ΒΙΒΛΙΟΘΗΚΗ ΡΟΔΟΥ 1947

ΦΑΓΓΟΥΤΟ

Η ΡΟΔΙΑΚΗ

ΠΛΗΡΩΜΕΝΟ ΤΕΛΟΣ Ταχ. Γραφείο Κ ΡΟΔΟΥ Αριθμ. Άδειας 1078

ΕΛΤΑ Hellenic Post

ΗΜΕΡΗΣΙΑ ΠΡΩΙΝΗ ΕΦΗΜΕΡΙΔΑ ΤΗΣ ΡΟΔΟΥ | ΠΑΡΑΣΚΕΥΗ 5 ΜΑΪΟΥ 2006 | ΑΡ. ΦΥΛΛΟΥ: 18290 | 0,70 ΕΥΡΩ

ΘΡΗΝΟΣ



Σκηνές αρχαίας τραγωδίας χθες στην κηδεία του 38χρονου που δολοφονήθηκε. ΣΕΛΙΔΑ 5

ΔΗΜΟΣΚΟΠΗΣΗ

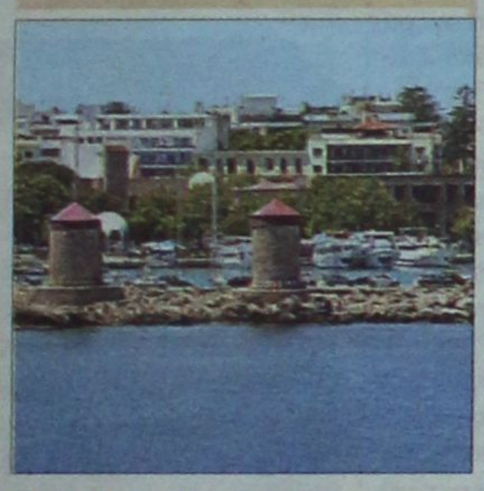

Ανοδικές οι τάσεις και στον εσωτερικό τουρισμό σύμφωνα με δημοσκόπηση. ΣΕΛΙΔΑ 3

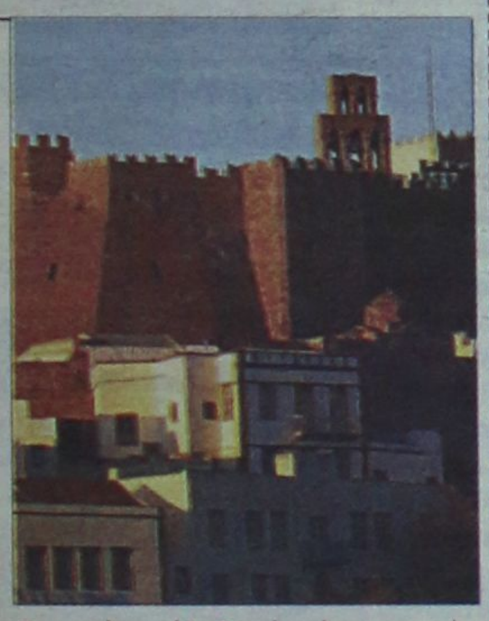

Τραγική κατάληξη είχε ένας καυγάς στην Πάτμο. Ο ένας από τους διαπληκτισθέντες πέθανε λίγο αργότερα. ΣΕΛΙΔΑ 7

Τεράστιες οι δυνατότητες ανάπτυξης της Ρόδου. Σελ. 4



Μπορείτε Καλύτερα

Διαπιστώσεις κλιμακίου της Eurobank



Υπεγράφη χθες η απόφαση από τους συναρμόδιους υπουργούς

ΕΛΕΥΘΕΡΗ

ΤΙΜΟΛΟΓΗΣΗ ΣΤΙΣ ΑΚΤΟΠΛΟΪΚΕΣ ΓΡΑΜΜΕΣ

Για βελτίωση των υπηρεσιών και φθηνότερα-λόγω ανταγωνισμού-εισιτήρια, μιλά ο ΥΕΝ.



Με απόφαση που υπέγραψαν οι υπουργοί Οικονομικών, Ναυτιλίας και Αιγαίου κ.κ. Αλογοσκούφης, Κεφαλογιάννης και Παυλίδης απελευθερώνονται τα ναύλα από τον Πειραιά. Για την περιοχή μας η απόφαση θα έχει εφαρμογή για όσους ταξιδεύουν προς Ρόδο και Κω. Θετικά αντιμετώπισαν την απόφαση τα ταξιδιωτικά γραφεία προσβλέποντας στην βελτίωση των προσφερομένων υπηρεσιών λόγω ανταγωνισμού. Καμία αντίδραση μέχρι αργά χθες από τους ακτοπλόους οι οποίοι συνεχίζουν την αντιπαράθεσή τους με το υπουργείο Εμπορικής Ναυτιλίας. ΣΕΛ. 8



Απρίλιος για... φίλημα ΣΕΛ. 6

ΥΠΕΓΡΑΦΗ Η ΑΠΟΦΑΣΗ ΓΙΑ ΤΗΝ ΕΠΙΔΟΤΗΣΗ ΞΕΝΟΔΟΧΕΙΩΝ

Παρά τις αντιρρήσεις των ξενοδόχων υπεγράφη και εστάλη για δημοσίευση στο ΦΕΚ η απόφαση για επιδότηση νέων ξενοδοχειακών μονάδων. ΣΕΛΙΔΑ 6

14ΧΡΟΝΑ ΚΛΕΦΤΡΟΝΙΑ

Στα χέρια της Αστυνομίας έπεσαν 14χρονοι που επιδίδοντο στο... σπορ των κλοπών. ΣΕΛΙΔΑ 12

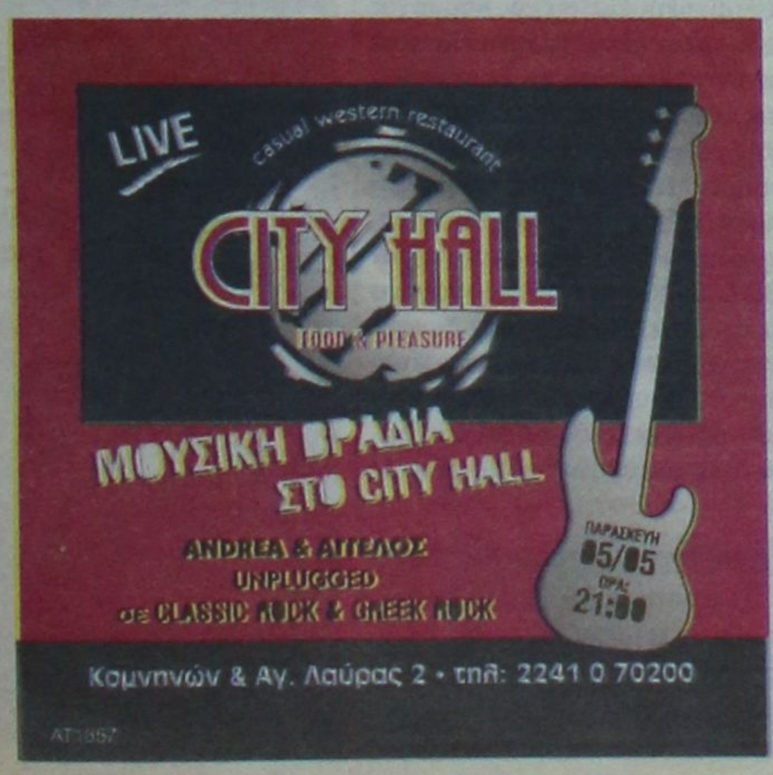

ΠΡΟΣΚΛΗΣΗ

Ο Α.Σ. "ΡΟΔΟΣ" σας καλεί σε μια ανεπανάληπτη βραδιά για πρώτη φορά στη Ρόδο, με τη γνωστή καλλιτέχνιδα

ΕΛΛΗ ΚΟΚΚΙΝΟΥ

και το 25μελές χορευτικό συγκρότημά της, στο Show Center, το Σάββατο 6 Μαΐου 2006 (έναρξη προγράμματος 23.00).

Διασκεδάστε με την αγαπημένη μας ομάδα "ΡΟΔΟΣ" που μετά τις δόξες και χαρές που μέχρι σήμερα μας χάρισε, προσπαθεί την υπέρβαση στη νέα περίοδο.

Πληροφορίες: 22410-77430, 29318



AE1476

RED RESTAURANT

GASTRONOMY / DESIGN / MUSIC

Θα μας το κάνει καλοκαιρινό!

Την Κυριακή 7 Μαΐου ο σέφ Βαγγέλης Δρίσκας παρουσιάζει το νέο μενού του καλοκαιριού.

Απο 12:00 το μεσημέρι μέχρι το απόγευμα.

Ελάτε να πάρετε μια γεύση!

Τηλ: 22410 30377

AE1483

11 ΔΙΚΕΣ



Ξεκίνησε χθες και θα συνεχισθεί σήμερα η δίκη για τα ναρκοτσιράτα.

10 ΔΙΕΡΓΑΣΙΕΣ

Ξεκίνησαν διαδικασίες από το ΠΑΣΟΚ για τον υποψήφιο δήμαρχο.

15 ΠΟΛΙΤΙΣΜΟΣ



Μαθητές Γυμνασίων και Λυκείων της Δωδεκανήσου εκπονούν προγράμματα.

9 ΠΡΑΞΙΚΟΠΗΜΑ

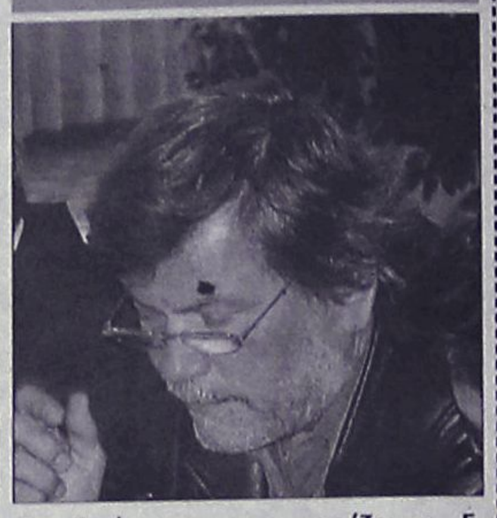

Πραξικόπημα χαρακτηρίζει ο Γ. Παρασκευάς την απεργία των ακτοπλόων

ΗΜΕΡΟΛΟΓΙΟ

Παρασκευή 5 Μαΐου 2006
Ειρήνης μεγαλομάρτυρος
Ανατολή ηλίου 05.25'
Δύση ηλίου 19.19'
Σελήνη πρώτο τέταρτο

ΦΑΡΜΑΚΕΙΑ

Σήμερα διημερεύει το φαρμακείο του Φωτάκη (κληρονόμοι) στη Νέα Αγορά 20 και διανυκτερεύει του κ. Φουτούλη στην Αθηνών 11 (Ανάληψη).

ΒΕΝΖΙΝΑΔΙΚΑ

Σήμερα διανυκτερεύουν τα βενζινάδικα: Σαρικάς (Εθν. Αντιστάσεως), Τζωρτζής (Ιαλυσός), Κεφάλας (Κρεμαστή), Κούτρης (170 χλμ. Ρόδου-Λίνδου).

ΛΑΪΚΕΣ ΑΓΟΡΕΣ

ΠΕΜΠΤΗ
στην οδό Βύρωνος

ΠΑΡΑΣΚΕΥΗ
στην οδό Πτολεμαίων (Ανάληψη)

ΣΑΒΒΑΤΟ
στο Δημοτικό Νεκροταφείο

ΣΥΝΑΛΛΑΓΜΑ

ΔΟΛΛΑΡΙΟ Η.Π.Α	1,2652 1,2634
ΛΙΡΑ ΑΓΓΛΙΑΣ	0,68913 0,68817
ΚΟΡΩΝΑ ΔΑΝΙΑΣ	7,4622 7,4518
ΚΟΡΩΝΑ ΣΟΥΗΔΙΑΣ	9,3238 9,3108
ΓΙΕΝ ΙΑΠΩΝΙΑΣ	143,58 143,38
ΦΡΑΓΚΟ ΕΛΒΕΤΙΑΣ	1,5633 1,5611
ΚΟΡΩΝΑ ΝΟΡΒΗΓΙΑΣ	7,7804 7,7696
ΛΙΡΑ ΚΥΠΡΟΥ	0,5762 0,5754
ΔΟΛΛΑΡΙΟ ΚΑΝΑΔΑ	1,4015 1,3995
ΔΟΛΛΑΡΙΟ ΑΥΣΤΡΑΛΙΑΣ	1,6622 1,6598

Plaza Travel
Ιερού Λόχου 7 • τηλ. 2241035767
e-mail: travel@rhodes-plaza.com
AE258

Πλήρης απελευθέρωση...

Ο ελληνικός τουρισμός γνωρίζει τα τελευταία χρόνια μεγάλη άνθηση. Ολο και περισσότεροι ξένοι προτιμούν τα ελληνικά παράλια για τις καλοκαιρινές τους διακοπές. Κυρίως τα νησιά μας.

Η ανάπτυξη του τουρισμού, που τόσα θετικά αποφέρει στην εθνική οικονομία, εξαρτάται από τη διαρκή βελτίωση της ποιότητας των παρεχόμενων υπηρεσιών, όπως της ακτοπλοΐας. Ομως, όπως αποδείχτηκε περίτρανα πέρυσι το καλοκαίρι, η ελληνική ακτοπλοΐα δεν προσφέρει σήμερα τις καλύτερες δυνατές υπηρεσίες. Αυτό μόνον ο ανταγωνισμός μπορεί να εξασφαλίσει. Ετσι, η πλήρης απελευθέρωση των ακτοπλοϊκών συγκοινωνιών είναι το επόμενο μεγάλο αναπτυξιακό βήμα στον ελληνικό τουρισμό.

Οι αντιρρήσεις για την είσοδο ξένων εταιρειών στην ελληνική αγορά είναι αβάσιμες. Κατ' αρχήν, οι ελληνικές ακτοπλοϊκές εταιρείες έχουν πλέον το μέγεθος και τα απαιτούμενα πλοία ώστε να ανταγωνιστούν επάξια οποιαδήποτε ξένη.

Δεύτερον, η απελευθέρωση των τηλεπικοινωνιών απέδειξε ότι διάφορα εθνικολαϊκιστικά επιχειρήματα κατά της απελευθέρωσης αγορών δεν έχουν καμία βάση. Αρκεί να θυμηθούμε πόσους μπαμπούλες για την εθνική άμυνα επέσειαν διάφοροι όταν προ δεκαπενταετίας προτάθηκε η μετοχοποίηση του ΟΤΕ, για να κατανοήσουμε πόσο ανεδαφικοί είναι οι φόβοι για περιθωριοποίηση ή... αφελληνισμό των ακριτικών νησιών.

Τέλος, οι τιμές που διαμορφώνει μακροχρόνια η αγορά είναι πάντα μικρότερες από εκείνες που κρατικά διατάγματα επιβάλλουν.

Η κυβέρνηση οφείλει πέραν της χθεσινής της απόφασης να προχωρήσει άμεσα στην πλήρη απελευθέρωση των ακτοπλοϊκών συγκοινωνιών. Μπορεί να σχεδιάσει ένα πρόγραμμα υποστήριξης (διά επιδοτήσεων) των γραμμών από και προς τα ακριτικά νησιά, αλλά στα υπόλοιπα πρέπει να αφήσει τους ιδιώτες να ανταγωνιστούν. Σε κάθε πέλαγος, σε κάθε λιμάνι, για κάθε πελάτη. Μόνον έτσι θα εξασφαλίσουμε ότι η «βαριά βιομηχανία της χώρας», που είναι ο τουρισμός, θα έχει τις υπηρεσίες που τα εκατομμύρια ξένων πελατών απαιτούν.

ΣΗΜΕΙΩΣΕΙΣ

"Ξεκάρφωτες" δηλώσεις

Προσπαθήστε να καταγράψετε τις «ξεκάρφωτες» δηλώσεις πολιτικών, με τις οποίες ασχολούνται τα ΜΜΕ και «δημιουργούν θέμα». Το 90% των κατά καιρούς πομπωδών δηλώσεων και τοποθετήσεων προέρχεται από «τζάκια». Πολιτικούς, δηλαδή, που φέρουν ονόματα με προϋπηρεσία στην πολιτική. Πρόσωπα εκ των οποίων τα περισσότερα «μπήκαν στη δουλειά» (στην πολιτική) αμέσως μετά τις σπουδές τους, χωρίς να έχουν τα απαιτούμενα –κατά την άποψη της πλειοψηφίας των πολιτών– «ένσημα» στη ζωή. Χωρίς διάθεση να θίξουμε κανέναν και απλώς κάνοντας διαπιστώσεις έπειτα από αρκετά χρόνια κοντά (λόγω επαγγέλματος) στους πολιτικούς, συμπεραίνουμε ότι οι περισσότεροι που ανήκουν στο συγκεκριμένο είδος πολιτικών έχουν την εντύπωση ότι η κοινωνία «κάτι τους χρωστάει». Πρόκειται για νοοτροπία βαθιά ριζωμένη στην ελληνική πραγματικότητα. (Λέγεται ότι) υπάρχουν υπουργοί που «δεν τους αρέσει» το υπουργείο που διοικούν! Αλήθεια, ποιος και βάσει ποίου δικαιώματος μπορεί να επιλέγει θώκο; Μήπως υπάρχει «σχολή υπουργών»; Μήπως οι τοποθετήσεις στα υπουργεία γίνονται με διαγωνισμό ή μήπως έχουμε χάσει τη σοβαρότητά μας; Βεβαίως, ουδείς πλέον πιστεύει ότι με την πολιτική ασχολείται ο «αφρός» της ελληνικής κοινωνίας. Ο καιρός που στα πρώτα έδρανα της Βουλής συναντούσαμε δέκα και πλέον «εν δυνάμει» πρωθυπουργούς παρήλθε και όλες οι δημοσκοπήσεις επισημαίνουν συνεχή μείωση του δείκτη εμπιστοσύνης των πολιτών στα κόμματα. Ο θυμόσοφος Γεώργιος Κατσιφάρας έχει αποσυρθεί από την πολιτική και ουδείς θυμάται το «αν δεν ήταν ο Ανδρέας, δεν θα μας γνώριζε ούτε ο θυρωρός της πολυκατοικίας μας»! Ισως να φταίει και το ότι εξέλιπε η συμπαθής τάξη των θυρωρών. Ποιος, όμως, θα λογάριαζε πολλά από τα σημερινά μέλη του υπουργικού συμβουλίου αν ο Καραμανλής δεν έπαιρνε στην πλάτη του τη Νέα Δημοκρατία και την οδηγούσε στη νίκη; Και με ποια λογική κάποια από τα μέλη του υπουργικού συμβουλίου αναγκάζουν τον πρωθυπουργό να μετατρέπεται σε πρωταθλητή της αντισφαιρίσεως, προσπαθώντας, καθημερινά, να «μαζεύει» τα «μπαλάκια» που εκτοξεύονται από υπουργικά «κορτ»; Ο Γ. Παπανδρέου, με όλες του τις ελλείψεις, μετέτρεψε την πανωλεθρία του 2004 σε αξιοπρεπή ήττα και τώρα, προσπαθεί να συμμαζέψει ένα κόμμα που είχε μάθει στην «κονόμα» και το «βόλεμα», με στόχο να το επαναφέρει στην κορυφή. Κι αυτός, όμως, αναγκάζεται να μαζεύει «μπαλάκια» δώθε-κείθε. Τα «τζάκια» των κομμάτων δεν αντιλαμβάνονται ότι τα προβλήματα της χώρας δεν είναι ταυτισμένα με τα «εσώψυχα» του καθενός πολιτικού. Τι θέλουν, αλήθεια, οι «επιδειξίες» των κομμάτων; Να δείξουν ότι διαφέρουν; Μα, είναι απλό. Αν διαφωνείς με την πολιτική μιας κυβερνήσεως ή ενός κόμματος στο οποίο μετέχεις, αποσύρεσαι και ασκείς την κριτική σου. Αυτό το «βρίζω και θα μείνω» δεν το καταλαβαίνουμε. Βεβαίως, θα πείτε, τι δουλειά θα κάνουν οι «τζάμπα μάγκες» της πολιτικής αν φύγουν από το «μαντρί»; Πού θα κολλήσουν ένσημα; Στην Ελλάδα, λέμε ότι «κάθε θαύμα (κρατά) τρεις μέρες». Ας τολμήσουν οι αρχηγοί να «κόψουν κεφάλια» ή άλλο μέρος του σώματος, τέλος πάντων, και θα δούμε «πόσα απίδια πιάνει ο σάκος». Η ιστορία έδειξε ότι όσοι αποσύρθηκαν διαφωνούντες, αντιμετωπίζονται ευμενώς από τους πολίτες (παράδειγμα ο Κ. Λαλιώτης). Αντιθέτως, όσοι κατά καιρούς διεγράφησαν, επέστρεψαν ικετεύοντας ή κατέληξαν σε άλλο «μαντρί» και τους «έφαγαν» τα ίδια τα πρόβατα!

BOUTIQUE LACOSTE ΔΙΑΚΟΣΑΒΒΑΣ
Αμερικής & Λαμπράκη γωνία
τηλ. (22410)25777/21253
Σωκράτους 52, Παλιά Πόλη
τηλ. (22410)25684/38425
OUTLET Δενδρινού 2α τηλ. (22410)22500
AE1464

ΧΡΗΣΙΜΑ ΤΗΛΕΦΩΝΑ

ΡΑΔΙΟ ΤΑΞΙ:	
ΠΟΛΕΩΣ	22410 69800
ΕΚΤΟΣ ΠΟΛΕΩΣ	22410 69600
ΝΟΣΟΚΟΜΕΙΟ	22410 80000
ΑΜΕΣΗ ΔΡΑΣΗ ΠΥΡ/ΚΗΣ	199
ΛΙΜΕΝΑΡΧΕΙΟ	22410 22220
	22410 27695
ΒΛΑΒΕΣ Δ.Ε.Η.	1050
ΒΛΑΒΕΣ Ο.Τ.Ε.	121
ΑΜΕΣΗ ΔΡΑΣΗ	100
ΒΛΑΒΕΣ ΥΔΡΕΥΣΗΣ	22410 68750
	22410 68755
ΝΟΜΑΡΧΙΑ	22410 46502
ΠΕΡ/ΚΗ Δ/ΝΣΗ	22410 38174
ΔΗΜΟΣ	22410 46200
ΔΗΜ. ΕΠΙΧ. ΚΑΘΑΡ.	22410 77600
ΥΠΗΡ. ΑΠΟΚΟΜΙΔΗΣ	22410 61057
ΤΡΟΧΑΙΑ	22410 44131
ΠΛΗΡΟΦ. Ο.Τ.Ε	11888
ΔΕΛΤΙΟ ΚΑΙΡΟΥ	149
ΛΑΧΕΙΑ	1444
ΠΡΟΠΟ - ΛΟΤΤΟ	1444
ΡΟΔΑ	22410 26300
ΚΤΕΛ	22410 27706
Ο.Α.Ε.Δ.	22410 23265
Ι.Κ.Α.	22410 64912
ΤΑΞ.Υ.	22410 68701
	22410 68702
ΕΡΓΑΤ. ΚΕΝΤΡΟ	22410 24730
ΟΛΥΜΠΙΑΚΗ	22410 24555
AEGEAN AIRLINES	22410 98345

ΚΤΕΟ

Από 02-05-2006 έως 31-05-2006 επιβατικά (Ε.Ι.Χ.) και φορτηγά μέχρι και 3,5Τ με αριθμούς κυκλοφορίας ΡΟΖ 1501 έως και 3500.

Επίσης καλούνται όλα τα παραπάνω οχήματα να προβούν σε τεχνικό έλεγχο σε οποιοδήποτε Κ.Τ.Ε.Ο. ή Ι.ΚΤΕΟ της χώρας.

Επίσης θα ελέγχονται όσα οχήματα υποχρεούνται βάσει παλαιότερων προγραμμάτων πρόσκλησης.

Ετοιμοι για ΚΤΕΟ; καλέστε 22410 67677
I-ΚΤΕΟ Δωδ/σου
ισότιμο με το κρατικό
AE904

Η ΡΟΔΙΑΚΗ

ΙΔΡΥΤΗΣ Εμμ. Καλαμπίκης
ΙΔΙΟΚΤΗΣΙΑ Υιοι Σ. Τσοπανάκη, Η. Κωτιάδης Ο.Ε.
ΕΚΔΟΤΗΣ Ήβη Γ. Τσοπανάκη
ΔΙΕΥΘΥΝΤΗΣ Σπύρος Παγκάς
ΑΡΧΙΣΥΝΤΑΚΤΗΣ Λουκάς Μαστής
ΣΥΝΤΑΞΗ Μιχάλης Μαστής, Κυριακή Πετρίδου, Βαρβάρα Μπογδάνου, Ελευθερία Πελλού, Κυριάκος Κεσκινίδης
ΑΘΛΗΤΙΚΑ Μανόλης Μπάτης, Νικήτας Κουσκούσης, Κώστας Παντίδος, Παύλος Ντοκουόπιλ, Σούγγαρη Μάγδα
ΥΠΕΥΘ. ΔΙΑΦΗΜΙΣΤΙΚΟΥ ΤΜΗΜΑΤΟΣ Λάζαρος Λαζαράκης
ΛΟΓΙΣΤΗΡΙΟ - ΔΙΑΦΗΜΙΣΕΙΣ Μάρκου Μαλλιαράκη 11 Τηλ 22410 22210 - 22410 75230 Fax 22410 22471
ΓΡΑΦΕΙΑ ΣΥΝΤΑΞΗΣ Μάρκου Μαλλιαράκη 11 Τηλ.22410 24610 Fax 22410 75641
ΑΘΛΗΤΙΚΟ ΤΜΗΜΑ Τηλ 22410 75640
www.rodiaki.gr
rodiaki@otenet.gr

Με τη νέα τουριστική πολιτική ανοίγεται για τους τουριστικούς φορείς:

Πεδίο αυξημένων ευκαιριών

Ανοδικές οι τάσεις και στον εσωτερικό τουρισμό. Τι δείχνει πρόσφατη δημοσκόπηση

Την 11η Διεθνή Έκθεση Τουρισμού «Τουριστικό Πανόραμα 2006», που πραγματοποιείται στο εκθεσιακό κέντρο «EXPOATHENS», στην Ανθούσα Αττικής, εγκαινίασε χθες η υπουργός Τουριστικής Ανάπτυξης κ. Φάνη Πάλλη-Πετραλιά. Η έκθεση διοργανώνεται από τον Όμιλο Εξπρές-Καλοφωλιά και θα διαρκέσει έως την Κυριακή 7 Μαΐου.

Στην ομιλία της η υπουργός ανέφερε μεταξύ άλλων ότι «η κυβέρνηση έχει αναδείξει την τεράστια αναπτυξιακή σημασία του τουρισμού και στα πλαίσια αυτά έχουμε αναγνωρίσει και προωθήσει τον εσωτερικό τουρισμό περισσότερο από ποτέ στο παρελθόν. Η προώθηση των τουριστικών επενδύσεων σε όλη τη χώρα, σε συνδυασμό με ένα δυναμικό πρόγραμμα προβολής και διαφήμισης, διασφαλίζουν ότι η ανάπτυξη του εσωτερικού τουρισμού θα είναι όλο και πιο ισχυρή".

Αναφερόμενη στις προοπτικές του ελληνικού τουρισμού, τόνισε ότι «η Ελλάδα έχει αναπτύξει - και θα συνεχίσει στο μέλλον να αναπτύσσει όλο και περισσότερο τις Νέες Μορφές Τουρισμού, όπως ο ιαματικός τουρισμός, ο θρησκευτικός & προσκυνηματικός τουρισμός, ο αγροτουρισμός κ.λπ. Στηρίζουμε ολόπλευρα όλες τις προσπάθειες για την ανάδειξη ενός νέου τουριστικού μοντέλου, που συμπληρώνει το μοντέλο του ήλιου και της θάλασσας".

"Όλοι οι παράγοντες του κλάδου του τουρισμού στην Ελλάδα γνωρίζουν ότι ένα πεδίο αυξημένων ευκαιριών ανοίγεται μπροστά μας. Βρισκόμαστε στην αρχή μιας περιόδου εντυπωσιακής ανάπτυξης για τον τουρισμό σε διεθνές επίπεδο. Μέσα στα επόμενα 15 χρόνια οι αφίξεις σε παγκόσμιο επίπεδο θα διπλασιαστούν και θα αγγίξουν το 1,6 δισεκατομμύριο ετησίως. Ταυτόχρονα, έχει διαπιστωθεί ότι η Ελλάδα έχει μέχρι σήμερα αξιοποιήσει μόλις το 15% των δυνατοτήτων ανάπτυξης που έχει στον τουρισμό. Κατά συνέπεια", τόνισε η υπουργός, "η πρόκληση να οδηγήσουμε τον ελληνικό τουρισμό στις κορυφαίες θέσεις της παγκόσμιας κατάταξης είναι υπαρκτή και κυρίως ρεαλιστική».

Ο υφυπουργός Ανάπτυξης Αναστάσιος Νεράντζης και ο Ειδικός Γραμματέας Ανταγωνιστικότητας Σπύρος Ευσταθόπουλος παρευρέθηκαν επίσης στα εγκαίνια της 11ης Έκθεσης «Τουριστικό Πανόραμα». Ο κ. Νεράντζης επεσήμανε ότι στην Ελλάδα, τα έσοδα από τον τουρισμό προσεγγίζουν σε ποσοστό το 7% του ΑΕΠ και σχεδόν ισοδυναμούν με τις εξαγωγές αγαθών. Ο τουριστικός τομέας απασχολεί το 16,5% του ενεργού δυναμικού και αντιπροσωπεύει συνολικά το 15% του ΑΕΠ. Παράλληλα μελέτες εκτιμούν πως ο ελληνικός τουρισμός μπορεί να δημιουργήσει 150.000 θέσεις εργασίας μέχρι το 2010, απορροφώντας το ένα τρίτο της υφιστάμενης ανεργίας.

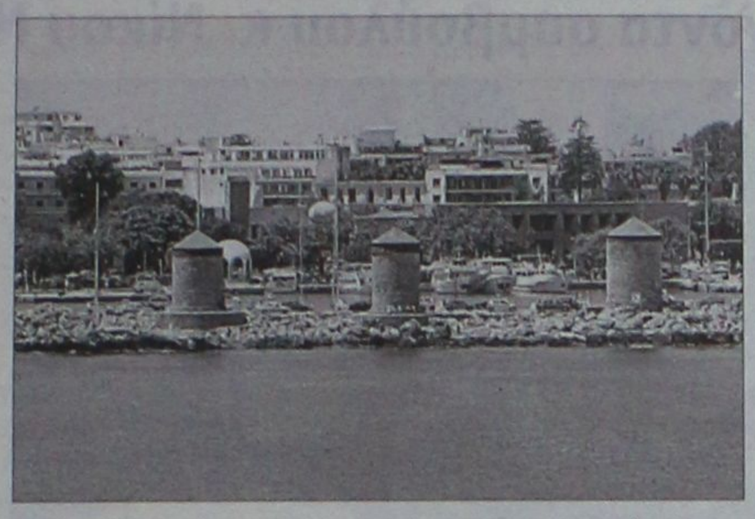

Τα τελευταία δυο χρόνια, είπε ο υφυπουργός, ο ελληνικός τουρισμός καταγράφει αξιοσημείωτη άνοδο αντιστρέφοντας τις αρνητικές τάσεις των προηγουμένων ετών, καθώς το 2005, σε σύγκριση με το 2004, σημείωσε αύξηση 4,7% σε επίπεδο αφίξεων και 6,7% σε επίπεδο εσόδων.

Προκειμένου να βελτιωθεί η ανταγωνιστικότητα του ελληνικού τουρισμού, το υπουργείο Ανάπτυξης, μέσω του Επιχειρησιακού Προγράμματος «Ανταγωνιστικότητα», χρηματοδοτεί έργα υποδομής και τεχνολογικού εκσυγχρονισμού τουριστικών επιχειρήσεων, συνολικού προϋπολογισμού 720 εκ. €. Η απορρόφηση των πόρων του ΕΠΑΝ για τον τουριστικό τομέα, από το 8%, που ήταν τον Μάρτιο του 2004, ξεπέρασε -μέσα σε δύο χρόνια- το 46% (αύξηση σχεδόν 500%) . Έως σήμερα, έχουν εγκριθεί περισσότερα από 5.245 επιχειρηματικά σχέδια, με συνολικό προϋπολογισμό κοντά στα 590 εκ. ευρώ. Είναι χαρακτηριστικό του δυναμισμού του τουριστικού κλάδου ότι, στο πλαίσιο του νέου Αναπτυξιακού Νόμου, έχουν ήδη υποβληθεί περίπου 480 επενδυτικά σχέδια και έχουν εγκριθεί περισσότερα από τα μισά, με προϋπολογισμό που ξεπερνά τα 560 εκ. ευρώ, επεσήμανε ο κ.Νεράντζης.

Έρευνα Kappa Research για τις ταξιδιωτικές συνήθειες των Ελλήνων

Ανοδικές τάσεις τόσο στον αριθμό και στη συχνότητα πραγματοποίησης ταξιδιών όσο και στον σχετικό προϋπολογισμό των Ελλήνων καταγράφει, μεταξύ άλλων, η έκτη ετήσια έρευνα για την τουριστική συμπεριφορά των Ελλήνων που διενήργησε η εταιρία Kapa Research και που παρουσιάστηκε στο πλαίσιο της έκθεσης τουρισμού «Τουριστικό Πανόραμα 2006». Το βασικό συμπέρασμα που προκύπτει γενικότερα από την έρευνα, είναι ότι οι διακοπές και η πραγματοποίηση ταξιδιών παραμένουν σημαντική προτεραιότητα για τους Έλληνες.

Ειδικότερα, προκύπτουν μεταξύ άλλων τα εξής:

Ένας στους δύο Έλληνες (51,2%) προγραμματίζουν για φέτος περίπου ίδιες διακοπές με πέρυσι (49,4% πέρυσι). Ποσοστό περίπου 31,7% δηλώνει ότι θα κάνει λιγότερες ή πιο οικονομικές διακοπές (33,9% στην έρευνα του 2005).

Η καθαριότητα, η τοποθεσία και η τιμή αποτελούν τα βασικότερα κριτήρια επιλογής καταλύματος, με αυτή τη σειρά προτίμησης.

Ραγδαία ανερχόμενη πηγή ενημέρωσης αναδεικνύεται το Ιντερνετ, που αποτελεί πλέον την δεύτερη πηγή ενημέρωσης για την επιλογή καταλύματος μετά τις συστάσεις συγγενών και φίλων.

Σημαντικό είναι το ποσοστό (44,7%) όσων θεωρούν πως στην χώρα μας προσέχουν περισσότερο τους ξένους τουρίστες σε σχέση με τους Έλληνες.

Σύμφωνα με τα αποτελέσματα της φετινής έρευνας και τα συγκριτικά στοιχεία και των προηγούμενων ερευνών, καταγράφονται κάποιες αξιοσημείωτες μεταβολές στις ταξιδιωτικές προτιμήσεις των Ελλήνων, μεταξύ των οποίων:

Το 87% των Ελλήνων πραγματοποίησε ένα τουλάχιστον ταξίδι αναψυχής στην Ελλάδα (58,7%) ή στο εξωτερικό (6,8%), ενώ ποσοστό 21,5% δήλωσε ότι ταξίδεψε και στην Ελλάδα και στο εξωτερικό. Η τάση αυτή είναι ανοδική την τελευταία διετία, ενώ σταθερά ανοδική είναι και η τάση των Ελλήνων που πραγματοποιούν κάποιο ταξίδι στο εξωτερικό. Το σχετικό ποσοστό φθάνει στο 45,3%.

Το 52,7% των ερωτηθέντων δηλώνει ότι δαπανά άνω των 900 ευρώ για τις διακοπές του, ενώ ποσοστό 44,2% δηλώνει ότι δαπανά έως 900 ευρώ. Και στις δύο κατηγορίες καταγράφεται ανοδική τάση την τελευταία τριετία. Ποσοστό 17,7% δηλώνει ότι ξοδεύει για τις διακοπές του άνω των 1.500 ευρώ.

Ο μέσος όρος διάρκειας καλοκαιρινών διακοπών των Ελλήνων είναι οι δύο εβδομάδες (ποσοστό 24%). Το 16,3% κάνει διακοπές διάρκειας δέκα ημερών. Συνολικά το 71,3% δηλώνει διάρκεια διακοπών έως έναν μήνα και ποσοστό 27,5% διάρκεια άνω του μήνα. Στην τελευταία κατηγορία (άνω του μήνα) καταγράφεται ανοδική τάση.

Επιβεβαιώνεται η τάση διαμονής κυρίως σε ιδιόκτητες εξοχικές κατοικίες (33%), με δεύτερη επιλογή τα ξενοδοχεία (27%).

Σταθερά, μήνας διακοπών για τους Έλληνες παραμένει ο Αύγουστος (60%) με δεύτερη προτίμηση τον Ιούλιο (25,8%).

Ο ΗΑΤΑ επικροτεί την απόφαση του ΥΕΝ

Ναι στην απελευθέρωση

Νέες προοπτικές με την ελεύθερη τιμολόγηση στα πλοία

Ο Σύνδεσμος των εν Ελλάδι Τουριστικών και Ταξιδιωτικών Γραφείων (ΗΑΤΤΑ) θεωρεί ότι η απελευθέρωση των ναύλων είναι μια θετική εξέλιξη, η οποία θα ωφελήσει τόσο άμεσα όσο και μακροπρόθεσμα την ακτοπλοΐα και τους χρήστες της, είτε αυτοί είναι τουρίστες είτε μόνιμοι κάτοικοι των νησιών μας. Οπως αναφέρει σε ανακοίνωσή του, η ελεύθερη τιμολόγηση της ακτοπλοϊκής μεταφοράς θα δώσει στους καταναλωτές την ευχέρεια να επιλέγουν πλοία, εταιρείες και ναύλους με βάση τα δικά τους κριτήρια και με βάση τη σχέση ποιότητας - τιμής, ενώ για τις ακτοπλοϊκές εταιρείες η απελευθέρωση θα δώσει κίνητρο για νέες επενδύσεις και αναβάθμιση των παρεχόμενων υπηρεσιών.

Ωστόσο, προσθέτει ότι θεωρεί επιβεβλημένη την παράλληλη θεσμοθέτηση ενός Κώδικα Δεοντολογίας που θα διασφαλίζει την πλήρη και διαφανή ενημέρωση των καταναλωτών και της τουριστικής αγοράς για την τιμολογιακή πολιτική κάθε εταιρείας, την ίση και χωρίς διακρίσεις προσβασιμότητα των κρατήσεων όλων των εταιρειών, την προστασία από εναρμονισμένες πρακτικές και τιμολογιακές πολιτικές, την διασφάλιση συνθηκών έντονου και υγιούς ανταγωνισμού των ακτοπλοϊκών εταιρειών, καθώς και την προστασία του καταναλωτή σε περιπτώσεις ακυρώσεων δρομολογίων, καθυστερήσεων κοκ.

Ο ΗΑΤΤΑ έχει ήδη από το

Ρεπορτάζ
ΣΕΛΙΔΑ 6

τέλος του 2005 καταθέσει σχετική πρόταση στο υπουργείο Εμπορικής Ναυτιλίας. Ο Κώδικας Δεοντολογίας που προτείνει ο ΗΑΤΤΑ, έχει βασιστεί στον αντίστοιχο Κώδικα που εφαρμόζεται διεθνώς για τα συστήματα κρατήσεων των αεροπορικών εταιρειών, οι οποίες λειτουργούν υπό καθεστώς ελεύθερου ανταγωνισμού εδώ και δεκαετίες με άμεσο αποτέλεσμα την καθιέρωση φθηνών ναύλων.

Ο Σύνδεσμος ακόμα καλεί τις ακτοπλοϊκές εταιρείες να διαμορφώσουν τις νέες τιμολογιακές πολιτικές τους, λαμβάνοντας υπόψη και σεβόμενες τις ήδη ανειλημμένες για την τρέχουσα τουριστική περίοδο υποχρεώσεις των τουριστικών γραφείων που δραστηριοποιούνται στον τομέα του εισερχόμενου τουρισμού, προκειμένου η απελευθέρωση των ναύλων να μην επηρεάσει αρνητικά την τουριστική κίνηση.

ΑΝΑΚΟΙΝΩΣΗ

Πρόσκληση εκδήλωσης ενδιαφέροντος για συμμετοχή στην πιστοποίηση εποπτών ασφαλείας κολυμβητικών δεξαμενών (πισίνες)

Ανακοινώνεται η διεξαγωγή πιστοποίησης στην Ρόδο για τους Επόπτες Ασφαλείας κολυμβητικών δεξαμενών (ΠΙΣΙΝΕΣ), σύμφωνα με τη νέα Υγειονομική Διάταξη του Υπουργείου Υγείας και Κοινωνικής Αλληλεγγύης για τις μικρές, μεσαίες και μεγάλες κολυμβητικές δεξαμενές, ανεξαρτήτως βάθους, σε ξενοδοχεία, ενοικιαζόμενα διαμερίσματα, και σε οποιαδήποτε άλλη επιχείρηση εκμεταλλεύεται κολυμβητική δεξαμενή. Ο κύκλος πιστοποίησης περιλαμβάνει 20 ώρες θεωρίας συνολικά και θα διεξαχθεί στο Επιμελητήριο Ρόδου. Δικαίωμα συμμετοχής έχει το προσωπικό ξενοδοχείων, διοικητικό προσωπικό ή οποιαδήποτε ενδιαφερόμενα άτομα ηλικίας 18 χρονών και άνω. Το κόστος του προγράμματος και της πιστοποίησης επιδοτείται από κρατικό πρόγραμμα.

Τελευταία προθεσμία εκδήλωσης συμμετοχής: Παρασκευή 05 Μαΐου.

Πληροφορίες για συμμετοχή μπορείτε να λάβετε μόνο από τα κεντρικά γραφεία του Φορέα Πιστοποίησης, από Δευτέρα έως Παρασκευή 09.00-14.30 στο τηλ. 2810-370339 Ηράκλειο Κρήτης και στο email epoptes@mvcm.com.

AT1757

Για την ανάπτυξη της Ρόδου μέσω νέων επενδύσεων

Υπάρχουν πολλές δυνατότητες

- **Έρευνα και διαπιστώσεις από κλιμάκιο της Eurobank που βρέθηκε στο νησί.**
- **Διαπιστώσεις του διευθύνοντα συμβούλου κ. Νίκου Νανόπουλου**

Στις τεράστιες δυνατότητες που έχει η Ρόδος για ανάπτυξη αλλά και στο πόση ανάγκη έχει από επενδύσεις, αναφέρθηκαν χθες, σε συνέντευξη Τύπου που παραχώρησαν, υψηλόβαθμα στελέχη της τράπεζας Eurobank EFG που βρίσκονται εδώ από προχθές και επισκέφθηκαν χθες εκπροσώπους φορέων και Αρχών της περιοχής ενώ δεν παρέλειψαν να επισημάνουν ότι η ποιότητα του χαρτοφυλακίου στη Ρόδο είναι πάνω από το μέσο όρο σε άλλες περιοχές αλλά και να δείξουν το ενδιαφέρον της τράπεζας για συνεργασίες σε τοπικό επίπεδο.



Επίσκεψη στο δήμαρχο κ. Γιαννόπουλο



Συνέντευξη Τύπου



Συνάντηση με το δ.σ. του Επιμελητηρίου Δωδεκανήσου. Διακρίνονται οι κ.κ. Ηλ. Κωτιάδης και Γ. Χατζημάρκος

Συγκεκριμένα, εδώ βρέθηκαν ο διευθύνων σύμβουλος της τράπεζας κ. Νίκος Νανόπουλος, ο αναπληρωτής διευθύνων σύμβουλος κ. Βύρων Μπαλλής, ο γενικός διευθυντής του δικτύου Eurobank κ. Μιχάλης Βλασταράκης καθώς και ο γενικός διευθυντής wholesale banking κ. Γιώργος Μαρίνος, οι οποίοι και είχαν διαδοχικές συναντήσεις με το νομάρχη Δωδεκανήσου κ. Γιάννη Μαχαιρίδη, το δήμαρχο Ροδίων κ. Γιώργο Γιαννόπουλος καθώς και τον μητροπολίτη Δωδεκανήσου κ. κ. Κύριλλο.

Σύμφωνα με τον κ. Νανόπουλο, ο βασικός λόγος που επισκέφτηκαν τη Ρόδο ήταν για να έρθουν σε επαφή με την τοπική κοινωνία, να συζητήσουν με τα στελέχη τους εδώ αλλά και να πάρουν την άποψη των φορέων. Η Eurobank είναι μία τράπεζα που κινείται σε πάρα πολλούς τομείς και έχει ως στόχο η παρουσία τους εδώ να γίνει ακόμα πιο αποδοτική και να βοηθήσουν στην περαιτέρω ανάπτυξη του τόπου.

Ερωτηθείς ο κ. Νανόπουλος σχετικά με το ποιες ακριβώς είναι η πρωτοβουλίες που επιδιώκει η τράπεζα να προωθήσει σε τοπικό επίπεδο, ενδεικτικά ανέφερε τη συνάντηση που είχε με την Ένωση Ξενοδόχων Ρόδου (ΕΞΡ) από την οποία προέκυψε ότι ως τράπεζα διαθέτουν διάφορα προγράμματα χρηματοδότησης ή ανακαίνισης ξενοδοχειακών μονάδων τα οποία είναι ελκυστικά αφού και ικανοποιητική περίοδο χάριτος παρέχουν και μακροχρόνια χρηματοδότηση αποτελούν αλλά και εξασφαλίζουν σταθερά επιτόκια για μεγάλο χρονικό διάστημα. Επίσης, η τράπεζα διαθέτει και άλλα ευέλικτα προγράμματα για μικρότερες ξενοδοχειακές ή τουριστικές μονάδες.

Όσον αφορά στις συναντήσεις που είχαν τα στελέχη με τους εκπροσώπους των Αρχών, εκείνο που τους ενδιέφερε να ακούσουν είναι το πως βλέπουν τις εξελίξεις, τι έργα υποδομής γίνονται, το πως βλέπουν τις εξελίξεις και τι πρωτοβουλίες αναλαμβάνει η Αυτοδιοίκηση προς αυτή την κατεύθυνση, ώστε να προτείνουν και οι ίδιοι τομείς συνεργασίας.

Ακόμα, συζήτησαν το πλαίσιο το ΣΔΥΤ καθώς και διάφορα προγράμματα που μπορούν να βοηθήσουν στην ανάπτυξη όπως π.χ. για τη δημιουργία γκαράζ, λιμενικών υποδομών κτλ. όχι με το να κάνει η τράπεζα τον επιχειρηματία, όπως εξήγησε ο κ. Νανόπουλος αλλά με το να χρηματοδοτεί κάποιον ιδιώτη που επιθυμεί να επενδύσει.

Όσον αφορά σε κρούσματα που εμφανίστηκαν και στη χώρα μας για παράνομη ανάληψη από ΑΤΜ, σύμφωνα με τον κ. Μπαλλή, υπάρχουν κάποια περιστατικά που έχουν γίνει στην Αθήνα αλλά στο εξωτερικό είναι πολύ περισσότερα. Εκείνο που κάνουν στη Eurobanl είναι να περιφρουρούν όσο καλύτερα γίνεται τα μηχανήματα και να κάνουν συχνούς ελέγχους.

Όσον αφορά στον Τειρεσία, όπως επεσήμαναν χθες τα στελέχη της τράπεζας, είναι προς το συμφέρον όλων οι πελάτες των τραπεζών να είναι όσο το δυνατόν πιο συνεπείς στις υποχρεώσεις τους μιας και τότε θα ήταν λιγότερο το κόστος και δεν θα υπήρχε η ταλαιπωρία του Τειρεσία.

Σχετικά με τη λειτουργία των καταστημάτων τους στη Ρόδο, δήλωσαν ότι, βέβαια, ποτέ δεν είναι ικανοποιημένοι καθώς πάντα υπάρχουν περιθώρια για βελτίωση αλλά η εικόνα που έχουν από τη λειτουργία της τράπεζας στη Ρόδο είναι πολύ θετική και η ποιότητα του χαρτοφυλακίου στη Ρόδο είναι υψηλότερη από το μέσο όρο σε άλλες περιοχές ενώ τα καταστήματά τους εδώ διακρίνονται από ευελιξία και ταχύτητα σε σχέση με άλλα. Παράλληλα, φροντίζουν να τα ανακαινίζουν ώστε να λειτουργούν με τον πλέον σύγχρονο τρόπο όσον αφορά στην εξυπηρέτηση του πελάτη.

«Στα Δωδεκανήσα υπάρχουν προϋποθέσεις για ανάπτυξη μιας δυναμικής και σύγχρονης ιδιωτικής επιχειρηματικότητας, με αιχμή το τρίπτυχο Τουρισμός, Αναψυχή και Πολιτισμός όπου υπάρχουν σημαντικά συγκριτικά πλεονεκτήματα. Ο ευρύτερος τουριστικός τομέας στη χώρα μας είναι υπεύθυνος για το περίπου 18% του ΑΕΠ ενώ ο ανταγωνισμός γίνεται όλο και οξύτερος. Από μέρους των επιχειρηματιών απαιτείται σοβαρός και προσεκτικός στρατηγικός σχεδιασμός, προσαρμογή στις εξελισσόμενες ανάγκες της αγοράς, ποιότητα, συνέπεια, σωστή οργάνωση και ανταγωνιστικό κόστος. Από μέρους του κράτους αλλά και της Τοπικής Αυτοδιοίκησης είναι απαραίτητο να αναβαθμιστεί η προτεραιότητα με την οποία αντιμετωπίζεται ο ευρύτερος τομέας των τουριστικών υπηρεσιών, ενώ έμφαση πρέπει να δοθεί στην ανάπτυξη των υποδομών, στη βελτίωση των χωροταξικού σχεδιασμού και στην αναβάθμιση του περιβάλλοντος. Μεγάλη προσοχή πρέπει να δοθεί στην ευελιξία και το κόστος στην αγορά εργασίας με ζητούμενο ο τουρισμός να αποτελέσει μια βιωματική εμπειρία που θα αναβαθμίσει την εικόνα της χώρας μας διεθνώς και θα δημιουργήσει χιλιάδες νέες θέσεις εργασίας». Αυτά υπεγράμμισε μεταξύ άλλων ο διευθύνων σύμβουλος της Eurobank EFG κ. Νικόλαος Νανόπουλος, σε ομιλία του, κατά τη διάρκεια δείπνου στη Ρόδο (Τετάρτη 3 Μαΐου 2006) στο οποίο παρακάθησαν οι Αρχές των Δωδεκανήσων και πολλοί επιχειρηματίες. Ο κ. Ν. Νανόπουλος είπε ότι οι Τράπεζες αναλαμβάνουν ένα δημιουργικό ρόλο - καταλύτη στην αναπτυξιακή διαδικασία, προσθέτοντας ότι η Eurobank έχει δημιουργήσει ένα ολοκληρωμένο πρωτοποριακό πακέτο προϊόντων και υπηρεσιών, που καλύπτει κάθε είδους ανάγκη των επιχειρήσεων και των επιχειρηματιών του ευρύτερου τουριστικού τομέα.

Ο διευθύνων σύμβουλος της Eurobank καταλήγοντας τόνισε ότι «η ελληνική οικονομία είναι αντιμέτωπη με το μεγάλο στοίχημα της διατήρησης μιας ισχυρής αναπτυξιακής δυναμικής που θα διασφαλίσει ένα μέλλον με ευημερία και προοπτική. Μέσα σε ένα οξύτατο ανταγωνιστικό διεθνές περιβάλλον, η χώρα μας πρέπει να εκσυγχρονίσει τις δομές της, να αναδείξει τα συγκριτικά της πλεονεκτήματα, να εκμεταλλευθεί τις ευκαιρίες και να απαντήσει στις νέες προκλήσεις. Κινητήρια δύναμη σε μια τέτοια αναπτυξιακή προσπάθεια δεν μπορεί παρά να είναι η ιδιωτική επιχειρηματικότητα, η οποία μπορεί να προσδώσει στην οικονομία την απαιτούμενη ευελιξία, καινοτομία και ανταγωνιστικό προφίλ. Με τη σειρά της, η ιδιωτική επιχειρηματικότητα θα πρέπει να εστιάζεται στην ποιότητα και ανταγωνιστικότητα των προϊόντων και υπηρεσιών που προσφέρει, αξιοποιώντας και ενσωματώνοντας την σύγχρονη τεχνογνωσία και υιοθετώντας αποτελεσματικές μορφές διοίκησης και διαχείρισης».

Εν των μεταξύ στο πλαίσιο προεδρείας της διοίκησης της Eurobank EFG στα Δωδεκάνησα ο αναπληρωτής διευθύνων της Τράπεζας κ. Βύρων Μπαλλής, συναντήθηκε στη Ρόδο, με τις διοικήσεις των Επιμελητηρίων όπου κατά τη διάρκεια εκτεταμένης συζήτησης αντάλλαξαν απόψεις για την αποτελεσματικότερη αντιμετώπιση θεμάτων που απασχολούν το επιχειρηματικό περιβάλλον.

Η συζήτηση επικεντρώθηκε σε θέματα προώθησης προγραμμάτων και δράσεων του Κοινοτικού Πλαισίου Στήριξης, όπου η Eurobank EFG δραστηριοποιείται επιτυχώς και αναλαμβάνει, πέραν της αξιολόγησης και την υλοποίηση σχετικών προγραμμάτων.

Προς το σκοπό αυτό, δημιούργησε ολοκληρωμένα προγράμματα, τόσο για την εξυπηρέτηση πιθανών δανειακών σχημάτων όσο και για την προεξόφληση επιχορηγήσεων του Δημοσίου.

Το οικονομικό δυναμικό των Δωδεκανήσων ενημερώθηκε ταυτόχρονα για τις πρωτοβουλίες της Eurobank EFG σε ό,τι αφορά την ασφάλιση επιτοκίου, ακόμα και για δάνεια που έχουν συναφθεί από άλλους πιστωτικούς οργανισμούς, ιδιαίτερα σε μια περίοδο αυξητικής πορείας των επιτοκίων.

Ο κ. Β. Μπαλλής αναφέρθηκε ιδιαίτερα στα ειδικά προγράμματα που προωθεί η Eurobank για τις μικρές επιχειρήσεις και επαγγελματίες.

Η Eurobank EFG δραστηριοποιείται στη Ρόδο με τρία καταστήματα και σχεδιάζει να δημιουργήσει ένα ακόμα, ενώ παράλληλα λειτουργεί μονάδα Επιχειρηματικής Πίστης, που εξυπηρετεί τις εξειδικευμένες ανάγκες των μεσαίων και μεγάλων επιχειρήσεων, και κατάστημα της Χρηματιστηριακής της εταιρείας. Κατάστημα της Eurobank λειτουργεί επίσης στην Κω και σύντομα θα λειτουργήσει και στην Κάλυμνο.

Στο πλαίσιο της επίσκεψης στη Ρόδο οι κ.κ. Ν. Νανόπουλος και Β. Μπαλλής, συνοδευόμενοι από ανώτατα στελέχη της Τράπεζας, συναντήθηκαν με τον νομάρχη Δωδεκανήσου κ. Γιάννη Μαχαιρίδη, τον δήμαρχο Ρόδου κ. Γιώργο Γιαννόπουλο, καθώς και με τον πρόεδρο του Επιμελητηρίου Δωδεκανήσου κ. Ηλία Κωτιάδη, ενώ επισκέφθηκαν και τον μητροπολίτη Δωδεκανήσου κ.κ. Κύριλλο.

Χθες κατά τη διάρκεια της κηδείας του 38χρονου που δολοφονήθηκε

Σκηνές αρχαίας τραγωδίας...

Διακριτική παρουσία της αστυνομίας για την πρόληψη τυχόν επεισοδίων. Δίωξη για ανθρωποκτονία από πρόθεση ασκήθηκε κατά του 37χρονου δολοφόνου

Σκηνές τραγωδίας, εκτυλίχθηκαν χθες στις 3 το μεσημέρι στην Παστίδα, στην διάρκεια της κηδείας του 38χρονου οικοδόμου που δολοφονήθηκε εν ψυχρώ από τον 37χρονο Ιωάννη Κόττορο του Εμμανουήλ, 37 ετών το βράδυ του περασμένου Σαββάτου στην παραλία Αφάντου. Με παρέμβαση του ιερέα της περιοχής και προκειμένου να αποφευχθούν ενδεχόμενα επεισόδια, η σύζυγος του Γιώργου Κούλαρου, δεν παρέστη στη νεκρώσιμη ακολουθία, στην διάρκεια της οποίας υπήρχε διακριτική παρουσία αστυνομικών δυνάμεων της περιοχής, για κάθε ενδεχόμενο. Τραγικές φιγούρες στην υπόθεση, ο 16χρονος γιος του δολοφονηθέντος, ο πατέρας, η μητέρα και ο αδελφός του, οι οποίοι αδυνατούσαν να πιστέψουν ότι ο άνθρωπός τους είχε χάσει τη ζωή του με τόσο άγριο τρόπο. **Τον Γιώργο Κούλαρο πάντως, συνόδευσαν χθες στην τελευταία του κατοικία, δεκάδες συγχωριανοί και φίλοι του,** που παρέστησαν στην κηδεία του. Ο άνθρωπος που αφαίρεσε με τόσο άγριο τρόπο τη ζωή του 38χρονου οικοδόμου από την Παστίδα, ο Ιωάννης Κόττορος, βρέθηκε χθες για πρώτη φορά και επίσημα αντιμέτωπος με τις πράξεις του, ενώπιον του προϊστάμενου της Εισαγγελίας Πρωτοδικών Ρόδου κ. Γιώργου Οικονόμου.

Σε βάρος του, ο εισαγγελέας άσκησε ποινική δίωξη **σε βαθμό κακουργήματος για ανθρωποκτονία από πρόθεση η οποία διαπράχθηκε σε ήρεμη ψυχική κατάσταση,** παραπέμποντάς τον έτσι σήμερα το πρωί ενώπιον του ανακριτή Ρόδου κ. Διονύση Ρεμπούση. Σύμφωνα με τους δικηγόρους του που ανέλαβαν την υπόθεση κ.κ. Άκη Δημητριάδη και Γρηγόρη Μοράρη, το πλέον πιθανό είναι να ζητήσουν και νέα αναβολή για να μπορέσει έτσι να απολογηθεί την ερχόμενη Τρίτη στις 12 το μεσημέρι.

Αμέσως μετά την απαγγελία της κατηγορίας, από τον Εισαγγελέα, ο δράστης που ομολόγησε το έγκλημά του και υπέδειξε στους αστυνομικούς το σημείο που είχε θάψει το πτώμα του 38χρονου, ισχυρίστηκε ότι δεν είχε σχεδιάσει τίποτε και ότι προκλήθηκε από το θύμα. Ο ίδιος, δήλωσε επίσης μετανοιωμένος για το έγκλημα που διέπραξε και έτοιμος να αντιμετωπίσει την δικαιοσύνη. Από πόρισμα του ιατροδικαστή Ρόδου σε συνδυασμό με τα στοιχεία που συγκέντρωσαν οι αστυνομικοί της Υποδιεύθυνσης Ασφαλείας Ρόδου δεν προκύπτει το ενδεχόμενο όταν ετάφη ο 38χρονος να ήταν ακόμη ζωντανός. Στην ομολογία του, με ιδιαίτερη ψυχραιμία στους αστυνομικούς που τον ανέκριναν παρουσία και του εισαγγελέα, ο 37χρονος είχε αποκαλύψει με λεπτομέρειες τον τρόπο που κατάφερε να τον σκοτώσει και ότι επίσης το σχοινί που έσφιξε στο λαιμό του άτυχου 38χρονου, του έδωσε την χαριστική βολή. Η τραγική είδηση του άγριου φονικού στη Ρόδο, συγκλόνισε όπως ήταν φυσικό την τοπική κοινωνία, ενώ βασικό θέμα αποτέλεσε επίσης και στα αθηναϊκά μέσα ενημέρωσης. Σε δηλώσεις του χθες στην **ΕΡΑ Ρόδου, ο γνωστός δικηγόρος κ. Φώτης Κωστόπουλος,** με την ιδιότητά του ως δικηγόρος της χαροκαμένης οικογένειας, αναφέρθηκε στο πολλαπλό δράμα της οικογένειας, αλλά ωστόσο απέφυγε να αναφέρει ο,τιδήποτε είχε σχέση με την σύζυγο του θύματος. Ο συνήγορος υπεράσπισης του δράστη, κ. **Γρηγόρης Μοράρης,** με δηλώσεις του επίσης στην **ΕΡΑ Ρόδου,** τόνισε ότι τα στοιχεία δείχνουν ότι ο δράστης όταν διέπραττε το έγκλημα ήταν νηφάλιος και ότι δεν είχε σχέση με εξαρτήσεις από ποτό ή ναρκωτικά. Σύμφωνα με τον ίδιο, λίγη ώρα νωρίτερα που συνομίλησε με τον πελάτη του, έμοιαζε να είναι «χαμένος».

ΤΟ ΧΡΟΝΙΚΟ ΤΗΣ ΤΡΑΓΩΔΙΑΣ

Ο 37χρονος οικοδόμος από την Παστίδα, βρέθηκε προχθές στις 10 το πρωί θαμμένος, μέσα σε τσουβάλι, μισό μέτρο κάτω από τη γη σε μάντρα οικοδομικών υλικών στην περιοχή Ασγούρου. **Νωρίτερα, κάτω από την ισχυρή πίεση της ανάκρισης που διήρκεσε περίπου 8 ώρες, ο υπ' αριθμόν ένα ύποπτος,** Ιωάννης Κόττορος του Εμμανουήλ, 37 ετών, από τη Ρόδο, πατέρας δύο παιδιών, «έσπασε» και ομολόγησε στους αστυνομικούς, ότι ο ίδιος είχε σκοτώσει τον Γιώργο Κούλαρο σε συμπλοκή που είχε το Σαββάτο βράδυ στην παραλία Αφάντου, **τον μετέφερε στην συνέχεια σε επιχείρηση οικοδομικών υλικών που εργάζονταν και με την βοήθεια εκσκαπτικού μηχανήματος που χρησιμοποίησε μέσα στη νύχτα, άνοιξε έναν λάκκο, τοποθέτησε μέσα το πτώμα** και στην συνέχεια, μπάζωσε την περιοχή σε ύψος 1,5 μέτρου και σε ακτίνα περίπου 15 μέρων έτσι ώστε να μην γίνει αντιληπτό το σημείο. Το κουβάρι του μυστηρίου, άρχισε να ξετυλίγεται από το βράδυ της Τρίτης, όταν στην ασφάλεια Ρόδου κλήθηκε και κατέθεσε η σύζυγος του θύματος. Η ίδια, είχε ενημερώσει τις αστυνομικές αρχές (ΑΤ Ιαλυσού) στις 12 το μεσημέρι της Κυριακής 30 Απριλίου, ότι ο άντρας της είχε να δώσει σημεία ζωής από το βράδυ της προηγούμενης μέρας. Ο πατέρας του θύματος, είχε επιβεβαιώσει επίσης ότι ο γιος του είχε ξεκινήσει για επαγγελματικό ραντεβού το απόγευμα του περασμένου Σαββάτου χωρίς από τότε να δώσει σημεία ζωής. **Όπως αποδείχθηκε, ήταν ένα ταξίδι, χωρίς επιστροφή, για τον άτυχο 38χρονο οικοδόμο από την Παστίδα, ο οποίος δολοφονήθηκε με φρικτό τρόπο, σε ένα ειδεχθές έγκλημα, σπάνιο για τα δεδομένα της Ρόδου.** Ο δράστης, που είναι διαζευγμένος και πατέρας δύο ανήλικων παιδιών, διατηρούσε στο παρελθόν φιλικές σχέσεις με την οικογένεια του θύματος. Σύμφωνα με τα στοιχεία που συγκέντρωσε η αστυνομία, δράστης και σύζυγος του θύματος, διατηρούσαν ερωτική σχέση πριν αρκετό καιρό και μάλιστα συζούσαν για μικρό χρονικό διάστημα. Οι δύο άνδρες, που είχαν διαφορές και στο παρελθόν, αρχικά άρχισαν κινούμενοι με τα αυτοκίνητά τους στην ίδια κατεύθυνση, να βρίζονται και να κάνουν χειρονομίες ο ένας στον άλλον. Αυτό συνεχίστηκε μέχρι και την παραλία Αφάντου, όπου δράστης και θύμα, σταμάτησαν, βγήκαν από τα αυτοκίνητά τους και συνεπλάκησαν. Ο 37χρονος εργοδηγός, που ήταν ιδιαίτερα γεροδομένος, γρονθοκόπησε με αστραπιαίες κινήσεις τον 38χρονο οικοδόμο και μέσα σε ελάχιστα δευτερόλεπτα τον άφησε αιμόφυρτο και αναίσθητο. **«Θόλωσα, δεν ήξερα τι έκανα» δήλωσε στους αστυνομικούς που τον άκουγαν να τους αφηγείται στην διαδικασία της αναπαράστασης χθες λίγο μετά τις 10 το πρωί, τα όσα μοιραία συνέβησαν εκείνο το βράδυ.** «Βρήκα ένα σχοινί μέσα στο αυτοκίνητο της εταιρίας μου. Το πήρα όπως ήταν αιμόφυρτος, το πέρασα στο λαιμό του, το έσφιξα», αφηγήθηκε ο ίδιος με απόλυτη ηρεμία, παρουσία και του εισαγγελέα, στους αξιωματικούς της ασφάλειας.



Από την διαδικασία της αναπαράστασης: αστυνομικοί στο σημείο της τελευταίας πράξης του εγκλήματος. Λίγο νωρίτερα, ο 37χρονος δράστης, είχε υποδείξει σε εισαγγελέα και αστυνομικούς το σημείο που έθαψε το θύμα του.

Στην συνέχεια, όταν κατάλαβε ότι τον είχε σκοτώσει, πήρε ένα τσουβάλι οικοδομικών υλικών που είχε στο αυτοκίνητό του, έβαλε μέσα το πτώμα του 38χρονου και αφού το φόρτωσε στην καρότσα του αγροτικού αυτοκινήτου του θύματος, το μετέφερε στην μάντρα οικοδομικών υλικών όπου εργάζονταν (στην περιοχή Ασγούρου) και με την χρήση μικρού φορτωτή, άνοιξε ένα λάκκο μισού περίπου μέτρου σε βάθος και τον έθαψε. Όπως είπαν χθες έμπειροι αστυνομικοί της Ρόδου, η ενέργεια αυτή φανερώνει σε κάθε περίπτωση ότι ο δράστης δεν τελούσε σε καθεστώς σύγχυσης και ότι οι κινήσεις του ήταν προσεκτικές και μελετημένες, καθώς ο ίδιος είχε πιστέψει ότι είχε διαπράξει το τέλειο έγκλημα.

Παντρεύω & Βαπτίζω...

... Σε μας θα βρείτε
• Πρωτότυπες & Χειροποίητες Δημιουργίες Γάμου-Βάπτισης-Διακόσμησης
• Προσκλητήρια, Μπομπονιέρες, Στέφανα...
• Διακόσμηση Δεξίωσης - Μπαλόνια - εφέ
• Σχεδιασμός & Επιμέλεια Εκδηλώσεων Γάμου, Βάπτισης, Πάρτι
...
Δείτε ΑΠΟ ΤΩΡΑ και τις νέες μας προτάσεις για το 2006!

... Μην διστάσετε
Να κλείσετε το προσωπικό σας ραντεβού μαζί μας για να επιλέξετε από τις πιο πρωτότυπες και καλαίσθητες διακοσμήσεις του Νυφικού κρεβατιού, του Πάρτι ή της Δεξίωσης σας!
Ωράριο 10.00-14.00 Τρ., Τετ., Παρ. & 18.00-21.00

Αλεξάνδρου Διάκου 7Β
(πάροδος Αλεξ. Φλέμινγκ, πίσω από "El Divino Café")
ΤΗΛ./FAX:22410-32302, 6972-812184

Δώρο ταξίδι με το ύψος των αγορών σας!

AE1261

ιδιωτικό Κ.Τ.Ε.Ο Ρόδου
Κ.Τ.Ε.Ο σε 25 λεπτά!
ΤΑΛΑΙΠΩΡΙΑ ΤΕΛΟΣ..
για ραντεβού..22410 67677
AUTOVISION
ΤΕΧΝΙΚΟΣ ΕΛΕΓΧΟΣ ΟΧΗΜΑΤΩΝ
ΠΡΟΓΡΑΜΜΑ ΠΡΟΣΚΛΗΣΗΣ ΟΧΗΜΑΤΩΝ Ν. ΔΩΔ/ΣΟΥ
ΠΡΟΣΟΧΗ!!
- Τον Μάιο ΡΟΖ 1501 εώς 3500
- Τον Ιούνιο ΡΟΖ 3501 εώς 5500
ανοιχτά απογεύματα και σάββατο, όλα τα παράβολα αγοράζονται στο ΚΤΕΟ
ΠΛΗΡΩΣ ΙΣΟΤΙΜΟ ΜΕ ΤΑ ΔΗΜΟΣΙΑ ΚΤΕΟ
Η ΜΗ ΔΙΕΝΕΡΓΕΙΑ ΤΕΧΝΙΚΟΥ ΕΛΕΓΧΟΥ ΤΟΥ ΟΧΗΜΑΤΟΣ ΣΑΣ (ΚΤΕΟ) ΜΕΣΑ ΣΤΙΣ ΠΡΟΘΕΣΜΙΕΣ, ΑΠΟΤΕΛΕΙ ΠΑΡΑΒΑΣΗ (ΚΟΚ 86) ΚΑΙ ΤΙΜΩΡΕΙΤΑΙ ΑΠΟ ΤΙΣ ΑΡΧΕΣ ΜΕ ΠΡΟΣΤΙΜΟ 334 ΕΥΡΩ ΚΑΙ ΑΦΑΙΡΕΣΗ ΠΙΝΑΚΙΔΩΝ
AE1318

Σε ποσοστό 42,09%

Μεγάλη αύξηση στις αφίξεις τον Απρίλιο

Το γεγονός οφείλεται στο ότι ήταν κοντά το Πάσχα των Καθολικών. Σημαντική αύξηση και στις αφίξεις ημεδαπών



Κατά 42,09% ήταν αυξημένη η κίνηση τουριστών στο αεροδρόμιο της Ρόδου τον περασμένο μήνα, σε σύγκριση με τον Απρίλιο του 2005, σύμφωνα με τα επίσημα στοιχεία της Υπηρεσίας Πολιτικής Αεροπορίας.

Συγκεκριμένα τον περασμένο μήνα, με πτήσεις τσάρτερ ήρθαν στη Ρόδο 36. 548 τουρίστες έναντι 25.721 τον Απρίλιο του 2005.

Η αύξηση είναι ιδιαίτερα εντυπωσιακή και είναι ενδεικτική της δυναμικότητας που παρουσιάζει η φετινή τουριστική περίοδος.

Βεβαίως η αύξηση της κίνησης δεν θα είναι στα επίπεδα Απριλίου τους ερχόμενους μήνες, σαφώς όμως, σύμφωνα τουλάχιστον με τις εκτιμήσεις των τουριστικών παραγόντων θα είναι σε καλά επίπεδα.

Για τον Μάιο συγκεκριμένα, οι εκτιμήσεις που υπάρχουν είναι ότι θα είναι πολύ καλύτερος μήνας απ' ό,τι ο περυσινός. Ουσιαστικά όμως η κίνηση που θα αρχίσει να «φουντώνει» τον Ιούνιο, και τους επόμενους μήνες... δεν θα πέφτει καρφίτσα.

Είναι άλλωστε γνωστό ότι για την θερινή περίοδο πολλές ξενοδοχειακές μονάδες έχουν σταματήσει να δέχονται κρατήσεις.

Σε ό,τι αφορά την κίνηση τον Απρίλη η αύξηση του 42,09% οφείλεται στους εξής λόγους.

Αρχικά οφείλεται στο γεγονός ότι η σεζόν θα είναι καλή και αυτό έχει αντίκτυπο. Κατά δεύτερο και ουσιαστικό λόγο οφείλεται στο ότι φέτος (σε σχέση με πέρυσι) το Πάσχα των Καθολικών ήταν τον Απρίλιο και δημιούργησε την ανάλογη κίνηση, αφού παραδοσιακά οι αιτήσεις ξεκινούν αυτή την περίοδο.

Στα αξιοσημείωτα είναι η εντυπωσιακή αύξηση των Άγγλων (ποσοστό 102%!), των Σκανδιναβών και των Ρουμάνω, κ.λπ.

Ιδιαίτερης σημασίας στοιχείο αποτελεί η αύξηση (λόγω μαθητών κυρίως) **των ημεδαπών επισκεπτών**. Τον Απρίλιο οι επιβάτες ήταν 42.409 έναντι 36. 171 τον Απρίλιο του 2005.

ΤΑ ΣΤΟΙΧΕΙΑ

ΠΤΗΣΕΙΣ ΕΣΩΤΕΡΙΚΟΥ

Τον περασμένο μήνα είχαμε 1.168 αεροπλάνα, έναντι 1.137 τον Απρίλιο του 2005 και 1.192 τον Απρίλιο του 2004 (η αύξηση φέτος είναι 2.73%).

ΠΤΗΣΕΙΣ ΕΞΩΤΕΡΙΚΟΥ

Τον περασμένο μήνα είχαμε 195 αεροπλάνα, έναντι 196 τον Απρίλιο του 2005 και 165 τον Απρίλιο του 2004 (μείωση κατά 0,5%).

ΑΦΙΞΕΙΣ ΕΠΙΒΑΤΩΝ

Με τις πτήσεις εσωτερικού ήρθαν φέτος 42.409 επιβάτες έναντι 36.101 τον Απρίλιο του 2005 και 30.895 τον Απρίλιο του 2004 (αύξηση 17,47%).

Με τις πτήσεις εξωτερικού ήρθαν φέτος 36.609 επιβάτες έναντι 25.621 τον Απρίλη του 2005 και 50.262 τον Απρίλη του 2004 (αύξηση 42,89%).

Κατά χώρα προέλευσης οι αλλοδαποί επισκέπτες τον περασμένο μήνα ήταν:

ΧΩΡΑ	2005	2006	%
ΑΓΓΛΙΑ	1781	3613	102,86
ΓΕΡΜΑΝΙΑ	8684	7824	-9,90
ΣΟΥΗΔΙΑ	1192	3121	161,83
ΝΟΡΒΗΓΙΑ	402	796	98,01
ΔΑΝΙΑ	467	1747	274,09
ΦΙΝΛΑΝΔΙΑ	3966	4529	14,20
ΟΛΛΑΝΔΙΑ	2350	4369	85,91
ΒΕΛΓΙΟ	1492	2582	73,06
ΛΟΥΞΕΜΒΟΥΡΓΟ	373	524	40,48
ΕΛΒΕΤΙΑ	94		
ΑΥΣΤΡΙΑ	176	514	192,05
ΙΤΑΛΙΑ	842	869	3,21
ΓΑΛΛΙΑ	508	1069	110,43
ΙΡΛΑΝΔΙΑ			
ΙΣΡΑΗΛ	2705	3296	21,85
ΙΟΡΔΑΝΙΑ	132		
ΚΥΠΡΟΣ	34	229	573,53
ΟΥΓΓΑΡΙΑ		175	
ΠΟΛΩΝΙΑ	294	433	47,28
ΡΩΣΙΑ		106	
ΚΡΟΑΤΙΑ			
ΣΥΡΙΑ			
ΡΟΥΜΑΝΙΑ	139	509	267,00
ΣΛΟΒΕΝΙΑ			
FYROM		111	
ΙΝΔΙΑ			
ΑΡΑΒ. ΕΜΙΡΑΤΑ			
ΣΛΟΒΑΚΙΑ			
ΙΣΠΑΝΙΑ			
ΟΥΚΡΑΝΙΑ	90	132	46,67
ΒΟΥΛΓΑΡΙΑ			

Για την επιδότηση των ξενοδοχείων

Υπεγράφη η απόφαση

Εστάλει για δημοσίευση στο ΦΕΚ

Παρά τις ενστάσεις της ηγεσίας των ξενοδοχειακών οργανώσεων της χώρας, η κυβέρνηση προχωρεί στην άρση του κορεσμού σε ό,τι αφορά την επιδότηση νέων ξενοδοχειακών μονάδων σε όλη τη χώρα.

Το θέμα που έχει ιδιαίτερη σημασία και για την Δωδεκάνησο (κυρίως στη Νότια Ρόδο) φαίνεται να κλείνει.

Σύμφωνα πράγματι με πληροφορίες που είδαν χθες το φως της δημοσιότητας σε συνάντηση που είχαν ο υπουργός Οικονομίας και Οικονομικών κ. Γ. Αλογοσκούφης, ο υφυπουργός Οικονομίας κ. Χρ. Φώλιας και η υπουργός Τουριστικής Ανάπτυξης κυρία Φάνη Πάλλη - Πετραλιά, με εκπροσώπους του Ξενοδοχειακού Επιμελητηρίου, της Πανελλήνιας



Ομοσπονδίας Ξενοδόχων και του Συνδέσμου Ελληνικών Τουριστικών Επιχειρήσεων, ξεκαθαρίστηκε ότι η κυβερνητική απόφαση είναι να ενταχθούν οι επενδύσεις σε 5άστερα ξενοδοχεία στον Αναπτυξιακό Νόμο και ότι η σχετική Κοινή Υπουργική Απόφαση (ΚΥΑ) έχει υπογραφεί και από τον υπουργό ΠΕΧΩΔΕ κ. Γ. Σουφλιά και «οδεύει» για δημοσίευση στην Εφημερίδα της Κυβερνήσεως.

Οι εκπρόσωποι των ξενοδοχειακών φορέων επιχείρησαν για μια ακόμη φορά να μεταπείσουν το κυβερνητικό επιτελείο ότι το ζήτημα αυτό πρέπει να εξετασθεί μετά την εκπόνηση του χωροταξικού σχεδίου για τον τουρισμό, χωρίς όμως επιτυχία.

Κατά τις πληροφορίες, πάντως, τα επενδυτικά σχέδια, που θα υποβάλλονται στις αναπτυγμένες τουριστικές περιοχές, θα περνούν από «εξονυχιστικό κόσκινο» για να διαπιστώνεται ότι πρόκειται για μονάδες πολυτελείας.

Η δημοσίευση της ΚΥΑ αναμένεται να ενεργοποιήσει άμεσα επενδυτικά σχέδια στην Κρήτη, τη Ρόδο, την Κω, αλλά και σε περιοχές, όπως η Ζάκυνθος, όπου λείπουν τα ξενοδοχεία πολυτελείας.

Γι' αυτό το λόγο, άλλωστε, η Πανελλήνια Ομοσπονδία Ξενοδόχων ζήτησε να γνωστοποιηθεί το ύψος των κονδυλίων που απομένουν προς διάθεση μέσω των διατάξεων του Αναπτυξιακού, αφήνοντας υπονοούμενα ότι το μέτρο αυτό μπορεί τελικά να ευνοήσει «ολιγάριθμες επιχειρήσεις» για την ίδρυση νέων ξενοδοχειακών μονάδων, πιθανότατα μάλιστα σε τουριστικά υπερ-αναπτυγμένες περιοχές, θίγοντας, έτσι, όπως ανέφερε, την ισορροπία της αγοράς.



ΑΝΟΙΚΤΑ
ΚΑΘΕ ΠΑΡΑΣΚΕΥΗ-ΣΑΒΒΑΤΟ - ΚΥΡΙΑΚΗ

Ολες οι εκδηλώσεις μέχρι 260 άτομα

AE834

2ο χλμ. Ρόδου - Καλλιθέας για περισσότερα γλέντια
ΤΗΛ. 67674 • Κιν. 6932-635007

Το εστιατόριο
L'AUBERGE
bistrot

με την εκλεκτική μεσογειακή του κουζίνα
στην καρδιά της Μεσαιωνικής πόλης,
σας γνωστοποιεί ότι από την
ΠΕΜΠΤΗ 4 ΜΑΪΟΥ 2006
θα είναι ανοιχτό **ΚΑΘΕ ΜΕΡΑ**
(εκτός Δευτέρας), από τις **19.30** η ώρα.

Δεχόμαστε και γκρουπ μεσημέρι και βράδυ

Κρατήσεις στο τηλ. **22410 34292**

Καλή σεζόν σε όλους σας

AT1769

Πραξιτέλους 21 *(πρόσβαση από την Κόκκινη πόρτα)*, **Παλιά Πόλη Ρόδου**

Κομμωτήριο
Ambi

οι καλύτερες προτάσεις
για γυναικείες, αντρικές και παιδικές κομμώσεις.

Εντυπωσιακές τεχνικές στις βαφές με τις νέες μεθόδους double color, mantic, caps, cube και στις ανταύγειες με singles, zig-zag, rotation, flow γιατί οι πελάτες μας πρέπει να ξεχωρίζουν.
Μεγάλη δυνατότητα επιλογής από βραδινά - νυφικά χτενίσματα και κότσους μέσω υπολογιστή.
Τοποθέτηση τρέσας και extensions υψηλής ποιότητας από 100% φυσική τρίχα με θεαματικά φυσικό αποτέλεσμα σε 35 min μόνο.
Σας περιμένουμε σε ένα **πολυτελή** και **φιλικό περιβάλλον** για να απολαύσετε **την άψογη εξυπηρέτησή** μας **στις καλύτερες τιμές.**

Τηλ. για ραντεβού 2241067801
Διεύθυνση: Κυρά της Ρω 42, Ροδίνι
(Πίσω από το 15ο Δημοτικό Σχολείο)
Υπεύθυνη καταστήματος Κοντουδάκη Αμπι

AT8086

Ο καυγάς οδήγησε στο θάνατο

Τραγικό περιστατικό στην Πάτμο με θύμα 38χρονο επιχειρηματία

Τραγική κατάληξη είχε ο καυγάς δύο επιχειρηματιών στην Πάτμο, την Τετάρτη, όταν συναντήθηκαν σε καφετέρια στη πλατεία της Σκάλας και αποφάσισαν να λύσουν τις επαγγελματικές διαφορές που είχαν, με μπουνιές και κλωτσιές.

Συγκεκριμένα, το μεσημέρι της Τετάρτης συναντήθηκαν σε καφετέρια ο Ιάκωβος Χριστοδουλάκης και ο Θεολόγος Γαμπιεράκης, οι οποίοι είχαν επαγγελματικές διαφορές, για το χώρο μπροστά από τις δύο καφετέριες που διατηρούν και οι δύο στη Πάτμο. Μέσα σε λίγη ώρα άρχισαν να διαπληκτίζονται και να βρίζονται, ενώ το λόγο πήραν στη συνέχεια οι γροθιές.

Σύμφωνα με πληροφορίες, ο Χριστουλάκης κατάφερε να ρίξει κάτω τον Γαμπιεράκη και τότε, σύμφωνα με πληροφορίες, άρχισε να τον χτυπάει με κλωτσιές. Ήταν τόσο το μένος του Χριστουλάκη, που όταν κατάφεραν να τον απομακρύνουν, ο Γαμπιεράκης ήταν σε κακό χάλι και αιμορραγούσε από παντού, ενώ είχε χάσει τις αισθήσεις του.

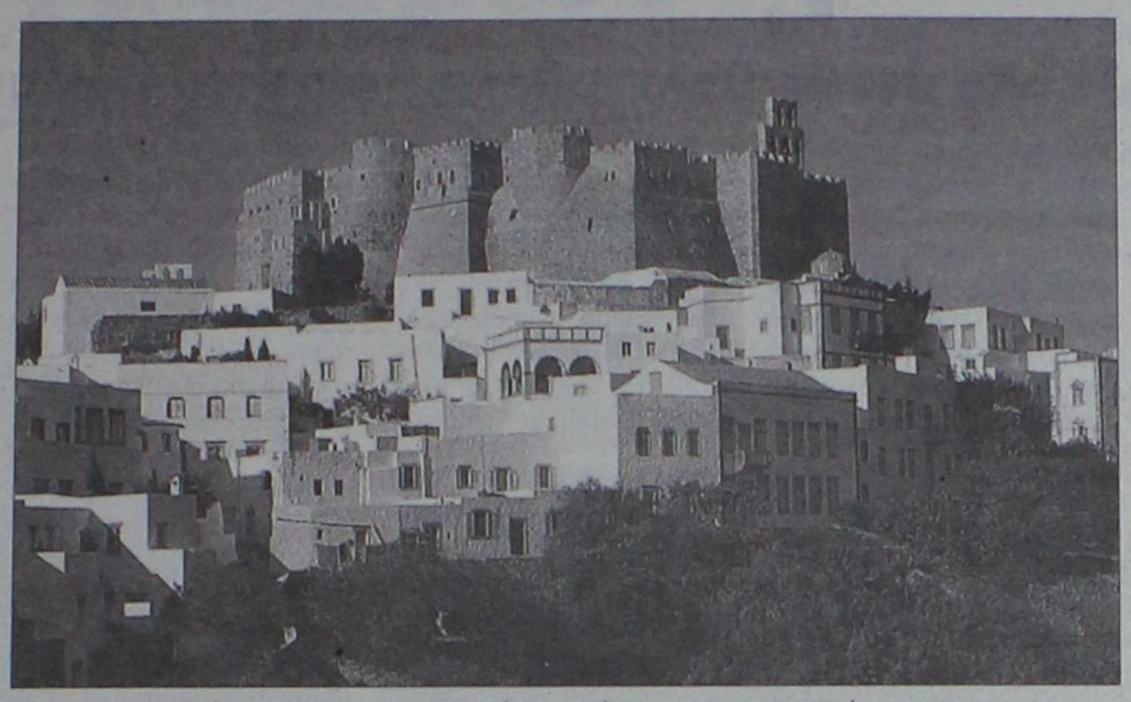

Αμέσως μεταφέρθηκε στο Κέντρο Υγείας Πάτμου, όπου οι γιατροί με την πρώτη ματιά κατάλαβαν πόσο σοβαρή ήταν η κατάσταση της υγείας του, ζήτησαν την άμεση μεταφορά του στο νοσοκομείο της Ρόδου για να υποβληθεί σε εγχείρηση και ενημέρωσαν το ΕΚΑΒ. Από εκεί και πέρα άρχισε ένας αγωνιώδης αγώνας δρόμου, προκειμένου να σωθεί η ζωή του.

Λίγο μετά τις 3:30 το μεσημέρι, προσγειώθηκε το ελικόπτερο στην Πάτμο, παρέλαβε τον 38χρονο Γαμπιεράκη και λίγο αργότερα προσγειωνόταν στο ελικοδρόμιο του νοσοκομείου. Οι τραυματιοφορείς που τον περίμεναν, τον οδήγησαν αμέσως στην ιατρική ομάδα που είχε ετοιμαστεί και αποφασίσθηκε να μπει άμεσα στο χειρουργείο.

Οι γιατροί διέγνωσαν πλήρη ρήξη σπλήνας και στις 6 περίπου το απόγευμα άρχισαν την επέμβαση για να τον σώσουν. Το χειρουργείο διήρκησε κάτι λιγότερο από δύο ώρες και στέφθηκε με επιτυχία.

Στη συνέχεια, ο Γαμπιεράκης και ενώ ανέκτησε τις αισθήσεις του, βρισκόταν στην εντατική όπου παρακολουθούνταν στενά για τυχόν επιπλοκές.

Λίγα λεπτά πριν τα μεσάνυκτα και ενώ συνομιλούσε με τον αδελφό του που τον είχε επισκεφθεί, η καρδιά του σταμάτησε ξαφνικά να χτυπά. Τα μηχανήματα με τα οποία ήταν συνδεδεμένος σήμαναν συναγερμό και αμέσως έσπευσε επί τόπου πλήρης ιατρική ομάδα, η οποία έδωσε μάχη να τον κρατήσει στη ζωή επί δύο ώρες. Δυστυχώς, ο Γαμπιεράκης δεν συνήλθε ποτέ και οι γιατροί αναγκάστηκαν να παραδεχθούν ότι είχε επέλθει ο μοιραίο.

Για το περιστατικό ενημερώθηκε ο εισαγγελέας ο οποίος διέταξε τη σύλληψη του δράστη. Χθες, οδηγήθηκε ενώπιον του εισαγγελέα Πλημμελειοδικών Κω, όπου του ασκήθηκε ποινική δίωξη σε βαθμό κακουργήματος, για θανατηφόρα σωματική βλάβη.

Ο Χριστουλάκης, που κρατείται στο Αστυνομικό Τμήμα Κω, αναμένεται να οδηγηθεί σήμερα στον ανακριτή προκειμένου να απολογηθεί.

Η είδηση του θανάτου του 38χρονου, μετά τον ξυλοδαρμό του, έπεσε σαν «βόμβα» στην κοινωνία της Πάτμου, η οποία δεν μπορούσε να πιστέψει αυτό που έγινε.

Το κλίμα στο νησί είναι βαρύ, ενώ όλοι αντιλαμβάνονται ότι καταστράφηκαν δύο ζωές, ενώ οι οικογένειες δεν έχουν ακόμη συνέλθει από το χτύπημα που δέχθηκαν.

Προσφυγή ταξιτζήδων

Για τις 15 άδειες

Στην Περιφέρεια Νοτίου Αιγαίου αναμένεται να προσφύγουν οι ιδιοκτήτες ταξί Ρόδου, ζητώντας την ακύρωση της διαδικασίας επαναχορήγησης των 15 αδειών ταξί που αποφάσισε η Νομαρχιακή Επιτροπή.

Οι ιδιοκτήτες, θα ζητήσουν από την αρμόδια επιτροπή της Περιφέρειας, να ακυρωσει στην ουσία την επίμαχη απόφαση, επικαλούμενοι τις διατάξεις του νόμου 3441, έτσι ώστε να μην ολοκληρωθεί η διαδικασία της επαναχορήγησης των αδειών αυτών. Παράλληλα, πληροφορίες αναφέρουν ότι θα κινηθούν και σε δικαστικό επίπεδο, διασφαλίζοντας έτσι μία προς μία τις νομικές ενέργειες που έχουν προαναγγείλει.

Η προθεσμία που προβλέπουν οι σχετικές διατάξεις του νόμου, αναφέρουν ότι υπάρχει χρονικό περιθώριο 15 ημερών για την κατάθεση της σχετικής ένστασης και σύμφωνα με όσα δήλωσε χθες μιλώντας στη «Ροδιακή» το μέλος του δ.σ. της διοίκησης ιδιοκτητών ταξί Ρόδου και πρώην πρόεδρος κ. Θεοδόσης Καστανίδης.

ΔΗΜΗΤΡΗΣ Ιω. ΟΙΚΟΝΟΜΙΔΗΣ
ΑΝΑΛΥΤΙΚΟ ΕΡΓΑΣΤΗΡΙΟ ΡΟΔΟΥ
ΔΙΑΠΙΣΤΕΥΜΕΝΟ ΚΑΤΑ ΕΛΟΤ ΕΝ ISO/IEC 17025
ΒΥΡΩΝΟΣ 1, 85100 ΡΟΔΟΣ.
ΤΗΛ. 2241028638 - ΤΟΤ (fax) 2241035623
http://www.forthnet.gr/chemenvi

• Η ΥΠΟΛΟΙΠΗ ΕΥΡΩΠΗ ΔΕΝ ΠΕΡΙΜΕΝΕΙ!
• Η ΠΟΙΟΤΗΤΑ ΖΩΗΣ ΔΕΝ ΠΕΡΙΜΕΝΕΙ!
• ΕΣΕΙΣ ΤΙ ΠΕΡΙΜΕΝΕΤΕ ΑΚΟΜΗ;

Στο ΑΝΑΛΥΤΙΚΟ ΕΡΓΑΣΤΗΡΙΟ ΡΟΔΟΥ «ΔΗΜΗΤΡΗΣ Ιω. ΟΙΚΟΝΟΜΙΔΗΣ», μπορούμε να πραγματοποιήσουμε για λογαριασμό σας, είτε υπεργολαβικά (δίκτυο Ιδιωτικών - Ανεξάρτητων Εργαστηρίων) τις εξής δοκιμές (*):

• **Πόσιμα νερά** (δικτύων, εμφιαλωμένων ή γεωτρήσεων)
• **Νερά κολύμβησης** (Κολυμβητικές δεξαμενές, θαλασσινό παραλιών κολύμβησης)
• **Τρόφιμα** (με ανίχνευση παθογόνων μικροοργανισμών **Salmonella spp & Listeria monocytogenes!)**
• ***Αλλεργιογόνα*** *(ξηροί καρποί, δημητριακά, γάλα, αυγά, ψάρια, θαλασσινά)*
• ***Μυκοτοξίνες, αφλατοξίνες*** *(ξηροί καρποί, δημητριακά)*
• ***Ακρυλαμίδιο*** *(σε λιπαρές ύλες)*
• ***Φυτοφάρμακα & Παρασιτοκτόνα*** *(οργανοχλωριωμένα, οργανοφωσφορικά)*
• ***Γενετικώς τροποποιημένα τρόφιμα*** *(σόγια, αραβόσιτος και παράγωγα)*

Δεν χρειάζεται να περιμένετε άλλο!

(*) Το Εργαστήριό μας έλαβε διαπίστευση για: **Χημικές και Μικροβιολογικές** δοκιμές σε νερά (πόσιμα, επιφανειακά, κολύμβησης και απόβλητα), τρόφιμα (γάλα) και έδαφος. Το ακριβές πεδίο διαπίστευσης είναι στη διάθεση των πελατών μας.
• Οι πιο πάνω δοκιμές γίνονται στα πλαίσια διαδικασιών αυτοελέγχων - παροχής υπηρεσιών!
• Δεν υποκαθιστούν τους επισήμους ελέγχους!

ΕΣΥΔ Εθνικό Συμβούλιο Διαπίστευσης
Αριθ. Πιστοπ. 57 / 01

ΑΕ1477



ΣΕΞΟΥΑΛΙΚΟΤΗΤΑ ΠΑΙΔΙΩΝ & ΕΦΗΒΩΝ
Διαπαιδαγωγική προσέγγιση στον 21ο αιώνα

Δρ. Χαρά Γ. Νομικού
ΚΛΙΝΙΚΟΣ ΨΥΧΟΛΟΓΟΣ
ΠΑΙΔΟΨΥΧΟΛΟΓΟΣ
Διδάκτωρ Ψυχοπαθολογίας του Παν/μίου Toulouse II, Γαλλία

Χριστίνα Σταματάκη
ΚΛΙΝΙΚΟΣ ΨΥΧΟΛΟΓΟΣ
Maîtrise Κλινικής Ψυχολογίας Πανεπιστημίου Paul Valery, Montpellier

Ευγενία Κοζή
ΚΟΙΝΩΝΙΟΛΟΓΟΣ
ΑΣΚΟΥΜΕΝΗ ΨΥΧΟΛΟΓΟΣ
Πάντειο Πανεπιστήμιο
Mediterranean college

Σάββατο 6 Μαΐου • ώρα: 18:00 • SOFITEL CAPSIS

ΧΟΡΗΓΟΙ: ΤΡΑΠΕΖΑ ΠΕΙΡΑΙΩΣ CAPSIS SKEVOS TRAVEL AGENCY

ΑΕ1480

Υπεγράφη χθες η σχετική απόφαση από τους υπουργούς Γ. Αλογοσκούφη,

Απελευθέρωση ακτοπλοϊ

Πεποίθηση του υπουργού είναι ότι θα βελτιωθεί η ποιότητα των υπηρεσιών και

Υπεγράφη από τους Υπουργούς Εμπορικής Ναυτιλίας Μανώλη Κ. Κεφαλογιάννη, Οικονομίας & Οικονομικών Γεώργιο Αλογοσκούφη και Αιγαίου & Νησιωτικής Πολιτικής Αριστοτέλη Παυλίδη, η Κοινή Υπουργική Απόφαση για την απελευθέρωση των ακτοπλοϊκών γραμμών και από το λιμάνι του Πειραιά, όπως είχε ανακοινώσει πριν το Πάσχα ο κ. Κεφαλογιάννης.

Πεποίθηση του Υπουργού Εμπορικής Ναυτιλίας είναι ότι η απελευθέρωση, στο πλαίσιο του υγιούς ανταγωνισμού, θα οδηγήσει στην βελτίωση της ποιότητας των παρεχομένων υπηρεσιών στην ακτοπλοΐα αλλά και σε καθήλωση των τιμών. Παράλληλα θα δοθεί η δυνατότητα στις εταιρίες να αναπτύξουν το επενδυτικό και εμπορικό τους πρόγραμμα για τα επόμενα χρόνια που θα βοηθήσει στην προσέλκυση νέων πλοίων.

Υπενθυμίζεται ότι ο ελεύθερος ανταγωνισμός λειτούργησε απολύτως ικανοποιητικά στα λιμάνια της Ραφήνας, του Λαυρίου, της Ελευσίνας και της Κύμης και πρόσφατα από το λιμάνι του Πειραιά για τα νησιά του Β. Αιγαίου, όπου οι τιμές μειώθηκαν κατά 50%.

Απελευθέρωση δεν σημαίνει αναρχία. Το κράτος, όπως άλλωστε έχει υποχρέωση, εγγυάται την απρόσκοπτη λειτουργία των ακτοπλοϊκών συγκοινωνιών προς όφελος της νησιωτικής Ελλάδας. Σε κάθε περίπτωση θα αντιμετωπίσει με τη δέουσα αυστηρότητα κάθε παραβατική συμπεριφορά εφαρμόζοντας τους νόμους του κράτους.

Στο κείμενο της Απόφασης αναφέρονται μεταξύ άλλων τα εξής:

1. Δεν υφίσταται ανώτατη επιτρεπόμενη τιμολόγηση σε όλες τις θέσεις επιβατών και σε όλες τις κατηγορίες οχημάτων που διακινούνται από τον λιμένα ΠΕΙΡΑΙΑ (συμπεριλαμβανομένων και των λοιπών λιμένων αρμοδιότητας του Κεντρικού Λιμεναρχείου Πειραιά) και επιστροφή, με πλοία της ακτοπλοΐας, στις περιπτώσεις κατά τις οποίες πληρούται για κάθε λιμένα προορισμού μία τουλάχιστον από τις παρακάτω προϋποθέσεις: α) Η σύνδεση του λιμένα ΠΕΙΡΑΙΑ με το λιμένα προορισμού να εξυπηρετείται από πλοία που ανήκουν σε δύο τουλάχιστον ανεξάρτητες εταιρείες με ανεξάρτητη μεταξύ τους οικονομική δραστηριότητα και ο λιμένας προορισμού να έχει ετήσιο αριθμό διακινουμένων επιβατών (αποβιβασθέντες και επιβιβασθέντες) άνω των εκατό πενήντα χιλιάδων (150.000) βάσει των πρόσφατων διαθέσιμων ετησίων στατιστικών στοιχείων. β) Ο λιμένας προορισμού να έχει ετήσιο αριθμό διακινουμένων επιβατών (αποβιβασθέντες και επιβιβασθέντες) άνω των τριακοσίων χιλιάδων (300.000) βάσει των πρόσφατων διαθέσιμων ετησίων στατιστικών στοιχείων.



2. Διατηρείται σε ισχύ η παράγραφος 3 της Κ.Υ.Α. αριθ. 3323.1/01/05/26-5-2005 (Β' 718).

3. Οι συνδέσεις λιμένων για τις οποίες πληρούνται οι προϋποθέσεις των παραγράφων 1 και 2 ανακοινώνονται με κοινή εγκύκλιο των Υπουργείων Εμπορικής Ναυτιλίας και Αιγαίου και Νησιωτικής Πολιτικής, η οποία επικαιροποιείται τουλάχιστον μια φορά ετησίως και το αργότερο μέχρι 30 Σεπτεμβρίου, προκειμένου να έχει εφαρμογή την επόμενη δρομολογιακή περίοδο. Η ανωτέρω εγκύκλιος βασίζεται στις κατά περίπτωση ισχύουσες αποδοχές δηλώσεων δρομολόγησης, στις συμβάσεις αποκλειστικής εξυπηρέτησης δρομολογιακών γραμμών, στις συμβάσεις ανάθεσης δημόσιας υπηρεσίας έναντι μισθώματος και στα πρόσφατα διαθέσιμα στατιστικά στοιχεία διακίνησης επιβατών.

4. Στις περιπτώσεις που υπάρχουν περισσότεροι του ενός λιμένες προσέγγισης σε ένα νησί η ετήσια επιβατική κίνηση υπολογίζεται ως ενιαία ανά νησί με εξαίρεση τη νήσο Κρήτη, όπου συνυπολογίζεται, για την περίπτωση αυτή, η κίνηση του νομού Χανίων με εκείνη του Ρεθύμνου αφενός και του νομού Ηρακλείου με εκείνη του Λασιθίου αφετέρου.

5. Για τις συνδέσεις λιμένων που δεν εμπίπτουν σε μία τουλάχιστον από τις περιπτώσεις των παραγράφων 1 και 2, καθώς και για τα δρομολόγια έναντι μισθώματος ή αποκλειστικής εξυπηρέτησης με συμβάσεις ανάθεσης δημόσιας υπηρεσίας, σύμφωνα με τις διατάξεις του άρθρου οκτώ του Ν. 2932/01, εξακολουθούν να ισχύουν οι διατάξεις της Κ.Υ.Α. αριθ. 3323.1/01/05/26-5-2005 (Β' 718).

6. Σε μικτό δρομολόγιο που περιλαμβάνει αφενός «ελεύθερες» συνδέσεις και αφετέρου συνδέσεις «δημόσιας υπηρεσίας», η τιμή ναύλου για κάθε λιμένα προορισμού σύνδεσης «δημόσιας υπηρεσίας» δεν θα υπερβαίνει την τιμή ναύλου του τελευταίου προ αυτού λιμένα «ελεύθερης» σύνδεσης, όπου: «ελεύθερες» νοούνται οι συνδέσεις εκείνες που εμπίπτουν σε μία τουλάχιστον από τις περιπτώσεις των παραγράφων 1 και 2, και «δημόσιας υπηρεσίας» νοούνται οι συνδέσεις που εμπίπτουν σε μία τουλάχιστον από τις περιπτώσεις της παραγράφου 5.

7. Η ανωτάτη τιμή ναύλου της χειμερινής περιόδου (1/11-31/3) δεν θα υπερβαίνει την αντίστοιχη χαμηλότερη τιμή ναύλου που διαμορφώθηκε από την ίδια πλοιοκτήτρια εταιρεία την προηγούμενη θερινή περίοδο (1/4 μέχρι 31/10), μη υπολογιζομένων των προσφορών και εκπτώσεων.

8. Οι πλοιοκτήτες/πλοιοκτήτριες εταιρείες που εμπίπτουν στις διατάξεις των παραγράφων 1 και 2 οφείλουν να ενημερώνουν εγγράφως τις αρμόδιες Διευθύνσεις του Υπουργείου Εμπορικής Ναυτιλίας (ΥΕΝ/ΔΘΣ - ΔΠΝΤ) και Αιγαίου και Νησιωτικής Πολιτικής, καθώς και τις οικείες Λιμενικές Αρχές, εντός τριών ημερών από ενάρξεως ισχύος των εκάστοτε τιμών (κατά προέλευση - προορισμό - οικονομική θέση - κατηγορία οχημάτων) και οποιασδήποτε μεταβολής τους (μείωση, αύξηση) και διαφοροποίησής τους (εκπτώσεις, προσφορές).

9. Η ισχύς της παρούσης δύναται ν' αναστέλλεται μερικώς ή ολικώς, με Κοινή Απόφαση των Υπουργών Οικονομίας και Οικονομικών, Εμπορικής Ναυτιλίας και Αιγαίου και Νησιωτικής Πολιτικής, εφόσον υπάρχουν ενδείξεις εναρμονισμένης πρακτικής, από υπόχρεες για την εφαρμογή της παρούσης πλοιοκτήτριες εταιρείες ή πλοιοκτήτες, η οποία οδηγεί σε υπέρμετρη αύξηση των τιμών των ναύλων και σε κάθε περίπτωση βλάπτει το κοινωνικό συμφέρον. Η αναστολή ισχύει μέχρις έκδοσης οριστικής απαλλακτικής Απόφασης από την Επιτροπή Ανταγωνισμού, στην οποία παράλληλα παραπέμπεται άμεσα οποιαδήποτε τέτοια περίπτωση. Σε περίπτωση αναστολής ισχύος της παρούσης απόφασης εφαρμόζονται τα προβλεπόμενα της Κ.Υ.Α. αριθ. 3323.1/01/05/26-5-2005 (Β' 718).

10. Στους παραβάτες των αναφερομένων στη παρούσα, επιβάλλονται οι προβλεπόμενες κυρώσεις από το άρθρο ένδεκα του Ν. 2932/2001.

11. Κατά τα λοιπά εφαρμογή έχουν τ' αναφερόμενα στην Κ.Υ.Α. αριθ. 3323.1/01/05/26-5-2005 (Β' 718).

12. Η παρούσα απόφαση ισχύει από δημοσιεύσεως στην Εφημερίδα της Κυβερνήσεως.

13. Η απόφαση αυτή να δημοσιευθεί στην Εφημερίδα της Κυβερνήσεως και να κοινοποιηθεί για εκτέλεση.

ΟΙ ΑΚΤΟΠΛΟΟΙ

Να δέσουν τα πλοία τους την Τρίτη 16 Μαΐου, «σε ένδειξη διαμαρτυρίας για τον συνεχιζόμενο εμπαιγμό τους και προκειμένου να εξαναγκάσουν τους αρμοδίους να ασχοληθούν επιτέλους σοβαρά με το ακτοπλοϊκό πρόβλημα», αποφάσισαν χθες οι ακτοπλόοι και διεμήνυσαν ότι, αφού δεν τους ακούει ο υπουργός Εμπορικής Ναυτιλίας, Μανώλης Κεφαλογιάννης, θα επιδιώξουν να φθάσουν μέχρι τον πρωθυπουργό, Κώστα Καραμανλή (σχετικά γράψαμε χθες).

Για πρώτη φορά στη σύγχρονη ακτοπλοϊκή ιστορία του τόπου οι ακτοπλοϊκές επιχειρήσεις, με τον πλέον επίσημο τρόπο, προχωρούν σε αυτού του είδους τη διαμαρτυρία, προκειμένου να αναδείξουν τα σοβαρά προβλήματα που αντιμετωπίζει ο κλάδος στην άσκηση της ελεύθερης επιχειρηματικής του δράσης.

Η απόφαση ελήφθη στην προχθεσινή έκτακτη γενική συνέλευση των μελών της Ενωσης Επιχειρήσεων Ακτοπλοΐας και ανακοινώθηκε σε συνέντευξη Τύπου που πραγματοποίησε αμέσως μετά το διοικητικό συμβού-

Με όραμα και αγάπη για τα Δωδεκάνησα, το ταξίδι μας συνεχίζεται και την Άνοιξη!

Περίοδος ισχύος δρομολογίων: από 22/04/06 έως 01/05/06

Δρομολόγια* ταχύπλοου καταμαράν DODEKANISOS PRIDE.

ΔΕΥΤΕΡΑ - ΣΑΒΒΑΤΟ		
PORT	ARRIVAL	DEPARTURE
KALYMNOS	-	07.50
KOS	08.25	08.30
SIMI	09.55	10.00
RHODES	10.50	15.00
SIMI	15.50	15.55
KOS	17.20	17.25
KALYMNOS	18.00	OVERNIGHT

ΚΥΡΙΑΚΗ 30-04-06		
PORT	ARRIVAL	DEPARTURE
KALYMNOS	-	07.40
KOS	08.15	08.20
SIMI	09.45	09.50
RHODES	10.40	15.00
SIMI	15.50	15.55
KOS	17.20	17.25
KALYMNOS	18.00	18.05
LEROS	18.50	19.00
PATMOS	19.40	OVERNIGHT

Δρομολόγια ταχύπλοου καταμαράν DODEKANISOS EXPRESS.

ΔΕΥΤΕΡΑ (24/04 & 01/05), ΤΡΙΤΗ, ΠΕΜΠΤΗ, ΠΑΡΑΣΚΕΥΗ, ΣΑΒΒΑΤΟ		
PORT	ARRIVAL	DEPARTURE
RHODES	-	08.30
KOS	10.40	10.50
KALYMNOS	11.30	11.40
LEROS	12.30	12.35
LIPSI	13.00	13.05
PATMOS	13.30	13.40
LEROS	14.20	14.30
KALYMNOS	15.20	15.30
KOS	16.10	16.20
RHODES	18.30	O/N

ΤΕΤΑΡΤΗ		
PORT	ARRIVAL	DEPARTURE
RHODES	-	08.30
SIMI	09.25	09.30
KOS	11.00	11.10
KALYMNOS	11.50	12.00
LEROS	12.50	14.30
KALYMNOS	15.20	15.30
KOS	16.10	16.20
SIMI	17.40	17.45
RHODES	18.30	O/N

ΚΥΡΙΑΚΗ		
PORT	ARRIVAL	DEPARTURE
RHODES	-	08.30
SIMI	09.25	09.30
KOS	11.00	11.10
KALYMNOS	11.50	12.00
LEROS	12.45	12.50
PATMOS	13.30	13.40
LEROS	14.20	14.30
KALYMNOS	15.20	15.30
KOS	16.10	16.20
SIMI	17.40	17.45
RHODES	18.30	O/N

* Την Κυριακή του Πάσχα δεν εκτελούνται δρομολόγια από τη DODEKANISOS SEAWAYS.



DODEKANISOS SEAWAYS η δική μας ναυτιλιακή

DODEKANISOS SEAWAYS Αυστραλίας 3, 85100 Ρόδος, τηλ.: 22410 70590, fax: 22410 70591, e-mail: info@12ne.gr, www.12ne.gr

AE1457

Μ. Κεφαλογιάννη και Αρ. Παυλίδη

κών γραμμών

ότι θα καθηλωθούν οι τιμές των ναύλων

λιο της Ενωσης.

Ειδικότερα, η γενική συνέλευση αποφάσισε ομόφωνα τα εξής:

- Να εφαρμόσουν αμέσως και πλήρως τον Ευρωπαϊκό Κανονισμό 3577/92, μέσω του οποίου θα επιτευχθεί πράγματι ελευθερία των θαλάσσιων ενδομεταφορών, χωρίς την παρέμβαση του κράτους, όπως ακριβώς συμβαίνει στην επιτυχημένη αγορά της Αδριατικής, κυρίως σε ό,τι αφορά το χρόνο απασχόλησης των πλοίων, τα αυξημένα όρια ασφάλειας μέσω της Συμφωνίας της Στοκχόλμης, τις διαδικασίες δρομολόγησής τους, τους κανόνες ενδιαίτησης, αλλά και τις υπέρ τρίτων και ελληνικού Δημοσίου επιβαρύνσεις του ακτοπλοϊκού εισιτηρίου.

- Να λειτουργήσουν άμεσα τις επιχειρήσεις τους, λαμβάνοντας υπόψη το κόστος λειτουργίας των πλοίων, ιδιαίτερα δε το κόστος των καυσίμων για καθένα από αυτά και διαμορφώνοντας ελεύθερα την εμπορική / τιμολογιακή πολιτική τους, στο πλαίσιο του υγιούς ανταγωνισμού.

- Να τονίσουν ότι οποιαδήποτε ενέργεια από πλευράς του ελληνικού Δημοσίου, για παρεμπόδιση της όποιας ακτοπλοϊκής επιχείρησης, προκειμένου να επιτύχει την επιβίωσή της (επιβολή διοικητικών μέτρων με τη μορφή προστίμου κ.λπ.) προσκρούει στον Ευρωπαϊκό Κανονισμό και τονίζεται ειδικώς στην Αιτιολογημένη Γνώμη, αποτελώντας ταυτόχρονα και παράβαση καθήκοντος και έκφανση καταχρηστικής άσκησης της δημόσιας εξουσίας.

- Να προχωρήσουν στην ακινητοποίηση των πλοίων τους στις 16/5/2006, σε ένδειξη διαμαρτυρίας για το συνεχιζόμενο εμπαιγμό τους και προκειμένου να εξαναγκάσουν τους αρμοδίους να ασχοληθούν επιτέλους σοβαρά με το ακτοπλοϊκό πρόβλημα.

Οπως επεσήμαναν στη συνέντευξη Τύπου ο πρόεδρος του διοικητικού συμβουλίου της ΕΕΑ, Στυλιανός Σαρρής, ο α' αντιπρόεδρος, Χρήστος Λιούλος, και ο β' αντιπρόεδρος, Μανώλης Γαλανάκης, οι παραπάνω αποφάσεις κρίθηκαν αναγκαίες, μετά τη διαπίστωση του αδιεξόδου στο οποίο οδηγείται η ελληνική ακτοπλοΐα από το συνεχιζόμενο εμπαιγμό της από τα συναρμόδια υπουργεία Ναυτιλίας και Αιγαίου, τα οποία, αποφεύγοντας να δώσουν λύση στο χρονίζον ακτοπλοϊκό πρόβλημα, οδηγούν την ελληνική ακτοπλοΐα σε υποβάθμιση και τα ελληνικά νησιά σε οικονομικό μαρασμό.

Επισημαίνεται ότι, από την 1-1-2004, εφαρμογή στις θαλάσσιες ενδομεταφορές έχει ο Ευρωπαϊκός Κανονισμός, ο οποίος υπερτερεί του Εθνικού Δικαίου και συγκεκριμένα του Νόμου 2932/2001.

Το ΥΕΝ και το υπουργείο Αιγαίου, αν και γνωρίζουν την υποχρέωσή τους αυτή και τα όσα από τον Ευρωπαϊκό Κανονισμό απορρέουν, εθελοτυφλούν και κωφεύουν στις ευρωπαϊκές επιταγές και συστάσεις, αποκορύφωμα των οποίων υπήρξε η αποστολή της με χρονολογία 13/12/2005 Αιτιολογημένης Γνώμης, τονίσθηκε στη διάρκεια της συνέντευξης Τύπου, στην οποία επίσης ήταν παρόντες και πολλοί ακτοπλόοι μέλη της ΕΕΑ.

Επίσης, υπογραμμίσθηκε ότι, εάν δεν ληφθούν μέτρα, το Αιγαίο θα μείνει το 2007 και 2008 από πλοία, καθώς θα αποχωρήσει λόγω ηλικίας ένα μεγάλο μέρος του στόλου, ενώ το ισχύον καθεστώς δεν προσφέρεται για νέες επενδύσεις.

Τι σημαίνει η απόφαση

Οπως διευκρινίστηκε με βάση τις αποφάσεις της γενικής συνέλευσης, οι επιχειρήσεις μπορούν από σήμερα να προχωρήσουν σε μία νέα τιμολογιακή πολιτική, διαμορφώνοντας τις τιμές των εισιτηρίων στα επίπεδα που η κάθε εταιρεία επιθυμεί.

Στην ερώτηση εάν αυτό αντίκειται στην εθνική νομοθεσία, ο κ. Σαρρής αντέτεινε ότι ο κοινοτικός κανονισμός 3577/92 είναι υπεράνω της ελληνικής νομοθεσίας και αυτό θα φανεί στα δικαστήρια. Ο παραβάτης της νομοθεσίας, στην περίπτωσή μας, είναι το ελληνικό Δημόσιο, τόνισε ο κ. Σαρρής.

Η απόφαση της ελεύθερης τιμολόγησης μπορεί να οδηγήσει σε αυξήσεις αλλά και μειώσεις στις τιμές των εισιτηρίων. Ωστόσο, σε κάθε περίπτωση, λόγω της κατάστασης που έχει διαμορφωθεί στην αγορά καυσίμων, οι αυξήσεις είναι δεδομένες, καθώς, σύμφωνα με τα πλέον επίσημα στοιχεία, οι τιμές όλων των τύπων καυσίμων που χρησιμοποιεί η ακτοπλοΐα έχουν αυξηθεί σημαντικά από πέρυσι την ίδια περίοδο, όταν δόθηκε η αύξηση του 6,7%.

Θα πρέπει να σημειωθεί, σε ό,τι αφορά τις αυξήσεις, ότι ο πρόεδρος της ΕΕΑ, κ. Σαρρής, ανέφερε ότι τόσο η «μελέτη Μασγανά», που χρησιμοποιεί το ΥΕΝ για να υπολογίσει το κόστος καυσίμου, όσο και του ΣΟΛ, που χρησιμοποίησαν οι ακτοπλόοι, αναφέρουν επιβεβλημένες αυξήσεις από 9,8% έως 16% στα εισιτήρια των πλοίων. Ωστόσο, θεωρείται ότι η μέση αύξηση θα είναι σε χαμηλότερα επίπεδα, χωρίς να αποκλείονται προσφορές κατά το πρότυπο των αεροπορικών εταιρειών.

Η απεργία των εφοπλιστών

Είναι πραξικόπημα...

Ερώτηση του βουλευτή Γ. Παρασκευά



Για πραξικόπημα των εφοπλιστών, κάνει λόγο ο βουλευτής Δωδεκανήσου Γιάννης Παρασκευάς, αποδίδοντας ευθύνες για τις εξετάσεις στο υπουργείο Εμπορικής Ναυτιλίας.

Ειδικότερα, σε ερώτηση που κατέθεσε στη Βουλή, αναφέρει τα εξής:

«κ. Υπουργέ,

Είναι περισσότερο από εμφανές ότι από χθες καταργήθηκε το Υπουργείο Εμπορικής Ναυτιλίας.

Η αδιέξοδη και ανερμάτιστη πολιτική που ακολουθήθηκε τα δύο τελευταία χρόνια έχει σαν αποτέλεσμα τη μεταφορά της ευθύνης λειτουργίας του Υπουργείου σας στους Εφοπλιστές - Ακτοπλόους, οι οποίοι με περισσή ευθύτητα δηλώνουν ότι «αυτοί θα διαμορφώσουν τις συνθήκες λειτουργίας της Ακτοπλοΐας».

Η ενδοτική σας στάση απέναντι στα αιτήματα των εφοπλιστών έφερε, κ. Υπουργέ, αυτή την κατάσταση.

Εξαντλήσατε όλη σας την αυστηρότητα με την επιστράτευση των απεργών και σήμερα ως απλός θεατής παρακολουθείτε το σχεδιαζόμενο πραξικόπημα των εφοπλιστών.

Στη Γενική τους Συνέλευση (είναι δικαίωμά τους) πήραν την απόφαση αύξησης των εισιτηρίων κατά το δοκούν, τη δρομολόγηση πλοίων κατά το δοκούν, απαιτούν την κατάργηση της τριακονταετίας των πλοίων και ταυτόχρονα απειλούν ότι θα δέσουν τα πλοία τους αν επιβληθούν πρόστιμα.

Ερωτάται ο κ. Υπουργός:

1. Θα εφαρμόσει το Νόμο;
2. Θα δικαιώσει τους εφοπλιστές;
3. Θα μείνουν χωρίς πλοία τα νησιά;
4. Θα καταργήσει την τριακονταετία;
5. Θα μείνει ανεξέλεγκτη η τιμολογιακή πολιτική;
6. Θα δημοσιοποιήσει το δίκτυο δρομολογίων και πότε;"

Επιδότηση άγονων γραμμών

Αποφάσεις για την επιδότηση ακτοπλοϊκών δρομολογίων μεταξύ των νησιών της Δωδεκανήσου, υπέγραψε χθες ο υπουργός Αιγαίου και Νησιωτικής Πολιτικής κ. Αριστ. Παυλίδης.

Οι αποφάσεις αυτές αφορούν συγκεκριμένα τα εξής δρομολόγια:

1. Από 15.05.06 μέχρι 15.10.06 το Ε/Γ-Ο/Γ τύπου «καταμαράν» «ΔΩΔΕΚΑΝΗΣΟΣ ΕΞΠΡΕΣ» θα εκτελεί ένα (1) επιδοτούμενο δρομολόγιο από ΡΟΔΟ προς ΚΑΣΤΕΛΛΟΡΙΖΟ και επιστροφή κάθε Δευτέρα.

Συνολικά το ΚΑΣΤΕΛΛΟΡΙΖΟ από 15.05.06 θα έχει τέσσερις (4) επιδοτούμενες ακτοπλοϊκές συνδέσεις την εβδομάδα με ΡΟΔΟ: Κάθε Τρίτη με το Ε/Γ-Ο/Γ "ΙΕΡΑΠΕΤΡΑ Α" και κάθε Πέμπτη και Σάββατο με το Ε/Γ-Ο/Γ «ΠΡΩΤΕΥΣ».

2. Από 15.05.06 τροποποιούνται τα δρομολόγια του Ε/Γ-Ο/Γ «ΠΡΩΤΕΥΣ» στις γραμμές ΚΩΣ - ΝΙΣΥΡΟΣ - ΤΗΛΟΣ - ΣΥΜΗ - ΡΟΔΟΣ και ΡΟΔΟΣ - ΚΑΣΤΕΛΛΟΡΙΖΟ.

Το πλοίο θα εκτελεί δύο (2) επιδοτούμενα δρομολόγια την εβδομάδα από ΚΩ προς ΝΙΣΥΡΟ - ΤΗΛΟ - ΣΥΜΗ - ΡΟΔΟ κάθε Τετάρτη, Σάββατο και κάθε Τρίτη, Παρασκευή από ΡΟΔΟ προς ΣΥΜΗ - ΤΗΛΟ - ΝΙΣΥΡΟ - ΚΩ σε ανταπόκριση προς το Ε/Γ-Ο/Γ «ΑΝΘΗ ΜΑΡΙΝΑ » και BLUE STAR 2», από και προς ΠΕΙΡΑΙΑ, και ένα ελεύθερο μη επιδοτούμενο δρομολόγιο κάθε Κυριακή από ΡΟΔΟ προς ΤΗΛΟ - ΝΙΣΥΡΟ και επιστροφή.

Επίσης το πλοίο θα εκτελεί, δύο (2) επιδοτούμενα δρομολόγια την εβδομάδα κάθε Πέμπτη και Σάββατο από ΡΟΔΟ προς ΚΑΣΤΕΛΛΟΡΙΖΟ και επιστροφή.



Προσχώρησε επισήμως και ο Β. Ξυπολιτάς

Στην παράταξη "Δύναμη Αλλαγής" του Γ. Κυρίτση

Την προσχώρησή του στη παράταξη "Δύναμη Αλλαγής", του Γιώργου Κυρίτση, ανακοίνωσε και επισήμως με συνέντευξή του στην Κω ο πρώην έπαρχος Βασίλης Ξυπολιτάς, αιτιολογώντας τους λόγους που τον οδήγησαν σε αυτή την απόφαση.

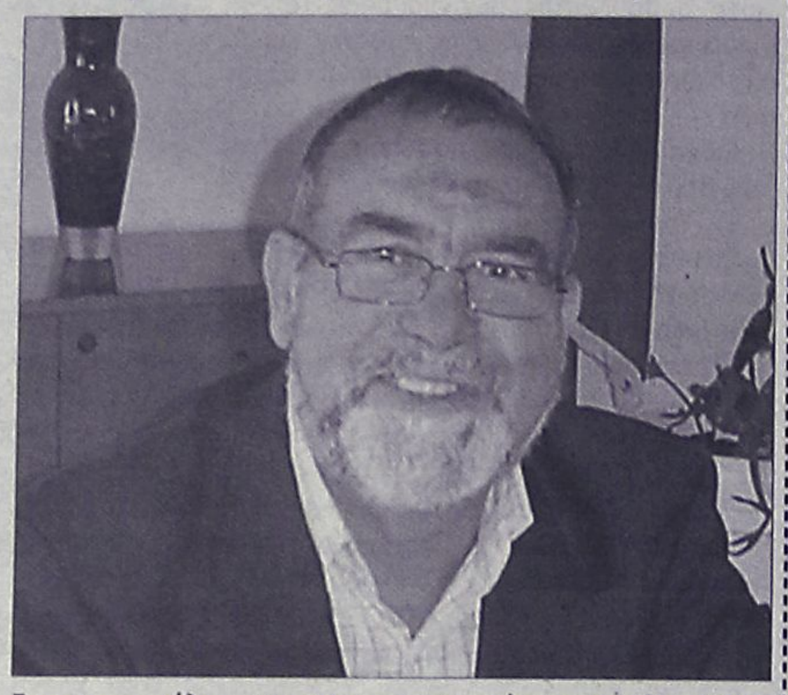

Μετά την εξέλιξη αυτή, ο κ. Ξυπολιτάς που θεωρείται μετά τον Αριστοτέλη Παυλίδη ως το «βαρύ πυροβολικό» της Ν.Δ. στην Κω (είχε πάρει 8.000 ψήφους περίπου στις τελευταίες νομαρχιακές εκλογές) γίνεται το 6ο στέλεχος του κόμματος που δηλώνει τη στήριξή του στην υποψηφιότητα του Γιώργου Κυρίτση. Τρία από αυτά τα στελέχη, οι κύριοι Ασλάνης, Μουζουράκης και Αβρίθης, ήταν δίπλα του στη συνέντευξη Τύπου.

Ο κ. Ξυπολιτάς, χαρακτήρισε τη «Δύναμη Αλλαγής» ως «παγκωακή» και «πολλυσυλλεκτική», τονίζοντας ότι αποφάσισε να προσχωρίσει σε αυτή αφού «η επίλυση των προβλημάτων της πόλης δεν έχει χρώμα» και πρέπει όλοι, ανεξάρτητα από κομματική προέλευση, να βοηθήσουν την προσπάθεια για να φτιαχτεί η πόλη.

Σημείωσε ακόμη ότι από το 1978 ήθελε να ασχοληθεί με τα προβλήματα στο δήμο Κω και τώρα το αποφάσισε διότι αγανάκτησε από τα πολιτικά παιχνίδια που παίζονται στη πόλη, «φωτογραφίζοντας» τους Α. Παυλίδη και Κ. Καΐσερλη.

«Στηρίζω τη Δύναμη Αλλαγής γιατί και η Ν.Δ. εδώ και τέσσερα χρόνια μας έδωσε εντολή να δώσουμε αυτόν τον υπερκομματικό αγώνα, τον οποίο χάσαμε για λίγους ψήφους» δήλωσε ο κ. Ξυπολιτάς. Το σύνθημά του είναι «κανείς δεν μας περισσεύει, καθένας στην κατάλληλη θέση και στόχο την ολική ποιότητα στις δραστηριότητες του δήμου».

Ο κ. Ξυπολιτάς αναφέρθηκε και στη συμμετοχή του στη Νομαρχιακή Αναγέννηση και όσα προηγήθηκαν, λέγοντας ότι εγκατέλειψε τον δεύτερο βαθμό τοπικής αυτοδιοίκησης, διότι «έγιναν απαράδεκτες τουλάχιστον ενέργειες από τη ΝΟΔΕ και μεγάλο πολιτικό στέλεχος, με μοναδικό στόχο η υπερκομματική Νομαρχιακή Αναγέννηση να μην κατέβει στις Νομαρχιακές εκλογές». Σαφώς, εννοούσε τον Αριστοτέλη Παυλίδη.

Απαντώντας σε σχετική ερώτηση είπε ότι δεν θα υπάρξει κανένα πρόβλημα στη συνεργασία με τα στελέχη του ΠΑΣΟΚ μέσα στη παράταξη, λέγοντας ότι η συνεργασία τους θα είναι «αγαστή». Τέλος, αναφερόμενος στο γεγονός ότι δεν θα είναι τελικά στο ψηφοδέλτιο του νομάρχη Γιάννη Μαχαιρίδη, είπε ότι η έπαρχος Κω, Μαρία Κυπραίου ήταν αυτή που έθεσε βέτο, με αποτέλεσμα η συνεργασία να ναυαγήσει.

Διεργασίες για τον δήμο Αρχαγγέλου

Πιθανόν να στήσει κάλπες το ΠΑΣΟΚ

Παράταση λίγων ημερών πήρε για το ΠΑΣΟΚ η επίλυσης της εκκρεμότητας που υπάρχει, σχετικά με την υποστήριξη υποψηφίου για τον δήμο Αρχαγγέλου.



Το θέμα συζητήθηκε προχθές, σε συνάντηση που είχαν τα μέλη της δημοτικής οργάνωσης Αρχαγγέλου με αντιπροσωπεία της Νομαρχιακής Επιτροπής, επικεφαλής της οποίας ήταν ο συντονιστής της, Τιμόθεος Παρασκευάς.

Στη συνάντηση παραβρέθηκαν πολλά μέλη, όπως επίσης και ο νυν δήμαρχος, Αλέκος Παπουράς, στέλεχος του ΠΑΣΟΚ, τον οποίο έχει ήδη ανακοινώσει ότι θα στηρίξει η Νέα Δημοκρατία.

Στη συνάντηση αυτή έγινε πολύ συζήτηση για τα όσα προηγήθηκαν με την αποχώρηση του Τσαμπίκου Κλαδογέννη, που αρχικά το ΠΑΣΟΚ είχε ανακοινώσει ότι θα στηρίξει, όπως επίσης και για την κατάσταση όπως έχει διαμορφωθεί σήμερα.

Κατά τη συζήτηση κατατέθηκαν πολλές απόψεις, ενώ υπήρξαν και περιπτώσεις όπου εκφράστηκαν πικρίες και κριτική για τη στάση και τη συμπεριφορά ορισμένων.

Τη λύση έδωσε ο Τιμόθεος Παρασκευάς, καταθέτοντας συγκεκριμένη πρόταση τεσσάρων σημείων, η οποία έγινε ομόφωνα δεκτή από όλους. Η πρόταση προβλέπει:

- Δίνεται προθεσμία έως την Κυριακή, να καταθέσει γραπτώς όποιος θέλει το ενδιαφέρον του, να στηριχθεί από το ΠΑΣΟΚ ως υποψήφιος δήμαρχος στο δήμο Αρχαγγέλου
- Σύγκλιση γενικής συνέλευσης των μελών της δημοτικής οργάνωσης του ΠΑΣΟΚ την προσεχή Κυριακή, όπου θα ακουστούν όλες οι απόψεις και θα γίνουν γνωστές οι υποψηφιότητες.
- Σε περίπτωση που ο υποψήφιος είναι ένας, το θέμα κλείνει με την ανακοίνωση του ΠΑΣΟΚ ότι θα τον στηρίξει. Αν είναι δύο ή περισσότεροι, θα στηθούν κάλπες σε όλα τα δημοτικά διαμερίσματα του δήμου και θα αποφασίσουν τα μέλη της δημοτικής οργάνωσης και οι φίλοι του ΠΑΣΟΚ.
- Το αποτέλεσμα της κάλπης (αν χρειαστεί να στηθούν) είναι εκ των προτέρων δεσμευτικό για όλους όσους μετάσχουν στις διαδικασίες.

Την πρόταση αποδέχθηκε και ο δήμαρχος Αλέκος Παπουράς, ο οποίος μάλιστα δήλωσε ότι θα πάρει μέρος στις διαδικασίες και στη ψηφοφορία αν χρειαστεί και ότι αν τελικά υπερψηφιστεί άλλος υποψήφιος ο ίδιος θα αποχωρήσει από την προεκλογική εκστρατεία και δεν θα είναι υποψήφιος δήμαρχος, αφού δεν θα το αξίζει.

Ο κ. Παρασκευάς με δηλώσεις του χθες στην ΕΡΑ Ρόδου, έκανε και επισήμως γνωστό ότι το ΠΑΣΟΚ θα υποστηρίξει στο δήμο Καλλιθέας το νυν δήμαρχο Γιάννη Ιατρίδη. Να σημειωθεί ότι τον κ. Ιατρίδη έχει ανακοινώσει εδώ και καιρό ότι θα στηρίξει η Νέα Δημοκρατία.

ANA FERRIES

ΠΡΟΓΡΑΜΜΑ ΔΡΟΜΟΛΟΓΙΩΝ
Ε/Γ-Ο/Γ ΡΟΔΑΝΘΗ, Ε/Γ-Ο/Γ ΜΑΡΙΝΑ, Ε/Γ-Ο/Γ ΑΝΘΗ ΜΑΡΙΝΑ
ΡΟΔΟΣ - ΠΕΙΡΑΙΑΣ

ΤΕΤΑΡΤΗ 03/05
ΑΝΘΗ ΜΑΡΙΝΑ 17.00 ΚΩ(21.00)-ΛΕΡΟ (23.00)-ΠΑΤΜΟ (00.30)-ΠΕΙΡΑΙΑ (09.00)
ΠΕΜΠΤΗ 04/05
ΡΟΔΑΝΘΗ 16.00 ΣΥΜΗ(17.35)-ΤΗΛΟ (19.45)-ΝΙΣΥΡΟ (21.10)-ΚΩ (23.10)-ΚΑΛΥΜΝΟ (00.40)-ΠΕΙΡΑΙΑ (11.00)
ΠΑΡΑΣΚΕΥΗ 05/05
ΑΝΘΗ ΜΑΡΙΝΑ 18.00 ΚΩ(21.40)-ΛΕΡΟ (23.20)-ΠΑΤΜΟ (00.40)-ΠΕΙΡΑΙΑ (09.00)
ΣΑΒΒΑΤΟ 06/05
ΡΟΔΑΝΘΗ 16.00 ΚΩ(20.10)-ΚΑΛΥΜΝΟ (21.40)-ΛΕΡΟ (23.00)-ΠΑΤΜΟ (00.30)-ΠΕΙΡΑΙΑ (10.00)
ΚΥΡΙΑΚΗ 07/05
ΜΑΡΙΝΑ 14.00 ΚΩ(18.20)-ΚΑΛΥΜΝΟ (19.50)-ΚΑΤΑΠΟΛΑ (23.59)-ΔΟΝΟΥΣΑ (01.20)-ΠΕΙΡΑΙΑ (09.20)
ΔΕΥΤΕΡΑ 08/05
ΑΝΘΗ ΜΑΡΙΝΑ 17.00 ΚΩ(21.00)-ΛΕΡΟ (23.00)-ΠΑΤΜΟ (00.30)-ΠΕΙΡΑΙΑ (09.00)
ΤΡΙΤΗ 09/05
ΡΟΔΑΝΘΗ 16.00 ΚΩ(20.10)-ΚΑΛΥΜΝΟ (21.40)-ΛΕΡΟ (23.00)-ΠΑΤΜΟ (00.30)-ΠΕΙΡΑΙΑ (10.00)
ΤΕΤΑΡΤΗ 10/05
ΑΝΘΗ ΜΑΡΙΝΑ 17.00 ΚΩ(21.00)-ΛΕΡΟ (23.00)-ΠΑΤΜΟ (00.30)-ΠΕΙΡΑΙΑ (09.00)

Πληροφορίες στα κεντρικά γραφεία:
ΠΕΙΡΑΙΑΣ: Κανθάρου 2 & Ακτή Μιαούλη
Τηλ.: 210-4582640 Φαξ: 210-4510600
ΡΟΔΟΣ: Ακτή Σαχτούρη 5
Τηλ.: 22410-35066/36170 Φαξ: 22410-39839
ΧΠ5589

ΤΗΛΟΣ 21ος ΑΙΩΝΑΣ
SEA STAR
Πληροφορίες: Ρόδος, Τάρπον Σπρινγκς 44
Τηλ./φαξ: 2241078052
κιν. 6938244523
ΠΡΟΓΡΑΜΜΑ SEA STAR

ΣΑΒΒΑΤΟ	27/4/2006	
	ΑΦΙΞΗ	ΑΝΑΧΩΡΗΣΗ
ΡΟΔΟΣ		09.00
ΤΗΛΟΣ	10.20	Δ.

ΤΕΤΑΡΤΗ	3/5/2006	
	ΑΦΙΞΗ	ΑΝΑΧΩΡΗΣΗ
ΤΗΛΟΣ		09.00
ΡΟΔΟΣ	10.20	18.00
ΤΗΛΟΣ	19.20	Δ.

ΚΥΡΙΑΚΗ	7/5/2006	
	ΑΦΙΞΗ	ΑΝΑΧΩΡΗΣΗ
ΤΗΛΟΣ		07.30
ΡΟΔΟΣ	08.50	17.30
ΤΗΛΟΣ	18.50	Δ.

AE1468

AEGEAN FLYING DOLPHINS
FLYING DOLPHIN 22
ΡΟΔΟ - ΚΩ
σε 1 ώρα και 50 λεπτά. Τιμή κατά άτομο 23,50€
ΡΟΔΟ - ΚΑΛΥΜΝΟ
σε 2 ώρες και 30 λεπτά. Τιμή κατά άτομο 30€

ΔΡΟΜΟΛΟΓΙΑ: ΑΠΟ 18/4/06 ΕΩΣ 15/10/06
ΔΕΥΤΕΡΑ ΕΩΣ ΣΑΒΒΑΤΟ (ΚΥΡΙΑΚΗ ΑΡΓΙΑ)

ΛΙΜΑΝΙ	ΑΦΙΞΗ	ΑΝΑΧΩΡΗΣΗ	ΛΕΠΤΑ
ΚΑΛΥΜΝΟΣ		7:20	
			30′
ΚΩΣ	7:55	8:00	
			115′
ΡΟΔΟΣ	10:00	15:30	
			115′
ΚΩΣ	17:25	17:30	
			30′
ΚΑΛΥΜΝΟΣ	18:00	Δ	

AE1435

Πληροφορίες - Εισιτήρια
στα γραφεία της εταιρίας Α.Ν.Ε.Σ Α.Ε
στη Ρόδο,
Αυστραλίας 88 και
Τηλ. 2241 0 37769 & fax 2241 0 34493.

Ξεκίνησε η δίκη για τα τσιρότα

Την ακυρότητα του κατηγορητηρίου ζήτησαν οι συνήγοροι των 16 κατηγορουμένων

Με ενστάσεις ξεκίνησε χθες το πρωί από το Τριμελές Εφετείο επί Κακουργημάτων Δωδεκανήσου, μετά από διακοπή περίπου ενός μηνός, η εξέταση της γνωστής υπόθεσης με τα ναρκωτικά τσιρότα «Ντουροτζέσικ».

Πράγματι χθες το πρωί οι συνήγοροι υπεράσπισης των 16 συνολικά κατηγορουμένων επεσήμαναν με επιχειρήματα την ακυρότητα του κατηγορητηρίου με το αιτιολογικό της αντίφασης σε ό,τι αφορά την ουσία των «Ντουροτζέσικ» (αναφέρονται και ως υποκατάστατο και ως ανταγωνιστική ουσία), αλλά και της αοριστίας σε ό,τι αφορά την κατηγορία της ανθρωποκτονίας εξ αμελείας (απουσία αιτιώδη συνδέσμου).

Το δικαστήριο διέκοψε αργά το μεσημέρι και επιφυλάχθηκε να αποφανθεί για την ένσταση που κατατέθηκε σήμερα στις 10 το πρωί, οπότε και θα συνεχιστεί η εξέταση της υπόθεσης.

Όπως είναι γνωστό η υπόθεση βρίσκεται στη προδικασία, καθώς μέχρι σήμερα εξετάζονται ακόμη οι ενστάσεις των συνηγόρων υπεράσπισης κάτι που έγινε και κατά τη διάρκεια της χθεσινής ημέρας, παρουσία πλέον και του δικηγόρου κ. Αντώνη Βγότζου, ο οποίος παρευρίσκεται ως πολιτική αγωγή, εκπροσωπώντας τους γονείς των παιδιών που έχασαν τη ζωή τους κάνοντας ανορθόδοξη χρήση των διαδερμικών αυτών τσιρότων.

Παίρνοντας το λόγο διαδοχικά οι συνήγοροι υπεράσπισης των κατηγορουμένων επεσήμαναν με επιχειρήματα την ακυρότητα του κατηγορητηρίου τονίζοντας χαρακτηριστικά ότι «οι άνθρωποι αυτοί θέλουν να δικαστούν όμως με βάση συγκεκριμένες κατηγορίες που να μπορούν να καταλάβουν και βέβαια να αντικρούσουν, κάνοντας έτσι χρήση του υπερασπιστικού τους δικαιώματος όπως ορίζει ο σχετικός νόμος».

Κατά τη διάρκεια της τοποθέτησής τους επισημάνθηκε επίσης το γεγονός ότι σύμφωνα με τα κατηγορητήριο, σε ορισμένες περιπτώσεις τα ναρκωτικά τσιρότα αναφέρονται ως υποκατάστατη ουσία και σε ορισμένες άλλες ως ανταγωνιστική ουσία, με αποτέλεσμα να υπάρχει αντίφαση καθώς για την πρώτη περίπτωση απαγορεύεται η χορήγηση, ενώ για την δεύτερη επιτρέπεται. Έγινε επίσης αναφορά για την εξιδικευμένη περιγραφή που θα έπρεπε να υπάρχει τουλάχιστον για την πράξη του κάθε κατηγορούμενου, αλλά και στη προχειρότητα με την οποία συντάχθηκε το κατηγορητήριο με αποτέλεσμα «να τους αφαιρείται το δικαίωμα να δικαστούν όπως πρέπει».

Αυτό πάντως που τονίστηκε ιδιαιτέρως είναι ότι δεν δύναται να κάνει το δικαστήριο «μερική» ακυρότητα του κατηγορητηρίου, αλλά και ότι με το υπάρχον (κατηγορητήριο) δεν μπορεί να εξεταστεί η υπόθεση επί της ουσίας.

Από την πλευρά του ο εισαγγελέας της έδρας κ. Γιώργος Κτιστάκης πρότεινε να γίνει δεκτή η ένσταση.

Σε κάθε περίπτωση πάντως η τελική απόφαση επί του θέματος αναμένεται να εκδοθεί σήμερα από το αρμόδιο δικαστήριο, το οποίο διέκοψε χθες αργά το μεσημέρι για να συνεχίσει σήμερα στις 10 το πρωί.

Αξίζει να σημειωθεί ότι σε περίπτωση που το σώμα κάνει αποδεκτή την ένσταση, τότε η υπόθεση θα επιστρέψει στα χέρια του αρμόδιου εισαγγελέα για επανεξέταση.

Υπενθυμίζεται ότι για την πολύκροτη αυτή υπόθεση στο εδώλιο θα καθίσουν 4 γιατροί, 11 φαρμακοποιοί και ο πρώην διοικητής του νοσοκομείου της Ρόδου, κατηγορούμενοι για κατάχρηση ιδιότητας γιατρού και φαρμακοποιού και παράβαση καθήκοντος για τον πρώην διοικητή.

Συνήγοροι υπεράσπισης και για τους 16 κατηγορούμενους είναι συνολικά 8 άτομα και συγκεκριμένα οι κ.κ. Φώτης Κωστόπουλος, Γιώργος Μαυρομάτης, Άκης Δημητριάδης, Μανώλης Κουτσούκος, Φώτης Χατζηδιάκος, Ευθύμιος Μπόνης, Ελευθέριος Περίδης, Κωνσταντίνα Γιαλελή και Γαρουφαλιά Κακούρου.



Δύο σήμερα στον ανακριτή

Για την υπόθεση ηρωίνης-κοκαΐνης

Την πόρτα του αρμόδιου ανακριτή κ. Διονύση Ρεπούση θα περάσουν σήμερα το μεσημέρι για να απολογηθούν, ο 43χρονος που μετέφερε από την Αθήνα στο νησί μας ποσότητες ηρωίνης και κοκαΐνης και ο 34χρονος που θα τις παραλάμβανε.

Ο 43χρονος είχε συλληφθεί χθες το πρωί στο αεροδρόμιο «Διαγόρας» της Ρόδου όταν κατά την άφιξή του με πτήση αεροπορικής εταιρείας σε έλεγχο που του έγινε από άνδρες του Τμήματος Δίωξης Ναρκωτικών, βρέθηκε να κατέχει μέσα σε δύο πακέτα τσιγάρων συνολικά 73 γραμμάρια ηρωίνης και 22 γραμμάρια κοκαΐνης, τα οποία -όπως ισχυρίστηκε- μετέφερε για λογαριασμό του 34χρονου έναντι του χρηματικού ποσού των 300 ευρώ και 5 γραμμαρίων ηρωίνης.

Σε βάρος και των δύο ασκήθηκε ποινική δίωξη σε βαθμό κακουργήματος για αγορά, κατοχή και μεταφορά ναρκωτικών ουσιών από τον εισαγγελέα Πλημμελειοδικών Ρόδου κ. Αντώνη Παπαματθαίου, ο οποίος και τους παρέπεμψε στον αρμόδιο ανακριτή , ενώπιον του οποίου θα βρεθούν σήμερα το μεσημέρι για να απολογηθούν για τις πράξεις που τους βαραίνουν.

Αξίζει πάντως να σημειωθεί ότι σύμφωνα με πληροφορίες, εξεταζόμενος από τους αστυνομικούς ο 43χρονος παραδέχτηκε τα όσα του καταλογίζονται, επισημαίνοντας ότι είναι χρήστης ναρκωτικών ουσιών. Από τη δική του πλευρά, ο 34χρονος αρνείται τις κατηγορίες, δηλώνοντας ότι σε καμία περίπτωση τα ναρκωτικά δεν ήταν δικά του.



Μετατέθηκε ο Γιώργος Χατζίκος

Φεύγει από το νησί αφήνοντας τις καλύτερες εντυπώσεις

Μετατέθηκε τελικά για την Αθήνα ο μέχρι χθες Εισαγγελέας Εφετών Δωδεκανήσου κ. Γιώργος Χατζίκος, ο οποίος φεύγει από το νησί μας, αφήνοντας πίσω του τις καλύτερες εντυπώσεις για τους συναδέλφους, το δικαστικό προσωπικό αλλά και την τοπική κοινωνία. Ο κ. Χατζίκος υπηρέτησε με ήθος και συνέπεια για 8 περίπου μήνες στη θέση του Εισαγγελέα Εφετών της περιοχής μας, ενώ επίσης είχε διατελέσει επί σειρά ετών Εισαγγελέας Πλημμελειοδικών Ρόδου. Τα καθήκοντά του πλέον θα ασκεί στην Εισαγγελία Εφετών Αθηνών όπου έχει τοποθετηθεί και στην περιοχή μας στη θέση του βρίσκεται ήδη από προχθές ο μέχρι πρότινος Αντεισαγγελέας Εφετών Αθηνών κ. Σταύρος Μανταγκιοζίδης.



Τις τελευταίες ημέρες οι δύο Εισαγγελείς είχαν στενή συνεργασία προκειμένου ο κ. Μανταγκιοζίδης να ενημερωθεί πλήρως για τα νέα του καθήκοντα.

Αξίζει να σημειωθεί ότι χθες δικαστές, εισαγγελείς, δικηγόροι αλλά και δικαστικό προσωπικό επισκέφθηκαν τον κ. Χατζίκο στο γραφείο του, για του ευχηθούν καλή συνέχεια στη νέα του υπηρεσία.

Κλεφτρόνια 14 χρονών!

«Κλεφτρόνια» ηλικίας 14 χρονών αρχίζουν και απασχολούν τις αστυνομικές αρχές της Ρόδου! Πρόκειται για περιπτώσεις που προκαλούν εύλογες ανησυχίες και προβληματισμό και θα πρέπει να τύχουν ανάλογης αντιμετώπισης. Συγκεκριμένα οι δύο περιπτώσεις έχουν ως εξής: Στο επάγγελμα του «τσαντάκια» θέλησε να επιδοθεί παρά το νεαρό μάλιστα της ηλικίας του, 14χρονος ανήλικος, ο οποίος κατάφερε να αρπάξει την τσάντα 74χρονης την ώρα που η ίδια βάδιζε αμέριμνη. Το περιστατικό καταγγέλθηκε στην Υποδιεύθυνση Ασφαλείας Ρόδου, άνδρες της οποίας κατάφεραν να εντοπίσουν και να συλλάβουν τον 14χρονο, καθώς επίσης και τον ηλικίας 31 ετών πατέρα του για παραμέληση εποπτείας ανηλίκου. Σύμφωνα με όσα έγιναν γνωστά, προχθές το απόγευμα η 74χρονη γυναίκα κάτοικος Ρόδου περπατούσε αμέριμνη στην οδό Μεγάλου Κωνσταντίνου, όταν ξαφνικά και προτού καλά – καλά να συνειδητοποιήσει τι ακριβώς γίνεται, εμφανίστηκε ο 14χρονος επίσης πεζός, της άρπαξε την τσάντα η οποία περιείχε το ποσό των 145 ευρώ και κλειδιά και στη συνέχεια εξαφανίστηκε.

Μετά την καταγγελία της 74χρονης γυναίκας, οι αστυνομικοί αξιοποιώντας κατάλληλα τα στοιχεία που είχαν στη διάθεσή τους, κατάφεραν να εντοπίσουν τον νεαρό και να τον συλλάβουν, όπως επίσης και τον πατέρα του, καθώς είχε την υποχρέωση της εποπτείας του ανήλικου γιου του και παράλληλα έπρεπε να τον εμποδίσει από την τέλεση αξιόποινης πράξης. Για την υπόθεση σχηματίστηκε δικογραφία, η οποία παραπέμπεται αρμοδίως, ενώ με εντολή του αρμόδιου εισαγγελέα, πατέρας και γιος αφέθηκαν ελεύθεροι.

• Για το χρηματικό ποσό των 50 ευρώ, το οποίο αφαίρεσαν από κατάστημα της πόλης μας, θα βρεθούν αντιμέτωποι με τις διατάξεις του σχετικού νόμου, δύο ανήλικοι ηλικίας 14 και 16 ετών αντίστοιχα.

Όπως έγινε γνωστό, οι δύο νεαροί εμφανίστηκαν προχθές το απόγευμα σε βιβλιοπωλείο της Ρόδου, ιδιοκτησίας 42χρονης και με την μέθοδο της απασχόλησης κατάφεραν να αφαιρέσουν από το ταμείο του καταστήματος το ποσό των 50 ευρώ. Οι ανήλικοι συνελήφθησαν από άνδρες της Υποδιεύθυνσης Ασφαλείας Ρόδου και σε έλεγχο που τους έγινε βρέθηκε στην κατοχή του 14χρονου το χρηματικό ποσό των 11,10 ευρώ, το οποίο κατασχέθηκε και αποδόθηκε στην ιδιοκτήτρια του βιβλιοπωλείου. Για την υπόθεση ενημερώθηκε ο αρμόδιος εισαγγελέας ανηλίκων κ. Γιώργος Οικονόμου, με εντολή του οποίου και αφέθηκαν ελεύθεροι οι δύο ανήλικοι, ενώ σε βάρος τους σχηματίστηκε δικογραφία.

ΑΣΤΥΝΟΜΙΚΟ ΔΕΛΤΙΟ

Σταθμευμένα αυτοκίνητα είχαν βάλει στο «μάτι» τρία άτομα στην Κω, τα οποία επιχείρησαν να τα διαρρήξουν, καταφέρνοντας να αφαιρέσουν μόνο σε ένα από αυτά ένα ραδιοκασετόφωνο, ενώ παράλληλα προκάλεσαν φθορές ύψους 200 ευρώ, καθώς έγιναν αντιληπτοί και συνελήφθησαν από αστυνομικούς. Πράγματι προχθές στις 7 παρά πέντε το απόγευμα αστυνομικοί του Τμήματος Ασφαλείας Κω συνέλαβαν τρία άτομα ηλικίας 22, 44 και 32χρονών αντίστοιχα, κατοίκους του νησιού, οι οποίοι είχαν επιχειρήσει να «επιδοθούν» στις διαρρήξεις σταθμευμένων αυτοκινήτων. Όπως έγινε γνωστό, οι δράστες είχαν αποφασίσει να διαπράξουν από κοινού κλοπές αντικειμένων από αυτοκίνητα και προκειμένου να επιτύχει το σχέδιο τους επιχείρησαν να διαρρήξουν τρία αυτοκίνητα, ενώ στη συνέχεια αφαίρεσαν από σταθμευμένο αυτοκίνητο ιδιοκτησίας 34χρονου κάτοικου Πυλίου Κω, ένα ραδιοκασετόφωνο. Στο ίδιο όχημα μάλιστα προκάλεσαν και φθορές συνολικής αξίας 200 ευρώ. Το κλεμμένο ραδιοκασετόφωνο κατασχέθηκε, ενώ σε βάρος των τριών συλληφθέντων κινήθηκε η προβλεπόμενη από το νόμο διαδικασία.

Με περισσότερα από 180 «πειρατικά» cd στην κατοχή του τα οποία προόριζε να πουλήσει εντοπίσθηκε 25χρονος από το Πακιστάν ο οποίος και συνελήφθη. Τον 25χρονο αλλοδαπό εντόπισαν προχθές άνδρες της Υποδιεύθυνσης Ασφαλείας Ρόδου στην πόλη της Ρόδου και σε έλεγχο που πραγματοποίησαν βρήκαν να κατέχει 185 κλεψίτυπα cd διαφόρων Ελλήνων και ξένων καλλιτεχνών τα οποία επρόκειτο να πουλήσει. Τα «πειρατικά» cd κατασχέθηκαν ενώ σε βάρος του 25χρονου από το Πακιστάν κινήθηκαν οι προβλεπόμενες από το νόμο διαδικασίες.

Για τροχονομικό έλεγχο σταμάτησαν χθες νωρίς το πρωί αστυνομικοί, 34χρονο κάτοικο Ρόδου, ο οποίος και συνελήφθη καθώς όχι μόνο δεν διέθετε δίπλωμα οδήγησης για τη μοτοσικλέτα του, αλλά ήταν και υπό την επήρεια αλκοόλ. Πράγματι χθες στις 6 παρά τέταρτο το πρωί άνδρες του Τμήματος Τροχαίας Ρόδου στο 20 χιλιόμετρο της Επαρχιακής οδού Ρόδου – Καμείρου πραγματοποίησαν έλεγχο στον 34χρονο, κατά τη διάρκεια του οποίου διαπίστωσαν ότι ήταν υπό την επήρεια αλκοόλ, ενώ παράλληλα στερούνταν άδειας ικανότητας οδηγού για τη δίκυκλη μοτοσικλέτα που οδηγούσε. Ο 34χρονος συνελήφθη και σε βάρος του κινήθηκε η προβλεπόμενη από το νόμο διαδικασία.

ΜΕΤΑΧΕΙΡΙΣΜΕΝΑ

MOTOMIKE Επίσημος Συνεργάτης Yamaha — YAMAHA Touching your heart

Από το κατάστημα YAMAHA MOTOMIKE πωλούνται τα παρακάτω δίκυκλα σε άριστη κατάσταση

ΜΟΝΤΕΛΟ	ΜΑΡΚΑ	ΧΜ	ΧΡΩΜΑ	ΤΙΜΗ	ΗΜ/ΝΙΑ 1ης ΑΔΕΙΑΣ
X-RIDER 50	PGO ΓΟΥΡΟΥΝΑ–ATV	3200	ΜΠΛΕ	1000.00	2005
POLARIS 200	POLARIS ΓΟΥΡΟΥΝΑ–ATV	925	ΚΟΚΚΙΝΟ	3500.00	2005
RUNNER 200	PIAGGIO SCOOTER	9700	ΓΚΡΙ	1500.00	2005
SUPER SHERPA 250	KAWASAKI ENDURO	1300	ΠΟΡΤΟΚΑΛΙ	3000.00	2004
TZR 250	YAMAHA STREET	18000	ΜΑΥΡΟ	1700.00	2001
XR 250 R	HONDA	15000	ΑΣΠΡΟ	1500,00	1995
YP 400 MAJESTY	YAMAHA MAXI SCOOTER	4200	ΜΠΛΕ	4900.00	2005
XT 500 E	YAMAHA	22230	ΜΠΛΕ	2900,00	2001
CBR 600 F	HONDA	30000	ΚΟΚΚΙΝΟ	4500,00	2000
CBR600 F	HONDA	2750	ΑΣΗΜΙ	7500,00	2004
FZS 600 S	YAMAHA STREET	11000	ΚΟΚΚΙΝΟ	4500,00	2003
GSXF600S BANDIT	SUZUKI STREET	15850	ΚΟΚΚΙΝΟ	2900.00	1999
YZF R6 -600cc	YAMAHA SUPER SPORT	4500	ΚΟΚΚΙΝΟ	6000,00	2004
XT 600 E	YAMAHA	43000	ΜΑΥΡΟ	2800,00	2001
MONSTER 620	DUCATI NAKED	7260	ΜΠΛΕ	6000.00	2003
XR650 DALLARA	HONDA ENDURO	4750	ΚΟΚΚΙΝΟ	5500.00	2004
BMW F 650	BMW	26000	ΚΙΤΡΙΝΟ	4500,00	2002
ER N-6	KAWASAKI	150	ΑΣΗΜΙ	5500,00	2006
AFRICA 750	HONDA	18000	ΜΑΥΡΟ	5900,00	1999
VF 750 C MAGNA 4κιλινδρο	HONDA	33000	ΜΠΛΕ ΑΣΠΡΟ	5900,00	2000
Z 750	KAWASAKI ΜΕ 2500,00 € ΕΞΤΡΑ	2500	ΜΑΥΡΟ	7500.00	2006
TDM 850	YAMAHA SPORT TOURING	24500	ΚΟΚΚΙΝΟ	5500.00	2000
FZ6 N NAKED	YAMAHA NAKED ΜΕ 3000,00 € ΕΞΤΡΑ	3905	ΚΟΚΚΙΝΟ	6900.00	2005
HORNET 900	HONDA NAKED	29000	ΜΑΥΡΟ	7000.00	2005
TDM 900	YAMAHA SPORT TOURING	24000	ΜΠΛΕ	7000.00	2003
TDM 900	YAMAHA SPORT TOURING	29000	ΑΣΗΜΙ	6500,00	2002
TDM 900 FUL EXTRA	YAMAHA SPORT TOURING	25000	ΑΣΗΜΙ	7500,00	2002
KTM 950 ADVENTURE	KTM	18000	ΠΟΡΤΟΚΑΛΙ	11000.00	2004
CAPONORT 1000 ABS	APRILIA	15000	ΑΣΗΜΙ	9000,00	2004
FZS 1000 FAZER	YAMAHA STTRET	22000	ΑΣΗΜΙ	7500.00	2003
VARADERO 1000	HONDA ΜΕ 2500,00 € ΕΞΤΡΑ	10808	ΜΑΥΡΟ–ΑΣΗΜ	9000,00	2004
YZF R1 1000	YAMAHA	9200	ΚΟΚΚΙΝΟ	9900.00	2005
TRIUMPH SPEED TRIPLE 1050	TRIUMPH	6200	ΜΑΥΡΟ	9500.00	2005
BT1100 BULLDOG	YAMAHA STREETFIGHTER	10300	ΠΟΡΤΟΚΑΛΙ	7000,00	2004
V-MAX 1200	YAMAHA	15000	ΜΑΥΡΟ	5900,00	2000
ZX12R 1200	KAWASAKI	12500	ΜΑΥΡΟ	11000,00	2004
GSXR 1300	SUZUKI HYPERSPORT	25000	ΜΑΥΡΟ	9500.00	2004
XJR 1300	YAMAHA	7800	ΜΠΛΕ	8500,00	2005
MT01 1700	YAMAHA ROADSTER	3000	ΑΣΗΜΙ	13000	2005

✓ΑΠΟ 0% ΠΡΟΚΑΤΑΒΟΛΗ ΕΩΣ 60 ΜΗΝΕΣ ΕΞΟΦΛΗΣΗ !!!
✓ ΕΓΓΥΗΣΗ 1 ΧΡΟΝΟ ΣΕ ΟΛΑ ΤΑ ΜΕΤΑΧΕΙΡΙΣΜΕΝΑ !!!

Πατριάρχου Αθηναγόρα 13, Ρόδος 85100 • Τηλ. & Fax 2241026360
www.motomike.gr info@motomike.gr AE827

SHIPPING COMPANY OF SYMI

A.N.E.S.

ΑΝΩΝΥΜΗ ΝΑΥΤΙΛΙΑΚΗ ΕΤΑΙΡΕΙΑ ΣΥΜΗΣ

ΔΡΟΜΟΛΟΓΙΑ 2006

Ε/Γ - Ο/Γ ΠΡΩΤΕΥΣ ΑΠΟ 01/05/2006 ΕΩΣ 14/05/2006

ΔΕΥΤΕΡΑ			ΤΡΙΤΗ			ΤΕΤΑΡΤΗ			ΠΕΜΠΤΗ			ΠΑΡΑΣΚΕΥΗ			ΣΑΒΒΑΤΟ			ΚΥΡΙΑΚΗ		
ΛΙΜΑΝΙ	ΩΡΑ		ΛΙΜΑΝΙ	ΩΡΑ		ΛΙΜΑΝΙ	ΩΡΑ		ΛΙΜΑΝΙ	ΩΡΑ		ΛΙΜΑΝΙ	ΩΡΑ		ΛΙΜΑΝΙ	ΩΡΑ		ΛΙΜΑΝΙ	ΩΡΑ	
	ΑΦ	ΑΝ		ΑΦ	ΑΝ		ΑΦ	ΑΝ		ΑΦ	ΑΝ		ΑΦ	ΑΝ		ΑΦ	ΑΝ		ΑΦ	ΑΝ
ΚΩΣ	-	08.00	ΡΟΔΟΣ	-	13.00				ΚΑΛ/ΝΟΣ		04.30	ΡΟΔΟΣ		08.45	ΚΩΣ		06.00	ΡΟΔΟΣ	-	13.00
ΝΙΣΥΡΟΣ	09.30	09.45	ΣΥΜΗ	14.40	15.00				ΚΩΣ	05.35	06.00	ΚΑΣΤ/ΖΟ	13.15	13.30	ΝΙΣΥΡΟΣ	07.30	07.45	ΣΥΜΗ	14.40	15.00
ΤΗΛΟΣ	11.00	11.15	ΤΗΛΟΣ	17.00	17.15				ΝΙΣΥΡΟΣ	07.30	07.45	ΡΟΔΟΣ	18.15	18.30	ΤΗΛΟΣ	09.00	09.15	ΤΗΛΟΣ	17.00	17.15
ΡΟΔΟΣ	14.15	15.00	ΝΙΣΥΡΟΣ	18.30	18.45				ΤΗΛΟΣ	09.00	09.15	ΤΗΛΟΣ	21.30	21.45	ΣΥΜΗ	11.15	11.35	ΝΙΣΥΡΟΣ	18.30	18.45
ΚΑΣΤ/ΖΟ	19.30	19.45	ΚΩΣ	20.15	20.30				ΣΥΜΗ	11.15	11.35	ΝΙΣΥΡΟΣ	23.00	23.15	ΡΟΔΟΣ	13.15	Δ	ΚΩΣ	20.15	Δ
ΡΟΔΟΣ	00.15	Δ	ΚΑΛ/ΝΟΣ	21.35	Δ				ΡΟΔΟΣ	13.15	Δ	ΚΩΣ	00.45	Δ						

ΠΑΡΑΤΗΡΗΣΕΙΣ ΣΕ ΠΕΡΙΠΤΩΣΗ ΚΑΘΥΣΤΕΡΗΜΕΝΗΣ ΑΦΙΞΗΣ ΤΟΥ BLUE STAR 2 ΣΤΗΝ ΚΩ ΤΟ Ε/Γ - Ο/Γ ΠΡΩΤΕΥΣ ΘΑ ΑΝΑΧΩΡΕΙ ΜΕΤΑ ΜΕΤΑ ΤΗΝ ΑΦΙΞΗ ΤΟΥ BLUE STAR 2 ΠΡΟΚΕΙΜΕΝΟΥ ΝΑ ΕΠΙΤΥΓΧΑΝΕΤΑΙ Η ΑΝΤΑΠΟΚΡΙΣΗ.

Ε/Γ - Ο/Γ ΣΥΜΗ ΑΠΟ 31/03/2006 ΕΩΣ 31/10/2006

ΔΕΥΤΕΡΑ			ΤΡΙΤΗ			ΤΕΤΑΡΤΗ			ΠΕΜΠΤΗ			ΠΑΡΑΣΚΕΥΗ			ΣΑΒΒΑΤΟ			ΚΥΡΙΑΚΗ		
ΛΙΜΑΝΙ	ΩΡΑ		ΛΙΜΑΝΙ	ΩΡΑ		ΛΙΜΑΝΙ	ΩΡΑ		ΛΙΜΑΝΙ	ΩΡΑ		ΛΙΜΑΝΙ	ΩΡΑ		ΛΙΜΑΝΙ	ΩΡΑ		ΛΙΜΑΝΙ	ΩΡΑ	
	ΑΦ	ΑΝ		ΑΦ	ΑΝ		ΑΦ	ΑΝ		ΑΦ	ΑΝ		ΑΦ	ΑΝ		ΑΦ	ΑΝ		ΑΦ	ΑΝ
ΡΟΔΟ		09.00	ΡΟΔΟ		09.00	ΣΥΜΗ		09.00	ΣΥΜΗ		06.00	ΣΥΜΗ		06.00	ΣΥΜΗ		06.00	ΡΟΔΟ		09.00
ΠΑΝ/ΤΗ	10.50	12.00	ΠΑΝ/ΤΗ	10.50	12.00	ΡΟΔΟΣ	10.50	18.30	ΡΟΔΟ	07.50	09.00	ΡΟΔΟ	07.50	09.00	ΡΟΔΟ	07.50	09.00	ΠΑΝ/ΤΗ	10.50	12.00
ΣΥΜΗ	13.00	16.15	ΣΥΜΗ	13.00	16.15	ΣΥΜΗ	20.20	Δ	ΠΑΝ/Τ	10.50	12.00	ΠΑΝ/ΤΗ	10.50	12.00	ΠΑΝ/ΤΗ	10.50	12.00	ΣΥΜΗ	13.00	15.45
ΡΟΔΟ	18.05	Δ	ΡΟΔΟ	18.05	18.30				ΣΥΜΗ	13.00	16.15	ΣΥΜΗ	13.00	16.15	ΣΥΜΗ	13.00	16.15	ΡΟΔΟ	17.35	Δ
			ΣΥΜΗ	20.20	Δ				ΡΟΔΟ	18.05	18.30	ΡΟΔΟ	18.05	18.30	ΡΟΔΟ	18.05	Δ			
									ΣΥΜΗ	20.20	Δ	ΣΥΜΗ	20.20	Δ						

Υ/Γ ΑΙΓΛΗ ΑΠΟ 10/04/2006 ΕΩΣ 31/10/2006

ΔΕΥΤΕΡΑ			ΤΡΙΤΗ			ΤΕΤΑΡΤΗ			ΠΕΜΠΤΗ			ΠΑΡΑΣΚΕΥΗ			ΣΑΒΒΑΤΟ			ΚΥΡΙΑΚΗ		
ΛΙΜΑΝΙ	ΩΡΑ		ΛΙΜΑΝΙ	ΩΡΑ		ΛΙΜΑΝΙ	ΩΡΑ		ΛΙΜΑΝΙ	ΩΡΑ		ΛΙΜΑΝΙ	ΩΡΑ		ΛΙΜΑΝΙ	ΩΡΑ		ΛΙΜΑΝΙ	ΩΡΑ	
	ΑΦ	ΑΝ		ΑΦ	ΑΝ		ΑΦ	ΑΝ		ΑΦ	ΑΝ		ΑΦ	ΑΝ		ΑΦ	ΑΝ		ΑΦ	ΑΝ
ΣΥΜΗ		07.30	ΣΥΜΗ		07.30	ΡΟΔΟ		09.00	ΡΟΔΟ		09.00	ΡΟΔΟ		09.00	ΡΟΔΟ		09.00	ΣΥΜΗ		07.30
ΡΟΔΟ	08.30	09.00	ΡΟΔΟ	08.30	09.00	ΣΥΜΗ	10.00	10.30	ΣΥΜΗ	10.00	10.30	ΣΥΜΗ	10.00	10.30	ΣΥΜΗ	10.00	10.30	ΡΟΔΟ	08.30	09.00
ΣΥΜΗ	10.00	16.30	ΣΥΜΗ	10.00	10.30	ΡΟΔΟ	11.30	14.30	ΡΟΔΟ	11.30	14.30	ΡΟΔΟ	11.30	14.30	ΡΟΔΟ	11.30	14.30	ΣΥΜΗ	10.00	16.00
ΡΟΔΟ	17.30	18.00	ΡΟΔΟ	11.30	14.30	ΣΥΜΗ	15.30	16.30	ΣΥΜΗ	15.30	16.30	ΣΥΜΗ	15.30	16.30	ΣΥΜΗ	15.30	16.30	ΠΑΝ/ΤΗ	16.30	16.40
ΣΥΜΗ	19.00	Δ	ΣΥΜΗ	15.30	16.30	ΡΟΔΟ	17.30	Δ	ΡΟΔΟ	17.30	Δ	ΡΟΔΟ	17.30	Δ	ΡΟΔΟ	17.30	18.00	ΡΟΔΟ	17.40	18.00
			ΡΟΔΟ	17.30	Δ										ΣΥΜΗ	19.00	Δ	ΣΥΜΗ	19.00	Δ

Τα δρομολόγια μπορούν να τροποποιηθούν λόγω εκτάκτων συγκοινωνιακών αναγκών ή καιρικών συνθηκών.
Παρακαλούμε πριν ταξιδέψετε επικοινωνήστε με την Εταιρεία :
Γραφείο Σύμης : Τηλ. 2246071444 Φαξ 2246071373
Γραφείο Ρόδου : Τηλ. 2241037769 Φαξ 2241034493

AE1194

Εξώδικο στον διευθυντή ΔΕΗ έστειλαν οι εργαζόμενοι

Προαναγγέλλουν τις απεργιακές κινητοποιήσεις για τον προσεχή Ιούνιο

Εξώδικο στον Γενικό Διευθυντή Παραγωγής της ΔΕΗ, Α. Μιζάν, απέστειλε η Ένωση Τεχνικών ΔΕΗ του ΑΗΣ Ρόδου στη Σορωνή, καθώς δεν έχει υπάρξει μέχρι σήμερα κανένα αποτέλεσμα στις εκκλήσεις τους για κάλυψη των κενών στο προσωπικό και επίλυση όλων των προβλημάτων που υπάρχουν στο εργοστάσιο.

Το σωματείο των τεχνικών κοινοποίησε το εξώδικο, με το οποίο προαναγγέλλονται απεργιακές κινητοποιήσεις διαρκείας τον Ιούνιο, στον υπουργό Αιγαίου, τους βουλευτές του νομού, το νομάρχη, τον περιφερειάρχη και τον πρόεδρο της ΤΕΔΚ Δωδεκανήσου ζητώντας τη στήριξη και συμπαράστασή τους για την ικανοποίηση των δίκαιων αιτημάτων τους. Σημειώνει επίσης ότι τα αιτήματα δεν είναι συντεχνιακά, αφού αφορούν τη σταθερή παραγωγή ηλεκτρικής ενέργειας, την επάρκειά της και την αποτελεσματική αντιμετώπιση των βλαβών, ώστε να μην δημιουργηθούν προβλήματα την κατά φετινή σεζόν.

Όπως αναφέρουν οι εργαζόμενοι και στο παρελθόν είχαν εξαγγείλει κινητοποιήσεις αλλά τις ανέστειλαν μετά από υποσχέσεις που είχαν πάρει, χωρίς όμως αυτές να εκπληρωθούν.

Στο εξώδικό του προς τον κ. Μιζάν, το σωματείο των εργαζομένων αναφέρει τα εξής:

«Η Τοπική Διοικούσα Επιτροπή της ΕΤΕ/ΔΕΗ με νεότερη απόφασή της στις 25-04-2006 επανέρχεται ομόφωνα στα παλιότερα αιτήματα που παραμένουν άλυτα μέχρι σήμερα παρά τις υποσχέσεις, τις δεσμεύσεις και τις αναστολές προηγουμένων κινητοποιήσεων. Ζητούμε την επίλυση των προβλημάτων που για μεγάλο χρονικό διάστημα εγκυμονούν κινδύνους για την ασφαλή λειτουργία του Σταθμού, την σταθερότητα και την επάρκεια ηλεκτρικής ενέργεια στο νησί της Ρόδου, καθώς και την ασφάλεια και υγιεινή των εργαζομένων. Εάν δεν επιλυθούν τα προβλήματα αυτά σας δηλώνουμε ότι θα προχωρήσουμε σε απεργιακές κινητοποιήσεις κάθε μορφής και διάρκειας τον μήνα Ιούνιο 2006.

Σας ζητούμε λοιπόν λύσεις στα παρακάτω αιτήματά μας:

1. Κάλυψη όλων των οργανικών θέσεων του ΑΗΣ Ρόδου με τεχνικό προσωπικό, στον Τομέα Λειτουργίας και στον Τομέα Συντήρησης καθώς επίσης και σε διοικητικό προσωπικό.

2. Την πληρωμή των αναπαύσεων που δεν μας έχουν χορηγηθεί, όπως ορίζει ο νόμος.

Σας υπενθυμίζουμε ότι οι συνάδελφοι εργάζονται για μήνες χωρίς ανάπαυση με αποτέλεσμα τη συσσώρευση 9.500 αναπαύσεων.

3. Εκκρεμεί η υπόσχεση της διοίκησης και της ιεραρχίας στο από πολλών ετών αίτημά μας για άρση της αδικίας που υφιστάμεθα που είμαστε οι μόνοι από τα εργοστάσια παραγωγής που δεν μας χορηγείται το επίδομα ΑΠΟΜΟΝΩΣΗΣ όπως σε όλους τους άλλους συναδέλφους.

4. Να ενταθούν τα μέτρα υγιεινής και ασφάλειας και να προμηθευτούμε περισσότερα μέσα ατομικής προστασίας, καθώς και η προμήθεια υλικού και πινακίδων σε διάφορα σημεία του Σταθμού.

5. Το σωματείο δεν αντιτίθεται στην μετάθεση συναδέλφων με την προϋπόθεση να έχει καλυφθεί η συγκεκριμένη θέση πριν την υπογραφή της.

6. Ζητούμε την κάλυψη των κενών οργανικών θέσεων εργατών Συντήρησης και Λειτουργίας που σχεδόν στο σύνολό τους είναι κενές.

7. Τέλος ζητούμε την συμπλήρωση και την ανανέωση ηλεκτρικών εργαλείων, καθώς επίσης και αναλώσιμων ώστε να γίνεται καλύτερα, γρηγορότερα και ποιοτικά η δουλειά των τεχνιτών και συνολικά του προσωπικού».



Απεργία στα ΕΛΤΑ

Ικανοποιητικά ποσοστά συμμετοχής κατέγραψε η χθεσινή απεργία των εργαζομένων στα ΕΛΤΑ της περιοχής μας, στο πλαίσιο πανελλήνιας κινητοποίησης που εξήγγειλε η Ομοσπονδία τους.

Σε δηλώσεις του, ο πρόεδρος των εργαζομένων στα ΕΛΤΑ της περιοχής της Ρόδου Μανώλης Φραντζής εξέφρασε την ικανοποίησή του για τα ποσοστά της συμμετοχής των εργαζομένων σε αυτή την απεργιακή κινητοποίηση που κήρυξε η πανελλήνια ομοσπονδία σωματείων ταχυδρομικών υπαλλήλων.

Οι εργαζόμενοι ζητούν ουσιαστικά με την κινητοποίηση αυτή την αναστολή της διαδικασίας που ακολουθεί η κυβέρνηση σχετικά με την είσοδο του Ταχυδρομικού Ταμιευτηρίου στο Χρηματιστήριο, η οποία, όπως υποστηρίζουν, «αποβαίνει σε βάρος των ΕΛΤΑ».

PELLOS TRAVEL
Α. ΠΑΠΑΣΑΒΒΑΣ
ΟΡΓΑΝΩΣΗ-ΠΟΙΟΤΗΤΑ-ΕΓΓΥΗΣΗ
ΤΡΙΗΜΕΡΟ ΑΓΙΟΥ ΠΝΕΥΜΑΤΟΣ (ΕΚΔΡΟΜΕΣ)
• 10/6-13/6 ΑΜΟΡΓΟΣ (4ΗΜΕΡΗ)
ΑΝΑΧ.10/6 ΣΑΒΒΑΤΟ 10.00 ΜΕ BLUE STAR ΕΠΙΣ. 13/6
ΤΡΙΤΗ ΣΤΙΣ 08:00 ΤΟ ΠΡΩΙ ΣΤΗ ΡΟΔΟ
ΞΕΝΟΔΟΧΕΙΑ ΜΕ ΠΡΩΙΝΟ-ΜΕΤΑΦΟΡΕΣ-ΣΥΝΟΔΟΣ ΓΡΑΦΕΙΟΥ
ΤΙΜΗ 149 ευρώ
• 10/6-13/6 4ΗΜΕΡΗ ΕΚΔΡΟΜΗ (ΠΡΟΣΚΥΝΗΜΑ)
ΟΣΙΟΣ ΒΗΣΣΑΡΙΩΝ (ΜΟΝΗ ΑΓΑΘΩΝΟΣ-ΛΑΜΙΑ)
ΑΝΑΧ.10/6 ΣΑΒΒΑΤΟ ΠΡΩΙ 10.00 ΜΕ BLUE STAR
ΕΠΙΣ.13/6 ΣΤΙΣ 08:00 ΤΟ ΠΡΩΙ ΣΤΗ ΡΟΔΟ
ΞΕΝΟΔΟΧΕΙΑ ΜΕ ΠΡΩΙΝΟ-ΜΕΤΑΦΟΡΕΣ-ΣΥΝΟΔΟΣ ΓΡΑΦΕΙΟΥ
ΤΙΜΗ 195 ευρώ
• 8/6-13/6 ΠΑΡΟΣ-ΝΑΞΟΣ-ΤΗΝΟΣ
ΑΝΑΧ.8/6 ΠΕΜΠΤΗ 18:30 ΒΡΑΔΥ ΜΕ BLUE STAR
ΕΠΙΣ. 13/06 ΤΡΙΤΗ ΣΤΙΣ 08:00 ΤΟ ΠΡΩΙ ΣΤΗ ΡΟΔΟ
ΞΕΝΟΔΟΧΕΙΑ ΜΕ ΠΡΩΙΝΟ-ΜΕΤΑΦΟΡΕΣ-ΣΥΝΟΔΟΣ ΓΡΑΦΕΙΟΥ
ΤΙΜΗ 195 ευρώ
• 7/6-12/6 ΚΩΝΣΤΑΝΤΙΝΟΥΠΟΛΗ
ΜΑΡΜΑΡΙΣ-ΕΦΕΣΣΟΣ-ΣΜΥΡΝΗ-ΠΡΟΥΣΑ -ΠΡΙΓΚΗΠΟΝΝΗΣΑ
ΑΝΑΧ.08.00 ΤΟ ΠΡΩΙ 07/06 ΤΕΤΑΡΤΗ
ΕΠΙΣΤΡΟΦΗ ΤΡΙΤΗ ΣΤΙΣ 12/6 ΣΤΙΣ 18.00 ΡΟΔΟ
ΞΕΝΟΔΟΧΕΙΑ 4 ΚΑΙ 3 ΑΣΤΕΡΩΝ ΜΕ ΦΑΓΗΤΟ-ΜΕΤΑΦΟΡΕΣ - ΞΕΝΑΓΗΣΕΙΣ- ΕΚΔΡΟΜΕΣ
ΤΙΜΗ 275 ευρώ
• 8/6-13/6 ΜΥΚΟΝΟΣ-ΣΑΝΤΟΡΙΝΗ
ΑΝΑΧ.8/6 ΠΕΜΠΤΗ 18:30 ΒΡΑΔΥ ΜΕ BLUE STAR
ΕΠΙΣ. 13/6 ΤΡΙΤΗ ΣΤΙΣ 08:00 ΤΟ ΠΡΩΙ ΣΤΗ ΡΟΔΟ
ΞΕΝΟΔΟΧΕΙΑ - ΜΕΤΑΦΟΡΕΣ - ΞΕΝΑΓΗΣΕΙΣ- ΕΚΔΡΟΜΕΣ
• 10/6/06 – 12/6/06 (RELAX ΜΑΡΜΑΡΙΣ)
ΑΠΟ 120 ευρώ
ΞΕΝΟΔΟΧΕΙΑ LUX 5 ΚΑΙ 4 ΑΣΤΕΡΩΝ - ΜΕΤΑΦΟΡΕΣ – ΕΚΔΡΟΜΕΣ-ΠΡΩΙΝΟ-ΦΑΓΗΤΟ-ΕΙΣΙΤΗΡΙΑ-ΦΟΡΟΙ-CITY TOUR MARMARIS
ΑΝΑΧΩΡΗΣΗ ΣΑΒΒΑΤΟ 10/06 ΣΤΙΣ 8:30 ΤΟ ΠΡΩΙ
ΕΠΙΣΤΡΟΦΗ ΔΕΥΤΕΡΑ 12/06 ΣΤΙΣ 16:30 ΤΟ ΑΠΟΓΕΥΜΑ
• 10/6/06-12/6/06 ΜΑΡΜΑΡΙΣ-ΑΙΒΑΛΙ-ΜΥΤΙΛΗΝΗ-ΑΙΒΑΛΙ-ΣΜΥΡΝΗ
ΞΕΝΟΔΟΧΕΙΑ 4**** ΚΑΙ 3*** ΜΕ ΠΡΩΙΝΟ ΚΑΙ ΦΑΓΗΤΟ - ΜΕΤΑΦΟΡΕΣ – ΕΚΔΡΟΜΕΣ -ΕΙΣΙΤΗΡΙΑ-ΦΟΡΟΙ
• 10/6-13/6 ΚΩΣ (ΞΕΝΟΔΟΧΕΙΑ 4 ΑΣΤΕΡΩΝ ΜΕ ΠΡΩΙΝΟ ΚΑΙ ΦΑΓΗΤΟ- ΜΕΤΑΦΟΡΕΣ - ΕΚΔΡΟΜΕΣ)
• 10/6-12/6 ΛΕΡΟΣ (ΞΕΝΟΔΟΧΕΙΑ ΜΕ ΠΡΩΙΝΟ-ΜΕΤΑΦΟΡΕΣ - ΞΕΝΑΓΗΣΕΙΣ- ΕΚΔΡΟΜΕΣ)
• 9/6/ -13/6 ΠΑΤΜΟΣ (4ΗΜΕΡΗ) ΞΕΝΟΔΟΧΕΙΑ ΜΕ ΠΡΩΙΝΟ - ΜΕΤΑΦΟΡΕΣ - ΕΚΔΡΟΜΕΣ
Εισιτήρια ΟΑ, AEGEAN ΚΑΙ CHARTER. Ακτοπλοϊκά εισιτήρια. Ειδικά πακέτα για μεμονωμένους, συλλόγους, νεόνυμφους για Ελλάδα, Κύπρο, Τυνησία, Αίγυπτο, Μαρόκο, Ιταλία, Αγγλία, Γαλλία κ.α.
ΓΙΑ ΠΕΡΙΣΣΟΤΕΡΕΣ ΠΛΗΡΟΦΟΡΙΕΣ, ΚΡΑΤΗΣΕΙΣ ΚΑΙ ΑΝΑΛΥΤΙΚΑ ΠΡΟΓΡΑΜΜΑΤΑ ΣΤΟ ΓΡΑΦΕΙΟ ΓΕΝΙΚΟΥ ΤΟΥΡΙΣΜΟΥ: PELLOS TRAVEL Λ. ΚΑΛΛΙΘΕΑΣ 125, ΦΑΛΗΡΑΚΙ, ΡΟΔΟΣ • ΤΗΛ: 2241087615 • ΦΑΞ: 2241087616 EMAIL: pellostravel@rho.forthnet.gr WEB: www.pellostravel.gr



Με κλείσιμο κινδυνεύει πάλι το ΚΕΚΥΚΑΜΕΑ

Αντιδρά το υπουργείο

Με κλείσιμο κινδυνεύει για ακόμα μία φορά το ΚΕΚΥΚΑΜΕΑ Δωδεκανήσου, αφού αν και οι μονιμοποιήσεις των τριάντα εργαζομένων του που πληρούν τις προϋποθέσεις, εγκρίθηκαν από το ΑΣΕΠ εδώ και πάνω από ένα χρόνο, εκκρεμεί η έκδοση της κοινής Υπουργικής απόφασης τη στιγμή που έχουν λήξει οι συμβάσεις τους.

Συγκεκριμένα, έληξαν οι συμβάσεις για τις οποίες είχε ζητηθεί από τη Β' ΔΥΠΕ Νοτίου Αιγαίου να δοθεί παράταση ώσπου να υλοποιηθεί από το Υπουργείο το Προεδρικό Διάταγμα 164. Σύμφωνα με τον πρόεδρο του Δωδεκανησιακού Συλλόγου Ατόμων με Αναπηρίες και μέλος του Δ.Σ. του Κέντρου, κ. Μανόλη Ζηφιανάκη, ο οποίος με αντιπροσωπεία των εργαζομένων επισκέφθηκε χθες το μεσημέρι το Δήμαρχο Ροδίων κ. Γιώργο Γιαννόπουλο, έχει περάσει ένας χρόνος και ενάμισης μήνας από την απόφαση του ΑΣΕΠ ότι, όντως, οι εργαζόμενοι αυτοί καλύπτουν πάγιες και διαρκείς ανάγκες ενώ έχουν αποσταλεί και πέντε ομόφωνες αποφάσεις του Διοικητικού Συμβουλίου του ΚΕΚΥΚΑΜΕΑ.

Σε τηλεφωνική επικοινωνία που είχε ο κ. Ζηδιανάκης με τη Διευθύντρια του Υπουργείου Υγείας, την κα Παναγοπούλου, πήρε την απάντηση ότι δεν μπορούν να μονιμοποιηθούν τόσα άτομα!

Τελικά, το ΚΕΚΥΚΑΜΕΑ, πήρε απόφαση και θα αποστείλει έγγραφο στον Υπουργό Υγείας κ. Δημήτρη Αβραμόπουλο με το οποίο και θα του εκθέτει εκ νέου την κατάσταση που έχει δημιουργηθεί. Σημειώνεται ότι πρόκειται για τις πρώτες μονιμοποιήσεις που έγιναν από το ΑΣΕΠ και παρ' όλα αυτά η διαδικασία δεν έχει προχωρήσει, τη στιγμή που το οικονομικό βάρος της μισθοδοσίας επωμίζεται η ΤΕΔΚΔ. Χθες, έκαναν πρόταση στο Δήμαρχο εάν είναι εφικτό να δοθεί παράταση ενός μηνός μέσα στην οποία όμως θα πρέπει να έχει ξεκαθαρίσει το θέμα της μονιμοποίησης ειδάλλως... «ας το κλείσουν να τελειώνουμε», όπως είπε χαρακτηριστικά ο κ. Ζηδιανάκης.

Χάθηκαν θέσεις πάρκινγκ

Διαμαρτύρονται οι καταστηματάρχες

Την έντονη διαμαρτυρία καταστηματαρχών της περιοχής του Αγίου Παντελεήμονα στη Μεσαιωνική Πόλη, προκάλεσε η αιφνιδιαστική-όπως είπαν-απόφαση να αποκλειστούν οι περισσότερες θέσεις ελεγχόμενης στάθμευσης που υπάρχουν στην περιοχή και να προορίζονται μόνο για τους μόνιμους κατοίκους.

Για τον λόγο αυτό και αποφάσισαν χθες να πουν τα παράπονά τους στο Δήμαρχο, κ. Γιώργο Γιαννόπουλο, ο οποίος και υποσχέθηκε ότι θα ασχοληθεί με το πρόβλημά τους.

Όπως είπαν, χθες, στο Δήμαρχο εκπρόσωποι των καταστηματαρχών, αποφασίστηκε, μέσα σε μία ημέρα -όπως τόνισαν χαρακτηριστικά-το πάρκινγκ στον Άγιο Παντελεήμονα να το χρησιμοποιούν οι μόνιμοι κάτοικοι της Μεσαιωνικής Πόλης, αποκλείοντας έτσι τους τουρίστες με τα ενοικιαζόμενα αυτοκίνητα που έρχονται από άλλες περιοχές. Όπως λένε, υπάρχουν πάνω από 150 θέσεις ελεγχόμενης στάθμευσης στη συγκεκριμένη περιοχή ενώ το πρόβλημα με το πάρκινγκ είναι ως γνωστόν οξύ στο κέντρο της πόλης και της Παλιάς Πόλης.

Από τις θέσεις αυτές, μόνο οι 25 έχουν μείνει ελεύθερες για όλους τους υπόλοιπους πλην των μονίμων κατοίκων. Σύμφωνα με τα όσα είπαν χθες στον Δήμαρχο, προχθές τοποθετήθηκαν μπάρες από συνεργείο της Διεύθυνσης Μεσαιωνικής Πόλης και από το Γραφείο Ελεγχόμενης Στάθμευσης. Μάλιστα, όπως λένε αυτό είχε συμβεί πριν από κάποια χρόνια αλλά η Δημοτική Αρχή τότε είχε δείξει κατανόηση. Κάτι άλλο που επισημαίνουν είναι ότι οι κάτοικοι της Μεσαιωνικής Πόλης, οι οποίοι ως γνωστόν προμηθεύονται και με το ειδικό σήμα, δεν προτιμούν τη συγκεκριμένη περιοχή για να σταθμεύουν τα οχήματά τους.

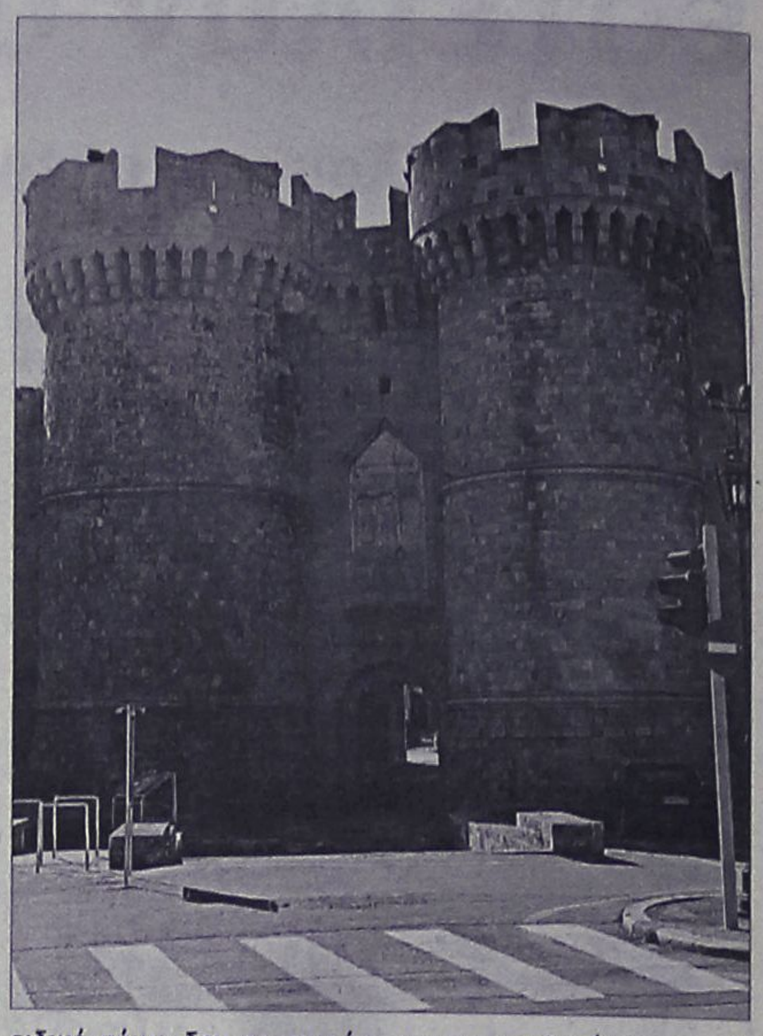

Καταδίκη για το ατύχημα

Στην αίθουσα του Τριμελούς Πλημμελειοδικείου Ρόδου, αναβίωσε προχθές η τραγωδία που είχε σημειωθεί πέρυσι τον Φεβρουάριο, στις εγκαταστάσεις του συνεργείου της Δημοτικής Επιχείρησης Καθαριότητας στη περιοχή Ασγούρου, όταν κατά τη διάρκεια εργασιών βρήκε τραγικό θάνατο ο 50χρονος μηχανικός Βαγγέλης Κουμπιάδης.

Στο εδώλιο του αρμόδιου δικαστηρίου βρέθηκε ο 56χρονος επίσης μηχανικός και προσωπικός του φίλος για τουλάχιστον 20 χρόνια, Κωνσταντίνος Ψαρός, ο οποίος μετά από πολύωρη διαδικασία (ξεκίνησε περίπου στις 2 προχθές το μεσημέρι και ολοκληρώθηκε στις 8 το βράδυ), καταδικάστηκε σε ποινή φυλάκισης ενός έτους με τριετή αναστολή.

Συνήγορος υπεράσπισης του 56χρονου ήταν κ. Γιάννης Χαρίτος, ο οποίος με επιχειρήματα κατάφερε να πείσει το δικαστήριο για το ότι δεν υπήρχε πρόθεση από πλευράς του πελάτη του για τη τέλεση οποιουδήποτε αδικήματος και μάλιστα σε έναν άνθρωπο με τον οποίο συνδέονταν φιλικά για αρκετά χρόνια.

Από τη πλευρά του ο εισαγγελέας της έδρας κ. Αντώνης Παπαματθαίου πρότεινε την ενοχή του κατηγορουμένου και την επιβολή ποινής φυλάκισης 2 ετών με τριετή αναστολή. Υπενθυμίζεται ότι όλα συνέβησαν στις 12 παρά τέταρτο το μεσημέρι της 14ης Φεβρουαρίου 2005 στις εγκαταστάσεις του συνεργείου της Δημοτικής Επιχείρησης Καθαριότητας στη περιοχή Ασγούρου, όταν οι δύο έμπειροι μηχανικοί, επιχείρησαν να βάλουν στο συνεργείο απορριμματοφόρο για να το επισκευάσουν.

Κάτω από αδιευκρίνιστες συνθήκες, το απορριμματοφόρο, που οδηγούνταν από τον μηχανικό Κωνσταντίνο Ψαρό 55 ετών, σύνθλιψε ανάμεσα στους δύο πάγκους εργασίας, τον 50χρονο φίλο και συνάδελφο του Βαγγέλη Κουμπιάδη.

Ο άτυχος 50χρονος, είχε διακομιστεί λίγη ώρα αργότερα στο Περιφερειακό Νοσοκομείο της Ρόδου και εισήχθη αμέσως στο χειρουργείο, αλλά ωστόσο, παρά τις προσπάθειες που έκαναν οι γιατροί, εξέπνευσε 15 λεπτά αργότερα.

Ο Κωνσταντίνος Ψαρός αντίστοιχα, που δεν μπορούσε να συνειδητοποιήσει πως μέσα σε ελάχιστα δευτερόλεπτα έγινε μια τέτοια τραγωδία, βλέποντας τον φίλο του να συνθλίβεται και να σωριάζεται αιμόφυρτος, υπέστη νευρικό κλονισμό και διακομίστηκε έτσι λίγο αργότερα από συναδέλφους του, στην νευρολογική κλινική του νοσοκομείου της Ρόδου.

Σύμφωνα με τα στοιχεία που είχαν συγκεντρώσει οι αρμόδιες αρχές, αμέσως μετά την ολοκλήρωση της βραδινής βάρδιας του απορριμματοφόρου, ο αρμόδιος οδηγός, άφησε το όχημα στην περιοχή του συνεργείου, δηλώνοντας μάλιστα βλάβη στο σύστημα του συμπλέκτη του οχήματος.

Ακολουθώντας την προβλεπόμενη διαδικασία, οι δύο μηχανικοί που εργάζονταν από κοινού για πολλά χρόνια, επιχείρησαν στις 12 παρά τέταρτο να βάλουν στο εσωτερικό του συνεργείου το όχημα, έτσι ώστε να ξεκινήσουν την προετοιμασία της επισκευής.

Στη μικρή αυτή απόσταση που διένυσε το όχημα, οδηγός ήταν ο Ψαρός Κωνσταντίνος και ο συνάδελφός του ήταν εκείνος που έδινε οδηγίες και τον καθοδηγούσε για την είσοδο του οχήματος στο εσωτερικό του συνεργείου.

Σκοπός των δύο μηχανικών, ήταν να πλησιάσει το όχημα στο προβλεπόμενο σημείο (σε απόσταση περίπου μισού μέτρου από τον πάγκο εργασίας μπροστά στον οποίο στέκονταν ο άτυχος 50χρονος) έτσι ώστε να ξεκινήσει στη συνέχεια, η διαδικασία επισκευής.

Για άγνωστους λόγους όμως, το όχημα δεν σταμάτησε, (ή σταμάτησε και ξεκίνησε απότομα σε λίγα δευτερόλεπτα) με αποτέλεσμα να διανύσει το μοιραίο εκείνο μισό μέτρο που έπρεπε να μείνει ως όριο ασφαλείας, τραυματίζοντας έτσι θανάσιμα τον άτυχο 50χρονο.

θα έχουν συνάντηση

Εστιάτορες και ιδιοκτήτες καντινών

Να λύσουν τις διαφορές τους, θα επιχειρήσουν οι εστιάτορες και οι ιδιοκτήτες καντινών της Ρόδου, σε συνάντηση που θα έχουν οι εκπρόσωποί τους.

Η συνάντηση θα πραγματοποιηθεί το πρωί της ερχόμενης Δευτέρας, στο Επιμελητήριο Δωδεκανήσου, και θα παρίσταται σ' αυτήν και ο διευθυντής Εμπορίου κ. Γιάννης Καμπούρης.

Και από τις δύο πλευρές φαίνεται ότι υπάρχει διάθεση για την γεφύρωση των διαφορών. Τα παράπονα υπάρχουν κυρίως από την πλευρά των εστιατόρων, που όπως υποσηρίζουν εδώ και χρόνια, υφίστανται αθέμιτο ανταγωνισμό από τις καντίνες, που πουλάνε ό,τι θέλουν και χωρίς έλεγχο.

Για τον λόγο αυτό άλλωστε, στην διάρκεια των τελευταίων ημερών το διοικητικό συμβούλιο του συλλόγου εστιατόρων είχε σειρά επαφών με τον νομάρχη κ. Γ. Μαχαιρίδη, τον δήμαρχο Ρόδου κ. Γιαννόπουλο, τον δήμαρχο Καλλιθέας κ. Ιατρίδη κ.ά.

CASIO®

> Συστήματα Ασύρματης Παραγγελιοληψίας για Καφετέριες - Εστιατόρια

> Μηχανοργάνωση Λιανικών Πωλήσεων Εμπορικών Καταστημάτων

Mk system
ΜΑΓΓΙΩΡΟΣ Δ. - ΚΑΤΣΑΜΟΥΝΔΗΣ Θ. & ΣΙΑ Ο.Ε.
Αγ. Αναστασίας 126, Ρόδος
Τηλ. & Fax: 22410 33909 - 33610 - 32815
e-mail: mksystem@otenet.gr
AE1301

Εκπονούν πολιτιστικά προγράμματα με την καθοδήγηση καθηγητών

Οι μαθητές παράγουν πολιτισμό

Ένα δείγμα της δουλειάς τους θα παρουσιαστεί το Νεστορίδειο Μέλαθρο

Τα 88 Πολιτιστικά Προγράμματα που ανέλαβαν να εκπονήσουν, κατά το σχολικό έτος 2005-2006, μαθητές και μαθήτριες Γυμνασίων, ΤΕΕ και Λυκείων της Δωδεκανήσου, με την καθοδήγηση καθηγητών και καθηγητριών τους, ολοκληρώνονται αυτή την περίοδο, με σχολικές γιορτές, εκθέσεις καλλιτεχνικών έργων των μαθητών, μουσικές εκδηλώσεις και θεατρικές παραστάσεις σε όλα τα Δωδεκάνησα.

Ένα αντιπροσωπευτικό δείγμα αυτής της μαθητικής δημιουργικότητας στο νησί και την πόλη μας, παρουσιάζεται στο Νεστορίδειο Μέλαθρο της Ρόδου, την Παρασκευή 5 Μαΐου 2006, από τις 09.30 η ώρα το πρωί. Στον αύλειο χώρο του Μουσείου θα εκτεθεί σε σταντ το υλικό που προέκυψε από τη μελέτη, διερεύνηση και επεξεργασία θεμάτων Τοπικής Ιστορίας, Αρχαιολογίας, Γλώσσας, Λαογραφίας και Τέχνης, αλλά και ο μαθητικός Τύπος, εφημερίδες και περιοδικά. Στο υπαίθριο Θεατράκι του Νεστοριδείου θα υπάρξει επίσης δυνατότητα για την καλλιτεχνική έκφραση παιδιών, με επιδείξεις Ρυθμικής Γυμναστικής, Σύγχρονου Χορού και με στιγμιότυπα από θεατρικές παραστάσεις που φέτος ανέβηκαν. Στην αίθουσα Διαλέξεων στο ισόγειο του Μουσείου, εκεί όπου γίνονται συνήθως τα σεμινάρια του Τμήματος Πολιτιστικών Θεμάτων, εκπρόσωποι των συγκεντρωμένων ομάδων Σχολικών Δραστηριοτήτων θα κάνουν ανακοινώσεις ή και παρουσιάσεις power point, σχετικές με το Πρόγραμμα που έχουν εκπονήσει. Τα εκθέματα της Νεστοριδείου Πινακοθήκης είναι επίσης προσιτά για όποιον, στη διάρκεια αυτού του μαθητικού πανηγυριού, θελήσει ένα διάλειμμα πρεμίας και αυτοσυγκέντρωσης.

Όλοι είναι ευπρόσδεκτοι στη γιορτή παρουσίασης των Πολιτιστικών Προγραμμάτων 2005-2006: μαθητές και μαθήτριες συνοδευμένοι από καθηγητές τους και σε συνεννόηση με το δ/ντή του Σχολείου τους, γονείς των παιδιών καθώς και συμπολίτες μας.



Καθώς ο κύκλος των Πολιτιστικών Προγραμμάτων και Καλλιτεχνικών Αγώνων 2005-2006 πλησιάζει και φέτος προς την ολοκλήρωσή του, θα ήθελα να σας ευχαριστήσω όλους, διευθυντές, υπεύθυνους καθηγητές, μαθητές, για την καλή μας συνεργασία, για την αθρόα προσέλευσή σας στα σεμινάρια που διοργανώσαμε το Νοέμβριο και Δεκέμβριο, για την ποιότητα και την ποσότητα των Πολιτιστικών Προγραμμάτων που με τόση έμπνευση αναλάβατε να εκπονήσετε για το 2005-06, καθώς και για την άνευ προηγουμένου συμμετοχή σας στους Καλλιτεχνικούς Αγώνες, επιβεβαιώνοντας ότι το σημερινό Σχολείο, ζωντανό και ανοικτό στην κοινωνία, μπορεί να δώσει μορφή στην έμπνευση και στη φαντασία, προσφέροντας στα παιδιά έναν ευρύ ορίζοντα έκφρασης και επικοινωνίας μέσα από τις Τέχνες.

ΠΡΟΓΡΑΜΜΑ ΤΕΛΙΚΗΣ ΕΚΔΗΛΩΣΗΣ ΠΟΛΙΤΙΣΤΙΚΩΝ ΠΡΟΓΡΑΜΜΑΤΩΝ

ΠΑΡΑΣΚΕΥΗ, 5 ΜΑΪΟΥ 2006, ΝΕΣΤΟΡΙΔΕΙΟ ΜΕΛΑΘΡΟ ΡΟΔΟΥ

08.30-09.30. Αύλειος χώρος Νεστοριδείου

Στολισμός σταντ από τις μαθητικές πολιτιστικές ομάδες

09.30- 10.30: Αίθουσα Διαλέξεων Νεστοριδείου.

Ανακοινώσεις μαθητικών πολιτιστικών ομάδων

1. 2ο ΤΕΕ Ρόδου: Ανακοίνωση του υποδιευθυντή του 2ου ΣΕΚ Ρόδου κ. Σάββα Αναστασίου, σχετική με το Πρόγραμμα 1) "Φωτογραφικές παρεμβάσεις", υπεύθυνοι καθηγητές Τασούλα Ευαγγελία, ΠΕ1833, Φεσάκης Γεώργιος, ΠΕ19 και Έκθεση υλικού 2) από το Πρόγραμμα «Χριστουγεννιάτικο - Πασχαλινό παζάρι με τις καλλιτεχνικές δημιουργίες των μαθητών» που πραγματοποιήθηκε στο Σχολείο, υπεύθυνοι καθηγητές, Γενναδενός Ιωάννης, ΠΕ19, Τασούλα Ευαγγελία, ΠΕ1833, 3) από το Πρόγραμμα Θεατρικό Εργαστήρι και 4) από το Πρόγραμμα Θεατρική Παράσταση «Ο Αρχοντοχωριάτης» του Μολιέρου. Υπεύθυνες καθηγήτριες Ανδρουλιδάκη Ειρήνη, Βρεφονηπιοκόμος, Τσιώρου Ανδρονίκη, ΠΕ8, Μακρή Κωνσταντίνα.

2. Γ/σιο Ιαλυσού: Ανακοίνωση σχετική με το Πρόγραμμα 1) Θεατρικό Εργαστήρι και 2) Θεατρική Παράσταση "Ρωμαίος και Ιουλιέττα", υπεύθυνοι καθηγητές Τόλιας Ιωάννης, ΠΕ2, Κωσταλίας Κων/νος, ΠΕ19, Βελεχέρης Βασίλης, ΠΕ4, 3) «Διαθεματική προσέγγιση Τεχνολογίας και Θρησκευτικών», υπεύθυνοι καθηγητές Στέφος Ευστάθιος ΠΕ12, ηλεκτρολόγος μηχανικός, Ζωχιού Κωνσταντίνα, ΠΕ01.

3. Γ/σιο & Λ.Τ. Γενναδίου: Ανακοίνωση σχετική με το Πρόγραμμα 1) «Υιοθεσία μνημείου: Ασπροπηλιά Πυλώνας: Ένα νεκροταφείο της μυκηναϊκής εποχής στη Ρόδο», υπεύθυνος καθηγητής Καλούδης Σπύρος ΠΕ2, 2) "Παραδοσιακά αρχιτεκτονικά στοιχεία σε κατοικίες και γειτονιές της Νότιας Ρόδου", 3) Μαθητικό Περιοδικό: "Σχολική πένα", υπεύθυνοι καθηγητές Κοντογουλίδης Βασίλειος, αρχιτέκτων, Κισλά Ευαγγελία, ΠΕ5, 4) «Τα εξώφυλλα των Σχολικών Βιβλίων μέσα από τα μάτια των παιδιών", υπεύθυνη καθηγήτρια Κουκμά Ευτυχία, ΠΕ8, 5) Παρουσίαση θεατρικής παράστασης:"Αυλαία και πάμε", υπεύθυνοι καθηγητές: Ιωσηφάκης Ιωάννης, ΠΕ2, Μαργαρίτη Άννα, ΠΕ2.



3. Γ/σιο Μασάρων: Ανακοίνωση σχετική με το Πρόγραμμα "Παραδοσιακά διακοσμητικά Ροδίτικα πιάτα" : μοτίβα, παραστάσεις, αναγνώσεις». υπεύθυνες καθηγήτριες, Μαναρά Άννα, ΠΕ6, Σφαιροπούλου Αθηνά.

10.30-11.00: Υπαίθριο θεατράκι Νεστοριδείου

Καλλιτεχνική έκφραση μαθητών

7ο Γ/σιο Ρόδου: "Θεατρικά παιχνίδια και αυτοσχεδιασμοί πάνω στην ολική έκλειψη του Ηλίου" υπεύθυνοι καθηγητές, Παπασιδέρης Σπύρος, ΠΕ4, Βασιλείου Δημήτριος, ΠΕ08.

Γυμνάσιο & Λύκειο Ροδίων Παιδεία: 1) "Ρυθμική Γυμναστική", 2) «Αθλητικός-Κοινωνικός χορός», υπεύθυνη καθηγήτρια Λεβέντη Μαρία, ΠΕ11, 3) "Ο πολιτισμός των γεύσεων", υπεύθυνη καθηγήτρια Νταμπατζή Αναστασία, ΠΕ2, 4) "Αφαιρώντας χρώμα από την πόλη μας", υπεύθυνος καθηγητής Πρωτογεράκης Σταύρος, δ/ντής Γ/σίου, 5) "Η γλώσσα μου είναι ο κόσμος μου", υπεύθυνη καθηγήτρια Κουντούρη Καλλιόπη, ΠΕ2, 6) "Αρχαία Ελλάδα και Ρώμη: μύθος και ... απομυθοποίηση", υπεύθυνος καθηγητής Καραντώνης Ζαχαρίας, 7) "Γη και σύμπαν", υπεύθυνος καθηγητής Φόστερ Ιωάννης, ΠΕ3, 8) "Brain teasers: Γνωριμία με παιχνίδια μαθηματικών, προβλήματα λογικής, σπαζοκεφαλιές", υπεύθυνη καθηγήτρια Βεργούλη Φωτεινή, ΠΕ3, 9) "Ροδίων Παιδεία Big Band", υπεύθυνοι καθηγητές Χατζής Ιωάννης, ΠΕ16, Αυγενικός Νεκτάριος, ΠΕ16, 10) "Χορωδία", υπεύθυνη καθηγήτρια Αγγελική Σταυρίδη-Χατζάτογλου ΠΕ16, 11) "Ρεπόρτερ-Ταξίδια στον Κυβερνοχώρο", υπεύθυνοι καθηγητές Γαμβρέλλης Αργύρης ΠΕ3, Καλιόζη Όλγα, ΠΕ4, Καλογήρου Χριστίνα ΠΕ Πληροφορικής.

11.30: Αύλειος χώρος Νεστοριδείου

Περιήγηση των σταντ από τις μαθητικές ομάδες και τους επισκέπτες

Τις δημιουργίες τους, εκτός από τα προαναφερθέντα Σχολεία, θα εκθέσουν και τα εξής:

4ο Γ/σιο Ρόδου: Χειροτεχνήματα μαθητριών που συμμετέχουν στο Πρόγραμμα "Το παραδοσιακό κέντημα με σταυροβελονιά στη Ρόδο". υπεύθυνες καθηγήτριες Χαλκίτου-Σύρμου Μαρία ΠΕ16, Μητσάκη Παρασκευή ΠΕ4.

Γ/σιο Αφάντου: Υλικό 1) από το πρόγραμμα Θεατρικό Εργαστήρι και 2) τη Θεατρική Παράσταση «Όρνιθες» του Αριστοφάνη. υπεύθυνοι καθηγητές, Τσακίρης Αντώνιος, ΠΕ08, Στεργαλάς Μιχαήλ, ΠΕ11 = 5

Β΄ Ενιαίο Λύκειο Ρόδου: Υλικό από το Πρόγραμμα «Το σφουγγάρι και η θάλασσα». υπεύθυνοι καθηγητές, Τρικοίλης Ιωάννης, ΠΕ2, Σουλούνιας Γεώργιος, ΠΕ4, Ζαρίφη Χρυσή, οικονομολόγος.

Γυμνάσιο & Λύκειο Κολλεγίου Ρόδου: Υλικό 1) από το Πρόγραμμα Θεατρική παράσταση "Η δίκη του Σωκράτη", του Σκούρτη, και 2) από το Πρόγραμμα Θεατρικό Εργαστήρι "Όρνιθες" Αριστοφάνους. υπεύθυνοι καθηγητές: Δημ. Τυρίκος, ΠΕ2, Νταμπατζή Μαρία, ΠΕ2, Μαρούτσου Ελένη, ΠΕ2, Παρασκευά Δέσποινα, ΠΕ2

Μουσικό Σχολείο Ρόδου: Υλικό από το Πρόγραμμα «Συλλογή φωτογραφιών με θέμα δραστηριότητες του Μουσικού Σχολείου», υπεύθυνες καθηγήτριες: Χατζηνικολάου Ερατώ, ΠΕ16, Λίτινα Αουρόρα, και από το Πρόγραμμα Θεατρικό Εργαστήρι υπεύθυνοι καθηγητές: Μουντάκη Αθηνά, ΠΕ2, Θεοδωρόπουλος Σαράντος ΠΕ16.



Συνέδριο για το HERMES

Σάββατο και Κυριακή

Στα πλαίσια της ολοκλήρωσης του Προγράμματος «HERMES - Ενδυναμώνοντας την Απασχόληση, την Περιφερειακή Κινητικότητα και την Επιχειρηματικότητα στη Νοτιοανατολική Ευρώπη», το οποίο συγχρηματοδοτείται από τη Γενική Διεύθυνση Διεύρυνσης της Ευρωπαϊκής Ένωσης, **πραγματοποιείται διήμερο συνέδριο Σάββατο και Κυριακή 6-7 Μαΐου 2006 στο ξενοδοχείο Rodos Palace, ώρα έναρξης 9:30.**

Στο συνέδριο θα παρουσιαστούν οι στόχοι και οι ολοκληρωμένες δράσεις του προγράμματος.

Συγκεκριμένα θα παρουσιαστούν τα αποτελέσματα των προγραμμάτων κατάρτισης που υλοποιήθηκαν από το πρόγραμμα, τα αποτελέσματα από τις διακρατικές τοποθετήσεις απασχόλησης στην Κύπρο και το εργαλείο σύζευξης απασχόλησης (job matching tool), στα πλαίσια της ενδυνάμωσης και ενίσχυσης της επιχειρηματικότητας, της απασχόλησης και της περιφερειακής κινητικότητας στην οποία αποσκοπεί το πρόγραμμα.

Επίσης, θα παρουσιαστούν μελέτες καταγραφής των αρνητικών επιπτώσεων της διεύρυνσης της Ευρωπαϊκής Ένωσης, θα πραγματοποιηθούν ομιλίες για τις προτεινόμενες πολιτικές αντιμετώπισης των επιπτώσεων αυτών, αλλά και θα αναλυθούν οι καλές πρακτικές που εφαρμόστηκαν σε άλλες ευρωπαϊκές χώρες για την αντιμετώπιση των επιπτώσεων της διεύρυνσης.

Στο διήμερο αυτό Συνέδριο θα λάβουν μέρος ο υπουργός Αιγαίου και Νησιωτικής Πολιτικής κος Α. Παυλίδης, ο υφυπουργός Απασχόλησης κ. Γ. Γιακουμάτος, εκπρόσωποι από την Ευρωπαϊκή Ένωση, εκπρόσωποι επιμελητηρίων, καθώς και μέλη της ακαδημαϊκής και επιστημονικής κοινότητας από την Ελλάδα και την Τουρκία. Θα δοθούν βεβαιώσεις παρακολούθησης σε όσους παρευρεθούν.

Για περισσότερες πληροφορίες μπορείτε να απευθυνθείτε στο τηλέφωνο 22410-70357, κ. Αντώνης Γκίκας και κα, Μαρία Παπανικολάου του Info Point του Δήμου Ροδίων.

Ημερίδες για την επιχειρηματικότητα

Πραγματοποιήθηκαν σε Λέρο και Κάλυμνο

Συνεχίζονται με ιδιαίτερη επιτυχία οι Ημερίδες Επιχειρηματικότητας στα νησιά του νομού υπό την αιγίδα της Νομαρχιακής Αυτοδιοίκησης Δωδεκανήσου και της 8ης Περιφερειακής Θυρίδας Νεανικής Επιχειρηματικότητας.

Συγκεκριμένα την Τρίτη 2 και Τετάρτη 3 Μαΐου 2006 πραγματοποιήθηκαν Ημερίδες Επιχειρηματικότητας στα νησιά της Λέρου και της Καλύμνου με την ενεργή στήριξη του Επαρχείου Καλύμνου. Στις Ημερίδες συμμετείχαν πάνω από 200 ενδιαφερόμενοι, στοιχείο που φανερώνει την αναγκαιότητα οργάνωσης παρόμοιων εκδηλώσεων.

Ο αντινομάρχης κ. Στ. Κουσουρνάς αναφέρθηκε στην πορεία της επιχειρηματικής ανάπτυξης του νομού από τα προγράμματα που έχουν ενεργοποιηθεί κάνοντας εκτενή αναφορά στα οφέλη που προκύπτουν από αυτά για την ανάπτυξη του νομού. Ο κ. Κουσουρνάς επεσήμανε α) την σημασία της έγκαιρης και έγκυρης ενημέρωσης των ενδυνάμει αλλά και των υφιστάμενων επιχειρηματιών για τα προγράμματα επιδοτήσεων έτσι ώστε να υπάρχουν υψηλές πιθανότητες απορρόφησης των πόρων και β) την προσπάθεια που κάνει η Νομαρχιακή Αυτοδιοίκηση Δωδεκανήσου για να βοηθήσει τους Δωδεκανήσιους επιχειρηματίες. Η έπαρχος Καλύμνου κυρία Χρυσούλα Σιφουνιού η οποία είχε και την ευθύνη οργάνωσης αναφέρθηκε στη σημασία δημιουργίας & εκσυγχρονισμού επιχειρήσεων στα μικρά νησιά και στη δημιουργία νέων θέσεων απασχόλησης. Οι εισηγήσεις ξεκίνησαν με την ενημέρωση της Θυρίδας Νεανικής Επιχειρηματικότητας από την υπεύθυνη σύμβουλο κυρία Τίνα Βαρδουλάκη διεθνολόγο η οποία εξήγησε τον ρόλο και τις προσφερόμενες υπηρεσίες της Θυρίδας προς το κοινό, καθώς και για τα Προγράμματα Νεανικής & Γυναικείας Επιχειρηματικότητας του ΕΟΜΜΕΧ. Η επόμενη εισήγηση έγινε από τον διευθυντή της ΔΕΤΑΠ κύριο Χαράλαμπο Λουκαρά, οικονομολόγο, καθώς και από την κυρία Νίκη Μπουλαφέντη πολιτικό μηχανικό-στέλεχος της ΔΕΤΑΠ, οι οποίοι αναφέρθηκαν στα Προγράμματα του ΕΠΑΝ, «Ανακαίνιση Ενοικιαζόμενων Διαμερισμάτων», και «Διάδοση και Καθιέρωση Ελληνικής Κουζίνας» με σήμα ΕΟΤ. Στο νησί της Καλύμνου παρουσιάστηκε από τη ΔΕΤΑΠ το πρόγραμμα «Ιδιωτικές Επενδύσεις στα πλαίσια της Ολοκληρωμένης Αστικής Ανάπτυξης στο νησί της Καλύμνου». Η επόμενη εισήγηση ήταν από τα ΚΕΤΑ και έγινε από τη κυρία Μαίρη Παπαγιάννη, οικονομολόγο-στέλεχος των ΚΕΤΑ και επικεντρώθηκε στη λειτουργία και τις υπηρεσίες των ΚΕΤΑ. Στη συνέχεια ο κ. Ιάκωβος Κολαΐνής οικονομολόγος, προϊστάμενος του Γραφείου Ανάπτυξης της Περιφέρειας Νοτίου Αιγαίου μίλησε για τον Αναπτυξιακό Νόμο και τα ΠΕΠ. Επισημαίνεται η παρουσία των τοπικών αρχών ιδιαίτερα στην Κάλυμνο όπου συμμετείχε ο σεβασμιότατος μητροπολίτης Καλύμνου κ. Παΐσιος, ο δήμαρχος Καλυμνίων κύριος Γιώργος Ρούσσος, ο πρόεδρος του δημοτικού συμβουλίου κ. Κουρούνας Χαράλαμπος καθώς νομαρχιακοί καιδημοτικοί σύμβουλοι. Οι επόμενες προγραμματισμένες Ημερίδες Επιχειρηματικότητας είναι για τα νησιά των Λειψών και της Πάτμου.

Εκδήλωση στους Λειψούς

Εκδήλωση για τον εορτασμό της μητέρας, διοργανώνει την Κυριακή 14 Μαΐου, στους Λειψούς, το Λύκειο Ελληνίδων Ρόδου «Εργάνη Αθηνά». Συγκεκριμένα, καλεί τα μέλη και τις φίλες του να γιορτάσουν τη γιορτή της μητέρας στους Λειψούς.

Το πρόγραμμα έχει ως εξής:

Αναχώρηση από την Ρόδο το Σάββατο 13 Μαΐου στις 8.30 π.μ. με πλοίο της «Δωδεκάνησος Ναυτιλιακή». Διανυκτέρευση στο νησί και επιστροφή την Κυριακή 14 Μαΐου το απόγευμα. Επειδή πολλοί δεν έχουν επισκεφθεί το όμορφο αυτό νησί της Δωεκανήσου, είναι μια ευκαιρία η γιορτή της ΜΗΤΕΡΑΣ να μας φέρει κοντά στις μητέρες, αλλά και στους ξεχασμένους κατοίκους των Λειψών.

Όσοι επιθυμούν μπορούν να δηλώσουν το ενδιαφέρον τους γι' αυτή την εκδρομή έγκαιρα. Για περισσότερες πληροφορίες στα τηλέφωνα: Σπανού Ελευθερία 2241024033, Λεγάκη Ευτυχία 22410 94241, Γκιάλη Χρυσούλα 2241035200, 2241025075.

Blue Star Ferries

ΑΠΟ ΡΟΔΟ

ΑΝΑΧΩΡΗΣΗ ΑΠΟ						ΑΦΙΞΗ ΠΕΙΡΑΙΑ
ΡΟΔΟ	ΚΩ	ΛΕΡΟ	ΠΑΤΜΟ	ΣΥΡΟ	ΑΜΟΡΓΟ (ΚΑΤΑΠΟΛΑ)	
ΤΡΙΤΗ 18:30	ΤΡΙΤΗ 21:45	--	--	ΤΕΤΑΡΤΗ 03:10	--	ΤΕΤΑΡΤΗ 06:40
ΠΕΜΠΤΗ 18:30	ΠΕΜΠΤΗ 21:45	ΠΕΜΠΤΗ 23:25	ΠΑΡΑΣΚΕΥΗ 00:35	ΠΑΡΑΣΚΕΥΗ 04:30	--	ΠΑΡΑΣΚΕΥΗ 08:30
ΣΑΒΒΑΤΟ 10:00	ΣΑΒΒΑΤΟ 12:45	--	--	--	ΣΑΒΒΑΤΟ 16:20	ΣΑΒΒΑΤΟ 21:30
ΚΥΡΙΑΚΗ 18:00	ΚΥΡΙΑΚΗ 21:15	ΚΥΡΙΑΚΗ 22:55	ΔΕΥΤΕΡΑ 23:59	ΔΕΥΤΕΡΑ 04:10	--	ΔΕΥΤΕΡΑ 08:00

ΠΡΟΣ ΡΟΔΟ

ΑΝΑΧΩΡΗΣΗ ΑΠΟ ΠΕΙΡΑΙΑ	ΑΦΙΞΗ					
	ΣΥΡΟ	ΑΜΟΡΓΟ (ΚΑΤΑΠΟΛΑ)	ΠΑΤΜΟ	ΛΕΡΟ	ΚΩ	ΡΟΔΟ
ΔΕΥΤΕΡΑ 19:00	ΔΕΥΤΕΡΑ 22:45	--	--	--	ΤΡΙΤΗ 04:45	ΤΡΙΤΗ 08:00
ΤΕΤΑΡΤΗ 19:00	ΤΕΤΑΡΤΗ 22:20	--	ΠΕΜΠΤΗ 01:55	ΠΕΜΠΤΗ 03:05	ΠΕΜΠΤΗ 04:45	ΠΕΜΠΤΗ 08:00
ΠΑΡΑΣΚΕΥΗ 19:00	ΠΑΡΑΣΚΕΥΗ 22:30	--	--	--	ΣΑΒΒΑΤΟ 04:50	ΣΑΒΒΑΤΟ 07:45
ΣΑΒΒΑΤΟ 23:30	--	ΚΥΡΙΑΚΗ 05:30	ΚΥΡΙΑΚΗ 07:55	ΚΥΡΙΑΚΗ 09:15	ΚΥΡΙΑΚΗ 11:00	ΚΥΡΙΑΚΗ 13:45

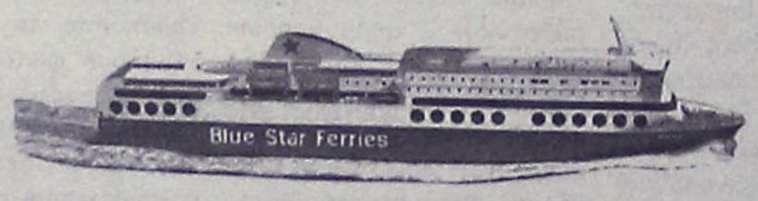

XΠ2156

RODOS FERRIES SERVICES/SKEVOS TRAVEL

ΚΑΝΤΕ ΚΡΑΤΗΣΗ ΤΩΡΑ!

ΠΛΗΡΟΦΟΡΙΕΣ ΚΑΙ ΚΡΑΤΗΣΕΙΣ ΘΕΣΕΩΝ ΣΤΟΝ ΤΑΞΙΔΙΩΤΙΚΟ ΣΑΣ ΠΡΑΚΤΟΡΑ Ή RODOS FERRIES SERVICES/SKEVOS TRAVEL: ΑΜΕΡΙΚΗΣ 111, ΡΟΔΟΣ, ΤΗΛ. ΚΡΑΤΗΣΕΩΝ ΕΠΙΒΑΤΩΝ ΚΑΙ Ι.Χ.: 22410-22461, 22410-75655, 22410-75310, ΤΗΛ. ΚΡΑΤΗΣΕΩΝ ΦΟΡΤΗΓΩΝ: 22410-76600

ΕΠΙΠΛΑ
ΚΟΥΖΙΝΑΣ

ΑΠΟ 29 ΕΥΡΩ ΤΟ ΜΗΝΑ*

ΒΟΛΑΣ
ΚΟΥΖΙΝΕΣ

*ΔΕΝ ΠΕΡΙΛΑΜΒΑΝΕΤΑΙ ΤΟΠΟΘΕΤΗΣΗ, ΠΑΓΚΟΣ ΚΑΙ ΝΕΡΟΧΥΤΗΣ
*Ο ΔΙΑΚΑΝΟΝΙΣΜΟΣ ΑΦΟΡΑ 48ΜΗΝΗ ΕΞΟΦΛΗΣΗ ΚΑΙ ΠΕΡΙΛΑΜΒΑΝΕΙ ΦΠΑ 13%

Λ. ΕΛΕΥΘΕΡΙΑΣ 43-45 ΚΡΕΜΑΣΤΗ ΡΟΔΟΣ - ΤΗΛ. 22410 91275
FAX: 22410 94370 -- e-mail: lazarosvolas@yahoo.gr

πλαίσιο
ΑΕ0096

Σε Πανελλήνιο διαγωνισμό Έκθεσης

Βραβεία σε μαθητές του Νομού

Θέμα του διαγωνισμού "Μαθητής: Ο αυριανός εθελοντής αιμοδότης"

Στα πλαίσια της **3ης Πανελλήνιας Σχολικής Γιορτής Εθελοντικής Αιμοδοσίας,** που συνδιοργάνωσαν το Τμήμα **Αγωγής Υγείας** και **Περιβαλλοντικής Αγωγής** της Δ/νσης Σ.Ε.Π.Ε.Δ. του ΥΠ.Ε.Π.Θ. και η **Ένωση Συλλόγων Εθελοντών, Αιμοδοτών, Δωρητών Οργάνων και Ιστών Σώματος,** προκηρύχθηκε διαγωνισμός με θέμα: «Μαθητής: Ο αυριανός εθελοντής αιμοδότης», μεταξύ των μαθητών/τριών των Λυκείων και ΤΕΕ όλης της χώρας. Στόχος του διαγωνισμού ήταν η προώθηση και προβολή της εθελοντικής αιμοδοσίας καθώς και η προσέλκυση νέων εθελοντών αιμοδοτών από τα μέλη της μαθητικής κοινότητας, τα οποία θα αποτελέσουν και τους αυριανούς εθελοντές αιμοδότες. Οι μαθητές συμμετείχαν με αφίσες, εκθέσεις ιδεών και συνθήματα.

Οπως έγινε γνωστό η ειδική επιτροπή του ΥΠΕΠΘ, που συστάθηκε γι' αυτό το σκοπό, αφού μελέτησε τις εργασίες που κατατέθηκαν από όλες τις Διευθύνσεις Δευτεροβάθμιας Εκπαίδευσης της χώρας βράβευσε τις καλύτερες προσπάθειες ανάμεσα στις οποίες είναι και έργα μαθητών της Δωδεκανήσου, συγκεκριμένα στην κατηγορία Ενιαίων Λυκείων απένειμε:

• στην κατηγορία παραγωγής συνθήματος το **2ο Πανελλήνιο Βραβείο** στο μαθητή **Μαγιάφη Κύκκου** των **Λυκειακών τάξεων** του **Γ/σίου Καστελλορίζου** που συμμετείχε με το σλόγκαν «Κίνηση καρδιάς». Να σημειώσουμε ότι δε δόθηκε πρώτο και τρίτο βραβείο.

• στην κατηγορία συγγραφής έκθεσης ιδεών το **3ο Πανελλήνιο Βραβείο** στη μαθήτρια **Φιλίππου Άννα** του **Ενιαίου Λυκείου Σορωνής** που συμμετείχε με την έκθεση με θέμα: **«Μαθητής: Ο αυριανός εθελοντής αιμοδότης».**

Η εκδήλωση για την απονομή των βραβείων θα πραγματοποιηθεί το Σάββατο 13 Μαΐου 2006, στην αίθουσα εκδηλώσεων του Πνευματικού Κέντρου του Δήμου Αθηναίων, παρουσία της ηγεσίας του ΥΠ.Ε.Π.Θ. που θα επιδώσει τα Τιμητικά και Χρηματικά Βραβεία.

Θέλουμε να συγχαρούμε θερμά τόσο τους μαθητές που ξεχώρισαν με τις εργασίες τους όσο και όλους/ες τους/ις μαθητές/τριες που συμμετείχαν στο διαγωνισμό. Μέσα από τα έργα των παιδιών αναδείχθηκε η ευαισθησία και ο προβληματισμός τους για ένα τέτοιο καίριο ζήτημα αλλά και ο σημαντικός ρόλος του σχολείου και ειδικότερα των εκπαιδευτικών στην καλλιέργεια των ανθρωπιστικών αξιών που θα πρέπει να καθορίζουν τη ζωή μας.

Η έκθεση αυτή γράφτηκε από την Φιλίππου Μαρία μαθήτρια του ενιαίου λυκείου Σορωνής Ρόδου στα πλαίσια της 3ης πανελλήνιας γιορτής εθελοντικής αιμοδοσίας

Θέμα έκθεσης: ‹‹Μαθητής: ο αυριανός εθελοντής αιμοδότης››

Αγάπη: το ευγενέστερο και πολυτιμότερο συναίσθημα, η μεγαλύτερη και ακριβότερη αρετή που πρέπει να κοσμεί το βίο του καθενός μας. Είναι το πιο βασικό και βαθύ αίσθημα που ενώνει ψυχικά τους ανθρώπους. Η αγάπη δεν πρέπει να μένει ανέκφραστη αλλά και όταν εκφράζεται να μην περιορίζεται μόνο στα λόγια, χρειάζεται να την εφαρμόζουμε και να την αποδεικνύουμε και στην πράξη. Αυτή και η έκφρασή της προς οποιαδήποτε κατεύθυνση χωρίς ιδιοτέλεια και υστεροβουλία είναι ο πιο φωτεινός δρόμος στη ζωή κάθε ανθρωπου. Είναι το αστέρι που μας κατευθύνει στην ευτυχία. Μια τρανή έκφρασή της λοιπόν προς τους συνάνθρωπους μας είναι η εθελοντική αιμοδοσία, ένα θαύμα που μπορεί να κάνει η ανθρώπινη θέληση και καλοσύνη, η αγάπη, η ομόνοια και η αλληλεγγύη ανάμεσα στους ανθρώπους, μια θεάρεστη πράξη, μια πράξη αγάπης και συμπόνιας που μας ανεβάζει ψηλά ως τα αστέρια.

Η ζωή του ανθρώπου είναι γεμάτη αντιφάσεις. Πότε χαρά και πότε λυπη, πότε πόνος και πότε ησυχία, πότε η άξια της ζωής ίση με το τίποτα!

Χιλιάδες άνθρωποι πεθαίνουν καθημερινά και άλλοι τόσοι κινδυνεύουν να πεθάνουν είτε από ατυχήματα είτε από αναιμίες που απαιτούν συχνές μεταγγίσεις αιματος. Τα άτομα αυτά μας έχουν αναγκη. Είναι απαραίτητο γι' αυτούς το λίγο αίμα που θα προσφέρουμε. Αυτό το ανεκτίμητης άξιας υγρό είναι μια ακτίνα φωτός, μια δέσμη ολόφωτη που δειλά φωτίζει τη σκοτεινή άβυσσο του θανάτου και δίνει ελπίδες σ' αυτούς που έχουν εγκλωβιστεί μέσα της πως σε λίγο καιρό θα μπορέσουν να βιώσουν ξανά όλα αυτά τα όμορφα πράγματα που έχουν στερηθεί λόγω της αρρώστιας ή του ατυχήματός τους.

Θα μπορέσουν να δουν τα όνειρά τους να πραγματοποιούνται. Αν έχεις υγεία μπορείς να δουλέψεις και να αποκτήσεις ό,τι θελεις, να γευτείς τη χαρά της οικογένειας, να δεις τα κάλλη της φύσης, να ακούσεις το ανοιξιάτικο τραγούδι των πουλιών και να μυρίσεις το μαγευτικό άρωμα των λουλουδιών. Αν είσαι υγιής μπορείς να χαίρεσαι τον ήλιο με τα πρόσωπα που αγαπάς, να είστε μαζί συνέχεια και να τους υπόσχεσαι πως πάντα θα είσαι δίπλα τους. Ο θάνατος είναι κάτι τόσο φοβερό γι' αυτόν ακριβώς το λόγο: δεν θα είναι εφικτό να είσαι δίπλα σ' αυτούς που αγαπάς. Είναι φρικτό να γνωρίζεις πως αν δεν προσφέρει κάποιος λίγο από το αίμα του για εσένα δεν θα ξαναδείς ποτέ τους αγαπημένους σου να σου γελάνε,να σου μιλάνε...και ακόμη πιο οδυνηρή είναι η σκέψη πως μετά από κάποιο χρονικό διάστημα αυτοί θα συνεχίσουν τη ζωή τους χωρίς εσένα. Τρέμεις στην ιδέα πως κάποιος άλλος θα σε αντικαταστήσει όταν πια έχεις φύγει. Πως λοιπόν μπορεί κανείς να πει ότι δεν θα δώσει αίμα επειδή φοβάται! Τι είναι αυτό μπροστά στο να χάσει μια ψυχή τα αγαθά της ζωής και τους ανθρώπους που αγαπάει;!



Από την άλλη πλευρά δε, κατανοώ ότι από τη στιγμή που περνάς τη μεγάλη πόρτα της εισόδου ενός νοσοκομείου νιώθεις ένα βάρος στην καρδιά. Στους διαδρόμους κυκλοφορούν γιατροί και νοσοκόμες και είναι παντού διάχυτη η μυρωδιά των φαρμάκων. Από τις μισάνοιχτες πόρτες των θαλάμων ακούς αναστεναγμούς πόνου και συνεχώς βλέπεις ανθρώπους με την αγωνία και τη θλίψη ζωγραφισμένη στα πρόσωπά τους. Τι είναι αυτό που θα σε κάνει να τα ξεπεράσεις όλα αυτά; Η απάντηση είναι εύκολη: η αγάπη, το ενδιαφέρον για το συνάνθρωπο,η σκέψη πως αν δεν δώσεις λίγο από το αίμα σου μια ζωή θα κινδυνεύσει να πεθανει. Αν έχεις τη δυνατότητα μη διστάσεις... σε παρακαλω.

Είναι κρίμα ενώ μπορούμε να μοιράσουμε απλόχερα την ευτυχία να μην το κάνουμε! Αλλωστε, το να δώσει κανείς αίμα είναι το λιγότερο που μπορεί να κάνει για το συνάνθρωπό του. Αυτό πιστεύω πως το κατανοούμε καλύτερα εμείς οι μαθητές και γενικότερα τα νέα παιδιά που κάνουν όνειρα για ένα καλύτερο αύριο. Ένα αύριο που θα απέχει πολύ από την πείνα, τη δυστυχία και τους καταστροφικούς πολέμους όπου εξολοθρεύονται σαν ζώα οι συνάνθρωποι μας. Κάνουμε όνειρα για ένα αύριο που βασίζεται στην αγάπη, την αλληλεγγύη και την ανιδιοτελή προσφορά. Οι παραπάνω φιλοδοξίες μας, μας οδηγούν κατάφωρα στη σκέψη του να γίνουμε εθελοντές αιμοδότες όταν μας το- επιτρέψει η ηλικία μας.

Τη στιγμή που δίνει κάποιος αίμα πιστεύω πως θα αισθάνεται σαν μικρός Θεός, αφού όπως ο Κύριος μας έδωσε ζωή, έτσι και αυτός θα βοήθα έναν συνάνθρωπό του στον αγώνα να κρατηθεί σε αυτήν και να απολαύσει όλα όσα του χαριστηκαν. Αυτή η πράξη κρύβει μέσα της κάτι μαγικό καθώς όταν την πραγματοποιείς σε κατακλύζει ένας σωρός από όμορφα συναισθήματα.

Για να συνοψίσουμε λοιπόν, αν καταλαβαίναμε πόση άξια έχει μια ανθρώπινη ζωή, αν αποφασίζαμε να θυσιάσουμε κάτι δικό μας και να το προσφέρουμε στον άλλο σίγουρα ο κόσμος μας θα ήταν καλυτερος. Ολοι θα ζούσαμε σε μια κοινωνία αγάπης και αλληλεγγύης όπου ο ανθρώπινος πόνος θα ήταν ανύπαρκτος και ακόμη και αν υπήρχε κάπου, όλοι μαζί ενωμένοι θα καταφέρναμε να τον αντιμετωπίσουμε και να επαναφέρουμε ξανά τη γαληνή και τη χαρά στα μάτια των συνάνθρωπων μας. Ένεκα όλων αυτών εμείς οι μαθητές ομόφωνα θεωρούμε πως η ανθρωπότητα χρωστάει στους εθελοντές αιμοδότες μεγάλη ευγνωμοσύνη. Τα άτομα αυτά αξίζει να θαυμάζονται για την πολύτιμη προσφορά τους στον κόσμο. Επίσης όλοι γνωρίζουμε πως οι άνθρωποι είναι καλοί, τους διακρίνει το πνεύμα της θυσίας και της αλληλεγγυης,ας ελπίσουμε λοιπόν πως ο αριθμός των εθελοντών αιμοδοτών θα αυξηθεί κατά πολύ. Ολοι εμείς οι μαθητές θα ενωθούμε ώστε να βοηθήσουμε τους συνανθρώπους μας που κινδυνεύουν να χάσουν το Δώρο της ζωής καθώς και να αποδείξουμε στους μεγάλους πως η αγάπη δεν βασίζεται στα λόγια αλλά στις πράξεις.

Ο ΠΛΑΝΗΤΗΣ ΟΔΗΓΕΙΤΑΙ ΠΡΟΣ ΤΗΝ ΚΑΤΑΣΤΡΟΦΗ ΤΟΥ
ΕΜΕΙΣ ΘΑ ΜΕΙΝΟΥΜΕ ΠΑΘΗΤΙΚΟΙ ΘΕΑΤΕΣ;

ΑΝΤΙΠΥΡΗΝΙΚΟ ΠΑΡΑΤΗΡΗΤΗΡΙΟ ΜΕΣΟΓΕΙΟΥ

www.manw.org
info@manw.org

ΕΧΟΥΜΕ ΔΙΚΑΙΩΜΑ ΝΑ ΖΗΣΟΥΜΕ ΣΕ ΕΝΑ ΚΟΣΜΟ ΧΩΡΙΣ ΠΥΡΗΝΙΚΑ

ΕΧΕΙ ΣΗΜΑΣΙΑ Η ΔΙΚΗ ΣΟΥ ΣΥΜΜΕΤΟΧΗ
ΕΠΙΚΟΙΝΩΝΗΣΕ ΜΑΖΙ ΜΑΣ
ΕΛΑ ΜΑΖΙ ΜΑΣ

Το μήνυμα αυτό είναι μια χορηγία της **"ΡΟΔΙΑΚΗΣ"**

ΜΟΟ

ΚΕΝΤΡΟ ΕΠΑΓΓΕΛΜΑΤΙΚΗΣ ΚΑΤΑΡΤΙΣΗΣ ΑΚΜΩΝ-Κ. ΜΠΑΚΙΡΤΖΗΣ Ε.Ε.
ΠΡΟΣΚΛΗΣΗ ΕΚΔΗΛΩΣΗΣ ΕΝΔΙΑΦΕΡΟΝΤΟΣ
ΕΠΙΔΟΤΟΥΜΕΝΑ ΠΡΟΓΡΑΜΜΑΤΑ
ΕΠΑΓΓΕΛΜΑΤΙΚΗΣ ΚΑΤΑΡΤΙΣΗΣ ΑΝΕΡΓΩΝ, ΕΡΓΑΖΟΜΕΝΩΝ ΚΑΙ ΑΥΤΟΑΠΑΣΧΟΛΟΥΜΕΝΩΝ
ΠΕΠ ΝΟΤΙΟΥ ΑΙΓΑΙΟΥ 2000-2006
(Συγχρηματοδότηση 75% ΕΚΤ και 25% Περιφέρεια Νοτίου Αιγαίου)

ΑΝΤΙΚΕΙΜΕΝΟ ΚΑΤΑΡΤΙΣΗΣ	Τόπος Υλοποίησης	Διάρκεια	ΕΚΠ/ΤΙΚΟ ΕΠΙΠΕΔΟ
Γραμματέας Νομικών Επαγγελμάτων	Ρόδος	.300	Λύκειο
Ψυχαγωγία τουριστών (animation)	Ρόδος	300	Γυμνάσιο-Λύκειο
Εφαρμογές νέων τεχνολογιών στην επισκευή και συντήρηση μηχανολογικού εξοπλισμού	Ρόδος	300	Γυμνάσιο-Λύκειο

Πληροφορίες-αιτήσεις: Κέντρο Επαγγελματικής Κατάρτισης ΑΚΜΩΝ
Τηλ. 2241077581, Δευτέρα-Παρασκευή, ώρες 09.00-18.00

ΑΤ1877

Κήλη μεσοσπονδυλίου

Περίπου τα 4/5 των ανθρώπων θα παρουσιάσουν κάποια στιγμή στη ζωή τους οξεία οσφυαλγία. Μεταξύ των πολλών πιθανών αιτιών, η κήλη του μεσοσπονδυλίου δίσκου κατέχει εξέχουσα θέση λόγω συχνότητας αλλά και έντασης του πόνου, σε σημείο που να επηρεάζει σοβαρά την ποιότητα ζωής του πάσχοντος και να συνεπάγεται σημαντικό οικονομικό κόστος για την κοινωνία. Σε αυτές τις δύσκολες στιγμές ο ασθενής συχνά βρίσκεται μπροστά σε ένα δίλημμα: να χειρουργηθεί ή να περιμένει;

Η κήλη του μεσοσπονδυλίου δίσκου έχει ιδιαίτερο κοινωνικοοικονομικό βάρος γιατί αφορά ανθρώπους της πλέον παραγωγικής ηλικίας: 30-50 ετών. Μπορεί να συμβεί σε οποιοδήποτε ύψος της σπονδυλικής στήλης αλλά αφορά κατεξοχήν την οσφυϊκή μοίρα που επιβαρύνεται περισσότερο από τη βαρύτητα και τις κινήσεις.

Ο μεσοσπονδύλιος δίσκος αποτελεί μια εκ πρώτης όψεως απλή κατασκευή που επιτελεί μια εξαιρετικά σημαντική λειτουργία: επιτρέπει την κίνηση μεταξύ των σπονδύλων ώστε η σπονδυλική στήλη να μπορεί να κάμπτεται και να περιστρέφεται. Παράλληλα, λειτουργεί σαν 'αμορτισέρ' μεταξύ των σπονδύλων απορροφώντας τους κραδασμούς.

Κατασκευή

Αυτό επιτυγχάνεται χάρη στην ιδιαίτερα υψηλή περιεκτικότητά του σε νερό που φτάνει το 80%. Ο δίσκος αποτελείται εξωτερικά από έναν ινώδη δακτύλιο ενώ εσωτερικά περιέχει έναν πηκτοειδή πυρήνα. Κατά μία έννοια, είναι ένα αποπλατυσμένο μπαλόνι γεμάτο γέλη (gel). Από κατασκευής του όμως, ο δίσκος έχει την τάση να εκφυλιστεί γιατί στερείται δικών του αγγείων ώστε να συντηρηθεί. Έτσι, με την πάροδο της ηλικίας αφυδατώνεται, συρρικνώνεται, γίνεται λιγότερο εύκαμπτος και το μεσοδιάστημα μεταξύ δύο σπονδύλων μικραίνει, δηλαδή κονταίνουμε.

Αυτή η διαδικασία αρχίζει ήδη από την παιδική ηλικία και γίνεται πλέον εμφανής στην ηλικία των 30 ετών. Ο μόνος τρόπος καθυστέρησης είναι η συστηματική άσκηση γιατί με την συμπίεση και αποσυμπίεση των δίσκων λειτουργεί ο μηχανισμός διάχυσης υγρών και θρεπτικών στοιχείων που τους συντηρεί.

Δισκοκήλη

Αποτέλεσμα αυτής της διεργασίας είναι η χαλάρωση του ινώδους δακτυλίου και η βαθμιαία δημιουργία μικρών ρήξεων. Η ρήξη όμως επιτρέπει την έξοδο σε μέρος του πηκτοειδούς πυρήνα ο οποίος ασκεί πίεση από μέσα προς τα έξω. Τότε έχουμε τη δημιουργία κήλης και ο προπίπτων δίσκος είναι δυνατόν να ασκεί πίεση σε παρακείμενη νευρική ρίζα καθώς αυτή εξέρχεται από τον σπονδυλικό σωλήνα, με αποτέλεσμα την πρόκληση έντονου πόνου και άλλων συμπτωμάτων.

Εκτός από την φυσική εκφύλιση του δίσκου, άλλοι παράγοντες που ευνοούν την εμφάνιση κήλης είναι:

- το υπερβολικό σωματικό βάρος,
- η κακή στάση του σώματος,
- η άρση βαρών με ακατάλληλο τρόπο, δηλαδή λυγίζοντας την μέση και όχι τα γόνατα
- οι απότομες κινήσεις

Τέλος, μια μικρή αλλοίωση του δίσκου είναι πιθανότερο

Σμαράγδα Δ. Δημητρά
Ψυχολόγος • Ψυχοθεραπεύτρια
Δέχεται με ραντεβού
Καρπάθου 23, 85100 Ρόδος τηλ. 2241070145
e-mail: smaragdadimitra@yahoo.gr, κιν. 6944362638
ΑΤ16840

ΚΕΝΤΡΟ ΕΙΔΙΚΩΝ ΘΕΡΑΠΕΙΩΝ ΤΟΥ ΠΑΙΔΙΟΥ ΔΩΔΕΚΑΝΗΣΟΥ
ΚΩΝ/ΝΟΣ ΜΠΑΔΑΝΗΣ - ΣΟΥΖΗ ΓΕΩΡΓΙΛΟΠΟΥΛΟΥ
ΕΡΓΟΘΕΡΑΠΕΥΤΗΣ ΠΤΥΧΙΟΥΧΟΣ
ΛΟΓΟΠΑΘΟΛΟΓΟΣ ΜΕΤΑΠΤΥΧΙΑΚΟ ΑΚΟΥΟΛΟΓΙΑΣ
ΜΕΘΟΔΟΥ BOBATH N.D.T
ΜΕΘΟΔΟΣ PORTAGE
ΑΙΣΘΗΤΗΡΙΑΚΗΣ ΟΛΟΚΛΗΡΩΣΗΣ (S.I.)
ΜΕΤΕΚΠΑΙΔΕΥΣΗ ΣΤΙΣ ΝΕΥΡΟΛΟΓΙΚΕΣ ΚΑΙ ΚΙΝΗΤΙΚΕΣ ΔΙΑΤΑΡΑΧΕΣ
Αποστόλου Παύλου 84, Ρόδος 85100,
τηλ. / fax (22410)60999/60579 ΧΠ1871/1872

ΜΑΡΙΑ ΣΑΝΤΟΡΙΝΙΟΥ
ΚΛΙΝΙΚΗ ΨΥΧΟΛΟΓΟΣ-ΨΥΧΟΛΟΓΟΣ ΤΩΝ ΚΟΙΝΩΝΙΚΩΝ ΟΜΑΔΩΝ
Πτυχιούχος Κρατικού Πανεπιστημίου της Ρώμης «La Sapienza».
— Κλινική διάγνωση ψυχοπαθολογίας παιδιού, εφήβου και ενηλίκου.
— Ατομική και οικογενειακή ψυχολογική υποστήριξη και θεραπεία κατάθλιψης, φοβίας, κρίσης πανικού, μετατραυματικού στρες (διαζύγιο, πένθος, χωρισμός, αποτυχία, ασθένεια), βουλιμίας, ανορεξίας, διαταραχών προσωπικότητας, έλλειψη αυτοεκτίμησης, εθισμού, κακοποίησης.
— Ψυχολογική φροντίδα και προετοιμασία ανύπαντρης εγκύου και ζευγαριών, στην απόκτηση πρώτου παιδιού.
Επίσκεψη μόνο με ραντεβού.
Τηλέφωνα: 22410 28851 και 6946252407
Λάρνακας 6 (Εθν. Αντιστάσεως) ΑΕ1007

ΝΤΟΡΑ ΚΩΝΣΤΑΝΤΙΝΟΠΟΥΛΟΥ
ΨΥΧΟΛΟΓΟΣ
ΟΙΚΟΓΕΝΕΙΑΚΗ ΣΥΜΒΟΥΛΟΣ
Πτυχιούχος του Πανεπιστημίου της Καλιφόρνιας-Λος Αντζελες (UCLA)-Μεταπτυχιακές σπουδές στο Pepperdine University-Malibu California.
■ Αμεση ψυχολογική υποστήριξη και επαγγελματική φροντίδα από έμπειρη Ψυχολόγο και Οικογενειακή Σύμβουλο.
■ Η σωστή θεραπευτική σχέση μπορεί να επιφέρει ρεαλιστικές λύσεις για πραγματικά προβλήματα σε θέματα: μοναξιάς, μελαγχολίας, στρες, ανυπομονησίας, φοβίας, εθισμού, οικογενειακών σχέσεων, διαζυγίου, κακομεταχείρισης, συναισθηματικών δυσκολιών, αυτοπεποίθησης, ανασφάλειες, μεταβατικά στάδια ζωής, βουλιμίας, ανορεξίας, απώλειας, πένθους.
Τηλεφωνείστε στα τηλέφωνα:
(22410)35163 και 6944/980550
για ραντεβού και άμεση εξυπηρέτηση.
Διεύθυνση: Καρίας 1 - Περιοχή Ροδίνι - Ρόδος
ΑΕ961

ΚΕΝΤΡΟ ΥΠΟΣΤΗΡΙΞΗΣ ΨΥΧΟΛΟΓΙΚΩΝ ΠΡΟΒΛΗΜΑΤΩΝ
ΣΙΑΓΚΑ ΚΩΝΣΤΑΝΤΙΝΑ
ΨΥΧΟΛΟΓΟΣ
Απόφοιτος Αριστοτελείου Πανεπιστημίου Θεσσαλονίκης
τηλ. 6945557447
ΚΥΠΡΙΩΤΗ ΑΛΕΞΙΑ
ΨΥΧΟΛΟΓΟΣ
ΨΥΧΟΛΟΓΟΣ ΥΓΕΙΑΣ
Απόφοιτος Πανεπιστημίου Κρήτης, MSC Surrey University of England
τηλ. 6944717520
Δέχονται κατόπιν ραντεβού
Στεφ. Καζούλη 18-1ος όροφος
τηλ. 2241022102
ΧΠ2763

INEMA
ΙΑΤΡΙΚΟΣ & ΝΟΣΟΚΟΜΕΙΑΚΟΣ ΕΞΟΠΛΙΣΜΟΣ
από το 1988 είμαστε οι μεγαλύτεροι προμηθευτές ΙΑΤΡΙΚΟΥ-ΟΡΘΟΠΕΔΙΚΟΥ & ΝΟΣΟΚΟΜΕΙΑΚΟΥ ΥΛΙΚΟΥ ΣΤΗ ΔΩΔΕΚΑΝΗΣΟ
18 χρόνια εμπειρίας Εμπιστευθείτε μας!
• ΑΝΑΠΗΡΙΚΑ ΚΑΡΟΤΣΙΑ
• ΒΑΔΙΣΤΙΚΑ
• ΟΡΘΟΠΕΔΙΚΑ ΕΙΔΗ
• ΜΠΛΟΥΖΕΣ ΙΑΤΡΙΚΕΣ
• ΚΑΛΤΣΕΣ ΦΛΕΒΙΤΙΔΑΣ
• ΠΕΛΜΑΤΑ
• ΟΡΘΟΠΕΔΙΚΑ ΜΑΞΙΛΑΡΙΑ
• ΚΡΕΒΑΤΙΑ ΝΟΣΟΚΟΜΕΙΑΚΑ
• ΙΑΤΡΙΚΟΣ ΕΞΟΠΛΙΣΜΟΣ και ΑΝΑΛΩΣΙΜΑ
• ΟΡΓΑΝΑ ΧΗΜΕΙΟΥ
• και κάθε άλλο είδος για κατ'οίκο νοσηλεία
ΧΠ720
ΡΟΔΟΣ: ΛΕΜΕΣΣΟΥ 2 - ΤΗΛ: 22410 32238
ΚΩΣ: ΕΛ. ΒΕΝΙΖΕΛΟΥ 38 (παραπ/ρως Αγίας Παρασκευής) - ΤΗΛ: 22420 20048
www.inema.gr

ΟΡΘΟΠΕΔΙΚΑ - ΙΑΤΡΙΚΑ
ΧΑΡΙΤΟΣ
Ορθοπεδικά είδη & κατασκευές
Εξοπλισμός Ιατρείου & αναλώσιμα
Είδη νοσηλείας κατ' οίκον & μηχανήματα οξυγονοθεραπείας
Ακουστικά Βαρηκοΐας
ΧΠ2387
ΕΛΕΥΘ. ΒΕΝΙΖΕΛΟΥ 6 (Δίπλα στη Ροδιακή Έπαυλη) - ΡΟΔΟΣ
Τηλ.: 22410 24112 Fax: 22410 75969 e-mail: orken@rho.forthnet.gr

ΑΚΟΥΣΤΙΚΑ ΒΑΡΗΚΟΪΑΣ
ΑΝΑΛΟΓΙΚΑ - ΠΡΟΓΡΑΜΜΑΤΙΖΟΜΕΝΑ - ΨΗΦΙΑΚΑ
Ακούστε τους ήχους της Ζωής
Στο πληρέστερο Κέντρο Ακουστικών Εφαρμογών στα Δωδεκάνησα. Με τις καλύτερες τιμές και τον καλύτερο διακανονισμό.
Εμπιστευθείτε τους πιο έμπειρους στο χώρο, επιλέγοντας ανάμεσα στους μεγαλύτερους κατασκευαστές ακουστικών βαρηκοίας στον κόσμο.
(BTE) (ITE) (CIC) (ITC) (BONE)
BELTONE - STARKEY - HANSATON - UNITRON - SIEMENS
BERNAFON - PHILIPS - COSELGI - REXTON
MICROSON - PURETONE - AUDIFON
ΚΕΝΤΡΟ ΙΑΤΡΙΚΩΝ ΒΟΗΘΗΜΑΤΩΝ
Εθνικής Αντιστάσεως 18
(πρωην Αννης Μαρίας)
Τηλ: 2241020359 Κιν: 6932748916
Συμβάσεις με όλα τα ταμεία.
Ειδικές τιμές ΟΓΑ
ΧΠ2367

δίσκου: Να χειρουργηθώ;

να προκαλέσει συμπτώματα σε άτομα με προϋπάρχοντα προβλήματα στην σπονδυλική στήλη όπως εκφυλιστική σπονδυλαρθροπάθεια, στενό σπονδυλικό σωλήνα, οστεόφυτα ('άλατα') ενώ φαίνεται ότι και η κληρονομικότητα παίζει κάποιο ρόλο.

Απλή οσφυαλγία ή δισκοκήλη;

Βεβαίως κάθε πόνος στη μέση δεν είναι δισκοκήλη. Το ιδιαίτερο χαρακτηριστικό της κήλης του μεσοσπονδυλίου δίσκου είναι η ισχιαλγία, η οποία προκαλείται από την πίεση και φλεγμονή της παρακείμενης νευρικής ρίζας. Η κατανομή των συμπτωμάτων είναι χαρακτηριστική του ποιου δίσκου προπίπτει και ακολουθεί την περιοχή που νευρώνει η αντίστοιχη νευρική ρίζα.

Έτσι, συνήθως πρόκειται για οξύ πόνο που επεκτείνεται από τον γλουτό κατά μήκος της οπίσθιας ή πλάγιας επιφάνειας του ενός μηρού και της κνήμης. Σπανιότερα αφορά την πρόσθια επιφάνεια του μηρού.

Ο πόνος μπορεί να συνοδεύεται και από άλλα συμπτώματα, όπως αιμωδίες (μουδιάσματα) ή 'τσιμπήματα', μυϊκή αδυναμία και μείωση ορισμένων αντανακλαστικών, πάντα στο προσβεβλημένο άκρο. Σπανιότερα, συμβαίνει μαζική έξοδος του πηκτοειδούς πυρήνα και εμφανίζεται ακράτεια ούρων ή/και κοπράνων, αδυναμία των κάτω άκρων και μούδιασμα στην περιπρωκτική περιοχή ('δίκην σέλας'). Πρόκειται για το σύνδρομο της ιππουρίδας και απαιτεί άμεση χειρουργική αντιμετώπιση για να μην μείνει μόνιμη νευρολογική βλάβη.

Συνήθως ο ιατρός είναι σε θέση να διαγνώσει την κήλη και να εντοπίσει την ερεθισμένη νευρική ρίζα με βάση τα συμπτώματα και την λεπτομερή κλινική εξέταση. Συμπληρωματικά μπορεί να ζητήσει τη διενέργεια ακτινογραφιών και σε αμφίβολες ή επίμονες περιπτώσεις μαγνητική τομογραφία και ενδεχομένως ηλεκτρομυογραφία.

Αντιμετώπιση

Η αντιμετώπιση της δισκοκήλης στην αρχή είναι συντηρητική, με ελάχιστες εξαιρέσεις όπως το σύνδρομο της ιππουρίδας που προαναφέρθηκε. Τα μέτρα είναι απλά και σε μεγάλο βαθμό γνωστά:

- Ανάπαυση - Η παραμονή σε κρεβάτι με σκληρό στρώμα ανάσκελα με τα πόδια υψωμένα και τα γόνατα λυγισμένα για δύο ημέρες είναι απαραίτητη. Μόνο σε βαριές περιπτώσεις συνίσταται η κατάκλιση για μεγαλύτερο χρονικό διάστημα. Σε κάθε περίπτωση θα πρέπει να αποφεύγεται η κάμψη του κορμού, η άρση βαρών και η παρατεταμένη καθιστή θέση.
- Φάρμακα - Χορηγούνται μη στεροειδή αντιφλεγμονώδη φάρμακα για τον έλεγχο του πόνου και της φλεγμονής. Ενδεχομένως να απαιτηθούν και ισχυρότερα αναλγητικά για μικρό χρονικό διάστημα, όπως αυτά που περιέχουν κωδεΐνη. Συμπληρωματικά χορηγούνται συχνά μυοχαλαρωτικά. Σε επίμονες περιπτώσεις ενίοτε δοκιμάζεται η ενδοραχιαία έγχυση κορτικοστεροειδών με καλά αποτελέσματα.
- Εφαρμογή θερμότητας. Πολλοί όμως ανακουφίζονται με ψυχρά επιθέματα.
- Φυσιοθεραπεία - Συνήθως πραγματοποιείται σε δεύτερη φάση με στόχο τον έλεγχο του πόνου αλλά κυρίως την πρόληψη τυχόν υποτροπής. Σκοπός των ασκήσεων είναι η βελτίωση της στάσης του σώματος και η ενδυνάμωση των ραχιαίων και κοιλιακών μυϊκών ομάδων.

Με τα παραπάνω μέτρα αντιμετωπίζεται επιτυχώς το 90% των περιστατικών δισκοκήλης.

Χειρουργική αντιμετώπιση

Για το υπόλοιπο 10% η σύγχρονη χειρουργική έχει βελτιώσει σημαντικά τις παλαιότερες τεχνικές και τις έχει καταστήσει αποτελεσματικότερες και ασφαλέστερες. Σκοπός της είναι η αποσυμπίεση της προσβεβλημένης νευρικής ρίζας.

Συνίσταται στην αφαίρεση ενός μικρού τμήματος οστού του σπονδύλου (ημιπεταλεκτομή) και στη συνέχεια αφαίρεση της προπίπτουσας κήλης υπό την επίβλεψη χειρουργικού μικροσκοπίου (μικροδισκεκτομή).

Η ανωτέρω επέμβαση μπορεί να πραγματοποιηθεί και ενδοσκοπικά σε προσεκτικά επιλεγμένα περιστατικά από κατάλληλα εκπαιδευμένο νευροχειρουργό ή ορθοπεδικό. Πλεονεκτεί ως προς το μέγεθος της τομής και την ταχύτερη ανάρρωση αλλά δεν ενδείκνυται πάντοτε.

Λιγότερο χρησιμοποιούμενες και έως ένα βαθμό πειραματικές τεχνικές εφαρμόζονται σε συγκεκριμένους ασθενείς, όπως είναι η χημειοπυρηνόλυση ή η ηλεκτροθερμοθεραπεία του πηκτοειδούς πυρήνα ή αυτή της εξαερώσεώς του με ακτίνες λέιζερ. Η χειρουργική επέμβαση κατά κανόνα ανακουφίζει άμεσα τα συμπτώματα της ισχιαλγίας. Ωστόσο, είναι λιγότερο αποτελεσματική στην αντιμετώπιση της καθαυτής οσφυαλγίας.

Φάρμακο ή χειρουργείο;

Όπως προαναφέρθηκε, η πλειονότητα των πασχόντων θα βελτιωθεί σημαντικά με τη συντηρητική θεραπεία και μόνον. Ωστόσο, υπάρχουν ορισμένες σοβαρές ενδείξεις για χειρουργική επέμβαση:

- Το σύνδρομο της ιππουρίδας, που αποτελεί απόλυτη ένδειξη επείγουσας επέμβασης
- Η επιδείνωση των νευρολογικών συμπτωμάτων
- Μεγάλη αδυναμία σημαντικών μυϊκών ομάδων

Τέλος, το ενδεχόμενο χειρουργικής επέμβασης πρέπει να συζητείται σε άτομα με εμμένοντα ισχυρό πόνο μετά από έξι εβδομάδες συντηρητικής αγωγής καθώς και σε ανθρώπους με συχνές υποτροπές. Σε αυτές τις περιπτώσεις απαιτείται στενή συνεργασία ασθενούς-ιατρού καθώς διαφέρει η αντοχή του καθενός στον πόνο, οι απαιτήσεις της εργασίας του καθώς και οι ιδιαιτερότητες της κοινωνικής του κατάστασης. Αφού ληφθούν υπόψη τα ανωτέρω και συζητηθούν τα αναμενόμενα οφέλη, οι πολύ μικροί στις μέρες μας πλην υπαρκτοί κίνδυνοι μιας επέμβασης και οι ιδιαίτερες απαιτήσεις της μετεγχειρητικής περιόδου, η απόφαση θα ληφθεί από κοινού.

Ασχέτως της εφαρμοσθείσας θεραπείας, οι πιθανότητες υποτροπής είναι περίπου 5% και το ενδεχόμενο εμφάνισης μικρών ενοχλήσεων κατά καιρούς υπαρκτό. Για τους λόγους αυτούς η προστασία της σπονδυλικής στήλης με την μυϊκή ενδυνάμωση, την διατήρηση της κινητικότητας και την αποφυγή άρσης μεγάλων βαρών είναι κεφαλαιώδους σημασίας, ιδίως τους πρώτους εννέα μήνες μετά το συμβάν.

ΙΑΤΡΙΚΗ ΑΝΑΚΟΙΝΩΣΗ
ΚΩΝ/ΝΟΣ Γ. ΧΑΤΖΗΝΙΚΟΛΑΣ
ΧΕΙΡΟΥΡΓΟΣ ΟΦΘΑΛΜΙΑΤΡΟΣ
ΔΕΧΕΤΑΙ ΚΑΘΗΜΕΡΙΝΑ
9:00 - 13:00 και 17:30 - 20:30
Σάββατο πρωί με ραντεβού
ΔΕΝΔΡΙΝΟΥ 2β - 1ΟΣ ΌΡΟΦΟΣ - ΡΟΔΟΣ
ΤΗΛ & FAX: 2241020544, ΚΙΝ: 693 7161700
ΑΤ1506(Γ)

ΚΩΝΣΤΑΝΤΑΡΟΣ Ν. ΚΩΝ/ΝΟΣ
ΙΑΤΡΟΣ
ΕΝΔΟΚΡΙΝΟΛΟΓΟΣ - ΔΙΑΒΗΤΟΛΟΓΟΣ
ΕΙΔΙΚΟΣ ΔΙΑΤΡΟΦΟΛΟΓΟΣ
Δέχεται με ραντεβού:
Δευτέρα εως Παρασκευή: 9.00 - 13.30 & 17.30 - 20.30
και Σαββάτο: 9.30 - 13.30
Στεφ. Καζούλη 18 - 2ος ΟΡΟΦΟΣ
Τηλ.: 22410 24760 - Κιν.: 6973 052858
ΑΤ1811(Γ)

ΙΑΤΡΙΚΗ ΑΝΑΚΟΙΝΩΣΗ
Το ιατρείο του
ΜΙΧΑΗΛ Ι. ΣΚΟΥΛΟΥΚΑ
MD Febu ουρολόγου
θα παραμείνει κλειστό από τις
04/05/06 έως τις 16/05/06
λόγω μετεκπαίδευσης του ιατρού
στη λαπαροσκοπική χειρουργική
στην πόλη Goiania της Βραζιλίας.
Τηλ. για ραντεβού 2241074444
καθημερινά τις ώρες λειτουργίας του ιατρείου
ΑΤ1776(Γ)

Στεφανάκης Ι. Δημήτριος
Ψυχολόγος
Αριστοτελείου Παν/μίου Θεσ/νίκης
Δέχεται κατόπιν ραντεβού ΑΤ1760(Γ)
Βενετοκλέων 79, 1ος όροφος, 85100 Ρόδος, Κιν: 6947 403229

ΙΑΤΡΙΚΗ ΑΝΑΚΟΙΝΩΣΗ
Ο ιατρός
ΓΕΩΡΓΙΟΣ ΣΑΒ. ΔΡΑΚΙΟΥ
ΕΙΔΙΚΟΣ ΚΑΡΔΙΟΛΟΓΟΣ
ΕΘΝΙΚΗΣ ΑΝΤΙΣΤΑΣΗΣ (πρώην Αννης Μαρίας)
και ΚΑΖΑΝΤΖΑΚΗ 2, Ρόδος
Τηλ. 2241074223, κιν. 6932732382
Θα απουσιάσει από 5/5/2006 έως 7/5/2006
λόγω συμμετοχής του σε Καρδιολογικό Συνέδριο.
Θα δέχεται κανονικά από τη Δευτέρα 8/5/2006
ΑΤ1826

ΧΑΡΟΥΛΑ ΤΣ. ΚΑΜΠΑΣΤΑΝΑ
ΦΥΣΙΚΟΘΕΡΑΠΕΥΤΡΙΑ
Πτυχιούχος Α. ΤΕΙ Θεσ/κης
Μεταπτυχιακή Εκπαίδευση στη νευροεξελικτική αγωγή
Μέθοδος Bobath/N.D.T.
Αποκατάσταση
νευρολογικών παθήσεων και
κινητικών διαταραχών σε
παιδιά και ενήλικες
- Εγκεφαλική Παράλυση
- Κρανιοεγκεφαλικές κακώσεις
- Κακώσεις περιφερικών νεύρων
- Κακώσεις νωτιαίου μυελού
- Προβλήματα σπονδυλικής στήλης
- Αγγειακά Εγκεφαλικά Επεισόδια

Ολυμπίας και Δελφών γωνία (Καρακόνερο)
Τηλ. / Fax: 22410-29241 κιν. 6932044173 ΑΤ1792(Γ)

ΑΠΟΚΑΤΑΣΤΑΣΗ ΝΕΥΡΟΛΟΓΙΚΩΝ ΠΑΘΗΣΕΩΝ
ΑΝΑΣΤΑΣΙΟΣ Η. ΜΑΝΕΤΤΑΣ
ΦΥΣΙΟΘΕΡΑΠΕΥΤΗΣ
Bobath/NDT
Ειδικευμένος στο πανεπιστημιακό νοσοκομείο της Βέρνης Insel Spital στην αποκατάσταση των κινητικών και αισθητηριακών διαταραχών μετά από παθήσεις και κακώσεις του νευρικού συστήματος. Πτυχιούχος της μέθοδου Bobath.
Πρώιμη και χρόνια αποκατάσταση μετά από:
- Αγγειακά εγκεφαλικά επεισόδια
- Κρανιοεγκεφαλικές κακώσεις
- Πολλαπλή σκλήρυνση
- Παθήσεις και κακώσεις των περιφερικών νεύρων
- Εγκεφαλική παράλυση
- Νευρολογικά συμπτώματα από το αυχενικό σύνδρομο και την παθολογία της οσφύος
- Συγγενείς και τραυματικές κακώσεις του νωτιαίου μυελού

ΘΕΡΑΠΕΙΑ ΚΑΤ' ΟΙΚΟΝ
ΑΞ1172
Ολυμπίας 2, Ρόδος 85100 • Κιν. 6946685197

ΙΑΤΡΙΚΗ ΑΝΑΚΟΙΝΩΣΗ
ΙΩΑΝΝΗΣ Μ. ΧΑΤΖΗΣ
ΜΑΙΕΥΤΗΡΑΣ-ΧΕΙΡΟΥΡΓΟΣ-ΓΥΝΑΙΚΟΛΟΓΟΣ
ΔΕΧΕΤΑΙ ΚΑΘΗΜΕΡΙΝΑ ΜΕ ΡΑΝΤΕΒΟΥ
Δευτέρα-Παρασκευή από 09.00-13.30 & 17.30-20.30
Σάββατο από 09.00-13.30
ΔΙΑΓΟΡΙΔΩΝ 6 - ΡΟΔΟΣ
Τηλ. & Φαξ 2241077012, Κιν. 6932137525
ΑΤ1822(Γ)

ΑΥΤΟ ΕΠΙΛΟΓΕΣ
ΕΚΘΕΣΗ ΜΕΤΑΧΕΙΡΙΣΜΕΝΩΝ ΑΥΤΟΚΙΝΗΤΩΝ
ΚΟΥΚΟΥΡΑΣ ΑΛΕΞΑΝΔΡΟΣ

ΑΓΟΡΑ-ΠΩΛΗΣΗ-ΑΝΤΑΛΛΑΓΗ ΜΕΤΑΧΕΙΡΙΣΜΕΝΩΝ ΑΥΤΟΚΙΝΗΤΩΝ

1. **MERCEDES SLK KOMPRESSOR 2000cc 163 HP, μοντ. 2000, λευκό.** ABGS, ABS, klima,αυτόματος πιλότος,, δερμάτινο σαλόνι, επένδ. αλουμ.,ηλ. οροφή, κεντρ. κλειδ., ηλ παράθ., ηλ.καθρ., υδρ. τιμ., ζάντες αλουμ. και CD.
2. **MERCEDES SLK KOMPRESSOR 2000cc,196 HP, μοντ. 2000, μπλε.** ABGS, ABS, klima,αυτόματος πιλότος,, δερμάτινο σαλόνι, επένδ. αλουμ.,ηλ. οροφή, κεντρ. κλειδ., ηλ παράθ., ηλ.καθρ., υδρ. τιμ., ζάντες αλουμ.,car kit και CD.
3. **MERCEDES C200 KOMPRESSOR 1800cc 163HP , μοντ. 2000, blue black.** ABGS, ABS, klima,αυτόματος πιλότος,, δερμάτινο σαλόνι, κεντρ. κλειδ., ηλ παράθ., ηλ.καθρ., υδρ. τιμ., ζάντες αλουμ., cruiser control, book service και CD.
4. **MERCEDES C200 KOMPRESSOR 1800cc 163HP Αυτόματο σειριακό κιβώτιο, μοντ. 2003, blue black.** ABGS, ABS, klima, κεντρ. κλειδ., ηλ παράθ., ηλ.καθρ., υδρ. τιμ., book service και CD.
5. **MERCEDES 320 S 3200cc, θαλασσί.** ABGS, ABS, klima, αυτόματος πιλότος, ηλιοροφή, κεντρ. κλειδ., ηλ. παράθ., ηλ.καθρ., υδρ. τιμ.,ηλ.καθίσματα εμπρός πίσω, δερμάτ.σαλόνι, ξύλινη επένδυση, συναγερμός, car kit, ζάντες αλουμ. και CD.
6. **MERCEDES C180 1800cc, μοντ. 1998,μπλε.** ABGS, ABS, Klima, κεντρ. κλειδ., ηλ. παράθ., υδρ. τιμόνι,ηλ.καθρ.,ζάντες αλουμ., book service και CD.
7. **MERCEDES C180 SPORT COUPE 1800cc, μοντ. 2004, ασημί.** ABGS, ABS, Clima, κεντρ. κλειδ., ηλ. παράθ., υδρ. τιμόνι ,ηλ.καθρ.,ζάντες αλουμ., και CD.
8. **MERCEDES A140 1400cc, μοντ. 1998, μαύρο.** ABGS, ABS, Clima, κεντρ. κλειδ., ηλ. παράθ., υδρ. τιμόνι ,ηλ.καθρ.,ζάντες αλουμ.,ηλιοροφή, book service και CD.
9. **PORSCHE CAYENNE TURBO 4500cc, μοντ. 2004, χρυσό.** ABGS, ABS, klima, ηλιοροφή, κεντρ. κλειδ., ηλ. παράθ., ηλ.καθρ., υδρ. τιμ., δερμάτ.σαλόνι, ξύλινη επένδυση, ζάντες αλουμ.,σπόιλερ, book service και CD.
10. **PORSCHE CARRERA 3400cc, μοντ. 2000, μπλε.** ABGS, ABS, klima, ηλιοροφή, κεντρ. κλειδ., ηλ. παράθ., ηλ.καθρ., υδρ. τιμ., δερμάτ.σαλόνι, ξύλινη επένδυση, ζάντες αλουμ.,σπόιλερ, book service και CD.
11. **PORSCHE BOXSTER 2700cc, μοντ. 1999, ασημί.** ABGS, ABS, klima, ηλιοροφή, κεντρ. κλειδ., ηλ. παράθ., ηλ.καθρ., υδρ. τιμ., δερμάτ.σαλόνι, ξύλινη επένδυση, ζάντες αλουμ.,σπόιλερ, book service και CD.
12. **JEEP CHEROKEE 3700cc, μοντ. 2002, μαύρο** ABGS, ABS, klima, ηλιοροφή, κεντρ. κλειδ., ηλ. παράθ., ηλ.καθρ., υδρ. τιμ., δερμάτ.σαλόνι, ξύλινη επένδυση, ζάντες αλουμ.,σπόιλερ, book service και CD.
13. **BMW 320i 2000cc 6v 150hp, μοντ.2000, μαύρο** ABGS,ABS, Clima, κεντρ. κλειδ., ηλ. παράθ., υδρ. τιμ. ηλ.καθρ. ,ζάντες αλουμ. και CD.
14. **BMW 316i 1600cc, μοντ. 2000, σιελ.** ABG,ABS, A/C, κεντρ. κλειδ., ηλ. παράθ., υδρ. τιμ. ηλ.καθρ. δερμάτινο σαλόνι και CD.
15. **TOYOTA AVENSIS 1600cc, μοντ.1999, ασημί** ABGS,ABS, Clima, κεντρ. κλειδ., ηλ. παράθ., υδρ. τιμ. ηλ.καθρ και CD.
16. **TOYOTA YARIS 1000cc ,μοντ. 2000, ασημί.** ABGS, Clima, κεντρ. κλειδ., ηλ. παράθ., υδρ. τιμ. και CD.
17. **LAND ROVER 1800cc, μοντ. 2001, πράσινο.** ABS, ABGS, A/C, κεντρ. κλειδ., ηλ. παράθ., υδρ. τιμόνι, . ηλ.καθρ, ζάντες αλουμινίου και CD.
18. **ALFA ROMEO 147 DISTINCTIVE 2000cc, μοντ.2003, ασημί.** ABGS, ABS, A/C, κεντρ. κλειδ., ηλ. παράθ., υδρ. τιμόνι,ζάντες αλουμινίου και CD.
19. **ALFA ROMEO 156 1600cc, μοντ.2002, μαύρο.** ABGS, ABS, Clima, κεντρ. κλειδ., ηλ. παράθ., υδρ. τιμόνι, δερμ.σαλόνι, ηλιοροφή, ζάντες αλουμινίου και CD.
20. **RENAULT MEGANE 1400cc, μοντ.2004, μπλε.** ABGS , ABS, A/C κεντρ. κλειδ., ηλ. παράθ., υδρ. τιμόνι, ζάντ. αλουμ. και CD.
21. **RENAULT MEGANE 1600cc, μοντ.2001, ασημί.** ABGS , ABS, A/C κεντρ. κλειδ., ηλ. παράθ., υδρ. τιμόνι,ηλ.καθρ.,δερμ. Σαλόνι, ξύλινη επενδυση, ζάντ. αλουμ. και CD.
22. **RENAULT CLIO 1200cc, μοντ.2000, ασημί.** ABGS , A/C κεντρ. κλειδ., ηλ. παράθ., υδρ. τιμόνι και CD.
23. **RENAULT TWINGO 1200cc, μοντ.1997, ασημί.** A/C, κεντρ. κλειδ., ηλ. παράθ., υδρ. τιμόνι και CD.
24. **OPEL ASTRA SPORT 3Dr 1400cc,μοντ.2001,ασημί.** ABS, ABGS, A/C, κεντρ. κλειδ., ηλ. παράθ., υδρ. τιμόνι,ζάντες αλουμινίου και CD.
25. **OPEL ASTRA 1400cc,μοντ.1999,ασημί.** ABS, ABGS, A/C, κεντρ. κλειδ., ηλ. παράθ., υδρ. τιμόνι και CD.
26. **FIAT COUPE 1800cc, μοντ.1998, ασημί.** ABS, ABGS, A/C, κεντρ. κλειδ., ηλ. παράθ., υδρ. τιμόνι,ζάντες αλουμινίου και CD.
27. **FIAT STILO 1200cc , μοντ. 2002, ανθρακί.** ABS, ABGS, Klima, Κεντρ. κλειδ., ηλ. παράθ., υδρ. τιμόνι, ηλ. καθρ , ζάντες αλουμ. και CD.
28. **SEAT CORDOBA 1400cc, μοντ.2002, μαύρο.** ABS ,ABG, A/C, υδρ. τιμόνι, κεντρ. κλειδ., ηλ. παράθ. ,ηλ. καθρ και CD.
29. **DAEWOO LANOS EXTREME 1300cc,μοντ.2000, μαύρο.** A/C, υδρ. τιμόνι, κεντρ. κλειδ., ηλ. παράθ. ζάντες αλουμ., μαρσπιέ και CD.
30. **PEUGEOT 307 1600cc, μοντ.2002, μπορντώ.** ABGS, ABS, A/C, υδρ. τιμόνι, κεντρ. κλειδ., ηλ. παράθ. και CD.
31. **CITROEN XSARA 1400cc, μοντ.1999, χρυσό.** ABGS, A/C, υδρ. τιμόνι, κεντρ. κλειδ., ηλ. παράθ. και CD.
32. **HYUNDAI COUPE 1600cc, μοντ.2000, μαύρο.** ABGS, ABS, A/C, υδρ. τιμόνι, κεντρ. κλειδ., ηλ. παράθ.,ηλ.καθρ.,ζάντες αλουμ., σπόιλερ,book service και CD.
33. **KIA SPORTAGE SOFT TOP 2000cc, μοντ. 2001, μαύρο.** A/C, κεντρ. κλειδ., ηλ. παράθ., υδρ. τιμ. ηλ.καθρ.,ζάντες αλουμ.,ξύλινη επένδυση ,δερμάτινο σαλόνι, book service και CD.
34. **NISSAN PRIMERA 1600cc,μοντ.2002,ασημί** ABGS, ABS, Clima, υδρ. τιμόνι, κεντρ. κλειδ., ηλ. παράθ. και CD
35. **NISSAN ALMERA 1500cc,μοντ.2000,μπορντώ.** ABG ,A/C, κεντρ. κλειδ., ηλ. παράθ., υδρ. τιμ. ηλ.καθρ.,ζάντες αλουμ.,αλουμ. επένδυση , book service και CD.

ΣΗΜΕΙΩΣΗ: ΠΑΡΑΔΟΣΗ PORSCHE ΚΑΤΟΠΙΝ ΠΑΡΑΓΓΕΛΙΑΣ ΣΕ 2 ΗΜΕΡΕΣ.

ΑΠΟ 0% ΠΡΟΚΑΤΑΒΟΛΗ
ΕΩΣ 72 ΜΗΝΙΑΙΕΣ ΔΟΣΕΙΣ
ΜΕ ΤΑ ΧΑΜΗΛΟΤΕΡΑ ΕΠΙΤΟΚΙΑ ΤΗΣ ΑΓΟΡΑΣ

ΧΠ1210

Για τρίτη συνεχή συνεδρίαση

Θετικό κλίμα και χθες στο Χ.Α.

Άνοδος του Γενικού Δείκτη σε ποσοστό 0,83%

Σε ανοδική τροχιά, για τρίτη συνεχή συνεδρίαση, κινήθηκε η χρηματιστηριακή αγορά, εν μέσω ανοδικού κλίματος στις ευρωπαϊκές αγορές. Με άνοδο έκλεισε η πλειοψηφία των επιμέρους δεικτών, με εξαίρεση τους δείκτες της Τεχνολογίας, του Πετρελαίου, των Τροφίμων και της Υγείας, με τη μεσαία και μικρή κεφαλαιοποίηση να υπεραποδίδει της υψηλής.

Από τις μετοχές της υψηλής κεφαλαιοποίησης σε νέα υψηλά έτους έκλεισαν οι μετοχές της ΔΕΗ (+1,59%) και της Τιτάν (+4,28%), ενώ με σημαντικά κέρδη έκλεισαν επίσης οι τίτλοι της Γερμανός (+3,56%), του ΟΤΕ (+2,75%), των ΚΑΕ (+1,92%), του ΟΠΑΠ (+1,08%) και της Eurobank (+1,01%). Αντιθέτως με σημαντικές απώλειες 1,80% και 1,32% αντιστοίχως έκλεισαν οι μετοχές της Intracom και της Coca Cola. Από τις μετοχές της μεσαίας κεφαλαιοποίησης υψηλά κέρδη παρουσίασαν οι τίτλοι της Μέτκα (+7,82%), του Αλουμινίου της Ελλάδος (+5,56%) και της Μυτιληναίος (+3,33%).

Ο Γενικός Δείκτης Τιμών έκλεισε στις 4.266,56 μονάδες έναντι 4.231,43 μονάδων της προηγουμένης μέρας, σημειώνοντας άνοδο 35,13 μονάδων ή σε ποσοστό 0,83%.

Ο δείκτης FTSE/ASE 20 έκλεισε στις 2.299,69 μονάδες, με άνοδο σε ποσοστό 0,77%, ενώ ο δείκτης FTSE/ASE 40 έκλεισε στις 4.696,36 μονάδες με άνοδο σε ποσοστό 1,35%. Ο δείκτης FTSE/ASE SMALLCAP 80 έκλεισε στις 824,81 μονάδες, με άνοδο σε ποσοστό 1,36%, ενώ ο δείκτης FTSE 140 έκλεισε στις 5.096,07 μονάδες, με άνοδο σε ποσοστό 0,88%. Ο δείκτης Ftse/Athex International έκλεισε στις 5.967,41 μονάδες, με άνοδο 0,88%.

Από τις 320 μετοχές που διακινήθηκαν στη συνεδρίαση, 164 κινήθηκαν ανοδικά, 106 κινήθηκαν πτωτικά, ενώ η τιμή 50 μετοχών παρέμεινε αμετάβλητη.

Τη μεγαλύτερη ποσοστιαία άνοδο σημείωσαν οι μετοχές των εταιρειών: Paperpack Τσουκαρίδης + 16,96%, Αττι-Κάτ + 9,89%, Μηχανική + 9,40%, Ελ.Βιομ. Ζάχαρης + 7,89%, Μέτκα + 7,82%, Κούμπας Συμμετοχών + 7,76%, ΑΝΕΚ + 7,02%, Centric Πολυμέσα + 6,98%, Ελληνικά Καλώδια + 6,67% και Elbisco Συμμετοχών + 5,88%.

Αντιθέτως τις μεγαλύτερες απώλειες σημείωσαν οι μετοχές των εταιρειών: Forthnet - 8,57%, Ελλατέξ - 8,00%, ΒΙΣ (κο) - 7,46%, Ελεύθερη Τηλεόραση - 7,08%, Ευρωσυμμετοχές - 6,98%, Alsinco - 5,77%, Καραμολέγκος - 5,26%, Τασόγλου - 5,26, Ξυλεμπορία - 4,63% και Βιοσώλ (κο) - 4,55%.

Η αξία των συναλλαγών ανήλθε στα 337,157 εκατ. ευρώ, εκ των οποίων τα 18,333 εκατ. ευρώ αφορούσαν προσυμφωνημένες συναλλαγές με σημαντικότερες τα τέσσερα πακέτα (1.290.000 μετοχές) της Αγροτικής Τράπεζας, στην τιμή των 5,04 ευρώ ανά μετοχή.

Το μεγαλύτερο όγκο συναλλαγών παρουσίασαν οι μετοχές των εταιρειών: ATEbank 2.054,245 τεμάχια, Αττι-κάτ 1.674,961 τεμάχια, Altec 1.584,748 τεμάχια, ΔΕΗ 1.571,829 τεμάχια και Τεχνική Ολυμπιακή 1.468,228 τεμάχια.

Την μεγαλύτερη αξία συναλλαγών σημείωσαν οι μετοχές των εταιρειών: ΔΕΗ 34,371 εκατ. ευρώ, ΟΠΑΠ 25,171 εκατ. ευρώ, ΟΤΕ 25,114 εκατ. ευρώ, Εθνική Τράπεζα 23,277 εκατ. ευρώ και Eurobank 19,308 εκατ. ευρώ.

Η συνολική κεφαλαιοποίηση της αγοράς διαμορφώθηκε στα 146,199 δισ. ευρώ.

Οι επιμέρους δείκτες έκλεισαν ως εξής:

Ασφάλειες:	6.940,25	+3,64%
Βιομηχανικά Προϊόντα και Υπηρεσίες:	6.283,35	+1,06%
Εμπόριο :	5.967,13	+2,77%
Κατασκευές και Υλικά:	6.881,71	+2,50%
Μέσα Ενημέρωσης:	6.074,75	+1,59%
Πετρέλαιο και Αέριο :	5.576,55	-0,16%
Προσωπικά και Οικιακά Προϊόντα:	5.765,18	+0,82%
Πρώτες ύλες :	6.804,40	+2,60%
Ταξίδια και αναψυχή:	5.589,95	+1,02%
Τεχνολογία:	5.843,88	-1,57%
Τηλεπικοινωνίες:	5.198,56	+1,75%
Τράπεζες:	5.952,68	+0,42%
Τρόφιμα και Ποτά:	5.501,41	-0,66%
Υγεία:	8.225,68	-0,39%
Υπηρεσίες Κοινής Ωφέλειας:	5.850,30	+1,63%
Χημικά:	8.354,49	+2,92%
Χρηματοοικονομικές Υπηρεσίες:	7.790,39	+1,57%

Η αύξηση του ΦΠΑ στη Γερμανία

Βαρίδι για τον πληθωρισμό

Θα επηρεάσει τις οικονομίες της ευρωζώνης

Πληθωριστικές πιέσεις σε εθνικό επίπεδο αλλά και στο σύνολο των οικονομιών της ευρωζώνης αναμένεται να προκαλέσει, σύμφωνα με έκθεση της Bundesbank, η προωθούμενη (για το 2007) αύξηση του ΦΠΑ κατά τρεις εκατοστιαίες μονάδες (3%) στη Γερμανία.

Όπως επισημαίνεται σε έκθεση της Bundesbank, «η σχεδιαζόμενη για το 2007 αύξηση κατά 3%, θα προκαλέσει, κατά την πλήρη μετακύλισή της, μια άνοδο των τιμών της τάξης του 1,5%».

Παρότι η Κεντρική Τράπεζα εκτιμά πως δε θα γίνει πλήρης μετακύλιση της επιβάρυνσης στις τιμές εξαιτίας του ΦΠΑ, προβλέπει ωστόσο επιβάρυνση του πληθωρισμού στη Γερμανία, το 2007, κατά 1%.

Αναφορικά με την ευρωζώνη, το επίπεδο τιμών της οποίας τα τελευταία χρόνια έχει ήδη διογκωθεί, εξαιτίας της ανόδου των άμεσων φόρων και των επιβαλλόμενων τιμών, η Bundesbank προβλέπει επιβάρυνση του πληθωρισμού κατά περίπου 0,3%, λόγω της αύξησης του ΦΠΑ στη Γερμανία.

Στις εκτιμήσεις της αναφέρει ότι ο τιμάριθμος των «12» θα κινηθεί και το 2007 υψηλότερα - έστω και οριακά - από το 2,0%, το ανώτατο όριο που έχει θέσει η Ευρωπαϊκή Κεντρική Τράπεζα για τη σταθερότητα των τιμών.

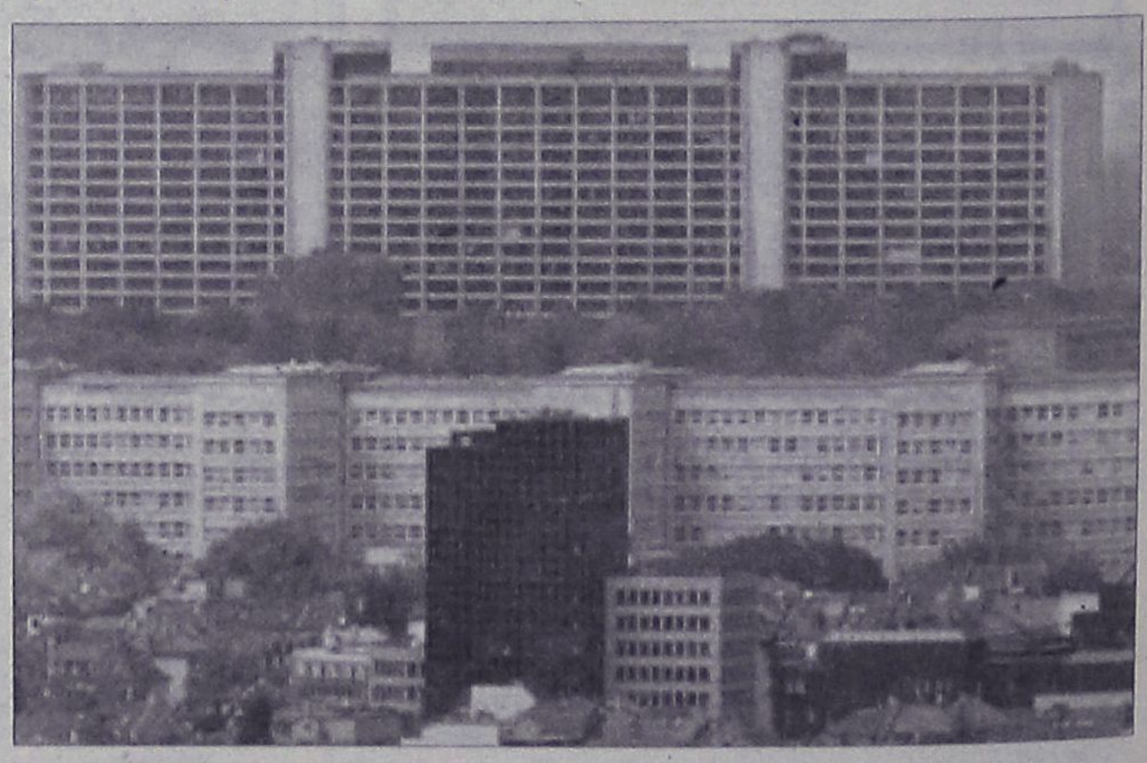

Πληθωριστικές πιέσεις «βλέπει» για το 2007 η Κεντρική Τράπεζα της Γερμανίας Bundesbank

TOP CARS

ΠΡΩΤΟΙ ΣΕ ΕΙΣΑΓΩΓΕΣ ΑΥΤΟΚΙΝΗΤΩΝ ΣΤΑ ΔΩΔΕΚΑΝΗΣΑ

ΕΙΣΑΓΩΓΕΣ ΑΓΟΡΕΣ - ΠΩΛΗΣΕΙΣ - ΑΝΤΑΛΛΑΓΕΣ ΜΕΤΑΧΕΙΡΙΣΜΕΝΩΝ ΑΥΤΟΚΙΝΗΤΩΝ

JEEP

1. PORSCHE CAYENNE S. Μοντ. 11/05, Χρώμα μαύρο
Υδρ. τιμόνι, αερόσακοι οδηγού-συνοδηγού-πλευρικοί, ηλεκτ. παράθυρα, ABS, ηλεκτρ. καθρέπτες, κεντ. κλείδωμα, IMMOBIL, Radio CD, CLIMA, navigation system, park pilot system, Sun-Roof, ανάρτιση, τηλέφωνο, μεταλ. χρώμα, ζαντολάστιχα. Full Extra Εισαγωγής
2. BMW X5, χρώμα Θαλασσί DIESEL
Μοντ. Clima, συναγερμός, κεντ. κλείδωμα-immobil,ηλεκτ. καθρέπτες, ηλεκ. παράθυρα, δερμ. σαλόνι, αερόσακοι οδηγού-συνοδηγού-πλευρικοί, προβ. ομίχλης. Full Extra Εισαγωγής
3. JEEP GRAND CHEROKEE LIMITED
2700 cc., και 3100 cc, μοντ. 2004, ABS, A/C, υδρ. τιμόνι πολλαπλών χρήσεων, αερόσακοι οδηγού-συνοδηγού-πλευρικοί, ηλεκ. παράθυρα, εκθαμπωτικοί ηλεκ. καθρέπτες, κεντ. κλείδωμα-immobil, Radio CD, TV, Sun-roof, navigation system, park pilot system, ζαντολάστιχα, μεταλ. χρώμα, προβ. ομίχλης, δερμ. με μνήμες σαλόνι. Full Extra Εισαγωγής
4. JEEP CHEROKEE «LIMITED EDITION-RANEGADE» DIESEL
2500 cc, μοντ. 2004, χρώμα ασημί και χρυσαφί, υδρ. τιμόνι, ABS, A/C, αερόσακοι οδηγού-συνοδηγού- πλευρικοί, συναγερμός, ηλεκτ. παράθυρα, ηλεκτ. καθρέπτες, κεντ. κλείδωμα-immobil, PIK, Radio-CD, sun-roof, ζαντολάστιχα, μετ. χρώμα, δερμ. σαλόνι. Full Extra Εισαγωγής
5. JEEP WRANGLER HARD-TOP
χρώμα μπλε, 2500 cc 2004 μοντ., ABS, A/C, υδρ. τιμόνι, ηλεκτ. παράθυρα, αερόσακοι οδηγού- συνοδηγού, ηλεκτ. καθρέπτες, κεντ. κλείδωμα-Immobil, ζαντολάστιχα, μεταλ. χρώμα, προβ. ομίχλης. Full Extra Εισαγωγής
6. TOYOTA RAV4
χρώμα πράσινο σκούρο, υδρ. τιμόνι, ABS, A/C, αερόσακοι οδηγού-συνοδηγού-πλευρικοί, ηλεκ. παράθυρα, ηλεκτ. καθρέπτες, κεντ. κλείδωμα-Immobil, PIK, μεταλ. χρώμα, ζαντολάστιχα, προβ. ομίχλης. Full Extra

1. MERCEDES S320 DIESEL
μοντ. 04, 3200 cc, ασημί, αυτόματο-σειριακό,navigation system, parktronic, clima, radio CD, ηλεκτ. καθίσματα με μνήμες και θερμαινόμενα, δερμάτινο σαλόνι, ηλεκτ. καθρέπτες, κεντρ. κλείδωμα, immobil, υδρ. τιμόνι, ABS/ASP, φώτα χενον, sun-roof, μεταλ. χρώμα, προβ. ομίχλης.
Full Extra- Εισαγωγής
2. MERCEDES CLK 200 KOMPRESSOR
χρώμα μπλε σκούρο, 2000 cc.μοντ. 200, υδρ. τιμόνι, δερμ. σαλόνι, ηλεκτ. καθρέπτες, ηλεκτ. κλειδαριές, immobil, clima, radio CD, μεταλ. χρώμα, ζάντες διερούμενες, αυτόματος πιλότος, προβ. ομίχλης, ABS, αερόσακοι οδηγού-συνοδηγού-πλευρικοί. Full Extra
3. MERCEDES CLK 200 KOMPRESSOR
χρώμα μπλε ανοικτό, 2000 cc, μοντ. 2000, υδρ. τιμόνι, δερμ. σαλόνι, ηλεκτ. καθίσματα, ηλεκτ. καθρέπτες, ηλεκτ. κλειδαριές, immobil, clima, αυτ. πιλότος, DVD, radio CD MP3, μεταλ. χρώμα, ζαντολάστιχα, αυτ. πιλότος, φώτα χένον, προβ. ομίχλης, ABS, ESP, αερόσακοι οδηγού-συνοδηγού-πλευρικοί. Full Extra
4. MERCEDES CLK 200 KOMPRESSOR
χρώμα ανθρακί, 2000 cc.μοντ. 2005, υδρ. τιμόνι, ηλεκτ. παράθυρα, ηλεκτ. καθρέπτες, κεντρ. κλείδωμα, immobil, ABS, ESP, συναγερμός, αερόσακοι οδηγού-συνοδηγού-πλευρικοί, δερμ. σαλόνι, εγκατ. τηλεφώνου, radio CD, μεταλ. χρώμα, ζαντολάστιχα. Full Extra
5. MERCEDES SPORT COUPE EVOLUTION
2000 cc, μοντ. χρώμα μαύρο, υδρ. τιμόνι, ηλεκτ. παράθυρα, ηλεκτ. κλειδαριές, immobil, ηλεκτ. καθρέπτες, clima, αερόσακοι οδηγού-συνοδηγού, ABS, radio CD,προβ. ομίχλης, δερμ. σαλόνι, ζαντολάστιχα, sun-roof, αυτόματο-σειριακό, parktronic, ESP, μετ. χρώμα. Full Extra- Εισαγωγής
6. MERCEDES E200
χρώμα ασημί, μοντ. 2004, 1800 cc, υδρ. τιμόνι, ABS, A/C, clima, αερόσακοι οδηγού-συνοδηγού-πλευρικοί, ηλεκτ. παράθυρα, ηλεκτ. καθρέπτες, κεντρ. κλείδωμα-immobil, radio CD, ζαντολάστιχα, προβ. ομίχλης, δερμ. σαλόνι, sun-roof.
Full Extra
7. MERCEDES E200 KOMPRESSOR
χρώμα ασημί, 1998 μοντ., 2000 cc, υδραυλ. τιμόνι, ηλεκτ. παράθυρα, κεντρ. κλείδωμα, immobil, ηλεκτ. καθρέπτες, PIK, Radio CD, ζαντολάστιχα, μεταλ. χρώμα, δερμ. σαλόνι, clima, προβ. ομίχλης, αερόσακοι οδηγού-συνοδηγού. Full Extra
8. MERCEDES E200 KOMPRESSOR
χρώμα μπλε σκούρο, 1800 cc, μοντ. 1997, ABS, clima, ὑδραυλ. τιμόνι, αερόσακοι οδηγού-συνοδηγού, ηλεκτ. παράθυρα, κεντρ. κλείδωμα, immobil, ηλεκτ. καθρέπτες, μεταλ. χρώμα, προβ. ομίχλης. Full Extra
9. BMW 320
χρώμα μπλε ανοικτό, 2000 cc.μοντ. 2000, τιμόνι πολλαπλών χρήσεων, ABS, clima, συναγερμός, ηλεκτ. καθρέπτες, ηλεκτ. παράθυρα, κεντ. κλειδωμα-immobil,αερόσακοι οδηγού-συνοδηγού-πλευρικοί, προβ. ομίχλης, μεταλ. χρώμα, radio CD, sun-roof, ζαντολάστιχα.
Full Extra
10. BMW 320
χρώμα ασημί, 2200 cc, μοντ. 2000, τιμόνι πολλαπλών χρήσεων, ABS, clima,δερμ. σαλόνι, συναγερμός, ηλεκτ. καθρέπτες, ηλεκ. παράθυρα, κεντ. κλειδωμα-immobil, αερόσακοι οδηγού-συνοδηγού-πλευρικοί, προβ. ομίχλης, μεταλ. χρώμα, radio CD, ζαντολάστιχα.
Full Extra
11. BMW 318
χρώμα ασημί και μαύρο, 1900 cc, μοντ. 2000, ABS, υδρ. τιμόνι, αερόσακοι οδηγού-συνοδηγού-πλευρικοί, clima, ηλεκτ. παράθυρα, ηλεκτ. καθρέπτες, κεντ. κλειδωμα-immobil, Radio CD, ζαντολάστιχα, μεταλ. χρώμα, εγκατ. τηλεφώνου, δερμ. σαλόνι, προβ. ομίχλης.
Full Extra Εισαγωγής
12. AUDI A4
χρώμα μπλε, 1800 cc, υδρ. τιμόνι, ηλεκτ. παράθυρα, ABS, ηλεκτρ. καθρέπτες, κεντ. κλειδωμα, IMMOBIL, Radio CD, CLIMA, navigation system, park pilot system, Sun-Roof, ανάρτιση, τηλέφωνο, μεταλ. χρώμα, ζαντολάστιχα. Full Extra Εισαγωγής
2. BMW X5, χρώμα Θαλασσί DIESEL
Μοντ. Clima, συναγερμός, κεντ. κλειδωμα-immobil,ηλεκτ. καθρέπτες, ηλεκ. παράθυρα, δερμ. σαλόνι, αερόσακοι οδηγού-συνοδηγού-πλευρικοί, προβ. ομίχλης. Full Extra Εισαγωγής
3. JEEP GRAND CHEROKEE LIMITED
2700 cc., και 3100 cc, μοντ. 2004, ABS, A/C, υδρ. τιμόνι πολλαπλών χρήσεων, αερόσακοι οδηγού-συνοδηγού-πλευρικοί, ηλεκ. παράθυρα, εκθαμπωτικοί ηλεκ. καθρέπτες, κεντ. κλείδωμα-immobil, Radio CD, TV, Sun-roof, navigation system, park pilot system, ζαντολάστιχα, μεταλ. χρώμα, προβ. ομίχλης, δερμ. με μνήμες σαλόνι. Full Extra Εισαγωγής
4. JEEP CHEROKEE «LIMITED EDITION-RANEGADE» DIESEL
2500 cc, μοντ. 2004, χρώμα ασημί και χρυσαφί, υδρ. τιμόνι, ABS, A/C, αερόσακοι οδηγού-συνοδηγού- πλευρικοί, συναγερμός, ηλεκτ. παράθυρα, ηλεκτ. καθρέπτες, κεντ. κλείδωμα-immobil, PIK, Radio-CD, sun-roof, ζαντολάστιχα, μετ. χρώμα, δερμ. σαλόνι. Full Extra Εισαγωγής
5. JEEP WRANGLER HARD-TOP
χρώμα μπλε, 2500 cc 2004 μοντ., ABS, A/C, υδρ. τιμόνι, ηλεκτ. παράθυρα, αερόσακοι οδηγού- συνοδηγού, ηλεκτ. καθρέπτες, κεντ. κλείδωμα-Immobil, ζαντολάστιχα, μεταλ. χρώμα, προβ. ομίχλης. Full Extra Εισαγωγής
6. TOYOTA RAV4
χρώμα πράσινο σκούρο, υδρ. τιμόνι, ABS, A/C, αερόσακοι οδηγού-συνοδηγού-πλευρικοί, ηλεκ. παράθυρα, ηλεκτ. καθρέπτες, κεντ. κλείδωμα-Immobil, PIK, μεταλ. χρώμα, ζαντολάστιχα, προβ. ομίχλης. Full Extra

ΕΠΑΓΓΕΛΜΑΤΙΚΑ

1. MERCEDES 108 CDi VITO DIESEL
Υδρ. τιμόνι, ABC, αερόσακοι - οδηγού - συνοδηγού, ABS, μεταλ. χρώμα, κεντρ. κλείδωμα. Εισαγωγής
2. MERCEDES 110 VITO CDi DIESEL
Υδρ. τιμόνι, A/C, αερόσακοι - οδηγού - συνοδηγού, ABS, μεταλ. χρώμα, κεντρ. κλείδωμα. Εισαγωγής
3. MERCEDES 110 VITO DIESEL
Υδρ. τιμόνι, A/C, αερόσακοι - οδηγού - συνοδηγού, ABS, μεταλ. χρώμα, κεντρ. κλείδωμα.
4. MERCEDES 313 SPRIDER
Υδρ. τιμόνι, A/C, αερόσακοι - οδηγού - συνοδηγού, ABS, μεταλ. χρώμα, κεντρ. κλείδωμα. Εισαγωγής
5. OPEL COMBO DIESEL
ABS, αερόσακοι - οδηγού - συνοδηγού, ηλεκ. παράθυρα, ηλεκτ. καθρέπτες, κεντ. κλείδωμα, μεταλ. χρώμα
6. S- FIAT DOBLO
Υδρ. τιμόνι, ηλεκτ. παράθυρα, ηλεκτ. κλειδαριές, ηλεκτ. καθρέπτες, αερόσακοι - οδηγού, συνοδηγού, A/C, immobil, ραδιόφωνο. Εισαγωγής.
7. MITSUBISHI L 200 ΧΡΩΜΑ ΜΠΛΕ TURBO DIESEL 4X4 2500CC
ABS, clima, αερόσακοι - οδηγού - συνοδηγού, ηλεκτ. παράθυρα, ηλεκτ. καθρέπτες, κεντ. κλείδωμα, immobil, ηχοσύστημα, ζαντολάστιχα, προβ. ομίχλης, hard top.
Full Extra. Εισαγωγής.
8. MITSUBISHI L 200 ΧΡΩΜΑ ΠΡΑΣΙΝΟ TURBO DIESEL 4X4 2500CC
ABS, clima, αερόσακοι οδηγού - συνοδηγού, ηλεκτ. παράθυρα, ηλεκτ. καθρέπτες, κεντ. κλείδωμα, immobil, ηχοσύστημα, ζαντολάστιχα, προβ. ομίχλης, hard top.
Full Extra. Εισαγωγής.
9. RENAULT TWINGO
χρώμα πράσινο ανοικτό1200cc μοντ. 200 A/C, αερόσακοι - οδηγού - συνοδηγού, ηλεκτ. παράθυρα, ηλεκτ. κλειδαριές, ηλεκτ. καθρέπτες.
10. OPEL CORSA
χρώμα λευκό, υδρ. τιμόνι, A/C, κεντ. κλειδωμα, μεταλ. χρώμα, αερόσακοι - οδηγού - συνοδηγού, ηλεκτ. παράθυρα, ηλεκτ. καθρέπτες.
11. OPEL ZAFIRA ΧΡΩΜΑ ΛΕΥΚΟ 1600CC 16V
Υδρ. τιμόνι, clima, αερόσακοι - οδηγού - συνοδηγού, ηλεκτ. παράθυρα, ηλεκτ. καθρέπτες, κεντ. κλείδωμα, immobil, προβ. ομίχλης, μετ. χρώμα, ζαντολάστιχα. Full Extra
12. SMART PASSION 600C.C.
χρώμα μαύρο, πανοραμική οροφή, υδρ. τιμόνι, ηλεκτ. παράθυρα, A/C, ηλεκτρικές κλειδαριές - immobil αερόσακοι οδηγού - συνοδηγού, ABS, RADIO CD, προβ. ομίχλης, συναγερμός, ερμ. σαλόνι, αυτόματο - σειριακό, ζαντολάστιχα, μεταλλ. χρώμα. Full Extra εισαγωγής.
13. VOLVO S 60
Χρώμα ασημί, 2000C.C. 2001 Μοντ. Υδρ. τιμόνι, ηλεκτ. παράθυρα, κεντ. κλείδωμα, immobil, ηλεκτ. καθρέπτες, clima, αερόσακοι - οδηγού - συνοδηγού, ABS, ηχοσύστημα, προβ. ομίχλης, συναγερμός, δερμ. σαλόνι, ξύλ. επένδυση, ζαντολάστιχα, μετ. χρώμα, Sun - Roof. Full Extra.
14. FORD FOCUS 1600C.C.
Χρώμα μπλε σκούρο, αερόσακοι - οδηγού - συνοδηγού, A/C, ABS, υδρ. τιμόνι, δερμ. σαλόνι, ζαντολάστιχα, RADIO CD, προβ. ομίχλης, κεντ. κλείδωμα. Full Extra.
15. RENAULT MEGANE
χρώμα άσπρο 1400 cc, ABS, υδρ. τιμόνι, ηλεκτρικά παράθυρα, A/C, ηλεκτρ. καθρέπτες, κεντ. κλείδωμα, αερόσακοι - οδηγού - συνοδηγού, προβ. ομίχλης, μετ. χρώμα, ζαντολάστιχα.
16. SEAT IBIZA 1400CC MONT.
χρώμα θαλασσί, ABS, Clima, συναγερμό, υδρ. τιμόνι, αερόσακος - οδηγού - συνοδηγού - πλευρικοί, ηλεκτ. παράθυρα, ηλεκτ. καθρέπτες, κεντ. κλείδωμα, immobil Radio, μετ. χρώμα, προβ. ομίχλης. Full Extra.
17. DAIHATSU SIRION
Υδρ. τιμόνι, ABS, ηλεκτ. παράθυρα, ηλεκτ. καθρέπτες, κεντ. κλείδωμα, μετ. χρώμα, πρ. ομίχλης.
18. BMW 316
χρώμα μπλε, 1600 cc, ABS, Clima, υδρ. τιμόνι, αερόσακοι οδηγού - συνοδηγού, ηλεκτ. παράθυρα, ηλεκτ. καθρέπτες, κεντ. κλείδωμα, immobil, Radio CD, ζαντολάστιχα, προβ. ομίχλης, δερμ. σαλόνι. Full Extra.
19. HUNDAI COUPE
χρώμα μαύρο, Μοντ. 2000 1600cc, ABS, A/C, υδρ. τιμόνι, αερόσακοι - οδηγού - συνοδηγού, ηλεκτ. παράθυρα, ηλεκτ. καθρέπτες, κεντ. κλείδωμα, immobil, μετ. χρώμα, ζαντολάστιχα, δερμ. σαλόνι. Full Extra.
20. HUNDAI LANTRA
χρώμα κόκκινο μοντ. 2000 1600cc, ABS, A/C, υδρ. τιμόνι, αερόσακοι - οδηγού - συνοδηγού, ηλεκτ. παράθυρα, ηλεκτ. καθρέπτες, κεντ. κλείδωμα, immobil, μετ. χρώμα. Full Extra.
21. NISSAN ALMERA TINO
μοντ. 2000 1600cc, υδρ. τιμόνι, ABS, A/C, αερόσακοι - οδηγου - συνοδηγού, ηλεκτ. παράθυρα, ηλεκτ. καθρέπτες, κεντ. κλείδωμα, immobil.
22. SMART ΧΡΩΜΑ ΚΟΚΚΙΝΟ
Μοντ. 2000 1600cc, ABS, A/C, υδρ. τιμόνι, ηλ. παράθυρα, κεντ. κλείδωμα, immobil, RADIO CD, ζαντολάστιχα, προβ. ομίχλης, μετ. χρώμα. Full Extra.

✓ Ενα χρόνο γραπτή εγγύηση
✓ Από 0-72 δόσεις
1. Αγοράζουμε το αυτοκίνητό σας
2. Το ανταλλάσσουμε με ο,τιδήποτε μοντέλο της αρεσκείας σας
3. Αναλαμβάνουμε την πώληση του αυτοκινήτου σας χωρίς καμιά επιβάρυνση

• Νέα Διεύθυνση. Έκθεση: Λεωφ. Ηρακλειδών 379, Ιαλυσός
τηλ. (22410)96889, FAX: 22410 96089 κιν. 6972424403

ΧΠ2457

Τα είπαν Κώστας Καραμανλής και Ταγίπ Ερντογάν

Σε θερμό κλίμα η συνάντηση

Παρέμβαση του πρωθυπουργού στη Διαβαλκανική

Πενήντα λεπτά της ώρας - αντί 15 λεπτά που είχε αρχικώς προγραμματιστεί- διήρκεσε η συνάντηση του πρωθυπουργού Κώστα Καραμανλή με τον Τούρκο ομόλογό του Ρετζέπ Ταγίπ Ερντογάν, παρουσία της υπουργού Εξωτερικών Ντόρας Μπακογιάννη. Μετά το τέλος της δεν έγιναν δηλώσεις.

Παρουσία των τηλεοπτικών συνεργείων και των δημοσιογράφων, ο κ. Καραμανλής και η κυρία Μπακογιάννη αντάλλαξαν θερμή χειραψία με τον Τούρκο πρωθυπουργό.

Νωρίτερα, στην παρέμβασή του στη συνάντηση αρχηγών κρατών και κυβερνήσεων της Διαβαλκανικής, ο κ. Καραμανλής τόνισε ότι «με δύο υπό ένταξη χώρες, τρεις υποψήφιες, μία που έχει συνάψει συμφωνία σύνδεσης και δύο που βρίσκονται σε διαπραγματεύσεις για τη σύναψη τέτοιας συμφωνίας, οι σχέσεις με την Ευρωπαϊκή Ένωση έχουν προοδεύσει».

Στη δική του παρέμβαση, ο κ. Ερντογάν, διαβεβαίωσε ότι η τουρκική κυβέρνηση είναι αποφασισμένη να συνεχίσει τις μεταρρυθμίσεις με στόχο την ένταξη της χώρας στην ΕΕ. Υποστήριξε δε ότι μια δίκαιη και βιώσιμη διαδικασία διαπραγμάτευσης είναι όρος για την επίτευξη του κοινού στόχου.



Από τη συνάντηση των κ.κ. Καραμανλή και Ερντογάν

ΠΑΡΕΜΒΑΣΗ ΚΑΡΑΜΑΝΛΗ

Στα βήματα προόδου που συντελέστηκαν στην περιοχή της ΝΑ Ευρώπης, η οποία δεν είναι πλέον ένα περιβάλλον καχυποψίας και πολέμων, αναφέρθηκε ο πρωθυπουργός Κ.Καραμανλής μιλώντας την Πέμπτη στη συνάντηση αρχηγών κρατών και κυβερνήσεων της Διαβαλκανικής Συνδιάσκεψης, που πραγματοποιείται στη Θεσσαλονίκη.

Ο πρωθυπουργός επανέλαβε ότι η Ελλάδα υποστηρίζει πλήρως την ευρωπαϊκή προοπτική των χωρών της περιοχής, αν και πρέπει να εφαρμόζονται όλες οι αρχές και αξίες που έχουν τεθεί από την ΕΕ.

Αναφέρθηκε στις συμφωνίες που υπογράφηκαν στους τομείς του εμπορίου, των μεταφορών και της ενέργειας, ενώ επισήμανε ότι πρέπει να γίνουν περισσότερες προσπάθειες για την πάταξη του οργανωμένου εγκλήματος και της διαφθοράς.

Ακόμη, είπε ότι η ελληνική προεδρία διαβίβασε στον εκπρόσωπο της ΕΕ το κείμενο «Μια αποτίμηση των προοπτικών της Ατζέντας της Θεσσαλονίκης σε σχέση με την ευρωπαϊκή ενσωμάτωση των Δ. Βαλκανίων» ως προς το τι πρέπει να γίνει αναφορικά με την εφαρμογή της Ατζέντας της Θεσσαλονίκης.

Επίσης, ζήτησε η Διαδικασία Συνεργασίας να αποκτήσει μορφή θεσμικής βάσης, για να διασφαλίζεται η συνέχεια των εργασιών.

ΓΙΑ ΤΟ ΚΟΣΟΒΟ

Αναφερόμενος στη διαπραγματευτική διαδικασία για το μελλοντικό καθεστώς του Κοσσόβου ανέφερε ότι η ελληνική προεδρία δεν φείσθηκε προσπαθειών για την εξεύρεση μιας αμοιβαίως αποδεκτής λύσης από όλα τα εμπλεκόμενα μέρη για το μέλλον ενός πολυεθνικού και πολύ-πολιτισμικού Κοσόβου.

«Οποιαδήποτε λύση πρέπει να είναι το αποτέλεσμα διαπραγματεύσεων, στην οποία θα καταλήξουμε με ειρηνικά μέσα, αποκλείοντας κάθε μορφή βίας, με σεβασμό στο απαραβίαστο των συνόρων και η οποία θα συμβάλλει στη σταθερότητα και την ασφάλεια στην περιοχή. Είναι, επίσης, πεποίθησή μας ότι οποιαδήποτε ρύθμιση πρέπει να συμβαδίζει πλήρως με τα ευρωπαϊκά κριτήρια και τις αξίες που όλοι μοιραζόμαστε» συμπλήρωσε.

Τέλος, εξέφρασε την ολόθερμη υποστήριξη της Ελλάδας στις προσπάθειες του ειδικού απεσταλμένου του ΓΓ του ΟΗΕ για τις διαπραγματεύσεις για το καθεστώς του Κοσόβου, Μάρτι Αχτισάαρι.

Χθες στην Αθήνα

Ξεκίνησε το Κοινωνικό Φόρουμ

Το παρακολουθούν 30.000 άτομα απ' όλο τον κόσμο

Στην Αθήνα χιλιάδες πολίτες, διανοούμενοι, συνδικαλιστές και ακτιβιστές για το 4ο Ευρωπαϊκό Κοινωνικό Φόρουμ. Η αυλαία άνοιξε χθες στις εγκαταστάσεις του πρώην δυτικού αεροδρομίου με βασικό σύνθημα: «Για να αλλάξουμε τον κόσμο».

Στις εργασίες του Φόρουμ περιλαμβάνονται τα σεμινάρια των ελληνικών συνδικάτων από κοινού με τις μαζικότερες παγκόσμιες συνδικαλιστικές οργανώσεις και με ευρύτερη θεματολογία από την «απάντηση των ευρωπαϊκών συνδικάτων στο νέο κοινωνικό μοντέλο» μέχρι «οι δημόσιες υπηρεσίες στη δίνη του νεοφιλελευθερισμού».

Επίσης, τα σεμινάρια για το αντιπολεμικό κίνημα, για τις εργασιακές σχέσεις, τις ιδιωτικοποιήσεις, την καταστολή και τον κοινωνικό αποκλεισμό των οικονομικών και των πολιτικών προσφυγών, τον Παγκόσμιο Οργανισμό Εμπορίου κ.ά.



Επιπλέον, το Σάββατο 6 Μαΐου στις 3 το απόγευμα θα γίνει διαδήλωση στο Πεδίον του Αρεως. Παράλληλα με τις εργασίες του Φόρουμ έχουν προγραμματιστεί και μια σειρά από παράλληλες εκδηλώσεις, όπως συναυλίες και εκθέσεις ζωγραφικής.

Σύμφωνα με τους διοργανωτές, τις εκδηλώσεις θα παρακολουθήσουν 30 χιλιάδες άνθρωποι από χώρες της Ευρώπης, της Ασίας, της Αμερικής, της Λατινικής Αμερικής και της Αφρικής.

GM AUTO Special
ΕΙΣΑΓΩΓΕΣ - ΕΜΠΟΡΙΑ - ΑΝΤΑΛΛΑΓΕΣ ΑΥΤΟΚΙΝΗΤΩΝ & ΑΞΕΣΟΥΑΡ

ΓΙΩΡΓΟΣ Π. ΜΥΡΙΑΛΛΑΚΗΣ
Λεωφόρος Ηρακλειδών (δίπλα ταβέρνα "Αντώνης") Ιαλυσός
τηλ. 2241096692 κιν. 6945991030, fax 2241096632
email: info@gmautospecial.gr
site: www.gmautospecial.gr

ΕΙΣΑΓΩΓΕΣ - ΠΩΛΗΣΕΙΣ - ΑΝΤΑΛΛΑΓΕΣ ΜΕΤΑΧΕΙΡΙΣΜΕΝΩΝ ΑΥΤΟΚΙΝΗΤΩΝ

- **MERCEDES C180 ELEGANCE** μοντέλο 2003, 1.800 cc, αυτόματο-σειριακό μαύρο μεταλλικό, δερμάτινο σαλόνι μπεζ, τηλέφωνο, klima, ζαντολάστιχα full extra. **ΕΙΣΑΓΩΓΗ ΓΕΡΜΑΝΙΑ**
- **MERCEDES CLK 200 Coupe**, μεταλλικό ασημί, kompressor, 2000 cc, δερμάτινο σαλόνι, ηλεκτροθερμινόμενα καθίσματα, ABS, ESP, RCD, προβ. ομίχλης, XENON φώτα, τηλέφωνα, ζαντολάστιχα 17", full full extra και ηλεκτρική οροφή, κατάσταση άριστη.
- **BMW 318 GI Coupe**, μοντέλο 2002, μεταλλικό μπλε, KLIMA, FULL EXTRA. Δερμάτινο σαλόνι, χρώμα πάγου, ζάντες 17', λάστιχα καινούργια, τιμόνι πολλαπλών χρήσεων, ABS, αερόσακοι, τηλεχειρισμός κλειδαριών, ΕΙΣΑΓΩΓΗΣ!!
- **FORD FOCUS 1,8 TDDi** turbo Diesel Kombi (κάραβαν), 90 HP, μεταλ. silver, air condition, υδραυλ. τιμόνι, RCD, ABS, ζάντες αλουμινίου, σκάρες, κοτσαδόρος. **ΕΙΣΑΓΩΓΗ ΓΕΡΜΑΝΙΑ**
- **MERCEDES C220 CDI TURBO** (πετρέλαιο) Kompressor μοντέλο 2001-02, μαύρο μεταλλικό, ηλεκτρική ηλιοροφή, klima, τηλέφωνο full super extra... **ΕΙΣΑΓΩΓΗ ΓΕΡΜΑΝΙΑ**
- **MERCEDES C 200 K Sportcoupe Evolution** μοντέλο 2002, οροφή PANORAMA γυάλινη, αυτόματο, aircon, ABS, ESP, ζάντες αλουμινίου, Parktronic. **ΕΙΣΑΓΩΓΗ ΓΕΡΜΑΝΙΑ.**
- **SMART PASSION** μοντέλο 2002, γυάλινη οροφή, ABS, A/C, υδραυλικό τιμόνι, αερόσακοι, ηλεκτρ. κλείδωμα και παράθυρα, ζάντες αλουμινίου, immobilizer, χρώμα μαύρο μπλε ή μπλε ανοιχτό, αυτόματο, σειριακό. **ΕΙΣΑΓΩΓΗ ΓΕΡΜΑΝΙΑ.**
- **MERCEDES E190**, μεταλλικό χρώμα μπλε, full extra, ζάντες, RCD, ηλεκτρ. παράθυρα, δερμάτινο σαλόνι μαύρο, ντεκόρ ανοξείδωτο.
- **JEEP HONDA** τύπος HRV 1600 cc ???? 125 PS, 5πορτο, ζαντολάστιχα καινούργια, μοντέλο 2003, χρώμα χρυσαφί μεταλλικό, RCD, κατάσταση άριστη.
- **JEEP WANGLER LIMITED**, μαύρο μεταλλικό, δέρμα σαλόνι μπεζ, MP3 ηχοσύστημα, PIONER, ζάντες αλουμινίου, καινούργια λάστιχα.
- **JEEP CHEROKEE** 3.7 μοντέλο 2002, πράσινο λαδί μεταλλικό, 21.000 χλμ. με πολλά extra σε άριστη κατάσταση. ΕΥΚΑΙΡΙΑ!!!
- **JEEP CHEROKEE** 2.500 cc diesel, μαύρο χρώμα, μοντέλο 2002, κατάσταση άριστη!
- **JEEP LADA NIVA SAFARI** μοντέλο 96-97, air condition, ηλεκτρικά παράθυρα, κοτσαδόρο, σχάρα, σκαλιέρες μπαριέρα, καθίσματα sport bucket, ζαντολάστιχα
- **BMW Z3 CABRIO** 1,9 lit (1900cc) χρώμα κόκκινο, μοντέλο 2000, δερμάτινο σαλόνι μαύρο, ζάντες, RCD, ηλεκτρική οροφή τέντα μαύρη. ΚΑΤΑΣΤΑΣΗ ΑΡΙΣΤΗ
- **HONDA S2000** cabrio, ασημί μεταλλικό, 242PS, δερμάτινο σαλόνι, A/C, κόκκινο, ηχοσύστημα, ζαντολάστιχα αλουμινίου, χιλιόμετρα 38.000 μόνο.
- **ALFA ROMEO 156**, μοντέλο 2002, ΑΡΙΣΤΗ ΚΑΤΑΣΤΑΣΗ!!! Silver μεταλλικό, A/C, ζαντολάστιχα καινούργια, ηχοσύστημα, full extra. ΕΥΚΑΙΡΙΑ!!!
- **FIAT PUNTO** 1300 cc μοντέλο 2001
- **VW POLO** 1400 cc, 4πορτο, χρώματος ανθρακί μεταλλικό, ζαντολάστιχα, υδραυλικό τιμόνι, ηλεκτρικό κλείδωμα, ηλκετρ. τζάμια, ραδιοκασετόφωνο
- **VW GOLF** μοντέλο 2000, 1600 cc, 4πορτο, μεταλλικό χρώμα ασημί, ζαντολάστιχα, ηλεκτρικό κλείδωμα και παράθυρα, συναγερμό, ραδιοκασετόφωνο
- **NISSAN MICRA**, μοντέλο 2004, 1.200 cc, πράσινο μεταλλικό, A/C, RCD, υδρ. τιμ.
- **RENAULT MEGANE CABRIO**, μοντέλο 2000, 1.400 cc, ασημί μεταλλ., ηλεκτρ. οροφή, ζαντολάστιχα, FULL EXTRA.
- **OPEL CORSA**, μοντέλο 2000, λευκό, 1.000 cc, τεμάχια 2.
- **RENAULT TUIGO**, μοντέλο 1998, 1.200 cc, γαλάζιο
- **NISSAN MICRA** μοντέλο 98, χρώματος μπλε, ραδιοκ/νο
- **FIAT PANDA** μοντέλο 2004, full extra, με air condition, ηλεκτρ. κλειδαριές, τζάμια, ηλεκτρ. τιμόνι, city, κατάσταση άριστη, χρώματα, κόκκινο-μπλε-άσπρο-κίτρινο.
- **NISSAN ALMERA CHALLENGE** 1500 cc Sportpacket (χούφτες SPARCO), 16'' ζάντες MOMO, RCD, SPORT εξάτμιση, μοντέλο 2002., μπλε μεταλλικό.
- **BMW 316 Coupe** μεταλλικό μαύρο, LOOK M3, δερμάτινο σαλόνι, μπεζ χρώμα, spoiler, aircondition, RCD, ηλκετρ. παράθυρα-κλειδαριές-καθρέπτες, προβολείς ομίχλης, ζάντες BBC 17", κατάσταση άριστη.
- **JEEP TOYOTA RAV 4**, μολυβί μεταλλικό, RCD SONY, 10 CD ενισχυτή, ζαντολάστιχα, μπάρες μπροστά - πλάι, σχάρα οροφής, συναγερμός, προβολείς ομίχλης.

ΕΠΑΓΓΕΛΜΑΤΙΚΑ

- **ΗΜΙΦΟΡΤΗΓΟ NISSAN** με καρότσα, λευκό χρώμα, RCD, 2400 cc, Diesel, κατάσταση άριστη, μοντέλο 1999, άδεια αγροτικού
- **ΚΛΟΥΒΑΚΙ NISSAN VANNETE** κυβικά 2.300 Diesel, 75 PS, μοντέλο 2001-2, airbag, ραδιοκασ/νο, βάρος μικτό 2,5 km
- **ΚΛΟΥΒΑ MERCEDES BENZ 313 SPRIDER** μοντέλο 2002 υπερυψωμένο, χώρος φόρτωσης 3,30 mmX1,55X1,90 mm ηλεκτρικές κλειδαριές, RCD, ταχυγράφος. ΕΙΣΑΓΩΓΗ ΓΕΡΜΑΝΙΑΣ.
- **ΚΛΟΥΒΑ TOYOTA HIAGE**, λευκή, μακρύ σασί 2,80 m, ωφέλιμο πίσω, 2.400 cc, Diesel, ΕΙΣΑΓΩΓΗ ΓΕΡΜΑΝΙΑΣ.
- **ΚΛΟΥΒΑ VW LT35' DIESEL 2500cc**, λευκή, με μακρύ σασί και χώρο φόρτωσης πίσω καθαρό 3,30 με έτοιμη ξύλινη εργαλειοθήκη 3X1,60 cm ΕΙΣΑΓΩΓΗΣ ΓΕΡΜΑΝΙΑΣ
- **ΚΛΟΥΒΑ MERCEDES VITO** 108 DIESEL, λευκή, imobilizer αντικλεπτικό σύστημα, μοντέλο 2000, 2.500 cc με ραδιοκασετόφωνο, ρολόι κ.ά. ΕΙΣΑΓΩΓΗΣ ΓΕΡΜΑΝΙΑΣ
- **ΚΛΟΥΒΑ MITSUBISHI**, DIESEL, χρώματος μπορντώ, L400, εισαγωγή Γερμανία, κατάσταση ΑΡΙΣΤΗ, διπλές εστρώμενες πόρτες δεξιά και αριστερά.ΕΙΣΑΓΩΓΗΣ ΓΕΡΜΑΝΙΑΣ
- **ΚΛΟΥΒΑ MITSUBISHI**, μακρύ σασί, 2.500 cc DIESEL με σχάρα. ΕΙΣΑΓΩΓΗ ΓΕΡΜΑΝΙΑΣ
- **MERCEDES 312** diesel, ψυγείο κρεάτων με τσιγκέλια κομπλέ, λευκού χρώματος, ψύξη μέχρι 2°C
- **MERCEDES 216 CDI**, Turbodiesel, 156 PS, 2.800 cc, χρώμα λευκό, μοντέλο 2001
- **ΠΩΛΟΥΝΤΑΙ TRAILER** ΜΕΤΑΦΟΡΑΣ ΕΜΠΟΡΕΥΜΑΤΩΝ ΚΑΙ ΑΝΤΙΚΕΙΜΕΝΩΝ ΔΙΑΦΟΡΩΝ ΔΙΑΣΤΑΣΕΩΝ, ΕΙΣΑΓΩΓΗΣ ΑΓΓΛΙΑΣ, ΚΑΙΝΟΥΡΓΙΑ

Ολα ετοιμοπαράδοτα. Σε καταπληκτική κατάσταση

✓ Οι επιλογές των αυτοκινήτων μας εγγυώνται την ποιότητα και την σιγουριά.
✓ Επισκεφθείτε μας πριν αποφασίσετε
✓ Αναλαμβάνουμε την χρηματοδότηση σας με τα χαμηλότερα επιτόκια.
✓ Θα χαρούμε να σας ξεναγήσουμε

Από 0% προκαταβολή έως 72 μιιν. δόσεις
AE264

Μεταξύ ΗΠΑ και Γερμανίας για την κρίση στο Ιράν

Δημιουργία κοινού μετώπου

Το εξήγγειλαν Μπους και Μέρκελ μετά τη συνάντησή τους

Έκκληση για κοινό μέτωπο στις προσπάθειες να διακοπεί το πυρηνικό πρόγραμμα του Ιράν απηύθυναν ο Αμερικανός πρόεδρος Τζορτζ Μπους και η Γερμανίδα καγκελάριος Ανγκελα Μέρκελ έπειτα από τη συνάντησή τους στον Λευκό Οίκο την Τετάρτη.

«Συζητήσαμε πολύ ώρα για το Ιράν. Εξάλλου, είμαστε σύμμαχοι στην προσπάθεια να μην αναπτύξει πυρηνικά όπλα η Τεχεράνη. Θα συνεχίσουμε να συνεργαζόμαστε με τους συμμάχους μας, για να πετύχουμε μια διπλωματική λύση στο θέμα» δήλωσε ο Αμερικανός πρόεδρος αμέσως μετά τη συνάντηση.


Από τη συνάντηση Μπους και Μέρκελ στον Λευκό Οίκο

Από την πλευρά της, η Γερμανίδα καγκελάριος ανέφερε ότι είναι πολύ σημαντικό «να κερδίσουμε όσους περισσότερους συμμάχους είναι δυνατόν».

Σε ερώτηση τι είδους κυρώσεις θα έβλεπε να επιβάλλονται στο Ιράν σε περίπτωση μη συμμόρφωσης, ο Τζορτζ Μπους απάντησε: «Αυτή είναι μια ερώτηση που οι σύμμαχοι συζητούν ιδιαιτέρως». Η Μέρκελ ανέφερε: «Για να κινηθεί η διπλωματική διαδικασία επιτυχώς, πρέπει να προχωρούμε βήμα-βήμα».

Ο Τζορτζ Μπους ακόμη ανακοίνωσε, αν και ο Λευκός Οίκος δεν ήταν ακόμη έτοιμος να το κάνει, ότι τον Ιούλιο θα κάνει μια στάση στη Γερμανία ταξιδεύοντας για τη Ρωσία για τη διάσκεψη των οκτώ ισχυρότερων κρατών του πλανήτη. «Επρεπε να το ανακοινώσω;» αναρωτήθηκε ο Μπους την ώρα που μιλούσε στους δημοσιογράφους.

Ο Βρετανός πρωθυπουργός Τόνι Μπλερ

Αγωνιά για το μήνυμα της κάλπης

Τοπικές εκλογές χθες στην Βρετανία

Περίπου 23 εκατομμύρια Βρετανοί προσήλθαν στις κάλπες για την ανάδειξη νέων τοπικών συμβουλίων. Η διαδικασία θα μπορούσε να είναι απλώς τυπική αν δεν είχαν προηγηθεί δύο εξαιρετικά δύσκολες εβδομάδες αποκαλύψεων για κορυφαία στελέχη της κυβέρνησης Μπλερ...

Οι κάλπες άνοιξαν στις 9 το πρωί (ώρα Ελλάδας) και θα κλείσουν τα μεσάνυχτα. Οι πολίτες μόνο στην Αγγλία καλούνται να ψηφίσουν για την ανανέωση των συμβουλίων σε 32 περιοχές του Λονδίνου και άλλων μεγάλων πόλεων όπως το Μάντσεστερ, το Λιντς, το Λίβερπουλ και το Μπέρμιγχαμ.


Λεπτομέρεια: στις 6 Μαΐου ο Μπλερ γιορτάζει τα 53α γενέθλιά του

Συνολικά κρίνονται 4.361 θέσεις στα τοπικά συμβούλια από τις οποίες οι Εργατικοί μπορεί να χάσουν τουλάχιστον 200 θέσεις.

Για τον πρωθυπουργό Τόνι Μπλερ, ο οποίος σήμερα γιορτάζει δύο χρόνια από την επανεκλογή του στην πρωθυπουργία και το Σάββατο έχει τα γενέθλιά του, οι εκλογές έχουν ιδιαίτερη πολιτική σημασία.

Σε δεινή θέση ο Γάλλος πρωθυπουργός

Οι δυσκολίες του Ντε Βιλπέν

Αιτία η υπόθεση δυσφήμησης του Νικολά Σαρκοζί

Σε δεινή θέση έχει περιέλθει ο Γάλλος πρωθυπουργός Ντομινίκ Ντε Βιλπέν λόγω της υπόθεσης δυσφήμησης του Νικολά Σαρκοζί, γνωστή πλέον ως σκάνδαλο Clearstream. Ο Τύπος της χώρας μιλά πλέον για τη γαλλική εκδοχή του σκανδάλου Γουότεργκεϊτ.

Η συντηρητική Figaro σημειώνει ότι ο Ντε Βιλπέν έχει περιέλθει «σε κρίσιμη κατάσταση μετά τις νέες αποκαλύψεις» της εφημερίδας Le Monde ότι ο Γάλλος πρωθυπουργός είχε αναθέσει σε στέλεχος των μυστικών υπηρεσιών να προχωρήσει σε έρευνα για τις οικονομικές δραστηριότητες διαφόρων πολιτικών προσωπικοτήτων, μεταξύ αυτών και ο Νικολά Σαρκοζί.

Η Figaro άφησε για πρώτη φορά να εννοηθεί ότι ο Ντε Βιλπέν πρέπει να παραιτηθεί.


Ο Ντε Βιλπέν έχει ξεκαθαρίσει ότι δεν υπάρχει λόγος να παραιτηθεί

Η Liberation μιλά για «συνωμότες στην καρδιά της δημοκρατίας» προσθέτοντας ότι οι Γάλλοι δεν έχουν κανένα λόγο να συνοδεύσουν την ηγεσία του κράτους στη διαδικασία διάλυσης.

αθλητικη ΡΟΔΙΑΚΗ
ΠΑΡΑΣΚΕΥΗ 5 ΜΑΪΟΥ 2006

ΤΕΛΟΣ ΕΠΟΧΗΣ ΓΙΑ ΤΗΝ ΕΠΑΕ ΜΕΤΑ ΤΗΝ ΣΥΝΑΝΤΗΣΗ ΟΡΦΑΝΟΥ-ΚΟΝΤΟΒΑΖΑΙΝΙΤΗ ΣΕΛ. 25

"θέλαμε και κερδίσαμε..."

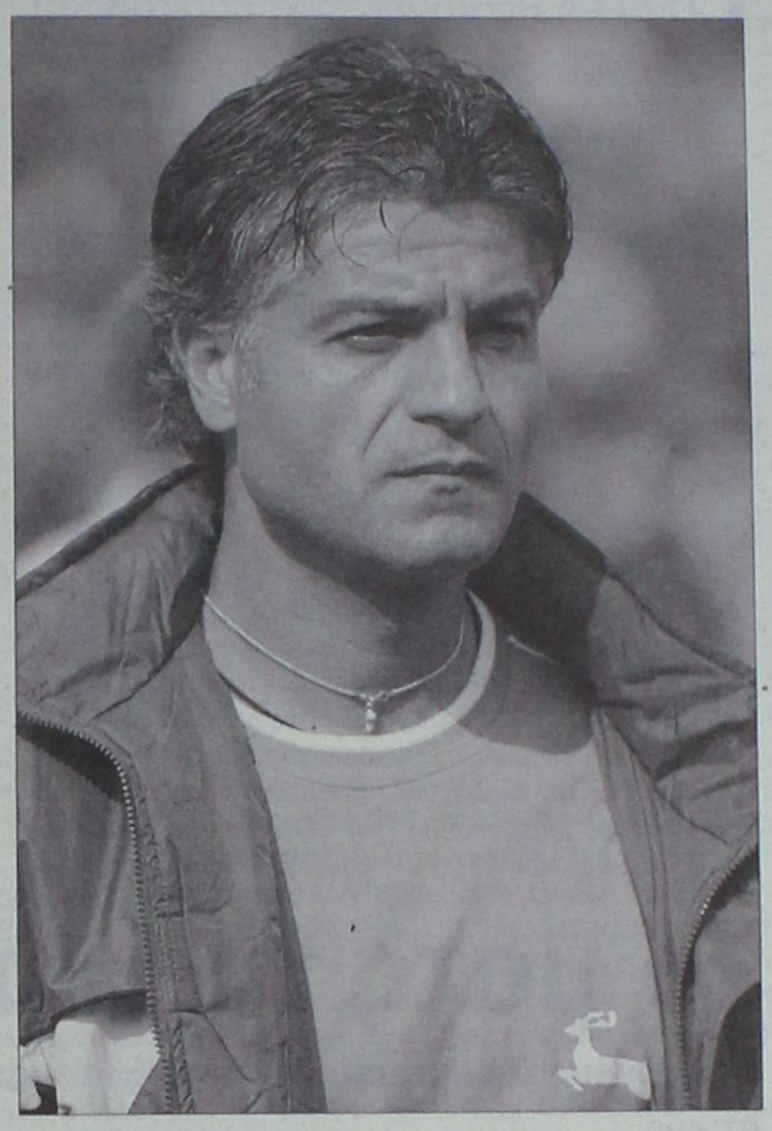

Ικανοποιημένος από την προσπάθεια των παικτών του ο Γιώργος Στράντζαλης

- Ευχαριστημένος από την απόδοση των παικτών του ο Γιώργος Στράντζαλης.
- Στον γιατρό για μικροτραυματισμούς οι Γ. Καντιμοίρης και Γιώργος Ισκάς.

Ήταν ευχαριστημένος από την απόδοση των παικτών του στον αγώνα με την Θύελλα Πατρών ο Γιώργος Στράντζαλης. Η ομάδα του –όπως είπε- "πήρε αυτό που δικαιούταν στο Βασιλικό. Αναφορικά με το ματς αλλά και την εικόνα που παρουσίασαν οι παίκτες του ο κόουτς της Ρόδου τόνισε:

"Συγχαρητήρια στα παιδιά για την νίκη τους. Πράγματι έγινε ένα παιχνίδι ανάμεσα στις δύο ομάδες χωρίς σκοπιμότητες. Στο α' ημίχρονο τώρα σε ό,τι αφορά την ομάδα μου πήρε αυτό που εδικαιούτο και στο Βασιλικό στον αγώνα με τον Λήλαντα. Δημιούργησε ευκαιρίες αλλά και πέτυχε και γκόλ που έλειπε στην Χαλκίδα. Θέλαμε το ματς και το κερδίσαμε. Στο β' ημίχρονο λόγω κόπωσης έπεσε ο ρυθμός αλλά δεν κινδυνεύσαμε. Υπάρχει μια συνέχεια θετικών αποτελεσμάτων και περισσότερος κόσμος στο γήπεδο".

Οι "πράσινοι" που αγωνίσθηκαν κατά της Θύελλας Πατρών έκαναν χαλάρωμα ενώ οι υπόλοιποι παίκτες προπονήθηκαν κανονικά.

Η προπόνηση έγινε στις 11 το πρωί και από αυτήν προέκυψαν τα προβλήματα

- Με τον Γιώργο Καντιμοίρη που αποχώρησε τραυματίας από το ματς με την Θύελλα και επρόκειτο χθες να επισκεφθεί γιατρό για να διαπιστωθεί ποια είναι η κατάστασή του και να ακολουθήσει την θεραπευτική πορεία που πρέπει.

- Στο ίδιο μήκος κύματος βρισκόταν χθες βράδυ και ο Γιώργος Ισκάς που επρόκειτο να πάει κι εκείνος να πάρει την γνώμη του γιατρού προληπτικά όμως.

Σήμερα Παρασκευή όλοι οι παίκτες της ομάδας θα προπονηθούν κανονικά και η διοίκηση της ομάδας αναζητούσε φόρμουλα ούτως ώστε και οι παίκτες να είναι παρόντες στην χοροεσπερίδα έστω και για λίγο.

Κι αυτό γιατί την επομένη η Ρόδος παίζει πάλι στο Δημοτικό Στάδιο της πόλης ΚΟΚΚΙΝΟΥ.

Ήδη οι προσκλήσεις παρουσιάζουν ιδιαίτερη ζήτηση και αναμένεται αυτήν την εκδήλωση της ομάδας να την παρακολουθήσει πολύς κόσμος. Για τον λόγο αυτό όσοι δεν έχετε πάρει την πρόσκληση και δεν έχετε κλείσει το ρεζερβέ σας πρέπει να το πράξετε ακόμα και σήμερα. Περισσότερες πληροφορίες μπορείτε να πάρετε από τα γραφεία της ΠΑΕ στο 2241077430.

Μετά τον "Αγιο" το τετ α τετ

- Η διοίκηση του Διαγόρα τα ξαναλέει με τον Δημήτρη Καλαϊτζίδη μετά από τον αγώνα με τον Άγιο Δημήτριο.
- Υπήρξαν και θετικά στοιχεία στο ντροπιαστικό 2-1 του γηραιού με την Ιωνία 2000. Οι κυανέρυθροι ήσαν καλοί από το 46' μεχρι το 70'.
- Από σήμερα θα μπούν σε κανονικούς ρυθμούς προπόνησης με τον Βελή να ακολουθεί ειδικό πρόγραμμα.

Ο προγραμματισμός στον Διαγόρα καλά κρατεί με την διοίκηση αλλά και τον προπονητή της ομάδας να είναι σε εγρήγορση και να συγκεντρώνουν και να καταγράφουν στοιχεία από παίκτες που δεν είχαν μέχρι τώρα μεγάλο χρόνο συμμετοχής στο πρωτάθλημα και τον έχουν τώρα μετά την αλλαγή προπονητή και με δεδομένη την παραμονή στην κατηγορία.

Ήδη πάντως φαίνεται πως πολλά από τα νέα παιδιά θα μπορέσουν και την νέα περίοδο να προσφέρουν τις υπηρεσίες τους στην ομάδα.

Έτσι η διοίκηση Χρυσοχοΐδη θα έχει την ευκαιρία την ερχόμενη εβδομάδα αμέσως μετά τον αγώνα με τον Άγιο Δημήτριο να συζητήσει με τον Δημήτρη Καλαϊτζίδη το ενδεχόμενο της ανανέωσης της συνεργασίας του αλλά και να ακουστούν οι απόψεις του για το υπάρχον υλικό της ομάδας αφού θα υπάρξει και η εικόνα της ομάδας.

ΜΙΣΗ ΩΡΑ ΚΑΛΟΥ ΠΟΔΟΣΦΑΙΡΟΥ

Στην Κρήτη τώρα η Ιωνία κέρδισε από συγκυρίες που δημιουργήθηκαν μέσα στο ενενηντάλεπτο. Ο Διαγόρας δεν ήταν κακός σε όλο το ματς. Ξεκίνησε νωθρά αλλά και απογοητευτικά και έχοντας απέναντί του ένα διαιτητή από το Ηράκλειο που σφύριζε κρητικά!

Στην επανάληψη οι παίκτες του Διαγόρα μπόρεσαν και ανέβασαν πολύ την απόδοσή τους με αποτέλεσμα μέχρι το 70' να παρουσιάσουν ένα πολύ καλό πρόσωπο και να ισοφαρίσουν. Από εκείνο το σημείο και μετά όμως δεν μπόρεσαν να συνεχίσουν έτσι και η καλή εικόνα της επανάληψης χάθηκε. Όμως:

- Πρέπει να σταθεί κανείς στην καλή απόδοση του Μιχάλη Κεφάλα αλλά και στην ανάγκη διόρθωσης κάποιων στοιχείων.

- Στην συνέχεια των καλών εμφανίσεων του Παφιάκη και του Κοσκινιάτη.

- Αλλά και στην γενική άποψη πως ο Διαγόρας την νέα ποδοσφαιρική περίοδο θα βασισθεί σε Ροδίτικη "μαγιά" που θα αποτελέσει και την βάση για το ποιές μεταγραφές θα γίνουν και σε ποιες θέσεις στην μεταγραφική περίοδο του καλοκαιριού.

Ο Διαγόρας στην Κρήτη πραγματοποίησε την χειρότερη εμφάνιση την φετινή περίοδο.

Οι κυανέρυθροι θα κάνουν προπόνηση σε κανονικούς ρυθμούς σήμερα αλλά και το Σάββατο και



Τα λέει με την διοίκηση του Διαγόρα μετά τον Άγιο Δημήτριο ο Δημήτρης Καλαϊτζίδης.

πιθανότατα και την Κυριακή το πρωί μιας και αγωνίζονται την Δευτέρα στην Αθήνα. Οι παίκτες αυτοί που αγωνίσθηκαν κατά της Ιωνίας προπονήθηκαν ελαφρά χθες ενώ από χθες μπήκε στις προπονήσεις με ειδικό πρόγραμμα ο Χρήστος Βελής.

Πρόβλημα με Φραντζή

• Ο ΑΕΡΑ θα κάνει το χρέος του και την τελευταία αγωνιστική του περιφερειακού πρωταθλήματος. Στις 12.30 θα ξεκινήσει το ματς την Κυριακή.

• Επανήλθε στις προπονήσεις χθες ο Μιχάλης Λυριστής και τέθηκε στην διάθεση του Σάββα Ορφανίδη.

Οι ερυθρόλευκοι της ομάδας του ΑΕΡΑ προπονήθηκαν και χθες κανονικά καθώς είναι αποφασισμένοι παρά το εις βάρος τους αποτέλεσμα να κάνουν το καθήκον τους και την τελευταία αγωνιστική.

Υποδέχεται την ερχόμενη Κυριακή τον Σαρωνικό κι όπως δηλώνει και χθες ο Σάββας Ορφανίδης "Θα κάνουμε το χρέος μας και αυτή την Κυριακή και θα περιμένουμε..." τόνισε ο προπονητής του ΑΕΡΑ για τα τεκταινόμενα στην τελευταία αγωνιστική του πρωταθλήματος όπως πάντα στην οποία μπορούν να αλλάξουν και όλα όπως γνωρίζουν άλλωστε οι εναλλαγές στο τέλος.

Οι ερυθρόλευκοι προπονήθηκαν κανονικά και χθες και θα κάνουν το ίδιο και σήμερα.

Ο τεχνικός του ΑΕΡΑ δεν είδε ούτε και χθες στην προπόνηση τον νεαρό Φραντζή ο οποίος επισκέφθηκε γιατρό αφού η αγωνιστική του κατάσταση δεν αλλάζει. Εκείνος δεν είδε κάτι το σοβαρό στον τραυματισμό του αλλά του συνέστησε να ξεκουραστεί για λίγες μέρες με αποτέλεσμα η συμμετοχή του μέχρι χθες να μην είναι σίγουρη στον αγώνα με τον Σαρωνικό.

Τα πάντα θα κριθούν πάντως από την σημερινή μέρα καθώς υπάρχει η περίπτωση ο παίκτης να προπονηθεί και να τεθεί στην διάθεση του προπονητή του.

Εκτός αγώνα είναι επίσης και ο Σαμαράς που είναι τιμωρημένος αλλά τα καλά μαντάτα ήρθαν από τον Μιχάλη Λυριστή.

Ο παίκτης γυμνάσθηκε κανονικά χθες και έθεσε εαυτόν στην διάθεση του τεχνικού Σάββα Ορφανίδη θέτοντας υποψηφιότητα για μια θέση στην ενδεκάδα του ΑΕΡΑ.

Οι παίκτες του ΑΕΡΑ θα γυμνασθούν κανονικά και σήμερα και αμέσως μετά την προπόνηση ο κ. Ορφανίδης θα ανακοινώσει τους δεκαοκτώ της συνάντησης της Κυριακής.

Ο αγώνας με τον Σαρωνικό θα ξεκινήσει στις 12.30 για να εξυπηρετηθεί η ομάδα της Αίγινας που μετακινείται.

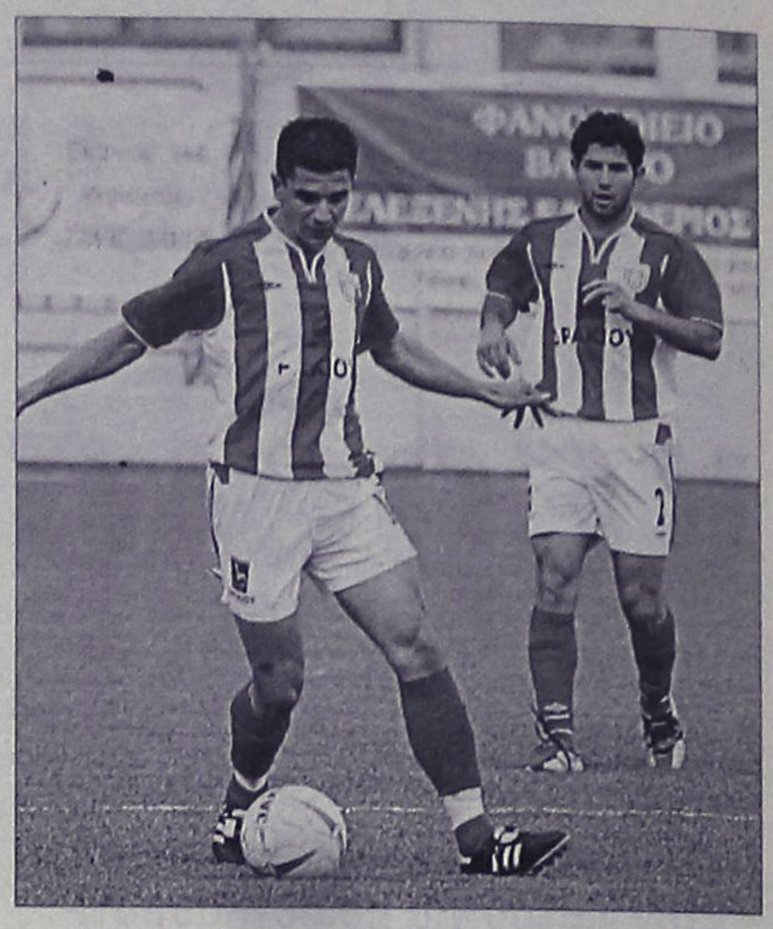

Ο νεαρός Φραντζής αντιμετωπίζει πρόβλημα τραυματισμού και η συμμετοχή του στον μεθαυριανό αγώνα είναι αμφίβολη.

Το ματς της χρονιάς

Περίεργους χαρακτηρίζουν στην Κω τους ορισμούς της αγωνιστικής.

Ολοκληρώνεται αυτό το Σαββατοκύριακο το Περιφερειακό πρωτάθλημα με την ομάδα της Κω να βρίσκεται στο "χείλος του γκρεμού" και να παλεύει για να κρατηθεί στην κατηγορία.

Η ΑΕ Κω θα τα δώσει όλα για όλα, για να παραμείνει στο Περιφερειακό, ελπίζοντας ότι τελικά οι βυσσινί είναι αυτοί που θα γελάσουν μετά την λήξη των αγώνων.



Ο νεαρός Χατζηφούντας είναι τιμωρημένος και δεν θα αγωνισθεί στην Νάξο

ΚΩΣ
Του ανταποκριτή μας
Γιώργου Αναγνώστου

Περίεργοι ορισμοί

Πολλά ερωτηματικά προκαλεί η απόφαση της ΕΠΟ να ορίσει σε διαφορετικές ημερομηνίες τους τέσσερις καθοριστικούς αγώνες, που θα κρίνουν ποιες θα είναι οι ομάδες που θα ακολουθήσουν την ΑΕ Νίκαιας στα τοπικά τους πρωταθλήματα.

Συγκεκριμένα μεθαύριο Κυριακή 7 Μαΐου, στις 12:30 ο ΑΕΡΑ θα αντιμετωπίσει στο γήπεδό του τον Σαρωνικό, στις 15:00 η ΑΕΚω θα παίξει στη Νάξο με τον Πανναξιακό, ενώ τη Δευτέρα στις 14:00 θα ξεκινήσουν οι αγώνες Γλυκά Νερά – Αριάδνη και Μαρκό - Μοσχάτο!!!

Με αρκετά προβλήματα θα πάει στο κυκλαδίτικο νησί γι' αυτό το καθοριστικό παιχνίδι η ΑΕΚω. Την αποστολή των βυσσινί δεν θα ακολουθήσουν σίγουρα οι τιμωρημένοι Γκουντελίτσας και Χατζηφούντας, ο τραυματίας Συλαϊδόπουλος, όπως επίσης ο Δαυίδ Μάμμης για επαγγελματικούς λόγους. Οι τραυματίες Παπαστάμος, Κοντοδήμος και Μάμμης Νίκος, αν και δεν έχουν αποθεραπευτεί πλήρως θα ταξιδέψουν στη Νάξο για να αγωνιστούν.

Μιλώντας ο προπονητής της ΑΕΚω Θόδωρος Κυριακούλης, φάνηκε συγκρατημένα αισιόδοξος, γνωρίζοντας ότι η παραμονή της ομάδας δεν εξαρτάται μόνο από αυτή. "Θέλουμε ακόμα μία νίκη για να ελπίζουμε" μας είπε και συνέχισε "φυσικά δεν εξαρτάται μόνο από εμάς αφού πρέπει να γίνει συνδυασμός αποτελεσμάτων, αλλά αυτό που μπορούμε να κάνουμε εμείς είναι να προσπαθήσουμε να κερδίσουμε τον αγώνα κι ό,τι γίνει. Είναι πολύ δύσκολο να μείνουμε στην κατηγορία, αλλά αφού υπάρχει ελπίδα, έστω και μικρή, εμείς θα παλέψουμε".

Ο κ. Κυριακούλης εξέφρασε την απορία και τον προβληματισμό του για τον περίεργο ορισμό των τεσσάρων αυτών αγώνων, αλλά τόνισε ότι αφού δεν μπορεί να αλλάξει τίποτα "ας κερδίσει η ομάδα και θα δούμε τι θα γίνει".

Σε ερώτησή μας για το αν είναι ικανοποιημένος από την πορεία της ΑΕΚω, από την ημέρα που ανέλαβε την τεχνική της ηγεσία μας είπε ότι "είμαι ικανοποιημένος από τη συγκομιδή βαθμών που έχει πάρει η ομάδα από τότε που ανέλαβα. Κατακτήσαμε 14 βαθμούς, όσους δηλαδή είχε πάρει η ομάδα στους 18 πρώτους αγώνες του πρωταθλήματος, αν και είχαμε χειρότερα προβλήματα. Θα μπορούσαμε φυσικά να είχαμε πάρει παραπάνω αλλά είμαι ικανοποιημένος".

Ξεκίνησε ο προγραμματισμός

• Ο Ιάλυσος δουλεύει πάνω στην καινούργια χρονιά από τώρα με σκοπό να είναι όλα ολοκληρωμένα όταν θα έρθει το πλήρωμα του χρόνου.

• Θα συνεχίσουν να προπονούνται και μετά την Σαλαμίνα όσοι θα παραμείνουν στην ομάδα ακολουθώντας ειδικό πρόγραμμα.

Προφανώς η χθεσινή προπόνηση ήταν η τελευταία για τους κιτρινοκόκκινους πριν από τον αγώνα της Σαλαμίνας κόντρα στον Αίαντα. Ο Ιάλυσος δείχνει έτοιμος για την μάχη της Δευτέρας αλλά και οργανώνεται εν όψει της νέας ποδοσφαιρικής περιόδου.

Σύμφωνα με τις υπάρχουσες πληροφορίες ήταν η τελευταία προπόνηση γιατί εκλείπει το ενδιαφέρον πλέον αφού με βάση την νίκη επί των Γλυκών Νερών η ομάδα έχει μείνει στην κατηγορία και κατά συνέπεια στο ματς με τον Αίαντα Σαλαμίνας ο Άκης Δελαπόρτας θα έχει την ευκαιρία να δει κι άλλα πράγματα από παιδιά που πιθανότατα δεν έχουν χρησιμοποιηθεί ανάλογα όλη την ποδοσφαιρική περίοδο.

Η σιγουριά της παραμονής δημιούργησε και μια χαλαρότητα αλλά και αδιαφορία από κάποιους εν όψει της τελευταίας αγωνιστικής κάτι που δεν θέλουν να βλέπουν οι ιθύνοντες της ομάδας και ο προπονητής σε καμία περίπτωση.

Για τον λόγο αυτό και ολοκληρώθηκαν οι προπονήσεις από χθες και οι δεκαέξι από τους παίκτες θα ταξιδεύσουν στην Αθήνα και σύμφωνα με πληροφορίες που υπάρχουν θα καταβληθεί προσπάθεια οι κιτρινοκόκκινοι να δουν το ντέρμπι του Κορωπίου με τον Κεραυνό Κερατέας που έτσι όπως εξελίχθηκε το πρωτάθλημα θα αναδείξει τον φετινό πρωταθλητή.

Παράλληλα όμως στον Ιάλυσο ξεκίνησε και ο προγραμματισμός για την νέα περίοδο χωρίς όμως –κι αυτό είναι λογικό- να ανακοινωθούν ονόματα που φεύγουν ή μένουν καθώς το πρωτάθλημα δεν τελείωσε ακόμα.

Σύμφωνα πάντα με τα όσα έγιναν γνωστά μετά το ματς της Σαλαμίνας στην ομάδα θα συνεχισθούν οι προπονήσεις και θα συμμετέχουν σ' αυτές όσοι από τους ποδοσφαιριστές συνεχίσουν στην ομάδα και την νέα περίοδο. Ο Άκης Δελαπόρτας δεν έχει παραδώσει ακόμα την έκθεσή του και θα το κάνει αμέσως μετά το τέλος του πρωταθλήματος.

Αυτοί που θα μείνουν θα ακολουθήσουν ειδικό πρόγραμμα μέσα στο καλοκαίρι και θα καταβληθεί προσπάθεια να είναι όσο το δυνατόν έτοιμοι μέχρι το ξεκίνημα της νέας προετοιμασίας.

Οι μικρότεροι σε ηλικία προκειμένου να μην υπάρχουν αγωνιστικές διαφορές μεγάλες στην ομάδα θα ακολουθήσουν και τον δρόμο του γυμναστηρίου. Αυτά για αυτούς που μένουν... Οι υπόλοιποι ή θα δοθούν δανεικοί για να κάνουν παιχνίδια και να επιστρέψουν πιο δυνατοί στην ομάδα ή θα αποδεσμευθούν για να μεταγραφούν σε άλλους συλλόγους.



Οι παίκτες του Ιάλυσου θα συνεχίσουν τις προπονήσεις και θα ακολουθήσουν ειδικό πρόγραμμα.

Τέλος εποχής...

Η διάλυση της ΕΠΑΕ, μετά από 27 χρόνια συνεχούς παρουσίας στην ηγεσία του επαγγελματικού ποδοσφαίρου, θα πρέπει να θεωρείται, πια, δεδομένη.

Μπορεί κάτι τέτοιο να μην ειπώθηκε επίσημα, μετά το πέρας της συνάντησης που είχαν Γιώργος Ορφανός και Βασίλης Κοντοβαζαινίτης (σ.σ. το παρών στη συνάντηση έδωσαν και οι εκπρόσωποι του Παναθηναϊκού και της ΑΕΚ, Στράτος και Ρόκκας), ωστόσο, τόσο ο υφυπουργός Αθλητισμού, όσο και ο πρόεδρος της ΕΠΑΕ, εμμέσως πλην σαφώς με τις δηλώσεις που έκαναν προανήγγειλαν το «τέλος εποχής» της διοργανώτριας αρχής του πρωταθλήματος. Οι δύο άντρες προσπάθησαν να κρατήσουν χαμηλούς τόνους και να περάσουν το μήνυμα, ότι ανάλογα με το ύψος των χρεών που έχει η ΕΠΑΕ θα καθοριστεί το μέλλον της, όμως, στις συζητήσεις που έγιναν... εκτός κάμερας άπαντες παραδέχονταν πως η Λίγκα έχει τελειώσει.

Η σημερινή συνάντηση των εκπροσώπων της διοργανώτριας αρχής του πρωταθλήματος με τον κ. Ορφανό και τους συνεργάτες του κράτησε περισσότερο από μία ώρα.

Τα χρέη της ΕΠΑΕ, τα οποία απ᾽ ότι ειπώθηκε αγγίζουν τα 17 εκ. ευρώ, καθώς και η σύσταση του νέου φορέα των επαγγελματικών πρωταθλημάτων (σ.σ. ο υφυπουργός έκανε λόγο για τη δημιουργία δύο νέων φορέων) και κατ᾽ επέκταση η νομοθετική ρύθμισή του, απασχόλησαν ως επί το πλείστον την κουβέντα ανάμεσα στις δύο πλευρές.

Ο κ. Κοντοβαζαινίτης έκανε λόγο για τη σύσταση επιτροπής, αποτελούμενης από τους κ.κ. Ρόκκα και Δαμήλο, η οποία θα ασχοληθεί με τα οικονομικά της ΕΠΑΕ κι εν συνεχεία θα ενημερωθεί η Πολιτεία για το συνολικό ύψος των χρεών της διοργανώτριας. Από την πλευρά του ο κ. Ορφανός ξεκαθάρισε πως η Πολιτεία δεν πρόκειται να πληρώσει ούτε ένα ευρώ για τα χρέη που θα προκύψουν, ενώ παράλληλα επεσήμανε, ότι η νομοθετική ρύθμιση για τη Σούπερ Λίγκα θα έχει ολοκληρωθεί το αργότερο μέχρι το τέλος του μήνα.

«Συζητήσαμε με τον κ. Ορφανό θέματα ουσίας που αφορούν το επαγγελματικό ποδόσφαιρο.

Επίσης αναζητήσαμε τρόπους επίλυσης των προβλημάτων που αντιμετωπίζει η ΕΠΑΕ, καθώς και για την ίδρυση του νέου φορέα», τόνισε στις πρώτες του δηλώσεις ο Βασίλης Κοντοβαζαινίτης, ο οποίος συνέχισε: «Θα προχωρήσουμε στη σύσταση επιτροπής για την απογραφή των οικονομικών στοιχείων της διοργανώτριας, την οποία θα παραδώσουμε στον υφυπουργό.

Επίσης συζητήσαμε και για το θέμα των υπαλλήλων, χωρίς να παρθεί απόφαση για το αν θα γίνουν αλλαγές ή όχι.

Ο κ. Ορφανός έδειξε μεγάλο ενδιαφέρον και μπορώ να πω ότι γνώριζε πράγματα άγνωστα σε μας». Ο πρόεδρος της ΕΠΑΕ πρόσθεσε ότι οι κ.κ. Ρόκκας και Δαμήλος θ' απαρτίζουν την επιτροπή απογραφής.

Το λόγο πήρε στη συνέχεια ο υφυπουργός Αθλητισμού, Γιώργος Ορφανός, ο οποίος αρχικά «έπλεξε το εγκώμιο» του νέου προέδρου της Λίγκας: «Ο κ. Κοντοβαζαινίτης είναι ο κατάλληλος άνθρωπος στην κατάλληλη θέση.

Ανέλαβε σε μία κρίσιμη περίοδο τις τύχες της ΕΠΑΕ και είμαι βέβαιος ότι θα παίξει καίριο ρόλο στις εξελίξεις εν όψει του νέου φορέα που θα δημιουργηθεί», είπε ο κυβερνητικός παράγοντας και πρόσθεσε: «Συζητήσαμε πώς θα κάνουμε μία ομαλή μετάβαση στη νέα κατάσταση και με ποιο τρόπο θα έχουμε ταχύτερα αποτελέσματα. Μιλάμε για τη δημιουργία δύο νέων φορέων».



Ορφανός, Κοντοβαζαινίτης στην χθεσινή συνάντηση

Ακολούθησαν οι ερωτήσεις των εκπροσώπων του Τύπου και η πρώτη είχε να κάνει με τα χρέη της ΕΠΑΕ. Η απάντησή του ήταν η ακόλουθη: «Περιμένουμε τα επίσημα στοιχεία και μετά θα κάνουμε και νέα συνάντηση».

Ο υφυπουργός Αθλητισμού πιέστηκε ν' απαντήσει εάν θ' αναλάβει η Πολιτεία τα χρέη σε περίπτωση διάλυσης της διοργανώτριας αρχής, κάτι που απέκλεισε κατηγορηματικά: «Ποτέ δεν έχει πληρώσει ούτε 1 ευρώ κι ούτε πρόκειται να το κάνει».

Σε ερώτηση που του έγινε, εάν υπάρχει περίπτωση να υφίσταται η ΕΠΑΕ και μετά τη σύσταση της Σούπερ Λίγκας, ο κυβερνητικός παράγοντας τόνισε: «Περιμένουμε τη δική τους τελική πρόταση, αφού πρώτα μας παρουσιάσουν την οικονομική μελέτη. Το θέμα στη συνέχεια θα συζητηθεί ξανά στη Βουλή. Έχουμε διαδρομή μέχρι τότε.

Στόχος μας είναι μέσα στο Μάιο να έχουμε το νομοθέτημα στα χέρια μας», ενώ διευκρίνισε ότι έως τις 20 του μήνα η υπόθεση θα έχει συζητηθεί στην Επιτροπή Μορφωτικών Υποθέσεων της Βουλής».

Για το αν θα υπάρχει κοινός φορέας στη Β΄ και Γ΄ εθνική, ο κ. Ορφανός άφησε να εννοηθεί ότι προς αυτή την κατεύθυνση βαδίζει η Πολιτεία: «Οι ομάδες της Γ΄ κατηγορίας δεν επιθυμούν να επανέλθουν στην κυριότητα της ΕΠΟ. Μάλλον θα έχουμε κοινή διοίκηση σε Β΄ και Γ΄ εθνική».

Ο υφυπουργός Αθλητισμού επανέλαβε ότι σκοπός του είναι να ξεκαθαρίσει μέσα στο Μάιο το πρόβλημα που έχει προκύψει με την FIFA, λόγω των οφειλών ελληνικών ομάδων προς κάποιους παίκτες, ενώ για το ενδεχόμενο συνάντησής του με το Βασίλη Γκαγκάτση, είπε: «Θα δούμε»...

Ο Λαγογιάννης στο Δημοτικό Στάδιο

Ο Καραγκούνιας από την Αχαΐα σφυρίζει στο Μπραχάμι

Ο Βασίλης Λαγογιάννης από τον Πειραιά θα διευθύνει τον αγώνα της Ρόδου με τον Απόλλωνα ενώ το ματς του Αγίου Δημητρίου με τον Διαγόρα θα διαιτητεύσει ο Καραγκούνιας από την Αχαΐα. Αναλυτικά τα τρίο της 31ης αγωνιστικής έχουν ως εξής:

ΟΜΑΔΕΣ: ΑΓ. ΔΗΜΗΤΡΙΟΣ-ΔΙΑΓΟΡΑΣ (8.5.06)		
ΔΙΑΙΤΗΤΗΣ	Καραγκούνιας Παναγιώτης	Αχαΐας
ΒΟΗΘΟΣ	Κωνσταντάκης Κ.	Αχαΐας
ΒΟΗΘΟΣ	Μπαλτάς Χ.	Αχαΐας
4ος ΔΙΑΙΤΗΤΗΣ	Σικελιανός Α.	Αχαΐας
ΠΑΡΑΤΗΡΗΤΗΣ	Ζάχαρης Λ.	Πειραιά
ΑΝΑΠ/ΚΟΣ ΠΑΡ.	Αποστόλου Κ.	Πειραιά
ΟΜΑΔΕΣ: ΑΣΤΕΡΑΣ ΤΡ.-ΑΙΟΛΙΚΟΣ (ΑΞΙΟΛΟΓΗΜΕΝΟ)		
ΔΙΑΙΤΗΤΗΣ	Σταθόπουλος Χρήστος	Αχαΐας
ΒΟΗΘΟΣ	Σωτηρόπουλος Χ.	Αχαΐας
ΒΟΗΘΟΣ	Παπαγιαννόπουλος Α.	Αχαΐας
4ος ΔΙΑΙΤΗΤΗΣ	Βασιλόπουλος Ι.	Αχαΐας
ΠΑΡΑΤΗΡΗΤΗΣ	Τζανέτος Α.	Αθηνών
ΑΝΑΠ/ΚΟΣ ΠΑΡ.	Παππάς Γ.	Αθηνών
ΟΜΑΔΕΣ: ΚΕΡΑΤΣΙΝΙ-ΙΩΝΙΑ ΧΑΝΙΩΝ (8.5.06)		
ΔΙΑΙΤΗΤΗΣ	Κάμπαξης Ιωάννης	Εύβοιας
ΒΟΗΘΟΣ	Μαλαμάς Π.	Εύβοιας
ΒΟΗΘΟΣ	Κούκουρα Χ.	Εύβοιας
4ος ΔΙΑΙΤΗΤΗΣ	Κασκαντήρη Ε.	Αθηνών
ΠΑΡΑΤΗΡΗΤΗΣ	Μουτάφης Ν.	Αργολίδας
ΑΝΑΠ/ΚΟΣ ΠΑΡ.	Κατσίγιαννης Ν.	Αργολίδας
ΟΜΑΔΕΣ: ΛΗΛΑΣ ΒΑΣ-ΕΘΝΙΚΟΣ (ΑΞΙΟΛΟΓΗΜΕΝΟ)		
ΔΙΑΙΤΗΤΗΣ	Γκόλιας Δημήτριος	Θεσσαλίας
ΒΟΗΘΟΣ	Αθηναίος Ν.	Θεσσαλίας
ΒΟΗΘΟΣ	Στάθης Α.	Καρδίτσας
4ος ΔΙΑΙΤΗΤΗΣ	Ευαγγέλου Α.	Καρδίτσας
ΠΑΡΑΤΗΡΗΤΗΣ	Δημόπουλος Χ.	Αθηνών
ΑΝΑΠ/ΚΟΣ ΠΑΡ.	Κόνιαρης Π.	Αθηνών
ΟΜΑΔΕΣ: ΠΑΝΑΙΤΩΛΙΚΟΣ-ΑΤΣΑΛΕΝΙΟΣ		
ΔΙΑΙΤΗΤΗΣ	Κομίνης Γεώργιος	Θεσπρωτίας
ΒΟΗΘΟΣ	Καλφόγλου Γ.	Θεσπρωτίας
ΒΟΗΘΟΣ	Σάλιαρης Κ.	Θεσπρωτίας
4ος ΔΙΑΙΤΗΤΗΣ	Παπαγεωργίου Γ.	Αρτας
ΠΑΡΑΤΗΡΗΤΗΣ	Παπανικολάου Λ.	Αχαΐας
ΑΝΑΠ/ΚΟΣ ΠΑΡ.	Αθανασακόπουλος Ν.	Αχαΐας
ΟΜΑΔΕΣ: ΘΥΕΛΛΑ ΠΑΤΡΩΝ-ΑΧΑΡΝΑΪΚΟΣ		
ΔΙΑΙΤΗΤΗΣ	Ανούσος Νικόλαος	Λακωνίας
ΒΟΗΘΟΣ	Αγγελάκος Γ.	Αρκαδίας
ΒΟΗΘΟΣ	Τασιγιαννάκης Π.	Αρκαδίας
4ος ΔΙΑΙΤΗΤΗΣ	Σελίμος Σ.	Λακωνίας
ΠΑΡΑΤΗΡΗΤΗΣ	Λύτρας Ν.	Αιτ/νίας
ΑΝΑΠ/ΚΟΣ ΠΑΡ.	Κουτσογιάννης Γ.	Αιτ/νίας
ΟΜΑΔΕΣ: ΑΧΑΪΚΗ-ΜΕΣΣΗΝΙΑΚΟΣ (ΑΞΙΟΛΟΓΗΜΕΝΟ)		
ΔΙΑΙΤΗΤΗΣ	Κύρκος Δημήτριος	Ηπείρου
ΒΟΗΘΟΣ	Τάτσης Δ.	Ηπείρου
ΒΟΗΘΟΣ	Κατσαούνης Ι.	Αιτ/νίας
4ος ΔΙΑΙΤΗΤΗΣ	Καψάλης Π.	Αιτ/νίας
ΠΑΡΑΤΗΡΗΤΗΣ	Ζήσης Α.	Κορίνθου
ΑΝΑΠ/ΚΟΣ ΠΑΡ.	Ντούλης Α.	Κορίνθου
ΟΜΑΔΕΣ: ΡΟΔΟΣ-ΑΠΟΛΛΩΝ ΑΘ.		
ΔΙΑΙΤΗΤΗΣ	Λαγογιάννης Βασίλειος	Πειραιά
ΒΟΗΘΟΣ	Κάρφης Δ.	Πειραιά
ΒΟΗΘΟΣ	Λαμπαδαρίου Ε.	Πειραιά
4ος ΔΙΑΙΤΗΤΗΣ	Λουρμπέας Σ.	Πειραιά
ΠΑΡΑΤΗΡΗΤΗΣ	Καρβούνης Γ.	Εύβοιας
ΑΝΑΠ/ΚΟΣ ΠΑΡ.	Στεφανόπουλος Σ.	Εύβοιας

ΑΝΑΠΛΗΡΩΜΑΤΙΚΟΙ ΔΙΑΙΤΗΤΕΣ ΑΞΙΟΛΟΓΗΜΕΝΩΝ: Γιαννόπουλος Γ. (Αθηνών), Δαλούκας Γ. (Θεσσαλίας)

ΑΝΑΠΛΗΡΩΜΑΤΙΚΟΙ ΒΟΗΘΟΙ ΑΞΙΟΛΟΓΗΜΕΝΩΝ: Σιούρτος Β. (Καρδίτσας), Βελαώρας Κ. (Αιτ/νίας), Κομίτης Κ. (Ανατολικής Αττικής)

ΑΝΑΠΛΗΡΩΜΑΤΙΚΟΙ ΔΙΑΙΤΗΤΕΣ: Γκιόλιας Π. (Αθηνών), Δελφάκης Ι. (Αρκαδίας).

Δευτέρα στις 15.00 ο Διαγόρας

Πώς εχει το πλάνο της ΕΠΑΕ

Δευτέρα στις 15.00 θα αγωνισθεί στο Μπραχάμι ο Διαγόρας κόντρα στον Άγιο Δημήτριο σύμφωνα με το πρόγραμμα της ΕΠΑΕ. Αναλυτικά το πλάνο της αγωνιστικής σύμφωνα με το οποίο θα διεξαχθεί η 30ή αγωνιστική στην Γ΄Εθνική έχει ως εξής:

ΔΙΑΓΩΝΙΖΟΜΕΝΕΣ	ΟΜΑΔΕΣ	ΕΔΡΑ - ΓΗΠΕΔΟ	ΠΟΛΗ	ΗΜΕΡΟΜΗΝΙΑ	ΩΡΑ
ΑΓ. ΔΗΜΗΤΡΙΟΣ	ΔΙΑΓΟΡΑΣ	ΔΗΜΟΤΙΚΟ ΣΤΑΔΙΟ	ΑΓ. ΔΗΜΗΤΡΙΟΣ	Δ. 8-5-06	15:00
ΑΣΤΕΡΑΣ ΤΡΙΠ.	ΑΙΟΛΙΚΟΣ Μ.	ΑΓΣ "ΑΣΤΕΡΑΣ ΤΡΙΠ"	ΤΡΙΠΟΛΗΣ	Κ. 7-5-06	17:00
ΚΕΡΑΤΣΙΝΙ	ΙΩΝΙΑ ΧΑΝΙΩΝ	"Π. ΣΑΛΠΕΑΣ"	ΚΕΡΑΤΣΙΝΙΟΥ	Δ. 8-5-06	15:00
ΧΑΛΚΙΔΑ ΛΗΛΑΣ Β.	ΕΘΝΙΚΟΣ	ΔΗΜΟΤΙΚΟ ΓΥΜΝ.	ΧΑΛΚΙΔΑΣ	Κ. 7-5-06	17:00
ΠΑΝΑΙΤΩΛΙΚΟΣ	ΑΤΣΑΛΕΝΙΟΣ	"ΓΦΣ ΠΑΝΑΙΤΩΛΙΚΟΣ"	ΑΓΡΙΝΙΟ	Κ. 7-5-06	16:00
ΘΥΕΛΛΑ ΠΑΤΡ.	ΑΧΑΡΝΑΪΚΟΣ	"Φ. ΑΡΑΒΑΝΤΙΝΟΣ"	ΠΑΤΡΑ	Κ. 7-5-06	17:00
ΑΧΑΪΚΗ ΑΕ	ΜΕΣΣΗΝΙΑΚΟΣ	ΔΗΜΟΤΙΚΟ ΣΤΑΔΙΟ	Κ. ΑΧΑΪΑΣ	Κ. 7-5-06	17:00
ΡΟΔΟΣ ΑΣ	ΑΠΟΛΛΩΝ ΣΜ.	ΔΗΜΟΤΙΚΟ ΣΤΑΔΙΟ	ΡΟΔΟΥ	Κ. 7-5-06	15:00
ΣΗΜΕΙΩΣΗ: Η ομάδα της Π.Α.Ε. "ΒΥΖΑΣ ΜΕΓΑΡΩΝ" δεν αγωνίζεται (ΡΕΠΟ)					

ΕΙΔΗΣΕΙΣ

Ανακύκλωση από τον ΡΟΑΝ

Με πρωτοβουλία του Ροδιακού Οργανισμού Αγώνων Νήσων (Island Games), στο κτήριο του Δ.Ο.Ν.Α, όπου και στεγάζονται τα γραφεία (Διαγοριδών 1) έχουν στηθεί 2 στήλες Ανακύκλωσης Φορητών Ηλεκτρικών Στηλών (ΑΦΗΣ)

Συμμετέχοντας στην εκστρατεία αυτή που στόχο έχει την ανακύκλωση άδειων μπαταριών (υλικό που όλοι χρησιμοποιούμε και καταναλώνουμε) και κατά συνέπεια την μείωση των χημικών απορριμμάτων και των τοξικών αερίων που προκύπτουν από την καύση τους και δεδομένου ότι στα γραφεία του ΡΟΑΝ σημειώνεται αξιοσημείωτη προσέλευση πολιτών (είτε για την διευθέτηση θεμάτων που αφορούν την οργάνωση και την εκτέλεση των αγώνων, είτε για την κατάθεση των αιτήσεων συμμετοχής των εθελοντών των αγώνων), ο ΡΟΑΝ συμβάλει στην ευαισθητοποίηση των πολιτών για την προστασία του περιβάλλοντος.

Ο ΡΟΑΝ καλεί όσους ενδιαφέρονται να συμμετέχουν εθελοντικά στα Island Games του 2007 που θα γίνουν στο νησί μας, και επισκεφτούν τα γραφεία του για περαιτέρω πληροφορίες να λάβουν υπόψη τους ότι αποτελεί και σημείο συγκέντρωσης Μπαταριών, ΑΦΗΣ.

Δεύτερος ο Χαλκιόπουλος junior

Στην πίστα καρτ των Σερρών, πραγματοποιήθηκε ο 2ος γύρος του πανελληνίου πρωταθλήματος. Ο αγώνας κατάφερε να συγκεντρώσει το ενδιαφέρον οδηγών από όλη την Ελλάδα, που στο σύνολό τους έφτασαν τους 30 και χωρίστηκαν σε δύο διαφορετικές κατηγορίες, τη Junior και τη Mini.

Και στις δύο, οι «μάχες» ήταν συναρπαστικές από τον πρώτο μέχρι τον τελευταίο γύρο. Αξιοσημείωτο ήταν το γεγονός ότι, στη Junior η διαφορά των τριών πρώτων ήταν μικρότερη των δύο δευτερολέπτων, γεγονός που μαρτυράει τον έντονο συναγωνισμό που υπήρξε. Νικητής αναδείχτηκε ο Γιώργος Κατσίνης, όμως ο Μιχάλης Χαλκιόπουλος (γιος του οδηγού αγώνων Κώστα Χαλκιόπουλου) που τρέχει φέτος για πρώτη φορά στην κατηγορία Junior, εντυπωσίασε και πάλι με την εμφάνισή του, τερματίζοντας στη 2η θέση, κάτι που είχε κάνει και πριν από τρεις εβδομάδες στο κύπελλο Rotax. Ο μόλις 12 ετών οδηγός, ταξίδεψε από τη Ρόδο και με την υποστήριξη της εταιρίας πετρελαιοειδών Silk Oil και την καθοδήγηση του υπεύθυνου της ομάδας, Κώστα Φωταρά, έφερε το επιθυμητό αποτέλεσμα. Το βάθρο συμπλήρωσε ο Βασίλης Κοτέογλου. Η πρώτη θέση στη μικρότερη κατηγορία Mini ήταν υπόθεση του Αλέξανδρου Δαριβιανάκη που άφησε πίσω του τον «ΘΩΡ Junior». Ωστόσο, πολύ καλή ήταν η εμφάνιση και του δεύτερου οδηγού της Silk Oil, Μιχάλη Χαλκιόπουλου (του Αντρέα), ο οποίος κατάφερε να τερματίσει στην 6η θέση.

Η αγωνιστική ομάδα «Eagle Racing» της Silk Oil θα συμμετάσχει το ερχόμενο Σαββατοκύριακο (6-7 Μαΐου) στον 2ο γύρο του κυπέλλου Rotax, όπως και στον επόμενο αγώνα του πανελληνίου πρωταθλήματος που θα πραγματοποιηθεί στις 2 Ιουλίου, σε πίστα που θα ανακοινωθεί σύντομα από την ΕΘ.Ε.Α.



Στα χνάρια του πατέρα του Κώστα ο τζούνιορ Μιχάλης Χαλκιόπουλος

Πρεμιέρα στη Ρόδο

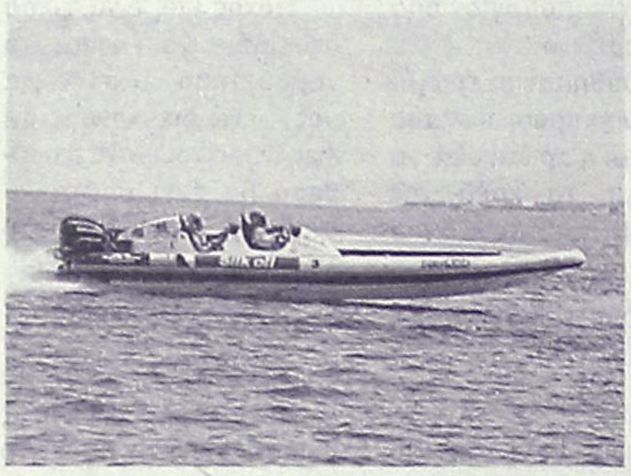

Στόχος του Χαλκιόπουλου και του Μπρόκου είναι να επαναλάβουν και φέτος τον περσινό θρίαμβο

Από τη Ρόδο ξεκινάει και φέτος το πανελλήνιο πρωτάθλημα σκαφών Offshore, αγώνας που αναμένεται να προσελκύσει χιλιάδες θεατές για να παρακολουθήσουν από κοντά τα γρηγορότερα ταχύπλοα της Ελλάδας.

Στον πρώτο γύρο θα λάβουν μέρος σχεδόν 50 πληρώματα, μεταξύ αυτών και οι πρωταθλητές του 2005, Αντρέας Χαλκιόπουλος και Δημήτρης Μπρόκος. Και οι δύο, που είναι μάλιστα και Ροδίτες, θα συμμετάσχουν με σκάφος Sportrip SR9 πάνω στο οποίο έχουν τοποθετηθεί δύο κινητήρες Eagle με απόδοση 280 ίππους ο καθένας. Η διαδρομή που θα ακολουθήσουν τα ταχύπλοα, είναι διαφορετική σε σχέση με πέρυσι, και ξεκινάει από τον κόλπο στο Φαληράκι. Είναι κυκλική σε στυλ σιρκουί, έχει μήκος πέντε ναυτικά μίλια και θα διεξαχθεί συνολικά δέκα φορές μέχρι να ολοκληρωθεί ο αγώνας. «Στόχος μας είναι να επαναλάβουμε την περσινή επίδοση. Θα δοκιμάσουμε διάφορα settings, προκειμένου να βρούμε αυτό που μας ταιριάζει, μιας και ο ανταγωνισμός θα είναι πολύ έντονος», δήλωσε πριν τον αγώνα ο Αντρέας Χαλκιόπουλος που τρέχει με την υποστήριξη της εταιρίας πετρελαιοειδών Silk Oil. Οι δοκιμές θα πραγματοποιηθούν το Σάββατο, ενώ ο αγώνας της Κυριακής θα ξεκινήσει στις 12:00 μ.

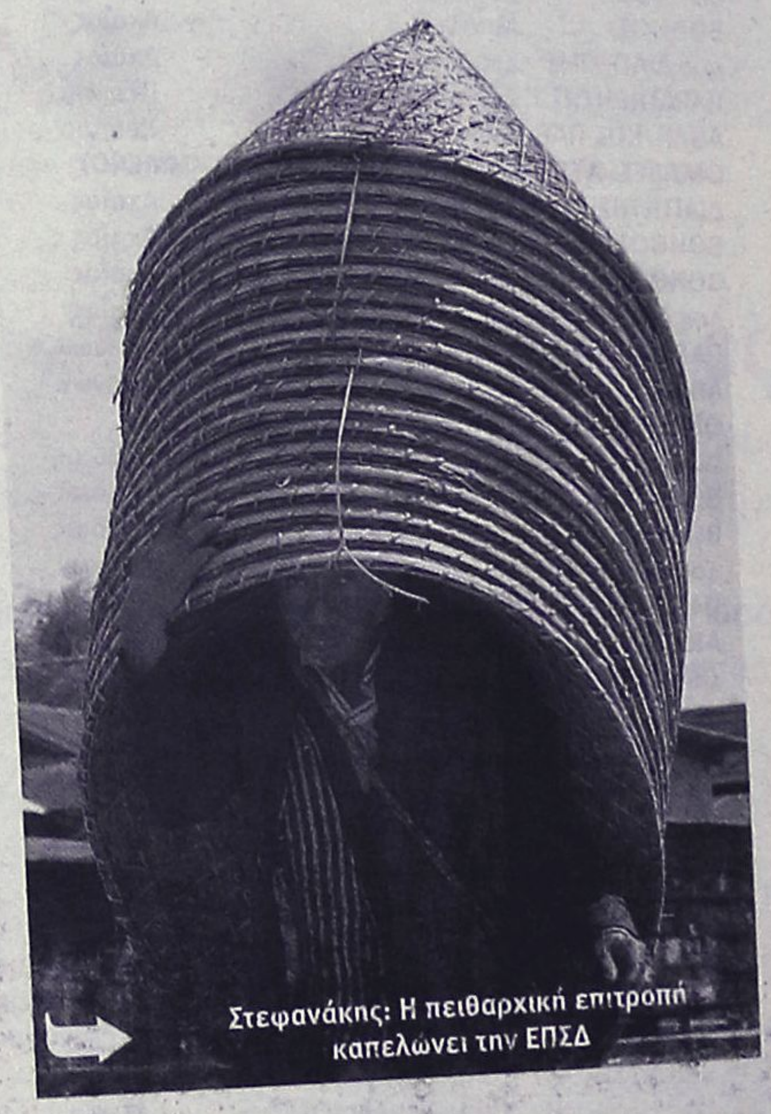

Στεφανάκης: Η πειθαρχική επιτροπή καπελώνει την ΕΠΣΔ

Τιμά την μνήμη του

Με την αγγελία του θανάτου του Γιώργου Κακιού, ταμία του Ηρακλή Μ. η διοίκηση του συλλόγου συνεδρίασε έκτακτα και αποφάσισε η ομάδα να εκφράσει τα συλλυπητήριά της στους οικείους του εκλιπόντος ενώ στην κηδεία θα παραστεί η διοίκηση μαζί με τους ποδοσφαιριστές καταθέτοντας στεφάνι στη σορό αλλά και το ποσό των 50 ευρώ στην ΕΠΣΔ για τους τραυματίες ποδοσφαιριστές. Η διοίκηση του Ηρακλή Μ. επίσης ζήτησε από την ΕΠΣΔ να τηρηθεί ενός λεπτού σιγή στα παιχνίδια που θα γίνουν το Σαββατοκύριακο αλλά και να φέρουν οι ποδοσφαιριστές του συλλόγου από τα Μαριτσά μαύρα περιβραχιόνια στον τελευταίο αγώνα για το φετινό πρωτάθλημα. Τέλος η φωτογραφία του εκλιπόντος θα αναρτηθεί στα γραφεία του συλλόγου.

αγκάθι

- **Θυμάστε στην αρχή που ο ρολογάς και ο Νίκος τα έχωναν στον Κλεό; Ωήλωναν ότι θέλει να κάνει κουμάντο στην Κοδριγκτώνος και ότι ο ρόλος του είναι άλλος...**
- **Αφού έβγαλαν τα μάτια τους δημόσια, μετά από λίγο καιρό η κατάσταση πρέμησε. Είχα γράψει λοιπόν ότι εξομαλύνθηκε η κατάσταση, τα είχαν βρει και ο Κλεό είχε το πάνω χέρι...**
- **Τώρα ήταν η σειρά του Στεφ να τα χώσει στον Κλεό, με την ευκαιρία της τιμωρίας των εφηβικών ομάδων.**
- **Νομίζει ότι είναι πρόεδρος της Κοδριγκτώνος, είπε στα ερτζιανά και μάλιστα το έχει ξαναπεί.**
- **Με τον τρόπο που μίλησε ο Στεφ, μου φάνηκε σαν αρχοντική εμφάνιση. Ωπλαδή μελλοντικός ηγέτης. Ισως και γι' αυτό χτύπησε τον Κλεό. Για να πάρει δύναμη από έναν... δυνατό. Καλημέρα σας...**

ανέκδοτο

Δυό φίλες συζητούν:
- Ο άντρας μου είναι ένας άγγελος.
- Τυχερή είσαι. Εμένα ζει ακόμα!



Εκδήλωση για τον Αντώνη Πάχο την Κυριακή στο Καστέλο από τον ΟΠΑΔ

Τιμή σε έναν φωτορεπόρτερ

Παρουσίαση του φωτογραφικού του λευκώματος

Τιμητική εκδήλωση για τον μεγάλο φωτογράφο της Ρόδου, Αντώνη Πάχο ο οποίος έχει καταγράψει την ιστορία του τόπου μας για πάνω από μισό αιώνα, διοργανώνει την ερχόμενη Κυριακή 7 Μαΐου, στις 7 το βράδυ, στο Παλάτι του Μεγάλου Μαγίστρου, (Καστέλο), ο Οργανισμός Πολιτιστικής Ανάπτυξης της Νομαρχίας Δωδεκανήσου (ΟΠΑΔ), με αφορμή την παρουσίαση του φωτογραφικού Λευκώματός του, «Με το φακό του Αντώνη Πάχου - φωτογράφου, χρονικογράφου και ρεπόρτερ της πόλης της Ρόδου».

«Ο φωτογράφος ξεχωρίζει για την εμπειρία του. Ο φωτισμός είναι κεφαλαιώδης παράγοντας στη φωτογραφία. Υπάρχουν πολλά μυστικά που ο καινούριος φωτογράφος δεν τα ξέρει. Είναι το «μάτι» του καθενός. Εκείνο που βλέπει ο ένας δεν το βλέπει ένας άλλος...» ΑΝΤΩΝΗΣ ΠΑΧΟΣ

Το Φωτογραφικό Λεύκωμα **«Με το φακό του ΑΝΤΩΝΗ ΠΑΧΟΥ - φωτογράφου, χρονικογράφου και ρεπόρτερ της πόλης της Ρόδου»** είναι μια πολυτελής έκδοση με συναισθηματική και ιστορική αξία για τον τόπο μας. Αποτελεί μια οπτική μαρτυρία της περιόδου 1945-2005 από το ανεκτίμητο αρχειακό υλικό του Αντώνη Πάχου.

Οι φωτογραφίες του λευκώματος εντάσσονται σε τέσσερις ενότητες:

Α. Ιστορικά και πολιτικά γεγονότα και πρόσωπα. Μέσα από τη χρονολογική τους παράθεση γράφεται, σε αδρές γραμμές, η ιστορία της Ρόδου.

Β. Επισκέψεις προσωπικοτήτων στη Ρόδο / τουριστικές, καλλιτεχνικές και αθλητικές εκδηλώσεις.

Γ. Εκδηλώσεις κοινωνικής πρόνοιας και επαγγέλματα μιας εποχής που μόνο ίχνη τους μπορεί κανείς να διακρίνει σήμερα.

Δ. Αντιπροσωπευτικές επιλογές από τα αναρίθμητα τουριστικά αξιοθέατα και καλλιτεχνικές φωτογραφίες από τοπία και κτήρια.

Εκδόθηκε από τον Οργανισμό Πολιτιστικής Ανάπτυξης της Νομαρχιακής Αυτοδιοίκησης Δωδεκανήσου στον Εκδοτικό Οίκο «ΑΔΑΜ-ΠΕΡΓΑΜΟΣ» με τη χορηγία της Εθνικής Τράπεζας Ελλάδος.

Για το βιβλίο θα μιλήσουν:

- Νίκος Νικολάου, Πρόεδρος της Στέγης Γραμμάτων και Τεχνών Δωδεκανήσου και επιμελητής της έκδοσης
- Γιώργος Ζαχαριάδης, δημοσιογράφος και
- Νίκος Κασέρης, φωτογράφος

Στον πρόλογο του λευκώματος, ο Νομάρχης Δωδεκανήσου Γιάννης Μαχαιρίδης, σημειώνει:

«Δυο λόγια από καρδιάς για τον Αντώνη Πάχο, τον άνθρωπο, τον μαχητή, τον καλλιτέχνη, το φίλο. Τον καλλιτέχνη που αποτύπωσε με το φωτογραφικό του φακό μοναδικές στιγμές της κοινωνικής, πολιτιστικής και πολιτικής ζωής του τόπου. Αποτύπωσε τοπία, σπίτια, πρόσωπα, εκδηλώσεις, χωρίς φτιασιδώματα, έτσι όπως τα κατέγραφε ο φακός του, απλά και καθαρά. Έτσι είναι ο Αντώνης. Απλός και καθαρός. Αφιέρωσε όλη την ικμάδα του στη φωτογραφία, σεβόμενος τις αξίες και τα ιδανικά που πρέπει να υπηρετεί ο δημιουργός, με ήθος, καλλιτεχνικό ταλέντο και, κυρίως, με διάθεση για προσφορά. Η Νομαρχιακή Αυτοδιοίκηση Δωδεκανήσου με την έκδοση του λευκώματος θέλει να τιμήσει τον Αντώνη Πάχο για την προσφορά του στον τόπο, εκφράζοντας την ευχή να υπάρξει και συνέχεια στη δημοσιοποίηση και του υπόλοιπου αρχειακού υλικού. Το λεύκωμα είναι ένα αντιπροσωπευτικό μόνο απάνθισμα φωτογραφιών, ενδεικτικό του πλούτου

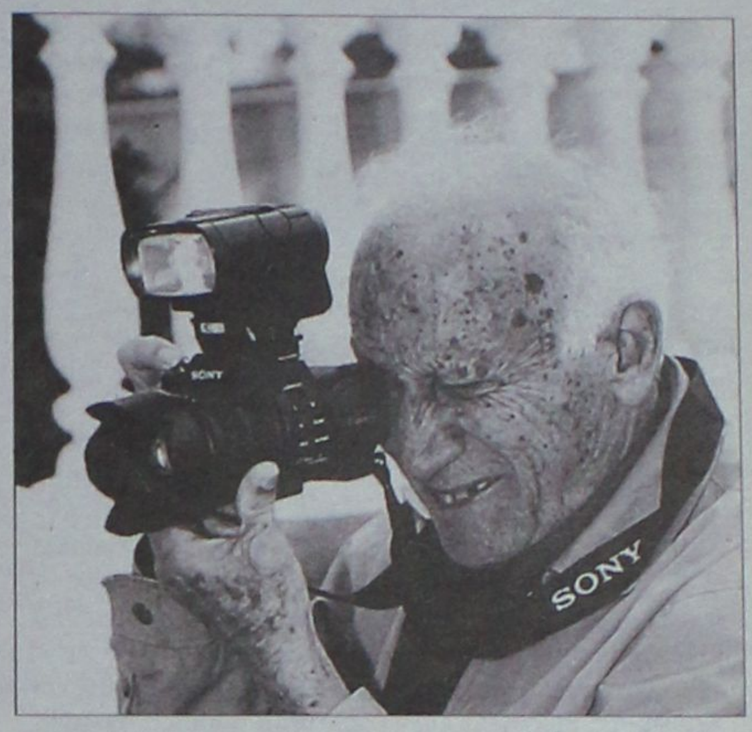

που διαθέτει το Αρχείο του Αντώνη Πάχου και αποτελεί μια οπτική μαρτυρία της περιόδου 1945-2005 και αποτυπώνονται σε αυτό, πέραν των τοπίων, και το ανθρώπινο κομμάτι της ιστορίας του τόπου μας. [...]»

Ο Νίκος Νικολάου, πρόεδρος της Στέγης Γραμμάτων και Τεχνών Δωδεκανήσου και επιμελητής της έκδοσης, ανάμεσα σε άλλα, αναφέρει:

«...Η δημιουργία του λευκώματος αυτού, αποτελεί επιλογή του Οργανισμού Πολιτιστικής Ανάπτυξης Δωδεκανήσου και του Νομάρχη Δωδεκανήσου, ο οποίος με τη ματιά του καλλιτέχνη (αρχιτέκτονας και ζωγράφος) «είδε» τον πλούτο των θεμάτων που καταγράφηκαν από το φακό του Αντώνη Πάχου και θέλησε να εκδώσει ένα λεύκωμα που, από τη μια θα ζωντάνευε κομμάτια της άγνωστης, σε πολλούς, ιστορίας της Ρόδου και από την άλλη θα τιμούσε την σχεδόν εξηντάχρονη επαγγελματική πορεία ενός μοναδικού φωτογράφου, ενός ακάματου ρεπόρτερ και χρονικογράφου, όπως είναι ο Αντώνης Πάχος. [...] Είναι οι φωτογραφίες «ο ίσκιος του χρόνου», όπως εύστοχα τη χαρακτήρισε ο ποιητής και στιχουργός Μάνος Ελευθερίου. [...] Φωτογραφίζοντας με το μυαλό και την καρδιά, ο Αντώνης Πάχος, με την ευαισθησία και το βάθος της ματιάς του, μιας ματιάς που έχει το χάρισμα να διεισδύει στην ψυχή των πραγμάτων, μας προσφέρει φωτογραφίες-ντοκουμέντα, τεκμήρια της ιστορίας της πόλης μας. Πρόσθετο ενδιαφέρον σ' αυτές τις φωτογραφίες είναι ότι δεν προβάλλονται μόνο τα κορυφαία ιστορικά γεγονότα της εποχής και τα τοπία, αλλά και η καθημερινότητα των απλών ανθρώπων που δεν βρέθηκαν ποτέ στο προσκήνιο της καταγραμμένης επίσημης ιστορίας και δεν ευτύχησαν να απαθανατιστούν στις σελίδες κάποιου βιβλίου. Ο ανώνυμος εργάτης της Κ.Α.Ι.Ρ και του ΙΚΑΡΟΥ, ο αγγειοπλάστης, ο απλός μπαλωματής, ο στιλβωτής, ο νερουλάς, ο μικροπωλητής, ο τεχνίτης, ο λαϊκός οργανοπαίκτης. [...]

Πρωτοποριακή παράσταση

Από τα Εκπαιδευτήρια «Ροδίων Παιδεία»

Για πρώτη φορά παρουσιάζεται στη Ρόδο, στην αίθουσα Καλλιπάτιρα των Εκπαιδευτηρίων «Ροδίων Παιδεία», η πρωτοποριακή παράσταση του θεάτρου Νέων που ενθουσίασε τόσο πολύ τα παιδιά, τους εφήβους αλλά και τους μεγάλους:

Οι ΓΙΑΠΩΝΕΖΙΚΟΙ ΚΗΠΟΙ είναι ένα θέαμα ιδιαίτερα υψηλής αισθητικής, που χρησιμοποιεί την θεατρική αφήγηση, μουσική, το χορό, το θεατρικό παιχνίδι, και τις τεχνολογίες για να αφηγηθεί μια ιστορία και να προσφέρει στους θεατές της την χαρά και την εμπειρία μιας συναρπαστικής και δημιουργικής συμμετοχής.

Η ιστορία του Σίρο, ένας μύθος για τους Γιαπωνέζικους κήπους. Οι κήποι στην Ιαπωνία, αποτελούν οι ίδιοι μια μορφή διήγησης. Ξεκινούν από τη σμίκρυνση και ανάπλαση της φύσης και μέσα από ένα κώδικα συμβόλων και μεταφορών, τα μπονζάι, οι πέτρες, οι λίμνες, οι μικροί καταράκτες και οι κήποι του ζεν, αφηγούνται με έναν ιδιαίτερο τρόπο, μια δική τους ιστορία.

Κατά το μύθο, ο Σίρο, ένας μικρός Γιαπωνέζος, ήταν ο πρώτος που έφτιαξε τέτοιους κήπους. Ο Σίρο έκανε ένα ταξίδι και στην επιστροφή του αντί να διηγηθεί αυτά που είδε και έζησε, αποφάσισε να φτιάξει μικρούς κήπους, και να προσκαλέσει τους φίλους του να τους επισκεφθούν για να δουν και να νοιώσουν κι εκείνοι αυτά που είδε και ένοιωσε ο ίδιος στο ταξίδι του ή και άλλα ακόμη περισσότερα και διαφορετικά.

Στην παράσταση, ο Σίρο, μετά το ταξίδι του, προσκαλεί τους φίλους του (θεατές), ατομικά ή ομαδικά να εξερευνήσουν τους κήπους, που είναι εντυπωσιακές συνθέσεις κινούμενων εικόνων πάνω σ' ένα «μαγικό» χαλί, το οποίο αντιδρά σε οποιαδήποτε επαφή γιατί είναι εφοδιασμένο με αισθητήρες. Οι μαγικές κινούμενες εικόνες που ανοίγουν πάνω στο χαλί, δημιουργούν μια interactive (διαδραστική) επαφή με τους θεατές, επιτρέποντας να βρει ο καθένας τους, το δικό του τρόπο προσέγγισης σε διαφορετικές εξερευνήσεις και διασκεδαστικά παιχνίδια.

Ο Φίλιππος Τσαλαχούρης στο Μέγαρο Μουσικής

'Εργο του «ανοίγει» τις Μουσικές Γιορτές

Με το έργο του Ροδίτη συνθέτη Φίλιππου Τσαλαχούρη «Κοντσέρτο για φλάουτο και ορχήστρα, έργο 52», σε α΄ παγκόσμια εκτέλεση, ανοίγει απόψε η αυλαία των φετινών Ελληνικών Μουσικών Γιορτών, στο Μέγαρο Μουσικής Αθηνών. Οι Μουσικές γιορτές θα συνεχιστούν και θα λήξουν στις 13 Μαΐου, ταυτόχρονα δε στην αίθουσα του Συνεδριακού Κέντρου του Μεγάρου θα λάβει χώραν Διεθνές Μουσικολογικό Συνέδριο (5-7 Μαΐου) με θέμα «Όψεις της ελληνικότητας στη μουσική, στο οποίο μετέχουν προσωπικότητες από όλο τον κόσμο.

Κατά τη διάρκεια των Ελληνικών Μουσικών Γιορτών, θα ακουστούν επίσης έργα των Μανώλη Καλομοίρη, Νίκου Σκαλκώτα, Γιάννη Κωνσταντινίδη (Δωδεκανησιακή σουίτα αρ.1), Γιώργου Κουρουπού κ.ά.

Το έργο του Φίλιππου Τσαλαχούρη (α. Allegretto (tempo di bolero), Intermezzo, β. Lento-Allegretto (Tempo di valse)-cadenza και γ. Moderato) θα εκτελέσει στην κεντρική αίθουσα του Μεγάρου αυτή των Φίλων της Μουσικής, η Κρατική Ορχήστρα Αθηνών υπό τη διεύθυνση του αρχιμουσικού Βύρωνα Φιδετζή με σολίστ τον Παναγιώτη Δράκο (φλάουτο).

Για το έργο ο συνθέτης Τσαλαχούρης, στο κυκλοφορήσαν υπερπολυτελές πρόγραμμα των Μουσικών Γιορτών γράφει ότι «Το Κοντσέρτο για φλάουτο και ορχήστρα ολοκληρώθηκε στις αρχές του 2005, Η αφιέρωσή του στο δάσκαλό μου, φλαουτίστα Νίκο Δεπούντη, είναι το λιγότερο που θα μπορούσα να πράξω για να ανταποδώσω τόσο σε εκείνον όσο και στο ίδιο το φλάουτο την ευγνωμοσύνη μου.

Το Κοντσέρτο για φλάουτο δεν είναι παρά ένα μεγάλο λυρικό «ευχαριστώ». Επέλεξα την ορχήστρα χωρίς ξύλινα, δηλαδή μόνον με έγχορδα και χάλκινα, ακριβώς για να είναι ακόμη περισσότερο διακριτός ο χαρακτήρας του φλάουτου. Παρ' όλη τη δεκάχρονη και πλέον μελέτη μου στο φλάουτο δεν ισχυρίζομαι πως η πάρτα του στο συγκεκριμένο κοντσέρτο είναι γραμμένη δεξιοτεχνικά και με ιδιαίτερη ροπή στη φλαουτιστική τεχνική. Αντίθετα, προσπάθησα να αναπαραστήσω το όργανο όπως το είχα στη σκέψη μου ως μαθητής κι όπως το έχω πάντα στο νου μου ως ακροατής».

'Εκθεση από το 1ο ΤΕΕ Ρόδου

Έκθεση Εφαρμοσμένων Τεχνών, διοργανώνει στο κτίριο του «Παλιού Συσσιτίου», από αύριο Σάββατο 6 Μαΐου έως και τις 12 του μηνός, ο δήμος Ροδίων σε συνεργασία με το 1ο ΤΕΕ Ρόδου.

Τα τμήματα Σχεδιαστών χώρου από την Α,Β και Γ Λυκείου, φιλοτέχνησαν έργα ζωγραφικής αρχιτεκτονικού σχεδίου, κατασκευής μακέτας. Παρά το φορτωμένο πρόγραμμα μαθημάτων και εξετάσεων, τα τμήματα ΑΕΤ, ΒΣΧ, ΓΣΧ με την καθοδήγηση των καθηγητών τους δημιούργησαν τα έργα που θα παρουσιαστούν.

Η έκθεση τελεί υπό την αιγίδα του Μουσείου Νεοελληνικής Τέχνης δήμου Ροδίων.

Το Μουσείο Νεολληνικής Τέχνης ανοίγει για μια ακόμη φορά τις πόρτες του στους νέους και φέρνει την Τέχνη πιο κοντά στο ευρύ κοινό. Με αυτόν τον τρόπο αποδεικνύεται ότι η εκπαίδευση στο 1ο ΤΕΕ γίνεται ιδιαίτερα αποδοτική, όταν συνεχίζεται σε χώρους όπως ένα Μουσείο με εξαιρετική συλλογή. Σε αυτή την έκθεση οι μαθητές υποστηρίζουν τις ιδέες, τα συναισθήματα, τις σκέψεις τους για τη ζωή και την Τέχνη.

Τα εγκαίνια θα πραγματοποιηθούν στο κτίριο του Παλιού Συσσιτίου» (Μεσαιωνική Πόλη) το Σάββατο 6 Μαΐου, ώρα 19.00, η διάρκεια της έκθεσης θα είναι μέχρι τις 12 Μαΐου και θα είναι επισκέψιμη από τις 9.00 το πρωί έως τη 1.30 το μεσημέρι και από τις 5.00 το απόγευμα έως τις 8.30 το βράδυ.

Ο διευθυντής του 1ου ΤΕΕ κ. Φασουλάκης, οι διδάσκοντες του κλάδου Εφαρμοσμένων Τεχνών με επικεφαλής τον κ. Σαρούκο, Ζαφειρίου, Καμπαστάνα Τσεβή, Οίκουτα, Φεσσάρα, Χατζηδάκη, Φαράντου και οι μαθητές του 1ου ΤΕΕ προσκαλούν όλους σ' αυτή την εκδήλωση.

Ιδιαίτερα επικίνδυνη κατάσταση στο Ροδίνι

Η Ρόδος στους δρόμους... αναστενάζει

Τι λέει ο δήμος για τους φωτεινούς σηματοδότες

Το να οδηγήσει κανείς στην πόλη της Ρόδου, ιδιαίτερα σε ώρα αιχμής, είναι μια... περιπέτεια που όλοι θα ήθελαν να αποφύγουν. Όμως, ταυτόχρονα είναι και επικίνδυνο για μια σειρά από λόγους, καθώς υπάρχουν πολλά σημεία - παγίδες στο οδικό δίκτυο εντός της πόλης.

Ρεπορτάζ
ΚΥΡΙΑΚΟΣ ΚΕΣΚΙΝΙΔΗΣ
keskinidisk@rodiaki.gr

Δεν είναι μόνο οι λακκούβες, η λάθος οριζόντια και κάθετη σήμανση, τα παράνομα παρκαρισμένα αυτοκίνητα που μειώνουν την ορατότητα ή ακόμη και ο τρόπος με τον οποίο οδηγούν πολλοί. Εδώ και καιρό μας προέκυψαν και οι «προβληματικοί» φωτεινοί σηματοδότες που ρυθμίζουν την κυκλοφορία, οι οποίοι το έχουν... έθιμο, να χαλούν συχνά - πυκνά.

Πολλές εβδομάδες τώρα, τα κρούσματα είναι απανωτά, με αποτέλεσμα τα τροχαία ατυχήματα να έχουν πολλαπλασιαστή, ευτυχώς με υλικές ζημιές μόνο ή μικροτραυματισμούς.

Τα παράπονα που δέχεται η «Ροδιακή» είναι πολλά και καθημερινά. Το κυριότερο πρόβλημα εμφανίζεται στη Ρόδου - Λίνδου, στον κόμβο του Ροδινιού, από όπου διέρχονται κάθε μέρα πολλές εκατοντάδες αυτοκίνητα. Το πρόβλημα γίνεται οξύτερο, αφού δεν είναι μόνο η αυξημένη κίνηση στην περιοχή, είναι και πολλές διαφορετικές εναλλακτικές λύσεις για κίνηση των οχημάτων. Συνολικά εννέα. Δύο από Ρόδο προς την έξοδο (προς Λίνδο και αριστερά προς Ροδίνι), τρεις από την έξοδο του περιπτέρου (ευθεία προς Ροδίνι, αριστερά προς Ρόδο, δεξιά προς Λίνδο), δύο από Λίνδο (ευθεία προς Ρόδο και αριστερά προς Ροδίνι) και δύο από Ροδίνι (δεξιά προς Ρόδο και αριστερά προς Λίνδο. Σύνολο εννέα. Είναι φανερό ότι απαιτείται εκεί ρύθμιση της κυκλοφορίας, κάτι που μαρτυρούν τα σπασμένα τζάμια από τις συγκρούσεις οχημάτων στο συγκεκριμένο σημείο, που... διακοσμούν το οδόστρωμα σχεδόν καθημερινά.

Ανάλογα προβλήματα υπάρχουν στην Παπαλουκά αλλά και αλλού, ενώ και στο πρόσφατο παρελθόν σημειώθηκαν παρόμοιες βλάβες, όπως στην Καναδά, στο ύψος του Αγίου Νικολάου, όπου χρειάστηκε πολύς καιρός για να αποκατασταθεί η βλάβη.

Διαμαρτυρίες έχει δεχθεί όμως και ο δήμος, ο οποίος εξέδωσε χθες το ακόλουθο Δελτίο Τύπου:

«Προς ενημέρωση των πολιτών που -δικαιολογημένα- διαμαρτύρονται για τις βλάβες που έχουν θέσει εκτός λειτουργίας φωτεινούς σηματοδότες σε κεντρικούς κόμβους του οδικού δικτύου της πόλης (κόμβος Ροδινιού, κόμβος Παπαλουκά κ.λπ.) από τις Τεχνικές Υπηρεσίες του δήμου διευκρινίζονται τα εξής: Η αποκατάσταση της βλάβης δεν μπορεί να γίνει από τις Υπηρεσίες του Δήμου λόγω του εξειδικευμένου λογισμικού (προγράμματος) που ρυθμίζει τη λειτουργία των φωτεινών σηματοδοτών.

Για το λόγο αυτό ενημερώθηκε η εργολήπτρια εταιρία που εγκατέστησε το εν λόγω λογισμικό και που έχει έδρα την Αθήνα και αναμένεται ειδικό συνεργείο της να έλθει στη Ρόδο την προσεχή Τρίτη 9 Μαΐου.

Η αποκατάσταση της λειτουργίας των φωτεινών σηματοδοτών αναμένεται να έχει ολοκληρωθεί το αργότερο μέχρι την Τετάρτη 10 Μαΐου. Μέχρι τότε οι Τεχνικές Υπηρεσίες του Δήμου ζητούν την κατανόηση των πολιτών και εφιστούν την προσοχή των οδηγών στα εν λόγω σημεία».

Το συμπέρασμα που βγαίνει από την ανακοίνωση του δήμου, είναι ότι η αποκατάσταση των βλαβών θα γίνει μόλις σε μια ημέρα, από 9 προς 10 Μαΐου. Προκύπτει όμως το ερώτημα, γιατί χρειάζεται να περάσουν 3 ή 4 εβδομάδες, όπως στην περίπτωση του κόμβου Ροδινιού, ώστε να έρθουν οι τεχνικοί από την Αθήνα να αποκαταστήσουν τη βλάβη, όπως επίσης γιατί δεν υπάρχει στη Ρόδο ένας άνθρωπος να αποκαθιστά τις βλάβες άμεσα και τέλος, ποιος αναλαμβάνει την ευθύνη σε περίπτωση σοβαρού ατυχήματος;

Σε κάθε περίπτωση, θα πρέπει να περιμένουμε μέχρι και την Τετάρτη, να έρθουν οι Αθηναίοι «ειδικοί» να ρυθμίσουν τα φανάρια μας. Ως τότε υπομονή, αφού δεν μπορούμε να κάνουμε και τίποτα άλλο.


Επικίνδυνες καταστάσεις. Η εικόνα δείχνει λίγο συγκρουόμενα αυτοκινητάκια, αλλά δεν είναι καθόλου ευχάριστη


Ποιός θα περάσει πρώτος; Δύσκολη εξίσωση με... πολλούς αγνώστους "Χ"


Μετά από αναμονή αρκετής ώρας, η κατάσταση μεταβάλλεται σε... όποιος προλάβει



Με βήμα σημειωτόν το κομβόι κινείται στην έξοδο από το Ροδίνι, με τα νεύρα... κουρέλι



"Ουρά" τα αυτοκίνητα που θέλουν να στρίψουν προς Ροδίνι, περιμένουν μια ευκαιρία

Απανωτές αυξήσεις επιτοκίων;

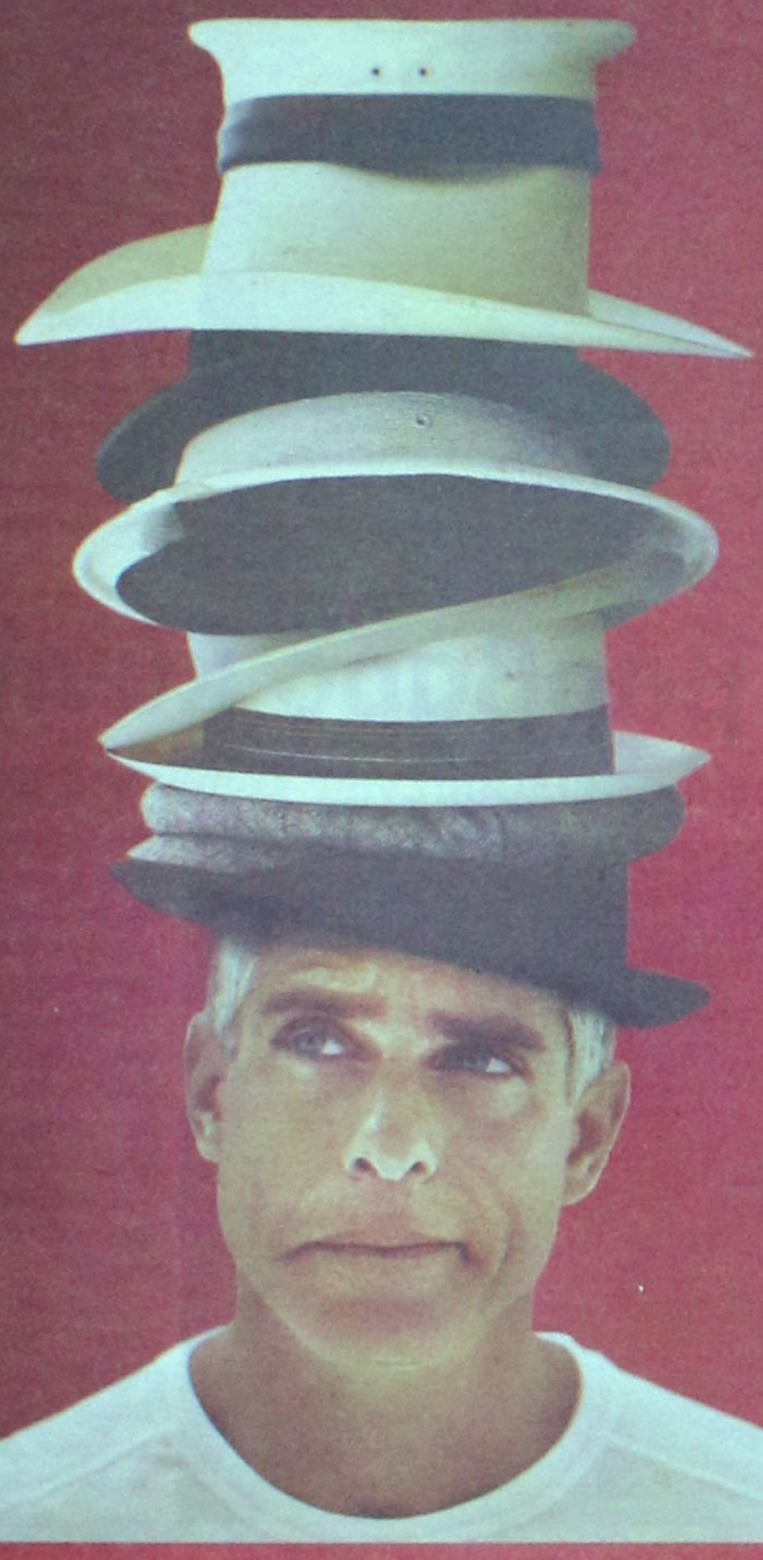

SPOT JWT

Στη Eurobank έχετε το κεφάλι σας

ήσυχο!

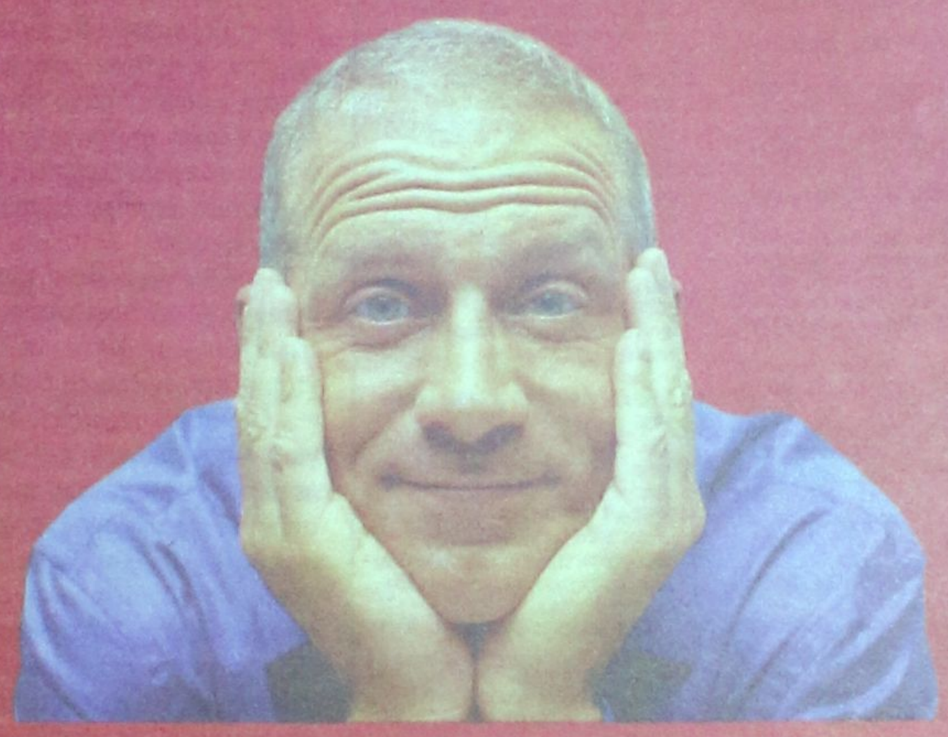

Τώρα τα **ευέλικτα στεγαστικά** γίνονται **& σταθερά**

Σε μια εποχή που τα επιτόκια των στεγαστικών δανείων αυξάνονται, η Eurobank σας προσφέρει **και** σταθερότητα **και** ευελιξία, ώστε να αντιμετωπίσετε το στεγαστικό σας, χωρίς άγχος και δυσάρεστες εκπλήξεις.

- Χαμηλή **σταθερή δόση για 3 χρόνια** με προνομιακό σταθερό επιτόκιο
- **Δυνατότητα διακοπής** της 3ετίας -αν το θελήσετε- **χωρίς καμία επιβάρυνση** και εισόδου σε επόμενη σταθερή περίοδο 3ετίας, 5ετίας, 10ετίας ή 15ετίας **με bonus στο επιτόκιο.**

Έτσι, ενώ βρίσκεστε απολύτως ασφαλής μέσα σε 3ετή σταθερή περίοδο μπορείτε, οποιαδήποτε στιγμή και χωρίς καμία επιβάρυνση, να εκμεταλλευτείτε τις ευκαιρίες και να μπείτε σε νέα περίοδο σταθερού επιτοκίου.

Και βέβαια συνεχίζετε να έχετε **όλες τις ευελιξίες των στεγαστικών Eurobank** (αύξηση δόσης, μείωση, παράλειψη μιας δόσης) **και** στη σταθερή περίοδο του δανείου σας.

Open24

210-95 55 555

Eurobank

ΧΠΔΕΤ025

ΞΕΝΑΚΗΣ ΜΕΤΑΧΕΙΡΙΣΜΕΝΑ

ΑΓΟΡΕΣ - ΠΩΛΗΣΕΙΣ - ΑΝΤΑΛΛΑΓΕΣ ΜΕΤΑΧΕΙΡΙΣΜΕΝΩΝ ΑΥΤΟΚΙΝΗΤΩΝ

10ο χλμ. Ρόδου-Λίνδου, τηλ. 2241086690 (εσωτερικό 120)

1 **AUDI TT COUPE 1.8T (150hp), μοντ. 2006, ασημί.** αερόσακοι οδηγού -συνοδηγού, πλευρικοί αερόσακοι, ABS, υδρ. τιμόνι, ηλ. παραθ, κεντρ. κλειδ, σπορ ανάρτηση, πίσω σπόιλερ, ζάντες αλουμινίου , ηχοσύστημα

2 **MERCEDES SLK 200, 2000cc, 193HP μοντ. 2000, μπλέ.** αερόσακοι, ABS,ASR, κλιματισμός, δερμάτινο σαλόνι, τηλέφωνο, ζάντες αλουμινίου, σπορ ανάρτηση, ηχοσύστημα.

3 **PEUGEOT 307CC SPORT, 2000 cc, 180HP, μοντ. 11/2004, μπορντώ.** 4 αερόσακοι, ABS, ESP, αυτόματος κλιματισμός, cruise control, δερμάτινο σαλόνι, αισθητήρες παρκαρίσματος,17 ζάντες αλουμινίου, ηλεκτρική οροφή, ηχοσύστημα.

4 **TOYOTA RAV 4 5D EXECUTIVE 2000cc, μοντ. 2003, ασημί.** 6 αερόσακοι, ABS,TRC,αυτόματος κλιματισμός, ζάντες αλουμινίου, ηλεκτρική οροφή, pull bar, ηχοσύστημα.

5 **TOYOTA PRIUS 1500cc, μοντ. 2005, μπορντώ.** 8 αερόσακοι, ABS,, EBD, BA, clima, οθόνη αφής πολλαπλών ενδείξεων, χειριστήρια στο τιμόνι, ηλ. θερμ. καθρέπτες, ζάντες αλουμ. υδρ. τιμόνι, ηλ. παραθ., κεντρ. κλειδ, ηχοσύστημα.

6 **HYUNDAI SANTA FE 2400cc, μοντ. 2001, μπορντώ.** δερμάτινο σαλόνι, αερόσακος οδηγού - συνοδηγού, ABS, air condition, ζάντες αλουμ. υδρ. τιμόνι, ηλ. παραθ., κεντρ. κλειδ,ηχοσύστημα.

7 **VW PASSAT 1800cc TURBO, μοντ. 2002, μπλέ.** 6 αερόσακοι, clima, δερμάτινο σαλόνι, ABS, ESP, σπορ ανάρτηση, ζάντες αλουμινίου, υδρ. τιμόνι, ηλ. παραθ., κεντρ. κλειδ., ηχοσύστημα.

8 **BMW 316 1600cc, μοντ.1998, μαύρο.** αερόσακος οδηγού-συνοδηγού, clima, ABS, ASC, ηλ. ηλιοροφή, ζάντες αλουμινίου, υδρ. τιμόνι, ηλ. παραθ., κεντρ. κλειδ., ηχοσύστημα.

9 **KIA SPORTAGE 2000cc, μοντ. 2002, ασημί.** air condition, δερμάτινο σαλόνι, ζάντες αλουμινίου, υδρ. τιμόνι, ηλ. παραθ., κεντρ. κλειδ., σκαλοπάτια, pull bar, ηχοσύστημα.

10 **BMW 316 1600cc, μοντ. 1997, λευκό.** αερόσακοι , ABS, clima, δερμάτινο σαλόνι, ηλιοροφή, ζάντες αλουμινίου, υδρ. τιμόνι, ηλ. παραθ, κεντρ. κλειδ., ηχοσύστημα.

11 **CITROEN PLURIEL SENSO DRIVE 1600cc, μοντ. 2004, μπλέ.** αυτόματο -σειριακό, ABS, clima, 4 αερόσακοι, ζάντες αλουμινίου, υδρ. τιμόνι, ηλ. παραθ., κεντρ. κλειδ, ηχοσύστημα.

12 **CITROEN XSARA VTS 1600cc, μοντ. 2004, θαλασσί.** αερόσακος οδηγού-συνοδηγού, πλευρικοί αερόσακοι, ABS, air condition, υδρ. τιμόνι, ηλ. παραθ., κεντρ. κλειδ, ηχοσύστημα.

13 **HONDA ACCORD 1600cc, μοντ. 2001, μπλέ.** αερόσακος οδηγού-συνοδηγού, δερμάτινο σαλόνι, ABS, air condition, υδρ. τιμόνι, έλλιπη επένδυση, ηλ. παραθ., κεντρ. κλειδ, ηχοσύστημα.

14 **BMW 316 1600cc, μοντ.1996, μπορντώ.** αερόσακοι , ABS, clima, ηλιοροφή, υδρ. τιμόνι, ηλ. παραθ., κεντρ. κλειδ., ηχοσύστημα.

15 **TOYOTA YARIS LUNA 1300cc, μοντ. 2006, ασημί.** αερόσακοι, ABS, air condition, υδρ. τιμόνι, ηλ. παραθ., κεντρ. κλειδ., ηχοσύστημα.

16 **TOYOTA AVENSIS L/B 1600cc μοντ. 2001, μπορντώ.** αερόσακοι, ABS, air condition, υδρ. τιμόνι, ηλ. παραθ, κεντρ. κλειδ., ηχοσύστημα.

17 **RENAULT MEGANE CABRIO 1400cc, μοντ. 2002, κίτρινο.** 4 αερόσακοι, ABS, air condition, υδρ. τιμόνι, ηλ. παραθ, ζάντες αλουμινίου, κεντρ. κλειδ., ηχοσύστημα.

18 **OPEL ASTRA 1400cc, μοντ. 2003, μαύρο.** αερόσακοι, ABS, air condition, υδρ. τιμόνι, ηλ. παραθ., ζάντες αλουμινίου, κεντρ. κλειδ, ηχοσύστημα.

19 **AUDI A3 1600cc, μοντ. 1999, μπορντώ.** αερόσακος οδηγού-συνοδηγού, ABS, υδρ. τιμόνι, ζάντες αλουμινίου, ηλ. παραθ., κεντρ. κλειδ., ηχοσύστημα.

20 **TOYOTA AVENSIS 1600cc, μοντ. 1999, μπλέ.** αερόσακοι, ABS, air condition, δερμάτινο σαλόνι, υδρ. τιμόνι, ηλ. παραθ., κεντρ. κλειδ., ηχοσύστημα.

21 **VW BORA 1600cc, μοντ. 1999, ασημί.** 4 αερόσακοι, ABS, air condition, υδρ. τιμόνι, ηλ. παραθ., κεντρ. κλειδ, ηχοσύστημα.

22 **VW PASSAT COMFORT 1600cc, μοντ. 1999, μπορντώ.** αερόσακος οδηγ.-συνοδηγ., πλευρικοί αερόσακοι, ABS, air condition, υδρ. τιμόνι, ζάντες αλουμ, ηλ. παραθ, κεντρ. κλειδ., ηχοσύστημα.

23 **HYUNDAI ELANTRA 1600cc, μοντ. 2003,ασημί.** αερόσακος οδηγ.-συνοδηγ., ABS, air condition, υδρ. τιμόνι, ζάντες αλουμ, ηλ. παραθ, κεντρ. κλειδ., ηχοσύστημα.

24 **KIA SEPHIA II 1600cc, μοντ. 2002, μπορντώ.** αερόσακος οδηγού-συνοδηγού, air condition, δερμάτινο σαλόνι, υδρ. τιμόνι, ζάντες αλουμινίου, ηλ. παραθ, κεντρ. κλειδ., ηχοσύστημα.

25 **FORD MONDEO 1600cc, μοντ. 1999, ασημί.** αερόσακος οδηγού-συνοδηγού, ABS, air condition, ζάντες αλουμινίου, υδρ. τιμόνι, ηλ. παραθ., κεντρ. κλειδ., ηχοσύστημα.

26 **FIAT PUNTO SPORTING 1300cc, μοντ. 2001, κίτρινο.** air condition, υδρ. τιμόνι, ζάντες αλουμινίου, ηλ. παραθ., κεντρ. κλειδ., ηχοσύστημα.

27 **OPEL OMEGA 2000cc, μοντ. 1997, μπλέ.** αερόσακος οδηγού-συνοδηγού, ABS, air condition, υδρ. τιμόνι, ηλ. παραθ, κεντρ. κλειδ., ηχοσύστημα.

28 **ROVER 400 1400cc, μοντ. 1998, μπλέ** air condition, ABS, αερόσακος οδηγού, υδρ. τιμόνι, ηλ. παραθ., κεντρ. κλειδ., ηχοσύστημα.

29 **DAEWOO NUBIRA 1600cc, μοντ. 2000, μπορντώ.** αερόσακος οδηγού-συνοδηγού, ABS, air condition, υδρ. τιμόνι, ηλ. παραθ., κεντρ. κλειδ., ηχοσύστημα.

30 **OPEL CORSA 1200cc, μοντ. 2002, πράσινο.** υδρ. τιμόνι, A/C, αερόσακος οδηγού και ηχοσύστημα.

31 **SEAT IBIZA 1400cc, μοντ. 1999, ασημί.** air condition, υδρ. τιμόνι, ηλ. παραθ., κεντρ. κλειδ., ζάντες αλουμινίου, ηχοσύστημα.

32 **MITSUBISHI COLT 1400cc, μοντ, 2000, κόκκινο.** air condition, υδρ. τιμόνι, ηλ. παραθ., κεντρ. κλειδ., ηχοσύστημα.

33 **NISSAN ALMERA 1400cc, μοντ. 1996, μπορντώ.** υδρ. τιμόνι, ηλ. παραθ, κεντρ. κλειδ., συναγερμός και ηχοσύστημα.

34 **NISSAN PRIMERA 1600cc, μοντέλο 1995, μπορντώ.** αερόσακος οδηγού, υδραυλικό τιμόνι, air codition, κεντρικό κλείδωμα, ηχοσύστημα

35 **FIAT PUNTO 1242cc, μοντ. 2001, λευκό.** air condition, ηλ. παραθ., κεντρ. κλειδ., ηχοσύστημα.

36 **DAEWOO MATIZ 800cc, μοντ. 2001, λαχάνι.** air condition, ηχοσύστημα.

37 **FIAT PUNTO 1242cc, μοντ. 2001, κόκκινο.** air condition, ηλ. παραθ., κεντρ. κλειδ., ηχοσύστημα.

38 **KIA PRIDE 1300cc, μοντ. 1999, ασημί** air condition, υδραυλικό τιμόνι, ηλ. παραθ., ζάντες αλουμινίου, ηχοσύστημα.

39 **SEAT IBIZA 1400cc, μοντ. 1995, μπορντώ.** υδραυλικό τιμόνι, αερόσακος, κεντρικό κλείδ., ηλ. παράθυρα, ηλ. καθρ., ηχοσύστημα.

40 **FIAT SEICENTO 1100cc, μοντ. 2001, λευκό.** κεντρικό κλείδωμα, ηλ. παράθυρα, ηχοσύστημα.

41 **FIAT SEICENTO 1100cc, μοντ.2001, κόκκινο.** κεντρικό κλείδωμα, ηλ. παράθυρα, ηχοσύστημα

42 **CITROEN XANTHIA 1800cc, μοντ. 1995, μπλέ.** air condition, αερόσακος οδηγού, υδραυλικό τιμόνι, κεντρ. κλειδ., ηλ παραθ., ηχοσύστημα

43 **DAEWOO NEXIA 1500cc, μοντ. 1996, μπορντώ.** air condition, κεντρ. κλειδ, ηλ παραθ, υδραυλικό τιμόνι, ηχοσύστημα

44 **CITROEN ZX 1400cc, μοντ. 1991, μολυβί.** κεντρ. κλειδ., ηλ. παραθ., ζάντες αλουμινίου, ηχοσύστημα.

ΕΠΑΓΓΕΛΜΑΤΙΚΑ

1 **FIAT FIORINO VAN 1700cc DIESEL, μοντ. 1995 λευκό.**

2 **TOYOTA HILUX 4x4, 2,4 , μοντ. 1994, μπλέ. (ΠΕΤΡΕΛΑΙΟ)** κεντρ. κλειδ, υδρ. τιμόνι, σκαλοπάτια, ηχοσύστημα

ΑΠΟ 0% ΠΡΟΚΑΤΑΒΟΛΗ ΕΩΣ 72 ΜΗΝΙΑΙΕΣ ΔΟΣΕΙΣ

ΧΤ11687

Επίγειο λέιζερ θα καταστρέφει δορυφόρους

Όπλα εδάφους-διαστήματος

Μυστικό αμυντικό πρόγραμμα των ΗΠΑ

Μυστικό αμυντικό πρόγραμμα των ΗΠΑ προβλέπει μεταξύ άλλων την ανάπτυξη ενός λέιζερ που θα καταστρέφει από το έδαφος εχθρικούς δορυφόρους σε τροχιά, γράφουν την Τετάρτη οι Times της Νέας Υόρκης.

«Ο Λευκός Οίκος επιθυμεί να δραστηριοποιηθούμε στη διαστημική άμυνα» δήλωσε ανώνυμα στην εφημερίδα ο αξιωματούχος του Πενταγώνου που επιβλέπει την προσπάθεια για το λέιζερ, καθώς και άλλα διαστημικά προγράμματα. Το πρόγραμμα για την ανάπτυξη του λέιζερ αποκαλύφθηκε από έγγραφα για τον προϋπολογισμό της πολεμικής αεροπορίας που κατατέθηκαν στο Κογκρέσο το Φεβρουάριο.

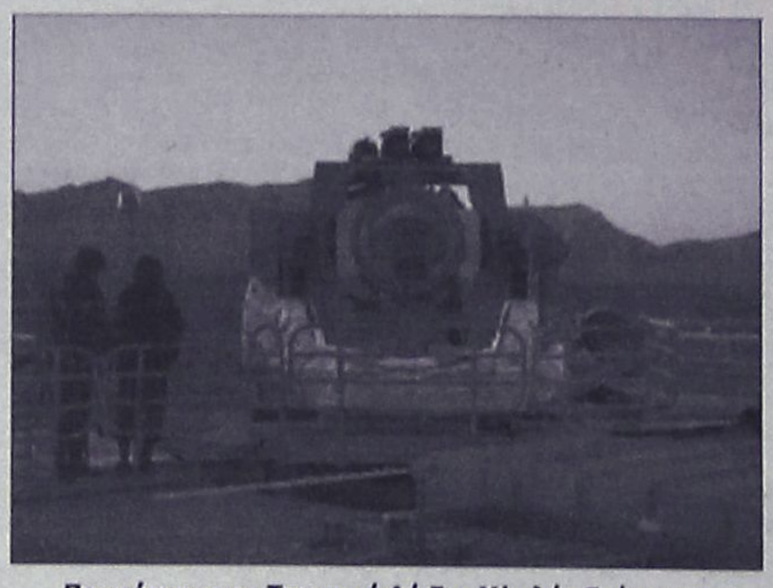

Πρωτότυπο του Τακτικού Λέιζερ Υψηλής Ενέργειας σε παλαιότερη φωτογραφία

Σύμφωνα με το σχέδιο, το όπλο θα χρησιμοποιεί αισθητήρες, κινούμενους καθρέπτες και άλλα προσαρμοστικά συστήματα για να εξουδετερώνει την παραμόρφωση λόγω της γήινης ατμόσφαιρας.

Στο πλαίσιο του προγράμματος Εθνικής Αντιπυραυλικής Αμυνας, οι ΗΠΑ έχουν ήδη ξεκινήσει πρόγραμμα για την ανάπτυξη του λεγόμενου «αερομεταφερόμενου λέιζερ», ενός αντιπυραυλικού όπλου που θα εγκατασταθεί σε ειδικά αεροσκάφη και θα περιφρουρεί τον αμερικανικό εναέριο χώρο.

Με νόμο στη Νότια Αφρική

Τέρμα στο βάρβαρο κυνήγι

Απαγορεύεται η εκτροφή απειλούμενων ζώων για σαφάρι

Η κυβέρνηση της Νοτίου Αφρικής κατέθεσε νομοσχέδιο που απαγορεύει το κυνήγι άγριων ζώων τα οποία εκτρέφονται σε ειδικές φάρμες για να γίνουν θηράματα πλούσιων κυνηγών.

Το σχέδιο νόμου απαγορεύει την εκτροφή απειλούμενων ζώων -όπως τα τσίτα, τα λιοντάρια και οι λεοπαρδάλεις- για οποιοδήποτε είδος κυνηγιού. Απαγορεύεται επίσης η πρακτική ορισμένων τουριστών να χρησιμοποιούν στα σαφάρι τόξα και βέλη, τα οποία καταδικάζουν τα ζώα σε αργό και επώδυνο θάνατο.

Τα νέα μέτρα «κλείνουν τα νομικά κενά που επέτρεπαν σε 'ντάϊδες' να επιδίδονται σε ανήθικες δραστηριότητες

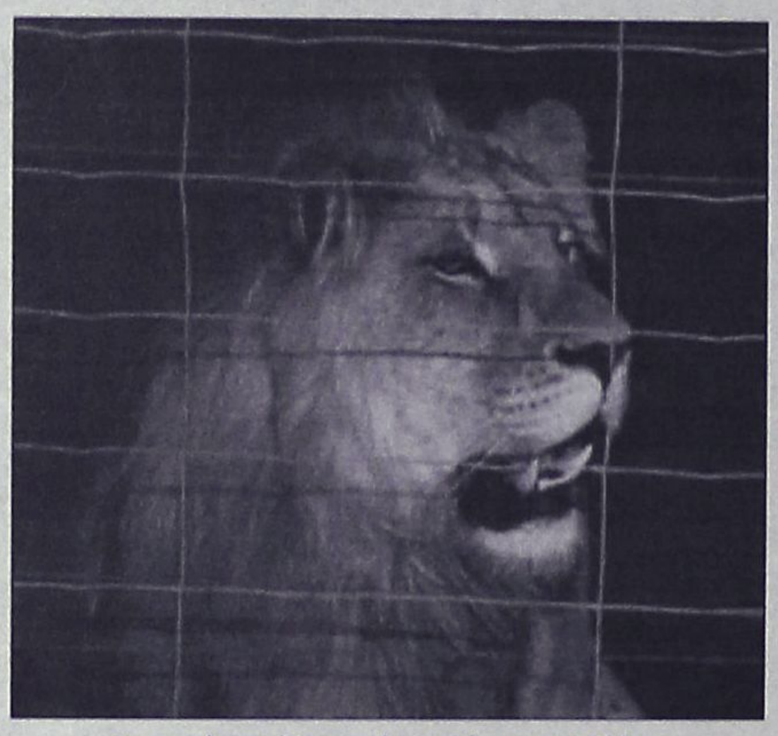

Οι τουρίστες έδιναν πάνω από 17.000 δολάρια για να πυροβολήσουν ένα παγιδευμένο λιοντάρι

όπως το σαφάρι κονσέρβα» δήλωσε ο υπουργός Περιβάλλοντος Μαρτίνους Σάλκουικ.

Στη διάρκεια του 2004, περίπου 6.700 τουρίστες κυνηγοί σκότωσαν σχεδόν 54.000 ζώα, σύμφωνα με περυσινή έκθεση που τασσόταν κατά του κυνηγιού σε φάρμες. Η έκθεση δεν διευκρίνιζε πόσα από τα ζώα αυτά είχαν εκτραφεί ειδικά για αυτό τον σκοπό.

Σύμφωνα πάντως με το TRAFFIC, ένα διεθνές δίκτυο παρακολούθησης της λαθροθηρίας και του παράνομου εμπορίου ζώων, το 2004, οι τουρίστες σκότωσαν 190 λιοντάρια, καταβάλλοντας συνολικά 3,3 εκατ. δολάρια -πάνω από 17.000 δολάρια ανά ζώο.

Ενα πρωτότυπο χάπενινγκ στην Κύπρο

Αλυσίδα από στηθόδεσμους

Υπενθύμιση για την πρόληψη του καρκίνου του μαστού

Γυναίκες στην Κύπρο κατέρριψαν το ρεκόρ της μακρύτερης αλυσίδας από στηθόδεσμους σε ένα πρωτότυπο χάπενινγκ που υπενθυμίζει την ανάγκη τακτικών τσεκάπ για την πρόληψη του καρκίνου του μαστού.

Συνολικά 114.782 σουτιέν ενώθηκαν, με εκκίνηση στο λιμάνι της Πάφου, και σχημάτισαν τελικά μια αλυσίδα μήκους 111 χιλιομέτρων. Μόλις κουμπώθηκε και η τελευταία κόπιτσα, 300 ροζ μπαλόνια ανέβηκαν στον ουρανό καθώς η εκδήλωση κορυφωνόταν.



Η αλυσίδα περικύκλωσε το λιμάνι της Πάφου

«Τα καταφέραμε [...] σίγουρα σπάσαμε το ρεκόρ» δήλωσε στο Γαλλικό Πρακτορείο η Ολλανδή διοργανώτρια Λουίζ Ρούιζ. Όπως διευκρίνισε η ίδια, οι περισσότεροι από τους στηθόδεσμους εστάλησαν από τη Γερμανία και τη Βρετανία, επειδή στις χώρες αυτές οι γυναίκες έχουν μεγαλύτερο στήθος από ό,τι στην Ασία και η αλυσίδα τεντώθηκε λίγο παραπάνω.

Στο βιβλίο των ρεκόρ Γκίνες, το ισχύον ρεκόρ, το οποίο ελπίζουν να καταρρίψουν οι ακτιβίστριες της Κύπρου, κατέχει προς το παρόν μια αλυσίδα στηθόδεσμων στη Σιγκαπούρη, μήκους 60 χιλιομέτρων.

Η ομάδα των εθελοντριών έχει επίσης συγκεντρώσει αρκετές δεκάδες χιλιάδες ευρώ για την καταπολέμηση του καρκίνου και έχει δημουργήσει υπηρεσία υπενθύμισης για προληπτικά Παπ-τεστ με βάση περίπου 4.000 ονομάτων.

Κυριακή τα δύσκολα

Μεθαύριο στις 12.45 τα τρία παιχνίδια στα οποία συμμετέχουν οι Απόλλων Κ., Κλεόβουλος και Ευαγόρας, που ακόμη δεν έχουν εξασφαλίσει την παραμονή τους στην κατηγορία. Κανονικά αύριο στις 16.30 οι υπόλοιπες 5 συναντήσεις της 29ης αγωνιστικής.



Στα δύσκολα κολυμπά την Κυριακή ο Ευαγόρας

Ορίστηκαν από την επιτροπή πρωταθλήματος της ΕΠΣΔ τα παιχνίδια της προτελευταίας αγωνιστικής (29ης) της α' κατηγορίας, όπου το ενδιαφέρον εστιάζεται στο ποια ομάδα θα καταλάβει την 13η θέση, που το πιθανότερο (μετά την ήττα του ΑΕΡΑ στην Κω) οδηγεί σε υποβιβασμό.

Οι ομάδες που δεν έχουν εξασφαλίσει την παραμονή τους είναι οι Απόλλων Κ., Κλεόβουλος και Ευαγόρας, με τους Καλυθενούς να βρίσκονται σε καλύτερη μοίρα, αφού χρειάζονται δύο βαθμούς στα εναπομείναντα δύο παιχνίδια. Σε πιο δύσκολη θέση βρίσκεται ο Ευαγόρας που είναι ένα βαθμό πίσω από τον Κλεόβουλο και τη γραμμή σωτηρίας.

Η 29η αγωνιστική στέλνει τον Ευαγόρα στην Κάλυμνο για να αντιμετωπίσει την τοπική ομάδα, τον Κλεόβουλο στην Κω για να τεθεί αντιμέτωπος με τον Ανταγόρα, ενώ ο Απόλλων Κ. θα φιλοξενηθεί από τον Διγενή στα Κοσκινού.

Βάσει της προκήρυξης του πρωταθλήματος και επειδή υπάρχει βαθμολογικό ενδιαφέρον, τα τρία αυτά παιχνίδια θα έχουν την ίδια ώρα έναρξης.

Η μόνη ημέρα που μπορούσαν να οριστούν ταυτόχρονα και τα τρία παιχνίδια (για συγκοινωνιακούς λόγους), είναι η Κυριακή με ώρα έναρξης τις 12.45.

Το δυσάρεστο για τις ομάδες θα είναι ότι θα αγωνιστούν υπό αντίξοες καιρικές συνθήκες, καθώς πλέον η καλοκαιρινή περίοδος έχει κάνει αισθητή την παρουσία της με τις υψηλές θερμοκρασίες.

Τα υπόλοιπα παιχνίδια της αγωνιστικής ημέρας θα διεξαχθούν αύριο στις 16,30.

Ο πρωτοπόρος θα φιλοξενήσει στα Αφάντου την ουραγό Ασπίδα Απ., ενώ εντός θα αγωνιστεί και ο Φοίβος, που θα αντιμετωπίσει στα Μαριτσά την Αναγέννηση.

Στην Μαλώνα θα διεξαχθεί το τοπικό ντέρμπι ανάμεσα στον Άγιο Γεώργιο και τον Άρη, στο Βάτι ο Διαγόρας θα τεθεί αντιμέτωπος με τον Ηρακλή Μ., ενώ τέλος στους Αγίους Αποστόλους, ο Ορφέας θα υποδεχθεί τον Απόλλωνα Απ.

Αναλυτικά η 29η αγωνιστική:

Αύριο

-Αφάντου (16.30): Κλεάνθης - Ασπίδα Απ

Παρατηρητής: Αδαμάκης

-Αγ. Απόστολοι(16.30): Ορφέας - Απόλλων Απ.

Παρατηρητής: Μπακαρής

-Μαλώνα(16.30): Άγιος Γεώργιος - Άρης

Παρατηρητής: Νικολής Φ.

-Βάτι(16.30): Διαγόρας Β. - Ηρακλής Μ.

Παρατηρητής: Εγγλέζος

-Μαριτσά(16.30): Φοίβος - Αναγέννηση

Παρατηρητής: Κονδυλιός

Κυριακή

-Κοσκινού(12.45): Διγενής - Απόλλων Κ.

Παρατηρητής: Βεργίδης

-Κάλυμνος(12.45): Καλυμνιακός - Ευαγόρας

Παρατηρητής: Δαρκαδάκης

-Κως(12.45): Ανταγόρας - Κλεόβουλος

Παρατηρητής: Κεφαλιανός.

Δευτέρα η προπόνηση

Την ερχόμενη Δευτέρα και ώρα 14.30 θα γίνει προπόνηση της μικτής νέων στο ενωσιακό γήπεδο του Καρακόνερου μετά και το φιλικό που έδωσε την Τετάρτη με αντίπαλο την Κατταβιά και στο οποίο αναδείχθηκε ισόπαλη με σκορ 1-1. Στην προπόνηση αυτή θα λάβουν μέρος και αυτοί που είναι γεννηθέντες το 1991. Οι ποδοσφαιριστές της μικτής νέων που έχουν καλέσει οι ενωσιακοί τεχνικοί Σταύρος Σταύρου και Ανδρέας Τσακμακίδης για την προπόνηση της Δευτέρας είναι οι παρακάτω:

ΝΕΟΙ

Νικολής Σάββας (Α.Ε.Ρ.Α), Γιανακόπουλος Γιώργος (ΑΠΟΛΛΩΝ ΑΠ.), Κοντουδιός Μιχάλης (ΑΠΟΛΛΩΝ Κ), Μαστόρου Μανώλης (ΑΓ. ΙΣΙΔΩΡΟΣ), Παπαγιάννης Νικ. (ΠΑΣ ΑΣΚΛΗΠΙΟΥ), Διαμαντής Στάθης (ΑΣΠΙΔΑΣ ΑΠ)

Γιωργαλής Στάθης, Φασσάκης Βασ. (ΔΙΓΕΝΗΣ) , Αξιώτης Αποστολος, Μπιλιάς Παντελής (ΦΟΙΒΟΣ), Καλημέρης Ιωαννης, Ευγενικός Εμμανουήλ, Καρπαθάκης Πανορμίτης, Λαρδούτσος Ηλ. (ΔΙΑΓΟΡΑΣ Β)., Μέντος Βασ (ΚΑΤΤΑΒΙΑ), Χατζηνικόλας Χρ(ΑΡΗΣ), Ζερβός Κυριαζής ,Τόππος Γεώργιος (ΕΥΚΛΗΣ), Κουτσάγιας Μιχ., Φράγκος Μιχαήλ (ΕΥΑΓΟΡΑΣ), Θαλασσινός Χρήστος, Αντωνούρης Μάριος, Λιβισιανός Αλέξανδρος, Κοκιαντώνης Αντώνιος (ΑΣ ΡΟΔΟΣ), Τριανταφύλλου Τριαντάφυλλος, Συράκος Γεώργιος (ΙΑΛΥΣΟΣ), Πισσάς Ηλίας (ΑΣΠΙΣ ΑΠ). ,Τσακισίρης Μιχαήλ, Μπάμπος Χριστόφορος (ΔΙΑΓΟΡΑΣ) , Πάττας Αντώνιος (ΑΣΤΕΡΑΣ Π), Καρδούλιας Γεώργιος (ΗΡΑΚΛΗΣ Μ) Μανιάς (ΕΡΜΗΣ).

Αγώνας σωτηρίας

Ερμής και Ασκληπιός θα αγωνιστούν την Κυριακή (15.00) στις Καλυθιές με τη νικήτρια ομάδα να κερδίζει την παραμονή στην κατηγορία. Δύο ώρες νωρίτερα ο Αστέρας Μ. θα αντιμετωπίσει εντός έδρας το Πυλί ενώ μετά το τέλος του αγώνα θα γίνει απονομή του κυπέλλου αλλά και των μεταλλίων στην πρωταθλήτρια ομάδα των Μασάρων.

Στις Καλυθιές θα διεξαχθεί η αναμέτρηση με το μεγαλύτερο ενδιαφέρον για την τελευταία αγωνιστική αφού ο τοπικός Ερμής και ο Ασκληπιός θα δώσουν αγώνα μεταξύ τους, το αποτέλεσμα του οποίου θα κρίνει ποια από τις δύο ομάδες θα ακολουθήσει την ΑΕΛ στην Γ' Κατηγορία.. Τα νικηφόρα αποτελέσματα τα οποία είχαν και οι δύο σύλλογοι την προηγούμενη αγωνιστική με Δόξα Κ. και Δαμάγητο αντίστοιχα έφεραν τη «μάχη» για την παραμονή στην κατηγορία την τελευταία αγωνιστική του πρωταθλήματος. Τα υπόλοιπα παιχνίδια είναι βαθμολογικά αδιάφορα αφού το προηγούμενο Σαββατοκύριακο ξεκαθάρισε πλέον η ομάδα που κατακτά το πρωτάθλημα, η οποία είναι ο Αστέρας Μ. αλλά και οι σύλλογοι που θα τον ακολουθήσουν στην Α' Κατηγορία. Η Κατταβιά αλλά και ο Νικαγόρας θα αγωνίζονται από του χρόνου στα μεγάλα σαλόνια του τοπικού ποδοσφαίρου ενώ την Κυριακή μετά τον αγώνα ανάμεσα στον Αστέρα Μ και το Πυλί στα Μάσαρι, θα γίνει η απονομή του κυπέλλου και των μεταλλίων στην πρωταθλήτρια γηπεδούχο ομάδα από τη διοίκηση της ΕΠΣΔ με το κύπελλο να απονέμει ο πρόεδρος Μιχάλης Βεργωτής. Από κει και πέρα, η ουραγός ΑΕΛ θα αντιμετωπίσει εντός έδρας τον Νικαγόρα που εξασφάλισε την προηγούμενη αγωνιστική την άνοδό του, με τους φιλοξενούμενους να θέλουν να κλείσουν με νίκη το φετινό πρωτάθλημα ενώ ο Δαμάγητος θα αντιμετωπίσει στην Παστίδα τον Άγιο Ισίδωρο σε ένα αδιάφορο βαθμολογικά παιχνίδι.

Στην Κατταβιά η τοπική ομάδα θα τεθεί αντιμέτωπη με τον Ακουσίλαο θέλοντας και αυτή το...τρίποντο για λόγους γοήτρου περισσότερο ενώ η Τήλος που δεν κατάφερε για άλλη μια χρονιά να κερδίσει την άνοδό της στην Α' Κατηγορία θα υποδεχτεί την Ασπίδα Σ.

Το παιχνίδι πού συμπληρώνει το πρόγραμμα της τελευταίας αγωνιστικής είναι αυτό που θα γίνει στην Αντιμάχεια ανάμεσα στον Αντίμαχο και την Δόξα Κ. Αναλυτικά το πρόγραμμα των αναμετρήσεων έχει ως εξής:

Αύριο

Λέρος (12.00) ΑΕΛ- Νικαγόρας
Παρατηρητής: Κουλουριώτης
Παστίδα (16.30) Δαμάγητος- Άγιος Ισίδωρος
Παρατηρητής: Περαντινός

Κυριακή

Μάσαρι (12.00) Αστέρας Μ- Πυλί
Παρατηρητής: Παυλούς Σ
Τήλος (12.30) Τήλος- Ασπίδα Σ
Παρατηρητής: Κυπραίος Μ
Καλυθιές (15.00) Ερμής- Ασκληπιός
Παρατηρητής: Μανέγας
Κατταβιά (15.00) Κατταβιά- Ακουσίλαος
Παρατηρητής: Χουρδάς Μ
Αντιμάχεια (16.30) Αντίμαχος- Δόξα Κ.
Παρατηρητής: Ράπανος

Τρίτος αγώνας

Η μικτή προπαίδων θα αντιμετωπίσει την Κυριακή στους Αγίους Αποστόλους την αντίστοιχη του Πειραιά κλείνοντας έτσι τις αγωνιστικές της υποχρεώσεις.

Την Κυριακή και ώρα 13.00 θα διεξαχθεί στο γήπεδο των Αγίων Αποστόλων ο τελευταίος αγώνας που θα δώσει η μικτή προπαίδων με αντίπαλο την αντίστοιχη ομάδα του Πειραιά. Θα πρέπει να αναφερθεί ότι στις δύο προηγούμενες αναμετρήσεις η μικτή μας ηττήθηκε από Αθήνα και Ανατολική Αττική αντίστοιχα ενώ στο μεθαυριανό παιχνίδι η ομάδα θα προσπαθήσει να κλείσει με νίκη τις αγωνιστικές της υποχρεώσεις για τη συγκεκριμένη διοργάνωση. Διαιτητής στον αγώνα αυτόν θα είναι ο Διονύσης Γουλάρας με βοηθούς τους Κεφαλάκη και Κασιώτη. Σήμερα στις 14.30 οι ενωσιακοί τεχνικοί Σταύρος Σταύρου και Ανδρέας Τσακμακίδης κάλεσαν τους ποδοσφαιριστές για την τελευταία προπόνηση πριν και τον αγώνα της Κυριακής στο ενωσιακό γήπεδο στο Καρακόνερο προκειμένου να επιλέξουν αυτούς που θα απαρτίζουν την αποστολή. Οι παίκτες που έχουν κληθεί για τη σημερινή προπόνηση είναι οι παρακάτω:

Καστελοριζιός Νίκος, Νικολής Αντώνης, Πολυμερίδης Χρήστος, Χατζημανώλης Απόστολος, Κουμνάκης Βασίλης (ΑΕΡΑ), Σαχινίδης Παναγιώτης (Διγενής), Κοντός Νίκος (Ευαγόρας), Χαραλάμπους Χάρης (Κλεάνθης), Σαββάκης Κώστας, Σαββάκης Αναστάση, Αθανασίου Αντώνης, Αυγενικός Μιχαήλ (Αστέρας Π), Πεταυράκης Σταύρος, Χαρτλ Αλέξανδρος, Σαντορινιός Ραφαήλ, Κενενούνης Χαρτοφύλης (Διαγόρας), Αλβανός Γιάννης (Ιάλυσος), Μαλλιακας Μανώλης, Αγγελής Χάρης (Νίκη Ρ), Καραγιάννης Γιάννης, Λερογιάννης Ευάγγελος, Πουλάς Σταύρος (Διαγόρας Β), Χατζηγιαννάκης Στέργος, Χουρδάκης Γεώργιος, Πεζουβανάκης Σκεύος (Αναγέννηση Έμπ.) Παγκάς Μάριος, Σκιαθίτης Χάρης (Ζευς), Ξεπαπαδάκης Σωτήρης (Ορφέας), Καλιώρας Ανάργυρος(Δωριέας), Σεργιόπουλος Χρήστος, Τάτσης Μιχάλης (Αναγέννηση ΝΡ), Διαμαντής Κων/νος, Νικολίκος Μιχαήλ (Ασπίδα Απ).

Φρέναραν στην... απειλή

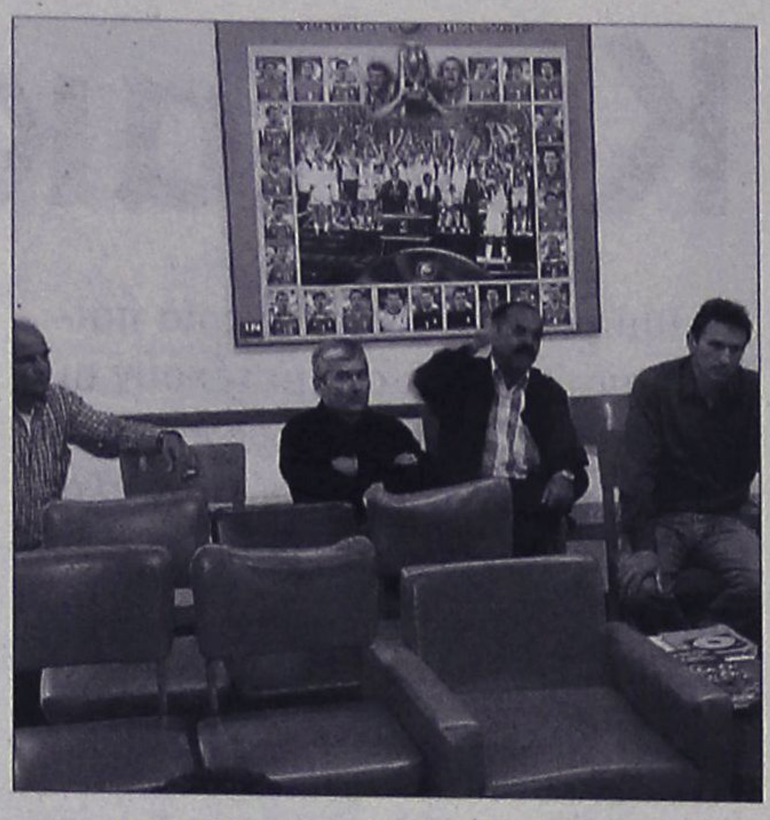

Ειρηνική ήταν η διαμαρτυρία του Ασκληπειού

Ήπιος ήταν ο τρόπος με τον οποίο διαμαρτυρήθηκαν οι παράγοντες του ΠΑΣ Ασκληπιείου ενώπιον του Δ.Σ. της ΕΠΣΔ. Οι ποδοσφαιριστές μαζί με τα μετάλλιά τους δεν εμφανίστηκαν στην αίθουσα της συνεδρίασης.

Φαίνεται πως η αναφορά του Μιχάλη Βεργωτή στον κίνδυνο βαριάς τιμωρίας αλλά και η παρατήρηση του Κλεόβουλου Χατζηγεωργίου πως δεν θέλει να βρεθεί ξανά σε δύσκολη θέση φαίνεται πως αποθάρρυνε τους παράγοντες του ΠΑΣ Ασκληπιείου από το να τεντώσουν το σχοινί στον τρόπο με τον οποίο σκόπευαν να διαμαρτυρηθούν για την αποβολή της εφηβικής τους ομάδας από το πρωτάθλημα. Έτσι, το μόνο που έκαναν προχθές ο πρόεδρος του σωματείου Νίκος Κουγκράς και άλλα τρία μέλη του διοικητικού συμβουλίου κατά την διάρκεια της συνεδρίασης του Δ.Σ. της ΕΠΣΔ ήταν να διαμαρτυρηθούν σε ήπιους τόνους για το ύψος της ποινής. Τα παιδιά του σωματείου απουσίασαν από την αίθουσα και σε καμία περίπτωση δεν φάνηκε πως θα γινόταν πράξη -όπως και δεν έγινε τελικά- η απειλή για την κατάθεση του κυπέλλου και των μεταλλίων για την συμμετοχή στον τελικό με τον Ερμή.

Χαρακτηριστική του κλίματος της εκατέρωθεν ηρεμίας που επικράτησε είναι η απουσία της οποιασδήποτε νύξης στην καταγγελία για άσεμνη χειρονομία του Μιχάλη Βεργωτή προς τους φίλους του ΠΑΣ. Υπενθυμίζεται, πως οι ίδιοι οι άνθρωποι του σωματείου είχαν αποδώσει την ένταση στο τέλος του αγώνα στην χειρονομία για την οποία καταγγέλλουν τον πρόεδρο της Ένωσης.

Προχθές, όμως, δεν έγινε η παραμικρή συζήτηση ούτε από την μία, ούτε από την άλλη πλευρά. Ο Νίκος Κουγκράς απλά εξέφρασε την διαμαρτυρία του, δήλωσε την αγανάκτησή του και προανήγγειλε την επίσκεψή του στην επόμενη συνεδρίαση της Πειθαρχικής Επιτροπής. Ως προς την περιγραφή των γεγονότων, οι Ασκληπενοί δεν διαφοροποιήθηκαν από τα όσα ανέφερε στην έκθεσή του ο Μιχάλης Βεργωτής. Οι μόνες αντιρρήσεις που εξέφρασαν αφορούσαν στον επίλογο, με τον οποίο ο Βεργωτής περιέγραφε τα συναισθήματά του. Ο τελευταίος τόνισε πως το σωματείο έχει όλο το δικαίωμα να κάνει προσφυγή κατά της ποινής που του επιβλήθηκε προσθέτοντας πως τα απαραίτητα δικαιολογητικά είναι έτοιμα για να παραληφθούν από τους ανθρώπους του ΠΑΣ. Εκείνοι επανέλαβαν την πρόθεσή τους να προσφύγουν στην Δευτεροβάθμια Επιτροπή Εφέσεων της ΕΠΟ.

Στην κουβέντα παρενέβη και ο πρόεδρος της ΤΕΔ και του ΣΔΠΔ, Δημήτρης Κάπρος, δεδομένου ότι ο Νίκος Κουγκράς είχε εκφράσει τις απορίες του για ποιον λόγο στον ημιτελικό της ομάδας του με τον Διαγόρα Βατίου χρησιμοποιήθηκαν αξιολογημένοι διαιτητές, σε αντίθεση με τον τελικό. Ο Κάπρος τον ενημέρωσε πως τον ημιτελικό δεν τον σφύριξαν αξιολογημένοι, αλλά το τρίο Φουκάρας, Κατσιδώνης Π. και Βλαχάς, οι οποίοι διηύθυναν λίγο αργότερα το ματς του πρωταθλήματος της Α' κατηγορίας ανάμεσα στον Διαγόρα Βατίου και τον Φοίβο. Όπως είπε ο Κάπρος για την διαιτησία του Αντώνη Ορφανού στον τελικό, μόνο η φάση του πέναλτι που ζήτησαν οι Ασκληπενοί βρίσκεται στην κρίση του καθενός, υπογραμμίζοντας πως δεν έκανε άλλο λάθος.

«Αισθάνεται ότι διοικεί»

Θέμα λειτουργίας της Πειθαρχικής Επιτροπής είναι αποφασισμένος να θέσει αμέσως μετά την λήξη της φετινής αγωνιστικής περιόδου ο Θεοδόσης Στεφανάκης. Άφησε αιχμές εναντίον του Κλεόβουλου Χατζηγεωργίου. Επανέλαβε πως υπάρχει καπέλωμα του Δ.Σ., ενώ δεν διέψευσε όταν ρωτήθηκε αν θα εισηγηθεί την αλλαγή προσώπων!

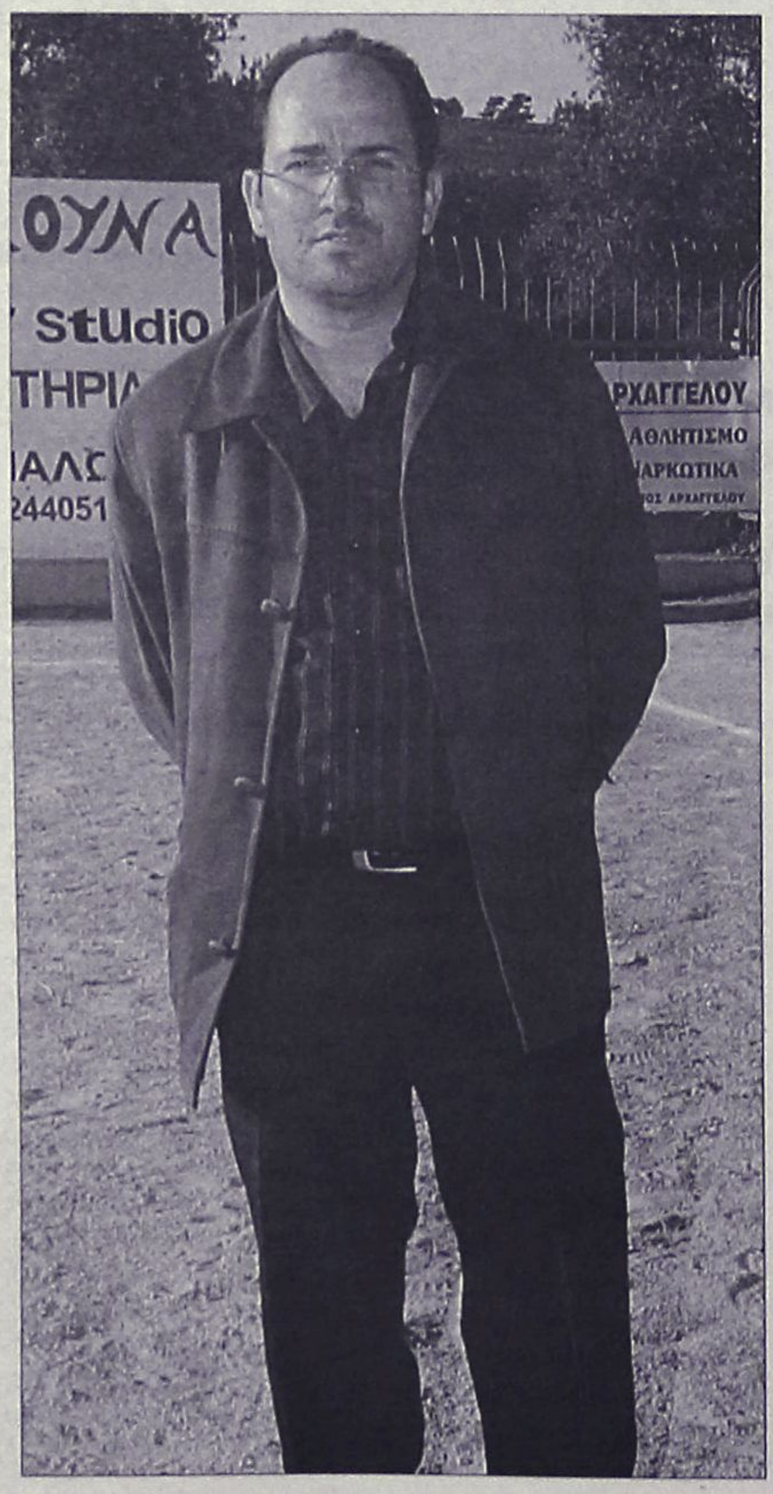

Θέμα λειτουργίας της Πειθαρχικής Επιτροπής σκοπεύει να φέρει ενώπιον του Δ.Σ. της ΕΠΣΔ αμέσως μετά την λήξη της φετινής αγωνιστικής περιόδου ο Θεοδόσης Στεφανάκης! Το είπε προχθές κατά την διάρκεια της συνεδρίασης του διοικητικού συμβουλίου της Ένωσης, το επανέλαβε και χθες μιλώντας σε ραδιοφωνική εκπομπή του ΤΟΠ FM, χωρίς, μάλιστα, να διαψεύδει το ενδεχόμενο να τεθεί θέμα αντικατάστασης του Κλεόβουλου Χατζηγεωργίου! Η βαριά ποινή που επιβλήθηκε στις εφηβικές ομάδες του Ερμή και του ΠΑΣ Ασκληπιείου ήταν απλά η αφορμή. Ο Θεοδόσης Στεφανάκης εντοπίζει πρόβλημα λειτουργίας της Πειθαρχικής Επιτροπής, τονίζοντας πως από το ξεκίνημα της φετινής αγωνιστικής περιόδου είναι συχνό φαινόμενο το Δ.Σ. της Ένωσης να είναι υποχρεωμένο να ασχολείται με θέματα και προβλήματα τα οποία προκύπτουν από την Π.Ε. Ο Στεφανάκης τόνισε πως δεν αμφισβητεί τις προθέσεις και εκτιμά πως η Πειθαρχική Επιτροπή προσπαθεί να κάνει σωστά την δουλειά της. Ο τρόπος, όμως, που αναδεικνύει τα θέματα είναι αυτός που τον ενοχλεί, επαναλαμβάνοντας πως κατά την άποψή του το Δ.Σ. καπελώνεται. «Αισθάνομαι ότι λειτουργούμε υπό την σκεπή της Πειθαρχικής Επιτροπής Ίσως η αιτία είναι ότι προΐσταται ο πρώην πρόεδρος της Ένωσης και ίσως να αισθάνεται ότι διοικεί την ΕΠΣΔ. Αυτό δεν μου αρέσει», ήταν ένα από τα χαρακτηριστικά σχόλια του νεαρού παράγοντα. Και όχι μόνο αυτό. Όπως είπε, ναι μεν η Πειθαρχική επισημαίνει προβλήματα και τα αναδεικνύει, όμως δεν τα φέρνει με μία εσωτερική διαδικασία στο τραπέζι του Δ.Σ. για να λάβουν γνώση τα μέλη του και να τα εξετάσουν. Προτιμά να τα βγάζει στην δημοσιότητα. «Πηγαίνουμε σε λάθος δρόμο. Είναι δυνατόν να τα μαθαίνουμε απ' έξω;» αναρωτήθηκε ο Θεοδόσης Στεφανάκης, προσθέτοντας πως δεν υπάρχει ταύτιση απόψεων ανάμεσα στο Δ.Σ. και την Πειθαρχική Επιτροπή. Είπε, δε, πως θα καταθέσει τις προτάσεις του όταν το θέμα ανοίξει, χωρίς να έχει την διάθεση να απαντήσει αν σκέφτεται να προτείνει την αλλαγή προσώπων!

Μια εκκρεμότητα

Την Κυριακή στις 15.00 θα γίνει στο γήπεδο Νισύρου ο εξ αναβολής αγώνας για τον Όμιλο Νήσων της Γ' Κατηγορίας, ανάμεσα στον Πολυβώτη και την Δόξα Λ. ενώ αξίζει να σημειωθεί ότι σε περίπτωση που οι γηπεδούχοι πάρουν τη νίκη θα τερματίσουν στη 2η θέση του βαθμολογικού πίνακα.

Παιδικό πρωτάθλημα

Αυτό το Σάββατο και ώρα 17.00 θα γίνει ο τελικός του Παιδικού Πρωταθλήματος στο Δημοτικό Στάδιο Ρόδου όπου και θα τεθούν αντιμέτωποι ο Ιάλυσος με τον Διαγόρα ενώ δύο ώρες νωρίτερα η Ρόδος θα αγωνιστεί στον μικρό τελικό με αντίπαλο τον Αστέρα Π. Καλό θα είναι ο φίλαθλος κόσμος της Ρόδου να δώσει το παρών στα παιχνίδια αυτά στα οποία οι μικροί ποδοσφαιριστές θα δώσουν για άλλη μια φορά τον καλύτερό τους εαυτό με μοναδικό στόχο την κατάκτηση της νίκης που θα φέρει και την διάκριση.

Τετάρτη ο τελικός

Στο γήπεδο Μαριτσών θα διεξαχθεί την ερχόμενη Τέταρτη στις 17.00 ο τελικός του Παιδικού Κυπέλλου ανάμεσα στον Ήλιο και τον Διαγόρα ενώ αξίζει να σημειωθεί ότι η αναμέτρηση αυτή ήταν να γίνει τη προηγούμενη Κυριακή στο Δημοτικό Στάδιο αλλά αναβλήθηκε εξαιτίας του ότι η Ρόδος μετά από τρεις μέρες θα αγωνιζόταν στο ίδιο γήπεδο και έπρεπε ο αγωνιστικός χώρος να είναι σε όσο γίνεται καλύτερη κατάσταση.

Ναι μεν, αλλά

Σύσσωμα καταδίκασε το Δ.Σ. της ΕΠΣΔ τα όσα έγιναν στον τελικό του εφηβικού πρωταθλήματος και προανήγγειλε αλλαγές στα πρωταθλήματα των τμημάτων υποδομής. Πάντως, οι περισσότεροι βλέπουν ως υπερβολική την ποινή που επιβλήθηκε σε ΠΑΣ Ασκληπιείου και Ερμή. Πυρά εξαπέλυσαν εναντίον της Πειθαρχικής Επιτροπής οι Κάλλιστος Διακογεωργίου και Θεοδόσης Στεφανάκης.

Τα του τελικού του εφηβικού πρωταθλήματος προσπάθησαν να αναλύσουν κατά την διάρκεια της προχθεσινής τους συνεδρίασης τα μέλη του Δ.Σ. της ΕΠΣΔ. Η συζήτηση εκτυλίχθηκε σε δύο σκέλη. Σε αυτό των γεγονότων που σημάδεψαν τον τελικό και σε αυτό της ποινής που επέβαλε η Πειθαρχική Επιτροπή. Ως προς το πρώτο σκέλος, ο πρόεδρος Μιχάλης Βεργωτής επανέλαβε απλά τα όσα περιέγραψε στην έκθεσή του, για να δεχθεί την παρατήρηση του Θεοδόση Στεφανάκη πως με την περιγραφή των συναισθημάτων του οδήγησε ουσιαστικά την Πειθαρχική Επιτροπή στο να εξαντλήσει την αυστηρότητά της. Πάντως, και ανεξάρτητα από το ύψος της ποινής, όλοι ανεξαιρέτως καταδίκασαν τα όσα έγιναν και επισήμαναν την ανάγκη να τεθούν σε νέες βάσεις τα πρωταθλήματα υποδομής. Συμφώνησαν, δε, με τον Πασχάλη Γκογκίδη, ο οποίος επισήμανε πως για την κατάσταση που δημιουργήθηκε έχουν ευθύνες οι πάντες, προσθέτοντας πως πρώτοι οι παράγοντες και οι προπονητές θα πρέπει να αντιληφθούν πως ο λόγος της ύπαρξης των παιδικοεφηβικών πρωταθλημάτων είναι η διάπλαση των χαρακτήρων των νέων παιδιών και η προετοιμασία των ποδοσφαιριστών του μέλλοντος, οπότε ο φανατισμός είναι φαινόμενο που θα πρέπει να εξαλειφθεί. Στο ίδιο μήκος κύματος κινήθηκε νωρίτερα ο ίδιος ο Μιχάλης Βεργωτής, ο οποίος εξέφρασε τον προβληματισμό του για την κατάσταση που αντιμετώπισε στον τελικό του γηπέδου Κοσκινού και τόνισε πως οι πάντες θα πρέπει να καταλάβουν πως η νίκη στις μικρές ηλικίες δεν μπορεί και δεν πρέπει να είναι αυτοσκοπός. Παράλληλα, πέταξε την «μπηχτή» του για την απουσία των υπόλοιπων παραγόντων της Ένωσης από το παιχνίδι: «Δυστυχώς, αισθάνθηκα πολύ μόνος. Δεν ήρθε άλλος συνάδελφος. Σε τέτοια παιχνίδια θα πρέπει να παραβρισκόμαστε και οι έντεκα», ήταν το σχόλιό του.

Ως προς το δεύτερο σκέλος της συζήτησης, η Πειθαρχική Επιτροπή δέχθηκε τα πυρά κυρίως των Κάλλιστου Διακογεωργίου και Θεοδόση Στεφανάκη. Οι συνεργάτες του Μιχάλη Βεργωτή δεν ήθελαν να ασκήσουν κριτική, καλυπτόμενοι πίσω από το επιχείρημα πως οι αποφάσεις της Πειθαρχικής Επιτροπής δεν κρίνονται, όμως τουλάχιστον ο Κάλλιστος Διακογεωργίου δεν είχε κανένα πρόβλημα να βάλλει ευθέως εναντίον του Κλεόβουλου Χατζηγεωργίου: «Δεν δέχομαι να λέει ότι τιμωρεί παραδειγματικά. Δεν το δέχομαι όταν βλέπουμε τόσα, αλλά δεν επιβλήθηκε ανάλογη ποινή. Τι δικάζεις δηλαδή; Εδώ ήρθαν τα... μυξιάρικα παιδιά και τα εξοντώσαμε. Αυτά τα παιδιά έπρεπε να τα προστατέψουμε. Έχουμε καταδικάσει την εφηβική ηλικία με την ποινή αυτή. Δεν τιμώρησε τα σωματεία. Τους ποδοσφαιριστές τιμώρησε. Καυτηριάζω την Πειθαρχική και τον πρόεδρό της. Γιατί δεν επέβαλε ανάλογη ποινή σε μεγαλύτερη κατηγορία; Κριτικάρω τον πρόεδρο που βγήκε στο ραδιόφωνο και μίλησε με αυτόν τον τρόπο», ήταν λίγα από τα όσα είπε ο



Διακογεωργίου. «Στις Φάνες έγιναν σημεία και τέρατα. Γιατί δεν επιβλήθηκε ανάλογη ποινή;», ήταν το ερώτημα που έθεσε από την δική του πλευρά ο Θεοδόσης Στεφανάκης και συνέχισε: «Άλλα θέματα περνάνε στο ντούκου. Δεν είναι δικαιολογία ότι μεσολαβεί το καλοκαίρι». Παρά το γεγονός ότι τα υπόλοιπα μέλη του Δ.Σ. δεν ανέβασαν τους τόνους, ήταν φανερό πως τουλάχιστον στα μάτια των περισσότερων η ποινή μοιάζει ως υπερβολικά μεγάλη. Ακόμα και ο Σπύρος Τιβριντίδης είπε πως ναι μεν δεν κρίνει την απόφαση, όμως η τιμωρία του φαίνεται τραβηγμένη.

Απόντας ένας

Ο Γεωργαλής που είναι τραυματίας δεν θα μπορέσει να ενισχύσει αύριο τον Κλεάνθη στα Αφάντου κόντρα στην Ασπίδα Απ.

Στο γήπεδο Αφάντου θα αγωνιστεί ο Κλεάνθης αύριο (16.30) όπου και θα αντιμετωπίσει την Ασπίδα Απ. στα πλαίσια της 29ης αγωνιστικής με σκοπό να επιστρέψει ξανά στα θετικά αποτελέσματα μετά και την ήττα από τον Άρη το προηγούμενο Σάββατο. Για τον αγώνα αυτόν ο τεχνικός της ομάδας από το Παραδείσι Ανδρέας Σταύρου δεν μπορεί να υπολογίζει μόνο το Γεωργαλή που είναι τραυματίας και απουσιάζει από τις αγωνιστικές υποχρεώσεις της ομάδας το τελευταίο διάστημα. Ο ποδοσφαιριστής αυτός εξαιτίας του ότι αντιμετωπίζει πρόβλημα στον τένοντα δεν προπονήθηκε ούτε και αυτή την εβδομάδα, κάτι το οποίο σημαίνει ότι δεν θα μπορέσει να ενισχύσει την ομάδα του ούτε και στο παιχνίδι της τελευταίας αγωνιστικής με αντίπαλο τον Ηρακλή στα Μαριτσά. Όλοι οι άλλοι ποδοσφαιριστές θα είναι κανονικά στη διάθεση του προπονητή τους για το παιχνίδι κόντρα στο σύλλογο από την Απολακκιά που είναι ουραγός στη βαθμολογία αφού κανείς άλλος δεν αντιμετωπίζει κάποιο πρόβλημα από τραυματισμό και ο βουλευτής Τάσος Καραμάριος, ο οποίος φέρεται να τον ενημέρωσε για την συνάντησή του με τον Γιώργο Ορφανό στον διάδρομο της Βουλής και για την δέσμευση του τελευταίου πως η απόφαση για την επιχορήγηση θα υπογραφεί μέσα στην εβδομάδα που διανύουμε. Δηλαδή το αργότερο μέχρι σήμερα. Όπως γίνεται εύκολα αντιληπτό, η παραπάνω κουβέντα που αποδίδεται στον Γιώργο Ορφανό δεν έχει καμία σχέση με τις διαβεβαιώσεις που λάμβαναν οι άνθρωποι της ΕΠΣΔ στην επικοινωνία με τον περιβάλλον του υφυπουργού, το οποίο τους έλεγε πως η απόφαση έχει ήδη υπογραφεί. Μία άκρως ενδιαφέρουσα προσέγγιση, ίσως η πιο κοντινή στην πραγματικότητα, ήταν αυτή του ταμία της Ένωσης, Γιώργου Νικολουδάκη. «Πείτε τα πράγματα με το όνομά τους. Αν δεν καταψηφίσουμε τον απολογισμό της ΕΠΟ, δεν παίρνουμε δεκάρα»! Κατά τα άλλα, τα οικονομικά της ΕΠΣΔ πάνε από το κακό στο χειρότερο. Το ένα τηλέφωνο έχει ήδη κοπεί από τον ΟΤΕ καθώς είναι απλήρωτο, το προσωπικό της Ένωσης έχει να δει λεφτά εδώ και τρεις μήνες (του οφείλεται και το δώρο του Πάσχα), ενώ μέχρι χθες το πρωί υπήρχε ο κίνδυνος να κοπεί και το ρεύμα στα γραφεία. Όπως είπε ο Μιχάλης Βεργωτής, θα πληρώσει από την τσέπη του τον λογαριασμό των 830 ευρώ.

ή τιμωρία .

Η ομάδα του Κλεάνθη έδωσε χθες στο γήπεδο των Αγίων Αποστόλων φιλικό αγώνα με την εφηβική ομάδα της Ρόδου προκειμένου ο Ανδρέας Σταύρου να μπορέσει να βγάλει τα δικά του χρήσιμα συμπεράσματα για τη συνέχεια. Μπορεί βέβαια η ομάδα του Κλεάνθη να είναι βαθμολογικά αδιάφορη αφού έχει κατακτήσει πλέον και μαθηματικά την άνοδο στο Περιφερειακό Πρωτάθλημα αλλά οι ποδοσφαιριστές του Ανδρέα Σταύρου θα προσπαθήσουν να κλείσουν με νίκες τη χρονιά μετά και από την απώλεια βαθμών που είχαν στον Αρχάγγελο κόντρα στον Άρη.

Κάλλιο αργά παρά ποτέ

Ο Μιχάλης Βεργωτής ζήτησε από τον Θεοδόση Στεφανάκη να παρουσιάσει στην επόμενη συνεδρίαση του Δ.Σ. της ΕΠΣΔ ένα ολοκληρωμένο πλάνο για την δημιουργία εναλλακτικών πηγών εσόδων. Πρόθεση της Ένωσης παραμένει η πρόταση για «λουκέτο» στην επικείμενη Γ.Σ. της ΕΠΟ.



Το οξύ οικονομικό πρόβλημα και ο καταρτισμός των προτάσεων ενόψει της τακτικής Γενικής Συνέλευσης της ΕΠΟ θα είναι τα βασικά θέματα της επόμενης συνεδρίασης του διοικητικού συμβουλίου της ΕΠΣΔ. Σύμφωνα με τα όσα ειπώθηκαν προχθές, η βασική πρόταση της Ένωσης, η οποία θα κατατεθεί προς ψήφιση από τις υπόλοιπες, θα είναι η αναστολή της έναρξης των πρωταθλημάτων της νέας αγωνιστικής περιόδου στην περίπτωση που δεν εξοφληθεί το μεγαλύτερο μέρος των οφειλών. Από εκεί και πέρα, η άποψη των μελών του Δ.Σ. για την περίπτωση που η πρότασή τους δεν περάσει είναι κοινή. Αν δεν μπει «λουκέτο» πανελλαδικά, είναι βέβαιο πως θα ακολουθήσει η ίδια πρόταση προς τα σωματεία της Δωδεκανήσου στην δική τους τακτική Γενική Συνέλευση.

Επιπλέον, ο πρόεδρος Μιχάλης Βεργωτής φαίνεται πως θυμήθηκε έναν χρόνο μετά την έναρξη της θητείας του πως υπάρχει και μία επιτροπή εξεύρεσης πόρων καθώς και η δέσμευση της ΕΠΣΔ προς τα σωματεία να βρει εναλλακτικές πηγές εσόδων χωρίς να περιμένει την ΕΠΟ και την Πολιτεία. Ο Βεργωτής βρήκε εξαιρετικά ενδιαφέρουσες τις προτάσεις που κατέθεσε ο Θεοδόσης Στεφανάκης μέσω της συνέντευξης που παραχώρησε στην προπερασμένη έκδοση της «Α.Γ.» και του ζήτησε να καταρτίσει το πλάνο του και να το φέρει προς συζήτηση στην επόμενη συνεδρίαση του Δ.Σ.

Παίζουν τον... παπά

Σε μαύρο χάλι συνεχίζουν να βρίσκονται τα οικονομικά της ΕΠΣΔ, η οποία αρχίζει να αντιμετωπίζει σοβαρά λειτουργικά προβλήματα. Κατά τα άλλα, η έκτακτη επιχορήγηση του Γιώργου Ορφανού αρχίζει να μοιάζει με ανέκδοτο.

Τον... παπά παίζουν τις τελευταίες μέρες στην ΕΠΣΔ με το θέμα της έκτακτης επιχορήγησης του υφυπουργού Αθλητισμού, Γιώργου Ορφανού. Εδώ επιχορήγηση, εκεί επιχορήγηση, που είναι η επιχορήγηση; Στα λόγια παντού. Στην πράξη, ο φόβος για αθέτηση της υπόσχεσης είναι μεγάλος. Το θέμα συζητήθηκε κατά την διάρκεια της προχθεσινής συνεδρίασης του Δ.Σ., με τον Μιχάλη Βεργωτή να ενημερώνει τους συνεργάτες του πως πέρα από τον βουλευτή Βασίλη Χρύση, ενέργειες έχει κάνει

Ξεκαθαρίζει μέχρι Τρίτη

Αν και υπάρχει η εκατέρωθεν διάθεση, συμφωνία ανάμεσα στον Κολοσσό και τον Γιώργο Ζευγώλη δεν έχει επέλθει ακόμα λόγω διαφοράς στο οικονομικό. Ίδιος με την χρονιά της ανόδου θα είναι ο «θαλασσί» προϋπολογισμός ενόψει της νέας περιόδου.

Μέχρι την ερχόμενη Τρίτη, οπότε και αναχωρεί για την Αθήνα, θα έχει ξεκαθαρίσει το θέμα της παραμονής του Γιώργου Ζευγώλη στην τεχνική ηγεσία του Κολοσσού.

Όπως αναφέρουν οι πληροφορίες, οι δύο πλευρές έχουν ήδη συζητήσει το ενδεχόμενο να καθοδηγήσει ο Ζευγώλης την ομάδα στο επόμενο πρωτάθλημα της Α2 και να την επαναφέρει στην μεγάλη κατηγορία και παρά το γεγονός ότι υπάρχει η εκατέρωθεν διάθεση, η συμφωνία δεν έχει επέλθει ακόμα λόγω της διαφοράς που υπάρχει στο οικονομικό. Το πόσο μεγάλη είναι και πόσο εύκολο είναι να βρεθεί η χρυσή τομή δεν είναι δυνατόν να προβλεφθεί αυτή την στιγμή. Η απόσταση δεν είναι απαγορευτική, μόνο που βάσει των σημερινών δεδομένων απαιτείται αρκετό νερό στο κρασί και των δύο. Το βέβαιο είναι πως το Σαββατοκύριακο θα είναι καθοριστικό.

Πέρα από το θέμα του Γιώργου Ζευγώλη, η διοίκηση του Κολοσσού έχει ήδη αρχίζει να βάζει τις πρώτες πινελιές στο πλάνο της νέας πορείας στην Α2. Δεδομένου ότι μόλις δύο είναι οι παίκτες του «θαλασσί» ρόστερ, η ομάδα θα πρέπει να ξαναστηθεί και να μονταριστεί από την αρχή, με την φιλοσοφία να στοχεύει στην άνοδο.

Ο προϋπολογισμός της νέας χρονιάς ασφαλώς και δεν θα έχει καμία σχέση με την φετινή περιπέτεια και οι πληροφορίες αναφέρουν πως θα είναι σχεδόν ίδιος με την τελευταία χρονιά στην Α2. Όσο για τις επιλογές, θα αναζητηθεί ό,τι το καλύτερο υπάρχει στην αγορά με βάση τα οικονομικά δεδομένα που θα διαμορφωθούν, με σκοπό να δημιουργηθεί ένας κορμός που μελλοντικά θα μπορέσει να στηρίξει την ομάδα στην περίπτωση της επιστροφής της στα σαλόνια του Ελληνικού μπάσκετ.

Τέλος, την επόμενη εβδομάδα η διοίκηση του Κολοσσού θα διοργανώσει συνέντευξη Τύπου προκειμένου να κάνει τον απολογισμό της τελευταίας χρονιάς.

Επεσε σαν αστέρι

Ο Κολοσσός υποβιβάστηκε, όμως είχε στις τάξεις του έναν πραγματικά σπουδαίο παίκτη. Ο Τρέβον Μπράιαντ έγραψε τρεις φορές το όνομά του στον στατιστικό πίνακα των καλύτερων.

Σύμφωνοι. Ο Κολοσσός δεν κατάφερε να σωθεί. Όμως σίγουρα δεν είναι και μικρό πράγμα που είχε στην σύνθεσή του ένα πραγματικό αστέρι όπως ο Τρέβον Μπράιαντ, το οποίο του χάρισε μία περίοπτη θέση στον τελικό πίνακα των στατιστικών. Το όνομα του Μπράιαντ φιγουράρει στην καλύτερη πεντάδα συνολικά τριών κατηγοριών, καθώς αναδείχθηκε τρίτος στα κοψίματα, τρίτος στα δίποντα και πέμπτος στα ριμπάουντ. Πρωταθλητής στατιστικής αναδείχθηκε ο Νταμίρ Μουλαομέροβιτς του Πανελληνίου. Οι πρώτοι πέντε της στατιστικής είναι ανά κατηγορία οι παρακάτω:

Πόντοι

1. Νταμίρ Μουλαομέροβιτς	Πανελλήνιος	487
2.Ουίλιαμ Εϊβερι	Πανιώνιος	454
3. Λουκάς Μαυροκεφαλίδης	ΠΑΟΚ	429
4.Κώστας Χαραλαμπίδης	Μακεδονικός	401
5.Κρις Γκάρνερ	Γυμναστικός	400

Ριμπάουντ

1. Τζ. Μάσεϊ	Γυμναστικός	222
2. Λ. Μαυροκεφαλίδης	ΠΑΟΚ	212
3. Γ. Μπουρούσης	ΑΕΚ	210
4. Ντ. Εϊμπραμς	Απόλλων Πατρών	208
5. Τ. Μπράιαντ	Κολοσσός Ρόδου	178

Κλεψίματα

1. Κ. Γκάρνερ	Γυμναστικός	48
2. Δ. Διαμαντίδης	Παναθηναϊκός	46
3. Γ. Γκαγκαλούδης	ΠΑΟΚ	43
4. Β. Ξανθόπουλος	ΠΑΟΚ	42
5. Ντ. Χάτζατζ	ΑΕΚ	39

Κοψίματα

1. Ρ. Στακ	Αρης	36
2. Α. Ραντόγιεβιτς	Ολύμπια Λάρισας	33
3. Τ. Μπράιαντ	Κολοσσός Ρόδου	27
4. Μ. Εντιαγέ	ΠΑΟΚ	26
5. Γ. Μπουρούσης	ΑΕΚ	25

Ασίστ

1. Ντ. Μουλαομέροβιτς	Πανελλήνιος	115
2. Γ. Γκαγκαλούδης	ΠΑΟΚ	109
3. Β. Σπανούλης	Παναθηναϊκός	91
4. Δ. Διαμαντίδης	Παναθηναϊκός	90
5. Β. Ξανθόπουλος	ΠΑΟΚ	87

Λάθη

1. Ντ. Μουλαομέροβιτς	Πανελλήνιος	102
2. Τ. Εντνι	Ολυμπιακός	75
3. Κ. Γκάρνερ	Γυμναστικός	74
4. Β. Σπανούλης	Παναθηναϊκός	74
5. Λ. Μαυροκεφαλίδης	ΠΑΟΚ	72

Βολές

1. Ντ. Μουλαομέροβιτς	Πανελλήνιος	151
2. Α. Κυρίτσης	Μαρούσι	142
3. Κ. Χαραλαμπίδης	Μακεδονικός	139
4. Τ. Καστλ	Αρης	111
5. Ν. Οικονόμου	Πανιώνιος	111

Δίποντα

1. Λ. Μαυροκεφαλίδης	ΠΑΟΚ	152
2. Τζ. Μάσεϊ	Γυμναστικός	133
3. Τ. Μπράιαντ	Κολοσσός Ρόδου	108
4. Ρ. Στακ	Αρης	105
5. Μ. Μπατίστ	Παναθηναϊκός	103

Τρίποντα

1. Ντ. Μουλαομέροβιτς	Πανελλήνιος	72
2. Π. Νικολαΐδης	Ολύμπια Λάρισας	66
3. Ου. Εϊβερι	Πανιώνιος	55
4. Κ. Γκάρνερ	Γυμναστικός	53
5. Ν. Παπανικολάου	Γυμναστικός	49

Μεγάλη χοροεσπερίδα με την ΕΛΛΗ ΚΟΚΚΙΝΟΥ
το Σάββατο 6 Μαΐου 2006 στο Show Center

Α.Σ. ΡΟΔΟΣ

ΠΡΟΣΚΛΗΣΗ

Ο Α.Σ. "ΡΟΔΟΣ" σας καλεί σε μια ανεπανάληπτη βραδιά για πρώτη φορά στη Ρόδο, με τη γνωστή καλλιτέχνιδα

ΕΛΛΗ ΚΟΚΚΙΝΟΥ

και το 25μελές χορευτικό συγκρότημά της, στο Show Center, το Σάββατο 6 Μαΐου 2006 (έναρξη προγράμματος 23.00).



Διασκεδάστε με την αγαπημένη μας ομάδα "ΡΟΔΟΣ" που μετά τις δόξες και χαρές που μέχρι σήμερα μας χάρισε, προσπαθεί την υπέρβαση στη νέα περίοδο.

Πληροφορίες:22410-77430, 29318

ΜΕΓΑΛΗ ΛΑΧΕΙΑΓΟΡΑ του Α.Σ. "ΡΟΔΟΣ"

Ενισχύστε την ομάδα μας "ΡΟΔΟΣ" και αποκτήστε σε μια βραδιά ένα New Matiz της Chevrolet



Κλήρωση:
Στη χορευτική βραδιά με την Ελλη Κοκκίνου το Σάββατο 6 Μαΐου 2006 στο Show Center

Κάθε λαχνός είναι 4 αριθμοί

AE1476

ΘΑ ΜΑΣ ΒΡΕΙΤΕ ΣΤΑ ΚΕΝΤΡΙΚΑ ΜΑΣ ΓΡΑΦΕΙΑ ΕΠΙ ΤΗΣ ΜΑΡ. ΜΑΛΛΙΑΡΑΚΗ 11 (ΤΕΛΕΥΤΑΙΑ ΠΑΡΟΔΟΣ ΚΑΝΑΔΑ) Τηλ. 22410 22210-75230

35-45 ΕΝΟΙΚΙΑΣΕΙΣ-ΠΩΛΗΣΕΙΣ

ενοικιασεις ακινητων & επιχειρησεων

ΕΝΟΙΚΙΑΖΕΤΑΙ ισόγειο διαμέρισμα 100 τ.μ. τριών υπνοδωματίων, με αυλή στην οδό Καλαμάτας 16 Ανάληψη, με ντουλάπες σε όλα τα δωμάτια, ευρύχωρο σαλόνι και κουζίνα. Τιμή λογική. Πληρ. τηλ. 6947327299 ΜΑΠ264

ΕΝΟΙΚΙΑΖΕΤΑΙ διαμέρισμα 3 υπνοδωματίων, σαλόνι, κουζίνα, WC, αποθήκη με θερμοσυσωρευτές 135 τμ., επί της οδού Λάρισας 9 περιοχή Ανάληψη. Πληρ. τηλ. 22410-65415, 63973 MZT040518

ΕΝΟΙΚΙΑΖΕΤΑΙ διαμέρισμα επί της Αννης Μαρίας 130 τ.μ. τρία υπνοδωμάτια, μεγάλο σαλόνι (50 τ.μ.) βεράντες ολόγυρα στον β' όροφο με νυχτερινό ρεύμα και ηλιακό θερμοσίφωνο. Πληρ. τηλ. 2241094811, 6977514231 από 10-3 και 6-11 ΜΧΡ13628

ΕΝΟΙΚΙΑΖΕΤΑΙ διαμέρισμα στην περιοχή Μόντε Σμιθ πλησίον πανεπιστημίου με 2 υπνοδωμάτια, σαλόνι, κουζίνα, μπάνιο, κεντρική θέρμανση. Πληρ. τηλ. 6979600029 MZT040502

ΕΝΟΙΚΙΑΖΕΤΑΙ studio επιπλωμένο με air condition και πολυκουζινάκι σε νεόκτιστη πολυκατοικία στο Νιοχώρι, δίπλα στο ξενοδοχείο Μανούσος. Πληρ. τηλ. 6978837679 μέχρι τις 14.00 ή στο 2241076525 μετά τις 14.00 INT040506

ΕΝΟΙΚΙΑΖΟΝΤΑΙ 6 studios καινούργια επί της Ρόδου-Λίνδου 2ο χλμ. πριν το γκολφ Αφάντου στην διασταύρωση Καλυθιών με παραλία Τραγανού 400 μέτρα από τη θάλασσα πλήρως εξοπλισμένα. Τιμή 160 ευρώ μηνιαίως. Πληρ. τηλ. 6972990287, 6932603855, 2241096616 INT030528

ΣΤΗΝ ΠΕΡΙΟΧΗ ΑΡΑΠΑΚΙ ΕΝΟΙΚΙΑΖΕΤΑΙ διαμέρισμα 3άρι 1ος όροφος οδός Παρθενόπης 43. Πληρ. κ. Βασίλης ή κ. Μαρία, τηλ. 6972976019, 2245071395 ΜΑΠ261

ΕΝΟΙΚΙΑΖΟΝΤΑΙ 2 διαμερίσματα στα Κοσκινού τριών υπνοδωματίων και δύο υπνοδωματίων αντίστοιχα. Πληρ. τηλ. 22410-64512, 69264 MZT030519

ΕΝΟΙΚΙΑΖΕΤΑΙ αποθήκη 250 τ.μ. στον δρόμο προς Κοσκινού κατάλληλη για επαγγελματική χρήση όπως βαφείο αυτοκινήτων, επιπλοποιείο κ.λπ. από ιδιώτη. Πληρ. τηλ. 2241074342, 6976773438 MZT030517

ΕΝΟΙΚΙΑΖΕΤΑΙ διαμέρισμα 106 τ.μ. 3 υπνοδωματίων, σαλόνι, κουζίνα, μεγάλη βεράντα. Χωρίς κοινόχρηστα επί της Κυρίνης 16, περιοχή Ροδινιού. Πληρ. τηλ. 2241028727 MZT030516

45-49 ΕΡΓΑΣΙΕΣ-ΑΥΤΟΚΙΝΗΤΑ-ΔΙΑΦΟΡΑ

ΕΝΟΙΚΙΑΖΕΤΑΙ διαμέρισμα 85 τ.μ. επί της Αθηνών 32 κατάλληλο για δικηγορικό γραφείο και ιατρείο. Πληρ. τηλ. 2241031304 INT030523

ΕΝΟΙΚΙΑΖΕΤΑΙ επιπλωμένο studio 41 τ.μ. στον β' όροφο στο Ροδίνι. Πληρ. τηλ. 6944361899 MZT030524(2)

49-50 ΜΑΘΗΜΑΤΑ-ΠΡΟΣΦΟΡΕΣ-ΓΝΩΡΙΜΙΕΣ

ΖΗΤΕΙΤΑΙ studio ανεξάρτητο ή μικρή μονοκατοικία 50-80 τ.μ. (κατά προτίμηση επιπλωμένο) σε ήσυχη περιοχή της Ρόδου (σε ζώνη ακτίνας το πολύ 30 χιλιομέτρων από την πόλη). Αμεση ενοικίαση, δυνατότητα προεξόφλησης των ενοικίων. Πληρ. τηλ. 6944780053 κ. Αλέξανδρος ΜΧΡ13618

ΕΝΟΙΚΙΑΖΕΤΑΙ

κεντρικό κατάστημα στην Παλιά Πόλη για όλες τις χρήσεις, 40 τ.μ. με πατάρι και WC με ευνοϊκούς όρους.

Πληρ. τηλ. 6976059628 ΜΑΤ1777(2)

ΕΝΟΙΚΙΑΖΕΤΑΙ

ισόγειος επαγγελματικός χώρος στο 3ο χλμ. Ρόδου-Λίνδου (50 μ. από εθνική οδό) κατάλληλο για οποιαδήποτε επαγγελματική χρήση όπως συνεργείο, αποθήκη κ.λπ.

Πληρ. τηλ. 2241021430, 6947729495 ΜΧΡ13609

ΠΩΛΕΙΤΑΙ

Ανακαινισμένο διαμέρισμα εμβαδού 115 τμ στην Ιξιά **130,000 €** (ref: 2754)

πληροφορίες στο τηλ. 2241026281

ΣΑΒΒΑΙΔΗΣ & Συνεργατες

ΜΧΠ659 Μεσιτες & Συμβουλοι Ακινητων

TOP PROPERTIES

GEORGE & SAVAS PIPINOS
ΓΕΩΡΓΙΟΣ & ΣΑΒΒΑΣ ΠΙΠΙΝΟΣ
ΣΥΜΒΟΥΛΟΙ ΚΑΙ ΕΚΤΙΜΗΤΕΣ ΑΚΙΝΗΤΩΝ
REAL ESTATE AGENTS • MEMBER OF F.I.A.B.C.I.-NAEA-C.E.I.

Email: gpipinos@otenet.gr URL: www.rhodes-top-properties.com and www.pipinos.gr

Από το 1971



Η "**TOP PROPERTIES**" είναι ατομική επιχείρηση και ανήκει στους Γεώργιο και Σάββα Πιπίνο. Το γραφείο ασχολείται από το 1971 αποκλειστικά και μόνο με επενδύσεις και REAL ESTATE, στο νησί της Ρόδου και στην ευρύτερη περιοχή της Δωδεκανήσου.

ΑΠΕΥΘΥΝΟΜΑΣΤΕ: Στους **σοβαρούς, απαιτητικούς και επιλεκτικούς** επενδυτές-επιχειρηματίες, Ελληνες και ξένους που ενδιαφέρονται να κάνουν μια σοβαρή επένδυση προβολής στο νησί της Ρόδου.

ΠΡΟΣΦΕΡΟΥΜΕ: Α) Υπηρεσίες και πληροφορίες που γίνονται σε προσωπικό επίπεδο με εχεμύθεια, διακριτικότητα και σοβαρότητα.
Β) Μεγάλη γκάμα υψηλής ποιότητας, ακινήτων, όπως:1) Ξενοδοχεία Α' και Β' κατηγορίας των 600-500-350-300 κλινών, 2) Κεντρικά αστικά ακίνητα κατάλληλα για Τράπεζες-καταστήματα-γραφεία, 3) Παραλιακές εκτάσεις, κατάλληλες για τουριστικές επενδύσεις των 150.000-100.000-70.000-50.000-36.000 τ.μ. και 4) Διαμερίσματα και μεζονέτες προβολής, και 5) Αξιόλογες Παραθεριστικές κατοικίες.

ΣΤΟΧΟΣ ΜΑΣ ΕΙΝΑΙ: Να προσφέρουμε στο αγοραστικό μας κοινό υψηλής ποιότητας ακίνητα και ευκαιρίες στο νησί της Ρόδου. Η τριακονταετής και πλέον πείρα μας στον τομέα αυτό αποτελεί εγγύηση.

ΣΥΝΘΗΜΑ ΜΑΣ ΕΙΝΑΙ: Επενδύστε στη ΡΟΔΟ ΤΩΡΑ, σε ακίνητα που ΑΝΤΕΧΟΥΝ ΣΤΟ ΧΡΟΝΟ

Γεώργιος και Σάββας Πιπίνος
ΜΕΣΙΤΕΣ ΑΣΤΙΚΩΝ ΣΥΜΒΑΣΕΩΝ
Γιατί εμείς γνωρίζουμε καλύτερα!

Since 1971

TOP PROPERTIES is a father and son business. The senior, Mr George S. Pipinos, the founder of the office, has carved over the years a reputation for integrity and excellence in the world of Real Estate in the Dodecanese. The junior, Dr. Savas Pipinos, has returned from his studies in the UK to aid in his father´s footsteps.
AT TOP PROPERTIES we try hard to attract important and selective investors, high calibre businessmen/women and discerning professional people, both Greek and foreign, who wish to acquire substantial and valuable property on Rhodes.
We offer our expertise and advice privately, discreetly and in strict confidence.
We keep a comprehensive list of real estate of the highest specifications:
a. A' and B' class hotels (600, 500, 350, 300 beds capacity)
b. Centrally situated office buildings and other business premises.
c. Seaside land, ideal for development (hotels, holiday resorts, etc), of 150.000, 100.000, 70.000, 50.000, 36.000 square metres.
d. Villas, luxury apartments, detached, semi-detached and terraced houses.
e. Holiday and Retirement Homes.
Our aim is to give our clients the opportunity to acquire value for money, first class real estate on Rhodes. Our 30 and more years of experience is our warranty.
Our motto is Invest in Rhodes, Invest in property, It stands the test of time.



TOP PROPERTIES
George and Savas Pipinos
Because we know best

Προβάλλεται τα ακίνητά σας δωρεάν στο site Πιπίνος αγγελίες www.pipinos.gr

KENNENTY 38, ΡΟΔΟΣ, 85 100, ΤΗΛ. (22410) 23895,FAX: (22410) 20883
38 KENNEDY STR., RHODES, 85 100, TEL. (22410) 23895, FAX: (22410) 20883
U.K. Direct line: 08717115396

ΧΠ399

RHODES-GREECE
CAIRO PALACE

ΕΝΟΙΚΙΑΖΟΝΤΑΙ

- **ΓΡΑΦΕΙΑ και ΚΑΤΑΣΤΗΜΑΤΑ** στο εμπορικό κέντρο CAIRO PALACE

Πληροφορίες: Κα ΦΡΑΝΣΙΣ ΝΙΟΤΗ
τηλ. 2241027600,
κιν. 6944618757, φαξ 2241023462
email: fniotis@cairopalace.gr

ΜΧΠΞΕΝ102

Πωλείται Μοναδικό Οικόπεδο με Θέα, Εμβαδού 5,875τ.μ. Στις Καλλιθιές (ref:2816)

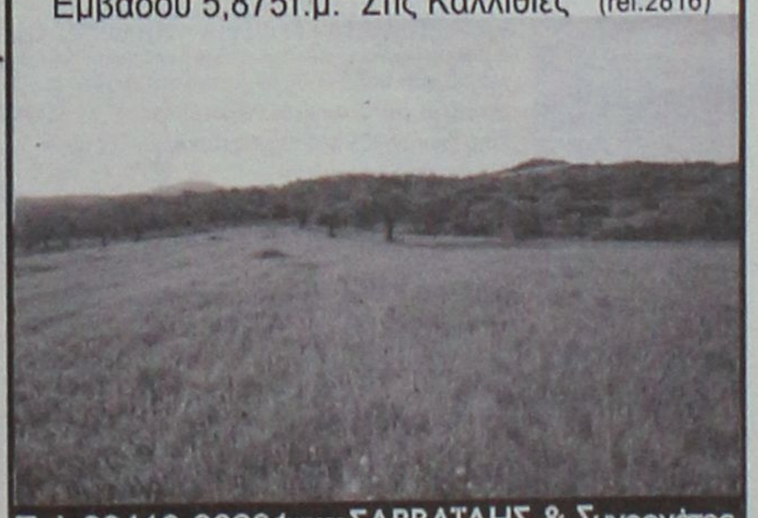

Τηλ 22410-26281 ΧΠ659 ΣΑΒΒΑΪΔΗΣ & Συνεργάτες
Γρ. Λαμπράκη 14 & Αμερικής Μεσίτες & Σύμβουλοι Ακινήτων

Μετακομίζετε;
γρήγορα
εύκολα
οικονομικά

MET.PO

ΡΟΔΟΣ: τηλ. 2241024388/6948003320
ΑΘΗΝΑ: τηλ. 2103464235/3476818-008

ΑΤ312

ΕΝΤΟΣ ΝΗΣΟΥ ΚΑΙ ΠΡΟΣ ΟΛΗ ΤΗΝ ΕΛΛΑΔΑ

ενοικιασεις

συνέχεια από την προηγούμενη

ΕΝΟΙΚΙΑΖΕΤΑΙ ισόγεια πανοραμική κατοικία 65 τ.μ. με θέα θάλασσα στην περιοχή Αφάντου πλήρως εξοπλισμένη, κουζίνα, πλυντήριο ρούχων, air condition, επιπλωμένη και μεγάλο κήπο. Πληρ. κ. Σταμάτη τηλ. 6932238837 MXP13623

ΕΝΟΙΚΙΑΖΕΤΑΙ επιπλωμένο διαμέρισμα 2 δωματίων στην Κρεμαστή επί της Δωδ/σου 1. Πληρ. τηλ. 2241093492, 6977776795 INT030203

ΕΝΟΙΚΙΑΖΕΤΑΙ κατάστημα στ' Αφάντου 75 τ.μ. οδός Περνού και Τροίας, αριθ. 14. Πληρ. τηλ. 2241033592 MZT030505

ΕΝΟΙΚΙΑΖΕΤΑΙ ισόγειος επαγγελματικός χώρος (από 1 Ιουλίου) εμβαδού 200 τ.μ.με 150 τ.μ. πατάρι επί της οδού Δ. Αναστασιάδη 48Β κατάλληλος για οποιαδήποτε χρήση. Πληρ. τηλ. 2241077468, 6972445333 MZT030506

ΕΝΟΙΚΙΑΖΟΝΤΑΙ δύο δωμάτια στο Φαληράκι εκτός κέντρου. Ενοίκιο 200 ευρώ με ρεύμα και νερό. Πληρ. τηλ. 2241022411, 6938352005 MZT030512

ΕΝΟΙΚΙΑΖΕΤΑΙ studio επιπλωμένο ισόγειο με διπλό κρεβάτι, δίπορτο ψυγείο, φουρνάκι εστίες, κοντά στον ΟΑΕΔ και το πανεπιστήριο Αιγαίου, οδός Θεμ. Σοφούλη 101 Β. Πληρ. τηλ. 2241064040, 6948779949 MZT020538

ΕΝΟΙΚΙΑΖΕΤΑΙ γκαρσονιέρα επιπλωμένη και πλήρως εξοπλισμένη-ψυγείο, πλυντήριο, ηλ. φουρνάκι στον 1ο όροφο, εμπρός-πίσω βεράντα, στο Ροδίνι, Αλικαρνασσού 10. Προτιμώνται στρατιωτικοί. Πληρ. τηλ. 2241028685 MZT030514

ΣΤΗΝ ΙΑΛΥΣΟ ΕΝΟΙΚΙΑΖΕΤΑΙ οροφοδιαμέρισμα ρετιρέ, καινούργιο, διαμπερές, αποτελούμενο από 2 υπνοδωμάτια και λοιπούς χώρους, πλήρως εξοπλισμένο με ηλεκτρικές συσκευές, ηλιακό θερμοσίφωνα, διπλά τζάμια, άνετα μπαλκόνια. Πληρ. τηλ. 2241028458, 6946948756 MZT020545

ΕΝΟΙΚΙΑΖΕΤΑΙ διαμέρισμα 75 τ.μ. 2 υπνοδωματίων, σαλόνι, κουζίνα, σε άριστη κατάσταση. Πληρ. τηλ. 2241034490 ώρες 13.00-16.00, 2241061701 ώρες 17.00-21.00 MZT020542

ΕΝΟΙΚΙΑΖΕΤΑΙ διαμέρισμα αποτελούμενο από 3 υπνοδωμάτια, 2 τουαλέτες, κουζίνα, σαλόνι, στην περιοχή Καρακόνερο. Ενοίκιο 450 ευρώ. Επίσης **αποθήκη** 100 τ.μ. ενοίκιο 150 ευρώ. Πληρ. τηλ. 2241033226, 6942565953 MZT020541

ΕΝΟΙΚΙΑΖΕΤΑΙ επί της οδού Σμύρνης 42 (Ροδίνι) μικρό ισόγειο **διαμέρισμα** 45 τ.μ. μη επιπλωμένο με ένα υπνοδωμάτιο, σαλόνι, κουζίνα και μπάνιο. Εχει ανεξάρτητη είσοδο και αυλή. 250 ευρώ το μήνα. Πληρ. τηλ. 2241034697, 6932002527 INT020518

ΕΝΟΙΚΙΑΖΕΤΑΙ κεντρικό διαμέρισμα β' ορόφου, 70 τ.μ. σε πάροδο της οδού Αμερικής παραπλεύρως της κλινικής Καραγιάννη. Πληρ. τηλ. 2241021430, 6947729495 MZT020540

ΕΝΟΙΚΙΑΖΟΝΤΑΙ

2 επιπλωμένα διαμερίσματα

α' ορόφου ολοκαίνουργια λουξ κατασκευής αποτελούμενα το καθένα από 2 υπνοδωμάτια-σαλόνι-κουζίνα-μπάνιο, τζακούζι, κλιματισμό και όλες τις ανέσεις.

Πληρ. τηλ. 6932338739 MXΠΔΙΑ060

ΕΝΟΙΚΙΑΖΕΤΑΙ

διαμέρισμα 120 τ.μ., περιβαλλόμενο από αυλή και διαμορφωμένο κήπο 150 τ.μ., σε ανακαινισμένο κτίριο, με δύο ανεξάρτητες εισόδους, που διαθέτει κλιματισμό, θερμοσυσσωρευτές και συναγερμό, επί της πλατείας Ακαδημίας για επαγγελματική στέγη, κατοικία ή μικτή χρήση, πλήρως επιπλωμένο ή ανεπίπλωτο.

Στο ίδιο κτίριο **ενοικιάζεται υπόγειος χώρος** 170 τ.μ, με δύο τουαλέτες και ανεξάρτητη είσοδο επί της Ηρώων Πολυτεχνείου.

Πληρ. τηλ. 6972253826 MZT250426

ΕΝΟΙΚΙΑΖΕΤΑΙ

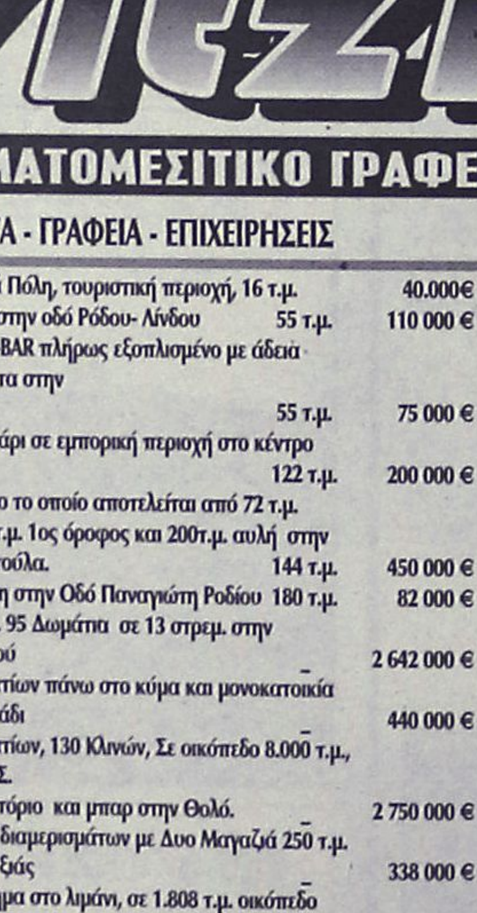

διώροφο κατάστημα στο Εμπορικό Κέντρο Έσπερος, Φαληράκι, δίπλα από το Water park με 4 πλευρές ελεύθερες και βιτρίνες γύρω-γύρω συνολικού εμβαδού 140m2 με έτοιμο εξοπλισμό για μπουτίκ ρούχων ή τουριστικό.

Τηλ 22410 – 87006 & 6945994726 MAT1753

ΕΝΟΙΚΙΑΖΕΤΑΙ

ΕΝΟΙΚΙΑΖΕΤΑΙ

στο Ροδίνι ισόγειο lux **studio** με ανεξάρτητη είσοδο.

Πληρ. τηλ. 6934366326 MXΠ1659



Ρόδος
Μεζονέτες 200 τ. Μ.
Με καταπληκτικη θέα στη θάλασσα
Τιμή 350.000 έτοιμο

Πωλούνται Διαμερίσματα 75 τ.μ. Με αποθήκη και χώρο πάρκινκ στην Ανάληψη με τιμή 155.000

Πωλούνται μεζονέτες σε μπετόν στις περιοχές Κοσκινού Ασγούρου και Ρόδο

Πωλούνται Βιοτεχνικοί χώροι επί της Ρόδου - Λίνδου

Πωλείται οικόπεδο 2000 τ.Μ. με άδεια οικοδομης στην Ιαλυσσό με 140.000.



Ρόδος
Μεζονέτες 120 τ. Μ.
Με καταπληκτική θέα στη θάλασσα
Τιμή 270.000 έτοιμο

ΕΛΛΗΝΙΚΗ ΚΤΗΜΑΤΙΚΗ

FIABCI
International Real estate federation member

ΑΓΟΡΕΣ
ΠΩΛΗΣΕΙΣ
ΑΝΤΙΠΑΡΟΧΕΣ
ΣΤΕΓΑΣΤΙΚΑ ΔΑΝΕΙΑ

ΠΕΤΡΟΣ ΠΡΕΖΕΡΑΚΟΣ
Μεσίτης αστικών συμβάσεων

ΔΙΑΜΕΡΙΣΜΑΤΑ
ΜΑΙΖΟΝΕΤΕΣ
ΜΟΝΟΚΑΤΟΙΚΙΕΣ
ΚΑΤΑΣΤΗΜΑΤΑ
ΟΙΚΟΠΕΔΑ
ΞΕΝΟΔΟΧΕΙΑ
ΕΝΟΙΚΙΑΖΟΝΤΑΙ
ΕΠΑΓΓΕΛΜΑΤΙΚΟΙ ΧΩΡΟΙ ΠΡΟΒΟΛΗΣ

ΣΕ ΟΛΗ ΤΗΝ ΕΛΛΑΔΑ

Λίνδου 80
85100 Ρόδος
Τηλ.&Fax: 22410 33866
www.hellenicland.com
email:prezerakos@hellasnet.gr
ΚΙΝΗΤΟ: 6932468026

AE1067



Vitzileos

ΚΤΗΜΑΤΟΜΕΣΙΤΙΚΟ ΓΡΑΦΕΙΟ – REAL ESTATE AGENCY

ΚΑΤΑΣΤΗΜΑΤΑ - ΓΡΑΦΕΙΑ - ΕΠΙΧΕΙΡΗΣΕΙΣ

Μαγαζί στην Παλιά Πόλη, τουριστική περιοχή, 16 τ.μ.		40.000€
Μαγαζί με πατάρι στην οδό Ρόδου- Λίνδου	55 τ.μ.	110 000 €
Επιχείρηση SNACK-BAR πλήρως εξοπλισμένο με άδεια για 30 καθίσματα στην Παλιά Πόλη	55 τ.μ.	75 000 €
Κατάστημα με πατάρι σε εμπορική περιοχή στο κέντρο της πόλης	122 τ.μ.	200 000 €
Διατηρητέο ακίνητο το οποίο αποτελείται από 72 τ.μ. ισόγειο και 72 τ.μ. 1ος όροφος και 200τ.μ. αυλή στην περιοχή Ψαροπούλα.	144 τ.μ.	450 000 €
Ευρύχωρη Αποθήκη στην Οδό Παναγιώτη Ροδίου	180 τ.μ.	82 000 €
ΞΕΝ/ΧΕΙΟ Β ΚΑΤΗΓ. 95 Δωμάτια σε 13 στρεμ. στην παραλία Ιαλυσού		2 642 000 €
ΞΕΝ/ΧΕΙΟ 15 Δωματίων πάνω στο κύμα και μονοκατοικία 80 τ.μ. στο Γεννάδι		440 000 €
ΞΕΝ/ΧΕΙΟ 60 Δωματίων, 130 Κλινών, Σε οικόπεδο 8.000 τ.μ., με ΔΥΟ ΠΙΣΙΝΕΣ. Επιπλέον Εστιατόριο και μπαρ στην Θολό.		2 750 000 €
Συγκρότημα Εφτά διαμερισμάτων με Δυο Μαγαζιά 250 τ.μ. στην Παραλία Ιξιάς		338 000 €
Κτιριακό συγκρότημα στο λιμάνι, σε 1.808 τ.μ. οικόπεδο επί της οδού Αυστραλίας	1300 τ.μ.	1 470 000€

ΜΕΖΟΝΕΤΕΣ – ΜΟΝΟΚΑΤΟΙΚΙΕΣ – ΟΙΚΟΔΟΜΕΣ

Μεζονέτα 112 τ.μ. με 3 υπνοδωμάτια, απεριόριστη θέα θάλασσα, θέρμανση, θέση στάθμευσης αυτοκινήτων, έτος κατασκευής 2001, περιοχή Κοσκινού	240.000 €
Μεζονέτα 210 τ.μ. σε μπετά κτισμένη σε 2.500 τ.μ. οικόπεδο, περιοχή Κανδυλί	175.000 €
Παραδοσιακό σπίτι στο Παραδείσι με ένα ευρύχωρο υπνοδωμάτιο, μεγάλη κουζίνα, μεγάλους χώρους και με αυλή. Υπάρχει δυνατότητα επέκτασης της οικοδομής 127 τ.μ.	100 000 €
Τριώροφη πολυτελής μονοκατοικία στα Άφαντου με τρία υπνοδωμάτια με κεντρική θέρμανση, τρία λουτρά (με W.C., Τζακούζι, ντους, και μπανιέρα) επίσης παρέχει Αποθήκη τροφίμων και Γκαράζ.210 τ.μ.	260 000 €
Τριώροφη Μεζονέτα, Πολυτελής Κατασκευή, δίπλα στην θάλασσα 300 τ.μ.	500 000 €
Δικώροφη μονοκατοικία με δυο υπνοδωμάτια και σαλοτραπεζαρία και ένα μπάνιο στην Κάλυμνο	45 000 €
Μεζονέτα σε 1.000 μ. οικόπεδο περιοχή Ιξιά 144 τ.μ.	300.000€
Μεζονέτα σε 1.300 μ. οικόπεδο περιοχή Κοσκινού 210 τ.μ.	310.000€
Μονοκατοικία ανακαινισμένη στην περιοχή Κρητικά135 τ.μ.	265 000 €
Διώροφη μονοκατοικία με τέσσερα υπνοδωμάτια, δυο μπάνια στην Αφάντου	150 000 €

ΠΩΛΟΥΝΤΑΙ ΔΙΑΜΕΡΙΣΜΑΤΑ

Διαμέρισμα ρετιρέ 117 τ.μ. με 3 υπνοδωμάτια, αυτόνομη θέρμανση, θέα θάλασσα, περιοχή Ψαροπούλα	175.000 €
Γκαρσονιέρα με θεά στην θάλασσα στην περιοχή Γεννάδι 50 τ.μ.	53 000 €
Διαμέρισμα με δυο υπνοδωμάτια με Εκπληκτική Θεά στην περιοχή Γεννάδι 60 τ.μ.	55 000 €
Διαμέρισμα Ισόγειο με Κήπο και Γκαράζ, με θέα στην Θάλασσα, στην περιοχή Ροδίνι 220 τ.μ.	360 000 €

ΟΙΚΟΠΕΔΑ ΕΝΤΟΣ ΚΑΙ ΕΚΤΟΣ ΡΟΔΟΥ

Οικόπεδο Εντός Ζώνης στην περιοχή Αφάντου	17000 τ.μ.	750 000 €
Οικόπεδο Λίγο πριν την Κρητηνία περιοχή Λαβαριανής	5000 τ.μ.	45 000 €
Οικόπεδο Πάνω στην Λεωφόρο Ρόδου - Λίνδου με κόμβο με οικοδομική άδεια για 3000 μ κτίσμα σε δυο ορόφους επιπλέον 400 τ.μ. υπόγειο8500 τ.μ.		1 500 000 €
Οικόπεδο Στο Φυτώριο με Θέα στην Θάλασσα κατάλληλο για κατοικία	4.000 τ.μ.	240 000 €
Οικόπεδο Στον Άγιο Νικόλαο Σ.Δ. 1,20	412 τ.μ.	220 000 €
Οικόπεδο Στην Κάμειρο Σκάλα πάνω στο κύμα εντός ζώνης	2600 τ.μ.	85 000 €
Οικόπεδο Παραθαλάσσιο Σ.Δ. 0,2 πάνω στον Δρόμο στο νησί της Λέρου	4075 τ.μ.	205 000 €
Οικόπεδο Στην Κω σε Εξοχική Τοποθεσία της περιοχής Ψαλίδι	5400 τ.μ.	73 000 €
Οικόπεδο Στο Φαληράκι	8000 τ.μ.	230 000 €
Οικόπεδο Πάνω στο Κύμα, Κατάλληλο για οποιαδήποτε χρήση στα Καλαβάρδα	20000 τ.μ.	880 000 €
Οικόπεδο Στο Πλημμύρι πάνω στο Κύμα	20000 τ.μ.	600 000 €
Οικόπεδο Στα Καλαβάρδα	25000 τ.μ.	295 000 €
Οικόπεδο Πάνω στο Κύμα στην Θολό	34000 τ.μ.	611 000 €
Οικόπεδο Στο Τσαΐρι επί της Λεωφόρου ΤΣΑΪΡΙ- ΑΕΡΟΔΡΟΜΙΟΥ	98000 τ.μ.	1 300 000 €
Οικόπεδο Στην Πυλώνα οικοπεδική έκταση με φανταστική Θέα στην Θάλασσα	115000 τ.μ.	680 000 €

ΑΚΙΝΗΤΑ ΑΘΗΝΩΝ

Διαμέρισμα – Ρετιρέ στον τέταρτο Όροφο, Πλατεία Κυψέλης 83 τ.μ.		123 300 €
Διαμέρισμα στον τέταρτο όροφο στην Αγια Παρασκευή κοντά στο Αμερικανικό Κολέγιο με δυο μεγάλα υπνοδωμάτια και θέρμανση	86 τ.μ.	150 000 €
Διαμέρισμα ανακαινισμένο με υπερυψωμένο Ισόγειο και Κήπο στην Άνω Γλυφάδα	112 τ.μ.	170 000 €

ΕΝΟΙΚΙΑΖΟΝΤΑΙ ΚΑΤΑΣΤΗΜΑΤΑ - ΕΠΙΧΕΙΡΗΣΕΙΣ

Οροφο- Διαμέρισμα στην περιοχή Ζέφυρος για Επαγγελματική Χρήση	150 τ.μ.	1 000 €
Διαμέρισμα στη Οδό Στέλιου Κοτιάδη κατάλληλο για επαγγελματική χρήση	85 τ.μ.	450 €
Κατάστημα στην Θολό	800 τ.μ.	2 500 €

ΕΝΟΙΚΙΑΖΟΝΤΑΙ ΔΙΑΜΕΡΙΣΜΑΤΑ

Διαμέρισμα με Τρία υπνοδωμάτια στην Περιοχή Μητρόπολη	120 τ.μ.	500 €
Γκαρσονιέρα σε ρετιρέ στο Κανακόνερο	25 τ.μ.	230 €

ΒΙΤΖΗΛΑΙΟΣ ΜΑΡΙΟΣ • ΕΘΝΑΡΧΟΥ ΜΑΚΑΡΙΟΥ 45 • ΤΗΛ: 22410-24900, ΚΙΝ: 6932704919, 6932196325 FAX: 22410-25544, WEBSITE: www.vitzileos.gr, EMAIL:mvre@otenet.gr AE858

ΚΤΗΜΑΤΟΜΕΣΙΤΙΚΟ ΓΡΑΦΕΙΟ

ΑΣΒΕΣΤΗΣ Δ. ΝΙΚΟΛΑΟΣ

- **ΑΝΑΛΗΨΗ** κατάστημα και αποθήκη 45 συν125 τ.μ. με πατάρι 40 τ.μ. σε πολύ καλή τιμή!!!
- **ΑΝΑΛΗΨΗ** διαμέρισμα λουξ 113 τ.μ. με καταπληκτική θέα, 226,000€
- **ΑΝΑΛΗΨΗ** διαμέρισμα (2 υπ.) 62 τ.μ. λουξ 118,000 €
- **ΑΝΑΛΗΨΗ** οροφοδιαμέρισμα 120 τ.μ. λουξ προς 1.900€ ανά τ.μ.
- **ΡΟΔΙΝΙ** διαμέρισμα 94 τ.μ. λουξ κατασκευής 180,000€
- **ΡΟΔΙΝΙ** διαμέρισμα 90 τ.μ. λουξ κατασκευής 165,000 €
- **ΡΟΔΙΝΙ** διαμέρισμα 105 τ.μ. λουξ κατασκευής με καταπληκτική θέα και θέση πάρκιν 200,000€
- **Μ. ΠΕΤΡΙΔΗ** οροφοδιαμέρισμα λουξ κατασκευής 120 τ.μ. προς 2,000€ ανά τ.μ.
- **Μ. ΠΕΤΡΙΔΗ** ημιυπόγεια γκαρσονιέρα 45 τ.μ., 50.000 €
- **Μ. ΠΕΤΡΙΔΗ** διαμέρισμα ισόγειο 82 τ.μ. 130,000 €
- **Μ. ΠΕΤΡΙΔΗ** διαμέρισμα ημιυπόγειο 85 τ.μ. 100,000 €
- **Μ. ΠΕΤΡΙΔΗ** διαμέρισμα 82 τ.μ. 150,000 €
- **Μ. ΠΕΤΡΙΔΗ** διαμέρισμα λουξ κατασκευής 88 τ.μ. προς 2.000 € ανά τ.μ.
- **ΜΙΡΑ ΜΑΡΕ** διαμερίσματα διαφόρων διαστάσεων με γκαράζ αποθήκες σε πολύ καλή τιμή
- **ΙΞΙΑ** διαμέρισμα λουξ με καλή θέα 94 τ.μ. 155,000 €
- **ΤΡΙΑΝΤΑ** διαμέρισμα 44 τ.μ. λουξ 83,000 €
- **ΤΡΙΑΝΤΑ** μεζονέτα 150 τ.μ. λουξ κατασκευής με 1.000 τ.μ. οικόπεδο 270,000 €
- **ΠΑΣΤΙΔΑ** μεζονέτα 130 τ.μ. 170,000 € **και** μεζονέτα 150 τ.μ. 195,000 €
- **ΠΑΣΤΙΔΑ** μεζονέτες 125 τ.μ. με 300 τ.μ. οικόπεδο 100,000€
- **ΚΟΣΚΙΝΟΥ** μεζονέτα 120 τ.μ. σε μπετά σε οικόπεδο 300 τ.μ. 140,000 €
- **ΚΟΣΚΙΝΟΥ** μεζονέτα 192 τ.μ. σε μπετά με 300 τ.μ. οικόπεδο 140,000 €
- **ΚΟΣΚΙΝΟΥ** μεζονέτα 115 τ.μ. λουξ ανεξάρτητη 220,000 €
- **ΠΑΡΑΔΕΙΣΙ** διώροφη κατοικία σε μπετά 2Χ85 τ.μ. με καλή θέα 80,000 €
- **ΚΟΣΚΙΝΟΥ** οικόπεδο 4050 τ.μ. με καλή θέα!!! 220,000€
- **ΚΟΛΥΜΠΙΑ** οικόπεδο 4.100 τ.μ. 150,000€
- **ΚΑΝΔΥΛΙ** οικόπεδο 4.000 τ.μ. 145,000€
- **ΡΟΔΟΣ** οικόπεδο 2,000 τ.μ. για (Β.Χ.) με δόμηση 4Χ600 τ.μ. επί της Ρόδου-Λίνδου 173,000€
- **ΡΟΔΟΣ** οικόπεδο 1.000 τ.μ. στα αμπέλια ΚΑΪΡ εκτός σχεδίου 35,000€
- **ΓΕΝΝΑΔΙ** οικόπεδο 2,360 τ.μ. με άδεια οικοδομής (440 τ.μ. μικτά) πάνω στο δρόμο 50 μέτρα από το κύμα
- **ΚΑΝΔΥΛΙ** οικόπεδο 4.000 τ.μ. 145,000 €
- **ΡΟΔΟΣ** οικόπεδο 1000 τ.μ. στα αμπέλια ΚΑΪΡ εκτός σχεδίου 35,000 €
- **ΜΕΤΑΧΕΙΡΙΣΜΕΝΟ** 55 τ.μ. στο Ροδίνι 80,000€
- **ΜΕΤΑΧΕΙΡΙΣΜΕΝΟ** 6 ετών 119 τμ. λουξ με πάρκιν και αυλή 200,000€ Ανάληψη
- **ΕΝΟΙΚΙΑΖΕΤΑΙ** διαμέρισμα 87 τ.μ. 2 υπ. 450€
- **ΕΝΟΙΚΙΑΖΕΤΑΙ** 300 τ.μ. **αποθήκη** στον Συνεταιρισμό Ξυλουργών 600 ευρώ

ΑΓΙΟΥ ΙΩΑΝΝΟΥ 46, ΡΟΔΟΣ • ΤΗΛ. 2241032809, 6947848288 • e-mail:asvestis estate@yahoo.gr

ΧΠΚΤΗ003

ενοικιασεις

συνέχεια από την προηγούμενη

ΕΝΟΙΚΙΑΖΕΤΑΙ σε νεόκτιστη οικοδομή **γκαρσονιέρα** με ανεξάρτητο υπνοδωμάτιο, air condition, 45 τ.μ. και πανοραμική θέα στην Γεωργίου Σεφέρη. Πληρ. τηλ. 6932643949

MZT020533

ΕΝΟΙΚΙΑΖΟΝΤΑΙ στην Ιαλυσό πλατεία Αποστολίδη: **α)** Νέας κατασκευής **studio** ισόγειο 50 τ.μ., **β) Επιπλωμένη γκαρσονιέρα** 60 τ.μ. νέας κατασκευής. Πληρ. τηλ. 2241093748, 6948407166

INT1790

ΕΝΟΙΚΙΑΖΕΤΑΙ διαμέρισμα 2 υπνοδωματίων πλήρως ανακαινισμένο επί της οδού Ρήγα Φεραίου 8. Πληρ. τηλ. 6937317130, 2241027452

MZT020544

ΕΝΟΙΚΙΑΖΕΤΑΙ κατάστημα επί της Απ. Παύλου περιοχή Ανάληψη, 55 τ.μ.-60 τ.μ. Τιμή 470 ευρώ. Πληρ. τηλ. 2241064889, 6942294380

INT020535

ΕΝΟΙΚΙΑΖΕΤΑΙ διαμέρισμα σε διώροφη πολυκατοικία γωνιακό στον 2ο όροφο 85 τ.μ. με δύο υπνοδωμάτια, σαλονοτραπεζαρία, κουζίνα και WC με πατάρι επί της Στ. Κωτιάδη και Κων. Υδραίου γωνία. Πληρ. τηλ. 2241027210

MZT020525

ΕΝΟΙΚΙΑΖΟΝΤΑΙ

πλήρως εξοπλισμένα και άνετα **δωμάτια** με χωλ, wc, πολυκουζινάκι, κλιματισμό, μπαλκόνι για την καλοκαιρινή περίοδο, επί της Εθνικής Αντιστάσεως (πρώην Αννης Μαρίας).

Πληρ. τηλ. 6945101920

ΜΧΠΕΚΠ019

ΑΠΟ ΚΑΤΑΣΚΕΥΑΣΤΙΚΗ ΕΤΑΙΡΕΙΑ

ΠΩΛΟΥΝΤΑΙ

στ' Ασγούρου **μεζονέτες**

τριώροφες 200 τ.μ. σε οικόπεδα 1.000 τ.μ.
Φανταστική θέα.
Σε μπετά 155.000€
Ετοιμοπαράδοτες 320.000€

IDEA AE

5ο χλμ. Ρόδου-Λίνδου • Τηλ.: 2241066200, κιν. 6947694838, 6944443169

ΜΑΤ1801

Profit & Solution

ΚΤΗΜΑΤΙΚΕΣ ΥΠΗΡΕΣΙΕΣ
Αντ. Δαμασκηνού 119 85100 Ρόδος
22410 28100

AE963

ΔΙΑΜΕΡΙΣΜΑΤΑ			
Καρακονερο	γκαρσονιέρα 43τμ	1 υ/δ	105.000 ΕΥΡΩ
Ανάληψη	80τμ	2 υ/δ καινούργιο	140.000 ΕΥΡΩ
Ανάληψη	96τμ	3 υ/δ	190.000 ΕΥΡΩ
Ροδίνι	85τμ	2υ/δ αυτόνομη θέρμανση	135.000 ΕΥΡΩ
Δασκάλους	80 τμ	2υ/δ	120.000 ΕΥΡΩ
Ιξία	115τμ	3 υ/δ	115.000 ΕΥΡΩ
Κρεμαστή	70τμ	2 υ/δ σε καλή κατάσταση	75.000 ΕΥΡΩ
Κρεμαστή	55τμ	1υ/δ σε καλή κατάσταση	70.000 ΕΥΡΩ
Παραδείσι	85 τμ	καινούργιο	110.000 ΕΥΡΩ
Παραδείσι	85τμ	σε καλή κατάσταση	90.000 ΕΥΡΩ
ΜΟΝΟΚΑΤΟΙΚΙΕΣ			
Παστίδα	σε οικόπεδο 345τμ	τελειωμένο 130τμ.	185.000ΕΥΡΩ
Παστίδα	σε οικόπεδο 430τμ	σε μπετό 130τμ	118.000ΕΥΡΩ
Παστίδα	σε οικόπεδο 415τμ	σε μπετό 130τμ	116.000ΕΥΡΩ
Παστίδα	σε οικόπεδο 310τμ	σε μαρμαροσουβά 130τμ	118.000ΕΥΡΩ
Παστίδα	136τμ	σε μπετό	86.000ΕΥΡΩ
Δαματριά	75τμ	με οικόπεδο 325τμ	85.000ΕΥΡΩ
Μαριτσά	130.τμ	σε οικόπεδο 5.300τμ	250.000ΕΥΡΩ
ΟΙΚΟΠΕΔΑ			
Κρεμαστή	2.000τμ	οικοδομήσιμο 200τμ	220.000 ΕΥΡΩ
Θολό	16.000τμ		95.000 ΕΥΡΩ
Γεναδι	500τμ	με άδεια οικοδομής με θέα θάλασσα	40.000 ΕΥΡΩ
ΕΠΑΓΓΕΛΜΑΤΙΚΟΣ ΧΩΡΟΣ			
Αποθήκη	στην Ανάληψη 143τμ	με πατάρι	125.000ΕΥΡΩ
ΦΑΝΕΣ	οικόπεδο 2630τμ	βιοτεχνικός χώρος 410τμ	150.000ΕΥΡΩ

ευσταθίου
ΕΥΡΩΚΤΗΜΑΤΙΚΗ
ΚΤΗΜΑΤΟΜΕΣΙΤΙΚΟ ΓΡΑΦΕΙΟ

Εξαιρετική επένδυση

Οικόπεδο στα Κοσκινού

Απέναντι από την Πολυκλινική "Euromedica"

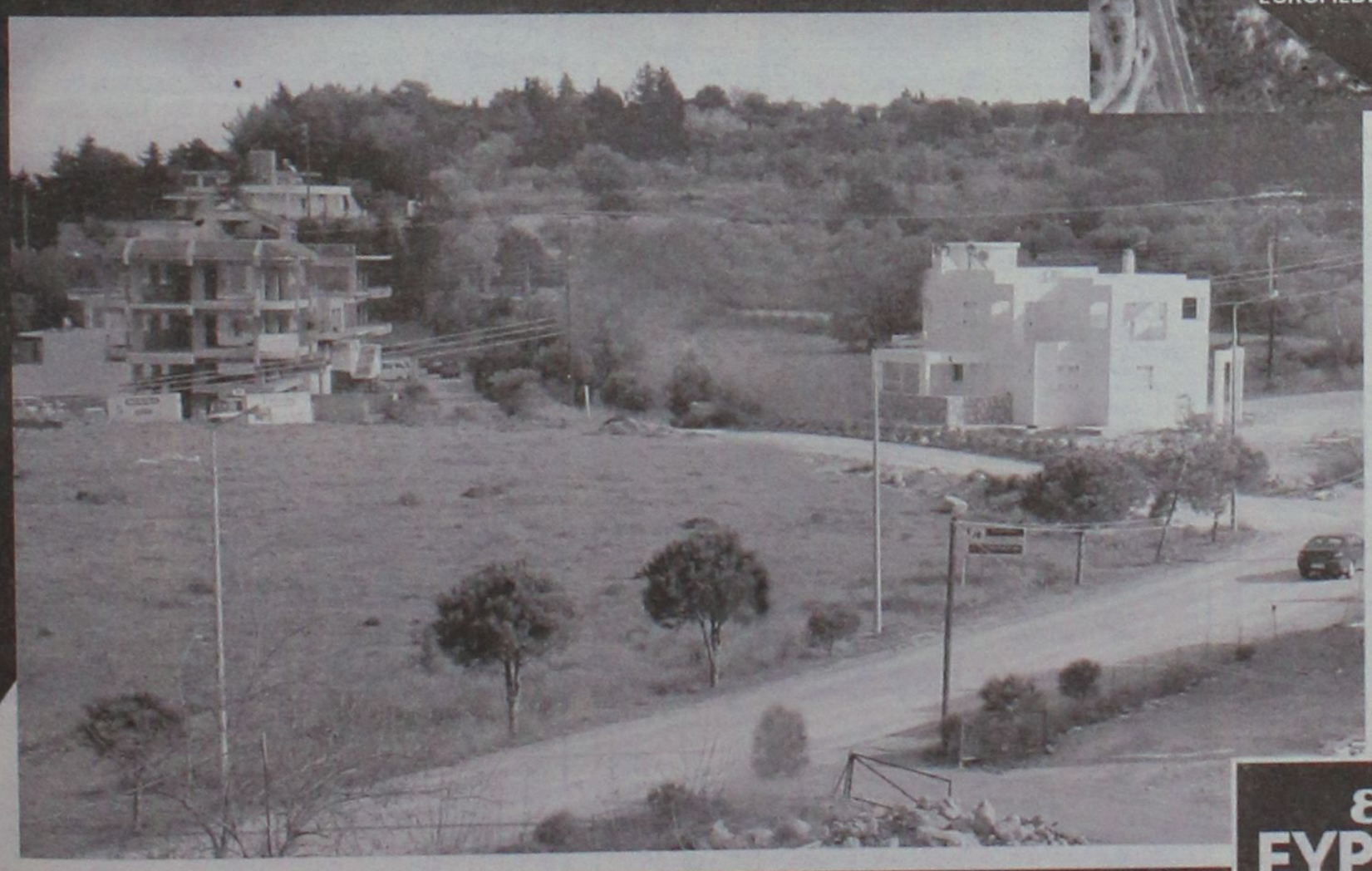

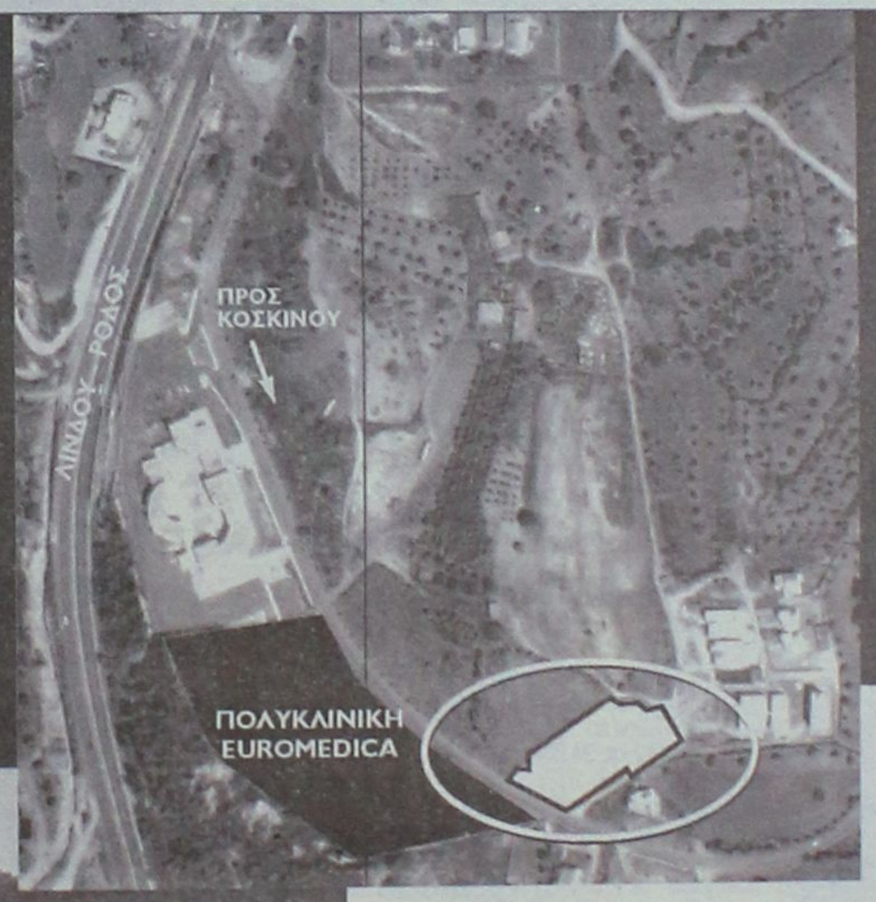

ΑΡΤΙΟ ΚΑΙ ΟΙΚΟΔΟΜΗΣΙΜΟ

ΜΕ ΠΡΟΣΩΠΟ ΣΤΗΝ ΕΠΑΡΧΙΑΚΗ ΟΔΟ ΡΟΔΟΥ ΚΟΣΚΙΝΟΥ

ΣΕ ΑΠΟΚΛΕΙΣΤΙΚΗ ΔΙΑΘΕΣΗ

ΧΠ401/2029

ευσταθίου
ΕΥΡΩΚΤΗΜΑΤΙΚΗ

Εθν. Αντιστάσεως 83 • Τηλ.: 22410 73819, 74917 • Κιν.: 6944 374546, 6945 292030 • Fax: 22410 38641 • info@euroktimatiki.gr

ΚΑΤΑΣΚΕΥΕΣ-ΠΩΛΗΣΕΙΣ-ΑΝΤΙΠΑΡΟΧΕΣ

ΧΑΤΖΗΜΙΧΑΛΗΣ ΚΩΝΣΤΑΝΤΙΝΟΣ

ΔΟΜΙΚΟΣ ΕΡΓΟΛΑΒΟΣ ΔΗΜΟΣΙΩΝ ΕΡΓΩΝ

ΠΩΛΟΥΝΤΑΙ

ΠΑΣΤΙΔΑ: ΑΝΕΞΑΡΤΗΤΕΣ ΠΟΛΥΤΕΛΕΙΣ ΜΕΖΟΝΕΤΕΣ 158 τ.μ.-152 τ.μ. σε οικόπεδα των 340 τ.μ. με φανταστική θέα σε ήσυχο περιβάλλον.

ΑΦΑΝΤΟΥ: ΔΙΑΜΕΡΙΣΜΑΤΑ ΛΟΥΞ ΚΑΤΑΣΚΕΥΗΣ 83 τ.μ. με κεντρική θέρμανση, διπλά τζάμια, εντοιχισμένη κουζίνα, ντουλάπες και ηλιακό θερμοσίφωνο.

ΑΝΑΛΑΜΒΑΝΟΥΜΕ
ΕΡΓΑΣΙΕΣ ΜΠΕΤΟΝ-ΕΜΦΑΝΗ ΜΠΕΤΑ-ΚΤΙΣΙΜΑΤΑ-ΣΟΒΑΔΕΣ
και παντός είδους οικοδομικών εργασιών

ΖΗΤΟΥΝΤΑΙ
Για αξιοποίηση με τις καλύτερες προϋποθέσεις ΟΙΚΟΠΕΔΑ για ΑΝΤΙΠΑΡΟΧΗ

Τηλ.: (22410) 21834, 6936609834-6974198504

MXP13566

ευσταθίου ΕΥΡΩΚΤΗΜΑΤΙΚΗ
ΚΤΗΜΑΤΟΜΕΣΙΤΙΚΟ ΓΡΑΦΕΙΟ

Εθν. Αντιστάσεως 83 • Τηλ.: 22410 73819, 74917
Κιν.: 6944 374546, 6945 292030
Fax: 22410 38641 • e-mail: info@euroktimatiki.gr

ΠΩΛΗΣΕΙΣ ΑΚΙΝΗΤΩΝ

Οικοπεδα

1) 3.640 τ.μ. οικόπεδο στην Ιαλυσό με άδεια οικοδομής για διώροφη μονοκατοικία 135 τ.μ. αξίας 120.0000 ευρώ, 2) 500 τ.μ. στους Αγίους Αποστόλους (νέο σχέδιο πόλεως) με σ.δ. 0,8 Αξίας 150.000 ευρώ. 3) 614 τ.μ. στους Αγίους Αποστόλους (νέο σχέδιο πόλεως). Αξίας 220.000 ευρώ. 4) 1.400 τ.μ. στην ιαλυσό με άδεια οικοδομής με δυνατότητα οικοδόμησης 150 τ.μ. κατοικίας. Αξίας 138.000 ευρώ. 15 τ.μ.. κατοικίας αξίας 140.000 ευρώ 5) 987 τ.μ. στην ιαλυσό θέση Κανδηλί με άδεια οικοδομής 6) 304 τ.μ. στην Ιξιά (με δυνατότητα οικοδόμησης 240 τ.μ. κατοικίας) Αξίας 160.000 € 7) 1.000 τ.μ. στο Ροδίνι (με δυνατότητα οικοδόμησης 400 τ.μ. κατοικίας) Αξίας 350.000 € 8) 1000 τ.μ. στην Ιαλυσό (με δυνατότητα οικοδόμησης 120 τ.μ. κατοικίας) Αξίας 110.000 € 9) 2000 τ.μ. στην Ιαλυσό (με δυνατότητα οικοδόμησης 200 τ.μ. κατοικίας) Αξίας 220.000 € 10) 2000 τ.μ. στα Κοσκινού (με δυνατότητα οικοδόμησης 120 τ.μ. κατοικίας) Αξίας 88.000 € 11) 3.640 τ.μ. στην Ιαλυσό (με δυνατότητα οικοδόμησης 135 τ.μ. κατοικίας) Αξίας 120.000 € 12) 4000 τ.μ. στα Κοσκινού με πανοραμική θέα (με δυνατότητα οικοδόμησης 200 τ.μ. κατοικίας) Αξίας 215.000 € 13) 4000 τ.μ. στα Κοσκινού με εξαιρετική θέα (με δυνατότητα οικοδόμησης 200 τ.μ. κατοικίας) Αξίας 300.000 € 14) 4.010 κοντά στην Εθν. Οδό Λίνδου – Αεροδρομίου για επαγγελματική χρήση (με δυνατότητα οικοδόμησης 3.600 τ.μ. Βιοτεχνικού Χώρου) Αξίας 180.000 € 15) 5.300 τ.μ. στα Ασγούρου (με δυνατότητα οικοδόμησης 200 τ.μ. κατοικίας) Αξίας 190.000 €

Διαμερίσματα

1) 50 τ.μ. στην Μ. Κλαδάκη με 1 υπν/τιο Αξίας 90.000 € 2) 50 τ.μ. στην Μυτιλήνης με 1 υπν/τιο Αξίας 82.000 € 3) 65 τ.μ. στην Κανελλοπούλου με 1 υπν/τιο Αξίας 95.000€ 4) 70 τ.μ. στην Ιξιά (Σωτήρος) με 2 υπν/τια Αξίας 94.000€ 5) 80 τ.μ. στην Αγ. Σοφίας με 2 υπν/τια Αξίας 176.000€ 6) 81 τ.μ. στην Ανάληψη επί της οδού Αισχίνη σε νεόδμητη οικοδομή με πάρκιν. Αξίας 180.000 € 7) 80 τ.μ. στην Λαγκάνη (περιοχή Δασκάλους) με 2 υπν/τια Αξίας 85.000€ 8) 95 τ.μ. στην Ηλιούπολη με 2 υπνοδωμάτια αξίας 95.000 € 9)95 τ.μ. στην 28ης Οκτωβρίου με 2 υπν/τια Αξίας 280.000€ 10) 95 τ.μ. στην Ιξιά (Σωτήρος) με 2 υπν/τια Αξίας 90.000€ 11) 110 τ.μ. με 3 υπν/τια στους Αγ. Αποστόλους β' ορόφου αξίας 117.000 ευρώ 12) 107 τ.μ. στην Ρόδου-Λίνδου (κοντά στην ΔΕΥΑΡ) με 3 υπν/τια Αξίας 130.000€ 13) 110 τ.μ. στην Ανθ. Ζερβού με 3 υπν/τια Αξίας 225.000 € 14) 110 τ.μ. στην Ιαλυσό με 3 υπν/τια Αξίας 120.000 € 15) 110 τ.μ. στην Νηρηίδων (Καρακόνερο) με 3 υπν/τια Αξίας 220.000€ 16) 116 τ.μ. στην Μ. Πετρίδη με 3 υπν/τια Αξίας 232.000 € 17) 120 τ.μ. στην Ιαλυσό με 3 υπν/τια Αξίας 125.000 € 18)120 τ.μ. στην Νηρηίδων (Καρακόνερο) με 3 υπν/τια Αξίας 240.000€ 19) 126 τ.μ. στην Γρηγορίου Ε' με 3 υπνοδωμάτια Αξίας 315.000 €

ΜΟΝΟΚΑΤΟΙΚΙΕΣ - ΜΕΖΟΝΕΤΕΣ

1)111 τ.μ. στα Κοσκινού εντός οικοπέδου 160 τ.μ. αξίας 230.000€ 2140 τ.μ. στην Ιαλυσό Αξίας 280.000 € 2) 140 τ.μ. στην Παστίδα Αξίας 220.000 € 3) 140 τ.μ. στην Ιαλυσό Αξίας 280.000 € 4) 150 τ.μ. στην Ιαλυσό Αξίας 300.000 € 5)155 τ.μ. στην Ιξιά Αξίας 279.000 € 6) 155 τ.μ. στην Ιξιά Αξίας 281.000 € 7) 160 τ.μ. στην Ιαλυσό Αξίας 350.000 € 8) 160 τ.μ. στα Κοσκινού Αξίας 380.000 € 9) 160 τ.μ. στις Φάνες Αξίας 190.000 € 10) 200 τ.μ. στους Πρόποδες Φιλερήμου στην Ιαλυσό Αξίας 380.000 € 11) 280 τ.μ. στην λεωφ. Κρεμαστής – Π. Αεροδρομίου Αξίας 320.000 €

ΚΑΤΑΣΤΗΜΑΤΑ

1) 30 τ.μ. στο Κέντρο της Πόλης (με άμεση παράδοση χρήσης) Αξίας 450.000€ 2) 55 τ.μ. στην Ανάληψη (κεντρικά) Αξίας 120.000€ 3) 57 τ.μ. στο Κέντρο της Πόλης (ελεύθερο Χρήσεως) Αξίας 370.000€ 4) 61 τ.μ. στο Κέντρο της Πόλης (με άμεση παράδοση χρήσης) Αξίας 590.000€ 5) 62 τ.μ. στην Ανάληψη (κεντρικά) Αξίας 370.000 € 6) 77 τ.μ. στο Κέντρο της Πόλης (ελεύθερο Χρήσεως) Αξίας 500.000€ 7) 100 τ.μ. στην Ανάληψη (κεντρικά) Αξίας 580.000 € 8) 160 τ.μ. στην Μιχαήλ Πετρίδη αξίας 290.000 9) 43 τ.μ. στην Ιαλυσό επί της Ιερού Λόχου (με άμεση παράδοσης χρήσης). Αξίας 120.000 ευρώ. 10) Κατάστημα επί της οδού Σωκράτους Παλιά Πόλη 74 τ.μ., 11) Κατάστημα επί της πλατείας Ιπποκράτους στην Παλιά Πόλη 135 τ.μ., 12) Κατάστημα επί της οδού Πολυδώρου στην Παλιά Πόλη 53 τ.μ. συν 1ος όροφος 53 τ.μ., 13) 86 τ.μ. ισόγειο κατάστημα επί της πλατείας Εβραίων Μαρτύρων Παλιά Πόλη συν 1ος όροφος 90 τ.μ., 14) 3 καταστήματα επιφανείας 62,07 τ.μ. το κάθε ένα επί της οδού Ηλία Βενέζη Αξίας 180.000 € έκαστο.

XΠ401/2029

ενοικιασεις

συνέχεια από την προηγούμενη

ΕΝΟΙΚΙΑΖΕΤΑΙ studio 2 δωματίων επιπλωμένο επί της Κένεντυ 58. Πληρ. τηλ. 2241035509, ώρες 08.00-10.00 και 14.00-17.00

INT020511

ΕΝΟΙΚΙΑΖΕΤΑΙ επιπλωμένη γκαρσονιέρα αποτελούμενη από σαλόνι-υπνοδωμάτιο, κουζίνα, μπάνιο επί της Βενετοκλέων (περιοχή Μετροπόλ). Πληρ. τηλ. 2241023301, 6934195356

MZT020512

ΕΝΟΙΚΙΑΖΕΤΑΙ ή ΠΩΛΕΙΤΑΙ 4άρι ρετιρέ στην Κοδριγκτώνος, πλήρως ανακαινισμένο υπερλούξ, εντοιχισμένη κουζίνα, διπλά τζάμια, ρολά σίτες, τριφασικό νυκτερινό, air condition, ηλιακός, ασανσέρ, 70 τ.μ. μπαλκόνια βεράντες περιμετρικά σε πολύ καλή τιμή. Πληρ. τηλ. 2241048381, 2241047516, 6978584736

MZT280415

ΕΣΤΙΑ

ΚΤΗΜΑΤΟΜΕΣΙΤΙΚΟ ΓΡΑΦΕΙΟ
ΚΑΜΠΟΥΡΗΣ ΣΚ. ΕΜΜΑΝΟΥΗΛ

ΠΩΛΟΥΝΤΑΙ

1. Διαμερίσματα:
α) 81 τ.μ. στο κέντρο της πόλης, ισόγειο με δυνατότητα πολλαπλών χρήσεων και με θέση parking
β) 88 τ.μ. ρετιρέ στην Διον. Σολωμού
γ) 100 τ.μ. λουξ κατασκευής στην Ανάληψη
δ) 135 τ.μ. ρετιρέ λουξ κατασκευή, στην Ανάληψη
ε) 65 τ.μ. λουξ κατασκευή στο Ροδίνι
στ) 120 τ.μ. λουξ κατασκευή στο Ροδίνι
ζ) 80 τ.μ λουξ κατασκευή στο Ροδίνι
η) 100 τ.μ. λουξ κατασκευή στο Ροδίνι
2. Μονοκατοικίες:
α) 200 τ.μ. ανεξάρτητες με αυλή 1.000 τ.μ. στα Κοσκινού
β) 110 τ.μ.-150 τ.μ.-200 τ.μ. με οικόπεδο 400 τ.μ. και ατομική πισίνα, στα Μαριτσά
3. Οικόπεδα:
α) Πωλούνται οικόπεδα στην Παστίδα 1.500 μέτρα με άδεια οικοδομής για 150 μ. μονοκατοικία.
β) 4.000 τ.μ. και 8.000 τ.μ. στην Λεωφ. Ρόδου-Λίνδου
γ) 1850 τ.μ. σστην Παστίδα εντός οικισμού
4. Καταστήματα:
α) 70 τ.μ. στην Ανάληψη

ΣΤΕΦ. ΚΑΖΟΥΛΗ 74 - ΡΟΔΟΣ
ΤΗΛ. 2241024858, 6942841691

AE691

ΕΥΡΩΣΤΕΓΑΣΤΙΚΗ

ΚΤΗΜΑΤΟΜΕΣΙΤΙΚΟ ΓΡΑΦΕΙΟ - ΧΑΤΖΗΜΑΡΚΟΣ Ν. ΓΕΩΡΓΙΟΣ
Θ. ΣΟΦΟΥΛΗ 153 – Τ.Κ. 85100 ΡΟΔΟΣ
Πληροφορίες στο κινητό, διαθέσιμο όλες τις ώρες : 6973331692.
Τηλ. Γραφείου : 22410-29016. Ώρες γραφείου: 18:00 μ.μ έως 20:30 μ.μ.
Λοιπές ώρες και Σαββάτο, με ραντεβού.

ΠΩΛΟΥΝΤΑΙ ΚΑΙΝΟΥΡΓΙΑ ΔΙΑΜΕΡΙΣΜΑΤΑ ΛΟΥΞ ΚΑΤΑΣΚΕΥΗΣ

1. ΡΟΔΙΝΙ: Διαμέρισμα 100 τ.μ., 1ου ορόφου - 3 υπνοδ. - τιμή 185.000 EURO
2. ΡΟΔΙΝΙ: Διαμέρισμα 100 τ.μ., ρετιρέ, 3ου ορόφου, 3 υπνοδωματίων - τιμή 190.000 EURO
3. ΡΟΔΙΝΙ: Διαμέρισμα 80 τ.μ., 1ου ορόφου, 2 υπνοδωματίων - τιμή 150.000 EURO
4. ΜΙΡΑ ΜΑΡΕ: Καινούργια διαμερίσματα 103 τ.μ. σε μικρή πολυκατοικία 1ου ορόφου με 3 υπνοδωμάτια και δύο μπάνια, ιδιόκτητο parking και αποθήκη. Τιμή 205.000 EURO
5. ΑΣΤΟΥΡΟΥ : Γκαρσονιέρα 40 τ.μ – 2ου ορόφου – τιμή : 55.000 EURO.

ΠΩΛΟΥΝΤΑΙ ΜΕΤΑΧΕΙΡΙΣΜΕΝΑ ΔΙΑΜΕΡΙΣΜΑΤΑ

6. ΜΗΤΡΟΠΟΛΗ: Ισόγειο διαμέρισμα 96 τ.μ. (χαρακτηρισμένο ως αποθήκη) με 2 υπνοδωμάτια, με 50 τ.μ. κήπο, σε άριστη κατάσταση, πλήρως επιπλωμένο. Τιμή 115.000 EURO
7. ΠΑΣΤΙΔΑ: Μονοκατοικία με σοφίτα, συνολικά 105 τ.μ. πλήρως ανακαινισμένη, εντός οικισμού, με 2 υπνοδωμάτια, σαλόνι, κουζίνα, μπάνιο, σε άριστη κατάσταση, με ιδιόκτητο χώρο parking, και επιπλέον οικοδομήσιμο οικόπεδο 130 τ.μ. με δόμηση 95 τ.μ. Τιμή 120.000 EURO
8. ΠΑΡΑΔΕΙΣΙ: Διαμέρισμα 90 τ.μ., υπερυψωμένο ισόγειο, 2 υπνοδ., κοντά στην Εκκλησία Αγίου Νικολάου, πωλείται ως έχει, έως και κτσίματα. Τιμή 65.000 EURO.
9. ΑΓΙΟΣ ΝΙΚΟΛΑΟΣ: Διαμέρισμα 30ετίας 53 τ.μ. υπερυψωμένο ισόγειο, ενός υπνοδωματίου, σαλοτραπεζαρία, κουζίνα, μπάνιο. Τιμή 59.000 EURO.
10. ΠΑΛΙΑ ΠΟΛΗ: Διώροφη κατοικία 55 τ.μ. με αυλή 230 τ.μ. και επιπλέον δόμηση 63 τ.μ. Τιμή 152.000 EURO.
11. ΜΙΧ. ΠΕΤΡΙΔΗ: Ισόγειο διαμέρισμα 98 τ.μ. πλήρως ανακαινισμένο 2 υπνοδωματίων, με μεγάλο σαλόνι και 45 τ.μ. ιδιόκτητη αυλή. Τιμή 160.000 EURO.

ΠΩΛΟΥΝΤΑΙ ΜΟΝΟΚΑΤΟΙΚΙΕΣ – ΜΕΖΟΝΕΤΕΣ

12. ΤΡΙΑΝΤΑ: Τριώροφη μονοκατοικία έως και μαρμαροσοιβά, συνολικής επιφάνειας 210 τ.μ. (3Χ70 τ.μ.) σε οικόπεδο 350 τ.μ. σε περιοχή με θέα. Τιμή 200.000 EURO.
13. ΠΑΣΤΙΔΑ: Μονοκατοικίες σε μπετά 135 τ.μ. κύριοι χώροι και 18 τ.μ. ημιυπαίθριων, με 3 υπνοδωμάτια και 2 μπάνια με οικόπεδο 350 τ.μ. περιγραφόμενο με τοιχία. Τιμή 135.000 EURO.
14. ΠΑΣΤΙΔΑ: Εξοχικές διώροφες μονοκατοικίες 125 τ.μ., 3 υπνοδωματίων, με επιπλέον δόμηση 75 τ.μ., σε οικόπεδο 400 τ.μ. Περιφραγμένο με τοιχία και θέση parking. Υπό κατασκευή, παραδίδονται τελειωμένες. Τιμή 215.000 EURO.

ΠΩΛΟΥΝΤΑΙ ΚΑΤΑΣΤΗΜΑΤΑ

15. 7 ΒΑΠΕΣ: Για επαγγελματική στέγη, επί της πλατείας, πωλείται διώροφη μονοκατοικία με επιπλέον 18 τ.μ. ακάλυπτος χώρος. Ιδανική για τεχνικό Γραφείο, Ιατρείο, Λογιστήριο κλπ. Τιμή 250.000 EURO.
16. ΚΑΜΕΙΡΟΥ: Κατάστημα 42 τ.μ. πωλείται ως έχει έως και κτσίματα. Τιμή 80.000 EURO.
17. ΚΑΜΕΙΡΟΥ: Κατάστημα 60 τ.μ. μισθωμένο προς 350 euro, κατάλληλο για εισόδημα. Τιμή 90.000 EURO.

ΠΩΛΟΥΝΤΑΙ ΕΞΟΠΛΙΣΜΕΝΕΣ ΕΠΙΧΕΙΡΗΣΕΙΣ

18. ΜΑΝΔΗΛΑΡΑ: Στον πεζόδρομο, Γυράδικο, άρτια εξοπλισμένη επικερδής επιχείρηση με βοηθητικούς χώρους, και παρασκευαστήριο. Δίδεται με νέο 12ετές συμβόλαιο. Ενοίκιο 865 ευρώ και τιμή επιχείρησης 65.000 EURO.
19. ΠΕΥΚΟΙ : Πωλείται επιχείρηση fast food - γυράδικο 50 τ.μ. πλήρως εξοπλισμένη, με μεγάλη αυλή με τραπεζοκαθίσματα στην πλατεία Λοθαρικα Πευκων. Τιμή 25.000 EURO – Μίσθωμα 600 EURO - Με νέο 12ετές συμβόλαιο
20. ΠΑΛΙΑ ΠΟΛΗ : Πωλείται επιχείρηση 15 τ.μ – τιμή : 65.000 EURO, - σε πολύ εμπορικό πόστο – νέο 12ετές συμβόλαιο.

ΠΩΛΟΥΝΤΑΙ ΚΤΗΜΑΤΑ – ΟΙΚΟΠΕΔΑ

21. ΔΑΣΚΑΛΩΝ: Οικόπεδο 170 τ.μ. συνεχους δόμησης με συντελεστή 1. Ιδανικό για 3 διαμερίσματα ή γκαρσονιέρες. Τιμή 105.000 EURO με την άδεια οικοδομής.
22. ΜΑΡΙΤΣΑ: (ενδιάμεσα Μαριτσά και παλιό αεροδρόμιο) οικόπεδο 12.500 τ.μ. επί του δρόμου κοντά στο εκκλησάκι Αγίου Γεωργίου. Τιμή 370.000 EURO
23. ΚΑΒΟΥΡΑΚΙΑ: Οικόπεδο Αμφιθεατρικό 7 στρέμματα κοντά στην θάλασσα.
24. ΙΞΙΑ: Οικόπεδο 160 τ.μ. με δόμηση για τριώροφη μεζονέτα συνολικά 195 τ.μ. και κήπο. Τιμή 80.000 EURO.
25. ΤΡΙΑΝΤΑ : Προνομιακό οικόπεδο 1.030 τ.μ. εντός σχεδίου, επί της συμβολής ασφαλτοστρωμένων οδών, ιδανικό για ανέγερση διώροφης μονοκατοικίας, συνολικής επιφάνειας 133 τ.μ. εκτός υπογείου και σοφίτας. Τιμή 145.000 EURO.
26. ΣΟΡΩΝΗ : Οικόπεδο 509 τ.μ. εντός οικισμού με δόμηση 430 τ.μ. 300 μέτρα από το Δημαρχείο, και 100 μέτρα από τον ασφαλτοστρωμένο δρόμο προς την παραλία. Τιμή 35.000 EURO.
27. ΕΠΙ ΤΗΣ ΛΕΩΦ. ΡΟΔΟΥ - ΚΑΛΛΙΘΕΩΝ : Προνομιούχο οικόπεδο 825 τ.μ με άδεια οικοδομής 108 τ.μ κύριας χρήσης – τιμή: 120.000 EURO.
28. ΡΟΔΟΥ-ΛΙΝΔΟΥ: Οικόπεδο εφαπτόμενο επί της οδού, 4.000 τ.μ. Με την άδεια οικοδομής για καταστήματα με υπόγειο 400 τ.μ., ισόγειο 400 τ.μ. και όροφο 300 τ.μ. Τιμή 330.000 ευρώ.
29. ΡΟΔΟΥ-ΛΙΝΔΟΥ: Οικόπεδο 3.400 τ.μ. εφαπτόμενο επί της οδού, με πρόσωπο 107 τ.μ. Με δόμηση για κατάστημα συνολικά 417 τ.μ. (υπόγειο 139 τ.μ., ισόγειο 139 τ.μ. και όροφο 139 τ.μ. και δόμηση για βιοτεχνική χρήση συνολικά 712 τ.μ. (υπόγειο 178 τ.μ. ισόγειο 178 τ.μ. Α' όροφο 178 τ.μ. και Β' όροφο 178 τ.μ. Τιμή 350.000 ευρώ.
30. ΨΙΝΘΟΣ : Κτήμα 8 στρ.- 7 χιλιόμετρα από το χωριό - τιμή: 25.000 EURO.
31. ΚΡΗΤΗΝΙΑ: Οικόπεδο 1.400 τ.μ., εντός οικισμού. Άρτιο και οικοδομήσιμο, με δόμηση 400 τ.μ. Τιμή 35.000 EURO.
32. ΠΑΣΤΙΔΑ : Πρόποδες Φιλερήμου 2.030 τ.μ. εντός ζώνης

ΒΙΟΤΕΧΝΙΚΟΙ ΧΩΡΟΙ – ΑΠΟΘΗΚΕΣ-

33. ΑΝΑΛΗΨΗ: Πωλείται πάνω στον κεντρικό δρόμο, πολυτελής υπόγειος χώρος 160 τ.μ. μισθωμένος προς 485 ευρώ μηνιαίως. Με 2 w.c. κατάλληλος για όλες τις χρήσεις. Ιδανικός για τεχνικό γραφείο, Λογιστήριο, Βιοτεχνία, Γυμναστήριο κλπ. Αρχική τιμή 100.000 EURO. Δεκτές και λοιπές λογικές προτάσεις.
34. ΑΣΓΟΥΡΟΥ: Αποθήκη 400 τ.μ. αποπερατωμένη πάνω στον δρόμο, ευκολη πρόσβαση για κάθε τύπο οχήματος με άνεση χώρου και μεγάλη αυλή. Τιμή 352.000 EURO.
35. ΡΟΔΟΥ ΛΙΝΔΟΥ: Απέναντι από Βασιλόπουλο, κατάστημα αποπερατωμένο, βιοτεχνικός χώρος 60 τ.μ – τιμή: 65.000 EURO.

• ΖΗΤΟΥΝΤΑΙ ΓΙΑ ΑΓΟΡΑ •
ΜΕΤΑΧΕΙΡΙΣΜΕΝΑ ΔΙΑΜΕΡΙΣΜΑΤΑ

AE0101

ΚΡΑΝΙΔΗΣ Real Estate

Ι.Καζούλη & Αμερικής 50
Τηλ. 2241027082
2241026476

Πωλείται ΕΠΙΧΕΙΡΗΣΗ, Café - Bar στην ΙΞΙΑ, 2 ορόφων συνολικού εμβαδού 234τ.μ. - με Πάρκινγκ δεκτός και συνέταιρος
Τιμή: 100.000€ ΚΩΔ:[Κ-905] XΠ092

www.kranidis-estate.gr

ΓΙΑΝΝΗΣ ΝΙΚΟΛΙΔΑΚΗΣ

Μηχανολόγος-Μηχανικός
Γαλλίας 12-Ρόδος • τηλ. (22410)22291, 35103

ΠΩΛΟΥΝΤΑΙ

- Επί της οδού **Κων. Υδραίου** (πλησίον Ρόδου - Λίνδου) πολυτελή **διαμερίσματα** με απεριόριστη θέα, ιδιωτικούς χώρους parking και αποθήκες 90 τ.μ. και 126 τ.μ.
- Επί της οδού **Καθοπούλη** (Νιοχώρι) **αποθήκη** 222 τ.μ., **κατάστημα** 59 τ.μ. με πατάρι 15 τ.μ., **διαμερίσματα** από 45 τ.μ. έως 58 τ.μ.

XΠ2675

ΣΑΒΒΑΙΔΗΣ & Συνεργατες

Μεσιτες & Συμβουλοι Ακινητων

ΠΩΛΗΣΕΙΣ ΑΚΙΝΗΤΩΝ

Οικόπεδα εντός σχεδίου: **1)** Ροδίνι 400 τ.μ. με ΣΔ 0,4 185.000 € (ref:1267), **2)** Οικόπεδο 2,520 τ.μ. στα Καλαβάρδα 60.000 € (ref:2699) **3)** Ιαλυσός 765 τ.μ. με ΣΔ 0,4 165.000 € (ref:2214), **4)** Οικόπεδα εντός σχεδίου στην Ιαλυσό, εμβαδού 270τ.μ. εώς 430τ.μ. από 94.500 € (ref:2625)

Οικόπεδα εκτός σχεδίου: **1)** Κεντρικό οικόπεδο επί της Επαρχιακή οδού Κρεμαστής αεροδρομείου & Εθνικής Οδού Τσαϊρι αεροδρομίου 400.000€ (ref:2511), **2)** Κανδηλί 4,440τ.μ. 135.000 € (ref:1359), **3)** Ψάρτος 15.600τ.μ. "στο κύμμα"(ref:2238), **4)** Εθνική Οδό Παραδείσι-Θεολόγος 5,680τ.μ. 182.000€ (ref:2186), **5)** Κανδηλί 4,065 τ.μ. 250.000€ (ref:2347)

Μονοκατοικίες: **1)** Πολυτελής μεζονέτα στο Καρακόνερο 148 τ.μ. σε οικόπεδο 266 τ.μ. (ref:2411), **2)** Π.Πόλη 160τ.μ. με αυλή προς ανακαίνιση (ref:2328), **3)** Παραδοσιακό ανακαινισμένο με αυλή και βεράντα με θέα στα Κοσκινού 87τ.μ. 175.000 € (ref:2506), **4)** Μονοκατοικίες σε μπετά στην Παστίδα εμβαδού 135τ.μ., 125.000 € (ref:2632), **5)** Πωλούνται δύο μονοκατοικίες στο Γεννάδι 136τ.μ. η καθεμία,σε οικόπεδο 4,220τ.μ. (ref:2749)

Διαμερίσματα: **1)** Νεόδμητες γκαρσονιέρες στο κέντρο από 1.900-2.500 €/τ.μ. (ref:2423 & 2468), **2)** Πολυτελή Διαμερίσματα στο Καρακόνερο 115τ.μ. 220.000 € (ref:2355), **3)** Υπερπολυτελές ρετιρέ διαμέρισμα στην Ιαλυσό 220τ.μ. 340.000 € (ref:1743), **4)** Διαμέρισμα στο κέντρο 150 τ.μ. 205.000€ (ref:1456), **5)** Ισόγειο ανακαινισμένο 70τ.μ. με περιφραγμένη αυλή στην Ιαλυσό 90.000 € (ref: 2470), **6)** Διαμέρισμα Γ΄ορόφου στη Ψαροπούλα 117τ.μ. 180.000 € (ref:2557), **7)** Ισόγειο διαμέρισμα στην Ιξιά 110τ.μ. 220.000 € (ref:2633), **8)** Διαμέρισμα Α΄ορόφου στην Ιξιά 75τ.μ. 157.500 € (ref:2619), **9)** Διαμέρισμα στην Ιξιά 95τ.μ. 157.500€ (ref:2620), **10)** Υπερπολυτελές διαμέρισμα στο Ροδίνι,με μοναδική πανοραμική θέα,140τ.μ. 290.000 € (ref:2611), **11)** Ισόγειο διαμέρισμα 44τ.μ. με αυλή στην Ιαλυσό (ref:2687) **12)** Ισόγειο γραφείο στο κέντρο 96τ.μ. (Ref:1959) **13)** 2 διαμερίσματα στο κέντρο 90τ.μ. με πάρκινγκ 103,000€ & 105,000€ (ref:2700 & 2701) **14)** Ολοκαίνουρια γκαρσονιέρα 48τ.μ. στο Καρακόνερο 110.000 € (ref:2697), **15)** Διαμέρισμα 115τ.μ. στην Ιξιά (ref:2754), **16)** Καινούρια διαμερίσματα στο Ροδίνι 79τ.μ. και 81τ.μ. (ref:2710), **17)** Ανακαινισμένο διαμέρισμα 65τ.μ. στη Ρόδο, 95.000 € (ref:2499)

Καταστήματα: **1)** Πωλείται κατάστημα στην Π.Πόλη 16τ.μ. 40.000€ (ref:2459), **2)** Πωλείται κατάστημα σε εμπορικό κέντρο επί της Ρόδου-Λίνδου 200τ.μ. με χώρους στάθμευσης 640.000 € (ref:2456), **3)** Πωλείται κατάστημα 27τ.μ. στο κέντρο (ref:2747), **4)** Πωλείται κατάστημα 29τ.μ. στα Τριάντα (ref:2679)

Ενοικιάσεις Καταστημάτων: **1)** Εθνικής Αντίστασης 80 τ.μ. μίσθωμα 1600 € (ref:1953), **2)** Σε κεντρικό δρόμο 300τ.μ. μίσθωμα 3.000€(ref:2390) **3)** Ρόδου-Λίνδου 400 τ.μ. με πάρκινγκ μίσθωμα 2.500 €(ref:2314), **4)** Κατάστημα στο κέντρο 31τ.μ. με πατάρι (ref:1955) **5)** Στο κέντρο 25τ.μ. με πατάρι μίσθωμα 950 € (ref:2500) **6)** Στην Ακτή Μιαούλη (Ψαροπούλα) 207τ.μ. με μίσθωμα 1.800 € (ref:870), **7)** Κατάστημα 24τ.μ. σε εμπορικό κέντρο στο Φαληράκι (ref:2757), **8)** Κέντρο διασκέδασης 60τ.μ. στην Π.Πόλη (ref:2739), **9)** Κατάστημα 29τ.μ. στα Τριάντα (ref:2677), **10)** Γραφείο στο κέντρο της Ρόδου 98τ.μ. στον 3ο όροφο με μίσθωμα 450 € (ref:2742)

Επιχειρήσεις: **1)** Μικρό Ξενοδοχείο,15 τρίκλινα στούντιο,69 κλίνες σε ήσυχη περιοχή στην Ιαλυσό, εντός σχεδίου (ref:2446)
2) Επιχείρηση Εστιατορίου στο Νιοχώρι 200τ.μ. με αυλή 200τ.μ. και μηνιαίο μίσθωμα 2.300 € (ref:2542)

Γρ. Λαμπράκη 14, Ρόδος 85100
τηλ: 2241026281, Φαξ: 2241034663

MXΠ659

ενοικιασεις

συνέχεια από την προηγούμενη

ΕΝΟΙΚΙΑΖΕΤΑΙ ρετιρέ 3ου ορόφου πλήρως ανακαινισμένο 2 υπνοδωματίων με εντοιχισμένες ντουλάπες, ενιαίο χώρο κουζίνας-σαλόνι, WC με πατάρι. Διαθέτει εντοιχιζόμενη κουζίνα με φούρνο και κεραμική εστία, θερμοσυσσώρευτές, διπλά τζάμια με σίτες και ρολά, μεγάλη βεράντα με τέντα και άνετο χώρο πάρκιν. σε ήσυχη γειτονιά της Ρόδου. Οδός Καμείρου 27, περιοχή Αραπάκι. Τιμή 410 ευρώ. Αλλοδαποί αποκλείονται. Πληρ. τηλ. 6937045910 MXP13608

ΠΡΟΛΑΒΕΤΕ!.. ΕΝΟΙΚΙΑΖΕΤΑΙ γκαρσονιέρα καινούργια επιπλωμένη πολυτελούς κατασκευής μέσα στο πράσινο στην πόλη της Ρόδου. Πληρ. τηλ. 6944437002, 2241034458 MZT020504

ΕΝΟΙΚΙΑΖΕΤΑΙ νεόκτιστο ισόγειο **διαμέρισμα** 85 τ.μ. στο Ροδίνι, Βιέννης 17. Πληρ. τηλ. 6946552222, 6948003310 MZT260406

ΕΝΟΙΚΙΑΖΕΤΑΙ δυάρι καινούργιο επιπλωμένο ή μη στην περιοχή Στέλιου Κωτιάδη με ηλιακό, 2 air condition και ασανσέρ. Πληρ. τηλ. 2241033657, 6974107329 INT020513

ΕΝΟΙΚΙΑΖΕΤΑΙ ενιαίος χώρος 140 τ.μ. ισόγειο στην οδό Αγ. Ιωάννη 164 (πλατεία Αγ. Ιωάννη) με δυνατότητα διαρρύθμισης. Πληρ. τηλ. 2241031447, 6936833100 MZT020515

ΕΝΟΙΚΙΑΖΕΤΑΙ επιπλωμένο διαμέρισμα (σαλόνι-κουζίνα, υπνοδωμάτιο) στην Κρεμαστήμε ιδιωτικό parking. Πληρ. τηλ. 2241095904, 6944454812 MZT020506

ΕΝΟΙΚΙΑΖΕΤΑΙ μεγάλη **γκαρσονιέρα** καινούργια, πλήρως επιπλωμένη σε ήσυχη περιοχή στα Κοσκινού. Πληρ. τηλ. 2241066473, 6945551804 MXΠ1588

ΕΝΟΙΚΙΑΖΕΤΑΙ δίχωρη ισόγεια μεγάλη **γκαρσονιέρα** στην περιοχή Καρακόνερο. Πληρ. τηλ. 2241067270, 6947010750 MZT290401



ΚΤΗΜΑΤΟΜΕΣΙΤΙΚΟ ΓΡΑΦΕΙΟ

ΑΙΓΑΙΟΚΤΗΜΑΤΙΚΗ

ΕΠΙΛΕΓΜΕΝΕΣ ΠΡΟΤΑΣΕΙΣ ΑΚΙΝΗΤΩΝ

- 46 τ.μ. διαμ/σμα (υπ. με αυλή) Υψηλάντου, 50.000
- 60 τ.μ. διαμ/σμα καινούργιο (β΄ ορ.) Ιαλυσό, 100.000€
- 82 τ.μ. διαμ/σμα καινούργιο (ημ.υπ.) Αραπάκι, 132.000€
- 82 τ.μ. (υπ.) μετ/νο διαμ/σμα Ακαδημία, 100.000€
- 83 τ.μ. μετ/νο Αγ. Ιωάννου 130.000 €
- 85 τ.μ. μετ/νο α΄ορ. κοντά στον Αγ. Ιωάννη 140.000€
- 86 τ.μ. καινούργιο διαμ/σμα στην Ιαλυσό, 155.000€
- 87 τ.μ. καινούργιο διαμ/σμα στους Τρεις, 166.000€
- 97 τ.μ. μετ/νο διαμ/σμα συν 77 τ.μ. απ/κη Κένεντυ (απ/στη θέα), 250.000€
- 100 τ.μ. καινούργιο ορ/σμα Καρακόνερο, 210.000€
- 102 τ.μ. καινούργιο με γκαράζ (Μίρα Μάρε), 190.000€
- 105 τ.μ. μετ/νο στη Θεμ. Σοφούλη, 100.000 €
- 110 τ.μ. μετ/σμένο διαμ/σμα Ιαλυσό, 120.000€
- 115 τ.μ. καινούργιο διαμ/σμα Καρακόνερο, 220.000€
- 118 τ.μ. καινούργιο διαμ/σμα Μ. Πετρίδη, 215.000€
- 120 τ.μ. καινούργιο διαμ/σμα στους Τρεις, 229.000€
- 125 τ.μ. μετ/σμένο διαμ/σμα (β΄ ορ.) Ανάληψη, 185.000€
- 176 τ.μ. μετ/σμένο ρετιρέ διαμ/σμα Ακαδημία, 350.000€
- 100 τ.μ. μεζονέτα σε μπετά Φαληράκι 75.000€
- 130 τ.μ. μονοκατοικία σε μπετά Παστίδα σε 240 τ.μ. οικ/δο 110.000€
- 140 τ.μ. καινούργια μεζ/τα Παστίδα, 200.000€
- 142 τ.μ. μετ/νη μονοκία στο Νιοχώρι (εξτρα δόμηση), 150.000€
- 150 τ.μ. καινούργια μεζονέτα (5 υπν.) στην Ιξιά (τζάκι-θέρμανση) 270.000 €
- 157 τ.μ. καινούργια μεζ/τα Ροδίνι, 230.000€
- 200 τ.μ. μονοκατοικία σε μπετά Ασγούρου 1 στρ., 170.000€
- 315 τ.μ. λουξ μονοκία Κοσκινού σε 1 στρ. 500.000€
- 23 τ.μ. κατάστημα (μισθωμένο) Μανδράκι 150.000€
- 45 τ.μ. γραφείο (καθ. επ/νεια) Αμμοχώστου 112.000€
- 2 στρ. κοντά στη θάλασσα οικ/δο (εντός οικισμού) ΜΑΗ Φάνες 160.000€
- 300 τ.μ. οικόπεδο Σορωνή 30.000€

ΕΚΤΟΣ ΑΥΤΩΝ ΤΩΝ ΑΚΙΝΗΤΩΝ ΔΙΑΘΕΤΟΥΜΕ ΜΕΓΑΛΗ ΠΟΙΚΙΛΙΑ ΣΕ ΔΙΑΜ/ΤΑ (ΜΕΤ/ΝΑ-ΚΑΙΝΟΥΡΓΙΑ) ΣΤΙΣ ΚΑΛΥΤΕΡΕΣ ΤΙΜΕΣ ΤΗΣ ΑΓΟΡΑΣ-ΟΙΚ/ΔΑ ΚΑΙ ΕΝΟΙΚΙΑΣΕΙΣ ΑΚΙΝΗΤΩΝ - ΑΝΤΙΠΑΡΟΧΕΣ

ΡΕΝΑ ΒΑΖΟΥΚΟΥ ΚΑΙ ΣΥΝΕΡΓΑΤΕΣ
(ΜΕΣΙΤΗΣ ΑΣΤΙΚΩΝ ΣΥΜΒΑΣΕΩΝ)
ΔΙΕΥΘ. ΓΡΑΦΕΙΟΥ ΔΗΜ. ΘΕΟΔΩΡΑΚΗ 3
10-1 το πρωί καθημερινά και 6.30-9 απ/μα
Τηλ. (22410) 22943-28838 FAX: 28838, κιν. 6945466773
email.vazoukou@acn.gr ΧΠ851

ΟΙΚΟΔΟΜΗ ΡΟΔΟΥ

ΤΕΧΝΙΚΗ-ΚΑΤΑΣΚΕΥΑΣΤΙΚΗ ΕΤΑΙΡΕΙΑ
ΠΩΛΟΥΝΤΑΙ

1) **Αποθήκες, διαμερίσματα και οροφοδιαμερίσματα** στην περιοχή Καναμάτ (Καρακόνερο) διαφόρων μεγεθών (σε συγκρότημα 2 πολυκατοικιών).
2) **Μονοκατοικίες** στο Κιοτάρι Ασκληπειού (στο κύμα) 120 τ.μ. σε κτήμα 1.300 τ.μ. εκάστη.

Δεκτά δάνεια και ευκολίες πληρωμής έχουμε τις καλύτερες τιμές της αγοράς.

ΟΙΚΟΔΟΜΗ ΡΟΔΟΥ **ΜΑΝΟΛΗΣ ΣΠΥΡΙΔΗΣ**
ΚΩΣΤΑΣ ΚΩΝΣΤΑΝΤΙΝΙΔΗΣ

Καμύνδου 4- Ρόδος-85100 Τηλ.: 22410/60460- 2 Fax: 22410/60463

Πολιτικός Μηχανικός (Κιν:693 6660460) **Δ. Π.Θ. εργολάβος (ΚΙΝ.: 6978.110.000)** ΕΜΠ00026

ΕΝΟΙΚΙΑΖΕΤΑΙ

οικία 200 τ.μ. στην Παστίδα επιπλωμένη ή μη με τρία υπνοδωμάτια, κουζίνα, σαλοχοτραπεζαρία, καθιστικό, με κεντρική θέρμανση και air condition και με μικρό κήπο. Τιμή 550 ευρώ.
Πληρ. τηλ. 6947720866 MZT040522(Γ)

ΠΩΛΟΥΝΤΑΙ

ΣΤΗΝ ΙΑΛΥΣΟ περιοχή Σωτήρος

α) ΜΕΖΟΝΕΤΕΣ με υπόγειο σε οικόπεδο 900 τ.μ. εκάστη από ιδιοκτήτη

β) ΚΑΤΑΣΤΗΜΑ 600 τ.μ. επί της Λίνδου.

Πληρ. τηλ. 2241039212, 6936795999, κ. Λευτέρη Αρχ/των Σταυράς Σταμάτιος

ΜΑΤ8077

ΠΩΛΟΥΝΤΑΙ ΠΟΛΥΤΕΛΗ ΔΙΑΜΕΡΙΣΜΑΤΑ ΣΤΗΝ ΠΟΛΗ ΤΗΣ ΡΟΔΟΥ



Υπερπολυτελές διαμέρισμα εμβαδού 140 τ.μ. με πανοραμική θέα θάλασσα..... (ref:2611)

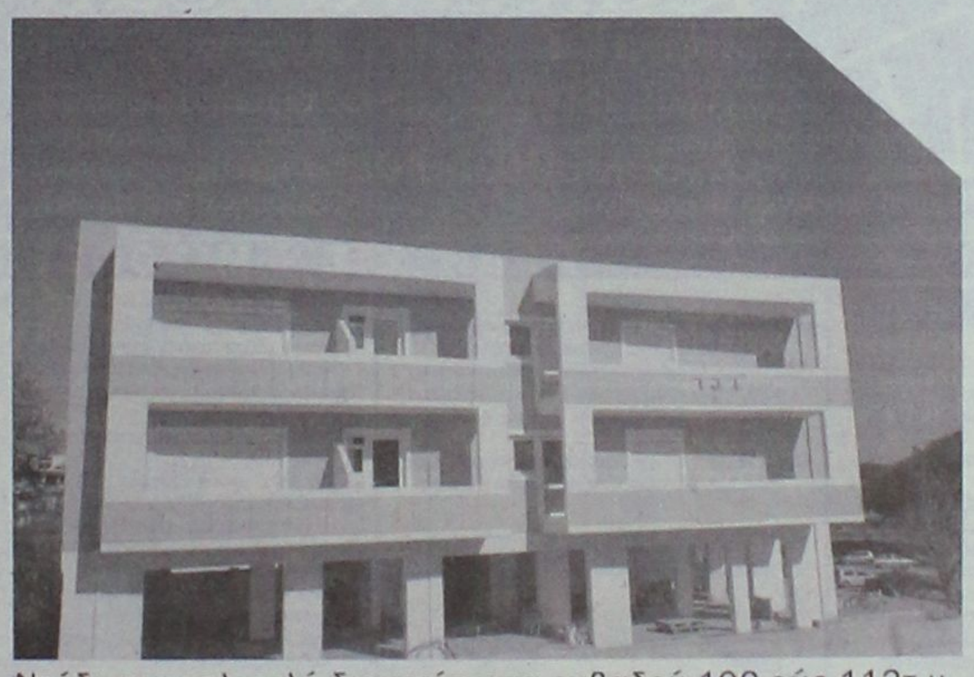

Νεόδμητα πολυτελή διαμερίσματα εμβαδού 100 εώς 112τ.μ. .....(ref:1950)



Διαμέρισμα Β΄ ορόφου στο Μόντε Σμίθ 94 τ.μ. με θέα .....(ref:2552)



Πολυτελή γκαρσονιέρα πλήρως εξοπλισμένη και επιπλωμένη με θέα θάλασσα, εμβαδού 68τ.μ.....(ref:2820)

Γρ. Λαμπράκη 14 & Αμερικής, Ρόδος
Τηλ: 22410-26281, fax: 22410-34663

ΣΑΒΒΑΪΔΗΣ & Συνεργάτες
Μεσίτες & Σύμβουλοι Ακινήτων

ενοικιασεις

συνέχεια από την προηγούμενη

ΕΝΟΙΚΙΑΖΕΤΑΙ διαμέρισμα με 2 υπνοδωμάτια-κουζίνα, καθιστικό και λουτρό καινούργιο, πλήρως επιπλωμένο στην Ανάληψη. Τιμή 350 ευρώ. Πληρ. τηλ. 2241023815, 6944698056 ΜΧΠ1588.1

ΕΝΟΙΚΙΑΖΕΤΑΙ επιπλωμένη γκαρσονιέρα στην οδό Μεσολογγίου 13 Ρόδος κοντά στο Πανεπιστήμιο Αιγαίου. Πληρ. τηλ. 2241029208 MZT290403

ΖΗΤΕΙΤΑΙ για ενοικίαση μονοκατοικία 150 τ.μ. με κήπο μέχρι Γεννάδι για πολύ καιρό από συνταξιούχο ζευγάρι Γερμανών. Πληρ. τηλ. 6997157464 MZT280408

ΕΝΟΙΚΙΑΖΕΤΑΙ οροφοδιαμέρισμα α' όροφου 135 τ.μ. με ανεξάρτητη είσοδο, χωρίς κοινόχρηστα, με θερμοσυσσωρευτές και ηλιακό θερμοσίφωνα, στην οδό Αντισμηνάρχου Βολονάκη αρ. 4, στη περιοχή Αγίου Ιωάννου, στη πόλη της Ρόδου. Πληρ. τηλ. 2241028774 (ώρες γραφείου), 2241060950 (απόγευμα) και 6944363701 ΜΧΡ13610

ΕΝΟΙΚΙΑΖΕΤΑΙ διαμέρισμα 80 τ.μ., 2 υπνοδωματίων, καθιστικό, λουτρό, κουζίνα, αυλή μπροστά και πίσω και στέγαστρο στο χώρο στάθμευσης αυτοκινήτου, πλήρως επιπλωμένο επί της οδού Αλυτρώτων Ελλήνων αριθ. 8. Πληρ. τηλ. 2241088106 ΜΑΤ1766

ΕΝΟΙΚΙΑΖΕΤΑΙ ισόγειος κατοικία τριών υπνοδωματίων, σαλόνι, κουζίνα, δύο μπάνια με αυτόνομη θέρμανση, ηλιακό θερμοσίφωνα, τζάκι, κήπο με γκαζόν και βοηθητικούς χώρους. Πληρ. τηλ. 2241094170 ΜΖΤ280404

ΣΤΗΝ ΙΞΙΑ ΕΝΟΙΚΙΑΖΟΝΤΑΙ: 1) 70 τ.μ. διαμέρισμα σε διώροφη οικοδομή 2 υπνοδωματίων, σαλόνι κ.λπ. **2) Studio** επιπλωμένο για ένα άτομο. Πληρ. τηλ. 22410-73450, 31084, 6973787583 ΜΖΤ260440

ΕΝΟΙΚΙΑΖΕΤΑΙ δυάρι στα Κοσκινού πλήρως επιπλωμένο με ηλεκτρικές συσκευές και air condition. Τιμή 270 ευρώ. Πληρ. τηλ. 2241062234, 2241061007, 6932577792 ΜΖΤ270426

ΕΝΟΙΚΙΑΖΟΝΤΑΙ στην Ανάληψη καινούργια **διαμερίσματα** 1ο διαμέρισμα 3 υπνοδωμάτια, σαλόνι μεγάλο, κουζίνα, 2 μπάνια, μεγάλες βεράντες, αποθήκη, απεριόριστη θέα, με ηλιακό και θερμοσυσσωρευτές 160 τ.μ. Επίσης **3άρι** με σαλόνι, 2 υπνοδωμάτια, κουζίνα, μπάνιο, 90 τ.μ. και **δωμάτιο** επιπλωμένο με 2 κρεβάτια. Πληρ. τηλ. 2241063495, 6948794999, Ιωαννίνων 13 ΜΖΤ260421

ΕΝΟΙΚΙΑΖΕΤΑΙ γκαρσονιέρα 40 τ.μ. με πολυκουζινάκι και **2) ενοικιάζονται δωμάτια** με το μήνα στην Παλιά Πόλη. Πληρ. τηλ. 6977620376 ΜΖΤ280401

ΕΝΟΙΚΙΑΖΕΤΑΙ διαμέρισμα επιπλωμένο σε άριστη κατάσταση 3άρι και **γκαρσονιέρα (studio).** Πληρ. τηλ. 2241032180, 6948805835 ΜΖΤ270430

ΕΝΟΙΚΙΑΖΕΤΑΙ κατάστημα στα Κοσκινού στον κεντρικό δρόμο με μεγάλη βιτρίνα. Τιμή 400 ευρώ. Πληρ. τηλ. 2241062234, 2241061007, 6932577792 ΜΖΤ270427

ΕΝΟΙΚΙΑΖΟΝΤΑΙ: α) γκαρσονιέρες και **studio** καινούργιες πλήρως επιπλωμένες κοντά στο πανεπιστήμιο. **6) επιχείρηση** "τηλυντήρια-στεγνωτήρια" με άδεια. Πληρ. τηλ. 2241078965 ΜΖΤ270418

ΕΥΚΑΙΡΙΑ. ΕΝΟΙΚΙΑΖΕΤΑΙ ή ΠΩΛΕΙΤΑΙ μίνι μάρκετ επί της Θ. Σοφσύλη, 70 τ.μ. εν λειτουργία λόγω φόρτου εργασίας. Τιμή συζητήσιμη, γίνονται ευκολίες. Πληρ. τηλ. 2241076436 καθ' όλο το 24ωρο ΜΑΤ1759

ΕΝΟΙΚΙΑΖΕΤΑΙ καινούργιο διαμέρισμα 1ου ορόφου 80 τ.μ. με δύο υπνοδωμάτια, σαλόνι, μπάνιο και εντοιχιζόμενη κουζίνα στην οδό Πειραιώς αρ. 3. Πληρ. τηλ. 6974457151, 2241037364 ΜΖΤ270421

ΕΝΟΙΚΙΑΖΕΤΑΙ 3άρι διαμέρισμα επί της οδού Ανδρέα Μοσχοβή 5, στην εκκλησία της Ανάληψης. Ενοίκιο 450 ευρώ. Πληρ. τηλ. 6977269670 ΜΖΤ270420

ΚΡΕΜΑΣΤΗ. ΕΝΟΙΚΙΑΖΟΝΤΑΙ καινούργια δυάρια και **studio επιπλωμένα** με διπλά τζάμια και ρολά με air condition, χώρος για πάρκιν μέσα σε μεγάλο κήπο και κοντά στη θάλασσα. Πληρ. τηλ. 2241094822, 6946671053 ΜΖΤ270423

ΕΝΟΙΚΙΑΖΕΤΑΙ διαμέρισμα επί της Νίκου Καζαντζάκη 12, 2ος όροφος, 3άρι ήτοι με 2 υπνοδωμάτια, 100 τ.μ. Πληρ. τηλ. 2241087718, 2241086897 ΜΖΤ270415

ΕΝΟΙΚΙΑΖΕΤΑΙ γκαρσονιέρα και **studio** πλήρως εξοπλισμένο στο Άνω Ροδίνι. Πληρ. τηλ. 2241061628 και 6944410537 ΜΖΤ070417

ΛΕΟΝΤΗΣ & ΦΩΤΗΣ ΑΝΤΩΝΟΓΛΟΥ ΟΙΚΟΔΟΜΙΚΕΣ ΕΠΙΧΕΙΡΗΣΕΙΣ Α.Ε.



Πωλούνται Ανεξάρτητες Πολυτελής Μονοκατοικίες στην Παραλία Ιαλυσού ΑΕ912
Τηλ . 22410 62 540 - 6947 705 717 - 6948 523 586

Mediterranean
Real Estate Agency
Κτηματομεσιτικό γραφείο
ΗΡΑΚΛΗΣ Δ.ΧΟΡΟΖΙΔΗΣ
Μεσίτης & Σύμβουλος επενδύσεων Ακίνητης Περιουσίας

Σύμβουλοι και φίλοι για μια ζωή!



www.dodecaneserealestate.com

ΠΩΛΗΣΕΙΣ - ΜΙΣΘΩΣΕΙΣ ΑΚΙΝΗΤΩΝ

Πωλήσεις Μονοκατοικιών- Μεζονέτων

-Ιαλυσός. Μεζονέτα διώροφη 124 τμ. 3 υπνοδωματίων, 2 μπάνια με κλιματισμό και ηλιακό σε κεντρικό σημείο της Ιαλυσού.
-Κανδυλί. Μεζονέτα 3 επιπέδων, συνολικής επιφάνειας 270 τμ. στα σοβατίσματα. Έκταση 1,470 τμ.
-Κανδυλί. Οικοδομή 205τ.μ. με το υπόγειο σε οικόπεδο 2500 στρεμ. στα μπετά ή τελειωμένη
-Κρεμαστή. Μονοκατοικία 100 τμ σε οικόπεδο 132 τμ, 3 υ/δ, πλήρως ανακαινισμένη, σε κεντρικό σημείο, με υπόλοιπο δόμησης (αέρας).
-Παστίδα. Ανεξάρτητες μεζονέτες λουξ κατασκευής, 150 τμ. σε οικόπεδα των 340 τμ. Παραδίδονται στα μπετά και τελειωμένες.
-Παστίδα. Διώροφη κατοικία υπερπολυτελούς κατασκευής, υπερυψωμένο ισόγειο 150 τμ, 3 υ/δ, 2 μπάνια, σαλόνι, κουζίνα, τζάκι, μεγάλα μπαλκόνια. Α' όροφος 112 τμ, 2 υ/δ, 2 μπάνια, σαλόνι, κουζίνα, τζάκι, μεγάλα μπαλκόνια, απεριόριστη θέα, υπέροχα διαμορφωμένοι εξωτερικοί χώροι σε μεγάλο οικόπεδο
-Παστίδα. Υπερπολυτελής διώροφη μονοκατοικία 482τμ σε οικόπεδο 4.200τμ, ιδιαίτερου αρχιτεκτονικού σχεδιασμού, με 4 υ/δ, σαλόνι, κουζίνα υψηλής αισθητικής, 4 μπάνια, αποθήκη, κεντρικό σύστημα κλιματισμού ψύξης-θέρμανσης, διαμορφωμένο και δεντροφυτεμένο εξωτερικό χώρο, μεγάλες βεράντες απέραντη θέα.
-Παστίδα. Μονοκατοικία 3 υ/δ, συνολικής επιφάνειας 103 τμ. σε οικόπεδο 2.000 τμ.
-Παραδείσι. Διώροφη μονοκατοικία 80τ.μ. 2 υ/δ πλήρως ανακαινισμένη
-Παραδείσι. Μονοκατοικία 85τ.μ αποτελούμενη από 2 ανεξάρτητες γκαρσονιέρες των 42τ.μ. με αυλή, πλήρως ανακαινισμένη
-Δαμαστριά. Νεόδμητη μεζονέτα 100τμ.διαμορφωμένη σε 3 διαφορετικά επίπεδα με απέραντη θέα.
-Θεολόγος. Διώροφη μονοκατοικία 120 τμ σε οικόπεδο 4700 τμ. 60μ από τη θάλασσα με απέραντη θέα
-Κοσκινού. Μεζονέτες 240 τμ. στα μπετά ή τελειωμένες, σε οικόπεδο 1000 τμ.
-Κοσκινού. Μεζονέτα 270τ.μ. διαμορφωμένη σε 3 διαφορετικά επίπεδα, στη θέση Απάνεμος.
-Αφάντου. Μεζονέτα υπερπολυτελούς κατασκευής 230τμ με 70τμ βεράντες, 4υ/δ, 3 μπάνια.
-Αφάντου. Μεζονέτα υπερπολυτελούς κατασκευής 211 τμ με 50τμ βεράντες, 3 υ/δ, 3 μπάνια.
-Αφάντου. Μονοκατοικία 75 τμ, με 2 υ/δ, και ενιαίο χώρο κουζίνας-καθιστικού με τζάκι.Διαμορφωμένοι εξωτερικοί χώροι 800 τμ , 300 μ από την θάλασσα.
-Κολύμπια. Νεόδμητες μεζονέτες 107 τμ η κάθε μία, ιδιαίτερης αισθητικής πλήρως εξοπλισμένες, με ή χωρίς πισίνα, κήπο, πάρκιν, μεγάλες βεράντες, 380 μ από τη θάλασσα.
-Αρχάγγελος. Μεζονέτες 108 τμ η κάθε μία, στα μπετά, σε ήρεμη περιοχή, με απεριόριστη θέα.
-Μαλώνα. Ημιτελής μονοκατοικία 105 τμ.με υπόγειο 60 τμ, σε καλή περιοχή του χωριού.
-Κάλαθος. Μεζονέτα 100 τμ, σε οικόπεδο 1.300 τμ. πλήρως εξοπλισμένη και επιπλωμένη, με πισίνα και απεριόριστη θέα στη θάλασσα.
-Λάρδος. Δύο ανεξάρτητες κατοικίες συνολικής επιφάνειας 350 τμ, με διαρύθμιση κατάλληλη και για ενοικιαζόμενα στούντιος
-Πεύκοι. Ψάλτος. 2όροφο ακίνητο συνολικής επιφάνειας 210 τμ σε έκταση 2000 τμ, αποτελούμενο από 7 studios, με δυνατότητα δημιουργίας 2 οροφοδιαμερισμάτων 120 τμ ισόγειο και 90 α' όροφος.
-Γεννάδι. Μεζονέτες 117 τμ με διαμορφωμένους εξωτερικούς χώρους (πισίνα, χώρο αθλοπαιδιών, κιόσκι, πάρκιν) με θέα τη Θάλασσα.

Πωλήσεις Διαμερισμάτων

-Ρόδος. Κων.Υδραίου νεόδμητο διαμέρισμα 100τμ 2 υ/δ.
-Ρόδος. Ανάληψη,3 επιπλωμένες γκαρσονιέρες πολυτελούς κατασκευής.
-Ρόδος. Στο κέντρο της πόλης επί της Διλιμπεράκη πωλείται διαμέρισμα 90 τμ, β ορόφου, ανακαινισμένο.
-Ιαλυσός. Οδός Σωτήρος διαμέρισμα 115 τμ 2ου ορόφου, 3 υ/δ, μεγάλο σαλόνι, κουζίνα, μικρή αποθήκη, θερμοσιφώνες.
- Ιαλυσός. Μεταχειρισμένα διαμερίσματα και γκαρσονιέρες , λεωφ. Ηρακλειδών (πλησίον Ξεν.Φιλέρημος)
-Παραδείσι. Νεόδμητο οικοδόμημα, αποτελούμενο από 4 γκαρσονιέρες 55 τμ η κάθε μία, πλήρως εξοπλισμένες.
-Αφάντου. Σε κεντρικό σημείο, διαμέρισμα 2ου ορόφου 75 τμ σε νεόδμητη πολυκατοικία,2υ/δ,σαλοτραπεζαρία,κουζίνα,μπάνιο.
-Αφάντου. Νεόδμητα διαμερίσματα 83 τμ. υπερυψωμένου ισογείου, 2 υ/δ, παραδίδονται με ξυλεία και κεντρική θέρμανση.

Πωλήσεις Ξενοδοχειακών μονάδων

-Αφάντου. Σε ύψωμα με πανοραμική θέα, πωλείται ξενοδοχειακή μονάδα. Που αποτελείται από: 1) 37 δωμάτια (80 κλίνες). 2) 12 δωμάτια ημιτελή (24 κλίνες). 3) Δόμηση για επιπλέον 22 δωμάτια (44 κλίνες). Σύνολο 148 κλίνες. 4) Πισίνα, σνακ μπαρ, εστιατόριο.
-Πεύκοι. Συγκρότημα 3 ορόφων, συνολικής επιφάνειας 565 τμ σε οικόπεδο 4.250 τμ. 22 Studios επιπλωμένα, στο roof garden με πανοραμική θέα στη θάλασσα, δυνατότητα δημιουργίας εστιατορίου. Ακίνητο μεγάλης προβολής με άμεση πρόσβαση από τους δύο κεντρικούς δρόμους των Πευκών.
-Πεύκοι Ξενοδοχ. Μονάδα 120 κλινών με εστιατόριο, μπαρ και πισίνα συνολ. επιφ. 5500 τ.μ. 700μ. από τη Θάλασσα.

Πωλήσεις Παραδοσιακών κατοικιών

-Ρόδος. Επί της Βορ. Ηπείρου πωλείται τριώροφο Διατηρητέο, Λιθόκτιστο, Νεοκλασικό κτίριο 400τ.μ. σε οικόπεδο 920 τ.μ. με βοτσαλωτή αυλή, ιδιαίτερης αρχιτεκτονικής σε άριστη κατάσταση.
-Ρόδος. Νεοχώρι, διώροφο παλαιό αρχοντικό 200 τμ, ανακαινισμένο, ιδιαίτερης αρχιτεκτονικής με τζάκι, βοτσαλωτά δάπεδα και με υπέροχα διαμορφωμένους εξωτερικούς χώρους 250 τμ.Υπόλοιπο δόμησης 90 τμ.
-Παλιά πόλη. Πέτρινη κατοικία 120 τμ. με κήπο, και δυνατότητα για επιπλέον δόμηση, λίγα μέτρα από το ρολόι.
-Παλιά πόλη. Τριώροφη παραδοσιακή κατοικία 95τμ. 3υπνιτών καινούρια κουζίνα και μπάνιο,πλήρως ανακαινισμένο.
-Παλιά πόλη. Διώροφη παραδοσιακή κατοικία 350τμ σε κεντρικό σημείο.Στο ισόγειο έχει και κατάστημα για οποιαδήποτε χρήση.
-Παραδείσι. Μονοκατοικία 3 χώρων 85 τμ. με μεγάλη αυλή.
-Παραδείσι. Παραδοσιακή κατοικία 65τμ.
-Παραδείσι. Διώροφη παραδοσιακή κατοικία συνολ. επιφ. 65τ.μ., 1 υ/δ, πλήρως ανακαινισμένη
-Σορωνή. Ισόγεια μονοκατοικία 3 χώρων 110 τμ με αυλή.
-Κοσκινού. Παραδοσιακή καμάρα με προσθήκη ορόφου συνολικής επιφάνειας 75 τμ. σε άριστη κατάσταση σε κεντρικό σημείο του χωριού.
-Κοσκινού. Παραδοσιακή καμάρα 235 τμ με βεράντα 25 τμ, βοτσαλωτά δάπεδα, τζάκι και ξύλινη σοφίτα για χρήση υ/δ.
-Κοσκινού. Ανακαινισμένη παραδοσιακή κατοικία 110 τμ, με αυλή 10 τμ, με εσωτερικά δαπέδα διαμορφωμένα σε υ/δ.
-Κοσκινού. Γωνιακή παραδοσιακή κατοικία (καμάρα) 110 τμ με ανεξάρτητη κουζίνα, και αυλή 10 τμ. Επιπλωμένη με όλο τον παραδοσιακό εξοπλισμό.
-Κοσκινού. Παραδοσιακή κατοικία πλήρως ανακαινισμένη, 75 τμ καθαρού χώρου και σύνολο με τους εξωτερικούς 103 τμ.
-Μαλώνα. Παραδοσιακή κατοικία 3 χώρων συνολικής επιφάνειας 80 τμ στην κεντρική πλατεία του χωριού.
-Μαλώνα. Νεόδμητη παραδοσιακή κατοικία 95 τμ με μεγάλη αυλή με πέργκολα, τζάκι,κλιματισμό,ηλεκτρ.συσκευές και επιπλωμένη.
-Μαλώνα. Παραδοσιακή κατοικία 70 τμ σε καλή κατάσταση.
-Λάερμα.Παραδοσιακή κατοικία 70 τμ και 30 τμ υπόλοιπο οικοπέδου.
-Βάτι. Παραδοσιακή κατοικία 70 τμ με αυλή 75 τμ.
-Σύμη. Παραδοσιακή νεοκλασική 2όροφη κατοικία 150τμ σε πολύ καλή κατάσταση σε κεντρικό σημείο της Σύμης,με δρόμο.
-Σύμη. Σε κεντρικό σημείο , παραδοσιακή κατοικία 95τμ , αυλή 15τμ. Με δρόμο.
-Σύμη. Στο κέντρο της Σύμης περιοχή καταρράκτης, πωλείται παραδοσιακή κατοικία 70 τμ με πέτρινη αυλή και μικρό οικόπεδο με υπόλοιπο δόμησης.
-Σύμη. Στην περιοχή «Αγίας τριάδος» κάτω από την Παναγία την Παραπάτσσα , πωλείται παραδοσιακή κατοικία, σε άριστη κατάσταση, 2 δωματίων, με 2 αυλές, συνολικής επιφάνειας 110 τμ, κοντά σε δρόμο και θέα Πέδι και Γιαλό.
-Σύμη. Περιοχή Καταρράκτης στο ύψωμα πωλείται διώροφη παραδοσιακή κατοικία 80 τμ, με οικόπεδο 140 τμ δίπλα με δόμηση.

Πωλήσεις Οικοπέδων-Αγροτεμαχίων

-Ρόδου-Καλλιθέας. Οικόπεδα α) 7.000 τμ και β) 4.000 τμ με απέραντη θέα στη θάλασσα με άμεση πρόσβαση στη λεωφόρο, δίπλα στο Κράστεν Πάλας
-Ιαλυσός. Στην παραλία Ιαλυσού πωλείται οικόπεδο 7,000 τμ. με άδεια οικοδομής για τρεις μεζονέτες.
-Ιαλυσός. Οικόπεδο 1.030 τμ στο κέντρο της Ιαλυσού, 100 μ από κεντρική πλατεία.
-Ιαλυσός. Τρεις. Οικόπεδο 160 τμ με δόμηση, στον συνοικισμό Καστελοριζών.
-Κανδυλί. Οικόπεδο 2.000 τμ με άδεια 2όροφης οικοδομής 122 τμ με υπόγειο 97 τμ σε πολύ καλή τοποθεσία.
-Παστίδα. Οικόπεδα 1,500 τμ. με άδεια οικοδομής για 2όροφη μεζονέτα
-Παραδείσι. 583τμ στην κεντρική λεωφόρο με μεγάλο συντελεστή δόμησης.
-Παραδείσι.Περιοχή κάτω Καλαμώνας οικόπεδο 6100τμ με δόμηση 150 τμ.
-Παραδείσι. Οικόπεδο 390 τμ εντός οικισμού, με δόμηση.
-Παραδείσι. Περιοχή Καλαμώνας, οικόπεδο 5.700 τμ.
-Δημυλιά. Οικόπεδο 2.080 τμ στον κεντρικό δρόμο με Σ.Δ 08.
-Αφάντου. Ανεξάρτητα οικόπεδα 2.000 τμ. εντός ζώνης οικισμού, με δόμηση 200 τμ. το καθένα. Έχουν απέραντη θέα στην θάλασσα.
-Αφάντου. Οικόπεδο 4010 τμ άρτιο και οικοδομήσιμο στην περιοχή Τραπεζία. Απεριόριστη θέα.
-Αφάντου. Αγροτεμάχιο 3020 τμ στην περιοχή Τρυπάνα.
-Αφάντου. Αγροτεμάχιο 9640 τμ στην περιοχή Βότες.
-Μάσσαρι. Οικόπεδο 2450 τμ στην παραλία Μασσάρων.
-Κάλαθος. Οικόπεδο 2,880 τμ. επί της κεντρικής λεωφόρου ιδιαίτερης προβολής.
-Κάλαθος. Οικόπεδο 3525τ.μ στην παραλία
-Κάλαθος. Οικόπεδο 5100τ.μ με πανοραμική θέα στη θάλασσα
-Λίνδος. Οικόπεδο εντός του χωριού 250 τ.μ. με Σ.Δ.08
-Λίνδος-Ψάλτος. Πωλείται έκταση 14.500 τμ με πανοραμική θέα στη θάλασσα εκ των οποίων 4.000 τμ αποτελούν ξεχωριστό τίτλο και λειτουργεί εντός του οικοπέδου γήπεδο 5χ5 με τάπητα 4ης γενιάς, ένα κτήριο 35 τμ. αποδυτήρια με ντους και wc, και καφετέρια με αυλή. Επιπλέον άδεια οικοδομής για 200 τμ.
-Γεννάδι. Οικόπεδο 1700 τμ. με άδεια οικοδομής 260 τμ.
-Απολακιά. Οικόπεδο 902 τμ. άρτιο με δόμηση 0,4.
-Κιοτάρι. Οικόπεδο 800 τμ, με άδεια δύοροφης οικοδομής για 2 καταστήματα 80 τμ ισογείου, 80 τμ Α' ορόφου με υπόγειο.
-Κιοτάρι. Οικόπεδο 5.000 τμ, με πρόσοψη στην κεντρ. λεωφ.
-Σύμη. Περιοχή Νούλια-Τούρκος, οικόπεδο 13.500 τμ με 82,5 μ πρόσοψη έως το κύμα.

Πωλήσεις Αποθηκών

-Ρόδος. Ροδίνι. Ημιυπόγεια αποθήκη 2 χώρων και wc, 56 τμ συνολικά, με ρόμπα και ρολά στην πρόσοψη.
-Ρόδος. Αποθήκη 55 τμ, με άμεση πρόσβαση αυτοκινήτων, στην περιοχή Κόβα.
-Ρόδος. Βιοτεχνικό κέντρο Μανουσέλη πωλείται βιοτεχνικός χώρος 320 τμ σε 2 ενοποιημένους χώρους με γραφείο,wc, ηλεκτρικά ρολά, εναλλ τζαμαρία στην πρόσοψη.
-Ρόδος. Σκεύου Ζερβού 7-9 αποθήκη 488 τμ. με μεγάλη ρόμπα για οποιαδήποτε χρήση.
-Ασγούρου. Αποθήκη σε βιομηχανική περιοχή 400 τμ και με άδεια για επιπλέον 400 τμ όροφο.

Πωλήσεις Επιχειρήσεων

-Ρόδος. Επιχείρηση καφέ-μπαρ, γωνιακή, σε κεντρικό σημείο της Ανάληψης ιδιαίτερης προβολής με μεγάλη αυλή και όλο τον συγχρονο εξοπλισμό με σταθερή πελατεία.
-Ρόδος. Περιοχή Ψαροπούλας, Εφ.Σταυρού και Αλ.Διάκου. Επιχείρηση αναψυκτήριο σνακ-μπαρ,γωνιακό πλήρως εξοπλισμένο με ωραίο εσωτερικό χώρο και μεγάλη αυλή. Δυνατότητα αλλαγής χρήσης.
-Ρόδος. Περιοχή Ψαροπούλας, ισόγεια καταστήματα με αυλή. 1) 31,40 τμ με 31,40 τμ πατάρι, 2) 26,14 τμ με 26,14τμ πατάρι, 3) 25,00 τμ με 25 τμ πατάρι.
-Ρόδος. Επιχείρηση εστιατόριο καφέ μπαρ 130 τμ κεντρικού κτιρίου και 350 τμ αυλής με άδεια 200 ατόμων. Πλήρως ανακαινισμένο. Ιδιαίτερης αισθητικής και διακόσμησης.
-Ρόδος. Περιοχή Κόβα επί της οδού Κολοκοτρώνη, ισόγειο κατάστημα 55 τμ με αυλή, κατάλληλο για κάθε χρήση.
-Ρόδος. Σκεύου Ζερβού 7-9, ισόγειο κατάστημα 143 τμ. με ημιώροφο 76 τμ. μεγάλης προβολής και ιδιαίτερης αισθητικής. Πωλείται και αποθήκη 488 τμ. με ρόμπα κάτω από το άνωθεν κατάστημα, η οποία επικοινωνεί και εσωτερικά με το κατάστημα.
-Ρόδος. Εθν. Αντίστασης επιχείρηση σνακ-μπαρ 68τ.μ. με όλο τον εξοπλισμό, σε άριστη κατάσταση.
-Παλιά πόλη . Επιχείρηση με άδεια εστιατορίου και όλο τον εξοπλισμό, σε κεντρικό σημείο (πλησίον πλατείας Σωκράτους).
-Παλιά πόλη. Ισόγειο κατάστημα 16 τμ επί της Αρχιεπισκόπου Ειθυμίου.
-Νεοχώρι. Νεοκλασικό κτήριο σε εμπορικό δρόμο κατάλληλο και για επαγγελματική χρήση.
-Ιαλυσός. Καφετέρια πολυτελείας με σταθερή πελατεία.
-Ιαλυσός. Πωλείται ισόγειο κατάστημα συνολ.επιφ. 150τ.μ. με αυλή 70 τ.μ. λεωφ. Ηρακλειδών (πλησίον Ξεν. Φιλέρημος)
-Παραδείσι. Στην κεντρική πλατεία, 2όροφο κατάστημα για οποιαδήποτε χρήση.
-Φαληράκι Σε εμπορικό κέντρο, καφετέρια σνακ μπαρ 113 τμ κτήριο με 500 τμ αυλή με μεγάλη πισίνα.
-Φαληράκι. Οικοδομικό συγκρότημα αποτελούμενο από δύο 3όροφες οικοδομές υπερπολυτελούς κατασκευής και επιπλέον άδεια για 3 3όροφες οικοδομές και πισίνα 80 τμ. Πανοραμική θέα. Έκταση συνολικής επιφάνειας 13.200 τμ.
-Κως. Στο Μαστιχάρι, κτιριακό συγκρότημα που αποτελείται από 8 γκαρσονιέρες και χώρους καταστημάτων.
-Σύμη. Αγ.Τριάδα , συγκρότημα 8 επιπλωμένων στούντιος συνολ. επιφ. 168 τ.μ. με απέραντη θέα στη θάλασσα συνοικ. Λιένη

Ενοικιάσεις επιχειρήσεων

-Ρόδος. Κατάστημα 70 τμ ενιαίου χώρου, με μεγάλη βιτρίνα επί της λεωφόρου Λίνδου.
-Ρόδος. Αγ. Αναστασία νεοκλασική κατοικία συνολ. επιφ. 240 τ.μ. κατάλληλη για επαγγελματική χρήση
-Ρόδος. Στο εμπορικό κέντρο Cairo Palace ενοικιάζονται: α) Γραφείο 3ου ορόφου, 135 τμ. ενιαίου χώρου, β) Κατάστημα α' ορόφου 43 τμ.. Κατάλληλο και για γραφείο
-Ρόδος. Εθελοντών Διαδεκανησίων 29, 3ος όροφος, γραφείο 64 τμ. με 3 χώρους και wc.
-Ρόδος. Κων/νου Παλαιολόγου, απέναντι από το Βενετόκλειο, κατάστημα, υπερυψωμένο ισόγειο 75 τμ. ιδιαίτερης προβολής.
-Ρόδος. Λεωφ. Ρόδου Λίνδου δίπλα στο ΙΚΑ επαγγελματικός χώρος 250 τμ με 150 τμ αύλειο χώρο, εφαπτόμενο της λεωφόρου κατάλληλό για οποιαδήποτε χρήση. Δυνατότητα χρήσης και ανάλυπτου χώρου 1.200 τμ όπισθεν της επιχείρησης.
-Ρόδος. Ανάληψη. Φλήμονα Ομαλή επαγγελματικός χώρος, υπερυψωμένο ισόγειο 50 τμ κατάλληλο για κατάστημα ή γραφείο.
-Ρόδος. Σκεύου Ζερβού 7-9,ισόγειο κατάστημα 143 τμ. με ημιώροφο 76 τμ. μεγάλης προβολής και ιδιαίτερης αισθητικής.
-Ρόδος. Νικολάου Μαυρή σε 2όροφο ακίνητο ιδιαίτερης προβολής με πρόσοψη στην οδό Καναδά, ο όροφος 380 τμ στα μπετά. Κατάλληλο για οποιαδήποτε επαγγελματική χρήση.
-Ρόδος. Εθν. Αντίστασης αποθήκη 200τ.μ. με ρόμπα και ηλεκτρικά ρολά.
-Ιαλυσός. Ιερού Λόχου κατάστημα 70τ.μ. με αυλή 100τ.μ. κατάλληλο για κάθε χρήση.
-Πεύκοι. Πλήρως εξοπλισμένο εστιατόριο σε έκταση 4.500 τμ. με πισίνα 200 τμ και επιπλέον άδεια λειτουργίας αναψυκτηρίου, στον δρόμο προς την κεντρική παραλία των Πευκών.

Κάνετε τα όνειρα σας ΠΡΑΓΜΑΤΙΚΟΤΗΤΑ στην τιμή που θέλετε. Αναλαμβάνουμε και εκδόσεις δανείων

Προώθηση και Προβολή των ακινήτων σας και στο εξωτερικό

Ρόδου - Λίνδου 213 (έναντι Πάρκου Ροδίνι) 85100 Ρόδος Tel.: 2241075860 Fax: 2241075861 mob.: 6944370848 e-mail: medest@otenet.gr AE1333

ενοικιασεις

συνέχεια από την προηγούμενη

ΕΝΟΙΚΙΑΖΟΝΤΑΙ διαμέρισμα και γκαρσονιέρα δίχωρη καινούργια λουξ πλήρως επιπλωμένα (εντοιχισμένη κουζίνα, δερμάτινο σαλόνι, air condition) στην παραλία Ιαλυσού. Πληρ. τηλ. 6936131015
MZT270431

ΕΝΟΙΚΙΑΖΟΝΤΑΙ στο Φαληράκι, με το μήνα ή με την ημέρα **δωμάτια** σύγχρονα, ευρύχωρα, σε προνομιούχα θέση, με εξαιρετική θέα προς τη θάλασσα και όλες τις πλευρές. Διαθέτουν μεγάλα μπαλκόνια, ευρύχωρα και ευχάριστα μπάνια, πλήρη εξοπλισμό κουζίνας, σύγχρονα-αθόρυβα aircondition, τηλεόραση, τηλέφωνο, ζεστό νερό σε καθημερινή βάση, άνετο και ασφαλές πάρκιν και φιλικό ζεστό περιβάλλον. Πληρ. τηλ. 2241085713, 6947011545
MZT260430

ΕΝΟΙΚΙΑΖΟΝΤΑΙ γκαρσονιέρες δίχωρες μικρές με air condition, ζεστό και κρύο αέρα, στην Ανάληψη, Αθηνών 36. Πληρ. τηλ. 2241063702, 6947272593
MZT270422

ΕΝΟΙΚΙΑΖΕΤΑΙ νεόκτιστη μεζονέτα 150 τ.μ. 3 υπνοδωματίων, 2 μπάνια, 1 WC, κουζίνα μεγάλο καθιστικό και σαλόνι, χώρος στάθμευσης για 2 αυτοκίνητα, κήπο με πηγάδι και ηλιακό θερμοσίφωνα κοντά στην παραλία Ιαλυσού. Πληρ. τηλ. 6945447143 08.00-16.00 κ. Νίκο
MZT260437

ΕΝΟΙΚΙΑΖΕΤΑΙ ΠΑΝΕΜΟΡΦΗ ΓΚΑΡΣΟΝΙΕΡΑ ΣΤΟΝ ΟΡΦΕΑ ΚΑΤΩ ΑΠΟ ΤΟ ΑΡΧΑΙΟ ΣΤΑΔΙΟ, ΜΕ ΔΙΚΗ ΤΗΣ ΕΙΣΟΔΟ ΚΑΙ ΑΥΛΗ 35 Τ.Μ. ΠΛΗΡΩΣ ΕΞΟΠΛΙΣΜΕΝΗ, ΚΑΙΝΟΥΡΓΙΑΣ ΚΑΤΑΣΚΕΥΗΣ. ΠΛΗΡ. ΤΗΛ. 6976791909
INT260422/24

ΕΝΟΙΚΙΑΖΕΤΑΙ διαμέρισμα γ' ορόφου, 80 τ.μ., στην οδό Κολοκοτρώνη 87, 2 υπνοδωματίων, σαλόνι, κουζίνα WC, πατάρι. Πρόσφατα ανακαινισμένο, με βεράντες και εντοιχισμένες ντουλάπες. Ενοίκιο 450 ευρώ. Πληρ. τηλ. 6944500802
INT270402

ΕΝΟΙΚΙΑΖΕΤΑΙ γραφείο 90 τ.μ. 1ου ορόφου, επί της 28ης Οκτωβρίου (πλ. Ακαδημίας). Πληρ. τηλ. 6945717573, 2241020483
MZT270414

ΕΝΟΙΚΙΑΖΕΤΑΙ δυάρι επιπλωμένο ημιυπόγειο, κοντά στο Πανεπιστήμιο Αιγαίου και την Τουριστική Σχολή, κατάλληλο για φοιτητές και στρατιωτικούς. Διεύθυνση Παύλου Μελά 86. Πληρ. τηλ. 2241023716
MZT260412

ΕΝΟΙΚΙΑΖΕΤΑΙ διαμέρισμα 94 τ.μ. στην οδό Αγ. Ιωάννου 115, αποτελούμενο από δύο υπνοδωμάτια, σαλοτραπεζαρία, κουζίνα, μπάνιο. Πληρ. τηλ. 2241023127
MZT260419

ΕΝΟΙΚΙΑΖΕΤΑΙ διαμέρισμα ισόγειο 75 τμ. με 2 υπνοδωμάτια, κουζίνα, σαλόνι με τζάκι, αυτόνομη θέρμανση, αυλή με κήπο, δικό του γκαράζ και αποθήκη, περιοχή Καστελλοριζιών, οδός Ευριδίκης 10 Ιξιά. Πληρ. τηλ. 6948839720
MZT260405

ΕΝΟΙΚΙΑΖΕΤΑΙ ισόγειο διαμέρισμα τριών υπνοδωματίων με ντουλάπες σε όλα τα δωμάτια, αυλή και κήπο, κοντά στα σχολεία Μ. Πετρίδη και Ανάληψης στην οδό Καλαμάτας 16, στην Ανάληψη. Πληρ. τηλ. 6947327299
ΜΑΠ254

ΕΝΟΙΚΙΑΖΕΤΑΙ ισόγειο **διαμέρισμα** 104 τ.μ. τρία υπνοδωμάτια, σαλόνι, κουζίνα, μπάνιο, περιοχή Αγίου Γεωργίου Ανω. Πληρ. τηλ. 2241036973
MZT260404

ΕΝΟΙΚΙΑΖΟΝΤΑΙ στο Παραδείσι κοντά στο αεροδρόμιο σε συγκρότημα διαμερισμάτων μονόχωρα **διαμερίσματα** των 35 τμ. και δίχωρα των 55 τ.μ. Ολα πολυτελή, επιπλωμένα, με μεγάλες βεράντες, air condition, κουζίνα, ψυγείο, ζεστό νερό όλο το 24ωρο κι εύκολο πάρκιν. Ειδικές τιμές για στρατιωτικούς και δημοσίους υπαλλήλους. Πληρ. τηλ. 6947429235, 2241033349
MAT1521

ΕΝΟΙΚΙΑΖΕΤΑΙ ισόγειος επαγγελματικός χώρος 100 τ.μ. με μεγάλη αυλή, υπερυψωμένο στην κεντρική παραλία Ιαλυσού έναντι καφετέριας Μύλου. Πληρ. τηλ. 6977420257
MZT020507

ΕΝΟΙΚΙΑΖΕΤΑΙ ΣΤΗΝ ΠΑΛΙΑ ΠΟΛΗ, ΠΕΡΙΟΧΗ ΛΟΥΤΡΩΝ, ΕΠΙ ΤΗΣ ΜΕΝΕΚΛΕΟΥΣ 20, ΔΙΩΡΟΦΟ ΑΚΙΝΗΤΟ 160 Τ.Μ. (80 Τ.Μ.+80 Τ.Μ.) ΜΕ ΑΥΛΗ 100 Τ.Μ., ΚΑΤΑΛΛΗΛΟ ΓΙΑ ΚΑΤΑΣΤΗΜΑ ΥΓΕΙΟΝΟΜΙΚΟΥ ΕΝΔΙΑΦΕΡΟΝΤΟΣ. ΠΛΗΡ. ΤΗΛ. 2109936978, 6945526481
MZT200405

ARAPAKI APARTMENTS ΙΑΛΥΣΟΣ. Ενοικιάζονται πολυτελή διαμερίσματα. Αφθονο ιδιωτικό πάρκιν, κοντά στο ξενοδοχείο Blue Bay. Πληρ. τηλ. 2241094951, 6948512058
ΜΑΠ248(249)

ΕΝΟΙΚΙΑΖΕΤΑΙ μεγάλη **γκαρσονιέρα** καινούργια πλήρως επιπλωμένη, λουξ κατασκευής στην περιοχή Ανάληψη. Τιμή 350 ευρώ. Προτιμούνται δάσκαλοι-φοιτητές-στρατιωτικοί. Πληρ. τηλ. 2241023815, 2241078275, 6944698056
MZT170403

ΕΝΟΙΚΙΑΖΟΝΤΑΙ: **α) διώροφο κατάστημα** 53 τ.μ. ισόγειο, 51 τ.μ. στον πρώτο όροφο με βεράντα 31 τ.μ. στην οδό Γεωργίου Λέοντος αριθμ. 13-15 κοντά στο Ξεν. "Μανούσος" (Νιοχώρι), **β) κατάστημα- γραφείο** κατάλληλο και για κατοικία 50 τ.μ. επί της Λεωφ. Δημοκρατίας 49 στο χωριό **Παραδείσι.** Πληρ. τηλ. 2241025450, 2241020277, 6979357878 INT170412

ΕΝΟΙΚΙΑΖΕΤΑΙ διαμέρισμα στην Ανάληψη πλήρως επιπλωμένο με 3 υπνοδωμάτια και λοιπούς βοηθητικούς χώρους. Πληρ. τηλ. 6944281284
MZT170410

ΕΝΟΙΚΙΑΖΟΝΤΑΙ: κατάστημα 70 τ.μ. με δική του αυλή ιδανικό για RENT A CAR-RENT A MOTO κ.λπ. στο 6ο χλμ. λεωφόρου Ρόδου-Καλλιθέας (δίπλα στο βενζινάδικο) ενοίκιο 450 ευρώ και **αποθήκη** απέναντι από το κατάστημα 600 τ.μ. ισόγειο παλιό κτίριο μόνο για οικοδομικά υλικά ή αυτοκίνητα ενοίκιο 350 ευρώ. Επίσης **ενοικιάζεται ισόγειο διαμέρισμα** με κήπο στ' Ασγούρου επιπλωμένο, ενοίκιο 300 ευρώ και **καινούργιο κατάστημα** 180 τ.μ. με αυλή στο Καρακόνερο δίπλα στο δημοτικό σχολείο, ενοίκιο 1.300 ευρώ. Πληρ. τηλ. 2241022943
ΜΧΠ851.1

ΕΝΟΙΚΙΑΖΟΝΤΑΙ: 1) 130 τ.μ. **διαμέρισμα** α' ορόφου με τζάκι, θέρμανση, ηλιακό, 2 WC στην οδό Κοδριγκτώνος. Ενοίκιο 550 ευρώ, **2) Διαμέρισμα** 120 τ.μ. (3 υπν.) στην Ψαροπούλα λουξ κατασκευής ενοίκιο 630 ευρώ. **3) Διαμέρισμα 105 τ.μ.** (3 υπν.) στο Νιοχώρι 450 ευρω. **4) Διαμέρισμα 90 τ.μ.** (2 υπν.) στο Νιοχώρι 450 ευρώ, **5) 60 τ.μ. διαμέρισμα επιπλωμένο** στην Πατριάρχου Αθηναγόρα 330 ευρώ, **6) 55 τ.μ. ισόγειο** με κήπο 1 στρέμμα στ' Ασγούρου επιπλωμένο ενοίκιο 300 ευρώ, **7) Βίλα 180 τ.μ.** σε 4 στρ. στ' Ασγούρου ενοίκιο 1000 ευρώ. Πληρ. τηλ. 2241022943, 6945466773
ΜΧΠ851

ΠΩΛΕΙΤΑΙ

επιχείρηση ψησταριά-γυράδικο

Μηνιαίος τζίρος 35.000 ευρώ.
Πληρ. τηλ. 6977721352 Κεντρικό σημείο της Ρόδου
MZT250419



ΠΩΛΗΣΕΙΣ ΑΚΙΝΗΤΩΝ

ΔΙΑΜΕΡΙΣΜΑΤΑ
- Καρακόνερο 48 τ.μ. λουξ κατακσευής 100.000€
- Ανάληψη 85 τ.μ. μεταχειρισμένο 125.000€
- Κοσκινού 87 τ.μ. μεταχειρισμένο 125.000€
- Βενετοκλέων 54 τ.μ. μεταχειρισμένο 55.000€
- Σωτήρος 110 τ.μ. μεταχειρισμένο 110.000€
- Ρόδου-Λίνδου 90 τ.μ. λούξ κατασκευής 155.000€
- Ρόδου-Λίνδου 90 τ.μ. λούξ κατασκευής 160.000€
- Ανάληψη 90 τ.μ. μεταχειρισμένο 180.000€
- Σωτήρος 85 τ.μ. μεταχειρισμένο 105.000€
- Ροδίνι 91 τ.μ. λουξ κατασκευής

ΜΕΖΟΝΕΤΕΣ - ΜΟΝΟΚΑΤΟΙΚΙΕΣ
- Παστίδα 150 τ.μ. διώροφη μεζονέτα με 350 τ.μ. οικόπεδο σε μπετά 140.000€
- Παστίδα 150 τ.μ. διώροφη μεζονέτα με 350 τ.μ. οικόπεδο τελειωμένη 240.000 €
- Δασκάλους 95 τ.μ. διώροφη μεζονέτα, 170.000€
- Ροδίνι 160 τ.μ. τριώροφη με υπόγειο 225.000€
- Ασγούρου 120 τ.μ. διώροφη μεζονέτα με 2 στρέμματα οικόπεδο σε μπετά 130.000€
- Αφάντου 130τ.μ. με 1.000 μ. οικόπεδο 161.400 €

ΟΙΚΟΠΕΔΑ
- Κατταβιά 1.730 τ.μ. πάνω στον κεντρικό 15.000 €
- Θολός 1.800 τ.μ. συντελεστή 0,4 150.000 €
- Σορωνή 509 τ.μ. με συντελεστή 0,8 200 μέτρα από θάλασσα 35.000 €
- Χαράκι 1.000 τ.μ. πάνω στο δρόμο 50.000 €
- Κανδυλί 2.885 τ.μ. κοντά στους Καστελλοριζιούς 211.000 €
- Λαχανιά 2.360 τ.μ. πάνω στον κεντρικό 50 μ. από θάλασσα με άδεια οικοδομής για 8 studios 94.000 €
- Γεννάδι 1000 τ.μ. με άδεια οικοδομής 24.944 €
- Γεννάδι 1.700 τ.μ. πάνω στον κεντρικό με άδεια οικοδομής 210 τ.μ. 75.000 €

ΚΑΤΑΣΤΗΜΑΤΑ
- Κοσκινού 100 τ.μ. ισόγειο 120.000 €
- Κατάστημα 50 τ.μ. στο κέντρο της πόλης 160.000 €
- Ρόδου-Λίνδου 600 τ.μ. με 2 στρέμματα οικόπεδο 1.200.000 €
- Νιοχώρι 200 τ.μ. διατηρητέο διώροφο με 250 τ.μ. αυλή με δυνατότητα έξτρα δόμησης 500.000 €
- Κατάστημα 65 τ.μ. επί της οδού Ρόδου-Λίνδου 334,000 €

ΚΤΗΜΑΤΑ
- Λαχανιά 22 στρέμματα κοντά στον κεντρικό, 200.000€, δίδεται και αντιπαροχή.
- Κάτω Καλαμώνα 6.100 τ.μ. κοντά στον κεντρικό σε κατοικημένη περιοχή 100.000€
- Κατταβιά 30 στρέμματα πάνω στο κύμα 300.000 €
- Ρόδου-Αεροδρομίου 20 στρέμματα 1.000.000 €
- Κατταβιά 4.293 τ.μ. σε ύψωμα 800 μ. από κεντρικό 13.000 €
- Κατταβιά 8.200 τ.μ. με θέα 800 τ.μ. από θάλασσα 42.000 €
- Κατταβιά 8.663 τ.μ. προς Πρασονήσι 100 μ. από κεντρικό 51.000 €
- Κατταβιά 8.773 τ.μ. προς Πρασονήσι 200 μ. από κεντρικό 44.000 €
- Λαχανιά 7.800 τ.μ. σε ύψωμα κοντά στον κεντρικό 91.570 €

ΑΠΟΘΗΚΕΣ
- Δασκάλους 50 τ.μ.. υπιυπόγεια 35.000€
- Δασκάλους 220 τ.μ. υμιυπόγεια 132.000€

- **ΖΗΤΟΥΝΤΑΙ ΜΕΤΑΧΕΙΡΙΣΜΕΝΑ ΔΙΑΜΕΡΙΣΜΑΤΑ-ΑΜΕΣΗ ΠΩΛΗΣΗ**
- **ΠΩΛΟΥΝΤΑΙ** αποθήκες και βιοτεχνικοί χώροι.
- **ΔΑΝΕΙΑ ΔΕΚΤΑ - ΕΥΚΟΛΙΕΣ ΠΛΗΡΩΜΗΣ**
- **ΑΝΑΛΑΜΒΑΝΟΥΜΕ ΑΝΤΙΠΑΡΟΧΕΣ**

ΣΤΑΜΑΤΗΣ ΜΑΝΩΛΑΚΟΣ
ΩΡΕΣ ΓΡΑΦΕΙΟΥ 8.30-1.00 π.μ. και 5-8 μ.μ.
ΔΗΜ. ΑΝΑΣΤΑΣΙΑΔΗ 45 (ΣΥΝΟΙΚΙΑ ΔΑΣΚΑΛΩΝ)
Τηλέφωνα: 2241023815-78275, 6945769958, 6944698056
ΧΠ1588

ευσταθίου ΕΥΡΩΚΤΗΜΑΤΙΚΗ
ΚΤΗΜΑΤΟΜΕΣΙΤΙΚΟ ΓΡΑΦΕΙΟ
Εθν. Αντιστάσεως 83 • Τηλ.: 22410 73819, 74917
Κιν.: 6946 103929 • Fax: 22410 38641
e-mail: info@euroktimatiki.gr

ΜΙΣΘΩΣΕΙΣ ΚΑΤΟΙΚΙΩΝ

- **Διαμέρισμα 120 τ.μ.** με (3) τρία υπνοδωμάτια, β' ορόφου, επί της οδού Θ. Σοφούλη με θέρμανση, ηλιακό θερμοσίφωνα, μεγάλες - άνετες βεράντες. Μηνιαίο μίσθωμα 550 ευρώ.
- **Διαμέρισμα** 130 τ.μ. περιοχή Μητρόπολης α' ορόφου, με (3) τρία υπνοδωμάτια, σαλόνι, κουζίνα, δύο μπάνια, κεντρική αυτόνομη θέρμανση, σε άριστη κατάσταση. Μηνιαίο μίσθωμα 500 ευρώ.
- **Διαμέρισμα** 95 τ.μ. επί της οδού Καμείρου **πλήρως επιπλωμένο** με (2) δύο υπνοδωμάτια, σαλόνι, κουζίνα, β' ορόφου, με ηλιακό θερμοσίφωνα, θέρμανση με θερμοπομπούς, τζάκι. Μηνιαίο μίσθωμα 500 ευρώ.
- **Διαμέρισμα** 110 τ.μ. επί της Μ. Μαλλιαράκη με (2) δύο υπνοδωμάτια, σαλόνι, κουζίνα, β' ορόφου, με ηλιακό θερμοσίφωνα, θέρμανση με θερμοπομπούς. Μηνιαίο μίσθωμα 450 ευρώ.
- **Διαμέρισμα** 78 τ.μ. β' ορόφου περιοχή προέκταση Αννης Μαρίας με (2) δύο υπνοδωμάτια, σαλόνι, κουζίνα. Μηνιαίο μίσθωμα 370 ευρώ.
- **Διαμέρισμα** 120 τ.μ.. σε νεόδμητη οικοδομή περιοχή Μόντε Σμιθ με (2) δύο υπνοδωμάτια, 2 μπάνια, σαλόνι κουζίνα, διαθέτει αποθήκη στην πυλωτή της οικοδομής και ιδιόχρηστο πάρκιν. Μηνιαίο μίσθωμα 600 ευρώ.
- **Οροφοδιαμέρισμα** 120 τ.μ. 1ου ορόφου στα Κοσκινού με (3) τρία υπνοδωμάτια, σαλόνι, κουζίνα με όλες τις ηλεκτρικές συσκευές. Διαθέτει κεντρική θέρμανση, ηλιακό θερμοσίφωνα, νυκτερινό ρεύμα. Μηνιαίο μίσθωμα 550 ευρώ.
- **Διαμέρισμα** 105 τ.μ. στην Ιαλυσό με (3) τρία υπνοδωμάτια, σαλόνι, κουζίνα, μπάνιο. Διαθέτει κεντρική αυτόνομη θέρμανση, ηλεκτρικό θερμοσίφωνα. Μηνιαίοι μίσθωμα 450 ευρώ.
- **Διαμέρισμα** 72 τ.μ. στους Δασκάλους **πλήρως επιπλωμένο** με (2) δύο υπνοδωμάτια, σαλόνι, κουζίνα, μπάνιο με υδρομασάζ. Μηνίαιο μίσθωμα 450 ευρώ.
- **Διαμέρισμα** στα Κοσκινού α' ορόφου σε νεόδμητη οικοδομή 105 τ.μ. διαθέτει (2) δύο υπνοδωμάτια, σαλόνι, κουζίνα, ηλιακό θερμοσίφωνα, air condition. Μηνιαίο μίσθωμα 470 ευρώ
- **Διαμέρισμα** 105 τ.μ. α' ορόφου επί της Στεφάνου Καζούλη με (3) τρία υπνοδωμάτια σαλόνι, κουζίνα, μπάνιο, διαθέτει ηλιακό θερμοσίφωνα και ανεξάρτητο πάρκιν. Μηνιαίο μίσθωμα 450 ευρώ.
- **Διαμέρισμα** 110 τ.μ. στην Ανάληψη επί της οδού Σαλαμίνος α' ορόφου πλήρως ανακαινισμένο με (3) τρία υπνοδωμάτια σαλόνι, κουζίνα, μπάνιο. Μηνιαίο μίσθωμα 450 ευρώ.
- **Διαμέρισμα** 53 τ.μ. επί της Ιερού Λόχου σε κεντρικότατο σημείο στην Ιαλυσό, 1ου ορόφου, πλήρως επιπλωμένο, με (1) ένα υπνοδωμάτιο, σαλόνι, κουζίνα, μπάνιο, διαθέτει κεντρική αυτόνομη θέρμανση. Μηνιαίο μίσθωμα 350 ευρώ.
- **Διαμέρισμα** 66 τ.μ. στην Παστίδα με (2) δύο υπνοδωμάτια σαλόνι, κουζίνα σε ήσυχη περιοχή. Διαθέτει ηλιακό θερμοσίφωνα. Μηναίο μισθωμα 300 ευρώ.
- **Διαμέρισμα** 50 τ.μ. ισόγειο, στην Παστίδα, σε νεόδμητη οικοδομή, μερικώς επιπλωμένο (ηλεκτρικές συσκευές), με αυτόνομη θέρμανση και πάρκινγκ, κήπο. Μηνιαίο μίσθωμα 300 ευρώ.
- **Μονοκατοικία** 150 τ.μ. στο Τσαΐρι, **επιπλωμένη**, με (3) τρία υπνοδωμάτια, σαλόνι, κουζίνα, πάρκινγκ με τηλεχειρισμό, πισίνα, κήπο, BBQ. Μηνιαίο μίσθωμα 1200 ευρώ.
- **Γκαρσονιέρα** 40 τ.μ., περιοχή Δασκάλους **πλήρως επιπλωμένη** Μηνιαίο μίσθωμα 250 ευρώ.
- **Γκαρσονιέρες** 40 τ.μ., πλήρως επιπλωμένες πολυτελούς κατασκευής στο Φαληράκι Μηνιαίο μίσθωμα 240 ευρώ.
- **Studios** πλήρως επιπλωμένα επί της Ρόδου-Λίνδου. Μηνιαίο μίσθωμα 280 ευρώ.

ΧΠ401/2029

ΚΛΑΔΟΓΕΝΗΣ ΜΙΧΑΗΛ
ΠΟΛΙΤΙΚΟΣ ΜΗΧΑΝΙΚΟΣ Ε.Μ.Π.
ΑΤΤΑΒΥΡΟΥ 20-ΡΟΔΟΣ ΤΗΛ. 2241022394
ΠΩΛΟΥΝΤΑΙ

1. **Μεζονέτες** με απεριόριστη θέα και θέα στη θάλασσα, στο Καρακόνερο, με 3 υπνοδωμάτια, σαλόνι, κουζίνα, 2 λουτρά, αποθήκης και με υπόγειο χώρο στάθμευσης και λοιπών βοηθητικών χώρων, εμβαδού 125 τ.μ. και εμβαδού υπογείου 65 τ.μ., συνολικής επιφάνειας με το υπόγειο 190 τ.μ.
2. **Διαμερίσματα** πολυτελούς κατασκευής με απεριόριστη θέα και θέα στη θάλασσα, στο Καρακόνερο, με 3 υπνοδωμάτια, λουτρού και αποθήκης εμβαδού 105 τ.μ.

ΑΕ0058

ενοικιασεις

συνέχεια από την προηγούμενη

ΕΝΟΙΚΙΑΖΕΤΑΙ επιπλωμένη δίχωρη γκαρσονιέρα σε υπερυψωμένο ισόγειο με δική της είσοδο και χωρίς κοινόχρηστα, μόνο για μόνιμους ενοικιαστές, στρατιωτικούς, υπαλλήλους κ.λπ. Περιοχή Δενδρινού και Χατζηαγγέλου δίπλα από το.βιβλιοπωλείο "Καραβάκι" κοντά στη λαϊκή του Σαββάτου και το τεχνικό λύκειο. Πληρ. τηλ. 2241063926, 6939329244 MZT250407

ΕΝΟΙΚΙΑΖΟΝΤΑΙ στην Ιαλυσό επί της Λεωφόρου πλησίον super market Μαρινόπουλος δίχωρα **διαμερίσματα** με μεγάλη βεράντα 45 τ.μ. πλήρως επιπλωμένα. Διαθέτουν κήπο - ευρύχωρο πάρκιν, καρτοτηλέφωνο. Ειδικές τιμές για εκπαιδευτικούς και στρατιωτικούς. Πληρ. τηλ. 2241022328, 6949091160 MZT050427

ΕΝΟΙΚΙΑΖΟΝΤΑΙ επιπλωμένα studios και **ένα διαμέρισμα** 50 τ.μ. σε ήσυχη περιοχή στην Κρεμαστή με ατομικό μπάνιο, πολυκούζινο, μπαλκόνια, κήπους με γκαζόν, χώρος για πάρκιν, ηλιακούς. Ενοικιάζονται καθαρά με πλήρη ρουχισμό. Διαμέρισμα 230 ευρώ και studio 150 ευρώ. Πληρ. τηλ. 6937606824 ΜΑΠ251

πωλησεις· αγορες ακινητων & επιχειρησεων

ΠΩΛΕΙΤΑΙ ΕΜΠΟΡΙΚΟ ΚΤΙΡΙΟ 370 Τ.Μ. ΣΤΟ ΚΕΝΤΡΟ ΤΟΥ ΑΡΧΑΓΓΕΛΟΥ, ΔΙΩΡΟΦΟ, ΝΕΟΚΤΙΣΤΟ ΜΕ ΔΥΝΑΤΟΤΗΤΑ ΤΜΗΜΑΤΙΚΗΣ ΠΩΛΗΣΗΣ, ΜΕ 9 ΜΕΤΡΑ ΠΡΟΣΟΨΗ ΠΑΝΩ ΣΤΟ ΔΡΟΜΟ, ΚΑΤΑΛΛΗΛΟ ΓΙΑ ΟΠΟΙΑΔΗΠΟΤΕ ΧΡΗΣΗ. ΑΞΙΑΣ 565.000 ΕΥΡΩ. ΠΛΗΡ. ΕΥΣΤΑΘΙΟΥ - ΕΥΡΩΚΤΗΜΑΤΙΚΗ, ΕΘΝΙΚΗΣ ΑΝΤΙΣΤΑΣΕΩΣ 83, ΤΗΛ. 22410 73819-74917, 6944374546, 6945292030 ΜΧΠ401/2029.1

ΠΩΛΕΙΤΑΙ διαμέρισμα 2άρι, 3ου ορόφου, επί της Μιχ. Πετρίδη. Τιμή ευκαιρίας. Πληρ. τηλ. 6946477954 MZT290404

Θεόφιλος Κλωνάρης
Μεσίτης Αστικών Συμβάσεων
ΕΥΡΩΠΑΪΚΗ ΕΠΕΝΔΥΤΙΚΗ
Εθνικής Αντίστασης 48 τηλ.2241039300,κιν.6977582152

ΔΙΑΜΕΡΙΣΜΑΤΑ:
- Γκαρσονιέρα 40τ.μ. καλή κατάσταση στην Ιξιά € 60000
- 2 ισόγειες γκαρσονιέρες κοντά στο Βενετόκλειο € 80000
- 2 δυάρια διαμερίσματα κοντά στο πανεπιστήμιο € 90000
- Διαμέρισμα 'Β ορόφου,3 υπνοδωμάτια & θέα €170000
- Διαμέρισμα 90τ.μ. 2υπν/τίων με πάρκιν € 180000
- Διαμέρισμα 100τ.μ. πολυτελούς κατασκευής € 195000
- Διαμέρισμα 120τ.μ. λουξ κατασκευής με 3 υπνοδωμάτια με ασανσέρ,θέρμανση,υπ.γκαράζ,Ανάληψη € 220000
- Διώροφη Οικοδομή συν.εμβαδού 245τ.μ. αποτελούμενη απο 3 διαμερίσματα και υπόλοιπο δόμησης 30τ.μ. δίπλα σε σχολικό συγκρότημα.Δάνεια δεκτά € 370000
- **Ολοκαίνουργια γκαρσονιέρα στο κέντρο με πλήρη επίπλωση και εξοπλισμό ιδανική για επένδυση**

ΜΟΝΟΚΑΤΟΙΚΙΕΣ:
- Παστίδα 130τ.μ. σε 300τ.μ. οικόπεδο(μπετά) € 110000
- Γεννάδι κατοικία σε μπετά 135 τ.μ.με 600 αυλή € 100000
- Κοσκινού 158τ.μ. σε οικ/δο 1000τ. σε μπετά € 160000
- Κανδυλί 210τ.μ. σε μπετά με 2500 οικόπεδο € 225000
- Τρείς 210τ.μ. ,οικόπεδο 1300 ,μαρμαροσοβά € 240000
- Μεζονέτα στην Ιαλυσό 210τ.μ. με 3 υπν/τια,τζάκι,θέρμανση,λουξ κατασκευή.Τιμή συζητήσιμη € 280000
- Μονοκατοικία στην Ιξιά, εξαιρετικής κατασκευής 165 τ.μ με 4 υπνοδωμάτια ετοιμοπαράδοτη € 280000
- Μονοκατοικία 140τ.μ. σε οικόπεδο 300τ.μ. στην Αγία Παρακευη πολυτελούς κατασκεύης € 300000

ΟΙΚΟΠΕΔΑ - ΚΑΤΑΣΤΗΜΑΤΑ:
- Οικόπεδο ,Σύμη(ΛΙΕΝΗ) 490τ.μ. με Σ.Δ. 0,8 € 85000
- Οικόπεδο στα Κοσκινού 1000 τ.μ. με άδεια € 100000
- Οικόπεδο 5000τ.μ. κοντά στο Πλυμμήρι € 75000
- Οικόπεδο 1500τ.μ. με άδεια στην π. Άνοιξη € 140000
- **Κατάστημα στην Εθνικής Αντίστασης(πρ.Άννης Μαρίας) σε κεντρικό σημείο προς €5000/τ.μ.**
- Κατάστημα στην Ανάληψη 75τ.μ. με υπόγειο γκαράζ και αποκλειστική χρήση αυλής.Τιμή συζητήσιμη
- Επιχείρηση Bar στην Ιαλυσό με πλήρη εξοπλισμό σε ακίνητο 240τ.μ. με αυλή 250τ.μ.
- Επιχείρηση εστιατορίου στην παλιά πόλη

Μισθώσεις:
- Μονοκατοικία 140τ.μ. καινούργια με πισίνα,BBQ,μεγάλη αυλή,θέρμανση,3 υπν/τια, κοντά στο Κολέγιο Ρόδου
- Διαμέρισμα 120τ.μ. πολυτελές πλησίον Καζίνο
- Καινούργιο υπέρπολυτελές διαμέρισμα 120τ.μ. ,3 υπνοδωμάτια με πάρκιν&ασανσέρ στην Άννης Μαρίας
- Όροφος διπλοκατοικίας ,καινούργιος,120τ.μ. με αυλή και πάρκιν κοντά στο Jumbo προς € 700
- Κατοικία 1 υπν/τίου καινούργια με πλήρη επίπλωση και εξοπλισμό στην οδό Καναδά ,με αυλή € 410
- Διαμέρισμα καινούργιο για επαγγελματική χρήση ,110 τ.μ. στην Δενδρινού κατάλληλο για Ιατρείο ή Τεχνικό γραφείο,με χώρο στάθμευσης και αποθήκη

Αγορές-πωλήσεις-μισθώσεις-εκτιμήσεις-Ακινήτων
Δάνεια Δεκτά
ΧΠ2694

NOTAR

Διαμερίσματα			
Αραπάκι	117m²	Μετ.	185,000€
Αφάντου	75m²	Καιν.	130,000€
Δασκάλους	117m²	Καιν.	320,000€
Ιαλυσός	97 m²	Καιν.	150,000€
Κρεμαστή	60m²	Καιν.	115,000€
Παραδείσι	85m²	Καιν.	136,000€
Παραδείσι	85m²	Μετ.	123,000€
Ρ. Φεραίου	105m²	Καιν.	240,000€
Μονοκατοικίες			
Ασκληπιείο	240m²	Μπετά	150,000€
Αρχάγγελος	175m²		210,000€
Αφάντου	100m²	Μετ.	200,000€
Αφάντου	211m²	Καιν.	259,000€
Αφάντου	230m²	Καιν.	279,000€
Γεννάδι	117m²	Μετ.	250,000€
Γεννάδι	117m²	Μετ.	250,000€
Γ. Λέοντος	144m²	Διατ.	500,000€
Κοσκινού	154m²	Μπετά	160,000€
Κοσκινού	300m²	Μετ.	550,000€
Κρεμαστή	120m²	Καιν.	210,000€
Κρεμαστή	180m²	Καιν.	240,000€
Κρεμαστή	380m²	Μετ.	490,000€
Κρεμαστή	540m²	Μετ.	990,000€
Λίνδο	90m²	Μετ.	255,000€
Λίνδο	100m²	Καιν.	220,000€
Νίσυρο	74m²	Διατ.	55,000€
Παραδείσι	100m²	Διατ.	100,000€
Παστίδα	122m²	Μπετά	87,000€
Παστίδα	240m²	Μετ.	300,000€
Παστίδα	500m²	Μετ.	790,000€
Σύμη	60m²	Διατ.	50,000€
Σύμη	90m²	Διατ.	153,500€
Τήλο	200m²	Μπετά	150,000€
Τσαΐρι	245m²	Μπετά	180,000€
Φιλέρημο	350m²	Πέτρα	750,000€
Επιχειρήσεις			
Ιαλυσός			Εστ/ριο
Κοσκινού	220m²		Εστ/ριο

Οικόπεδα		
Αλμυρή	3,3Στρ	30,000€
Ασκληπιείο	900m²	120,000€
Ασκληπιείο	2,4Στρ	10,000€
Ασκληπιείο	4,Στρ	40,000€
Ασκληπιείο	4,3Στρ	40,000€
Ασκληπιείο	6,5Στρ	60,000€
Αφάντου	4Στρ	100,000€
Ιαλυσός	390m²	160,000€
Λίνδος	43,5Στρ	
Λίνδος	250m²	130,000€
Μαριτσά	5,4Στρ	88,000€
Παραδείσι	1Στρ	55,000€
Κρεμαστή	1,6Στρ	60,000€
Ρόδ.–Λίνδ.	9Στρ	500,000€
Ρόδ.–Λίνδ.	15,5Στρ	500,000€
Τριάντα	780m²	190,000€
Ψίνθος	25Στρ	200,000€
Ενοικιαστήρια		
Έμπωνα		Μον/κία
Ιαλυσό	1,8Στρ	Οικ/δο
Μαριτσά	200m²	Κατ/μα
Αγ.Ανάργ.	90m²	Γραφείο
Ρόδος	500m²	Κατ/μα
Ρόδος	800m²	Κατ/μα
Π.Πόλη	110m²	Κατ/μα
Καταστήματα-Βιοτ.Χώροι		
Ανάληψη	158m²	120,000€
Κιοτάρι		Ε. Κέντρο
Παραδείσι	80m²	150,000€
Π.Πόλη	16m²	40,000€
Ρόδ.-Λίνδ.	1,4Στρ	
Μεζονέτες		
Γεννάδι	80m²	Καιν.
Ιαλυσό	124m²	Μετ.
Κιοτάρι	70m²	Μπετά
Κιοτάρι	115m²	Καιν.

Δωδώνης 2 Τ.Κ 85100 Ρόδος •Τηλ. 22410 20345 • Fax. 22410 20336
Website. www.notar.gr e-mail. hellas@notar.gr
ΑΕ1240

NewAge Real Estate
ΜΕΣΙΤΙΚΟ ΓΡΑΦΕΙΟ
Νέα Εποχή στο Χώρο του Ακινήτου
ΜΕΛΕΟΥΝΗ - ΚΕΧΑΓΙΑ ΜΑΙΡΗ
TARGET

ΔΙΑΜΕΡΙΣΜΑΤΑ
- 120 τ.μ. οροφοδιαμέρισμα στην Ανάληψη, με απεριόριστη θέα, Τιμή 245.000 €
- 94 τ.μ. στην Κέννεντυ με εκπληκτική θέα, συν 88 τ.μ. βοηθητικός χώρος. Τιμή 250.000 €
- 80 τ.μ. 2 υπν/τίων στη Ρόδου Λίνδου lux κατασκευής. Τιμή 120.000 €
- 120 τ.μ. 3 υπν/τίων στην Ιαλυσό. Τιμή 200.000 €
- 90 τ.μ. 2 υπν/τίων στην Ιαλυσό. Τιμή 170.000€
- 105 τ.μ. 3 υπν/τίων στην Ιαλυσό επί της λ. Ηρακλειδών. Τιμή 165.000 €
- 128 τ.μ. 3 υπν/τιων στο Καρακόνερο με απεριόριστη θέα. Τιμή 220.000 €
- 136 τ.μ. 3 υπν/τίων στην Ανάληψη, lux κατασκευής. Τιμή 275.000 €
- 75 τ.μ. 2 υπν/τίων στ' Αφάντου. Τιμή 110.000 €
- 118 τ.μ. στη Μιχαήλ Πετρίδη. Τιμή 245.000€
- 85 τ.μ. 2 υπνοδωματίων στη Μιχ. Πετρίδη. Τιμή 120.000 €

ΜΟΝΟΚΑΤΟΙΚΙΕΣ - ΜΕΖΟΝΕΤΕΣ
- **ΡΟΔΟΣ:** 130 τ.μ. στο Καρακόνερο Τιμή 310.000 €
- **ΡΟΔΟΣ:** Στην Παλιά Πόλη διώροφη με αυλή. Τιμή 400.000€
- **ΡΟΔΟΣ:** 195 τ.μ. τριώροφη κατοικία πλησίον Καναδά. Τιμή 285.000 €
- **ΡΟΔΟΣ:**190 τ.μ. ανεξάρτη κατοικία 3 ορόφων εντός π. Ρόδου σε 200 τ.μ. οικόπεδο. Τιμή 310.000 €
- **ΞΙΑ:** 210 τ.μ. 3 ορόφων Τιμή 250.000 €
- **ΙΑΛΥΣΟΣ:** 150 τ.μ. δύο ορόφων σε 1.000 τ.μ. οικόπεδο. Τιμή 270.000 €
- **ΙΑΛΥΣΟΣ:** 195 τ.μ. 3 ορόφων. Τιμή 220.000 €
- **ΙΑΛΥΣΟΣ:** 185 τ.μ. 2 ορόφων προς παρ. Ιαλυσού. Τιμή 315.000 €
- **ΚΟΣΚΙΝΟΥ:** 210 τ.μ. τριών ορόφων σε σοβάδες σε οικόπεδο 1.300 τ.μ. Τιμή 210.000 €
- **ΚΟΣΚΙΝΟΥ:** 180 τ.μ. 3 επιπέδων σε οικόπεδο 1000 τ.μ. Τιμή 265.000 €
- **ΚΟΣΚΙΝΟΥ:** 210 τ.μ. 3 ορόφων μπετά σε οικόπεδο 1300 τ.μ.. Τιμή 170.000 €
- **ΚΑΛΥΘΙΕΣ:** 128 τ.μ. μπετά σε 700 τ.μ. οικόπεδο. Τιμή 130.000 €
- **ΚΑΛΥΘΙΕΣ:** 200 τ.μ. μπετά σε οικόπεδο 1.000 μέτρα με απεριόριστη θέα Τιμή 150.000 €
- **ΠΑΣΤΙΔΑ:** 140 τ.μ. μπετά σε 290 τ.μ. οικόπεδο άριστης κατασκευής. Τιμή 145.000€
- **ΠΑΣΤΙΔΑ:** 140 τ.μ. 2 ορόφων σε οικόπεδο 270 τ.μ. Τιμή 180.000€
- **ΠΑΣΤΙΔΑ:** 120 τ.μ. διόροφη κατοικία σε οικόπεδο 300 τ.μ. Τιμή 170.000€
- **ΠΑΣΤΙΔΑ:** 150 τ.μ. σε οικόπεδο 650 τ.μ. Τιμή 240.000€
- **ΜΑΛΩΝΑ:** Παλιά κατοικία 80 τ.μ. Τιμή 30.000 €
- **ΓΕΝΝΑΔΙ:** Παραδοσιακή κατοικία 80 τ.μ. Τιμή 90.000 €
- **ΓΕΝΝΑΔΙ:** 240 τ.μ. σε 1.000 τ.μ. οικόπεδο λουξ κατασκευής. Τιμή 270.000€

ΟΙΚΟΠΕΔΑ
- **ΡΟΔΟΣ:** 450 τ.μ. στο Ροδίνι. Τιμή 300.000€
- **ΡΟΔΟΥ-ΛΙΝΔΟΥ:** 4.700 τ.μ. επί της λεωφόρου. Τιμή 470.000 €
- **ΞΙΑ:** 200 τ.μ. οικόπεδο Τιμή 90.000€
- **ΙΑΛΥΣΟΣ:** 1.030 τ.μ. οικοδομή 137 τ.μ. Τιμή 145.0000 €
- **ΙΑΛΥΣΟΣ:** 2.500 τ.μ. εντός σχεδίου πόλεως Ιαλυσού με Σ.Δ. 0,4. Τιμή 700.000 €
- **ΙΑΛΥΣΟΣ:** 610 τ.μ. εντός σχεδίου με Σ.Δ. 0,4. Τιμή 180.000 €
- **ΙΑΛΥΣΟΣ:** 2.400 τ.μ. επί της Ρόδου-Ιαλυσού με Σ.Δ. 0,4. Τιμή 820.000€
- **ΚΑΝΔΗΛΙ:** 4.000 τ.μ. Τιμή 140.000 €
- **ΤΣΑΪΡΙ:** 5.900 τ.μ. κατάλληλο για οποιαδήποτε χρήση. Τιμή 380.000 €
- **ΑΣΓΟΥΡΟΥ:** έκταση 21.000 τ.μ.
- **ΚΟΣΚΙΝΟΥ:** 4.000 τ.μ. με απεριόριστη θέα. Τιμή 220.000 €
- **ΚΟΣΚΙΝΟΥ:** 4.000 τ.μ. με πανοραμική θέα. Τιμή 300.000 €
- **ΠΑΡΑΔΕΙΣΙ:** 5.500 τ.μ. στην παρ. Παραδεισίου. Τιμή 100.000€
- **ΚΑΛΑΜΩΝΑ:** Κτήμα 6.000 τ.μ. Τιμή 60.000€
- **ΘΕΟΛΟΓΟΣ:** 7.800 τ.μ. εντός οικισμού. Τιμή 150.000€
- **ΘΕΟΛΟΓΟΣ:** 15.000 τ.μ. στον με πανοραμική θέα. Τιμή 165.000€
- **ΣΟΡΩΝΗ:** 5.500 τ.μ. στην παρ. Σορωνής πάνω στο κύμα. Τιμή 180.000 €
- **ΑΡΧΑΓΓΕΛΟ:** 5.250 τ.μ. Τιμή 65.000 €
- **ΜΑΣΑΡΙ:** 4.800 τ.μ. Τιμή 60.000 €
- **ΚΙΟΤΑΡΙ:** 800 τ.μ. μπροστά στη θάλασσα κατάλληλο για επαγγελματική χρήση. Τιμή 120.000 €
- **ΓΕΝΝΑΔΙ:** 2.600 τ.μ. στο με άδεια οικοδομής. Τιμή 70.000 €

Θεμ. Σοφούλη 8 - 85100 Ρόδος Τηλ. & Fax: 22410 23447
Κιν. 6948 808023 - E-mail: info@newage-realestate.gr
ΧΠΚΤΗ021

ΤΣΟΥΡΟΥΝΑΚΗΣ Κεφάλαιο
Κτηματομεσιτικό Γραφείο
Γ. ΣΕΦΕΡΗ 12 (παραπλεύρως ΜΗΔΙΑ)
ΤΗΛ/FAX.: (22410) 60060
www.e-kefaleo.com

ΠΩΛΗΣΕΙΣ ΑΚΙΝΗΤΩΝ

ΔΙΑΜΕΡΙΣΜΑΤΑ
- ❑ 42 τ.μ,1ου,γκαρσονίερα, ισόγειο, Ιξιά,17εκ-50.000€
- ❑ 42 τ.μ,1ου,γκαρσονίερα, Κ.Παλαιολόγου,29,4εκ-86.280 €
- ❑ 50 τ.μ, μονοκατοικία, Αγ.Δημήτριο, 25,5εκ-75.000€
- ❑ 50 τ.μ, 2αρι,1ου,καινούριο, Καναδά , 35εκ-102.714 €
- ❑ 50 τ.μ, 2αρι, ισόγειο καινούριο, Καρακόνερο, 35εκ-102.714 €
- ❑ 77 τ.μ, 2υπν/τιων, ισόγειο καινούριο, Καρακόνερο, 54εκ-158.473 €
- ❑ 80 τ.μ, ισόγειο, 2υπν/τιων,καινούριο, Δενδρινού, 60 εκ-176.080€
- ❑ 81τ.μ,ισόγειο, 2 υπν/τιων , καινούριο, Αραπάκι, 51εκ - 150.000 €
- ❑ 82 τ.μ ,1ου ,2υπν/τιων, καινούριο, Τριάντα 47 εκ-137,931 €
- ❑ 87 τ.μ , ισόγειο, 2υπν/τιων, καινούριο,Μιχ.Πετρίδη, 63εκ-185.000€
- ❑ 87 τ.μ , ισόγειο, 3υπν/τιων, καινούριο, Τριάντα 53 εκ-155.000 €
- ❑ 93 τ.μ , ισόγειο, 2υπν/τιων, καινούριο,Σμύρνης,59εκ-173.147€
- ❑ 93 τ.μ ,1ου , 2υπν/τιων, καινούριο,Παρθενόπης, 59εκ-173.147€
- ❑107τ.μ, 2ου, 3 υπν/τιων καινούριο, Κ. Παλαιολόγου 74, 9εκ-219.809€
- ❑ 113τ.μ, 3ου, 3υπν/τιων, λουξ κατασκευής, Ανάληψη, 73,5-215.700€
- ❑ 115τ.μ, 2ου, 3υπν/τιων, λουξ κατασκευής, Καρακόνερο 75εκ.- 220.010€
- ❑118 τ.μ, 1ου, 3υπν/τιων, καινούριο,Μιχ.Πετριδη,73εκ-214.233€
- ❑122 τ.μ, 3ου, 3υπν/τιων, καινούριο, Ανάληψη,81.7εκ-240.000€

ΜΕΖΟΝΕΤΕΣ-ΜΟΝ/ΚΙΕΣ
- ❑ 120 τ.μ, μεζονέτα, μπετά, οικόπεδο 1000 τ.μ Αφάντου 30 εκ-88.041 €
- ❑ 133 τ.μ μεζονέτα, λούξ, αυλή 280 τ.μ,Τριάντα 85εκ-250.000 €
- ❑ 144 τ.μ μεζονέτα, λούξ, αυλή 280 τ.μ Ιξιά 92 εκ-270.000 €
- ❑ 165 τ.μ μεζονέτα, λούξ, αυλή 380 τ.μ Ιξιά 118 εκ-346.500 €
- ❑ 182 τ.μ μεζονέτα, λούξ, αυλή 380 τ.μ Ιξιά 130 εκ-382.200 €

ΟΙΚΟΠΕΔΑ
- ❑ Οικόπεδο,3στρεμ.,εντός ζώνης,Καρακόνερο 95,4εκ - 280.000€

ΕΠΑΓΓΕΛ/ΚΟΙ ΧΩΡΟΙ
- ❑ Κατάστημα 50 τ.μ Κ.Παλαιολόγου, 75εκ-220.110€
- ❑ Κατάστημα 60 τ.μ ,Παλιά πόλη 33 εκ-97.000 €
- ❑ Κατάστημα 93 τ.μ ,Καναδά 139,5εκ-409.391 €
- ❑ Καταστήματα 95τ.μ ,60 τ.μ πατάρι, πάρκιν, Ρόδου-Καλιθέας, 87 εκ-255.000 €
- ❑ Κατάστημα 98 τ.μ., με υπόγειο, Δενδρινού 167 εκ-490.000 €

ΕΝΟΙΚΙΑΣΕΙΣ
- ❑ Κατάστημα 170 τ.μ., 150 τ.μ. αυλή, πάρκιν, κεντρικό, Ροδίνι 1.300 €

χπ1629

πωλησεις

συνέχεια από την προηγούμενη

ΠΩΛΕΙΤΑΙ ΣΤΑ ΚΟΣΚΙΝΟΥ ΜΟΝΟΚΑΤΟΙΚΙΑ 180 Τ.Μ. ΔΙΩΡΟΦΗ, ΣΕ ΜΠΕΤΑ, ΣΕ 1,250 Τ.Μ. ΠΕΡΙΤΟΙΧΙΣΜΕΝΟ ΟΙΚΟΠΕΔΟ, ΜΕ ΑΤΟΜΙΚΗ ΑΠΟΧΕΤΕΥΣΗ, ΜΕ 3 ΜΕΓΑΛΑ ΥΠΝΟΔΩΜΑΤΙΑ, ΑΣΦΑΛΟΣΤΡΩΜΕΝΟ ΔΡΟΜΟ ΜΕ ΕΞΑΙΡΕΤΙΚΗ ΘΕΑ ΣΕ ΘΑΛΑΣΣΑ ΚΑΙ ΒΟΥΝΟ. ΑΞΙΑΣ 235.000 ΕΥΡΩ. ΠΛΗΡ. ΕΥΣΤΑΘΙΟΥ - ΕΥΡΩΚΤΗΜΑΤΙΚΗ, ΕΘΝΙΚΗΣ ΑΝΤΙΣΤΑΣΕΩΣ 83, ΤΗΛ. 22410 73819-74917, 6944374546, 6945292030 ΜΧΠ401/2029.2

ΠΩΛΕΙΤΑΙ ΠΑΡΑΔΟΣΙΑΚΗ ΜΟΝΟΚΑΤΟΙΚΙΑ 280 Τ.Μ. ΠΕΡΙΟΧΗ ΑΓ. ΑΝΑΡΓΥΡΩΝ, ΕΝΤΟΣ ΟΙΚΟΠΕΔΟΥ 530 Τ.Μ., ΠΟΥ ΔΙΑΤΗΡΕΙ ΟΛΑ ΤΑ ΠΑΡΑΔΟΣΙΑΚΑ ΑΡΧΙΤΕΚΤΟΝΙΚΑ ΣΤΟΙΧΕΙΑ ΤΗΣ (ΒΟΤΣΑΛΩΤΑ ΔΑΠΕΔΑ, ΞΥΛΙΝΗ ΣΚΑΛΑ, ΠΕΤΡΙΝΑ ΤΖΑΚΙΑ ΚΤΛ.). ΑΞΙΑΣ 250.000 ΕΥΡΩ. ΠΛΗΡ. ΕΥΣΤΑΘΙΟΥ-ΕΥΡΩΚΤΗΜΑΤΙΚΗ, ΕΘΝΙΚΗΣ ΑΝΤΙΣΤΑΣΕΩΣ 83, ΤΗΛ. 22410 73819-74917, 6944374546, 6945292030 ΜΧΠ401/2029.3

ΠΩΛΕΙΤΑΙ αγρόκτημα 135 στρέμματα στην περιοχή του Αγίου Σουλά με νερό και ρεύμα. υψηλής τάσης. Πληρ. τηλ. 6972715442 ΜΖΤ040511

ΠΩΛΕΙΤΑΙ επιχείρηση ψησταριά λόγω ασθενείας στην Δαμασκηνού 87 κοντά στην πλατεία Αγίου Νικολάου στην τιμή των 15.000 ευρώ. Πληρ. τηλ. 2241032655 από 12-2 π.μ. και από 6-12 μ.μ. INT040510

ΠΩΛΟΥΝΤΑΙ: α) γραφείο ισόγειο 30 τ.μ. στο βάθος του κήπου, πολύ φωτεινό, επί της οδού Αγίας Αναστασίας. Τιμή 35.000 ευρώ. **β) γκαρσονιέρα** 53 τ.μ. ισόγειος, επί της οδού Παπαθανάση-Καρανικόλα. Τιμή 60.000 ευρώ. Πληρ. τηλ. 6944361899 ΜΖΤ030524(1)

ΠΩΛΕΙΤΑΙ ισόγειο διαμέρισμα στην Μιχαήλ Πετρίδη, 95 τ.μ. καθαρό, πλήρες ανακαινισμένο με μεγάλες αυλές, πέρκολα, ηλιακό κ.λπ. από ιδιώτη τιμή 159.000 ευρώ. Πληρ. τηλ. 6936179040 ΜΖΤ020528

ΠΩΛΕΙΤΑΙ οικόπεδο εντός πόλεως Ρόδου δίπλα στην Εφορία 600 τ.μ. Πληρ. τηλ. 6932380333 ΜΑΤ1858(1)

ΠΩΛΟΥΝΤΑΙ μονοκατοικίες σε μπετά 100 τ.μ. στην περιοχή Καλυθιών σε οικόπεδο 400 τ.μ. Τιμή 110.000 ευρώ. Πληρ. τηλ. 6973080114 INT030507

ΠΩΛΟΥΝΤΑΙ 4 STUDIOS ΦΟΥΛ ΕΠΙΠΛΩΜΕΝΑ ΕΤΟΙΜΑ ΠΡΟΣ ΕΚΜΕΤΑΛΛΕΥΣΗ ΣΤΗΝ ΠΑΡΑΛΙΑ ΛΑΧΑΝΙΑΣ. ΠΛΗΡ. ΤΗΛ. 6948526276, 6932338741 INT030509/10

ΠΩΛΕΙΤΑΙ μεζονέτα στην περιοχή των Αγίων Αποστόλων κοντά στον οικισμό των Αιγυπτιωτών 160 τ.μ. σε 1.200 μέτρα οικόπεδο μόνο 195.000 ευρώ μέσα στο δάσος. **ΕΥΚΑΙΡΙΑ.** Πληρ. τηλ. 2241032159, 6945420349 ΜΖΤ020539

ΠΩΛΟΥΝΤΑΙ από ιδιώτη μεζονέτες σε μπετά με πανοραμική θέα. Πληρ. τηλ. 6972503335, 2241085119 ΜΖΤ270432

ΠΩΛΕΙΤΑΙ μικρό ξενοδοχείο στο Δήμο Ιαλυσού. Κτηματομεσιτικό γραφείο Εμμ. Μ. Κρανίδης, Αμερικής 50. Ώρες γραφείου 9-1 και 5-9, τηλ. 2241027082, 26476, 6944347405, fax 2241027101 ΜΧΠ092.3

ΠΩΛΟΥΝΤΑΙ: ΚΡΕΜΑΣΤΗ: μεζονέτες 200 τ.μ. σε 400 τ.μ. οικόπεδο, από κατασκευαστή, με θέρμανση, συναγερμό, γκαράζ, τελειωμένες. **Ιαλυσός: μεζονέτες** 140 τ.μ. και 160 τ.μ. από κατασκευαστή, με θέρμανση, συναγερμό, τελειωμένες. Πληρ. τηλ. 6932350214 INT1791.

ΠΩΛΟΥΝΤΑΙ μονοκατοικίες στην Παστίδα 120 τ.μ. και 133 τ.μ. σε 300 τ.μ. και 330 τ.μ. οικόπεδο με 1.500,00 ευρώ το τ.μ. Κτηματομεσιτικό γραφείο Εμμ. Μ. Κρανίδης, Αμερικής 50. Ώρες γραφείου 9-1 και 5-9, τηλ. 2241027082, 26476, 6944347405, fax 2241027101 ΜΧΠ092.2

ΠΩΛΟΥΝΤΑΙ 4άρια διαμερίσματα λουξ κατασκευής με κεντρική θέρμανση, πάρκιν και αποθήκη στις περιοχές Ροδίνι και Μήδεια. Κτηματομεσιτικό γραφείο Εμμ. Μ. Κρανίδης, Αμερικής 50. Ώρες γραφείου 9-1 και 5-9, τηλ. 2241027082, 26476, 6944347405, fax 2241027101 ΜΧΠ092.1

ΠΩΛΕΙΤΑΙ στην Αλεξάνδρου Διάκου **κατάστημα** 50 τ.μ. με υπόγειο και πατάρι σε τιμή ευκαιρίας. Κτηματομεσιτικό γραφείο Εμμ. Μ. Κρανίδης, Αμερικής 50. Ώρες γραφείου 9-1 και 5-9, τηλ. 2241027082, 26476, 6944347405, fax 2241027101 ΜΧΠ092.4

ΠΩΛΕΙΤΑΙ στην Ιξιά **διαμέρισμα** 45 τ.μ. με ένα υπνοδωμάτιο. Κτηματομεσιτικό γραφείο Εμμ. Μ. Κρανίδης, Αμερικής 50. Ώρες γραφείου 9-1 και 5-9, τηλ. 2241027082, 26476, 6944347405, fax 2241027101 ΜΧΠ092.5

ΠΩΛΟΥΝΤΑΙ μεζονέτες στα μπετά στους Τρεις 150 τ.μ. με οικόπεδο 800 τ.μ.-1.500 τ.μ. από 102.000,00 ευρώ έως 120.000,00 ευρώ. Κτηματομεσιτικό γραφείο Εμμ. Μ. Κρανίδης, Αμερικής 50. Ώρες γραφείου 9-1 και 5-9, τηλ. 2241027082, 26476, 6944347405, fax 2241027101 ΜΧΠ092.6

ΠΩΛΕΙΤΑΙ αγρός 4.000 τ.μ. στο Γενναδι κοντά στον Αι Γιώργη Γενναδίου μόνον 65.000,00 ευρώ. Κτηματομεσιτικό γραφείο Εμμ. Μ. Κρανίδης, Αμερικής 50. Ώρες γραφείου 9-1 και 5-9, τηλ. 2241027082, 26476, 6944347405, fax 2241027101 ΜΧΠ092.7

ΠΩΛΕΙΤΑΙ στο Ροδίνι **κατάστημα** 35 τ.μ. τιμή 82.000,00 ευρώ. Δάνεια δεκτά. Κτηματομεσιτικό γραφείο Εμμ. Μ. Κρανίδης, Αμερικής 50. Ώρες γραφείου 9-1 και 5-9, τηλ. 2241027082, 26476, 6944347405, fax 2241027101 ΜΧΠ092.8

ΠΩΛΟΥΝΤΑΙ στην Εθνικής Αντιστάσεως (πρώην Αννης Μαρίας) **καταστήματα** 22 τ.μ., τιμή 70.000,00 ευρώ. Δάνεια δεκτά. Κτηματομεσιτικό γραφείο Εμμ. Μ. Κρανίδης, Αμερικής 50. Ώρες γραφείου 9-1 και 5-9, τηλ. 2241027082, 26476, 6944347405, fax 2241027101 ΜΧΠ092.9

ΠΩΛΕΙΤΑΙ μονοκατοικία στα Κοσκινού, διώροφη 300 τ.μ. ημιτελή σε οικόπεδο 4.000 τ.μ., με πανοραμική θέα. Κτηματομεσιτικό γραφείο Εμμ. Μ. Κρανίδης, Αμερικής 50. Ώρες γραφείου 9-1 και 5-9, τηλ. 2241027082, 26476, 6944347405, fax 2241027101 ΜΧΠ092.12

ΠΩΛΕΙΤΑΙ στην Εθνικής Αντιστάσεως (πρώην Αννης Μαρίας) **4άρι διαμέρισμα** 110 τ.μ. Τιμή 180.000,00 ευρώ δάνεια δεκτά. Κτηματομεσιτικό γραφείο Εμμ. Μ. Κρανίδης, Αμερικής 50. Ώρες γραφείου 9-1 και 5-9, τηλ. 2241027082, 26476, 6944347405, fax 2241027101 ΜΧΠ092.10

ΠΩΛΕΙΤΑΙ 3άρι διαμέρισμα 2ου ορόφου στην Εθνικής Αντιστάσεως (πρώην Αννης Μαρίας) 90 τ.μ. Τιμή 125.000,00 ευρώ. Δάνεια δεκτά. Κτηματομεσιτικό γραφείο Εμμ. Μ. Κρανίδης, Αμερικής 50. Ώρες γραφείου 9-1 και 5-9, τηλ. 2241027082, 26476, 6944347405, fax 2241027101 ΜΧΠ092.11

ΠΩΛΕΙΤΑΙ από ΙΔΙΩΤΗ στην ΠΑΣΤΙΔΑ μονοκατοικία 105 τ.μ. με 2 κύριες εισόδους και μια είσοδο από κουζίνα πλήρως ανακαινισμένη λουξ κατασκευής. Βρίσκεται σε 394 τ.μ. οικόπεδο που κτίζει ακόμη 160 τ.μ. και είναι εντός οικισμού σε ήσυχη περιοχή. Τιμή 125.000 ευρώ. Πληρ. τηλ. 6972361951 ΜΧΡ13611

ΠΩΛΟΥΝΤΑΙ: α) Στην Παστίδα **οικόπεδο** 330 τ.μ. με άδεια οικοδομής. Κτίζει 220 τ.μ. νόμιμα. Κατάλληλο για μονοκατοικία ή για 2 οροφοδιαμερίσματα. Τιμή 100.000 ευρώ. **β) Οροφοδιαμέρισμα** 125 τ.μ. 10ετίας σε πολύ καλή κατάσταση στην Ανάληψη. Τιμή 185.000 ευρώ. **γ)** Κοντά στην Εθνικής Αντιστάσεως πλήρως ανακαινισμένο υπερυψωμένο **ισόγειο 2άρι διαμέρισμα** 65 τ.μ. κατάλληλο για κατοικία και για επαγγελματική χρήση. Πληρ. Κτηματομεσιτικό γραφείο Πράσινου, Στ. Καζούλη 25, τηλ. 2241034707, φαξ: 2241070427, κιν. 6937397040, URL: www.prasinou.gr, email: info@prasinou.gr, prasinou@altecnet.gr ΜΖΤ280406

ΠΩΛΟΥΝΤΑΙ: α) παραδοσιακή μονοκατοικία 3 χώρων 140 τ.μ. στην περιοχή Σορωνής, **β) αγρόκτημα** 13,5 στρέμματα με νερό-ρεύμα υψηλής τάσης στην περιοχή Αγίου Σουλά. Πληρ. τηλ. 6972715442 ΜΧΡ13605

ΠΩΛΟΥΝΤΑΙ: 1) Διαμέρισμα 105 τ.μ. (2 υπν.) κοντά στη Θεμ. Σοφούλη 100.000 ευρώ. **2)** 85 τ.μ. **διαμέρισμα** β' ορόφου (2 υπν.) στον Αγ. Ιωάννη 140.000 ευρώ. **3)** 125 τ.μ. **διαμέρισμα** με τζάκι β' ορόφου (3 υπν.) στην Ανάληψη 190.000 ευρώ. **4)** 115 τ.μ. **διαμέρισμα** α' ορόφου (3 υπν.) στην Ιαλυσό 120.000 ευρώ. ΑΙΓΑΙΟΚΤΗΜΑΤΙΚΗ Ρένα Βαζούκου και συνεργάτες τηλ. 2241022943, 6945466773 ΜΧΠ851.2

ΕΥΚΑΙΡΙΑ. ΠΩΛΕΙΤΑΙ μίνι μάρκετ ποσού 10.000 ευρώ, γωνιακό στην Ανάληψη, 90 τ.μ. πλήρως εξοπλισμένο, εξασφαλισμένη πελατεία με χαμηλό ενοίκιο. Πληρ. τηλ. 6944890598 ΜΖΤ260436

ΠΩΛΕΙΤΑΙ επικερδής **επιχείρηση οθελιστηρίου** στον περιφερειακό της Μανδηλαρά πλήρως εξοπλισμένη σε λειτουργία. Δουλειά χειμώνα-καλοκαίρι. Διαθέτει παρασκευαστήριο, βοηθητικούς χώρους και πατάρι. Εγγυημένη δουλειά με στάνταρ πελατεία. Πληρ. τηλ. 6946282082 ΜΖΤ260441

ΠΩΛΟΥΝΤΑΙ. ΠΑΣΤΙΔΑ ΜΕΖΟΝΕΤΑ 3 υπνοδωμάτια μπετά 110.000, τελειωμένη 180.000 και 205.000 ευρώ. **ΠΑΣΤΙΔΑ ΟΙΚΟΠΕΔΟ** 440 τ.μ. 0,6 συντελεστή 65.000 ευρώ. **ΠΑΣΤΙΔΑ ΟΙΚΟΠΕΔΟ** 4 στρ. εκτός 110.000 ευρώ. **ΜΑΡΙΤΣΑ ΟΙΚΟΠΕΔΟ** 1.500 τ.μ. εντός 75.000 ευρώ. **ΚΡΕΜΑΣΤΗ ΜΕΖΟΝΕΤΑ** 3 υπνοδωμάτια ενδοδαπέδια θέρμανση, 190.000 ευρώ. Πληρ. ΛΑΖΑΝΑΣ ΝΙΚΟΣ τηλ. 6944592908 ΜΑΤ1762(3)

ΠΩΛΟΥΝΤΑΙ. ΙΑΛΥΣΟΣ ΜΕΖΟΝΕΤΑ 160 τ.μ. με άνετη αυλή 270.000 ευρώ, 5 υπνοδωμάτια. **ΙΑΛΥΣΟΣ ΜΕΖΟΝΕΤΑ** 160 τ.μ. αυτόνομη με αυλή 285.000 ευρώ. **ΙΑΛΥΣΟΣ ΠΑΡΑΘΑΛΑΣΣΙΑ** μεζονέτα 200 τ.μ. 300.000 ευρώ. **ΙΑΛΥΣΟΣ ΟΙΚΟΠΕΔΟ** 300 τ.μ. με άδεια οικοδομής 110.000 ευρώ. **ΙΑΛΥΣΟΣ ΙΞΙΑ ΜΕΖΟΝΕΤΑ 300 τ.μ.** παραθαλάσσια υπέρ πολυτελέστατη 650.000 ευρώ. Πληρ. ΛΑΖΑΝΑΣ ΝΙΚΟΣ τηλ. 6944592908 ΜΑΤ1762(2)



ΚΤΗΜΑΤΟΜΕΣΙΤΙΚΟ ΓΡΑΦΕΙΟ

ΔΩΔΕΚΑΝΗΣΙΑΚΗ ΚΤΗΜΑΤΙΚΗ ΠΑΠΟΥΤΣΗΣ ΚΩΝ/ΝΟΣ

ΠΩΛΗΣΕΙΣ

1. **Γκαρσονιέρα** 46 τ.μ. ισόγεια στην Ανάληψη Τιμή: 45.000€
2. **Διαμέρισμα** 80 τ.μ. υπόγειο με αυλή στην Ανάληψη (καλή κατάσταση). Τιμή 108.000€
3. **Διαμέρισμα** 82 τ.μ. ισόγειο με αυλή και πάρκιν στο Μόντε Σμιθ. Τιμή 180.000 €
4. **Διαμέρισμα** 83 τ.μ. ισόγειο με αυλή στην οδό Κέννεντυ. Τιμή:110.000€
5. **Διαμέρισμα** 95 τ.μ. ισόγειο στην Μ. Πετρίδη. Τιμή 159.000€
6. **Διαμέρισμα** 98 τ.μ. 2ου ορόφου στην Αγ. Αναστασία. Τιμή 120.000 €
7. **Διαμέρισμα** 103 τ.μ. 1ου ορόφου στον Αγ. Ιωάννη Τιμή 90.000 €
8. **Διαμέρισμα** 117 τ.μ. 3ου ορόφου στη Ψαροπούλα. Τιμή 165.000 €
9. **Μονοκατοικία** 97 τμ. ισόγεια στα Μαριτσά. Τιμή 88.000 €
10. **Μεζονέτα** 110 τ.μ. σε οικόπεδο 220 τ.μ. στην Παστίδα. Τιμή:165.000 €
11. **Μεζονέτα** 143 τ.μ. διώροφη σε οικόπεδο 500 τ.μ. στα Κοσκινού. Τιμή 140.000 € (μπετά)
12. **Μεζονέτα** 150 τ.μ. διώροφη σε οικόπεδο 1.000 τ.μ. στην Ιαλυσό. Τιμή 160.000 € (μπετά)
13. **Μεζονέτα** 157 τ.μ. διώροφη με αυλή στα Κοσκινού. Τιμή 235.000 €
14. **Μεζονέτα** 190 τ.μ. σε οικόπεδο 1.800 τ.μ. στην Ψίνθο. Τιμή 90.000 € (μπετά)
15. **Μεζονέτα** 214 τ.μ. με αυλή στην Ιαλυσό. Τιμή 280.000€
16. **Μεζονέτα** 270 τ.μ. σε οικόπεδο 1.000 τ.μ. λουξ κατασκευής (με 5 υπνοδωμάτια). Τιμή 550.000€
17. **Κατάστημα** 71 τ.μ. στην Αγ. Αναστασία. Τιμή 120.000 €
18. **Οικόπεδο** 2000 τ.μ. με άδεια οικοδομής στα Μαριτσά. Τιμή:80.000€
19. **Οικόπεδο** 4.000 τ.μ. στην Καλλιθέα. Τιμή: 320.000 €
20. **Οικόπεδο** 5.680 τ.μ. στ' Αφάντου. Τιμή: 90.000 €

ΠΩΛΗΣΕΙΣ ΑΚΙΝΗΤΩΝ - ΟΙΚΟΠΕΔΩΝ- ΜΙΣΘΩΣΕΙΣ ΑΚΙΝΗΤΩΝ
ΩΡΕΣ ΓΡΑΦΕΙΟΥ 09.00-14.00 π.μ. και 17.00-21.00 μ.μ.
ΕΘΝΙΚΗΣ ΑΝΤΙΣΤΑΣΗΣ 45- 1ος ΟΡΟΦΟΣ • ΤΗΛ. - ΦΑΞ 2241025480 κιν. 6932469420 • e-mail: papoutsisk@in.gr
ΧΠ2673



ΑΝΕΓΕΡΣΙΣ Α.Ε.
ΟΙΚΟΔΟΜΙΚΕΣ & ΕΜΠΟΡΙΚΕΣ ΕΠΙΧΕΙΡΗΣΕΙΣ

ΠΩΛΟΥΝΤΑΙ

1. **ΚΑΤΑΣΤΗΜΑ** 75 τ.μ. με θέση στάθμευσης στην Κων. Τσαλδάρη.
2. **ΔΙΑΜΕΡΙΣΜΑ** 129 τ.μ. στον β' όροφο με θέση στάθμευσης στην Κων. Τσαλδάρη.
3. **ΔΙΑΜΕΡΙΣΜΑ** 135 τ.μ. ρετιρέ με θέση στάθμευσης στην Κων. Υδραίου.
4. **ΜΟΝΟΚΑΤΟΙΚΙΕΣ** 135 τ.μ. στην περιοχή Γεννάδι.
5. **ΜΟΝΟΚΑΤΟΙΚΙΕΣ** 80 και 90 τ.μ. στα Λειβάδια Τήλου.

ΑΝΑΛΑΜΒΑΝΟΥΜΕ: ΑΝΤΙΠΑΡΟΧΕΣ-ΑΓΟΡΕΣ ΟΙΚΟΠΕΔΩΝ-ΑΝΤΑΛΛΑΓΕΣ

Αλεξανδρουπόλεως 2 • Ρόδος
Τηλ. 2241067267/Fax: 2241061297

ΜΕ ΤΗΝ ΠΟΛΥΕΤΗ ΠΕΙΡΑ ΤΟΥ ΝΙΚΟΛΑΟΥ ΜΙΧΑΗΛ
ΤΗΛ. 6936550251

ΥΠΕΥΘΥΝΟΣ ΝΙΚΟΛΑΟΥ ΦΩΤΗΣ
ΤΗΛ. 6936550250

ΑΕ955

ΚΤΗΜΑΤΟΜΕΣΙΤΙΚΟ ΓΡΑΦΕΙΟ

ΜΠΕΡΤΣΕΛΗΣ ΣΠΥΡΟΣ

ΠΩΛΗΣΕΙΣ - ΑΓΟΡΕΣ - ΕΝΟΙΚΙΑΣΕΙΣ ΑΚΙΝΗΤΩΝ

ΔΙΑΜΕΡΙΣΜΑΤΑ
1. **ΡΟΔΟΣ:** Ανάληψη 50 τ.μ. καινούργιο. Τιμή 80.000€
2. **ΡΟΔΟΣ:** Λεωφ. Λίνδου 80 τ.μ. μεταχειρισμένο. Τιμή 126.000€
3. **ΡΟΔΟΣ:** Διαμ/τα 112 τ.μ. και 118 τμ. lux κατασκευής. Τιμή 2.300 € ανά τ.μ.

ΜΟΝΟΚΑΤΟΙΚΙΕΣ
1. **ΠΑΣΤΙΔΑ:** 80 τ.μ. σε οικόπεδο 300 τ.μ. πλήρως ανακαινισμένη. Τιμή 130.000 €
2. **ΠΑΣΤΙΔΑ:** 160 τ.μ. σε μπετά σε οικόπεδο 430 τ.μ. Τιμή: 145.000 €
3. **ΠΑΣΤΙΔΑ:** 133 τ.μ. και σοφίτα 30 τ.μ. μεταχ/νη σε οικόπεδο 3.000 τ.μ. Τιμή 220.000 €
4. **ΠΑΣΤΙΔΑ:** 120 τ.μ.+σοφίτα 30 τ.μ. (προκατ.) σε οικόπεδο 230 τ.μ. Τιμή 140.000€
5. **ΠΑΣΤΙΔΑ:** 160 τ.μ. σε οικόπεδο 330 τ.μ. Τιμή 230.000€
6. **ΠΑΣΤΙΔΑ:** 240 τ.μ. lux κατασκευής σε οικόπεδο 1.500 τ.μ. με πισίνα. Τιμή 350.000€
7. **ΑΓ. ΒΑΡΒΑΡΑ:** 340 τ.μ. σε μπετά σε οικόπεδο 2.000 τ.μ. με θέα. Τιμή 250.000€
8. **ΙΑΛΥΣΟ:** 195 τ.μ. τριώροφη σε οικόπεδο 250 τ.μ. Τιμή 290.000€
9. **ΚΡΕΜΑΣΤΗ:** 120 τ.μ. σε οικόπεδο 200 τ.μ. lux κατασκευής. Τιμή 210.000€
10. **ΡΟΔΟΣ:** 243 τ.μ. καινούργια lux κατασκευής σε οικόπεδο 300 τ.μ. Τιμή 550.000€
11. **ΠΑΡΑΔΕΙΣΙ:** Παλαιό κτίσμα 120 τ.μ. σε οικόπεδο 1.000 τ.μ. Τιμή 60.000€

ΟΙΚΟΠΕΔΑ
1. **ΠΑΣΤΙΔΑ:** 320 τ.μ. και 380 τ.μ. με δόμηση 200 τ.μ. Τιμή 60.000 €
2. **ΠΑΣΤΙΔΑ:** 1000 τ.μ. με άδεια 140 τ.μ. Τιμή 95.000€
3. **ΚΑΛΥΘΙΕΣ:** 7.000 τ.μ. με θέα. Τιμή 140.000€
4. **ΦΑΝΕΣ:** 869 τ.μ. κοντά σε παραλία. Τιμή 40.000€

ΖΗΤΟΥΝΤΑΙ ΓΙΑ ΑΓΟΡΑ ΔΙΑΜΕΡΙΣΜΑΤΑ - ΜΟΝΟΚΑΤΟΙΚΙΕΣ ΚΑΙ ΟΙΚΟΠΕΔΑ ΓΙΑ ΑΓΟΡΑ ή ΑΝΤΙΠΑΡΟΧΗ

ΠΛΗΡΟΦΟΡΙΕΣ: 6944604309
e-mail: bertselis_s@mail.gr
ΑΤ1796(1)

ΚΡΑΝΙΔΗΣ Real Estate
Ι.Καζούλη & Αμερικής 50, Ρόδος
Τηλ: 2241027082
Fax : 2241027101.
e-mail: info@kranidis-estate.gr

ΠΩΛΗΣΕΙΣ ΓΡΑΦΕΙΩΝ - ΚΑΤΑΣΤΗΜΑΤΩΝ

ΑΣΤΟΥΡΟΥ: Πωλείται ΓΡΑΦΕΙΟ 200τ.μ. - Ισόγειο 100.000€ ΚΩΔ:[Κ-861]
ΡΟΔΟΣ: Πωλείται ΓΡΑΦΕΙΟ 63τ.μ. - 2ου ορόφου 150.000€ ΚΩΔ:[Κ-492]
ΡΟΔΟΥ-ΚΑΛΛΙΘΕΑΣ (πλ. Ξενοδοχείων): Πωλείται ΚΑΤΑΣΤΗΜΑ 85τ.μ. Ισόγειο, Γωνιακό 265.000€ ΚΩΔ:[Κ-1113]
ΑΣΤΟΥΡΟΥ: Πωλείται ΚΑΤΑΣΤΗΜΑ 128τ.μ. , ΚΩΔ:[Κ-845]
ΡΟΔΙΝΙ: Πωλείται ΚΑΤΑΣΤΗΜΑ 35τ.μ. - Ισόγειο 82.000€ ΚΩΔ:[Κ-687]
ΡΟΔΙΝΙ: Πωλείται ΚΑΤΑΣΤΗΜΑ 50τ.μ. - Ισόγειο 100.000€ ΚΩΔ:[Κ-789]
ΡΟΔΙΝΙ: Πωλείται ΚΑΤΑΣΤΗΜΑ 70τ.μ. - Ισόγειο 140.000€ ΚΩΔ:[Κ-786]
ΡΟΔΟΣ- ΚΕΝΤΡΟ: Πωλείται ΚΑΤΑΣΤΗΜΑ 37τ.μ, 60.000€ ΚΩΔ:[Κ-694]
ΠΑΛΙΑ ΠΟΛΗ: Πωλείται ΚΑΤΑΣΤΗΜΑ 20 τ.μ. - 45.000€ ΚΩΔ:[Κ-562]
ΠΑΛΙΑ ΠΟΛΗ: Πωλείται ΚΑΤΑΣΤΗΜΑ 50τ.μ. ΚΩΔ:[Κ-280]
ΠΑΛΙΑ ΠΟΛΗ: Πωλείται ΚΑΤΑΣΤΗΜΑ 80τ.μ. ΚΩΔ:[Κ-132]
ΠΑΛΙΑ ΠΟΛΗ-ΣΩΚΡΑΤΟΥΣ: Πωλείται ΚΑΤΑΣΤΗΜΑ 35τμ.ΚΩΔ[Κ-556]

www.kranidis-estate.gr ΧΠ092

πωλησεις

συνέχεια από την προηγούμενη

ΠΩΛΟΥΝΤΑΙ. ΡΟΔΟΣ. Οροφος επί της Καναδά (220 τ.μ.) κατάλληλο για όλες τις χρήσεις, 320.000 ευρώ. **ΡΟΔΟΣ ΟΛΥΜΠΙΑΚΗ 5 δίχωρες γκαρσονιέρες** υπερσύγχρονες 70.000 ευρώ έκαστη. **ΙΞΙΑ διαμέρισμα νεόδμητο** 3 υ/α με πάρκιν, 200.000 ευρώ. **ΡΟΔΟΣ. Οροφοδιαμέρισμα** 120 τ.μ. με πάρκιν, Αθηνών (Ανάληψη) 245.000 ευρώ. Πληρ. ΛΑΖΑΝΑΣ ΝΙΚΟΣ τηλ. 6944592908

ΜΑΤ1744(3)

ΠΩΛΟΥΝΤΑΙ. ΡΟΔΟΣ ΑΓ. ΑΝΑΣΤΑΣΙΑ παραδοσιακή μονοκατοικία διώροφη με μεγάλη αυλή, κατάλληλη για κατοικία, επαγγελματική στέγη, 230.000 ευρώ. **ΡΟΔΟΣ ΚΑΝΑΔΑ ΜΟΝΟΚΑΤΟΙΚΙΑ** παραδοσιακή με μεγάλο οικόπεδο κατάλληλη για παιδικό σταθμό, κομμωτήρια κάθε είδους επαγγελματική στέγη ή και κατοικία, 450.000 ευρώ. Πληρ. ΛΑΖΑΝΑΣ ΝΙΚΟΣ τηλ. 6944592908

ΜΑΤ1762(1)

ΠΩΛΟΥΝΤΑΙ. ΚΟΣΚΙΝΟΥ ΜΕΖΟΝΕΤΑ 200 τ.μ. σε 2 στρ. οικόπεδο θέα θάλασσα 285.000 ευρώ. **ΚΟΣΚΙΝΟΥ ΜΕΖΟΝΕΤΑ** 120 τ.μ. εντός σχεδίου πολυτελέστατη 205.000 ευρώ. **ΚΟΣΚΙΝΟΥ ΜΕΖΟΝΕΤΑ** 150 τ.μ. σε 650 τ.μ. οικόπεδο 240.000 ευρώ. **ΚΟΣΚΙΝΟΥ ΜΕΖΟΝΕΤΑ** 150 τ.μ. σε 650 τ.μ. οικόπεδο 140.000 ευρώ σε μπετά. Πληρ. ΛΑΖΑΝΑΣ ΝΙΚΟΣ τηλ. 6944592908

ΜΑΤ1744(2)

ΠΩΛΕΙΤΑΙ διώροφη μονοκατοικία (με πανοραμική θέα, 135 τ.μ. + 40 τ.μ. αποθήκη) με 1.000 τ.μ. οικόπεδο έξω από τα Κοσκινού. Πληρ. τηλ. 2241030069, 6944532903

ΜΑΤ8084

ΠΩΛΟΥΝΤΑΙ. ΜΕΖΟΝΕΤΑ Αφάντου 100 τ.μ. σε 1.350 τ.μ. οικόπεδο, θέα θάλασσα, 197.000 ευρώ. Δίδεται και πισίνα. **ΑΦΑΝΤΟΥ ΟΙΚΟΠΕΔΟ** 1.300 τ.μ. με άδεια οικοδομής πανοραμικό 2 λεπτά από θάλασσα 69.000 ευρώ. **ΑΦΑΝΤΟΥ ΟΙΚΟΠΕΔΟ** 4 στρ. θέα θάλασσα 117.000 ευρώ. Πληρ. ΛΑΖΑΝΑΣ ΝΙΚΟΣ τηλ. 6944592908

ΜΑΤ1744(1)

ΠΩΛΕΙΤΑΙ ΟΙΚΟΠΕΔΟ από ιδιώτη 2.500 τ.μ. στην περιοχή Ιαλυσού περιοχή Φιλερήμου με άδεια οικοδομής για 200 τ.μ. ισόγειο και 200 τ.μ. υπόγειο. Αποκλείονται μεσίτες. Πληρ. τηλ. 6937080191

MZT260416

ΠΩΛΟΥΝΤΑΙ διαμερίσματα επί της Ενόπλων Δυνάμεων στο Μόντε Σμιθ σε ήσυχη περιοχή 2 και 3 υπνοδωματίων, 90 και 100 τ.μ., 115.000 ευρώ και 130.000 ευρώ. Πληρ. τηλ. 6945431570

INT1731

ΖΗΤΕΙΤΑΙ οικόπεδο από 200 μέχρι 500 τ.μ. στις περιοχές Ρόδος-Ασγούρου-Τσαϊρι-Παστίδα-Κοσκινού. Αποκλείονται κτηματομεσίτες. Πληρ. τηλ. 6938707944 INT190411

ΠΩΛΟΥΝΤΑΙ μονοκατοικίες 120 τ.μ., 133 τ.μ., 160 τ.μ., 80 τ.μ. σε ανεξάρτητα οικόπεδα εντός σχεδίου στην Παστίδα. Πληρ. τηλ. 2241069984, 6932584374 MZT170421

ΡΟΔΟΣ. ΚΤΗΜΑ 4.150 (πλησίον παραλίας Κιοτάρι) άρτιο, οικοδομήσιμο, αμφιθεατρικό, πρόσοψη εφαπτόμενη δρόμου, εντός ήδη ανεπτυγμένης τουριστικής ζώνης, κατάλληλο για τουριστική επαγγελματική ή ιδιωτική χρήση, πωλείται, ανταλλάσσεται ή δίδεται αντιπαροχή,' ιδιώτης. Πληρ. τηλ. 2102528988 MZT170425

ΠΩΛΟΥΝΤΑΙ μονοκατοικίες στ' Αφάντου με πανοραμική θέα την παραλία και το Γκολφ. Πληρ. τηλ. 2241069984, 6932584374 MZT170422

ΠΩΛΟΥΝΤΑΙ διαμερίσματα 70 τ.μ. καινούργια στην Κρεμαστή 500 μ. από την θάλασσα. Πληρ. τηλ. 2241069984, 6932584374

MZT170423

ΠΩΛΕΙΤΑΙ παραδοσιακή μονοκατοικία χώρος ενιαίος με καμάρα, τζάκι, μικρή αυλή, συν. τ.μ. 97 στο **χωριό Μαριτσά.** Πληρ. τηλ. 6948587253, 6932610352, 2241041839 I

INT120416

ΣΤΗΝ ΠΑΣΤΙΔΑ ΠΩΛΟΥΝΤΑΙ ΜΕΖΟΝΕΤΕΣ ΠΟΛΥΤΕΛΟΥΣ ΚΑΤΑΣΚΕΥΗΣ ΑΠΟ ΙΔΙΟΚΤΗΤΗ-ΚΑΤΑΣΚΕΥΑΣΤΗ ΣΕ ΜΠΕΤΑ Ή ΤΕΛΕΙΩΜΕΝΑ ΤΩΝ 120-130-160 Τ.Μ. ΣΕ ΟΙΚΟΠΕΔΟ 250 ΚΑΙ 330 Τ.Μ. ΜΕ ΘΕΑ ΤΟ ΦΙΛΕΡΗΜΟ. ΠΛΗΡ. ΤΗΛ. 6944636141

ΜΑΤ1575

ΠΩΛΕΙΤΑΙ οικόπεδο στο Γεννάδι επί της λεωφόρου 600 μέτρα πριν από το χωριό εκτάσεως 1750 τ.μ. με άδεια οικοδομής για 210 μέτρα. Πληρ. τηλ. 2241061628 και 6944410537

MZT070418

εργασιες

ΖΗΤΕΙΤΑΙ έμπειρος σερβιτόρος για υποδοχή, **βοηθός σερβιτόρου** και **βοηθός μαγείρου** για εστιατόριο στην Π. Πόλη. Πληρ. κ. Κώστα τηλ. 6948407130, κ. Βαγγέλη 6948407135

ΜΑΤ1899

ΖΗΤΕΙΤΑΙ διανομέας για εταιρεία courier. Απαραίτητα δίπλωμα μηχανακιού και αυτοκινήτου. Πληρ. τηλ. 2241036700

MZT040526

ΚΑΡΑΓΕΩΡΓΙΟΥ ΓΕΩΡΓΙΟΣ

ΑΚΙΝΗΤΑ

ΜΕΓ. ΚΩΝ/ΝΟΥ 61 ΡΟΔΟΣ
ΤΗΛ. 2241077122,
ΚΙΝ. 6932238837
e-mail: omega-gfk@rho.forthnet.gr
www.greecerealestate.gr

1. **ΚΟΣΚΙΝΟΥ** υπό κατασκευή 4 κατοικίες στα μπετά από 180 τ.μ. σε 600 τ.μ. οικόπεδο η κάθε μια 250.000 €
2. **ΚΟΣΚΙΝΟΥ** 2 νέες κατοικίες με κήπο σε ήσυχη τοποθεσία 140 τ.μ. 260.000 € η μια
3. **ΡΟΔΟΣ** Ροδίνι 110 τ.μ. ισόγειο 2αρι με αυλή 115.000 €
4. **ΡΟΔΟΣ** Νιοχώρι 6 ενοικιαζόμενα δωμάτια 120.000 €
5. **Π. ΠΟΛΗ** μαγαζί 84 τ.μ. σε τουριστικό δρόμο 350.000 €
6. **Π. ΠΟΛΗ** σπίτι 62 τ.μ. με θόλο 150.000 €
7. **Π. ΠΟΛΗ** σπίτι 600 τ.μ. από 200 τ.μ. ο όροφος 700.000 €
8. **Π. ΠΟΛΗ** σπίτι 460 τ.μ. με μεγάλη αυλή και χώρο στάθμευσης 270.000 €
9. **Π. ΠΟΛΗ** 7 ενοικιαζόμενα δωμάτια σε λειτουργία 260,000€
10. **Π. ΠΟΛΗ** διώροφο σπίτι 84 τ.μ. 84,000 €
11. **ΡΟΔΟΣ** Νιοχώρι σπίτι 120 τ.μ. σε στενό δρομάκι 130,000 €
12. **ΓΕΝΝΑΔΙ** οικόπεδο 1.000 τ.μ. με ΣΔ 0,5 θέα θάλασσα 100,000 €
13. **ΓΕΝΝΑΔΙ** παραδοσιακό καμαρικό σπίτι 110,000 €
14. **ΡΟΔΟΥ-ΦΑΛΗΡΑΚΙΟΥ** 1700 τ.μ. κτίριο σε 7.000 τ.μ. οικόπεδο
15. **ΚΡΕΜΑΣΤΗ** 2 παραδοσιακά καμαρικά 25,000 € το καθένα

ΧΠ2501

ΟΙΚΟΠΕΔΑ ΤΡΕΙΣ

Α. Οικόπεδο των **2.000 τ.μ.** σε φανταστική περιοχή με άδεια οικοδομής **280 τ.μ.** (υπόγειο, ισόγειο, 1ος όροφος), επί του οικοπέδου υπάρχει γεώτρηση, σε ήσυχο δρόμο, **164.000 ευρώ**

Β. Καταπληκτικό οικόπεδο των **4.000 τ.μ.** ιδανικό για κατοικίες, διαμπερές, σε ήσυχο δρόμο, **284.000 ευρώ.** Υψηλές αποδόσεις στους επενδυτές.

Πληρ. Landscope - Κτηματομεσιτική

Τηλ. 22410-28629/6976872626/6972257246

ΜΧΚΤΗ018

RE/MAX

Re/Max Express, 5ον χιλ. Ρόδου – Λίνδου τηλ. 22410 64730 & 64755 fax. 22410 64620

ΑΠΟΚΛΕΙΣΤΙΚΕΣ ΕΝΤΟΛΕΣ ΠΡΟΣ ΠΩΛΗΣΗ

Κατοικίες:
- Πωλούνται 2 studios, 62,5 τ.μ. έκαστο στη Λαχανιά. Τιμή 65.000 € (στο μαρμαροσοβά) ή 78.000 € (έκαστο) τελειωμένα.
- Πωλούνται νεόδμητα διαμερίσματα στο κέντρο της πόλης 55 τ.μ. από 98.000 €
- Πωλούνται υπό ανέγερση διαμερίσματα και μεζονέτες στις περιοχές Καρακόνερο & Ανάληψη
- Πωλείται υπερυψωμένο ισόγειο διαμέρισμα 119 τ.μ. με 3 Υ/Δ στην Ανάληψη. Τιμή 190.000€
- Πωλείται πολυτελής μεζονέτα 137 τ.μ. στην Ανάληψη με 3 Υ/Δ, με αυλή (διαθέτει Jacuzzi).
- Πωλείται πολυτελής μεζονέτα 218 τ.μ. στην Ιαλυσό. Τιμή 250.000 €
- Ισόγειο διαμέρισμα 20-ετίας, 65 τ.μ με 2 Υ/Δ, σε καλή κατάσταση, πωλείται στο κέντρο της Ιαλυσού. Τιμή 90.000 €
- Εξοχική μονοκατοικία 60 τ.μ. στην Κρητηνία με φανταστική θέα στο κάστρο. Πωλείται μαζί με οικόπεδο 1.080 τ.μ. (εντός σχεδίου). Τιμή πώλησης 120.000 €
- Διαμέρισμα (ισόγειο) 260 τ.μ. με αυλή στο «**Ανω Ροδίνι**» Τιμή 330.000 €
- **Παλιά Πόλη**: Οικόπεδο 927 τ.μ. με παλιό κτίσμα 500 τ.μ. Τιμή 800.000 €
- Σπίτια και οικόπεδα στη Μύκονο και στη Σαντορίνη

Επαγγελματικοί Χώροι:
- Πωλούνται μαγαζιά, γραφεία και αποθήκες στην Ανάληψη, δίπλα στο Ροδίων Παιδεία
- Πωλείται βιομηχανικός χώρος με αποθήκες & γραφεία 920 τ.μ. σε οικόπεδο 2500 στρ. στο 7ο Χλμ. Ρόδου-Λίνδου
- **Μεγάλη επένδυση στη Λίνδο**: κεντρικό κτίριο προβεβλημένο στον οικισμό της Λίνδου, επιφάνειας 277 τ.μ. Στο κτίριο φιλοξενείται γνωστή επιχείρηση café-bar με μεγάλη πελατεία. **Δεκτές μόνο σοβαρές προτάσεις.**

Οικόπεδα / Αγροτεμάχια:
- Οικόπεδο 2.310 τ.μ. εντός σχεδίου πόλεως Κρεμαστής. Πολύ καλή θέση. Τιμή 300.000€
- Οικόπεδο επένδυση επί της Λεωφ. Ρόδου-Λίνδου (δίπλα στην αντιπροσωπεία αυτοκινήτων ΞΕΝΑΚΗ) πωλούνται 10 στρέμματα με μεγάλη πρόσοψη στο δρόμο και με άδεια κόμβου
- Οικόπεδο 2.300 τ.μ. σε αναπτυσσόμενη περιοχή στη πόλη της Ρόδου με Σ.Δ. (0,8) Τιμή 1.500.000 €

ΑΠΟΚΛΕΙΣΤΙΚΕΣ ΕΝΤΟΛΕΣ ΠΡΟΣ ΕΝΟΙΚΙΑΣΗ
- Επαγγελματικός ενιαίος χώρος, 680 τ.μ. στο κέντρο της πόλης, ιδανικός για κάθε επαγγελματική χρήση. Τιμή ενοικίου 5.000 €
- Διαμέρισμα ισόγειο 260 τ.μ. με 4 Υ/Δ στο Ανω Ροδίνι με μεγάλη αυλή και ιδιωτικό χώρο στάθμευσης. Τιμή ενοικίου 1.200 €

ΧΠΚΤΗ005

ΚΤΗΜΑΤΙΚΗ ΠΡΟΟΠΤΙΚΗ

ΜΕΣΙΤΙΚΟ ΓΡΑΦΕΙΟ

Μαρίνα Στυλιανού

Κλαυδίου Πέπερ 125 Ρόδος -τηλ. 2241037906, 6972292958

ΠΩΛΗΣΕΙΣ ΑΚΙΝΗΤΩΝ

ΜΟΝΟΚΑΤΟΙΚΙΕΣ
1. Στην Ιαλυσό περιοχή Αγίας Παρασκευής, σε ανεξάρτητο οικόπεδο 330 τ.μ. και κτίριο 140-180 τ.μ.
2. Στην Ιαλυσό 133 τ.μ. σε 330 τ.μ. οικόπεδο
3. Στην Παστίδα 133 τ.μ. σε μπετά
4. Στην Παστίδα 140-160 τ.μ. σε ανεξάρτητο οικόπεδο 330 τ.μ.
5. Στα Κοσκινού σε μπετά σε ένα στρέμμα οικόπεδο
6. Στο Καρακόνερο μεταχειρισμένη μονοκατοικία με τζάκι και ενδοδαπέδια θέρμανση 315 τ.μ.
7. Στην Ιαλυσό 153 τ.μ. σε 350 μέτρα οικόπεδο
8. Στα Καλαβάρδα, σε 3 στρέμματα οικόπεδο εντός ζώνης, 100 τ.μ. σε μπετά, 50 μέτρα από τη θάλασσα

ΔΙΑΜΕΡΙΣΜΑΤΑ
1. Ισόγειο διαμέρισμα 65 τ.μ. πλήρως εξοπλισμένο στην περιοχή 7 Βαγιές.
2. Στην περιοχή Μήδεια διαμέρισμα 119 τ.μ. με πάρκιν, και αυλή σε άριστη κατάσταση
3. Στην Ιαλυσό διώροφα διαμερίσματα 140 τ.μ. με ανεξάρτητη αυλή, με τζάκι σε στυλ μεζονέτας
4. Διαμέρισμα στην Ιξιά 115 τ.μ. μεταχειρισμένο
5. Στα Κοσκινού διώροφα διαμερίσματα με πάρκιν σε στυλ μεζονέτας 105-115 τ.μ.
6. Διαμέρισμα στην Ιαλυσό 70 τ.μ. με αυλή
7. Διαμέρισμα 2 ετών 108 τ.μ. στην Ιαλυσό με πάρκιν και τζάκι σε άριστη κατάσταση.

Ενοικιάζεται

Διαμέρισμα 2 υπνοδωματίων στο Ροδίνι. Μηνιαίο μίσθωμα 305 ευρώ.

ΕΠΑΓΓΕΛΜΑΤΙΚΗ ΣΤΕΓΗ
1. Στην περιοχή του Τζάμπο έκταση 4.700 τ.μ. με άδεια οικοδομής για μεταλλικό κτίριο 2.000 τ.μ.
2. Περιοχή πρώην σκουπίδια 800 τ.μ κτίσμα
3. Στην Παστίδα κτίσμα 450 τ.μ. με εγκαταστάσεις ψυγείων σε 5.500 στρ. και υπόλοιπο δόμησης
4. Στην περιοχή EDEN ROC αποθήκη 300 μ. με άνετη πρόσβαση και χώρους πάρκιν
5. Πωλείται επιχείρηση (ή και το κατάστημα) αναψυκτήριο στο Φαληράκι
6. Πωλείται στη Σωκράτους επιχείρηση ψησταριάς πλήρως εξοπλισμένη, έτοιμη να λειτουργήσει.
7. Πωλείται στα Κοσκινού κοντά στο ξενοδοχείο Paradise κατάστημα 97 τ.μ. Τιμή 130.000 ευρώ.

ΟΙΚΟΠΕΔΑ
1. Περιοχή Ιαλυσού 1.379 τ.μ. εντός σχεδίου με Σ.Δ. 1
2. Περιοχή Ιαλυσού έκταση 5.200 τ.μ.
3. Περιοχή Φανών έκταση 6 στρεμμάτων (αμφιθεατρικό)
4. Περιοχή Κοσκινού 7 στρέμματα με θέα κοντά στην θάλασσα
5. Περιοχή Ιαλυσού 7 στρέμματα πάνω στη θάλασσα και με άδεια οικοδομής για μικρή ξενοδοχειακή μονάδα

ΖΗΤΟΥΝΤΑΙ ΟΙΚΟΠΕΔΑ ΓΙΑ ΑΓΟΡΑ ΚΑΙ ΑΝΤΙΠΑΡΟΧΗ ΑΤ1216(Γ)

ΠΩΛΟΥΝΤΑΙ ΜΟΝΟΚΑΤΟΙΚΙΕΣ -ΠΕΡΙΟΧΗ ΚΟΣΚΙΝΟΥ

ΣΤΑ ΜΠΕΤΑ 124 τ.μ. έως 186 τ.μ.



ΑΠ234 ΚΑΡΕΚΛΑΣ ΚΩΝ/ΝΟΣ 6947070463 – 22410 38970 (ιδιωτης)

εργασιες

συνέχεια από την προηγούμενη

ΖΗΤΕΙΤΑΙ κοπέλα να εργασθεί σε καφετέρια εκτός Ρόδου. Πληρ. τηλ. 6944608507 INT040528

ΖΗΤΟΥΝΤΑΙ άτομα δραστήρια, για ανεξάρτητη συνεργασία. Ημιαπασχόληση ή πλήρης απασχόληση. Εργασία από το χώρο σας με ελεύθερο ωράριο. Εξτρα bonus. Πλήρης εκπαίδευση. Πληρ. τηλ. 2241037362, 22410-30078, www.umswork4you.com, vms@otenet.gr MAT4271

ΖΗΤΕΙΤΑΙ πεπειραμένη τυπώτρια για μπλουζάκια. Πληρ. τηλ. 2241034605 MZT040508

ΖΗΤΟΥΝΤΑΙ κοπέλες να εργασθούν σε τουριστικό κατάστημα στην πόλη της Ρόδου. Πληρ. τηλ. 2241033207, 6945404484 MAT1878

ΖΗΤΕΙΤΑΙ κρεοπώλης. Απαραίτητη προϋπηρεσία. Αποκλείονται αλλοδαποί. Πληρ. τηλ. 6944416204 MAT1886

ΖΗΤΕΙΤΑΙ νέα κοπέλα για βοηθός σερβιτόρου. Πληρ. τηλ. 2241031067 εντός πόλεως MZT040515

LIVA TRADE C.O. ΖΗΤΑ για άμεση πρόσληψη υπάλληλο για **1. Τεχνικό υποστήριξης, 2. Πωλητή προϊόντων.** Πληρ. τηλ. 6947121758, 6945957967, 2241078925 MZT040517

Από εστιατόριο-καφετέρια εκτός πόλεως **ζητείται σερβιτόρα** απογευματινό ωράριο, 12μηνη απασχόληση-ασφάλιση. Πληρ. τηλ. 2241047039 MZT040523

ΖΗΤΟΥΝΤΑΙ κοπέλες για σέρβις για όλο το χρόνο στην καφετέρια VERDI στην Ανάληψη. Εξαιρούνται αλλοδαπές. Πλήρες ωράριο ή ημιαπασχόληση. Πληρ. τηλ. 2241060913, 6936736979 MZT040503

ΖΗΤΕΙΤΑΙ κοπέλα με προϋπηρεσία ως **βοηθός σερβιτόρου** για να εργασθεί σε restaurant cafe στην παραλία Λίνδου, εργασία πρωινή. Πληρ. τηλ. 6944303836 MAT1869

ΖΗΤΕΙΤΑΙ κοπέλα με προϋπηρεσία για το κυλικείο του Νοσοκομείου. Πληρ. τηλ. 2241080111 MAT1858(2)

ΖΗΤΟΥΝΤΑΙ βοηθοί μαγείρου για πιτσαρία-σπαγγετερία. Πληρ. τηλ. 6945417579, 6973042007 MZT030532

ΖΗΤΕΙΤΑΙ λαντζιέρα με γνώσεις και στα τηγάνια για ουζερί στο Ζέφυρο. Ωράριο σπαστό. Πληρ. τηλ. 2241077174 MZT030533

ΖΗΤΕΙΤΑΙ πωλήτρια σε τουριστικό κατάστημα περιοχή Ιαλυσού. Πληρ. τηλ. 2241096144, 6973851511 MZT030529

ΖΗΤΕΙΤΑΙ υπάλληλος για γραφείο γενικού τουρισμού στο Μανδράκι με γνώσεις κρατήσεων, αεροπορικά εισιτήρια, αγγλικά και Windows. Πληρ. τηλ. 2241025400, ώρες 09.00-17.00 MAT1853

ΖΗΤΕΙΤΑΙ υπάλληλος για κατάστημα στο Φαληράκι (κοσμήματα-είδη δώρων) να γνωρίζει αγγλικά και λίγα γερμανικά. Ωρες εργασίας 17.00-24.00. Πληρ. τηλ. 6944796011 MZT030526

Η ΚΑΦΕΤΕΡΙΑ ΒΥΖΑΝΤΙΟ ΖΗΤΕΙ ΣΕΡΒΙΤΟΡΟ ΚΑΙ ΒΟΗΘΟ ΣΕΡΒΙΤΟΡΟΥ. ΠΛΗΡ. ΤΗΛ. 2241086093 ΚΑΙ 6977079447 MZT030521

Για βιοτεχνία ενδυμάτων **ζητείται α) κόπτρια πεπειραμένη** με γνώσεις ραπτικής και **β) γαζώτρια πεπειραμένη.** Πληρ. τηλ. 22410-35551 και 35802 MXP13620

Από το **CITY HALL restaurant ζητούνται διανομείς** για πλήρη ή μερική απασχόληση. Πληρ. τηλ. 2241070200 MAT1797

ΖΗΤΕΙΤΑΙ

έμπειρο προσωπικό για να στελεχώσει την νέα Συνεταιριστική Φαρμακαποθήκη Δωδεκανήσου με έδρα τη Ρόδο

Παρακαλούμε αποστείλατε Βιογραφικό σημείωμα στο **ΣΥ.ΦΑ.Κ.**
Υπόψιν κου Αλιμπέρτη Δημήτρη

Δ/νση Ι. Μακράκη 16
Ηράκλειο Κρήτης Τ.Κ. 71202
Τηλ. 2810302100, Fax: 2810302119

ΘΑ ΤΗΡΗΘΕΙ ΠΛΗΡΗΣ ΕΧΕΜΥΘΕΙΑ

MAT1912(Γ)(2)

ΖΗΤΕΙΤΑΙ

αδειούχος φαρμακοποιός υπεύθυνος για την Συνεταιριστική Φαρμακαποθήκη Δωδεκανήσου με έδρα τη Ρόδο.

Πληρ. στον Συνεταιρισμό Φαρμακοποιών Κρήτης κ. Αλιμπέρτη Δημήτρη

Δ/νση Ι. Μακράκη 16
Ηράκλειο Κρήτης Τ.Κ. 71202
Τηλ. 2810302100, Fax: 2810302119 MAT1912(Γ)(1)

Από τη **ΧΥΤΗΡΟΓΛΟΥ Α.Ε."**

ΖΗΤΕΙΤΑΙ

άνδρας ηλικίας έως 40 ετών με δίπλωμα οδήγησης για εξωτερικές δουλειές και να είναι γνώστης της χρήσης μέτρου και εργαλείων.

Πληρ. τηλ. 2241063121, 2241063311 MAT1777(1)

Rare & Exciting Career Opportunity
Savvaidis & Associates

Are looking for: a dynamic, self-motivated individual.

Do you like dealing with people?
Are you a good team player?
Would you like to work for a company that appreciates what you do?

The position
ESTATE AGENT

Skills Required
Driving License essential
Advanced level written and spoken English
Computer literacy
Good organizational skills
Time management essential
Must be prepared to travel

Excellent prospects; with the possibility of the position becoming Year Round

Call Lynn now on: 22410 70017
or e-mail your CV to lynn@savvaidis.gr

MXP659

LandScope

ΛΕΥΚΩΣΙΑΣ & ΑΝΝΗΣ ΜΑΡΙΑΣ 60
ΤΗΛ / ΦΑΞ : 22410 28629
ΚΙΝ : 6976872626 , 6972257246
www.landscope.gr

ΜΟΝΟΚΑΤΟΙΚΙΕΣ - ΜΕΖΟΝΕΤΕΣ

1. **ΙΑΛΥΣΟΣ** μον/κίες 150τμ, 140τμ, 180τμ,1 60τμ νεόδμητα.
2. **ΙΑΛΥΣΟΣ** μον/κίες 160τμ, κήπος **1.000τμ.** † **165.000 (ΜΠΕΤΑ)**
3. **ΙΑΛΥΣΟΣ** μον/κία **220τμ,** οικόπεδο **1.000τμ. € 450.000**
4. **ΙΑΛΥΣΟΣ** μον/κία **160τμ,** οικόπεδο **1.000τμ. € 290.000**
5. **ΣΩΤΗΡΟΣ μεζονέτες 210τμ, 300τμ**
6. **ΣΩΤΗΡΟΣ** μεζονέτες **210τμ,** αυλή **100τμ. € 250.000**
7. **ΣΩΤΗΡΟΣ** μεζονέτες **210τμ,** αυλή **100τμ. € 150.000 (ΜΠΕΤΑ)**
8. **ΚΑΝΔΥΛΙ** μον/κίες **140τμ,** κήπος **1.000τμ. € 110. 000 (ΜΠΕΤΑ)**
9. **ΚΑΝΔΥΛΙ** μον/κίες **155τμ,** κήπος **1.000τμ. € 175. 000 (ΣΟΒΑ)**
10. **ΚΡΕΜΑΣΤΗ** μον/κίες **120τμ,** αυλή **300τμ,** lux. **€ 180.000**
11. **ΚΡΕΜΑΣΤΗ** μον/κίες **180τμ,** αυλή **300τμ,** lux. **€ 215.000**
12. **ΠΑΣΤΙΔΑ** μον/κία **140τμ,** κήπο **250τμ. € 110.000 (ΜΠΕΤΑ)**
13. **ΚΟΣΚΙΝΟΥ** μον/κία **115τμ, 140τμ, 170τμ, 210τμ, 250τμ.**
14. **ΚΟΣΚΙΝΟΥ** μον/κίες **170τμ,** κήπος **1.300τμ. € 230.000**
15. **ΚΟΣΚΙΝΟΥ** μον/κία **170τμ,** κήπος **1.300τμ. € 150.000 (ΜΠΕΤΑ)**
16. **ΚΟΣΚΙΝΟΥ** μεζ/τα **210τμ,** κήπος **2.000τμ. € 180.000 (ΜΠΕΤΑ)**
17. **ΡΟΔΙΝΙ** μον/κίες **180τμ,** κήπος **200τμ. € 340.000**
18. **ΡΟΔΙΝΙ** μεζονέτα **180τμ** με οικόπεδο **300τμ. € 310.000**
19. **ΔΑΣΚΑΛΟΥΣ** μεζονέτα **95τμ,** 3υ/δ, 2wc. **€ 170.000**
20. **ΑΝΑΛΥΨΗ μεz/νέτα 100τμ, κήπος 20τμ. € 175.00**
21. **ΝΙΟΧΩΡΙ κατοικία 80τμ, με αυλή 15τμ. € 126.000**
22. **ΨΑΛΤΟ** μον/κίες **110τμ,** κήπος **1.100τμ. € 180.000 (ΜΠΕΤΑ)**
23. **ΛΑΡΔΟΣ** μον/κίες **100τμ,** κήπος **300τμ. € 210.000**
24. **ΚΙΟΤΑΡΙ** μον/κίες **100τμ,** κήπος **1.300τμ. € 250.000**
25. **ΓΕΝΝΑΔΙ** μεζονέτες **80τμ,** κήπος **300τμ. € 140.000**

ΔΙΑΜΕΡΙΣΜΑΤΑ

1. **ΜΙΧΑΗΛ ΠΕΤΡΙΔΗ** διαμερ/σμα **85τμ,** νεόδμητο. **€ 185.000**
2. **ΠΕΙΡΑΙΩΣ** διαμέρ/σμα **125 τμ,** με πάρκιν. **€ 200.000**
3. **ΡΟΔΟΥ ΛΙΝΔΟΥ** διαμερ/σμα **139τμ,** lux. **€ 320.000**
4. **ΚΑΡΑΚΟΝΕΡΟ** διαμερ/σμα **98τμ,** πολυτελείας. **€ 195.000**
5. **ΚΑΡΑΚΟΝΕΡΟ** διαμέρ/σμα **111τμ,** πολυτελείας. **€ 238.650**
6. **ΑΝΑΛΥΨΗ** διαμέρ/σμα **75τμ,** lux. **€ 170. 000**
7. **ΑΝΑΛΥΨΗ** διαμέρ/σμα **140τμ,** lux. **€ 310. 000**

ΟΙΚΟΠΕΔΑ

1. **ΚΑΝΔΥΛΙ** οικόπεδο **1.000τμ,** άδεια οικοδομής. **€ 140. 000**
2. **ΚΟΣΚΙΝΟΥ** οικόπεδο **5.020τμ,** άδεια οικ/μής. **€ 320.000**
3. **ΚΟΣΚΙΝΟΥ** οικόπεδο **5.060τμ. € 300.000**
4. **ΣΥΝΕΤΑΙΡΙΣΜΟΣ** πολύτεκνων μερίδα. **€ 140.000**
5. **ΤΡΕΙΣ** οικόπεδο **2.000τμ,** με άδεια οικοδομής. **€ 164.000**
6. **ΤΡΕΙΣ** οικόπεδο **4.000τμ. € 284.000**
7. **ΚΡΕΜΑΣΤΗ** οικόπεδο **2.000τμ** πρός αντιπαροχή.
8. **ΚΙΟΤΑΡΙ** οικόπεδο **9.000τμ, 4.000τμ, 5.000τμ.**
9. **ΚΙΟΤΑΡΙ** οικόπεδο **4.800τμ,** με θέα. **€ 140.000**
10. **ΠΑΣΤΙΔΑ** οικόπεδα **400τμ. € 45.000**
11. **ΚΑΛΛΑΘΟΣ** οικόπεδο **7.300τμ** παραλλιακό. **€ 340.000**
12. **ΓΕΝΝΑΔΙ** οικόπεδο **17.000τμ. € 110.000**

ΚΑΤΑΣΤΗΜΑΤΑ

1. **ΜΕΓ. ΚΩΝ/ΝΤΙΝΟΥ** κατ/στημα **352τμ. € 586.000**
2. **ΑΝΑΛΥΨΗ** (Αθηνών) κατάστημα **55τμ. € 149.000**
3. **ΜΑΝΤΡΑΚΙ** κατάστημα **300τμ. € 730.000**

AE927

"ΠΩΛΟΥΝΤΑΙ"
ΚΑΤΑΣΤΗΜΑΤΑ ΚΑΙ ΚΑΤΟΙΚΙΕΣ ΜΕ ΥΠΟΓΕΙΑ ΑΠΟΘΗΚΗ & ΓΚΑΡΑΖ

Στο "ΜΗΔΕΙΑ"
Θεσσαλονίκης & Καστοριάς (γωνία)
μπροστά στο πάρκο



AE1284

Μελέτη: Δημήτρης Αδαμάκης - Βαρβάρα Στεφανίδου - Αρχιτέκτονες ARCH-Net τηλ. 22410 29188

ΚΑΤΑΣΚΕΥΗ: Γ. ΚΑΣΤΡΗΣΙΟΣ Αρχιτέκτονας τηλ. 6979228091, 22410 34314

εργασιες

συνέχεια από την προηγούμενη

ΖΗΤΕΙΤΑΙ κοπέλα για βοηθός σερβιτόρου για καφέ-μεζεδοπωλείο. Ενιαίο ωράριο χειμώνα-καλοκαίρι. Εξαιρούνται αλλοδαπές. Πληρ. τηλ. 6936458927 MAT1814

ATTRACTIVE JOB-ALL YEAR ROUND. WE ARE OFFERING A ALL YEAR ROUND JOB, INCLUDING SOCIAL SECURITY. YOU HAVE TO KNOW TO KEEP A HOUSE CLEAN AND TO PREPARE BASIC MEALS. PLEASE SEND YOUR COMPLETE CV WITH RECENT PHOTO, TELEPHONE NR. AND ADDRESS, TO OUR FAX NR. 2241064812 MZT030513

ΖΗΤΕΙΤΑΙ κυρία χωρίς υποχρεώσεις για να εργασθεί ως οικιακή βοηθός, σε σπίτι ηλικιωμένων. Πληρ. τηλ. 2241035196, ώρες καταστήματος, κιν. 6946711799 MXP13624

ΖΗΤΕΙΤΑΙ σερβιτόρος ή σερβιτόρα για εστιατόριο ή επαγγελματίες να μιλάνε αγγλικά απταίστως. Πληρ. τηλ. 2241094724, 6932529305 (από 12 μέχρι 4 μ.μ και από 6 μ.μ.-10 μ.μ.) MXP13621

Από την **ΡΕΚΑ ΑΕ ζητείται οδηγός διανομέας** (δίπλωμα γ' κατηγορίας). Πληρ. τηλ. 22410-48300, 48301 MAT1798

ΖΗΤΟΥΝΤΑΙ σερβιτόροι και **βοηθοί** για εστιατόριο στην Π. Πόλη. Πληρ. τηλ. 2241070522 MAT1795

ΖΗΤΟΥΝΤΑΙ βοηθοί και έμπειροι **ηλεκτρολόγοι.** Πληρ. τηλ. 6944451489 μετά τις 17.00 MAT1792

Από το βιβλιοπωλείο "ΜΑΚΡΗΣ" **ζητείται υπάλληλος.** Πληρ. τηλ. 2241070270 MAT1793

ΖΗΤΕΙΤΑΙ υπάλληλος για μαγαζί με ηλεκτρικά εργαλεία-χρώματα και μονωτικά. Απαραίτητη προϋπόθεση, προϋπηρεσία οπωσδήποτε, όρεξη για δουλειά καθώς γνώση και εμπειρία στις πωλήσεις. Δεκτές μόνο σοβαρές προτάσεις. Πληρ. τηλ. 2241025067, 2241063494 MZT020514

ΖΗΤΕΙΤΑΙ έμπειρος **πιτσαδόρος** "ξυλόφουρνος" για να εργασθεί σε ιταλικό εστιατόριο στο Φαληράκι. και **σερβιτόρα** να γνωρίζει Αγγλικά και λίγα Γερμανικά για εργασία σε ιταλικό εστιατόριο στο Φαληράκι. Πληρ. τηλ. 2241029268, 6979303960 MZT020521

ΖΗΤΕΙΤΑΙ βοηθός σερβιτόρου για εστιατόριο στην Ιαλυσό. Πληρ. τηλ. 6977372030 MXP13614(2)

ΖΗΤΕΙΤΑΙ baby sitter για φύλαξη 2 παιδιών στην περιοχή Ιαλυσού. Αποκλειστικά Ελληνίδα, Γερμανίδα ή Δανέζα. Πληρ. τηλ. 6977372030 MXP13614(1)

ΖΗΤΕΙΤΑΙ υπάλληλος για τρίμηνη ημιαπασχόληση από το παροδιακό σωματείο ενοικιαζομένων δωματίων διαμερισμάτων με γνώσεις ηλεκτρονικού υπολογιστή και αγγλικών. Πληρ. τηλ. 2241030842 από 09.00-14.30 MXP13613(1)

ΖΗΤΕΙΤΑΙ σερβιτόρα που να γνωρίζει γερμανικά για 4ωρη βραδυνή απασχόληση σε καφετέρια στο εμπ. κέντρο "Esperos". Πληρ. τηλ. 2241087817, 6944566977 MAT1786

ΖΗΤΕΙΤΑΙ οδηγός από τουριστική αποθήκη. Πληρ. τηλ. 6944375243 MAT1782

ΖΗΤΕΙΤΑΙ πωλήτρια μέχρι 30 ετών για το κατάστημα MORGAN. Πληρ. τηλ. 6945083585 MZT290411

ΖΗΤΕΙΤΑΙ σερβιτόρος-σερβιτόρα για καφέ μπαρ εστιατόριο στην Ιξιά. Πληρ. τηλ. 6946160723, 6944583389 MZT290406

ΖΗΤΟΥΝΤΑΙ κοπέλες για το snack bar στο αεροδρόμιο. Πληρ. τηλ. 2241081469 MZT280418

Lady requireds to work for travel agency commencing immediately. Fluent in English and excellent presentation essential. Second language an advantage. Phone between 9 am to 5 pm tel. 6946903358 Ms Voula INT280416

ΖΗΤΕΙΤΑΙ κυρία να φροντίζει ηλικιωμένη γυναίκα. Πληρ. τηλ. 6998362594 MXP13616

ΖΗΤΕΙΤΑΙ επειγόντως **μάγειρας** και **σερβιτόρος** για εστιατόριο ala kart στην πόλη. Πληρ. τηλ. 2241020540 MZT280414

Από μεγάλο εστιατόριο εντός πόλεως **ζητούνται: α) έμπειρα άτομα** για μπουφέ και **β) λαντζιέρες.** Πληρ. τηλ. 6947423045 MZT280407

ΖΗΤΕΙΤΑΙ νεαρή πωλήτρια για κατάστημα στην Παλιά Πόλη. Ωράριο συνεχές. Καλή γνώση αγγλικής γλώσσας και η δεύτερη γλώσσα θα ληφθεί υπ' όψιν. Πληρ. τηλ. 2241035205 κ. Κώστα MZT280403

ΖΗΤΕΙΤΑΙ κοπέλα να εργασθεί 16.00-24.00 σε αναψυκτήριο στην Παλιά Πόλη. Πληρ. τηλ. 2241038056 MZT270424

ΖΗΤΕΙΤΑΙ κοπέλα για να εργασθεί σε καφέ μπαρ στην περιοχή Ιξιά. Απαραίτητη η αγγλική γλώσσα. Πληρ. τηλ. 2241095807, 6944548958 MZT270405

ΖΗΤΕΙΤΑΙ ΚΟΠΕΛΑ ΓΙΑ ΗΜΙΑΠΑΣΧΟΛΗΣΗ ΣΕ ΚΑΤΑΣΤΗΜΑ ΡΟΥΧΩΝ ΣΤΗΝ Π. ΠΟΛΗ. ΠΛΗΡ. ΤΗΛ. 2241025881 MZT270401

ΖΗΤΕΙΤΑΙ ντελίβερι και **ψήστης** για το σουβλάκι του Κώστα 100 Μαγαζιά. Πληρ. τηλ. 2241070520-30 MAT1746

ΖΗΤΕΙΤΑΙ

πωλήτρια ή πωλητής για το κατάστημα **TALLY WEIGL** στην πόλη της Ρόδου, Τάρπον Σπρινγκς 16.

Πληρ. τηλ. 2241087256

MAT1855(Γ)

ΖΗΤΕΙΤΑΙ

πωλήτρια ή πωλητής για να εργασθεί στο κατάστημα ετοίμων ενδυμάτων **TOUCH** (ανδρικά και γυναικεία) στο Φαληράκι.

Πληρ. τηλ. 2241087256

MAT1856(Γ)

ΖΗΤΕΙΤΑΙ

πωλήτρια 20-25 ετών για κατάστημα στο κέντρο της πόλης.

Πληροφορίες στο τηλέφωνο 2241035218
ώρες λειτουργίας καταστημάτων

MZT030522(Γ)

Από την **ΝΑΥΤΙΛΙΑΚΗ ΕΤΑΙΡΕΙΑ**

DODEKANISOS SEAWAYS

ζητείται κοπέλα

έως 35 ετών για το κεντρικό πρακτορείο κρατήσεων. Απαραίτητη γνώση αγγλικών και καλή γνώση στο χειρισμό computer.
Τυχόν προϋπηρεσία στο αντικείμενο λαμβάνεται υπόψη.
Οι ενδιαφερόμενες μπορούν να στείλουν βιογραφικά στην διεύθυνση:

Αυστραλίας 3, 85100 Ρόδος
Τηλέφωνο: 2241070590, Fax: 2241070591
E-mail: info@12ne.gr
(Υπόψη: Τμήμα Ανθρ. Δυναμικού)

ΜΧΠΤΓΡ025

Το ιταλικό εστιατόριο **CAPRICCI**

ΖΗΤΑ

βοηθό σερβιτόρα

Σταθερή δουλειά χειμώνα-καλοκαίρι.

Πληρ. τηλ. 6944374816

MAT1768(Γ)

RTEL FORTH net

ΑΝΑΚΟΙΝΩΣΗ

Η εταιρεία πληροφορικής Ροδιακή Τηλεματική Α.Ε. επιθυμεί να προσλάβει το κάτωθι προσωπικό:

1. **Μηχανικό/Τεχνικό Η/Υ** με εμπειρία στην εγκατάσταση και υποστήριξη δικτύων Η/Υ και στο Internet.

Αριστη γνώση της αγγλικής.
Δυνατότητα συχνών ταξιδιών εκτός Ρόδου.
Εκπληρωμένες στρατιωτικές υποχρεώσεις (για τους άνδρες υποψήφιους).
Προϋπηρεσία θα εκτιμηθεί.

Πληροφορίες: **Κυρία Μηνέττου (phay@rtel.gr)**
1ο χιλ. Ρόδου Καλλιθέας, Ρόδος 85100
Τηλ. 22410-61031

ΧΠΕΜΠ175

Από το τουριστικό γραφείο
TRITON HOLIDAYS

ΖΗΤΕΙΤΑΙ

υπάλληλος για το τμήμα εισιτηρίων

Απογευματινό ωράριο, απαραίτητη η γνώση της αγγλικής γλώσσας όπως και η προϋπηρεσία σε Worldspan ή Galileo.

Πληροφορίες στο τηλέφωνο 2241021690

MAT1804(Γ)

Ιβίσκος
Food Service

Η βιομηχανία τροφίμων Ιβίσκος ζητεί για άμεση πρόσληψη:

ΟΔΗΓΟΥΣ/ΠΩΛΗΤΕΣ
ΓΙΑ ΔΙΚΤΥΟ ΔΙΑΝΟΜΗΣ EX-VAN

Απαραίτητα προσόντα
- ✔ Δίπλωμα οδήγησης Γ' κατηγορίας
- ✔ Ηλικία έως 35 ετών
- ✔ Απολυτήριο Γυμνασίου
- ✔ Αριστη ικανότητα επικοινωνίας, εργατικός και συνεπής

Ανάλογη προϋπηρεσία και γνώση φορητής τιμολόγησης θα θεωρηθούν επιπλέον προσόντα.

Προσφέρονται:
Μισθός, μπόνους επί των πωλήσεων και δυνατότητα εξέλιξης.

Πληρ. 5ο χλμ. Ρόδου-Λίνδου
Τηλ. 2241065410-6944633636

MAT1733

ΔΙΑΦΗΜΙΣΤΙΚΗ ΕΤΑΙΡΕΙΑ

ΖΗΤΑΕΙ ΑΤΟΜΟ
Ref. Πο2

Θέση:
- Οργάνωση τμήματος πωλήσεων- πωλησεις
- 7ωρη απασχόληση

Προφίλ υποψήφιου:
- Ηλικία ως 25 ετών
- Δυναμική προσωπικότητα
- Άνεση στην επικοινωνία
- Προυπηρεσία μη απαραίτητη

Απαραίτητα προσόντα:
- Αποφοιτος ΤΕΙ/ΑΕΙ
- Γνωση Αγγλικών
- Άριστη γνώση χειρισμού Η/Υ ,Ms Offices, Internet

Προσφέρεται
- Ευχάριστο, φιλικό, δυναμικό περιβάλλον
- Εκπαίδευση και δυνατότητα εξέλιξης
- Μισθός και Bonus

ΧΠ004

Αποστολή βιογραφικών:
Υπόψη κας Φιλίππου
Fax: 22410 75190,
email: add@aias.gr

Καριέρα στο real estate

Η ΕΠΙΧΕΙΡΗΣΗ

Η **Savvaidis & Associates Real Estate Agents & Consultants**, απο το 1983 προσφέρει υψηλής ποιότητας υπηρεσίες διαμεσολάβησης στον τομέα των κατοικιών και εμπορικών ακινήτων.

ΣΤΕΛΕΧΟΣ ΠΩΛΗΣΕΩΝ

Ο ΥΠΟΨΗΦΙΟΣ

- Άνδρας / γυναίκα έως 27 ετών, με δυναμική και οργανωτική προσωπικότητα.
- Πτυχιούχος ΑΕΙ στη Διοίκηση Επιχειρήσεων ή άλλο συναφές αντικείμενο. Άριστος χρήστης εφαρμογών MS OFFICE.
- Άριστη γνώση της Ελληνικής & Αγγλικής γλώσσας
- Η κατοχή μεταπτυχιακού τίτλου θα θεωρηθεί επιπλέον προσόν.
- Δυνατότητα εργασίας εκτός πόλης Ρόδου

Η ΘΕΣΗ

- Υποστήριξη πωλήσεων ακίνητων.
- Δημιουργία και υποστήριξη πελατολογίου.
- Στελέχωση υποκαταστημάτων.
- Σύγχρονο και φιλικό εργασιακό περιβάλλον.
- Συνεχές on the job training

Αποστείλατε βιογραφικά σας με e-mail στο info@savvaidis.gr

SAVVAIDIS & Associates
Estate agents & Consultants

Γρηγ. Λαμπράκη 14, Ρόδος
Τηλ. 22410-26281
http://www.propertyrhodes.gr

ΧΠ659

εργασιες

συνέχεια από την προηγούμενη

ΖΗΤΟΥΝΤΑΙ άτομα άνω των 22 ετών για μερική ή πλήρη απασχόληση. Προσφέρονται: ετήσια συνεργασία δυνατότητα γρήγορης επαγγελματικής εξέλιξης. Υψηλά εισοδήματα. Για ραντεβού τηλεφωνήστε καθημερινά στο 2241091027, 6977946940
INT270407

Για pool bar restaurant στην Ιαλυσό **ζητείται προσωπικό** για bar και εστιατόριο, όπως και βοηθοί. Πληρ. τηλ. 6947264663
ΜΑΤ1747

ΖΗΤΕΙΤΑΙ δεσποινίς ή κυρία για να αναλάβει την λειτουργία μικρού τουριστικού καταστήματος στο Φαληράκι. Καλά αγγλικά και ικανοποιητικά γερμανικά. Προϋπηρεσία απαραίτητη. Δυνατότητα διευρυμένου ωραρίου. Μισθός και ποσοστά. Πληρ. τηλ. (10-1) 2241039479
ΜΑΤ1749

ΖΗΤΕΙΤΑΙ πωλήτρια με γνώσεις αγγλικών και μιας επιπλέον γλώσσας για εργασία σε μεγάλο τουριστικό κατάστημα στην Παλιά Πόλη. Καλές συνθήκες εργασίας, συνεχές ωράριο, ρεπό, υψηλές αποδοχές. Πληρ. τηλ. 6944185027 κ. Παναγιώτη
ΜΖΤ260415

ΖΗΤΕΙΤΑΙ πωλήτρια για κατάστημα τουριστικό με είδη δερμάτινων, κοσμημάτων και δώρων, σε εμπορικό κέντρο. Γνώσεις γερμανικών απαραίτητες και έξτρα γλώσσες και εμπειρία θα ληφθούν σοβαρά υπόψη. Μισθός ικανοποιητικός. Πληρ. τηλ. 2241085817, 6944541467 άμεση πρόσληψη
ΜΖΤ260426

ΖΗΤΕΙΤΑΙ μάγειρας ή μαγείρισσα για εστιατόριο στη Σύμη. Πληρ. τηλ. 6945931139
ΜΖΤ260427

ΖΗΤΕΙΤΑΙ κυρία για τη φύλαξη δύο μικρών παιδιών ηλικίας 1 και 2,5 ετών. Ημέρες και ώρες απασχόλησης: Δευτ.-Τετ.-Παρ. 14.00-21.00, Τρ.-Πεμ.:08.30-15.30 & Σαβ. 10.00-14.00. Πληρ. τηλ. 6977660742 καθημερινά 09.30-14.00 & 17.30-21.30
ΜΖΤ260435

ΖΗΤΕΙΤΑΙ ΜΑΓΕΙΡΑΣ και **ΣΕΡΒΙΤΟΡΟΣ** για εστιατόριο εντός πόλεως. Πληρ. τηλ. 2241039043
ΜΑΤ1745

Η PIZZA HUT ΖΗΤΕΙ σερβιτόρο-α. Πληρ. τηλ. 2241078570-1, διεύθυνση Αλ. Διάκου 7, Ρόδος
ΜΑΤ1740

ΖΗΤΟΥΝΤΑΙ οδηγοί Γ' και Ε' κατηγορίας για μεταφορική εταιρεία. Πληρ. τηλ. 22410-86620, 86621
ΜΑΤ1728

ΖΗΤΟΥΝΤΑΙ ΣΕΡΒΙΤΟΡΟΙ-ΣΕΡΒΙΤΟΡΕΣ ΚΑΙ ΒΟΗΘΟΙ ΣΕΡΒΙΤΟΡΟΙ ΓΙΑ ΒΡΑΔΥΝΗ ΑΠΑΣΧΟΛΗΣΗ ΣΕ ΜΠΑΡ ΑΠΟ 18 ΕΩΣ 30 ΕΤΩΝ. ΜΙΣΘΟΣ ΛΕΙΑΝ ΙΚΑΝΟΠΟΙΗΤΙΚΟΣ. ΠΛΗΡ. ΤΗΛ. 6936311277
ΜΖΤ260432/33/34

Από το εστιατόριο **ΚΟΝΤΙΚΙ ζητούνται σερβιτόροι, βοηθοί** και **μπάρμαν.** Πληρ. τηλ. 2241024272 από 7 μ.μ. έως 2 π.μ. και 6948113887
ΜΖΤ260429

ΖΗΤΕΙΤΑΙ υπάλληλος για μίνι μάρκετ έως 30 ετών με δίπλωμα οδήγησης. Πληρ. τηλ. 2241064185, 2241060078
ΜΑΤ1742

ΖΗΤΕΙΤΑΙ νεαρά κυρία εμφανίσιμη για pub-καφετέρια στο κέντρο της πόλης. Απασχόληση εποχιακή, από Μάιο έως Οκτώβριο και από τις 5 μ.μ. Σχετική προϋπηρεία και γνώση της αγγλικής θα ληφθούν υπ' όψιν! Πληρ. τηλ. 6977339669 μετά τις 12.00
ΜΖΤ260413

ΖΗΤΕΙΤΑΙ

από διαφημιστικό γραφείο **Image Production** **άτομο** εμφανίσιμο δραστήριο με άνεση στην επικοινωνία με μέση ή ανώτερη μόρφωση για παραγωγός διαφήμισης, κάτοχος αυτοκινήτου. Υψηλές αποδοχές αναλόγως προσόντων.

Πληρ. τηλ. 2241032822
ΜΧΠΔΕΤ007

ΑΤΟΜΑ ΓΙΑ ΜΥΟΧΑΛΑΡΩΤΙΚΟ ΜΑΣΑΖ

ΖΗΤΟΥΝΤΑΙ

από εταιρία γνωστής αλυσίδας γυμναστηρίων, κάτοχοι πτυχίου **βοηθού φυσιοθεραπευτή** ή άλλης ιδιωτικής σχολής.
Τα άτομα που θα επιλέξουμε θα έχουν την ευκαιρία να εργασθούν σε ένα θαυμάσιο χώρο εργασίας με δυνατότητα ανέλιξης.

Τηλ. επικοινωνίας 22410 70510-11
ΜΧΠΠΑΡ067

RODIAN AMATHUS BEACH HOTEL RHODES - GREECE ★★★★★

Το Ξενοδοχείο Rodian Amathus Beach Hotel Ζητά για τη σεζόν του 2006

- **Μάγειρα Α' για a la carte εστιατόριο**

Οι ενδιαφερόμενοι παρακαλούνται όπως απευθυνθούν στον προσωπάρχη κ. Παρασκευά Νικήτα στα ακόλουθα τηλέφωνα:

Τηλ. 22410 89930 και 22410 89900
ΜΑΤ1787

Από την εταιρεία ΞΕΝΑΚΗΣ ΗΛΕΚΤΡΟΚΟΣΜΟΣ

ΖΗΤΕΙΤΑΙ

νέος έως 35 ετών για το τμήμα μεταφορών και αποθήκης

Πληρ. τηλ. 2241026597 (εσωτ. 111-112
ΜΧΠΕΜΠ179

ΖΗΤΟΥΝΤΑΙ

ΠΩΛΗΤΡΙΕΣ
από τουριστικό κατάστημα εντός πόλεως Ρόδου. Ωράριο συνεχές.
Μισθός 1000 ευρώ καθαρά

Πληρ. τηλ. 2241025936
ΜΖΤ080416(Γ)

Τα ζαχαροπλαστεία **ΣΤΑΝΗ**

ΖΗΤΟΥΝ

α) πωλήτριες
Απαραίτητα προσόντα:
- *Γνώση Αγγλικής γλώσσας*
- *Τυπικές γνώσεις Ηλεκτρονικού Υπολογιστή*
- *Απόφοιτοι Λυκείου οπωσδήποτε*

β) οδηγούς
Απαραίτητα προσόντα:
- Επαγγελματικό δίπλωμα αυτοκινήτου

Αιτήσεις: **Αγίας Αναστασίας 28** (Εμπορ. Κέντρο Φώκιαλη)
Καθημερινά Δευτέρα - Παρασκευή
Πληροφορίες τηλέφωνα: **2241032267-2241031991**
Ωρες αιτήσεων / πληροφοριών: 8.30 μ.μ.-3.30 μ.μ.
Απαραίτητη η φωτογραφία για τις αιτήσεις
ΜΑΤ1669(Γ)

★★★★★
RODOS PALACE
LUXURY CONVENTION RESORT

Το κορυφαίο Ξενοδοχειακό Συγκρότημα Πολυτελείας (785 Δωματίων) και Διεθνές Συνεδριακό Κέντρο (4800 θέσεων) ζητεί:

ASST. MARKETING & P.R. MANAGER

Το στέλεχος που θα επιλεγεί για τη συγκεκριμένη θέση, θα κληθεί να ασχοληθεί ενεργά με την υποβοήθηση χάραξης της στρατηγικής marketing, το σχεδιασμό της επικοινωνιακής πολιτικής, την επίβλεψη της δημιουργίας σύγχρονου διαφημιστικού και επικοινωνιακού υλικού, την προώθηση των πωλήσεων στην Ελλάδα και το εξωτερικό, την έρευνα αγοράς και την δημιουργία αποτελεσματικών δημοσίων σχέσεων με τους πελάτες και τα Μ.Μ.Ε.

Απαραίτητα Προσόντα:
- Ηλικία έως 32 ετών
- Πτυχίο Ελληνικού ή ξένου Πανεπιστημίου ή αναγνωρισμένης Τουριστικής Σχολής
- Μεταπτυχιακό τίτλο (Master's) στην Διοίκηση Ξενοδοχειακών Επιχειρήσεων και Επιθυμητή Εμπειρία στον ευρύτερο χώρο του Marketing Τουριστικών Υπηρεσιών.
- Εξαίρετη χρήση της Ελληνικής και Αγγλικής γλώσσας.
- Άριστη χρήση Η/Υ (Office, Internet κλπ.).

Οποιαδήποτε επιπλέον προσάντα θα συνεκτιμηθούν στην αξιολόγηση.

Οι ενδιαφερόμενοι/ες μπορούν να αποστείλουν το βιογραφικό τους σημείωμα με πρόσφατη φωτογραφία
Υπόψιν Κου Γ. Μπαρμπούτη
Ηλεκτρονικά στη διεύθυνση: marketing@rodos-palace.gr
Με fax στον αριθμό: 22410 25350
Ταχυδρομικά στη διεύθυνση:
Λεωφ.Ιαλυσού, Ιξιά Ρόδος 85100
Η απόλυτη εχεμύθεια θεωρείται αυτονόητη.
ΜΧΠΞΕΝ078

ΑΠΟ ΤΟ ΞΕΝΟΔΟΧΕΙΟ ΔΙΟΝΥΣΟΣ ΣΤΗΝ ΙΞΙΑ

ΖΗΤΟΥΝΤΑΙ

για την σεζόν 2006

ΚΑΜΑΡΙΕΡΕΣ με προϋπηρεσία

Οι ενδιαφερόμενες παρακαλούνται όπως απευθυνθούν στην κ. Ολγα Αγγους στο τηλ. **22410-23021 καθημερινά 08.30-14.30** εκτός Κυριακής.
Βιογραφικά με φωτογραφία απαραιτήτως.
ΜΧΠ1145

Από την αντιπροσωπεία αυτοκινήτων
HONDA-MITSUBISHI

ΖΗΤΕΙΤΑΙ

Ηλεκτρολόγος Αυτοκινήτων

Επιθυμητή προϋπηρεσία στο χώρο
Καλή γνώση Η/Υ και Αγγλικών.

Απαραίτητη αποστολή βιογραφικού σημειώματος στη διεύθυνση Λ. Λίνδου 138 Ρόδος
Τηλ. 22410-67440-41
Φαξ 22410-68462
E-mail:kaligcar@otenet.gr
ΜΧΠ915

ΖΗΤΕΙΤΑΙ

υπάλληλος κρεοπωλείου-κόφτης
να εργασθεί σε επιχείρηση στην Ιαλυσό
Πληρ. τηλ. 6944373770 κ. Μιχάλη
ΜΑΤ1825(Γ)

ΖΗΤΕΙΤΑΙ

οδηγός-διανομέας

με δίπλωμα οδήγησης επαγγελματική αυτοκινήτου από εμπορική επιχείρηση με έδρα τη Ρόδο και κάλυψη των S/M σ' ολόκληρη τη Δωδεκάνησο και με συνεργαζόμενες εταιρείες:
- **PROCTER & GAMBLE**
- **GILLETTE GROUP**
- **DELICA**
- **MISKO-BARILLA**
- **SARA-LEE**
- **MAXELL**

Προσφέρονται:
- 12μηνη απασχόληση
- βασικός μισθός+bonus
- αυτοκίνητο και κινητό εταιρείας

Αποστείλατε βιογραφικό σημείωμα στο fax: 2241066986
ή στο e-mail: xmarkos@internet.gr
ΑΤ1771

Swedco CAFE

Από την εταιρεία **Swedco café**

ζητείται προσωπικό

α) οδηγός και β) υπάλληλος
για να εργασθεί στην παρασκευή και στην πώληση αρτοκατασκευασμάτων (σάντουιτς) και καφέ.
Απαραίτητα:
- Ευγένεια
- Καλός χαρακτήρας
- Ορεξη για δουλειά
- Ομαδικό πνεύμα
- Ευέλικτο ωράριο
- Καλή γνώση στους καφέδες
- Ηλικία από 18-28 χρόνων
- Επαγγελματική σχολή ή λύκειο
- Βασική γνώση τουλάχιστον της αγγλικής γλώσσας

Απασχόληση:
- 12 μήνες το χρόνο
- 8ωρο, 6 ημέρες την εβδομάδα
- Κυριακές και αργίες τα μαγαζιά μας είναι πάντα κοντά στον πελάτη

Προσφέρεται:
- Καλό κλίμα εργασίας
- Καλή αμοιβή

Αιτήσεις στο γραφείο μας πίσω από το κατάστημά μας επί της οδού Δημοκρατίας & Δωδ/κής Νεολαίας από τις **08.30-15.30.** Απαραίτητη η φωτογραφία στην συμπλήρωση της αίτησης.

We, the company **Swedco café**

are looking for employees

a) driver
b) services in our bakery or in our coffee houses
Expectations:
- Politeness
- Good character
- Team spirit
- Flexible schedule
- Good know how in coffees
- Age between 18-28
- At least basic knowledge in English
- Final teachings or college

Offer:
- Work 12 months a year
- Good salary
- Good working climate

Working hours:
- 8 hours-6 days a week
- Our shops are always open on Sundays and holidays

Please leave your application in our office behind our Swedco Café at the Demokratias & Dodekanesiakis Neolaias Street from 8.30 am-3.30 p.m. A Picture is necessary!
ΜΑΤ1794(Γ)

εργασιες

συνέχεια από την προηγούμενη

ΑΠΟ ΤΟ ΞΕΝΟΔΟΧΕΙΟ ΔΙΟΝΥΣΟΣ ΣΤΗΝ ΙΞΙΑ

ΖΗΤΕΙΤΑΙ

υπάλληλος για την πισίνα

με ανάλογη προϋπηρεσία

Πληρ. τηλ. 2241023021

ΜΧΠ1145

MONTEMAR HOTEL

Το Ξενοδοχείο μας προκειμένου να καλύψει τις ανάγκες της ΥΠΟΔΟΧΗΣ

ζητά άτομα

τετραώρου και οκταώρου απασχολήσεως με εμπειρία στην ΥΠΟΔΟΧΗ και γνώσεις υπολογιστή και Ιταλικών.
Πρωινές και απογευματινές ώρες.

Οι ενδιαφερόμενοι για τις ανωτέρω θέσεις μπορούν να απευθύνονται στο τηλ. **22440-44097** από τις 08.00-15.00

ΜΑΤ1750/1751(Γ)

Α. Ε. Δ. Ε.

ΔΟΜΗΣΗ ΡΟΔΟΥ

Από τη **ΔΟΜΗΣΗ ΡΟΔΟΥ**

ΖΗΤΟΥΝΤΑΙ

για τη στελέχωση του νέου εκθεσιακού τμήματος

ΕΜΠΕΙΡΟΙ ΠΩΛΗΤΕΣ

Απαραίτητα προσόντα:
- Προηγούμενη εμπειρία αν είναι δυνατόν σε ανάλογο αντικείμενο τουλάχιστον για 2-3 χρόνια
- Ομαδικό πνεύμα, ευχάριστη προσωπικότητα, διάθεση για επίτευξη στόχων, ευχέρεια επικοινωνίας
- Γνώση χειρισμού Η/Υ και εφαρμογών γραφείου
- Γνώση Αγγλικής
- Εκπληρωμένες στρατιωτικές υποχρεώσεις για τους άντρες

Παρέχονται:
- Ανταγωνιστικό πακέτο αποδοχών, προοπτικές εξέλιξης, σύγχρονο περιβάλλον εργασίας.

Αποστολή βιογραφικών στο fax 2241064050, Υ/Ο κου ΠΑΠΑΓΡΗΓΟΡΙΟΥ ΑΛΕΞΗ με την ένδειξη codsales.

ΧΠ2367

RE/MAX Outstanding Agents. Outstanding Results. sm

Η **RE/MAX,** η μεγαλύτερη εταιρία κτηματομεσιτικών συναλλαγών στον κόσμο, **ξεκίνησε τις δραστηριότητές της και στη Ρόδο κάτω από την επωνυμία RE/MAX EXPRESS** με στόχο τη παροχή υψηλού επιπέδου υπηρεσιών στο Ροδιακό κοινό και για να ικανοποιήσουμε τη μεγάλη και συνεχή ανάπτυξη της εταιρείας μας **ζητούμε συνεργάτες.**

Γι΄ αυτό εάν θέλετε να :
- αυξήσετε τα εισοδήματά σας
- να είστε μέλος σε μια δυνατή ομάδα επαγγελματιών
- να πραγματοποιήσετε τις φιλοδοξίες σας επιλέγοντας μόνοι σας τις ώρες που θα δουλέψετε, τότε η **RE/MAX EXPRESS** είναι εκείνη που σας δίνει τη δυνατότητα να πραγματοποιήσετε τα όνειρά σας επιλέγοντας να είστε μέλη σε μια δυνατή ομάδα με επαγγελματίες στο χώρο των κτηματομεσιτικών συναλλαγών.

Για περισσότερες πληροφορίες : RE/MAX EXPRESS: Κυρία Μαίρη Χριστοδούλου

Τηλέφωνα επικοινωνίας : 22410 64730 και 22410 64755
-Email : info@remaxexpress.gr

ΧΠΚΤΗ005

ΖΗΤΕΙΤΑΙ bar woman και σεβιτόρα για εργασία σε pool bar. Πληρ. τηλ. 2241047228, 6947930115 ΜΖΤ250429

Από τουριστικό γραφείο **ζητείται υπάλληλος νέος** με γνώσεις αγγλικών και άδεια οδηγήσεως. Πληρ. τηλ. 2241070922 ΜΑΤ1730

ΖΗΤΕΙΤΑΙ υπάλληλος Φιλανδέζα ηλικίας 18 έως 60 ετών για να εργασθεί σε τουριστικό κατάστημα, επί της Μανδηλαρά 53. Ωρες εργασίας συζητήσιμες. Πληρ. τηλ. 2241024404, 6945803671

WANTED Finnise fekiale aged 18-60 to work in tourist shop in Rhodes. Inf. tel. 2241024404, 6945803671 INT260402/03

ΖΗΤΕΙΤΑΙ άτομο από 18 έως 30 ετών με δίπλωμα οδήγησης αυτοκινήτου για εργασία σε αποθήκη. Υψηλές αποδοχές. Πληρ. τηλ. 6944185027 κ. Παναγιώτη ΜΖΤ260414

Από το KOSMOS RENT A CAR **ζητούνται υπάλληλοι νέοι** με άδεια οδηγήσεως και γνώσεις αγγλικών για τα γραφεία της στη Ρόδο και Λάρδο. Πληρ. τηλ. 2241074374 ΜΑΤ1729

ΖΗΤΕΙΤΑΙ από βιοτεχνία άρτου στ' Ασγούρου **οδηγός** με δίπλωμα Γ' κατηγορίας. Πληρ. τηλ. 22410-64650, 62503, 6946682381 ΜΑΤ1724

ΖΗΤΕΙΤΑΙ ελληνίδα κυρία που να γνωρίζει την ελληνική κουζίνα για να εργασθεί σε οικογενειακή επιχείρηση ξενοδοχείου στο κέντρο της πόλης, πλήρης απασχόληση για όλο το χρόνο. Πληρ. τηλ. 2241036635, 6973872834 ΜΖΤ250431

ΖΗΤΕΙΤΑΙ υπάλληλος για να εργασθεί σε rent a car στην Ιαλυσό στο τμήμα των πωλήσεων άδεια οδηγήσεως απαραίτητη, ώρες εργασίας 17.00-23.00. Πληρ. τηλ. 2241090604 ΜΖΤ260408

ΖΗΤΕΙΤΑΙ κοπέλα για να εργασθεί ως πωλήτρια σε τουριστικό κατάστημα (μίνι μάρκετ) στο εμπορικό κέντρο "Ψιλον" στο Φαληράκι. Πληρ. τηλ. 6944211121 ΜΖΤ260401

ΖΗΤΕΙΤΑΙ για 3ωρη απασχόληση 08.00-11.00 κυρία έως 45 ετών για καθαρισμό καφενείου, στην πόλη της Ρόδου. Πληρ. τηλ. 2241066552, 2241032066 ώρες 08.00-22.00 ΜΖΤ260409

ΖΗΤΕΙΤΑΙ κυρία για δουλειές σπιτιού, στα Κοσκινού, Ελληνίδα ή αλλοδαπή που να γνωρίζει Ελληνικά, με δικό της μεταφορικό μέσο. Πληρ.τηλ. 2241066155 ΜΖΤ170420

ΖΗΤΟΥΝΤΑΙ για εστιατόριο καφέ-μπαρ υγιεινής διατροφής και χορτοφαγίας, άντρες και γυναίκες, μάγειροι, ζαχαροπλάστες, καθαρίστριες, σερβιτόροι, μπάρμαν, στο κέντρο της Ρόδου, Μανδηλαρά 33, εργασία όλο τον χρόνο. Πληρ. τηλ. 6945491827, 2241035033 κ. Δημήτρη ΜΖΤ250427

ΖΗΤΕΙΤΑΙ κοπέλα για κυλικείο και για μίνι μάρκετ. Πληρ. τηλ. 2241020812 ΜΑΤ8093

ΖΗΤΟΥΝΤΑΙ άτομα για τυλιχτές πίτας, γύρου, ψήστες και βοηθός σερβιτόρου. Πληρ. τηλ. 6977721352 ΜΖΤ250418

ΖΗΤΕΙΤΑΙ μάγειρας πεπειραμένος για να εργασθεί σε εστιατόριο-μπαρ που βρίσκεται κοντά στο ξενοδοχείο BLUE BAY. Ωράριο πλήρως συνεχόμενο. Και **λατζιέρα** για μερική απασχόληση. Ωρες εργασίας βραδυνές. Πληρ. τηλ. 2241091220, 2241074504 ΜΖΤ250403

Από γνωστή εταιρεία ταχυμεταφορών **ζητούνται διανομείς** για μερική ή πλήρη απασχόληση. Απαραίτητα προσόντα: Κατοχή διπλώματος μότο-αυτοκινήτου, προϋπηρεσία θα ληφθεί υπ' όψιν. Πληρ. τηλ. 2241027666 ώρες 09.00-13.00 και 18.00-20.00 ΜΑΤ1725(1)

Από εταιρεία παροχής υπηρεσιών **ζητούνται** για το τμήμα εξυπηρέτησης πελατών: **α) κυρία** για απογευματινή απασχόληση ώρες εργασίας 17.00-22.00 για περιοχή Ρόδου, **β) Κυρία** για πρωινή απασχόληση ώρες εργασίας 08.00-16.00 σε υποκατάστημα Κρεμαστή Ρόδου. Απαραίτητα προσόντα: Ανεση στην επικοινωνία, γνώσεις Η/Υ. Πληρ. τηλ. 2241027000 εσωτ. 105, ώρες 10.00-13.00 και 18.00-20.00 ΜΑΤ1725(2)

ΖΗΤΟΥΝΤΑΙ έμπειροι τεχνίτες και **βοηθοί** για τοποθέτηση πλακιδίων. Πληρ. από 3 έως 6 το απόγευμα στο τηλ. 6992590316 ΜΖΤ190410

ANASA CAFE. ΖΗΤΟΥΝΤΑΙ ΣΕΡΒΙΤΟΡΕΣ ΓΙΑ 12ΜΗΝΗ ΑΠΑΣΧΟΛΗΣΗ. ΠΛΗΡ. ΤΗΛ. 2241069919

ΜΖΤ170409

ΖΗΤΕΙΤΑΙ υπάλληλος δεσποινίς ή κυρία με γνώσεις ξένων γλωσσών. Προτιμούνται αγγλικά, ισπανικά και ρωσικά για τα χρυσοχοεία Κουνάκη. Πληρ. τηλ. 6946508177 ΜΑΤ1700

Από μεταφορική εταιρεία **ζητούνται οδηγοί** Ε' και Γ' κατηγορίας. Πληρ. τηλ. 2241063521 ΜΑΤ1697

PHILIPPINE FIRL WANTED for in house work. Full accommodation provided, insurance, must speak greek. Information tel. 6944501616 ΜΑΤ1644

ΖΗΤΕΙΤΑΙ κοπέλα για να εργασθεί σε συνεργείο καθαρισμού στην πόλη της Ρόδου. Μισθός ικανοποιητικός. Πληρ. τηλ. 2241078243, 6946026397 ΜΧΡ13857

ΖΗΤΕΙΤΑΙ πωλήτρια για τουριστικό με ρούχα στην Παλιά Πόλη. Ωράριο 2-10. Πληρ. τηλ. 2241034605 ΜΖΤ150402

ΖΗΤΟΥΝΤΑΙ κοπέλες έως 30 ετών να εργασθούν σε "SPA" για πλήρη απασχόληση ή ημιαπασχόληση. Πληρ. τηλ. 2241076658 ΜΑΤ1514

μαθηματα

Απόφοιτος πανεπιστημίου Αιγαίου **παραδίδει ιδιαίτερα μαθήματα** σε παιδιά δημοτικού και σε παιδιά με μαθησιακές δυσκολίες. Τιμές προσιτές. Πληρ. τηλ. 6945440446 ΜΖΤ270404

πωλησεις αυτοκινητων & μοτοσικλετων

ΠΩΛΟΥΝΤΑΙ από ιδιώτη: α) LANCIA Y (1,2 60HP), Φεβρ. '05-14.500 χλμ., **β) SKODA FABIA REFLEX** (1,4 101HP), Σεπτ. '05-11.500 χλμ. Πληρ. τηλ. 6948232236 κ. Γιάννη ΜΧΡ13626

ΠΩΛΕΙΤΑΙ PEUGEOT 206 1124 κ.ε. μοντέλο 2001 με air bag κεντρικό κλείδωμα σε υπεράριστη κατάσταση, ασημί χρώμα. Πληρ. τηλ. 6942202925 κ. Μανώλη ΜΑΤ1831

ΠΩΛΕΙΤΑΙ μηχανή KAWASAKI ZZR 400 cc μοντέλο 1997 σε καλή κατάσταση. Δεκτός κάθε έλεγχος. Πληρ. τηλ. 6942022935 INT020517

ΠΩΛΕΙΤΑΙ αυτοκίνητο και ταχύπλοο ανοιχτού τύπου. Αυτοκίνητο μάρκας LANCIA 'Y ELEFANTINO 1400 cc 80 ίππων , μοντέλο Απριλίου 1996. Καλοσυντηρημένο χρώματος μπλε σκούρο, με ραδιοσιντί KENWOOD και ταχύπλοο 4,5 μέτρα, τύπου BEST HELLAS με μηχανή Johnson 75 HP με τρέιλερ. Πληρ. τηλ. 6932842700 ΜΖΤ020520

ΠΩΛΕΙΤΑΙ BMW 520 (E39) μοντέλο 1997 χρώματος μαύρο, 6κύλινδρο 150 HP με 94.000 χλμ. Πολύ καλός εξοπλισμός. Πληρ. τηλ. 2241074592 ΜΖΤ280410

ΠΩΛΕΙΤΑΙ κλούβα VOLKSWAGEN TRANSPORTER σε καλή κατάσταση 2.000 ευρώ. Πληρ. τηλ. 6945574357 ΜΖΤ280411

ΠΩΛΕΙΤΑΙ αυτοκίνητο Ι.Χ. μάρκας **MERCEDES** τύπου 814 D μοντέλο 1996, ψυγείο καταψύκτη, κατάλληλο για κατεψυγμένα προϊόντα και παγωτά. Πληρ. τηλ. 2241060133, 6944732168 ΜΖΤ290310

ΠΩΛΕΙΤΑΙ TDM 900 cc μοντέλο 3ο 2004. Τιμή 7.500 ευρώ, 7.000 χλμ. Πληρ. τηλ. 6942445957 ΜΧΡ13584

ΕΡΓΑΣΤΗΡΙΟ ΕΛΕΥΘΕΡΩΝ ΣΠΟΥΔΩΝ ΗΛΕΚΤΡΟΝΙΚΩΝ ΥΠΟΛΟΓΙΣΤΩΝ

Program PM

ΕΠΙΣΗΜΟ ΕΞΕΤΑΣΤΙΚΟ ΚΕΝΤΡΟ ΤΗΣ ECDL HELLAS

ECDL Diploma

ΤΜΗΜΑΤΑ ΓΙΑ:
Παιδιά
Ενήλικες
Αρχάριους
Επαγγελματίες

Ανεξάρτητη Εγγραφής

ΕΝΤΑΤΙΚΑ ΜΑΘΗΜΑΤΑ COMPUTER

ΕΓΓΡΑΦΕΣ ΤΩΡΑ

Μανώλης Ι. Σοφίλλας
Τηλ.(22410)31761
ΚΟΔΡΙΓΚΤΩΝΟΣ 91 · ΡΟΔΟΣ

ΧΠ1941

ΖΗΤΕΙΤΑΙ

πεπειραμένη **υπάλληλος δεσποινίς ή κυρία**

για 12μηνη απασχόληση σε υπό ίδρυση γραφείο **Γενικού Τουρισμού.** Απαραίτητη η προϋπηρεσία στο CRS GALILEO και καλή γνώση της αγγλικής γλώσσας και υπολογιστών.

Πρόσθετα προσόντα:
- Γνώση επιπλέον γλωσσών
- Αποδοχές αναλόγως προσόντων

Πληροφορίες στα τηλέφωνα 2241020019, 6936933396, 6934711772

ΜΑΤ1928(Γ)

Carrier

No1 In Air Conditioning

Η Rodos Air

ζητά

ΜΗΧΑΝΟΛΟΓΟ ΜΗΧΑΝΙΚΟ Τ.Ε.

Απαιτούμενα προσόντα:
- Πτυχίο ΤΕΙ
- Καλή γνώση της αγγλικής γλώσσας
- Καλή γνώση Η/Υ
- Αριστη γνώση σχεδιαστικού προγράμματος AUTOCAD

Οι ενδιαφερόμενοι παρακαλούνται να στείλουν βιογραφικό σημείωμα με fax ή με e-mail

RODOS AIR ΕΠΕ-ΚΑΜΕΙΡΟΥ 1-85100 ΡΟΔΟΣ
ΤΗΛ. 22410-70710, FAX: 2241070720
e-mail: info@rodosair.gr

ΜΧΠΕΜΠ174

Από το Πρακτορείο Εφημερίδων Αθηναϊκού Τύπου "ΑΡΓΟΣ"

ΖΗΤΕΙΤΑΙ

Οδηγός για τις διανομές Τύπου με δίπλωμα Γ' κατηγορίας, από 25 έως 40 ετών.
Μόνιμη απασχόληση για 12 μήνες τον χρόνο και 7 ημέρες την εβδομάδα.

Οι ενδιαφερόμενοι να επικοινωνήσουν με τον κ. Ιωαννίδη στο τηλέφωνο **2241024018,** πρωινές ώρες

ΜΑΤ1420(Γ)

διαφορα

ΠΩΛΟΥΝΤΑΙ 2 μονά παιδικά κρεβάτια, 1 γραφείο και **1 βιβλιοθήκη** σε πολύ καλή κατάσταση. Πληρ. τηλ. 6934268644 MZT040525

ΠΩΛΕΙΤΑΙ βάρκα 4,30 μ. 25 HP τετράχρονη YAMAHA, τρέιλερ, τέντα και όλος ο εξοπλισμός. Πληρ. τηλ. 6944286481 κ. Κώστα MZT040516

ΠΩΛΕΙΤΑΙ ΒΑΡΚΑ 4 μέτρων πολυεστερική με μηχανή και τρέιλερ. Πολύ συμφέρουσα τιμή. Πληρ. τηλ. 6947188618 MZT040504

ΠΩΛΟΥΝΤΑΙ 30 κατσίκες γαλακτοπαραγωγής. Πληρ. τηλ. 2246071274, 6972123961 MZT030531

ΠΩΛΟΥΝΤΑΙ μικρές και μεγάλες γλάστρες σε πολύ καλή κατάσταση, στην μισή τιμή. Πληρ. τηλ. 6932184789 MZT030525

ΠΩΛΕΙΤΑΙ λαγόσκυλο αρσενικό πολύ καλά ξεκινημένο 18 μηνών. Πληρ. τηλ. 6978581137 MZT020505

ΠΩΛΕΙΤΑΙ εξοπλισμός εστιατορίου: διπλή και τριπλή λάντζα, μπεν μαρί, ταμειακή μηχανή διπλής όψεως, εξωτερική φωτιζόμενη ταμπέλα. Τιμές συζητήσιμες. Πληρ. τηλ. 6944865187 MZT280417

ΠΩΛΟΥΝΤΑΙ τραπεζάκια-καρέκλες από καφετέρια σε πολύ καλή κατάσταση. Πληρ. τηλ. 2241033109, 6945249860 MXP13607

ΠΩΛΕΙΤΑΙ εξοπλισμός καταστήματος ψυγείο βιτρίνα, ντουλάπα και διάφορα άλλα είδη. Πληρ. τηλ. 6979041121 MZT280402

ΠΩΛΕΙΤΑΙ εξοπλισμός fast food-creperie σε άριστη κατάσταση (3 μηνών) και σε πολύ καλή τιμή. Περιλαμβάνει ψυγείο-βιτρίνα αλλαντικών, φούσκα αερόθερμο φούρνο, ζαμπονομηχανή, ανοξείδωτους πάγκους και κρεπιέρα υγραερίου μονή. Πληρ. τηλ. 6948213013, 2241061331 INT270413

ΠΩΛΕΙΤΑΙ ΓΕΝΝΗΤΡΙΑ ΕΠΑΓΓΕΛΜΑΤΙΚΗ ΠΕΤΡΕΛΑΙΟΥ 40 KWA ΣΕ ΑΡΙΣΤΗ ΚΑΤΑΣΤΑΣΗ. ΤΙΜΗ ΕΥΚΑΙΡΙΑΣ 6.000 ΕΥΡΩ. ΠΛΗΡ. ΤΗΛ. 6976791909 INT260423/25

ΠΩΛΕΙΤΑΙ ταχύπλοο καμπινάτο μήκος 5,70 με μηχανή MERCURY 90 HP 4χρονη τρέιλερ και πλήρης εξοπλισμός με 80 ώρες λειτουργίας όλα σε άριστη κατάσταση. Πληρ. τηλ. 6932313225 MZT250401

ΠΩΛΕΙΤΑΙ φουσκωτό BELUGA BY PERONDI (lux έκδοση), 8 μ. με καμπίνα, 2002, μηχανές JOHNSON 200 HP και MARINER 15 HP τρέιλερ διαξονικό Αμερικής. Τουαλέτα ηλεκτρική, ψυγείο, κουζίνα, ηλεκ. εργάτης, VHF, 3 προπέλες ανοξείδωτες, BIMINI TOP ανοξείδωτο, 2 σετ από τέντες και καλύματα κ.λπ. Δεκτός κάθε έλεγχος. ΣΥΡΟΣ τηλ. 2281081294. 6936191614 ΜΑΠ247

ΠΩΛΟΥΝΤΑΙ λόγω αναχώρησης συνθετικός τάπητας τέταρτης γενιάς 840 τ.μ. (γήπεδο 5Χ5), ξαπλώστρες πισίνας, ομπρέλες, σκαμπό, καρέκλες μπαμπού, τραπέζια μπαμπού, ψυγεία, τηλεοράσεις 61 ιντζών TOSHIBA, πλυντήριο πιάτων, παγομηχανή, υπολογιστής, εκτυπωτής λέιζερ, μπιλιάρδα, θυρίδες. Τηλ. επικοιν. 2241086782, 6932962098 MZT070422

προσφορές εργασίας

Κυρία ζητάει εργασία για καθαρισμό σπιτιών, καταστημάτων, οικιακή βοηθός. Ωράριο 08.00-15.00 ή απόγευμα 16.00-21.00. Πληρ. τηλ. 6934176045 MZT030534

ΖΗΤΩ ΕΡΓΑΣΙΑ σε εστιατόριο με λίγες γνώσεις κουζίνας ως βοηθός μάγειρα. Πληρ. τηλ. 6934434901 MZT020524

Νιώθετε αδιαθεσία, κούραση; ΦΥΣΙΟΘΕΡΑΠΕΙΑ για διάφορες αρρώστιες και μασάζ θεραπευτικό, χαλαρωτικό θα επιστρέψει υγεία, θα γεμίσει το σώμα σας νέα ενέργεια! Τηλεφωνήστε, ελάτε και οι αρρώστιες σας φεύγουν στο παρελθόν!!! Η ζωή σας θα λάμψει εκ νέου!!! Πληρ. τηλ. 6942095457 MZT030508

Αρτοποιός έμπειρος σε βουτήματα, σφολιατοειδή, κρουασάν, και λίγες γνώσεις ζαχαροπλαστικής **ζητά ανάλογη εργασία.** Πληρ. τηλ. 6942899462 MZT020523

Ελαιοχρωματιστής αναλαμβάνει πάσης φύσεως εργασίες (μεζονέτες-διαμερίσματα κ.λπ.) σε πολύ λογικές τιμές. Πληρ. τηλ. 6948553230 κ. Χρήστο MZT290412

Εκτελώ δουλειές **ελαιοχρωματιστού** σοβάδες-τοιχία-χτισίματα-πλακάκια στο τηλέφωνο 6976469510 ή 6947194132 κ. Βασίλη ή κ. Φάνη MZT270417

Εκτελώ πάσης φύσεως εργασίες σε: υδραυλικά-σπασίματα-διάφορα μερεμέτια. Ανά πάσα στιγμή συμβεί κάτι, θα βρίσκομαι στο τηλέφωνο 6947194132 κ. Φάνη MZT270416

Μητέρα 2 παιδιών απόφοιτος βρεφονηπιαγωγός δέχεται απογευματινές ώρες στον χώρο της την **φύλαξη του παιδιού σας.** Ευχάριστο περιβάλλον, μεγάλος κήπος, μεγάλο άνετο σπίτι, στην περιοχή Κήποι Παστίδας. Πληρ. τηλ. 6974870765 κ. Αθανασία MZT270411

ΕΛΑΙΟΧΡΩΜΑΤΙΣΤΗΣ αναλαμβάνει παντός τύπου εργασίες (βαψίματα-φρεσκαρίσματα-μερεμέτια). Πολύ καλές τιμές. Πληρ. τηλ. 6979074904 κ. Ταρέκ MZT180414

ΚΥΡΙΑ διπλωματούχος μασέρ κάνει θεραπευτικό, αθλητικό, χαλαρωτικό μασάζ. Πληρ. τηλ. 6948553306 MZT070419

Κάτι πρωτότυπο στη Ρόδο. Για την φύλαξη του παιδιού σας στο χώρο σας, είμαι κοντά σας, κάνουμε το πρόγραμμα μαζί ανάλογα με τις ανάγκες σας. Η αγάπη μου και η πείρα μου είναι αυτή που θα σας κάνει να νιώθετε ασφαλής μαζί μου. Οι τιμές είναι λογικές. Θα χαρώ να σας φανώ χρήσιμη. Πληρ. τηλ. 6945979077 κ. Μάρα MZT310318

γνωριμιες

20χρονη εντυπωσιακή ελληνίδα original κοπέλα **ζητά γνωριμία** με σοβαρούς κυρίους. Εξαιρούνται αλλοδαποί. Πληρ. τηλ. 6944931166 MZT020537

Αψογης εμφάνισης νέα μελαχροινή με εκφραστικά μάτια, αθεράπευτα ρομαντική, με αγάπη για τη θάλασσα και τα σπορ αναζητά σοβαρή σχέση με κύριο αυθόρμητο ευγενικό με χιούμορ. Πληρ. τηλ. 6973753973 MAT1774(2)

Κομψότατη κυρία, αδέσμευτη με ανάγκη για πραγματική επικοινωνία αναζητά γνωριμία με κύριο αισιόδοξο, στοργικό, κοινωνικό για σοβαρή σχέση. Πληρ. τηλ. 6976837205 MAT1774(1)

ΤΡΑΒ... ζητά γνωριμία με σοβαρά άτομα όνομα ΣΤΕΛΑ. Τηλ. 6974569688 MZT270428

ΖΗΤΕΙΤΑΙ

ΠΩΛΗΤΗΣ/ΤΡΙΑ ΚΑΤΑΣΤΗΜΑΤΟΣ ΚΙΝΗΤΗΣ ΤΗΛΕΦΩΝΙΑΣ

Ο/Η κάτοχος της θέσης θα είναι υπεύθυνος/η για την ολοκληρωμένη εξυπηρέτηση των καταναλωτών που επισκέπτονται το σημείο πώλησης με σκοπό την προώθηση προϊόντων και υπηρεσιών.

Απαραίτητα προσόντα:
- Άριστη ικανότητα στην επικοινωνία και στις διαπροσωπικές σχέσεις.
- Πολύ καλή χρήση, γραπτά και προφορικά, της Ελληνικής και Αγγλικής γλώσσας.
- Εξοικείωση στην Πληροφορική σε περιβάλλον Windows & MS Office.
- Ομαδικό πνεύμα εργασίας.

Επιθυμητά προσόντα:
- Πτυχίο Α.Ε.Ι. ή Τ.Ε.Ι.
- Προηγούμενη εργασιακή εμπειρία στο χώρο των πωλήσεων (ιδανικά στο χώρο των νέων τεχνολογιών) σε εταιρία λιανικής πώλησης.
- Γνώση του λογιστικού συστήματος EUROFASMA.
- Γνώση της αγοράς κινητής τηλεφωνίας.

Οι ενδιαφερόμενοι μπορούν να αποστείλουν βιογραφικό σημείωμα, στον αριθμό **Fax: 22410-75402** ή στο **email:s-pardalou@panafonet.gr** ή στη **διεύθυνση: Εθνικής Αντίστασης 31, Τ.Κ. 85100, Ρόδος.** Υπόψη: Κας Παρδαλού Σταματίας

ΜΑΤ1894

Ο Όμιλος Εταιριών **BRINKS-ΕΡΜΗΣ Security A.E.** με ηγετική θέση στην Παγκόσμια & Ελληνική αγορά, επιθυμεί να προσλάβει άμεσα άτομα για κάλυψη των παρακάτω θέσεων, στο υποκατάστημα Ρόδου:

α. Οδηγοί Χρηματαποστολών
β. Συνοδοί Χρηματαποστολών
γ. Προσωπικό Ασφαλείας (Φύλακες)

Απαιτούμενα προσόντα - προϋποθέσεις
- Απόφοιτοι Λυκείου
- Ηλικία έως 35 ετών
- Λευκό Ποινικό Μητρώο
- Καλή εμφάνιση
- Εκπληρωμένες στρατιωτικές υποχρεώσεις
- Δίπλωμα οδήγησης γ' επαγγελματικό (για οδηγούς)

Σημείωση: Η κατοχή άδειας εργασίας για Προσωπικό Ασφαλείας, θα θεωρηθεί επιπλέον προσόν.

Οι ενδιαφερόμενοι που διαθέτουν τα παραπάνω προσόντα, μπορούν καθημερινά από 09.00 έως 13.00 να υποβάλλουν αίτηση πρόσληψης στα γραφεία μας, που βρίσκονται στην Λ. Ιαλυσού 41.

Τηλ. επικ. 2241096111 ΜΑΤ1860

ΖΗΤΕΙΤΑΙ ΣΥΝΕΡΓΑΤΗΣ-ΑΝΤΙΠΡΟΣΩΠΟΣ

της εβδομαδιαίας πανελλαδικής εφημερίδας του χώρου της Υγείας **Medweek** σε Ρόδο και Νομό Δωδεκανήσου

• Εκμετάλλευση συνδρομών
(ιατροί, Φαρμακοποιοί, οδοντίατροι, φυσικοθεραπευτές, κτηνίατροι, εργαζόμενοι, επιχειρήσεις)

• Εκμετάλλευση διαφημιστικών καταχωρίσεων από το νομό
(Απλές διαφημίσεις, ένθετα εκπαίδευσης-τουρισμού-εμπορίου κλπ)

Πολύ μικρό κεφάλαιο συμμετοχής – Υψηλές αποδοχές

Για πληροφορίες στα κεντρικά τηλέφωνα της εφημερίδας
210 5229900 ή 210 5229040
e-mail: medweek@dmm.gr ΑΤ1799

ΑΠΟΦΡΑΞΕΙΣ - ΕΚΚΕΝΩΣΕΙΣ ΡΟΔΟΥ



Κιν. 6932470404 Κιν. 6944361464

Κώστας & Λευτέρης

ΑΠΟΦΡΑΞΕΙΣ ΑΠΟΧΕΤΕΥΤΙΚΩΝ ΑΓΩΓΩΝ ΜΕ ΥΔΡΟΒΟΛΗ, ΚΟΥΖΙΝΕΣ, ΤΟΥΑΛΕΤΕΣ, ΣΙΦΩΝΙΑ, ΥΔΡΟΡΟΕΣ ΑΠΟΛΥΜΑΝΣΕΙΣ ΜΗΝΙΑΙΕΣ ΣΥΝΤΗΡΗΣΕΙΣ

ΠΟΛΥΚΑΤΑΣΤΗΜΑΤΑ ΣΤΡΑΤΟΠΕΔΑ ΞΕΝΟΔΟΧΕΙΑ ΝΟΣΟΚΟΜΕΙΑ ΔΗΜΟΥΣ ΠΟΛΥΚΑΤΟΙΚΙΕΣ ΣΠΙΤΙΑ Κ.Λ.Π.
Αντλήση υδάτων από υπογείους χώρους

Αμεση εξυπηρέτηση!!!
ΟΙ ΚΑΛΥΤΕΡΕΣ ΤΙΜΕΣ!
Τηλ. 2241085977, 2241086634
Κιν. 6944361464, 6932470404

ΑΕ835

Τοποθετήσεις πλακιδίων-μαρμάρων-οικοδομικές εργασίες

Τιμές λογικές-άριστη εργασία-20χρονη πείρα.

Πληρ. τηλ. 6937795739, 2241067607 κ. Κοντουδιός Νικόλαος

ΜΑΠ93(Γ)

ΠΩΛΕΙΤΑΙ

μηχανή εξωλέμβια

τετράχρονη HONDA 130 HP σε άριστη κατάσταση και με ευκολίες.

Πληρ. τηλ. 2241067440 ΜΧΠ915

ΑΠΕΝΤΟΜΩΤΙΚΗ ΔΩΔΕΚΑΝΗΣΟΥ

Αναλαμβάνουμε:
- Ταβέρνες, Εστιατόρια
- Κρεοπωλεία, Super Markets
- Ζαχαροπλαστεία, Αρτοποιεία, Catering
- Εργοστάσια, Τυποποιητήρια, Συσκευαστήρια
- Ξενοδοχεία, Καταστήματα, Γραφεία,
- Τράπεζες, Σχολεία, Νοσοκομεία, Δήμους

Παρέχουμε:
- **Απεντόμωση** (Κατσαρίδες, μύγες, κουνούπια, σκορπιοί, ψύλλοι, κοριοί κ.ά.)
- **Μυοκτονία** (ποντίκια, αρουραίοι)
- **Απολύμανση** (ιοί, βακτήρια, άλγη, μύκητες)

Σύνταξη φακέλου παρασιτοκτονίας HACCP

Αριθμός Αδείας από το υπουργείο Αγροτικής Ανάπτυξης & Τροφίμων: 116269/21-02-2006

ΠΑΝΑΓΙΩΤΗΣ ΜΙΧ. ΠΑΝΑΗΣ
Φυσιογνώστης Περιβαλλοντολόγος Τεχνολόγος Γεωπονίας
Τηλ : 6944353686

ΓΕΩΡΓΙΟΣ Η. ΜΑΝΕΤΤΑΣ
Γεωπόνος - Τεχνολόγος Γεωπονίας
Τηλ 6944443124

ΑΕ1422

Λ. Δημοκρατίας 143, Παραδείσι - Ρόδος, Τ.Κ 85106 Τηλ & Fax: 22410 81769

γνωριμιες

συνέχεια από την προηγούμενη

Αναζητώ μια ανθρώπινη επικοινωνία με κύριο αδέσμευτο, ρομαντικό με λεπτότητα στην συμπεριφορά. Είμαι εμφανίσιμη, τρυφερή, αδέσμευτη με αγάπη για την οικογένεια. Πληρ. τηλ. 6977135383 ΜΑΤ1774(3)

ΚΑΛΛΟΝΗ ψηλή ξανθιά, με πράσινα μάτια. Αν είναι αυτή η φαντασίωσή σου σε περιμένω στο χώρο μου. Αλλοδαποί καθώς και κλήσεις με απόκρυψη αποκλείονται. Πληρ. τηλ. 6946181125 ΜΖΤ260428

ΤΡΑΒ... ζητά γνωριμίες με σοβαρούς κυρίους. Πληρ. τηλ. 6939516525 ΜΖΤ270408

ΝΕΑΡΗ ΞΕΝΑΓΟΣ με νυχτερινές ανησυχίες, επιθυμεί κουβέντα και συνομιλία και ό,τι προκύψει... Πληρ. τηλ. 9011314493 ΜΑΤ1673

ΕΛΛΗΝΙΔΑ εμφανίσιμη **ΖΗΤΑ ΓΝΩΡΙΜΙΑ** στο χώρο της για ελεύθερη σχέση. Απόλαυση και διακριτικότητα. Πληρ. τηλ. 6942608613 ΜΖΤ260418

ΑΒΑΣΑΝΙΣΤΑ "number 1" γνωρίστε τον αληθινό έρωτα κοντά μας. Σχέσεις, γνωριμίες με άμεσα αποτελέσματα, απόλυτη εχεμύθεια. Ανδρες-γυναίκες κάθε ηλικίας περιμένουν να γνωριστείτε. Γίνετε μέλος στο μεγαλύτερο club γνωριμιών στην Ελλάδα. Πληρ. τηλ. 2105239191, 2105239711, 6975764343 ΜΑΤ1499

Τέλειο καθάρισμα χωρίς απογοήτευση

ΤΑΠΗΤΟΚΑ-ΘΑΡΙΣΤΗΡΙΑ
ΚΛΕΟΠΑΤΡΑ®

Ολοκληρωμένα προγράμματα υγιεινής και καθαρισμού προσαρμοσμένα στις ιδιαίτερες ανάγκες κάθε τάπητα

Με **διασφάλιση ποιότητας** στον καθαρισμό και φύλαξη σε χαλιά, μοκέτες, χειροποίητα Ανατολής, μεταξωτά, μάλλινα, φλοκάτες, παπλώματα και τάπητες 5ης γενιάς
ΑΔΙΑΒΡΟΧΟΠΟΙΗΣΗ ΑΝΤΙΣΤΑΤΙΚΟΤΗΤΑ
- Επιτόπου βιοκαθαρισμός στρωμάτων, σαλονιών και μοκετών
- Επιδιορθώσεις σε χειροποίητα χαλιά και μοκέτες

ΦΥΛΑΞΗ ΔΩΡΕΑΝ

Παραλαβή και παράδοση σε όλη την Ρόδο

Ενημερωθείτε για την συντήρηση των χαλιών σας με ειλικρίνεια κει υπευθυνότητα
ΤΗΛ. 2241051996
ΚΙΝ. 6945793626
ΦΑΞ 2241051322
ΚΟΥΦΑΛΑΚΗΣ ΣΤΑΥΡΟΣ
Πιστοποιημένος τεχνικός καθαρισμού ταπήτων από τον Παγκόσμιο Οργανισμό Προστασίας Μαλλιού **WOOLSAFE**
ΜΑΤ1570

ΣΤΑΥΡΙΑΣ
...και καθαρίσατε



ΚΑΔΟΙ ΠΕΡΙΣΥΛΛΟΓΗΣ ΜΠΑΖΩΝ & ΑΠΟΡΡΙΜΜΑΤΩΝ
- ΕΥΚΟΛΑ
- ΓΡΗΓΟΡΑ
- ΟΙΚΟΝΟΜΙΚΑ



- ΕΥΚΟΛΙΑ ΣΤΗ ΧΡΗΣΗ
- ΑΜΕΣΗ ΕΞΥΠΗΡΕΤΗΣΗ
- ΑΡΙΣΤΑ ΕΚΠΑΙΔΕΥΜΕΝΟ ΠΡΟΣΩΠΙΚΟ

6944 677700



ΚΑΤΑΛΛΗΛΑ ΓΙΑ:
- ΑΝΑΚΑΙΝΙΣΕΙΣ
- ΝΕΑ ΚΤΙΡΙΑ
- ΞΕΝΟΔΟΧΕΙΑ
- ΚΑΤΑΣΤΗΜΑΤΑ
- ΚΑΘΑΡΙΣΜΟΥΣ ΚΗΠΩΝ & ΟΙΚΟΔΟΜΩΝ

AE1186

- ΣΥΝΕΠΕΙΑ
- ΤΑΧΥΤΗΤΑ
- ΟΡΓΑΝΩΣΗ
- ΕΞΥΠΗΡΕΤΗΣΗ



ΓΡΑΦΕΙΟΥ: 22410.60770 22410.62907 ΟΙΚΙΑΣ: 22410.62330 6944.677700

ΧΡΕΙΑΖΕΣΤΕ ΧΡΗΜΑΤΑ;
ΕΝΕΧΥΡΟΔΑΝΕΙΣΤΗΡΙΟ
"Η ΘΥΡΙΔΑ"
ΕΝΕΧΥΡΙΑΖΩ και ΑΓΟΡΑΖΩ ΧΡΥΣΑΦΙΚΑ - ΚΟΣΜΗΜΑΤΑ - ΛΙΡΕΣ - ΠΑΛΑΙΑ ΝΟΜΙΣΜΑΤΑ - ΜΕΤΟΧΕΣ και ΑΝΤΙΚΕΣ
Αντ. Δαμασκηνού 25 (περ. Μητρόπολη)
Τηλ. 2241032537, 6942613540, 6947965279
AE639

ΤΑΠΗΤΟΚΑΘΑΡΙΣΤΗΡΙΑ
magic carpet
ΜΑΤΣΗΣ ΔΗΜΗΤΡΗΣ
ΤΗΛ. 22410-91143
ΚΙΝ 6936671996 & 6974057144
ΠΕΡΙΟΧΗ ΠΑΝΑΓΙΑΣ ΕΛΕΗΜΟΝΗΤΡΙΑΣ ΚΡΕΜΑΣΤΗ
Ο καθαρισμός είναι δική μας υπόθεση...
Με μηχανήματα της karcher Αναλαμβάνουμε καθαρισμούς για: χαλιά, μοκέτες, τάπητες σαλονιών, σπιτιών, αυτοκινήτων, πούλμαν, επίσης κουβέρτες, φλοκάτες. Επιδιορθώνουμε τους τάπητές σας (αλλαγή κρόσσι, ρέλι και ξεβάμματα)
ΜΑΤ 1572
ΕΠΙΤΟΠΟΥ ΚΑΘΑΡΙΣΜΟΙ & ΠΑΡΑΛΑΒΗ ΠΑΡΑΔΟΣΗ ΚΑΤ' ΟΙΚΟΝ
Τα πιο φθηνά και ποιοτικά
ΔΩΡΕΑΝ ΦΥΛΑΞΗ
ΕΥΧΑΡΙΣΤΟΥΜΕ ΓΙΑ ΤΗΝ ΕΜΠΙΣΤΟΣΥΝΗ ΠΟΥ ΜΑΣ ΔΕΙΧΝΕΤΕ!

ΕΚΚΕΝΩΣΕΙΣ ΜΕΤΡΟΠΟΝΤΙΚΑΣ
"ΜΑΡΙΑ"



ΑΠΟΦΡΑΞΕΙΣ ΑΠΟΧΕΤΕΥΤΙΚΩΝ ΑΓΩΓΩΝ ΜΕ ΥΔΡΟΒΟΛΗ, ΚΟΥΖΙΝΕΣ, ΤΟΥΑΛΕΤΕΣ, ΣΙΦΩΝΙΑ, ΥΔΡΟΡΟΕΣ, ΜΗΝΙΑΙΕΣ ΣΥΝΤΗΡΗΣΕΙΣ ΠΟΛΥΚΑΤΑΣΤΗΜΑΤΑ, ΣΤΡΑΤΟΠΕΔΑ, ΞΕΝΟΔΟΧΕΙΑ, ΝΟΣΟΚΟΜΕΙΑ, ΔΗΜΟΥΣ, ΠΟΛΥΚΑΤΟΙΚΙΕΣ, ΣΠΙΤΙΑ κ.λπ.
Αντληση υδάτων από υπόγειους χώρους
Πληρ. τηλ. 2241065120/35555
AE179

ΑΓΟΡΑΖΩ
- ΧΡΥΣΑΦΙΚΑ
- ΚΟΣΜΗΜΑΤΑ
- ΝΟΜΙΣΜΑΤΑ
- ΧΡΥΣΑ ΔΟΝΤΙΑ
- ΜΕΤΟΧΕΣ
- ΩΡΟΛΟΓΙΑ
- ΑΝΤΙΚΕΣ

Δάνεια επί ενεχύρω
«ΜΠΑΜΠΗΣ»
Δημ. Θεοδωράκη 15 (1ος όροφος) ΡΟΔΟΣ
ΜΑΤ1113

ΤΑΠΗΤΟΚΑΘΑΡΙΣΤΗΡΙΑ
ΠΑΝΕΛΛΑΔΙΚΟ ΔΙΚΤΥΟ
Art Clean EXPRESS
Είμαστε λίιιι...γο πιο μπροστά από τους άλλους!
ΠΛΥΣΙΜΟ-ΑΠΟΛΥΜΑΝΣΗ-ΦΥΛΑΞΗ
ΧΑΛΙΩΝ- ΜΟΚΕΤΩΝ - ΣΑΛΟΝΙΩΝ *(και επί τόπου)*
ΠΑΠΛΩΜΑΤΑ - ΚΟΥΒΕΡΤΕΣ - ΦΛΟΚΑΤΕΣ
ΣΤΕΓΝΟ ΓΙΑ ΜΕΤΑΞΩΤΑ ΚΑΙ ΧΕΙΡΟΠΟΙΗΤΑ
ΑΔΙΑΒΡΟΧΟΠΟΙΗΣΕΙΣ & ΕΠΙΔΙΟΡΘΩΣΕΙΣ ΤΑΠΗΤΩΝ
ΠΑΡΑΛΑΒΗ - ΠΑΡΑΔΟΣΗ ΚΑΤ' ΟΙΚΟΝ
ΔΩΡΕΑΝ ΦΥΛΑΞΗ
ΑΛΑΦΑΚΗΣ ΤΑΣΟΣ
ΤΗΛ. ΧΩΡΙΣ ΧΡΕΩΣΗ
80011400400
ΤΗΛ. 2241082800-
ΚΙΝ. 6944350247
email: artclean@otenet.gr
ΧΠ2286

AQUA LINE design
AQUA LINE design



ΜΙΧΑΗΛ ΠΕΤΡΙΔΗ 104 ΤΗΛ.22410 63268 / FAX 63389 www.aqualine.gr
ΑΤ3751(Γ)

ΚΥΝΟΤΡΟΦΕΙΟ - ΕΚΠΑΙΔΕΥΤΗΡΙΟ ΣΚΥΛΩΝ
ΚΥΝΟΤΡΟΦΕΙΟ - ΕΚΠΑΙΔΕΥΤΗΡΙΟ ΣΚΥΛΩΝ ΙΑΛΥΣΟΣ
ΞΕΝΩΝΑΣ ΓΙΑ ΤΟΥΣ ΜΙΚΡΟΥΣ ΣΑΣ ΦΙΛΟΥΣ ΣΚΥΛΟΥΣ & ΓΑΤΕΣ
- Βασική υπακοή
- Αρνηση τροφής
- Σωματοφύλακας
- Φύλακας χώρου
- Ζευγαρώματα
- Διόρθωση προβληματικής συμπεριφοράς
- Καθαρόαιμα κουτάβια

Διαθέσιμα κουτάβια Καυκάσου
Υπεύθυνος: Λεντής Γεώργιος
Ιαλυσός Ρόδος 85101 • τηλ. 6945932738, 2241093512 κ. Βασίλης 6947935451
ΜΖΤ040405(Γ)

ΣΥΓΧΑΡΗΤΗΡΙΟ

Θερμά συγχαρητήρια στην αγαπημένη μας **Ισμήνη Αναστασιάδη** του Λευτέρη και της Λίλης που απέκτησε επάξια το πτυχίο της οδοντιατρικής Σχολής του Πανεπιστημίου της L' Aquilla. Ευχόμαστε ολόψυχα καλή σταδιοδρομία και πάντα επιτυχίες.

Οι θείοι
Φώτης-Έλλη Αναστασιάδη
Τα εξαδέλφια
Μάκης-Λίτσα Αναστασιάδη
Ανδρέας-Δώρα Μηλιούλη

ΜΑΠ266

ΣΥΓΧΑΡΗΤΗΡΙΟ

Στην αγαπημένη μας εγγονή **Ισμήνη-Βασιλεία Αναστασιάδη** του Λευτέρη και της Λίλης, που πήρε το πτυχίο της Οδοντιατρικής Σχολής του Πανεπιστημίου της L' Aquilla Ιταλίας με άριστα, συγχαίρουμε και της ευχόμαστε καλή σταδιοδρομία.

Ο παππούς και η γιαγιά
Αλέκος και Ισμήνη Κατταβενάκη

MZT040513

ΣΥΓΧΑΡΗΤΗΡΙΟ

Στην αγαπημένη μας ανιψιά **Ισμήνη-Βασιλεία Αναστασιάδη** του Λευτέρη και της Λίλης, που πήρε το πτυχίο της Οδοντιατρικής Σχολής του Πανεπιστημίου της L' Aquilla Ιταλίας με άριστα, συγχαίρουμε και της ευχόμαστε καλή σταδιοδρομία.

Οι θείοι της
Βασίλης και Αγγελική Κατταβενάκη
και οι ξαδελφούλες της
Κατερίνα και Ισμήνη

MZT040514

ΕΚΚΛΗΣΙΑΣΤΙΚΗ ΕΠΙΤΡΟΠΗ ΑΓ. ΓΕΩΡΓΙΟΥ ΛΑΧΑΝΙΑΣ

ΓΝΩΣΤΟΠΟΙΗΣΗ

Γνωστοποιούμε στο φιλόθρησκο κοινό του νησιού μας ότι η πανήγυρις της Αγ. Ειρήνης που γιορτάζουμε κάθε χρόνο στις 5 Μαΐου στη Λαχανιά, μεταφέρεται για τις 24 Ιουνίου 2006 ημέρα Σάββατο.

Εκ της Εκκλησιαστικής Επιτροπής

ΑΠ260

ΛΥΚΕΙΟ ΕΛΛΗΝΙΔΩΝ ΡΟΔΟΥ
"ΕΡΓΑΝΗ ΑΘΗΝΑ"

ΑΝΑΚΟΙΝΩΣΗ

Το Λύκειο Ελληνίδων Ρόδου «ΕΡΓΑΝΗ ΑΘΗΝΑ» στα πλαίσια των πολιτιστικών εκδηλώσεών του,

καλεί

τα μέλη και τις φίλες του, την Κυριακή 14 Μαΐου να γιορτάσουμε την γιορτή της μητέρας στους Λειψούς.

Αναχώρηση από την Ρόδο το Σάββατο 13 Μαΐου στις 8.30 π.μ. με πλοίο της «Δωδεκάνησος Ναυτιλιακή».

Διανυκτέρευση στο νησί και επιστροφή την Κυριακή 14 Μαΐου το απόγευμα.

Πολλοί από εμάς δεν έχουμε επισκεφθεί το όμορφο αυτό νησί της Δωδεκανήσου. Είναι μια ευκαιρία η γιορτή της ΜΗΤΕΡΑΣ να μας φέρει κοντά στις μητέρες, αλλά και στους ξεχασμένους κατοίκους των Λειψών.

Παρακαλούμε να δηλώσετε το ενδιαφέρον σας γι' αυτή την εκδρομή έγκαιρα.

Για περισσότερες πληροφορίες στα τηλέφωνα:
Σπανού Ελευθερία 2241024033
Λεγάκη Ευτυχία 2241094241
Γκιάλη Χρυσούλα 2241035200, 2241025075

Το διοικητικό συμβούλιο

MZT030518

ΕΛΛΗΝΙΚΗ ΔΗΜΟΚΡΑΤΙΑ
ΔΗΜΟΣ ΙΑΛΥΣΟΥ
ΕΠΑΡΧΙΑ ΡΟΔΟΥ
ΝΟΜΟΣ ΔΩΔΕΚΑΝΗΣΟΥ

ΓΝΩΣΤΟΠΟΙΗΣΗ ΓΑΜΟΥ

Γνωστοποιείται σύμφωνα με το άρθρο 1369 του Αστικού Κώδικα, όπως τροποποιήθηκε με το Ν. 1250/1982, ότι:

Η **Δήμητρα Λούτση** του Σωκράτους και της Σεβαστής που γεννήθηκε στη Ρόδο του Νομού Δωδεκανήσου και κατοικεί στην Ιαλυσό του Νομού Δ/σου επαγγέλματος ξενοδοχοϋπάλληλος και ο **Μάρκος Βακόνδιος** του Μιχαήλ και της Φαίδρας που γεννήθηκε στη Ρόδο του Νομού Δ/σου και κατοικεί στην Ιαλυσό επαγγέλματος καθηγητής ξένων γλωσσών, πρόκειται να παντρευθούν στο Δημαρχείο του Δήμου Πεταλούδων (Κρεμαστή).

Ιαλυσός, 4-5-2006

Ο Δήμαρχος
κ.α.α.
Ιωάννης Αντ. Κουφού
αντιδήμαρχος Ιαλυσού

MZT040520

Δωδ/κός Σύλλογος Ελλήνων του Κονγκό "SIMBA"

ΠΡΟΣΚΛΗΣΗ

Ο Δωδ/κός Σύλλογος Ελλήνων του Κονγκό "SIMBA"
σε συνεργασία με την
Συνεταιριστική Τράπεζα
BIA + DELEN LUXEMBOURG,
αντιπροσωπευομένη από τους κυρίους: Γιαννάκη και Schlembac,
ΠΡΟΣΚΑΛΟΥΝ
τα μέλη και τους φίλους για μια οικονομική ενημέρωση στο τραπεζικό σύστημα.

Εν συνεχεία, θα προσφερθεί κοκταίηλ και θα προβληθεί η τελευταία κινηματογραφική παραγωγή στο Κονγκό του σκηνοθέτη Thierry Michel με τίτλο: **"CONCO RIVER".**

Η παρουσίαση θα λάβει χώρα την **Κυριακή 7 Μαΐου και ώρα 17.30 στο ξενοδοχείο PLAZA.**

Είσοδος ελεύθερη.

Για το δ.σ.
Ο πρόεδρος
Ζωάννου Μέντος

ΑΠ263

Νίσυρος, 3-5-2006
Α.Π.: 1192

ΕΛΛΗΝΙΚΗ ΔΗΜΟΚΡΑΤΙΑ
ΠΕΡΙΦΕΡΕΙΑ ΝΟΤΙΟΥ ΑΙΓΑΙΟΥ
ΝΟΜΟΣ ΔΩΔΕΚΑΝΗΣΟΥ
ΔΗΜΟΣ ΝΙΣΥΡΟΥ

ΠΕΡΙΛΗΨΗ ΔΙΑΚΗΡΥΞΗΣ ΜΕΙΟΔΟΤΙΚΟΥ ΔΙΑΓΩΝΙΣΜΟΥ

Ο δήμαρχος Νισύρου προκηρύσσει Δημόσιο Ανοικτό μειοδοτικό Διαγωνισμό, με το σύστημα δημοπρασίας «προσφορά με επιμέρους ποσοστά και έλεγχο ομαλότητας», για την ανάδειξη αναδόχου εκτέλεσης του έργου:

«Αποκατάσταση του Δημοτικού Σχολείου του παραδοσιακού οικισμού Εμπορειού της Νισύρου και μετατροπή του σε Ηφαιστειολογικό Παρατηρητήριο και αποκατάσταση του Δημοτικού Σχολείου του παραδοσιακού οικισμού Νικειών Νισύρου και μετατροπή του σε Ηφαιστειολογικό Μουσείο»,

προϋπολογιζόμενης συνολικής δαπάνης κατά τη μελέτη: 245.000 ευρώ, (συμπεριλαμβανομένης της αναθεώρησης και του Φ.Π.Α.), σύμφωνα με το άρθρο 7 του Π.Δ. 609/85 περί «Κατασκευής Δημοσίων Έργων», εκτελεστικού του Ν. 1418/84 «Δημόσια Έργα και ρυθμίσεις συναφών θεμάτων», όπως ισχύει μετά την τροποποίησή του και τη συμπλήρωσή του από τους Νόμους 2229/94, 2308/95, 2338/95, 2372/96, 2940/01, (ΦΕΚ 180Α/6-8-2001), 3021/02 (ΦΕΚ 143Α/19-5-2002), Ν. 3212/03 (ΦΕΚ 308Α/31-12-2003), Ν. 3263 (ΦΕΚ 179Α/28-9-2004), και το Ν. 3310/2005 (ΦΕΚ 30Α/14-2-2005), των εκτελεστικών τους Π.Δ. 609/85 και 472/85 όπως ισχύουν μετά την τροποποίησή τους από τα Π.Δ. 368/94, 285/97, 402/96, 210/97, 218/99 καθώς και τις σχετικές Υπουργικές αποφάσεις και εγκυκλίους που έχουν εκδοθεί σε εφαρμογή τους.

1. Το έργο χρηματοδοτείται από πιστώσεις του προγράμματος Δημοσίων Επενδύσεων (αριθ. ενάρ. έργου 2003ΕΠ06730063) με συγχρηματοδότηση κατά 75% από το Ευρωπαϊκό Ταμείο Περιφερειακής Ανάπτυξης και κατά 25% από Εθνικούς Πόρους. Υπόκειται δε στις κρατήσεις που προβλέπονται για τα έργα αυτά, περιλαμβανομένης και της κράτησης 6‰ του άρθρου 27 παρ. 34-37 του Ν. 2166/93 (ΦΕΚ 137Α/24-8-93).

2. α. Ως ημερομηνία λήξης της προθεσμίας παραλαβής των προσφορών στο διαγωνισμό, ορίζεται η 01-06-2006, ημέρα Πέμπτη και ώρα 10.00 π.μ. στα γραφεία του δήμου Νισύρου.

β. Αν για οποιονδήποτε σοβαρό λόγο δεν διεξαχθεί η δημοπρασία την 01-06-2006, τότε θα διενεργηθεί την 05-06-2006, ημέρα Δευτέρα και ώρα 10.00 π.μ. στα γραφεία του δήμου Νισύρου.

3. Στο διαγωνισμό δικαιούνται να συμμετάσχουν:

3.1 Μεμονωμένες εργοληπτικές επιχειρήσεις:

Προϋπολογισμός για οικοδομικά	83.690,85
Προϋπολογισμός για Η-Μ	75.742,04
Αθροισμα (Χωρίς ΦΠΑ)	159.432.89

α. Εγγεγραμμένες στο Μητρώο Εργοληπτικών Επιχειρήσεων που τηρείται στη ΓΓΔΕ του ΥΠΕΧΩΔΕ, εφόσον ανήκουν στην Α2 και 1η τάξη για έργα κατηγορίας οικοδομικών και στην Α2 και 1η τάξη για έργα κατηγορίας Η/Μ με έδρα εκτός νομού Δωδεκανήσου.

β. Εγγεγραμμένες στο Μητρώο Εργοληπτικών Επιχειρήσεων που τηρείται στη ΓΓΔΕ του ΥΠΕΧΩΔΕ, εφόσον ανήκουν στην Α2, 1η και 2η τάξη για έργα κατηγορίας οικοδομικών και στην Α2, 1η και 2η τάξη για έργα κατηγορίας Η/Μ για εργοληπτικές με έδρα το νομό Δωδεκανήσου και για τις εργοληπτικές επιχειρήσεις με δηλωμένη στη βεβαίωση εγγραφής τους στο ΜΕΕΠ ως 2ου νομού του νομού Δωδεκανήσου.

γ. Προερχόμενες από κράτη - μέλη της Ευρωπαϊκής Ένωσης ή του Ευρωπαϊκού Οικονομικού Χώρου (Ε.Ο.Χ.) ή από κράτη που έχουν υπογράψει την συμφωνία για τις Δημόσιες Συμβάσεις (Σ.Δ.Σ.) του Παγκόσμιου Οργανισμού Εμπορίου (Π.Ο.Ε.) στα οποία τηρούνται επίσημοι κατάλογοι αναγνωρισμένων εργοληπτών, εφόσον είναι εγγεγραμμένες σε αυτούς και σε τάξη και κατηγορία αντίστοιχη με τις καλούμενες του Ελληνικού Μητρώου ΜΕΕΠ.

δ. Προερχόμενες από ως ανωτέρω β' κράτη, στα οποία δεν τηρούνται επίσημοι κατάλογοι αναγνωρισμένων εργοληπτών, εφόσον αποδεικνύουν ότι έχουν εκτελέσει έργα παρόμοια με το δημοπρατούμενο, από ποιοτική και ποσοτική άποψη.

3.2 Κοινοπραξίες Εργοληπτικών Επιχειρήσεων των παραπάνω περιπτώσεων α, β και γ σε οποιονδήποτε συνδυασμό μεταξύ τους, υπό τους όρους του άρθρου 2 παρ. 7 του π.δ. 609/85 (Κοινοπραξία στην ίδια κατηγορία), υπό τον όρο ότι κάθε εργοληπτική Επιχείρηση συμμετέχει στο κοινοπρακτικό σχήμα με ποσοστό όχι μικρότερο του 25% της καλούμενης κατηγορίας.

3.3 Κοινοπραξίες εργοληπτικών επιχειρήσεων για την κάλυψη των διαφόρων κατηγοριών των εργασιών του έργου και υπό τους όρους της παρ. 3 του άρθρου 2 του π.δ. 609/85. Κατηγορία εργασιών με ποσοστό κάτω του 10% του προϋπολογισμού του έργου (χωρίς αναθεώρηση και ΦΠΑ), εφόσον δεν καλείται στη δημοπρασία, αθροίζεται στον προϋπολογισμό της μεγαλύτερης κατηγορίας.

3.4 Κάθε εργοληπτική επιχείρηση συμμετέχει, είτε μεμονωμένα, είτε ως μέλος ενός κοινοπρακτικού σχήματος. Κατά τα λοιπά εφαρμόζονται οι ισχύουσες διατάξεις για την συμμετοχή εργοληπτικών επιχειρήσεων σε διαγωνισμούς για την κατασκευή Δημοσίων Έργων.

4. Η προθεσμία αποπεράτωσης του έργου ορίζεται σε διακόσιες σαράντα (240) ημερολογιακές μέρες από την ημέρα υπογραφής της σύμβασης.

5. Η εγγύηση συμμετοχής ορίζεται στο 2% (δύο επί τοις εκατό) του ανωτέρω προϋπολογισμού (χωρίς αναθεώρηση και Φ.Π.Α.), τέσσερις χιλιάδες διακόσια τριάντα οκτώ ευρώ (4.238,00 ευρώ) και θα απευθύνεται προς τον "Δήμο Νισύρου".

6. Τα τεύχη μειοδοτικού διαγωνισμού χορηγούνται όλες τις εργάσιμες ημέρες και ώρες στα γραφεία του δήμου Νισύρου μέχρι 29/05/2006, δύο (2) εργάσιμες ημέρες πριν από την ημερομηνία διεξαγωγής της Δημοπρασίας, μετά την προσκόμιση τριπλότυπης απόδειξης της Ταμειακής Υπηρεσίας του δήμου Νισύρου με την καταβολή των εξόδων παραγωγής των τευχών που ανέρχεται στο ποσό των τριάντα ευρώ (30,00 ευρώ). Αντίγραφα μελετών μπορούν να πάρουν με δαπάνες και φροντίδα τους, κατόπιν αιτήσεώς τους. Πληροφορίες κ. Σπυρόπουλο Φίλιππο, τηλ.: 22420-49579, ή κ. Μάρτιν Άννα τηλ. 22420-31171.

Ο δήμαρχος Νισύρου
Κατσιματίδης Παναγιώτης

ΜΝΗΜΟΣΥΝΑ



Την 6η μηνός Μαΐου, ημέρα Σάββατο και ώρα 08.30 π.μ. εις τον Ιερό Ναό Ταξιαρχών Μαριτσών τελούμε 9μηνο μνημόσυνο υπέρ αναπαύσεως της ψυχής της λατρευτής μας συζύγου, μητέρας και κόρης

ΔΕΣΠΟΙΝΑΣ ΘΕΟΔΩΡΟΥ - ΚΑΣΣΑΝΗ

Ο σύζυγος: Γιάννης
Οι γονείς: Σωτήρης-Μοσχούλα
Η κόρη: Αννα-Μαρία
Και οι λοιποί συγγενείς

MZT020546



Την 6η μηνός Μαΐου, ημέρα Σάββατο και ώρα 8 π.μ. εις τον Ιερό Ναό Αγίου Γεωργίου (επί της οδού Θεμ. Σοφούλη), τελούμε 9μηνο μνημόσυνο υπέρ αναπαύσεως της ψυχής της λατρευτής μας συζύγου, μητέρας, γιαγιάς, αδελφής και θείας

ΓΕΩΡΓΙΑΣ ΧΑΤΖΗΠΑΥΛΗ

Ο σύζυγος: Σταύρος
Τα παιδιά: Παναγιώτης-Σιμούλα, Φίλης, Μανώλης-Γιώτα
Τα εγγονια, τα δισέγγονα, τ' αδέλφια, τ' ανίψια και οι λοιποί συγγενείς

MXP13622

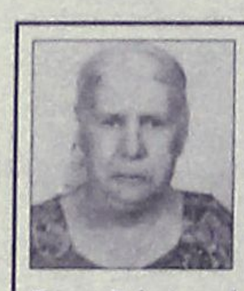

Την 6η μηνός Μαΐου, ημέρα Σάββατο και ώρα 8 π.μ. εις τον Ιερό Ναό Κοιμήσεως Θεοτόκου Κρεμαστής τελούμε 9μηνο μνημόσυνο υπέρ αναπαύσεως της ψυχής της λατρευτής μας μητέρας, γιαγιάς, αδελφής και θείας

ΕΙΡΗΝΗΣ ΚΑΛΟΨΥΧΟΥ

Τα παιδιά: Λευτέρης-Σμάρω, Δημήτρης-Τσαμπίκα
Τα εγγόνια, ο αδελφός, τ' ανίψια, και οι λοιποί συγγενείς

MZT040519

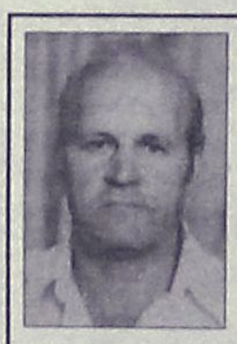

Την 6η μηνός Μαΐου, ημέρα Σάββατο και ώρα 8 π.μ. εις τον Ιερό Ναό Αγίου Γεωργίου (Θεμ. Σοφούλη), τελούμε ετήσιο μνημόσυνο υπέρ αναπαύσεως της ψυχής του πολυαγαπημένου μας συζύγου, πατέρα, παππού, αδελφού και θείου

ΣΤΕΦΑΝΟΥ ΚΑΤΣΙΔΩΝΗ

Η σύζυγος: Παρασκευή
Τα παιδιά: Μαρία-Νίκος, Αναστασία-Σακελλάρης, Μιχάλης-Λάουρα
Τα εγγόνια, τ' αδέλφια, τ' ανίψια, και οι λοιποί συγγενείς

MZT030502



Την 6η μηνός Μαΐου, ημέρα Σάββατο και ώρα 8 π.μ. εις τον Ιερό Ναό Παναγίας Καθολικής Κρεμαστής, τελούμε 40ήμερο μνημόσυνο υπέρ αναπαύσεως της ψυχής του λατρευτού μας συζύγου, πατέρα και αδελφού

ΝΙΚΟΛΑΟΥ ΣΚΙΑΘΙΤΗ

Η σύζυγος: Στέλλα
Τα παιδιά: Γιάννης, Αναστασία
Τ' αδέλφια και οι λοιποί συγγενείς

MXP13626



Την 6η μηνός Μαΐου, ημέρα Σάββατο και ώρα 8 π.μ. εις τον Ιερό Ναό Ταξιαρχών Νεκροταφείου Ρόδου, τελούμε 6μηνο μνημόσυνο υπέρ αναπαύσεως της ψυχής του λατρευτού μας πατέρα, παππού, αδελφού και θείου

ΕΜΜΑΝΟΥΗΛ ΣΤΟΥΠΠΟ

Τα παιδιά: Ανθούλα-Φιλήμονας Ζαννετίδης, Ιωάννα-Πέτρος Χαρουτιουνιάν.
Τα εγγόνια, η αδελφή, τ' ανίψια και οι λοιποί συγγενείς.

XΠ2830

ΚΑΘΗΜΕΡΙΝΑ ΟΛΑ ΤΑ ΝΕΑ ΤΗΣ ΔΩΔΕΚΑΝΗΣΟΥ ΣΤΟ INTERNET
www.rodiaki.gr



Την 6η μηνός Μαΐου, ημέρα Σάββατο και ώρα 8 π.μ. εις τον Ιερό Ναό Αγίου Γεωργίου (κάτω) (οδός Καποδιστρίου 76, κοντά στην ΚΑΪΡ), θα τελέσουμε θεία λειτουργία και ετήσιο μνημόσυνο υπέρ αναπαύσεως της ψυχής του λατρευτού μας υιού, αδελφού, ανιψιού και εξαδέλφου

ΙΩΑΝΝΟΥ ΣΑΜΑΡΤΖΗ
ετών 22

Οι γονείς: Στέργος-Αλεξάνδρα
Τ' αδέλφια: Ευάγγελος, Μαρία-Δανάη
Οι θείοι, τα εξαδέλφια και οι λοιποί συγγενείς

MZT030527



Την 7η μηνός Μαΐου, ημέρα Κυριακή και ώρα 8 π.μ. εις τον Ιερό Ναό Ταξιαρχών Νεκροταφείου Ρόδου τελούμε 6μηνο μνημόσυνο υπέρ αναπαύσεως της ψυχής της λατρευτής μας συζύγου, αδελφής και θείας

ΑΝΝΑΣ-ΑΛΕΞΑΝΔΡΑΣ ΧΑΛΚΙΑ

Ο σύζυγος: Νικόλαος
Τ' αδέλφια, τ' ανίψια και οι λοιποί συγγενείς.

XΠ2830



Την 7η μηνός Μαΐου, ημέρα Κυριακή και ώρα 8.30 π.μ. εις τον Ιερό Ναό Αγίας Μαρίνας Απολακκιάς τελούμε 9μηνο μνημόσυνο υπέρ αναπαύσεως της ψυχής της λατρευτής μας μητέρας, γιαγιάς, αδελφής και θείας

- ΜΑΡΙΑΣ ΛΕΡΓΟΥ

Τα παιδιά: Μανώλης-Σταματία, Μιχάλης-Τσαμπίκα, Ελπίδα Δανά, Δέσποινα-Μιχάλης Διακογιάννης
Τα εγγόνια, τ' αδέλφια, τ' ανίψια, και οι λοιποί συγγενείς

MZT040521



Την 7η μηνός Μαΐου, ημέρα Κυριακή και ώρα 8.30 π.μ. εις τον Ιερό Ναό Αγίου Παντελεήμονος Σιαννών τελούμε 2ετές μνημόσυνο υπέρ αναπαύσεως της ψυχής της λατρευτής μας μητέρας, αδελφής και θείας

ΜΑΡΙΑΣ ΔΙΜΕΛΛΗ

Τα παιδιά: Σταυρούλα-Παντελής
Η αδελφή: Παρασκευή
Τ' ανίψια, και οι λοιποί συγγενείς

MZT020536



Την 7η μηνός Μαΐου, ημέρα Κυριακή και ώρα 9 π.μ. εις τον Ιερό Ναό Αγίου Γεωργίου Κάτω τελούμε 6μηνο μνημόσυνο υπέρ αναπαύσεως της ψυχής της λατρευτής μας συζύγου, μητέρας, γιαγιάς και αδελφής

ΠΑΡΑΣΚΕΥΗΣ ΚΥΡΙΑΚΟΠΟΥΛΟΥ

Ο σύζυγος: Ηλίας
Τα παιδιά: Θεόδωρος, Λεωνίδας-Κων/να
Η εγγονή: Παρασκευή
Ο αδελφός: Κων/νος
Και οι λοιποί συγγενείς

MZT030515



Την 7η μηνός Μαΐου, ημέρα Κυριακή και ώρα 8 π.μ. εις τον Ιερό Ναό Αγίου Δημητρίου (παλαιό νεκροταφείο), τελούμε 6μηνο μνημόσυνο υπέρ αναπαύσεως της ψυχής της λατρευτής μας συζύγου, μητέρας, γιαγιάς, αδελφής και θείας

ΑΙΚΑΤΕΡΙΝΗΣ ΜΑΛΛΙΑΡΑΚΗ

Ο σύζυγος: Αντώνης
Τα παιδιά: Μαρία-Γιάννης, Ευδοκία-Ηλίας, Ελένη-Πέτρος, Νίκη-Μπάμπης
Τα εγγόνια, τ' αδέλφια, τ' ανίψια, και οι λοιποί συγγενείς

MZT040501



Την 7η μηνός Μαΐου, ημέρα Κυριακή και ώρα 8.30 π.μ. εις τον Ιερό Ναό Ταξιαρχών νεκροταφείου Ρόδου τελούμε 6μηνο μνημόσυνο υπέρ αναπαύσεως της ψυχής του λατρευτού μας συζύγου, πατέρα και παππού

ΠΑΝΤΕΛΗ ΣΤΑΜΠΟΛΗ

Η σύζυγος: Κρυστάλλα
Τα παιδιά: Σέβα-Κώστας, Βάσω-Παναγιώτης
Τα εγγόνια

MZT040509

Την 7η μηνός Μαΐου, ημέρα Κυριακή και ώρα 8 π.μ. εις τον Ιερό Ναό Αγίου Λουκά Σορωνής τελούμε 4ετές μνημόσυνο υπέρ αναπαύσεως της ψυχής του λατρευτού μας συζύγου, πατέρα και παππού

ΓΕΩΡΓΙΟΥ Δ. ΚΡΗΤΙΚΟΥ

Η σύζυγος: Κατερίνα
Τα παιδιά: Δημήτρης-Δέσπω, Τάσος-Ελένη, Μανώλης-Σοφία
Τα εγγόνια: Κατερίνα, Γιώργος, Κωνσταντίνος
Τα αδέλφια, τ' ανίψια και οι λοιποί συγγενείς

MZT040512



Την 7η μηνός Μαΐου, ημέρα Κυριακή και ώρα 9 π.μ. εις τον Ιερό Ναό των Ταξιαρχών-Ασγούρου (Σύλλογος Ολυμπιτών Ρόδου "Η ΒΡΥΚΟΥΣ") τελούμε 7ετές μνημόσυνο υπέρ αναπαύσεως της ψυχής του αλησμόνητου συζύγου, πατέρα και παππού

ΚΟΜΝΗΝΟΥ ΜΗΝΑ ΔΙΑΜΑΝΤΗ

Η σύζυγος: Ελενα
Τα παιδιά: Μηνάς, Μαρία, Βασίλης, Νίκος
Τα εγγόνια και οι λοιποί συγγενείς.

MXP13629



Την 7η μηνός Μαΐου, ημέρα Κυριακή και ώρα 8 π.μ. εις τον Ιερό Ναό Αγίου Λουκά Σορωνής, τελούμε 2ετές μνημόσυνο υπέρ αναπαύσεως της ψυχής του λατρευτού μας συζύγου, πατέρα, παππού, αδελφού και θείου

ΕΜΜΑΝΟΥΗΛ ΜΑΣΤΗ

Η σύζυγος: Γεωργία
Τα παιδιά: Ασημίνα-Θανάσης, Λουκάς-Μαρίνα, Λίζα-Γιώργος
Τα εγγόνια, τ' αδέλφια, τ' ανίψια, και οι λοιποί συγγενείς

MZT040505



Την 7η μηνός Μαΐου, ημέρα Κυριακή και ώρα 8 π.μ. εις τον Ιερό Ναό Εισοδίων Θεοτόκου Κοσκινού, τελούμε 40ήμερο μνημόσυνο υπέρ αναπαύσεως της ψυχής του λατρευτού μας συζύγου, πατέρα, παππού, αδελφού και θείου

ΣΩΤΗΡΙΟΥ ΧΑΤΖΗΣΤΡΑΤΗ
(Καραμίχαλος)

Η σύζυγος: Αικατερίνη
Τα παιδιά: Τσαμπίκος, Μαρία-Δημήτρης, Αννα
Τα εγγόνια, η αδελφή, τ' ανίψια, και οι λοιποί συγγενείς

MZT040524



Την 7η μηνός Μαΐου, ημέρα Κυριακή μετά το πέρας της Θείας Λειτουργίας στον Ιερό Ναό Κοιμήσεως της Θεοτόκου Αφάντου, τελούμε 9ήμερο μνημόσυνο υπέρ αναπαύσεως της ψυχής του λατρευτού και αλησμόνητου συζύγου και πατέρα μας

ΧΡΥΣΑΝΘΟΥ ΛΑΟΥΔΙΚΟΥ

Η σύζυγος: Ειρήνη
Τα παιδιά: Τσαμπίκα-Γιώργος, Γιώργος-Δέσποινα, Νίκος-Τσαμπίκα, Παναγιώτης-Μόρφω
Τα εγγόνια, τ' αδέλφια και οι λοιποί συγγενείς

MZT030501

ΜΝΗΜΗΣ ΕΝΕΚΕΝ
ΠΑΡΑΣΚΕΥΑΣΤΗΡΙΟΝ ΜΝΗΜΟΣΥΝΩΝ
Αναλαμβάνουμε την οργάνωση των μνημοσύνων σας, προσφέροντάς σας όλα όσα χρειάζονται για την άψογη μνημόνευση των αγαπημένων εκλιπόντων σας.
Προσφέρουμε μεγάλη ποικιλία πρωτότυπων σχεδίων σε δίσκους της επιλογής σας με τα συνοδευτικά αρτύματα. Παράλληλα διαθέτουμε όλα τα απαραίτητα είδη μνημοσύνων.
Στο χώρο μας θα βρείτε τέλεια εξυπηρέτηση, καθαριότητα και πάνω απ' όλα σεβασμό στη δύσκολη στιγμή σας.
ΑΕ 798
Γ. ΠΑΠΑΝΔΡΕΟΥ 78, ΑΝΑΛΗΨΗ · Τηλ./Fax: 22410 69620

ΜΝΗΜΟΣΥΝΑ

ΟΙΚΟΥΜΕΝΙΚΟ ΠΑΤΡΙΑΡΧΕΙΟ
ΙΕΡΑ ΜΗΤΡΟΠΟΛΗ ΣΥΜΗΣ
ΙΕΡΑ ΜΟΝΗ ΠΑΝΟΡΜΙΤΟΥ

ΜΝΗΜΟΣΥΝΟ

Την Κυριακή των Μυροφόρων 7η Μαΐου κατά την Θεία Λειτουργία, θα τελεσθεί εις την Ιεράν Μονή Πανορμίτου, το τεσσαρακονθήμερον μνημόσυνο, υπέρ αναπαύσεως της ψυχής, του μακαριστού γέροντα Καθηγουμένου Γαβριήλ, προεξάρχοντος του σεβ. μητροπολίτου Σύμης κ. Χρυσοστόμου.

Εκ της Ιεράς Μονής

ΜΑΠ262



Την 7η μηνός Μαΐου, ημέρα Κυριακή και ώρα 10 π.μ. εις τον Ιερό Ναό Αγίου Μερκουρίου Ιστρίου, τελούμε 6μηνο μνημόσυνο υπέρ αναπαύσεως της ψυχής του λατρευτού μας συζύγου, πατέρα, παππού, αδελφού και θείου

ΙΩΑΝΝΟΥ ΨΕΛΛΑ

Η σύζυγος: Ασπασία
Τα παιδιά: Χρυσόστομος, Τσαμπίκα-Σταύρος
Τα εγγόνια: Κώστας, Βαλεντίνα
Τ' αδέλφια, τ' ανίψια, και οι λοιποί συγγενείς

MZT020501



Την 7η μηνός Μαΐου, ημέρα Κυριακή και ώρα 8 π.μ. εις τον Ιερό Ναό Ταξιαρχών νεκροταφείου Ρόδου, τελούμε ετήσιο μνημόσυνο υπέρ αναπαύσεως της ψυχής του λατρευτού μας πατέρα, παππού, αδελφού και θείου

ΑΘΑΝΑΣΙΟΥ ΑΓΓΕΛΗ

Τα παιδιά: Σεβαστή-Γιώργος, Κων/νος-Μαίρη
Τα εγγόνια, τ' αδέλφια, τ' ανίψια, και οι λοιποί συγγενείς

MZT040507

ΕΛΛΗΝΙΚΗ ΔΗΜΟΚΡΑΤΙΑ
ΠΕΡΙΦΕΡΕΙΑ ΝΟΤΙΟΥ ΑΙΓΑΙΟΥ
ΝΟΜΟΣ ΔΩΔΕΚΑΝΗΣΟΥ **Κως, 3-5-2006**
ΔΗΜΟΣ ΚΩ **Αρ. Πρωτ. 7839**
Δ/ΝΣΗ ΤΕΧΝΙΚΩΝ ΥΠΗΡΕΣΙΩΝ

ΔΙΑΚΗΡΥΞΗ

Ο δήμαρχος Κω,
Διακηρύσσει ότι εκτίθεται σε ανοικτό διαγωνισμό με σφραγισμένες προσφορές σύμφωνα με τις διατάξεις του **Π.Δ. 28/80, η προμήθεια 1000 m2 κυβολίθων** για το έργο **"ΑΝΑΠΛΑΣΗ ΠΑΡΟΔΟΥ 25ης ΜΑΡΤΙΟΥ"** με αριθμό μελέτης 5/2006.
Ο διαγωνισμός θα διεξαχθεί στις 19 Μαΐου 2006, ημέρα Παρασκευή και ώρα 12η μεσημβρινή ενώπιον της Επιτροπής Δημοπρασίας του Δήμου της Κω, επί της οδού Ακτής Κουντουριώτη 7, Αίθουσα Δημάρχου.
Πληροφορίες στις Τεχνικές Υπηρεσίες του Δήμου της Κω (Σκεύου Ζερβού 40) τηλ. 22420 26363, 22420 25167, fax 22420 26362, κ. **Κωνσταντίνο Μυτιληνιό,** Αρχιτέκτων Μηχανικό.

Ο δήμαρχος Κω
Μιλτιάδης Φάκκος

ΕΛΛΗΝΙΚΗ ΔΗΜΟΚΡΑΤΙΑ
ΔΗΜΟΣ ΚΩ **Κως, 3-5-2006**
Α.Π. 7838

ΔΙΑΚΗΡΥΞΗ

Ο δήμαρχος Κω,
Διακηρύσσει ότι εκτίθεται σε πρόχειρο διαγωνισμό με σφραγισμένες προσφορές σύμφωνα με τις διατάξεις του Π.Δ/τος 28/80, για την προμήθεια γενικού πίνακα χαμηλής τάσης για τις ανάγκες του έργου **"Κατασκευή Κέντρου Πολλαπλών Δραστηριοτήτων".**
Ο διαγωνισμός θα διεξαχθεί την **19η Μαΐου 2006, ημέρα Παρασκευή και ώρα 12η μεσημβρινή** ενώπιον της Επιτροπής Δημοπρασιών του Δήμου της Κω, επί της οδού Ακτής Κουντουριώτη 7, Αίθουσα Δημάρχου.
Πληροφορίες στις Τεχνικές Υπηρεσίες του Δήμου Κω (Σκεύου Ζερβού 40) τηλ. 22420 26363, 25167, fax 22420 26362, Διπλό Αθανάσιο.

Ο δήμαρχος Κω
Μιλτιάδης Φάκκος

ΟΛΥΜΠΙΑΚΗ ΑΕΡΟΠΟΡΙΑ-ΥΠΗΡΕΣΙΕΣ Α.Ε.

ΠΕΡΙΛΗΨΗ ΠΡΟΚΗΡΥΞΗΣ

Η ΟΛΥΜΠΙΑΚΗ ΑΕΡΟΠΟΡΙΑ-ΥΠΗΡΕΣΙΕΣ Α.Ε. ύστερα από την υπ' αριθμ. ΔΙΠΠ/Φ.ΕΓΚΡ.17/60/3050/02-03-06 Απόφαση της Τριμελούς εξ Υπουργών Επιτροπής της ΠΥΣ 55/1998, ανακοινώνει ότι θα προσλάβει προσωπικό με σύμβαση εργασίας ιδιωτικού δικαίου ορισμένου χρόνου συνολικού αριθμού 15 ατόμων για την κάλυψη εποχικών ή παροδικών αναγκών των υπηρεσιών της στον **Α/Σ ΡΟΔΟΥ,** σύμφωνα με τις διατάξεις του άρθρου 21 του Ν.2190/94, όπως ισχύει μετά τις τροποποιήσεις και συμπληρώσεις των Ν.2225/1994, 2247/1994, 2266/1994, 2348/1995, 2527/1997, 2738/1999, 3051/2002, 3146/2003, 3174/2003, 3200/2003, 3260/2004 και 3320/2005 για τις εξής κατά αριθμό ατόμων κατηγορίες με τα αντίστοιχα ειδικά τυπικά προσόντα και την αντίστοιχη χρονική περίοδο.

Υ.Ε.Χ.Α.Μ. εξυπηρέτησης αεροσκαφών (ΜΕ ΕΜΠΕΙΡΙΑ) 4

1. Απολυτήριο τίτλο υποχρεωτικής εκπαίδευσης (δηλαδή απολυτήριο τριταξίου γυμνασίου ή για υποψηφίους που έχουν αποφοιτήσει μέχρι και το 1980 απολυτήριο δημοτικού σχολείου) ή ισοδύναμο απολυτήριο τίτλο κατώτερης τεχνικής σχολής του Ν.Δ. 580/1970 ή απολυτήριο τίτλο Εργαστηρίων Ειδικής Επαγγελματικής Εκπαίδευσης και Κατάρτισης, του άρθρου 1 του Ν.2817/2000 ή άλλο ισότιμο τίτλο της αλλοδαπής.
2. Δίπλωμα οδήγησης του υπουργείου Μεταφορών και Επικοινωνιών
3. Πτυχίο Χειριστή Ανυψωτικών Μηχανημάτων Ομάδας ΙΑ του Π.Δ. 31/90 ή ομάδα Γ' ή Δ' του Π.Δ. 22/76 του υπουργείου Βιομηχανίας και σε περίπτωση που οι θέσεις δεν καλυφθούν από υποψήφιους με τα ανωτέρω πτυχία, θα γίνουν δεκτές και θα αξιολογηθούν αιτήσεις υποψηφίων με πτυχία των υπολοίπων ομάδων του Π.Δ. 31/90 και του Π.Δ. 22/76

Στις περιπτώσεις 1, 2 και 3 απαραίτητη η εξάμηνη εμπειρία στο αντικείμενο
Οι υποψήφιοι πρέπει να έχουν ηλικία από 18 ετών έως 58 ετών.
Έως 8 μήνες

Υ.Ε. Εργατών (ΜΕ ΕΜΠΕΙΡΙΑ) 10

1. Απολυτήριο τίτλο υποχρεωτικής εκπαίδευσης (δηλαδή απολυτήριο τριταξίου γυμνασίου ή για υποψηφίους που έχουν αποφοιτήσει μέχρι και το 1980 απολυτήριο δημοτικού σχολείου) ή ισοδύναμο απολυτήριο τίτλο κατώτερης τεχνικής σχολής του Ν.Δ. 580/1970 ή απολυτήριο τίτλο Εργαστηρίων Ειδικής Επαγγελματικής Εκπαίδευσης και Κατάρτισης, του άρθρου 1 του Ν.2817/2000 ή άλλο ισότιμο τίτλο της αλλοδαπής.
2. Αν δεν βρεθούν υποψήφιοι με το ανωτέρω προσόν θα προσληφθούν υποψήφιοι χωρίς αυτό.

Στις περιπτώσεις 1 και 2 απαραίτητη η εξάμηνη εμπειρία στην εξυπηρέτηση αεροσκαφών & επιβατών
Οι υποψήφιοι πρέπει να έχουν ηλικία από 18 ετών έως 58 ετών
Έως 8 μήνες

Υ.Ε. Εργατών (ΧΩΡΙΣ ΕΜΠΕΙΡΙΑ) 1

1. Απολυτήριο τίτλο υποχρεωτικής εκπαίδευσης (δηλαδή απολυτήριο τριταξίου γυμνασίου ή για υποψηφίους που έχουν αποφοιτήσει μέχρι και το 1980 απολυτήριο δημοτικού σχολείου) ή ισοδύναμο απολυτήριο τίτλο κατώτερης τεχνικής σχολής του Ν.Δ. 580/1970 ή απολυτήριο τίτλο Εργαστηρίων Ειδικής Επαγγελματικής Εκπαίδευσης και Κατάρτισης, του άρθρου 1 του Ν.2817/2000 ή άλλο ισότιμο τίτλο της αλλοδαπής.
2. Αν δεν βρεθούν υποψήφιοι με το ανωτέρω προσόν θα προσληφθούν υποψήφιοι χωρίς αυτό.

Οι υποψήφιοι πρέπει να έχουν ηλικία από 18 ετών έως 58 ετών
Έως 8 μήνες

Σε περίπτωση που υπάρξουν κενές θέσεις των υποψηφίων με εμπειρία οι θέσεις αυτές θα καλυφθούν από πίνακα των υποψηφίων χωρίς εμπειρία.
Η αναλυτική προκήρυξη έχει αναρτηθεί στον Α/Σ ΡΟΔΟΥ και στο χώρο ανακοινώσεων του Δημοτικού καταστήματος
Οι αναλυτικοί όροι και προϋποθέσεις συμμετοχής καθορίζονται στην σχετική αναλυτική προκήρυξη. Οι ενδιαφερόμενοι μπορούν να υποβάλλουν αίτηση στον Α/Σ Κω από ώρες 09:00 έως 14:00, όπου θα διατίθεται και το ειδικό έντυπο αίτησης.

ΑΠΟ ΤΗΝ Ο.Α.

ΕΥΧΑΡΙΣΤΗΡΙΟ

Ευχαριστούμε θερμά όλους τους συγχωριανούς μας που βοήθησαν την οικογένειά μας στην δύσκολη στιγμή της απώλειας του λατρευτού μας συζύγου, πατέρα και συγγενή

ΔΗΜΗΤΡΙΟΥ ΚΑΖΟΥΛΛΗ

Και σε όσους παρευρέθηκαν και τον συνόδευσαν στην τελευταία του κατοικία.

ΜΑΤ1937

ΠΡΟΣΚΛΗΣΗ

Το Διοικητικό Συμβούλιο (Δ.Σ.) του **ΑΣΤΙΚΟΥ ΟΙΚΟΔΟΜΙΚΟΥ ΣΥΝΕΤΑΙΡΙΣΜΟΥ ΠΟΛΥΤΕΚΝΩΝ "Η ΘΕΟΤΟΚΟΣ",** σας καλεί σε Γενική Συνέλευση (Γ.Σ.) την **Κυριακή 30 Απριλίου 2006 και ώρα 10.30 π.μ. στην ΚΑΤΩ αίθουσα του "ΑΚΤΑΙΟΝ",** με τα ως κάτωθι θέματα ημερησίας διάταξης.

- Απολογισμός Πεπραγμένων
- Εγκριση ισολογισμού-απολογισμού
- Απολογισμός του Δ.Σ. για την ολοκλήρωση των έργων και την μέχρι τώρα εξόφλησή τους
- Εγκριση διαγραφής-εγγραφής νέων μελών (Μη κληρωθέντων)
- Εκκρεμή άλλα ζητήματα

Σε περίπτωση μη επίτευξης απαρτίας (πράγμα σίγουρο) η Γενική Συνέλευση (Γ.Σ. θα διεξαχθεί την **ΕΠΟΜΕΝΗ ΚΥΡΙΑΚΗ 07-05-2006 την ίδια ώρα, στην ίδια αίθουσα (ώρα 10.30 αίθουσα "ΑΚΤΑΙΟ").**

ΠΡΟΣΚΛΗΣΗ

Το Διοικητικό Συμβούλιο (Δ.Σ.) του **ΑΣΤΙΚΟΥ ΟΙΚΟΔΟΜΙΚΟΥ ΣΥΝΕΤΑΙΡΙΣΜΟΥ ΠΟΛΥΤΕΚΝΩΝ "Η ΘΕΟΤΟΚΟΣ"** σας καλεί σε Γενική Συνέλευση (Γ.Σ.) την **Κυριακή 7η Μαΐου 2006 και ώρα 11.30 στην ΚΑΤΩ αίθουσα του "ΑΚΤΑΙΟΝ"** με θέματα ημερήσιας διάταξης:

1. ΠΑΡΑΛΑΒΗ ΕΓΚΕΚΡΙΜΕΝΟΥ ΚΑΝΟΝΙΣΜΟΥ.
2. ΚΛΗΡΩΣΗ ΟΙΚΟΠΕΔΩΝ (των υπολοίπων που για διαφόρους λόγους δεν κληρώθηκαν στην 1η κλήρωση τον Μάιο του 2005).

Διευκρινίζεται ότι:
α. Η κλήρωση θα γίνει με οποιαδήποτε απαρτία υπάρξη την **7η Μαΐου 2006.**
β. Στην κλήρωση μπαίνουν ΜΟΝΟ όσοι δικαιούχοι έχουν **εξοφλήσει ΟΛΕΣ** τις οφειλές τους το αργότερο μέχρι 27.04.2006.
γ. Οσοι δεν κληρωθούν σ' αυτή την κλήρωση, θα περιμένουν την επόμενη που θα γίνει επίσης την άνοιξη του **2007.**

Για το Δ.Σ. του Α.Ο.Σ.Π. "Η ΘΕΟΤΟΚΟΣ"
Ο πρόεδρος
Αντώνης Χατζηιωάννου

ΜΑΠ265

ΕΛΛΗΝΙΚΗ ΔΗΜΟΚΡΑΤΙΑ
ΠΕΡΙΦΕΡΕΙΑ ΝΟΤΙΟΥ ΑΙΓΑΙΟΥ
ΝΟΜΟΣ ΔΩΔΕΚΑΝΗΣΟΥ **Κως, 3-5-2006**
ΔΗΜΟΣ ΚΩ **Αρ. Πρωτ. 7837**
Δ/ΝΣΗ ΤΕΧΝΙΚΩΝ ΥΠΗΡΕΣΙΩΝ

ΕΠΑΝΑΔΙΑΚΗΡΥΞΗ

Ο δήμαρχος Κω,
Διακηρύσσει ότι εκτίθεται σε ανοικτό διαγωνισμό με σφραγισμένες προσφορές σύμφωνα με τις διατάξεις του ΕΚΠΟΤΑ (Υπ. Απόφαση 11389/93) **η προμήθεια χρωμάτων-μικροϋλικών** για το έργο: **"ΠΡΟΜΗΘΕΙΑ ΧΡΩΜΑΤΩΝ-ΜΙΚΡΟΫΛΙΚΩΝ ΓΙΑ ΤΙΣ ΑΝΑΓΚΕΣ ΤΩΝ ΣΥΝΕΡΓΕΙΩΝ ΤΗΣ Δ/ΝΣΗΣ ΤΕΧΝΙΚΩΝ ΥΠΗΡΕΣΙΩΝ ΔΗΜΟΥ ΚΩ ΕΤΟΥΣ 2006",** με αριθμό μελέτης 7/2006.
Ο διαγωνισμός θα διεξαχθεί **στις 12 Μαΐου 2006, ημέρα Παρασκευή και ώρα 12η μεσημβρινή** ενώπιον της Επιτροπής Δημοπρασίας του Δήμου της Κω, επί της οδού Ακτής Κουντουριώτη 7, Αίθουσα Δημάρχου.
Πληροφορίες στις Τεχνικές Υπηρεσίες του Δήμου της Κω (Σκεύου Ζερβού 40) τηλ. 22420 26363, 22420 25167, fax 22420 26362, κ.κ. **Αντώνη Μεταξωτό ή Κώστα Μυτιληνιό.**

Ο δήμαρχος Κω
Μιλτιάδης Φάκκος

METROPOL
22410 28400
INFORMATION - RESERVATIONS
ΠΛΗΡΟΦΟΡΙΕΣ - ΚΡΑΤΗΣΕΙΣ
ΕΒΔΟΜΑΔΙΑΙΟ ΠΡΟΓΡΑΜΜΑ weekly program
04/05/06 - 10/05/06
www.cinemametropol.gr

SCARY MOVIE 4
Η παρέα του Scary Movie επέστρεψε με την πιο ξεκαρδιστική, εξωφρενική ταινία τώρα!
...θάψε την ΚΑΤΑΡΑ ...κάψε ΤΟ ΣΚΟΤΕΙΝΟ ΧΩΡΙΟ
...δες το ΣΕ ΒΛΕΠΩ!!!
ΚΑΝΤΕ ΕΓΚΑΙΡΑ ΤΙΣ ΚΡΑΤΗΣΕΙΣ ΣΑΣ
ΩΡΕΣ ΕΝΑΡΞΗΣ / SHOW TIMES 18:45, 20:45, 22:45
ΑΙΘΟΥΣΑ 1

ΓΑΜΟΣ ΑΛΛΑ ΠΛΑΓΙΑ
Δευτέρα 8 και Τρίτη 9 Μαΐου ο Μάρκος Σεφερλής στην πιό ξεκαρδιστική, τρελή και επίκαιρη θεατρική επιθεώρηση.
ΠΡΟΠΩΛΟΥΝΤΑΙ ΕΙΣΙΤΗΡΙΑ ΙΣΧΥΟΥΝ ΕΙΣΙΤΗΡΙΑ ΕΡΓΑΤΙΚΗΣ ΕΣΤΙΑΣ
ΑΠΟΓΕΥΜΑΤΙΝΗ ΩΡΑ: 19:00 ΒΡΑΔΙΝΗ ΩΡΑ: 22:00
ΑΙΘΟΥΣΑ 1

Η ΖΟΥΓΚΛΑ
THE WILD
Η Disney παρουσιάζει μία νέα κωμωδία για όλη την οικογένεια με πρωταγωνιστές του φίλους μας....τα ζώα!! με την φωνή του Χάρη Ρώμα!!!
ΜΟΝΟ ΣΤΑ ΕΛΛΗΝΙΚΑ
ΚΑΝΤΕ ΕΓΚΑΙΡΑ ΤΙΣ ΚΡΑΤΗΣΕΙΣ ΣΑΣ
ΩΡΑ ΕΝΑΡΞΗΣ / SHOW TIME 17:45
ΑΙΘΟΥΣΑ 2

Η ΚΟΝΤΕΣΣΑ ΤΗΣ ΣΑΝΓΚΑΗΣ
THE WHITE COUNTESS
Μία ρομαντική περιπέτεια.
Ένας Αμερικάνος Διπλωμάτης και μία Ρωσσίδα πρόσφυγας σε μία περίεργη σχέση.
Πρωταγωνιστούν: Ρέϊφ Φάϊνς, Νατάσα Ρίτσαρντσον
ΚΑΝΤΕ ΕΓΚΑΙΡΑ ΤΙΣ ΚΡΑΤΗΣΕΙΣ ΣΑΣ
ΩΡΕΣ ΕΝΑΡΞΗΣ / SHOW TIMES 19:30, 22:15
ΑΙΘΟΥΣΑ 2

ΔΕΥΤΕΡΑ ΚΑΙ ΤΡΙΤΗ ΟΙ ΠΡΟΒΟΛΕΣ ΤΩΝ ΤΑΙΝΙΩΝ "ΖΟΥΓΚΛΑ" & "Η ΚΟΝΤΕΣΣΑ ΤΗΣ ΣΑΝΓΚΑΗΣ" ΔΕΝ ΘΑ ΓΙΝΟΥΝ ΛΟΓΩ ΘΕΑΤΡΟΥ

Η ΕΠΟΧΗ ΤΩΝ ΠΑΓΕΤΩΝΩΝ Η απόψυξη
ICE AGE 2 the meltdown
Ετοιμαστείτε να λιώσετε από το γέλιο!!!
Έρχονται ο Μάνι, ο Σίντ, ο Ντίγκο & ο προϊστορικός σκίουρος Σκράτ σε νέες περιπέτειες!!!
Η καλύτερη ταινία Cartoon των τελευταίων χρόνων!!!
ΜΟΝΟ ΣΤΑ ΕΛΛΗΝΙΚΑ
ΚΑΝΤΕ ΕΓΚΑΙΡΑ ΤΙΣ ΚΡΑΤΗΣΕΙΣ ΣΑΣ
ΩΡΑ ΕΝΑΡΞΗΣ / SHOW TIME 18:00
ΑΙΘΟΥΣΑ 3

SILENT HILL
Ένα ανατριχιαστικό υπερφυσικό θρίλερ βασισμένο στο εξαιρετικά δημοφιλές ομώνυμο video game από τον σκηνοθέτη της μεγάλης επιτυχίας "Η Αδελφότητα των Λύκων".
ΚΑΝΤΕ ΕΓΚΑΙΡΑ ΤΙΣ ΚΡΑΤΗΣΕΙΣ ΣΑΣ
ΩΡΕΣ ΕΝΑΡΞΗΣ / SHOW TIMES 20:00, 22:30
ΑΙΘΟΥΣΑ 3
9XTB046

ΠΑΛΛΑΣ 5 CINEMAS CENTER
04/05/2006 - 10/05/2006
www.cinemapallas.gr
Για κρατήσεις
22410 24475/70670
Δημοκρατίας 13, Ρόδος

MISSION IMPOSSIBLE 3
ΣΕ 1η ΠΑΓΚΟΣΜΙΑ ΠΡΟΒΟΛΗ!!!
Η ΠΕΡΙΠΕΤΕΙΑ ΤΗΣ ΧΡΟΝΙΑΣΙ
Σκηνές καταιγιστικής δράσης με τον Τομ Κρουζ στον κεντρικό ρόλο!
Η ταινία που περιμένουν όλοι!!!
ΕΠΙΚΙΝΔΥΝΗ ΑΠΟΣΤΟΛΗ 3
ΚΑΤΑΛΛΗΛΟ ΑΠΟ 13
Αίθουσα RED 5
ώρες έναρξης// 17:25 • 20:00 • 22:35

failure to launch
ΤΡΙΑΝΤΑΡΗΣ ΑΠΟ ΣΠΙΤΙ
ΚΑΤΑΛΛΗΛΟ
Μία απολαυστική κωμωδία για όλους! Η Sarah Jessica Parker η ιδανική σύντροφος, ο Matthew Mc Conaughey ο αρετανόητος 30άρης εργένης...
Αίθουσα Interlingua 2
ώρες έναρξης// (Σ.-Κ.16:00)-20:30-22:35

INSIDE MAN
Ο ΥΠΟΚΙΝΗΤΗΣ
ΚΑΤΑΛΛΗΛΟ
Ο Ντένζελ Ουάσινγκτον, η Τζούντι Φόστερ και ο Κλάιβ Όουεν σε ένα αριστουργηματικό θρίλερ-μυστηρίου.
Αίθουσα Φωτόκοι 1
ώρες έναρξης// 20:20 • 22:35

FIREWALL
ΚΑΤΑΛΛΗΛΟ ΑΠΟ 13
ΚΩΔΙΚΟΣ ΠΡΟΣΤΑΣΙΑΣ
Ο Χάρισον Φορντ, σε ένα δυνατό θρίλερ. Τίποτα δεν είναι πιο επικίνδυνο από έναν άνθρωπο που κινδυνεύει να χάσει
Αίθουσα Personal Training 4
ώρες έναρξης// (Σ.-Κ.16:00) • 18:05 • 20:20 • 22:40

V for VENDETTA
Ένα ασυμβίβαστο όραμα του μέλλοντος από τους δημιουργούς της τριλογίας "MATRIX", με ένα συναρπαστικό καστ ηθοποιών.
Αίθουσα Interlingua 2 ώρα έναρξης//18:00
Αίθουσα Allegro 3 ώρα έναρξης//22:35

Αστερίξ και οι Βίκινγκς στα ελληνικά
Η μεγαλύτερη παραγωγή κινουμένων σχεδίων που γυρίστηκε ποτέ! Οι γνωστοί σας ήρωες σε νέες
Αίθουσα Allegro 3 ώρες έναρξης//(Σ.-Κ.16:20) • 18:10 • 20:15

Νάνγι Μακ Φι Μαγική Νταντά στα ελληνικά ΚΑΤΑΛΛΗΛΟ
Η απίθανη κωμωδία φαντασίας με τη βραβευμένη με ΟΣΚΑΡ Εμμα Τόμσον! Επτά κακομαθημένα παιδιά υποδέχονται την καινούργια τους νταντά... Η ταινία που θα σας κάνει να λατρέψετε την
Αίθουσα Φωτόκοι 1 ώρες έναρξης//(Σ.-Κ. 16:10) • 18:15

ΠΡΟΣΕΧΩΣ ΜΗΝ ΤΗ ΧΑΣΕΤΕ! The Libertine
Μία ξεχωριστή ταινία από τους Τζόνι Ντεπ, και Τζον Μαλκοβιτς στην αυλή του Καρόλου του Β'
Δεν αντιστεκόταν στον πειρασμό. Τον
ΧΠ1987

Ρόδος: εἰκῆ καὶ ὡς ἔτυχε...

...Τουριστικός διάκοσμος



Πλατεία Ακαδημίας: Τηλεφωνικοί θάλαμοι, δέκα μέτρα, από το "αρχηγείο" του ΟΤΕ.
...Τους καθαρίζουνε; τους πλένουνε; τους απολυμαίνουνε; ή περιμένουνε να βρέξει;

...Λέτε να μας απεντάξουνε;

«Οι πάμπολλες πολεοδομικές παραβάσεις και η έλλειψη υποδομών στην ευρύτερη περιοχή της Κνωσού αποτελούν τροχοπέδη για την ένταξη του Μινωικού Ανακτόρου στον κατάλογο των μνημείων παγκόσμιας κληρονομιάς της Ουνέσκο».

...Λέτε να γίνει καμμιά "επιθεώρηση" των ειδικών της UNESCO στην Παλιά Πόλη, να διαπιστώσουν τις "παρανομίες" που έχουν συντελεσθεί, να τσαντισθούνε και να μας απεντάξουνε από μνημείο παγκόσμιας κληρονομιάς;

...απείρου κάλλους

«Η αστυνομία δεν ανταποκρίνετια στις εκατοντάδες κλήσεις μας για την ηχορύπανση που επικρατεί στην Παλιά Πόλη».

(Από καταγγελία ιδιοκτήτη πανσιόν)

...Πιστωτική θα πάρετε;

«Ξεσάλωσαν πια οι τράπεζες. *Δεν φτάνει που τα επιτόκια δανεισμού των πιστωτικών καρτών αγγίζουν τα όρια της επίσημης τοκογλυφίας, αναθέτουν, επιπλέον, σε call centers την προσέλκυση πελατών. Τα εν λόγω "ευαγή" ιδρύματα δεν διστάζουν να ενοχλήσουν τον πολίτη οποιαδήποτε ώρα αυτά κρίνουν ή είναι εύκαιρα.*

Ετσι, *εκεί που παίρνεις τον μεσημεριάτικο ύπνο σου, χτυπάει το τηλέφωνο και μια γυναικεία φωνή σου προτείνει την εγγραφή στο τάδε ή δείνα πρόγραμμα πιστωτικής κάρτας με "προνομιακούς" όρους.*

Τα ερωτήματα *πολλά, όπως π.χ. από ποιόν προμηθεύτηκε το νούμερο του τηλεφώνου σου, με ποιό δικαίωμα σε καλεί ώρα ακατάλληλη, τι κάνουν οι "ανεξάρτητες" αρχές ως προς τον έλεγχο αυτών των δραστηριοτήτων των call centers κ.λπ.*

Φυσικά *στην Ελλάδα ζούμε και απαντήσεις δεν πρόκειται να πάρουμε. Υπάρχει όμως η αντίδραση των πολιτών σ' αυτή την "πολιτική" των τραπεζών και δεν θα αργήσει η ημέρα κατάθεσης αγωγών...».*

Δημήτρης Β. Τρανταφυλλίδης,
από την "Αποψη" της Σύρου

TV Πρόγραμμα

MEGA

05.45 Πρωινό MEGA. Ενημερωτική εκπομπή.
08.00 Κοινωνία ώρα 8.
10.00 Ομορφος κόσμος το πρωί. Ψυχαγωγική εκπομπή με τον Γιώργο Αρναούτογλου.
13.20 Τηλεμπόρα (Ε)
14.00 Ειδήσεις
15.00 Είσαι το ταίρι μου (Ε)
16.00 Νταντά (Ε)
17.30 Ειδήσεις
17.40 Φιλοδοξίες
18.15 Απαγορευμένη αγάπη
19.00 Βέρα στο δεξί
20.00 Κεντρικό δελτίο ειδήσεων
21.00 Πενήντα πενήντα. Κωμική σειρά.
22.00 Οι μάγισσες της Σμύρνης
23.10 Το κόκκινο δωμάτιο (Ε)
00.15 Ειδήσεις
00.30 Ξένη ταινία. «Παρείσακτος». Θρίλερ.
02.30 Ξένη ταινία. «Η τιμή των Γουίνσλοου»

ANT1

05.40 Καλημέρα με τον ANT-1.
06.30 Καλημέρα Ελλάδα. Ενημερωτική εκπομπή με τον Γιώργο Παπαδάκη.
10.00 Πρωινός καφές. Με την Ελεονώρα Μελέτη
13.00 Τα νέα του ΑΝΤ1
13.50 Κωνσταντίνου και Ελένης (Ε)
14.50 Αποκάλυψη τώρα
16.50 Τα νέα του ΑΝΤ1
17.00 Το πιο γλυκό μου ψέμα (Ε)
17.55 Ανάλυσέ το
18.00 Deal. Τηλεπαιχνίδι με τον Χρήστο Φερεντίνο.
18.50 Ερωτας. Ερωτική - δραματική σειρά.
20.00 Τα νέα του ΑΝΤ-1
21.00 Εχεις γράμμα
22.00 Κρυφά μονοπάτια
23.00 Fame story
24.00 Νυχτερινές ειδήσεις
00.30 Ξένη ταινία. «Ο καλός γιος»

ALPHA

06.00 Καλημέρα σας. Ενημερωτική εκπομπή με τον Γιώργο Αυτιά.
10.00 Καφές με την Ελένη. Ψυχαγωγικό μαγκαζίνο με την Ελένη Μενεγάκη.
13.00 Κους κους το μεσημέρι
15.00 Ειδήσεις
15.45 Μαγειρεύοντας με τη Βέφα
16.45 Ειδήσεις στη νοηματική γλώσσα
17.00 Από καρδιάς. Κοινωνική εκπομπή με τον Ανδρέα Μικρούτσικο.
19.00 Ποιός θέλει να γίνει εκατομμυριούχος;
20.00 Ειδήσεις
21.00 Ερωτας με επιδότηση ΟΓΑ
22.00 Dream show, the music
01.00 Ειδήσεις
01.15 Ξένη ταινία

STAR

06.45 Κάθε μέρα καλημέρα
10.00 Τί θα φάμε σήμερα
11.00 Ολα καλά
13.00 Ειδήσεις
14.00 Super star
16.30 Ειδήσεις
16.45 Κορίνα, η αγριόγατα. Αισθηματική σειρά.
17.45 Βαλεντίνα, έρωτας X-large. Αισθηματική σειρά παραγωγής Βενεζουέλας
18.45 Σούπερμαν, τα χρόνια της νιότης. Περιπετειώδης σειρά.
19.45 Ειδήσεις
21.00 Ξένη ταινία. «Ο μπάτσος του Μπέβερλι Χιλς 3»
23.00 Ξένη ταινία. «Τυφλή στροφή». Περιπέτεια.
01.30 Ξένη ταινία. «Απόλυτη καταστροφή»
03.30 Ειδήσεις
03.45 Ξένη ταινία

...Τελχίνων παίγνια

Κ.Ν. Κωνσταντινίδης

Από τον Απόλλωνα, στ' Απόλλωνα της Ρόδου

...μια έκδοση του Πολιτιστικού Ομίλου Απολλώνων

Ο βάρδος της Ρόδου και της δωδεκανησιακής ελευθερίας Κ.Ν. Κωνσταντινίδης (1885-1971), γεννήθηκε στην Αλεξάνδρεια της Αιγύπτου στα 1885. Οι γονείς του κατάγονταν από τη Ρόδο κι είχαν εγκατασταθεί στην Αίγυπτο, όπου καταγίνονταν με το εμπόριο του βαμβακιού. Τα καλοκαίρια πέρναγαν τις διακοπές τους στη Ρόδο κι έτσι ο ποιητής από μικρό παιδί είχε την ευκαιρία να γνωρίσει τη Ρόδο και να την αγαπήσει θερμά, για να την έχει ως κύρια πηγή της έμπνευσής του σ' όλη του τη ζωή και σ' όλο το πλούσιο λογοτεχνικό έργο του.

Στο βιβλίο του "Από τον Απόλλωνα στ' Απόλλωνα της Ρόδου", που η πρώτη έκδοσή του έγινε στην Αλεξάνδρεια το 1935, μας ξεναγεί, όπως άλλωστε φανερώνει και ο τίτλος του, σε δυο παράλληλους γοητευτικούς κόσμους: Από τη μια στην αρχαία μυθολογία και λατρεία, για να τονιστεί η σχέση του Απόλλωνα, θεού του φωτός, με τη Ρόδο και να παρατεθούν όσες πληροφορίες μας δίνει η γραπτή ιστορία και η αρχαιολογική έρευνα για τη λατρεία του θεού στο νησί. Κι από την άλλη, στη Ρόδο της εποχής που γράφεται το βιβλίο, τόπο των ασύγκριτων φυσικών καλλονών και των θαυμαστών λαϊκών παραδόσεων.

Ο συγγραφέας προτάσσει μια θαυμάσια μετάφραση του περίφημου **πινδαρικού ολυμπιόνικου για το Ρόδιο Διαγόρα** και συντάσσει το οδοιπορικό του συνεπαρμένος από ένα λυρικό μεθύσι, που κάνει ώστε κάθε σελίδα και κάθε παράγραφος του κειμένου ν' αποτελεί έναν ύμνο για τη Ρόδο της ομορφιάς, της παράδοσης και της αδιάσπαστης ελληνικότητας κι ιδιαίτερα για τ' Απόλλωνα, που αποτελεί το θέμα του, ένα χωριό, που διατήρησε άφθαρτα μέσα σε τόσους αιώνες φθοράς και εθνικών περιπετειών όχι μόνο το θεϊκό του όνομα αλλά και τον πατροπαράδοτο ελληνικό του πολιτισμό.

• Ονόματα Αρχαίων Θεών στα χωριά της Ρόδου

«Την αρχαία λατρεία των Ροδίων *διαιωνίζουν σημερινά χωριά που διατηρήσανε μέσα σε τόσους αιώνες φθοράς τα θεϊκά ονόματα.*

Τ' Απόλλωνα, τ' Ασκληπιό, η Δαματριά *(Δάματρα, δωρικός τύπος της Δήμητρας),* **οι Φάνες** *(από το φαναίος, που δίνει φως επίθετο του Δία και του Απόλλωνα). Κι ακόμα αρκετά Ροδίτικα τοπία είνε στολισμένα μ' ονόματα κ' επίθετα θεών και νυμφών ή φανερώνουν μια στενή συγγένεια μαζί τους:*

Ο Ζως *(πιθανόν από το Ζεύς) στην Απολακκιά,* **τ' Αμμώνια** *(από τον Αμμωνα Δία) στον Αη Σουλά, η Αρτεμις στη Ψίθθο,* **ο Αρταμίτης** *(Αρταμις, δωρικός τύπος της Αρτέμιδας), σε μια πλαγιά του Αττάβυρου (όπου και το ξακουσμένο μοναστήρι τ' Αη Γιάννη του Θεολόγου, αρχικά χτισμένο από τους Βυζαντινούς μας Αυτοκράτορες),* **τ' Αφρόδια** *(από την Αφροδίτη) στα Σιάνα, της* **Αους** *(Ηώς) στην Κατταβιά,* **οι Απολλωνές** *στην Αρχίπολη,* **τ' Απέλλη,** *κάτω από τ' Ασκληπιό και στην Απολακκιά (Απέλλων=παλαιότερη μορφή του Απόλλωνα),* **ο Αίθωνας** *φαεινός, λαμπρός, επίθετο του Ηλίου), στην Αρχάγγελο,* **ο Αρκάς** *(επίθετο του Απόλλωνα), στην Κάμειρο και τ' Αρκά στα γειτονικά Καλαβάρδα,* **ο Παρθενώνας** *στ' Αφάντου,* **ο Μάκαρης** *ποταμός από το Μάκαρα, γυιό του Ηλιου,* **ο Γιάλυσος** *στην Κάμειρο, του* **Γιαλύσου** *στ' Αλαέρμα, και το* **Γιαλύσιο** *στη Μαλώνα, από τον Ιάλυσο, γυιό του επίσης Ηλιάδη Κέρκαφου,* **ο Θεούνης** *στο Βάτι,* **οι Ολυμπάες** *στην Προφύλια,* **ο Ελιακός, η Παλλά,** το **Φεγγάρι,** *όλ' αυτά στ' Απόλλωνα,* **η Νύφη** *στη Σάλακο,* **τα Νύφια** *στην Ιστριο,* **τα Χρυσήλια,** *κοντά στη Δαματριά κ.λπ.*

Μα μήπως η Αρνίθα *δε χρωστά τ' όνομά της στον ιερέα του Απόλλωνα Αρνο;*

Οι Ελληνικοί θεοί *δεν έχουν φύγει από τη Ρόδο. Η κυριαρχία τους είνε ακατάλυτη.*

Αυτοί είνε η πηγή του ευγενέστερου αισθήματος και της βαθύτερης σκέψης.

Είνε οι δημιουργοί...»



Ο Ποιητής Κ.Ν. Κωνσταντινίδης: Το βιβλίο του "Από τον Απόλλωνα, στ' Απόλλωνα της Ρόδου" πρωτοδημοσιεύθηκε στην "Αλεξάνδρεια" της Αιγύπτου το 1935 και είναι μια εκτενέστερη απόδοση της ομιλίας του ποιητή που έγινε στις 19 Μαρτίου 1935 στο "Αίσχυλον-Αρίωνα" της Αλεξάνδρειας. Η επανέκδοση του βιβλίου-με χρηματοδότηση της Νομαρχίας Δωδεκανήσου-έγινε από τον Πολιτιστικό Ομιλο Απολλώνων Ρόδου "Νέοι Ορίζοντες" και την επιμέλεια είχε ο Μανόλης Μακρής (Τυπογραφείο "Τέχνη", σελ. 69, Ρόδος 2006).

«ΡΟΔΙΑΚΗ» ΑΠΟ ΤΟ 1915

ΦΛΑΣ ΣΤΟ ΠΑΡΕΛΘΟΝ


ΡΟΔΙΑΚΗ

PERIODICO SETTIMANALE

Εν Ρόδω Δευτέρα 6 Μαΐου 1932 Αριθ. 1297

Μικρά χρονικά

Ευχαριστίαι

Η Κοινότης Μαλώνας ευχαριστεί και δημοσία, θερμώς τον εν Αμερική Παρροδιακόν σύλλογον «Απόλλωνα» αποστείλαντα υπέρ των απόρων μαθητών του Σχολείου μας, δολλάρια 52-85.

Εν Μαλώνα τη 5η Ιουνίου 1932.

Εκ του γραφείου της Κοινότητος Μαλώνας.

Η Κοινότης ημών εκ καθήκοντος εκφράζει και δημοσίως τας θερμοτάτας ευχαριστίας αυτής και την άπειρον ευγνωμοσύνην των απόρων μαθητών της προς τον εν Αμερική φιλεκπαιδευτικόν Παρροδιακόν Σύλλογον «ο Απόλλων» δια την υπ' αυτού αποσταλείσαν επιταγήν εξ 20, 42 δολλαρίων προς αγοράν βιβλίων των άπορων μαθητών μας.

Εν Κατταβιά τη 7 Ιουνίου 1932.

Ο Πρόεδρος
Γ. Κωσταρίδης
Το δημ. Συμβούλιον
Σταύρος Χριστοδούλου
Χρηστάκης Καζώνης
Σάββας Στούππου
Παναγής Δ. Ρώσσης

ΠΡΙΝ 50 ΧΡΟΝΙΑ

ΠΡΙΝ 50 ΧΡΟΝΙΑ

Μεγάλη Τρίτη 1 Μαΐου 1956 Αριθμ. 1514

ΣΥΝΗΛΘΕ ΧΘΕΣ Η ΛΙΜΕΝΙΚΗ ΕΠΙΤΡΟΠΗ ΔΙΑ ΤΟ ΖΗΤΗΜΑ ΤΗΣ ΜΕΛΕΤΗΣ ΡΟΔΟΥ

Χθες την 8ην εσπερινήν συνήλθεν εις συνεδρίασιν υπό την προεδρίαν του κ. Ζουρούδη η Λιμενική Επιτροπή Δωδεκανήσου προς συζήτησιν του θέματος τροποποιήσεως της προμελέτης διαρρυθμίσεως του Εμπορικού Λιμένος Ρόδου, της συνταχθείσης υπό του κ. Βοΐλα.

ΖΩΗΡΟΤΑΤΗ Η ΤΟΥΡΙΣΤΙΚΗ ΚΙΝΗΣΙΣ ΠΟΙΑ ΣΧΟΛΕΙΑ ΑΝΑΜΕΝΟΝΤΑΙ ΕΙΣ ΡΟΔΟΝ

Ζωηροτέρα παντός προηγουμένου θα είναι εφέτος η τουριστική κίνησις εις Ρόδον, λόγω κυρίως της αλματώδους αναπτύξεως την οποίαν έχει σημειώσει ο εσωτερικός τουρισμός εις την χώρα μας. Ήδη, εκτός των αφιχθεισών Σχολών, των αναμενομένων αθλητικών συλλόγων κλπ. εγνώσθη ότι πρόκειται να έλθουν και τα εξής γκρουπ:

Η Εμπορική Ηρακλείου: Μεθαύριον αναμένονται να αφιχθούν εις Ρόδον, 45 μαθήτριαι της Εμπορικής Σχολής Ηρακλείου Κρήτης, συνοδευόμεναι υπό των καθηγητών.

Η Εστία Ν. Σμύρνης: Επίσης την Πέμπτη θα αφιχθούν 45 μέλη της Εστίας Ν. Σμύρνης.

Φοιτηταί εκ Θεσσαλονίκης: Σήμερον επίσης θα αφιχθούν ενταύθα 30 φοιτηταί του Πανεπιστημίου Θεσσαλονίκης.

Η 2α Εμπορική των Αθηνών: Εξ άλλου εγνώσθη ότι την Τετάρτην του Πάσχα θα αφιχθουν 70 μαθήτριαι της 2ας Εμπορικής Θηλέων Αθηνών.

ΕΚΟΜΙΣΘΗΣΑΝ ΧΘΕΣ ΔΙΑΦΟΡΑ ΤΡΟΦΙΜΑ ΠΡΟΣ ΔΙΑΝΟΜΗΝ ΕΙΣ ΤΟΥΣ ΑΠΟΡΟΥΣ

Χθες δια του καταπλεύσαντος εις Ρόδν εκ Πειραιώς μότορσιπ «Ερση» εκομίσθησαν εις παραλαβήν της Ιεράς Μητροπόλεως Ρόδου τα αποσταλλέντα υπό του Παγκοσμίου Συμβουλίου Εκκλησιών, τρόφιμα.

Υπό της Ιεράς Μητροπόλεως θα καταβληθή πάσα προσπάθεια, ούτως ώστε τα τρόφιμα να παραληφθούν και να προωθηθούν προς διανομήν εις τους απόρους συντόμως.

TV Πρόγραμμα

ALTER

08.00 Τα λέμε όλα. Ενημερωτική εκπομπή με τον Γιάννη Λοβέρδο.
09.30 Ειδήσεις
09.55 Τα μυστικά της υγείας
10.00 Καθαρές κουβέντες. Ενημερωτική εκπομπή με τον Γιώργο Βαρεμένο.
12.00 Εις υγείαν
12.30 Ειδήσεις
14.00 Παουλίνα
15.00 Εσμεράλντα
16.00 Μαρία
16.40 Ειδήσεις
16.45 Gossip news
17.45 Ρεξ
18.45 Το πρώτο θέμα
19.00 Ειδήσεις
20.30 Η φωνή του πολίτη
20.55 Auto Alter. Εκπομπή για το αυτοκίνητο.
21.00 Life style
22.00 Κορίτσια, ο Μάρκουλης (Ε)
23.00 Φως στο τούνελ
02.00 Auto Alter
02.15 Ξένη ταινία

ΕΤ1

06.45 Ασυνήθιστοι προορισμοί
07.40 Παιδικό πρόγραμμα
09.30 Εκπαιδευτική τηλεόραση
10.00 Βιογραφίες
11.15 Ιστορία
12.00 Μένουμε Ελλάδα
14.00 Ειδήσεις
14.30 Φλορισιέντα, η σύγχρονη σταχτοπούτα
16.00 Έχει γούστο. Με τη Μπήλιω Τσουκαλά.
18.00 Δια χειρός ανθρώπου
19.00 Napoleon. Ντοκιμαντέρ
20.00 Hotel Τρίτων. Εκπομπή.
21.00 Η εποχή των εικόνων
22.00 Ουδείς αναμάρτητος
23.00 Ειδήσεις
24.00 Ξένη ταινία. «Για όλα τα αληθινά κορίτσια». Κοινωνικό δράμα.
02.00 Ευρωπαϊκό πρωτάθλημα άρσης βαρών

ΝΕΤ

05.45 Πρώτη γραμμή. Ενημερωτική εκπομπή με την Πόπη Τσαπανίδου.
10.00 Συμβαίνει τώρα. Ενημερωτικό μαγκαζίνο με την Πόπη Τσαπανίδου.
12.00 Ειδήσεις
13.00 Συμβαίνει τώρα. (Συν.)
14.00 Η απίθανη Κιμ
14.30 Διάλειμμα
15.00 Ειδήσεις
16.00 Η ζωή είναι παιχνίδι. Με την Αννα Δρούζα.
18.00 Ειδήσεις
19.05 Ταρζάν
19.30 Αλαντίν
20.00 Τοις μετρητοίς
21.00 Ειδήσεις
22.00 Eurovision
23.30 Παρασκευή και 12
01.30 Ειδήσεις
01.45 Ξένη ταινία. «Μεγάλες προσδοκίες»

ΕΤ3

08.15 Ο κόσμος των σπορ
09.00 9 η ώρα... μεσημέριασε
11.00 Νησιώτικο αρκούδι (Ε)
11.30 Ασιατική φαντασία
12.00 Η ζωντανή θάλασσα με τον Τζον Στόουνμαν
12.30 Ταξιδεύοντας με την 3 (Ε)
13.00 Ειδήσεις
14.30 Με μια τρίτη ματιά. Ενημερωτική εκπομπή.
15.50 Εκτη αίσθηση. Ενημερωτική εκπομπή.
16.00 Ειδήσεις
16.15 Ζορό
16.40 Νησιώτικο αρκούδι
17.00 Περι γης ο λόγος (Ε)
18.00 Πάμε καλά. Με τη Ζ. Κρονάκη.
19.00 Ειδήσεις
20.15 Ο κόσμος των σπορ
21.00 Κυριακή στο χωριό (Ε)
22.30 Μητρόπολη του κόσμου. Με τη Θ. Αυγέρη
24.00 Ειδήσεις
00.30 Ξένη ταινία

Είναι σίγουρο

Είναι σίγουρο ότι το φορτηγό πλοίο "Κάπτεν Νέμο" έπεσε κατά λάθος πάνω στο αμερικανικό πολεμικό πλοίο;

Διότι μπορεί να ήταν τίποτα "σκληροπυρηνικός αντιμπεριαλιστής" ο καπετάνιος και να το έκανε επίτηδες!

Λ.Μ.



Άκρως προβληματισμένος και με το τσιγάρο στο στόμα, διαβάζει τα τοπικά νέα ο αντινομάρχης Δωδεκανήσου κ. Νίκος Ζωίδης.

Να φταίει μήπως το γεγονός (για τον προβληματισμό του) ότι διαβάζει "Ροδιακή";

Λ.Μ.

Νευροπλογικές... καταστάσεις



Κοντέψαμε κι εμείς να πιστέψουμε τα όσα ισχυρίστηκε προχθές σε «βαθυστόχαστη» ανακοίνωση που εξέδωσε, ο διοικητής του νοσοκομείου **κ. Γιάννης Κεφαλάς, αναφορικά με τον «νευροπλογό»** που διαθέτει το νοσοκομείο της Ρόδου!

Από νουθεσίες μέχρι... και μαθήματα δημοσιογραφικής δεοντολογίας, επιχείρησε να παραδώσει, ο αξιότιμος κ. Διοικητής. Πριν **«αλέκτωρ λαλήσει τρεις»,** αυτοδιαψεύσθηκε ο ίδιος, από τον καθηγητή του Πανεπιστημιακού Νοσοκομείου Ηρακλείου κ. Βάκη, ο οποίος ούτε λίγο ούτε πολύ, παρέπεμψε τον διοικητή της Ρόδου να συμβουλευτεί τους γιατρούς τουλάχιστον του νοσοκομείου μας, για το αν το συγκεκριμένο μηχάνημα που διαθέτει το Ηράκλειο, προσφέρει τις ίδιες επιστημονικές υπηρεσίες με αυτό της Ρόδου.

Δεν ήξερε, αλλά δεν ρώταγε κιόλας, ο κ. **Γιάννης Κεφαλάς.**

Από κεκτημένη ταχύτητα, προφανώς, βιάστηκε να εκδώσει ανακοίνωση, χωρίς να συμβουλευτεί τα επιστημονικά στελέχη του νοσοκομείου μας.

Απόστρατος της Πολεμικής Αεροπορίας και φανατικός αναγνώστης του Βραζιλιάνου **συγγραφέα Πάολο Κοέλιο** ο κ. Γιάννης Κεφαλάς, αγνόησε τον βασικό κανόνα του καλού στρατηγού: Στα πεδία των... μαχών δεν συγχωρούνται τα λάθη!

Γι' αυτό, η μόνη ίσως απάντηση από την δική μας πλευρά, είναι μια και **εμπεδώνει εύκολα τα μυθιστορήματα του Κοέλιο,** εκτός από τον «Αλχημιστή» να ρίξει και... μια ματιά στο επίσης γνωστό μυθιστόρημα «Το ημερολόγιο ενός μάγου».

Μιχ.Μ.

Από τον Φεβρουάριο

Σίριαλ έγινε η υπόθεση με τα κίνητρα του αναπτυξιακού νόμου για τα ξενοδοχεία **Α' κατηγορίας** σε όλες τις περιοχές της χώρας.

Όλο υπογράφεται η κοινή υπουργική απόφαση, αλλά... **από το Φεβρουάριο** κρατάει αυτή η ιστορία!

Λ. Μ.

Θα σταματήσουν;

Στις 15 Ιουνίου θα ξεκινήσει η προεκλογική περίοδος, λέει το **υπουργείο Εσωτερικών** με ανακοίνωσή του, αλλά δεν μας λέει, τι θα γίνει μ' αυτούς που ήδη ξεκίνησαν την μάχη.

Αυτοί θα... σταματήσουν τώρα και θα περιμένουν την 15η Ιουνίου;

Λ. Μ.

Με τόσες φουρτούνες που έχει τώρα ο υπουργός Εμπορικής Ναυτιλίας κ. Μαν. Κεφαλογιάννης, πού να βρει χρόνο να ασχοληθεί και με το ακτοπλοϊκό πρόβλημα της Δωδεκανήσου;

Λ. Μ.

Οι εκλογές

Σε πολιτισμένο επίπεδο αναμένεται να εξελιχθεί η αντιπαράθεση για τις εκλογές στο Επιμελητήριο Δωδεκανήσου. Ετσι τουλάχιστον υποθέτουμε, διότι εκλογές είναι και κανένας δεν ξέρει τι μπορεί να γίνει!

Με δεδομένο μάλιστα ότι δεν λείπουν και οι θερμόαιμοι από τις εκλογές, μπορεί να έχουμε και μετωπικές συγκρούσεις.

Λ.Μ.

Θερμό καλοκαίρι

«Θερμό» από κάθε άποψη αναμένεται να είναι το φετινό καλοκαίρι!

Από τη μια, η προετοιμασία των υποψηφίων για τις εκλογές πρώτου και δεύτερου βαθμού τοπικής αυτοδιοίκησης που καθημερινά εντείνεται και από την άλλη οι απεργιακές κινητοποιήσεις που έχουν ή πρόκειται να εξαγγελθούν σε διάφορους κλάδους.

Τι να σου κάνει και ο υδράργυρος, και καλοκαίρι να μην ήταν πάλι στα «ύψη» θα έφθανε!!

Ελ. Π.

Προβληματισμοί

Εκτός από το έγκλημα με θύμα τον 38χρονο Παστιδενό (και το άλλο στην Πάτμο χθες) που προκάλεσαν **σοκ** στην κοινή γνώμη της περιοχής μας, εξίσου ανησυχητικές είναι δύο ειδήσεις του χθεσινού αστυνομικού δελτίου.

Στη μία περίπτωση συνελήφθη 14χρονος (!) τσαντάκιας **και στην άλλη** ένας 14χρονος και ένας 16χρονος για κλοπή σε βιβλιοπωλείο!

Μήπως θα πρέπει να μας προβληματίσουν ως κοινωνία αυτά τα συμβάντα;

Λ. Μ.

Επιστράτευση



Μάλλον δεν θα γλιτώσει την υποψηφιότητα στο δήμο Αθηναίων **ο κ. Κώστας Σκανδαλίδης.**

Όλο και πυκνώνουν τα δημοσιεύματα στις αθηναϊκές εφημερίδες, ότι αυτόν ετοιμάζεται **να "επιστρατεύσει"** ο πρόεδρος του ΠΑΣΟΚ κ. Παπανδρέου ως αντίπαλο στον κ. Νικήτα Κακλαμάνη.

Κυριολεκτικά πρόκειται για επιστράτευση...

Λ. Μ.

ΠΩΛΟΥΝΤΑΙ

α) Καταστήματα, αποθήκες, γραφεία, διαμερίσματα, όλα πολυτελούς κατασκευής με γκαράζ επί της οδού Καναδά.
β) Μονοκατοικίες σε μπετά των 135^{M2} στην Παστίδα σε οικόπεδο 310^{M2}

ΠΛΗΡΟΦΟΡΙΕΣ
Αναστάσιος Ατσίδης
Γεώργιος Ιωαννίδης
Τηλέφωνα: 22410-21714, 22410-28616

ΧΠ ΤΓΡ 042

ΠΩΛΟΥΝΤΑΙ

1) **ΟΙΚΟΠΕΔΑ ΣΤΗΝ ΙΑΛΥΣΟ** των 300 ή 400 τ.μ. με άδεια οικοδομής ή άνευ. Δίδονται και σε μπετά ή τελειωμένες μονοκατοικίες.
2) **ΟΙΚΟΠΕΔΟ ΣΤΗΝ ΙΑΛΥΣΟ** (επί της οδού Δημοκρατίας) 1.000 τ.μ. με άδεια οικοδομής 130 τ.μ. και υπόγειο γκαράζ. Δίδεται και σε μπετά.
3) **ΚΑΤΑΣΤΗΜΑΤΑ ΣΤΗΝ ΙΑΛΥΣΟ** (επί της οδού Δημοκρατίας γωνιακά) των 45 τ.μ. εκαστο

ΠΛΗΡΟΦΟΡΙΕΣ Γ. ΙΩΑΝΝΙΔΗΣ
ΤΗΛ. 2241021714-22307 ΚΙΝ. 6932296983

ΑΕ 10206

ΡΕΣΑΛΤΟ LIVE

Νέο πρόγραμμα

ΑΝΟΙΚΤΑ
Παρασκευή
και Σάββατο

Πλάτωνος 16 & Ευριπίδου • Παλιά Πόλη
Τηλ. ρεζερβέ: 22410 20520, 6945955690

AT1854

ΣΥΝΔΕΣΜΟΣ ΕΡΓΟΛΑΒΩΝ ΗΛΕΚΤΡΟΛΟΓΩΝ Ν. ΔΩΔΕΚΑΝΗΣΟΥ
1974

Μήνυμα στον καταναλωτή:

Αναθέστε σε
ΑΔΕΙΟΥΧΟ ΕΓΚΑΤΑΣΤΑΤΗ ΗΛΕΚΤΡΟΛΟΓΟ
την τοποθέτηση στην ηλεκτρική σας εγκατάσταση εγκεκριμένου
ΑΥΤΟΜΑΤΟΥ ΔΙΑΡΡΟΗΣ (ΑΝΤΙΗΛΕΚΤΡΟΠΛΗΞΙΑΚΟΥ)

Η ζωή είναι πολύτιμη, προστατέψτε την

Ο ΠΡΟΕΔΡΟΣ
ΚΑΤΣΙΜΠΡΑΚΗΣ ΗΛ.

Ο ΓΕΝ. ΓΡΑΜΜΑΤΕΑΣ
ΚΑΤΣΙΔΩΝΗΣ ΠΑΝΤ.

Τηλ. Επικοινωνίας για αδειούχους εγκαταστάτες ηλεκτρολόγους
2241028028
Δευτέρα-Παρασκευή 07.45 π.μ. -14.45 μ.μ.

AT1738