ΔΗΜΟΣΙΑ ΒΙΒΛΙΟΘΗΚΗ ΡΟΔΟΥ 1947

ΦΑΕΘΩΝ

Η ΡΟΔΙΑΚΗ

ΠΛΗΡΩΜΕΝΟ ΤΕΛΟΣ Ταχ. Γραφείο Κ ΡΟΔΟΥ Αριθμ. Αδειας 1878

ΕΛΤΑ Hellenic Post

ΗΜΕΡΗΣΙΑ ΠΡΩΙΝΗ ΕΦΗΜΕΡΙΔΑ ΤΗΣ ΡΟΔΟΥ | ΤΡΙΤΗ 9 ΜΑΪΟΥ 2006 | ΑΡ. ΦΥΛΛΟΥ: 18293 | 0,70 ΕΥΡΩ

ΑΝΑΠΑΡΑΣΤΑΣΗ



Αναπαράσταση του εγκλήματος που συγκλόνισε την κοινωνία της Ρόδου σήμερα το πρωί.

ΣΕΛΙΔΑ 6

ΕΞΑΓΟΡΕΣ



Θέμα χρόνου οι εξαγορές καταπατημένων κτημάτων του Δημοσίου.

ΣΕΛΙΔΑ 5

ΑΡΜΟΔΙΟΤΗΤΕΣ



Συνεπίκουρος δημάρχου από χθες ο κ. Αριστοτέλης Ηρακλείδης.

ΣΕΛΙΔΑ 7

Τι είπε για το ΕΒΕΔ, τί μηνύματα έστειλε

Σελ. 4



Ξεκάθαρες κουβέντες

Συνέντευξη του Γ. Χατζημάρκου



Ειδικά προγράμματα για κρουαζιέρες και γιότινγκ

ΝΕΟΙ ΔΡΟΜΟΙ

ΑΝΟΙΓΟΥΝ ΓΙΑ ΤΟΝ ΤΟΥΡΙΣΜΟ ΜΑΣ

Διαφήμιση στο εξωτερικό για ιστορικές πόλεις ανάμεσα στις οποίες συμπεριλαμβάνεται και η Παλιά Πόλη της Ρόδου

Νέους δρόμους για τον τουρισμό μας ανοίγει το υπουργείο Τουριστικής Ανάπτυξης. Με ειδική καμπάνια στο εξωτερικό με τον γνωστό τίτλο "Θαλάσσιος Χάρτης" συνδέει ελληνικές πόλεις με ιστορική και πολιτιστική κληρονομιά απευθυνόμενο κυρίως σε προγράμματα κρουαζιεροπλοίων και γιότινγκ. Το νέο πρόγραμμα εξήγγειλε η υπουργός κ. Φάνη Πετραλιά κατά την διάρκεια της συνεδρίασης του Εθνικού Συμβουλίου Τουρισμού στην οποία παρέστη και ο υπουργός Ναυτιλίας αρμόδιος για τις υποδομές των λιμένων κ. Μ. Κεφαλογιάννης. Όπως ανακοίνωσε η υπουργός Τουρισμού στόχος του υπουργείου είναι να ρίξει το βάρος στον θαλάσσιο τουρισμό ο οποίος προσελκύει τουρίστες υψηλής εισοδηματικής στάθμης και κυρίως Αμερικάνους.

ΣΕΛ. 3

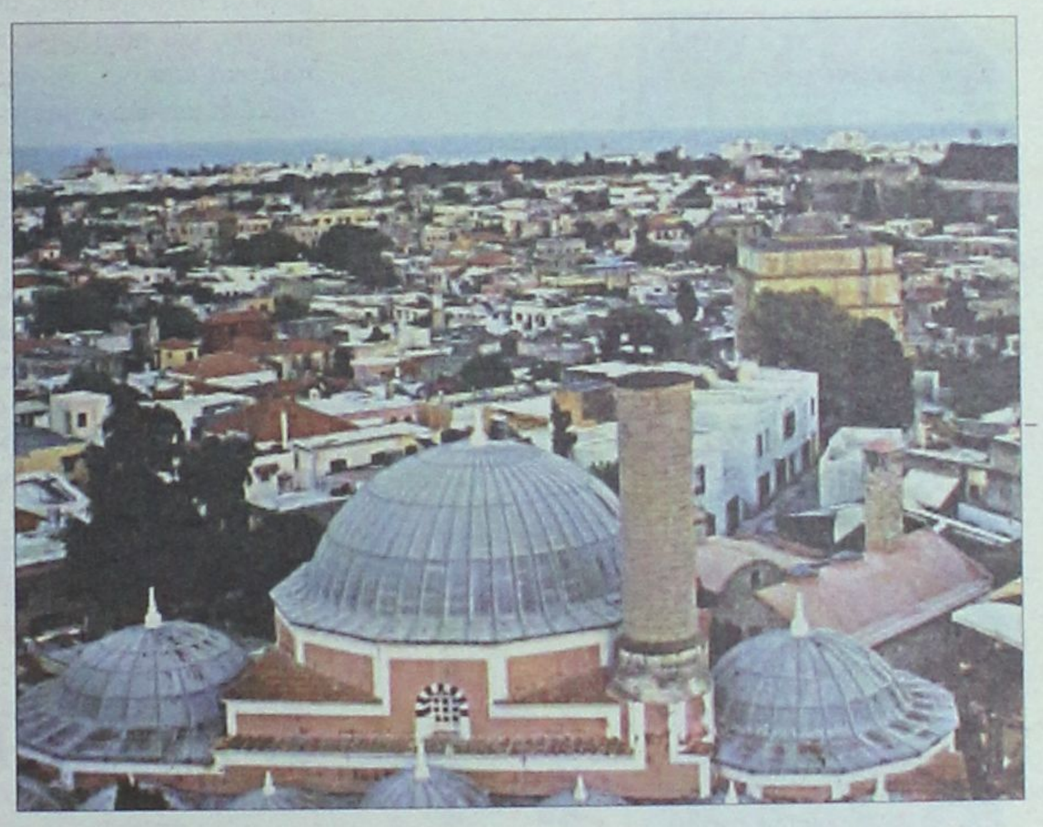

ΠΑΣΟΚ

Φούντωσε το "αντάρτικο"

ΣΕΛ. 9



Τιμήθηκε ο φωτογράφος της Ρόδου

Σε ειδική εκδήλωση που έγινε στο Καστέλλο τιμήθηκε για την πολύχρονη παρουσία του ο Αντώνης Πάχος.

ΣΕΛΙΔΑ 28

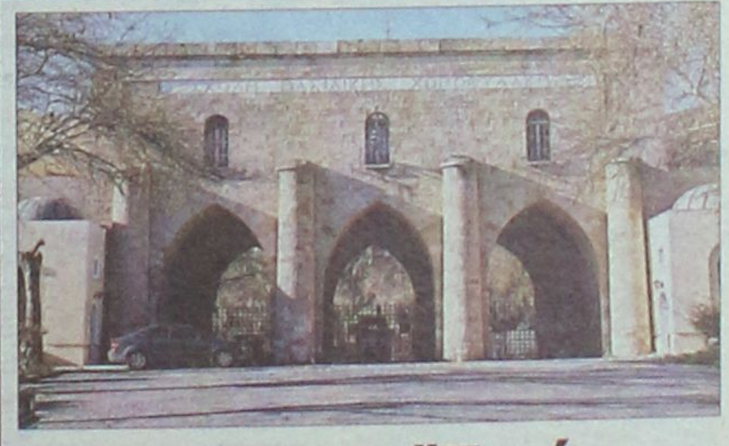

Μας κοροϊδεύουν

Κανένας δεν πίεσε κανέναν, λένε οι Χιώτες για την Σχολή Τουρισμού.

ΣΕΛΙΔΑ 7



ΞΑΝΑΠΗΡΑΝ ΤΙΣ ΑΔΕΙΕΣ ΤΟΥΣ

Νόμιμοι και πάλι από χθες οι 15 ταξιτζήδες.

ΣΕΛΙΔΑ 7

WWW.SKACCOUNTING.GR
S&K ACCOUNTING AND INSURANCE SERVICES
ΕΝΗΜΕΡΩΣΗ ΚΑΙ ΑΣΦΑΛΙΣΗ ONLINE

10 ΠΕΡΙΟΡΙΣΜΟΙ

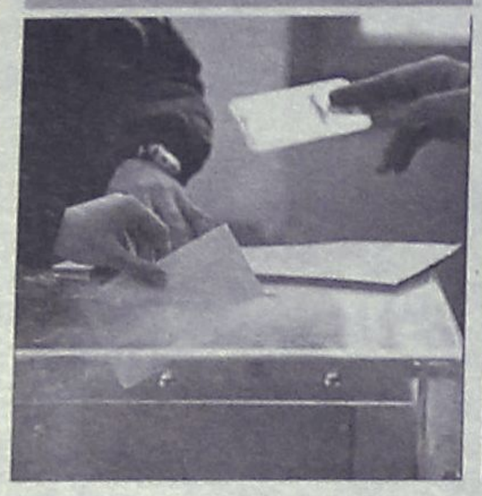

Προεκλογική εκστρατεία με πολλούς περιορισμούς τον Οκτώβριο.

3 ΤΟΥΡΙΣΜΟΣ



Τις προτιμήσεις των Ελλήνων τουριστών κατέγραψε πρόσφατη έρευνα.

11 ΠΟΙΝΕΣ

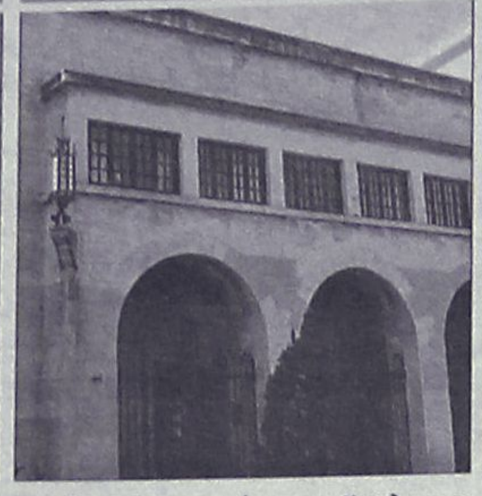

Κάθειρξη 15 ετών στον Άγγλο για το φόνο του φίλου του.

8 ΚΑΙ ΣΗΜΕΡΑ



Κανονικά θα γίνουν οι πτήσεις της Ολυμπιακής Αεροπορίας.

ΗΜΕΡΟΛΟΓΙΟ

Τρίτη 9 Μαΐου 2006
Ησαΐου προφήτου, Χριστοφόρου μάρτυρος
Ανατολή ηλίου 05.21'
Δύση ηλίου 19.22
Σελήνη 12 ημερών

ΦΑΡΜΑΚΕΙΑ

Σήμερα διημερεύει το φαρμακείο της κ. Μπίκου στη Μεγ. Κωνσταντίνου 45 και διανυκτερεύει του κ. Γανωτάκη στη Γ. Ευσταθίου 7.

ΒΕΝΖΙΝΑΔΙΚΑ

Σήμερα διανυκτερεύουν τα βενζινάδικα: Σταυριανάκης (Ψαροπούλα), Τζωρτζής (Ροδίνι), Παναγιωτίδης (Κρεμαστή), Παπαοικονόμου (Αφάντου).

ΛΑΪΚΕΣ ΑΓΟΡΕΣ

Πεμπτη
στην οδό Βύρωνος

Παρασκευη
στην οδό Πτολεμαίων (Ανάληψη)

Σαββατο
στο Δημοτικό Νεκροταφείο

ΣΥΝΑΛΛΑΓΜΑ

ΔΟΛΛΑΡΙΟ Η.Π.Α	1,2652 1,2634
ΛΙΡΑ ΑΓΓΛΙΑΣ	0,68913 0,68817
ΚΟΡΩΝΑ ΔΑΝΙΑΣ	7,4622 7,4518
ΚΟΡΩΝΑ ΣΟΥΗΔΙΑΣ	9,3238 9,3108
ΓΙΕΝ ΙΑΠΩΝΙΑΣ	143,58 143,38
ΦΡΑΓΚΟ ΕΛΒΕΤΙΑΣ	1,5633 1,5611
ΚΟΡΩΝΑ ΝΟΡΒΗΓΙΑΣ	7,7804 7,7696
ΛΙΡΑ ΚΥΠΡΟΥ	0,5762 0,5754
ΔΟΛΛΑΡΙΟ ΚΑΝΑΔΑ	1,4015 1,3995
ΔΟΛΛΑΡΙΟ ΑΥΣΤΡΑΛΙΑΣ	1,6622 1,6598

Plaza Travel
Ιερού Λόχου 7 • τηλ. 2241035767
e-mail: travel@rhodes-plaza.com
AE268

Προτεραιότητα στην Περιφέρεια

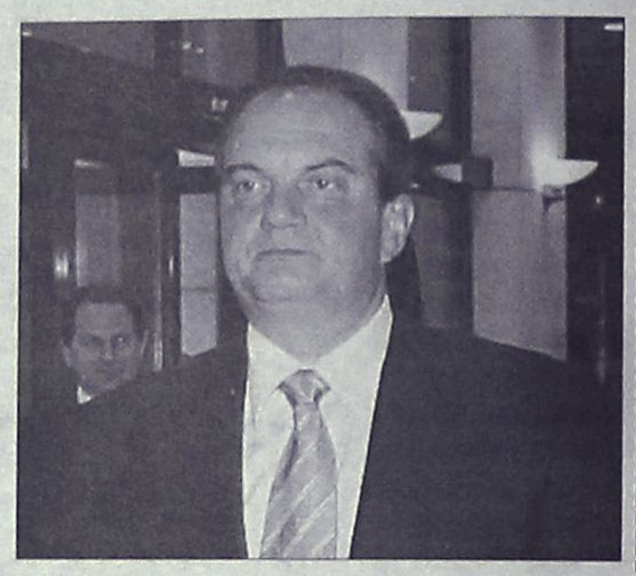

Η πολιτική αντιπαράθεση Καραμανλή - Παπανδρέου με αφορμή την έξοδό τους στην περιφέρεια ανέδειξε για μία ακόμη φορά το συγκριτικό πολιτικό πλεονέκτημα του πρωθυπουργού έναντι του αρχηγού της αξιωματικής αντιπολίτευσης. Είναι φανερό ότι σε μια περίοδο που ο τόπος έχει ανάγκη από ρήξεις και τομές που θα τον οδηγήσουν στη νέα εποχή, συγκρούονται από τη μία οι δυνάμεις της αλλαγής και της μεταρρύθμισης και από την άλλη οι δυνάμεις της αδράνειας και της συντήρησης.

Οι μεν, που εκπροσωπούνται αυτή τη στιγμή από τη Ν.Δ., έχουν την τόλμη να λένε τα πράγματα με το όνομά τους, αναλαμβάνοντας πρωτοβουλίες και αδιαφορώντας για το ενδεχόμενο πολιτικό κόστος. Οι δε, που εκπροσωπούνται από ένα μεγάλο κομμάτι του ΠΑΣΟΚ, στο οποίο δυστυχώς έχει προσχωρήσει και ο Γιώργος Παπανδρέου, έχουν παραδοθεί στο λαϊκισμό, στην άρνηση και το μπδενισμό.

Το εντυπωσιακό είναι ότι αυτοί που ευθύνονται για τα σημερινά προβλήματα που αντιμετωπίζει ο τόπος όχι απλώς παριστάνουν τους ανεύθυνους αλλά εμφανίζονται ως τιμητές. Είναι γεγονός ότι η ανεργία, η ακρίβεια, οι κοινωνικές και περιφερειακές ανισότητες εξακολουθούν ακόμη σήμερα να ταλαιπωρούν τους πολίτες. Τα βήματα όμως που έχουν γίνει τα δύο τελευταία χρόνια και κυρίως η αποδεδειγμένη πολιτική βούληση του ίδιου του πρωθυπουργού δεν αφήνουν περιθώρια αμφιβολίας ότι ο δύσκολος αλλά ελπιδοφόρος δρόμος των μεταρρυθμίσεων στον οποίο κινείται σταθερά η κυβέρνηση θα αποδώσει καρπούς. Από τα πολιτικά μηνύματα που έστειλε ο πρωθυπουργός περιοδεύοντας στη Λακωνία και τη Μεσσηνία τα πιο σημαντικό είναι αυτό που αφορά στην ανάπτυξη της περιφέρειας. Η «άλλη Ελλάδα» που έμεινε στο μεγαλύτερο μέρος της εκτός αναπτυξιακών προγραμμάτων τα τελευταία χρόνια, αποτελεί επιτέλους πολιτική προτεραιότητα. Το επόμενο Κοινοτικό Πλαίσιο Στήριξης έχει ως πρώτο άξονα την περιφερειακή ανάπτυξη κατά τρόπο που το 80% των 20 δισ. ευρώ που θα διατεθούν να κατευθυνθεί στην ανάπτυξη της περιφέρειας, τερματίζοντας μια εθνική και κοινωνική ανισότητα για πολλά από τα προβλήματα του τόπου.

Η πολιτική ουσία...

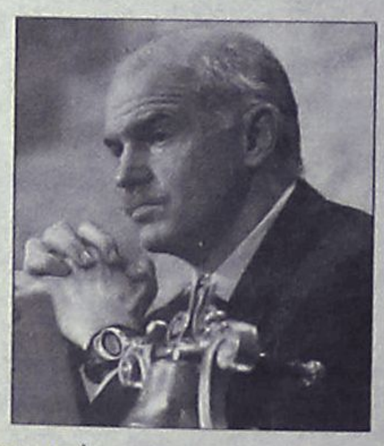

Η απόφαση του Γιώργου Παπανδρέου να χρίσει τη μουσουλμάνα Γκιουλ - Μπεϊάζ Καρά Χασάν υποψήφια του ΠΑ.ΣΟ.Κ. για την υπερνομαρχία Δράμας - Καβάλας - Ξάνθης αποτελεί μια τολμηρή πολιτική επιλογή συμβολικού χαρακτήρα, η αποτελεσματικότητα της οποίας θα κριθεί κυρίως από τον τρόπο με τον οποίο θα αντιμετωπιστεί από την αντίπαλη πολιτική παράταξη. Η Ν.Δ. δεν θα πρέπει να πέσει στην παγίδα μιας κοινωνικής, πολιτικής πόλωσης λόγω της υποψηφιότητας Καρά Χασάν. **Η μουσουλμάνα υποψήφια του ΠΑ.ΣΟ.Κ. θα πρέπει να δοκιμαστεί και να κριθεί για τη δυνατότητά της να ανταποκριθεί στα προβλήματα της υπερνομαρχίας κι όχι βέβαια για τη θρησκευτική της ταυτότητα.** Η απήχηση της υποψηφιότητας Καρά Χασάν μοιάζει μάλλον περιορισμένη και τέτοια θα παραμείνει αν δεν φροντίσουν διάφοροι «θερμοκέφαλοι» να τη μετατρέψουν σε μείζον πολιτικό γεγονός.

Η υπερνομαρχία Δράμας - Καβάλας - Ξάνθης, με βάση τους κομματικούς συσχετισμούς, θεωρείται εξαρχής χαμένη για το ΠΑ.ΣΟ.Κ., η δε υποψηφιότητα Καρά Χασάν δημιουργεί ήδη σοβαρές αντιδράσεις σε τοπικό αλλά και σε κομματικό επίπεδο. Μπροστά σ' αυτά τα δεδομένα, η Ν.Δ. καλείται να αναδείξει τα θετικά στοιχεία των δικών της υποψηφίων σε κλίμα κοινωνικής συναίνεσης, αποφεύγοντας δηλώσεις που διευκολύνουν τη χάραξη διαχωριστικών γραμμών και την πόλωση, προκαλώντας αρνητικά συναισθήματα σε μεγάλο μέρος της φιλελεύθερης βάσης της Ν.Δ. στην περιοχή.

Η κ. Καρά Χασάν θα χάσει την υπερνομαρχία όχι γιατί είναι μουσουλμάνα, αλλά γιατί η υποψηφιότητά της δεν έχει να προσφέρει στα τοπικά πράγματα τίποτα παραπάνω από ένα θετικό συμβολισμό ισονομίας και ισοπολιτείας χριστιανών και μουσουλμάνων, ο οποίος ούτως ή άλλως έχει γίνει πράξη εδώ και πολλά χρόνια και θεωρείται αυτονόητος για όλους τους Έλληνες πολίτες.

ΣΗΜΕΙΩΣΕΙΣ

ΧΡΗΣΙΜΑ ΤΗΛΕΦΩΝΑ

ΡΑΔΙΟ ΤΑΞΙ:	
ΠΟΛΕΩΣ	22410 69800
ΕΚΤΟΣ ΠΟΛΕΩΣ	22410 69600
ΝΟΣΟΚΟΜΕΙΟ	22410 80000
ΑΜΕΣΗ ΔΡΑΣΗ ΠΥΡ/ΚΗΣ	199
ΛΙΜΕΝΑΡΧΕΙΟ	22410 22220
	22410 27695
ΒΛΑΒΕΣ Δ.Ε.Η.	1050
ΒΛΑΒΕΣ Ο.Τ.Ε.	121
ΑΜΕΣΗ ΔΡΑΣΗ	100
ΒΛΑΒΕΣ ΥΔΡΕΥΣΗΣ	22410 68750
	22410 68755
ΝΟΜΑΡΧΙΑ	22410 46502
ΠΕΡ/ΚΗ Δ/ΝΣΗ	22410 38174
ΔΗΜΟΣ	22410 46200
ΔΗΜ. ΕΠΙΧ. ΚΑΘΑΡ.	22410 77600
ΥΠΗΡ. ΑΠΟΚΟΜΙΔΗΣ	22410 61057
ΤΡΟΧΑΙΑ	22410 44131
ΠΛΗΡΟΦ. Ο.Τ.Ε	11888
ΔΕΛΤΙΟ ΚΑΙΡΟΥ	149
ΛΑΧΕΙΑ	1444
ΠΡΟΠΟ - ΛΟΤΤΟ	1444
ΡΟΔΑ	22410 26300
ΚΤΕΛ	22410 27706
Ο.Α.Ε.Δ.	22410 23265
Ι.Κ.Α.	22410 64912
ΤΑΞ.Υ.	22410 68701
	22410 68702
ΕΡΓΑΤ. ΚΕΝΤΡΟ	22410 24730
ΟΛΥΜΠΙΑΚΗ	22410 24555
AEGEAN AIRLINES	22410 98345

ΚΤΕΟ

Από 02-05-2006 έως 31-05-2006 επιβατικά (Ε.Ι.Χ.) και φορτηγά μέχρι και 3,5Τ με αριθμούς κυκλοφορίας ΡΟΖ 1501 έως και 3500.
Επίσης καλούνται όλα τα παραπάνω οχήματα να προβούν σε τεχνικό έλεγχο σε οποιοδήποτε Κ.Τ.Ε.Ο. ή Ι.ΚΤΕΟ της χώρας.
Επίσης θα ελέγχονται όσα οχήματα υποχρεούνται βάσει παλαιότερων προγραμμάτων πρόσκλησης.

Έτοιμοι για ΚΤΕΟ; καλέστε 22410 67677
Ι-ΚΤΕΟ Δωδ/σου
ισότιμο με το κρατικό
ΑΕ904

Η ΡΟΔΙΑΚΗ

ΙΔΡΥΤΗΣ Εμμ. Καλαμπίχης
ΙΔΙΟΚΤΗΣΙΑ Υιοι Σ. Τσοπανάκη, Η. Κωτιάδης Ο.Ε.
ΕΚΔΟΤΗΣ Ήβη Γ. Τσοπανάκη

ΔΙΕΥΘΥΝΤΗΣ
Σπύρος Παγκάς
ΑΡΧΙΣΥΝΤΑΚΤΗΣ
Λουκάς Μαστής

ΣΥΝΤΑΞΗ
Μιχάλης Μαστής, Κυριακή Πετρίδου, Βαρβάρα Μπογδάνου, Ελευθερία Πελλού, Κυριάκος Κεσκινίδης

ΑΘΛΗΤΙΚΑ
Μανόλης Μπάτης, Νικήτας Κουσκούσης, Κώστας Παντίδος, Παύλος Ντοκουόπιλ, Σούγγαρη Μάγδα

ΥΠΕΥΘ. ΔΙΑΦΗΜΙΣΤΙΚΟΥ ΤΜΗΜΑΤΟΣ
Λάζαρος Λαζαράκης

ΛΟΓΙΣΤΗΡΙΟ - ΔΙΑΦΗΜΙΣΕΙΣ
Μάρκου Μαλλιαράκη 11 Τηλ 22410 22210 - 22410 75230
Fax 22410 22471

ΓΡΑΦΕΙΑ ΣΥΝΤΑΞΗΣ
Μάρκου Μαλλιαράκη 11
Τηλ.22410 24610 Fax 22410 75641

ΑΘΛΗΤΙΚΟ ΤΜΗΜΑ
Τηλ 22410 75640

www.rodiaki.gr
irodiaki@otenet.gr

BOUTIQUE LACOSTE ΔΙΑΚΟΣΑΒΒΑΣ OUTLET
Αμερικής & Λαμπράκη γωνία
τηλ. (22410)25777/21253
Σωκράτους 52, Παλιά Πόλη
τηλ. (22410)25684/38425
Δενδρινού 2β τηλ. (22410)22500
AE1464

Μέσω της ανάπτυξης του θαλασσίου τουρισμού και της κρουαζιέρας

Νέοι δρόμοι στον τουρισμό

Νέα καμπάνια στο εξωτερικό με προβολή "θαλάσσιου χάρτη", που θα συνδέει ιστορικές ελληνικές πόλεις ανάμεσα στις οποίες είναι και η Ρόδος!

Στην ανάπτυξη του θαλάσσιου τουρισμού και της κρουαζιέρας επικεντρώθηκε το Εθνικό Συμβούλιο Τουρισμού που συνεδρίασε στον Πόρο, υπό την προεδρία της υπουργού Τουριστικής Ανάπτυξης Φάνης Πάλλη-Πετραλιά και τη συμμετοχή του υπουργού Εμπορικής Ναυτιλίας Μανώλη Κεφαλογιάννη. Στην ομιλία της η υπουργός αναφέρθηκε στο εξειδικευμένο διαφημιστικό πρόγραμμα που θα εμπλουτίσει την καμπάνια του υπουργείου στο εξωτερικό και ανακοίνωσε την υλοποίηση προγράμματος με την επωνυμία «Οι δρόμοι του θαλάσσιου τουρισμού».

Πρόκειται για έναν θαλάσσιο «χάρτη» που θα συνδέει περιοχές σημαντικής ιστορικής και πολιτικής σημασίας, προκειμένου αυτές να γίνουν προσβάσιμες για τα σκάφη αναψυχής.

Προτεραιότητα θα δοθεί στη σύνδεση των 16 μνημείων παγκόσμιας κληρονομιάς, όπως τα έχει χαρακτηρίσει η Ουνέσκο, όπως οι Μυκήνες, η Παλαιά Πόλη Ρόδου κ.ά.

Παράλληλα η κ. Πετραλιά ανακοίνωσε ότι από το Γ' ΚΠΣ θα εκταμιευθούν κονδύλια για τη δημιουργία οκτώ τουριστικών αγκυροβολίων, που θα προστεθούν στα 51 ήδη υπάρχοντα, τα οποία εξυπηρετούν 15.000 σκάφη.

Στο σημείο αυτό ο υπουργός Εμπορικής Ναυτιλίας Μανώλης Κεφαλογιάννης υπογράμμισε ότι το υπουργείο του θα συμβάλει με τη σειρά του στην προώθηση των τουριστικών έργων, χαρακτηρίζοντας τουρισμό και ναυτιλία «πυλώνες» της ελληνικής οικονομίας.

Ο κ. Κεφαλογιάννης ανακοίνωσε ότι καταβάλλονται προσπάθειες προκειμένου να ενταχθεί στο επόμενο ΚΠΣ η αναβάθμιση και ο εκσυγχρονισμός κρουαζιερόπλοιων και άλλων επαγγελματικών σκαφών.

Αναλυτικότερα στην ομιλία της η υπουργός Τουριστικής Ανάπτυξης τόνισε ότι ο τουρισμός είναι ένας από τους ισχυρότερους μοχλούς για την οικονομική ανάπτυξη της χώρας και πρόσθεσε ότι στο πλαίσιο της προώθησης και ανάδειξης των νέων μορφών τουρισμού, με στόχο την επέκταση της τουριστικής οικονομίας πέρα από το μοντέλο του ήλιου και της θάλασσας, ο θαλάσσιος τουρισμός βρίσκεται στην κορυφή των προτεραιοτήτων του υπουργείου Τουριστικής Ανάπτυξης.

Η υπουργός αναφέρθηκε και στον καταδυτικό τουρισμό χαρακτηρίζοντας το σχετικό νομοσχέδιο που προωθείται πολύ θετικό και τονίζοντας ότι «πρόκειται για έναν τομέα παρθένο στον θεματικό τουρισμό».

Αναφερόμενη στον τουρισμό κρουαζιέρας η υπουργός επισήμανε ότι η Αθήνα σε αυτό τον κλάδο κατέχει μόνο το 5% και τόνισε ότι:

«Μετά την Ολυμπιάδα της Αθήνας έχουμε νέες δυνατότητες να αυξήσουμε την συμμετοχή μας και να ενδυναμώσουμε τις κρουαζιέρες στο Αιγαίο και το Ιόνιο. Έχουμε τα μέσα και το σχέδιο. Ως η μεγαλύτερη ναυτική δύναμη της Ευρώπης, με σεβασμό στην παράδοση και την ιστορία μας, μπορούμε να συγκεντρώσουμε τις δυνάμεις μας και να επηρεάσουμε καθοριστικά τις εξελίξεις και το μέλλον του τομέα.

Για την επίτευξη αυτού του σκοπού, απαιτείται συστηματική επικοινωνία και συνεργασία από όλους τους εμπλεκόμενους φορείς, κρατικούς και ιδιωτικούς, τοπικούς και εθνικούς, κυρίως όμως απαιτείται στρατηγικός σχεδιασμός σε επιτελικό επίπεδο, κάτι που το υπουργείο μας έχει ήδη δρομολογήσει».

Αναφορικά με τους τουριστικούς λιμένες η κ. Πετραλιά υπογράμμισε ότι «οι επενδύσεις στους λιμένες είναι ένας από τους κύριους στόχους μας. Το σύνολο των 51 τουριστικών λιμένων αναψυχής με τις 15.000 περίπου θέσεις ελλιμενισμού, τα 57 καταφύγια τουριστικών σκαφών και αγκυροβόλια με τις 3.500 θέσεις ελλιμενισμού καθώς και οι 5 ξενοδοχειακοί λιμένες με τις 150 θέσεις ελλιμενισμού που διαθέτουμε διάσπαρτα στην ελληνική ακτογραμμή, δεν αποτελεί εφησυχασμό για εμάς.

Ήδη στο Γ' ΚΠΣ στο Επιχειρησιακό Πρόγραμμα «Ανταγωνιστικότητα» έχουμε εντάξει και είναι υπό κατασκευή 8 επιπλέον καταφύγια τουριστικών σκαφών, αλλά και στο σχεδιασμό μας για το Δ' ΚΠΣ έχουμε συμπεριλάβει ικανό αριθμό καταφυγίων και αγκυροβολίων».

Αναφερόμενη στην τουριστική λιμενική υποδομή η υπουργός επισήμανε ότι «σκοπός της πολιτικής του υπουργείου μας είναι η δημιουργία θαλασσίων μετώπων, που θα αποτελούν συνέχεια του ευρύτερου πολεοδομικού σχεδιασμού και θα κατατάσσουν όλες τις κατηγορίες των τουριστικών λιμένων ως τοπόσημα και ως έναν αξιόλογο τουριστικό πόλο έλξης».

Κλείνοντας την ομιλία της η κ. Πετραλιά ανέφερε ότι υπάρχει ένα σχέδιο να συνδεθεί ο θαλάσσιος τουρισμός με τις επισκέψεις σε 16 μνημεία τα οποία έχουν καταχωρηθεί στον χάρτη της UNESCO με τα μνημεία της παγκόσμιας κληρονομιάς.

Ο υπουργός Εμπορικής Ναυτιλίας κ. Μανώλης Κεφαλογιάννης τόνισε ότι «η ελληνική οικονομία βασίζεται σε δύο πυλώνες, στην ναυτιλία και τον τουρισμό» και πρόσθεσε ότι η αναβάθμιση του τουρισμού δημιουργεί επενδυτικές ευκαιρίες αλλά και νέες θέσεις εργασίας».

Στην ομιλία του ο δήμαρχος Πόρου κ. Σπύρος Σπυρίδων υπογράμμισε μεταξύ άλλων ότι «ο τουρισμός αποτελεί τον πιο σημαντικό τομέα της ελληνικής οικονομίας και καθήκον όλων των εμπλεκόμενων φορέων είναι η ενίσχυση της ανταγωνιστικότητάς του».



Η υπουργός Τουριστικής Ανάπτυξης Φάνη Πάλλη-Πετραλιά και ο υπουργός Εμπορικής Ναυτιλίας Μανώλης Κεφαλογιάννης επισκέφθηκαν την διεθνή έκθεση σκαφών αναψυχής, που γίνεται στον Πόρο με την ευκαιρία του Εθνικού Συμβουλίου Τουρισμού

Τα πορτοφόλια "άδεια", αλλά οι διακοπές-διακοπές

Τι προτιμούν οι Έλληνες

Τι προκύπτει από την έρευνα της Kapa Research

Μπορεί οι τιμές του πετρελαίου και των προϊόντων να ανεβαίνουν, οι δανειακές υποχρεώσεις των νοικοκυριών να αυξάνονται, οι μισθολογικές αυξήσεις να μην ικανοποιούν, ωστόσο, ο Ελληνας δεν είναι διατεθειμένος ούτε να αποχωριστεί το ταξίδι και τις διακοπές του, ούτε και να μειώσει τις ταξιδιωτικές δαπάνες του.

Η έρευνα της Kapa Research, που παρουσιάστηκε στην Εκθεση «Τουριστικό Πανόραμα 2006», είναι αρκούντως αποκαλυπτική των προθέσεων των Ελλήνων σε αυτό το ζήτημα, αφού η μεγάλη μάζα δηλώνει ότι θα κάνει τις ίδιες περίπου διακοπές με το 2005 (51,5%) και μόλις ένα 2% λιγότεροι από πέρυσι είναι αυτοί (31,7%), που θα αναζητήσουν πιο οικονομικές διακοπές. Κανένα ταξίδι αναψυχής δεν θα πραγματοποιήσει μόνο το 15% (και περίπου σε αυτά τα επίπεδα κινείται σταθερά την τελευταία 6ετία, που διεξάγεται αυτή η έρευνα, το ποσοστό των Ελλήνων που... κάθεται σπίτι του).

ΤΙ ΞΟΔΕΥΟΥΝ ΟΙ ΕΛΛΗΝΕΣ ΚΑΙ ΠΟΥ ΤΑΞΙΔΕΥΟΥΝ

Πάνω από τους μισούς (52,7%) δηλώνουν ότι θα ξοδέψουν για τις διακοπές τους πάνω από 900 ευρώ (το 17,7% μάλιστα αναφέρει πάνω από 1.500 ευρώ). Τα ταξίδια στο εξωτερικό κερδίζουν έδαφος, αφού το 32,3% αναφέρει ότι πραγματοποιεί τουλάχιστον ένα ταξίδι τον χρόνο, έναντι 29,3% που αναφέρει τουλάχιστον ένα ταξίδι στην Ελλάδα. Η Ελλάδα, βεβαίως, κερδίζει στα ταξίδια πάνω από δύο φορές τον χρόνο, με το 55% να δηλώνει 2 έως και πάνω από 4 ταξίδια το χρόνο. Το εξωτερικό, πάντως, δεν το βλέπει η πλειονότητα των Ελλήνων, αφού το 54,3% αναφέρει ότι δεν βγαίνει από τα σύνορα. Το 45,7%, ωστόσο, που ταξιδεύει στο εξωτερικό αποτελεί μια ενδιαφέρουσα αγορά για τις υπόλοιπες χώρες, που αναζητούν τουριστική πελατεία, με δεδομένη, μάλιστα, την «απλοχεριά» του Ελληνα... Σημαντική είναι, επίσης, η διαπίστωση ότι 1 στους 5 πέρυσι ταξίδεψε και στην Ελλάδα και στο εξωτερικό, αναδεικνύοντας ένα σημαντικό ποσοστό με χαρακτήρα «κοσμοπολίτη», ενστερνιζόμενο ενδεχομένως τη ρήση Καζαντζάκη για «χαρά σ' αυτόν που είδε πολύ γη και πολύ νερό» (και, επομένως, διεύρυνε τις γνώσεις του).

Το Πάσχα (πρωτίστως, με 46,7%) είναι η περίοδος, που προσελκύει τα ταξίδια αναψυχής των Ελλήνων (πλην των θερινών διακοπών) και ακολουθούν τα Χριστούγεννα (με 38,3%). Ενα 33,6%, εξάλλου, αξιοποιεί πλήρως τα τριήμερα των αργιών, ενώ ένα 14,5% «φεύγει» την Καθαρά Δευτέρα. Μόνο καλοκαιρινές διακοπές δηλώνει ότι κάνει το 22,2%. Εδώ, ο Αύγουστος και ο Ιούλιος πρωτοστατούν με σχεδόν το 86% των συμπατριωτών μας να πραγματοποιεί τις διακοπές του αυτό το δίμηνο.

Ως προς τη διάρκεια των διακοπών, οι δύο εβδομάδες έχουν τον πρώτο λόγο (24%) και ακολουθούν: Οι 10 ημέρες (16,3%), ενώ περί το 15% επιλέγει είτε μια εβδομάδα, είτε 3, είτε ένα μήνα. Ενα 12% έχει την ευτυχία να «διακόπτει» πάνω από έναν μήνα...

ΤΟ ΟΝΕΙΡΟ ΓΙΑ ΙΔΙΟΚΤΗΤΗ ΕΞΟΧΙΚΗ ΚΑΤΟΙΚΙΑ

Σχετικά με τη διαμονή, φαίνεται ότι το όνειρο του Ελληνα για ιδιόκτητη εξοχική κατοικία. έχει υλοποιηθεί κατά ένα σημαντικό ποσοστό, αφού το 33% δηλώνει ότι εκεί διαμένει στις διακοπές του. Ακολουθούν τα ξενοδοχεία (με 27%) και τα ενοικιαζόμενα δωμάτια (με 24%). Σε σπίτι συγγενών-φίλων «βολεύεται» ένα 9,5%, 3,3% επιλέγει κάμπινγκ και 2,5% ενοικιαζόμενη κατοικία.

Πώς επιλέγει ο Ελληνας το κατάλυμά του; Εδώ, καθοριστική είναι η (καλή) σύσταση του συγγενούς ή του φίλου (44,2%). Για το 28% το Ιντερνετ αποτελεί τον καλύτερο οδηγό και ακολουθούν: Το ταξιδιωτικό γραφείο (22,4%), οι τουριστικοί οδηγοί (16,7%), ενώ στο... άγνωστο «με βάρκα την ελπίδα» πορεύεται το 15,5%, που αναφέρει ότι το κατάλυμα το βρίσκει τυχαία. Η διαφήμιση επηρεάζει μόλις το 4,2% του κόσμου. Η γνώμη του φίλου και συγγενούς αποδεικνύεται ότι έχει και τη μεγαλύτερη αξιοπιστία όσον αφορά το επίπεδο υπηρεσιών, που συναντούν στον τόπο διακοπών (54,8%).

Τα βασικά κριτήρια για την επιλογή ενός ξενοδοχείου από τον Ελληνα είναι: Η καθαριότητα (71,8%), η τοποθεσία-θέα (59,3%), η τιμή (54,3%), ενώ τον ενδιαφέρουν η ευκολία πρόσβασης, η ησυχία και το room service.

Από τα καταλύματα, οι Ελληνες ταξιδιώτες αναφέρουν ότι χρήζουν μεγαλύτερης βελτίωσης τα ενοικιαζόμενα δωμάτια (42,4%) και ακολουθούν τα ξενοδοχεία (26,4%) και τα οργανωμένα κάμπινγκ (17,2%).

Τέλος, το 72% θεωρεί ότι το 2006 θα είναι μια καλή χρονιά για τον ελληνικό τουρισμό, ο οποίος, πάντως, πρέπει να βελτιώσει περισσότερο την ποιότητα υπηρεσιών (50,7%), την καθαριότητα των προορισμών (46,2%), τη συμπεριφορά απέναντι στους τουρίστες (45,2%), τη διαφήμισή του στο εξωτερικό (41,5%). Αξιοσημείωτο, επίσης, ότι το 62% θεωρεί ότι η Ελλάδα δεν αξιοποιεί ικανοποιητικά τον πολιτισμό και την παράδοσή της για την ανάπτυξη του τουρισμού.

Για τα προβλήματα που απασχολούν τις παραγωγικές τάξεις και την Δωδεκάνησο

Ξεκάθαρες θέσεις και απόψεις από τον Γιώργο Χατζημάρκο

Παρουσίασε χθες το πρόγραμμα του συνδυασμού του και έστειλε μηνύματα στους αντιπάλους

«Δεν θα πέσουμε εμείς χαμηλά σ' αυτές τις εκλογές, αυτό το αφήνουμε για κάποιους άλλους», ήταν το μήνυμα που απηύθυνε προς πάσα κατεύθυνση, χθες το μεσημέρι κατά την παρουσίαση του συνδυασμού που ηγείται για τις εκλογές του Επιμελητηρίου Δωδεκανήσου, ο κ. Γιώργος Χατζημάρκος, επικεφαλής της «Επιχειρηματικής Κίνησης Δωδεκανησίων», ο οποίος αναφέρθηκε αναλυτικά στους σκοπούς και τους στόχους τους αλλά δεν δίστασε να απαντήσει σε όλα όσα του καταμαρτυρούν οι αντίπαλοί του στις επερχόμενες εκλογές και, σε αρκετές περιπτώσεις, να...πετάξει πίσω το μπαλάκι.

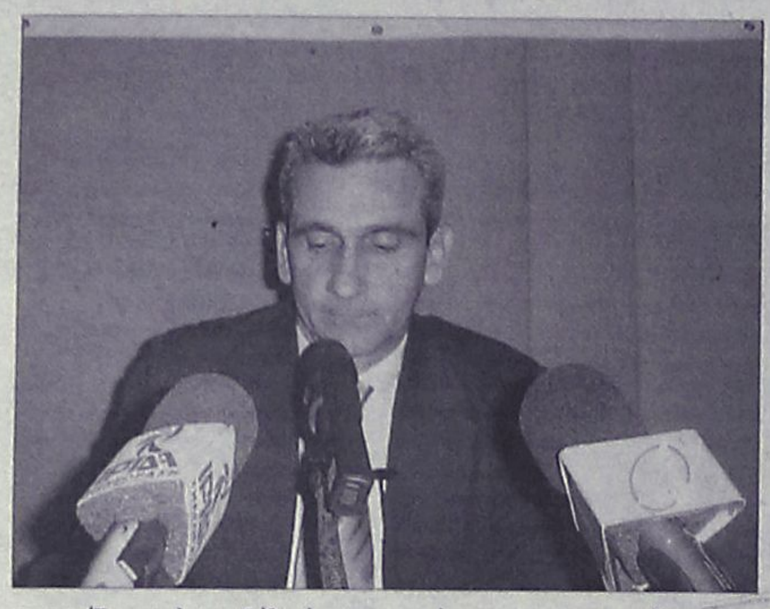

Καταρχήν, ο κ. Χατζημάρκος, έκανε λόγο για μία «αξιόμαχη ομάδα ανθρώπων» που απαρτίζει το ψηφοδέλτιό του συνδυασμού του οποίου ηγείται και τα κριτήρια με τα οποία κατέχουν μία θέση σ' αυτό επικεντρώνονται στα εξής: 1ον) Να είναι γνώστες της αγοράς και των προβλημάτων της, 2ον) Να έχουν τη διάθεση και το χρόνο να προσφέρουν τις υπηρεσίες τους και 3ον) Να μην έχουν κομματικές ή άλλες εξαρτήσεις Ο επικεφαλής του συνδυασμού, ξεκαθάρισε ότι «η κάλπη ποτέ δεν αποτέλεσε αυτοσκοπό για εμάς» και αναφερόμενος στα χαρακτηριστικά του ψηφοδελτίου είπε ότι ποτέ δεν υπήρξε ένας τέτοιος συνδυασμός στο Επιμελητήριο.

Σημειώνεται ότι απαρτίζεται από 113 άτομα από τους οποίους οι 30 είναι εκτός Ρόδου ενώ, σ' αυτό, εκπροσωπούνται επτά νησιά.

Επίσης, ο μέσος όρος ηλικίας των υποψηφίων είναι τα 42 χρόνια και εκπροσωπούνται 45 επαγγέλματα.

Εκτός από τις θέσεις του συνδυασμού του που ανέπτυξε ο κ. Χατζημάρκος, αξίζει να σταθούμε και σε κάποια χαρακτηριστικά σημεία των όσων είπε σε ερωτήσεις που του έγιναν και που δίνουν το στίγμα της εκλογικής αναμέτρησης του κορυφαίου οργάνου των επαγγελματικών τάξεων στην περιοχή μας. Αναλυτικά:

-Για το αν διεκδικούν ένα σημαντικότερο πολιτικό ρόλο: «Οποιαδήποτε τέτοια ενέργεια γίνεται, είναι πολιτική», απάντησε ο κ. Χατζημάρκος και συμπλήρωσε ότι από την ώρα που κάνουν μία προσπάθεια εθελοντικά, οφείλουν να έχουν τη μεγαλύτερη δυνατή αποτελεσματικότητα.

-Για τα όσα λέγονται περί στήριξης από την απερχόμενη διοίκηση: «Δεν υπάρχει κανενός είδος στήριξη», δήλωσε κατηγορηματικά ο επικεφαλής του ψηφοδελτίου και συμπλήρωσε: «Το γεγονός ότι εμείς είμαστε άνθρωποι που σεβόμαστε τη δουλειά που έχει γίνει, την ενέργεια που έχουν καταβάλει άνθρωποι για να κάνουν κάποια πράγματα, ενδεχομένως να οδηγεί στο να έχουμε τη συμπάθεια αυτών των ανθρώπων που κάποιοι άλλοι τους επιτίθενται με τρόπο χυδαίο και δεν αναγνωρίζουν ούτε χρόνο ούτε ενέργεια που έχει καταναλωθεί. Άλλου είδους στήριξη δεν υπάρχει. Εγώ, υπηρέτησα δύο προέδρους στο Επιμελητήριο. Δούλεψα δίπλα στον αείμνηστο Γιώργο Καραγιάννη και δίπλα στον Ηλία Κωτιάδη. Και οι δύο πολύ σοβαροί και υπεύθυνοι άνθρωποι, με πολύ μεγάλη προσφορά. Έμαθα πάρα πολλά κοντά τους κι αν υπάρχει, αυτή τη στιγμή, ο καλός ο λόγος, αυτό δεν οφείλεται σε τίποτα άλλο παρά σε σκληρή δουλειά και μόνο». Μάλιστα, επεσήμανε ότι αυτοί που τους προσάπτουν τα παραπάνω θα πρέπει να σταματήσουν να επιτίθενται στον θεσμό.

«Δεν θα πέσουμε εμείς τόσο χαμηλά σ' αυτές τις εκλογές. Αυτό το αφήνουμε για κάποιους άλλους. Μπορούν να συρθούν όσο χαμηλά θέλουν», είπε χαρακτηριστικά και συμπλήρωσε ότι ούτε η ηλικία του ούτε η παραμονή του στη διοίκηση του Επιμελητηρίου, δικαιολογούν το να τον κατατάσσουν κάποιοι στο «κατεστήμενο». Όσον αφορά στην... «οικογενειακή διαδοχή», δεν παρέλειψε να σχολιάσει ότι από οικογενειακή παράδοση δεν κατέχει καμία θέση.

-Για δημοσίευμα τοπικής εφημερίδας σύμφωνα με το οποίο, στον συνδυασμό που ηγείται, έχουν περιληφθεί μέλη του απερχόμενου δ.σ. η παρουσία των οποίων χαρακτηρίστηκε από τις συχνές απουσίες στις συνεδριάσεις: Όπως είπε ο κ. Χατζημάρκος, επικεντρώθηκαν σε ένα μόνο ψηφοδέλτιο ενώ υπάρχει επικεφαλής συνδυασμού που εμπίπτει σε αυτή την κατηγορία. Στη συνέχεια, εξήγησε ότι ο προηγούμενος Επιμελητηριακός νόμος είχε κενά, με αποτέλεσμα κάποιες από τις διατάξεις του να είναι ανεφάρμοστες από το σύνολο των ελληνικών επιμελητήριων, γι' αυτό και επί χρόνια ζητούσαν την τροποποίηση κάποιων άρθρων του. Τελικά, υπήρξε ριζική αλλαγή του νόμου αυτού και ρυθμίστηκαν αρκετά θέματα, μεταξύ αυτών και το θέμα των απουσιών.

«Οι άνθρωποι οι οποίοι ενδεχομένως να είχαν πρόβλημα εάν αυτός ο νόμος ίσχυε πριν μερικά χρόνια, σήμερα δεν έχουν κανένα νομικό κώλυμα και από την ώρα που αποφασίζουν να εκτεθούν στην κάλπη. Αυτό είναι μία πολιτική απόφαση και την απάντηση θα τη δώσουν οι ψηφοφόροι», είπε.

-Σχετικά με την κατηγορία για «κλειστές πόρτες»: Όπως είπε, θεωρεί ότι ο χαρακτηρισμός που ακούστηκε περί «αποκλεισμένων» δείχνει μία πικρία αλλά, ταυτόχρονα, και μία βαθιά ασέβεια στις δημοκρατικές διαδικασίες. Μάλιστα, υπογράμμισε ότι μέλη της αντίπαλης παράταξης έχουν διοριστεί από τη σημερινή Διοικητική Επιτροπή στις υψηλότερες θέσεις. «Αν αυτό είναι αποκλεισμός, εγώ δεν ξέρω τι θα πει αβάντα», είπε καταλήγοντας.

Συνέχεια στη σελίδα 15

Γραφεία άνοιξε ο Μ. Κάρρας

Από την «ΔΥΝΑΜΙΚΗ ΕΠΙΜΕΛΗΤΗΡΙΑΚΗ ΑΝΑΝΕΩΣΗ» του ψηφοδελτίου με επικεφαλής τον κ. Μιχάλη Δ. Κάρρα ανακοινώθηκαν τα εξής:

• Άνοιξαν και λειτουργούν τα γραφεία του συνδυασμού μας που βρίσκονται στην οδό Εθελοντών Δωδεκανησίων 26, στον ημιώροφο του αίθριου, στο εμπορικό κέντρο ΚΑΙΡΟ ΠΑΛΛΑΣ, και θα χρησιμοποιηθούν σαν χώρος συνεδριάσεων των ομάδων εργασίας του συνδυασμού μας και κέντρο εξυπηρέτησης των επιχειρηματιών σε θέματα σχετικά με τις εκλογές. Τα γραφεία θα λειτουργούν καθημερινά καθ' όλη την διάρκεια της ημέρας (από τις 10 το πρωί μέχρι τις 11 το βράδυ).

• Συνεδρίασαν οι ομάδες εργασιών, που ορίσθηκαν στη συγκέντρωση που έγινε στο «ΞΕΝΟΔΟΧΕΙΟ ΚΑΛΥΨΩ», με συμμετοχή και υποψηφίων του συνδυασμού μας, για διάφορα θέματα σχετικά με την μέχρι τώρα λειτουργία του ΕΒΕΔ και τον προγραμματισμό των ενεργειών του συνδυασμού μας μέχρι τις εκλογές.

Στόχος όλων μας καταλήγει η ανακοίνωσή μας είναι η

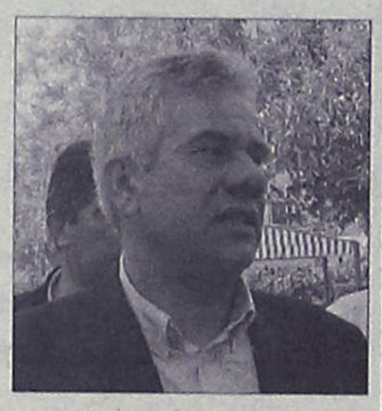

ριζική ανανέωση του ΕΒΕΔ σε πρόσωπα, ιδέες και πρακτικες και η μετεξέλιξή του σε πραγματικό αρωγό όλων των επιχειρηματιών της Δωδεκανήσου για την ουσιαστική αντιμετώπιση των προβλημάτων.

8-14 Μαΐου 2006

7ο ΔΙΕΘΝΕΣ ΑΝΤΙΠΥΡΗΝΙΚΟ ΦΕΣΤΙΒΑΛ ΡΟΔΟΥ

Ενεργοί, όχι... ραδιενεργοί

www.manw.org/festival/

Πρόγραμμα

Δευτέρα, 08/05/2006

8:00 μ.μ. - Δημοτικό Θέατρο Ρόδου
- Ομιλία του κ. Χρήστου Δουλκερίδη
Parliament member of Brussels
President of the Parliament of Francophones
- Κιν. προβολή - Συνεργασία με το EcoFilms
"Australian Atomic confessions"
Ντοκυμαντέρ των Greg Young και Kathy Aigner
Σε πρώτη προβολή στην Ελλάδα

Τρίτη, 09/05/2006

9:00 μ.μ. - Δημοτικό Θέατρο Ρόδου
- Κιν. προβολή - Συνεργασία με το EcoFilms
"PRIPYAT"
Ντοκυμαντέρ του Nikolaus Geyrhalter
Σε πρώτη προβολή στην Ελλάδα

Τετάρτη, 10/05/2006

9:00 μ.μ. - Δημοτικό Θέατρο Ρόδου
- Κιν. προβολή - Συνεργασία με το EcoFilms
"Anatoly and Ludmilla"
μία ταινία του Gunnar Bergdahl
Σε Παγκόσμια Πρώτη

Πέμπτη, 11/05/2006

9:00 μ.μ. - Δημοτικό Θέατρο Ρόδου
- Θεατρικό έργο "Λουντμίλλα"
με την Άννα Βαχενά

Παρασκευή, 12/05/2006

10:00 π.μ. - Μανδράκι: Νεανικό Φόρουμ
Παρουσίαση των εκπαιδευτικών προγραμμάτων για το Περιβάλλον και την Αγωγή Υγείας που έκαναν μαθητές σχολείων της νησου Ρόδου

6:00 μ.μ. - Πανεπιστήμιο Αιγαίου
- Διεθνές Συμπόσιο
"Έχουμε δικαίωμα να ζήσουμε σε έναν κόσμο χωρίς πυρηνικά"
Έναρξη, Χαιρετισμοί

Σάββατο, 13/05/2006

9:30 π.μ. - Πανεπιστήμιο Αιγαίου
- Διεθνές Συμπόσιο
Συζητήσεις, συμπεράσματα

7:00 μ.μ. Μεγάλη Ειρηνική Διαδήλωση
Αρχαίο Στάδιο
Συγκέντρωση για την Πορεία
Χαιρετισμοί
Πορεία προς το Δημαρχείο της Ρόδου

9:30 μ.μ. - Πλατεία Δημαρχείου
- Ανοικτή Συναυλία με γνωστούς καλλιτεχνες

Κυριακή, 14/05/2006

10:00 π.μ. - Πλατεία Δημαρχείου
- Λαϊκός Ποδηλατικός Αγώνας
- Λαϊκός Αγώνας Δρόμου

10:00 π.μ. - Ναυτικός Ομιλος Ρόδου
- Ναυταθλητικές Εκδηλώσεις

10:00 π.μ. - Γήπεδο Beach Volley, Παραλία Ελλη
- Τουρνουά Beach Volley

ΑΕ 1493

Η καταχώρηση αυτή είναι μία προσφορά της "Ροδιακής"

Κατατίθεται το σχετικό νομοσχέδιο από το υπουργείο Οικονομικών

Θέμα: Εξαγορές καταπατημένων

Ποιά τα κυριώτερα άρθρα του • Ποιοί έχουν δικαίωμα εξαγοράς

Στην αποποίηση της περιουσίας του προς χάριν της ενίσχυσης των δημοσίων εσόδων, προχωρά ο μεγαλύτερος γαιοκτήμονας της χώρας, που δεν είναι άλλος... από το κράτος.

Σύμφωνα με πληροφορίες, ειλημμένη θεωρείται πλέον η απόφαση του υπουργείου Οικονομίας για τη δυνατότητα εξαγοράς των καταπατημένων κτημάτων από τους αυθαίρετους κατόχους. Οι αποφάσεις του οικονομικού επιτελείου αποτελούν προϊόν διατάξεων ειδικού νομοσχεδίου, το οποίο προβλέπει την παραίτηση του ελληνικού Δημοσίου από όλες τις εξαγοραζόμενες εκτάσεις, ανεξαρτήτως αν αυτές έχουν οικοδομηθεί ή όχι ή είναι δασικές.

Το τίμημα εξαγοράς, σύμφωνα με τις κυριότερες διατάξεις του ν/σ, θα προσδιορίζεται με βάση την αντικειμενική αξία του ακινήτου κατά τον χρόνο υποβολής της σχετικής αίτησης. Αυτός άλλωστε είναι και ο λόγος που το μέτρο δεν προχώρησε πέρυσι, προκειμένου να εφαρμοσθεί με βάση τις νέες υψηλότερες τιμές που ισχύουν από 1.1.2006.

Αξίζει να σημειωθεί ότι για τον προσδιορισμό της τελικής τιμής δεν θα λαμβάνεται υπόψη η αξία των κτισμάτων που έχουν δημιουργηθεί από τον αιτούντα ή τους δικαιοπαρόχους του. Στις περιοχές που δεν ισχύει το σύστημα αντικειμενικού προσδιορισμού, ως τίμημα εξαγοράς θα λαμβάνεται υπόψη η αγοραία αξία μειωμένη κατά 20%. Το τίμημα εξαγοράς θα μειώνεται κατά 0,25% για κάθε χρόνο κατοχής πριν από την 31η Δεκεμβρίου 2004. Η μείωση του τιμήματος θα γίνεται μόνο σε ακίνητα των οποίων η αντικειμενική αξία δεν θα υπερβαίνει τα 50.000 ευρώ. Η πέραν του ποσού αυτού αξία δεν θα υπόκειται σε οποιαδήποτε μείωση και θα καταβάλλεται εξ ολοκλήρου από τον αγοραστή.

Ιστορικό

Σύμφωνα με τα στοιχεία των Κτηματικών Υπηρεσιών, στα χέρια των καταπατητών βρίσκεται ήδη το 80% (!) της επίσημα καταγεγραμμένης δημόσιας περιουσίας. Ειδικότερα, ο αριθμός των καταπατημένων δημοσίων κτημάτων ανέρχεται σήμερα στα 89.288, επί συνόλου 97.029, αντιπροσωπεύοντας έκταση 3.255.000 στρεμμάτων σε όλη την Ελλάδα. Ετσι, για αξιοποίηση μένουν μόλις 7.741 κτήματα, έκτασης 245.000 στρεμμάτων, τα οποία και διαχειρίζεται η Κτηματική Εταιρεία του Δημοσίου.

Από σχετική μάλιστα έρευνα, η οποία βρισκόταν εδώ και καιρό στα συρτάρια του υφυπουργού Οικονομικών κ. Π. Δούκα, προκύπτει ότι στα αγροτικά ακίνητα είναι εγκατεστημένες αντίστοιχες εκμεταλλεύσεις με ή χωρίς κατοικίες, ενώ στα αστικά έχουν ανεγερθεί από μονοκατοικίες, πολυκατοικίες, επαγγελ-



Φώτο αρχείου

ματικά κτίρια, εργοστάσια, αποθήκες μέχρι και εργαστήρια. Εξ αυτών, άλλα ακίνητα ιδιοκατοικούνται και άλλα έχουν ενοικιαστεί σε τρίτους.

Με το δεδομένο ότι το Δημόσιο ούτε στο πρόσφατο παρελθόν μπόρεσε να ασκήσει τις αρμοδιότητές του, όπως της διοικητικής αποβολής ή της κατεδάφισης ή τουλάχιστον της επιβολής αποζημίωσης αυθαίρετης χρήσης, το υπουργείο αποφάσισε την πώληση των κτημάτων στους καταπατητές υπό ορισμένες προϋποθέσεις.

Στην περίπτωση μάλιστα που η ρύθμιση γίνει αποδεκτή από τους καταπατητές, τα έσοδα θα προσεγγίσουν το 1 δισ. ευρώ, ποσό ιδιαίτερα ικανοποιητικό εάν ληφθεί υπόψη η μηδενική απόδοση των εν λόγω εκτάσεων. Είναι χαρακτηριστικό, αναφέρει παράγοντας του υπουργείου, ότι στη διάρκεια αυτής της διαδρομής δεν υπήρξε ούτε μία δικαστική απόφαση υπέρ του Δημοσίου, καθώς σε όλες σχεδόν τις περιπτώσεις δικαιώθηκαν πλήρως οι καταπατητές, προσκομίζοντας τίτλους ιδιοκτησίας από τους δικαιοπαρόχους τους. Και αυτό, σύμφωνα με την ίδια πηγή, είναι απόλυτα φυσικό και δικαιολογημένο γιατί όσοι εγείρουν αγωγές κατά του Δημοσίου ή αντιμετωπίζουν αγωγές του Δημοσίου εναντίον τους, στηρίζονται σε τίτλους (είτε αυτούς που δημιούργησαν οι ίδιοι ή οι δικαιοπάροχοί τους είτε σε τίτλους που δημιούργησαν καταπατητές μετά το 1884). Αντίθετα, το Δημόσιο κατά κανόνα προβάλλει δικαιώματα κυριότητας είτε με εφαρμογές διαγραμμάτων διαφόρων μηχανικών του Στρατού (από την εποχή του Όθωνα και στη συνέχεια) είτε ως μοναδικός κληρονόμος του τουρκικού δημοσίου.

Κόστος διαχείρισης

Αξίζει να σημειωθεί ότι στην ίδια έρευνα γίνεται λόγος και για το υψηλό διαχειριστικό κόστος του Δημοσίου που βαρύνει ετησίως τον κρατικό προϋπολογισμό. Ειδικότερα, η λειτουργία των κτηματικών υπηρεσιών που «παρακολουθεί» τη διαχείριση των κτημάτων, προσεγγίζει τα 20 εκατ. ευρώ ετησίως. Αντίθετα, το ύψος των αποζημιώσεων που εισπράττει κάθε χρόνο το κράτος λόγω της αυθαίρετης χρήσης, δεν ξεπερνά τα 2 εκατ. ευρώ πλέον των περίπου 15 εκατ. ευρώ που βεβαιώνονται κάθε χρόνο από άλλες πηγές. Πάντως, αυτό που προκύπτει από την έρευνα είναι ότι το Δημόσιο δεν γνωρίζει ακόμη και σήμερα την ακίνητη περιουσία που κατέχει και συνεπώς ούτε αυτή που έχει καταπατηθεί.

Πώς θα γίνεται η εξαγορά

Στην περίπτωση που εγκριθεί η εξαγορά, οι υπόχρεοι θα πρέπει να καταβάλουν το τίμημα σε έξι ισόποσες εξαμηνιαίες δόσεις ως εξής:

- Η πρώτη δόση καταβάλλεται μετά την έγκριση παραχώρησης του καταπατημένου και οι πέντε υπόλοιπες βεβαιώνονται το αργότερο μέσα σε ένα μήνα από την έκδοση της απόφασης παραχώρησης με ετήσιο επιτόκιο 5%. Σε περίπτωση εφάπαξ καταβολής χορηγείται έκπτωση 5%.

Ωστόσο, η εξαγορά δημόσιου ή ανταλλάξιμου κτήματος είναι σε κάθε περίπτωση δυνητική για το Δημόσιο, το οποίο μπορεί να την αρνηθεί ιδίως:

α) αν το ακίνητο είναι απαραίτητο για συγκεκριμένη κρατική ανάγκη ή για την κάλυψη αναγκών κοινής ωφελείας.

β) αν το ακίνητο έχει κηρυχθεί απαλλοτριωτέο ή ρυμοτομείται.

Κυριότερα άρθρα του νομοσχεδίου

Αρθρο 2

«Οποιοσδήποτε κατέχει αυθαίρετα δημόσιο ή ανταλλάξιμο ακίνητο καταγεγραμμένο ή μη, με ή χωρίς κτίσματα, που ανήκει στην ιδιωτική περιουσία του Δημοσίου και υπάγεται στην αρμοδιότητα του υπουργείου Οικονομικών, είτε έχει τίτλους είτε όχι, δικαιούται να ζητήσει από την αρμόδια Κτηματική Υπηρεσία του υπουργείου Οικονομίας την εξαγορά αυτού μέσα σε αποκλειστική προθεσμία έξι μηνών από την έναρξη ισχύος του νόμου, εφόσον το ακίνητο κατέχεται αυθαίρετα πριν από την 1η Ιανουαρίου 2004 τουλάχιστον για 20 χρόνια που συμπληρώνονται στις 31/12/2003 και η κατοχή του συνεχίζεται χωρίς διακοπή μέχρι και την έναρξη της ισχύος του νόμου. Στον χρόνο της αυθαίρετης κατοχής του αιτούντα συνυπολογίζεται και ο χρόνος που το ακίνητο ήταν στην κατοχή των δικαιοπαρόχων του. Η πιο πάνω προθεσμία υποβολής της αιτήσεως εξαγοράς μπορεί να παρατα-θεί με απόφαση του υπουργού Οικονομίας και Οικονομικών μέχρι έξι μήνες.

Η έκταση που μπορεί να εξαγοραστεί, ορίζεται για:

α) τα αστικά ακίνητα σε όση έκταση κατέχει ο αυθαίρετος κάτοχος και μέχρι ένα άρτιο οικόπεδο, σε περίπτωση, δε, που με την εξαγορά ενός άρτιου οικοπέδου απομένει υπόλοιπο μη άρτιο, εξαγοράζεται και το υπόλοιπο υποχρεωτικά

β) για αγροτικά ακίνητα σε όση έκταση κατέχει ο αυθαίρετος κάτοχος και μέχρι σαράντα στρέμματα, με την προϋπόθεση ότι η έκταση χρησιμοποιείται για αγροτική, κτηνοτροφική και γεωργική εν γένει εκμετάλλευση.

Σε κάθε άλλη περίπτωση ο αυθαίρετος κάτοχος μπορεί να εξαγοράσει μέχρι δέκα στρέμματα».

Αρθρο 4

«Ως τίμημα εξαγοράς λαμβάνεται υπόψη η αντικειμενική αξία που έχει το ακίνητο κατά τον χρόνο υποβολής της σχετικής αίτησης εξαγοράς. Οπου δεν ισχύει το αντικειμενικό σύστημα προσδιορισμού της αξίας των ακινήτων, ως τίμημα εξαγοράς λαμβάνεται η αγοραία αξία μειωμένη κατά 20%».

Αρθρο 5

«Το τίμημα εξαγοράς, όπως αυτό προσδιορίζεται κατά τις διατάξεις του προηγούμενου άρθρου, μειώνεται κατά 0,25% για κάθε χρόνο κατοχής πριν από την 31 Δεκεμβρίου 2004. Η μείωση του τιμήματος εξαγοράς, σύμφωνα με τις διατάξεις του προηγούμενου εδαφίου, αναφέρεται σε αντικειμενική αξία των ακινήτων μέχρι 50.000 ευρώ. Η πέραν του ποσού αυτού αξία δεν υπόκειται σε οποιαδήποτε μείωση και καταβάλλεται από τον αγοραστή εξ ολοκλήρου».

Αρθρο 6

«Το τίμημα εξαγοράς, όπως θα διαμορφωθεί μετά τις μειώσεις του προηγούμενου άρθρου, καταβάλλεται στην αρμόδια ΔΟΥ φορολογίας του αγοραστή σε έξι κατ' ανώτατο όριο ισόποσες εξαμηνιαίες δόσεις ως ακολούθως:

Η πρώτη δόση καταβάλλεται μετά την έκδοση της εγκριτικής απόφασης του γενικού γραμματέα και πριν από την έκδοση της απόφασης παραχώρησης. Οι λοιπές πέντε δόσεις βεβαιώνονται το αργότερο μέσα σε ένα μήνα από την έκδοση της απόφασης παραχώρησης και λήγουν την 30ή Ιουνίου και 30ή Δεκεμβρίου κάθε έτους με ετήσιο επιτόκιο 5%. Σε περίπτωση εφάπαξ καταβολής χορηγείται έκπτωση 5%».



Σήμερα στις 8.30 το πρωί παρουσία του εισαγγελέα Πρωτοδικών Ρόδου

Αναπαράσταση του εγκλήματος

Ο Ιωάννης Κόττορος θα περιγράψει όλες τις λεπτομέρειες προκειμένου να απαντηθούν-αν απαντηθούν όλα τα ερωτήματα

Αναπαράσταση του στυγερότερου εγκλήματος των τελευταίων ετών στη Ρόδο, θα γίνει σήμερα στις 8.30 το πρωί, παρουσία του προϊσταμένου της Εισαγγελίας Πρωτοδικών Ρόδου κ. Γιώργου Οικονόμου, προκειμένου ο 37χρονος δράστης, να περιγράψει λεπτό προς λεπτό το μοιραίο χρονικό του εγκλήματος.

Στόχος των ανακριτικών και εισαγγελικών αρχών, είναι να απαντηθούν όλα τα ερωτηματικά που προκύπτουν από όσα μέχρι σήμερα έχει ισχυριστεί ο δράστης, πριν να περάσει την πόρτα του ανακριτή.

Σύμφωνα με όσα έγιναν γνωστά, ο 37χρονος Ιωάννης Κόττορος θα οδηγηθεί κάτω από δρακόντεια μέτρα ασφαλείας, στις περιοχές τις οποίες ισχυρίζεται ότι τελέσθηκε το έγκλημα, έτσι ώστε να περιγράψει με κάθε λεπτομέρεια, τις συνθήκες και τα περιστατικά, παρουσία ανώτερων αξιωματικών της αστυνομίας, καθώς επίσης και του εισαγγελέα Ρόδου. Η αναπαράσταση του εγκλήματος, πριν ο 37χρονος δράστης προσαχθεί ενώπιον του ανακριτή Ρόδου, κρίθηκε επιβεβλημένη από τον εισαγγελέα κ. Γιώργο Οικονόμου, μετά τα ερωτηματικά που προέκυψαν στην διάρκεια των ημερών.

Το βασικό στοιχείο που θα αναζητήσουν εισαγγελέας και αστυνομικοί, είναι πού ακριβώς τελέσθηκε το έγκλημα αυτό, αφού από την έρευνα που διενεργήθηκε μέχρι σήμερα, δεν βρέθηκαν στοιχεία τέτοια που να μαρτυρούν ότι το έγκλημα έγινε στην παραλία Αφάντου όπως ισχυρίστηκε αβίαστα στην κατάθεση που έδωσε στους αστυνομικούς της Ασφάλειας Ρόδου, ο Κοττόρος.

Αναπάντητο επίσης παραμένει και το ερώτημα για ποιο λόγο ο 38χρονος οικοδόμος από την Παστίδα, ετάφη από τον στυγερό δολοφόνο, χωρίς να φοράει το παντελόνι του.

ΔΕΝ ΒΡΕΘΗΚΕ Ο ΤΑΞΙΤΖΗΣ

Μέχρι και χθες το απόγευμα παρά τις συνεχείς εκκλήσεις που γίνονταν μέσω του Ράδιο Ταξί, προς τους ιδιοκτήτες και οδηγούς του νησιού μας, (μετά από



Το θύμα Γ. Κούλαρος

παράκληση της Εισαγγελίας Πρωτοδικών Ρόδου) δεν είχε βρεθεί ο άνθρωπος που υποτίθεται ότι μετέφερε τον 37χρονο με το ταξί του, από την περιοχή του Καρακόνερου στην περιοχή Αφάντου για να πάρει το δικό του αυτοκίνητο που είχε εγκαταλείψει στο σημείο του φονικού.

Σε αυτή την περίπτωση οι διωκτικές αρχές αφήνουν ανοικτό το ενδεχόμενο να υπήρξε ακόμα και συνεργός σε αυτό το έγκλημα, ο οποίος βοήθησε τον Κόττορο, είτε να θανατώσει τον 38χρονο οικοδόμο από την Παστίδα, είτε να τον μεταφέρουν από κοινού στη συνέχεια.

Εξαιτίας αυτού του γεγονότος, οι αρμόδιες αρχές πάντως αναμένεται να επιμείνουν στα ερωτήματά τους προς τον δράστη, αφού εκτιμούν ότι ομολόγησε μεν με σχετική ευκολία, υποψιάζονται όμως ότι δεν αποκάλυψε όλη την αλήθεια αναφορικά με αυτό το έγκλημα.

ΑΝΑΛΑΜΒΑΝΕΙ Ο ΑΝΑΚΡΙΤΗΣ

Από τις 12 σήμερα το μεσημέρι, ο ανακριτής Ρόδου κ. Διονύσης Ρεμπούσης, θα αρχίσει να ξετυλίγει μια προς μία όλες τις πτυχές της υπόθεσης αυτής, η οποία παρουσιάζει μια σειρά από αναπάντητα ερωτηματικά. Συγγενείς του 38χρονου οικοδόμου από την Παστίδα πάντως, δια μέσω του συνηγόρου τους κ. Φώτη Κωστόπουλου, υποστηρίζουν ότι δεν πρόκειται σε καμία περίπτωση να αρκεστούν σε αυτά που έως σήμερα έχουν γίνει γνωστά και τα οποία κάθε άλλο παρά με την λογική συμβαδίζουν. Τα σημεία που αναμένεται να επιμείνει ο εισαγγελέας, πριν η υπόθεση παραπεμφθεί στην τακτική ανάκριση εστιάζονται στα εξής σημεία:

Στο ότι δεν βρέθηκε ακόμη ο οδηγός ταξί που σύμφωνα με τον ισχυρισμό του 37χρονου δράστη, τον μετέφερε από το Καρακόνερο στην παραλία Αφάντου.

Στο ότι δεν βρέθηκε πουθενά ακόμη παρά τις έρευνες των αστυνομικών αρχών, το παντελόνι του θύματος.

Στην ολοκλήρωση της διαδικασίας άρσης του τηλεφωνικού απορρήτου, η οποία θα φωτίσει πολλές σκοτεινές πλευρές της όλης υπόθεσης.

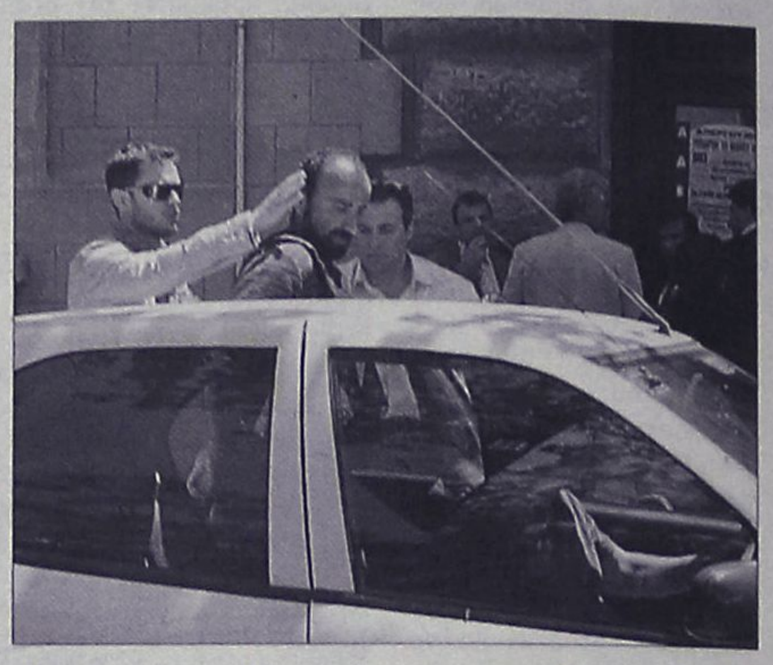

Ο γνωστός δικηγόρος της περιοχής μας κ. Φώτης Κωστόπουλος, ο οποίος έχει αναλάβει εν λευκώ από την οικογένεια του θύματος να χειριστεί την υπόθεση, αναμενεται, να ζητήσει από την ανακριτική αρχή να διερευνηθούν ένα προς ένα τα σημεία εκείνα τα οποία δεν φαίνεται να ευσταθούν από τα όσα ομολόγησε ο 37χρονος δράστης.

Ο ίδιος σε δηλώσεις του σημείωσε μεταξύ των άλλων ότι ο δρόμος για να απαντηθούν όλες οι πτυχές του εγκλήματος αυτού, είναι ακόμη μεγάλος, καθώς όπως σημείωσε τα κενά και τα ερωτηματικά που καταγράφονται από τα όσα γνωρίζουμε είναι πραγματικά τεράστια.

Ίσως από την άρση του τηλεφωνικού απορρήτου, υπάρχουν σημεία τέτοια που να επιβεβαιώνουν την εμπλοκή της συζύγου του θύματος. Η πρώτη ανάλυση πάντως και τα στοιχεία που κατάφεραν να συγκεντρώσουν οι αξιωματικοί της υποδιεύθυνσης Ασφάλειας Ρόδου, δεν επιβεβαιώνουν κάτι τέτοιο.

Η οικογένεια του αδικοχαμένου οικοδόμου από την Παστίδα πάντως, αναμένεται να επιμείνει σε ό,τι αφορά τον χρόνο που πραγματοποιήθηκαν οι τηλεφωνικές αυτές κλήσεις, ανάμεσα στον 37χρονο δράστη και στην σύζυγο του θύματος, καθώς επίσης και στο γεγονός τι ώρα ακριβώς μίλησαν στο τηλέφωνο και ποιος κάλεσε πρώτος.

Κανείς πάντως, με αυτά τα δεδομένα δεν μπορεί να καταλήξει ακόμα σε ασφαλή συμπεράσματα για το πώς, πότε και πού τελέσθηκε το άγριο αυτό έγκλημα.

Σε κάθε περίπτωση, η υπόθεση των ερευνών πάντως βρίσκεται σε πλήρη εξέλιξη και δεν αποκλείεται μέσα στις επόμενες μέρες, να προκύψουν νέα στοιχεία αναφορικά με το άγριο έγκλημα που έχει συγκλονίσει πραγματικά την τοπική κοινωνία.

Εργατικό ατύχημα στην Κω

Εργατικό ατύχημα το οποίο στοίχισε τον ακρωτηριασμό ενός 60χρονου εργάτη, σημειώθηκε προχθές το μεσημέρι στη Κω, σε ξενοδοχειακή μονάδα στα Καρδάμενα.

Συγκεκριμένα, ενώ πραγματοποιούνταν εργασίες βαφής, αλλοδαπή τουρίστρια η οποία δεν γνώριζε ότι γίνονταν εργασίες, έθεσε σε λειτουργία τελεφερίκ, με αποτέλεσμα τα αντίβαρα να προκαλέσουν μεγάλες βλάβες στον 60χρονο που έπαιρνε μέρος στις εργασίες.

Το θύμα μεταφέρθηκε στο νοσοκομείο της Κω και από εκεί σε νοσοκομείο της Αθήνας όπου του έγινε επέμβαση και οι γιατροί χρειάστηκε να του ακρωτηριάσουν και τα δύο πόδια του. Από την Αστυνομία αναζητείται ο διευθυντής και ο ιδιοκτήτης του ξενοδοχείου Σάμερ Πάλλας, οι οποίοι δεν έχουν εντοπιστεί. Να σημειωθεί ότι ο διευθυντής ήταν αυτός που μετέφερε τον τραυματία στο νοσοκομείο, στη συνέχεια όμως εξαφανίστηκε, προφανώς για να αποφύγει την διαδικασία του αυτοφώρου.

Σε βάρος και των δύο έχει σχηματιστή δικογραφία.

ΓΡΑΦΙΚΕΣ ΤΕΧΝΕΣ
ΕΠΙΓΡΑΦΕΣ
Symphony
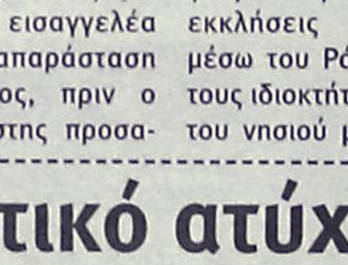
ΟΙ ΙΔΕΕΣ ΣΑΣ
Η ΔΟΥΛΕΙΑ ΜΑΣ
ΚΑΡΤΕΣ - MENU - ΔΙΑΦΗΜ/ΚΑ ΕΝΤΥΠΑ
ΜΕΤΑΛΛΙΚΑ-ΑΥΤΟΚΟΛΛΗΤΑ ΓΡΑΜΜΑΤΑ
AT1679
Αλεξιάδης Χρήστος
22410 74130 - 6948 524 754
ΑΓ. ΙΩΑΝΝΟΥ 48 (ΔΙΑΓΟΡΙΔΩΝ) ΡΟΔΟΣ

-ΣΥΣΤΗΜΑΤΑ ΣΥΝΑΓΕΡΜΟΥ
-ΚΑΜΕΡΕΣ
ΠΑΡΑΚΟΛΟΥΘΗΣΗΣ ΧΩΡΩΝ
-ΚΕΝΤΡΟ ΛΗΨΕΩΣ
ARMAOS
SECURITY
ΡΟΔΟΣ: ΛΙΝΔΟΥ 80 - Τ.Κ. 85100
Τηλ. 22410 23379, κιν.: 6932029269
Υπεύθυνος Ρόδου: ΔΗΜΗΤΡΗΣ ΚΥΡΙΑΖΗΣ
ΑΕ1490
EPAFES

Κομμωτήριο
Ambi
οι καλύτερες προτάσεις
για γυναικείες, αντρικές και παιδικές κομμώσεις.
Εντυπωσιακές τεχνικές στις βαφές με τις νέες μεθόδους double color, mantic, caps, cube και στις ανταύγειες με singles, zig-zag, rotation, flow γιατί οι πελάτες μας πρέπει να ξεχωρίζουν.
Μεγάλη δυνατότητα επιλογής από βραδινά - νυφικά χτενίσματα και κότσους μέσω υπολογιστή.
Τοποθέτηση τρέσας και extensions υψηλής ποιότητας από 100% φυσική τρίχα με θεαματικά φυσικό αποτέλεσμα σε 35 min μόνο.
Σας περιμένουμε σε ένα **πολυτελή** και **φιλικό περιβάλλον** για να απολαύσετε **την άψογη εξυπηρέτησή** μας **στις καλύτερες τιμές.**
Τηλ. για ραντεβού 2241067801
Διεύθυνση: Κυρά της Ρω 42, Ροδίνι
(Πίσω από το 15ο Δημοτικό Σχολείο)
Υπεύθυνη καταστήματος Κοντουδάκη Αμπι
AT8086

ΠΑΝΕΠΙΣΤΗΜΙΟ ΑΙΓΑΙΟΥ

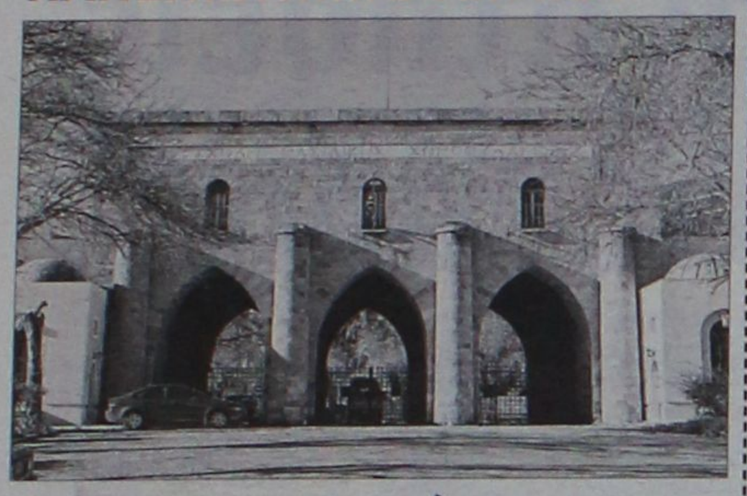

Μας δουλεύουν οι πανεπιστημιακοί

Τί γράφουν για το θέμα οι εφημερίδες της Χίου

Παραμύθια της Χαλιμάς εξακολουθούν να μας πλασάρουν οι αρμόδιοι του Πανεπιστημίου Αιγαίου για το θέμα της τουριστικής σχολής!

Ενώ στις κατ' ιδίαν συνομιλίες τους με τους τοπικούς παράγοντες υποστηρίζουν ότι υπήρξαν πιέσεις και προσφορές σε κτίρια από την Χίο για να γίνει εκεί σχολή, κάτι τέτοιο δεν συμβαίνει. Ευθέως το «ομολογούν» οι Χιώτες, με δημοσιεύματα των τοπικών εφημερίδων, τα οποία όντως είναι αποκαλυπτικά για τα παραμύθια του Πανεπιστημίου Αιγαίου.

Ούτε το δακτυλάκι μας δεν κουνήσαμε για την τουριστική σχολή, αναφέρει σε σχόλιό της η εφημερίδα «Αλήθεια», εκθέτοντας τους κύριους του Πανεπιστημίου.

Το σχόλιο συγκεκριμένα έχει ως εής:

«Τους παίρνουμε, λέει, το Τμήμα Τουρισμού του Πανεπιστημίου Αιγαίου και φωνάζουν οι Ροδίτες. Εν πάση περιπτώσει καλά κάνουν, αλλά εμείς είμαστε αθώοι, ούτε το δαχτυλάκι μας δεν κουνήσαμε για καμιά Σχολή του Πανεπιστημίου, μας παρεξήγησαν...

Είμαστε αθώοι... Το φωνάζουμε σε όλους τους τόνους στους μακρινούς γείτονές μας Ροδίτες, που διαμαρτύρονται γιατί τους πήραμε τη Σχολή Τουρισμού του Πανεπιστημίου. Εμείς, όχι μόνο δεν κουνήσαμε το δαχτυλάκι μας, αλλά αμφιβάλλουμε ακόμα κι αν φύγει το Πανεπιστήμιο αν θα αντιδράσει κανείς, πέρα των ιδιοκτητών ενοικιαζόμενων δωματίων».

Στο παρασκήνιο πάντως είναι λίγο - πολύ γνωστό, ότι οι υπέρμαχοι και οι μεθοδεύοντες την ίδρυση της σχολής Τουρισμού στη Χίο, είναι οι παράγοντες του Πανεπιστημίου Αγαίου, που γράφουν στα παλαιότερα των υποδημάτων τους την απαίτηση της τοπικής κοινωνίας για την ίδρυση της σχολής στη Ρόδο.

Συνεπίκουρος δημάρχου

Αρμοδιότητα στον Τέλη Ηρακλείδη

Υπέγραψε απόφαση ο δήμαρχος

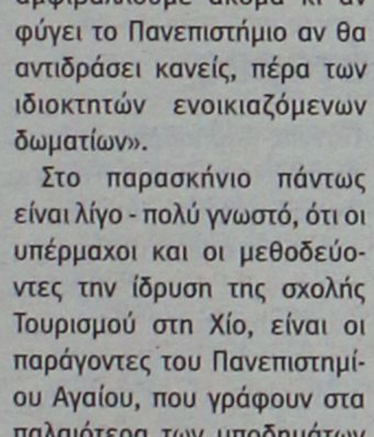

Συνεπίκουρος δημάρχου ορίστηκε με απόφαση που υπεγράφη χθες από το δήμαρχο Ρόδου κ. Γ. Γιαννόπουλο, ο κ. Αριστοτέλης Ηρακλείδης.

Η εξέλιξη ήταν μάλιστα αναμενόμενη, ύστερα από την ακύρωση του κατηγορητηρίου για την υπόθεση των «Ντουροτζέσικ» που σημειώθηκε την περασμένη εβδομάδα.

Ο κ. Ηρακλείδης με την ακύρωση του κατηγορητηρίου επανήλθε στα καθήκοντα του δημοτικού συμβούλου (βρισκόταν ως γνωστόν σε αργία) και ήδη από χθες ασκεί και καθήκοντα αντιδημάρχου.

Όπως έγινε γνωστό, με την απόφαση που υπέγραψε χθες ο κ. Γιαννόπουλος, ανατίθονται στον κ. Ηρακλείδη οι αρμοδιότητες που αφορούν την Διεύθυνση Πολεοδομίας και αυτές που έχουν σχέση με την επέκταση και αναθεώρησή του, του σχεδίου πόλεως και αυτές που αφορούν τους κοινόχρηστους χώρους, τις ακτές και την εμφάνιση της πόλης.

Τις ίδιες σχεδόν αρμοδιότητες είχε ο κ. Ηρακλείδης ως αντιδήμαρχος και το 2005, μέχρι που είχε τεθεί σε αργία, εξαιτίας του κατηγορητηρίου για την γνωστή υπόθεση.

Οι 15 ταξιτζήδες

Ξαναπήραν τις άδειες

Κάλπη έστησαν στον Σύνδεσμο Ιδιοκτητών Ταξί

Ολοκληρώθηκε χθες το μεσημέρι και δόθηκε εντολή για άμεση δημοσίευση, η διαδικασία επαναχορήγησης των 15 αδειών ταξί της Ρόδου, στους ιδιοκτήτες εκείνους από τους οποίους είχαν αφαιρεθεί πριν από μερικές εβδομάδες.

Το γεγονός αυτό αναμένεται να προκαλέσει σειρά αντιδράσεων τους κόλπους των ιδιοκτητών ταξί Ρόδου, οι εκπρόσωποι των οποίων αναμένεται να καταθέσουν σήμερα αργά το μεσημέρι και προσφυγή στην Περιφέρεια Νοτίου Αιγαίου, ζητώντας την ακύρωση της συγκεκριμένης απόφασης.

Χθες από νωρίς το πρωί, με απόφαση της διοίκησης του κλάδου των ιδιοκτητών ταξί Ρόδου, στήθηκε μάλιστα και κάλπη στην κεντρική πιάτσα των ταξί στο Μαντράκι, έτσι ώστε ο κλάδος να αποφασίσει ξεκάθαρα, για το αν θα προχωρήσουν σε δικαστικά μέτρα σε βάρος της συγκεκριμένης εξέλιξης και να μην υπάρχει οποιαδήποτε αμφισβήτηση.

Σημειώνεται ότι ενόψει των εξελίξεων αυτών, ο πρόεδρος του συνδέσμου ιδιοκτητών ταξί Ρόδου κ. Θεοδόσης Καστανίδης, συγκάλεσε εκτάκτως το πρωί της περασμένης Παρασκευής το διοικητικό συμβούλιο του συνδέσμου και επισκέφθηκαν τον νομάρχη Δωδεκανήσου κ. Γιάννη Μαχαιρίδη, από τον οποίο και ζήτησαν να μην παραδοθούν οι πινακίδες κυκλοφορίας στους 15, καθώς μια τέτοια πράξη όπως διευκρίνισαν θα ήταν παράτυπη.

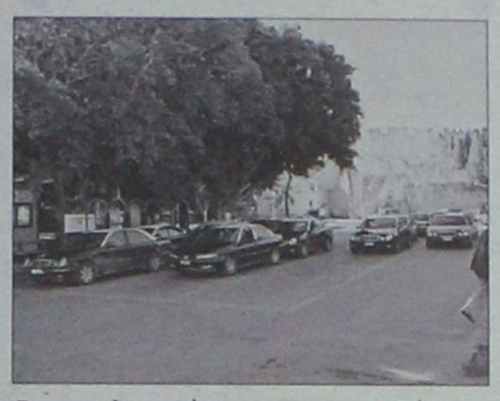

Τελικά με την υπ' αριθμόν Σ 4960/3.5.2006 απόφασή του, ο αντινομάρχης κ. Νίκος Ζωίδης, επαναχορήγησε τις σχετικές άδειες στους 15 ιδιοκτήτες από τους οποίους είχαν αφαιρεθεί οι πινακίδες κυκλοφορίας πριν από μερικές μέρες, έπειτα και από ομόφωνη απόφαση του Νομαρχιακού Συμβουλίου. Οι άδειες χορηγούνται εκ νέου στα ίδια άτομα από τα οποία είχαν αφαιρεθεί και συγκεκριμένα:

1) Αργυρού Αργύρη του Παναγιώτη
2) Σταματάκη Δημήτριο του Σταμάτη
3) Καρατζόπουλο Χρήστο του Θωμά.
4) Πόριο Δήμο του Γεωργίου
5) Παπαντωνίου Βασίλειο του Γεωργίου
6) Πολυχρόνη Παναγιώτη του Σάββα
7) Ζιγροτάκη Νικόλαο του Βασιλείου
8) Παννούρη Αναστάστιο του Βασιλείου
9) Στραβογιάννη Κωνσταντίνο του Νικολάου
10) Φωτεινή Ιωάννη του Κυριάκου
11) Ζαχαριά Δημήτριο του Ιωάννη
12) Πίσσα Παντελή του Ιωάννου
13) Μαρασιώτη Φίλιππο του Σταματίου
14) Καλούδη Αριστείδη του Γεωργίου και
15) Μπαριανό Γεώργιο του Κωνσταντίνου.

Στην προσφυγή που θα καταθέσουν στην Περιφέρεια, οι εκπρόσωποι των ιδιοκτητών ταξί θα ζητήσουν από την αρμόδια επιτροπή της Περιφέρειας, (το πιθανότερο σήμερα με σχετικό αίτημα) να ακυρώσει στην ουσία την επίμαχη απόφαση, επικαλούμενοι τις διατάξεις του νόμου 3441, έτσι ώστε να μην ολοκληρωθεί η διαδικασία της επαναχορήγησης των αδειών αυτών. Παράλληλα, πληροφορίες αναφέρουν ότι θα κινηθούν και σε δικαστικό επίπεδο, διασφαλίζοντας έτσι μία προς μία τις νομικές ενέργειες που έχουν προαναγγείλει.

Η προθεσμία που προβλέπουν οι σχετικές διατάξεις του νόμου, προβλέπουν χρονικό περιθώριο 15 ημερών για την κατάθεση της σχετικής ένστασης.



Σύσκεψη για την προστασία των δασών

Αύριο στη νομαρχία

Παρουσία του περιφερειάρχη Νοτίου Αιγαίου κ. Χαράλαμπου Κόκκινου θα συνεδριάσει αύριο στη Ρόδο το Συντονιστικό Νομαρχιακό Όργανο, το οποίο θα ασχοληθεί με τις ενέργειες εκείνες που θα πρέπει να γίνουν για τη «θωράκιση» της Δωδεκανήσου από τις πυρκαγιές ενόψει της θερινής περιόδου.

Στην σύσκεψη θα προεδρεύσει ο νομάρχης Δωδεκανήσου κ. Γιάννης Μαχαιρίδης, ενώ έχουν κληθεί και αναμένεται να συμμετάσχουν σε αυτήν, ο αντινομάρχης κ. Στάθης Κουσουρνάς, ο νομαρχιακός σύμβουλος κ. Μιχάλης Μπαριανάκης, οι 10 δήμαρχοι της Ρόδου, ο δήμαρχος Σύμης και Τήλου, η έπαρχος Καλύμνου, ο έπαρχος Καρπάθου, εκπρόσωποι της ΤΕΔΚ, της 95 ΑΔΤΕ, της Αστυνομικής Διεύθυνσης Δωδεκανήσου, της Πυροσβεστικής Υπηρεσίας, της Διεύθυνσης Δασών, των Τεχνικών Υπηρεσιών της Νομαρχίας, εκπρόσωποι της Εταιρίας Πρόληψης Φυσικών Καταστροφών, του σώματος Εθελοντών Σαμαρειτών Ρόδου, ο Σύλλογος Ραδιοερασιτεχνών και εκπρόσωποι της Αερολέσχης Ρόδου.

Η συνεδρίαση θα γίνει στις 10 το πρωί της Τετάρτης και αναμένεται να συζητηθούν θέματα που έχουν σχέση:

1) Με τα προτεινόμενα έργα για την αντιπυρική προστασία δασών και δασικών εκτάσεων,

2) Με την επιτήρηση των δασών και τις μικτές περιπολίες.

3) Με τον συντονισμό και τη συνεργασία φορέων για την κατάσβεση των πυρκαγιών και

4) Με την απαγόρευση κυκλοφορίας εντός των δασών.

Αντίστοιχη σύσκεψη, σε επίπεδο Περιφέρειας έγινε προχθές το πρωί και στη Σύρο, υπό την προεδρία του περιφερειάρχη κ. Χαράλαμπου Κόκκινου, στην διάρκεια της οποίας πάρθηκαν συγκεκριμένες αποφάσεις, για την καλύτερη αντιμετώπιση του κινδύνου που προκύπτει από τις πυρκαγιές.

Κανονικά οι πτήσεις αύριο για τη Ρόδο

Υπήρξε ειδική συμφωνία με τους εργαζόμενους

Κανονικά θα εκτελεστούν αύριο οι πτήσεις της Ολυμπιακής Αεροπορίας από την Αθήνα στη Ρόδο και από την Ρόδο στην Αθήνα, παρά την 24ωρη απεργία που έχει εξαγγείλει η ΓΣΕΕ και στην οποία συμμετέχει η Ομοσπονδία Συλλόγων Πολιτικής Αεροπορίας (ΟΣΠΑ). Αυτό θα γίνει μόνο για τη Ρόδο και το Ηράκλειο, ενώ αντίθετα σε όλες τις άλλες περιοχές της χώρας θα ματαιωθούν αρκετές πτήσεις.



Σύμφωνα συγκεκριμένα με ανακοίνωση των Ολυμπιακών Αερογραμμών «θα εκτελεστούν κανονικά όλες οι προγραμματισμένες πτήσεις από και προς Ηράκλειο και Ρόδο κατόπιν ειδικής συμφωνίας εργαζομένων και διοίκησης». Στις άλλες περιοχές θα εκτελεστεί μία πτήση ανά χώρα σε ό,τι αφορά τις διεθνείς πτήσεις και μια πτήση ανά προορισμό στο εσωτερικό.

Συνολικά θα ματαιωθούν 51 πτήσεις εσωτερικού και εξωτερικού μετ' επιστροφής από 'κει και προς το διεθνές αεροδρόμιο της Αθήνας, καθώς από και προς τα αεροδρόμια Θεσσαλονίκης και Ρόδου, απ' όπου εκτελούνται τοπικά δρομολόγια.

Νέα σύσκεψη για το θέμα των καντινών

Σε αναμονή βρίσκονται οι εστιάτορες

Νέα σύσκεψη υπό την προεδρία του αντινομάρχη κ. Νίκου Ζωίδη, πραγματοποιήθηκε χθες, με την παρουσία του αστυκτηνίατρου - αστυνομικού διευθυντή κ. Μιχάλη Ζεμπιλλά και υπηρεσιακών παραγόντων, καθώς επίσης και την συμμετοχή εστιατόρων και τους ιδιοκτήτες καντινών.

Στην σύσκεψη πήραν μέρος ο προϊστάμενος της Διεύθυνσης Εμπορίου κ. Γιάννης Καμπούρης, ο διευθυντής του ΕΒΕΔ κ. Γιάννης Παπαδημήρης και εξετάστηκε για ακόμα μια φορά η παράνομη δραστηριότητα καταστημάτων σε ό,τι αφορά τα φαγητά. Στην σύσκεψη πάντως, ο αντινομάρχης κ. Νίκος Ζωίδης, κατέγραψε έκπληκτος τα στοιχεία που παρέθεσαν οι εκπρόσωποι ιδιοκτητών καντινών του νησιού μας, σύμφωνα με τα οποία το ίδιο το κράτος και οι διατάξεις των νόμων, βάζει σε εξοντωτική διαδικασία τον κλάδο αυτό, προβλέποντας μάλιστα τον καταλογισμό τσουχτερών προστίμων.



Άπαντες δεσμεύτηκαν πάντως να μπει μια τάξη στην όποια ασυδοσία καταγράφεται και ο κ. Νίκος Ζωίδης δεσμεύτηκε ότι θα ξεκινήσει σε πρώτη φάση η καταγραφή των καντινών για το νησί της Ρόδου και στην συνέχεια θα ακολουθηθεί η διαδικασία της πλήρους νομιμοποίησης, για όσα από αυτά τα καταστήματα διαθέτουν τις προϋποθέσεις. Όπως δήλωσε χθες μιλώντας στη «Ροδιακή» ο πρόεδρος των εστιατόρων Ρόδου κ. Κώστας Σαρρής, ο κλάδος των εστιατόρων μετά από αυτή την εξέλιξη θα βρίσκεται σε αναμονή, μέχρι να ολοκληρωθεί η σχετική διαδικασία που αποφασίστηκε.

DODEKANISOS PRIDE
Δρομολόγια
01/05/2006-15/10/2006

ΚΑΘΗΜΕΡΙΝΑ

ΛΙΜΑΝΙ	ΑΦΙΞΗ	ΑΝΑΧΩΡΗΣΗ
PATMOS	-	06:00
LEROS	06:40	06:45
KALYMNOS	07:30	07:40
KOS	08:15	08:20
SIMI	09:45	09:50
RHODES	10:40	15:00
SIMI	15:50	15:55
KOS	17:20	17:25
KALYMNOS	18:00	18:05
LEROS	18:50	19:00
PATMOS	19:40	Ο/Ν

ΚΑΘΕ ΤΕΤΑΡΤΗ

ΛΙΜΑΝΙ	ΑΦΙΞΗ	ΑΝΑΧΩΡΗΣΗ
PATMOS	-	06:00
LIPSI	06:20	06:25
LEROS	06:45	06:50
KALYMNOS	07:35	07:40
KOS	08:15	08:20
SIMI	09:45	09:50
RHODES	10:40	15:00
SIMI	15:50	15:55
KOS	17:20	17:25
KALYMNOS	18:00	18:05
LEROS	18:50	19:00
LIPSI	19:20	19:25
PATMOS	19:45	Ο/Ν

DODEKANISOS EXPRESS
Δρομολόγια
01/05/2006-15/10/2006*

ΚΥΡΙΑΚΗ

ΛΙΜΑΝΙ	ΑΦΙΞΗ	ΑΝΑΧΩΡΗΣΗ
RHODES	-	08:30
SIMI	09:25	09:30
KOS	11:00	11:10
KALYMNOS	11:50	12:00
LEROS	12:45	12:50
PATMOS	13:30	13:40
LEROS	14:20	14:30
KALYMNOS	15:20	15:30
KOS	16:10	16:20
SIMI	17:40	17:45
RHODES	18:30	Ο/Ν

ΤΡΙΤΗ, ΠΕΜΠΤΗ, ΠΑΡΑΣΚΕΥΗ, ΣΑΒΒΑΤΟ

ΛΙΜΑΝΙ	ΑΦΙΞΗ	ΑΝΑΧΩΡΗΣΗ
RHODES	-	08:30
KOS	10:40	10:50
KALYMNOS	11:30	11:40
LEROS	12:30	12:35
LIPSI	13:00	13:05
PATMOS	13:30	13:40
LEROS	14:20	14:30
KALYMNOS	15:20	15:30
KOS	16:10	16:20
RHODES	18:30	Ο/Ν

*έως Δευτέρα 14/05/2006 το "DODEKANISOS EXPRESS" δεν πραγματοποιεί δρομολόγια.

**έναρξη δρομολογίων Καστελορίζου με το "DODEKANISOS EXPRESS" από Δευτέρα 15/05/2006.

ΔΕΥΤΕΡΑ**

ΛΙΜΑΝΙ	ΑΦΙΞΗ	ΑΝΑΧΩΡΗΣΗ
RHODES	-	08:30
KASTELORIZO	11:00	16:00
RHODES	18:30	Ο/Ν

ΤΕΤΑΡΤΗ

ΛΙΜΑΝΙ	ΑΦΙΞΗ	ΑΝΑΧΩΡΗΣΗ
RHODES	-	08:30
SIMI	09:25	09:30
KOS	11:00	11:10
KALYMNOS	11:50	12:00
LEROS	12:50	14:30
KALYMNOS	15:20	15:30
KOS	16:10	16:20
SIMI	17:40	17:45
RHODES	18:30	Ο/Ν



DODEKANISOS SEAWAYS
Η δική μας ναυτιλιακή!

Αυστραλίας 3, 85100 Ρόδος, τηλ.: 22410 70590, fax: 22410 70591, www.12ne.gr

AE1457

Έκπτωση θα δοθεί στους συνέδρους της ΠΟΕ-ΟΤΑ

Ο Εμπορικός Σύλλογος Ρόδου ενημερώνει τα μέλη του ότι σε συνεδρίαση του Διοικητικού του Συμβουλίου αποφασίστηκε ομόφωνα όπως συστήσει τη χορήγηση έκπτωσης 15% στους συμμετέχοντες στο ετήσιο τακτικό συνέδριο της Πανελλήνιας Ομοσπονδίας Εργαζομένων στους ΟΤΑ, που εφέτος θα πραγματοποιηθεί στην πόλη μας στις 10, 11, 12 και 13 Μαΐου 2006 ως δείγμα αναγνώρισης της σημαντικής συμβολής του συνεδρίου στην τόνωση της αγοράς και την προβολή και διαφήμιση της Ρόδου.

Σοβαρά προβλήματα συνεχώς στο ΠΑΣΟΚ εν όψει των Δημοτικών εκλογών

Από το κακό στο χειρότερο...

Φουντώνει το "αντάρτικο" • Πιάνει δουλειά η Επιτροπή Δεοντολογίας του κόμματος!

Σοβαρά προβλήματα συνοχής αντιμετωπίζει το ΠΑΣΟΚ στην πορεία του προς τις δημοτικές εκλογές, αφού αρκετά στελέχη του βρίσκονται σε κατάσταση... επανάστασης, απέναντι στις επίσημες επιλογές του κόμματος. Τέτοιου είδους προβλήματα υπάρχουν τόσο σε δήμους του νησιού της Ρόδου όσο και εκτός.

Σε μια προσπάθεια του κόμματος να μαζέψει τους «αντάρτες», αποφάσισε να στείλει στο Πειθαρχικό Συμβούλιο τα στελέχη εκείνα που εγγράφως ανακοίνωσαν ότι θα στηρίξουν στη Κω την υποψηφιότητα του Μάνου Θεοδωρίδη και όχι τον επίσημο υποψήφιο Γιώργο Κυρίτση.

Εντός του νησιού, τα σημαντικότερα προβλήματα εντοπίζονται στους δήμους Αρχαγγέλου, Αφάντου, Πεταλούδων και Καλλιθέας.

ΑΡΧΑΓΓΕΛΟΣ

Στον Αρχάγγελο υπάρχουν οι γνωστές αντιδράσεις στελεχών κατά του δημάρχου Αλέκου Παπουρά, αν και προέρχεται από το κόμμα.

Ωστόσο, παρά τις αντιδράσεις τους και την προσπάθεια που έκαναν όλο το προηγούμενο διάστημα να βρουν κάποιον που να τεθεί επικεφαλής ψηφοδελτίου, αντίπαλος του κ. Παπουρά στις εκλογές, οι εξελίξεις που σημειώθηκαν την προηγούμενη εβδομάδα και η γενική συνέλευση των μελών του κόμματος το βράδυ της Κυριακής, παρουσία αντιπροσωπείας της Νομαρχιακής Επιτροπής, ξεκαθάρισαν κάθε «θολό» σημάδι.

Η σύσκεψη της Κυριακής ήταν αποτέλεσμα πρότασης που είχε καταθέσει την περασμένη εβδομάδα ο Συντονιστής της Ν.Ε. Τιμόθεος Παρασκευάς και είχε γίνει ομόφωνα δεκτή από τα τοπικά μέλη του ΠΑΣΟΚ. Με την απόφαση που είχε παρθεί τότε, δόθηκε προθεσμία μέχρι και το απόγευμα της Κυριακής, σε όποιον θα ήθελε τη στήριξη του ΠΑΣΟΚ για να διεκδικήσει το δήμο Αρχαγγέλου, να το καταθέσει εγγράφως. Σε περίπτωση που υπήρχαν δύο ή περισσότερες υποψηφιότητες, θα γινόταν ψηφοφορία μεταξύ των μελών.

Ο κ. Παπουράς, που είναι μέλος του ΠΑΣΟΚ, είχε μάλιστα δηλώσει ότι όχι μόνο θα πάρει μέρος στην όλη διαδικασία, αλλά δεσμεύτηκε ταυτόχρονα πως αν στηθούν κάλπες και τα μέλη του ΠΑΣΟΚ επιλέξουν κάποιον άλλο, ο ίδιος θα παραιτηθεί από τη διεκδίκηση του δήμου.

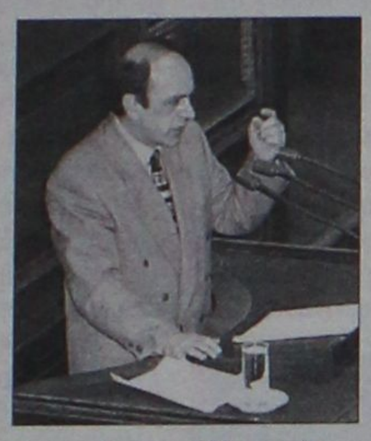

Το βράδυ της Κυριακής στη γενική συνέλευση των μελών του κόμματος, παρέστησαν πάνω από 200 άτομα, που συζήτησαν τις εξελίξεις και την προοπτική στήριξης συνδυασμού από το κόμμα τους.

Όπως διαφάνηκε ξεκάθαρα, πέραν του κ. Παπουρά δεν υπήρχε κανείς άλλος να διεκδικεί τη στήριξη του ΠΑΣΟΚ, με αποτέλεσμα να αποφασιστεί τελικά ομόφωνα να προταθεί στη Ν.Ε. η στήριξή του.

Την οριστική απόφαση θα πάρουν τυπικά τα όργανα του κόμματος, αλλά η στήριξη του κ. Παπουρά θεωρείται πλέον δεδομένη, παρά τις αντιδράσεις ορισμένων στελεχών σε τοπικό επίπεδο.

Σύμφωνα με πληροφορίες, κάποια στελέχη έχουν υποβάλει τις παραιτήσεις τους σε ένδειξη διαμαρτυρίας, καταγγέλλοντας μάλιστα «στημένες διαδικασίες». Οι ίδιες πληροφορίες αναφέρουν ότι πρόκειται για 4 στελέχη της Συντονιστικής Επιτροπής στην τοπική οργάνωση Αρχαγγέλου, όπως επίσης και ότι γίνεται προσπάθεια να μην πάρει δημοσιότητα το θέμα, προκειμένου να γίνουν ενέργειες να μεταπειστούν.

Χθες πάντως, ο συντονιστής της Νομαρχιακής Επιτροπής, Τιμόθεος Παρασκευάς, απάντησε στην κριτική που ασκείται, με δηλώσεις του στην ΕΡΑ Ρόδου. Κατ' αρχήν παρατήρησε ότι όλοι είχαν δεσμευτεί ομόφωνα στην πρόταση που είχε καταθέσει την περασμένη εβδομάδα και δεν υπήρξε καμία αντίρρηση. Τόνισε ακόμη ότι πέραν της υποψηφιότητα του κ. Παπουρά δεν υπήρξε καμία άλλη και τέλος, ζήτησε από όσους έχουν πρόβλημα με τις διαδικασίες που ακολουθήθηκαν, να προτείνουν άλλες.

Τέλος, για όσα λέγονται περί παραιτήσεων, ο κ. Παρασκευάς δήλωσε πλήρη άγνοια.

ΑΦΑΝΤΟΥ

Στ' Αφάντου, το ΠΑΣΟΚ έχει ήδη αποφασίσει να στηρίξει την υποψηφιότητα του Σάββα Διακοσταματίου, αλλά κάθοδο στις εκλογές έχει δηλώσει ως επικεφαλής συνδυασμού και ο πρώην δήμαρχος Σταύρος Σταυρής.

Λέγεται μάλιστα ότι θα τον ακολουθήσουν πολλά στελέχη του ΠΑΣΟΚ. Τα πράγματα στ' Αφάντου είναι πάντως ρευστά ακόμη και δεν αποκλείεται να υπάρξουν εξελίξεις, αν και στελέχη προσκείμενα στον κ. Σταυρή δηλώνουν ότι θα κατέβουν στις εκλογές οπωσδήποτε, ακόμη και αν αντιμετωπίσουν κυρώσεις από το κόμμα τους.

ΠΕΤΑΛΟΥΔΕΣ

Στις Πεταλούδες, το ΠΑΣΟΚ στηρίζει και πάλι το νυν δήμαρχο Μιχάλη Κορδίνα. Ωστόσο, είναι γνωστή η κόντρα που υπάρχει με τα στελέχη του κόμματος που πρόσκεινται στον πρώην γραμματέα της Νομαρχιακής Επιτροπής του κόμματος Βασίλη Σταυριανού, ο οποίος στις προηγούμενες εκλογές είχε κατέβει αντίπαλος του κ. Κορδίνα με τη στήριξη μάλιστα της Νέας Δημοκρατίας.

Σε αυτές τις εκλογές δεν θα είναι υποψήφιος δήμαρχος ο κ. Σταυριανός, ωστόσο αυτός και η ομάδα του θα στηρίξουν την υποψηφιότητα του Αντώνη Αρφαρά, σύμβουλο της παράταξής του, ο οποίος κατεβαίνει με τη στήριξη της Νέας Δημοκρατίας και μερίδας του ΠΑΣΟΚ.

ΚΑΛΛΙΘΕΑ

Προβλήματα έχει το ΠΑΣΟΚ και στο δήμο της Καλλιθέας, αν και δεν έχουν πάρει μεγάλη δημοσιότητα. Η απόφαση του κόμματος είναι ειλημμένη για στήριξη του νυν δημάρχου Γιάννη Ιατρίδη και σύντομα θα ανακοινωθεί και επίσημα (η Ν.Δ. ήδη έχει ανακοινώσει τη στήριξή της στον Γ. Ιατρίδη).

Μερίδα τοπικών στελεχών του ΠΑΣΟΚ όμως αντιδρά έντονα και έχει ασκήσει πιέσεις στον κ. Ρηνιού να κατέβει επικεφαλής συνδυασμού απέναντι στο σημερινό δήμαρχο. Μέχρι στιγμής οι πιέσεις αυτές δεν φαίνεται να αποδίδουν αλλά είναι άγνωστο ποια στάση θα τηρήσουν οι «αντιδρώντες» από εδώ και πέρα.



ΚΩΣ

Και σε αυτές τις εκλογές το ΠΑΣΟΚ κατεβαίνει διαιρεμένο στις δημοτικές εκλογές. Αυτή τη φορά όμως το κόμμα φαίγεται αποφασισμένο να αντιδράσει. Την περασμένη εβδομάδα, 19 στελέχη του κόμματος υπέγραψαν «μανιφέστο» με το οποίο εξηγούσαν του λόγους που δεν θα στηρίξουν την επίσημη υποψηφιότητα του ΠΑΣΟΚ, τον Γιώργο Κυρίτση, αλλά τον Μάνο Θεοδωρίδη που έχει παραιτηθεί εδώ και χρόνια από το κόμμα τους και έχει προσχωρήσει στο Συνασπισμό.

Να σημειωθεί ότι η υποψηφιότητα του κ. Θεοδωρίδη έχει τις «ευλογίες» της πλειοψηφίας της δημοτικής οργάνωσης Κω του ΠΑΣΟΚ που πρόσκειται στον Κώστα Καΐσερλη, όπως και του ίδιου του βουλευτή, αν και τελευταία με δηλώσεις του δείχνει πιο διαλλακτικός, μετά από παρέμβαση που είχε από τα κεντρικά του κόμματος για τη στάση που τηρούσε απέναντι στην επίσημη υποψηφιότητα.

Ο συντονιστής της Περιφερειακής Επιτροπής του ΠΑΣΟΚ Βασίλης Παπανικόλας, με δηλώσεις του χθες στο ραδιόφωνο του Sky, έκανε γνωστό ότι τα στελέχη αυτά θα παραπεμφθούν στα πειθαρχικά όργανα.

«Όσοι έχουν αντίθετη άποψη μπορούν να την εκφράζουν μέσα στα κομματικά όργανα αλλά πρέπει να σέβονται όμως τις αποφάσεις της πλειοψηφίας» δήλωσε χαρακτηριστικά και το ερώτημα είναι αν το Πειθαρχικό προχωρήσει στη διαγραφή τους, όπως είχε πράξει παλιότερα σε άλλες περιπτώσεις, με μεγαλύτερο παράδειγμα τον Γιώργο Γιαννόπουλο, όταν κατέβηκε απέναντι στον Μάνο Κόκκινο στο δήμο Ροδίων.

Σύμφωνα με τον κ. Παπανικόλα, οι εκλογές αυτές είναι το πρώτο και ουσιαστικότερο crash-test μετά την ήττα του ΠΑΣΟΚ στις βουλευτικές εκλογές του 2004 και για το λόγο αυτό θα πρέπει όλα τα στελέχη να υπακούσουν στις επιταγές του κόμματος ώστε συντεταγμένα να προχωρήσουν στην αναμέτρηση του Οκτωβρίου.

Να σημειωθεί ότι το μανιφέστο υπογράφουν (και ως εκ τούτου παραπέμπονται στο Πειθαρχικό) ο Γιώργος Πασσανικολάκης, ο Στέλιος Δρόσος, ο Σωτήρης Βοριάς, ο Μιχάλης Βογιατζής, ο Μανόλης Χατζηστέργος, ο Γιώργος Σεγραίδος, ο Νίκος Δάγλας, η Ιωάννα Βακουφάη, η Λούλα Σαμαρά, ο Μανόλης Μπίλης, ο Τάσος Δέδες, ο Γιάννης Θεοφιλίδης, ο Θανάσης Χατζημάρκος, ο Θωμάς Χατζηθωμάς, η Ελένη Αλαβέρα, η Κατερίνα Δουκάκη, ο Νίκος Πατάκος, ο Στέργος Καραγιάννης και ο Σωκράτης Ουρανός.

Εν τω μεταξύ, νέα εξέλιξη σημειώθηκε στη Κω με την παραίτηση του Μιχάλη Σοφού από την παράταξη Δύναμη Αλλαγής του Γιώργου Κυρίτση.

Ο Μιχάλης Σοφός είναι εκ των ιδρυτικών στελεχών της παράταξης και η παραίτησή του συνδέεται περισσότερο με την προσχώρηση σε αυτή του Νίκου Κανταρζή, μέλος και αυτός του ΠΑΣΟΚ, αντιδήμαρχος με την παράταξη του Μιλτιάδη Φάκκου, από την οποία ανεξαρτητοποιήθηκε στα μισά της θητείας. Ο κ. Σοφός φέρεται να ενοχλήθηκε από την απόφαση να γίνει δεκτός στην παράταξη ο κ. Κανταρζής και υπέβαλε την παραίτησή του με μια λιτή ανακοίνωση, στην οποία αναφέρει μεταξύ άλλων ότι η πολιτική δεν είναι επάγγελμα και ότι κάποιοι έδωσαν ότι είχαν να δώσουν.

ΚΑΛΥΜΝΟΣ

Στη Κάλυμνο υπάρχει ο... γνωστός πονοκέφαλος του ΠΑΣΟΚ εδώ και χρόνια, με στελέχη του να κατεβαίνουν στις εκλογές το ένα εναντίον του άλλου.

Ο Γιώργος Ρούσσος, στέλεχος του ΠΑΣΟΚ, ως εκλεγμένος δήμαρχος θα έπρεπε να πάρει το χρίσμα χωρίς πολλές διαδικασίες. Ο ίδιος όμως δεν έδωσε το παρών σε καμία διαδικασία και δηλώνει «υπερκομματικός». Έτσι, το ΠΑΣΟΚ στράφηκε στον Δημήτρη Διακομιχάλη τον οποίο στηρίζει επίσημα. Όμως, τα στελέχη είναι διχασμένα, όπως και η κομματική βάση. Σε περίπτωση που αποφασιστεί να διαγραφούν οι «αντάρτες», οι εξελίξεις θα είναι ραγδαίες.

ΝΙΣΥΡΟΣ

Πονοκέφαλο για το ΠΑΣΟΚ αποτελεί και ο δήμος Νισύρου. Οι υποψήφιοι δήμαρχοι, Κατσιματίδης και Καρακωνσταντής προέρχονται από τον ίδιο κομματικό χώρο και τα τοπικά στελέχη έχουν διχαστεί. Ωστόσο, θεωρείται ότι ο δήμος Νισύρου δεν είναι περίπτωση όπου το ΠΑΣΟΚ θα πρέπει να παρέμβει, καθώς στις μικρότερες τοπικές κοινωνίες οι στάσεις των μελών τους καθορίζονται περισσότερο από προσωπικά και κοινωνικά κριτήρια, παρά από την κομματική τους προέλευση.

ΑΥΤΟΒΙΣΙΟΝ
ΙΔΙΩΤΙΚΟ Κ.Τ.Ε.Ο ΡΟΔΟΥ
Κ.Τ.Ε.Ο σε 25 λεπτά!
ΤΑΛΑΙΠΩΡΙΑ ΤΕΛΟΣ..
για ραντεβού..22410 67677
ΠΡΟΓΡΑΜΜΑ ΠΡΟΣΚΛΗΣΗΣ ΟΧΗΜΑΤΩΝ Ν. ΔΩΔ/ΣΟΥ
ΠΡΟΣΟΧΗ!!
- Τον Μάιο ΡΟΖ 1501 εώς 3500
- Τον Ιούνιο ΡΟΖ 3501 εώς 5500
ανοιχτά απογεύματα και σαββατο, όλα τα παράβολα αγοράζονται στο ΚΤΕΟ
ΠΛΗΡΩΣ ΙΣΟΤΙΜΟ ΜΕ ΤΑ ΔΗΜΟΣΙΑ ΚΤΕΟ
Η ΜΗ ΔΙΕΝΕΡΓΕΙΑ ΤΕΧΝΙΚΟΥ ΕΛΕΓΧΟΥ ΤΟΥ ΟΧΗΜΑΤΟΣ ΣΑΣ (ΚΤΕΟ) ΜΕΣΑ ΣΤΙΣ ΠΡΟΘΕΣΜΙΕΣ, ΑΠΟΤΕΛΕΙ ΠΑΡΑΒΑΣΗ (ΚΟΚ 86) ΚΑΙ ΤΙΜΩΡΕΙΤΑΙ ΑΠΟ ΤΙΣ ΑΡΧΕΣ ΜΕ ΠΡΟΣΤΙΜΟ 334 ΕΥΡΩ ΚΑΙ ΑΦΑΙΡΕΣΗ ΠΙΝΑΚΙΔΩΝ

Περιορισμούς βάζει ο υπουργός των Εσωτερικών

Προεκλογικός αγώνας με... πλαφόν

Τί προβλέπεται για τις εκλογές στην Τοπική Αυτοδιοίκηση

Τέρμα στις πλαστικές σημαίες, στις ντουντούκες κατά τη διάρκεια της προεκλογικής περιόδου, αλλά και τα αλόγιστα έξοδα των υποψηφίων βάζει ο υπουργός Εσωτερικών Προκόπης Παυλόπουλος.

Ο υπουργός Εσωτερικών, σύμφωνα με σχετικές αποφάσεις που αναμένεται να εκδώσει για τη διεξαγωγή της προεκλογικής εκστρατείας των υποψηφίων δημάρχων, νομαρχών, αλλά και των συμβούλων τους, βάζει τέλος στην ηχορύπανση αλλά και τη ρύπανση των πόλεων από κάθε είδους προεκλογικό υλικό, για το οποίο πολλοί υποψήφιοι αδιαφορούν για το αν βρομίζουν τις πόλεις τους με αφίσες και χαρτάκια που πετούν και κολλούν οπουδήποτε, με μοναδικό στόχο να προβληθούν.

ΣΥΜΦΩΝΙΑ

Σύμφωνα με την απόφαση για τις προεκλογικές συγκεντρώσεις, ο κ. Παυλόπουλος δίνει το δικαίωμα σε όλους τους υποψήφιους δημάρχους μιας πόλης να συμφωνήσουν μεταξύ τους για το χώρο ή την πλατεία που επιθυμούν να στήσουν τα προεκλογικά τους περίπτερα και να κάνουν τις προεκλογικές τους συγκεντρώσεις. **Στο ενδεχόμενο που υπάρξει διαφωνία, τότε τη λύση θα δίνει ο γενικός γραμματέας της εκάστοτε περιφέρειας.**

Σε ό,τι αφορά στο προεκλογικό υλικό η απόφαση του κ. Παυλόπουλου προβλέπει ότι αφίσες δεν μπορούν να κολλούνται σε σημεία που δεν επιτρέπεται, ενώ τα προεκλογικά περίπτερα των υποψηφίων δεν μπορεί να είναι μεγαλύτερα των τεσσάρων μέτρων. Ειδικότερα, η απόφαση απαγορεύει και επιτρέπει τα εξής:

• **Απαγορεύεται η ανάρτηση** αεροπανό ή άλλων αντικειμένων πάνω από δρόμους, πλατείες και λοιπούς χώρους. Σε περίπτωση που τοποθετούνται πανό ή αεροπανό οι δήμοι και οι κοινότητες υποχρεούνται για



την άμεση αφαίρεσή τους.

Επιτρέπεται η χρήση φωτεινών διαφανειών (σλάιντς) σε ανοικτούς χώρους που καθορίζονται από τα δημοτικά και κοινοτικά συμβούλια, με την προϋπόθεση ότι δεν παρεμποδίζεται η κυκλοφορία πεζών και οχημάτων και δεν δημιουργούνται γενικά οποιασδήποτε μορφής κυκλοφοριακά προβλήματα.

• **Απαγορεύεται η χρήση** πλαστικών σημαιών και γενικά προεκλογικού διαφημιστικού υλικού, από πλαστική ύλη, επειδή το υλικό αυτό δεν είναι ανακυκλώσιμο και επιβαρύνει το περιβάλλον. Επίσης, απαγορεύεται η χρήση χρωστικών ουσιών, όπως σπρέι, χρώματα και άλλα.

• **Απαγορεύεται η χρήση** διαφημιστικών τρικ γιατί η μαζική ρίψη τους συμβάλλει στη ρύπανση των πόλεων και καθίσταται έτσι προβληματικός ο καθαρισμός των φρεατίων.

• **Δεν επιτρέπεται η επικόλληση** αφισών ή άλλων εντύπων σε πλαίσια, καθώς και η χρήση χώρων που έχουν διατεθεί, σύμφωνα με την απόφαση του δημοτικού ή κοινοτικού συμβουλίου, σε άλλους συνδυασμούς.

• **Οι συνδυασμοί** οφείλουν να φροντίζουν για την ευπρεπή εμφάνιση των χώρων που τους διατέθηκαν με την περισυλλογή των αφισών και τον καθαρισμό των χώρων από τις κολλητικές ουσίες.

• **Τα περίπτερα** ή άλλες κατασκευές, καθώς και τα τροχόσπιτα που τυχόν τοποθετήσουν οι συνδυασμοί, πρέπει να αποσυρθούν με φροντίδα τους, μέσα σε 5 μέρες από την ημέρα των εκλογών, εκτός αν η ψηφοφορία επαναληφθεί την επόμενη Κυριακή. Μετά την πάροδο των πέντε ημερών οι δήμοι και οι κοινότητες υποχρεούνται να τα απο-

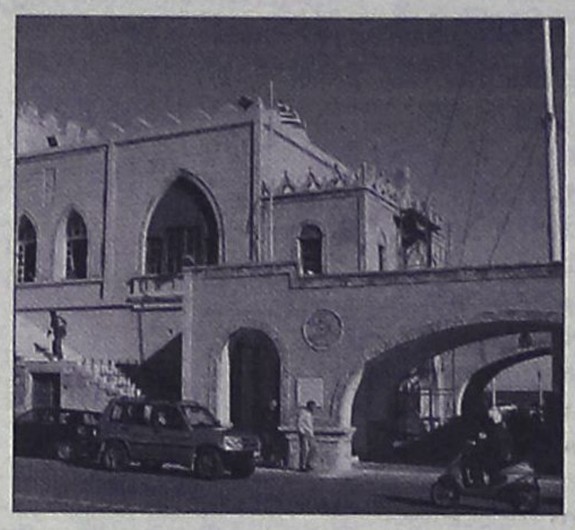

μακρύνουν ή να τα καταστρέφουν.

Σύμφωνα με την απόφαση, προεκλογική περίοδος των δημοτικών και νομαρχιακών εκλογών για την εφαρμογή των παραπάνω διατάξεων είναι το τετράμηνο χρονικό διάστημα που προηγείται της ημερομηνίας διεξαγωγής των εκλογών.

Σε ό, τι αφορά στην ηχορύπανση, η σχετική απόφαση του κ. Παυλόπουλου είναι πολύ συγκεκριμένη, καθώς ορίζει μέχρι και ωράριο. Ειδικότερα, η απόφαση αναφέρει:

«Χρήση μεγαφωνικών εγκαταστάσεων από τα εκλογικά κέντρα, γραφεία και οχήματα των συνδυασμών για τις δημοτικές και νομαρχιακές εκλογές επιτρέπεται μόνο μια ημέρα πριν από τις προγραμματισμένες κεντρικές ή τοπικές συγκεντρώσεις και τις παρακάτω ώρες:

α) Από 19.00 - 22.00 την προηγούμενη από τη συγκέντρωση ημέρα.

β) Από 11.000 - 13.00 την ημέρα της συγκέντρωσης.

γ) 90 λεπτά πριν από την προγραμματισμένη έναρξη της συγκέντρωσης και 15 λεπτά της ώρας μετά τη λήξη της συγκέντρωσης.

• **Απαγορεύεται η χρήση** μεγαφωνικών εγκαταστάσεων κάθε μορφής σε περίπτερα και άλλες κατασκευές που θα τοποθετηθούν από τους συνδυασμούς σε χώρους που θα παραχωρηθούν σε αυτούς.

• **Απαγορεύεται απολύτως** η χρήση μεγαφωνικών εγκαταστάσεων, εκλογικών κέντρων, γραφείων και οχημάτων, εφόσον γειτνιάζουν με νοσηλευτικά ιδρύματα ή σχολεία.

• **Ο βαθμός της έντασης** των μεγαφωνικών εγκαταστάσεων δεν θα πρέπει να υπερβαίνει τα 70DB στην πηγή της εκπομπής.

• **Απαγορεύεται εντελώς** η χρήση μεγαφωνικών εγκαταστάσεων κάθε μορφής από εκλογικά κέντρα, γραφεία και οχήματα των συνδυασμών κατά την παραμονή και την ημέρα των εκλογών».

ΠΛΑΦΟΝ

Ο κ. Παυλόπουλος, όμως, σε αυτές τις δημοτικές και νομαρχιακές εκλογές βάζει και πλαφόν στις προεκλογικές δαπάνες των υποψηφίων δημάρχων, νομαρχών και συμβούλων. Ειδικότερα, ο κ. Παυλόπουλος έστειλε σχετική επιστολή στην Κεντρική Ένωση Δήμων και Κοινοτήτων Ελλάδος και στην Ένωση Νομαρχιακών Αυτοδιοικήσεων Ελλάδος και τους ζητεί να συνεργαστούν προκειμένου να θεσπίσουν τα νέα όρια δαπανών που θα ισχύσουν για τον προεκλογικό αγώνα των υποψηφίων στις εκλογές του Οκτωβρίου.

ANEK LINES FERRIES

ΠΡΟΓΡΑΜΜΑ ΔΡΟΜΟΛΟΓΙΩΝ

Ε/Γ-Ο/Γ ΡΟΔΑΝΘΗ, Ε/Γ-Ο/Γ ΜΑΡΙΝΑ, Ε/Γ-Ο/Γ ΑΝΘΗ ΜΑΡΙΝΑ

ΡΟΔΟΣ - ΠΕΙΡΑΙΑΣ

	ΚΥΡΙΑΚΗ 07/05	
ΜΑΡΙΝΑ	14.00	ΚΩ(18.20)-ΚΑΛΥΜΝΟ (19.50)-ΚΑΤΑΠΟΛΑ (23.59)-ΔΟΝΟΥΣΑ (01.20)-ΠΕΙΡΑΙΑ (09.20)
	ΔΕΥΤΕΡΑ 08/05	
ΑΝΘΗ ΜΑΡΙΝΑ	17.00	ΚΩ(21.00)-ΛΕΡΟ (23.00)-ΠΑΤΜΟ (00.30)-ΠΕΙΡΑΙΑ (09.00)
	ΤΡΙΤΗ 09/05	
ΡΟΔΑΝΘΗ	16.00	ΚΩ(20.10)-ΚΑΛΥΜΝΟ (21.40)-ΛΕΡΟ (23.00)-ΠΑΤΜΟ (00.30)-ΠΕΙΡΑΙΑ (10.00)
	ΤΕΤΑΡΤΗ 10/05	
ΑΝΘΗ ΜΑΡΙΝΑ	17.00	ΚΩ(21.00)-ΛΕΡΟ (23.00)-ΠΑΤΜΟ (00.30)-ΠΕΙΡΑΙΑ (09.00)
	ΠΕΜΠΤΗ 11/05	
ΡΟΔΑΝΘΗ	16.00	ΣΥΜΗ(17,35)-ΤΗΛΟ (19,45)-ΝΙΣΥΡΟ (21.10)-ΚΩ (23.10)-ΚΑΛΥΜΝΟ (00.40)-ΠΕΙΡΑΙΑ (11.00)
	ΠΑΡΑΣΚΕΥΗ 12/05	
ΑΝΘΗ ΜΑΡΙΝΑ	18.00	ΚΩ(21.40)-ΛΕΡΟ (23.20)-ΠΑΤΜΟ (00.40)-ΠΕΙΡΑΙΑ (09.00)
	ΣΑΒΒΑΤΟ 13/05	
ΡΟΔΑΝΘΗ	16.00	ΚΩ(20.10)-ΚΑΛΥΜΝΟ (21.40)-ΛΕΡΟ (23.00)-ΠΑΤΜΟ (00.30)-ΠΕΙΡΑΙΑ (10.00)

Πληροφορίες στα κεντρικά γραφεία:
ΠΕΙΡΑΙΑΣ: Κανθάρου 2 & Ακτή Μιαούλη
Τηλ.: 210-4582640 Φαξ: 210-4510600
ΡΟΔΟΣ: Ακτή Σαχτούρη 5
Τηλ.: 22410-35066/36170 Φαξ: 22410-39839

XI1589

ΤΗΛΟΣ 21ος ΑΙΩΝΑΣ

SEA STAR

Πληροφορίες: Ρόδος, Τάρπον Σπρινγκς 44
Τηλ./φαξ: 2241078052
κιν. 6938244523

ΠΡΟΓΡΑΜΜΑ SEA STAR

ΣΑΒΒΑΤΟ 27/4/2006		
	ΑΦΙΞΗ	ΑΝΑΧΩΡΗΣΗ
ΡΟΔΟΣ		09.00
ΤΗΛΟΣ	10.20	Δ.

ΤΕΤΑΡΤΗ 3/5/2006		
	ΑΦΙΞΗ	ΑΝΑΧΩΡΗΣΗ
ΤΗΛΟΣ		09.00
ΡΟΔΟΣ	10.20	18.00
ΤΗΛΟΣ	19.20	Δ.

ΚΥΡΙΑΚΗ 7/5/2006		
	ΑΦΙΞΗ	ΑΝΑΧΩΡΗΣΗ
ΤΗΛΟΣ		07.30
ΡΟΔΟΣ	08.50	17.30
ΤΗΛΟΣ	18.50	Δ.

AE1468

AEGEAN FLYING DOLPHINS

FLYING DOLPHIN 22

ΡΟΔΟ - ΚΩ
σε 1 ώρα και 50 λεπτά. Τιμή κατά άτομο 23,50€

ΡΟΔΟ - ΚΑΛΥΜΝΟ
σε 2 ώρες και 30 λεπτά. Τιμή κατά άτομο 30€

ΔΡΟΜΟΛΟΓΙΑ: ΑΠΟ 18/4/06 ΕΩΣ 15/10/06

ΔΕΥΤΕΡΑ ΕΩΣ ΣΑΒΒΑΤΟ (ΚΥΡΙΑΚΗ ΑΡΓΙΑ)

ΛΙΜΑΝΙ	ΑΦΙΞΗ	ΑΝΑΧΩΡΗΣΗ	ΛΕΠΤΑ
ΚΑΛΥΜΝΟΣ		7:20	
			30′
ΚΩΣ	7:55	8:00	
			115′
ΡΟΔΟΣ	10:00	15:30	
			115′
ΚΩΣ	17:25	17:30	
			30′
ΚΑΛΥΜΝΟΣ	18:00	Δ	

AE1435

Πληροφορίες - Εισιτήρια στα γραφεία της εταιρίας Α.Ν.Ε.Σ Α.Ε στη Ρόδο, Αυστραλίας 88 και Τηλ. 2241 0 37769 & fax 2241 0 34493.

Δεκαπέντε χρόνια για το φονικό

Μειώθηκε η ποινή του δράστη από το Μικτό Ορκωτό Εφετείο Δωδεκανήσου

Κατά πέντε χρόνια κατάφερε να μειώσει χθες στο Μικτό Ορκωτό Εφετείο Δωδεκανήσου, ο 25χρονός Βρετανός Peter Mark Navaro την πρωτόδικη ποινή των 20 χρόνων κάθειρξης που του είχε επιβληθεί για τη δολοφονία του 17χρονου συμπατριώτη του Rodan Paddy, σε κέντρο διασκέδασης στο Φαληράκι τον Αύγουστο του 2003.

Η ακροαματική διαδικασία ξεκίνησε νωρίς χθες το πρωί και το δικαστήριο, παρά τις προσπάθειες του συνηγόρου υπεράσπισης κ. Άκη Δημητριάδη, απέρριψε τους αυτοτελείς ισχυρισμούς (μέθης, άμυνας κ.ά.) κρίνοντας τον 25χρονο σήμερα Άγγλο τελικά ένοχο με το ελαφρυντικό του πρότερου έντιμου βίου και επιβάλλοντάς του ποινή κάθειρξης 15 ετών.

Για την ίδια υπόθεση επιβλήθηκε ποινή φυλάκισης 6 μηνών με αναστολή και σε άλλα δύο άτομα που συμμετείχαν στην συμπλοκή. Συνήγορος υπεράσπισης των δύο ήταν η κ. Θεοδοσία Καράλα, οι οποίοι πρωτόδικα είχαν καταδικαστεί σε ποινή φυλάκισης 2 ετών ο καθένας.

Στη αγόρευσή του ο εισαγγελέας της έδρας κ. Σταύρος Μανταγκιοζίδης τόνισε ότι «συνδυάζοντας τα στοιχεία της υπόθεσης και τα όσα ακούστηκαν σήμερα εδώ, αναρωτιέται κανείς τι ακριβώς συνέβη εκείνο το βράδυ και έχασε τη ζωή του ένα παιδί ηλικίας 17 ετών». «Δεν μπόρεσα να βρω ένα σοβαρό λόγο (όπως συνήθως γίνεται με τις ανθρωποκτονίες) που να μπορεί να θεωρηθεί η αιτία του γεγονότος αυτού» είπε χαρακτηριστικά ο κ. εισαγγελέας.

Ο ίδιος επεσήμανε επίσης τη μη δυνατότητα ελέγχου από πλευράς υπευθύνων του νυκτερινού κέντρου που έγινε το φονικό, λόγω υπερβολικής πληρότητας, αλλά και το γεγονός ότι όλοι σχεδόν ήταν μεθυσμένοι με αποτέλεσμα η κατάσταση να μην είναι ελέγξιμη.

Ο κ. Μανταγκιοζίδης είπε επίσης ότι ο κατηγορούμενος δεν προτίθεντο να παρουσιαστεί στην αστυνομία, αν δεν είχε προσαχθεί και πως θα μπορούσε άνετα να είχε φύγει από τη χώρα, ζητώντας από το δικαστήριο την ενοχή των κατηγορουμένων, καθώς και να παραμείνει ως έχει η πρωτόδικη ποινή που τους είχε επιβληθεί. Αξίζει δε να επισημανθεί ότι τόσο χθες όσο και στη πρωτόδικη διεξαγωγή της δίκης, το σώμα δεν έλαβε υπόψη του έγγραφο που κατατέθηκε και το οποίο ανέφερε τις θέσεις της οικογένειας του άτυχου 17χρονου, σύμφωνα με τις οποίες δήλωναν ότι έχουν συγχωρήσει τον 25χρονο Navaro. Μάλιστα οι ίδιοι – σύμφωνα με πληροφορίες- όλο αυτό το διάστημα έχουν επαφές με την οικογένεια του Navaro, ενώ τονίζουν χαρακτηριστικά ότι «εμείς έχουμε ήδη καταδικαστεί ισόβια στο να μην μπορέσουμε ποτέ να ξαναδούμε το παιδί μας και δεν θα θέλαμε να καταστραφεί ακόμη ένας άνθρωπος. Έχει ήδη πληρώσει για το κακό που έχει κάνει».

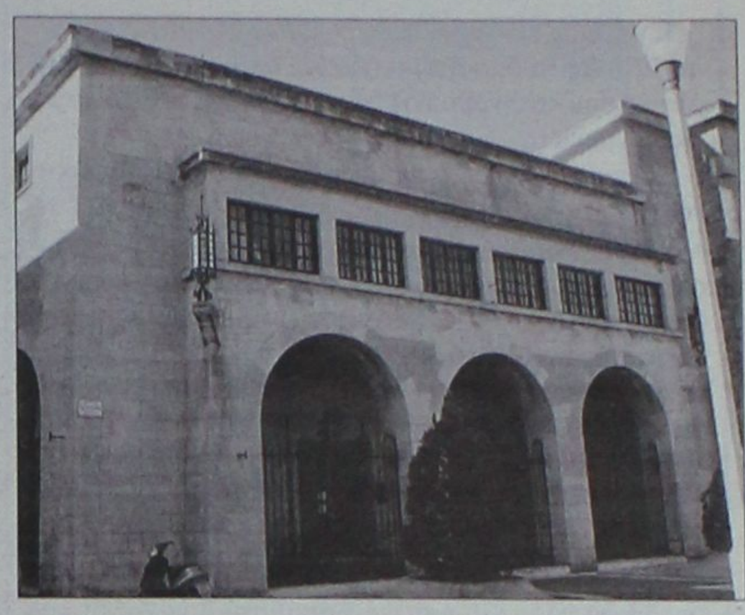

«Ζητάω συγνώμη»

Συγνώμη από την οικογένεια του θύματος, το δικαστήριο, τους ενόρκους αλλά και από την οικογένειά του για τον πόνο και την ταλαιπωρία που τους προκάλεσε και τη θέση που τους έχει φέρει, ζήτησε αρχίζοντας την απολογία του ο 25χρονος Βρετανός Peter Mark Navaro.

Ο ίδιος αναφέρθηκε λεπτομερώς περιγράφοντας όλα τα γεγονότα που διαδραματίστηκαν τον Αύγουστο του 2003 σε κέντρο διασκέδασης στο Φαληράκι, με αποτέλεσμα να βρει τραγικό θάνατο ο 17χρονος συμπατριώτης του Rodan Paddy.

Ο Navaro επεσήμανε ότι ακόμη και όταν έφυγε από το κέντρο δεν είχε συνειδητοποιήσει τι ακριβώς είχε συμβεί, καθώς ήταν σε κατάσταση μέθης, ενώ ερωτηθείς από το δικαστήριο επέπεσε σε αρκετές αντιφάσεις αναφορικά με το αν είχε δει ή όχι ότι το άτομο που τον είχε χτυπήσει ήταν ο 17χρονος Paddy. Υπενθυμίζεται ότι η υπόθεση είχε προκαλέσει αίσθηση στην κοινή γνώμη όχι μόνο στη χώρα μας, αλλά και στην Βρετανία κυρίως, όταν σε συμπλοκή 11 ατόμων(!) που έγινε τα ξημερώματα της 13ης Αυγούστου 2003 σε κέντρο διασκέδασης στο Φαληράκι, μεταξύ Βρετανών θαμώνων, ο ένας από αυτούς, επιτέθηκε στον 17χρονο με σπασμένο μπουκάλι, καταφέρνοντας έτσι να τον χτυπήσει στον λαιμό, να του κόψει την καρωτίδα και να βρει τραγικό θάνατο, μέσα σε ελάχιστα δευτερόλεπτα.

Κάθειρξη 10,5 χρόνων σε 6οχρονο Καλύμνιο

Έβαλε τις βόμβες επειδή είχε απολυθεί συγγενικό του πρόσωπο

Σε συνολική ποινή κάθειρξης 10 ετών και έξι μηνών καταδικάστηκε χθες από το Μικτό Ορκωτό Δικαστήριο Κω 6οχρονος οικοδόμος από τη Κάλυμνο, ο οποίος κατηγορούνταν για έκρηξη και κατοχή εκρηκτικών.

Πρόκειται για τον Αντώνη Μυτίκα, ο οποίος τον Αύγουστο και Σεπτέμβριο του 2001 είχε προκαλέσει δύο βομβιστικές επιθέσεις σε βάρος του διευθυντή της Εθνικής Τράπεζας της Καλύμνου, καθώς τον θεωρούσε υπεύθυνο για την απόλυση συγγενικού του προσώπου από την τράπεζα του νησιού, ο οποίος είχε κατηγορηθεί για κακοδιαχείριση χρημάτων.

Οι αστυνομικοί είχαν καταφέρει πέντε ημέρες μετά τη δεύτερη έκρηξη να εντοπίσουν και να συλλάβουν το δράστη, ενώ ο ίδιος είχε ομολογήσει τη πράξη του μετά από πολύωρη ανάκριση, παρουσία ανώτερων αξιωματικών της ΕΛ.ΑΣ. που είχαν μεταβεί στο νησί.

Χθες η υπόθεση αναβίωσε ενώπιον του Μικτού Ορκωτού Δικαστηρίου Κω, όπου κατά την αγόρευσή του, ο συνήγορος υπεράσπισης του 6οχρονου οικοδόμου, κ. Παναγιώτης Αβρίθης, αναφέρθηκε στο γεγονός ότι ο πελάτης του έχει ομολογήσει τη πράξη του, ζητώντας επίσης να ληφθεί υπόψη του το ελαφρυντικό του πρότερου έντιμου βίου και του μειωμένου καταλογισμού.

Τελικά το δικαστήριο, κατά πλειοψηφία έκρινε ένοχο τον Μίτικα για την κατηγορία της έκρηξης, ενώ μετέτρεψε την κατηγορία της κατοχής εκρηκτικών σε πλημμέλημα, επιβάλλοντάς του συνολική ποινή κάθειρξης 10 ετών και 6 μηνών με την έφεση να έχει αναστέλλουσα δύναμη.

Υπενθυμίζεται ότι η πρώτη έκρηξη είχε σημειωθεί στις 13 Αυγούστου 2001 στο μηχάνημα Αυτόματης Ταμειακής Ανάληψης της Τράπεζας του νησιού και η δεύτερη στις 2 Σεπτεμβρίου κοντά στο σπίτι του διευθυντή της Εθνικής Τράπεζας της Καλύμνου κ. Ιωάννη Γαληνιτάκη.

Οι δύο αυτές εκρήξεις που είχαν προκαλέσει σημαντικές υλικές και ζημιές και έθεσαν σε άμεσο κίνδυνο και τις ζωές των πολιτών, από την πρώτη στιγμή οδήγησαν τις έρευνες των αστυνομικών σε προσωπικές διενέξεις που ενδεχομένως να είχε ο δράστης με τον διευθυντή της τράπεζας. Για το λόγο αυτό στην Κάλυμνο είχε μεταβεί ειδικό κλιμάκιο αστυνομικών από τη Ρόδο, με επικεφαλής τον τότε αστυνομικό διευθυντή κ. Δρόσο Μπουγούδη, οι οποίοι σε συνεργασία με τους αστυνομικούς του ΑΤ Καλύμνου, κι έπειτα από πολυήμερες και εξαντλητικές έρευνες υπόπτων, κατάφεραν να εντοπίσουν τον δράστη. Ο Αντώνιος Μυτίκας, αξίζει να σημειωθεί ότι αρχικά αρνιόταν όλες τις κατηγορίες, αλλά μετά τις πολυήμερες ανακρίσεις, των αρμοδίων αστυνομικών, δεν άντεξε και.. ομολόγησε τελικά τις πράξεις του, επισημαίνοντας ότι τον οδήγησε σε αυτές το γεγονός ότι πριν από ένα περίπου χρόνο είχε απομακρυνθεί αρχικά από την τράπεζα και στη συνέχεια απολύθηκε συγγενικό του πρόσωπο, που κατηγορούνταν για κακοδιαχείριση χρημάτων, θεωρώντας έτσι ως υπεύθυνο τον διευθυντή της τράπεζας.

Κατά την ομολογία του ίδιου, δεν είχε προβεί σε προειδοποιητικές απειλές εναντίον του Ιωάννη Γαληνιτάκη. Για τις εκρήξεις αυτές χρησιμοποιήθηκε από τον δράστη, ποσότητα δυναμίτιδας την οποία είχε δηλώσει ότι την είχε στην κατοχή του από το προηγούμενο Πάσχα, και επρόκειτο να την χρησιμοποιήσει για το γνωστό έθιμο της κατασκευής και ρίψης πυροτεχνημάτων.

Αναβολή δίκης

Για την απόπειρα βιασμού

Αναβλήθηκε τελικά χθες από το Μικτό Ορκωτό Δικαστήριο Ρόδου η εξέταση της υπόθεσης απόπειρας βιασμού 27χρονης Βρετανίδας τουρίστριας από δύο 34χρονους σήμερα συμπατριώτες της, λόγω κολλήματος του συνηγόρου υπεράσπισης.

Πράγματι η υπόθεση επρόκειτο να αναβιώσει στην αίθουσα του αρμόδιου δικαστηρίου χθες, όμως εξαιτίας του ότι ο κ. Άκης Δημητριάδης, συνήγορος υπεράσπισης των δύο αλλοδαπών κατηγορούμενων, συμμετείχε και ως υπεράσπιση και στην υπόθεση που εκδικαζόταν την ίδια ώρα στο Μικτό Ορκωτό Εφετείο Δωδεκανήσου, αναβλήθηκε.

Υπενθυμίζεται ότι σύμφωνα με το κατηγορητήριο, η απόπειρα βιασμού της νεαρής κοπέλας από τους δύο 34χρονους συμπατριώτες της είχε γίνει στις 24 Ιουνίου 2003 στη περιοχή Φαληρακίου και οι ίδιοι είχαν συλληφθεί μετά από καταγγελία που είχε γίνει από την παθούσα σε βάρος τους.



Και οι δύο στις φυλακές της Κω

Τον δρόμο για τις φυλακές πήραν χθες μετά την απολογία τους τα δύο άτομα ηλικίας 43 και 34 ετών αντίστοιχα που κατηγορούνται για αγορά, κατοχή και μεταφορά ναρκωτικών ουσιών.

Πράγματι χθες το μεσημέρι και οι δύο συνοδευόμενοι από το συνήγορό τους κ. Αναστάσιο Διάκο βρέθηκαν ενώπιον του αρμόδιου ανακριτή κ. Διονύση Ρεπούση όπου και απολογήθηκαν για τις πράξεις που τους βαραίνουν.

Σύμφωνα με πληροφορίες ο 43χρονος παραδέχτηκε τα όσα του καταλογίζονται επισημαίνοντας το γεγονός ότι είναι χρήστης ναρκωτικών ουσιών. Από την πλευρά του πάντως ο 34χρονος αρνήθηκε τις κατηγορίες, δηλώνοντας ότι οι ναρκωτικές ουσίες δεν ήταν δικές του.

Με ομόφωνη γνώμη και του αντεισαγγελέα Πλημμελειοδικών Ρόδου κ. Αντώνη Παπαματθαίου και οι δύο κρίθηκαν τελικά προσωρινά κρατούμενοι παίρνοντας το δρόμο για τις φυλακές.

Υπενθυμίζεται ότι ο 43χρονος είχε συλληφθεί την περασμένη Πέμπτη 4 Μαΐου το πρωί στο αεροδρόμιο «Διαγόρας» της Ρόδου όταν κατά την άφιξή του με πτήση αεροπορικής εταιρείας σε έλεγχο που του έγινε από άνδρες του Τμήματος Δίωξης Ναρκωτικών, βρέθηκε να κατέχει μέσα σε δύο πακέτα τσιγάρων συνολικά 73 γραμμάρια ηρωίνης και 22 γραμμάρια κοκαΐνης, τα οποία όπως ισχυρίστηκε μετέφερε για λογαριασμό του 34χρονου έναντι του χρηματικού ποσού των 300 ευρώ και 5 γραμμαρίων ηρωίνης.

Του απαγορεύτηκε να μεταβεί στην Πάτμο

Αφέθηκε ελεύθερος για τον θάνατο του επιχειρηματία

Με συνολικά τρεις περιοριστικούς όρους, ένας εκ των οποίων είναι η απαγόρευση μετάβασης και διαμονής στη Πάτμο και τη καταβολή εγγύησης ύψους 15.000 ευρώ, αφέθηκε χθες ελεύθερος μετά την απολογία του, ο 42χρονος από τη Σάμο που κατηγορείται για πρόκληση θανατηφόρας σωματικής βλάβης σε βάρος του 38χρονου Θεολόγου Γαμπιεράκη στη Πάτμο.

Πράγματι χθες αργά το μεσημέρι ο 42χρονος Ιάκωβος Χριστουλάκης συνοδευόμενος από τους συνηγόρους του κυρίους Αβρίθη και Μπαλαλή οδηγήθηκε ενώπιον του αρμόδιου ανακριτή κ. Γ. Σπηλιόπουλου όπου και απολογήθηκε για τα όσα του καταλογίζονται.

Με σύμφωνη γνώμη και της εισαγγελέα Πλημμελειοδικών Κω κ. Αμαλίας Τσαπικούνη ο 42χρονος αφέθηκε ελεύθερος με την καταβολή εγγύησης ποσού 15.000 ευρώ και τρεις περιοριστικούς όρους, οι οποίοι είναι οι εξής:

- Απαγόρευση μετάβασης και διαμονής στην Πάτμο
- Να παρουσιάζεται κάθε 1η και 16η του μήνα στο αστυνομικό τμήμα της περιοχής του.
- Απαγόρευση εξόδου από τη χώρα.

Αξίζει να υπενθυμιστεί ότι όλα ξεκίνησαν την περασμένη Τετάρτη στις 11 το βράδυ, όταν οι δύο άνδρες μετά από λεκτική διαμάχη που είχαν για προσωπικούς λόγους, ο Χριστουλάκης άρχισε να χτυπά τον 38χρονο, προκαλώντας του χτυπήματα σε ζωτικά σημεία του σώματός του (κεφάλι και κοιλιά) με αποτέλεσμα τον τραυματισμό του. Ο Γαμπιεράκης μεταφέρθηκε στο Κέντρο Υγείας του νησιού όπου και διαπιστώθηκε η κρισιμότητα της κατάστασής του, καθώς είχε υποστεί ρήξη σπλήνας και στη συνέχεια μεταφέρθηκε με στρατιωτικό ελικόπτερο στο νοσοκομείο της Ρόδου, όπου και υποβλήθηκε σε εγχείρηση και μάλιστα με επιτυχία.

Στη συνέχεια, ο Γαμπιεράκης και ενώ ανέκτησε τις αισθήσεις του, βρισκόταν στην εντατική όπου παρακολουθούνταν στενά για τυχόν επιπλοκές.

Λίγα λεπτά πριν τα μεσάνυκτα και ενώ συνομιλούσε με τον αδελφό του που τον είχε επισκεφθεί, η καρδιά του σταμάτησε ξαφνικά να χτυπά. Τα μηχανήματα με τα οποία ήταν συνδεδεμένος σήμαναν συναγερμό και αμέσως έσπευσε επί τόπου πλήρης ιατρική ομάδα, η οποία έδωσε μάχη να τον κρατήσει στη ζωή επί δύο ώρες. Δυστυχώς, ο Γαμπιεράκης δεν συνήλθε ποτέ και οι γιατροί αναγκάστηκαν να παραδεχθούν ότι είχε επέλθει ο μοιραίο.

Είχε το χασίς για δική του χρήση

Αφέθηκε ελεύθερος μετά την απολογία του στον ανακριτή

Ελεύθερος με περιοριστικούς όρους και την καταβολή εγγύησης ποσού 4.000 ευρώ αφέθηκε χθες μετά την απολογία του ο 30χρονος Ροδίτης στη κατοχή του οποίου είχαν εντοπιστεί 170 γραμμάρια ακατέργαστης κάνναβης.

Ο 30χρονος χθες το μεσημέρι συνοδευόμενος από το συνήγορό του κ. Δημήτρη Ράπτη πέρασε την πόρτα του αρμόδιου ανακριτή κ. Διονύση Ρεπούση και απολογήθηκε για τα όσα του καταλογίζονται.

Σύμφωνα με πληροφορίες, ο ίδιος επεσήμανε (προσκομίζοντας και τα ανάλογα στοιχεία) ότι είναι άτομο ψυχικής εξάρτησης μόνο σε ό,τι αφορά το χασίς, καθώς και την προσπάθειά του να ξεφύγει από το «πάθος» του. Αναφορικά με το χρηματικό ποσό των 700 περίπου ευρώ που βρέθηκαν στην κατοχή του, δήλωσε ότι δεν ήταν δικά του αλλά της συζύγου τα οποία της τα είχε στείλει από το εξωτερικό η μητέρα της, ενώ για τη ζυγαριά δήλωσε ότι ήταν μία απλή οικιακή ζυγαριά. Τελικά με σύμφωνη γνώμη και του αντεισαγγελέα Πλημμελειοδικών Ρόδου κ. Αντώνη Παπαματθαίου ο 30χρονος αφέθηκε ελεύθερος με τον περιοριστικό όρο να παρουσιάζεται κάθε 1η και 15η του μήνα στο αστυνομικό τμήμα της περιοχής του, καθώς και την καταβολή εγγύησης του ποσού 4.000 ευρώ.

Υπενθυμίζεται ότι ο 30χρονος κάτοικος Ιξιάς Ρόδου είχε συλληφθεί στη μία και μισή το μεσημέρι της 4ης Μαΐου από άνδρες του Τμήματος Δίωξης Ναρκωτικών, οι οποίοι έκαναν «έφοδο» στο σπίτι του εντοπίζοντας να κατέχει τρεις αυτοσχέδιες πλαστικές συσκευασίες που περιείχαν ακατέργαστη κάνναβη συνολικού βάρους 170 γραμμαρίων και μία ζυγαριά ακριβείας.

ΜΕΤΑΧΕΙΡΙΣΜΕΝΑ

MOTOMIKE — YAMAHA

Επίσημος Συνεργάτης Yamaha — Touching your heart

Από το κατάστημα YAMAHA MOTOMIKE

πωλούνται τα παρακάτω δίκυκλα σε άριστη κατάσταση

ΜΟΝΤΕΛΟ	ΜΑΡΚΑ	ΧΙ	ΧΡΩΜΑ	ΤΙΜΗ	ΗΜ/ΝΙΑ 1ης ΚΥΚΛΟΦ
MT01 1700	YAMAHA ROADSTER	3000	ΑΣΗΜΙ	12500	2005
XJR 1300	YAMAHA	7800	ΜΠΛΕ	8500	2005
V-MAX 1200	YAMAHA	15000	ΜΑΥΡΟ	5900	2000
ZX12R 1200	KAWASAKI	12500	ΜΑΥΡΟ	11000	2004
BT1100 BULLDOG	YAMAHA STREETFIGHTER	10300	ΠΟΡΤΟΚΑΛΙ	7000	2004
TRIUMPH SPEED TRIPLE 1050	TRIUMPH	6200	ΜΑΥΡΟ	9500	2005
CAPONORT 1000 ABS	APRILIA	15000	ΑΣΗΜΙ	9000	2004
FZS 1000 FAZER	YAMAHA STTRET	22000	ΑΣΗΜΙ	7500	2003
VARADERO 1000	HONDA ΜΕ 2500€ ΕΞΤΡΑ	10808	ΜΑΥΡΟ-ΑΣΗΜΙ	9500.00	2004
YZF R1 1000	YAMAHA	9200	ΚΟΚΚΙΝΟ	9900	2005
KTM 950 ADVENTURE	KTM	18000	ΠΟΡΤΟΚΑΛΙ	11000	2004
HORNET 900	HONDA NAKED	29000	ΜΑΥΡΟ	7000	2005
TDM 900	YAMAHA SPORT TOURING	24000	ΜΠΛΕ	6500	2003
TDM 900 FUL EXTRA	YAMAHA SPORT TOURING	25000	ΑΣΗΜΙ	7500	2002
TDM 850	YAMAHA SPORT TOURING	24500	ΚΟΚΚΙΝΟ	5500	2000
AFRICA 750	HONDA	18000	ΜΑΥΡΟ	5900	1999
VF 750 C MAGNA 4κύλινδρο	HONDA	33000	ΜΠΛΕ ΑΣΠΡΟ	5900	2000
Z 750	KAWASAKI ΜΕ 2500€ ΕΞΤΡΑ	2500	ΜΑΥΡΟ	7000	2006
XT660R	YAMAHA	5700	ΜΑΥΡΟ	5000	2005
XR650 DALLARA	HONDA ENDURO	4750	ΚΟΚΚΙΝΟ	5500	2004
BMW F 650	BMW	26000	ΚΙΤΡΙΝΟ	4500	2002
MONSTER 620	DUCATI NAKED	7260	ΜΠΛΕ	6000	2003
CBR 600 F	HONDA	30000	ΚΟΚΚΙΝΟ	4500	2000
CBR600 F	HONDA	2750	ΑΣΗΜΙ	7500	2004
FZ6 N NAKED	YAMAHA NAKED ΜΕ 3000€ ΕΞΤΡΑ	3900	ΚΟΚΚΙΝΟ	6900	2005
FZS 600 S	YAMAHA STREET	11000	ΚΟΚΚΙΝΟ	4500	2003
GSXF600S BANDIT	SUZUKI STREET	15850	ΚΟΚΚΙΝΟ	2900	1999
YZF R6	YAMAHA	4540	ΚΟΚΚΙΝΟ	6000	2004
XT 600 E	YAMAHA	43000	ΜΑΥΡΟ	2800	2001
SUPER SHERPA 250	KAWASAKI ENDURO	1300	ΠΟΡΤΟΚΑΛΙ	3000	2004
TZR 250	YAMAHA STREET	18000	ΜΑΥΡΟ	1700	2001
WR250F	YAMAHA	2000	ΜΠΛΕ	6000	2005
X MAX 250	YAMAHA	1500	ΑΣΗΜΙ	3800	2005
XR 250 R	HONDA	15000	ΑΣΠΡΟ	1500	1995
POLARIS 200	POLARIS ΓΟΥΡΟΥΝΑ-ATV	925	ΚΟΚΚΙΝΟ	3500	2005
RUNNER 200	PIAGGIO SCOOTER	9700	ΓΚΡΙ	1500	2005
C50C 12V	HONDA	18000	ΚΟΚΚΙΝΟ	600	1990
SCOOTER 50 4T	KINEZIKO	3500	ΑΣΗΜΙ	600	2005

✓ ΑΠΟ 0% ΠΡΟΚΑΤΑΒΟΛΗ ΕΩΣ 60 ΜΗΝΕΣ ΕΞΟΦΛΗΣΗ !!!

✓ ΕΓΓΥΗΣΗ 1 ΧΡΟΝΟ ΣΕ ΟΛΑ ΤΑ ΜΕΤΑΧΕΙΡΙΣΜΕΝΑ !!!

Πατριάρχου Αθηναγόρα 13, Ρόδος 85100 • Τηλ. & Fax 2241026360

www.motomike.gr info@motomike.gr AE827

SHIPPING COMPANY OF SYMI

A.N.E.S.

ΑΝΩΝΥΜΗ ΝΑΥΤΙΛΙΑΚΗ ΕΤΑΙΡΕΙΑ ΣΥΜΗΣ

ΔΡΟΜΟΛΟΓΙΑ 2006

Ε/Γ - Ο/Γ ΠΡΩΤΕΥΣ ΑΠΟ 01/05/2006 ΕΩΣ 14/05/2006

ΔΕΥΤΕΡΑ			ΤΡΙΤΗ			ΤΕΤΑΡΤΗ			ΠΕΜΠΤΗ			ΠΑΡΑΣΚΕΥΗ			ΣΑΒΒΑΤΟ			ΚΥΡΙΑΚΗ		
ΛΙΜΑΝΙ	ΩΡΑ ΑΦ	ΩΡΑ ΑΝ	ΛΙΜΑΝΙ	ΩΡΑ ΑΦ	ΩΡΑ ΑΝ	ΛΙΜΑΝΙ	ΩΡΑ ΑΦ	ΩΡΑ ΑΝ	ΛΙΜΑΝΙ	ΩΡΑ ΑΦ	ΩΡΑ ΑΝ	ΛΙΜΑΝΙ	ΩΡΑ ΑΦ	ΩΡΑ ΑΝ	ΛΙΜΑΝΙ	ΩΡΑ ΑΦ	ΩΡΑ ΑΝ	ΛΙΜΑΝΙ	ΩΡΑ ΑΦ	ΩΡΑ ΑΝ
ΚΩΣ	-	08.00	ΡΟΔΟΣ	-	13.00				ΚΑΛ/ΝΟΣ		04.30	ΡΟΔΟΣ		08.45	ΚΩΣ		06.00	ΡΟΔΟΣ	-	13.00
ΝΙΣΥΡΟΣ	09.30	09.45	ΣΥΜΗ	14.40	15.00				ΚΩΣ	05.35	06.00	ΚΑΣΤ/ΖΟ	13.15	13.30	ΝΙΣΥΡΟΣ	07.30	07.45	ΣΥΜΗ	14.40	15.00
ΤΗΛΟΣ	11.00	11.15	ΤΗΛΟΣ	17.00	17.15				ΝΙΣΥΡΟΣ	07.30	07.45	ΡΟΔΟΣ	18.15	18.30	ΤΗΛΟΣ	09.00	09.15	ΤΗΛΟΣ	17.00	17.15
ΡΟΔΟΣ	14.15	15.00	ΝΙΣΥΡΟΣ	18.30	18.45				ΤΗΛΟΣ	09.00	09.15	ΤΗΛΟΣ	21.30	21.45	ΣΥΜΗ	11.15	11.35	ΝΙΣΥΡΟΣ	18.30	18.45
ΚΑΣΤ/ΖΟ	19.30	19.45	ΚΩΣ	20.15	20.30				ΣΥΜΗ	11.15	11.35	ΝΙΣΥΡΟΣ	23.00	23.15	ΡΟΔΟΣ	13.15	Δ	ΚΩΣ	20.15	Δ
ΡΟΔΟΣ	00.15	Δ	ΚΑΛ/ΝΟΣ	21.35	Δ				ΡΟΔΟΣ	13.15	Δ	ΚΩΣ	00.45	Δ						

ΠΑΡΑΤΗΡΗΣΕΙΣ ΣΕ ΠΕΡΙΠΤΩΣΗ ΚΑΘΥΣΤΕΡΗΜΕΝΗΣ ΑΦΙΞΗΣ ΤΟΥ BLUE STAR 2 ΣΤΗΝ ΚΩ ΤΟ Ε/Γ - Ο/Γ ΠΡΩΤΕΥΣ ΘΑ ΑΝΑΧΩΡΕΙ ΜΕΤΑ ΜΕΤΑ ΤΗΝ ΑΦΙΞΗ ΤΟΥ BLUE STAR 2 ΠΡΟΚΕΙΜΕΝΟΥ ΝΑ ΕΠΙΤΥΓΧΑΝΕΤΑΙ Η ΑΝΤΑΠΟΚΡΙΣΗ.

Ε/Γ - Ο/Γ ΣΥΜΗ ΑΠΟ 31/03/2006 ΕΩΣ 31/10/2006

ΔΕΥΤΕΡΑ			ΤΡΙΤΗ			ΤΕΤΑΡΤΗ			ΠΕΜΠΤΗ			ΠΑΡΑΣΚΕΥΗ			ΣΑΒΒΑΤΟ			ΚΥΡΙΑΚΗ		
ΛΙΜΑΝΙ	ΩΡΑ ΑΦ	ΩΡΑ ΑΝ	ΛΙΜΑΝΙ	ΩΡΑ ΑΦ	ΩΡΑ ΑΝ	ΛΙΜΑΝΙ	ΩΡΑ ΑΦ	ΩΡΑ ΑΝ	ΛΙΜΑΝΙ	ΩΡΑ ΑΦ	ΩΡΑ ΑΝ	ΛΙΜΑΝΙ	ΩΡΑ ΑΦ	ΩΡΑ ΑΝ	ΛΙΜΑΝΙ	ΩΡΑ ΑΦ	ΩΡΑ ΑΝ	ΛΙΜΑΝΙ	ΩΡΑ ΑΦ	ΩΡΑ ΑΝ
ΡΟΔΟ		09.00	ΡΟΔΟ		09.00	ΣΥΜΗ		09.00	ΣΥΜΗ		06.00	ΣΥΜΗ		06.00	ΣΥΜΗ		06.00	ΡΟΔΟ		09.00
ΠΑΝ/ΤΗ	10.50	12.00	ΠΑΝ/ΤΗ	10.50	12.00	ΡΟΔΟΣ	10.50	18.30	ΡΟΔΟ	07.50	09.00	ΡΟΔΟ	07.50	09.00	ΡΟΔΟ	07.50	09.00	ΠΑΝ/ΤΗ	10.50	12.00
ΣΥΜΗ	13.00	16.15	ΣΥΜΗ	13.00	16.15	ΣΥΜΗ	20.20	Δ	ΠΑΝ/Τ	10.50	12.00	ΠΑΝ/ΤΗ	10.50	12.00	ΠΑΝ/ΤΗ	10.50	12.00	ΣΥΜΗ	13.00	15.45
ΡΟΔΟ	18.05	Δ	ΡΟΔΟ	18.05	18.30				ΣΥΜΗ	13.00	16.15	ΣΥΜΗ	13.00	16.15	ΣΥΜΗ	13.00	16.15	ΡΟΔΟ	17.35	Δ
			ΣΥΜΗ	20.20	Δ				ΡΟΔΟ	18.05	18.30	ΡΟΔΟ	18.05	18.30	ΡΟΔΟ	18.05	Δ			
									ΣΥΜΗ	20.20	Δ	ΣΥΜΗ	20.20	Δ						

Υ/Γ ΑΙΓΛΗ ΑΠΟ 10/04/2006 ΕΩΣ 31/10/2006

ΔΕΥΤΕΡΑ			ΤΡΙΤΗ			ΤΕΤΑΡΤΗ			ΠΕΜΠΤΗ			ΠΑΡΑΣΚΕΥΗ			ΣΑΒΒΑΤΟ			ΚΥΡΙΑΚΗ		
ΛΙΜΑΝΙ	ΩΡΑ ΑΦ	ΩΡΑ ΑΝ	ΛΙΜΑΝΙ	ΩΡΑ ΑΦ	ΩΡΑ ΑΝ	ΛΙΜΑΝΙ	ΩΡΑ ΑΦ	ΩΡΑ ΑΝ	ΛΙΜΑΝΙ	ΩΡΑ ΑΦ	ΩΡΑ ΑΝ	ΛΙΜΑΝΙ	ΩΡΑ ΑΦ	ΩΡΑ ΑΝ	ΛΙΜΑΝΙ	ΩΡΑ ΑΦ	ΩΡΑ ΑΝ	ΛΙΜΑΝΙ	ΩΡΑ ΑΦ	ΩΡΑ ΑΝ
ΣΥΜΗ		07.30	ΣΥΜΗ		07.30	ΡΟΔΟ		09.00	ΡΟΔΟ		09.00	ΡΟΔΟ		09.00	ΡΟΔΟ		09.00	ΣΥΜΗ		07.30
ΡΟΔΟ	08.30	09.00	ΡΟΔΟ	08.30	09.00	ΣΥΜΗ	10.00	10.30	ΣΥΜΗ	10.00	10.30	ΣΥΜΗ	10.00	10.30	ΣΥΜΗ	10.00	10.30	ΡΟΔΟ	08.30	09.00
ΣΥΜΗ	10.00	16.30	ΣΥΜΗ	10.00	10.30	ΡΟΔΟ	11.30	14.30	ΡΟΔΟ	11.30	14.30	ΡΟΔΟ	11.30	14.30	ΡΟΔΟ	11.30	14.30	ΣΥΜΗ	10.00	16.00
ΡΟΔΟ	17.30	18.00	ΡΟΔΟ	11.30	14.30	ΣΥΜΗ	15.30	16.30	ΣΥΜΗ	15.30	16.30	ΣΥΜΗ	15.30	16.30	ΣΥΜΗ	15.30	16.30	ΠΑΝ/ΤΗ	16.30	16.40
ΣΥΜΗ	19.00	Δ	ΣΥΜΗ	15.30	16.30	ΡΟΔΟ	17.30	Δ	ΡΟΔΟ	17.30	Δ	ΡΟΔΟ	17.30	Δ	ΡΟΔΟ	17.30	18.00	ΡΟΔΟ	17.40	18.00
			ΡΟΔΟ	17.30	Δ										ΣΥΜΗ	19.00	Δ	ΣΥΜΗ	19.00	Δ

Τα δρομολόγια μπορούν να τροποποιηθούν λόγω εκτάκτων συγκοινωνιακών αναγκών ή καιρικών συνθηκών.
Παρακαλούμε πριν ταξιδέψετε επικοινωνήστε με την Εταιρεία :
Γραφείο Σύμης : Τηλ. 2246071444 Φαξ 2246071373
Γραφείο Ρόδου : Τηλ. 2241037769 Φαξ 2241034493

AE1194

Ερώτηση για το θέμα του νοσοκομείου Ρόδου

Κατατέθηκε από τον κ. Κώστα Καΐσερλη

Ερώτηση στον υπουργό Υγείας και Κοινωνικής Αλληλεγγύης κ. Δ. Αβραμόπουλο, για τα προβλήματα που αντιμετωπίζουν οι εργαζόμενοι στο νοσοκομείο Ρόδου, κατέθεσε ο βουλευτής Δωδεκανήσου κ. Κ. Καΐσερλης.

Αναφέρει σ' αυτήν τα εξής:

«Σύμφωνα με δημοσίευμα της έγκριτης τοπικής εφημερίδας «ΠΡΟΟΔΟΣ», της 3-5-2006, ο Σύλλογος Εργαζομένων του Γενικού Νοσοκομείου υπέβαλε στην εισαγγελία Πρωτοδικών Ρόδου, αναφορά-καταγγελία κατά του διοικητή του, κ. Γ. Κεφαλά, για παράβαση της εργατικής νομοθεσίας.

Σ' αυτήν αναφέρεται συγκεκριμένα, ότι στο νοσοκομείο υπάρχουν προβλήματα υποστελέχωσης, με αποτέλεσμα οι εργαζόμενοι να εργάζονται χωρίς αναπαύσεις και χωρίς να αμείβονται.

Αναφέρουν επίσης, ότι οι ρυθμοί εργασίας τους είναι εξαντλητικοί και ότι δεν έχουν πληρωθεί για τα οφείλομενα ρεπό τους.

ΕΡΩΤΑΤΑΙ Ο κ. ΥΠΟΥΡΓΟΣ:

1. Πώς και πότε προτίθεται να αντιμετωπίσει το πρόβλημα με την έλλειψη προσωπικού ώστε η περίθαλψη των ασθενών να γίνεται με τον πλέον ενδεδειγμένο τρόπο, εν όψει μάλιστα, της επερχόμενης τουριστικής περιόδου, οπότε προβλέπεται αύξηση των αναγκών του Νοσοκομείου.

2. Πώς προτίθεται να αντιμετωπίσει το πρόβλημα με την αποπληρωμή των οφειλόμενων δεδουλευμένων αποδοχών και των οφειλόμενων ημερών αδείας του νοσηλευτικού προσωπικού».

Η επέτειος της Σύμης



Με τη δέουσα λαμπρότητα εορτάστηκε χθες στη Σύμη η 62η επέτειος από την υπογραφή παράδοσης των Γερμανικών δυνάμεων κατοχής της περιοχής μας, στους συμμάχους.

Ο εορτασμός της επετείου ξεκίνησε με την πανηγυρική θεία λειτουργία, χοροστατούντος του Μητροπολίτη Σύμης, Μεγίστης, Τήλου και Χάλκης, Χρυσοστόμου. Ακολούθησε παρέλαση μαθητών από το δημοτικό, το γυμνάσιο και το λύκειο της Σύμης, καθώς και τμημάτων Εθνοφυλακής. Εκτός από τον δήμαρχο Σύμης Λευτέρη Παπακαλοδούκα, στις εκδηλώσεις παρέστησαν:

Ο υπουργός Αιγαίου και Νησιωτικής Πολιτικής Αριστοτέλης Παυλίδης, ο γενικός γραμματέας της Περιφέρειας Νοτίου Αιγαίου Χαράλαμπος Κόκκινος, οι βουλευτές Τάσος Καραμάριος, Βασίλης Χρύσης, Γιάννης Παρασκευάς και Κώστας Καΐσερλης, οι νομαρχιακοί σύμβουλοι κ.κ. Μπαριανάκης, Χριστοφάκης και Φωτάρας, ο διοικητής της 95 ΑΔΤΕ κ. Δημητρόπουλος, ο αστυνομικός διευθυντής Δωδεκανήσου Δημήτρης Λερογιάννης, ο γενικός επιθεωρητής του Λιμενικού Σώματος κ. Γαλάνης, εκπρόσωποι άλλων αρχών και φορέων του τόπου καθώς και πολλοί κάτοικοι.



Το Κομουνιστικό Κόμμα εκπροσώπησε ο γραμματέας της Νομαρχιακής Επιτροπής Νοτίου Συγκροτήματος Δωδεκανήσου Λουκάς Κωτσαδάμ και τον Συνασπισμό ο γραμματέας της Νομαρχιακής Επιτροπής Νοτίου Συγκροτήματος Δωδεκανήσου Δημήτρης Γάκης. Το παρών έδωσε και ο υποψήφιος νομάρχης Δωδεκανήσου Κώστας Σαρρής.

Νεκρός σε τροχαίο

Ένας νεκρός, δύο σοβαρά τραυματίες και ένας ελαφρά είναι ο απολογισμός δύο τροχαίων ατυχημάτων που σημειώθηκαν προχθές σε Κάλυμνο και Λέρο αντίστοιχα.

Πιο συγκεκριμένα, τραγικό θάνατο βρήκε στην Κάλυμνο ο 71χρονος Μάρκος Αλεξίου του Σακελλαρίου όταν πεζός παρασύρθηκε από ι.χ. επιβατικό αυτοκίνητο που οδηγούσε 47χρονος κάτοικος του νησιού.

Το δυστύχημα σημειώθηκε προχθές στις 5.30 το απόγευμα στην περιοχή Τσουκαλιό της Επαρχιακής οδού Ποθιάς- Μυρτιών, όπου διερχόταν ο 47χρονος οδηγώντας το αυτοκίνητό του, με το οποίο κάτω από αδιευκρίνιστες συνθήκες σε ελάχιστο χρόνο παρέσυρε και τραυμάτισε θανάσιμα τον ηλικιωμένο άνδρα. Στη συνέχεια το όχημα ξέφυγε από την πορεία του και προσέκρουσε σε δέντρο με αποτέλεσμα να τραυματιστεί ο οδηγός του ελαφρά.

Και οι δύο τραυματίες μεταφέρθηκαν στο νοσοκομείο Καλύμνου, όπου διαπιστώθηκε ο θάνατος του 71χρονου, ενώ ο 47χρονος νοσηλεύεται φρουρούμενος. Για τα ακριβή αίτια που προκάλεσαν το δυστύχημα διενεργείται προανάκριση από το Αστυνομικό Τμήμα Καλύμνου.

Στο μεταξύ, σοβαρά τραυματίστηκαν δύο νεαροί ηλικίας 16 και 18 ετών αντίστοιχα την ίδια ημέρα στη Λέρο, όταν τα δίκυκλα μοτοποδήλατά τους συγκρούστηκαν.

Μετά το ατύχημα οι δύο νεαροί μεταφέρθηκαν στο νοσοκομείο του νησιού και λίγη ώρα αργότερα λόγω της σοβαρότητας της κατάστασής τους σε νοσοκομείο της Αθήνας όπου και νοσηλεύονται. Προανάκριση για τα ακριβή αίτια του ατυχήματος διενεργεί το αστυνομικό τμήμα Λέρου.

ΠΡΟΣΦΟΡΕΣ
ΣΕ ΟΘΟΝΕΣ ΜΕΓΑΛΩΝ ΔΙΑΣΤΑΣΕΩΝ
ΓΙΑ ΛΙΓΕΣ ΜΟΝΟ ΜΕΡΕΣ



LE32T51
SAMSUNG
Τηλεόραση τεχνολογίας LCD με οθόνη 32" (83 cm)
990€

PROJECTOR TOSHIBA MT100
Μέγεθος εικόνας έως 100"
1100€

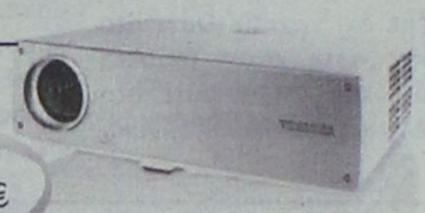



ΤΗΛΕΟΡΑΣΗ
PLASMA 50" LG
HDMI, 2 ΔΕΚΤΕΣ - ΔΙΠΛΗ ΟΘΟΝΗ
2950€

1430€
ΤΗΛΕΟΡΑΣΗ
PLASMA 42" LG
2 ΔΕΚΤΕΣ - ΔΙΠΛΗ ΟΘΟΝΗ



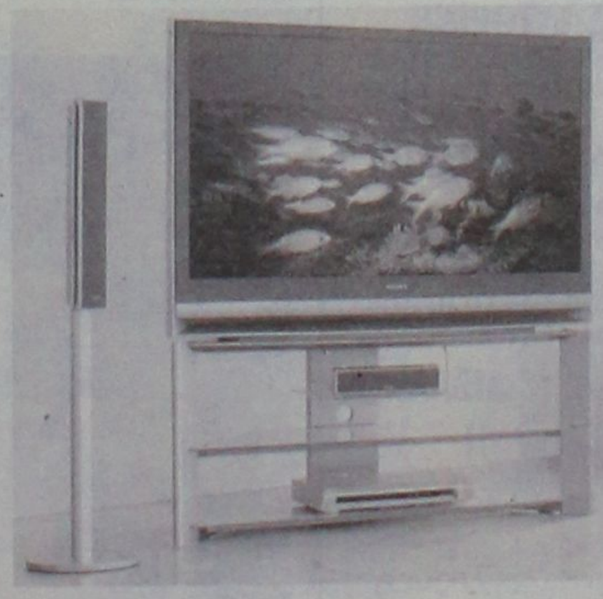

SONY BRAVIA
3LCD 50"
1699€

ΧΑΡΑΛΑΜΠΑΚΗΣ
ΗΛΕΚΤΡΙΚΑ ΕΙΔΗ
AE1495
Εθν. Αντίστασης 75 • τηλ. 2241032117

Ξεκίνησε χθες το φεστιβάλ της Ρόδου



Με επιχειρήματα επρόκειτο να απαντήσει χθες το βράδυ σε όσους υποστηρίζουν τα οφέλη από την πυρηνική ενέργεια, κατά την εναρκτήρια εκδήλωση του 1ου Αντιπυρηνικού Φεστιβάλ της Ρόδου που ξεκίνησε χθες και λήγει στις 14 του μηνός, ο κ. Χρήστος Δουλκερίδης, πρόεδρος του Γαλλόφωνου τμήματος του Ευρωκοινοβουλίου, ο οποίος κατάγεται από τη Ρόδο και συγκεκριμένα από το δημοτικό διαμέρισμα του Θεολόγου.

«Το καλύτερο είναι να λέμε όχι παντού. Ούτε στο Ιράν ούτε στην Τουρκία ούτε στη Γαλλία ούτε στο Βέλγιο πυρηνική ενέργεια, γιατί τα σύνορα είναι πολύ στενά», είπε κατηγορηματικά ο κ. Δουλκερίδης.

Αν όλα τα κράτη αποφασίσουν να πάνε προς την πυρηνική ενέργεια, σε είκοσι πέντε χρόνια δεν θα υπάρχει πρώτη ύλη, επεσήμανε. Σημειώνεται ότι, παρόντες στη χθεσινή συνέντευξη Τύπου που δόθηκε με αφορμή την έναρξη του Φεστιβάλ, ήταν τόσο ο δήμαρχος Ροδίων κ. Γιώργος Γιαννόπουλος όσο και ο πρόεδρος του Αντιπυρηνικού Παρατηρητηρίου της Μεσογείου με έδρα τη Ρόδο, κ. Θανάσης Αναπολιτάνος.

Παίρνοντας τον λόγο ο κ. Γιαννόπουλος, μίλησε για το ότι είναι ιδιαίτερη τιμή που έχουμε έναν Έλληνα της διασποράς αιρετό στο Ευρωκοινοβούλιο και έκανε λόγο για το πόσο έχει αναπτυχθεί η αναγνώριση της διαφορετικότητας, ενώ, καταλήγοντας, ευχήθηκε να αποτελέσει η επαφή του εδώ καλό οιωνό για τη σταδιοδρομία του.

Ο κ. Δουλκερίδης, ο οποίος χθες μίλησε με θέμα «Γιατί ναι στο πρωτόκολλο του Κιότο», εξέφρασε την πολύ μεγάλη του συγκίνηση που βρέθηκε στη Ρόδο και δεν παρέλειψε να πει ότι έχει επισκεφθεί το νησί ουκ ολίγες φορές για διακοπές. Σύμφωνα με τον ίδιο, ζούμε κάθε μέρα με τον κίνδυνο των πυρηνικών ενώ τις συνέπειες από τα ατυχήματα τις έχουμε ακόμα και σήμερα αλλά, δυστυχώς, συνεχίζουν να υποστηρίζουν ότι είναι η ενέργεια του μέλλοντος.

«Δεν πρέπει να φύγουμε μόνο από την πυρηνική ενέργεια αλλά και από το πετρέλαιο και από το κάρβουνο και να στρέψουμε την προσοχή μας σε άλλες εναλλακτικές μορφές ενέργειας», κατέληξε.

Το πρόγραμμα

Σήμερα, Τρίτη 9 Μαΐου, στις εκδηλώσεις του Φεστιβάλ περιλαμβάνεται η προβολή του ντοκιμαντέρ "PRIPYAT" του Nikolaus Geyhalter, σε πρώτη προβολή στη χώρα μας, στις 9 το βράδυ στο Δημοτικό Θέατρο της Ρόδου.

Στα εργαστήρια οι αρχαιότητες

Βρέθηκαν από ψαρά της Καλύμνου

Στα εργαστήρια της Εφορείας Εναλίων Αρχαιοτήτων, όπου ξεκίνησε η διαδικασία αφαλατώσεως και συντηρήσεώς τους, βρίσκονται τα αρχαία που ανέσυρε από την θαλάσσια περιοχή της Καλύμνου ο ψαράς κ. Κουφάκης.



Όπως έγινε γνωστό, ο αρχαιολόγος της Εφορείας Εναλίων Αρχαιοτήτων κ. Γ. Κουτσουφλάκης και η συντηρήτρια αρχαιοτήτων κα Σμ. Συμεωνίδου, παρέλαβαν στις 4 Μαΐου, από το Λιμεναρχείο Καλύμνου, τις κάτωθι ενάλιες αρχαιότητες:

1) Άνω τμήμα χάλκινου κορμού εφίππου, [σωζ. ύψος 0.95 μ. περίπου]. Το άγαλμα καλύπτεται σε μεγάλο βαθμό από θαλάσσιους μικροοργανισμούς και ως εκ τούτου είναι δυσδιάκριτες οι επί μέρους λεπτομέρειές του.

Κατά πάσα πιθανότητα φαίνεται ότι έφερε θώρακα που συγκρατείται με ιμάντες στην μέση, καθώς και υφασμάτινη λωρίδα με κόμβο. Στην δεξιά πλευρά διακρίνεται θηκαρωμένο εγχειρίδιο, ενώ στον λαιμό και τον δεξιό ώμο διακρίνεται τμήμα ιματίου ή μανδύα που συγκρατεί πόρπη. Στην ωμοπλάτη διακρίνεται επίσης τμήμα του χιτώνος. Το κάτω μέρος του κορμού καλύπτεται από κοντό χιτώνα με αναδιπλούμενες πτυχές. Το εσωτερικό είναι κενό ενώ σε διάφορα σημεία της επιφάνειας παρατηρούνται ρηγματώσεις.

2) Δύο (2) τμήματα χαλκού μεγέθους 18 και 30 εκ. που ανήκουν στο ίδιο άγαλμα.

3) Ακέραιος οξυπύθμενος κνιδιακός αμφορεύς ύψους 0,86 μ. του 1ου αι. π.Χ. Απεστάλησαν άμεσα για ανάλυση στο Ελληνικό Κέντρο Θαλασσίων Ερευνών βιολογικοί - βενθικοί οργανισμοί, δείγματα οργανικών επικαθίσεων από την εσωτερική και εξωτερική επιφάνεια του αγάλματος, καθώς και στοιχεία μετάλλου, προκειμένου να αναλυθούν στο ηλεκτρονικό μικροσκόπιο σάρωσης και να προσδιορισθούν.

Στα αντικείμενα, άγαλμα και αμφορέα, ξεκίνησε ήδη η διαδικασία αφαλατώσεως και συντηρήσεώς τους στα εξειδικευμένα εργαστήρια της ΕΕΑ, όπου και φυλάσσονται.

Κλειστά τα δικαστήρια

Κλειστά θα παραμείνουν τα δικαστήρια της περιοχής μας αύριο, λόγω της συμμετοχής των Δικαστικών Υπαλλήλων Ρόδου στην 24ωρη απεργίας που έχει εξαγγείλει η ΑΔΕΔΥ, ενώ από χθες πραγματοποιούνται και δίωρες στάσεις εργασίας οι οποίες θα συνεχιστούν μέχρι το τέλος της εβδομάδας.

Όπως είναι γνωστό, η Ομοσπονδία Δικαστικών Υπαλλήλων Ελλάδος, αποφάσισε, σύμφωνα με ανακοίνωσή της, την πραγματοποίηση στάσης εργασίας και τριήμερη απεργία το επόμενο διάστημα, διεκδικώντας θεσμικά και οικονομικά αιτήματα.

Ειδικότερα, οι δικαστικοί υπάλληλοι κατέρχονται σε δίωρες στάσεις εργασίας (από τη μία το μεσημέρι έως και τη λήξη του ωραρίου τους) από χθες έως και την Παρασκευή 12 Μαΐου, καθώς και σε τριήμερη απεργία από τις 7 έως τις 9 Ιουνίου. Επίσης οι δικαστικοί υπάλληλοι της περιοχής θα απέχουν από τα καθήκοντά τους αύριο Τετάρτη 10 Μαΐου, συμμετέχοντας στην απεργία που έχει εξαγγείλει η ΑΔΕΔΥ.

Αξίζει να σημειωθεί ότι η Ομοσπονδία Δικαστικών Υπαλλήλων Ελλάδος διεκδικεί προσλήψεις για την κάλυψη των κενών οργανικών θέσεων δικαστικών υπαλλήλων και εμμίσθων υποθηκοφυλακείων, βελτίωση συνθηκών εργασίας, αναβάθμιση αποδοχών, μη αύξηση των ορίων συνταξιοδοτήσεως από το Ταμείο Νομικών κ.ά.

PELLOS TRAVEL
Α. ΠΑΠΑΣΑΒΒΑΣ
ΟΡΓΑΝΩΣΗ-ΠΟΙΟΤΗΤΑ-ΕΓΓΥΗΣΗ
ΤΡΙΗΜΕΡΟ ΑΓΙΟΥ ΠΝΕΥΜΑΤΟΣ (ΕΚΔΡΟΜΕΣ)
• 10/6-13/6 ΑΜΟΡΓΟΣ (4ΗΜΕΡΗ)
ΑΝΑΧ.10/6 ΣΑΒΒΑΤΟ 10.00 ΜΕ BLUE STAR ΕΠΙΣ. 13/6
ΤΡΙΤΗ ΣΤΙΣ 08:00 ΤΟ ΠΡΩΙ ΣΤΗ ΡΟΔΟ
ΞΕΝΟΔΟΧΕΙΑ ΜΕ ΠΡΩΙΝΟ-ΜΕΤΑΦΟΡΕΣ-ΣΥΝΟΔΟΣ ΓΡΑΦΕΙΟΥ
ΤΙΜΗ 185 ευρώ
• 10/6-13/6 4ΗΜΕΡΗ ΕΚΔΡΟΜΗ (ΠΡΟΣΚΥΝΗΜΑ)
ΟΣΙΟΣ ΒΗΣΣΑΡΙΩΝ (ΜΟΝΗ ΑΓΑΘΩΝΟΣ-ΛΑΜΙΑ)
ΑΝΑΧ.10/6 ΣΑΒΒΑΤΟ ΠΡΩΙ 10.00 ΜΕ BLUE STAR
ΕΠΙΣ.13/6 ΣΤΙΣ 08:00 ΤΟ ΠΡΩΙ ΣΤΗ ΡΟΔΟ
ΞΕΝΟΔΟΧΕΙΑ ΜΕ ΠΡΩΙΝΟ-ΜΕΤΑΦΟΡΕΣ-ΣΥΝΟΔΟΣ ΓΡΑΦΕΙΟΥ
ΤΙΜΗ 195 ευρώ
• 8/6-13/6 ΠΑΡΟΣ-ΝΑΞΟΣ-ΤΗΝΟΣ
ΑΝΑΧ.8/6 ΠΕΜΠΤΗ 18:30 ΒΡΑΔΥ ΜΕ BLUE STAR
ΕΠΙΣ. 13/06 ΤΡΙΤΗ ΣΤΙΣ 08:00 ΤΟ ΠΡΩΙ ΣΤΗ ΡΟΔΟ
ΞΕΝΟΔΟΧΕΙΑ ΜΕ ΠΡΩΙΝΟ-ΜΕΤΑΦΟΡΕΣ-ΣΥΝΟΔΟΣ ΓΡΑΦΕΙΟΥ
ΤΙΜΗ 195 ευρώ
• 7/6-12/6 ΚΩΝΣΤΑΝΤΙΝΟΥΠΟΛΗ
ΜΑΡΜΑΡΙΣ-ΕΦΕΣΣΟΣ-ΣΜΥΡΝΗ-ΠΡΟΥΣΑ -ΠΡΙΓΚΗΠΟΝΝΗΣΑ
ΑΝΑΧ.08.00 ΤΟ ΠΡΩΙ 07/06 ΤΕΤΑΡΤΗ
ΕΠΙΣΤΡΟΦΗ ΤΡΙΤΗ ΣΤΙΣ 12/6 ΣΤΙΣ 18.00 ΡΟΔΟ
ΞΕΝΟΔΟΧΕΙΑ 4 ΚΑΙ 3 ΑΣΤΕΡΩΝ ΜΕ ΦΑΓΗΤΟ-ΜΕΤΑΦΟΡΕΣ - ΞΕΝΑΓΗΣΕΙΣ- ΕΚΔΡΟΜΕΣ
ΤΙΜΗ 275 ευρώ
• 8/6-13/6 ΜΥΚΟΝΟΣ-ΣΑΝΤΟΡΙΝΗ
ΑΝΑΧ.8/6 ΠΕΜΠΤΗ 18:30 ΒΡΑΔΥ ΜΕ BLUE STAR
ΕΠΙΣ. 13/6 ΤΡΙΤΗ ΣΤΙΣ 08:00 ΤΟ ΠΡΩΙ ΣΤΗ ΡΟΔΟ
ΞΕΝΟΔΟΧΕΙΑ - ΜΕΤΑΦΟΡΕΣ - ΞΕΝΑΓΗΣΕΙΣ- ΕΚΔΡΟΜΕΣ
• 10/6/06 – 12/6/06 (RELAX ΜΑΡΜΑΡΙΣ)
ΑΠΟ 120 ευρώ
ΞΕΝΟΔΟΧΕΙΑ LUX 5 ΚΑΙ 4 ΑΣΤΕΡΩΝ - ΜΕΤΑΦΟΡΕΣ – ΕΚΔΡΟΜΕΣ-ΠΡΩΙΝΟ-ΦΑΓΗΤΟ-ΕΙΣΙΤΗΡΙΑ-ΦΟΡΟΙ-CITY TOUR MARMARIS
ΑΝΑΧΩΡΗΣΗ ΣΑΒΒΑΤΟ 10/06 ΣΤΙΣ 8:30 ΤΟ ΠΡΩΙ
ΕΠΙΣΤΡΟΦΗ ΔΕΥΤΕΡΑ 12/06 ΣΤΙΣ 16:30 ΤΟ ΑΠΟΓΕΥΜΑ
• 10/6/06-12/6/06 ΜΑΡΜΑΡΙΣ-ΑΙΒΑΛΙ-ΜΥΤΙΛΗΝΗ-ΑΪΒΑΛΙ-ΣΜΥΡΝΗ
ΞΕΝΟΔΟΧΕΙΑ 4**** ΚΑΙ 3*** ΜΕ ΠΡΩΙΝΟ ΚΑΙ ΦΑΓΗΤΟ - ΜΕΤΑΦΟΡΕΣ – ΕΚΔΡΟΜΕΣ -ΕΙΣΙΤΗΡΙΑ-ΦΟΡΟΙ
• 10/6-13/6 ΚΩΣ (ΞΕΝΟΔΟΧΕΙΑ 4 ΑΣΤΕΡΩΝ ΜΕ ΠΡΩΙΝΟ ΚΑΙ ΦΑΓΗΤΟ- ΜΕΤΑΦΟΡΕΣ - ΕΚΔΡΟΜΕΣ)
• 10/6-12/6 ΛΕΡΟΣ (ΞΕΝΟΔΟΧΕΙΑ ΜΕ ΠΡΩΙΝΟ-ΜΕΤΑΦΟΡΕΣ - ΞΕΝΑΓΗΣΕΙΣ- ΕΚΔΡΟΜΕΣ)
• 9/6/ -13/6 ΠΑΤΜΟΣ (4ΗΜΕΡΗ) ΞΕΝΟΔΟΧΕΙΑ ΜΕ ΠΡΩΙΝΟ - ΜΕΤΑΦΟΡΕΣ - ΕΚΔΡΟΜΕΣ
Εισιτήρια ΟΑ, AEGEAN ΚΑΙ CHARTER. Ακτοπλοϊκά εισιτήρια. Ειδικά πακέτα για μεμονωμένους, συλλόγους, νεόνυμφους για Ελλάδα, Κύπρο, Τυνησία, Αίγυπτο, Μαρόκο, Ιταλία, Αγγλία, Γαλλία κ.α.
ΓΙΑ ΠΕΡΙΣΣΟΤΕΡΕΣ ΠΛΗΡΟΦΟΡΙΕΣ, ΚΡΑΤΗΣΕΙΣ ΚΑΙ ΑΝΑΛΥΤΙΚΑ ΠΡΟΓΡΑΜΜΑΤΑ ΣΤΟ ΓΡΑΦΕΙΟ ΓΕΝΙΚΟΥ ΤΟΥΡΙΣΜΟΥ: PELLOS TRAVEL Λ. ΚΑΛΛΙΘΕΑΣ 125, ΦΑΛΗΡΑΚΙ, ΡΟΔΟΣ • ΤΗΛ: 2241087615 • ΦΑΞ: 2241087616 EMAIL: pellostravel@rho.forthnet.gr WEB: www.pellostravel.gr



Ξεκάθαρες θέσεις και απόψεις από τον Γιώργο Χατζημάρκο

Συνέχεια από σελίδα 4

-Για το τρίτο ψηφοδέλτιο από το Βόρειο Συγκρότημα: Αφού ξεκαθάρισε ότι ο καθένας είναι ελεύθερος να εκφραστεί σε μία δημοκρατική διαδικασία ωστόσο εξέφρασε τον προβληματισμό του γιατί όπως είπε «υπάρχει πάρα πολύ παρασκήνιο πίσω από αυτή την ιστορία». Ωστόσο παραδέχτηκε ότι υπάρχει ένα πρόβλημα με τον «Ροδοκεντρικό χαρακτήρα» του Επιμελητηρίου. «Βλέπουμε, παραμονές εκλογών-συνέχισε ο κ. Χατζημάρκος-παράξενες και ανίερες συμμαχίες». Μάλιστα, αναφέρθηκε στην αποχή του νησιού της Καλύμνου από τις εκλογές του 2001 και είπε ότι θεωρούν ότι υπάρχει παρασκήνιο αφού άνθρωποι που το 2001 έπαιξαν ρόλο στη μη συμμετοχή του νησιού στις εκλογές, φαίνεται να πρωταγωνιστούν στο τρίτο ψηφοδέλτιο που κατατέθηκε.

Σημειώνεται ότι, στη χθεσινή εκδήλωση τον λόγο πήραν και δύο υποψήφιοι με τον συνδυασμό. Επρόκειτο για την κα Μαριτάνα Ανθοπούλου η οποία μίλησε για τη μαχητικότητα του κ. Χατζημάρκου και αναφέρθηκε στη θέση των γυναικών σε ένα τέτοιο όργανο και στη συνέχεια ο κ. Χατζηλιαμής ο οποίος είναι ο νεότερος υποψήφιος του ψηφοδελτίου και μίλησε για την ομάδα τουρισμού του Επιμελητηρίου στην οποία συμμετείχε. Αναλυτικά, το πρόγραμμα του συνδυασμού της "Επιχειρηματικής Κίνησης Δωδεκανησίων", έτσι όπως το παρουσίασε χθες ο επικεφαλής της, έχει ως εξής:

• Τον διεκδικητικό και παρεμβατικό ρόλο του Επιμελητηρίου Δωδεκανήσου

ΤΕΚΜΗΡΙΩΣΗ: Για να ενισχυθεί ο διεκδικητικός και παρεμβατικός ρόλος του Επιμελητηρίου είναι απαραίτητη η τεχνοκρατική τεκμηρίωση των θέσεων και των προτάσεών μας. Συστήνουμε τρεις (3) επιπλέον επιστημονικές ομάδες στους τομείς του εμπορίου, της μεταποίησης και των υπηρεσιών, με εθελοντική συμμετοχή των Δωδεκανησίων επιστημόνων στα πρότυπα της επιτυχημένης λειτουργίας της Επιστημονικής Ομάδας Τουρισμού.

ΣΥΣΤΗΜΑΤΙΚΗ & ΜΟΝΙΜΗ ΣΥΣΤΡΑΤΕΥΣΗ ΤΟΠΙΚΩΝ ΔΥΝΑΜΕΩΝ: Έχοντας ως παράδειγμα την επιτυχημένη συνεργασία των τριών επιμελητηρίων στα θέματα των αντικειμενικών αξιών και του ακτοπλοϊκού ζητήματος, θα συστηματοποιήσουμε περαιτέρω την συνεργασία μας όχι μόνο με τα τρία Επιμελητήρια αλλά με όλες τις τοπικές δυνάμεις που επηρεάζουν αλλά και μπορούν να συμβάλλουν στην αναπτυξιακή πορεία του νομού μας.

ΠΡΟΔΡΑΣΤΙΚΟΣ ΡΟΛΟΣ: Το Επιμελητήριο αποκτά προδραστικό ρόλο, ως προς τον χειρισμό των μεγάλων ζητημάτων που αφορούν την Δωδεκάνησο. Δεν πρέπει να περιμένουμε την εμφάνιση ενός προβλήματος και να προσπαθούμε εκ των υστέρων να αναζητούμε λύσεις. Οφείλουμε να έχουμε την δυνατότητα να προλαβαίνουμε και να προλαμβάνουμε καταστάσεις.

• Τις υποδομές και τα μεγάλα έργα

ΠΙΕΣΗ ΓΙΑ ΟΛΟΚΛΗΡΩΣΗ: Αφενός μέσα από την ενίσχυση του διεκδικητικού και παρεμβατικού ρόλου του Επιμελητηρίου και αφετέρου μέσα από την συστηματική συστράτευση των τοπικών δυνάμεων, προδιαγράφουμε την άσκηση ακόμα εντονότερης πίεσης για την ολοκλήρωση των ζωτικής σημασίας έργων υποδομής του νομού.

ΔΡΟΜΟΛΟΓΗΣΗ ΝΕΩΝ: Σύνδεση της εκπαίδευσης με την παραγωγή και το επιχειρήν. Ανάληψη πρωτοβουλίας για την ίδρυση Πανεπιστημίου στην Δωδεκάνησο, αξιοποιώντας σε δεύτερο επίπεδο το νέο θεσμικό πλαίσιο λειτουργίας των Επιμελητηρίων και το διαφαινόμενο άνοιγμα στον Ιδιωτικό τομέα της Τριτοβάθμιας Εκπαίδευσης κατά την επικείμενη αναθεώρηση του Συντάγματος.

ΔΙΑΧΕΙΡΙΣΗ: Ζητούμενο δεν είναι μόνο οι υποδομές, αλλά η διαχείριση και η άριστη επιχειρηματική τους λειτουργία. Αποτελεί για την παράταξή μας προτεραιότητα η διαχείριση και εκμετάλλευση μεγάλων έργων υποδομής μέσω της σύστασης Ανωνύμων Εταιρειών στα πλαίσια των δυνατοτήτων που προσφέρουν οι Συμπράξεις Δημοσίου και Ιδιωτικού Τομέα (Σ.Δ.Ι.Τ.).

• Την αξιοποίηση 4ου ΚΠΣ

ΑΝΑΔΕΙΞΗ ΝΗΣΙΩΤΙΚΟΤΗΤΑΣ: Μείζον θέμα για την περιοχή μας αποτελεί η ανάδειξη της νησιωτικότητας ώστε να ενισχυθούν με περισσότερους πόρους τα νησιά μας.

ΕΚΠΡΟΣΩΠΗΣΗ: Διεκδίκηση της εκπροσώπησης των ενδιάμεσων φορέων διαχείρισης του 4ου ΚΠΣ στα πλαίσια της επιτυχημένης εκπροσώπησης της ΕΛΑΝΕΤ από το Επιμελητήριό μας στο 3ο ΚΠΣ για τα ιδιωτικά χρηματοδοτούμενα επενδυτικά έργα προς όφελος των επιχειρήσεων των νησιών μας.

ΑΥΞΗΣΗ ΑΠΟΡΡΟΦΗΣΗΣ: Η ανάδειξη της νησιωτικότητας σε συνδυασμό με την εκπροσώπηση των προγραμμάτων επιδότησης των επιχειρήσεων του νομού μας οδηγεί στην αύξηση της απορρόφησης των κοινοτικών και εθνικών κονδυλίων των τοπικών επιχειρήσεων: Αύξηση απορρόφησης - Περισσότεροι πόροι για τις επιχειρήσεις - Ανάπτυξη.

• Τη δομή και τη λειτουργία της αγοράς

ΓΕΝΙΚΟ ΕΜΠΟΡΙΚΟ ΜΗΤΡΩΟ: Από 1/1/2007 δημιουργείται στο Επιμελητήριο το Γενικό Εμπορικό Μητρώο. Αξιοποίηση των δυνατοτήτων του σε σχέση με τις αδειοδοτήσεις των επιχειρήσεων και τις μεταβολές αυτών.

ΠΡΟΣΤΑΣΙΑ ΤΗΣ ΤΟΠΙΚΗΣ ΑΓΟΡΑΣ: Εκπόνηση μελετών χωρητικότητας για την ίδρυση πολυκαταστημάτων στις αγορές των νησιών μας.

Αλλαγή νομοθετικού πλαισίου για την υιοθέτηση της γνωμοδότησης της ΟΚΕ ως δεσμευτικής σε νησιωτικές περιοχές καθώς επίσης και την αύξηση της συμμετοχής στην σύνθεσή της από επαγγελματικούς φορείς.

ΑΞΙΟΠΟΙΗΣΗ ΝΕΩΝ ΧΡΗΜΑΤΟΠΙΣΤΩΤΙΚΩΝ ΕΡΓΑΛΕΙΩΝ: Έκδοση πιστωτικής κάρτας για τα μέλη του Επιμελητηρίου Δωδεκανήσου με ανταποδοτικό όφελος, ώστε η χρήση της να επιφέρει πόρους οι οποίοι θα χρηματοδοτήσουν την περαιτέρω στήριξη της τοπικής αγοράς.

ΚΑΛΛΙΕΡΓΕΙΑ ΝΕΑΣ ΕΠΙΧΕΙΡΗΜΑΤΙΚΗΣ ΚΟΥΛΤΟΥΡΑΣ: Αναλαμβάνουμε πρωτοβουλίες για την εκπόνηση προγραμμάτων και σχεδίων δράσης για την ενθάρρυνση του "συνεταιρίζεσθαι" συσπειρώνοντας επιχειρηματικά τα μέλη μας και στηρίζοντάς τους με γνώση και τεχνογνωσία μέσω κατάλληλης κατάρτισης και εκπαίδευσης.

• Τον Υπερεπαγγελματισμό

ΚΟΡΕΣΜΕΝΕΣ ΕΠΑΓΓΕΛΜΑΤΙΚΕΣ ΔΡΑΣΤΗΡΙΟΤΗΤΕΣ: Καταγραφή σε πλήρη και συνεχή βάση των κορεσμένων επαγγελματικών δραστηριοτήτων με στόχο την αποφυγή ενασχόλησης των μελών μας σε αυτές.

ΝΕΕΣ ΕΠΙΧΕΙΡΗΜΑΤΙΚΕΣ ΠΡΩΤΟΒΟΥΛΙΕΣ: Κατάθεση τεκμηριωμένων προτάσεων ως προς νέους τομείς επιχειρηματικής δραστηριότητας.

ΕΠΙΧΕΙΡΗΜΑΤΙΚΟΣ ΠΡΟΣΑΝΑΤΟΛΙΣΜΟΣ: Ο εντοπισμός κορεσμένων επαγγελματικών δραστηριοτήτων σε συνδυασμό με την κατάθεση προτάσεων ως προς τους νέους τομείς επιχειρηματικής δραστηριότητας επιτρέπει την παροχή από το Επιμελητήριο ουσιαστικού και ολοκληρωμένου επιχειρηματικού προσανατολισμού σε νέους, γυναίκες αλλά και υφιστάμενες επιχειρήσεις.

• Εξωστρεφής προσανατολισμός του Επιμελητηρίου

ΜΟΝΙΜΟΣ ΑΝΟΙΚΤΟΣ ΔΙΑΛΟΓΟΣ ΜΕ ΤΙΣ ΕΠΙΧΕΙΡΗΣΕΙΣ: Με την πλήρη δραστηριοποίηση των μελών του νέου δ.σ. στοχεύουμε στην προσέλκυση άνω των 600 (60 x 10) επιχειρηματιών απ' όλες τις επαγγελματικές ομάδες προκειμένου να καταθέτουν - σε συνεχή βάση - απόψεις και προτάσεις αφουγκραζόμενοι τα προβλήματά τους ώστε να προωθούνται προς επίλυση.

ΣΤΟΧΕΥΜΕΝΗ ΚΛΑΔΙΚΗ ΠΑΡΕΜΒΑΣΗ: Καθιέρωση τριμηνιαίων κλαδικών εργαστηρίων ταυτόχρονα με την καθιέρωση Γενικών Συνελεύσεων Τμημάτων. Πραγματοποίηση τουλάχιστον δύο συνεδριάσεων ανά έτος σε νησιά.

ΒυΖΙΝΕ33 ΗΕΙ.Ρ 1-ΙΝΕ: Τετραψήφιος αριθμός εξυπηρέτησης των μελών μας. Παροχή πληροφοριών σε θέματα όπως φοροτεχνικά, εργασιακά, νομικά, επιδοτούμενων προγραμμάτων κ.ά.

• Το σύγχρονο επιχειρείν

ΘΕΣΜΟΙ ΕΝΘΑΡΡΥΝΣΗΣ ΕΠΙΧΕΙΡΗΜΑΤΙΚΟΤΗΤΑΣ: Ανάπτυξη του θεσμού ενθάρρυνσης της Επιχειρηματικότητας με την θεσμοθέτηση Φόρουμ Νέων Δωδεκανησίων Επιχειρηματιών στα πρότυπα του επιτυχημένου Διεθνούς Φόρουμ Τουρισμού. Μέσω του νέου Φόρουμ θα αναδειχθούν αξιόλογες και καινοτόμες επιχειρηματικές δραστηριότητες, με ειδικές ενότητες για την γυναικεία και νεανική επιχειρηματικότητα, που έχουν απώτερο σκοπό την ενεργοποίηση, στήριξη και ενίσχυση του ρόλου τους στην τοπική οικονομία.

ΑΞΙΟΠΟΙΗΣΗ ΝΕΩΝ ΤΕΧΝΟΛΟΓΙΩΝ: Τα τελευταία χρόνια έχουν δημιουργηθεί καινοτόμα σύγχρονα τεχνολογικά εργαλεία όπως για παράδειγμα το Ηλεκτρονικό Κέντρο Εμπορίου και το Γεωγραφικό Σύστημα Πληροφοριών.

Ενίσχυση της διάχυσης των εργαλείων αυτών στα μέλη μας και εκπαίδευσή τους: Οι επιχειρήσεις με μηδενικό ή πολύ χαμηλό κόστος θα έχουν τώρα την ευκαιρία να προβάλλονται και να προωθούν τα προϊόντα και τις υπηρεσίες τους στο διαδίκτυο αξιοποιώντας στο μέγιστο τα οφέλη που προκύπτουν από την χρήση των νέων τεχνολογιών.

ΣΤΡΟΦΗ ΣΤΗΝ ΠΟΙΟΤΗΤΑ ΚΑΙ ΤΗΝ ΚΑΙΝΟΤΟΜΙΑ: Καλλιέργεια "σύγχρονης επιχειρηματικής κουλτούρας" με έμφαση στην ποιότητα και την καινοτομία ώστε να προσφέρουμε λύση στην πολυσυζητημένη ανάγκη για διέξοδο από τον "ανταγωνισμό με βάση την τιμή" οδηγώντας τις επιχειρήσεις μας στη βιώσιμη ανάπτυξη και στην εξωστρέφεια.



Ανοίγει σήμερα τις πύλες του το "Ηχος και Φως"

Έτοιμο να ανοίξει και πάλι τις πύλες του, για ακόμα μία χρονιά, στο τουριστικό κοινό της Ρόδου, είναι το «Ηχος και Φως» προσφέροντας τις μοναδικές στιγμές του φωτισμένου Κάστρου των Ιπποτών.

Έτσι, από σήμερα, Τρίτη 9 Μαΐου, ξεκινούν οι φετινές παραστάσεις.

Η φετινή χρονιά έχει να παρουσιάσει μια σημαντική δουλειά που έγινε γίνει για την αισθητική βελτίωση του δημοτικού κήπου, όπου και πραγματοποιούνται οι παραστάσεις του θεάματος. Σε συνεργασία με την δημοτική αρχή της Ρόδου άρχισε ένα έργο, του οποίου η πρώτη φάση ολοκληρώθηκε ενώ ήδη προετοιμάζεται η δεύτερη για την επόμενη χρονιά.

Στα αξιοσημείωτα των ενεργειών που έχουν γίνει φέτος, θα πρέπει να προστεθεί και ένα εκπαιδευτικό πρόγραμμα για παιδιά των δημοτικών σχολείων της Ρόδου που σε συνεργασία με την Διεύθυνση Α/βάθμιας Εκπαίδευσης της Ρόδου βρίσκεται σε εξέλιξη. Η προσπάθεια αυτή έχει σαν στόχο να φέρει νέες γενιές πιο κοντά στην ιστορία του νησιού μας, τουλάχιστον της συγκεκριμένης χρονικής περιόδου και ταυτόχρονα να τις κάνει κοινωνούς και διαφημιστές των πολιτιστικών δραστηριοτήτων του τόπου τους.

Όπως αναφέρεται στην σχετική ανακοίνωση της «Ελληνικό Φεστιβάλ Α.Ε.», ευελπιστούν ότι οι ενέργειες αυτές θα βρουν κι άλλους υποστηριστικές έτσι ώστε σύντομα να «θερίσουν τους σημαντικούς καρπούς των προσπαθειών όλων μας, που στόχο έχουν πάντοτε την συνεχιζόμενη διαφήμιση του νησιού και την προσέλκυση μεγαλύτερου τουριστικού κοινού.

Καταλήγοντας, η ευχή όλων όσων εργάζονται στο «Ηχος και Φως» της Ρόδου, είναι να δούν και φέτος τα ποσοστά των αφίξεων να ανεβαίνουν και τα χαμόγελα των τουριστών να επιβεβαιώνουν την καλή διαμονή τους και το υψηλό επίπεδο υπηρεσιών που θα τους παρέχουμε.

Αναλυτικά, το πρόγραμμα των φετινών παραστάσεων, έχει ως εξής:

Από 9/5 έως 31/8

Ώρα: 21.15

Ημέρες: Δευτέρα - Αγγλική, Τρίτη - Γερμανική, Τετάρτη - Αγγλική, Πέμπτη - Γερμανική, Παρασκευή - Αγγλική, Σάββατο - Γερμανική.

Ώρα: 22.15

Ημέρες: Δευτέρα - Γαλλική, Τρίτη - Σουηδική, Τετάρτη - Γαλλική, Πέμπτη - Ελληνική, Παρασκευή - Ελληνική, Σάββατο - Σουηδική.

Ώρα: 23.15

Ημέρες: Τρίτη - Αγγλική, Τετάρτη - Γερμανική, Πέμπτη - Αγγλική, Παρασκευή - Γερμανική.

Από 1/9 έως 31/10

Ώρα: 20.15

Ημέρες: Δευτέρα - Αγγλική, Τρίτη - Γερμανική, Τετάρτη - Αγγλική, Πέμπτη - Γερμανική, Παρασκευή - Αγγλική, Σάββατο - Γερμανική.

Ώρα: 21.15

Ημέρες: Δευτέρα - Γαλλική, Τρίτη - Σουηδική, Τετάρτη - Γαλλική, Πέμπτη - Ελληνική, Παρασκευή - Ελληνική, Σάββατο - Σουηδική.

Ώρα: 22.15

Ημέρες: Τρίτη - Αγγλική, Τετάρτη - Γερμανική, Πέμπτη - Αγγλική, Παρασκευή - Γερμανική.

Τιμές εισιτηρίων - προγραμμάτων - ενθυμίων

Γενική είσοδος: 6.00 ευρώ, μειωμένο εισιτήριο: 3.00 ευρώ.

Πρόγραμμα: 3.00 ευρώ, αφίσα θεάματος: 0.50 ευρώ.

- Εισιτήρια, προγράμματα και ενθύμια πωλούνται στα ταμεία του Θεάματος (δημοτκός κήπος).

Τηλ.: +30 22410 - 21922.

Ώρες λειτουργίας 7/5-31/08: Δευτέρα - Σάββατο 10.00 - 14.00 και 20.30 - 24.00.

1/9 - 31/10: Δευτέρα - Σάββατο 10.00 - 14.00 και 19.30 - 23.00.

Κυριακή κλειστά.

Το μειωμένο εισιτήριο αφορά σε μαθητές, φοιτητές, στρατιώτες και πολυτέκνους με την επίδειξη της σχετικής για κάθε περίπτωση ταυτότητας.

Επιτρέπεται η δωρεάν είσοδος σε παιδιά έως οκτώ ετών.

Άλλες πληροφορίες:

1. Η Ελληνικό Φεστιβάλ Α.Ε. διατηρεί το δικαίωμα:

α) να αλλάξει το πρόγραμμα των παραστάσεων του Θεάματος για τεχνικούς ή άλλους λόγους.

β) να μην πραγματοποιήσει για λόγους ασφαλείας των θεατών οποιαδήποτε παράσταση, εφόσον αυτό κρίνεται αναγκαίο.

Κάθε αλλαγή θα γνωστοποιείται έγκαιρα, ώστε να λαμβάνουν γνώση όλοι οι ενδιαφερόμενοι, εφόσον αυτό είναι χρονικά εφικτό.

2. Η Ελληνικό Φεστιβάλ Α.Ε. δεν φέρει καμία ευθύνη σε περίπτωση ματαίωσης ή διακοπής της παράστασης, λόγω δυσμενών καιρικών συνθηκών.

Για πρώτη φορά

Πώς οι Ιταλοί παρακολουθούσαν τις δραστηριότητες Δωδεκανησίων και ειδικά το γιατρό Ν. Μαυρή

Φόβοι για δεύτερη απόφαση της αμερικανικής Γερουσίας

ΓΡΑΦΕΙ ο ΚΩΣΤΑΣ ΤΣΑΛΑΧΟΥΡΗΣ

Το παρασκήνιο για την απόφαση του 1946 της αμερικανικής Γερουσίας για τα Δωδεκάνησα υπάρχει στο κρυπτογράφημα που στάλθηκε από την Πρεσβεία της Ελλάδος στην Ουάσιγκτον στο υπουργείο των Εξωτερικών στις 13 Σεπτεμβρίου 1945. Ο πρεσβευτής μας στην αμερικανική πρωτεύουσα Κίμων Διαμαντόπουλος πληροφορεί την Κεντρική Υπηρεσία ότι «πράγματι είχομεν συνομιλίας εν Αγίω Φραγκίσκω(1) περί πρωτοβουλίας ην είχε λάβει παρελθόντα Μάρτιον γερουσιαστής Πέππερ περί αποδοχής υπό Γερουσίας νέου ψηφίσματος υπέρ ενώσεως Δωδεκανήσου και

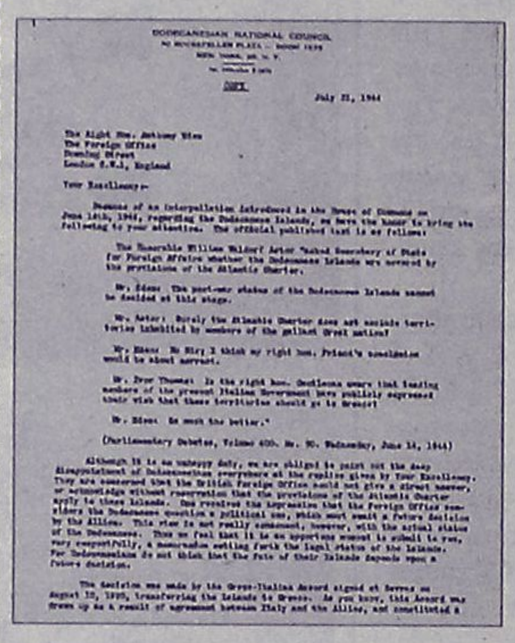

DODECANESIAN NATIONAL COUNCIL
NO MURRAYLEIN PLAZA — ROOM 1835
NEW YORK, 20, N. Y.
Executive Suite

July 31, 1944

The Right Hon. Anthony Eden
The Foreign Office
Downing Street
London S.W.1, England

Your Excellency:-

Because of an interpellation introduced in the House of Commons on June 14th, 1945, regarding the Dodecanese Islands, we have the honor to bring the following to your attention. The official published text is as follows:

The Honorable William Mildorf Aster (Acted Secretary of State for Foreign Affairs whether the Dodecanese Islands are covered by the provisions of the Atlantic Charter.

Mr. Eden: The post-war status of the Dodecanese Islands cannot be decided at this stage.

Mr. Aster: Surely the Atlantic Charter does not exclude territory inhabited by members of the gallant Greek nation?

Mr. Eden: No Sir, I think my right hon. friend's conclusion would be about correct.

Mr. Ivor Thomas: Is the right hon. Gentleman aware that leading members of the present Italian Government have publicly expressed their wish that these territories should go to Greece?

Mr. Eden: We must try better."

(Parliamentary Debates, Volume 400, No. 90. Wednesday, June 14, 1944)

Although it is an unhappy duty, we are obliged to point out the deep disappointment of Dodecanesian everywhere at the replies given by Your Excellency. They are concerned that the British Foreign Office could not give a direct answer, or acknowledge without reservation that the provisions of the Atlantic Charter apply to these Islands. One receives the impression that the Foreign Office considers the Dodecanese question a political one, which must await a future decision by the Allies. This view is not really convincing, however, with the actual status of the Dodecanese. Does we feel that it is an opportune moment to submit to you, very respectfully, a memorandum setting forth the legal status of the Islands. For Dodecanesian do not think that the fate of their Islands depends upon a future decision.

The decision was made by the Greco-Italian Accord signed at Rerme on August 10, 1920, transferring the Islands to Greece. As you know, this Accord was drawn up as a result of agreement between Italy and the Allies, and constituted a

Το Εθνικό Δωδεκανησιακό Συμβούλιο απευθύνεται στον υπουργό των Εξωτερικών Άντονυ Ήντεν.

ομοιοτύπου προς το του 1920. Πέππερ είχε μάλιστα καταθέσει και σχετικήν πρότασιν παρά Επιτροπή Εξωτερικών Γερουσίας, αλλ' ως μοι είχεν ανακοινώσει βραδύτερον, είχεν επικρατήσει τότε παρά φίλοις του σκέψις όπως Γερουσία μη λάβη θέσιν επί εδαφικού ζητήματος εν παραμοναίς ενάρξεως εργασιών Διασκέψεως Αγίου Φραγκίσκου.

Ατυχώς σήμερον Πέππερ περιοδεύει ανά την Ευρώπην και δεν νομίζω ότι άλλος τις γερουσιαστής θα ηδύνατο προωθήση μετά του ιδίου ενθουσιασμού ζήτημα ούτινος ένθερμος υποστηρικτής υπήρξεν ίδιος. Σημειωτέον ότι ενδοιασμός μου ούτος ενισχύεται και εκ του γεγονότος ότι προ μηνών μοι είχεν εκφρασθή υπό άλλου αμερικανού φίλου εν Αμερικανικώ Κογκρέσω γνώμη ότι ψήφισμα 1920 διαφυλάττει πλήρως ισχύν του και ότι προσπάθεια προς επίτευξιν νέου τοιούτου θα διακινδυνεύση ίσως τον κεκτημένον τίτλον εις περίπτωσιν καθ' ην ψήφισμα νέας προτάσεως δεν επετυγχάνετο. Τούτου ένεκα θεωρώ προτιμώτερον να αναμείνωμεν επάνοδον Πέππερ. Ούτος άλλωστε θα ευρίσκεται Αθήνας 26 Σεπτεμβρίου και θα ήτο σκόπιμον ζητηθή συμβουλή του εν προκειμένω».

Η Ιταλία είχε κάθε ενδιαφέρον να παρακολουθεί τις δραστηριότητες των Δωδεκανησίων που κατοικούσαν στις Ηνωμένες Πολιτείες. Έτσι λίγες μέρες πριν εισέλθει στον πόλεμο στο πλευρό της Γερμανίας εναντίον της Γαλλίας η Πρεσβεία της στην Ουάσιγκτον πληροφορούσε με το υπ' αριθμ 3062 κρυπτογράφημά(2) της το υπουργείο των Εξωτερικών στη Ρώμη, για τις κινήσεις των Δωδεκανησίων και ειδικά του γιατρού Ν. Μαυρή.

Αναφέρει μεταξύ άλλων(3) ότι παρατηρείται επαναδραστηριοποίηση φιλελληνική των Δωδεκανησίων στις ΗΠΑ και συνεχίζει ότι υπάρχει κύμα συμπαθείας υπέρ των Ελλήνων, τροφοδοτούμενο και από την αγγλοεβραϊκή(4) Κοινότητα. Έδρα της «Dodecanesian League of America» είναι η Νέα Υόρκη (211 W 33St) και προεδρεύει ο James Πολυχρονιάδης. Επίσης δημιουργήθηκε η «Dodecanesian National Council» με πρόεδρο το γιατρό Ν. Γ.Μαυρή, ο οποίος αποστέλλει επιστολές στις εφημερίδες των ΗΠΑ για να ζητήσει την απελευθέρωση των νησιών από την ιταλική «καταπίεση(5)».

Αναφέρει επίσης ότι ο Μαυρής κυκλοφορεί φυλλάδια προπαγανδιστικά με την υπογραφή του J.N. Casavis. Μεταξύ αυτών που κυκλοφόρησε είναι τα «Italy and the Unredeemed Isles of Greece», το 1935, «Italian Atrocities in Grecian Dodecanese», το 1936, «A Symposium on the Dodecanese protesting Italian Oppressions», το 1938, «The First Days of the occupation of the Dodecanese Islands by Italy», το 1940 και άλλα. Μάλιστα τελευταία προβαίνει και στη δημιουργία του «Central Dodecanesian Fund» με κεφάλαιο 5.000 δολάρια τα οποία διατέθηκαν από την «Greek War Relief Fund».

Η δραστηριότητα του Εθνικού Δωδεκανησιακού Συμβουλίου Αμερικής(6) υπήρξε συνεχής κατά τη διάρκεια του Β' Παγκοσμίου Πολέμου και πρέπει να τονιστεί ότι επηρέαζε τις περισσότερες φορές την αμερικανική κοινή γνώμη, υπέρ των ελληνικών συμφερόντων. Στο Δωδεκανησιακό ζήτημα ακολούθησε διάφορο πολιτική από αυτή της ελληνικής Κυβερνήσεως, πράγμα που ωφέλησε όταν το ζήτημα συζητούνταν στις διάφορες διασκέψεις. των Μεγάλων. Ήταν της γνώμης ότι επειδή στο τέλος του προηγούμενου πολέμου ελήφθησαν για το Δωδεκανησιακό αποφάσεις διεθνούς κύρους, δεν χρειάζεται να υποβληθή σε νέα συζήτηση, αλλά απλώς να ζητηθεί η εκτέλεση, της κατά την 10η Αυγούστου 1920 ληφθείσης και διεθνώς αναγνωρισθείσης, αποφάσεως(7).

Η περίοδος που ελήφθη η νέα απόφαση από την αμερικανική Γερουσία(8) είναι από τις πιο δραστήριες του Εθνικού Δωδεκανησιακού Συμβουλίου. Την ίδια μέρα, δηλαδή στις 8 Αυγούστου 1944, δημοσιεύεται τους «Νιου Υόρκ Τάιμς» ανταπόκριση του απεσταλμένου της εφημερίδας στην Τουρκία Σουλζμπέρκερ με θέσεις επί του Δωδεκανησιακού διάφορες προς τα ελληνικά συμφέροντα. Το Εθνικό Συμβούλιο απαντά και ανασκευάζει την επομένη(9) και στις 11 Αυγούστου δημοσιεύεται επιστολή για το ίδιο ζήτημα από τις στήλες της εφημερίδας. Την επιστολή υπογράφει ο Ν. Μαυρής και μεταξύ άλλων γράφει ότι «η Τουρκία έχει δις παραιτηθεί των δικαιωμάτων της από όλα τα Νησιά της Δωδεκανήσου, πρώτον υπό τον σουλτάνον δια του άρθρου 122 της συνθήκης των Σεβρών και δεύτερον μετά την δημιουργίαν της Τουρκικής Δημοκρατίας, διά του άρθρου 15 της συνθήκης της Λωζάννης. Επί πλέον η ακόλουθος δήλωσις έχει γίνει εις την Μεγάλην Εθνικήν Εθνοσυνέλευσιν: "Ημείς οι Τούρκοι απορρίπτομεν οιανδήποτε πολιτικήν εισβολής, και συνεπώς την επανάκτησιν της Δωδεκανήσου ήτις ανήκε εις την Οθωμανικήν Αυτοκρατορίαν τέσσαρας εκατοντάδας έτη. Πρέπει

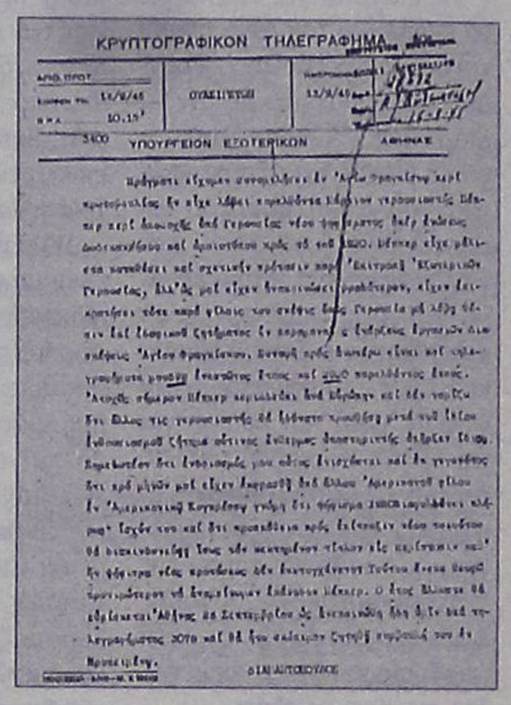

ΚΡΥΠΤΟΓΡΑΦΙΚΟΝ ΤΗΛΕΓΡΑΦΗΜΑ

ΑΡΙΘ. ΠΡΩΤ. 13/9/45 | ΟΥΣΙΣΤΕΩΣ 13/9/45

ΩΡΑ 10.15'

ΣΚΟ ΥΠΟΥΡΓΕΙΟΝ ΕΞΩΤΕΡΙΚΩΝ ΑΘΗΝΑΣ

Το κρυπτογράφημα της Πρεσβείας μας στην Ουάσιγκτον όπου δίδεται το παρασκήνιο λίγο πριν τη δεύτερη απόφαση της Γερουσίας για τα Δωδεκάνησα.

να αποχωριστούν και να προστεθούν εις την επικράτειαν του Έθνους εκείνου το οποίον μόνο έχει εθνικά δικαιώματα επ' αυτών". Όσον αφορά την πεποίθησιν ωρισμένων αρθρογράφων ότι η ασφάλεια της Τουρκίας θα ευρίσκετο εν κινδύνω λόγω της επιστροφής της Δωδεκανήσου εις την Ελλάδα, ο ισχυρισμός αυτός είναι τελείως αβάσιμος. Αν πράγματι είχε κάποιαν σημασίαν, τότε εξ ίσου θα ανεφέρετο και θα εφηρμόζετο η περίπτωσις επί άλλων ελληνικών Νήσων, όπως η Χίος, η Μυτιλήνη, η Σάμος αι οποίαι είναι ελληνικαί από του 1912 και αι οποίαι είναι εξ ίσου πλησίον της ανατολής όπως και η Δωδεκάνησος...».

Λίγες μέρες πριν απέστειλε επιστολή και υπόμνημα στον υπουργό των Εξωτερικών της Μεγάλης Βρετανίας Άντονυ Ήντεν γιατί μιλώντας στη Βουλή των κοινοτήτων, δήλωσε ότι το ζήτημα του μεταπολεμικού καθεστώτος της Δωδεκανήσου «δεν δύναται να αποφασισθή τώρα(10)».

ΑΥΡΙΟ: Υπόμνημα του Εθνικού Συμβουλίου

Σημειώσεις:

1. Είχαν αρχίσει η συνομιλίες για την ίδρυση του Οργανισμού Ηνωμένων Εθνών στο κτίριο της Όπερας παρουσία 47 κρατών μεταξύ των οποίων και η Ελλάδα. Τελικά το καταστατικό υπογράφεται στις 26 Ιουνίου 1945.

2. Telespresso N.3062/6.6.1941 anno XIX. Busta u 16 (38-45) posizione Egeo A-1

3. Παρατίθεται μέρος του περιεχομένου. Θα χρησιμοποιηθεί σε άλλη πλήρη μελέτη του υπογράφοντος.

4. Αγγλοεβραϊκή προπαγάνδα

5. «oppressione».

6. Έδρα του ήταν: 30 Rockefeller Plaza-Room 1835, New York 20, N.Y.

7. Συμφωνία Τιττόνι-Βενιζέλου.

8. Πρέπει να σημειωθεί ότι το Εθνικό Συμβούλιο ενημέρωνε την ελληνική Κυβέρνηση για τις ενέργειές του. Χαρακτηριστική είναι η επιστολή προς τον πρεσβευτή της Ελλάδος στην Ουάσιγκτον Κίμωνα Διαμαντόπουλο, με ημερομηνία 8 Σεπτεμβρίου 1944. Την υπογράφουν ως πρόεδρος ο Ν. Μαυρής και ως γραμματέας ο James Πολυχρονιάδης.

9. Η εφημερίδα δημοσιεύει το τηλεγράφημα.

10. Η επιστολή και το υπόμνημα απεστάλησαν στις 31 Ιουλίου 1944.

11. «Times», Λονδίνου/7.10.1943.

ΔΕΝ ΕΚΑΝΑΝ ΤΙΠΟΤΑ

Αθώοι του... αίματος, που αφορά την πανεπιστημιακή Σχολή Τουρισμού, δηλώνουν **οι Χιώτες!**

Όπως προκύπτει από σχόλια εφημερίδων, ούτε... το δακτυλάκι τους δεν κούνησαν για να γίνει η σχολή στο νησί τους. Χωρίς να το θέλουν δηλαδή "καρφώνουν" την Σύγκλητο του Πανεπιστημίου Αιγαίου, για την εξέλιξη που υπήρξε.

Εδώ που τα λέμε δηλαδή, από την αρχή το είχαμε υποστιαστεί αυτό, κι όλα τα άλλα είναι **παραμύθια** για μικρά παιδιά!

Λ. Μ.



ΑΛΛΑ ΚΟΛΠΑ

Την ώρα που οι ομοσπονδίες Ξενοδόχων και Ξενοδοχοϋπαλλήλων στην Πρωτεύουσα, **επεξεργάζονται σχέδιο συμφωνίας (και έχουν καταλήξει σχεδόν) για τις αυξήσεις που θα δοθούν στους ξενοδοχοϋπαλλήλους,** στη Ρόδο, φαίνεται ότι ορισμένοι -ευτυχώς ελάχιστοι- απεργάζονται μια σειρά κουτοπονηριές για να... γλιτώσουν, ό,τι μπορούν από την ασφάλιση και τους μισθούς των εργαζομένων.

Η καταγγελία, προέρχεται από το σωματείο των Ξενοδοχοϋπαλλήλων της Ρόδου και κάνει λόγο για συγκεκριμένες ξενοδοχειακές μονάδες, οι οποίες, κάλεσαν τους εργαζόμενους **να εργάζονται μεν 8ωρο μέχρι το τέλος Ιουνίου, ωστόσο όμως στα χαρτιά να υπογράψουν σύμβαση τετράωρης απασχόλησης!**

Για την συγκεκριμένη υπόθεση, όμοια της οποίας φαίνεται να μην έχει υπάρξει στα εργασιακά χρονικά του τόπου μας, ενημερώθηκε μάλιστα χθες το μεσημέρι και η Επιθεώρηση Εργασίας και αναμένεται σύντομα να σημειωθούν εξελίξεις και σ' αυτό το επίπεδο.

Κατά τα άλλα, προβλέπεται μια... λαμπρή τουριστική σεζόν! Για ποιούς άραγε;

Μιχ. Μ.

ΣΤΟΥΣ ΑΛΛΟΥΣ

«Δεν θα πέσουμε εμείς χαμηλά σ' αυτές τις εκλογές, αυτό το αφήνουμε για κάποιους άλλους», δήλωσε χθες ο επικεφαλής ενός εκ των τριών συνδυασμών που "κατέρχονται" στις εκλογές του Επιμελητηρίου Δωδεκανήσου, κ. Γιώργος Χατζημάρκος. Μάλλον οι εκλογές του κορυφαίου οργάνου των επαγγελματιών στο Νομό, κάθε άλλο παρά υποτονικές θα είναι...

Κυρ. Π.



ΕΙΠΩΘΗΚΑΝ ΠΟΛΛΑ

Πολλά πράγματα θα πρέπει να ειπώθηκαν στην συνάντηση που είχε την περασμένη Παρασκευή με τους συνεργάτες του, ο επικεφαλής της μειοψηφίας στο δημοτικό συμβούλιο Ρόδου **κ. Χ. Χατζηευθυμίου** αλλά υπήρξε δέσμευση... να μη διαρρεύσουν.

Υποψιαζόμαστε πάντως ότι αυτά που ειπώθηκαν είχαν σχέση με την **αναμενόμενη** υποψηφιότητα του **κ. Σάββα Καραγιάννη.**

Λ. Μ.

ΕΡΧΕΤΑΙ ΤΟ ΣΥΝΕΡΓΕΙΟ



Σήμερα αναμένεται να έρθει από την Αθήνα το συνεργείο που αύριο θα διορθώσει τις βλάβες στους φωτεινούς σηματοδότες. Έτσι, θα έχουμε την ευκαιρία να πάρουμε τη προσοχή μας από το έδαφος και να κοιτάξουμε και λίγο ψηλά, διότι υπάρχουν παγίδες και πάνω από το κεφάλι μας, όπως φαίνεται στη φωτογραφία, χθες, στην οδό Καναδά, με το κομμένο καλώδιο να κρέμεται πάνω από τα κεφάλια των οδηγών.

Κ.Κ.

Εκ παραδρομής δημοσιεύτηκε στο φύλλο της περασμένης Κυριακής της "Ρ", σε ρεπορτάζ για τη συνεδρίαση στο δήμο Αταβύρου, το όνομα της αντιδημάρχου κας Ζιάκη αναφορικά με ευθύνες που επιρρίφθηκαν στον δήμαρχο. Το σωστό ήταν ότι επρόκειτο για την έτερη αντιδήμαρχο κα Ιωάννα Χατζησταμάτη.

ΠΟΛΛΑ ΛΕΓΟΝΤΑΙ

Οργιάζει η φημολογία σε όλο το νησί, για τις συνθήκες τής δολοφονίας **του 38χρονου** οικοδόμου από την Παστίδα.

Πολλά λέγονται, πολλά ακούγονται και πολύ περισσότερα υπονοούνται, κι έχουμε την εντύπωση ότι καπνός χωρίς φωτιά δεν υπάρχει.

Γι' αυτό ας δώσουν **λίγο παραπάνω προσοχή** στο θέμα οι αρμόδιοι.

Λ. Μ.

Blue Star Ferries

ΑΠΟ ΡΟΔΟ

ΑΝΑΧΩΡΗΣΗ ΑΠΟ						ΑΦΙΞΗ
ΡΟΔΟ	ΚΩ	ΛΕΡΟ	ΠΑΤΜΟ	ΣΥΡΟ	ΑΜΟΡΓΟ ΚΑΤΑΠΟΛΑ	ΠΕΙΡΑΙΑ
ΤΡΙΤΗ 18:30	ΤΡΙΤΗ 21:45	—	—	ΤΕΤΑΡΤΗ 03:10	—	ΤΕΤΑΡΤΗ 06:40
ΠΕΜΠΤΗ 18:30	ΠΕΜΠΤΗ 21:45	ΠΕΜΠΤΗ 23:25	ΠΑΡΑΣΚΕΥΗ 00:35	ΠΑΡΑΣΚΕΥΗ 04:30	—	ΠΑΡΑΣΚΕΥΗ 08:30
ΣΑΒΒΑΤΟ 10:00	ΣΑΒΒΑΤΟ 12:45	—	—	—	ΣΑΒΒΑΤΟ 16:20	ΣΑΒΒΑΤΟ 21:30
ΚΥΡΙΑΚΗ 18:00	ΚΥΡΙΑΚΗ 21:15	ΚΥΡΙΑΚΗ 22:55	ΔΕΥΤΕΡΑ 23:59	ΔΕΥΤΕΡΑ 04:10	—	ΔΕΥΤΕΡΑ 08:00

ΠΡΟΣ ΡΟΔΟ

ΑΝΑΧΩΡΗΣΗ ΑΠΟ ΠΕΙΡΑΙΑ	ΑΦΙΞΗ					
	ΣΥΡΟ	ΑΜΟΡΓΟ ΚΑΤΑΠΟΛΑ	ΠΑΤΜΟ	ΛΕΡΟ	ΚΩ	ΡΟΔΟ
ΔΕΥΤΕΡΑ 19:00	ΔΕΥΤΕΡΑ 22:45	—	—	—	ΤΡΙΤΗ 04:45	ΤΡΙΤΗ 08:00
ΤΕΤΑΡΤΗ 19:00	ΤΕΤΑΡΤΗ 22:20	—	ΠΕΜΠΤΗ 01:55	ΠΕΜΠΤΗ 03:05	ΠΕΜΠΤΗ 04:45	ΠΕΜΠΤΗ 08:00
ΠΑΡΑΣΚΕΥΗ 19:00	ΠΑΡΑΣΚΕΥΗ 22:30	—	—	—	ΣΑΒΒΑΤΟ 04:50	ΣΑΒΒΑΤΟ 07:45
ΣΑΒΒΑΤΟ 23:30	—	ΚΥΡΙΑΚΗ 05:30	ΚΥΡΙΑΚΗ 07:55	ΚΥΡΙΑΚΗ 09:15	ΚΥΡΙΑΚΗ 11:00	ΚΥΡΙΑΚΗ 13:45



XΠ2156

RODOS FERRIES SERVICES/SKEVOS TRAVEL

ΚΑΝΤΕ ΚΡΑΤΗΣΗ ΤΩΡΑ!

ΠΛΗΡΟΦΟΡΙΕΣ ΚΑΙ ΚΡΑΤΗΣΕΙΣ ΘΕΣΕΩΝ ΣΤΟΝ ΤΑΞΙΔΙΩΤΙΚΟ ΣΑΣ ΠΡΑΚΤΟΡΑ Ή RODOS FERRIES SERVICES/SKEVOS TRAVEL: ΑΜΕΡΙΚΗΣ 111, ΡΟΔΟΣ, ΤΗΛ. ΚΡΑΤΗΣΕΩΝ ΕΠΙΒΑΤΩΝ ΚΑΙ Ι.Χ.: 22410-22461, 22410-75655, 22410-75310, ΤΗΛ. ΚΡΑΤΗΣΕΩΝ ΦΟΡΤΗΓΩΝ: 22410-76600

ΕΠΙΠΛΑ
ΚΟΥΖΙΝΑΣ

ΑΠΟ 29 ΕΥΡΩ ΤΟ ΜΗΝΑ*

ΒΟΛΑΣ
ΚΟΥΖΙΝΕΣ

*ΔΕΝ ΠΕΡΙΛΑΜΒΑΝΕΤΑΙ ΤΟΠΟΘΕΤΗΣΗ, ΠΑΓΚΟΣ ΚΑΙ ΝΕΡΟΧΥΤΗΣ
*Ο ΔΙΑΚΑΝΟΝΙΣΜΟΣ ΑΦΟΡΑ 48ΜΗΝΗ ΕΞΟΦΛΗΣΗ ΚΑΙ ΠΕΡΙΛΑΜΒΑΝΕΙ ΦΠΑ 13%

Λ. ΕΛΕΥΘΕΡΙΑΣ 43-45 ΚΡΕΜΑΣΤΗ ΡΟΔΟΣ - ΤΗΛ. 22410 91275
FAX: 22410 94370 -- e-mail: lazarosvolas@yahoo.gr

πλαίσιο

ΑΕ0096

Η λιθοτριψία δεν

Η χρησιμοποίηση κρουστικών κυμάτων για τον θρυμματισμό λίθων των νεφρών αυξάνει τον κίνδυνο πρόκλησης διαβήτη και υψηλής πίεσης του αίματος –υπέρτασης– αργότερα στη ζωή των ατόμων, σύμφωνα με τη μεγαλύτερης διάρκειας μελέτη παρακολούθησης αυτής της δημοφιλούς θεραπευτικής αγωγής.

Στη μελέτη που δημοσιεύθηκε στο περιοδικό Journal of Urology, τη 1ση Μαρτίου 2006 από τη Mayo Clinic, ασθενείς οι οποίοι υπέστησαν τη μέθοδο θρυμματισμού –ονομαζόμενη λιθοτριψία– ανέπτυξαν διαβήτη σχεδόν 4 φορές ταχύτερα σε σύγκριση προς αυτούς των οποίων οι λίθοι αντιμετωπίστηκαν με άλλες μεθόδους. Η ομάδα λιθοτριψίας ανέπτυξε επίσης υψηλή πίεση κατά 50% συχνότερα από την ομάδα που υπέστη θεραπεία με άλλες μεθόδους. Ο κίνδυνος διαβήτη έχει σχετισθεί εν μέρει με το πλήθος των κρούσεων στους λίθους σύμφωνα με τους ερευνητές της Mayo Clinic. Ο κίνδυνος υπέρτασης έχει συσχετιστεί με τη θεραπευτική αντιμετώπιση των λίθων και των δύο νεφρών, αλλά όχι με το συνολικό πλήθος κρούσεων, οι οποίες μπορούν να ανέρχονται σε εκατοντάδες ή χιλιάδες.

Τι ανησυχεί τους ερευνητές

Η Mayo Clinic ανακοίνωσε ότι οι ερευνητές «σημαίνουν συναγερμό» για τις παρενέργειες της λιθοτριψίας με κρουστικά κύματα και ότι τα ευρήματά τους είναι «απολύτως νέα». Τα ευρήματα δημιούργησαν επίσης έκπληξη, επειδή παλαιότερες μελέτες δεν είχαν διαπιστώσει διαβήτη σαν επιπλοκή της μεθόδου, είπε η δρ Amy Krambeck συν–συγγραφέας της μελέτης. Υπήρξαν αντικρουόμενα ευρήματα για την υπέρταση σαν επιπλοκή. Η δρ Krambeck είπε ότι η ομάδα της επιθυμούσε να βρει ένα μοντέλο ζώου για να προσδιορίσει με ακρίβεια πώς τα κρουστικά κύματα προκαλούν διαβήτη και υπέρταση. Προς το παρόν, οι ερευνητές της Mayo υποθέτουν ότι η θεραπεία με κρουστικά κύματα των λίθων των νεφρών αυξάνει τον κίνδυνο διαβήτη, προκαλώντας βλάβες στα κύτταρα που παράγουν ινσουλίνη στο πάγκρεας, έναν αδένα διά του οποίου διέρχονται πιθανώς τα κρουστικά κύματα. Υποθέτουν επίσης ότι πιθανώς τα κρουστικά κύματα αυξάνουν τον κίνδυνο για υπέρταση δημιουργώντας ουλές στα νεφρά και επηρεάζοντας την έκκριση ορμονών, όπως η ρενίνη, που μπορούν να επηρεάσουν την πίεση του αίματος.

Τα ευρήματα της νέας μελέτης υπογραμμίζουν ότι είναι σημαντικό να παρακολουθούνται οι ασθενείς επί πολλά χρόνια αφού λάβουν νέες θεραπευτικές αγωγές και να παρακολουθούνται οι συχνότητες των μελετών εξαιτίας των δαπανών τους και του μακροχρόνιου ερευνητικού τους ενδιαφέροντος.

Διαδεδομένη μέθοδος

Σμαράγδα Δ. Δημητρά
Ψυχολόγος • Ψυχοθεραπεύτρια
Δέχεται με ραντεβού
Καρπάθου 23, 85100 Ρόδος **τηλ.** 2241070145
e-mail: smaragdadimitra@yahoo.gr, **κιν.** 6944362638
ΑΠ1684(Π)

ΚΕΝΤΡΟ ΕΙΔΙΚΩΝ ΘΕΡΑΠΕΙΩΝ ΤΟΥ ΠΑΙΔΙΟΥ ΔΩΔΕΚΑΝΗΣΟΥ
ΚΩΝ/ΝΟΣ ΜΠΑΔΑΝΗΣ - ΣΟΥΖΗ ΓΕΩΡΓΙΛΟΠΟΥΛΟΥ
ΕΡΓΟΘΕΡΑΠΕΥΤΗΣ ΠΤΥΧΙΟΥΧΟΣ ΜΕΘΟΔΟΥ BOBATH N.D.T
ΜΕΘΟΔΟΣ PORTAGE
ΑΙΣΘΗΤΗΡΙΑΚΗΣ ΟΛΟΚΛΗΡΩΣΗΣ (S.I.)
ΜΕΤΕΚΠΑΙΔΕΥΣΗ ΣΤΙΣ ΝΕΥΡΟΛΟΓΙΚΕΣ ΚΑΙ ΚΙΝΗΤΙΚΕΣ ΔΙΑΤΑΡΑΧΕΣ
ΛΟΓΟΠΑΘΟΛΟΓΟΣ ΜΕΤΑΠΤΥΧΙΑΚΟ ΑΚΟΥΟΛΟΓΙΑΣ
Αποστόλου Παύλου 84, Ρόδος 85100,
τηλ. / fax (22410)60999/60579 ΧΠ1871/1872

ΜΑΡΙΑ ΣΑΝΤΟΡΙΝΙΟΥ
ΚΛΙΝΙΚΗ ΨΥΧΟΛΟΓΟΣ-ΨΥΧΟΛΟΓΟΣ ΤΩΝ ΚΟΙΝΩΝΙΚΩΝ ΟΜΑΔΩΝ
Πτυχιούχος Κρατικού Πανεπιστημίου της Ρώμης «La Sapienza».
— Κλινική διάγνωση ψυχοπαθολογίας παιδιού, εφήβου και ενηλίκου.
— Ατομική και οικογενειακή ψυχολογική υποστήριξη και θεραπεία κατάθλιψης, φοβίας, κρίσης πανικού, μετατραυματικού στρες (διαζύγιο, πένθος, χωρισμός, αποτυχία, ασθένεια), βουλιμίας, ανορεξίας, διαταραχών προσωπικότητας, έλλειψη αυτοεκτίμησης, εθισμού, κακοποίησης.
— Ψυχολογική φροντίδα και προετοιμασία ανύπαντρης εγκύου και ζευγαριών, στην απόκτηση πρώτου παιδιού.
Επίσκεψη μόνο με ραντεβού.
Τηλέφωνα: 22410 28851 και 6946252407
Λάρνακας 6 (Εθν. Αντιστάσεως) ΑΕ1007

ΝΤΟΡΑ ΚΩΝΣΤΑΝΤΙΝΟΠΟΥΛΟΥ
ΨΥΧΟΛΟΓΟΣ
ΟΙΚΟΓΕΝΕΙΑΚΗ ΣΥΜΒΟΥΛΟΣ
Πτυχιούχος του Πανεπιστημίου της Καλιφόρνιας–Λος Αντζελες (UCLA)– Μεταπτυχιακές σπουδές στο Pepperdine University–Malibu California.
- Αμεση ψυχολογική υποστήριξη και επαγγελματική φροντίδα από έμπειρη Ψυχολόγο και Οικογενειακή Σύμβουλο.
- Η σωστή θεραπευτική σχέση μπορεί να επιφέρει ρεαλιστικές λύσεις για πραγματικά προβλήματα σε θέματα: μοναξιάς, μελαγχολίας, στρες, ανυπομονησίας, φοβίας, εθισμού, οικογενειακών σχέσεων, διαζυγίου, κακομεταχείρισης, συναισθηματικών δυσκολιών, αυτοπεποίθησης, ανασφάλειες, μεταβατικά στάδια ζωής, βουλιμίας, ανορεξίας, απώλειας, πένθους.

Τηλεφωνείστε στα τηλέφωνα:
(22410)35163 και 6944/980550
για ραντεβού και άμεση εξυπηρέτηση.
Διεύθυνση: Καρίας 1 - Περιοχή Ροδίνι - Ρόδος
ΑΕ961

ΚΕΝΤΡΟ ΥΠΟΣΤΗΡΙΞΗΣ ΨΥΧΟΛΟΓΙΚΩΝ ΠΡΟΒΛΗΜΑΤΩΝ

ΣΙΑΓΚΑ ΚΩΝΣΤΑΝΤΙΝΑ
ΨΥΧΟΛΟΓΟΣ
Απόφοιτος Αριστοτελείου Πανεπιστημίου Θεσσαλονίκης
τηλ. 6945557447

ΚΥΠΡΙΩΤΗ ΑΛΕΞΙΑ
ΨΥΧΟΛΟΓΟΣ
ΨΥΧΟΛΟΓΟΣ ΥΓΕΙΑΣ
Απόφοιτος Πανεπιστημίου Κρήτης, MSC Surrey University of England
τηλ. 6944717520

Δέχονται κατόπιν ραντεβού
Στεφ. Καζούλη 18-1ος όροφος
τηλ. 2241022102
ΧΠ2763

INEMA
ΙΑΤΡΙΚΟΣ & ΝΟΣΟΚΟΜΕΙΑΚΟΣ ΕΞΟΠΛΙΣΜΟΣ
από το 1988 είμαστε οι μεγαλύτεροι προμηθευτές ΙΑΤΡΙΚΟΥ-ΟΡΘΟΠΕΔΙΚΟΥ & ΝΟΣΟΚΟΜΕΙΑΚΟΥ ΥΛΙΚΟΥ ΣΤΗ ΔΩΔΕΚΑΝΗΣΟ
18 χρόνια εμπειρίας Εμπιστεύθειτε μας!


- ΑΝΑΠΗΡΙΚΑ ΚΑΡΟΤΣΙΑ
- ΒΑΔΙΣΤΙΚΑ
- ΟΡΘΟΠΕΔΙΚΑ ΕΙΔΗ
- ΜΠΛΟΥΖΕΣ ΙΑΤΡΙΚΕΣ
- ΚΑΛΤΣΕΣ ΦΛΕΒΙΤΙΔΑΣ
- ΠΕΛΜΑΤΑ
- ΟΡΘΟΠΕΔΙΚΑ ΜΑΞΙΛΑΡΙΑ
- ΚΡΕΒΑΤΙΑ ΝΟΣΟΚΟΜΕΙΑΚΑ
- ΙΑΤΡΙΚΟΣ ΕΞΟΠΛΙΣΜΟΣ και ΑΝΑΛΩΣΙΜΑ
- ΟΡΓΑΝΑ ΧΗΜΕΙΟΥ
- και κάθε άλλο είδος για κατ'οίκο νοσηλεία

ΧΠ1720
ΡΟΔΟΣ: ΛΕΜΕΣΣΟΥ 2 - ΤΗΛ: 22410 32238 **www.inema.gr**
ΚΩΣ: ΕΛ. ΒΕΝΙΖΕΛΟΥ 38 (παραπ/ρως Αγίας Παρασκευής) - ΤΗΛ: 22420 20048

ΟΡΘΟΠΕΔΙΚΑ - ΙΑΤΡΙΚΑ
ΧΑΡΙΤΟΣ

Ορθοπεδικά είδη & κατασκευές
Εξοπλισμός Ιατρείου & αναλώσιμα

Είδη νοσηλείας κατ' οίκον & μηχανήματα οξυγονοθεραπείας
Ακουστικά Βαρηκοΐας

ΧΠ2367
ΕΛΕΥΘ. ΒΕΝΙΖΕΛΟΥ 6 (Δίπλα στη Ροδιακή Επαυλη) - ΡΟΔΟΣ
Τηλ.: 22410 24112 Fax: 22410 75969 e-mail: orken@rho.forthnet.gr

ΑΚΟΥΣΤΙΚΑ ΒΑΡΗΚΟΪΑΣ
ΑΝΑΛΟΓΙΚΑ - ΠΡΟΓΡΑΜΜΑΤΙΖΟΜΕΝΑ - ΨΗΦΙΑΚΑ
Ακούστε τους ήχους της Ζωής
Στο πληρέστερο Κέντρο Ακουστικών Εφαρμογών στα Δωδεκάνησα. Με τις καλύτερες τιμές και τον καλύτερο διακανονισμό.
Εμπιστευθείτε τους πιο έμπειρους στο χώρο, επιλέγοντας ανάμεσα στους μεγαλύτερους κατασκευαστές ακουστικών βαρηκοίας στον κόσμο.
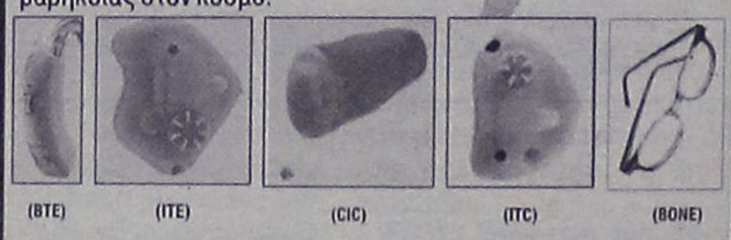
(BTE) (ITE) (CIC) (ITC) (BONE)
BELTONE – STARKEY – HANSATON – UNITRON – SIEMENS
BERNAFON – PHILIPS – COSELGI – REXTON
MICROSON – PURETONE – AUDIFON
ΚΙΒ ΚΕΝΤΡΟ ΙΑΤΡΙΚΩΝ ΒΟΗΘΗΜΑΤΩΝ
Εθνικής Αντιστάσεως 18
(πρωην Αννης Μαρίας)
Τηλ: 2241020359 Κιν: 6932748916
Συμβάσεις με όλα τα ταμεία.
Ειδικές τιμές ΟΓΑ
ΧΠ2367

είναι απολύτως αθώα

Εκτιμάται πως ένα εκατομμύριο άτομα στις ΗΠΑ έχουν υποβληθεί σε θεραπεία λιθοτριψίας από το 1984, τη χρονιά που άρχισε να εφαρμόζεται σ' αυτή τη χώρα η γερμανικής προέλευσης διαδικασία. Τα κρουστικά κύματα συντρίβουν ποσοστό μεγαλύτερο από το 90% των λίθων των νεφρών.

Οι ασθενείς που σκέφτονται να υποβληθούν σε λιθοτριψία θα πρέπει να ενημερωθούν για τα νέα ευρήματα, είπε ο δρ Dean G. Assimos, αντιπρόεδρος του τμήματος ουρολογίας στην Ιατρική Σχολή του πανεπιστημίου Wake Forest, στο Winston–Salem. «Ωστόσο, βασιζόμενοι σε αυτό το άρθρο, οι ουρολόγοι δεν μπορούν να πουν στους ασθενείς τους ότι δεν θα έπρεπε να υποβληθούν σε λιθοτριψία», γιατί «γενικά, η λιθοτριψία αποτελεί σπουδαία τεχνολογική εξέλιξη που βοήθησε χιλιάδες ασθενείς», ανέφερε ο δρ Assimos. Ο ίδιος μάλιστα είναι αντιπρόεδρος της επιτροπής της Αμερικανικής Ουρολογικής Ενωσης που δημοσίευσε τις οδηγίες για τη θεραπεία λίθων των νεφρών.

Οι λίθοι στα νεφρά και το ουροποιητικό σύστημα μπορούν να θεραπευτούν με μια σειρά από άλλες τεχνικές, που έχουν βελτιωθεί στη διάρκεια των 25 χρόνων που εφαρμόζεται η λιθοτριψία. Ενας τρόπος είναι η εισαγωγή ενός εργαλείου μέσω μιας τομής στην πλάτη του ασθενή ώστε να αφαιρεθεί ο λίθος. Αλλος τρόπος είναι η εισαγωγή ενός σωλήνα στο άνοιγμα της ουρήθρας, μέσα στην κύστη και στον ουρητήρα, ώστε να σπάσει ο λίθος με υπερήχους ή λέιζερ. Αντίθετα προς τη λιθοτριψία, αυτές οι διαδικασίες είναι επεμβατικές, συχνά απαιτούν μεγαλύτερη παραμονή στο νοσοκομείο και ενέχουν τους δικούς τους κινδύνους όπως αιμορραγία, μόλυνση, τραυματισμό στην κύστη ή τον ουρητήρα.

Καθυστερημένη δημοσιοποίηση

Η μελέτη χρειάστηκε ένα χρόνο για να ολοκληρωθεί. Τον περασμένο Αύγουστο, η ομάδα της Mayo παρουσίασε τα ευρήματά της σε μια διεθνή συνάντηση, είπε η δρ Krambeck, αλλά για μια σειρά από άλλους λόγους, η κλινική δεν εξέδωσε σήμα κινδύνου για τους χιλιάδες των ασθενών που σκέφτονται να υποβληθούν σε λιθοτριψία. Η ομάδα της δεν ήθελε να δοθούν τα στοιχεία νωρίς στη δημοσιότητα, γιατί η Mayo Clinic είναι ένα από τα πολύ λίγα ιατρικά κέντρα που ακόμη χρησιμοποιούν το ίδιο μοντέλο μηχανήματος λιθοτριψίας, το Dornier HM3, που είναι σε χρήση από το 1985, είπε η δρ Krambeck. Με την πάροδο των ετών, κατασκευαστές ανέπτυξαν νέα μοντέλα μηχανών που περιορίζουν την έκταση κρουστικών κυμάτων αλλά αυτά συνθλίβουν λιγότερους λίθους. Επειδή οι περισσότεροι ουρολόγοι χρησιμοποιούν τα νέα μοντέλα, λέει η δρ Krambeck «δεν μπορούμε να πούμε ότι κάθε μηχάνημα λιθοτριψίας προκαλεί επιπλοκές διαβήτη και υπέρτασης».

Οι ουρολόγοι της Mayo, αφότου έμαθαν τα αποτελέσματα της μελέτης, άρχισαν να πληροφορούν τους ασθενείς τους που σκέφτονται να προχωρήσουν σε λιθοτριψία για «πιθανές παρενέργειες».

Απαραίτητες κι άλλες μελέτες

Οι ερευνητές της Mayo έκαναν μια αναδρομική μελέτη ελέγχου περιστατικών έστω κι αν μια τέτοια σχεδίαση μελέτης δίνει περιορισμένες ερμηνείες των ευρημάτων. Η ομάδα της δρος Krambeck έστειλε ερωτηματολόγια στους επιβιώσαντες μεταξύ της πρώτης ομάδας που θεραπεύτηκε με μηχάνημα λιθοτριψίας στη Mayo Clinic, το 1985. Για σύγκριση οι ερευνητές έκαναν το ίδιο για μια ομάδα ασθενών που έλαβαν διαφορετική θεραπευτική αγωγή στην κλινική την ίδια χρονιά. Σε κάθε ομάδα, ανταποκρίθηκαν 288 ασθενείς. Από αυτούς οι 48, ή 16,8%, από την ομάδα της λιθοτριψίας ανέπτυξαν διαβήτη σε σύγκριση με 19, ή 6,7%, από την ομάδα ελέγχου. Υψηλή αρτηριακή πίεση ανέπτυξαν 103, ή 36,4%, από την ομάδα θεραπείας με κρουστικά κύματα συγκριτικά με 79 ή 27,9%, από την ομάδα ελέγχου.

Η ομάδα της δρος Krambeck δεν ανέλυσε μερικούς επικίνδυνους παράγοντες, όπως οικογενειακό ιστορικό για διαβήτη, αλλά ο δρ Assimos, ο ειδικός από το Wake Forest, ισχυρίστηκε ότι «επρόκειτο για μια πολύ καλή δουλειά εφάμιλλη με αυτή που θα έκαναν σε αναδρομική μελέτη».

Ωστόσο, όπως είπε η δρ Krambeck, χρειάζονται επιβεβαιωτικές μελέτες από άλλα ιατρικά κέντρα. Η λιθοτριψία έχει ακόμα να παίξει σημαντικό ρόλο στην αντιμετώπιση των λίθων των νεφρών παρά τους κινδύνους που βρήκε η ομάδα της. Περίπου το 10% των ανδρών και 5% των γυναικών ηλικίας 70 ετών και νεοτέρων αναπτύσσουν λίθους των νεφρών, σύμφωνα με τα Αμερικανικά Εθνικά Ινστιτούτα Υγείας. Λίθοι των νεφρών μπορούν να εμφανιστούν σαν απομονωμένα περιστατικά, αλλά συχνά είναι μέρη συστεμικής βιοχημικής ανωμαλίας.

Πηγή:
Εφημερίδα "Καθημερινή"

ΙΑΤΡΙΚΗ ΑΝΑΚΟΙΝΩΣΗ
ΚΩΝ/ΝΟΣ Γ. ΧΑΤΖΗΝΙΚΟΛΑΣ
ΧΕΙΡΟΥΡΓΟΣ ΟΦΘΑΛΜΙΑΤΡΟΣ
ΔΕΧΕΤΑΙ ΚΑΘΗΜΕΡΙΝΑ
9:00 - 13:00 και 17:30 - 20:30
Σάββατο πρωί με ραντεβού
ΔΕΝΔΡΙΝΟΥ 2β - 1ΟΣ ΟΡΟΦΟΣ - ΡΟΔΟΣ
ΤΗΛ & FAX: 2241020544, ΚΙΝ: 693 7161700
ΑΤ1506(Γ)

ΚΩΝΣΤΑΝΤΑΡΟΣ Ν. ΚΩΝ/ΝΟΣ
ΙΑΤΡΟΣ
ΕΝΔΟΚΡΙΝΟΛΟΓΟΣ - ΔΙΑΒΗΤΟΛΟΓΟΣ
ΕΙΔΙΚΟΣ ΔΙΑΤΡΟΦΟΛΟΓΟΣ
Δέχεται με ραντεβού:
Δευτέρα εως Παρασκευή: 9.00 - 13.30 & 17.30 - 20.30
και Σαββάτο: 9.30 - 13.30
Στεφ. Καζούλη 18 - 2ος ΟΡΟΦΟΣ
Τηλ.: 22410 24760 - Κιν.: 6973 052858
ΑΤ1811(Γ)

ΛΟΓΟΣ • ΟΜΙΛΙΑ • ΦΩΝΗ • ΑΚΟΗ
• ΜΑΘΗΣΙΑΚΕΣ ΔΥΣΚΟΛΙΕΣ
• ΔΥΣΛΕΞΙΑ
ΛΕΟΝΤΙΤΣΗ ΧΑΡΟΥΛΑ
Λογοθεραπεύτρια
ΔΕΧΕΤΑΙ ΜΕ ΡΑΝΤΕΒΟΥ
Πλατ. Βρούχου 1
Τηλ. 2241033537, 6946549289
email: hara-leontitsi@yahoo.gr
ΑΕ200

ΙΑΤΡΙΚΗ ΑΝΑΚΟΙΝΩΣΗ
Το ιατρείο του
ΜΙΧΑΗΛ Ι. ΣΚΟΥΛΟΥΚΑ
MD Febu ουρολόγου
θα παραμείνει κλειστό από τις
04/05/06 έως τις 16/05/06
λόγω μετεκπαίδευσης του ιατρού
στη λαπαροσκοπική χειρουργική
στην πόλη Goiania της Βραζιλίας.
Τηλ. για ραντεβού 2241074444
καθημερινά τις ώρες λειτουργίας του ιατρείου
ΑΤ1776(Γ)

Στεφανάκης Ι. Δημήτριος
Ψυχολόγος
Αριστοτελείου Παν/μίου Θεσ/νίκης
Δέχεται κατόπιν ραντεβού ΑΤ1760(Γ)
Βενετοκλέων 79, 1ος όροφος, 85100 Ρόδος, Κιν: 6947 403229

ΜΑΙΕΥΤΙΚΟ ΓΥΝΑΙΚΟΛΟΓΙΚΟ ΙΑΤΡΕΙΟ
ΤΣΙΓΚΟΣ Γ. ΠΑΥΛΟΣ
Μαιευτήρας-Χειρουργός
Γυναικολόγος
Βενετοκλέων 31, Ρόδος Τ.Κ. 85100
Τηλ. 22410 25525/21702
Κιν.: 6972156512
Ωρες λειτουργίας: 9.00-14.00, 18.00-21.00
Σάββατο - Κυριακή κλειστά ΑΤ1957(Γ)

ΧΑΡΟΥΛΑ ΤΣ. ΚΑΜΠΑΣΤΑΝΑ
ΦΥΣΙΚΟΘΕΡΑΠΕΥΤΡΙΑ
Πτυχιούχος Α. ΤΕΙ Θεσ/κης
Μεταπτυχιακή Εκπαίδευση στη νευροεξελικτική αγωγή
Μέθοδος Bobath/N.D.T.
Αποκατάσταση
νευρολογικών παθήσεων και
κινητικών διαταραχών σε
παιδιά και ενήλικες
- Εγκεφαλική Παράλυση
- Κρανιοεγκεφαλικές κακώσεις
- Κακώσεις περιφερικών νεύρων
- Κακώσεις νωτιαίου μυελού
- Προβλήματα σπονδυλικής στήλης
- Αγγειακά Εγκεφαλικά Επεισόδια
Ολυμπίας και Δελφών γωνία (Καρακόνερο)
Τηλ. / Fax: 22410-29241 κιν. 6932044173 ΑΤ1743(Γ)

ΑΠΟΚΑΤΑΣΤΑΣΗ ΝΕΥΡΟΛΟΓΙΚΩΝ ΠΑΘΗΣΕΩΝ
ΑΝΑΣΤΑΣΙΟΣ Η. ΜΑΝΕΤΤΑΣ
ΦΥΣΙΟΘΕΡΑΠΕΥΤΗΣ
Bobath/NDT
Ειδικευμένος στο πανεπιστημιακό νοσοκομείο της Βέρνης Insel Spital στην αποκατάσταση των κινητικών και αισθητηριακών διαταραχών μετά από παθήσεις και κακώσεις του νευρικού συστήματος. Πτυχιούχος της μέθοδου Bobath.
Πρώιμη και χρόνια αποκατάσταση μετά από:
- Αγγειακά εγκεφαλικά επεισόδια
- Κρανιοεγκεφαλικές κακώσεις
- Πολλαπλή σκλήρυνση
- Παθήσεις και κακώσεις των περιφερικών νεύρων
- Εγκεφαλική παράλυση
- Νευρολογικά συμπτώματα από το αυχενικό σύνδρομο και την παθολογία της οσφύος
- Συγγενείς και τραυματικές κακώσεις του νωτιαίου μυελού
ΘΕΡΑΠΕΙΑ ΚΑΤ' ΟΙΚΟΝ
ΑΕ1172
Ολυμπίας 2, Ρόδος 85100 • Κιν. 6946685197

ΙΑΤΡΙΚΗ ΑΝΑΚΟΙΝΩΣΗ
ΙΩΑΝΝΗΣ Μ. ΧΑΤΖΗΣ
ΜΑΙΕΥΤΗΡΑΣ-ΧΕΙΡΟΥΡΓΟΣ-ΓΥΝΑΙΚΟΛΟΓΟΣ
ΔΕΧΕΤΑΙ ΚΑΘΗΜΕΡΙΝΑ ΜΕ ΡΑΝΤΕΒΟΥ
Δευτέρα-Παρασκευή από 09.00-13.30 & 17.30-20.30
Σάββατο από 09.00-13.30
ΔΙΑΓΟΡΙΔΩΝ 6 - ΡΟΔΟΣ
Τηλ. & Φαξ 2241077012, Κιν. 6932137525
ΑΤ1822(Γ)

GM AUTO Special
ΕΙΣΑΓΩΓΕΣ - ΕΜΠΟΡΙΑ - ΑΝΤΑΛΛΑΓΕΣ ΑΥΤΟΚΙΝΗΤΩΝ & ΑΞΕΣΟΥΑΡ

ΓΙΩΡΓΟΣ Π. ΜΥΡΙΑΛΛΑΚΗΣ
Λεωφόρος Ηρακλειδών (δίπλα ταβέρνα "Αντώνης") Ιαλυσός
τηλ. 2241096692 κιν. 6945991030, fax 2241096632
email: info@gmautospecial.gr
site: www.gmautospecial.gr

ΕΙΣΑΓΩΓΕΣ - ΠΩΛΗΣΕΙΣ - ΑΝΤΑΛΛΑΓΕΣ ΜΕΤΑΧΕΙΡΙΣΜΕΝΩΝ ΑΥΤΟΚΙΝΗΤΩΝ

- **MERCEDES C180 ELEGANCE** μοντέλο 2003, 1.800 cc, αυτόματο-σειριακό μαύρο μεταλλικό, δερμάτινο σαλόνι μπεζ, τηλέφωνο, klima, ζαντολάστιχα full extra. **ΕΙΣΑΓΩΓΗ ΓΕΡΜΑΝΙΑ**
- **MERCEDES CLK 200 Coupe**, μεταλλικό ασημί, kompressor, 2000 cc, δερμάτινο σαλόνι, ηλεκτροθερμινόμενα καθίσματα, ABS, ESP, RCD, προβ. ομίχλης, XENON φώτα, τηλέφωνα, ζαντολάστιχα 17", full full extra και ηλεκτρική οροφή, κατάσταση άριστη.
- **BMW 318 GI Coupe**, μοντέλο 2002, μεταλλικό μπλε, KLIMA, FULL EXTRA. Δερμάτινο σαλόνι, χρώμα πάγου, ζάντες 17', λάστιχα καινούργια, τιμόνι πολλαπλών χρήσεων, ABS, αερόσακοι, τηλεχειρισμός κλειδαριών, ΕΙΣΑΓΩΓΗΣ!!
- **MERCEDES C220 CDI TURBO** (πετρέλαιο) Kompressor μοντέλο 2001-02, μαύρο μεταλλικό, ηλεκτρική ηλιοροφή, klima, τηλέφωνο full super extra... **ΕΙΣΑΓΩΓΗ ΓΕΡΜΑΝΙΑ**
- **MERCEDES C 200 K Sportcoupe Evolution** μοντέλο 2002, οροφή PANORAMA γυάλινη, αυτόματο, aircon, ABS, ESP, ζάντες αλουμινίου, Parktronic. **ΕΙΣΑΓΩΓΗ ΓΕΡΜΑΝΙΑ.**
- **SMART PASSION** μοντέλο 2002, γυάλινη οροφή, ABS, A/C, υδραυλικό τιμόνι, αερόσακοι, ηλεκτρ. κλείδωμα και παράθυρα, ζάντες αλουμινίου, immobilizer, χρώμα μαύρο μπλε ή μπλε ανοιχτό, αυτόματο, σειριακό. **ΕΙΣΑΓΩΓΗ ΓΕΡΜΑΝΙΑ.**
- **MERCEDES E190**, μεταλλικό χρώμα μπλε, full extra, ζάντες, RCD, ηλεκτρ. παράθυρα, δερμάτινο σαλόνι μαύρο, νιτεκόρ αναβαθμισμένο.
- **JEEP HONDA** τύπος HRV 1600 cc V-TEC, 125 PS, 5πορτο, ζαντολάστιχα καινούργια, μοντέλο 2003, χρώμα χρυσαφί μεταλλικό, RCD, κατάσταση άριστη.
- **JEEP CHEROKEE** 3.7 μοντέλο 2002, πράσινο λαδί μεταλλικό, 21.000 χλμ. με πολλά extra σε άριστη κατάσταση. ΕΥΚΑΙΡΙΑ!!!
- **JEEP CHEROKEE** 2.500 cc diesel, μαύρο χρώμα, μοντέλο 2002, κατάσταση άριστη!
- **JEEP LADA NIVA SAFARI** μοντέλο 96-97, air condition, ηλεκτρικά παράθυρα, κοτσαδόρο, σχάρα, σκαλιέρες μπαριέρα, καθίσματα sport bucket, ζαντολάστιχα
- **BMW Z3 CABRIO** 1,9 lit (1900cc) χρώμα κόκκινο, μοντέλο 2000, δερμάτινο σαλόνι μαύρο, ζάντες, RCD, ηλεκτρική οροφή τέντα μαύρη. ΚΑΤΑΣΤΑΣΗ ΑΡΙΣΤΗ
- **HONDA S2000** cabrio, ασημί μεταλλικό, 242PS, δερμάτινο σαλόνι, A/C, κόκκινο, ηχοσύστημα, ζαντολάστιχα αλουμινίου, χιλιόμετρα 38.000 μόνο.
- **ALFA ROMEO 156**, μοντέλο 2002, ΑΡΙΣΤΗ ΚΑΤΑΣΤΑΣΗ!!! Silver μεταλλικό, A/C, ζαντολάστιχα καινούργια, ηχοσύστημα, full extra. ΕΥΚΑΙΡΙΑ!!!
- **FIAT PUNTO** 1300 cc μοντέλο 2001
- **VW POLO** 1400 cc, 4πορτο, χρώματος ανθρακί μεταλλικό, ζαντολάστιχα, υδραυλικό τιμόνι, ηλεκτρικά κλείδωμα, ηλεκτρ. τζάμια, ραδιοκασετόφωνο
- **VW GOLF** μοντέλο 2000, 1600 cc, 4πορτο, μεταλλικό χρώμα ασημί, ζαντολάστιχα, ηλεκτρικά κλείδωμα και παράθυρα, συναγερμό, ραδιοκασετόφωνο
- **NISSAN MICRA**, μοντέλο 2004, 1.200 cc, πράσινο μεταλλικό, A/C, RCD, υδρ. τιμ.
- **RENAULT MEGANE CABRIO**, μοντέλο 2000, 1.400 cc, ασημί μεταλλ., ηλεκτρ. οροφή, ζαντολάστιχα, FULL EXTRA.
- **RENAULT TUIGO**, μοντέλο 1998, 1.200 cc, γαλάζιο
- **NISSAN MICRA** μοντέλο 98, χρώματος μπλε, ραδιοκ/νο
- **FIAT PANDA** μοντέλο 2004, full extra, με air condition, ηλεκτρ. κλειδαριές, τζάμια, ηλεκτρ. τιμόνι, city, κατάσταση άριστη, χρώματα, κόκκινο-μπλε-άσπρο-κίτρινο.
- **NISSAN ALMERA CHALLENGE** 1500 cc Sportpacket (χούφτες SPARCO), 16'' ζάντες MOMO, RCD, SPORT εξάτμιση, μοντέλο 2002, μπλε μεταλλικό.
- **JEEP TOYOTA RAV 4**, μολυβί μεταλλικό, RCD SONY, 10 CD ενισχυτή, ζαντολάστιχα, μπάρες μπροστά - πλάι, σχάρα οροφής, συναγερμός, προβολείς ομίχλης.
- **OPEL ASTRA** μοντέλο 2002, 1400 cc, sport δίπορτο, μεταλλικό μαύρο, υδραυλικό τιμόνι, συναγερμό, ηλεκτρ. παράθυρα, RCD, ζαντολάστιχα
- **HYUNDAI ACCENT**, κόκκινο, υδραυλ. τιμόνι, ηλεκτρ. παράθυρα

ΕΠΑΓΓΕΛΜΑΤΙΚΑ

- **ΗΜΙΦΟΡΤΗΓΟ NISSAN 4X4 DIESEL** 2400 cc 4πορτο, διπλή καμπίνα, ζαντολάστιχα, hard top σκληρό καρότσας, κατσαδόρος, μπλε μεταλλικό. **ΕΥΚΑΙΡΙΑ!!! ΕΙΣΑΓΩΓΗ ΓΕΡΜΑΝΙΑΣ**
- **ΗΜΙΦΟΡΤΗΓΟ ΑΝΟΙΚΤΟ OPEL** 4πορτο, 2500 cc, διπλής καμπίνας, κόκκινο, 4X2 diesel, ζαντολάστιχα, καρότσα ντυμένη κάλυμα, κοτσαδόρος. **ΕΙΣΑΓΩΓΗ ΓΕΡΜΑΝΙΑ. ΕΥΚΑΙΡΙΑ!!!**
- **VW CADDY ΗΜΙΚΛΟΥΒΑΚΙ, KOMBI,** λευκό, diesel, 1900 cc, 105 PS. **ΕΙΣΑΓΩΓΗ ΓΕΡΜΑΝΙΑΣ! ΕΥΚΑΙΡΙΑ!!!**
- **ΚΛΟΥΒΑΚΙ NISSAN VANNETE** κυβικά 2.300 Diesel, 75 PS, μοντέλο 2001-2, airbag, ραδιοκασ/νο, βάρος μικτό 2,5 tn
- **ΚΛΟΥΒΑ MERCEDES BENZ 313 SPRIDER** μοντέλο 2002 υπερυψωμένο, χώρος φόρτωσης 3,30 mmX1,55X1,90 mm ηλεκτρικές κλειδαριές, RCD, ταχυγράφος. ΕΙΣΑΓΩΓΗ ΓΕΡΜΑΝΙΑΣ.
- **ΚΛΟΥΒΑ TOYOTA HIAGE,** λευκή, μακρύ σασί 2,80 m, ωφέλιμο πίσω, 2.400 cc, Diesel, ΕΙΣΑΓΩΓΗ ΓΕΡΜΑΝΙΑΣ.
- **ΚΛΟΥΒΑ VW LT35' DIESEL 2500cc**, λευκή, με μακρύ σασί και χώρο φόρτωσης πίσω καθαρό 3,30 με έτοιμη ξύλινη εργαλειοθήκη 3X1,60 cm ΕΙΣΑΓΩΓΗΣ ΓΕΡΜΑΝΙΑΣ
- **ΚΛΟΥΒΑ MERCEDES VITO** 108 DIESEL, λευκή, imobilizer αντικλεπτικό σύστημα, μοντέλο 2000, 2.500 cc με ραδιοκασετόφωνο, ρολόι κ.ά. ΕΙΣΑΓΩΓΗΣ ΓΕΡΜΑΝΙΑΣ
- **ΚΛΟΥΒΑ MITSUBISHI**, DIESEL, χρώματος μπορντώ, L400, εισαγωγή Γερμανία, κατάσταση ΑΡΙΣΤΗ, διπλές εστρόμενες πόρτες δεξιά και αριστερά ΕΙΣΑΓΩΓΗΣ ΓΕΡΜΑΝΙΑΣ
- **ΚΛΟΥΒΑ MITSUBISHI**, μακρύ σασί, 2.500 cc DIESEL με σχάρα. ΕΙΣΑΓΩΓΗ ΓΕΡΜΑΝΙΑ.
- **MERCEDES 312** diesel, ψυγείο κρεάτων με τσιγκέλια κομπλέ, λευκού χρώματος, ψύξη μέχρι 2°C
- **MERCEDES 216 CDI,** Turbodiesel, 156 PS, 2.800 cc, χρώμα λευκό, μοντέλο 2001
- **ΠΩΛΟΥΝΤΑΙ TRAILER** ΜΕΤΑΦΟΡΑΣ ΕΜΠΟΡΕΥΜΑΤΩΝ ΚΑΙ ΑΝΤΙΚΕΙΜΕΝΩΝ ΔΙΑΦΟΡΩΝ ΔΙΑΣΤΑΣΕΩΝ, ΕΙΣΑΓΩΓΗΣ ΑΓΓΛΙΑΣ, ΚΑΙΝΟΥΡΓΙΑ

**Ολα ετοιμοπαράδοτα.
Σε καταπληκτική κατάσταση**

✓ Οι επιλογές των αυτοκινήτων μας εγγυώνται την ποιότητα και την σιγουριά.
✓ Επισκεφθείτε μας πριν αποφασίσετε
✓ Αναλαμβάνουμε την χρηματοδότηση σας με τα χαμηλότερα επιτόκια.
✓ Θα χαρούμε να σας ξεναγήσουμε

Από 0% προκαταβολή έως 72 μην. δόσεις
ΑΕ264

Χθες η χρηματιστηριακή αγορά

Κοντά στα υψηλά εξαετίας

Άνοδος του Γενικού Δείκτη σε ποσοστό 0,72%

Σε απόσταση αναπνοής από τα υψηλά έτους, αλλά και εξαετίας (4.317,72 μονάδες), αν και ενδοσυνεδριακά τα είχε διασπάσει, έκλεισε χθες η χρηματιστηριακή αγορά, κινούμενη σε ανοδική τροχιά για πέμπτη συνεχή συνεδρίαση. Οι επιχειρηματικές συμφωνίες (Eurobank - τουρκική τράπεζα, Cosmote - Γερμανός, ΚΑΕ, Μυτιληναίος, Ιατρικό), σε συνδυασμό με την ανθεκτικότητα που δείχνουν οι διεθνείς αγορές κινούμενες σε υψηλά πενταετίας, εδραιώνουν τη θετική ψυχολογία, οδηγώντας την αγορά σε υψηλότερα επίπεδα. Οι επιμέρους δείκτες κινήθηκαν σε θετική τροχιά με εξαίρεση τους δείκτες των Τροφίμων-Ποτών και Τηλεπικοινωνιών, ενώ τη μεγαλύτερη άνοδο κατέγραψαν των Πρώτων Υλών, των Χρηματοοικονομικών υπηρεσιών και των Προσωπικών και Οικιακών Προϊόντων. Η μεγάλη πλειοψηφία των μετοχών έκλεισε με κέρδη, με την αναλογία των κερδισμένων προς τις χαμένες μετοχές να διαμορφώνεται στο τέσσερα προς ένα και τη μικρή και μεσαία κεφαλαιοποίηση να υπεραποδίδει της υψηλής. Από τις μετοχές της υψηλής κεφαλαιοποίησης με σημαντικά κέρδη έκλεισαν οι μετοχές της Folli Follie (+4,82%), της Ιντρακόμ (+2,45%), της Βιοχάλκο (+2,42%), της Alpha Bank (+1,82%), της Εθνικής (+1,28%) και του ΟΠΑΠ (+1,25%), ενώ με πτώση 1,78% και 1,34% αντιστοίχως έκλεισαν οι μετοχές της Πειραιώς και της Coca Cola.

Από τις μετοχές της μεσαίας κεφαλαιοποίησης ξεχώρισαν οι τίτλοι της S&B Ορυκτά (+6,52%), της Σιδενόρ (+5,63%), της Αλουμινίου Ελλάδος (+4,02%), της Μυτιληναίος (+3,64%) και της ΓΕΚ (+3,15%). Ο Γενικός Δείκτης Τιμών έκλεισε στις 4.316,98 μονάδες έναντι 4.285,93 μονάδων της προηγουμένης μέρας, σημειώνοντας άνοδο 31,05 μονάδων ή σε ποσοστό 0,72%. Στη διάρκεια των συναλλαγών ο βασικός χρηματιστηριακός δείκτης κατέγραψε ανώτερη τιμή στις 4.329,19 μονάδες, με κέρδη 1,00%, για να υποχωρήσει στη συνέχεια, ενώ από τις αρχές του έτους καταγράφει κέρδη 17,84%. Ο δείκτης FTSE/ASE 20 έκλεισε στις 2.323,75 μονάδες, με άνοδο σε ποσοστό 0,48%, ενώ ο δείκτης FTSE/ASE 40 έκλεισε στις 4.828,93 μονάδες με άνοδο σε ποσοστό 2,20%. Ο δείκτης FTSE/ASE SMALLCAP 80 έκλεισε στις 861,15 μονάδες, με άνοδο 2,84%, ενώ ο δείκτης FTSE 140 έκλεισε στις 5.169,46 μονάδες, με άνοδο σε ποσοστό 0,83%. Ο δείκτης Ftse/Athex International έκλεισε στις 6.052,17 μονάδες, με άνοδο 0,90%. Από τις 315 μετοχές που διακινήθηκαν στη συνεδρίαση, 233 κινήθηκαν ανοδικά, 52 κινήθηκαν πτωτικά, ενώ η τιμή 30 μετοχών παρέμεινε αμετάβλητη. Τη μεγαλύτερη ποσοστιαία άνοδο σημείωσαν οι μετοχές των εταιρειών: Multirama + 20,00%, Νεώριον + 20,00%, Δέλτα Project + 19,93%, Διεκάτ + 19,75%, Ευρωσύμβουλοι + 16,77%, Περσεύς + 15,49%, Μπουτάρης + 13,04%, Τρία Άλφα + 12,90%, Intrakat + 12,71% και Ιμπέριο + 12,33%. Αντιθέτως τις μεγαλύτερες απώλειες σημείωσαν οι μετοχές των εταιρειών: Ελλατέξ - 12,50%, Ξυλεμπορία - 6,96%, Forthnet - 5,72%, Τασόγλου - 5,56%, ΒΙΣ (κο) - 5,41%, Ευρωσυμμετοχές - 5,26%, Βιοσώλ (πο) - 4,76%, Centric Πολυμέσα -4,35%, Spider Πέτσιος -3,75% και Μπενρουμπή & Υιός -3,42%.

Η αξία των συναλλαγών ανήλθε στα 328,113 εκατ. ευρώ, εκ των οποίων τα 27,520 εκατ. ευρώ αφορούσαν προσυμφωνημένες συναλλαγές. Το μεγαλύτερο όγκο συναλλαγών παρουσίασαν οι μετοχές των εταιρειών: ΑΕΓΕΚ 2.596,094 τεμάχια, ΝΕΛ 1.905,583 τεμάχια, Altec 1.886,807 τεμάχια και Λαναέτ 1.691,711 τεμάχια. Την μεγαλύτερη αξία συναλλαγών σημείωσαν οι μετοχές των εταιρειών: Εθνική Τράπεζα - 31,688 εκατ ευρώ, Alpha Bank 20,537 εκατ. ευρώ, ΟΠΑΠ 19,578 εκατ ευρώ, ΟΤΕ 13,367 εκατ. ευρώ και Τράπεζα Κύπρου 12,763 εκατ. ευρώ. Η συνολική κεφαλαιοποίηση της αγοράς διαμορφώθηκε στα 148,307 δισ. ευρώ.

Οι επιμέρους δείκτες έκλεισαν ως εξής:

■ Ασφάλειες:	6.965,53	+ 0,21%
■ Βιομηχανικά Προϊόντα και Υπηρεσίες:	6.379,46	+ 2,10%
■ Εμπόριο:	5.997,25	+ 0,27%
■ Κατασκευές και Υλικά:	6.998,43	+ 1,40%
■ Μέσα Ενημέρωσης:	6.217,62	+ 1,83%
■ Πετρέλαιο και Αέριο:	5.505,03	+ 0,21%
■ Προσωπικά και Οικιακά Προϊόντα:	6.006,11	+ 2,60%
■ Πρώτες ύλες:	7.169,40	+ 4,00%
■ Ταξίδια και αναψυχή:	5.747,68	+ 1,29%
■ Τεχνολογία:	6.014,86	+ 2,07%
■ Τηλεπικοινωνίες:	5.282,23	- 0,20%
■ Τράπεζες:	6.011,36	+ 0,57%
■ Τρόφιμα και Ποτά:	5.463,35	- 0,73%
■ Υγεία:	8.632,75	+ 2,08%
■ Υπηρεσίες Κοινής Ωφέλειας:	5.808,99	+ 0,80%
■ Χημικά:	8.554,86	+ 2,02%
■ Χρηματοοικονομικές Υπηρεσίες:	8.145,22	+ 3,35%

Κατά τη συνέντευξη του κ. Αλογοσκούφη

Πολλά θα ξεκαθαρίσουν σήμερα

Τεστ κυβερνητικής αποφασιστικότητας για τις ΔΕΚΟ

Κρίσιμο τεστ για την αποφασιστικότητα της κυβέρνησης να προωθήσει τις διαρθρωτικές αλλαγές αναμένεται να αποτελέσει η δημοσιοποίηση την τρέχουσα εβδομάδα των αποτελεσμάτων των συζητήσεων μεταξύ διοικήσεων και εργαζομένων στις ζημιογόνες ΔΕΚΟ, για τις νέες συλλογικές συμβάσεις εργασίας. Μετά την ολιγοήμερη «σιωπηρή παράταση» για να επιτευχθεί συμφωνία (η προθεσμία βάσει του νόμου έληξε στις 27 Απριλίου), η κυβέρνηση θα κληθεί να επιβάλει με νομοθετική ρύθμιση τους νέους κανονισμούς προσωπικού και την εισοδηματική πολιτική στις δημόσιες επιχειρήσεις, στις οποίες οι δύο πλευρές θα συνεχίζουν να διαφωνούν.



Σύμφωνα με τις έως σήμερα πληροφορίες, στην πλειονότητα των ελλειμματικών ΔΕΚΟ υπήρξε συμφωνία (μισθολογικές αυξήσεις 3% εφέτος και 4% το 2007), αλλά σε αυτές δεν συμπεριλαμβάνονται εκείνες του υπουργείου Μεταφορών (οι μεγαλύτερες και πλέον ζημιογόνες). Εάν οι εργαζόμενοι στον ΟΣΕ ή τον ΟΑΣΑ δεν υπογράψουν τελικά τη νέα διετή συλλογική σύμβαση, το υπουργείο Οικονομίας θα πρέπει είτε να προχωρήσει στη νομοθετική παρέμβαση είτε να παρατείνει περαιτέρω την προθεσμία, στέλνοντας μήνυμα στις αγορές ότι υπερίσχυσε το πολιτικό κόστος. Καθώς, από την πλευρά τους, οι εργαζόμενοι έχουν καταστήσει σαφή τη στάση που θα τηρήσουν, εξαγγέλλοντας απεργιακή κινητοποίηση αύριο.

Θεωρείται βέβαιο ότι ο υπουργός Οικονομίας κ. Γ. Αλογοσκούφης θα ερωτηθεί εκ νέου για την πορεία των διαπραγματεύσεων στις ΔΕΚΟ σήμερα, κατά τη διάρκεια της συνέντευξης Τύπου για τα αποτελέσματα των πρόσφατων συμβουλίων Eurogroup και ECOFIN. Η συνέντευξη θα δοθεί στον απόηχο της υπουργικής παρέμβασης στο Eurogroup για συντονισμό στη μισθολογική πολιτική στην ευρωζώνη (προκειμένου να μειωθούν οι διαφορές στον πληθωρισμό και την ανταγωνιστικότητα), αλλά και «υπό τη σκιά» της δημοσιοποίησης την ίδια ημέρα των εαρινών προβλέψεων της Κομισιόν για την εξέλιξη των οικονομικών μεγεθών στα κράτη- μέλη.

Για την Ελλάδα, η Ευρωπαϊκή Επιτροπή προβλέπει έλλειμμα 3% του ΑΕΠ εφέτος και 3,6% του ΑΕΠ το 2007, ενώ ο αρμόδιος επίτροπος Χ. Αλμούνια ζητεί τη λήψη–το επόμενο έτος– βιώσιμων μακροπρόθεσμων μέτρων. Ο υπουργός Οικονομίας αναμένεται να επισημάνει σήμερα ότι ο στόχος που έχει τεθεί με το Πρόγραμμα Σταθερότητας (έλλειμμα κάτω του 3%) είναι απολύτως εφικτός και θα υλοποιηθεί με τις διαρθρωτικές αλλαγές, την αύξηση των εσόδων και τις αποκρατικοποιήσεις.

ΞΕΝΑΚΗΣ ΜΕΤΑΧΕΙΡΙΣΜΕΝΑ
ΑΓΟΡΕΣ - ΠΩΛΗΣΕΙΣ - ΑΝΤΑΛΛΑΓΕΣ ΜΕΤΑΧΕΙΡΙΣΜΕΝΩΝ ΑΥΤΟΚΙΝΗΤΩΝ
10ο χλμ. Ρόδου-Λίνδου, τηλ. 2241086690 (εσωτερικό 120)

1 **AUDI TT COUPE 1.8T (150hp), μοντ. 2006, ασημί.** αερόσακοι οδηγού -συνοδηγού, πλευρικοί αερόσακοι, ABS, υδρ. τιμόνι, ηλ. παραθ, κεντρ. κλειδ, σπορ ανάρτηση, πίσω σπόιλερ, ζάντες αλουμινίου , ηχοσύστημα
2 **MERCEDES SLK 200, 2000cc, 193HP μοντ. 2000, μπλέ.** αερόσακοι, ABS,ASR, κλιματισμός, δερμάτινο σαλόνι, τηλέφωνο, ζάντες αλουμινίου, σπορ ανάρτηση, ηχοσύστημα.
3 **PEUGEOT 307CC SPORT, 2000 cc, 180HP, μοντ. 11/2004, μπορντώ.** 4 αερόσακοι, ABS, ESP, αυτόματος κλιματισμός, cruise control, δερμάτινο σαλόνι, αισθητήρες παρκαρίσματος,17 ζάντες αλουμινίου, ηλεκτρική οροφή, ηχοσύστημα.
4 **TOYOTA RAV 4 5D EXECUTIVE 2000cc, μοντ. 2003, ασημί.** 6 αερόσακοι, ABS,TRC,αυτόματος κλιματισμός, ζάντες αλουμινίου, ηλεκτρική οροφή, pull bar, ηχοσύστημα.
5 **TOYOTA PRIUS 1500cc, μοντ. 2005, μπορντώ.** 8 αερόσακοι, ABS,, EBD, BA, clima, οθόνη αφής πολλαπλών ενδείξεων, χειριστήρια στο τιμόνι, ηλ. θερμ. καθρέπτες, ζάντες αλουμ. υδρ. τιμόνι, ηλ. παραθ., κεντρ. κλειδ, ηχοσύστημα.
6 **HYUNDAI SANTA FE 2400cc, μοντ. 2001, μπορντώ.** δερμάτινο σαλόνι, αερόσακος οδηγού - συνοδηγού, ABS, air condition, ζάντες αλουμ. υδρ. τιμόνι, ηλ. παραθ., κεντρ. κλειδ,ηχοσύστημα.
7 **VW PASSAT 1800cc TURBO, μοντ. 2002, μπλέ.** 6 αερόσακοι, clima, δερμάτινο σαλόνι, ABS, ESP, σπορ ανάρτηση, ζάντες αλουμινίου, υδρ. τιμόνι, ηλ. παραθ., κεντρ. κλειδ., ηχοσύστημα.
8 **BMW 316 1600cc, μοντ.1998, μαύρο.** αερόσακος οδηγού-συνοδηγού, clima, ABS, ASC, ηλ. ηλιοροφή, ζάντες αλουμινίου, υδρ. τιμόνι, ηλ. παραθ., κεντρ. κλειδ., ηχοσύστημα.
9 **KIA SPORTAGE 2000cc, μοντ. 2002, ασημί.** air condition, δερμάτινο σαλόνι, ζάντες αλουμινίου, υδρ. τιμόνι, ηλ. παραθ., κεντρ. κλειδ., σκαλοπάτια, pull bar, ηχοσύστημα.
10 **BMW 316 1600cc, μοντ. 1997, λευκό.** αερόσακοι , ABS, clima, δερμάτινο σαλόνι, ηλιοροφή, ζάντες αλουμινίου, υδρ. τιμόνι, ηλ. παραθ, κεντρ. κλειδ., ηχοσύστημα.
11 **CITROEN PLURIEL SENSO DRIVE 1600cc, μοντ. 2004, μπλέ.** αυτόματο -σειριακό, ABS, clima, 4 αερόσακοι, ζάντες αλουμινίου, υδρ. τιμόνι, ηλ. παραθ., κεντρ. κλειδ, ηχοσύστημα.
12 **CITROEN XSARA VTS 1600cc, μοντ. 2004, θαλασσί.** αερόσακος οδηγού-συνοδηγού, πλευρικοί αερόσακοι, ABS, air condition, υδρ. τιμόνι, ηλ. παραθ., κεντρ. κλειδ, ηχοσύστημα.
13 **HONDA ACCORD 1600cc, μοντ. 2001, μπλέ.** αερόσακος οδηγού-συνοδηγού, δερμάτινο σαλόνι, ABS, air condition, υδρ. τιμόνι, ξύλινη επένδυση, ηλ. παραθ., κεντρ. κλειδ, ηχοσύστημα.
14 **BMW 316 1600cc, μοντ.1996, μπορντώ.** αερόσακοι , ABS, clima, ηλιοροφή, υδρ. τιμόνι, ηλ. παραθ., κεντρ. κλειδ., ηχοσύστημα.
15 **TOYOTA YARIS LUNA 1300cc, μοντ. 2006, ασημί.** αερόσακοι, ABS, air condition, υδρ. τιμόνι, ηλ. παραθ., κεντρ. κλειδ., ηχοσύστημα.
16 **TOYOTA AVENSIS L/B 1600cc ,μοντ. 2001, μπορντώ.** αερόσακοι, ABS, air condition, υδρ. τιμόνι, ηλ. παραθ, κεντρ. κλειδ., ηχοσύστημα.
17 **RENAULT MEGANE CABRIO 1400cc, μοντ. 2002, κίτρινο.** 4 αερόσακοι, ABS, air condition, υδρ. τιμόνι, ηλ. παραθ, ζάντες αλουμινίου, κεντρ. κλειδ., ηχοσύστημα.
18 **OPEL ASTRA 1400cc, μοντ. 2003, μαύρο.** αερόσακοι, ABS, air condition, υδρ. τιμόνι, ηλ. παραθ., ζάντες αλουμινίου, κεντρ. κλειδ, ηχοσύστημα.
19 **AUDI A3 1600cc, μοντ. 1999, μπορντώ.** αερόσακος οδηγού-συνοδηγού, ABS, υδρ. τιμόνι, ζάντες αλουμινίου, ηλ. παραθ., κεντρ. κλειδ., ηχοσύστημα.
20 **TOYOTA AVENSIS 1600cc, μοντ. 1999, μπλέ.** αερόσακοι, ABS, air condition, δερμάτινο σαλόνι, υδρ. τιμόνι, ηλ. παραθ., κεντρ. κλειδ., ηχοσύστημα.
21 **VW BORA 1600cc, μοντ. 1999, ασημί.** 4 αερόσακοι, ABS, air condition, υδρ. τιμόνι, ηλ. παραθ., κεντρ. κλειδ, ηχοσύστημα.
22 **VW PASSAT COMFORT 1600cc, μοντ. 1999, μπορντώ.** αερόσακος οδηγ.-συνοδηγ., πλευρικοί αερόσακοι, ABS, air condition, μδρ. τιμόνι, ζάντες αλουμ, ηλ. παραθ, κεντρ. κλειδ., ηχοσύστημα.
23 **HYUNDAI ELANTRA 1600cc, μοντ. 2003,ασημί.** αερόσακος οδηγ.-συνοδηγ., ABS, air condition, υδρ. τιμόνι, ζάντες αλουμ, ηλ. παραθ, κεντρ. κλειδ., ηχοσύστημα.
24 **KIA SEPHIA II 1600cc, μοντ. 2002, μπορντώ.** αερόσακος οδηγού-συνοδηγού, air condition, δερμάτινο σαλόνι, υδρ. τιμόνι, ζάντες αλουμινίου, ηλ. παραθ, κεντρ. κλειδ., ηχοσύστημα.
25 **FORD MONDEO 1600cc, μοντ. 1999, ασημί.** αερόσακος οδηγού-συνοδηγού, ABS, air condition, ζάντες αλουμινίου, υδρ. τιμόνι, ηλ. παραθ., κεντρ. κλειδ., ηχοσύστημα.
26 **FIAT PUNTO SPORTING 1300cc, μοντ. 2001, κίτρινο.** air condition, υδρ. τιμόνι, ζάντες αλουμινίου, ηλ. παραθ., κεντρ. κλειδ., ηχοσύστημα.
27 **OPEL OMEGA 2000cc, μοντ. 1997, μπλέ.** αερόσακος οδηγού-συνοδηγού, ABS, air condition, υδρ. τιμόνι, ηλ. παραθ, κεντρ. κλειδ., ηχοσύστημα.
28 **ROVER 400 1400cc, μοντ. 1998, μπλέ** air condition, ABS, αερόσακος οδηγού, μδρ. τιμόνι, ηλ. παραθ., κεντρ. κλειδ., ηχοσύστημα.
29 **DAEWOO NUBIRA 1600cc, μοντ. 2000, μπορντώ.** αερόσακος οδηγού-συνοδηγού, ABS, air condition, υδρ. τιμόνι, ηλ. παραθ., κεντρ. κλειδ., ηχοσύστημα.
30 **OPEL CORSA 1200cc, μοντ. 2002, πράσινο.** υδρ. τιμόνι, A/C, αερόσακος οδηγού και ηχοσύστημα.
31 **SEAT IBIZA 1400cc, μοντ. 1999, ασημί.** air condition, υδρ. τιμόνι, ηλ. παραθ., κεντρ. κλειδ., ζάντες αλουμινίου, ηχοσύστημα.
32 **MITSUBISHI COLT 1400cc, μοντ, 2000, κόκκινο.** air condition, υδρ. τιμόνι, ηλ. παραθ., κεντρ. κλειδ., ηχοσύστημα.
33 **NISSAN ALMERA 1400cc, μοντ. 1996, μπορντώ.** υδρ. τιμόνι, ηλ. παραθ, κεντρ. κλειδ., συναγερμός και ηχοσύστημα.
34 **NISSAN PRIMERA 1600cc, μοντέλο 1995, μπορντώ.** αερόσακος οδηγού, υδραυλικό τιμόνι, air codition, κεντρικό κλείδωμα, ηχοσύστημα
35 **FIAT PUNTO 1242cc, μοντ. 2001, λευκό.** air condition, ηλ. παραθ., κεντρ. κλειδ., ηχοσύστημα.
36 **DAEWOO MATIZ 800cc, μοντ. 2001, λαχάνι.** air condition, ηχοσύστημα.
37 **FIAT PUNTO 1242cc, μοντ. 2001, κόκκινο.** air condition, ηλ. παραθ., κεντρ. κλειδ., ηχοσύστημα.
38 **KIA PRIDE 1300cc, μοντ. 1999, ασημί** air condition, υδραυλικό τιμόνι, ηλ. παραθ., ζάντες αλουμινίου, ηχοσύστημα.
39 **SEAT IBIZA 1400cc, μοντ. 1995, μπορντώ.** υδραυλικό τιμόνι, αερόσακος, κεντρικό κλείδ., ηλ. παράθυρα, ηλ. καθρ., ηχοσύστημα.
40 **FIAT SEICENTO 1100cc, μοντ. 2001, λευκό.** κεντρικό κλείδωμα, ηλ. παράθυρα, ηχοσύστημα.
41 **FIAT SEICENTO 1100cc, μοντ.2001, κόκκινο.** κεντρικό κλείδωμα, ηλ. παράθυρα, ηχοσύστημα
42 **CITROEN XANTHIA 1800cc, μοντ. 1995, μπλέ.** air condition, αερόσακος οδηγού, υδραυλικό τιμόνι, κεντρ. κλειδ., ηλ παραθ., ηχοσύστημα
43 **DAEWOO NEXIA 1500cc, μοντ. 1996, μπορντώ.** air condition, κεντρ. κλειδ, ηλ παραθ, υδραυλικό τιμόνι, ηχοσύστημα
44 **CITROEN ZX 1400cc, μοντ. 1991, μολυβί.** κεντρ. κλειδ., ηλ. παραθ., ζάντες αλουμινίου, ηχοσύστημα.

ΕΠΑΓΓΕΛΜΑΤΙΚΑ
1 **FIAT FIORINO VAN 1700cc DIESEL, μοντ. 1995 λευκό.**
2 **TOYOTA HILUX 4x4, 2,4 , μοντ. 1994, μπλέ. (ΠΕΤΡΕΛΑΙΟ)** κεντρ. κλείδ, υδρ. τιμόνι, σκαλοπάτια, ηχοσύστημα

ΑΠΟ **0%** ΠΡΟΚΑΤΑΒΟΛΗ
ΕΩΣ **72** ΜΗΝΙΑΙΕΣ ΔΟΣΕΙΣ
ΧΠ16827

Τι θα προτείνει η Νέα Δημοκρατία

Οι αλλαγές στο Σύνταγμα

Ανακοινώσεις στη συνεδρίαση της Κοινοβουλευτικής Ομάδας

Την Πέμπτη θα συνεδριάσει στην Αίθουσα Γερουσίας της Βουλής η Κοινοβουλευτική Ομάδα της Νέας Δημοκρατίας, όπου ο πρωθυπουργός θα παρουσιάσει τις προτάσεις του κυβερνώντος κόμματος για την αναθεώρηση του Συντάγματος.

Τη Δευτέρα ο κ. Καραμανλής είχε συνάντηση με τον υπουργό Εσωτερικών Προκόπη Παυλόπουλο στο Μέγαρο Μαξίμου και συζήτησαν για το θέμα επί δύο ώρες.

Μετά το τέλος της συνάντησης ο κ. Παυλόπουλος δήλωσε ότι «συνεχίσαμε τη συζήτηση για την οριστικοποίηση της πρότασης για την αναθεώρηση του Συντάγματος, καθώς επίκειται η κατάθεσή της. Περισσότερες λεπτομέρειες θα ανακοινωθούν από τον πρόεδρο στη συνεδρίαση της Κοινοβουλευτικής Ομάδας».

Ο κ. Καραμανλής είχε επίσης συνάντηση με τον κ. Ιωάννη Κεφαλογιάννη, ο οποίος έχει αναλάβει καθήκοντα συμβούλου του πρωθυπουργού μετά τον τελευταίο ανασχηματισμό.

ΟΙ ΠΡΟΤΑΣΕΙΣ

Το διπλασιασμό των βουλευτών Επικρατείας, από 12 σε 24, ρίχνει ο πρωθυπουργός Κώστας Καραμανλής στο τραπέζι του διαλόγου για την αναθεώρηση του Συντάγματος.

Η πρόταση αυτή, η οποία όπως εκτιμούν στο Μέγαρο Μαξίμου πιθανότατα θα



γίνει αποδεκτή από τον πρόεδρο του ΠΑΣΟΚ Γιώργο Παπανδρέου, αλλάζει τον κοινοβουλευτικό χάρτη της χώρας και ταυτόχρονα ισχυροποιεί τον ηγετικό ρόλο των προέδρων των δύο μεγάλων κομμάτων.

Ο πρωθυπουργός κατέληξε σε αυτή την απόφαση πριν από το Πάσχα, αφού, όπως λένε οι στενοί του συνεργάτες, ζύγισε τα συν και τα πλην αυτής της πολιτικής πρωτοβουλίας.

Το κύριο πλεονέκτημα είναι ότι δίνεται η δυνατότητα στους πολιτικούς αρχηγούς να έχουν τη δυνατότητα να παρεμβαίνουν ώστε να εκλέγονται βουλευτές πρόσωπα που οι ίδιοι εκτιμούν ότι τους είναι χρήσιμα αλλά δεν έχουν τον χρόνο και τον μηχανισμό που απαιτείται για να εκλεγούν με σταυρό.

Το αρνητικό είναι ότι με την αύξηση των βουλευτών Επικρατείας κόβεται αντίστοιχος αριθμός εδρών από βουλευτές που εκλέγονται με σταυρό στις μεγάλες εκλογικές περιφέρειες και κυρίως από τη Β' Αθηνών. Το αναμενόμενο είναι να υπάρξει μεγάλη αντίδραση των βουλευτών που εκλέγονται οριακά στις μεγάλες αυτές περιφέρειες.

Οι βασικές προτάσεις

Ο πρωθυπουργός θα παρουσιάσει στην Κοινοβουλευτική του Ομάδα, συνολικά 17 ενότητες Συνταγματικών άρθρων που η πλειοψηφία φέρνει προς αναθεώρηση. Οι βασικότερες από τις προτάσεις είναι οι εξής:

Επαγγελματικό ασυμβίβαστο: Καταργείται το απόλυτο επαγγελματικό ασυμβίβαστο και προτείνεται το μερικό ασυμβίβαστο των βουλευτών, που θα οριοθετείται από εκτελεστικό νόμο με την ταυτόχρονη πρόβλεψη ενός συστήματος αυστηρού ελέγχου για την άσκηση των επαγγελματικών δραστηριοτήτων των βουλευτών.

Βουλευτική ασυλία: Προτείνεται η κατάργησή της για αδικήματα του κοινού ποινικού δικαίου που δεν συνδέονται με τη βουλευτική ιδιότητα και τα οποία δεν υποκρύπτουν πολιτική δίωξη.

Ανώτατο Ειδικό Δικαστήριο (ΑΕΔ): Το ΑΕΔ μετατρέπεται σε Συνταγματικό Δικαστήριο με κύρια αρμοδιότητα τον έλεγχο της συνταγματικότητας των νόμων μετά την παραπομπή από τις Ολομέλειες των Ανώτατων Δικαστηρίων.

Οικονομικός έλεγχος πολιτικών-κομμάτων: Στο πλαίσιο καθιέρωσης της πλήρους διαφάνειας και αποκατάστασης της εμπιστοσύνης των πολιτών, προτείνεται η καθιέρωση συστήματος αποτελεσματικού ελέγχου. Η ελεγκτική αυτή αρμοδιότητα ανατίθεται στο Συνταγματικό Δικαστήριο που θα συσταθεί.

Συμβάσεις στο Δημόσιο: Κατοχυρώνονται και συνταγματικά οι προαγωγές των νέων υπαλλήλων που θα προσλαμβάνονται στον δημόσιο τομέα με συμβάσεις ιδιωτικού δικαίου αορίστου χρόνου, χωρίς όμως να θίγεται ο θεσμός της μονιμότητας.

Ιδιωτικά Πανεπιστήμια: Η ίδρυση μη κρατικών Πανεπιστημίων στη χώρα μας θεωρείται ήδη τετελεσμένο γεγονός, καθώς η ΝΔ θεωρεί δεδομένη τη σύμφωνη γνώμη του ΠΑΣΟΚ. Παράλληλα θα προβλέπεται αυστηρός έλεγχος της αξιολόγησης του διδακτικού προσωπικού τόσο στα δημόσια όσο και στα ιδιωτικά ΑΕΙ.

Για την υπόθεση των υποκλοπών

Νέα στοιχεία από την ΑΔΑΕ

Γνωστά τα στοιχεία ατόμου που εμπλέκεται στην υπόθεση

Εκατοντάδες αριθμοί τηλεφώνων που επικοινωνούσαν με τα 14 καρτοκινητά-σκιές της Vodafone, τους οποίους αρχικά η ΕΥΠ είχε θεωρήσει «αθώους» -όπως και τις κλήσεις τους λανθασμένες ή τυχαίες- μπαίνουν τώρα στο μικροσκόπιο της ΑΔΑΕ.

Ο εντοπισμός των τριών καρτοκινητών της TIM, καθώς και ενός συνδρομητή της Vodafone με συμβόλαιο, που συνδέονται με το κύκλωμα των υποκλοπών, οδηγούν την ΑΔΑΕ στην επανεξέταση όλων των κλήσεων που έχουν γίνει προς τα κινητά-σκιές.

Όσον αφορά τον συνδρομητή της Vodafone, που φαίνεται να αποτελεί πρό-

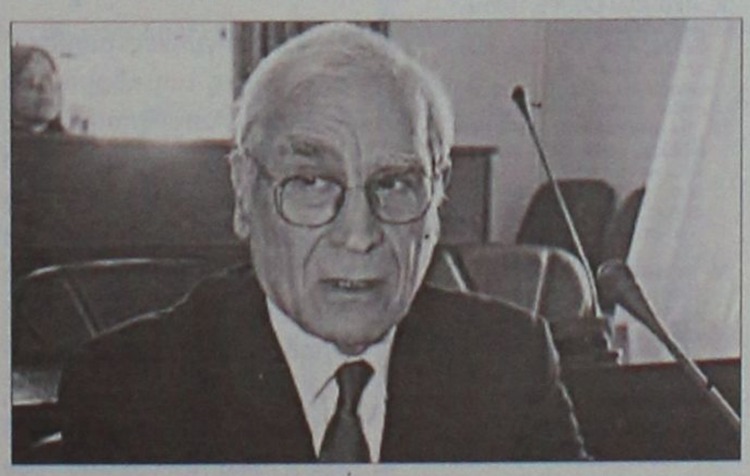

σωπο-κλειδί για την υπόθεση, η ΑΔΑΕ θα δώσει τα στοιχεία του στις ανακριτικές αρχές, καθώς από το δικό του κινητό έγιναν σε τρεις διαφορετικές ημερομηνίες κατά τη διάρκεια της Ολυμπιάδας προωθήσεις κλήσεων και μία κλήση προς ένα συγκεκριμένο καρτοκινητό-σκιά.

Ήδη, η ΑΔΑΕ έχει ζητήσει την άρση του απορρήτου από τον ΟΤΕ, καθώς και αναλυτικά στοιχεία για την κίνηση περίπου 10 αριθμών σταθερών τηλεφώνων, που βρίσκονται σε περιοχές της Αττικής και της Θεσσαλονίκης, δεδομένου ότι φέρονται ύποπτοι εμπλοκής στο σκάνδαλο των υποκλοπών.

Η Αρχή, μεταξύ άλλων, ζητά να μάθει τους συνδρομητές των συγκεκριμένων τηλεφωνικών αριθμών για την επίμαχη περίοδο του Ιουνίου και του Ιουλίου 2004, καθώς δεν αποκλείεται σήμερα οι αριθμοί αυτοί να έχουν αλλάξει ιδιοκτήτη.

Πρόκειται, για τουλάχιστον τέσσερα σταθερά τηλέφωνα σε περιοχές της Θεσσαλονίκης και άλλα πέντε που αντιστοιχούν σε περιοχές της Αττικής, μεταξύ των οποίων η Ραφήνα, το Παλαιό Ψυχικό, τα Σπάτα και η ευρύτερη περιοχή του Αεροδρομίου «Ελευθέριος Βενιζέλος».

ΑΥΤΟ ΕΠΙΛΟΓΕΣ
ΕΚΘΕΣΗ ΜΕΤΑΧΕΙΡΙΣΜΕΝΩΝ ΑΥΤΟΚΙΝΗΤΩΝ
ΚΟΥΚΟΥΡΑΣ ΑΛΕΞΑΝΔΡΟΣ
ΛΕΩΦ. ΡΟΔΟΥ-ΛΙΝΔΟΥ 255 • ΤΗΛ. (22410)60910
www.autoepiloges.com

ΑΓΟΡΑ-ΠΩΛΗΣΗ-ΑΝΤΑΛΛΑΓΗ ΜΕΤΑΧΕΙΡΙΣΜΕΝΩΝ ΑΥΤΟΚΙΝΗΤΩΝ

1. **MERCEDES SLK KOMPRESSOR 2000cc 163 HP, μοντ. 2000, λευκό.** ABGS, ABS, klima,αυτόματος πιλότος,, δερμάτινο σαλόνι, επένδ. αλουμ.,ηλ. οροφή, κεντρ. κλειδ., ηλ παράθ., ηλ.καθρ., υδρ. τιμ., ζάντες αλουμ. και CD.
2. **MERCEDES SLK KOMPRESSOR 2000cc,196 HP, μοντ. 2000, μπλε.** ABGS, ABS, klima,αυτόματος πιλότος,, δερμάτινο σαλόνι, επένδ. αλουμ.,ηλ. οροφή, κεντρ. κλειδ., ηλ παράθ., ηλ.καθρ., υδρ. τιμ., ζάντες αλουμ.,car kit και CD.
3. **MERCEDES C200 KOMPRESSOR 1800cc 163HP Αυτόματο σειριακό κιβώτιο, μοντ. 2003, blue black.** ABGS, ABS, klima, κεντρ. κλειδ., ηλ παράθ., ηλ.καθρ., υδρ. τιμ., book service και CD.
4. **MERCEDES E200 2000cc, ασημί.** ABGS, ABS, klima, κεντρ. κλειδ., ηλ. παράθ., ηλ.καθρ., υδρ. τιμ., δερμάτ.σαλόνι, ξύλινη επένδυση, ζάντες αλουμ. και CD.
5. **MERCEDES 320 S 3200cc, θαλασσί.** ABGS, ABS, klima, αυτόματος πιλότος, ηλιοροφή, κεντρ. κλειδ., ηλ. παράθ., ηλ.καθρ., υδρ. τιμ.,ηλ.καθίσματα εμπρός πίσω, δερμάτ.σαλόνι, ξύλινη επένδυση, συναγερμός, car kit, ζάντες αλουμ. και CD.
6. **MERCEDES C180 1800cc, μοντ. 1998,μπλε.** ABGS, ABS, Klima, κεντρ. κλειδ., ηλ. παράθ., υδρ. τιμόνι,ηλ.καθρ.,ζάντες αλουμ., book service και CD.
7. **MERCEDES C180 SPORT COUPE 1800cc, μοντ. 2004, ασημί.** ABGS, ABS, Clima, κεντρ. κλειδ., ηλ. παράθ., υδρ. τιμόνι ,ηλ.καθρ.,ζάντες αλουμ., και CD.
8. **MERCEDES C180 1800cc, μοντ. 1998,μαύρο.** ABGS, ABS, Klima, κεντρ. κλειδ., ηλ. παράθ., υδρ. τιμόνι,ηλ.καθρ.,ζάντες αλουμ., δερμάτ.σαλόνι, ξύλινη επένδυση και CD.
9. **MERCEDES A140 1400cc, μοντ. 1998, μαύρο.** ABGS, ABS, Clima, κεντρ. κλειδ., ηλ. παράθ., υδρ. τιμόνι ,ηλ.καθρ.,ζάντες αλουμ.,ηλιοροφή, book service και CD.
10. **PORSCHE CAYENNE TURBO 4500cc, μοντ. 2004, χρυσό.** ABGS, ABS, klima, ηλιοροφή, κεντρ. κλειδ., ηλ. παράθ., ηλ.καθρ., υδρ. τιμ., δερμάτ.σαλόνι, ξύλινη επένδυση, ζάντες αλουμ.,σπόιλερ, book service και CD.
11. **PORSCHE CARRERA 3400cc, μοντ. 2000, μπλε.** ABGS, ABS, klima, ηλιοροφή, κεντρ. κλειδ., ηλ. παράθ., ηλ.καθρ., υδρ. τιμ., δερμάτ.σαλόνι, ξύλινη επένδυση, ζάντες αλουμ.,σπόιλερ, book service και CD.
12. **PORSCHE BOXSTER 2700cc, μοντ. 1999, ασημί.** ABGS, ABS, klima, ηλιοροφή, κεντρ. κλειδ., ηλ. παράθ., ηλ.καθρ., υδρ. τιμ., δερμάτ.σαλόνι, ξύλινη επένδυση, ζάντες αλουμ.,σπόιλερ, book service και CD.
13. **JEEP CHEROKEE 3700cc, μοντ. 2002, μαύρο** ABGS, ABS, klima, ηλιοροφή, κεντρ. κλειδ., ηλ. παράθ., ηλ.καθρ., υδρ. τιμ., δερμάτ.σαλόνι, ξύλινη επένδυση, ζάντες αλουμ.,σπόιλερ, book service και CD.
14. **JEEP CHEROKEE 4000cc, μοντ. 1999, πράσινο.** ABGS, ABS, klima, κεντρ. κλειδ., ηλ. παράθ., ηλ.καθρ., υδρ. τιμ., δερμάτ.σαλόνι, ξύλινη επένδυση, ζάντες αλουμ.,σπόιλερ, book service και CD.
15. **BMW 320i 2000cc 6v 150hp, μοντ.2000, μαύρο** ABGS,ABS, Clima, κεντρ. κλειδ., ηλ. παράθ., υδρ. τιμ. ηλ.καθρ. ,ζάντες αλουμ. και CD.
16. **BMW 316i 1600cc, μοντ. 2000, σιελ.** ABG,ABS, A/C, κεντρ. κλειδ., ηλ. παράθ., υδρ. τιμ. ηλ.καθρ. δερμάτινο σαλόνι και CD.
17. **BMW 316i 1600cc, μοντ. 1992, μαύρο.** ABG,ABS, A/C, κεντρ. κλειδ., ηλ. παράθ., υδρ. τιμ. ηλ.καθρ. και CD.
18. **TOYOTA AVENSIS 1800cc, μοντ.2002, ασημί** ABGS,ABS, Clima, κεντρ. κλειδ., ηλ. παράθ., υδρ. τιμ. ηλ.καθρ.,δερμ.σαλόνι και CD.
19. **TOYOTA YARIS 1000cc, μοντ. 2000, ασημί.** ABGS, Clima, κεντρ. κλειδ., ηλ. παράθ., υδρ. τιμ. και CD.
20. **ALFA ROMEO 147 DISTINCTIVE 2000cc, μοντ.2003, ασημί.** ABGS, ABS, A/C, κεντρ. κλειδ., ηλ. παράθ., υδρ. τιμόνι,ζάντες αλουμινίου και CD.
21. **ALFA ROMEO 156 1600cc, μοντ.2002, μαύρο.** ABGS, ABS, Clima, κεντρ. κλειδ., ηλ. παράθ., υδρ. τιμόνι, δερμ.σαλόνι, ηλιοροφή, ζάντες αλουμινίου και CD.
22. **RENAULT MEGANE 1600cc, μοντ.2001, ασημί.** ABGS , ABS, A/C κεντρ. κλειδ., ηλ. παράθ., υδρ. τιμόνι,ηλ.καθρ.,δερμ. Σαλόνι, ξύλινη επένδυση, ζάντ. αλουμ. και CD.
23. **RENAULT CLIO 1200cc, μοντ.2000, λευκό.** ABGS , A/C κεντρ. κλειδ., ηλ. παράθ., υδρ. τιμόνι,ηλ.καθρ. ζάντ. αλουμ. και CD.
24. **RENAULT TWINGO 1200cc, μοντ.1997, ασημί.** A/C, κεντρ. κλειδ., ηλ. παράθ., υδρ. τιμόνι και CD.
25. **OPEL ASTRA 3Dr 1400cc,μοντ.2001,ασημί.** ABS, ABGS, A/C, κεντρ. κλειδ., ηλ. παράθ., υδρ. τιμόνι,ζάντες αλουμινίου και CD.
26. **OPEL ASTRA 5Dr AYTOMATO 1400cc,μοντ.2002,μαύρο.** ABS, ABGS, A/C, κεντρ. κλειδ., ηλ. παράθ., υδρ. τιμόνι, ηλ.καθρ , ξύλινη επένδυση ,ζάντες αλουμινίου και CD.
27. **OPEL ASTRA 5Dr 1400cc,μοντ.2001,ασημί.** ABS, ABGS, A/C, κεντρ. κλειδ., ηλ. παράθ., υδρ. τιμόνι, ξύλινη επένδυση, ζάντες αλουμινίου και CD.
28. **OPEL ASTRA 3Dr 1400cc,μοντ.1999,ασημί.** ABS, ABGS, A/C, κεντρ. κλειδ., ηλ. παράθ., υδρ. τιμόνι, , ηλ.καθρ, ξύλινη επένδυση, ζάντες αλουμινίου και CD.
29. **FIAT COUPE 1800cc, μοντ.1998, ασημί.** ABS, ABGS, A/C, κεντρ. κλειδ., ηλ. παράθ., υδρ. τιμόνι,ζάντες αλουμινίου και CD.
30. **FIAT STILO 1200cc , μοντ. 2002, ανθρακί.** ABS, ABGS, Klima, Κεντρ. κλειδ., ηλ. παράθ., υδρ. τιμόνι, ηλ. καθρ , ζάντες αλουμ. και CD.
31. **FIAT PUNTO 1300cc , μοντ. 2002, κόκκινο.** ABS, ABGS, Klima, Κεντρ. κλειδ., ηλ. παράθ., υδρ. τιμόνι, ηλ. καθρ και CD.
32. **DAEWOO LANOS EXTREME 1300cc,μοντ.2000, μαύρο.** A/C, υδρ. τιμόνι, κεντρ. κλειδ., ηλ. παράθ. ζάντες αλουμ., μαρσπιέ και CD.
33. **PEUGEOT 307 1600cc, μοντ.2002, μπορντώ.** ABGS, ABS, A/C, υδρ. τιμόνι, κεντρ. κλειδ., ηλ. παράθ. και CD.
34. **PEUGEOT 206 1600cc, μοντ.2002, μπλε.** ABGS, ABS, A/C, υδρ. τιμόνι, κεντρ. κλειδ., ηλ. παράθ. ηλ. καθρ, ζάντες αλουμ., και CD.
35. **HYUNDAI COUPE 1600cc, μοντ.2002, ασημί.** ABGS, ABS, A/C, υδρ. τιμόνι, κεντρ. κλειδ., ηλ. παράθ.,ηλ.καθρ.,ζάντες αλουμ.,book service και CD.
36. **HYUNDAI COUPE 1600cc, μοντ.2000, μαύρο.** ABGS, ABS, A/C, υδρ. τιμόνι, κεντρ. κλειδ., ηλ. παράθ.,ηλ.καθρ.,ζάντες αλουμ., σπόιλερ,book service και CD.
37. **KIA SPORTAGE SOFT TOP 2000cc, μοντ. 2001, μαύρο.** A/C, κεντρ. κλειδ., ηλ. παράθ., υδρ. τιμ. ηλ.καθρ.,ζάντες αλουμ.,ξύλινη επένδυση ,δερμάτινο σαλόνι, book service και CD.
38. **NISSAN PRIMERA 1600cc,μοντ.2002,ασημί** ABGS, ABS, Clima, υδρ. τιμόνι, κεντρ. κλειδ., ηλ. παράθ. και CD
39. **NISSAN ALMERA 1500cc,μοντ.2000,μπορντώ.** ABG ,A/C, κεντρ. κλειδ., ηλ. παράθ., υδρ. τιμ. ηλ.καθρ.,ζάντες αλουμ.,αλουμ. επένδυση , book service και CD.

ΣΗΜΕΙΩΣΗ: ΠΑΡΑΔΟΣΗ PORSCHE ΚΑΤΟΠΙΝ ΠΑΡΑΓΓΕΛΙΑΣ ΣΕ 2 ΗΜΕΡΕΣ

ΑΠΟ 0% ΠΡΟΚΑΤΑΒΟΛΗ
ΕΩΣ 72 ΜΗΝΙΑΙΕΣ ΔΟΣΕΙΣ
ΜΕ ΤΑ ΧΑΜΗΛΟΤΕΡΑ ΕΠΙΤΟΚΙΑ ΤΗΣ ΑΓΟΡΑΣ
ΧΠ1210

Στο θέμα των πυρηνικών του Ιράν

Συμφωνούν Σιράκ-Μέρκελ

Τάχθηκαν υπέρ των μέτρων κατά της Τεχεράνης

Υπέρ της υιοθέτησης απόφασης από το Συμβούλιο Ασφαλείας που θα υποχρεώνει το Ιράν να σταματήσει τη διαδικασία εμπλουτισμού ουρανίου τάχθηκαν ο Γάλλος πρόεδρος Ζακ Σιράκ και η Γερμανίδα καγκελάριος Ανγκελα Μέρκελ σε τηλεφωνική επικοινωνία που είχαν το βράδυ της Κυριακής εν όψει της κρίσιμης συνεδρίασης στη Νέα Υόρκη.



Σιράκ και Μέρκελ επικοινώνησαν τηλεφωνικώς την Κυριακή

Σιράκ και Μέρκελ συμφώνησαν ότι θα πρέπει να υιοθετηθεί «μία απόφαση, η οποία θα καθιστά υποχρεωτικές τις αξιώσεις της Διεθνούς Υπηρεσίας Ατομικής Ενέργειας (ΙΑΕΑ) και ιδιαίτερα εκείνη που αναφέρεται στην ανάγκη διακοπής των δραστηριοτήτων εμπλουτισμού ουρανίου από την Τεχεράνη» δήλωσε εκπρόσωπος της γαλλικής προεδρίας.

Ο Αμερικανός πρόεδρος Τζορτζ Μπους σε συνέντευξή του στη γερμανική εφημερίδα Bild am Zontag επανέλαβε ότι όλες οι επιλογές για να εμποδιστεί το Ιράν να κατασκευάσει πυρηνικά όπλα είναι στο τραπέζι, αλλά εξέφρασε την πεποίθηση ότι μια διπλωματική λύση είναι εφικτή, εάν η διεθνής κοινότητα εργασθεί σκληρά και παραμείνει ενωμένη.

«Το Ιράν αποτελεί πρόκληση. Θέλω οι αναγνώστες σας να γνωρίζουν ότι επιθυμώ και πιστεύω ότι μπορούμε να επιλύσουμε το ζήτημα αυτό με διπλωματικά μέσα» τόνισε ο Μπους.

Στη Λιβερία με θύματα παιδιά

Καταυλισμοί ακολασίας!

Τα εκμεταλλεύονται σεξουαλικά οι υπάλληλοι

Θύματα σεξουαλικής εκμετάλλευσης πέφτουν μικρά παιδιά και έφηβοι από 8-18 ετών, τα οποία ζουν σε καταυλισμούς προσφύγων στη Λιβερία, καταγγέλλει η βρετανική οργάνωση «Save the Children». Δράστες, κατά την οργάνωση, οι άνθρωποι που εργάζονται εκεί για τη σωτηρία τους...

Η έκθεση της οργάνωσης βασίστηκε σε προσωπικές συνεντεύξεις με περισσότερα από 300 άτομα που ζουν στους καταυλισμούς τα τελευταία χρόνια.

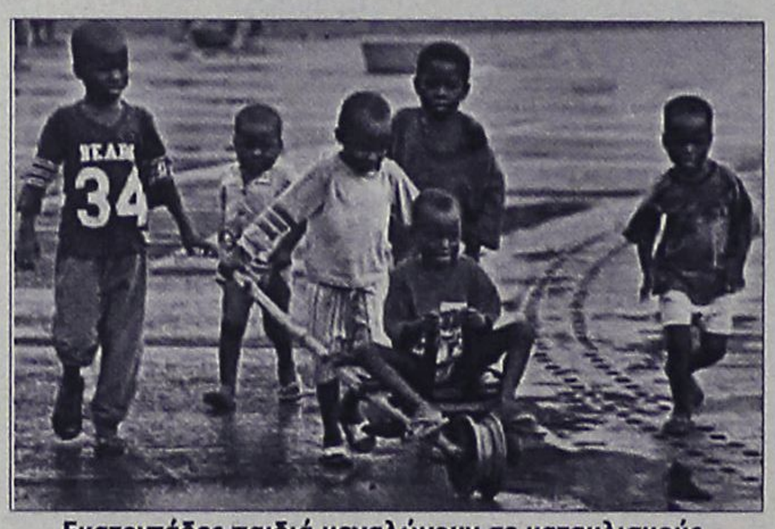

Εκατοντάδες παιδιά μεγαλώνουν σε καταυλισμούς, λόγω του εμφυλίου στη Λιβερία

Πολλά κορίτσια κατήγγειλαν ότι έπεσαν θύματα σεξουαλικής εκμετάλλευσης από μέλη των δυνάμεων ασφαλείας, δάσκαλους ή και εργαζόμενους για λογαριασμό των Μη Κυβερνητικών Οργανώσεων.

Μια νεαρή κατέθεσε ότι αναγκάστηκε να έχει σεξουαλική επαφή με εργαζόμενο του World Food Programme. «Το ίδιο συνέβη και με αρκετές φίλες μου. Και τα μικρότερα παιδιά δεν έχουν το μυαλό να αντισταθούν. Θα κάνουν σεξ για να πάρουν φαγητό» δήλωσε.

Αλλα παιδιά σε καταυλισμούς, καταγγέλει η οργάνωση, υποχρεώνονται να έχουν σεξουαλικές επαφές με δασκάλους προκειμένου να πάρουν καλούς βαθμούς.

Εν όψει της συνόδου της G8

Μηνύματα Ρωσίας στη Δύση

Ζητά να θάψει τα φαντάσματα του ψυχρού πολέμου

Οι προηγμένες βιομηχανικά χώρες του κόσμου θα πρέπει να αποδεχθούν πως η Ρωσία είναι προσηλωμένη στη Δημοκρατία και να θάψουν «τα φαντάσματα του Ψυχρού Πολέμου» κατά την επόμενη σύνοδο της Ομάδος των Οκτώ (G8) τον Ιούλιο, τονίζει ο Ρώσος υπουργός Ενέργειας Βικτόρ Χριστένκο σε άρθρο του στην εφημερίδα Financial Times.

Στο άρθρο του ο Χριστένκο απορρίπτει τις αιτιάσεις που διετύπωσε την περασμένη εβδομάδα ο Αμερικανός αντιπρόεδρος Ντικ Τσέινι, ότι η Ρωσία παίζει πολιτικά παιχνίδια εκμεταλλευόμενη τα τεράστια φυσικά της αποθέματα.

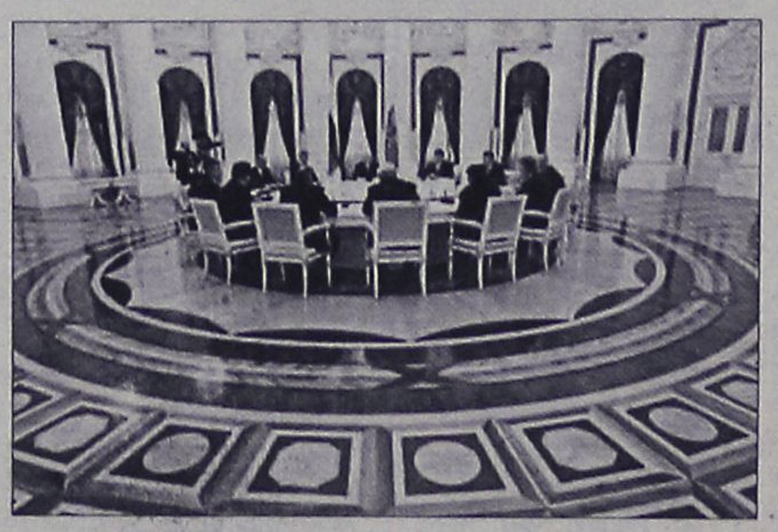

Από συνάντηση των υπουργών Εξωτερικών των οκτώ πλουσιότερων χωρών με τον Βλ.Πούτιν στο Κρεμλίνο

«Μάς ξένισαν τα πρόσφατα σχόλια στη Δύση, που διαστρεβλώνουν πλήρως τη ρωσική πολιτική στην ενέργεια. Η Ρωσία έχει απομακρυνθεί από τις ρυθμίσεις σοβιετικού τύπου για την επιχορήγηση των τιμών της ενέργειας που διαθέτουμε στους γείτονες και στραφήκαμε στους μηχανισμούς διατίμησης της ελεύθερης αγοράς» τονίζει ο υπουργός.

«Γνωρίζουμε καλά πως οι παλιές εντυπώσεις απαιτούν καιρό για να σβήσουν, όμως είναι καιρός πλέον η Δύση να αναγνωρίσει και να παραδεχθεί τον ώριμο ρόλο και το επίπεδο προόδου που έχει επιτύχει η Ρωσία» προσθέτει ο Χριστένκο, καλώντας όλες τις πλευρές να προσπαθήσουν να βρουν έναν μέγιστο κοινό όρο για την ενεργειακή πολιτική στην επερχόμενη σύνοδο της G8.

αθλητικη ΡΟΔΙΑΚΗ
ΤΡΙΤΗ 9 ΜΑΪΟΥ 2006

ΚΕΡΔΙΣΕ ΤΟ ΜΟΣΧΑΤΟ, ΥΠΟΒΙΒΑΣΤΗΚΕ Ο ΑΕΡΑ

ΣΕΛ. 24-25

Επιστροφή στις νίκες

• Ο Διαγόρας κέρδισε στο Μπραχάμι τον Άγιο Δημήτριο με 2-1 κάνοντας πολύ καλή εμφάνιση για ένα ημίχρονο.
• Σκόραραν για τους κυανέρυθρους, οι Φερέιρα και Σίμπαλιν με εύστοχο χτύπημα πέναλτι.



Ο Φερέιρα πλασάρει και στέλνει την μπάλα στα δίχτυα του Κομπώση

ΜΠΡΑΧΑΜΙ - Ο Διαγόρας πραγματοποιώντας πολύ καλή εμφάνιση στο Μπραχάμι, στο α΄ κυρίως ημίχρονο κέρδισε με 2-1 τον Άγιο Δημήτριο και επέστρεψε κατά τον καλύτερο τρόπο στις επιτυχίες.

Οι παίκτες του Δημήτρη Καλαϊτζίδη ήταν πολύ καλοί στο α΄ μέρος κατά το οποίο μάλιστα προηγήθηκαν με 1-0. Στο χρονικό διάστημα αυτό οι παίκτες του Διαγόρα χωρίς να φορτσάρουν με κατοχή μπάλας αλλά και καλή κυκλοφορία μπόρεσαν και προηγήθηκαν με 1-0 στο α΄ μέρος και με 2-0 από το 58΄.

Περιμένοντας τον αντίπαλο στον χώρο της μεσαίας γραμμής έβγαιναν γρήγορα στην αντεπίθεση και δημιουργούσαν με γρήγορη κίνηση ρήγματα στην αντίπαλη άμυνα και μπόρεσε σε μια από αυτές να προηγηθεί με 1-0.

Πέρα από αυτό το γκολ οι παίκτες του Διαγόρα είχαν κι άλλες ευκαιρίες να πετύχουν κι άλλα γκολ που δεν ήρθαν είτε από την καλή απόδοση του αντίπαλου τερματοφύλακα είτε από την υπεροψία της φάσης που φαινόταν εύκολη.

Στο β΄μέρος μετά το 0-2 ιδιαίτερα ανέβασαν την απόδοσή τους και πέρασαν στην αντεπίθεση οι παίκτες του Αγίου για να μειώσουν στο σκορ και αν μπορέσουν να το γυρίσουν αλλά το μόνο που κατάφεραν ήταν να πετύχουν το 1-2 σε αντίθεση με τον Διαγόρα που παρά το γεγονός του ότι δεν λειτούργησε σωστά στα τελευταία λεπτά έχασε κι άλλες ευκαιρίες για να αυξήσει κι άλλο το σκορ.

ΦΑΣΕΙΣ ΚΑΙ ΓΚΟΛ

Στο 10΄ με ωραία προσπάθεια και σουτ ο Τσιαντούλης ανάγκασε τον Κομπώση σε πολύ καλή απόκρουση.

Στο 24΄ο γκολκίπερ του Αγίου απέκρουσε εκπληκτικά αυτή την φορά το σουτ του Σίμπαλιν.

Στο 33΄ο Σουπιώνης σέντραρε, ο Φασουλάκης γύρισε την μπάλα με το κεφάλι αλλά το σουτ του Κούρου μπλόκαρε ο Κεφάλας.

Στο 34΄ ο Φερέιρα απέφυγε δύο αντιπάλους και πλάσαρε τον Κομπώση κάνοντας το 0-1.

Στο 38΄ο Μοσχής έσκαψε την μπάλα στον Σίμπαλιν αλλά η μπάλα στο πλασέ του τελευταίου έφυγε μόλις άουτ.

Στο 50΄ το σουτ του Κούτσικου έφυγε μόλις άουτ.

Στο 58΄ ο Σίμπαλιν έβγαλε ωραία μπαλιά στον Τσιαντούλη που μπήκε στην περιοχή και ανατράπηκε από τον Κομπώση. Ο κ. Καραγκούνιας καταλόγισε αμέσως το πέναλτι αποβάλλοντας τον πολύ καλό γκολκίπερ του Αγίου Δημητρίου. Την θέση του πήρε στον αγώνα ο Κιούρκος. Ο Σίμπαλιν που εκτέλεσε το πέναλτυ έστειλε την μπάλα στα δίχτυα κάνοντας το 0-2 κι ο Άγιος συνέχισε με δέκα.

Στο 82΄ ο Αμπίλιο τροφοδότησε τον Σίμπαλιν που από καλή θέση σούταρε άουτ.

Στο 87΄ο Παφιάκης έβγαλε μόνο του τον Σίμπαλιν που πλάσαρε για να διώξει την τελευταία στιγμή ο Κιούρκος.

Στο 91΄ νέο πέναλτι για τον Διαγόρα. Ο Σουπιώνης ανέτρεψε τον Τσιαντούλη που πήρε το πέναλτι από τον διαιτητή. Το εκτέλεσε ο ίδιος αλλά ο Κιούρκος απέκρουσε.

Τέλος στο 92΄με ψηλοκρεμαστό σουτ ο Χαραλαμπόπουλος έγραψε το τελικό 1-2 .

Από τον Άγιο Δημήτριο που διαμαρτυρήθηκε έντονα για ένα πέναλτι που δεν του δόθηκε στις καθυστερήσεις, άρεσαν περισσότερο οι Κομπώσης, Ζαφειράκης και ο Χαραλαμπόπουλος όσο έπαιξε.

Από τον Διαγόρα διακρίθηκαν οι Φερέιρα, Σίμπαλιν, Μοσχής και Τσιαντούλης.

Με λάθη σε βάρος και των δύο ομάδων η διαιτησία του κ. Καραγκούνια. Κίτρινες κάρτες είδαν οι Φειδάς, Ζαφειράκης από τον Άγιο και οι Παπαδημήτρης, Μοσχής και Φερέιρα από τον Διαγόρα.

ΟΙ ΟΜΑΔΕΣ

ΑΓΙΟΣ ΔΗΜΗΤΡΙΟΣ: Κομπώσης, Φειδάς (69΄ Χαραλαμπόπουλος), Δέλγας, Σουπιώνης, Κούρος, Μελιτσιώτης, (58΄ Κιούρκος), Ζαφειράκης, Κούτσικος, Φασουλάκης, Κατέ, Καπούς (46΄ Σ. Μαστρογιάννης).

ΔΙΑΓΟΡΑΣ: Κεφάλας, Σαλαμαστράκης, Παπαδημήτρης, Τσιαντούλης, Μοσχής, Στεργαλάς (71΄ Αμπίλιο), Παφιάκης, Κοσκινιάτης, Μαΐλης, Σίμπαλιν Φερέιρα (81΄ Σπάρταλης).

ΔΗΛΩΣΕΙΣ ΚΑΛΑΪΤΖΙΔΗ

Μετά τον αγώνα ο προπονητής της ομάδας Δημήτρης Καλαϊτζίδης δήλωσε χαρακτηριστικά: "Προτιμότερο για μας είναι η καλή απόδοση στο ματς καθώς θέλουμε να υπάρχει η καλή εικόνα για να αξιοποιήσουμε κάποιους μικρούς. Είμαι ικανοποιημένος από την νίκη αν και στο τέλος υπήρξαν κάποια λάθη που παραλίγο να μας στοιχίσουν. Στην φάση που οι του Αγίου διαμαρτυρήθηκαν για πέναλτι ο Μαΐλης διώχνει ξεκάθαρα την μπάλα πρώτα και μετά συγκρούεται με τον Κατέ.

Κατά την άποψή μου δηλαδή δεν υπάρχει κανένα πέναλτι σε αυτήν την φάση".

Έπεσε και ο ΑΕΡΑ!!!

• Κέρδισαν και οι δύο αντίζηλοι της θέσης που οδηγούσε στην παραμονή στο περιφερειακό πρωτάθλημα κι έτσι ο ΑΕΡΑ βρέθηκε κάτω από την γραμμή παραμονής.

• Πίκρα και μεγάλη στενοχώρια στ' Αφάντου που περίμεναν να δουν τους γηπεδούχους να κερδίζουν την Αριάδνη και το Μοσχάτο.

Δεν ήταν καλή η μέρα για τον ΑΕΡΑ χθες. Οι ερυθρόλευκοι έκαναν το καθήκον τους την Κυριακή και νίκησαν τον Σαρωνικό με 3-ο αλλά τα χθεσινά αποτελέσματα δεν ήσαν ευνοϊκά για την ομάδα του Σάββα Ορφανίδη.

- Η Αριάδνη νίκησε μέσα στα Γλυκά Νερά την τοπική ομάδα με 2-1.

- Αλλά η μεγάλη έκπληξη και ανέλπιστη ήρθε από το Μαρκόπουλο όπου το Μοσχάτο νίκησε την τοπική ομάδα με το ίδιο σκορ, (2-1).

Τα αποτελέσματα αυτά από μόνα τους δημιούργησαν άλλες ισορροπίες στην γραμμή υποβιβασμού πάνω από την οποία είχε περάσει ο ΑΕΡΑ την Κυριακή το μεσημέρι.

Η κατάσταση στην γραμμή υποβιβασμού λοιπόν μετά από τα τελευταία αποτελέσματα έχει ως εξής:

-10. Ατρόμητος Π.	33 βαθμοί
-11. Μοσχάτο	33 βαθμοί
-12. Αριάδνη	32 βαθμοί
-13. ΑΕΡΑ	31 βαθμοί
-14. ΑΕ Κως	28 βαθμοί
-15. Νίκαια	5 βαθμοί

Η Κατηγορία χάθηκε για δύο μόλις βαθμούς που θα μπορούσαν κάλλιστα να έχουν κατακτηθεί στον αγώνα της Κω όπου χάθηκε τις τελευταίες αγωνιστικές το παιχνίδι.

Εκεί έπρεπε ο ΑΕΡΑ να πάρει το ματς αλλά οι της Κω είχαν άλλη άποψη και βγήκαν εκείνοι νικητές από το ματς με αποτέλεσμα να συμπαρασύρουν μαζί τους και τους ερυθρόλευκους μετά τα χθεσινά αποτελέσματα σε Μαρκόπουλο και Γλυκά Νερά. Το ενδιαφέρον των χθεσινών αγώνων οδήγησε στην Αθήνα στο ένα γήπεδο τον πρόεδρο του ΑΕΡΑ Νίκο Νικολή και στο άλλο τον προπονητή του ΑΕΡΑ Σάββα Ορφανίδη.

-Ο πρώτος είδε μια γερή μάχη στο Μαρκόπουλο αλλά το τελικό αποτέλεσμα (1-2) δεν άρεσε ούτε στον ίδιο αλλά ούτε και στην ομάδα του. «Κάναμε μια προσπάθεια σε ολόκληρο τον δεύτερο γύρο για να διατηρηθούμε στο περιφερειακό πρωτάθλημα», τόνισε χθες ο Νίκος Νικολής και συνέχισε:

«Δυστυχώς δεν μπορέσαμε να κρατηθούμε παρά την εντυπωσιακή πορεία που κάναμε και με αυτήν την συγκομιδή βαθμών. Θεωρώ κλειδί το ματς της Κω στο οποίο η ομάδα μας έπρεπε να νικήσει αλλά δυστυχώς νικήθηκε από πολλούς αντιπάλους. Θα οργανωθούμε θα προγραμματίσουμε για να κάνουμε και την νέα περίοδο πορεία πρωταθλητισμού και να ξαναφερουμε στο περιφερειακό τον ΑΕΡΑ».

Ο Σάββας Ορφανίδης πάντως είδε ένα άλλο ματς εντελώς διαφορετικό στα Γλυκά Νερα: «Υπάρχει στενοχώρια γιατί όλη αυτή η προσπάθεια δεν καρποφόρησε και χάσαμε την Κατηγορία για δύο βαθμούς. Απλά εμείς καταφέραμε να πάρουμε όλους τους βαθμούς με την αξία μας καλύπτοντας ένα χάντικαπ 10- 14 βαθμούς από τον α΄γύρο,



«Δεν καλύψαμε τους δωρεάν βαθμούς που πήραν οι ομάδες που έμειναν στην κατηγορία», τόνισε χθες ο Σάββας Ορφανίδης.

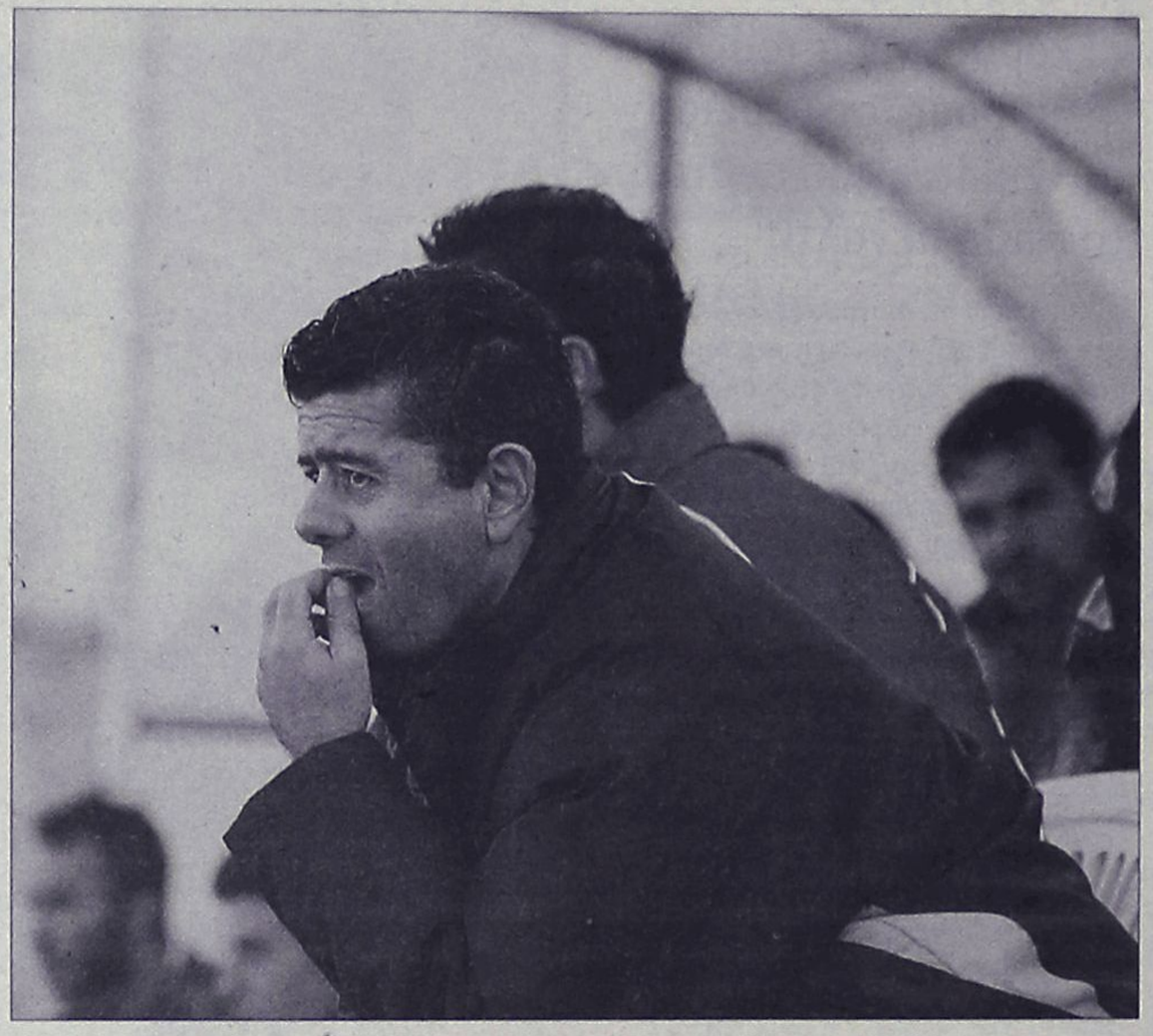

αλλά δεν καταφέραμε να καλύψουμε και τους δωρεάν βαθμούς που πήραν αυτοί που τελικά έμειναν».

Οι ερυθρόλευκοι ολοκλήρωσαν τις προπονήσεις τους πλέον και θα επανέλθουν σε αυτές μετά τις διακοπές τους.

Πίκρα και σκεπτικισμός

• Απολογισμός των διοικούντων της Κω μέσα στην εβδομάδα.

• Δεν ήταν αυτός τρόπος να αποχαιρετήσει την κατηγορία η ομάδα του Θόδωρου Κυριακούλη

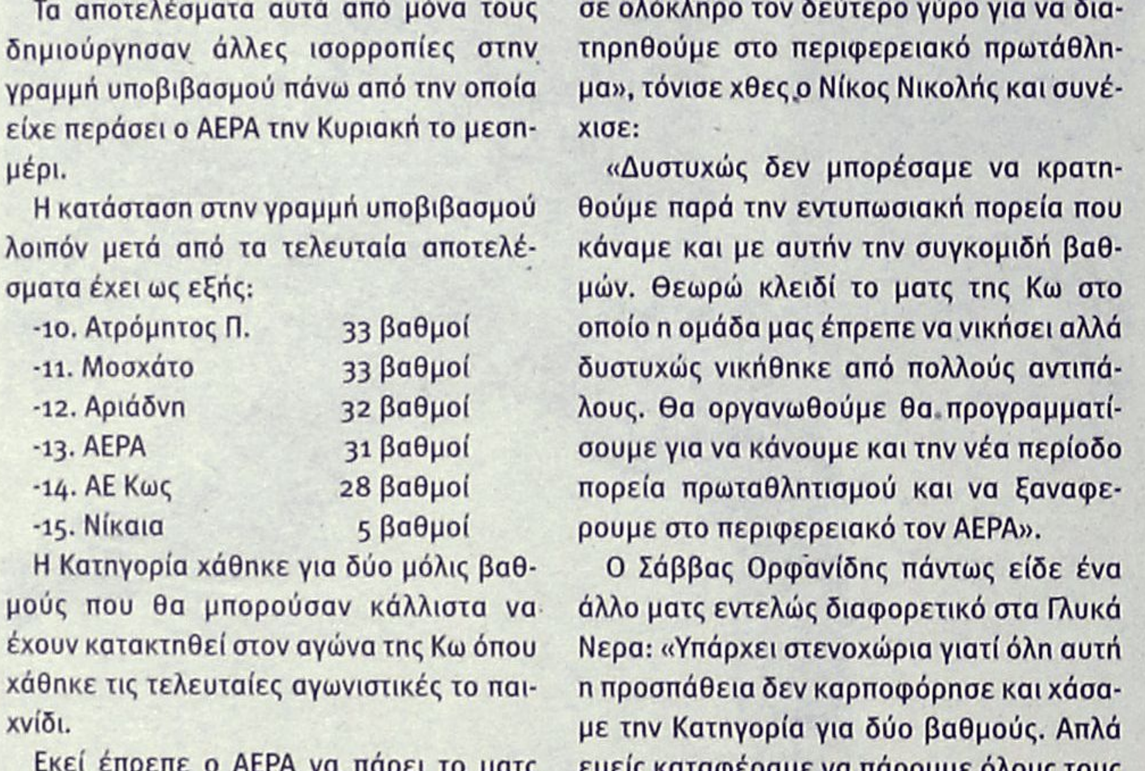

Απ' ό,τι φάνηκε στο τέλος η ομάδα της Κω δεν είχε τα κότσια για να παραμείνει στην Κατηγορία. Όλα φυσικά ξεκίνησαν από την μέση της χρονιάς περίπου όταν η μια παραίτηση προπονητή διαδεχόταν την άλλη αλλά και όταν η μια διοίκηση άλλαζε την άλλη σαν πουκαμισο! Οι περικοπές στις τσέπες έπαιξαν κι αυτές τον ρόλο τους αλλά και ήσαν οι καθοριστικές για την επιδειχθείσα διάθεση αλλά και τον ζήλο μέσα στους αγωνιστικούς χώρους όπου αποδείχθηκε πως:

-Τα παιδια ήθελαν αλλά έπρεπε να έχουν και την ανάλογη συμπαράσταση από τους διοικούντες τον κόσμο αλλά και όλους όσους κόπτονται για τις τύχες του κωακού ποδοσφαίρου.

Η Κως κατάφερε σε ελάχιστο χρονικό διάστημα να μπει σε περιπέτειες και να αποχαιρετήσει την Κατηγορία λες και η ασθένειά της ήταν... καλπαζουσα!!!

ΚΩΣ
Του ανταποκριτή μας
Γιώργου Αναγνώστου

Συν τοις άλλοις έκαναν κι άλλο κακό γιατί στην έπαρσή τους να φτάσουν στην παραμονή στα τελευταία παιχνίδια συμπαρέσυραν και τον ΑΕΡΑ κάνοντας κι άλλο κακό στο δωδεκανησιακό ποδόσφαιρο μιας και θα στερηθεί - εάν τελικά επέλθει το μοιραίο- μιας εκπροσώπου στο περιφερειακό πρωτάθλημα από τα αποτελέσματα των αγώνων που διεξηγοντο χθες το απόγευμα. Η Κως δεν πήγε καλά καθόλου στο περιφερειακό. Ήταν στραβός ο γιαλός και ...στραβά αρμένισε κι εκείνη καθ΄όλη την περίοδο. Υπάρχει πίκρα και σκεπτικισμός αλλά και μια ατολμία από παλιούς και νέους παράγοντες να αναλάβουν την ομάδα από τώρα ούτως ώστε να είναι γρήγορη η επιστροφή της στους τοπικούς τίτλους αλλά και στο περιφερειακό πρωτάθλημα.

Για να συμβεί αυτό χρειάζεται υπευθυνότητα αλλά και προγραμματισμός από τώρα και μέχρι στιγμής τουλάχιστον κανείς δεν δείχνει διατεθειμένος να το κάνει.

Οι κ.κ. Χατζησεβαστός και Δρόσος θα μιλήσουν μέσα στην εβδομάδα για τα όσα έγιναν μέσα στην χρονιά που πέρασε αλλά κι ο προπονητής που τελείωσε στον πάγκο, ο Θόδωρος Κυριακούλης θα κάνει το ίδιο για το δικό του κομμάτι ευθύνης. Η Κως πάντως και με δεδομένο πως αλλάζουν από την ερχόμενη περίοδο σε ό,τι αφορά την οικονομική πλευρά του περιφερειακού θα κάνει πολύ να ανακάμψει από το κακό που την βρήκε.

Φινάλε με ήττα

Ο Ιάλυσος ήταν πολύ καλός στην Σαλαμίνα αλλά ηττήθηκε από τον Αίαντα στο τέλος με 2-1. Το αποτέλεσμα δεν τον επηρεάζει και οι κιτρινοκόκκινοι συνεχίζουν και την νέα περίοδο στο περιφερειακό πρωτάθλημα.

ΣΑΛΑΜΙΝΑ (Ιδιαίτερη ανταπόκριση)- Πραγματοποίησε καλή εμφάνιση στην Σαλαμίνα ο Ιάλυσος αλλά τελικά δεν κατάφερε να αντέξει στην πίεση του Αίαντα που ξύπνησε μετά το 70΄ και νίκησε τελικά 2-1 τους κιτρινοκόκκινους.

Θα 'λεγε κανείς πως η φετινή πορεία του Ιάλυσου στο περιφερειακό ολοκληρώνεται κατά τον καλύτερο τρόπο μιας και ο Ιάλυσος μένει στην κατηγορία πετυχαίνοντας τον στόχο του που δεν ήταν άλλος από την παραμονή στην κατηγορία.

Στο α΄ ημίχρονο δεν έγινε καλό παιχνίδι. Με δεδομένο πως οι δύο ομάδες είχαν ήδη παραμείνει στην κατηγορία επιδόθηκαν σε ένα μετριότατο παιχνίδι που δεν οδήγησε σε καλό θέαμα αλλά και δεν είχε γκολ στο α΄ ημίχρονο.

Στο β΄ μέρος ο Ιάλυσος ανέβασε την απόδοσή του και κατάφερε μάλιστα να προηγηθεί στο 69΄ με τον Διακαναστάση.

Οι γηπεδούχοι με το άνοιγμα του σκορ σαν να αφυπνίσθηκαν και πέρασαν στην αντεπίθεση κατορθώνοντας στο τέλος (87΄) να γυρίσουν το παιχνίδι και να πάρουν εκείνοι το ματς και τους τρεις βαθμούς.

ΔΟΚΑΡΙΑ ΚΑΙ ΓΚΟΛ

Στο 30' ο Ροδίτης με κεφαλιά μετά από ωραία σέντρα του Μανάκη έστειλε την μπάλα στο οριζόντιο δοκάρι του Βουτσινά.

Την ίδια κατάληξη είχε στο 35΄ το δυνατό σουτ του Κωβιού από το ύψος της περιοχής.

Στο 69΄ ο Μαθιός με ωραία πάσα έβγαλε μόνο τον Διακαναστάση που από κοντά πέτυχε το 0-1.

Στο 78΄ ήρθε η πρώτη απάντηση του Αίαντα όταν με κοντινό σουτ ισοφάρισε σε 1-1.

Το τελικό 2-1 διαμορφώθηκε στο 87΄ με κοντινό σουτ τού Ραπτόπουλου ύστερα από πάσα του Πρίντεζη.



Ήταν από τους καλύτερους του Ιάλυσου στην Σαλαμίνα ο νεαρός Θεοδοσίου

Από τους γηπεδούχους διακρίθηκαν οι Πρίντεζης, Κωβιός και Χατζηγιαννάκης.

Από τον Ιάλυσο άρεσαν περισσότερο οι Ροδίτης, Θεοδοσίου, Διακαναστάσης αλλά και ο Μαθιός όσο έπαιξε.

Καλή ήταν η διαιτησία του κ. Τσακιρέλη αλλά μέχρι το 70.΄ Μετά έκανε πολλά λάθη εις βάρος του Ιάλυσου, τα περισσότερα.

ΟΙ ΟΜΑΔΕΣ

ΑΙΑΣ: Βουτσινάς, (60΄ Θεολόγου), Χατζής, Χατζηγιαννάκης, Παναγιωτόπουλος, Πιλαβης, Κοντογιάννης (60΄ Καρνέσης), Σκαρτσίλας, Κωβιός (79΄ Δοντας), Πρίντεζης, Χατζηγεωργαλής, Ραπτόπουλος.

ΙΑΛΥΣΟΣ: Πεστλίκης, Βασιλάκης, Ροδίτης, Στόιος, Γκορτζίλας (89΄ Χατζηκαλημέρης), Θεοδοσίου, Τζαφέρης, Διακαναστάσης (89΄ Πατηνιώτης), Ράιος, Μανάκης (62΄ Μαθιός), Καρτάλης.

ΤΕΛΙΚΗ ΒΑΘΜΟΛΟΓΙΑ ΠΕΡΙΦΕΡΕΙΑΚΟΥ

					ΕΝΤΟΣ			ΕΚΤΟΣ			ΣΥΝΟΛΟ		
Α/Α	ΟΜΑΔΕΣ	ΒΑΘΜ.	ΑΓ.	ΤΕΡΜ.	Ν	Ι	Η	Ν	Ι	Η	Ν	Ι	Η
1.	Κορωπί	67	28	59-17	10	1	2	11	3	1	21	4	4
2.	Κεραυνός Κερ.	66	28	68-14	13	1	0	7	5	2	20	6	2
3.	Μαρκό	51	28	45-22	10	3	2	5	4	4	15	7	6
4.	Πανναξιακός	44	28	38-22	7	5	2	5	4	5	12	8	9
5.	Αίας Σαλ.	43	28	34-26	10	1	2	2	6	6	12	7	9
6.	Ερμής Κορ.	41	28	38-34	8	2	4	3	4	7	12	5	11
7.	Σαρωνικός	35	28	35-40	7	6	1	2	2	10	9	8	11
8.	ΙΑΛΥΣΟΣ	35	28	30-50	6	6	2	3	2	9	9	8	11
9.	Γλυκά Νερά	34	28	37-37	5	3	6	4	4	6	9	7	12
10.	Μοσχάτο	33	28	30-34	7	5	2	2	1	11	9	6	13
11.	Ατρόμητος Π.	33	28	36-51	8	2	4	1	4	9	9	6	13
12.	Αριάδνη	32	28	33-37	6	3	6	3	2	8	9	5	14
13.	ΑΕΡΑ	31	28	30-47	7	1	5	2	3	10	9	4	15
14.	ΑΕ Κως	28	28	33-52	5	6	3	1	4	9	6	10	12
15.	ΑΕ Νίκαια	8	28	23-87	1	3	9	0	2	13	1	5	22

ΠΕΡΙΦΕΡΕΙΑΚΟ ΠΡΩΤΑΘΛΗΜΑ	ΑΕ Νίκαιας	ΑΕΡΑ	Αίας Σαλ.	Αριάδνη	Ατρόμητος Π.	Γλυκά Νερά	Ερμής Κορ.	Ιάλυσος	Κεραυνός Κ.	Κορωπί	Κως	Μαρκό	Μοσχάτο	Πανναξιακός	Σαρωνικός
ΑΕ Νίκαιας	■	0-2	1-1	1-2	1-2	0-3	1-0	1-3	4-7	1-1	0-0	2-5	1-2	1-2	1-4
ΑΕΡΑ	2-0	■	1-0	0-1	3-1	0-1	2-1	1-2	0-3	0-1	1-1	1-0	1-0	1-2	3-0
Αίας Σαλ.	3-2	4-0	■	1-0	1-0	0-1	1-0	2-1	0-4	0-1	3-2	2-1	2-1	3-0	0-0
Αριάδνη		3-0	1-2	■	4-0	1-1	1-3	0-0	0-1	1-2	4-0	0-2	1-0	1-1	3-1
Ατρόμητος Π.	4-0	2-1	2-2	2-0	■	5-0	2-2	1-3	0-4	2-4	2-1	0-1	4-1	1-0	1-0
Γλυκά Νερά	5-1	2-0	0-0	1-2	2-0	■	1-2	2-0	2-3	2-3	1-2	1-1	1-1	0-1	3-0
Ερμής Κορ.	4-2	2-4	0-0	0-0	0-0	2-1	■	1-0	2-1	1-2	3-2	1-2	2-1	0-1	4-0
Ιάλυσος	0-0	2-2	2-1	1-0	1-1	2-1	0-0	■	0-0	1-6	1-0	2-2	2-0	1-2	3-2
Κεραυνός Κ.	2-0	5-0	2-1	4-1	5-0	2-1	2-0	3-0	■	1-1	6-2	1-0	3-2	3-1	3-1
Κορωπί	4-0	3-0	1-0	2-0	3-0	3-0	0-1	3-1	1-0	■	6-1	2-1	1-0	1-1	0-1
Κως	0-0	2-0	3-3	1-1	1-1	2-0	2-1	1-1	2-3	0-3	■	0-1	3-0	3-1	1-1
Μαρκό	2-0	4-2	0-0	2-1	4-0	1-2	2-0	2-0	1-1	1-0	3-0	■	1-2	0-0	2-1
Μοσχάτο	2-1	3-1	0-1	2-0	0-0	0-0	1-0	4-0	1-1	0-2	0-0	0-0	■	3-1	2-0
Πανναξιακός	2-0	1-1	1-0	2-1	2-2	1-1	1-1	1-0	1-1	1-3	6-0	0-1	3-1	■	2-0
Σαρωνικός	1-0	1-1	3-1	2-0	2-0	2-2	1-2	5-1	0-0	0-0	1-1	1-1	2-1	2-1	■

Ο τίτλος στο Κορωπί

Στους χθεσινούς αγώνες της 28ης αγωνιστικής του περιφερειακού πρωταθλήματος σημειώθηκαν τα εξής αποτελέσματα:

Κορωπί - Κεραυνός Κερ.	1-0
Αίας Σαλ. - Ιάλυσος	2-1
Γλυκά Νερά - Αριάδνη	1-2
Μαρκό - Μοσχάτο	1-2
Νίκαια - Ερμής Κορ.	1-0

Ρεπό είχε ο Ατρόμητος Π.

Μετά το 1-0 το Κορωπί περασε στους 67β., αφήνοντας στους 66 τον Κεραυνό και στέφθηκε πρωταθλήτρια ομάδα ανεβαίνοντας στην Γ' Εθνική Κατηγορία.



ταβέρνα
ουζερί
μεζεδοπωλείο

YAOUZAKI

(για ουζάκι)

• νέες γεύσεις
• παραδοσιακοί μεζέδες
• νέο ανακαινισμένο περιβάλλον

κάθε μέρα
ΑΝΟΙΚΤΑ
από το μεσημέρι
μέχρι αργά το βράδυ

ΑΤ1761(Γ)

ΑΘΛΗΤΙΚΗ

Χρυσός και κορυφαίος

• Την καλύτερη επίδοση στον κόσμο για φέτος πέτυχε ο Θανάσης Μπαράκας στο 2ο Παραολυμπιακό Παγκόσμιο Κύπελλο Στίβου. Με άλμα στα 6.20 μ. κατέκτησε φυσιολογικά το χρυσό μετάλλιο.

Άλλη μία σπουδαία διεθνή επιτυχία πρόσθεσε στο ενεργητικό του ο παραολυμπιονίκης και πρόεδρος του ΔΟΝΑ Ρόδου, Θανάσης Μπαράκας, ο οποίος έλαβε μέρος στο 2ο Παπαολυμπιακό Παγκόσμιο Κύπελλο Στίβου που διεξήχθη στο Μάντσεστερ. Ο Μπαράκας συμμετείχε μαζί με τον προπονητή του Άκη Μίαρη στο αγώνισμα του άλματος εις μήκος και με το 6.20 μ. που πέτυχε όχι μόνο κρέμασε πανηγυρικά στο στήθος του το χρυσό μετάλλιο, αλλά σημείωσε την καλύτερη επίδοση στον κόσμο για την φετινή χρονιά!

Ο συναγωνισμός ήταν κορυφαίου επιπέδου λόγω της ίδιας της φύσης της διοργάνωσης (θεσμοθετήθηκε πέρσι), αφού η Διεθνής Παραολυμπιακή Επιτροπή δίνει το δικαίωμα συμμετοχής στο Παγκόσμιο Κύπελλο μόνο στους καλύτερους έξι του κόσμου στο κάθε αγώνισμα, στους οποίους και απευθύνει τις σχετικές προσκλήσεις.

Ο Θανάσης Μπαράκας, πάντως, δεν θα έχει τον χρόνο να χαρεί την επιτυχία του, καθώς από τις 26 μέχρι τις 28 Μαΐου τον περιμένει στην Θεσσαλονίκη η πρώτη φάση του Πανελλήνιου Πρωταθλήματος Στίβου, μέσα από το οποίο θα διεκδικήσει το εισιτήριο της πρόκρισης για την τελική φάση, που θα διεξαχθεί από τις 16 έως τις 18 Ιουνίου στο Κιλκίς. Πέρα από το παραπάνω, εξετάζει δύο προσκλήσεις για συμμετοχή σε μίτινγκ του εξωτερικού. Στις 20 Ιουνίου στην Βαρκελώνη και στις 26 Αυγούστου στο Λεβερκούζεν.

Μεγάλωσε η γειτονιά

Μετά τον Άρη και τον Άγιο Γεώργιο, ο Δήμος Αρχαγγέλου από την προσεχή περίοδο θα εκπροσωπείται και από μια τρίτη ομάδα στο πρωτάθλημα της Α' τοπικής κατηγορίας, καθώς ο Αστέρας Μ. μετά από ένα χρόνο παραμονής του στην κατηγορία, επέστρεψε και πάλι στα σαλόνια του τοπικού.

Η διοίκηση της γειτονικής του ομάδας, του Αγίου Γεωργίου, συγχαίρει την ομάδα των Μασάρων για την κατάκτηση του πρωταθλήματος της Β' κατηγορίας, καθώς και την άνοδο της στην Α' κατηγορία και της εύχεται καλή συνέχεια.

Επιτυχημένος αγώνας

Στην πίστα «Καρτόδρομο» στις Αφίδνες, βρέθηκαν οι οδηγοί που συμμετέχουν στο πρωτάθλημα «Rotax Mojo Max Challenge». Οι πολύ καλές καιρικές συνθήκες σε συνδυασμό με την προσέλευση του κόσμου, ήταν δύο πολύ καλά συστατικά που ολοκλήρωσαν την επιτυχημένη συνταγή του συγκεκριμένου θεσμού, που διεξήχθη φέτος για δεύτερη φορά.

Στον ημιτελικό της κατηγορίας «Junior Max», ο Κατσίνης τερμάτισε στην πρώτη θέση, που όμως δεν κέρδισε εύκολα, εξαιτίας της πίεσης του Μιχάλη Κ. Χαλκιόπουλου, ο οποίος μέχρι τα μισά του αγώνα οδηγούσε την κούρσα. Στον τελικό, το δίδυμο των παραπάνω οδηγών, μονοπώλησε και πάλι το ενδιαφέρον.





Άλλη μία καλή εμφάνιση για την αγωνιστική ομάδα Eagle Racing που συμμετείχε με δύο καρτ σε διαφορετικές κατηγορίες του «Rotax Mojo Max Challenge»

Τελικά μετά από μία συναρπαστική «μάχη» ολοκλήρωσαν την αγωνιστική μέρα στις θέσεις που τερμάτισαν και στον ημιτελικό. Το βάθρο της κατηγορίας συμπλήρωσε ο Τσερανίδης.

Την πολύ καλή εμφάνιση της αγωνιστικής ομάδας Eagle Racing που στηρίζει η εταιρία πετρελαιοειδών Silk Oil, συμπλήρωσε ο Μιχάλης Α. Χαλκιόπουλος που κατάφερε να τερματίσει σε ημιτελικό και τελικό της κατηγορία «Mini», στην 6η θέση. Ο επόμενος αγώνας θα διεξαχθεί στις 10-11 Ιουνίου, στην ίδια πίστα.

Κέντρισε το ενδιαφέρον

Στο σεμινάριο προπονητών που έγινε στην Ιαλυσό ένας νεαρός αθλητής από την ομάδα επίδειξης κέντρισε το ενδιαφέρον των προσκεκλημένων προπονητών οι οποίοι σχολίασαν αρκετά κολακευτικά τα αθλητικά προσόντα του παίκτη και την μπασκετική του ευστροφία.

Για ευνόητους λόγους δεν λέμε το όνομά του αλλά μπορούμε να αναφέρουμε ότι ανήκει στον Κολοσσό και αγωνίζεται στην περιφέρεια...

Ξενυχτισμένοι...

Την πρώτη μέρα του σεμιναρίου πολύς κόσμος πήγε στο κλειστό της Ιαλυσού. Τη δεύτερη μέρα όμως, επειδή ήταν Κυριακή και μάλιστα αρκετά πρωινή ώρα, η προσέλευση δεν ήταν ίδια ενώ η καθυστερημένη άφιξη του Γιώργου Ζευγώλη άλλαξε και το πρόγραμμα των ομιλιών και των απονομών.

«Είμαι στο νησί μου»

«Αισθάνομαι πολύ άνετα που μιλάω σε σας. Αισθάνομαι ότι είμαι στο νησί μου» είπε κάποια στιγμή ο Γιώργος Ζευγώλης στους συναδέλφους του που παρακολουθούσαν το σεμινάριο προπονητικής στην Ιαλυσό.

Σε εξέλιξη σεμινάριο Τζούντο

• Ξεκίνησε στις 2 Μαΐου και ολοκληρώνεται σήμερα.

Στα πλαίσια ανάπτυξης του Τζούντο και της προετοιμασίας του αθλήματος για τα Island Games RHODES 2007 που θα γίνουν στη Ρόδο, η Ελληνική Ομοσπονδία Τζούντο, με τη συνεργασία του Ροδιακού Οργανισμού Αγώνων Νήσων, διοργάνωσε Σεμινάριο με θέμα Κανονισμοί Διαιτησίας και Γραμματείας Αγώνων Τζούντο, το οποίο ξεκίνησε στις 2 Μαΐου και ολοκληρώνεται σήμερα.

Το σεμινάριο στόχο έχει τη δημιουργία νέων στελεχών αγώνων προκειμένου να στηριχθούν οι οργανώσεις στο νησί μας αλλά και στην Ελλάδα γενικότερα!

Εν όψει των Αγώνων Νήσων το 2007 η σημασία του σεμιναρίου αυτού κρίνεται ιδιαίτερα σημαντική!

Οι δραστηριότητες του σεμιναρίου λαμβάνουν χώρα κάθε απόγευμα από τις 5.00 έως τις 8.00 μ.μ. στην αίθουσα του Δ.Ο.Ν.Α Ροδίων (Διαγοριδών 1).

Ειδικά για το σεμινάριο αυτό έχουν έρθει από την Αθήνα δάσκαλοι του Τζούντο προκειμένου να καταρτήσουν τους συμμετέχοντες κατάλληλα! Συγκεκριμένα είναι οι κύριοι: Πέππας Τρύφων, Καπαρός Θανάσης, Κεκίμογλου Νικόλαος.

Οι συμμετέχοντες, πρώην αθλητές οι περισσότεροι, ειδικεύονται σε θέματα Διαιτησίας και Γραμματείας, ενώ θα πραγματοποιηθούν σεμινάριο και εξετάσεις για την απόκτηση μαύρης ζώνης!

Εξάλλου την Τρίτη θα πραγματοποιηθούν, από το Γραφείο Φυσικής Αγωγής, οι σχολικοί αγώνες του αθλήματος στο Βενετόκλειο δημοτικό κλειστό γυμναστήριο με ώρα έναρξης 11:30 π.μ.

Την ευθύνη της οργάνωσης του σεμιναρίου όπως και των αγώνων έχει η Τασία Σταυριά, καθηγήτρια Φυσικής Αγωγής και συντονίστρια για το Τζούντο των αγώνων του 2007.

Ελπίζεται πως τέτοιες ενέργειες να επαναληφθούν και στο μέλλον για μια καλύ-

ανέκδοτο

Μπαίνοντας στην κουζίνα η μαμά βλέπει τον Τοτό με μια μυγοσκοτώστρα στο χέρι και του λέει:

- "Μύγες κυνηγάς;"
- "Ναι.".
- "Σκότωσες καμία.".
- "Αμέ δύο αρσενικές και δύο θηλυκές.".
- "Και πως τις ξεχωρίζεις.".
- "Οι αρσενικές ήταν πάνω στο μπουκάλι της μπύρας και οι θηλυκές στο τηλέφωνο."

αγκάθι

- **Όπως πάντα, δεν θα υπάρχει ενδιαφέρον τελευταία αγωνιστικά στην άλφα.**
- **Όλοι πανηγύρισαν πλην φυσικά του Ευαγόρα, που έχασε κάθε ελπίδα στις καθυστερήσεις. Μέχρι τώρα κρατούσε το διπλό στην Κάλυμνο...**
- **Οι Ινδιακοί πέρασαν από την Κω και οι Καλιθενοί πήραν αυτό που ήθελαν.**
- **Πολλά μίλησαν για αβαβά αλλά προσωπικά δεν μπόρεσα να διασταυρώσω τίποτα; Άλλοι το λένε έτσι... κι άλλοι γιουβέτσι.**
- **Πάνε και οι Φαντενοί. Πέρασαν αέρα Μοσχάτο και Αριάδνη. Εκεί έγινε χρηματιστήριο...**
- **Στο τέλος της χρονιάς ο Ψινάκης θα πάρει προαγωγή. Από μάγειρας, θα γίνει σεφ. Πέρασε με άριστα τις εξετάσεις στα τεστ που έδωσε. Άντε και του χρόνου. Καλή σας μέρα...**

Αντίθετο με τις αυξήσεις το ΠΑΣΟΚ

Ανακοίνωση για την κατάσταση των ακτοπλοϊκών συγκοινωνιών και την απελευθέρωση των ναύλων εξέδωσε ο τομέας Ανάπτυξης, Ανταγωνιστικότητας και Πολιτικής Καταναλωτών του ΠΑΣΟΚ. Μεταξύ άλλων, επισημαίνεται ότι η απελευθέρωση των ναύλων θα οδηγήσει σε νέα σημαντική επιβάρυνση των πολιτών.

Το ΠΑΣΟΚ μιλά για «βεβιασμένη και άνευ όρων υποχώρηση του υπουργού Εμπορικής Ναυτιλίας στις πιέσεις των ακτοπλόων», η οποία, όπως σημειώνει, εκδηλώθηκε με την έκδοση υπουργικής απόφασης για την απελευθέρωση των ναύλων.

«Η παντελής έλλειψη στόχων και στρατηγικής του υπουργού Εμπορικής Ναυτιλίας, η αναξιοπιστία και οι διαρκείς παλινωδίες που τον χαρακτηρίζουν, η αδυναμία του να εφαρμόσει την υπάρχουσα νομοθεσία, οδηγούν σε συνεχείς υποχωρήσεις, στερούν τη δυνατότητα σταθερών κανόνων και ρυθμίσεων, που θα διασφαλίσουν τη σωστή, ασφαλή, οικονομική εξυπηρέτηση των νησιών μας» τονίζεται στην ανακοίνωση.

«Η απελευθέρωση των ναύλων σημειώνουμε επίσης ότι γίνεται σ' ένα καθεστώς, όπου το Δημόσιο αδυνατεί να εποπτεύσει και να ελέγξει την ορθή εφαρμογή κανόνων ανταγωνισμού, σε μια ούτως ή άλλως ολιγοπωλιακή αγορά. Κι αυτό, γιατί ο κ. Υπουργός έσπευσε να καταργήσει την Ανεξάρτητη Ρυθμιστική Αρχή Θαλάσσιων Ενδομεταφορών» λέει επίσης το ΠΑΣΟΚ.

Και προσθέτει: «Τα νησιά μας, ο τουρισμός, οι πολίτες θα επιβαρυνθούν ιδιαίτερα με τις αυξήσεις των ναύλων, ενώ δεν έχουν ούτε καν διασφαλισθεί σταθερά και ασφαλή δρομολόγια για το καλοκαίρι. Ήδη, για παράδειγμα, οι δυτικές Κυκλάδες υποφέρουν από την έλλειψη πλοίων, ενώ εκείνοι που θέλουν την ασυδοσία και τον αθέμιτο ανταγωνισμό αποθρασύνονται».

ΕΛΛΗΝΙΚΗ ΔΗΜΟΚΡΑΤΙΑ
ΠΕΡΙΦΕΡΕΙΑ Ν. ΑΙΓΑΙΟΥ
ΝΟΜΟΣ ΔΩΔ/ΣΟΥ
ΝΟΜΑΡΧΙΑΚΗ ΑΥΤ/ΣΗ ΔΩΔΕΚΑΝΗΣΟΥ
Δ/ΝΣΗ ΜΕΤΑΦΟΡΩΝ ΚΑΙ ΕΠΙΚΟΙΝΩΝΙΩΝ
ΤΜΗΜΑ ΜΕΤΑΦΟΡΩΝ

Ρόδος, 3/5/2006
Α.Π.: 4960

ΑΠΟΦΑΣΗ

Ο ΝΟΜΑΡΧΗΣ ΔΩΔΕΚΑΝΗΣΟΥ

Έχοντας υπόψη

1. Τις διατάξεις του Ν. 1437/84 «Ρύθμιση θεμάτων επιβατικών αυτοκινήτων δημόσιας χρήσης και άλλες διατάξεις».
2. Τις διατάξεις του Π.Δ/τος 458/84 «καθορισμός όρων και προϋποθέσεων και διαδικασίας παραχώρησης από το κράτος νέων αδειών κυκλοφορίας επιβατικών αυτοκινήτων δημοσίας χρήσεως για κάλυψη κενών θέσεων που προκύπτουν με την εφαρμογή των διατάξεων των άρθρων 2,3 και 4 του Ν. 1437/84».
3. Το από 02-05-06 πρακτικό της συσταθείσης με την αριθμ. Σ. 4576/20-04-06 απόφαση επιτροπής η οποία διενήργησε τον έλεγχο των αιτήσεων μετά των συνημμένων δικαιολογητικών των ενδιαφερομένων που έχουν υποβληθεί μέχρι την 10-06-01.
4. Την αριθ. Σ. 4431/18-04-06 προκήρυξή μας.
5. Τον πίνακα κατάταξης των δικαιουμένων και μη δικαιουμένων παραχώρησης νέων αδειών ΕΔΧ αυτοκινήτων με έδρα τη Ν. Ρόδου που έχει συνταχθεί από την ως άνω επιτροπή.

Αποφασίζουμε

Κυρώνουμε το από 02-05-06 πρακτικό και τον πίνακα κατάταξης των δικαιουμένων και μη δικαιουμένων άδειας κυκλοφορίας ΕΔΧ αυτοκινήτων με έδρα την Ν. Ρόδο που έχει συνταχθεί από την Επιτροπή που συστήθηκε με την αριθ. Σ. 4576/20-04-06 απόφασή μας.

Ο αντινομάρχης
Ν. Ζωίδης

Κατάσταση δικαιουμένων αδείας ΕΔΧ αυτοκινήτου

Ονοματεπώνυμο δικαιούχου	Οικογενειακή κατάσταση δικαιούχου	Μόρια	Απόφαση
1. Αργυρού Αργύρης Παν.	Έγγαμος τρία (3) παιδιά (2) ανάπηρα	376	Σ5093
2. Σταματάκης Δημ. Σταμ.	Πολύτεκνος (4) παιδιά	370	Σ5094
3. Καρατζόπουλος Χρήστος Θωμά	Έγγαμος (3) παιδιά	364	Σ5095
4. Πόριος Δήμος του Γεωργίου	Πολύτεκνος (5) παιδιά	358	Σ5096
5. Παπαντωνίου Βασίλειος Γεωργίου	Πολύτεκνος (4) παιδιά	355	Σ5097
6. Πολυχρόνης Παναγιώτης Σάββα	Έγγαμος (3) παιδιά	347	Σ5098
7. Ζιγροτάκης Νικ. του Βασιλείου	Πολύτεκνος (4) παιδιά	338	Σ5099
8. Γιαννούρης Αναστ. Βασιλείου	Έγγαμος (2) παιδιά	332	Σ5100
9. Στραβογιάννης Κων/νος Νικ.	Πολύτεκνος (4) παιδιά	324	Σ5101
10. Φωτεινής Ιωάννης Κυριακ.	Έγγαμος (3) παιδιά	313	Σ5102
11. Ζαχαριάς Δημ. Ιωάννης	Πολύτεκνος (4) παιδιά	309	Σ5103
12. Πισσάς Παντελής Ιωάννης	Πολύτεκνος (4) παιδιά	308	Σ5104
13. Μαρασιώτης Φίλιππας Σταμ.	Έγγαμος (2) παιδιά, ένα (1) ανάπηρο	292	Σ5105
14. Καλούδης Αριστείδης Γεωργίου	Έγγαμος (3) παιδιά	291	Σ5106
15. Μπαριανός Γεώργιος Κων/νου	Έγγαμος (2) παιδιά	290	Σ5107
16. Σπηλιώτης Νικόλαος Βασιλ.	Έγγαμος (3) παιδιά	286	
17. Μαθιουδάκης Ιωσήφ Νικολ.	Έγγαμος (3) παιδιά	275	
18. Κιαουρτζής Μιχαήλ Ιωάννου	Έγγαμος (3) παιδιά	268	
19. Παληός Μιχαήλ Βασιλ.	Έγγαμος (3) παιδιά (1) ανάπηρο	242	
20. Ζαχαριάς Τριαν/λος Μιχ.	Έγγαμος (3) παιδιά	242	
21. Στεργενάκης Εμμ. Μιχ.	Έγγαμος (3) παιδιά	239	
22. Ματθαίος Βασιλ. Στ.	Έγγαμος (2) παιδιά	236	
23. Παρδαλός Γαβριήλ Νικ.	Έγγαμος (2) παιδιά	219	
24. Σκιαθίτης Ηλίας Ελευθ.	Πολύτεκνος (4) παιδιά	218	
25. Παπαβασιλείου Εμμ. Κλεοβ.	Έγγαμος (3) παιδιά	207	
26. Πλασσάτης Κων/νος Θεοφ.	Έγγαμος (2) παιδιά	203	
27. Τριανταφύλλου Ηλίας Μιχαήλ	Έγγαμος (2) παιδιά (1) ανάπηρο	193	
28. Ζαχαριάς Γαβριήλ Μιχ.	Έγγαμος (2) παιδιά	193	
29. Τριανταφύλλου Εμμ. Μιχ.	Έγγαμος (3) παιδιά (1) ανάπηρο	181	
30. Μπαφίτης Ιωάννης Γεώργ.	Πολύτεκνος (4) παιδιά	180	
31. Τσιγαρίδας Γεώργιος του Δ.	Έγγαμος (2) παιδιά	172	
32. Καραγιαννάκης Εμμ. του Ιωάννη	Πολύτεκνος (4) παιδιά	167	
33. Διακίδης Τσαμπίκος του Κων/νου	Έγγαμος (3) παιδιά	163	
34. Σαής Μιχαήλ του Ιωάννου	Πολύτεκνος (4) παιδιά	145	
35. Χ''μιχάλης Γεώργιος του Βασιλ.	Πολύτεκνος (5) παιδιά	144	
36. Χ''νικολάου Μιχαήλ του Βασιλ.	Έγγαμος (3) παιδιά	135	
37. Κορόγλου Σωκράτης του Αναστ.	Έγγαμος (3) παιδιά	135	
38. Παπαϊωάννου Ιωάννης του Γεωργίου	Έγγαμος 1) παιδί	135	
39. Κώστας Ευστάθιος του Θωμά	Έγγαμος (2) παιδιά	133	
40. Σκευοφύλαξ Ιωάννης του Γεωργίου	Έγγαμος (2) παιδιά	122	
41. Παπαδόπουλος Δημήτριος του Νικ.	Έγγαμος (3) παιδιά	116	
42. Αντωνάκης Τσαμπίκος του Στ.	Έγγαμος (1) παιδί	108	
43. Χ''πέτρος Σεβαστός του Ιωάννη	Έγγαμος (3) παιδιά	107	

Η Επιτροπή

ΕΛΛΗΝΙΚΗ ΔΗΜΟΚΡΑΤΙΑ
ΝΟΜΟΣ ΔΩΔΕΚΑΝΗΣΟΥ
ΔΗΜΟΣ ΠΑΤΜΟΥ

Πάτμος, 8/5/2006
Αριθμ. πρωτ. 3687

ΠΕΡΙΛΗΨΗ ΔΙΑΚΗΡΥΞΗΣ ΜΕΙΟΔΟΤΙΚΟΥ ΔΙΑΓΩΝΙΣΜΟΥ

Ο δήμαρχος Πάτμου προκηρύσσει Δημόσιο Ανοικτό μειοδοτικό Διαγωνισμό, με το σύστημα δημοπρασίας **"προσφορά με επιμέρους ποσοστά και έλεγχο ομαλότητας"**, για την ανάδειξη αναδόχου εκτέλεσης του έργου: "Αξιοποίηση Γεώτρησης Π10", προϋπολογιζόμενης συνολικής δαπάνης κατά τη μελέτη: **24.860,00 ευρώ,** (συμπεριλαμβανομένου του ΦΠΑ), σύμφωνα με το άρθρο 7 του Π.Δ. 609/85 περί "Κατασκευής Δημοσίων Έργων", εκτελεστικού του Ν. 1418/84 "Δημόσια Έργα και ρυθμίσεις συναφών θεμάτων", όπως ισχύει μετά την τροποποίησή του και τη συμπλήρωσή του από τους Νόμους 2229/94, 2308/95, 2338/95, 2372/96, 2940/01 (ΦΕΚ 180Α/6-8-2001), 3021/02 (ΦΕΚ 143Α /19-6-2002), Ν. 3212/03 (ΦΕΚ 308Α /31-12-2003), Ν. 3263 (ΦΕΚ 179Α/28-09-2004) και το Ν. 3310/2005 (ΦΕΚ 30Α/14-02-2005), των εκτελεστικών τους Π.Δ. 609/85 και 472/85 όπως ισχύουν μετά την τροποποίησή τους από τα Π.Δ. 368/94, 285/97, 402/96, 210/97, 218/99 καθώς και τις σχετικές Υπουργικές αποφάσεις και εγκυκλίους που έχουν εκδοθεί σε εφαρμογή τους.

1. Το έργο χρηματοδοτείται από το Π.Δ.Ε. του υπουργείου Αιγαίου και Νησιωτικής Πολιτικής.

2. α. Ως ημερομηνία λήξης της προθεσμίας παραλαβής των προσφορών στο διαγωνισμό, ορίζεται η **29-5-2006,** ημέρα **Δευτέρα** και ώρα **10.00 π.μ.** στα γραφεία του Δήμου Πάτμου.

β. Αν για οποιονδήποτε σοβαρό λόγο δεν διεξαχθεί η δημοπρασία την **29-5-2006,** τότε θα διενεργηθεί την **5-6-2006,** ημέρα **Δευτέρα** και ώρα **10.00 π.μ.** στα γραφεία του Δήμου Πάτμου.

3. Στον διαγωνισμό δικαιούνται να συμμετάσχουν:

3.1 Μεμονωμένες εργοληπτικές επιχειρήσεις:

α. Εγγεγραμμένες στο Μητρώο Εργοληπτικών Επιχειρήσεων που τηρείται στη ΓΤΔΕ του ΥΠΕΧΩΔΕ, εφόσον ανήκουν στην **Α1 μέχρι 1η τάξη ανεξαρτήτως νομού για έργα κατηγορίας Ηλεκτρομηχανολογικών (προϋπολογιζόμενη δαπάνη κατηγορίας μαζί με τα απρόβλεπτα 21.935,47 ευρώ) ή κοινοπραξίες Υδραυλικών-Ηλεκτρομηχανολογικών τάξης Α1 έως 1η ανεξαρτήτως νομού που καλύπτουν συνολικά όλες τις ανωτέρω κατηγορίες με την αντίστοιχη τάξη πτυχίου ανά κατηγορία.**

β. Προερχόμενες από κράτη-μέλη της Ευρωπαϊκής Ένωσης ή του Ευρωπαϊκού Οικονομικού Χώρου (Ε.Ο.Χ.) ή από κράτη που έχουν υπογράψει την συμφωνία για τις Δημόσιες Συμβάσεις (Σ.Δ.Σ.) του Παγκόσμιου Οργανισμού Εμπορίου (Π.Ο.Ε.) στα οποία τηρούνται επίσημοι κατάλογοι αναγνωρισμένων εργοληπτών, εφόσον είναι εγγεγραμμένες σε αυτούς και σε τάξη και κατηγορία αντίστοιχη με τις καλούμενες του Ελληνικού Μητρώου ΜΕΕΠ.

γ. Προερχόμενες από ως ανωτέρω β' κράτη, στα οποία δεν τηρούνται επίσημοι κατάλογοι αναγνωρισμένων εργοληπτών, εφόσον αποδεικνύουν ότι έχουν εκτελέσει έργα παρόμοια με το δημοπρατούμενο, από ποιοτική και ποσοτική άποψη.

3.2 Κοινοπραξίες Εργοληπτικών Επιχειρήσεων των παραπάνω περιπτώσεων α, β, και γ σε οποιονδήποτε συνδυασμό μεταξύ τους, υπό τους όρους του άρθρου 2 παρ. 7 του π.δ. 609/85 (Κοινοπραξία στην ίδια κατηγορία), υπό τον όρο ότι κάθε Εργοληπτική Επιχείρηση συμμετέχει στο κοινοπρακτικό σχήμα με ποσοσό όχι μικρότερο του 25% της καλούμενης κατηγορίας.

3.4 Κάθε εργοληπτική επιχείρηση συμμετέχει, είτε μεμονωμένα, είτε ως μέλος ενός κοινοπρακτικού σχήματος. Κατά τα λοιπά εφαρμόζονται οι ισχύουσες διατάξεις για την συμμετοχή εργοληπτικών επιχειρήσεων σε διαγωνισμούς για την κατασκευή Δημοσίων Έργων.

4. Η εγγύηση συμμετοχής ορίζεται στο 2% (δύο επί τοις εκατό) του ανωτέρω προϋπολογισμού (χωρίς αναθεώρηση και ΦΠΑ) **438,70 ευρώ** (τετρακόσια τριάντα οκτώ ευρώ και εβδομήντα λεπτά) και θα απευθύνεται προς τον "ΔΗΜΟ ΠΑΤΜΟΥ".

5. Τα τεύχη μειοδοτικού διαγωνισμού χορηγούνται όλες τις εργάσιμες ημέρες και ώρες στα γραφεία του Δήμου Πάτμου Δωδεκανήσου, μέχρι και **24/5/2006,** δύο (2) εργάσιμες ημέρες πριν από την ημερομηνία διεξαγωγής της Δημοπρασίας. Αντίγραφα μελετών μπορούν να πάρουν με δαπάνες και φροντίδα τους, κατόπιν αιτήσεώς τους. Πληροφορίες κ. Ασωνίτη Μαργαρίτα, τηλ.: 22470-32050.

Ο δήμαρχος Πάτμου
ΚΑΜΠΟΣΟΣ ΓΡΗΓΟΡΙΟΣ

Οι Ροδίτες τίμησαν τον Αντώνη Πάχο

Τηρήθηκε μιά υπόσχεση...

Εκδήλωση στο Καστέλο και παρουσίαση του φωτογραφικού του Λευκώματος

«Εχω πολλά να κάνω ακόμη...»

Όταν τώρα ξεκινάς και σχεδιάζεις ή υπόσχεσαι η φράση σου αυτή περνάει έως και απαρατήρητη. Όταν είσαι 80 ετών και τη διατυπώνεις προκαλείς χαμόγελα συμπάθειας εσύ ο απόμαχος της ζωής που δεν θέλεις να δεχτείς ότι κάπου εδώ το ταξίδι τελειώνει. Εκτός κι αν είσαι ο Αντώνης Πάχος, ο φωτογράφος που αποθανάτισε τα μεγαλύτερα γεγονότα, τα σημαντικότερα πρόσωπα, μισό αιώνα τώρα, πενήντα χρόνια που με μια φωτογραφική μηχανή στο χέρι ή καλύτερα πολλές φωτογραφικές μηχανές στον ώμο, από το φόβο του να του μπλοκάρει η μία και να χάσει τη στιγμή, έγραψε ιστορία.



Ο Αντώνης Πάχος έχει πολλούς φίλους, συνοδοιπόρους σ' αυτό το ταξίδι του Οδυσσέα που έκανε δημιουργώντας υλικό για να θυμούνται οι παλιότεροι και να μαθαίνουν οι νέοι. Κι ήταν όλοι εκεί, στην αίθουσα του Καστέλου όπου το απόγευμα της Κυριακής παρουσιάσθηκε το λεύκωμα με τις σημαντικότερες στιγμές του μισού αιώνα που πέρασε.

Ήτανε ίσα που προλαβαίναμε. Ενάμιση εκατομμύριο πλάκες «τράβηξε» μέρες και νύχτες και χαράματα αλλά μόνον 350.000 φωτογραφίες σώθηκαν και λίγο ακόμη θα χάνονταν κι άλλες.

Η ανάγκη να σωθεί το αρχείο του Αντώνη Πάχου, η ιστορία αυτού του τόπου δηλαδή ήταν επιτακτική.

Ο πρόεδρος της Εθνικής Τράπεζας κ. Τ. Αράπογλου κατά την επίσκεψή του στη Ρόδο απεδέχθη την πρόταση του νομάρχη Δωδεκανήσου



έτοιμο να το ξεφυλλίσεις, να θυμηθείς, να σταματήσεις στα πρόσωπα στα γεγονότα, συγκίνηση ξεχείλιζε και οι μνήμες έστηναν χορό. Αυτά τα πενήντα χρόνια πόσα έγιναν αλλά και πόσα δεν έγιναν ενώ έδειχναν ότι θα γίνουν. Πόσοι μεγάλοι άνδρες επισκέφτηκαν το νησί γεμίζοντας ελπίδες τους φτωχούς ροδίτες.

Όλοι μέσα από το φακό του ακούραστου φωτογράφου: οι βασιλείς, οι πρωθυπουργοί, οι υπουργοί κι οι παρατρεχάμενοι.

Ο Αριστοτέλης Ωνάσης να οδηγεί το σπορ αυτοκίνητό του με επιβάτη τη Τζάκυ και συνοδηγό του τον Τσώρτσιλ.

Προσπάθησε πολύ για να αποθανατίσει αυτή τη στιγμή. Έτρεξε, ίδρωσε, σκαρφάλωσε σε τοίχους, μέχρι που τον είδε ο Τσώρτσιλ. Πώς να μην αναγνωρίσει τόση προσπάθεια;

Τον άφησε να φωτογραφίσει και χαμογέλασε κιόλας. Πήρε φωτιά η μηχανή του δαιμόνιου φωτορεπόρτερ, τριανταπέντε κλικ έκανε. Γιατί δεν είναι ένας απλός φωτογράφος αυτός ο μικροκαμωμένος άνθρωπος με το γλυκό χαμόγελο. Είναι και ρεπόρτερ που έζησε με ενθουσιασμό και ρίσκο για να στείλει τις φωτογραφίες

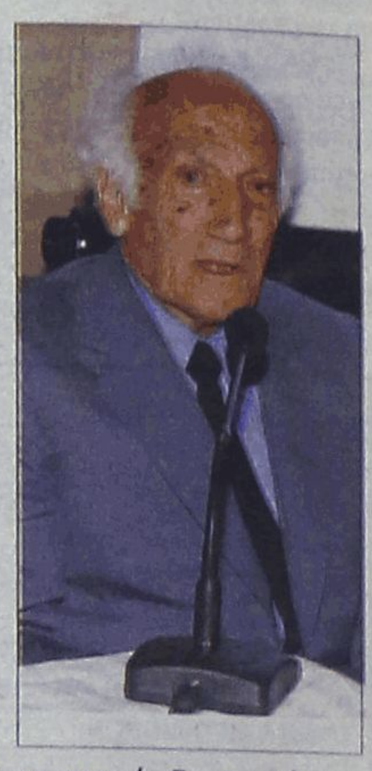

του στα μεγαλύτερα πρακτορεία ειδήσεων και να κάνουν το γύρο του κόσμου.

Ο φίλος του, ο συνεργάτης, ο συνοδοιπόρος Γιώργος Ζαχαριάδης ήταν εκεί στην εκδήλωση που βρέθηκαν όλοι και μίλησε για τα χρόνια που εκείνος κυνηγούσε την είδηση και ο φωτορεπόρτερ τη στιγμή. Τη στιγμή που περνά και χάνεται εκτός κι αν τη φυλακίσει ο φακός του Αντώνη Πάχου.

Στη ζωή και την πορεία του αναφέρθηκε ο Νίκος Νικολάου πρόεδρος της Τέχνης Γραμμάτων και Τεχνών αλλά και η νεώτερη γενιά των φωτογράφων με εκπρόσωπο το Νίκο Κασέρη.

«Με χαρακτήρισαν κομμουνιστή είπε ο ίδιος, και με κυνήγησαν 20 χρόνια. Εμένα που δεν πείραξα ούτε κουνούπι με είπαν και αναρχικό. Είκοσι χρόνια με νόμιζαν για άλλον, κάποιον που είχαμε το ίδιο όνομα».

Παράλογο; Τίποτα δεν ήταν παράλογο τότε για τον κόσμο του μόχθου και της δουλειάς.

Αν η φωτογραφία είναι τέχνη και ο Αντώνης Πάχος είναι καλλιτέχνης, αν είναι αντίληψη τότε πρόκειται για έναν πολύ έξυπνο άνθρωπο. Ποτέ δεν αποδέχτηκε κανέναν από τους δύο χαρακτηρισμούς.

Και το βράδυ της Κυριακής την ώρα που πήγαν οι φίλοι του να τον συγχαρούν το ίδιο γλυκό χαμόγελο είχε, μόνο που ήταν πιο ντροπαλό. Γιατί μόνον έτσι είναι οι μεγάλοι. Σεμνοί.



κ. Γ. Μαχαιρίδη για χρηματοδότηση του λευκώματος το οποίο σήμερα είναι γεγονός. Υπάρχει στα βιβλιοπωλεία



να διαπιστώσεις πόσο άλλαξε η Ρόδος στις δεκαετίες που πέρασαν.

Ήταν κατάμεστη η αίθουσα του Καστέλου όπου η

ΑΓΡΟΤΙΚΑ ΠΡΟΓΡΑΜΜΑΤΑ



Τώρα, με τη Νέα Κοινή Αγροτική Πολτική, επιλέξτε την Τράπεζα Πειραιώς για να εισπράττετε τις επιδοτήσεις σας και να απολαμβάνετε τους καρπούς της δουλειάς σας. Η Τράπεζα Πειραιώς δημιούργησε ειδικά για εσάς, μια σειρά εξειδικευμένων προϊόντων για να εξυπηρετήσουν τις ανάγκες σας:

1. Αγροτικός Λογαριασμός Ενίσχυσης
Προνομιακός λογαριασμός με μοναδικά πλεονεκτήματα και δυνατότητα να έχετε επιπλέον διαθέσιμα μέχρι 10.000€ μέσα από τον καταθετικό σας λογαριασμό, χωρίς έξοδα και λοιπές επιβαρύνσεις.

2. Ανοιχτό Δάνειο Αγροτικής Ενίσχυσης
Μπορείτε να έχετε μέχρι και 50.000€ δάνειο, άμεσα και απλά, με εξασφάλιση το ποσό της ενίσχυσης, με προνομιακό επιτόκιο και ευελιξία στην αποπληρωμή.

Ανοίξτε τώρα λογαριασμό, δηλώστε τον στην αίτηση ενίσχυσης ως το μοναδικό λογαριασμό στον οποίο θα κατατίθενται όλες οι ενισχύσεις σας... και απολαύστε την ταχύτητα και φιλική εξυπηρέτηση που προσφέρει η Τράπεζα Πειραιώς.

Από την Τράπεζα που **ΟΠΟΥ ΑΝΑΖΗΤΑΣ... ΔΙΝΕΙ ΛΥΣΗ.**

801-802-803-804
www.piraeusbank.gr
450 καταστήματα

ΤΡΑΠΕΖΑ ΠΕΙΡΑΙΩΣ

Η Τράπεζα με τη δική σου έννοια

ΧΠΔΕΤ029

TOP CARS

ΠΡΩΤΟΙ ΣΕ ΕΙΣΑΓΩΓΕΣ ΑΥΤΟΚΙΝΗΤΩΝ ΣΤΑ ΔΩΔΕΚΑΝΗΣΑ

ΕΙΣΑΓΩΓΕΣ ΑΓΟΡΕΣ - ΠΩΛΗΣΕΙΣ - ΑΝΤΑΛΛΑΓΕΣ ΜΕΤΑΧΕΙΡΙΣΜΕΝΩΝ ΑΥΤΟΚΙΝΗΤΩΝ

JEEP

1. PORSCHE CAYENNE S. Μοντ. 11/05, Χρώμα μαύρο
Υδρ. τιμόνι, αερόσακοι οδηγού-συνοδηγού-πλευρικοί, ηλεκτ. παράθυρα, ABS, ηλεκτρ. καθρέπτες, κεντ. κλείδωμα, IMMOBIL, Radio CD, CLIMA, navigation system, park pilot system, Sun-Roof, ανάρτιση, τηλέφωνο, μεταλ. χρώμα, ζαντολάστιχα. Full Extra Εισαγωγής
2. BMW X5, χρώμα θαλασσί DIESEL
Μοντ. Clima, συναγερμός, κεντ. κλείδωμα-immobil,ηλεκτ. καθρέπτες, ηλεκ. παράθυρα, δερμ. σαλόνι, αερόσακοι οδηγού-συνοδηγού-πλευρικοί, προβ. ομίχλης. Full Extra Εισαγωγής
3. JEEP GRAND CHEROKEE LIMITED
2700 cc., και 3100 cc, μοντ. 2004, ABS, A/C, υδρ. τιμόνι πολλαπλών χρήσεων, αερόσακοι οδηγού-συνοδηγού-πλευρικοί, ηλεκ. παράθυρα, ειδικευτικοί ηλεκ. καθρέπτες, κεντ. κλείδωμα-immobil, Radio CD, TV, Sun-roof, navigation system, park pilot system, ζαντολάστιχα, μεταλ. χρώμα, προβ. ομίχλης, δερμ. με μνήμες σαλόνι. Full Extra Εισαγωγής
4. JEEP CHEROKEE «LIMITED EDITION-RANEGADE» DIESEL
2500 cc, μοντ. 2004, χρώμα ασημί και χρυσαφί, υδρ. τιμόνι, ABS, A/C, αερόσακοι οδηγού-συνοδηγού- πλευρικοί, συναγερμός, ηλεκτ. παράθυρα, ηλεκτ. καθρέπτες, κεντ. κλείδωμα-immobil, PIK, Radio-CD, sun-roof, ζαντολάστιχα, μετ. χρώμα, δερμ. σαλόνι. Full Extra Εισαγωγής
5. JEEP WRANGLER HARD-TOP
χρώμα μπλε, 2500 cc 2004 μοντ., ABS, A/C, υδρ. τιμόνι, ηλεκτ. παράθυρα, αερόσακοι οδηγού- συνοδηγού, ηλεκτ. καθρέπτες, κεντ. κλείδωμα-immobil, ζαντολάστιχα, μεταλ. χρώμα, προβ. ομίχλης. Full Extra Εισαγωγής
6. TOYOTA RAV4
χρώμα πράσινο σκούρο, υδρ. τιμόνι, ABS, A/C, αερόσακοι οδηγού-συνοδηγού-πλευρικοί, ηλεκ. παράθυρα, ηλεκτ. καθρέπτες, κεντ. κλείδωμα-immobil, PIK, μεταλ. χρώμα, ζαντολάστιχα, προβ. ομίχλης. Full Extra

1. MERCEDES S320 DIESEL
μοντ. 04, 3200 cc, ασημί, αυτόματο-σειριακό,navigation system, parktronic, clima, radio CD, ηλεκτ. καθίσματα με μνήμες και θερμαινόμενα, δερμάτινο σαλόνι, ηλεκτ. καθρέπτες, κεντρ. κλείδωμα, immobil, υδρ. τιμόνι, ABS/ASP, φώτα χενον, sun-roof, μεταλ. χρώμα, προβ. ομίχλης. Full Extra- Εισαγωγής
2. MERCEDES CLK 200 KOMPRESSOR
χρώμα μπλε σκούρο, 2000 cc,μοντ. 200, υδρ. τιμόνι, δερμ. σαλόνι, ηλεκτ. καθρέπτες, ηλεκτ. κλειδαριές, immobil, clima, radio CD, μεταλ. χρώμα, ζάντες διερούμενες, αυτόματος πιλότος, προβ. ομίχλης, ABS, αερόσακοι οδηγού-συνοδηγού-πλευρικοί. Full Extra
3. MERCEDES CLK 200 KOMPRESSOR
χρώμα μπλε ανοικτό, 2000 cc, μοντ. 2000, υδρ. τιμόνι, δερμ. σαλόνι, ηλεκτ. καθίσματα, ηλεκτ. καθρέπτες, ηλεκτ. κλειδαριές, immobil, clima, αυτ. πιλότος, DVD, radio CD MP3, μεταλ. χρώμα, ζαντολάστιχα, αυτ. πιλότος, φώτα χένον, προβ. ομίχλης, ABS, ESP, αερόσακοι οδηγού-συνοδηγού-πλευρικοί. Full Extra
4. MERCEDES CLK 200 KOMPRESSOR
χρώμα ανθρακί, 2000 cc,μοντ. 2005, υδρ. τιμόνι, ηλεκτ. παράθυρα, ηλεκτ. καθρέπτες, κεντρ. κλείδωμα, immobil, ABS, ESP, συναγερμός, αερόσακοι οδηγού-συνοδηγού-πλευρικοί, δερμ. σαλόνι, εγκατ. τηλεφώνου, radio CD, μεταλ. χρώμα, ζαντολάστιχα. Full Extra
5. MERCEDES SPORT COUPE EVOLUTION
2000 cc, μοντ. χρώμα μαύρο, υδρ. τιμόνι, ηλεκτ. παράθυρα, ηλεκτ. κλειδαριές, immobil, ηλεκτ. καθρέπτες, clima, αερόσακοι οδηγού-συνοδηγού, ABS, radio CD,προβ. ομίχλης, δερμ. σαλόνι, ζαντολάστιχα, sun-roof, αυτόματο-σειριακό, parktronic, ESP, μετ. χρώμα. Full Extra- Εισαγωγής
6. MERCEDES E200
χρώμα ασημί, μοντ. 2004, 1800 cc, υδρ. τιμόνι, ABS, A/C, clima, αερόσακοι οδηγού-συνοδηγού-πλευρικοί, ηλεκτ. παράθυρα, ηλεκτ. καθρέπτες, κεντρ. κλείδωμα-immobil, radio CD, ζαντολάστιχα, προβ. ομίχλης, δερμ. σαλόνι, sun-roof. Full Extra
7. MERCEDES E200 KOMPRESSOR
χρώμα ασημί, 1998 μοντ., 2000 cc, υδραυλ. τιμόνι, ηλεκτ. παράθυρα, κεντρ. κλείδωμα, immobil, ηλεκτ. καθρέπτες, PIK, Radio CD, ζαντολάστιχα, μεταλ. χρώμα, δερμ. σαλόνι, clima, προβ. ομίχλης, αερόσακοι οδηγού-συνοδηγού. Full Extra
8. MERCEDES E200 KOMPRESSOR
χρώμα μπλε σκούρο, 1800 cc, μοντ. 1997, ABS, clima, υδραυλ. τιμόνι, αερόσακοι οδηγού-συνοδηγού, ηλεκτ. παράθυρα, κεντρ. κλείδωμα, immobil, ηλεκτ. καθρέπτες, μεταλ. χρώμα, προβ. ομίχλης. Full Extra
9. BMW 320
χρώμα μπλε ανοικτό, 2000 cc,μοντ. 2000, τιμόνι πολλαπλών χρήσεων, ABS, clima, συναγερμός, ηλεκτ. καθρέπτες, ηλεκτ. παράθυρα, κεντ. κλείδωμα-immobil,αερόσακοι οδηγού-συνοδηγού-πλευρικοί, προβ. ομίχλης, μεταλ. χρώμα, radio CD, sun-roof, ζαντολάστιχα. Full Extra
10. BMW 320
χρώμα ασημί, 2200 cc, μοντ. 2000, τιμόνι πολλαπλών χρήσεων, ABS, clima,δερμ. σαλόνι, συναγερμός, ηλεκτ. καθρέπτες, ηλεκ. παράθυρα, κεντ. κλείδωμα-immobil, αερόσακοι οδηγού-συνοδηγού-πλευρικοί, προβ. ομίχλης, μεταλ. χρώμα, radio CD, ζαντολάστιχα. Full Extra
11. BMW 318
χρώμα ασημί και μαύρο, 1900 cc, μοντ. 2000, ABS, υδρ. τιμόνι, αερόσακοι οδηγού-συνοδηγού-πλευρικοί, clima, ηλεκτ. παράθυρα, ηλεκτ. καθρέπτες, κεντ. κλείδωμα-immobil, Radio CD, ζαντολάστιχα, μεταλ. χρώμα, εγκατ. τηλεφώνου, δερμ. σαλόνι, προβ. ομίχλης. Full Extra Εισαγωγής
12. AUDI A4
χρώμα μπλε σκούρο και ασημί, 1800 cc, υδρ. τιμόνι, ηλεκτ. παράθυρα, κεντ. κλείδωμα-immobil, ηλεκτ. καθρέπτες, clima, αερόσακοι οδηγού-συνοδηγού, ABS, radio CD,προβ. ομίχλης, συναγερμός, δερμ. σαλόνι, ζαντολάστιχα, μεταλ. χρώμα. Full Extra
13. BMW 520
χρώμα ασημί, 2200 cc, μοντ. 2004, υδρ. τιμόνι, πολλαπλών χρήσεων, ABS, προβ. ομίχλης, δερμ. σαλόνι, αυτόματο, φώτα χενον, parktronic, navigation system, αερόσακοι οδηγού-συνοδηγού-πλευρικοί, auto clima,ηλεκτ. καθίσματα, ηλεκτ. καθρέπτες, κεντ. κλείδωμα-immobil, radio CD, μεταλ. χρώμα, ζαντολάστιχα. Full Extra Εισαγωγής

ΕΠΑΓΓΕΛΜΑΤΙΚΑ

1. MERCEDES 108 CDI VITO DIESEL
Υδρ. τιμόνι, ABC, αερόσακοι - οδηγού - συνοδηγού, ABS, μεταλ. χρώμα, κεντρ. κλείδωμα. Εισαγωγής
2. MERCEDES 110 VITO CDi DIESEL
Υδρ. τιμόνι, A/C, αερόσακοι - οδηγού - συνοδηγού, ABS, μεταλ. χρώμα, κεντρ. κλείδωμα. Εισαγωγής
3. MERCEDES 110 VITO DIESEL
Υδρ. τιμόνι, A/C, αερόσακοι - οδηγού - συνοδηγού, ABS, μεταλ. χρώμα, κεντρ. κλείδωμα. Εισαγωγής
4. MERCEDES 313 SPRIDER
Υδρ. τιμόνι, A/C, αερόσακοι - οδηγού - συνοδηγού, ABS, μεταλ. χρώμα, κεντρ. κλείδωμα. Εισαγωγής
5. OPEL COMBO DIESEL
ABS, αερόσακοι - οδηγού - συνοδηγού, ηλεκ. παράθυρα, ηλεκτ. καθρέπτες, κεντ. κλείδωμα, μεταλ. χρώμα
6. S- FIAT DOBLO
Υδρ. τιμόνι, ηλεκτ. παράθυρα, ηλεκτ. κλειδαριές, ηλεκτ. καθρέπτες, αερόσακοι - οδηγού, συνοδηγού, A/C, immobil, ραδιόφωνο. Εισαγωγής.
7. MITSUBISHI L 200 ΧΡΩΜΑ ΜΠΛΕ TURBO DIESEL 4X4 2500CC
ABS, clima, αερόσακοι - οδηγού - συνοδηγού, ηλεκτ. παράθυρα, ηλεκτ. καθρέπτες, κεντ. κλείδωμα, immobil, ηχοσύστημα, ζαντολάστιχα, προβ. ομίχλης, hard top. Full Extra. Εισαγωγής.
8. MITSUBISHI L 200 ΧΡΩΜΑ ΠΡΑΣΙΝΟ TURBO DIESEL 4X4 2500CC
ABS, clima, αερόσακοι οδηγού - συνοδηγού, ηλεκτ. παράθυρα, ηλεκτ. καθρέπτες, κεντ. κλείδωμα, immobil, ηχοσύστημα, ζαντολάστιχα, προβ. ομίχλης, hard top. Full Extra. Εισαγωγής.
9. RENAULT TWINGO
χρώμα πράσινο ανοικτό1200cc μοντ. 200 A/C, αερόσακοι - οδηγού - συνοδηγού, ηλεκτ. παράθυρα, ηλεκτ. κλειδαριές, ηλεκτ. καθρέπτες.
10. OPEL CORSA
χρώμα λευκό, υδρ. τιμόνι, A/C, κεντ. κλείδωμα, μεταλ. χρώμα, αερόσακοι - οδηγού - συνοδηγού, ηλεκτ. παράθυρα, ηλεκτ. καθρέπτες.
11. OPEL ZAFIRA ΧΡΩΜΑ ΛΕΥΚΟ 1600CC 16V
Υδρ. τιμόνι, clima, αερόσακοι - οδηγού - συνοδηγού, ηλεκτ. παράθυρα, ηλεκτ. καθρέπτες, κεντ. κλείδωμα, immobil, προβ. ομίχλης, μετ. χρώμα, ζαντολάστιχα. Full Extra.
12. SMART PASSION 600C.C.
χρώμα μαύρο, πανοραμική οροφή, υδρ. τιμόνι, ηλεκτ. παράθυρα, A/C, ηλεκτρικές κλειδαριές - immobil αερόσακοι οδηγού - συνοδηγού, ABS, RADIO CD, προβ. ομίχλης, συναγερμός, εργ. σαλόνι, αυτόματο - σειριακό, ζαντολάστιχα, μεταλλ. χρώμα. Full Extra εισαγωγής.
13. VOLVO S 60
Χρώμα ασημί, 2000C.C. 2001 Μοντ. Υδρ. τιμόνι, ηλεκτ. παράθυρα, κεντ. κλείδωμα, immobil, ηλεκτ. καθρέπτες, clima, αερόσακοι - οδηγού - συνοδηγού, ABS, ηχοσύστημα, προβ. ομίχλης, συναγερμός, δερμ. σαλόνι, ξύλ. επένδυση, ζαντολάστιχα, μετ. χρώμα, Sun - Roof. Full Extra.
14. FORD FOCUS 1600C.C.
Χρώμα μπλε σκούρο, αερόσακοι - οδηγού - συνοδηγού, A/C, ABS, υδρ. τιμόνι, δερμ. σαλόνι, ζαντολάστιχα, RADIO CD, προβ. ομίχλης, κεντ. κλείδωμα. Full Extra.
15. RENAULT MEGANE
χρώμα άσπρο 1400 cc, ABS, υδρ. τιμόνι, ηλεκτρικά παράθυρα, A/C, ηλεκτρ. καθρέπτες, κεντ. κλείδωμα, αερόσακοι - οδηγού - συνοδηγού, προβ. ομίχλης, μετ. χρώμα, ζαντολάστιχα.
16. SEAT IBIZA 1400CC MONT.
κρώμα θαλασσί, ABS, Clima, συναγερμό, υδρ. τιμόνι, αερόσακος - οδηγού - συνοδηγού - πλευρικοί, ηλεκτ. παράθυρα, ηλεκτ. καθρέπτες, κεντ. κλείδωμα, immobil Radio, μετ. χρώμα, προβ. ομίχλης. Full Extra.
17. DAIHATSU SIRION
Υδρ. τιμόνι, ABS, ηλεκτ. παράθυρα, ηλεκτ. καθρέπτες, κεντ. κλείδωμα, μετ. χρώμα, πρ. ομίχλης.
18. BMW 316
χρώμα μπλε, 1600 cc, ABS, Clima, υδρ. τιμόνι, αερόσακοι οδηγού - συνοδηγού, ηλεκτ. παράθυρα, ηλεκτ. καθρέπτες, κεντ. κλείδωμα, immobil, Radio CD, ζαντολάστιχα, προβ. ομίχλης, δερμ. σαλόνι. Full Extra.
19. HUNDAI COUPE
χρώμα μαύρο, Μοντ. 2000 1600cc, ABS, A/C, υδρ. τιμόνι, αερόσακοι - οδηγού - συνοδηγού, ηλεκτ. παράθυρα, ηλεκτ. καθρέπτες, κεντ. κλείδωμα, immobil, μετ. χρώμα, ζαντολάστιχα, δερμ. σαλόνι. Full Extra.
20. HUNDAI LANTRA
χρώμα κόκκινο μοντ. 2000 1600cc, ABS, A/C, υδρ. τιμόνι, αερόσακοι - οδηγού - συνοδηγού, ηλεκτ. παράθυρα, ηλεκτ. καθρέπτες, κεντ. κλείδωμα, immobil, μετ. χρώμα. Full Extra.
21. NISSAN ALMERA TINO
μοντ. 2000 1600cc, υδρ. τιμόνι, ABS, A/C, αερόσακοι - οδηγού - συνοδηγού, ηλεκτ. παράθυρα, ηλεκτ. καθρέπτες, κεντ. κλείδωμα, immobil.
22. SMART ΧΡΩΜΑ ΚΟΚΚΙΝΟ
Μοντ. 2000 1600cc, ABS, A/C, υδρ. τιμόνι, ηλ. παράθυρα, κεντ. κλείδωμα, immobil, RADIO CD, ζαντολάστιχα, προβ. ομίχλης, μετ. χρώμα. Full Extra.

✓ Ενα χρόνο γραπτή εγγύηση
✓ Από 0-72 δόσεις
1. Αγοράζουμε το αυτοκίνητό σας
2. Το ανταλλάσσουμε με ο,τιδήποτε μοντέλο της αρεσκείας σας
3. Αναλαμβάνουμε την πώληση του αυτοκινήτου σας χωρίς καμιά επιβάρυνση

• Νέα Διεύθυνση. Έκθεση: Λεωφ. Ηρακλειδών 379, Ιαλυσός
τηλ. (22410)96889, FAX: 22410 96089 κιν. 6972424403

ΧΠ2457

Ο βρετανικός στρατός διαβεβαιώνει

Καμμιά επίσκεψη από UFO...

Στη δημοσιότητα δόθηκε μυστική έκθεση

Μυστική έκθεση για λογαριασμό του βρετανικού υπουργείο Αμυνας, που δημοσιοποιείται έπειτα από έξι χρόνια στην αφάνεια, καταλήγει στο συμπέρασμα ότι η Γη δεν δέχεται επισκέψεις από εξωγήινα σκάφη.

Η έκθεση, αναφέρει την Κυριακή το BBC, δημοσιοποιήθηκε έπειτα από αίτημά Βρετανού ακαδημαϊκού, χάρη στη νέα βρετανική νομοθεσία για την ελεύθερη διακίνηση της δημόσιας πληροφορίας (Freedom of Information Act). Ο συντάκτης του κειμένου παραμένει άγνωστος και ελάχιστα αντίτυπα έχουν κυκλοφορήσει.

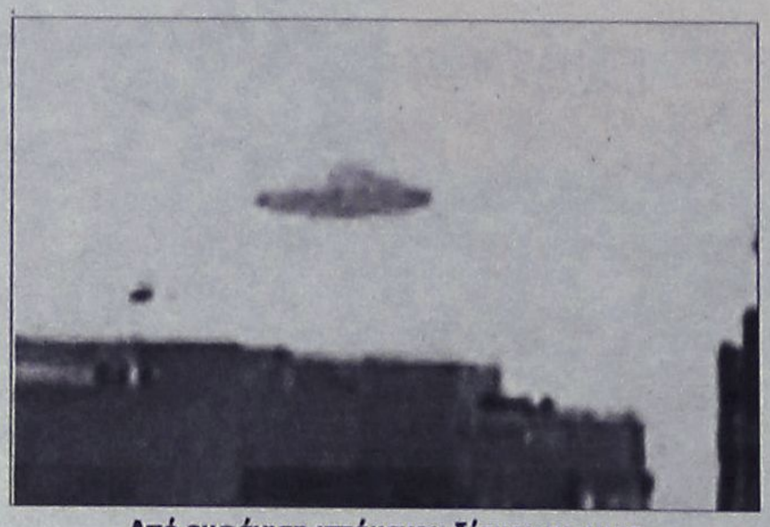

Από εμφάνιση ιπτάμενου δίσκου το 1997 πάνω από τη Μόσχα

Σύμφωνα με τα συμπεράσματα, ακόμα και οι ασυνήθιστες εμπειρίες που σχετίζονται με ιπτάμενα «αντικείμενα» οφείλονται σε σπάνια φυσικά «ηλεκτρικά και μαγνητικά φαινόμενα στην ατμόσφαιρα, τη μεσόσφαιρα και την ιονόσφαιρα», τα οποία παράγουν ασυνήθιστους τύπου κεραυνούς και άλλα οπτικά φαινόμενα.

Επιπλέον, «πεδία που σχετίζονται με την παραγωγή πλάσματος», δηλαδή ιονισμένου αερίου στην ατμόσφαιρα, μπορούν να επηρεάσουν οχήματα αλλά και τον εγκέφαλο των αυτοπτών μαρτύρων, κάνοντάς τους να πιστεύουν ότι είχαν «στενές επαφές» με πράσινα ανθρωπάκια.

Ψάχνουν διάδοχο του Concorde

Σχέδια για νέα αεροσκάφη

Συνεργασία ΗΠΑ και ιαπωνικών εταιρειών

Η NASA και η Boeing θα συνεργαστούν από το φετινό καλοκαίρι με την Υπηρεσία Εξερεύνησης Αεροδιαστήματος της Ιαπωνίας (JAXA) και αρκετές ιαπωνικές εταιρείες για την ανάπτυξη ενός υπερηχητικού επιβατικού αεροσκάφους νέας γενιάς το οποίο θα πετάξει γύρω στο 2020, έγραφε την Κυριακή ο ιαπωνικός Τύπος.

Όπως αναφέρει η ημερήσια Nihon Keizai Shimbun, και αναμεταδίδει το Reuters, το αεροσκάφος θα ταξιδεύει με ταχύτητα Max 2, δηλαδή διπλάσια από την ταχύτητα του ήχου, μεταφέροντας 200 με 300 επιβάτες.

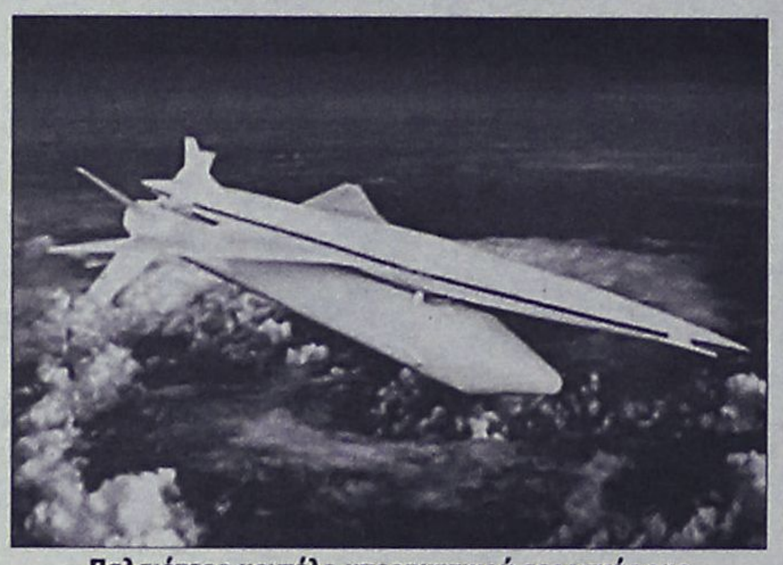

Παλαιότερο μοντέλο υπερηχητικού αεροσκάφους που είχε παρουσιάσει η JAXA

Μεταξύ των ιαπωνικών βιομηχανιών που θα συμμετάσχουν στο πρόγραμμα είναι η Kawasaki Heavy Industries, η Mitsubishi Heavy Industries, η Ishikawajima-Harima Heavy Industries και η Heavy Industries.

Σύμφωνα με το δημοσίευμα, ο θόρυβος που θα παράγει το νέο τζετ θα είναι 100 φορές ασθενέστερος από ό,τι του Concorde, του πρώτου υπερηχητικού επιβατικού αεροσκάφους, που ανέπτυξαν από κοινού η Βρετανία και η Γαλλία τη δεκαετία του 1960.

Το Concorde παροπλίστηκε οριστικά το 2003, τρία χρόνια μετά την αεροπορική τραγωδία με ένα από τα αεροσκάφη τον Ιούλιο του 2003 στο αεροδρόμιο Σαρλ ντε Γκολ του Παρισιού.

Στο Πεκίνο μετά τις αμμοθύελλες

Ξέπλυμα με "τεχνητή βροχή"

Βομβαρδισμός νεφών με ειδικές ουσίες

Κινέζοι επιστήμονες κατάφεραν να προκαλέσουν τεχνητή έντονη βροχόπτωση για να ξεπλύνουν τις τεράστιες ποσότητες άμμου από την έρημο Γκόμπι που είχαν καλύψει τις τελευταίες εβδομάδες την κινεζική πρωτεύουσα, μεταδίδει το κρατικό πρακτορείο Νέα Κίνα.

Όπως αναμεταδίδει το Reuters, η Υπηρεσία Τροποποίησης Καιρού του Πεκίνου πραγματοποίησε την Πεμπτη βομβαρδισμό των νεφών με ουσίες που θεωρητικά επιταχύνουν το σχηματισμό σταγονιδίων βροχής στα νέφη.

«Συνολικά κάπκαν 163 ράβδοι σαν τσιγάρα που περιείχαν ιωδιούχο άργυρο και επτά πύραυλοι εκτοξεύτηκαν σε επτά περιφέρειες της χώρας, με αποτέλεσμα να εκδηλωθεί η εντονότερη βροχόπτωση στο Πεκίνο για αυτή την άνοιξη» αναφέρει το κινεζικό πρακτορείο.

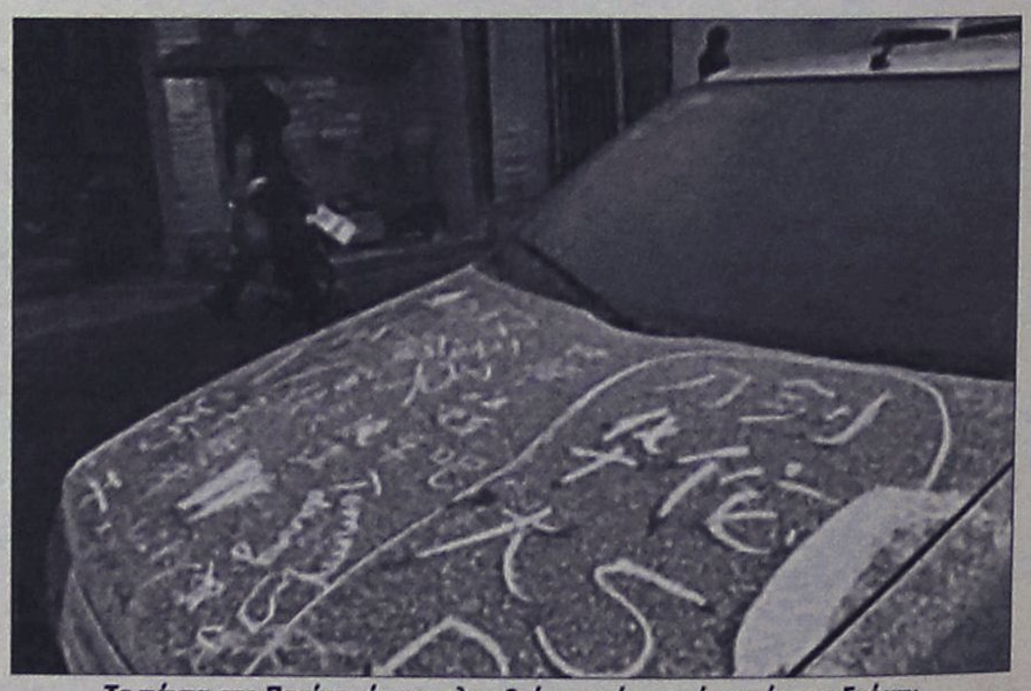

Τα πάντα στο Πεκίνο είχαν καλυφθεί με σκόνη από την έρημο Γκόμπι

Αν και η μέθοδος είναι αμφιλεγόμενη, με τους περισσότερους επιστήμονες να αμφισβητούν την αποτελεσματικότητά της, η Κίνα συχνά βομβαρδίζει τα σύννεφα για να σταματήσει την ξηρασία στον άνυδρο βορρά.

Για νίκη στην Καλαμάτα!

• Στράντζαλης: "Σεβόματε τον Μεσσηνιακό, αλλά εμείς πάμε για να κερδίσουμε"

• Διευκρινήσεις της ΠΑΕ για την λαχειαγορά του χορού.

Και τώρα... Μεσσηνιακός. Η Ρόδος με μια ακόμα καλή εμφάνιση αλλά και με την κατάκτηση των τριών βαθμών έδειξε πως δικαιούτο να βρίσκεται πολύ ψηλότερα από εκεί που είναι τώρα.

Ηταν μια εμφάνιση που απέδειξε πόσο καλή δουλειά κάνει με τους συνεργάτες του και το έμψυχο υλικό του, ο Γιώργος Στράντζαλης που κερδίζει μπόνους για την παραμονή του και την νέα περίοδο στον πάγκο της τεχνικής ηγεσίας της ομάδας. Ο κόουτς της Ρόδου κρατάει χαμηλά τους τόνους καθώς αύριο περιμένει την Ρόδο άλλη μια υποχρέωση για το πρωτάθλημα Γ' Εθνικής.

Οι "πράσινοι" παίζουν στην Καλαμάτα με τον Μεσσηνιακό που καίγεται για βαθμούς αλλά δεν δείχνει σε καλή κατάσταση τον τελευταίο καιρό.

Ο Γιώργος Στράντζαλης αναφερόμενος σε όλα όσα συνέβησαν τις τελευταίες μέρες δήλωσε χθες χαρακτηριστικά:

"Για άλλη μια φορά συγχαρητήρια στα παιδιά που εκτός από την ποιοτική τους αξία σαν ποδοσφαιριστές έδειξαν ότι κατέχουν και μεγάλη ψυχή (χοροσπερίδα).

Από 'κει και πέρα είμαι πάρα πολύ ευχαριστημένος που πήραμε το απόλυτο στα δύο εντός έδρας παιχνίδια και η ομάδα σκαρφάλωσε στον πίνακα της βαθμολογίας. Διαπιστώσαμε την Κυριακή ότι σ' αυτή την ομάδα δεν υπάρχει αναπληρωματικός ποδοσφαιριστής. Μπορώ να πω ότι η αγωνιστική άνοδος οφείλεται και στα κίνητρα που ψάχνουμε να βρούμε από κάθε παιχνίδι (δηλώσεις αντίπαλων ποδοσφαιριστών- προπονητών ή παραγόντων που δείχνουν ότι μας υποτιμούν με τα λόγια τους) ή αν δεν τα βρίσκουμε αυτά τα κίνητρα τα δημιουργούμε μόνοι μας.

Έχουμε ένα σοβαρό παιχνίδι την Τετάρτη με το Μεσσηνιακό τον οποίο σεβόμαστε σαν αντίπαλο από τη φετινή του πορεία αλλά εμείς θα προσπαθήσουμε να πάρουμε τη νίκη".

ΔΙΕΥΚΡΙΝΗΣΕΙΣ ΤΗΣ ΠΑΕ

Στο μεταξύ η διοίκηση της ΠΑΕ Ρόδος ευχαρίστησε



Αισιόδοξος εν όψει Μεσσηνιακού, εμφανίσθηκε ο Γιώργος Στράντζαλης

όλο τον κόσμο που μετέτρεψε σε μεγαλειώδη, την εκδήλωση, με την παρουσία της Έλλης Κοκκίνου.

Οι διοικούντες αναφερόμενοι χθες στην λαχειαγορά που δεν έγινε τόνισαν πως "επ ουδενί δεν ήθελαν να διαταράξουν την ροή του προγράμματος της Έλλης Κοκκίνου.

Ο κόσμος όμως ας κρατήσει τους λαχνούς γιατί η κλήρωση θα γίνει λίαν προσεχώς σε άλλη εκδήλωση ή σε κάποιο φιλικό παιχνίδι με ομάδα Α' Εθνικής μέσα στο Δημοτικό Στάδιο της πόλης μας. Ας κρατηθούν συνεπώς οι λαχνοί γιατί θα "μετρήσουν για την συνέχεια".

Οι "πράσινοι" ξεκίνησαν χθες την προετοιμασία τους για τον αυριανό αγώνα στην Καλαμάτα.

- Ο μόνος τραυματίας είναι ο Γιώργος Ισκάς.

- Ενώ η ομάδα δεν αντιμετωπίζει κανένα πρόβλημα με κάρτες.

Σήμερα το πρωί θα γυμνασθούν εκ νέου και στην συνέχεια ο Γιώργος Στράντζαλης θ' ανακοινώσει τους δεκαοκτώ της αποστολής για το ματς με τον Μεσσηνιακό.

ΑΠΟΤΕΛΕΣΜΑΤΑ

Στους αγώνες για την 31η αγωνιστική του πρωταθλήματος σημειώθηκαν τα εξής αποτελέσματα:

Αγ. Δημήτριος-Διαγόρας	1-2
Κερατσίνι-Ιωνία 2000	2-1
Ρόδος-Απόλλων Σμύρνης	2-1
Παναιτωλικός-Ατσαλένιος	2-1
Αστέρας Τρίπολης-Αιολικός	1-0
Λήλας Βασιλικού-Εθνικός	1-2
Θύελλα Π.-Αχαρναϊκός	1-1
Αχαϊκή-Μεσσηνιακός	0-2 α.α.
Ρεπό Βύζας Μεγάρων	

*** Η Αχαϊκή αποχώρησε από το πρωτάθλημα**

ΠΡΩΤΑΘΛΗΜΑ Γ' ΕΘΝΙΚΗΣ 2005-2006	ΑΓ. ΔΗΜΗΤΡΙΟΣ	ΑΙΟΛΙΚΟΣ	ΑΠΟΛΛΩΝ	ΑΣΤΕΡΑΣ ΤΡ.	ΑΤΣΑΛΕΝΟΣ	ΑΧΑΪΚΗ	ΑΧΑΡΝΑΪΚΟΣ	ΒΥΖΑΣ	ΔΙΑΓΟΡΑΣ	ΕΘΝΙΚΟΣ	ΘΥΕΛΛΑ Π.	ΙΩΝΙΑ 2000	ΚΕΡΑΤΣΙΝΙ	ΛΗΛΑΣ Β.	ΜΕΣΣΗΝΙΑΚΟΣ	ΠΑΝΑΙΤΩΛΙΚΟΣ	ΡΟΔΟΣ
ΑΓ. ΔΗΜΗΤΡΙΟΣ	■	1-0	2-0	3-2	3-0	1-1	2-1	1-1	1-2	0-1	3-0	1-1		0-0	1-2	1-0	1-0
ΑΙΟΛΙΚΟΣ	1-1	■	1-2	0-1	2-0		2-0	4-1	0-2	1-1	1-1	4-1	0-0	0-3	2-0	2-0	1-0
ΑΠΟΛΛΩΝ	0-0	2-0	■	0-1	3-0	1-0	1-0	0-0	0-1		2-0	1-0	0-0		1-1	0-3	2-1
ΑΣΤΕΡΑΣ ΤΡ.		1-0	6-2	■	4-0	2-0	3-0	2-0	0-0	0-0	3-3	3-0	3-0	2-1	1-1		1-0
ΑΤΣΑΛΕΝΙΟΣ	1-0	3-0	4-0	1-0	■			3-0	2-0	1-0	3-1	3-1	1-0	1-1	4-0	2-0	2-2
ΑΧΑΪΚΗ	2-0	1-2	2-1	1-4	2-2	■	0-3		3-3	0-1	1-2	0-0	0-1	2-1	0-2 α.α.	1-1	0-1
ΑΧΑΡΝΑΪΚΟΣ	3-0	1-2		1-1	0-0	2-1	■	1-0	4-2	1-1	1-0	2-1	1-0	1-0		1-1	2-1
ΒΥΖΑΣ	0-0	0-0	1-0	0-1	2-2	2-0		■	3-2	0-0	1-1	2-0	3-0	1-1	0-2		
ΔΙΑΓΟΡΑΣ	0-0	1-0	0-0	0-1	2-1	2-2	1-1	0-1	■	0-1		1-0		2-0	1-1	0-0	2-1
ΕΘΝΙΚΟΣ	3-0	2-0	0-0	1-1	3-0	0-0	2-1	1-0	1-2	■		3-0	3-0			1-0	2-2
ΘΥΕΛΛΑ Π.	1-0	1-0	2-0	1-2	0-0	0-0	1-1	3-0	1-0	0-1	■		0-0	2-1	1-0	2-1	0-0
ΙΩΝΙΑ 2000	2-2	1-0		0-1	2-1	4-1	2-2	0-0	2-1	0-1	0-2	■	2-2		1-2	0-1	4-2
ΚΕΡΑΤΣΙΝΙ	1-1	0-1	1-1	0-1	1-4	0-1	1-0	3-0	0-2	0-3	0-2	2-1	■		0-0	0-0	1-1
ΛΗΛΑΣ Β.	1-1	2-0	4-0	0-0	2-0	2-0	0-0	1-0		1-2	5-1	3-1	3-1	■	1-3	1-0	1-0
ΜΕΣΣΗΝΙΑΚΟΣ	1-0	0-0	2-0	1-2	2-1	2-1	2-1	1-0	0-1	0-0	1-0	3-0	1-0	1-0	■	1-0	
ΠΑΝΑΙΤΩΛΙΚΟΣ	1-0		3-1	2-0	2-1	1-0	2-0	1-1	1-0	1-1	1-4	5-0	1-0	0-0	0-1	■	1-1
ΡΟΔΟΣ	0-0	2-2	2-1	0-3		1-0	3-2	1-1	4-1	1-1	1-0	2-0	4-1	1-0	0-0	0-0	■

ΒΑΘΜΟΛΟΓΙΑ

Γ' ΕΘΝΙΚΗΣ

Α/Α	ΟΜΑΔΕΣ	ΒΑΘΜ.	ΑΓ.	ΤΕΡΜ.	ΕΝΤΟΣ Ν	Ι	Η	ΕΚΤΟΣ Ν	Ι	Η	ΣΥΝΟΛΟ Ν	Ι	Η
1.	Αστέρας Τριπ.	66	30	52-18	9	4	0	10	3	3	20	7	3
2.	Εθνικός	59	29	40-13	9	4	1	7	7	1	16	11	1
3.	Μεσσηνιακός	58	29	33-20	11	2	2	6	5	3	17	7	5
4.	Ατσαλένιος	45	29	42-34	12	2	0	1	4	11	13	6	10
5.	Θύελλα Π.	44	29	32-29	8	5	2	4	3	7	12	8	9
6.	Λήλας Βασ.	43	29	39-26	10	3	2	2	4	8	12	7	10
7.	Παναιτωλικός	42	29	28-22	9	4	2	2	5	7	11	9	9
8.	Αχαρναϊκός	41	29	35-33	10	4	1	1	4	9	11	8	10
9.	ΔΙΑΓΟΡΑΣ	41	29	31-30	5	6	3	6	2	7	11	8	10
10.	ΡΟΔΟΣ	38	29	34-30	8	6	1	1	5	8	9	11	9
11.	Αιολικός	37	30	28-31	7	4	4	3	3	9	10	7	13
12.	Αγ. Δημήτριος	36	30	26-26	8	4	3	0	8	7	8	12	10
13.	Απόλλων Απ.	31	29	33-39	7	4	4	1	3	10	8	7	14
14.	Βύζας Μεγ.	29	29	20-33	5	6	2	2	5	9	7	11	11
15.	Ιωνία 2000	21	29	23-53	5	4	5	0	2	13	5	6	18
16.	Κερατσίνι	21	29	15-40	3	5	7	1	4	9	4	9	16
17.	Αχαϊκή	17	29	22-44	3	4	8	1	4	9	4	8	17

Σ.Σ.: Η Αχαϊκή έχει ένα μηδενισμό και -3 β.

Πρεμιέρα με νίκη

Από τη Ρόδο ξεκίνησε φέτος και συγκεκριμένα το περασμένο Σαββατοκύριακο, το πανελλήνιο πρωτάθλημα σκαφών Offshore.

Ο εντυπωσιακός θεσμός κατάφερε να συγκεντρώσει 5.000 θεατές, οι οποίοι παρακολούθησαν από κοντά τις «μάχες» των 43 συνολικά πληρωμάτων που συμμετείχαν.

Τα πέντε μποφόρ που επικρατούσαν στο Φαληράκι την Κυριακή, όπου ήταν και το κέντρο του αγώνα, δυσκόλεψαν τα ταχύπλοα, κυρίως με τους πλάγιους ανέμους και όχι τόσο με τα κύματα.

Η σχεδίαση του αγώνα ήταν διαφορετική σε σχέση με πέρυσι και οι συμμετέχοντες έπρεπε να καλύψουν μια κυκλική διαδρομή μήκους πέντε μιλίων, συνολικά δέκα φορές. Πρώτοι τερμάτισαν και μάλιστα με μεγάλη



Συναρπαστική εκκίνηση από το Φαληράκι

ευκολία, οι Χαλκιόπουλος - Μπρόκος.

Το πλήρωμα από τη Ρόδο «πέταγε» με το Sportrip SR9 (με δύο κινητήρες Eagle και συνολική απόδοση 560 ίππους), αφήνοντας τελικά μισό γύρο πίσω, τον Πολάτο. «Ηταν το καλύτερο δυνατό ξεκίνημα για εμάς. Είμαστε στην πρώτη θέση της βαθμολογίας και πλέον περιμένουμε τον επόμενο αγώνα» δήλωσε χαρακτηριστικά ο Αντρέας Χαλκιόπουλος που τρέχει με την υποστήριξη της εταιρίας πετρελαιοειδών Silk Oil. Το βάθρο της γενικής συμπλήρωσε ο Παπούλης. Ο επόμενος αγώνας του πρωταθλήματος θα διεξαχθεί στις 20-21 Μαΐου στην Κρήτη.

Κατά μέτωπο επίθεση!

Ο πρόεδρος του Ευαγόρα, Μιχάλης Παναγιώτου, θεωρεί πως τα παιχνίδια με τον Διγενή και τον Καλυμνιακό υποβίβασαν την ομάδα του στην Β' κατηγορία. Τα βάζει με τους διαιτητές Κετσέ και Αντωνά, ενώ επιτίθεται και στον Καλυμνιακό για το πάθος με το οποίο αγωνίστηκε!

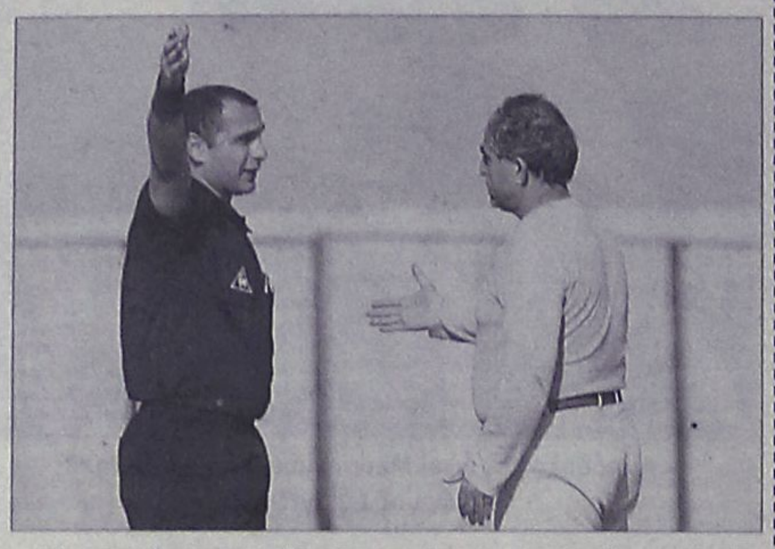

Νέες βολές του Μιχάλη Παναγιώτου στον Δημήτρη Κετσέ

Τα χθεσινά αποτελέσματα της τελευταίας αγωνιστικής του Περιφερειακού Πρωταθλήματος δεν έστειλαν μόνο τον ΑΕΡΑ στην Α' κατηγορία. Οι εκτός έδρας νίκες του Μοσχάτου επί της Μαρκό και της Αριάδνης επί των Γλυκών Νερών αποδείχθηκαν «μαχαιριά» και για τον Ευαγόρα, ο οποίος έγινε η τέταρτη ομάδα η οποία υποβιβάζεται στην Β' κατηγορία. Η χθεσινή μέρα ήταν για το στρατόπεδο του Ευαγόρα μέρα θλίψης και περισυλλογής. Ήταν, όμως, και μέρα οργής τουλάχιστον για τον πρόεδρο του σωματείου, Μιχάλη Παναγιώτου, ο οποίος θεωρεί πως η διαιτησία ήταν αυτή που στέρησε από τον Ευαγόρα την παραμονή του στην Α' κατηγορία. Κάποια στιγμή αργότερα σκοπεύει να μιλήσει συνολικά για την φετινή χρονιά, επιλέγοντας τουλάχιστον προς το παρόν να ασχοληθεί με τα τελευταία δύο παιχνίδια που έδωσε η ομάδα του. Το εντός έδρας με τον Διγενή και το κυριακάτικο εκτός έδρας με τον Καλυμνιακό. Για το πρώτο ο Παναγιώτου επιμένει πως η ευθύνη ανήκει αποκλειστικά στον διαιτητή Δημήτρη Κετσέ, ενώ για αλλοίωση αποτελέσματος κάνει λόγο και σε σχέση με το προχθεσινό ματς. Όπως λέει, ακυρώθηκε ένα πεντακάθαρο γκολ του Ευαγόρα, ενώ από τα πυρά του δεν ξεφεύγει ούτε η ομάδα του Καλυμνιακού, στην οποία καταλογίζει πως έπαιξε χωρίς λόγο υπέρμετρα σκληρά και φανατισμένα. Η δήλωση του Μιχάλη Παναγιώτου στην «Α.Ρ.» είναι η εξής:

«Μετά το χειρουργείο του Κετσέ στο παιχνίδι με τον Διγενή και την στέρηση των τριών βαθμών, ήρθε την Κυριακή στην Κάλυμνο η ακύρωση ενός καθαρού γκολ, με υπόδειξη του επόπτη Αντωνά για επιθετικό φάουλ όχι στον σκόρερ Σωτήρχο, αλλά πέντε μέτρα μακριά του σε αλληλοσπρώξιμο του Καλούδη και του Φυλακούρη, όπου παρασύρθηκε ο διαιτητής Φεσσάρας νομίζοντας πως ο επόπτης σήκωσε την σημαία για οφσάιντ. Στο ημίχρονο στα αποδυτήρια δήλωσε παρουσία μου. πως ακύρωσε το γκολ για επιθετικό φάουλ άλλου παίκτη και όχι του σκόρερ, στερώντας μας άλλους τρεις βαθμούς και στέλνοντάς μας οριστικά στην Β' κατηγορία. Αντιμετωπίσαμε στην Κάλυμνο μία ομάδα εχθρική στον αγωνιστικό χώρο, πολλές φορές μας έπαιξαν και αντιαθλητικά. Απορώ για ποιον λόγο, αφού ήταν σωσμένη η ομάδα τους. Έπαιξαν με πάθος, με μίσος και με φανατισμό για να μας νικήσουν».

ΠΑΙΔΙΚΟ ΚΥΠΕΛΛΟ

Στα Μαριτσά ο τελικός

Αύριο στις 16.30 στο γήπεδο Μαριτσών θα πραγματοποιηθεί ο τελικός του παιδικού κυπέλλου, με τον Ήλιο και τον Διαγόρα, να είναι οι δύο ομάδες που θα διεκδικήσουν την δεύτερη κούπα της διοργάνωσης, καθώς όπως είναι γνωστό, ο θεσμός αυτός καθιερώθηκε από πέρυσι.

Ο Διαγόρας που στον τελικό τον play off για την ανάδειξη του πρωταθλητή της περιόδου 2005-2006, ηττήθηκε στα πέναλτι από τον Ιάλυσο με 4-3 (2-2 κ.α.), θέλει αύριο το τρόπαιο για να ξεπεράσει την πίκρα της απώλειας του πρωταθλήματος. Όσο για τον Ήλιο που τερμάτισε 3ος στον α' όμιλο της κανονικής διάρκειας του πρωταθλήματος, θέλει κι αυτός τη νίκη για να έχει κάτι να του μείνει από τη φετινή χρονιά.

Παρατηρητής της αυριανής συνάντησης θα είναι ο Γιώργος Παπαδημήτρης.

Έχασε κι από Πειραιά

Με τρεις ήττες ολοκλήρωσε την παρουσία της στο πανελλήνιο πρωτάθλημα Προπαίδων, η αντίστοιχη μικτή μας ομάδα

Την 3η της ήττα σε ισάριθμα παιχνίδια γνώρισε την Κυριακή η μικτή μας ομάδα των Προπαίδων, χάνοντας αυτή τη φορά από την αντίστοιχη ομάδα της ΕΠΣ Πειραιά με 2-0. Ο αγώνας διεξήχθη στο γήπεδο των Αγίων Αποστόλων, στο πλαίσιο του οικείου πανελλήνιου πρωταθλήματος και το αντιπροσωπευτικό μας συγκρότημα που συμμετείχε στον ίδιο όμιλο με Αθήνα, Ανατολική Αττική και Πειραιά, δεν κατάφερε να συγκεντρώσει ούτε ένα βαθμό, τερματίζοντας στην τελευταία θέση.

Προχθές ο Πειραιάς ήταν ανώτερος και δίκαια έφτασε στη νίκη. Τις διαθέσεις της η ομάδα του Πειραιά τις έδειξε μόλις στο 6', ανοίγοντας το σκορ με τον Αμπατζή, που από κοντά με πλασέ έστειλε τη μπάλα στα δίχτυα του Αγγελή. Η μικτή μας που σε κανένα σημείο του παιχνιδιού δεν μπόρεσε να αντιδράσει στην ανωτερότητα των αντιπάλων της, στο 55' δέχθηκαν το 0-5 με νέο πλασέ, αυτή τη φορά από τον Καψαπόδη.

Έτσι η μικτή μας συμπλήρωσε τις υποχρεώσεις της με τρεις ήττες, 3-1 από την Αθήνα (εκτός έδρας), 1-0 από την Ανατολική Αττική στην Κω και 2-0 από τον Πειραιά στους Αγίους Αποστόλους. Το παιχνίδι της Κυριακής διαιτήτευσε ο Διονύσης Γουλάρας, που είχε βοηθούς τους Κεφαλάκη και Κασιώτη.

Καλύτεροι από πλευράς Δωδεκανήσου ήταν οι Σαββάκης Α., Κενενούνης, Ξεπαπαδάκης και Νικολής, ενώ από τον Πειραιά οι Αμπατζής, Καψαπόδης και Ποτουρίδης.

Δωδεκάνησος: Αγγελής, Σαββάκης Κ., Σαββάκης Α., Χαραλάμπους, Αλβανός, Κενενούνης, Χατζηγιαννάκης, Ξεπαπαδάκης, Νικολής, Πουλάς, Χαρτλ (Έπαιξαν και οι: Λερογιάννης, Χατζηπαυλής, Μαλλιάκας, Κοντού, Παγκάς, Στεργιόπουλος, Πολυμερίδης, Πεταυράκης Τ.)

Πειραιάς: Αυγουστίνος, Κοτζαμάνης, Παπαδόπουλος, Πουτουρίδης, Καπίνος, Βαλεριανός, Γκαβτζίδης, Καρράς, Αμπατζής, Καψαπόδης, Κουρτάλοβιτς (Παπαδόπουλος Α., Καλέργης, Γεωργουδάκης, Παριός, Ντούλιας, Διαμαντάκος, Ραγκτζής).

Δεν εισακούστηκαν οι προσευχές

Οριστικά στην Β' κατηγορία ο Ευαγόρας, αφού υποβιβάστηκε και ο ΑΕΡΑ, ενώ στην Γ' κατηγορία Πολύστρατος και Θύελλα θα συναντηθούν σε αγώνα μπαράζ για το ποιος θα προβιβαστεί στην Β' κατηγορία.

Όπως αναμενόταν μόνο με θαύμα θα παρέμενε στο περιφερειακό πρωτάθλημα η ομάδα του ΑΕΡΑ, μετά την ήττα της μέσα στην Κω από την Αθλητική Ένωση πριν από εννιά ημέρες. Χθες οι δύο ομάδες, Μοσχάτο και Αριάδνη που κυνηγούσε ο ΑΕΡΑ, κέρδισαν κι έτσι οριστικοποιήθηκε η επιστροφή στην α' τοπική κατηγορία.

Την αγωνία χθες για το τι θα έκαναν Μοσχάτο και Αριάδνη, είχε και ο Ευαγόρας, καθώς και οι Πολύστρατος και Θύελλα. Ο Ευαγόρας που τερμάτισε στην 13η θέση της βαθμολογίας της α' κατηγορίας, που μετά τον υποβιβασμό της ΑΕ Κω και του ΑΕΡΑ από το περιφερειακό πρωτάθλημα, οδηγεί σε υποβιβασμό στην β' κατηγορία. Έτσι λοιπόν και ο Ευαγόρας επιστρέφει μετά από ένα χρόνο και πάλι στο πρωτάθλημα της β' κατηγορίας, καθώς μετά την ισοπαλία στην Κάλυμνο την Κυριακή και την νίκη του Κλεόβουλου επί του Ανταγόρα, έχασε κάθε πιθανότητα παραμονής κι έτσι η τελευταία αγωνιστική με αντίπαλο τον Διαγόρα Β. αποτελεί τυπική διαδικασία γι' αυτόν. Ο υποβιβασμός των ΑΕΡΑ και ΑΕ Κω είχε συνέπειες και στο πρωτάθλημα της γ' κατηγορίας, καθώς οδηγεί τις δύο ομάδες του α' και β' ομίλου που τερμάτισαν στην 3η θέση, σε αγώνα μπαράζ.

Αν παρέμενε στο περιφερειακό πρωτάθλημα ο ΑΕΡΑ ή Κως (φυσικά και ο Ιάλυσος), τότε Πολύστρατος και Θύελλα που είναι οι δύο ομάδες που τερμάτισαν τρίτες, θα προβιβαζόντουσαν στην β' κατηγορία απευθείας.

Τώρα όμως θα χρειαστεί να δώσουν μεταξύ τους αγώνα μπαράζ σε ουδέτερο γήπεδο για να ανακηρυχθεί ποια από τις δύο θα κερδίσει την άνοδο.

Απέμειναν δύο όμιλοι

Ολοκληρώνεται το τουρνουά 5Χ5 "Wash & Go by Supersport" με τον τελικό του Α' ομίλου και τα ημιτελικά και τελικό του Στ' ομίλου.

Σχεδόν στο τέλος του έχει φτάσει το πανελλήνιο τουρνουά 5Χ5 "Wash & Go by Supersport" όσον αφορά το νησί της Ρόδου. Απομένουν να ολοκληρώσουν το πρόγραμμά τους ο Α' και ο Στ' όμιλος. Συγκεκριμένα, εκκρεμεί ο τελικός των play off του α' ομίλου και οι δύο ημιτελικοί και ο τελικός του Στ' ομίλου. Οι αγώνες ως γνωστόν, γίνονται στις αθλητικές εγκαταστάσεις 5Χ5 του Oasis Soccer Club. Τι έγινε την προηγούμενη εβδομάδα:

Α' ΟΜΙΛΟΣ-ΠΡΟΗΜΙΤΕΛΙΚΟΣ

1. Καφενεία - Αδιάφθοροι: 4-7 και 6-3. Πέναλτι: 4-5. Με διαφορά 3 γκολ κέρδισαν οι Αδιάφθοροι στο 1° παιχνίδι, ενώ στο 2° τα Καφενεία έφτασαν πολύ κοντά στην πρόκριση, αφού στο ημίχρονο κέρδιζαν με 5-0, που δεν κατάφεραν, όμως να διατηρήσουν και το τελικό 6-3 να τους στείλει στην διαδικασία των πέναλτι, όπου οι Αδιάφθοροι, πιο ψύχραιμοι και πιο τυχεροί, πήραν μια μεγάλη πρόκριση στα ημιτελικά.

2. Rubirosa - Γωνία: 8-8 και 3-0. Φοβερό το 1° παιχνίδι, μεταξύ Rubirosa και Γωνία, που πρόσφεραν γκολ και θέαμα, με τελικό αποτέλεσμα 8-8, το οποίο κρίνεται δίκαιο. Το 2° παιχνίδι το πήρε η Rubirosa με 3-0 και μαζί την πρόκριση στα ημιτελικά, αφού η Γωνία δεν κατέβηκε να αγωνιστεί.

Α' ΟΜΙΛΟΣ - ΗΜΙΤΕΛΙΚΑ

1. Αδιάφθοροι - Ιππότες: 5-4 και 9-3. Στο 1° παιχνίδι οι Ιππότες πήραν προβάδισμα με 4-0, αλλά οι Αδιάφθοροι πίεσαν και κατάφεραν να μειώσουν σε 5-4. Στο 2° πιο εύκολα απ' ό,τι περίμεναν, κέρδισαν οι Ιππότες τους Αδιάφθορους με 9-3 και κατάφεραν να πάρουν το εισιτήριο για τον τελικό.

2. Σκουπίδια - Rubirosa: 8-0 και 3-0. Φοβερή απόδοση για τα Σκουπίδια που μπόρεσαν και έβαλαν 8 γκολ σε μια ομάδα, η οποία διεκδικούσε με αξιώσεις την 1η θέση. Το 2° παιχνίδι το πήραν τα Σκουπίδια με 3-0, αφού η Rubirosa δεν κατέβηκε να αγωνιστεί. Έτσι, στον τελικό που θα γίνει σήμερα 9-5-06 και ώρα 21.00 θα βρεθούν αντιμέτωποι τα Σκουπίδια-Pro με τους Ιππότες-Σταυριάς.

ΣΤ' ΟΜΙΛΟΣ - ΠΡΟΗΜΙΤΕΛΙΚΑ

1. Ρόδα FC - Δράκοι: 5-3 και 6-4. Στο 1° παιχνίδι, η Ρόδα FC προηγήθηκε με 5-0. Στη συνέχεια επαναπαύθηκε με αποτέλεσμα οι Δράκοι να μειώσουν σε 5-3. Και στο 2° παιχνίδι, πάλι η Ρόδα FC κέρδισε με 6-4 και πήρε την πρόκριση στα ημιτελικά.

2. Πυρσός - Πάνθηρες: 9-3 και 7-3. Διαφορά με 6 γκολ πήρε ο Πυρσός από τους Πάνθηρες στο 1° παιχνίδι, ενώ άνετη νίκη πέτυχε και στο 2° παιχνίδι, αφού το κέρδισε και αυτό με 7-3 για να πάρει την πρόκριση στα ημιτελικά.

Έτσι, στα ημιτελικά θα βρεθούν αντιμέτωπες οι ομάδες:

Α. Remezzo club - Ρόδα FC: Πέμπτη και Παρασκευή 7-8.

Β. Πυρσός - Μαθουσάλες: Πέμπτη και Παρασκευή 9-10.

Ξέφραγο αμπέλι!

Μετά τις πέτρες στο γήπεδο 7Χ7 τις μέρες του Πάσχα, χθες εμφανίστηκε στην περίφραξη των ενωσιακών εγκαταστάσεων στο Καρακόνερο μία μεγάλη τρύπα-νέα είσοδος. Η ΕΠΣΔ οφείλει να ενεργοποιηθεί άμεσα και να εξετάσει το θέμα της φύλαξης.



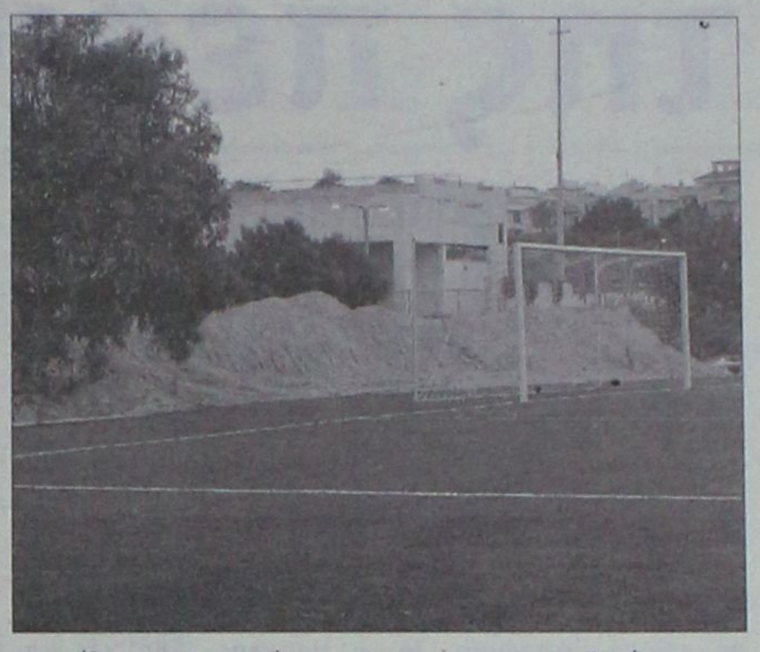

Τις μέρες του Πάσχα ήταν το γήπεδο 7Χ7 των ενωσιακών εγκαταστάσεων στο Καρακόνερο αυτό που είχε γνωρίσει την... τρυφερότητα των βανδάλων, οι οποίοι δεν λογάριασαν τίποτα και γέμισαν τον αγωνιστικό χώρο με περισσότερες από εκατό πέτρες. Μόνο από θαύμα δεν είχαν προκληθεί τότε ανεπανόρθωτες ζημιές, αν και τα σημάδια από την τότε επιδρομή είναι ορατά ακόμα και σήμερα. Σήμερα είναι το πλέγμα της περίφραξης των ενωσιακών εγκαταστάσεων αυτό που δέχθηκε «παρεμβάσεις καλλιτεχνικού περιεχομένου», οι οποίες έχουν την εικόνα μίας μεγάλης τρύπας. Παρά το γεγονός ότι το συρματόπλεγμα είναι σκληρό και ανθεκτικό, οι δράστες δεν δυσκολεύτηκαν να ανοίξουν μία νέα είσοδο και μάλιστα σε ένα σημείο στο οποίο η ζημιά εντοπίζεται μόνο με μία προσεκτική ματιά.

Η «Α.Ρ.» δέχθηκε τηλεφώνημα από αθλητή και όταν συντάκτης της πήγε να δει τι συμβαίνει, βρήκε τον φροντιστή των Μικτών ομάδων, Νίκο Κόντο, να έχει επιστρατεύσει το φιλότιμό του και να προσπαθεί μόνος του αργά το απόγευμα να «μπαλώσει» την τρύπα με ένα σύρμα. Πόσο θα κρατήσει; Με προσπάθεια λίγων δευτερολέπτων καθόλου, για να δίνει το δικαίωμα στον καθένα να μπαινοβγαίνει από τις κατά τα άλλα κλειστές και ασφαλείς εγκαταστάσεις ό,τι ώρα θέλει και όποτε θέλει.

Όπως, φυσικά, και να κάνει όποια ζημιά θέλει. Το ερώτημα της φύλαξης των ενωσιακών εγκαταστάσεων στο Καρακόνερο δεν τίθεται για πρώτη φορά, όμως ακριβώς επειδή η κατάσταση αρχίζει και ξεφεύγει από τον έλεγχο, θα πρέπει να απαντηθεί άμεσα και αποτελεσματικά. Θα είναι τουλάχιστον αστείο να υποστεί φθορά το ενωσιακό γήπεδο πριν καλά καλά ολοκληρωθούν οι εργασίες και παραδοθεί προς χρήση. Η ίδια η ΕΠΣΔ οφείλει να ασχοληθεί με την δέουσα σοβαρότητα και να αναζητήσει τις λύσεις, πιέζοντας προς κάθε κατεύθυνση. Ίσως, δε, να οφείλει και να ψάξει τα όσα ακούγονται για ορισμένες ομάδες σωματείων της δύναμής της οι οποίες μπαίνουν αυθαίρετα στο ενωσιακό γήπεδο και κάνουν προπονήσεις.

Βαρέθηκαν τον λήθαργο

Επιστολή μέσα από την οποία καλούν τον επιχειρηματικό κόσμο να διαφημιστεί στην ιστοσελίδα της ΕΠΣΔ συνέταξαν και μοιράζουν οι Γιώργος Νικολουδάκης και Σεβαστός Μανιάς. Λειτούργησαν αυτόνομα χωρίς να υπάρχει απόφαση ενός δ.σ. που εκτίθεται για την αδιαφορία του τόσους μήνες.

Μετά το τέλος της φετινής αγωνιστικής περιόδου έλεγαν οι παράγοντες της ΕΠΣΔ πως θα ασχοληθούν με την αναζήτηση των τρόπων που θα δημιουργήσουν επιπρόσθετες πηγές εσόδων, όμως φαίνεται πως δύο από τα μέλη του δ.σ. έχουν ήδη ενεργοποιηθεί και ξεκίνησαν αυτόνομα τις επαφές τους με στόχο την αξιοποίηση της ιστοσελίδας της Ένωσης στο διαδίκτυο. Ο ταμίας Γιώργος Νικολουδάκης και ο Γ' αντιπρόεδρος Σεβαστός Μανιάς έχουν συντάξει επιστολή μέσα από την οποία καλούν τους επιχειρηματίες του νομού Δωδεκανήσου να επιλέξουν την ιστοσελίδα της ΕΠΣΔ για να διαφημιστούν και εδώ και λίγες μέρες την μοιράζουν. Το περιεχόμενό της είναι το ακόλουθο:

«Με μεγάλη μας χαρά θέλουμε να σας κάνουμε γνωστό ότι η Ένωσή μας διαθέτει πλέον σελίδα στο διαδίκτυο (Internet) για την καλύτερη και έγκυρη ενημέρωση του φιλάθλου κόσμου της Δωδεκανήσου και όχι μόνο. Μέσα από την ιστοσελίδα μας θα προβάλλονται τα νέα του δωδεκανησιακού ποδοσφαίρου και ένας τεράστιος αριθμός χρηστών του διαδικτύου, από όλα τα μέρη του κόσμου, θα έχει την δυνατότητα να ενημερώνεται για τις εξελίξεις στον χώρο του τοπικού μας ποδοσφαίρου. Γι' αυτό λοιπόν σας καλούμε να διαφημιστείτε μέσα από τις σελίδες μας και να προβάλλετε την επιχείρηση και τα προϊόντα σας, έτσι ώστε να τα γνωρίσει περισσότερος κόσμος εντός και εκτός Δωδεκανήσου. Πληροφορίες στα τηλέφωνα 22410 75111-22410 26788, στο fax 22410 22909, καθώς και στην σελίδα μας www.epsdod.gr».

Αναμφίβολα πρόκειται για κίνηση αναγκαία, η οποία όμως έπρεπε να γίνει από την πρώτη στιγμή της λειτουργίας της ιστοσελίδας, δεδομένου ότι ένας βασικότατος λόγος της ύπαρξής της είναι η οικονομική της αξιοποίηση υπέρ της ΕΠΣΔ και των σωματείων. Το πρώτο ερώτημα, λοιπόν, το οποίο τίθεται είναι για ποιον λόγο χάθηκε τόσος χρόνος. Είναι προφανές, πως στο σύνολό της η διοίκηση της Ένωσης δεν κυνήγησε το θέμα και τα μέλη της δεν ασχολήθηκαν σε μία περίοδο που το οικονομικό πρόβλημα ήταν τεράστιο. Το κάλλιο αργά παρά ποτέ, βέβαια, είναι μία ρήση η οποία ταιριάζει στην περίπτωση, αφού το ζητούμενο είναι η ιστοσελίδα να αξιοποιηθεί, όμως παράλληλα γεννάει και ένα δεύτερο σοβαρό ερώτημα σε σχέση με τον τρόπο που κινήθηκαν οι δύο παράγοντες του δ.σ. Η πρωτοβουλία τους δεν είναι προϊόν απόφασης του διοικητικού συμβουλίου, το οποίο είναι πολύ πιθανό να μην είναι καν ενήμερο, ενώ είναι έξω από κάθε οργανωμένη προσπάθεια στο πλαίσιο μίας ενιαίας πολιτικής του δ.σ., το οποίο μέχρι σήμερα απλά δεν ασχολήθηκε. Είναι γεγονός ότι οι Γιώργος Νικολουδάκης και Σεβαστός Μανιάς όφειλαν να φέρουν το θέμα στο δ.σ., να ληφθεί απόφαση και φυσικά να καθοριστεί από κοινού ο τρόπος προσέγγισης των επιχειρηματιών. Τέτοιου είδους αυτόνομες κινήσεις υποβιβάζουν την ίδια την διοίκηση. Από την άλλη πλευρά, όμως, η τελευταία φρόντισε να αυτοϋποβιβαστεί με την ίδια την στάση της τόσο καιρό. Κανένας από τους υπόλοιπους και κυρίως ο πρόεδρος Μιχάλης Βεργωτής δεν έχουν μπει στον κόπο τόσους μήνες να ασχοληθούν με το θέμα της ιστοσελίδας, παρά το γεγονός ότι τους έχει επισημανθεί πολλές φορές ο λόγος της δημιουργίας της. Παράτυπη μεν, όμως η πρωτοβουλία των Νικολουδάκη και Μανιά δεν κάνει τίποτα περισσότερο από το να αποκαλύπτει την ανυπαρξία του δ.σ. στα αυτονόητα, την απουσία στόχων και δουλειάς και το κενό των δεσμεύσεων που το ίδιο ανέλαβε.

Ανέλαβε και κατελόγισε ευθύνες

Τον διαιτητή Κώστα Ζαννετίδη θεωρεί ο πρόεδρος του Ασκληπιού, Νίκος Κιλιμάτος, υπεύθυνο για την καταδικαστική ήττα της ομάδας του από τον Ερμή. Πάντως, δεν δίστασε να πει πως η μεγαλύτερη ευθύνη για τον υποβιβασμό βαραίνει την ίδια την ομάδα του.

Τις μεγαλύτερες ευθύνες δεν δίστασε να τις ρίξει στην ίδια του την ομάδα για τον υποβιβασμό της στην Γ' κατηγορία του ομίλου Νήσων, παραδεχόμενος πως όφειλε να μην επιτρέψει να παιχθεί η παραμονή την τελευταία αγωνιστική. Όμως για τον πρόεδρο του Ασκληπιού της Κω, Νίκο Κιλιμάτο, η παραπάνω πραγματικότητα δεν είναι δυνατόν να απαλλάξει από τις ευθύνες τον διαιτητή του αγώνα με τον Ερμή, Κώστα Ζαννετίδη, καθώς και τον πρώτο βοηθό του Τάσο Σιδηρόπουλο. Τα παράπονα των Κώων είναι συγκεκριμένα, με τον Νίκο Κιλιμάτο να βγαίνει χθες στα ερτζιανά του ΤΟΠ FM και να λέει πως για την ήττα της ομάδας του στο συγκεκριμένο παιχνίδι φταίει η διαιτησία. Σύμφωνα με τον Κιλιμάτο, ο Ζαννετίδης άργησε πολύ να συντονιστεί με τον βοηθό του, δίνοντας ιδιαίτερη έμφαση στο δίλεπτο των αποβολών δύο ποδοσφαιριστών του. Την πρώτη την χαρακτήρισε απόλυτα σωστή και δίκαιη, καθώς ο παίκτης του έβρισε τον διαιτητή, όμως την δεύτερη την είδε ως πέρα για πέρα άδικη, αφού σύμφωνα με τα όσα υποστήριξε, με ένα «ντροπή σου» δεν γίνεται να βγαίνουν κόκκινες κάρτες σε ένα τόσο δύσκολο και καθοριστικό παιχνίδι. Αναρωτήθηκε, μάλιστα, αν ο Κώστας Ζαννετίδης θα αντιδρούσε με τον ίδιο τρόπο αν άκουγε την ίδια κουβέντα από ποδοσφαιριστή μεγάλης ομάδας στο πρωτάθλημα της Α' Εθνικής κατηγορίας. Ο Νίκος Κιλιμάτος γενίκευσε την τοποθέτησή του, λέγοντας πως οι διαιτητές θα πρέπει να δείχνουν μεγαλύτερη ευαισθησία όταν έχουν να κάνουν με μικρά παιδιά και να μπαίνουν στην ψυχολογία των αγώνων, εκφράζοντας παράλληλα την απορία του που δεν το κατάφερε στο Κυριακάτικο παιχνίδι με τον Ερμή ένας διαιτητής όπως ο Κώστας Ζαννετίδης. Πάντως, ξεκαθάρισε σε όλους τους τόνους πως δεν είδε δόλο στην διαιτησία, εκφράζοντας τις ευχαριστίες του στην διοίκηση και στους ποδοσφαιριστές του Ερμή για την φιλοξενία τους και το άριστο κλίμα, όπως και την Αστυνομική Διεύθυνση Δωδεκανήσου που διέθεσε δύναμη για να κυλήσουν όλα ομαλά. Από τους γηπεδούχους δεν έχει κανένα παράπονο. Όσο για το μέλλον, ο πρόεδρος του Ασκληπιού δήλωσε αποφασισμένος να παραμείνει στο τιμόνι της ομάδας, να συνεχίσει να επενδύει στα νέα παιδιά και έθεσε ως στόχο την γρήγορη επάνοδο στην Β' κατηγορία. Επιβεβαίωσε, δε, πως η συνεργασία με τις μεγάλες ομάδες για την προώθηση των παιδιών που βγαίνουν από τις Ακαδημίες του σωματείου θα συνεχιστεί, κάνοντας λόγο για τουλάχιστον δύο παιδιά που είναι έτοιμα να φύγουν. Πρόκειται για τους Στέργο Ζαμάγια και Παντελή Ξυπολιτά.

Θα τον τιμήσει...

Ο Ηρακλής Μ. προτίθεται να απονείμει τιμητική πλακέττα στον συνδημότη του Κλεάνθη, για την άνοδό του στη Δ' Εθνική, στο μεταξύ τους παιχνίδι που θα γίνει υπό το φως των προβολέων.

Βραδινός θα είναι ο τελευταίος αγώνας του Κλεάνθη στην Α' κατηγορία, μετά από αίτημα που κατέθεσε στην ΕΠΣΔ και αναμένεται να γίνει δεκτό, αφού ο αντίπαλος του, ο Ηρακλής Μ. έχει συναινέσει σ' αυτό.

Εκτός απροόπτου θα οριστεί στις 19.30 στο γήπεδο Μαριτσών με γηπεδούχο τον Ηρακλή βάσει του προγράμματος.

Ο αγώνας είναι αδιάφορος βαθμολογικά αφού τα πάντα έχουν κριθεί και αναμένεται να δοθεί γιορταστικό κλίμα για την άνοδο του Κλεάνθη για πρώτη φορά στην ιστορία του στο περιφερειακό πρωτάθλημα.

Θα οργανωθούν διάφορα χάπενιγκς, ενώ πριν το παιχνίδι στις 5 μ.μ. θα προηγηθεί αγώνας παλαιμάχων μεταξύ του Ηρακλή και του Κλεάνθη.

Κατά τη διάρκεια της ...γιορτής, η διοίκηση του Ηρακλή αποφάσισε να απονείμει τιμητική πλακέτα στην ομάδα του Παραδεισίου για το επίτευγμα της.

Το πρωτάθλημα της περιφέρειας



Ο Κολοσσός θα ταξιδέψει ξανά στη Θεσσαλονίκη για να παίξει στο Ιβανώφειο τη νέα χρονιά

Δύσκολα ταξίδια, επικίνδυνες έδρες, μαραθώνιος 16 αγωνιστικών. Η Α2 περιμένει τον Κολοσσό κρύβοντας παγίδες

Όσο μένουν στάσιμα τα πράγματα στον Κολοσσό, δημιουργούνται ερωτηματικά σχετικά με το πώς θα παρουσιαστεί η ομάδα στην Α2 εθνική κατηγορία. Τα δεδομένα είναι δύο: πρώτον, θα κάνει πρωταθλητισμό και θα κυνηγήσει την επιστροφή της στην Α1 και δεύτερον, θα κληθεί να περάσει νικηφόρα από δύσκολες έδρες, να κάνει ταξίδια - οδύσσεια και να ανταπεξέλθει σε ένα πρωτάθλημα που κάλλιστα θα μπορούσε να χαρακτηριστεί περιφερειακό.

Με εξαίρεση την Πάτρα, που κατά τα φαινόμενα η Ολυμπιάδα θα είναι του χρόνου στα σαλόνια μαζί με τον συντοπίτη Απόλλωνα, η Α2 θα περιλαμβάνει εννέα σταθμούς μακριά από την Αθήνα! Με βάσει τα τωρινά δεδομένα, που φυσικά μπορεί να αλλάξουν μέχρι το τέλος του πρωταθλήματος τον Ιούνιο, οι «θαλασσί» θα περάσουν την επόμενη σεζόν από έδρες όπως είναι η Δράμα, η Ξάνθη, το Ρέθυμνο, η Χαλκίδα (!) και η Θεσσαλονίκη με το ICBS και τη ΜΕΝΤ. Συν το Ιβανώφειο βέβαια καθώς μαζί με τον Κολοσσό υποβιβάστηκε και ο Ηρακλής. Από κει και πέρα, πέφτουν στη Β' εθνική τρεις ομάδες της Αθήνας (Άλιμος, Νήαρ Ηστ, Περιστέρι) και ανεβαίνουν τρεις άλλοι. Αυτή τη στιγμή το Παλαιό Φάληρο είναι στην κορυφή και μάλλον θα (ξανα)βρεθεί στο δρόμο των Ροδιτών ενώ στην πεντάδα που έπεται στη Β' είναι τα Τρίκαλα 2000, ο Ερμής Λαγκαδά (ομάδα που είχε αντιμετωπίσει στο Κύπελλο προ διετίας), τα Σιάτιστα, ο Ιωνικός Λαμίας και το Πανόραμα.

Τα ταξίδια στην Αθήνα φαίνονται λιγοστά. Ιλίσια, Πατήσια, εκπαιδευτήρια Δούκα, Νέα Σμύρνη, Δάφνη και ενδεχομένως Αιγάλεω αν δεν καταφέρει να ανέβει στην Α1.

Ο νόμος της έδρας ήταν καθοριστικός και στο φετινό πρωτάθλημα. Η πρωτοπόρος Ολυμπιάδα έχει επικρατήσει στα εφτά εκτός έδρας ματς και είναι αήττητη εντός ενώ έξι νίκες σημείωσαν το Αιγάλεω και η Δάφνη (πάντα με τα τωρινά δεδομένα). Οι υπόλοιποι έκαναν 2-3 «διπλά» μέχρι στιγμής στο πρωτάθλημα!! Αδιαπέραστες έδρες παρουσιάζονται της Δράμας (13-0), του Αιγάλεω (11-1), της ΜΕΝΤ (11-2), της Χαλκίδας (12-1), του Ρεθύμνου (11-2), του Σπόρτιγκ (11-2), του ICBS (11-2) και της Ξάνθης (10-3).

Αν μη τι άλλο, η περιπέτεια του Κολοσσού στην Α2 αναμένεται συναρπαστική.

Αναχωρεί αύριο

Τετάρτη αναχωρεί τελικά από τη Ρόδο ο Γιώργος Ζευγώλης και όχι σήμερα. Έως χθες δεν σημειώθηκε κάποια εξέλιξη σχετικά με την παραμονή του ή όχι στην τεχνική ηγεσία.

Το κλίμα που επικρατεί αυτή τη στιγμή στις τάξεις της διοίκησης είναι ...ξεκούρασης και αποστασιοποίησης για μερικές μέρες από τα δρώμενα. Η εμπειρία της Α1 «βάρυνε» ψυχολογικά την ΚΑΕ και μετά τη λήξη του πρωταθλήματος αποφάσισαν να φορτίσουν τις μπαταρίες τους.

ΠΡΩΤΑΘΛΗΜΑ ΟΣΕΚΚ

Δεύτερη η Δωδεκάνησος!

Η ομάδα της Ρόδου επικράτησε στο ντέρμπι της 10ης αγωνιστικής των Αετών Αθηνών με 52-40 και βρίσκεται στη δεύτερη θέση της βαθμολογίας.

Σε ένα αρκετά επεισοδιακό παιχνίδι, η Δωδεκάνησος επιβλήθηκε με 52-40 των Αετών Αθηνών και με αυτό το αποτέλεσμα σφράγισε τη 2η θέση του Ομίλου της. Ο ΠΑΣΚΑ έχει «κλειδώσει» την πρωτιά εδώ και αρκετές αγωνιστικές.

Αναλυτικά τα αποτελέσματα:

Δωδεκάνησος - Αετοί Αθηνών 52-40 (25-20)

Διαιτητές: Κουνελλές Ν. - Ξανθός.

Δωδεκάνησος (Χρόνης): Μιχαήλου 5, Χαμαντίν 10, Στεφάνου, Καραγιάννης, Χατζηδημητρίου 9, Τσιγκόλης, Καρατζιάς 13, Παππάς 15, Μούνδρος.

Αετοί Αθηνών (Ζαχαράκης): Χαϊμανατζής 8, Παπαστάμος 7, Ζαφειρόπουλος 10, Κουνιάς 6(1), Κωνσταντινόπουλος 9.

ΠΑΣΚΑ «Ελλ. Πετρέλαια» - Αργοναύτες Βόλου 55-43 (28-21)

Διαιτητές: Κουλούρης - Μαγκλογιάννης.

ΠΑΣΚΑ (Γκόγκος): Μέργος, Σγαρδέλης 4, Μουμτζόγλου 13, Βάσσης 12, Ζώης, Τσιακίρης 2, Γκόρος, Εχλερτ 14, Μακρής 8, Ντομτζιόνι, Χαλδαίος 2.

Αργοναύτες Βόλου (Μανούκα): Μαλάτος 10, Λούλας 10, Πλαβός 11(1), Ζαχαράκης, Μπαρτζώκας 4, Κυριάκης 8, Κοντού.

Μαρούσι - Αετοί Κρήτης 20-0

Βαθμολογία Νότιου Ομίλου

1. ΠΑΣΚΑ	9-0	638-360	18
2. Δωδεκάνησος	7-3	542-405	17
3. Αετοί Αθηνών	6-4	518-435	16
4. Μαρούσι	5-5	439-463	15
5. Αργοναύτες	2-8	374-474	12
6. Αετοί Κρήτης	0-9	166-544	8

*οι Αετοί Κρήτης έχουν έναν μηδενισμό.

**εκκρεμεί ο αγώνας Αετοί Κρήτης - ΠΑΣΚΑ.

Στο Βορρά ο Θεσσαλός δεν συνάντησε δυσκολίες απέναντι στον Αστέρα Τρικάλων και παρέμεινε στην πρώτη θέση του βαθμολογικού πίνακα. Το παιχνίδι Άρης - Μ. Αλέξανδρος αναβλήθηκε και θα γίνει τις επόμενες μέρες.

Θεσσαλός ΛΑΜΚΟ ΑΤΕ - ΓΕ Τρικάλων «Αστέρας» 57-31 (32-14)

Διαιτητές: Βαρνάς - Μαρκούσης

Θεσσαλός (Ζαραγκότας): Πλεξίδας 8, Δαούλας 8, Ζαραγκότας 28, Τσιόγκας 4, Οικονόμου 2, Σακελλίων 7 (1), Καλαϊτζίδης.

Αστέρας Τρικάλων (Χατζής): Δημόπουλος 10, Τσιόγκας 6, Φιλίππου 2, Καραμπίνας, Χατζής 13.

Βαθμολογία Βόρειου Ομίλου

1. Θεσσαλός	11-0	619-288	22
2. Άρης	8-2	404-281	18
3. Μ. Αλέξανδρος	7-3	419-360	17
4. Ίρις Καβάλας	4-6	319-405	14
5. Αστέρας	4-6	343-378	14
6. Φαέθων	2-9	216-446	13
7. ΠΑΟΚ	0-10	0-200	-

Επόμενη αγωνιστική (13/14 Μαΐου)

Θεσσαλός - ΠΑΟΚ

Αστέρας Τρικάλων - Φαέθων Καρδίτσας

Ίρις Καβάλας - Άρης

Ρεπό: Μ. Αλέξανδρος

ΘΑ ΜΑΣ ΒΡΕΙΤΕ ΣΤΑ ΚΕΝΤΡΙΚΑ ΜΑΣ ΓΡΑΦΕΙΑ ΕΠΙ ΤΗΣ ΜΑΡ. ΜΑΛΛΙΑΡΑΚΗ 11 (ΤΕΛΕΥΤΑΙΑ ΠΑΡΟΔΟΣ ΚΑΝΑΔΑ) Τηλ. 22410 22210-75230

35-44 ΕΝΟΙΚΙΑΣΕΙΣ-ΠΩΛΗΣΕΙΣ

ενοικιασεις ακινητων & επιχειρησεων

ΕΝΟΙΚΙΑΖΕΤΑΙ διαμέρισμα καινούργιο πολυτελές επιπλωμένο, υπνοδωμάτιο-μεγάλο μπάνιο-κουζσίνα-σαλόνι-αποθήκη. Πληρ. τηλ. 6945957098 ΧΠΤΓΡ022

ΕΝΟΙΚΙΑΖΟΝΤΑΙ διαμερίσματα δυάρια έναντι Μίραμάρε στην Ιξιά, πλήρως επιπλωμένα και εξοπλισμένα για την σεζόν και για όλο το έτος. Πληρ. τηλ. 6977656668, 2241075662 ΜΑΠ274

ΕΝΟΙΚΙΑΖΕΤΑΙ στην Ιαλυσό **μεζονέτα** 50 τ.μ. ισόγειο, καθιστικό και κουζίνα, α' όροφος, ένα υπνοδωμάτιο και μπάνιο με μεγάλο κήπο κατάλληλο για ένα ή δύο άτομα. Πληρ. τηλ. 2241092785 ΜΖΤ080522

ΕΝΟΙΚΙΑΖΕΤΑΙ δίχωρη επιπλωμένη **γκαρσονιέρα** επί της οδού Μόρφου 8β (δίπλα στο Ράδιο Κορασίδη), κατάλληλη για στρατιωτικούς -φοιτητές κ.λπ. Πληρ. τηλ. 6945344418 ΜΑΠ271

ΕΝΟΙΚΙΑΖΟΝΤΑΙ λουξ **διαμερίσματα,** επιπλωμένα **στούντιο, γκαρσονιέρες** και δυάρια επιπλωμένα με air condition και ηλιακό στην περιοχή Μητροπόλεως και τεσσάρι με κήπο στην περιοχή Σγουρού και **γκαρσονιέρα** με κήπο και όλα τα οικιακά σκεύη, ηλιακό, τηλέφωνο, air condition. Πληρ. τηλ. 6977896444, 2241029452 ΜΖΤ080525

ΕΝΟΙΚΙΑΖΕΤΑΙ διαμέρισμα διαμπερές με τρία υπνοδωμάτια στην Αντ/χου Βολονάκη 6. Πληρ. τηλ. 6974411124 ΜΖΤ080512

ΕΝΟΙΚΙΑΖΕΤΑΙ διαμέρισμα 90 τ.μ. με υπέροχη θέα, με ένα υπνοδωμάτιο, εντοιχιζόμενη κουζίνα, σαλονοτραπεζαρία, τζάκι και με μεγάλους και άνετους χώρους στο Ροδίνι, Στοκχόλμης και Βρυξελλών γωνία, όπισθεν ΔΕΥΑΡ. Πληρ. τηλ. 6942846006 ΜΖΤ080501

ΕΝΟΙΚΙΑΖΕΤΑΙ διαμέρισμα με 2 υπνοδωμάτια, σαλόνι, κουζίνα επί της οδού Απολλωνίου Ροδίου 9, Ιξιά. Πληρ. τηλ. 2241029816, 2241096195. ΜΖΤ050521

ΕΝΟΙΚΙΑΖΕΤΑΙ καινούργιο διαμέρισμα στο Ροδίνι 95 τ.μ. που αποτελείται από 3 υπνοδωμάτια, 2 λουτρά και σαλόνι-κουζίνα ενιαίο χώρο, β) αποθήκη 95 τ.μ. στην περιοχή Ροδίνι. Πληρ. τηλ. 6946219216. ΜΧΡ13641

44-48 ΕΡΓΑΣΙΕΣ-ΜΑΘΗΜΑΤΑ-ΑΥΤΟΚΙΝΗΤΑ

49-50 ΔΙΑΦΟΡΑ-ΠΡΟΣΦΟΡΕΣ-ΓΝΩΡΙΜΙΕΣ

ΓΚΑΡΣΟΝΙΕΡΑ επιπλωμένη με κεντρική θέρμανση και πολυκουζινάκι, ψυγείο κ.λπ επί της οδού Τελχινών 9 περιοχή κάτω Ροδίνι. Πληρ. τηλ. 2241030724, 6977299046. ΜΖΤ060506

ΕΝΟΙΚΙΑΖΕΤΑΙ καινούργιο δυάρι διαμέρισμα με θέρμανση οδός Καμείρου 67 πλησίον super market Σπανός. Πληρ. τηλ. 2241061881 ΜΖΤ060513

ΕΝΟΙΚΙΑΖΕΤΑΙ αποθήκη ισόγεια στην Εθν. Αντιστάσεως 88 επιφανείας 87 τ.μ. Πληρ. τηλ. 6947126634. ΜΖΤ060512

ΕΝΟΙΚΙΑΖΟΝΤΑΙ

επιπλωμένες **γκαρσονιέρες**
μονόχωρες και δίχωρες
επί της Αλεξανδρουπόλεως 2
Πληρ. τηλ. 2241066941, 6936550255, 2241063632
ώρες 09.00-13.00 και 18.00-21.00 ΜΑΤ1979(Π)(1)

ΕΝΟΙΚΙΑΖΕΤΑΙ

κεντρικό κατάστημα στην Παλιά Πόλη για όλες τις χρήσεις, 40 τ.μ. με πατάρι και WC με ευνοϊκούς όρους.
Πληρ. τηλ. 6976059628 ΜΑΤ1777(2)

ΠΩΛΕΙΤΑΙ

Ανακαινισμένο διαμέρισμα εμβαδού 115 τμ στην Ιξιά
130,000 € (ref: 2754)
πληροφορίες στο τηλ. 2241026281
ΣΑΒΒΑΙΔΗΣ & Συνεργατες
ΜΧΠ659 Μεσιτες & Συμβουλοι Ακινητων

RHODES-GREECE
CAIRO PALACE

ΕΝΟΙΚΙΑΖΟΝΤΑΙ

- **ΓΡΑΦΕΙΑ και ΚΑΤΑΣΤΗΜΑΤΑ** στο εμπορικό κέντρο CAIRO PALACE

Πληροφορίες: Κα ΦΡΑΝΣΙΣ ΝΙΟΤΗ
τηλ. 2241027600,
κιν. 6944618757, φαξ 2241023462
email: fniotis@cairopalace.gr
ΜΧΠΞΕΝ102

Πωλείται Μοναδικό Οικόπεδο με Θέα, Εμβαδού 5,875τ.μ. Στις Καλλιθιές (ref:2816)



Τηλ 22410-26281 ΧΠ659 ΣΑΒΒΑΪΔΗΣ & Συνεργάτες
Γρ. Λαμπράκη 14 & Αμερικής Μεσίτες & Σύμβουλοι Ακινήτων

Μετακομίζετε;
γρήγορα
εύκολα
οικονομικά
MET.PO
ΡΟΔΟΣ: τηλ. 2241024388/6948003320
ΑΘΗΝΑ: τηλ. 2103464235/3476818-008
ΑΤ312
ΕΝΤΟΣ ΝΗΣΟΥ ΚΑΙ ΠΡΟΣ ΟΛΗ ΤΗΝ ΕΛΛΑΔΑ

TOP PROPERTIES

GEORGE & SAVAS PIPINOS
ΓΕΩΡΓΙΟΣ & ΣΑΒΒΑΣ ΠΙΠΙΝΟΣ
ΣΥΜΒΟΥΛΟΙ ΚΑΙ ΕΚΤΙΜΗΤΕΣ ΑΚΙΝΗΤΩΝ
REAL ESTATE AGENTS • MEMBER OF F.I.A.B.C.I.-NAEA-C.E.I.

Email: *gpipinos@otenet.gr* ***URL:*** *www.rhodes-top-properties.com* ***and*** *www.pipinos.gr*

Από το 1971



Η **"TOP PROPERTIES"** είναι ατομική επιχείρηση και ανήκει στους Γεώργιο και Σάββα Πιπίνο. Το γραφείο ασχολείται από το 1971 αποκλειστικά και μόνο με επενδύσεις και REAL ESTATE, στο νησί της Ρόδου και στην ευρύτερη περιοχή της Δωδεκανήσου.

ΑΠΕΥΘΥΝΟΜΑΣΤΕ: Στους **σοβαρούς, απαιτητικούς και επιλεκτικούς** επενδυτές-επιχειρηματίες, Ελληνες και ξένους που ενδιαφέρονται να κάνουν μια σοβαρή επένδυση προβολής στο νησί της Ρόδου.

ΠΡΟΣΦΕΡΟΥΜΕ: Α) Υπηρεσίες και πληροφορίες που γίνονται σε προσωπικό επίπεδο με εχεμύθεια, διακριτικότητα και σοβαρότητα.
Β) Μεγάλη γκάμα υψηλής ποιότητας, ακινήτων, όπως:1) Ξενοδοχεία Α' και Β' κατηγορίας των 600-500-350-300 κλινών, 2) Κεντρικά αστικά ακίνητα κατάλληλα για Τράπεζες-καταστήματα-γραφεία, 3) Παραλιακές εκτάσεις, κατάλληλες για τουριστικές επενδύσεις των 150.000-100.000-70.000-50.000-36.000 τ.μ. και 4) Διαμερίσματα και μεζονέτες προβολής, και 5) Αξιόλογες Παραθεριστικές κατοικίες.

ΣΤΟΧΟΣ ΜΑΣ ΕΙΝΑΙ: Να προσφέρουμε στο αγοραστικό μας κοινό υψηλής ποιότητας ακίνητα και ευκαιρίες στο νησί της Ρόδου. Η τριακονταετής και πλέον πείρα μας στον τομέα αυτό αποτελεί εγγύηση.

ΣΥΝΘΗΜΑ ΜΑΣ ΕΙΝΑΙ: Επενδύστε στη ΡΟΔΟ ΤΩΡΑ, σε ακίνητα που ΑΝΤΕΧΟΥΝ ΣΤΟ ΧΡΟΝΟ

Γεώργιος και Σάββας Πιπίνος
ΜΕΣΙΤΕΣ ΑΣΤΙΚΩΝ ΣΥΜΒΑΣΕΩΝ
Γιατί εμείς γνωρίζουμε καλύτερα!

Since 1971

TOP PROPERTIES is a father and son business. The senior, Mr George S. Pipinos, the founder of the office, has carved over the years a reputation for integrity and excellence in the world of Real Estate in the Dodecanese. The junior, Dr. Savas Pipinos, has returned from his studies in the UK to aid in his father´s footsteps.
AT TOP PROPERTIES we try hard to attract important and selective investors, high calibre businessmen/women and discerning professional people, both Greek and foreign, who wish to acquire substantial and valuable property on Rhodes.
We offer our expertise and advice privately, discreetly and in strict confidence.
We keep a comprehensive list of real estate of the highest specifications:
a. A' and B' class hotels (600, 500, 350, 300 beds capacity)
b. Centrally situated office buildings and other business premises.
c. Seaside land, ideal for development (hotels, holiday resorts, etc), of 150.000, 100.000, 70.000, 50.000, 36.000 square metres.
d. Villas, luxury apartments, detached, semi-detached and terraced houses.
e. Holiday and Retirement Homes.
Our aim is to give our clients the opportunity to acquire value for money, first class real estate on Rhodes. Our 30 and more years of experience is our warranty.
Our motto is Invest in Rhodes, Invest in property, It stands the test of time.



TOP PROPERTIES
George and Savas Pipinos
Because we know best

Προβάλλεται τα ακίνητά σας δωρεάν στο site Πιπίνος αγγελίες www.pipinos.gr

KENNENTY 38, ΡΟΔΟΣ, 85 100, ΤΗΛ. (22410) 23895,FAX: (22410) 20883
38 KENNEDY STR., RHODES, 85 100, TEL. (22410) 23895, FAX: (22410) 20883
U.K. Direct line: 08717115396

ΧΠ399

ενοικιασεις

συνέχεια από την προηγούμενη

ΕΝΟΙΚΙΑΖΕΤΑΙ γκαρσονιέρα μόνο για Ελληνες και για μόνιμα, πλήρως επιπλωμένη και εξοπλισμένη για ένα άτομο στο Ροδίνι. Πληρ. τηλ. 2241061840
MZT080504

ΕΝΟΙΝΙΑΖΕΤΑΙ επιπλωμένο διαμέρισμα δύο υπνοδωματίων επί της Διον. Σολωμού 24. Πλήρως ανακαινισμένο με ατομική αυλή. Προτιμούνται δημ. υπάλληλοι. Πληρ. τηλ. 2241095316, ώρες καταστημάτων. MZT060510

ΕΝΟΙΚΙΑΖΕΤΑΙ ισόγειος οικία κατάλληλη για γραφεία στην οδό Θεμ. Σοφούλη 9 Ρόδος. Πληρ. τηλ. 2241029315. MZT060501

ΕΝΟΙΚΙΑΖΕΤΑΙ μεγάλη γκαρσονιέρα καινούργια με ένα υπνοδωμάτιο, κουζίνα, καθιστικό και λουτρό πλήρως επιπλωμένη στο Καρακόνερο. Τιμή 330 ευρώ. Προτιμούνται φοιτητές-εκπαιδευτικοί-στρατιωτικοί. Πληρ. τηλ. 2241023815, 224107275, 6945769958.
ΧΠ1588

ΕΝΟΙΚΙΑΖΕΤΑΙ στη Σουλίου 8 (πάροδος Π. Μελά) **μικρό διαμερισματάκι** με υπνοδωμάτιο, κουζίνα, καθιστικό και WC, επιπλωμένο ή όχι. Πληρ. τηλ. 6948002185 και μετά τις 7 μ.μ. στο 2241096779 MXP13634

ΕΝΟΙΚΙΑΖΕΤΑΙ γκαρσονιέρα επιπλωμένη 30 τ.μ. επί της Μ. Πετρίδη 32. Πληρ. τηλ. 6937750801
MZT050505

ΕΝΟΙΚΙΑΖΕΤΑΙ καινούργιο διαμέρισμα στον 3ο όροφο με 2 υπνοδωμάτια, εντοιχισμένη κουζίνα, ηλιακό, ατομική θέρμανση, πάρκιν. Προτιμούνται δημόσιοι υπάλληλοι κ.λπ επί της οδού Αποστόλου Παύλου 25. Πληρ. κ. Νίκο στο 6938719954. MZT060502

ΕΝΟΙΚΙΑΖΕΤΑΙ διαμέρισμα 95 τ.μ. εσωτερικών χώρων, γωνιακό πανταχόθεν, ελεύθερο με κήπο γύρω-γύρω. Εχει 2 υπνοδωμάτια, μεγάλο σαλόνι, κουζίνα και μπάνιο, ηλιακό θερμοσίφωνα, τζάκι και ηλεκτρικά σώματα για θέρμανση. Πληρ. από 08.00-13.00 και 15.00-22.00. Πληρ. τηλ. 2241061756 Σόφιας 1 Ροδίνι MZT050515

ΕΝΟΙΚΙΑΖΕΤΑΙ ισόγειο διαμέρισμα 2 υπνοδωματίων, σαλοτραπεζαρία, νυχτερινό ρεύμα, ηλιακό θερμοσίφωνο, κλιματισμό, πατάρι με σκάλα. Επιπλωμένο ή μη. Παλικαρίδη 6 (7 Βαγιές). Ενοίκιο 400 ευρώ. Πληρ. τηλ. 6973701046
MZT050513

ΕΝΟΙΚΙΑΖΕΤΑΙ στα Κοσκινού επιπλωμένο διαμέρισμα 50 τ.μ με ηλιακό θερμοσίφωνα, μεγάλη βεράντα με υπέροχη θέα, χωρίς κοινόχρηστα και με χώρο για πάρκιν. Πληρ. τηλ. 2241030858, 2241061244
MXP13630

ΕΝΟΙΚΙΑΖΕΤΑΙ επιπλωμένο studio 41 τ.μ. στον β' όροφο στο Ροδίνι. Πληρ. τηλ. 6944361899
MZT030524(2)

ΕΝΟΙΚΙΑΖΟΝΤΑΙ

2 επιπλωμένα διαμερίσματα

α' ορόφου ολοκαίνουργια λουξ κατασκευής αποτελούμενα το καθένα από 2 υπνοδωμάτια-σαλόνι-κουζίνα-μπάνιο, τζακούζι, κλιματισμό και όλες τις ανέσεις.

Πληρ. τηλ. 6932338739
MXΠΔΙΑ060

ΕΝΟΙΚΙΑΖΕΤΑΙ

διαμέρισμα 120 τ.μ., περιβαλλόμενο από αυλή και διαμορφωμένο κήπο 150 τ.μ., σε ανακαινισμένο κτίριο, με δύο ανεξάρτητες εισόδους, που διαθέτει κλιματισμό, θερμοσυσσωρευτές και συναγερμό, επί της πλατείας Ακαδημίας για επαγγελματική στέγη, κατοικία ή μικτή χρήση, πλήρως επιπλωμένο ή ανεπίπλωτο.

Στο ίδιο κτίριο **ενοικιάζεται υπόγειος χώρος** 170 τ.μ, με δύο τουαλέτες και ανεξάρτητη είσοδο επί της Ηρώων Πολυτεχνείου.

Πληρ. τηλ. 6972253826
MZT250426

ΕΝΟΙΚΙΑΖΕΤΑΙ

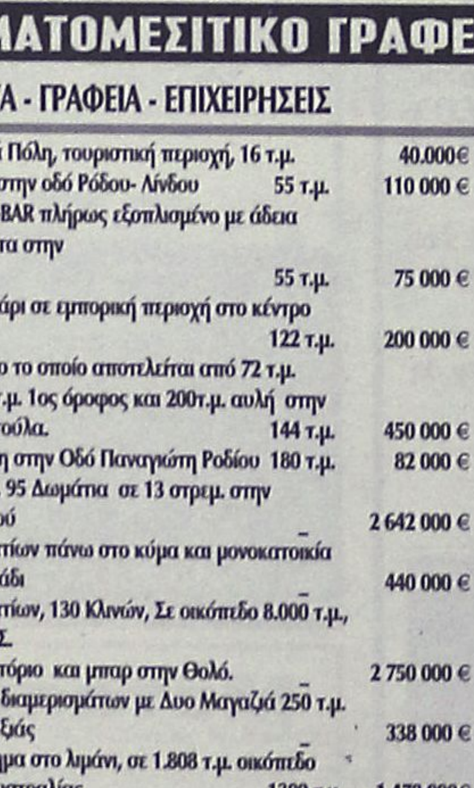

διώροφο κατάστημα στο Εμπορικό Κέντρο Έσπερος, Φαληράκι, δίπλα από το Water park με 4 πλευρές ελεύθερες και βιτρίνες γύρω-γύρω συνολικού εμβαδού 140m2 με έτοιμο εξοπλισμό για μπουτίκ ρούχων ή τουριστικό.

Τηλ 22410 – 87006 & 6945994726
AT1947



Ρόδος
Μεζονέτες 200 τ. Μ.
Με καταπληκτικη θέα στη θάλασσα
Τιμή 350.000 έτοιμο

Πωλούνται Διαμερίσματα 75 τ.μ. Με αποθήκη και χώρο πάρκινκ στην Ανάληψη με τιμή 155.000

Πωλούνται μεζονέτες σε μπετόν στις περιοχές Κοσκινού Ασγούρου και Ρόδο

Πωλούνται Βιοτεχνικοί χώροι επί της Ρόδου - Λίνδου

Πωλείται οικόπεδο 2000 τ. Μ. με άδεια οικοδομης στην Ιαλυσσό με 140.000.

Ρόδος
Μεζονέτες 120 τ. Μ.
Με καταπληκτική θέα στη θάλασσα
Τιμή 270.000 έτοιμο

ΕΛΛΗΝΙΚΗ ΚΤΗΜΑΤΙΚΗ

FIABCI
International Real estate federation member

ΑΓΟΡΕΣ
ΠΩΛΗΣΕΙΣ
ΑΝΤΙΠΑΡΟΧΕΣ
ΣΤΕΓΑΣΤΙΚΑ ΔΑΝΕΙΑ

ΠΕΤΡΟΣ ΠΡΕΖΕΡΑΚΟΣ
Μεσίτης αστικών συμβάσεων

ΔΙΑΜΕΡΙΣΜΑΤΑ
ΜΑΙΖΟΝΕΤΕΣ
ΜΟΝΟΚΑΤΟΙΚΙΕΣ
ΚΑΤΑΣΤΗΜΑΤΑ
ΟΙΚΟΠΕΔΑ
ΞΕΝΟΔΟΧΕΙΑ
ΕΝΟΙΚΙΑΖΟΝΤΑΙ
ΕΠΑΓΓΕΛΜΑΤΙΚΟΙ ΧΩΡΟΙ ΠΡΟΒΟΛΗΣ

ΣΕ ΟΛΗ ΤΗΝ ΕΛΛΑΔΑ

Λίνδου 80
85100 Ρόδος
Τηλ.&Fax: 22410 33866
www.hellenicland.com
email:prezerakos@hellasnet.gr
ΚΙΝΗΤΟ: 6932468026
AE1067



Vitzileos

ΚΤΗΜΑΤΟΜΕΣΙΤΙΚΟ ΓΡΑΦΕΙΟ – REAL ESTATE AGENCY

ΚΑΤΑΣΤΗΜΑΤΑ - ΓΡΑΦΕΙΑ - ΕΠΙΧΕΙΡΗΣΕΙΣ

Μαγαζί στην Παλιά Πόλη, τουριστική περιοχή, 16 τ.μ.		40.000€
Μαγαζί με πατάρι στην οδό Ρόδου- Λίνδου	55 τ.μ.	110 000 €
Επιχείρηση SNACK-BAR πλήρως εξοπλισμένο με άδεια για 30 καθίσματα στην Παλιά Πόλη	55 τ.μ.	75 000 €
Κατάστημα με πατάρι σε εμπορική περιοχή στο κέντρο της πόλης	122 τ.μ.	200 000 €
Διατηρητέο ακίνητο το οποίο αποτελείται από 72 τ.μ. ισόγειο και 72 τ.μ. 1ος όροφος και 200τ.μ. αυλή στην περιοχή Ψαροπούλα.	144 τ.μ.	450 000 €
Ευρύχωρη Αποθήκη στην Οδό Παναγιώτη Ροδίου	180 τ.μ.	82 000 €
ΞΕΝ/ΧΕΙΟ Β ΚΑΤΗΓ. 95 Δωμάτια σε 13 στρεμ. στην παραλία Ιαλυσού		2 642 000 €
ΞΕΝ/ΧΕΙΟ 15 Δωματίων πάνω στο κύμα και μονοκατοικία 80 τ.μ. στο Γεννάδι		440 000 €
ΞΕΝ/ΧΕΙΟ 60 Δωματίων, 130 Κλινών, Σε οικόπεδο 8.000 τ.μ., με ΔΥΟ ΠΙΣΙΝΕΣ. Επιπλέον Εστιατόριο και μπαρ στην Θολό.		2 750 000 €
Συγκρότημα Εφτά διαμερισμάτων με Δυο Μαγαζιά 250 τ.μ. στην Παραλία Ιξιάς		338 000 €
Κτιριακό συγκρότημα στο λιμάνι, σε 1.808 τ.μ. οικόπεδο επί της οδού Αυστραλίας	1300 τ.μ.	1 470 000€

ΜΕΖΟΝΕΤΕΣ – ΜΟΝΟΚΑΤΟΙΚΙΕΣ – ΟΙΚΟΔΟΜΕΣ

Μεζονέτα 112 τ.μ. με 3 υπνοδωμάτια, απεριόριστη θέα θάλασσα, θέρμανση, θέση στάθμευσης αυτοκινήτων, έτος κατασκευής 2001, περιοχή Κοσκινού	240.000 €
Μεζονέτα 210 τ.μ. σε μπετά κτισμένη σε 2.500 τ.μ. οικόπεδο, περιοχή Κανδυλί	175.000 €
Παραδοσιακό σπίτι στο Παραδείσι με ένα ευρύχωρο υπνοδωμάτιο, μεγάλη κουζίνα, μεγάλους χώρους και με αυλή. Υπάρχει δυνατότητα επέκτασης της οικοδομής 127 τ.μ.	100 000 €
Τριώροφη πολυτελής μονοκατοικία στα Άφαντου με τρία υπνοδωμάτια με κεντρική θέρμανση, τρία λουτρά (με W.C., Τζακούζι, ντους, και μπανιέρα) επίσης παρέχει Αποθήκη τροφίμων και Γκαράζ.210 τ.μ.	260 000 €
Τριώροφη Μεζονέτα, Πολυτελής Κατασκευή, δίπλα στην θάλασσα 300 τ.μ.	500 000 €
Διώροφη μονοκατοικία με δυο υπνοδωμάτια και σαλοτραπεζαρία και ένα μπάνιο στην Κάλυμνο	45 000 €
Μεζονέτα σε 1.000 μ. οικόπεδο περιοχή Ιξιά 144 τ.μ.	300.000€
Μεζονέτα σε 1.300 μ. οικόπεδο περιοχή Κοσκινού 210 τ.μ.	310.000€
Μονοκατοικία ανακαινισμένη στην περιοχή Κρητικά135 τ.μ.	265 000 €
Διώροφη μονοκατοικία με τέσσερα υπνοδωμάτια, δυο μπάνια στην Αφάντου	150 000 €

ΠΩΛΟΥΝΤΑΙ ΔΙΑΜΕΡΙΣΜΑΤΑ

Διαμέρισμα ρετιρέ 117 τ.μ. με 3 υπνοδωμάτια, αυτόνομη θέρμανση, θέα θάλασσα, περιοχή Ψαροπούλα		175.000 €
Γκαρσονιέρα με θεά στην θάλασσα στην περιοχή Γεννάδι 50 τ.μ.		53 000 €
Διαμέρισμα με δυο υπνοδωμάτια με Εκπληκτική Θεά στην περιοχή Γεννάδι	60 τ.μ.	55 000 €
Διαμέρισμα Ισόγειο με Κήπο και Γκαράζ, με θέα στην Θάλασσα, στην περιοχή Ροδίνι	220 τ.μ.	360 000 €

ΟΙΚΟΠΕΔΑ ΕΝΤΟΣ ΚΑΙ ΕΚΤΟΣ ΡΟΔΟΥ

Οικόπεδο Εντός Ζώνης στην περιοχή Αφάντου	17000 τ.μ.	750 000 €
Οικόπεδο Λίγο πριν την Κρητηνία περιοχή Λαβαριανής	5000 τ.μ.	45 000 €
Οικόπεδο Πάνω στην Λεωφόρο Ρόδου - Λίνδου με κόμβο με οικοδομική άδεια για 3000 μ κτίσμα σε δυο ορόφους επιπλέον 400 τ.μ. υπόγειο8500 τ.μ.		1 500 000 €
Οικόπεδο Στο Φυτώριο με Θέα στην Θάλασσα κατάλληλο για κατοικία	4.000 τ.μ.	240 000 €
Οικόπεδο Στον Άγιο Νικόλαο Σ.Δ. 1,20	412 τ.μ.	220 000 €
Οικόπεδο Στην Κάμειρο Σκάλα πάνω στο κύμα εντός ζώνης	2600 τ.μ.	85 000 €
Οικόπεδο Παραθαλάσσιο Σ.Δ. 0,2 πάνω στον Δρόμο στο νησί της Λέρου	4075 τ.μ.	205 000 €
Οικόπεδο Στην Κω σε Εξοχική Τοποθεσία της περιοχής Ψαλίδι	5400 τ.μ.	73 000 €
Οικόπεδο Στο Φαληράκι	8000 τ.μ.	230 000 €
Οικόπεδο Πάνω στο Κύμα, Κατάλληλο για οποιαδήποτε χρήση στα Καλαβάρδα	20000 τ.μ.	880 000 €
Οικόπεδο Στο Πλημμύρι πάνω στο Κύμα	20000 τ.μ.	600 000 €
Οικόπεδο Στα Καλαβάρδα	25000 τ.μ.	295 000 €
Οικόπεδο Πάνω στο Κύμα στην Θολό	34000 τ.μ.	611 000 €
Οικόπεδο Στο Τσαΐρι επί της Λεωφόρου ΤΣΑΪΡΙ- ΑΕΡΟΔΡΟΜΙΟΥ	98000 τ.μ.	1 300 000 €
Οικόπεδο Στην Πυλώνα οικοπεδική έκταση με φανταστική Θέα στην Θάλασσα	115000 τ.μ.	680 000 €

ΑΚΙΝΗΤΑ ΑΘΗΝΩΝ

Διαμέρισμα – Ρετιρέ στον τέταρτο Όροφο, Πλατεία Κυψέλης 83 τ.μ.		123 300 €
Διαμέρισμα στον τέταρτο όροφο στην Αγια Παρασκευή κοντά στο Αμερικανικό Κολέγιο με δυο μεγάλα υπνοδωμάτια και θέρμανση	86 τ.μ.	150 000 €
Διαμέρισμα ανακαινισμένο με υπερυψωμένο Ισόγειο και Κήπο στην Άνω Γλυφάδα	112 τ.μ.	170 000 €

ΕΝΟΙΚΙΑΖΟΝΤΑΙ ΚΑΤΑΣΤΗΜΑΤΑ - ΕΠΙΧΕΙΡΗΣΕΙΣ

Οροφο- Διαμέρισμα στην περιοχή Ζέφυρος για Επαγγελματική Χρήση	150 τ.μ.	1 000 €
Διαμέρισμα στη Οδό Στέλιου Κατσάδη κατάλληλο για επαγγελματική χρήση	85 τ.μ.	450 €
Κατάστημα στην Θολό	800 τ.μ.	2 500 €

ΕΝΟΙΚΙΑΖΟΝΤΑΙ ΔΙΑΜΕΡΙΣΜΑΤΑ

Διαμέρισμα με Τρία υπνοδωμάτια στην Περιοχή Μητρόπολη	120 τ.μ.	500 €
Γκαρσονιέρα σε ρετιρέ στο Κανακόνερο	25 τ.μ.	230 €

ΒΙΤΖΗΛΑΙΟΣ ΜΑΡΙΟΣ •ΕΘΝΑΡΧΟΥ ΜΑΚΑΡΙΟΥ 45• ΤΗΛ: 22410-24900, ΚΙΝ: 6932704919, 6932196325 FAX: 22410-25544, WEBSITE: www.vitzileos.gr, EMAIL:mvre@otenet.gr AE858

ΚΤΗΜΑΤΟΜΕΣΙΤΙΚΟ ΓΡΑΦΕΙΟ

ΑΣΒΕΣΤΗΣ Δ. ΝΙΚΟΛΑΟΣ

- **ΑΝΑΛΗΨΗ** κατάστημα και αποθήκη 45 συν125 τ.μ. με πατάρι 40 τ.μ. σε πολύ καλή τιμή!!!
- **ΑΝΑΛΗΨΗ** διαμέρισμα λουξ 113 τ.μ. με καταπληκτική θέα, 226,000€
- **ΑΝΑΛΗΨΗ** διαμέρισμα (2 υπ.) 62 τ.μ. λουξ 118,000 €
- **ΑΝΑΛΗΨΗ** οροφοδιαμέρισμα 120 τ.μ. λουξ προς 1.900€ ανά τ.μ.
- **ΡΟΔΙΝΙ** διαμέρισμα 94 τ.μ. λουξ κατασκευής 180,000€
- **ΡΟΔΙΝΙ** διαμέρισμα 90 τ.μ. λουξ κατασκευής 165,000 €
- **ΡΟΔΙΝΙ** διαμέρισμα 105 τ.μ. λουξ κατασκευής με καταπληκτική θέα και θέση πάρκιν 200,000€
- **Μ. ΠΕΤΡΙΔΗ** οροφοδιαμέρισμα λουξ κατασκευής 120 τ.μ. προς 2,000€ ανά τ.μ.
- **Μ. ΠΕΤΡΙΔΗ** ημιυπόγεια γκαρσονιέρα 45 τ.μ., 50.000 €
- **Μ. ΠΕΤΡΙΔΗ** διαμέρισμα ισόγειο 82 τ.μ. 130,000 €
- **Μ. ΠΕΤΡΙΔΗ** διαμέρισμα ημιυπόγειο 85 τ.μ. 100,000 €
- **Μ. ΠΕΤΡΙΔΗ** διαμέρισμα 82 τ.μ. 150,000 €
- **Μ. ΠΕΤΡΙΔΗ** διαμέρισμα λουξ κατασκευής 88 τ.μ. προς 2.000 € ανά τ.μ.
- **ΜΙΡΑ ΜΑΡΕ** διαμερίσματα διαφόρων διαστάσεων με γκαράζ αποθήκες σε πολύ καλή τιμή
- **ΙΞΙΑ** διαμέρισμα λουξ με καλή θέα 94 τ.μ. 155,000 €
- **ΤΡΙΑΝΤΑ** διαμέρισμα 44 τ.μ. λουξ 83,000 €
- **ΤΡΙΑΝΤΑ** μεζονέτα 150 τ.μ. λουξ κατασκευής με 1.000 τ.μ. οικόπεδο 270,000 €
- **ΠΑΣΤΙΔΑ** μεζονέτα 130 τ.μ. 170,000 € **και** μεζονέτα 150 τ.μ. 195,000 €
- **ΠΑΣΤΙΔΑ** μεζονέτες 125 τ.μ. με 300 τ.μ. οικόπεδο 100,000€
- **ΚΟΣΚΙΝΟΥ** μεζονέτα 120 τ.μ. σε μπετά σε οικόπεδο 300 τ.μ. 140,000 €
- **ΚΟΣΚΙΝΟΥ** μεζονέτα 192 τ.μ. σε μπετά με 300 τ.μ. οικόπεδο 140,000 €
- **ΚΟΣΚΙΝΟΥ** μεζονέτα 115 τ.μ. λουξ ανεξάρτητη 220,000 €
- **ΠΑΡΑΔΕΙΣΙ** διώροφη κατοικία σε μπετά 2Χ85 τ.μ. με καλή θέα 80,000 €
- **ΚΟΣΚΙΝΟΥ** οικόπεδο 4050 τ.μ. με καλή θέα!!! 220,000€
- **ΚΟΛΥΜΠΙΑ** οικόπεδο 4.100 τ.μ. 150,000€
- **ΚΑΝΔΥΛΙ** οικόπεδο 4.000 τ.μ. 145,000€
- **ΡΟΔΟΣ** οικόπεδο 2,000 τ.μ. για (Β.Χ.) με δόμηση 4Χ600 τ.μ. επί της Ρόδου-Λίνδου 173,000€
- **ΡΟΔΟΣ** οικόπεδο 1.000 τ.μ. στα αμπέλια ΚΑΪΡ εκτός σχεδίου 35,000€
- **ΓΕΝΝΑΔΙ** οικόπεδο 2,360 τ.μ. με άδεια οικοδομής (440 τ.μ. μικτά) πάνω στο δρόμο 50 μέτρα από το κύμα
- **ΚΑΝΔΥΛΙ** οικόπεδο 4.000 τ.μ. 145,000 €
- **ΡΟΔΟΣ** οικόπεδο 1000 τ.μ. στα αμπέλια ΚΑΪΡ εκτός σχεδίου 35,000 €
- **ΜΕΤΑΧΕΙΡΙΣΜΕΝΟ** 55 τ.μ. στο Ροδίνι 80,000€
- **ΜΕΤΑΧΕΙΡΙΣΜΕΝΟ** 6 ετών 119 τμ. λουξ με πάρκιν και αυλή 200,000€ Ανάληψη
- **ΕΝΟΙΚΙΑΖΕΤΑΙ** διαμέρισμα 87 τ.μ. 2 υπ. 450€
- **ΕΝΟΙΚΙΑΖΕΤΑΙ** 300 τ.μ. **αποθήκη** στον Συνεταιρισμό Ξυλουργών 600 ευρώ

ΑΓΙΟΥ ΙΩΑΝΝΟΥ 46, ΡΟΔΟΣ • ΤΗΛ. 2241032809, 6947848288 • e-mail:asvestis estate@yahoo.gr

ΧΠΚΤΗ003

ενοικιασεις

συνέχεια από την προηγούμενη

ΕΝΟΙΚΙΑΖΟΝΤΑΙ 4 STUDIOS ΦΟΥΛ ΕΠΙΠΛΩΜΕΝΑ ΕΤΟΙΜΑ ΣΤΗΝ ΠΑΡΑΛΙΑ ΛΑΧΑΝΙΑΣ. ΠΛΗΡ. ΤΗΛ. 6948526276, 6932338741
INT030509/10

ΕΝΟΙΚΙΑΖΕΤΑΙ ισόγειο διαμέρισμα 100 τ.μ. τριών υπνοδωματίων, με αυλή στην οδό Καλαμάτας 16 Ανάληψη, με ντουλάπες σε όλα τα δωμάτια, ευρύχωρο σαλόνι και κουζίνα. Τιμή λογική. Πληρ. τηλ. 6947327299
ΜΑΠ264

ΕΝΟΙΚΙΑΖΕΤΑΙ διαμέρισμα 3 υπνοδωματίων, σαλόνι, κουζίνα, WC, αποθήκη με θερμοσυσωρευτές, 135 τμ., επί της οδού Λάρισας 9 περιοχή Ανάληψη. Πληρ. τηλ. 22410-65415, 63973
ΜΖΤ040518

ΕΝΟΙΚΙΑΖΟΝΤΑΙ 6 studios καινούργια επί της Ρόδου-Λίνδου 2ο χλμ. πριν το γκολφ Αφάντου στην διασταύρωση Καλυθιών με παραλία Τραγανού 400 μέτρα από τη θάλασσα πλήρως εξοπλισμένα. Τιμή 160 ευρώ μηνιαίως. Πληρ. τηλ. 6972990287, 6932603855, 2241096616 INT030528

ΕΝΟΙΚΙΑΖΟΝΤΑΙ

πλήρως εξοπλισμένα και άνετα **δωμάτια** με χωλ, wc, πολυκουζινάκι, κλιματισμό, μπαλκόνι για την καλοκαιρινή περίοδο, επί της Εθνικής Αντιστάσεως (πρώην Αννης Μαρίας).

Πληρ. τηλ. 6945101920

ΜΧΠΕΚΠ019

ΑΠΟ ΚΑΤΑΣΚΕΥΑΣΤΙΚΗ ΕΤΑΙΡΕΙΑ

ΠΩΛΟΥΝΤΑΙ

στ' Ασγούρου **μεζονέτες**

τριώροφες 200 τ.μ. σε οικόπεδα 1.000 τ.μ.
Φανταστική θέα.
Σε μπετά 155.000€
Ετοιμοπαράδοτες 320.000€

IDEA AE

5ο χλμ. Ρόδου-Λίνδου • Τηλ.: 2241066200, κιν. 6947694838, 6944443169

ΜΑΤ1801

Profit & Solution

ΚΤΗΜΑΤΙΚΕΣ ΥΠΗΡΕΣΙΕΣ
Αντ. Δαμασκηνού 119 85100 Ρόδος
22410 28100

AE963

ΔΙΑΜΕΡΙΣΜΑΤΑ		
Καρακονερο	γκαρσονιέρα 43τμ 1 υ/δ	105.000 ΕΥΡΩ
Ανάληψη	80τμ 2 υ/δ καινούργιο	140.000 ΕΥΡΩ
Ανάληψη	96τμ 3 υ/δ	190.000 ΕΥΡΩ
Ροδίνι	85τμ 2υ/δ αυτόνομη θέρμανση	135.000 ΕΥΡΩ
Δασκάλους	80 τμ 2υ/δ	120.000 ΕΥΡΩ
Ιξία	115τμ 3 υ/δ	115.000 ΕΥΡΩ
Κρεμαστή	70τμ 2 υ/δ σε καλή κατάσταση	75.000 ΕΥΡΩ
Κρεμαστή	55τμ 1υ/δ σε καλή κατάσταση	70.000 ΕΥΡΩ
Παραδείσι	85 τμ καινούργιο	110.000 ΕΥΡΩ
Παραδείσι	85τμ σε καλή κατάσταση	90.000 ΕΥΡΩ
ΜΟΝΟΚΑΤΟΙΚΙΕΣ		
Παστίδα	σε οικόπεδο 345τμ τελειωμένο 130τμ.	185.000ΕΥΡΩ
Παστίδα	σε οικόπεδο 430τμ σε μπετό 130τμ	118.000ΕΥΡΩ
Παστίδα	σε οικόπεδο 415τμ σε μπετό 130τμ	116.000ΕΥΡΩ
Παστίδα	σε οικόπεδο 310τμ σε μαρμαροσουβά 130τμ	118.000ΕΥΡΩ
Παστίδα	136τμ σε μπετό	86.000ΕΥΡΩ
Δαματριά	75τμ με οικόπεδο 325τμ	85.000ΕΥΡΩ
Μαριτσά	130.τμ σε οικόπεδο 5.300τμ	250.000ΕΥΡΩ
ΟΙΚΟΠΕΔΑ		
Κρεμαστή	2.000τμ οικοδομήσιμο 200τμ	220.000 ΕΥΡΩ
Θολό	16.000τμ	95.000 ΕΥΡΩ
Γεναδι	500τμ με άδεια οικοδομής με θέα θάλασσα	40.000 ΕΥΡΩ
ΕΠΑΓΓΕΛΜΑΤΙΚΟΣ ΧΩΡΟΣ		
Αποθήκη	στην Ανάληψη 143τμ με πατάρι	125.000ΕΥΡΩ
ΦΑΝΕΣ	οικόπεδο 2630τμ βιοτεχνικός χώρος 410τμ	150.000ΕΥΡΩ

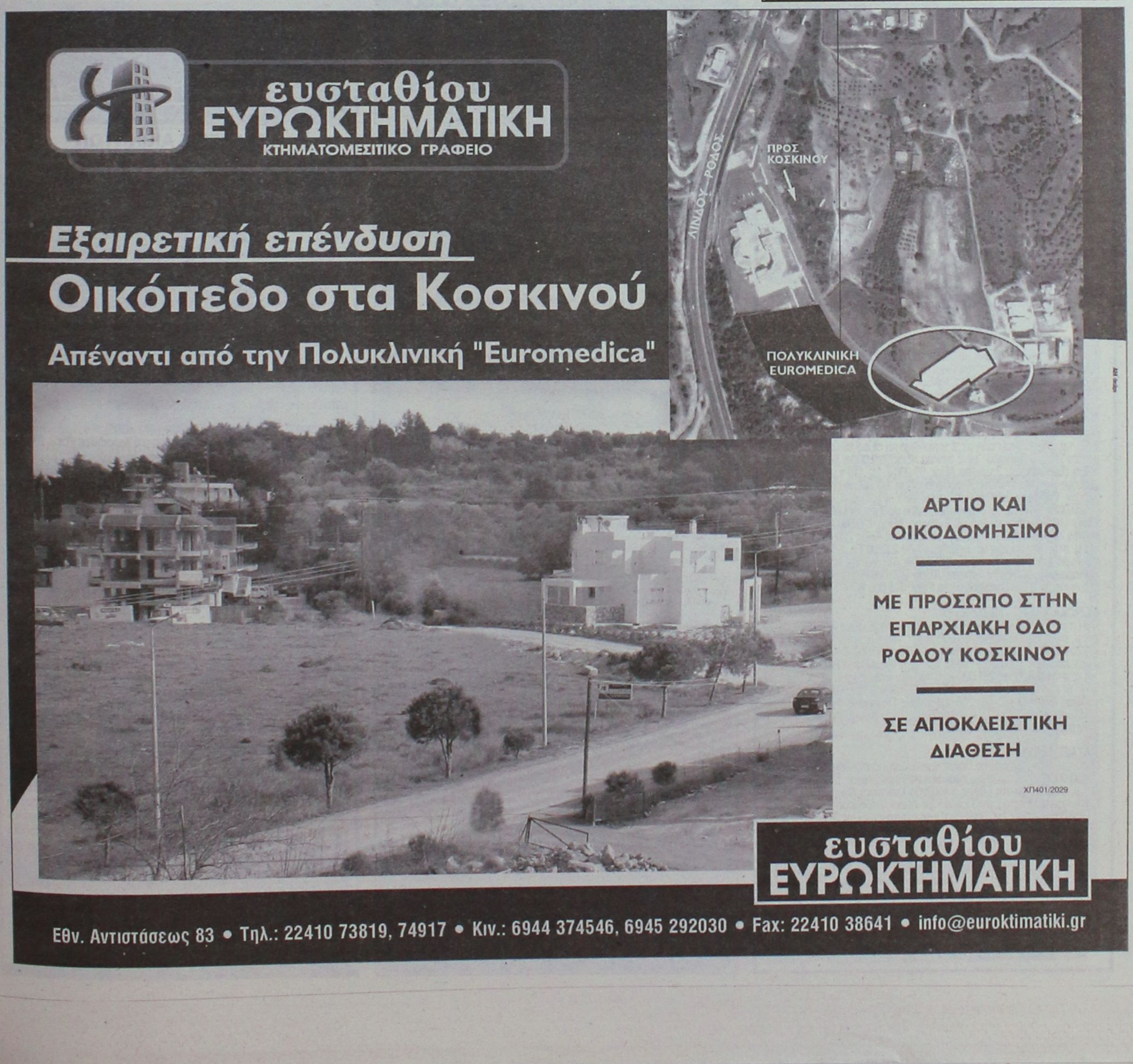

ΚΑΤΑΣΚΕΥΕΣ-ΠΩΛΗΣΕΙΣ-ΑΝΤΙΠΑΡΟΧΕΣ

ΧΑΤΖΗΜΙΧΑΛΗΣ ΚΩΝΣΤΑΝΤΙΝΟΣ

ΔΟΜΙΚΟΣ ΕΡΓΟΛΑΒΟΣ ΔΗΜΟΣΙΩΝ ΕΡΓΩΝ

ΠΩΛΟΥΝΤΑΙ

ΠΑΣΤΙΔΑ: ΑΝΕΞΑΡΤΗΤΕΣ ΠΟΛΥΤΕΛΕΙΣ ΜΕΖΟΝΕΤΕΣ 158 τ.μ.-152 τ.μ. σε οικόπεδα των 340 τ.μ. με φανταστική θέα σε ήσυχο περιβάλλον.

ΑΦΑΝΤΟΥ: ΔΙΑΜΕΡΙΣΜΑΤΑ ΛΟΥΞ ΚΑΤΑΣΚΕΥΗΣ 83 τ.μ. με κεντρική θέρμανση, διπλά τζάμια, εντοιχισμένη κουζίνα, ντουλάπες και ηλιακό θερμοσίφωνο.

ΑΝΑΛΑΜΒΑΝΟΥΜΕ
ΕΡΓΑΣΙΕΣ ΜΠΕΤΟΝ-ΕΜΦΑΝΗ ΜΠΕΤΑ-ΚΤΙΣΙΜΑΤΑ-ΣΟΒΑΔΕΣ
και παντός είδους οικοδομικών εργασιών

ΖΗΤΟΥΝΤΑΙ
Για αξιοποίηση με τις καλύτερες προϋποθέσεις ΟΙΚΟΠΕΔΑ για ΑΝΤΙΠΑΡΟΧΗ

Τηλ.: (22410) 21834, 6936609834-6974198504

MXP13566

ευσταθίου ΕΥΡΩΚΤΗΜΑΤΙΚΗ

ΚΤΗΜΑΤΟΜΕΣΙΤΙΚΟ ΓΡΑΦΕΙΟ

Εθν. Αντιστάσεως 83 • Τηλ.: 22410 73819, 74917
Κιν.: 6944 374546, 6945 292030
Fax: 22410 38641 • e-mail: info@euroktimatiki.gr

ΠΩΛΗΣΕΙΣ ΑΚΙΝΗΤΩΝ

Οικοπεδα

1) 3.640 τ.μ. οικόπεδο στην Ιαλυσό με άδεια οικοδομής για διώροφη μονοκατοικία 135 τ.μ. αξίας 120.0000 ευρώ, 2) 500 τ.μ. στους Αγίους Αποστόλους (νέο σχέδιο πόλεως) με σ.δ. 0,8 Αξίας 150.000 ευρώ. 3) 614 τ.μ. στους Αγίους Αποστόλους (νέο σχέδιο πόλεως). Αξίας 220.000 ευρώ. 4) 1.400 τ.μ. στην ιαλυσό με άδεια οικοδομής με δυνατότητα οικοδόμησης 150 τ.μ. κατοικίας. Αξίας 138.000 ευρώ. 15 τ.μ.. κατοικίας αξίας 140.000 ευρώ 5) 987 τ.μ. στην ιαλυσό θέση Κανδηλί με άδεια οικοδομής 6) 304 τ.μ. στην Ιξιά (με δυνατότητα οικοδόμησης 240 τ.μ. κατοικίας) Αξίας 160.000 € 7) 1.000 τ.μ. στο Ροδίνι (με δυνατότητα οικοδόμησης 400 τ.μ. κατοικίας) Αξίας 350.000 € 8) 1000 τ.μ. στην Ιαλυσό (με δυνατότητα οικοδόμησης 120 τ.μ. κατοικίας) Αξίας 110.000 € 9) 2000 τ.μ. στην Ιαλυσό (με δυνατότητα οικοδόμησης 200 τ.μ. κατοικίας) Αξίας 220.000 € 10) 2000 τ.μ. στα Κοσκινού (με δυνατότητα οικοδόμησης 120 τ.μ. κατοικίας) Αξίας 88.000 € 11) 3.640 τ.μ. στην Ιαλυσό (με δυνατότητα οικοδόμησης 135 τ.μ. κατοικίας) Αξίας 120.000 € 12) 4000 τ.μ. στα Κοσκινού με πανοραμική θέα (με δυνατότητα οικοδόμησης 200 τ.μ. κατοικίας) Αξίας 215.000 € 13) 4000 τ.μ. στα Κοσκινού με εξαιρετική θέα (με δυνατότητα οικοδόμησης 200 τ.μ. κατοικίας) Αξίας 300.000 € 14) 4.010 κοντά στην Εθν. Οδό Λίνδου – Αεροδρομίου για επαγγελματική χρήση (με δυνατότητα οικοδόμησης 3.600 τ.μ. Βιοτεχνικού Χώρου) Αξίας 180.000 € 15) 5.300 τ.μ. στα Ασγούρου (με δυνατότητα οικοδόμησης 200 τ.μ. κατοικίας) Αξίας 190.000 €

Διαμερίσματα

1) 50 τ.μ. στην Μ. Κλαδάκη με 1 υπν/τιο Αξίας 90.000 € 2) 50 τ.μ. στην Μυτιλήνης με 1 υπν/τιο Αξίας 82.000 € 3) 65 τ.μ. στην Κανελλοπούλου με 1 υπν/τιο Αξίας 95.000€ 4) 70 τ.μ. στην Ιξιά (Σωτήρος) με 2 υπν/τια Αξίας 94.000€ 5) 80 τ.μ. στην Αγ. Σοφίας με 2 υπν/τια Αξίας 176.000€ 6) 81 τ.μ. στην Ανάληψη επί της οδού Αισχίνη σε νεόδμητη οικοδομή με πάρκιν. Αξίας 180.000 € 7) 80 τ.μ. στην Λαγκάνη (περιοχή Δασκάλους) με 2 υπν/τια Αξίας 85.000€ 8) 95 τ.μ. στην Ηλιουπολη με 2 υπνοδωμάτια αξίας 95.000 € 9)95 τ.μ. στην 28ης Οκτωβρίου με 2 υπν/τια Αξίας 280.000€ 10) 95 τ.μ. στην Ιξιά (Σωτήρος) με 2 υπν/τια Αξίας 90.000€ 11) 110 τ.μ. με 3 υπν/τια στους Αγ. Αποστόλους β' ορόφου αξίας 117.000 ευρώ 12) 107 τ.μ. στην Ρόδου-Λίνδου (κοντά στην ΔΕΥΑΡ) με 3 υπν/τια Αξίας 130.000€ 13) 110 τ.μ. στην Ανθ. Ζερβού με 3 υπν/τια Αξίας 225.000 € 14) 110 τ.μ. στην Ιαλυσό με 3 υπν/τια Αξίας 120.000 € 15) 110 τ.μ. στην Νηρηίδων (Καρακόνερο) με 3 υπν/τια Αξίας 220.000€ 16) 116 τ.μ. στην Μ. Πετρίδη με 3 υπν/τια Αξίας 232.000 € 17) 120 τ.μ. στην Ιαλυσό με 3 υπν/τια Αξίας 125.000 € 18)120 τ.μ. στην Νηρηίδων (Καρακόνερο) με 3 υπν/τια Αξίας 240.000€ 19) 126 τ.μ. στην Γρηγορίου Ε΄ με 3 υπνοδωμάτια Αξίας 315.000 €

ΜΟΝΟΚΑΤΟΙΚΙΕΣ - ΜΕΖΟΝΕΤΕΣ

1)111 τ.μ. στα Κοσκινού εντός οικοπέδου 160 τ.μ. αξίας 230.000€ 2140 τ.μ. στην Ιαλυσό Αξίας 280.000 € 2) 140 τ.μ. στην Παστίδα Αξίας 220.000 € 3) 140 τ.μ. στην Ιαλυσό Αξίας 280.000 € 4) 150 τ.μ. στην Ιαλυσό Αξίας 300.000 € 5)155 τ.μ. στην Ιξιά Αξίας 279.000 € 6) 155 τ.μ. στην Ιξιά Αξίας 281.000 € 7) 160 τ.μ. στην Ιαλυσό Αξίας 350.000 € 8) 160 τ.μ. στα Κοσκινού Αξίας 380.000 € 9) 160 τ.μ. στις Φάνες Αξίας 190.000 € 10) 200 τ.μ. στους Πρόποδες Φιλερήμου στην Ιαλυσό Αξίας 380.000 € 11) 280 τ.μ. στην λεωφ. Κρεμαστής – Π. Αεροδρομίου Αξίας 320.000 €

ΚΑΤΑΣΤΗΜΑΤΑ

1) 30 τ.μ. στο Κέντρο της Πόλης (με άμεση παράδοση χρήσης) Αξίας 450.000€ 2) 55 τ.μ. στην Ανάληψη (κεντρικά) Αξίας 120.000€ 3) 57 τ.μ. στο Κέντρο της Πόλης (ελεύθερο Χρήσεως) Αξίας 370.000€ 4) 61 τ.μ. στο Κέντρο της Πόλης (με άμεση παράδοση χρήσης) Αξίας 590.000€ 5) 62 τ.μ. στην Ανάληψη (κεντρικά) Αξίας 370.000 € 6) 77 τ.μ. στο Κέντρο της Πόλης (ελεύθερο Χρήσεως) Αξίας 500.000€ 7) 100 τ.μ. στην Ανάληψη (κεντρικά) Αξίας 580.000 € 8) 160 τ.μ. στην Μιχαήλ Πετρίδη αξίας 290.000 9) 43 τ.μ. στην Ιαλυσό επί της Ιερού Λόχου (με άμεση παράδοσης χρήσης). Αξίας 120.000 ευρώ. 10) Κατάστημα επί της οδού Σωκράτους Παλιά Πόλη 74 τ.μ. , 11) Κατάστημα επί της πλατείας Ιπποκράτους στην Παλιά Πόλη 135 τ.μ., 12) Κατάστημα επί της οδού Πολυδώρου στην Παλιά Πόλη 53 τ.μ. συν 1ος όροφος 53 τ.μ., 13) 86 τ.μ. ισόγειο κατάστημα επί της πλατείας Εβραίων Μαρτύρων Παλιά Πόλη συν 1ος όροφος 90 τ.μ., 14) 3 καταστήματα επιφανείας 62,07 τ.μ. το κάθε ένα επί της οδού Ηλία Βενέζη Αξίας 180.000 € έκαστο.

XΠ401/2029

ενοικιασεις

συνέχεια από την προηγούμενη

ΕΝΟΙΚΙΑΖΕΤΑΙ διαμέρισμα επί της Αννης Μαρίας 130 τ.μ. τρία υπνοδωμάτια, μεγάλο σαλόνι (50 τ.μ.) βεράντες ολόγυρα στον β' όροφο με νυχτερινό ρεύμα και ηλιακό θερμοσίφωνο. Πληρ. τηλ. 2241094811, 6977514231 από 10-3 και 6-11 MXP13628

ΕΝΟΙΚΙΑΖΕΤΑΙ studio επιπλωμένο με air condition και πολυκουζινάκι σε νεόκτιστη πολυκατοικία στο Νιοχώρι, δίπλα στο ξενοδοχείο Μανούσος. Πληρ. τηλ. 6978837679 μέχρι τις 14.00 ή στο 2241076525 μετά τις 14.00 INT040506

ΕΣΤΙΑ

ΚΤΗΜΑΤΟΜΕΣΙΤΙΚΟ ΓΡΑΦΕΙΟ
ΚΑΜΠΟΥΡΗΣ ΣΚ. ΕΜΜΑΝΟΥΗΛ

ΠΩΛΟΥΝΤΑΙ

1. Διαμερίσματα:
α) 81 τ.μ. στο κέντρο της πόλης, ισόγειο με δυνατότητα πολλαπλών χρήσεων και με θέση parking
β) 88 τ.μ. ρετιρέ στην Διον. Σολωμού
γ) 100 τ.μ. λουξ κατασκευής στην Ανάληψη
δ) 135 τ.μ. ρετιρέ λουξ κατασκευή, στην Ανάληψη
ε) 65 τ.μ. λουξ κατασκευή στο Ροδίνι
στ) 120 τ.μ. λουξ κατασκευή στο Ροδίνι
ζ) 80 τ.μ λουξ κατασκευή στο Ροδίνι
η) 100 τ.μ. λουξ κατασκευή στο Ροδίνι
2. Μονοκατοικίες:
α) 200 τ.μ. ανεξάρτητες με αυλή 1.000 τ.μ. στα Κοσκινού
β) 110 τ.μ.-150 τ.μ.-200 τ.μ. με οικόπεδο 400 τ.μ. και ατομική πισίνα, στα Μαριτσά
3. Οικόπεδα:
α) Πωλούνται οικόπεδα στην Παστίδα 1.500 μέτρα με άδεια οικοδομής για 150 μ. μονοκατοικία.
β) 4.000 τ.μ. και 8.000 τ.μ. στην Λεωφ. Ρόδου-Λίνδου
γ) 1850 τ.μ. σστην Παστίδα εντός οικισμού
4. Καταστήματα:
α) 70 τ.μ. στην Ανάληψη

ΣΤΕΦ. ΚΑΖΟΥΛΗ 74 - ΡΟΔΟΣ
ΤΗΛ. 2241024858, 6942841691

AE691

ΕΥΡΩΣΤΕΓΑΣΤΙΚΗ

ΚΤΗΜΑΤΟΜΕΣΙΤΙΚΟ ΓΡΑΦΕΙΟ - ΧΑΤΖΗΜΑΡΚΟΣ Ν. ΓΕΩΡΓΙΟΣ
Θ. ΣΟΦΟΥΛΗ 153 – Τ.Κ. 85100 ΡΟΔΟΣ
Πληροφορίες στο κινητό, διαθέσιμο όλες τις ώρες : 6973331692.
Τηλ. Γραφείου : 22410-29016. Ώρες γραφείου: 18:00 μ.μ έως 20:30 μ.μ.
Λοιπές ώρες και Σαββάτο, με ραντεβού.

ΠΩΛΟΥΝΤΑΙ ΚΑΙΝΟΥΡΓΙΑ ΔΙΑΜΕΡΙΣΜΑΤΑ ΛΟΥΞ ΚΑΤΑΣΚΕΥΗΣ

1. **ΡΟΔΙΝΙ:** Διαμέρισμα 100 τ.μ., 1ου ορόφου - 3 υπνοδ. - τιμή 185.000 EURO
2. **ΡΟΔΙΝΙ:** Διαμέρισμα 100 τ.μ., ρετιρέ, 3ου ορόφου, 3 υπνοδωματίων - τιμή 190.000 EURO
3. **ΡΟΔΙΝΙ:** Διαμέρισμα 80 τ.μ., 1ου ορόφου, 2 υπνοδωματίων - τιμή 150.000 EURO
4. **ΜΙΡΑ ΜΑΡΕ:** Καινούργια διαμερίσματα 103 τ.μ. σε μικρή πολυκατοικία 1ου ορόφου με 3 υπνοδωμάτια και δυο μπάνια, ιδιόκτητο parking και αποθήκη. Τιμή 205.000 EURO
5. **ΑΣΤΟΥΡΟΥ :** Γκαρσονιέρα 40 τ.μ – 2ου ορόφου – τιμή : 55.000 EURO.

ΠΩΛΟΥΝΤΑΙ ΜΕΤΑΧΕΙΡΙΣΜΕΝΑ ΔΙΑΜΕΡΙΣΜΑΤΑ

6. **ΜΗΤΡΟΠΟΛΗ:** Ισόγειο διαμέρισμα 96 τ.μ. (χαρακτηρισμένο ως αποθήκη) με 2 υπνοδωμάτια, με 50 τ.μ. κήπο, σε άριστη κατάσταση, πλήρως επιπλωμένο. Τιμή 115.000 EURO
7. **ΠΑΣΤΙΔΑ:** Μονοκατοικία με σοφίτα, συνολικά 105 τ.μ. πλήρως ανακαινισμένη, εντός οικισμού, με 2 υπνοδωμάτια, σαλόνι, κουζίνα, μπάνιο, σε άριστη κατάσταση, με ιδιόκτητο χώρο parking, και επιπλέον οικοδομήσιμο οικόπεδο 130 τ.μ. με δόμηση 95 τ.μ. Τιμή 120.000 EURO
8. **ΠΑΡΑΔΕΙΣΙ:** Διαμέρισμα 90 τ.μ., υπερυψωμένο ισόγειο, 2 υπνοδ., κοντά στην Εκκλησία Αγίου Νικολάου, πωλείται ως έχει, έως και κτοίματα. Τιμή 65.000 EURO.
9. **ΑΓΙΟΣ ΝΙΚΟΛΑΟΣ:** Διαμέρισμα 30ετίας 53 τ.μ. υπερυψωμένο ισόγειο, ενός υπνοδωματίου, σαλοτραπεζαρία, κουζίνα, μπάνιο. Τιμή 59.000 EURO.
10. **ΠΑΛΙΑ ΠΟΛΗ:** Διώροφη κατοικία 55 τ.μ. με αυλή 230 τ.μ. και επιπλέον δόμηση 63 τ.μ. Τιμή 152.000 EURO.
11. **ΜΙΧ. ΠΕΤΡΙΔΗ:** Ισόγειο διαμέρισμα 98 τ.μ. πλήρως ανακαινισμένο 2 υπνοδωματίων, με μεγάλο σαλόνι και 45 τ.μ. ιδιόκτητη αυλή. Τιμή 160.000 EURO.

ΠΩΛΟΥΝΤΑΙ ΜΟΝΟΚΑΤΟΙΚΙΕΣ – ΜΕΖΟΝΕΤΕΣ

12. **ΤΡΙΑΝΤΑ:** Τριώροφη μονοκατοικία έως και μαρμαροσουβά, συνολικής επιφάνειας 210 τ.μ. (3Χ70 τ.μ.) σε οικόπεδο 350 τ.μ. σε περιοχή με θέα. Τιμή 200.000 EURO.
13. **ΠΑΣΤΙΔΑ:** Μονοκατοικίες σε μπετά 135 τ.μ. κύριοι χώροι και 18 τ.μ. ημιυπαίθριων, με 3 υπνοδωμάτια και 2 μπάνια με οικόπεδο 350 τ.μ. περιγραφόμενο με τοιχία. Τιμή 135.000 EURO.
14. **ΠΑΣΤΙΔΑ:** Εξοχικές διώροφες μονοκατοικίες 125 τ.μ., 3 υπνοδωματίων, με επιπλέον δόμηση 75 τ.μ., σε οικόπεδο 400 τ.μ. Περιφραγμένο με τοιχία και θέση parking. Υπό κατασκευή, παραδίδονται τελειωμένες. Τιμή 215.000 EURO.

ΠΩΛΟΥΝΤΑΙ ΚΑΤΑΣΤΗΜΑΤΑ

15. **7 ΒΑΠΕΣ:** Για επαγγελματική στέγη, επί της πλατείας, πωλείται διώροφη μονοκατοικία με επιπλέον 18 τ.μ. ακάλυπτος χώρος. Ιδανική για τεχνικό Γραφείο, Ιατρείο, Λογιστήριο κλπ. Τιμή 250.000 EURO.
16. **ΚΑΜΕΙΡΟΥ:** Κατάστημα 42 τ.μ. πωλείται ως έχει έως και κτοίματα. Τιμή 80.000 EURO.
17. **ΚΑΜΕΙΡΟΥ:** Κατάστημα 60 τ.μ. μισθωμένο προς 350 euro, κατάλληλο για εισόδημα. Τιμή 90.000 EURO.

ΠΩΛΟΥΝΤΑΙ ΕΞΟΠΛΙΣΜΕΝΕΣ ΕΠΙΧΕΙΡΗΣΕΙΣ

18. **ΜΑΝΔΗΛΑΡΑ:** Στον πεζόδρομο, Γυράδικο, άρτια εξοπλισμένη επικερδής επιχείρηση με βαρθητικούς χώρους, και παρασκευαστήριο. Δίδεται με νέο 12ετές συμβόλαιο. Ενοίκιο 865 ευρώ και τιμή επιχείρησης 65.000 EURO.
19. **ΠΕΥΚΟΙ :** Πωλείται επιχείρηση fast food - γυράδικο 50 τ.μ. πλήρως εξοπλισμένη, με μεγάλη αυλή με τραπεζοκαθίσματα στην πλατεία Λοθάρικα Πεύκων. Τιμή 25.000 EURO – Μίσθωμα 600 EURO - Με νέο 12ετές συμβόλαιο
20. **ΠΑΛΙΑ ΠΟΛΗ :** Πωλείται επιχείρηση 15 τ.μ – τιμή : 65.000 EURO, - σε πολύ εμπορικό πόστο – νέο 12ετές συμβόλαιο.

ΠΩΛΟΥΝΤΑΙ ΚΤΗΜΑΤΑ – ΟΙΚΟΠΕΔΑ

21. **ΔΑΣΚΑΛΩΝ:** Οικόπεδο 170 τ.μ. συνεχούς δόμησης με συντελεστή 1. Ιδανικό για 3 διαμερίσματα ή γκαρσονιέρες. Τιμή 105.000 EURO με την άδεια οικοδομής.
22. **ΜΑΡΙΤΣΑ:** (ενδιάμεσα Μαριτσά και παλιό αεροδρόμιο) οικόπεδο 12.500 τ.μ. επί του δρόμου κοντά στο εκκλησάκι Αγίου Γεωργίου. Τιμή 370.000 EURO
23. **ΚΑΒΟΥΡΑΚΙΑ:** Οικόπεδο Αμφιθεατρικό 7 στρέμματα κοντά στην θάλασσα.
24. **ΕΙΑ:** Οικόπεδο 160 τ.μ. με δόμηση για τριώροφη μεζονέτα συνολικά 195 τ.μ. και κήπο. Τιμή 80.000 EURO.
25. **ΤΡΙΑΝΤΑ :** Προνομιακό οικόπεδο 1.030 τ.μ. εντός σχεδίου, επί της συμβολής ασφαλτοστρωμένων οδών, ιδανικό για ανέγερση διώροφης μονοκατοικίας, συνολικής επιφάνειας 133 τ.μ. εκτός υπογείου και σοφίτας. Τιμή 145.000 EURO.
26. **ΣΟΡΩΝΗ :** Οικόπεδο 509 τ.μ. εντός οικισμού με δόμηση 430 τ.μ. 300 μέτρα από το Δημαρχείο, και 100 μέτρα από τον ασφαλτοστρωμένο δρόμο προς την παραλία. Τιμή 35.000 EURO.
27. **ΕΠΙ ΤΗΣ ΛΕΩΦ. ΡΟΔΟΥ - ΚΑΛΛΙΘΕΩΝ :** Προνομιούχο οικόπεδο 825 τ.μ με άδεια οικοδομής 108 τ.μ κύριας χρήσης – τιμή: 120.000 EURO.
28. **ΡΟΔΟΥ-ΛΙΝΔΟΥ:** Οικόπεδο εφαπτόμενο επί της οδού, 4.000 τ.μ. Με την άδεια οικοδομής για καταστήματα με υπόγειο 400 τ.μ., ισόγειο 400 τ.μ. και όροφο 300 τ.μ. Τιμή 330.000 ευρώ.
29. **ΡΟΔΟΥ-ΛΙΝΔΟΥ:** Οικόπεδο 3.400 τ.μ. εφαπτόμενο επί της οδού, με πρόσωπο 107 τ.μ. Με δόμηση για κατάστημα συνολικά 417 τ.μ. (υπόγειο 139 τ.μ., ισόγειο 139 τ.μ. και όροφο 139 τ.μ. και δόμηση για βιοτεχνική χρήση συνολικά 712 τ.μ. (υπόγειο 178 τ.μ. ισόγειο 178 τ.μ. Α' όροφο 178 τ.μ. και Β' όροφο 178 τ.μ. Τιμή 350.000 ευρώ.
30. **ΨΙΝΘΟΣ :** Κτήμα 8 στρ.- 7 χιλιόμετρα από το χωριό - τιμή: 25.000 EURO.
31. **ΚΡΗΤΗΝΙΑ:** Οικόπεδο 1.400 τ.μ., εντός οικισμού. Άρτιο και οικοδομήσιμο, με δόμηση 400 τ.μ. Τιμή 35.000 EURO.
32. **ΠΑΣΤΙΔΑ :** Πρόποδες Φιλερήμου 2.030 τ.μ. εντός ζώνης

ΒΙΟΤΕΧΝΙΚΟΙ ΧΩΡΟΙ – ΑΠΟΘΗΚΕΣ

33. **ΑΝΑΛΗΨΗ:** Πωλείται πάνω στον κεντρικό δρόμο, πολυπελής υπόγειος χώρος 160 τ.μ. μισθωμένος προς 485 ευρώ μηνιαίως. Με 2 w.c. κατάλληλος για όλες τις χρήσεις. Ιδανικός για τεχνικό γραφείο, Λογιστήριο, Βιοτεχνία, Γυμναστήριο κλπ. Αρχική τιμή 100.000 EURO. Δεκτές και λοιπές λογικές προτάσεις.
34. **ΑΣΤΟΥΡΟΥ:** Αποθήκη 400 τ.μ. αποπερατωμένη πάνω στον δρόμο, ευκολη πρόσβαση για κάθε τυπο οχήματος με άνεση χωρου και μεγάλη αυλή. Τιμή 352.000 EURO.
35. **ΡΟΔΟΥ ΛΙΝΔΟΥ:** Απέναντι από Βασιλόπουλο, κατάστημα αποπερατωμένο, βιοτεχνικός χώρος 60 τ.μ – τιμή: 65.000 EURO.

● ΖΗΤΟΥΝΤΑΙ ΓΙΑ ΑΓΟΡΑ ● ΜΕΤΑΧΕΙΡΙΣΜΕΝΑ ΔΙΑΜΕΡΙΣΜΑΤΑ

AE0101

ΚΡΑΝΙΔΗΣ Real Estate

Ι.Καζούλη & Αμερικής 50
Τηλ. 2241027082
2241026476

Πωλείται ΕΠΙΧΕΙΡΗΣΗ, Café - Bar στην ΙΞΙΑ, 2 ορόφων συνολικού εμβαδού 234τ.μ. - με Πάρκινγκ δεκτός και συνέταιρος
Τιμή: 100.000€ ΚΩΔ:[Κ-905] XΠ092

www.kranidis-estate.gr

ΓΙΑΝΝΗΣ ΝΙΚΟΛΙΔΑΚΗΣ

Μηχανολόγος-Μηχανικός
Γαλλίας 12-Ρόδος • τηλ. (22410)22291, 35103

ΠΩΛΟΥΝΤΑΙ

ΔΙΑΜΕΡΙΣΜΑΤΑ
- 49 τ.μ., 55 τ.μ. στην οδό Καθοπούλη
- 85 τ.μ., 78 τ.μ., 88 τ.μ., 48 τ.μ., 110 τ.μ., 120 τ.μ., 63 τ.μ. στο Καρακόνερο με υπόγειες θέσεις parking και αποθήκες

ΜΕΖΟΝΕΤΑ
- 237 τ.μ. με κήπο και υπόγειο parking στην οδό Αισχίνη
- και 156 τ.μ. με χώρο parking στο Καρακόνερο

XΠ2675

ΣΑΒΒΑΙΔΗΣ & Συνεργατες

Μεσιτες & Συμβουλοι Ακινητων

ΠΩΛΗΣΕΙΣ ΑΚΙΝΗΤΩΝ

Οικόπεδα εντός σχεδίου: **1)** Ροδίνι 400 τ.μ. με ΣΔ 0,4 185.000 € (ref:1267), **2)** Οικόπεδο 2,520 τ.μ. στα Καλαβάρδα 60.000 € (ref:2699) **3)** Ιαλυσός 765 τ.μ. με ΣΔ 0,4 165.000 € (ref:2214), **4)** Οικόπεδα εντός σχεδίου στην Ιαλυσό, εμβαδού 270τ.μ. εώς 430τ.μ. από 94.500 € (ref:2625)

Οικόπεδα εκτός σχεδίου: **1)** Κεντρικό οικόπεδο επί της Επαρχιακή οδού Κρεμαστής αεροδρομείου & Εθνικής Οδού Τσαϊρι αεροδρομίου 400.000€ (ref:2511), **2)** Κανδηλί 4,440τ.μ. 135.000 € (ref:1359), **3)** Ψάρτος 15.600τ.μ. "στο κύμμα"(ref:2238), **4)** Εθνική Οδό Παραδείσι-Θεολόγος 5,680τ.μ. 182.000€ (ref:2186), **5)** Κανδηλί 4,065 τ.μ. 250.000€ (ref:2347)

Μονοκατοικίες: **1)** Πολυτελής μεζονέτα στο Καρακόνερο 148 τ.μ. σε οικόπεδο 266 τ.μ. (ref:2411), **2)** Π.Πόλη 160τ.μ. με αυλή προς ανακαίνιση (ref:2328), **3)** Παραδοσιακό ανακαινισμένο με αυλή και βεράντα με θέα στα Κοσκινού 87τ.μ. 175.000 € (ref:2506), **4)** Μονοκατοικίες σε μπετά στην Παστίδα εμβαδού 135τ.μ., 125.000 € (ref:2632), **5)** Πωλούνται δύο μονοκατοικίες στο Γεννάδι 136τ.μ. η καθεμία,σε οικόπεδο 4,220τ.μ. (ref:2749)

Διαμερίσματα: **1)** Νεόδμητες γκαρσονιέρες στο κέντρο από 1.900-2.500 €/τ.μ. (ref:2423 & 2468), **2)** Πολυτελή Διαμερίσματα στο Καρακόνερο 115τ.μ. 220.000 € (ref:2355), **3)** Υπερπολυτελές ρετιρέ διαμέρισμα στην Ιαλυσό 220τ.μ. 340.000 € (ref:1743), **4)** Διαμέρισμα στο κέντρο 150 τ.μ. 205.000€ (ref:1456), **5)** Ισόγειο ανακαινισμένο 70τ.μ. με περιφραγμένη αυλή στην Ιαλυσό 90.000 € (ref: 2470), **6)** Διαμέρισμα Γ΄ορόφου στη Ψαροπούλα 117τ.μ. 180.000 € (ref:2557), **7)** Ισόγειο διαμέρισμα στην Ιξιά 110τ.μ. 220.000 € (ref:2633), **8)** Διαμέρισμα Α΄ορόφου στην Ιξιά 75τ.μ. 157.500 € (ref:2619), **9)** Διαμέρισμα στην Ιξιά 95τ.μ. 157.500€ (ref:2620), **10)** Υπερπολυτελές διαμέρισμα στο Ροδίνι,με μοναδική πανοραμική θέα,140τ.μ. 290.000 € (ref:2611), **11)** Ισόγειο διαμέρισμα 44τ.μ. με αυλή στην Ιαλυσό (ref:2687) **12)** Ισόγειο γραφείο στο κέντρο 96τ.μ. (Ref:1959) **13)** 2 διαμερίσματα στο κέντρο 90τ.μ. με πάρκινγκ 103.000€ & 105.000€ (ref:2700 & 2701) **14)** Ολοκαίνουρια γκαρσονιέρα 48τ.μ. στο Καρακόνερο 110.000 € (ref:2697), **15)** Διαμέρισμα 115τ.μ. στην Ιξιά (ref:2754), **16)** Καινούρια διαμερίσματα στο Ροδίνι 79τ.μ. και 81τ.μ. (ref:2710), **17)** Ανακαινισμένο διαμέρισμα 65τ.μ. στη Ρόδο, 95.000 € (ref:2499)

Καταστήματα: **1)** Πωλείται κατάστημα στην Π.Πόλη 16τ.μ. 40.000€ (ref:2459), **2)** Πωλείται κατάστημα σε εμπορικό κέντρο επί της Ρόδου-Λίνδου 200τ.μ. με χώρους στάθμευσης 640.000 € (ref:2456), **3)** Πωλείται κατάστημα 27τ.μ. στο κέντρο (ref:2747), **4)** Πωλείται κατάστημα 29τ.μ. στα Τριάντα (ref:2679)

Ενοικιάσεις Καταστημάτων: **1)** Εθνικής Αντίστασης 80 τ.μ. μίσθωμα 1600 € (ref:1953), **2)** Σε κεντρικό δρόμο 300τ.μ. μίσθωμα 3.000€(ref:2390) **3)** Ρόδου-Λίνδου 400 τ.μ. με πάρκινγκ μίσθωμα 2.500 €(ref:2314), **4)** Κατάστημα στο κέντρο 31τ.μ. με πατάρι (ref:1955) **5)** Στο κέντρο 25τ.μ. με πατάρι μίσθωμα 950 € (ref:2500) **6)** Στην Ακτή Μιαούλη (Ψαροπούλα) 207τ.μ. με μίσθωμα 1.800 € (ref:870), **7)** Κατάστημα 24τ.μ. σε εμπορικό κέντρο στο Φαληράκι (ref:2757), **8)** Κέντρο διασκέδασης 60τ.μ. στην Π.Πόλη (ref:2739), **9)** Κατάστημα 29τ.μ. στα Τριάντα (ref:2677), **10)** Γραφείο στο κέντρο της Ρόδου 98τ.μ. στον 3ο όροφο με μίσθωμα 450 € (ref:2742)

Επιχειρήσεις: **1)** Μικρό Ξενοδοχείο,15 τρίκλινα στούντιο,69 κλίνες σε ήσυχη περιοχή στην Ιαλυσό, εντός σχεδίου (ref:2446)
2) Επιχείρηση Εστιατορίου στο Νιοχώρι 200τ.μ. με αυλή 200τ.μ. και μηνιαίο μίσθωμα 2.300 € (ref:2542)

MXΠ6659

Γρ. Λαμπράκη 14, Ρόδος 85100
τηλ: 2241026281, Φαξ: 2241034663

ενοικιασεις

συνέχεια από την προηγούμενη

ΕΝΟΙΚΙΑΖΕΤΑΙ διαμέρισμα στην περιοχή Μόντε Σμιθ πλησίον πανεπιστημίου με 2 υπνοδωμάτια, σαλόνι, κουζίνα, μπάνιο, κεντρική θέρμανση. Πληρ. τηλ. 6979600029 MZT040502

ΕΝΟΙΚΙΑΖΟΝΤΑΙ 2 διαμερίσματα στα Κοσκινού τριών υπνοδωματίων και δύο υπνοδωματίων αντίστοιχα. Πληρ. τηλ. 22410-64512, 69264 MZT030519

ΣΤΗΝ ΠΕΡΙΟΧΗ ΑΡΑΠΑΚΙ ΕΝΟΙΚΙΑΖΕΤΑΙ διαμέρισμα 3άρι 1ος όροφος οδός Παρθενόπης 43. Πληρ. κ. Βασίλης ή κ. Μαρία, τηλ. 6972976019, 2245071395 ΜΑΠ261

ΕΝΟΙΚΙΑΖΕΤΑΙ αποθήκη 250 τ.μ. στον δρόμο προς Κοσκινού κατάλληλη για επαγγελματική χρήση όπως βαφείο αυτοκινήτων, επιπλοποιείο κ.λπ. από ιδιώτη. Πληρ. τηλ. 2241074342, 6976773438 MZT030517

ΕΝΟΙΚΙΑΖΕΤΑΙ διαμέρισμα 106 τ.μ. 3 υπνοδωματίων, σαλόνι, κουζίνα, μεγάλη βεράντα. Χωρίς κοινόχρηστα επί της Κυρίνης 16, περιοχή Ροδινιού. Πληρ. τηλ. 2241028727 MZT030516

ΕΝΟΙΚΙΑΖΕΤΑΙ διαμέρισμα 85 τ.μ. επί της Αθηνών 32. Τιμή 360 ευρώ. Πληρ. τηλ. 2241031304 INT030523

ΖΗΤΕΙΤΑΙ studio ανεξάρτητο ή μικρή μονοκατοικία 50-80 τ.μ. (κατά προτίμηση επιπλωμένο) σε ήσυχη περιοχή της Ρόδου (σε ζώνη ακτίνας το πολύ 30 χιλιομέτρων από την πόλη). Αμεση ενοικίαση, δυνατότητα προεξόφλησης των ενοικίων. Πληρ. τηλ. 6944780053 κ. Αλέξανδρος MXP13618

ΕΝΟΙΚΙΑΖΕΤΑΙ κατάστημα στ' Αφάντου 75 τ.μ. οδός Περνού και Τροίας, αριθ. 14. Πληρ. τηλ. 2241033592 MZT030505



ΚΤΗΜΑΤΟΜΕΣΙΤΙΚΟ ΓΡΑΦΕΙΟ

ΑΙΓΑΙΟΚΤΗΜΑΤΙΚΗ

ΕΠΙΛΕΓΜΕΝΕΣ ΠΡΟΤΑΣΕΙΣ ΑΚΙΝΗΤΩΝ

- 46 τ.μ. διαμ/σμα (υπ. με αυλή) Υψηλάντου, 50.000
- 60 τ.μ. διαμ/σμα κανουργιο (β' ορ.) Ιαλυσό, 100.000€
- 82 τ.μ. διαμ/σμα κανουργιο (ημ.υπ.) Αραπάκι, 132.000€
- 82 τ.μ. (υπ.) μετ/νο διαμ/σμα Ακαδημία, 100.000€
- 83 τ.μ. μετ/νο Αγ. Ιωάννου 130.000 €
- 85 τ.μ. μετ/νο α' ορ. κοντά στον Αγ. Ιωάννη 140.000€
- 86 τ.μ. κανουργιο διαμ/σμα στην Ιαλυσό, 155.000€
- 87 τ.μ. κανούργιο διαμ/σμα στους Τρεις, 166.000€
- 97 τ.μ. μετ/νο διαμ/σμα συν 77 τ.μ. απ/κη Κένεντυ (απ/στη θέα), 250.000€
- 100 τ.μ. κανουργιο ορ/σμα Καρακόνερο, 210.000€
- 102 τ.μ. κανουργιο με γκαράζ (Μίρα Μάρε), 190.000€
- 105 τ.μ. μετ/νο στη Θεμ. Σοφούλη, 100.000 €
- 110 τ.μ. μετ/αμένο διαμ/σμα Ιαλυσό, 120.000€
- 115 τ.μ. κανούργιο διαμ/σμα Καρακόνερο, 220.000€
- 118 τ.μ. κανουργιο διαμ/σμα Μ. Πετρίδη, 215.000€
- 120 τ.μ. κανουργιο διαμ/σμα στους Τρεις, 229.000€
- 125 τ.μ. μετ/αμένο διαμ/σμα (β' ορ.) Αναληψη, 185.000€
- 176 τ.μ. μετ/σμένο ρετιρέ διαμ/σμα Ακαδημία, 350.000€
- 100 τ.μ. μεζονέτα σε μπετά Φαληράκι 75.000€
- 130 τ.μ. μονοκατοικία σε μπετά Παστίδα σε 240 τ.μ. οικ/δο 110.000€
- 140 τ.μ. καινουργια μεζ/τα Παστίδα, 200.000€
- 142 τ.μ. μετ/νη μονοκία στο Νιοχώρι (εξτρα δόμηση), 150.000€
- 150 τ.μ. καινουργια μεζονέτα (5 υπν.) στην Ιξιά (τζάκι-θέρμανση) 270.000 €
- 157 τ.μ. καινουργια μεζ/τα Ροδίνι, 230.000€
- 200 τ.μ. μονοκατοικία σε μπετά Ασγούρου 1 στρ., 170.000€
- 315 τ.μ. λουξ μονοκία Κοσκινού σε 1 στρ. 500.000€
- 23 τ.μ. κατάστημα (μισθωμένο) Μανδράκι 150.000€
- 45 τ.μ. γραφείο (καθ. επ/νεια) Αμμοχώστου 112.000€
- 2 στρ. κοντά στη θάλασσα οικ/δο (εντός οικισμού) ΜΑΗ Φάνες 160.000€
- 300 τ.μ. οικόπεδο Σορωνή 30.000€

ΕΚΤΟΣ ΑΥΤΩΝ ΤΩΝ ΑΚΙΝΗΤΩΝ ΔΙΑΘΕΤΟΥΜΕ ΜΕΓΑΛΗ ΠΟΙΚΙΛΙΑ ΣΕ ΔΙΑΜ/ΤΑ (ΜΕΤ/ΝΑ-ΚΑΙΝΟΥΡΓΙΑ) ΣΤΙΣ ΚΑΛΥΤΕΡΕΣ ΤΙΜΕΣ ΤΗΣ ΑΓΟΡΑΣ-ΟΙΚ/ΔΑ ΚΑΙ ΕΝΟΙΚΙΑΣΕΙΣ ΑΚΙΝΗΤΩΝ - ΑΝΤΙΠΑΡΟΧΕΣ

ΡΕΝΑ ΒΑΖΟΥΚΟΥ ΚΑΙ ΣΥΝΕΡΓΑΤΕΣ

(ΜΕΣΙΤΗΣ ΑΣΤΙΚΩΝ ΣΥΜΒΑΣΕΩΝ)

ΔΙΕΥΘ. ΓΡΑΦΕΙΟΥ ΔΗΜ. ΘΕΟΔΩΡΑΚΗ 3

10-1 το πρωί καθημερινά και 6.30-9 απ/μα

Τηλ. (22410) 22943-28838 FAX: 28838, κιν. 6945466773

email.vazoukou@acn.gr ΧΠ851

ΟΙΚΟΔΟΜΗ ΡΟΔΟΥ

ΤΕΧΝΙΚΗ-ΚΑΤΑΣΚΕΥΑΣΤΙΚΗ ΕΤΑΙΡΕΙΑ

ΠΩΛΟΥΝΤΑΙ

1) **Αποθήκες, διαμερίσματα και οροφοδιαμερίσματα** στην περιοχή Καναμάτ (Καρακόνερο) διαφόρων μεγεθών (σε συγκρότημα 2 πολυκατοικιών).
2) **Μονοκατοικίες** στο Κιοτάρι Ασκληπειού (στο κύμα) 120 τ.μ. σε κτήμα 1.300 τ.μ. εκάστη.

Δεκτά δάνεια και ευκολίες πληρωμής έχουμε τις καλύτερες τιμές της αγοράς.

ΜΑΝΟΛΗΣ ΣΠΥΡΙΔΗΣ

ΟΙΚΟΔΟΜΗ ΡΟΔΟΥ ΚΩΣΤΑΣ ΚΩΝΣΤΑΝΤΙΝΙΔΗΣ

Καμύνδου 4- Ρόδος-85100 Τηλ.: 22410/60460- 2 Fax: 22410/60463

Πολιτικός Μηχανικός (Κιν:693 6660460)

Δ. Π.Θ. εργολάβος (ΚΙΝ.: 6978.110.000) ΕΜΠ00026

ΕΝΟΙΚΙΑΖΕΤΑΙ

οικία 200 τ.μ. στην Παστίδα επιπλωμένη ή μη με τρία υπνοδωμάτια, κουζίνα, σαλονοτραπεζαρία, καθιστικό, με κεντρική θέρμανση και air condition και με μικρό κήπο. Τιμή 550 ευρώ.

Πληρ. τηλ. 6947720866 MZT040522(Γ)

ΠΩΛΟΥΝΤΑΙ

ΣΤΗΝ ΙΑΛΥΣΟ περιοχή Σωτήρος

α) **ΜΕΖΟΝΕΤΕΣ** με υπόγειο σε οικόπεδο 900 τ.μ. εκάστη από ιδιοκτήτη

β) **ΚΑΤΑΣΤΗΜΑ** 600 τ.μ. επί της Λίνδου.

Πληρ. τηλ. 2241039212, 6936795999, κ. Λευτέρη

Αρχ/των Σταυράς Σταμάτιος

MAT8077

ΠΩΛΟΥΝΤΑΙ ΠΟΛΥΤΕΛΗ ΔΙΑΜΕΡΙΣΜΑΤΑ ΣΤΗΝ ΠΟΛΗ ΤΗΣ ΡΟΔΟΥ



Υπερπολυτελές διαμέρισμα εμβαδού 140 τ.μ. με πανοραμική θέα θάλασσα..... (ref:2611)



Νεόδμητα πολυτελή διαμερίσματα εμβαδού 100 εώς 112τ.μ. .....(ref:1950)



Διαμέρισμα Β΄ ορόφου στο Μόντε Σμίθ 94 τ.μ. με θέα .....(ref:2552)



Πολυτελή γκαρσονιέρα πλήρως εξοπλισμένη και επιπλωμένη με θέα θάλασσα, εμβαδού 68τ.μ.....(ref:2820)

Γρ. Λαμπράκη 14 & Αμερικής, Ρόδος
Τηλ: 22410-26281, fax: 22410-34663

ΣΑΒΒΑΪΔΗΣ & Συνεργάτες

Μεσίτες & Σύμβουλοι Ακινήτων

ενοικιασεις

συνέχεια από την προηγούμενη

ΕΝΟΙΚΙΑΖΕΤΑΙ ισόγειος επαγγελματικός χώρος (από 1 Ιουλίου) εμβαδού 200 τ.μ.με 150 τ.μ. πατάρι επί της οδού Δ. Αναστασιάδη 48Β κατάλληλος για οποιαδήποτε χρήση. Πληρ. τηλ. 2241077468, 6972445333 MZT030506

ΕΝΟΙΚΙΑΖΕΤΑΙ ισόγεια πανοραμική κατοικία 65 τ.μ. με θέα θάλασσα στην περιοχή Αφάντου πλήρως εξοπλισμένη, κουζίνα, πλυντήριο ρούχων, air condition, επιπλωμένη και μεγάλο κήπο. Πληρ. κ. Σταμάτη τηλ. 6932238837 MXP13623

ΕΝΟΙΚΙΑΖΕΤΑΙ επιπλωμένο διαμέρισμα 2 δωματίων στην Κρεμαστή επί της Δωδ/σου 1. Πληρ. τηλ. 2241093492, 6977776795 INT030203

ΕΝΟΙΚΙΑΖΟΝΤΑΙ δύο δωμάτια στο Φαληράκι εκτός κέντρου. Ενοίκιο 200 ευρώ με ρεύμα και νερό. Πληρ. τηλ. 2246022411, 6938352005 MZT030512

ΕΝΟΙΚΙΑΖΕΤΑΙ studio επιπλωμένο ισόγειο με διπλό κρεβάτι, δίπορτο ψυγείο, φουρνάκι εστίες, κοντά στον ΟΑΕΔ και το πανεπιστήριο Αιγαίου, οδός Θεμ. Σοφούλη 101 Β. Πληρ. τηλ. 2241064040, 6948779949 MZT020538

ΕΝΟΙΚΙΑΖΕΤΑΙ γκαρσονιέρα επιπλωμένη και πλήρως εξοπλισμένη-ψυγείο, πλυντήριο, ηλ. φουρνάκι στον 1ο όροφο, εμπρός-πίσω βεράντα, στο Ροδίνι, Αλικαρνασσού 10. Προτιμώνται στρατιωτικοί. Πληρ. τηλ. 2241028685 MZT030514

ΣΤΗΝ ΙΑΛΥΣΟ ΕΝΟΙΚΙΑΖΕΤΑΙ οροφοδιαμέρισμα ρετιρέ, καινούργιο, διαμπερές, αποτελούμενο από 2 υπνοδωμάτια και λοιπούς χώρους, πλήρως εξοπλισμένο με ηλεκτρικές συσκευές, ηλιακό θερμοσίφωνα, διπλά τζάμια, άνετα μπαλκόνια. Πληρ. τηλ. 2241028458, 6946948756 MZT020545

ΕΝΟΙΚΙΑΖΕΤΑΙ διαμέρισμα 75 τ.μ. 2 υπνοδωματίων, σαλόνι, κουζίνα, σε άριστη κατάσταση. Πληρ. τηλ. 2241034490 ώρες 13.00-16.00, 2241061701 ώρες 17.00-21.00 MZT020542

ΕΝΟΙΚΙΑΖΕΤΑΙ διαμέρισμα αποτελούμενο από 3 υπνοδωμάτια, 2 τουαλέτες, κουζίνα, σαλόνι, στην περιοχή Καρακόνερο. Ενοίκιο 450 ευρώ. Επίσης **αποθήκη** 100 τ.μ. ενοίκιο 150 ευρώ. Πληρ. τηλ. 2241033226, 6942565953 MZT020541

ΕΝΟΙΚΙΑΖΕΤΑΙ επί της οδού Σμύρνης 42 (Ροδίνι) μικρό ισόγειο **διαμέρισμα** 45 τ.μ. μη επιπλωμένο με ένα υπνοδωμάτιο, σαλόνι, κουζίνα και μπάνιο. Εχει ανεξάρτητη είσοδο και αυλή. 250 ευρώ το μήνα. Πληρ. τηλ. 2241034697, 6932002527 INT020518

ΕΝΟΙΚΙΑΖΕΤΑΙ κεντρικό διαμέρισμα β' ορόφου, 70 τ.μ. σε πάροδο της οδού Αμερικής παραπλεύρως της κλινικής Καραγιάννη. Πληρ. τηλ. 2241021430, 6947729495 MZT020540

ΕΝΟΙΚΙΑΖΕΤΑΙ σε νεόκτιστη οικοδομή **γκαρσονιέρα** με ανεξάρτητο υπνοδωμάτιο, air condition, 45 τ.μ. και πανοραμική θέα στην Γεωργίου Σεφέρη. Πληρ. τηλ. 6932643949 MZT020533

ΕΝΟΙΚΙΑΖΕΤΑΙ διαμέρισμα 2 υπνοδωματίων πλήρως ανακαινισμένο επί της οδού Ρήγα Φεραίου 8. Πληρ. τηλ. 6937317130, 2241027452 MZT020544

ΕΝΟΙΚΙΑΖΕΤΑΙ κατάστημα επί της Απ. Παύλου περιοχή Ανάληψη, 55 τ.μ.-60 τ.μ. Τιμή 470 ευρώ. Πληρ. τηλ. 2241064889, 6942294380 INT020535

ΕΝΟΙΚΙΑΖΕΤΑΙ διαμέρισμα σε διώροφη πολυκατοικία γωνιακό στον 2ο όροφο 85 τ.μ. με δύο υπνοδωμάτια, σαλονοτραπεζαρία, κουζίνα και WC με πατάρι επί της Στ. Κωτιάδη και Κων. Υδραίου γωνία. Πληρ. τηλ. 2241027210 MZT020525

ΛΕΟΝΤΗΣ & ΦΩΤΗΣ ΑΝΤΩΝΟΓΛΟΥ ΟΙΚΟΔΟΜΙΚΕΣ ΕΠΙΧΕΙΡΗΣΕΙΣ Α.Ε.



Πωλούνται Ανεξάρτητες Πολυτελής Μονοκατοικίες στην Παραλία Ιαλυσού AE912
Τηλ . 22410 62 540 - 6947 705 717 - 6948 523 586

ΠΩΛΕΙΤΑΙ

MINI MARKET

πλήρως εξοπλισμένο με σταθερή και εξασφαλισμένη πελατεία λόγω αναχώρησης.
Τιμή 15.000 ευρώ.
Πληρ. τηλ. 2241063611 ΜΑΤ1964(Γ)

Mediterranean
Real Estate Agency
Κτηματομεσιτικό γραφείο
ΗΡΑΚΛΗΣ Δ.ΧΟΡΟΖΙΔΗΣ
Σύμβουλοι και φίλοι για μια ζωή!



Μεσίτης & Σύμβουλος επενδύσεων Ακίνητης Περιουσίας www.mediterraneanrealestate.eu www.dodecaneserealestate.com

ΠΩΛΗΣΕΙΣ - ΜΙΣΘΩΣΕΙΣ ΑΚΙΝΗΤΩΝ

Πωλήσεις Μονοκατοικιών- Μεζονέτων

-Ιαλυσός. Μεζονέτα διώροφη 124 τμ. 3 υπνοδωματίων, 2 μπάνια με κλιματισμό και ηλιακό σε κεντρικό σημείο της Ιαλυσού.
-Κανδυλί. Μεζονέτα 3 επιπέδων, συνολικής επιφάνειας 270 τμ., στα σοβατίσματα. Έκταση 1,470 τμ.
-Κανδυλί. Οικοδομή 205τ.μ. με το υπόγειο σε οικόπεδο 2500 στρεμ. στα μισά ή τελειωμένη
-Κρεμαστή. Μονοκατοικία 100 τμ σε οικόπεδο 132 τμ, 3 υ/δ, πλήρως ανακαινισμένη, σε κεντρικό σημείο, με υπόλοιπο δόμησης (αέρας).
-Παστίδα. Ανεξάρτητες μεζονέτες λουξ κατασκευής, 150 τμ. σε οικόπεδα των 340 τμ. Παραδίδονται στα μισά ή τελειωμένες.
-Παστίδα. Διώροφη κατοικία υπερπολυτελούς κατασκευής, υπερυψωμένο ισόγειο 150 τμ, 3 υ/δ, 2 μπάνια, σαλόνι, κουζίνα, τζάκι, μεγάλα μπαλκόνια. Α' όροφος 112 τμ, 2 υ/δ, 2 μπάνια, σαλόνι, κουζίνα, τζάκι, μεγάλα μπαλκόνια, απεριόριστη θέα, υπέροχα διαμορφωμένοι εξωτερικοί χώροι σε μεγάλο οικόπεδο
-Παστίδα. Υπερπολυτελής διώροφη μονοκατοικία 482τμ σε οικόπεδο 4.200τμ, ιδιαίτερου αρχιτεκτονικού σχεδιασμού, με 4 υ/δ, σαλόνι, κουζίνα υψηλής αισθητικής, 4 μπάνια, αποθήκη, κεντρικό σύστημα κλιματισμού ψύξης-θέρμανσης, διαμορφωμένο και δενδροφυτεμένο εξωτερικό χώρο, μεγάλες βεράντες απέραντη θέα.
-Παστίδα. Μονοκατοικία 3 υ/δ, συνολικής επιφάνειας 103 τμ. σε οικόπεδο 2.000 τμ.
-Παραδείσι. Διώροφη μονοκατοικία 80τ.μ, 2 υ/δ πλήρως ανακαινισμένη
-Παραδείσι. Μονοκατοικία 65τ.μ αποτελούμενη από 2 ανεξάρτητες γκαρσονιέρες των 42τ.μ, με αυλή, πλήρως ανακαινισμένη
-Δαμστρά. Νεόδμητη μεζονέτα 100τμ.διαμορφωμένη σε 3 διαφορετικά επίπεδα με απέραντη θέα.
-Θεολόγος. Διώροφη μονοκατοικία 120 τμ σε οικόπεδο 4700 τμ. 60μ από τη θάλασσα με απέραντη θέα
-Κοσκινού. Μεζονέτες 240 τμ. στα μισά ή τελειωμένες, σε οικόπεδο 1000 τμ.
-Κοσκινού. Μεζονέτα 270τ.μ, σε οικόπεδο 1.000 τμ. διαμορφωμένη σε 3 διαφορετικά επίπεδα, υπερπολυτελούς κατασκευής στη θέση Απάνεμος (κοντά στην Ευρωλυκειή).
-Αφάντου. Μεζονέτα υπερπολυτελούς κατασκευής 230τμ με 70τμ βεράντες, 4υ/δ, 3 μπάνια.
-Αφάντου. Μεζονέτα υπερπολυτελούς κατασκευής 211 τμ με 50τμ βεράντες, 3 υ/δ, 3 μπάνια.
-Αφάντου. Μονοκατοικία 75 τμ, με 2 υ/δ, και ενιαίο χώρο κουζίνας-καθιστικού με τζάκι.Διαμορφωμένοι εξωτερικοί χώροι 800 τμ , 300 μ από την θάλασσα.
-Αρχάγγελος. Μεζονέτες 108 τμ η κάθε μία, στα μισά, σε ήρεμη περιοχή, με απεριόριστη θέα.
-Μαλώνα. Ημιτελής μονοκατοικία 105 τμ.με υπόγειο 60 τμ, σε καλή περιοχή του χωριού.
-Καλαθος. Μεζονέτα 100 τμ, σε οικόπεδο 1,300 τμ. πλήρως εξοπλισμένη και επιπλωμένη, με πισίνα και απεριόριστη θέα στη θάλασσα.
-Λάρδος. Δύο ανεξάρτητες κατοικίες συνολικής επιφάνειας 350 τμ, με διαρύθμιση κατάλληλη και για ενοικιαζόμενα στούντιος
-Πεύκοι. Ψάλτος. διώροφο ακίνητο συνολικής επιφάνειας 210 τμ σε έκταση 2000 τμ, αποτελούμενο από 7 studios, με δυνατότητα δημιουργίας 2 οροφοδιαμερισμάτων 120 τμ ισόγειο και 90 α' όροφος.
-Γεννάδι. Μεζονέτες 117 τμ με διαμορφωμένους εξωτερικούς χώρους (πισίνα, χώρο αθλοπαιδιών, κιόσκι, πάρκινγ) με θέα τη θάλασσα.

Πωλήσεις Διαμερισμάτων

-Ρόδος. Κων.Υδραίου νεόδμητο διαμέρισμα 100τμ 2 υ/δ πλήρως εξοπλισμένο με θέα.
-Ρόδος. Ανάληψη,3 επιπλωμένες γκαρσονιέρες πολυτελούς κατασκευής.
-Ρόδος. Στο κέντρο της πόλης επί της Διλιτεράκη πωλείται διαμέρισμα 90 τμ, β ορόφου, ανακαινισμένο.
-Ιαλυσός. Στο κέντρο, σε ήσυχη περιοχή πωλείται νεόδμητο ισόγειο διαμέρισμα 115τ.μ. 2 υ/δ πλήρως εξοπλισμένο.
-Ιαλυσός. Στο κέντρο, σε ήσυχη περιοχή πωλείται νεόδμητο ισόγειο διαμέρισμα 100τ.μ., με αυλή, πλήρως εξοπλισμένο.
-Ιαλυσός. Οδός Σωτήρος διαμέρισμα 115 τμ 2ου ορόφου, με 3 υ/δ, μεγάλο σαλόνι, κουζίνα, μικρή αποθήκη, θερμοσιφούς.
- Ιαλυσός. Μεταχειρισμένα διαμερίσματα και γκαρσονιέρες , λεωφ. Ηρακλειδών (πλησίον Ξεν.Φιλέρημος)
-Παραδείσι. Νεόδμητο οικοδόμημα, αποτελούμενο από 4 γκαρσονιέρες 55 τμ η κάθε μία, πλήρως εξοπλισμένες.
-Αφάντου. Σε κεντρικό σημείο, διαμέρισμα 2ου ορόφου 75 τμ σε νεόδμητη πολυκατοικία,2υ/δ,σαλοτραπεζαρία,κουζίνα,μπάνιο.
-Αφάντου. Νεόδμητα διαμερίσματα 83 τμ. υπερυψωμένου ισογείου, 2 υ/δ, παραδίδονται με έμπλεια και κεντρική θέρμανση.

Πωλήσεις Ξενοδοχειακών μονάδων

- Παλιά πόλη. Ξενώνας παραδοσιακής αρχιτεκτονικής, πλήρως ανακαινισμένος και επιπλωμένος, αποτελούμενος από 6 δωμάτια, μεγάλη σοφίτα, χώρο υποδοχής και αυλή 100 τμ.
-Αφάντου. Σε ύψωμα με πανοραμική θέα, πωλείται ξενοδοχειακή μονάδα που αποτελείται από: 1) 37 δωμάτια (80 κλίνες). 2) 12 δωμάτια ημιτελή (24 κλίνες). 3) Δόμηση για επιπλέον 22 δωμάτια (44 κλίνες). Σύνολο 148 κλίνες. 4) Πισίνα, σνακ μπαρ, εστιατόριο.
-Πεύκοι. Συγκρότημα 3 ορόφων, συνολικής επιφάνειας 565 τμ σε οικόπεδο 4.250 τμ. 22 Studios επιπλωμένα, στο roof garden με πανοραμική θέα στη θάλασσα, δυνατότητα δημιουργίας εστιατορίου. Ανάντη μεγάλης προβολής με άμεση πρόσβαση από τους δύο κεντρικούς δρόμους των Πευκών.
-Πεύκοι Ξενοδοχ. Μονάδα 120 κλινών με εστιατόριο, μπαρ και πισίνα συνολ. επιφ. 5500 τ.μ. 700μ. από τη θάλασσα.

Πωλήσεις Παραδοσιακών κατοικιών

-Ρόδος. Επί της Βορ. Ηπείρου πωλείται τριώροφο Διατηρητέο, Λιθόκτιστο, Νεοκλασικό κτίριο 400τ.μ. σε οικόπεδο 920 τ.μ. με βοτσαλωτή αυλή, ιδιαίτερης αρχιτεκτονικής σε άριστη κατάσταση.
-Παλιά πόλη. Πέτρινη κατοικία 120 τμ. με κήπο, και δυνατότητα για επιπλέον δόμηση, λίγα μέτρα από το ρολόι.
-Παλιά πόλη. Τριώροφη παραδοσιακή κατοικία 95τμ, 3υπν/πων καινούρια κουζίνα και μπάνιο,πλήρως ανακαινισμένο.
-Παλιά πόλη. Διώροφη παραδοσιακή κατοικία 350τμ σε κεντρικό σημείο.Στο ισόγειο έχει κατάστημα για οποιαδήποτε χρήση.
-Παραδείσι. Μονοκατοικία 3 χώρων 85 τμ. με μεγάλη αυλή.
-Παραδείσι. Παραδοσιακή κατοικία με καμάρα 51τ.μ με αυλή 20τ.μ στο ύψωμα του χωριού.
-Παραδείσι. Διώροφη παραδοσιακή κατοικία συνολ. επιφ. 65τ.μ, 1 υ/δ, πλήρως ανακαινισμένη.
-Κοσκινού. Παραδοσιακή καμάρα με προσθήκη ορόφου συνολικής επιφάνειας 75 τμ. σε άριστη κατάσταση σε κεντρικό σημείο του χωριού.
-Κοσκινού. Παραδοσιακή καμάρα 235 τμ με βεράντα 25 τμ, βοτσαλωτά δάπεδα, τζάκι και έξυπνη σοφίτα για χρήση υ/δ.
-Κοσκινού. Ανακαινισμένη παραδοσιακή κατοικία 110 τμ, με αυλή 10 τμ, με εσωτερικά επίπεδα διαμορφωμένα σε υ/δ.
-Κοσκινού. Γωνιακή παραδοσιακή κατοικία (καμάρα) 110 τμ με ανεξάρτητη κουζίνα, και αυλή 10 τμ. Επιπλωμένη με όλο τον παραδοσιακό εξοπλισμό.
-Κοσκινού. Παραδοσιακή κατοικία πλήρως ανακαινισμένη, 75 τμ καθαρού χώρου και σύνολο με τους εξωτερικούς 103 τμ.
-Μαλώνα. Παραδοσιακή κατοικία 3 χώρων συνολικής επιφάνειας 60 τμ στην κεντρική πλατεία του χωριού.
-Μαλώνα. Νεόδμητη παραδοσιακή κατοικία 95 τμ με μεγάλη αυλή με πέργκολα, τζάκι,κλιματισμό,ηλεκτρ.συσκευές και επιπλωμένη.
-Μαλώνα. Παραδοσιακή κατοικία 70 τμ σε καλή κατάσταση.
-Λάερμα.Παραδοσιακή κατοικία 70 τμ και 30 τμ υπόλοιπο οικοπέδου.
-Βάτι. Παραδοσιακή κατοικία 70 τμ με αυλή 75 τμ.
-Σύμη. Παραδοσιακή νεοκλασική 2όροφη κατοικία 150τμ σε πολύ καλή κατάσταση σε κεντρικό σημείο της Σύμης,με δρόμο στην περιοχή Φαρμακείο.
-Σύμη. Σε κεντρικό σημείο , παραδοσιακή κατοικία 95τμ , αυλή 15τμ. Στην περιοχή φαρμακείο.
-Σύμη. Στο κέντρο της Σύμης περιοχή καταρράκτης, πωλείται παραδοσιακή κατοικία 70 τμ με πέτρινη αυλή και μικρό οικόπεδο με υπόλοιπο δόμησης.
-Σύμη. Στην περιοχή «Αγίας τριάδος» κάτω από την Παναγία την Παραπίπτουσα , πωλείται παραδοσιακή κατοικία, σε άριστη κατάσταση, 2 δωματίων, με 2 αυλές, συνολικής επιφάνειας 110 τμ, κοντά σε δρόμο και θέα Πέδι και Γιαλό.
-Σύμη. Περιοχή Καταρράκτης στο ύψωμα πωλείται διώροφη παραδοσιακή κατοικία 80 τμ, με υπόλοιπο οικοπέδου 140 τμ. Με δόμηση.

Πωλήσεις Οικοπέδων-Αγροτεμαχίων

-Ρόδου-
Καλλιθέας. Οικόπεδα α) 7.000 τμ και β) 4.000 τμ με απέραντη θέα στη θάλασσα με άμεση πρόσβαση στη λεωφόρο, δίπλα στο Κρέστεν Πάλας
-Ιαλυσός. Στην παραλία Ιαλυσού πωλείται οικόπεδο 7.000 τμ. με άδεια οικοδομής για τρεις μεζονέτες.
-Ιαλυσός. Οικόπεδο 1.030 τμ στο κέντρο της Ιαλυσού, 100 μ από κεντρική πλατεία.
-Ιαλυσός. Τρεις Οικόπεδο 160 τμ με δόμηση, στον συνοικισμό Καστελοριζίων.
-Κανδυλί. Οικόπεδο 2.000 τμ με άδεια 2όροφης οικοδομής 122 τμ με υπόγειο 97 τμ σε πολύ καλή τοποθεσία.
-Παστίδα. Οικόπεδα 1,500 τμ. με άδεια οικοδομής για διώροφη μεζονέτα
-Παραδείσι. 583τμ στην κεντρική λεωφόρο με μεγάλο συντελεστή δόμησης.
-Παραδείσι.Περιοχή κάτω Καλαμώνας οικόπεδο 6100τμ με δόμηση 150 τμ.
-Παραδείσι. Οικόπεδο 390 τμ εντός σχεδίου με Σ.Δ 0,8.
-Παραδείσι. Περιοχή Καλαμώνας, οικόπεδο 5.700 τμ.
-Παραδείσι. Οικόπεδο 760 τμ. εντός σχεδίου με Σ.Δ 0,8.
-Δημυλιά. Οικόπεδο 2.080 τμ στον κεντρικό δρόμο με Σ.Δ 0,8.
-Αφάντου. Ανεξάρτητα οικόπεδα 2.000 τμ. εντός ζώνης οικισμού, με δόμηση 200 τμ. το καθένα. Έχουν απέραντη θέα στην θάλασσα.
-Αφάντου. Οικόπεδο 4010 τμ άρτιο και οικοδομήσιμο στην περιοχή Τραπεζία. Απεριόριστη θέα.
-Αφάντου. Αγροτεμάχιο 3020 τμ στην περιοχή Τρυπάνα.
-Αφάντου. Αγροτεμάχιο 9640 τμ στην περιοχή Βότες.
-Μάσσαρι. Οικόπεδο 2450 τμ στην παραλία Μασσάρων με δόμηση 100 τμ.
-Κάλαθος. Οικόπεδο 2.880 τμ. επί της κεντρικής λεωφόρου ιδιαίτερης προβολής με δόμηση 200 τμ.
-Κάλαθος. Οικόπεδο 3525τμ. με δόμηση 100 τμ στην περιοχή Αγίου Ιωάννη 50 μ από την παραλία.
-Κάλαθος. Οικόπεδο 5100τ.μ με πανοραμική θέα στη θάλασσα
-Λίνδος. Οικόπεδο εντός του χωριού 250 τ.μ. με Σ.Δ.08
-Λίνδος-Ψάλτος. Πωλείται έκταση 14.500 τμ με πανοραμική θέα στη θάλασσα εκ των οποίων 4.000 τμ αποτελούν ξεχωριστό τίτλο και λειτουργεί εντός του οικοπέδου γήπεδο 5x5 με τάπητα 4ης γενιάς, ένα κτήριο 35 τμ. αποδυτήρια με ντους και wc, και καφετέρια με αυλή. Επιπλέον άδεια οικοδομής για 200 τμ.
-Γεννάδι. Οικόπεδο 1700 τμ. με άδεια οικοδομής 260 τμ.
-Κιοτάρι. Οικόπεδο 800 τμ, με άδεια δύόροφης οικοδομής για 2 καταστήματα 80 τμ ισογείου, 80 τμ Α' ορόφου με υπόγειο
-Κιοτάρι. Οικόπεδο 5.000 τμ. με πρόσοψη στην κεντρ. λεωφ.
-Απολακκιά. Οικόπεδο 902 τμ. άρτιο με δόμηση 0,4.
-Σύμη. Περιοχή Νούλια-Τούρκος, οικόπεδο 13.500 τμ με 82,5 μ πρόσοψη έως το κύμα.

Πωλήσεις Αποθηκών

-Ρόδος. Ροδίνι. Ημιυπόγεια αποθήκη 2 χώρων και wc, 56 τμ συνολικά, με ράμπα και ρολά στην πρόσοψη.
-Ρόδος. Αποθήκη 55 τμ, με άμεση πρόσβαση αυτοκινήτων, στην περιοχή Κόβα.
-Ρόδος. Βιοτεχνικό κέντρο Μανουσέλη πωλείται βιοτεχνικός χώρος 320 τμ σε 2 ενοποιημένους χώρους με γραφείο,wc, ηλεκτρικά ρολά, εναέρια τζαμαρία στην πρόσοψη.
-Ρόδος. Σκεύου Ζερβού 7-9 αποθήκη 488 τμ. με μεγάλη ράμπα για οποιαδήποτε χρήση.
-Ασγούρου. Αποθήκη σε βιομηχανική περιοχή 400 τμ και με άδεια για επιπλέον 400 τμ όροφο.

Πωλήσεις Επιχειρήσεων

-Ρόδος. Επιχείρηση καφέ-μπαρ, γωνιακή, σε κεντρικό σημείο της Ανάληψης ιδιαίτερης προβολής με μεγάλη αυλή και όλο τον σύγχρονο εξοπλισμό με σταθερή πελατεία.
-Ρόδος. Περιοχή Ψαρουπόλας, ισόγεια καταστήματα με αυλή.
1) 31,40 τμ με 31,40 τμ πατάρι 2) 26,14 τμ με 26,14τμ πατάρι
3) 25,00 τμ με 25 τμ πατάρι.
-Ρόδος. Επιχείρηση εστιατόριο καφέ μπαρ 130 τμ κεντρικού κτίριου και 350 τμ αυλής με άδεια 200 ατόμων. Πλήρως ανακαινισμένο. Ιδιαίτερης αισθητικής και διακόσμησης.
-Ρόδος. Περιοχή Κόβα επί της οδού Κολοκοτρώνη, ισόγειο κατάστημα 55 τμ με αυλή, κατάλληλο για κάθε χρήση.
-Ρόδος. Σκεύου Ζερβού 7-9, ισόγειο κατάστημα 143 τμ. με ημιώροφο 76 τμ. μεγάλης προβολής και ιδιαίτερης αισθητικής.
-Ρόδος. Νικολάου Μαυρή σε 2όροφο ακίνητο ιδιαίτερης προβολής με πρόσοψη στην οδό Καναδά, ο όροφος 360 τμ στα μισά. Κατάλληλο για οποιαδήποτε επαγγελματική χρήση.
-Ρόδος. Εθν. Αντίστασης αποθήκη 200τ.μ. με ράμπα και ηλεκτρικά ρολά.
-Πεύκοι. Πλήρως εξοπλισμένο εστιατόριο σε έκταση 4.500 τμ. με πισίνα 200 τμ και επιπλέον άδεια λειτουργίας αναψυκτηρίου, στον δρόμο προς την κεντρική παραλία των Πευκών.
- Λίνδος. Ενοικιάζεται κεντρικό, γωνιακό κατάστημα μεγάλης προβολής, κατάλληλο για κάθε χρήση.
-Παλιά πόλη . Επιχείρηση με άδεια εστιατορίου και όλο τον εξοπλισμό, σε κεντρικό σημείο (πλησίον πλατείας Σωκράτους).
-Παλιά πόλη. Ισόγειο κατάστημα 16 τμ επί της Αρχιεπισκόπου Ευθυμίου.
-Ιαλυσός. Καφετέρια πολυτελείας με σταθερή πελατεία.
-Ιαλυσός. Πωλείται ισόγειο κατάστημα συνολ.επιφ. 150τ.μ. με αυλή 70 τ.μ. λεωφ. Ηρακλειδών (πλησίον Ξεν. Φιλέρημος)
-Παραδείσι. Στην κεντρική πλατεία, 2όροφο κατάστημα για οποιαδήποτε χρήση.
-Φαληράκι Σε εμπορικό κέντρο, καφετέρια σνακ μπαρ 113 τμ κτίριο με 500 τμ αυλή με μεγάλη πισίνα.
-Φαληράκι. Οικοδομικό συγκρότημα αποτελούμενο από δύο 3όροφες οικοδομές υπερπολυτελούς κατασκευής και επιπλέον άδεια για 3 3όροφες οικοδομές και πισίνα 80 τμ. Πανοραμική θέα. Έκταση συνολικής επιφάνειας 13.200 τμ.
-Κως. Στο Μαστιχάρι, κτιριακό συγκρότημα που αποτελείται από 8 γκαρσονιέρες και χώρους καταστημάτων.
-Σύμη. Αγ.Τριάδα, συγκρότημα 8 επιπλωμένων στούντιος συνολ. επιφ. 168 τ.μ. με απέραντη θέα στη θάλασσα συνοικ. Λιενή.

Ενοικιάσεις επιχειρήσεων

-Ρόδος. Κατάστημα 70 τμ ενιαίου χώρου, με μεγάλη βιτρίνα επί της λεωφόρου Λίνδου.
-Ρόδος. Αγ. Αναστασία νεοκλασική κατοικία συνολ. επιφ. 240 τ.μ. κατάλληλη για επαγγελματική χρήση
-Ρόδος. Στο εμπορικό κέντρο Cairo Palace ενοικιάζονται: α) Γραφείο 3ου ορόφου, 135 τμ. ενιαίου χώρου. β) Κατάστημα α' ορόφου 43 τμ.. Κατάλληλο και για γραφείο
-Ρόδος. Εθελοντών Δωδεκανησίων 29, 3ος όροφος, γραφείο 64 τμ, με 3 χώρους και wc.
-Ρόδος. Κωνίνου Παλαιολόγου, απέναντι από το Βενετόκλειο, κατάστημα, υπερυψωμένο ισόγειο 75 τμ. ιδιαίτερης προβολής.
-Ρόδος. Λεωφ. Ρόδου Λίνδου δίπλα στο ΙΚΑ επαγγελματικός χώρος 250 τμ με 150 τμ αύλειο χώρο, εφαπτόμενο της λεωφόρου κατάλληλο για οποιαδήποτε χρήση. Δυνατότητα χρήσης και ανάλυπτου χώρου 1.200 τμ όπισθεν της επιχείρησης.
-Ρόδος. Ανάληψη. Φιλόμηνα Γιαμαλή επαγγελματικός χώρος, υπερυψωμένο ισόγειο 50 τμ κατάλληλο για κατάστημα ή γραφείο.
-Ρόδος. Σκεύου Ζερβού 7-9,ισόγειο κατάστημα 143 τμ. με ημιώροφο 76 τμ. μεγάλης προβολής και ιδιαίτερης αισθητικής.
-Ρόδος. Νικολάου Μαυρή σε 2όροφο ακίνητο ιδιαίτερης προβολής με πρόσοψη στην οδό Καναδά, ο όροφος 360 τμ στα μισά. Κατάλληλο για οποιαδήποτε επαγγελματική χρήση.
-Ρόδος. Εθν. Αντίστασης αποθήκη 200τ.μ. με ράμπα και ηλεκτρικά ρολά.
-Πεύκοι. Πλήρως εξοπλισμένο εστιατόριο σε έκταση 4.500 τμ. με πισίνα 200 τμ και επιπλέον άδεια λειτουργίας αναψυκτηρίου, στον δρόμο προς την κεντρική παραλία των Πευκών.
- Λίνδος. Ενοικιάζεται κεντρικό, γωνιακό κατάστημα μεγάλης προβολής, κατάλληλο για κάθε χρήση.

Κάνετε τα όνειρα σας ΠΡΑΓΜΑΤΙΚΟΤΗΤΑ στην τιμή που θέλετε. Αναλαμβάνουμε και εκδόσεις δανείων
AE1333

Προώθηση και Προβολή των ακινήτων σας και στο εξωτερικό

Ρόδου - Λίνδου 213 (έναντι Πάρκου Ροδίνι) 85100 Ρόδος Tel.: 2241075860 Fax: 2241075861 mob.: 6944370848 e-mail: medest@otenet.gr

ενοικιασεις

συνέχεια από την προηγούμενη

ΕΝΟΙΚΙΑΖΟΝΤΑΙ στην Ιαλυσό πλατεία Αποστολίδη: **α)** Νέας κατασκευής **studio** ισόγειο 50 τ.μ., **β) Επιπλωμένη γκαρσονιέρα** 60 τ.μ. νέας κατασκευής. Πληρ. τηλ. 2241093748, 6948407166 INT1790

ΕΝΟΙΚΙΑΖΕΤΑΙ δίχωρη ισόγεια μεγάλη **γκαρσονιέρα** στην περιοχή Καρακόνερο. Πληρ. τηλ. 2241067270, 6947010750 MZT290401

ΕΝΟΙΚΙΑΖΕΤΑΙ studio 2 δωματίων επιπλωμένο επί της Κένεντυ 58. Πληρ. τηλ. 2241035509, ώρες 08.00-10.00 και 14.00-17.00 INT020511

ΕΝΟΙΚΙΑΖΕΤΑΙ επιπλωμένη γκαρσονιέρα αποτελούμενη από σαλόνι-υπνοδωμάτιο, κουζίνα, μπάνιο επί της Βενετοκλέων (περιοχή Μετροπόλ). Πληρ. τηλ. 2241023301, 6934195356 MZT020512

ΕΝΟΙΚΙΑΖΕΤΑΙ ενιαίος χώρος 140 τ.μ. ισόγειο στην οδό Αγ. Ιωάννη 164 (πλατεία Αγ. Ιωάννη) με δυνατότητα διαρρύθμισης. Πληρ. τηλ. 2241031447, 6936833100 MZT020515

ΕΝΟΙΚΙΑΖΕΤΑΙ επιπλωμένο διαμέρισμα (σαλόνι-κουζίνα, υπνοδωμάτιο) στην Κρεμαστήμε ιδιωτικό parking. Πληρ. τηλ. 2241095904, 6944454812 . MZT020506

ΠΡΟΛΑΒΕΤΕ!.. ΕΝΟΙΚΙΑΖΕΤΑΙ γκαρσονιέρα καινούργια επιπλωμένη πολυτελούς κατασκευής μέσα στο πράσινο στην πόλη της Ρόδου. Πληρ. τηλ. 6944437002, 2241034458 MZT020504

ΕΝΟΙΚΙΑΖΕΤΑΙ μεγάλη **γκαρσονιέρα** καινούργια, πλήρως επιπλωμένη σε ήσυχη περιοχή στα Κοσκινού. Πληρ. τηλ. 2241066473, 6945551804 ΜΧΠ1588

ΕΝΟΙΚΙΑΖΕΤΑΙ διαμέρισμα με 2 υπνοδωμάτια-κουζίνα, καθιστικό και λουτρό καινούργιο, πλήρως επιπλωμένο στην Ανάληψη. Τιμή 350 ευρώ. Πληρ. τηλ. 2241023815, 6944698056 ΜΧΠ1588.1

ΕΝΟΙΚΙΑΖΕΤΑΙ νεόκτιστη μεζονέτα 150 τ.μ. 3 υπνοδωματίων, 2 μπάνια, 1 WC, κουζίνα μεγάλο καθιστικό και σαλόνι, χώρος στάθμευσης για 2 αυτοκίνητα, κήπο με πηγάδι και ηλιακό θερμοσίφωνα κοντά στην παραλία Ιαλυσού. Πληρ. τηλ. 6945447143 08.00-16.00 κ. Νίκο MZT260437

ΕΝΟΙΚΙΑΖΕΤΑΙ διαμέρισμα 80 τ.μ., 2 υπνοδωματίων, καθιστικό, λουτρό, κουζίνα, αυλή μπροστά και πίσω και στέγαστρο στο χώρο στάθμευσης αυτοκινήτου, πλήρως επιπλωμένο επί της οδού Αλυτρώτων Ελλήνων αριθ. 8. Πληρ. τηλ. 2241088106 MAT1766

ΕΝΟΙΚΙΑΖΕΤΑΙ επιπλωμένη γκαρσονιέρα στην οδό Μεσολογγίου 13 Ρόδος κοντά στο Πανεπιστήμιο Αιγαίου. Πληρ. τηλ. 2241029208 MZT290403

ΕΝΟΙΚΙΑΖΕΤΑΙ 3άρι διαμέρισμα επί της οδού Ανδρέα Μοσχοβή 5, στην εκκλησία της Ανάληψης. Ενοίκιο 450 ευρώ. Πληρ. τηλ. 6977269670 MZT270420

ΕΝΟΙΚΙΑΖΕΤΑΙ γκαρσονιέρα και **studio** πλήρως εξοπλισμένο στο Άνω Ροδίνι. Πληρ. τηλ. 2241061628 και 6944410537 MZT070417

ΕΝΟΙΚΙΑΖΕΤΑΙ διαμέρισμα ισόγειο 75 τμ. με 2 υπνοδωμάτια, κουζίνα, σαλόνι με τζάκι, αυτόνομη θέρμανση, αυλή με κήπο, δικό του γκαράζ και αποθήκη, περιοχή Καστελλοριζιών, οδός Ευριδίκης 10 Ιξιά. Πληρ. τηλ. 6948839720 MZT260405

ΕΝΟΙΚΙΑΖΕΤΑΙ ισόγειο **διαμέρισμα** 104 τ.μ. τρία υπνοδωμάτια, σαλόνι, κουζίνα, μπάνιο, περιοχή Αγίου Γεωργίου Ανω. Πληρ. τηλ. 2241036973 MZT260404

ΕΝΟΙΚΙΑΖΟΝΤΑΙ στο Παραδείσι κοντά στο αεροδρόμιο σε συγκρότημα διαμερισμάτων μονόχωρα **διαμερίσματα** των 35 τμ. και δίχωρα των 55 τ.μ. Ολα πολυτελή, επιπλωμένα, με μεγάλες βεράντες, air condition, κουζίνα, ψυγείο, ζεστό νερό όλο το 24ωρο κι εύκολο πάρκιν. Ειδικές τιμές για στρατιωτικούς και δημοσίους υπαλλήλους. Πληρ. τηλ. 6947429235, 2241033349 MAT1521

ΕΝΟΙΚΙΑΖΕΤΑΙ ισόγειος επαγγελματικός χώρος 100 τ.μ. με μεγάλη αυλή, υπερυψωμένο στην κεντρική παραλία Ιαλυσού έναντι καφετέριας Μύλου. Πληρ. τηλ. 6977420257 MZT020507

ΕΝΟΙΚΙΑΖΕΤΑΙ ΣΤΗΝ ΠΑΛΙΑ ΠΟΛΗ, ΠΕΡΙΟΧΗ ΛΟΥΤΡΩΝ, ΕΠΙ ΤΗΣ ΜΕΝΕΚΛΕΟΥΣ 20, ΔΙΩΡΟΦΟ ΑΚΙΝΗΤΟ 160 Τ.Μ. (80 Τ.Μ.+80 Τ.Μ.) ΜΕ ΑΥΛΗ 100 Τ.Μ., ΚΑΤΑΛΛΗΛΟ ΓΙΑ ΚΑΤΑΣΤΗΜΑ ΥΓΕΙΟΝΟΜΙΚΟΥ ΕΝΔΙΑΦΕΡΟΝΤΟΣ. ΠΛΗΡ. ΤΗΛ. 2109936978, 6945526481 MZT200405

ΕΝΟΙΚΙΑΖΟΝΤΑΙ: κατάστημα 70 τ.μ. με δική του αυλή ιδανικό για RENT A CAR-RENT A MOTO κ.λπ. στο 6ο χλμ. λεωφόρου Ρόδου-Καλλιθέας (δίπλα στο βενζινάδικο) ενοίκιο 450 ευρώ και **αποθήκη** απέναντι από το κατάστημα 600 τ.μ. ισόγειο παλιό κτίριο μόνο για οικοδομικά υλικά ή αυτοκίνητα ενοίκιο 350 ευρώ. Επίσης **ενοικιάζεται ισόγειο διαμέρισμα** με κήπο στ' Ασγούρου επιπλωμένο, ενοίκιο 300 ευρώ και **καινούργιο κατάστημα** 180 τ.μ. με αυλή στο Καρακόνερο δίπλα στο δημοτικό σχολείο, ενοίκιο 1.300 ευρώ. Πληρ. τηλ. 2241022943 ΜΧΠ851.1

ΕΝΟΙΚΙΑΖΟΝΤΑΙ: α) διώροφο κατάστημα 53 τ.μ. ισόγειο, 51 τ.μ. στον πρώτο όροφο με βεράντα 31 τ.μ. στην οδό Γεωργίου Λέοντος αριθμ. 13-15 κοντά στο Ξεν. "Μανούσος" (Νιοχώρι), **β) κατάστημα- γραφείο** κατάλληλο και για κατοικία 50 τ.μ. επί της Λεωφ. Δημοκρατίας 49 στο χωριό **Παραδείσι.** Πληρ. τηλ. 2241025450, 2241020277, 6979357878 INT170412

ΕΝΟΙΚΙΑΖΕΤΑΙ μεγάλη **γκαρσονιέρα** καινούργια πλήρως επιπλωμένη, λουξ κατασκευής στην περιοχή Ανάληψη. Τιμή 350 ευρώ. Προτιμούνται δάσκαλοι-φοιτητές-στρατιωτικοί. Πληρ. τηλ. 2241023815, 2241078275, 6944698056 MZT170403

ΕΝΟΙΚΙΑΖΟΝΤΑΙ επιπλωμένα studios και **ένα διαμέρισμα** 50 τ.μ. σε ήσυχη περιοχή στην Κρεμαστή με ατομικό μπάνιο, πολυκούζινο, μπαλκόνια, κήπους με γκαζόν, χώρος για πάρκιν, ηλιακούς. Ενοικιάζονται καθαρά με πλήρη ρουχισμό. Διαμέρισμα 230 ευρώ και studio 150 ευρώ. Πληρ. τηλ. 6937606824 ΜΑΠ251

ΠΩΛΕΙΤΑΙ

επιχείρηση ψησταριά-γυράδικο

Μηνιαίος τζίρος 35.000 ευρώ.

Πληρ. τηλ. 6977721352 Κεντρικό σημείο της Ρόδου

MZT250419



ΠΩΛΗΣΕΙΣ ΑΚΙΝΗΤΩΝ

ΔΙΑΜΕΡΙΣΜΑΤΑ
- Καρακόνερο 48 τ.μ. λουξ κατακσευής 100.000€
- Ανάληψη 85 τ.μ. μεταχειρισμένο 125.000€
- Κοσκινού 87 τ.μ. μεταχειρισμένο 125.000€
- Βενετοκλέων 54 τ.μ. μεταχειρισμένο 55.000€
- Σωτήρος 110 τ.μ. μεταχειρισμένο 110.000€
- Ρόδου-Λίνδου 90 τ.μ. λούξ κατασκευής 155.000€
- Ρόδου-Λίνδου 90 τ.μ. λούξ κατασκευής 160.000€
- Ανάληψη 90 τ.μ. μεταχειρισμένο 180.000€
- Σωτήρος 85 τ.μ. μεταχειρισμένο 105.000€
- Ροδίνι 91 τ.μ. λουξ κατασκευής

ΜΕΖΟΝΕΤΕΣ - ΜΟΝΟΚΑΤΟΙΚΙΕΣ
- Παστίδα 150 τ.μ. διώροφη μεζονέτα με 350 τ.μ. οικόπεδο σε μπετά 140.000€
- Παστίδα 150 τ.μ. διώροφη μεζονέτα με 350 τ.μ. οικόπεδο τελειωμένη 240.000 €
- Δασκάλους 95 τ.μ. διώροφη μεζονέτα, 170.000€
- Ροδίνι 160 τ.μ. τριώροφη με υπόγειο 225.000€
- Ασγούρου 120 τ.μ. διώροφη μεζονέτα με 2 στρέμματα οικόπεδο σε μπετά 130.000€
- Αφάντου 130τ.μ. με 1.000 μ. οικόπεδο 161.400 €

ΟΙΚΟΠΕΔΑ
- Κατταβιά 1.730 τ.μ. πάνω στον κεντρικό 15.000 €
- Θολός 1.800 τ.μ. συντελεστή 0,4 150.000 €
- Σορωνή 509 τ.μ. με συντελεστή 0,8 200 μέτρα από θάλασσα 35.000 €
- Χαράκι 1.000 τ.μ. πάνω στο δρόμο 50.000 €
- Κανδυλί 2.885 τ.μ. κοντά στους Καστελλοριζιούς - 211.000 €
- Λαχανιά 2.360 τ.μ. πάνω στον κεντρικό 50 μ. από θάλασσα με άδεια οικοδομής για 8 studios 94.000 €
- Γεννάδι 1000 τ.μ. με άδεια οικοδομής 24.944 €
- Γεννάδι 1.700 τ.μ. πάνω στον κεντρικό με άδεια οικοδομής 210 τ.μ. 75.000 €

ΚΑΤΑΣΤΗΜΑΤΑ
- Κοσκινού 100 τ.μ. ισόγειο 120.000 €
- Κατάστημα 50 τ.μ. στο κέντρο της πόλης 160.000 €
- Ρόδου-Λίνδου 600 τ.μ. με 2 στρέμματα οικόπεδο 1.200.000 €
- Νιοχώρι 200 τ.μ. διατηρητέο διώροφο με 250 τ.μ. αυλή με δυνατότητα έξτρα δόμησης 500.000 €
- Κατάστημα 65 τ.μ. επί της οδού Ρόδου-Λίνδου 334,000 €

ΚΤΗΜΑΤΑ
- Λαχανιά 22 στρέμματα κοντά στον κεντρικό, 200.000€, δίδεται και αντιπαροχή.
- Κάτω Καλαμώνα 6.100 τ.μ. κοντά στον κεντρικό σε κατοικημένη περιοχή 100.000€
- Κατταβιά 30 στρέμματα πάνω στο κύμα 300.000 €
- Ρόδου-Αεροδρομίου 20 στρέμματα 1.000.000 €
- Κατταβιά 4.293 τ.μ. σε ύψωμα 800 μ. από κεντρικό 13.000 €
- Κατταβιά 8.200 τ.μ. με θέα 800 τ.μ. από θάλασσα 42.000 €
- Κατταβιά 8.663 τ.μ. προς Πρασονήσι 100 μ. από κεντρικό 51.000 €
- Κατταβιά 8.773 τ.μ. προς Πρασονήσι 200 μ. από κεντρικό 44.000 €
- Λαχανιά 7.800 τ.μ. σε ύψωμα κοντά στον κεντρικό 91.570 €

ΑΠΟΘΗΚΕΣ
- Δασκάλους 50 τ.μ.. υπιυπόγεια 35.000€
- Δασκάλους 220 τ.μ. υμιυπόγεια 132.000€

- **ΖΗΤΟΥΝΤΑΙ ΜΕΤΑΧΕΙΡΙΣΜΕΝΑ ΔΙΑΜΕΡΙΣΜΑΤΑ-ΑΜΕΣΗ ΠΩΛΗΣΗ**
- **ΠΩΛΟΥΝΤΑΙ** αποθήκες και βιοτεχνικοί χώροι.
- **ΔΑΝΕΙΑ ΔΕΚΤΑ - ΕΥΚΟΛΙΕΣ ΠΛΗΡΩΜΗΣ**
- **ΑΝΑΛΑΜΒΑΝΟΥΜΕ ΑΝΤΙΠΑΡΟΧΕΣ**

ΣΤΑΜΑΤΗΣ ΜΑΝΩΛΑΚΟΣ

ΩΡΕΣ ΓΡΑΦΕΙΟΥ 8.30-1.00 π.μ. και 5-8 μ.μ.

ΔΗΜ. ΑΝΑΣΤΑΣΙΑΔΗ 45 (ΣΥΝΟΙΚΙΑ ΔΑΣΚΑΛΩΝ)

Τηλέφωνα: 2241023815-78275, 6945769958, 6944698056

ΧΠ1588

ευσταθίου ΕΥΡΩΚΤΗΜΑΤΙΚΗ

ΚΤΗΜΑΤΟΜΕΣΙΤΙΚΟ ΓΡΑΦΕΙΟ

Εθν. Αντιστάσεως 83 • Τηλ.: 22410 73819, 74917
Κιν.: 6946 103929 • Fax: 22410 38641
e-mail: info@euroktimatiki.gr

ΜΙΣΘΩΣΕΙΣ ΚΑΤΟΙΚΙΩΝ

- **Διαμέρισμα 120 τ.μ.** με (3) τρία υπνοδωμάτια, β' ορόφου, επί της οδού Θ. Σοφούλη με θέρμανση, ηλιακό θερμοσίφωνα, μεγάλες - άνετες βεράντες. Μηνιαίο μίσθωμα 550 ευρώ.
- **Διαμέρισμα** 130 τ.μ. περιοχή Μητρόπολης α' ορόφου, με (3) τρία υπνοδωμάτια, σαλόνι, κουζίνα, δύο μπάνια, κεντρική αυτόνομη θέρμανση, σε άριστη κατάσταση. Μηνιαίο μίσθωμα 500 ευρώ.
- **Διαμέρισμα** 95 τ.μ. επί της οδού Καμείρου **πλήρως επιπλωμένο** με (2) δύο υπνοδωμάτια, σαλόνι, κουζίνα, β' ορόφου, με ηλιακό θερμοσίφωνα, θέρμανση με θερμοπομπούς, τζάκι. Μηνιαίο μίσθωμα 500 ευρώ.
- **Διαμέρισμα** 110 τ.μ. επί της Μ. Μαλλιαράκη με (2) δύο υπνοδωμάτια, σαλόνι, κουζίνα, β' ορόφου, με ηλιακό θερμοσίφωνα, θέρμανση με θερμοπομπούς. Μηνιαίο μίσθωμα 450 ευρώ.
- **Διαμέρισμα** 78 τ.μ. β' ορόφου περιοχή προέκταση Αννης Μαρίας με (2) δύο υπνοδωμάτια, σαλόνι, κουζίνα. Μηνιαίο μίσθωμα 370 ευρώ.
- **Διαμέρισμα** 120 τ.μ.. σε νεόδμητη οικοδομή περιοχή Μόντε Σμιθ με (2) δύο υπνοδωμάτια, 2 μπάνια, σαλόνι κουζίνα, διαθέτει αποθήκη στην πυλωτή της οικοδομής και ιδιόχρηστο πάρκιν. Μηνιαίο μίσθωμα 600 ευρώ.
- **Οροφοδιαμέρισμα** 120 τ.μ. 1ου ορόφου στα Κοσκινού με (3) τρία υπνοδωμάτια, σαλόνι, κουζίνα με όλες τις ηλεκτρικές συσκευές. Διαθέτει κεντρική θέρμανση, ηλιακό θερμοσίφωνα, νυκτερινό ρεύμα. Μηνιαίο μίσθωμα 550 ευρώ.
- **Διαμέρισμα** 105 τ.μ. στην Ιαλυσό με (3) τρία υπνοδωμάτια, σαλόνι, κουζίνα, μπάνιο. Διαθέτει κεντρική αυτόνομη θέρμανση, ηλεκτρικό θερμοσίφωνα. Μηνιαίοι μίσθωμα 450 ευρώ.
- **Διαμέρισμα** 72 τ.μ. στους Δασκάλους **πλήρως επιπλωμένο** με (2) δύο υπνοδωμάτια, σαλόνι, κουζίνα, μπάνιο με υδρομασάζ. Μηνίαιο μίσθωμα 450 ευρώ.
- **Διαμέρισμα** στα Κοσκινού α' ορόφου σε νεόδμητη οικοδομή 105 τ.μ. διαθέτει (2) δύο υπνοδωμάτια, σαλόνι, κουζίνα, ηλιακό θερμοσίφωνα, air condition. Μηνιαίο μίσθωμα 470 ευρώ
- **Διαμέρισμα** 105 τ.μ. α' ορόφου επί της Στεφάνου Καζούλη με (3) τρία υπνοδωμάτια σαλόνι, κουζίνα, μπάνιο, διαθέτει ηλιακό θερμοσίφωνα και ανεξάρτητο πάρκιν. Μηνιαίο μίσθωμα 450 ευρώ.
- **Διαμέρισμα** 110 τ.μ. στην Ανάληψη επί της οδού Σαλαμίνος α' ορόφου πλήρως ανακαινισμένο με (3) τρία υπνοδωμάτια σαλόνι, κουζίνα, μπάνιο. Μηνιαίο μίσθωμα 450 ευρώ.
- **Διαμέρισμα** 53 τ.μ. επί της Ιερού Λόχου σε κεντρικότατο σημείο στην Ιαλυσό, 1ου ορόφου, πλήρως επιπλωμένο, με (1) ένα υπνοδωμάτιο, σαλόνι, κουζίνα, μπάνιο, διαθέτει κεντρική αυτόνομη θέρμανση. Μηνιαίο μίσθωμα 350 ευρώ.
- **Διαμέρισμα** 66 τ.μ. στην Παστίδα με (2) δύο υπνοδωμάτια σαλόνι, κουζίνα σε ήσυχη περιοχή. Διαθέτει ηλιακό θερμοσίφωνα. Μηναίο μισθωμα 300 ευρώ.
- **Διαμέρισμα** 50 τ.μ. ισόγειο, στην Παστίδα, σε νεόδμητη οικοδομή, μερικώς επιπλωμένο (ηλεκτρικές συσκευές), με αυτόνομη θέρμανση και πάρκινγκ, κήπο. Μηνιαίο μίσθωμα 300 ευρώ.
- **Μονοκατοικία** 150 τ.μ. στο Τσαΐρι, **επιπλωμένη**, με (3) τρία υπνοδωμάτια, σαλόνι, κουζίνα, πάρκινγκ με τηλεχειρισμό, πισίνα, κήπο, BBQ. Μηνιαίο μίσθωμα 1200 ευρώ.
- **Γκαρσονιέρα** 40 τ.μ., περιοχή Δασκάλους **πλήρως επιπλωμένη** Μηνιαίο μίσθωμα 250 ευρώ.
- **Γκαρσονιέρες** 40 τ.μ., πλήρως επιπλωμένες πολυτελούς κατασκευής στο Φαληράκι Μηνιαίο μίσθωμα 240 ευρώ.
- **Studios** πλήρως επιπλωμένα επί της Ρόδου-Λίνδου. Μηνιαίο μίσθωμα 280 ευρώ.

ΧΠ401/2029

ΚΛΑΔΟΓΕΝΗΣ ΜΙΧΑΗΛ
ΠΟΛΙΤΙΚΟΣ ΜΗΧΑΝΙΚΟΣ Ε.Μ.Π.
ΑΤΤΑΒΥΡΟΥ 20-ΡΟΔΟΣ ΤΗΛ. 2241022394
ΠΩΛΟΥΝΤΑΙ

1. **Μεζονέτες** με απεριόριστη θέα και θέα στη θάλασσα, στο Καρακόνερο, με 3 υπνοδωμάτια, σαλόνι, κουζίνα, 2 λουτρά, αποθήκης και με υπόγειο χώρο στάθμευσης και λοιπών βοηθητικών χώρων, εμβαδού 125 τ.μ. και εμβαδού υπογείου 65 τ.μ., συνολικής επιφάνειας με το υπόγειο 190 τ.μ.
2. **Διαμερίσματα** πολυτελούς κατασκευής με απεριόριστη θέα και θέα στη θάλασσα, στο Καρακόνερο, με 3 υπνοδωμάτια, λουτρού και αποθήκης εμβαδού 105 τ.μ.

ΑΕ0058

ενοικιασεις

συνέχεια από την προηγούμενη

ΕΝΟΙΚΙΑΖΟΝΤΑΙ στην Ιαλυσό επί της Λεωφόρου πλησίον super market Μαρινόπουλος δίχωρα **διαμερίσματα** με μεγάλη βεράντα 45 τ.μ. πλήρως επιπλωμένα. Διαθέτουν κήπο - ευρύχωρο πάρκιν, καρτοτηλέφωνο. Ειδικές τιμές για εκπαιδευτικούς και στρατιωτικούς. Πληρ. τηλ. 2241022328, 6949091160 MZT050427

πωλησεις· αγορες ακινητων & επιχειρησεων

ΕΥΚΑΙΡΙΑ: Τιμές 2005. ΠΩΛΕΙΤΑΙ από ιδιοκτήτη πολυτελές διαμέρισμα 60 τ.μ. στο β' όροφο σε πολυκατοικία 4 διαμερισμάτων στην Ιαλυσό πλήρως εποπερατωμένο. Τρεις πλευρές ελεύθερες, θέα προς Φιλέρημο προσεγμένη αρχιτεκτονική, καλοριφέρ, αποκλειστική θέση στάθμευσης. Τιμή 110.000 ευρώ. Σοφίτα στην ίδια πολυκατοικία 60 τ.μ. με δυνατότητα συνένωσης με το διαμέρισμα μόνο 70.000 ευρώ. Πληρ. τηλ. 6945268254, 2241026792, 2241068416. MZT050519

ΠΩΛΕΙΤΑΙ συνεταιριστική μερίδα στον Οικοδομικό Συνεταιρισμό Αιγυπτιωτών Δωδεκανήσου έναντι 35.000 ευρώ. Πληρ. τηλ. 6938473111 ΜΑΠ273

ΠΩΛΕΙΤΑΙ μπουτίκ σε εμπορική περιοχή με αναγνωρίσιμη εταιρία ρούχων, με εμπόρευμα και εξοπλισμό σε πάρα πολύ καλή τιμή, λόγω οικογενειακής αναχώρησης. Πληρ. τηλ. 6994494014 ΜΑΤ1985

ΠΩΛΕΙΤΑΙ διαμέρισμα 2άρι, 3ου ορόφου, επί της Μιχ. Πετρίδη. Τιμή ευκαιρίας. Πληρ. τηλ. 6946477954 MZT290404

ΛΙΝΔΟΣ. Προς πώληση **πανσιόν** 10 κλινών. Πληρ. τηλ. 6946625121 ΧΠΤΓΡ042

Θεόφιλος Κλωνάρης
Μεσίτης Αστικών Συμβάσεων
ΕΥΡΩΠΑΪΚΗ ΕΠΕΝΔΥΤΙΚΗ
Εθνικής Αντίστασης 48 τηλ.2241039300,κιν.6977582152

ΔΙΑΜΕΡΙΣΜΑΤΑ:
- Γκαρσονιέρα 40τ.μ. καλή κατάσταση στην Ιξιά € 60000
- 2 ισόγειες γκαρσονιέρες κοντά στο Βενετόκλειο € 80000
- 2 δυάρια διαμερίσματα κοντά στο πανεπιστήμιο € 90000
- Διαμέρισμα Β ορόφου,3 υπνοδωμάτια & θέα €170000
- Διαμέρισμα 90τ.μ. 2υπν/τίων με πάρκιν € 180000
- Διαμέρισμα 100τ.μ. πολυτελούς κατασκευής € 195000
- Διαμέρισμα 120τ.μ. λουξ κατασκευής με 3 υπνοδωμάτια με ασανσέρ,θέρμανση,υπ.γκαράζ,Ανάληψη € 220000
- Διώροφη Οικοδομή συν.εμβαδού 245τ.μ. αποτελούμενη απο 3 διαμερίσματα και υπόλοιπο δόμησης 30τ.μ. δίπλα σε σχολικό συγκρότημα.Δάνεια δεκτά € 370000
- **Ολοκαίνουργια γκαρσονιέρα στο κέντρο με πλήρη επίπλωση και εξοπλισμό ιδανική για επένδυση**

ΜΟΝΟΚΑΤΟΙΚΙΕΣ:
- Παστίδα 130τ.μ. σε 300τ.μ. οικόπεδο(μπετά) € 110000
- Γεννάδι κατοικία σε μπετά 135 τ.μ.με 600 αυλή € 100000
- Κοσκινού 158τ.μ. σε οικ/δο 1000τ. σε μπετά € 160000
- Κάνδυλι 210τ.μ. σε μπετά με 2500 οικόπεδο € 225000
- Τρείς 210τ.μ. ,οικόπεδο 1300 ,μαρμαροσοβά € 240000
- Μεζονέτα στην Ιαλυσό 210τ.μ. με 3 υπν/τια,τζάκι,θέρμανση,λουξ κατασκευή.Τιμή συζητήσιμη € 280000
- Μονοκατοικία στην Ιξιά, εξαιρετικής κατασκευής 165 τ.μ με 4 υπνοδωμάτια ετοιμοπαράδοτη € 280000
- Μονοκατοικία 140τ.μ. σε οικόπεδο 300τ.μ. στην Αγία Παρακευη πολυτελούς κατασκεύης € 300000

ΟΙΚΟΠΕΔΑ - ΚΑΤΑΣΤΗΜΑΤΑ:
- Οικόπεδο ,Σύμη(ΛΙΕΝΗ) 490τ.μ. με Σ.Δ. 0,8 € 85000
- Οικόπεδο στα Κοσκινού 1000 τ.μ. με άδεια € 100000
- Οικόπεδο 5000τ.μ. κοντά στο Πλυμμήρι € 75000
- Οικόπεδο 1500τ.μ. με άδεια στην π. Άνοιξη € 140000
- **Κατάστημα στην Εθνικής Αντίστασης(πρ.Άννης Μαρίας) σε κεντρικό σημείο προς €5000/τ.μ.**
- Κατάστημα στην Ανάληψη 75τ.μ. με υπόγειο γκαράζ και αποκλειστική χρήση αυλής.Τιμή συζητήσιμη
- Επιχείρηση Bar στην Ιαλυσό με πλήρη εξοπλισμό σε ακίνητο 240τ.μ. με αυλή 250τ.μ.
- Επιχείρηση εστιατορίου στην παλιά πόλη

Μισθώσεις:
- Μονοκατοικία 140τ.μ. καινούργια με πισίνα,BBQ,μεγάλη αυλή,θέρμανση,3 υπν/τια, κοντά στο Κολέγιο Ρόδου
- Διαμέρισμα 120τ.μ. πολυτελές πλησίον Καζίνο
- Καινούργιο υπέρπολυτελές διαμέρισμα 120τ.μ. ,3 υπνοδωμάτια με πάρκιν&ασανσέρ στην Άννης Μαρίας
- Όροφος διπλοκατοικίας ,καινούργιος,120τ.μ. με αυλή και πάρκιν κοντά στο Jumbo προς € 700
- Κατοικία 1 υπν/τίου καινούργια με πλήρη επίπλωση και εξοπλισμό στην οδό Καναδά ,με αυλή € 410
- Διαμέρισμα καινούργιο για επαγγελματική χρήση ,110 τ.μ. στην Δενδρινού κατάλληλο για Ιατρείο ή Τεχνικό γραφείο,με χώρο στάθμευσης και αποθήκη

Αγορές-πωλήσεις-μισθώσεις-εκτιμήσεις-Ακινήτων
Δάνεια Δεκτά
ΧΠ2694

NOTAR

Διαμερίσματα			
Αραπάκι	117m²	Μετ.	185,000€
Αφάντου	75m²	Καιν.	130,000€
Δασκάλους	117m²	Καιν.	320,000€
Ιαλυσός	97 m²	Καιν.	150,000€
Κρεμαστή	60m²	Καιν.	115,000€
Παραδείσι	85m²	Καιν.	136,000€
Παραδείσι	85m²	Μετ.	123,000€
Ρ. Φεραίου	105m²	Καιν.	240,000€
Μονοκατοικίες			
Ασκληπιείο	240m²	Μπετά	150,000€
Αρχάγγελος	175m²		210,000€
Αφάντου	100m²	Μετ.	200,000€
Αφάντου	211m²	Καιν.	259,000€
Αφάντου	230m²	Καιν.	279,000€
Γεννάδι	117m²	Μετ.	250,000€
Γεννάδι	117m²	Μετ.	250,000€
Γ. Λέοντος	144m²	Διατ.	500,000€
Κοσκινού	154m²	Μπετά	160,000€
Κοσκινού	300m²	Μετ.	550,000€
Κρεμαστή	120m²	Καιν.	210,000€
Κρεμαστή	180m²	Καιν.	240,000€
Κρεμαστή	380m²	Μετ.	490,000€
Κρεμαστή	540m²	Μετ.	990,000€
Λίνδο	90m²	Μετ.	255,000€
Λίνδο	100m²	Καιν.	220,000€
Νίσυρο	74m²	Διατ.	55,000€
Παραδείσι	100m²	Διατ.	100,000€
Παστίδα	122m²	Μπετά	87,000€
Παστίδα	240m²	Μετ.	300,000€
Παστίδα	500m²	Μετ.	790,000€
Σύμη	60m²	Διατ.	50,000€
Σύμη	90m²	Διατ.	153,500€
Τήλο	200m²	Μπετά	150,000€
Τσαΐρι	245m²	Μπετά	180,000€
Φιλέρημο	350m²	Πέτρα	750,000€
Επιχειρήσεις			
Ιαλυσός			Εστ/ριο
Κοσκινού	220m²		Εστ/ριο

Οικόπεδα		
Αλμυρή	3,3Στρ	30,000€
Ασκληπιείο	900m²	120,000€
Ασκληπιείο	2,4Στρ	10,000€
Ασκληπιείο	4,Στρ	40,000€
Ασκληπιείο	4,3Στρ	40,000€
Ασκληπιείο	6,5Στρ	60,000€
Αφάντου	4Στρ	100,000€
Ιαλυσός	390m²	160,000€
Λίνδος	43,5Στρ	
Λίνδος	250m²	130,000€
Μαριτσά	5,4Στρ	88,000€
Παραδείσι	1Στρ	55,000€
Κρεμαστή	1,6Στρ	60,000€
Ρόδ.–Λίνδ.	9Στρ	500,000€
Ρόδ.–Λίνδ.	15,5Στρ	500,000€
Τριάντα	780m²	190,000€
Ψίνθος	25Στρ	200,000€
Ενοικιαστήρια		
Έμπωνα		Μον/κία
Ιαλυσό	1,8Στρ	Οικ/δο
Μαριτσά	200m²	Κατ/μα
Αγ.Ανάργ.	90m²	Γραφείο
Ρόδος	500m²	Κατ/μα
Ρόδος	800m²	Κατ/μα
Π.Πόλη	110m²	Κατ/μα
Καταστήματα-Βιοτ.Χώροι		
Ανάληψη	158m²	120,000€
Κιοτάρι		Ε. Κέντρο
Παραδείσι	80m²	150,000€
Π.Πόλη	16m²	40,000€
Ρόδ.-Λίνδ.	1,4Στρ	
Μεζονέτες		
Γεννάδι	80m²	Καιν.
Ιαλυσό	124m²	Μετ.
Κιοτάρι	70m²	Μπετά
Κιοτάρι	115m²	Καιν.

Δωδώνης 2 Τ.Κ 85100 Ρόδος ·Τηλ. 22410 20345 · Fax. 22410 20336
Website. www.notar.gr e-mail. hellas@notar.gr
ΑΕ1240

NewAge Real Estate
ΜΕΣΙΤΙΚΟ ΓΡΑΦΕΙΟ
Νέα Εποχή στο Χώρο του Ακινήτου
ΜΕΛΕΟΥΝΗ - ΚΕΧΑΓΙΑ ΜΑΙΡΗ
TARGET

ΔΙΑΜΕΡΙΣΜΑΤΑ
- 120 τ.μ. οροφοδιαμέρισμα στην Ανάληψη, με απεριόριστη θέα, Τιμή 245.000 €
- 94 τ.μ. στην Κέννεντυ με εκπληκτική θέα, συν 88 τ.μ. βοηθητικός χώρος. Τιμή 250.000 €
- 80 τ.μ. 2 υπν/τίων στη Ρόδου Λίνδου lux κατασκευής. Τιμή 120.000 €
- 120 τ.μ. 3 υπν/τίων στην Ιαλυσό. Τιμή 200.000 €
- 90 τ.μ. 2 υπν/τίων στην Ιαλυσό. Τιμή 170.000€
- 105 τ.μ. 3 υπν/τίων στην Ιαλυσό επί της λ. Ηρακλειδών. Τιμή 165.000 €
- 128 τ.μ. 3 υπν/τιων στο Καρακόνερο με απεριόριστη θέα. Τιμή 220.000 €
- 136 τ.μ. 3 υπν/τίων στην Ανάληψη, lux κατασκευής. Τιμή 275.000 €
- 75 τ.μ. 2 υπν/τίων στ' Αφάντου. Τιμή 110.000 €
- 118 τ.μ. στη Μιχαήλ Πετρίδη. Τιμή 245.000€
- 85 τ.μ. 2 υπνοδωματίων στη Μιχ. Πετρίδη. Τιμή 120.000 €

ΜΟΝΟΚΑΤΟΙΚΙΕΣ - ΜΕΖΟΝΕΤΕΣ
- **ΡΟΔΟΣ:** 130 τ.μ. στο Καρακόνερο Τιμή 310.000 €
- **ΡΟΔΟΣ:** Στην Παλιά Πόλη διώροφη με αυλή. Τιμή 400.000€
- **ΡΟΔΟΣ:** 195 τ.μ. τριόροφη κατοικία πλησίον Καναδά. Τιμή 285.000 €
- **ΡΟΔΟΣ:** 190 τ.μ. ανεξάρτη κατοικία 3 ορόφων εντός π. Ρόδου σε 200 τ.μ. οικόπεδο. Τιμή 310.000 €
- **ΙΞΙΑ:** 210 τ.μ. 3 ορόφων Τιμή 250.000 €
- **ΙΑΛΥΣΟΣ:** 150 τ.μ. δύο ορόφων σε 1.000 τ.μ. οικόπεδο. Τιμή 270.000 €
- **ΙΑΛΥΣΟΣ:** 195 τ.μ. 3 ορόφων. Τιμή 220.000 €
- **ΙΑΛΥΣΟΣ:** 185 τ.μ. 2 ορόφων προς παρ. Ιαλυσού. Τιμή 315.000 €
- **ΚΟΣΚΙΝΟΥ:** 210 τ.μ. τριών ορόφων σε σοβάδες σε οικόπεδο 1.300 τ.μ. Τιμή 210.000 €
- **ΚΟΣΚΙΝΟΥ:** 180 τ.μ. 3 επιπέδων σε οικόπεδο 1000 τ.μ. Τιμή 265.000 €
- **ΚΟΣΚΙΝΟΥ:** 210 τ.μ. 3 ορόφων μπετά σε οικόπεδο 1300 τ.μ.. Τιμή 170.000 €
- **ΚΑΛΥΘΙΕΣ:** 128 τ.μ. μπετά σε 700 τ.μ. οικόπεδο. Τιμή 130.000 €
- **ΚΑΛΥΘΙΕΣ:** 200 τ.μ. μπετά σε οικόπεδο 1.000 μέτρα με απεριόριστη θέα Τιμή 150.000 €
- **ΠΑΣΤΙΔΑ:** 140 τ.μ. μπετά σε 290 τ.μ. οικόπεδο άριστης κατασκευής. Τιμή 145.000€
- **ΠΑΣΤΙΔΑ:** 140 τ.μ. 2 ορόφων σε οικόπεδο 270 τ.μ. Τιμή 180.000€
- **ΠΑΣΤΙΔΑ:** 120 τ.μ. διόροφη κατοικία σε οικόπεδο 300 τ.μ. Τιμή 170.000€
- **ΠΑΣΤΙΔΑ:** 150 τ.μ. σε οικόπεδο 650 τ.μ. Τιμή 240.000€
- **ΜΑΛΩΝΑ:** Παλιά κατοικία 80 τ.μ. Τιμή 30.000 €
- **ΓΕΝΝΑΔΙ:** Παραδοσιακή κατοικία 80 τ.μ. Τιμή 90.000 €
- **ΓΕΝΝΑΔΙ:** 240 τ.μ. σε 1.000 τ.μ. οικόπεδο λουξ κατασκευής. Τιμή 270.000€

ΟΙΚΟΠΕΔΑ
- **ΡΟΔΟΣ:** 450 τ.μ. στο Ροδίνι. Τιμή 300.000€
- **ΡΟΔΟΥ-ΛΙΝΔΟΥ:** 4.700 τ.μ. επί της λεωφόρου. Τιμή 470.000 €
- **ΙΞΙΑ:** 200 τ.μ. οικόπεδο Τιμή 90.000€
- **ΙΑΛΥΣΟΣ:** 1.030 τ.μ. οικοδομή 137 τ.μ. Τιμή 145.0000 €
- **ΙΑΛΥΣΟΣ:** 2.500 τ.μ. εντός σχεδίου πόλεως Ιαλυσού με Σ.Δ. 0,4. Τιμή 700.000 €
- **ΙΑΛΥΣΟΣ:** 610 τ.μ. εντός σχεδίου με Σ.Δ. 0,4. Τιμή 180.000 €
- **ΙΑΛΥΣΟΣ:** 2.400 τ.μ. επί της Ρόδου-Ιαλυσού με Σ.Δ. 0,4. Τιμή 820.000€
- **ΚΑΝΔΗΛΙ:** 4.000 τ.μ. Τιμή 140.000 €
- **ΤΣΑΪΡΙ:** 5.900 τ.μ. κατάλληλο για οποιαδήποτε χρήση. Τιμή 380.000 €
- **ΑΣΓΟΥΡΟΥ:** έκταση 21.000 τ.μ.
- **ΚΟΣΚΙΝΟΥ:** 4.000 τ.μ. με απεριόριστη θέα. Τιμή 220.000 €
- **ΚΟΣΚΙΝΟΥ:** 4.000 τ.μ. με πανοραμική θέα. Τιμή 300.000 €
- **ΠΑΡΑΔΕΙΣΙ:** 5.500 τ.μ. στην παρ. Παραδεισίου. Τιμή 100.000€
- **ΚΑΛΑΜΩΝΑ:** Κτήμα 6.000 τ.μ. Τιμή 60.000€
- **ΘΕΟΛΟΓΟΣ:** 7.800 τ.μ. εντός οικισμού. Τιμή 150.000€
- **ΘΕΟΛΟΓΟΣ:** 15.000 τ.μ. στον με πανοραμική θέα. Τιμή 165.000€
- **ΣΟΡΩΝΗ:** 5.500 τ.μ. στην παρ. Σορωνής πάνω στο κύμα. Τιμή 180.000 €
- **ΑΡΧΑΓΓΕΛΟ:** 5.250 τ.μ. Τιμή 65.000 €
- **ΜΑΣΑΡΙ:** 4.800 τ.μ. Τιμή 60.000 €
- **ΚΙΟΤΑΡΙ:** 800 τ.μ. μπροστά στη θάλασσα κατάλληλο για επαγγελματική χρήση. Τιμή 120.000 €
- **ΓΕΝΝΑΔΙ:** 2.600 τ.μ. στο με άδεια οικοδομής. Τιμή 70.000 €

Θεμ. Σοφούλη 8 - 85100 Ρόδος Τηλ. & Fax: 22410 23447
Κιν. 6948 808023 - E-mail: info@newage-realestate.gr
ΧΠΚΤΗ+021

ΤΣΟΥΡΟΥΝΑΚΗΣ Κεφάλαιο
Κτηματομεσιτικό Γραφείο
Γ. ΣΕΦΕΡΗ 12 (παραπλεύρως ΜΗΔΙΑ)
ΤΗΛ/FAX.: (22410) 60060
www.e-kefaleo.com

ΠΩΛΗΣΕΙΣ ΑΚΙΝΗΤΩΝ

ΔΙΑΜΕΡΙΣΜΑΤΑ
- 42 τ.μ,1ου,γκαρσονίερα, ισόγειο, Ιξιά,17εκ-50.000€
- 42 τ.μ,1ου,γκαρσονίερα, Κ.Παλαιολόγου,29,4εκ-86.280 €
- 50 τ.μ, μονοκατοικία, Αγ.Δημήτριο, 25,5εκ-75.000€
- 50 τ.μ, 2αρι,1ου,καινούριο, Καναδά , 35εκ-102.714 €
- 50 τ.μ, 2αρι, ισόγειο καινούριο, Καρακόνερο, 35εκ-102.714 €
- 77 τ.μ, 2υπν/τιων, ισόγειο καινούριο, Καρακόνερο, 54εκ-158.473 €
- 80 τ.μ, ισόγειο, 2υπν/τιων,καινούριο, Δενδρινού, 60 εκ-176.080€
- 81τ.μ,ισόγειο, 2 υπν/τιων , καινούριο, Αραπάκι, 51εκ - 150.000 €
- 82 τ.μ ,1ου ,2υπν/τιων, καινούριο, Τριάντα 47 εκ-137,931 €
- 87 τ.μ , ισόγειο, 2υπν/τιων, καινούριο,Μιχ.Πετρίδη, 63εκ-185.000€
- 87 τ.μ , ισόγειο, 3υπν/τιων, καινούριο, Τριάντα 53 εκ-155.000 €
- 93 τ.μ , ισόγειο, 2υπν/τιων, καινούριο,Σμύρνης,59εκ-173.147€
- 93 τ.μ ,1ου , 2υπν/τιων, καινούριο,Παρθενόπης, 59εκ-173.147€
- 107τ.μ, 2ου, 3 υπν/τιων καινούριο, Κ. Παλαιολόγου 74, 9εκ-219.809€
- 113τ.μ, 3ου, 3υπν/τιων, λουξ κατασκευής, Ανάληψη, 73,5-215.700€
- 115τ.μ, 2ου, 3υπν/τιων, λουξ κατασκευής, Καρακόνερο 75εκ.- 220.010€
- 118 τ.μ, 1ου, 3υπν/τιων, καινούριο,Μιχ.Πετριδη,73εκ-214.233€
- 122 τ.μ, 3ου, 3υπν/τιων, καινούριο, Ανάληψη,81.7εκ-240.000€
- 165 τ.μ μεζονέτα, λούξ, αυλή 380 τ.μ Ιξιά 118 εκ-346.500 €
- 182 τ.μ μεζονέτα, λούξ, αυλή 380 τ.μ Ιξιά 130 εκ-382.200 €

ΜΕΖΟΝΕΤΕΣ-ΜΟΝ/ΚΙΕΣ
- 120 τ.μ, μεζονέτα, μπετά, οικόπεδο 1000 τ.μ Αφάντου 30 εκ-88.041 €
- 133 τ.μ μεζονέτα, λούξ, αυλή 280 τ.μ,Τριάντα 85εκ-250.000 €
- 144 τ.μ μεζονέτα, λούξ, αυλή 280 τ.μ Ιξιά 92 εκ-270.000 €

ΟΙΚΟΠΕΔΑ
- Οικόπεδο,3στρεμ.,εντός ζώνης,Καρακόνερο 95,4εκ - 280.000€

ΕΠΑΓΓΕΛ/ΚΟΙ ΧΩΡΟΙ
- Κατάστημα 50 τ.μ Κ.Παλαιολόγου, 75εκ-220.110€
- Κατάστημα 60 τ.μ ,Παλιά πόλη 33 εκ-97.000 €
- Κατάστημα 93 τ.μ ,Καναδά 139,5εκ-409.391 €
- Καταστήματα 95τ.μ ,60 τ.μ πατάρι, πάρκιν, Ρόδου-Καλιθέας, 87 εκ-255.000 €
- Κατάστημα 98 τ.μ., με υπόγειο, Δενδρινού 167 εκ-490.000 €

ΕΝΟΙΚΙΑΣΕΙΣ
- Κατάστημα 170 τ.μ., 150 τ.μ. αυλή, πάρκιν, κεντρικό, Ροδίνι 1.300 €

ΧΠ1629

πωλησεις

συνέχεια από την προηγούμενη

ΕΥΚΑΙΡΙΑ. ΠΩΛΕΙΤΑΙ εξοπλισμένη **καφετέρια-μπαρ** με μεγάλη αυλή και πάρκιν σε κεντρικό δρόμο του Ροδινιού. Πληρ. κο Αλέξανδρο τηλ. 2241038411, 6932784300
MZT080513

ΜΕΓΑΛΗ ΕΥΚΑΙΡΙΑ! ΠΩΛΕΙΤΑΙ στην Ιαλυσό η επιχείρηση ή ο εξοπλισμός οβελιστηρίου-ψησταριάς σε πολύ καλή τιμή λόγω υγείας. Μικρή προκαταβολή. Πληρ. τηλ. 2241056066, 6972335938, 2241091953
INT050502

ΠΩΛΕΙΤΑΙ ΕΜΠΟΡΙΚΟ ΚΤΙΡΙΟ 370 Τ.Μ. ΣΤΟ ΚΕΝΤΡΟ ΤΟΥ ΑΡΧΑΓΓΕΛΟΥ, ΔΙΩΡΟΦΟ, ΝΕΟΚΤΙΣΤΟ ΜΕ ΔΥΝΑΤΟΤΗΤΑ ΤΜΗΜΑΤΙΚΗΣ ΠΩΛΗΣΗΣ, ΜΕ 9 ΜΕΤΡΑ ΠΡΟΣΟΨΗ ΠΑΝΩ ΣΤΟ ΔΡΟΜΟ, ΚΑΤΑΛΛΗΛΟ ΓΙΑ ΟΠΟΙΑΔΗΠΟΤΕ ΧΡΗΣΗ. ΑΞΙΑΣ 565.000 ΕΥΡΩ. ΠΛΗΡ. ΕΥΣΤΑΘΙΟΥ-ΕΥΡΩΚΤΗΜΑΤΙΚΗ, ΕΘΝΙΚΗΣ ΑΝΤΙΣΤΑΣΕΩΣ 83, ΤΗΛ. 22410 73819-74917, 6944374546, 6945292030
ΜΧΠ401/2029.1

ΠΩΛΕΙΤΑΙ επιχείρηση ψησταριά λόγω ασθενείας στην Δαμασκηνού 87 κοντά στην πλατεία Αγίου Νικολάου στην τιμή των 15.000 ευρώ. Πληρ. τηλ. 2241032655 από 12-2 π.μ. και από 6-12 μ.μ.
INT040510

ΠΩΛΕΙΤΑΙ ΣΤΑ ΚΟΣΚΙΝΟΥ ΜΟΝΟΚΑΤΟΙΚΙΑ 180 Τ.Μ. ΔΙΩΡΟΦΗ, ΣΕ ΜΠΕΤΑ, ΣΕ 1,250 Τ.Μ. ΠΕΡΙΤΟΙΧΙΣΜΕΝΟ ΟΙΚΟΠΕΔΟ, ΜΕ ΑΤΟΜΙΚΗ ΑΠΟΧΕΤΕΥΣΗ, ΜΕ 3 ΜΕΓΑΛΑ ΥΠΝΟΔΩΜΑΤΙΑ, ΑΣΦΑΛΟΣΤΡΩΜΕΝΟ ΔΡΟΜΟ ΜΕ ΕΞΑΙΡΕΤΙΚΗ ΘΕΑ ΣΕ ΘΑΛΑΣΣΑ ΚΑΙ ΒΟΥΝΟ. ΑΞΙΑΣ 235.000 ΕΥΡΩ. ΠΛΗΡ. ΕΥΣΤΑΘΙΟΥ-ΕΥΡΩΚΤΗΜΑΤΙΚΗ, ΕΘΝΙΚΗΣ ΑΝΤΙΣΤΑΣΕΩΣ 83, ΤΗΛ. 22410 73819-74917, 6944374546, 6945292030
ΜΧΠ401/2029.2

ΠΩΛΕΙΤΑΙ ΠΑΡΑΔΟΣΙΑΚΗ ΜΟΝΟΚΑΤΟΙΚΙΑ 280 Τ.Μ. ΠΕΡΙΟΧΗ ΑΓ. ΑΝΑΡΓΥΡΩΝ, ΕΝΤΟΣ ΟΙΚΟΠΕΔΟΥ 530 Τ.Μ., ΠΟΥ ΔΙΑΤΗΡΕΙ ΟΛΑ ΤΑ ΠΑΡΑΔΟΣΙΑΚΑ ΑΡΧΙΤΕΚΤΟΝΙΚΑ ΣΤΟΙΧΕΙΑ ΤΗΣ (ΒΟΤΣΑΛΩΤΑ ΔΑΠΕΔΑ, ΞΥΛΙΝΗ ΣΚΑΛΑ, ΠΕΤΡΙΝΑ ΤΖΑΚΙΑ ΚΤΛ.). ΑΞΙΑΣ 250.000 ΕΥΡΩ. ΠΛΗΡ. ΕΥΣΤΑΘΙΟΥ-ΕΥΡΩΚΤΗΜΑΤΙΚΗ, ΕΘΝΙΚΗΣ ΑΝΤΙΣΤΑΣΕΩΣ 83, ΤΗΛ. 22410 73819-74917, 6944374546, 6945292030
ΜΧΠ401/2029.3

ΠΩΛΕΙΤΑΙ ισόγειο διαμέρισμα στην Μιχαήλ Πετρίδη, 95 τ.μ. καθαρό, πλήρες ανακαινισμένο με μεγάλες αυλές, πέρκολα, ηλιακό κ.λπ. από ιδιώτη τιμή 159.000 ευρώ. Πληρ. τηλ. 6936179040
MZT020528

ΠΩΛΕΙΤΑΙ αγρόκτημα 13.500 στρέμματα στην περιοχή του Αγίου Σουλά με νερό και ρεύμα. υψηλής τάσης. Πληρ. τηλ. 6972715442 MZT040511

ΠΩΛΟΥΝΤΑΙ: α) γραφείο ισόγειο 30 τ.μ. στο βάθος του κήπου, πολύ φωτεινό, επί της οδού Αγίας Αναστασίας. Τιμή 35.000 ευρώ. **β) γκαρσονιέρα** 53 τ.μ. ημιισόγειος, επί της οδού Παπαθανάση-Καρανικόλα. Τιμή 60.000 ευρώ. Πληρ. τηλ. 6944361899
MZT030524(1)

ΠΩΛΕΙΤΑΙ οικόπεδο εντός πόλεως Ρόδου δίπλα στην Εφορία 600 τ.μ. Πληρ. τηλ. 6932380333 ΜΑΤ1858(1)

ΠΩΛΟΥΝΤΑΙ ΜΟΝΟΚΑΤΟΙΚΙΕΣ ΣΕ ΜΠΕΤΑ 110 Τ.Μ. ΣΤΗΝ ΠΕΡΙΟΧΗ ΚΑΛΥΘΙΩΝ ΣΕ ΟΙΚΟΠΕΔΟ 500 Τ.Μ. ΤΙΜΗ 110.000 ΕΥΡΩ. ΠΛΗΡ. ΤΗΛ. 6973080114
INT030507/050506

ΠΩΛΕΙΤΑΙ μεζονέτα στην περιοχή των Αγίων Αποστόλων κοντά στον οικισμό των Αιγυπτιωτών 160 τ.μ. σε 1.200 μέτρα οικόπεδο μόνο 195.000 ευρώ μέσα στο δάσος. **ΕΥΚΑΙΡΙΑ.** Πληρ. τηλ. 2241032159, 6945420349
MZT020539

ΠΩΛΟΥΝΤΑΙ από ιδιώτη μεζονέτες σε μπετά με πανοραμική θέα. Πληρ. τηλ. 6972503335, 2241085119
MZT270432

ΠΩΛΟΥΝΤΑΙ μονοκατοικίες στην Παστίδα 120 τ.μ. και 133 τ.μ. σε 300 τ.μ. και 330 τ.μ. οικόπεδο με 1.500,00 ευρώ το τ.μ. Κτηματομεσιτικό γραφείο Εμμ. Μ. Κρανίδης, Αμερικής 50. Ωρες γραφείου 9-1 και 5-9, τηλ. 2241027082, 26476, 6944347405, fax 2241027101 ΜΧΠ092.2

ΠΩΛΕΙΤΑΙ μικρό ξενοδοχείο στο Δήμο Ιαλυσού. Κτηματομεσιτικό γραφείο Εμμ. Μ. Κρανίδης, Αμερικής 50. Ωρες γραφείου 9-1 και 5-9, τηλ. 2241027082, 26476, 6944347405, fax 2241027101 ΜΧΠ092.3

ΠΩΛΟΥΝΤΑΙ: ΚΡΕΜΑΣΤΗ: μεζονέτες 200 τ.μ. σε 400 τ.μ. οικόπεδο, από κατασκευαστή, με θέρμανση, συναγερμό, γκαράζ, τελειωμένες. **Ιαλυσός: μεζονέτες** 140 τ.μ. και 160 τ.μ. από κατασκευαστή, με θέρμανση, συναγερμό, τελειωμένες. Πληρ. τηλ. 6932350214
INT1791

ΠΩΛΟΥΝΤΑΙ 4άρια διαμερίσματα λουξ κατασκευής με κεντρική θέρμανση, πάρκιν και αποθήκη στις περιοχές Ροδίνι και Μήδεια. Κτηματομεσιτικό γραφείο Εμμ. Μ. Κρανίδης, Αμερικής 50. Ωρες γραφείου 9-1 και 5-9, τηλ. 2241027082, 26476, 6944347405, fax 2241027101 ΜΧΠ092.1

ΠΩΛΕΙΤΑΙ στην Αλεξάνδρου Διάκου **κατάστημα** 50 τ.μ. με υπόγειο και πατάρι σε τιμή ευκαιρίας. Κτηματομεσιτικό γραφείο Εμμ. Μ. Κρανίδης, Αμερικής 50. Ωρες γραφείου 9-1 και 5-9, τηλ. 2241027082, 26476, 6944347405, fax 2241027101 ΜΧΠ092.4

ΠΩΛΕΙΤΑΙ στην Ιξιά **διαμέρισμα** 45 τ.μ. με ένα υπνοδωμάτιο. Κτηματομεσιτικό γραφείο Εμμ. Μ. Κρανίδης, Αμερικής 50. Ωρες γραφείου 9-1 και 5-9, τηλ. 2241027082, 26476, 6944347405, fax 2241027101 ΜΧΠ092.5

ΠΩΛΟΥΝΤΑΙ μεζονέτες στα μπετά στους Τρεις 150 τ.μ. με οικόπεδο 800 τ.μ.-1.500 τ.μ. από 102.000,00 ευρώ έως 120.000,00 ευρώ. Κτηματομεσιτικό γραφείο Εμμ. Μ. Κρανίδης, Αμερικής 50. Ωρες γραφείου 9-1 και 5-9, τηλ. 2241027082, 26476, 6944347405, fax 2241027101 ΜΧΠ092.6

ΠΩΛΕΙΤΑΙ αγρός 4.000 τ.μ. στο Γεννάδι κοντά στον Αι Γιώργη Γενναδίου μόνον 65.000,00 ευρώ. Κτηματομεσιτικό γραφείο Εμμ. Μ. Κρανίδης, Αμερικής 50. Ωρες γραφείου 9-1 και 5-9, τηλ. 2241027082, 26476, 6944347405, fax 2241027101 ΜΧΠ092.7

ΠΩΛΕΙΤΑΙ στο Ροδίνι **κατάστημα** 35 τ.μ. τιμή 82.000,00 ευρώ. Δάνεια δεκτά. Κτηματομεσιτικό γραφείο Εμμ. Μ. Κρανίδης, Αμερικής 50. Ωρες γραφείου 9-1 και 5-9, τηλ. 2241027082, 26476, 6944347405, fax 2241027101 ΜΧΠ092.8

ΠΩΛΟΥΝΤΑΙ στην Εθνικής Αντιστάσεως (πρώην Αννης Μαρίας) **καταστήματα** 22 τ.μ., τιμή 70.000,00 ευρώ. Δάνεια δεκτά. Κτηματομεσιτικό γραφείο Εμμ. Μ. Κρανίδης, Αμερικής 50. Ωρες γραφείου 9-1 και 5-9, τηλ. 2241027082, 26476, 6944347405, fax 2241027101 ΜΧΠ092.9

ΠΩΛΕΙΤΑΙ μονοκατοικία στα Κοσκινού, διώροφη 300 τ.μ. ημιτελή σε οικόπεδο 4.000 τ.μ., με πανοραμική θέα. Κτηματομεσιτικό γραφείο Εμμ. Μ. Κρανίδης, Αμερικής 50. Ωρες γραφείου 9-1 και 5-9, τηλ. 2241027082, 26476, 6944347405, fax 2241027101 ΜΧΠ092.12

ΠΩΛΕΙΤΑΙ στην Εθνικής Αντιστάσεως (πρώην Αννης Μαρίας) **4άρι διαμέρισμα** 110 τ.μ. Τιμή 180.000,00 ευρώ δάνεια δεκτά. Κτηματομεσιτικό γραφείο Εμμ. Μ. Κρανίδης, Αμερικής 50. Ωρες γραφείου 9-1 και 5-9, τηλ. 2241027082, 26476, 6944347405, fax 2241027101 ΜΧΠ092.10

ΠΩΛΕΙΤΑΙ 3άρι διαμέρισμα 2ου ορόφου στην Εθνικής Αντιστάσεως (πρώην Αννης Μαρίας) 90 τ.μ. Τιμή 125.000,00 ευρώ. Δάνεια δεκτά. Κτηματομεσιτικό γραφείο Εμμ. Μ. Κρανίδης, Αμερικής 50. Ωρες γραφείου 9-1 και 5-9, τηλ. 2241027082, 26476, 6944347405, fax 2241027101 ΜΧΠ092.11

ΠΩΛΟΥΝΤΑΙ: 1) Διαμέρισμα 105 τ.μ. (2 υπν.) κοντά στη Θεμ. Σοφούλη 100.000 ευρώ. **2)** 85 τ.μ. **διαμέρισμα** β' ορόφου (2 υπν.) στον Αγ. Ιωάννη 140.000 ευρώ. **3)** 125 τ.μ. **διαμέρισμα** με τζάκι β' ορόφου (3 υπν.) στην Ανάληψη 190.000 ευρώ. **4)** 115 τ.μ. **διαμέρισμα** α' ορόφου (3 υπν.) στην Ιαλυσό 120.000 ευρώ. ΑΙΓΑΙΟΚΤΗΜΑΤΙΚΗ Ρένα Βαζούκου και συνεργάτες τηλ. 2241022943, 6945466773 ΜΧΠ851.2

ΕΥΚΑΙΡΙΑ. ΠΩΛΕΙΤΑΙ μίνι μάρκετ ποσού 8000 ευρώ, γωνιακό στην Ανάληψη, 90 τ.μ. πλήρως εξοπλισμένο, εξασφαλισμένη πελατεία με χαμηλό ενοίκιο. Πληρ. τηλ. 6944890598 MZT060511

ΖΗΤΕΙΤΑΙ οικόπεδο από 200 μέχρι 500 τ.μ. στις περιοχές Ρόδος-Ασγούρου-Τσαΐρι-Παστίδα-Κοσκινού. Αποκλείονται κτηματομεσίτες. Πληρ. τηλ. 6938707944
INT190411

ΠΩΛΕΙΤΑΙ διώροφη μονοκατοικία (με πανοραμική θέα, 135 τ.μ. + 40 τ.μ. αποθήκη) με 1.000 τ.μ. οικόπεδο έξω από τα Κοσκινού. Πληρ. τηλ. 2241030069, 6944532903 ΜΑΤ8084

ΠΩΛΟΥΝΤΑΙ μονοκατοικίες 120 τ.μ., 133 τ.μ., 160 τ.μ., 80 τ.μ. σε ανεξάρτητα οικόπεδα εντός σχεδίου στην Παστίδα. Πληρ. τηλ. 2241069984, 6932584374
MZT170421



ΚΤΗΜΑΤΟΜΕΣΙΤΙΚΟ ΓΡΑΦΕΙΟ
ΔΩΔΕΚΑΝΗΣΙΑΚΗ ΚΤΗΜΑΤΙΚΗ
ΠΑΠΟΥΤΣΗΣ ΚΩΝ/ΝΟΣ

ΠΩΛΗΣΕΙΣ

1. **Γκαρσονιέρα** 46 τ.μ. ισόγεια στην Ανάληψη Τιμή: 45.000€
2. **Διαμέρισμα** 80 τ.μ. υπόγειο με αυλή στην Ανάληψη (καλή κατάσταση). Τιμή 108.000€
3. **Διαμέρισμα** 82 τ.μ. ισόγειο με αυλή και πάρκιν στο Μόντε Σμιθ. Τιμή 180.000 €
4. **Διαμέρισμα** 83 τ.μ. ισόγειο με αυλή στην οδό Κέννεντυ. Τιμή:110.000€
5. **Διαμέρισμα** 95 τ.μ. ισόγειο στην Μ. Πετρίδη. Τιμή 159.000€
6. **Διαμέρισμα** 98 τ.μ. 2ου ορόφου στην Αγ. Αναστασία. Τιμή 120.000 €
7. **Διαμέρισμα** 103 τ.μ. 1ου ορόφου στον Αγ. Ιωάννη Τιμή 90.000 €
8. **Διαμέρισμα** 117 τ.μ. 3ου ορόφου στη Ψαροπούλα. Τιμή 165.000 €
9. **Μονοκατοικία** 97 τμ. ισόγεια στα Μαριτσά. Τιμή 88.000 €
10. **Μεζονέτα** 110 τ.μ. σε οικόπεδο 220 τ.μ. στην Παστίδα. Τιμή:165.000 €
11. **Μεζονέτα** 143 τ.μ. διώροφη σε οικόπεδο 500 τ.μ. στα Κοσκινού. Τιμή 140.000 € (μπετά)
12. **Μεζονέτα** 150 τ.μ. διώροφη σε οικόπεδο 1.000 τ.μ. στην Ιαλυσό. Τιμή 160.000 € (μπετά)
13. **Μεζονέτα** 157 τ.μ. διώροφη με αυλή στα Κοσκινού. Τιμή 235.000 €
14. **Μεζονέτα** 190 τ.μ. σε οικόπεδο 1.800 τ.μ. στην Ψίνθο. Τιμή 90.000 € (μπετά)
15. **Μεζονέτα** 214 τ.μ. με αυλή στην Ιαλυσό. Τιμή 280.000€
16. **Μεζονέτα** 270 τ.μ. σε οικόπεδο 1.000 τ.μ. λουξ κατασκευής (με 5 υπνοδωμάτια). Τιμή 550.000€
17. **Κατάστημα** 71 τ.μ. στην Αγ. Αναστασία. Τιμή 120.000 €
18. **Οικόπεδο** 2000 τ.μ. με άδεια οικοδομής στα Μαριτσά. Τιμή:80.000€
19. **Οικόπεδο** 4.000 τ.μ. στην Καλλιθέα. Τιμή: 320.000 €
20. **Οικόπεδο** 5.680 τ.μ. στ' Αφάντου. Τιμή: 90.000 €

ΠΩΛΗΣΕΙΣ ΑΚΙΝΗΤΩΝ - ΟΙΚΟΠΕΔΩΝ- ΜΙΣΘΩΣΕΙΣ ΑΚΙΝΗΤΩΝ
ΩΡΕΣ ΓΡΑΦΕΙΟΥ 09.00-14.00 π.μ. και 17.00-21.00 μ.μ.
ΕΘΝΙΚΗΣ ΑΝΤΙΣΤΑΣΗΣ 45- 1ος ΟΡΟΦΟΣ • ΤΗΛ. - ΦΑΞ 2241025480 κιν. 6932469420 • e-mail: papoutsisk@in.gr
ΧΠ2673



ΑΝΕΓΕΡΣΙΣ Α.Ε.
ΟΙΚΟΔΟΜΙΚΕΣ & ΕΜΠΟΡΙΚΕΣ ΕΠΙΧΕΙΡΗΣΕΙΣ

ΠΩΛΟΥΝΤΑΙ

1. **ΚΑΤΑΣΤΗΜΑ** 75 τ.μ. με θέση στάθμευσης στην Κων. Τσαλδάρη.
2. **ΔΙΑΜΕΡΙΣΜΑ** 129 τ.μ. στον β' όροφο με θέση στάθμευσης στην Κων. Τσαλδάρη.
3. **ΔΙΑΜΕΡΙΣΜΑ** 135 τ.μ. ρετιρέ με θέση στάθμευσης στην Κων. Υδραίου.
4. **ΜΟΝΟΚΑΤΟΙΚΙΕΣ** 135 τ.μ. στην περιοχή Γεννάδι.
5. **ΜΟΝΟΚΑΤΟΙΚΙΕΣ** 80 και 90 τ.μ. στα Λειβάδια Τήλου.

ΑΝΑΛΑΜΒΑΝΟΥΜΕ: ΑΝΤΙΠΑΡΟΧΕΣ-ΑΓΟΡΕΣ ΟΙΚΟΠΕΔΩΝ-ΑΝΤΑΛΛΑΓΕΣ

Αλεξανδρουπόλεως 2 • Ρόδος
Τηλ. 2241067267/Fax: 2241061297

ΜΕ ΤΗΝ ΠΟΛΥΕΤΗ ΠΕΙΡΑ ΤΟΥ ΝΙΚΟΛΑΟΥ ΜΙΧΑΛΗ ΤΗΛ. 6936550251

ΥΠΕΥΘΥΝΟΣ ΝΙΚΟΛΑΟΥ ΦΩΤΗΣ ΤΗΛ. 6936550250

ΑΕ955

ΚΤΗΜΑΤΟΜΕΣΙΤΙΚΟ ΓΡΑΦΕΙΟ
ΜΠΕΡΤΣΕΛΗΣ ΣΠΥΡΟΣ

ΠΩΛΗΣΕΙΣ - ΑΓΟΡΕΣ - ΕΝΟΙΚΙΑΣΕΙΣ ΑΚΙΝΗΤΩΝ

ΔΙΑΜΕΡΙΣΜΑΤΑ
1. **ΡΟΔΟΣ:** Ανάληψη 50 τ.μ. καινούργιο. Τιμή 87.000€
2. **ΡΟΔΟΣ:** Λεωφ. Λίνδου 80 τ.μ. μεταχειρισμένο. Τιμή 126.000€
3. **ΡΟΔΟΣ:** Διαμ/τα 112 τ.μ. και 118 τμ. lux κατασκευής. Τιμή 2.300 € ανά τ.μ.

ΜΟΝΟΚΑΤΟΙΚΙΕΣ
1. **ΠΑΣΤΙΔΑ:** 80 τ.μ. σε οικόπεδο 300 τ.μ. πλήρως ανακαινισμένη. Τιμή 130.000 €
2. **ΠΑΣΤΙΔΑ:** 160 τ.μ. σε μπετά σε οικόπεδο 430 τ.μ. Τιμή: 145.000 €
3. **ΠΑΣΤΙΔΑ:** 133 τ.μ. και σοφίτα 30 τ.μ. μεταχ/νη σε οικόπεδο 3.000 τ.μ. Τιμή 220.000 €
4. **ΠΑΣΤΙΔΑ:** 120 τ.μ.+σοφίτα 30 τ.μ. (προκατ.) σε οικόπεδο 230 τ.μ. Τιμή 140.000€
5. **ΠΑΣΤΙΔΑ:** 160 τ.μ. σε οικόπεδο 330 τ.μ. Τιμή 230.000€
6. **ΠΑΣΤΙΔΑ:** 240 τ.μ. lux κατασκευής σε οικόπεδο 1.500 τ.μ. με πισίνα. Τιμή 350.000€
7. **ΑΓ. ΒΑΡΒΑΡΑ:** 340 τ.μ. σε μπετά σε οικόπεδο 2.000 τ.μ. με θέα. Τιμή 250.000€
8. **ΙΑΛΥΣΟ:** 195 τ.μ. τριώροφη σε οικόπεδο 250 τ.μ. Τιμή 290.000€
9. **ΚΡΕΜΑΣΤΗ:** 120 τ.μ. σε οικόπεδο 200 τ.μ. lux κατασκευής. Τιμή 210.000€
10. **ΡΟΔΟΣ:** 243 τ.μ. καινούργια lux κατασκευής σε οικόπεδο 300 τ.μ. Τιμή 550.000€
11. **ΠΑΡΑΔΕΙΣΙ:** Παλαιό κτίσμα 120 τ.μ. σε οικόπεδο 1.000 τ.μ. Τιμή 60.000€

ΟΙΚΟΠΕΔΑ
1. **ΠΑΣΤΙΔΑ:** 300 τ.μ. με δόμηση 140 τ.μ. Τιμή 42.000 € και 420 τ.μ. με δόμηση 300 τ.μ. Τιμή 82.000 €
2. **ΠΑΣΤΙΔΑ:** 1000 τ.μ. με άδεια 140 τ.μ. Τιμή 95.000€
3. **ΚΑΛΥΘΙΕΣ:** 7.000 τ.μ. με θέα. Τιμή 140.000€
4. **ΦΑΝΕΣ:** 869 τ.μ. κοντά σε παραλία. Τιμή 40.000€

ΖΗΤΟΥΝΤΑΙ ΓΙΑ ΑΓΟΡΑ ΔΙΑΜΕΡΙΣΜΑΤΑ - ΜΟΝΟΚΑΤΟΙΚΙΕΣ ΚΑΙ ΟΙΚΟΠΕΔΑ ΓΙΑ ΑΓΟΡΑ ή ΑΝΤΙΠΑΡΟΧΗ

ΠΛΗΡΟΦΟΡΙΕΣ: 6944604309
e-mail: bertselis_s@mail.gr
ΑΤ1796(Γ)

ΚΡΑΝΙΔΗΣ Real Estate
Ι.Καζούλη & Αμερικής 50, Ρόδος
Τηλ: 2241027082
Fax : 2241027101
e-mail: info@kranidis-estate.gr

ΠΩΛΗΣΕΙΣ ΓΡΑΦΕΙΩΝ - ΚΑΤΑΣΤΗΜΑΤΩΝ

ΑΣΓΟΥΡΟΥ: Πωλείται ΓΡΑΦΕΙΟ 200τ.μ. - Ισόγειο 100.000€ ΚΩΔ:[Κ-861]
ΡΟΔΟΣ: Πωλείται ΓΡΑΦΕΙΟ 63τ.μ. - 2ου ορόφου 150.000€ ΚΩΔ:[Κ-492]
ΡΟΔΟΥ-ΚΑΛΛΙΘΕΑΣ (πλ. Ξενοδοχείων): Πωλείται ΚΑΤΑΣΤΗΜΑ 85τ.μ. Ισόγειο, Γωνιακό 265.000€ ΚΩΔ:[Κ-1113]
ΑΣΓΟΥΡΟΥ: Πωλείται ΚΑΤΑΣΤΗΜΑ 128τ.μ. , ΚΩΔ:[Κ-845]
ΡΟΔΙΝΙ: Πωλείται ΚΑΤΑΣΤΗΜΑ 35τ.μ. - Ισόγειο 82.000€ ΚΩΔ:[Κ-687]
ΡΟΔΙΝΙ: Πωλείται ΚΑΤΑΣΤΗΜΑ 50τ.μ. - Ισόγειο 100.000€ ΚΩΔ:[Κ-789]
ΡΟΔΙΝΙ: Πωλείται ΚΑΤΑΣΤΗΜΑ 70τ.μ. - Ισόγειο 140.000€ ΚΩΔ:[Κ-786]
ΡΟΔΟΣ- ΚΕΝΤΡΟ: Πωλείται ΚΑΤΑΣΤΗΜΑ 37τ.μ, 60.000€ ΚΩΔ:[Κ-694]
ΠΑΛΙΑ ΠΟΛΗ: Πωλείται ΚΑΤΑΣΤΗΜΑ 20 τ.μ. - 45.000€ ΚΩΔ:[Κ-562]
ΠΑΛΙΑ ΠΟΛΗ: Πωλείται ΚΑΤΑΣΤΗΜΑ 50τ.μ. ΚΩΔ:[Κ-280]
ΠΑΛΙΑ ΠΟΛΗ: Πωλείται ΚΑΤΑΣΤΗΜΑ 80τ.μ. ΚΩΔ:[Κ-132]
ΠΑΛΙΑ ΠΟΛΗ-ΣΩΚΡΑΤΟΥΣ: Πωλείται ΚΑΤΑΣΤΗΜΑ 35τμ,ΚΩΔ[Κ-556]

www.kranidis-estate.gr ΧΠ092

πωλησεις

συνέχεια από την προηγούμενη

ΠΩΛΟΥΝΤΑΙ μονοκατοικίες στ' Αφάντου με πανοραμική θέα την παραλία και το Γκολφ. Πληρ. τηλ. 2241069984, 6932584374 MZT170422

ΠΩΛΟΥΝΤΑΙ διαμερίσματα 70 τ.μ. καινούργια στην Κρεμαστή 500 μ. από την θάλασσα. Πληρ. τηλ. 2241069984, 6932584374 MZT170423

ΠΩΛΕΙΤΑΙ παραδοσιακή μονοκατοικία χώρος ενιαίος με καμάρα, τζάκι, μικρή αυλή, συν. τ.μ. 97 στο **χωριό Μαριτσά.** Πληρ. τηλ. 6948587253, 6932610352, 2241041839 IINT120416

ΣΤΗΝ ΠΑΣΤΙΔΑ ΠΩΛΟΥΝΤΑΙ ΜΕΖΟΝΕΤΕΣ ΠΟΛΥΤΕΛΟΥΣ ΚΑΤΑΣΚΕΥΗΣ ΑΠΟ ΙΔΙΟΚΤΗΤΗ - ΚΑΤΑΣΚΕΥΑΣΤΗ ΣΕ ΜΠΕΤΑ Ή ΤΕΛΕΙΩΜΕΝΑ ΤΩΝ 120-130-160 Τ.Μ. ΣΕ ΟΙΚΟΠΕΔΟ 250 ΚΑΙ 330 Τ.Μ. ΜΕ ΘΕΑ ΤΟ ΦΙΛΕΡΗΜΟ. ΠΛΗΡ. ΤΗΛ. 6944636141 ΜΑΤ1575

ΠΩΛΕΙΤΑΙ οικόπεδο στο Γεννάδι επί της λεωφόρου 600 μέτρα πριν από το χωριό εκτάσεως 1750 τ.μ. με άδεια οικοδομής για 210 μέτρα. Πληρ. τηλ. 2241061628 και 6944410537 MZT070418

εργασιες

ΔΥΝΑΤΟΤΗΤΑ ΚΑΡΙΕΡΑΣ. ΜΕΓΑΛΟΣ ΧΡΗΜΑΤΟΟΙΚΟΝΟΜΙΚΟΣ ΟΜΙΛΟΣ ΖΗΤΑ ΔΡΑΣΤΗΡΙΑ ΑΤΟΜΑ ΗΛΙΚΙΑΣ 22-35 ΕΤΩΝ ΜΕ ΕΚΠΑΙΔΕΥΣΗ ΚΑΤΑΡΤΙΣΗΣ ΓΙΑ ΤΗΝ ΜΟΝΙΜΗ ΣΤΕΛΕΧΩΣΗ ΤΟΥ ΤΜΗΜΑΤΟΣ ΠΩΛΗΣΕΩΝ. ΠΛΗΡ. ΤΗΛ. 2241029002 ΥΠΟΨΗ κ. ΕΙΡΗΝΗΣ ΜΑΡΑΒΕΛΙΑ 8.30 π.μ.-2 μ.μ. ΔΕΥΤΕΡΑ-ΠΑΡΑΣΚΕΥΗ. ΑΠΟΣΤΟΛΗ ΒΙΟΓΡΑΦΙΚΩΝ ΣΤΟ FAX 2241075026 ΚΑΙ ΣΤΗΝ ΗΛΕΚΤΡΟΝΙΚΗ ΔΙΕΥΘΥΝΣΗ aezy@otenet.gr MXP13643

Από την RODOS CARS RENT A CAR ΖΗΤΟΥΝΤΑΙ 1. **υπάλληλοι γραφείου** για τις περιοχές Φαληράκι - Ιαλυσός και Λάρδος. Απαραίτητη η γνώση της Αγγλικής και της. Γερμανικής γλώσσας, καθώς και άδεια οδήγησης. Η προϋπηρεσία θα εκτιμηθεί. 2. **υπάλληλοι για πλύσιμο** και μεταφορές στην περιοχή Κολύμπια και Λίνδου. Απαραίτητη η άδεια οδήγησης. Η γνώση της Αγγλικής γλώσσας θα εκτιμηθεί. Πληρ. κα Δημητροπούλου. Πληρ. τηλ. 2241056567 MZT080527

ΖΗΤΕΙΤΑΙ πεπειραμένη **πωλήτρια** με γνώσεις αλλαντικών - ραφιού για μόνιμη εργασία στο super market "ΤΡΟΦΙΝΟ". Πληρ. τηλ. 2241063510, 6942212145 MZT080528

ΖΗΤΕΙΤΑΙ βοηθός σερβιτόρου νερός - νεαρή για σνακ μπαρ με γνώσεις αγγλικών, κοντά στο Planet Z. Πληρ. τηλ. 6946682158 κα Κατερίνα MZT080523

ΖΗΤΕΙΤΑΙ υπάλληλος για πρακτορείο γενικού τουρισμού, που να γνωρίζει πολύ καλά το σύστημα GALILEO (INTERNATIONAL TKT), να μιλά απαραιτήτως Αγγλικά-Γερμανικά και να έχει δίπλωμα οδήγησης για πλήρη απασχόληση. Προϋπηρεσία απαραίτητη. Πληρ. τηλ. 2241090049, 6932199908, Ευαγγελία ΜΑΠ1986

Από εταιρεία με έδρα τη Ρόδο **ΖΗΤΕΙΤΑΙ πωλήτρια** με γνώσεις κομμωτηρίου. Πληρ. τηλ. 6945977016, 2241033590 ΜΑΤ1987

ΖΗΤΕΙΤΑΙ πωλήτρια για κατάστημα ρούχων στο Φαληράκι και να γνωρίζει Αγγλικά-Γερμανικά. Συνεχές ωράριο. Πληρ. τηλ. 2241085293, 6944250825 MZT080503

ΖΗΤΕΙΤΑΙ ψήστης και **πιτσαδόρος.** Πληρ. τηλ. 2241033077 ΜΑΤ1988

ΖΗΤΕΙΤΑΙ πωλήτρια για να εργασθεί στα καταστήματα "The Green Shop" στην Παλιά Πόλη. Απαραίτητη η γνώση της Αγγλικής γλώσσας και τυχόν άλλων θα ληφθεί υπόψη. Πληρ. τηλ. 6942846006 MZT080502

Η εταιρία ΑΣΦΑΛΕΙΕΣ ΚΑΡΥΔΑΚΗ ΕΠΕ ΖΗΤΑ υπάλληλο μόνιμο για εργασία γραφείου. Απαραίτητα προσόντα: Ευχάριστη προσωπικότητα, όρεξη για δουλειά, χειρισμός Η/Υ και ανάλογες σπουδές. Επίσης άδεια οδήγησης αυτοκινήτου και μοτοποδηλάτου. Το ωράριο είναι σπαστό σε δωδεκάμηνη βάση. Συστάσεις απαραίτητες. Οι ενδιαφερόμενοι μπορούν να επικοινωνούν στο τηλέφωνο 2241077000 (υπεύθυνη κ. Σαββάκη) ή να στείλουν βιογραφικό στη διεύθυνση Κ. Τσαλδάρη 1 - Ρόδος ή mail info@in-kar.gr ΜΑΠ1980

ΖΗΤΕΙΤΑΙ νυχτερινός συνταξιούχος για ξενοδοχείο μέσα στην πόλη. Πληρ. τηλ. (22410)24668, 36980 MZT080508

ΖΗΤΕΙΤΑΙ οδηγός με επαγγελματικό δίπλωμα για δουλειά όλο τον χρόνο. Ωράριο 8-3. Πληρ. τηλ. 2241067201 MXP13632(Γ)

ΖΗΤΕΙΤΑΙ πωλήτρια μέχρι 30 ετών για μπουτίκ γυναικείων ενδυμάτων στο κέντρο της Ρόδου. Ωράριο καταστημάτων. Καλή γνώση αγγλικής γλώσσας. (Προϋπηρεσία θα ληφθεί υπόψην). Πληρ. τηλ. 2241023041. MZT060520

ΖΗΤΕΙΤΑΙ δεσποινίς απόφοιτος Λυκείου με καλή γνώση computer για να εργασθεί ως γραμματέας σε ακτινολογικό διαγνωστικό κέντρο. Πληρ. τηλ. 6944333560 ώρες επικοινωνίας 1-4 μ.μ. και 8-9 μ.μ. MXP13638

ΖΗΤΕΙΤΑΙ σερβιτόρος ή σερβιτόρα με προϋπηρεσία για να εργασθεί σε εστιατόριο-καφετέρια στην περιοχή Ιαλυσού. Πληρ. τηλ. 2241094966, 9647690654 και 6947070774. MZT060508

ΖΗΤΕΙΤΑΙ βοηθός υδραυλικού για πλήρη απασχόληση. Πληρ. τηλ. 6932530222. ΑΤ1963

ΖΗΤΕΙΤΑΙ πιτσιρίκα για να εργάσθεί σε τουριστικό κατάστημα στην Παλιά Πόλη. Ωρες 10 π.μ. έως 6 μ.μ. Πληρ. τηλ. 2241076348 MZT050514

ΖΗΤΟΥΝΤΑΙ για καφετέρια κοπέλες για πρωινή και βραδινή εργασία ξεχωριστό ωράριο. Πληρ. τηλ. 2241077951 MZT050510

ΖΗΤΟΥΝΤΑΙ σερβιτόροι-σερβιτόρες, βοηθοί σερβιτόρου, barwoman-barman, υπάλληλος υποδοχής, για 12μηνη απασχόληση σε καφέ μπαρ-εστιατόριο. Πληρ. τηλ. 2241043344 κ. Τέρης, 6937169160 κ. Δημήτρης ΜΑΠ269

ΖΗΤΟΥΝΤΑΙ τεχνίτες για γυψοσανίδες και εξειδικευμένοι **βοηθοί** με ανάλογη εμπειρία για μόνιμη απασχόληση. Πληρ. τηλ. 6942285690 κ. Ράπτης Αθανάσιος MZT050512

ΖΗΤΟΥΝΤΑΙ μάγειρας Α', μάγειρας Β' και **άτομο** να εργασθεί ως μάγειρας με μερική απασχόληση από εστιατόριο ALA CART. Πληρ. τηλ. 6947272475, 2241085540 MZT050504

ΖΗΤΕΙΤΑΙ πεπειραμένος φούρναρης που να έχει πλήρεις γνώσεις αρτοποιίας, ειδικά φούρνισμα. Μόνο άτομα με πείρα θα ληφθούν υπόψιν. Πληρ. από 6.00 π.μ. έως 4.00 μ.μ. στο 2241075320 ΜΑΤ1952

ΖΗΤΟΥΝΤΑΙ κοπέλες εμφανίσιμες με γνώσεις σέρβις για καφετέρια στην περιοχή Ανάληψη. Πληρ. τηλ. 2241067957 MXP13631

ΖΗΤΕΙΤΑΙ έμπειρος σερβιτόρος για υποδοχή, **βοηθός σερβιτόρου** και **βοηθός μαγείρου** για εστιατόριο στην Π. Πόλη. Πληρ. κ. Κώστα τηλ. 6948407130, κ. Βαγγέλη 6948407135 ΜΑΤ1899

ΖΗΤΕΙΤΑΙ διανομέας για εταιρεία courier. Απαραίτητα δίπλωμα μηχανακιού και αυτοκινήτου. Πληρ. τηλ. 2241036700 MZT040526

ΖΗΤΕΙΤΑΙ κοπέλα να εργασθεί σε καφετέρια εκτός Ρόδου. Πληρ. τηλ. 6944608507 INT040528

ΖΗΤΟΥΝΤΑΙ άτομα δραστήρια, για ανεξάρτητη συνεργασία. Ημιαπασχόληση ή πλήρης απασχόληση. Εργασία από το χώρο σας με ελεύθερο ωράριο. Εξτρα bonus. Πλήρης εκπαίδευση. Πληρ. τηλ. 2241037362, 22410-30078, www.umswork4you.com, vms@otenet.gr ΜΑΤ4271

ΖΗΤΕΙΤΑΙ πεπειραμένη τυπώτρια για μπλουζάκια. Πληρ. τηλ. 2241034605 MZT040508

ΖΗΤΟΥΝΤΑΙ κοπέλες να εργασθούν σε τουριστικό κατάστημα στην πόλη της Ρόδου. Πληρ. τηλ. 2241033207, 6945404484 ΜΑΤ1878

ΖΗΤΕΙΤΑΙ νέα κοπέλα για βοηθός σερβιτόρου. Πληρ. τηλ. 2241031067 εντός πόλεως MZT040515

LIVA TRADE C.O. ΖΗΤΑ για άμεση πρόσληψη υπάλληλο για **1. Τεχνικό υποστήριξης, 2. Πωλητή προϊόντων.** Πληρ. τηλ. 6947121758, 6945957967, 2241078925 MZT040517

ΖΗΤΕΙΤΑΙ κρεοπώλης. Απαραίτητη προϋπηρεσία. Αποκλείονται αλλοδαποί. Πληρ. τηλ. 6944416204 ΜΑΤ1886

Από εστιατόριο-καφετέρια εκτός πόλεως **ζητείται σερβιτόρα** απογευματινό ωράριο, 12μηνη απασχόληση-ασφάλιση. Πληρ. τηλ. 2241047039 MZT040523

ΖΗΤΟΥΝΤΑΙ κοπέλες για σέρβις για όλο το χρόνο στην καφετέρια VERDI στην Ανάληψη. Εξαιρούνται αλλοδαπές. Πλήρες ωράριο ή ημιαπασχόληση. Πληρ. τηλ. 2241060913, 6936736979 MZT040503

ΖΗΤΕΙΤΑΙ κοπέλα με προϋπηρεσία ως **βοηθός σερβιτόρου** για να εργασθεί σε restaurant cafe στην παραλία Λίνδου, εργασία πρωινή. Πληρ. τηλ. 6944303836 ΜΑΤ1869

ΖΗΤΕΙΤΑΙ κοπέλα με προϋπηρεσία για το κυλικείο του Νοσοκομείου. Πληρ. τηλ. 2241080111 ΜΑΤ1858(2)

ΖΗΤΟΥΝΤΑΙ βοηθοί μαγείρου για πιτσαρία-σπαγγετερία. Πληρ. τηλ. 6945417579, 6973042007 MZT030532

ΖΗΤΕΙΤΑΙ λαντζιέρα με γνώσεις και στα τηγάνια για ουζερί στο Ζέφυρο. Ωράριο σπαστό. Πληρ. τηλ. 2241077174 MZT030533

Η ΚΑΦΕΤΕΡΙΑ ΒΥΖΑΝΤΙΟ ΖΗΤΕΙ ΣΕΡΒΙΤΟΡΟ ΚΑΙ ΒΟΗΘΟ ΣΕΡΒΙΤΟΡΟΥ. ΠΛΗΡ. ΤΗΛ. 2241086093 ΚΑΙ 6977079447 MZT030521

ΖΗΤΕΙΤΑΙ πωλήτρια σε τουριστικό κατάστημα περιοχή Ιαλυσού. Πληρ. τηλ. 2241096144, 6973851511 MZT030529

ΖΗΤΕΙΤΑΙ υπάλληλος για γραφείο γενικού τουρισμού στο Μανδράκι με γνώσεις κρατήσεων, αεροπορικά εισιτήρια, αγγλικά και Windows. Πληρ. τηλ. 2241025400, ώρες 09.00-17.00 ΜΑΤ1853

ΖΗΤΕΙΤΑΙ υπάλληλος για κατάστημα στο Φαληράκι (κοσμήματα-είδη δώρων) να γνωρίζει αγγλικά και λίγα γερμανικά. Ωρες εργασίας 17.00-24.00. Πληρ. τηλ. 6944796011 MZT030526

Για βιοτεχνία ενδυμάτων **ζητείται α) κόπτρια πεπειραμένη** με γνώσεις ραπτικής και **β) γαζώτρια πεπειραμένη.** Πληρ. τηλ. 22410-35551 και 35802 MXP13620

Από το **CITY HALL restaurant ζητούνται διανομείς** για πλήρη ή μερική απασχόληση. Πληρ. τηλ. 2241070200 ΜΑΤ1797

ΖΗΤΕΙΤΑΙ κοπέλα για βοηθός σερβιτόρου για καφέ-μεζεδοπωλείο. Ενιαίο ωράριο χειμώνα-καλοκαίρι. Εξαιρούνται αλλοδαπές. Πληρ. τηλ. 6936458927 ΜΑΤ1814

Από την **ΡΕΚΑ ΑΕ ζητείται οδηγός διανομέας** (δίπλωμα γ' κατηγορίας). Πληρ. τηλ. 22410-48300, 48301 ΜΑΤ1798

ATTRACTIVE JOB-ALL YEAR ROUND. WE ARE OFFERING A ALL YEAR ROUND JOB, INCLUDING SOCIAL SECURITY. YOU HAVE TO KNOW TO KEEP A HOUSE CLEAN AND TO PREPARE BASIC MEALS. PLEASE SEND YOUR COMPLETE CV WITH RECENT PHOTO, TELEPHONE NR. AND ADDRESS, TO OUR FAX NR. 2241064812 MZT030513

ΟΙΚΟΠΕΔΑ ΤΡΕΙΣ

Α. Οικόπεδο των **2.000 τ.μ.** σε φανταστική περιοχή με άδεια οικοδομής **280 τ.μ.** (υπόγειο, ισόγειο, 1ος όροφος), επί του οικοπέδου υπάρχει γεώτρηση, σε ήσυχο δρόμο, **164.000 ευρώ**

Β. Καταπληκτικό οικόπεδο των **4.000 τ.μ.** ιδανικό για κατοικίες, διαμπερές, σε ήσυχο δρόμο, **284.000 ευρώ.** Υψηλές αποδόσεις στους επενδυτές.

Πληρ. Landscope - Κτηματομεσιτική

Τηλ. 22410-28629/6976872626/6972257246

ΜΧΚΤΗ018

ΚΑΡΑΓΕΩΡΓΙΟΥ ΓΕΩΡΓΙΟΣ

ΑΚΙΝΗΤΑ

ΜΕΓ. ΚΩΝ/ΝΟΥ 61 ΡΟΔΟΣ
ΤΗΛ. 2241077122,
ΚΙΝ. 6932238837
e-mail: omega-gfk@rho.forthnet.gr
www.greecerealestate.gr

1. **ΚΟΣΚΙΝΟΥ** υπό κατασκευή 4 κατοικίες στα μπετά από 180 τ.μ. σε 600 τ.μ. οικόπεδο η κάθε μια 250.000 €
2. **ΚΟΣΚΙΝΟΥ** 2 νέες κατοικίες με κήπο σε ήσυχη τοποθεσία 140 τ.μ. 260.000 € η μια
3. **ΡΟΔΟΣ** Ροδίνι 110 τ.μ. ισόγειο 2αρι με αυλή 115.000 €
4. **ΡΟΔΟΣ** Νιοχώρι 6 ενοικιαζόμενα δωμάτια 120.000 €
5. **Π. ΠΟΛΗ** μαγαζί 84 τ.μ. σε τουριστικό δρόμο 350.000 €
6. **Π. ΠΟΛΗ** σπίτι 62 τ.μ. με θόλο 150.000 €
7. **Π. ΠΟΛΗ** σπίτι 600 τ.μ. από 200 τ.μ. ο όροφος 700.000 €
8. **Π. ΠΟΛΗ** σπίτι 460 τ.μ. με μεγάλη αυλή και χώρο στάθμευσης 270.000 €
9. **Π. ΠΟΛΗ** 7 ενοικιαζόμενα δωμάτια σε λειτουργία 260,000€
10. **Π. ΠΟΛΗ** διώροφο σπίτι 84 τ.μ. 84,000 €
11. **ΡΟΔΟΣ** Νιοχώρι σπίτι 120 τ.μ. σε στενό δρομάκι 130,000 €
12. **ΓΕΝΝΑΔΙ** οικόπεδο 1.000 τ.μ. με ΣΔ 0,5 θέα θάλασσα 100,000 €
13. **ΓΕΝΝΑΔΙ** παραδοσιακό καμαρικό σπίτι 110,000 €
14. **ΡΟΔΟΥ-ΦΑΛΗΡΑΚΙΟΥ** 1700 τ.μ. κτίριο σε 7.000 τ.μ. οικόπεδο
15. **ΚΡΕΜΑΣΤΗ** 2 παραδοσιακά καμαρικά 25,000 € το καθένα

ΧΠ2501



AVIS RENT A CAR

Η εταιρεία ενοικιάσεως αυτοκινήτων AVIS πρόκειται να προβεί σε προσλήψεις εποχικών υπαλλήλων για τα γραφεία της στο Φαληράκι.
Απαραίτητα προσόντα: Κατοχή ερασιτεχνικής άδειας οδήγησης και καλή γνώση της Αγγλικής γλώσσας. Γνώση Γερμανικής γλώσσας θα θεωρηθεί ως επιπλέον προσόν.
Οι ενδιαφερόμενοι μπορούν να υποβάλλουν βιογραφικά σημειώματα στο κεντρικό γραφείο της εταιρείας στην Ιξιά (δίπλα στο πρατήριο βενζίνης BP).

Τηλέφωνο επικοινωνίας: 2241091700

ΜΑΤ1954(Γ)

ΖΗΤΕΙΤΑΙ

έμπειρο προσωπικό για να στελεχώσει την νέα Συνεταιριστική Φαρμακαποθήκη Δωδεκανήσου με έδρα τη Ρόδο

Παρακαλούμε αποστείλατε
Βιογραφικό σημείωμα στο **ΣΥ.ΦΑ.Κ.**
Υπόψιν κου Αλιμπέρτη Δημήτρη

Δ/νση Ι. Μακράκη 16
Ηράκλειο Κρήτης Τ.Κ. 71202
Τηλ. 2810302100, Fax: 2810302119

ΘΑ ΤΗΡΗΘΕΙ ΠΛΗΡΗΣ ΕΧΕΜΥΘΕΙΑ

ΜΑΤ1912(Γ)(2)

ΖΗΤΕΙΤΑΙ

αδειούχος φαρμακοποιός υπεύθυνος για την Συνεταιριστική Φαρμακαποθήκη Δωδεκανήσου με έδρα τη Ρόδο.

Πληρ. στον Συνεταιρισμό Φαρμακοποιών Κρήτης
κ. Αλιμπέρτη Δημήτρη

Δ/νση Ι. Μακράκη 16
Ηράκλειο Κρήτης Τ.Κ. 71202
Τηλ. 2810302100, Fax: 2810302119 ΜΑΤ1912(Γ)(1)

Από τη **ΧΥΤΗΡΟΓΛΟΥ Α.Ε.”**

ΖΗΤΕΙΤΑΙ

άνδρας ηλικίας έως 40 ετών με δίπλωμα οδήγησης για εξωτερικές δουλειές και να είναι γνώστης της χρήσης μέτρου και εργαλείων.

Πληρ. τηλ. 2241063121, 2241063311 ΜΑΤ1777(1)

Rare & Exciting Career Opportunity
Savvaidis & Associates

Are looking for: a dynamic, self-motivated individual.

Do you like dealing with people?
Are you a good team player?
Would you like to work for a company that appreciates what you do?

The position
ESTATE AGENT

Skills Required
Driving License essential
Advanced level written and spoken English
Computer literacy
Good organizational skills
Time management essential
Must be prepared to travel

Excellent prospects; with the possibility of the position becoming Year Round

Call Lynn now on: 22410 70017
or e-mail your CV to lynn@savvaidis.gr

MXP659

εργασιες

συνέχεια από την προηγούμενη

ΖΗΤΕΙΤΑΙ κυρία χωρίς υποχρεώσεις για να εργασθεί ως οικιακή βοηθός, σε σπίτι ηλικιωμένων. Πληρ. τηλ. 2241035196, ώρες καταστήματος, κιν. 6946711799 ΜΧΡ13624

ΖΗΤΕΙΤΑΙ σερβιτόρος ή σερβιτόρα για εστιατόριο ή επαγγελματίες να μιλάνε αγγλικά απαίστως. Πληρ. τηλ. 2241094724, 6932529305 (από 12 μέχρι 4 μ.μ και από 6 μ.μ.-10 μ.μ.) ΜΧΡ13621

ΖΗΤΟΥΝΤΑΙ σερβιτόροι και **βοηθοί** για εστιατόριο στην Π. Πόλη. Πληρ. τηλ. 2241070522 ΜΑΤ1795

ΖΗΤΟΥΝΤΑΙ βοηθοί και έμπειροι **ηλεκτρολόγοι.** Πληρ. τηλ. 6944451489 μετά τις 17.00 ΜΑΤ1792

Από το βιβλιοπωλείο “ΜΑΚΡΗΣ” **ζητείται υπάλληλος.** Πληρ. τηλ. 2241070270 ΜΑΤ1793

Από το τουριστικό γραφείο
TRITON HOLIDAYS

ΖΗΤΕΙΤΑΙ

υπάλληλος για το τμήμα εισιτηρίων

Απογευματινό ωράριο, απαραίτητη η γνώση της αγγλικής γλώσσας όπως και η προϋπηρεσία σε Worldspan ή Galileo.

Πληροφορίες στο τηλέφωνο 2241021690

ΜΑΤ1804(Γ)

ΖΗΤΕΙΤΑΙ

κοπέλα από γραφείο ταχυμεταφορών για άμεση πρόσληψη-μόνιμη 12μηνη απασχόληση.
Βασικές γνώσεις Η/Υ και αγγλικών

Πληρ. τηλ. 2241030917
ώρες 10.00-14.00 και 18.00-21.00

ΜΑΤ1880(Γ)

LandScope

ΛΕΥΚΩΣΙΑΣ & ΑΝΝΗΣ ΜΑΡΙΑΣ 60
ΤΗΛ / ΦΑΞ : 22410 28629
ΚΙΝ : 6976872626 , 6972257246
www.landscope.gr

ΜΟΝΟΚΑΤΟΙΚΙΕΣ - ΜΕΖΟΝΕΤΕΣ

1. **ΙΑΛΥΣΟΣ** μον/κίες 150τμ, 140τμ, 180τμ,1 60τμ νεόδμητα.
2. **ΙΑΛΥΣΟΣ** μον/κίες 160τμ, κήπος **1.000τμ. † 165.000 (ΜΠΕΤΑ)**
3. **ΙΑΛΥΣΟΣ** μον/κία **220τμ,** οικόπεδο **1.000τμ. € 450.000**
4. **ΙΑΛΥΣΟΣ** μον/κία **160τμ,** οικόπεδο **1.000τμ. € 290.000**
5. **ΣΩΤΗΡΟΣ μεζονέτες 210τμ, 300τμ**
6. **ΣΩΤΗΡΟΣ** μεζονέτες **210τμ,** αυλή **100τμ. € 250.000**
7. **ΣΩΤΗΡΟΣ** μεζονέτες **210τμ,** αυλή **100τμ. € 150.000 (ΜΠΕΤΑ)**
8. **ΚΑΝΔΥΛΙ** μον/κίες **140τμ,** κήπος **1.000τμ. € 110. 000 (ΜΠΕΤΑ)**
9. **ΚΑΝΔΥΛΙ** μον/κίες **155τμ,** κήπος **1.000τμ. € 175. 000 (ΣΟΒΑ)**
10. **ΚΡΕΜΑΣΤΗ** μον/κίες **120τμ,** αυλή **300τμ,** lux. **€ 180.000**
11. **ΚΡΕΜΑΣΤΗ** μον/κίες **180τμ,** αυλή **300τμ,** lux. **€ 215.000**
12. **ΠΑΣΤΙΔΑ** μον/κία **140τμ,** κήπο **250τμ. € 110.000 (ΜΠΕΤΑ)**
13. **ΚΟΣΚΙΝΟΥ** μον/κία **115τμ, 140τμ, 170τμ, 210τμ, 250τμ.**
14. **ΚΟΣΚΙΝΟΥ** μον/κίες **170τμ,** κήπος **1.300τμ. € 230.000**
15. **ΚΟΣΚΙΝΟΥ** μον/κία **170τμ,** κήπος **1.300τμ. € 150.000 (ΜΠΕΤΑ)**
16. **ΚΟΣΚΙΝΟΥ** μεζ/τα **210τμ,** κήπος **2.000τμ. € 180.000 (ΜΠΕΤΑ)**
17. **ΡΟΔΙΝΙ** μον/κίες **180τμ,** κήπος **200τμ. € 340.000**
18. **ΡΟΔΙΝΙ** μεζονέτα **180τμ** με οικόπεδο **300τμ. € 310.000**
19. **ΔΑΣΚΑΛΟΥΣ** μεζονέτα **95τμ,** 3υ/δ, 2wc. **€ 170.000**
20. **ΑΝΑΛΥΨΗ μεz/νέτα 100τμ, κήπος 20τμ. € 175.00**
21. **ΝΙΟΧΩΡΙ κατοικία 80τμ, με αυλή 15τμ. € 126.000**
22. **ΨΑΛΤΟ** μον/κίες **110τμ,** κήπος **1.100τμ. € 180.000 (ΜΠΕΤΑ)**
23. **ΛΑΡΔΟΣ** μον/κίες **100τμ,** κήπος **300τμ. € 210.000**
24. **ΚΙΟΤΑΡΙ** μον/κίες **100τμ,** κήπος **1.300τμ. € 250.000**
25. **ΓΕΝΝΑΔΙ** μεζονέτες **80τμ,** κήπος **300τμ. € 140.000**

ΔΙΑΜΕΡΙΣΜΑΤΑ

1. **ΜΙΧΑΗΛ ΠΕΤΡΙΔΗ** διαμερ/σμα **85τμ,** νεόδμητο. **€ 185.000**
2. **ΠΕΙΡΑΙΩΣ** διαμέρ/σμα **125 τμ,** με πάρκιν. **€ 200.000**
3. **ΡΟΔΟΥ ΛΙΝΔΟΥ** διαμερ/σμα **139τμ,** lux. **€ 320.000**
4. **ΚΑΡΑΚΟΝΕΡΟ** διαμερ/σμα **98τμ,** πολυτελείας. **€ 195.000**
5. **ΚΑΡΑΚΟΝΕΡΟ** διαμέρ/σμα **111τμ,** πολυτελείας. **€ 238.650**
6. **ΑΝΑΛΥΨΗ** διαμέρ/σμα **75τμ,** lux. **€ 170. 000**
7. **ΑΝΑΛΥΨΗ** διαμέρ/σμα **140τμ,** lux. **€ 310. 000**

ΟΙΚΟΠΕΔΑ

1. **ΚΑΝΔΥΛΙ** οικόπεδο **1.000τμ,** άδεια οικοδομής. **€ 140. 000**
2. **ΚΟΣΚΙΝΟΥ** οικόπεδο **5.020τμ,** άδεια οικ/μής. **€ 320.000**
3. **ΚΟΣΚΙΝΟΥ** οικόπεδο **5.060τμ. € 300.000**
4. **ΣΥΝΕΤΑΙΡΙΣΜΟΣ** πολύτεκνων μερίδα. **€ 140.000**
5. **ΤΡΕΙΣ** οικόπεδο **2.000τμ,** με άδεια οικοδομής. **€ 164.000**
6. **ΤΡΕΙΣ** οικόπεδο **4.000τμ. € 284.000**
7. **ΚΡΕΜΑΣΤΗ** οικόπεδο **2.000τμ** πρός αντιπαροχή.
8. **ΚΙΟΤΑΡΙ** οικόπεδο **9.000τμ, 4.000τμ, 5.000τμ.**
9. **ΚΙΟΤΑΡΙ** οικόπεδο **4.800τμ,** με θέα. **€ 140.000**
10. **ΠΑΣΤΙΔΑ** οικόπεδα **400τμ. € 45.000**
11. **ΚΑΛΛΑΘΟΣ** οικόπεδο **7.300τμ** παραλλιακό. **€ 340.000**
12. **ΓΕΝΝΑΔΙ** οικόπεδο **17.000τμ. € 110.000**

ΚΑΤΑΣΤΗΜΑΤΑ

1. **ΜΕΓ. ΚΩΝ/ΝΤΙΝΟΥ** κατ/στημα **352τμ. € 586.000**
2. **ΑΝΑΛΥΨΗ** (Αθηνών) κατάστημα **55τμ. € 149.000**
3. **ΜΑΝΤΡΑΚΙ** κατάστημα **300τμ. € 730.000**

AE927

“ΠΩΛΟΥΝΤΑΙ”
ΚΑΤΑΣΤΗΜΑΤΑ ΚΑΙ ΚΑΤΟΙΚΙΕΣ ΜΕ ΥΠΟΓΕΙΑ ΑΠΟΘΗΚΗ & ΓΚΑΡΑΖ



Μελέτη: Δημήτρης Αδαμάκης - Βαρβάρα Στεφανίδου - Αρχιτέκτονες ARCH-Net τηλ. 22410 29188

ΚΑΤΑΣΚΕΥΗ: Γ. ΚΑΣΤΡΗΣΙΟΣ Αρχιτέκτονας τηλ. 6979228091, 22410 34314

εργασιες

συνέχεια από την προηγούμενη

ΖΗΤΕΙΤΑΙ υπάλληλος για μαγαζί με ηλεκτρικά εργαλεία-χρώματα και μονωτικά. Απαραίτητη προϋπόθεση, προϋπηρεσία οπωσδήποτε, όρεξη για δουλειά καθώς γνώση και εμπειρία στις πωλήσεις. Δεκτές μόνο σοβαρές προτάσεις. Πληρ. τηλ. 2241025067, 2241063494 MZT020514

ΖΗΤΕΙΤΑΙ υπάλληλος για τρίμηνη ημιαπασχόληση από το παροδιακό σωματείο ενοικιαζομένων δωματίων διαμερισμάτων με γνώσεις ηλεκτρονικού υπολογιστή και αγγλικών. Πληρ. τηλ. 2241030842 από 09.00-14.30 MXP13613(1)

ΖΗΤΕΙΤΑΙ έμπειρος **πιτσαδόρος** "ξυλόφουρνος" για να εργασθεί σε ιταλικό εστιατόριο στο Φαληράκι. και **σερβιτόρα** να γνωρίζει Αγγλικά και λίγα Γερμανικά για εργασία σε ιταλικό εστιατόριο στο Φαληράκι. Πληρ. τηλ. 2241029268, 6979303960 MZT020521

ΖΗΤΕΙΤΑΙ βοηθός σερβιτόρου για εστιατόριο στην Ιαλυσό. Πληρ. τηλ. 6977372030 MXP13614(2)

ΖΗΤΕΙΤΑΙ baby sitter για φύλαξη 2 παιδιών στην περιοχή Ιαλυσού. Αποκλειστικά Ελληνίδα, Γερμανίδα ή Δανέζα. Πληρ. τηλ. 6977372030 MXP13614(1)

ΖΗΤΕΙΤΑΙ σερβιτόρα που να γνωρίζει γερμανικά για 4ωρη βραδυνή απασχόληση σε καφετέρια στο εμπ. κέντρο "Esperos". Πληρ. τηλ. 2241087817, 6944566977 MAT1786

ΖΗΤΕΙΤΑΙ οδηγός από τουριστική αποθήκη. Πληρ. τηλ. 6944375243 MAT1782

ΖΗΤΕΙΤΑΙ πωλήτρια μέχρι 30 ετών για το κατάστημα MORGAN. Πληρ. τηλ. 6945083585 MZT290411

ΖΗΤΕΙΤΑΙ σερβιτόρος-σερβιτόρα για καφέ μπαρ εστιατόριο στην Ιξιά. Πληρ. τηλ. 6946160723, 6944583389 MZT290406

ΖΗΤΕΙΤΑΙ κυρία να φροντίζει ηλικιωμένη γυναίκα. Πληρ. τηλ. 6998362594 MXP13616

ΖΗΤΕΙΤΑΙ κοπέλα για να εργασθεί σε καφέ μπαρ στην περιοχή Ιξιά. Απαραίτητη η αγγλική γλώσσα. Πληρ. τηλ. 2241095807, 6944548958 MZT270405

ΖΗΤΟΥΝΤΑΙ ΣΕΡΒΙΤΟΡΟΙ-ΣΕΡΒΙΤΟΡΕΣ ΚΑΙ ΒΟΗΘΟΙ ΣΕΡΒΙΤΟΡΟΙ ΓΙΑ ΒΡΑΔΥΝΗ ΑΠΑΣΧΟΛΗΣΗ ΣΕ ΜΠΑΡ ΑΠΟ 18 ΕΩΣ 30 ΕΤΩΝ. ΜΙΣΘΟΣ ΛΕΙΑΝ

ΙΚΑΝΟΠΟΙΗΤΙΚΟΣ. ΠΛΗΡ. ΤΗΛ. 6936311277 MZT260432/33/34

Από το εστιατόριο **ΚΟΝΤΙΚΙ ζητούνται σερβιτόροι, βοηθοί** και **μπάρμαν.** Πληρ. τηλ. 2241024272 από 7 μ.μ. έως 2 π.μ. και 6948113887 MZT260429

ΖΗΤΕΙΤΑΙ bar woman και σεβιτόρα για εργασία σε pool bar. Πληρ. τηλ. 2241047228, 6947930115 MZT250429

ΖΗΤΕΙΤΑΙ κοπέλα για κυλικείο και για μίνι μάρκετ. Πληρ. τηλ. 2241020812 MAT8093

ΖΗΤΕΙΤΑΙ ελληνίδα κυρία που να γνωρίζει την ελληνική κουζίνα για να εργασθεί σε οικογενειακή επιχείρηση ξενοδοχείου στο κέντρο της πόλης, πλήρης απασχόληση για όλο το χρόνο. Πληρ. τηλ. 2241036635, 6973872834 MZT250431

ΖΗΤΟΥΝΤΑΙ για εστιατόριο καφέ-μπαρ υγιεινής διατροφής και χορτοφαγίας, άντρες και γυναίκες, μάγειροι, ζαχαροπλάστες, καθαρίστριες, σερβιτόροι, μπάρμαν, στο κέντρο της Ρόδου, Μανδηλαρά 33, εργασία όλο τον χρόνο. Πληρ. τηλ. 6945491827, 2241035033 κ. Δημήτρη MZT250427

ΖΗΤΟΥΝΤΑΙ άτομα για τυλιχτές πίτας, γύρου, ψήστες και βοηθός σερβιτόρου. Πληρ. τηλ. 6977721352 MZT250418

ΖΗΤΕΙΤΑΙ μάγειρας πεπειραμένος για να εργασθεί σε εστιατόριο-μπαρ που βρίσκεται κοντά στο ξενοδοχείο BLUE BAY. Ωράριο πλήρως συνεχόμενο. Και **λατζιέρα** για μερική απασχόληση. Ωρες εργασίας βραδυνές. Πληρ. τηλ. 2241091220, 2241074504 MZT250403

Από μεταφορική εταιρεία κατηγορίας. Πληρ. τηλ. **ζητούνται οδηγοί** Ε' και Γ' 2241063521 MAT1697

Από το γραφείο γενικού τουρισμού
PLANET HOLIDAYS

ΖΗΤΕΙΤΑΙ

υπάλληλος πεπειραμένος-η. Απαραίτητη η προϋπηρεσία σε Worldspan ή Galileo και η γνώση της αγγλικής γλώσσας. Ωράριο απογευματινό.

Πληρ. τηλ. 2241035720-1, κιν. 6945154746 κ. Δ. Τσοπανάκη. Δ/νση 25ης Μαρτίου 4 (δίπλα από το Blue Laggon)

MAT1965(Γ))

ΖΗΤΟΥΝΤΑΙ

- Νέος-νέα έως 35 ετών για να εργασθεί σε μπαρ εντός εστιατορίου για τις ώρες 5-1. Μισθός ικανοποιητικός αναλόγως προσόντων.
- Λαντζιέρα έως 40 χρονών για βραδυνή απασχόληση.
- Βοηθός σερβιτόρου για εστιατόριο στην Π. Πόλη.

Πληρ. τηλ. 2241020119

MAT1961(Γ)

Η εταιρία **SIXT**-ενοικιάσεις αυτοκινήτων

ΖΗΤΑ

υπάλληλο, κατά προτίμηση με προϋπηρεσία στο χώρο και καλή γνώση Η/Υ.
Επίσης **υπαλλήλους** για παραδόσεις-παραλαβές αυτοκινήτων με ωράριο σπαστό πρωί-βράδυ.
Προϋποθέσεις: Δίπλωμα οδήγησης, απολυτήριο Λυκείου, καλή γνώση μιας ξένης γλώσσας-γερμανικά ή αγγλικά ή γαλλικά.

Πληρ. τηλ. 2241093307 από 09.00-14.00

MAT1953(Γ)

ΖΗΤΕΙΤΑΙ

πωλήτρια ή πωλητής για το κατάστημα **TALLY WEIGL** στην πόλη της Ρόδου, Τάρπον Σπρινγκς 16.

Πληρ. τηλ. 2241087256

MAT1855(Γ)

ΖΗΤΕΙΤΑΙ

πωλήτρια ή πωλητής για να εργασθεί στο κατάστημα ετοίμων ενδυμάτων **TOUCH** (ανδρικά και γυναικεία) στο Φαληράκι.

Πληρ. τηλ. 2241087256

MAT1856(Γ)

ΖΗΤΕΙΤΑΙ

πωλήτρια 20-25 ετών για κατάστημα στο κέντρο της πόλης.

Πληροφορίες στο τηλέφωνο 2241035218 ώρες λειτουργίας καταστημάτων

MZT030522(Γ)

Από την **ΝΑΥΤΙΛΙΑΚΗ ΕΤΑΙΡΕΙΑ**

DODEKANISOS SEAWAYS

ζητείται κοπέλα

έως 35 ετών για το κεντρικό πρακτορείο κρατήσεων. Απαραίτητη γνώση αγγλικών και καλή γνώση στο χειρισμό computer.
Τυχόν προυπηρεσία στο αντικείμενο λαμβάνεται υπόψη.
Οι ενδιαφερόμενες μπορούν να στείλουν βιογραφικά στην διεύθυνση:
Αυστραλίας 3, 85100 Ρόδος
Τηλέφωνο: 2241070590, Fax: 2241070591
E-mail: info@12ne.gr
(Υπόψη: Τμήμα Ανθρ. Δυναμικού)

ΜΧΠΤΓΡ025

ΔΙΑΦΗΜΙΣΤΙΚΗ ΕΤΑΙΡΕΙΑ

ΖΗΤΑΕΙ ΑΤΟΜΟ
Ref. Πο2

Θέση:
- Οργανωση τμήματος πωλήσεων- πωλησεις
- 7ωρη απασχόληση

Προφίλ υποψήφιου:
- Ηλικία ως 25 ετών
- Δυναμική προσωπικότητα
- Άνεση στην επικοινωνία
- Προυπηρεσία μη απαραίτητη

Απαραίτητα προσόντα:
- Αποφοιτος ΤΕΙ/ΑΕΙ
- Γνωση Αγγλικών
- Άριστη γνώση χειρισμού Η/Υ ,Ms Offices, Internet

Προσφέρεται
- Ευχάριστο, φιλικό, δυναμικό περιβάλλον
- Εκπαίδευση και δυνατότητα εξέλιξης
- Μισθός και Bonus

Αποστολή βιογραφικών:
Υπόψη κας Φιλίππου
Fax: 22410 75190,
email: add@aias.gr

ΧΠ004

ZHTEITAI

ΠΩΛΗΤΗΣ/ΤΡΙΑ ΚΑΤΑΣΤΗΜΑΤΟΣ ΚΙΝΗΤΗΣ ΤΗΛΕΦΩΝΙΑΣ

Ο/Η κάτοχος της θέσης θα είναι υπεύθυνος/η για την ολοκληρωμένη εξυπηρέτηση των καταναλωτών που επισκέπτονται το σημείο πώλησης με σκοπό την προώθηση προϊόντων και υπηρεσιών.

Απαραίτητα προσόντα:
- Αριστη ικανότητα στην επικοινωνία και στις διαπροσωπικές σχέσεις.
- Πολύ καλή χρήση, γραπτά και προφορικά, της Ελληνικής και Αγγλικής γλώσσας.
- Εξοικείωση στην Πληροφορική σε περιβάλλον Windows & MS Office.
- Ομαδικό πνεύμα εργασίας.

Επιθυμητά προσόντα:
- Πτυχίο Α.Ε.Ι. ή Τ.Ε.Ι.
- Προηγούμενη εργασιακή εμπειρία στο χώρο των πωλήσεων (ιδανικά στο χώρο των νέων τεχνολογιών) σε εταιρία λιανικής πώλησης.
- Γνώση του λογιστικού συστήματος EUROFASMA.
- Γνώση της αγοράς κινητής τηλεφωνίας.

Οι ενδιαφερόμενοι μπορούν να αποστελουν βιογραφικό σημείωμα, στον αριθμό **Fax: 22410-75402** ή στο **email:s-pardalou@panafonet.gr** ή στη **διεύθυνση: Εθνικής Αντίστασης 31, Τ.Κ. 85100, Ρόδος.** Υπόψη: Κας Παρδαλού Σταματίας

MAT1894

Ιβίσκος
Food Service

Η βιομηχανία τροφίμων Ιβίσκος ζητεί για άμεση πρόσληψη:

ΟΔΗΓΟΥΣ/ΠΩΛΗΤΕΣ ΓΙΑ ΔΙΚΤΥΟ ΔΙΑΝΟΜΗΣ EX-VAN

Απαραίτητα προσόντα
- ✔ Δίπλωμα οδήγησης Γ' κατηγορίας
- ✔ Ηλικία έως 35 ετών
- ✔ Απολυτήριο Γυμνασίου
- ✔ Αριστη ικανότητα επικοινωνίας, εργατικός και συνεπής

Ανάλογη προϋπηρεσία και γνώση φορητής τιμολόγησης θα θεωρηθούν επιπλέον προσόντα.

Προσφέρονται:
Μισθός, μπόνους επί των πωλήσεων και δυνατότητα εξέλιξης.

Πληρ. 5ο χλμ. Ρόδου-Λίνδου
Τηλ. 2241065410-6944633636

MAT1733

Καριέρα στο real estate

Η ΕΠΙΧΕΙΡΗΣΗ

Η **Savvaidis & Associates Real Estate Agents & Consultants**, απο το 1983 προσφέρει υψηλής ποιότητας υπηρεσίες διαμεσολάβησης στον τομέα των κατοικιών και εμπορικών ακινήτων.

ΣΤΕΛΕΧΟΣ ΠΩΛΗΣΕΩΝ

Ο ΥΠΟΨΗΦΙΟΣ

- Άνδρας / γυναίκα έως 27 ετών, με δυναμική και οργανωτική προσωπικότητα.
- Πτυχιούχος ΑΕΙ στη Διοίκηση Επιχειρήσεων ή άλλο συναφές αντικείμενο. Άριστος χρήστης εφαρμογών MS OFFICE.
- Άριστη γνώση της Ελληνικής & Αγγλικής γλώσσας
- Η κατοχή μεταπτυχιακού τίτλου θα θεωρηθεί επιπλέον προσόν.
- Δυνατότητα εργασίας εκτός πόλης Ρόδου

Η ΘΕΣΗ

- Υποστήριξη πωλήσεων ακινήτων.
- Δημιουργία και υποστήριξη πελατολογίου.
- Στελέχωση υποκαταστημάτων.
- Σύγχρονο και φιλικό εργασιακό περιβάλλον.
- Συνεχές on the job training

Αποστείλατε βιογραφικό σας με e-mail στο info@savvaidis.gr

SAVVAIDIS & Associates
Estate agents & Consultants

Γρηγ. Λαμπράκη 14, Ρόδος
Τηλ. 22410-26281
http://www.propertyrhodes.gr

ΧΠ659

εργασιες

συνέχεια από την προηγούμενη

Από γνωστή εταιρεία ταχυμεταφορών **ζητούνται διανομείς** για μερική ή πλήρη απασχόληση. Απαραίτητα προσόντα: Κατοχή διπλώματος μότο-αυτοκινήτου, προϋπηρεσία θα ληφθεί υπ' όψιν. Πληρ. τηλ. 2241027666 ώρες 09.00-13.00 και 18.00-20.00 MAT1725(1)

Από εταιρεία παροχής υπηρεσιών **ζητούνται** για το τμήμα εξυπηρέτησης πελατών: **α) κυρία** για απογευματινή απασχόληση ώρες εργασίας 17.00-22.00 για περιοχή Ρόδου, **β) Κυρία** για πρωινή απασχόληση ώρες εργασίας 08.00-16.00 σε υποκατάστημα Κρεμαστή Ρόδου. Απαραίτητα προσόντα: Άνεση στην επικοινωνία, γνώσεις Η/Υ. Πληρ. τηλ. 2241027000 εσωτ. 105, ώρες 10.00-13.00 και 18.00-20.00 MAT1725(2)

ΖΗΤΟΥΝΤΑΙ έμπειροι τεχνίτες και **βοηθοί** για τοποθέτηση πλακιδίων. Πληρ. από 3 έως 6 το απόγευμα στο τηλ. 6992590316 MZT190410

ΖΗΤΕΙΤΑΙ υπάλληλος δεσποινίς ή κυρία με γνώσεις ξένων γλωσσών. Προτιμούνται αγγλικά, ισπανικά και ρωσικά για τα χρυσοχοεία Κουνάκη. Πληρ. τηλ. 6946508177 MAT1700

ΖΗΤΕΙΤΑΙ κοπέλα για να εργασθεί σε συνεργείο καθαρισμού στην πόλη της Ρόδου. Μισθός ικανοποιητικός. Πληρ. τηλ. 2241078243, 6946026397 MXP13857

ΖΗΤΟΥΝΤΑΙ κοπέλες έως 30 ετών να εργασθούν σε "SPA" για πλήρη απασχόληση ή ημιαπασχόληση. Πληρ. τηλ. 2241076658 MAT1514

μαθηματα

Απόφοιτος πανεπιστημίου Αιγαίου **παραδίδει ιδιαίτερα μαθήματα** σε παιδιά δημοτικού και σε παιδιά με μαθησιακές δυσκολίες. Τιμές προσιτές. Πληρ. τηλ. 6945440446 MZT270404

πωλησεις αυτοκινητων & μοτοσικλετων

ΠΩΛΕΙΤΑΙ BMW 520 6κύλινδρο 150 HP χρώματος μαύρο μοντέλο 1997, πολύ καλός εξοπλισμός. Πληρ. τηλ. 2241074592, 6976007822 MXP13642

ΠΩΛΕΙΤΑΙ TOYOTA RAW 4 5θυρο μοντέλο 1999 2.000 cc 130 HP ατρακάριστο με ζαντολάστιχα, στερεοφωνικό με 10CD και ενισχυτή, συναγερμό και πολλά άλλα εξτρά. Σε άριστη κατάσταση. Δεκτός κάθε έλεγχος. Πληρ. τηλ. 6944141507 MZT050509

ΖΗΤΕΙΤΑΙ

από διαφημιστικό γραφείο **Image Production** **άτομο** εμφανίσιμο δραστήριο με άνεση στην επικοινωνία με μέση ή ανώτερη μόρφωση για παραγωγός διαφήμισης, κάτοχος αυτοκινήτου. Υψηλές αποδοχές αναλόγως προσόντων.

Πληρ. τηλ. 2241032822 ΜΧΠΔΕΤ007

ΑΤΟΜΑ ΓΙΑ ΜΥΟΧΑΛΑΡΩΤΙΚΟ ΜΑΣΑΖ

ΖΗΤΟΥΝΤΑΙ

από εταιρία γνωστής αλυσίδας γυμναστηρίων, κάτοχοι πτυχίου **βοηθού φυσιοθεραπευτή** ή άλλης ιδιωτικής σχολής.
Τα άτομα που θα επιλέξουμε θα έχουν την ευκαιρία να εργασθούν σε ένα θαυμάσιο χώρο εργασίας με δυνατότητα ανέλιξης.

Τηλ. επικοινωνίας 22410 70510-11

ΜΧΠΠΑΡ067

RODIAN AMATHUS
BEACH·HOTEL
RHODES-GREECE
★★★★★

Το Ξενοδοχείο Rodian Amathus Beach Hotel Ζητά για τη σεζόν του 2006

- **Μάγειρα Α' για a la carte εστιατόριο**

Οι ενδιαφερόμενοι παρακαλούνται όπως απευθυνθούν στον προσωπάρχη κ. Παρασκευά Νικήτα στα ακόλουθα τηλέφωνα:

Τηλ. 22410 89930 και 22410 89900 MAT1787

Από την εταιρεία ΞΕΝΑΚΗΣ ΗΛΕΚΤΡΟΚΟΣΜΟΣ

ΖΗΤΕΙΤΑΙ

νέος έως 35 ετών για το τμήμα μεταφορών και αποθήκης

Πληρ. τηλ. 2241026597 (εσωτ. 111-112)

ΜΧΠΕΜΠ179

ΖΗΤΟΥΝΤΑΙ

ΠΩΛΗΤΡΙΕΣ
από τουριστικό κατάστημα εντός πόλεως Ρόδου. Ωράριο συνεχές.
Μισθός 1000 ευρώ καθαρά

Πληρ. τηλ. 2241025936 MZT080416(Γ)

Τα ζαχαροπλαστεία **ΣΤΑΝΗ**

ΖΗΤΟΥΝ

α) πωλήτριες
Απαραίτητα προσόντα:
- *Γνώση Αγγλικής γλώσσας*
- *Τυπικές γνώσεις Ηλεκτρονικού Υπολογιστή*
- *Απόφοιτοι Λυκείου οπωσδήποτε*

β) οδηγούς
Απαραίτητα προσόντα:
- Επαγγελματικό δίπλωμα αυτοκινήτου

Αιτήσεις: **Αγίας Αναστασίας 28** (Εμπορ. Κέντρο Φώκιαλη)
Καθημερινά Δευτέρα - Παρασκευή
Πληροφορίες τηλέφωνα: **2241032267-2241031991**
Ώρες αιτήσεων / πληροφοριών: 8.30 μ.μ.-3.30 μ.μ.
Απαραίτητη η φωτογραφία για τις αιτήσεις MAT1669(Γ)

ΖΗΤΕΙΤΑΙ

· **έμπειρος** μάγειρας
για να εργασθεί σε εποχιακό εστιατόριο στο κέντρο της πόλης.

Πληρ. τηλ. 6945890870 AT1989(Π)

RODOS PALACE
★★★★★
LUXURY CONVENTION RESORT

Το κορυφαίο Ξενοδοχειακό Συγκρότημα Πολυτελείας (785 Δωματίων) και Διεθνές Συνεδριακό Κέντρο (4800 θέσεων) ζητεί:

ASST. MARKETING & P.R. MANAGER

Το στέλεχος που θα επιλεγεί για τη συγκεκριμένη θέση, θα κληθεί να ασχοληθεί ενεργά με την υποβοήθηση χάραξης της στρατηγικής marketing, το σχεδιασμό της επικοινωνιακής πολιτικής, την επίβλεψη της δημιουργίας σύγχρονου διαφημιστικού και επικοινωνιακού υλικού, την προώθηση των πωλήσεων στην Ελλάδα και το εξωτερικό, την έρευνα αγοράς και την δημιουργία αποτελεσματικών δημοσίων σχέσεων με τους πελάτες και τα Μ.Μ.Ε.

Απαραίτητα Προσόντα:
- Ηλικία έως 32 ετών
- Πτυχίο Ελληνικού ή ξένου Πανεπιστημίου ή αναγνωρισμένης Τουριστικής Σχολής
- Μεταπτυχιακό τίτλο (Master's) στην Διοίκηση Ξενοδοχειακών Επιχειρήσεων και Επιθυμητή Εμπειρία στον ευρύτερο χώρο του Marketing Τουριστικών Υπηρεσιών.
- Εξαίρετη χρήση της Ελληνικής και Αγγλικής γλώσσας.
- Άριστη χρήση Η/Υ (Office, Internet κλπ.).

Οποιαδήποτε επιπλέον προσόντα θα συνεκτιμηθούν στην αξιολόγηση.

Οι ενδιαφερόμενοι/ες μπορούν να αποστείλουν το βιογραφικό τους σημείωμα με πρόσφατη φωτογραφία
Υπόψιν Κου Γ. Μπαρμπούτη
Ηλεκτρονικά στη διεύθυνση: marketing@rodos-palace.gr
Με fax στον αριθμό: 22410 25350
Ταχυδρομικά στη διεύθυνση:
Λεωφ.Ιαλυσού, Ιξιά Ρόδος 85100
Η απόλυτη εχεμύθεια θεωρείται αυτονόητη.

ΜΧΠΞΕΝ078

ΑΠΟ ΤΟ ΞΕΝΟΔΟΧΕΙΟ ΔΙΟΝΥΣΟΣ ΣΤΗΝ ΙΞΙΑ

ΖΗΤΟΥΝΤΑΙ

για την σεζόν 2006

ΚΑΜΑΡΙΕΡΕΣ με προϋπηρεσία

Οι ενδιαφερόμενες παρακαλούνται όπως απευθυνθούν στην κ. Ολγα Αγγους στο τηλ. **22410-23021 καθημερινά 08.30-14.30** εκτός Κυριακής.
Βιογραφικά με φωτογραφία απαραιτήτως.

ΜΧΠ1145

Από την αντιπροσωπεία αυτοκινήτων
HONDA-MITSUBISHI

ΖΗΤΕΙΤΑΙ

Ηλεκτρολόγος Αυτοκινήτων

Επιθυμητή προϋπηρεσία στο χώρο
Καλή γνώση Η/Υ και Αγγλικών.

Απαραίτητη αποστολή βιογραφικού σημειώματος στη διεύθυνση Λ. Λίνδου 138 Ρόδος
Τηλ. 22410-67440-41
Φαξ 22410-68462
E-mail:kaligcar@otenet.gr ΜΧΠ915

ΖΗΤΕΙΤΑΙ

υπάλληλος κρεοπωλείου-κόφτης

να εργασθεί σε επιχείρηση στην Ιαλυσό

Πληρ. τηλ. 6944373770 κ. Μιχάλη MAT1825(Γ)

Από την Βιομηχανική και Εμπορική Εταιρεία
ΒΑΠ Π. ΚΟΥΓΙΟΣ ΑΒΕΕ

ΖΗΤΕΙΤΑΙ

οδηγός-πωλητής. Απαραίτητο το επαγγελματικό δίπλωμα Γ' κατηγορίας.
Ο ιδανικός υποψήφιος πρέπει να έχει ηλικία μέχρι 35 ετών. Προϋπηρεσία στις πωλήσεις θα ληφθεί υπ' όψη.

Οι ενδιαφερόμενοι μπορούν να επικοινωνούν στο **τηλ. 2241061434** με την κ. **Παπανδρέου από τις 9.00 μέχρι 14.00**

ΜΧΠΕΜΠ112

Swedco CAFE

Από την εταιρεία **Swedco café**

ζητείται προσωπικό

α) οδηγός και β) υπάλληλος
για να εργασθεί στην παρασκευή και στην πώληση αρτοκατασκευασμάτων (σάντουιτς) και καφέ.
Απαραίτητα:
- Ευγένεια
- Καλός χαρακτήρας
- Ορεξη για δουλειά
- Ομαδικό πνεύμα
- Ευέλικτο ωράριο
- Καλή γνώση στους καφέδες
- Ηλικία από 18-28 χρόνων
- Επαγγελματική σχολή ή λύκειο
- Βασική γνώση τουλάχιστον της αγγλικής γλώσσας

Απασχόληση:
- 12 μήνες το χρόνο
- 8ωρο, 6 ημέρες την εβδομάδα
- Κυριακές και αργίες τα μαγαζιά μας είναι πάντα κοντά στον πελάτη

Προσφέρεται:
- Καλό κλίμα εργασίας
- Καλή αμοιβή

Αιτήσεις στο γραφείο μας πίσω από το κατάστημά μας επί της οδού Δημοκρατίας & Δωδ/κής Νεολαίας από τις **08.30-15.30.** Απαραίτητη η φωτογραφία στην συμπλήρωση της αίτησης.

We, the company **Swedco café**
are looking for employees

a) driver
b) services in our bakery or in our coffee houses
Expectations:
- Politeness
- Good character
- Team spirit
- Flexible schedule
- Good know how in coffees
- Age between 18-28
- At least basic knowledge in English
- Final teachings or college

Offer:
- Work 12 months a year
- Good salary
- Good working climate

Working hours:
- 8 hours-6 days a week
- Our shops are always open on Sundays and holidays

Please leave your application in our office behind our Swedco Café at the Demokratias & Dodekanesiakis Neolaias Street from 8.30 am-3.30 p.m. A Picture is necessary! MAT1794(Γ)

auto-moto

συνέχεια από την προηγούμενη

ΠΩΛΟΥΝΤΑΙ από ιδιώτη: α) LANCIA Y (1,2 60HP), Φεβρ. '05-14.500 χλμ., **β) SKODA FABIA REFLEX** (1,4 101HP), Σεπτ. '05-11.500 χλμ. Πληρ. τηλ. 6948232236 κ. Γιάννη MXP13626

ΠΩΛΕΙΤΑΙ μηχανή KAWASAKI ZZR 400 cc μοντέλο 1997 σε καλή κατάσταση. Δεκτός κάθε έλεγχος. Πληρ. τηλ. 6942022935 INT020517

ΠΩΛΕΙΤΑΙ PEUGEOT 206 1124 κ.ε. μοντέλο 2001 με air bag κεντρικό κλείδωμα σε υπεράριστη κατάσταση, ασημί χρώμα. Πληρ. τηλ. 6942202925 κ. Μανώλη MAT1831

ΠΩΛΕΙΤΑΙ αυτοκίνητο και ταχύπλοο ανοιχτού τύπου. Αυτοκίνητο μάρκας LANCIA 'Y ELEFANTINO 1400 cc 80 ίππων , μοντέλο Απριλίου 1996. Καλοσυντηρημένο χρώματος μπλε σκούρο, με ραδιοσιντί KENWOOD και ταχύπλοο 4,5 μέτρα, τύπου BEST HELLAS με μηχανή Johnson 75 HP με τρέιλερ. Πληρ. τηλ. 6932842700 MZT020520

ΠΩΛΕΙΤΑΙ αυτοκίνητο Ι.Χ. μάρκας **MERCEDES** τύπου 814 D μοντέλο 1996, ψυγείο καταψύκτη, κατάλληλο για κατεψυγμένα προϊόντα και παγωτά. Πληρ. τηλ. 2241060133, 6944732168 MZT290310

διαφορα

ΔΙΠΛΩΜΑΤΟΥΧΟΣ-ΧΑΡΤΟΜΑΝΤΗΣ-ΑΡΙΘΜΟΛΟΓΙΑ-ΧΑΡΤΟΜΑΝΤΙΑ-ΤΑΡΩ. Μάθε τώρα ό,τι σε απασχολεί με 100% επιτυχία. Οικονομικά- επαγγελματικά - σχέσεις - έρωτας. Απομάκρυνση αρνητικής ενέργειας, πανίσχυρα φυλαχτά. Πληρ. τηλ. 6947880751 INT080519/20

ΠΩΛΕΙΤΑΙ ΦΟΥΡΝΟΣ ΠΙΤΣΑΡΙΑΣ ΔΙΠΛΟΣ (6 ΜΗΝΩΝ) DIMELOX ΤΥΠΟΣ Κ120 ΙΣΧΥΣ 65KW. ΤΙΜΗ 1.700 ΕΥΡΩ ΚΑΙ ΖΥΜΩΤΗΡΙΟ ΙΤΑΛΙΚΟ 30 ΚΙΛΩΝ 700 ΕΥΡΩ. ΠΛΗΡ. ΤΗΛ. 6977004776, 2241064335 MZT050518

ΠΩΛΟΥΝΤΑΙ έπιπλα ενοικιαζομένων δωματίων ανά σετ σε πολύ καλή κατάσταση χωρίς τα στρώματα, κατάλληλα για παιδικά δωμάτια και για οποιαδήποτε άλλη χρήση. Πληρ. τηλ. 6945499811 MAT1983

ΠΩΛΕΙΤΑΙ σκάφος ταχύπλοο πολυεστερικό BAYLINER 5.80 μ. Διαθέτει μία άνετη καμπίνα, εξωλέμβιες μηχανές 125 HP και 9.9 HP, τρέιλερ, όλα τα προβλεπόμενα σωστικά καθώς και άλλα αξεσουάρ, σε άριστη κατάσταση και σε πολύ καλή τιμή. Δεκτός κάθε έλεγχος. Πληρ. τηλ. 6945151673 και 2241061234. MXP13639.

ΠΩΛΕΙΤΑΙ βάρκα ξύλινη με διαστάσεις μήκος 4,70 και μηχανή FARMA υδρόψυκτη 9 HP. Τιμή 2.900 ευρώ. Πληρ. τηλ. 6945406064 MZT050516

ΠΩΛΟΥΝΤΑΙ 2 μονά παιδικά κρεβάτια, 1 γραφείο και **1 βιβλιοθήκη** σε πολύ καλή κατάσταση. Πληρ. τηλ. 6934268644 MZT040525

ΠΩΛΕΙΤΑΙ βάρκα 4,30 μ. 25 HP τετράχρονη YAMAHA, τρέιλερ, τέντα και όλος ο εξοπλισμός. Πληρ. τηλ. 6944286481 κ. Κώστα MZT040516

ΠΩΛΕΙΤΑΙ ΒΑΡΚΑ 4 μέτρων πολυεστερική με μηχανή και τρέιλερ. Πολύ συμφέρουσα τιμή. Πληρ. τηλ. 6947188618 MZT040504

ΠΩΛΟΥΝΤΑΙ 30 κατσίκες γαλακτοπαραγωγής. Πληρ. τηλ. 2246071274, 6972123961 MZT030531

ΠΩΛΟΥΝΤΑΙ μικρές και μεγάλες γλάστρες σε πολύ καλή κατάσταση, στην μισή τιμή. Πληρ. τηλ. 6932184789 MZT030525

ΠΩΛΕΙΤΑΙ λαγόσκυλο αρσενικό πολύ καλά ξεκινημένο 18 μηνών. Πληρ. τηλ. 6978581137 MZT020505

ΠΩΛΟΥΝΤΑΙ τραπεζάκια-καρέκλες από καφετέρια σε πολύ καλή κατάσταση. Πληρ. τηλ. 2241033109, 6945249860 MXP13607

ΠΩΛΕΙΤΑΙ εξοπλισμός fast food-creperie σε άριστη κατάσταση (3 μηνών) και σε πολύ καλή τιμή. Περιλαμβάνει ψυγείο-βιτρίνα αλλαντικών, φούσκα αερόθερμο φούρνο, ζαμπονομηχανή, ανοξείδωτους πάγκους και κρεπιέρα υγραερίου μονή. Πληρ. τηλ. 6948213013, 2241061331 INT270413

ΠΩΛΕΙΤΑΙ ταχύπλοο καμπινάτο μήκος 5,70 με μηχανή MERCURY 90 HP 4χρονη τρέιλερ και πλήρης εξοπλισμός με 80 ώρες λειτουργίας όλα σε άριστη κατάσταση. Πληρ. τηλ. 6932313225 MZT250401

ΠΩΛΟΥΝΤΑΙ λόγω αναχώρησης συνθετικός τάπητας τέταρτης γενιάς 840 τ.μ. (γήπεδο 5Χ5), ξαπλώστρες πισίνας, ομπρέλες, σκαμπό, καρέκλες μπαμπού, τραπέζια μπαμπού, ψυγεία, τηλεοράσεις 61 ιντζών TOSHIBA, πλυντήριο πιάτων, παγομηχανή, υπολογιστής, εκτυπωτής λέιζερ, μπιλιάρδα, θυρίδες. Τηλ. επικοιν. 2241086782, 6932962098 MZT070422

ΑΠΟ ΤΟ ΞΕΝΟΔΟΧΕΙΟ ΔΙΟΝΥΣΟΣ ΣΤΗΝ ΙΞΙΑ

ΖΗΤΕΙΤΑΙ

υπάλληλος για την πισίνα

με ανάλογη προϋπηρεσία

Πληρ. τηλ. 2241023021

MXΠ1145

MONTEMAR HOTEL

Το Ξενοδοχείο μας προκειμένου να καλύψει τις ανάγκες της ΥΠΟΔΟΧΗΣ

ζητά άτομα

τετραώρου και οκταώρου απασχολήσεως με εμπειρία στην ΥΠΟΔΟΧΗ και γνώσεις υπολογιστή και Ιταλικών.
Πρωινές και απογευματινές ώρες.

Οι ενδιαφερόμενοι για τις ανωτέρω θέσεις μπορούν να απευθύνονται στο τηλ. **22440-44097** από τις 08.00-15.00

MAT1750/1751(Γ)

---

mothercare

Η ΜΕΓΑΛΥΤΕΡΗ ΑΛΥΣΙΔΑ ΚΑΤΑΣΤΗΜΑΤΩΝ ΕΞΕΙΔΙΚΕΥΜΕΝΩΝ ΣΤΗΝ ΜΗΤΕΡΑ ΚΑΙ ΤΟ ΠΑΙΔΙ

ΖΗΤΑΜΕ

ΠΩΛΗΤΡΙΕΣ

ΓΙΑ ΤΟ ΚΑΤΑΣΤΗΜΑ ΤΗΣ ΡΟΔΟΥ

Οι κατάλληλοι υποψήφιοι θα πρέπει να διαθέτουν τα εξής προσόντα;
- Άνεση και ευχέρεια στην επικοινωνία
- Καλή γνώση της αγγλικής γλώσσας

Η εταιρεία προσφέρει:
- Ικανοποιητικό μισθό και bonus επί των πωλήσεων
- Συνεχή απασχόληση στις σύγχρονες μεθόδους πωλήσεων
- Αξιοκρατική εξέλιξη

ΒΙΟΓΡΑΦΙΚΑ ΜΕ ΦΩΤΟΓΡΑΦΙΑ ΣΤΟ ΚΑΤΑΣΤΗΜΑ DIVANI & DIVANI 2ο χλμ. ΛΕΩΦ. ΚΑΛΛΙΘΕΑΣ ΤΗΛ. 2241027328

ΑΤ1984(2)(Γ)

DIVANI & DIVANI by NATUZZI

Η ΜΕΓΑΛΥΤΕΡΗ ΑΛΥΣΙΔΑ ΚΑΤΑΣΤΗΜΑΤΩΝ ΕΠΙΠΛΩΝ ΣΤΟΝ ΚΟΣΜΟ

ΖΗΤΑΜΕ

ΟΔΗΓΟ

ΓΙΑ ΤΟ ΚΑΤΑΣΤΗΜΑ ΤΗΣ ΡΟΔΟΥ

Οι κατάλληλοι υποψήφιοι θα πρέπει να διαθέτουν τα εξής προσόντα;
- Άνεση και ευχέρεια στην επικοινωνία
- Επαγγελματικό Δίπλωμα

Η εταιρεία προσφέρει:
- Ικανοποιητικό μισθό
- 12μηνη απασχόληση

ΠΛΗΡΟΦΟΡΙΕΣ ΣΤΟ ΤΗΛ. 2241027328

ΑΤ1984(1)(Γ)

Crete & Rhodes CAPSIS Convention Centers & Resort Hotels

Το Ξενοδοχείο και Συνεδριακό Κέντρο Sofitel Capsis Ρόδου

ΖΗΤΑΕΙ

Βοηθό Διευθυντή Τροφίμων και Ποτών

Απαραίτητη η ανάλογη προϋπηρεσία σε ξενοδοχεία πολυτελείας και η άριστη γνώση της Αγγλικής γλώσσας και Ηλεκτρονικών Υπολογιστών. Απαραίτητο επίσης είναι πτυχίο από Ξενοδοχειακή σχολή ή Πανεπιστήμιο. Η Εμπειρία σε Συνεδριακά Ξενοδοχεία και η γνώση της Γαλλικής ή Γερμανικής γλώσσας θα θεωρηθεί ως επιπρόσθετο προσόν.

Sous Chef και Α, Β, Γ Μαγείρους
Πτυχιούχο Ηλεκτρολόγο
Βοηθούς Σερβιτόρων και Βοηθούς Μπάρ

Οι ενδιαφερόμενοι μπορούν να απευθυνθούν καθημερινά κατά τις ώρες 10:00 – 14:00 στην Υποδοχή του Ξενοδοχείου ή να στείλουν τα βιογραφικά τους σημειώματα με πρόσφατη φωτογραφία στην παρακάτω διεύθυνση:

Ξενοδοχείο Sofitel Capsis Ρόδου
Ιξιά 85100, Ρόδος

ΖΗΤΕΙΤΑΙ

πεπειραμένη **υπάλληλος δεσποινίς ή κυρία**

για 12μηνη απασχόληση σε υπό ίδρυση γραφείο **Γενικού Τουρισμού.** Απαραίτητη η προϋπηρεσία στο CRS GALILEO και καλή γνώση της αγγλικής γλώσσας και υπολογιστών.

Πρόσθετα προσόντα:
- Γνώση επιπλέον γλωσσών
- Αποδοχές αναλόγως προσόντων

Πληροφορίες στα τηλέφωνα 2241020019, 6936933396, 6934711772

MAT1928(Γ)

A.E.D.E.

ΔΟΜΗΣΗ ΡΟΔΟΥ

Από τη **ΔΟΜΗΣΗ ΡΟΔΟΥ**

ΖΗΤΟΥΝΤΑΙ

για τη στελέχωση του νέου εκθεσιακού τμήματος

ΕΜΠΕΙΡΟΙ ΠΩΛΗΤΕΣ

Απαραίτητα προσόντα:
- Προηγούμενη εμπειρία αν είναι δυνατόν σε ανάλογο αντικείμενο τουλάχιστον για 2-3 χρόνια
- Ομαδικό πνεύμα, ευχάριστη προσωπικότητα, διάθεση για επίτευξη στόχων, ευχέρεια επικοινωνίας
- Γνώση χειρισμού Η/Υ και εφαρμογών γραφείου
- Γνώση Αγγλικής
- Εκπληρωμένες στρατιωτικές υποχρεώσεις για τους άντρες

Παρέχονται:
- Ανταγωνιστικό πακέτο αποδοχών, προοπτικές εξέλιξης, σύγχρονο περιβάλλον εργασίας.

Αποστολή βιογραφικών στο fax 2241064050, Υ/Ο κου ΠΑΠΑΓΡΗΓΟΡΙΟΥ ΑΛΕΞΗ με την ένδειξη codsales.

ΧΠ2367

Carrier

No1 In Air Conditioning

Η Rodos Air

ζητά

ΜΗΧΑΝΟΛΟΓΟ ΜΗΧΑΝΙΚΟ Τ.Ε.

Απαιτούμενα προσόντα:
- Πτυχίο ΤΕΙ
- Καλή γνώση της αγγλικής γλώσσας
- Καλή γνώση Η/Υ
- Αριστη γνώση σχεδιαστικού προγράμματος AUTOCAD

Οι ενδιαφερόμενοι παρακαλούνται να στείλουν βιογραφικό σημείωμα με fax ή με e-mail

RODOS AIR ΕΠΕ-ΚΑΜΕΙΡΟΥ 1-85100 ΡΟΔΟΣ
ΤΗΛ. 22410-70710, FAX: 2241070720
e-mail: info@rodosair.gr

ΜΧΠΕΜΠ174

προσφορές εργασίας

ΜΑΣΑΖ. Ανακουφιστείτε από την ψυχική κόπωση, τις συνέπειες του καθημερινού τρόπου ζωής. Πληρ. τηλ. 6942228916
INT270409

Νιώθετε αδιαθεσία, κούραση; ΦΥΣΙΟΘΕΡΑΠΕΙΑ για διάφορες αρρώστιες και μασάζ θεραπευτικό, χαλαρωτικό θα επιστρέψει υγεία, θα γεμίσει το σώμα σας νέα ενέργεια! Τηλεφωνήστε, ελάτε και οι αρρώστιες σας φεύγουν στο παρελθόν!!! Η ζωή σας θα λάμψει εκ νέου!!! Πληρ. τηλ. 6942095457
MZT030508

Κυρία ζητάει εργασία για καθαρισμό σπιτιών, καταστημάτων, οικιακή βοηθός. Ωράριο 08.00-15.00 ή απόγευμα 16.00-21.00. Πληρ. τηλ. 6934176045
MZT030534

ΖΗΤΩ ΕΡΓΑΣΙΑ σε εστιατόριο με λίγες γνώσεις κουζίνας ως βοηθός μάγειρα. Πληρ. τηλ. 6934434901
MZT020524

Αρτοποιός έμπειρος σε βουτήματα, σφολιατοειδή, κρουασάν, και λίγες γνώσεις ζαχαροπλαστικής **ζητά ανάλογη εργασία.** Πληρ. τηλ. 6942899462
MZT020523

Κάτι πρωτότυπο στη Ρόδο. Για την φύλαξη του παιδιού σας στο χώρο σας, είμαι κοντά σας, κάνουμε το πρόγραμμα μαζί ανάλογα με τις ανάγκες σας. Η αγάπη μου και η πείρα μου είναι αυτή που θα σας κάνει να νιώθετε ασφαλής μαζί μου. Οι τιμές είναι λογικές. Θα χαρώ να σας φανώ χρήσιμη. Πληρ. τηλ. 6945979077 κ. Μάρα
MZT020543

Ελαιοχρωματιστής αναλαμβάνει πάσης φύσεως εργασίες (μεζονέτες-διαμερίσματα κ.λπ.) σε πολύ λογικές τιμές. Πληρ. τηλ. 6948553230 κ. Χρήστο
MZT290412

ΚΥΡΙΑ διπλωματούχος μασέρ κάνει θεραπευτικό, αθλητικό, χαλαρωτικό μασάζ. Πληρ. τηλ. 6948553306
MZT070419

γνωριμιες

ΤΡΑΒ 22 ετών, πολύ όμορφη, εχέμυθη **ΖΗΤΕΙ ΓΝΩΡΙΜΙΑ** με κυρίους. Αποκλείονται κλήσεις με απόκρυψη... Ηρώ. Πληρ. τηλ. 6946074523
MZT080524

20χρονη εντυπωσιακή ελληνίδα original κοπέλα **ζητά γνωριμία** με σοβαρούς κυρίους. Εξαιρούνται αλλοδαποί. Πληρ. τηλ. 6944931166
MZT020537

Αψογης εμφάνισης νέα μελαχροινή με εκφραστικά μάτια, αθεράπευτα ρομαντική, με αγάπη για τη θάλασσα και τα σπορ αναζητά σοβαρή σχέση με κύριο αυθόρμητο ευγενικό με χιούμορ. Πληρ. τηλ. 6973753973 MAT1774(2)

Αναζητώ μια ανθρώπινη επικοινωνία με κύριο αδέσμευτο, ρομαντικό με λεπτότητα στην συμπεριφορά. Είμαι εμφανίσιμη, τρυφερή, αδέσμευτη με αγάπη για την οικογένεια. Πληρ. τηλ. 6977135383
MAT1774(3)

Κομψότατη κυρία, αδέσμευτη με ανάγκη για πραγματική επικοινωνία αναζητά γνωριμία με κύριο αισιόδοξο, στοργικό, κοινωνικό για σοβαρή σχέση. Πληρ. τηλ. 6976837205
MAT1774(1)

ΖΗΤΕΙΤΑΙ

από την κατασκευαστική εταιρεία
ΑΝΕΓΕΡΣΙΣ ΑΕ
γραμματέας
με γνώσεις Η/Υ και Microsoft. Σπαστό ωράριο.

Πληρ. τηλ. 2241067267, 6936550250
Δ/νση Αλεξανδρουπόλεως 2
ΜΑΤ1979(Γ)(2)

Από μεγάλο ασφαλιστικό γραφείο

ΖΗΤΕΙΤΑΙ

γραμματέας

Απαραίτητα προσόντα:
- Απόφοιτη λυκείου
- Ηλικία 22-28 ετών
- Καλή γνώση χειρισμού Η/Υ
- Καλή γνώση της αγγλικής

Προσφέρονται:
- Μόνιμη θέση εργασίας, ικανοποιητικός μισθός, ευχάριστο και σύγχρονο περιβάλλον εργασίας.

Πληροφορίες καθημερινά στο τηλ. 2241069105 (09.00-14.00)
ΜΑΤ1956

BRINKS ΕΡΜΗΣ

ΕΡΜΗΣ SECURITY

Ο Όμιλος Εταιριών **BRINKS-ΕΡΜΗΣ Security A.E.** με ηγετική θέση στην Παγκόσμια & Ελληνική αγορά, επιθυμεί να προσλάβει άμεσα άτομα για κάλυψη των παρακάτω θέσεων, στο υποκατάστημα Ρόδου:

α. Οδηγοί Χρηματαποστολών
β. Συνοδοί Χρηματαποστολών
γ. Προσωπικό Ασφαλείας (Φύλακες)

Απαιτούμενα προσόντα - προϋποθέσεις
- Απόφοιτοι Λυκείου
- Ηλικία έως 35 ετών
- Λευκό Ποινικό Μητρώο
- Καλή εμφάνιση
- Εκπληρωμένες στρατιωτικές υποχρεώσεις
- Δίπλωμα οδήγησης γ' επαγγελματικό (για οδηγούς)

Σημείωση: Η κατοχή άδειας εργασίας για Προσωπικό Ασφαλείας, θα θεωρηθεί επιπλέον προσόν.

Οι ενδιαφερόμενοι που διαθέτουν τα παραπάνω προσόντα, μπορούν καθημερινά από 09.00 έως 13.00 να υποβάλλουν αίτηση πρόσληψης στα γραφεία μας, που βρίσκονται στην Λ. Ιαλυσού 41.

Τηλ. επικ. 2241096111
ΜΑΤ1860

ΤΑΠΗΤΟΚΑΘΑΡΙΣΤΗΡΙΟ

Ο ΔΡΑΚΟΣ

Αναλαμβάνουμε υπεύθυνα καθαρισμό και φύλαξη
χαλιά • μοκέτες • φλοκάτες
Ειδικός καθαρισμός μεταξωτών και χειροποίητων χαλιών
Επί τόπου καθαρισμοί
μοκετών • σαλονιών • πούλμαν
με 20ετή πείρα.

Πληρ. τηλ. 2241026805, 2241051024, 6974208020
ΜΑΠ268(Γ)

ΤΑΠΗΤΟΚΑΘΑΡΙΣΤΗΡΙΑ

magic carpet

ΜΑΤΣΗΣ ΔΗΜΗΤΡΗΣ
ΤΗΛ. 22410-91143
ΚΙΝ 6936671996 & 6974057144
ΠΕΡΙΟΧΗ ΠΑΝΑΓΙΑΣ ΕΛΕΗΜΟΝΗΤΡΙΑΣ ΚΡΕΜΑΣΤΗ
Ο καθαρισμός είναι δική μας υπόθεση...

Με μηχανήματα της karcher
Αναλαμβάνουμε καθαρισμούς για:
χαλιά, μοκέτες, τάπητες σαλονιών, σπιτιών, αυτοκινήτων, πούλμαν, επίσης κουβέρτες, φλοκάτες.
Επιδιορθώνουμε τους τάπητές σας (αλλαγή κρόσσι, ρέλι και ξεβάμματα)

ΕΠΙΤΟΠΟΥ ΚΑΘΑΡΙΣΜΟΙ & ΠΑΡΑΛΑΒΗ ΠΑΡΑΔΟΣΗ ΚΑΤ' ΟΙΚΟΝ
Τα πιο φθηνά και ποιοτικά
ΔΩΡΕΑΝ ΦΥΛΑΞΗ
ΕΥΧΑΡΙΣΤΟΥΜΕ ΓΙΑ ΤΗΝ ΕΜΠΙΣΤΟΣΥΝΗ ΠΟΥ ΜΑΣ ΔΕΙΧΝΕΤΕ!
ΜΑΤ1523

ΕΡΓΑΣΤΗΡΙΟ ΕΛΕΥΘΕΡΩΝ ΣΠΟΥΔΩΝ ΗΛΕΚΤΡΟΝΙΚΩΝ ΥΠΟΛΟΓΙΣΤΩΝ

Program PM

ΕΠΙΣΗΜΟ ΕΞΕΤΑΣΤΙΚΟ ΚΕΝΤΡΟ ΤΗΣ ECDL HELLAS

ΤΜΗΜΑΤΑ ΓΙΑ:
Παιδιά
Ενήλικες
Αρχάριους
Επαγγελματίες

Ανεύρεση Εργασίας

ΕΝΤΑΤΙΚΑ ΜΑΘΗΜΑΤΑ COMPUTER

ΕΓΓΡΑΦΕΣ ΤΩΡΑ

ECDL Diploma

Μανώλης Ι. Σοφίλλας
Τηλ.(22410)31761
ΚΟΔΡΙΓΚΤΩΝΟΣ 91 - ΡΟΔΟΣ
ΧΠ941

Τοποθετήσεις πλακιδίων-μαρμάρων-οικοδομικές εργασίες

Τιμές λογικές-άριστη εργασία-20χρονη πείρα.

Πληρ. τηλ. 6937795739, 2241067607 κ. Κοντουδιός Νικόλαος
ΜΑΠ93(Γ)

ΑΠΟΦΡΑΞΕΙΣ - ΕΚΚΕΝΩΣΕΙΣ ΡΟΔΟΥ



Κιν. 6932470404 Κιν. 6944361464

Κώστας & Λευτέρης

ΑΠΟΦΡΑΞΕΙΣ ΑΠΟΧΕΤΕΥΤΙΚΩΝ ΑΓΩΓΩΝ ΜΕ ΥΔΡΟΒΟΛΗ, ΚΟΥΖΙΝΕΣ, ΤΟΥΑΛΕΤΕΣ, ΣΙΦΩΝΙΑ, ΥΔΡΟΡΟΕΣ, ΑΠΟΛΥΜΑΝΣΕΙΣ, ΜΗΝΙΑΙΕΣ ΣΥΝΤΗΡΗΣΕΙΣ

ΠΟΛΥΚΑΤΑΣΤΗΜΑΤΑ, ΣΤΡΑΤΟΠΕΔΑ, ΞΕΝΟΔΟΧΕΙΑ, ΝΟΣΟΚΟΜΕΙΑ, ΔΗΜΟΥΣ, ΠΟΛΥΚΑΤΟΙΚΙΕΣ, ΣΠΙΤΙΑ κ.λ.π.
Αντληση υδατων από υπογειους χωρους

Αμεση εξυπηρέτηση!!! ΟΙ ΚΑΛΥΤΕΡΕΣ ΤΙΜΕΣ!
Τηλ. 2241085977, 2241086634
Κιν. 6944361464, 6932470404
ΑΕ835

ΑΓΟΡΑΖΩ

- ΧΡΥΣΑΦΙΚΑ
- ΚΟΣΜΗΜΑΤΑ
- ΝΟΜΙΣΜΑΤΑ
- ΧΡΥΣΑ ΔΟΝΤΙΑ
- ΜΕΤΟΧΕΣ
- ΩΡΟΛΟΓΙΑ
- ΑΝΤΙΚΕΣ

Δάνεια επί ενεχύρω

«ΜΠΑΜΠΗΣ»

Δημ. Θεοδωράκη 15 (1ος όροφος) ΡΟΔΟΣ

ΜΑΤ1113

ΑΠΕΝΤΟΜΩΤΙΚΗ ΔΩΔΕΚΑΝΗΣΟΥ

Αναλαμβάνουμε:
- Ταβέρνες, Εστιατόρια
- Κρεοπωλεία, Super Markets
- Ζαχαροπλαστεία, Αρτοποιεία, Catering
- Εργοστάσια, Τυποποιητήρια, Συσκευαστήρια
- Ξενοδοχεία, Καταστήματα, Γραφεία,
- Τράπεζες, Σχολεία, Νοσοκομεία, Δήμους

Παρέχουμε:
- **Απεντόμωση** (Κατσαρίδες, μύγες, κουνούπια, σκορπιοί, ψύλλοι, κοριοί κ.ά.)
- **Μυοκτονία** (ποντίκια, αρουραίοι)
- **Απολύμανση** (ιοί, βακτήρια, άλγη, μύκητες)

Σύνταξη φακέλου παρασιτοκτονίας HACCP

Αριθμός Αδείας από το υπουργείο Αγροτικής Ανάπτυξης & Τροφίμων:
116269/21-02-2006

ΠΑΝΑΓΙΩΤΗΣ ΜΙΧ. ΠΑΝΑΗΣ
Φυσιογνώστης Περιβαλλοντολόγος Τεχνολόγος Γεωπονίας
Τηλ : 6944353686

ΓΕΩΡΓΙΟΣ Η. ΜΑΝΕΤΤΑΣ
Γεωπόνος - Τεχνολόγος Γεωπονίας
Τηλ 6944443124

Λ. Δημοκρατίας 143, Παραδείσι - Ρόδος, Τ.Κ 85106 Τηλ & Fax: 22410 81769
ΑΕ1422

Τέλειο καθάρισμα χωρίς απογοήτευση

ΤΑΠΗΤΟΚΑ-ΘΑΡΙΣΤΗΡΙΑ

ΚΛΕΟΠΑΤΡΑ®

Ολοκληρωμένα προγράμματα υγιεινής και καθαρισμού προσαρμοσμένα στις ιδιαίτερες ανάγκες κάθε τάπητα

Με **διασφάλιση ποιότητας** στον καθαρισμό και φύλαξη σε χαλιά, μοκέτες, χειροποίητα Ανατολής, μεταξωτά, μάλλινα, φλοκάτες, παπλώματα και τάπητες 5ης γενιάς

ΑΔΙΑΒΡΟΧΟΠΟΙΗΣΗ ΑΝΤΙΣΤΑΤΙΚΟΤΗΤΑ

- Επιτόπου βιοκαθαρισμός στρωμάτων, σαλονιών και μοκετών
- Επιδιορθώσεις σε χειροποίητα χαλιά και μοκέτες

ΦΥΛΑΞΗ ΔΩΡΕΑΝ

Παραλαβή και παράδοση σε όλη την Ρόδο

Ενημερωθείτε για την συντήρηση των χαλιών σας με ειλικρίνεια κει υπευθυνότητα

ΤΗΛ. 2241051996
ΚΙΝ. 6945793626
ΦΑΞ 2241051322

ΚΟΥΦΑΛΑΚΗΣ ΣΤΑΥΡΟΣ

Πιστοποιημένος τεχνικός καθαρισμού ταπήτων από τον Παγκόσμιο Οργανισμό Προστασίας Μαλλιού **WOOLSAFE**

MAT1570

ΤΑΠΗΤΟΚΑΘΑΡΙΣΤΗΡΙΑ

ΠΑΝΕΛΛΑΔΙΚΟ ΔΙΚΤΥΟ

***Art Clean* EXPRESS**

Είμαστε λίιι...γο πιο μπροστά από τους άλλους!

ΠΛΥΣΙΜΟ-ΑΠΟΛΥΜΑΝΣΗ-ΦΥΛΑΞΗ
ΧΑΛΙΩΝ- ΜΟΚΕΤΩΝ - ΣΑΛΟΝΙΩΝ *(και επί τόπου)*
ΠΑΠΛΩΜΑΤΑ - ΚΟΥΒΕΡΤΕΣ - ΦΛΟΚΑΤΕΣ
ΣΤΕΓΝΟ ΓΙΑ ΜΕΤΑΞΩΤΑ ΚΑΙ ΧΕΙΡΟΠΟΙΗΤΑ
ΑΔΙΑΒΡΟΧΟΠΟΙΗΣΕΙΣ & ΕΠΙΔΙΟΡΘΩΣΕΙΣ ΤΑΠΗΤΩΝ

ΠΑΡΑΛΑΒΗ - ΠΑΡΑΔΟΣΗ ΚΑΤ' ΟΙΚΟΝ

ΔΩΡΕΑΝ ΦΥΛΑΞΗ

ΑΛΑΦΑΚΗΣ ΤΑΣΟΣ
ΤΗΛ. ΧΩΡΙΣ ΧΡΕΩΣΗ
80011400400
ΤΗΛ. 2241082800-
ΚΙΝ. 6944350247
email: artclean@otenet.gr

ΧΠ2286

γνωριμίες

συνέχεια από την προηγούμενη

ΚΑΛΛΟΝΗ ψηλή ξανθιά, με πράσινα μάτια. Αν είναι αυτή η φαντασίωση σου σε περιμένω στο χώρο μου. Αλλοδαποί καθώς και κλήσεις με απόκρυψη αποκλείονται. Πληρ. τηλ. 6946181125 MZT260428

ΤΡΑΒ... ζητά γνωριμίες με σοβαρούς κυρίους. Πληρ. τηλ. 6939516525 MZT050511

ΝΕΑΡΗ ΞΕΝΑΓΟΣ με νυχτερινές ανησυχίες, επιθυμεί κουβέντα και συνομιλία και ό,τι προκύψει... Πληρ. τηλ. 9011314493 MAT1673

ΕΛΛΗΝΙΔΑ εμφανίσιμη **ΖΗΤΑ ΓΝΩΡΙΜΙΑ** στο χώρο της για ελεύθερη σχέση. Απόλαυση και διακριτικότητα. Πληρ. τηλ. 6942608613 MZT260418





ΧΡΕΙΑΖΕΣΤΕ ΧΡΗΜΑΤΑ;

ΕΝΕΧΥΡΟΔΑΝΕΙΣΤΗΡΙΟ "Η ΘΥΡΙΔΑ"

ΕΝΕΧΥΡΙΑΖΩ και ΑΓΟΡΑΖΩ

ΧΡΥΣΑΦΙΚΑ - ΚΟΣΜΗΜΑΤΑ - ΛΙΡΕΣ - ΠΑΛΑΙΑ ΝΟΜΙΣΜΑΤΑ - ΜΕΤΟΧΕΣ και ΑΝΤΙΚΕΣ

Αντ. Δαμασκηνού 25
(περ. Μητρόπολη)
Τηλ. 2241032537,
6942613540, 6947965279

AE639

ΕΚΚΕΝΩΣΕΙΣ ΜΕΤΡΟΠΟΝΤΙΚΑΣ "ΜΑΡΙΑ"



ΑΠΟΦΡΑΞΕΙΣ ΑΠΟΧΕΤΕΥΤΙΚΩΝ ΑΓΩΓΩΝ ΜΕ ΥΔΡΟΒΟΛΗ, ΚΟΥΖΙΝΕΣ, ΤΟΥΑΛΕΤΕΣ, ΣΙΦΩΝΙΑ, ΥΔΡΟΡΟΕΣ, ΜΗΝΙΑΙΕΣ ΣΥΝΤΗΡΗΣΕΙΣ ΠΟΛΥΚΑΤΑΣΤΗΜΑΤΑ, ΣΤΡΑΤΟΠΕΔΑ, ΞΕΝΟΔΟΧΕΙΑ, ΝΟΣΟΚΟΜΕΙΑ, ΔΗΜΟΥΣ, ΠΟΛΥΚΑΤΟΙΚΙΕΣ, ΣΠΙΤΙΑ κ.λπ. Αντληση υδάτων από υπόγειους χώρους

Πληρ. τηλ. 2241065120/35555

AE179



ΤΟ ΚΕΝΤΡΟ ΤΗΣ ΕΠΙΓΡΑΦΗΣ ΣΤΑ ΔΩΔΕΚΑΝΗΣΑ

Φωτεινές επιγραφές

νέα μοντέλλα



- **ΠΥΛΩΝΕΣ** ΕΞΩΤΕΡΙΚΟΥ ΧΩΡΟΥ
- **ΦΩΤΕΙΝΕΣ** ΜΟΝΗΣ & ΔΙΠΛΗΣ ΟΨΗΣ
- **NEON** ΕΠΙΓΡΑΦΕΣ - ΓΡΑΜΜΑΤΑ

ΧΑΡΑΚΤΙΚΗ LASER ΣΦΡΑΓΙΔΕΣ σε 1 Ωρα

ψηφιακές εκτυπώσεις

Αυθημερόν !

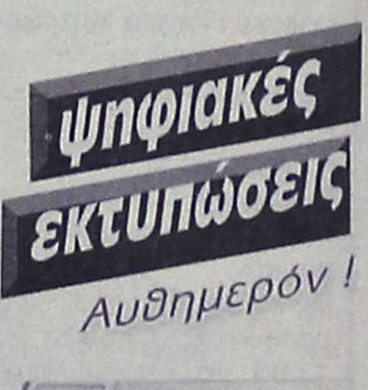

Φαγητά - Ποτά
Τιμοκαταλόγους
Κάρτες - Menu

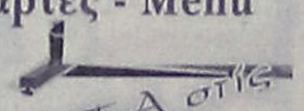

ΠΑΝΤΑ στις καλύτερες Τιμές!

ΕΠΙΓΡΑΦΕΣ Periclis

Κ.ΥΔΡΑΙΟΥ 21

ΤΗΛ: 2241Ο 78485
ΚΙΝ: 6946 671 670

Ρόδος, 5/5/2006
Α.Π.: 757

ΠΑΝΕΠΙΣΤΗΜΙΟ ΑΙΓΑΙΟΥ
ΣΧΟΛΗ ΑΝΘΡΩΠΙΣΤΙΚΩΝ ΕΠΙΣΤΗΜΩΝ
ΠΑΙΔΑΓΩΓΙΚΟ ΤΜΗΜΑ ΔΗΜΟΤΙΚΗΣ ΕΚΠΑΙΔΕΥΣΗΣ

ΠΡΟΣΚΛΗΣΗ ΕΚΔΗΛΩΣΗΣ ΕΝΔΙΑΦΕΡΟΝΤΟΣ

Το Παιδαγωγικό Τμήμα Δημοτικής Εκπαίδευσης στην υπ' αριθμ. 8/4-5-2006 συνεδρίαση της Γενικής Συνέλευσης Ειδικής Σύνθεσης αποφάσισε να προβεί στην παρούσα πρόσκληση εκδήλωσης ενδιαφέροντος για πρόσληψη ωρομίσθιων διδασκόντων προκειμένου να καλυφθούν οι διδακτικές ανάγκες του Διδασκαλείου Δ.Ε. «Αλέξανδρος Δελμούζος» για το ακαδ. έτος 2006-2007 στα γνωστικά αντικείμενα:

ΓΕΝΙΚΗ ΑΓΩΓΗ
Κοινωνιολογία της Εκπαίδευσης
Διοίκηση στην Εκπαίδευση
Διδακτική της Μελέτης Περιβάλλοντος
Θέματα διδασκαλίας του Λαϊκού Πολιτισμού
Εισαγωγή στη Μεθοδολογία Εκπαιδευτικής Έρευνας
Διδακτική της Αισθητικής Αγωγής (Μουσική)
Κοινωνική Ψυχολογία και Κοινωνικές Αναπαραστάσεις στο χώρο της εκπαίδευσης
Αξιοποίηση και χρήση εκπαιδευτικού και διδακτικού Λογισμικού στα Μαθηματικά, Ιστορία και η Διδακτική της
Διαπολιτισμική Αγωγή και Εκπαίδευση
Ψυχοπαιδαγωγική παιδιών με προβλήματα συμπεριφοράς στο σχολικό και οικογενειακό περιβάλλον

ΕΙΔΙΚΗ ΑΓΩΓΗ
Μεθοδολογία Έρευνας και Ειδική Αγωγή
Νευροφυσιολογία
Εισαγωγή στις Επιστήμες της Ειδικής Αγωγής
Εισαγωγή στις διάχυτες διαταραχές ανάπτυξης
Οργάνωση-διοίκηση σχολικών μονάδων Ειδικής Αγωγής
Εισαγωγή στη νοητική στέρηση
Ψυχολογικές Θεωρίες μάθησης και ΑΜΕΑ
Παιδική Λογοτεχνία και Ειδική Αγωγή
Αναλυτικά Προγράμματα και Διδακτική Μεθοδολογία με έμφαση στην Ειδική Αγωγή
Μαθησιακές δυσκολίες δυσλεξία-παθολογία λόγου
Φυσική Αγωγή παιδιών με ειδικές ικανότητες
Πρακτικές ασκήσεις (παρακολούθηση)
Πρακτικές ασκήσεις (παρακολούθηση-συνδιδασκαλία)
Ψυχοπαιδαγωγική παιδιών με προβλήματα συμπεριφοράς στο σχολικό και οικογενειακό περιβάλλον
Εναλλακτική Υποστηρικτική Επικοινωνία
Ψυχολογική αξιολόγηση του παιδικού Ιχνογραφήματος
Εναλλακτικές προσεγγίσεις στην εκπαίδευση παιδιών με αισθητηριακά και κινητικά προβλήματα.
Βασικά εκπαιδευτικά εργαλεία γλωσσικής ανάπτυξης, αξιολόγηση και παρεμβατικά προγράμματα
Συναισθηματική Αγωγή και ΑΜΕΑ
Ψυχοσωματική του παιδιού: χρόνιες παθήσεις και ψυχοσωματικά νοσήματα
Παιγνιδοθεραπεία (Ειδική Αγωγή και Δημιουργική Εργασία)

και καλεί τους ενδιαφερόμενους επιστήμονες κατόχους διδακτορικού διπλώματος που έχουν τα απαραίτητα προσόντα καθώς και σημαντική ερευνητική ή επαγγελματική εμπειρία στο αντίστοιχο πεδίο, να καταθέσουν ή να αποστείλουν: α) αίτηση στην οποία να προσδιορίζεται το γνωστικό αντικείμενο που τους ενδιαφέρει β) εκτενές βιογραφικό σημείωμα, γ) αντίγραφα τίτλων σπουδών, στη διεύθυνση: Διδασκαλείο Δ.Ε. Παν/μίου Αιγαίου «Αλέξανδρος Δελμούζος», πλατεία Ι. Ζίγδη, κτίριο Παλιάς Παιδαγωγικής Ακαδημίας, Τ.Κ. 85100 Ρόδος, υπόψη κ. Γρηγόρα έως τη Δευτέρα 5 Ιουνίου 2006. Επίσης, οι ενδιαφερόμενοι πρέπει να αποστείλουν στην ηλεκτρονική διεύθυνση:
didaskaleioptde@rhodes.aegean.gr:
α) ένα σύντομο βιογραφικό σημείωμα, β) αίτηση με τα γνωστικά αντικείμενα για τα οποία ενδιαφέρονται.
Τίθεται υπόψη των υποψηφίων ότι υπάρχει ενδεχόμενο να κληθούν για προφορική συνέντευξη και ότι τα έξοδα μετακίνησης των διδασκόντων που θα επιλεγούν δεν καλύπτονται από το Πανεπιστήμιο. Υπάρχει, όμως, δυνατότητα μερικής κάλυψης των εξόδων μετακίνησης και διαμονής των διδασκόντων, στα πλαίσια συμμετοχής τους σε ημερίδες, που διοργανώνει το Διδασκαλείο «Αλέξανδρος Δελμούζος».

Ο πρόεδρος του ΠΤΔΕ και του Διδασκαλείου «Αλέξανδρος Δελμούζος»
Ευγένιος Αυγερινός
καθηγητής

ΧΠ162

ΣΥΓΧΑΡΗΤΗΡΙΟ

Θερμά συγχαρητήρια στην αγαπημένη μας εξαδέλφη **Ισμήνη Αναστασιάδη** που πήρε με άριστα το πτυχίο της Οδοντιατρικής Σχολής του Πανεπιστημίου της L' Aquila Ιταλίας. Της ευχόμαστε καλή σταδιοδρομία και πάντα επιτυχίες.

Τα εξαδέλφια της
Ελένη Κωνσταντουδάκη
Γιώργος Καραγιάννης και
Φρόσω-Χένρυ Πέρνου

MZT080509

ΣΥΓΧΑΡΗΤΗΡΙΟ

Στην αγαπημένη μας ανιψιά **Ισμήνη Αναστασιάδη** που πήρε με άριστα το πτυχίο της Οδοντιατρικής Σχολής του Πανεπιστημίου της L' Aquila Ιταλίας, συγχαίρουμε και της ευχόμαστε καλή σταδιοδρομία και πάντα επιτυχίες.

Οι θείοι της
Βασίλης-Σόφη Ευθυμίου
και τα εξαδέλφια της
Δημήτρης και Αλέξανδρος

MZT080510

Αρχάγγελος, 5/5/2006
Α.Π.: 3405

ΕΛΛΗΝΙΚΗ ΔΗΜΟΚΡΑΤΙΑ
ΠΕΡΙΦΕΡΕΙΑ Ν. ΑΙΓΑΙΟΥ
ΝΟΜΟΣ ΔΩΔ/ΣΟΥ
ΔΗΜΟΣ ΑΡΧΑΓΓΕΛΟΥ

ΠΕΡΙΛΗΨΗ ΔΙΑΚΗΡΥΞΗΣ ΑΝΟΙΚΤΟΥ ΔΙΑΓΩΝΙΣΜΟΥ

Ο δήμαρχος Αρχαγγέλου προκηρύσσει Δημόσιο Ανοικτό Μειοδοτικό Διαγωνισμό κατά την εφαρμογή σύμφωνα με την 11389/23-3-93 απόφαση (Ενιαίος Κανονισμός Προμηθειών ΟΤΑ) όπως τροποποιήθηκε και ισχύει του Ν. 2286/1995 και του Π.Δ. 394/96, για την: «Προμήθεια Ειδών Ιματισμού».
Η παρούσα αφορά την προμήθεια θερινών και χειμερινών στολών του εργατοτεχνικού προσωπικού για το έτος 2006 και συγκεκριμένα:

Θερινές στολές

Α. Ανδρικά	**Β. Γυναικεία**
72 τεμ. παντελόνια	4 τεμ. παντελόνια
72 τεμ. πουκάμισα	4 τεμ. φούστες
36 ζεύγη παπούτσια	4 τεμ. μπλούζες
36 τεμ. καπέλα	2 ζεύγη παπούτσια
	2 τεμ. καπέλα

Χειμερινές στολές

Α. Ανδρικά	**Β. Γυναικεία**
72 τεμ. παντελόνια	4 τεμ. φούστες
72 τεμ. πουλόβερ μάλλινα	4 τεμ. παντελόνια
36 ζεύγη παπούτσια δερμ.	4 τεμ. πουλόβερ μάλλινα
36 καπέλα	2 ζεύγη παπούτσια
72 ζεύγη γάντια δερμ.	2 τεμ. καπέλα
36 μπουφάν δερμάτινα	4 ζεύγη γάντια δερμ.
	2 τεμ. μπουφάν δερμάτινο

Άνδρες-Γυναίκες
456 κιλά σαπούνι πλυντηρίου
114 τεμ. προσόψια διαστ. 0.90Χ0.55
Η προμήθεια μπορεί να εκτελεσθεί σε περισσότερους από ένα προμηθευτή.
Προϋπολογισμός: 32.480,72 ευρώ συμπεριλαμβανομένου ΦΠΑ 13%.
Τόπος παράδοσης: Τεχνική Υπηρεσία του δήμου Αρχαγγέλου.
Γλώσσα: Ελληνική
Ημερομηνία διεξαγωγής διαγωνισμού: την 30ή Μαΐου ημέρα Τρίτη του έτους 2006 και ώρα 11.00 π.μ. έως 12.00 π.μ. στην Τεχνική Υπηρεσία του δήμου Αρχαγγέλου.
Για περισσότερες πληροφορίες οι ενδιαφερόμενοι μπορούν να απευθύνονται στα γραφεία Τεχνικής Υπηρεσίας του δήμου Αρχαγγέλου, τηλ. 2244029157-158, κατά τις εργάσιμες ημέρες και ώρες.
Το σφραγισμένο έντυπο Οικονομικής Προσφοράς, το οποίο θα συμπληρώσουν οι διαγωνιζόμενοι για την προσφορά τους, το πλήρες κείμενο της διακήρυξης καθώς κιαι τα τεύχη δημοπράτησης χορηγούνται όλες τις εργάσιμες ημέρες και ώρες στα γραφεία της Τεχνικής Υπηρεσίας του δήμου Αρχαγγέλου, μέχρι 26/05/2006, δύο εργάσιμες ημέρες πριν από την ημέρα υποβολής των προσφορών (χωρίς να προσμετράται η ημέρα του διαγωνισμού).

Ο δήμαρχος
ΑΛΕΞΑΝΔΡΟΣ ΠΑΝ. ΠΑΠΟΥΡΑΣ

Γεννάδι, 8/5/2006
Α.Π.: 3931

ΕΛΛΗΝΙΚΗ ΔΗΜΟΚΡΑΤΙΑ
ΠΕΡΙΦΕΡΕΙΑ ΝΟΤΙΟΥ ΑΙΓΑΙΟΥ
ΝΟΜΟΣ ΔΩΔΕΚΑΝΗΣΟΥ
ΔΗΜΟΣ ΝΟΤΙΑΣ ΡΟΔΟΥ
ΤΕΧΝΙΚΗ ΥΠΗΡΕΣΙΑ

ΠΕΡΙΛΗΨΗ ΔΙΑΚΗΡΥΞΗΣ ΜΕΙΟΔΟΤΙΚΟΥ ΔΙΑΓΩΝΙΣΜΟΥ

Ο δήμαρχος Νότιας Ρόδου προκηρύσσει Δημόσιο Ανοικτό μειοδοτικό Διαγωνισμό, με το σύστημα δημοπρασίας **«με επιμέρους ποσοστών έκπτωσης και έλεγχο ομαλότητας»**, για την ανάδειξη αναδόχου εκτέλεσης του έργου: **«ΑΓΡΟΤΙΚΗ ΟΔΟΠΟΙΪΑ ΑΣΚΛΗΠΙΕΙΟ - ΘΑΡΡΙ ΔΗΜΟΥ ΝΟΤΙΑΣ ΡΟΔΟΥ»** προϋπολογιζόμενης συνολικής δαπάνης κατά τη μελέτη: 530.000,00 ευρώ (συμπεριλαμβανομένου του Φ.Π.Α.), σύμφωνα με το άρθρο 7 του Π.Δ. 609/85 περί «Κατασκευής Δημοσίων Έργων», εκτελεστικού του Ν. 1418/84 «Δημόσια Έργα και ρυθμίσεις συναφών θεμάτων», όπως ισχύει μετά την τροποποίησή του και τη συμπλήρωση του από τους Νόμους 2229/94, 2308/95, 2338/95, 2372/96, 2940/01 (ΦΕΚ 180^{Α}/6-8-2001), Ν. 3212/03 (ΦΕΚ 308Α/31-12-2003), τον Ν. 3263 (ΦΕΚ 179^{Α}/28-09-2004) και το άρθρο 21 του Ν. 3345/05 (ΦΕΚ 138^{Α}/16-6-2005, των εκτελεστικών τους Π.Δ. 609/85 και 472/85 όπως ισχύουν μετά την τροποποίησή τους από τα Π.Δ. 368/94, 285/97, 402/96, 210/97, 218/99 καθώς και τις σχετικές υπουργικές αποφάσεις και εγκυκλίους που έχουν εκδοθεί σε εφαρμογή τους, όπως ισχύουν κατά την ημέρα διεξαγωγής του μειοδοτικού διαγωνισμού.

Το έργο χρηματοδοτείται κατά **75% από Κοινοτικούς Πόρους (Ε.Γ.Τ.Π.Ε-Π.) και κατά 25% από Εθνικούς Πόρους.**

Ο διαγωνισμός θα διεθαχθεί την **01/06/2006** ημέρα **Πέμπτη** και ώρα **10^{η}** πρωινή (λήξη επίδοσης προσφορών) στα γραφεία του δήμου Νότιας Ρόδου στο Γεννάδι.

Αν για οποιοδήποτε λόγο δεν διεξαχθεί η δημοπρασία την **01/06/2006**, τότε θα διενεργηθεί την **08/06/2006**, ημέρα **Πέμπτη** και ώρα **10^{η}** πρωινή στα γραφεία του δήμου Νότιας Ρόδου στο Γεννάδι.

Στον διαγωνισμό δικαιούνται να συμμετάσχουν:

1. Μεμονωμένες Εργοληπτικές Επιχειρήσεις

α. Εγγεγραμμένες στο Ελληνικό Μητρώο ΜΕΕΠ του Υ.ΠΕ.ΧΩ.Δ.Ε., εφόσον ανήκουν **στην 1^{η} έως 3^{η} τάξη για έργα κατηγορίας ΟΔΟΠΟΙΪΑ για επιχειρήσεις με έδρα εντός νομού** και εργοληπτικές επιχειρήσεις εγγεγραμμένες στο Ελληνικό Μητρώο ΜΕΕΠ του Υ.ΠΕ.ΧΩ.Δ.Ε. εφόσον ανήκουν **στην 1^{η} έως 2^{η} τάξη για έργα κατηγορίας ΟΔΟΠΟΙΪΑ για επιχειρήσεις με έδρα εκτός νομού** και σε ένα δεύτερο νομό της επιλογής τους.

β. Προερχόμενες από κράτ-μέλη της Ευρωπαϊκης Ένωσης ή του Ευρωπαϊκού Οικονομικού Χώρου (Ε.Ο.Χ.) ή της Σ.Δ.Σ. του Π.Ο.Ε. όπου τηρούνται επίσημοι κατάλογοι αναγνωρισμένων εργοληπτών, εφόσον είναι εγγεγραμμένες σε αυτούς και σε τάξη και κατηγορία αντίστοιχες με τις καλούμενες του Ελληνικού Μητρώου ΜΕΕΠ.

γ. Προερχόμενες από κράτη-μέλη της Ευρωπαϊκής Ένωσης ή του Ευρωπαϊκού Οικονομικού Χώρου (Ε.Ο.Χ.) ή της Σ.Δ.Σ. του Π.Ο.Ε., όπου δεν τηρούνται επίσημοι κατάλογοι αναγνωρισμένων εργοληπτών, εφόσον αποδεικνύουν ότι έχουν εκτελέσει, παρόμοια ποιοτικά και ποσοτικά έργα με το δημοπρατούμενο.

2. Κοινοπραξίες Εργοληπτικών Επιχειρήσεων των παραπάνω περιπτώσεων α, β και γ σε οποιονδήποτε συνδυασμό μεταξύ τους υπό τον όρο ότι κάθε Εργοληπτική Επιχείρηση θα συμμετέχει με ποσοστό συμμετοχής όχι μικρότερο από 25%.

Κάθε εργοληπτική επιχείρηση θα συμμετέχει μεμονωμένα ή σε ένα μόνο κοινοπρακτικό σχήμα. Κατά τα λοιπά εφαρμόζονται οι ισχύουσες διατάξεις για την συμμετοχή εργοληπτικών επιχειρήσεων σε διαγωνισμούς για την κατασκευή Δημοσίων Έργων.

Η εγγύηση συμμετοχής ορίζεται στο 2% (δύο επί τοις εκατό) του ανωτέρω προϋπολογισμού (χωρίς αναθεώρηση και Φ.Π.Α.), δηλαδή **εννέα χιλιάδων εκατόν εβδομήντα επτά ευρώ και πέντε λεπτών (9. 177,05 ευρώ)**, και θα απευθύνεται προς το «δημο Νότιας Ρόδου».

Τα τεύχη μειοδοτικού διαγωνισμού χορηγούνται όλες τις εργάσιμες ημέρες και ώρες στα γραφεία της Δ.Τ.Υ. του δήμου Νότιας Ρόδου, μέχρι και 29/05/2006, μετά την προσκόμιση τριπλότυπης απόδειξης της Ταμειακής Υπηρεσίας του δήμου Νότιας Ρόδου και με την καταβολή των εξόδων παραγωγής των τευχών, που ανέρχονται στο ποσό των 15 ευρώ. Πληροφορίες κ. Φεϊζίδη Παντελή, τηλ.: 2244029130/29132.

Ο δήμαρχος
Σαββής Εμμανουήλ

ΜΝΗΜΟΣΥΝΑ



Την 11η μηνός Μαΐου, ημέρα Πέμπτη και ώρα 8 π.μ. εις τον Ιερό Ναό Αγίας Ειρήνης Ορφανοτροφείου Θηλέων, τελούμε ξετές μνημόσυνο υπέρ αναπαύσεως της ψυχής του λατρευτού μας συζύγου

ΑΛΕΞΑΝΔΡΟΥ GORSUN- ΙΩΑΝΝΙΔΗ

Η σύζυγος: Venice

MZT060507



Την 1ον μηνός Μαΐου, ημέρα Τετάρτη και ώρα 8 π.μ. εις τον Ιερό Ναό Αγίου Γεωργίου Κοσκινού, τελούμε 9ήμερο μνημόσυνο υπέρ αναπαύσεως της ψυχής του λατρευτού μας πατέρα, παππού, προπάππου, αδελφού και θείου

ΣΠΥΡΟΥ ΠΗΔΗΚΤΑΚΗ

Τα παιδιά: Μαίρη-Βασίλης, Πολυμνία

Τα εγγόνια, τα δισέγγονα, τ' αδέλφια, τ' ανίψια και οι λοιποί συγγενείς

MZT080506(Γ)



9 ημέρες πέρασαν από τότε που έφυγε από κοντά μας ο λατρευτός, μοναδικός και αξέχαστος σύζυγος, πατέρας και παππούς

ΔΗΜΗΤΡΗΣ ΚΑΖΟΥΛΛΗΣ

Την 1ον Μαΐου και ώρα 17:00 στον Ιερό Ναό Ταξιάρχη Νεκροταφείου Ελεούσας-Διμυλιάς τελούμε 9ήμερο μνημόσυνο για την ανάπαυση της ψυχής του.

Η σύζυγος: Ειρήνη

Τα παιδιά: Νεκτάριος-Βάσω, Γεωργία-Κώστας, Ελεούσα-Νίκος.

Τα εγγόνια: Μαρία, Ειρήνη, Άννα.

Τα αδέλφια και οι λοιποί συγγενείς.

MZT080518



Την 12η μηνός Μαΐου, ημέρα Παρασκευή και ώρα 8 π.μ. εις τον Ιερό Ναό Ταξιαρχών Νεκροταφείου Ρόδου, τελούμε ξετές μνημόσυνο υπέρ αναπαύσεως της ψυχής του λατρευτού μας συζύγου, πατέρα, παππού, αδελφού και θείου

ΠΑΝΤΕΛΗ ΚΟΥΝΤΟΥΡΗ

Η σύζυγος: Βασιλεία

Τα παιδιά, τα εγγόνια, τ' αδέλφια, τ' ανίψια και οι λοιποί συγγενείς

MZT080526

ΑΠΩΛΕΙΑ

Χάθηκε σκυλάκι πέντε μηνών ράτσας τεριέ θηλυκό περίπου τρία κιλά χρώματος λευκό με καφέ κεφάλι και ουρά. Πολύ δεμένο συναισθηματικά με την οικογένεια. Δίδεται πολύ καλή αμοιβή. Τηλ.: 6949115823.

ΜΑΠ272(Γ)

ΚΑΘΗΜΕΡΙΝΑ ΟΛΑ ΤΑ ΝΕΑ ΤΗΣ ΔΩΔΕΚΑΝΗΣΟΥ ΣΤΟ INTERNET

www.rodiaki.gr

ΜΝΗΜΗΣ ΕΝΕΚΕΝ

ΠΑΡΑΣΚΕΥΑΣΤΗΡΙΟΝ ΜΝΗΜΟΣΥΝΩΝ

Αναλαμβάνουμε την οργάνωση των μνημοσύνων σας, προσφέροντάς σας όλα όσα χρειάζονται για την άψογη μνημόνευση των αγαπημένων εκλιπόντων σας.

Προσφέρουμε μεγάλη ποικιλία πρωτότυπων σχεδίων σε δίσκους της επιλογής σας με τα συνοδευτικά αρτύματα. Παράλληλα διαθέτουμε όλα τα απαραίτητα είδη μνημοσύνων.

Στο χώρο μας θα βρείτε τέλεια εξυπηρέτηση, καθαριότητα και πάνω απ' όλα σεβασμό στη δύσκολη στιγμή σας. ΑΕ 798

Γ. ΠΑΠΑΝΔΡΕΟΥ 78, ΑΝΑΛΗΨΗ · Τηλ./Fax: 22410 69620



Την 11η μηνός Μαΐου, ημέρα Πέμπτη και ώρα 8.30 π.μ. εις τον Ιερό Ναό Ταξιαρχών Νεκροταφείου Ρόδου, τελούμε ετήσιο μνημόσυνο υπέρ αναπαύσεως της ψυχής του λατρευτού μας συζύγου, πατέρα, παππού, αδελφού και θείου

ΠΑΝΑΓΙΩΤΗ Δ. ΖΥΜΧΕΡΗ

Η σύζυγος: Ζούλα

Τα παιδιά: Δέσποινα-Αποστόλης, Ελένη, Δήμητρα-Θεοδόσης

Τα εγγόνια, τα αδέλφια, τ' ανίψια και οι λοιποί συγγενείς.

Δεν μπορώ να φανταστώ
πως πέρασε ένας χρόνος
και πως φαρμάκι έγινε
μες την καρδιά ο πόνος.
Όρκο εδώσαμε μαζί
από καρδιάς βγαλμένο
μα έγραφε αγάπη μου
άλλα το πεπρωμένο.
Σε πήρε τόσο ξαφνικά
χωρίς να μας ρωτήσει
αν θα μπορούσε ο ένας μας
μονάχος του να ζήσει.
Εάν περνά απ' το χέρι σου
κι αν μ' αγαπάς ακόμα
πάρε με για παρέα σου
στης μαύρης γης το χώμα.
Εύχομαι Παναγιώτη μου
να βρήκες τη γαλήνη
μεσήτεψε η αντάμωση
στο γρήγορο να γίνει.
Θα σε λατρεύω πάντοτε η γυναίκα σου Ζούλα.

MZT080514

Αρχάγγελος, 5/5/2006
Α.Π.: 3407

ΕΛΛΗΝΙΚΗ ΔΗΜΟΚΡΑΤΙΑ
ΠΕΡΙΦΕΡΕΙΑ Ν. ΑΙΓΑΙΟΥ
ΝΟΜΟΣ ΔΩΔ/ΣΟΥ
ΔΗΜΟΣ ΑΡΧΑΓΓΕΛΟΥ

ΠΕΡΙΛΗΨΗ ΔΙΑΚΗΡΥΞΗΣ ΑΝΟΙΚΤΟΥ ΔΙΑΓΩΝΙΣΜΟΥ

Ο δήμαρχος Αρχαγγέλου προκηρύσσει Δημόσιο Ανοικτό Μειοδοτικό Διαγωνισμό με κριτήριο κατακύρωσης τη χαμηλότερη τιμή, με σφραγισμένες προσφορές και με τη συμπλήρωση εντύπου προσφοράς, για την: «Προμήθεια γάλακτος προσωπικού» και συγκεκριμένα γάλα αγελαδινό πλήρες, 3,5% λιπαρά σε συσκευασία τετραπακ (όχι εβαπορέ ή μακράς διάρκειας) 11.400 λίτρων.

Η διενέργεια του διαγωνισμού και η εκτέλεση της προμήθειας θα γίνουν σύμφωνα με τις διατάξεις:

1. Του Π.Δ/τος 28/1980 «Περί εκτέλεσης έργων προμηθειών Οργανισμών Τοπικής Αυτοδιοίκησης», και του Π.Δ. 410/95 του Ν. 2286/95 και τις διατάξεις του αρ. 13 του Ν. 2503/97 που αφορούν τον τρόπο προμήθειας των καυσίμων ελαιολιπαντικών, γραφικής ύλης, ανταλλακτικών, ειδών παντοπωλείου και φαρμάκων.
2. Εγκυκλίων και προδιαγραφών των υπουργείων Εσωτερικών και Εμπορίου αντίστοιχα με το είδος της προμήθειας.

Συμβατικά στοιχεία κατά σειρά ισχύος είναι:

α) Το συμφωνητικό της προμήθειας, β) η διακήρυξη του διαγωνισμού, γ) η γενική συγγραφή υποχρεώσεων, οικονομική προσφορά, δ) οι τεχνικές προδιαγραφές, ε) η τεχνική έκθεση της μελέτης.

Η προϋπολογισθείσα ενδεικτική δαπάνη της προμήθειας ανέρχεται στο ποσό των 14.500,80 ευρώ συμπεριλαμβανομένου του ΦΠΑ 6% και θα χρηματοδοτηθεί από Ι.Π. 2006.

Ο διαγωνισμός θα γίνει στο δημοτικό κατάστημα Αρχαγγέλου και από την αρμόδια Επιτροπή την 3οή του μηνός Μαΐου ημέρα Τρίτη του έτους 2006 και ώρα 10.00 π.μ. έως 11.00 π.μ.

Στο διαγωνισμό γίνονται δεκτοί όλα τα φυσικά και νομικά πρόσωπα, συνεταιρισμοί και ενώσεις προμηθευτών που υποβάλλουν κοινή προσφορά.

Για περισσότερες πληροφορίες οι ενδιαφερόμενοι μπορούν να απευθύνονται στα γραφεία Τεχνικής Υπηρεσίας του δήμου Αρχαγγέλου, τηλ. 2244029157-158, κατά τις εργάσιμες ημέρες και ώρες.

Το σφραγισμένο έντυπο Οικονομικής Προσφοράς, το οποίο θα συμπληρώσουν οι διαγωνιζόμενοι για την προσφορά τους, το πλήρες κείμενο της διακήρυξης καθώς και τα τεύχη δημοπράτησης χορηγούνται όλες τις εργάσιμες ημέρες και ώρες στα γραφεία της Τεχνικής Υπηρεσίας του δήμου Αρχαγγέλου, μέχρι 26/05/2006, δύο εργάσιμες ημέρες πριν από την ημέρα υποβολής των προσφορών (χωρίς να προσμετράτε η ημέρα του διαγωνισμού).

Ο δήμαρχος
ΑΛΕΞΑΝΔΡΟΣ ΠΑΝ. ΠΑΠΟΥΡΑΣ

ΑΔΕΛΦΟΤΗΤΑ ΚΡΗΤΩΝ ΡΟΔΟΥ
«Ο ΨΗΛΟΡΕΙΤΗΣ»
Πατρ. Αθηναγόρα 28-Τ.Θ. 328-85100 ΡΟΔΟΣ
Email: adelfkritonrodou@yahoo.gr

ΚΑΛΕΣΜΑ

Σας προσκαλούμε να τιμήσετε με την παρουσία σας τις εκδηλώσεις που η Αδελφότητα Κρητών Ρόδου «Ο ΨΗΛΟΡΕΙΤΗΣ» οργανώνει με την ευκαιρία της 65ης επετείου της Μάχης της Κρήτης.

Κυριακή 14 Μαΐου 2006

Εορτασμός επετείου στην Ίστριο

- Αναχώρηση 08.00 από τον Άγιο Φραγκίσκο με πούλμαν.
- Άφιξη στην Ίστριο-Δοξολογία στον Ι.Ν. Αγίου Μερκουρίου Ιστρίου.
- Πανηγυρικός της ημέρας από την κ. Κατερίνα Σφακιανάκη.
- Κρητικό επετειακό πρόγραμμα στην αυλή της εκκλησίας.
- Φαγητό στην ταβέρνα ΠΑΝΟΡΑΜΑ στη Μονόλιθο.

Συμμετέχουν ο δήμος Νότιας Ρόδου και ο Πολιτιστικός Σύλλογος Ιστρίου.

Τιμή μενού: 20 ευρώ- παιδιά: 15 ευρώ (περιλαμβάνονται τα ποτά).

Την ευθύνη του μουσικού προγράμματος θα έχει ο λυράρης **Γιώργος Παραγυιός** με το συγκρότημά του.

ΠΡΟΣΟΧΗ: Είναι απαραίτητη η δήλωση συμμετοχής το αργότερο μέχρι το βράδυ της Πέμπτης 11-5-2006 για την πρόβλεψη των πούλμαν και του φαγητού (θα πρέπει να δηλώσουν τη συμμετοχή τους και όσοι έλθουν με τα Ι.Χ. αυτοκίνητά τους).

ΠΛΗΡΟΦΟΡΙΕΣ-ΔΗΛΩΣΕΙΣ ΣΥΜΜΕΤΟΧΗΣ:

Γιάννης Νιωτάκης, τηλεφ.: 22410-20638.

Μαν. Καρυδάκης- Χρυσούλα Παπαδάκη, τηλεφ.: 22410-77000.

Οι εκδηλώσεις συνεχίζονται στις 16, 17 και 18 Ιουνίου 2006 με την παρουσίαση από τη Θεατρική Ομάδα της Αδελφότητας του υπέροχου έργου της Ελένης Μερκενίδου «Σαλής, ο μαύρος βαρκάρης» στο θερινό θέατρο ΡΟΔΟΝ.

MZT080511

ΓΕΝΙΚΟ ΕΠΙΤΕΛΕΙΟ ΣΤΡΑΤΟΥ
8ο ΑΔΤΕ

ΔΙΑΚΗΡΥΞΗ

Ανακοινώνεται ότι, την 25 Μαΐου 2006, ημέρα Πέμπτη και ώρα 10.00 στη ΛΕΘ Κω, θα διενεργηθεί Επαναληπτικός Δημόσιος Μειοδοτικός Διαγωνισμός, με ενσφράγιστες έγγραφες προσφορές, με τη δυνατότητα να συνεχισθεί με προφορικές προσφορές, για την ανάδειξη προμηθευτή-(ων) αναψυκτικών-χυμών-ποτών-εμφιαλωμένου νερού, για κάλυψη αναγκών των μονάδων της 8ο ΑΔΤΕ στην Ν. Κω.

Πληροφορίες κάθε εργάσιμη ημέρα και ώρα στα τηλ. 22420-22380 και 22420-25355, εσωτ. 6443, 8ο ΑΔΤΕ/4°/ΕΓ/3.

Εκ της Στρατιωτικής Υπηρεσίας

1° 12/ΘΕΣΙΟ ΔΗΜΟΤΙΚΟ ΣΧΟΛΕΙΟ ΡΟΔΟΥ
Μητροπόλεως και Χατζηγεωργίου
85100 ΡΟΔΟΣ
Τηλ.-FAX: 22410 23681
mail@1dim-rodou.dod.sch.gr

ΠΕΡΙΛΗΨΗ ΔΙΑΚΗΡΥΞΗΣ ΔΙΑΓΩΝΙΣΜΟΥ

(για εκμίσθωση του σχολικού κυλικείου)

Η σχολική επιτροπή του 1ου Δημοτικού Σχολείου Ρόδου, διακηρύσσει ότι προκηρύσσεται δημόσιος πλειοδοτικός διαγωνισμός, με ενσφράγιστες προσφορές, για την εκμίσθωση κυλικείου για τρία χρόνια.

Ο διαγωνισμός θα γίνει στο γραφείο του διευθυντή του Σχολείου, στις 13-06-2006 ημέρα Τρίτη και ώρα 12.30.

Για περισσότερες λεπτομέρειες, οι ενδιαφερόμενοι να απευθύνονται στο γραφείο του Σχολείου, ή στο τηλέφωνο 2241023681, κατά τις εργάσιμες ημέρες και από τις 11.00-12.00.

Η πρόεδρος της σχολικής επιτροπής
Παναγή-Μανέττα Μαργαρίτα

ΑΤ1981

ΕΛΛΗΝΙΚΗ ΔΗΜΟΚΡΑΤΙΑ
Β' Δ.Υ.ΠΕ Νοτίου Αιγαίου
ΓΕΝΙΚΟ ΝΟΣΟΚΟΜΕΙΟ ΡΟΔΟΥ
"ΑΝΔΡΕΑΣ ΠΑΠΑΝΔΡΕΥΟΥ"

Ρόδος 20-4-2006
Αρ. Πρωτ.: 7580

ΠΕΡΙΛΗΨΗ ΑΝΑΚΟΙΝΩΣΗΣ

Το Γενικό Νοσοκομείο Ρόδου "Ανδρέας Παπανδρέου" που εδρεύει στο Δήμο Ρόδου, αφού έλαβε υπόψη του την αριθμ. ΔΙΠΠ/Φ. ΕΓΚΡ.8/490/7736/20-12-2005 Απόφαση της Επιτροπής του άρθρου 2 της παρ.1 της αριθμ. 55/1998 ΠΥΣ (ΦΕΚ 252/98) και την αριθμ. Υ10β/Γ.Π. 15414/20-4-06 απόφαση του Υπουργού Υγείας και Κοινωνικής Αλληλεγγύης

ΠΡΟΚΗΡΥΣΣΕΙ

Την πρόσληψη προσωπικού με σύμβαση εργασίας ιδιωτικού δικαίου ορισμένου χρόνου, συνολικού αριθμού δεκαπέντε (15) ατόμων για την κάλυψη λειτουργικών αναγκών του Νοσοκομείου μας και των Κ.Υ. αρμοδιότητάς μας για τις εξής, κατά αριθμό ατόμων, ειδικότητες, με τα αντίστοιχα τυπικά προσόντα και την αντίστοιχη χρονική περίοδο.

ΓΕΝΙΚΟ ΝΟΣΟΚΟΜΕΙΟ ΡΟΔΟΥ
Ειδικότητα: ΔΕ ΝΟΣΗΛΕΥΤΩΝ/ΤΡΙΩΝ
Αριθμός: 7
Ειδικά τυπικά προσόντα: α) άδεια άσκησης επαγγέλματος βοηθού νοσηλευτή
β) Οποιοδήποτε πτυχίο ή δίπλωμα ή απολυτήριος τίτλος δευτεροβάθμιας ή μεταδευτεροβάθμιας εκπαίδευσης της ημεδαπής ή άλλος ισότιμος τίτλος της αλλοδαπής, βάσει του οποίου χορηγήθηκε η ως άνω άδεια άσκησης επαγγέλματος.
Χρονική διάρκεια: 4 μήνες

ΚΕΝΤΡΟ ΥΓΕΙΑΣ ΕΜΠΩΝΑΣ
Ειδικότητα: ΔΕ ΝΟΣΗΛΕΥΤΩΝ/ΤΡΙΩΝ
Αριθμός: 2
Ειδικά τυπικά προσόντα: α) άδεια άσκησης επαγγέλματος βοηθού νοσηλευτή, β) Οποιοδήποτε πτυχίο ή δίπλωμα ή απολυτήριος τίτλος δευτεροβάθμιας ή μεταδευτεροβάθμιας εκπαίδευσης της ημεδαπής ή άλλος ισότιμος τίτλος της αλλοδαπής, βάσει του οποίου χορηγήθηκε η ως άνω άδεια άσκησης επαγγέλματος.
Χρονική διάρκεια: 4 μήνες

ΠΟΛΥΔΥΝΑΜΟ ΠΕΡΙΦΕΡΕΙΑΚΟ ΙΑΤΡΕΙΟ ΣΥΜΗΣ
Ειδικότητα: ΤΕ ΝΟΣΗΛΕΥΤΙΚΗΣ ΚΑΙ ΣΕ ΕΛΛΕΙΨΗ ΔΕ ΑΔΕΛΦΩΝ ΝΟΣΟΚΟΜΩΝ
Αριθμός:1
Ειδικά τυπικά προσόντα: α) Άδεια άσκησης επαγγέλματος Νοσηλευτικής (ΤΕ)
β) Πτυχίο ή δίπλωμα Νοσηλευτικής ή αντίστοιχο κατά ειδικότητα πτυχίο ή δίπλωμα ΤΕΙ ή ΠΣΕ (ΤΕΙ) ή ισότιμος τίτλος σχολών της ημεδαπής ή αλλοδαπής ή πτυχίο ΚΑΤΕΕ ή ισότιμος τίτλος της ημεδαπής ή αλλοδαπής.
γ) Βεβαίωση εγγραφής στην Ένωση Νοσηλευτών Ελλάδας (Ε.Ν.Ε.) ή υπεύθυνη δήλωση του υποψηφίου, στην οποία θα δηλώνει ότι έχει καταθέσει αίτηση εγγραφής στην Ε.Ν.Ε. μέχρι και την τελευταία ημέρα λήξης υποβολής των αιτήσεων. (Στην περίπτωση αυτή, ο υποψήφιος υποχρεούται να προσκομίσει τη βεβαίωση εγγραφής στο φορέα κατά το στάδιο του διορισμού).
Ελλείψει υποψηφίων με τα ανωτέρω προσόντα θα γίνονται δεκτοί και υποψήφιοι με:
α) άδεια άσκησης επαγγέλματος βοηθού νοσηλευτή
β) Οποιοδήποτε πτυχίο ή δίπλωμα ή απολυτήριος τίτλος δευτεροβάθμιας ή μεταδευτεροβάθμιας εκπαίδευσης της ημεδαπής ή άλλος ισότιμος τίτλος της αλλοδαπής, βάσει του οποίου χορηγήθηκε η ως άνω άδεια άσκησης επαγγέλματος.
Χρονική διάρκεια: 4 μήνες
Ειδικότητα: ΔΕ ΠΛΗΡΩΜΑΤΩΝ ΑΣΘΕΝΟΦΟΡΩΝ
Αριθμός: 1
Κύρια Προσόντα
Δίπλωμα επαγγελματικής κατάρτισης της ειδικότητας "Πλήρωμα Ασθενοφόρου-Διασώστης" του Ι.Ε.Κ. ΕΚΑΒ ή αντίστοιχης ειδικότητας σχολής της ημεδαπής ή αλλοδαπής.
Επικουρικά Προσόντα Α΄
Εν ελλείψει υποψηφίων με τα ανωτέρω προσόντα επιτρέπεται η πρόσληψη υποψηφίων με απολυτήριο τίτλο Ελληνικού Λυκείου ή άλλο ισότιμο τίτλο σχολικής μονάδας της ημεδαπής ή αλλοδαπής και βεβαίωση Επαγγελματικής Κατάρτισης του Ι.Ε.Κ. ΕΚΑΒ της ειδικότητας "Πλήρωμα Ασθενοφόρου-Διασώστης".
Επικουρικά Προσόντα Β'
Εν ελλείψει υποψηφίων με τα ανωτέρω προσόντα επιτρέπεται η πρόσληψη υποψηφίων με απολυτήριο τίτλο Ελληνικού Λυκείου ή άλλο ισότιμο τίτλο σχολικής μονάδας της ημεδαπής ή αλλοδαπής και βεβαίωση επιτυχούς περάτωσης του Γ' εξαμήνου του Ι.Ε.Κ. ΕΚΑΒ της ειδικότητας "Πλήρωμα Ασθενοφόρου-Διασώστης".
Επικουρικά Προσόντα Γ'
Εν ελλείψει υποψηφίων με τα ανωτέρω προσόντα επιτρέπεται η πρόσληψη υποψηφίων με απολυτήριο τίτλο Ελληνικού Λυκείου ή άλλο ισότιμο τίτλο σχολικής μονάδας της ημεδαπής ή αλλοδαπής και βεβαίωση επιτυχούς περάτωσης του Β' εξαμήνου του Ι.Ε.Κ. ΕΚΑΒ της ειδικότητας "Πλήρωμα Ασθενοφόρου-Διασώστης".
Επικουρικά Προσόντα Δ'
Εν ελλείψει υποψηφίων με τα ανωτέρω προσόντα επιτρέπεται η πρόσληψη υποψηφίων με απολυτήριο τίτλο Ελληνικού Λυκείου ή άλλο ισότιμο τίτλο σχολικής μονάδας της ημεδαπής ή αλλοδαπής και βεβαίωση επιτυχούς περάτωσης του Α' εξαμήνου του Ι.Ε.Κ. ΕΚΑΒ της ειδικότητας "Πλήρωμα Ασθενοφόρου-Διασώστης".
Επικουρικά Προσόντα Ε'
Εν ελλείψει υποψηφίων με τα ανωτέρω προσόντα επιτρέπεται η πρόσληψη υποψηφίων με απολυτήριο τίτλο Ελληνικού Λυκείου ή άλλο ισότιμο τίτλο σχολικής μονάδας της ημεδαπής ή αλλοδαπής και βεβαίωση αποφοίτησης από το Πρόγραμμα Επαγγελματικής Κατάρτισης Πληρωμάτων Ασθενοφόρων του ΕΚΑΒ.
Επικουρικά Προσόντα ΣΤ΄
Εν ελλείψει υποψηφίων με τα ανωτέρω προσόντα επιτρέπεται η πρόσληψη υποψηφίων με απολυτήριο τίτλο Ελληνικού Λυκείου ή άλλο ισότιμο τίτλο σχολικής μονάδας της ημεδαπής ή αλλοδαπής. Σε κάθε περίπτωση απαιτείται επαγγελματική άδεια οδήγησης Γ' τουλάχιστον κατηγορίας.
Χρονική διάρκεια: 4 μήνες.

Α. ΓΕΝΙΚΑ ΠΡΟΣΟΝΤΑ ΠΡΟΣΛΗΨΗΣ

1.- Οι υποψήφιοι πρέπει να έχουν ηλικία από 18 έως 65 ετών.
2.- Να έχουν την υγεία και τη φυσική καταλληλότητα που τους επιτρέπει την εκτέλεση των καθηκόντων της θέσεως που επιλέγουν.
3.- Να μην έχουν κώλυμα κατά το άρθρο 8 του Υπαλληλικού Κώδικα (καταδίκη, υποδικία, δικαστική συμπαράσταση), με την επιφύλαξη της επόμενης εξαίρεσης.
Εξαίρεση : Οι υποψήφιοι για θέσεις βοηθητικού ή ανειδίκευτου προσωπικού υπό την προϋπόθεση ότι έχουν εκτίσει την ποινή ή τα μέτρα ασφαλείας που τους έχουν επιβληθεί έχουν αρθεί ή έχουν απολυθεί υπό όρο (Ν.2207/1994 άρθρο 4 § 6).

Β. ΚΡΙΤΗΡΙΑ ΠΡΟΣΛΗΨΗΣ

Τα κριτήρια αναφέρονται σε επεξηγηματικό σημείωμα που αποτελεί αναπόσπαστο μέρος της παρούσας ανακοίνωσης και βρίσκεται αναρτημένο στο κατάστημα της υπηρεσίας και στους χώρους ανακοινώσεων των Δημοτικών ή Κοινοτικών Καταστημάτων.

Γ. ΠΡΟΘΕΣΜΙΑ ΥΠΟΒΟΛΗΣ ΑΙΤΗΣΕΩΝ

Οι ενδιαφερόμενοι μπορούν να υποβάλουν αίτηση στα γραφεία της υπηρεσίας μας, οδός Γεωργίου Σεφέρη (περιοχή Αγ. Απόστολοι) - και ειδικότερα στο Τμήμα Γραμματείας, αρμόδιος υπάλληλος κ. Μαγιάφη Αναστασία) εντός προθεσμίας δέκα (10) ημερών, που αρχίζει από την επομένη ημέρα της τελευταίας δημοσίευσης της παρούσας σε τοπικές εφημερίδες ή της ανάρτησής της στο κατάστημα της υπηρεσίας και στο χώρο ανακοινώσεων του δημοτικού ή κοινοτικού καταστήματος, εφόσον η ανάρτησή της είναι τυχόν μεταγενέστερη της δημοσίευσης στις εφημερίδες (§ 10 άρθρο 21 Ν.2190/1994) από 10-5-06 έως και 19-5-06.

Δ. ΥΠΟΒΟΛΗ ΔΙΚΑΙΟΛΟΓΗΤΙΚΩΝ

Οι ενδιαφερόμενοι μαζί με την αίτησή τους πρέπει να υποβάλουν υποχρεωτικά τα εξής δικαιολογητικά επικυρωμένα:
1. Φωτοαντίγραφο των δύο όψεων της αστυνομικής ταυτότητας.
2. Φωτοαντίγραφο του τίτλου σπουδών τους (όπου απαιτείται), στον οποίο να αναγράφεται ο ακριβής βαθμός αυτού (ΜΟΝΟ για υποψηφίους των κατηγοριών ΠΕ, ΤΕ και ΔΕ). Σε κάθε περίπτωση που ο βαθμός εκφράζεται με αξιολογικό χαρακτηρισμό ή με ακέραιο αριθμό πρέπει στη φωτοτυπία του τίτλου να περιλαμβάνεται και βεβαίωση της οικείας σχολής για τον ακριβή αριθμητικό βαθμό.
Διευκρίνιση: 'Οσοι υποψήφιοι επικαλούνται ταυτόσημο (ΑΕΙ) ή αντίστοιχο (ΤΕΙ) κατά περιεχόμενο ειδικότητας πτυχίο ή δίπλωμα ημεδαπής, υποχρεούνται να προσκομίζουν συγχρόνως, βεβαίωση την οποία χορηγεί το αρμόδιο όργανο του ΑΕΙ ή ΤΕΙ αντίστοιχα, στο οποίο ανήκει το Τμήμα που χορήγησε το εν λόγω πτυχίο ή δίπλωμα, περί του ότι ο τίτλος αυτός στηρίζεται σε σπουδές που καλύπτουν με πλήρη επάρκεια το από την ανακοίνωση ζητούμενο γνωστικό αντικείμενο. Σε περίπτωση που δεν προσκομισθεί η βεβαίωση αυτή, ο επικαλούμενος τίτλος δεν λαμβάνεται υπόψη. Για τους αποφοίτους των Ι.Ε.Κ.: ως βαθμός διπλώματος νοείται ο μέσος όρος βαθμολογίας στο θεωρητικό μέρος των εξετάσεων πιστοποίησης, ο αναφερόμενος σε βεβαίωση που εκδίδεται από τον ΟΕΕΚ και η οποία δεν ισχύει αυτοτελώς, αλλά αποτελεί αναπόσπαστο παράρτημα του διπλώματος.
Προς απόδειξη αυτών ο υποψήφιος πρέπει να προσκομίσει :
Δίπλωμα Επαγγελματικής Κατάρτισης Επιπέδου Μεταδευτεροβάθμιας Επαγγελματικής Κατάρτισης και βεβαίωση του ΟΕΕΚ από την οποία να προκύπτει ο μέσος όρος βαθμολογίας του στο θεωρητικό μέρος των εξετάσεων πιστοποίησης ή Βεβαίωση του ΟΕΕΚ από την οποία να προκύπτει ο μέσος όρος βαθμολογίας του στο θεωρητικό μέρος των εξετάσεων πιστοποίησης και η ακριβής ημερομηνία που ο συγκεκριμένος υποψήφιος κατέστη διπλωματούχος.
3. Φωτοαντίγραφο άδειας άσκησης επαγγέλματος (όπου απαιτείται).
4. Υπεύθυνη δήλωση του Ν. 1599/1986 ότι δεν έχουν κώλυμα κατά το άρθρο 8 του Υπαλληλικού Κώδικα: α) ότι δεν έχουν καταδικαστεί για κακούργημα και σε οποιαδήποτε ποινή για κλοπή, υπεξαίρεση (κοινή και στην υπηρεσία), απάτη, εκβίαση, πλαστογραφία, απιστία δικηγόρου, δωροδοκία, καταπίεση, απιστία περί την υπηρεσία, παράβαση καθήκοντος καθ' υποτροπή, συκοφαντική δυσφήμιση, καθώς και για οποιοδήποτε έγκλημα κατά της γενετήσιας ελευθερίας ή οικονομικής εκμετάλλευσης της γενετήσιας ζωής, β) ότι δεν είναι υπόδικοι και δεν έχουν παραπεμφθεί με τελεσίδικο βούλευμα για κακούργημα ή για πλημμέλημα της προηγούμενης περίπτωσης, έστω και αν το αδίκημα παραγράφηκε, γ) ότι δεν έχουν, λόγω καταδίκης, στερηθεί τα πολιτικά τους δικαιώματα και για όσο χρόνο διαρκεί η στέρηση αυτή, δ) ότι δεν τελούν υπό δικαστική συμπαράσταση.
5. Υπεύθυνη δήλωση του Ν. 1599/1986 στην οποία να δηλώνει ο υποψήφιος αν τους τελευταίους δώδεκα (12) μήνες από την υποβολή της αιτήσεώς του έχει απασχοληθεί σε δημόσια υπηρεσία ή νομικό πρόσωπο του άρθρου 14 § 1 του Ν. 2190/1994 με την ιδιότητα του εποχικού εργαζόμενου ή για κάλυψη περιοδικών ή πρόσκαιρων αναγκών, ή όχι, προκειμένου να κριθεί εάν αυτός (υποψήφιος) έχει κώλυμα πρόσληψης ή όχι, σύμφωνα με όσα ορίζονται στο ΚΕΦ. ΕΠΙΣΗΜΑΝΣΕΙΣ. Σε περίπτωση που έχει απασχοληθεί να δηλώνει την υπηρεσία στην οποία απασχολήθηκε και την ακριβή χρονική διάρκεια της απασχόλησής του (έναρξη και λήξη).
6. Η ανεργία αποδεικνύεται με πρόσφατη βεβαίωση του ΟΑΕΔ (που είναι αρμόδιος προς τούτο), η ημερομηνία έκδοσης της οποίας δεν θα απέχει περισσότερο από πέντε (5) εργάσιμες ημέρες από την ημερομηνία έναρξης της προθεσμίας υποβολής των αιτήσεων. Αποκλείεται η απόδειξη με υποβολή υπεύθυνης δήλωσης και κάρτας ανεργίας.
7. Προκειμένου για ανέργους υποψηφίους που είχαν ενταχθεί σε πρόγραμμα επαγγελματικής κατάρτισης του ΟΑΕΔ: α) βεβαίωση του ΟΑΕΔ στην οποία να αναφέρεται η ημερομηνία έναρξης και λήξης της συμμετοχής του υποψηφίου στο πρόγραμμα ή σε περίπτωση που δεν έχει λήξει, το χρονικό διάστημα παρακολούθησης του προγράμματος και β) βεβαίωση του ΟΑΕΔ από την οποία να προκύπτει η ημερομηνία εγγραφής τους ως ανέργων στα σχετικά μητρώα.
8. Πιστοποιητικό οικογενειακής κατάστασης, πρόσφατης έκδοσης, προκειμένου για υποψηφίους που έχουν ανήλικα τέκνα.
9. Οι πολύτεκνοι και τα τέκνα πολυτέκνων οικογενειών, πιστοποιητικό της Ανωτάτης Συνομοσπονδίας Πολυτέκνων Ελλάδος (Α.Σ.Π.Ε.) ή πιστοποιητικό του Δήμου ή της Κοινότητας, πρόσφατης έκδοσης, που περιέχει όλα τα γεγονότα των οποίων η συνδρομή αποτελεί προϋπόθεση για την κατά νόμο κτήση της ιδιότητας του πολυτέκνου σύμφωνα με τις διατάξεις του ν. 860/1979, όπως έτος γεννήσεως των τέκνων, ιδιότητα αγάμου ή εγγάμου, χρονολογία γάμου, χηρεία γονέως κλπ.
10. Εάν ο τίτλος έχει αποκτηθεί στην αλλοδαπή απαιτείται, μόνον:
α) Για τίτλους Πανεπιστημιακής και Τεχνολογικής Εκπαίδευσης πιστοποιητικό αναγνώρισης από το Διεπιστημονικό Οργανισμό Αναγνώρισης Τίτλων Ακαδημαϊκών και Πληροφόρησης (Δ.Ο.Α.Τ.Α.Π) για την ισοτιμία, αντιστοιχία του τίτλου και τη βαθμολογική αντιστοιχία αυτού ή Πράξη Αναγνώρισης Επαγγελματικής Ισοτιμίας από το Συμβούλιο Αναγνωρίσεως Επαγγελματικής Ισοτιμίας Τίτλων Τριτοβάθμιας Εκπαίδευσης, εφόσον στην δεύτερη αυτή περίπτωση οι απαιτούμενοι βάσει της προκήρυξης τίτλοι σπουδών εμπίπτουν στα νομοθετικώς ρυθμιζόμενα επαγγέλματα αρμοδιότητας του "Σ.Α.Ε.Ι.", σύμφωνα με τα άρθρα 10 παρ. 2 έως 12 και 11 του Π.Δ. 165/2000 (άρθρο 8 οδηγίας 89/48 του Συμβουλίου της Ε.Ε.), που να έχει εκδοθεί μέχρι την τελευταία ημέρα της προθεσμίας υποβολής των αιτήσεων.
Τίτλοι σπουδών για τους οποίους έχει εκδοθεί πράξη αναγνώρισης από το ΔΙΚΑΤΣΑ ή το Ι.Τ.Ε για την ισοτιμία, αντιστοιχία και την βαθμολογική αντιστοιχία αυτών μέχρι και την 31-3-2005 ισχύουν και γίνονται δεκτοί.
β) Προκειμένου για Δευτεροβάθμια μη τεχνική ή μη επαγγελματική εκπαίδευση, βεβαίωση ισοτιμίας από την αρμόδια Διεύθυνση του Υπουργείου Εθνικής Παιδείας και Θρησκευμάτων και για τεχνική και επαγγελματική εκπαίδευση αλλοδαπής, πράξη ισοτιμίας και κατάταξης της επιτροπής ισοτιμιών του Οργανισμού Επαγγελματικής Εκπαιδεύσεως και Καταρτίσεως (Ο.Ε.Ε.Κ.) - Εθνικής Αντιστάσεως 41, Ν. Ιωνία, Αθήνα και βεβαίωση, για την αντιστοιχία του βαθμού από την αρμόδια Διεύθυνση του Υπουργείου Εθνικής Παιδείας και Θρησκευμάτων σε εικοσάβαθμη κλίμακα.
γ) Προκειμένου για Υποχρεωτική εκπαίδευση, βεβαίωση ισοτιμίας από τη Διεύθυνση Παιδείας Ομογενών και Διαπολιτισμικής Εκπαίδευσης (ΔΙ.Π.Ο.Δ.Ε.) της Κ.Υ. του Υπουργείου Εθνικής Παιδείας και Θρησκευμάτων ή από τις κατά τόπους Δ/νσεις Β/θμιας Εκπαίδευσης της ημεδαπής.
12. Πιστοποιητικό του οικείου Δήμου ή Κοινότητας, πρόσφατης έκδοσης, ότι ο υποψήφιος είναι εγγεγραμμένος στο δημοτολόγιο.

Για υποψηφίους των υπολοίπων νομών που δεν έχουν το κριτήριο της εντοπιότητας, όπως ορίζεται στο κεφάλαιο Β΄ του παρόντος, απαιτείται η υποβολή βεβαίωσης μόνιμης κατοικίας από τον οικείο Δήμο ή Κοινότητα (άρθρο 4 § 5 Ν.2647/1998).
Σημείωση:
_ Η επικύρωση των πάσης φύσεως διοικητικών εγγράφων μπορεί να γίνεται από όλες τις διοικητικές αρχές και τα Κ.Ε.Π. Ακόμη μπορεί να γίνεται επικύρωση από Δικηγόρους και Συμβολαιογράφους σύμφωνα με τις διατάξεις του Κώδικα Διοικητικής Διαδικασίας (Ν.2690/1999).
_ Τίτλοι, πιστοποιητικά και βεβαιώσεις της αλλοδαπής, που απαιτούνται για την πρόσληψη πρέπει να είναι επικυρωμένοι και επίσημα μεταφρασμένοι στην ελληνική γλώσσα, όπως ορίζουν οι κείμενες διατάξεις (άρθρο 29 Π.Δ. 50/2001 και Ν. 148/1914).
Τα ανωτέρω συμπεριλαμβανομένων και των τίτλων που αποδεικνύουν την γνώση ξένης γλώσσας, προσκομίζονται:
Σε πρωτότυπο ή σε ακριβές αντίγραφο του πρωτοτύπου ή σε αντίγραφο του ακριβούς αντιγράφου της αρχής που εξέδωσε το πρωτότυπο (όχι σε αντίγραφο το οποίο δεν έχει επικυρωθεί από την αρχή που εξέδωσε το πρωτότυπο). Η επικύρωση των ως άνω τίτλων, πιστοποιητικών και βεβαιώσεων όταν προσκομίζονται σε φωτοτυπία μη επικυρωμένη από την αρχή που τους εξέδωσε, επικυρώνονται μόνο από δικηγόρο. Πρέπει δε να συνοδεύονται και από την επίσημη μετάφραση τους στην Ελληνική γλώσσα, από αρμόδια κατά νόμο αρχή του Υπουργείου Εξωτερικών ή την Πρεσβεία ή το Προξενείο της ξένης χώρας στην Ελλάδα ή από δικηγόρο ή από άμισθο ερμηνέα διορισμένο βάσει του ν. 148/26-12-1913/1-2-1914.

Ε΄. ΑΝΑΡΤΗΣΗ ΠΙΝΑΚΩΝ - ΥΠΟΒΟΛΗ ΕΝΣΤΑΣΕΩΝ

Οι πίνακες κατάταξης των υποψηφίων αναρτώνται στο κατάστημα της οικείας υπηρεσίας, συντασσομένου πρακτικού ανάρτησης, υπογραφόμενου από δύο (2) υπαλλήλους της υπηρεσίας.
Κατά των ανωτέρω πινάκων οι ενδιαφερόμενοι μπορούν να υποβάλουν ενστάσεις, στο ΑΣΕΠ, μέσα σε αποκλειστική προθεσμία, η οποία λήγει μετά την πάροδο δέκα (10) ημερών από την ανάρτησή τους. Για την υποβολή της ένστασης απαιτείται η καταβολή παραβόλου στο δημόσιο ταμείο σαράντα ευρώ (40) ευρώ.

ΚΕΦΑΛΑΣ ΙΩΑΝΝΗΣ
ΔΙΟΙΚΗΤΗΣ

METROPOL
22410 28400
INFORMATION - RESERVATIONS
ΠΛΗΡΟΦΟΡΙΕΣ - ΚΡΑΤΗΣΕΙΣ
ΕΒΔΟΜΑΔΙΑΙΟ ΠΡΟΓΡΑΜΜΑ weekly program
04/05/06 - 10/05/06
www.cinemametropol.gr

SCARY MOVIE 4
Η παρέα του Scary Movie επέστρεψε με την πιο ξεκαρδιστική, εξωφρενική ταινία τώρα!
...θάψε την ΚΑΤΑΡΑ ...κάψε ΤΟ ΣΚΟΤΕΙΝΟ ΧΩΡΙΟ
...δες το ΣΕ ΒΛΕΠΩ!!!
ΚΑΝΤΕ ΕΓΚΑΙΡΑ ΤΙΣ ΚΡΑΤΗΣΕΙΣ ΣΑΣ
ΑΙΘΟΥΣΑ 1 ΩΡΕΣ ΕΝΑΡΞΗΣ / SHOW TIMES 18:45, 20:45, 22:45

ΓΑΜΟΣ ΑΛΛΑ ΠΛΑΓΙΑ
Δευτέρα 8 και Τρίτη 9 Μαΐου ο Μάρκος Σεφερλής στην πιό ξεκαρδιστική, τρελή και επίκαιρη θεατρική επιθεώρηση.
ΠΡΟΠΩΛΟΥΝΤΑΙ ΕΙΣΙΤΗΡΙΑ ΙΣΧΥΟΥΝ ΕΙΣΙΤΗΡΙΑ ΕΡΓΑΤΙΚΗΣ ΕΣΤΙΑΣ
ΑΙΘΟΥΣΑ 1 ΑΠΟΓΕΥΜΑΤΙΝΗ ΩΡΑ: 19:00 ΒΡΑΔΙΝΗ ΩΡΑ: 22:00

Η ΖΟΥΓΚΛΑ THE WILD
Η Disney παρουσιάζει μία νέα κωμωδία για όλη την οικογένεια με πρωταγωνιστές του φίλους μας....τα ζώα!! με την φωνή του Χάρη Ρώμα!!!
ΜΟΝΟ ΣΤΑ ΕΛΛΗΝΙΚΑ
ΑΙΘΟΥΣΑ 2 ΚΑΝΤΕ ΕΓΚΑΙΡΑ ΤΙΣ ΚΡΑΤΗΣΕΙΣ ΣΑΣ
ΩΡΑ ΕΝΑΡΞΗΣ / SHOW TIME 17:45

Η ΚΟΝΤΕΣΣΑ ΤΗΣ ΣΑΝΓΚΑΗΣ THE WHITE COUNTESS
Μία ρομαντική περιπέτεια.
Ένας Αμερικάνος Διπλωμάτης και μία Ρωσσίδα πρόσφυγας σε μία περίεργη σχέση.
Πρωταγωνιστούν: Ρέϊφ Φάϊνς, Νατάσα Ρίτσαρντσον
ΑΙΘΟΥΣΑ 2 ΚΑΝΤΕ ΕΓΚΑΙΡΑ ΤΙΣ ΚΡΑΤΗΣΕΙΣ ΣΑΣ
ΩΡΕΣ ΕΝΑΡΞΗΣ / SHOW TIMES 19:30, 22:15

ΔΕΥΤΕΡΑ ΚΑΙ ΤΡΙΤΗ ΟΙ ΠΡΟΒΟΛΕΣ ΤΩΝ ΤΑΙΝΙΩΝ "ΖΟΥΓΚΛΑ" & "Η ΚΟΝΤΕΣΣΑ ΤΗΣ ΣΑΝΓΚΑΗΣ" ΔΕΝ ΘΑ ΓΙΝΟΥΝ ΛΟΓΩ ΘΕΑΤΡΟΥ

Η ΕΠΟΧΗ ΤΩΝ ΠΑΓΕΤΩΝΩΝ Η απόψυξη
ICE AGE 2 the meltdown
Ετοιμαστείτε να λιώσετε από το γέλιο!!!
Έρχονται ο Μάνι, ο Σίντ, ο Ντιέγκο & ο προϊστορικός σκίουρος Σκράτ σε νέες περιπέτειες!!!
Η καλύτερη ταινία Cartoon των τελευταίων χρόνων!!!
ΜΟΝΟ ΣΤΑ ΕΛΛΗΝΙΚΑ
ΑΙΘΟΥΣΑ 3 ΚΑΝΤΕ ΕΓΚΑΙΡΑ ΤΙΣ ΚΡΑΤΗΣΕΙΣ ΣΑΣ
ΩΡΑ ΕΝΑΡΞΗΣ / SHOW TIME 18:00

SILENT HILL
Ένα ανατριχιαστικό υπερφυσικό θρίλερ βασισμένο στο εξαιρετικά δημοφιλές ομώνυμο video game από τον σκηνοθέτη της μεγάλης επιτυχίας "Η Αδελφότητα των Λύκων".
ΑΙΘΟΥΣΑ 3 ΚΑΝΤΕ ΕΓΚΑΙΡΑ ΤΙΣ ΚΡΑΤΗΣΕΙΣ ΣΑΣ
ΩΡΕΣ ΕΝΑΡΞΗΣ / SHOW TIMES 20:00, 22:30
9XT1046

ΠΑΛΛΑΣ 5 CINEMAS CENTER
04/05/2006 - 10/05/2006
www.cinemapallas.gr
Για κρατήσεις
22410 24475/70670
Δημοκρατίας 13, Ρόδος

MISSION IMPOSSIBLE 3 ΕΠΙΚΙΝΔΥΝΗ ΑΠΟΣΤΟΛΗ 3
ΣΕ 1η ΠΑΓΚΟΣΜΙΑ ΠΡΟΒΟΛΗ!!! ΚΑΤΑΛΛΗΛΟ ΑΠΟ 13
Η ΠΕΡΙΠΕΤΕΙΑ ΤΗΣ ΧΡΟΝΙΑΣΙ
Σκηνές καταιγιστικής δράσης με τον Τομ Κρουζ στον κεντρικό ρόλο!
Η ταινία που περιμένουν όλοι!!!
Αίθουσα RED 5
ώρες έναρξης// 17:25 • 20:00 • 22:35

failure to launch ΚΑΤΑΛΛΗΛΟ
ΤΡΙΑΝΤΑΡΗΣ ΑΠΟ ΣΠΙΤΙ
Μία απολαυστική κωμωδία για όλους! Η Sarah Jessica Parker η ιδανική σύντροφος, ο Matthew Mc Conaughey ο αμετανόητος 30άρης εργένης...
Αίθουσα Interlingua 2
ώρες έναρξης// (Σ.-Κ.16:00)-20:30-22:35

INSIDE MAN Ο ΥΠΟΚΙΝΗΤΗΣ ΚΑΤΑΛΛΗΛΟ
Ο Ντένζελ Ουάσινγκτον, η Τζούντι Φόστερ και ο Κλάιβ Όουεν σε ένα αριστουργηματικό θρίλερ-μυστηρίου.
Αίθουσα ΔΩΤΡΟΧΟΙ 1
ώρες έναρξης// 20:20 • 22:35

FIREWALL ΚΑΤΑΛΛΗΛΟ ΑΠΟ 13 ΚΩΔΙΚΟΣ ΠΡΟΣΤΑΣΙΑΣ
Ο Χάρισον Φορντ, σε ένα δυνατό θρίλερ. Τίποτα δεν είναι πιο επικίνδυνο από έναν άνθρωπο που κινδυνεύει να χάσει
Αίθουσα Personal Training Cafe 4
ώρες έναρξης// (Σ.-Κ.16:00) • 18:05 • 20:20 • 22:40

V for VENDETTA
Ένα ασυμβίβαστο όραμα του μέλλοντος από τους δημιουργούς της τριλογίας "MATRIX", με ένα συναρπαστικό καστ ηθοποιών.
Αίθουσα Interlingua 2 ώρα έναρξης//18:00
Αίθουσα Allegro 3 ώρα έναρξης//22:35

Αστερίξ και οι Βίκινγκς στα ελληνικά
Η μεγαλύτερη παραγωγή κινουμένων σχεδίων που γυρίστηκε ποτέ! Οι γνωστοί σας ήρωες σε νέες
Αίθουσα Allegro 3 ώρες έναρξης//(Σ.-Κ.16:20) • 18:10 • 20:15

Νάνυ Μακ Φι Μαγική Νταντά στα ελληνικά ΚΑΤΑΛΛΗΛΟ
Η απίθανη κωμωδία φαντασίας με τη βραβευμένη με ΟΣΚΑΡ Εμμα Τόμσον! Επτά κακομαθημένα παιδιά υποδέχονται την καινούργια τους νταντά... Η ταινία που θα σας κάνει να λατρέψετε την
Αίθουσα ΔΩΤΡΟΧΟΙ 1 ώρες έναρξης//(Σ.-Κ. 16:10) • 18:15

ΠΡΟΣΕΧΩ ΜΗΝ ΤΗ ΧΑΣΕΤΕ! The Libertine
Μία ξεχωριστή ταινία από τους Τζόνι Ντεπ, και Τζον Μάλκοβιτς στην αυλή του Καρόλου του Β'
Δεν αντιστεκόταν στον πειρασμό. Τον
ΧΠ1987

Ρόδος: εἰκῆ καὶ ὡς ἔτυχε...

... Οχυρώσεις



... "Οχυρώσεις" τύπου Σέγκεν στο λιμάνι της Ακαντιάς!

... Βρόμικες ακτές και γαλάζιες σημαίες

Τεράστιο φιάσκο αποδεικνύεται ο κατάλογος με τις καθαρές παραλίες που υποβάλλουν κάθε χρόνο τα κράτη - μέλη για την απόδοση των **"γαλάζιων σημαιών"**. Η Ευρωπαϊκή Επιτροπή έδωσε στη δημοσιότητα λεπτομέρειες για την απόφασή της να αποστείλει προειδοποιητική επιστολή (πρώτο προδικαστικό στάδιο) σε 11 κράτη-μέλη, στα οποία περιλαμβάνεται η Ελλάδα, τα οποία "εξαφάνισαν" κολυμβητικές περιοχές από τους επισήμους καταλόγους για να αποφύγουν την εφαρμογή των κανόνων της Ε.Ε. σχετικά με την προστασία της υγείας των λουομένων.

«Η Ελλάδα "εξαφάνισε" 203 θαλάσσιες περιοχές κολύμβησης. Τα άλλα 10 κράτη-μέλη είναι το Βέλγιο, η Δανία, η Φινλανδία, η Γαλλία, η Γερμανία, η Ιταλία, η Ολλανδία, η Πορτογαλία, η Ισπανία και η Σουηδία.

Τα κράτη μέλη υποβάλλουν κάθε χρόνο στην Επιτροπή εκθέσεις για τα ύδατα κολύμβησης, βάσει των οποίων εκπονείται κάθε Μάιο η συγκεντρωτική έκθεση για τις καθαρές ("γαλάζιες σημαίες") ακτές και τις μολυσμένες.

Η Επιτροπή παρατήρησε ότι κατά την περίοδο 1990-2004 κάπου 7.000 περιοχές που κατά το παρελθόν είχαν αναγνωριστεί ως ύδατα κολύμβησης διεγράφησαν ανεξήγητα από τους καταλόγους των κρατών μελών. Η Επιτροπή θεωρεί ότι τα 11 κράτη-μέλη προτίμησαν να διαγράψουν ορισμένες κολυμβητικές περιοχές αντί να φροντίσουν για τον καθαρισμό τους.

Η Ελλάδα διέγραψε *κατά την περίοδο 1991-2004 χωρίς καμία εξήγηση 203 θαλάσσιες περιοχές κολύμβησης σε σύνολο 2.168 (10%) και 2 ακτές γλυκών υδάτων σε σύνολο 6 (33%). Η Ιταλία "εξαφάνισε" 1.047 θαλάσσιες παραλίες (18%), η Γαλλία 383 (17%) και η Ισπανία 310 (15%). Στα ύδατα λιμνών και ποταμών, η Γερμανία "εξαφάνισε" ... 1.084 περιοχές κολύμβησης, αριθμός που αντιστοιχεί στο 40% του συνόλου...*

... Ανορθόδοξες σαγιονάρες

«Ευσεβείς Χριστιανοί ηγόρασαν Σαγιονάρας, επί των οποίων είναι αποτυπωμένη (εις την βάσιν των) η Ελληνική Σημαία με το σημείον του Σταυρού. Μόνον νοσηροί εγκέφαλοι ή αρνηταί του Χριστιανισμού και της Πατρίδος θα ηδύναντο να κατασκευάσουν τοιαύτας σαγιονάρας. Εις τοιαύτας ενεργείας δύνανται να προβούν μόνον εκείνοι, που ποδοπατούν τας εικόνας και άλλα σύμβολα της πίστεώς μας, δια να εισχωρήσουν εις ανθελληνικάς και αντιχρίστους αιρέσεις.

(Από τον **"Ορθόδοξον Τύπον"**

TV Πρόγραμμα

MEGA

05.45 Πρωινό MEGA. Με τον Δημήτρη Καμπουράκη και τη Μάρω Λεονάρδου.
08.00 Κοινωνία ώρα 8. Με τους Στρατή Λιαρέλλη, Δημήτρη Καμπουράκη.
10.00 Ομορφος κόσμος το πρωί
13.00 Τηλεμπόρα
14.00 Ειδήσεις
15.00 Είσαι το ταίρι μου (Ε)
16.10 Η νταντά (Ε)
17.30 Ειδήσεις
17.40 Φιλοδοξίες
18.15 Απαγορευμένη αγάπη
19.00 Βέρα στο δεξί
20.00 Ειδήσεις
21.00 Οι αταίριαστοι
21.50 Επτά θανάσιμες πεθερές
22.50 Επαφή
23.50 Οι φάκελοι
01.15 Ειδήσεις
01.30 Ξένη ταινία
03.30 Τηλεμάρκετινγκ
04.00 Ξένη ταινία

ANT1

05.40 Καλημέρα με τον Αντ-1. Ενημερωτική εκπομπή με τον Γιώργο Καραμέρο.
06.30 Καλημέρα Ελλάδα. Ενημερωτική εκπομπή με τον Γιώργο Παπαδάκη.
10.00 Πρωινός καφές. Ψυχαγωγική εκπομπή με την Ελεονώρα Μελέτη.
13.00 Ειδήσεις
13.50 Κωνσταντίνου και Ελένης (Ε)
14.50 Αποκάλυψη ...τώρα
16.50 Ειδήσεις
17.00 Το πιο γλυκό μου ψέμα
17.45 Super game
18.00 Deal
18.50 Ερωτας
20.00 Ειδήσεις
21.00 Fame story
23.50 Ολα XXL
02.00 Ειδήσεις
02.30 Αλι Μακμπιλ
03.30 Τηλεμάρκετινγκ

ALPHA

06.00 Καλημέρα σας
10.00 Καφές με την Ελένη. Με την Ελένη Μενεγάκη.
13.00 Κους κους το μεσημέρι
15.00 Ειδήσεις
15.45 Μαγειρεύοντας με τη Βέφα
16.45 Ειδήσεις
17.00 Από καρδιάς. Με τον Ανδρέα Μικρούτσικο.
19.00 Ποιός θέλει να γίνει εκατομμυριούχος;
20.00 Ειδήσεις
21.00 Αλ τσανίρι νιουζ. Με τον Λάκη Λαζόπουλο.
22.00 Κινούμενη άμμος. Αισθηματική κοινωνική σειρά.
23.00 Dream show the music
23.50 Αναζητήσεις
01.45 Ειδήσεις
02.00 Dream show the music
03.00 Τηλεαγορές
03.30 Dream show the music

STAR

06.45 Κάθε μέρα καλημέρα. Πρωινή εκπομπή με τους Τέρενς Κουίκ, Εμη Λιβανίου.
10.00 Τι θα φάμε σήμερα
11.00 Ολα καλά. Ψυχαγωγικό μαγκαζίνο με την Αλεξάνδρα Πασχαλίδου.
13.00 Ειδήσεις
14.00 Super star
16.30 Ειδήσεις
16.45 Κορίνα, η αγριόγατα
17.45 Βαλεντίνα, έρωτας X-Large
18.45 Σούπερμαν, τα χρόνια της νιότης
19.45 Ειδήσεις
21.00 Ξένη ταινία. «Α.Ι. τεχνητή νοημοσύνη»
00.00 Gala
01.00 Ξένη ταινία. «Σαρκοβόρες αράχνες»
02.45 Ειδήσεις
03.00 Ξένη ταινία. «Προδομένος»
05.00 Αστέρια στο πεντάγραμμο

...Τελχίνων παίγνια

Σωτήρης Ριζάς

Οι ελληνο-τουρκικές σχέσεις και το Αιγαίο

... η ταραγμένη περίοδος 1973-1976

Οι ελληνοτουρκικές σχέσεις είναι ένα καυτό ζήτημα επιβαρημένο πολιτικά και φορτισμένο συναισθηματικά, πεδίο όπου τα προβλήματα είναι επώδυνα αλλά και ακόμη ανοιχτά και από το 1974 έχουν αποτελέσει αντικείμενο πολύπλευρης έρευνας από την σκοπιά της πολιτικής επιστήμης και του δημόσιου διεθνούς δικαίου.

Τώρα φαίνεται πως ήρθε ο καιρός της ιστορικής τους ανάλυσης. Ο **Σωτήρης Ριζάς** στο βιβλίο του "Οι Ελληνο-Τουρκικές σχέσεις και το Αιγαίο, 1973-1976" (εκδόσεις "Ι. Σιδέρη", σελ. 18, Αθήνα 2006, τιμή: 14 ευρώ), ανοίγει τον ορίζοντα των σχέσεων Αθήνας-Αγκυρας-Ουάσιγκτον σαν μια υπόθεση τριγωνικής διπλωματίας και χρησιμοποιεί εκτενώς αμερικανικό αρχειακό υλικό για να την αναλύσει.



Τούρκοι στρατιώτες του Αττίλα στην Κύπρο

Πέρα όμως από αυτό, το βιβλίο του **Σωτήρη Ριζά** ανοίγει νέες οπτικές. Ο συγγραφές επέλεξε να εισάγει στην ανάλυσή του στοιχεία του διεθνούς πολιτικού σκηνικού, όπως η επιρροή της διεθνούς πετρελαϊκής κρίσης και οι διαβουλεύσεις που βρίσκονταν σε εξέλιξη την εποχή εκείνη για την οριοθέτηση της υφαλοκρηπίδας σε άλλες περιπτώσεις, π.χ. μεταξύ Αγγλίας και Γαλλίας.

• Ο ακήρυχτος πόλεμος στο Αιγαίο

Το ενδιαφέρον βιβλίο του **Σωτήρη Ριζά** παρουσίασε στα **"Νέα"** ο κ. **Ευάνθης Χατζηβασιλείου,** επίκουρος καθηγητής στο Πανεπιστήμιο Αθηνών, επισημαίνοντας μεταξύ των άλλων:

«**Το βιβλίο αναλύει** *την εξέλιξη των ελληνοτουρκικών σχέσεων με έμφαση στο Αιγαίο από το φθινόπωρο του 1973, οπότε και εκδηλώθηκαν οι πρώτες τουρκικές διεκδικήσεις στην υφαλοκρηπίδα, έως το φθινόπωρο του 1976, όταν ξεπεράστηκε η πρώτη μεγάλη πολεμική κρίση στην περιοχή. Ο Ριζάς επισημαίνει ότι την κρίσιμη αυτή τριετία διαμορφώθηκαν οι θέσεις των δύο πλευρών, οι οποίες παρέμειναν περίπου σταθερές τις επόμενες δεκαετίες.*

Οι πηγές περιλαμβάνουν *τα έγγραφα του βρετανικού Foreign and Commonwealth Office, αποχαρακτηρισμένα έγγραφα του αμερικανικού Συμβουλίου Εθνικής Ασφαλείας, το δημοσιευμένο υπό τη γενική επιμέλεια του Κ. Σβολόπουλου Αρχείο Καραμανλή, διεθνή Τύπο καθώς και επιμελή χρήση της διαθέσιμης βιβλιογραφίας. Η εκτενής χρήση αμερικανικών και βρετανικών αρχειακών πηγών συνεπάγεται ότι το βιβλίο δίνει έμφαση στη στάση και τις προσλήψεις των δύο δυτικών δυνάμεων ως προς τις ελληνοτουρκικές σχέσεις. Αυτό όμως είναι αφενός μεθοδολογικά θεμιτό και αφετέρου αναπόφευκτο, δεδομένης της έλλειψης των αντίστοιχων κρατικών ελληνικών αρχειακών πηγών.*

Όπως είναι φυσικό, *μεγάλο μέρος του βιβλίου επικεντρώνεται στην περίοδο 1973-74, οπότε δημιουργήθηκε η βασική ατζέντα των ελληνοτουρκικών σχέσεων στο Αιγαίο, την οποία παράλληλα επιβάρυνε καταλυτικά και δραματικά η τουρκική εισβολή στην Κύπρο. Το βιβλίο επισημαίνει την υπεραισιοδοξία της δικτατορίας, τόσο για την έκταση των κοιτασμάτων πετρελαίου στο Αιγαίο όσο και ως προς τις ελληνικές δυνατότητες σε περίπτωση σύγκρουσης με την Τουρκία. Στο πεδίο αυτό, μπορεί να γίνει αναφορά και στην επιστολή Αβέρωφ προς Γκιζίκη την άνοιξη του 1974, η οποία καταδεικνύει ότι αυτή την καταστροφική πορεία υπέδειξε και στηλίτευσε ένα τμήμα του πολιτικού κόσμου, χωρίς οι δικτάτορες να λάβουν υπ' όψιν τα σχετικά επιχειρήματα. Επιπλέον, η έρευνα του Ριζά επιβεβαιώνει τη στρατιωτική αδυναμία της Ελλάδας κατά τις δύο τουρκικές εισβολές στην Κύπρο το καλοκαίρι του 1974.*

ΦΛΑΣ ΣΤΟ ΠΑΡΕΛΘΟΝ

«ΡΟΔΙΑΚΗ» ΑΠΟ ΤΟ 1915


ΡΟΔΙΑΚΗ

PERIODICO SETTIMANALE

Εν Ρόδω Δευτέρα 13 Ιουνίου 1932 Αριθ. 1299

Σχολικά

Από της προπαρελθούσης εβδομάδος ήρχισαν αι εξετάσεις εν τω Βενετοκλείω Γυμνασίω, αίτινες διεξάγονται υπό τη εποπτείαν ιδιαιτέρας εξεταστικής επιτροπής εις ην εκτός των μελών του Κοιν. Συμβουλίου εκλήθησαν να μετάσχωσιν οι ιατροί κ.κ. Ν. Τηλιακός και Αγ. Κλαδάς και οι δικηγ. κ.κ. Ι. Τσαβαρής και Γ. Μπεκές.

- Από της παρελθούσης επίσης Παρασκευής ήρχισαν και αι εξετάσεις των ανωτέρων τάξεων των Αστικών μας Σχολών αι κατώτεραι τάξεις των οποίων από της παρελθούσης Τετάρτης απελύθησαν.

- Την παρελθούσαν Πέμπτην εν τη αιθούση του Βενετοκλείου Γυμνασίου εν μέσω αρκετού κόσμου φιλομούσων ιδία κυριών και δεσποινίδων της κοινωνίας μας η νηπιαγωγός δις Νίκη Γαλουζή μας έδωκεν με την ευκαιρίαν της απόλυσεως των νηπίων μίαν ωραίαν εικόνα της επί τελεσθείσης εργασίας. Ωραία άσματα, ποιήματα, μικροί διαλογοί, ρυθμικά παίγνια εκτελούμενα υπό των νηπίων με περισσήν χάριν παρέσχον την μάλλον ζωηράν ικανοποίησιν εις το παρακολουθούν κοινόν. Εκ μέρους του Κοιν. Συμβουλίου παρέστη ο κ. Εμμ. Καλαμπίχης, όστις και συνεχάρη την διά Νίκην Γαλουζή και της απένειμε τον δίκαιον έπαινον διά την εργασία της ως και εις την μικράν βοηθόν της διά Άνναν Πλουμάκη.

Ευχαριστίαι

ΠΡΙΝ 50 ΧΡΟΝΙΑ

Μ. Σάββατο 5 Μαΐου 1956 Αριθμ. 1517

1.287.288 ΔΡΑΧΜΑΙ ΔΙΕΤΕΘΗΣΑΝ ΔΙ' ΑΝΤΙΠΛΗΜΜΥΡΙΚΑ ΚΑΙ ΚΟΙΝΩΦΕΛΗ

Ως ανεκοινώθη, εκ του Προϋπολογισμού Δημοσίων Επενδύσεων διετέθησαν δι' αντιπλημμυρικά και κοινωφελή έργα, καθ' άπασαν την χωρα 1.287.288 δρχ.

Μέρος του εν λόγω ποσου διετέθη διά την Δωδεκάνησον.

ΑΝΑΠΤΥΣΣΕΤΑΙ ΑΛΜΑΤΟΔΩΣ ΕΙΣ ΕΛΛΑΔΑ Η ΚΙΝΗΣΙΣ ΕΞΩΤΕΡΙΚΟΥ ΤΟΥΡΙΣΜΟΥ

Καθ' ά πληροφορούμεθα οι αφιχθέντες κατά τον παρελθόντα Μάρτιον εις Ελλάδα ξένοι περιηγηταί ανήλθον εις 13.045.

Σημειωτέον ότι εν συγκρίσει προς τους αφιχθέντας κατά τον Μάρτιον του 1955 περιηγητάς, εμφανίζεται αύξησις της κινήσεως κατά 19.20%.

Σημαντικός αριθμός εκ των εν λόγω περιηγητών επεσκέφθη και την Ρόδο.

ΘΑ ΕΚΚΙΝΗΣΗ ΚΑΤΑ ΤΟ ΠΡΟΣΕΧΕΣ ΕΤΟΣ ΕΝΑ ΣΠΟΓΓΑΛΙΕΥΤΙΚΟΝ ΕΚ ΤΗΣ ΧΑΛΚΗΣ

Κατά πληροφορίας εκ Χάλκης, ήρχισαν, από τούδε ενέργειαι διά την κατά το προσεχές έτος εκκίνησιν εκ της νήσου ενός σπογγαλιευτικού. Ως εκκινητής φέρεται ο κ. Παναγής.

Εξ άλλου, πιθανόν να εκκινήση κα δεύτερον σπογγαλιευτικόν υπό δημιουργηθησομένης συνεργατικής σπογγαλιέων Χάλκης, εφόσον ενδιαφερθή η Νομαρχία διά την αναβίωσιν της σπογγαλιευτικής παραδόσεως της νήσου.

TV Πρόγραμμα

ALTER

06.40 Alter kids
08.00 Τα λέμε όλα
09.30 Ειδήσεις
10.00 Καθαρές κουβέντες. Ενημερωτική εκπομπή.
12.00 Εις υγείαν. Εκπομπή για την υγεία.
12.30 Ειδήσεις
14.00 Παουλίνα
15.00 Εσμεράλντα
16.00 Μαρία
16.40 Ειδήσεις
16.45 Gossip news
17.45 Ρεξ
18.45 Ειδήσεις
21.00 Ελληνική ταινία. «Ο πρωτάρης μπάτσος και η Τράπεζα». Κωμωδία.
21.00 Γιαννάκη ομορφόπαιδο
23.30 Αποτυπώματα
01.45 Auto Alter
01.15 Μήτσι-Χώστα
03.30 Ξένη ταινία

ΕΤ1

06.45 Ασυνήθιστος προορισμός
07.40 Παιδικό πρόγραμμα
08.00 Γουίνι Τόμι Κρο αρκουδάκι
08.30 PB & Jotter
09.00 Το μικρό ουράνιο τόξο
09.30 Θαυματουργό φως. Ντοκιμαντέρ.
10.30 Βιογραφίες (Ε)
11.15 Ιστορία
12.00 Μένουμε Ελλάδα
14.00 Ειδήσεις
14.30 Φλορισιέντα
16.00 Εχει γούστο. Με τη Μπήλιω Τσουκαλά.
18.00 Δια χειρός ανθρώπου. Ντοκιμαντέρ.
19.00 Κλήρωση λαϊκού λαχείου
19.10 Η ιστορία των χρόνων μου
20.00 Μονόγραμμα
20.45 Σαν σήμερα
21.00 Ξένη ταινία
22.30 Ερρίκος Ντυνάν
23.00 Ειδήσεις
00.00 Ενημερωτικό πρόγραμμα

ΝΕΤ

05.45 Πρώτη γραμμή
10.00 Συμβαίνει τώρα Ενημερωτική εκπομπή.
12.00 Ειδήσεις
13.00 Συμβαίνει τώρα (Συν.)
14.00 Η απίθανη Κιμ. Παιδική κωμική σειρά.
14.30 Διάλειμμα. Παιδική κωμική σειρά.
15.00 Ειδήσεις
16.00 Η ζωή είναι παιχνίδι. Εκπομπή με την Αννα Δρούζα.
18.00 Ειδήσεις
19.05 Ταρζάν
19.30 Αλαντίν
20.00 Τοις μετρητοίς
21.00 Ειδήσεις
22.00 Μουσικό πρόγραμμα
24.00 Focus
01.00 Ειδήσεις
01.15 Ο βασικός ύποπτος
02.15 Η ΝΕΤ παρουσιάζει... Ψυχαγωγική εκπομπή.

ΕΤ3

09.00 9 η ώρα ...μεσημέριασε
11.00 Νηστικό αρκούδι (Ε)
11.30 Αρμονία της φύσης
12.00 Γκέο, γκέο
12.30 Προορισμοί
13.00 Ειδήσεις
14.30 Με μια τρίτη ματιά. Με τον Κώστα Μπλιάτκα.
15.50 Εκτη αίσθηση. Με τον Γιώργο Μπελίρη.
16.00 Ειδήσεις
16.15 Ζορό
16.40 Νηστικό αρκούδι
17.00 Αληθινά σενάρια
18.00 Πάμε καλά
19.00 Ειδήσεις
20.15 Ο κόσμος των σπορ
21.00 Η κουζίνα της μαμάς (Ε)
21.30 Επί τροχών (Ε)
22.00 Ξένη ταινία. «Τεξ»
24.00 Ειδήσεις
00.30 Ο δρόμος για το σπίτι είναι μακρύς. Ντοκιμαντέρ.
01.30 Η ΕΤ3 παρουσιάζει...

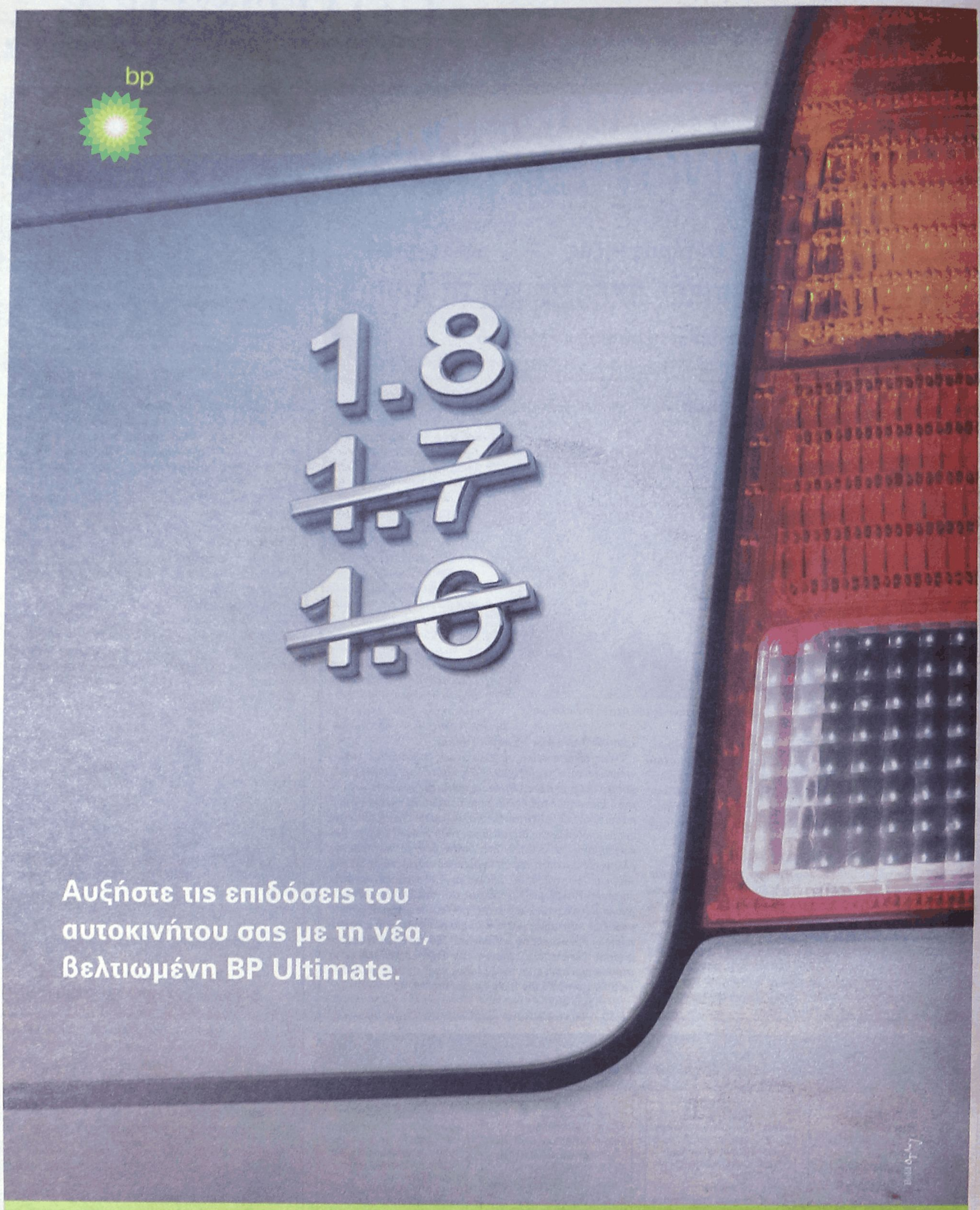

Οι συνηθισμένες βενζίνες αφήνουν κατάλοιπα στον κινητήρα του αυτοκινήτου σας, τα οποία επηρεάζουν την καλή λειτουργία του. Η νέα, βελτιωμένη BP Ultimate 100 οκτανίων απομακρύνει αποτελεσματικά αυτά τα κατάλοιπα, αυξάνοντας τις επιδόσεις του σαν να είχατε αναβαθμίσει τον κινητήρα σας έως και 298κ.εκ.

www.bpultimate.gr

Οι καθαροί κινητήρες δουλεύουν καλύτερα.

bp ultimate

ΧΠΔΕΤ064