ΦΑΓΓΟΥΤΟ Wine Music Bar

Η ΡΟΔΙΑΚΗ

ΠΛΗΡΩΜΕΝΟ ΤΕΛΟΣ Ταχ. Γραφείο Κ ΡΟΔΟΥ Αριθμ. Άδειας 1 1978

ΕΛΤΑ Hellenic Post

ΗΜΕΡΗΣΙΑ ΠΡΩΙΝΗ ΕΦΗΜΕΡΙΔΑ ΤΗΣ ΡΟΔΟΥ | ΠΑΡΑΣΚΕΥΗ 12 ΜΑΪΟΥ 2006 | ΑΡ. ΦΥΛΛΟΥ: 18296 | 0,70 ΕΥΡΩ

ΝΗΣΙΩΤΙΚΟΤΗΤΑ

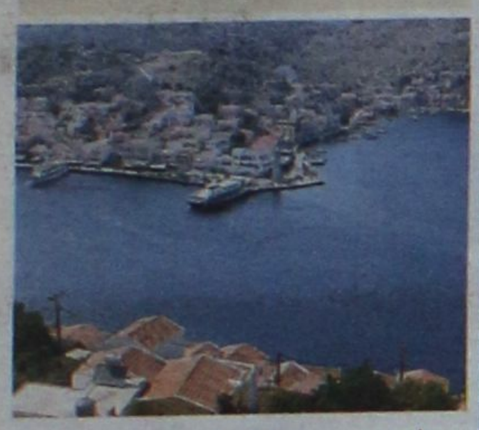

Πρόβλεψη στο νέο Σύνταγμα από τη Ν.Δ. Παρέμβαση για το ίδιο θέμα από το δήμαρχο Ρόδου στην Ευρώπη. ΣΕΛΙΔΑ 4

Νέα στοιχεία για το φόνο



Συνεχιζόταν μέχρι αργά χθες το βράδυ η νέα απολογία του Γιάννη Κότορου. Συνεχείς κλητεύσεις για καταθέσεις και έρευνες για εξιχνίαση του εγκλήματος. ΣΕΛΙΔΑ 7

Η πρόταση του πρωθυπουργού για το Σύνταγμα

ΑΝΑΘΕΩΡΗΣΗ

ΠΡΟΟΠΤΙΚΗΣ ΠΑΝΩ ΣΕ ΕΠΤΑ ΑΞΟΝΕΣ

Ο Κ. Καραμανλής την κατέθεσε χθες στην συνεδρίαση της Κ.Ο. της Ν.Δ.



Τις προτάσεις του κυβερνώντος κόμματος για την αναθεώρηση του Συντάγματος παρουσίασε χθες ο πρωθυπουργός, Κώστας Καραμανλής, κατά τη συνεδρίαση της Κοινοβουλευτικής Ομάδας του κόμματός του στη Βουλή.

Μεταξύ των προτάσεων ξεχωρίζουν η εισαγωγή συμβάσεων αορίστου χρόνου στον δημόσιο τομέα, η ίδρυση Συνταγματικού Δικαστηρίου, η ίδρυση μη κρατικών πανεπιστημίων, η αύξηση των βουλευτών Επικρατείας και ο περιορισμός του επαγγελματικού ασυμβίβαστου και της βουλευτικής ασυλίας.

Ο πρωθυπουργός απέρριψε τις προτάσεις του ΠΑΣΟΚ για μεταρρύθμιση στις σχέσεις της πολιτείας με την Εκκλησία και για αλλαγή του τρόπου εκλογής του Προέδρου. ΣΕΛ. 3

ΓΚΑΛΟΠ

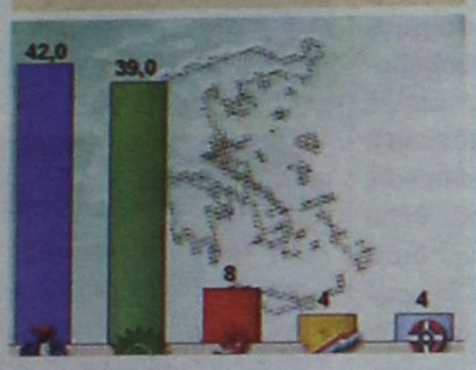

Με τρείς μονάδες προηγείται η ΝΔ από το ΠΑΣΟΚ σύμφωνα με νέο γκάλοπ. ΣΕΛΙΔΑ 16

ΤΟΥΡΙΣΜΟΣ



Στην έκθεση της Μόσχας ο Περιφερειάρχης. Κινητή Έκθεση Τουρισμού στην Φρανκφούρτη. ΣΕΛΙΔΑ 5



Συστάσεις από εισαγγελέα

ΣΕΛ. 12

ΒΡΕΘΗΚΕ ΝΕΚΡΗ 20ΧΡΟΝΗ!

Εικάζεται ότι ο θάνατός της προήλθε από χρήση ναρκωτικών. ΣΕΛ. 10



Επεισοδιακό το συνέδριο της ΠΟΕ-ΟΤΑ

Ένταση στο συνέδριο της ΠΟΕ-ΟΤΑ στη Ρόδο. Φραστικές επιθέσεις δέχθηκαν ο πρόεδρος της ΚΕΔΚΕ και ο περιφερειάρχης Νοτίου Αιγαίου Χ. Κόκκινος. ΣΕΛΙΔΑ 8



Κάθε λιμάνι και καημός

Οι τελευταίες ειδήσεις από τα νησιά μας στο ειδικό αφιέρωμα. ΣΕΛΙΔΕΣ 28-29

Λουλούδια
για την Γιορτή της Μητέρας
14 Μαΐου



LE BOUQUET
Ιωάννης Λήμνος
ΑΕ1505

Αγ. Ιωάννου 178, Τ.Κ. 85100, Ρόδος
Τηλ.: 2241020467, 2241076605, FAX: 2241070652
Url: www.lebouquet.gr - E-mail: info@lebouquet.gr

9 ΙΚΑΝΟΠΟΙΗΣΗ



Ικανοποίηση στο Δήμο Ν. Ρόδου για την επιδότηση νέων ξενοδοχείων.

6 ΕΡΩΤΗΣΗ



Ερώτηση για την απασχόληση σπουδαστών Σχολών Εξωτερικού στα ξενοδοχεία κατέθεσε ο ΣΥΝ.

5 ΘΕΛΕΙ ΘΑΛΑΣΣΑ



Να κτίζουν στην παραλία ξενοδοχεία, ζητά ο ξενοδόχος Κ. Μήτσης.

23 ΑΘΛΗΤΙΣΜΟΣ


αθλητικη ΡΟΔΙΑΚΗ

Η ΡΟΔΟΣ ΕΜΕΙΝΕ ΜΕ ΤΙΣ ΕΝΤΥΠΩΣΕΙΣ

Μαχαίρι στο κόκαλο!!!

Οκτώ σελίδες με όλες τις τελευταίες ειδήσεις.

ΗΜΕΡΟΛΟΓΙΟ

Παρασκευή 12 Μαΐου 2006
Επιφανίου επ. Κύπρου, Γερμανού αρχιεπ. Κων/λεως
Ανατολή ηλίου 05.18
Δύση ηλίου 19.26
Σελήνη 15 ημερών

ΦΑΡΜΑΚΕΙΑ

Σήμερα διημερεύει το φαρμακείο του κ. Μαγκάκη στην Αμερικής 34 και διανυκτερεύει της κ. Φανουράκη στη Θεμ. Σοφούλη 83.

ΒΕΝΖΙΝΑΔΙΚΑ

Σήμερα διανυκτερεύουν τα βενζινάδικα: Γκινάκης (Αυστραλίας), Σαμουράκης (Λ. Καλλιθέας), Τοδουλάκης (Ιαλυσός), Κοντομανώλης (Κρεμαστή), Κούτρης (170 χλμ. Ρόδου - Λίνδου).

ΛΑΪΚΕΣ ΑΓΟΡΕΣ

ΠΕΜΠΤΗ
στην οδό Βύρωνος

ΠΑΡΑΣΚΕΥΗ
στην οδό Πτολεμαίων (Ανάληψη)

ΣΑΒΒΑΤΟ
στο Δημοτικό Νεκροταφείο

ΣΥΝΑΛΛΑΓΜΑ

ΔΟΛΛΑΡΙΟ Η.Π.Α	1,2652	1,2634
ΛΙΡΑ ΑΓΓΛΙΑΣ	0,68913	0,68817
ΚΟΡΩΝΑ ΔΑΝΙΑΣ	7,4622	7,4518
ΚΟΡΩΝΑ ΣΟΥΗΔΙΑΣ	9,3238	9,3108
ΠΕΝ ΙΑΠΩΝΙΑΣ	143,58	143,38
ΦΡΑΓΚΟ ΕΛΒΕΤΙΑΣ	1,5633	1,5611
ΚΟΡΩΝΑ ΝΟΡΒΗΓΙΑΣ	7,7804	7,7696
ΛΙΡΑ ΚΥΠΡΟΥ	0,5762	0,5754
ΔΟΛΛΑΡΙΟ ΚΑΝΑΔΑ	1,4015	1,3995
ΔΟΛΛΑΡΙΟ ΑΥΣΤΡΑΛΙΑΣ	1,6622	1,6598

Plaza Travel
Ιερού Λόχου 7 • τηλ. 2241035767
e-mail: travel@rhodes-plaza.com
AE268

ΣΗΜΕΙΩΣΕΙΣ

Η ημέρα της Ευρώπης

Ο εορτασμός της Ημέρας της Ευρώπης, προχθές, συμπίπτει με μια κοινή διαπίστωση γύρω από την κρίση ηγεσίας που μαστίζει τις χώρες της Ενώσεως, στη συντριπτική τους πλειοψηφία. Ακόμη και οι παραδοσιακοί και ένθερμοι υποστηρικτές της «ευρωπαϊκής ιδέας», ομολογούν πλέον το αδιέξοδο.

Η Γαλλία, η ηγέτις ευρωπαϊκή δύναμη στο πολιτικό επίπεδο, αποσυντίθεται καθημερινώς λόγω των ενδοκυβερνητικών διενέξεων και σκανδάλων και ουδείς μπορεί να αναμείνει ότι μπορεί να αναδυθεί από το τέλμα και να σφραγίσει κατά τρόπο θετικό την πορεία της Ενώσεως.



Ο Βρετανός πρωθυπουργός κ. Τόνι Μπλερ, που γοήτευσε κάποτε, με αφορισμούς περί οικονομίας, την επιχειρηματική κοινότητα των ευρωπαϊκών χωρών, έχει ευτελισθεί πολιτικώς σε τέτοιο σημείο ώστε να κρίνεται αναγκαία η αντικατάστασή του προκειμένου να διασωθεί το Εργατικό Κόμμα.

Σε αυτή την αποκαρδιωτική εικόνα αποσυνθέσεως, σταδιακώς και σταθερώς αναδεικνύεται η νέα ηγετική προσωπικότης της ενωμένης Ευρώπης, η Γερμανίδα καγκελάριος κ. Αγκελα Μέρκελ, και αυτό είναι κάτι που πρέπει να ληφθεί υπ' όψη σοβαρώς από την κυβέρνηση και εν γένει από το ελληνικό πολιτικό σύστημα.

Ο πρώην πρωθυπουργός, κ. Κώστας Σημίτης, είχε αναπτύξει έναν ουσιαστικό διάλογο με τον τότε Γερμανό ομόλογό του, κ. Γκέρχαρντ Σρέντερ, και θα ήταν ασφαλώς επωφελέστατο για την Ελλάδα, εάν η κυβέρνηση τού κ. Κώστα Καραμανλή καλλιεργούσε συστηματικά έναν ευρύ και ουσιαστικό ευρωπαϊκό προβληματισμό με το Βερολίνο.

Το κρίσιμο σημείο διαφοροποιήσεως είναι η αντίληψη περί του τέλους της ευρωπαϊκής πορείας της Τουρκίας, θέμα διόλου παρεμπίπτον, διότι αφορά στην ουσία του «ευρωπαϊκού οράματος», όσο και εάν η έκφραση έχει απαξιωθεί εξ αιτίας αλογίστου χρήσεως.

Στην προχθεσινή ομιλία της η κ. Μέρκελ –υπονοώντας, μεταξύ άλλων, και την Τουρκία– επεσήμανε ότι «οφείλουμε να πούμε σε ορισμένες χώρες ότι είναι αδύνατη η ένταξή τους στην Ε.Ε. στο προσεχές μέλλον» και τόνισε ότι «θα πρέπει σαφώς να προσδιορίσουμε πού σταματούν τα σύνορα της Ευρώπης».

Η Ελλάς εστήριξε άνευ όρων την προοπτική ενσωματώσεως της Τουρκίας στην Ε.Ε., αλλά η συμπεριφορά της Αγκυρας κατέστη επιθετικότερη. Είναι καιρός να αρχίσει η κυβέρνηση ένα σοβαρό διάλογο περί του ευρωπαϊκού μέλλοντος της Τουρκίας, με ηγέτες που εκφράζουν ως προς το θέμα αυτό μια στοιχειοθετημένη περίσκεψη.

Ο καιρός στη Ρόδο

Ημερομηνία	Ώρα	Θερμ/σία	Υγρασία	Διεύθ. ανέμου-Ένταση	Καιρός - φαινόμενα
Παρασκευή 12/05/2006	09:00	17 ÆC	89 %	3 Μποφόρ ΝΑ	ΣΥΝΝΕΦΙΑΣΜΕΝΟΣ
Παρασκευή 12/05/2006	15:00	22 ÆC	62 %	2 Μποφόρ ΒΑ	ΣΥΝΝΕΦΙΑΣΜΕΝΟΣ
Παρασκευή 12/05/2006	21:00	19 ÆC	78 %	1 Μποφόρ Ν	ΣΥΝΝΕΦΙΑΣΜΕΝΟΣ
Σάββατο 13/05/2006	09:00	17 ÆC	76 %	5 Μποφόρ ΒΔ	ΚΑΘΑΡΟΣ
Σάββατο 13/05/2006	15:00	22 ÆC	52 %	6 Μποφόρ Δ	ΚΑΘΑΡΟΣ
Σάββατο 13/05/2006	21:00	19 ÆC	61 %	6 Μποφόρ Δ	ΚΑΘΑΡΟΣ

Πηγή:Meteo.gr

BOUTIQUE LACOSTE ΔΙΑΚΟΣΑΒΒΑΣ
Αμερικής & Λαμπράκη γωνία τηλ. (22410)25777/21253
Σωκράτους 52, Παλιά Πόλη τηλ. (22410)25684/38425
OUTLET Δενδρινού 2α τηλ. (22410)22500
AE1464

ΧΡΗΣΙΜΑ ΤΗΛΕΦΩΝΑ

ΡΑΔΙΟ ΤΑΞΙ: ΠΟΛΕΩΣ	22410 69800
ΕΚΤΟΣ ΠΟΛΕΩΣ	22410 69600
ΝΟΣΟΚΟΜΕΙΟ	22410 80000
ΑΜΕΣΗ ΔΡΑΣΗ ΠΥΡ/ΚΗΣ	199
ΛΙΜΕΝΑΡΧΕΙΟ	22410 22220
	22410 27695
ΒΛΑΒΕΣ Δ.Ε.Η.	1050
ΒΛΑΒΕΣ Ο.Τ.Ε.	121
ΑΜΕΣΗ ΔΡΑΣΗ	100
ΒΛΑΒΕΣ ΥΔΡΕΥΣΗΣ	22410 68750
	22410 68755
ΝΟΜΑΡΧΙΑ	22410 46502
ΠΕΡ/ΚΗ Δ/ΝΣΗ	22410 38174
ΔΗΜΟΣ	22410 46200
ΔΗΜ. ΕΠΙΧ. ΚΑΘΑΡ.	22410 77600
ΥΠΗΡ. ΑΠΟΚΟΜΙΔΗΣ	22410 61057
ΤΡΟΧΑΙΑ	22410 44131
ΠΛΗΡΟΦ. Ο.Τ.Ε	11888
ΔΕΛΤΙΟ ΚΑΙΡΟΥ	149
ΛΑΧΕΙΑ	1444
ΠΡΟΠΟ - ΛΟΤΤΟ	1444
ΡΟΔΑ	22410 26300
ΚΤΕΛ	22410 27706
Ο.Α.Ε.Δ.	22410 23265
Ι.Κ.Α.	22410 64912
ΤΑΞ.Υ.	22410 68701
	22410 68702
ΕΡΓΑΤ. ΚΕΝΤΡΟ	22410 24730
ΟΛΥΜΠΙΑΚΗ	22410 24555
AEGEAN AIRLINES	22410 98345

ΚΤΕΟ

Από 02-05-2006 έως 31-05-2006 επιβατικά (Ε.Ι.Χ.) και φορτηγά μέχρι και 3,5Τ με αριθμούς κυκλοφορίας ΡΟΖ 1501 έως και 3500.
Επίσης καλούνται όλα τα παραπάνω οχήματα να προβούν σε τεχνικό έλεγχο σε οποιοδήποτε Κ.Τ.Ε.Ο. ή Ι.ΚΤΕΟ της χώρας.
Επίσης θα ελέγχονται όσα οχήματα υποχρεούνται βάσει παλαιότερων προγραμμάτων πρόσκλησης.

Ετοιμοι για ΚΤΕΟ; καλέστε 22410 67677
Ι-ΚΤΕΟ Δωδ/σου
ισότιμο με το κρατικό
ΑΕ904

Η ΡΟΔΙΑΚΗ

ΙΔΡΥΤΗΣ Εμμ. Καλαμπίχης
ΙΔΙΟΚΤΗΣΙΑ Υιοι Σ. Τσοπανάκη, Η. Κωτιάδης Ο.Ε.
ΕΚΔΟΤΗΣ Ήβη Γ. Τσοπανάκη

ΔΙΕΥΘΥΝΤΗΣ
Σπύρος Παγκάς
ΑΡΧΙΣΥΝΤΑΚΤΗΣ
Λουκάς Μαστής

ΣΥΝΤΑΞΗ
Μιχάλης Μαστής, Κυριακή Πετρίδου, Βαρβάρα Μπογδάνου, Ελευθερία Πελλού, Κυριάκος Κεσκινίδης

ΑΘΛΗΤΙΚΑ
Μανόλης Μπάτης, Νικήτας Κουσκούσης, Κώστας Παντίδος, Παύλος Ντοκουόπιλ, Σούγγαρη Μάγδα

ΥΠΕΥΘ. ΔΙΑΦΗΜΙΣΤΙΚΟΥ ΤΜΗΜΑΤΟΣ
Λάζαρος Λαζαράκης

ΛΟΓΙΣΤΗΡΙΟ - ΔΙΑΦΗΜΙΣΕΙΣ
Μάρκου Μαλλιαράκη 11 Τηλ 22410 22210 - 22410 75230 Fax 22410 22471

ΓΡΑΦΕΙΑ ΣΥΝΤΑΞΗΣ
Μάρκου Μαλλιαράκη 11 Τηλ.22410 24610 Fax 22410 75641

ΑΘΛΗΤΙΚΟ ΤΜΗΜΑ
Τηλ 22410 75640

www.rodiaki.gr
irodiaki@otenet.gr

Οι προτάσεις του Κ. Καραμανλή για το Σύνταγμα

Αναθεώρηση προοπτικής

Ίδρυση μη κρατικών πανεπιστημίων, ίδρυση Συνταγματικού Δικαστηρίου, αύξηση του αριθμού των βουλευτών Επικρατείας, αλλαγή συμβάσεως στο Δημόσιο κ.λπ.

Τις προτάσεις του κυβερνώντος κόμματος για την αναθεώρηση του Συντάγματος παρουσίασε χθες ο πρωθυπουργός, Κώστας Καραμανλής, κατά τη συνεδρίαση της Κοινοβουλευτικής Ομάδας του κόμματός του στη Βουλή.

Μεταξύ των προτάσεων που ξεχωρίζουν είναι η εισαγωγή συμβάσεων αορίστου χρόνου στον δημόσιο τομέα, η ίδρυση Συνταγματικού Δικαστηρίου, η ίδρυση μη κρατικών πανεπιστημίων, η αύξηση των βουλευτών Επικρατείας και ο περιορισμός του επαγγελματικού ασυμβίβαστου και της βουλευτικής ασυλίας.

Ο πρωθυπουργός απέρριψε τις προτάσεις του ΠΑΣΟΚ (α) για μεταρρύθμιση στις σχέσεις της Πολιτείας με την Εκκλησία, λέγοντας ότι έχουν ήδη διακριτούς ρόλους και τα επιμέρους θέματα μπορούν να ρυθμίζονται με απλούς νόμους, και (β) για αλλαγή του τρόπου εκλογής του Προέδρου της Δημοκρατίας, εκτιμώντας ότι οι ισχύουσες διατάξεις λειτουργούν θετικά και δεν χρειάζονται αναθεώρηση.

Σημειώνεται, πάντως, ότι υπέρ της πρότασης περί -υπό προϋποθέσεις- άμεσης εκλογής του Προέδρου της Δημοκρατίας τάχθηκε σε παρέμβασή του ο επίτιμος πρόεδρος της ΝΔ Κωνσταντίνος Μητσοτάκης, λέγοντας ότι πρόκειται για θετική πρόταση. Παράλληλα εκτίμησε ότι κάνουν λάθος όλοι όσοι υποστηρίζουν ότι οδηγεί σε αλλαγή του Πολιτεύματος.

Ο κ. Καραμανλής έκανε λόγο για αναθεώρηση ουσίας και προοπτικής, μακριά από κομματικές σκοπιμότητες, και κάλεσε την αξιωματική αντιπολίτευση να καταθέσει συγκεκριμένες προτάσεις, «όχι αοριστολογίες και επικοινωνιακά παιχνίδια».

Βασικές προτάσεις

Τα βασικά σημεία των θέσεων της ΝΔ για Συνταγματική Αναθεώρηση είναι τα εξής:

Μονιμότητα στο Δημόσιο: Αλλαγή προβλέπεται στο εργασιακό καθεστώς των νέων υπαλλήλων που θα προσλαμβάνονται για την κάλυψη οργανικών θέσεων του δημόσιου και ευρύτερου δημόσιου τομέα, με συμβάσεις ιδιωτικού δικαίου αορίστου χρόνου.

Συνταγματικό Δικαστήριο: Προτείνεται η ίδρυση Συνταγματικού Δικαστηρίου, το οποίο θα ελέγχει τη διαφάνεια των οικονομικών των κομμάτων, των δαπανών των βουλευτών και των πολιτευτών και το πόθεν έσχες.

Επίσης θα ελέγχει το κύρος των εκλογών, θα αποφαίνεται για θέματα που αφορούν στις αποδοχές των δικαστών και θα έχει τον τελικό λόγο για τη συνταγματικότητα των νόμων.

Ιδιωτικά Πανεπιστήμια: Το κυβερνών κόμμα προτείνει την Ίδρυση Ανώτατων Εκπαιδευτικών Ιδρυμάτων, μη κρατικού και μη κερδοσκοπικού χαρακτήρα, υπό την εγγύηση του κράτους.

Προστασία των δασών: Τα δάση και οι δασικές εκτάσεις προσδιορίζονται με βάση τα ισχύοντα τον Ιούνιο του 1975. Όσα είχαν κριθεί τότε ως δάση, κηρύσσονται και παραμένουν αναδασωτέα. Οι δασικές εκτάσεις θα συνδέονται με το χωροταξικό και πολεοδομικό σχεδιασμό.

Βουλευτές Επικρατείας: Ο κ. Καραμανλής πρότεινε «λελογισμένη» αύξηση του αριθμού των βουλευτών Επικρατείας, χωρίς να προσδιορίσει τον ακριβή αριθμό. Πρόσθεσε δε, απευθυνόμενος προς τους βουλευτές, ότι γνωρίζει πως στο συγκεκριμένο θέμα υπάρχουν διαφορετικές απόψεις.

Πολιτικό χρήμα: Προτείνεται αυστηρός έλεγχος της διαφάνειας των πολιτικών κομμάτων, των πολιτικών και των προεκλογικών τους δαπανών, με καθιέρωση χρηματοδότησης των κομμάτων μόνο από τον κρατικό προϋπολογισμό. Ο έλεγχος θα διεξάγεται από ειδικό τμήμα του υπό ίδρυση Συνταγματικού Δικαστηρίου, ενώ για το «πόθεν έσχες» προβλέπονται αυστηρότερες κυρώσεις που θα φθάνουν μέχρι και την έκπτωση από το βουλευτικό αξίωμα.

Ασυλία, ασυμβίβαστο, κωλύματα: Επανακαθορίζονται τα κωλύματα εκλογιμότητας των βουλευτών, χαλαρώνει το απόλυτο επαγγελματικό ασυμβίβαστο και καταργείται η βουλευτική ασυλία για αδικήματα Κοινού Ποινικού Δικαίου. Ασυλία θα υπάρχει «μόνο για περιπτώσεις που σχετίζονται με την άσκηση του βουλευτικού αξιώματος και για πολιτικούς λόγους».

Βασικός μέτοχος: Αναθεωρούνται διατάξεις από το άρθρο 14 παράγραφος 9 περί βασικού μετόχου, με τρόπο που «λαμβάνει υπόψη την Ευρωπαϊκή Ένωση, κατοχυρώνεται η πολυφωνία των ΜΜΕ και επιτυγχάνει αναπροσαρμογή των ρυθμίσεων για το ιδιοκτησιακό καθεστώς κατά τρόπο που να αντιμετωπίζει αποτελεσματικά τα φαινόμενα διαπλοκής».



Γενική εικόνα κατά την ομιλία του πρωθυπουργού Κώστα Καραμανλή στην χθεσινή συνεδρίαση της Κοινοβουλευτικής Ομάδας της ΝΔ με θέμα την Συνταγματική Αναθεώρηση

Σημειώνεται ότι ειδικό τμήμα του Συμβουλίου της Επικρατείας θα έχει την αρμοδιότητα για την εκδίκαση διαφορών σχετικών με τις δημόσιες συμβάσεις. Επίσης, στο Ελεγκτικό Συνέδριο καθιερώνεται ειδικό τμήμα για τον έλεγχο στην κατάρτιση μεγάλων συμβάσεων από το δημόσιο.

Άλλες προτάσεις

Ακόμη, στις κυβερνητικές προτάσεις περιλαμβάνεται η προστασία της ιδιοκτησίας του πολίτη με ρητή αναφορά στο Άρθρο 17 του Συντάγματος, προστασία της πνευματικής δημιουργίας, καθιερώνεται εύλογος χρόνος για την παροχή δικαστικής προστασίας στους πολίτες, υποχρέωση του κράτους στην παροχή κοινωνικής μέριμνας, αλλάζει ο τρόπος εγγύησης του ελληνικού δημοσίου προς τρίτους και αναδιατυπώνεται η ερμηνευτική δήλωση για τη μεταφορά διεθνών κανόνων στην εσωτερική έννομη τάξη.

Ακόμη, αλλάζει ο τρόπος επιλογής των προέδρων των Ανωτάτων Δικαστηρίων και εξαετής θητεία των αντιπροέδρων. Οι πρόεδροι θα προέρχονται από τους αντιπροέδρους και οι αντιπρόεδροι θα προκύπτουν από τους αρχαιότερους δικαστές, ενώ παράλληλα καθιερώνεται η θητεία των αντιπροέδρων που δεν θα ξεπερνά την εξαετία.

Ο πρωθυπουργός δήλωσε ότι οι προτάσεις της ΝΔ για τη Συνταγματική αναθεώρηση κινούνται πάνω σε επτά βασικούς άξονες: Σύγχρονη παιδεία για όλους, ενίσχυση της ανεξαρτησίας της δικαιοσύνης, προστασία του περιβάλλοντος, προστασία της ιδιοκτησίας συμπεριλαμβανομένης και της πνευματικής, κράτος δικαίου στην υπηρεσία του πολίτη, θωράκιση ισχυρής Τοπικής Αυτοδιοίκησης και θεσμικό πλαίσιο που εγγυάται τη διαφάνεια.

Αναλυτικότερα:

Ο κ. Καραμανλής ξεκίνησε την απαρρίθμηση των αναθεωρητέων διατάξεων από το άρθρο 14 παράγραφος 9 περί βασικού μετόχου.

Με τη νέα διάταξη είπε ο κ. Καραμανλής, που λαμβάνει υπόψιν την Ευρωπαϊκή Ενωση, κατοχυρώνεται η πολυφωνία των ΜΜΕ και επιτυγχάνει αναπροσαρμογή των ρυθμίσεων για το ιδιοκτησιακό καθεστώς κατά τρόπο που να αντιμετωπίζει αποτελεσματικά τα φαινόμενα διαπλοκής.

Αρθρο 16: με την καινούργια διάταξη συνδέεται η παιδεία με τον ελληνικό και ευρωπαϊκό πολιτισμό και καθιερώνεται η δυνατότητα ίδρυσης μη κρατικών, μη κερδοσκοπικού χαρακτήρα πανεπιστημίων υπό την εγγύηση πάντα του κράτους.

Αρθρο 17: θα προβλέπεται ρητή αναφορά στην έννοια της ιδιοκτησίας και θα προστατεύεται και η πνευματική ιδιοκτησία και πνευματική δημιουργία.

Παράλληλα, θα καθιερώνονται αυστηρές προϋποθέσεις σε περιπτώσεις απαλλοτριώσεων από το δημόσιο κατ' εφαρμογήν της πολεοδομικής νομοθεσίας.

Αρθρο 20: καθιερώνεται εύλογος χρόνος για την παροχή δικαστικής προστασίας στους πολίτες, όταν υπάρχουν προϋποθέσεις.

Αρθρο 22: καθιερώνεται υποχρέωση του κράτους στην παροχή κοινωνικής μέριμνας στους πολίτες με σκοπό την εμπέδωση της κοινωνικής δικαιοσύνης.

Αρθρα 24 και 117: Προβλέπεται διορθωτική παρέμβαση για την αποτελεσματική προστασία των δασών, παράλληλα με την εξασφάλιση βιώσιμης ανάπτυξης. Τα δάση και οι δασικές εκτάσεις προσδιορίζονται με βάση τα ισχύοντα τον Ιούνιο του 1975, δήλωσε ο πρωθυπουργός και πρόσθεσε ότι όσα είχαν κριθεί τότε ως δάση κηρύσσονται και παραμένουν αναδασωτέα. Οι δασικές εκτάσεις θα συνδέονται με το χωροταξικό και πολεοδομικό σχεδιασμό, επεσήμανε ακόμη ο πρωθυπουργός και πρόσθεσε ότι υπάρχει αλλαγή προορισμού που υποβάλεται από λόγους δημοσίων οικονομικών.

Αρθρο 28: Αναδιατυπώνεται η ερμηνευτική δήλωση για τη μεταφορά διεθνών κανόνων στην εσωτερική έννομη τάξη, έτσι ώστε να γίνεται με την απόλυτη πλειοψηφία της Βουλής.

Αρθρο 29: Καθιερώνεται η χρηματοδότηση των κομμάτων μόνο από τον κρατικό προϋπολογισμό και παράλληλα εισάγεται αυστηρός έλεγχος των οικονομικών και των προεκλογικών δαπανών των κομμάτων και των υποψηφίων βουλευτών. Ο έλεγχος θα διεξάγεται από ειδικό τμήμα του Συνταγματικού Δικαστηρίου που θα ιδρυθεί.

Το Συνταγματικό Δικαστήριο, πρόσθεσε ο πρωθυπουργός, που θα ιδρυθεί με αναθεώρηση του άρθρου 100 θα ελέγχει τη διαφάνεια των οικονομικών των κομμάτων και των λειτουργικών δαπανών των βουλευτών και των πολιτευτών, καθώς επίσης και το πόθεν έσχες, ενώ θα έχει τη δυνατότητα να επιβάλλει αυστηρές κυρώσεις που φθάνουν μέχρι και την έκπτωση από το βουλευτικό αξίωμα.

Αρθρο 54: Καθιερώνεται λελογισμένη αύξηση του αριθμού των βουλευτών Επικρατείας, δήλωσε ο κ. Καραμανλής και πρόσθεσε απευθυνόμενος προς τους βουλευτές του ότι γνωρίζει πως στο συγκεκριμένο θέμα υπάρχουν διαφορετικές απόψεις. Δεν προσδιόρισε πάντως, τον νέο αριθμό των βουλευτών Επικρατείας.

Αρθρο 56: Αναθεωρούνται τα κωλύμματα των βουλευτών.

Αρθρα 57 και 115: Καταργείται το απόλυτο ασυμβίβαστο των βουλευτών και καθιερώνεται σχετικό ασυμβίβαστο.

Το απόλυτο ασυμβίβαστο των βουλευτών (που δεν είχαν δικαίωμα να ασκούν καμιά επαγγελματική δραστηριότητα) δεν λειτούργησε θετικά, σημείωσε ο πρωθυπουργός.

Αρθρο 58:Η αρμοδιότητα του Ανωτάτου Ειδικού Δικαστηρίου για τον έλεγχο του κύρους των εκλογών μεταβιβάζεται στο Συνταγματικό Δικαστήριο που θα δημιουργηθεί.

Αρθρο 62: Οριοθετείται ξανά η βουλευτική ασυλία. Θα υπάρχει μόνο για περιπτώσεις που σχετίζονται με την άσκηση του βουλευτικού αξιώματος και για πολιτικούς λόγους, επισήμανε ο πρωθυπουργός.

Αρθρο 78: Αλλάζει ο τρόπος εγγύησης του ελληνικού δημοσίου προς τρίτους που θα γίνεται μόνο με ειδικό νόμο.

Αρθρο 88: Το Συνταγματικό Δικαστήριο θα έχει την αρμοδιότητα να αποφαίνεται για θέματα που αφορούν τις αποδοχές των δικαστών.

Αρθρο 90: Καθιερώνονται αλλαγές για τον τρόπο ανάδειξης της ηγεσίας των Ανωτάτων Δικαστηρίων.

Συνέχεια στη σελ. 53

Στις προτάσεις της Ν.Δ. για την αναθεώρηση του Συντάγματος

Πρόβλεψη για τη νησιωτικότητα

Ιδιαίτερα θετική εξέλιξη μετά και την παρέμβαση του υπουργού Αιγαίου

Υποχρεωτικά τόσο η Βουλή όσο και η διοίκηση θα πρέπει να λαμβάνουν υπόψη τις ιδιαίτερες συνθήκες των νησιών με στόχο την ανάπτυξή τους, σύμφωνα με την πρόταση που κατέθεσε χθες, στο πλαίσιο αναθεώρησης του Συντάγματος ο πρωθυπουργός κ. Κων. Καραμανλής.

Πρόκειται για μια εξέλιξη ιδιαίτερης σημασίας, αφού κατοχυρώνονται στο Σύνταγμα, οι νησιωτικές πολιτικές. Με τα μέχρι τώρα ισχύοντα δεδομένα οι πολιτικές αυτές για τα νησιά ήταν δυνητική υποχρέωση και προφανώς για τον λόγο αυτό οι εκπρόσωποι του αθηνοκεντρικού κράτους την έγραψαν στα παλαιότερα των υποδημάτων τους.

Εντοπίζοντας προφανώς το πρόβλημα αυτό, ο πρωθυπουργός κ. Κων. Καραμανλής, και θέλοντας να κατοχυρώσει στην πράξη τις νησιωτικές πολιτικές, ανακοίνωσε χθες την τροποποίηση του άρθρου 101 του Συντάγματος. Πράγματι χθες, στην ειδική συνεδρίαση της Κοινοβουλευτικής Ομάδας της Νέας Δημοκρατίας παρουσιάζοντας τις προτάσεις για την αναθεώρηση του Συντάγματος, ο κ. Καραμανλής αναφέρθηκε και στο άρθρο 101.



Ειδικότερα, ανέφερε για το θέμα αυτό τα εξής:

«Προτείνεται αναθεώρηση, με κατεύθυνση την έμφαση στην αναβάθμιση των νησιωτικών περιοχών της χώρας και περαιτέρω πρόβλεψη, κατά την οποία, τόσο η Βουλή, όσο και η διοίκηση, υποχρεούνται να λαμβάνουν υπόψη τις ιδιαίτερες συνθήκες των περιοχών αυτών, με στόχο την ανάπτυξή τους».

Προς την κατεύθυνση αυτή είχαν δραστηριοποιηθεί το τελευταίο χρονικό διάστημα οι βουλευτές των νησιωτικών νομών, κυρίως της Νέας Δημοκρατίας. Το ίδιο θέμα, σύμφωνα με πληροφορίες, συζητήθηκε και στην προχθεσινή συνάντηση που είχε με τον πρωθυπουργό κ. Κ. Καραμανλή ο υπουργός Αιγαίου κ. Αρ. Παυλίδης στο Μέγαρο Μαξίμου.

Η εξέλιξη αυτή είναι ιδιαίτερα θετική. Το γεγονός ότι πέραν κάθε αμφισβήτησης στο Σύνταγμα θα αναφέρεται ρητά και κατηγορηματικά η υποχρέωση τόσο του νομοθέτη όσο και της διοίκησης να εφαρμόζουν νησιωτικές πολιτικές με στόχο την ανάπτυξη, αναμένεται ότι θα σηματοδοτήσει μια νέα εποχή για τα νησιά μας.

Ουσιαστικά, με τον τρόπο αυτό, οι βουλευτές και οι παράγοντες των νησιωτικών περιοχών θα επιδιώξουν να κατοχυρώσουν στην πράξη την ιδιαιτερότητα των νησιών, κάτι που εδώ και χρόνια θα έπρεπε να έχει γίνει. Αν όντως γινόταν θα είχαν λυθεί και αρκετά από τα υπάρχοντα προβλήματα που υπάρχουν τόσο στα Δωδεκάνησα όσο και στα υπόλοιπα νησιά.

Από τον δήμαρχο Ροδίων κ. Γιώργο Γιαννόπουλο

Παρέμβαση και στην Ευρώπη

Έθεσε το θέμα της ιδιαιτερότητας των νησιών στο CEMR

Ξεκίνησαν στις, 10 Μαΐου 2006, στο Ίνσμπουργκ της Αυστρίας οι εργασίες της 23ης γενικής συνέλευσης του Συμβουλίου Δήμων και Περιφερειών της Ευρώπης (CEMR), αντιπρόεδρος και μέλος της Πολιτικής Επιτροπής του οποίου είναι ο δήμαρχος Ροδίων κ. Γιώργος Γιαννόπουλος.

Κατά την εναρκτήρια τελετή μίλησαν ο πρόεδρος της Βουλής της Αυστρίας, ο Κυβερνήτης της Περιφέρειας του Τυρόλου και ο δήμαρχος της Βιέννης Dr Michael Häupl, που είναι και πρόεδρος του CEMR, ενώ μεταδόθηκε και βιντεοσκοπημένο μήνυμα του προέδρου της Ευρωπαϊκής Επιτροπής κ. Χοσέ Μανουέλ Μπαρόσο.

Ο κ. Μπαρόσο τόνισε μεταξύ άλλων τη σημαντική δουλειά του CEMR στα 55 χρόνια της ύπαρξής του και την καθοριστική συμμετοχή των Δήμων και των Περιφερειών της Ευρώπης στην πορεία της ευρωπαϊκής ολοκλήρωσης, ενώ χαρακτηριστικά δήλωσε:

«Πρέπει να βρούμε μια ευρωπαϊκή απάντηση στις παγκόσμιες προκλήσεις του σήμερα, αλλά εμείς στις Βρυξέλλες δεν μπορούμε να βρούμε λύσεις από μόνοι μας. Θα πρέπει να βγούμε από τον μικρόκοσμό μας των Βρυξελλών και να συνομιλήσουμε με τους απλούς πολίτες, ώστε να γίνουμε κοινωνοί των προβληματισμών τους. Η ευρωπαϊκή ολοκλήρωση δεν είναι μια από πάνω προς τα κάτω διαδικασία. Πιστεύω ολόψυχα στην αρχή της επικουρικότητας: Πεποίθησή μου είναι ότι οι αποφάσεις πρέπει να λαμβάνονται στο επίπεδο που βρίσκεται εγγύτερα στους πολίτες τους οποίους αφορούν. Ως εκ τούτου, πιστεύω ότι οι Περιφέρειες και οι Δήμοι έχουν έναν πολύ ιδιαίτερο ρόλο να παίξουν.

Οι εθνικές κυβερνήσεις δικαιολογημένα ζητούν από τους ευρωπαϊκούς θεσμούς να σέβονται την αρχή της επικουρικότητας. Ελπίζω λοιπόν ότι και τα κράτη-μέλη από την πλευρά τους θα σέβονται την ίδια αυτή αρχή και θα στρέφουν κάθε φορά την προσοχή τους στο καταλληλότερο επίπεδο λήψης αποφάσεων».

Σημειώνεται ότι προχθές το πρωί, πριν από την εναρκτήρια τελετή, συνεδρίασε η Πολιτική Επιτροπή του CEMR, με τη συμμετοχή και του δημάρχου Ροδίων, και, μεταξύ άλλων, υιοθέτησε ομόφωνα ένα Σχέδιο Διακήρυξης



(Χάρτα) για την Ισότητα των Φύλων στην τοπική ζωή, ενώ ακόμη συζητήθηκε και εγκρίθηκε η αίτηση Δήμων και Περιφερειών της Ρουμανίας για συμμετοχή τους στο CEMR, την οποία στήριξε καθοριστικά η ελληνική πλευρά, με αποτέλεσμα πλέον το Συμβούλιο να αριθμεί μέλη από 35 ευρωπαϊκές χώρες.

Τέλος, η Πολιτική Επιτροπή συμφώνησε να εξουσιοδοτήσει τον γραμματέα του Συμβουλίου να χειριστεί την μετεγκατάσταση της έδρας του Συμβουλίου στα νέα γραφεία του στις Βρυξέλλες.

Η μετεγκατάσταση θα έχει ολοκληρωθεί μέσα στο 2007 και αξίζει να σημειωθεί ότι στα νέα γραφεία του CEMR, εκτός από τις υπηρεσίες του Συμβουλίου, προβλέπεται να στεγάζονται και επιμέρους ενώσεις. Σ' αυτό το πλαίσιο ήδη η ΤΕΔΚ Δωδεκανήσου έχει εξασφαλίσει τον δικό της χώρο στα νέα γραφεία.

Στις χθεσινές πρωινές εργασίες της γενικής δυνέλευσης προβλέπονται τρία στρογγυλά τραπέζια, στο ένα εκ των οποίων, με θέμα την ίση πρόσβαση των πολιτών στις δημόσιες υπηρεσίες, συμμετέχει ο δήμαρχος Ροδίων κ. Γιώργος Γιαννόπουλος.

Εκεί θα του δοθεί η ευκαιρία να αναπτύξει τους προβληματισμούς και τις θέσεις του για την ιδιαιτερότητα των νησιών και τα προβλήματα προσβασιμότητας των νησιωτών σε υπηρεσίες του κέντρου.

Χθες το απόγευμα, εξ άλλου, γινόταν στα πλαίσια της γενικής συνέλευσης του CEMR ειδική συνεδρία για τις Τοπικές Αυτοδιοικήσεις της Νοτιοανατολικής Ευρώπης, στην οποία θα προεδρεύει ο δήμαρχος Ροδίων κ. Γιώργος Γιαννόπουλος.

8-14 Μαΐου 2006

7ο ΔΙΕΘΝΕΣ ΑΝΤΙΠΥΡΗΝΙΚΟ ΦΕΣΤΙΒΑΛ ΡΟΔΟΥ

Ενεργοί, όχι... ραδιενεργοί

www.manw.org/festival/

Πέμπτη, 11/05/2006

9:00 μ.μ. - Δημοτικό Θέατρο Ρόδου
- Θεατρικό έργο "Λουντμίλλα" με την Άννα Βαχενά

Παρασκευή, 12/05/2006

10:00 π.μ. - Μανδράκι: Νεανικό Φόρουμ
Παρουσίαση των εκπαιδευτικών προγραμμάτων για το Περιβάλλον και την Αγωγή Υγείας που έκαναν μαθητές σχολείων της νήσου Ρόδου

6:00 μ.μ. - Πανεπιστήμιο Αιγαίου
- Διεθνές Συμπόσιο
"Έχουμε δικαίωμα να ζήσουμε σε έναν κόσμο χωρίς πυρηνικά"
Έναρξη, Χαιρετισμοί

Σάββατο, 13/05/2006

9:30 π.μ. - Πανεπιστήμιο Αιγαίου
- Διεθνές Συμπόσιο
Συζητήσεις, συμπεράσματα

7:00 μ.μ. Μεγάλη Ειρηνική Διαδήλωση
Αρχαίο Στάδιο
Συγκέντρωση για την Πορεία
Χαιρετισμοί
Πορεία προς το Δημαρχείο της Ρόδου

9:30 μ.μ. - Πλατεία Δημαρχείου
- Ανοικτή Συναυλία "25 χρόνια το δικό μας ροκ" με τους Λαυρέντη Μαχαιρίτσα, Αντώνη Μιτζέλο, Βασίλη Καζούλη, Νίκο Ζιώγαλα και τα "Κίτρινα Ποδήλατα"

Κυριακή, 14/05/2006

10:00 π.μ. - Πλατεία Δημαρχείου
- Λαϊκός Ποδηλατικός Αγώνας
- Λαϊκός Αγώνας Δρόμου

10:00 π.μ. - Ναυτικός Όμιλος Ρόδου
- Ναυταθλητικές Εκδηλώσεις

10:00 π.μ. - Γήπεδο Beach Volley, Παραλία Ελλη
- Τουρνουά Beach Volley

με την στήριξη των:
ΚΕΔΚΕ – ΕΝΑΕ – ΤΕΕ – Πανεπιστήμιο Αιγαίου – ΤΕΔΚ Δωδεκανήσου
Νομαρχιακή Αυτοδιοίκηση Δωδεκανήσου – ΤΕΕ/Τμ. Δωδεκανήσου - Δήμος Ροδίων

ΑΕ 1493

Για να κτίσει ξενοδοχεία

Τις παραλίες θέλει ο ξενοδόχος Κ. Μήτσης

Πιστεύει ότι μόνο έτσι θα αυξηθεί ο ποιοτικός τουρισμός που όλοι ζητάμε

Η κυβέρνηση πρέπει να δώσει το 5% των ακτών για να κτιστούν ξενοδοχεία πάνω στο κύμα, διότι έτσι θα αυξηθεί θεαματικά ο ποιοτικός τουρισμός!

Την άποψη αυτή, καταθέτει ο γνωστός ξενοδόχος κ. Κων. Μήτσης, σε συνέντευξη που δημοσιεύεται στο Travel Times.



Αναφερόμενος στο θέμα αυτό, ο κ. Μήτσης δήλωσε τα εξής: "Η κυβέρνηση -σχολιάζει ο επιχειρηματίας- εφόσον



θέλει τον τουρισμό πρώτη οικονομική δραστηριότητα στη χώρα και λαμβάνοντας σοβαρά υπόψη ότι αντιπροσωπεύει περισσότερα από ό,τι η σταφίδα, το λάδι και η ελιά στην ελληνική οικονομία, πρέπει να αφήσει τους ξενοδόχους να κατασκευάσουν μονάδες πάνω στη θάλασσα.

Εάν αυτό συμβεί και διατεθεί το 5% των εκατομμυρίων χιλιομέτρων σε παραλίες που έχει η Ελλάδα, τότε θα ανέβει το προϊόν, η ποιότητα και οι τιμές και θα αυξηθεί η εισροή συναλλάγματος στη χώρα. Κανένας ξενοδόχος δεν θα πάρει μαζί του τα ξενοδοχεία, τα οποία θα παραμένουν στη θέση τους και θα συνεισφέρουν πάντοτε στην ελληνική οικονομία".

ΟΙ ΠΡΟΒΛΕΨΕΙΣ

Μια ιδιαίτερα καλή χρονιά προοιωνίζεται το 2006 για τον Ξενοδοχειακό όμιλο του Κωνσταντίνου Μήτση, αφού οι μέχρι τώρα κρατήσεις κινούνται με αύξηση άνω του 25%, με το βασικό προμηθευτή του Thomas Cook να έχει αύξηση 27%. Βεβαίως, όπως υπογραμμίζει ο ιδιοκτήτης του ομίλου στο Travel Time, στο τέλος όλες αυτές οι κρατήσεις δεν μετουσιώνονται σε άφιξη.

Άλλωστε, ο κ.Μήτσης εκτιμά ότι οι μονάδες του δεν θα μπορέσουν να ικανοποιήσουν φέτος όλη αυτή τη ζήτηση, ενώ προβλέπει ότι το 2006 θα κλείσει τελικά με μια αύξηση πελατείας της τάξης του 10-15% και των εσόδων περί το 20%.

Για να παραστεί στα εγκαίνια

Στην έκθεση Μόσχας ο περιφερειάρχης

Προβολή των νησιών μέσω περιπτέρου

Με προορισμό τη Μόσχα αναχώρησε χθες ο γενιός γραμματέας κ. Χαράλαμπος Κόκκινος, προκειμένου να παραβρεθεί στα εγκαίνια της διεθνούς Τουριστικής Έκθεσης MITF, στην οποία συμμετέχει η Περφέρεια Νοτίου Αιγαίου.



Στην περυσινή διοργάνωση συμμετείχαν 40 χώρες, όλες σχεδόν οι ρωσικές περιφέρειες, καθώς και δεκάδες τουριστικές επιχειρήσεις, ξενοδοχεία, μουσεία κ.λπ. Καταγράφηκαν 75 χιλιάδες επισκέπτες, εκ των οποίων οι **40 χιλιάδες επαγγελματίες** ενώ η φετινή διοργάνωση αναμένεται να έχει ακόμα μεγαλύτερη συμμετοχή εκθετών και αριθμό επισκεπτών.

Ο στόχος της συμμετοχής της Περιφέρειας είναι διπλός. Αφενός να προβάλει τα νησιά μας ως ενιαίο τουριστικό σύνολο υπενθυμίζοντας στους ξένους επισκέπτες τη δυνατότητα να συνδυάσουν σε ένα ταξίδι πολλούς προορισμούς. Αφετέρου, να δώσει τη δυνατότητα εκπροσώπησης στους φορείς της αυτοδιοίκησης, τους οργανισμούς τουριστικής ανάπτυξης καθώς και τους επιχειρηματίες που δραστηριοποιούνται σε όλο το τουριστικό φάσμα, ώστε να προβάλλουν τα νησιά, τους δήμους και τις κοινότητες αλλά και τις επιχειρήσεις τους.



Η Περιφέρεια θα εξακολουθήσει και το επόμενο διάστημα να συμμετέχει σε ελληνικές και διεθνείς τουριστικές εκθέσεις (όπως το Πανόραμα 2006), στο πλαίσιο της «Τουριστικής Προβολής της Περιφέρειας Νοτίου Αιγάιου» που υλοποιείται με χρηματοδότηση του Περιφερειακού Επιχειρησιακού Προγράμματος Νοτίου Αιγαίου 2000-2006.

Στις Κινητές Εκθέσεις Φρανκφούρτης

Εκδήλωση του ΕΟΤ με την Άννα Βίσση

Στις εκθέσεις μετέχει και ο Δωδεκανησιακός Οργανισμός Τουρισμού προβάλλοντας τα νησιά

Εκδήλωση από τον ΕΟΤ Φρανκφούρτης και τις Κινητές Εκθέσεις Τουρισμού με το fan club της Άννας Βίσση διοργανώθηκε την περασμένη Δευτέρα, 8 Μαΐου 2006, στον σιδηροδρομικό σταθμό της Στουτγκάρδης. Στην εκδήλωση παρέστη ο κ. **Παναγιώτης Σκορδάς,** διευθυντής ΕΟΤ Φρανκφούρτης, καθώς και ο πρόεδρος του διεθνούς fan club της Άννας Βίσση, **κ. Γιώργος Καβακλιλής.**

Σύλλογοι της Στουτγάρδης και fan της ερμηνεύτριας έδωσαν το παρών και ευχήθηκαν καλή επιτυχία στην Άννα, ενώ μοιράστηκαν πλήθος διαφημιστικά μπλουζάκια και καπελάκια στους επισκέπτες. Η προώθηση του ελληνικού τραγουδιού "Everything" θα συνεχιστεί μέχρι και τις 11 Μαΐου που ολοκληρώνονται οι Κινητές Εκθέσεις Τουρισμού στον σταθμό της Στουτγάρδης. Στην έκθεση της Στουτγάρδης παρουσιάζονται επίσης η Νομαρχιακή Επιτροπή Τουριστικής Προβολής Ρεθύμνου, η Νομαρχιακή Επιτροπή Τουριστικής Προβολής Ηρακλείου, ο Οργανισμός Πολιτισμού Τουρισμού Ανάπτυξης Νομού Ευβοίας, ο Δωδεκανησιακός Οργανισμός Τουρισμού, καθώς και ηγετικές εταιρίες από τον ιδιωτικό τουριστικό κλάδο.

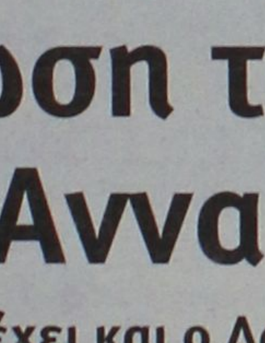

Στη συνέχεια ακολούθησε συνέντευξη Τύπου στο ξενοδοχείο Le Meridien με προσκεκλημένους δημοσιογράφους και media της Στουτγκάρδης και της ευρύτερης περιοχής. Η προβολή του video clip για το ελληνικό τραγούδι Everything ενθουσίασε τους παρευρισκόμενους, ενώ ο προσωπικός χαιρετισμός της Άννας Βίσση μέσω βίντεο ευχαρίστησε τους δημοσιογράφους και προσκεκλημένους για την παρουσία τους.

Στην συνέντευξη Τύπου ο **κ. Παναγιώτης Σκορδάς** αναφέρθηκε στην σπουδαιότητα της διοργάνωσης ενός ακόμη διεθνούς γεγονότος όπως είναι η Eurovision στην Ελλάδα και ευχήθηκε μαζί με τον κ. Γιώργο Καβακλιλή καλή επιτυχία στην ελληνίδα ερμηνεύτρια. Ο **κ. Καβακλιλής** έκανε επίσης μία σύντομη αναφορά στις σημαντικότερες στιγμές στην καριέρα της Άννας Βίσση ενημερώνοντας τους δημοσιογράφους για την πλούσια σταδιοδρομία της διεθνούς ερμηνεύτριας.

Η βραδιά ολοκληρώθηκε με ελληνική δεξίωση και μουσικό συγκρότημα για όλους τους δημοσιογράφους και ταξιδιωτικούς πράκτορες, ενώ την εκδήλωση τίμησε με την παρουσία του ο γενικός πρόξενος της Στουτγάρδης, **κ. Παναγής Μπαντούνας.**

Το event στον σιδηροδρομικό σταθμό, καθώς και οι εκδηλώσεις στο ξενοδοχείο Le Meridien καλύφθηκαν από το τηλεοπτικό συνεργείο της ΕΡΤ στην Γερμανία.

Οι Κινητές Εκθέσεις Τουρισμού στο σιδηροδρομικό σταθμό της Φρανκφούρτης υλοποιούνται από την εταιρία Choose Media S.A., υπό την αιγίδα του ΕΟΤ και του υπουργείου Τουριστικής Ανάπτυξης, ενώ την διοργάνωση στην Γερμανία έχει η εταιρία Eurogat Media. Η κατασκευή και ο σχεδιασμός των εκθεσιακών περιπτέρων ανήκει στην εταιρία Interforma SA.



Στη Βουλή μετά από ερώτηση του βουλευτή Φώτη Κουβέλη

Συζήτηση για τη «μαύρη αγορά»

Κύριο θέμα η απασχόληση σπουδαστών τουριστικών σχολών εξωτερικού σε ξενοδοχεία • Το πρόβλημα αφορά και τη Ρόδο

Να ληφθούν μέτρα για τους σπουδαστές τουριστικών σχολών του εξωτερικού που απασχολούνται σε ελληνικά ξενοδοχεία και στην ουσία εκτοπίζουν επαγγελματίες από τις θέσεις εργασίας, ζήτησε με επίκαιρη ερώτηση που συζητήθηκε στην Βουλή χθες, ο κοινοβουλευτικός εκπρόσωπος του Συνασπισμού κ. Φώτης Κουβέλης.



Το συγκεκριμένο πρόβλημα υφίσταται και στην περιοχή της Ρόδου, και μάλιστα οι τοπικοί συνδικαλιστές, ήταν από τους πρώτους που το είχαν επισημάνει πριν από δύο χρόνια και είχαν εκφράσει μάλιστα την διαμαρτυρία τους.

Την ερώτησή του ο κ. Κουβέλης, την απηύθυνε στους υπουργούς Απασχόλησης και Τουρισμού και ο αρμόδιος υφυπουργός απαντώντας παραδέχθηκε ότι δεν υπάρχει νομοθετικό πλαίσιο.

Συγκεκριμένα ο **κ. Φ. Κουβέλης** υπογράμμισε:

«Το 40% των απασχολούμενων στον τουριστικό κλάδο της χώρας μας υπολογίζεται ότι έχει χάσει την εργασία του από το έτος 2000 μέχρι σήμερα. Ο κίνδυνος να βρεθούν χωρίς δουλειά και άλλοι εργαζόμενοι στον κλάδο είναι εμφανής, αφού αναμένεται μικρή αύξηση της τουριστικής κίνησης, ενώ μεγάλος αριθμός ξενοδοχειακών μονάδων προβαίνει στην σύναψη συμφωνιών για πρακτική άσκηση σπουδαστών ξένων τουριστικών σχολών - επιχειρήσεων. Οι εν λόγω σπουδαστές - ασκούμενοι λαμβάνουν χαμηλές αμοιβές και αναφέρεται ότι χρησιμοποιούνται ακόμη και σε εργασίες εκτός ειδικότητος, κι έτσι, κατ' αυτόν τον τρόπο, καλύπτονται ουσιαστικά θέσεις εργαζομένων στον κλάδο. Επίσης επισημαίνεται ότι ο υπάρχων ελεγκτικός μηχανισμός του Σ.Ε.Π.Ε. και η μη ύπαρξη αναγκαίου θεσμικού πλαισίου που να καθορίζει τον αριθμό των ξένων σπουδαστών που θα έρχονται για πρακτική άσκηση ευνοεί την ανάπτυξη της «μαύρης αγοράς» εργασίας και την ώθηση στην ανεργία σημαντικού αριθμού εργαζομένων στον Τουρισμό.»

Περαιτέρω κατά τη συζήτηση που ακολούθησε ο υφυπουργός Απασχόλησης και Κοινωνικής Προστασίας παραδέχθηκε την υπάρχουσα κατάσταση λέγοντας ότι δεν υπάρχει νομοθετικό πλαίσιο.

Ο Φ. Κουβέλης ανέφερε ότι «είναι θετικό το γεγονός ότι ο κ. Υφυπουργός συνομολογεί τη «μαύρη αγορά» εργασίας που γίνεται στις τουριστικές επιχειρήσεις. Είναι θετικό με την έννοια ότι εν συνεχεία αυτής της συνομολόγησης πρέπει να ληφθούν μέτρα. Διότι όταν ένας εργαζόμενος σε μια τουριστική επιχείρηση στοιχίζει περίπου 1.200 €, ένας σπουδαστής ο οποίος κάνει την πρακτική του άσκηση, στοιχίζει για την επιχείρηση 300€. Εμείς δεν έχουμε αντίρρηση να έλθουν ξένοι σπουδαστές και να κάνουν την άσκησή τους στην Ελλάδα, αλλά με ένα συγκεκριμένο πλαίσιο νομιμότητας, διότι με αυτόν τον τρόπο εξοβελίζονται από την αγορά εργασίας στο χώρο του τουρισμού εργαζόμενοι. Και έχει παραγίνει το κακό. Αυτοί οι άνθρωποι, οι σπουδαστές που έρχονται εδώ δήθεν για πρακτική άσκηση, κάνουν διάφορες δουλειές και έξω πολλές φορές από το αντικείμενο. Και πώς γίνονται αυτές οι συμφωνίες; Γίνονται με διάφορες τουριστικές επιχειρήσεις του εξωτερικού, με διάφορες μεθοδεύσεις, με αποτέλεσμα να έχουμε και την προσβολή της ελληνικής νομοθεσίας και να τίθενται εκτός εργασίας επαγγελματίες εργαζόμενοι στις τουριστικές επιχειρήσεις.»

Ζήτησε επίσης την αξιοποίηση του Σώματος Επιθεωρητών προκειμένου να ενεργοποιηθούν στη βάση της κείμενης νομοθεσίας και να προστατεύσουν τους εργαζόμενους στις τουριστικές επιχειρήσεις και ταυτόχρονα να προστατεύσουν και αυτά τα παιδιά που έρχονται να κάνουν δήθεν πρακτική άσκηση και εργάζονται πολλές φορές υπό συνθήκες εργασιακής αιχμαλωσίας.

VT visa travel club
ΓΡΗΓΟΡΙΟΥ ΛΑΜΠΡΑΚΗ 54 ΠΛΑΤΕΙΑ ΑΚΑΔΗΜΙΑΣ 85100 ΡΟΔΟΣ
ΤΗΛ 2241033282-25737 ΦΑΞ 2241073127
1ος Οροφος
www.visatravelclub.gr e-mail: sales@visatravelclub.gr
ΕΙΣΙΤΗΡΙΑ ΑΕΡΟΠΟΡΙΚΑ
ΑΚΤΟΠΛΟΪΚΑ
ΟΡΓΑΝΩΜΕΝΕΣ ΕΚΔΡΟΜΕΣ
ΚΡΑΤΗΣΕΙΣ ΞΕΝΟΔΟΧΕΙΩΝ
ΕΝΟΙΚΙΑΣΕΙΣ ΑΥΤΟΚΙΝΗΤΩΝ
ΠΤΗΣΕΙΣ ΤΣΑΡΤΕΡ ΓΙΑ:
- ΑΓΓΛΙΑ : ΚΑΘΕ ΤΕΤΑΡΤΗ & ΣΑΒΒΑΤΟ
- ΒΕΛΓΙΟ: ΚΑΘΕ ΚΥΡΙΑΚΗ ΓΙΑ ΤΟΝ ΜΑΪΟ
- ΠΑΡΙΣΙ : ΚΑΘΕ ΚΥΡΙΑΚΗ
- ΑΜΣΤΕΡΝΤΑΜ: ΚΑΘΕ ΠΕΜΠΤΗ ΚΑΙ ΚΥΡΙΑΚΗ
- ΒΑΡΣΟΒΙΑ : ΚΑΘΕ ΠΑΡΑΣΚΕΥΗ
- ΣΟΥΗΔΙΑ: ΚΑΘΕ ΤΕΤΑΡΤΗ ΚΑΙ ΚΥΡΙΑΚΗ
- ΔΑΝΙΑ: ΚΑΘΕ ΤΕΤΑΡΤΗ ΚΑΙ ΚΥΡΙΑΚΗ
- ΓΕΡΜΑΝΙΑ: ΚΑΘΕ ΠΕΜΠΤΗ & ΣΑΒΒΑΤΟ
- ΜΙΛΑΝΟ: ΚΑΘΕ ΚΥΡΙΑΚΗ
- ΡΩΜΗ-ΜΠΟΛΟΝΙΑ-ΝΑΠΟΛΗ: ΚΑΘΕ ΔΕΥΤΕΡΑ
- ΠΡΑΓΑ: ΚΑΘΕ ΤΡΙΤΗ

ΓΙΑ ΠΕΡΙΣΣΟΤΕΡΕΣ ΠΛΗΡΟΦΟΡΙΕΣ ΕΠΙΚΟΙΝΩΝΗΣΤΕ ΜΕ ΤΟ ΓΡΑΦΕΙΟ ΜΑΣ!
ΧΠΤΓΡ020



Στην υπόθεση της άγριας δολοφονίας του 38χρονου Γ. Κούλαρου

Προκύπτουν και νέα στοιχεία

Συνεχιζόταν μέχρι αργά χθες η νέα απολογία του Γιάννη Κότορου

Μέχρι αργά χθες το βράδυ συνεχιζόταν η απολογία του Ιωάννη Κότορου, ενός εκ των δραστών της δολοφονίας του 38χρονου οικοδόμου από την Παστίδα το περασμένο Σάββατο σε ερημική τοποθεσία της Δαματριάς.

Ο δράστης συνοδευόμενος από αστυνομικούς και από τους συνηγόρους του κυρίους Άκη Δημητριάδη και Γρηγόρη Μοράρη πέρασε την πόρτα του ανακριτή κ. Διονύση Ρεπούση στις 6 παρά τέταρτο χθες το απόγευμα, όπου και άρχισε να εξιστορεί λεπτό προς λεπτό τα όσα συνέβησαν πριν και μετά την τραγική εκείνη ημέρα. Λίγα λεπτά προτού βρεθεί ενώπιον του ανακριτή σε δηλώσεις του στο ραδιοφωνικό σταθμό «ΠΑΛΜΟΣ» δήλωσε μετανιωμένος για τη δολοφονία που είχε διαπράξει λέγοντας χαρακτηριστικά «Μετάνιωσα. Μετάνιωσα πικρά», ενώ σε σχετική ερώτηση για το αν θα πει την αλήθεια για το τι πραγματικά συνέβη το μοιραίο βράδυ του περασμένου Σαββάτου δήλωσε «ναι θα μιλήσω, θα τα πω όλα».

Στο μεταξύ, καθώς από τα στοιχεία που έχουν συγκεντρωθεί εισαγγελέας και ανακριτής δεν έχουν καταφέρει να βρουν απαντήσεις σε όλα τα ερωτήματα που προκύπτουν για την υπόθεση που έχει συγκλονίσει την τοπική κοινωνία του νησιού μας, εξακολουθούν να παραμένουν ανοικτά όλα τα ενδεχόμενα. Δεν αποκλείεται μάλιστα να υπάρξουν και νέα δεδομένα, καθώς η έρευνα είναι σε πλήρη εξέλιξη με σκοπό να εξεταστεί «καρέ-καρέ» η άγρια δολοφονία του άτυχου 38χρονου οικοδόμου.

Αξίζει δε να επισημανθεί ότι σύμφωνα με πληροφορίες, ένα νέο στοιχείο που προέκυψε από τις καταθέσεις των μαρτύρων είναι ότι πράγματι **το περασμένο Σάββατο και συγκεκριμένα λίγες ώρες πριν το άγριο φονικό, οι δύο δράστες είχαν συναντηθεί στο σπίτι της παραμάνας, ενώ εκεί βρισκόταν και η σύζυγος του Κούλαρου.** Το στοιχείο αυτό μαζί με τα υπόλοιπα που έχουν προκύψει διερευνώνται ενώ ουδείς μπορεί να πει με σιγουριά ποια θα είναι η ακριβής εξέλιξη της υπόθεσης.



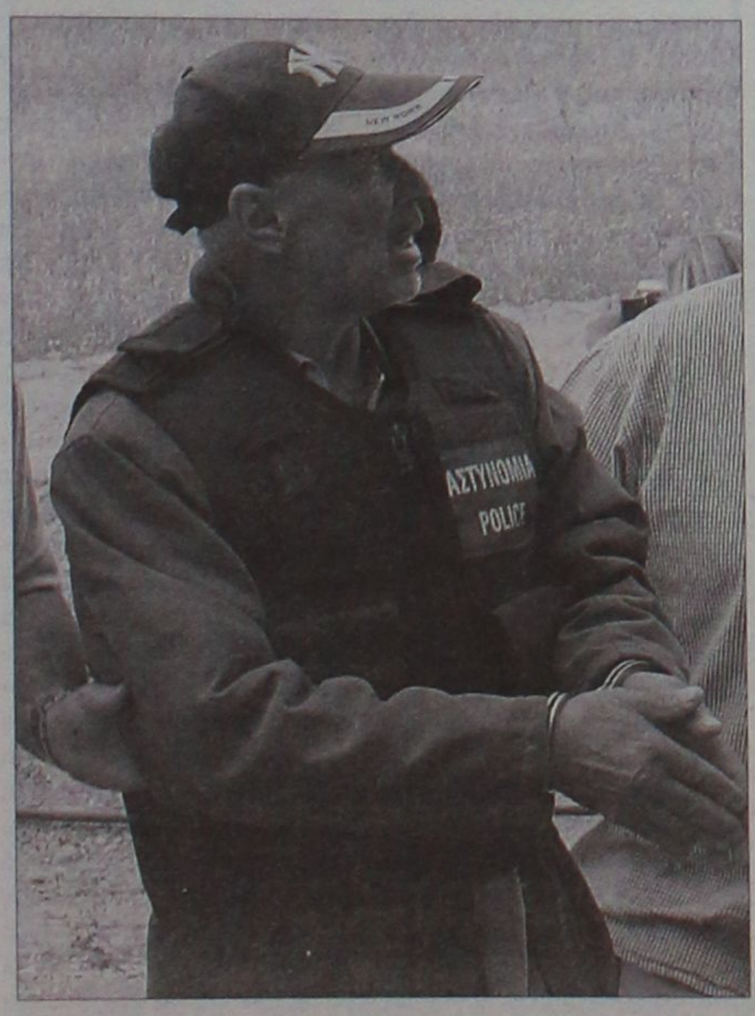

Η κατάθεση της συζύγου

Παρά το γεγονός ότι η κλήση της συζύγου του Κούλαρου, να καταθέσει ως μάρτυρας της υπόθεσης είχε προσδιοριστεί για την ερχόμενη Τρίτη 16 Μαΐου, εντούτοις χθες στις 12 το μεσημέρι κλήθηκε και παρουσιάστηκε ενώπιον του αρμόδιου ανακριτή κ. Διονύση Ρεπούση.

Η κατάθεση που έδωσε η γυναίκα του άτυχου 38χρονου από την Παστίδα, διήρκησε τουλάχιστον δυόμιση ώρες και σύμφωνα με πληροφορίες άφησε αρκετά κενά, ενώ υπέπεσε και σε αντιφάσεις. Θα πρέπει ωστόσο να επισημανθεί ότι από τα μέχρι τώρα στοιχεία που έχουν γίνει γνωστά, η σύζυγος δεν φέρεται να εμπλέκεται.

Στο μεταξύ, χθες το πρωί την εμφάνισή της σε τηλεοπτικά αθηναϊκά κανάλια έκανε η σύζυγος του θύματος μαζί με το δικηγόρο της κ. Μανώλη Βλάχο, όπου με δηλώσεις της επεσήμανε για άλλη μία φορά ότι «δεν έχει καμία σχέση με την υπόθεση». Αντιθέτως αυτό που εκείνη ζητά είναι «την καταδίκη των υπευθύνων για το θάνατο του άνδρα της». Αναφέρθηκε επίσης και στον τρόπο αντιμετώπισής της από το κοινωνικό σύνολο μετά τη δολοφονία, ενώ τονίστηκε ότι η δήλωση παράστασης πολιτικής αγωγής που έκανε, είχε ως σκοπό την προστασία της ίδιας αλλά και των παιδιών της.

Επί τέσσερις ώρες κλήθηκε και κατέθεσε ενώπιον του Εισαγγελέα Πλημμελειοδικών Ρόδου κ. Γιώργου Οικονόμου και ο 16χρονος γιος του θύματος, ο οποίος και ανέφερε με κάθε λεπτομέρεια όσα γνώριζε. Επίσης νέα στοιχεία για τη σχέση του αδελφού τους με τη γυναίκα του θύματος κατέθεσαν χθες το πρωί και τα δύο αδέλφια του Κότορου στον εισαγγελέα Πλημμελειοδικών Ρόδου.



Στον εισαγγελέα η «παραμάνα»

Ενώπιον του Εισαγγελέα Πλημμελειοδικών Ρόδου κ. Γιώργου Οικονόμου βρέθηκε προχθές βράδυ η παραμάνα της συζύγου του θύματος, το όνομα της οποίας ενεπλάκει στην υπόθεση, καθώς τόσο ο Κότορος όσο και ο Βασιλάκης ισχυρίστηκαν ότι στο σπίτι της στην Ιαλυσό γνωρίστηκαν και συναντιόνταν. Μάλιστα ο δεύτερος κατηγορούμενος έχει επισημάνει το γεγονός ότι καθημερινά έτρωγε στο σπίτι της.

Σύμφωνα με πληροφορίες, οι απαντήσεις που έδωσε η ηλικιωμένη γυναίκα εξετάζονται σε συνδυασμό και με τα υπόλοιπα στοιχεία της υπόθεσης, ενώ δεν αποκλείεται κατά την εξέλιξη της έρευνας να κληθεί εκ νέου και να δώσει νέα κατάθεση.

Εάν **Σχολείο** για εσάς και τα παιδιά σας σημαίνει ...

Πρωτοποριακή Εκπαίδευση
όπου το βασικό πρόγραμμα σπουδών συμπληρώνει ένα πλήθος διδακτικών καινοτομιών όπως η καλλιέργεια της μητρικής γλώσσας και η μουσικοκινητική αγωγή, το θεατρικό παιχνίδι, οι ψυχαγωγικές και μορφωτικές επισκέψεις, η κολύμβηση, η αισθητική αγωγή, η γλωσσική καλλιέργεια, οι επιπλέον φροντιστηριακές ώρες διδασκαλίας, οι πειραματικές δραστηριότητες κλπ.

Επιτυχία
που εγγυούνται άρτια καταρτισμένοι εκπαιδευτικοί και υγιείς και σε καθαρά παιδαγωγική βάση συνεργασίες όπως αυτή με τα Εκπαιδευτήρια Γείτονα που εξασφαλίζει τη μετάγγιση της υπερσύγχρονης εκπαιδευτικής τεχνογνωσίας τους.



Υλικοτεχνική Υποδομή
που περιλαμβάνει, σε έκταση 33 στρεμμάτων, ευρύχωρες και άρτια εξοπλισμένες αίθουσες διδασκαλίας, σύγχρονα εργαστήρια φυσικής, χημείας, βιολογίας, πληροφορικής, αίθουσες χορού, μουσικής, εικαστικών, κλειστό γυμναστήριο, κλειστό θερμαινόμενο κολυμβητήριο, αμφιθέατρο, στίβο, υπαίθρια γήπεδα μπάσκετ, βόλεϋ, ποδοσφαίρου, τένις, βιβλιοθήκη, εστιατόριο κλπ.

Εμπιστοσύνη
που πηγάζει από την τήρηση των υψηλότερων προδιαγραφών ασφαλειας και υγιεινής σε όλες τις υπηρεσίες και σε όλους τους χώρους.

Άνεση & Οικονομία
με την απαλλαγή του μαθητή από πρόσθετες εξωσχολικές δραστηριότητες (μετακινήσεις για φροντιστήρια, ξένες γλώσσες, γυμναστήρια κλπ).

... τότε έχετε μία επιλογή: το **Κολλέγιο Ρόδου**, τον πιο ολοκληρωμένο εκπαιδευτικό οργανισμό στα Δωδεκάνησα.

Επιλογή Μοναδική!

AE1485

Βρεφονηπιακός Σταθμός - Νηπιαγωγείο - Δημοτικό Γυμνάσιο - Λύκειο - International Baccalaureate
Με την τεχνογνωσία των Εκπαιδευτηρίων Γείτονα
10ο χλμ Ρόδου - Λίνδου, Τηλ.: 22410 87747 Fax: 22410 87430. E mail: info@rodos-college.gr
ΚΟΛΛΕΓΙΟ ΡΟΔΟΥ
Επένδυση Ζωής
Οι προεγγραφές άρχισαν! Επωφεληθείτε των ειδικών εκπτώσεων μέχρι 15 Μαΐου!

Ξεκίνησε προχθές το βράδυ στο ξενοδοχείο "Ρόδος Πάλας"

Ένταση στο συνέδριο ΠΟΕ-ΟΤΑ

Επεισόδιο συνέδρων με τον πρόεδρο της ΚΕΔΚΕ κ. Κουκουλόπουλο αλλά και με τον περιφερειάρχη Νοτ. Αιγαίου κ. Χ. Κόκκινο

Απόντος του Υπουργού Εσωτερικών και Δημόσιας Διοίκησης κ. Προκόπη Παυλόπουλου αλλά με αρκετή ένταση και αισθητό τον κομματικό χαρακτήρα, πραγματοποιήθηκε, προχθές το βράδυ, στο ξενοδοχείο "Ρόδος-Πάλας", η έναρξη του 35ου τακτικού συνεδρίου της ΠΟΕ-ΟΤΑ, το οποίο έχει εκλογοαπολογιστικό χαρακτήρα.

Παρόντες στην έναρξη του συνεδρίου ήταν ο Γενικός Γραμματέας της Περιφέρειας Νοτίου Αιγαίου κ. Χαράλαμπος Κόκκινος ο οποίος τελικά εκπροσώπησε την κυβέρνηση, ο Νομάρχης Δωδεκανήσου κ. Γιάννης Μαχαιρίδης, ο βουλευτής Δωδεκανήσου κ. Κώστας Καΐσερλης εκπροσωπώντας το ΠΑΣΟΚ, Ο κ. Θεόφιλος Βασιλείου τη Νέα Δημοκρατία, ο κ. Λουκάς Κοτσαδάμ το ΚΚΕ και ο κ. Ευάγγελος Αποστόλου τον ΣΥΝ. Παρών ήταν ακόμη ο πρόεδρος της Κεντρικής Ένωσης Δήμων και Κοινοτήτων Ελλάδος (ΚΕΔΚΕ) κ. Πάρις Κουκουλόπουλος, ο πρόεδρος της ΑΔΕΔΥ κ. Σπύρος Παπασπύρος καθώς και ο γενικός γραμματέας κ. Ηλίας Ηλιόπουλος. Από πλευράς δημάρχων της περιοχής μας, το παρών έδωσαν ο δήμαρχος Καλλιθέας κ. Γιάννης Ιατρίδης, Ιαλυσού κ. Στέργος Στάγκας και Νότιας Ρόδου κ. Μανόλης Σαββής. Εκπροσωπούνταν, ακόμη, αντιπροσωπείες από την Κύπρο και τα Γαλλικά Συνδικάτα.

Κατά τη διάρκεια των χαιρετισμών, λοιπόν, και ενώ στο βήμα βρισκόταν ο κ. Κουκουλόπουλος, αντέδρασαν σύνεδροι παράταξης που πρόσκειται στο ΚΚΕ θέλοντας να διαμαρτυρηθούν για τη στάση που κράτησε η ΚΕΔΚΕ κατά τις απεργιακές κινητοποιήσεις των εργαζομένων στους ΟΤΑ. Οι σύνεδροι υποστήριξαν με υψηλούς τόνους ότι η ΚΕΔΚΕ "τα βρήκε με την κυβέρνηση" και μάλιστα είχαν αναρτήσει μέσα στην αίθουσα διεξαγωγής των εργασιών του συνεδρίου και σχετικό πανό. Το γεγονός αυτό, προκάλεσε την αντίδραση του προέδρου της ΚΕΔΚΕ ο οποίος ανταπάντησε ότι το ΚΚΕ στηρίζει την εκλογή δεξιών δημάρχων και αυτό "άναψε τα αίματα" σε κάποιους από τους συνέδρους οι οποίοι, μάλιστα, επέρριψαν ευθύνες στην ΚΕΔΚΕ και για το ξύλο που έφαγαν κάποιοι απεργοί από τα ΜΑΤ, όπως υποστήριξαν.

Το επεισόδιο δεν τελείωσε εκεί, αντιθέτως είχε και συνέχεια όταν στο βήμα ανέβηκε ο κ. Κόκκινος ο οποίος είπε προς τους αντιδρούντες ότι

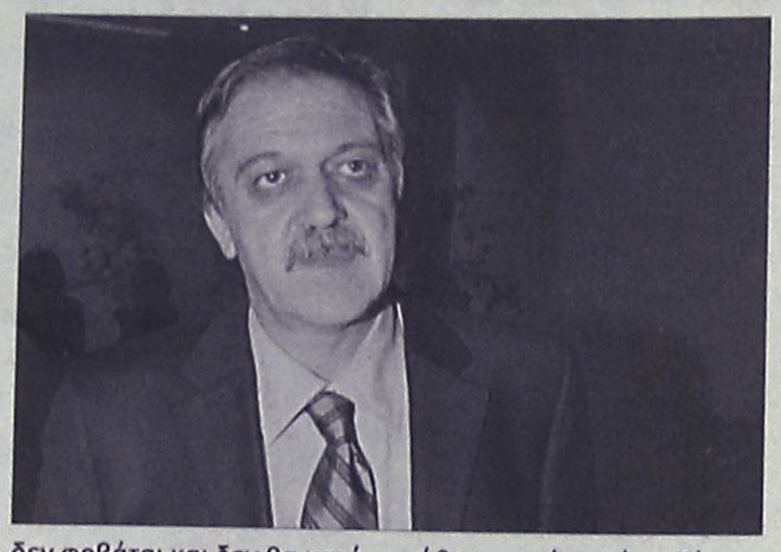

δεν φοβάται και δεν θα κατέβει από το βήμα. Το επεισόδιο έληξε με αρκετούς από τους συνέδρους να αποχωρούν.



Σημειώνεται ότι, το συνέδριο που πραγματοποιείται στη Ρόδο χαρακτηρίζεται από ιδιαίτερα υψηλή συμμετοχή, Συγκεκριμένα, όπως ανακοινώθηκε κατά την έναρξή του, επί 221 σωματείων εκπροσωπούνται τα 210. Αυτό σημαίνει ότι από 60157 μέλη ψήφισαν 41303 μέλη και εξέλεξαν 857 αντιπροσώπους που συμμετέχουν στο συνέδριο. Αυτό "μεταφράζεται" σε ένα ποσοστό συμμετοχής της τάξεως του 68,8% αντιπροσώπων που θα εκλέξουν τα όργανα που θα τους εκπροσωπούν την τελευταία ημέρα του συνεδρίου που είναι αύριο.

Νωρίτερα, λίγο πριν από την έναρξη του συνεδρίου ο κ. Κουκουλόπουλος έκανε κάποιες δηλώσεις, στις οποίες αρχικά αναφέρθηκε στο αντικείμενο του συνεδρίου, χαρακτηρίζοντάς το ένα πολυσήμαντο γεγονός. Σύμφωνα με τον πρόεδρο της ΚΕΔΚΕ, στην Τ.Α. μπορούμε να επισημάνουμε δύο χαρακτηριστικά: Το πρώτο είναι ότι η οικονομική περιπέτεια για την οποία έχουμε μιλήσει πάρα πολλές φορές-και η Ρόδος ξέρει καλύτερα από κάθε περιοχή-συνεχίζεται. «Δυστυχώς, οι υποσχέσεις της κυβέρνησης, για επιστροφή παρακρατηθέντων, όχι μόνο δεν υλοποιήθηκαν αλλά πρέπει να σας πω, με τον πιο υπεύθυνο τρόπο, ότι οι παρακρατήσεις συνεχίζονται. Και πέρυσι και φέτος συνεχίζονται αλλά έχουν και αυξητικό χαρακτήρα. Αυτό, βέβαια, μας δημιουργεί ιδιαίτερα μεγάλο πρόβλημα γιατί, αυτή η κατάσταση, ακυρώνει την καθημερινή λειτουργία ενός Δήμου και δεν μπορεί να συνεχιστεί. Εμείς, έχουμε καλέσει και τον πρωθυπουργό να τηρήσει τις δεσμεύσεις του», είπε χαρακτηριστικά.

Το δεύτερο ζήτημα στο οποίο αναφέρθηκε ο κ. Κουκουλόπουλος, είναι η κατάθεση του κώδικα που σηματοδοτεί κάτι που έχει πολύ μεγάλη σημασία. Όπως είπε, αν κανείς μπει στον κόπο να διαβάσει το προεκλογικό πρόγραμμα της κυβέρνησης, θα διαπιστώσει με έκπληξη ότι με εξαίρεση τα οικονομικά, όλα τα άλλα κεφάλαια του προεκλογικού προγράμματος της Ν.Δ. έχουν υλοποιηθεί σε ό,τι αφορά την Τ.Α. Αυτό, σύμφωνα με τον πρόεδρο της ΚΕΔΚΕ, προβληματίζει κάθε έναν που πιστεύει σε μία δομή απλή και λειτουργική, με αποτελεσματικότητα και διαφάνεια για το ελληνικό κράτος, με επίκεντρο την αυτοδιοίκηση, μια δομή που την περιέγραψαν για πρώτη φορά με σαφήνεια και επιστημονική τεκμηρίωση στο τελευταίο συνέδριό τους, στη Ρόδο.

Όσο αφορά στη δημιουργία πέντε υπερπεριφερειών, ο κ. Κουκουλόπουλος υπενθυμίζει ότι η ΚΕΔΚΕ αποφάσισε ομόφωνα στη Ρόδο κατά αυτής της εξέλιξης και τελικά ήταν από τα σημεία που, ίσως και λόγω ενδοκυβερνητικών τριβών, το έχουν πάρει πίσω και τελικά θα γίνουν πέντε ειδικές γραμματείες του Υπουργείου Οικονομίας και Οικονομικών που θα παρακολουθούν τα ΠΕΠ. Καμία σχέση με πέντε διοικητικές δομές που σχεδίαζε η κυβέρνηση και που θα ήταν κάτι σαν τέταρτος βαθμός αυτοδιοίκησης, όπως επεσήμανε και συμπλήρωσε ότι κάτι τέτοιο, που θα ήταν ολέθριο για τη χώρα, έχει για την ώρα αποφευχθεί. Συνέχισε λέγοντας ότι, η κυβέρνηση, για την ώρα, εμμένει στις δεκατρείς κρατικές κατασκευαστικές εταιρίες, κάτι που επίσης είναι τεράστιο λάθος γιατί κρατικοποιεί την Αυτοδιοίκηση. Θα κληρονομήσει η χώρα δεκατρείς βαριές δομές που σε ένα ή δύο χρόνια θα μετατραπούν σε δυσκίνητα γραφειοκρατικά και αδιαφανή όργανα και το μόνο που θα κάνουν θα είναι να ενισχύουν τον πελατειακό χαρακτήρα.

Σχετικά με το ακτοπλοϊκό πρόβλημα της περιοχής μας, μιας που και η ΚΕΔΚΕ ήταν αποδέκτης διαμαρτυριών κατά το πρόσφατο συνέδριό της εδώ αλλά και ανέλαβε να διοργανώσει ένα θεματικό συνέδριο για αυτό, στη Σύρο, πριν από περίπου ένα μήνα, όπως υπογράμμισε ο κ. Κουκουλόπουλος, αυτό το οποίο είναι σίγουρο, είναι ότι αν πάλι δεν έχουμε παρέμβαση κάποιας τρίτης αρχής, θα λύσουμε προβλήματα όπως αυτό της Τήλου. Με τον κώδικα που κατατέθηκε στη Βουλή, καθίστανται καθ' όλα νόμιμες αυτές οι εντελώς επιβαλλόμενες πρωτοβουλίες των Δήμων, σαν αυτή της Τήλου, είπε ο κ. Κουκουλόπουλος. Όσο αφορά στο συνέδριο της Σύρου, σύμφωνα με τον ίδιο, έγινε ένας πολύ γόνιμος διάλογος. Τροποποιήθηκε και εμπλουτίστηκε η πρόταση της ΚΕΔΚΕ και έχει πάει σε όλα τα κόμματα και πρώτα απ' όλα στην κυβέρνηση στην οποία ανήκει και η ευθύνη να δώσει λύσεις.

Σύμφωνα με τον κ. Κουκουλόπουλο, δεν ισχυρίζονται ότι η πρόταση που κατατέθηκε από την ΚΕΔΚΕ είναι μονόδρομος, ωστόσο η επιστημονική ομάδα που δούλεψε την πρόταση διαθέτει τεράστια εμπειρία και έκαναν μία δουλειά με την οποία αξιοποίησαν όλη την εμπειρία από τα προηγούμενα χρόνια, και τώρα καλείται η κυβέρνηση να αξιοποιήσει τέτοιες προτάσεις και πρωτοβουλίες για να σταματήσει η ταλαιπωρία των κατοίκων των νησιών. «Αυτό που έχει σημασία, όμως, είναι η κυβέρνηση να αξιοποιήσει την πρώτη και κυρίαρχη πρότασή μας περί χρηματοδότησης από την Ευρωπαϊκή Ένωση», κατέληξε.

DODEKANISOS PRIDE
Δρομολόγια
01/05/2006-15/10/2006

ΚΑΘΗΜΕΡΙΝΑ		
ΛΙΜΑΝΙ	ΑΦΙΞΗ	ΑΝΑΧΩΡΗΣΗ
PATMOS	-	06:00
LEROS	06:40	06:45
KALYMNOS	07:30	07:40
KOS	08:15	08:20
SIMI	09:45	09:50
RHODES	10:40	15:00
SIMI	15:50	15:55
KOS	17:20	17:25
KALYMNOS	18:00	18:05
LEROS	18:50	19:00
PATMOS	19:40	O/N

ΚΑΘΕ ΤΕΤΑΡΤΗ		
ΛΙΜΑΝΙ	ΑΦΙΞΗ	ΑΝΑΧΩΡΗΣΗ
PATMOS	-	06:00
LIPSI	06:20	06:25
LEROS	06:45	06:50
KALYMNOS	07:35	07:40
KOS	08:15	08:20
SIMI	09:45	09:50
RHODES	10:40	15:00
SIMI	15:50	15:55
KOS	17:20	17:25
KALYMNOS	18:00	18:05
LEROS	18:50	19:00
LIPSI	19:20	19:25
PATMOS	19:45	O/N

DODEKANISOS EXPRESS
Δρομολόγια
01/05/2006-15/10/2006*

ΚΥΡΙΑΚΗ		
ΛΙΜΑΝΙ	ΑΦΙΞΗ	ΑΝΑΧΩΡΗΣΗ
RHODES	-	08:30
SIMI	09:25	09:30
KOS	11:00	11:10
KALYMNOS	11:50	12:00
LEROS	12:45	12:50
PATMOS	13:30	13:40
LEROS	14:20	14:30
KALYMNOS	15:20	15:30
KOS	16:10	16:20
SIMI	17:40	17:45
RHODES	18:30	O/N

ΤΡΙΤΗ, ΠΕΜΠΤΗ, ΠΑΡΑΣΚΕΥΗ, ΣΑΒΒΑΤΟ		
ΛΙΜΑΝΙ	ΑΦΙΞΗ	ΑΝΑΧΩΡΗΣΗ
RHODES	-	08:30
KOS	10:40	10:50
KALYMNOS	11:30	11:40
LEROS	12:30	12:35
LIPSI	13:00	13:05
PATMOS	13:30	13:40
LEROS	14:20	14:30
KALYMNOS	15:20	15:30
KOS	16:10	16:20
RHODES	18:30	O/N

ΔΕΥΤΕΡΑ**		
ΛΙΜΑΝΙ	ΑΦΙΞΗ	ΑΝΑΧΩΡΗΣΗ
RHODES	-	08:30
KASTELORIZO	11:00	16:00
RHODES	18:30	O/N

ΤΕΤΑΡΤΗ		
ΛΙΜΑΝΙ	ΑΦΙΞΗ	ΑΝΑΧΩΡΗΣΗ
RHODES	-	08:30
SIMI	09:25	09:30
KOS	11:00	11:10
KALYMNOS	11:50	12:00
LEROS	12:50	14:30
KALYMNOS	15:20	15:30
KOS	16:10	16:20
SIMI	17:40	17:45
RHODES	18:30	O/N

*έως Δευτέρα 14/05/2006 το "DODEKANISOS EXPRESS" δεν πραγματοποιεί δρομολόγια.

**έναρξη δρομολογίων Καστελορίζου με το "DODEKANISOS EXPRESS" από Δευτέρα 15/05/2006.



DODEKANISOS SEAWAYS
Η δική μας ναυτιλιακή!

Αυστραλίας 3, 85100 Ρόδος, τηλ.: 22410 70590, fax: 22410 70591, www.12ne.gr

AE1457

Συνελήφθη νεαρός για κατοχή χασίς

Ένας νεαρός ηλικίας 20 ετών εντοπίστηκε κατά την άφιξή του στο αεροδρόμιο της Ρόδου να έχει στην κατοχή του 3,2 γραμμάρια χασίς, με αποτέλεσμα να συλληφθεί.

Πιο συγκεκριμένα, στο πλαίσιο των εντατικών ελέγχων που διενεργούνται στα μέσα μαζικής μεταφοράς της περιοχής μας, άνδρες του Αστυνομικού Τμήματος Αερολιμένα Ρόδου διενήργησαν προχθές στις 9.20 το βράδυ έλεγχο στον 20χρονο, ο οποίος μόλις είχε αφιχθεί με πτήση αεροπορικής εταιρείας στο νησί μας.

Κατά τη διάρκεια του ελέγχου οι αστυνομικοί εντόπισαν στην κατοχή του τα 3,2 γραμμάρια ακατέργαστης κάνναβης, τα οποία και κατασχέθηκαν.

Σε βάρος του 20χρονου κινήθηκε η προβλεπόμενη από το νόμο διαδικασία.

Μειοδοτικός διαγωνισμός στο Λιμεναρχείο Ρόδου

Από το Λιμεναρχείο Ρόδου έγινε γνωστό ότι στις 24 Μαΐου, στις 12 το μεσημέρι, πρόκειται να διενεργηθεί στο **Κεντρικό Λιμεναρχείο Ρόδου** πρόχειρος μειοδοτικός διαγωνισμός για την ανάδειξη εργολάβου που θα εκτελεί την συγκοινωνία του Φάρου Πρασονησίου με το χωριό Κατταβιά για το χρονικό διάστημα από 01-06-2006 μέχρι 30-05-2008 για δύο (2) δρομολόγια τον μήνα και ένα έκτακτο εφ' όσον προκύψει ανάγκη.

Για περισσότερες πληροφορίες οι ενδιαφέρομενοι μπορούν να απευθύνονται στο γραφείο Λιμενικής Αστυνομίας του Κεντρικού Λιμεναρχείου Ρόδου στα τηλ. 2241027634 και 2241028666 κατά τις εργάσιμες ημέρες και ώρες.

ΕΠΙΔΟΤΗΣΗ ΝΕΩΝ ΞΕΝΟΔΟΧΕΙΩΝ

Ικανοποίηση επικρατεί στο δήμο Νότιας Ρόδου

Αντίθετος με την ρύθμιση ο Συνασπισμός



Την ικανοποίησή του για την έκδοση της κοινής υπουργικής απόφασης με την οποία επιδοτείται η κατασκευή μεγάλων ξενοδοχείων σε όλες τις περιοχές της χώρας (πλην Αθήνας, Θεσσαλονίκης) εκφράζει με ανακοίνωσή του ο δήμος Νότιας Ρόδου.

Για το θέμα άλλωστε αυτό ο δήμαρχος κ. Μαν. Σαββής, όσο και τα άλλα μέλη του δημοτικού συμβουλίου, δραστηριοποιήθηκαν έντονα τους τελευταίους μήνες, επειδή ακριβώς θεωρείται θέμα μείζονος σημασίας για την ανάπτυξη της περιοχής.

Ειδικότερα ο δήμος Νότιας Ρόδου, αναφέρει τα εξής:

«Με ιδιαίτερη ικανοποίηση ο Δήμος Νότιας Ρόδου χαιρετίζει την δημοσίευση στο ΦΕΚ τεύχος Β 574 8-5-2006 της ΚΥΑ για τον καθορισμό των τμημάτων της επικράτειας στα οποία τυγχάνουν επιχορήγησης για επενδυτικά σχέδια ίδρυσης ή επέκτασης ξενοδοχειακών εγκαταστάσεων.

Με την τελική απόφαση της Πολιτείας η Νότια Ρόδος όπου θα επιδοτούνται μόνο ξενοδοχειακές εγκαταστάσεις 5 Αστέρων (Πολυτελείας με πρόσθετες υποδομές για προσέλκυση επισκεπτών υψηλής εισοδηματικής τάξης) έχει την ευκαιρία σε συνδυασμό με την ολοκλήρωση της Χωροταξικής μελέτης να αξιοποιήσει τις νέες δυνατότητες και να σχεδιάσει την ανάπτυξή της για ένα καλύτερο αύριο, προστατεύοντας τον τεράστιο φυσικό πλούτο που διαθέτει και αξιοποιώντας τα μεγάλα πλεονεκτήματα για νέες σύγχρονες τουριστικές υποδομές που θα συμβάλουν στην ανάπτυξη ολοκλήρου του νησιού της Ρόδου και όχι μόνο.

Το νέο πλέον νομοθετικό πλαίσιο μπορεί να οδηγήσει σε ολοκληρωμένη απάντηση στο έντονο διεθνές ανταγωνιστικό περιβάλλον της Τουριστικής δραστηριότητας.

Ο Δήμος Νότιας Ρόδου με επιμονή, σταθερότητα, σοβαρότητα και σύμπνοια έδωσε τον αγώνα του και δικαιώθηκε.

Η Δημοτική Αρχή θα συνεχίσει με περισσότερη ακόμη προσπάθεια την ολοκλήρωση των απαραίτητων υποδομών για την ανάπτυξη επενδυτικών πρωτοβουλιών (Ύδρευση-Αποχ/ση- οδικό δίκτυο κ.λ.π) με σεβασμό στο περιβάλλον και το χαρακτήρα της περιοχής μας.

Ο Δήμος Νότιας Ρόδου μετά την θετική κατάληξη του θέματος θέλει να ευχαριστήσει τον πρωθυπουργό στον οποίο απευθυνθήκαμε και ενημερώσαμε προσωπικά, τους αρμοδίους Υπουργούς Οικονομίας & Οικονομικών κ. Αλογοσκούφη, ΥΠΕΧΩΔΕ κ. Σουφλιά, Τουριστικής Ανάπτυξης κ. Φάννη Πάλλη - Πετραλιά, τον συμπατριώτη μας υπουργό Αιγαίου κ. Παυλίδη, τον υφυπουργό Οικονομίας & Οικονομικών κ. Φώλια, τον Γενικό Γραμματέα της Περιφέρειας Νοτίου Αιγαίου κ. Κόκκινο, όλους τους βουλευτές του νομού μας, τον νομάρχη της Δωδ/σου κ. Μαχαιρίδη, τον πρόεδρο της ΤΕΔΚ κ. Γιαννόπουλο, τους παραγωγικούς και επιστημονικούς φορείς του τόπου μας που στήριξαν από την αρχή το αίτημά μας.

Για μια ακόμη φορά αποδεικνύεται ότι η διεκδίκηση όταν συνοδεύεται από τεκμηρίωση και ενώνει τις Τοπικές δυνάμεις δικαιώνεται.

Η Δημοτική Αρχή θα συνεχίσει με την ίδια επιμονή και σταθερότητα να αγωνίζεται για την επίλυση των προβλημάτων της περιοχής, και την πρότυπο ανάπτυξή της».

ΔΙΑΦΩΝΕΙ Ο ΣΥΝΑΣΠΙΣΜΟΣ

Για το συγκεκριμένο θέμα, διαφωνεί η νομαρχιακή επιτροπή βορείου συγκροτήματος του Συνασπισμού.

Σε συνέντευξη που δόθηκε στη δημοσιότητα, αναφέρονται συγκεκριμένα τα εξής:

«Τις τελευταίες μέρες, η κυβέρνηση εξήγγειλε και προωθεί ρύθμιση ώστε μέσω του αναπτυξιακού νόμου να επιδοτούνται και στο νησί της Κω ξενοδοχειακές κλίνες πολυτελείας.

Όλοι έχουν συνειδητοποιήσει, κι έχει αποδειχθεί με μελέτες, ότι το αναπτυξιακό πρόβλημα στην περιοχή μας δεν έχει να κάνει με την έλλειψη κλινών, ούτε πολυτελείας, αφού την τελευταία δεκαετία έγιναν δεκάδες χιλιάδες κλίνες πολυτελείας και Α' κατηγορίας, και μάλιστα χωρίς επιδότηση αφού ως τα τώρα δεν επιτρεπόταν.

Έχουν καταγραφεί ανάγκες και δείχνουν τον δρόμο για στροφή σε επενδύσεις που έχουν να κάνουν με το περιβάλλον, με την αξιοποίηση του φυσικού πλούτου, της ιστορίας, του πολιτισμού κ.ά. Ενώ παραμένει άλυτο το πρόβλημα των υποδομών (Απορρίμματα-βιολογικοί καθαρισμοί κ.ά.), η εξάντληση των φυσικών πόρων (νερό), η γιγάντωση των υποδομών (λιμάνια-αεροδρόμιο) κ.ά.

Και πάντα παραμένει και οξύνεται το πρόβλημα των μικρομεσαίων μονάδων που επιδοτήθηκαν κι αυτές για να γίνουν, και φυσικά κάποια στιγμή θα πρέπει να επιδοτηθεί η απόσυρσή τους.

Τι συμφέροντα λοιπόν εξυπηρετεί η κυβέρνηση μ' αυτόν τον παραλογισμό, κόντρα στην ξεκάθαρη πραγματικότητα;

Η Ν.Ε. του ΣΥΝ καταγγέλλει τις μεθοδεύσεις αυτές, καλεί όλους τους φορείς και τους πολίτες να αντιδράσουν και θα προωθήσει το θέμα μέσω της κοινοβουλευτικής ομάδας του ΣΥΡΙΖΑ, στη Βουλή.

Ν.Ε. Βόρειας Δωδ/σου του ΣΥΝ».

ΔΙΧΤΡΟΧΟΙ
ΜΑΝΩΛΗΣ ΠΑΠΑΜΑΝΩΛΗΣ - ΙΩΑΝΝΗΣ ΜΑΓΚΑΦΑΣ Ο.Ε.
ΚΟΛΟΚΟΤΡΩΝΗ 33-35 (κάθετος Καναδά
ΡΟΔΟΣ τηλ. 2241024788-28110
ΜΕΤΑΧΕΙΡΙΣΜΕΝΑ και ΚΑΙΝΟΥΡΓΙΑ
& χωρίς προκαταβολή & έως 72 δόσεις

Μοντέλο	Τιμή	Χλμ.	Ετος
BMW R1150R	10000	8200	2003
BMW R1150GS	8500	39000	2002
Aprilia Tuono 1000	7800	14600	2004
Aprilia Caponord 1000	9000	15000	2004
Aprilia Caponord 1000	8500	15000	2004
Aprilia Pegaso 650	3500	15500	2002
Kawasaki EN500	1000	42500	1993
Suzuki TL1000	4500	65000	1999
Yamaha TDM 850	3600	54000	1995
Suzuki An 125	850	69500	1996
Peugeot Elyseo 125	1100	10900	1999
Peugeot Elyseo 125	800	49500	1999
Παπι DY50A 50 cc	650	20000	2002
Σκούτερ 50 cc διάφορα	500	διάφορα	διάφορα

Ολα σε άριστη κατάσταση με την τεχνική υποστήριξη των Δύο Τροχών
ΑΤ2041(Γ)

Ανεβαίνετε συχνά στην Αθήνα;

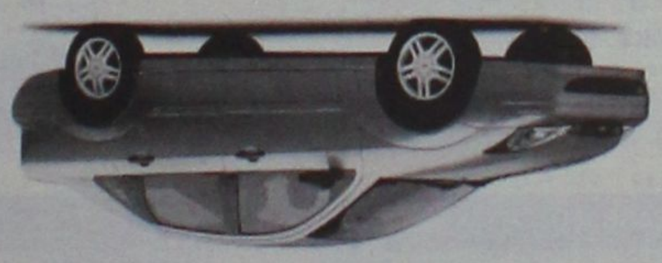

Τότε, γιατί να πληρώνετε περισσότερα από 34€ την ημέρα για ενοικίαση αυτοκινήτου;

Η PAYLESS φέρνει τα πάνω-κάτω στην ενοικίαση αυτοκινήτου, προσφέροντας σε όλους τους Ροδίτες που επισκέπτονται την Αθήνα, τις χαμηλότερες τιμές της αγοράς! Κάνετε σήμερα την κράτησή σας και η PAYLESS θα σας περιμένει στο αεροδρόμιο ΕΛΕΥΘΕΡΙΟΣ ΒΕΝΙΖΕΛΟΣ με το αυτοκίνητο που θα επιλέξετε!

Καλέστε τώρα το τοπικό κέντρο κρατήσεων της PAYLESS στο: **800 11 82311*** ή μιλήστε με τον ταξιδιωτικό σας πράκτορα!

PAYLESS CAR RENTAL

*Για κλήσεις από κινητό καλέστε 22410 82311

PAYLESS CAR RENTAL GREECE - Δραγωνέα 5 - Μαρκόπουλο Αττικής - Τηλ: 22990 63211

ΓΕΝΙΚΟΙ ΟΡΟΙ ΕΝΟΙΚΙΑΣΗΣ ΑΥΤΟΚΙΝΗΤΟΥ: Η προσφορά ισχύει για κρατήσεις από κατοίκους της Ρόδου που ταξιδεύουν στην Αθήνα μέσω του αεροδρομίου ΕΛΕΥΘΕΡΙΟΣ ΒΕΝΙΖΕΛΟΣ για το χρονικό διάστημα μεταξύ 20/01/2004 έως 30/04/2004. Η παρεχόμενη τιμή αφορά ενοικίαση 1 εβδομάδας αυτοκινήτου Fiat Punto ή Hyundai Accent με κλιματισμό και radio CD, συμπεριλαμβάνει ελαστικά χιόνι μετρα και αντιολίση CDW και αγορά με χρήση πιστωτικής κάρτας. Η προσφορά δεν μπορεί να συνδυαστεί με άλλες προσφορές που κατά καιρούς παρέχει η PAYLESS CAR RENTAL GREECE. Ο ενοικιαστής πρέπει να είναι άνω των 23 ετών και να είναι κάτοχος άδειας οδήγησης για τουλάχιστον 1 έτος. Διάφορες χρεώσεις ανάλογα με τον τόπο παράδοσης του αυτοκινήτου μπορεί να ισχύσουν.

ΧΠ2367

Μπομπέτο Μπαλόνια & BONBONELLA STORES

Διακοσμήσεις με μπαλόνια για:
•νεογέννητα •βαπτίσεις
•γενέθλια •γάμους •εγκαίνια.....

new

προσκλητήρια + μπομπονιέρες + μπαλόνια } = "Μπομπονιέρα Παρουσίαση" στην εκκλησία.. ΔΩΡΕΑΝ!!

...επίσης καινούργια παραλαβή σε Προσκλητήρια Γάμου, σας περιμένουμε...

ΑΤ2001

Αγ. Αναστασίας 9 - Τηλ.: 22410 70054

Άγνωστος γυρόφερνε κοριτσάκι

Αναστάτωση στον Αρχάγγελο

Αναστάτωση έχει προκαλέσει στον Αρχάγγελο σύμφωνα με πληροφορίες που μετέδωσε χθες ο Ραδιοφωνικό σταθμός sky100, η καταγγελία μαθήτριας του Δημοτικού Σχολείου, ότι άγνωστος άνδρας επιχείρησε προχθές το μεσημέρι μετά τη ολοκλήρωση των μαθημάτων να την επιβιβάσει στο αυτοκίνητό του με την πρόφαση να την μεταφέρει στο σπίτι της.

Το κορίτσι αρνήθηκε, είπε στον άγνωστο άνδρα ότι την περιμένει η μητέρα της και έτρεξε πίσω στο σχολείο όπου ενημέρωσε άμεσα τη Διεύθυνσή του σχολείου για το περιστατικό. Ο διευθυντής του δημοτικού σχολείου κ. Ψαθάς ενημέρωσε άμεσα την αστυνομία, άνδρες της οποίας πήραν καταθέσεις από μαθητές, ενώ η προανάκριση βρίσκεται σε πλήρη εξέλιξη.

Οι γονείς μαθητών του δημοτικού σχολείου επιβεβαίωσαν το περιστατικό επικοινωνώντας τηλεφωνικά με το sky υποστηρίζοντας ότι ζητούν την διερεύνηση της υπόθεσης από την αστυνομία καθώς φοβούνται για την ασφάλεια των παιδιών τους.

Νεκρή... εικοσάχρονη από ναρκωτικά;

Διερευνάται η υπόθεση από τις αστυνομικές αρχές

Νεκρή διακομίστηκε στο νοσοκομείο της Ρόδου μια 20χρονη Ροδίτισσα χθες στις 11 το πρωί γεγονός, που προκάλεσε την άμεση κινητοποίηση των εισαγγελικών και αστυνομικών αρχών.

Ήδη δόθηκε εντολή του εισαγγελέα κ. Γιώργου Οικονόμου, για λεπτομερή έρευνα και διενέργεια νεκροτομίας ενώ παραγγέλθηκε και διαδικασία τοξικολογικής εξέτασης, για να προσδιοριστούν τα ακριβή αίτια του θανάτου.

Για την ίδια υπόθεση, οι αστυνομικοί συνέλαβαν τρία ακόμα άτομα, τα οποία ομολόγησαν ότι είχαν κάνει στο σπίτι που βρέθηκε νεκρή η 20χρονη, χρήση ναρκωτικών (ηρωίνη). Πρόκειται για δύο ανηλίκους και έναν 22χρονο ο οποίος φαίνεται σύμφωνα με όσα κατέθεσαν να προμήθευσε με μικρή ποσότητα ναρκωτικών τα νεαρά παιδιά.

Από τα πρώτα στοιχεία που συγκέντρωσαν οι αρμόδιες αρχές, προκύπτει ότι η 20χρονη που διέμενε με φίλο της στην περιοχή του Δήμου Ιαλυσού, είχε εκπνεύσει τουλάχιστον 8 ώρες πριν από την μεταφορά της στο νοσοκομείο γεγονός που προξένησε στους ανήλικους πανικό.

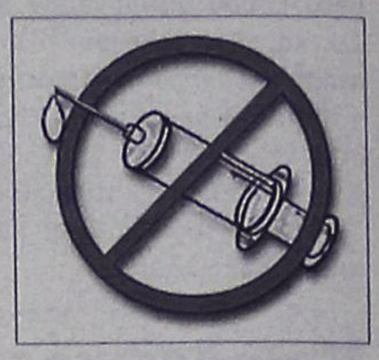

Για το λόγο αυτό, την υπόθεση ανέλαβε το Τμήμα Δίωξης Ναρκωτικών Ρόδου σε συνεργασία με το ΑΤ Ιαλυσού, καθώς υπήρχε η υπόνοια ότι ενδεχομένως η νεαρή κοπέλα να είχε κάνει χρήση ναρκωτικών και μάλιστα κλήθηκε ήδη να καταθέσει ο νεαρός, στο σπίτι του οποίου διέμενε. Για το θέμα αυτό βρίσκεται σε εξέλιξη προανάκριση από τις εισαγγελικές και αστυνομικές αρχές.

5 χρόνια σε Αλβανό

Από το πενταμελές Εφετείο Δωδεκανήσου

Σε ποινή φυλάκισης 5 ετών και 3 μηνών καταδικάστηκε χθες από το Πενταμελές Εφετείο Δωδεκανήσου 21χρονος Αλβανός, ο οποίος κατηγορούνταν για αγορά και μεταφορά ναρκωτικών ουσιών.

Πρόκειται για τον Αλβανό Kristo Karanxhilli είχε συλληφθεί στις 25 Φεβρουαρίου 2005 από άνδρες του Τμήματος Δίωξης Ναρκωτικών και ο οποίος πρωτόδικα τον Ιούλιο του 2005 είχε καταδικαστεί σε ποινή κάθειρξης 6 ετών. Χθες ενώπιον του δικαστηρίου, ο συνήγορος υπεράσπισης του αλλοδαπού κ. Δημήτρης Ράπτης προέβαλλε τα κατάλληλα επιχειρήματα, καταφέρνοντας να πείσει το δικαστήριο να λάβει υπόψη του ελαφρυντικά κατά την έκδοση της απόφασης.

Υπενθυμίζεται ότι οι αστυνομικοί είχαν συλλάβει τον Αλβανό με μια εντυπωσιακή επιχείρηση, καθώς εισέβαλαν στο δωμάτιο όπου διέμενε, αιφνιδιάζοντάς τον στην κυριολεξία και προτού προλάβει να αντιδράσει.

Από τον έλεγχο που είχαν κάνει στο δωμάτιο είχαν εντοπιστεί: Ένα εύχρηστο – λειτουργικό πιστόλι Ρωσικής κατασκευής, μια γεμιστήρα πλήρης φυσιγγίων και 21 φυσίγγια, τρεις ισοβαρείς αυτοσχέδιες πλαστικές συσκευασίες που περιείχαν κοκαΐνη συνολικού βάρους 30 γραμμαρίων (10 γραμμάρια έκαστη συσκευασία), χρηματικό ποσό 4.850 Ευρώ και δύο κινητά τηλέφωνα.

Εκδιδόταν 56χρονη!

Συνελήφθη προχθές στην Κω

Στα χέρια των αστυνομικών αρχών Κω, βρίσκεται από προχθές 56χρονη κάτοικος του νησιού, η οποία εκδιδόταν έναντι αμοιβής.

Με την 56χρονη είχε κλείσει ραντεβού αστυνομικός του Τμήματος Ασφαλείας Κω, ο οποίος και παρουσιάστηκε ως «πελάτης». Κατά τη διάρκεια της αξιόποινης πράξης σε δωμάτιο ξενοδοχείου, όπου είχε κλειστεί το «ραντεβού», η 56χρονη συνελήφθη, ενώ στην κατοχή της βρέθηκε και το ποσό των 100 ευρώ το οποίο είχε προσημειωθεί.

Σε βάρος της κινήθηκε η προβλεπόμενη από το νόμο διαδικασία.

ANEK LINES
FERRIES
ΠΡΟΓΡΑΜΜΑ ΔΡΟΜΟΛΟΓΙΩΝ
Ε/Γ-Ο/Γ ΡΟΔΑΝΘΗ, Ε/Γ-Ο/Γ ΜΑΡΙΝΑ, Ε/Γ-Ο/Γ ΑΝΘΗ ΜΑΡΙΝΑ
ΡΟΔΟΣ - ΠΕΙΡΑΙΑΣ

ΚΥΡΙΑΚΗ 07/05
ΜΑΡΙΝΑ 14.00 ΚΩ(18.20)-ΚΑΛΥΜΝΟ (19.50)-ΚΑΤΑΠΟΛΑ (23.59)-ΔΟΝΟΥΣΑ (01.20)-ΠΕΙΡΑΙΑ (09.20)
ΔΕΥΤΕΡΑ 08/05
ΑΝΘΗ ΜΑΡΙΝΑ 17.00 ΚΩ(21.00)-ΛΕΡΟ (23.00)-ΠΑΤΜΟ (00.30)-ΠΕΙΡΑΙΑ (09.00)
ΤΡΙΤΗ 09/05
ΡΟΔΑΝΘΗ 16.00 ΚΩ(20.10)-ΚΑΛΥΜΝΟ (21.40)-ΛΕΡΟ (23.00)-ΠΑΤΜΟ (00.30)-ΠΕΙΡΑΙΑ (10.00)
ΤΕΤΑΡΤΗ 10/05
ΑΝΘΗ ΜΑΡΙΝΑ 17.00 ΚΩ(21.00)-ΛΕΡΟ (23.00)-ΠΑΤΜΟ (00.30)-ΠΕΙΡΑΙΑ (09.00)
ΠΕΜΠΤΗ 11/05
ΡΟΔΑΝΘΗ 16.00 ΣΥΜΗ(17,35)-ΤΗΛΟ (19,45)-ΝΙΣΥΡΟ (21.10)-ΚΩ (23.10)-ΚΑΛΥΜΝΟ (00.40)-ΠΕΙΡΑΙΑ (11.00)
ΠΑΡΑΣΚΕΥΗ 12/05
ΑΝΘΗ ΜΑΡΙΝΑ 18.00 ΚΩ(21.40)-ΛΕΡΟ (23.20)-ΠΑΤΜΟ (00.40)-ΠΕΙΡΑΙΑ (09.00)
ΣΑΒΒΑΤΟ 13/05
ΡΟΔΑΝΘΗ 16.00 ΚΩ(20.10)-ΚΑΛΥΜΝΟ (21.40)-ΛΕΡΟ (23.00)-ΠΑΤΜΟ (00.30)-ΠΕΙΡΑΙΑ (10.00)

Πληροφορίες στα κεντρικά γραφεία:
ΠΕΙΡΑΙΑΣ: Κανθάρου 2 & Ακτή Μιαούλη
Τηλ.: 210-4582640 Φαξ: 210-4510600
ΡΟΔΟΣ: Ακτή Σαχτούρη 5
Τηλ.: 22410-35066/36170 Φαξ: 22410-39839
XT1589

ΤΗΛΟΣ 21ος ΑΙΩΝΑΣ
SEA STAR
Πληροφορίες: Ρόδος, Τάρπον Σπρινγκς 44
Τηλ./φαξ: 2241078052
κιν. 6938244523
ΠΡΟΓΡΑΜΜΑ SEA STAR

ΣΑΒΒΑΤΟ 27/4/2006		
	ΑΦΙΞΗ	ΑΝΑΧΩΡΗΣΗ
ΡΟΔΟΣ		09.00
ΤΗΛΟΣ	10.20	Δ.

ΤΕΤΑΡΤΗ 3/5/2006		
	ΑΦΙΞΗ	ΑΝΑΧΩΡΗΣΗ
ΤΗΛΟΣ		09.00
ΡΟΔΟΣ	10.20	18.00
ΤΗΛΟΣ	19.20	Δ.

ΚΥΡΙΑΚΗ 7/5/2006		
	ΑΦΙΞΗ	ΑΝΑΧΩΡΗΣΗ
ΤΗΛΟΣ		07.30
ΡΟΔΟΣ	08.50	17.30
ΤΗΛΟΣ	18.50	Δ.

AE1468

AEGEAN FLYING DOLPHINS
FLYING DOLPHIN 22
ΡΟΔΟ - ΚΩ
σε 1 ώρα και 50 λεπτά. Τιμή κατά άτομο 23,50€
ΡΟΔΟ - ΚΑΛΥΜΝΟ
σε 2 ώρες και 30 λεπτά. Τιμή κατά άτομο 30€

ΔΡΟΜΟΛΟΓΙΑ: ΑΠΟ 18/4/06 ΕΩΣ 15/10/06
ΔΕΥΤΕΡΑ ΕΩΣ ΣΑΒΒΑΤΟ (ΚΥΡΙΑΚΗ ΑΡΓΙΑ)

ΛΙΜΑΝΙ	ΑΦΙΞΗ	ΑΝΑΧΩΡΗΣΗ	ΛΕΠΤΑ
ΚΑΛΥΜΝΟΣ		7:20	
			30'
ΚΩΣ	7:55	8:00	
			115'
ΡΟΔΟΣ	10:00	15:30	
			115'
ΚΩΣ	17:25	17:30	
			30'
ΚΑΛΥΜΝΟΣ	18:00	Δ	

AE1435
Πληροφορίες - Εισιτήρια
στα γραφεία της εταιρίας Α.Ν.Ε.Σ Α.Ε
στη Ρόδο,
Αυστραλίας 88 και
Τηλ. 2241 0 37769 & fax 2241 0 34493.

Μειώθηκε η ποινή κατά έξι χρόνια

Για υπόθεση ναρκωτικών

Κατά 6 χρόνια μείωσε χθες το Πενταμελές Εφετείο Δωδεκανήσου την πρωτόδικη ποινή των 11 ετών κάθειρξης που είχε επιβληθεί σε 37χρονο που κατοικούσε στη Ρόδο και ο οποίος είχε συλληφθεί πριν από δύο χρόνια σε σπίτι όπου διέμενε στην περιοχή των Μαριτσών, έχοντας σε διάφορες κρύπτες, σημαντικές ποσότητες ναρκωτικών.

Χθες ενώπιον του δικαστηρίου κατά την ακροαματική διαδικασία, ο συνήγορος υπεράσπισης του 37χρονου, κ. Μανώλης Κουτσούκος προσκομίζοντας όλα τα απαραίτητα στοιχεία, αλλά και με ουσιαστικά επιχειρήματα κατάφερε να πείσει το δικαστήριο ότι ο πελάτης του είναι τοξικομανής, κάτι που λήφθηκε υπόψη και κατά την έκδοση της απόφασης.

Τελικά το Πενταμελές Εφετείο Δωδεκανήσου επέβαλλε στον 37χρονο 5 χρόνια, μειώνοντας έτσι την πρωτόδικη ποινή των 11 ετών κάθειρξης που του είχε επιβληθεί πρωτόδικα.

Υπενθυμίζεται ότι η αντίστροφη μέτρηση για τον 37χρονο, ξεκίνησε όταν η ομάδα των αστυνομικών του Τμήματος Δίωξης ναρκωτικών Ρόδου, που παρακολουθούσε από απόσταση τουλάχιστον 500 μέτρων το σπίτι, με ειδικές διόπτρες, είδε τον 37χρονο να βγαίνει από το σπίτι του στις αρχές Σεπτεμβρίου 2004. Η ίδια ομάδα, το τελευταίο 15μερο, είχε καταφέρει να καταγράψει κινήσεις διαφόρων ατόμων που επισκέφθηκαν το σπίτι του.

Αμέσως, οι αστυνομικοί συνέλαβαν τον 36χρονο και στην συνέχεια, με την βοήθεια του ειδικού σκύλου που διαθέτει η αστυνομία, έκαναν έρευνα στο σπίτι, εντοπίζοντας έτσι όλα τα απίθανα σημεία – κρύπτες στα οποία ο ίδιος κατάφερε να τοποθετήσει τις ποσότητες των συγκεκριμένων ναρκωτικών.

Οι αστυνομικοί, βρήκαν τις ποσότητες αυτές, πίσω από τον καθρέπτη της τουαλέτας στον οποίο είχε διαμορφώσει ειδικό χώρο, πίσω από τον καθρέπτη της ντουλάπας, στον καναπέ του σαλονιού, σε ειδική κρύπτη που είχε διαμορφώσει σε ένα υπερυψωμένο κρεβάτι, ακόμα και στις κάσες της μιας πόρτας!

Ειδικότερα, η έρευνα στο σπίτι που διήρκεσε πολλές ώρες, εντόπισε:

622 γραμμάρια χασίς σε 4 συσκευασίες.

77 γραμμάρια κοκαΐνη σε μια πλαστική συσκευασία.

49 δισκία «ecstasy».

21 τεμάχια παραισθησιογόνων χαπιών LSD.

Οι αστυνομικοί, βρήκαν επίσης από την έρευνα που πραγματοποίησαν, δύο φορητούς ασύρματους υψηλής τεχνολογίας οι οποίοι χρησιμοποιούνταν για ενδοσυνεννόηση ενδεχομένως και για παρακολούθηση των συχνοτήτων της αστυνομίας, καθώς επίσης και το χρηματικό ποσό των 9.130 ευρώ.

Βρέθηκαν επίσης μια κυνηγετική καραμπίνα καθώς και μία μοτοσικλέτα καινούργια, τα οποία και κατασχέθηκαν.

Κάθειρξη 5 χρόνων για απάτη σε 57χρονο χθες

Από το Πενταμελές Εφετείο Δωδεκανήσου

Σε ποινή κάθειρξης 5 ετών καταδικάστηκε χθες κατά πλειοψηφία από το Πενταμελές Εφετείο Δωδεκανήσου 57χρονος Ροδίτης, ο οποίος κατηγορούνταν για απάτη.



Η υπόθεση εξετάστηκε χθες από το δικαστήριο για δεύτερη φορά, καθώς ο συνήγορος υπεράσπισης του 57χρονου, κ. Γιάννης Χαρίτος είχε ασκήσει αναίρεση, με την οποία ουσιαστικά ακυρώθηκε από τον Άρειο Πάγο η απόφαση που είχε εκδοθεί τον Ιανουάριο του 2005 από το ίδιο δικαστήριο, το οποίο είχε επιβάλλει και τότε την ποινή των 5 ετών κάθειρξης.

Σύμφωνα με το κατηγορητήριο, ο 57χρονος είχε συναντηθεί στο νησί μας το καλοκαίρι του 1991 και στην Ολλανδία τον Απρίλιο του 1992 με την μηνύτρια, στην οποία παρουσιάστηκε ως μεγαλοεπιχειρηματίας με τεράστια οικονομική επιφάνεια, μεγάλη κτηματική και αστική περιουσία, καθώς και ότι είχε στην κυριότητά του αλυσίδα καταστημάτων κρεάτων στη Ρόδο και σε άλλες πόλεις της χώρας μας και ότι ήταν συνιδιοκτήτης ενός ακινήτου στην Κω αξίας άνω των 500 εκατ. Στη συνέχεια παρέστησε στην ίδια, ότι ήδη είχε βρει οικόπεδο «ευκαιρία» σε κεντρικό σημείο του νησιού μας στο οποίο θα μπορούσαν μαζί να ανεγείρουν ξενοδοχειακή μονάδα. Αυτό είχε ως αποτέλεσμα να υπάρξει συνεργασία μεταξύ των δύο (κατηγορούμενου και μηνύτριας) και η δεύτερη να του καταβάλλει τμηματικά το ποσό των 19 περίπου εκατ. δρχ.

Χθες η υπόθεση εξετάστηκε από το Πενταμελές Εφετείο Δωδεκανήσου, το οποίο κατά πλειοψηφία (μειοψήφισαν ο πρόεδρος του δικαστηρίου κ. Λαγουδιανάκης και ο εφέτης κ. Καραδημητρίου) καταδίκασε τον 57χρονο σε ποινή κάθειρξης 5 ετών.

Πάντως σύμφωνα με πληροφορίες δεν αποκλείεται από την υπεράσπιση να κατατεθεί εκ νέου αναίρεση για την υπόθεση.

Κάθειρξη 8 χρόνων για τα χάπια Ecstasy

Κατά ένα έτος μείωσε χθες το Πενταμελές Εφετείο Κακουργημάτων, την πρωτόδικη ποινή κάθειρξης που είχε επιβάλλει σε έναν 34χρονο Αλβανό, ο οποίος είχε συλληφθεί στη Ρόδο τον Οκτώβριο του 2003 να έχει στην κατοχή του 20,8 κιλά ακατέργαστης ινδικής κάνναβης και 1143 δισκία Ecstasty.

Ο 34χρονος, ήταν κατηγορούμενος για κατοχή και μεταφορά μεγάλης ποσότητας ναρκωτικών. Το δικαστήριο καταδίκασε σε 9 χρόνια κάθειρξης τον Jajaj Selam ενώ παράλληλα δέχθηκε ότι το ποσό των 14.000 ευρώ που είχε κατασχεθεί δεν αποτελούσε προϊόν παράνομων συναλλαγών.

Συνήγορος υπεράσπισης, ήταν ο γνωστός δικηγόρος κ. Δημήτριος Ράπτης.

Η υπόθεση, που είχε απασχολήσει την κοινή γνώμη της Ρόδου στις 28 Οκτωβρίου 2003 και ξεκίνησε με την σύλληψη του Αλβανού Σελάμ Τζαάντ, από αστυνομικούς του Τμήματος Δίωξης Ναρκωτικών Ρόδου, οι οποίοι κατάφεραν να εντοπίσουν και να κατάσχουν συνολικά 21 περίπου κιλά χασίς και 1.143 χάπια «Εκσταση». Ο Αλβανός, εντοπίστηκε και συνελήφθη από ομάδα αστυνομικών του Τμήματος Δίωξης Ναρκωτικών Ρόδου, το απόγευμα της 28ης Οκτωβρίου, την ώρα που παραλάμβανε από κρύπτη, σε θαμνώδη περιοχή των Ασγούρου, τη μεγάλη ποσότητα των ναρκωτικών. Σε έρευνα που ακολούθησε στο σπίτι που διέμενε, ανακαλύφθηκαν και τα χάπια, τα οποία προορίζονταν για διάθεση στην αγορά της Ρόδου.



Ο Αλβανός, είχε εμπλέξει στην σοβαρότατη αυτή υπόθεση, δύο αδέλφια από τη Ρόδο στις καταθέσεις που έδωσε, και σε βάρος τους ο Εισαγγελέας Ρόδου κ. Γιώργος Οικονόμου, είχε ασκήσει διώξεις σε βαθμό κακουργήματος, (για συμμετοχή σε δομημένη εγκληματική οργάνωση καθώς επίσης και για εισαγωγή στην επικράτεια, μεταφορά, κατοχή και διακίνηση ναρκωτικών ουσίων) με αποτέλεσμα μετά την απολογία τους στην ανακρίτρια Ρόδου να κριθούν προσωρινά κρατούμενοι και να παραμείνουν στις φυλακές μέχρι και τον περασμένο Μάιο. Οι δύο Ροδίτες αποφυλακίστηκαν στη συνέχεια, με τη βοήθεια του συνηγόρου τους κ. Δημήτρη Ράπτη, με βούλευμα του Συμβουλίου Πλημμελειοδικών και πρωτόδικα κάθισαν από κοινού στο εδώλιο του κατηγορουμένου μαζί με τον Αλβανό, όπου και από την ακροαματική διαδικασία, αποδείχθηκε ότι δεν είχαν συμμετοχή στο κύκλωμα διακίνησης και εμπορίας ναρκωτικών.

-ΣΥΣΤΗΜΑΤΑ ΣΥΝΑΓΕΡΜΟΥ
-ΚΑΜΕΡΕΣ
ΠΑΡΑΚΟΛΟΥΘΗΣΗΣ ΧΩΡΩΝ
-ΚΕΝΤΡΟ ΛΗΨΕΩΣ

ARMAOS
SECURITY

ΡΟΔΟΣ: ΛΙΝΔΟΥ 80 - Τ.Κ. 85100
Τηλ.. 22410 23379, κιν.: 6932029269
Υπεύθυνος Ρόδου: ΔΗΜΗΤΡΗΣ ΚΥΡΙΑΖΗΣ

ΑΕ1490

EPAFES

Κομμωτήριο
Ambi

Οι καλύτερες προτάσεις
για γυναικείες, αντρικές και παιδικές κομμώσεις.

Εντυπωσιακές τεχνικές στις βαφές με τις νέες μεθόδους double color, mantic, caps, cube και στις ανταύγειες με singles, zig-zag, rotation, flow γιατί οι πελάτες μας πρέπει να ξεχωρίζουν.
Μεγάλη δυνατότητα επιλογής από βραδινά - νυφικά χτενίσματα και κότσους μέσω υπολογιστή.
Τοποθέτηση τρέσας και extensions υψηλής ποιότητας από 100% φυσική τρίχα με θεαματικά φυσικό αποτέλεσμα σε 35 min μόνο.
Σας περιμένουμε σε ένα **πολυτελή** και **φιλικό περιβάλλον** για να απολαύσετε **την άψογη εξυπηρέτησή** μας **στις καλύτερες τιμές.**

Τηλ. για ραντεβού 2241067801
Διεύθυνση: Κυρά της Ρω 42, Ροδίνι
(Πίσω από το 15ο Δημοτικό Σχολείο)
Υπεύθυνη καταστήματος Κοντουδάκη Αμπι

AT8086

Από τον εισαγγελέα Πρωτοδικών Ρόδου κ. Γεώργιο Οικονόμου σε συνάντηση χθες

Αυστηρές συστάσεις σε προσωπικό και γιατρούς

Αυστηρές συστάσεις, για τα όσα διαδραματίζονται στο νοσοκομείο της Ρόδου τους τελευταίους μήνες, πραγματοποίησε χθες ο εισαγγελέας Πρωτοδικών Ρόδου κ. Γεώργιος Οικονόμου, καλώντας γιατρούς, προσωπικό και διοίκηση να αναλάβουν ο καθένας τις ευθύνες και τις υποχρεώσεις που τους αναλογούν.

Σύμφωνα με πληροφορίες, ο προϊστάμενος της Εισαγγελίας Πρωτοδικών Ρόδου ξεκαθάρισε χθες το πρωί (με αφορμή την διαδικασία προκαταρκτικής εξέτασης που βρίσκεται σε εξέλιξη από τον πταισματοδίκη) προς τους εκπροσώπους του ιατρικού, και νοσηλευτικού προσωπικού, να είναι ιδιαίτερα προσεκτικοί σε ό,τι αφορά τα καθήκοντα και τις υποχρεώσεις τους, στον ευαίσθητο τομέα υγείας που υπηρετούν.

Μέσα στις επόμενες μέρες, ενώπιον του εισαγγελέα με την ίδια διαδικασία θα κληθεί επίσης και ο διοικητής του Νοσοκομείου της Ρόδου κ. Ιωάννης Κεφαλάς.

Οι πληροφορίες πάντως, αναφέρουν ότι η Εισαγγελία Πρωτοδικών Ρόδου που έγινε δέκτης εν μέσω αναφορών που υποβλήθηκαν για την δυσλειτουργία του νοσοκομείου, έχει διαμηνύσει προς κάθε κατεύθυνση ότι στην περίπτωση που η κατάσταση παροχής υγειονομικής περίθαλψης στο νοσοκομείο της Ρόδου δεν λειτουργήσει όπως προβλέπεται και παρατηρηθούν περιπτώσεις αμέλειας, τότε ο ίδιος θα αναζητήσει ποινικές ευθύνες προς κάθε κατεύθυνση.





ΠΑΓΚΟΣΜΙΑ ΗΜΕΡΑ ΝΟΣΗΛΕΥΤΙΚΟΥ ΠΡΟΣΩΠΙΚΟΥ

Με αφορμή την παγκόσμια ημέρα νοσηλευτικού προσωπικού σήμερα, ο σύλλογος εργαζομένων του νοσοκομείου της Ρόδου εξέδωσε ανακοίνωση στην οποία επισημαίνει μεταξύ των άλλων:

«Ο μήνας Μάιος, συγκεντρώνει το ενδιαφέρον της διεθνούς νοσηλευτικής κοινότητας, με την παγκόσμια εορτή των νοσηλευτών της 12ης Μαΐου, που είναι γενέθλιος ημέρα της πρωτοπόρου Αγγλίδας νοσηλεύτριας Florence Nightgale, (1820) που καθιέρωσε την νοσηλευτική ως επιστήμη και κοινωνική δύναμη προσφοράς προς τον άνθρωπο.

Η νοσηλευτική, στον τόπο μας, συνθέτει μια ξεχωριστή ιστορία με λίγες δυνάμεις, μεγάλες προσπάθειες, θαυμαστά αποτελέσματα, με ανιδιοτέλεια και προσφορά προς τον ασθενή.

Δυστυχώς όμως, στην παγκόσμια αυτή γιορτή των νοσηλευτών, δεν μπορούμε να αισθανόμαστε χαρά αλλά μόνο πικρία με την κατάσταση που επικρατεί στο νοσοκομείο μας, όπου οι ανάγκες των ασθενών προσπαθούν να καλυφθούν με την αυτοθυσία των λιγοστών εξαντλημένων νοσηλευτών.

Στο νοσοκομείο της Ρόδου, οι νοσηλευτές μας δεν γιορτάζουν γιατί βλέπουν τους αγώνες για καλύτερες συνθήκες εργασίας, για παροχή ποιοτικής και ασφαλούς φροντίδας στους ασθενείς, να πέφτουν στο κενό.

Στο νοσοκομείο μας, οι νοσηλευτές μας, δεν μπορούν να γιορτάζουν όταν βλέπουν να καταστρατηγούνται τα εργασιακά τους δικαιώματα όπως αυτό της πενθήμερης εργασίας και της κανονικής άδειας.

Όταν έχουν γίνει «σκιά του εαυτού τους» από τα συνεχή νυχτερινά και όταν είναι στα πρόθυρα νευρικής κρίσης προσπαθώντας να νοσηλεύσουν μόνοι τους 30 ασθενείς, χωρίς να κάνουν κάποιο λάθος από την κόπωση.

Αυτοί λοιπόν οι νοσηλευτές, που τελούν υπό ομηρία, συνεχίζουν με αυταπάρνηση, αγάπη ανιδιοτέλεια κι ηρωισμό, να παρέχουν υπηρεσία υγείας προς τους ασθενείς μας και κάποιος επιτέλους θα πρέπει να «φροντίσει τους φροντίζοντας».

Είναι καιρός πια η Πολιτεία και ο Δωδεκανησιακός Λαός να σταθούν δίπλα σε αυτούς τους νοσηλευτές και να γίνουν αρωγοί στους αγώνες τους για επαρκή στελέχωση του νοσοκομείου μας, ώστε να μπορέσουμε να ανταποκριθούμε στις ανάγκες υγείας του πολίτη με ασφάλεια και υπευθυνότητα».

Κατήγγειλε ξυλοδαρμό

Ξυλοδαρμό σε βάρος του από τον πρόεδρο του συνδέσμου ιδιοκτητών ταξί Ρόδου Θεοδόση Καστανίδη κατήγγειλε προχθές στις αστυνομικές αρχές ο ταξιτζής κ. Τσαμπίκος Μανωλάς.

Ο ίδιος επιβεβαίωσε χθες με δηλώσεις του στον ΠΑΛΜΟ το περιστατικό και χαρακτήρισε απαράδεκτη τη συμπεριφορά του προέδρου, με τον οποίο όπως τόνισε τον χωρίζουν συνδικαλιστικές διαφορές. Ο κ. Καστανίδης - απαντώντας στις κατηγορίες, τόνισε λέγοντας ότι ο κ. Μανωλάς έβρισε τον ίδιο και την οικογένειά του, με αποτέλεσμα ο πρόεδρος των ιδιοκτητών ταξί να του δώσει μια... συμβουλή όπως τόνισε χαρακτηριστικά και στην συνέχεια να τον "χαϊδέψει" στο μάγουλο. Η υπόθεση, αναμένεται να ξεκαθαρίσει πλέον ενώπιον του δικαστηρίου.

ΜΕΤΑΧΕΙΡΙΣΜΕΝΑ

MOTOMIKE YAMAHA

Επίσημος Συνεργάτης Yamaha — Touching your heart

Από το κατάστημα YAMAHA MOTOMIKE πωλούνται τα παρακάτω δίκυκλα σε άριστη κατάσταση

ΜΟΝΤΕΛΟ	ΜΑΡΚΑ	ΧΙ	ΧΡΩΜΑ	ΤΙΜΗ	ΗΜ/ΝΙΑ 1ης ΚΥΚΛΟΦ
MT01 1700	YAMAHA ROADSTER	3000	ΑΣΗΜΙ	12500	2005
XJR 1300	YAMAHA	7800	ΜΠΛΕ	8500	2005
V-MAX 1200	YAMAHA	15000	ΜΑΥΡΟ	5900	2000
ZX12R 1200	KAWASAKI	12500	ΜΑΥΡΟ	11000	2004
BT1100 BULLDOG	YAMAHA STREETFIGHTER	10300	ΠΟΡΤΟΚΑΛΙ	7000	2004
TRIUMPH SPEED TRIPLE 1050	TRIUMPH	6200	ΜΑΥΡΟ	9500	2005
CAPONORT 1000 ABS	APRILIA	15000	ΑΣΗΜΙ	9000	2004
FZS 1000 FAZER	YAMAHA STTRET	22000	ΑΣΗΜΙ	7500	2003
VARADERO 1000	HONDA ΜΕ 2500€ ΕΞΤΡΑ	10808	ΜΑΥΡΟ-ΑΣΗΜΙ	9500.00	2004
YZF R1 1000	YAMAHA	9200	ΚΟΚΚΙΝΟ	9900	2005
KTM 950 ADVENTURE	KTM	18000	ΠΟΡΤΟΚΑΛΙ	11000	2004
HORNET 900	HONDA NAKED	29000	ΜΑΥΡΟ	7000	2005
TDM 900	YAMAHA SPORT TOURING	24000	ΜΠΛΕ	6500	2003
TDM 900 FUL EXTRA	YAMAHA SPORT TOURING	25000	ΑΣΗΜΙ	7500	2002
TDM 850	YAMAHA SPORT TOURING	24500	ΚΟΚΚΙΝΟ	5500	2000
AFRICA 750	HONDA	18000	ΜΑΥΡΟ	5900	1999
VF 750 C MAGNA 4κυλινδρο	HONDA	33000	ΜΠΛΕ ΑΣΠΡΟ	5900	2000
Z 750	KAWASAKI ΜΕ 2500€ ΕΞΤΡΑ	2500	ΜΑΥΡΟ	7000	2006
XT660R	YAMAHA	5700	ΜΑΥΡΟ	5000	2005
XR650 DALLARA	HONDA ENDURO	4750	ΚΟΚΚΙΝΟ	5500	2004
BMW F 650	BMW	26000	ΚΙΤΡΙΝΟ	4500	2002
MONSTER 620	DUCATI NAKED	7260	ΜΠΛΕ	6000	2003
CBR 600 F	HONDA	30000	ΚΟΚΚΙΝΟ	4500	2000
CBR600 F	HONDA	2750	ΑΣΗΜΙ	7500	2004
FZ6 N NAKED	YAMAHA NAKED ΜΕ 3000€ ΕΞΤΡΑ	3900	ΚΟΚΚΙΝΟ	6900	2005
FZS 600 S	YAMAHA STREET	11000	ΚΟΚΚΙΝΟ	4500	2003
GSXF600S BANDIT	SUZUKI STREET	15850	ΚΟΚΚΙΝΟ	2900	1999
YZF R6	YAMAHA	4540	ΚΟΚΚΙΝΟ	6000	2004
XT 600 E	YAMAHA	43000	ΜΑΥΡΟ	2800	2001
SUPER SHERPA 250	KAWASAKI ENDURO	1300	ΠΟΡΤΟΚΑΛΙ	3000	2004
TZR 250	YAMAHA STREET	18000	ΜΑΥΡΟ	1700	2001
WR250F	YAMAHA	2000	ΜΠΛΕ	6000	2005
X MAX 250	YAMAHA	1500	ΑΣΗΜΙ	3800	2005
XR 250 R	HONDA	15000	ΑΣΠΡΟ	1500	1995
POLARIS 200	POLARIS ΓΟΥΡΟΥΝΑ--ATV	925	ΚΟΚΚΙΝΟ	3500	2005
RUNNER 200	PIAGGIO SCOOTER	9700	ΓΚΡΙ	1500	2005
C50C 12V	HONDA	18000	ΚΟΚΚΙΝΟ	600	1990
SCOOTER 50 4T	KINEZIKO	3500	ΑΣΗΜΙ	600	2005

✓ ΑΠΟ 0% ΠΡΟΚΑΤΑΒΟΛΗ ΕΩΣ 60 ΜΗΝΕΣ ΕΞΟΦΛΗΣΗ !!!
✓ ΕΓΓΥΗΣΗ 1 ΧΡΟΝΟ ΣΕ ΟΛΑ ΤΑ ΜΕΤΑΧΕΙΡΙΣΜΕΝΑ !!!

Πατριάρχου Αθηναγόρα 13, Ρόδος 85100 • Τηλ. & Fax 2241026360
www.motomike.gr info@motomike.gr AE827

SHIPPING COMPANY OF SYMI

Α.Ν.Ε.Σ.

ΑΝΩΝΥΜΗ ΝΑΥΤΙΛΙΑΚΗ ΕΤΑΙΡΕΙΑ ΣΥΜΗΣ

ΔΡΟΜΟΛΟΓΙΑ 2006

Ε/Γ - Ο/Γ ΠΡΩΤΕΥΣ ΑΠΟ 01/05/2006 ΕΩΣ 14/05/2006

ΔΕΥΤΕΡΑ			ΤΡΙΤΗ			ΤΕΤΑΡΤΗ			ΠΕΜΠΤΗ			ΠΑΡΑΣΚΕΥΗ			ΣΑΒΒΑΤΟ			ΚΥΡΙΑΚΗ		
ΛΙΜΑΝΙ	ΩΡΑ ΑΦ	ΩΡΑ ΑΝ	ΛΙΜΑΝΙ	ΩΡΑ ΑΦ	ΩΡΑ ΑΝ	ΛΙΜΑΝΙ	ΩΡΑ ΑΦ	ΩΡΑ ΑΝ	ΛΙΜΑΝΙ	ΩΡΑ ΑΦ	ΩΡΑ ΑΝ	ΛΙΜΑΝΙ	ΩΡΑ ΑΦ	ΩΡΑ ΑΝ	ΛΙΜΑΝΙ	ΩΡΑ ΑΦ	ΩΡΑ ΑΝ	ΛΙΜΑΝΙ	ΩΡΑ ΑΦ	ΩΡΑ ΑΝ
ΚΩΣ	-	08.00	ΡΟΔΟΣ	-	13.00				ΚΑΛ/ΝΟΣ		04.30	ΡΟΔΟΣ		08.45	ΚΩΣ		06.00	ΡΟΔΟΣ	-	13.00
ΝΙΣΥΡΟΣ	09.30	09.45	ΣΥΜΗ	14.40	15.00				ΚΩΣ	05.35	06.00	ΚΑΣΤ/ΖΟ	13.15	13.30	ΝΙΣΥΡΟΣ	07.30	07.45	ΣΥΜΗ	14.40	15.00
ΤΗΛΟΣ	11.00	11.15	ΤΗΛΟΣ	17.00	17.15				ΝΙΣΥΡΟΣ	07.30	07.45	ΡΟΔΟΣ	18.15	18.30	ΤΗΛΟΣ	09.00	09.15	ΤΗΛΟΣ	17.00	17.15
ΡΟΔΟΣ	14.15	15.00	ΝΙΣΥΡΟΣ	18.30	18.45				ΤΗΛΟΣ	09.00	09.15	ΤΗΛΟΣ	21.30	21.45	ΣΥΜΗ	11.15	11.35	ΝΙΣΥΡΟΣ	18.30	18.45
ΚΑΣΤ/ΖΟ	19.30	19.45	ΚΩΣ	20.15	20.30				ΣΥΜΗ	11.15	11.35	ΝΙΣΥΡΟΣ	23.00	23.15	ΡΟΔΟΣ	13.15	Δ	ΚΩΣ	20.15	Δ
ΡΟΔΟΣ	00.15	Δ	ΚΑΛ/ΝΟΣ	21.35	Δ				ΡΟΔΟΣ	13.15	Δ	ΚΩΣ	00.45	Δ						

ΠΑΡΑΤΗΡΗΣΕΙΣ ΣΕ ΠΕΡΙΠΤΩΣΗ ΚΑΘΥΣΤΕΡΗΜΕΝΗΣ ΑΦΙΞΗΣ ΤΟΥ BLUE STAR 2 ΣΤΗΝ ΚΩ ΤΟ Ε/Γ - Ο/Γ ΠΡΩΤΕΥΣ ΘΑ ΑΝΑΧΩΡΕΙ ΜΕΤΑ ΜΕΤΑ ΤΗΝ ΑΦΙΞΗ ΤΟΥ BLUE STAR 2 ΠΡΟΚΕΙΜΕΝΟΥ ΝΑ ΕΠΙΤΥΓΧΑΝΕΤΑΙ Η ΑΝΤΑΠΟΚΡΙΣΗ.

Ε/Γ - Ο/Γ ΣΥΜΗ ΑΠΟ 31/03/2006 ΕΩΣ 31/10/2006

ΔΕΥΤΕΡΑ			ΤΡΙΤΗ			ΤΕΤΑΡΤΗ			ΠΕΜΠΤΗ			ΠΑΡΑΣΚΕΥΗ			ΣΑΒΒΑΤΟ			ΚΥΡΙΑΚΗ		
ΛΙΜΑΝΙ	ΩΡΑ ΑΦ	ΩΡΑ ΑΝ	ΛΙΜΑΝΙ	ΩΡΑ ΑΦ	ΩΡΑ ΑΝ	ΛΙΜΑΝΙ	ΩΡΑ ΑΦ	ΩΡΑ ΑΝ	ΛΙΜΑΝΙ	ΩΡΑ ΑΦ	ΩΡΑ ΑΝ	ΛΙΜΑΝΙ	ΩΡΑ ΑΦ	ΩΡΑ ΑΝ	ΛΙΜΑΝΙ	ΩΡΑ ΑΦ	ΩΡΑ ΑΝ	ΛΙΜΑΝΙ	ΩΡΑ ΑΦ	ΩΡΑ ΑΝ
ΡΟΔΟ		09.00	ΡΟΔΟ		09.00	ΣΥΜΗ		09.00	ΣΥΜΗ		06.00	ΣΥΜΗ		06.00	ΣΥΜΗ		06.00	ΡΟΔΟ		09.00
ΠΑΝ/ΤΗ	10.50	12.00	ΠΑΝ/ΤΗ	10.50	12.00	ΡΟΔΟΣ	10.50	18.30	ΡΟΔΟ	07.50	09.00	ΡΟΔΟ	07.50	09.00	ΡΟΔΟ	07.50	09.00	ΠΑΝ/ΤΗ	10.50	12.00
ΣΥΜΗ	13.00	16.15	ΣΥΜΗ	13.00	16.15	ΣΥΜΗ	20.20	Δ	ΠΑΝ/Τ	10.50	12.00	ΠΑΝ/ΤΗ	10.50	12.00	ΠΑΝ/ΤΗ	10.50	12.00	ΣΥΜΗ	13.00	15.45
ΡΟΔΟ	18.05	Δ	ΡΟΔΟ	18.05	18.30				ΣΥΜΗ	13.00	16.15	ΣΥΜΗ	13.00	16.15	ΣΥΜΗ	13.00	16.15	ΡΟΔΟ	17.35	Δ
			ΣΥΜΗ	20.20	Δ				ΡΟΔΟ	18.05	18.30	ΡΟΔΟ	18.05	18.30	ΡΟΔΟ	18.05	Δ			
									ΣΥΜΗ	20.20	Δ	ΣΥΜΗ	20.20	Δ						

Υ/Γ ΑΙΓΛΗ ΑΠΟ 10/04/2006 ΕΩΣ 31/10/2006

ΔΕΥΤΕΡΑ			ΤΡΙΤΗ			ΤΕΤΑΡΤΗ			ΠΕΜΠΤΗ			ΠΑΡΑΣΚΕΥΗ			ΣΑΒΒΑΤΟ			ΚΥΡΙΑΚΗ		
ΛΙΜΑΝΙ	ΩΡΑ ΑΦ	ΩΡΑ ΑΝ	ΛΙΜΑΝΙ	ΩΡΑ ΑΦ	ΩΡΑ ΑΝ	ΛΙΜΑΝΙ	ΩΡΑ ΑΦ	ΩΡΑ ΑΝ	ΛΙΜΑΝΙ	ΩΡΑ ΑΦ	ΩΡΑ ΑΝ	ΛΙΜΑΝΙ	ΩΡΑ ΑΦ	ΩΡΑ ΑΝ	ΛΙΜΑΝΙ	ΩΡΑ ΑΦ	ΩΡΑ ΑΝ	ΛΙΜΑΝΙ	ΩΡΑ ΑΦ	ΩΡΑ ΑΝ
ΣΥΜΗ		07.30	ΣΥΜΗ		07.30	ΡΟΔΟ		09.00	ΡΟΔΟ		09.00	ΡΟΔΟ		09.00	ΡΟΔΟ		09.00	ΣΥΜΗ		07.30
ΡΟΔΟ	08.30	09.00	ΡΟΔΟ	08.30	09.00	ΣΥΜΗ	10.00	10.30	ΣΥΜΗ	10.00	10.30	ΣΥΜΗ	10.00	10.30	ΣΥΜΗ	10.00	10.30	ΡΟΔΟ	08.30	09.00
ΣΥΜΗ	10.00	16.30	ΣΥΜΗ	10.00	10.30	ΡΟΔΟ	11.30	14.30	ΡΟΔΟ	11.30	14.30	ΡΟΔΟ	11.30	14.30	ΡΟΔΟ	11.30	14.30	ΣΥΜΗ	10.00	16.00
ΡΟΔΟ	17.30	18.00	ΡΟΔΟ	11.30	14.30	ΣΥΜΗ	15.30	16.30	ΣΥΜΗ	15.30	16.30	ΣΥΜΗ	15.30	16.30	ΣΥΜΗ	15.30	16.30	ΠΑΝ/ΤΗ	16.30	16.40
ΣΥΜΗ	19.00	Δ	ΣΥΜΗ	15.30	16.30	ΡΟΔΟ	17.30	Δ	ΡΟΔΟ	17.30	Δ	ΡΟΔΟ	17.30	Δ	ΡΟΔΟ	17.30	18.00	ΡΟΔΟ	17.40	18.00
			ΡΟΔΟ	17.30	Δ										ΣΥΜΗ	19.00	Δ	ΣΥΜΗ	19.00	Δ

Τα δρομολόγια μπορούν να τροποποιηθούν λόγω εκτάκτων συγκοινωνιακών αναγκών ή καιρικών συνθηκών.
Παρακαλούμε πριν ταξιδέψετε επικοινωνήστε με την Εταιρεία :
Γραφείο Σύμης : Τηλ. 2246071444 Φαξ 2246071373
Γραφείο Ρόδου : Τηλ. 2241037769 Φαξ 2241034493

AE1194

Τιμήθηκαν δύο στελέχη σουηδικού πρακτορείου

Σε ειδική εκδήλωση που έγινε στη νομαρχία





Στα πρόσωπα των κ. **Τζόυς Τζουλέουσεν και Κρίστερ Ελντ**, διευθυντικών στελεχών του σουηδικού τουριστικού οργανισμού My Travel, η Νομαρχιακή Αυτοδιοίκηση Δωδεκανήσου τίμησε χθες όσους συνέβαλαν στην ανάπτυξη του τουριστικού ρεύματος από τη Σουηδία, και εν γένει από τις Σκανδιναβικές χώρες, προς τη Ρόδο, επί σειρά δεκαετιών.

Κατά την εκδήλωση που πραγματοποιήθηκε στην αίθουσα του Νομαρχιακού Συμβουλίου, παρουσία εκπροσώπων όλων των τουριστικών φορέων της περιοχής μας, αναγνωρίστηκαν οι προσπάθειες που έχουν καταβληθεί από το My Travel – Sweden και άλλους οργανισμούς, ώστε οι Σκανδιναβοί «να ανακαλύψουν τους μικρούς παραδείσους των νησιών μας», όπως χαρακτηριστικά είπε στο χαιρετισμό του ο νομάρχης Δωδεκανήσου **Γιάννης Μαχαιρίδης.**

Τα δύο τιμώμενα πρόσωπα καλωσόρισε η αντινομάρχης **Δέσποινα Διακοσταυριανού**, για τους οποίους «η εκδήλωση αυτή είναι ένα μόνο μικρό δείγμα της εκτίμησης για την προσφορά τους στα νησιά μας».

Τους κ. Τζόυς Τζουλέουσεν και Κρίστερ Ελντ καλωσόρισαν επίσης ο πρόεδρος της Ενωσης Ξενοδόχων Ρόδου **Βασίλης Μηναΐδης,** ο οποίος διαβεβαίωσε ότι θα καταβληθούν προσπάθειες ώστε να αυξηθεί και πάλι το μερίδιο των Σκανδιναβών στις συνολικές αφίξεις, όπως συνέβαινε στο παρελθόν, όταν το νησί μας θεωρείτο «Σκανδιναβική αποικία», η κ. **Λη Μηναΐδη** εκπροσωπώντας τον δήμαρχο Ροδίων Γιώργο Γιαννόπουλο που αναφέρθηκε στους δεσμούς φιλίας της πόλης μας με τη Σουηδία και ο διευθυντής του ΕΟΤ **Δημήτρης Καπετάνος.**

Ολοι τους αναφέρθηκαν στο αδιάλειπτο ενδιαφέρον των τοπικών φορέων να διατηρηθούν οι γέφυρες συνεργασίας με τη Σκανδιναβική αγορά, κάτι για το οποίο δεσμεύτηκαν και οι κ. Τζουλέουνσεν και Ελντ, ευχαριστώντας για την τιμή που τους επεφύλαξε ο τόπος μας.

Παρούσα στην εκδήλωση ήταν και η κ. **Μόνικα Γαλουζή,** διευθύντρια του My Travel – Sweden στην Ελλάδα, στο πλαίσιο της οποίας προσφέρθηκαν αναμνηστικά δώρα από το νομάρχη, τον δήμαρχο Ροδίων (διά της κ. Μηναΐδη), τον πρόεδρο της ΕΞΡ, τον διευθυντή του ΕΟΤ και τον διευθυντή του ΠΡΟΤΟΥΡ Μπάμπη Παλογιαννίδη.





Ψηλά στις προτιμήσεις των Ιταλών

Βρίσκεται η Ρόδος



Στην πρώτες θέσεις, βρίσκεται φέτος η Ρόδος στην προτίμηση των Ιταλών τουριστών, ασύμφωνα με το γνωστό και έγκυρο ταξιδιωτικό περιοδικό Condé Nast Traveller.

Η έρευνα, δημοσιεύθηκε στο τεύχος Φεβρουαρίου, και σε ειδικό αφιέρωμα για τις προτιμήσεις των αναγνωστών σχετικά με προορισμούς –κράτη, πόλεις, νησιά, χωριά – καθώς και ταξιδιωτικούς οργανισμούς, αεροπορικές εταιρίες, κ.ά. Τα στοιχεία που προκύπτουν από την τουριστική αγορά της Ιταλίας, είναι πραγματικά εντυπωσιακά για τη χώρα αλλά και το νησί μας, δεδομένου μάλιστα, ότι δεν έγινε καμία διαφημιστική εκστρατεία στην αγορά αυτή.

Παρά το γεγονός ότι η Ελλάδα για τους Ιταλούς που πήραν μέρος σε αυτή την έρευνα, έρχεται τέταρτη ως χώρα προορισμού για διακοπές, εν τούτοις η Ρόδος κατέγραψε υψηλά ποσοστά αποδοχής ως τουριστικός προορισμός. **Το ερώτημα ήταν:** «Σε ποιο νησί θα περάσετε τις διακοπές σας;» Το περιοδικό κάνει ιδιαίτερη προβολή στα νησιά μας, με αφιέρωση ότι εντάχθηκαν νέοι προορισμοί όπως **η Κρήτη,** η **Ρόδος** και η **Μύκονος αποδεικνύοντας ότι η Ελλάδα είναι στην καρδιά των αναγνωστών μας.**

Για τη Ρόδο αναφέρει συγκεκριμένα ότι πρόκειται την κοσμοπολίτικη πόλη και το φανταστικό μεσαιωνικό κάστρο καθώς και την υπέροχη **Λίνδο ενώ αναφορά γίνεται επίσης και στην Χάλκη, που ο τουριστικός οδηγός την αναφέρει ως έναν ασύγκριτο και μοναδικό προορισμό.**

ΕΚΠΑΙΔΕΥΣΗ ΣΤΟΥΣ ΥΠΟΛΟΓΙΣΤΕΣ

FUTUREKIDS
ΕΞΑΔΑΚΤΥΛΟΣ Α.&Ι.ΟΕ

ΕΝΑΡΞΗ ΝΕΩΝ ΤΑΧΥΡΥΘΜΩΝ ΤΜΗΜΑΤΩΝ ΕΚΜΑΘΗΣΗΣ Η/Υ

1) Νέα τμήματα πρωϊνά και απογευματινά από 20 Μαίου 8 ή 12 εβδομάδων για την απόκτηση του αναγνωρισμένου από το Δημόσιο ECDL

2) Νέο τμήμα απογευματινό από 20 Μαίου , 6 εβδομάδων για την εκμάθηση του AUTOCAD (δυνατότητα απόκτησης του ECDL CAD)

Λεμεσού 29 (κοντά στο Βενετόκλειο) Τηλ. 2241070431

ECDL

Απ.Παύλου 42 (στην Ανάληψη) Τηλ. 2241060918

AE1498 www.futurekids-rodos.gr

ιδιωτικό Κ.Τ.Ε.Ο Ρόδου

AUTOVISION
ΤΕΧΝΙΚΟΣ ΕΛΕΓΧΟΣ ΟΧΗΜΑΤΩΝ

Κ.Τ.Ε.Ο σε 25 λεπτά!
ΤΑΛΑΙΠΩΡΙΑ ΤΕΛΟΣ..
για ραντεβού..22410 67677

ΠΡΟΓΡΑΜΜΑ ΠΡΟΣΚΛΗΣΗΣ ΟΧΗΜΑΤΩΝ Ν. ΔΩΔ/ΣΟΥ

ΠΡΟΣΟΧΗ!! - Τον Μάιο ΡΟΖ 1501 εώς 3500
- Τον Ιούνιο ΡΟΖ 3501 εώς 5500

ανοιχτά απογεύματα και σάββατο, όλα τα παράβολα αγοράζονται στο ΚΤΕΟ

ΠΛΗΡΩΣ ΙΣΟΤΙΜΟ ΜΕ ΤΑ ΔΗΜΟΣΙΑ ΚΤΕΟ

Η ΜΗ ΔΙΕΝΕΡΓΕΙΑ ΤΕΧΝΙΚΟΥ ΕΛΕΓΧΟΥ ΤΟΥ ΟΧΗΜΑΤΟΣ ΣΑΣ (ΚΤΕΟ) ΜΕΣΑ ΣΤΙΣ ΠΡΟΘΕΣΜΙΕΣ, ΑΠΟΤΕΛΕΙ ΠΑΡΑΒΑΣΗ (ΚΟΚ 86) ΚΑΙ ΤΙΜΩΡΕΙΤΑΙ ΑΠΟ ΤΙΣ ΑΡΧΕΣ ΜΕ ΠΡΟΣΤΙΜΟ 334 ΕΥΡΩ ΚΑΙ ΑΦΑΙΡΕΣΗ ΠΙΝΑΚΙΔΩΝ

AE1319

Έμπρακτο ενδιαφέρον για τα ενοικιαζόμενα

Δρομολογούνται λύσεις για τα προβλήματα του κλάδου

Ουσιαστικό και έμπρακτο είναι το ενδιαφέρον της κυβέρνησης για την επίλυση μίας σειράς θεμάτων που αφορούν τους ιδιοκτήτες ενοικιαζόμενων δωματίων. Αρκετά από τα θέματα που απασχολούν τον κλάδο φαίνεται πράγματι να οδεύουν προς επίλυση, σύμφωνα με όσα συζητήθηκαν στις εργασίες του ετήσιου συνεδρίου της Συνομοσπονδίας Ενοικιαζόμενων Δωματίων.

Για τις εξελίξεις αυτές, σε ανακοίνωσή της η **Ομοσπονδία Ενοικιαζόμενων Δωματίων - Διαμερισμάτων Δωδεκανήσου** αναφέρει τα εξής:

«Στις 8-5-2006 ημέρα Δευτέρα, πραγματοποιήθηκε στο Ξενοδοχείο Divani Palace Acropolis το 9ο ετήσιο Συνέδριο της Συνομοσπονδίας μας στο οποίο συμμετείχε και η Ομοσπονδία Δωδεκανήσου με τους εκπροσώπους της. Εις το συνέδριο παρευρέθηκαν από την πολιτική ηγεσία η υπουργός Τουριστικής Ανάπτυξης κ. Φάνη Πάλλη Πετραλιά, ο υφυπουργός Οικονομίας & Οικονομικών κ. Χρήστος Φώλιας, η βουλευτής Κυκλάδων κ. Αριάδνη Μπινοπούλου - Μανούσου και ο βουλευτής και εκπρόσωπος του ΠΑΣΟΚ κ. Σγουρίδης.

Επίσης μας τίμησαν με την παρουσία τους η Γεν. Γραμματέας του Υπουργείου Τουριστικής Ανάπτυξης κ. Μαρία Γιαννίρη, ο πρόεδρος του ΟΤΕΚ κ. Κων/νος Κουσκούκης, ο εκπρόσωπος του ΣΕΤΕ κ. Γεώργιος Βερνίκος, η εκπρόσωπος του ΞΕΕ κ. Αγνή Χριστίδου, ο πρόεδρος του ΗΑΤΑ κ. Γιάννης Ευαγγέλου, ο καθηγητής πανεπιστημίου Εργατικού Δικαίου κ. Αλέξης Μητρόπουλος, δημοσιογράφοι και εκπρόσωποι των 22 Ομοσπονδιών του κλάδου μας. Η συζήτηση ήταν διεξοδική και η υπουργός Τουριστικής Ανάπτυξης κ. Φάνη Πάλλη Πετραλιά εκπροσωπώντας ταυτόχρονα και την κυβέρνηση, ανέφερε να εξής :

1. Μετά από πρόσφατη συζήτηση που είχε με τον πρωθυπουργό κ. Κων/νο Καραμανλή, μας δήλωσε ότι ο ίδιος ο κ. Πρωθυπουργός έχει θέσει σαν πρώτη προτεραιότητα τον Τουρισμό για την ανάπτυξη και ευημερία της χώρας μας. Εξ' αυτού συνάγεται ότι η ανταγωνιστικότητα βασικά θα πρέπει να παίξει τον κυρίαρχο ρόλο προσέλκυσης τουριστών και με το σκεπτικό αυτό πιστεύουμε ότι το ασφαλιστικό για τα μέλη μας όπως δήλωσε και η κ. Υπουργός, αποτελεί κυρίαρχη θέση και απαίτηση στο Νομοσχέδιο για τον Ιαματικό Τουρισμό προς επίλυσή του, γιατί με τις απαιτήσεις του ΤΕΒΕ, έχουν πάψει από καιρό πολλές από τις επιχειρήσεις του κλάδου μας, να είναι ανταγωνιστικές. Εάν επιλυθεί το θέμα αυτό, οι δεσμεύσεις του κ. Πρωθυπουργού θα έχουν και αντίκρισμα.

2. Το Νομοσχέδιο για τον Ιαματικό Τουρισμό το οποίο πέρα του ασφαλιστικού επιλύει και άλλα σημαντικά θέματα του κλάδου μας, θα εισαχθεί σύντομα προς ψήφιση στη Βουλή αφού η διαδικασία υπογραφής του από τους καθ' ύλη αρμόδιους υπουργούς έχει αρχίσει.

Πέραν των δεσμεύσεων της κ. Υπουργού, ο Υφυπουργός κ. Χρήστος Φώλιας μας υποσχέθηκε ότι θα εγκρίνει την επιχορήγηση όλων των επιλέξιμων επιχειρήσεων του κλάδου μας μέσω των ΠΕΠ, που θα καταθέσουν πλήρη φάκελο μελετών μέχρι 15-06-2006 και ότι θα ακολουθήσει και 5ος κύκλος επιχορηγήσεων ΜΜΕ μέσω των ΠΕΠ που θα προκηρυχθεί τον μήνα Σεπτέμβριο 2006.

Για το Δ. Σ.
Η πρόεδρος
Μαχραμά Πόπη».

Ο Ιαβέρης σε ομιλίες στη Ρόδο

Ο γνωστός οδηγός αυτοκινήτων «Ιαβέρης» θα βρεθεί στη Ρόδο την ερχόμενη εβδομάδα, στο πλαίσιο τριημέρου εκδηλώσεων, Κυκλοφοριακής Αγωγής, που διοργανώνει η INTEPAMEPICAN υπό την αιγίδα του Δήμου Ροδίων.

Ειδικότερα, η INTERAMERICAN, με τη συνεργασία του γνωστού οδηγού αυτοκινήτων Ιαβέρη, οργανώνει στην πόλη της Ρόδου στις 19 – 20 -21 Μαΐου ένα τριήμερο Κυκλοφοριακής Αγωγής, με κεντρικό μήνυμα: «Υπεύθυνη Οδήγηση: Μονόδρομος στη ζωή σου».

Οι εκδηλώσεις περιλαμβάνουν ομιλίες του Ιαβέρη σε στρατιωτικές μονάδες, ένα σεμινάριο για τους υφιστάμενους κινδύνους στους δρόμους και την αντιμετώπισή τους από τους οδηγούς, που θα πραγματοποιηθεί στο «Ακταίον» το Σάββατο 20 Μαΐου το απόγευμα (7μ.μ.) και θα είναι ανοικτή για τους δημότες, καθώς και μια πρακτική επίδειξη της αντιμετώπισης των οδικών κινδύνων την Κυριακή 21 Μαΐου το πρωί, (11π.μ.) στον χώρο του δημοτικού parking. Οι εκδηλώσεις τελούν υπό την αιγίδα του Δήμου Ροδίων. Στόχος αυτής της πρωτοβουλίας της INTERAMERICAN είναι η ενημέρωση και ευαισθητοποίηση του κοινού για τις αιτίες των τροχαίων ατυχημάτων, που αποτελούν μάστιγα για τη χώρα μας και ειδικότερα για το νησί της Ρόδου. Ο περιορισμός των θανάτων και των σοβαρών τραυματισμών από τροχαία ατυχήματα αποτελεί ένα μεγάλο εθνικό στοίχημα, που η INTERAMERICAN έχει εντάξει στο πρόγραμμα Εταιρικής Κοινωνικής Ευθύνης «Πράξεις Ζωής», το οποίο υλοποιεί εδώ και τρία χρόνια. Η INTERAMERICAN και ο Ιαβέρης «αγγίζουν» ένα τεράστιο πρόβλημα και η πρωτοβουλία αυτή σκοπό έχει να καλλιεργήσει τη συνείδηση και να βελτιώσει την οδική συμπεριφορά των οδηγών. Γι' αυτό, αξίζει να παρακολουθήσουν τις εκδηλώσεις όλοι όσοι οδηγούν ή επιβαίνουν σε αυτοκίνητα αλλά και γονείς, που εμπιστεύονται επιπόλαια το τιμόνι στα παιδιά τους.

Φυτοφάρμακο... αντί για νερό

Σάλο προκάλεσε στην Κω η πληροφορία ότι βρύση σπιτιού στη Μεσσαριά της Κω, βγάζει κάποιο... μπλε υγρό. Πρόκειται για το σπίτι του Σεβαστού Καπίρη, ο οποίος ενημέρωσε άμεσα τη ΔΕΥΑΚ, που πήρε δείγμα και το έστειλε στο Χημείο του Κράτους για αναλύσεις. Η απάντηση που εστάλη τις προηγούμενες ημέρες, είναι ότι το υγρό ήταν φυτοφάρμακο! Σύμφωνα με τους τεχνικούς της ΔΕΥΑΚ, η μόνη απάντηση είναι ότι αγρότης της περιοχής έβαλε μπροστά αντλία μετά από διακοπή ηλεκτρικού και σημειώθηκε αντεπιστροφή του νερού στο δίκτυο.

PELLOS TRAVEL
Α. ΠΑΠΑΣΑΒΒΑΣ
ΟΡΓΑΝΩΣΗ-ΠΟΙΟΤΗΤΑ-ΕΓΓΥΗΣΗ
ΤΡΙΗΜΕΡΟ ΑΓΙΟΥ ΠΝΕΥΜΑΤΟΣ (ΕΚΔΡΟΜΕΣ)
• 10/6-13/6 ΑΜΟΡΓΟΣ (4ΗΜΕΡΗ)
ΑΝΑΧ.10/6 ΣΑΒΒΑΤΟ 10.00 ΜΕ BLUE STAR ΕΠΙΣ. 13/6 ΤΡΙΤΗ ΣΤΙΣ 08:00 ΤΟ ΠΡΩΙ ΣΤΗ ΡΟΔΟ
ΞΕΝΟΔΟΧΕΙΑ ΜΕ ΠΡΩΙΝΟ-ΜΕΤΑΦΟΡΕΣ-ΣΥΝΟΔΟΣ ΓΡΑΦΕΙΟΥ
ΤΙΜΗ 185 ευρώ
• 10/6-13/6 4ΗΜΕΡΗ ΕΚΔΡΟΜΗ (ΠΡΟΣΚΥΝΗΜΑ) ΟΣΙΟΣ ΒΗΣΣΑΡΙΩΝ (ΜΟΝΗ ΑΓΑΘΩΝΟΣ-ΛΑΜΙΑ)
ΑΝΑΧ.10/6 ΣΑΒΒΑΤΟ ΠΡΩΙ 10.00 ΜΕ BLUE STAR ΕΠΙΣ.13/6 ΣΤΙΣ 08:00 ΤΟ ΠΡΩΙ ΣΤΗ ΡΟΔΟ
ΞΕΝΟΔΟΧΕΙΑ ΜΕ ΠΡΩΙΝΟ-ΜΕΤΑΦΟΡΕΣ-ΣΥΝΟΔΟΣ ΓΡΑΦΕΙΟΥ
ΤΙΜΗ 195 ευρώ
• 8/6-13/6 ΠΑΡΟΣ-ΝΑΞΟΣ-ΤΗΝΟΣ
ΑΝΑΧ.8/6 ΠΕΜΠΤΗ 18:30 ΒΡΑΔΥ ΜΕ BLUE STAR ΕΠΙΣ. 13/06 ΤΡΙΤΗ ΣΤΙΣ 08:00 ΤΟ ΠΡΩΙ ΣΤΗ ΡΟΔΟ
ΞΕΝΟΔΟΧΕΙΑ ΜΕ ΠΡΩΙΝΟ-ΜΕΤΑΦΟΡΕΣ-ΣΥΝΟΔΟΣ ΓΡΑΦΕΙΟΥ
ΤΙΜΗ 195 ευρώ
• 7/6-12/6 ΚΩΝΣΤΑΝΤΙΝΟΥΠΟΛΗ
ΜΑΡΜΑΡΙΣ-ΕΦΕΣΣΟΣ-ΣΜΥΡΝΗ-ΠΡΟΥΣΑ -ΠΡΙΓΚΗΠΟΝΝΗΣΑ
ΑΝΑΧ.08.00 ΤΟ ΠΡΩΙ 07/06 ΤΕΤΑΡΤΗ
ΕΠΙΣΤΡΟΦΗ ΤΡΙΤΗ ΣΤΙΣ 12/6 ΣΤΙΣ 18.00 ΡΟΔΟ
ΞΕΝΟΔΟΧΕΙΑ 4 ΚΑΙ 3 ΑΣΤΕΡΩΝ ΜΕ ΦΑΓΗΤΟ-ΜΕΤΑΦΟΡΕΣ - ΞΕΝΑΓΗΣΕΙΣ- ΕΚΔΡΟΜΕΣ
ΤΙΜΗ 275 ευρώ
• 8/6-13/6 ΜΥΚΟΝΟΣ-ΣΑΝΤΟΡΙΝΗ
ΑΝΑΧ.8/6 ΠΕΜΠΤΗ 18:30 ΒΡΑΔΥ ΜΕ BLUE STAR ΕΠΙΣ. 13/6 ΤΡΙΤΗ ΣΤΙΣ 08:00 ΤΟ ΠΡΩΙ ΣΤΗ ΡΟΔΟ
ΞΕΝΟΔΟΧΕΙΑ - ΜΕΤΑΦΟΡΕΣ - ΞΕΝΑΓΗΣΕΙΣ- ΕΚΔΡΟΜΕΣ
• 10/6/06 – 12/6/06 (RELAX ΜΑΡΜΑΡΙΣ) ΑΠΟ 120 ευρώ
ΞΕΝΟΔΟΧΕΙΑ LUX 5 ΚΑΙ 4 ΑΣΤΕΡΩΝ - ΜΕΤΑΦΟΡΕΣ – ΕΚΔΡΟΜΕΣ-ΠΡΩΙΝΟ-ΦΑΓΗΤΟ-ΕΙΣΙΤΗΡΙΑ-ΦΟΡΟΙ-CITY TOUR MARMARIS
ΑΝΑΧΩΡΗΣΗ ΣΑΒΒΑΤΟ 10/06 ΣΤΙΣ 8:30 ΤΟ ΠΡΩΙ ΕΠΙΣΤΡΟΦΗ ΔΕΥΤΕΡΑ 12/06 ΣΤΙΣ 16:30 ΤΟ ΑΠΟΓΕΥΜΑ
• 10/6/06-12/6/06 ΜΑΡΜΑΡΙΣ-ΑΙΒΑΛΙ-ΜΥΤΙΛΗΝΗ-ΑΪΒΑΛΙ-ΣΜΥΡΝΗ
ΞΕΝΟΔΟΧΕΙΑ 4**** ΚΑΙ 3*** ΜΕ ΠΡΩΙΝΟ ΚΑΙ ΦΑΓΗΤΟ - ΜΕΤΑΦΟΡΕΣ – ΕΚΔΡΟΜΕΣ -ΕΙΣΙΤΗΡΙΑ-ΦΟΡΟΙ
• 10/6-13/6 ΚΩΣ (ΞΕΝΟΔΟΧΕΙΑ 4 ΑΣΤΕΡΩΝ ΜΕ ΠΡΩΙΝΟ ΚΑΙ ΦΑΓΗΤΟ- ΜΕΤΑΦΟΡΕΣ - ΕΚΔΡΟΜΕΣ)
• 10/6-12/6 ΛΕΡΟΣ (ΞΕΝΟΔΟΧΕΙΑ ΜΕ ΠΡΩΙΝΟ-ΜΕΤΑΦΟΡΕΣ - ΞΕΝΑΓΗΣΕΙΣ- ΕΚΔΡΟΜΕΣ)
• 9/6/ -13/6 ΠΑΤΜΟΣ (4ΗΜΕΡΗ) ΞΕΝΟΔΟΧΕΙΑ ΜΕ ΠΡΩΙΝΟ - ΜΕΤΑΦΟΡΕΣ - ΕΚΔΡΟΜΕΣ
Εισιτήρια ΟΑ, AEGEAN ΚΑΙ CHARTER. Ακτοπλοϊκά εισιτήρια. Ειδικά πακέτα για μεμονωμένους, σύλλόγους, νεόνυμφους για Ελλάδα, Κύπρο, Τυνησία, Αίγυπτο, Μαρόκο, Ιταλία, Αγγλία, Γαλλία κ.α.
ΓΙΑ ΠΕΡΙΣΣΟΤΕΡΕΣ ΠΛΗΡΟΦΟΡΙΕΣ, ΚΡΑΤΗΣΕΙΣ ΚΑΙ ΑΝΑΛΥΤΙΚΑ ΠΡΟΓΡΑΜΜΑΤΑ ΣΤΟ ΓΡΑΦΕΙΟ ΓΕΝΙΚΟΥ ΤΟΥΡΙΣΜΟΥ: PELLOS TRAVEL Λ. ΚΑΛΛΙΘΕΑΣ 125, ΦΑΛΗΡΑΚΙ, ΡΟΔΟΣ • ΤΗΛ: 2241087615 • ΦΑΞ: 2241087616 EMAIL: pellosttravel@rho.forthnet.gr WEB: www.pellostravel.gr



Αντιδράσεις στο ΠΑΣΟΚ Αρχαγγέλου

Επιστολή του παραιτηθέντος γραμματέα στον Βασίλη Παπανικόλα

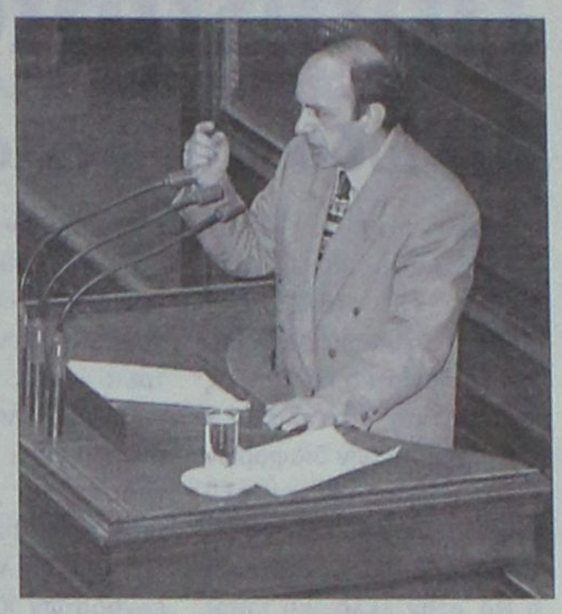

Ανοικτή επιστολή στον γραμματέα της Περιφερειακής Επιτροπής του ΠΑΣΟΚ κ. Βασίλη Παπανικόλα, απέστειλε χθες ο τέως αναπληρωτής γραμματέας της οργάνωσης Αρχαγγέλου κ. Νίκος Ορφανίδης, ο οποίος παραιτήθηκε από τον περασμένο Μάρτιο.

Η επιστολή, αφορά το θέμα των διαγραφών και ο κ. Ορφανίδης, επισημαίνει μεταξύ των άλλων:

«Κύριε Παπανικόλα,

Εφόσον εκβιάζονται οι 19 της Κω για διαγραφή από το πειθαρχικό του ΠΑ.ΣΟ.Κ., στη περίπτωση του Δήμου Αρχαγγέλου, τι πρέπει να γίνει; Σας ερωτώ για την στάση ορισμένων γνωστών που επιχείρησαν να καπελώσουν ολόκληρο ιστορικό Δήμο του ΠΑ.ΣΟ.Κ.

Τι προβλέπεται από το καταστατικό, για τη μη τήρηση του πρακτικού και τη παντελή απουσία του περιφερειακού οργάνου ;

Περιμένω τις ενέργειές σας γιατί είμαι σίγουρος ότι θα σταθείτε στο ύψος που πρέπει απέναντι στο Δήμο. Η σιωπή αυτών που το προκάλεσαν πρέπει να σας προβληματίσει. Μόνο ο ένοχος σιωπά και ο συνεργός στις διαδικασίες που ακολουθήθηκαν. Αν γινόταν μια σωστή διαδικασία να ξέρετε ότι θα ήμουν ο πρώτος που θα ακολουθούσα. Υπάρχουν 1360 μέλη και φίλοι στους οποίους πρέπει να απολογηθούμε για τη στάση μας κι όλοι μαζί να ανταποκριθούμε στο νέο ξεκίνημα του ΠΑ.ΣΟ.Κ. του Γεώργιου Παπανδρέου.

ΥΣΤΕΡΟΓΡΑΦΟ : Γιατί ήθελε ο συντονιστής να παραιτηθούμε μετά τη συνέλευση φιάσκο και όχι πριν ; Μήπως ο ίδιος ήδη έπρεπε να παραιτηθεί ;

Ευχαριστώ

Νίκος Ορφανίδης».

Κτίζεται οικοδομή δίπλα στην Καλλιθέα



Πώς είναι δυνατόν να ανεγείρεται οικοδομή σχεδόν δίπλα από τις ιαματικές πηγές της Καλλιθέας, και να μην κάνουν αυτά που πρέπει οι αρμόδιοι;

Το ερώτημα αυτό θέτει συμπολίτισσά μας, η κ. Μαρία Τυραδέλλη, η οποία προέβη σε σχετικές καταγγελίες, με επιστολή της προς τον εισαγγελέα, την Πολεοδομία, το ΤΕΕ, την Εφορεία Νεώτερων Μνημείων, τον δήμο Καλλιθέας και τον σύλλογο Αρχιτεκτόνων. Ειδικότερα η κ. Τυραδέλλη αναφέρεται τα εξής:

«Σύμφωνα με την υφιστάμενη νομοθεσία, απαγορεύεται η οικοδόμηση σε απόσταση 1000 μέτρων από Ιαματικές Πηγές για λόγους προστασίας του υδροφόρου ορίζοντα. Αν δεν κάνω λάθος, η Καλλιθέα μαζί με το δάσος που την περιβάλλει, πέραν των Ιαματικών της πηγών, γνωστών από την αρχαιότητα, για τις θεραπευτικές τους ιδιότητες, έχει χαρακτηρισθεί Μνημείο και σαν σύνολο (φυσικό περιβάλλον και κτίσματα) υπάγεται στην δικαιοδοσία της Εφορείας Νεωτέρων Μνημείων της Αρχαιολογικής Υπηρεσίας. Σαν απλή λοιπόν πολίτης, που έχω όχι μόνο γνώση του ισχύοντα νόμου αλλά και σεβασμό στο περιβάλλον και αγάπη για τον τόπο μου, ερωτώ πως πουλήθηκαν ή παραχωρήθηκαν ή ... δεν ξέρω τι άλλο, οι εκτάσεις απέναντι από τα Ιαματικά Λουτρά της Καλλιθέας, και οι οποίες ήσαν του Δημοσίου;

Κι έστω ότι με τον ένα ή άλλο, νομιμοφανή ή μη τρόπο η πώληση ή η παραχώρηση αυτή έγινε... (Δώσε κι εμένα μπάρμπα!!!). Επειδή όμως είμαι και λίγο αφελής, συνεχίζω να ερωτώ: Από την στιγμή που ο νόμος είναι ξεκάθαρος, πως εκδόθηκαν άδειες οικοδομής από την Πολεοδομία; Τί έγινε μετά από τις παρεμβάσεις του Δήμου Καλλιθέας και της Αρχαιολογικής Υπηρεσίας; Έγιναν ασφαλιστικά μέτρα; Παρενέβη ο εισαγγελέας, οι διάφοροι σύλλογοι και φορείς που υποτίθεται ενδιαφέρονται για το νησί, το περιβάλλον, την φύση, την νομιμότητα; Εκτός κι αν οι βίλες που φυτρώνουν πλέον στην περιοχή, είναι πλέον μέρος της χλωρίδας και της πανίδος του νησιού...

Ανακλήθηκαν οι άδειες: Κι αν ναι, γιατί οι εργασίες συνεχίζονται απρόσκοπτες; Ζητήθηκε η παρέμβαση της Αστυνομίας; Σύμφωνα με πληροφορίες μου, έχουν δοθεί αρκετά σήματα διακοπής εργασιών προς το Αστυνομικό Τμήμα Ρόδου, και η συνήθης απάντηση των "οργάνων της τάξης και της νομιμότητος" ήτο ότι "ποτέ δεν τους βρίσκουμε". Μα οι εργάτες είναι εκεί σε καθημερινή βάση. Τους βλέπω όποτε περνώ, πηγαίνοντας για μπάνιο στην περιοχή, να δουλεύουν, οπότε απορώ γιατί οι αρχές δεν επεμβαίνουν.

Και για να μην θεωρηθώ ότι έχω επιλεκτική όραση, τα ίδια και παραπάνω ισχύουν και για το παρακείμενο ξενοδοχείο, το οποίο έχει οικοδομηθεί σε έκταση του δημοσίου η οποία (σύμφωνα με πληροφορίες μου) πουλήθηκε κατόπιν ειδικής υπουργικής απόφασης στον συγκεκριμένο ιδιώτη, η οποία απόφαση προέβλεπε και την τιμή πώλησης... (αλήθεια μήπως περισσεύει και τίποτα για μας του πληβείους ρε παιδιά;...). Κι έστω ότι η απόσταση για το υφιστάμενο κτίσμα είναι πάνω από 1.000 μέτρα. Τί γίνεται με την επέκταση η οποία κτίζεται αυτή την στιγμή πάνω στην "μύτη" ακριβώς; Η απόσταση αυτή είναι σαφώς μικρότερη των 1.000 μέτρων.

Ή μήπως πρέπει να επισκεφθώ τον οφθαλμίατρό μου; Μήπως αυτή η επέκταση γίνεται αυθαίρετα και χωρίς καμμία οικοδομική άδεια; Γιατί δεν έχουν εκδοθεί Πρωτόκολλα αυθαιρέτων από την Πολεοδομία της Νομαρχίας; Και εν πάση περιπτώσει, έχει ποτέ τιμωρηθεί αυστηρά κάποιος υπεύθυνος ώστε να παραδειγματιστούν και οι υπόλοιποι; Ποιός μπορεί να δώσει μία υπεύθυνη δημόσια απάντηση σε όλα αυτά;

Τυραδέλλη Μαρία»



Σύμφωνα με το βαρόμετρο του «Σκάι» και της VPRC

Προβάδισμα τριών μονάδων η Ν.Δ.

Περίοδο κοινωνικών συγκρούσεων αναμένει η πλειοψηφία των πολιτών

Δίμηνο η τρίμηνο κοινωνικών συγκρούσεων αναμένουν έξι στους δέκα πολίτες, ενώ παράλληλα πιστεύουν ότι ο καλύτερος τρόπος για την επίλυση των εργασιακών διαφορών είναι ο διάλογος μεταξύ εργοδοτών και εργαζομένων. Προβάδισμα διατηρεί η ΝΔ στην εκλογική επιρροή.

Συγκεκριμένα, σύμφωνα με το βαρόμετρο του Σκάι και της VPRC, το 61% των ερωτώμενων πιστεύει ότι θα υπάρξουν «αρκετές» κοινωνικές συγκρούσεις τους επόμενους δύο με τρεις μήνες.

Παράλληλα, το 46% πιστεύει ότι ο καλύτερος τρόπος για την επίλυση των εργασιακών διαφορών είναι ο διάλογος μεταξύ εργοδοτών και εργαζομένων. Το 26% ζητά την παρέμβαση της κυβέρνησης και το 11% την κινητοποίηση των συνδικαλιστικών οργανώσεων.

Στο δίλημμα για την προτεραιότητα της αντιμετώπισης του πληθωρισμού ή της ανεργίας, η μεγάλη πλειοψηφία (55%) τάσσεται υπέρ της μείωσης της ανεργίας και το 18% επιθυμεί να κρατηθούν χαμηλά οι τιμές. Το 18% δίνει προτεραιότητα και στα δύο.

Επίσης, το 42% δηλώνει ικανοποιημένο από τη λειτουργία της Δημοκρατίας στη χώρα μας, ενώ έξι στους δέκα πολίτες θεωρούν ότι πρέπει να γίνει αναθεώρηση του Συντάγματος.

Το 52% θεωρεί ότι η κυβέρνηση προσπαθεί «λίγο ή σχεδόν καθόλου» για την αντιμετώπιση των προβλημάτων της χώρας, έναντι 45% που θεωρεί το αντίθετο.

Στην εκτίμηση της εκλογικής επιρροής προηγείται η ΝΔ με 42% και ακολουθεί το ΠΑΣΟΚ με 39%, το ΚΚΕ με 8%, καθώς και ο ΣΥΝ και ο ΛΑΟΣ από 4%.

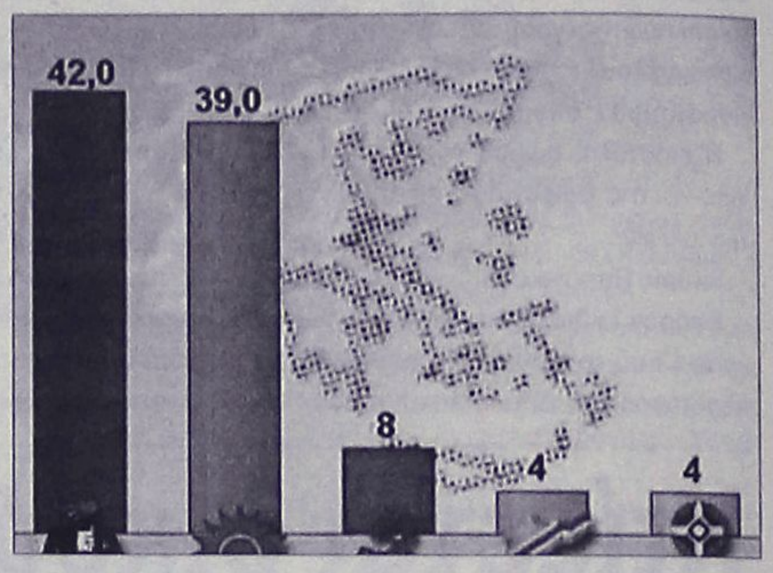

Στο ερώτημα περί καταλληλότερου πρωθυπουργού, ο κ. Κ.Καραμανλής διατηρεί σημαντικό προβάδισμα με ποσοστό 44% έναντι 27% που συγκεντρώνει ο κ. Γ.Παπανδρέου.

Στις προτάσεις για το Σύνταγμα

Οι πρώτες αντιδράσεις

Τι λένε ΠΑΣΟΚ, ΚΚΕ και Συνασπισμός



Αντιδρά η αντιπολίτευση στις προτάσεις Καραμανλή για τη συνταγματική αναθεώρηση. Το ΠΑΣΟΚ μιλά για μια πρόταση «χωρίς έμπνευση και πνοή, συντηρητική νομικίστικη διεκπεραίωση», ενώ το ΚΚΕ ασκεί κριτική σε κάθε πρόταση του πρωθυπουργού, αλλά και σε ορισμένες του Γ. Παπανδρέου.

«Ο κ. Καραμανλής προχωρεί χωρίς όραμα, χωρίς σχέδιο, εγκλωβισμένος σε ένα συντηρητικό πλαίσιο, με προτάσεις γραμμένες στο παρελθόν, προτάσεις που εξυπηρετούν την εξουσία, όχι τον πολίτη, προτάσεις που δεν βλέπουν στο μέλλον, προτάσεις που δεν διευρύνουν τη δημοκρατία μας, δεν ενισχύουν το ρόλο της Βουλής, τη συμμετοχή των πολιτών, τον κοινωνικό έλεγχο» σχολίασε ο εκπρόσωπος του ΠΑΣΟΚ Νίκος Αθανασάκης.

Ο κ. Αθανασάκης σημείωσε πως, «αν εξαιρέσει κανείς την αναφορά του πρωθυπουργού στην αυτοδιοίκηση ή κάποια μέτρα για τη διαφάνεια, που φαίνεται να προσχωρεί στις προτάσεις μας, παρέμεινε σε μια πρόταση χωρίς έμπνευση, χωρίς πνοή, σε μια συντηρητική νομικίστικη διεκπεραίωση».

Ο εκπρόσωπος του ΠΑΣΟΚ είπε ακόμη ότι «οι διαφορές αντίληψης και προτεραιοτήτων μεταξύ του ΠΑΣΟΚ και της ΝΔ και στο ζήτημα της συνταγματικής αναθεώρησης είναι απολύτως ορατές. Οι προτάσεις που παρουσίασε ο πρόεδρος του ΠΑΣΟΚ αναφέρονται στην πρόοδο και στο μέλλον, αναφέρονται σε μια αναθεώρηση που δίνει δύναμη στον πολίτη σε μια σύγχρονη προοδευτική Ελλάδα».

«Οι προτάσεις που παρουσίασε ο κ. Καραμανλής έχουν υπόβαθρό τους τη συντήρηση και το χθες, τη συγκέντρωση της εξουσίας και τον έλεγχό της. Ενώ παραμένει, βεβαίως, πάντα υπαρκτό το θέμα της αξιοπιστίας, αφού για να μιλήσει κανείς αξιόπιστα για την αναθεώρηση του Συντάγματος, πρέπει πρώτα να σέβεται και να τηρεί το ισχύον Σύνταγμα της χώρας» τόνισε.

Καταλήγοντας, ο κ. Αθανασάκης είπε: «Τέλος, δεν γνωρίζουμε πως αποκόμισε την εντύπωση ο πρωθυπουργός ότι ο πρόεδρος του ΠΑΣΟΚ συμφωνεί με την πρότασή του για την αύξηση των βουλευτών Επικρατείας. Αντιθέτως, ο πρόεδρος του ΠΑΣΟΚ χαρακτήρισε τη συζήτηση αυτή προσχηματική».

Από την πλευρά του το ΚΚΕ «αρνείται να συναινέσει στην αναθεώρηση που επιδιώκουν η ΝΔ και το ΠΑΣΟΚ». «Οι αλλαγές που προτείνονται, αφορούν πριν απ' όλα στη γενίκευση της ιδιωτικοποίησης - εμπορευματοποίησης, την κατάργηση κάθε εμποδίου για την εκμετάλλευση της γης, των δασών κ.ά.» αναφέρεται σε σχετική ανακοίνωση.

Για την πρόταση του Γ. Παπανδρέου

Εντονες συζητήσεις

Διαφωνίες για την απευθείας εκλογή του Προέδρου

Έντονες συζητήσεις προκαλεί η πρόταση του Γιώργου Παπανδρέου για απευθείας εκλογή του Προέδρου της Δημοκρατίας από το λαό, σε περίπτωση που η Βουλή αδυνατεί να τον εκλέξει. Σύμφωνος δηλώνει ο Κωνσταντίνος Μητσοτάκης, αντίθετοι οι Μιλτιάδης Έβερτ και Γιώργος Σουφλιάς, ενώ διχασμένο εμφανίζεται και το ΠΑΣΟΚ.

Ο πρωθυπουργός Κώστας Καραμανλής, παρουσιάζοντας τις θέσεις της ΝΔ για τη συνταγματική αναθεώρηση, απέρριψε την πρόταση Παπανδρέου για άμεση εκλογή Προέδρου της Δημοκρατίας από το λαό, λέγοντας ότι «οι ισχύουσες διατάξεις είναι ευεργετικές για το πολιτικό σύστημα».

Με την πρόταση του προέδρου του ΠΑΣΟΚ συμφώνησε ο Κωνσταντίνος Μητσοτάκης, υπενθυμίζοντας: «Αυτή την πρόταση την έχω κάνει εδώ και δέκα χρόνια και εκεί θα πάμε». Επισήμανε δε, ότι η απευθείας εκλογή του Προέδρου της Δημοκρατίας από το λαό, δεν συνιστά αλλαγή του πολιτεύματος και πρότεινε να δοθούν στον Πρόεδρο ελαφρώς αυξημένες αρμοδιότητες.

Αντίθετη άποψη εξέφρασαν ο Μιλτιάδης Έβερτ και ο υπουργός ΠΕΧΩΔΕ Γιώργος Σουφλιάς, υπογραμμίζοντας ότι μια τέτοια απόφαση θα συνιστούσε και αλλαγή του πολιτεύματος της χώρας, καθώς δεν μπορεί να εκλέγονται και ο πρωθυπουργός και ο Πρόεδρος της Δημοκρατίας.

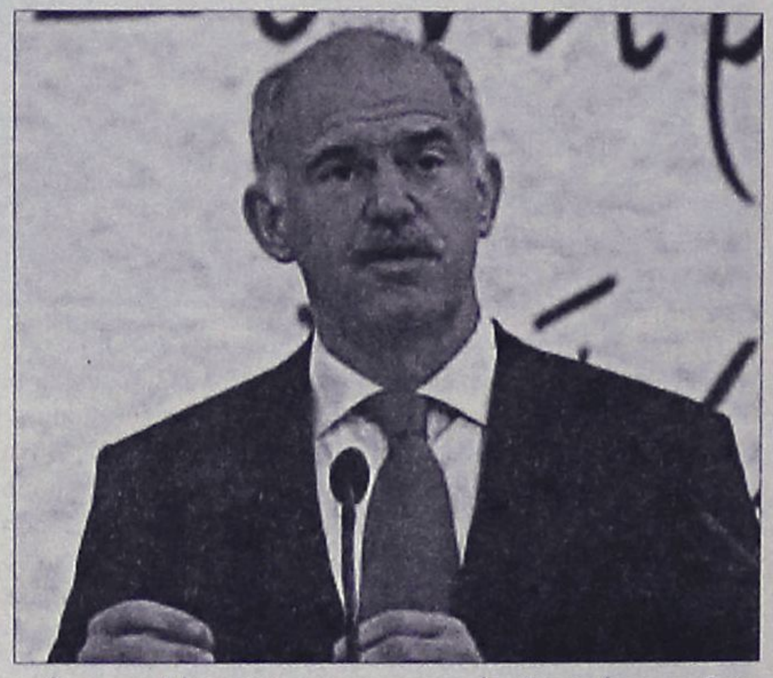

«Ανεδαφική» χαρακτήρισε την πρόταση του Γιώργου Παπανδρέου, ο ευρωβουλευτης της ΝΔ Ιωάννης Βαρβιτσιώτης, εκφράζοντας φόβους ότι υφίσταται κίνδυνος πολιτειακού θέματος.

Ερωτηθείς σχετικά, ο υπουργός Οικονομίας Γ.Αλογοσκούφης δήλωσε: «Η βασική προτεραιότητα της Συνταγματικής Αναθεώρησης πρέπει να είναι να αντιμετωπίσουμε τα θέματα της ανάπτυξης, της ανταγωνιστικότητας, της διαφάνειας του κράτους και όχι τη δομή του πολιτικού συστήματος, η οποία λειτουργεί ικανοποιητικά».

Το θέμα όμως της άμεσης εκλογής του Προέδρου της Δημοκρατίας από το λαό διχάζει και το ΠΑΣΟΚ. Χαρακτηριστικά, ο Μιλτιάδης Παπαϊωάννου εξέφρασε αντιρρήσεις, σημειώνοντας ότι θα πρέπει να βρεθεί ισορροπία σε όλο το σύστημα. «Μια τέτοια επιλογή θα πρέπει να συνοδευτεί με αύξηση αρμοδιοτήτων» ανέφερε ο βουλευτής του ΠΑΣΟΚ.

Ανάλογη ήταν η τοποθέτηση και του Ακη Τσοχατζόπουλου, ο οποίος σε δηλώσεις του τόνισε ότι «ξενίζει η πρόταση για άμεση εκλογή του Προέδρου της Δημοκρατίας, στο βαθμό που δεν θα υπάρχει δυνατότητα εκλογής από το Κοινοβούλιο»

«Αυτό θέλει μεγάλη συζήτηση. Προσωπικά, έχω διαφορετική άποψη και πιστεύω ότι δεν πρέπει να ανοίξουμε αυτό το δρόμο» προσέθεσε ο κ. Τσοχατζόπουλος.

«Η πρόταση Παπανδρέου αφορά την προσφυγή στην κρίση του ελληνικού λαού ως λύση για την αποφυγή διάλυσης της Βουλής» διευκρίνισε από την πλευρά του ο Φίλιππος Πετσάλνικος.

Επιστολή αγωνίας για τα λεωφορεία της Καλύμνου

Από 28χρονο που είναι άτομο με ειδικές ανάγκες

Να τεθούν σε κυκλοφορία τα λεωφορεία του δήμου Καλύμνου, ζητά με επιστολή του κάτοικος του νησιού.

Αποδέκτες της επιστολής, είναι ο υπουργός Μεταφορών και Αιγαίου, ο περιφερειάρχης Νοτίου Αιγαίου, οι βουλευτές Δωδεκανήσου, ο νομάρχης κ.ά.

Ειδικότερα, τονίζονται τα εξής:

Λέγομαι Αντώνης Χειλάς, είμαι 28 χρόνων και είμαι άτομο με ειδικές ανάγκες. Εξαιτίας ενός ατυχήματος βρίσκομαι σε αναπηρικό καροτσάκι εδώ και 8 χρόνια. Προσπαθώ όσο μπορώ να στέκομαι στα πόδια μου, με τη μεταφορική έννοια και να ζω αξιοπρεπώς με το πρόβλημά μου, εφόσον η κατάστασή μου δεν πρόκειται να αλλάξει.

Όπως σας ανέφερα και πιο πάνω είμαι σ' ένα αυτόματο αναπηρικό καροτσάκι με το οποίο και μεταφέρομαι από εδώ κι εκεί. Είναι η μόνη διέξοδος που έχω, ώστε να κυκλοφορώ στην πλατεία και να βλέπω και να μιλάω σε γνωστούς και φίλους. Το θέμα είναι ότι περιορίζομαι σε μέρη της Πόθιας, δεν μπορώ να πάω στα μπροστινά μέρη όπως Ελιές, Καντούνι, Μυρτιές, Μασούρι, Αργινώντα, Σκάλια, Εμπορειός. Τα συγκεκριμένα λεωφορεία όμως αστικού τύπου που έφερε ο δήμος μας, τώρα μου δίνουν αυτή τη δυνατότητα να δω μέρη, τα οποία έχω νοσταλγήσει πολύ, γιατί επιτέλους διαθέτουν ειδική μπάρα και θέση για να ανεβαίνω με το αναπηρικό μου καροτσάκι.

Τα λεωφορεία αυτά πρέπει να παραμείνουν και να συνεχίσουν να λειτουργούν εδώ στην Κάλυμνο. Τα δικαιούμαστε 100% γιατί όχι μόνο ομορφαίνουν το νησί αλλά πλέον δίνουν την ευκαιρία σε όλους τους πολίτες του νησιού να μετακινούνται στα μέρη που θέλουν να πάνε ευχάριστα και το σημαντικότερο οικονομικά! Τονίζω το οικονομικά διότι εγώ αποτελώ ένα συνταξιούχο άτομο που παίρνει το μήνα περίπου 400 ευρώ. Μπορείτε λοιπόν να υπολογίσετε αν έπαιρνα ταξί, του οποίου η βόλτα αυτή που εγώ έχω τόση ανάγκη, κοστίζει 8 ευρώ. Τα συμπεράσματα λοιπόν τα αφήνω σ' εσάς.

Κλείνοντας και για να μην σας κουράζω άλλο θα ήθελα να αναφερθώ λίγο στη βόλτα που πήγαμε με το λεωφορείο η αδελφή μου κι εγώ την Πρωτομαγιά μέχρι το Καντούνι. Η εναλλαγή των συναισθημάτων μου ήταν τρομερή, χαρά, ευτυχία, ελευθερία, συγκίνηση. Η περιγραφή είναι όμως πραγματικά δύσκολη για εμένα και δεν μπορεί να το καταλάβει κάποιος αν δεν το ζήσει.

Λυπάμαι, που όπως μαθαίνω υπάρχει ακόμη πρόβλημα στο να πάνε τα λεωφορεία στις περιοχές Μυρτιές, Μασούρι, Αργινώντα, Σκάλια, Εμπορειό.

Κάποιοι λένε ότι υπάρχει θέμα ασφάλειας για τις περιοχές αυτές, ενώ τα λεωφορεία αυτά είναι πιο ασφαλή, πιο χαμηλά, πιο σταθερά και με καλύτερους μηχανισμούς ασφάλειας από τα άλλα λεωφορεία υπεραστικού τύπου.

Δώστε μου κι εμένα τη δυνατότητα να ζήσω ελεύθερος και να βλέπω πια μέρη τα οποία ήξερα πριν 8 χρόνια χωρίς πια να τα φαντάζομαι αλλά να βλέπω όλες αυτές τις αλλαγές ζωντανές μέσα από τα δικά μου μάτια.

Ευχαριστώ για τον πολύτιμο χρόνο που διαθέσατε διαβάζοντας την επιστολή μου.

Με εκτίμηση,
Αντώνης Χειλάς

Δεν υπέγραψαν

Αρνούνται ότι υπέγραψαν ποτέ επιστολή με την οποία στηρίζουν την υποψηφιότητα του Μάνου Θεοδωρίδη στην Κω και όχι του επίσημου υποψηφίου του ΠΑΣΟΚ Γιώργου Κυρίτση, δύο στελέχη του κόμματος.

Τα ονόματά τους όμως, περιλήφθηκαν στον κατάλογο των «19» που υπέγραψαν σχετική ανακοίνωση, με αποτέλεσμα να παραπέμπονται στα πειθαρχικά όργανα του κόμματος.

Πρόκειται για τον Στέργο Καραγιάννη και τον Τάσο Δέδε, οι οποίοι ξεκαθαρίζουν ότι δεν έχουν κανένα πρόβλημα με τα στελέχη και την παράταξη του Μάνου Θεοδωρίδη, αλλά το τι θα κάνουν στις εκλογές δεν ενδιαφέρει κανέναν άλλον εκτός από τους ίδιους.

Έτσι, οι «19» έγιναν «17».

Αποστάσεις για την καταγγελία

Από την Ένωση Καρπάθου

Αποστάσεις από την Ένωση Συλλόγων Εθελοντών Αιμοδοτών Δωδεκανήσου, αναφορικά με το θέμα καταγγελίας για εγχείρηση στο νοσοκομείο Ρόδου που διακόπηκε λόγω έλλειψης επαρκούς ομάδας αίματος, παίρνει ο Σύλλογος Εθελοντών Αιμοδοτών Καρπάθου-Κάσου.

Μετά τις εξελίξεις που σημειώθηκαν για το θέμα, δηλαδή την υποβολή μήνυσης από την Ένωση και την δήλωση συγγενών της ασθενούς ότι τα καταγγελλόμενα δεν έχουν σχέση με την αλήθεια, το διοικητικό συμβούλιο του καρπαθιακού συλλόγου συνεδρίασε και αποφάσισε να συντάξει και να δημοσιεύσει επιστολή με την οποία θα εξηγεί τις θέσεις του.

Στην επιστολή αυτή, που δόθηκε χθες στη δημοσιότητα, αναφέρονται τα εξής:

«Με αφορμή τα τελευταία γεγονότα που ήρθαν στη δημοσιότητα, μέσω των ΜΜΕ και κατόπιν ενεργειών της ΕΣΕΑΔ νιώθουμε την ανάγκη να δηλώσουμε δημόσια και προς την κατεύθυνση κάθε υπευθύνου την άριστη και αγαστή συνεργασία, την οποία είχε, έχει και προσδοκούμε να έχουμε στο μέλλον, σαν Σύλλογος Εθελοντών Αιμοδοτών Καρπάθου, με την διεύθυνση και τον σταθμό αιμοδοσίας του Γενικού Νοσοκομείου Ρόδου.

• Δεν συμφωνούμε την κατάθεση μήνυσης εκ μέρους της Ένωσης του οργάνου το οποίο θα πρέπει να εκφράζει (έτσι πιστεύουμε εμείς) συλλογικά όλους τους συλλόγους του νομού, χωρίς πρώτα να ενημερώνονται και οι σύλλογοι.

• Δεν διαφωνούμε ότι ενδεχομένως να υπάρχουν προβλήματα, τα οποία όμως μπορούν να λυθούν όταν υπάρχει καλή θέληση με διάλογο και με συννενόηση από όλους τους φορείς.

• Δεν επιλύονται κατά τη γνώμη μας με την κατάθεση μηνύσεων που θα έχει ως αποτέλεσμα να πηγαινοέρχεται ένα εθελοντικό κίνημα όπως αυτό της αιμοδοσίας, σε δικαστικές αίθουσες.

• Ο Σύλλογος Εθελοντών Αιμοδοτών Καρπάθου διατηρεί αποστάσεις από μηνύσεις και δικαστικές διαμάχες.

• Προσβλέπει μόνο στην ενδυνάμωση του εθελοντισμού στην Κάρπαθο και στην καλή συνεργασία με όλους τους εμπλεκόμενους φορείς».

Blue Star Ferries

ΑΠΟ ΡΟΔΟ

ΑΝΑΧΩΡΗΣΗ ΑΠΟ						ΑΦΙΞΗ ΠΕΙΡΑΙΑ
ΡΟΔΟ	ΚΩ	ΛΕΡΟ	ΠΑΤΜΟ	ΣΥΡΟ	ΑΜΟΡΓΟΣ ΚΑΤΑΠΟΛΑ	
ΤΡΙΤΗ 18:30	ΤΡΙΤΗ 21:45	—	—	ΤΕΤΑΡΤΗ 03:10	—	ΤΕΤΑΡΤΗ 06:40
ΠΕΜΠΤΗ 18:30	ΠΕΜΠΤΗ 21:45	ΠΕΜΠΤΗ 23:25	ΠΑΡΑΣΚΕΥΗ 00:35	ΠΑΡΑΣΚΕΥΗ 04:30	—	ΠΑΡΑΣΚΕΥΗ 08:30
ΣΑΒΒΑΤΟ 10:00	ΣΑΒΒΑΤΟ 12:45	—	—	—	ΣΑΒΒΑΤΟ 16:20	ΣΑΒΒΑΤΟ 21:30
ΚΥΡΙΑΚΗ 18:00	ΚΥΡΙΑΚΗ 21:15	ΚΥΡΙΑΚΗ 22:55	ΔΕΥΤΕΡΑ 23:59	ΔΕΥΤΕΡΑ 04:10	—	ΔΕΥΤΕΡΑ 08:00

ΠΡΟΣ ΡΟΔΟ

ΑΝΑΧΩΡΗΣΗ ΑΠΟ ΠΕΙΡΑΙΑ	ΑΦΙΞΗ					
	ΣΥΡΟ	ΑΜΟΡΓΟΣ ΚΑΤΑΠΟΛΑ	ΠΑΤΜΟ	ΛΕΡΟ	ΚΩ	ΡΟΔΟ
ΔΕΥΤΕΡΑ 19:00	ΔΕΥΤΕΡΑ 22:45	—	—	—	ΤΡΙΤΗ 04:45	ΤΡΙΤΗ 08:00
ΤΕΤΑΡΤΗ 19:00	ΤΕΤΑΡΤΗ 22:20	—	ΠΕΜΠΤΗ 01:55	ΠΕΜΠΤΗ 03:05	ΠΕΜΠΤΗ 04:45	ΠΕΜΠΤΗ 08:00
ΠΑΡΑΣΚΕΥΗ 19:00	ΠΑΡΑΣΚΕΥΗ 22:30	—	—	—	ΣΑΒΒΑΤΟ 04:50	ΣΑΒΒΑΤΟ 07:45
ΣΑΒΒΑΤΟ 23:30	—	ΚΥΡΙΑΚΗ 05:30	ΚΥΡΙΑΚΗ 07:55	ΚΥΡΙΑΚΗ 09:15	ΚΥΡΙΑΚΗ 11:00	ΚΥΡΙΑΚΗ 13:45



XΠ2156

RODOS FERRIES SERVICES/SKEVOS TRAVEL

ΚΑΝΤΕ ΚΡΑΤΗΣΗ ΤΩΡΑ!

ΠΛΗΡΟΦΟΡΙΕΣ ΚΑΙ ΚΡΑΤΗΣΕΙΣ ΘΕΣΕΩΝ ΣΤΟΝ ΤΑΞΙΔΙΩΤΙΚΟ ΣΑΣ ΠΡΑΚΤΟΡΑ Ή RODOS FERRIES SERVICES/SKEVOS TRAVEL: ΑΜΕΡΙΚΗΣ 111, ΡΟΔΟΣ, ΤΗΛ. ΚΡΑΤΗΣΕΩΝ ΕΠΙΒΑΤΩΝ ΚΑΙ Ι.Χ.: 22410-22461, 22410-75655, 22410-75310, ΤΗΛ. ΚΡΑΤΗΣΕΩΝ ΦΟΡΤΗΓΩΝ: 22410-76600

ΕΠΙΠΛΑ ΚΟΥΖΙΝΑΣ

ΑΠΟ 29 ΕΥΡΩ ΤΟ ΜΗΝΑ*

ΒΟΛΑΣ ΚΟΥΖΙΝΕΣ

*ΔΕΝ ΠΕΡΙΛΑΜΒΑΝΕΤΑΙ ΤΟΠΟΘΕΤΗΣΗ, ΠΑΓΚΟΣ ΚΑΙ ΝΕΡΟΧΥΤΗΣ
*Ο ΔΙΑΚΑΝΟΝΙΣΜΟΣ ΑΦΟΡΑ 48ΜΗΝΗ ΕΞΟΦΛΗΣΗ ΚΑΙ ΠΕΡΙΛΑΜΒΑΝΕΙ ΦΠΑ 13%

Λ. ΕΛΕΥΘΕΡΙΑΣ 43-45 ΚΡΕΜΑΣΤΗ ΡΟΔΟΣ - ΤΗΛ. 22410 91275
FAX: 22410 94370 -- e-mail: lazarosvolas@yahoo.gr

ΠΛΑΙΣΙΟ

AE0096

Σμαράγδα Δ. Δημητρά
Ψυχολόγος • Ψυχοθεραπεύτρια
Δέχεται με ραντεβού
Καρπάθου 23, 85100 Ρόδος **τηλ.** 2241070145
e-mail: smaragdadimitra@yahoo.gr, **κιν.** 6944362638
ΑΤ16841

Αλλεργική ρινίτιδα.

Η αλλεργική ρινίτιδα είναι μία κατάσταση υπερευαισθησίας του οργανισμού έναντι ορισμένων ουσιών ή φυσικών παραγόντων. Πρέπει να διακρίνουμε την αλλεργία από την αναφυλαξία.

Με τον όρο αλλεργία εννοούμε την κληρονομική κατάσταση υπερευαισθησίας του οργανισμού, ενώ με τον όρο αναφυλαξία εννοούμε την επίκτητη υπερευαισθησία του οργανισμού.

Η αλλεργική αντίδραση είναι το προϊόν ένωσης αντιγόνου - αντισώματος. Το αντιγόνο συνήθως είναι πρωτεΐνη που μπαίνει στον οργανισμό με την αναπνευστική οδό, την πεπτική, την παρεντερική ή κατόπιν επαφής στο δέρμα ή τον βλεννογόνο ή σχηματίζεται μέσα στον οργανισμό.

Με την είσοδο του αντιγόνου (αλλεργιογόνου) σχηματίζονται ειδικά αντισώματα που κυκλοφορούν στο αίμα ή καθηλώνονται στα κύτταρα. Με την ένωση αντιγόνου αντισώματος προκαλείται αλλεργική αντίδραση, που εκδηλώνεται με την έκκριση ισταμίνης ή άλλων παρόμοιας δράσης ουσιών (σεροτονίνη, ηπαρίνη κ.λ.π.)

Παράγοντες που ενοχοποιούνται για την αλλεργική αντίδραση είναι η κληρονομικότητα, οι ενδοκρινείς αδένες, η αστάθεια του νευροφυτικού συστήματος, οι ψυχολογικοί παράγοντες και η τοπική ευαισθησία.

Η αλλεργική ρινίτιδα προσβάλει το 10-20% του πληθυσμού και την κατατάσσουν στην 6η κατά σειρά χρόνια νόσο. Η συχνότητά της παρουσιάζει ταχεία αύξηση σε κάθε ηλικία, φυλή και κοινωνικό περιβάλλον.

Η πιθανότητα να έχει κάποιος αλλεργική ρινίτιδα αυξάνεται κατά 30% όταν ο ένας γονιός έχει αλλεργική νόσο και ακόμα πιο πολύ αν και οι δύο γονείς έχουν τέτοια. Τα τελευταία χρόνια λόγω της μόλυνσης του περιβάλλοντος από την αλόγιστη χρήση των φυτοφαρμάκων η συχνότητα εμφάνισης της ρινίτιδας έχει αυξηθεί πολύ, κυρίως σε περιοχές με την έντονη καλλιέργεια φυτών και δένδρων.

Έχουμε δύο μορφές ρινίτιδας, την εποχική αλλεργική ρινίτιδα ή πυρετό εκ χόρτου και την μη εποχική ρινίτιδα.

Η εποχική αλλεργική ρινίτιδα

Η εποχική αλλεργική ρινίτιδα προκαλείται από την γύρη σε ορισμένες εποχές του έτους και κυρίως την Άνοιξη και το Φθινόπωρο. Η κατάσταση χαρακτηρίζεται με αίσθημα καύσους στη μύτη και τον φάρυγγα, επακολουθούν πταρμοί, που μπορούν να συνεχισθούν επί ώρες ή ημέρες και να εξαντλήσουν τον ασθενή. Υπάρχει άφθονη ρινόρροια ορώδης που αναγκάζει τον ασθενή να καθαρίζει συνέχεια τη μύτη του με επακόλουθο να ερεθιστεί η μύτη και το άνω χείλος. Τα μάτια είναι κόκκινα και παρουσιάζεται δακρύρροια. Ο βλεννογόνος της μύτης είναι διογκωμένος και υπάρχει έντονη ρινική συμφόρηση με αποτέλεσμα ο ασθενής να μην μπορεί να αναπνεύσει φυσιολογικά, να αναγκάζεται να ανοίξει το στόμα του και να ξεραίνεται ο φάρυγγας με αποτέλεσμα να βήχει. Λόγω συμφόρησης των μετωπιαίων κόλπων, μπορεί να υπάρχει μετωπιαία κεφαλαλγία.

Η μη εποχική αλλεργική ρινίτιδα

Αυτή εμφανίζεται σ' οποιαδήποτε περίοδο του έτους. Αιτίες είναι: η σκόνη, οι τροφές, τα φάρμακα, διάφορα βακτηρίδια κ.ά. Τα συμπτώματα εμφανίζονται μόλις ξυπνήσει ο ασθενής και σηκωθεί από το κρεβάτι. Το κυριότερο ενόχλημα είναι η ρινική απόφραξη με επακόλουθο την δυσκολία στην αναπνοή. Συχνά η ρινική από-

ΚΕΝΤΡΟ ΕΙΔΙΚΩΝ ΘΕΡΑΠΕΙΩΝ ΤΟΥ ΠΑΙΔΙΟΥ ΔΩΔΕΚΑΝΗΣΟΥ
ΚΩΝ/ΝΟΣ ΜΠΑΔΑΝΗΣ - ΣΟΥΖΗ ΓΕΩΡΓΙΛΟΠΟΥΛΟΥ
ΕΡΓΟΘΕΡΑΠΕΥΤΗΣ ΠΤΥΧΙΟΥΧΟΣ ΜΕΘΟΔΟΥ BOBATH N.D.T
ΜΕΘΟΔΟΣ PORTAGE
ΑΙΣΘΗΤΗΡΙΑΚΗΣ ΟΛΟΚΛΗΡΩΣΗΣ (S.I.)
ΜΕΤΕΚΠΑΙΔΕΥΣΗ ΣΤΙΣ ΝΕΥΡΟΛΟΓΙΚΕΣ ΚΑΙ ΚΙΝΗΤΙΚΕΣ ΔΙΑΤΑΡΑΧΕΣ
ΛΟΓΟΠΑΘΟΛΟΓΟΣ ΜΕΤΑΠΤΥΧΙΑΚΟ ΑΚΟΥΟΛΟΓΙΑΣ
Αποστόλου Παύλου 84, Ρόδος 85100,
τηλ. / fax (22410)60999/60579 ΧΠ1871/1872

ΜΑΡΙΑ ΣΑΝΤΟΡΙΝΙΟΥ
ΚΛΙΝΙΚΗ ΨΥΧΟΛΟΓΟΣ-ΨΥΧΟΛΟΓΟΣ ΤΩΝ ΚΟΙΝΩΝΙΚΩΝ ΟΜΑΔΩΝ
Πτυχιούχος Κρατικού Πανεπιστημίου της Ρώμης «La Sapienza».
— Κλινική διάγνωση ψυχοπαθολογίας παιδιού, εφήβου και ενηλίκου.
— Ατομική και οικογενειακή ψυχολογική υποστήριξη και θεραπεία κατάθλιψης, φοβίας, κρίσης πανικού, μετατραυματικού στρες (διαζύγιο, πένθος, χωρισμός, αποτυχία, ασθένεια), βουλιμίας, ανορεξίας, διαταραχών προσωπικότητας, έλλειψη αυτοεκτίμησης, εθισμού, κακοποίησης.
— Ψυχολογική φροντίδα και προετοιμασία ανύπαντρης εγκύου και ζευγαριών, στην απόκτηση πρώτου παιδιού.
Επίσκεψη μόνο με ραντεβού.
Τηλέφωνα: 22410 28851 και 6946252407
Λάρνακας 6 (Εθν. Αντιστάσεως) ΑΕ1007

ΝΤΟΡΑ ΚΩΝΣΤΑΝΤΙΝΟΠΟΥΛΟΥ
ΨΥΧΟΛΟΓΟΣ
ΟΙΚΟΓΕΝΕΙΑΚΗ ΣΥΜΒΟΥΛΟΣ
Πτυχιούχος του Πανεπιστημίου της Καλιφόρνιας-Λος Αντζελες (UCLA)- Μεταπτυχιακές σπουδές στο Pepperdine University-Malibu California.
- Αμεση ψυχολογική υποστήριξη και επαγγελματική φροντίδα από έμπειρη Ψυχολόγο και Οικογενειακή Σύμβουλο.
- Η σωστή θεραπευτική σχέση μπορεί να επιφέρει ρεαλιστικές λύσεις για πραγματικά προβλήματα σε θέματα: μοναξιάς, μελαγχολίας, στρες, ανυπομονησίας, φοβίας, εθισμού, οικογενειακών σχέσεων, διαζυγίου, κακομεταχείρισης, συναισθηματικών δυσκολιών, αυτοπεποίθησης, ανασφάλειες, μεταβατικά στάδια ζωής, βουλιμίας, ανορεξίας, απώλειας, πένθους.

Τηλεφωνείστε στα τηλέφωνα:
(22410)35163 και 6944/980550
για ραντεβού και άμεση εξυπηρέτηση.
Διεύθυνση: Καρίας 1 - Περιοχή Ροδίνι - Ρόδος
ΑΕ961

ΚΕΝΤΡΟ ΥΠΟΣΤΗΡΙΞΗΣ ΨΥΧΟΛΟΓΙΚΩΝ ΠΡΟΒΛΗΜΑΤΩΝ
ΣΙΑΓΚΑ ΚΩΝΣΤΑΝΤΙΝΑ
ΨΥΧΟΛΟΓΟΣ
Απόφοιτος Αριστοτελείου Πανεπιστημίου Θεσσαλονίκης
τηλ. 6945557447
ΚΥΠΡΙΩΤΗ ΑΛΕΞΙΑ
ΨΥΧΟΛΟΓΟΣ
ΨΥΧΟΛΟΓΟΣ ΥΓΕΙΑΣ
Απόφοιτος Πανεπιστημίου Κρήτης, MSC Surrey University of England
τηλ. 6944717520
Δέχονται κατόπιν ραντεβού
Στεφ. Καζούλη 18-1ος όροφος
τηλ. 2241022102
ΧΠ2763

INEMA
ΙΑΤΡΙΚΟΣ & ΝΟΣΟΚΟΜΕΙΑΚΟΣ ΕΞΟΠΛΙΣΜΟΣ
από το 1988 είμαστε οι μεγαλύτεροι προμηθευτές ΙΑΤΡΙΚΟΥ-ΟΡΘΟΠΕΔΙΚΟΥ & ΝΟΣΟΚΟΜΕΙΑΚΟΥ ΥΛΙΚΟΥ ΣΤΗ ΔΩΔΕΚΑΝΗΣΟΥ
18 χρόνια εμπειρίας Εμπιστεύθειτε μας!


- ΑΝΑΠΗΡΙΚΑ ΚΑΡΟΤΣΙΑ
- ΒΑΔΙΣΤΙΚΑ
- ΟΡΘΟΠΕΔΙΚΑ ΕΙΔΗ
- ΜΠΛΟΥΖΕΣ ΙΑΤΡΙΚΕΣ
- ΚΑΛΤΣΕΣ ΦΛΕΒΙΤΙΔΑΣ
- ΠΕΛΜΑΤΑ
- ΟΡΘΟΠΕΔΙΚΑ ΜΑΞΙΛΑΡΙΑ
- ΚΡΕΒΑΤΙΑ ΝΟΣΟΚΟΜΕΙΑΚΑ
- ΙΑΤΡΙΚΟΣ ΕΞΟΠΛΙΣΜΟΣ και ΑΝΑΛΩΣΙΜΑ
- ΟΡΓΑΝΑ ΧΗΜΕΙΟΥ
- και κάθε άλλο είδος για κατ'οίκο νοσηλεία

ΧΠ1720
ΡΟΔΟΣ: ΛΕΜΕΣΣΟΥ 2 - ΤΗΛ: 22410 32238 **www.inema.gr**
ΚΩΣ: ΕΛ. ΒΕΝΙΖΕΛΟΥ 38 (παραπ/ρως Αγίας Παρασκευής) - ΤΗΛ: 22420 20048

ΟΡΘΟΠΕΔΙΚΑ - ΙΑΤΡΙΚΑ
ΧΑΡΙΤΟΣ

Ορθοπεδικά είδη & κατασκευές
Εξοπλισμός Ιατρείου & αναλώσιμα

Είδη νοσηλείας κατ' οίκον & μηχανήματα οξυγονοθεραπείας
Ακουστικά Βαρηκοΐας

ΧΠ2367
ΕΛΕΥΘ. ΒΕΝΙΖΕΛΟΥ 6 (Δίπλα στη Ροδιακή Έπαυλη) - ΡΟΔΟΣ
Τηλ.: 22410 24112 Fax: 22410 75969 e-mail: orken@rho.forthnet.gr

ΑΚΟΥΣΤΙΚΑ ΒΑΡΗΚΟΪΑΣ
ΑΝΑΛΟΓΙΚΑ - ΠΡΟΓΡΑΜΜΑΤΙΖΟΜΕΝΑ - ΨΗΦΙΑΚΑ
Ακούστε τους ήχους της Ζωής
Στο πληρέστερο Κέντρο Ακουστικών Εφαρμογών στα Δωδεκάνησα. Με τις καλύτερες τιμές και τον καλύτερο διακανονισμό.
Εμπιστευθείτε τους πιο έμπειρους στο χώρο, επιλέγοντας ανάμεσα στους μεγαλύτερους κατασκευαστές ακουστικών βαρηκοίας στον κόσμο.
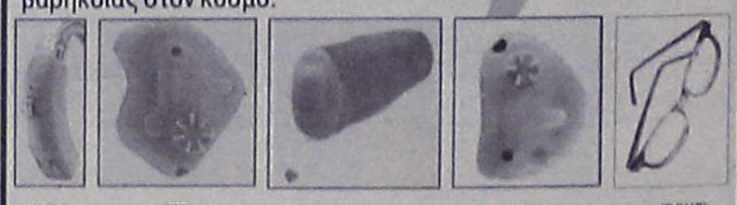
(BTE) (ITE) (CIC) (ITC) (BONE)
BELTONE – STARKEY – HANSATON – UNITRON – SIEMENS
BERNAFON – PHILIPS – COSELGI – REXTON
MICROSON – PURETONE – AUDIFON
ΚΕΝΤΡΟ ΙΑΤΡΙΚΩΝ ΒΟΗΘΗΜΑΤΩΝ
Εθνικής Αντιστάσεως 18
(πρωην Αννης Μαρίας)
Τηλ: 2241020359 Κιν: 6932748916
Συμβάσεις με όλα τα ταμεία.
Ειδικές τιμές ΟΓΑ
ΑΣ1221

Αντιμετώπιση με την ομοιοπαθητική

φραξη αφορά τον ένα ρώθωνα και αυτή εναλλάσσεται από τον ένα ρώθωνα στον άλλον.

Η νοσηρότητα της αλλεργικής ρινίτιδας προκαλείται τόσο από την ίδια την νόσο, όσο και από τις επιπλοκές της, όπως η ιγμορίτιδα, η καταρροϊκή ωτίτιδα, η δυσοσμία του στόματος, η ανοσμία, οι διαταραχές του ύπνου, η ασθματική βρογχίτιδα και πολλές φορές η ανάπτυξη πολυπόδων στις ρινικές κοιλότητες.

Ποια είναι η θεραπευτική αγωγή στην προκειμένη περίπτωση:

Η πιο αποτελεσματική θεραπεία θα ήταν ο ασθενής να αποφύγει το αλλεργιογόνο που προκάλεσε την κατάσταση. Αυτό όμως είναι αδύνατο, αφού όσα μέτρα και να πάρει κανείς είναι ακατόρθωτη η τελεία απομόνωση του ατόμου από το αλλεργιογόνο.

Σ' αυτές τις περιπτώσεις βοηθά η απευαισθητοποίηση η οποία συνίσταται στην χορήγηση υποδερμικώς διαλυμάτων αλλεργιογόνου - αφού έχουν προηγηθεί τα διάφορα test από τον αλλεργιολόγο και έχει βρεθεί το αλλεργιογόνο που προκαλεί την κατάσταση - η απευαισθητσποίηση βέβαια δεν είναι άμοιρη κινδύνων. Η ανοσοθεραπεία όμως είναι μία θεραπευτική μέθοδος μακροχρόνια (4 ή και περισσότερα χρόνια). Οι υποδόριες αυτές ενέσεις εξασφαλίζουν προστασία για 4-6 μήνες, βοηθάνε δε μόνο έναντι ενός αλλεργιογόνου, ωστόσο είναι εξαιρετικά σπάνιο ένας ασθενής να είναι αλλεργικός μόνο σε ένα αλλεργιογόνο.

Η χρήση αντισταμινικών αποτελεί την πλέον οικονομική και συχνά ικανοποιητική λύση, όμως, η θεραπεία είναι καθαρά συμπτωματική. Θεραπεύουμε το σύμπτωμα και όχι την νόσο και οι παρενέργειές της είναι η υπνηλία. Η χορήγηση κορτιζόνης πρέπει να γίνεται προσεκτικά και σε μικρό χρονικό διάσημα, για να αποφεύγονται οι σοβαρές παρενέργειές της.

Τι μπορεί να προσφέρει η Ομοιοπαθητική στην προκειμένη περίπτωση;

Στην Ομοιοπαθητική θεραπεία, ο κάθε άρρωστος παίρνει το δικό του φάρμακο. Ανάλογα με το ιστορικό του ασθενούς που αφορά και τα τρία του επίπεδα πνευματικό - ψυχικό -σωματικό, βρίσκουμε ένα φάρμακο που αρμόζει στον ασθενή, διαφορετικό για κάθε έναν, παρ' όλο που η κλινική εικόνα είναι ίδια σχεδόν σ' όλους τους ασθενείς και αυτό το ένα φάρμακο θα διορθώσει ην κατάσταση. Θα λέγαμε πως η Ομοιοπαθητική είναι πολύ επίκαιρη στις μέρες μας με την ανάγνωση του DNA. Οι επιστήμονες συμφωνούν ότι στο εξής η θεραπεία των ανθρώπων θα είναι εξατομικευμένη, σύμφωνα με το DNA του καθενός. Η Ομοιοπαθητική αναγνωρίζει από το σύνολο των συμπτωμάτων του αρρώστου τις προδιαθέσεις του που είναι εγγεγραμμένες στο DNA του και τις θεραπεύει με το όμοιο φάρμακό του, ήπια και χωρίς παρενέργεια.

Είναι πολλά τα ομοιοπαθητικά φάρμακα που θα μπορούσαμε να χορηγήσουμε, προερχόμενα είτε από το ζωικό, το φυτικό ή το ορυκτό βασίλειο.

Οι διάφορες στατιστικές μελέτες που έχουν γίνει κατά καιρούς για την θεραπεία της αλλεργικής ρινίτιδας με την Ομοιοπαθητική αγωγή έχουν δείξει άριστα αποτελέσματα. Ένας αρκετά σημαντικός αριθμός ασθενών παρουσίασε βελτίωση με το πρώτο φάρμακο που χορηγήθηκε. Στην γλώσσα των Ομοιοπαθητικών αυτός ο αριθμός αφορά ασθενείς που δεν εμπλέκονται μιάσματα.

Ασθενείς που πήγανε καλά με την Ομοιοπαθητική και σε κάποιο χρονικό διάστημα υποτροπιάσανε, οφειλόταν στο γεγονός ότι παρεμβλήθηκε κάποιος έντονος στρεσογόνος παράγοντας: ψυχολογικός, κατάχρηση καφέ, αλκοόλ, ναρκωτικών ουσιών ή μετά από χειρουργική επέμβαση. Ο χρόνος αποθεραπείας κυμαίνεται από μήνες όπου δεν υπάρχει έντονη κληρονομική επιβάρυνση μέχρι μακρύτερο χρονικό διάστημα. Με την Ομοιοπαθητική αγωγή οι εξάρσεις ελαττώνονται σημαντικά. Τα μεσοδιαστήματα υποτροπής μεγαλώνουν και η αναμνηστική δόση σε κάθε υποτροπή με τον καιρό επιφέρει την ίαση χωρίς ο ασθενής να φοβάται παρενέργειες.

ΙΑΤΡΙΚΗ ΑΝΑΚΟΙΝΩΣΗ
Ο ιατρός
ΠΑΠΑΘΕΟΔΩΡΑΚΗΣ ΦΙΛΙΠΠΟΣ
ΠΛΑΣΤΙΚΟΣ ΧΕΙΡΟΥΡΓΟΣ
ΑΙΣΘΗΤΙΚΗ & ΕΠΑΝΟΡΘΩΤΙΚΗ ΧΕΙΡΟΥΡΓΙΚΗ
ΕΦΑΡΜΟΓΕΣ LASER
Εθν. Αντίστασης (πρώην Αννης Μαρίας)
& **Λεμεσού 43, 85100** Ρόδος
Τηλ. **22410 78147**, κιν. **6944 370011**
Θα απουσιάσει από **10/5/2006** έως **18/5/2006**
λόγω συμμετοχής του
σε συνέδριο Πλαστικής Χειρουργικής
στην Μεγάλη Βρετανία.
Θα δέχεται κανονικά
από την **Παρασκευή 19/5/2006**
AT2005(Γ)

ΚΩΝΣΤΑΝΤΑΡΟΣ Ν. ΚΩΝ/ΝΟΣ
ΙΑΤΡΟΣ
ΕΝΔΟΚΡΙΝΟΛΟΓΟΣ - ΔΙΑΒΗΤΟΛΟΓΟΣ
ΕΙΔΙΚΟΣ ΔΙΑΤΡΟΦΟΛΟΓΟΣ
Δέχεται με ραντεβού:
Δευτέρα εως Παρασκευή: 9.00 - 13.30 & 17.30 - 20.30
και Σαββάτο: 9.30 - 13.30
Στεφ. Καζούλη 18 - 2ος ΟΡΟΦΟΣ
Τηλ.: 22410 24760 - Κιν.: 6973 052858
AT1811(Γ)

ΙΑΤΡΙΚΗ ΑΝΑΚΟΙΝΩΣΗ
ΚΩΝ/ΝΟΣ Γ. ΧΑΤΖΗΝΙΚΟΛΑΣ
ΧΕΙΡΟΥΡΓΟΣ ΟΦΘΑΛΜΙΑΤΡΟΣ
ΔΕΧΕΤΑΙ ΚΑΘΗΜΕΡΙΝΑ
9:00 - 13:00 και 17:30 - 20:30
Σάββατο πρωί με ραντεβού
ΔΕΝΔΡΙΝΟΥ 2β - 1ΟΣ ΟΡΟΦΟΣ - ΡΟΔΟΣ
ΤΗΛ & FAX: 2241020544, ΚΙΝ: 693 7161700
AT1506(Γ)

ΙΑΤΡΙΚΗ ΑΝΑΚΟΙΝΩΣΗ
Το ιατρείο του
ΜΙΧΑΗΛ Ι. ΣΚΟΥΛΟΥΚΑ
MD Febu ουρολόγου
θα παραμείνει κλειστό από τις
04/05/06 έως τις **16/05/06**
λόγω μετεκπαίδευσης του ιατρού
στη **λαπαροσκοπική χειρουργική**
στην πόλη Goiania της Βραζιλίας.
Τηλ. για ραντεβού **2241074444**
καθημερινά τις ώρες λειτουργίας του ιατρείου
AT1776(Γ)

ΙΑΤΡΙΚΗ ΑΝΑΚΟΙΝΩΣΗ
ΑΘΗΝΑ ΓΙΑΝΝΟΥΛΗ
ΧΕΙΡΟΥΡΓΟΣ ΟΔΟΝΤΙΑΤΡΟΣ ΠΑΝ/ΜΙΟΥ ΑΘΗΝΩΝ
ΕΙΔΙΚΕΥΘΕΙΣΑ ΣΤΗΝ **ΠΑΙΔΟΔΟΝΤΙΑ**
ΠΑΝ/ΜΙΟ ΤΟΥ LEEDS, Μ. ΒΡΕΤΑΝΙΑ
ΑΠΟΚΛΕΙΣΤΙΚΑ **για παιδιά έως 16 ετών**
ΔΕΧΕΤΑΙ ΚΑΘΗΜΕΡΙΝΑ ΜΕ ΡΑΝΤΕΒΟΥ
Δευτέρα-Παρασκευή 9.30-12.30 & 15.00-20.00
Σάββατο 9.00-13.00
Εργάνης Αθηνάς 49 - Ρόδος
Τηλ.: 22410 31500 - Κιν.: 6976 624024
AT2021(Γ)


Στεφανάκης Ι. Δημήτριος
Ψυχολόγος
Αριστοτελείου Παν/μίου Θεσ/νίκης
Δέχεται κατόπιν ραντεβού AT1760(Γ)
Βενετοκλέων 79, 1ος όροφος, 85100 Ρόδος, Κιν: 6947 403229

ΧΑΡΟΥΛΑ ΤΣ. ΚΑΜΠΑΣΤΑΝΑ
ΦΥΣΙΚΟΘΕΡΑΠΕΥΤΡΙΑ
Πτυχιούχος Α. ΤΕΙ Θεσ/κης
Μεταπτυχιακή Εκπαίδευση στη νευροεξελικτική αγωγή
Μέθοδος Bobath/N.D.T.
Αποκατάσταση
νευρολογικών παθήσεων και
κινητικών διαταραχών σε
παιδιά και ενήλικες
- *Εγκεφαλική Παράλυση*
- *Κρανιοεγκεφαλικές κακώσεις*
- *Κακώσεις περιφερικών νεύρων*
- *Κακώσεις νωτιαίου μυελού*
- *Προβλήματα σπονδυλικής στήλης*
- *Αγγειακά Εγκεφαλικά Επεισόδια*

Ολυμπίας και Δελφών γωνία (Καρακόνερο)
Τηλ. / Fax: 22410-29241 κιν. 6932044173 AT1743(Γ)

ΑΠΟΚΑΤΑΣΤΑΣΗ ΝΕΥΡΟΛΟΓΙΚΩΝ ΠΑΘΗΣΕΩΝ
ΑΝΑΣΤΑΣΙΟΣ Η. ΜΑΝΕΤΤΑΣ
ΦΥΣΙΟΘΕΡΑΠΕΥΤΗΣ
Bobath/NDT
Ειδικευμένος στο πανεπιστημιακό νοσοκομείο της Βέρνης Insel Spital στην αποκατάσταση των κινητικών και αισθητηριακών διαταραχών μετά από παθήσεις και κακώσεις του νευρικού συστήματος. Πτυχιούχος της μέθοδου Bobath.
Πρώιμη και χρόνια αποκατάσταση μετά από:
- **Αγγειακά εγκεφαλικά επεισόδια**
- **Κρανιοεγκεφαλικές κακώσεις**
- **Πολλαπλή σκλήρυνση**
- **Παθήσεις και κακώσεις των περιφερικών νεύρων**
- **Εγκεφαλική παράλυση**
- **Νευρολογικά συμπτώματα από το αυχενικό σύνδρομο και την παθολογία της οσφύος**
- **Συγγενείς και τραυματικές κακώσεις του νωτιαίου μυελού**

ΘΕΡΑΠΕΙΑ ΚΑΤ' ΟΙΚΟΝ
ΑΕ1172
Ολυμπίας 2, Ρόδος 85100 • Κιν. 6946685197

ΜΑΙΕΥΤΙΚΟ ΓΥΝΑΙΚΟΛΟΓΙΚΟ ΙΑΤΡΕΙΟ
ΤΣΙΓΚΟΣ Γ. ΠΑΥΛΟΣ
Μαιευτήρας-Χειρουργός
Γυναικολόγος
Βενετοκλέων 31, Ρόδος Τ.Κ. 85100
Τηλ. 22410 25525/21702
Κιν.: 6972156512
Ωρες λειτουργίας: **9.00-14.00, 18.00-21.00**
Σάββατο - Κυριακή κλειστά AT1957(Γ)

ΙΑΤΡΙΚΗ ΑΝΑΚΟΙΝΩΣΗ
ΙΩΑΝΝΗΣ Μ. ΧΑΤΖΗΣ
ΜΑΙΕΥΤΗΡΑΣ-ΧΕΙΡΟΥΡΓΟΣ-ΓΥΝΑΙΚΟΛΟΓΟΣ
ΔΕΧΕΤΑΙ ΚΑΘΗΜΕΡΙΝΑ ΜΕ ΡΑΝΤΕΒΟΥ
Δευτέρα-Παρασκευή από 09.00-13.30 & 17.30-20.30
Σάββατο από 09.00-13.30
ΔΙΑΓΟΡΙΔΩΝ 6 - ΡΟΔΟΣ
Τηλ. & Φαξ 2241077012, Κιν. 6932137525
AT1822(Γ)

GM AUTO Special
ΕΙΣΑΓΩΓΕΣ - ΕΜΠΟΡΙΑ - ΑΝΤΑΛΛΑΓΕΣ ΑΥΤΟΚΙΝΗΤΩΝ & ΑΞΕΣΟΥΑΡ

ΓΙΩΡΓΟΣ Π. ΜΥΡΙΑΛΛΑΚΗΣ
Λεωφόρος Ηρακλειδών (δίπλα ταβέρνα "Αντώνης") Ιαλυσός
τηλ. 2241096692 κιν. 6945991030, fax 2241096632
email: info@gmautospecial.gr
site: www.gmautospecial.gr

ΕΙΣΑΓΩΓΕΣ - ΠΩΛΗΣΕΙΣ - ΑΝΤΑΛΛΑΓΕΣ ΜΕΤΑΧΕΙΡΙΣΜΕΝΩΝ ΑΥΤΟΚΙΝΗΤΩΝ

- **MERCEDES C180 ELEGANCE** μοντέλο 2003, 1.800 cc, αυτόματο, σειριακό μαύρο μεταλλικό, δερμάτινο σαλόνι μπεζ, τηλέφωνο, klima, ζαντολάστιχα full extra. **ΕΙΣΑΓΩΓΗ ΓΕΡΜΑΝΙΑ**
- **MERCEDES CLK 200 Coupe**, μεταλλικό ασημί, kompressor, 2000 cc, δερμάτινο σαλόνι, ηλεκτροθερμινόμενα καθίσματα, ABS, ESP, RCD, προβ. ομίχλης, XENON φώτα, τηλέφωνο, ζαντολάστιχα 17", full full extra και ηλεκτρική οροφή, κατάσταση άριστη.
- **BMW 318 GI Coupe**, μοντέλο 2002, μεταλλικό μπλε, KLIMA, FULL EXTRA. Δερμάτινο σαλόνι, χρώμα πάγου, ζάντες 17', λάστιχα καινούργια, τιμόνι πολλαπλών χρήσεων, ABS, αερόσακοι, τηλεχειρισμός κλειδαριών, ΕΙΣΑΓΩΓΗΣ!
- **MERCEDES C220 CDI TURBO** (πετρέλαιο) Kompressor μοντέλο 2001-02, μαύρο μεταλλικό, ηλεκτρική ηλιοροφή, klima, τηλέφωνο full super extra.. **ΕΙΣΑΓΩΓΗ ΓΕΡΜΑΝΙΑ**
- **MERCEDES C 200 K Sportcoupe Evolution** μοντέλο 2002, οροφή PANORAMA γυάλινη, αυτόματο, aircon, ABS, ESP, ζάντες αλουμινίου, Parktronic. **ΕΙΣΑΓΩΓΗ ΓΕΡΜΑΝΙΑ.**
- **SMART PASSION** μοντέλο 2002, γυάλινη οροφή, ABS, A/C, υδραυλικό τιμόνι, αερόσακοι, ηλεκτρ. κλείδωμα και παράθυρα, ζάντες αλουμινίου, immobilizer, χρώμα μαύρο μπλε ή μπλε ανοιχτό, αυτόματο, σειριακό. **ΕΙΣΑΓΩΓΗ ΓΕΡΜΑΝΙΑ.**
- **MERCEDES E190**, μεταλλικό χρώμα μπλε, full extra, ζάντες, RCD, ηλεκτρ. παράθυρα, δερμάτινο σαλόνι μαύρο, ντεκόρ ανοξείδωτο.
- **JEEP HONDA** τύπος HRV 1600 cc V-TEC, 125 PS, 5πορτο, ζαντολάστιχα καινούργια, μοντέλο 2003, χρώμα χρυσαφί μεταλλικό, RCD, κατάσταση άριστη.
- **JEEP CHEROKEE** 3.7 μοντέλο 2002, πράσινο λαδί μεταλλικό, 21.000 χλμ. με πολλά extra σε άριστη κατάσταση. ΕΥΚΑΙΡΙΑ!!!
- **JEEP CHEROKEE** 2.500 cc diesel, μαύρο χρώμα, μοντέλο 2002, κατάσταση άριστη!
- **JEEP LADA NIVA SAFARI** μοντέλο 96-97, air condition, ηλεκτρικά παράθυρα, κοτσαδόρο, σχάρα, σκαλιέρες μπαριέρα, καθίσματα sport bucket, ζαντολάστιχα
- **BMW Z3 CABRIO** 1,9 lit (1900cc) χρώμα κόκκινο, μοντέλο 2000, δερμάτινο σαλόνι μαύρο, ζάντες, RCD, ηλεκτρική οροφή τέντα μαύρη. ΚΑΤΑΣΤΑΣΗ ΑΡΙΣΤΗ
- **HONDA S2000** cabrio, ασημί μεταλλικό, 242PS, δερμάτινο σαλόνι, A/C, κόκκινο, ηχοσύστημα, ζαντολάστιχα αλουμινίου, χιλιόμετρα 38.000 μόνο.
- **ALFA ROMEO 156**, μοντέλο 2002, ΑΡΙΣΤΗ ΚΑΤΑΣΤΑΣΗ!!! Silver μεταλλικό, A/C, ζαντολάστιχα καινούργια, ηχοσύστημα, full extra. ΕΥΚΑΙΡΙΑ!!!
- **FIAT PUNTO** 1300 cc μοντέλο 2001
- **VW POLO** 1400 cc, 4πορτο, χρώματος ανθρακί μεταλλικό, ζαντολάστιχα, υδραυλικό τιμόνι, ηλεκτρικό κλείδωμα, ηλκετρ. τζάμια, ραδιοκασετόφωνο
- **VW GOLF** μοντέλο 2000, 1600 cc, 4πορτο, μεταλλικό χρώμα ασημί, ζαντολάστιχα, ηλεκτρικό κλείδωμα και παράθυρα, συναγερμό, ραδιοκασετόφωνο
- **NISSAN MICRA**, μοντέλο 2004, 1.200 cc, πράσινο μεταλλικό, A/C, RCD, υδρ. τιμ.
- **RENAULT MEGANE CABRIO**, μοντέλο 2000, 1.400 cc, ασημί μεταλλ., ηλεκτρ. οροφή, ζαντολάστιχα, FULL EXTRA.
- **RENAULT TUIGO**, μοντέλο 1998, 1.200 cc, γαλάζιο
- **NISSAN MICRA** μοντέλο 98, χρώματος μπλε, ραδιοκ/νο
- **FIAT PANDA** μοντέλο 2004, full extra, με air condition, ηλεκτρ. κλειδαριές, τζάμια, ηλεκτρ. τιμόνι, city, κατάσταση άριστη, χρώματα, κόκκινο-μπλε-άσπρο-κίτρινο.
- **NISSAN ALMERA CHALLENGE** 1500 cc Sportpacket (χούφτες SPARCO), 16'' ζάντες MOMO, RCD, SPORT εξάτμιση, μοντέλο 2002., μπλε μεταλλικό.
- **JEEP TOYOTA RAV 4**, μολυβί μεταλλικό, RCD SONY, 10 CD ενισχυτή, ζαντολάστιχα, μπάρες μπροστά - πλάι, σχάρα οροφής, συναγερμός, προβολείς ομίχλης.
- **OPEL ASTRA** μοντέλο 2002, 1400 cc, sport δίπορτο, μεταλλικό μαύρο, υδραυλικό τιμόνι, συναγερμό, ηλεκτρ. παράθυρα, RCD, ζαντολάστιχα
- **HYUNDAI ACCENT**, κόκκινο, υδραυλ. τιμόνι, ηλεκτρ. παράθυρα

ΕΠΑΓΓΕΛΜΑΤΙΚΑ

- **ΗΜΙΦΟΡΤΗΓΟ NISSAN 4X4 DIESEL** 2400 cc 4πορτο, διπλή καμπίνα, ζαντολάστιχα, hard top σκληρό καρότσας, κοτσαδόρος, μπλε μεταλλικό. **ΕΥΚΑΙΡΙΑ!!! ΕΙΣΑΓΩΓΗ ΓΕΡΜΑΝΙΑΣ**
- **ΗΜΙΦΟΡΤΗΓΟ ΑΝΟΙΚΤΟ OPEL** 4πορτο, 2500 cc, διπλής καμπίνας, κόκκινο, 4X2 diesel, ζαντολάσιχα, καρότσα ντυμένη κάλυμα, κοτσαδόρος. **ΕΙΣΑΓΩΓΗ ΓΕΡΜΑΝΙΑ. ΕΥΚΑΙΡΙΑ!!!**
- **VW CADDY ΗΜΙΚΛΟΥΒΑΚΙ, KOMBI**, λευκό, diesel, 1900 cc, 105 PS,. **ΕΙΣΑΓΩΓΗ ΓΕΜΡΑΝΙΑΣ! ΕΥΚΑΙΡΙΑ!!!**
- **ΚΛΟΥΒΑΚΙ NISSAN VANNETE** κυβικά 2.300 Diesel, 75 PS, μοντέλο 2001-2, airbag, ραδιοκασ/νο, βάρος μικτό 2,5 km
- **ΚΛΟΥΒΑ MERCEDES BENZ 313 SPRIDER** μοντέλο 2002 υπερυψωμένο, χώρος φόρτωσης 3,30 mmX1,55X1,90 mm ηλεκτρικές κλειδαριές, RCD, ταχυγράφος. ΕΙΣΑΓΩΓΗ ΓΕΡΜΑΝΙΑΣ.
- **ΚΛΟΥΒΑ TOYOTA HIAGE**, λευκή, μακρύ σασί 2,80 m, ωφέλιμο πίσω, 2.400 cc, Diesel, ΕΙΣΑΓΩΓΗ ΓΕΡΜΑΝΙΑΣ.
- **ΚΛΟΥΒΑ VW LT35' DIESEL 2500cc**, λευκή, με μακρύ σασί και χώρο φόρτωσης πίσω καθαρό 3,30 με έτοιμη ξύλινη εργαλειοθήκη 3X1,60 cm ΕΙΣΑΓΩΓΗΣ ΓΕΡΜΑΝΙΑΣ
- **ΚΛΟΥΒΑ MERCEDES VITO** 108 DIESEL, λευκή, immobilizer αντικλεπτικό σύστημα, μοντέλο 2000, 2.500 cc με ραδιοκασετόφωνο, ρολόι κ.ά. ΕΙΣΑΓΩΓΗΣ ΓΕΡΜΑΝΙΑΣ
- **ΚΛΟΥΒΑ MITSUBISHI**, DIESEL, χρώματος μπορντώ, L400, εισαγωγή Γερμανία, κατάσταση ΑΡΙΣΤΗ, διπλές εστρώμενες πόρτες δεξιά και αριστερά.ΕΙΣΑΓΩΓΗΣ ΓΕΡΜΑΝΙΑΣ
- **ΚΛΟΥΒΑ MITSUBISHI**, μακρύ σασί, 2.500 cc DIESEL με σχάρα. ΕΙΣΑΓΩΓΗ ΓΕΡΜΑΝΙΑΣ
- **MERCEDES 312** diesel, ψυγείο κρεάτων με τσιγκέλια κομπλέ, λευκού χρώματος, ψύξη μέχρι 2°C
- **MERCEDES 216 CDI**, Turbodiesel, 156 PS, 2.800 cc, χρώμα λευκό, μοντέλο 2001
- **ΠΩΛΟΥΝΤΑΙ TRAILER** ΜΕΤΑΦΟΡΑΣ ΕΜΠΟΡΕΥΜΑΤΩΝ ΚΑΙ ΑΝΤΙΚΕΙΜΕΝΩΝ ΔΙΑΦΟΡΩΝ ΔΙΑΣΤΑΣΕΩΝ, ΕΙΣΑΓΩΓΗΣ ΑΓΓΛΙΑΣ, ΚΑΙΝΟΥΡΓΙΑ

**Ολα ετοιμοπαράδοτα.
Σε καταπληκτική κατάσταση**

✓ Οι επιλογές των αυτοκινήτων μας εγγυώνται την ποιότητα και την σιγουριά.
✓ Επισκεφθείτε μας πριν αποφασίσετε
✓ Αναλαμβάνουμε την χρηματοδότηση σας με τα χαμηλότερα επιτόκια.
✓ Θα χαρούμε να σας ξεναγήσουμε

Από 0% προκαταβολή έως 72 μην. δόσεις
AE264

Λόγω πωλήσεων μετοχών του τραπεζικού κλάδου

Αρνητικό κλίμα και χθες

Υποχώρηση του Γενικού Δείκτη σε ποσοστό 0,59%

Σε πτωτική τροχιά, για τρίτη συνεχή συνεδρίαση, κινήθηκε η χρηματιστηριακή αγορά, με τις πωλήσεις στον τραπεζικό κλάδο να διαμορφώνουν το κλίμα στην αγορά.

Παρά την ανακοίνωση θετικών αποτελεσμάτων από τις τράπεζες Eurobank και Πειραιώς και τις εκτιμήσεις για καλό τρίμηνο και για τις υπόλοιπες τράπεζες, οι μετοχές του κλάδου βρέθηκαν στο επίκεντρο των πωλήσεων, κυρίως ξένων επιθετικών χαρτοφυλακίων

Η πτώση του τραπεζικού δείκτη στη διάρκεια των συναλλαγών προσέγγιζε το 3%, για να εκδηλωθεί προς το τέλος των συναλλαγών ενδιαφέρον αγορών, με αποτέλεσμα να περιορισθούν οι απώλειες και για την αγορά συνολικά.

Η μετοχή της Eurobank κατέγραψε σημαντική πτώση 4,84%, η Πειραιώς έκλεισε με πτώση 2,25%, η Atebank υποχώρησε κατά 2,29% η Alpha Bank με πτώση 1,34% η Εθνική με πτώση 0,72% και η Emporiki με μικρή πτώση 0,22%.

Από τις μετοχές της υψηλής κεφαλαιοποίησης με σημαντική άνοδο έκλεισαν οι μετοχές της Motor Oil (+3,98%), της ΔΕΗ (+1,44%), της Τιτάν (+1,42%), της Cosmote (+1,27%) και των ΕΛΠΕ (+0,42%).

Οι επιμέρους δείκτες στην πλειοψηφία τους κατέγραψαν απώλειες και τις μεγαλύτερες είχαν των Τραπεζών, των Πρώτων Υλών και του Εμπορίου. Αντιθέτως τη μεγαλύτερη άνοδο παρουσίασαν του Πετρελαίου, των Κατασκευών και των Υπηρεσιών Κοινής Ωφέλειας. Αντιστάθηκε η μικρή κεφαλαιοποίηση, ο δείκτης της οποίας έκλεισε με άνοδο, ενώ στο κλείσιμο της αγοράς μοιράσθηκαν οι κερδισμένες με τις χαμένες μετοχές.

Ο Γενικός Δείκτης Τιμών έκλεισε στις 4.243,88 μονάδες έναντι 4.268,87 μονάδων της προηγουμένης μέρας, σημειώνοντας πτώση 24,99 μονάδων ή σε ποσοστό 0,59%, ενώ στη διάρκεια των συναλλαγών κατέγραψε κατώτερη τιμή στις 4.218,87 μονάδες, όταν υποχωρούσε έως και 1,17%.

Ο δείκτης FTSE/ASE 20 έκλεισε στις 2.267,41 μονάδες, με πτώση σε ποσοστό 0,86%, ενώ ο δείκτης FTSE/ASE 40 έκλεισε στις 4.819,81 μονάδες με πτώση σε ποσοστό 0,26%. Ο δείκτης FTSE/ASE SMALLCAP 80 έκλεισε στις 853,53 μονάδες, με άνοδο σε ποσοστό 0,72%, ενώ ο δείκτης FTSE 140 έκλεισε στις 5.067,94 μονάδες, με πτώση σε ποσοστό 0,71%. Ο δείκτης Ftse/Athex International έκλεισε στις 5.934,73 μονάδες, με πτώση 0,84%.

Από τις 317 μετοχές που διακινήθηκαν στη συνεδρίαση, 135 κινήθηκαν ανοδικά, 137 κινήθηκαν πτωτικά, ενώ η τιμή 45 μετοχών παρέμεινε αμετάβλητη.

Τη μεγαλύτερη ποσοστιαία άνοδο σημείωσαν οι μετοχές των εταιρειών: Logismos + 19,83%, Νίκος Γκάλης + 19,79%, Περσεύς + 19,78%, Παρνασσός + 19,66%, Νεώριον + 15,94%, Αττι- Κάτ + 15,93%, Μαξίμ Περτσινίδης + 14,81%, Paperpack Τσουκαρίδης + 14,75%, Βαρβαρέσος + 14,29% και Χαλυβδοφύλλων + 14,29%.

Αντιθέτως τις μεγαλύτερες απώλειες σημείωσαν οι μετοχές των εταιρειών: ANEK (πο,90) - 20,00%, Δέλτα Παγωτού - 10,00%, Καρατζή - 7,69%, Eurobank - 4,84%, Multirama - 4,80%, ANEK (πο,96) - 4,76%, Δρομέας - 4,38%, Σαραντόπουλος - 4,29%, Veterin - 3,95% και Χατζηιωάννου - 3,88%.

Η αξία των συναλλαγών ανήλθε στα 488,337 εκατ. ευρώ, εκ των οποίων τα 35,721 εκατ. ευρώ αφορούσαν προσυμφωνημένες συναλλαγές.

Το μεγαλύτερο όγκο συναλλαγών παρουσίασαν οι μετοχές των εταιρειών: Eurobank 3.288,617 τεμάχια, ATEbank 2.219,374 τεμάχια, Altec 2.131,614 τεμάχια, Αττι-κάτ 2.027,734 τεμάχια και Τράπεζα Κύπρου 1.886,320 τεμάχια.

Την μεγαλύτερη αξία συναλλαγών σημείωσαν οι μετοχές των εταιρειών: Eurobank 99,048 εκατ. ευρώ, Εθνική Τράπεζα 49,978 εκατ. ευρώ, Alpha Bank 44,120 εκατ. ευρώ, Τράπεζα Πειραιώς 42,026 εκατ. ευρώ και ΟΠΑΠ 18,184 εκατ. ευρώ.

Η συνολική κεφαλαιοποίηση της αγοράς διαμορφώθηκε στα 146,223 δισ. ευρώ.

Οι επιμέρους δείκτες έκλεισαν ως εξής:

Ασφάλειες:	7.006,88	- 0,21%
Βιομηχανικά Προϊόντα και Υπηρεσίες:	6.525,88	+ 0,22%
Εμπόριο :	6.124,65	- 0,65%
Κατασκευές και Υλικά:	7.132,52	+ 1,41%
Μέσα Ενημέρωσης:	6.089,32	- 0,11%
Πετρέλαιο και Αέριο :	5.680,39	+ 1,94%
Προσωπικά και Οικιακά Προϊόντα :	5.954,73	- 0,18%
Πρώτες ύλες :	7.304,47	- 0,96%
Ταξίδια και αναψυχή :	5.653,62	- 0,37%
Τεχνολογία:	6.024,74	- 0,24%
Τηλεπικοινωνίες:	5.181,62	+ 0,40%
Τράπεζες :	5.793,17	- 1,79%
Τρόφιμα και Ποτά:	5.383,49	- 0,28%
Υγεία:	8.621,28	+ 0,13%
Υπηρεσίες Κοινής Ωφέλειας:	5.701,06	+ 1,22%
Χημικά:	8.375,04	- 0,30%
Χρηματοοικονομικές Υπηρεσίες:	7.982,35	- 0,22%

ΑΝΤΑΓΩΝΙΣΤΙΚΟΤΗΤΑ

Οκτώ θέσεις κέρδισε η Ελλάδα

Στη δημοσιότητα έκθεση Διεθνούς Οργανισμού

«Αλμα» οκτώ θέσεων, έπειτα από μια τετραετία διαρκούς επιδείνωσης, καταγράφει για το 2006 η ανταγωνιστικότητα της ελληνικής οικονομίας, καταλαμβάνοντας, την 42η θέση στην παγκόσμια κατάταξη, έναντι της 50ής το 2005. Παρά τη σημαντική του βελτίωση, ωστόσο, ο συγκεκριμένος δείκτης για τη χώρα μας, εξακολουθεί να βρίσκεται σε πολύ χαμηλά επίπεδα και να υπολείπεται ακόμη και της Κολομβίας, αλλά και χωρών της τελευταίας διεύρυνσης της ΕΕ, όπως η Σλοβακία (στην 39η θέση), η Τσεχία (στην 36η) και η Εσθονία (στην 20ή θέση). Στις τρεις κορυφαίες θέσεις παγκοσμίως, βάσει της Ετήσιας Έκθεσης του International Institute for Management Development



(IMD) για το 2006 (μελετά τις οικονομίες 61 χωρών και περιφερειών διεθνώς), παραμένουν οι ΗΠΑ, το Hong Kong και η Σιγκαπούρη.

«Η ανοδική πορεία που παρατηρείται στη συνολική απόδοση της χώρας μας, συνδέεται άμεσα με τις βελτιώσεις που σημείωσε η Ελλάδα στην πλειονότητα των ομάδων κριτηρίων αξιολόγησης», δήλωσε ο πρόεδρος του Συνδέσμου Βιομηχανιών Βορείου Ελλάδος, στη χθεσινή παρουσίαση της μελέτης.

Οι τέσσερις βασικές κατηγορίες που εξετάζει και συγκρίνει ο διεθνής οργανισμός αφορούν στην Οικονομική Απόδοση, στην Κυβερνητική και την Επιχειρηματική Αποτελεσματικότητα και τις Υποδομές. Από αυτές, στην περίπτωση της Ελλάδας, μικρότερη ή μεγαλύτερη βελτίωση καταγράφουν οι τρεις τελευταίες, ενώ αντίθετα στα περυσινά επίπεδα παρέμειναν οι επιδόσεις της Οικονομικής Απόδοσης.

ΞΕΝΑΚΗΣ ΜΕΤΑΧΕΙΡΙΣΜΕΝΑ
ΑΓΟΡΕΣ - ΠΩΛΗΣΕΙΣ - ΑΝΤΑΛΛΑΓΕΣ ΜΕΤΑΧΕΙΡΙΣΜΕΝΩΝ ΑΥΤΟΚΙΝΗΤΩΝ
10ο χλμ. Ρόδου-Λίνδου, τηλ. 2241086690 (εσωτερικό 120)

1 **AUDI TT COUPE 1.8T (150hp), μοντ. 2006, ασημί.** αερόσακοι οδηγού -συνοδηγού, πλευρικοί αερόσακοι, ABS, υδρ. τιμόνι, ηλ. παραθ, κεντρ. κλειδ, σπορ ανάρτηση, πίσω σπόιλερ, ζάντες αλουμινίου , ηχοσύστημα
2 **MERCEDES SLK 200, 2000cc, 193HP μοντ. 2000, μπλέ.** αερόσακοι, ABS,ASR, κλιματισμός, δερμάτινο σαλόνι, τηλέφωνο, ζάντες αλουμινίου, σπορ ανάρτηση, ηχοσύστημα.
3 **PEUGEOT 307CC SPORT, 2000 cc, 180HP, μοντ. 11/2004, μπορντώ.** 4 αερόσακοι, ABS, ESP, αυτόματος κλιματισμός, cruise control, δερμάτινο σαλόνι, αισθητήρες παρκαρίσματος,17 ζάντες αλουμινίου, ηλεκτρική οροφή, ηχοσύστημα.
4 **TOYOTA RAV 4 5D EXECUTIVE 2000cc, μοντ. 2003, ασημί.** 6 αερόσακοι, ABS,TRC,αυτόματος κλιματισμός, ζάντες αλουμινίου, ηλεκτρική οροφή, pull bar, ηχοσύστημα.
5 **TOYOTA PRIUS 1500cc, μοντ. 2005, μπορντώ.** 8 αερόσακοι, ABS,, EBD, BA, clima, οθόνη αφής πολλαπλών ενδείξεων, χειριστήρια στο τιμόνι, ηλ. θερμ. καθρέπτες, ζάντες αλουμ. υδρ. τιμόνι, ηλ. παραθ., κεντρ. κλειδ, ηχοσύστημα.
6 **HYUNDAI SANTA FE 2400cc, μοντ. 2001, μπορντώ.** δερμάτινο σαλόνι, αερόσακος οδηγού - συνοδηγού, ABS, air condition, ζάντες αλουμ. υδρ. τιμόνι, ηλ. παραθ., κεντρ. κλειδ,ηχοσύστημα.
7 **VW PASSAT 1800cc TURBO, μοντ. 2002, μπλέ.** 6 αερόσακοι, clima, δερμάτινο σαλόνι, ABS, ESP, σπορ ανάρτηση, ζάντες αλουμινίου, υδρ. τιμόνι, ηλ. παραθ., κεντρ. κλειδ., ηχοσύστημα.
8 **BMW 316 1600cc, μοντ.1998, μαύρο.** αερόσακος οδηγού-συνοδηγού, clima, ABS, ASC, ηλ. ηλιοροφή, ζάντες αλουμινίου, υδρ. τιμόνι, ηλ. παραθ., κεντρ. κλειδ., ηχοσύστημα.
9 **KIA SPORTAGE 2000cc, μοντ. 2002, ασημί.** air condition, δερμάτινο σαλόνι, ζάντες αλουμινίου, υδρ. τιμόνι, ηλ. παραθ., κεντρ. κλειδ., σκαλοπάτια, pull bar, ηχοσύστημα.
10 **BMW 316 1600cc, μοντ. 1997, λευκό.** αερόσακοι , ABS, clima, δερμάτινο σαλόνι, ηλιοροφή, ζάντες αλουμινίου, υδρ. τιμόνι, ηλ. παραθ, κεντρ. κλειδ., ηχοσύστημα.
11 **CITROEN PLURIEL SENSO DRIVE 1600cc, μοντ. 2004, μπλέ.** αυτόματο -σειριακό, ABS, clima, 4 αερόσακοι, ζάντες αλουμινίου, υδρ. τιμόνι, ηλ. παραθ., κεντρ. κλειδ, ηχοσύστημα.
12 **CITROEN XSARA VTS 1600cc, μοντ. 2004, θαλασσί.** αερόσακος οδηγού-συνοδηγού, πλευρικοί αερόσακοι, ABS; air condition, υδρ. τιμόνι, ηλ. παραθ., κεντρ. κλειδ, ηχοσύστημα.
13 **HONDA ACCORD 1600cc, μοντ. 2001, μπλέ.** αερόσακος οδηγού-συνοδηγού, δερμάτινο σαλόνι, ABS, air condition, υδρ. τιμόνι, ξύλινη επένδυση, ηλ. παραθ., κεντρ. κλειδ, ηχοσύστημα.
14 **BMW 316 1600cc, μοντ.1996, μπορντώ.** αερόσακοι , ABS, clima, ηλιοροφή, υδρ. τιμόνι, ηλ. παραθ., κεντρ. κλειδ., ηχοσύστημα.
15 **TOYOTA YARIS LUNA 1300cc, μοντ. 2006, ασημί.** αερόσακοι, ABS, air condition, υδρ. τιμόνι, ηλ. παραθ., κεντρ. κλειδ., ηχοσύστημα.
16 **TOYOTA AVENSIS L/B 1600cc ,μοντ. 2001, μπορντώ.** αερόσακοι, ABS, air condition, υδρ. τιμόνι, ηλ. παραθ, κεντρ. κλειδ., ηχοσύστημα.
17 **RENAULT MEGANE CABRIO 1400cc, μοντ. 2002, κίτρινο.** 4 αερόσακοι, ABS, air condition, υδρ. τιμόνι, ηλ. παραθ, ζάντες αλουμινίου, κεντρ. κλειδ., ηχοσύστημα.
18 **OPEL ASTRA 1400cc, μοντ. 2003, μαύρο.** αερόσακοι, ABS, air condition, υδρ. τιμόνι, ηλ. παραθ., ζάντες αλουμινίου, κεντρ. κλειδ, ηχοσύστημα.
19 **AUDI A3 1600cc, μοντ. 1999, μπορντώ.** αερόσακος οδηγού-συνοδηγού, ABS, υδρ. τιμόνι, ζάντες αλουμινίου, ηλ. παραθ., κεντρ. κλειδ., ηχοσύστημα.
20 **TOYOTA AVENSIS 1600cc, μοντ. 1999, μπλέ.** αερόσακοι, ABS, air condition, δερμάτινο σαλόνι, υδρ. τιμόνι, ηλ. παραθ., κεντρ. κλειδ., ηχοσύστημα.
21 **VW BORA 1600cc, μοντ. 1999, ασημί.** 4 αερόσακοι, ABS, air condition, υδρ. τιμόνι, ηλ. παραθ., κεντρ. κλειδ, ηχοσύστημα.
22 **VW PASSAT COMFORT 1600cc, μοντ. 1999, μπορντώ.** αερόσακος οδηγ.-συνοδηγ., πλευρικοί αερόσακοι, ABS, air condition, υδρ. τιμόνι, ζάντες αλουμ, ηλ. παραθ, κεντρ. κλειδ., ηχοσύστημα.
23 **HYUNDAI ELANTRA 1600cc, μοντ. 2003,ασημί.** αερόσακος οδηγ.-συνοδηγ., ABS, air condition, υδρ. τιμόνι, ζάντες αλουμ, ηλ. παραθ, κεντρ. κλειδ., ηχοσύστημα.
24 **KIA SEPHIA II 1600cc, μοντ. 2002, μπορντώ.** αερόσακος οδηγού-συνοδηγού, air condition, δερμάτινο σαλόνι, υδρ. τιμόνι, ζάντες αλουμινίου, ηλ. παραθ, κεντρ. κλειδ., ηχοσύστημα.
25 **FORD MONDEO 1600cc, μοντ. 1999, ασημί.** αερόσακος οδηγού-συνοδηγού, ABS, air condition, ζάντες αλουμινίου, υδρ. τιμόνι, ηλ. παραθ., κεντρ. κλειδ., ηχοσύστημα.
26 **FIAT PUNTO SPORTING 1300cc, μοντ. 2001, κίτρινο.** air condition, υδρ. τιμόνι, ζάντες αλουμινίου, ηλ. παραθ., κεντρ. κλειδ., ηχοσύστημα.
27 **OPEL OMEGA 2000cc, μοντ. 1997, μπλέ.** αερόσακος οδηγού-συνοδηγού, ABS, air condition, υδρ. τιμόνι, ηλ. παραθ, κεντρ. κλειδ., ηχοσύστημα.
28 **ROVER 400 1400cc, μοντ. 1998, μπλέ** air condition, ABS, αερόσακος οδηγού, υδρ. τιμόνι, ηλ. παραθ., κεντρ. κλειδ., ηχοσύστημα.
29 **DAEWOO NUBIRA 1600cc, μοντ. 2000, μπορντώ.** αερόσακος οδηγού-συνοδηγού, ABS, air condition, υδρ. τιμόνι, ηλ. παραθ., κεντρ. κλειδ., ηχοσύστημα.
30 **OPEL CORSA 1200cc, μοντ. 2002, πράσινο.** υδρ. τιμόνι, A/C, αερόσακος οδηγού και ηχοσύστημα.
31 **SEAT IBIZA 1400cc, μοντ. 1999, ασημί.** air condition, υδρ. τιμόνι, ηλ. παραθ., κεντρ. κλειδ., ζάντες αλουμινίου, ηχοσύστημα.
32 **MITSUBISHI COLT 1400cc, μοντ, 2000, κόκκινο.** air condition, υδρ. τιμόνι, ηλ. παραθ., κεντρ. κλειδ., ηχοσύστημα.
33 **NISSAN ALMERA 1400cc, μοντ. 1996, μπορντώ.** υδρ. τιμόνι, ηλ. παραθ, κεντρ. κλειδ., συναγερμός και ηχοσύστημα.
34 **NISSAN PRIMERA 1600cc, μοντέλο 1995, μπορντώ.** αερόσακος οδηγού, υδραυλικό τιμόνι, air codition, κεντρικό κλείδωμα, ηχοσύστημα
35 **FIAT PUNTO 1242cc, μοντ. 2001, λευκό.** air condition, ηλ. παραθ., κεντρ. κλειδ., ηχοσύστημα.
36 **DAEWOO MATIZ 800cc, μοντ. 2001, λαχάνι.** air condition, ηχοσύστημα.
37 **FIAT PUNTO 1242cc, μοντ. 2001, κόκκινο.** air condition, ηλ. παραθ., κεντρ. κλειδ., ηχοσύστημα.
38 **KIA PRIDE 1300cc, μοντ. 1999, ασημί** air condition, υδραυλικό τιμόνι, ηλ. παραθ., ζάντες αλουμινίου, ηχοσύστημα.
39 **SEAT IBIZA 1400cc, μοντ. 1995, μπορντώ.** υδραυλικό τιμόνι, αερόσακος, κεντρικό κλειδ., ηλ. παράθυρα, ηλ. καθρ., ηχοσύστημα.
40 **FIAT SEICENTO 1100cc, μοντ. 2001, λευκό.** κεντρικό κλείδωμα, ηλ. παράθυρα, ηχοσύστημα.
41 **FIAT SEICENTO 1100cc, μοντ.2001, κόκκινο.** κεντρικό κλείδωμα, ηλ. παράθυρα, ηχοσύστημα
42 **CITROEN XANTHIA 1800cc, μοντ. 1995, μπλέ.** air condition, αερόσακος οδηγού, υδραυλικό τιμόνι, κεντρ. κλειδ., ηλ παραθ., ηχοσύστημα
43 **DAEWOO NEXIA 1500cc, μοντ. 1996, μπορντώ.** air condition, κεντρ. κλειδ, ηλ παραθ, υδραυλικό τιμόνι, ηχοσύστημα
44 **CITROEN ZX 1400cc, μοντ. 1991, μολυβί.** κεντρ. κλειδ., ηλ. παραθ., ζάντες αλουμινίου, ηχοσύστημα.

ΕΠΑΓΓΕΛΜΑΤΙΚΑ
1 **FIAT FIORINO VAN 1700cc DIESEL, μοντ. 1995 λευκό.**
2 **TOYOTA HILUX 4x4, 2,4 , μοντ. 1994, μπλέ. (ΠΕΤΡΕΛΑΙΟ)** κεντρ. κλειδ, υδρ. τιμόνι, σκαλοπάτια, ηχοσύστημα

ΑΠΟ **0%** ΠΡΟΚΑΤΑΒΟΛΗ
ΕΩΣ **72** ΜΗΝΙΑΙΕΣ ΔΟΣΕΙΣ
ΧΠ1687

Από οπαδούς της ΑΕΚ εν πλω

Καταστροφές στο "Ιεράπετρα"

Συνελήφθησαν και ανακρίνονται έξι άτομα

«Γυαλιά-καρφιά» έκαναν τις αίθουσες επιβατών του επιβατηγού-οχηματαγωγού πλοίου «Ιεράπετρα» οπαδοί της ΑΕΚ, οι οποίοι επιβιβάστηκαν σε αυτό λίγο μετά τη λήξη του τελικού Κυπέλου Ελλάδος με τον Ολυμπιακό στο Ηράκλειο της Κρήτης. Προσαγωγές κατά την άφιξη στο λιμάνι της Ραφήνας.

Σύμφωνα με την αναφορά των αξιωματικών του πλοίου, που απέπλευσε στις 22:00 από το Ηράκλειο, οι νεαροί κυρίως οπαδοί της ΑΕΚ, λίγο μετά τον απόπλου και χωρίς να υπάρχει λόγος, άρχισαν να σπάνε ό,τι έβρισκαν μπροστά τους στα μπαρ και στα σαλόνια του πλοίου, ενώ στις εκκλήσεις των μελών του πληρώματος απαντούσαν με υβριστικές φράσεις.



Το πλοίο με τους οπαδούς της ΑΕΚ, όταν αποχωρούσε από τη Ραφήνα για το Ηράκλειο

Το πλοίο έφτασε λίγο πριν από τις 10 το πρωί της Πέμπτης στο λιμάνι της Ραφήνας, και, μόλις έδεσε, οπαδοί άρχισαν να πετούν στην προβλήτα, όπου βρίσκονταν ισχυρές αστυνομικές δυνάμεις και ΜΑΤ, διάφορα αντικείμενα και φωτοβολίδες, με αποτέλεσμα να τραυματισθεί ένας άνδρας του Λιμενικού, ο οποίος μεταφέρθηκε στο νοσοκομείο.

Κατόπιν υπόδειξης του πληρώματος του «Ιεράπετρα», έξι νεαροί οπαδοί της ΑΕΚ συνελήφθησαν από τους λιμενικούς και οδηγήθηκαν για ανάκριση στο λιμεναρχείο της Ραφήνας.

Στο Λιμεναρχείο της Ραφήνας βρίσκεται και ο αρχηγός του Λιμενικού, αντιναύαρχος Ηλίας Σιωνίδης, εποπτεύοντας την ανάκριση, ενώ εντός της ημέρας θα ληφθούν καταθέσεις τόσο από τον πλοίαρχο του «Ιεράπετρα», Βασίλη Πασχάλη, όσο και από μέλη του πληρώματος.

Κλιμάκιο της ΕΥΠ στον ΟΣΕ

Κρούσματα δολιοφθοράς

Κρατούνται και ανακρίνονται δύο ύποπτοι

Ακόμα και το ενδεχόμενο της δολιοφθοράς εξετάζουν οι Αρχές αναφορικά με τα σιδηροδρομικά δυστυχήματα των τελευταίων μηνών στον Οργανισμό. Ήδη, συνελήφθησαν δύο άτομα καθώς προσπαθούσαν να κόψουν καλώδια ηλεκτρονικής μετακίνησης σιδηροτροχιών.

Με την υπόθεση ασχολείται τώρα κλιμάκιο της ΕΥΠ ύστερα από παραγγελία του προϊστάμενου της Εισαγγελίας Πρωτοδικών Δημήτρη Παπαγγελόπουλου.

Η σύλληψη των δύο ατόμων ενίσχυσε την άποψη ότι τον τελευταίο καιρό επιχειρούνται δολιοφθορές στον ΟΣΕ.



Στον εισαγγελέα όλα τα στοιχεία σχετικά με τα πρόσφατα δυστυχήματα στον ΟΣΕ

Σύμφωνα με αξιόπιστες πηγές, το αυτοκίνητο με το οποίο είχαν φθάσει εκεί οι δύο ύποπτοι ανήκε σε μια γυναίκα, η οποία έχει κληθεί να καταθέσει, χωρίς όμως να προκύψουν στοιχεία εις βάρος της.

Στον ΟΣΕ κυκλοφορούν έντονες φήμες που συνδέουν τα δύο άτομα με εσωτερικές διενέξεις στον Οργανισμό, κάτι που διέψευσε ο πρόεδρος του ΔΣ του ΟΣΕ, Νίκος Μπαλτάς, με δηλώσεις του.

Στο πλαίσιο της προκαταρκτικής εξέτασης ο πρόεδρος του ΔΣ επισκέφθηκε την Εισαγγελία και κατάθεσε φάκελο σχετικά με τα κρούσματα επανειλημμένων καταστροφών και κλοπών ηλεκτρονικού και ηλεκτρολογικού υλικού.

Για τα επεισόδια στο Φόρουμ

Προφυλακιστέοι τέσσερις

Αφέθηκαν ελεύθεροι άλλοι δεκατρείς

Ένας μαθητής Λυκείου, ένας 25χρονος άεργος Ουκρανός, ένας 24χρονος άνεργος και ένας 31χρονος ιδιωτικός υπάλληλος είναι οι τέσσερις εκ των 17 συλληφθέντων για τα επεισόδια μετά την αντιπολεμική πορεία του 4ου Ευρωπαϊκού Κοινωνικού Φόρουμ, που κρίθηκαν προφυλακιστέοι.

Οι 17 συλληφθέντες απολογήθηκαν ενώπιον της 8ης τακτικής ανακρίτριας. Με απόφαση ανακρίτριας και εισαγγελέα, οι 13 κατηγορούμενοι αφέθηκαν ελεύθεροι.

Από αυτούς τους 13, τέσσερις κατηγορούνται σε βαθμό κακουργήματος, με υποχρέωση εμφάνισης στο αστυνομικό τμήμα της περιοχής τους, τέσσερις βαρύνονται με πλημμελήματα, επίσης με τον όρο της εμφάνισης σε αστυνομικό τμήμα, ένας με χρηματική εγγύηση 2.000 ευρώ και τέσσερις χωρίς κανέναν όρο.



Από τα επεισόδια του περασμένου Σαββάτου στην πορεία του 4ου Ευρωπαϊκού Κοινωνικού Φόρου

Η δικογραφία που σχηματίστηκε για τα επεισόδια στο κέντρο της Αθήνας περιλαμβάνει τέσσερις κατηγορίες σε βαθμό κακουργήματος και έξι σε βαθμό πλημμελήματος.

Οι 17 νεαροί άρχισαν να απολογούνται από το μεσημέρι της Τρίτης και οι απολογίες ολοκληρώθηκαν την Τετάρτη. Όλοι τους αρνούνται τις κατηγορίες, δέχονται ότι έλαβαν μέρος στην πορεία του Φόρουμ και υποστηρίζουν ότι δεν έχουν σχέση με τα επεισόδια.

ΑΥΤΟ ΕΠΙΛΟΓΕΣ
ΕΚΘΕΣΗ ΜΕΤΑΧΕΙΡΙΣΜΕΝΩΝ ΑΥΤΟΚΙΝΗΤΩΝ
ΚΟΥΚΟΥΡΑΣ ΑΛΕΞΑΝΔΡΟΣ
ΛΕΩΦ. ΡΟΔΟΥ-ΛΙΝΔΟΥ 255 • ΤΗΛ. (22410)60910
www.autoepiloges.com

ΑΓΟΡΑ-ΠΩΛΗΣΗ-ΑΝΤΑΛΛΑΓΗ ΜΕΤΑΧΕΙΡΙΣΜΕΝΩΝ ΑΥΤΟΚΙΝΗΤΩΝ

1. **MERCEDES SLK KOMPRESSOR 2000cc 163 HP, μοντ. 2000, λευκό.** ABGS, ABS, klima,αυτόματος πιλότος,, δερμάτινο σαλόνι, επένδ. αλουμ.,ηλ. οροφή, κεντρ. κλειδ., ηλ παράθ., ηλ.καθρ., υδρ. τιμ., ζάντες αλουμ. και CD.
2. **MERCEDES SLK KOMPRESSOR 2000cc,196 HP, μοντ. 2000, μπλε.** ABGS, ABS, klima,αυτόματος πιλότος,, δερμάτινο σαλόνι, επένδ. αλουμ.,ηλ. οροφή, κεντρ. κλειδ., ηλ παράθ., ηλ.καθρ., υδρ. τιμ.,car kit και CD.
3. **MERCEDES C200 KOMPRESSOR 1800cc 163HP Αυτόματο σειριακό κιβώτιο, μοντ. 2003, blue black.** ABGS, ABS, klima, κεντρ. κλειδ., ηλ παράθ., ηλ.καθρ., υδρ. τιμ., book service και CD.
4. **MERCEDES E200 2000cc, ασημί.** ABGS, ABS, klima, κεντρ. κλειδ., ηλ. παράθ., ηλ.καθρ., υδρ. τιμ., δερμάτ.σαλόνι, ξύλινη επένδυση, ζάντες αλουμ. και CD.
5. **MERCEDES 320 S 3200cc, θαλασσί.** ABGS, ABS, klima, αυτόματος πιλότος, ηλιοροφή, κεντρ. κλειδ., ηλ. παράθ., ηλ.καθρ., υδρ. τιμ.,ηλ.καθίσματα εμπρός πίσω, δερμάτ.σαλόνι, ξύλινη επένδυση, συναγερμός, car kit, ζάντες αλουμ. και CD.
6. **MERCEDES C180 1800cc, μοντ. 1998,μπλε.** ABGS, ABS, Klima, κεντρ. κλειδ., ηλ. παράθ., υδρ. τιμόνι,ηλ.καθρ.,ζάντες αλουμ., book service και CD.
7. **MERCEDES C180 SPORT COUPE 1800cc, μοντ. 2004, ασημί.** ABGS, ABS, Clima, κεντρ. κλειδ., ηλ. παράθ., υδρ. τιμόνι ,ηλ.καθρ.,ζάντες αλουμ., και CD.
8. **MERCEDES C180 1800cc, μοντ. 1998,μαύρο.** ABGS, ABS, Klima, κεντρ. κλειδ., ηλ. παράθ., υδρ. τιμόνι,ηλ.καθρ.,ζάντες αλουμ., δερμάτ.σαλόνι, ξύλινη επένδυση και CD.
9. **MERCEDES A140 1400cc, μοντ. 1998, μαύρο.** ABGS, ABS, Clima, κεντρ. κλειδ., ηλ. παράθ., υδρ. τιμόνι ,ηλ.καθρ.,ζάντες αλουμ.,ηλιοροφή, book service και CD.
10. **PORSCHE CAYENNE TURBO 4500cc, μοντ. 2004, χρυσό.** ABGS, ABS, klima, ηλιοροφή, κεντρ. κλειδ., ηλ. παράθ., ηλ.καθρ., υδρ. τιμ., δερμάτ.σαλόνι, ξύλινη επένδυση, ζάντες αλουμ.,σπόιλερ, book service και CD.
11. **PORSCHE CARRERA 3400cc, μοντ. 2000, μπλε.** ABGS, ABS, klima, ηλιοροφή, κεντρ. κλειδ., ηλ. παράθ., ηλ.καθρ., υδρ. τιμ., δερμάτ.σαλόνι, ξύλινη επένδυση, ζάντες αλουμ.,σπόιλερ, book service και CD.
12. **PORSCHE BOXSTER 2700cc, μοντ. 1999, ασημί.** ABGS, ABS, klima, ηλιοροφή, κεντρ. κλειδ., ηλ. παράθ., ηλ.καθρ., υδρ. τιμ., δερμάτ.σαλόνι, ξύλινη επένδυση, ζάντες αλουμ.,σπόιλερ, book service και CD.
13. **JEEP CHEROKEE 3700cc, μοντ. 2002, μαύρο** ABGS, ABS, klima, ηλιοροφή, κεντρ. κλειδ., ηλ. παράθ., ηλ.καθρ., υδρ. τιμ., δερμάτ.σαλόνι, ξύλινη επένδυση, ζάντες αλουμ.,σπόιλερ, book service και CD.
14. **JEEP CHEROKEE 4000cc, μοντ. 1999, πράσινο.** ABGS, ABS, klima, κεντρ. κλειδ., ηλ. παράθ., ηλ.καθρ., υδρ. τιμ., δερμάτ.σαλόνι, ξύλινη επένδυση, ζάντες αλουμ.,σπόιλερ, book service και CD.
15. **BMW 320i 2000cc 6v 150hp, μοντ.2000, μαύρο** ABGS,ABS, Clima, κεντρ. κλειδ., ηλ. παράθ., υδρ. τιμ. ηλ.καθρ. ,ζάντες αλουμ. και CD.
16. **BMW 316i 1600cc, μοντ. 2000, σιελ.** ABG,ABS, A/C, κεντρ. κλειδ., ηλ. παράθ., υδρ. τιμ. ηλ.καθρ. δερμάτινο σαλόνι και CD.
17. **BMW 316i 1600cc, μοντ. 1992, μαύρο.** ABG,ABS, A/C, κεντρ. κλειδ., ηλ. παράθ., υδρ. τιμ. ηλ.καθρ. και CD.
18. **TOYOTA AVENSIS 1800cc, μοντ.2002, ασημί** ABGS,ABS, Clima, κεντρ. κλειδ., ηλ. παράθ., υδρ. τιμ. ηλ.καθρ.,δερμ.σαλόνι και CD.
19. **TOYOTA YARIS 1000cc, μοντ. 2000, ασημί.** ABGS, Clima, κεντρ. κλειδ., ηλ. παράθ., υδρ. τιμ. και CD.
20. **ALFA ROMEO 147 DISTINCTIVE 2000cc, μοντ.2003, ασημί.** ABGS, ABS, A/C, κεντρ. κλειδ., ηλ. παράθ., υδρ. τιμόνι,ζάντες αλουμινίου και CD.
21. **ALFA ROMEO 156 1600cc, μοντ.2002, μαύρο.** ABGS, ABS, Clima, κεντρ. κλειδ., ηλ. παράθ., υδρ. τιμόνι, δερμ.σαλόνι, ηλιοροφή, ζάντες αλουμινίου και CD.
22. **RENAULT MEGANE 1600cc, μοντ.2001, ασημί.** ABGS , ABS, A/C κεντρ. κλειδ., ηλ. παράθ., υδρ. τιμόνι,ηλ.καθρ.,δερμ. Σαλόνι, ξύλινη επενδυση, ζάντ. αλουμ. και CD.
23. **RENAULT CLIO 1200cc, μοντ.2000, λευκό.** ABGS , A/C κεντρ. κλειδ., ηλ. παράθ., υδρ. τιμόνι,ηλ.καθρ. ζάντ. αλουμ. και CD.
24. **RENAULT TWINGO 1200cc, μοντ.1997, ασημί.** A/C, κεντρ. κλειδ., ηλ. παράθ., υδρ. τιμόνι και CD.
25. **OPEL ASTRA 3Dr 1400cc,μοντ.2001,ασημί.** ABS, ABGS, A/C, κεντρ. κλειδ., ηλ. παράθ., υδρ. τιμόνι,ζάντες αλουμινίου και CD.
26. **OPEL ASTRA 5Dr ΑΥΤΟΜΑΤΟ 1400cc,μοντ.2002,μαύρο.** ABS, ABGS, A/C, κεντρ. κλειδ., ηλ. παράθ., υδρ. τιμόνι, ηλ.καθρ , ξύλινη επένδυση ,ζάντες αλουμινίου και CD.
27. **OPEL ASTRA 5Dr 1400cc,μοντ.2001,ασημί.** ABS, ABGS, A/C, κεντρ. κλειδ., ηλ. παράθ., υδρ. τιμόνι, ξύλινη επένδυση, ζάντες αλουμινίου και CD.
28. **OPEL ASTRA 3Dr 1400cc,μοντ.1999,ασημί.** ABS, ABGS, A/C, κεντρ. κλειδ., ηλ. παράθ., υδρ. τιμόνι, , ηλ.καθρ, ξύλινη επένδυση, ζάντες αλουμινίου και CD.
29. **FIAT COUPE 1800cc, μοντ.1998, ασημί.** ABS, ABGS, A/C, κεντρ. κλειδ., ηλ. παράθ., υδρ. τιμόνι,ζάντες αλουμινίου και CD.
30. **FIAT STILO 1200cc , μοντ. 2002, ανθρακί.** ABS, ABGS, Klima, Κεντρ. κλειδ., ηλ. παράθ., υδρ. τιμόνι, ηλ. καθρ , ζάντες αλουμ. και CD.
31. **FIAT PUNTO 1300cc , μοντ. 2002, κόκκινο.** ABS, ABGS, Klima, Κεντρ. κλειδ., ηλ. παράθ., υδρ. τιμόνι, ηλ. καθρ και CD.
32. **DAEWOO LANOS EXTREME 1300cc,μοντ.2000, μαύρο.** A/C, υδρ. τιμόνι, κεντρ. κλειδ., ηλ. παράθ. ζάντες αλουμ., μαρσπιέ και CD.
33. **PEUGEOT 307 1600cc, μοντ.2002, μπορντώ.** ABGS, ABS, A/C, υδρ. τιμόνι, κεντρ. κλειδ., ηλ. παράθ. και CD.
34. **PEUGEOT 206 1600cc, μοντ.2002, μπλε.** ABGS, ABS, A/C, υδρ. τιμόνι, κεντρ. κλειδ., ηλ. παράθ. ηλ. καθρ, ζάντες αλουμ., και CD.
35. **HYUNDAI COUPE 1600cc, μοντ.2002, ασημί.** ABGS, ABS, A/C, υδρ. τιμόνι, κεντρ. κλειδ., ηλ. παράθ.,ηλ.καθρ.,ζάντες αλουμ.,book service και CD.
36. **HYUNDAI COUPE 1600cc, μοντ.2000, μαύρο.** ABGS, ABS, A/C, υδρ. τιμόνι, κεντρ. κλειδ., ηλ. παράθ.,ηλ.καθρ.,ζάντες αλουμ., σπόιλερ,book service και CD.
37. **KIA SPORTAGE SOFT TOP 2000cc, μοντ. 2001, μαύρο.** A/C, κεντρ. κλειδ., ηλ. παράθ., υδρ. τιμ. ηλ.καθρ.,ζάντες αλουμ.,ξύλινη επένδυση ,δερμάτινο σαλόνι, book service και CD.
38. **NISSAN PRIMERA 1600cc,μοντ.2002,ασημί** ABGS, ABS, Clima, υδρ. τιμόνι, κεντρ. κλειδ., ηλ. παράθ. και CD
39. **NISSAN ALMERA 1500cc,μοντ.2000,μπορντώ.** ABG ,A/C, κεντρ. κλειδ., ηλ. παράθ., υδρ. τιμ. ηλ.καθρ.,ζάντες αλουμ.,αλουμ. επένδυση , book service και CD.

ΣΗΜΕΙΩΣΗ: ΠΑΡΑΔΟΣΗ PORSCHE ΚΑΤΟΠΙΝ ΠΑΡΑΓΓΕΛΙΑΣ ΣΕ 2 ΗΜΕΡΕΣ

ΑΠΟ 0% ΠΡΟΚΑΤΑΒΟΛΗ
ΕΩΣ 72 ΜΗΝΙΑΙΕΣ ΔΟΣΕΙΣ
ΜΕ ΤΑ ΧΑΜΗΛΟΤΕΡΑ ΕΠΙΤΟΚΙΑ ΤΗΣ ΑΓΟΡΑΣ
ΧΠ1210

Τι ζητά ο πολιτικός ηγέτης της Χαμάς

Οπλα, μαχητές και χρήματα!

Αρνητικές εξελίξεις στη Μέση Ανατολή

«Αυτή είναι αντίσταση, όχι τρομοκρατία» δηλώνει ο πολιτικός ηγέτης της Χαμάς Χαλέντ Μεσάαλ από το Κατάρ και καλεί τους υποστηρικτές των Παλαιστινίων σε όλο τον κόσμο να ενισχύσουν με όπλα, μαχητές και χρήματα τη μάχη κατά του Ισραήλ. Την ίδια ώρα, στα Παλαιστινιακά Εδάφη κινδυνεύουν με πλήρη διακοπή της τροφοδοσίας καυσίμων...

«Ζητάμε από όλους τους ανθρώπους στις γειτονικές αραβικές χώρες, το μουσουλμανικό κόσμο και από οποιονδήποτε επιθυμεί να μας υποστηρίξει να στείλει όπλα, χρήματα και άνδρες»



«Δεν πρέπει να διστάσετε» λέει ο Χαλέντ Μεσάαλ...

δήλωσε την Τετάρτη ο Χαλέντ Μεσάαλ στη διάρκεια ομιλίας του σε φιλο-παλαιστινιακή εκδήλωση στη Ντόχα.

«Δεν πρέπει να διστάσετε. Αυτή είναι αντίσταση, όχι τρομοκρατία» συνέχισε ο πολιτικός ηγέτης της Χαμάς, η οποία βρίσκεται στα ηνία της παλαιστινιακής κυβέρνησης μετά τη σαρωτική εκλογική της νίκη τον Ιανουάριο. Ορκισμένη στην καταστροφή του Ισραήλ, η οργάνωση αρνείται να αναγνωρίσει το Ισραήλ, να αποκηρύξει τη βία και να αποδεχθεί τις συμφωνίες του παρελθόντος.

Η αδιαλλαξία της Χαμάς οδήγησε στο «πάγωμα» της διεθνούς οικονομικής βοήθειας, βυθίζοντας τα Παλαιστινιακά Εδάφη σε οικονομική κρίση.

"Ιός" στις διμερείς σχέσεις

Οργή Τουρκίας κατά Γαλλίας

Αιτία η αναγνώριση της γενοκτονίας των Αρμενίων

Προς διπλωματική διαμάχη οδηγεί ενδεχόμενη ποινικοποίηση στη Γαλλία της άρνησης της γενοκτονίας των Αρμενίων με τον Ταγίπ Ερντογάν να παρομοιάζει σχετικό νομοσχέδιο με «ιό», υπαινισσόμενος δυσμενείς επιπτώσεις στις διμερείς σχέσεις. Το γαλλικό υπουργείο Εξωτερικών αναφέρει ότι παρακολουθεί με προσοχή τις τουρκικές αντιδράσεις.

Ο Τούρκος πρωθυπουργός Ρετζέπ Ταγίπ Ερντογάν κάλεσε την Τετάρτη τη Γαλλία να εμποδίσει την ψήφιση πρότασης νόμου διά της οποίας ποινικοποιείται η άρνηση της



«Πιστεύω πως πρόκειται να πρυτανεύσει η φρόνιμη σκέψη» δηλώνει ο Ταγίπ Ερντογάν

γενοκτονίας των Αρμενίων από τους Οθωμανούς Τούρκους κατά τον Α' Παγκόσμιο Πόλεμο (1915-17).

«Οι δεσμοί ανάμεσα στην Τουρκία και στη Γαλλία δεν είναι κοινοί. Ανάγονται στον 19ο αιώνα και οι γαλλικές επιχειρήσεις σήμερα βρίσκονται στην πρώτη γραμμή των ξένων επενδυτών στην Τουρκία» υπενθύμισε μιλώντας στους δημοσιογράφους ο Τούρκος πρωθυπουργός.

«Πιστεύω πως η γαλλική Εθνοσυνέλευση δεν πρόκειται να εισάγει την ούτως αποκαλούμενη γενοκτονία των Αρμενίων ως έναν ιό ανάμεσα στις σχέσεις των χωρών μας, που συνδέονται με τόσο σημαντικούς δεσμούς. Πιστεύω πως πρόκειται να πρυτανεύσει η φρόνιμη σκέψη» προσέθεσε.

Αμερικανοί συνάδελφοί τους

Απέπεμψαν ευρωβουλευτές

Εξετάζουν το θέμα των πτήσεων της CIA

Την έντονη δυσαρέσκεια των μελών του Ευρωπαϊκού Κοινοβουλίου που διερευνούν την υπόθεση των μυστικών πτήσεων της CIA προκάλεσε η άρνηση Αμερικανών συναδέλφων τους να τους δεχθούν. Συνολικά, δέκα βουλευτές των Ρεπουμπλικάνων ακύρωσαν το ραντεβού μαζί τους.

Η αντιπροσωπεία του Ευρωκοινοβουλίου βρέθηκε στην αμερικανική πρωτεύουσα για να εξετάσει την όλη υπόθεση και να συζητήσει με μέλη της Βουλής των Αντιπροσώπων, γερουσιαστές, νομικούς και υπερασπιστές των ανθρωπίνων δικαιωμάτων.

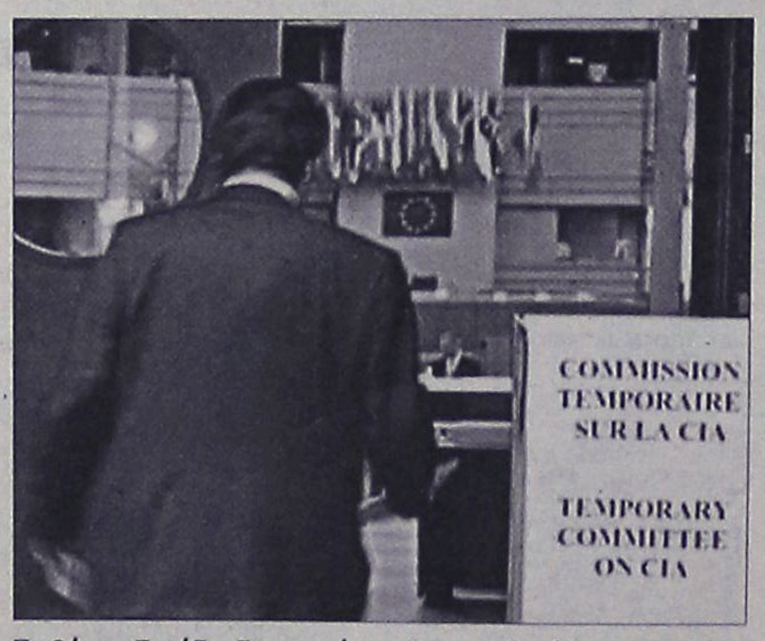

Το θέμα εξετάζει Επιτροπή του Ευρωπαϊκού Κοινοβουλίου

Είχαν μάλιστα ζητήσει συναντήσεις με υψηλόβαθμους αξιωματούχους του Στέιτ Ντιπάρτμεντ και με τον πρώην διευθυντή της CIA, Τζέιμς Γούλσεϊ.

Οι ευρωβουλευτές δήλωσαν ότι δύο ρεπουμπλικανοί - μέλη της Επιτροπής Επιλογών για την Αντικατασκοπεία, ο πρόεδρος Πίτερ Χόεκστρα και ο Μακ Θόρνμπερι, ακύρωσαν τα ραντεβού.

Το ίδιο έκαναν και άλλοι οκτώ ρεπουμπλικανοί, μεταξύ των οποίων ο Αρλεν Σπέκτερ, πρόεδρος της Επιτροπής Δικαιοσύνης της Γερουσίας.

Ο Κάρλος Κοέλιο, συντηρητικός βουλευτής από την Πορτογαλία, δήλωσε: «Είναι σημαντικό να ακούς και την άλλη πλευρά της ιστορίας. Στη δική μας περίπτωση είναι πάντα καλύτερο να μιλάς και με τις δύο πλευρές.

αθλητικη ΡΟΔΙΑΚΗ
ΠΑΡΑΣΚΕΥΗ 12 ΜΑΪΟΥ 2006

Η ΡΟΔΟΣ ΕΜΕΙΝΕ ΜΕ ΤΙΣ ΕΝΤΥΠΩΣΕΙΣ
ΣΕΛ. 25

Μαχαίρι στο κόκαλο!!!

- Η κατάσταση στον Διαγόρα τείνει να «ξεφύγει» κι ο Κώστας Χρυσοχοΐδης καλείται για μια ακόμη φορά να βάλει το μαχαίρι στο κόκαλο.
- Παραιτήθηκε από την θέση του γυμναστή ο Γιώργος Μποσγανάς. Τον διαδέχθηκε ο Γιάννης Καμπούρης που κάνει χρέη και βοηθού προπονητή.
- Τελείωσε νωρίς το πρωτάθλημα για τον Στέλιο Τσιαντούλη που συμπλήρωσε επτά κίτρινες κάρτες. Τέσσερις συμπλήρωσε ο Βάρβουτζεκ



Το πρωτάθλημα τελείωσε φέτος για τον Στέλιο Τσιαντούλη

Αυτός ο Διαγόρας δεν μπορεί να προχωρήσει... Αυτή η κατάσταση δεν είναι δυνατόν να αποδώσει καρπούς και η ομάδα να γευθεί τίτλους μελλοντικά. Από αυτήν εδώ την στήλη έχει ακουστεί κι άλλες φορές ο κώδωνας του κινδύνου της απώλειας ελέγχου αλλά από ό,τι φαίνεται αυτά που έγιναν ήταν απλά... μπαλώματα!!!

Η εικόνα που παρουσίασε ο Διαγόρας στο ματς με το ήδη υποβιβασμένο Κερατσίνι ήταν τραγική!!!

Παίκτες αδιάφοροι οι περισσότεροι, πάγκος αδύναμος να προσφέρει την οποιαδήποτε βοήθεια και κόσμος έστω και λιγοστός να ακολουθεί τον κανόνα της φετινής χρονιάς. Να φεύγει δηλαδή με σκυμμένο κεφάλι από το Δημοτικό Στάδιο για μια ακόμα φορά αλλά ντροπιασμένος αυτή την φορά γιατί η ομάδα που διεκδικούσε άνοδο μέχρι κάποια στιγμή δεν μπόρεσε να κάμψει την αντίσταση του ήδη υποβιβασμένου Κερατσινίου!!!

Σε αυτήν την περίπτωση ΔΕΝ ΥΠΑΡΧΕΙ ΕΛΑΦΡΥΝΤΙΚΟ!!! Ούτε από τους περισσότερους παίκτες που αγωνίσθηκαν αλλά ούτε και από την τεχνική ηγεσία που δείχνει να μην μπορεί να «αξιοποιήσει» το υλικό της. Καλείται λοιπόν η διοίκηση Χρυσοχοΐδη να βάλει για μια ακόμα φορά το μαχαίρι στο κόκαλο διότι η εικόνα δεν συνδράμει με το όνομα, τους στόχους αλλά και την ιστορία του Διαγόρα ο οποίος δεν είναι μόνο ιστορία αλλά και παρόν και μέλλον.

- Πολλοί είναι εκείνοι που μιλούν για άκομψη συμπεριφορά του προπονητή απέναντι στους παίκτες γεγονός που δεν τους δημιουργεί καλή διάθεση αλλά και καλή ψυχολογία για να προσπαθήσουν πολύ μέσα στους αγωνιστικούς χώρους.

Υπάρχουν παίκτες που φέρονται δυσαρεστημένοι από τον προπονητή του Διαγόρα και δεν έχουν την όρεξη για καλή δουλειά όπως απαιτείται μέσα στην προπόνηση και στον αγώνα.

Ο Δημήτρης Καλαϊτζίδης έχει στρέψει με αυτόν τον τρόπο τους ποδοσφαιριστές εναντίον του αλλά κανείς δεν λέει πως είναι κακός προπονητής.

Του αναγνωρίζεται ακόμα και η μέχρι τώρα καλή εικόνα που παρουσιάζει ο Παφιάκης αλλά και η επαναφορά στην δεκαοκτάδα του Γιόνοβιτς.

Στα συν το ότι άρχισαν να παίζουν και οι Στεργαλάς και Κοσκινιάτης όπως και ο Κεφάλας αφού ο Τυράτσκι ύστερα από πολύ καιρό θεωρήθηκε υπέρβαρος!!! Αν πάντως θέλει να τιθασεύσει κάποιον έχει τον τρόπο αλλά και αν δεν του κάνει κάποιος τότε πάλι υπάρχει τρόπος (βλέπε λύση συμβολαίου), κι όχι να τον «ζεσταίνει» για ένα ημίχρονο και στο 91' να του λέει «κάτσε κάτω» όταν μάλιστα ο παίκτης αυτός αποτελεί έναν από τους πιο έμπειρους παίκτες.

Κάτι τρέχει συνεπώς στις σχέσεις προπονητή- παικτών που δημιουργεί δυσαρέσκεια μεταξύ τους με αποτέλεσμα να παρουσιάζει την εικόνα αυτή ο Διαγόρας μέσα στο γήπεδο.

Αυτά όλα πρέπει να τα εξετάσει η διοίκηση Χρυσοχοΐδη που αυτές τις δύο αγωνιστικές πρέπει να δει κατά πόσο μπορεί να οργανώσει και να προγραμματίσει την νέα περίοδο.

- Με ή χωρίς τον Καλαϊτζίδη.

- Με ή χωρίς τους παίκτες που φέρονται δυσαρεστημένοι και δεν αποδίδουν μέσα στον αγωνιστικό χώρο.

Πάντως για αυτούς υπάρχει λύση. Αυτή της λύσης συμβολαίου ενώ για τον προπονητή τώρα που τελειώνει το πρωτάθλημα η απόφαση πρέπει να είναι άμεση. Εδώ και τώρα λοιπόν λύση στο πρόβλημα...

ΠΑΡΑΙΤΗΣΗ ΜΠΟΣΓΑΝΑ

Στο μεταξύ ο Διαγόρας στην τεχνική ηγεσία αριθμεί μείον ένα άτομο.

Ο Γιώργος Μποσγανάς για λόγους οικονομικούς αλλά και δυσαρέσκειας έθεσε στην διοίκηση του Διαγόρα την παραίτησή του και αποτελεί παρελθόν για τον Διαγόρα.

Την θέση του -σύμφωνα και με επιθυμία του κ. Καλαϊτζίδη-κατέλαβε ο Γιάννης Καμπούρης που είναι και βοηθός του προπονητή του Διαγόρα.

ΤΕΛΕΙΩΣΕ ΝΩΡΙΣ Ο ΤΣΙΑΝΤΟΥΛΗΣ

Στον αγωνιστικό τομέα τώρα ο Διαγόρας θα πάει στο Βασιλικό να αγωνισθεί με τον Λήλαντα.

- Χωρίς τον Στέλιο Τσιαντούλη ο οποίος συμπλήρωσε επτά κίτρινες κάρτες και δεν έχει δικαίωμα να αγωνισθεί στα ματς που ολοκληρώνουν το πρωτάθλημα της Γ' Εθνικής για φέτος.

- Τέσσερις κίτρινες κάρτες συμπλήρωσε ο Βίτολ Βάρβουτζεκ και θα απουσιάσει από το ματς του Βασιλικού.

- Αντίθετα με τους Τσιαντούλη και Βάρβουτζεκ επανέρχονται στην ομάδα οι Χάρης Μοσχάς και Μανώλης Παπαδημήτρης που εξέτισαν την ποινή τους.

Βραδινό τετ-α-τετ

- Η διοίκηση του ΑΕΡΑ θα συναντηθεί σήμερα το βράδυ για να κάνει τον απολογισμό της και να συζητήσει για την νέα χρονιά.
- Στόχος του ΑΕΡΑ η επιστροφή στο περιφερειακό και κατά συνέπεια η κατάκτηση του τίτλου στο τοπικό.

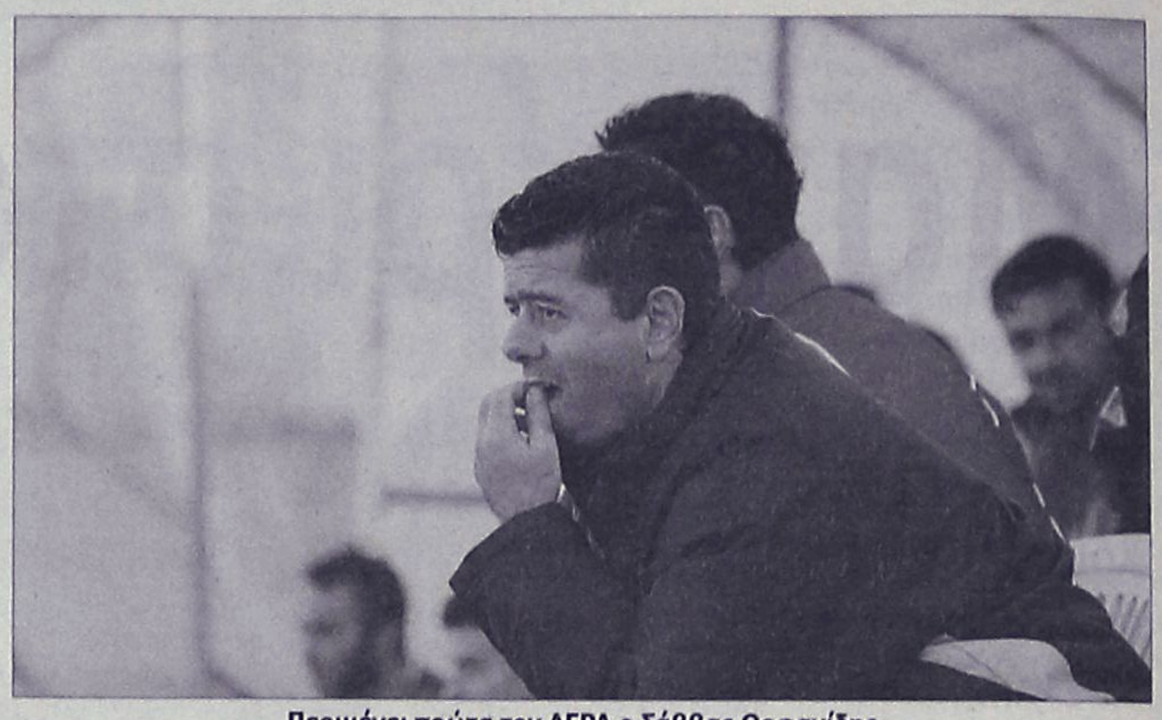

Περιμένει πρώτα τον ΑΕΡΑ ο Σάββας Ορφανίδης

Στ' Αφάντου σύμφωνα με τις πληροφορίες θα δρομολογηθούν εξελίξεις από σήμερα με την προοπτική αρκετά σύντομα οι ερυθρόλευκοι να γνωρίζουν τι μέλλει γένεσθαι από δω και πέρα.

Η τελική βαθμολογία του περιφερειακού πρωταθλήματος τους φέρνει στην Α' Κατηγορία του τοπικού και εκεί θα αγωνισθεί από την νέα περίοδο.

Ο ΑΕΡΑ θέλει να επιστρέψει. Και για τον λόγο αυτό σύμφωνα με τις πληροφορίες ο Νίκος Νικολής αλλά και οι συνεργάτες του θα βρεθούν σήμερα το βράδυ για να κάνουν τον απολογισμό τους από κάθε άποψη όσο κι αν αυτός προκαλεί θλίψη. Στην συνάντηση των παραγόντων του ΑΕΡΑ θα συζητηθούν όπως αναφέρουν οι ίδιες πηγές:

- Ο απολογισμός Διοικητικός αλλά και οικονομικός
- Οι στόχοι της ομάδας στο νέο πρωτάθλημα αλλά
-Και το θέμα του προπονητή που θα αναλάβει να προετοιμάσει την ομάδα και να την οδηγήσει ξανά στις επιτυχίες.

Βέβαια όπως αναφέρουν οι ίδιες πηγές τον πρώτο λόγο έχει ο Σάββας Ορφανίδης που περιμένει την διοίκηση του ΑΕΡΑ πρώτα γιατί οι ερυθρόλευκοι δικαιωματικά έχουν τον πρώτο λόγο στις προτιμήσεις του αλλά και γιατί οι Αφαντενοί θέλουν τον ίδιο.

Με αμοιβαία τα αισθήματα μεταξύ των δύο πλευρών πιστεύεται πως πολύ σύντομα θα συναντηθεί ο Ορφανίδης με τον πρόεδρο της ομάδας για να του καταθέσει την έκθεση και να συζητήσουν για την νέα συνεργασία. Προέχει πάντως η συνάντηση των διοικούντων σήμερα το βράδυ για να αποφασίζουν για όλα και μετά το τετ-α-τετ με τον προπονητή.

Όλα στην γενική συνέλευση

- Η Κως θα «καθαρίσει» μόνο αν όλα τεθούν επί τάπητος από τους παράγοντές της με κάθε ειλικρίνεια.
- Στάσιμα όλα στο νησί του Ιπποκράτη σε ό,τι αφορά την ομάδα της Κω.

ΚΩΣ
Του ανταποκριτή μας
Γιώργου Αναγνώστου

Στο νησί της Κω πάντως τίποτα δεν κινείται αυτές τις μέρες σε αντίθεση με άλλες ομάδες του τοπικού μας ποδοσφαίρου που από τώρα μπορούν και προγραμματίζουν για την νέα ποδοσφαιρική περίοδο.

κάποιος πως δεν υπάρχει στην Κω επιχειρηματικός κόσμος με ελεύθερο χρόνο για να αναλάβει την διοίκηση της ομάδας.

Όλα θα τεθούν επί τάπητος στην γενική συνέλευση που θα προκηρυχθεί πολύ σύντομα.

Εκεί θα αναφερθούν και θα συζητηθούν όλα για να γνωρίζουν τα μέλη της ομάδας ποια ήταν τα έσοδα και ποια τα έξοδα που έγιναν αυτήν την περίοδο αλλά και ποια λεφτά έβαλαν στο ταμείο της ομάδας οι παράγοντες που ασχολήθηκαν φέτος με την ομάδα.

Παράλληλα θα εκλεγεί και νέα διοίκηση που θα οδηγήσει εκ του ασφαλούς πλέον την ομάδα σε νέους τίτλους και κατά συνέπεια στην επιστροφή στο περιφερειακό αν βέβαια μπορεί ο παραγοντικός κόσμος να σηκώσει το οικονομικό βάρος των υποχρεώσεων μιας τέτοιας προσπάθειας.

Σήμερα, σύμφωνα με πληροφορίες αναμένεται να γίνει γνωστή η ημερομηνία της γενικής συνέλευσης, ο τόπος και τα θέματα της.

Ευχής έργο είναι η ομάδα να βρει λύση από την γ.σ. διαφορετικά πολλοί είναι αυτοί που πιστεύουν πως η περίπτωση ανάδειξης νέας διοίκησης θα βγει από το Πρωτοδικείο εκεί που θα αναγκασθούν οι παράγοντες της ομάδας να καταφύγουν για να βρεθεί λύση.



Αβέβαιο το μέλλον της ομάδας μέχρι χθες το απόγευμα.

Βέβαια είναι νωπή η πίκρα ακόμα από τον πρόσφατο υποβιβασμό της Κω που αποχαιρέτησε τον περιφερειακό χώρο και επέστρεψε στα δωδεκανησιακά δρώμενα.

Πρέπει όμως να ανασυνταχθεί από τώρα αν θέλει να πάει ξανά εκεί που βρισκόταν μέχρι πριν από λίγες μέρες.

Πρώτο μέλημα όμως είναι να βρεθούν οι άνθρωποι που θα την διοικήσουν και ομολογουμένως είναι πολύ δύσκολο να πιστέψει

Συνεχίζονται οι προπονήσεις

- Ο Άκης Δελαπόρτας ξεκινάει τώρα την καλύτερη δυνατή αξιοποίηση του έμψυχου υλικού του Ιάλυσου.
- Από την ερχόμενη εβδομάδα οι συζητήσεις του δ.σ. με τον προπονητή σε θέματα μεταγραφών και προετοιμασίας.

Στον Ιάλυσο η δουλειά συνεχίζεται ακόμα και υπάρχει σκεπτικό για το θέμα αυτό.

Ο Ιάλυσος πρέπει να είναι καθ' όλα έτοιμος για το ξεκίνημα της προετοιμασίας και για να γίνει αυτό χρειάζεται και μια προεργασία.

Αυτή απαιτεί κάποιες προπονήσεις ακόμα αλλά και κάποιο πρόγραμμα σε γυμναστήριο κύρια από νέους παίκτες που είναι πίσω από φυσική κατάσταση αλλά και ενδυνάμωση που τους προσδίδει καλύτερο σωματότυπο και φυσικά την κατάλληλη προεργασία για να μπορέσει ένας παίκτης να ανταπεξέλθει στις δυσκολίες της προετοιμασίας και να την κάνει ευκολότερη αλλά και ανετότερη.

Αυτό συμβαίνει στον Ιάλυσο που θα προπονηθεί και σήμερα και θα πάει στο γυμναστήριο για να δουλέψουν οι νέοι παίκτες περισσότερο με τον γυμναστή Βαγγέλη Χατζηαντωνίου.

Αυτή η προπόνηση θα συνεχισθεί μέχρι το τέλος του μήνα οπότε και οι ποδοσφαιριστές αλλά και η τεχνική ηγεσία θα φύγουν για διακοπές.

Στο μεταξύ διοίκηση και προπονητής συσκέπτονται καθημερινά με σκοπό να προγραμματίσουν και να



Συνεχίζουν τις προπονήσεις και το γυμναστήριο οι παίκτες του Ιάλυσου

οργανώσουν την προετοιμασία αλλά και την νέα χρονιά κατά τον καλύτερο τρόπο ούτως ώστε να μην περιέλθει ποτέ πια στην θέση των δύο τελευταίων χρόνων η ομάδα. Να μένει δηλαδή στην κατηγορία από τα αποτελέσματα των τελευταίων αγωνιστικών που σε κάθε περίπτωση είναι πετυχημένα.

Οι κιτρινοκόκκινοι θα ενισχυθούν από παίκτες που και έμπειροι θα είναι αλλά και νεαροί που θα αποτελέσουν τις βάσεις για ένα Ιάλυσο πιο δυνατό στο άμεσο μέλλον.

Το έργο όπως και τις περασμένες χρονιές είναι δύσκολο αλλά η εμπειρία υπάρχει και από τις δύο πλευρές και πιστεύεται πως θα βγει κάτι καλό από αυτήν την προσπάθεια.

Την ερχόμενη εβδομάδα θα ξεκινήσουν οι συζητήσεις μεταξύ δ.σ. και προπονητή σε θέματα μεταγραφών αλλά και προετοιμασίας.

ΕΥΣΗΜΑ ΣΤΙΣ ΣΤΡΑΤΙΩΤΙΚΕΣ ΑΡΧΕΣ

Στο μεταξύ με αφορμή τις διευκολύνσεις που έτυχαν και τυγχάνουν οι παίκτες του Ιάλυσου στην ποδοσφαιρική τους πορεία από τις μονάδες που υπηρετούν η διοίκηση του Ιάλυσου τονίζει σε χθεσινή ανακοίνωσή της:

«Το δ.σ. του ΓΑΣ ΙΑΛΥΣΟΣ θα ήθελε να ευχαριστήσει τον Ανχη (ΠΒ) Μπάμπο Ευθύμιο διοικητή της 95 ΤΕ καθώς και τον Τχη (ΥΠ) Γαλόγαυρο Παναγιώτη για τις διευκολύνσεις που παρείχαν κατά την διάρκεια της θητείας του στον ποδοσφαιριστή της ομάδας μας Θεοδοσίου Αντώνιο. Του ευχόμαστε καλός και άξιος πολίτης».

Έμεινε με τις εντυπώσεις

• Η Ρόδος ήταν πολύ καλή στην Καλαμάτα και αδικήθηκε και από την διαιτησία του Καραβίδα πού ακύρωσε γκολ κανονικό του Γιώργου Καντιμοίρη, ενώ το δεύτερο γκολ του Μεσσηνιακού ήταν οφ σάιντ.

• Μπεμπής και Κωσταντάκης συμπλήρωσαν τέσσερις και επτά κίτρινες κάρτες αντίστοιχα, ενώ ο Ισκάς δεν προλαβαίνει το κυριακάτικο ματς με τον Ατσαλένιο.

Πάντα σε τέτοιες περιπτώσεις μένει η πίκρα της άδικης ήττας. Η Ρόδος μπόρεσε να πιάσει σπουδαία απόδοση στο μεγαλύτερο διάστημα του αγώνα αλλά δεν κατόρθωσε να πάρει έστω και τον ένα βαθμό της ισοπαλίας. Και υπήρχε τρόπος . Η Ρόδος βρέθηκε να χάνει στο τέλος του ημιχρόνου με 2-ο έχοντας μέχρι εκείνο το σημείο ευκαιρίες όχι μόνο να κάνει γκολ αλλά και να προηγηθεί ακόμα παρά τα δύο γκολ του Μεσσηνιακού. Οι άνθρωποι της Ρόδου που βρέθηκαν στο γήπεδο διαμαρτύρονται έντονα γιατί

- Το γκολ του Ανδρεάδη το δεύτερο ήταν οφ σάιντ ενώ

- Κανονικό ήταν το γκολ που σημείωσε ο Γιώργος Καντιμοίρης ήταν πεντακάθαρο και από κανονική θέση.

Ο Γιώργος Στράντζαλης ήταν σαφής χθες μιλώντας για την συνάντηση της Καλαμάτας: "Δεν πρόκειται να πω εγώ αν τελικά το δεύτερο γκολ του Μεσσηνιακού ήταν οφ σάιντ ή το δικό μας που ακυρώθηκε ήταν κανονικό. Οσοι βρέθηκαν στο γήπεδο του Μεσσηνιακού είδαν τι έγινε. Μας μένει η πίκρα όμως πως παρά το γεγονός πως παίξαμε καλά, δεν πήραμε αυτό που μας αναλογούσε. Το θετικό αποτέλεσμα. Δεν πειράζει όμως. Συνεχίζουμε για να κλείσουμε κατά τον καλύτερο τρόπο την φετινή περίοδο". Η Ρόδος έκανε χθες το μεσημέρι την προπόνησή της ξεκινώντας την προετοιμασία της για τον αγώνα με τον Ατσαλένιο την ερχόμενη Κυριακή στο Δημοτικό Στάδιο της πόλης μας. Έχει όμως απώλειες από το ματς με τον Μεσσηνιακό. Είναι απουσίες που καλύπτονται πάντως καθώς ο Γιώργος Στράντζαλης δεν αντιμετωπίζει κανένα πρόβλημα με την άμυνα και τον χώρο του κέντρου. Συγκεκριμένα:

- Ο Μπεμπής συμπλήρωσε τέσσερις κίτρινες κάρτες και θα λείψει από αυτόν τον αγώνα αλλά και ο Κωσταντάκης συμπλήρωσε επτά κίτρινες κάρτες και ουσιαστικά τελείωσε για αυτόν η φετινή χρονιά καθώς θα τιμωρηθεί με δύο αγωνιστικές όσες δηλαδή χρειάζονται για να τελειώσει το πρωτάθλημα.

Παράλληλα πάντως έχει πρόβλημα ο Ισκάς και θα απουσιάσει από το ματς με τον Ατσαλένιο, ενώ αμφίβολη είναι και η συμμετοχή του Μάκη Μποϊλή στο συγκεκριμένο ματς. Όλα αυτά τα προβλήματα θα διερευνηθούν και θα βρουν λύση μέχρι το ερχόμενο Σάββατο.



Ο Μπεμπής συμπλήρωσε τέσσερις κίτρινες κάρτες και δεν παίζει την Κυριακή κατά του Ατσαλένιου

Προπονήσεις των μικτών



Την επόμενη Δευτέρα και ώρα 14.30 θα πραγματοποιηθεί στο ενωσιακό γήπεδο του Καρακόνερου η προπόνηση της μικτής νέων ενώ την Τρίτη στις 14.30 και πάλι στο ίδιο γήπεδο θα πρέπει να βρίσκονται οι ποδοσφαιριστές που απαρτίζουν την μικτή παίδων προκειμένου να πραγματοποιήσουν κι εκείνοι την προπόνησή τους. Οι ομάδες αυτές θα εκπροσωπούν από τη νέα χρονιά το νομό μας στα πρωταθλήματα Ενώσεων της χώρας γι' αυτό και οι ενωσιακοί τεχνικού Σταύρος Σταύρου και Ανδρέας Τσακμακίδης θέλουν να είναι σε όσο γίνεται καλύτερη κατάσταση οι παίκτες που τις πλαισιώνουν. Οι ποδοσφαιριστές της μικτής νέων που καλούνται από τους προπονητές τους για την προπόνηση της Δευτέρας είναι οι παρακάτω: Νικολής Σάββας (Α.Ε.Ρ.Α), Γιανακόπουλος Γιώργος (ΑΠΟΛΛΩΝ ΑΠ.), Κοντουδιός Μιχάλης (ΑΠΟΛΛΩΝ Κ), Μαστόρου Μανώλης(ΑΓ. ΙΣΙΔΩΡΟΣ), Παπαγιάννης Νικ. (ΠΑΣ ΑΣΚΛΗΠΙΟΥ), Διαμαντής Στάθης (ΑΣΠΙΔΑΣ ΑΠ), Γιωργαλής Στάθης, Φασσάκης Βασ. (ΔΙΓΕΝΗΣ), Αξιώτης Αποστολος Μπιλιάς Παντελής (ΦΟΙΒΟΣ), Καλημέρης Ιωάννης, Ευγενικός Εμμανουήλ, Καρπαθάκης Πανορμίτης, Λαρδουτσος Ηλ. (ΔΙΑΓΟΡΑΣ Β)., Μεντος Βασ (ΚΑΤΤΑΒΙΑ), Χατζηνικόλας Χρ. (ΑΡΗΣ), Ζερβός Κυριαζής, Τόππος Γεωργιος (ΕΥΚΛΗΣ), Κουτσάγιας Μιχ., Φράγκος Μιχαήλ (ΕΥΑΓΟΡΑΣ), Θαλασσινός Χρήστος, Αντωνούρης Μάριος, Λιβισιανός Αλέξανδρος, Κοκιαντώνης Αντώνιος (ΑΣ ΡΟΔΟΣ), Τριανταφύλλου Τριαντάφυλλος, Συράκος Γεώργιος (ΙΑΛΥΣΟΣ), Πισσάς Ηλίας (ΑΣΠΙΣ ΑΠ.), Τσακισίρης Μιχαήλ, Μπάμπος Χριστόφορος (ΔΙΑΓΟΡΑΣ), Πάττας Αντώνιος (ΑΣΤΕΡΑΣ Π.), Καρδούλιας Γεώργιος (ΗΡΑΚΛΗΣ Μ.), Μανιάς (ΕΡΜΗΣ).

Στις 15.00 παίζει ο Διαγόρας την Κυριακή

Το ματς της Ρόδου με τον Ατσαλένιο θα ξεκινήσει στις 16.00

Η ΕΠΑΕ έχει ήδη ανακοινώσει το πρόγραμμα των αγώνων της 33ης αγωνιστικής του πρωταθλήματος της Γ' Εθνικής κατηγορίας. Σύμφωνα με αυτό πάντως το ματς του Διαγόρα θα ξεκινήσει στις 15.00 ενώ ο αγώνας της Ρόδου με τον Ατσαλένιο στις 16.00.

Το αναλυτικό πρόγραμμα της 33ης αγωνιστικής του Πρωταθλήματος ΟΠΑΠ Γ' Εθνικής κατηγορίας 1ου Ομίλου είναι:

ΔΙΑΓΩΝΙΖΟΜΕΝΕΣ ΟΜΑΔΕΣ	ΕΔΡΑ - ΓΗΠΕΔΟ - ΠΟΛΗ	ΗΜ/ΝΙΑ - ΩΡΑ
ΑΓ. ΔΗΜΗΤΡΙΟΣ-ΚΕΡΑΤΣΙΝΙ	ΔΗΜΟΤΙΚΟ ΣΤΑΔΙΟ ΑΓ. ΔΗΜΗΤΡΙΟΥ ΑΤΤΙΚΗΣ	14-5-06 16:00
ΧΑΛΚΙΔΑ/ΛΗΛΑΣ ΒΑΣ.- ΔΙΑΓΟΡΑΣ ΓΣ	ΔΗΜΟΤΙΚΟ ΓΥΜΝΑΣΤΗΡΙΟ ΧΑΛΚΙΔΑΣ ΕΥΒΟΙΑΣ	14-5-06 15:00
ΠΑΝΑΙΤΩΛΙΚΟΣ-ΑΙΟΛΙΚΟΣ ΜΥΤ.	ΣΤΑΔΙΟ "ΓΦΣ ΠΑΝΑΙΤΩΛΙΚΟΣ" ΑΓΡΙΝΙΟΥ ΑΙΤΩΛ/ΝΙΑΣ	14-5-06 16:00
ΘΥΕΛΛΑ ΠΑΤΡ.-ΙΩΝΙΑ ΧΑΝΙΩΝ	ΑΠΣ ΘΥΕΛΛΑ Π. "Φ.ΑΡΑΒΑΝΤΙΝΟΣ" ΠΑΤΡΑ ΑΧΑΪΑΣ	14-5-06 14:30
ΑΧΑΪΚΗ ΑΕ-ΒΥΖΑΣ ΜΕΓ.	ΜΑΤΑΙΩΝΕΤΑΙ	
ΑΠΟΛΛΩΝ ΣΜΥΡ.-ΕΘΝΙΚΟΣ	ΓΣ ΑΠΟΛΛΩΝ ΣΜ. "Γ. ΚΑΜΑΡΑΣ" ΡΙΖΟΥΠΟΛΗ ΑΘΗΝΑΣ	14-5-06 16:00
ΡΟΔΟΣ ΑΣ-ΑΤΣΑΛΕΝΙΟΣ	ΔΗΜΟΤΙΚΟ ΣΤΑΔΙΟ ΡΟΔΟΥ	14-5-06 16:00
ΑΧΑΡΝΑΪΚΟΣ-ΜΕΣΣΗΝΙΑΚΟΣ	ΔΗΜΟΤΙΚΟ ΓΥΜΝΑΣΤΗΡΙΟ ΑΧΑΡΝΩΝ ΑΤΤΙΚΗΣ	14-5-06 16:00

ΣΗΜΕΙΩΣΕΙΣ: Η ομάδα της Π.Α.Ε. "ΑΣΤΕΡΑΣ ΤΡΙΠΟΛΗΣ" δεν αγωνίζεται (ΡΕΠΟ)

Αρχίζει ο οικονομικός έλεγχος...

Η διμελής επιτροπή, η οποία θα εξετάσει λεπτομερειακά όλα τα οικονομικά θέματα που αφορούν την ΕΠΑΕ, είναι, πλέον, γεγονός. Μετά από σχετική εισήγηση του προέδρου της διοργανώτριας αρχής, Βασίλη Κοντοβαζαινίτη, τα μέλη του Δ.Σ., Ηλίας Δαμήλος και ο Γεώργιος Ρόκκας, θα προβούν σε κάθε είδους οικονομικό έλεγχο, που έχει σχέση με τη λίγκα κι εν συνεχεία θα παραδώσουν το σχετικό φάκελο στον υφυπουργό Αθλητισμού, Γιώργο Ορφανό.

Ο έλεγχος αυτός θα γίνει μετά από προτροπή του κ. Ορφανού, ο οποίος στη διάρκεια της τελευταίας συνάντησης που είχε με το προεδρείο της ΕΠΑΕ, ζήτησε να έχει στα χέρια του μία αναλυτική κατάσταση με τα χρέη της λίγκας, αλλά και τις απαιτήσεις που έχει από τρίτους. Ως γνωστόν, η διοργανώτρια αρχή φέρεται να έχει παθητικό που αγγίζει τα 17 εκατομμύρια ευρώ κι αυτός είναι, ίσως, ο βασικότερος λόγος που σε σύντομο χρονικό διάστημα θα διαλυθεί και θα ξεκινήσει η νέα εποχή της Σούπερ Λίγκα ή όπως αλλιώς ονομαστεί ο νέος φορέας του επαγγελματικού ποδοσφαίρου.

ΕΠΟΕΗ



Τα παιδιά του συλλόγου Αχιλλέας ποζάρουν με τα μετάλλιά τους μαζί με τον προπονητή Γιώργο Ζόγκα (δεξιά), που είναι ο πρωτεργάτης της επιτυχίας αλλά και τον αρχηγό του Σι Ντο Καν στην Ελλάδα Λήο Τσεκούρα (αριστερά).

«Εκδίκηση» μέσω δευτεροβάθμιας

Ο Κλεόβουλος Χατζηγεωργίου θυμήθηκε προχθές την απόφαση του δ.σ. να μην υποστηρίζει τις αποφάσεις της Πειθαρχικής Επιτροπής με δικηγόρο. Όπως είπε, αν η ποινή του ΠΑΣ Ασκληπιείου εκπέσει, θα είναι σαν να αποδέχεται η Δ.Ε.Ε. της ΕΠΟ τις εκφράσεις εναντίον των μελών του δ.σ.!

Λένε πως η εκδίκηση είναι ένα πιάτο που τρώγεται κρύο και φαίνεται πως ο πρόεδρος της Πειθαρχικής Επιτροπής, Κλεόβουλος Χατζηγεωργίου, βρήκε την κατάλληλη ευκαιρία να θυμηθεί πως το δ.σ. της ΕΠΣΔ αποφάσισε στο ξεκίνημα της θητείας του να μην υποστηρίζει με την παρουσία δικηγόρου τις αποφάσεις της Π.Ε. ενώπιον της Δευτεροβάθμιας Επιτροπής Εφέσεων της ΕΠΟ στις περιπτώσεις προσφυγής σωματείων. Η απόφαση του προέδρου του ΠΑΣ Ασκληπιείου, Νίκου Κουγκρά, να προσφύγει εναντίον της απόφασης για την τιμωρία της εφηβικής ομάδας του Ερμή και ο διάλογος μεταξύ των δύο ανδρών κατά την διάρκεια της προχθεσινής συνεδρίασης της Πειθαρχικής Επιτροπής έφερε στο προσκήνιο την τότε απόφαση του δ.σ. καθώς και την ενόχληση του Κλεόβουλου Χατζηγεωργίου. «Όταν εμείς ζητούσαμε την νομική προστασία των αποφάσεών μας μας το αρνήθηκαν. Αν η Δευτεροβάθμια Επιτροπή ακυρώσει την ποινή που επιβάλαμε, θα είναι σαν να αποδέχεται τις εκφράσεις εναντίον του διοικητικού συμβουλίου της ΕΠΣΔ», υπογράμμισε ο Κλεόβουλος Χατζηγεωργίου, προσθέτοντας πως δεν είναι αυτός ούτε κανένα μέλος της Πειθαρχικής Επιτροπής που δέχθηκαν υβριστικές επιθέσεις στον τελικό του εφηβικού πρωταθλήματος. Με άλλα λόγια και σύμφωνα με το σκεπτικό του Χατζηγεωργίου, τα ίδια τα μέλη του δ.σ. της Ένωσης θα είναι υπεύθυνα στην περίπτωση που η ποινή της Πειθαρχικής Επιτροπής εκπέσει σε δεύτερο βαθμό και βασικά θα ευθύνονται για το γεγονός ότι ουσιαστικά θα δικαιωθούν εκείνοι που τα έβριζαν!

Δέκα νέες ελπίδες

Τα ονόματα των επιτυχόντων της τελευταίας σχολής διαιτησίας ανακοίνωσε ο ΣΔΠΔ.

Δέκα νέα παιδιά πέρασαν με επιτυχία τις εξετάσεις της σχολής διαιτησίας που διοργάνωσε ο Σύνδεσμος Διαιτητών Ποδοσφαίρου Δωδεκανήσου. Η ηγεσία του τελευταίου ελπίζει πως οι περισσότεροι από τους νέους διαιτητές θα παραμείνουν στον χώρο και θα αποτελέσουν το μέλλον της δωδεκανησιακής διαιτησίας.

Τα ονόματα των επιτυχόντων και οι βαθμολογίες τους έχουν ως εξής:

Κοντός Μιχαήλ (9,51), Παπανικολάου Δημήτριος (8,14), Μαντές Κωνσταντίνος (8,06), Πολύζος Θεόδωρος (7,57), Ποτόγλου Δημήτριος (7,54), Παπαλαζάρου Παναγιώτης (7,43), Τσοπανάκης Σάββας (7,17), Πανάτος Δημήτριος (6,97), Αναστασοπούλου Μαρία (6,92), Λόγγου Δήμητρα (6,31).

Μουντιάλ με μπύρα

Το πράσινο φως για την κατανάλωση μπύρας από τους ποδοσφαιρόφιλους ακόμη και κατά την διάρκεια των αγώνων άναψε η οργανωτική επιτροπή του παγκοσμίου Κυπέλλου.

Οι διοργανωτές προσανατολίζονται να εφοδιάσουν με μπύρα και τα 12 στάδια παρά το γεγονός ότι η γερμανική αστυνομία έχει το δικαίωμα να απειλήσει με κυρώσεις αυτούς που θα προβούν σε έκτροπα.

"Μόνο η αστυνομία μπορεί να αποφασίσει για το εάν θα τιμωρήσει την πώληση μπύρας από οποιοδήποτε μέρος" τόνισε ο Γενς Γκρίτνερ εκπρόσωπος της γερμανικής ομοσπονδίας.

Οι ιθύνοντες τη FIFA δεν έκρυψαν πάντως την οργή τους, όταν πληροφορήθηκαν ότι μία φίρμα μπύρας είχε κάνει αποκλειστική συμφωνία για την προώθηση του προϊόντος της.

Συμφωνούν οι αρχαιολόγοι

Στο πλευρό του Κεντρικού Αρχαιολογικού Συμβουλίου, το οποίο αποφάσισε να μην επιτρέψει τη διεξαγωγή του διεθνούς μίτινγκ στο στάδιο της Αρχαίας Ολυμπίας τάχθηκαν 137 αρχαιολόγοι και αναστηλωτές στελέχη της Αρχαιολογικής Υπηρεσίας, αλλά και μέλη των ξένων αρχαιολογικών Σχολών που δραστηριοποιούνται στην Ελλάδα. Η διοργάνωση, που ήταν προγραμματισμένη για τις 14 Μαΐου υπό την αιγίδα της ΕΟΕ και της IAAF, «σκόνταψε» στην εισήγηση του ΚΑΣ, που δεν έδωσε τη συγκατάθεσή του, επικαλούμενο την καταστροφή του χώρου.

Παρά τις διαβεβαιώσεις της Ολυμπιακής Επιτροπής ότι έχουν ληφθεί όλα τα απαραίτητα μέτρα, ώστε να μην υπάρξει καμία αλλοίωση, αντιθέτως -γι' αυτό άλλωστε είχε συμπεριληφθεί στο επίσημο καλεντάρι της Παγκόσμιας Ομοσπονδίας-, το Αρχαιολογικό Συμβούλιο έβαλε φρένο στον όποιο προγραμματισμό, με αποτέλεσμα να εκτεθεί η ΕΟΕ. Με την απόφαση αυτή συμφώνησαν και άλλοι αρχαιολόγοι, καθώς όπως τόνισαν, η προστασία της υλικής υπόστασης, μορφής και του χαρακτήρα των αρχαίων μνημείων είναι απαραίτητη.

Στην ίδια ανακοίνωση , αναφέρεται επεξηγηματικά η παραβίαση δεδομένων για το αρχαίο Στάδιο της Ολυμπίας. Συγκεκριμένα «το στάδιο μετατρέπεται σε εργοτάξιο ή σε σύγχρονο χώρο άθλησης και θεάματος, ακυρώνοντας έτσι την αίσθηση του μνημείου από τον σύγχρονο άνθρωπο που θεωρεί ότι επιδιώκει η προταθείσα διοργάνωση».



Τους μπόμπιρες του Διαγόρα δεν τους μέθυσε μόνο η κατάκτηση του κυπέλλου, αλλά και η σαμπάνια, όπως φαίνεται στην φωτογραφία. Ο πιτσιρικάς την ρουφάει με πάθος!!!
(ΦΩΤΟ ΒΙΚΤΩΡ)

αγκάθι

- Δεν είναι μόνο η Κοδριγκτώνος, τα μέλη της για να ακριβολογούμε, που κατά καιρούς τα βάζουν με το ποδοσφαιροδικείο και τον Κλεό.
- Του τα χώνουν και οι παράγοντες των ομάδων. Πριν καιρό τα έβαλε μαζί του ο Φουτού, τώρα ο Πόλυς ο Καλυθενός.
- Ο Κλεό τον υποχρέωνε να ανακαλέσει την επιστολή που είχε στείλει, κάτι που δεν αποδεχόταν. Και καλά έκανε. Ελάχιστοι τιμούν τα παντελόνια. Κάθε φορά ανάκληση; Ε, δεν γίνεται, κάποιοι πρέπει να υποστηρίζουν αυτά που πιστεύουν.
- Ο Πόλυς έκανε ακριβώς αυτό, που πολλοί απέφυγαν στο παρελθόν για να γλιτώσουν την τιμωρία. Υποστήριξε την άποψη την δική του και του συμβουλίου.
- Απλαδή η ικανοποίηση είναι η ανάκληση ή η θέση ενός σωματείου κι' ενός προέδρου; Καλημέρα σας...

ανέκδοτο

Ως τώρα ξέραμε δύο λόγους απόλυσης Ποντίου από ζαχαροπλαστείο. Τώρα έγιναν έξι και είναι οι εξής:

- Ξεσκονίζει τους κουραμπιέδες.
- Χτενίζει τα καταΐφια.
- Ανεβαίνει στους κορμούς.
- Ξεδιπλώνει τις δίπλες.
- Κάθεται στα καναπεδάκια. - Τσακώνεται με τους εργολάβους.



Δημοσιεύματα ήθελαν να έχει αντιρρήσεις το ΚΑΣ αλλά το θέμα λύθηκε

Κανονικά θα γίνει η πορεία από το αρχαίο στάδιο

Σήμερα ξεκινάει το Διεθνές Συμπόσιο στα πλαίσια του Αντιπυρηνικού Φεστιβάλ

Κανονικά θα γίνει το Σάββατο η πορεία από το αρχαίο στάδιο ως την πλατεία δημαρχείου, στο πλαίσιο του Διεθνούς Αντιπυρηνικού Φεστιβάλ Ρόδου, το οποίο συνεχίζεται με επιτυχία.

Παρά τα δημοσιεύματα που υπήρξαν χθες στον Αθηναϊκό Τύπο περί ενστάσεων που διατυπώθηκαν στο Κεντρικό Αρχαιολογικό Συμβούλιο για την παραχώρηση του μνημείου για την εκδήλωση, τελικά, μετά από συνεννοήσεις σε τοπικό επίπεδο, το θέμα διευθετήθηκε.

Σημειώνεται ότι σήμερα, στα πλαίσια του φεστιβάλ, ξεκινούν οι εργασίες του Διεθνούς Συμποσίου με θέμα: «Έχουμε δικαίωμα να ζήσουμε σε έναν κόσμο χωρίς πυρηνικά», στις 6 το απόγευμα, στο Πανεπιστήμιο Αιγαίου.

Το πρόγραμμα του Συμποσίου έχει ως εξής:

Παρασκευή, 12/05/2006

• 18.00: Προσέλευση

• 18.30: Εναρξη - Χαιρετισμοί.

«Παρουσίαση των συμπερασμάτων του συνεδρίου "Chernobyl+20"». Michael Mariotte (γενικός διευθυντής Nuclear Information and Resource Service, ΗΠΑ) - Tanya Murza (Οικολογικό Κίνημα Κιέβου, Ουκρανία).

Σάββατο, 13/05/2006

• 09.30: 1η θεματική ενότητα: «20 χρόνια από το Τσερνομπίλ: Η Παγκόσμια Ενεργειακή Κρίση και η απειλή της επαναφοράς της Πυρηνικής Ενέργειας». Με αφορμή το Πρωτόκολλο του Κιότο, τις τιμές του πετρελαίου στις διεθνείς αγορές και την πρόσφατη κρίση για το φυσικό αέριο παρουσιάζεται μία στροφή στην πυρηνική ενέργεια. Είναι αναπόφευκτη αυτή η στροφή; Τι κινδύνους κρύβει; Μπορεί να αντιμετωπιστεί με άλλους τρόπους η ολοένα αυξανόμενη ζήτηση σε ενέργεια; Είναι κυριαρχικό δικαίωμα μιας χώρας να εγκαθιστά πυρηνικούς αντιδραστήρες στο έδαφός της; Μπορεί με νομικά επιχειρήματα να αμφισβητηθεί αυτό το δικαίωμα; Ποιές είναι οι εμπειρίες μέχρι σήμερα; Ποιές οι προτάσεις του παγκόσμιου οικολογικού κινήματος και των ΜΚΟ;

- «Ευρώπη: Υπάρχει εναλλακτική λύση στην πυρηνική ενέργεια; - Αυστρία: 20 χρόνια μετά την έκρηξη στο Τσερνομπίλ». Μαρία Βασιλάκου (επικεφαλής βουλευτής των Πρασίνων στο ομόσπονδο κρατίδιο της Βιέννης, Αυστρία).

- «Πώς οι βουλγαρικές αρχές έκρυψαν την αλήθεια για το Τσερνομπίλ - Οι εξελίξεις στον Πυρηνικό Ηλεκτρικό Σταθμό του Belene». Αλμπένα Σιμεόνοβα (αντιπρόεδρος Ομοσπονδίας Πρασίνων Βουλγαρίας - Βραβείο Goldman για το περιβάλλον).

- «Οι εξελίξεις του πυρηνικού προγράμματος της Τουρκίας». Nermin Saat (υπεύθυνος για τα θέματα των πυρηνικών Πρασίνων Τουρκίας).

- «Το αντιπυρηνικό κίνημα στην Τουρκία σήμερα». Μπιλγκέ Τζόντεπε (συντονίστρια Πρασίνων Τουρκίας).

- «Η αρχή της προφύλαξης και οι κίνδυνοι που προέρχονται από την πυρηνική ενέργεια». Μπάλιας Γιώργος (νομικός).

- «Πυρηνική ενέργεια και Περιβάλλον: Οι κανόνες του Διεθνούς και του Κοινοτικού Δικαίου». Γιώργος Κρεμλής (γενική διεύθυνση για το Περιβάλλον της Ευρωπαϊκής Επιτροπής).

- «Γαλλία, η ευτυχισμένη χώρα των πυρηνικών». André Lariviere (συντονιστής Διεθνών Σχέσεων του Δικτύου Sortir du Nucleaire, Γαλλία).

• 11.30: Διάλειμμα

• 12.00: 2η θεματική ενότητα:

- «Η απειλητική έξαρση της διασποράς των πυρηνικών εξοπλισμών και η αφύπνιση του διεθνούς αντιπυρηνικού κινήματος». Ποιά είναι η πραγματικότητα σήμερα στο πυρηνικό οπλοστάσιο; Τι νέα όπλα ετοιμάζονται; Είναι εφικτός ο στόχος της κατάργησης όλων των πυρηνικών όπλων; Διεθνείς συμβάσεις για την μη διάδοση των πυρηνικών όπλων: Τι προβλέπουν και ποιά είναι η διεθνής πρακτική μέχρι σήμερα; Διεκδικούν τον πυρηνικό αφοπλισμό οργανώσεις, κινήματα σε όλο τον κόσμο. Τί είναι αυτό που εμποδίζει τις κυβερνήσεις να αναλάβουν πρωτοβουλίες; Γιατί τέτοια μεγάλα θέματα φαίνεται να μην ενδιαφέρουν τους πολίτες και να μην απασχολούν και τα ΜΜΕ; Μπορεί να αντιμετωπιστεί αποτελεσματικά και με ποιούς τρόπους ο κίνδυνος μιας πυρηνικής εκτροπής στο χώρο της Μέσης Ανατολής; Ποιά είναι η δράση και η εμπειρία της κοινωνίας των πολιτών στα θέματα των πυρηνικών όπλων;

- «Οι γιατροί απέναντι στην τελική επιδημία». Μαρία Αρβανίτη-Σωτηροπούλου (πρόεδρος της Πανελλήνιας Ιατρικής Εταιρίας κατά της πυρηνικής και βιοχημικής απειλής).

- «Εφαρμογές της πυρηνικής ενέργειας και Διεθνές Δίκαιο». Περράκης Στέλιος (καθηγητής Διεθνούς Δικαίου στο Πάντειο Πανεπιστήμιο).

- «Πυρηνική ενέργεια. Μια υπόθεση των λαών ή των κυβερνήσεων;» Νικήτας Λιοναράκης (αντιπρόεδρος Greenpeace Ελλάδας)

- «Πυρηνικά όπλα, συνθήκη μη διάδοσης των πυρηνικών όπλων και η περίπτωση του Ιράν». Μιχάλης Προμπονάς (δρ. Πυρηνικός Φυσικός - Περιβαλλοντολόγος, Πανεπιστήμιο Κρήτης - Μουσείο Φυσικής Ιστορίας Κρήτης).

- «Μέση Ανατολή και Μεσόγειος: Περιοχές χωρίς πυρηνικά». Κώστας Παπασταύρος (Κίνημα Οικολόγων Περιβαλλοντιστών Κύπρου).

- «Η δημιουργία ενός διεθνούς συλλογικού μηχανισμού ασφαλείας κατά των πυρηνικών: Μία πρόκληση για τη διεθνή κοινωνία των πολιτών». Γιάννης Σακιώτης (δρ. Πολιτικός Επιστήμων - Περιβαλλοντολόγος).

Συντονιστές των συζητήσεων οι δημοσιογράφοι: Στέλιος Κούλογου και Γιάννης Ε. Διακογιάννης.

Εκδήλωση στους Λειψούς

Παρουσίαση έρευνας αγοράς για την παραγωγή παραδοσιακών προϊόντων

Εκδήλωση παρουσίασης των αποτελεσμάτων της έρευνας αγοράς με θέμα: «ΠΑΡΑΓΩΓΗ & ΤΥΠΟΠΟΙΗΣΗ ΠΑΡΑΔΟΣΙΑΚΩΝ ΠΡΟΪΟΝΤΩΝ ΣΤΟΥΣ ΛΕΙΨΟΥΣ» που διενεργήθηκε από τους μαθητές της Α' Τάξης Λυκείου Λειψών, διοργανώνει η ΤεχνοΛειψία. Η ΤεχνοΛειψία – φορέας πολιτιστικών δραστηριοτήτων, δημιουργήθηκε από τους μαθητές των Λυκειακών Τάξεων Λειψών στα πλαίσια του προγράμματος «Οικονομία – Επιχειρηματικότητα» του Υπουργείου Εθνικής Παιδείας & Θρησκευμάτων. Η εκδήλωση θα πραγματοποιηθεί στην αίθουσα της ΤεχνοΛειψίας στο Γυμνάσιο – Λ.Τ. Λειψών σήμερα Παρασκευή 12 Μαΐου στις 17:00.

Την παρουσίαση της έρευνας θα κάνουν οι μαθήτριες Ευαγγελίστρα Λαουντού και Ευδοκία Παραδείση. Στην εκδήλωση θα παραβρεθούν, η έπαρχος Καλύμνου Χρυσούλα Σιφουνιού και ο προϊστάμενος του β' γραφείου Δευτεροβάθμιας εκπαίδευσης Καλύμνου κ. Σκεύος Γαλουτζής. Ομιλητές στην εκδήλωση θα είναι:

Ο κ. Νικόλαος Δομένικος αντιπρόεδρος του ταμείου εγγυοδοσίας και διευθυντής του τμήματος ανταγωνιστικότητας του ΕΟΜΕΧ με θέμα «Πρόγραμμα νεανικής και γυναικείας επιχειρηματικότητας».

Η κ. Ευαγγελία Κακά Σύμβουλος επιχειρηματικότητας από το κέντρο επιχειρηματικής ανάπτυξης Ν. Αιγαίου. Θέμα: Χρήσιμες συμβουλές για έναρξη επιχειρηματικής δραστηριότητας.

Η κ. Έφη Σκαρμούτσου, χημικός μηχανικός, Στέλεχος διεύθυνσης ανάπτυξης του Οργανισμού πιστοποίησης και επίβλεψης Γεωργικών προϊόντων. Θέμα της ομιλίας της «Σύστημα πιστοποίησης και ο ρόλος του AGROCERT».

Μετά τις ομιλίες θα ακολουθήσει συζήτηση με το κοινό.

«Ο Κώδικας του Δρόμου» του Κ. Ξενάκη

Εγκαίνια έκθεσης στην Πινακοθήκη

Αύριο, Σάββατο, στις 8 το βράδυ

Τα εγκαίνια της έκθεσης «ο Κώδικας του Δρόμου» του ζωγράφου Κωνσταντίνου Ξενάκη που διοργανώνει το Μουσείο Νεοελληνικής Τέχνης του δήμου Ροδίων, θα πραγματοποιηθούν το Σάββατο 13 Μαΐου 2006 και στις 8 το βράδυ, στο κτίριο της Δημοτικής Πινακοθήκης (Πλ. Σύμης 2, Μεσαιωνική Πόλη).

Ο Κώδικας του Δρόμου

Η μελαγχολία των σημείων σημάδεψε τα παιδικά χρόνια του καλλιτέχνη στην Αίγυπτο και κυριαρχεί στη μεταγενέστερη και κυρίως στη σύγχρονη ζωή του. Αυτή τον οδήγησε να εκφράσει τις δυσκολίες και τη ματαιότητα των επιλογών του. Όμως μέσα από την κριτική σκέψη και βέβαια το χιούμορ, πέρα από κάθε λογική, μπόρεσε να προσεγγίσει την πρεμία, την γαλήνη και τελικά να επιβιώσει.

Η Οδύσσεια του Κώδικα του Δρόμου στη διάρκεια της σημειολογικής πορείας του, ξεκινάει στα τέλη της δεκαετίας του 1960 και φτάνει έως τις μέρες μας. Ο οδοιπόρος που υπήρξε, θα επιζήσει για όσο καιρό ακόμη θα χρειαστεί, ώστε να εκπληρώσει το ταξίδι του στην Ιθάκη.

Γι' αυτήν εδώ την έκθεση ο Κωνσταντίνος Ξενάκης έχει επιλέξει έργα με θεματική τον Κώδικα Οδικής Κυκλοφορίας, δηλαδή τα μέσα κυκλοφορίας και μεταφορών, τη σήμανση, τις εμπολοκές και συμπλοκές τους, τα ατυχήματα.

Η διάρκεια της έκθεσης είναι: 13 Μαΐου - 29 Ιουλίου 2006.

ΠΡΟΒΟΛΗ ΤΗΣ «ΘΕΑΣΗΣ»

Την ταινία του Ρένου Χαραλαμπίδη, No Budget Story», προβάλλει σήμερα, Παρασκευή 12 Μαΐου, στις 9.30 το βράδυ, στον Δημοτικό Κινηματογράφο, η κινηματογραφική εταιρεία Ρόδου, «Θέαση». Η ταινία στην οποία πρωταγωνιστούν ο ίδιος ο δημιουργός της και ο Γιάννης Μποσταντζόγλου, βραβεύθηκε στο 88ο φεστιβάλ Θεσσαλονίκης από το περιοδικό «Σινεμά», με το βραβείο της καλύτερης ταινίας.

Κατάθεση αιτήσεων στα Πειραματικά Δημοτικά

Από τα Πειραματικά Δημοτικά Σχολεία του Παιδαγωγικού Τμήματος Δημοτικής Εκπαίδευσης του Πανεπιστημίου Αιγαίου, ανακοινώνονται τα εξής:

1) Ο γονείς που επιθυμούν, τα παιδιά τους να φοιτήσουν στην Α΄ τάξη των Πειραματικών Δημοτικών Σχολείων, κατά το σχολικό έτος 2006 - 2007 μπορούν να υποβάλουν στο Συντονιστή Διευθυντή των Πειραματικών Σχολείων, Διευθυντή του 1ου 6/Θ Πειραματικού Δημοτικού Σχολείου, από 20 Μαΐου 2006 μέχρι και 2 Ιουνίου του 2006 σχετική αίτηση καθημερινά από 08.30 - 12.30.

2) Δικαίωμα εγγραφής έχουν τα παιδιά που γεννήθηκαν το 2000, ανεξάρτητα από τη Διεύθυνση μόνιμης κατοικίας τους.

3) Η αίτηση θα συνοδεύεται από Πιστοποιητικό γέννησης και από το Βιβλιάριο Υγείας του παιδιού.

4) Η κατανομή των παιδιών στα Πειραματικά Δημοτικά Σχολεία γίνεται με κλήρωση, η οποία προγραμματίζεται για την Δευτέρα 5 Ιουνίου και ώρα 12 σε αίθουσα των Πειραματικών Σχολείων.

Επιστημονική ημερίδα για την Ελληνική γλώσσα

Αύριο, στις 10 το πρωί στο «Ακταίον»

Επιστημονική ημερίδα με θέμα: «Η παιδαγωγική αξία της Ελληνικής Γλώσσας» θα πραγματοποιηθεί το Σάββατο 13 Μαΐου στην αίθουσα εκδηλώσεων του «Ακταίον» από τις 10 το πρωί.

Η ημερίδα οργανώνεται από τη Στέγη Γραμμάτων και Τεχνών Δωδ/σου σε συνεργασία με το Πολιτιστικό Σωματείο για την προαγωγή και διάδοση του Ελληνικού Λόγου «Ελληνική Γλωσσική Κληρονομιά». Ομιλητές θα είναι οι : Αθανάσιος Μιχάλης, λέκτορας του Παν/μιου Αιγαίου, Χαρά Κοσεγιάν, δ.φ. Πανεπιστημίου Αθηνών - συγγραφέας, Περικλής Νεάρχου, φιλόλογος - τ. Διευθυντής Πολιτιστικού Κέντρου Δελφών, Μανόλης Μακρής, νομικός - συγγραφέας, Σωκράτης Δεληβογιατζής, καθηγητής φιλοσοφίας Αριστοτελείου Πανεπιστημίου Θεσσαλονίκης, Μάνος Αναστασιάδης, διδάκτωρ Παιδαγωγικών Πανεπιστήμιου Αιγαίου και ο Βασίλης Φίλιας, καθηγητής Κοινωνιολογίας - πρώην Πρύτανης Παντείου.

Μετά τις ομιλίες θα ακολουθήσει συζήτηση.

ΚΩΣ

Τμήματα μάθησης για ενήλικες



Τμήματα μάθησης διοργανώνει στην Κω το Κέντρο Εκπαίδευσης Ενηλίκων Δωδεκανήσου, στα παρακάτω θεματικά αντικείμενα:

- Πληροφορική
- Διοίκηση Επιχειρήσεων - Μάρκετινγκ - Καινοτομία - Επιχειρηματικότητα - Πολιτιστικός Τουρισμός - Εναλλακτικές Μορφές Τουρισμού
- Βασικά Αγγλικά - Αγγλικά στο Εργασιακό Περιβάλλον - Αγγλικά στον Τουρισμό
- Βασικά Γαλλικά - Γαλλικά στο Εργασιακό Περιβάλλον - Γαλλικά στον Τουρισμό

Όλα τα προγράμματα θα ολοκληρωθούν ως τις 20 Ιουνίου 2006 ενώ οι εκπαιδευόμενοι, οι οποίοι θα ολοκληρώσουν με επιτυχία την συμμετοχή τους στα εκπαιδευτικά προγράμματα, θα λάβουν «Πιστοποιητικό Επιμόρφωσης».

Τα εκπαιδευτικά προγράμματα των Κ.Ε.Ε. απευθύνονται σε όλους τους ενήλικες πολίτες (άνω των 18 ετών, άνεργοι και εργαζόμενοι ανεξάρτητα από φύλο, καταγωγή, θρησκεία κ.λπ.) και στοχεύουν στη βελτίωση των γνώσεων, των δεξιοτήτων, των ικανοτήτων και των επαγγελματικών προοπτικών, την προσωπική ανάπτυξη αλλά και τη δημιουργική αξιοποίηση του ελεύθερου χρόνου τους.

Το έργο των Κ.Ε.Ε. συγχρηματοδοτείται από το Ευρωπαϊκό Κοινωνικό Ταμείο και το Ευρωπαϊκό Ταμείο Περιφερειακής Ανάπτυξης κατά 75%.

Για περισσότερες πληροφορίες οι ενδιαφερόμενοι μπορούν να επικοινωνούν με τα στελέχη του Κ.Ε.Ε. στο τηλέφωνο: 22410 31727.

Στοιχεία επικοινωνίας έδρας του Κ.Ε.Ε. Νομού Δωδεκανήσου: Αντ. Δαμασκηνού 102 (ισόγειο), 85100 ΡΟΔΟΣ (Υπεύθυνη Εκπαίδευσης: Μαρία Μπακαρή Τηλ/Φαξ: 22410 31727. ώρες λειτουργίας 09.00-20.00). www.ideke.edu.gr/kee

ΚΑΘΕΛΙΜΑΝΙ

ΕΙΔΗΣΕΙΣ, ΓΕΓΟΝΟΤΑ, ΠΡΟΒΛΗΜΑΤΙΣΜΟΙ



ΕΠΙΜΕΛΕΙΑ *Κυριάκος Κεσκινίδης*
keskinidisk@rodiaki.gr

ΚΩΣ-ΤΟΥΡΙΣΜΟΣ

Άνοδος 46,03% τον Απρίλιο!

Σημαντική αύξηση παρουσίασαν οι αφίξεις στο αεροδρόμιο της Κω κατά τον μήνα Απρίλιο, σε σχέση με τον αντίστοιχο μήνα πέρυσι. Συγκεκριμένα, σύμφωνα με τα στοιχεία που έγιναν γνωστά, τον Απρίλιο φέτος ήλθαν για διακοπές στο νησί, 7.011 άτομα, ενώ πέρυσι 4.801. Η διαφορά είναι μεγάλη και φθάνει το 46,03%!

Η μεγάλη αυτή αύξηση αποδόθηκε και στο γεγονός ότι το Πάσχα των Καθολικών φέτος ήταν τον Απρίλιο, αλλά δεν μπορεί αυτό από μόνο του να δικαιολογήσει την τεράστια διαφορά. Προφανώς, είναι το σημάδι της μεγάλης αύξησης που περιμένουμε φέτος στο νησί της Κω.

Να σημειωθεί ότι στην αύξηση αυτή δεν συνέβαλαν καθόλου οι Άγγλοι, αφού φέτος τον Απρίλιο δεν υπήρξε ούτε μια αύξηση από αυτή τη χώρα.

Μείωση παρουσίασαν και οι Γερμανοί, (από 1.900 πέρυσι, φέτος μόλις 1.380).



Δυναμική επιστροφή έκανε η αγορά της Ολλανδίας. Από 1994 τουρίστες που ήλθαν από αυτή τη χώρα πέρυσι τον Απρίλιο, φέτος ο αριθμός εκτοξεύτηκε σε 3.487.

Όλα δείχνουν ότι η φετινή χρονιά θα είναι πολύ διαφορετική από την περυσινή και η σεζόν θα είναι από τις καλύτερες των τελευταίων ετών.

ΜΙΚΡΑ-ΜΙΚΡΑ-ΜΙΚΡΑ

ΚΩΣ

Μέσα στην επόμενη εβδομάδα θα πραγματοποιηθούν στην Κω τα εγκαίνια του Σβουρένειου Ειδικού Σχολείου. Συγκεκριμένα, τα εγκαίνια θα γίνουν την Τετάρτη 17 Μαΐου, στις 6 το απόγευμα.

ΚΑΛΥΜΝΟΣ

Από τις 2 έως τις 9 Ιουλίου θα γίνει φέτος στην Κάλυμνο, το καθιερωμένο πλέον, καταδυτικό φεστιβάλ.

Φέτος, η καλλιτέχνης που θα τραγουδήσει στη μεγάλη συναυλία που διοργανώνεται στο πλαίσιο του Φεστιβάλ, θα είναι η Άλκηστης Πρωτοψάλτη.

ΝΙΣΥΡΟΣ



Σοβαρά προβλήματα αντιμετωπίζει και η Νίσυρος σε ό,τι αφορά το θέμα των αδέσποτων ζώων. Σύμφωνα με εκτιμήσεις, στο νησί μπορούν να διαβιούν περίπου 4.000 αιγοπρόβατα, αλλά αυτή τη στιγμή υπολογίζονται σε 8.000 περίπου. Η «σύλληψη» των αδέσποτων αυτών ζώων, η σφαγή και ο πλειστηριασμός τους, ελάχιστα αποτελέσματα έχει επιφέρει, ενώ στο πρόσφατο παρελθόν καταγράφηκαν και επιθέσεις αδέσποτων γουρουνιών σε ανθρώπους, αφού δεν βρίσκουν τροφή. Η Νίσυρος, από καταπράσινη κινδυνεύει να μετατραπεί σε έναν ξερό βράχο στο Αιγαίο.

Απάντηση του Π. Πανηγύρη

Απάντηση σε καταγγελίες που είχε κάνει στην «Ροδιακή» ο επικεφαλής της μειοψηφίας του Δημοτικού Συμβουλίου Καστελλορίζου, Γιώργος Πανηγύρης, δίνει με επιστολή του στην εφημερίδα μας ο δήμαρχος Παύλος Πανηγύρης.

Η καταγγελία αφορούσε έλεγχο στο λεωφορείο που πραγματοποιεί το δρομολόγιο Καστελλόριζο-αεροδρόμιο μεταφέροντας επιβάτες, το οποίο βρέθηκε να μην έχει περάσει ΚΤΕΟ, όπως επίσης και στο απορριμματοφόρο του δήμου, το οποίο δεν οδηγούσε ο κανονικός οδηγός του, αλλά υπάλληλος του δήμου.

Ο Π. Πανηγύρης αναφέρει ότι δεν έγινε κανείς έλεγχος του λεωφορείου το οποίο περνά από ΚΤΕΟ την τακτή ημερομηνία, ενώ για το απορριμματοφόρο υποστηρίζει ότι αυτός που το οδηγούσε έχει δίπλωμα οδήγησής του. Στην απάντησή του ο δήμαρχος Καστελλορίζου αναφέρει:

«Στο φύλλο της εφημερίδας σας, στις 01-05-06 διάβασα δημοσίευμα που αναφέρεται σε αντιπαράθεση μεταξύ Δημοτικών Αρχών και τον επικεφαλής της μειοψηφίας.

Δυστυχώς δεν είναι πρώτη φορά που ο Γ. Παπουτσής καταγγέλλει τον Δήμο και τους συμπατριώτες του και σας πληροφορώ ότι το πρόβλημα έχει ο καταγγέλλων με τους κατοίκους του νησιού, ιδιαίτερα τώρα που του κοινοποιήθηκε η απόφαση κατεδάφισης παράνομης προσθήκης που είχε κατασκευάσει στην οικία του σε δημόσιο χώρο.

Κανείς έλεγχος δεν έγινε από την αστυνομία στο δημοτικό λεωφορείο, το οποίο εξυπηρετεί τις ανάγκες της Αεροπλοΐας πράγμα που δεν έχουμε υποχρέωση να το κάνουμε.

Το συγκεκριμένο λεωφορείο που είναι καθόλα νόμιμο και από χρόνια εξυπηρετεί τους επισκέπτες προς και από το αεροδρόμιο ήταν προγραμματισμένο να περάσει ΚΤΕΟ σήμερα, αφού την ημέρα αυτή έληξε και η προθεσμία που είχαμε από τον περσινό έλεγχο.

Όσον αφορά το εάν η ύπαρξή του στο νησί είναι για να μεταφέρει εργαζομένους του Δήμου πραγματικά εκπλήσσομαι. Όσον αφορά το απορριμματοφόρο πληροφορούμαι ότι είναι νόμιμο αφού μας το έδωσε ο Δήμος Αθηναίων και ο οδηγός έχει δίπλωμα οδήγησής του. Όσον αφορά την γενικότερη συμπεριφορά του προς το νησί και τους κατοίκους του θα εισπράξει αυτό που του αναλογεί στις επόμενες δημοτικές εκλογές».

ΣΧΟΛΙΟ

Μπορεί τα πράγματα να μην είναι έτσι όπως τα λέει ο δήμαρχος, μπορεί και να είναι. Αυτό το γνωρίζουν ο ίδιος, το ΚΤΕΟ, η αστυνομία στο Καστελλόριζο και ο οδηγός του απορριμματοφόρου. Η «Ροδιακή» ήταν υποχρεωμένη να καταγράψει και τις δύο πλευρές, πράγμα που έκανε.

Μόνο ένα σχόλιο για την «έκπληξη» του δημάρχου, στην αναφορά για τη χρησιμοποίηση του λεωφορείου για μεταφορά των επιβατών των αεροσκαφών. Στην άδεια του λεωφορείου, με αριθμό κυκλοφορίας ΚΜΥ 1290, εκεί που αναφέρεται στον τύπο του οχήματος, αναγράφει καθαρά και με κεφαλαία, « Μ Ε Τ Α Φ Ο Ρ Α Σ ΠΡΟΣΩΠΙΚ.». Άρα...

Τέλος, στα χέρια μας βρίσκεται έγγραφο με ημερομηνία 22/1/98, τη σφραγίδα του δήμου και τον τίτλο ΒΕΒΑΙΩΣΗ, όπου αναφέρεται ιδιοχείρως.

«Η οικοδομή του Παπουτσή Γεωργίου στην Μεγίστη δεν καταπατά δημόσιο χώρο.

Εκδίδεται για Νόμιμη χρήση».

Από κάτω υπάρχει υπογραφή με την ένδειξη « Δ Η Μ Α Ρ Χ Ο Σ ΚΑΣΤΕΛΛΟΡΙΖΟΥ ΠΑΥΛΟΣ ΠΑΝΗΓΥΡΗΣ».

Αν καταπατά δημόσια έκταση, πώς βεβαιώνει ο ίδιος για το αντίθετο;

ΚΑΙΚΑΗΜΟΣ
ΑΠΟ ΚΑΘΕ ΓΩΝΙΑ ΤΗΣ ΔΩΔΕΚΑΝΗΣΟΥ

ΚΑΣΟΣ

Επιδότηση για αιγοπρόβατα



Απάντηση στο θέμα της καταβολής των επιδοτήσεων για αιγοπρόβατα σε δικαιούχους της Κάσου, κατέθεσε το υπουργείο Αγροτικής Ανάπτυξης, μετά από σχετική ερώτηση που είχε υποβάλει στη Βουλή, ο βουλευτής Γιάννης Παρασκευάς.

Ο κ. Παρασκευάς αναφερόταν στο πρόγραμμα «Εκτατικοποίηση της Κτηνοτροφίας» που εφαρμόζει το Υπουργείο, με στόχο να μειωθεί ο αριθμός των αιγοπροβάτων.

Σύμφωνα με τον κ. Παρασκευά, το πρόγραμμα ολοκληρώθηκε πέρυσι το Μάιο, αφορούσε την μείωση 9.500 αιγοπροβάτων και η πρώτη δόση θα έπρεπε να καταβληθεί στους δικαιούχους τον περασμένο Ιανουάριο, αλλά αυτό δεν έχει γίνει ακόμη.

Απαντώντας το Υπουργείο, αναφέρει τα εξής:

«Οι διαδικασίες και οι λεπτομέρειες των πληρωμών συμπεριλαμβάνονται σε νέα Υπουργική Απόφαση, η οποία εντός της εβδομάδας θα υπογραφεί και θα αποσταλεί στις αρμόδιες Δ/νσεις Αγροτικής Ανάπτυξης των Νομαρχιακών Αυτοδιοικήσεων προς ενέργεια. Εντός εύλογου χρονικού διαστήματος από την ημέρα παραλαβής, οι Δ/νσεις Αγροτικής Ανάπτυξης, συμπεριλαμβανομένης και αυτής της Ν.Α. Δωδεκανήσου, θα ξεκινήσουν την παραλαβή αιτήσεων πληρωμής από τους δικαιούχους.

Οι Δ/νσεις Αγροτικής Ανάπτυξης θα διαβιβάσουν τις λίστες πληρωμής των δικαιούχων μαζί με τα απαραίτητα δικαιολογητικά στον ΕΠΕΚΕΠΕ, που είναι υπεύθυνος για τις πληρωμές, Ο ΟΠΕΚΕΠΕ από την πλευρά του είναι υποχρεωμένος να προβεί σε πίστωση των λογαριασμών των δικαιούχων εντός 3 μηνών από την καταληκτική ημερομηνία κατάθεσης της αίτησης πληρωμής.

Η μικρή καθυστέρηση στην έκδοση της απόφασης οφείλεται στο γεγονός ότι λόγω της τροποποίησης της νέας ΚΑΠ, προέκυψε ανάγκη αναδιαμόρφωσης του ύψους των ενισχύσεων των δικαιούχων, πράγμα για το οποίο έπρεπε το υπουργείο Αγροτικής Ανάπτυξης και Τροφίμων να προβεί σε κοινοποίηση προς την Ευρωπαϊκή Επιτροπή».

ΛΕΡΟΣ

Στην παράταξη Ζαβόλα ο Αντιάρτης

Τη πρώτη συμμετοχή του σε συνεδρίαση της παράταξης «Συνεργασία για τη Λέρο» με υποψήφιο δήμαρχο το Γιάννη Ζαβόλα, κατέγραψε ο πρώην δήμαρχος Γιάννης Αντιάρτης τις προηγούμενες ημέρες.

Ο υποψήφιος δήμαρχος Γιάννης Ζαβόλας ενημέρωσε τόσο για τα τρέχοντα προβλήματα του νησιού, όσο και για τη νέα δυναμική που αποκτά ο συνδυασμός με τη συμμετοχή του πρώην δημάρχου Γιάννη Αντιάρτη σε αυτόν.

Στη συνέχεια μίλησε στα μέλη ο Γιάννης Αντιάρτης και αφού έκανε μία μικρή αναφορά σχετικά με τη δίκη και την πανηγυρική αθώωσή του, δήλωσε τη συμμετοχή του στο ψηφοδέλτιο του συνδυασμού «Συνεργασία για τη Λέρο» η οποία έγινε δεκτή με ενθουσιασμό από το σύνολο των μελών της συγκέντρωσης.

ΚΩΣ - ΔΗΜΟΣ ΔΙΚΑΙΟΥ

Η Ν.Δ. υπέρ Χατζηκαλύμνιου



Μεγαλύτερη δυναμική απέκτησε στο δήμο Δικαίου Κω η υποψηφιότητα του Μιχάλη Χατζηκαλύμνιου για τη δημαρχεία, μετά την ομόφωνη απόφαση των τοπικών επιτροπών της Νέας Δημοκρατίας να τον στηρίξουν στις επικείμενες εκλογές.

Το κόμμα ακόμη δεν έχει πάρει απόφαση και όλα τα ενδεχόμενα είναι ανοικτά, αλλά ακόμη και αν τελικά στηρίξει την υποψηφιότητα του νυν δημάρχου Βασίλη Χατζηγιακουμή όπως είχε κάνει το 2002 (όταν ήταν μοναδικός υποψήφιος), είναι φανερό ότι πολλά τοπικά στελέχη, έστω στο παρασκήνιο, θα δουλέψουν υπέρ του κ. Χατζηκαλύμνιου.

Φημολογείται μάλιστα ότι πολλά στελέχη της Νέας Δημοκρατίας έχουν ήδη πλησιάσει τον κ. Χατζηκαλύμνιο και έχουν θέσει εαυτόν στη διάθεσή του για ό,τι χρειαστεί, ακόμη και για συμμετοχή στο ψηφοδέλτιό του.

Μια άλλη εξέλιξη που σημειώθηκε στο δήμο Δικαίου, είναι η ανεξαρτητοποίηση της δημοτικής συμβούλου Σέβης Βλάχου από την παράταξη του κ. Χατζηγιακουμή, κατηγορώντας τη δημοτική αρχή για παραγοντισμό και μηχανισμούς, λέγοντας ότι έπεσε θύμα «της ομαδούλας που διοικεί το δήμο με κομματισμό».

Να σημειωθεί ότι πριν λίγους μήνες, από την παράταξη του δημάρχου είχε ανεξαρτητοποιηθεί και ο κ. Χατζηκαλύμνιος, καταγγέλλοντας και αυτός τον τρόπο λειτουργίας της παράταξης και του δήμου.

Όλα δείχνουν ότι σε αυτές τις εκλογές δεν θα επαναληφθεί το σκηνικό του 2002, όταν ο κ. Χατζηγιακουμής κατέβηκε χωρίς αντίπαλο. Η «μάχη» τώρα αρχίζει.

ΚΩΣ-ΞΕΝΟΔΟΧΕΙΑ

Άρχισε η μάχη για παρατυπίες



Αρχίζει η τουριστική σεζόν και μαζί της αρχίζει και η «μάχη» για τις παρανομίες που έχουν ορισμένα ξενοδοχεία στην Κω. Πρόκειται ουσιαστικά για την συνέχεια της περσινής «μάχης» με επίκεντρο το Γουότερ Παρκ.

Σύμφωνα με πληροφορίες, επαγγελματίες είναι αποφασισμένοι να καταγγείλουν τους παρανομούντες, αφού - όπως λένε- σε διαφορετική περίπτωση θα πέσουν θύματα ανταγωνισμού.

Από την πλευρά τους οι αρχές δηλώνουν έτοιμες να κάνουν ό,τι χρειάζεται προκειμένου να εφαρμοστεί ο νόμος.

Όλες οι εμπλεκόμενες πλευρές έχουν πάρει θέσεις μάχης και όλα δείχνουν ότι το φετινό καλοκαίρι θα είναι «καυτό». Πιο «καυτό» από το περσινό.

Ήδη, έχουν καταγραφεί δύο συλλήψεις, του υποδιευθυντή του Γουότερ Πάρκ και ενός ακόμη διευθυντή ξενοδοχείων, ο οποίος λειτουργούσε πισίνες χωρίς να έχει τη νόμιμη άδεια.

Το πρόβλημα είναι μεγάλο, αφού πολλά ξενοδοχεία δεν έχουν μέχρι τώρα εφοδιαστεί με άδεια και προβλέπεται οι συλλήψεις να πέσουν... σύννεφο.

ΚΩΣ

Κανένα αίτημα για σχολή τουρισμού



Έκπληκτοι δηλώνουν κάτοικοι και φορείς της Κω, από την πληροφορία ότι το υπουργείο Τουρισμού δεν γνωρίζει τίποτα περί του αιτήματος του νησιού να ιδρυθεί εκεί σχολή τουρισμού.

Το θέμα προέκυψε όταν ο διευθυντής του Ενιαίου Φορέα Τουρισμού Κω - Νισύρου, Νίκος Σοφός, συναντήθηκε με τον πρόεδρο του Οργανισμού Τουριστικής Εκπαίδευσης και Κατάρτισης του υπουργείου Τουρισμού, Κωνσταντίνο Κουσκούκη. Η συνάντηση ήταν προγραμματισμένη για άλλα θέματα, αλλά κατά τη διάρκειά της ο κ. Κουσκούκης φέρεται να είπε στον κ. Σοφό ότι η Κως είναι το μοναδικό τουριστικό μέρος στην Ελλάδα, που ποτέ δεν έχει εκφράσει ενδιαφέρον για ίδρυση τουριστικής σχολής!

Η πληροφορία αυτή ξάφνιασε τους αρμοδίους στην Κω, αφού είναι γνωστό πόσο έχει απασχολήσει το θέμα το νησί και έχει τεθεί ξανά και ξανά όλα τα τελευταία χρόνια.

Μετρώνται σε... δεκάδες τα σχετικά αιτήματα που έχουν υποβληθεί κατά καιρούς σε διάφορους κυβερνητικούς παράγοντες όλων των τελευταίων κυβερνήσεων.

Αναρωτιέται λοιπόν κανείς, τι έχουν γίνει όλα εκείνα τα υπομνήματα, όλα τα έγγραφα που έχουν δοθεί με το αίτημα της Κω για ίδρυση τουριστικής σχολής. Είναι δυνατό να μην έφθασε στο ούτε ένα στο αρμόδιο Υπουργείο, που δηλώνει άγνοια;

Το θέμα αναμένεται να τεθεί άμεσα επί τάπητος, κατά την επίσκεψη που υποσχέθηκε να πραγματοποιήσει πολύ σύντομα στην Κω ο κ. Κουσκούκης, προκειμένου να συζητήσει με τους τοπικούς παράγοντες θέματα τουριστικής ανάπτυξης του νησιού.

TOP CARS

ΠΡΩΤΟΙ ΣΕ ΕΙΣΑΓΩΓΕΣ ΑΥΤΟΚΙΝΗΤΩΝ ΣΤΑ ΔΩΔΕΚΑΝΗΣΑ

ΕΙΣΑΓΩΓΕΣ ΑΓΟΡΕΣ - ΠΩΛΗΣΕΙΣ - ΑΝΤΑΛΛΑΓΕΣ ΜΕΤΑΧΕΙΡΙΣΜΕΝΩΝ ΑΥΤΟΚΙΝΗΤΩΝ

JEEP

1. **PORSCHE CAYENNE S. Μοντ. 11/05, Χρώμα μαύρο**
Υδρ. τιμόνι, αερόσακοι οδηγού-συνοδηγού-πλευρικοί, ηλεκτ. παράθυρα, ABS, ηλεκτρ. καθρέπτες, κεντ. κλείδωμα, IMMOBIL, Radio CD, CLIMA, navigation system, park pilot system, Sun-Roof, ανάρτιση, τηλέφωνο, μεταλ. χρώμα, ζαντολάστιχα. Full Extra Εισαγωγής
2. **BMW X5, χρώμα θαλασσί DIESEL**
Μοντ. Clima, συναγερμός, κεντ. κλείδωμα-immobil,ηλεκτ. καθρέπτες, ηλεκ. παράθυρα, δερμ. σαλόνι, αερόσακοι οδηγού-συνοδηγού-πλευρικοί, προβ. ομίχλης. Full Extra Εισαγωγής
3. **JEEP GRAND CHEROKEE LIMITED**
2700 cc., και 3100 cc, μοντ. 2004, ABS, A/C, υδρ. τιμόνι πολλαπλών χρήσεων, αερόσακοι οδηγού-συνοδηγού-πλευρικοί, ηλεκ. παράθυρα, εκθαμπωτικοί ηλεκ. καθρέπτες, κεντ. κλείδωμα-immobil, Radio CD, TV, Sun-roof, navigation system, park pilot system, ζαντολάστιχα, μεταλ. χρώμα, προβ. ομίχλης, δερμ. με μνήμες σαλόνι. Full Extra Εισαγωγής
4. **JEEP CHEROKEE «LIMITED EDITION-RANEGADE» DIESEL**
2500 cc, μοντ. 2004, χρώμα ασημί και χρυσαφί, υδρ. τιμόνι, ABS, A/C, αερόσακοι οδηγού-συνοδηγού- πλευρικοί, συναγερμός, ηλεκτ. παράθυρα, ηλεκτ. καθρέπτες, κεντ. κλείδωμα-immobil, PIK, Radio-CD, sun-roof, ζαντολάστιχα, μετ. χρώμα, δερμ. σαλόνι. Full Extra Εισαγωγής
5. **JEEP WRANGLER HARD-TOP**
χρώμα μπλε, 2500 cc 2004 μοντ., ABS, A/C, υδρ. τιμόνι, ηλεκτ. παράθυρα, αερόσακοι οδηγού- συνοδηγού, ηλεκτ. καθρέπτες, κεντ. κλείδωμα-immobil, ζαντολάστιχα, μεταλ. χρώμα, προβ. ομίχλης. Full Extra Εισαγωγής
6. **TOYOTA RAV4**
χρώμα πράσινο σκούρο, υδρ. τιμόνι, ABS, A/C, αερόσακοι οδηγού-συνοδηγού-πλευρικοί, ηλεκ. παράθυρα, ηλεκτ. καθρέπτες, κεντ. κλείδωμα-immobil, PIK, μεταλ. χρώμα, ζαντολάστιχα, προβ. ομίχλης. Full Extra

1. **MERCEDES S320 DIESEL**
μοντ. 04, 3200 cc, ασημί, αυτόματο-σειριακό,navigation system, parktronic, clima, radio CD, ηλεκτ. καθίσματα με μνήμες και θερμαινόμενα, δερμάτινο σαλόνι, ηλεκτ. καθρέπτες, κεντρ. κλείδωμα, immobil, υδρ. τιμόνι, ABS/ASP, φώτα χενον, sun-roof, μεταλ. χρώμα, προβ. ομίχλης.
Full Extra- Εισαγωγής
2. **MERCEDES CLK 200 KOMPRESSOR**
χρώμα μπλε σκούρο, 2000 cc.μοντ. 200, υδρ. τιμόνι, δερμ. σαλόνι, ηλεκτ. καθρέπτες, ηλεκτ. κλειδαριές, immobil, clima, radio CD, μεταλ. χρώμα, ζάντες διερούμενες, αυτόματος πιλότος, προβ. ομίχλης, ABS, αερόσακοι οδηγού-συνοδηγού-πλευρικοί. Full Extra
3. **MERCEDES CLK 200 KOMPRESSOR**
χρώμα μπλε ανοικτό, 2000 cc, μοντ. 2000, υδρ. τιμόνι, δερμ. σαλόνι, ηλεκτ. καθίσματα, ηλεκτ. καθρέπτες, ηλεκτ. κλειδαριές, immobil, clima, αυτ. πιλότος, DVD, radio CD MP3, μεταλ. χρώμα, ζαντολάστιχα, αυτ. πιλότος, φώτα χένον, προβ. ομίχλης, ABS, ESP, αερόσακοι οδηγού-συνοδηγού-πλευρικοί. Full Extra
4. **MERCEDES CLK 200 KOMPRESSOR**
χρώμα σνθρακί, 2000 cc,μοντ. 2005, υδρ. τιμόνι, ηλεκτ. παράθυρα, ηλεκτ. καθρέπτες, κεντρ. κλείδωμα, immobil, ABS, ESP, συναγερμός, αερόσακοι οδηγού-συνοδηγού-πλευρικοί, δερμ. σαλόνι, εγκατ. τηλεφώνου, radio CD, μεταλ. χρώμα, ζαντολάστιχα. Full Extra
5. **MERCEDES SPORT COUPE EVOLUTION**
2000 cc, μοντ. χρώμα μαύρο, υδρ. τιμόνι, ηλεκτ. παράθυρα, ηλεκτ. κλειδαριές, immobil, ηλεκτ. καθρέπτες, clima, αερόσακοι οδηγού-συνοδηγού, ABS, radio CD,προβ. ομίχλης, δερμ. σαλόνι, ζαντολάστιχα, sun-roof, αυτόματο-σειριακό, parktronic, ESP, μετ. χρώμα. Full Extra- Εισαγωγής
6. **MERCEDES E200**
χρώμα ασημί, μοντ. 2004, 1800 cc, υδρ. τιμόνι, ABS, A/C, clima, αερόσακοι οδηγού-συνοδηγού-πλευρικοί, ηλεκτ. παράθυρα, ηλεκτ. καθρέπτες, κεντρ. κλείδωμα-immobil, radio CD, ζαντολάστιχα, προβ. ομίχλης, δερμ. σαλόνι, sun-roof.
Full Extra
7. **MERCEDES E200 KOMPRESSOR**
χρώμα ασημί, 1998 μοντ., 2000 cc, υδραυλ. τιμόνι, ηλεκτ. παράθυρα, κεντρ. κλείδωμα, immobil, ηλεκτ. καθρέπτες, PIK, Radio CD, ζαντολάστιχα, μεταλ. χρώμα, δερμ. σαλόνι, clima, προβ. ομίχλης, αερόσακοι οδηγού-συνοδηγού. Full Extra
8. **MERCEDES E200 KOMPRESSOR**
χρώμα μπλε σκούρο, 1800 cc, μοντ. 1997, ABS, clima, υδραυλ. τιμόνι, αερόσακοι οδηγού-συνοδηγού, ηλεκτ. παράθυρα, κεντρ. κλείδωμα, immobil, ηλεκτ. καθρέπτες, μεταλ. χρώμα, προβ. ομίχλης. Full Extra
9. **BMW 320**
χρώμα μπλε ανοικτό, 2000 cc.μοντ. 2000, τιμόνι πολλαπλών χρήσεων, ABS, clima, συναγερμός, ηλεκτ. καθρέπτες, ηλεκτ. παράθυρα, κεντ. κλείδωμα-immobil,αερόσακοι οδηγού-συνοδηγού-πλευρικοί, προβ. ομίχλης, μεταλ. χρώμα, radio CD, sun-roof, ζαντολάστιχα.
Full Extra
10. **BMW 320**
χρώμα ασημί, 2200 cc, μοντ. 2000, τιμόνι πολλαπλών χρήσεων, ABS, clima,δερμ. σαλόνι, συναγερμός, ηλεκτ. καθρέπτες, ηλεκ. παράθυρα, κεντ. κλείδωμα-immobil, αερόσακοι οδηγού-συνοδηγού-πλευρικοί, προβ. ομίχλης, μεταλ. χρώμα, radio CD, ζαντολάστιχα.
Full Extra
11. **BMW 318**
χρώμα ασημί και μαύρο, 1900 cc, μοντ. 2000, ABS, υδρ. τιμόνι, αερόσακοι οδηγού-συνοδηγού-πλευρικοί, clima, ηλεκτ. παράθυρα, ηλεκτ. καθρέπτες, κεντ. κλείδωμα-immobil, Radio CD, ζαντολάστιχα, μεταλ. χρώμα, εγκατ. τηλεφώνου, δερμ. σαλόνι, προβ. ομίχλης.
Full Extra Εισαγωγής
12. **AUDI A4**
χρώμα μπλε σκούρο και ασημί, 1800 cc, υδρ. τιμόνι, ηλεκτ. παράθυρα, κεντ. κλείδωμα-immobil, ηλεκτ. καθρέπτες, clima, αερόσακοι οδηγού-συνοδηγού, ABS, radio CD,προβ. ομίχλης, συναγερμός, δερμ. σαλόνι, ζαντολάστιχα, μεταλ. χρώμα. Full Extra
13. **BMW 520**
χρώμα ασημί, 2200 cc, μοντ. 2004, υδρ. τιμόνι, πολλαπλών χρήσεων, ABS, προβ. ομίχλης, δερμ. σαλόνι, αυτόματο, φώτα χενον, parktronic, navigation system, αερόσακοι οδηγού-συνοδηγού-πλευρικοί, auto clima,ηλεκτ. καθίσματα, ηλεκτ. καθρέπτες, κεντ. κλείδωμα-immobil, radio CD, μεταλ. χρώμα, ζαντολάστιχα. Full Extra Εισαγωγής

ΕΠΑΓΓΕΛΜΑΤΙΚΑ

1. **MERCEDES 108 CDi VITO DIESEL**
Υδρ. τιμόνι, ABC, αερόσακοι - οδηγού - συνοδηγού, ABS, μεταλ. χρώμα, κεντρ. κλείδωμα. Εισαγωγής
2. **MERCEDES 110 VITO CDi DIESEL**
Υδρ. τιμόνι, A/C, αερόσακοι - οδηγού - συνοδηγού, ABS, μεταλ. χρώμα, κεντρ. κλείδωμα. Εισαγωγής
3. **MERCEDES 110 VITO DIESEL**
Υδρ. τιμόνι, A/C, αερόσακοι - οδηγού - συνοδηγού, ABS, μεταλ. χρώμα, κεντρ. κλείδωμα.
4. **MERCEDES 313 SPRIDER**
Υδρ. τιμόνι, A/C, αερόσακοι - οδηγού - συνοδηγού, ABS, μεταλ. χρώμα, κεντρ. κλείδωμα. Εισαγωγής
5. **OPEL COMBO DIESEL**
ABS, αερόσακοι - οδηγού - συνοδηγού, ηλεκ. παράθυρα, ηλεκτ. καθρέπτες, κεντ. κλείδωμα, μεταλ. χρώμα
6. **S- FIAT DOBLO**
Υδρ. τιμόνι, ηλεκτ. παράθυρα, ηλεκτ. κλειδαριές, ηλεκτ. καθρέπτες, αερόσακοι - οδηγού, συνοδηγού, A/C, immobil, ραδιόφωνο. Εισαγωγής.
7. **MITSUBISHI L 200 ΧΡΩΜΑ ΜΠΛΕ TURBO DIESEL 4X4 2500CC**
ABS, clima, αερόσακοι - οδηγού - συνοδηγού, ηλεκτ. παράθυρα, ηλεκτ. καθρέπτες, κεντ. κλείδωμα, immobil, ηχοσύστημα, ζαντολάστιχα, προβ. ομίχλης, hard top.
Full Extra. Εισαγωγής.
8. **MITSUBISHI L 200 ΧΡΩΜΑ ΠΡΑΣΙΝΟ TURBO DIESEL 4X4 2500CC**
ABS, clima, αερόσακοι οδηγού - συνοδηγού, ηλεκτ. παράθυρα, ηλεκτ. καθρέπτες, κεντ. κλείδωμα, immobil, ηχοσύστημα, ζαντολάστιχα, προβ. ομίχλης, hard top.
Full Extra. Εισαγωγής.
9. **RENAULT TWINGO**
χρώμα πράσινο ανοικτό1200cc μοντ. 200 A/C, αερόσακοι - οδηγού - συνοδηγού, ηλεκτ. παράθυρα, ηλεκτ. κλειδαριές, ηλεκτ. καθρέπτες.
10. **OPEL CORSA**
χρώμα λευκό, υδρ. τιμόνι, A/C, κεντ. κλείδωμα, μεταλ. χρώμα, αερόσακοι - οδηγού - συνοδηγού, ηλεκτ. παράθυρα, ηλεκτ. καθρέπτες.
11. **OPEL ZAFIRA ΧΡΩΜΑ ΛΕΥΚΟ 1600CC 16V**
Υδρ. τιμόνι, clima, αερόσακοι - οδηγού - συνοδηγού, ηλεκτ. παράθυρα, ηλεκτ. καθρέπτες, κεντ. κλείδωμα, immobil, προβ. ομίχλης, μετ. χρώμα, ζαντολάστιχα. Full Extra.
12. **SMART PASSION 600C.C.**
χρώμα μαύρο, πανοραμική οροφή, υδρ. τιμόνι, ηλεκτ. παράθυρα, A/C, ηλεκτρικές κλειδαριές - immobil αερόσακοι οδηγού - συνοδηγού, ABS, RADIO CD, προβ. ομίχλης, συναγερμός, ερμ. σαλόνι, αυτόματο - σειριακό, ζαντολάστιχα, μεταλλ. χρώμα. Full Extra εισαγωγής.
13. **VOLVO S 60**
Χρώμα ασημί, 2000C.C. 2001 Μοντ.
Υδρ. τιμόνι, ηλεκτ. παράθυρα, κεντ. κλείδωμα, immobil, ηλεκτ. καθρέπτες, clima, αερόσακοι - οδηγού - συνοδηγού, ABS, ηχοσύστημα, προβ. ομίχλης, συναγερμός, δερμ. σαλόνι, ξύλ. επένδυση, ζαντολάστιχα, μετ. χρώμα, Sun - Roof. Full Extra.
14. **FORD FOCUS 1600C.C.**
Χρώμα μπλε σκούρο, αερόσακοι - οδηγού - συνοδηγού, A/C, ABS, υδρ. τιμόνι, δερμ. σαλόνι, ζαντολάστιχα, RADIO CD, προβ. ομίχλης, κεντ. κλείδωμα. Full Extra.
15. **RENAULT MEGANE**
χρώμα άσπρο 1400 cc, ABS, υδρ. τιμόνι, ηλεκτρικά παράθυρα, A/C, ηλεκτρ. καθρέπτες, κεντ. κλείδωμα, αερόσακοι - οδηγού - συνοδηγού, προβ. ομίχλης, μετ. χρώμα, ζαντολάστιχα.
16. **SEAT IBIZA 1400CC ΜΟΝΤ.**
χρώμα θαλασσί, ABS, Clima, συναγερμό, υδρ. τιμόνι, αερόσακος - οδηγού - συνοδηγού - πλευρικοί, ηλεκτ. παράθυρα, ηλεκτ. καθρέπτες, κεντ. κλείδωμα, immobil Radio, μετ. χρώμα, προβ. ομίχλης, Full Extra.
17. **DAIHATSU SIRION**
Υδρ. τιμόνι, ABS, ηλεκτ. παράθυρα, ηλεκτ. καθρέπτες, κεντ. κλείδωμα, μετ. χρώμα, πρ. ομίχλης.
18. **BMW 316**
χρώμα μπλε, 1600 cc, ABS, Clima, υδρ. τιμόνι, αερόσακοι οδηγού - συνοδηγού, ηλεκτ. παράθυρα, ηλεκτ. καθρέπτες, κεντ. κλείδωμα, immobil, Radio CD, ζαντολάστιχα, προβ. ομίχλης, δερμ. σαλόνι. Full Extra.
19. **HUNDAI COUPE**
χρώμα μαύρο, Μοντ. 2000 1600cc, ABS, A/C, υδρ. τιμόνι, αερόσακοι - οδηγού - συνοδηγού, ηλεκτ. παράθυρα, ηλεκτ. καθρέπτες, κεντ. κλείδωμα, immobil, μετ. χρώμα, ζαντολάστιχα, δερμ. σαλόνι. Full Extra.
20. **HUNDAI LANTRA**
χρώμα κόκκινο μοντ. 2000 1600cc, ABS, A/C, υδρ. τιμόνι, αερόσακοι - οδηγού - συνοδηγού, ηλεκτ. παράθυρα, ηλεκτ. καθρέπτες, κεντ. κλείδωμα, immobil, μετ. χρώμα. Full Extra.
21. **NISSAN ALMERA TINO**
μοντ. 2000 1600cc, υδρ. τιμόνι, ABS, A/C, αερόσακοι - οδηγού - συνοδηγού, ηλεκτ. παράθυρα, ηλεκτ. καθρέπτες, κεντ. κλείδωμα, immobil.
22. **SMART ΧΡΩΜΑ ΚΟΚΚΙΝΟ**
Μοντ. 2000 1600cc, ABS, A/C, υδρ. τιμόνι, ηλ. παράθυρα, κεντ. κλείδωμα, immobil, RADIO CD, ζαντολάστιχα, προβ. ομίχλης, μετ. χρώμα. Full Extra.

✓ Ενα χρόνο γραπτή εγγύηση
✓ Από 0-72 δόσεις
1. Αγοράζουμε το αυτοκίνητό σας
2. Το ανταλλάσσουμε με ο,τιδήποτε μοντέλο της αρεσκείας σας
3. Αναλαμβάνουμε την πώληση του αυτοκινήτου σας χωρίς καμιά επιβάρυνση

• Νέα Διεύθυνση. Έκθεση: Λεωφ. Ηρακλειδών 379, Ιαλυσός
τηλ. (22410)96889, FAX: 22410 96089 κιν. 6972424403

ΧΠ2457

Σε τροχιά γύρω από την Αφροδίτη

Δορυφόρος της κόλασης

Στην τελική ευθεία το Venus Express

Το πρώτο ευρωπαϊκό σκάφος με προορισμό την Αφροδίτη εισήλθε στην τελική του τροχιά γύρω από τον πλανήτη, επιβεβαίωσε το κέντρο ελέγχου της αποστολής στο Ντάρμστατ της Γερμανίας. Η κύρια επιστημονική αποστολή ξεκινά στις 4 Ιουλίου με επτά όργανα να μελετούν τον καυτό, αφιλόξενο κόσμο.

Το Venus Express παγιδεύτηκε από το βαρυτικό πεδίο της Αφροδίτης στις 11 Απριλίου, έπειτα από ένα πεντάμηνο διαπλανητικό ταξίδι 400 εκατ. χιλιομέτρων. Αρχικά τέθηκε σε μια μεγάλη ελλειπτική τροχιά και τις ημέρες που ακολούθησαν πυροδότησε δύο φορές τον κινητήρα του, για να επιβραδύνει και να βρεθεί στην τελική του τροχιά.

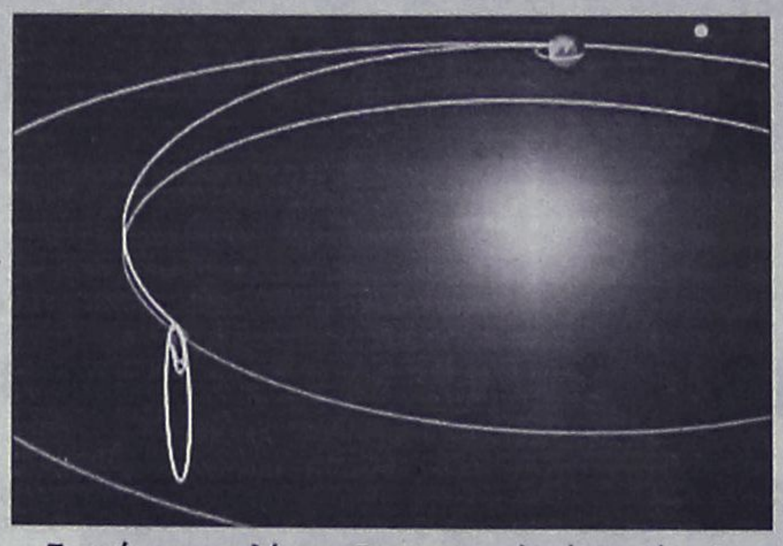

Το σκάφος συμπλήρωσε δυο περιφορές γύρω από τη Γη και κινήθηκε προς την Αφροδίτη, όπου τέθηκε σε φθίνουσα τροχιά

Τώρα κινείται σε μια έλλειψη που διέρχεται πάνω από τους πόλους της Αφροδίτης και κυμαίνεται από τα 250 χιλιόμετρα στο πλησιέστερο σημείο (περίκεντρο) έως τα 66.000 χιλιόμετρα στο πιο απομακρυσμένο (απόκεντρο). Η περίοδος της περιφοράς είναι περίπου 24 γήινες ώρες, αναφέρει ανακοίνωση της ESA (Ευρωπαϊκή Υπηρεσία Διαστήματος) με έδρα το Παρίσι.

Στο διάστημα που μεσολαβεί μέχρι την επίσημη έναρξη της αποστολής, τα ραντάρ, τα φασματόμετρα, οι κάμερες και τα άλλα όργανα του σκάφους θα ενεργοποιούνται και θα ελέγχονται ένα-ένα, προκειμένου να μελετήσουν την τοπογραφία, τη σύσταση και την ατμόσφαιρα του πλανήτη.

Κάτω οι μυγοσκοτώστρες

Προστασία μύγας στη Χαβάη

Ανακοίνωση της αρμόδιας υπηρεσίας των ΗΠΑ

Δώδεκα σπάνια είδη μύγας που ζουν αποκλειστικά στη Χαβάη και είναι γνωστά για τους περίτεχνους χορούς τους πριν από το ζευγάρωμα συμπεριλήφθηκαν στη λίστα των προστατευόμενων ειδών, ανακοίνωσε η Υπηρεσία Ιχθύων και Αγριας Ζωής των ΗΠΑ.

Τα 12 είδη ανήκουν στην οικογένεια Drosophilidae, έχουν μέγεθος δύο με τρεις φορές μεγαλύτερο από της οικιακής μύγας και είναι ακίνδυνα για τον άνθρωπο.

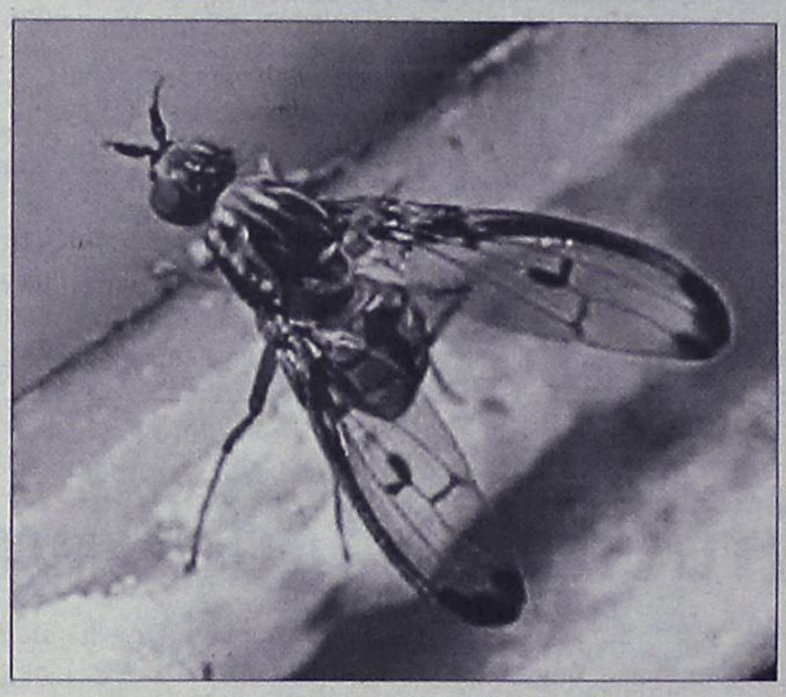

Στο νησιωτικό σύμπλεγμα της Χαβάης ζουν περίπου 1.000 δίπτερα της ίδιας οικογένειας, εκτιμούν οι επιστήμονες.

Το 2005, το Κέντρο Βιολογικής Ποικιλότητας, μια οργάνωση με έδρα την Αριζόνα, μήνυσε την Υπηρεσία Ιχθύων και Αγριας Ζωής, κατηγορώντας την ότι παραβίασε τη νομοθεσία για την προστασία των απειλούμενων ειδών (Endangered Species Act), αφού δεν έσπευσε να προστατεύσει τις μύγες της Χαβάης το 2001, όταν κατατέθηκε για πρώτη φορά σχετική πρόταση.

Η υπηρεσία τελικά καταδικάστηκε.

Σύμφωνα με τον Κένεθ Κανεσίρο, καθηγητή Εντομολογίας στο Πανεπιστήμιο της Χαβάης, τα μέτρα προστασίας θα πρέπει να επεκταθούν σε ακόμα 200 είδη μύγας που ζουν στα νησιά.

Κήτη με ταυτότητα

Εχουν ονόματα τα δελφίνια

Τι βγήκε από πειράματα στη Φλόριντα

Τα κοινά δελφίνια καλούν το ένα το άλλο με τα ονόματά τους, επιβεβαιώνουν πειράματα σε κόλπο της Φλόριντα. Επιπλέον, δύο δελφίνια μπορούν να συζητούν για ένα τρίτο που απουσιάζει χρησιμοποιώντας το όνομά του - είναι το μόνο ζώο εκτός από τον άνθρωπο με αυτή την ικανότητα.

Οι επιστήμονες, αναφέρει το Reuters, είχαν παρατηρήσει εδώ και χρόνια ότι τα υψίσυχνα «σφυρίγματα» των δελφινιών περιλαμβάνουν επαναλαμβανόμενα καλέσματα που ίσως αντιστοιχούν στην ταυτότητά τους. Μέχρι σήμερα, ωστόσο, δεν ήταν σαφές αν τα κήτη αναγνώριζαν τα ίδια τα ονόματα ή μόνο τα ηχητικά χαρακτηριστικά της φωνής κάθε συγκεκριμένου δελφινιού.

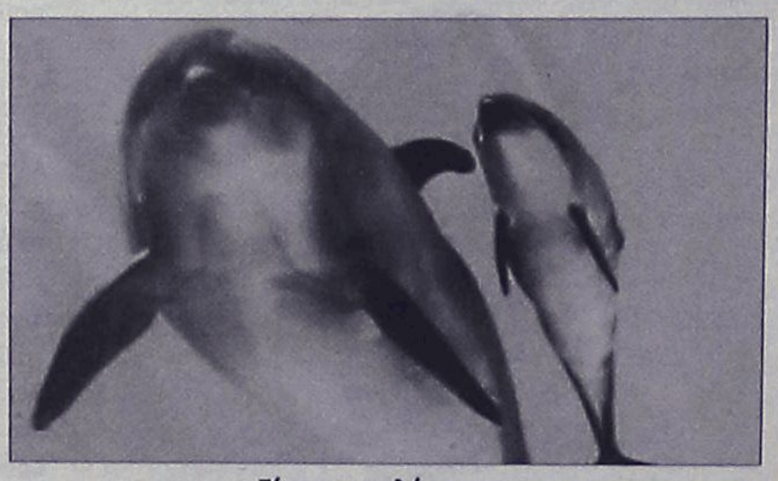

Είσαι ο και λέγεσαι...

Προκειμένου να εξακριβώσουν τι από τα δύο ισχύει, Αμερικανοί και Βρετανοί ερευνητές πειραματίστηκαν με υπερωόδη δελφίνια (Tursiops truncatus) και χρησιμοποίησαν υποβρύχια ηχεία για να παίξουν τεχνητές εκδοχές ονομάτων από μια συγκεκριμένη ομάδα δελφινιών.

Ακόμα και με αυτά τα «αναδημιουργημένα» ονόματα, τα δελφίνια μπορούσαν συνήθως να αναγνωρίσουν για ποιον πρόκειται: Σε 9 από τις 14 περιπτώσεις, το εξεταζόμενο δελφίνι στρεφόταν προς το υποβρύχιο ηχείο πιο συχνά, αν άκουγε το όνομα ενός γνωστού από την ομάδα.

Σύμφωνα μάλιστα με το Nature.com, στη φύση αυτοί οι αναγνωριστικοί ήχοι ίσως αντιστοιχούν στο 50% της συνολικής επικοινωνίας μεταξύ δελφινιών. Μέσα σε πισίνες, όπου τα θηλαστικά μπορούν άνετα να βλέπουν το ένα το άλλο, η χρήση ονομάτων σχεδόν εγκαταλείπεται.

Ο τελευταίος χορός...

Ολοκληρώνεται το Σαββατοκύριακο το πρωτάθλημα της α' κατηγορίας με τα παιχνίδια της 30ης αγωνιστικής, τα οποία έχουν διαδικαστικό χαρακτήρα. Το βράδυ του Σαββάτου (19.30) ο αγώνας φιέστα του πρωταθλητή Κλεάνθη με τον Ηρακλή στα Μαριτσά.

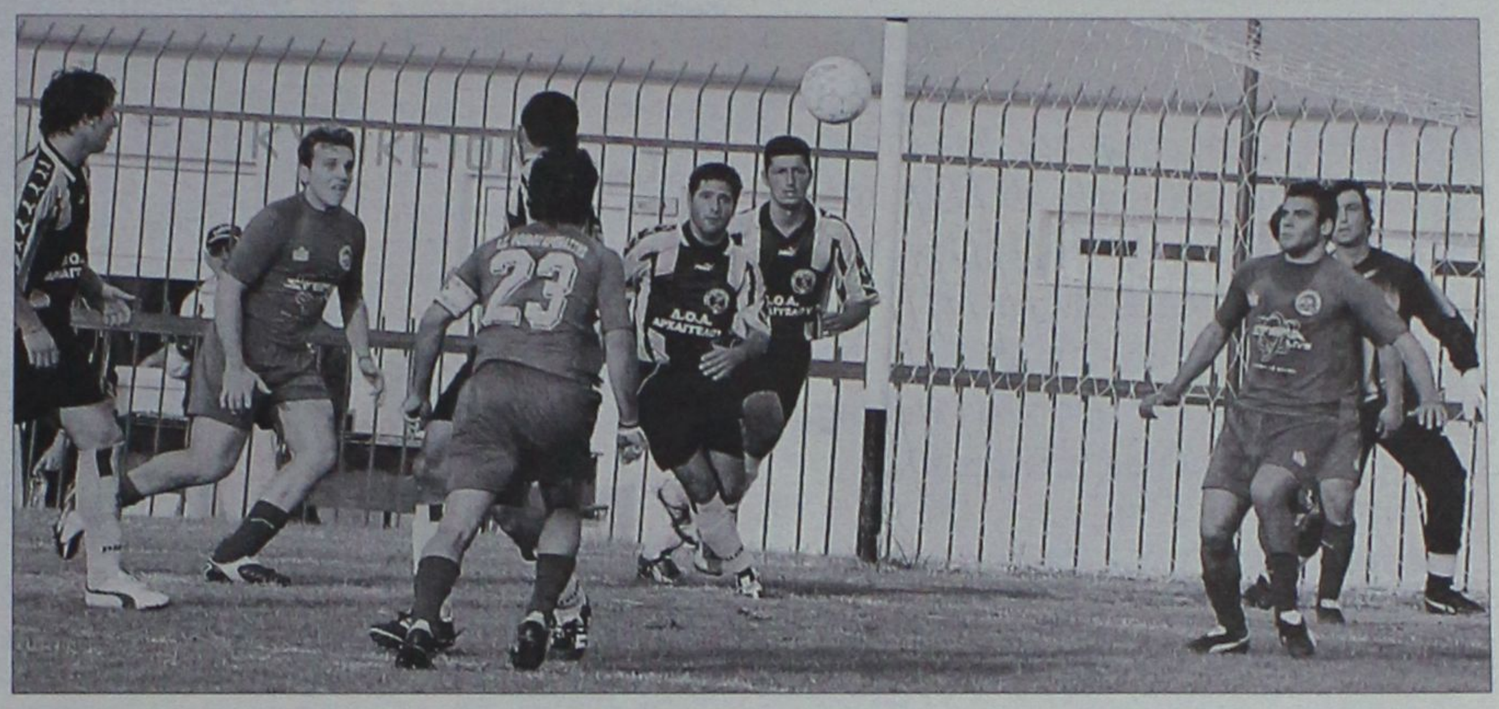

Με εκτός έδρας αγώνα αποχαιρετούν το φετινό πρωτάθλημα, Άρης και Φοίβος (ΦΩΤΟ ΒΙΚΤΩΡ)

Διαδικαστικό χαρακτήρα έχει η 30ή και τελευταία αγωνιστική της α' κατηγορίας που θα διεξαχθεί το Σαββατοκύριακο, αφού την προηγούμενη αγωνιστική ξεκαθάρισε και η 13η θέση την οποία και κατέλαβε ο Ευαγόρας, που μαζί με Ασπίδα Απ., Ορφέα και Απόλλωνα Απ. υποβιβάζονται στην β' κατηγορία.

Όσον αφορά την πρώτη θέση, αυτή κρίθηκε εδώ και αρκετό καιρό, με τον Κλεάνθη να κερδίζει την άνοδο στο περιφερειακό πρωτάθλημα για πρώτη φορά στην ιστορία.

Αυτό τους το επίτευγμα, οι Παραδεισιώτες θα το γιορτάσουν αύριο στη φιέστα που έχουν διοργανώσει στο τελευταίο τους παιχνίδι με αντίπαλο τον Ηρακλή. Ο αγώνας θα είναι βραδινός μετά από αίτημα του Κλεάνθη στο οποίο συναίνεσε και η ομάδα του Ηρακλή. Ορίστηκε να ξεκινήσει στις 19.30, ενώ νωρίτερα στις 5μ.μ. θα προηγηθεί αγώνας των ομάδων παλαιμάχων των δύο ομάδων.

Στη συνέχεια θα ακολουθήσουν κάποιες ευχάριστες εκπλήξεις, μέρος του γιορταστικού προγράμματος, ενώ η διοίκηση του Ηρακλή, όπως ανακοίνωσε, θα απονείμει τιμητική πλακέτα στην ομάδα του Παραδεισίου για την κατάκτηση του πρωταθλήματος.

Όσον αφορά το αγωνιστικό μέρος, βαθμολογικό ενδιαφέρον δεν υπάρχει και αυτό αναμένεται να βοηθήσει στο να παιχτεί καλό ποδόσφαιρο σε συνδυασμό με το κατάλληλο της ώρας.

Για αύριο Σάββατο έχουν επίσης προγραμματιστεί και άλλα πέντε παιχνίδια της 30ής αγωνιστικής.

Ο δεύτερος της βαθμολογίας, Φοίβος, θα βρεθεί στην Λίνδο για να αντιμετωπίσει τον Κλεόβουλο που εξασφάλισε με τη νίκη μέσα στην Κω, την παραμονή του στην κατηγορία. Και οι δύο ομάδες χωρίς να έχουν να αντιμετωπίσουν το βαθμολογικό άγχος, θα επιδιώξουν να τελειώσουν το πρωτάθλημα μ' ένα θετικό αποτέλεσμα.

Στα Απόλλωνα ο Άρης που θέλει για λόγους καθαρά γοήτρου να τερματίσει στην 3η θέση, θα φιλοξενηθεί από τον Απόλλωνα που κι αυτός θέλει να αποχαιρετήσει την κατηγορία μ' ένα θετικό αποτέλεσμα.

Ο Διαγόρας Β. που βρίσκεται ένα βαθμό πίσω από τον Άρη, θα αντιμετωπίσει στους Αγίους Αποστόλους τον απογοητευμένο Ευαγόρα, θέλοντας να πάρει τη νίκη, ελπίζοντας μήπως στραβοπατήσει ο Άρης και τερματίσει αυτός στην 3η θέση.

Στην Απολακκιά η ουραγός της βαθμολογίας, Ασπίδα, η οποία αγωνίζεται με αρκετούς νεαρούς παίκτες στη σύνθεσή της, θα υποδεχθεί τον Άγιο Γεώργιο, που θέλει να πάρει την νίκη, ώστε να πλασαριστεί στην 6η θέση, σε περίπτωση που ο Ηρακλής Μ. δεν κερδίσει τον Κλεάνθη.

Αύριο επίσης στην Έμπωνα η Αναγέννηση θα αναμετρηθεί με τον Ορφέα και θέλει τη νίκη για να τελειώσει με επιτυχία το φετινό πρωτάθλημα, ενώ κι ο Ορφέας θα επιδιώξει από τη μεριά του να αποχαιρετήσει με ένα θετικό αποτέλεσμα την κατηγορία.

Την Κυριακή το πρωτάθλημα ολοκληρώνεται με τις υπόλοιπες δύο συναντήσεις σε Κάλυμνο και Καλυθιές.

Στο πρώτο παιχνίδι ο Καλυμνιακός θα φιλοξενήσει τον Διγενή, με τις δύο ομάδες να θέλουν τη νίκη για λόγους γοήτρου, ενώ στο δεύτερο παιχνίδι, ο Απόλλων Κ. χωρίς πλέον το άγχος του υποβιβασμού, θα θελήσει να τελειώσει το πρωτάθλημα με νίκη, με αντίπαλο τον Ανταγόρα.

Αναλυτικά η 30ή αγωνιστική:

ΑΥΡΙΟ

- **Λίνδος (16.30): Κλεόβουλος – Φοίβος**

Παρατηρητής: Παυλούς

- **Απόλλωνα (16.30): Απόλλων Απ. – Άρης**

Παρατηρητής: Αγρέλης

- **Απολακκιά (16.30): Ασπίδα Απ. – Άγιος Γεώργιος**

Παρατηρητής: Σαββίδης

- **Αγ. Απόστολοι (16.30): Ευαγόρας – Διαγόρας Β.**

Παρατηρητής: Βεργίδης

- **Έμπωνα (16.30): Αναγέννηση – Ορφέας**

Παρατηρητής: Αδαμάκης

- **Μαριτσά (19.30): Ηρακλής Μ. – Κλεάνθης**

Παρατηρητής: Κυπραίος Θ.

ΚΥΡΙΑΚΗ

- **Κάλυμνος (12.30): Καλυμνιακός – Διγενής**

Παρατηρητής: Δαρκαδάκης

- **Καλυθιές (15.00): Απόλλων Κ. – Ανταγόρας**

Παρατηρητής: Νικολής Φ.

Ούτε σκέψη για συμβιβασμό

Ο Θεοδόσης Στεφανάκης δεν θέλησε να απαντήσει στον Κλεόβουλο Χατζηγεωργίου. Θα θέσει, όμως, θέμα Πειθαρχικής Επιτροπής στην επικείμενη συνεδρίαση του Δ.Σ. της ΕΠΣΔ!

Τουλάχιστον προς το παρόν ο Θεοδόσης Στεφανάκης αφήνει την επίθεση που δέχθηκε προχθές από τον Κλεόβουλο Χατζηγεωργίου αναπάντητη. Τα όσα του καταλογίστηκαν από τον πρόεδρο της Πειθαρχικής Επιτροπής ήταν πολλά, όμως ο ίδιος προτιμάει να αποφύγει αυτή την φορά τις δηλώσεις και να κρατήσει τις δυνάμεις του για την επόμενη εβδομάδα, οπότε και συνεδριάζει το Δ.Σ. της ΕΠΣΔ. Σύμφωνα με πληροφορίες, πάντως, το τελευταίο που σκέφτεται αυτή την στιγμή είναι να υποχωρήσει. Αντίθετα, σκοπεύει να τραβήξει το σχοινί στα άκρα, θέτοντας επίσημα όπως άλλωστε είχε πει κι άλλες φορές στο παρελθόν θέμα λειτουργίας της Πειθαρχικής Επιτροπής! Ο Στεφανάκης αναμένεται να ζητήσει να συμπεριληφθεί το θέμα στην ημερήσια διάταξη της επικείμενης συνεδρίασης, στην οποία και θα απαντήσει στα όσα του καταλόγισε ο Κλεόβουλος Χατζηγεωργίου. Μάλιστα, οι πληροφορίες αναφέρουν πως δεν θα αρκεστεί μόνο στα όσα έχει υποστηρίξει μέχρι σήμερα, αλλά θα αγγίξει και το θέμα των ποινών που επιβάλλονται!

Δεύτερο ραντεβού...

Ρόδος και Αστέρας Π. θα αγωνιστούν μεθαύριο, μετά και την αναβολή του μεταξύ τους αγώνα το προηγούμενο Σάββατο, με στόχο την κατάκτηση της 3ης θέσης.

Την Κυριακή στις 13.30 θα διεξαχθεί στο Δημοτικό Στάδιο Ρόδου ο μικρός τελικός του Παιδικού Πρωταθλήματος, ο νικητής του οποίου θα πάρει την 3η θέση για τη φετινή αγωνιστική περίοδο.

Ο αγώνας αυτός ήταν να γίνει το προηγούμενο Σάββατο στο ίδιο γήπεδο πριν το μεγάλο τελικό αλλά αναβλήθηκε εξαιτίας του ότι κάποια παιδιά απ' αυτά που απαρτίζουν την ομάδα της Παστίδας απουσίαζαν σε σχολική εκδρομή.

Με το δεδομένο αυτό η ΕΠΣΔ και αφού συναίνεσε η Ρόδος ανέβαλε τον αγώνα και έτσι θα γίνει μεθαύριο στο ίδιο γήπεδο. Αξίζει να αναφερθεί ότι ο κόσμος θα πρέπει να ενισχύσει την προσπάθεια των νεαρών ποδοσφαιριστών άσχετα αν η αναμέτρηση αυτή δεν θα κρίνει τον πρωταθλητή.

Οι παίκτες και των δύο ομάδων προσπάθησαν όσο περισσότερο μπορούσαν για να φτάσουν στον αγώνα αυτόν, το αποτέλεσμα του οποίου θα κρίνει ποια από τις δύο ομάδες θα πάρει την 3η θέση, γι' αυτό αξίζει τα παιδιά να αγωνιστούν με κόσμο στις εξέδρες.

Στόχος η άνοδος

Αύριο θα αγωνιστούν στην Κάλαθο (16.30) ο Πολύστρατος και η Θύελλα σε αγώνα μπαράζ για την άνοδο στην Β' Κατηγορία.

Για μια θέση στη Β' Κατηγορία θα αγωνιστούν αύριο και ώρα 16.30 ο Πολύστρατος με την Θύελλα στην Κάλαθο. Οι δύο αυτοί σύλλογοι κατάφεραν να κατακτήσουν την 3η θέση στον πρώτο και τον δεύτερο όμιλο αντίστοιχα ενώ τώρα που υποβιβάστηκαν δύο εκπρόσωποι του νομού μας από το Περιφερειακό Πρωτάθλημα θα δώσουν το μεταξύ τους αγώνα με στόχο την άνοδο.

Θα πρέπει να αναφερθεί ότι και οι δύο ομάδες αγωνίστηκαν όσο καλύτερα μπορούσαν σε όλο το πρωτάθλημα αλλά ειδικά τις τελευταίες αγωνιστικές κατάφεραν πραγματοποιώντας μια εξαιρετική προσπάθεια να πάρουν τα αποτελέσματα που τις οδήγησαν σ' αυτόν τον αγώνα μπαράζ.

Καλό θα είναι λοιπόν ο φίλαθλος κόσμος και των δύο ομάδων να δώσει το παρών στον αγώνα αυτό προκειμένου να ενισχύσει τις προσπάθειες των ποδοσφαιριστών για να πάρουν τη νίκη που θα φέρει την άνοδο και ταυτόχρονα την επιβράβευση των προσπαθειών τους σε όλη την αγωνιστική περίοδο.

Στο πρωτάθλημα της Γ' Κατηγορίας δεν υπάρχει η παρουσία του κόσμου, κάτι το οποίο είναι ό,τι χειρότερο για τους ποδοσφαιριστές που αγωνίζονται σε άδειες κερκίδες ενώ τώρα είναι σίγουρα μια καλή ευκαιρία να συμπαρασταθεί στις ομάδες αυτές που το έχουν ανάγκη.

«Να φύγει από την καρέκλα»!

Σφοδρή επίθεση εναντίον του Κλεόβουλου Χατζηγεωργίου εξαπέλυσε χθες ο πρόεδρος του Ερμή, Πολυχρόνης Πολυχρόνης. Λέει πως δεν μπορεί να συμπεριφέρεται σαν να είναι πρόεδρος της ΕΠΣΔ, ενώ υποστηρίζει πως όλα τα μέλη του Δ.Σ. συμφωνούν στο άδικο της ποινής που επιβλήθηκε στον Ερμή. Την Τετάρτη παραδίδει το Κύπελλο του εφηβικού πρωταθλήματος!

Η αποχώρησή του από την προχθεσινή συνεδρίαση του διοικητικού συμβουλίου της ΕΠΣΔ ήταν μόνο η αρχή! Ο πρόεδρος του Ερμή Καλυθιών, Πολυχρόνης Πολυχρόνης, δηλώνει αποφασισμένος να παλέψει μέχρι τέλους για την δικαίωση της ομάδας του και το επόμενο βήμα του θα είναι η επίσκεψη στην επόμενη συνεδρίαση του διοικητικού συμβουλίου της ΕΠΣΔ για να παραδώσει το Κύπελλο της πρωταθλήτριας ομάδας του εφηβικού αλλά και η καταγγελία της Πειθαρχικής Επιτροπής και του προέδρου της, Κλεόβουλου Χατζηγεωργίου!

Ο Πολυχρόνης έλεγε χθες πως μπροστά στο δίκιο της ομάδας του δεν θα υπολογίσει τίποτα και δεν θα έχει κανένα πρόβλημα να υποστεί τις συνέπειες της παράδοσης του Κυπέλλου (ο ΠΑΣ Ασκληπιείου σκόπευε να κάνει το ίδιο, όμως έκανε πίσω μόλις οι άνθρωποί του έμαθαν πως η ενέργειά τους θα μεταφραζόταν σε δυσφήμιση του αθλήματος και τους έφερνε αντιμέτωπους με βαριά τιμωρία), εκφράζοντας ανοιχτά και δημόσια την αγανάκτησή του για την Πειθαρχική Επιτροπή.

Μάλιστα, δεν έμεινε μόνο εκεί, αλλά επιτέθηκε ανοιχτά στον Κλεόβουλο Χατζηγεωργίου, λέγοντας πως πρέπει να φύγει από την καρέκλα του, ενώ αποκάλυψε πως χθες το πρωί μίλησε με όλα τα μέλη του Δ.Σ. της ΕΠΣΔ, τα οποία φέρονται να του είπαν πως συμφωνούν μαζί του για το άδικο της ποινής!!!

Ο Πολυχρόνης Πολυχρόνης ήταν καταπέλτης και τα όσα δήλωσε στην «Α.Ρ.» ισοδυναμούν με την έναρξη μετωπικής σύγκρουσης:

«Ο Ερμής γιατί τιμωρήθηκε; Τον Κλεόβουλο Χατζηγεωργίου τον πείραξε η επιστολή που δημοσιεύσαμε. Θίγαμε κανέναν; Είπαμε κάτι που ενόχλησε; Του ζήτησα να μας απαντήσει γιατί τιμωρήθηκε ο Ερμής και εκείνος μας έδειξε παλιές αποφάσεις. Οι ίδιοι οι ποδοσφαιριστές της ομάδας μου είναι έτοιμοι να βγάλουν ανακοίνωση. Δεν μπορεί μετά από έντεκα χρόνια στην προεδρία της ΕΠΣΔ ο Κλεόβουλος Χατζηγεωργίου να νομίζει ακόμα πως είναι πρόεδρος. Να φύγει από την καρέκλα του! Δεν είναι ικανός να τιμωρεί. Δεν ήμουν εγώ πρόεδρος πέρσι κι όμως δεν διαμαρτυρηθήκαμε για την ποινή που δεχθήκαμε τότε. Τώρα γιατί τιμωρηθήκαμε; Χθες μίλησα με όλα τα μέλη του Δ.Σ. και συμφώνησαν μαζί μου πως η τιμωρία ήταν άδικη. Θα πάρω το Κύπελλο και θα το παραδώσω. Θα υποστώ τις συνέπειες. Δεν είναι δίκαιο αυτό που έγινε. Όλοι λένε ότι κακώς τιμωρήθηκε ο Ερμής. Ακόμα και ο διαιτητής! Μόνο η Πειθαρχική Επιτροπή πήρε αυτή την περίεργη απόφαση»!



Θα παραδώσουν το κύπελλο που κατέκτησαν

Σωτηρία η συγχώνευση

Ο Ανδρέας Καΐσερλης δηλώνει στην «ΑΡ» ότι μόνο με μια συγχώνευση θα μπορέσει να ξεφύγει το ποδόσφαιρο στην Κω από την κακή κατάσταση που βρίσκεται τον τελευταίο καιρό. Δηλώνει απογοητευμένος από την κατάσταση αυτή και μόνο αν βελτιωθούν τα πράγματα θα συνεχίσει να ασχολείται.

Με τον Απόλλωνα Κ. θα τεθεί αντιμέτωπος στις Καλυθιές ο Ανταγόρας στα πλαίσια της 3οής και τελευταίας αγωνιστικής σ' ένα παιχνίδι το οποίο αποτελεί και για τις δύο ομάδες τυπική διαδικασία, αφού έχουν πλέον εξασφαλίσει και μαθηματικά την παραμονή τους στην κατηγορία.

Ο προπονητής του Ανταγόρα Ανδρέας Καΐσερλης με τα όσα ανέφερε στην «ΑΡ» υποστηρίζει πως το ποδόσφαιρο στην Κω πάει προς το χειρότερο ενώ μόνο με τη συγχώνευση κάποιων ομάδων θα μπορέσει να υπάρξει σωτηρία.

Συγκεκριμένα ο τεχνικός του συλλόγου από την Κω τόνισε τα εξής: «Όπως κάθε χρόνο έτσι και φέτος είδαμε μία απ' τα ίδια σε ό,τι αφορά το ποδόσφαιρο στο νησί μας. Μπορώ να πω ότι φέτος τα πράγματα ήταν ακόμη χειρότερα και με δεδομένο τον υποβιβασμό της ΑΕ Κω από το Περιφερειακό Πρωτάθλημα μοναδικός τρόπος σωτηρίας είναι να υπάρξει κάποια συγχώνευση. Δεν αξίζει πλέον τον κόπο να ασχολείσαι με το ποδόσφαιρο στην Κω εάν δεν μπουν κάποια πράγματα σε νέες βάσεις. Στο νησί υπάρχουν πολύ λίγοι άνθρωποι που ασχολούνται σοβαρά με το ποδόσφαιρο.»

Θα πρέπει όμως να σημειωθεί ότι δεν υπάρχουν ακόμη επαφές μεταξύ της διοίκησης του Ανταγόρα και του Ανδρέα Καΐσερλη για να γίνει γνωστή κάποια συμφωνία μεταξύ των δύο πλευρών όμως ο τεχνικός του συλλόγου από την Κω ανέφερε στην «ΑΡ» τα εξής: «Είμαι απογοητευμένος με την κατάσταση που επικρατεί στην Κω αλλά δεν μπορώ να πω ότι θα σταματήσω να ασχολούμαι. Αγαπώ το ποδόσφαιρο και έτσι εάν δω ότι αλλάξουν κάποια πράγματα προς το καλύτερο δεν έχω αντίρρηση να συνεχίσω να παρέχω τις υπηρεσίες μού στην ομάδα. Στο ποδόσφαιρο ποτέ μην λες ποτέ...»

Σε ό,τι αφορά το καθαρά αγωνιστικό κομμάτι, ο Ανδρέας Καΐσερλης θα μπορεί να υπολογίζει σε όλους τους ποδοσφαιριστές του για το παιχνίδι των Καλυθιών ενώ θα δώσει την ευκαιρία και σε νέα παιδιά που δεν αγωνίστηκαν τόσο πολύ στο πρωτάθλημα να έχουν χρόνο συμμετοχής, γιατί αυτά θα αποτελέσουν ούτως ή άλλως τον κορμό της ομάδας από του χρόνου.

Σπουδαία διάκριση

Το 1ο ΤΕΕ Ρόδου πήρε την 5η θέση στην τελική φάση του πανελλήνιου σχολικού πρωταθλήματος ποδοσφαίρου.

Η ομάδα ποδοσφαίρου του 1ου ΤΕΕ Ρόδου εκπροσώπησε το νομό Δωδεκανήσου στην τελική φάση του πανελλήνιου σχολικού πρωταθλήματος ποδοσφαίρου Λυκείων Ελλάδας-Κύπρου που διεξήχθησαν από την Τετάρτη 3 Μαΐου μέχρι το Σάββατο 6 Μαΐου στη Σπάρτη της Λακωνίας.

Η ομάδα του 1ου ΤΕΕ Ρόδου προκρίθηκε αφού νίκησε την ομάδα της Μυκόνου με 2-1, της Μυτιλήνης με 2-0 και του Πειραιά με 4-3 στα πέναλτι. Οι αγώνες που έδωσε το 1ο ΤΕΕ Ρόδου στην τελική φάση ήταν:

Λαμία-1ο ΤΕΕ Ρόδου σκορ 2-1

1ο ΤΕΕ Ρόδου-Ξάνθη σκορ 1-0

ΕΤΑΔ Ηρακλείου-1ο ΤΕΕ Ρόδου σκορ 4-2

Τελικά κατέλαβε την 5η πανελλήνια θέση που θεωρείται σημαντική διάκριση ενώ συγχαρητήρια αξίζουν στους ποδοσφαιριστές αλλά και τους προπονητές που συνέβαλαν στην επιτυχία αυτή οι οποίοι είναι οι:

Ζερβός Κυριαζής, Μαννάκης Ξενοφών, Απτόγλου Μιχαήλ, Τσαφής Εμμανουήλ, Ηλίας Ευάγγελος, Καλημέρης Ιωάννης, Ευγενικός Εμμανουήλ, Μαστής Γεώργιος, Κοντουδιός Μιχαήλ, Φασάκης Βασίλης, Μπαρμπαντώνης Χρήστος, Σαρικάς Κων/νος, Μέμα Ντετριόν, Κοκιαντώνης Αντώνιος, Κοντός Ευστάθιος, Πάπα Βίκτωρ, Χατζησάββας Νικόλαος, Σεμιζόγλου Μιχαήλ Κ.Φ.Α. και συνοδός της ομάδας, Βιτζηλαίος Μιχαήλ Κ.Φ.Α. αρχηγός της αποστολής.

«Είμαι ευχαριστημένος»

Όρθιος κατάφερε να σταθεί ο Απόλλων Κ. παρά το κακό ξεκίνημα ενώ τώρα διεκδικεί ακόμη και μια θέση στην οκτάδα. Ο προπονητής του συλλόγου από τις Καλυθιές Θεόδωρος Σαχινίδης με δηλώσεις του στην «ΑΡ» κάνει έναν απολογισμό του πρωταθλήματος που τελειώνει αυτό το Σαββατοκύριακο και αναφέρει τις σκέψεις του για τη νέα χρονιά σε ό,τι αφορά την ομάδα τού.

Την Κυριακή θα αγωνιστεί ο Απόλλων Κ. με αντίπαλο τον Ανταγόρα εντός έδρας κλείνοντας τις φετινές αγωνιστικές του υποχρεώσεις, με τον προπονητή του συλλόγου των Καλυθιών να έχει στη διάθεσή του όλους τους ποδοσφαιριστές αφού κανείς δεν αντιμετωπίζει πρόβλημα από τραυματισμούς ή τιμωρία.

Ο προπονητής του Απόλλωνα Κ. Θεόδωρος Σαχινίδης με δηλώσεις του στην «ΑΡ» έκανε έναν απολογισμό της χρονιάς και ανέφερε τα εξής: «Όταν ανέλαβα την ομάδα είχε πάρα πολλές ελλείψεις από τραυματισμούς αλλά και από παίκτες που υπηρετούσαν τη στρατιωτική τους θητεία, κάτι το οποίο ήταν ό,τι χειρότερο για τον Απόλλων Κ. αφού οι ποδοσφαιριστές αυτοί ήταν από τους βασικούς. Χρειάστηκε να καταβάλλουμε πάρα πολύ μεγάλη προσπάθεια για να μπορέσει να βρει το δρόμο της η ομάδα με μοναδικό στόχο πλέον την παραμονή στην κατηγορία. Ο στόχος αυτός βέβαια θα μπορούσε να είχε επιτευχθεί πολύ πιο γρήγορα αφού παίζαμε πάρα πολύ καλό ποδόσφαιρο αλλά η ατυχία σε κάποια παιχνίδια μας στέρησε τη νίκη. Παρ' όλα αυτά είμαι ικανοποιημένος με την βαθμολογική θέση που βρίσκεται η ομάδα και αν καταφέρουμε να πάρουμε τη νίκη κόντρα στον Ανταγόρα θα μπορέσουμε να τερματίσουμε ακόμη και στην οκτάδα.»

Στον αγώνα κόντρα στον σύλλογο της Κω ο Θεόδωρος Σαχινίδης θα έχει στην αρχική εντεκάδα τέσσερις με πέντε ποδοσφαιριστές κάτω των είκοσι ετών, κάτι το οποίο είναι αρκετά θετικό όχι μόνο για τον Απόλλωνα Κ αλλά και για κάθε άλλη ομάδα όταν απαρτίζεται με ταλαντούχους ποδοσφαιριστές μικρής ηλικίας.

Ο προπονητής του συλλόγου από τις Καλυθιές ωστόσο θεωρεί ότι πρέπει ο σύλλογος να ανανεωθεί σε ό,τι αφορά το έμψυχο δυναμικό με σκοπό να διεκδικήσει κάτι καλύτερο από την επόμενη αγωνιστική περίοδο. Συγκεκριμένα ανέφερε τα εξής: «Στο παιχνίδι που απομένει για τη λήξη του πρωταθλήματος θα δώσω χρόνο συμμετοχής σε νέα παιδιά όπως και σε ποδοσφαιριστές που δεν είχαν αρκετό χρόνο συμμετοχής κατά τη διάρκεια της αγωνιστικής περιόδου. Θα πρέπει ωστόσο να αναφέρω ότι κατά τη διάρκεια του πρωταθλήματος χρησιμοποιούσα πολλούς έμπειρους ποδοσφαιριστές οι οποίοι ήταν μεγάλης ηλικίας γιατί ήταν τέτοια η βαθμολογική θέση που δεν μπορούσα να κάνω αλλιώς. Από του χρόνου το ρόστερ θα πρέπει να ανανεωθεί αν θέλει ο Απόλλων Κ. να διεκδικήσει κάτι περισσότερο.»

Τέλος, θα πρέπει να σημειωθεί ότι μετά και το τέλος του πρωταθλήματος θα δρομολογηθούν οι όποιες διοικητικές εξελίξεις ενώ στη συνέχεια θα μπορέσει ο Θεόδωρος Σαχινίδης να έχει κάποιες συναντήσεις για να ξεκαθαρίσει το εάν θα παραμείνει στην ομάδα. Η αλήθεια πάντως είναι ότι υπάρχει καλή θέληση από τις δύο πλευρές και στο επόμενο διάστημα θα φανεί εάν θα συνεχιστεί η συνεργασία αυτή.

Εγκαίνια με μέλλον

Απόλυτη ήταν η επιτυχία του Πανελλήνιου Πρωταθλήματος Μπάντμιντον Βετεράνων, που διοργανώθηκε με την ευκαιρία των εγκαινίων του Πήγασου Κρεμαστής



Μεγάλη επιτυχία σημείωσε το Πανελλήνιο Πρωτάθλημα Μπάντμιντον Βετεράνων, το οποίο διεξήχθη στις 6 και 7 Μαΐου στο Κλειστό Γυμναστήριο της Κρεμαστής. Στην εκδήλωση, την οποία διοργάνωσε ο Πήγασος Κρεμαστής σε συνεργασία με την Ελληνική Ομοσπονδία Αντιπέρισης, έλαβαν μέρος συνολικά 25 αθλητές και αθλήτριες από όλη την Ελλάδα και ήταν ουσιαστικά το κερασάκι στην τούρτα της γιορτής των εγκαινίων για την ίδρυση του ροδίτικου σωματείου. Μετά την ολοκλήρωση των αγώνων βραβεύθηκαν για την προσφορά τους στον αθλητισμό της Ρόδου οι υπουργός Αιγαίου Αριστοτέλης Παυλίδης, ο γ.γ. της Περιφέρειας Χαράλαμπος Κόκκινος και ο δήμαρχος Πεταλούδων Μιχάλης Κορδίνας. Παράλληλα, βραβεύτηκαν και οι χορηγοί της διοργάνωσης CASINO RODOS, HILTON, TSIKKIS SECURITY, GALIS CAMP, PRINCE OLIVER καθώς και οι χορηγοί επικοινωνίας ET1 και ΙΡΙΔΑ. Επίσης βραβεύθηκαν οι τηλεπαρουσιαστές της εκπομπής ΜΕΝΟΥΜΕ ΕΛΛΑΔΑ Αμυράς Γιώργος και Τσιτσιμπίκου Ρένια οι οποίοι ήταν προσκεκλημένοι του Α.Ο Πήγασος. Παρουσία περίπου 500 φιλάθλων του μπάντμιντον έγινε και μία μικρή εκδήλωση με χορευτικό πρόγραμμα από τη σχολή χορού της κυρίας Νταλαμάγκα Μιροσαβιτς προς τιμή των εγκαινίων του Α.Ο ΠΗΓΑΣΟΣ και διαβάστηκαν απο τον πρόεδρο του συλλόγου Αθανασιάδη Βαγγέλη οι χαιρετισμοί του Κώστα Κουκοδήμου και της Βούλας Πατουλίδου.

Η τελετή έκλεισε με τις απονομές των νικητών των τελικών. Επίσης παραβρέθηκε και τιμήθηκε η γ.γ. της Ομοσπονδίας Αντιπέρισης Βικτωρία Χατζήνα.

Το δ.σ. του Α.Ο Πήγασος συγχαίρει την προπονήτρια Μιχαέλα Γιάντσιου και τους αθλητές του τμήματος Μπάντμιντον για την κατάκτηση 3 χρυσών, 3 αργυρών και 2 χάλκινων μεταλλίων. Ιδιαίτερα την Ειρήνη Πασσαλή για την κλήση της στην Εθνική ομάδα Αντιπέρισης.

Απλό Ανδρών

1. Χαραλάμπους Λ. (ΑΣΕ Δούκα)
2. Πασχαλίδης Σ. (Αερωπός Έδεσσας)
3. Χρυσοχός Π. (Πήγασος Κρεμαστής), Εξαρχόπουλος Π. (ΑΟΑ Πύργου)

Διπλό Ανδρών

1. Χαραλάμπους Λ./ Τέντας Α. (Δούκας/ ΟΑΓΩ)
2. Χρυσοχός Π./Collier D.A. (Πήγασος Κρεμαστής)
3. Παπαστερίου Β./ Πασχαλίδης Σ. (ΟΑΓΩ/ Αερωπός Έδεσσας), Σαχινίδης Β./Εξαρχόπουλος Π. (Πήγασος Κρεμαστός/ΑΟΑ Πύργου)

Απλό Γυναικών

1. Πασσάλη Ε. (Πήγασος Κρεμαστής)
2. Γιάντσιου Μ. (Πήγασος Κρεμαστής)
3. Χαραλαμπίδου Σ. (ΦΟΑ Νεάπολης), Μαλεβίτη Μ. (ΑΟΑ Πύργου)

Διπλό Γυναικών

1. Παπαοικονόμου/Πασσάλη (Πήγασος Κρεμαστής)
2. Μαλεβίτη/Χαραλαμπίδου (ΑΟΑ Πύργου/ΦΟΑ Νεάπολης)
3. Γιάντσιου/Στεφανάτου (Πήγασος Κρεμαστής), Κουτσονικόλα/Γιαννίκου (Πήγασος Κρεμαστής).

Χρυσοί σε πίστα και Αίγινα

Φορτωμένοι με επιτυχίες επέστρεψαν από τις διοργανώσεις που συμμετείχαν οι αθλητές του Π.Ο.Ρ. «ο Ιάλυσος». Εκπληκτική εμφάνιση που συνοδεύτηκε από ένα χρυσό και δύο αργυρά μετάλλια πραγματοποίησε η Ντόνκα Δρίβα στο Πανελλήνιο Πρωτάθλημα Πίστας.

Θαυμάσια εμφάνιση πραγματοποίησαν οι αθλητές του Π.Ο.Ρ. «ο Ιάλυσος» στο Πανελλήνιο Πρωτάθλημα Πίστας Ανδρών-Γυναικών (έγινε στο Ολυμπιακό Ποδηλατοδρόμιο της Αθήνας) καθώς και στον 18ο γύρο Αίγινας.

Ειδικά ο τελευταίος θεωρείται ως ένας από τους δυσκολότερους αγώνες στην Ελλάδα. Σε μία ιδιαίτερα απαιτητική διαδρομή 60 χιλιομέτρων γεμάτη από λακκούβες και κατεστραμμένο οδόστρωμα ο Ορέστης Ράπτης αποδείχθηκε πιο δυνατός στο τελικό σπριντ και κατέκτησε το χρυσό μετάλλιο! Το πρώτο γκρουπ αποτελούνταν από επτά αθλητές. Ανάμεσά τους βρέθηκε και ο Αλέξανδρος Γκαλιός, ο οποίος τερμάτισε στην έκτη θέση παρουσιάζοντας σημαντική βελτίωση. Ενδέκατος τερμάτισε ο νέος της κατηγορίας, Κυριάκος Παπασταματάκης, ενώ η Ελένη Τσαβαρή στάθηκε άτυχη, καθώς μία βλάβη στο ποδήλατό της την γκρέμισε από την πρώτη θέση και την κατέταξε στην τέταρτη.

Όσο για το Πανελλήνιο Πρωτάθλημα Πίστας, η Ντόνκα Δρίβα ήταν η μεγάλη πρωταγωνίστρια. Κατέκτησε την πρώτη θέση στα 200 μέτρα ταχύτητας και την δεύτερη θέση τόσο στα 500 μέτρα, όσο και στο κέριν.

Στην διοργάνωση έλαβε μέρος για πρώτη φορά και η Ελένη Τσαβαρή, η οποία κατέλαβε την έκτη θέση στην ατομική καταδίωξη των 3 χιλιομέτρων.

Στα μπαράζ το πινγκ πονγκ

Ο ΡΟΑ εξασφάλισε την συμμετοχή στους αγώνες για άνοδο στην Α2 κατηγορία

Ολοκλήρωσε το φετινό αγωνιστικό της πρόγραμμα η ανδρική ομάδα Επιτραπέζιας Αντισφαίρισης του Ροδιακού Ομίλου Αντισφαίρισης με την συμμετοχή της για πρώτη φορά στα μπαράζ ανόδου στην Α2 εθνική κατηγορία.

Η ομάδα του νησιού μας που είχε αναδειχθεί πρώτη στην νησιωτική περιφέρεια στην κανονική διάρκεια του πρωταθλήματος δυστυχώς δεν κατάφερε να κάνει την υπέρβαση αλλά πραγματοποίησε ικανοποιητική εμφάνιση αφού νίκησε την ομάδα του ΑΣ Πέρα από τη Θεσσαλονίκη και πάλεψε τα παιχνίδια με τα σωματεία από την Αθήνα και την Πάτρα. Αναλυτικά τα αποτελέσματα ήταν:

Ροδιακός Ο.Α.-Α.Σ. Πέρα	5-2
Ροδιακός Ο.Α.-Α.Σ Γυμνάσιο	3-5
Ροδιακός Ο.Α.-ΑΠΟ Ηράκλειο	3-5
Ροδιακός Ο.Α.-Παγώνα Πατρών	2-5

Τις δύο προνομιούχες θέσεις που οδηγούν στην παραπάνω κατηγορία κατέκτησαν ο ΑΣ Γυμνάσιο και η ομάδα της Παγώνας Πατρών.

Πλούσιοι πάντως σε δραστηριότητα για την Επιτραπέζια Αντισφαίριση αναμένονται οι καλοκαιρινοί μήνες προετοιμασίας στο νησί μας. Έχει οριστικοποιηθεί η επίσκεψη αποστολής παικτών - προπονητή από τον ΟΑ Καλαμάτας στα μέσα Ιουνίου για κοινές προπονήσεις και φιλικό παιχνίδι, ενώ επίσης σε καλό δρόμο είναι και οι διαβουλεύσεις για την πραγματοποίηση προπονητικού Camp υψηλού επιπέδου με τη συμμετοχή ομάδων από την Αθήνα και κινέζου προπονητή στα τέλη του ίδιου μήνα. Η δραστηριότητα αυτή του ροδίτικου Πινγκ - Πονγκ, που έχει αρωγό και συμπαραστάτη τον Ροδιακό Οργανισμό Αγώνων, δημιουργεί μια σημαντική παρακαταθήκη για την παρουσία του στους αγώνες, Nat West Island Games Rhodes 2007.

Χορηγοί της ομάδας πινγκ-πονγκ του ΡΟΑ είναι οι Sarantis Travel στο Φαληράκι και ΒΑΚΑΡ ΑΕ Λεωφ. Ρόδου-Λίνδου.

Αγώνες νηπίων

Την Κυριακή στις 16.30 στο στάδιο στίβου του Διαγόρα

Η μεγάλη μέρα για τους αυριανούς μας Ολυμπιονίκες, του στίβου ή της ζωής πλησιάζει!!!

Την Κυριακή 14 Μαΐου 2006 και ώρα 16.30 στο Δημοτικό Στάδιο Στίβου "Ο Διαγόρας", τα νήπια και προνήπια των Προσχολικών Κέντρων "Δημιουργία" θα μας γεμίσουν με χαρά και περηφάνια με τη συμμετοχή τους στους 11ους Νηπιακούς Αγώνες Στίβου "Δημιουργία 2006".

Οι λιλιπούτειοι αθλητές και αθλήτριες ηλικίας 4 έως 6 ετών, θα αγωνιστούν στα 25 μέτρα με εμπόδια, στο μήκος, στο μπαλάκι και στη σκυταλοδρομία ανάλογα με την ηλικία τους. Οι αγώνες "Δημιουργία 2006" φέτος είναι αφιερωμένοι στον πιο ξεχωριστό άνθρωπο της ζωής του καθενός μας, τη Μητέρα. Τα παιδιά, μέσα από τη συμμετοχή τους στους αγώνες θα στείλουν το πιο μεγάλο "Σ' αγαπώ" σε όλες τις μανούλες, που δίνουν ρίζες στα παιδιά τους για να ανθίσουν όπως τα λουλούδια και φτερά για να πετάξουν όπως οι πεταλούδες.

Οι αγώνες θα ξεκινήσουν με παρέλαση των μικρών αθλητών.

Στη συνέχεια, τα παιδιά θα παρουσιάσουν ασκήσεις ρυθμικής με στεφάνια και μπάλες καθώς και ελληνικούς παραδοσιακούς χορούς.

Θα ακολουθήσει η διεξαγωγή των αθλημάτων και οι 11οι Νηπιακοί Αγώνες Στίβου "Δημιουργία 2006" θα κλείσουν με την απονομή μεταλλίων και αναμνηστικών διπλωμάτων σε όλα τα παιδιά.

Η παρουσία και το χειροκρότημά σας θα δώσει μεγάλη χαρά στους μικρούς αθλητές και ποιός ξέρει; Ισως και στους αυριανούς πρωταθλητές του νησιού μας!!!

Οι δεσμοί είναι άρρηκτοι



Ο Γιώργος Ζευγώλης θα είναι επικεφαλής του καμπ

Την εκδήλωσή του την οποία θα αφιερώσει στους χορηγούς του προετοιμάζει ο Κολοσσός. Ποντάρει ξανά στην υποστήριξη της τοπικής κοινωνίας.

Παίκτες δεν θα βιαστεί να κλείσει ο Κολοσσός. Αυτό είναι ούτως ή άλλως γνωστό διά στόματος του ιδίου του Γιώργου Ζευγώλη, ο οποίος θέλει να αποφύγει τις κακοτοπιές και τις λογικές του χρηματιστηρίου και προτιμάει να «χτυπάει» επιλεγμένα και αποτελεσματικά. Εκ των πραγμάτων, λοιπόν, ο αγωνιστικός σχεδιασμός ενόψει της νέας αγωνιστικής περιόδου στην Α2 κατηγορία θα αργήσει να ξεκινήσει, πραγματικότητα η οποία μεταφέρει το ενδιαφέρον στον μοναδικό τομέα που αυτό το διάστημα παρουσιάζει έντονη κινητικότητα και δεν είναι άλλος από τον οικονομικό σχεδιασμό. Η «θαλασσί» διοίκηση θα επιλέξει ως πρώτη κίνηση την διοργάνωση της παραδοσιακής εκδήλωσης για τους χορηγούς της ομάδας, προκειμένου να τους απευθύνει ένα τεράστιο ευχαριστώ για την υποστήριξη της προσπάθειας στο πρωτάθλημα της Α1. Η ημερομηνία της εκδήλωσης θα ανακοινωθεί εντός των ημερών, με τους Κολοσσίτες να είναι απόλυτα αισιόδοξοι πως οι σχέσεις συνεργασίας και ανταποδοτικότητας ανάμεσα στον σύλλογο και τον επιχειρηματικό κόσμο του νησιού θα συνεχιστούν και μάλιστα σε ακόμα πιο ισχυρές βάσεις. Άλλωστε, ο Κολοσσός αντλεί το μεγαλύτερο μέρος της δύναμής του από την τοπική κοινωνία και αυτούς τους δεσμούς δεν θέλει να τους σπάσει ποτέ. Από εκεί και πέρα, ο σύλλογος αρχίζει να οργανώνει το καλοκαιρινό του καμπ, το οποίο θα διεξαχθεί από τις 3 έως τις 8 Ιουλίου στο κολλέγιο «Πυθαγόρας». Επικεφαλής του προπονητικού επιτελείου θα είναι ο ίδιος ο Γιώργος Ζευγώλης, ο οποίος βρίσκεται σε συνεννόηση με τον υπεύθυνο της υποδομής του Κολοσσού, τον Μπάμπη Σταυρόπουλο.

Τεστ ανίχνευσης ταλέντων

Θα πραγματοποιηθεί στους μαθητές της γ' τάξης των δημοτικών σχολείων από Δευτέρα (15/5) ως την Τετάρτη (31/5)



Από τη Δευτέρα 15/5/2006 θα ξεκινήσει στο νομό Δωδεκανήσου το Πανελλήνιο τεστ ανίχνευσης που αφορά τους μαθητές και μαθήτριες της Γ' τάξης, των δημοτικών σχολείων των νήσων Ρόδου, Κω και Καλύμνου.

Το πανελλήνιο τεστ ανίχνευσης, αποτελεί τμήμα του Εθνικού Συστήματος Αναπτυξιακής Φάσης της Γ.Γ.Α., που πραγματοποιείται σε συνεργασία με το υπουργείο Παιδείας και τις αθλητικές ομοσπονδίες.

Η ανίχνευση θα ξεκινήσει τη Δευτέρα 15/5/2006 και θα ολοκληρωθεί την Τετάρτη 31/5/2006.

Το πρόγραμμα διεξαγωγής των τεστ ανίχνευσης ταλέντων που θα διεξαχθεί στα παιδιά της τρίτης δημοτικού στα σχολεία της: α) πόλης Ρόδου, β) χωριά ανατολικής και δυτικής Ρόδου, γ) νήσου Κω, δ) νήσου Καλύμνου.

Στατιστικά στοιχεία

1. Σύνολο εξεταζομένων σχολείων: 58
2. Σύνολο εξεταζομένων τμημάτων: 92
3. Σύνολο μαθητών: 963
4. Σύνολο μαθητριών: 893
5. Σύνολο: 1.856.

Τα τεστ θα διεξαχθούν από τη Δευτέρα 15/5/2006 μέχρι και την Τετάρτη 31/5/2006.

Η νομαρχιακή επιτροπή αποτελείται από τους:

1. Βασιλειάδη Ηλία, διευθυντή Α/βάθμιας Εκπ/σης Δωδ/σου.
2. Γιαλλουράκη-Καρακατσάνη Ειρήνη, πρ. Γρ. Φ.Α.
3. Βιτζηλαίο Μιχαήλ, νομαρχιακό υπεύθυνο.

Τα τεστ για το νησί της Ρόδου θα διεξάγουν οι: α) Πετρά Χριστίνα, β) Παλληκαράς Επαμεινώνδας, γ) Μουλαράς Γεώργιος, δ) Μητρετώδη Αναστασία.

Για την Κω οι: α) Παπαθεοδώρου Δημήτρης, β) Γαλλίζη Αποστόλη.

Για την Κάλυμνο: α) Ρηνιού Καλλιόπη, β) Διακομιχάλης Βασίλης.

Άφησαν υποσχέσεις

Ικανοποιητική ήταν η εμφάνιση των δεκαπέντε μαθητών και μαθητριών από τα Δωδεκάνησα που συμμετείχαν στο Πανελλήνιο Σχολικό Πρωτάθλημα Στίβου

Πολύ καλές ήταν οι επιδόσεις των δεκαπέντε Δωδεκανήσιων μαθητών και μαθητριών που συμμετείχαν στην Γ' φάση του Πανελλήνιου Σχολικού Πρωταθλήματος Στίβου. Η συγκεκριμένη διοργάνωση έλαβε χώρο από τις 5 έως τις 7 Μαΐου στα Ιωάννινα ενώ τα παιδιά που συμμετείχαν προέρχονταν από Γυμνάσια και Λύκεια.

Αναλυτικά τα αποτελέσματα των εκπροσώπων του νομού μας έχουν ως εξής:

ΓΥΜΝΑΣΙΑ

Τσαούση Αναστασία, 1ο Γ/σιο Καλύμνου, ακοντισμός. Κατάταξη 1η, Επίδοση: 26,82 μ.

Μπρουκς Ντάρση Σέιντ, Γ/σιο Αφάντου, Σφυροβολία. Κατάταξη: 7η, Επίδοση: 32, 07 μ.

Τσαγκάρης Ελευθέριος, 1ο Γ/σιο Καλύμνου, Άλμα σε ύψος. Κατάταξη: 4ος, Επίδοση: 1,80 μ.

Κοκκινίδης Μανώλης, 1ο Γ/σιο Καλύμνου, 3.000μ. Κατάταξη: 6ος, Επίδοση: 10'10''14.

Χαντσαρίδης Θεόδωρος, 1ο Γ/σιο Καλύνου, 600μ, Κατάταξη 6ος, Επίδοση 1'33''48.

Μαργαρίτης Τριαντάφυλος, 1ο Γ/σιο Κω, 300μ. Κατάταξη: 6ος, Επίδοση: 38''85.

Καμπούρης Θεόφιλος, 1ο Γ/σιο Κω, 300μ. ΕΜΠΟΔΙΑ, Κατάταξη: 5ος, Επίδοση: 43''02.

Θεοφιλίδης Νικόλαος, 1ο Γ/σιο Καλύμνου, 100μ. ΕΜΠΟΔΙΑ. Κατάταξη: 4ος, Επίδοση: 14''85.

ΛΥΚΕΙΑ

Ρεμπούλη Ουρανία, Λύκειο Λέρου, 300μ. Κατάταξη: 4η, Επίδοση: 11'02''33.

Ζαγοριανού Αγγελική, 1ο Εν. Λύκ. Καλύμνου, 400μ. Κατάταξη: 3η, Επίδοση: 58''83.

Μανιά Άννα, 1ο Εν. Λύκ. Καλύμνου, 400μ. ΕΜΠΟΔΙΑ. Κατάταξη: 3η, Επίδοση: 1'095''43.

Σκουμπρού Δέσποινα, 2ο ΤΕΕ Ρόδου, Σφαιροβολία. Κατάταξη: 8η, Επίδοση: 10,42μ.

Ιτσινές Κω/νος, 1ο Εν. Λύκ. Κω, Σφαιροβολία. Κατάταξη: 7ος, Επίδοση: 14,62.

Κοκκινίδης Σκεύος, 1ο Εν. Λύκ. Καλύμνου, 3000μ. Κατάταξη: 6ος, Επίδοση: 9'39''41.

Βάλας Βασίλειος, 1ο Εν. Λυκ. Καλύμνου, 2000μ. ΦΥΣ. ΕΜΓ. Κατάταξη: 6ος, Επίδοση 6'28''89.

Όλοι νικητές...

Τον καλύτερό τους εαυτό έδωσαν οι σαράντα μαθητές και μαθήτριες που συμμετείχαν στους Πανδωδεκανησιακούς αγώνες Τζούντο, την περασμένη Τρίτη στο Βενετόκλειο.

Με απόλυτη επιτυχία διοργανώθηκαν την Τρίτη που πέρασε οι Πανδωδεκανησιακοί αγώνες Τζούντο στο Βενετόκλειο με τη συμμετοχή σαράντα μαθητών και μαθητριών. Τα παιδιά που έλαβαν μέρος στην διοργάνωση φοιτούν σε Γυμνάσια, Λύκεια και ΤΕΕ ενώ αξίζει να σημειωθεί ότι όλοι οι αθλητές έδωσαν τον καλύτερό τους εαυτό για να φτάσουν όσο ψηλότερα γίνεται.

Αναλυτικά τα αποτελέσματα των αγώνων έχουν ως εξής:

(-) 40 κιλά

Τριανταφύλλου Ελένη, 1ο Γ/σιο Ρόδου. Κατάταξη: 1η

Γόμπου Μιχαλίτσα·, Γ/σιο Καλυθιών. Κατάταξη: 2η

Μαυρουδή Μιχαέλα: 3ο Γ/σιο Ρόδου. Κατάταξη: 3η

(-) 44 κιλά

Κασέρη Νικολέτα, 3ο Γ/σιο Ρόδου. Κατάταξη: 1η

Σεβαστίδου Αλεξία, 5ο Γ/σιο Ρόδου. Κατάταξη: 2η

Αλιστρατίνου Νικολέτα, 3ο Γ/σιο Ρόδου. Κατάταξη: 3η

(-) 52 κιλά

Παναγία Στέλλα, 5ο Γ/σιο Ρόδου. Κατάταξη: 1η.

Χατζηπέτρου Αναστασία, 3ο Γ/σιο Ρόδου. Κατάταξη: 2η

Παπαδοπούλου Βασιλική, 3ο Γ/σιο Ρόδου. Κατάταξη: 3η.

Δρόσου Δόμνα, 2ο Γ/σιο Ρόδου. Κατάταξη: 4η

Ξυνάδα Βασιλεία, 3ο Γ/σιο Ρόδου. Κατάταξη: 5η

(+) 69 κιλά

Κόντου Σεβαστή, 3ο Γ/σιο Ρόδου. Κατάταξη: 1η

Χατζηδημητρίου Ελένη, 3ο Γ/σιο Κω. Κατάταξη:2η.

Παπαδημητρίου Λιλιάνα, 1ο Γ/σιο Κω. Κατάταξη: 3η

Παντίδου Βάια 3ο Γ/σιο Ρόδου. Κατάταξη: 4η

ΚΑΤΗΓΟΡΙΑ ΝΕΑΝΙΔΩΝ

(-) 70 κιλά

Καραγιαννάκη Κυριακή, Μουσ. Λυ. Ρόδου. Κατάταξη: 1η

Κατσιδώνη Μαρίνα, 3ο Εν. Λύκ. Ρόδου. Κατάταξη: 2η.

(+) 70 κιλά

Κρητικού Βαρβάρα, 4ο Γ/σιο Ρόδου. Κατάταξη: 1η

Παναγιωτίδου Ιωάννα, 3ο Γ/σιο Ρόδου. Κατάταξη: 2η

ΚΑΤΗΓΟΡΙΑ ΠΑΙΔΩΝ Α΄

(-) 42 κιλά

Πακιρτζής Δημήτριος, 1ο Γ/σιο Κω. Κατάταξη: 1ος

Σαρδέλης Παναγιώτης, 1ο Γ/σιο Κω. Κατάταξη: 2ος

Τζανέρης Αλέξανδρος, 1ο Γ/σιο Κω. Κατάταξη: 3ος

(-)66 κιλά

Χατζηνικολάου Βασίλειος, 5ο Γ/σιο Ρόδου, Κατάταξη: 1ος.

Μπαρδάκας Ιωάννης, 3ο Γ/σιο Ρόδου. Κατάταξη: 2ος.

Καστρουνής Αλέκος, 3ο Γ/σιο Ρόδου. Κατάταξη: 3ος.

Μαυρίδης Ανδρέας, 1ο Γ/σιο Κω. Κατάταξη: 4ος.

ΚΑΤΗΓΟΡΙΑ ΕΦΗΒΩΝ

(-) 50 κιλά

Παπάζογλου Δημήτριος, 3ο Γ/σιο Ρόδου. Κατάταξη: 1ος.

Στουραΐτης Κων/νος, 3ο Γ/σιο Ρόδου. Κατάταξη: 2ος.

Αυγέρης Σπύρος, 3ο Γ/σιο Ρόδου. Κατάταξη: 3ος.

(-) 73 κιλά

Φαυγής Παναγιώτης, 1ο Εν. Λυ. Ρόδου. Κατάταξη: 1ος

Παπαγεωργίου Γεώργιος, 1ο Εν. Λύκ. Ρόδου. Κατάταξη: 2ος.

Γιατζόγλου Χρήστος, 2ο Εν. Λύκ. Ρόδου. Κατάταξη: 3ος.

Μαύρος Μαρίνος, 5ο Γ/σιο Ρόδου. Κατάταξη: 4ος.

(+) 90 κιλά

Κνάβας Σάββας, 2ο Γ/σιο Ρόδου. Κατάταξη: 1ος.

Χατζησάββας Αντώνης, 1ο ΤΕΕ Ρόδου. Κατάταξη: 2ος.

ΘΑ ΜΑΣ ΒΡΕΙΤΕ ΣΤΑ ΚΕΝΤΡΙΚΑ ΜΑΣ ΓΡΑΦΕΙΑ ΕΠΙ ΤΗΣ ΜΑΡ. ΜΑΛΛΙΑΡΑΚΗ 11 (ΤΕΛΕΥΤΑΙΑ ΠΑΡΟΔΟΣ ΚΑΝΑΔΑ) Τηλ. 22410 22210-75230

35-44 ΕΝΟΙΚΙΑΣΕΙΣ-ΠΩΛΗΣΕΙΣ

ενοικιασεις ακινητων & επιχειρησεων

ΕΝΟΙΚΙΑΖΕΤΑΙ ισόγειο κατάστημα (από 1 Ιουλίου) εμβαδού 200 τ.μ. με 150 τ.μ. πατάρι επί της οδού Δ. Αναστασιάδη 48Β κατάλληλο για οποιαδήποτε χρήση. Πληρ. τηλ. 2241077468, 6972445333
MZT030506

ΕΝΟΙΚΙΑΖΕΤΑΙ ισόγειο διαμέρισμα 100 τ.μ. τριών υπνοδωματίων, σαλόνι, κουζίνα, αυλή μπροστά και πίσω με κήπο, κοντά στα σχολεία Ανάληψης και Μιχ. Πετρίδη, στην οδό Καλαμάτας 16 στην Ανάληψη. Τιμή 400 ευρώ. Πληρ. τηλ. 6947327299 ΜΑΠ280

ΕΝΟΙΚΙΑΖΕΤΑΙ διάρι ρετιρέ 2ου ορόφου, σε νεόκτιστη πολυκατοικία 2 διαμερισμάτων, διαμπερές, πολύ φωτεινό, με τζάκι, διπλά τζάμια, με μεγάλες βεράντες και υπέροχη θέα, σε κεντρικό δρόμο επί της Απ. Παύλου στην Ανάληψη, ιδανικό για ζευγάρι. Τιμή 400 ευρώ. Πληρ. τηλ. 6936359775
MZT110522

ΕΝΟΙΚΙΑΖΕΤΑΙ γκαρσονιέρα κοντά στο πανεπιστήμιο ανεξάρτητη με αυλή, οδός Διαγορίδων 58. Πληρ. τηλ. 2241020274
MZT110512

ΕΝΟΙΚΙΑΖΕΤΑΙ διαμέρισμα γ' ορόφου, 80 τ.μ., στην οδό Κολοκοτρώνη 87, 2 υπνοδωματίων, σαλόνι, κουζίνα, WC, πατάρι. Πρόσφατα ανακαινισμένο, με βεράντες και εντοιχισμένες ντουλάπες. Ενοίκιο 430 ευρώ. Πληρ. τηλ. 6944500802
MZT110503

ΕΝΟΙΚΙΑΖΕΤΑΙ studio επιπλωμένο στο Ροδίνι έναντι του πάρκου. Πληρ. τηλ. 2241061761, 6947515213
MZT110504

ΕΝΟΙΚΙΑΖΕΤΑΙ διαμέρισμα επί της οδού Στέλιου Κωτιάδη, με δύο υπνοδωμάτια, σαλόνι, κουζίνα, WC. Πληρ. τηλ. 2241029787 MXP13658

ΕΝΟΙΚΙΑΖΕΤΑΙ διαμέρισμα 1ου ορόφου 100 τ.μ. σε διπλοκατοικία με θέση πάρκιν, στην Ιαλυσό επί της οδού Ιαλυσού 41. Πληρ. τηλ. 2241095420, 6978995382-3 ΜΑΠ277

ΕΝΟΙΚΙΑΖΕΤΑΙ κατάστημα 73 τ.μ. στη Μεσαιωνική Πόλη της Ρόδου, Ερμού 11, με διαπραγματεύσιμη διάρκεια μίσθωσης. Πληρ. ιδιοκτήτη τηλ. 6944182565
MZT100527

ΕΝΟΙΚΙΑΖΟΝΤΑΙ ξενοδοχειακά διαμερίσματα και **studios** στις "7 ΒΑΓΙΕΣ" με το μήνα πρόσφατα ανακαινισμένα πλήρως επιπλωμένα με τηλεόραση, τηλέφωνο, ηλιακό, κλιματισμό ψύξη θέρμανση, καθαριότητα 2 φορές την εβδομαδα με πλήρη ιματισμό, σεντόνια, κουβέρτες και εξοπλισμό κουζίνας, φούρνο, ψυγείο, εστίες, μαγειρικά σκεύη, πιάτα, ποτήρια κ.λπ. Το ξενοδοχείο διαθέτει σαλόνι/bar, αίθουσα με 2 τηλεοράσεις, INTERNET CORNER, πέργκολα και πισίνα σε μικρή απόσταση από το κέντρο της πόλης, το λιμάνι ή το Πανεπιστήμιο, ιδανικό για φοιτητές, στρατιωτικούς, καθηγητές κ.λπ. Πληρ. τηλ. 2241036830, 6932934562
MZT080417

ΕΝΟΙΚΙΑΖΕΤΑΙ γκαρσονιέρα στο Μόντε Σμιθ, Γαληνού 13, επιπλωμένη, διπλό και μονό κρεβάτι, δύο ντουλάπες, τηλεόραση, βίντεο, ψυγείο, πλυντήριο ρούχων, σίδερο, σιδερώστρα, φούρνο μικροκυμμάτων, ηλεκτρική σκούπα, air condition, ανεμιστήρα, ηλεκτρική σόμπα, τηλεφωνική γραμμή, όλα τα μαγειρικά-οικιακά σκεύη, ηλιακό, ηλεκτρικό θερμοσίφωνα. Πληρ. τηλ. 6942790892
INT100507

44-48 ΕΡΓΑΣΙΕΣ-ΜΑΘΗΜΑΤΑ-ΑΥΤΟΚΙΝΗΤΑ

48-50 ΔΙΑΦΟΡΑ-ΠΡΟΣΦΟΡΕΣ-ΓΝΩΡΙΜΙΕΣ

ΕΝΟΙΚΙΑΖΟΝΤΑΙ

δύο συνεχόμενα **καταστήματα** στο κέντρο των Καλυθιών 40 τ.μ. έκαστο. Μπορούν να ενοικιασθούν μεμονωμένα ή και τα δύο μαζί.

Πληρ. τηλ. 2241028568, 6938230919
ΜΑΠ279(Γ)

ΕΝΟΙΚΙΑΖΟΝΤΑΙ

επιπλωμένες **γκαρσονιέρες**
μονόχωρες και δίχωρες
επί της Αλεξανδρουπόλεως 2
Πληρ. τηλ. 2241066941, 6936550255, 2241063632
ώρες 09.00-13.00 και 18.00-21.00 ΜΑΤ1979(Π)(1)

ΠΩΛΕΙΤΑΙ

Ανακαινισμένο διαμέρισμα εμβαδού 115 τμ στην Ιξιά
130,000 € (ref: 2754)

πληροφορίες στο τηλ. 2241026281

ΣΑΒΒΑΙΔΗΣ & Συνεργατες
ΜΧΠ659 Μεσιτες & Συμβουλοι Ακινητων

RHODES-GREECE
CAIRO PALACE

ΕΝΟΙΚΙΑΖΟΝΤΑΙ

- **ΓΡΑΦΕΙΑ και ΚΑΤΑΣΤΗΜΑΤΑ** στο εμπορικό κέντρο CAIRO PALACE

Πληροφορίες: Κα ΦΡΑΝΣΙΣ ΝΙΟΤΗ
τηλ. 2241027600,
κιν. 6944618757, φαξ 2241023462
email: fniotis@cairopalace.gr
ΜΧΠΞΕΝ102

Πωλείται Μοναδικό Οικόπεδο με Θέα, Εμβαδού 5,875τ.μ. Στις Καλλιθιές (ref:2816)

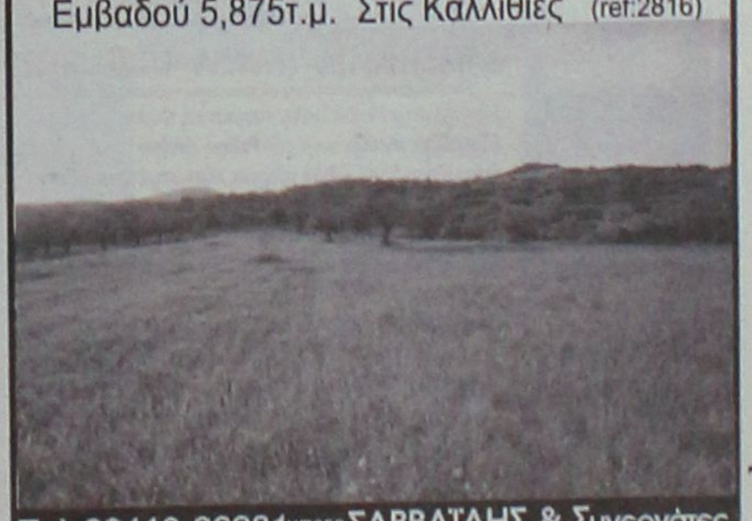

Τηλ 22410-26281 ΧΠ659 ΣΑΒΒΑΪΔΗΣ & Συνεργάτες
Γρ. Λαμπράκη 14 & Αμερικής Μεσίτες & Σύμβουλοι Ακινήτων

Μετακομίζετε;
γρήγορα
εύκολα
οικονομικά
MET.PO
ΡΟΔΟΣ: τηλ. 2241024388/6948003320
ΑΘΗΝΑ: τηλ. 2103464235/3476818-008
ΑΤ312
ΕΝΤΟΣ ΝΗΣΟΥ ΚΑΙ ΠΡΟΣ ΟΛΗ ΤΗΝ ΕΛΛΑΔΑ

TOP PROPERTIES

GEORGE & SAVAS PIPINOS
ΓΕΩΡΓΙΟΣ & ΣΑΒΒΑΣ ΠΙΠΙΝΟΣ
ΣΥΜΒΟΥΛΟΙ ΚΑΙ ΕΚΤΙΜΗΤΕΣ ΑΚΙΝΗΤΩΝ
REAL ESTATE AGENTS • MEMBER OF F.I.A.B.C.I.-NAEA-C.E.I.

Email: *gpipinos@otenet.gr* ***URL:*** *www.rhodes-top-properties.com* ***and*** *www.pipinos.gr*

Από το 1971



Η **"TOP PROPERTIES"** είναι ατομική επιχείρηση και ανήκει στους Γεώργιο και Σάββα Πιπίνο. Το γραφείο ασχολείται από το 1971 αποκλειστικά και μόνο με επενδύσεις και REAL ESTATE, στο νησί της Ρόδου και στην ευρύτερη περιοχή της Δωδεκανήσου.

ΑΠΕΥΘΥΝΟΜΑΣΤΕ: Στους **σοβαρούς, απαιτητικούς και επιλεκτικούς** επενδυτές-επιχειρηματίες, Ελληνες και ξένους που ενδιαφέρονται να κάνουν μια σοβαρή επένδυση προβολής στο νησί της Ρόδου.

ΠΡΟΣΦΕΡΟΥΜΕ: Α) Υπηρεσίες και πληροφορίες που γίνονται σε προσωπικό επίπεδο με εχεμύθεια, διακριτικότητα και σοβαρότητα.
Β) Μεγάλη γκάμα υψηλής ποιότητας, ακινήτων, όπως:1) Ξενοδοχεία Α' και Β' κατηγορίας των 600-500-350-300 κλινών, 2) Κεντρικά αστικά ακίνητα κατάλληλα για Τράπεζες-καταστήματα-γραφεία, 3) Παραλιακές εκτάσεις, κατάλληλες για τουριστικές επενδύσεις των 150.000-100.000-70.000-50.000-36.000 τ.μ. και 4) Διαμερίσματα και μεζονέτες προβολής, και 5) Αξιόλογες Παραθεριστικές κατοικίες.

ΣΤΟΧΟΣ ΜΑΣ ΕΙΝΑΙ: Να προσφέρουμε στο αγοραστικό μας κοινό υψηλής ποιότητας ακίνητα και ευκαιρίες στο νησί της Ρόδου. Η τριακονταετής και πλέον πείρα μας στον τομέα αυτό αποτελεί εγγύηση.

ΣΥΝΘΗΜΑ ΜΑΣ ΕΙΝΑΙ: Επενδύστε στη ΡΟΔΟ ΤΩΡΑ, σε ακίνητα που ΑΝΤΕΧΟΥΝ ΣΤΟ ΧΡΟΝΟ

Γεώργιος και Σάββας Πιπίνος
ΜΕΣΙΤΕΣ ΑΣΤΙΚΩΝ ΣΥΜΒΑΣΕΩΝ
Γιατί εμείς γνωρίζουμε καλύτερα!

Since 1971

TOP PROPERTIES is a father and son business. The senior, Mr George S. Pipinos, the founder of the office, has carved over the years a reputation for integrity and excellence in the world of Real Estate in the Dodecanese. The junior, Dr. Savas Pipinos, has returned from his studies in the UK to aid in his father´s footsteps.
AT TOP PROPERTIES we try hard to attract important and selective investors, high calibre businessmen/women and discerning professional people, both Greek and foreign, who wish to acquire substantial and valuable property on Rhodes.
We offer our expertise and advice privately, discreetly and in strict confidence.
We keep a comprehensive list of real estate of the highest specifications:
a. A' and B' class hotels (600, 500, 350, 300 beds capacity)
b. Centrally situated office buildings and other business premises.
c. Seaside land, ideal for development (hotels, holiday resorts, etc), of 150.000, 100.000, 70.000, 50.000, 36.000 square metres.
d. Villas, luxury apartments, detached, semi-detached and terraced houses.
e. Holiday and Retirement Homes.
Our aim is to give our clients the opportunity to acquire value for money, first class real estate on Rhodes. Our 30 and more years of experience is our warranty.
Our motto is Invest in Rhodes, Invest in property, It stands the test of time.



TOP PROPERTIES
George and Savas Pipinos
Because we know best

Προβάλλεται τα ακίνητά σας δωρεάν στο site Πιπίνος αγγελίες www.pipinos.gr

KENNENTY 38, ΡΟΔΟΣ, 85 100, ΤΗΛ. (22410) 23895,FAX: (22410) 20883
38 KENNEDY STR., RHODES, 85 100, TEL. (22410) 23895, FAX: (22410) 20883
U.K. Direct line: 08717115396

ΧΠ399

ενοικιασεις

συνέχεια από την προηγούμενη

ΕΝΟΙΚΙΑΖΕΤΑΙ διαμέρισμα σε διώροφη πολυκατοικία γωνιακό στον 2ο όροφο, 85 τ.μ. με δύο υπνοδωμάτια, σαλονοτραπεζαρία, κουζίνα και WC με πατάρι επί της Στ. Κωτιάδη και Κων. Υδραίου γωνία. Πληρ. τηλ. 2241027210 MZT100519

ΑΠΟΘΗΚΕΣ ΣΤΗΝ ΙΑΛΥΣΟ, ΕΝΟΙΚΙΑΖΟΝΤΑΙ 1) ΑΠΟΘΗΚΕΥΤΙΚΟΙ ΧΩΡΟΙ ΑΠΟ 100 ΕΩΣ 2000 Τ.Μ. ΚΑΙ ΥΨΟΣ 8 Μ. ΑΣΦΑΛΕΙΣ ΜΕ ΜΕΓΑΛΟΥΣ ΧΩΡΟΥΣ ΔΙΑΚΙΝΗΣΗΣ ΦΟΡΤΩΣΗΣ ΚΑΙ ΕΚΦΟΡΤΩΣΗΣ ΠΡΟΪΟΝΤΩΝ, 2) ΥΠΑΙΘΡΙΟΙ ΧΩΡΟΙ ΠΕΡΙΦΡΑΓΜΕΝΟΙ, ΑΣΦΑΛΕΙΣ, ΚΑΤΑΛΛΗΛΟΙ ΓΙΑ ΑΠΟΘΗΚΕΥΣΗ ΠΡΟΪΟΝΤΩΝ ΣΕ ΠΑΛΕΤΕΣ. ΠΛΗΡ. ΤΗΛ. 6977271571 ΑΠΟ ΔΕΥΤΕΡΑ ΕΩΣ ΠΑΡΑΣΚΕΥΗ 08.00-15.00 κ. ΓΙΩΤΑ ΧΠΞΕΝ042

ΕΝΟΙΚΙΑΖΕΤΑΙ φρεσκοβαμμένο δυάρι 48 τ.μ. επιπλωμένο στην οδό Νίκου Καραγιάννη 18, Ανάληψη. Πληρ. τηλ. 2241067663 MZT100513

ΕΝΟΙΚΙΑΖΕΤΑΙ διαμέρισμα σε ημιόροφο 52 τ.μ. επί της οδού Δημοκρατίας 23, περιοχή Ζωγράφου Αθήνα. Πληρ. τηλ. 6946908128, 6936561104 INT100512

ΕΝΟΙΚΙΑΖΕΤΑΙ διαμέρισμα 120 τ.μ. επί της οδού Πάφου 20, έναντι σούπερ μάρκετ Σπανού. Πληρ. τηλ. 2244051463 MZT100506

ΕΝΟΙΚΙΑΖΕΤΑΙ επιπλωμένο μικρό διαμέρισμα επί της οδού Φιλερήμου 15 στο Καρακόνερο. Πληρ. τηλ. 2241078640 μετά τις 10.00 INT100501

ΕΝΟΙΚΙΑΖΕΤΑΙ μεζονέτα τριών υπνοδωματίων, πλήρως ανακαινισμένη, στην Παλιά Πόλη, 96 τ.μ. με σαλόνι, κουζίνα και αποθήκη. Πληρ. τηλ. 6936824661 MXP13654

ΕΝΟΙΚΙΑΖΟΝΤΑΙ επιπλωμένα διαμερίσματα επί της Λ. Ηρακλειδών-Ιαλυσός, σε άριστη κατάσταση, πλήρως εξοπλισμένα. Πληρ. τηλ. 2241035283, 6944435744 MZT090511

ΕΝΟΙΚΙΑΖΕΤΑΙ μεγάλος ψηλοτάβανος **αποθηκευτικός χώρος,** εμβαδού 300 τ.μ. με είσοδο φορτηγών από ράμπα και άνετη αυλή εμβαδού 500 τ.μ. για στάθμευση αυτοκινήτων. Η οικοδομή στην οποία βρίσκονται οι αποθήκες είναι επί της λεωφόρου Ρόδου-Λίνδου 230, δίπλα από την επιχείρηση TSELIOS BAGNIO. Πληρ. τηλ. 2241024514, 2241064458 MXP13653

ΕΝΟΙΚΙΑΖΕΤΑΙ διαμέρισμα δυάρι στον 2ο όροφο, καινούργιο, λουξ, με εντοιχισμένη κουζίνα, ηλιακό θερμοσίφωνα, κεντρική θέρμανση και air condition,νυχτερινό ρεύμα, ασανσέρ και προσωπικό χώρο στάθμευσης, στις οδούς Καμείρου και Κορίνθου 8, κατά στον Κωτσόβολο. Πληρ. τηλ. 2241029905, ώρες καταστημάτων MXP13650

ΕΝΟΙΚΙΑΖΕΤΑΙ ή ΠΩΛΕΙΤΑΙ 4άρι ρετιρέ 120 τ.μ. στην Κοδριγκτώνος, πλήρως ανακαινισμένο υπερλούξ, εντοιχισμένη κουζίνα, διπλά τζάμια, ρολά σίτες, τριφασικό νυκτερινό, air condition, ηλιακός, ασανσέρ, 70 τ.μ. μπαλκόνια βεράντες περιμετρικά σε πολύ καλή τιμή. Πληρ. τηλ. 2241048381, 2241047516, 6978584736 MZT090526

ΕΝΟΙΚΙΑΖΕΤΑΙ ημιυπόγειο διαμέρισμα 75 τ.μ. στην Ιαλυσό, καινούργιο φωτεινό σε ωραίο φυσικό περιβάλλον στο χώρο μονοκατοικίας για κατοικία, γραφείο ή αποθηκευτικό χώρο. Πληρ. τηλ. 6944838901 MZT090522

ΕΝΟΙΚΙΑΖΕΤΑΙ στην Ιξιά-πάροδος Ηρακλειδών 51α **μεζονέτα** πολυτελούς κατασκευής νεόδμητη 200 τ.μ. με ενιαίο χώρο υποδοχής, 3 υπνοδωμάτια, 2 μπάνια, 1 WC, αυτόνομη θέρμανση, ηλιακό, πάρκιν. Πληρ. τηλ. 2241026141, 6939183314 MZT090519

ΕΝΟΙΚΙΑΖΕΤΑΙ μονοκατοικία με θέα, 3 υπνοδωμάτια, 2 μπάνια, αυτόνομη κεντρική θέρμανση πετρελαίου, ηλιακό θερμοσίφωνα, τζάκι, δορυφορική κεραία, ξυλόφουρνο, τριφασικό ρεύμα, μεγάλο κήπο, στην περιοχή Ασγούρου (πλησίον Ιντερμπετόν). Πληρ. τηλ. 6944757157 MZT090512

ΕΝΟΙΚΙΑΖΕΤΑΙ μικρό διαμέρισμα 44 τ.μ. ανεξάρτητο 1 υπνοδωμάτιο, μεγάλη κουζίνα και λουτροκαμπινέ, Καποδιστρίου 57. Πληρ. τηλ. 2241028852 MZT090502

ΕΝΟΙΚΙΑΖΕΤΑΙ

στο Ροδίνι

ισόγειο lux **studio** με ανεξάρτητη είσοδο.

Πληρ. τηλ. 6934366326 MXΠ659

ΕΝΟΙΚΙΑΖΕΤΑΙ

διαμέρισμα 120 τ.μ., περιβαλλόμενο από αυλή και διαμορφωμένο κήπο 150 τ.μ., σε ανακαινισμένο κτίριο, με δύο ανεξάρτητες εισόδους, που διαθέτει κλιματισμό, θερμοσυσσωρευτές και συναγερμό, επί της πλατείας Ακαδημίας για επαγγελματική στέγη, κατοικία ή μικτή χρήση, πλήρως επιπλωμένο ή ανεπίπλωτο.

Στο ίδιο κτίριο **ενοικιάζεται υπόγειος χώρος** 170 τ.μ, με δύο τουαλέτες και ανεξάρτητη είσοδο επί της Ηρώων Πολυτεχνείου.

Πληρ. τηλ. 6972253826 MZT250426

ΕΝΟΙΚΙΑΖΕΤΑΙ



διώροφο κατάστημα στο Εμπορικό Κέντρο Έσπερος, Φαληράκι, δίπλα από το Water park με 4 πλευρές ελεύθερες και βιτρίνες γύρω-γύρω συνολικού εμβαδού 140m2 με έτοιμο εξοπλισμό για μπουτίκ ρούχων ή τουριστικό.

Τηλ 22410 – 87006 & 6945994726 AT1947



Ρόδος
Μεζονέτες 200 τ. Μ.
Με καταπληκτικη θέα στη θάλασσα
Τιμή 350.000 έτοιμο

Πωλούνται Διαμερίσματα 75 τ.μ. Με αποθήκη και χώρο πάρκινκ στην Ανάληψη με τιμή 155.000

Πωλούνται μεζονέτες σε μπετόν στις περιοχές Κοσκινού Ασγούρου και Ρόδο

Πωλούνται Βιοτεχνικοί χώροι επί της Ρόδου - Λίνδου

Πωλείται οικόπεδο 2000 τ. Μ. με άδεια οικοδομης στην Ιαλυσσό με 140.000.

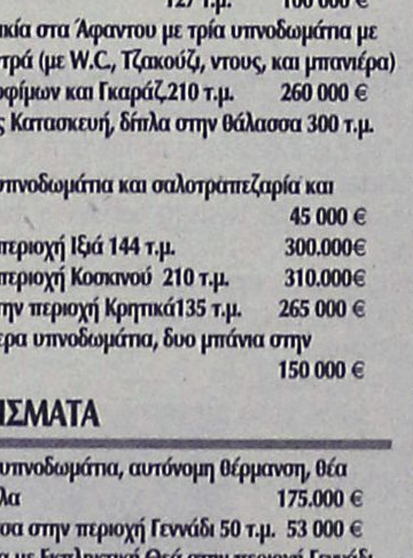

Ρόδος
Μεζονέτες 120 τ. Μ.
Με καταπληκτική θέα στη θάλασσα
Τιμή 270.000 έτοιμο

ΕΛΛΗΝΙΚΗ ΚΤΗΜΑΤΙΚΗ

FIABCI
International Real estate federation member

ΑΓΟΡΕΣ
ΠΩΛΗΣΕΙΣ
ΑΝΤΙΠΑΡΟΧΕΣ
ΣΤΕΓΑΣΤΙΚΑ ΔΑΝΕΙΑ

ΠΕΤΡΟΣ ΠΡΕΖΕΡΑΚΟΣ
Μεσίτης αστικών συμβάσεων

ΔΙΑΜΕΡΙΣΜΑΤΑ
ΜΑΙΖΟΝΕΤΕΣ
ΜΟΝΟΚΑΤΟΙΚΙΕΣ
ΚΑΤΑΣΤΗΜΑΤΑ
ΟΙΚΟΠΕΔΑ
ΞΕΝΟΔΟΧΕΙΑ
ΕΝΟΙΚΙΑΖΟΝΤΑΙ ΕΠΑΓΓΕΛΜΑΤΙΚΟΙ ΧΩΡΟΙ ΠΡΟΒΟΛΗΣ

ΣΕ ΟΛΗ ΤΗΝ ΕΛΛΑΔΑ

Λίνδου 80
85100 Ρόδος
Τηλ.&Fax: 22410 33866
www.hellenicland.com
email:prezerakos@hellasnet.gr
ΚΙΝΗΤΟ: 6932468026

ΑΕ1067



Vitzileos

ΚΤΗΜΑΤΟΜΕΣΙΤΙΚΟ ΓΡΑΦΕΙΟ – REAL ESTATE AGENCY

ΚΑΤΑΣΤΗΜΑΤΑ - ΓΡΑΦΕΙΑ - ΕΠΙΧΕΙΡΗΣΕΙΣ

Μαγαζί στην Παλιά Πόλη, τουριστική περιοχή, 16 τ.μ.		40.000€
Μαγαζί με πατάρι στην οδό Ρόδου- Λίνδου	55 τ.μ.	110 000 €
Επιχείρηση SNACK-BAR πλήρως εξοπλισμένο με άδεια για 30 καθίσματα στην Παλιά Πόλη	55 τ.μ.	75 000 €
Κατάστημα με πατάρι σε εμπορική περιοχή στο κέντρο της πόλης	122 τ.μ.	200 000 €
Διατηρητέο ακίνητο το οποίο αποτελείται από 72 τ.μ. ισόγειο και 72 τ.μ. 1ος όροφος και 200τ.μ. αυλή στην περιοχή Ψαροπούλα.	144 τ.μ.	450 000 €
Ευρύχωρη Αποθήκη στην Οδό Παναγιώτη Ροδίου	180 τ.μ.	82 000 €
ΞΕΝ/ΧΕΙΟ Β ΚΑΤΗΓ. 95 Δωμάτια σε 13 στρεμ. στην παραλία Ιαλυσού		2 642 000 €
ΞΕΝ/ΧΕΙΟ 15 Δωματίων πάνω στο κύμα και μονοκατοικία 80 τ.μ. στο Γεννάδι		440 000 €
ΞΕΝ/ΧΕΙΟ 60 Δωματίων, 130 Κλινών, Σε οικόπεδο 8.000 τ.μ., με ΔΥΟ ΠΙΣΙΝΕΣ. Επιπλέον Εστιατόριο και μπαρ στην Θολό.		2 750 000 €
Συγκρότημα Εφτά διαμερισμάτων με Δυο Μαγαζιά 250 τ.μ. στην Παραλία Ιξιάς		338 000 €
Κτιριακό συγκρότημα στο λιμάνι, σε 1.808 τ.μ. οικόπεδο επί της οδού Αυστραλίας	1300 τ.μ.	1 470 000€

ΜΕΖΟΝΕΤΕΣ – ΜΟΝΟΚΑΤΟΙΚΙΕΣ – ΟΙΚΟΔΟΜΕΣ

Μεζονέτα 112 τ.μ. με 3 υπνοδωμάτια, απεριόριστη θέα θάλασσα, θέρμανση, θέση στάθμευσης αυτοκινήτων, έτος κατασκευής 2001, περιοχή Κοσκινού		240.000 €
Μεζονέτα 210 τ.μ. σε μπετά κτισμένη σε 2.500 τ.μ. οικόπεδο, περιοχή Κανδυλί		175.000 €
Παραδοσιακό σπίτι στο Παραδείσι με ένα ευρύχωρο υπνοδωμάτιο, μεγάλη κουζίνα, μεγάλους χώρους και με αυλή. Υπάρχει δυνατότητα επέκτασης της οικοδομής	127 τ.μ.	100 000 €
Τριώροφη πολυτελής μονοκατοικία στα Άφαντου με τρία υπνοδωμάτια με κεντρική θέρμανση, τρία λουτρά (με W.C., Τζακούζι, ντους, και μπανιέρα) επίσης παρέχει Αποθήκη τροφίμων και Γκαράζ.210 τ.μ.		260 000 €
Τριώροφη Μεζονέτα, Πολυτελής Κατασκευή, δίπλα στην θάλασσα 300 τ.μ.		500 000 €
Διώροφη μονοκατοικία με δυο υπνοδωμάτια και σαλοτράπεζαρία και ένα μπάνιο στην Κάλυμνο		45 000 €
Μεζονέτα σε 1.000 μ. οικόπεδο περιοχή Ιξιά 144 τ.μ.		300.000€
Μεζονέτα σε 1.300 μ. οικόπεδο περιοχή Κοσκινού 210 τ.μ.		310.000€
Μονοκατοικία ανακαινισμένη στην περιοχή Κρητικά135 τ.μ.		265 000 €
Διώροφη μονοκατοικία με τέσσερα υπνοδωμάτια, δυο μπάνια στην Αφάντου		150 000 €

ΠΩΛΟΥΝΤΑΙ ΔΙΑΜΕΡΙΣΜΑΤΑ

Διαμέρισμα ρετιρέ 117 τ.μ. με 3 υπνοδωμάτια, αυτόνομη θέρμανση, θέα θάλασσα, περιοχή Ψαροπούλα		175.000 €
Γκαρσονιέρα με θεά στην θάλασσα στην περιοχή Γεννάδι 50 τ.μ.		53 000 €
Διαμέρισμα με δυο υπνοδωμάτια με Εκπληκτική Θεά στην περιοχή Γεννάδι	60 τ.μ.	55 000 €
Διαμέρισμα Ισόγειο με Κήπο και Γκαράζ, με θέα στην Θάλασσα, στην περιοχή Ροδίνι	220 τ.μ.	360 000 €

ΟΙΚΟΠΕΔΑ ΕΝΤΟΣ ΚΑΙ ΕΚΤΟΣ ΡΟΔΟΥ

Οικόπεδο Εντός Ζώνης στην περιοχή Αφάντου	17000 τ.μ.	750 000 €
Οικόπεδο Λίγο πριν την Κρητηνία περιοχή Λαβαριανής	5000 τ.μ.	45 000 €
Οικόπεδο Πάνω στην Λεωφόρο Ρόδου - Λίνδου με κόμβο με οικοδομική άδεια για 3000 μ κτίσμα σε δυο ορόφους επιπλέον 400 τ.μ. υπόγειο8500 τ.μ.		1 500 000 €
Οικόπεδο Στο Φυτώριο με Θέα στην Θάλασσα κατάλληλο για κατοικία	4.000 τ.μ.	240 000 €
Οικόπεδο Στον Άγιο Νικόλαο Σ.Δ. 1,20	412 τ.μ.	220 000 €
Οικόπεδο Στην Κάμειρο Σκάλα πάνω στο κύμα εντός ζώνης	2600 τ.μ.	85 000 €
Οικόπεδο Παραθαλάσσιο Σ.Δ. 0,2 πάνω στον Δρόμο στο νησί της Λέρου	4075 τ.μ.	205 000 €
Οικόπεδο Στην Κω σε Εξοχική Τοποθεσία της περιοχής Ψαλίδι	5400 τ.μ.	73 000 €
Οικόπεδο Στο Φαληράκι	8000 τ.μ.	230 000 €
Οικόπεδο Πάνω στο Κύμα, Κατάλληλο για οποιαδήποτε χρήση στα Καλαβάρδα	20000 τ.μ.	880 000 €
Οικόπεδο Στο Πλημμύρι πάνω στο Κύμα	20000 τ.μ.	600 000 €
Οικόπεδο Στα Καλαβάρδα	25000 τ.μ.	295 000 €
Οικόπεδο Πάνω στο Κύμα στην Θολό	34000 τ.μ.	611 000 €
Οικόπεδο Στο Τσαΐρι επί της Λεωφόρου ΤΣΑΪΡΙ- ΑΕΡΟΔΡΟΜΙΟΥ	98000 τ.μ.	1 300 000 €
Οικόπεδο Στην Πυλώνα οικοπεδική έκταση με φανταστική Θέα στην Θάλασσα	115000 τ.μ.	680 000 €

ΑΚΙΝΗΤΑ ΑΘΗΝΩΝ

Διαμέρισμα – Ρετιρέ στον τέταρτο Όροφο, Πλατεία Κυψέλης 83 τ.μ.		123 300 €
Διαμέρισμα στον τέταρτο όροφο στην Αγια Παρασκευή κοντά στο Αμερικανικό Κολέγιο με δυο μεγάλα υπνοδωμάτια και θέρμανση	86 τ.μ.	150 000 €
Διαμέρισμα ανακαινισμένο με υπερυψωμένο Ισόγειο και Κήπο στην Άνω Γλυφάδα	112 τ.μ.	170 000 €

ΕΝΟΙΚΙΑΖΟΝΤΑΙ ΚΑΤΑΣΤΗΜΑΤΑ - ΕΠΙΧΕΙΡΗΣΕΙΣ

Οροφο- Διαμέρισμα στην περιοχή Ζέφυρος για Επαγγελματική Χρήση	150 τ.μ.	1 000 €
Διαμέρισμα στη Οδό Στέλιου Κοτιάδη κατάλληλο για επαγγελματική χρήση	85 τ.μ.	450 €
Κατάστημα στην Θολό	800 τ.μ.	2 500 €

ΕΝΟΙΚΙΑΖΟΝΤΑΙ ΔΙΑΜΕΡΙΣΜΑΤΑ

Διαμέρισμα με Τρία υπνοδωμάτια στην Περιοχή Μητρόπολη	120 τ.μ.	500 €
Γκαρσονιέρα σε ρετιρέ στο Κανακόνερο	25 τ.μ.	230 €

ΒΙΤΖΗΛΑΙΟΣ ΜΑΡΙΟΣ • ΕΘΝΑΡΧΟΥ ΜΑΚΑΡΙΟΥ 45 • ΤΗΛ: 22410-24900, ΚΙΝ: 6932704919, 6932196325 FAX: 22410-25544, WEBSITE: www.vitzileos.gr, EMAIL:mvre@otenet.gr AE858

ΚΤΗΜΑΤΟΜΕΣΙΤΙΚΟ ΓΡΑΦΕΙΟ

ΑΣΒΕΣΤΗΣ Δ. ΝΙΚΟΛΑΟΣ

- **ΑΝΑΛΗΨΗ** κατάστημα και αποθήκη 45 συν125 τ.μ. με πατάρι 40 τ.μ. σε πολύ καλή τιμή!!!
- **ΑΝΑΛΗΨΗ** διαμέρισμα λουξ 113 τ.μ. με καταπληκτική θέα, 226,000€
- **ΑΝΑΛΗΨΗ** διαμέρισμα (2 υπ.) 62 τ.μ. λουξ 118,000 €
- **ΑΝΑΛΗΨΗ** οροφοδιαμέρισμα 120 τ.μ. λουξ προς 1.900€ ανά τ.μ.
- **ΡΟΔΙΝΙ** διαμέρισμα 94 τ.μ. λουξ κατασκευής 180,000€
- **ΡΟΔΙΝΙ** διαμέρισμα 90 τ.μ. λουξ κατασκευής 165,000 €
- **ΡΟΔΙΝΙ** διαμέρισμα 105 τ.μ. λουξ κατασκευής με καταπληκτική θέα και θέση πάρκιν 200,000€
- **Μ. ΠΕΤΡΙΔΗ** οροφοδιαμέρισμα λουξ κατασκευής 120 τ.μ. προς 2,000€ ανά τ.μ.
- **Μ. ΠΕΤΡΙΔΗ** ημιυπόγεια γκαρσονιέρα 45 τ.μ., 50.000 €
- **Μ. ΠΕΤΡΙΔΗ** διαμέρισμα ισόγειο 82 τ.μ. 130,000 €
- **Μ. ΠΕΤΡΙΔΗ** διαμέρισμα ημιυπόγειο 85 τ.μ. 100,000 €
- **Μ. ΠΕΤΡΙΔΗ** διαμέρισμα 82 τ.μ. 150,000 €
- **Μ. ΠΕΤΡΙΔΗ** διαμέρισμα λουξ κατασκευής 88 τ.μ. προς 2.000 € ανά τ.μ.
- **ΜΙΡΑ ΜΑΡΕ** διαμερίσματα διαφόρων διαστάσεων με γκαράζ αποθήκες σε πολύ καλή τιμή
- **ΙΞΙΑ** διαμέρισμα λουξ με καλή θέα 94 τ.μ. 155,000 €
- **ΤΡΙΑΝΤΑ** διαμέρισμα 44 τ.μ. λουξ 83,000 €
- **ΤΡΙΑΝΤΑ** μεζονέτα 150 τ.μ. λουξ κατασκευής με 1.000 τ.μ. οικόπεδο 270,000 €
- **ΠΑΣΤΙΔΑ** μεζονέτα 130 τ.μ. 170,000 € **και** μεζονέτα 150 τ.μ. 195,000 €
- **ΠΑΣΤΙΔΑ** μεζονέτες 125 τ.μ. με 300 τ.μ. οικόπεδο 100,000€
- **ΚΟΣΚΙΝΟΥ** μεζονέτα 120 τ.μ. σε μπετά σε οικόπεδο 300 τ.μ. 140,000 €
- **ΚΟΣΚΙΝΟΥ** μεζονέτα 192 τ.μ. σε μπετά με 300 τ.μ. οικόπεδο 140,000 €
- **ΚΟΣΚΙΝΟΥ** μεζονέτα 115 τ.μ. λουξ ανεξάρτητη 220,000 €
- **ΠΑΡΑΔΕΙΣΙ** διώροφη κατοικία σε μπετά 2Χ85 τ.μ. με καλή θέα 80,000 €
- **ΚΟΣΚΙΝΟΥ** οικόπεδο 4050 τ.μ. με καλή θέα!!! 220,000€
- **ΚΟΛΥΜΠΙΑ** οικόπεδο 4.100 τ.μ. 150,000€
- **ΚΑΝΔΥΛΙ** οικόπεδο 4.000 τ.μ. 145,000€
- **ΡΟΔΟΣ** οικόπεδο 2,000 τ.μ. για (Β.Χ.) με δόμηση 4Χ600 τ.μ. επί της Ρόδου-Λίνδου 173,000€
- **ΡΟΔΟΣ** οικόπεδο 1.000 τ.μ. στα αμπέλια ΚΑΪΡ εκτός σχεδίου 35,000€
- **ΓΕΝΝΑΔΙ** οικόπεδο 2,360 τ.μ. με άδεια οικοδομής (440 τ.μ. μικτά) πάνω στο δρόμο 50 μέτρα από το κύμα
- **ΚΑΝΔΥΛΙ** οικόπεδο 4.000 τ.μ. 145,000 €
- **ΡΟΔΟΣ** οικόπεδο 1000 τ.μ. στα αμπέλια ΚΑΪΡ εκτός σχεδίου 35,000 €
- **ΜΕΤΑΧΕΙΡΙΣΜΕΝΟ** 55 τ.μ. στο Ροδίνι 80,000€
- **ΜΕΤΑΧΕΙΡΙΣΜΕΝΟ** 6 ετών 119 τμ. λουξ με πάρκιν και αυλή 200,000€ Ανάληψη
- **ΕΝΟΙΚΙΑΖΕΤΑΙ** διαμέρισμα 87 τ.μ. 2 υπ. 450€
- **ΕΝΟΙΚΙΑΖΕΤΑΙ** 300 τ.μ. **αποθήκη** στον Συνεταιρισμό Ξυλουργών 600 ευρώ

ΑΓΙΟΥ ΙΩΑΝΝΟΥ 46, ΡΟΔΟΣ • ΤΗΛ. 2241032809, 6947848288 • e-mail:asvestis estate@yahoo.gr

ΧΠΚΤΗ003

ενοικιασεις

συνέχεια από την προηγούμενη

ΕΝΟΙΚΙΑΖΕΤΑΙ διαμέρισμα ισόγειο 117 τμ. ανεξάρτητο, χωρίς κοινόχρηστα και με αυλή, στην οδό Μόρφου 12 πάροδος Λεμεσού, κοντά στο Βενετόκλειο. Πληρ. τηλ. 2241025929 κ. Ασημένη MZT090504

ΕΝΟΙΚΙΑΖΟΝΤΑΙ: α) γκαρσονιέρες και studio καινούργιες πλήρως επιπλωμένες κοντά στο πανεπιστήμιο, **β) επιχείρηση** "πλυντήρια στεγνωτήρια" με άδεια. Πληρ. τηλ. 2241078965 MZT090506

ΕΝΟΙΚΙΑΖΕΤΑΙ studio ισόγειο σε κήπο πλήρως επιπλωμένο με ηλιακό θερμοσίφωνα, άνετο παρκάρισμα. Πληρ. τηλ. 6944231199 MZT090501

ΕΝΟΙΚΙΑΖΕΤΑΙ ΗΜΙΥΠΟΓΕΙΟ ΚΑΤΑΛΛΗΛΟ ΓΙΑ ΑΠΟΘΗΚΗ Ή ΓΙΑ ΟΠΟΙΑΔΗΠΟΤΕ ΑΛΛΗ ΧΡΗΣΗ 600 Τ.Μ. ΥΨΟΥΣ 5,50 ΜΕΤΡΑ ΜΕ ΡΑΜΠΑ ΚΑΙ ΔΥΟ ΕΙΣΟΔΟΥΣ ΣΤΗΝ ΠΕΡΙΟΧΗ ΙΞΙΑ, ΕΝΑΝΤΙ ΜΙΡΑ-ΜΑΡΕ, 20 ΜΕΤΡΑ ΑΠΟ ΤΟ ΔΡΟΜΟ,ΜΕ ΑΔΕΙΑ ΚΥΡΙΟΥ ΧΩΡΟΥ. ΠΛΗΡ. ΤΗΛ. 2241090163, 6948624304 ΜΑΤ8097

ΕΝΟΙΚΙΑΖΕΤΑΙ διαμέρισμα 90 τ.μ. με υπέροχη θέα, με ένα υπνοδωμάτιο, εντοιχιζόμενη κουζίνα, σαλονοτραπεζαρία, τζάκι και με μεγάλους και άνετους χώρους στο Ροδίνι, Στοκχόλμης και Βρυξελλών γωνία, όπισθεν ΔΕΥΑΡ. Πληρ. τηλ. 6942846006 MZT080501

ΕΝΟΙΚΙΑΖΟΝΤΑΙ

πλήρως εξοπλισμένα και άνετα **δωμάτια** με χωλ, wc, πολυκουζινάκι, κλιματισμό, μπαλκόνι για την καλοκαιρινή περίοδο, επί της Εθνικής Αντιστάσεως (πρώην Αννης Μαρίας).

Πληρ. τηλ. 6945101920 ΜΧΠΕΚΠ019

ΑΠΟ ΚΑΤΑΣΚΕΥΑΣΤΙΚΗ ΕΤΑΙΡΕΙΑ

ΠΩΛΟΥΝΤΑΙ

στ' Ασγούρου **μεζονέτες**

τριώροφες 200 τ.μ. σε οικόπεδα 1.000 τ.μ.
Φανταστική θέα.
Σε μπετά 155.000€
Ετοιμοπαράδοτες 320.000€

IDEA AE

5ο χλμ. Ρόδου-Λίνδου • Τηλ.: 2241066200, κιν. 6947694838, 6944443169

ΜΑΤ1801

Profit & Solution

ΚΤΗΜΑΤΙΚΕΣ ΥΠΗΡΕΣΙΕΣ

Αντ. Δαμασκηνού 119 85100 Ρόδος

22410 28100

AE963

ΔΙΑΜΕΡΙΣΜΑΤΑ
Κορακονερο γκαρσονιέρα 43τμ 1 υ/δ 105.000 ΕΥΡΩ
Ανάληψη 80τμ 2 υ/δ καινούργιο 140.000 ΕΥΡΩ
Ανάληψη 96τμ 3 υ/δ 190.000 ΕΥΡΩ
Ροδίνι 85τμ 2υ/δ αυτόνομη θέρμανση 135.000 ΕΥΡΩ
Δασκάλους 80 τμ 2υ/δ 120.000 ΕΥΡΩ
Ιξία 115τμ 3 υ/δ 115.000 ΕΥΡΩ
Κρεμαστή 70τμ 2 υ/δ σε καλή κατάσταση 75.000 ΕΥΡΩ
Κρεμαστή 55τμ 1υ/δ σε καλή κατάσταση 70.000 ΕΥΡΩ
Παραδείσι 85 τμ καινούργιο 110.000 ΕΥΡΩ
Παραδείσι 85τμ σε καλή κατάσταση 90.000 ΕΥΡΩ
ΜΟΝΟΚΑΤΟΙΚΙΕΣ
Παστίδα σε οικόπεδο 345τμ τελειωμένο 130τμ. 185.000ΕΥΡΩ
Παστίδα σε οικόπεδο 430τμ σε μπετό 130τμ 118.000ΕΥΡΩ
Παστίδα σε οικόπεδο 415τμ σε μπετό 130τμ 116.000ΕΥΡΩ
Παστίδα σε οικόπεδο 310τμ σε μαρμαροσουβά 130τμ 118.000ΕΥΡΩ
Παστίδα 136τμ σε μπετό 86.000ΕΥΡΩ
Δαματριά 75τμ με οικόπεδο 325τμ 85.000ΕΥΡΩ
Μαριτσά 130.τμ σε οικόπεδο 5.300τμ 250.000ΕΥΡΩ
ΟΙΚΟΠΕΔΑ
Κρεμαστή 2.000τμ οικοδομήσιμο 200τμ 220.000 ΕΥΡΩ
Θολό 16.000τμ 95.000 ΕΥΡΩ
Γεναδι 500τμ με άδεια οικοδομής με θέα θάλασσα 40.000 ΕΥΡΩ
ΕΠΑΓΓΕΛΜΑΤΙΚΟΣ ΧΩΡΟΣ
Αποθήκη στην Ανάληψη 143τμ με πατάρι 125.000ΕΥΡΩ
ΦΑΝΕΣ οικόπεδο 2630τμ βιοτεχνικός χώρος 410τμ 150.000ΕΥΡΩ

ευσταθίου ΕΥΡΩΚΤΗΜΑΤΙΚΗ

ΚΤΗΜΑΤΟΜΕΣΙΤΙΚΟ ΓΡΑΦΕΙΟ

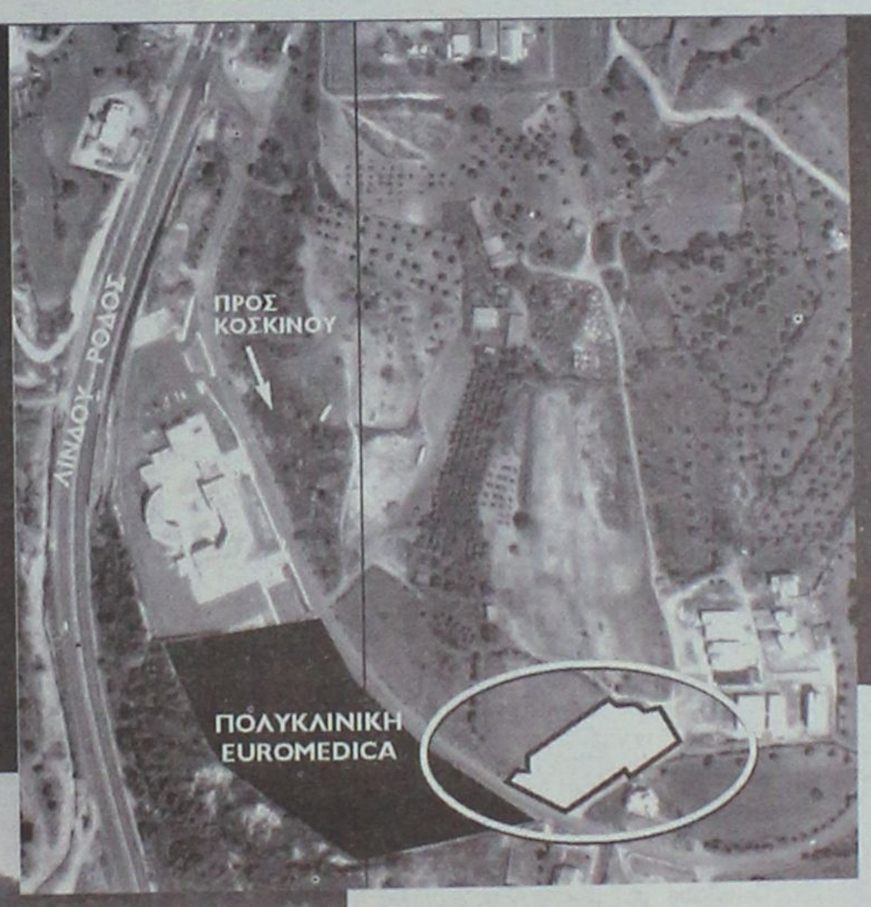

Εξαιρετική επένδυση

Οικόπεδο στα Κοσκινού

Απέναντι από την Πολυκλινική "Euromedica"

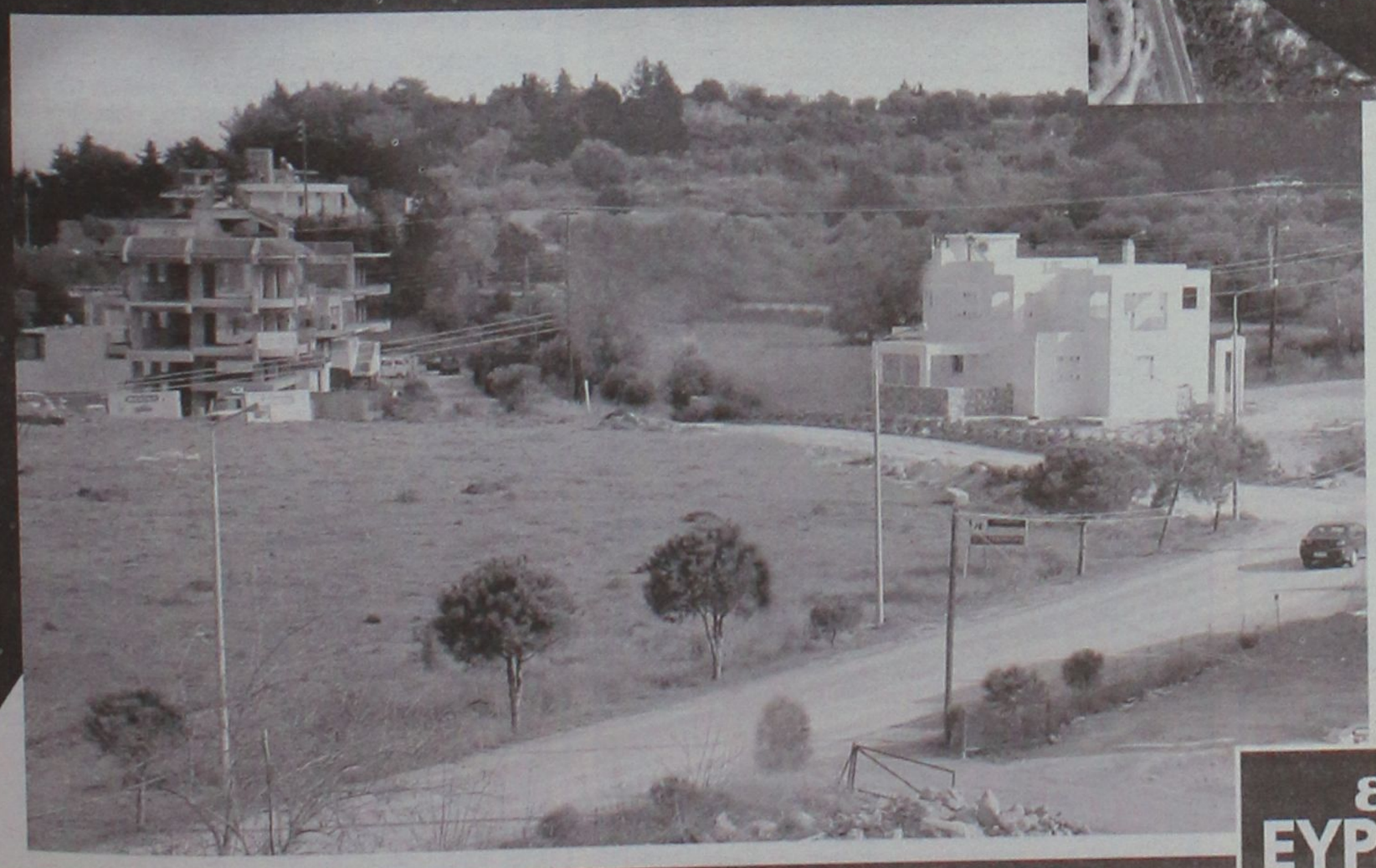

ΑΡΤΙΟ ΚΑΙ ΟΙΚΟΔΟΜΗΣΙΜΟ

ΜΕ ΠΡΟΣΩΠΟ ΣΤΗΝ ΕΠΑΡΧΙΑΚΗ ΟΔΟ ΡΟΔΟΥ ΚΟΣΚΙΝΟΥ

ΣΕ ΑΠΟΚΛΕΙΣΤΙΚΗ ΔΙΑΘΕΣΗ

ΧΠ401/2029

ευσταθίου ΕΥΡΩΚΤΗΜΑΤΙΚΗ

Εθν. Αντιστάσεως 83 • Τηλ.: 22410 73819, 74917 • Κιν.: 6944 374546, 6945 292030 • Fax: 22410 38641 • info@euroktimatiki.gr

ΚΑΤΑΣΚΕΥΕΣ-ΠΩΛΗΣΕΙΣ-ΑΝΤΙΠΑΡΟΧΕΣ

ΧΑΤΖΗΜΙΧΑΛΗΣ ΚΩΝΣΤΑΝΤΙΝΟΣ

ΔΟΜΙΚΟΣ ΕΡΓΟΛΑΒΟΣ ΔΗΜΟΣΙΩΝ ΕΡΓΩΝ

ΠΩΛΟΥΝΤΑΙ

ΠΑΣΤΙΔΑ: ΑΝΕΞΑΡΤΗΤΕΣ ΠΟΛΥΤΕΛΕΙΣ ΜΕΖΟΝΕΤΕΣ 158 τ.μ.-152 τ.μ. σε οικόπεδα των 340 τ.μ. με φανταστική θέα σε ήσυχο περιβάλλον.

ΑΦΑΝΤΟΥ: ΔΙΑΜΕΡΙΣΜΑΤΑ ΛΟΥΞ ΚΑΤΑΣΚΕΥΗΣ 83 τ.μ. με κεντρική θέρμανση, διπλά τζάμια, εντοιχισμένη κουζίνα, ντουλάπες και ηλιακό θερμοσίφωνο.

ΑΝΑΛΑΜΒΑΝΟΥΜΕ
ΕΡΓΑΣΙΕΣ ΜΠΕΤΟΝ-ΕΜΦΑΝΗ ΜΠΕΤΑ-ΚΤΙΣΙΜΑΤΑ-ΣΟΒΑΔΕΣ
και παντός είδους οικοδομικών εργασιών

ΖΗΤΟΥΝΤΑΙ
Για αξιοποίηση με τις καλύτερες προϋποθέσεις ΟΙΚΟΠΕΔΑ για ΑΝΤΙΠΑΡΟΧΗ

Τηλ.: (22410) 21834, 6936609834-6974198504

MXP13566

ευσταθίου ΕΥΡΩΚΤΗΜΑΤΙΚΗ
ΚΤΗΜΑΤΟΜΕΣΙΤΙΚΟ ΓΡΑΦΕΙΟ

Εθν. Αντιστάσεως 83 • Τηλ.: 22410 73819, 74917
Κιν.: 6944 374546, 6945 292030
Fax: 22410 38641 • e-mail: info@euroklimatiki.gr

ΠΩΛΗΣΕΙΣ ΑΚΙΝΗΤΩΝ

Οικοπεδα

1) 3.640 τ.μ. οικόπεδο στην Ιαλυσό με άδεια οικοδομής για διώροφη μονοκατοικία 135 τ.μ. αξίας 120.0000 ευρώ, 2) 500 τ.μ. στους Αγίους Αποστόλους (νέο σχέδιο πόλεως) με σ.δ. 0,8 Αξίας 150.000 ευρώ. 3) 614 τ.μ. στους Αγίους Αποστόλους (νέο σχέδιο πόλεως). Αξίας 220.000 ευρώ. 4) 1.400 τ.μ. στην ιαλυσό με άδεια οικοδομής με δυνατότητα οικοδόμησης 150 τ.μ. κατοικίας. Αξίας 138.000 ευρώ. 15 τ.μ.. κατοικίας αξίας 140.000 ευρώ 5) 987 τ.μ. στην ιαλυσό θέση Κανδηλί με άδεια οικοδομής 6) 304 τ.μ. στην Ιξιά (με δυνατότητα οικοδόμησης 240 τ.μ. κατοικίας) Αξίας 160.000 € 7) 1.000 τ.μ. στο Ροδίνι (με δυνατότητα οικοδόμησης 400 τ.μ. κατοικίας) Αξίας 350.000 € 8) 1000 τ.μ. στην Ιαλυσό (με δυνατότητα οικοδόμησης 120 τ.μ. κατοικίας) Αξίας 110.000 € 9) 2000 τ.μ. στην Ιαλυσό (με δυνατότητα οικοδόμησης 200 τ.μ. κατοικίας) Αξίας 220.000 € 10) 2000 τ.μ. στα Κοσκινού (με δυνατότητα οικοδόμησης 120 τ.μ. κατοικίας) Αξίας 88.000 € 11) 3.640 τ.μ. στην Ιαλυσό (με δυνατότητα οικοδόμησης 135 τ.μ. κατοικίας) Αξίας 120.000 € 12) 4000 τ.μ. στα Κοσκινού με πανοραμική θέα (με δυνατότητα οικοδόμησης 200 τ.μ. κατοικίας) Αξίας 215.000 € 13) 4000 τ.μ. στα Κοσκινού με εξαιρετική θέα (με δυνατότητα οικοδόμησης 200 τ.μ. κατοικίας) Αξίας 300.000 € 14) 4.010 κοντά στην Εθν. Οδό Λίνδου – Αεροδρομίου για επαγγελματική χρήση (με δυνατότητα οικοδόμησης 3.600 τ.μ. Βιοτεχνικού Χώρου) Αξίας 180.000 € 15) 5.300 τ.μ. στα Ασγούρου (με δυνατότητα οικοδόμησης 200 τ.μ. κατοικίας) Αξίας 190.000 €

Διαμερίσματα

1) 50 τ.μ. στην Μ. Κλαδάκη με 1 υπν/τιο Αξίας 90.000 € 2) 50 τ.μ. στην Μυτιλήνης με 1 υπν/τιο Αξίας 82.000 € 3) 65 τ.μ. στην Κανελλοπούλου με 1 υπν/τιο Αξίας 95.000€ 4) 70 τ.μ. στην Ιξιά (Σωτήρος) με 2 υπν/τια Αξίας 94.000€ 5) 80 τ.μ. στην Αγ. Σοφίας με 2 υπν/τια Αξίας 176.000€ 6) 81 τ.μ. στην Ανάληψη επί της οδού Αισχίνη σε νεόδμητη οικοδομή με πάρκιν. Αξίας 180.000 € 7) 80 τ.μ. στην Λαγκάνη (περιοχή Δασκάλους) με 2 υπν/τια Αξίας 85.000€ 8) 95 τ.μ. στην Ηλιούπολη με 2 υπνοδωμάτια αξίας 95.000 € 9)95 τ.μ. στην 28ης Οκτωβρίου με 2 υπν/τια Αξίας 280.000€ 10) 95 τ.μ. στην Ιξιά (Σωτήρος) με 2 υπν/τια Αξίας 90.000€ 11) 110 τ.μ. με 3 υπν/τια στους Αγ. Αποστόλους β' ορόφου αξίας 117.000 ευρώ 12) 107 τ.μ. στην Ρόδου-Λίνδου (κοντά στην ΔΕΥΑΡ) με 3 υπν/τια Αξίας 130.000€ 13) 110 τ.μ. στην Ανθ. Ζερβού με 3 υπν/τια Αξίας 225.000 € 14) 110 τ.μ. στην Ιαλυσό με 3 υπν/τια Αξίας 120.000 € 15) 110 τ.μ. στην Νηρηίδων (Καρακόνερο) με 3 υπν/τια Αξίας 220.000€ 16) 116 τ.μ. στην Μ. Πετρίδη με 3 υπν/τια Αξίας 232.000 € 17) 120 τ.μ. στην Ιαλυσό με 3 υπν/τια Αξίας 125.000 € 18)120 τ.μ. στην Νηρηίδων (Καρακόνερο) με 3 υπν/τια Αξίας 240.000€ 19) 126 τ.μ. στην Γρηγορίου Ε΄ με 3 υπνοδωμάτια Αξίας 315.000 €

ΜΟΝΟΚΑΤΟΙΚΙΕΣ - ΜΕΖΟΝΕΤΕΣ

1)111 τ.μ. στα Κοσκινού εντός οικοπέδου 160 τ.μ. αξίας 230.000€ 2140 τ.μ. στην Ιαλυσό Αξίας 280.000 € 2) 140 τ.μ. στην Παστίδα Αξίας 220.000 € 3) 140 τ.μ. στην Ιαλυσό Αξίας 280.000 € 4) 150 τ.μ. στην Ιαλυσό Αξίας 300.000 € 5)155 τ.μ. στην Ιξιά Αξίας 279.000 € 6) 155 τ.μ. στην Ιξιά Αξίας 281.000 € 7) 160 τ.μ. στην Ιαλυσό Αξίας 350.000 € 8) 160 τ.μ. στα Κοσκινού Αξίας 380.000 € 9) 160 τ.μ. στις Φάνες Αξίας 190.000 € 10) 200 τ.μ. στους Πρόποδες Φιλερήμου στην Ιαλυσό Αξίας 380.000 € 11) 280 τ.μ. στην λεωφ. Κρεμαστής – Π. Αεροδρομίου Αξίας 320.000 €

ΚΑΤΑΣΤΗΜΑΤΑ

1) 30 τ.μ. στο Κέντρο της Πόλης (με άμεση παράδοση χρήσης) Αξίας 450.000€ 2) 55 τ.μ. στην Ανάληψη (κεντρικά) Αξίας 120.000€ 3) 57 τ.μ. στο Κέντρο της Πόλης (ελεύθερο Χρήσεως) Αξίας 370.000€ 4) 61 τ.μ. στο Κέντρο της Πόλης (με άμεση παράδοση χρήσης) Αξίας 590.000€ 5) 62 τ.μ. στην Ανάληψη (κεντρικά) Αξίας 370.000 € 6) 77 τ.μ. στο Κέντρο της Πόλης (ελεύθερο Χρήσεως) Αξίας 500.000€ 7) 100 τ.μ. στην Ανάληψη (κεντρικά) Αξίας 580.000 € 8) 160 τ.μ. στην Μιχαήλ Πετρίδη αξίας 290.000 9) 43 τ.μ. στην Ιαλυσό επί της Ιερού Λόχου (με άμεση παράδοσης χρήσης). Αξίας 120.000 ευρώ. 10) Κατάστημα επί της οδού Σωκράτους Παλιά Πόλη 74 τ.μ. , 11) Κατάστημα επί της πλατείας Ιπποκράτους στην Παλιά Πόλη 135 τ.μ., 12) Κατάστημα επί της οδού Πολυδώρου στην Παλιά Πόλη 53 τ.μ. συν 1ος όροφος 53 τ.μ., 13) 86 τ.μ. ισόγειο κατάστημα επί της πλατείας Εβραίων Μαρτύρων Παλιά Πόλη συν 1ος όροφος 90 τ.μ., 14) 3 καταστήματα επιφανείας 62,07 τ.μ. το κάθε ένα επί της οδού Ηλία Βενέζη Αξίας 180.000 € έκαστο.

XΠ401/2029

ενοικιασεις

συνέχεια από την προηγούμενη

ΕΝΟΙΚΙΑΖΕΤΑΙ στην Ιαλυσό **μεζονέτα** 50 τ.μ. επιπλωμένη ισόγειο, καθιστικό και κουζίνα, α' όροφος, ένα υπνοδωμάτιο και μπάνιο με μεγάλο κήπο, air condition, κατάλληλο για ένα ή δύο άτομα. Πληρ. τηλ. 2241092785 MZT080522

ΕΝΟΙΚΙΑΖΟΝΤΑΙ λουξ **διαμερίσματα,** επιπλωμένα **στούντιο, γκαρσονιέρες** και δυάρια επιπλωμένα με air condition και ηλιακό στην περιοχή Μητροπόλεως και τεσσάρι με κήπο στην περιοχή Σγουρού και **γκαρσονιέρα** με κήπο και όλα τα οικιακά σκεύη, ηλιακό, τηλέφωνο, air condition. Πληρ. τηλ. 6977896444, 2241029452 MZT080525

ΕΝΟΙΚΙΑΖΕΤΑΙ γκαρσονιέρα επιπλωμένη 30 τ.μ. επί της Μ. Πετρίδη 32. Πληρ. τηλ. 6937750801 MZT050505

ΕΣΤΙΑ

ΚΤΗΜΑΤΟΜΕΣΙΤΙΚΟ ΓΡΑΦΕΙΟ
ΚΑΜΠΟΥΡΗΣ ΣΚ. ΕΜΜΑΝΟΥΗΛ

ΠΩΛΟΥΝΤΑΙ

1. Διαμερίσματα:
α) 81 τ.μ. στο κέντρο της πόλης, ισόγειο με δυνατότητα πολλαπλών χρήσεων και με θέση parking
β) 88 τ.μ. ρετιρέ στην Διον. Σολωμού
γ) 100 τ.μ. λουξ κατασκευής στην Ανάληψη
δ) 135 τ.μ. ρετιρέ λουξ κατασκευή, στην Ανάληψη
ε) 65 τ.μ. λουξ κατασκευή στο Ροδίνι
στ) 120 τ.μ. λουξ κατασκευή στο Ροδίνι
ζ) 80 τ.μ λουξ κατασκευή στο Ροδίνι
η) 100 τ.μ. λουξ κατασκευή στο Ροδίνι
2. Μονοκατοικίες:
α) 200 τ.μ. ανεξάρτητες με αυλή 1.000 τ.μ. στα Κοσκινού
β) 110 τ.μ.-150 τ.μ.-200 τ.μ. με οικόπεδο 400 τ.μ. και ατομική πισίνα, στα Μαριτσά
3. Οικόπεδα:
α) Πωλούνται οικόπεδα στην Παστίδα 1.500 μέτρα με άδεια οικοδομής για 150 μ. μονοκατοικία.
β) 4.000 τ.μ. και 8.000 τ.μ. στην Λεωφ. Ρόδου-Λίνδου
γ) 1850 τ.μ. σστην Παστίδα εντός οικισμού
4. Καταστήματα:
α) 70 τ.μ. στην Ανάληψη

ΣΤΕΦ. ΚΑΖΟΥΛΗ 74 - ΡΟΔΟΣ
ΤΗΛ. 2241024858, 6942841691

AE691

ΚΡΑΝΙΔΗΣ Real Estate

Ι.Καζούλη & Αμερικής 50
Τηλ. 2241027082
2241026476

Πωλείται ΕΠΙΧΕΙΡΗΣΗ, Café - Bar στην ΙΞΙΑ, 2 ορόφων συνολικού εμβαδού 234τ.μ. - με Πάρκινγκ δεκτός και συνέταιρος
Τιμή: 100.000€ ΚΩΔ:[Κ-905] XΠ092

www.kranidis-estate.gr

ΓΙΑΝΝΗΣ ΝΙΚΟΛΙΔΑΚΗΣ

Μηχανολόγος-Μηχανικός
Γαλλίας 12-Ρόδος • τηλ. (22410)22291, 35103

ΠΩΛΟΥΝΤΑΙ

ΔΙΑΜΕΡΙΣΜΑΤΑ
- 49 τ.μ., 55 τ.μ. στην οδό Καθοπούλη
- 85 τ.μ., 78 τ.μ., 88 τ.μ., 48 τ.μ., 110 τ.μ., 120 τ.μ., 63 τ.μ. στο Καρακόνερο με υπόγειες θέσεις parking και αποθήκες

ΜΕΖΟΝΕΤΑ
- 237 τ.μ. με κήπο και υπόγειο parking στην οδό Αισχίνη
- και 156 τ.μ. με χώρο parking στο Καρακόνερο

XΠ2675

ΕΥΡΩΣΤΕΓΑΣΤΙΚΗ

ΚΤΗΜΑΤΟΜΕΣΙΤΙΚΟ ΓΡΑΦΕΙΟ - ΧΑΤΖΗΜΑΡΚΟΣ Ν. ΓΕΩΡΓΙΟΣ
Θ. ΣΟΦΟΥΛΗ 153 – Τ.Κ. 85100 ΡΟΔΟΣ
Πληροφορίες στο κινητό, διαθέσιμο όλες τις ώρες : 6973331692.
Τηλ. Γραφείου : 22410-29016. Ώρες γραφείου: 18:00 μ.μ έως 20:30 μ.μ.
Λοιπές ώρες και Σαββάτο, με ραντεβού.

ΠΩΛΟΥΝΤΑΙ ΚΑΙΝΟΥΡΓΙΑ ΔΙΑΜΕΡΙΣΜΑΤΑ ΛΟΥΞ ΚΑΤΑΣΚΕΥΗΣ

1. ΡΟΔΙΝΙ: Διαμέρισμα 100 τ.μ., 1ου ορόφου - 3 υπνοδ. - τιμή 185.000 EURO
2. ΡΟΔΙΝΙ: Διαμέρισμα 100 τ.μ., ρετιρέ, 3ου ορόφου, 3 υπνοδωματίων - τιμή 190.000 EURO
3. ΡΟΔΙΝΙ: Διαμέρισμα 80 τ.μ., 1ου ορόφου, 2 υπνοδωματίων - τιμή 150.000 EURO
4. ΜΙΡΑ ΜΑΡΕ: Καινούργια διαμερίσματα 103 τ.μ. σε μικρή πολυκατοικία 1ου ορόφου με 3 υπνοδωμάτια και δύο μπάνια, ιδιόκτητο parking και αποθήκη. Τιμή 205.000 EURO
5. ΑΣΤΟΥΡΟΥ : Γκαρσονιέρα 40 τ.μ – 2ου ορόφου – τιμή : 55.000 EURO.

ΠΩΛΟΥΝΤΑΙ ΜΕΤΑΧΕΙΡΙΣΜΕΝΑ ΔΙΑΜΕΡΙΣΜΑΤΑ

6. ΜΗΤΡΟΠΟΛΗ: Ισόγειο διαμέρισμα 96 τ.μ. (χαρακτηρισμένο ως αποθήκη) με 2 υπνοδωμάτια, με 50 τ.μ. κήπο, σε άριστη κατάσταση, πλήρως επιπλωμένο. Τιμή 115.000 EURO
7. ΠΑΣΤΙΔΑ: Μονοκατοικία με σοφίτα, συνολικά 105 τ.μ. πλήρως ανακαινισμένη, εντός οικισμού, με 2 υπνοδωμάτια, σαλόνι, κουζίνα, μπάνιο, σε άριστη κατάσταση, με ιδιόκτητο χώρο parking, και επιπλέον οικοδομήσιμο οικόπεδο 130 τ.μ. με δόμηση 95 τ.μ. Τιμή 120.000 EURO
8. ΠΑΡΑΔΕΙΣΙ: Διαμέρισμα 90 τ.μ., υπερυψωμένο ισόγειο, 2 υπνοδ., κοντά στην Εκκλησία Αγίου Νικολάου, πωλείται ως έχει, έως και κτίσματα. Τιμή 65.000 EURO.
9. ΑΓΙΟΣ ΝΙΚΟΛΑΟΣ: Διαμέρισμα 30ετίας 53 τ.μ. υπερυψωμένο ισόγειο, ενός υπνοδωματίου, σαλοτραπεζαρία, κουζίνα, μπάνιο. Τιμή 59.000 EURO.
10. ΠΑΛΙΑ ΠΟΛΗ: Διώροφη κατοικία 55 τ.μ. με αυλή 230 τ.μ. και επιπλέον δόμηση 63 τ.μ. Τιμή 152.000 EURO.
11. ΜΙΧ. ΠΕΤΡΙΔΗ: Ισόγειο διαμέρισμα 98 τ.μ. πλήρως ανακαινισμένο 2 υπνοδωματίων, με μεγάλο σαλόνι και 45 τ.μ. ιδιόκτητη αυλή. Τιμή 160.000 EURO.

ΠΩΛΟΥΝΤΑΙ ΜΟΝΟΚΑΤΟΙΚΙΕΣ – ΜΕΖΟΝΕΤΕΣ

12. ΤΡΙΑΝΤΑ: Τριώροφη μονοκατοικία έως και μαρμαροσουβά, συνολικής επιφάνειας 210 τ.μ. (3Χ70 τ.μ.) σε οικόπεδο 350 τ.μ. σε περιοχή με θέα. Τιμή 200.000 EURO.
13. ΠΑΣΤΙΔΑ: Μονοκατοικίες σε μπετά 135 τ.μ. κύριοι χώροι και 18 τ.μ. ημιυπαίθριων, με 3 υπνοδωμάτια και 2 μπάνια με οικόπεδο 350 τ.μ. περιφραγμένο με τοιχία. Τιμή 135.000 EURO.
14. ΠΑΣΤΙΔΑ: Εξοχικές διώροφες μονοκατοικίες 125 τ.μ., 3 υπνοδωματίων, με επιπλέον δόμηση 75 τ.μ., σε οικόπεδο 400 τ.μ. Περιφραγμένο με τοιχία και θέση parking. Υπό κατασκευή, παραδίδονται τελειωμένες. Τιμή 215.000 EURO.

ΠΩΛΟΥΝΤΑΙ ΚΑΤΑΣΤΗΜΑΤΑ

15. 7 ΒΑΓΙΕΣ: Για επαγγελματική στέγη, επί της πλατείας, πωλείται διώροφη μονοκατοικία με επιπλέον 18 τ.μ. ακάλυπτος χώρος. Ιδανική για τεχνικό Γραφείο, Ιατρείο, Λογιστήριο κ.λπ. Τιμή 250.000 EURO.
16. ΚΑΜΕΙΡΟΥ: Κατάστημα 42 τ.μ. πωλείται ως έχει έως και κτίσματα. Τιμή 80.000 EURO.
17. ΚΑΜΕΙΡΟΥ: Κατάστημα 60 τ.μ. μισθωμένο προς 350 euro, κατάλληλο για εισόδημα. Τιμή 90.000 EURO.

ΠΩΛΟΥΝΤΑΙ ΕΞΟΠΛΙΣΜΕΝΕΣ ΕΠΙΧΕΙΡΗΣΕΙΣ

18. ΜΑΝΔΗΛΑΡΑ: Στον πεζόδρομο, Γυράδικο, άρτια εξοπλισμένη επικερδής επιχείρηση με βοηθητικούς χώρους, και παρασκευαστήριο. Δίδεται με νέο 12ετές συμβόλαιο. Ενοίκιο 865 ευρώ και τιμή επιχείρησης 65.000 EURO.
19. ΠΕΥΚΟΙ : Πωλείται επιχείρηση fast food - γυράδικο 50 τ.μ. πλήρως εξοπλισμένη, με μεγάλη αυλή με τραπεζοκαθίσματα στην πλατεία Λοθαρίκια Πεύκων. Τιμή 25.000 EURO – Μίσθωμα 600 EURO - Με νέο 12ετές συμβόλαιο
20. ΠΑΛΙΑ ΠΟΛΗ : Πωλείται επιχείρηση 15 τ.μ – τιμή : 65.000 EURO, - σε πολύ εμπορικό πόστο – νέο 12ετές συμβόλαιο.

ΠΩΛΟΥΝΤΑΙ ΚΤΗΜΑΤΑ – ΟΙΚΟΠΕΔΑ

21. ΔΑΣΚΑΛΩΝ: Οικόπεδο 170 τ.μ. συνεχούς δόμησης με συντελεστή 1. Ιδανικό για 3 διαμερίσματα ή γκαρσονιέρες. Τιμή 105.000 EURO με την άδεια οικοδομής.
22. ΜΑΡΙΤΣΑ: (ενδιάμεσα Μαριτσά και παλιό αεροδρόμιο) οικόπεδο 12.500 τ.μ. επί του δρόμου κοντά στο εκκλησάκι Αγίου Γεωργίου. Τιμή 370.000 EURO
23. ΚΑΒΟΥΡΑΚΙΑ: Οικόπεδο Αμφιθεατρικό 7 στρέμματα κοντά στην θάλασσα.
24. ΕΙΑ: Οικόπεδο 160 τ.μ. με δόμηση για τριώροφη μεζονέτα συνολικά 195 τ.μ. και κήπο. Τιμή 80.000 EURO.
25. ΤΡΙΑΝΤΑ : Προνομιακό οικόπεδο 1.030 τ.μ. εντός σχεδίου, επί της συμβολής ασφαλτοστρωμένων οδών, ιδανικό για ανέγερση διώροφης μονοκατοικίας, συνολικής επιφάνειας 133 τ.μ. εκτός υπογείου και σοφίτας. Τιμή 145.000 EURO.
26. ΣΟΡΩΝΗ : Οικόπεδο 509 τ.μ. εντός οικισμού με δόμηση 430 τ.μ. 300 μέτρα από το Δημαρχείο, και 100 μέτρα από τον ασφαλτοστρωμένο δρόμο προς την παραλία. Τιμή 35.000 EURO.
27. ΕΠΙ ΤΗΣ ΛΕΩΦ. ΡΟΔΟΥ - ΚΑΛΛΙΘΕΩΝ : Προνομιούχο οικόπεδο 825 τ.μ με άδεια οικοδομής 108 τ.μ κύριας χρήσης – τιμή: 120.000 EURO.
28. ΡΟΔΟΥ-ΛΙΝΔΟΥ: Οικόπεδο εφαπτόμενο επί της οδού, 4.000 τ.μ. Με την άδεια οικοδομής για καταστήματα με υπόγειο 400 τ.μ., ισόγειο 400 τ.μ. και όροφο 300 τ.μ. Τιμή 330.000 ευρώ.
29. ΡΟΔΟΥ-ΛΙΝΔΟΥ: Οικόπεδο 3.400 τ.μ. εφαπτόμενο επί της οδού, με πρόσωπο 107 τ.μ. Με δόμηση για κατάστημα συνολικά 417 τ.μ. (υπόγειο 139 τ.μ., ισόγειο 139 τ.μ. και όροφο 139 τ.μ. και δόμηση για βιοτεχνική χρήση συνολικά 712 τ.μ. (υπόγειο 178 τ.μ. ισόγειο 178 τ.μ. Α' όροφο 178 τ.μ. και Β' όροφο 178 τ.μ. Τιμή 350.000 ευρώ.
30. ΨΙΝΘΟΣ : Κτήμα 8 στρ.- 7 χιλιόμετρα από το χωριό - τιμή: 25.000 EURO.
31. ΚΡΗΤΗΝΙΑ: Οικόπεδο 1.400 τ.μ., εντός οικισμού. Άρτιο και οικοδομήσιμο, με δόμηση 400 τ.μ. Τιμή 35.000 EURO.
32. ΠΑΣΤΙΔΑ : Πρόποδες Φιλερήμου 2.030 τ.μ. εντός ζώνης

ΒΙΟΤΕΧΝΙΚΟΙ ΧΩΡΟΙ – ΑΠΟΘΗΚΕΣ

33. ΑΝΑΛΗΨΗ: Πωλείται πάνω στον κεντρικό δρόμο, πολυτελής υπόγειος χώρος 160 τ.μ. μισθωμένος προς 485 ευρώ μηνιαίως. Με 2 w.c. κατάλληλος για όλες τις χρήσεις. Ιδανικός για τεχνικό γραφείο, Λογιστήριο, Βιοτεχνία, Γυμναστήριο κ.λπ. Αρχική τιμή 100.000 EURO. Δεκτές και λοιπές λογικές προτάσεις.
34. ΑΣΤΟΥΡΟΥ: Αποθήκη 400 τ.μ. αποπερατωμένη πάνω στον δρόμο, εύκολη πρόσβαση για κάθε τύπο οχήματος με άνεση χώρου και μεγάλη αυλή. Τιμή 352.000 EURO.
35. ΡΟΔΟΥ ΛΙΝΔΟΥ: Απέναντι από Βασιλόπουλο, κατάστημα αποπερατωμένο, βιοτεχνικός χώρος 60 τ.μ – τιμή: 65.000 EURO.

● ΖΗΤΟΥΝΤΑΙ ΓΙΑ ΑΓΟΡΑ ●
ΜΕΤΑΧΕΙΡΙΣΜΕΝΑ ΔΙΑΜΕΡΙΣΜΑΤΑ

AE0101

ΣΑΒΒΑΙΔΗΣ & Συνεργατες

Μεσιτες & Συμβουλοι Ακινητων

ΠΩΛΗΣΕΙΣ ΑΚΙΝΗΤΩΝ

Οικόπεδα εντός σχεδίου: **1)** Ροδίνι 400 τ.μ. με ΣΔ 0,4 185.000 € (ref:1267), **2)** Οικόπεδο 2,520 τ.μ. στα Καλαβάρδα 60.000 € (ref:2699) **3)** Ιαλυσός 765 τ.μ. με ΣΔ 0,4 165.000 € (ref:2214), **4)** Οικόπεδα εντός σχεδίου στην Ιαλυσό, εμβαδού 270τ.μ. εώς 430τ.μ. από 94.500 € (ref:2625)

Οικόπεδα εκτός σχεδίου: **1)** Κεντρικό οικόπεδο επί της Επαρχιακή οδού Κρεμαστής αεροδρομείου & Εθνικής Οδού Τσαϊρι αεροδρομίου 400.000€ (ref:2511), **2)** Κανδηλί 4,440τ.μ. 135.000 € (ref:1359), **3)** Ψάρτος 15.600τ.μ. "στο κύμμα"(ref:2238), **4)** Εθνική Οδό Παραδείσι-Θεολόγος 5,680τ.μ. 182.000€ (ref:2186), **5)** Κανδηλί 4,065 τ.μ. 250.000€ (ref:2347)

Μονοκατοικίες: **1)** Πολυτελής μεζονέτα στο Καρακόνερο 148 τ.μ. σε οικόπεδο 266 τ.μ. (ref:2411), **2)** Π.Πόλη 160τ.μ. με αυλή προς ανακαίνιση (ref:2328), **3)** Παραδοσιακό ανακαινισμένο με αυλή και βεράντα με θέα στα Κοσκινού 87τ.μ. 175.000 € (ref:2506), **4)** Μονοκατοικίες σε μπετά στην Παστίδα εμβαδού 135τ.μ., 125.000 € (ref:2632), **5)** Πωλούνται δύο μονοκατοικίες στο Γεννάδι 136τ.μ. η καθεμία,σε οικόπεδο 4,220τ.μ. (ref:2749)

Διαμερίσματα: **1)** Νεόδμητες γκαρσονιέρες στο κέντρο από 1.900-2.500 €/τ.μ. (ref:2423 & 2468), **2)** Πολυτελή Διαμερίσματα στο Καρακόνερο 115τ.μ. 220.000 € (ref:2355), **3)** Υπερπολυτελές ρετιρέ διαμέρισμα στην Ιαλυσό 220τ.μ. 340.000 € (ref:1743), **4)** Διαμέρισμα στο κέντρο 150 τ.μ. 205.000€ (ref:1456), **5)** Ισόγειο ανακαινισμένο 70τ.μ. με περιφραγμένη αυλή στην Ιαλυσό 90.000 € (ref: 2470), **6)** Διαμέρισμα Γ΄ορόφου στη Ψαροπούλα 117τ.μ. 180.000 € (ref:2557), **7)** Ισόγειο διαμέρισμα στην Ιξιά 110τ.μ. 220.000 € (ref:2633), **8)** Διαμέρισμα Α΄ορόφου στην Ιξιά 75τ.μ. 157.500 € (ref:2619), **9)** Διαμέρισμα στην Ιξιά 95τ.μ. 157.500€ (ref:2620), **10)** Υπερπολυτελές διαμέρισμα στο Ροδίνι,με μοναδική πανοραμική θέα,140τ.μ. 290.000 € (ref:2611), **11)** Ισόγειο διαμέρισμα 44τ.μ. με αυλή στην Ιαλυσό (ref:2687) **12)** Ισόγειο γραφείο στο κέντρο 96τ.μ. (Ref:1959) **13)** 2 διαμερίσματα στο κέντρο 90τ.μ. με πάρκινγκ 103,000€ & 105,000€ (ref:2700 & 2701) **14)** Ολοκαίνουρια γκαρσονιέρα 48τ.μ. στο Καρακόνερο 110.000 € (ref:2697), **15)** Διαμέρισμα 115τ.μ. στην Ιξιά (ref:2754), **16)** Καινούρια διαμερίσματα στο Ροδίνι 79τ.μ. και 81τ.μ. (ref:2710), **17)** Ανακαινισμένο διαμέρισμα 65τ.μ. στη Ρόδο, 95.000 € (ref:2499)

Καταστήματα: **1)** Πωλείται κατάστημα στην Π.Πόλη 16τ.μ. 40.000€ (ref:2459), **2)** Πωλείται κατάστημα σε εμπορικό κέντρο επί της Ρόδου-Λίνδου 200τ.μ. με χώρους στάθμευσης 640.000 € (ref:2456), **3)** Πωλείται κατάστημα 27τ.μ. στο κέντρο (ref:2747), **4)** Πωλείται κατάστημα 29τ.μ. στα Τριάντα (ref:2679)

Ενοικιάσεις Καταστημάτων: **1)** Εθνικής Αντίστασης 80 τ.μ. μίσθωμα 1600 € (ref:1953), **2)** Σε κεντρικό δρόμο 300τ.μ. μίσθωμα 3.000€ (ref:2390) **3)** Ρόδου-Λίνδου 400 τ.μ. με πάρκινγκ μίσθωμα 2.500 € (ref:2314), **4)** Κατάστημα στο κέντρο 31τ.μ. με πατάρι (ref:1955) **5)** Στο κέντρο 25τ.μ. με πατάρι μίσθωμα 950 € (ref:2500) **6)** Στην Ακτή Μιαούλη (Ψαροπούλα) 207τ.μ. με μίσθωμα 1.800 € (ref:870), **7)** Κατάστημα 24τ.μ. σε εμπορικό κέντρο στο Φαληράκι (ref:2757), **8)** Κέντρο διασκέδασης 60τ.μ. στην Π.Πόλη (ref:2739), **9)** Κατάστημα 29τ.μ. στα Τριάντα (ref:2677), **10)** Γραφείο στο κέντρο της Ρόδου 98τ.μ. στον 3ο όροφο με μίσθωμα 450 € (ref:2742)

Επιχειρήσεις: **1)** Μικρό Ξενοδοχείο,15 τρίκλινα στούντιο,69 κλίνες σε ήσυχη περιοχή στην Ιαλυσό, εντός σχεδίου (ref:2446)
2) Επιχείρηση Εστιατορίου στο Νιοχώρι 200τ.μ. με αυλή 200τ.μ. και μηνιαίο μίσθωμα 2.300 € (ref:2542)

Γρ. Λαμπράκη 14, Ρόδος 85100
τηλ: 2241026281, Φαξ: 2241034663

MXΠ659

ενοικιασεις

συνέχεια από την προηγούμενη

ΕΝΟΙΚΙΑΖΟΝΤΑΙ επιπλωμένα διαμερίσματα επί του κεντρικού δρόμου στ' Αφάντου (σ.σ. πλησίον σούπερ μάρκετ "Παναγιωτάς"). Πληρ. τηλ. 2241051888 και 6938060340 MXP13644



ΚΤΗΜΑΤΟΜΕΣΙΤΙΚΟ ΓΡΑΦΕΙΟ

ΑΙΓΑΙΟΚΤΗΜΑΤΙΚΗ

ΕΠΙΛΕΓΜΕΝΕΣ ΠΡΟΤΑΣΕΙΣ ΑΚΙΝΗΤΩΝ

- 46 τ.μ. διαμ/σμα (υπ. με αυλή) Υψηλάντου, 50.000
- 60 τ.μ. διαμ/σμα καινούργιο (β' ορ.) Ιαλυσό, 100.000€
- 82 τ.μ. διαμ/σμα καινούργιο (ημ.υπ.) Αραπάκι, 132.000€
- 82 τ.μ. (υπ.) μετ/νο διαμ/σμα Ακαδημία, 100.000€
- 83 τ.μ. μετ/νο Αγ. Ιωάννου 130.000 €
- 85 τ.μ. μετ/νο α' ορ. κοντά στον Αγ. Ιωάννη 140.000€
- 86 τ.μ. καινουργιο διαμ/σμα στην Ιαλυσό, 155.000€
- 87 τ.μ. καινουργιο διαμ/σμα στους Τρεις, 166.000€
- 97 τ.μ. μετ/νο διαμ/σμα συν 77 τ.μ. απ/κη Κένεντυ (απ/στη θεα), 250.000€
- 100 τ.μ. καινουργιο ορ/σμα Καρακόνερο, 210.000€
- 102 τ.μ. καινούργιο με γκαράζ (Μιρα Μαρε), 190.000€
- 105 τ.μ. μετ/νο στη θεμ. Σοφούλη, 100.000 €
- 110 τ.μ. μετ/σμένο διαμ/σμα Ιαλυσό, 120.000€
- 115 τ.μ. καινούργιο διαμ/σμα Καρακόνερο, 220.000€
- 118 τ.μ. καινούργιο διαμ/σμα Μ. Πετρίδη, 215.000€
- 120 τ.μ. καινούργιο διαμ/σμα στους Τρεις, 229.000€
- 125 τ.μ. μετ/σμένο διαμ/σμα (β' ορ.) Ανάληψη, 185.000€
- 176 τ.μ. μετ/σμένο ρετιρέ διάμ/σμα Ακαδημία, 350.000€
- 100 τ.μ. μεζονέτα σε μπετά Φαληράκι 75.000€
- 130 τ.μ. μονοκατοικία σε μπετά Παστίδα σε 240 τ.μ. οικ/δο 110.000€
- 140 τ.μ. καινούργια μεζ/τα Παστίδα, 200.000€
- 142 τ.μ. μετ/νη μον/κία στο Νεοχώ ρι (εξτρα δόμηση), 150.000€
- 150 τ.μ. καινούργια μεζονέτα (5 υπν.) στην Ιξιά (τζάκι-θέρμανση) 270.000 €
- 157 τ.μ. καινούργια μεζ/τα Ροδίνι, 230.000€
- 200 τ.μ. μονοκατοικία σε μπετά Ασγουρου 1 στρ., 170.000€
- 315 τ.μ. λουξ μον/κία Κοσκινού σε 1 στρ. 500.000€
- 23 τ.μ. κατάστημα (μισθωμένο) Μανδράκι 150.000€
- 45 τ.μ. γραφείο (καθ. επ/νεια) Αμμοχώστου 112.000€
- 2 στρ. κοντά στη θάλασσα οικ/δο (εντός οικισμού) ΜΑΗ Φάνες 160.000€
- 300 τ.μ. οικόπεδο Σορωνή 30.000€

ΕΚΤΟΣ ΑΥΤΩΝ ΤΩΝ ΑΚΙΝΗΤΩΝ ΔΙΑΘΕΤΟΥΜΕ ΜΕΓΑΛΗ ΠΟΙΚΙΛΙΑ ΣΕ ΔΙΑΜ/ΤΑ (ΜΕΤ/ΝΑ-ΚΑΙΝΟΥΡΓΙΑ) ΣΤΙΣ ΚΑΛΥΤΕΡΕΣ ΤΙΜΕΣ ΤΗΣ ΑΓΟΡΑΣ-ΟΙΚ/ΔΑ ΚΑΙ ΕΝΟΙΚΙΑΣΕΙΣ ΑΚΙΝΗΤΩΝ - ΑΝΤΙΠΑΡΟΧΕΣ

ΡΕΝΑ ΒΑΖΟΥΚΟΥ ΚΑΙ ΣΥΝΕΡΓΑΤΕΣ

(ΜΕΣΙΤΗΣ ΑΣΤΙΚΩΝ ΣΥΜΒΑΣΕΩΝ)

ΔΙΕΥΘ. ΓΡΑΦΕΙΟΥ ΔΗΜ. ΘΕΟΔΩΡΑΚΗ 3

10-1 το πρωί καθημερινά και 6.30-9 απ/μα

Τηλ. (22410) 22943-28838 FAX: 28838, κιν. 6945466773

email.vazoukou@acn.gr ΧΠ851

ΕΝΟΙΚΙΑΖΕΤΑΙ διαμέρισμα 3άρι διαμπερές, στην Ιαλυσό, κοντά στον Βερόπουλο. Πληρ. τηλ. 6946717453, 2241094173 MXP13647

ΕΝΟΙΚΙΑΖΟΝΤΑΙ διαμερίσματα δυάρια έναντι Μίραμάρε στην Ιξιά, πλήρως επιπλωμένα και εξοπλισμένα για την σεζόν και για όλο το έτος. Πληρ. τηλ. 6977656668, 2241075662 ΜΑΠ274

ΕΝΟΙΚΙΑΖΕΤΑΙ δίχωρη επιπλωμένη **γκαρσονιέρα** επί της οδού Μόρφου 8β (δίπλα στο Ράδιο Κορασίδη), κατάλληλη για στρατιωτικούς -φοιτητές κ.λπ. Πληρ. τηλ. 6945344418 ΜΑΠ271

ΕΝΟΙΚΙΑΖΕΤΑΙ διαμέρισμα διαμπερές με τρία υπνοδωμάτια στην Αντ/χου Βολονάκη 6. Πληρ. τηλ. 6974411124 MZT080512

ΟΙΚΟΔΟΜΗ ΡΟΔΟΥ

ΤΕΧΝΙΚΗ-ΚΑΤΑΣΚΕΥΑΣΤΙΚΗ ΕΤΑΙΡΕΙΑ

ΠΩΛΟΥΝΤΑΙ

1) **Αποθήκες, διαμερίσματα και οροφοδιαμερίσματα** στην περιοχή Καναμάτ (Καρακόνερο) διαφόρων μεγεθών (σε συγκρότημα 2 πολυκατοικιών).
2) **Μονοκατοικίες** στο Κιοτάρι Ασκληπειού (στο κύμα) 120 τ.μ. σε κτήμα 1.300 τ.μ. εκάστη.

Δεκτά δάνεια και ευκολίες πληρωμής έχουμε τις καλύτερες τιμές της αγοράς.

ΜΑΝΟΛΗΣ ΣΠΥΡΙΔΗΣ

ΟΙΚΟΔΟΜΗ ΡΟΔΟΥ ΚΩΣΤΑΣ ΚΩΝΣΤΑΝΤΙΝΙΔΗΣ

Καμύνδου 4- Ρόδος-85100 Τηλ.: 22410/60460- 2 Fax: 22410/60463

Πολιτικός Μηχανικός (Κιν:693 6660460)

Δ. Π.Θ. εργολάβος (ΚΙΝ.: 6978.110.000)

ΕΜΠ00026

ΕΝΟΙΚΙΑΖΕΤΑΙ αποθήκη ισόγεια στην Εθν. Αντιστάσεως 88 επιφανείας 87 τ.μ. Πληρ. τηλ. 6947126634. MZT060512

ΕΝΟΙΚΙΑΖΕΤΑΙ καινούργιο διαμέρισμα στο Ροδίνι 95 τ.μ. που αποτελείται από 3 υπνοδωμάτια, 2 λουτρά και σαλόνι-κουζίνα ενιαίο χώρο, β) αποθήκη 95 τ.μ. στην περιοχή Ροδίνι. Πληρ. τηλ. 6946219216. MXP13641

ΕΝΟΙΚΙΑΖΕΤΑΙ διαμέρισμα με 2 υπνοδωμάτια, σαλόνι, κουζίνα επί της οδού Απολλωνίου Ροδίου 9, Ιξιά. Πληρ. τηλ. 2241029816, 2241096195. MZT050521

ΓΚΑΡΣΟΝΙΕΡΑ επιπλωμένη με κεντρική θέρμανση και πολυκουζινάκι, ψυγείο κ.λπ επί της οδού Τελχινών 9 περιοχή κάτω Ροδίνι. Πληρ. τηλ. 2241030724, 6977299046. MZT060506

ΕΝΟΙΚΙΑΖΕΤΑΙ καινούργιο δυάρι διαμέρισμα με θέρμανση οδός Καμείρου 67 πλησίον super market Σπανός. Πληρ. τηλ. 2241061881 MZT060513

ΕΝΟΙΚΙΑΖΕΤΑΙ γκαρσονιέρα μόνο για Ελληνες και για μόνιμα, πλήρως επιπλωμένη και εξοπλισμένη για ένα άτομο στο Ροδίνι. Πληρ. τηλ. 2241061840 MZT080504

ΕΝΟΙΝΙΑΖΕΤΑΙ επιπλωμένο διαμέρισμα δύο υπνοδωματίων επί της Διον. Σολωμού 24. Πλήρως ανακαινισμένο με ατομική αυλή. Προτιμούνται δημ. υπάλληλοι. Πληρ. τηλ. 2241095316, ώρες καταστημάτων. MZT060510

ΕΝΟΙΚΙΑΖΕΤΑΙ στη Σουλίου 8 (πάροδος Π. Μελά) **μικρό διαμερισματάκι** με υπνοδωμάτιο, κουζίνα, καθιστικό και WC, επιπλωμένο ή όχι. Πληρ. τηλ. 6948002185 και μετά τις 7 μ.μ. στο 2241096779 MXP13634

ΕΝΟΙΚΙΑΖΕΤΑΙ καινούργιο διαμέρισμα στον 3ο όροφο με 2 υπνοδωμάτια, εντοιχισμένη κουζίνα, ηλιακό, ατομική θέρμανση, πάρκιν. Προτιμούνται δημόσιοι υπάλληλοι κ.λπ επί της οδού Αποστόλου Παύλου 25. Πληρ. κ. Νίκο στο 6938719954. MZT060502

ΕΝΟΙΚΙΑΖΕΤΑΙ διαμέρισμα 95 τ.μ. εσωτερικών χώρων, γωνιακό πανταχόθεν, ελεύθερο με κήπο γύρω-γύρω. Εχει 2 υπνοδωμάτια, μεγάλο σαλόνι, κουζίνα και μπάνιο, ηλιακό θερμοσίφωνα, τζάκι και ηλεκτρικά σώματα για θέρμανση. Πληρ. από 08.00-13.00 και 15.00-22.00. Πληρ. τηλ. 2241061756 Σόφιας 1 Ροδίνι MZT050515

ΕΝΟΙΚΙΑΖΕΤΑΙ ισόγειο διαμέρισμα 2 υπνοδωματίων, σαλοτραπεζαρία, νυχτερινό ρεύμα, ηλιακό θερμοσίφωνο, κλιματισμό, πατάρι με σκάλα. Επιπλωμένο ή μη. Παλικαρίδη 6 (7 Βαγιές). Ενοίκιο 400 ευρώ. Πληρ. τηλ. 6973701046 MZT050513

ΕΝΟΙΚΙΑΖΕΤΑΙ στα Κοσκινού επιπλωμένο διαμέρισμα 50 τ.μ με ηλιακό θερμοσίφωνα, μεγάλη βεράντα με υπέροχη θέα, χωρίς κοινόχρηστα και με χώρο για πάρκιν. Πληρ. τηλ. 2241030858, 2241061244 MXP13630

ΠΩΛΟΥΝΤΑΙ ΠΟΛΥΤΕΛΗ ΔΙΑΜΕΡΙΣΜΑΤΑ ΣΤΗΝ ΠΟΛΗ ΤΗΣ ΡΟΔΟΥ



Υπερπολυτελές διαμέρισμα εμβαδού 140 τ.μ. με πανοραμική θέα θάλασσα..... (ref:2611)



Νεόδμητα πολυτελή διαμερίσματα εμβαδού 100 εώς 112τ.μ. .....(ref:1950)



Διαμέρισμα Β΄ ορόφου στο Μόντε Σμίθ 94 τ.μ. με θέα .....(ref:2552)



Πολυτελή γκαρσονιέρα πλήρως εξοπλισμένη και επιπλωμένη με θέα θάλασσα, εμβαδού 68τ.μ.....(ref:2820)

Γρ. Λαμπράκη 14 & Αμερικής, Ρόδος
Τηλ: 22410-26281, fax: 22410-34663

ΣΑΒΒΑΪΔΗΣ & Συνεργάτες
Μεσίτες & Σύμβουλοι Ακινήτων

ενοικιασεις

συνέχεια από την προηγούμενη

ΕΝΟΙΚΙΑΖΕΤΑΙ ισόγειος οικία κατάλληλη για γραφεία στην οδό Θεμ. Σοφούλη 9 Ρόδος. Πληρ. τηλ. 2241029315.
MZT060501

ΕΝΟΙΚΙΑΖΕΤΑΙ επιπλωμένο studio 41 τ.μ. στον β' όροφο στο Ροδίνι. Πληρ. τηλ. 6944361899 MZT030524(2)

ΕΝΟΙΚΙΑΖΟΝΤΑΙ 4 STUDIOS ΦΟΥΛ ΕΠΙΠΛΩΜΕΝΑ ΕΤΟΙΜΑ ΣΤΗΝ ΠΑΡΑΛΙΑ ΛΑΧΑΝΙΑΣ. ΠΛΗΡ. ΤΗΛ. 6948526276, 6932338741 INT030509/10

ΕΝΟΙΚΙΑΖΕΤΑΙ ισόγειο διαμέρισμα 100 τ.μ. τριών υπνοδωματίων, με αυλή στην οδό Καλαμάτας 16 Ανάληψη, με ντουλάπες σε όλα τα δωμάτια, ευρύχωρο σαλόνι και κουζίνα. Τιμή λογική. Πληρ. τηλ. 6947327299 ΜΑΠ264

ΕΝΟΙΚΙΑΖΕΤΑΙ διαμέρισμα 3 υπνοδωματίων, σαλόνι, κουζίνα, WC, αποθήκη με θερμοσυσωρευτές 135 τμ., επί της οδού Λάρισας 9 περιοχή Ανάληψη. Πληρ. τηλ. 22410-65415, 63973
MZT040518

ΕΝΟΙΚΙΑΖΕΤΑΙ διαμέρισμα επί της Αννης Μαρίας 130 τ.μ. τρία υπνοδωμάτια, μεγάλο σαλόνι (50 τ.μ.) βεράντες ολόγυρα στον β' όροφο με νυχτερινό ρεύμα και ηλιακό θερμοσίφωνο. Πληρ. τηλ. 2241094811, 6977514231 από 10-3 και 6-11
MXP13628

ΕΝΟΙΚΙΑΖΟΝΤΑΙ 6 studios καινούργια επί της Ρόδου-Λίνδου 2ο χλμ. πριν το γκολφ Αφάντου στην διασταύρωση Καλυθιών με παραλία Τραγανού 400 μέτρα από τη θάλασσα πλήρως εξοπλισμένα. Τιμή 160 ευρώ μηνιαίως. Πληρ. τηλ. 6972990287, 6932603855, 2241096616
INT030528

ΣΤΗΝ ΠΕΡΙΟΧΗ ΑΡΑΠΑΚΙ ΕΝΟΙΚΙΑΖΕΤΑΙ διαμέρισμα 3άρι 1ος όροφος οδός Παρθενότης 43. Πληρ. κ. Βασίλης ή κ. Μαρία, τηλ. 6972976019, 2245071395
ΜΑΠ261

ΕΝΟΙΚΙΑΖΕΤΑΙ studio επιπλωμένο με air condition και πολυκουζινάκι σε νεόκτιστη πολυκατοικία στο Νιοχώρι, δίπλα στο ξενοδοχείο Μανούσος. Πληρ. τηλ. 6978837679 μέχρι τις 14.00 ή στο 2241076525 μετά τις 14.00
INT040506

ΕΝΟΙΚΙΑΖΕΤΑΙ διαμέρισμα στην περιοχή Μόντε Σμιθ πλησίον πανεπιστημίου με 2 υπνοδωμάτια, σαλόνι, κουζίνα, μπάνιο, κεντρική θέρμανση. Πληρ. τηλ. 6979600029
MZT040502

ΕΝΟΙΚΙΑΖΟΝΤΑΙ 2 διαμερίσματα στα Κοσκινού τριών υπνοδωματίων και δύο υπνοδωματίων αντίστοιχα. Πληρ. τηλ. 22410-64512, 69264
MZT030519

ΕΝΟΙΚΙΑΖΕΤΑΙ αποθήκη 250 τ.μ. στον δρόμο προς Κοσκινού κατάλληλη για επαγγελματική χρήση όπως βαφείο αυτοκινήτων, επιπλοποιείο κ.λπ. από ιδιώτη. Πληρ. τηλ. 2241074342, 6976773438
MZT030517

ΕΝΟΙΚΙΑΖΕΤΑΙ διαμέρισμα 106 τ.μ. 3 υπνοδωματίων, σαλόνι, κουζίνα, μεγάλη βεράντα. Χωρίς κοινόχρηστα επί της Κυρίνης 16, περιοχή Ροδινιού. Πληρ. τηλ. 2241028727
MZT030516

ΕΝΟΙΚΙΑΖΕΤΑΙ διαμέρισμα 85 τ.μ. επί της Αθηνών 32. Τιμή 360 ευρώ. Πληρ. τηλ. 2241031304 INT030523

ΕΝΟΙΚΙΑΖΕΤΑΙ κατάστημα στ' Αφάντου 75 τ.μ. οδός Περνού και Τροίας, αριθ. 14. Πληρ. τηλ. 2241033592
MZT030505

ΕΝΟΙΚΙΑΖΕΤΑΙ επιπλωμένο διαμέρισμα 2 δωματίων στην Κρεμαστή επί της Δωδ/σου 1. Πληρ. τηλ. 2241093492, 6977776795 INT030203

ΕΝΟΙΚΙΑΖΟΝΤΑΙ δύο δωμάτια στο Φαληράκι εκτός κέντρου. Ενοίκιο 200 ευρώ με ρεύμα και νερό. Πληρ. τηλ. 2246022411, 6938352005
MZT030512

ΛΕΟΝΤΗΣ & ΦΩΤΗΣ ΑΝΤΩΝΟΓΛΟΥ ΟΙΚΟΔΟΜΙΚΕΣ ΕΠΙΧΕΙΡΗΣΕΙΣ Α.Ε.



ΠΩΛΟΥΝΤΑΙ

δύο διαμερίσματα δύο και τριών υπνοδωματίων σε ήσυχη περιοχή στο Μόντε Σμιθ επί της Ενόπλων Δυνάμεων 90 και 100 τ.μ., α' και β' ορόφου με μεγάλο σαλόνι, άνετα μπαλκόνια. Τιμή 115.000 ευρώ και 130.000 ευρώ αντίστοιχα

Πληρ. τηλ. 6945431570 INT1994/1995(Γ)

ΠΩΛΕΙΤΑΙ

ΜΙΝΙ ΜΑΡΚΕΤ
πλήρως εξοπλισμένο με σταθερή και εξασφαλισμένη πελατεία λόγω αναχώρησης.
Τιμή 15.000 ευρώ.
Πληρ. τηλ. 2241063611 ΜΑΤ1964(Γ)

Mediterranean
Real Estate Agency
Κτηματομεσιτικό γραφείο
ΗΡΑΚΛΗΣ Δ.ΧΟΡΟΖΙΔΗΣ
Μεσίτης & Σύμβουλος επενδύσεων Ακίνητης Περιουσίας
Σύμβουλοι και φίλοι για μια ζωή!



www.mediterraneanrealestate.eu www.dodecaneserealestate.com

ΠΩΛΗΣΕΙΣ - ΜΙΣΘΩΣΕΙΣ ΑΚΙΝΗΤΩΝ

Πωλήσεις Μονοκατοικιών- Μεζονέτων

-Ιαλυσός. Μεζονέτα διώροφη 124 τμ. 3 υπνοδωματίων, 2 μπάνια με κλιματισμό και ηλιακό σε κεντρικό σημείο της Ιαλυσού.
-Κανδυλί. Μεζονέτα 3 επιπέδων, συνολικής επιφάνειας 270 τμ, στα σοβατίσματα. Έκταση 1,470 τμ.
-Κανδυλί. Οικοδομή 205τ.μ. με το υπόγειο σε οικόπεδο 2500 στρεμ. στα μπετά ή τελειωμένη
-Κρεμαστή. Μονοκατοικία 100 τμ σε οικόπεδο 132 τμ, 3 υδ, πλήρως ανακαινισμένη, σε κεντρικό σημείο, με υπόλοιπο δόμησης (αέρας).
-Παστίδα. Ανεξάρτητες μεζονέτες λουξ κατασκευής, 150 τμ. σε οικόπεδα των 340 τμ. Παραδίδονται στα μπετά και τελειωμένες.
-Παστίδα. Διώροφη κατοικία υπερπολυτελούς κατασκευής, υπερυψωμένο ισόγειο 150 τμ, 3 υδ, 2 μπάνια, σαλόνι, κουζίνα, τζάκι, μεγάλα μπαλκόνια. Α' όροφος 112 τμ, 2 υδ, 2 μπάνια, σαλόνι, κουζίνα, τζάκι, μεγάλα μπαλκόνια, απεριόριστη θέα, υπέροχα διαμορφωμένοι εξωτερικοί χώροι σε μεγάλο οικόπεδο
-Παστίδα. Υπερπολυτελής διώροφη μονοκατοικία 482τμ σε οικόπεδο 4.200τμ, ιδιαίτερου αρχιτεκτονικού σχεδιασμού, με 4 υδ, σαλόνι, κουζίνα υψηλής αισθητικής, 4 μπάνια, αποθήκη, κεντρικό σύστημα κλιματισμού ψύξης-θέρμανσης, διαμορφωμένο και δεντροφυτεμένο εξωτερικό χώρο, μεγάλες βεράντες απέραντη θέα.
-Παστίδα. Μονοκατοικία 3 υδ, συνολικής επιφάνειας 103 τμ. σε οικόπεδο 2.000 τμ.
-Παραδείσι. Διώροφη μονοκατοικία 80τ.μ, 2 υδ πλήρως ανακαινισμένη
-Παραδείσι. Μονοκατοικία 85τ.μ αποτελούμενη από 2 ανεξάρτητες γκαρσονιέρες των 42τ.μ. με αυλή, πλήρως ανακαινισμένη
-Δαματριά. Νεόδμητη μεζονέτα 100τμ.διαμορφωμένη σε 3 διαφορετικά επίπεδα με απέραντη θέα.
-Θεολόγος. Διώροφη μονοκατοικία 120 τμ σε οικόπεδο 4700 τμ. 60μ από τη θάλασσα με απέραντη θέα
-Κοσκινού. Μεζονέτες 240 τμ. στα μπετά ή τελειωμένες, σε οικόπεδο 1000 τμ.
-Κοσκινού. Μεζονέτα 270τ.μ, σε οικόπεδο 1.000 τμ. διαμορφωμένη σε 3 διαφορετικά επίπεδα, υπερπολυτελούς κατασκευής στη θέση Απάνεμος (κοντά στην Ευρωκλινική).
-Αφάντου. Μεζονέτα υπερπολυτελούς κατασκευής 230τμ με 70τμ βεράντες, 4υδ, 3 μπάνια.
-Αφάντου. Μεζονέτα υπερπολυτελούς κατασκευής 211 τμ με 50τμ βεράντες, 3 υδ, 3 μπάνια.
-Αφάντου. Μονοκατοικία 75 τμ, με 2 υδ, και εναίο χώρο κουζίνας-καθιστικού με τζάκι.Διαμορφωμένοι εξωτερικοί χώροι 800 τμ , 300 μ από την θάλασσα.
-Αρχάγγελος. Μεζονέτες 106 τμ η κάθε μία, στα μπετά, σε ήρεμη περιοχή, με απεριόριστη θέα.
-Μαλώνα. Ημιτελής μονοκατοικία 105 τμ.με υπόγειο 60 τμ, σε καλή περιοχή του χωριού.
-Κάλαθος. Μεζονέτα 100 τμ, σε οικόπεδο 1.300 τμ. πλήρως εξοπλισμένη και επιπλωμένη, με πισίνα και απεριόριστη θέα στη θάλασσα.
-Λάρδος. Δύο ανεξάρτητες κατοικίες συνολικής επιφάνειας 350 τμ, με διαιρεμένη κατάλληλη και για ενοικιαζόμενα στούντιος
-Πεύκοι. Ψάλτος. διώροφο ακίνητο συνολικής επιφάνειας 210 τμ σε έκταση 2000 τμ, αποτελούμενο από 7 studios, με δυνατότητα δημιουργίας 2 οροφοδιαμερισμάτων 120 τμ ισόγειο και 90 α' όροφος.
-Γεννάδι. Μεζονέτες 117 τμ με διαμορφωμένους εξωτερικούς χώρους (πισίνα, χώρο αθλοπαιδιών, κιόσκι, πάρκιν) με θέα τη Θάλασσα.

Πωλήσεις Διαμερισμάτων

-Ρόδος. Κων.Υδραίου νεόδμητο διαμέρισμα 100τμ 2 υδ πλήρως εξοπλισμένο με θέα.
-Ρόδος. Ανάληψη,3 επιπλωμένες γκαρσονιέρες πολυτελούς κατασκευής.
-Ρόδος. Στο κέντρο της πόλης επί της Διλιπεράκη πωλείται διαμέρισμα 90 τμ, β ορόφου, ανακαινισμένο.
-Ιαλυσός. Στο κέντρο, σε ήσυχη περιοχή πωλείται νεόδμητο ισόγειο διαμέρισμα 115τ.μ. 2 υδ πλήρως εξοπλισμένο.
-Ιαλυσός. Στο κέντρο, σε ήσυχη περιοχή πωλείται νεόδμητο ισόγειο διαμέρισμα 100τ.μ., με αυλή, πλήρως εξοπλισμένο.
-Ιαλυσός. Οδός Σωτήρος διαμέρισμα 115 τμ 2ου ορόφου, με 3 υδ, μεγάλο σαλόνι, κουζίνα, μικρή αποθήκη, θερμοπομπούς.
- Ιαλυσός. Μεταχειρισμένα διαμερίσματα και γκαρσονιέρες , λεωφ. Ηρακλειδών (πλησίον Ξεν Φλέριμος)
-Παραδείσι. Νεόδμητο οικοδόμημα, αποτελούμενο από 4 γκαρσονιέρες 55 τμ η κάθε μία, πλήρως εξοπλισμένες.
-Αφάντου. Σε κεντρικό σημείο, διαμέρισμα 2ου ορόφου 75 τμ σε νεόδμητη πολυκατοικία,2υδ,σαλοτραπεζαρία,κουζίνα,μπάνιο.
-Αφάντου. Νεόδμητα διαμερίσματα 83 τμ. υπερυψωμένου ισογείου, 2 υδ, παραδίδονται με ξυλεία και κεντρική θέρμανση.

Πωλήσεις Ξενοδοχειακών μονάδων

- Παλιά πόλη. Ξενώνας παραδοσιακής αρχιτεκτονικής, πλήρως ανακαινισμένος και επιπλωμένος, αποτελούμενος από 6 δωμάτια, μεγάλη σοφίτα, χώρο υποδοχής και αυλή 100 τμ.
-Αφάντου. Σε ύψωμα με πανοραμική θέα, πωλείται ξενοδοχειακή μονάδα που αποτελείται από: 1) 37 δωμάτια (80 κλίνες). 2) 12 δωμάτια ημιτελή (24 κλίνες). 3) Δόμηση για επιπλέον 22 δωμάτια (44 κλίνες). Σύνολο 148 κλίνες. 4) Πισίνα, σνακ μπαρ, εστιατόριο.
-Πεύκοι. Συγκρότημα 3 ορόφων, συνολικής επιφάνειας 565 τμ σε οικόπεδο 4.250 τμ. 22 Studios επιπλωμένα, στο roof garden με πανοραμική θέα στη θάλασσα, δυνατότητα δημιουργίας εστιατορίου. Ανάντη μεγάλης προβολής με άμεση πρόσβαση από τους δύο κεντρικούς δρόμους των Πευκιών.
-Πεύκοι Ξενοδοχ. Μονάδα 120 κλινών με εστιατόριο, μπαρ και πισίνα συνολ. επιφ. 5500 τ.μ. 700μ. από τη θάλασσα.

Πωλήσεις Παραδοσιακών κατοικιών

-Ρόδος. Επί της Βορ. Ηπείρου πωλείται τριώροφο Διατηρητέο, Λιθόκτιστο, Νεοκλασικό κτίριο 400τ.μ. σε οικόπεδο 920 τ.μ. με βοτσαλωτή αυλή, ιδιαίτερης αρχιτεκτονικής σε άριστη κατάσταση.
-Παλιά πόλη. Πέτρινη κατοικία 120 τμ. με κήπο, και δυνατότητα για επιπλέον δόμηση, λίγα μέτρα από το ρολόι.
-Παλιά πόλη. Τριώροφη παραδοσιακή κατοικία 95τμ, 3υπνήτων καινούρια κουζίνα και μπάνιο,πλήρως ανακαινισμένο.
-Παλιά πόλη. Διώροφη παραδοσιακή κατοικία 350τμ σε κεντρικό σημείο.Στο ισόγειο έχει και κατάστημα για οποιαδήποτε χρήση.
-Παραδείσι. Μονοκατοικία 3 χώρων 85 τμ. με μεγάλη αυλή.
-Παραδείσι. Παραδοσιακή κατοικία με καμάρα 51τ.μ με αυλή 20τ.μ στο ύψωμα του χωριού.
-Παραδείσι. Διώροφη παραδοσιακή κατοικία συνολ. επιφ. 65τ.μ, 1 υδ, πλήρως ανακαινισμένη.
-Κοσκινού. Παραδοσιακή καμάρα με προσθήκη ορόφου συνολικής επιφάνειας 75 τμ. σε άριστη κατάσταση σε κεντρικό σημείο του χωριού.
-Κοσκινού. Παραδοσιακή καμάρα 235 τμ με βεράντα 25 τμ, βοτσαλωτά δάπεδα, τζάκι και ξύλινη σοφίτα για χρήση υδ.
-Κοσκινού. Ανακαινισμένη παραδοσιακή κατοικία 110 τμ, με αυλή 10 τμ, με εσωτερικά επίπεδα διαμορφωμένα σε υδ.
-Κοσκινού. Γωνιακή παραδοσιακή κατοικία (καμάρα) 110 τμ με ανεξάρτητη κουζίνα, και αυλή 10 τμ. Επιπλωμένη με όλο τον παραδοσιακό εξοπλισμό.
-Κοσκινού. Παραδοσιακή κατοικία πλήρως ανακαινισμένη, 75 τμ καθαρού χώρου και σύνολο με τους εξωτερικούς 103 τμ.
-Μαλώνα. Παραδοσιακή κατοικία 3 χώρων συνολικής επιφάνειας 80 τμ στην κεντρική πλατεία του χωριού.
-Μαλώνα. Νεόδμητη παραδοσιακή κατοικία 95 τμ με μεγάλη αυλή με πέργκολα, τζάκι,κλιματισμό,ηλεκτρ.συσκευές και επιπλωμένη.
-Μαλώνα. Παραδοσιακή κατοικία 70 τμ σε καλή κατάσταση.
-Λάερμα.Παραδοσιακή κατοικία 70 τμ και 30 τμ υπόλοιπο οικοπέδου.
-Βάτι. Παραδοσιακή κατοικία 70 τμ με αυλή 75 τμ.
-Σύμη. Παραδοσιακή νεοκλασική 2όροφη κατοικία 150τμ σε πολύ καλή κατάσταση σε κεντρικό σημείο της Σύμης,με δρόμο στην περιοχή Φαρμακείο.
-Σύμη. Σε κεντρικό σημείο , παραδοσιακή κατοικία 95τμ , αυλή 15τμ. Στην περιοχή φαρμακείο.
-Σύμη. Στο κέντρο της Σύμης περιοχή καταρράκτης, πωλείται παραδοσιακή κατοικία 70 τμ με πέτρινη αυλή και μικρό οικόπεδο με υπόλοιπο δόμησης.
-Σύμη. Στην περιοχή «Αγίας τριάδος» κάτω από την Παναγία την Πειραιώτισσα , πωλείται παραδοσιακή κατοικία, σε άριστη κατάσταση, 2 δωματίων, με 2 αυλές, συνολικής επιφάνειας 110 τμ, κοντά σε δρόμο και θέα Πέδι και Γιαλό.
-Σύμη. Περιοχή Καταρράκτης στο ύψωμα πωλείται δυόροφη παραδοσιακή κατοικία 80 τμ, με υπόλοιπο οικοπέδου 140 τμ. Με δόμηση.

Πωλήσεις Οικοπέδων-Αγροτεμαχίων

-Ρόδου-Καλλιθέας. Οικόπεδα α) 7.000 τμ και β) 4.000 τμ με απέραντη θέα στη θάλασσα με άμεση πρόσβαση στη λεωφόρο, δίπλα στο Κρύστεν Πάλας
-Ιαλυσός. Στην παραλία Ιαλυσού πωλείται οικόπεδο 7,000 τμ. με άδεια οικοδομής για τρεις μεζονέτες.
-Ιαλυσός. Οικόπεδο 1.030 τμ στο κέντρο της Ιαλυσού, 100 μ από κεντρική πλατεία.
-Ιαλυσός. Τρεις Οικόπεδο 160 τμ με δόμηση, στον συνοικισμό Καστελοριζίων.
-Κανδυλί. Οικόπεδο 2.000 τμ με άδεια 2όροφης οικοδομής 122 τμ με υπόγειο 97 τμ σε πολύ καλή τοποθεσία.
-Παστίδα. Οικόπεδα 1.500 τμ. με άδεια οικοδομής για διώροφη μεζονέτα
-Παραδείσι. 583τμ στην κεντρική λεωφόρο με μεγάλο συντελεστή δόμησης.
-Παραδείσι.Περιοχή κάτω Καλαμώνας οικόπεδο 6100τμ με δόμηση 150 τμ.
-Παραδείσι. Οικόπεδο 390 τμ εντός σχεδίου με Σ.Δ 0,8.
-Παραδείσι. Περιοχή Καλαμώνας, οικόπεδο 5.700 τμ.
-Παραδείσι. Οικόπεδο 760 τμ. εντός σχεδίου με Σ.Δ 0,8.
-Διμυλιά. Οικόπεδο 2.080 τμ στον κεντρικό δρόμο με Σ.Δ 0,8.
-Αφάντου. Ανεξάρτητα οικόπεδα 2.000 τμ. εντός ζώνης οικισμού, με δόμηση 200 τμ. το καθένα. Έχουν απέραντη θέα στην θάλασσα.
-Αφάντου. Οικόπεδο 4010 τμ άρτιο και οικοδομήσιμο στην περιοχή Τραπεζία. Απεριόριστη θέα.
-Αφάντου. Αγροτεμάχιο 3020 τμ στην περιοχή Τρυπάνα.
-Αφάντου. Αγροτεμάχιο 9640 τμ στην περιοχή Βότες.
-Μάσσαρι. Οικόπεδο 2450 τμ στην παραλία Μασσάρων με δόμηση 100 τμ.
-Κάλαθος. Οικόπεδο 2,880 τμ. επί της κεντρικής λεωφόρου ιδιαίτερης προβολής με δόμηση 200 τμ.
-Κάλαθος. Οικόπεδο 3525τμ. με δόμηση 100 τμ στην περιοχή Αγίου Ιωάννη 50 μ από την παραλία.
-Κάλαθος. Οικόπεδο 5100τ.μ με πανοραμική θέα στη θάλασσα
-Λίνδος. Οικόπεδο εντός του χωριού 250 τ.μ. με Σ.Δ.08
-Λίνδος-Ψάλτος. Πωλείται έκταση 14.500 τμ με πανοραμική θέα στη θάλασσα εκ των οποίων 4.000 τμ αποτελούν ξεχωριστό τίτλο και λειτουργεί εντός του οικοπέδου γήπεδο 5x5 με τάρατα 4ης γενιάς, ένα κτήριο 35 τμ. αποδυτήρια με ντους και wc, και καφετέρια με αυλή. Επιπλέον άδεια οικοδομής για 200 τμ.
-Γεννάδι. Οικόπεδο 1700 τμ. με άδεια οικοδομής 260 τμ.
-Κιοτάρι. Οικόπεδο 800 τμ, με άδεια διώροφης οικοδομής για 2 καταστήματα 80 τμ ισογείου, 80 τμ Α' ορόφου με υπόγειο
-Κιοτάρι. Οικόπεδο 5.000 τμ. με πρόσοψη στην κεντρ. λεωφ.
-Απολακιά. Οικόπεδο 902 τμ. άρτιο με δόμηση 0,4.
-Σύμη. Περιοχή Νούλια-Τούρκος, οικόπεδο 13.500 τμ με 82,5 μ πρόσοψη έως το κύμα.

Πωλήσεις Αποθηκών

-Ρόδος. Ροδίνι. Ημιυπόγεια αποθήκη 2 χώρων και wc, 56 τμ συνολικά, με ράμπα και ρολά στην πρόσοψη.
-Ρόδος. Αποθήκη 55 τμ. με άμεση πρόσβαση αυτοκινήτων, στην περιοχή Κόβα.
-Ρόδος. Βιοτεχνικό κέντρο Μανουσέλη πωλείται βιοτεχνικός χώρος 320 τμ σε 2 ενοποιημένους χώρους με γραφείο,wc, ηλεκτρικά ρολά, εναέρια τζαμαρία στην πρόσοψη.
-Ρόδος. Σκεύου Ζερβού 7-9 αποθήκη 488 τμ. με μεγάλη ράμπα για οποιαδήποτε χρήση.
-Ασγούρου. Αποθήκη σε βιομηχανική περιοχή 400 τμ και με άδεια για επιπλέον 400 τμ όροφο.

Πωλήσεις Επιχειρήσεων

-Ρόδος. Επιχείρηση καφέ-μπαρ, γωνιακή, σε κεντρικό σημείο της Ανάληψης ιδιαίτερης προβολής με μεγάλη αυλή και όλο τον σύγχρονο εξοπλισμό με σταθερή πελατεία.
-Ρόδος. Περιοχή Ψαρόπουλας, ισόγεια καταστήματα με αυλή. 1) 31,40 τμ με 31,40 τμ πατάρι 2) 26,14 τμ με 26,14τμ πατάρι 3) 25,00 τμ με 25 τμ πατάρι.
-Ρόδος. Επιχείρηση εστιατόριο καφέ μπαρ 130 τμ κεντρικού κτιρίου και 350 τμ αυλής με άδεια 200 ατόμων. Πλήρως ανακαινισμένο. Ιδιαίτερης αισθητικής και διακόσμησης.
-Ρόδος. Περιοχή Κόβα επί της οδού Κολοκοτρώνη, ισόγειο κατάστημα 55 τμ με αυλή, κατάλληλο για κάθε χρήση.
-Ρόδος. Σκεύου Ζερβού 7-9, ισόγειο καταστημα 143 τμ. με ημιώροφο 76 τμ. μεγάλης προβολής και ιδιαίτερης αισθητικής. Πωλείται και αποθήκη 488 τμ. με ράμπα κάτω από το άνωθεν κατάστημα, η οποία επικοινωνεί και εσωτερικά με το κατάστημα.
-Ρόδος. Εθν. Αντίστασης επιχείρηση σνακ-μπαρ 68τ.μ. με όλο τον εξοπλισμό, σε άριστη κατάσταση.
-Παλιά πόλη . Επιχείρηση με άδεια εστιατορίου και όλο τον εξοπλισμό, σε κεντρικό σημείο (πλησίον πλατείας Σωκράτους).
-Παλιά πόλη. Ισόγειο κατάστημα 16 τμ επί της Αρχιεπισκόπου Ευθυμίου.
-Ιαλυσός. Καφετέρια πολυτελείας με σταθερή πελατεία.
-Ιαλυσός. Πωλείται ισόγειο κατάστημα συνολ.επιφ. 150τ.μ. με αυλή 70 τ.μ. λεωφ. Ηρακλειδών (πλησίον Ξεν. Φλέριμος)
-Παραδείσι. Στην κεντρική πλατεία, 2όροφο κατάστημα για οποιαδήποτε χρήση.
-Φαληράκι Σε εμπορικό κέντρο, καφετέρια σνακ μπαρ 113 τμ κτίριο με 500 τμ αυλή με μεγάλη πισίνα.
-Φαληράκι. Οικοδομικό συγκρότημα αποτελούμενο από δύο 3όροφες οικοδομές υπερπολυτελούς κατασκευής και επιπλέον άδεια για 3 3όροφες οικοδομές και πισίνα 80 τμ. Πανοραμική θέα. Έκταση συνολικής επιφάνειας 13.200 τμ.
-Κως. Στο Μαστιχάρι, κτιριακό συγκρότημα που αποτελείται από 8 γκαρσονιέρες και χώρους καταστημάτων.
-Σύμη. Αγ.Τριάδα, συγκρότημα 8 επιπλωμένων στουντιος συνολ. επιφ. 168 τ.μ. με απέραντη θέα στη θάλασσα συνοικ. Λιενή.

Ενοικιάσεις επιχειρήσεων

-Ρόδος. Κατάστημα 70 τμ εναίου χώρου, με μεγάλη βιτρίνα επί της λεωφόρου Λίνδου.
-Ρόδος. Αγ. Αναστασία νεοκλασική κατοικία συνολ. επιφ. 240 τ.μ. κατάλληλη για επαγγελματική χρήση
-Ρόδος. Στο εμπορικό κέντρο Cairo Palace ενοικιάζονται: α) Γραφείο 3ου ορόφου, 135 τμ. εναίου χώρου β) Κατάστημα α' ορόφου 43 τμ.. Κατάλληλο και για γραφείο
-Ρόδος. Εθελοντών Δωδεκανησίων 29, 3ος όροφος, γραφείο 64 τμ. με 3 χώρους και wc.
-Ρόδος. Κων/νου Παλαιολόγου, απέναντι από το Βενετόκλειο, κατάστημα, υπερυψωμένο ισόγειο 75 τμ. ιδιαίτερης προβολής.
-Ρόδος. Λεωφ. Ρόδου Λίνδου δίπλα στο ΙΚΑ επαγγελματικός χώρος 250 τμ με 150 τμ αύλειο χώρο, εφαπτόμενο της λεωφόρου κατάλληλο για οποιαδήποτε χρήση. Δυνατότητα χρήσης και ακάλυπτου χώρου 1.200 τμ όπισθεν της επιχείρησης.
-Ρόδος. Ανάληψη. Φλήμονα Γιαμαλή επαγγελματικός χώρος, υπερυψωμένο ισόγειο 50 τμ κατάλληλο για κατάστημα ή γραφείο.
-Ρόδος. Σκεύου Ζερβού 7-9,ισόγειο κατάστημα 143 τμ. με ημιώροφο 76 τμ. μεγάλης προβολής και ιδιαίτερης αισθητικής.
-Ρόδος. Νικολάου Μαυρή σε 2όροφο ακίνητο ιδιαίτερης προβολής με πρόσοψη στην οδό Καναδά, ο όροφος 380 τμ στα μπετά. Κατάλληλο για οποιαδήποτε επαγγελματική χρήση.
-Ρόδος. Εθν. Αντίστασης αποθήκη 200τ.μ. με ράμπα και ηλεκτρικά ρολά.
-Πεύκοι. Πλήρως εξοπλισμένο εστιατόριο σε έκταση 4.500 τμ, με πισίνα 200 τμ και επιπλέον άδεια λειτουργίας αναψυκτηρίου, στον δρόμο προς την κεντρική παραλία των Πευκιών.
- Λίνδος. Ενοικιάζεται κεντρικό, γωνιακό κατάστημα μεγάλης προβολής, κατάλληλο για κάθε χρήση.

Κάνετε τα όνειρα σας ΠΡΑΓΜΑΤΙΚΟΤΗΤΑ στην τιμή που θέλετε. | Αναλαμβάνουμε και εκδόσεις δανείων

AE1333

Προώθηση και Προβολή των ακινήτων σας και στο εξωτερικό

Ρόδου - Λίνδου 213 (έναντι Πάρκου Ροδίνι) 85100 Ρόδος Tel.: 2241075860 Fax: 2241075861 mob.: 6944370848 e-mail: medest@otenet.gr

ενοικιασεις

συνέχεια από την προηγούμενη

ΕΝΟΙΚΙΑΖΕΤΑΙ γκαρσονιέρα επιπλωμένη και πλήρως εξοπλισμένη-ψυγείο, πλυντήριο, ηλ. φουρνάκι στον 1ο όροφο, εμπρός-πίσω βεράντα, στο Ροδίνι, Αλικαρνασσού 10. Προτιμώνται στρατιωτικοί. Πληρ. τηλ. 2241028685
MZT030514

ΕΝΟΙΚΙΑΖΕΤΑΙ ενιαίος χώρος 140 τ.μ. ισόγειο στην οδό Αγ. Ιωάννη 164 (πλατεία Αγ. Ιωάννη) με δυνατότητα διαρρύθμισης. Πληρ. τηλ. 2241031447, 6936833100
MZT020515

ΕΝΟΙΚΙΑΖΕΤΑΙ νεόκτιστη μεζονέτα 150 τ.μ. 3 υπνοδωματίων, 2 μπάνια, 1 WC, κουζίνα μεγάλο καθιστικό και σαλόνι, χώρος στάθμευσης για 2 αυτοκίνητα, κήπο με πηγάδι και ηλιακό θερμοσίφωνα κοντά στην παραλία Ιαλυσού. Πληρ. τηλ. 6945447143 08.00-16.00 κ. Νίκο
MZT260437

ΕΝΟΙΚΙΑΖΕΤΑΙ διαμέρισμα 80 τ.μ., 2 υπνοδωματίων, καθιστικό, λουτρό, κουζίνα, αυλή μπροστά και πίσω και στέγαστρο στο χώρο στάθμευσης αυτοκινήτου, πλήρως επιπλωμένο επί της οδού Αλυτρώτων Ελλήνων αριθ. 8. Πληρ. τηλ. 2241088106 ΜΑΤ1766

ΕΝΟΙΚΙΑΖΕΤΑΙ 3άρι διαμέρισμα επί της οδού Ανδρέα Μοσχοβή 5, στην εκκλησία της Ανάληψης. Ενοίκιο 450 ευρώ. Πληρ. τηλ. 6977269670
MZT270420

ΕΝΟΙΚΙΑΖΕΤΑΙ γκαρσονιέρα και **studio** πλήρως εξοπλισμένο στο Άνω Ροδίνι. Πληρ. τηλ. 2241061628 και 6944410537
MZT070417

ΕΝΟΙΚΙΑΖΕΤΑΙ διαμέρισμα ισόγειο 75 τμ. με 2 υπνοδωμάτια, κουζίνα, σαλόνι με τζάκι, αυτόνομη θέρμανση, αυλή με κήπο, δικό του γκαράζ και αποθήκη, περιοχή Καστελλοριζιών, οδός Ευριδίκης 10 Ιξιά. Πληρ. τηλ. 6948839720
MZT260405

ΕΝΟΙΚΙΑΖΟΝΤΑΙ στο Παραδείσι κοντά στο αεροδρόμιο σε συγκρότημα διαμερισμάτων μονόχωρα **διαμερίσματα** των 35 τμ. και δίχωρα των 55 τ.μ. Ολα πολυτελή, επιπλωμένα, με μεγάλες βεράντες, air condition, κουζίνα, ψυγείο, ζεστό νερό όλο το 24ωρο κι εύκολο πάρκιν. Ειδικές τιμές για στρατιωτικούς και δημοσίους υπαλλήλους. Πληρ. τηλ. 6947429235, 2241033349
ΜΑΤ1521

ΕΝΟΙΚΙΑΖΕΤΑΙ ισόγειο **διαμέρισμα** 104 τ.μ. τρία υπνοδωμάτια, σαλόνι, κουζίνα, μπάνιο, περιοχή Αγίου Γεωργίου Ανω. Πληρ. τηλ. 2241036973
MZT260404

ΕΝΟΙΚΙΑΖΕΤΑΙ ισόγειος επαγγελματικός χώρος 100 τ.μ. με μεγάλη αυλή, υπερυψωμένο στην κεντρική παραλία Ιαλυσού έναντι καφετέριας Μύλου. Πληρ. τηλ. 6977420257
MZT020507

ΕΝΟΙΚΙΑΖΟΝΤΑΙ: **α) διώροφο κατάστημα** 53 τ.μ. ισόγειο, 51 τ.μ. στον πρώτο όροφο με βεράντα 31 τ.μ. στην οδό Γεωργίου Λέοντος αριθμ. 13-15 κοντά στο Ξεν. "Μανούσος" (Νιοχώρι), **β) κατάστημα- γραφείο** κατάλληλο και για κατοικία 50 τ.μ. επί της Λεωφ. Δημοκρατίας 49 στο χωριό **Παραδείσι.** Πληρ. τηλ. 2241025450, 2241020277, 6979357878 ΙΝΤ170412

ΕΝΟΙΚΙΑΖΕΤΑΙ μεγάλη **γκαρσονιέρα** καινούργια πλήρως επιπλωμένη, λουξ κατασκευής στην περιοχή Ανάληψη. Τιμή 350 ευρώ. Προτιμούνται δάσκαλοι-φοιτητές-στρατιωτικοί. Πληρ. τηλ. 2241023815, 2241078275, 6944698056
MZT170403

ΕΝΟΙΚΙΑΖΟΝΤΑΙ επιπλωμένα studios και **ένα διαμέρισμα** 50 τ.μ. σε ήσυχη περιοχή στην Κρεμαστή με ατομικό μπάνιο, πολυκούζινο, μπαλκόνια, κήπους με γκαζόν, χώρος για πάρκιν, ηλιακούς. Ενοικιάζονται καθαρά με πλήρη ρουχισμό. Διαμέρισμα 230 ευρώ και studio 150 ευρώ. Πληρ. τηλ. 6937606824 ΜΑΠ251

ΕΝΟΙΚΙΑΖΟΝΤΑΙ στην Ιαλυσό επί της Λεωφόρου πλησίον super market Μαρινόπουλος δίχωρα **διαμερίσματα** με μεγάλη βεράντα 45 τ.μ. πλήρως επιπλωμένα. Διαθέτουν κήπο - ευρύχωρο πάρκιν, καρτοτηλέφωνο. Ειδικές τιμές για εκπαιδευτικούς και στρατιωτικούς. Πληρ. τηλ. 2241022328, 6949091160 MZT050427

πωλησεις· αγορες ακινητων & επιχειρησεων

ΠΩΛΟΥΝΤΑΙ ΣΤΑ ΚΟΣΚΙΝΟΥ. 1) ΔΙΑΜΕΡΙΣΜΑ 110 τ.μ., 3 υπνοδωμάτια, 1 μπάνιο, 1 WC, σαλοτραπεζαρία και 1 θέση πάρκιν. **2) ΜΕΖΟΝΕΤΑ** 110 τ.μ., 3 υπνοδωμάτια, 1 μπάνιο, 1 WC, σαλοτραπεζαρία, και 1 θέση πάρκιν, κατασκευή lux. **3) ΓΚΑΡΣΟΝΙΕΡΑ** 55 τ.μ. με 1 θέση πάρκιν. Πληρ. τηλ. 6947606894 ΙΝΤ2006

ΠΩΛΕΙΤΑΙ από ιδιώτη στην Παστίδα μονοκατοικία διώροφη πλήρως ανακαινισμένη με νέους σοβάδες 105 τ.μ. σε οικόπεδο 394 τ.μ. που κτίζει ακόμη 160 τ.μ. με δύο κύριες εισόδους εντός οικισμού σε ήσυχη περιοχή με θέα Φιλέρημο. Πληρ. τηλ. 6932650778. Τιμή 130.000 ευρώ MZT100503

ΠΩΛΕΙΤΑΙ οικόπεδο στα Κοσκινού 2 στρέμματα με άδειες για 2 σπίτια 140 τ.μ. ή ανταλάσσεται με ένα μεγάλο ή δύο μικρότερα διαμερίσματα μέσα στην πόλη. Πληρ. τηλ. 6945908367
MZT090532

ΠΩΛΟΥΝΤΑΙ. ΡΟΔΟΣ. Οροφος επί της Καναδά (220 τ.μ.) κατάλληλο για όλες τις χρήσεις, 320.000 ευρώ. **ΡΟΔΟΣ ΟΛΥΜΠΙΑΚΗ 5 δίχωρες γκαρσονιέρες** υπερσύγχρονες 70.000 ευρώ έκαστη. **ΙΞΙΑ διαμέρισμα νεόδμητο** 3 υ/α με πάρκιν, 200.000 ευρώ. **ΡΟΔΟΣ. Οροφοδιαμέρισμα** 120 τ.μ. με πάρκιν, Αθηνών (Ανάληψη) 245.000 ευρώ. Πληρ. ΛΑΖΑΝΑΣ ΝΙΚΟΣ τηλ. 6944592908 ΜΑΤ1999(2)

ΠΩΛΟΥΝΤΑΙ. ΜΕΖΟΝΕΤΑ Αφάντου 100 τ.μ. σε 1.350 τ.μ. οικόπεδο, θέα θάλασσα, 197.000 ευρώ. Δίδεται και πισίνα. **ΑΦΑΝΤΟΥ ΟΙΚΟΠΕΔΟ** 1.300 τ.μ. με άδεια οικοδομής πανοραμικό 2 λεπτά από θάλασσα 69.000 ευρώ. **ΑΦΑΝΤΟΥ ΟΙΚΟΠΕΔΟ** 4 στρ. θέα θάλασσα 117.000 ευρώ. Πληρ. ΛΑΖΑΝΑΣ ΝΙΚΟΣ τηλ. 6944592908
ΜΑΤ1999(6)

ΠΩΛΟΥΝΤΑΙ. ΚΟΣΚΙΝΟΥ ΜΕΖΟΝΕΤΑ 200 τ.μ. σε 2 στρ. οικόπεδο θέα θάλασσα 285.000 ευρώ. **ΚΟΣΚΙΝΟΥ ΜΕΖΟΝΕΤΑ** 120 τ.μ. εντός σχεδίου πολυτελέστατη 205.000 ευρώ. **ΚΟΣΚΙΝΟΥ ΜΕΖΟΝΕΤΑ** 150 τ.μ. σε 650 τ.μ. οικόπεδο 240.000 ευρώ. **ΚΟΣΚΙΝΟΥ ΜΕΖΟΝΕΤΑ** 150 τ.μ. σε 650 τ.μ. οικόπεδο 140.000 ευρώ σε μπετά. Πληρ. ΛΑΖΑΝΑΣ ΝΙΚΟΣ τηλ. 6944592908 ΜΑΤ1999(1)

ΠΩΛΟΥΝΤΑΙ. ΠΑΣΤΙΔΑ ΜΕΖΟΝΕΤΑ 3 υπνοδωμάτια μπετά 110.000, τελειωμένη 180.000 και 205.000 ευρώ. **ΠΑΣΤΙΔΑ ΟΙΚΟΠΕΔΟ** 440 τ.μ. 0,6 συντελεστή 65.000 ευρώ. **ΠΑΣΤΙΔΑ ΟΙΚΟΠΕΔΟ** 4 στρ. εκτός 110.000 ευρώ. **ΜΑΡΙΤΣΑ ΟΙΚΟΠΕΔΟ** 1.500 τ.μ. εντός 75.000 ευρώ. **ΚΡΕΜΑΣΤΗ ΜΕΖΟΝΕΤΑ** 3 υπνοδωμάτια ενδοδαπέδια θέρμανση, 190.000 ευρώ. Πληρ. ΛΑΖΑΝΑΣ ΝΙΚΟΣ τηλ. 6944592908
ΜΑΤ1999(4)

ΠΩΛΟΥΝΤΑΙ. ΙΑΛΥΣΟΣ ΜΕΖΟΝΕΤΑ 160 τ.μ. με άνετη αυλή 270.000 ευρώ, 5 υπνοδωμάτια. **ΙΑΛΥΣΟΣ ΜΕΖΟΝΕΤΑ** 160 τ.μ. αυτόνομη με αυλή 285.000 ευρώ. **ΙΑΛΥΣΟΣ ΠΑΡΑΘΑΛΑΣΣΙΑ** μεζονέτα 200 τ.μ. 300.000 ευρώ. **ΙΑΛΥΣΟΣ ΟΙΚΟΠΕΔΟ** 300 τ.μ. με άδεια οικοδομής 110.000 ευρώ. **ΙΑΛΥΣΟΣ ΙΞΙΑ ΜΕΖΟΝΕΤΑ 300 τ.μ.** παραθαλάσσια υπέρ πολυτελέστατη 650.000 ευρώ. Πληρ. ΛΑΖΑΝΑΣ ΝΙΚΟΣ τηλ. 6944592908
ΜΑΤ1999(3)

ΠΩΛΟΥΝΤΑΙ. ΡΟΔΟΣ ΑΓ. ΑΝΑΣΤΑΣΙΑ παραδοσιακή μονοκατοικία διώροφη με μεγάλη αυλή, κατάλληλη για κατοικία, επαγγελματική στέγη, 230.000 ευρώ. **ΡΟΔΟΣ ΚΑΝΑΔΑ ΜΟΝΟΚΑΤΟΙΚΙΑ** παραδοσιακή με μεγάλο οικόπεδο κατάλληλη για παιδικό σταθμό, κομμωτήρια κάθε είδους επαγγελματική στέγη ή και κατοικία, 450.000 ευρώ. Πληρ. ΛΑΖΑΝΑΣ ΝΙΚΟΣ τηλ. 6944592908
ΜΑΤ1999(5)

ΠΩΛΕΙΤΑΙ

επιχείρηση ψησταριά-γυράδικο

Μηνιαίος τζίρος 35.000 ευρώ.

Πληρ. τηλ. 6977721352 Κεντρικό σημείο της Ρόδου

MZT250419

ευσταθίου ΕΥΡΩΚΤΗΜΑΤΙΚΗ

ΚΤΗΜΑΤΟΜΕΣΙΤΙΚΟ ΓΡΑΦΕΙΟ

Εθν. Αντιστάσεως 83 • Τηλ.: 22410 73819, 74917
Κιν.: 6946 103929 • Fax: 22410 38641
e-mail: info@euroktimatiki.gr

ΜΙΣΘΩΣΕΙΣ ΚΑΤΟΙΚΙΩΝ

- **Διαμέρισμα 120 τ.μ.** με (3) τρία υπνοδωμάτια, β' ορόφου, επί της οδού Θ. Σοφούλη με θέρμανση, ηλιακό θερμοσίφωνα, μεγάλες - άνετες βεράντες. Μηνιαίο μίσθωμα 550 ευρώ.
- **Διαμέρισμα** 130 τ.μ. περιοχή Μητρόπολης α' ορόφου, με (3) τρία υπνοδωμάτια, σαλόνι, κουζίνα, δύο μπάνια, κεντρική αυτόνομη θέρμανση, σε άριστη κατάσταση. Μηνιαίο μίσθωμα 500 ευρώ.
- **Διαμέρισμα** 95 τ.μ. επί της οδού Καμείρου **πλήρως επιπλωμένο** με (2) δύο υπνοδωμάτια, σαλόνι, κουζίνα, β' ορόφου, με ηλιακό θερμοσίφωνα, θέρμανση με θερμοπομπούς, τζάκι. Μηνιαίο μίσθωμα 500 ευρώ.
- **Διαμέρισμα** 110 τ.μ. επί της Μ. Μαλλιαράκη με (2) δύο υπνοδωμάτια, σαλόνι, κουζίνα, β' ορόφου, με ηλιακό θερμοσίφωνα, θέρμανση με θερμοπομπούς. Μηνιαίο μίσθωμα 450 ευρώ.
- **Διαμέρισμα** 78 τ.μ. β' ορόφου περιοχή προέκταση Αννης Μαρίας με (2) δύο υπνοδωμάτια, σαλόνι, κουζίνα. Μηνιαίο μίσθωμα 370 ευρώ.
- **Διαμέρισμα** 120 τ.μ.. σε νεόδμητη οικοδομή περιοχή Μόντε Σμιθ με (2) δύο υπνοδωμάτια, 2 μπάνια, σαλόνι κουζίνα, διαθέτει αποθήκη στην πυλωτή της οικοδομής και ιδιόχρηστο πάρκιν. Μηνιαίο μίσθωμα 600 ευρώ.
- **Οροφοδιαμέρισμα** 120 τ.μ. 1ου ορόφου στα Κοσκινού με (3) τρία υπνοδωμάτια, σαλόνι, κουζίνα με όλες τις ηλεκτρικές συσκευές. Διαθέτει κεντρική θέρμανση, ηλιακό θερμοσίφωνα, νυκτερινό ρεύμα. Μηνιαίο μίσθωμα 550 ευρώ.
- **Διαμέρισμα** 105 τ.μ. στην Ιαλυσό με (3) τρία υπνοδωμάτια, σαλόνι, κουζίνα, μπάνιο. Διαθέτει κεντρική αυτόνομη θέρμανση, ηλεκτρικό θερμοσίφωνα. Μηνιαίοι μίσθωμα 450 ευρώ.
- **Διαμέρισμα** 72 τ.μ. στους Δασκάλους **πλήρως επιπλωμένο** με (2) δύο υπνοδωμάτια, σαλόνι, κουζίνα, μπάνιο με υδρομασάζ. Μηνίαιο μίσθωμα 450 ευρώ.
- **Διαμέρισμα** στα Κοσκινού α' ορόφου σε νεόδμητη οικοδομή 105 τ.μ. διαθέτει (2) δύο υπνοδωμάτια, σαλόνι, κουζίνα, ηλιακό θερμοσίφωνα, air condition. Μηνιαίο μίσθωμα 470 ευρώ
- **Διαμέρισμα** 105 τ.μ. α' ορόφου επί της Στεφάνου Καζούλη με (3) τρία υπνοδωμάτια σαλόνι, κουζίνα, μπάνιο, διαθέτει ηλιακό θερμοσίφωνα και ανεξάρτητο πάρκιν. Μηνιαίο μίσθωμα 450 ευρώ.
- **Διαμέρισμα** 110 τ.μ. στην Ανάληψη επί της οδού Σαλαμίνος α' ορόφου πλήρως ανακαινισμένο με (3) τρία υπνοδωμάτια σαλόνι, κουζίνα, μπάνιο. Μηνιαίο μίσθωμα 450 ευρώ.
- **Διαμέρισμα** 53 τ.μ. επί της Ιερού Λόχου σε κεντρικότατο σημείο στην Ιαλυσό, 1ου ορόφου, πλήρως επιπλωμένο, με (1) ένα υπνοδωμάτιο, σαλόνι, κουζίνα, μπάνιο, διαθέτει κεντρική αυτόνομη θέρμανση. Μηνιαίο μίσθωμα 350 ευρώ.
- **Διαμέρισμα** 66 τ.μ. στην Παστίδα με (2) δύο υπνοδωμάτια σαλόνι, κουζίνα σε ήσυχη περιοχή. Διαθέτει ηλιακό θερμοσίφωνα. Μηναίο μισθωμα 300 ευρώ.
- **Διαμέρισμα** 50 τ.μ. ισόγειο, στην Παστίδα, σε νεόδμητη οικοδομή, μερικώς επιπλωμένο (ηλεκτρικές συσκευές), με αυτόνομη θέρμανση και πάρκινγκ, κήπο. Μηνιαίο μίσθωμα 300 ευρώ.
- **Μονοκατοικία** 150 τ.μ. στο Τσαΐρι, **επιπλωμένη**, με (3) τρία υπνοδωμάτια, σαλόνι, κουζίνα, πάρκινγκ με τηλεχειρισμό, πισίνα, κήπο, BBQ. Μηνιαίο μίσθωμα 1200 ευρώ.
- **Γκαρσονιέρα** 40 τ.μ., περιοχή Δασκάλους **πλήρως επιπλωμένη** Μηνιαίο μίσθωμα 250 ευρώ.
- **Γκαρσονιέρες** 40 τ.μ., πλήρως επιπλωμένες πολυτελούς κατασκευής στο Φαληράκι Μηνιαίο μίσθωμα 240 ευρώ.
- **Studios** πλήρως επιπλωμένα επί της Ρόδου-Λίνδου. Μηνιαίο μίσθωμα 280 ευρώ.

ΧΠ401/2029



ΠΩΛΗΣΕΙΣ ΑΚΙΝΗΤΩΝ

ΔΙΑΜΕΡΙΣΜΑΤΑ
- Καρακόνερο 48 τ.μ. λουξ κατακσευής 100.000€
- Ανάληψη 85 τ.μ. μεταχειρισμένο 125.000€
- Κοσκινού 87 τ.μ. μεταχειρισμένο 125.000€
- Βενετοκλέων 54 τ.μ. μεταχειρισμένο 55.000€
- Σωτήρος 110 τ.μ. μεταχειρισμένο 110.000€
- Ρόδου-Λίνδου 90 τ.μ. λούξ κατασκευής 155.000€
- Ρόδου-Λίνδου 90 τ.μ. λούξ κατασκευής 160.000€
- Ανάληψη 90 τ.μ. μεταχειρισμένο 180.000€
- Σωτήρος 85 τ.μ. μεταχειρισμένο 105.000€
- Ροδίνι 91 τ.μ. λουξ κατασκευής

ΜΕΖΟΝΕΤΕΣ - ΜΟΝΟΚΑΤΟΙΚΙΕΣ
- Παστίδα 150 τ.μ. διώροφη μεζονέτα με 350 τ.μ. οικόπεδο σε μπετά 140.000€
- Παστίδα 150 τ.μ. διώροφη μεζονέτα με 350 τ.μ. οικόπεδο τελειωμένη 240.000 €
- Δασκάλους 95 τ.μ. διώροφη μεζονέτα, 170.000€
- Ροδίνι 160 τ.μ. τριώροφη με υπόγειο 225.000€
- Ασγούρου 120 τ.μ. διώροφη μεζονέτα με 2 στρέμματα οικόπεδο σε μπετά 130.000€
- Αφάντου 130τ.μ. με 1.000 μ. οικόπεδο 161.400 €

ΟΙΚΟΠΕΔΑ
- Κατταβιά 1.730 τ.μ. πάνω στον κεντρικό 15.000 €
- Θολός 1.800 τ.μ. συντελεστή 0,4 150.000 €
- Σορωνή 509 τ.μ. με συντελεστή 0,8 200 μέτρα από θάλασσα 35.000 €
- Χαράκι 1.000 τ.μ. πάνω στο δρόμο 50.000 €
- Κανδυλί 2.885 τ.μ. κοντά στους Καστελλοριζιούς 211.000 €
- Λαχανιά 2.360 τ.μ. πάνω στον κεντρικό 50 μ. από θάλασσα με άδεια οικοδομής για 8 studios 94.000 €
- Γεννάδι 1000 τ.μ. με άδεια οικοδομής 24.944 €
- Γεννάδι 1.700 τ.μ. πάνω στον κεντρικό με άδεια οικοδομής 210 τ.μ. 75.000 €

ΚΑΤΑΣΤΗΜΑΤΑ
- Κοσκινού 100 τ.μ. ισόγειο 120.000 €
- Κατάστημα 50 τ.μ. στο κέντρο της πόλης 160.000 €
- Ρόδου-Λίνδου 600 τ.μ. με 2 στρέμματα οικόπεδο 1.200.000 €
- Νιοχώρι 200 τ.μ. διατηρητέο διώροφο με 250 τ.μ. αυλή με δυνατότητα έξτρα δόμησης 500.000 €
- Κατάστημα 65 τ.μ. επί της οδού Ρόδου-Λίνδου 334,000 €

ΚΤΗΜΑΤΑ
- Λαχανιά 22 στρέμματα κοντά στον κεντρικό, 200.000€, δίδεται και αντιπαροχή.
- Κάτω Καλαμώνα 6.100 τ.μ. κοντά στον κεντρικό σε κατοικημένη περιοχή 100.000€
- Κατταβιά 30 στρέμματα πάνω στο κύμα 300.000 €
- Ρόδου-Αεροδρομίου 20 στρέμματα 1.000.000 €
- Κατταβιά 4.293 τ.μ. σε ύψωμα 800 μ. από κεντρικό 13.000 €
- Κατταβιά 8.200 τ.μ. με θέα 800 τ.μ. από θάλασσα 42.000 €
- Κατταβιά 8.663 τ.μ. προς Πρασονήσι 100 μ. από κεντρικό 51.000 €
- Κατταβιά 8.773 τ.μ. προς Πρασονήσι 200 μ. από κεντρικό 44.000 €
- Λαχανιά 7.800 τ.μ. σε ύψωμα κοντά στον κεντρικό 91.570 €

ΑΠΟΘΗΚΕΣ
- Δασκάλους 50 τ.μ.. υπιυπόγεια 35.000€
- Δασκάλους 220 τ.μ. υμιυπόγεια 132.000€

- **ΖΗΤΟΥΝΤΑΙ ΜΕΤΑΧΕΙΡΙΣΜΕΝΑ ΔΙΑΜΕΡΙΣΜΑΤΑ-ΑΜΕΣΗ ΠΩΛΗΣΗ**
- **ΠΩΛΟΥΝΤΑΙ** αποθήκες και βιοτεχνικοί χώροι.
- **ΔΑΝΕΙΑ ΔΕΚΤΑ - ΕΥΚΟΛΙΕΣ ΠΛΗΡΩΜΗΣ**
- **ΑΝΑΛΑΜΒΑΝΟΥΜΕ ΑΝΤΙΠΑΡΟΧΕΣ**

ΣΤΑΜΑΤΗΣ ΜΑΝΩΛΑΚΟΣ

ΩΡΕΣ ΓΡΑΦΕΙΟΥ 8.30-1.00 π.μ. και 5-8 μ.μ.

ΔΗΜ. ΑΝΑΣΤΑΣΙΑΔΗ 45 (ΣΥΝΟΙΚΙΑ ΔΑΣΚΑΛΩΝ)

Τηλέφωνα: 2241023815-78275, 6945769958, 6944698056

ΧΠ1588

ΚΛΑΔΟΓΕΝΗΣ ΜΙΧΑΗΛ
ΠΟΛΙΤΙΚΟΣ ΜΗΧΑΝΙΚΟΣ Ε.Μ.Π.
ΑΤΤΑΒΥΡΟΥ 20-ΡΟΔΟΣ ΤΗΛ. 2241022394
ΠΩΛΟΥΝΤΑΙ

1. **Μεζονέτες** με απεριόριστη θέα και θέα στη θάλασσα, στο Καρακόνερο, με 3 υπνοδωμάτια, σαλόνι, κουζίνα, 2 λουτρά, αποθήκης και με υπόγειο χώρο στάθμευσης και λοιπών βοηθητικών χώρων, εμβαδού 125 τ.μ. και εμβαδού υπογείου 65 τ.μ., συνολικής επιφάνειας με το υπόγειο 190 τ.μ.
2. **Διαμερίσματα** πολυτελούς κατασκευής με απεριόριστη θέα και θέα στη θάλασσα, στο Καρακόνερο, με 3 υπνοδωμάτια, λουτρού και αποθήκης εμβαδού 105 τ.μ.

ΑΕ0058

πωλησεις

συνέχεια από την προηγούμενη

ΕΥΚΑΙΡΙΑ ΓΙΑ ΕΠΕΝΔΥΤΕΣ. 1) Τριώροφο κτίριο με υπόγειο 1.200 τ.μ. (15 ετών) διαμορφωμένο σε 24 μικρά διαμερίσματα διαφόρων διαστάσεων. Τα ετήσια έσοδα είναι 100.000 ευρώ περίπου. Τιμάται 1.000.000 ευρώ. Πληρ. κ. Χαρκιανάκη τηλ. 6946163242
MZT090517

ΠΩΛΕΙΤΑΙ Ή ΕΝΟΙΚΙΑΖΕΤΑΙ ΕΠΙΧΕΙΡΗΣΗ-ΕΣΤΙΑΤΟΡΙΟΥ ΠΛΗΡΩΣ ΕΞΟΠΛΙΣΜΕΝΟ. ΕΝ ΛΕΙΤΟΥΡΓΙΑ ΚΑΙ ΜΕ ΑΙΘΟΥΣΑ ΓΙΑ ΛΕΙΤΟΥΡΓΙΑ ΤΟ ΧΕΙΜΩΝΑ. ΠΑΝΩ ΣΤΟ ΚΥΜΑ ΣΤΗΝ ΠΑΡΑΛΙΑ ΛΙΓΟ ΠΡΙΝ ΑΠΟ ΤΗΝ ΚΑΜΕΙΡΟ. ΜΕΓΑΛΟΣ ΚΑΤΑΠΡΑΣΙΝΟΣ ΕΞΩΤΕΡΙΚΟΣ ΧΩΡΟΣ ΚΑΙ ΕΠΙΣΗΣ ΕΑΝ ΕΙΣΤΕ ΤΗΣ ΔΟΥΛΕΙΑΣ ΜΗΝ ΤΟ ΧΑΣΕΤΕ. ΠΛΗΡ. ΤΗΛ. 6932155284
ΜΧΡ13649

ΠΩΛΕΙΤΑΙ γκαρσονιέρα 30 τ.μ. φωτεινή με μεγάλη βεράντα σε α' όροφο, στην Κηφισιά-Αθήνα. Πληρ. τηλ. 6938583416
MZT090525

ΠΩΛΟΥΝΤΑΙ οικόπεδα εντός σχεδίου. 1) Στο Καρακόνερο 610 τ.μ. 215.000 ευρώ, **2)** Μετά το **Καρακόνερο 345 τ.μ.** 145.000 ευρώ, **3)** Στο **Ροδίνι 435 τ.μ.** 300.000 ευρώ, **4)** Στην **Ανάληψη 390 τ.μ.** 170.000 ευρώ, **5)** Στην **Ιξιά 1.200 τ.μ.** με άδεια οικοδομής 135.000 ευρώ, **6)** Στην **Ιξιά 1.000 τ.μ.** 250.000 ευρώ. Πληρ. κ. Χαρκιανάκη τηλ. 6946163242
MZT090515

ΠΩΛΟΥΝΤΑΙ διαμερίσματα ετοιμοπαράδοτα. 1) Στο **Ροδίνι 85 τ.μ.** 135.000 ευρώ, **2)** Στην **Ιξιά 94 τ.μ.** με θέρμανση 165.000 ευρώ, **3)** Στο **Ροδίνι 112 τ.μ.** λουξ 230.000 ευρώ, **4)** Στο **Ροδίνι 102 τ.μ.** λουξ 220.000 ευρώ, **5)** Στην περιοχή **Επτά Χουρμαδιές 115 τ.μ.** με 3 υπνοδωμάτια 240.000 ευρώ, **6)** στην περιοχή **Επτά Χουρμαδιές 96 τ.μ.** 195.000 ευρώ, **7)** Στην περιοχή **Επτά Χουρμαδιές 90 τ.μ.** 185.000 ευρώ. Πληρ. κ. Χαρκιανάκη τηλ. 6946163242
MZT090516

ΠΩΛΕΙΤΑΙ μίνι μάρκετ επί της Αγ. Αναστασίας 123. Πληρ. τηλ. 6937368112 MZT090523

ΠΩΛΕΙΤΑΙ μονοκατοικία σε μπετά 220 τ.μ. ανεξάρτητη σε 1.100 τ.μ. οικόπεδο στις Καλυθιές μόνο 130.000 ευρώ (μόνο για λίρες μέρες). Επίσης 82 τ.μ. καινούργιο **διαμέρισμα** κοντά στο Αραπάκι μόνο 135.000 ευρώ. ΑΙΓΑΙΟΚΤΗΜΑΤΙΚΗ Ρένα Βαζούκου τηλ. 2241022943, 6945466773
ΧΠΚΤΗ007

ΜΕΓΑΛΗ ΕΥΚΑΙΡΙΑ! ΠΩΛΕΙΤΑΙ στην Ιαλυσό η επιχείρηση ή ο εξοπλισμός οβελιστηρίου-ψησταριάς σε πολύ καλή τιμή λόγω υγείας. Μικρή προκαταβολή. Πληρ. τηλ. 2241056066, 6972335938, 2241091953
INT050502

ΠΩΛΕΙΤΑΙ συνεταιριστική μερίδα στον Οικοδομικό Συνεταιρισμό Αιγυπτιωτών Δωδεκανήσου έναντι 35.000 ευρώ. Πληρ. τηλ. 6938473111
ΜΑΠ273

ΠΩΛΕΙΤΑΙ ισόγειος χώρος 25 τ.μ. κατάλληλος για αποθήκη ή μαγαζί, επί της οδού Μητροπόλεως 75. Πληρ.τηλ. 2241051888 και 6938060340
MXP136441

ΕΥΚΑΙΡΙΑ: Τιμές 2005. ΠΩΛΕΙΤΑΙ από ιδιοκτήτη πολυτελές διαμέρισμα 60 τ.μ. στο β' όροφο σε πολυκατοικία 4 διαμερισμάτων στην Ιαλυσό πλήρως εποπερατωμένο. Τρεις πλευρές ελεύθερες, θέα προς Φιλέρημο προσεγμένη αρχιτεκτονική, καλοριφέρ, αποκλειστική θέση στάθμευσης. Τιμή 110.000 ευρώ. Σοφίτα στην ίδια πολυκατοικία 60 τ.μ. με δυνατότητα συνένωσης με το διαμέρισμα μόνο 70.000 ευρώ. Πληρ. τηλ. 6945268254, 2241026792, 2241068416. MZT050519

ΠΩΛΕΙΤΑΙ μπουτίκ σε εμπορική περιοχή με αναγνωρίσιμη εταιρία ρούχων, με εμπόρευμα και εξοπλισμό σε πάρα πολύ καλή τιμή, λόγω οικογενειακής αναχώρησης. Πληρ. τηλ. 6994494014 ΜΑΤ1985

ΠΩΛΕΙΤΑΙ διαμέρισμα 2άρι, 3ου ορόφου, επί της Μιχ. Πετρίδη. Τιμή ευκαιρίας. Πληρ. τηλ. 6946477954
MZT080505

ΛΙΝΔΟΣ. Προς πώληση **πανσιόν** 10 κλινών. Πληρ. τηλ. 6946625121 ΧΠΤΓΡ042

ΕΥΚΑΙΡΙΑ. ΠΩΛΕΙΤΑΙ εξοπλισμένη **καφετέρια-μπαρ** με μεγάλη αυλή και πάρκιν σε κεντρικό δρόμο του Ροδινιού. Πληρ. κο Αλέξανδρο τηλ. 2241038411, 6932784300
MZT080513

ΠΩΛΕΙΤΑΙ ΕΜΠΟΡΙΚΟ ΚΤΙΡΙΟ 370 Τ.Μ. ΣΤΟ ΚΕΝΤΡΟ ΤΟΥ ΑΡΧΑΓΓΕΛΟΥ, ΔΙΩΡΟΦΟ, ΝΕΟΚΤΙΣΤΟ ΜΕ ΔΥΝΑΤΟΤΗΤΑ ΤΜΗΜΑΤΙΚΗΣ ΠΩΛΗΣΗΣ, ΜΕ 9 ΜΕΤΡΑ ΠΡΟΣΟΨΗ ΠΑΝΩ ΣΤΟ ΔΡΟΜΟ, ΚΑΤΑΛΛΗΛΟ ΓΙΑ ΟΠΟΙΑΔΗΠΟΤΕ ΧΡΗΣΗ. ΑΞΙΑΣ 565.000 ΕΥΡΩ. ΠΛΗΡ. ΕΥΣΤΑΘΙΟΥ-ΕΥΡΩΚΤΗΜΑΤΙΚΗ, ΕΘΝΙΚΗΣ ΑΝΤΙΣΤΑΣΕΩΣ 83, ΤΗΛ. 22410 73819-74917, 6944374546, 6945292030
ΜΧΠ401/2029.1

ΠΩΛΕΙΤΑΙ επιχείρηση ψησταριά λόγω ασθενείας στην Δαμασκηνού 87 κοντά στην πλατεία Αγίου Νικολάου στην τιμή των 15.000 ευρώ. Πληρ. τηλ. 2241032655 από 12-2 π.μ. και από 6-12 μ.μ.
INT040510

ΠΩΛΕΙΤΑΙ ΣΤΑ ΚΟΣΚΙΝΟΥ ΜΟΝΟΚΑΤΟΙΚΙΑ 180 Τ.Μ. ΔΙΩΡΟΦΗ, ΣΕ ΜΠΕΤΑ, ΣΕ 1,250 Τ.Μ. ΠΕΡΙΤΟΙΧΙΣΜΕΝΟ ΟΙΚΟΠΕΔΟ, ΜΕ ΑΤΟΜΙΚΗ ΑΠΟΧΕΤΕΥΣΗ, ΜΕ 3 ΜΕΓΑΛΑ ΥΠΝΟΔΩΜΑΤΙΑ, ΑΣΦΑΛΟΣΤΡΩΜΕΝΟ ΔΡΟΜΟ ΜΕ ΕΞΑΙΡΕΤΙΚΗ ΘΕΑ ΣΕ ΘΑΛΑΣΣΑ ΚΑΙ ΒΟΥΝΟ. ΑΞΙΑΣ 235.000 ΕΥΡΩ. ΠΛΗΡ. ΕΥΣΤΑΘΙΟΥ-ΕΥΡΩΚΤΗΜΑΤΙΚΗ, ΕΘΝΙΚΗΣ ΑΝΤΙΣΤΑΣΕΩΣ 83, ΤΗΛ. 22410 73819-74917, 6944374546, 6945292030 ΜΧΠ401/2029.2

ΠΩΛΕΙΤΑΙ ΠΑΡΑΔΟΣΙΑΚΗ ΜΟΝΟΚΑΤΟΙΚΙΑ 280 Τ.Μ. ΠΕΡΙΟΧΗ ΑΓ. ΑΝΑΡΓΥΡΩΝ, ΕΝΤΟΣ ΟΙΚΟΠΕΔΟΥ 530 Τ.Μ., ΠΟΥ ΔΙΑΤΗΡΕΙ ΟΛΑ ΤΑ ΠΑΡΑΔΟΣΙΑΚΑ ΑΡΧΙΤΕΚΤΟΝΙΚΑ ΣΤΟΙΧΕΙΑ ΤΗΣ (ΒΟΤΣΑΛΩΤΑ ΔΑΠΕΔΑ, ΞΥΛΙΝΗ ΣΚΑΛΑ, ΠΕΤΡΙΝΑ ΤΖΑΚΙΑ ΚΤΛ.). ΑΞΙΑΣ 250.000 ΕΥΡΩ. ΠΛΗΡ. ΕΥΣΤΑΘΙΟΥ-ΕΥΡΩΚΤΗΜΑΤΙΚΗ, ΕΘΝΙΚΗΣ ΑΝΤΙΣΤΑΣΕΩΣ 83, ΤΗΛ. 22410 73819-74917, 6944374546, 6945292030
ΜΧΠ401/2029.3

ΠΩΛΕΙΤΑΙ ισόγειο διαμέρισμα στην Μιχαήλ Πετρίδη, 95 τ.μ. καθαρό, πλήρες ανακαινισμένο με μεγάλες αυλές, πέρκολα, ηλιακό κ.λπ. από ιδιώτη τιμή 159.000 ευρώ. Πληρ. τηλ. 6936179040
MZT090510

ΠΩΛΕΙΤΑΙ αγρόκτημα 13.500 στρέμματα στην περιοχή του Αγίου Σουλά με νερό και ρεύμα. υψηλής τάσης. Πληρ. τηλ. 6972715442
MZT040511

ΠΩΛΟΥΝΤΑΙ: α) γραφείο ισόγειο 30 τ.μ. στο βάθος του κήπου, πολύ φωτεινό, επί της οδού Αγίας Αναστασίας. Τιμή 35.000 ευρώ. **β) γκαρσονιέρα** 53 τ.μ. ημιισόγειος, επί της οδού Παπαθανάση-Καρανικόλα. Τιμή 60.000 ευρώ. Πληρ. τηλ. 6944361899
MZT030524(1)

ΠΩΛΟΥΝΤΑΙ ΜΟΝΟΚΑΤΟΙΚΙΕΣ ΣΕ ΜΠΕΤΑ 110 Τ.Μ. ΣΤΗΝ ΠΕΡΙΟΧΗ ΚΑΛΥΘΙΩΝ ΣΕ ΟΙΚΟΠΕΔΟ 500 Τ.Μ. ΤΙΜΗ 110.000 ΕΥΡΩ. ΠΛΗΡ. ΤΗΛ. 6973080114
INT030507/050506

Θεόφιλος Κλωνάρης
Μεσίτης Αστικών Συμβάσεων

ΕΥΡΩΠΑΪΚΗ ΕΠΕΝΔΥΤΙΚΗ
Εθνικής Αντίστασης 48 τηλ.2241039300,κιν.6977582152

ΔΙΑΜΕΡΙΣΜΑΤΑ:
- Γκαρσονιέρα 40τ.μ. καλή κατάσταση στην Ιξιά € 60000
- 2 ισόγειες γκαρσονιέρες κοντά στο Βενετόκλειο € 80000
- 2 δυάρια διαμερίσματα κοντά στο πανεπιστήμιο € 90000
- Διαμέρισμα Β ορόφου,3 υπνοδωμάτια & θέα €170000
- Διαμέρισμα 90τ.μ. 2υπν/τίων με πάρκιν € 180000
- Διαμέρισμα 100τ.μ. πολυτελούς κατασκευής € 195000
- Διαμέρισμα 120τ.μ. λουξ κατασκευής με 3 υπνοδωμάτια με ασανσέρ,θέρμανση,υπ.γκαράζ,Ανάληψη € 220000
- Διώροφη Οικοδομή συν.εμβαδού 245τ.μ. αποτελούμενη απο 3 διαμερίσματα και υπόλοιπο δόμησης 30τ.μ. δίπλα σε σχολικό συγκρότημα.Δάνεια δεκτά € 370000
- **Ολοκαίνουργια γκαρσονιέρα στο κέντρο με πλήρη επίπλωση και εξοπλισμό ιδανική για επένδυση**

ΜΟΝΟΚΑΤΟΙΚΙΕΣ:
- Παστίδα 130τ.μ. σε 300τ.μ. οικόπεδο(μπετά) € 110000
- Γεννάδι κατοικία σε μπετά 135 τ.μ.με 600 αυλή € 100000
- Κοσκινού 158τ.μ. σε οικ/δο 1000τ. σε μπετά € 160000
- Κανδυλί 210τ.μ. σε μπετά με 2500 οικόπεδο € 225000
- Τρείς 210τ.μ. ,οικόπεδο 1300 ,μαρμαροσοβά € 240000
- Μεζονέτα στην Ιαλυσό 210τ.μ. με 3 υπν/τια,τζάκι,θέρμανση,λουξ κατασκευή.Τιμή συζητήσιμη € 280000
- Μονοκατοικία στην Ιξιά, εξαιρετικής κατασκευής 165 τ.μ με 4 υπνοδωμάτια ετοιμοπαράδοτη € 280000
- Μονοκατοικία 140τ.μ. σε οικόπεδο 300τ.μ. στην Αγία Παρακευη πολυτελούς κατασκευής € 300000

ΟΙΚΟΠΕΔΑ - ΚΑΤΑΣΤΗΜΑΤΑ:
- Οικόπεδο ,Σύμη(ΛΙΕΝΗ) 490τ.μ. με Σ.Δ. 0,8 € 85000
- Οικόπεδο στα Κοσκινού 1000 τ.μ. με άδεια € 100000
- Οικόπεδο 5000τ.μ. κοντά στο Πλυμμήρι € 75000
- Οικόπεδο 1500τ.μ. με άδεια στην π. Άνοιξη € 140000
- **Κατάστημα στην Εθνικής Αντίστασης(πρ.Άννης Μαρίας) σε κεντρικό σημείο προς €5000/τ.μ.**
- Κατάστημα στην Ανάληψη 75τ.μ. με υπόγειο γκαράζ και αποκλειστική χρήση αυλής.Τιμή συζητήσιμη
- Επιχείρηση Bar στην Ιαλυσό με πλήρη εξοπλισμό σε ακίνητο 240τ.μ. με αυλή 250τ.μ.
- Επιχείρηση εστιατορίου στην παλιά πόλη

Μισθώσεις:
- Μονοκατοικία 140τ.μ. καινούργια με πισίνα,BBQ,μεγάλη αυλή,θέρμανση,3 υπν/τια, κοντά στο Κολέγιο Ρόδου
- Διαμέρισμα 120τ.μ. πολυτελές πλησίον Καζίνο
- Καινούργιο υπέρπολυτελές διαμέρισμα 120τ.μ. ,3 υπνοδωμάτια με πάρκιν&ασανσέρ στην Άννης Μαρίας
- Όροφος διπλοκατοικίας ,καινούργιος,120τ.μ. με αυλή και πάρκιν κοντά στο Jumbo προς € 700
- Κατοικία 1 υπν/τίου καινούργια με πλήρη επίπλωση και εξοπλισμό στην οδό Καναδά ,με αυλή € 410
- Διαμέρισμα καινούργιο για επαγγελματική χρήση ,110 τ.μ. στην Δενδρινού κατάλληλο για Ιατρείο ή Τεχνικό γραφείο,με χώρο στάθμευσης και αποθήκη

Αγορές-πωλήσεις-μισθώσεις-εκτιμήσεις-Ακινήτων
Δάνεια Δεκτά
ΧΠ2694

NewAge
Real Estate
ΜΕΣΙΤΙΚΟ ΓΡΑΦΕΙΟ

Νέα Εποχή στο Χώρο του Ακινήτου

ΜΕΛΕΟΥΝΗ - ΚΕΧΑΓΙΑ ΜΑΙΡΗ

TARGET

ΔΙΑΜΕΡΙΣΜΑΤΑ
- 120 τ.μ. οροφοδιαμέρισμα στην Ανάληψη, με απεριόριστη θέα, Τιμή 245.000 €
- 94 τ.μ. στην Κέννεντυ με εκπληκτική θέα, συν 88 τ.μ. βοηθητικός χώρος. Τιμή 250.000 €
- 80 τ.μ. 2 υπν/τίων στη Ρόδου Λίνδου lux κατασκευής. Τιμή 120.000 €
- 120 τ.μ. 3 υπν/τίων στην Ιαλυσό. Τιμή 200.000 €
- 90 τ.μ. 2 υπν/τίων στην Ιαλυσό. Τιμή 170.000€
- 105 τ.μ. 3 υπν/τίων στην Ιαλυσό επί της λ. Ηρακλειδών. Τιμή 165.000 €
- 128 τ.μ. 3 υπν/τιων στο Καρακόνερο με απεριόριστη θέα. Τιμή 220.000 €
- 136 τ.μ. 3 υπν/τίων στην Ανάληψη, lux κατασκευής. Τιμή 275.000 €
- 75 τ.μ. 2 υπν/τίων στ' Αφάντου. Τιμή 110.000 €
- 118 τ.μ. στη Μιχαήλ Πετρίδη. Τιμή 245.000€
- 85 τ.μ. 2 υπνοδωματίων στη Μιχ. Πετρίδη. Τιμή 120.000 €

ΜΟΝΟΚΑΤΟΙΚΙΕΣ - ΜΕΖΟΝΕΤΕΣ
- **ΡΟΔΟΣ:** 130 τ.μ. στο Καρακόνερο Τιμή 310.000 €
- **ΡΟΔΟΣ:** Στην Παλιά Πόλη διώροφη με αυλή. Τιμή 400.000€
- **ΡΟΔΟΣ:** 195 τ.μ. τριόροφη κατοικία πλησίον Καναδά. Τιμή 285.000 €
- **ΡΟΔΟΣ:** 190 τ.μ. ανεξάρτητη κατοικία 3 ορόφων εντός π. Ρόδου σε 200 τ.μ. οικόπεδο. Τιμή 310.000 €
- **ΙΞΙΑ:** 210 τ.μ. 3 ορόφων Τιμή 250.000 €
- **ΙΑΛΥΣΟΣ:** 150 τ.μ. δύο ορόφων σε 1.000 τ.μ. οικόπεδο. Τιμή 270.000 €
- **ΙΑΛΥΣΟΣ:** 195 τ.μ. 3 ορόφων. Τιμή 220.000 €
- **ΙΑΛΥΣΟΣ:** 185 τ.μ. 2 ορόφων προς παρ. Ιαλυσού. Τιμή 315.000 €
- **ΚΟΣΚΙΝΟΥ:** 210 τ.μ. τριών ορόφων σε σοβάδες σε οικόπεδο 1.300 τ.μ. Τιμή 210.000 €
- **ΚΟΣΚΙΝΟΥ:** 180 τ.μ. 3 επιπέδων σε οικόπεδο 1000 τ.μ. Τιμή 265.000 €
- **ΚΟΣΚΙΝΟΥ:** 210 τ.μ. 3 ορόφων μπετά σε οικόπεδο 1300 τ.μ.. Τιμή 170.000 €
- **ΚΑΛΥΘΙΕΣ:** 128 τ.μ. μπετά σε 700 τ.μ. οικόπεδο. Τιμή 130.000 €
- **ΚΑΛΥΘΙΕΣ:** 200 τ.μ. μπετά σε οικόπεδο 1.000 μέτρα με απεριόριστη θέα Τιμή 150.000 €
- **ΠΑΣΤΙΔΑ:** 140 τ.μ. μπετά σε 290 τ.μ. οικόπεδο άριστης κατασκευής. Τιμή 145.000€
- **ΠΑΣΤΙΔΑ:** 140 τ.μ. 2 ορόφων σε οικόπεδο 270 τ.μ. Τιμή 180.000€
- **ΠΑΣΤΙΔΑ:** 120 τ.μ. διόροφη κατοικία σε οικόπεδο 300 τ.μ. Τιμή 170.000€
- **ΠΑΣΤΙΔΑ:** 150 τ.μ. σε οικόπεδο 650 τ.μ. Τιμή 240.000€
- **ΜΑΛΩΝΑ:** Παλιά κατοικία 80 τ.μ. Τιμή 30.000 €
- **ΓΕΝΝΑΔΙ:** Παραδοσιακή κατοικία 80 τ.μ. Τιμή 90.000 €
- **ΓΕΝΝΑΔΙ:** 240 τ.μ. σε 1.000 τ.μ. οικόπεδο λουξ κατασκευής. Τιμή 270.000€

ΟΙΚΟΠΕΔΑ
- **ΡΟΔΟΣ:** 450 τ.μ. στο Ροδίνι. Τιμή 300.000€
- **ΡΟΔΟΥ-ΛΙΝΔΟΥ:** 4.700 τ.μ. επί της λεωφόρου. Τιμή 470.000 €
- **ΙΞΙΑ:** 200 τ.μ. οικόπεδο Τιμή 90.000€
- **ΙΑΛΥΣΟΣ:** 1.030 τ.μ. οικοδομή 137 τ.μ. Τιμή 145.0000 €
- **ΙΑΛΥΣΟΣ:** 2.500 τ.μ. εντός σχεδίου πόλεως Ιαλυσού με Σ.Δ. 0,4. Τιμή 700.000 €
- **ΙΑΛΥΣΟΣ:** 610 τ.μ. εντός σχεδίου με Σ.Δ. 0,4. Τιμή 180.000 €
- **ΙΑΛΥΣΟΣ:** 2.400 τ.μ. επί της Ρόδου-Ιαλυσού με Σ.Δ. 0,4. Τιμή 820.000€
- **ΚΑΝΔΗΛΙ:** 4.000 τ.μ. Τιμή 140.000 €
- **ΤΣΑΪΡΙ:** 5.900 τ.μ. κατάλληλο για οποιαδήποτε χρήση. Τιμή 380.000 €
- **ΑΣΤΟΥΡΟΥ:** έκταση 21.000 τ.μ.
- **ΚΟΣΚΙΝΟΥ:** 4.000 τ.μ. με απεριόριστη θέα. Τιμή 220.000 €
- **ΚΟΣΚΙΝΟΥ:** 4.000 τ.μ. με πανοραμική θέα. Τιμή 300.000 €
- **ΠΑΡΑΔΕΙΣΙ:** 5.500 τ.μ. στην παρ. Παραδεισίου. Τιμή 100.000€
- **ΚΑΛΑΜΩΝΑ:** Κτήμα 6.000 τ.μ. Τιμή 60.000€
- **ΘΕΟΛΟΓΟΣ:** 7.800 τ.μ. εντός οικισμού. Τιμή 150.000€
- **ΘΕΟΛΟΓΟΣ:** 15.000 τ.μ. στον με πανοραμική θέα. Τιμή 165.000€
- **ΣΟΡΩΝΗ:** 5.500 τ.μ. στην παρ. Σορωνής πάνω στο κύμα. Τιμή 180.000 €
- **ΑΡΧΑΓΓΕΛΟ:** 5.250 τ.μ. Τιμή 65.000 €
- **ΜΑΣΑΡΙ:** 4.800 τ.μ. Τιμή 60.000 €
- **ΚΙΟΤΑΡΙ:** 800 τ.μ. μπροστά στη θάλασσα κατάλληλο για επαγγελματική χρήση. Τιμή 120.000 €
- **ΓΕΝΝΑΔΙ:** 2.600 τ.μ. στο με άδεια οικοδομής. Τιμή 70.000 €

Θεμ. Σοφούλη 8 - 85100 Ρόδος Τηλ. & Fax: 22410 23447
Κιν. 6948 808023 - E-mail: info@newage-realestate.gr
ΧΠΚΤΗ021

ΤΣΟΥΡΟΥΝΑΚΗΣ Κεφάλαιο
Κτηματομεσιτικό Γραφείο
Γ. ΣΕΦΕΡΗ 12 (παραπλεύρως ΜΗΔΙΑ)
ΤΗΛ/FAX.: (22410) 60060
www.e-kefaleo.com

ΠΩΛΗΣΕΙΣ ΑΚΙΝΗΤΩΝ

ΔΙΑΜΕΡΙΣΜΑΤΑ
- ❑ 42 τ.μ,1ου,γκαρσονίερα, ισόγειο, Ιξιά,17εκ-50.000€
- ❑ 42 τ.μ,1ου,γκαρσονίερα, Κ.Παλαιολόγου,29,4εκ-86.280 €
- ❑ 50 τ.μ, μονοκατοικία, Αγ.Δημήτριο, 25,5εκ-75.000€
- ❑ 50 τ.μ, 2αρι,1ου,καινούριο, Καναδά , 35εκ-102.714 €
- ❑ 50 τ.μ, 2αρι, ισόγειο καινούριο, Καρακόνερο, 35εκ-102.714 €
- ❑ 77 τ.μ, 2υπν/τιων, ισόγειο καινούριο, Καρακόνερο, 54εκ-158.473 €
- ❑ 80 τ.μ, ισόγειο, 2υπν/τιων,καινούριο, Δενδρινού, 60 εκ-176.080€
- ❑ 81τ.μ,ισόγειο, 2 υπν/τιων , καινούριο, Αραπάκι, 51εκ - 150.000 €
- ❑ 82 τ.μ ,1ου ,2υπν/τιων, καινούριο, Τριάντα 47 εκ-137,931 €
- ❑ 87 τ.μ , ισόγειο, 2υπν/τιων, καινούριο,Μιχ.Πετρίδη, 63εκ-185.000€
- ❑ 87 τ.μ , ισόγειο, 3υπν/τιων, καινούριο, Τριάντα 53 εκ-155.000 €
- ❑ 93 τ.μ , ισόγειο, 2υπν/τιων, καινούριο,Σμύρνης,59εκ-173.147€
- ❑ 93 τ.μ ,1ου , 2υπν/τιων, καινούριο,Παρθενόπης, 59εκ-173.147€
- ❑107τ.μ, 2ου, 3 υπν/τιων καινούριο, Κ. Παλαιολόγου 74, 9εκ-219.809€
- ❑ 113τ.μ, 3ου, 3υπν/τιων, λουξ κατασκευής, Ανάληψη, 73,5-215.700€
- ❑ 115τ.μ, 2ου, 3υπν/τιων, λουξ κατασκευής, Καρακόνερο 75εκ.- 220.010€
- ❑118 τ.μ, 1ου, 3υπν/τιων, καινούριο,Μιχ.Πετριδη,73εκ-214.233€
- ❑122 τ.μ, 3ου, 3υπν/τιων, καινούριο, Ανάληψη,81.7εκ-240.000€

ΜΕΖΟΝΕΤΕΣ-ΜΟΝ/ΚΙΕΣ
- ❑ 120 τ.μ, μεζονέτα, μπετά, οικόπεδο 1000 τ.μ Αφάντου 30 εκ-88.041 €
- ❑ 133 τ.μ μεζονέτα, λούξ, αυλή 280 τ.μ,Τριάντα 85εκ-250.000 €
- ❑ 144 τ.μ μεζονέτα, λούξ, αυλή 280 τ.μ Ιξιά 92 εκ-270.000 €
- ❑ 165 τ.μ μεζονέτα, λούξ, αυλή 380 τ.μ Ιξιά 118 εκ-346.500 €
- ❑ 182 τ.μ μεζονέτα, λούξ, αυλή 380 τ.μ Ιξιά 130 εκ-382.200 €

ΟΙΚΟΠΕΔΑ
- ❑ Οικόπεδο,3στρεμ.,εντός ζώνης,Καρακόνερο 95,4εκ - 280.000€

ΕΠΑΓΓΕΛ/ΚΟΙ ΧΩΡΟΙ
- ❑ Κατάστημα 50 τ.μ Κ.Παλαιολόγου, 75εκ-220.110€
- ❑ Κατάστημα 60 τ.μ ,Παλιά πόλη 33 εκ-97.000 €
- ❑ Κατάστημα 93 τ.μ ,Καναδά 139,5εκ-409.391 €
- ❑ Καταστήματα 95τ.μ ,60 τ.μ πατάρι, πάρκιν, Ρόδου-Καλιθέας, 87 εκ-255.000 €
- ❑ Κατάστημα 98 τ.μ., με υπόγειο, Δενδρινού 167 εκ-490.000 €

ΕΝΟΙΚΙΑΣΕΙΣ
- ❑ Κατάστημα 170 τ.μ., 150 τ.μ. αυλή, πάρκιν, κεντρικό, Ροδίνι 1.300 €

ΧΠ1629

πωλησεις

συνέχεια από την προηγούμενη

ΠΩΛΕΙΤΑΙ οικόπεδο εντός πόλεως Ρόδου δίπλα στην Εφορία 600 τ.μ. Πληρ. τηλ. 6932380333 ΜΑΤ1858(1)

ΠΩΛΟΥΝΤΑΙ από ιδιώτη μεζονέτες σε μπετά με πανοραμική θέα. Πληρ. τηλ. 6972503335, 2241085119
ΜΖΤ270432

ΠΩΛΟΥΝΤΑΙ: ΚΡΕΜΑΣΤΗ: μεζονέτες 200 τ.μ. σε 400 τ.μ. οικόπεδο, από κατασκευαστή, με θέρμανση, συναγερμό, γκαράζ, τελειωμένες. **Ιαλυσός: μεζονέτες** 140 τ.μ. και 160 τ.μ. από κατασκευαστή, με θέρμανση, συναγερμό, τελειωμένες. Πληρ. τηλ. 6932350214
INT1791

ΠΩΛΟΥΝΤΑΙ: 1) Διαμέρισμα 105 τ.μ. (2 υπν.) κοντά στη Θεμ. Σοφούλη 100.000 ευρώ. **2)** 85 τ.μ. **διαμέρισμα** β' ορόφου (2 υπν.) στον Αγ. Ιωάννη 140.000 ευρώ. **3)** 125 τ.μ. **διαμέρισμα** με τζάκι β' ορόφου (3 υπν.) στην Ανάληψη 190.000 ευρώ. **4)** 115 τ.μ. **διαμέρισμα** α' ορόφου (3 υπν.) στην Ιαλυσό 120.000 ευρώ. ΑΙΓΑΙΟΚΤΗΜΑΤΙΚΗ Ρένα Βαζούκου και συνεργάτες τηλ. 2241022943, 6945466773
ΜΧΠ851.2

ΕΥΚΑΙΡΙΑ. ΠΩΛΕΙΤΑΙ μίνι μάρκετ ποσού 8000 ευρώ, γωνιακό στην Ανάληψη, 90 τ.μ. πλήρως εξοπλισμένο, εξασφαλισμένη πελατεία με χαμηλό ενοίκιο. Πληρ. τηλ. 6944890598
ΜΖΤ060511

ΠΩΛΕΙΤΑΙ διώροφη μονοκατοικία (με πανοραμική θέα, 135 τ.μ. + 40 τ.μ. αποθήκη) με 1.000 τ.μ. οικόπεδο έξω από τα Κοσκινού. Πληρ. τηλ. 2241030069, 6944532903
ΜΑΤ8084

ΣΤΗΝ ΠΑΣΠΑΔΑ ΠΩΛΟΥΝΤΑΙ ΜΕΖΟΝΕΤΕΣ ΠΟΛΥΤΕΛΟΥΣ ΚΑΤΑΣΚΕΥΗΣ ΑΠΟ ΙΔΙΟΚΤΗΤΗ-ΚΑΤΑΣΚΕΥΑΣΤΗ ΣΕ ΜΠΕΤΑ Ή ΤΕΛΕΙΩΜΕΝΑ ΤΩΝ 120-130-160 Τ.Μ. ΣΕ ΟΙΚΟΠΕΔΟ 250 ΚΑΙ 330 Τ.Μ. ΜΕ ΘΕΑ ΤΟ ΦΙΛΕΡΗΜΟ. ΠΛΗΡ. ΤΗΛ. 6944636141
ΜΑΤ1575

ΠΩΛΟΥΝΤΑΙ μονοκατοικίες 120 τ.μ., 133 τ.μ., 160 τ.μ., 80 τ.μ. σε ανεξάρτητα οικόπεδα εντός σχεδίου στην Παστίδα. Πληρ. τηλ. 2241069984, 6932584374 ΜΖΤ170421

ΠΩΛΟΥΝΤΑΙ μονοκατοικίες στ' Αφάντου με πανοραμική θέα την παραλία και το Γκολφ. Πληρ. τηλ. 2241069984, 6932584374
ΜΖΤ170422

ΠΩΛΕΙΤΑΙ παραδοσιακή μονοκατοικία χώρος ενιαίος με καμάρα, τζάκι, μικρή αυλή, συν. τ.μ. 97 στο **χωριό Μαριτσά.** Πληρ. τηλ. 6948587253, 6932610352, 2241041839
ΙΙΝΤ120416

ΠΩΛΟΥΝΤΑΙ διαμερίσματα 70 τ.μ. καινούργια στην Κρεμαστή 500 μ. από την θάλασσα. Πληρ. τηλ. 2241069984, 6932584374
ΜΖΤ170423

ΠΩΛΕΙΤΑΙ οικόπεδο στο Γεννάδι επί της λεωφόρου 600 μέτρα πριν από το χωριό εκτάσεως 1750 τ.μ. με άδεια οικοδομής για 210 μέτρα. Πληρ. τηλ. 2241061628 και 6944410537
ΜΖΤ070418

εργασιες

ΑΠΟ ΕΜΠΟΡΙΚΗ ΕΤΑΙΡΕΙΑ, ΖΗΤΕΙΤΑΙ ΑΠΟΘΗΚΑΡΙΟΣ ΑΠΟΦΟΙΤΟΣ ΛΥΚΕΙΟΥ ΜΕ ΕΚΠΛΗΡΩΜΕΝΕΣ ΤΙΣ ΣΤΡΑΤΙΩΤΙΚΕΣ ΤΟΥ ΥΠΟΧΡΕΩΣΕΙΣ, ΜΕ ΓΝΩΣΕΙΣ Η/Υ (EXCEL, WORD) ΕΠΙΘΥΜΗΤΗ Η ΓΝΩΣΗ ΕΜΠΟΡΙΚΟΥ ΠΡΟΓΡΑΜΜΑΤΟΣ ΚΑΙ ΧΕΙΡΙΣΜΟΥ CLARK. ΠΡΟΫΠΗΡΕΣΙΑ ΕΠΙΘΥΜΗΤΗ, ΣΥΣΤΑΣΕΙΣ ΑΠΑΡΑΙΤΗΤΕΣ. ΠΕΡΙΒΑΛΛΟΝ ΕΥΧΑΡΙΣΤΟ, ΑΠΟΔΟΧΕΣ ΙΚΑΝΟΠΟΙΗΤΙΚΕΣ, ΤΗΛΕΦΩΝΟ ΕΠΙΚΟΙΝΩΝΙΑΣ 2241063517 ΜΑΤ2047

ΖΗΤΟΥΝΤΑΙ διανομείς για να εργασθούν σε πιτσαρία-εστιατόριο. Πληρ. τηλ. 2241067112, 6942226822 ΜΖΤ110521

ΖΗΤΕΙΤΑΙ από εισαγωγική εταιρεία άνδρας με απλό δίπλωμα οδήγησης για μεταφορά εμπορευμάτων. Η γνώση της αγοράς θα ληφθεί υπ' όψιν. Πληρ. τηλ. 2241032505 καθημερινά 08.30-15.00 ΜΑΤ2040

Από το club VOGUE στην Παλιά Πόλη **ζητούνται άνδρες-γυναίκες** για μπαρ service-βοηθοί. Πληρ. κ. Αποστόλης τηλ. 6949120423 ΜΖΤ110513

ΖΗΤΕΙΤΑΙ πωλήτρια με γνώσεις αγγλικών ή γερμανικών για τουριστικό κατάστημα στην περιοχή Κολυμπίων. Πληρ. τηλ. 2241056100, 6974896141
ΜΖΤ110509

ΖΗΤΕΙΤΑΙ σερβιτόρος ή σερβιτόρα, για εστιατόριο στην Παλιά Πόλη που να γνωρίζει καλά αγγλικά. Πληρ. τηλ. 2241029787
ΜΧΡ13658

Από ξενοδοχείο στ' Αφάντου **ζητούνται: 1) Υπάλληλος υποδοχής, 2) Ατομο** για πρωινή τετράωρη απασχόληση στο snack bar, **3) Μπάρμαν-μπαργούμαν** για τετράωρη απογευματινή απασχόληση. Πληρ. τηλ. 2241052327
ΜΧΡ13656

ΖΗΤΟΥΝΤΑΙ γυμναστές και γυμνάστριες για αερόμπικ και για την αίθουσα του γυμναστηρίου. Επίσης **ζητούνται μασέρ-αισθητικοί-φυσιοθεραπευτές** για το γυμναστήριο-SPA PARADISE. Πληρ. τηλ. 2241062481, 6937268143
ΜΑΤ2023

REAL ESTATE
Ι.ΘΑΡΡΕΝΟΣ
FOR OUR SERVICES
Σύμβουλος Ακινήτων -Μεσίτης Αστικών Συμβάσεων
Τηλ. 6945236522, 2241021308

ΠΩΛΟΥΝΤΑΙ

ΜΟΝΟΚΑΤΟΙΚΙΕΣ 130 τ.μ. σε 1.000 τ.μ. οικόπεδο στην περιοχή Ροδίνι- Καναμάτ

ΟΙΚΟΠΕΔΑ
- Οικόπεδο 600 τ.μ. Ρόδος (Αυστραλίας) 430.000 €
- Οικόπεδο 1.500 τ.μ. Κοσκινού με άδεια 150.000€ (Μουσικό Γυμνάσιο)
- Οικόπεδο 1.000 τ.μ. Κοσκινού με άδεια 100.000€
- Οικόπεδο 1.300 τ.μ. Ανοιξη με άδεια 140.000€
- Οικόπεδο 4.000 τ.μ. Ιαλυσός 220.000€
- Οικόπεδο 2.500 τ.μ. Φιλέρημο με άδεια 220.000€ εντός ζώνης
- Οικόπεδο 1.000 τ.μ. εντός οικισμού Λάρδος 65.000€
- Οικόπεδο 500 τ.μ. Αυτοστέγαση 150.000 €
- Οικόπεδο 1.500 τμ. Παστίδα με άδεια 75.000€

ΜΕΤΑΧΕΙΡΙΣΜΕΝΑ
- Διαμέρισμα 125 τ.μ. Ιαλυσός 115.000 € ευκαιρία
- Διαμέρισμα 65 τ.μ. Καννελοπούλου 90.000€
- Διαμέρισμα 90 τ.μ. Ενόπλων Δυνάμεων 110.000€
- Διαμέρισμα 100 τ.μ. Ενόπλων Δυνάμεων 130.000€
- Διαμέρισμα 120 τ.μ. Κορδιγκτώνος 210.000€
- Διαμέρισμα 120 τ.μ. Αγ. Νικόλαο 135.000€
- Διαμέρισμα 120 τ.μ. ημιυπόγειο 105.000€
- Διαμέρισμα 110 τ.μ. Ανάληψη 185.000€
- Διαμέρισμα 100 τ.μ. Δασκάλους 170.000€
- Διαμέρισμα 75 τ.μ. Αγ. Νικόλαο 2άρι 70.000€

ΝΕΟΔΜΗΤΑ
- Διαμέρισμα 80 τ.μ. Ροδίνι 145.000€
- Διαμέρισμα 100 τ.μ. Ροδίνι 185.000€
- Διαμέρισμα 120 τ.μ. Καρακόνερο 240.000€
- Διαμέρισμα 120 τ.μ. Κορδιγκτώνος 210.000€ ευκαιρία

ΜΕΖΟΝΕΤΕΣ
- Μεζονέτα 130 τ.μ. μπετά Παστίδα 110.000€
- Μεζονέτα 140 τμ. μπετά Παστίδα σε 2.000 τ..μ. 120.000€
- Μεζονέτα 75 τ.μ. μπετά Κιοτάρι 90.000€
- Μεζονέτα 110 τ.μ. Κοσκινού εντός οικισμού 200.000€

ΜΟΝΟΚΑΤΟΙΚΙΕΣ
- Μονοκατοικία 130 τ.μ. Ρόδος 280.000€
- Μονοκατοικία 200 τ.μ. Κοσκινού 280.000€
- Μονοκατοικία 180 τ.μ. Κοσκινού μπετά 125.000€
- Μονοκατοικία 160 τ.μ. Ιαλυσός 350.000€
- Μονοκατοικία 120 τ.μ. κύμα Κιοτάρι 250.000€
- Μονοκατοικία 200 τ.μ. Φιλέρημο 1.000 τ.μ. οικόπεδο 430.000€
- Μονοκατοικία 300 τ.μ. Κοσκινού 500.000€
- Μονοκατοικία 130 τ.μ. Αφάντου μπετά 120.000€
- Μονοκατοικία 220 τ.μ. Φυτώριο 500.000€

MAT2013



ΚΤΗΜΑΤΟΜΕΣΙΤΙΚΟ ΓΡΑΦΕΙΟ
ΔΩΔΕΚΑΝΗΣΙΑΚΗ ΚΤΗΜΑΤΙΚΗ
ΠΑΠΟΥΤΣΗΣ ΚΩΝ/ΝΟΣ

ΠΩΛΗΣΕΙΣ

1. **Γκαρσονιέρα** 46 τ.μ. ισόγεια στην Ανάληψη Τιμή: 45.000€
2. **Διαμέρισμα** 80 τ.μ. υπόγειο με αυλή στην Ανάληψη (καλή κατάσταση). Τιμή 108.000€
3. **Διαμέρισμα** 82 τ.μ. ισόγειο με αυλή και πάρκιν στο Μόντε Σμιθ. Τιμή 180.000 €
4. **Διαμέρισμα** 83 τ.μ. ισόγειο με αυλή στην οδό Κέννεντυ. Τιμή:110.000€
5. **Διαμέρισμα** 95 τ.μ. ισόγειο στην Μ. Πετρίδη. Τιμή 159.000€
6. **Διαμέρισμα** 98 τ.μ. 2ου ορόφου στην Αγ. Αναστασία. Τιμή 120.000 €
7. **Διαμέρισμα** 103 τ.μ. 1ου ορόφου στον Αγ. Ιωάννη Τιμή 90.000 €
8. **Διαμέρισμα** 117 τ.μ. 3ου ορόφου στη Ψαροπούλα. Τιμή 165.000 €
9. **Μονοκατοικία** 97 τμ. ισόγεια στα Μαριτσά. Τιμή 88.000 €
10. **Μεζονέτα** 110 τ.μ. σε οικόπεδο 220 τ.μ. στην Παστίδα. Τιμή:165.000 €
11. **Μεζονέτα** 143 τ.μ. διώροφη σε οικόπεδο 500 τ.μ. στα Κοσκινού. Τιμή 140.000 € (μπετά)
12. **Μεζονέτα** 150 τ.μ. διώροφη σε οικόπεδο 1.000 τ.μ. στην Ιαλυσό. Τιμή 160.000 € (μπετά)
13. **Μεζονέτα** 157 τ.μ. διώροφη με αυλή στα Κοσκινού. Τιμή 235.000 €
14. **Μεζονέτα** 190 τ.μ. σε οικόπεδο 1.800 τ.μ. στην Ψίνθο. Τιμή 90.000 € (μπετά)
15. **Μεζονέτα** 214 τ.μ. με αυλή στην Ιαλυσό. Τιμή 280.000€
16. **Μεζονέτα** 270 τ.μ. σε οικόπεδο 1.000 τ.μ. λουξ κατασκευής (με 5 υπνοδωμάτια). Τιμή 550.000€
17. **Κατάστημα** 71 τ.μ. στην Αγ. Αναστασία. Τιμή 120.000 €
18. **Οικόπεδο** 2000 τ.μ. με άδεια οικοδομής στα Μαριτσά. Τιμή:80.000€
19. **Οικόπεδο** 4.000 τ.μ. στην Καλλιθέα. Τιμή: 320.000 €
20. **Οικόπεδο** 5.680 τ.μ. στ' Αφάντου. Τιμή: 90.000 €

ΠΩΛΗΣΕΙΣ ΑΚΙΝΗΤΩΝ - ΟΙΚΟΠΕΔΩΝ- ΜΙΣΘΩΣΕΙΣ ΑΚΙΝΗΤΩΝ
ΩΡΕΣ ΓΡΑΦΕΙΟΥ 09.00-14.00 π.μ. και 17.00-21.00 μ.μ.
ΕΘΝΙΚΗΣ ΑΝΤΙΣΤΑΣΗΣ 45- 1ος ΟΡΟΦΟΣ • ΤΗΛ. - ΦΑΞ 2241025480 κιν. 6932469420 • e-mail: papoutsisk@in.gr
ΧΠ2673

ΟΙΚΟΠΕΔΑ ΤΡΕΙΣ

Α. Οικόπεδο των **2.000 τ.μ.** σε φανταστική περιοχή με άδεια οικοδομής **280 τ.μ.** (υπόγειο, ισόγειο, 1ος όροφος), επί του οικοπέδου υπάρχει γεώτρηση, σε ήσυχο δρόμο, **164.000 ευρώ**

Β. Καταπληκτικό οικόπεδο των **4.000 τ.μ.** ιδανικό για κατοικίες, διαμπερές, σε ήσυχο δρόμο, **284.000 ευρώ.** Υψηλές αποδόσεις στους επενδυτές.

Πληρ. Landscope - Κτηματομεσιτική
Τηλ. 22410-28629/6976872626/6972257246
ΜΧΚΤΗ018

ΚΤΗΜΑΤΟΜΕΣΙΤΙΚΟ ΓΡΑΦΕΙΟ
ΜΠΕΡΤΣΕΛΗΣ ΣΠΥΡΟΣ
ΠΩΛΗΣΕΙΣ - ΑΓΟΡΕΣ - ΕΝΟΙΚΙΑΣΕΙΣ ΑΚΙΝΗΤΩΝ

ΔΙΑΜΕΡΙΣΜΑΤΑ
1. **ΡΟΔΟΣ:** Ανάληψη 50 τ.μ. καινούργιο. Τιμή 87.000€
2. **ΡΟΔΟΣ:** Λεωφ. Λίνδου 80 τ.μ. μεταχειρισμένο. Τιμή 126.000€
3. **ΡΟΔΟΣ:** Διαμ/τα 112 τ.μ. και 118 τμ. lux κατασκευής. Τιμή 2.300 € ανά τ.μ.

ΜΟΝΟΚΑΤΟΙΚΙΕΣ
1. **ΠΑΣΤΙΔΑ:** 80 τ.μ. σε οικόπεδο 300 τ.μ. πλήρως ανακαινισμένη. Τιμή 130.000 €
2. **ΠΑΣΤΙΔΑ:** 160 τ.μ. σε μπετά σε οικόπεδο 430 τ.μ. Τιμή: 145.000 €
3. **ΠΑΣΤΙΔΑ:** 133 τ.μ. και σοφίτα 30 τ.μ. μεταχ/νη σε οικόπεδο 3.000 τ.μ. Τιμή 220.000 €
4. **ΠΑΣΤΙΔΑ:** 120 τ.μ.+σοφίτα 30 τ.μ. (προκατ.) σε οικόπεδο 230 τ.μ. Τιμή 140.000€
5. **ΠΑΣΤΙΔΑ:** 160 τ.μ. σε οικόπεδο 330 τ.μ. Τιμή 230.000€
6. **ΠΑΣΤΙΔΑ:** 240 τ.μ. lux κατασκευής σε οικόπεδο 1.500 τ.μ. με πισίνα. Τιμή 350.000€
7. **ΑΓ. ΒΑΡΒΑΡΑ:** 340 τ.μ. σε μπετά σε οικόπεδο 2.000 τ.μ. με θέα. Τιμή 250.000€
8. **ΙΑΛΥΣΟ:** 195 τ.μ. τριώροφη σε οικόπεδο 250 τ.μ. Τιμή 290.000€
9. **ΚΡΕΜΑΣΤΗ:** 120 τ.μ. σε οικόπεδο 200 τ.μ. lux κατασκευής. Τιμή 210.000€
10. **ΡΟΔΟΣ:** 243 τ.μ. καινούργια lux κατασκευής σε οικόπεδο 300 τ.μ. Τιμή 550.000€
11. **ΠΑΡΑΔΕΙΣΙ:** Παλαιό κτίσμα 120 τ.μ. σε οικόπεδο 1.000 τ.μ. Τιμή 60.000€

ΟΙΚΟΠΕΔΑ
1. **ΠΑΣΤΙΔΑ:** 300 τ.μ. με δόμηση 140 τ.μ. Τιμή 42.000 € και 420 τ.μ. με δόμηση 300 τ.μ. Τιμή 82.000 €
2. **ΠΑΣΤΙΔΑ:** 1000 τ.μ. με άδεια 140 τ.μ. Τιμή 95.000€
3. **ΚΑΛΥΘΙΕΣ:** 7.000 τ.μ. με θέα. Τιμή 140.000€
4. **ΦΑΝΕΣ:** 869 τ.μ. κοντά σε παραλία. Τιμή 40.000€

ΖΗΤΟΥΝΤΑΙ ΓΙΑ ΑΓΟΡΑ ΔΙΑΜΕΡΙΣΜΑΤΑ - ΜΟΝΟΚΑΤΟΙΚΙΕΣ ΚΑΙ ΟΙΚΟΠΕΔΑ ΓΙΑ ΑΓΟΡΑ ή ΑΝΤΙΠΑΡΟΧΗ

ΠΛΗΡΟΦΟΡΙΕΣ: 6944604309
e-mail: bertselis_s@mail.gr
ΑΤ1796(Γ)

ΚΑΡΑΓΕΩΡΓΙΟΥ ΓΕΩΡΓΙΟΣ
ΑΚΙΝΗΤΑ
ΜΕΓ. ΚΩΝ/ΝΟΥ 61 ΡΟΔΟΣ
ΤΗΛ. 2241077122,
ΚΙΝ. 6932238837
e-mail: omega-gfk@rho.forthnet.gr
www.greecerealestate.gr

1. **ΚΟΣΚΙΝΟΥ** υπό κατασκευή 4 κατοικίες στα μπετά από 180 τ.μ. σε 600 τ.μ. οικόπεδο η κάθε μια 250.000 €
2. **ΚΟΣΚΙΝΟΥ** 2 νέες κατοικίες με κήπο σε ήσυχη τοποθεσία 140 τ.μ. 260.000 € η μια
3. **ΡΟΔΟΣ** Ροδίνι 110 τ.μ. ισόγειο 2αρι με αυλή 115.000 €
4. **ΡΟΔΟΣ** Νιοχώρι 6 ενοικιαζόμενα δωμάτια 120.000 €
5. **Π. ΠΟΛΗ** μαγαζί 84 τ.μ. σε τουριστικό δρόμο 350.000 €
6. **Π. ΠΟΛΗ** σπίτι 62 τ.μ. με θόλο 150.000 €
7. **Π. ΠΟΛΗ** σπίτι 600 τ.μ. από 200 τ.μ. ο όροφος 700.000 €
8. **Π. ΠΟΛΗ** σπίτι 460 τ.μ. με μεγάλη αυλή και χώρο στάθμευσης 270.000 €
9. **Π. ΠΟΛΗ** 7 ενοικιαζόμενα δωμάτια σε λειτουργία 260,000€
10. **Π. ΠΟΛΗ** διώροφο σπίτι 84 τ.μ. 84,000 €
11. **ΡΟΔΟΣ** Νιοχώρι σπίτι 120 τ.μ. σε στενό δρομάκι 130,000 €
12. **ΓΕΝΝΑΔΙ** οικόπεδο 1.000 τ.μ. με ΣΔ 0,5 θέα θάλασσα 100,000 €
13. **ΓΕΝΝΑΔΙ** παραδοσιακό καμαρικό σπίτι 110,000 €
14. **ΡΟΔΟΥ-ΦΑΛΗΡΑΚΙΟΥ** 1700 τ.μ. κτίριο σε 7.000 τ.μ. οικόπεδο
15. **ΚΡΕΜΑΣΤΗ** 2 παραδοσιακά καμαρικά 25,000 € το καθένα

ΧΠ12501

ΑΝΕΓΕΡΣΙΣ Α.Ε.
ΟΙΚΟΔΟΜΙΚΕΣ & ΕΜΠΟΡΙΚΕΣ ΕΠΙΧΕΙΡΗΣΕΙΣ

ΠΩΛΟΥΝΤΑΙ

1. **ΚΑΤΑΣΤΗΜΑ** 75 τ.μ. με θέση στάθμευσης στην Κων. Τσαλδάρη.
2. **ΔΙΑΜΕΡΙΣΜΑ** 129 τ.μ. στον β' όροφο με θέση στάθμευσης στην Κων. Τσαλδάρη.
3. **ΔΙΑΜΕΡΙΣΜΑ** 135 τ.μ. ρετιρέ με θέση στάθμευσης στην Κων. Υδραίου.
4. **ΜΟΝΟΚΑΤΟΙΚΙΕΣ** 135 τ.μ. στην περιοχή Γεννάδι.
5. **ΜΟΝΟΚΑΤΟΙΚΙΕΣ** 80 και 90 τ.μ. στα Λειβάδια Τήλου.

ΑΝΑΛΑΜΒΑΝΟΥΜΕ:
ΑΝΤΙΠΑΡΟΧΕΣ-ΑΓΟΡΕΣ
ΟΙΚΟΠΕΔΩΝ-ΑΝΤΑΛΛΑΓΕΣ

Αλεξανδρουπόλεως 2 • Ρόδος
Τηλ.. 2241067267/Fax: 2241061297

ΜΕ ΤΗΝ ΠΟΛΥΕΤΗ ΠΕΙΡΑ
ΤΟΥ ΝΙΚΟΛΑΟΥ ΜΙΧΑΗΛ
ΤΗΛ. 6936550251

ΥΠΕΥΘΥΝΟΣ
ΝΙΚΟΛΑΟΥ ΦΩΤΗΣ
ΤΗΛ. 6936550250

ΑΕ955

ΚΡΑΝΙΔΗΣ Real Estate
Ι.Καζούλη & Αμερικής 50, Ρόδος
Τηλ: 2241027082
Fax : 2241027101
e-mail: info@kranidis-estate.gr

ΠΩΛΗΣΕΙΣ ΓΡΑΦΕΙΩΝ - ΚΑΤΑΣΤΗΜΑΤΩΝ

ΑΣΓΟΥΡΟΥ: Πωλείται ΓΡΑΦΕΙΟ 200τ.μ. - Ισόγειο 100.000€ ΚΩΔ:[Κ-861]
ΡΟΔΟΣ: Πωλείται ΓΡΑΦΕΙΟ 63τ.μ. - 2ου ορόφου 150.000€ ΚΩΔ:[Κ-492]
ΡΟΔΟΥ-ΚΑΛΛΙΘΕΑΣ (πλ. Ξενοδοχείων): Πωλείται ΚΑΤΑΣΤΗΜΑ 85τ.μ. Ισόγειο, Γωνιακό 265.000€ ΚΩΔ:[Κ-1113]
ΑΣΓΟΥΡΟΥ: Πωλείται ΚΑΤΑΣΤΗΜΑ 128τ.μ. , ΚΩΔ:[Κ-845]
ΡΟΔΙΝΙ: Πωλείται ΚΑΤΑΣΤΗΜΑ 35τ.μ. - Ισόγειο 82.000€ ΚΩΔ:[Κ-687]
ΡΟΔΙΝΙ: Πωλείται ΚΑΤΑΣΤΗΜΑ 50τ.μ. - Ισόγειο 100.000€ ΚΩΔ:[Κ-789]
ΡΟΔΙΝΙ: Πωλείται ΚΑΤΑΣΤΗΜΑ 70τ.μ. - Ισόγειο 140.000€ ΚΩΔ:[Κ-786]
ΡΟΔΟΣ- ΚΕΝΤΡΟ: Πωλείται ΚΑΤΑΣΤΗΜΑ 37τ.μ, 60.000€ ΚΩΔ:[Κ-694]
ΠΑΛΙΑ ΠΟΛΗ: Πωλείται ΚΑΤΑΣΤΗΜΑ 20 τ.μ. - 45.000€ ΚΩΔ:[Κ-562]
ΠΑΛΙΑ ΠΟΛΗ: Πωλείται ΚΑΤΑΣΤΗΜΑ 50τ.μ. ΚΩΔ:[Κ-280]
ΠΑΛΙΑ ΠΟΛΗ: Πωλείται ΚΑΤΑΣΤΗΜΑ 80τ.μ. ΚΩΔ:[Κ-132]
ΠΑΛΙΑ ΠΟΛΗ-ΣΩΚΡΑΤΟΥΣ: Πωλείται ΚΑΤΑΣΤΗΜΑ 35τμ.ΚΩΔ[Κ-556]

www.kranidis-estate.gr
ΧΠ092

εργασιες

συνέχεια από την προηγούμενη

ΖΗΤΕΙΤΑΙ υπάλληλος για να εργασθεί σε εταιρεία ηλεκτρολογικού υλικού. Πληρ. τηλ. 2241086174 ΜΑΤ2015

Από μεταφορική εταιρεία **ζητούνται οδηγοί** με δίπλωμα Β' και Γ' επαγγελματικό. Πληρ. τηλ. 22410-60345, 86620, 86621 ΜΑΤ2016

Από εταιρεία ταχυμεταφορών **ζητείται διανομέας** με δίπλωμα μηχανής-αυτοκινήτου. Πληρ. τηλ. 2241028866 ώρες 09.00-15.00 ΜΑΤ2012

ΖΗΤΟΥΝΤΑΙ λαντζιέρες για εστιατόριο εντός πόλεως Ρόδου. Πληρ. τηλ. 2241039043 ΜΑΤ2018

ΖΗΤΕΙΤΑΙ υπάλληλος για πρατήριο υγρών καυσίμων, απαραίτητη γνώση αγγλικών. Πληρ. τηλ. 2241062021 ΜΑΤ2020

ΖΗΤΕΙΤΑΙ άτομο για DELIVERY στο κατάστημα το "Σουβλάκι του Κώστα" στα 100 Μαγαζιά. Πληρ. τηλ. 22410-70520, 70530 ΜΖΤ100522

Είστε "φυλακισμένοι" σε ένα γραφείο ή σε μία βαρετή ζωή; "Μάχεστε" καθημερινά με ένα ρολόι; Γυρίστε σελίδα... και αλλάξτε τρόπο ζωής ΤΩΡΑ! Πληρ. τηλ. 6973051063 ΜΖΤ100529

Νέα επεκτεινόμενη επιχείρηση στα Δωδεκάνησα **ζητάει άτομα** όλων των ειδικοτήτων, όλων των εθνικοτήτων για **πλήρη και μερική απασχόληση.** Ωράριο επιλογής σας, υψηλές αμοιβές μετά από σοβαρή εργασία, ίντερνετ επιθυμητό όχι απαραίτητο, ηλικία 18-65 ετών. Αποστολή βιογραφικών info@ehomebusiness.gr ή τηλ. για ραντεβού 2241093901, 6936650000. Πληροφορίες www.ehomebusiness.gr ΜΖΤ100528

ΖΗΤΕΙΤΑΙ κηπουρός για μερική απασχόληση (απογευματινές ώρες) για το ξενοδοχείο Πυλέα. Πληρ. τηλ. 2241090125 ΜΖΤ100521

ΖΗΤΕΙΤΑΙ μαγείρισσα για να εργασθεί σε ταβέρνα στο Φαληράκι. Προϋπηρεσία θα ληφθεί υπόψιν. Εξαιρούνται αλλοδαπές. Πληρ. τηλ. 6977733035 κα Λίτσα ή 6948547454 κ. Κων/νο ΜΖΤ100508

ΖΗΤΕΙΤΑΙ υπάλληλος κοπέλα για τουριστικό κατάστημα στην πόλη της Ρόδου. Συνεχές ωράριο. Πληρ. τηλ. 2241026895 ΜΖΤ100504

WAITRESS with exprerience, 22-27 years, well presented. Greek and English languages to work in restaurant in Niohori. Inf. tel. 6945385915 ΜΖΤ090531

ΖΗΤΕΙΤΑΙ υπάλληλος για snack bar πισίνας ξενοδοχείου με γνώσεις αγγλικών και μαγειρικής στην περιοχή Πεύκοι Λίνδου. Πληρ. τηλ. 2244048147, 6997139166 ΜΖΤ090528

ΖΗΤΕΙΤΑΙ σερβιτόρος με προϋπηρεσία για εργασία σε εστιατόριο στο κέντρο της πόλης. Απαραίτητα η γνώση αγγλικών. Πληρ. τηλ. 2241020224, 6937168237 ΜΖΤ090513

ΖΗΤΟΥΝΤΑΙ άτομα πεπειραμένα να γνωρίζουν από ψησιμοκοπή γύρου-τύλιγμα πίτας, να εργασθούν σε FAST FOOD στην πόλη της Ρόδου για νυκτερινές ώρες. Πληρ. τηλ. 2241073901, 6937879906 από τις 11.00-19.00 ΜΖΤ090514

Από το **IDEA BAGNO. ΖΗΤΕΙΤΑΙ νέος** μέχρι 35 ετών για να εργασθεί στην αποθήκη του καταστήματος. Απαραίτητα προσόντα: επαγγελματικό δίπλωμα, 12μηνη απασχόληση, συνεχές ωράριο. Πληρ. τηλ. 2241066200, 6947694838 ΜΧΡ13645

ΖΗΤΕΙΤΑΙ άτομο με βασικές γνώσεις Η/Υ και δίπλωμα οδήγησης για πλήρη απασχόληση. Πληρ. τηλ. 2241029687 από 09.00 έως 14.00 Δευτέρα έως Παρασκευή ΜΖΤ080529

Το ξενοδοχείο **ΠΗΓΑΣΟΣ** στο Φαληράκι Ρόδου **ζητά μάγειρα** με γνώσεις ALA CART για το SNACK BAR. Πληρ. τηλ. 2241085103 ΜΑΤ1990

Καφετέρια στο Ροδίνι επί της οδού Σμύρνης 44, **ζητεί 2 εμφανίσιμες κοπέλες** για εργασία. Απαραίτητα βιβλιάριο υγείας-άδεια εργασίας. Πληρ. τηλ. 2241032512, 6944209260 κ. Λευτέρη ΜΖΤ090503

ΖΗΤΕΙΤΑΙ νεαρά κυρία εμφανίσιμη για pub-καφετέρια στο κέντρο της πόλης. Απασχόληση εποχιακή, από Μάιο έως Οκτώβριο και από τις 5 μ.μ. Σχετική προϋπηρεσία και γνώση της αγγλικής θα ληφθούν υπ' όψιν! Πληρ. τηλ. 6977339669 μετά τις 12.00 ΜΧΡ13646

ΔΥΝΑΤΟΤΗΤΑ ΚΑΡΙΕΡΑΣ. ΜΕΓΑΛΟΣ ΧΡΗΜΑΤΟΟΙΚΟΝΟΜΙΚΟΣ ΟΜΙΛΟΣ ΖΗΤΑ ΔΡΑΣΤΗΡΙΑ ΑΤΟΜΑ ΗΛΙΚΙΑΣ 22-35 ΕΤΩΝ ΜΕ ΕΚΠΑΙΔΕΥΣΗ ΚΑΤΑΡΤΙΣΗΣ ΓΙΑ ΤΗΝ ΜΟΝΙΜΗ ΣΤΕΛΕΧΩΣΗ ΤΟΥ ΤΜΗΜΑΤΟΣ ΠΩΛΗΣΕΩΝ. ΠΛΗΡ. ΤΗΛ. 2241029002 ΥΠΟΨΗ κ. ΕΙΡΗΝΗΣ ΜΑΡΑΒΕΛΙΑ 8.30 π.μ.-2 μ.μ. ΔΕΥΤΕΡΑ-ΠΑΡΑΣΚΕΥΗ. ΑΠΟΣΤΟΛΗ ΒΙΟΓΡΑΦΙΚΩΝ ΣΤΟ FAX 2241075026 ΚΑΙ ΣΤΗΝ ΗΛΕΚΤΡΟΝΙΚΗ ΔΙΕΥΘΥΝΣΗ aezy@otenet.gr ΜΧΡ13643

Από την RODOS CARS RENT A CAR ΖΗΤΟΥΝΤΑΙ 1. **υπάλληλοι γραφείου** για τις περιοχές Φαληράκι - Ιαλυσός και Λάρδος. Απαραίτητη η γνώση της Αγγλικής και της Γερμανικής γλώσσας, καθώς και άδεια οδήγησης. Η προϋπηρεσία θα εκτιμηθεί. 2. **υπάλληλοι για πλύσιμο** και μεταφορές στην περιοχή Κολύμπια και Λίνδου. Απαραίτητη η άδεια οδήγησης. Η γνώση της Αγγλικής γλώσσας θα εκτιμηθεί. Πληρ. κα Δημητροπούλου. Πληρ. τηλ. 2241056567 ΜΖΤ080527

ΖΗΤΕΙΤΑΙ πεπειραμένη **πωλήτρια** με γνώσεις αλλαντικών - ραφιού για μόνιμη εργασία στο super market "ΤΡΟΦΙΝΟ". Πληρ. τηλ. 2241063510, 6942212145 ΜΖΤ080528

ΖΗΤΕΙΤΑΙ βοηθός σερβιτόρου νερός - νεαρή για σνακ μπαρ με γνώσεις αγγλικών, κοντά στο Planet Z. Πληρ. τηλ. 6946682158 κα Κατερίνα ΜΖΤ080523

ΖΗΤΕΙΤΑΙ υπάλληλος για πρακτορείο γενικού τουρισμού, που να γνωρίζει πολύ καλά το σύστημα GALILEO (INTERNATIONAL TKT), να μιλά απαραιτήτως Αγγλικά-Γερμανικά και να έχει δίπλωμα οδήγησης για πλήρη απασχόληση. Προϋπηρεσία απαραίτητη. Πληρ. τηλ. 2241090049, 6932199908, Ευαγγελία ΜΑΠ1986

Από εταιρεία με έδρα τη Ρόδο **ΖΗΤΕΙΤΑΙ πωλήτρια** με γνώσεις κομμωτηρίου. Πληρ. τηλ. 6945977016, 2241033590 ΜΑΤ1987

ΖΗΤΕΙΤΑΙ πωλήτρια για κατάστημα ρούχων στο Φαληράκι και να γνωρίζει Αγγλικά-Γερμανικά. Συνεχές ωράριο. Πληρ. τηλ. 2241085293, 6944250825 ΜΖΤ080503

ΖΗΤΕΙΤΑΙ ψήστης και πιτσαδόρος. Πληρ. τηλ. 2241033077 ΜΑΤ1988

ΖΗΤΕΙΤΑΙ πωλήτρια για να εργασθεί στα καταστήματα "The Green Shop" στην Παλιά Πόλη. Απαραίτητη η γνώση της Αγγλικής γλώσσας και τυχόν άλλων θα ληφθεί υπόψη. Πληρ. τηλ. 6942846006 ΜΖΤ080502

Η εταιρία ΑΣΦΑΛΕΙΕΣ ΚΑΡΥΔΑΚΗ ΕΠΕ ΖΗΤΑ υπάλληλο μόνιμο για εργασία γραφείου. Απαραίτητα προσόντα: Ευχάριστη προσωπικότητα, όρεξη για δουλειά, χειρισμός Η/Υ και ανάλογες σπουδές. Επίσης άδεια οδήγησης αυτοκινήτου και μοτοποδηλάτου. Το ωράριο είναι σπαστό σε δωδεκάμηνη βάση. Συστάσεις απαραίτητες. Οι ενδιαφερόμενοι μπορούν να επικοινωνούν στο τηλέφωνο 2241077000 (υπεύθυνη κ. Σαββάκη) ή να στείλουν βιογραφικό στη διεύθυνση Κ. Τσαλδάρη 1 - Ρόδος ή mail info@in-kar.gr ΜΑΠ1980

ΖΗΤΕΙΤΑΙ νυχτερινός συνταξιούχος για ξενοδοχείο μέσα στην πόλη. Πληρ. τηλ. (22410)24668, 36980 ΜΖΤ080508

ΖΗΤΟΥΝΤΑΙ

ΠΩΛΗΤΡΙΕΣ
για τουριστικό κατάστημα εντός πόλεως Ρόδου.
Ωράριο συνεχές.
Μισθός 1000 ευρώ καθαρά

Πληρ. τηλ. 2241025936 ΜΖΤ110514/15(Γ)

Hotel ★★★★★ Mediterranean

Το Ξενοδοχείο Mediterranean Hotel

Έμπειρο σερβιτόρο και βοηθό σερβιτόρου

για 11μηνη απασχόληση.

Οι ενδιαφερόμενοι παρακαλούνται να απευθυνθούν στον κ. Διάκουλα Αποστόλη στα ακόλουθα τηλέφωνα: 22410 24661 – 22410 97000 ΧΠΞΕΝ023

ΓΕΝΙΚΗ ΚΛΙΝΙΚΗ EUROMEDICA ΔΩΔΕΚΑΝΗΣΟΥ

POSITION FOR INTERNATIONAL ASSISTANCE DEPT.

EUROMEDICA is a new private hospital that will open in Rhodes this summer. The hospital will consist of an International Assistance department and positions will be available for people with the following skills:
a. Fluent in English, spoken and written (other languages is an advantage).
b. Knowledge in Excel and Word
e. Organizational skills
d. Professional phone manners
e. Experience in the tourism field
f. Current CV and photograph required

For those that are interested and have the above qualifications, please forward your CV to the EUROMEDICA office in Rhodes.

EUROMEDICA HOSPITAL RHODES 15, 25 March street Rhodes
Tel:+30 22410 43347-Fax:+30 22410 43348-
emai: euromedicarodos@acn.gr
ΜΑΤ1996

ΖΗΤΕΙΤΑΙ

ΠΩΛΗΤΗΣ/ΤΡΙΑ ΚΑΤΑΣΤΗΜΑΤΟΣ ΚΙΝΗΤΗΣ ΤΗΛΕΦΩΝΙΑΣ

Ο/Η κάτοχος της θέσης θα είναι υπεύθυνος/η για την ολοκληρωμένη εξυπηρέτηση των καταναλωτών που επισκέπτονται το σημείο πώλησης με σκοπό την προώθηση προϊόντων και υπηρεσιών.
Απαραίτητα προσόντα:
- Αριστη ικανότητα στην επικοινωνία και στις διαπροσωπικές σχέσεις.
- Πολύ καλή χρήση, γραπτά και προφορικά, της Ελληνικής και Αγγλικής γλώσσας.
- Εξοικείωση στην Πληροφορική σε περιβάλλον Windows & MS Office.
- Ομαδικό πνεύμα εργασίας.

Επιθυμητά προσόντα:
- Πτυχίο Α.Ε.Ι. ή Τ.Ε.Ι.
- Προηγούμενη εργασιακή εμπειρία στο χώρο των πωλήσεων (ιδανικά στο χώρο των νέων τεχνολογιών) σε εταιρία λιανικής πώλησης.
- Γνώση του λογιστικού συστήματος EUROFASMA.
- Γνώση της αγοράς κινητής τηλεφωνίας.

Οι ενδιαφερόμενοι μπορούν να αποστείλουν βιογραφικό σημείωμα, στονν αριθμό **Fax: 22410-75402** ή στο **email:s-pardalou@panafonet.gr** ή στη **διεύθυνση: Εθνικής Αντίστασης 31, Τ.Κ. 85100, Ρόδος.** Υπόψη: Κας Παρδαλού Σταματίας
ΜΑΤ1894



ΑΠ1234 ΚΑΡΕΚΛΑΣ ΚΩΝ/ΝΟΣ 6947070463 – 22410 38970 (ιδιωτης)

RE/MAX

Re/Max Express, 5ον χιλ. Ρόδου – Λίνδου τηλ. 22410 64730 & 64755 fax. 22410 64620

ΑΠΟΚΛΕΙΣΤΙΚΕΣ ΕΝΤΟΛΕΣ ΠΡΟΣ ΠΩΛΗΣΗ

Κατοικίες:
- Πωλούνται 2 studios, 62,5 τ.μ. έκαστο στη Λαχανιά. Τιμή 65.000 (στο μαρμαροσοβά) ή 78.000 € (έκαστο) τελειωμένα.
- Πωλούνται νεόδμητα διαμερίσματα στο κέντρο της πόλης 55 τ.μ. από 98.000 €
- Πωλούνται υπό ανέγερση διαμερίσματα και μεζονέτες στις περιοχές Καρακόνερο & Ανάληψη
- Διαμέρισμα (ισόγειο) 260 τ.μ. με αυλή στο «**Ανω Ροδίνι**» Τιμή 330.000 €
- **Παλιά Πόλη**: Οικόπεδο 927 τ.μ. με παλιό κτίσμα 500 τ.μ. Τιμή 800.000 €

Επαγγελματικοί Χώροι:
- Πωλείται βιομηχανικός χώρος με αποθήκες & γραφεία 920 τ.μ. σε οικόπεδο 2500 στρ. στο 7ο χλμ. Ρόδου-Λίνδου
- **Μεγάλη επένδυση στη Λίνδο**: κεντρικό κτίριο προβεβλημένο στον οικισμό της Λίνδου, επιφάνειας 277 τ.μ. Στο κτίριο φιλοξενείται γνωστή επιχείρηση café-bar με μεγάλη πελατεία. **Δεκτές μόνο σοβαρές προτάσεις.**

Οικόπεδα / Αγροτεμάχια:
- Οικόπεδο 2.300 τ.μ. σε αναπτυσσόμενη περιοχή στη πόλη της Ρόδου με Σ.Δ. (0,8) Τιμή 1.500.000 €

ΑΠΟΚΛΕΙΣΤΙΚΕΣ ΕΝΤΟΛΕΣ ΠΡΟΣ ΕΝΟΙΚΙΑΣΗ
- Επαγγελματικός ενιαίος χώρος, 680 τ.μ. στο κέντρο της πόλης, ιδανικός για κάθε επαγγελματική χρήση. Τιμή ενοικίου 5.000 €
- Διαμέρισμα ισόγειο 260 τ.μ. με 4 Υ/Δ στο Ανω Ροδίνι με μεγάλη αυλή και ιδιωτικό χώρο στάθμευσης. Τιμή ενοικίου 1.200€

ΧΠΚΤΗ005

εργασιες

συνέχεια από την προηγούμενη

ΖΗΤΕΙΤΑΙ οδηγός με επαγγελματικό δίπλωμα για δουλειά όλο τον χρόνο. Ωράριο 8-3. Πληρ. τηλ. 2241067201 ΜΧΡ13632(Γ)

ΖΗΤΕΙΤΑΙ πωλήτρια μέχρι 30 ετών για μπουτίκ γυναικείων ενδυμάτων στο κέντρο της Ρόδου. Ωράριο καταστημάτων. Καλή γνώση αγγλικής γλώσσας. (Προϋπηρεσία θα ληφθεί υπόψην). Πληρ. τηλ. 2241023041. ΜΖΤ060520

ΖΗΤΕΙΤΑΙ δεσποινίς απόφοιτος Λυκείου με καλή γνώση computer για να εργασθεί ως γραμματέας σε ακτινολογικό διαγνωστικό κέντρο. Πληρ. τηλ. 6944333560 ώρες επικοινωνίας 1-4 μ.μ. και 8-9 μ.μ. ΜΧΡ13638

ΖΗΤΕΙΤΑΙ ΣΕΡΒΙΤΟΡΟΣ Ή ΣΕΡΒΙΤΟΡΑ ΜΕ ΠΡΟΫΠΗΡΕΣΙΑ ΓΙΑ ΝΑ ΕΡΓΑΣΘΕΙ ΣΕ ΕΣΤΙΑΤΟΡΙΟ-ΚΑΦΕΤΕΡΙΑ ΣΤΗΝ ΠΕΡΙΟΧΗ ΙΑΛΥΣΟΥ. ΠΛΗΡ. ΤΗΛ. 2241094966, 9647690654 ΚΑΙ 6947070774. ΜΖΤ060508

ΖΗΤΕΙΤΑΙ βοηθός υδραυλικού για πλήρη απασχόληση. Πληρ. τηλ. 6932530222. ΑΤ1963

ΖΗΤΕΙΤΑΙ πιτσιρίκα για να εργασθεί σε τουριστικό κατάστημα στην Παλιά Πόλη. Ωρες 10 π.μ. έως 6 μ.μ. Πληρ. τηλ. 2241076348 ΜΖΤ050514

ΖΗΤΟΥΝΤΑΙ για καφετέρια κοπέλες για πρωινή και βραδινή εργασία ξεχωριστό ωράριο. Πληρ. τηλ. 2241077951 ΜΖΤ050510

ΖΗΤΟΥΝΤΑΙ σερβιτόροι-σερβιτόρες, βοηθοί σερβιτόρου, barwoman-barman, υπάλληλος υποδοχής, για 12μηνη απασχόληση σε καφέ μπαρ-εστιατόριο. Πληρ. τηλ. 2241043344 κ. Τέρης, 6937169160 κ. Δημήτρης ΜΑΠ269

ΖΗΤΟΥΝΤΑΙ τεχνίτες για γυψοσανίδες και εξειδικευμένοι **βοηθοί** με ανάλογη εμπειρία για μόνιμη απασχόληση. Πληρ. τηλ. 6942285690 κ. Ράπτης Αθανάσιος ΜΖΤ050512

ΖΗΤΟΥΝΤΑΙ μάγειρας Α', μάγειρας Β' και **άτομο** να εργασθεί ως μάγειρας με μερική απασχόληση από εστιατόριο ALA CART. Πληρ. τηλ. 6947272475, 2241085540 ΜΖΤ050504

ΖΗΤΕΙΤΑΙ πεπειραμένος φούρναρης που να έχει πλήρεις γνώσεις αρτοποιΐας, ειδικά φούρνισμα. Μόνο άτομα με πείρα θα ληφθούν υπόψιν. Πληρ. από 6.00 π.μ. έως 4.00 μ.μ. στο 2241075320 ΜΑΤ1952

ΖΗΤΟΥΝΤΑΙ άτομα δραστήρια, για ανεξάρτητη συνεργασία. Ημιαπασχόληση ή πλήρης απασχόληση. Εργασία από το χώρο σας με ελεύθερο ωράριο. Εξτρα bonus. Πλήρης εκπαίδευση. Πληρ. τηλ. 2241037362, 22410-30078, www.umswork4you.com, vms@otenet.gr ΜΑΤ4271

ΖΗΤΟΥΝΤΑΙ κοπέλες εμφανίσιμες με γνώσεις σέρβις για καφετέρια στην περιοχή Ανάληψη. Πληρ. τηλ. 2241067957 ΜΧΡ13631

ΖΗΤΕΙΤΑΙ διανομέας για εταιρεία courier. Απαραίτητα δίπλωμα μηχανακιού και αυτοκινήτου. Πληρ. τηλ. 2241036700 ΜΖΤ040526

ΖΗΤΟΥΝΤΑΙ

μπογιατζήδες-τεχνίτες και **βοηθοί** για άμεση πρόσληψη.

Πληρ. τηλ. 6944745278 ΜΑΤ2009(Γ)

ΖΗΤΕΙΤΑΙ

μαραγκός για εγκαταστάσεις επίπλων κουζίνας
- Ευνοϊκοί όροι αμοιβής
- Δίπλωμα οδήγησης και προϋπηρεσία κρίνονται απαραίτητα

Πληρ. τηλ. 2241091275, 6948743682 ΜΧΠΕΜΠ003

ΖΗΤΕΙΤΑΙ

από το διαφημιστικό γραφείο **Image Production άτομο** εμφανίσιμο, δραστήριο, με άνεση στην επικοινωνία, με μέση ή ανώτερη μόρφωση, για παραγωγός διαφήμισης, κάτοχος αυτοκινήτου. Υψηλές αποδοχές αναλόγως προσόντων.

Πληρ. τηλ. 2241032822 ΜΧΠΔΕΤ007

ΖΗΤΕΙΤΑΙ

υπάλληλος υποδοχής ξενοδοχείου εντός πόλεως γνωρίζων αγγλικά και να έχει γνώση Η/Υ. Ωρες εργασίας 14.00-22.00.

Πληρ. τηλ. 22410-22031, 22032 ΜΑΤ2004

AVIS RENT A CAR

Η εταιρεία ενοικιάσεως αυτοκινήτων AVIS πρόκειται να προβεί σε προσλήψεις εποχικών υπαλλήλων για τα γραφεία της στο Φαληράκι.

Απαραίτητα προσόντα: Κατοχή ερασιτεχνικής άδειας οδήγησης και καλή γνώση της Αγγλικής γλώσσας. Γνώση Γερμανικής γλώσσας θα θεωρηθεί ως επιπλέον προσόν.

Οι ενδιαφερόμενοι μπορούν να υποβάλλουν βιογραφικά σημειώματα στο κεντρικό γραφείο της εταιρείας στην Ιξιά (δίπλα στο πρατήριο βενζίνης BP).

Τηλέφωνο επικοινωνίας: 2241091700

ΜΑΤ1954(Γ)

NEW POSITION
Savvaidis & Associates

Are looking for; a dynamic, self-motivated individual.

Do you like dealing with people?
Are you a good team player?
Would you like to work for a company that appreciates what you do?

The position
RECEPTIONIST

Skills Required:
Advanced level Oral Greek & English
Computer literacy
Good organizational skills
Time management essential
Excellent Presentation

This is a year round position with the chance to learn the Real Estate business

Call Lynn now on: 22410 70017
or e-mail your CV to info@savvaidis.gr

ΜΧΡ659

LandScope

ΛΕΥΚΩΣΙΑΣ & ΑΝΝΗΣ ΜΑΡΙΑΣ 60
ΤΗΛ / ΦΑΞ : 22410 28629
ΚΙΝ : 6976872626 , 6972257246
www.landscope.gr

ΜΟΝΟΚΑΤΟΙΚΙΕΣ - ΜΕΖΟΝΕΤΕΣ

1. **ΙΑΛΥΣΟΣ** μον/κίες 150τμ, 140τμ, 180τμ,1 60τμ νεόδμητα.
2. **ΙΑΛΥΣΟΣ** μον/κίες 160τμ, κήπος **1.000τμ.** † **165.000 (ΜΠΕΤΑ)**
3. **ΙΑΛΥΣΟΣ** μον/κία **220τμ,** οικόπεδο **1.000τμ.** € **450.000**
4. **ΙΑΛΥΣΟΣ** μον/κία **160τμ,** οικόπεδο **1.000τμ.** € **290.000**
5. **ΣΩΤΗΡΟΣ μεzονέτες 210τμ, 300τμ**
6. **ΣΩΤΗΡΟΣ** μεζονέτες **210τμ,** αυλή **100τμ.** € **250.000**
7. **ΣΩΤΗΡΟΣ** μεζονέτες **210τμ,** αυλή **100τμ.** € **150.000 (ΜΠΕΤΑ)**
8. **ΚΑΝΔΥΛΙ** μον/κίες **140τμ,** κήπος **1.000τμ.** € **110. 000 (ΜΠΕΤΑ)**
9. **ΚΑΝΔΥΛΙ** μον/κίες **155τμ,** κήπος **1.000τμ.** € **175. 000 (ΣΟΒΑ)**
10. **ΚΡΕΜΑΣΤΗ** μον/κίες **120τμ,** αυλή **300τμ,** lux. € **180.000**
11. **ΚΡΕΜΑΣΤΗ** μον/κίες **180τμ,** αυλή **300τμ,** lux. € **215.000**
12. **ΠΑΣΤΙΔΑ** μον/κία **140τμ,** κήπο **250τμ.** € **110.000 (ΜΠΕΤΑ)**
13. **ΚΟΣΚΙΝΟΥ** μον/κία **115τμ, 140τμ, 170τμ, 210τμ, 250τμ.**
14. **ΚΟΣΚΙΝΟΥ** μον/κίες **170τμ,** κήπος **1.300τμ.** € **230.000**
15. **ΚΟΣΚΙΝΟΥ** μον/κία **170τμ,** κήπος **1.300τμ.** € **150.000 (ΜΠΕΤΑ)**
16. **ΚΟΣΚΙΝΟΥ** μεζ/τα **210τμ,** κήπος **2.000τμ.** € **180.000 (ΜΠΕΤΑ)**
17. **ΡΟΔΙΝΙ** μον/κίες **180τμ,** κήπος **200τμ.** € **340.000**
18. **ΡΟΔΙΝΙ** μεζονέτα **180τμ** με οικόπεδο **300τμ.** € **310.000**
19. **ΔΑΣΚΑΛΟΥΣ** μεζονέτα **95τμ,** 3υ/δ, 2wc. € **170.000**
20. **ΑΝΑΛΥΨΗ μεz/νέτα 100τμ, κήπος 20τμ.** € **175.00**
21. **ΝΙΟΧΩΡΙ κατοικία 80τμ, με αυλή 15τμ.** € **126.000**
22. **ΨΑΛΤΟ** μον/κίες **110τμ,** κήπος **1.100τμ.** € **180.000 (ΜΠΕΤΑ)**
23. **ΛΑΡΔΟΣ** μον/κίες **100τμ,** κήπος **300τμ.** € **210.000**
24. **ΚΙΟΤΑΡΙ** μον/κίες **100τμ,** κήπος **1.300τμ.** € **250.000**
25. **ΓΕΝΝΑΔΙ** μεζονέτες **80τμ,** κήπος **300τμ.** € **140.000**

ΔΙΑΜΕΡΙΣΜΑΤΑ

1. **ΜΙΧΑΗΛ ΠΕΤΡΙΔΗ** διαμερ/σμα **85τμ,** νεόδμητο. € **185.000**
2. **ΠΕΙΡΑΙΩΣ** διαμέρ/σμα **125 τμ,** με πάρκιν. € **200.000**
3. **ΡΟΔΟΥ ΛΙΝΔΟΥ** διαμερ/σμα **139τμ,** lux. € **320.000**
4. **ΚΑΡΑΚΟΝΕΡΟ** διαμερ/σμα **98τμ,** πολυτελείας. € **195.000**
5. **ΚΑΡΑΚΟΝΕΡΟ** διαμέρ/σμα **111τμ,** πολυτελείας. € **238.650**
6. **ΑΝΑΛΥΨΗ** διαμέρ/σμα **75τμ,** lux. € **170. 000**
7. **ΑΝΑΛΥΨΗ** διαμέρ/σμα **140τμ,** lux. € **310. 000**

ΟΙΚΟΠΕΔΑ

1. **ΚΑΝΔΥΛΙ** οικόπεδο **1.000τμ,** άδεια οικοδομής. € **140. 000**
2. **ΚΟΣΚΙΝΟΥ** οικόπεδο **5.020τμ,** άδεια οικ/μής. € **320.000**
3. **ΚΟΣΚΙΝΟΥ** οικόπεδο **5.060τμ.** € **300.000**
4. **ΣΥΝΕΤΑΙΡΙΣΜΟΣ** πολύτεκνων μερίδα. € **140.000**
5. **ΤΡΕΙΣ** οικόπεδο **2.000τμ,** με άδεια οικοδομής. € **164.000**
6. **ΤΡΕΙΣ** οικόπεδο **4.000τμ.** € **284.000**
7. **ΚΡΕΜΑΣΤΗ** οικόπεδο **2.000τμ** πρός αντιπαροχή.
8. **ΚΙΟΤΑΡΙ** οικόπεδο **9.000τμ, 4.000τμ, 5.000τμ.**
9. **ΚΙΟΤΑΡΙ** οικόπεδο **4.800τμ,** με θέα. € **140.000**
10. **ΠΑΣΤΙΔΑ** οικόπεδα **400τμ.** € **45.000**
11. **ΚΑΛΛΑΘΟΣ** οικόπεδο **7.300τμ** παραλλιακό. € **340.000**
12. **ΓΕΝΝΑΔΙ** οικόπεδο **17.000τμ.** € **110.000**

ΚΑΤΑΣΤΗΜΑΤΑ

1. **ΜΕΓ. ΚΩΝ/ΝΤΙΝΟΥ** κατ/στημα **352τμ.** € **586.000**
2. **ΑΝΑΛΥΨΗ** (Αθηνών) κατάστημα **55τμ.** € **149.000**
3. **ΜΑΝΤΡΑΚΙ** κατάστημα **300τμ.** € **730.000**

AE927

"ΠΩΛΟΥΝΤΑΙ"
ΚΑΤΑΣΤΗΜΑΤΑ ΚΑΙ ΚΑΤΟΙΚΙΕΣ ΜΕ ΥΠΟΓΕΙΑ ΑΠΟΘΗΚΗ & ΓΚΑΡΑΖ

Στο "ΜΗΔΕΙΑ"
Θεσσαλονίκης & Καστοριάς (γωνία)
μπροστά στο πάρκο



AE1284

Μελέτη: Δημήτρης Αδαμάκης - Βαρβάρα Στεφανίδου - Αρχιτέκτονες ARCH-Net τηλ. 22410 29188

ΚΑΤΑΣΚΕΥΗ: Γ. ΚΑΣΤΡΗΣΙΟΣ Αρχιτέκτονας τηλ. 6979228091, 22410 34314

ΖΗΤΕΙΤΑΙ

πεπειραμένη **υπάλληλος δεσποινίς ή κυρία**

για 12μηνη απασχόληση σε υπό ίδρυση γραφείο **Γενικού Τουρισμού.** Απαραίτητη η προϋπηρεσία στο CRS GALILEO και καλή γνώση της αγγλικής γλώσσας και υπολογιστών.
Πρόσθετα προσόντα:
- Γνώση επιπλέον γλωσσών
- Αποδοχές αναλόγως προσόντων

Πληροφορίες στα τηλέφωνα
2241020019, 6936933396, 6934711772
MAT2042(Γ)

Από το Ξενοδοχείο **Λουτάνης** στα Κολύμπια

ΖΗΤΕΙΤΑΙ

ειδικευμένο προσωπικό των παρακάτω ειδικοτήτων:
α) θοηθός μάγειρα (06.30-14.30)
θ) καμαριέρες
γ) Λαντζιέρα (14.30-22.30)
δ) Υπάλληλος για SNACK BAR κατά προτίμηση γυναίκα (10.00-18.00)

Υπεύθυνος κ. Κυγάης
Πληρ. τηλ. 2241056312, 6944275253 MAT2033(Γ)

ΒΟΥΛΓΑΡΗ
ΒΙΟΜΗΧΑΝΙΑ ΑΛΛΑΝΤΙΚΩΝ

Βιομηχανία τροφίμων για το υποκατάστημά της στην Ρόδο

ΖΗΤΑ

Α) Υπεύθυνο πωλήσεων με εμπειρία στο χώρο των τροφίμων. Θα εκτιμηθούν οι γνώσεις στην αγορά των Δωδεκανήσων.
Β) Πωλητές απόφοιτοι λυκείου ΤΕΙ-ΑΕΙ ηλικίας 25-35 ετών με σχετική εμπειρία 2 ετών σε οργανωμένο τμήμα πωλήσεων.

Η ΕΤΑΙΡΕΙΑ ΠΡΟΣΦΕΡΕΙ
- Μισθό & bonus
- Εταιρικό αυτοκίνητο & τηλέφωνο
- Προοπτικές εξέλιξης σε μια καταξιωμένη εταιρεία στο χώρο των τροφίμων.

Βιογραφικά στο Φαξ 2810380819
MAT2022(Γ)

ΖΗΤΟΥΝΤΑΙ

κοπέλες για φύλαξη παιδιών σε παιδότοπο. Βραδυνή ή πρωινή απασχόληση.
Απαραίτητη η γνώση της αγγλικής γλώσσας.

Πληρ. τηλ. 22410-61680, 76072, 6932844485
MZT100524

Από το γραφείο γενικού τουρισμού
PLANET HOLIDAYS

ΖΗΤΕΙΤΑΙ

υπάλληλος πεπειραμένος-η. Απαραίτητη η προϋπηρεσία σε Worldspan ή Galileo και η γνώση της αγγλικής γλώσσας. Ωράριο απογευματινό.

Πληρ. τηλ. 2241035720-1, κιν. 6945154746
κ. Δ. Τσοπανάκη.
Δ/νση 25ης Μαρτίου 4
(δίπλα από το Blue Laggon)
MAT1965(Γ))

ΖΗΤΟΥΝΤΑΙ

- Νέος-νέα έως 35 ετών για να εργασθεί σε μπαρ εντός εστιατορίου για τις ώρες 5-1. Μισθός ικανοποιητικός αναλόγως προσόντων.
- Λαντζιέρα έως 40 χρονών για βραδυνή απασχόληση.
- Βοηθός σερβιτόρου για εστιατόριο στην Π. Πόλη.

Πληρ. τηλ. 2241020119
MAT1961(Γ)

εργασιες

συνέχεια από την προηγούμενη

ΖΗΤΕΙΤΑΙ έμπειρος σερβιτόρος για υποδοχή, **βοηθός σερβιτόρου** και **βοηθός μαγείρου** για εστιατόριο στην Π. Πόλη. Πληρ. κ. Κώστα τηλ. 6948407130, κ. Βαγγέλη 6948407135 MAT1899

ΖΗΤΕΙΤΑΙ κοπέλα να εργασθεί σε καφετέρια εκτός Ρόδου. Πληρ. τηλ. 6944608507 INT040528

ΖΗΤΕΙΤΑΙ πεπειραμένη τυπώτρια για μπλουζάκια. Πληρ. τηλ. 2241034605 MZT040508

ΖΗΤΟΥΝΤΑΙ κοπέλες να εργασθούν σε τουριστικό κατάστημα στην πόλη της Ρόδου. Πληρ. τηλ. 2241033207, 6945404484 MAT1878

ΖΗΤΕΙΤΑΙ νέα κοπέλα για βοηθός σερβιτόρου. Πληρ. τηλ. 2241031067 εντός πόλεως MZT040515

LIVA TRADE C.O. ΖΗΤΑ για άμεση πρόσληψη υπάλληλο για **1. Τεχνικό υποστήριξης, 2. Πωλητή προϊόντων.** Πληρ. τηλ. 6947121758, 6945957967, 2241078925 MZT040517

ΖΗΤΕΙΤΑΙ κρεοπώλης. Απαραίτητη προϋπηρεσία. Αποκλείονται αλλοδαποί. Πληρ. τηλ. 6944416204 MAT1886

ΖΗΤΕΙΤΑΙ κοπέλα με προϋπηρεσία για το κυλικείο του Νοσοκομείου. Πληρ. τηλ. 2241080111 MAT1858(2)

Από εστιατόριο-καφετέρια εκτός πόλεως **ζητείται σερβιτόρα** απογευματινό ωράριο, 12μηνη απασχόληση-ασφάλιση. Πληρ. τηλ. 2241047039 MZT040523

ΖΗΤΟΥΝΤΑΙ κοπέλες για σέρβις για όλο το χρόνο στην καφετέρια VERDI στην Ανάληψη. Εξαιρούνται αλλοδαπές. Πλήρες ωράριο ή ημιαπασχόληση. Πληρ. τηλ. 2241060913, 6936736979 MZT040503

ΖΗΤΕΙΤΑΙ κοπέλα με προϋπηρεσία ως **βοηθός σερβιτόρου** για να εργασθεί σε restaurant cafe στην παραλία Λίνδου, εργασία πρωινή. Πληρ. τηλ. 6944303836 MAT1869

ΖΗΤΟΥΝΤΑΙ βοηθοί μαγείρου για πιτσαρία-σπαγγετερία. Πληρ. τηλ. 6945417579, 6973042007
MZT030532

ΔΙΑΦΗΜΙΣΤΙΚΗ ΕΤΑΙΡΕΙΑ

ΖΗΤΑΕΙ ΑΤΟΜΟ
Ref. Πο2

Θέση:
• Οργανωση τμήματος πωλήσεων- πωλησεις
· 7ωρη απασχόληση

Προφίλ υποψήφιου:
• Ηλικία ως 25 ετών
• Δυναμική προσωπικότητα
• Άνεση στην επικοινωνία
•Προυπηρεσία μη απαραίτητη

Απαραίτητα προσόντα:
•Αποφοιτος ΤΕΙ/ΑΕΙ
• Γνωση Αγγλικών
• Άριστη γνώση χειρισμού Η/Υ ,Ms Offices, Internet

Προσφέρεται
• Ευχάριστο, φιλικό, δυναμικό περιβάλλον
• Εκπαίδευση και δυνατότητα εξέλιξης
• Μισθός και Bonus

Αποστολή βιογραφικών:
Υπόψη κας Φιλίππου
Fax: 22410 75190,
email: add@aias.gr
ΧΠ004

ΖΗΤΕΙΤΑΙ λαντζιέρα με γνώσεις και στα τηγάνια για ουζερί στο Ζέφυρο. Ωράριο σπαστό. Πληρ. τηλ. 2241077174 MZT030533

Η ΚΑΦΕΤΕΡΙΑ ΒΥΖΑΝΤΙΟ ΖΗΤΕΙ ΣΕΡΒΙΤΟΡΟ ΚΑΙ ΒΟΗΘΟ ΣΕΡΒΙΤΟΡΟΥ. ΠΛΗΡ. ΤΗΛ. 2241086093 ΚΑΙ 6977079447 MZT030521

ΖΗΤΕΙΤΑΙ υπάλληλος για γραφείο γενικού τουρισμού στο Μανδράκι με γνώσεις κρατήσεων, αεροπορικά εισιτήρια, αγγλικά και Windows. Πληρ. τηλ. 2241025400, ώρες 09.00-17.00 MAT1853

ΖΗΤΕΙΤΑΙ υπάλληλος για κατάστημα στο Φαληράκι (κοσμήματα-είδη δώρων) να γνωρίζει αγγλικά και λίγα γερμανικά. Ωρες εργασίας 17.00-24.00. Πληρ. τηλ. 6944796011 MZT030526

ΖΗΤΕΙΤΑΙ πωλήτρια σε τουριστικό κατάστημα περιοχή Ιαλυσού. Πληρ. τηλ. 2241096144, 6973851511 MZT030529

ΖΗΤΕΙΤΑΙ κοπέλα για βοηθός σερβιτόρου για καφέ-μεζεδοπωλείο. Ενιαίο ωράριο χειμώνα-καλοκαίρι. Εξαιρούνται αλλοδαπές. Πληρ. τηλ. 6936458927 MAT1814

ΖΗΤΕΙΤΑΙ βοηθός μαγείρου (γυναίκα) για να εργασθεί σε ιταλικό εστιατόριο στο Φαληράκι. και **σερβιτόρα** να γνωρίζει Αγγλικά και λίγα Γερμανικά για εργασία σε ιταλικό εστιατόριο στο Φαληράκι. Πληρ. τηλ. 2241029268, 6979303960 MZT090508

Ιβίσκος
Food Service

Η βιομηχανία τροφίμων Ιβίσκος ζητεί για άμεση πρόσληψη:

ΟΔΗΓΟΥΣ/ΠΩΛΗΤΕΣ
ΓΙΑ ΔΙΚΤΥΟ ΔΙΑΝΟΜΗΣ EX-VAN

Απαραίτητα προσόντα
✔ Δίπλωμα οδήγησης Γ' κατηγορίας
✔ Ηλικία έως 35 ετών
✔ Απολυτήριο Γυμνασίου
✔ Αριστη ικανότητα επικοινωνίας, εργατικός και συνεπής

Ανάλογη προϋπηρεσία και γνώση φορητής τιμολόγησης θα θεωρηθούν επιπλέον προσόντα.
Προσφέρονται:
Μισθός, μπόνους επί των πωλήσεων και δυνατότητα εξέλιξης.

Πληρ. 5ο χλμ. Ρόδου-Λίνδου
Τηλ. 2241065410-6944633636 MAT1733

RE/MAX
Outstanding Agents.
Outstanding Results.sm

Η **RE/MAX,** η μεγαλύτερη εταιρία κτηματομεσιτικών συναλλαγών στον κόσμο, **ξεκίνησε τις δραστηριότητές της και στη Ρόδο κάτω από την επωνυμία RE/MAX EXPRESS** με στόχο τη παροχή υψηλού επιπέδου υπηρεσιών στο Ροδιακό κοινό και για να ικανοποιήσουμε τη μεγάλη και συνεχή ανάπτυξη της εταιρείας μας **ζητούμε συνεργάτες.**
Γι΄ αυτό εάν θέλετε να :
• αυξήσετε τα εισοδήματά σας
• να είστε μέλος σε μια δυνατή ομάδα επαγγελματιών
• να πραγματοποιήσετε τις φιλοδοξίες σας επιλέγοντας μόνοι σας τις ώρες που θα δουλέψετε, τότε η **RE/MAX EXPRESS** είναι εκείνη που σας δίνει τη δυνατότητα να πραγματοποιήσετε τα όνειρά σας επιλέγοντας να είστε μέλη σε μια δυνατή ομάδα με επαγγελματίες στο χώρο των κτηματομεσιτικών συναλλαγών.
Για περισσότερες πληροφορίες : RE/MAX EXPRESS: Κυρία Μαίρη Χριστοδούλου

Τηλέφωνα επικοινωνίας : 22410 64730 και 22410 64755
-Email : info@remaxexpress.gr
ΧΠΚΤΗ005

Καριέρα στο real estate

Η ΕΠΙΧΕΙΡΗΣΗ

Η **Savvaidis & Associates Real Estate Agents & Consultants**, απο το 1983 προσφέρει υψηλής ποιότητας υπηρεσίες διαμεσολάβησης στον τομέα των κατοικιών και εμπορικών ακινήτων.

ΣΤΕΛΕΧΟΣ ΠΩΛΗΣΕΩΝ

Ο ΥΠΟΨΗΦΙΟΣ

- Άνδρας / γυναίκα έως 27 ετών, με δυναμική και οργανωτική προσωπικότητα.
- Πτυχιούχος ΑΕΙ στη Διοίκηση Επιχειρήσεων ή άλλο συναφές αντικείμενο. Άριστος χρήστης εφαρμογών MS OFFICE.
- Άριστη γνώση της Ελληνικής & Αγγλικής γλώσσας
- Η κατοχή μεταπτυχιακού τίτλου θα θεωρηθεί επιπλέον προσόν.
- Δυνατότητα εργασίας εκτός πόλης Ρόδου

Η ΘΕΣΗ

- Υποστήριξη πωλήσεων ακινήτων.
- Δημιουργία και υποστήριξη πελατολογίου.
- Στελέχωση υποκαταστημάτων.
- Σύγχρονο και φιλικό εργασιακό περιβάλλον.
- Συνεχές on the job training

Αποστείλατε βιογραφικό σας με e-mail στο info@savvaidis.gr

SAVVAIDIS & Associates
Estate agents & Consultants

Γρηγ. Λαμπράκη 14, Ρόδος
Τηλ. 22410-26281
http://www.propertyrhodes.gr

ΧΠ659

εργασιες

συνέχεια από την προηγούμενη

ATTRACTIVE JOB-ALL YEAR ROUND. WE ARE OFFERING A ALL YEAR ROUND JOB, INCLUDING SOCIAL SECURITY. YOU HAVE TO KNOW TO KEEP A HOUSE CLEAN AND TO PREPARE BASIC MEALS. PLEASE SEND YOUR COMPLETE CV WITH RECENT PHOTO, TELEPHONE NR. AND ADDRESS, TO OUR FAX NR. 2241064812 MZT030513

ΖΗΤΟΥΝΤΑΙ βοηθοί και έμπειροι **ηλεκτρολόγοι.** Πληρ. τηλ. 6944451489 μετά τις 17.00 MAT1792

ΖΗΤΟΥΝΤΑΙ σερβιτόροι και **βοηθοί** για εστιατόριο στην Π. Πόλη. Πληρ. τηλ. 2241070522 MAT1795

ΖΗΤΕΙΤΑΙ πωλήτρια μέχρι 30 ετών για το κατάστημα MORGAN. Πληρ. τηλ. 6945083585 MZT290411

ΖΗΤΕΙΤΑΙ baby sitter για φύλαξη 2 παιδιών στην περιοχή Ιαλυσού. Αποκλειστικά Ελληνίδα, Γερμανίδα ή Δανέζα. Πληρ. τηλ. 6977372030 MXP13614(1)

ΖΗΤΕΙΤΑΙ κοπέλα για να εργασθεί σε καφέ μπαρ στην περιοχή Ιξιά. Απαραίτητη η αγγλική γλώσσα. Πληρ. τηλ. 2241095807, 6944548958 MZT270405

Από το εστιατόριο **ΚΟΝΤΙΚΙ ζητούνται σερβιτόροι, βοηθοί** και **μπάρμαν.** Πληρ. τηλ. 2241024272 από 7 μ.μ. έως 2 π.μ. και 6948113887 MZT260429

ΖΗΤΟΥΝΤΑΙ ΣΕΡΒΙΤΟΡΟΙ-ΣΕΡΒΙΤΟΡΕΣ ΚΑΙ ΒΟΗΘΟΙ ΣΕΡΒΙΤΟΡΟΙ ΓΙΑ ΒΡΑΔΥΝΗ ΑΠΑΣΧΟΛΗΣΗ ΣΕ ΜΠΑΡ ΑΠΟ 18 ΕΩΣ 30 ΕΤΩΝ. ΜΙΣΘΟΣ ΛΕΙΑΝ ΙΚΑΝΟΠΟΙΗΤΙΚΟΣ. ΠΛΗΡ. ΤΗΛ. 6936311277 MZT260432/33/34

ΖΗΤΕΙΤΑΙ bar woman και σεβιτόρα για εργασία σε pool bar. Πληρ. τηλ. 2241047228, 6947930115 MZT250429

ΖΗΤΕΙΤΑΙ κοπέλα για κυλικείο και για μίνι μάρκετ. Πληρ. τηλ. 2241020812 MAT8093

ΖΗΤΕΙΤΑΙ ελληνίδα κυρία που να γνωρίζει την ελληνική κουζίνα για να εργασθεί σε οικογενειακή επιχείρηση ξενοδοχείου στο κέντρο της πόλης, πλήρης απασχόληση για όλο το χρόνο. Πληρ. τηλ. 2241036635, 6973872834 MZT250431

ΖΗΤΟΥΝΤΑΙ για εστιατόριο καφέ-μπαρ υγιεινής διατροφής και χορτοφαγίας, άντρες και γυναίκες, μάγειροι, ζαχαροπλάστες, καθαρίστριες, σερβιτόροι, μπάρμαν, στο κέντρο της Ρόδου, Μανδηλαρά 33, εργασία όλο τον χρόνο. Πληρ. τηλ. 6945491827, 2241035033 κ. Δημήτρη MZT250427

ΖΗΤΟΥΝΤΑΙ άτομα για τυλιχτές πίτας, γύρου, ψήστες και βοηθός σερβιτόρου. Πληρ. τηλ. 6977721352 MZT250418

ΖΗΤΕΙΤΑΙ μάγειρας πεπειραμένος για να εργασθεί σε εστιατόριο-μπαρ που βρίσκεται κοντά στο ξενοδοχείο BLUE BAY. Ωράριο πλήρως συνεχόμενο. Και **λατζιέρα** για μερική απασχόληση. Ωρες εργασίας βραδυνές. Πληρ. τηλ. 2241091220, 2241074504 MZT250403

ΖΗΤΕΙΤΑΙ κοπέλα για να εργασθεί σε συνεργείο καθαρισμού στην πόλη της Ρόδου. Μισθός ικανοποιητικός. Πληρ. τηλ. 2241078243, 6946026397 MXP13857

ΖΗΤΟΥΝΤΑΙ κοπέλες έως 30 ετών να εργασθούν σε "SPA" για πλήρη απασχόληση ή ημιαπασχόληση. Πληρ. τηλ. 2241076658 MAT1514

μαθηματα

Απόφοιτος πανεπιστημίου Αιγαίου **παραδίδει ιδιαίτερα μαθήματα** σε παιδιά δημοτικού και σε παιδιά με μαθησιακές δυσκολίες. Τιμές προσιτές. Πληρ. τηλ. 6945440446 MZT270404

πωλησεις αυτοκινητων & μοτοσικλετων

ΠΩΛΟΥΝΤΑΙ από ιδιώτη: α) LANCIA Y (1,2 60HP), Φεβρ. '05-14.500 χλμ. **β) SKODA FABIA REFLEX** (1,4 101HP), Σεπτ. '05-11.500 χλμ. Πληρ. τηλ. 6948232236 κ. Γιάννη MZT100517

ΠΩΛΕΙΤΑΙ JEEP WRANGLER LIMITED έκδοση έτος 2003. Αριστη κατάσταση. Τιμή 23.000 ευρώ. Ευκολίες πληρωμής. HARD TOP, δερμάτινο σαλόνι, σκαλοπάτια, ηλεκτρικά παράθυρα, συναγερμός 24,500 χλμ. Πληρ. τηλ. 6945343616, 2241026504 INT090529

ΠΩΛΕΙΤΑΙ TOYOTA RAW 4 5θυρο μοντέλο 1999 2.000 cc 130 HP ατρακάριστο με ζαντολάστιχα, στερεοφωνικό με 10CD και ενισχυτή, συναγερμό και πολλά άλλα εξτρά. Σε άριστη κατάσταση. Δεκτός κάθε έλεγχος. Πληρ. τηλ. 6944141507 MZT050509

ΠΩΛΕΙΤΑΙ NISSAN PRIMERA μοντέλο 94, 1.600 κυβικά φουλ εξτρά περασμένο ΚΤΕΟ. Τιμή 3.000 ευρώ. Πληρ. τηλ. 6948139857 MZT090520

Από μεγάλα κέντρα ξένων γλωσσών

ΖΗΤΕΙΤΑΙ

γραμματέας διεύθυνσης

- Ευχάριστη προσωπικότητα
- Ευχέρεια στην επικοινωνία
- Πολύ καλή γνώση Η/Υ
- Πολύ καλή γνώση μιας ξένης γλώσσας

Πληροφορίες τηλ. 6944557415 ΜΑΤ2038(Γ)

ΑΠΟ ΕΚΔΟΤΙΚΗ ΕΠΙΧΕΙΡΗΣΗ

ΖΗΤΕΙΤΑΙ ΑΤΟΜΟ (ΑΝΔΡΑΣ)

ΓΙΑ ΒΟΗΘΗΤΙΚΗ ΕΡΓΑΣΙΑ

Ωράριο εργασίας: 19.00-01.00

Πληρ. τηλ. 2241022210 (08.30-14.00) ΜΟΟ259

ΖΗΤΕΙΤΑΙ

Βελγίδα ή Ολλανδέζα για εργασία σε χρυσοχοείο στην Παλιά Πόλη.
Εμπειρία όχι απαραίτητα. Ωρες εργασίας και μισθός συζητήσιμα.

Πληρ. τηλ. 2241073166, κιν. 6944283808 στις ώρες 10.00-15.00 και 17.00-20.00 ΜΑΤ8096

ΑΤΟΜΑ ΓΙΑ ΜΥΟΧΑΛΑΡΩΤΙΚΟ ΜΑΣΑΖ

ΖΗΤΟΥΝΤΑΙ

από εταιρία γνωστής αλυσίδας γυμναστηρίων, κάτοχοι πτυχίου **βοηθού φυσιοθεραπευτή** ή άλλης ιδιωτικής σχολής.
Τα άτομα που θα επιλέξουμε θα έχουν την ευκαιρία να εργασθούν σε ένα θαυμάσιο χώρο εργασίας με δυνατότητα ανέλιξης.

Τηλ. επικοινωνίας 22410 70510-11 ΜΧΠΠΑΡ067

RODOS PALACE
★★★★★
LUXURY CONVENTION RESORT

Το κορυφαίο Ξενοδοχειακό Συγκρότημα Πολυτελείας (785 Δωματίων) και Διεθνές Συνεδριακό Κέντρο (4800 θέσεων) ζητεί:

ASST. MARKETING & P.R. MANAGER

Το στέλεχος που θα επιλεγεί για τη συγκεκριμένη θέση, θα κληθεί να ασχοληθεί ενεργά με την υποβοήθηση χάραξης της στρατηγικής marketing, το σχεδιασμό της επικοινωνιακής πολιτικής, την επίβλεψη της δημιουργίας σύγχρονου διαφημιστικού και επικοινωνιακού υλικού, την προώθηση των πωλήσεων στην Ελλάδα και το εξωτερικό, την έρευνα αγοράς και την δημιουργία αποτελεσματικών δημοσίων σχέσεων με τους πελάτες και τα Μ.Μ.Ε.

Απαραίτητα Προσόντα:
- Ηλικία έως 32 ετών
- Πτυχίο Ελληνικού ή ξένου Πανεπιστημίου ή αναγνωρισμένης Τουριστικής Σχολής
- Μεταπτυχιακό τίτλο (Master's) στην Διοίκηση Ξενοδοχειακών Επιχειρήσεων και Επιθυμητή Εμπειρία στον ευρύτερο χώρο του Marketing Τουριστικών Υπηρεσιών.
- Εξαίρετη χρήση της Ελληνικής και Αγγλικής γλώσσας.
- Άριστη χρήση Η/Υ (Office, Internet κλπ.).

Οποιαδήποτε επιπλέον προσόντα θα συνεκτιμηθούν στην αξιολόγηση.

Οι ενδιαφερόμενοι/ες μπορούν να αποστείλουν το βιογραφικό τους σημείωμα με πρόσφατη φωτογραφία
Υπόψιν Κου Γ. Μπαρμπούτη
Ηλεκτρονικά στη διεύθυνση: marketing@rodos-palace.gr
Με fax στον αριθμό: 22410 25350
Ταχυδρομικά στη διεύθυνση:
Λεωφ.Ιαλυσού, Ιξιά Ρόδος 85100
Η απόλυτη εχεμύθεια θεωρείται αυτονόητη.

ΜΧΠΞΕΝ078

ΑΠΟ ΤΟ ΞΕΝΟΔΟΧΕΙΟ ΔΙΟΝΥΣΟΣ ΣΤΗΝ ΙΞΙΑ

ΖΗΤΟΥΝΤΑΙ

για την σεζόν 2006

ΚΑΜΑΡΙΕΡΕΣ με προϋπηρεσία

Οι ενδιαφερόμενες παρακαλούνται όπως απευθυνθούν στην κ. Ολγα Αγγους στο τηλ. **22410-23021 καθημερινά 08.30-14.30** εκτός Κυριακής.
Βιογραφικά με φωτογραφία απαραιτήτως.

ΜΧΠ1145

RODIAN AMATHUS BEACH·HOTEL RHODES-GREECE ★★★★★

Το Ξενοδοχείο Rodian Amathus Beach Hotel Ζητά για τη σεζόν του 2006

- **Μάγειρα Α' για a la carte εστιατόριο**

Οι ενδιαφερόμενοι παρακαλούνται όπως απευθυνθούν στον προσωπάρχη κ. Παρασκευά Νικήτα στα ακόλουθα τηλέφωνα:

Τηλ. 22410 89930 και 22410 89900 ΜΑΤ1787

Από την αντιπροσωπεία αυτοκινήτων
HONDA-MITSUBISHI

ΖΗΤΕΙΤΑΙ

Ηλεκτρολόγος Αυτοκινήτων

Επιθυμητή προϋπηρεσία στο χώρο
Καλή γνώση Η/Υ και Αγγλικών.

Απαραίτητη αποστολή βιογραφικού σημειώματος στη διεύθυνση Λ. Λίνδου 138 Ρόδος
Τηλ. 22410-67440-41
Φαξ 22410-68462
E-mail:kaligcar@otenet.gr

ΜΧΠ915

ΖΗΤΕΙΤΑΙ

έμπειρος μάγειρας
για να εργασθεί σε εποχιακό εστιατόριο στο κέντρο της πόλης.

Πληρ. τηλ. 6945890870 ΑΤ1989(Γ)

ΞΕΝΟΔΟΧΕΙΟ BELVEDERE

ΖΗΤΑ

κοπέλα

έως 35 ετών με γνώση αγγλικών και προϋπηρεσία στο σέρβις, για απασχόληση στο καφε-μπαρ από 17.00-24.00 ή 19.00-24.00

Πληροφορίες τηλ. 2241089000, πρωινές ώρες ΜΑΤ1997

ΖΗΤΕΙΤΑΙ

από την κατασκευαστική εταιρεία
ΑΝΕΓΕΡΣΙΣ ΑΕ
γραμματέας
με γνώσεις Η/Υ και Microsoft. Σπαστό ωράριο.

Πληρ. τηλ. 2241067267, 6936550250
Δ/νση Αλεξανδρουπόλεως 2 ΜΑΤ1979(Γ)(2)

Από μεγάλο ασφαλιστικό γραφείο

ΖΗΤΕΙΤΑΙ

γραμματέας

Απαραίτητα προσόντα:
- Απόφοιτη λυκείου
- Ηλικία 22-28 ετών
- Καλή γνώση χειρισμού Η/Υ
- Καλή γνώση της αγγλικής

Προσφέρονται:
- Μόνιμη θέση εργασίας, ικανοποιητικός μισθός, ευχάριστο και σύγχρονο περιβάλλον εργασίας.

Πληροφορίες καθημερινά στο τηλ. 2241069105 (09.00-14.00) ΜΑΤ1956

Το ιταλικό εστιατόριο **CAPRICCI**

ΖΗΤΑ

βοηθό σερβιτόρα

Σταθερή δουλειά χειμώνα-καλοκαίρι
Απαραίτητη η γνώση της αγγλικής γλώσσας.
Ωρες εργασίας:17.00-24.00

Πληρ. τηλ. 6944374816 ΜΑΤ1991(Γ)

ΖΗΤΕΙΤΑΙ

υπάλληλος κρεοπωλείου-κόφτης

να εργασθεί σε επιχείρηση στην Ιαλυσό

Πληρ. τηλ. 6944373770 κ. Μιχάλη ΜΑΤ1825(Γ)

EL DIVINO

ΖΗΤΟΥΝΤΑΙ

άτομα για το μπαρ και σέρβις

Πληρ. τηλ. 6973255520

MXP13652

Club Greece resorts

are you looking for a job?

Club Greece is looking to recruit staff for:
1) Administration
2) Reservations Department
3) Reception

The candidates must be able to speak English with one of the following languages:
• Swedish
• Finnish
• German
• French
• Dutch

Our company offers modern training and development programs, excellent working environment.

Please email your cv to: kragazzi@clubgreece.gr

For more information and to book appointment for interview please contact Mrs. Katerina Ragazzi on 22410-96369 or 22410 94245 between 10h00-18h00, Monday to Friday

MAT8098

MONTEMAR HOTEL

Το Ξενοδοχείο μας προκειμένου να καλύψει τις ανάγκες της ΥΠΟΔΟΧΗΣ

ζητά άτομα

τετραώρου και οκταώρου απασχολήσεως με εμπειρία στην ΥΠΟΔΟΧΗ και γνώσεις υπολογιστή και Ιταλικών.
Πρωινές και απογευματινές ώρες.

Οι ενδιαφερόμενοι για τις ανωτέρω θέσεις μπορούν να απευθύνονται στο τηλ. **22440-44097** από τις 08.00-15.00

ΜΑΤ1750/1751(Γ)

A.E.D.E.

ΔΟΜΗΣΗ ΡΟΔΟΥ

Από τη **ΔΟΜΗΣΗ ΡΟΔΟΥ**

ΖΗΤΟΥΝΤΑΙ

για τη στελέχωση του νέου εκθεσιακού τμήματος

ΕΜΠΕΙΡΟΙ ΠΩΛΗΤΕΣ

Απαραίτητα προσόντα:
- Προηγούμενη εμπειρία αν είναι δυνατόν σε ανάλογο αντικείμενο τουλάχιστον για 2-3 χρόνια
- Ομαδικό πνεύμα, ευχάριστη προσωπικότητα, διάθεση για επίτευξη στόχων, ευχέρεια επικοινωνίας
- Γνώση χειρισμού Η/Υ και εφαρμογών γραφείου
- Γνώση Αγγλικής
- Εκπληρωμένες στρατιωτικές υποχρεώσεις για τους άντρες

Παρέχονται:
- Ανταγωνιστικό πακέτο αποδοχών, προοπτικές εξέλιξης, σύγχρονο περιβάλλον εργασίας.

Αποστολή βιογραφικών στο fax 2241064050, Υ/Ο κου ΠΑΠΑΓΡΗΓΟΡΙΟΥ ΑΛΕΞΗ με την ένδειξη codsales.

ΧΠ2367

auto-moto

συνέχεια από την προηγούμενη

ΠΩΛΕΙΤΑΙ BMWi μοντέλο '96, με 54.000 χλμ., με ηλεκτρονικό A/C σε άριστη κατάσταση. Τιμή μετρητοίς 12.000 ευρώ. Πληρ. τηλ. 6936795114 MZT090507

ΠΩΛΕΙΤΑΙ BMW 520 6κύλινδρο 150 HP χρώματος μαύρο μοντέλο 1997, πολύ καλός εξοπλισμός. Πληρ. τηλ. 2241074592, 6976007822 MXP13642

ΠΩΛΕΙΤΑΙ PEUGEOT 206 1124 κ.ε. μοντέλο 2001 με air bag κεντρικό κλείδωμα σε υπεράριστη κατάσταση, ασημί χρώμα. Πληρ. τηλ. 6942202925 κ. Μανώλη MAT1831

ΠΩΛΕΙΤΑΙ αυτοκίνητο Ι.Χ. μάρκας **MERCEDES** τύπου 814 D μοντέλο 1996, ψυγείο καταψύκτη, κατάλληλο για κατεψυγμένα προϊόντα και παγωτά. Πληρ. τηλ. 2241060133, 6944732168 MZT290310

διαφορα

ΕΥΚΑΙΡΙΑ. ΠΩΛΕΙΤΑΙ ΣΚΑΦΟΣ καμπινάτο 6,60 μ. μηχανή έσω έξω 205 HP OMC σε άριστη κατάσταση, full extra. Τιμή 10.000 ευρώ τοις μετρητοίς. Πληρ. τηλ. 6934381535, 2241066900, 2241069585 MZT110519

ΠΩΛΟΥΝΤΑΙ κουτάβια "TAZI" άψογα. Εμβολιασμένα και απαρασιτωμένα μόνο σε γνώστες της ράτσας! Πληρ. τηλ. 2241037194 ώρες 8.30 π.μ. - 7μ.μ. MZT110501

ΠΩΛΕΙΤΑΙ επαγγελματικό ψυγείο βιτρίνα κοπής αλλαντικών, διαστάσεως 3 μέτρων σε πολύ καλή κατάσταση και πολύ καλή τιμή, λόγω ανακαίνισης. Πληρ. τηλ. 2241032992 MZT110508

ΠΩΛΕΙΤΑΙ βάρκα ξύλινη με διαστάσεις μήκος 4,70 και μηχανή FARMA υδρόψυκτη 9 HP. Τιμή 2.900 ευρώ. Πληρ. τηλ. 6945406064 MZT050516

ΔΙΠΛΩΜΑΤΟΥΧΟΣ-ΧΑΡΤΟΜΑΝΤΗΣ-ΑΡΙΘΜΟΛΟΓΙΑ-ΧΑΡΤΟΜΑΝΤΙΑ-ΤΑΡΩ. Μάθε τώρα ό,τι σε απασχολεί με 100% επιτυχία. Οικονομικά- επαγγελματικά - σχέσεις - έρωτας. Απομάκρυνση αρνητικής ενέργειας, πανίσχυρα φυλαχτά. Πληρ. τηλ. 6947880751 INT080519/20

ΠΩΛΕΙΤΑΙ ΦΟΥΡΝΟΣ ΠΙΤΣΑΡΙΑΣ ΔΙΠΛΟΣ (6 ΜΗΝΩΝ) DIMELOX ΤΥΠΟΣ Κ120 ΙΣΧΥΣ 65KW. ΤΙΜΗ 1.700 ΕΥΡΩ ΚΑΙ ΖΥΜΩΤΗΡΙΟ ΙΤΑΛΙΚΟ 30 ΚΙΛΩΝ 700 ΕΥΡΩ. ΠΛΗΡ. ΤΗΛ. 6977004776, 2241064335 MZT050518

ΠΩΛΟΥΝΤΑΙ έπιπλα ενοικιαζομένων δωματίων ανά σετ σε πολύ καλή κατάσταση χωρίς τα στρώματα, κατάλληλα για παιδικά δωμάτια και για οποιαδήποτε άλλη χρήση. Πληρ. τηλ. 6945499811 MAT1983

ΠΩΛΕΙΤΑΙ σκάφος ταχύπλοο πολυεστερικό BAYLINER 5.80 μ. Διαθέτει μία άνετη καμπίνα, εξωλέμβιες μηχανές 125 HP και 9.9 HP, τρέιλερ, όλα τα προβλεπόμενα σωστικά καθώς και άλλα αξεσουάρ, σε άριστη κατάσταση και σε πολύ καλή τιμή. Δεκτός κάθε έλεγχος. Πληρ. τηλ. 6945151673 και 2241061234. MXP13639

ΖΗΤΟΥΝΤΑΙ

Από Φροντιστήριο Μέσης Εκπαίδευσης καθηγητές:
1. Μαθηματικοί
2. Φυσικοί
3. Χημικοί
4. Βιολόγοι
5. Φιλόλογοι

Πληροφορίες καθημερινά:
10.00-12.00 τηλ. **6946028067**
18.00-21.00 τηλ. **22410 75085**
εκτός Σαββάτου και Κυριακής

ΑΤ1998(Γ)

mothercare

Η ΜΕΓΑΛΥΤΕΡΗ ΑΛΥΣΙΔΑ ΚΑΤΑΣΤΗΜΑΤΩΝ ΕΞΕΙΔΙΚΕΥΜΕΝΩΝ ΣΤΗΝ ΜΗΤΕΡΑ ΚΑΙ ΤΟ ΠΑΙΔΙ

ΖΗΤΑΜΕ

ΠΩΛΗΤΡΙΕΣ

ΓΙΑ ΤΟ ΚΑΤΑΣΤΗΜΑ ΤΗΣ ΡΟΔΟΥ

Οι κατάλληλοι υποψήφιοι θα πρέπει να διαθέτουν τα εξής προσόντα;
• Άνεση και ευχέρεια στην επικοινωνία
• Καλή γνώση της αγγλικής γλώσσας

Η εταιρεία προσφέρει:
• Ικανοποιητικό μισθό και bonus επί των πωλήσεων
• Συνεχή απασχόληση στις σύγχρονες μεθόδους πωλήσεων
• Αξιοκρατική εξέλιξη

ΒΙΟΓΡΑΦΙΚΑ ΜΕ ΦΩΤΟΓΡΑΦΙΑ ΣΤΟ ΚΑΤΑΣΤΗΜΑ DIVANI & DIVANI 2ο χλμ. ΛΕΩΦ. ΚΑΛΛΙΘΕΑΣ ΤΗΛ. 2241027328

ΑΤ1984(2)(Γ)

DIVANI & DIVANI by NATUZZI

Η ΜΕΓΑΛΥΤΕΡΗ ΑΛΥΣΙΔΑ ΚΑΤΑΣΤΗΜΑΤΩΝ ΕΠΙΠΛΩΝ ΣΤΟΝ ΚΟΣΜΟ

ΖΗΤΑΜΕ

ΟΔΗΓΟ

ΓΙΑ ΤΟ ΚΑΤΑΣΤΗΜΑ ΤΗΣ ΡΟΔΟΥ

Οι κατάλληλοι υποψήφιοι θα πρέπει να διαθέτουν τα εξής προσόντα;
• Άνεση και ευχέρεια στην επικοινωνία
• Επαγγελματικό Δίπλωμα

Η εταιρεία προσφέρει:
• Ικανοποιητικό μισθό
• 12μηνη απασχόληση

ΠΛΗΡΟΦΟΡΙΕΣ ΣΤΟ ΤΗΛ. 2241027328

ΑΤ1984(1)(Γ)

ΑΠΟ ΤΟ ΞΕΝΟΔΟΧΕΙΟ ΔΙΟΝΥΣΟΣ ΣΤΗΝ ΙΞΙΑ

ΖΗΤΕΙΤΑΙ

υπάλληλος για την πισίνα

με ανάλογη προϋπηρεσία

Πληρ. τηλ. 2241023021

ΜΧΠ1145

Crete & Rhodes CAPSIS Convention Centers & Resort Hotels

Το Ξενοδοχείο και Συνεδριακό Κέντρο Sofitel Capsis Ρόδου

ΖΗΤΑΕΙ

Βοηθό Διευθυντή Τροφίμων και Ποτών

Απαραίτητη η ανάλογη προϋπηρεσία σε ξενοδοχεία πολυτελείας και η άριστη γνώση της Αγγλικής γλώσσας και Ηλεκτρονικών Υπολογιστών. Απαραίτητο επίσης είναι πτυχίο από Ξενοδοχειακή σχολή ή Πανεπιστήμιο. Η Εμπειρία σε Συνεδριακά Ξενοδοχεία και η γνώση της Γαλλικής ή Γερμανικής γλώσσας θα θεωρηθεί ως επιπρόσθετο προσόν.

Sous Chef και Α, Β, Γ Μαγείρους
Πτυχιούχο Ηλεκτρολόγο
Βοηθούς Σερβιτόρων και Βοηθούς Μπάρ

Οι ενδιαφερόμενοι μπορούν να απευθυνθούν καθημερινά κατά τις ώρες 10:00 – 14:00 στην Υποδοχή του Ξενοδοχείου ή να στείλουν τα βιογραφικά τους σημειώματα με πρόσφατη φωτογραφία στην παρακάτω διεύθυνση:

Ξενοδοχείο Sofitel Capsis Ρόδου
Ιξιά 85100, Ρόδος

Carrier

No1 In Air Conditioning

Η Rodos Air

ζητά

ΜΗΧΑΝΟΛΟΓΟ ΜΗΧΑΝΙΚΟ Τ.Ε.

Απαιτούμενα προσόντα:
• Πτυχίο ΤΕΙ
• Καλή γνώση της αγγλικής γλώσσας
• Καλή γνώση Η/Υ
• Αριστη γνώση σχεδιαστικού προγράμματος AUTOCAD

Οι ενδιαφερόμενοι παρακαλούνται να στείλουν βιογραφικό σημείωμα με fax ή με e-mail

RODOS AIR ΕΠΕ-ΚΑΜΕΙΡΟΥ 1-85100 ΡΟΔΟΣ
ΤΗΛ. 22410-70710, FAX: 2241070720
e-mail: info@rodosair.gr

ΜΧΠΕΜΠ174

διαφορα

συνέχεια από την προηγούμενη

ΠΩΛΟΥΝΤΑΙ 2 μονά παιδικά κρεβάτια, 1 γραφείο και **1 βιβλιοθήκη** σε πολύ καλή κατάσταση. Πληρ. τηλ. 6934268644 MZT040525

ΠΩΛΕΙΤΑΙ βάρκα 4,30 μ. 25 HP τετράχρονη YAMAHA, τρέιλερ, τέντα και όλος ο εξοπλισμός. Πληρ. τηλ. 6944286481 κ. Κώστα MZT040516

ΠΩΛΕΙΤΑΙ ΒΑΡΚΑ 4 μέτρων πολυεστερική με μηχανή και τρέιλερ. Πολύ συμφέρουσα τιμή. Πληρ. τηλ. 6947188618 MZT040504

ΠΩΛΟΥΝΤΑΙ 30 κατσίκες γαλακτοπαραγωγής. Πληρ. τηλ. 2246071274, 6972123961 MZT030531

ΠΩΛΟΥΝΤΑΙ μικρές και μεγάλες γλάστρες σε πολύ καλή κατάσταση, στην μισή τιμή. Πληρ. τηλ. 6932184789 MZT030525

ΠΩΛΕΙΤΑΙ εξοπλισμός fast food-creperie σε άριστη κατάσταση (3 μηνών) και σε πολύ καλή τιμή. Περιλαμβάνει ψυγείο-βιτρίνα αλλαντικών, φούσκα αερόθερμο φούρνο, ζαμπονομηχανή, ανοξείδωτους πάγκους και κρεπιέρα υγραερίου μονή. Πληρ. τηλ. 6948213013, 2241061331 INT270413

ΠΩΛΕΙΤΑΙ ταχύπλοο καμπινάτο μήκος 5,70 με μηχανή MERCURY 90 HP 4χρονη τρέιλερ και πλήρης εξοπλισμός με 80 ώρες λειτουργίας όλα σε άριστη κατάσταση. Πληρ. τηλ. 6932313225 MZT250401

προσφορές εργασίας

Κυρία 50 ετών από Ρωσία με άδεια παραμονής **ζητά εργασία** για οικιακές δουλειές (σιδέρωμα-πλύσιμο κ.λπ.), φύλαξη ηλικιωμένων, καθαρισμό σπιτιών, λαντζιέρα σε εστιατόριο. Επιθυμητές ώρες εργασίας πρωί έως αργά το απόγευμα. Πληρ. τηλ. 6946308163 MZT100516

Κοπέλα 28 ετών από Ρωσία με άδεια παραμονής **ζητάει εργασία** ως οικιακή βοηθός για δουλειές σπιτιού, καθάρισμα σπιτιών ή φύλαξη παιδιών, σε ξενοδοχείο ως καμαριέρα. Επιθυμητές ώρες εργασίας πρωί έως αργά το απόγευμα. Πληρ. τηλ. 6945355989 MZT100515

Κυρία 50 ετών από Ρωσία με άδεια παραμονής **ζητάει εργασία** για οικιακές δουλειές (σιδέρωμα-πλύσιμο κ.λπ.) καθαρίστρια, ή φύλαξη ηλικιωμένων. Επιθυμητές ώρες ερασίας από πρωί έως αργά το απόγευμα. Πληρ. τηλ. 6976478567 MZT100514

ΕΛΑΙΟΧΡΩΜΑΤΙΣΜΟΙ. Ελαιοχρωματιστής αναλαμβάνει πάσης φύσεως ελαιοχρωματισμούς (μεζονέτες, διαμερίσματα κ.λπ.) **με πολύ λογικές τιμές!** Πληρ. κ. Χρήστος τηλ. 6948553230 MZT080521

ΕΛΑΙΟΧΡΩΜΑΤΙΣΤΗΣ. Αναλαμβάνω παντός τύπου εργασίες. Βαψίματα-φρεσκαρίσματα-μερεμέτια-πλακάκια-μόνωση. Πληρ. τηλ. 6979074904 κ. Ταρέκ MZT090505

ΜΑΣΑΖ. Ανακουφιστείτε από την ψυχική κόπωση, τις συνέπειες του καθημερινού τρόπου ζωής. Πληρ. τηλ. 6942228916 INT270409

Νιώθετε αδιαθεσία, κούραση; ΦΥΣΙΟΘΕΡΑΠΕΙΑ για διάφορες αρρώστιες και μασάζ θεραπευτικό, χαλαρωτικό θα επιστρέψει υγεία, θα γεμίσει το σώμα σας νέα ενέργεια! Τηλεφωνήστε, ελάτε και οι αρρώστιες σας φεύγουν στο παρελθόν!!! Η ζωή σας θα λάμψει εκ νέου!!! Πληρ. τηλ. 6942095457 MZT030508

Κυρία ζητάει εργασία για καθαρισμό σπιτιών, καταστημάτων, οικιακή βοηθός. Ωράριο 08.00-15.00 ή απόγευμα 16.00-21.00. Πληρ. τηλ. 6934176045 MZT030534

ΚΥΡΙΑ διπλωματούχος μασέρ κάνει θεραπευτικό, αθλητικό, χαλαρωτικό μασάζ. Πληρ. τηλ. 6948553306 MZT070419

ΠΩΛΕΙΤΑΙ

κοπάδι με πρόβατα σε υπεράριστη κατάσταση με τα δικαιώματά τους.

Πληρ. τηλ. 2241031698

MZT110516(Γ)

Τοποθετήσεις πλακιδίων-μαρμάρων-οικοδομικές εργασίες

Τιμές λογικές-άριστη εργασία-20χρονη πείρα.

Πληρ. τηλ. 6937795739, 2241067607 κ. Κοντουδιός Νικόλαος

ΜΑΠ193(Γ)

ΑΠΟΦΡΑΞΕΙΣ - ΕΚΚΕΝΩΣΕΙΣ ΡΟΔΟΥ



Κιν. 6932470404 Κιν. 6944361464

Κώστας & Λευτέρης

ΑΠΟΦΡΑΞΕΙΣ ΑΠΟΧΕΤΕΥΤΙΚΩΝ ΑΓΩΓΩΝ ΜΕ ΥΔΡΟΒΟΛΗ ΚΟΥΖΙΝΕΣ, ΤΟΥΑΛΕΤΕΣ, ΣΙΦΩΝΙΑ, ΥΔΡΟΡΟΕΣ, ΑΠΟΛΥΜΑΝΣΕΙΣ, ΜΗΝΙΑΙΕΣ ΣΥΝΤΗΡΗΣΕΙΣ

ΠΟΛΥΚΑΤΑΣΤΗΜΑΤΑ, ΣΤΡΑΤΟΠΕΔΑ, ΞΕΝΟΔΟΧΕΙΑ, ΝΟΣΟΚΟΜΕΙΑ, ΔΗΜΟΥΣ, ΠΟΛΥΚΑΤΟΙΚΙΕΣ, ΣΠΙΤΙΑ Κ.Λ.Π.

Αντληση υδάτων από υπόγειους χώρους

Αμεση εξυπηρέτηση!!! ΟΙ ΚΑΛΥΤΕΡΕΣ ΤΙΜΕΣ!

Τηλ. 2241085977, 2241086634 Κιν. 6944361464, 6932470404

AE835

ΕΡΓΑΣΤΗΡΙΟ ΕΛΕΥΘΕΡΩΝ ΣΠΟΥΔΩΝ ΗΛΕΚΤΡΟΝΙΚΩΝ ΥΠΟΛΟΓΙΣΤΩΝ

Program PM

ΕΠΙΣΗΜΟ ΕΞΕΤΑΣΤΙΚΟ ΚΕΝΤΡΟ ΤΗΣ ECDL HELLAS

ΤΜΗΜΑΤΑ ΓΙΑ:
Παιδιά
Ενήλικες
Αρχάριους
Επαγγελματίες

ΕΝΤΑΤΙΚΑ ΜΑΘΗΜΑΤΑ COMPUTER

ΕΓΓΡΑΦΕΣ ΤΩΡΑ

Μανώλης Ι. Σοφίλλας
Τηλ.(22410)31761
ΚΟΔΡΙΓΚΤΩΝΟΣ 91 - ΡΟΔΟΣ

ECDL Diploma

ΧΠ1941

ΤΑΠΗΤΟΚΑΘΑΡΙΣΤΗΡΙΑ

magic carpet

ΜΑΤΣΗΣ ΔΗΜΗΤΡΗΣ
ΤΗΛ. 22410-91143
ΚΙΝ 6936671996 & 6974057144
ΠΕΡΙΟΧΗ ΠΑΝΑΓΙΑΣ ΕΛΕΗΜΟΝΗΤΡΙΑΣ ΚΡΕΜΑΣΤΗ
Ο καθαρισμός είναι δική μας υπόθεση...

Με μηχανήματα της karcher Αναλαμβάνουμε καθαρισμούς για: χαλιά, μοκέτες, τάπητες σαλονιών, σπιτιών, αυτοκινήτων, πούλμαν, επίσης κουβέρτες, φλοκάτες. Επιδιορθώνουμε τους τάπητές σας (αλλαγή κρόσσι, ρέλι και ξεβάμματα)

ΕΠΙΤΟΠΟΥ ΚΑΘΑΡΙΣΜΟΙ & ΠΑΡΑΛΑΒΗ ΠΑΡΑΔΟΣΗ ΚΑΤ' ΟΙΚΟΝ
Τα πιο φθηνά και ποιοτικά

ΔΩΡΕΑΝ ΦΥΛΑΞΗ

ΕΥΧΑΡΙΣΤΟΥΜΕ ΓΙΑ ΤΗΝ ΕΜΠΙΣΤΟΣΥΝΗ ΠΟΥ ΜΑΣ ΔΕΙΧΝΕΤΕ!

MAT1992

KARAOKE

Προς ξενοδόχους και διευθυντές ξενοδοχείων
Εχουμε μια μέρα της εβδομάδος ελεύθερη.
Εάν θέλετε να ευχαριστήσετε τους πελάτες-να συνεργαστούμε.
Επαγγελματική παρουσίαση. Επίσης προσφέρουμε βραδιά
ELVIS-NICK HONTER "ELVIS"

Πληρ. τηλ. 6932155284 MXP13648(Γ)

καριέρα στο marketing consulting

Η ΕΠΙΧΕΙΡΗΣΗ

Η Market Plan από το 1994 παρέχει συμβουλευτικές υπηρεσίες marketing, με ειδίκευση στον σχεδιασμό και την υλοποίηση προγραμμάτων επικοινωνίας, προώθησης και ερευνών αγοράς. Στα πλαίσια της στελέχωσης της αναζητά:

Στέλεχος Marketing

Ο/Η ΥΠΟΨΗΦΙΟΣ/-Α

Έως 30 ετών, με δυναμική και οργανωτική προσωπικότητα. Πτυχιούχος ΑΕΙ στη Διοίκηση Επιχειρήσεων ή άλλο συναφές αντικείμενο. Με εμπειρία δύο ετών σε θέση σχετική με το αντικείμενο των σπουδών του, η οποία μπορεί να αντισταθμισθεί με μεταπτυχιακό στη διοίκηση επιχειρήσεων ή το marketing. Άριστος χρήστης εφαρμογών MS Office. Άριστη γνώση της Ελληνικής & Αγγλικής γλώσσας, ενώ σαν επιπλέον προσόν θα θεωρηθεί η γνώση μιας δεύτερης ξένης γλώσσας.

Η ΘΕΣΗ

Ολοκληρωμένη υποστήριξη της λειτουργίας του γραφείου με παράλληλο on the job training, ώστε σύντομα να συμβάλλει με τις γνώσεις του στο σχεδιασμό, υλοποίηση και παρακολούθηση marketing projects, με στόχο σε εύλογο χρονικό διάστημα, και ανάλογα με τις ικανότητες του, να αναλάβει την πλήρη υποστήριξη πελατών και projects.

Υπάλληλος γραφείου PART-TIME

Απόφοιτος ΤΕΙ ή ισότιμης σχολής με πολύ καλή γνώση Η/Υ και άριστη γνώση της Αγγλικής ή και Γερμανικής γλώσσας με αποκλειστική εργασία την εισαγωγή δεδομένων (data entry) στον υπολογιστή σε βάση μερικής καθημερινής απασχόλησης 2 ωρών (πρωί ή απόγευμα).

Οι ενδιαφερόμενοι παρακαλούνται να υποβάλλουν το βιογραφικό τους αποκλειστικά μέσω e-mail, έως και 20 Μαΐου.
Η απόλυτη εχεμύθεια θεωρείται αυτονόητη.

Market Plan
marketing consulting

ΧΠΠΑΡ295

Αμμοχώστου 39, Ρόδος, Τηλ: 22410 74456, Fax: 22410 70386
e-mail: info@marketplan.gr

ΤΑΠΗΤΟΚΑΘΑΡΙΣΤΗΡΙΟ

Ο ΔΡΑΚΟΣ

Αναλαμβάνουμε υπεύθυνα καθαρισμό και φύλαξη
χαλιά • μοκέτες • φλοκάτες
Ειδικός καθαρισμός μεταξωτών και χειροποίητων χαλιών
Επί τόπου καθαρισμοί
μοκετών • σαλονιών • πούλμαν
με 20ετή πείρα.

Πληρ. τηλ. 2241026805, 2241051024, 6974208020 ΜΑΠ268(Γ)

ΑΠΕΝΤΟΜΩΤΙΚΗ ΔΩΔΕΚΑΝΗΣΟΥ

Αναλαμβάνουμε:

- Ταβέρνες, Εστιατόρια
- Κρεοπωλεία, Super Markets
- Ζαχαροπλαστεία, Αρτοποιεία, Catering
- Εργοστάσια, Τυποποιητήρια, Συσκευαστήρια
- Ξενοδοχεία, Καταστήματα, Γραφεία,
- Τράπεζες, Σχολεία, Νοσοκομεία, Δήμους

Παρέχουμε:

- **Απεντόμωση** (Κατσαρίδες, μύγες, κουνούπια, σκορπιοί, ψύλλοι, κοριοί κ.ά.)
- **Μυοκτονία** (ποντίκια, αρουραίοι)
- **Απολύμανση** (ιοί, βακτήρια, άλγη, μύκητες)

Σύνταξη φακέλου παρασιτοκτονίας HACCP

Αριθμός Αδείας από το υπουργείο Αγροτικής Ανάπτυξης & Τροφίμων: 116269/21-02-2006

ΠΑΝΑΓΙΩΤΗΣ ΜΙΧ. ΠΑΝΑΗΣ
Φυσιογνώστης Περιβαλλοντολόγος Τεχνολόγος Γεωπονίας
Τηλ : 6944353686

ΓΕΩΡΓΙΟΣ Η. ΜΑΝΕΤΤΑΣ
Γεωπόνος - Τεχνολόγος Γεωπονίας
Τηλ 6944443124

AE1422 **Λ. Δημοκρατίας 143, Παραδείσι - Ρόδος, Τ.Κ 85106 Τηλ & Fax: 22410 81769**

ΑΓΟΡΑΖΩ

- ΧΡΥΣΑΦΙΚΑ
- ΚΟΣΜΗΜΑΤΑ
- ΝΟΜΙΣΜΑΤΑ
- ΧΡΥΣΑ ΔΟΝΤΙΑ
- ΜΕΤΟΧΕΣ
- ΩΡΟΛΟΓΙΑ
- ΑΝΤΙΚΕΣ

Δάνεια επί ενεχύρω

«ΜΠΑΜΠΗΣ»

Δημ. Θεοδωράκη 15 (1ος όροφος) ΡΟΔΟΣ

ΜΑΤ1113

Τέλειο καθάρισμα χωρίς απογοήτευση

ΤΑΠΗΤΟΚΑ-ΘΑΡΙΣΤΗΡΙΑ ΚΛΕΟΠΑΤΡΑ®

Ολοκληρωμένα προγράμματα υγιεινής και καθαρισμού προσαρμοσμένα στις ιδιαίτερες ανάγκες κάθε τάπητα

Με **διασφάλιση ποιότητας** στον καθαρισμό και φύλαξη σε χαλιά, μοκέτες, χειροποίητα Ανατολής, μεταξωτά, μάλλινα, φλοκάτες, παπλώματα και τάπητες 5ης γενιάς

ΑΔΙΑΒΡΟΧΟΠΟΙΗΣΗ ΑΝΤΙΣΤΑΤΙΚΟΤΗΤΑ

- Επιτόπου βιοκαθαρισμός στρωμάτων, σαλονιών και μοκετών
- Επιδιορθώσεις σε χειροποίητα χαλιά και μοκέτες

ΦΥΛΑΞΗ ΔΩΡΕΑΝ

Παραλαβή και παράδοση σε όλη την Ρόδο

Ενημερωθείτε για την συντήρηση των χαλιών σας με ειλικρίνεια κει υπευθυνότητα

ΤΗΛ. 2241051996
ΚΙΝ. 6945793626
ΦΑΞ 2241051322

ΚΟΥΦΑΛΑΚΗΣ ΣΤΑΥΡΟΣ

Πιστοποιημένος τεχνικός καθαρισμού ταπήτων από τον Παγκόσμιο Οργανισμό Προστασίας Μαλλιού **WOOLSAFE**

MAT1570

προσφορες

συνέχεια από την προηγούμενη

Κάτι πρωτότυπο στη Ρόδο. Για την φύλαξη του παιδιού σας στο χώρο σας, είμαι κοντά σας, κάνουμε το πρόγραμμα μαζί ανάλογα με τις ανάγκες σας. Η αγάπη μου και η πείρα μου είναι αυτή που θα σας κάνει να νιώθετε ασφαλής μαζί μου. Οι τιμές είναι λογικές. Θα χαρώ να σας φανώ χρήσιμη. Πληρ. τηλ. 6945979077 κ. Μάρα MZT020543

γνωριμιες

ΕΛΛΗΝΙΔΑ πολύ εμφανίσιμη για γνωριμία παρέα με κύριο άνω των τριάντα ετών. Οχι αλλοδαποί. Πληρ. τηλ. 6978872750

MZT110502

ΤΡΑΒ ζητά γνωριμία με σοβαρά άτομα. Ονομα ΣΤΕΛΑ. Πληρ. τηλ. 6974569688

MZT090524

ΤΡΑΒ 22 ετών, πολύ όμορφη, εχέμυθη **ΖΗΤΕΙ ΓΝΩΡΙΜΙΑ** με κυρίους. Αποκλείονται κλήσεις με απόκρυψη... Ηρώ. Πληρ. τηλ. 6946074523 MZT080524

ΚΑΛΛΟΝΗ ψηλή ξανθιά, με πράσινα μάτια. Αν είναι αυτή η φαντασίωση σου σε περιμένω στο χώρο μου. Αλλοδαποί καθώς και κλήσεις με απόκρυψη αποκλείονται. Πληρ. τηλ. 6946181125 MZT260428

ΤΡΑΒ... ζητά γνωριμίες με σοβαρούς κυρίους. Πληρ. τηλ. 6939516525 MZT050511

Νεαρή ξεναγός με νυχτερινές ανησυχίες, επιθυμεί κουβέντα και συνομιλία, και ό,τι προκύψει... Κάλεσε ΟΤΕ 90.11.314.493 – COSMOTE 901.200.43.53 – VODAFONE 901.694.60.53 – TIM 901.160.17.53

MAT1673

ΕΛΛΗΝΙΔΑ εμφανίσιμη **ΖΗΤΑ ΓΝΩΡΙΜΙΑ** στο χώρο της για ελεύθερη σχέση. Απόλαυση και διακριτικότητα. Πληρ. τηλ. 6942608613

MZT260418

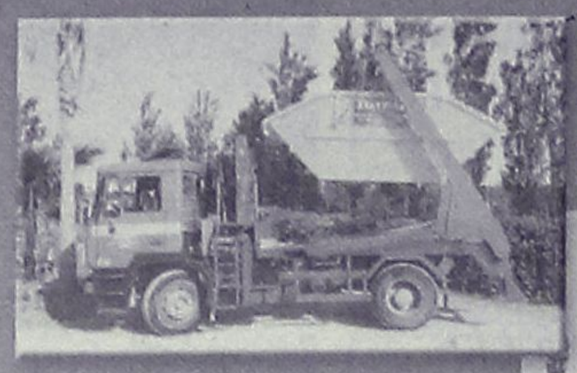

ΣΤΑΥΡΙΑΣ

...και καθαρίσατε

ΚΑΔΟΙ ΠΕΡΙΣΥΛΛΟΓΗΣ ΜΠΑΖΩΝ & ΑΠΟΡΡΙΜΜΑΤΩΝ

- ΕΥΚΟΛΑ
- ΓΡΗΓΟΡΑ
- ΟΙΚΟΝΟΜΙΚΑ



- ΕΥΚΟΛΙΑ ΣΤΗ ΧΡΗΣΗ
- ΑΜΕΣΗ ΕΞΥΠΗΡΕΤΗΣΗ
- ΑΡΙΣΤΑ ΕΚΠΑΙΔΕΥΜΕΝΟ ΠΡΟΣΩΠΙΚΟ

6944 677700

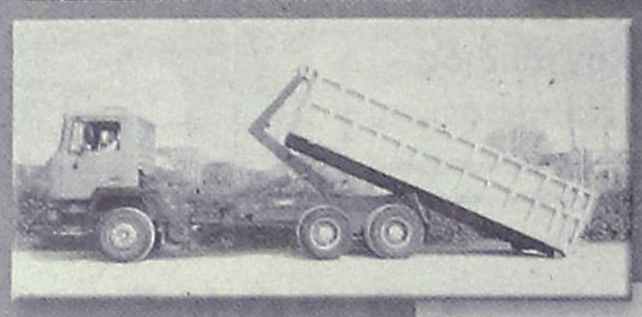

ΚΑΤΑΛΛΗΛΑ ΓΙΑ:

- ΑΝΑΚΑΙΝΙΣΕΙΣ
- ΝΕΑ ΚΤΙΡΙΑ
- ΞΕΝΟΔΟΧΕΙΑ
- ΚΑΤΑΣΤΗΜΑΤΑ
- ΚΑΘΑΡΙΣΜΟΥΣ ΚΗΠΩΝ & ΟΙΚΟΔΟΜΩΝ

AE1186

- ΣΥΝΕΠΕΙΑ
- ΤΑΧΥΤΗΤΑ
- ΟΡΓΑΝΩΣΗ
- ΕΞΥΠΗΡΕΤΗΣΗ

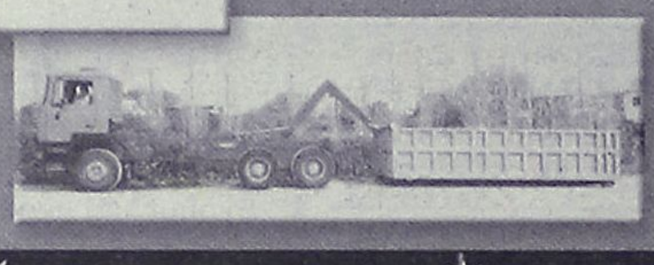

ΓΡΑΦΕΙΟΥ: 22410.60770 22410.62907 ΟΙΚΙΑΣ: 22410.62330 6944.677700

ΤΑΠΗΤΟΚΑΘΑΡΙΣΤΗΡΙΑ

ΠΑΝΕΛΛΑΔΙΚΟ ΔΙΚΤΥΟ

***Art Clean* EXPRESS**

Είμαστε λίιι...γο πιο μπροστά από τους άλλους!

ΠΛΥΣΙΜΟ-ΑΠΟΛΥΜΑΝΣΗ-ΦΥΛΑΞΗ
ΧΑΛΙΩΝ- ΜΟΚΕΤΩΝ - ΣΑΛΟΝΙΩΝ *(και επί τόπου)*
ΠΑΠΛΩΜΑΤΑ - ΚΟΥΒΕΡΤΕΣ - ΦΛΟΚΑΤΕΣ
ΣΤΕΓΝΟ ΓΙΑ ΜΕΤΑΞΩΤΑ ΚΑΙ ΧΕΙΡΟΠΟΙΗΤΑ
ΑΔΙΑΒΡΟΧΟΠΟΙΗΣΕΙΣ & ΕΠΙΔΙΟΡΘΩΣΕΙΣ ΤΑΠΗΤΩΝ

ΠΑΡΑΛΑΒΗ - ΠΑΡΑΔΟΣΗ ΚΑΤ' ΟΙΚΟΝ

ΔΩΡΕΑΝ ΦΥΛΑΞΗ

ΑΛΑΦΑΚΗΣ ΤΑΣΟΣ
ΤΗΛ. ΧΩΡΙΣ ΧΡΕΩΣΗ
80011400400
ΤΗΛ. 2241082800-
ΚΙΝ. 6944350247
email: artclean@otenet.gr

ΧΠ2286



ΧΡΕΙΑΖΕΣΤΕ ΧΡΗΜΑΤΑ;

ΕΝΕΧΥΡΟΔΑΝΕΙΣΤΗΡΙΟ "Η ΘΥΡΙΔΑ"

ΕΝΕΧΥΡΙΑΖΩ και ΑΓΟΡΑΖΩ

ΧΡΥΣΑΦΙΚΑ - ΚΟΣΜΗΜΑΤΑ - ΛΙΡΕΣ - ΠΑΛΑΙΑ ΝΟΜΙΣΜΑΤΑ - ΜΕΤΟΧΕΣ και ΑΝΤΙΚΕΣ

Αντ. Δαμασκηνού 25 (περ. Μητρόπολη)
Τηλ. 2241032537, 6942613540, 6947965279

AE639

ΕΚΚΕΝΩΣΕΙΣ ΜΕΤΡΟΠΟΝΤΙΚΑΣ "ΜΑΡΙΑ"



ΑΠΟΦΡΑΞΕΙΣ ΑΠΟΧΕΤΕΥΤΙΚΩΝ ΑΓΩΓΩΝ ΜΕ ΥΔΡΟΒΟΛΗ, ΚΟΥΖΙΝΕΣ, ΤΟΥΑΛΕΤΕΣ, ΣΙΦΩΝΙΑ, ΥΔΡΟΡΟΕΣ, ΜΗΝΙΑΙΕΣ ΣΥΝΤΗΡΗΣΕΙΣ ΠΟΛΥΚΑΤΑΣΤΗΜΑΤΑ, ΣΤΡΑΤΟΠΕΔΑ, ΞΕΝΟΔΟΧΕΙΑ, ΝΟΣΟΚΟΜΕΙΑ, ΔΗΜΟΥΣ, ΠΟΛΥΚΑΤΟΙΚΙΕΣ, ΣΠΙΤΙΑ κ.λπ. Αντληση υδάτων από υπόγειους χώρους

Πληρ. τηλ. 2241065120/35555

AE179



ΤΟ ΚΕΝΤΡΟ ΤΗΣ ΕΠΙΓΡΑΦΗΣ ΣΤΑ ΔΩΔΕΚΑΝΗΣΑ

Φωτεινές επιγραφές

νέα μοντέλλα



- **ΠΥΛΩΝΕΣ** ΕΞΩΤΕΡΙΚΟΥ ΧΩΡΟΥ
- **ΦΩΤΕΙΝΕΣ** ΜΟΝΗΣ & ΔΙΠΛΗΣ ΟΨΗΣ
- **NEON** ΕΠΙΓΡΑΦΕΣ - ΓΡΑΜΜΑΤΑ

ΧΑΡΑΚΤΙΚΗ LASER ΣΦΡΑΓΙΔΕΣ σε 1 Ωρα

ψηφιακές εκτυπώσεις

Αυθημερόν!



Φαγητά - Ποτά
Τιμοκαταλόγους
Κάρτες - Menu

ΠΑΝΤΑ στις καλύτερες Τιμές!

AT1950(Γ)

ΕΠΙΓΡΑΦΕΣ Periclis

Κ.ΥΔΡΑΙΟΥ 21

ΤΗΛ: 22410 78485
ΚΙΝ: 6946 671 670

Πορεία συμβασιούχων πυροσβεστών

Ένταση έξω από τη Βουλή

Μικροσυμπλοκές με τα ΜΑΤ



Από την πορεία διαμαρτυρίας περίπου 1.000 συμβασιούχων πυροσβεστών

Επεισόδια, με μικροσυμπλοκές και δακρυγόνα, σημειώθηκαν το μεσημέρι χθες έξω από τη Βουλή, όπου πραγματοποιούσαν πορεία περίπου 2.000 συμβασιούχοι πυροσβέστες, διαμαρτυρόμενοι γιατί, όπως λένε, μένουν στο δρόμο μετά το 2008, που λήγει η πενταετής σύμβαση, ενώ προβάλλουν και αιτήματα θεσμικά και οικονομικά. Οι συμβασιούχοι πραγματοποίησαν το πρωί συγκέντρωση έξω από το υπουργείο Απασχόλησης, στην οδό Πειραιώς, και στη συνέχεια κατευθύνθηκαν στη Βουλή, όπου προσπάθησαν να διασπάσουν τον κλοιό των αστυνομικών δυνάμεων, με αποτέλεσμα να δημιουργηθούν επεισόδια. Οι αστυνομικοί τούς απώθησαν, κάνοντας χρήση δακρυγόνων, με αποτέλεσμα ένας από τους διαδηλωτές να μεταφερθεί με αναπνευστικά προβλήματα στο ιατρείο της Βουλής για τις πρώτες βοήθειες. Οι συμβασιούχοι πυροσβέστες συνέχισαν την πορεία τους στο υπουργείο Εσωτερικών και στο υπουργείο Δημόσιας Τάξης. Λόγω της πορείας έκλεισαν οι δρόμοι στο κέντρο, με αποτέλεσμα να δημιουργηθεί σοβαρό κυκλοφοριακό πρόβλημα.

Ξεκίνησε την Τετάρτη

Διάθεση μετοχών ΑΤΕ

Κοντά στα 5,05 ευρώ η τιμή



Κοντά στα 5,05 ευρώ διαμορφώνεται η τιμή διάθεσης των μετοχών της ΑΤΕ

Ξεκίνησε αργά το βράδυ της Τετάρτης και ολοκληρώθηκε χθες Πέμπτη η διάθεση μετοχών της Αγροτικής Τράπεζας σε θεσμικούς επενδυτές μέσω ιδιωτικής τοποθέτησης. «Η διάθεση έως 7% των μετοχών της ATEbank θα πραγματοποιηθεί σε εύρος τιμών 5 - 5,20 ευρώ ανά μετοχή» είπε νωρίτερα στο Reuters πηγή κοντά στην διαδικασία. «Εάν υπάρξει αυξημένη ζήτηση, θα διαθέσουμε έως 7% της τράπεζας» προσέθεσε. Το Δημόσιο ελέγχει το 82% της ATEbank, πέμπτης μεγαλύτερης τράπεζας βάσει κεφαλαιοποίησης. Η διάθεση των μετοχών γίνεται με τη μέθοδο του βιβλίου προσφορών (book building) στην οποία συμμετέχουν Έλληνες και ξένοι θεσμικοί επενδυτές.

«Η τελική τιμή θα είναι κοντά στα 5,05 ευρώ ανά μετοχή» είπε αργότερα η ίδια πηγή.

«Θα διατεθεί ποσοστό 7-7,5%, περίπου 65 εκατ. μετοχές. Το βιβλίο έκλεισε» συμπλήρωσε.

Μήνυση κατά του Πατριάρχη

Νέα πρόκληση εθνικιστών

"Κατηγορούμενο" και το υπουργικό συμβούλιο

Μήνυση κατά του Οικουμενικού Πατριάρχη Βαρθολομαίου, αλλά και του Τούρκου πρωθυπουργού Ταγίπ Ερντογάν και λοιπών μελών της τουρκικής κυβέρνησης, κατέθεσε ο πρόεδρος της οργάνωσης «Εθνική Δύναμη» (παρακλάδι των «Γκρίζων Λύκων»), Κεμάλ Κεριντσίζ, στην Εισαγγελία Κωνσταντινούπολης, υποστηρίζοντας ότι η πρόσφατη λειτουργία στην Πέργαμο ήταν παράνομη.

Όπως αναφέρεται σε μονόστηλο της εφημερίδας Yenicag (Νέος Αιώνας), ο κ. Κεριντσίζ κατέθεσε μηνυτήρια αναφορά στην Εισαγγελία Κωνσταντινούπολης, προκειμένου να διαβιβασθεί στην Εισαγγελία της Περγάμου.

Στη μηνυτήρια αναφορά του, ο πρόεδρος της υπερεθνικιστικής οργάνωσης, που ενεργοποιείται σε όλες τις υποθέσεις που αφορούν το Οικουμενικό Πατριαρχείο και τις χριστιανικές μειονότητες στην Τουρκία, ζητά να



Η μηνυτήρια αναφορά στρέφεται, μεταξύ άλλων, και κατά του κ. Βαρθολομαίου

ασκηθούν διώξεις εναντίον του πρωθυπουργού Ταγίπ Ερντογάν, του υπουργού Εσωτερικών, Αμπντουλκαντίρ Ακσού, του υπουργού Πολιτισμού, Ατίλα Κοτς, του νομάρχη Σμύρνης, Ογούζ Καγάν Κιοκσάλ, του έπαρχου Περγάμου, Χουσεΐν Ερέν, του δημάρχου Περγάμου, Ρασίτ Ουρπέρ, του Οικουμενικού Πατριάρχη Βαρθολομαίου, του μητροπολίτη Περγάμου Ιωάννη και των κληρικών που λειτούργησαν στα ερείπια του ναού του Αγίου Ιωάννη του Θεολόγου την περασμένη Δευτέρα.

Ο κ. Κεριντσίζ και η οργάνωσή του θεωρούν ότι όλοι οι παραπάνω έχουν παραβεί τη συνθήκη περί ανταλλαγής πληθυσμών (και άρα, λένε, τον τουρκικό νόμο) με τη λειτουργία που επέτρεψαν και που τέλεσαν στην Πέργαμο.

Ο αρμόδιος εισαγγελέας στην Πέργαμο, στον οποίο δεν έχει επιδοθεί ακόμη η μηνυτήρια αναφορά, θα αποφασίσει για την περαιτέρω πορεία της.

Στο Φανάρι δεν έχουν λάβει κανενός είδους κλήτευση ή ειδοποίηση ή άλλη ένδειξη περί ασκήσεως οποιουδήποτε ένδικου μέσου, όπως δήλωσαν μέλη της Πρωτοσυγκελίας και της Αρχιγραμματείας του Οικουμενικού Πατριαρχείου. Νομικοί κύκλοι στην Κωνσταντινούπολη επισημαίνουν ότι η μηνυτήρια αναφορά έχει το χαρακτήρα του υπερεθνικιστικού πολιτικού μανιφέστου, που απηχεί τις απόψεις αυτών που το συνέταξαν και δεν θα ήταν δυνατόν να αποτελέσει την αφετηρία οποιασδήποτε δικαστικής ενέργειας εις βάρος του τουρκικού Υπουργικού Συμβουλίου και της Συνόδου του Οικουμενικού Πατριαρχείου.

Θα διανεμηθεί στους πιστούς

Φυλλάδιο της Ιεράς Συνόδου για τον "Κώδικα Ντα Βίντσι"

Δηλώσεις του αρχιεπισκόπου Χριστόδουλου

Τις θέσεις της Εκκλησίας για το βιβλίο και την ταινία «Κώδικας Ντα Βίντσι» αναλύει η Ιερά Σύνοδος σε ειδικό φυλλάδιο που θα διανεμηθεί στους πιστούς.

Από την πλευρά του, ο αρχιεπίσκοπος Χριστόδουλος τόνισε ότι κάποιοι πολεμούν την Εκκλησία, με ταινίες και βιβλία, αλλά δεν μπορούν να την πλήξουν, προσθέτοντας ότι στον «πόλεμο» αυτό συνηγορούν και μέσα μαζικής ενημέρωσης, τα οποία προβάλλουν τις συγκεκριμένες κινηματογραφικές ταινίες και τα βιβλία.

«Μας υποχρεώνει η ευθύνη μας απέναντι τόσον της αλήθειας, όσον και των συνειδήσεων των πιστών να ενημερώσουμε το λαό» επισημαίνεται στο φυλλάδιο που τιτλοφορείται «Προς το λαό: Η αλήθεια για το μυθιστόρημα 'Κώδικας Ντα Βίντσι'». Στο φυλλάδιο αντικρούονται όλα τα στοιχεία που εμφανίζονται στο έργο του Νταν Μπράουν, ως επιστημονικά στοιχεία, όπως για παράδειγμα ότι ο Χριστός είχε παντρευτεί τη



Το ποίμνιο θα γίνει δέκτης του φυλλαδίου στους ναούς

Μαρία Μαγδαληνή και είχαν αποκτήσει παιδιά, ότι ο Χριστός δεν ήταν Θεός, ούτε ποτέ λατρεύτηκε από τους πρώτους χριστιανούς ως Θεός, ότι υπήρχε δίπλα στο Θεό η λατρεία μιας θηλυκής θεότητας κλπ.

«Από ιστορικής και χριστιανικής πλευράς, το περιεχόμενο του βιβλίου είναι πέρα για πέρα αναληθές» επισημαίνεται στο φυλλάδιο. «Η θρησκευτική συνείδηση προσβάλλεται και υποσκάπτεται ύπουλα και ανιστόρητα από την μυθιστορηματική πλοκή του βιβλίου».

Ο συγγραφέας -πάντα σύμφωνα με την Ιερά Σύνοδο- «επιτίθεται ακόμη εναντίον της Εκκλησίας και την κατηγορεί και ευθέως, την υβρίζει ότι ως τώρα βασίζεται στην απάτη, το ψεύδος και την πλάνηση των μελών της». Ωστόσο, η Εκκλησία δεν απαγορεύει -ούτε συνιστά όμως- στο ποίμνιο να παρακολουθήσει την ταινία ή να διαβάσει το βιβλίο, «όπως τουλάχιστον οι οπαδοί της ανελευθερίας, θα ανέμεναν». Στόχος της Ιεράς Συνόδου είναι όσοι τελικά το επιλέξουν να «μπορέσουν να διαπιστώσουν τα ανιστόρητα μυθεύματα και να απορρίψουν το καταγέλαστο περιεχόμενο».

ΚΗΔΕΙΑ

Την λατρευτή μας κόρη, αδελφή, εγγονή, ανιψιά και εξαδέλφη

ΚΑΛΥΨΩ ΠΟΚΚΙΑ
ετών 20

θανούσα κηδεύουμε σήμερα Παρασκευή 12 Μαΐου 2006 και ώρα 3 μ.μ. από τον Ιερό Ναό Ταξιαρχών Νεκροταφείου Ρόδου
Οι γονείς: Φιλήμονας-Μαρίτσα
Τ' αδέλφια: Φανή, Άρτεμης, Κώστας
Ο παππούς, οι γιαγιάδες, οι θείοι, οι θείες, τ' εξαδέλφια και οι λοιποί συγγενείς
ΧΠ2830

ΜΝΗΜΟΣΥΝΑ

Την 13η μηνός Μαΐου, ημέρα Σάββατο και ώρα 8.30 π.μ. εις τον Ιερό Ναό Αγίας Ειρήνης Ορφανοτροφείου Θηλέων, τελούμε ετήσιο μνημόσυνο υπέρ αναπαύσεως της ψυχής της πολυαγαπημένης μας μητέρας, γιαγιάς, αδελφής και θείας

ΑΙΚΑΤΕΡΙΝΗΣ ΤΣΑΛΑΧΟΥΡΗ

Τα παιδιά: Μανώλης-Μαίρη Σταματίου
Τα εγγόνια: Κατερίνα, Ηλίας
Τ' αδέλφια, τ' ανίψια και οι λοιποί συγγενείς
ΜΖΤ090521



Την 13η μηνός Μαΐου, ημέρα Σάββατο και ώρα 8 π.μ. εις τον Ιερό Ναό Αγ. Ειρήνης Ορφανοτροφείου Θηλέων, τελούμε 6μηνο μνημόσυνο υπέρ αναπαύσεως της ψυχής της λατρευτής μας αδελφής

ΑΝΑΣΤΑΣΙΑΣ ΙΣΚΑ

Τ' αδέλφια: Δημήτριος-Σούλα Παπαϊγνατίου, Νίκος-Χρυσούλα Παπαϊγνατίου, Ελλη-Φώτης Αναστασιάδη.
Τ' ανίψια και οι λοιποί συγγενείς
ΜΖΤ100505



Την 13η μηνός Μαΐου, ημέρα Σάββατο και ώρα 8.30 π.μ. εις τον Ιερό Ναό Αγίας Ειρήνης (Ορφανοτροφείο Θηλέων), τελούμε 3ετές μνημόσυνο υπέρ αναπαύσεως της ψυχής του λατρευτού μας συζύγου, πατέρα, παππού, αδελφού και θείου

ΔΗΜΗΤΡΙΟΥ ΠΑΠΑΔΗΜΗΤΡΙΟΥ
Ιερέα

Η σύζυγος: Αναστασία
Τα παιδιά: Γιάννης-Ειρήνη Παπαϊωάννου
Τα εγγόνια, τ' αδέλφια, τ' ανίψια και οι λοιποί συγγενείς
ΜΖΤ110517



Την 13η μηνός Μαΐου, ημέρα Σάββατο και ώρα 6 μ.μ. εις τον Ιερό Ναό Ταξιαρχών Μαριτσών, τελούμε 6μηνο μνημόσυνο υπέρ αναπαύσεως της ψυχής του λατρευτού μας υιού, αδελφού και εξαδέλφου

ΕΜΜΑΝΟΥΗΛ ΚΩΣΤΙΟΥ

Οι γονείς, τ' αδέλφια και οι λοιποί συγγενείς
ΜΖΤ 110520



Την 13η μηνός Μαΐου, ημέρα Σάββατο και ώρα 8 π.μ. εις τον Ιερό Ναό Αγ. Παντελεήμονα (Π. Πόλη), τελούμε 6μηνο μνημόσυνο υπέρ αναπαύσεως της ψυχής του λατρευτού μας πατέρα, παππού, θείου και εξαδέλφου

ΝΙΚΟΛΑΟΥ ΨΑΡΡΑ του ΙΩΑΝΝΗ

Τα παιδιά: Ιωάννης-Αγγέλα, Κώστας-Παρασκευή, Φλωράνς, Γιώργος-Αναστασία
Τα εγγόνια, τα εξαδέλφια, τ' ανίψια και οι λοιποί συγγενείς
ΜΖΤ100523



Την 13η μηνός Μαΐου, ημέρα Σάββατο και ώρα 8 π.μ. εις τον Ιερό Ναό Αγίας Ειρήνης Ορφανοτροφείου Θηλέων Ρόδου, τελούμε ετήσιο μνημόσυνο υπέρ αναπαύσεως της ψυχής του λατρευτού μας πατέρα, παππού και αδελφού

ΝΙΚΟΛΑΟΥ ΣΤΥΛΙΑΝΟΥ

Τα παιδιά: Γιώργος-Βαρβάρα, Μανώλης-Ελένη
Τα εγγόνια, τ' αδέλφια και οι λοιποί συγγενείς
ΜΧΡ13655

Την 14η μηνός Μαΐου, ημέρα Κυριακή και ώρα 8 π.μ. εις τον Ιερό Ναό Ταξιαρχών νεκροταφείου Ρόδου, τελούμε 40ήμερο μνημόσυνο υπέρ αναπαύσεως της ψυχής του λατρευτού μας συζύγου, πατέρα, παππού, αδελφού και θείου

ΝΙΚΟΛΑΟΥ ΔΡΑΠΑΝΟΥ

Η σύζυγος: Φλώρα
Τα παιδιά: Χριστίνα, Μαρία, Γιάννης, Στέργος
Η εγγονή: Φλώρα
Τ' αδέλφια: Παντελής-Πόπη, Κώστας-Ελένη, Θεόφιλος-Δέσποινα
Τ' ανίψια και οι λοιποί συγγενείς
ΜΖΤ110511



Την 13η μηνός Μαΐου, ημέρα Σάββατο και ώρα 8.30 π.μ. εις τον Ιερό Ναό Αγίας Ειρήνης Ορφανοτροφείου Θηλέων, τελούμε 40ήμερο μνημόσυνο υπέρ αναπαύσεως της ψυχής του αγαπημένου μας πατέρα, αδελφού και θείου

ΓΕΩΡΓΙΟΥ ΚΑΚΑ

Η κόρη του: Λίντα
Τ' αδέλφια, τ' ανίψια
ΜΖΤ100526



Την 14η μηνός Μαΐου, ημέρα Κυριακή και ώρα 10 π.μ. εις τον Ιερό Ναό Αγίου Δημητρίου παλαιό νεκροταφείο, τελούμε 40ήμερο μνημόσυνο υπέρ αναπαύσεως της ψυχής της λατρευτής μας μητέρας, γιαγιάς και θείας

ΜΑΡΙΑΣ ΜΑΡΙΝΟΥ

Τα παιδιά: Νομική, Μανώλης, Καλλιόπη-Δάμων, Μαρίνα
Τα εγγόνια, τ' ανίψια και οι λοιποί συγγενείς
ΜΖΤ100510



Την 14η μηνός Μαΐου, ημέρα Κυριακή και ώρα 8.30 π.μ. εις τον Ιερό Ναό Αγίου Νικολάου Ρόδου, τελούμε ετήσιο μνημόσυνο υπέρ αναπαύσεως της ψυχής της λατρευτής μας μητέρας, γιαγιάς, προγιαγιάς, αδελφής και θείας

ΕΥΑΓΓΕΛΙΑΣ ΜΠΑΛΗ

Τα παιδιά: Σταματία-Εμμανουήλ Σταματάκης
Τα εγγόνια, τα δισέγγονα, τ' αδέλφια, τ' ανίψια και οι λοιποί συγγενείς
ΜΖΤ110510



Την 14η μηνός Μαΐου, ημέρα Κυριακή και ώρα 8 π.μ. εις τον Ιερό Ναό Αγίου Σπυρίδωνα Θεολόγου (Θολού) Ρόδου, τελούμε 3μηνο μνημόσυνο υπέρ αναπαύσεως της ψυχής του λατρευτού μας συζύγου, πατέρα, παππού, αδελφού και θείου

ΙΩΑΝΝΟΥ ΜΑΡΜΑΡΟΚΟΠΟΥ

Η σύζυγος: Μαρία
Τα παιδιά: Κατερίνα-Ελευθέριος, Μιχάλης-Δήμητρα, Αντώνης
Η εγγονή: Μαρία
Τ' αδέλφια, τ' ανίψια, τα εξαδέλφια και οι λοιποί συγγενείς
ΜΖΤ080507

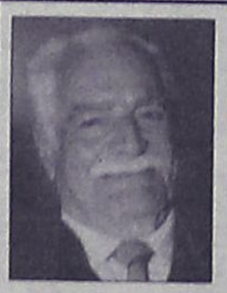

Την 14η μηνός Μαΐου, ημέρα Κυριακή και ώρα 8 π.μ. εις τον Ιερό Ναό Αγίου Δημητρίου παλαιό νεκροταφείο, τελούμε ετήσιο μνημόσυνο υπέρ αναπαύσεως της ψυχής του λατρευτού μας συζύγου, πατέρα και παππού

ΒΑΣΙΛΕΙΟΥ ΦΩΤΑΡΑ

Η σύζυγος: Περσεφόνη
Τα παιδιά: Κωνσταντίνος-Ερρικα, Γραμματική-Σπυρίδων, Μαρία-Γεώργιος και Πουλχερία.
Τα εγγόνια, τ' ανίψια και οι λοιποί συγγενείς
ΜΖΤ110505

ΜΝΗΜΗΣ ΕΝΕΚΕΝ
ΠΑΡΑΣΚΕΥΑΣΤΗΡΙΟΝ ΜΝΗΜΟΣΥΝΩΝ

Αναλαμβάνουμε την οργάνωση των μνημοσύνων σας, προσφέροντάς σας όλα όσα χρειάζονται για την άψογη μνημόνευση των αγαπημένων εκλιπόντων σας.

Προσφέρουμε μεγάλη ποικιλία πρωτότυπων σχεδίων σε δίσκους της επιλογής σας με τα συνοδευτικά αρτύματα. Παράλληλα διαθέτουμε όλα τα απαραίτητα είδη μνημοσύνων.

Στο χώρο μας θα βρείτε τέλεια εξυπηρέτηση, καθαριότητα και πάνω απ' όλα σεβασμό στη δύσκολη στιγμή σας. ΑΕ 798

Γ. ΠΑΠΑΝΔΡΕΟΥ 78, ΑΝΑΛΗΨΗ · Τηλ./Fax: 22410 69620

Την 15η μηνός Μαΐου, ημέρα Δευτέρα και ώρα 8.30 π.μ. εις τον Ιερό Ναό Ταξιαρχών Νεκροταφείου, τελούμε 9μηνο μνημόσυνο υπέρ αναπαύσεως της ψυχής της λατρευτής μας συζύγου, μητέρας, γιαγιάς, αδελφής και θείας

ΑΙΚΑΤΕΡΙΝΗΣ ΧΑΠΙΠΗ

Ο σύζυγος: Παντελής
Τα παιδιά: Δέσποινα-Αριστοτέλης, Γιώργος-Χριστίνα
Τα εγγόνια: Ελένη, Παντελής, Κατερίνα, Αριστοτέλης, Παντελής
Τ' αδέλφια, τ' ανίψια, τα εξαδέλφια και οι λοιποί συγγενείς
ΜΑΠ276



Την 15η μηνός Μαΐου, ημέρα Δευτέρα και ώρα 8 π.μ. εις τον Ιερό Ναό Ταξιαρχών Νεκροταφείου Ρόδου, τελούμε 40ήμερο μνημόσυνο υπέρ αναπαύσεως της ψυχής της λατρευτής μας συζύγου, μητέρας, γιαγιάς, αδελφής και θείας

ΜΑΡΙΑΣ ΒΟΓΙΑΤΖΗ

Ο σύζυγος: Νικόλαος
Τα παιδιά: Αλεξάνδρα-Γιώργος Ζιμπούλης, Ρούλα-Θωμάς Κοκιαντώνης, Γεώργιος Τρικοίλης
Τα εγγόνια, τ' αδέλφια, τ' ανίψια και οι λοιποί συγγενείς
ΜΧΡ 13664



Την 15η μηνός Μαΐου, ημέρα Δευτέρα και ώρα 8 π.μ. εις τον Ιερό Ναό Αγίων Αναργύρων, τελούμε 40ήμερο μνημόσυνο υπέρ αναπαύσεως της ψυχής του λατρευτού μας συζύγου, πατέρα, αδελφού και θείου

ΔΗΜΗΤΡΙΟΥ ΠΑΠΑΘΕΟΔΩΡΟΥ
(Συνταξιούχου ΕΛ.ΑΣ)

Η σύζυγος: Μαίρη
Τα παιδιά: Γιώργος, Καλλιόπη, Τάσος
Τ' αδέλφια, τ' ανίψια και οι λοιποί συγγενείς
ΜΑΠ281



Την 16η μηνός Μαΐου, ημέρα Τρίτη και ώρα 8 π.μ. εις τον Ιερό Ναό Ταξιαρχών Νεκροταφείου, τελούμε 40ήμερο μνημόσυνο υπέρ αναπαύσεως της ψυχής της λατρευτής μας συζύγου, μητέρας, γιαγιάς και θείας

ΑΣΤΕΡΟΠΗΣ ΧΑΤΖΗΝΙΚΟΛΑ

Ο σύζυγος: Μιχάλης
Τα παιδιά: Νίκος-Καίτη, Ανθούλα-Αντώνης Βάκης
Τα εγγόνια, τ' ανίψια και οι λοιποί συγγενείς
ΜΧΡ13651

ΕΛΛΗΝΙΚΗ ΔΗΜΟΚΡΑΤΙΑ
ΥΠΟΥΡΓΕΙΟ ΠΕΡ. ΧΩΡ. & ΔΗΜ. ΕΡΓΩΝ
ΓΕΝΙΚΗ ΓΡΑΜΜΑΤΕΙΑ ΔΗΜ. ΕΡΓΩΝ
Δ/ΝΣΗ ΤΟΠΟΓΡ/ΣΕΩΝ & ΑΠΑΛ/ΣΕΩΝ (Δ12)
ΤΜΗΜΑ (α)
ΠΑΝ. ΤΣΑΛΔΑΡΗ 15-176 76 ΚΑΛΛΙΘΕΑ

Καλλιθέα, 18/04/2006
Α.Π.: Δ12α/Φ210/οικ

ΑΝΑΚΟΙΝΩΣΗ

ΘΕΜΑ: Γνωστοποίηση πρότασης συμπληρωματικής αναγκαστικής απαλλοτρίωσης ακινήτων για το έργο Υδρευση Ρόδου από το φράγμα Γαδουρά, αγωγός μεταφοράς νερού προς τη δεξαμενή Αγ. Αποστόλων της πόλεως Ρόδου.

Η Γ.Γ.Δ.Ε του Υ.ΠΕ.ΧΩ.Δ.Ε προκειμένου να προτείνει την αναγκαστική απαλλοτρίωση ακινήτων για εξυπηρέτηση σκοπού δημόσιας ωφέλειας καλεί τους ενδιαφερόμενους για τις προβλεπόμενες από την παρ. 5 του άρθρου 3 του Ν. 2882/2001 (ΦΕΚ 17 Α'/2001) ενέργειες.

- Σκοπός απαλλοτρίωσης: Υδρευση Ρόδου από το φράγμα Γαδουρά, αγωγός μεταφοράς νερού προς τη δεξαμενή Αγ. Αποστόλων της πόλεως Ρόδου.
- Θέση ακινήτων προς απαλλοτρίωση: Οπως εμφανίζονται στα εγκεκριμένα κτηματολογικά διαγράμματα (στο Δήμο Ρόδου).
- Αρμόδια Υπηρεσία σχετικά με την παραπάνω προτεινόμενη απαλλοτρίωση: Δ/νση Απαλλοτριώσεων Τμήμα (α) της ΓΓΔΕ του Υ.ΠΕ.ΧΩ.Δ.Ε.-Παν. Τσαλδάρη 15 Τ.Κ. 176-76 ΑΘΗΝΑ Τηλ.: 210-9242823 fax: 2109242017
- Ορίζουμε το χρόνο ενεργειών σύμφωνα με την παρ. 5 άρθρ. 3 του Ν. 2882/2001 σε τριάντα (30) ημέρες από τη δημοσίευση της παρούσης.

Ο διευθυντής
ΙΩΑΝΝΗΣ ΣΑΡΑΝΤΙΝΟΣ
Τοπ/γος Μηχ/κός με Α' βαθμό
ΧΠΔΗΜ240

ΑΠΩΛΕΙΑ

Χάθηκε σκυλάκι πέντε μηνών ράτσας τεριέ θηλυκό περίπου τρία κιλά χρώματος λευκό με καφέ κεφάλι και ουρά. Πολύ δεμένο συναισθηματικά με την οικογένεια. Δίδεται πολύ καλή αμοιβή. Τηλ.: 6949115823.

ΜΑΠ272(Γ)

ΑΔΕΛΦΟΤΗΤΑ ΚΡΗΤΩΝ ΡΟΔΟΥ
«Ο ΨΗΛΟΡΕΙΤΗΣ»
Πατρ. Αθηναγόρα 28-Τ.Θ. 328-85100 ΡΟΔΟΣ
Email: adelfkritonrodou@yahoo.gr

ΑΝΑΚΟΙΝΩΣΗ

Η Αδελφότητα Κρητών Ρόδου "Ο ΨΗΛΟΡΕΙΤΗΣ" ανακοινώνει ότι λόγω θανάτου του μέλους της **Δημητρίου Ν. Παπαδάκη δεν θα πραγματοποιηθεί η εκδρομή και ο προγραμματισμένος εορτασμός** της επετείου της Μάχης της Κρήτης στην Ιστριο.

Το πρόγραμμα του εορτασμού της επετείου διαμορφώνεται ως εξής:

Κυριακή 14 Μαΐου 2006
Ιερός Ναός Ευαγγελισμού Ρόδου - Ωρα 08.30

- Επιμνημόσυνη δέηση.
- Πανηγυρικός της ημέρας από την καθηγήτρια κ. Κατερίνα Σφακιανάκη
- Κατάθεση στεφάνου στο Βωμό της Πατρίδας
- Προσφορά καφέ στη στέγη της Αδελφότητας (Πατρ. Αθηναγόρα 28 Ρόδος)

Παρακαλούνται όπως παραστούν οι Κρητικοί και οι φίλοι της Αδελφότητας

MZT080511

Ικανοποίηση για τις επενδύσεις

Την ικανοποίησή του για την εξαγορά της τουρκικής τράπεζας Tekfen Bank από την ελληνική Eurobank εξέφρασε την Πέμπτη ο Τούρκος υπουργός Εξωτερικών Αμπντουλάχ Γκιουλ, μιλώντας στην επιτροπή σχεδιασμού και προϋπολογισμού της τουρκικής Εθνοσυνέλευσης.

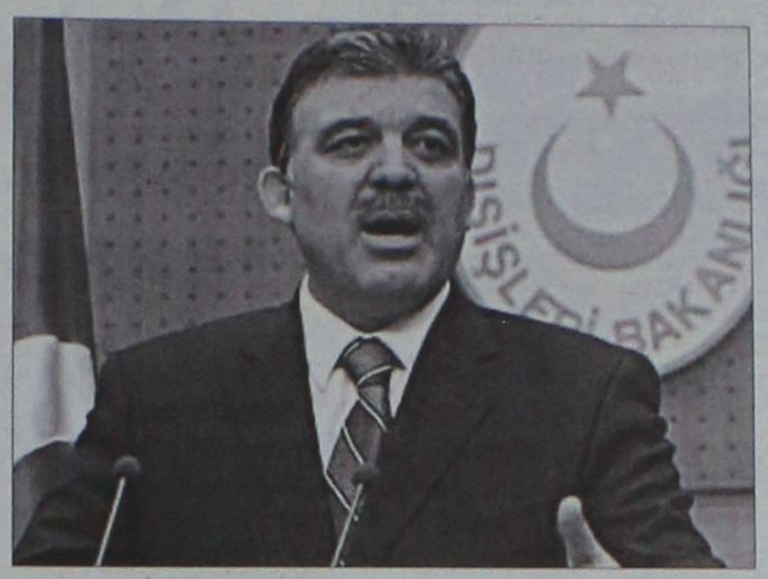

«Αφού έχουν κάνει επενδύσεις ύψους 2,5 δισ. δολαρίων, σημαίνει ότι χαρακτηρίζουν την Τουρκία ως ασφαλή χώρα» είπε ο κ. Γκιουλ, αναφερόμενος και στην εξαγορά της Finansbank από την Εθνική Τράπεζα, τονίζοντας παράλληλα ότι τίθεται θέμα για άλλη μια εξαγορά τουρκικής τράπεζας από ελληνική.

Ο Τούρκος υπουργός Εξωτερικών τόνισε ότι «δεν πρέπει να φοβόμαστε από αυτά. Τα χρήματα που εξοικονομεί ο ελληνικός λαός, έρχονται στην Τουρκία. Για να μην 'λιώσουν' αυτά τα 2,5 δισ. δολάρια, θα πρέπει βέβαια η τράπεζα να εργαστεί σκληρά. Και αυτό μπορεί να γίνει μόνο με την εξασφάλιση χρηματοδότησης στις τουρκικές εταιρείες και τους επενδυτές».

ΕΛΛΗΝΙΚΗ ΔΗΜΟΚΡΑΤΙΑ
ΔΗΜΟΣ ΡΟΔΟΥ
ΕΠΑΡΧΙΑ ΡΟΔΟΥ
ΝΟΜΟΣ ΔΩΔΕΚΑΝΗΣΟΥ

ΓΝΩΣΤΟΠΟΙΗΣΗ ΓΑΜΟΥ

Γνωστοποιείται, σύμφωνα με το άρθρο 1369 του Αστικού Κώδικα, όπως τροποποιήθηκε με το Ν. 1250/1982, ότι:

Ο **Δημήτριος Ζόγκας** του Χρήστου και της Καθολικής που γεννήθηκε στη Ρόδο του Νομού Δωδ/σου και κατοικεί στη Ρόδο του Νομού Δωδ/σου επαγγέλματος έμπορος βιοτέχνης και η **Φούλα Χηράκη** του Νικολάου και της Ειρήνης που γεννήθηκε στην Κάρπαθο του Νομού Δωδ/σου και κατοικεί στη Ρόδο επαγγέλματος ιδιωτική υπάλληλος, πρόκειται να παντρευθούν στο Δημαρχείο του Δήμου Ροδίων.

Ρόδος, 11/5/2006
Ο δήμαρχος
κ.α.α.
Νίκος Χαραλάμπης
αντιδήμαρχος Ροδίων

MZT110518

Αναθεώρηση προοπτικής

Συνέχεια από τη σελ. 3

Οι πρόεδροι θα προέρχονται από τους αντιπροέδρους και οι αντιπρόεδροι θα προκύπτουν από τους αρχαιότερους δικαστές, ενώ παράλληλα καθιερώνεται η θητεία των αντιπροέδρων που δεν θα ξεπερνά την εξαετία.

Αρθρο 95: Ειδικό τμήμα του Συμβουλίου της Επικρατείας θα έχει την αρμοδιότητα για την εκδίκαση διαφορών σχετικών με τις δημόσιες συμβάσεις.

Αρθρο 98: Στο Ελεγκτικό Συνέδριο καθιερώνεται ειδικό τμήμα για τον έλεγχο στην κατάρτιση μεγάλων συμβάσεων από το δημόσιο.

Αρθρο 100: Προβλέπεται η μετατροπή του Ανωτάτου Ειδικού Δικαστηρίου σε Συνταγματικό Δικαστήριο που θα έχει ως κύρια αρμοδιότητα τον τελικό έλεγχο της συνταγματικότητας των νόμων.

Αρθρο 101: Δίνεται ιδιαίτερη έμφαση στις νησιωτικές περιοχές της χώρας.

Αρθρο 102: Προβλέπεται άρση αμφισβητήσεων του τρόπου άσκησης των αρμοδιοτήτων της τοπικής αυτοδιοίκησης που έχουν εκχωρηθεί από την κεντρική εξουσία.

Αρθρο 103: Προβλέπεται ότι με εκτελεστικό νόμο θα προσδιορίζεται η σύναψη συμβάσεων αορίστου χρόνου για την κάλυψη οργανικών θέσεων του δημόσιου και ευρύτερου δημόσιου τομέα.

Ο κ. Καραμανλής στην ομιλία του ανέφερε ότι δεν χρειάζονται μεταρρύθμιση οι διατάξεις για τις σχέσεις πολιτείας - Εκκλησίας, έχουν διακριτούς ρόλους για τα επιμέρους θέματα δεν απαιτείται Συνταγματική Αναθεώρηση, μπορούν να ρυθμίζονται με απλούς νόμους.

Ανέφερε ακόμη, ότι και οι ισχύουσες διατάξεις για την εκλογή Προέδρου της Δημοκρατίας λειτουργούν θετικά και δεν χρειάζονται Αναθεώρηση.

Ο κ. Καραμανλής επισήμανε ότι η Συνταγματική Αναθεώρηση είναι κορυφαία διαδικασία μέσω της οποίας η κυβέρνηση συνεχίζει το δρόμο των αλλαγών και των μεταρρυθμίσεων για τις οποίες έχει δεσμευτεί έναντι των Ελλήνων πολιτών.

ΠΑΝΕΠΙΣΤΗΜΙΟ ΑΙΓΑΙΟΥ
ΠΟΛΙΤΙΚΕΣ, ΟΙΚΟΝΟΜΙΚΕΣ
ΚΑΙ ΔΙΕΘΝΕΙΣ ΣΧΕΣΕΙΣ ΣΤΗ ΜΕΣΟΓΕΙΟ

ΠΕΡΙΛΗΨΗ ΠΡΟΣΚΛΗΣΗΣ ΕΚΔΗΛΩΣΗΣ ΕΝΔΙΑΦΕΡΟΝΤΟΣ

Το **Τμήμα Μεσογειακών Σπουδών** του Πανεπιστημίου Αιγαίου, οργανώνει και λειτουργεί Πρόγραμμα Μεταπτυχιακών Σπουδών στις **«Πολιτικές, Οικονομικές και Διεθνείς Σχέσεις στη Μεσόγειο»** που οδηγεί σε Μεταπτυχιακό Δίπλωμα Ειδίκευσης (Μ.Δ.Ε.), και προσκαλεί όσους ενδιαφέρονται να υποβάλλουν **αίτηση** για ένταξη κατά το ακαδημαϊκό έτος 2006-2007.

Στο Π.Μ.Σ. γίνονται δεκτοί πτυχιούχοι ΑΕΙ Τμημάτων και Κατευθύνσεων Διεθνών Σπουδών, Ευρωπαϊκών Σπουδών, Μεσογειακών Σπουδών, Νομικής, Πολιτικών Επιστημών, Οικονομικών Επιστημών, Ιστορίας, Δημόσιας Διοίκησης της ημεδαπής ή ισοτίμων αναγνωρισμένων σχολών της αλλοδαπής καθώς και πτυχιούχοι ΤΕΙ Τμημάτων αντιστοίχων με τα ανωτέρω Τμήματα, σύμφωνα με τις προϋποθέσεις του άρθρου 12 εδαφ. γ του Νόμου 2916/2001 καθώς και Αξιωματικοί των παραγωγικών Στρατιωτικών Σχολών. Δεκτοί μπορεί να γίνουν επίσης και πτυχιούχοι άλλων Τμημάτων, εάν πιστοποιηθεί από την Επιτροπή Επιλογής η ικανότητά τους να παρακολουθήσουν το ΠΜΣ.

Οι αιτήσεις και τα δικαιολογητικά θα κατατίθενται ή θα αποστέλλονται ταχυδρομικά (ως ημερομηνία αποστολής θεωρείται αυτή που αναγράφεται στη σφραγίδα του ταχυδρομείου) στη Γραμματεία του Μεταπτυχιακού Προγράμματος, με την ένδειξη για το «Π.Μ.Σ. Διεθνών Σχέσεων», Δημοκρατίας 1, τ.κ. 85 100, Ρόδος **το αργότερο μέχρι την 30ή Ιουνίου 2006.**

Περισσότερες πληροφορίες παρέχονται στους ενδιαφερόμενους από τη Γραμματεία του Μεταπτυχιακού Προγράμματος (τηλ. 22410-99313-99314) και από το διαδίκτυο http://www.rhodes.aegean.gr ή e-mail: medmaster@rhodes.aegean.gr.

Ο διευθυντής
του Μεταπτυχιακού Προγράμματος Σπουδών
Ιωάννης Σεϊμένης
Αντιπρύτανης

ΧΠ162

ΕΛΛΗΝΙΚΗ ΔΗΜΟΚΡΑΤΙΑ
ΥΠΟΥΡΓΕΙΟ ΥΓΕΙΑΣ & ΚΟΙΝ. ΑΛΛΗΛΕΓΓΥΗΣ
Β' Δ.Υ.Πε. ΝΟΤΙΟΥ ΑΙΓΑΙΟΥ
ΓΕΝΙΚΟ ΝΟΣΟΚΟΜΕΙΟ ΡΟΔΟΥ
"ΑΝΔΡΕΑΣ ΠΑΠΑΝΔΡΕΟΥ"

ΠΡΟΣΚΛΗΣΗ

ΕΚΔΗΛΩΣΗΣ ΕΝΔΙΑΦΕΡΟΝΤΟΣ ΓΙΑ ΑΝΑΘΕΣΗ ΟΙΚΟΝΟΜΟΤΕΧΝΙΚΗΣ ΜΕΛΕΤΗΣ ΣΚΟΠΙΜΟΤΗΤΑΣ ΕΡΓΟΥ

Το Γενικό Νοσοκομείο Ρόδου προσκαλεί άμεσα τους ενδιαφερόμενους διπλωματούχους Μηχανολόγους Μηχανικούς ή μελετητικά γραφεία για ανάθεση οικονομοτεχνικής μελέτης σκοπιμότητας του έργου: **«μετατροπή της λειτουργίας των εγκαταστάσεων του λεβητοστασίου από καύση πετρελαίου σε καύση χύμα υγραερίου».**

Οι ενδιαφερόμενοι θα πρέπει να προσκομίσουν μαζί με την οικονομική προσφορά και τα απαραίτητα δικαιολογητικά που θα αποδεικνύεται η εμπειρία τους για τέτοιου είδους έργα.

Οι προσφορές θα κατατεθούν στην γραμματεία (πρωτόκολλο) του Νοσοκομείου μας και θα γίνονται δεκτές μέχρι την Παρασκευή 26/05/2006 και ώρα 13.00 π.μ.

Η προεκτιμώμενη αμοιβή ανέρχεται στο ποσό των 3.390,00 € συμπεριλαμβανομένου και του Φ.Π.Α.

Η επιλογή του διπλωματούχου Μηχανολόγου Μηχανικού ή μελετητικού γραφείου για την ανάθεση οικονομοτεχνικής μελέτης του παραπάνω έργου, θα γίνει σύμφωνα με την εμπειρία και την οικονομική προσφορά του ενδιαφερόμενου.

Πληροφορίες πάνω σε τεχνικά στοιχεία και θέματα για τις υπάρχουσες εγκαταστάσεις θα δίνονται από την Τεχνική Υπηρεσία του Νοσοκομείου σε εργάσιμες ημέρες και ώρες στο τηλέφωνο 2241080230 ή και με επί τόπου επίσκεψη των ενδιαφερομένων.

ΚΕΦΑΛΑΣ ΙΩΑΝΝΗΣ
διοικητής

Πρόσκληση

Η **Στέγη Γραμμάτων και Τεχνών Δωδεκανήσου** σας προσκαλεί στην Επιστημονική Θεματική Ημερίδα με θέμα:

«Η Παιδαγωγική αξία της ελληνικής γλώσσας»

που διοργανώνει, σε συνεργασία με το Πολιτιστικό Σωματείο **"Ελληνική Γλωσσική Κληρονομιά"** το **Σάββατο, 13 Μαΐου 2006** με **ώρα έναρξης 10.00 π.μ.** στην αίθουσα εκδηλώσεων του δημοτικού Κέντρου "Ακταίον".

Ομιλητές: Βασίλης Φίλιας, Σωκράτης Δεληβογιατζής, Περικλής Νεάρχου, Αθανάσιος Μιχάλης, Χαρά Κοσεγιάν, Μανόλης Μακρής και Μάνος Αναστασιάδης.

MZT100511

ΠΑΛΛΑΣ 5 CINEMAS CENTER
11/05/2006 - 17/05/2006
www.cinemapallas .gr
Για κρατήσεις
22410 24475/70670
Δημοκρατίας 13, Ρόδος

MISSION IMPOSSIBLE 3
ΣΕ 1η ΠΑΓΚΟΣΜΙΑ ΠΡΟΒΟΛΗ!!!
Η ΠΕΡΙΠΕΤΕΙΑ ΤΗΣ ΧΡΟΝΙΑΣ!
Σκηνές καταιγιστικής δράσης με τον Τομ Κρουζ στον κεντρικό ρόλο!
Η ταινία που περιμένουν όλοι!!!
ΕΠΙΚΙΝΔΥΝΗ ΑΠΟΣΤΟΛΗ 3
ΚΑΤΑΛΛΗΛΟ ΑΠΟ 13
Αίθουσα RED 5
ώρες έναρξης// 17:25 • 20:00 • 22:40

RUNNING SCARED ΤΡΕΞΕ ΓΡΗΓΟΡΑ
Ο γνωστός σας Paul Walker (Fast and Furious) και η Cameron Bright (X-Men III) σε μια δυναμική περιπέτεια!!
Όταν δουλεύεις για τη Μαφία, κάθε σφαίρα αφήνει κι ένα ίχνος...
Αίθουσα Intertinguas 2 ώρες έναρξης// 17:30 • 20:30 • 22:35

ΚΑΤΑΛΛΗΛΟ
Μία απολαυστική κωμωδία για όλους! Η Sarah Jessica Parker η ιδανική σύντροφος, ο Matthew Mc Conaughey ο αμετανόητος
failure to launch
ΤΡΙΑΝΤΑΡΗΣ ΑΠΟ ΣΠΙΤΙ
Αίθουσα Allegro 3 ώρες έναρξης//(Σ.-Κ.16:00)•18:05
Αίθουσα Personal 4 ώρα έναρξης// 22:30

INSIDE MAN
Ο ΥΠΟΚΙΝΗΤΗΣ
Ο Ντένζελ Ουάσινγκτον, η Τζούντι Φόστερ και ο Κλάιβ Όουεν σε ένα αριστουργηματικό θρίλερ-μυστηρίου.
Αίθουσα ΤΡΟΧΟΙ 1
ΚΑΤΑΛΛΗΛΟ
ώρες έναρξης// 20:20 • 22:35

FIREWALL
ΚΑΤΑΛΛΗΛΟ ΑΠΟ 13
ΚΩΔΙΚΟΣ ΠΡΟΣΤΑΣΙΑΣ
Ο Χάρισον Φορντ, σε ένα δυνατό θρίλερ. Τίποτα δεν είναι πιο επικίνδυνο από έναν άνθρωπο που κινδυνεύει να χάσει τα πάντα!
Αίθουσα Allegro 3
ώρες έναρξης// 20:20 • 22:40

Αστερίξ και οι ΒΙΚΙΝΓΚΣ στα ελληνικά
Η μεγαλύτερη παραγωγή κινουμένων σχεδίων που γυρίστηκε ποτέ! Οι γνωστοί σας ήρωες σε νέες
Αίθουσα Personal 4 ώρες έναρξης// (Σ.-Κ.16:20) • 18:10 • 20:15

Νάνγι Μακ Φι Μαγική Νταντά στα ελληνικά ΚΑΤΑΛΛΗΛΟ
Η απίθανη κωμωδία φαντασίας με τη βραβευμένη με ΟΣΚΑΡ Εμμα Τόμσον! Επτά κακομαθημένα παιδιά υποδέχονται την καινούργια τους ντανταΐ... Η ταινία που θα σας κάνει να λατρέψετε την
Αίθουσα ΤΡΟΧΟΙ 1 ώρες έναρξης//(Σ.-Κ. 16:10) • 18:15

ΠΡΟΣΕΧΩΣ ΜΗΝ ΤΗ ΧΑΣΕΤΕΙ The Libertine
Μία ξεχωριστή ταινία από τους Τζόνι Ντεπ, και Τζον Μάλκοβιτς στην αυλή του Καρόλου του Β'
ΧΠ1987 Δεν αντιστεκόταν στον πειρασμό. Τον

METROPOL
22410 28400
INFORMATION - RESERVATIONS
ΠΛΗΡΟΦΟΡΙΕΣ - ΚΡΑΤΗΣΕΙΣ
ΕΒΔΟΜΑΔΙΑΙΟ ΠΡΟΓΡΑΜΜΑ weekly program
11/05/06 - 17/05/06
www.cinemametropol.gr

IN ENGLISH - ADVENTURE
ΑΝΤΑΡΚΤΙΚΗ ΣΤΑ ΟΡΙΑ ΤΟΥ ΑΔΥΝΑΤΟΥ
EIGHT BELOW
Η Walt Disney παρουσιάζει την πιό συναρπαστική ιστορία επιβίωσης, φιλίας και περιπέτειας που ειπώθηκε ποτέ!! Βασισμένη σε αληθινή ιστορία.
ΚΑΝΤΕ ΕΓΚΑΙΡΑ ΤΙΣ ΚΡΑΤΗΣΕΙΣ ΣΑΣ
ΩΡΕΣ ΕΝΑΡΞΗΣ / SHOW TIMES 17:45, 20:00, 22:15
ΑΙΘΟΥΣΑ 1

IN GREEK - ANIMATION - COMEDY
Η ΖΟΥΓΚΛΑ
THE WILD
Η Disney παρουσιάζει μία νέα κωμωδία για όλη την οικογένεια με πρωταγωνιστές του φίλους μας....τα ζώα!! με την φωνή του Χάρη Ρώμα!!!
ΜΟΝΟ ΣΤΑ ΕΛΛΗΝΙΚΑ
ΚΑΝΤΕ ΕΓΚΑΙΡΑ ΤΙΣ ΚΡΑΤΗΣΕΙΣ ΣΑΣ
ΩΡΑ ΕΝΑΡΞΗΣ / SHOW TIME 18:15
ΑΙΘΟΥΣΑ 2

IN ENGLISH - COMEDY
ΔΙΑΦΟΡΑ ΣΤΗΘΟΥΣ
SHE'S THE MAN
Μία νεανική κωμωδία με πολλά μυστικά!!!
ΚΑΝΤΕ ΕΓΚΑΙΡΑ ΤΙΣ ΚΡΑΤΗΣΕΙΣ ΣΑΣ
ΩΡΕΣ ΕΝΑΡΞΗΣ / SHOW TIMES 20:15, 22:45
ΑΙΘΟΥΣΑ 2

Η ΕΠΟΧΗ ΤΩΝ ΠΑΓΕΤΩΝΩΝ Η απόψυξη
ICE AGE 2 the meltdown
Ετοιμαστείτε να λιώσετε από το γέλιο!!!
Έρχονται ο Μάνι, ο Σίντ, ο Ντίεγκο & ο προϊστορικός σκίουρος Σκράτ σε νέες περιπέτειες!!!
Η καλύτερη ταινία Cartoon των τελευταίων χρόνων!!!
ΜΟΝΟ ΣΤΑ ΕΛΛΗΝΙΚΑ
ΚΑΝΤΕ ΕΓΚΑΙΡΑ ΤΙΣ ΚΡΑΤΗΣΕΙΣ ΣΑΣ
ΩΡΑ ΕΝΑΡΞΗΣ / SHOW TIME 18:30
ΑΙΘΟΥΣΑ 3

SCARY MOVIE 4
Η παρέα του Scary Movie επέστρεψε με την πιο ξεκαρδιστική, εξωφρενική ταινία τώρα!
...θάψε την ΚΑΤΑΡΑ ...κάψε ΤΟ ΣΚΟΤΕΙΝΟ ΧΩΡΙΟ
...δες το ΣΕ ΒΛΕΠΩ!!!
ΚΑΝΤΕ ΕΓΚΑΙΡΑ ΤΙΣ ΚΡΑΤΗΣΕΙΣ ΣΑΣ
ΩΡΑ ΕΝΑΡΞΗΣ / SHOW TIME 20:30
ΑΙΘΟΥΣΑ 3

SILENT HILL
Ένα ανατριχιαστικό υπερφυσικό θρίλερ βασισμένο στο εξαιρετικά δημοφιλές ομώνυμο video game από τον σκηνοθέτη της μεγάλης επιτυχίας "Η Αδελφότητα των Λύκων".
ΚΑΝΤΕ ΕΓΚΑΙΡΑ ΤΙΣ ΚΡΑΤΗΣΕΙΣ ΣΑΣ
ΩΡΑ ΕΝΑΡΞΗΣ / SHOW TIME 22:30
ΑΙΘΟΥΣΑ 3
9XT0046

Ρόδος: εἰκῆ καὶ ὡς ἔτυχε...

...Στέγαστρα για επιβάτες ή για διαφημίσεις;

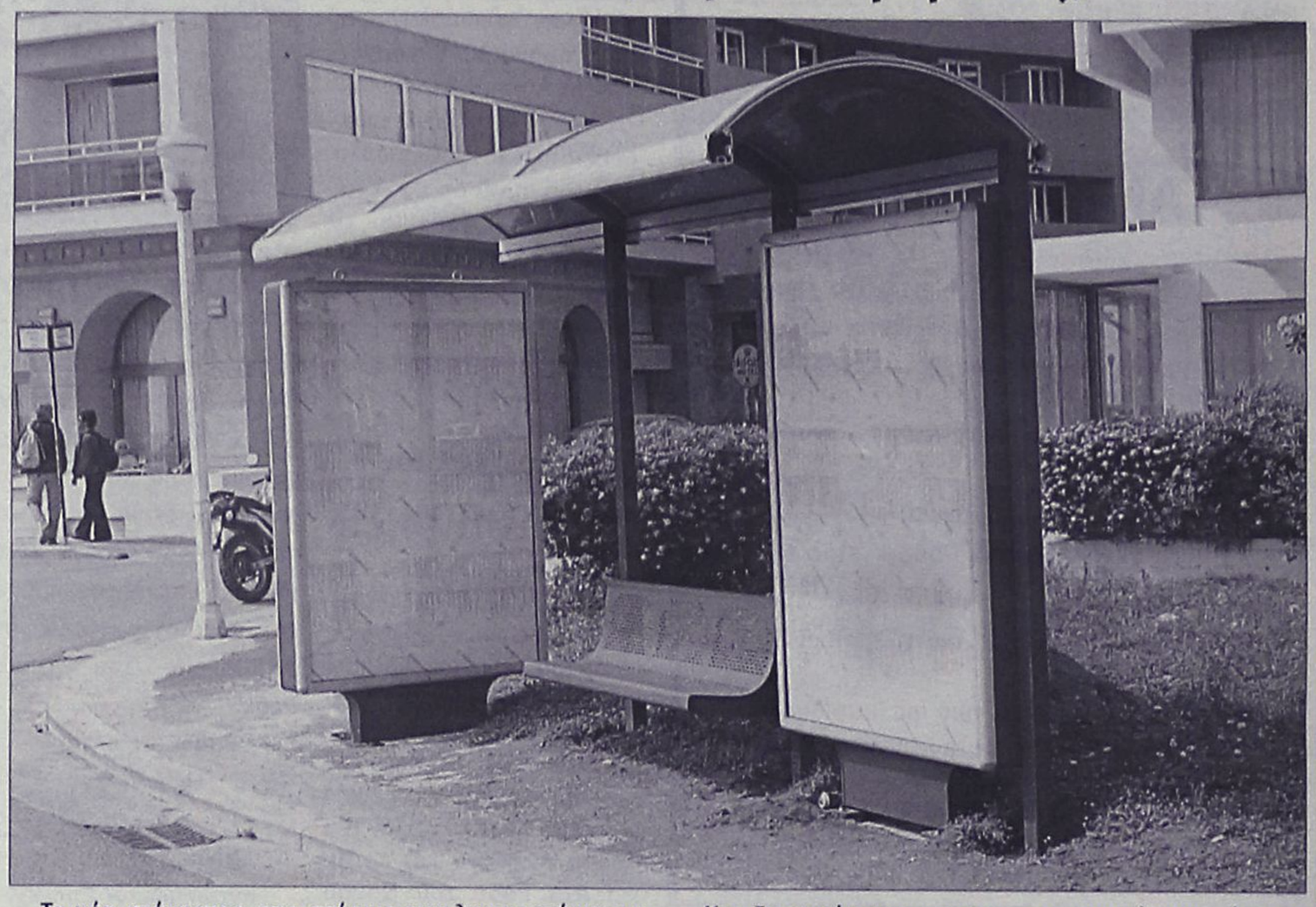

Τα νέα στέγαστρα στις στάσεις των λεωφορείων του ΡΟΔΑ, που άρχισε να τοποθετεί ο Δήμος, έχουν θηριώδεις διαστάσεις με έναν όγκο που δεν τον συναντάς ούτε στις κεντρικές αφετηρίες των λεωφορείων στην Αθήνα.

Και όλα αυτά για τρεις θέσεις (μικρόσωμων) καθημένων.

Εύλογα οι συμπολίτες μας υποστηρίζουν ότι προστέθηκε άλλη μια εστία ρύπανσης στην πόλη μας, αφού τα στέγαστρα αυτά δεν είναι εναρμονισμένα με το περιβάλλον, αλλά η μόνη χρησιμότητά τους είναι ότι παρέχουν ιδιαίτερα αυξημένη χωρητικότητα για τις διαφημίσεις.

Και διερωτώνται αν για να τα κονομήσουν κάποιοι, πρέπει να καταστρέψουμε την εμφάνιση της πόλης μας!

Υ.Γ.1: *Τα μπάζα που ενέσκηψαν από το στήσιμο του στεγάστρου - καρνάβαλου πότε θα φιλοτιμηθούν να τα μαζέψουν;*

Υ.Γ.2: *Τούς δύσμοιρους τουρίστες των απέναντι ξενοδοχείων θα τους ρωτήσουν, αν τους αρέσει αντί της θέας της θάλασσας να βλέπουν διαφημίσεις;*

Υ.Γ.3: *Για τους "ιθαγενείς" θέμα για δημοσκόπηση δεν τίθεται. Οι ιθύνοντες που επιτρέπουν και νομιμοποιούν τέτοια αισθητικά καμώματα θεωρούν ότι αντέχουμε, ως υποζύγια, οποιαδήποτε αντιαισθητικά φορτώματα!*

... Ακριβοπληρωμένη διαφήμιση της Κω

Τον επόμενο χειμώνα η ΝΕΤ θα προβάλει σε 30 επεισόδια την "Λούφα και παραλλαγή - Σειρήνες στο Αιγαίο", του σκηνοθέτη Νίκου Περράκη, που ως γνωστόν γυρίσθηκε στην Κω.

Πρόκειται για την τηλεοπτική διασκευή της ταινίας - ξέρετε, βάζουν κομμάτια που κόπηκαν, μεγαλώνουν σε ρυθμούς ρελαντί το μοντάζ και με τα "κόλπα" αυτά από κινηματογραφική ταινία έχουμε ένα ανέξοδο, για τον παραγωγό, σίριαλ του κουτιού.

Πάντως η ΝΕΤ πλήρωσε προς 130.000 ευρώ το επεισόδιο, που ανεβάζει συνολικά το κόστος (χ30) πάνω - κάτω σε 1.350.000.000 δρχ.

... Πάντως η τεράστια διαφήμιση για την Κω θα είναι ανέξοδη!

TV Πρόγραμμα

MEGA

05.45 Πρωινό MEGA. Ενημερωτική εκπομπή.
08.00 Κοινωνία ώρα 8.
10.00 Ομορφος κόσμος το πρωί. Ψυχαγωγική εκπομπή με τον Γρηγόρη Αρναούτογλου.
13.20 Τηλεμπόρα (Ε)
14.00 Ειδήσεις
15.00 Είσαι το ταίρι μου (Ε)
16.00 Νταντά (Ε)
17.30 Ειδήσεις
17.40 Φιλοδοξίες
18.15 Απαγορευμένη αγάπη
19.00 Βέρα στο δεξί
20.00 Κεντρικό δελτίο ειδήσεων
21.00 Πενήντα πενήντα. Κωμική σειρά.
22.00 Οι μάγισσες της Σμύρνης
23.10 Το κόκκινο δωμάτιο (Ε)
00.15 Ειδήσεις
00.30 Ξένη ταινία. «Υποπτο παρελθόν»
02.30 Τηλεμάρκετινγκ
03.00 Ξένη ταινία. «Πάρτι αποφοίτησης»

ANT1

05.40 Καλημέρα με τον ANT-1.
06.30 Καλημέρα Ελλάδα. Ενημερωτική εκπομπή με τον Γιώργο Παπαδάκη.
10.00 Πρωινός καφές. Με την Ελεονώρα Μελέτη
13.00 Τα νέα του ΑΝΤ1
13.45 Super game
13.50 Κωνσταντίνου και Ελένης (Ε)
14.50 Αποκάλυψη τώρα
16.50 Τα νέα του ΑΝΤ1
17.00 Το πιο γλυκό μου ψέμα (Ε)
17.45 Super game
17.55 Ανάλυσέ το
18.00 Deal. Τηλεπαιχνίδι με τον Χρήστο Φερεντίνο.
18.50 Ερωτας. Ερωτική - δραματική σειρά.
20.00 Τα νέα του ΑΝΤ-1
21.00 Εχεις γράμμα
22.00 Κρυφά μονοπάτια
23.00 Fame story
24.00 Νυχτερινές ειδήσεις
00.30 Ξένη ταινία

ALPHA

06.00 Καλημέρα σας. Ενημερωτική εκπομπή με τον Γιώργο Αυτιά.
10.00 Καφές με την Ελένη. Ψυχαγωγικό μαγκαζίνο με την Ελένη Μενεγάκη.
13.00 Κους κους το μεσημέρι
15.00 Ειδήσεις
15.45 Μαγειρεύοντας με τη Βέφα
16.45 Ειδήσεις στη νοηματική γλώσσα
17.00 Από καρδιάς. Κοινωνική εκπομπή με τον Ανδρέα Μικρούτσικο.
19.00 Ποιός θέλει να γίνει εκατομμυριούχος;
20.00 Ειδήσεις
21.00 Ερωτας με επιδότηση ΟΓΑ
22.00 Dream show, the music
01.00 Ειδήσεις
01.15 Ξένη ταινία

STAR

06.45 Κάθε μέρα καλημέρα
10.00 Τί θα φάμε σήμερα
11.00 Ολα καλά
13.00 Ειδήσεις
14.00 Super star
16.30 Ειδήσεις
16.45 Κορίνα, η αγριόγατα. Αισθηματική σειρά.
17.45 Βαλεντίνα, έρωτας X-large. Αισθηματική σειρά παραγωγής Βενεζουέλας
18.45 Σούπερμαν, τα χρόνια της νιότης. Περιπέτειώδης σειρά.
19.45 Ειδήσεις
21.00 Ξένη ταινία. «Γαμπρός της συμφοράς»
23.15 Ξένη ταινία. «Χαμένο υποβρύχιο»
01.30 Ξένη ταινία. «Επιδημία»
03.30 Ειδήσεις
03.45 Ξένη ταινία. «Κρυφός πόθος»

...Τελχίνων παίγνια

επιμέλεια: Κωστής Νικολάκης

Παύλος Μάτεσις: "Στη Ρόδο τη ραδινή"

... από το βιβλίο του "Εκθεσις ιδεών"

Στον επιτάφιό του για τον Μαρξ, ο Ενγκελς σημειώνει πως την αγγελία στην **"Εφημερίδα του Ρήνου"** *ότι μεταφράζεται η* **"θεία Κωμωδία"** *του* **Δάντη**, *ο αστυνομικός "υπεύθυνος" την διέγραψε με την οργισμένη παρατήρηση:*

- "Με τα θεία δεν επιτρέπεται να παίζουμε κωμωδίες"!

Παύλος Μάτεσις, "Εκθεσις ιδεών"



Η **"Εκθεσις ιδεών"** του συγγραφέα **Παύλου Μάτεσι** είναι μια σειρά 28 πονημάτων - *"βραχέων κυμματισμών"* τα χαρακτηρίζει ο δημιουργός τους - όπου εκτίθενται ιδέες αλλά και πρόσωπα χωρίς ίχνος σεβασμού για το *"πολιτικώς ορθόν"*, αλλά με πολύ κέφι και Ροΐδεια δεξιότητα.

Πρωτοπαρουσιάστηκαν στις εφημερίδες *"Βήμα"* και *"Νέα"* και στα λογοτεχνικά περιοδικά *"Λέξη"* και *"Εντευκτήριο"*, καλύπτοντας μια 20ετή χρονική περίοδο, από το 1985 έως το 2005. Τώρα, ξαναδουλεμένα και μετά από επίπονο και ευάρεστο "λίφτινγκ" παρουσιάζονται από τις εκδόσεις "Καστανιώτη" (σελ. 160, τιμή: 10,45 ευρώ).

• Η μαγεία στην Ρόδο την ραδινή

Ενα από τα χρονογραφήματα του **Παύλου Μάτεσι** έχει ως θέμα του τις διάφορες *"μαγείες"* όπου και η σχετική αναφορά στην **Ρόδο** και στον μεγάλο μας λαογράφο τον **Αναστάσιο Γ. Βρόντη**:

«Η τέχνη της μαγείας *θάλλει και στην πλανητική εποχή μας. Στο περιώνυμο έργο του "The Golden Bough" ο Φρέζερ διαπιστώνει πως, από τη Γροιλανδία ως τη Γη του Πυρός, οι χώρες και οι αιώνες διαφοροποιούνται μεταξύ τους από ένα πλήθος θρησκείες. Ομως, κάτω από λεπτές υποδιαιρέσεις που αφορούν τους νοήμονες κάθε Φυλής ή εποχής, διακρίνουμε ένα ενιαίο στρώμα πνευματικής συμμαχίας ανάμεσα στους ολιγοφρενείς, τους αγράμματους και τους προληπτικούς, οι οποίοι, φαίνεται, συνιστούν τη συντριπτική πλειοψηφία της ανθρωπότητας. Αυτό το "στρώμα" έχει για κοινό του γνώρισμα την πίστη στην αποτελεσματικότητα της μαγείας, μία υποδούλωση σε μυστηριακές, μη ορατές δυνάμεις, όπου ύψιστη αρετή του ατόμου θεωρείται η πλήρης υποταγή της βούλησής του στις δυνάμεις αυτές.*

Στο Βυζάντιο *κυριαρχούν οι "Αιγύπτισσαι" (γύφτισσες), τα κηρόπλαστα είδωλα, οι "κατάδεσμοι και καταπασσαλεύσεις". Η Εκκλησία τα αφορίζει, συχνότατα όμως τα μάγια ασκούνται και από παπάδες.*

Και σε μοναστήρια από αργόσχολες καλόγριες όπου, όταν "ο Διάβολος δουλειά δεν είχε" ξέρουμε τι έκανε στα παιδιά του. Ενώ άλλη μερίδα οσίων γίνονται φίρμες επειδή "μαωτεύουν" πού είναι θαμμένα μάγια. Τα οποία ξεθάβουν, το θύμα θεραπεύεται, και ο όσιος μοιράζεται την αμοιβή με τον συνεργάτη του, που είχε θάψει τα μάγια. Οι επαγγελματίες μάγοι τιμωρούνται με αποτομή της γλώσσας ή και θάνατο. Συνήθως όμως τη γλυτώνουν με αφορισμό μονάχα. Ή και "αυτοκάθαρσιν".

Βέβαια, *η συμφεροντολόγος και χώρα της Λογικής Ελλάδα καταφέρνει συχνά να γελοιοποιήσει, ή και να εξημερώσει τη μαγεία.*

Στη ραδινή Ρόδο, *η μαγεία ασκείται για την απομάκρυνση ζουζουνιών και φιδιών, την ίαση οικόσιτων ζώων. Και, παρενθετικά, η Ρόδος, με ένα μόνο έθιμό της κατανικά ολόκληρο το ανθρωπιστικά τραγικό σημείο του Σαίξπηρ: στην πόρτα του σπιτιού του πεθαμένου κρεμούν μπουκάλι γεμάτο νερό, για να πίνει η ψυχή που περιφέρεται σαράντα μέρες στ' αγαπητά μέρη του πεθαμένου* **("Ροδιακά", Α. Γ. Βρόντη).** *Φυσικά, αυτά προ τουρισμού.*

Στην Ευρώπη *της αντίστοιχης εποχής, η μαγεία συνθιασεύει με την αλχημεία και την επιστήμη για την απόχτηση της φιλοσοφικής λίθου, του χρυσού, ενώ έχει αναλάβει και την ίαση της πνευματικής διαταραχής, παρ' ότι αυτήν είχε αρχίσει να τη διεκδικεί η ιατρική επιστήμη. Οσο για την κατάθλιψη και τη μελαγχολία, η Εκκλησία απαγόρευε κάθε απόπειρα για θεραπεία τους, επειδή, ως υπαγόμενες στο κεφάλαιο "οκνηρία", τις είχε κατατάξει στις αμαρτίες. Η Δαιμονολογία απασχολούσε έντονα τους παπάδες, επειδή τους έκοβε πελατεία. Ωσπου παρουσιάστηκε εχθρός δεινότερος: το Σχίσμα.*

Τη μαγεία *στο θέατρό μας, δεν αναφέρομαι βέβαια σ' αυτήν που ασκούν δυό τρεις, ακόμη, σκηνοθέτες, αλλά και άκρως πολύφερνοι νέοι θίασοι όπως οι "Κορύβαντες", θα τη συναντήσουμε παφλάζουσα σε κωμειδύλλεια και πθογραφίες, αλλά και στα παρασκήνια.*

«ΡΟΔΙΑΚΗ» ΑΠΟ ΤΟ 1915

ΦΛΑΣ ΣΤΟ ΠΑΡΕΛΘΟΝ


ΡΟΔΙΑΚΗ

PERIODICO SETTIMANALE

Εν Ρόδω Πέμπτη 16 Ιουνίου 1932 Αριθ. 1300

Επιτυχία καλυμνίου φιλολόγου

Εις τον «Τηλέγραφον», ημερησίαν εφημερίδα του Λιβόρνου, αναγινώσκομεν περί της επιτυχίας ην έσχε ο εκ Καλύμνου φιλόλογος κ. Ιωάννης Σκαρδάσης κατά τας επί διδακτορία εξετάσεις του εν τη φιλολογική Σχολή του Πανεπιστημίου της Πίζης. Η κατ' αυτάς υποβληθείσα εναίσιμος διατριβή του «συμβολή εις τας αράς παρά τοις Έλλησιν» ενεκρίθη παμψηφεί συγκεντρώσασα πλήρη βαθμολογίαν.

Εισηγητής της εργασίας του ήτο ο ελληνιστής κ. Αύγουστος Μαντσίνι. Εύγε εις τους τοσούτον φιλοτίμως εργαζομένους επιστήμονας.

ΓΑΜΟΙ

Εν στενωτάτω οικογενειακώ κύκλω ετελέσθησαν χθες το εσπέρας οι γάμοι του εν Καναδά ευδοκίμως εργαζομένου ΑΛΕΞΑΝΔΡΟΥ ΦΟΥΝΤΗ μετά της σεμνοτάτης και χαριεστάτης δος ΜΑΡΙΑΝΘΗΣ ΧΡΙΣΤΟΔΟΥΛΟΥ, τους νυμφικούς στεφάνους αντήλλαξεν, ο κ. Σάββας Καλαμπίχης.

Εις το ευάρμοστον ζεύγος διαβιβάζομεν ζωηρότατα συγχαρητήρια ευχόμενοι τον συζυγικόν βίον ευδαίμονα και ανθόσπαρτον.

ΠΡΙΝ 50 ΧΡΟΝΙΑ

ΠΡΙΝ 50 ΧΡΟΝΙΑ

Σάββατο 12 Μαΐου 1956 Αριθμ. 1520

ΤΟ ΖΗΤΗΜΑ ΤΗΣ ΕΞΑΓΟΡΑΣ ΤΩΝ ΚΤΗΜΑΤΩΝ ΜΟΝΗΣ ΠΑΤΜΟΥ

Σχετικώς με το ζήτημα της χορηγήσεως δανείου προς εξαγοράν των κτημάτων της Μονής Πάτμου εις Κρήτην και διανομών αυτών εις ακτήμονας ανεκοινώθη ότι ο ΟΧΟΑ δεσμεύεται υπό της κειμένης νομοθεσίας να καταβάλη δάνεια τοιαύτης φύσεως.

Επειδή όμως έκρινεν ότι πράγματι θα προκύψη γενικοτέρα οφέλεια διά της αξιοποιήσεως των κτημάτων τούτων υπό των ενδιαφερομένων ακτημόνων εζήτησε διά του υπ' αριθ. 206/2/56 εγγράφου προς την Α' Γεν. Διεύθυνσιν του υπουργείου Συντονισμού όπως εισηγηθή τούτο προς την Νομισματικήν Επιτροπήν έγκρισιν του Ταμείου διά το οποίον υπέδειξεν ότι η σχετική πίστωσις θα ανευρίσκετο από τα διαθέσιμα κονδύλια εις χείρας του ΟΧΟΑ.

ΣΗΜΕΡΟΝ ΚΑΤΑΠΛΕΥΣΕ ΤΟ ΑΜΕΡΙΚΑΝΙΚΟ ΑΝΤΙΤΟΡΠΙΛΛΙΚΟΝ «ΓΟΥΕΡΙΚΤΟΝ»

Χθες την πρωίαν κατέπλευσεν εις τα ροδιακά ύδατα το αντιτορπιλλικόν «Γουέρικτον» του 6ου αμερικανικού στόλου.

Άμα τω κατάπλω ο κυβερνήτης του Γουέρικτον επεσκέφθη τας τοπικάς αρχάς. Το αντιτορπιλλικόν θα παραμείνη ενταύθα επί τετραήμερον.

Το έτερον αμερικανικόν βοηθητικόν «Αουτμίλα» ανέστειλε τον κατάπλουν του.

Το αντιτορπιλλικόν «Στράιμπλιν» έχει επανειλημμένως επισκεφθή ελληνικούς λιμένας καθώς και την Ρόδον και Λέρον. Επίσης, έχει λάβει μέρος εις πολλάς ασκήσεις μετά του ελληνικού στόλου ως π.χ. την ανθυποβρυχιακήν άσκησιν του 1951, κατά την οποίαν, μεθ' ενός άλλου πλοίου του 6ου στόλου, ετέθη υπό τας διαταγάς Έλληνος ανωτέρου αξιωματικού του Βασιλικού Ναυτικού.

Το αντιτορπιλλικόν ωνομάσθη εις μνήμην του υποναυάρχου Κορνηλίου Στράιμπλιν, όστις υπηρέτησεν εις το αμερικανικόν ναυτικόν επί 61 έτη, και μετέσχε του αγγλοαμερικανικού πολέμου του 1812 και του εμφυλίου πολέμου.

TV Πρόγραμμα

ALTER

06.40 ALTER kids
08.00 Τα λέμε όλα. Ενημερωτική εκπομπή με τον Γιάννη Λοβέρδο.
09.30 Ειδήσεις
10.00 Καθαρές κουβέντες. Ενημερωτική εκπομπή με τον Γιώργο Βαρεμένο.
12.00 Εις υγείαν
12.30 Ειδήσεις
14.00 Παουλίνα
15.00 Εσμεράλντα
16.00 Μαρία
16.40 Ειδήσεις
16.45 Gossip news
17.45 Ρεξ (Ε)
18.45 Το πρώτο θέμα
19.00 Ειδήσεις
20.30 Η φωνή του πολίτη
20.55 Auto Alter. Εκπομπή για το αυτοκίνητο.
21.00 Life style
22.00 Κορίτσια, ο Μάρκουλης (Ε)
23.00 Φως στο τούνελ
02.00 Auto Alter
02.15 Ξένη ταινία

ΕΤ1

06.45 Ασυνήθιστοι προορισμοί
07.40 Παιδικό πρόγραμμα
09.30 Εκπαιδευτική τηλεόραση
10.30 Μπέτι Μίντλερ
11.15 Μεξικό: Από την ανεξαρτησία στο Άλαμο
12.00 Μένουμε Ελλάδα
14.00 Ειδήσεις
14.30 Φλορισιέντα, η σύγχρονη σταχτοπούτα
16.00 Έχει γούστο. Με τη Μπήλιω Τσουκαλά.
18.00 Δια χειρός ανθρώπου
19.00 Napoleon. Ντοκιμαντέρ
20.00 Σαν σήμερα τον 20ό αιώνα
20.30 Η εποχή των εικόνων
21.30 Ουδείς αναμάρτητος
22.20 Τελικός διαγωνισμός νέων μουσικών. Απευθείας από τη Βιέννη.
23.00 Ειδήσεις
01.00 Ξένη ταινία

ΝΕΤ

05.45 Πρώτη γραμμή. Ενημερωτική εκπομπή με την Πόπη Τσαπανίδου.
10.00 Συμβαίνει τώρα. Ενημερωτικό μαγκαζίνο με την Πόπη Τσαπανίδου.
12.00 Ειδήσεις
14.00 Οι περιπέτειες του Τζέικ Λονγκ
14.30 Διάλειμμα
15.00 Ειδήσεις
16.00 Η ζωή είναι παιχνίδι. Με την Αννα Δρούζα.
18.00 Ειδήσεις
19.05 Ταρζάν
19.30 Αλαντίν
20.00 Τοις μετρητοίς
21.00 Ειδήσεις
22.00 Eurovision
23.30 Παρασκευή και 12
01.30 Ειδήσεις
01.45 Ξένη ταινία. «Σύντομη συνάντηση»

ΕΤ3

09.00 9 η ώρα... μεσημέριασε
11.00 Νηστικό αρκούδι (Ε)
11.30 Ασιατική φαντασία
12.00 Η ζωντανή θάλασσα με τον Τζον Στόουνμαν
12.30 Ταξιδεύοντας με την 3 (Ε)
13.00 Ειδήσεις
14.30 Με μια τρίτη ματιά. Ενημερωτική εκπομπή.
15.50 Εκτη αίσθηση. Ενημερωτική εκπομπή.
16.00 Ειδήσεις
16.15 Ζορό
16.40 Νηστικό αρκούδι
17.00 Περι γης ο λόγος (Ε)
18.00 Πάμε καλά. Με τη Ζ. Κρονάκη.
19.00 Ειδήσεις
20.15 Ο κόσμος των σπορ
21.00 Κυριακή στο χωριό (Ε)
22.30 Μητρόπολη του κόσμου. Με τη Θ. Αυγέρη
24.00 Ειδήσεις
00.30 Ξένη ταινία

ΑΝΑΘΕΩΡΗΣΗ

Το γεγονός ότι στην διαδικασία αναθεώρησης του Συντάγματος, θα «διορθωθεί» το άρθρο που υπάρχει και αφορά **τις νησιωτικές πολιτικές**, είναι ιδιαίτερα ενθαρρυντικό.

Ελπίζουμε ότι οι βουλευτές **όλων των κομμάτων**, θα έχουν την γενναιότητα και την τόλμη, να προχωρήσουν σε τέτοιες ρυθμίσεις έτσι ώστε να δούμε **επιτέλους** αυτές τις νησιωτικές πολιτικές.

Λ. Μ.

Καλά δεν έχουν βαρεθεί τόσα χρόνια οι αρμόδιοι να αλληλοκοροϊδεύονται με το θέμα του αγωγού Αρχαγγέλου-Βόδι;

Λ. Μ.

56 ΕΤΩΝ

Οπωσδήποτε να πάρουν τα βαρέα και ανθυγιεινά οι αστυνομικοί. Προχθές στην Κω, ένας αστυνομικός αναγκάστηκε να παραστήσει τον πελάτη σε εκδιδόμενη γυναίκα, προκειμένου να τους πιάσουν συνάδελφοί του επ' αυτοφώρω για να έχουν στοιχεία.

Ποιός άλλος θα δεχόταν να κάνει κάτι τέτοιο;

Υ.Γ. Ειδικότερα αν η εκδιδόμενη είναι... 56ετών, όπως στη συγκεκριμένη περίπτωση;

Κ. Κ.

ΜΙΑ ΣΟΥΗΔΕΖΑ ΣΤΟ ΨΗΦΟΔΕΛΤΙΟ

Την πρώτη υποψήφια, που θα συμμετάσχει μαζί του στις εκλογές του ερχόμενου Οκτώβρη, ανακοίνωσε δημοσίως προχθές το βράδυ, στο πλαίσιο σχετικής εκδήλωσης, ο Νομάρχης Δωδεκανήσου **κ. Γιάννης Μαχαιρίδης.**

Πρόκειται για την **κ. Μόνικα Γαλουζή,** διευθύντρια του Σουηδικού Πρακτορείου **My Travel** στη Ρόδο, η οποία κατάγεται από την Σουηδία και είναι παντρεμένη με Ροδίτη.

Να υποθέσουμε ότι ο αντίπαλος συνδυασμός του κ. Κώστα Σαρρή ετοιμάζεται να... απαντήσει με την υποψηφιότητα της... **Έλενας Παπαρίζου;**

Μιχ.Μ.

ΡΕΣΑΛΤΟ LIVE
Νέο πρόγραμμα
ΑΝΟΙΚΤΑ
Παρασκευή και Σάββατο
Πλάτωνος 16 & Ευριπίδου • Παλιά Πόλη
Τηλ. ρεζερβέ: 22410 20520, 6945955690
ΑΤ2017

ΜΙΑ ΑΠΟ ΤΑ ΙΔΙΑ

Πράγματα και θαύματα, συντελούνται όπως φαίνεται και πάλι στο Νοσοκομείο της Ρόδου. Γι' αυτό και ο Εισαγγελέας, καλός γνώστης φαίνεται της κατάστασης που έχει διαμορφωθεί, κάλεσε στο γραφείο του άπαντες τους εμπλεκόμενους και τους ενημέρωσε, για τον βαθμό ευθύνης που τους αναλογεί.

Αυτό που προκαλεί εντύπωση πάντως είναι ότι το Υπουργείο Υγείας που δείχνει να γνωρίζει τι πραγματικά γίνεται στη Ρόδο, συνεχίζει να σφυρίζει κινέζικα!

Μιχ.Μ.

ΑΥΤΟΝΟΜΑ

Για αυτόνομη κάθοδο στη νομαρχιακή αυτοδιοίκηση προσανατολίζεται ο Συνασπισμός της Αριστεράς, σύμφωνα με όσα συζητήθηκαν στην προχθεσινή συνεδρίαση της νομαρχιακής.

Λ. Μ.

ΔΙΕΘΝΗΣ ΟΡΓΑΝΩΣΗ ΛΕΣΧΩΝ LIONS
ΛΕΣΧΗ LIONS ΡΟΔΟΥ

ΠΡΟΣΚΛΗΣΗ

*Σας καλούμε στη χοροεσπερίδα της Λέσχης μας που θα πραγματοποιηθεί το **Σάββατο 13 Μαΐου 2006** στο **Ξενοδοχείο Rodos Palace** **Στην αίθουσα Salon des Roses στις 21.00***

Η χοροεσπερίδα γίνεται με την ευκαιρία της διδυμοποίησης της Λέσχης μας με τη Λέσχη Roma Mare της Ιταλίας
Τιμή κατά άτομο 45 ευρώ

ΧΟΡΗΓΟΣ: Athina Gold

Κρατήσεις τηλ.: 2241021300 - 2241069545, 2241074613

ΑΠ278

ΤΟ 5%

Η κυβέρνηση πρέπει να δώσει το 5% των ακτών για να κτιστούν ξενοδοχεία πάνω στο κύμα, δηλώνει σε συνέντευξή του ο γνωστός ξενοδόχος κ. **Κώστας Μήτσης.**

Δεν διευκρινίζει πάντως αν το 5% που προτείνει είναι επιπλέον των ακτών που κατέχονται, διότι γενικά οι καταλήψεις είναι πολύ περισσότερες!

Λ.Μ.

ΠΡΟΣ ΤΑ ΠΙΣΩ

Με την ρύθμιση για τις παραθεριστικές κατοικίες συνέδεσε το θέμα αξιοποίησης του γκολφ Αφάντου κατά την τελευταία συνέντευξή της η υπουργός Τουριστικής Ανάπτυξης κ. Πετραλιά.

Αν δεν καταλάβατε οι εξελίξεις πάνε προς τα πίσω...

Λ.Μ.



ΣΟΒΑΡΟ ΠΡΟΒΛΗΜΑ

Τις δυσκολίες που αντιμετωπίζουν δικαστές, εισαγγελείς και δικαστικοί υπάλληλοι στη διεκπεραίωση των αυξημένων καθηκόντων τους κυρίως λόγω της έλλειψης ατόμων, την έχουμε επισημάνει χιλιάδες φορές, χωρίς βεβαίως κανένα ουσιαστικό αποτέλεσμα, καθώς ουδείς φαίνεται να «κόπτεται» για το θέμα. Ωστόσο το πρόβλημα παραμένει και μάλιστα διογκώνεται καθημερινά, εξαιτίας και των αυξημένων υποθέσεων στα δικαστήρια της περιοχής μας. Ειδικά δε σε ό,τι αφορά το Πρωτοδικείο της Ρόδου, η κατάσταση χαρακτηρίζεται επιεικώς απαράδεκτη, καθώς από τη μία πλευρά υπάρχουν δεκάδες σοβαρές υποθέσεις (τακτικές) στο στάδιο της κύριας ανάκρισης που πρέπει να ολοκληρωθούν, ενώ έχουν επίσης προστεθεί και οι τρέχουσες (πχ. Έγκλημα Δαματριάς) και από την άλλη πλευρά μόνο δύο ανακριτές που καλούνται να τις φέρουν σε πέρας! Θα πρέπει δε να σημειωθεί ότι οι ίδιοι αυτοί άνθρωποι (ανακριτές) καλούνται καθημερινά σχεδόν (βάσει προγράμματος που έχει εκδοθεί), να βρίσκονται στην έδρα για την εξέταση... αστικών υποθέσεων!! Ακόμη και... μάγος να ήταν κανείς, πάλι δεν θα τα προλάβαινε όλα! Σε κάθε περίπτωση πάντως, απαιτείται πλέον η άμεση παρέμβαση των τοπικών φορέων και κυρίως του δικηγορικού συλλόγου Ρόδου, προτού η κατάσταση «εκτροχιαστεί» εντελώς!!!

Ελ.Π.

ΚΑΘΥΣΤΕΡΗΣΗ



Την ημερήσια εκδρομή τους αποφάσισαν να πραγματοποιήσουν χθες στην Τήλο, οι μαθητές του Δημοτικού σχολείου και του Γυμνασίου Μασάρων.

Και μέχρι εδώ καλά, μόνο που φαίνεται ότι λογάριαζαν χωρίς τον ... καπετάνιο καθώς το πλοίο που θα τους μετέφερε καθυστέρησε να καταπλεύσει στο λιμάνι μας, με αποτέλεσμα τα 200 περίπου άτομα (μαζί με τους συνοδούς) να χρειάζεται να περιμένουν καρτερικά για αρκετή ώρα!! **Ελ.Π.**

WWW.SKACCOUNTING.GR
S&K ACCOUNTING AND INSURANCE SERVICES
ΕΝΗΜΕΡΩΣΗ ΚΑΙ ΑΣΦΑΛΙΣΗ ONLINE
ΑΤ1950(Γ)

Στα καταστήματα
ΚΑΛΟΠΕΤΡΗ
θα βρείτε τα αντιαλλεργικά και ορθοπεδικά στρώματα, κρεβάτια, μαξιλάρια καθώς επίσης και ξενοδοχειακά στρώματα της Αγγλικής εταιρείας
Duniopillo
International
Κορυφαία εταιρεία παραγωγής και πώλησης στρωμάτων και μαξιλαριών talalay latex στον κόσμο.
Της αμερικάνικης εταιρείας
KINGSDOWN
Χειροποίητα στρώματα και Κρεβατοστρώματα από το 1904.
ΚΑΛΟΠΕΤΡΗΣ
25 χρόνια στο χώρο του καλού και υγιεινού ύπνου...
• Εθν. Αντίστασης 88 (Αν. Μαρίας) τηλ.: 22410 22010
• 12ο χλμ. Λεωφ. Ρόδου-Λίνδου τηλ.: 22410 85805
ΑΕ1507

ΔΗΜΟΣ ΡΟΔΙΩΝ
ΜΟΥΣΕΙΟ ΝΕΟΕΛΛΗΝΙΚΗΣ ΤΕΧΝΗΣ

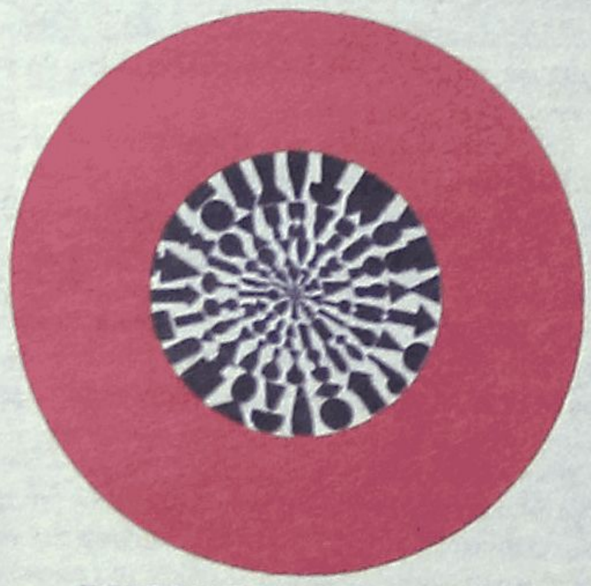

ΚΩΝΣΤΑΝΤΙΝΟΣ ΞΕΝΑΚΗΣ
Ο ΚΩΔΙΚΑΣ ΤΟΥ ΔΡΟΜΟΥ

Η Πρόεδρος Μαρίνα Μπόνη
και το Διοικητικό Συμβούλιο
του Μουσείου Νεοελληνικής Τέχνης,
Δήμου Ροδίων
σας προσκαλούν
στα εγκαίνια της έκθεσης
"Ο Κώδικας του Δρόμου"
του ζωγράφου
ΚΩΝΣΤΑΝΤΙΝΟΥ ΞΕΝΑΚΗ
Εγκαίνια: Σάββατο 13 Μαΐου 2006 και ώρα 20.00 Κτήριο Δημοτικής Πινακοθήκης
Διάρκεια έκθεσης:13 Μαΐου-29 Ιουλίου 2006
ΧΠΔΗΜ205