ΔΗΜΟΣΙΑ ΒΙΒΛΙΟΘΗΚΗ ΡΟΔΟΥ 1947

ΦΑΓΗΤΟ Wine Music Bar

Η ΡΟΔΙΑΚΗ

ΠΛΗΡΩΜΕΝΟ ΤΕΛΟΣ Ταχ. Γραφείο Κ. ΡΟΔΟΥ Αριθμ. Αδείας 1379

ΕΛΤΑ Hellenic Post

ΗΜΕΡΗΣΙΑ ΠΡΩΙΝΗ ΕΦΗΜΕΡΙΔΑ ΤΗΣ ΡΟΔΟΥ | ΣΑΒΒΑΤΟ 13 ΜΑΪΟΥ 2006 | ΑΡ. ΦΥΛΛΟΥ: 18297 | 0,70 ΕΥΡΩ

ΣΟΚ



Με το θάνατο παίζουν ανήλικα παιδιά στη Ρόδο. Τα ναρκωτικά θερίζουν. ΣΕΛΙΔΑ 4

ΕΞΕΛΙΞΕΙΣ



Με φυσικό αέριο θα λειτουργεί το νέο εργοστάσιο της ΔΕΗ στη Ρόδο. Το δήλωσε ο κ. Δ. Σιούφας. ΣΕΛΙΔΑ 9

ΑΛΛΗ ΑΠΟΨΗ



Δημόσιο φορέα για την ναυπήγηση και δρομολόγηση πλοίων ζητά το Εργατικό Κέντρο. ΣΕΛΙΔΑ 5

"Αναμενόμενες" συλλήψεις

Η έντονη φημολογία για νέες συλλήψεις για το φόνο του 38χρονου επιβεβαιώθηκε. Με την κατηγορία της ηθικής αυτουργίας συνελήφθησαν η σύζυγος του θύματος και η 85χρονη παραμάνα της. ΣΕΛΙΔΑ 7



Στη χθεσινή συνάντηση Καραμανλή-Ερντογάν στη Βιέννη

Ο ΤΟΥΡΙΣΜΟΣ ΣΤΟ ΕΠΙΚΕΝΤΡΟ ΤΩΝ ΣΥΝΟΜΙΛΙΩΝ

Εξετάσθηκαν θέματα τουριστικής συνεργασίας κυρίως στην περιοχή μας

Η τουριστική συνεργασία που χωρίς αμφιβολία θα αποβεί προς όφελος των δύο χωρών, υπήρξε το κεντρικό θέμα των συνομιλιών των πρωθυπουργών της Ελλάδας και της Τουρκίας κ.κ. Κ. Καραμανλή και Ταγίπ Ερντογάν οι οποίοι συναντήθηκαν χθες εκτάκτως στη Βιέννη, στο περιθώριο της Διάσκεψης Κορυφής.

Σύμφωνα με πληροφορίες, ισχύει το μορατόριουμ πτήσεων των μαχητικών των δύο χωρών πάνω από το Αιγαίο για τους θερινούς μήνες και επιβεβαιώθηκε η διατήρησή του. Ο κ. Καραμανλής ζήτησε να αρθεί ο φόρος που επιβάλλουν οι τουρκικές αρχές στους τουρίστες που επισκέπτονται την Ελλάδα προερχόμενοι από την Τουρκία, στην οποία και επιστρέφουν, και ο οποίος ανέρχεται στα 50 δολάρια. ΣΕΛΙΔΑ 3





Εξελίξεις στο θέμα του "βιασμού". ΣΕΛ. 8

Λύση εδώ και τώρα για το προσωπικό



Με απεργιακές κινητοποιήσεις "απειλεί" το Εργατικό Κέντρο Ρόδου αν δεν δοθεί άμεσα λύση στο θέμα της στελέχωσης του Νοσοκομείου της Ρόδου. ΣΕΛΙΔΑ 11

Ευρωπαϊκό ψήφισμα για τις συγκοινωνίες μας

Στην ανάγκη στήριξης των συγκοινωνιών των νησιών αναφέρεται μεταξύ άλλων ψήφισμα της Επιτροπής Δήμων και Περιφερειών της Ευρώπης. Εγκρίθηκε ομόφωνα μετά από πρόταση του δημάρχου Ροδίων. ΣΕΛΙΔΑ 6



Φλώρα
Χωριάτικη Ταβέρνα

Δοκιμάστε τις γεύσεις που αγαπήσατε σε έναν νέο, πλήρως ανακαινισμένο και καλαίσθητο χώρο.
Ανακαλύψτε τη γευστική απόλαυση και συνδυάστε την με την αισθητική και τις κλασικές αξίες της παραδοσιακής ροδίτικης κουζίνας.

Η αίθουσα διατίθεται και για τις κοινωνικές σας εκδηλώσεις

17ο χμ. Ρόδου-Λίνδου, Αφάντου
Τηλ: 22410 51825, Κιν: 6978589774

XTI2367

Λουλούδια
για την Γιορτή της Μητέρας
14 Μαΐου



LE BOUQUET
Ιωάννης Λήμνος
AE1505

Αγ. Ιωάννου 178, Τ.Κ. 85100, Ρόδος
Τηλ.: 2241020467, 2241076605, FAX: 2241070652
Url: www.lebouquet.gr - E-mail: info@lebouquet.gr

29 ΜΟΥΣΕΙΟ

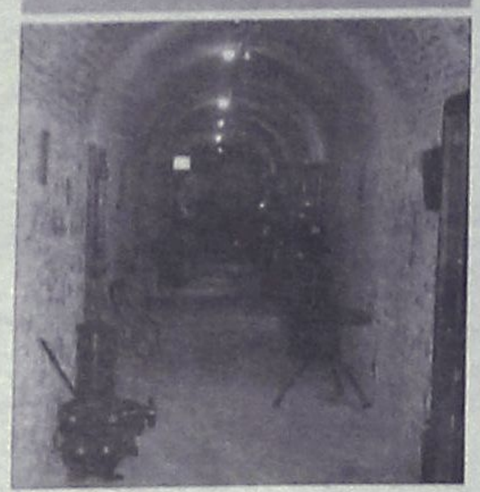

Άνοιξε και λειτουργεί το Πολεμικό Μουσείο - τούνελ Μερικιάς στη Λέρο

5 ΕΠΑΦΕΣ



Συνάντηση Κεφαλογιάννη με ακτοπλόους σε μια προσπάθεια εκτόνωσης της κρίσης

27 ΟΠΕΡΑ

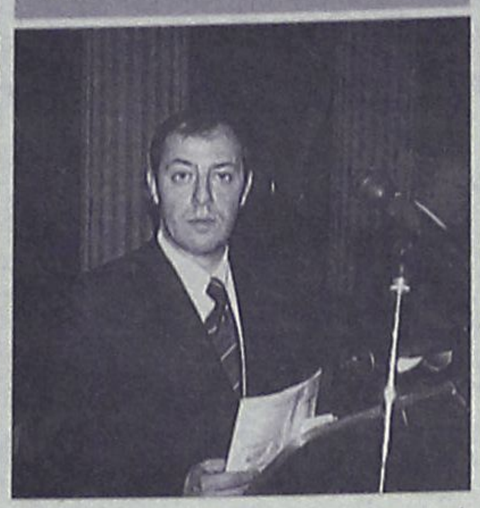

Όπερα ανεβάζει στη Λυρική Σκηνή ο συμπατριώτης μας Φίλιππος Τσαλαχούρης

23 ΑΘΛΗΤΙΣΜΟΣ


αθλητικη ΡΟΔΙΑΚΗ

ΒΡΑΔΥΝΗ Η ΦΙΕΣΤΑ ΤΟΥ ΚΑΣΑΝΗ ΓΙΑ ΤΗΝ ΚΑΤΑΚΤΗΣΗ ΤΟΥ ΤΙΤΛΟΥ

Ηφαίστειο που σιγοκαίει

Οκτώ σελίδες με όλες τις τοπικές αθλητικές ειδήσεις

ΗΜΕΡΟΛΟΓΙΟ

Σάββατο 13 Μαΐου 2006
Γλυκερίας μάρτυρος, Σεργίου ομολογητού

Ανατολή ηλίου	05.17
Δύση ηλίου	19.27

Πανσέληνος

ΦΑΡΜΑΚΕΙΑ

Σήμερα διημερεύει το φαρμακείο του κ. Περίδη στη Θεμ. Σοφούλη 139 και διανυκτερεύει του κ. Σταυρόπουλου στη πλ. Ακαδημίας.

ΒΕΝΖΙΝΑΔΙΚΑ

Σήμερα διανυκτερεύουν τα βενζινάδικα: Σαρίκας (Εθν. Αντιστάσεως), Κοντομανώλης (Ιαλυσός), Πισσαδάκης (Παραδείσι), Κωνσταντινίδης(Αφάντου).

ΛΑΪΚΕΣ ΑΓΟΡΕΣ

Πεμπτη
στην οδό Βύρωνος

Παρασκευη
στην οδό Πτολεμαίων (Ανάληψη)

Σαββατο
στο Δημοτικό Νεκροταφείο

ΣΥΝΑΛΛΑΓΜΑ

ΔΟΛΛΑΡΙΟ Η.Π.Α	1,2652	1,2634
ΛΙΡΑ ΑΓΓΛΙΑΣ	0,68913	0,68817
ΚΟΡΩΝΑ ΔΑΝΙΑΣ	7,4622	7,4518
ΚΟΡΩΝΑ ΣΟΥΗΔΙΑΣ	9,3238	9,3108
ΓΙΕΝ ΙΑΠΩΝΙΑΣ	143,58	143,38
ΦΡΑΓΚΟ ΕΛΒΕΤΙΑΣ	1,5633	1,5611
ΚΟΡΩΝΑ ΝΟΡΒΗΓΙΑΣ	7,7804	7,7696
ΛΙΡΑ ΚΥΠΡΟΥ	0,5762	0,5754
ΔΟΛΛΑΡΙΟ ΚΑΝΑΔΑ	1,4015	1,3995
ΔΟΛΛΑΡΙΟ ΑΥΣΤΡΑΛΙΑΣ	1,6622	1,6598

Plaza Travel
Ιερού Λόχου 7 • τηλ. 2241035767
e-mail: travel@rhodes-plaza.com
AE908

ΣΗΜΕΙΩΣΕΙΣ

Αναθεώρηση ουσίας

Ο δημόσιος διάλογος για τη συνταγματική αναθεώρηση, που ξεκίνησε μετά την κατάθεση των προτάσεων του πρωθυπουργού και του αρχηγού της αξιωματικής αντιπολίτευσης, επαναφέρει το ενδιαφέρον της κοινής γνώμης σε θέματα ουσίας, που θα καθορίσουν την πορεία της χώρας μας στη νέα εποχή. Οι πρώτες τοποθετήσεις Καραμανλή - Παπανδρέου έδειξαν ότι υπάρχουν δυνατότητες συναίνεσης σε ορισμένα σημαντικά ζητήματα, όπως η ίδρυση μη κρατικών, μη κερδοσκοπικών ΑΕΙ, η ενίσχυση της Αυτοδιοίκησης και η αυστηροποίηση των κανόνων διαφάνειας στο δημόσιο βίο.

Η αναθέωρηση του Συντάγματος από την πλευρά της κυβερνητικής παράταξης εντάσσεται στο πλαίσιο της εκπλήρωσης ενός γενικότερου στόχου μεγάλων μεταρρυθμίσεων που έχει ανάγκη ο τόπος για να αντιμετωπίσει τις σύγχρονες προκλήσεις. Υπό αυτή την έννοια η πρόταση - τομή του Καραμανλή είναι αυτή που αφορά στη δυνατότητα κάλυψης οργανικών θέσεων του Δημοσίου και του ευρύτερου δημόσιου τομέα από υπαλλήλους που συνάπτουν συμβάσεις ιδιωτικού δικαίου αορίστου χρόνου. Πρόκειται για μια πρόταση που λύνει τα χέρια της Πολιτείας για την αξιοποίηση ικανών ανθρώπων εκτός

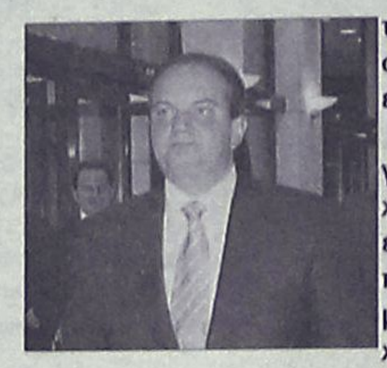

της κλασικής δημοσιοϋπαλληλικής επετηρίδας.

Μεγάλη σημασία για την πορεία της χώρας στη νέα εποχή έχουν και οι προτάσεις Καραμανλή για μια σύγχρονη Παιδεία, για την ενίσχυση της ανεξαρτησίας και την περαιτέρω θωράκιση της Δικαιοσύνης, για την προστασία του περιβάλλοντος που εγγυάται βιώσιμη ανάπτυξη, για την προστασία της ιδιοκτησίας, συμπεριλαμβανομένης της πνευματικής, για ένα κράτος δικαίου απαλλαγμένο από γραφειοκρατικές αγκυλώσεις και εστίες διαφθοράς, για ισχυρή Τοπική Αυτοδιοίκηση και για διαφάνεια σε όλα τα επίπεδα της δημόσιας ζωής. Όλες αυτές οι προτάσεις αλλά και άλλες ενδιαφέρουσες που κατατίθενται σ' αυτό το δημόσιο διάλογο θα πρέπει να αποτελέσουν αντικείμενο σοβαρού προβληματισμού, έτσι ώστε αυτή η συνταγματική αναθεώρηση να οδηγήσει σε μια βαθιά μεταρρύθμιση και σε έναν πραγματικό εκσυγχρονισμό του τόπου.

Ο καιρός στη Ρόδο

Ημερομηνία	Ώρα	Θερμ/σία	Υγρασία	Διεύθ. ανέμου-Ένταση	Καιρός - φαινόμενα
Σάββατο 13/05/2006	09:00	18 ÆC	74 %	5 Μποφόρ ΒΔ	ΚΑΘΑΡΟΣ
Σάββατο 13/05/2006	15:00	22 ÆC	55 %	6 Μποφόρ Δ	ΚΑΘΑΡΟΣ
Σάββατο 13/05/2006	21:00	19 ÆC	58 %	6 Μποφόρ Δ	ΚΑΘΑΡΟΣ
Κυριακή 14/05/2006	03:00	17 ÆC	64 %	4 Μποφόρ ΒΔ	ΑΡΚΕΤΑ ΣΥΝΝΕΦΑ
Κυριακή 14/05/2006	09:00	18 ÆC	68 %	3 Μποφόρ Α	ΚΑΘΑΡΟΣ
Κυριακή 14/05/2006	15:00	26 ÆC	37 %	3 Μποφόρ ΝΑ	ΚΑΘΑΡΟΣ
Κυριακή 14/05/2006	21:00	21 ÆC	66 %	2 Μποφόρ Α	ΚΑΘΑΡΟΣ
Δευτέρα 15/05/2006	03:00	16 ÆC	83 %	3 Μποφόρ Δ	ΚΑΘΑΡΟΣ

BOUTIQUE LACOSTE ΔΙΑΚΟΣΑΒΒΑΣ
Αμερικής & Λαμπράκη γωνία
τηλ. (22410)25777/21253
Σωκράτους 52, Παλιά Πόλη
τηλ. (22410)25684/38425
OUTLET Δενδρινού 2α τηλ. (22410)22500
AE1464

ΧΡΗΣΙΜΑ ΤΗΛΕΦΩΝΑ

ΡΑΔΙΟ ΤΑΞΙ:	
ΠΟΛΕΩΣ	22410 69800
ΕΚΤΟΣ ΠΟΛΕΩΣ	22410 69600
ΝΟΣΟΚΟΜΕΙΟ	22410 80000
ΑΜΕΣΗ ΔΡΑΣΗ ΠΥΡ/ΚΗΣ	199
ΛΙΜΕΝΑΡΧΕΙΟ	22410 22220
	22410 27695
ΒΛΑΒΕΣ Δ.Ε.Η.	1050
ΒΛΑΒΕΣ Ο.Τ.Ε.	121
ΑΜΕΣΗ ΔΡΑΣΗ	100
ΒΛΑΒΕΣ ΥΔΡΕΥΣΗΣ	22410 68750
	22410 68755
ΝΟΜΑΡΧΙΑ	22410 46502
ΠΕΡ/ΚΗ Δ/ΝΣΗ	22410 38174
ΔΗΜΟΣ	22410 46200
ΔΗΜ. ΕΠΙΧ. ΚΑΘΑΡ.	22410 77600
ΥΠΗΡ. ΑΠΟΚΟΜΙΔΗΣ	22410 61057
ΤΡΟΧΑΙΑ	22410 44131
ΠΛΗΡΟΦ. Ο.Τ.Ε	11888
ΔΕΛΤΙΟ ΚΑΙΡΟΥ	149
ΛΑΧΕΙΑ	1444
ΠΡΟΠΟ - ΛΟΤΤΟ	1444
ΡΟΔΑ	22410 26300
ΚΤΕΛ	22410 27706
Ο.Α.Ε.Δ.	22410 23265
Ι.Κ.Α.	22410 64912
ΤΑΞ.Υ.	22410 68701
	22410 68702
ΕΡΓΑΤ. ΚΕΝΤΡΟ	22410 24730
ΟΛΥΜΠΙΑΚΗ	22410 24555
AEGEAN AIRLINES	22410 98345

ΚΤΕΟ

Από 02-05-2006 έως 31-05-2006 επιβατικά (Ε.Ι.Χ.) και φορτηγά μέχρι και 3,5Τ με αριθμούς κυκλοφορίας ΡΟΖ 1501 έως και 3500.

Επίσης καλούνται όλα τα παραπάνω οχήματα να προβούν σε τεχνικό έλεγχο σε οποιοδήποτε Κ.Τ.Ε.Ο. ή Ι.ΚΤΕΟ της χώρας.

Επίσης θα ελέγχονται όσα οχήματα υποχρεούνται βάσει παλαιότερων προγραμμάτων πρόσκλησης.

Έτοιμοι για ΚΤΕΟ; καλέστε 22410 67677
I-ΚΤΕΟ Δωδ/σου
ισότιμο με το κρατικό
AE904

Η ΡΟΔΙΑΚΗ

ΙΔΡΥΤΗΣ Εμμ. Καλαμπίχης
ΙΔΙΟΚΤΗΣΙΑ Υιοι Σ. Τσοπανάκη, Η. Κωτιάδης Ο.Ε.
ΕΚΔΟΤΗΣ Ήβη Γ. Τσοπανάκη

ΔΙΕΥΘΥΝΤΗΣ
Σπύρος Παγκάς
ΑΡΧΙΣΥΝΤΑΚΤΗΣ
Λουκάς Μαστής

ΣΥΝΤΑΞΗ
Μιχάλης Μαστής, Κυριακή Πετρίδου, Βαρβάρα Μπογδάνου, Ελευθερία Πελλού, Κυριάκος Κεσκινίδης

ΑΘΛΗΤΙΚΑ
Μανόλης Μπάτης, Νικήτας Κουσκούσης, Κώστας Παντίδος, Παύλος Ντοκουόπιλ, Σούγγαρη Μάγδα

ΥΠΕΥΘ. ΔΙΑΦΗΜΙΣΤΙΚΟΥ ΤΜΗΜΑΤΟΣ
Λάζαρος Λαζαράκης
ΛΟΓΙΣΤΗΡΙΟ - ΔΙΑΦΗΜΙΣΕΙΣ
Μάρκου Μαλλιαράκη 11 Τηλ 22410 22210 - 22410 75230
Fax 22410 22471
ΓΡΑΦΕΙΑ ΣΥΝΤΑΞΗΣ
Μάρκου Μαλλιαράκη 11
Τηλ.22410 24610 Fax 22410 75641
ΑΘΛΗΤΙΚΟ ΤΜΗΜΑ
Τηλ 22410 75640
www.rodiaki.gr
irodiaki@otenet.gr

Το θέμα της χθεσινής συνάντησης

Οι προοπτικές συνεργασίας στον τουρισμό

Καραμανλής και Ερντογάν εξέτασαν όλα τα θέματα που απασχολούν τις δύο χώρες

Τις προοπτικές τουριστικής συνεργασίας συζήτησαν χθες στη Βιέννη ο πρωθυπουργός Κώστας Καραμανλής με τον Τούρκο ομόλογό του Ταγίπ Ερντογάν.



Ο κ. Καραμανλής μάλιστα, όπως αναφέρουν σχετικές πληροφορίες ζήτησε από τον Τούρκο πρωθυπουργό την κατάργηση του φάρου των 50 δολαρίων που ισχύει για τους Τούρκους τουρίστες που επισκέπτονται νησιά της Ελλάδος με ημερόπλοια. Ο φόρος αυτός ισχύει και για τους ταξιδεύοντες από Μαρμαρίς στη Ρόδο καθώς και για τουρίστες που επισκέπτονται την Κω από το Μποντρούμ.

Μετά τη συνάντηση ο Ελληνας πρωθυπουργός έκανε την ακόλουθη δήλωση:

«Σας είπα στη Θεσσαλονίκη πριν από λίγες μέρες, ότι πρέπει να συνηθίσουμε στην ιδέα ότι τέτοιες συναντήσεις και τέτοιες επαφές θα γίνονται και δεν θα είναι πολύ μεγάλη είδηση».

Πρόσθεσε πως «το βασικό αντικείμενο της σημερινής συνάντησης ήταν οικονομικού περιεχομένου, με κύριο προσανατολισμό το κεφάλαιο τουρισμός και προοπτικές τουριστικής συνεργασίας, με προφανές όφελος για την ευρύτερη περιοχή και για τις δυο χώρες».

Αναλυτικά στο σχετικό ρεπορτάζ από τη Βιέννη αναφέρονται τα εξής:

Συνάντηση στη Βιέννη είχαν χθες το πρωί ο πρωθυπουργός Κώστας Καραμανλής με τον Τούρκο ομόλογό του Ρετζέπ Ταγίπ Ερντογάν, έπειτα από αιφνίδιο αίτημα του δευτέρου, το προηγούμενο βράδυ.

Στη συνάντηση, που πραγματοποιήθηκε στο περιθώριο των εργασιών της συνόδου Ευρωπαϊκής Ένωσης-Λατινικής Αμερικής, συμμετείχαν η υπουργός Εξωτερικών Ντόρα Μπακογιάννη και ο Τούρκος υπουργός Επικρατείας Αλί Μπαμπατζάν.

Μετά τη 45λεπτη συνάντηση δεν έγιναν δηλώσεις, αλλά όπως έγινε γνωστό συζητήθηκαν κυρίως οικονομικά και επιχειρηματικά θέματα, εν όψει και της τουριστικής περιόδου.

Σύμφωνα με πληροφορίες, ισχύει από το παρελθόν το μορατόριουμ πτήσεων των μαχητικών των δύο χωρών πάνω από το Αιγαίο για τους θερινούς μήνες. Εμμέσως επιβεβαιώθηκε η διατήρηση του μορατόριουμ.

Ο κ. Καραμανλής ζήτησε να αρθεί ο φόρος που επιβάλουν οι τουρκικές αρχές στους τουρίστες που επισκέπτονται την Ελλάδα προερχόμενοι από την Τουρκία, στην οποία και επιστρέφουν, και ο οποίος ανέρχεται στα 50 δολάρια. Ο κ. Ερντογάν απάντησε ότι πρόκειται για διοικητικό θέμα και υποσχέθηκε ότι θα το σκεφτεί για να βρεθεί μία λύση.

> "Ιδιαίτερη αναφορά στους τουρίστες της μίας ημέρας"

Ακόμη έγινε αναφορά στο πρόβλημα που υπάρχει με την καθυστέρηση πολλών ωρών στη γέφυρα του Έβρου, που οφείλεται κυρίως σε γραφειοκρατικούς λόγους και συζητήθηκε η πιθανότητα δημιουργίας καινούργιας γέφυρας ώστε να υπάρχουν περισσότεροι δίοδοι. Επίσης έγινε αναφορά και για τη συνεργασία των δύο χωρών στον τομέα της Ενέργειας.

Ο Τούρκος υπουργός Επικρατείας Αλί Μπαμπατζαν που μετείχε στη συνάντηση ενημέρωσε για την πορεία της Τουρκίας προς την ΕΕ, αλλά δεν έγινε αναφορά στο Πρωτόκολλο της Τελωνειακής Σύνδεσης. Ελληνικές κυβερνητικές πηγές υπογράμμιζαν ότι «η Τουρκία ενδιαφέρεται πάρα πολύ να δείξει ότι κάνει ό,τι είναι δυνατόν για να εκπληρώσει τα κριτήρια που έχουν τεθεί από την ΕΕ. Και μην ξεχνάμε ότι όλα αυτά συνδέονται και με το εσωτερικό πολιτικό μέτωπο».

Απαντώντας σε ερώτηση για τη συνάντησή του με τον Τούρκο πρωθυπουργό, ο κ. Καραμανλής ανέφερε πως «σας είπα στη Θεσσαλονίκη πριν από λίγες μέρες, ότι πρέπει να συνηθίσουμε στην ιδέα ότι τέτοιες συναντήσεις και τέτοιες επαφές θα γίνονται και δεν θα είναι πολύ μεγάλη είδηση».

Τουρκική ενόχληση για το μνημείο της Γενοκτονίας

Ο κ. Ερντογάν σε μία αποστροφή του λόγου του μίλησε εμμέσως για το θέμα της γενοκτονίας των Ποντίων, σημειώνοντας ότι υπάρχει ευαισθησία για τέτοια ζητήματα στη χώρα του. Για το θέμα έχει εκδοθεί ανακοίνωση από το υπουργείο Εξωτερικών της Τουρκίας τις προηγούμενες ημέρες. Ο Τούρκος υπουργός Εξωτερικών Αμπντουλάχ Γκιουλ δήλωσε στο πρακτορείο Anadolu έκανε λόγο για ανέγερση μνημείου πεσόντων κατά τη διάρκεια του Μικρασιατικού Πολέμου στην Κεσάνη, στην ανατολική Θράκη, μετά τα αποκαλυπτήρια του μνημείου για τη γενοκτονία του ποντιακού ελληνισμού στη Θεσσαλονίκη.

Ο κ. Γκιουλ χαρακτήρισε εξάλλου «σωστή», την απόφαση του δημάρχου Σμύρνης να ακυρωθεί η απόφαση αδελφοποίησης των πόλεων της Σμύρνης και της Θεσσαλονίκης.

Ελληνικοί διπλωματικοί κύκλοι είχαν δηλώσει, απαντώντας στην ανακοίνωση του υπουργείου Εξωτερικών της Τουρκίας, ότι η ιστορία δεν ξαναγράφεται. Η ιστορία είναι ιστορία. Το ζητούμενο είναι να αξιοποιήσουμε τις ευκαιρίες που μας δίνει η ευρωπαϊκή προοπτική για ένα καλύτερο μέλλον των λαών μας.

ΕΠΙΧΕΙΡΗΜΑΤΙΚΗ ΚΙΝΗΣΗ ΔΩΔΕΚΑΝΗΣΙΩΝ

Χατζημάρκος Γεώργιος του Αντωνίου

Το Επιμελητήριο μας μία γενιά μπροστά

ΕΠΑΓΓΕΛΜΑΤΙΚΟ ΤΜΗΜΑ

ΑΛΑΚΙΩΤΟΥ - ΑΝΘΟΠΟΥΛΟΥ ΜΑΡΙΤΑΝΑ του Χρήστου	Καθηγήτρια Αγγλικών
ΓΙΑΝΝΟΥΡΗΣ ΙΩΑΝΝΗΣ του Χρήστου	Ασφαλιστής
ΓΚΙΖΕΤΤΗΣ ΕΛΕΥΘΕΡΙΟΣ-ΦΡΑΓΚΙΣΚΟΣ του Γεωργίου	Καφετέρια
ΔΙΑΚΟΓΕΩΡΓΙΟΥ ΑΝΑΣΤΑΣΙΟΣ του Μιχαήλ	Καφετέρια
ΔΙΚΑΣΤΟΠΟΥΛΟΣ ΓΕΩΡΓΙΟΣ του Ιωαννη-Κωνσταντίνου	Ασφαλιστής
ΖΑΜΑΛΗΣ ΙΩΑΝΝΗΣ του Γεωργίου	Ασφαλιστής
ΚΑΛΑΘΕΝΟΣ ΕΥΑΓΓΕΛΟΣ του Τσαμπίκου	Οικονομολός
ΚΑΡΠΑΘΑΚΗΣ ΔΗΜΗΤΡΙΟΣ του Ιωάννη	Εστιάτορας
ΚΑΣΤΗΣ ΔΗΜΗΤΡΙΟΣ του Αντωνίου	Τουριστικός Πράκτορας
ΚΛΟΥΒΑΣ ΙΩΑΝΝΗΣ του Αντωνίου	Εκμ/ση Νυκτ/νών Κέντρων
ΚΟΥΒΑΣ ΚΩΝΣΤΑΝΤΙΝΟΣ του Αναστασίου	Εστιάτορας
ΛΑΟΣ ΜΙΧΑΗΛ του Ιωάννη	Παντοπώλης
ΛΕΒΕΝΤΗΣ ΓΕΩΡΓΙΟΣ του Πολυχρόνη	Εστιάτορας
ΛΥΡΙΣΤΗΣ ΑΝΑΣΤΑΣΙΟΣ του Κυριάκου	Πρακτορείο ΟΠΑΠ
ΜΗΝΑΣ ΠΑΝΑΓΙΩΤΗΣ του Ευάγγελου	θαλάσσιες Μεταφορές
ΜΠΙΝΟΓΛΟΥ ΤΡΙΑΝΤΑΦΥΛΛΟΣ του Χρήστου	Εκμ/ση Νυκτ/νών Κέντρων
ΝΤΙΝΟΡΗΣ ΕΥΣΤΡΑΤΙΟΣ του Εμμανουήλ	Εστιάτορας
ΠΑΠΑΚΑΛΟΔΟΥΚΑΣ ΙΩΑΝΝΗΣ του Νικολάου	Ενοικιάσεις Δικύκλων
ΣΠΑΝΟΣ ΧΡΗΣΤΟΣ του Γεωργίου	Ναυτιλιακές Επιχειρήσεις
ΣΤΑΤΗΣ ΧΡΗΣΤΟΣ του Γεωργίου	θαλάσσιες Μεταφορές
ΣΩΤΡΙΛΛΗΣ ΒΑΣΙΛΕΙΟΣ του Στέργου	Καφετέρια
ΤΟΔΟΥΛΑΚΗΣ ΓΕΩΡΓΙΟΣ του Παρασκευά	Βενζινοπώλης
ΧΑΡΑΜΗΣ ΔΙΟΝΥΣΙΟΣ του Παναγιώτη	Εστιάτορας
ΧΑΤΖΗΜΑΡΚΟΣ ΓΕΩΡΓΙΟΣ του Αντωνίου	θαλάσσιες Μεταφορές
ΧΟΡΟΖΙΔΗΣ ΗΡΑΚΛΗΣ του Δημητρίου	Μεσίτης Αστικών Συμβ/ων
ΨΥΡΗΣ ΓΕΩΡΓΙΟΣ του Βασιλείου	Καφετέρια

ΕΜΠΟΡΙΚΟ ΤΜΗΜΑ

ΒΑΛΑΗΣ ΜΑΡΙΟΣ του Δημητρίου	Χονδρ/ριο Τουρ/κών Ειδών
ΒΕΡΓΩΤΗΣ ΔΗΜΗΤΡΙΟΣ του Θωμά	Εμπορος
ΓΕΡΓΑΤΣΟΥΛΗΣ ΛΑΜΠΡΟΣ του Ευαγγέλου	Εμπορος Τροφίμων
ΔΙΑΚΟΣΑΒΒΑΣ ΣΑΒΒΑΣ του Ιωάννη	Εμπορία Ενδυμάτων
ΔΟΝΤΑΣ ΙΩΑΝΝΗΣ του Μιχαηλ	Εμπορία Ειδών Πληρ/κής
ΚΑΚΝΗΣ ΑΡΙΣΤΕΙΔΗΣ του Εμμανουήλ	Εμπορος
ΚΑΛΑΘΕΝΟΣ ΓΕΩΡΓΙΟΣ του Νικολάου	Χονδρεμπόριο Τροφίμων
ΚΑΜΠΟΥΡΗΣ ΣΚΕΥΟΣ του Εμμανουήλ	Εμπορία Ηλεκτρονικών
ΚΑΣΕΤΑΣ ΘΕΟΦΑΝΗΣ του Σωτηρίου	Εμπόριο Δικύκλων
ΚΑΣΤΡΗΣΙΟΣ ΓΕΩΡΓΙΟΣ του Δημητρίου	Εμπορία Ενδυμάτων
ΚΩΝΣΤΑΝΤΑΡΑΣ ΠΕΤΡΟΣ του Γεωργίου	Βιβλιοχαρτοπωλείο
ΚΩΣΤΑΚΗΣ ΝΙΚΟΛΑΟΣ του Εμμανουήλ	Εμπορος Αυτοκινήτων
ΜΑΣΤΡΟΠΕΤΡΟΣ ΓΕΩΡΓΙΟΣ του Ιωάννη	Εμπορος
ΜΠΙΛΛΗΣ ΑΡΓΥΡΗΣ του Βασιλείου	Εμπορος
ΜΠΟΝΗΣ ΕΥΘΥΜΙΟΣ του Κωνσταντίνου	Εμπορος
ΠΑΝΑΓΙΩΤΑΣ ΕΜΜΑΝΟΥΗΛ του Βασιλείου	Υπεραγορά Τροφίμων
ΠΑΝΤΕΛΙΚΙΖΗ ΒΑΣΙΛΕΙΑ του Κίμωνα	Εμπόριο Ειδών Εξοπλισμού
ΠΑΠΑΓΡΗΓΟΡΙΟΥ ΑΛΕΞΙΟΣ του Ηλία	Εμπορία Οικοδ/κών Υλικών
ΠΑΠΑΣΤΑΜΑΤΙΟΥ ΝΙΚΟΛΑΟΣ του Ιωάννη	Εμπορίο Ποτών - Τροφίμων
ΠΑΠΠΟΥ ΙΩΑΝΝΗΣ του Γεωργίου	Υπεραγορά Τροφίμων
ΠΑΡΑΣΚΕΥΑΣ ΓΕΩΡΓΙΟΣ του Συμεών	Εμπόριο Αυτοκινήτων
ΣΙΦΟΥΝΙΟΣ ΙΩΑΝΝΗΣ του Σωτηρίου	Εμπορία Λευκών Ειδών
ΤΣΑΒΑΡΗΣ ΜΙΧΑΗΛ του Νικολάου	Εμπορος
ΤΣΑΚΙΡΗΣ ΝΙΚΟΛΑΟΣ του Αναστασίου	Εμπορία Οικοδ/κών Υλικών
ΤΣΙΚΚΗΣ ΔΗΜΗΤΡΙΟΣ του Νικολάου	Συστήματα Ασφαλείας
ΦΡΟΝΑΣ ΝΙΚΟΛΑΟΣ του Ιωάννη	Χονδρεμπόριο Τροφίμων
ΦΤΑΚΛΑΚΗΣ ΜΙΧΑΗΛ του Χρυσοστόμου	Εμπορία Ενδυμάτων
ΧΑΡΙΣΗΣ ΚΩΝΣΤΑΝΤΙΝΟΣ του Θεοδώρου	Εμπρία Κοσμημάτων

ΤΜΗΜΑ ΜΕΤΑΠΟΙΗΣΗΣ

ΑΘΗΝΑΙΟΣ ΣΤΑΥΡΟΣ του Ιωάννη	Εργολάβος
ΒΑΓΙΑΝΑΚΗΣ ΒΑΣΙΛΕΙΟΣ του Ιπποκράτη	Τυπογράφος
ΒΟΓΙΑΤΖΑΚΗΣ ΑΝΤΩΝΙΟΣ του Κωνσταντίνου	Βιοτ/ία Ειδών Εξοπλισμού
ΓΕΡΑΚΗΣ ΣΑΒΒΑΣ του Στέργου	Χωματουργικές Εργασίες
ΔΕΡΜΑΤΗΣ ΑΝΔΡΕΑΣ του Δημητρίου	Κατασκευές Σιδήρου
ΔΙΜΕΛΛΗΣ ΑΠΟΣΤΟΛΟΣ του Γεωργίου	Βιοτεχνία Τροφίμων
ΕΥΣΤΡΑΤΙΟΥ ΧΡΗΣΤΟΣ του Στυλιανού	Κρύσταλλα - Σιδηρικά
ΖΕΡΒΟΣ ΣΑΒΒΑΣ του Σταμάτη	Κομμωτήριο
ΖΙΑΚΗΣ ΝΙΚΟΛΑΟΣ του Στέργου	Αλουμινοκατασκευές
ΗΛΙΑΚΟΠΟΥΛΟΣ ΚΩΝΣΤΑΝΤΙΝΟΣ του Βασιλείου	Αλουμινοκατασκευές
ΘΕΜΕΛΑΡΟΣ ΙΩΑΝΝΗΣ-ΑΝΔΡΕΑΣ του Ελευθερίου	Συνεργείο Επισκευών
ΚΑΚΛΙΟΣ ΙΩΑΝΝΗΣ του Ανδρέα	Συνεργ. Βαφής Αυτ/των
ΚΑΛΥΜΝΙΟΣ ΣΤΑΜΑΤΗΣ του Ιωάννη	Επιπλοποιός
ΚΑΜΙΤΣΗΣ ΓΕΩΡΓΙΟΣ του Ελευθερίου	Ξυλουργικές Εργασίες
ΚΑΠΠΟΣ ΣΤΑΥΡΟΣ του Αγαπητού	Επεξεργασία Κρυστάλλων
ΚΑΤΡΗΣ ΑΘΑΝΑΣΙΟΣ του Κωνσταντίνου	Υδραυλικές Εγκαταστάσεις
ΚΑΤΡΗΣ ΜΙΧΑΗΛ του Γεωργίου	Βιομηχανία Σκυροδέματος
ΚΑΤΣΙΔΩΝΗΣ ΠΑΝΤΕΛΗΣ του Στέργου	Ηλεκτρολ. Εγκαταστάσεις
ΚΟΚΚΟΝΟΣ ΕΥΑΓΓΕΛΟΣ του Γεωργίου	Εργολάβος Δημοσ. Εργων
ΚΟΝΤΟΣ ΠΑΝΟΡΜΙΤΗΣ του Νικήτα	Ελαιοχρωματιστής
ΚΟΥΓΙΟΣ ΠΑΝΤΕΛΗΣ του Βασιλείου	Βιομήχανος
ΚΟΦΙΝΑΚΟΣ ΠΑΝΑΓΙΩΤΗΣ του Μιχαήλ	Εργολάβος Δημοσ. Εργων
ΚΥΖΑΛΑΣ ΤΣΑΜΠΙΚΟΣ του Σταύρου	Ηλεκτρολ. Εγκαταστάσεις
ΛΑΣΠΑΣ ΓΕΩΡΓΙΟΣ του Αριστοτέλη	Υδραυλικές Εγκαταστάσεις
ΜΑΓΡΙΠΛΗΣ ΑΛΕΞΑΝΔΡΟΣ του Νικολάου	Επιπλοποιός
ΝΑΣΤΑΧΑΝΙΔΗΣ ΝΙΚΟΛΑΟΣ του Παναγιώτη	Βιοτεχνία Επίπλων
ΝΙΚΟΛΑΟΥ ΚΩΝΣΤΑΝΤΙΝΟΣ του Παναγιώτη	Βιοτέχνης
ΝΙΚΟΛΑΟΥ ΚΥΡΙΑΚΟΣ του Βασιλείου	Τοποθετήσεις Ψευδοροφών
ΝΟΜΙΚΟΣ ΕΜΜΑΝΟΥΗΛ του Ελευθερίου	Εργολάβος Δημοσ. Εργων
ΠΑΓΚΑΛΗΣ ΓΕΩΡΓΙΟΣ του Ιωάννη	Φανοποιός
ΠΑΠΑΔΗΜΗΤΡΗΣ ΓΕΩΡΓΙΟΣ του Ελευθερίου	Εργολάβος Οικοδομών
ΡΑΙΣΑΚΗΣ ΕΜΜΑΝΟΥΗΛ του Ελπιδοφόρου	Εργολάβος Δημοσ. Εργων
ΣΙΕΧ ΜΟΥΣΤΑΦΑ του Ιτζέτ	Συνεργείο Αυτοκινήτων
ΣΠΑΝΟΜΑΝΩΛΗΣ ΕΜΜΑΝΟΥΗΛ του Μιχαήλ	Οικοδομικές Εργασίες
ΣΤΑΘΟΠΟΥΛΟΣ ΠΕΤΡΟΣ του Ευστάθιου	Συνεργείο Αυτοκινήτων
ΤΡΙΑΝΤΑΦΥΛΛΟΥ ΝΙΚΟΛΑΟΣ του Γεωργίου	Βιομήχανος
ΧΑΛΚΙΔΙΟΣ ΓΕΩΡΓΙΟΣ του Εμμανουήλ	Υδραυλικές Εγκαταστάσεις

ΤΟΥΡΙΣΤΙΚΟ ΤΜΗΜΑ

ΚΑΣΙΩΤΗΣ ΜΙΧΑΗΛ του Φιλίππου	Εμπορία Τουριστικών Ειδών
ΚΑΤΣΙΚΑΝΤΑΗΣ ΓΕΩΡΓΙΟΣ του Κωνσταντίνου	Ενοικιάσεις Αυτοκινήτων
ΚΟΡΦΙΑΤΗΣ ΙΩΑΝΝΗΣ του Μιχαήλ	Ενοικιάσεις Αυτοκινήτων
ΚΟΥΖΟΥΚΑΚΗΣ ΙΩΑΝΝΗΣ του Νικολάου	Εμπορία Τουριστικών Ειδών
ΚΟΥΡΟΥΝΗΣ ΚΩΝΣΤΑΝΤΙΝΟΣ του Στυλιανού	Τουριστικός Πράκτορας
ΚΥΠΡΙΩΤΗΣ ΦΙΛΙΠΠΟΣ του Κωνσταντίνου	Εμπορία Τουριστικών Ειδών
ΜΑΣΤΡΟΓΙΑΝΝΑΚΗΣ ΣΤΕΡΓΟΣ του Κυριάκου	Εμπορία Τουριστικών Ειδών
ΜΗΝΑΙΔΗΣ ΜΗΝΑΣ του Ηλία	Τουριστικός Πράκτορας
ΜΠΑΡΔΑΝΗΣ ΙΩΑΝΝΗΣ του Πέτρου	Εμπορία Τουριστικών Ειδών
ΝΙΚΟΛΑΟΥ ΜΗΝΑΣ του Ελευθερίου	Ενοικιαζόμενα Δωμάτια
ΠΑΠΑΒΑΣΙΛΕΙΟΥ ΙΩΑΝΝΗΣ του Βασιλείου	Ξενοδόχος
ΠΑΠΑΘΕΟΔΩΡΑΚΗΣ ΠΑΝΤΕΛΗΣ του Αντωνίου	Εμπορία Τουριστικών Ειδών
ΠΑΣΣΑΝΙΚΟΛΑΚΗΣ ΓΕΩΡΓΙΟΣ του Νικολάου	Ενοικιάσεις Αυτοκινήτων
ΠΑΥΛΙΔΗΣ ΜΙΧΑΗΛ του Νικολάου	Ενοικιάσεις Αυτοκινήτων
ΣΑΒΒΑΙΔΗΣ ΝΙΚΟΛΑΟΣ του Αλεξάνδρου	Τουριστικός Πράκτορας
ΣΑΧΙΝΗ ΧΡΥΣΑΝΘΗ του Μιχάηλ	Ταξιδιωτικός Πράκτορας
ΣΤΑΤΗΣ ΣΤΕΦΑΝΟΣ του Γεωργίου	Ενοικιαζόμενα Δωμάτια
ΤΥΡΙΝΟΠΟΥΛΟΣ ΣΠΥΡΟΣ του Εμμανουήλ	Ταξιδιωτικός Πράκτορας
ΦΙΛΙΠΠΙΔΗΣ ΓΕΩΡΓΙΟΣ του Ανδρέα	Τουριστικός Πράκτορας
ΧΑΤΖΗΛΙΑΜΗΣ ΑΝΑΣΤΑΣΙΟΣ του Ιωάννη	Τουριστικός Πράκτορας
ΧΡΥΣΟΧΟΙΔΗΣ ΚΩΝΣΤΑΝΤΙΝΟΣ του Παράσχου	Ξενοδόχος

AE1494

Μια θλιβερή διαπίστωση που δυστυχώς επιβεβαιώνεται τακτικά

Παίζουν με το θάνατο οι νέοι μας

Θερίζουν τα ναρκωτικά στη Ρόδο • Σοκ προκάλεσε στην κοινωνία μας ο θάνατος της 20χρονης από τη χρήση ηρωίνης • Ανεξέλεγκτη η κατάσταση

Εκατοντάδες κόσμου, συνόδευσαν χθες στις 3 το μεσημέρι στην τελευταία της κατοικία, την 20χρονη ροδίτισσα, το νήμα της ζωής της οποίας κόπηκε προχθές τα ξημερώματα, από χρήση ναρκωτικής ουσίας που έκανε λίγο νωρίτερα, σε σπίτι ανήλικου φίλου της στην περιοχή της Ιαλυσού.

Θρήνος και σπαραγμός από τους συγγενείς και τους φίλους της αδικοχαμένης κοπέλας, ενώ σκηνές αρχαίας τραγωδίας εκτυλίχθηκαν με τραγικές φιγούρες τους γονείς και τα αδέλφια της, που αδυνατούσαν να πιστέψουν και να συνειδητοποιήσουν την τραγική αυτή απώλεια. Η είδηση, έχει προκαλέσει νέο σοκ στην τοπική κοινωνία, καθώς στην υπόθεση, **με χρήση ηρωίνης από την οποία έχασε τη ζωή της η 20χρονη, εμπλέκεται μια ανήλικη η οποία δεν έχει συμπληρώσει καν τα 16 της χρόνια!**

Ο εισαγγελέας Ρόδου άσκησε χθες ποινικές διώξεις σε βαθμό κακουργήματος, στον 22χρονο από την Ιαλυσό που φαίνεται ότι προμήθευσε με την φονική ηρωίνη την παρέα των νεαρών παιδιών, ενώ ταυτόχρονα ποινικές διώξεις ασκήθηκαν επίσης σε βάρος του 17χρονου υπηκόου Βιετνάμ, στο σπίτι του οποίου βρήκε τον θάνατο η 20χρονη, καθώς επίσης και στην 16χρονη φίλη τους που από κοινού έκαναν χρήση ναρκωτικών το μοιραίο βράδυ της περασμένης Τετάρτης. **Συνήγορος υπεράσπισης της ανήλικης ανέλαβε ο κ. Άκης Δημητριάδης, ενώ την υπεράσπιση του 22χρονου που βαρύνεται επί πλέον με την κατηγορία της αγοράς και πώλησης ναρκωτικών ουσιών, ανέλαβε ο γνωστός δικηγόρος κ. Τάσος Διάκος.**

Ο εισαγγελέας, έδωσε εντολή να κρατηθούν μέχρι και την ερχόμενη Δευτέρα στις 9 το πρωί και οι τρεις εμπλεκόμενοι στην υπόθεση αυτή, όπου και θα προσαχθούν στη συνέχεια ενώπιον του ανακριτή για ν' απολογηθούν.

Η κακουργηματική κατηγορία που βαρύνει και τους τρεις εμπλεκόμενους για τον θάνατο της 20χρονης είναι η έκθεση σε κίνδυνο από την οποία επήλθε θάνατος.

ΤΟ ΧΡΟΝΙΚΟ ΤΟΥ ΘΑΝΑΤΟΥ

Σύμφωνα με όσα έγιναν γνωστά, η αστυνομική αρχή, ενημερώθηκε τηλεφωνικά στις 11 το πρωί από το ΕΚΑΒ, ότι στο νοσοκομείο της Ρόδου διακομίστηκε νεκρή από οικία της Ιαλυσού μια 20χρονη. Από την προανάκριση που διενήργησαν οι αστυνομικοί της Ιαλυσού, με την συνδρομή του τμήματος δίωξης ναρκωτικών, προκειμένου να εξακριβωθούν τα αίτια του θανάτου της, προέκυψαν τα εξής:

Ο 17χρονος υπήκοος Βιετνάμ κάτοικος Ιαλυσού, η 16χρονη ημεδαπή από την Ιαλυσό και η 20χρονη κοπέλα που απεβίωσε, τις βραδινές ώρες της περασμένης Τετάρτης, ευρισκόμενοι στην οικία του 17χρονου, αγόρασαν από κοινού δύο φορές ποσότητα ηρωίνης βάρους μισού και ενός γραμμαρίου αντίστοιχα καθώς και ένα τσιγαριλίκι με χασίς, από 22χρονο κάτοικο Ιαλυσού, αντί του ποσού των 40 και των 100 ευρώ αντίστοιχα.



Τις παραπάνω ποσότητες έκαναν χρήση από κοινού με την θανούσα. Σε έρευνα που έγινε στο σπίτι του 22χρονου διαπιστώθηκε ότι τις απογευματινές ώρες της Πέμπτης 11 Μαΐου, κατελήφθη να έχει μια αυτοσχέδια πλαστική συσκευασία που περιείχε ποσότητα ηρωίνης βάρους 3 μόλις γραμμαρίων.

Σύμφωνα με τις πρώτες καταθέσεις που έδωσαν στους αστυνομικούς, τα τρία νεαρά παιδιά που είχαν κλειδωθεί από νωρίς στο δωμάτιο του 17χρονου φίλου τους στην Ιαλυσό, έκαναν χρήση ηρωίνης δύο

> "Παρέα της στη χρήση σκληρών ναρκωτικών τρία παιδιά 16, 17 και 20 ετών"

φορές. Αμέσως μετά η 20χρονη κοπέλα παρουσίασε συμπτώματα έντονης καταστολής και βρόγχο αλλά ωστόσο κανείς δεν ήταν σε θέση να τη βοηθήσει.

Το πρωί διαπίστωσαν ότι ήταν νεκρή και τότε την διακόμισαν στο νοσοκομείο. Ο ιατροδικαστής, διέγνωσε ως αιτία θανάτου «πνευμονικό οίδημα» και αφού ενημερώθηκε ο εισαγγελέας, δόθηκε αμέσως εντολή για πρόσθετες ιατροδικαστικές εξετάσεις (ιστολογικές) για να προσδιοριστούν έτσι τα ακριβή αίτια του θανάτου.

ΤΡΟΜΟΣ ΚΑΙ ΠΡΟΒΛΗΜΑΤΙΣΜΟΣ

Άναυδη έμεινε η τοπική κοινωνία από το τραγικό αυτό περιστατικό της χρήσης σκληρών ναρκωτικών από τρία παιδιά 16, 17 και 20 ετών αντίστοιχα και βέβαια τον θάνατο της κοπέλας.

Η είδηση, που διαδόθηκε αστραπιαία σε όλο το νησί, αξίζει να σημειωθεί ότι επισκίασε ακόμα και τις σημαντικές εξελίξεις που είχαν προκύψει με την στυγερή δολοφονία του 38χρονου Γιώργου Κούλαρου.

Αποτελεί πλέον κοινό μυστικό ότι τα ναρκωτικά θερίζουν πραγματικά ακόμα και στις νεαρές ηλικίες, όχι μόνο στη Ρόδο αλλά και στα μικρότερα νησιά του νομού μας, αλλά αυτό που πραγματικά προκάλεσε σοκ στην τοπική κοινωνία ήταν η πληροφορία, ότι τα τρία νεαρά παιδιά είχαν κλειστεί μέσα σε ένα δωμάτιο στην Ιαλυσό κάνοντας διαδοχικά χρήση ηρωίνης.

Το περιστατικό, που έχει αναστατώσει στην κυριολεξία την κοινωνία του νησιού μας, δεν είναι το μοναδικό δυστυχώς, καθώς αποτελεί κοινό μυστικό η τρομακτική αύξηση των χρηστών ναρκωτικών τα τελευταία χρόνια. Παρά τις σημαντικές προσπάθειες των αστυνομικών αρχών, τις επιτυχίες στις συλλήψεις εμπόρων και διακινητών τα τελευταία χρόνια, εν τούτοις ο αριθμός των χρηστών σε όλες τις ηλικίες και κυρίως τις νεαρές, καταγράφει τρομακτική αύξηση τα τελευταία χρόνια.

Το γεγονός επιβεβαιώνεται αντίστοιχα και από τον τρομακτικό αριθμό χρηστών που απευθύνονται στο Παράρτημα του ΟΚΑΝΑ στη Ρόδο μαζί με τις οικογένειές τους πλέον, αναζητώντας έτσι την ελπίδα της απεξάρτησης.

Οι καθημερινές συλλήψεις χρηστών, η αύξηση της παραβατικότητας που καταγράφεται από τους ίδιους για να εξασφαλίσουν τη δόση τους, ο εντοπισμός ολοένα και μεγαλύτερων ποσοτήτων ναρκωτικών σε ολόκληρη τη Δωδεκάνησο, αλλά και γενικότερα το δράμα δεκάδων οικογενειών σε τοπικό επίπεδο, **κάθε άλλο παρά υπόθεση των αστυνομικών και εισαγγελικών αρχών θα πρέπει να είναι.**

Η αντιμετώπιση της σύγχρονης μάστιγας, η οποία άγγιξε πλέον για τα καλά και την τοπική κοινωνία της Ρόδου, επιβάλλεται πλέον να αποτελέσει κυρίαρχο κοινωνικό πρόβλημα για την περιοχή μας, και αντίστοιχα να υπάρξουν πρωτοβουλίες τέτοιες από τους κοινωνικούς και όχι μόνο φορείς, οι οποίες αν μη τι άλλο θα έχουν ως στόχο να περιορίσουν την τραγική διάσταση και τις συνέπειες των ναρκωτικών, για δεκάδες οικογένειες.

Από την πλευρά τους, οι διωκτικές αρχές, τα τελευταία χρόνια, δεν αντιμετωπίζουν πλέον ως εγκληματίες τους χρήστες ναρκωτικών ουσιών, αλλά (έτσι όπως πρέπει) ως άτομα δηλαδή εξαρτημένα, που χρήζουν την ανάγκη εξειδικευμένης αντιμετώπισης από ειδικούς. Παράλληλα, εστιάζουν τις έρευνες στα κυκλώματα διακίνησης και εμπορίας ναρκωτικών ουσιών στο νησί της Ρόδου, **τα οποία θησαυρίζουν στην κυριολεξία, πουλώντας, αργό θάνατο σε δεκάδες νέα παιδιά. Οι επιτυχίες του Τμήματος Δίωξης Ναρκωτικών, χαρακτηρίζονται αφενός ως σημαντικές τα τελευταία χρόνια, παράλληλα όμως αποτυπώνουν ξεκάθαρα πλέον την έκταση που έχει πάρει το πρόβλημα όχι μόνο στη Ρόδο, αλλά και σε αρκετά άλλα μικρότερα νησιά στην περιοχή της Δωδεκανήσου.**

Σε κάθε περίπτωση πάντως, η χρήση ναρκωτικών ουσιών από νέα παιδιά και στην περιοχή μας, είναι ένα τεράστιο κοινωνικό πρόβλημα, το οποίο δυστυχώς, κανείς δεν γνωρίζει επισήμως την ακριβή έκτασή του, ούτε κατά συνέπεια και τον βαθμό της εξάπλωσής του τα τελευταία χρόνια, αφού εκτιμάται ότι οι περισσότεροι από αυτούς, δεν είναι γνωστοί στις αρμόδιες αρχές.

8-14 Μαΐου 2006
7ο ΔΙΕΘΝΕΣ ΑΝΤΙΠΥΡΗΝΙΚΟ ΦΕΣΤΙΒΑΛ ΡΟΔΟΥ
Ενεργοί, όχι... ραδιενεργοί
www.manw.org/festival/

Σάββατο, 13/05/2006
9:30 π.μ. - Πανεπιστήμιο Αιγαίου
- Διεθνές Συμπόσιο: *"Έχουμε δικαίωμα να ζήσουμε σε έναν κόσμο χωρίς πυρηνικά"*
Συζητήσεις, συμπεράσματα

7:00 μ.μ. Μεγάλη Ειρηνική Διαδήλωση
Αρχαίο Στάδιο - Συγκέντρωση για την Πορεία - Χαιρετισμοί - Πορεία προς το Δημαρχείο της Ρόδου

9:30 μ.μ. - Πλατεία Δημαρχείου
- Ανοικτή Συναυλία "25 χρόνια το δικό μας ροκ"
με τους Λαυρέντη Μαχαιρίτσα, Αντώνη Μπζέλο, Βασίλη Καζούλη, Νίκο Ζιώγαλα και τα "Κίτρινα Ποδήλατα"

Κυριακή, 14/05/2006
10:00 π.μ. - Πλατεία Δημαρχείου
- Λαϊκός Ποδηλατικός Αγωνας
- Λαϊκός Αγώνας Δρόμου
10:00 π.μ. - Ναυτικός Ομιλος Ρόδου
- Ναυταθλητικές Εκδηλώσεις
10:00 π.μ. - Γήπεδο Beach Volley, Παραλία Ελλη
- Τουρνουά Beach Volley

με την στήριξη των:
ΚΕΔΚΕ – ΕΝΑΕ – ΤΕΕ – Πανεπιστήμιο Αιγαίου – ΤΕΔΚ Δωδεκανήσου
Νομαρχιακή Αυτοδιοίκηση Δωδεκανήσου – ΤΕΕ/Τμ. Δωδεκανήσου - Δήμος Ροδίων
ΑΕ 1493

Για τις θαλάσσιες συγκοινωνίες

Δημόσιο φορέα θέλει το Εργατικό Κέντρο

Τί προτάθηκε κατά τη σύσκεψη



Να κοπούν οι επιδοτήσεις στους εφοπλιστές και να κατασκευαστούν νέα πλοία από έναν δημόσιο φορέα ακτοπλοϊκών συγκοινωνιών, προτείνει το Εργατικό Κέντρο Ρόδου.

Την άποψη αυτή, και το σκεπτικό της, παρουσίασε προχθές το βράδυ σε σύσκεψη, ο πρόεδρος του Εργατικού Κέντρου κ. Γ. Σαρικάς.

Αναφορικά με τα όσα συζητήθηκαν στη σύσκεψη αυτή, σε ανακοίνωσή του το Εργατικό Κέντρο, αναφέρει τα εξής:

«Παρουσία εκπροσώπων κυρίως από εργατικά σωματεία πραγματοποιήθηκε σύσκεψη του ΕΚΡ για τα προβλήματα των ακτοπλοϊκών συγκοινωνιών της Δωδεκανήσου. Στην εισήγηση που παρουσίασε η Διοίκηση στάθηκε στην ανάγκη να διαμορφωθούν ακτοπλοϊκές συγκοινωνίες που να ικανοποιούν πλήρως τις ανάγκες των νησιών μας και των κατοίκων τους. Εξειδικεύοντας την πρόταση ο πρόεδρος του Εργατικού Κέντρου, Γιάννης Σαρικάς, τόνισε ότι μοναδική λύση που μπορεί να δώσει διέξοδο στην κατάσταση είναι η σύσταση εθνικού δημόσιου φορέα ακτοπλοϊκών συγκοινωνιών, μέσα από συχνά, γρήγορα, φθηνά και ασφαλή δρομολόγια πλοίων.

Η πρόταση αυτή κατατέθηκε και στους άλλους φορείς και ειδικά στην τελευταία σύσκεψη της Νομαρχίας, αλλά ουδέποτε μπήκε σε συζήτηση και προβληματισμό, καθώς αυτοί αναζητούν λύσεις μέσα από το υφιστάμενο καθεστώς. Όμως το υφιστάμενο καθεστώς είναι αυτό που οδήγησε στην ερήμωση, την εγκατάλειψη και την οικονομική και αναπτυξιακή καχεξία τα περισσότερα από τα νησιά τα τελευταία τρία-τέσσερα χρόνια, όταν προηγουμένως και για άλλους λόγους τα πράγματα ήταν διαφορετικά. Έχουν τεράστιες ευθύνες όσοι αποπροσανατολίζουν τους κατοίκους των νησιών με τις δήθεν λύσεις τους, με τα διάφορα δρομολόγια που προτείνουν, που ουσιαστικά ρίχνουν νερό στο μύλο της ασυδοσίας των ακτοπλόων εφοπλιστών, στα προνόμια και τα υπερκέρδη τους.

Σύντομα θα εισπράξουν τα Δωδεκάνησα το αντίτιμο της στάσης αυτής, καθώς για άλλη μια φορά θα αποδειχθούν ανεπαρκέστατα τα πλοία και τα δρομολόγια στη διασύνδεση των νησιών μας, είτε μεταξύ τους είτε με την ηπειρωτική χώρα, που είναι σημαντική προϋπόθεση για την αναπτυξιακή τους προσδοκία. Το ΕΚΡ θα χρεώσει το ανάλογο μερίδιο ευθύνης στον καθένα, καθώς πέραν των άλλων αφυδατώνουν τη διάθεση για αγωνιστική διεκδίκηση και επίλυση του προβλήματος από το μαζικό λαϊκό κίνημα της περιοχής. Μια διαδικασία στην οποία θα εξακολουθήσει να επιμένει το ΕΚΡ.

Η θέση του ΕΚΡ για την επίλυση του ακτοπλοϊκού προβλήματος στηρίζεται στην απλοϊκή προσέγγιση, ότι μόνο οι επιδοτήσεις που δίνονται στους εφοπλιστές να περικόπτονταν, μαζί με ορισμένες άλλες ρυθμίσεις που θα μπορούσαν να γίνουν στα πλαίσια των λεγόμενων νησιωτικών πολιτικών κάτω από την επίκληση σπουδαίων εθνικών λόγων, που ούτως ή άλλως υπάρχουν, θα έδιναν τη δυνατότητα να εξασφαλιστούν οι πόροι για τη χρηματοδότηση της κατασκευής πλοίων και της δρομολόγησής τους στα νησιά μας, μέσα από έναν δημόσιο φορέα ακτοπλοϊκών συγκοινωνιών. Με τον τρόπο αυτό τα νησιά μας θα απαγκιστρώνονταν από την εφοπλιστική, κερδοσκοπική αδηφαγία, που θέλει τις συγκοινωνίες εμπόρευμα, ενώ είναι κοινωνικό αγαθό και ως εκ τούτου πρέπει να παρέχεται από την Πολιτεία.

Η άποψη που προβάλλεται ότι η πρόταση του ΕΚΡ δεν είναι εφικτή πολιτικά, ή και έξω από το υπάρχον νομοθετικό πλαίσιο, κινείται στη σφαίρα της σκοπιμότητας. Όμως, ακόμα κι αν ήταν διαφορετικά τα πράγματα, η απειθαρχία και η ανυπακοή σε ντιρεκτίβες της Ευρωπαϊκής Ένωσης, προκειμένου να ικανοποιηθούν λαϊκές ανάγκες θα έπρεπε να είναι σταθερή επιδίωξη από τους φορείς άσκησης της λαϊκής εξουσίας. Το ΕΚΡ θεωρεί ότι υπάρχει δυνατότητα μέσα από τη συγκρότηση ενός μαχητικού, αγωνιστικού, διεκδικητικού μετώπου πάλης να κατακτηθεί ο παραπάνω στόχος. Πράγμα που δυσκολεύει ωστόσο από το γεγονός ότι οι κυριότεροι τοπικοί παράγοντες δεν το επιθυμούν, καθώς ο πολιτικός τους προσανατολισμός έχει άλλη προσέγγιση, καθώς «προσκυνά» την ελεύθερη αγορά, την ανταγωνιστικότητα, την επιχειρηματικότητα, την κερδοφορία, άρα και την ασυδοσία των ακτοπλόων εφοπλιστών στη συγκεκριμένη περίπτωση, οι οποίοι, ως είθισται, ζητούν τελευταία νέα προνόμια, για να μην αποκλείσουν τα νησιά μας.

Στη σύσκεψη του ΕΚΡ πήραν μέρος και τοποθετήθηκαν οι κ.κ. Ν. Ζωίδης, αντινομάρχης Δωδεκανήσου, Γ. Περδικάρης, υποψήφιος νομάρχης Δωδεκανήσου με τη Νομαρχιακή Αγωνιστική Συνεργασία, Γ. Μαρκάκης, υποψήφιος δήμαρχος Ροδίων με τη Δημοκρατική Αγωνιστική Συσπείρωση, Τ. Πότσος, υποψήφιος δήμαρχος Πεταλούδων, Μ. Κάρας, υποψήφιος πρόεδρος του ΕΒΕΔ με τον συνδυασμό Δυναμική Επιμελητηριακή Ανανέωση, Λ. Κοτσαδάμ, γραμματέας Νομαρχιακής Επιτροπής Νοτ. Δωδ/σου του ΚΚΕ, ο δημοσιογράφος κ. Κ. Λαμπριανός και οι πρόεδροι των περισσοτέρων σωματείων της δύναμης του ΕΚΡ. Ακόμα παραβρέθηκαν συνδικαλιστικά στελέχη από το δημόσιο τομέα και τις πρώην ΔΕΚΟ.

Οι τοποθετήσεις των παρευρισκομένων αναγνώρισαν τη σημαντικότητα της πρωτοβουλίας του ΕΚΡ και το δυναμισμό που περικλείει. Σε γενικές γραμμές αναγνώρισαν ότι είναι εφικτή και ρεαλιστική η πρόταση που κάνει το ΕΚΡ για την αντιμετώπιση του προβλήματος των ακτοπλοϊκών συγκοινωνιών της Δωδ/σου και πως κάτω από ορισμένες προϋποθέσεις μπορεί να λειτουργήσει ακόμα και καταλυτικά στην κατάσταση που έχει διαμορφωθεί. Τέλος εξέφρασαν τη διάθεσή τους να συμβάλουν με τον δικό τους τρόπο στην όποια κινηματική προσπάθεια αναπτυχθεί για την προώθηση και επίτευξη λύσεων στο πρόβλημα, που θα διαμορφώσει όρους και προϋποθέσεις για την ανάπτυξη εκείνη που έχουν ανάγκη τα νησιά μας.

Ακτοπλοϊκές γραμμές

Νέα προσπάθεια για εκτόνωση της κρίσης

Συνάντηση Κεφαλογιάννη-Εφοπλιστών

Με στόχο την εξεύρεση συναινετικών λύσεων στα ακανθώδη θέματα της ακτοπλοΐας πραγματοποιήθηκε, προχθές, σύμφωνα με πληροφορίες, συνάντηση του υπουργού Εμπορικής Ναυτιλίας, Μανώλη Κεφαλογιάννη, με το προεδρείο της Ενωσης Επιχειρήσεων Ακτοπλοΐας.

Η συνάντηση, όπως εκτιμάται, πραγματοποιήθηκε εν όψει και της απόφασης των ακτοπλόων να δέσουν τα πλοία τους την προσεχή Τρίτη 16 Μαΐου και αποτέλεσε την ευκαιρία για να διευκρινισθεί μία σειρά θεμάτων που απασχολούν τον κλάδο.

Ολα τα θέματα στο τραπέζι

Σύμφωνα με πληροφορίες, στο τραπέζι τέθηκαν όλα τα θέματα, όπως η πορεία της απελευθέρωσης τόσο των ναύλων αλλά και συνολικά του θεσμικού πλαισίου της ακτοπλοΐας, θέση στην οποία επιμένουν οι ακτοπλόοι, λέγοντας χαρακτηριστικά ότι εμείς δεν ζητάμε απελευθέρωση



των ναύλων αλλά όλου του θεσμικού πλαισίου.

Επίσης, ουσιαστικό θέμα, που, σύμφωνα με πληροφορίες, συζητήθηκε, ήταν αυτό της «3οετίας» (όριο ηλικίας απόσυρσης των πλοίων), εν όψει και του αντικειμενικού γεγονότος, ότι στην περίπτωση που δεν υπάρξει κάποια τροποποίηση του ισχύοντος πλαισίου από φέτος και μέχρι το τέλος του 2008, αποδρομολογούνται συνολικά 27 πλοία, ήτοι το 43% των πλοίων της ακτοπλοΐας (εξαιρουμένων αυτών που κάνουν δρομολόγια στον Αργοσαρωνικό και τα ferry boats).

Οχι υπέρμετρες αυξήσεις στα ναύλα

Από την πλευρά του, ο υπουργός θέλει να εξασφαλίσει ότι η απελευθέρωση δεν θα δώσει την ευκαιρία για υπέρμετρες αυξήσεις στα ναύλα, αυξήσεις που θεωρούνται βέβαιες, λόγω της σημαντικής ανόδου των τιμών των καυσίμων, καθώς όλες οι εταιρείες θα καταθέσουν δρομολόγια για τη νέα δρομολογιακή περίοδο.

Τέλος, να σημειωθεί ότι, όλες τις προηγούμενες ημέρες, υπήρξαν ανεπίσημες επαφές, προκειμένου να εξευρεθεί μία λύση ουσιαστικής συνεννόησης υπουργείου και ακτοπλόων.

Τα αποτελέσματα της χθεσινής συνάντησης με τον ΥΕΝ επρόκειτο να συζητηθούν στο χθεσινό διοικητικό συμβούλιο της ΕΕΑ, το οποίο θα καλούνταν να αποφασίσει εάν θα επιμείνει στο δέσιμο των πλοίων.



ΕΚΔΡΟΜΕΣ · ΕΚΔΡΟΜΕΣ

● ΑΓ. ΡΑΦΑΗΛ από 5-8/6

● RELAX MARMARIS
Τριήμερο Αγ. Πνεύματος
από ΣΑΒΒΑΤΟ 10/6 έως ΔΕΥΤΕΡΑ 12/6
Ξενοδοχ. Ιιιχ με πρωινό και γεύμα-Εισιτήρια-φόρος-
ΔΩΡΕΑΝ JACUSSI-SAUNA-ΧΑΜΑΜ ΓΥΜΝΑΣΤΗΡΙΟ CITY TOUR
ΜΟΝΟ 120€

● RELAX-ΑΛΙΚΑΡΝΑΣΣΟ (απευθείας από Ρόδο
Τριήμερο Αγ. Πνεύματος
από 10 έως 12/6

● ΚΩΝΣΤΑΝΤΙΝΟΥΠΟΛΗ-ΣΜΥΡΝΗ-ΚΟΥΣΑΝΤΑΣΙ
από 20-27/6

● ΤΗΝΟ-ΣΥΡΟ-ΠΑΡΟ-ΑΝΤΙΠΑΡΟ-ΣΑΝΤΟΡΙΝΗ-ΜΥΚΟΝΟ
από 9 έως 14/7

● ΠΑΤΜΟΣ-ΛΕΙΨΟΙ
από 20-23/7

ΠΛΗΡΟΦΟΡΙΕΣ-ΠΡΟΓΡΑΜΜΑ
ΠΡΑΚΤΟΡΕΙΟ ΤΑΞΙΔΙΩΝ
ΣΑΒΒΑΣ ΣΑΗΣ
ΤΑΡΠΟΝ ΣΠΡΙΝΓΚΣ 42 (δίπλα στην Alhpa bank - Πλατεία ΚΥΠΡΟΥ)
Τηλ. 39781-3, 37711
ΧΠΤΓΡ019

Στο ψήφισμα Δήμων-Περιφερειών της Ευρώπης

Ειδική αναφορά για τις συγκοινωνίες

Συμπεριελήφθη μετά από πρόταση του κ. Γιώργου Γιαννόπουλου ο οποίος αναφέρθηκε στα νησιά

Διεξήχθη προχθες η Θεματική Συνεδρίαση της Ολομέλειας των δήμων και Περιφερειών της Ευρώπης, αφιερωμένη στην προοπτική των Τοπικών Αυτοδιοικήσεων της Νοτιοανατολικής Ευρώπης.

Στην συνεδρίαση αυτή προήδρευσε ο Δήμαρχος Ροδίων Γιώργος Γιαννόπουλος και τον λόγο πήραν εκπρόσωποι από τις Βαλκανικές χώρες και τις χώρες της Ανατολικής Ευρώπης. Συμπερασματικά, αναγνωρίστηκε η ανάγκη ενδυνάμωσης των δημοκρατικών θεσμών σε τοπικό επίπεδο στις χώρες αυτές και η σημασία της βοήθειας που μπορούν να προσφέρουν οι υπόλοιποι Δήμοι της Ευρώπης για τον σκοπό αυτό.

Στην τελική Διακήρυξη που ψηφίσθηκε χθες υπάρχει ξεχωριστή παράγραφος για τη Νοτιοανατολική Ευρώπη την οποία συνέταξε ο δήμαρχος Ροδίων και την αποδέχτηκε ομόφωνα το Σώμα.



Χθες το απόγευμα, ο δήμαρχος Ροδίων Γιώργος Γιαννόπουλος, εκπροσωπώντας την Ελλάδα, μετείχε στην Επιτροπή Προετοιμασίας Ψηφισμάτων της Συνέλευσης η οποία συνέταξε την Διακήρυξη της 23ης Γενικής Συνέλευσης των Δήμων και Περιφερειών της Ευρώπης.

Ο τίτλος της Διακήρυξης είναι: «Το μέλλον των Υπηρεσιών Δημόσιου χαρακτήρα στην Ευρώπη. Ανταποκρινόμαστε στις ανάγκες των πολιτών μας».

Μετά από πρόταση του δημάρχου Ροδίων πέρασε αναφορά στη Διακήρυξη σχετικά με τις συγκοινωνίες στα νησιά η οποία αναφέρει επί λέξει τα εξής: «Επί πλέον, καθώς οι συγκοινωνίες είναι ο μόνος τρόπος για να συνεχίσουν να υπάρχουν οι νησιωτικοί και οι απομονωμένοι Δήμοι (κοινωνίες) χρειάζεται να υποστηριχθούν και πολιτικά και οικονομικά».

Για αυτήν την επιτυχία της ελληνικής πλευράς ο δήμαρχος Ροδίων Γιώργος Γιαννόπουλος δέχτηκε τα συγχαρητήρια από όλους τους Έλληνες δημάρχους που μετέχουν στην συνέλευση αλλά και από πολλούς δημάρχους από χώρες με νησιωτικές περιοχές.

Με την ψήφιση της Διακήρυξης ολοκληρώθηκαν χθες οι εργασίες της 23ης Γενικής Συνέλευσης των Δήμων και Περιφερειών της Ευρώπης.

VT visa travel club
ΓΡΗΓΟΡΙΟΥ ΛΑΜΠΡΑΚΗ 54 ΠΛΑΤΕΙΑ ΑΚΑΔΗΜΙΑΣ 85100 ΡΟΔΟΣ
ΤΗΛ 2241033282-25737 ΦΑΞ 2241073127
1ος Οροφος
www.visatravelclub.gr e-mail: sales@visatravelclub.gr

ΕΙΣΙΤΗΡΙΑ ΑΕΡΟΠΟΡΙΚΑ
ΑΚΤΟΠΛΟΪΚΑ
ΟΡΓΑΝΩΜΕΝΕΣ ΕΚΔΡΟΜΕΣ
ΚΡΑΤΗΣΕΙΣ ΞΕΝΟΔΟΧΕΙΩΝ
ΕΝΟΙΚΙΑΣΕΙΣ ΑΥΤΟΚΙΝΗΤΩΝ

ΠΤΗΣΕΙΣ ΤΣΑΡΤΕΡ ΓΙΑ:
- ΑΓΓΛΙΑ : ΚΑΘΕ ΤΕΤΑΡΤΗ & ΣΑΒΒΑΤΟ
- ΒΕΛΓΙΟ: ΚΑΘΕ ΚΥΡΙΑΚΗ ΓΙΑ ΤΟΝ ΜΑΪΟ
- ΠΑΡΙΣΙ : ΚΑΘΕ ΚΥΡΙΑΚΗ
- ΑΜΣΤΕΡΝΤΑΜ: ΚΑΘΕ ΠΕΜΠΤΗ ΚΑΙ ΚΥΡΙΑΚΗ
- ΒΑΡΣΟΒΙΑ : ΚΑΘΕ ΠΑΡΑΣΚΕΥΗ
- ΣΟΥΗΔΙΑ: ΚΑΘΕ ΤΕΤΑΡΤΗ ΚΑΙ ΚΥΡΙΑΚΗ
- ΔΑΝΙΑ: ΚΑΘΕ ΤΕΤΑΡΤΗ ΚΑΙ ΚΥΡΙΑΚΗ
- ΓΕΡΜΑΝΙΑ: ΚΑΘΕ ΠΕΜΠΤΗ & ΣΑΒΒΑΤΟ
- ΜΙΛΑΝΟ: ΚΑΘΕ ΚΥΡΙΑΚΗ
- ΡΩΜΗ-ΜΠΟΛΟΝΙΑ-ΝΑΠΟΛΗ: ΚΑΘΕ ΔΕΥΤΕΡΑ
- ΠΡΑΓΑ: ΚΑΘΕ ΤΡΙΤΗ

ΓΙΑ ΠΕΡΙΣΣΟΤΕΡΕΣ ΠΛΗΡΟΦΟΡΙΕΣ
ΕΠΙΚΟΙΝΩΝΗΣΤΕ ΜΕ ΤΟ ΓΡΑΦΕΙΟ ΜΑΣ!
ΧΠΤΓΡ020



Για τη δολοφονία του 38χρονου Γιώργου Κούλαρου

Άλλες δύο συλλήψεις προχθές

Συνελήφθησαν η σύζυγος του δολοφονηθέντος και η 85χρονη παραμάνα της

Ποινικές διώξεις σε βαθμό κακουργήματος για ηθική αυτουργία στην ανθρωποκτονία του 38χρονου Γιώργου Κούλαρου από την Παστίδα, ασκήθηκαν προχθές βράδυ στη σύζυγό του αλλά και στην παραμάνα της, οι οποίες έχουν ήδη συλληφθεί με ένταλμα του αρμόδιου ανακριτή.





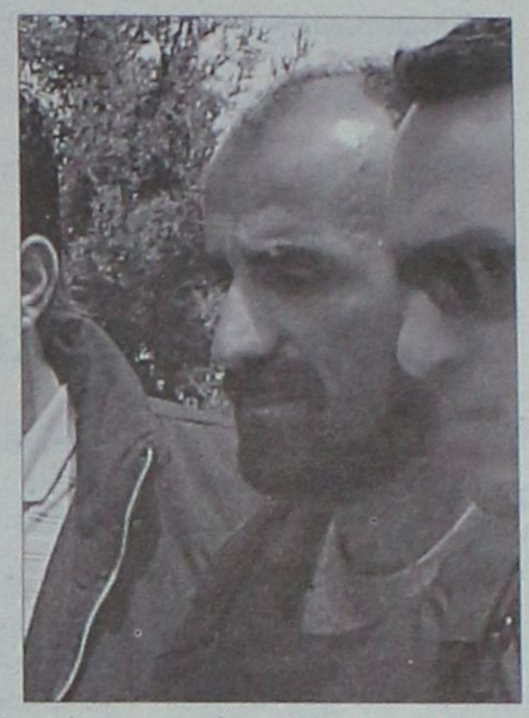

Οι εξελίξεις, όπως αναμενόταν ήταν ραγδαίες ανατρέποντας τα ήδη υπάρχοντα δεδομένα, ενώ ανοικτά εξακολουθούν να παραμένουν όλα τα ενδεχόμενα, καθώς δεν αποκλείεται να υπάρξουν και νέες αποκαλύψεις για την υπόθεση που έχει συγκλονίσει την τοπική κοινωνία.

Ρεπορτάζ:
Ελευθερία Πελλού
pelloue@rodiaki.gr

Τα εντάλματα σύλληψης για την 38χρονη σύζυγο και την 85χρονη παραμάνα της εκδόθηκαν από τον ανακριτή που χειρίζεται την υπόθεση κ. Διονύση Ρεπούση, μετά την ολοκλήρωση προχθές βράδυ της πολύωρης απολογίας του ενός εκ των κατηγορουμένων Ιωάννη Κότορου.

Σύμφωνα με πληροφορίες, καθοριστικό ρόλο στην εξέλιξη αυτή διαδραμάτισε το γεγονός ότι το πρωί του Σαββάτου 29 Απριλίου, λίγες ώρες πριν το άγριο φονικό, στο σπίτι της παραμάνας, είχαν συναντηθεί η σύζυγος και οι δύο δράστες. Επίσης τα στοιχεία που έχουν κατατεθεί στην εισαγγελική αρχή από την οικογένεια του Κότορου για τη σχέση του με τη σύζυγο του θύματος, καθώς και οι σχέσεις που είχε ο Βασιλάκης κυρίως με την 85χρονη αλλά και με την ίδια την σύζυγο του άτυχου Κούλαρου.

Τα στοιχεία αυτά, σε συνδυασμό και με τα υπόλοιπα που είχαν στη διάθεσή τους οι εισαγγελικές και ανακριτικές αρχές, φαίνεται πως πλέον έχουν κλείσει στο μεγαλύτερο τουλάχιστον μέρος του το «παζλ» του άγριου αυτού εγκλήματος, ενώ όσα ερωτηματικά παραμένουν αναμένεται να απαντηθούν από τις καταθέσεις μαρτύρων που θα κληθούν αλλά και από τις απολογίες των υπολοίπων τριών εμπλεκόμενων που θα ακολουθήσουν τις επόμενες ημέρες.

Νομικοί κύκλοι πάντως εκτιμούν πως δεν αποκλείεται να υπάρξουν και άλλες «εκπλήξεις» κατά την πρόοδο της διαδικασίας.

Σύμφωνα με τις ίδιες πληροφορίες, από τον αρμόδιο ανακριτή μεταξύ των μαρτύρων θα κληθούν να καταθέσουν τα άτομα αυτά που φέρονται να ήταν παρόντα ή να γνώριζαν για το τηλεφώνημα «παγίδα» που είχε γίνει το μοιραίο εκείνο απόγευμα του Σαββάτου στον 38χρονο οικοδόμο από την Παστίδα, καθώς και ένα άτομο που είχε δει τους δύο δράστες στη περιοχή του Κάναμαt να αφήνουν το αυτοκίνητο του θύματος. Επίσης ενδέχεται να καταθέσει εκ νέου και ο άνθρωπος στο κατάστημα του οποίου εμφανίστηκε ο Βασιλάκης λίγες ημέρες πριν τη δολοφονία του Κούλαρου, και του ζήτησε να του σβήσει όλα τα μηνύματα από το κινητό του τηλέφωνο.

"ΧΩΡΙΣ ΣΤΟΙΧΕΙΑ"

Χωρίς στοιχεία θεωρεί με δηλώσεις που έκανε στο ραδιοφωνικό σταθμό «ΠΑΛΜΟ» το ένταλμα σύλληψης που εκδόθηκε από τον ανακριτή κατά της πελάτισσάς του ο δικηγόρος της συζύγου του θύματος κ. Μανώλης Βλάχος, ο οποίος υποστήριξε ότι το ένταλμα εκδόθηκε για λόγους εντυπωσιασμού.

Ο κ. Βλάχος στρέφεται κατά των διαδικασιών που έγιναν κατά τη διάρκεια της ανάκρισης χαρακτηρίζοντάς τες «αστυνομικού τύπου». Ο ίδιος έκανε γνωστό ότι ενώ ο Κότορος κατέθετε επί 4 ώρες και δεν είχε κάνει καμία αναφορά στο πρόσωπο της Δέσποινας, προς το τέλος της ανάκρισης ξαφνικά εισήλθε ο εισαγγελέας κ. Γιώργος Οικονόμου και έκανε την εξής ερώτηση στον Κότορο: «Είχες συμμέτοχους;». Εκείνη τη στιγμή ο Κότορος απάντησε ότι συμμέτοχοί του είναι η σύζυγος και η παραμάνα της.

Ο κ. Βλάχος θεωρεί ότι η είσοδος του εισαγγελέα είναι δικονομικά παράνομη, ενώ πιστεύει ότι από δω και πέρα οι αρχές πρέπει να δουν και να μελετήσουν τα στοιχεία, όπως ακριβώς επιβάλλει ο νόμος.

Τέλος, να σημειωθεί ότι σύμφωνα πάντα με τον κ. Βλάχο θα ζητηθεί η κατά αντιπαράθεση εξέταση της συζύγου του θύματος με τον Κότορο, προκειμένου «να χυθεί άπλετο φως στην υπόθεση».

Τα εντάλματα εκδόθηκαν προχθές στις 11 παρά 10 το βράδυ, ενώ οι δύο γυναίκες βρέθηκαν χθες το πρωί ενώπιον του ανακριτή, όπου ζήτησαν και πήραν προθεσμία μέχρι την προσεχή Δευτέρα για να απολογηθούν. Την ίδια ημέρα στις 9 το πρωί έχει προσδιοριστεί και η απολογία του 57χρονου Γιώργου Βασιλάκη.

Η ΑΠΟΛΟΓΙΑ ΤΟΥ ΚΟΤΟΡΟΥ

Για περισσότερες από τέσσερις ώρες απολογούνταν ενώπιον του αρμόδιου ανακριτή κ. Διονύση Ρεπούση ο ένας εκ των κατηγορουμένων του εγκλήματος που τελέστηκε το τελευταίο Σάββατο του Απριλίου σε ερημική περιοχή της Δαματριάς, με θύμα τον 38χρονο οικοδόμο από την Παστίδα Γιώργο Κούλαρο.

Ο 37χρονος δράστης περιέγραψε «καρέ- καρέ» τα όσα συνέβησαν πριν, κατά τη διάρκεια αλλά και μετά το άγριο φονικό.

Σύμφωνα με πληροφορίες, ο Κότορος φέρεται να επανέλαβε με όλες όμως τις λεπτομέρειες τα όσα είχε πει και κατά τη διάρκεια της αναπαράστασης που έγινε στη Δαματριά την περασμένη Τετάρτη.

Ο ίδιος επανέλαβε ότι η ιδέα να βγάλουν τον 38χρονο από «τη μέση» ήταν

Συνέχεια στη σελ. 53



ΑΝΟΙΚΤΑ
ΚΑΘΕ ΠΑΡΑΣΚΕΥΗ-ΣΑΒΒΑΤΟ - ΚΥΡΙΑΚΗ

Ολες οι εκδηλώσεις μέχρι 260 άτομα

AE834

2ο χλμ. Ρόδου - Καλλιθέας για περισσότερα γλέντια
ΤΗΛ. 67674 • Κιν. 6932-635007

Εάν **Σχολείο** για εσάς και τα παιδιά σας σημαίνει ...

Πρωτοποριακή Εκπαίδευση
όπου το βασικό πρόγραμμα σπουδών συμπληρώνει ένα πλήθος διδακτικών καινοτομιών όπως η καλλιέργεια της μητρικής γλώσσας και η μουσικοκινητική αγωγή, το θεατρικό παιχνίδι, οι ψυχαγωγικές και μορφωτικές επισκέψεις, η κολύμβηση, η αισθητική αγωγή, η γλωσσική καλλιέργεια, οι επιπλέον φροντιστηριακές ώρες διδασκαλίας, οι πειραματικές δραστηριότητες κλπ.

Επιτυχία
που εγγυούνται άρτια καταρτισμένοι εκπαιδευτικοί και υγιείς και σε καθαρά παιδαγωγική βάση συνεργασίες όπως αυτή με τα Εκπαιδευτήρια Γείτονα που εξασφαλίζει τη μετάγγιση της υπερσύγχρονης εκπαιδευτικής τεχνογνωσίας τους.



Υλικοτεχνική Υποδομή
που περιλαμβάνει, σε έκταση 33 στρεμμάτων, ευρύχωρες και άρτια εξοπλισμένες αίθουσες διδασκαλίας, σύγχρονα εργαστήρια φυσικής, χημείας, βιολογίας, πληροφορικής, αίθουσες χορού, μουσικής, εικαστικών, κλειστό γυμναστήριο, κλειστό θερμαινόμενο κολυμβητήριο, αμφιθέατρο, στίβο, υπαίθρια γήπεδα μπάσκετ, βόλεϋ, ποδοσφαίρου, τένις, βιβλιοθήκη, εστιατόριο κλπ.

Εμπιστοσύνη
που πηγάζει από την τήρηση των υψηλότερων προδιαγραφών ασφαλείας και υγιεινής σε όλες τις υπηρεσίες και σε όλους τους χώρους.

Άνεση & Οικονομία
με την απαλλαγή του μαθητή από πρόσθετες εξωσχολικές δραστηριότητες (μετακινήσεις για φροντιστήρια, ξένες γλώσσες, γυμναστήρια κλπ).

... τότε έχετε μία επιλογή: το **Κολλέγιο Ρόδου**,
τον πιο ολοκληρωμένο εκπαιδευτικό οργανισμό στα Δωδεκάνησα.

Επιλογή Μοναδική!

AE1485

Βρεφονηπιακός Σταθμός - Νηπιαγωγείο - Δημοτικό Γυμνάσιο - Λύκειο - International Baccalaureate
Με την τεχνογνωσία των Εκπαιδευτηρίων Γείτονα
10ο χλμ Ρόδου - Λίνδου, Τηλ.: 22410 87747
Fax: 22410 87430, E mail: info@rodos-college.gr

ΚΟΛΛΕΓΙΟ ΡΟΔΟΥ

Επένδυση Ζωής
Οι προεγγραφές άρχισαν! Επωφεληθείτε των ειδικών εκπτώσεων μέχρι 15 Μαΐου!

Συνελήφθη 26χρονος

Διάφορα ηλεκτρονικά αντικείμενα φέρεται να αφαίρεσε από το σπίτι 23χρονου στην Ιαλυσό ένας 26χρονος κάτοικος Ρόδου, ο οποίος και συνελήφθη μετά από καταγγελία που έγινε σε βάρος του.

Πράγματι προχθές παρουσιάστηκε στο Αστυνομικό Τμήμα Ιαλυσού ο 23χρονος, ο οποίος και κατήγγειλε στους αστυνομικούς ότι την περασμένη Τετάρτη το χρονικό διάστημα από τις 11.30 το πρωί έως τις 5.30 το απόγευμα, ο 26χρονος μπήκε από ανασφάλιστο παράθυρο μέσα στο σπίτι του και αφαίρεσε ένα φορητό υπολογιστή, ένα Play station, ένα κινητό τηλέφωνο και μία φωτογραφική μηχανή συνολικής αξίας 1.800 ευρώ κατά δήλωσή του.

Η καταγγελία που έγινε είχε ως αποτέλεσμα οι αστυνομικοί να εντοπίσουν και να συλλάβουν τον 26χρονο.

«Σύλληψη» αρχαίων...

Συνολικά 10 αρχαία αντικείμενα βρέθηκαν στο σπίτι 41χρονου στην Κάλυμνο, ο οποίος και συνελήφθη.

Στο σπίτι του Καλύμνιου διενήργησαν έρευνα προχθές στις 2.30 το μεσημέρι άνδρες του αστυνομικού τμήματος του νησιού, κατά τη διάρκεια του οποίου και εντοπίστηκαν τα 10 αρχαία αντικείμενα που εμπίπτουν στις διατάξεις του νόμου «περί προστασίας αρχαιοτήτων».

Τα αντικείμενα κατασχέθηκαν και θα παραδοθούν στο Μουσείο Καλύμνου, ενώ σε βάρος του 41χρονου κινήθηκε η προβλεπόμενη από το νόμο διαδικασία.

Κατείχε ναρκωτικά

Έναν απλό έλεγχο θέλησαν να διενεργήσουν αστυνομικοί στην Κω σε 29χρονο, ο οποίος όμως άρχισε να πετά... σακούλες με χασίς από το παράθυρο του αυτοκινήτου του!

Πιο συγκεκριμένα, χθες 5 λεπτά μετά τα μεσάνυκτα άνδρες της Ομάδας Πρόληψης και Καταστολής Εγκληματικότητας της Αστυνομικής Υποδιεύθυνσης Κω σταμάτησαν για έλεγχο 29χρονο κάτοικο Κεφάλου. Κατά τη διάρκεια του ελέγχου και ενώ ακόμη ο 29χρονος βρισκόταν μέσα στο αυτοκίνητό του, έριξε από το παράθυρο στο έδαφος μία νάιλον συσκευασία που περιείχε 1,7 γραμμάρια ακατέργαστης ινδικής κάνναβης. Επίσης μέσα στο όχημά του εντοπίστηκε και μία δεύτερη συσκευασία με 1,3 γραμμάρια της ίδιας ουσίας, ενώ ο 29χρονος παρέδωσε στους αστυνομικούς και μία τρίτη με 3,2 γραμμάρια ακατέργαστης ινδικής κάνναβης την οποία διατηρούσε στο σπίτι του.

Με κατηγορούμενους και αστυνομικούς

Εξελίξεις στο θέμα του «βιασμού» της Βουλγάρας

Κατέθεσε χθες κασέτα με συνομιλίες στον ανακριτή συνοδευόμενη από το δικηγόρο της.



Σε πλήρη εξέλιξη βρίσκεται η υπόθεση με εμπλεκόμενους 6 αστυνομικούς και 2 ιδιώτες μετά από καταγγελίες που έκανε σε βάρος τους πριν από μερικές εβδομάδες, μια 29χρονη Βουλγάρα η οποία ήταν κρατούμενη στο ΑΤ Ιαλυσού, καθώς χθες προστέθηκαν στην εισαγγελική έρευνα και νέα στοιχεία.

Σύμφωνα με πληροφορίες, χθες το πρωί η 29χρονη αλλοδαπή συνοδευόμενη από το συνήγορό της κ. Στέργο Παρασκευά κατέθεσε στις αρμόδιες εισαγγελικές και ανακριτικές αρχές μία κασέτα, προκειμένου να συμπεριληφθεί στα στοιχεία της υπόθεσης.

Το ακριβές περιεχόμενο της κασέτας δεν έχει γίνει γνωστό. Σύμφωνα πάντως με πληροφορίες περιλαμβάνει συνομιλίες αστυνομικών (οι οποίες έχουν καταγραφεί με κινητό τηλέφωνο) αναφορικά με τα όσα τους έχει καταγγείλει η 29χρονη αλλοδαπή, γεγονός που αν επιβεβαιωθεί εκτιμάται ότι θα φέρει σε πολύ δύσκολη θέση τους εμπλεκόμενους ενόψει και των απολογιών τους την ερχόμενη εβδομάδα.

Όπως είναι γνωστό, από πλευράς ανάκρισης η υπόθεση έχει προσδιοριστεί να εξεταστεί την προσεχή Τετάρτη και Πέμπτη (17 και 18 Μαΐου), οπότε και θα βρεθούν ενώπιον του αρμόδιου ανακριτή κ. Διονύση Ρεπούση για να απολογηθούν οι εμπλεκόμενοι, μετά την απολογία που ζήτησαν και πήραν.

Υπενθυμίζεται ότι σε βάρος των εμπλεκομένων από τον εισαγγελέα Πλημμελειοδικών Ρόδου κ. Γιώργο Οικονόμου έχουν ασκηθεί ποινικές διώξεις σε βαθμό κακουργήματος.

Συγκεκριμένα, ασκήθηκε ποινική δίωξη σε βαθμό κακουργήματος για βιασμό κατ΄εξακολούθηση και για κατάχρηση εξουσίας σε βάρος των 2 άμεσα εμπλεκομένων αστυνομικών που καταγγέλθηκαν ότι έκαναν έρωτα με την 29χρονη μέσα στο ΑΤ ο πρώτος και στο σπίτι του ο δεύτερος, ενώ στον τρίτο ασκήθηκε ποινική δίωξη για απλή συνέργεια και κατάχρηση εξουσίας.

Στο διοικητή του αστυνομικού τμήματος και στην μία γυναίκα αστυνομικό που ήταν φρουρός στο τμήμα το επίμαχο χρονικό διάστημα, ασκήθηκε ποινική δίωξη για παράβαση καθήκοντος σε βαθμό πλημμελήματος.

Παράλληλα, ποινική δίωξη σε βαθμό κακουργήματος για σωματεμπορία κατ' εξακολούθηση, μαστροπεία και παράβαση του νόμου περί αλλοδαπών, ασκήθηκε σε δυο επιχειρηματίες, ο μεν πρώτος από την Ιαλυσό, ο δεύτερος από την Κρήτη, οι οποίοι είχαν μεσολαβήσει σύμφωνα με την καταγγελία της 29χρονης να έρθει από την Κρήτη στη Ρόδο η Βουλγάρα από τις 23 Μαρτίου.

Αξίζει πάντως να σημειωθεί ότι οι αστυνομικοί, αρνούνται από την πρώτη στιγμή όλα όσα κατήγγειλε σε βάρος τους η 29χρονη και κάνουν λόγο για πράξη αντεκδίκησης επειδή την συνέλαβαν και είχαν ξεκινήσει διαδικασία να την απελάσουν από τη χώρα μας. Οι ίδιοι, τονίζουν ότι η Βουλγάρα έφθασε στο σημείο να κάνει αυτές τις ανυπόστατες καταγγελίες, όταν διαπίστωσε ότι ξεκίνησε η διαδικασία απέλασής της από τη χώρα μας, γνωρίζοντας έτσι εκ των προτέρων για τις ευνοϊκές διατάξεις του νόμου που ανέκοπταν την διαδικασία διοικητικής απέλασης σε βάρος της.

Σε ό,τι αφορά τον εμπλεκόμενο επιχειρηματία από τη Ρόδο, σε βάρος του οποίου καταγγέλθηκε ότι εξωθούσε την 29χρονη στην πορνεία, ο ίδιος ισχυρίζεται ότι ουδέποτε παρακράτησε το διαβατήριό της και ότι την μέρα που η ίδια ισχυρίζεται ότι την υποχρέωσε να συνευρεθεί ερωτικά με πελάτες - γνωστούς του, αυτός βρίσκονταν σε σπίτι συγγενικού του προσώπου και στην συνέχεια σε γνωστό κέντρο διασκέδασης, από το οποίο και έφυγε τις πρώτες πρωϊνές ώρες.

Ανάμεσα στα επιχειρήματά του επίσης, περιλαμβάνεται και το γεγονός ότι ο ίδιος (έπειτα από την αναζήτηση των αστυνομικών αρχών) ήταν αυτός που υπέδειξε στους αστυνομικούς το πού βρίσκεται η 29χρονη και για τον λόγο αυτό η 29χρονη τον εκδικήθηκε καταγγέλλοντάς τον.

Σημειώνεται τέλος ότι οι αστυνομικοί κατέθεσαν σειρά μηνυτήριων αναφορών σε βάρος της 29χρονης Βουλγάρας για: Ψευδορκία, ψευδή καταμήνυση και συκοφαντική δυσφήμιση σε βάρος τους, ζητώντας έτσι από τον αρμόδιο εισαγγελέα, την εφαρμογή των όσων προβλέπουν οι διατάξεις του νόμου σε βάρος της.

DODEKANISOS PRIDE
Δρομολόγια
01/05/2006-15/10/2006

ΚΑΘΗΜΕΡΙΝΑ

ΛΙΜΑΝΙ	ΑΦΙΞΗ	ΑΝΑΧΩΡΗΣΗ
PATMOS	-	06:00
LEROS	06:40	06:45
KALYMNOS	07:30	07:40
KOS	08:15	08:20
SIMI	09:45	09:50
RHODES	10:40	15:00
SIMI	15:50	15:55
KOS	17:20	17:25
KALYMNOS	18:00	18:05
LEROS	18:50	19:00
PATMOS	19:40	O/N

ΚΑΘΕ ΤΕΤΑΡΤΗ

ΛΙΜΑΝΙ	ΑΦΙΞΗ	ΑΝΑΧΩΡΗΣΗ
PATMOS	-	06:00
LIPSI	06:20	06:25
LEROS	06:45	06:50
KALYMNOS	07:35	07:40
KOS	08:15	08:20
SIMI	09:45	09:50
RHODES	10:40	15:00
SIMI	15:50	15:55
KOS	17:20	17:25
KALYMNOS	18:00	18:05
LEROS	18:50	19:00
LIPSI	19:20	19:25
PATMOS	19:45	O/N

DODEKANISOS EXPRESS
Δρομολόγια
01/05/2006-15/10/2006*

ΚΥΡΙΑΚΗ

ΛΙΜΑΝΙ	ΑΦΙΞΗ	ΑΝΑΧΩΡΗΣΗ
RHODES	-	08:30
SIMI	09:25	09:30
KOS	11:00	11:10
KALYMNOS	11:50	12:00
LEROS	12:45	12:50
PATMOS	13:30	13:40
LEROS	14:20	14:30
KALYMNOS	15:20	15:30
KOS	16:10	16:20
SIMI	17:40	17:45
RHODES	18:30	O/N

ΤΡΙΤΗ, ΠΕΜΠΤΗ, ΠΑΡΑΣΚΕΥΗ, ΣΑΒΒΑΤΟ

ΛΙΜΑΝΙ	ΑΦΙΞΗ	ΑΝΑΧΩΡΗΣΗ
RHODES	-	08:30
KOS	10:40	10:50
KALYMNOS	11:30	11:40
LEROS	12:30	12:35
LIPSI	13:00	13:05
PATMOS	13:30	13:40
LEROS	14:20	14:30
KALYMNOS	15:20	15:30
KOS	16:10	16:20
RHODES	18:30	O/N

*έως Δευτέρα 14/05/2006 το "DODEKANISOS EXPRESS" δεν πραγματοποιεί δρομολόγια.

**έναρξη δρομολογίων Καστελορίζου με το "DODEKANISOS EXPRESS" από Δευτέρα 15/05/2006.

ΔΕΥΤΕΡΑ**

ΛΙΜΑΝΙ	ΑΦΙΞΗ	ΑΝΑΧΩΡΗΣΗ
RHODES	-	08:30
KASTELORIZO	11:00	16:00
RHODES	18:30	O/N

ΤΕΤΑΡΤΗ

ΛΙΜΑΝΙ	ΑΦΙΞΗ	ΑΝΑΧΩΡΗΣΗ
RHODES	-	08:30
SIMI	09:25	09:30
KOS	11:00	11:10
KALYMNOS	11:50	12:00
LEROS	12:50	14:30
KALYMNOS	15:20	15:30
KOS	16:10	16:20
SIMI	17:40	17:45
RHODES	18:30	O/N



DODEKANISOS SEAWAYS
Η δική μας ναυτιλιακή!

Αυστραλίας 3, 85100 Ρόδος, τηλ.: 22410 70590, fax: 22410 70591, www.12ne.gr

AE1457

Swedco CAFE

SWEDCO CAFE

ΑΝΑΚΟΙΝΩΣΗ

Το Swedco cafe είναι στην ευχάριστη θέση να γνωρίσει στους συμπολίτες μας ότι από **14/5/2006 (ΚΥΡΙΑΚΗ)** θα λειτουργεί το ΝΕΟ ΚΑΤΑΣΤΗΜΑ στην **ΛΙΝΔΟ** (στην πλατεία του Δημαρχείου - δίπλα στο αμφιθέατρο), με όλα τα γνωστά προϊόντα παραγωγής του.

Η Διεύθυνση της εταιρείας ευχαριστεί τους πελάτες της που στηρίζαν και στηρίζουν τη νέα πορεία και υπόσχεται να συνεχίσει την προσπάθεια για διάθεση νέων ποιοτικών προϊόντων.

Τηλ. 224031233

Στη Ρόδο και άλλα νησιά

Κάλυψη έκτακτων αναγκών από ΔΕΗ

Τοποθετούνται άμεσα ηλεκτροπαραγωγά ζεύγη

Ύστερα από έγκριση του υπουργού Ανάπτυξης κ. Δημήτρη Σιούφα, υπογράφηκε από τον γενικό γραμματέα του υπουργείου Ανάπτυξης κ. Νίκο Στεφάνου η άδεια παραγωγής ηλεκτρικής ενέργειας με χρήση μονάδων ηλεκτροπαραγωγών ζευγών (Η/Ζ) συνολικού ύψους 85,7MW για την άμεση κάλυψη των εκτάκτων αναγκών με ηλεκτρική ενέργεια κατά το θέρος του 2006 σε 13 μη διασυνδεδεμένα νησιά.

Η άδεια αυτή χορηγήθηκε ύστερα από αίτηση της ΔΕΗ Α.Ε. και γνωμοδότηση της Ρυθμιστικής Αρχής Ενέργειας, υπό τους πρόσθετους όρους ότι οι μονάδες αυτές θα διασφαλίζουν τον απρόσκοπτο εφοδιασμό των νησιών αυτών σε ηλεκτρική ενέργεια και ότι θα λειτουργούν με τρόπο ώστε να τηρούνται οι ισχύουσες εθνικές και κοινοτικές διατάξεις που αποβλέπουν στην προστασία του περιβάλλοντος.

Ο υπουργός Ανάπτυξης Δημήτρης Σιούφας με την ευκαιρία αυτή έκανε την ακόλουθη δήλωση:

«Στο πλαίσιο της άμεσης κάλυψης των εκτάκτων αναγκών με ηλεκτρική ενέργεια κατά το θέρος του 2006 σε 13 μη διασυνδεδεμένα νησιά και ύστερα από γνωμοδότηση της ΡΑΕ χορηγήσαμε στη ΔΕΗ άδεια Παραγωγής 85,7 MW με χρήση ηλεκτροπαραγωγών ζευγών (Η/Ζ). Με τις μονάδες αυτές διασφαλίζουμε τον απρόσκοπτο εφοδιασμό των νησιών αυτών σε ηλεκτρική ενέργεια.

Η κυβέρνηση εφαρμόζει πολιτικές για την οριστική λύση στο πρόβλημα της ηλεκτροδότησης των μη διασυνδεδεμένων νησιών όπως άλλωστε ήδη ανακοινώθηκε με την έγκριση της νέας Μελέτης Ανάπτυξης του Συστήματος Μεταφοράς Ηλεκτρικής Ενέργειας (Μ.Α.Σ.Μ) της χώρας, για την περίοδο 2006-2010 στην οποία περιλαμβάνεται η διασύνδεση των Κυκλάδων με την υποβρύχια καλωδιακή σύνδεση της Σύρου με το ενεργειακό κέντρο του Λαυρίου και εφεδρικά με την Άνδρο, καθώς και καλωδιακές συνδέσεις της Σύρου με την Πάρο, τη Νάξο, τη Μύκονο και την Τήνο».

Συγκεκριμένα, δόθηκε άδεια παραγωγής για να εγκατασταθούν:

- 2 MW στην Κάρπαθο,
- 2 MW στην Κύθνο,
- 20 MW στην Ρόδο,
- 13 MW στη Λέσβο,
- 1 MW στη Λήμνο,
- 4 MW στη Μήλο,
- 22 MW στη Μύκονο,
- 4 MW στην Πάρο,
- 5 MW στη Σάμο,
- 0,6 MW στη Σίφνο,
- 2 MW στη Σύρο,
- 10 MW στη Χίο και
- 0,1 MW στη Μεγίστη.

Το ανακοίνωσε χθες ο κ. Σιούφας

Με φυσικό αέριο το νέο εργοστάσιο της ΔΕΗ!

Ενδιαφέρον Αιγύπτιων για τουριστικές επενδύσεις

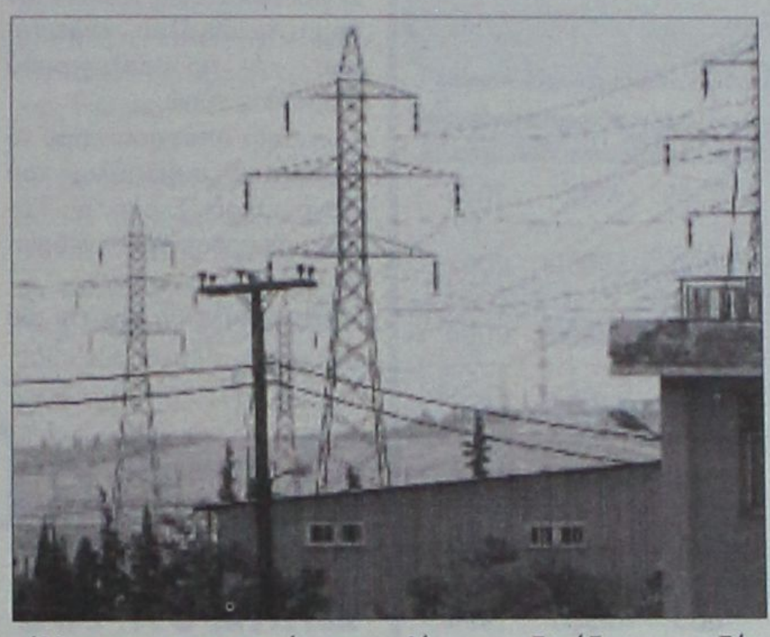

Με φυσικό αέριο θα λειτουργήσει το εργοστάσιο της ΔΕΗ Ρόδου σύμφωνα με τους προγραμματισμούς της κυβέρνησης. Πρόκειται για μια εξέλιξη ιδιαίτερης σημασίας, διότι με τον τρόπο αυτό θα αντιμετωπιστούν τα προβλήματα ρύπανσης που υπάρχουν σε περιοχές του νησιού όπως ο δήμος Πεταλούδων.

Στο θέμα αναφέρθηκε ο υπουργός Ανάπτυξης κ. Δημήτρης Σιούφας, στο πλαίσιο της επίσκεψής του στην Αίγυπτο.

Πέραν της εξέλιξης αυτής, στο πλαίσιο της ίδιας επίσκεψης Αιγύπτιος μεγαλοεπιχειρηματίας, εξέφρασε την πρόθεση να προχωρήσει σε τουριστική επένδυση στη Κω.

Συγκεκριμένα, το έντονο ενδιαφέρον του για την πραγματοποίηση μεγάλων επενδυτικών σχεδίων στην Ελλάδα στους τομείς των τηλεπικοινωνιών, του τουρισμού, των κατασκευών, αλλά και της ενέργειας εξεδήλωσε ο Αιγύπτιος μεγαλοεπιχειρηματίας Sahim Sawiris, στον υπουργό Ανάπτυξης Δημήτρη Σιούφα κατά την πρόσφατη συνάντησή τους στο Κάιρο.

Ο κ. Sawiris, που είναι πρόεδρος της Orascom Hotels and Development, εξεδήλωσε ενδιαφέρον για συνεργασία με ελληνικές κατασκευαστικές εταιρίες, προκειμένου να προχωρήσει σε έργα οικιστικής και τουριστικής εκμετάλλευσης σε περιοχές που γειτνιάζουν με τα Club Med της Βόρειας Εύβοιας, της Κέρκυρας, της Κω και του Μαραθώνα. Πρέπει να σημειωθεί ότι η Orascom Hotels and Development έχει συνάψει εμπορική συμφωνία με τη διεθνή Club Med για την εκμετάλλευση των περιοχών που γειτνιάζουν με τα ξενοδοχεία της.

Ο υπουργός Ανάπτυξης ανακοίνωσε επίσης ότι με την αιγυπτιακή κυβέρνηση συζητούνται τρεις εναλλακτικές λύσεις για τη μεταφορά φυσικού αερίου από την Αίγυπτο στην Ελλάδα, καθώς και ότι σε δεκαπέντε ημέρες θα ανακοινωθεί η λειτουργία ακτοπλοϊκής γραμμής που θα συνδέσει την Αλεξάνδρεια της Αιγύπτου με την Κρήτη και τον Πειραιά από ελληνική εταιρία.

Σε ό,τι αφορά τη μεταφορά φυσικού αερίου από την Αίγυπτο, εξετάζονται οι εξής λύσεις:

• Μέσω του αγωγού Αιγύπτου - Ιορδανίας - Συρίας - Τουρκίας που είναι υπό κατασκευή, ο οποίος προβλέπεται να λειτουργήσει το 2008 και θα έχει δυνατότητα μεταφοράς 10 δισ. κυβικών μέτρων αερίου το χρόνο. Είναι γνωστό ότι είναι επίσης υπό κατασκευή ο αγωγός Ελλάδας - Τουρκίας που προβλέπεται να λειτουργήσει το 2007.

•Μεταφορά υγροποιημένου ή συμπιεσμένου φυσικού αερίου με καράβια. Μάλιστα ο κ. Σιούφας, σημείωσε ότι πολλοί Ελληνες εφοπλιστές έχουν προχωρήσει ήδη σε παραγγελίες πλοίων μεταφοράς συμπιεσμένου αερίου, ενώ η ΔΕΗ θα εξετάσει τις δυνατότητες τροφοδότησης των νέων μονάδων της στην Κορακιά και τον Αθερινόλακκο της Κρήτης, με φυσικό αέριο, καθώς και την δημιουργία μονάδας καύσης αερίου στη Ρόδο.

Πάντως ο υπουργός Ανάπτυξης υπογράμμισε ότι οι συζητήσεις αυτές δεν επηρεάζουν τις σχέσεις της Ελλάδας με τη Ρωσία και την Αλγερία, καθώς οι δύο αυτές χώρες αποτελούν αξιόπιστους εταίρους.

Συνολικά από την περιοδεία του στις αραβικές χώρες ο υπουργός διαπίστωσε ότι υπάρχει αυξημένο ενδιαφέρον από Αραβες επιχειρηματίες για επενδύσεις στην Ελλάδα, κυρίως στον τομέα του τουρισμού και για το λόγο αυτό θα υπάρξει ειδική ενημέρωση από το υπουργείο Τουριστικής Ανάπτυξης. Υπάρχουν επίσης μεγάλες ευκαιρίες για τις ελληνικές επιχειρήσεις. Οπως ανέφερε χαρακτηριστικά, στις ακτές της Ερυθράς Θάλασσας, στη Σαουδική Αραβία, πρόκειται να κατασκευαστεί μια καινούργια πόλη 500.000 κατοίκων. Τις επόμενες ημέρες, ο κ. Σιούφας, από κοινού με τον υπουργό Εμπορικής Ναυτιλίας Μανώλη Κεφαλογιάννη και τους υφυπουργούς Οικονομίας Πέτρο Δούκα και Εξωτερικών Θόδωρο Κασσίμη, θα ενημερώσουν τους επιχειρηματικούς συνδέσμους και τις μεγάλες ελληνικές επιχειρήσεις για τις ευκαιρίες στις αραβικές χώρες, προκειμένου να υπάρξει πρακτική συνέχεια.







ΔΥΟ ΤΡΟΧΟΙ
ΜΑΝΩΛΗΣ ΠΑΠΑΜΑΝΩΛΗΣ - ΙΩΑΝΝΗΣ ΜΑΓΚΑΦΑΣ Ο.Ε.
ΚΟΛΟΚΟΤΡΩΝΗ 33-35 (κάθετος Καναδά
ΡΟΔΟΣ τηλ. 2241024788-28110
ΜΕΤΑΧΕΙΡΙΣΜΕΝΑ και ΚΑΙΝΟΥΡΓΙΑ
& χωρίς προκαταβολή & έως 72 δόσεις

Μοντέλο	Τιμή	Χλμ.	Ετος
BMW R1150R	10000	8200	2003
BMW R1150GS	8500	39000	2002
Aprilia Tuono 1000	7800	14600	2004
Aprilia Caponord 1000	9000	15000	2004
Aprilia Caponord 1000	8500	15000	2004
Aprilia Pegaso 650	3500	15500	2002
Kawasaki EN500	1000	42500	1993
Suzuki TL1000	4500	65000	1999
Yamaha TDM 850	3600	54000	1995
Suzuki An 125	850	69500	1996
Peugeot Elyseo 125	1100	10900	1999
Peugeot Elyseo 125	800	49500	1999
Παπι DY50A 50 cc	650	20000	2002
Σκούτερ 50 cc διάφορα	500	διάφορα	διάφορα

Ολα σε άριστη κατάσταση με την τεχνική υποστήριξη των Δύο Τροχών
ΑΤ2041(Γ)

Νέο δημοτικό σχολείο στο δήμο Αρχαγγέλου

Είχαν αποτέλεσμα οι ενέργειες του Τ. Καραμάριου

Νέο δημοτικό σχολείο πρόκειται να κατασκευαστεί στον δήμο Αρχαγγέλου, ενδεικτικού προϋπολογισμού 3.000.000 ευρώ.

Σχετική απόφαση πήρε το διοικητικό συμβούλιο του Οργανισμού Σχολικών Κτιρίων, σε πρόσφατη συνεδρίασή του.

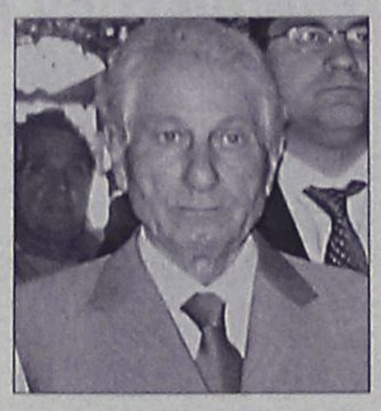

Σε ανακοίνωσή του, επί του θέματος, ο βουλευτής κ. Τάσος Καραμάριος, αναφέρει τα εξής:

«Υστερα από συντονισμένες και επίμονες ενέργειες και με τη συνεργασία του δήμου Αρχαγγέλου, με τη συνημμένη απόφαση 852/11-05-06, εγκρίθηκε από το δ.σ του Οργανισμού Σχολικών Κτιρίων η σύναψη προγραμματικής σύμβασης μεταξύ του ΟΣΚ και του δήμου Αρχαγγέλου για την εκτέλεση του έργου "Μελέτη-Κατασκευή και επίβλεψη του 15/θεσίου Δημοτικού Σχολείου Αρχαγγέλου Ρόδου" ενδεικτικού προϋπολογισμού 3.000.000 ευρώ». Η κατασκευή του έργου όπως είναι ευνόητο θ' αρχίσει εντός του έτους.

Ας δείξουν λίγο σεβασμό

Δήλωση του Βασ. Χρύση για τον Γ. Λαμπριανό

Ο βουλευτής Δωδεκανήσου Βασίλης Χρύσης σχετικά με την απόφαση του δημοτικού συμβουλίου Ρόδου για την μετονομασία της Πλατείας Ηρώων σε πλατεία Γεωργίου Λαμπριανού και σε ονομασία της νέας περιμετρικής οδού (α' φάση) σε Δημήτρη Βενετοκλή, προέβη στην ακόλουθη δήλωση με αφορμή κάποια σχόλια που δημιουργήθηκαν.

«Χαιρετίζω την απόφαση του δημοτικού συμβουλίου 147/2006 με την οποία εγκρίνεται ομόφωνα το πρακτικό της Επιτροπής Ονοματοθεσιών δήμου Ροδίων για την μετονομασία της Επιτροπής Ηρώων σε πλατεία Γεωργίου Λαμπριανού και την ονομασία της νέας περιμετρικής οδού (α' φάση) σε Δημήτρη Βενετοκλή.

Η πράξη αυτή αποτελεί ελάχιστο δείγμα τιμής και αναγνώρισης της προσφοράς των εκλιπόντων πολιτικών. Με ανυπόκριτη ανιδιοτέλεια ο Γιώργος Λαμπριανός και ο Δημήτρης Βενετοκλής υπηρέτησαν τον τόπο. Αυτά τα πολιτικά πρότυπα ήθους και απλότητας οφείλουμε μέσα από τέτοιες ενέργειες να τα αναδείξουμε.

Δεν θα κάνω ιδιαίτερη αναφορά στην προσφορά και την προσωπικότητα των τιμωμένων προσώπων που είχαν και εν ζωή και μετά θάνατον καθολική αναγνώριση. Σήμερα οι μικρότητες, οι ανούσιες συζητήσεις και σχολιασμοί χαρακτηρίζουν άτομα με μικρό ήθος και κοινωνικό ανάστημα. Επιπρόσθετα τις θεωρώ προσβολή της μνήμης των τεθνεώτων.



Συμβουλευτικά απευθύνομαι σε κάποιους ψιθυριστές, να ψάξουν να βρουν μέσα τους λίγο σεβασμό για τους εκλιπόντες πολιτικούς και όχι να τυμβωρυχούν με πικρόχολα σχόλια».

ΑΝΑ FERRIES
ΠΡΟΓΡΑΜΜΑ ΔΡΟΜΟΛΟΓΙΩΝ
Ε/Γ-Ο/Γ ΡΟΔΑΝΘΗ, Ε/Γ-Ο/Γ ΜΑΡΙΝΑ, Ε/Γ-Ο/Γ ΑΝΘΗ ΜΑΡΙΝΑ
ΡΟΔΟΣ - ΠΕΙΡΑΙΑΣ

ΚΥΡΙΑΚΗ 07/05
ΜΑΡΙΝΑ 14.00 ΚΩ(18.20)-ΚΑΛΥΜΝΟ (19.50)-ΚΑΤΑΠΟΛΑ (23.59)-ΔΟΝΟΥΣΑ (01.20)-ΠΕΙΡΑΙΑ (09.20)
ΔΕΥΤΕΡΑ 08/05
ΑΝΘΗ ΜΑΡΙΝΑ 17.00 ΚΩ(21.00)-ΛΕΡΟ (23.00)-ΠΑΤΜΟ (00.30)-ΠΕΙΡΑΙΑ (09.00)
ΤΡΙΤΗ 09/05
ΡΟΔΑΝΘΗ 16.00 ΚΩ(20.10)-ΚΑΛΥΜΝΟ (21.40)-ΛΕΡΟ (23.00)-ΠΑΤΜΟ (00.30)-ΠΕΙΡΑΙΑ (10.00)
ΤΕΤΑΡΤΗ 10/05
ΑΝΘΗ ΜΑΡΙΝΑ 17.00 ΚΩ(21.00)-ΛΕΡΟ (23.00)-ΠΑΤΜΟ (00.30)-ΠΕΙΡΑΙΑ (09.00)
ΠΕΜΠΤΗ 11/05
ΡΟΔΑΝΘΗ 16.00 ΣΥΜΗ(17,35)-ΤΗΛΟ (19,45)-ΝΙΣΥΡΟ (21.10)-ΚΩ (23.10)-ΚΑΛΥΜΝΟ (00.40)-ΠΕΙΡΑΙΑ (11.00)
ΠΑΡΑΣΚΕΥΗ 12/05
ΑΝΘΗ ΜΑΡΙΝΑ 18.00 ΚΩ(21.40)-ΛΕΡΟ (23.20)-ΠΑΤΜΟ (00.40)-ΠΕΙΡΑΙΑ (09.00)
ΣΑΒΒΑΤΟ 13/05
ΡΟΔΑΝΘΗ 16.00 ΚΩ(20.10)-ΚΑΛΥΜΝΟ (21.40)-ΛΕΡΟ (23.00)-ΠΑΤΜΟ (00.30)-ΠΕΙΡΑΙΑ (10.00)

Πληροφορίες στα κεντρικά γραφεία:
ΠΕΙΡΑΙΑΣ: Κανθάρου 2 & Ακτή Μιαούλη
Τηλ.: 210-4582640 Φαξ: 210-4510600
ΡΟΔΟΣ: Ακτή Σαχτούρη 5
Τηλ.: 22410-35066/36170 Φαξ: 22410-39839
XD1589

ΤΗΛΟΣ 21ος ΑΙΩΝΑΣ
SEA STAR
Πληροφορίες: Ρόδος, Τάρπον Σπρινγκς 44
Τηλ./φαξ: 2241078052
κιν. 6938244523
ΠΡΟΓΡΑΜΜΑ SEA STAR

ΣΑΒΒΑΤΟ 27/4/2006	ΑΦΙΞΗ	ΑΝΑΧΩΡΗΣΗ
ΡΟΔΟΣ		09.00
ΤΗΛΟΣ	10.20	Δ.

ΤΕΤΑΡΤΗ 3/5/2006	ΑΦΙΞΗ	ΑΝΑΧΩΡΗΣΗ
ΤΗΛΟΣ		09.00
ΡΟΔΟΣ	10.20	18.00
ΤΗΛΟΣ	19.20	Δ.

ΚΥΡΙΑΚΗ 7/5/2006	ΑΦΙΞΗ	ΑΝΑΧΩΡΗΣΗ
ΤΗΛΟΣ		07.30
ΡΟΔΟΣ	08.50	17.30
ΤΗΛΟΣ	18.50	Δ.

AE1468

AEGEAN FLYING DOLPHINS
FLYING DOLPHIN 22
ΡΟΔΟ - ΚΩ
σε 1 ώρα και 50 λεπτά. Τιμή κατά άτομο 23,50€
ΡΟΔΟ - ΚΑΛΥΜΝΟ
σε 2 ώρες και 30 λεπτά. Τιμή κατά άτομο 30€

ΔΡΟΜΟΛΟΓΙΑ: ΑΠΟ 18/4/06 ΕΩΣ 15/10/06
ΔΕΥΤΕΡΑ ΕΩΣ ΣΑΒΒΑΤΟ (ΚΥΡΙΑΚΗ ΑΡΓΙΑ)

ΛΙΜΑΝΙ	ΑΦΙΞΗ	ΑΝΑΧΩΡΗΣΗ	ΛΕΠΤΑ
ΚΑΛΥΜΝΟΣ		7:20	
			30'
ΚΩΣ	7:55	8:00	
			115'
ΡΟΔΟΣ	10:00	15:30	
			115'
ΚΩΣ	17:25	17:30	
			30'
ΚΑΛΥΜΝΟΣ	18:00	Δ	

AE1435
Πληροφορίες - Εισιτήρια στα γραφεία της εταιρίας Α.Ν.Ε.Σ Α.Ε στη Ρόδο, Αυστραλίας 88 και Τηλ. 2241 0 37769 & fax 2241 0 34493.

Απειλεί με κινητοποιήσεις για τα προβλήματα στο νοσοκομείο

Ανακοίνωση από την διοίκηση του Εργατικού Κέντρου Ρόδου

Με κινητοποιήσεις απειλεί το Εργατικό Κέντρο Ρόδου, στην περίπτωση που δεν επιλυθούν τα προβλήματα των εργαζομένων στο νοσοκομείο της Ρόδου.

Επί του θέματος, εκδόθηκε ανακοίνωση, στην οποία επισημαίνονται οι προσπάθειες που καταβάλλει για την επίλυση του προβλήματος η Β' ΔΥΠΕ Νοτίου Αιγαίου και επιρρίπτονται ευθύνες στο υπουργείο Υγείας.

Ειδικότερα στην ανακοίνωση που εκδόθηκε αναφέρονται τα εξής:

"Με βαθιά ανησυχία η διοίκηση του ΕΚΡ παρακολουθεί, όπως και όλη η τοπική κοινωνία, τα όσα συμβαίνουν στο νοσοκομείο της Ρόδου. Ο ξεσηκωμός των συνδικαλιστικών οργανώσεων των εργαζομένων στο χώρο, που καλύπτει το ιατρικό, νοσηλευτικό και διοικητικό προσωπικό, οι παρατεταμένες κινητοποιήσεις τους εδώ και χρόνια και η έκρηξη που σημειώθηκε στη στάση τους και τους οδήγησε να ζητήσουν ακόμα και εισαγγελική παρέμβαση, είναι απόλυτα δικαιολογημένες κάτω από την απόγνωση στην οποία έχουν οδηγηθεί. Απόγνωση που προκαλείται από το υψηλό αίσθημα ευθύνης που έχουν για το έργο τους σχετικά με την υγειονομική θωράκιση και προστασία της υγείας των κατοίκων της περιοχής μας, που υπονομεύεται από την έλλειψη πολιτικής βούλησης στην αντιμετώπιση μιας σειράς προβλημάτων που θα συνέβαλε, έτσι ώστε αυτό το έργο να είναι ακόμα περισσότερο σημαντικό.

Οι σημαντικότερες ελλείψεις προσωπικού, ειδικά νοσηλευτικού, αλλά και μια σειρά άλλοι λόγοι που έχουν να κάνουν είτε με τα επιστημονικά τεχνικά μέσα, είτε με τον τρόπο διοίκησης, κάνουν περισσότερο αφόρητη την κατάσταση.



Η διοίκηση του ΕΚΡ γνωρίζει πολύ καλά τις προσπάθειες που κάνει ειδικά η διοίκηση της Β' ΔΥΠΕ Νοτίου Αιγαίου για την εντιμετώπιση των προβλημάτων και του συγκεκριμένου ιδρύματος και ξαφνιάζεται περίεργα, γιατί το αρμόδιο Υπουργείο κωφεύει, όταν είναι πασιφανές το πρόβλημα. Επειδή το ΕΚΡ έχει συνηθίσει να λέει τα πράγματα με το όνομά τους και να προβάλλει την άποψή του όσο και αν στενοχωρεί ορισμένους, γιατί αυτά που ισχυρίζεται είναι έξω από τη δική τους προσέγγιση, βάζει καθαρά το ζήτημα, αν υπάρχει σκοπιμότητα στην υπονόμευση ουσιαστικά της πλήρους ανάπτυξης του Νοσοκομείου της Ρόδου, με τη μη ολοκληρωμένη στελέχωσή του σε όλα τα επίπεδα, τον μη πλήρη σύγχρονο επιστημονικό-υλικοτεχνικό εξοπλισμό του, προκειμένου να εξυπηρετηθούν άλλες καταστάσεις. Είναι γνωστό ότι ξεφυτρώνουν σαν μανιτάρια διάφορα συγκροτημένα υγειονομικά κέντρα δευτεροβάθμιας περίθαλψης νοσοκομειακού χαρακτήρα, τα οποία ως γνωστόν λειτουργούν με βάση τους κανόνες της αγοράς, άρα της αναζήτησης κέρδους, με ό,τι αυτό συνεπάγεται.

Κάτω απ' αυτήν την εξέλιξη, όταν το Νοσοκομείο της Ρόδου δεν θα είναι σε θέση να προσφέρει τις υπηρεσίες υγείας που οφείλει, κάτω από την κατάσταση που έχει διαμορφωθεί, είναι βέβαιο ότι οι ασθενείς θα προστρέχουν σ' αυτά τα διάφορα κέντρα για τη δευτεροβάθμια περίθαλψη και φροντίδα τους. Και βέβαια για εκείνους, που είναι έχοντες και κατέχοντες, δεν μας πέφτει κανένας λόγος για το φορέα περίθαλψής τους. Όμως για τους εργαζόμενους και μάλιστα ασφαλισμένους ορισμένων ταμείων, που πληρώνουν σημαντικά ποσά προς αυτά για την υγεία και περίθαλψή τους, έχουμε κάθε λόγο να αξιώνουμε δημόσιο σύστημα υγείας, που να καλύπτει πλήρως τις ανάγκες τους, από τον πρώτο μέχρι και τον τρίτο βαθμό. Εάν λοιπόν κάποιοι μεθοδεύουν την απαξίωση των δημόσιων παροχών υγείας, όπως θα προκύψει σύντομα κάτω από το καθεστώς που διαμορφώνεται στο νοσοκομείο της Ρόδου για όλους τους λόγους που αναφέραμε, να ξέρουν ότι θα μας βρούν μπροστά τους. Εξακολουθούμε να πιστεύουμε και να προβάλλουμε την άποψη ότι η υγεία είναι κοινωνικό αγαθό, δεν είναι εμπόρευμα και ως τέτοιο πρέπει να παρέχεται από το κράτος με πλήρη αρτιότητα και δωρεάν παροχές.

Για το λόγο αυτό στο αμέσως προσεχές διάστημα, εάν οι προσπάθειες που καταβάλλουν τα συνδικαλιστικά όργανα των εργαζομένων στο νοσοκομείο και οι παράγοντες της Β' ΔΥΠΕ δεν ευοδωθούν στη βάση των προτάσεών του, θα προχωρήσουμε σε κινητοποιήσεις για το θέμα αυτό. Ο λαός της Ρόδου και της Δωδεκανήσου πλήρωσε τεράστιους φόρους, για να κατασκευαστεί αυτό το Νοσοκομείο και δικαιούται να έχει παροχές υψηλού επιπέδου. Δεν είναι δυνατόν να συνεχίζουν τα είναι επαίτες για αυτονόητα δικαιώματά τους.

Η διοίκηση του ΕΚΡ δίνει τα συγχαρητήριά της για άλλη μια φορά στους λειτουργούς της υγείας του Νοσοκομείου της Ρόδου και στο διοικητικό προσωπικό, που κάτω από το συγκεκριμένο σύστημα διοίκησης προσφέρουν μέσα από χίλιες δύο δυσκολίες υπηρεσίες και πέραν των δυνάμεών τους πολλές φορές. Καλεί όλη την κοινωνία της Ρόδου να μην επιτρέψει άλλο την υπονόμευση, που οδηγεί στην απαξίωση του Νοσοκομείου και να συστρατευθεί μαζί με το ΕΚΡ σε μια πορεία σύγκρουσης με ό,τι γεννά την άθλια κατάσταση που υπάρχει".

Συνάντηση με Καΐσερλη

Είχε η διοίκηση του Εργατικού Κέντρου

Συνάντηση με τη διοίκηση του ΕΚΡ και στελέχη των συνδικαλιστικών οργανώσεων της δύναμής του, είχε ο βουλευτής Δωδεκανήσου του ΠΑΣΟΚ, κ. Κ. Καΐσερλης.

Η διοίκηση του Εργατικού Κέντρου και τα συνδικαλιστικά της στελέχη ανέπτυξαν τις θέσεις και τους προβληματισμούς τους πάνω στα διάφορα ζητήματα που απασχολούν πολλούς κλάδους της οικονομίας και την περιοχή μας γενικότερα. Πιο συγκεκριμένα τοποθετήθηκαν στα ζητήματα του χαρακτήρα ανάπτυξης της περιοχής και της εξάρτησής της από τον τουρισμό, τα οποία σε συνάρτηση με μια σειρά άλλα προβλήματα έκαναν δυσβάσταχτη την κατάσταση στην τοπική κοινωνία, ειδικά για τους εργαζομένους. Έγινε εκτεταμένη αναφορά στα θέματα της περιορισμένης απασχόλησης, ασφάλισης, κοινωνικής προστασίας, συνταξιοδοτικής προσδοκίας, σε ζητήματα δημοκρατίας στους χώρους δουλειάς και προστασίας των δικαιωμάτων των εργαζομένων, γενικότερων και ειδικότερων, από την έλλειψη ελέγχου λόγω ανυπαρξίας πολιτικής βούλησης και τέλος αναφέρθηκαν σε τοπικά προβλήματα, όπως το ακτοπλοϊκό, τα έργα υποδομής και μια σειρά άλλα.

Από την πλευρά του ο κ. Καΐσερλης ανέπτυξε τις απόψεις του, αναφορικά με την ανάγκη να υπάρξει μια άλλου τύπου άσκηση της εξουσίας σε όλα τα επίπεδα του δημόσιου βίου και σε όλες τις βαθμίδες της Διοίκησης, τονίζοντας ιδιαίτερα την ανάγκη της διεύρυνσης της συμμετοχικής δημοκρατίας, που κατά τη γνώμη του μπορεί να διαμορφώσει μια άλλη πολιτική συμπεριφορά και λειτουργία των θεσμικών οργάνων, τα οποία μέσα από συνεννόησή τους μπορούν να προωθήσουν καλύτερες λύσεις για την επίλυση των προβλημάτων, που αντιμετωπίζει κάθε τοπική κοινωνία. Ο κ. Καΐσερλης διένειμε στα συνδικαλιστικά στελέχη το βιβλίο που εξέδωσε και στο οποίο περιλαμβάνονται κείμενα από τοποθετήσεις του στη Βουλή για διάφορα θέματα, ενώ ακόμα δεσμεύθηκε μέσα από νέα συνάντηση με τη διοίκηση του ΕΚΡ να εξειδικεύσει τις κοινοβουλευτικές του παρεμβάσεις σε θέματα που αυτή προωθεί προς επίλυση, είτε αφορούν τους εργαζομένους, τους ανέργους και τους συνταξιούχους, είτε γενικότερα την περιοχή.

-ΣΥΣΤΗΜΑΤΑ ΣΥΝΑΓΕΡΜΟΥ
-ΚΑΜΕΡΕΣ ΠΑΡΑΚΟΛΟΥΘΗΣΗΣ ΧΩΡΩΝ
-ΚΕΝΤΡΟ ΛΗΨΕΩΣ

ARMAOS SECURITY

ΡΟΔΟΣ: ΛΙΝΔΟΥ 80 - Τ.Κ. 85100
Τηλ.. 22410 23379, κιν.: 6932029269
Υπεύθυνος Ρόδου: ΔΗΜΗΤΡΗΣ ΚΥΡΙΑΖΗΣ

ΑΕ1490 EPAFES

ΓΡΑΦΙΚΕΣ ΤΕΧΝΕΣ
ΕΠΙΓΡΑΦΕΣ
Symphony



ΟΙ ΙΔΕΕΣ ΣΑΣ
Η ΔΟΥΛΕΙΑ ΜΑΣ
ΚΑΡΤΕΣ - MENU - ΔΙΑΦΗΜ/ΚΑ ΕΝΤΥΠΑ
ΜΕΤΑΛΛΙΚΑ-ΑΥΤΟΚΟΛΛΗΤΑ ΓΡΑΜΜΑΤΑ

ΑΤ1679 Αλεξιάδης Χρήστος
22410 74130 - 6948 524 754
ΑΓ. ΙΩΑΝΝΟΥ 48 (ΔΙΑΓΟΡΙΔΩΝ) ΡΟΔΟΣ

Κομμωτήριο Ambi

Οι καλύτερες προτάσεις
για γυναικείες, αντρικές και παιδικές κομμώσεις.

Εντυπωσιακές τεχνικές στις βαφές με τις νέες μεθόδους double color, mantic, caps, cube και στις ανταύγειες με singles, zig-zag, rotation, flow γιατί οι πελάτες μας πρέπει να ξεχωρίζουν.
Μεγάλη δυνατότητα επιλογής από βραδινά - νυφικά χτενίσματα και κότσους μέσω υπολογιστή.
Τοποθέτηση τρέσας και extensions υψηλής ποιότητας από 100% φυσική τρίχα με θεαματικά φυσικό αποτέλεσμα σε 35 min μόνο.
Σας περιμένουμε σε ένα **πολυτελή** και **φιλικό περιβάλλον** για να απολαύσετε **την άψογη εξυπηρέτησή** μας **στις καλύτερες τιμές.**

Τηλ. για ραντεβού 2241067801
Διεύθυνση: Κυρά της Ρω 42, Ροδίνι
(Πίσω από το 15ο Δημοτικό Σχολείο)
Υπεύθυνη καταστήματος Κοντουδάκη Αμπι

ΑΤ8086

ΕΚΔΡΟΜΗ ΣΤΗΝ ΚΑΛΥΜΝΟ
26/05-28/05/06

Η ΧΕΝ ΡΟΔΟΥ σε συνεργασία με το **πρακτορείο ΚΥΔΩΝ** οργανώνει εκδρομή στο όμορφο νησί της **Καλύμνου**

Τιμή κατά άτομο 150,00 ευρώ

Περιλαμβάνει:
• Εισιτήρια με ΔΩΔΕΚΑΝΗΣΟΣ EXPRESS Ρόδο-Κάλυμνο-Ρόδο
• Το ξενοδοχείο OLYMPIC σε δίκλινα δωμάτια με πρωινό
• Προσκύνημα και λειτουργία στην Παναγιά της Χώρας χωροστατούντος του Μητροπολίτου Καλύμνου, Λέρου & Αστυπάλαιας κ.κ. Παϊσίου
• Προσκύνημα στον Άγιο Σάββα
• Γύρο νησιού με επίσκεψη στην Τέλενδο.

Την εκδρομή συνοδεύουν η κ. Ελένη Ψυλλάκη και η ξεναγός κ. Μαρίτσα Μαντικού.

Πρόγραμμα εκδρομής πληροφορίες KYDON TOURS Τηλ.: 22410-23000.

ΧΠΤΤΡ022

Τί θα γίνει με τις... φωτιές των τσιγγάνων;

Έντονες οι διαμαρτυρίες από το Κορακόνερο



Αυτές τις φωτογραφίες μας έστειλαν αγανακτισμένοι κάτοικοι της περιοχής Χαλκητών στο Κορακόνερο.

Είναι μια συνηθισμένη εικόνα ενός απογεύματος με τις φωτιές από τον καταυλισμό των τσιγγάνων. Σύννεφα μαύρου τοξικού καπνού καλύπτουν τα πάντα, σύννεφα μαύρου τοξικού καπνού αναπνέουν μικροί και μεγάλοι, όσοι αθλούνται στο αθλητικό κέντρο και στα γήπεδα του τένις.

Βλέπετε οι Ρομ πρέπει να «καθαρίσουν» τα μέταλλα, κυρίως το χαλκό, από τα πλαστικά. Πυροσβεστική δεν υπάρχει. Αλήθεια μπορεί όποιος θέλει να ανάβει φωτιές όπου θέλει;

Οι ίδιοι οι κάτοικοι είναι ανυπόμονοι αφού δεν μπορούν να περιμένουν μέχρι το Μάρτιο που θα απομακρυνθεί ο καταυλισμός, τώρα Μάρτιο μπορεί να φύγει, ποιανού έτους δεν ξέρουμε.

Και νάταν μόνο αυτό, αυτοκίνητα χωρίς πινακίδες, φανάρια και φλας, οδηγούμενα από μικρούς και μεγάλους, σκουπίδια από τους κάδους της ΔΕΚΡ πεταμένα καταμεσίς του δρόμου μετά το άδειασμα για ανεύρεση του θησαυρού, επιδρομές στις αυλές για γλάστρες, νερό, ψησταριές, ποδήλατα, απλωμένα ρούχα και τόσα άλλα.

Υπομονή.

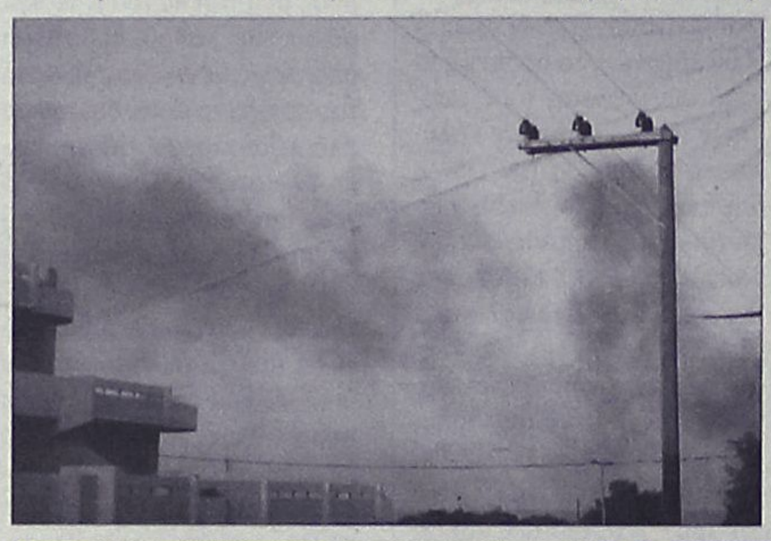

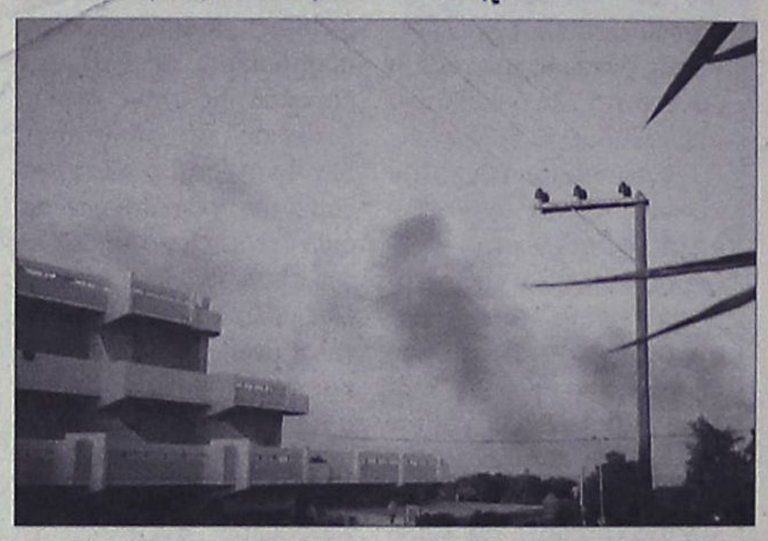

ΜΕΤΑΧΕΙΡΙΣΜΕΝΑ

MOTOMIKE Εξουσιοδ. Συνεργάτης Yamaha — YAMAHA Touching your heart

Από το κατάστημα YAMAHA MOTOMIKE
πωλούνται τα παρακάτω δίκυκλα σε άριστη κατάσταση

ΜΟΝΤΕΛΟ	ΜΑΡΚΑ	ΧΙ	ΧΡΩΜΑ	ΤΙΜΗ	ΗΜ/ΝΙΑ 1ης ΑΔΕΙΑΣ
MT01 1700	YAMAHA ROADSTER	3000	ΑΣΗΜΙ	12500	2005
XJR 1300	YAMAHA	7800	ΜΠΛΕ	8500	2005
V-MAX 1200	YAMAHA	15000	ΜΑΥΡΟ	5900	2000
ZX12R 1200	KAWASAKI	12500	ΜΑΥΡΟ	11000	2004
BT1100 BULLDOG	YAMAHA STREETFIGHTER	10300	ΠΟΡΤΟΚΑΛΙ	7000	2004
TRIUMPH SPEED TRIPLE 1050	TRIUMPH	6200	ΜΑΥΡΟ	9500	2005
CAPONORT 1000 ABS	APRILIA	15000	ΑΣΗΜΙ	9000	2004
FZS 1000 FAZER	YAMAHA STTRET	22000	ΑΣΗΜΙ	7500	2003
VARADERO 1000	HONDA ΜΕ 2500€ ΕΞΤΡΑ	10808	ΜΑΥΡΟ-ΑΣΗΜΙ	9500.00	2004
YZF R1 1000	YAMAHA	9200	ΚΟΚΚΙΝΟ	9900	2005
KTM 950 ADVENTURE	KTM	18000	ΠΟΡΤΟΚΑΛΙ	11000	2004
HORNET 900	HONDA NAKED	29000	ΜΑΥΡΟ	7000	2005
TDM 900	YAMAHA SPORT TOURING	24000	ΜΠΛΕ	6500	2003
TDM 900 FUL EXTRA	YAMAHA SPORT TOURING	25000	ΑΣΗΜΙ	7500	2002
TDM 850	YAMAHA SPORT TOURING	24500	ΚΟΚΚΙΝΟ	5500	2000
AFRICA 750	HONDA	18000	ΜΑΥΡΟ	5900	1999
VF 750 C MAGNA 4κυλινδρο	HONDA	33000	ΜΠΛΕ ΑΣΠΡΟ	5900	2000
Z 750	KAWASAKI ΜΕ 2500€ ΕΞΤΡΑ	2500	ΜΑΥΡΟ	7000	2006
XT660R	YAMAHA	5700	ΜΑΥΡΟ	5000	2005
XR650 DALLARA	HONDA ENDURO	4750	ΚΟΚΚΙΝΟ	5500	2004
BMW F 650	BMW	26000	ΚΙΤΡΙΝΟ	4500	2002
MONSTER 620	DUCATI NAKED	7260	ΜΠΛΕ	6000	2003
CBR 600 F	HONDA	30000	ΚΟΚΚΙΝΟ	4500	2000
CBR600 F	HONDA	2750	ΑΣΗΜΙ	7500	2004
FZ6 N NAKED	YAMAHA NAKED ΜΕ 3000€ ΕΞΤΡΑ	3900	ΚΟΚΚΙΝΟ	6900	2005
FZS 600 S	YAMAHA STREET	11000	ΚΟΚΚΙΝΟ	4500	2003
GSXF600S BANDIT	SUZUKI STREET	15850	ΚΟΚΚΙΝΟ	2900	1999
YZF R6	YAMAHA	4540	ΚΟΚΚΙΝΟ	6000	2004
XT 600 E	YAMAHA	43000	ΜΑΥΡΟ	2800	2001
SUPER SHERPA 250	KAWASAKI ENDURO	1300	ΠΟΡΤΟΚΑΛΙ	3000	2004
TZR 250	YAMAHA STREET	18000	ΜΑΥΡΟ	1700	2001
WR250F	YAMAHA	2000	ΜΠΛΕ	6000	2005
X MAX 250	YAMAHA	1500	ΑΣΗΜΙ	3800	2005
XR 250 R	HONDA	15000	ΑΣΠΡΟ	1500	1995
POLARIS 200	POLARIS ΓΟΥΡΟΥΝΑ—ATV	925	ΚΟΚΚΙΝΟ	3500	2005
RUNNER 200	PIAGGIO SCOOTER	9700	ΓΚΡΙ	1500	2005
C50C 12V	HONDA	18000	ΚΟΚΚΙΝΟ	600	1990
SCOOTER 50 4T	KINEZIKO	3500	ΑΣΗΜΙ	600	2005

✓ ΑΠΟ 0% ΠΡΟΚΑΤΑΒΟΛΗ ΕΩΣ 60 ΜΗΝΕΣ ΕΞΟΦΛΗΣΗ !!!
✓ ΕΓΓΥΗΣΗ 1 ΧΡΟΝΟ ΣΕ ΟΛΑ ΤΑ ΜΕΤΑΧΕΙΡΙΣΜΕΝΑ !!!

Πατριάρχου Αθηναγόρα 13, Ρόδος 85100 • Τηλ. & Fax 2241026360
www.motomike.gr info@motomike.gr AE827

SHIPPING COMPANY OF SYMI
Α.Ν.Ε.Σ.
ΑΝΩΝΥΜΗ ΝΑΥΤΙΛΙΑΚΗ ΕΤΑΙΡΕΙΑ ΣΥΜΗΣ

ΔΡΟΜΟΛΟΓΙΑ 2006

Ε/Γ - Ο/Γ ΠΡΩΤΕΥΣ ΑΠΟ 01/05/2006 ΕΩΣ 14/05/2006

ΔΕΥΤΕΡΑ			ΤΡΙΤΗ			ΤΕΤΑΡΤΗ			ΠΕΜΠΤΗ			ΠΑΡΑΣΚΕΥΗ			ΣΑΒΒΑΤΟ			ΚΥΡΙΑΚΗ		
ΛΙΜΑΝΙ	ΩΡΑ ΑΦ	ΩΡΑ ΑΝ	ΛΙΜΑΝΙ	ΩΡΑ ΑΦ	ΩΡΑ ΑΝ	ΛΙΜΑΝΙ	ΩΡΑ ΑΦ	ΩΡΑ ΑΝ	ΛΙΜΑΝΙ	ΩΡΑ ΑΦ	ΩΡΑ ΑΝ	ΛΙΜΑΝΙ	ΩΡΑ ΑΦ	ΩΡΑ ΑΝ	ΛΙΜΑΝΙ	ΩΡΑ ΑΦ	ΩΡΑ ΑΝ	ΛΙΜΑΝΙ	ΩΡΑ ΑΦ	ΩΡΑ ΑΝ
ΚΩΣ	-	08.00	ΡΟΔΟΣ	-	13.00				ΚΑΛ/ΝΟΣ		04.30	ΡΟΔΟΣ		08.45	ΚΩΣ		06.00	ΡΟΔΟΣ	-	13.00
ΝΙΣΥΡΟΣ	09.30	09.45	ΣΥΜΗ	14.40	15.00				ΚΩΣ	05.35	06.00	ΚΑΣΤ/ΖΟ	13.15	13.30	ΝΙΣΥΡΟΣ	07.30	07.45	ΣΥΜΗ	14.40	15.00
ΤΗΛΟΣ	11.00	11.15	ΤΗΛΟΣ	17.00	17.15				ΝΙΣΥΡΟΣ	07.30	07.45	ΡΟΔΟΣ	18.15	18.30	ΤΗΛΟΣ	09.00	09.15	ΤΗΛΟΣ	17.00	17.15
ΡΟΔΟΣ	14.15	15.00	ΝΙΣΥΡΟΣ	18.30	18.45				ΤΗΛΟΣ	09.00	09.15	ΤΗΛΟΣ	21.30	21.45	ΣΥΜΗ	11.15	11.35	ΝΙΣΥΡΟΣ	18.30	18.45
ΚΑΣΤ/ΖΟ	19.30	19.45	ΚΩΣ	20.15	20.30				ΣΥΜΗ	11.15	11.35	ΝΙΣΥΡΟΣ	23.00	23.15	ΡΟΔΟΣ	13.15	Δ	ΚΩΣ	20.15	Δ
ΡΟΔΟΣ	00.15	Δ	ΚΑΛ/ΝΟΣ	21.35	Δ				ΡΟΔΟΣ	13.15	Δ	ΚΩΣ	00.45	Δ						

ΠΑΡΑΤΗΡΗΣΕΙΣ
ΣΕ ΠΕΡΙΠΤΩΣΗ ΚΑΘΥΣΤΕΡΗΜΕΝΗΣ ΑΦΙΞΗΣ ΤΟΥ BLUE STAR 2 ΣΤΗΝ ΚΩ ΤΟ Ε/Γ - Ο/Γ ΠΡΩΤΕΥΣ ΘΑ ΑΝΑΧΩΡΕΙ ΜΕΤΑ ΜΕΤΑ ΤΗΝ ΑΦΙΞΗ ΤΟΥ BLUE STAR 2 ΠΡΟΚΕΙΜΕΝΟΥ ΝΑ ΕΠΙΤΥΓΧΑΝΕΤΑΙ Η ΑΝΤΑΠΟΚΡΙΣΗ.

Ε/Γ - Ο/Γ ΣΥΜΗ ΑΠΟ 31/03/2006 ΕΩΣ 31/10/2006

ΔΕΥΤΕΡΑ			ΤΡΙΤΗ			ΤΕΤΑΡΤΗ			ΠΕΜΠΤΗ			ΠΑΡΑΣΚΕΥΗ			ΣΑΒΒΑΤΟ			ΚΥΡΙΑΚΗ		
ΛΙΜΑΝΙ	ΩΡΑ ΑΦ	ΩΡΑ ΑΝ	ΛΙΜΑΝΙ	ΩΡΑ ΑΦ	ΩΡΑ ΑΝ	ΛΙΜΑΝΙ	ΩΡΑ ΑΦ	ΩΡΑ ΑΝ	ΛΙΜΑΝΙ	ΩΡΑ ΑΦ	ΩΡΑ ΑΝ	ΛΙΜΑΝΙ	ΩΡΑ ΑΦ	ΩΡΑ ΑΝ	ΛΙΜΑΝΙ	ΩΡΑ ΑΦ	ΩΡΑ ΑΝ	ΛΙΜΑΝΙ	ΩΡΑ ΑΦ	ΩΡΑ ΑΝ
ΡΟΔΟ		09.00	ΡΟΔΟ		09.00	ΣΥΜΗ		09.00	ΣΥΜΗ		06.00	ΣΥΜΗ		06.00	ΣΥΜΗ		06.00	ΡΟΔΟ		09.00
ΠΑΝ/ΤΗ	10.50	12.00	ΠΑΝ/ΤΗ	10.50	12.00	ΡΟΔΟΣ	10.50	18.30	ΡΟΔΟ	07.50	09.00	ΡΟΔΟ	07.50	09.00	ΡΟΔΟ	07.50	09.00	ΠΑΝ/ΤΗ	10.50	12.00
ΣΥΜΗ	13.00	16.15	ΣΥΜΗ	13.00	16.15	ΣΥΜΗ	20.20	Δ	ΠΑΝ/Τ	10.50	12.00	ΠΑΝ/ΤΗ	10.50	12.00	ΠΑΝ/ΤΗ	10.50	12.00	ΣΥΜΗ	13.00	15.45
ΡΟΔΟ	18.05	Δ	ΡΟΔΟ	18.05	18.30				ΣΥΜΗ	13.00	16.15	ΣΥΜΗ	13.00	16.15	ΣΥΜΗ	13.00	16.15	ΡΟΔΟ	17.35	Δ
			ΣΥΜΗ	20.20	Δ				ΡΟΔΟ	18.05	18.30	ΡΟΔΟ	18.05	18.30	ΡΟΔΟ	18.05	Δ			
									ΣΥΜΗ	20.20	Δ	ΣΥΜΗ	20.20	Δ						

Υ/Γ ΑΙΓΛΗ ΑΠΟ 10/04/2006 ΕΩΣ 31/10/2006

ΔΕΥΤΕΡΑ			ΤΡΙΤΗ			ΤΕΤΑΡΤΗ			ΠΕΜΠΤΗ			ΠΑΡΑΣΚΕΥΗ			ΣΑΒΒΑΤΟ			ΚΥΡΙΑΚΗ		
ΛΙΜΑΝΙ	ΩΡΑ ΑΦ	ΩΡΑ ΑΝ	ΛΙΜΑΝΙ	ΩΡΑ ΑΦ	ΩΡΑ ΑΝ	ΛΙΜΑΝΙ	ΩΡΑ ΑΦ	ΩΡΑ ΑΝ	ΛΙΜΑΝΙ	ΩΡΑ ΑΦ	ΩΡΑ ΑΝ	ΛΙΜΑΝΙ	ΩΡΑ ΑΦ	ΩΡΑ ΑΝ	ΛΙΜΑΝΙ	ΩΡΑ ΑΦ	ΩΡΑ ΑΝ	ΛΙΜΑΝΙ	ΩΡΑ ΑΦ	ΩΡΑ ΑΝ
ΣΥΜΗ		07.30	ΣΥΜΗ		07.30	ΡΟΔΟ		09.00	ΡΟΔΟ		09.00	ΡΟΔΟ		09.00	ΡΟΔΟ		09.00	ΣΥΜΗ		07.30
ΡΟΔΟ	08.30	09.00	ΡΟΔΟ	08.30	09.00	ΣΥΜΗ	10.00	10.30	ΣΥΜΗ	10.00	10.30	ΣΥΜΗ	10.00	10.30	ΣΥΜΗ	10.00	10.30	ΡΟΔΟ	08.30	09.00
ΣΥΜΗ	10.00	16.30	ΣΥΜΗ	10.00	10.30	ΡΟΔΟ	11.30	14.30	ΡΟΔΟ	11.30	14.30	ΡΟΔΟ	11.30	14.30	ΡΟΔΟ	11.30	14.30	ΣΥΜΗ	10.00	16.00
ΡΟΔΟ	17.30	18.00	ΡΟΔΟ	11.30	14.30	ΣΥΜΗ	15.30	16.30	ΣΥΜΗ	15.30	16.30	ΣΥΜΗ	15.30	16.30	ΣΥΜΗ	15.30	16.30	ΠΑΝ/ΤΗ	16.30	16.40
ΣΥΜΗ	19.00	Δ	ΣΥΜΗ	15.30	16.30	ΡΟΔΟ	17.30	Δ	ΡΟΔΟ	17.30	Δ	ΡΟΔΟ	17.30	Δ	ΡΟΔΟ	17.30	18.00	ΡΟΔΟ	17.40	18.00
			ΡΟΔΟ	17.30	Δ										ΣΥΜΗ	19.00	Δ	ΣΥΜΗ	19.00	Δ

Τα δρομολόγια μπορούν να τροποποιηθούν λόγω εκτάκτων συγκοινωνιακών αναγκών ή καιρικών συνθηκών.
Παρακαλούμε πριν ταξιδέψετε επικοινωνήστε με την Εταιρεία :
Γραφείο Σύμης : Τηλ. 2246071444 Φαξ 2246071373
Γραφείο Ρόδου : Τηλ. 2241037769 Φαξ 2241034493

AE1194

Νέα ταλαιπωρία από τους συνήθεις ανόητους

Φάρσα για βόμβα χθες στο Δικαστήριο

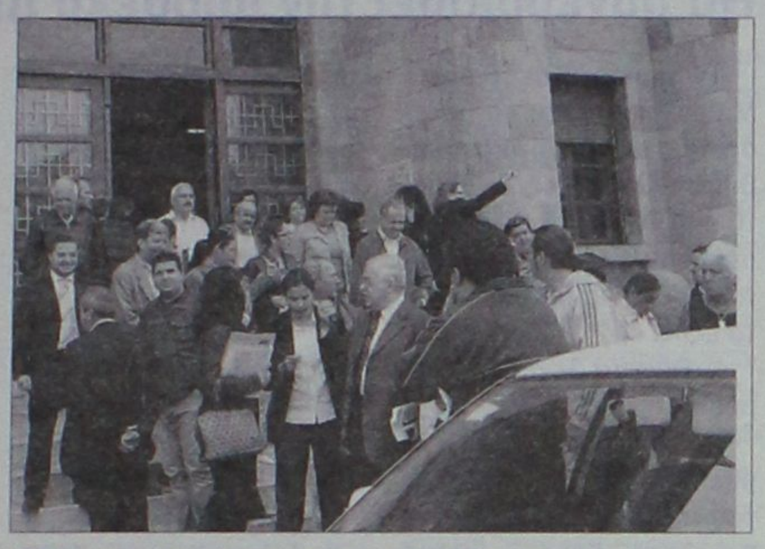

Εκκενώθηκε χθες το μεσημέρι το κατάμεστο από κόσμο Δικαστικό Μέγαρο Ρόδου, μετά από τηλεφώνημα αγνώστου ότι στο κτίριο είχε τοποθετηθεί βόμβα, κάτι το οποίο αποδείχθηκε και πάλι ότι επρόκειτο για φάρσα!

Πράγματι χθες στις 12.20 το μεσημέρι άγνωστος επικοινώνησε με το Πρωτοδικείο της Ρόδου και ενημέρωσε ότι στο κτίριο είχε τοποθετηθεί βόμβα! Αμέσως οι αστυνομικοί που βρίσκονταν στο χώρο των δικαστηρίων ζήτησαν από διάδικους, δικαστές, εισαγγελείς, δικηγόρους και υπαλλήλους να βγουν έξω και να απομακρυνθούν από το χώρο.

Στα δικαστήρια έφθασε επίσης και επιπλέον δύναμη της αστυνομίας, η οποία και πραγματοποίησε εξονυχιστικό έλεγχο σε ολόκληρο το κτίριο, χωρίς βέβαια να εντοπίσει κάτι, καθώς όπως επιβεβαιώθηκε επρόκειτο για άλλη μία φορά για μία κακόγουστη φάρσα.

Αξίζει να επισημανθεί ότι χθες στα δικαστήρια της περιοχής μας, επικρατούσε το αδιαχώρητο, καθώς συνεδρίαζαν το Πενταμελές Εφετείο Δωδεκανήσου, το Τριμελές και Μονομελές Πλημμελειοδικείο Ρόδου, ενώ σε εξέλιξη βρίσκονταν και άλλες ανακριτικές και αστικές υποθέσεις.

Ο έλεγχος των αστυνομικών ολοκληρώθηκε περίπου στις 2 παρά τέταρτο το μεσημέρι, χωρίς ωστόσο να μπορούν να συνεχιστούν οι προγραμματισμένες συνεδριάσεις των δικαστηρίων, εξαιτίας και της στάσης εργασίας που πραγματοποιούν οι δικαστικοί υπάλληλοι από τη μία το μεσημέρι έως τη λήξη του ωραρίου τους. Για το λόγο αυτό και αναβλήθηκαν και όλες οι υπόλοιπες υποθέσεις που δεν πρόλαβαν να εξεταστούν από το Πενταμελές Εφετείο Δωδεκανήσου.

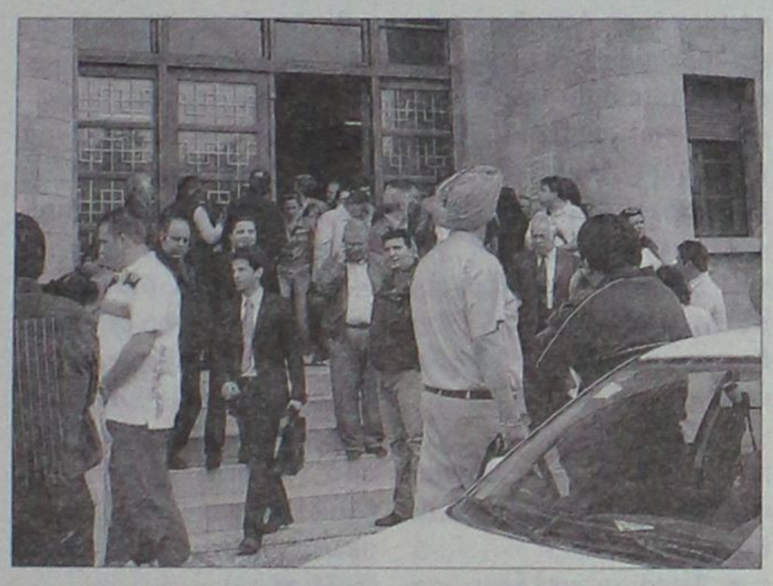

Στα χέρια οι παπάδες!

Όπου δεν... πίπτει ο λόγος, ρόλο αναλαμβάνει πλέον η ράβδος, έστω κι αν οι παρεβρισκόμενοι είναι ιερωμένοι, όπως προέκυψε από τα ίδια τα γεγονότα.

Σύμφωνα με πληροφορίες, τρεις ιερωμένοι από την περιοχή της Μαλώνας, «ανασήκωσαν τα ράσα» και ήρθαν στα χέρια προχθές το απόγευμα, έπειτα από έντονη λογομαχία που προηγήθηκε.

Το επεισόδιο συνέβη προχθές το απόγευμα, όπως μετέδωσε ο ραδιοφωνικός σταθμός ΠΑΛΜΟΣ, στο πνευματικό κέντρο Μαλώνας, όπου συγκεντρώθηκαν 3 ιερωμένοι από την περιοχή μετά από πρωτοβουλία του ίδιου του μητροπολίτη κ. Κύριλλου, προκειμένου να συζητήσουν και να βρουν μια λύση στα προβλήματα που είχαν δημιουργηθεί μεταξύ τους όλο το τελευταίο διάστημα.

Παρά, όμως, την παρέμβαση του ίδιου του σεβασμιότατου η ένταση κορυφώθηκε, με αποτέλεσμα κάποια στιγμή συγγενικό πρόσωπο ενός εκ των ιερωμένων να επιτεθεί σε έναν από τους παπάδες. Το επεισόδιο, ευτυχώς έληξε με την παρέμβαση των ψυχραιμότερων, χωρίς να πάρει άλλη έκταση.

ΠΡΟΣΦΟΡΕΣ
ΣΕ ΟΘΟΝΕΣ ΜΕΓΑΛΩΝ ΔΙΑΣΤΑΣΕΩΝ
ΓΙΑ ΛΙΓΕΣ ΜΟΝΟ ΜΕΡΕΣ



LE32T51
SAMSUNG
Τηλεόραση τεχνολογίας LCD με οθόνη 32" (83 cm)
990€

PROJECTOR TOSHIBA MT100
Μέγεθος εικόνας έως 100"
1100€





ΤΗΛΕΟΡΑΣΗ
PLASMA 50" LG
HDMI, 2 ΔΕΚΤΕΣ - ΔΙΠΛΗ ΟΘΟΝΗ
2950€

1430€
ΤΗΛΕΟΡΑΣΗ
PLASMA 42" LG
2 ΔΕΚΤΕΣ - ΔΙΠΛΗ ΟΘΟΝΗ



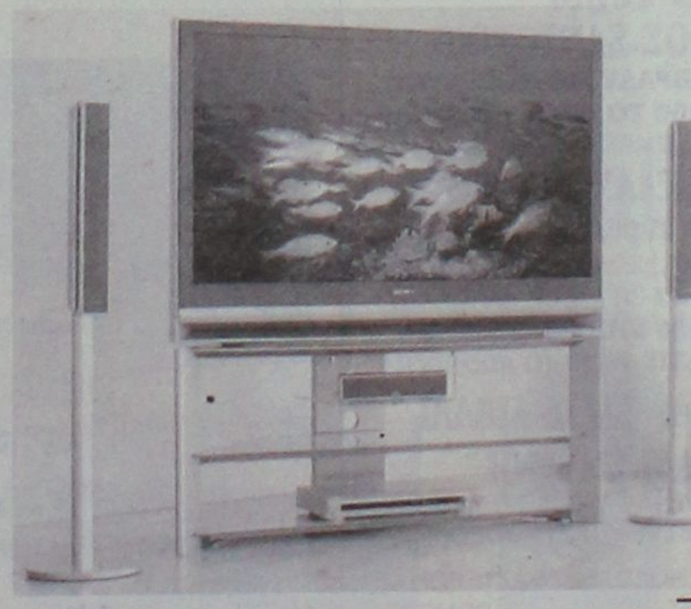

SONY BRAVIA
3LCD 50"
1699€

ΧΑΡΑΛΑΜΠΑΚΗΣ
ΗΛΕΚΤΡΙΚΑ ΕΙΔΗ
ΑΕ1495

Εθν. Αντίστασης 75 • τηλ. 2241032117

ΙΔΙΩΤΙΚΟ Κ.Τ.Ε.Ο ΡΟΔΟΥ
AUTOVISION
ΤΕΧΝΙΚΟΣ ΕΛΕΓΧΟΣ ΟΧΗΜΑΤΩΝ
Κ.Τ.Ε.Ο σε 25 λεπτά!
ΤΑΛΑΙΠΩΡΙΑ ΤΕΛΟΣ..
για ραντεβού..22410 67677
ΠΡΟΓΡΑΜΜΑ ΠΡΟΣΚΛΗΣΗΣ ΟΧΗΜΑΤΩΝ Ν. ΔΩΔ/ΣΟΥ
ΠΡΟΣΟΧΗ!!
- Τον Μάιο ΡΟΖ 1501 εώς 3500
- Τον Ιούνιο ΡΟΖ 3501 εώς 5500
ανοιχτά απογεύματα και σάββατο, όλα τα παράβολα αγοράζονται στο ΚΤΕΟ
ΠΛΗΡΩΣ ΙΣΟΤΙΜΟ ΜΕ ΤΑ ΔΗΜΟΣΙΑ ΚΤΕΟ
Η ΜΗ ΔΙΕΝΕΡΓΕΙΑ ΤΕΧΝΙΚΟΥ ΕΛΕΓΧΟΥ ΤΟΥ ΟΧΗΜΑΤΟΣ ΣΑΣ (ΚΤΕΟ) ΜΕΣΑ ΣΤΙΣ ΠΡΟΘΕΣΜΙΕΣ, ΑΠΟΤΕΛΕΙ ΠΑΡΑΒΑΣΗ (ΚΟΚ 86) ΚΑΙ ΤΙΜΩΡΕΙΤΑΙ ΑΠΟ ΤΙΣ ΑΡΧΕΣ ΜΕ ΠΡΟΣΤΙΜΟ 334 ΕΥΡΩ ΚΑΙ ΑΦΑΙΡΕΣΗ ΠΙΝΑΚΙΔΩΝ
ΑΕ1318

Επίτιμος δημότης ο ηγούμενος Εφραίμ

Θα ανακηρυχθεί από το δήμο Πεταλούδων

Επίτιμος δημότης Πεταλούδων πρόκειται να ανακηρυχθεί ο καθηγούμενος της Ιεράς Μονής Βατοπεδίου του Αγίου Όρους Αρχιμανδρίτης Εφραίμ, μία από τις φωτεινότερες μορφές της Ορθοδοξίας.

Για το θέμα, καλείται να πάρει σχετική απόφαση το δημοτικό συμβούλιο στην προγραμματισμένη για την ερχόμενη Τρίτη 16 Μαΐου, συνεδρίασή του.

Στην ίδια συνεδρίαση το δημοτικό συμβούλιο θα συζητήσει κι άλλα θέματα και συγκεκριμένα σύμφωνα με την ημερήσια διάταξη τα εξής:

- Νομιμοποίηση κατασκευών εντός της κοινόχρηστης ζώνης αιγιαλού και παραλίας στο Δημοτικό Διαμέρισμα Θεολόγου.
- Τροποποίηση της μελέτης του έργου «Αποκατάσταση Παλαιάς Χωματερής Κρεμαστής».
- Έγκριση μελέτης του έργου: «Διαμόρφωση-Ανάπλαση Παραλίας Κρεμαστής (Πεζόδρομος-Ποδηλατόδρομος-Ασφαλτόστρωση)» Α.Μ. 63/2006.
- Λήψη απόφασης για τον αποχαρακτηρισμό τμήματος της Κτηματολογικής μερίδας 378 οικοδομών Μαριτσών.
- Αποδοχή δωρεάν παραχώρησης τμήματος για δημιουργία δημοσίας οδού στο Δ.Δ. Παστίδας.
- Έγκριση εξόδων κίνησης υπαλλήλων του δήμου και έγκριση συμμετοχής υπαλλήλου του δήμου στο Ειδικό Σεμινάριο της Ευρωεκπαιδευτικής Ε.Π.Ε.
- Προμήθεια βιβλίων του συμπολίτη μας κ. Μπιλιά Νικολάου.
- Αντικατάσταση μελών επιτροπής παρακολούθησης του έργου «Ηλεκτρονική διακυβέρνηση για την εξυπηρέτηση του πολίτη».

Αρκετά θέματα στο δ.σ. της Καλλιθέας

Θα συνεδριάσει την προσεχή Δευτέρα

Την προσεχή Δευτέρα 15 Μαΐου, πρόκειται να συνεδριάσει το δημοτικό συμβούλιο Καλλιθέας. Τα θέματα που θα συζητηθούν στην συνεδρίαση, σύμφωνα με την ημερήσια διάταξη είναι τα εξής:

1) Θέματα Τεχνικής Υπηρεσίας:

• Έγκριση οριστικής μελέτης για την εκτέλεση του έργου: «Λειτουργική βελτίωση Εθνικής Οδού Ρόδου - Φαληρακίου».

• Έγκριση πρακτικού αξιολόγησης για την ανάθεση του έργου: «Βελτίωση οικισμού - Πλακόστρωση Δημοτικού Διαμερίσματος Ψίνθου».

• Σύναψη προγραμματικής σύμβασης με την νομαρχιακή Αυτοδιοίκηση Δωδεκανήσου, σχετικά με την υλοποίηση του έργου «Βελτίωση οικισμού - Πλακόστρωση Δημοτικού Διαμερίσματος Ψίνθου».

• Έγκριση μελέτης για την εκτέλεση του έργου: «Βελτίωση δρόμων Δ.Δ Κοσκινού (ασφαλτοστρώσεις)».

• Έγκριση μελέτης για την εκτέλεση του έργου: «Τσιμεντοστρώσεις Δ.Δ. Κοσκινού».

• Έγκριση μελέτης για την εκτέλεση του έργου: «Συντήρηση δικτύου ομβρίων Δ.Δ. Κοσκινού».

• Παράταση προθεσμίας εκτέλεσης του έργου: «Καθαρισμός ρεμάτων Δ.Δ. Κοσκινού».

• Εγκριση 1ου Ανακεφαλαιωτικού Πίνακα Εργασιών για το έργο: «Ασφαλτοστρώσεις οδών Ψίνθου».

• Έγκριση 1ου Συγκριτικού Πίνακα Εργασιών για την μελέτη: «Σύνταξη Γενικού Πολεοδομικού Σχεδίου δήμου Καλλιθέας».

• Διακοπή συμβάσεων με μελετητές εκπόνησης μελετών:

α. «Ανάπλαση Πλατείας Καλυθιών»

β. «Κατασκευή κλειστού γυμναστηρίου Φαληρακίου»

γ. «Αξιοποίηση φράγματος Αγίου Ιωάννη Καλυθιών». (Εισηγητής: ο Αντιδήμαρχος κ. Τσαλίκης Δημήτριος).

2) α. Αποδοχή επιχορήγησης ποσού 101.690,00 ευρώ, από 1η κατανομή πιστώσεων ΣΑΤΑ έτους 2006, για επενδυτικές δραστηριότητες.

β. Αποδοχή επιχορήγησης ποσού 17.005,43 ευρώ, για την κάλυψη λειτουργικών δαπανών α' εξαμήνου έτους 2006 των σχολείων Α/θμιας και Β/θμιας Εκπαίδευσης του δήμου.

γ. Εφαρμογή διατάξεων του Ν. 3448/2006 επί οικονομικών θεμάτων των Ο.Τ.Α. πρώτου βαθμού.

δ. Αποδοχή επιχορήγησης ποσού 100.000,00 ευρώ, για την κάλυψη δράσεων πολιτικής προστασίας (ΣΑΤΑ 2006).

(Εισηγητής: ο αντιδήμαρχος κ. Ρηνιού Στέλιος)

3) Α. Έγκριση απολογισμού Εσόδων - Εξόδων του Δ.Ο.Π. δήμου Καλλιθέας, οικ. έτους 2005.

(Εισηγητής: ο αντιδήμαρχος: κ. Ηλιάδης Ηλίας)

Β. Έγκριση Απολογισμού Εσόδων - Εξόδων του ΜΕΚΤΟ δήμου Καλλιθέας, οικ. έτους 2005.

(Εισηγητής: ο πρόεδρος του ΜΕΚΤΟ, κ. Αϊβάζης Τσαμπίκος)

Γ. Έγκριση Απολογισμού Εσόδων - Εξόδων του Δ.Ο.Α.Ν. δήμου Καλλιθέας, οικ. έτους 2005.

(Εισηγητής: ο πρόεδρος του Δ.Ο.Α.Ν., κ. Ποτήρης Μιχαήλ)

4) Έγγραφο του Πανεπιστημίου Αιγαίου, σχετικά με την στέγαση του υπό ίδρυση νέου τμήματος Αρχαιολογίας και Αρχαιολογικών Επιστημών.

(Εισηγητής: ο δήμαρχος)

5) Επιστολή ΚΤΕΛ ΡΟΔΟΥ Α.Ε., για εκχώρηση χρήσης υποστέγων σε στάσεις λεωφορειακών γραμμών.

(Εισηγητής: ο δήμαρχος)

6) Ψήφιση πιστώσεων για εξόφληση τιμολογίων από επιδείξεις - δεξιώσεις εορτές και λοιπά θεάματα.

(Εισηγητής: ο δήμαρχος)

7) Παρουσίαση αξόνων βελτίωσης υπηρεσιών εξυπηρέτησης του πολίτη μέσα από τα Ευρυζωνικά συστήματα.

(Εισηγητής: ο αντιδήμαρχος κ. Ρηνιού Στέλιος)

8) Παράταση σύμβασης με AXIS

(Εισηγητής: ο επίκουρος Δημάρχου κ. Σαββιού Εμμανουήλ)

10) Έγκριση μετακίνησης υπάλληλων του δήμου, για την παρακολούθηση επιμορφωτικών σεμιναρίων.

(Εισηγητής: ο αντιδήμαρχος κ. Ρηνιού Στέλιος)

11) Αιτήματα Πολιτών.

Κίνηση πολιτών Αρχαγγέλου

Με ανακοίνωσή της η κίνηση πολιτών Αρχαγγέλου, πρόεδρος της οποίας είναι ο ψυχίατρος δρ. Αναστάσιος Πλατής, καλεί τους ενεργούς πολίτες του δήμου να συμμετάσχουν στην συνεδρίαση που θα γίνει την 14η Μαΐου, στις 11 π.μ. στην αίθουσα εκδηλώσεων του ΤΕΕ Αρχαγγέλου με θέματα της ημερήσιας διάταξης τα εξής:

1. Παρουσία καταστατικού
2. Εκλογή Δ.Σ.
3. Συζήτηση διαφόρων θεμάτων που αφορούν το κίνημα πολιτών.

PELLOS TRAVEL
Α. ΠΑΠΑΣΑΒΒΑΣ
ΟΡΓΑΝΩΣΗ-ΠΟΙΟΤΗΤΑ-ΕΓΓΥΗΣΗ
ΤΡΙΗΜΕΡΟ ΑΓΙΟΥ ΠΝΕΥΜΑΤΟΣ (ΕΚΔΡΟΜΕΣ)
• 10/6-13/6 ΑΜΟΡΓΟΣ (4ΗΜΕΡΗ)
ΑΝΑΧ.10/6 ΣΑΒΒΑΤΟ 10.00 ΜΕ BLUE STAR ΕΠΙΣ. 13/6 ΤΡΙΤΗ ΣΤΙΣ 08:00 ΤΟ ΠΡΩΙ ΣΤΗ ΡΟΔΟ
ΞΕΝΟΔΟΧΕΙΑ ΜΕ ΠΡΩΙΝΟ-ΜΕΤΑΦΟΡΕΣ-ΣΥΝΟΔΟΣ ΓΡΑΦΕΙΟΥ
ΤΙΜΗ 185 ευρώ
• 10/6-13/6 4ΗΜΕΡΗ ΕΚΔΡΟΜΗ (ΠΡΟΣΚΥΝΗΜΑ) ΟΣΙΟΣ ΒΗΣΣΑΡΙΩΝ (ΜΟΝΗ ΑΓΑΘΩΝΟΣ-ΛΑΜΙΑ)
ΑΝΑΧ.10/6 ΣΑΒΒΑΤΟ ΠΡΩΙ 10.00 ΜΕ BLUE STAR ΕΠΙΣ.13/6 ΣΤΙΣ 08:00 ΤΟ ΠΡΩΙ ΣΤΗ ΡΟΔΟ
ΞΕΝΟΔΟΧΕΙΑ ΜΕ ΠΡΩΙΝΟ-ΜΕΤΑΦΟΡΕΣ-ΣΥΝΟΔΟΣ ΓΡΑΦΕΙΟΥ
ΤΙΜΗ 195 ευρώ
• 8/6-13/6 ΠΑΡΟΣ-ΝΑΞΟΣ-ΤΗΝΟΣ
ΑΝΑΧ.8/6 ΠΕΜΠΤΗ 18:30 ΒΡΑΔΥ ΜΕ BLUE STAR ΕΠΙΣ. 13/06 ΤΡΙΤΗ ΣΤΙΣ 08:00 ΤΟ ΠΡΩΙ ΣΤΗ ΡΟΔΟ
ΞΕΝΟΔΟΧΕΙΑ ΜΕ ΠΡΩΙΝΟ-ΜΕΤΑΦΟΡΕΣ-ΣΥΝΟΔΟΣ ΓΡΑΦΕΙΟΥ
ΤΙΜΗ 195 ευρώ
• 7/6-12/6 ΚΩΝΣΤΑΝΤΙΝΟΥΠΟΛΗ
ΜΑΡΜΑΡΙΣ-ΕΦΕΣΣΟΣ-ΣΜΥΡΝΗ-ΠΡΟΥΣΑ -ΠΡΙΓΚΗΠΟΝΝΗΣΑ
ΑΝΑΧ.08.00 ΤΟ ΠΡΩΙ 07/06 ΤΕΤΑΡΤΗ
ΕΠΙΣΤΡΟΦΗ ΤΡΙΤΗ ΣΤΙΣ 12/6 ΣΤΙΣ 18.00 ΡΟΔΟ
ΞΕΝΟΔΟΧΕΙΑ 4 ΚΑΙ 3 ΑΣΤΕΡΩΝ ΜΕ ΦΑΓΗΤΟ-ΜΕΤΑΦΟΡΕΣ - ΞΕΝΑΓΗΣΕΙΣ- ΕΚΔΡΟΜΕΣ
ΤΙΜΗ 275 ευρώ
• 8/6-13/6 ΜΥΚΟΝΟΣ-ΣΑΝΤΟΡΙΝΗ
ΑΝΑΧ.8/6 ΠΕΜΠΤΗ 18:30 ΒΡΑΔΥ ΜΕ BLUE STAR ΕΠΙΣ. 13/6 ΤΡΙΤΗ ΣΤΙΣ 08:00 ΤΟ ΠΡΩΙ ΣΤΗ ΡΟΔΟ
ΞΕΝΟΔΟΧΕΙΑ - ΜΕΤΑΦΟΡΕΣ - ΞΕΝΑΓΗΣΕΙΣ- ΕΚΔΡΟΜΕΣ
• 10/6/06 – 12/6/06 (RELAX ΜΑΡΜΑΡΙΣ) ΑΠΟ 120 ευρώ
ΞΕΝΟΔΟΧΕΙΑ LUX 5 ΚΑΙ 4 ΑΣΤΕΡΩΝ - ΜΕΤΑΦΟΡΕΣ – ΕΚΔΡΟΜΕΣ-ΠΡΩΙΝΟ-ΦΑΓΗΤΟ-ΕΙΣΙΤΗΡΙΑ-ΦΟΡΟΙ-CITY TOUR MARMARIS
ΑΝΑΧΩΡΗΣΗ ΣΑΒΒΑΤΟ 10/06 ΣΤΙΣ 8:30 ΤΟ ΠΡΩΙ ΕΠΙΣΤΡΟΦΗ ΔΕΥΤΕΡΑ 12/06 ΣΤΙΣ 16:30 ΤΟ ΑΠΟΓΕΥΜΑ
• 10/6/06-12/6/06 ΜΑΡΜΑΡΙΣ-ΑΙΒΑΛΙ-ΜΥΤΙΛΗΝΗ-ΑΪΒΑΛΙ-ΣΜΥΡΝΗ
ΞΕΝΟΔΟΧΕΙΑ 4**** ΚΑΙ 3*** ΜΕ ΠΡΩΙΝΟ ΚΑΙ ΦΑΓΗΤΟ - ΜΕΤΑΦΟΡΕΣ – ΕΚΔΡΟΜΕΣ -ΕΙΣΙΤΗΡΙΑ-ΦΟΡΟΙ
• 10/6-13/6 ΚΩΣ (ΞΕΝΟΔΟΧΕΙΑ 4 ΑΣΤΕΡΩΝ ΜΕ ΠΡΩΙΝΟ ΚΑΙ ΦΑΓΗΤΟ- ΜΕΤΑΦΟΡΕΣ - ΕΚΔΡΟΜΕΣ)
• 10/6-12/6 ΛΕΡΟΣ (ΞΕΝΟΔΟΧΕΙΑ ΜΕ ΠΡΩΙΝΟ-ΜΕΤΑΦΟΡΕΣ - ΞΕΝΑΓΗΣΕΙΣ- ΕΚΔΡΟΜΕΣ)
• 9/6/ -13/6 ΠΑΤΜΟΣ (4ΗΜΕΡΗ) ΞΕΝΟΔΟΧΕΙΑ ΜΕ ΠΡΩΙΝΟ - ΜΕΤΑΦΟΡΕΣ - ΕΚΔΡΟΜΕΣ
Εισιτήρια ΟΑ, AEGEAN ΚΑΙ CHARTER. Ακτοπλοϊκά εισιτήρια. Ειδικά πακέτα για μεμονωμένους, συλλόγους, νεόνυμφους για Ελλάδα, Κύπρο, Τυνησία, Αίγυπτο, Μαρόκο, Ιταλία, Αγγλία, Γαλλία κ.α.
ΓΙΑ ΠΕΡΙΣΣΟΤΕΡΕΣ ΠΛΗΡΟΦΟΡΙΕΣ, ΚΡΑΤΗΣΕΙΣ ΚΑΙ ΑΝΑΛΥΤΙΚΑ ΠΡΟΓΡΑΜΜΑΤΑ ΣΤΟ ΓΡΑΦΕΙΟ ΓΕΝΙΚΟΥ ΤΟΥΡΙΣΜΟΥ: PELLOS TRAVEL Λ. ΚΑΛΛΙΘΕΑΣ 125, ΦΑΛΗΡΑΚΙ, ΡΟΔΟΣ • ΤΗΛ:



Προχωρά το φράγμα Κρητηνίας

Δόθηκε στην δημοσιότητα η προκήρυξη του υπουργείου Γεωργίας

Προκηρύχθηκε τελικά η σύμβαση για τις υπολειπόμενες εργασίες κατασκευής του Φράγματος Κρητηνίας στον Δήμο Αταβύρου, ο προϋπολογισμός του οποίου ξεπερνά τα 16,8 εκατομμύρια ευρώ.

Η προκήρυξη, δόθηκε χθες στην δημοσιότητα από το υπουργείο Αγροτικής Ανάπτυξης και Τροφίμων και αφορά τις υπολειπόμενες εργασίες κατασκευής του φράγματος Κρητηνίας στη νήσο Ρόδο και όλων των συναφών έργων εκτροπής – εκκενώσεως, στεφανώσεως, υπερχειλίσεως, υδροληψίας, οδοποιίας κ.λπ., με σκοπό τη δημιουργία ταμιευτήρα, ωφέλιμης χωρητικότητας 2.000.000 μ3 , για την εξυπηρέτηση αρδευτικών αναγκών 3.000 στρεμμάτων της κατάντη περιοχής του φράγματος καθώς και την εξυπηρέτηση των υδροδοτικών αναγκών της ευρύτερης περιοχής. Το μήκος στέψεως είναι 551,42 μ, με πλάτος στέψης 8,0 μ., το μέγιστο ύψος του φράγματος (από τη θεμελίωση) είναι 41,0 μ. και ο υπολειπόμενος συνολικός όγκος φράγματος 570.000 μ3 .

Η θέση του φράγματος είναι επί του χειμάρρου Λίνερου, 2,5 χλμ. περίπου πριν από την εκβολή του στη θάλασσα, στην κοινότητα Κρητηνίας.

Όπως αναφέρεται στη Σύμβαση, το φράγμα θα είναι χωμάτινο με κεντρικό αργιλικό πυρήνα, ζώνες προστασίας του πυρήνα από διάβρωση (φίλτρα-στραγγιστήρια), σώματα στήριξης από σχιστολιθικά πετρώματα και εξωτερικές ζώνες προστασίας του αναχώματος. Όσον αφορά την αξιοποίηση του ταμιευτήρα οι εργασίες που προβλέπονται να γίνουν αφορούν την κατασκευή του αντλιοστάσιου Α1 πλησίον του κτιρίου Δικλείδων και Οργάνων, στο πόδα του φράγματος στο αριστερό αντέρεισμα, την κατασκευή δύο φρεατίων πιεζόθραυσης, το αρδευτικό δίκτυο το οποίο θα κατασκευαστεί με υπόγειους αγωγούς, από πλαστικούς σωλήνες από σκληρό PVC 100, ονομαστικής πίεσης λειτουργίας 16 ατμ. 12,5 ατμ. και 10 ατμ, τα όργανα ελέγχου και ασφάλειας κ.λπ.

Ο προϋπολογισμός ανέρχεται στο ποσό των 13.548.677,76 ευρώ - εργασίες με τα απρόβλεπτα (χωρίς εκτίμηση αναθεώρησης 1.353.977,11 ευρώ αμοιβής κτηματολογίου 50.000 ευρώ και Φ.Π.Α. 1.943.845,13 ευρώ) και διαμορφώνεται σε 16.896.500,00 ευρώ (με αναθεώρηση και Φ.Π.Α.)

Αξίζει να σημειωθεί τέλος, ότι για το σημαντικό αυτό έργο για την ευρύτερη περιοχή του Δήμου Αταβύρου, ως διάρκεια προθεσμίας εκτέλεσης της σύμβασης καθορίστηκε το χρονικό διάστημα των 30 μηνών από την ημερομηνία υπογραφής της σύμβασης.

Υπάρχει πρόβλημα με την σύνδεση Ιαλυσού

Πρόβλημα φαίνεται να υπάρχει στη σύνδεση του αποχετευτικού αγωγού Ιαλυσού με το δίκτυο του Δήμου της Ρόδου από τον ερχόμενο μήνα όπως έχει ανακοινώσει η Δημοτική Αρχή Ιαλυσού.

Ο διευθυντής της ΔΕΥΑΡ Μανώλης Διακομανώλης δηλώνει ότι υπό τις παρούσες συνθήκες είναι αδύνατη η εξυπηρέτηση του Δήμου Ιαλυσού αφού δεν έχει φροντίσει μέχρι σήμερα να τακτοποιήσει τις οικονομικές εκκρεμότητες αλλά και τις τεχνικές αδυναμίες που υπάρχουν για την σύνδεση των δικτύων.

Σύμφωνα ωστόσο με τον αντιδήμαρχο Μιχάλη Συκόφυλλο η σύνδεση θα γίνει καθώς είναι εφικτή η επίλυση των προβλημάτων, άποψη την οποία δεν ασπάζεται ο κ. Διακομανώλης που υποστηρίζει ότι τα χρονικά περιθώρια μέχρι τον Ιούνιο δεν επαρκούν.

Απαντώντας μέσω του ραδιοφωνικού σταθμού sky ο δήμαρχος Ιαλυσού ξεκαθάρισε ότι η Δημοτική Αρχή θα αντεπεξέλθει τόσο στις οικονομικές υποχρεώσεις της, όσο και στις τεχνικές εκκρεμότητες προκειμένου να γίνει σύνδεση τον Ιούνιο, όπως έχει ανακοινωθεί, τονίζοντας ότι οι τεχνικές υπηρεσίες και οι Επιχειρήσεις ύδρευσης των δύο δήμων είναι ήδη σε συνεργασία προς την κατεύθυνση αυτή.

«Η απόφαση για τη σύνδεση έχει υπογραφεί από το 1999 και από τότε η Δημοτική Αρχή Ιαλυσού έχει προχωρήσει σε όλες τις απαραίτητες ενέργειες με κάθε συνέπεια» τόνισε ο κ. Στάγκας.

Μεταφορά νεογνού

Με μέριμνα του θαλάμου Επιχειρήσεων του υπουργείου Εμπορικής Ναυτιλίας, μεταφέρθηκε προχθές από την Κάλυμνο στην Κω ένα νεογνό 37 εβδομάδων, το οποίο έχρηζε άμεσης νοσοκομειακής περίθαλψης.

Συνελήφθη 26χρονος

Από προσωπικό της λιμενικής Αρχής Κω συνελήφθη χθες το πρωί ένας 26χρονος, στην κατοχή του οποίου βρέθηκαν 8,5 γραμμάρια ινδικής κάνναβης.

Προανάκριση, κατά την αυτόφωρη διαδικασία, διενεργείται από την οικεία λιμενική Αρχή.

Αποφάσεις για τα νησιά

Την απλούστευση των διαδικασιών για τις δημόσιες συμβάσεις που αφορούν την ακτοπλοϊκή εξυπηρέτηση των μικρών νησιών, αποφάσισε σήμερα στις Βρυξέλλες η Ευρωπαϊκή Επιτροπή. Ειδικότερα, αποφάσισε να αυξήσει από 100.000 σε 300.000 επιβάτες ετησίως το όριο για το οποίο εφαρμόζονται οι απλουστευμένες διαδικασίες για τη παροχή ακτοπλοϊκών υπηρεσιών.

Η αύξηση αυτή του ορίου θα έχει ως αποτέλεσμα να αυξηθούν τα νησιά που καλύπτονται από την εν λόγω διευκόλυνση, από 1,8% της συνολικής επιβατικής κίνησης, σε 8%. Σήμερα το 40% των νησιών στην Κοινότητα επωφελούνται ήδη από τις διευκολύνσεις που παρέχει η ΕΕ στις ακτοπλοϊκές συνδέσεις και το ποσοστό αυτό αναμένεται να αυξηθεί περαιτέρω με τη σημερινή απόφαση της Επιτροπής. Αποφασίστηκε ακόμη ότι οι σχετικές συμβάσεις για τις αναθέσεις ακτοπλοϊκών συνδέσεων θα μπορούν να έχουν πλέον 12ετή διάρκεια από εξαετή που είναι σήμερα.

Ο αντιπρόεδρος της Ευρωπαϊκής Επιτροπής και αρμόδιος για τις μεταφορές επίτροπος Ζακ Μπαρό δήλωσε ότι η διασφάλιση ακτοπλοϊκών συνδέσεων σε ανταγωνιστικές τιμές είναι κρίσιμης σημασίας για την εξασφάλιση ικανοποιητικών συνθηκών εργασίας και βιοτικού επιπέδου για τους κατοίκους των νησιωτικών περιοχών. Σύμφωνα με τον Ζ. Μπαρό, η απόφαση της Επιτροπής θα βελτιώσει ακόμη την οικονομική βιωσιμότητα των ακτοπλοϊκών συνδέσεων με τα μικρότερα νησιά.



Είναι επιτακτική ανάγκη να κατασκευαστεί ο αγωγός

Επιστολή - παρέμβαση από τον δημοτικό σύμβουλο Αφάντου κ. Μιχάλη Μαχραμά

Δημόσια ερωτήματα από τα οποία προκύπτει η αναγκαιότητα κατασκευής του αποχετευτικού αγωγού Αρχαγγέλου - Βόδι, θέτει με επιστολή του ο δημοτικός σύμβουλος Αφάντου κ. Μιχάλης Μαχραμάς.

Είναι επιτακτική ανάγκη να ενώσουμε όλοι τις δυνάμεις μας για το σημαντικό αυτό έργο, λέει ο κ. Μαχραμάς αναφέροντας συγκεκριμένα τα εξής:

«Κύριε Διευθυντή,

Με αφορμή την τελευταία σύσκεψη που πραγματοποιήθηκε στην Περιφέρεια Ν. Αιγαίου με θέμα την κατασκευή του αποχετευτικού αγωγού «Αρχάγγελος - Βόδι», επιθυμώ να καταθέσω τις απόψεις μου, προκειμένου να συμβάλλω με τις όποιες δυνάμεις μου στην κατασκευή του μεγάλου αυτού έργου, που νομοτελειακά και αναγκαστικά υπερβαίνει κατά πολύ τα όποια κομματικά αναχώματα, τις πολιτικές σκοπιμότητες και τις προσωπικές φιλοδοξίες.

Εξάλλου, η ενασχόληση με τα κοινά και πολύ περισσότερο η ανιδιοτελής προσφορά στον τόπο μας έχουν νόημα, όταν λαμβάνονται αποφάσεις και προωθούνται λύσεις, που δεν εξαρτώνται από τη θεωρία του πολιτικού κόστους και παράλληλα βελτιώνουν την ποιότητα ζωής και αυξάνουν το επίπεδο ευημερίας των πολιτών.

Επιπλέον μια βασική παράμετρος που πρέπει να λαμβάνεται υπόψη στη λήψη των αποφάσεων είναι ο σχεδιασμός, η προνοητικότητα ακόμα και αυτή η στέρηση για χάρη όχι μόνο της δικής μας, αλλά και - κυρίως - των επερχόμενων γενεών.

Υποτίθεται, ότι όλοι οραματιζόμαστε έναν καλύτερο κόσμο και πασχίζουμε καθημερινά να τον κάνουμε πραγματικότητα. Ανεξάρτητα από το αξίωμα ή τη θέση που κατέχει κάποιος, πρώτο μέλημά του πρέπει να είναι η συμβολή του στην επίτευξη του παραπάνω στόχου.

Στο σημείο αυτό θα ήθελα να κάνω την αυτονόητη υπογράμμιση, ότι δηλαδή οι απόψεις αυτές δεν στρέφονται εναντίον κανενός και ιδιαίτερα του Δημάρχου και του Δημοτικού Συμβουλίου Καλλιθέας και σίγουρα η διαφορετική προσέγγιση και η τεκμηριωμένη επιχειρηματολογία δε συνιστούν πόλεμο.

Αντίθετα, μέσα στα πλαίσια των δικαιωμάτων, αλλά και των υποχρεώσεών μας, νομιμοποιούμαστε να δίνουμε τον αγώνα της πειθούς, της αλήθειας, της ευαισθητοποίησης, της ανάπτυξης και της προόδου.

Κάτω από αυτό το πρίσμα δεν μπορώ να μην απευθύνω, δημόσια, ορισμένα ερωτήματα, η απάντηση των οποίων προδιαγράφει και υπενθυμίζει τις αμέτρητες και ανυπολόγιστες συνέπειες της άρνησης και της έλλειψης συνεργασίας και ταυτόχρονα αποδεικνύει την αναγκαιότητα και χρησιμότητα του έργου:

1) Θα έχουμε ξανά - και τουλάχιστον στο κοντινό μέλλον – την ευκαιρία να χρηματοδοτήσουμε ένα τόσο μεγάλο έργο πνοής, προϋπολογισμού έντεκα εκατομμυρίων (11.000.000) ευρώ ;

2) Ποιες οι παράπλευρες συνέπειες, όταν η Νομαρχία αναγκαστεί να επιστρέψει πέντε εκατομμύρια (5.000.000) ευρώ και ένα εκατομμύριο (1.000.000) ευρώ ο Δήμος Καλλιθέας ;

3) Είναι δυνατόν να έχει γίνει αποδεκτή από την Ευρωπαϊκή Ένωση η χρηματοδότηση ενός έργου, όταν πάσχει η μελέτη κατασκευής του;

4) Πώς μπορεί κανείς να αισθάνεται άνετα, τη στιγμή που η υγεία των κατοίκων των Δήμων Αφάντου και Αρχαγγέλου κινδυνεύει καθημερινά ;

5) Ποιο θα είναι το κόστος για ολόκληρη τη Ρόδο, όταν η εικόνα του τόπου μας θα παραμένει στα μάτια των τουριστών – επισκεπτών μας τριτοκοσμική;

6) Πώς είναι δυνατόν να συνεργαζόμαστε για την αξιοποίηση του Γκολφ Αφάντου, που στο κάτω - κάτω της γραφής είναι πρώτα και κύρια ζήτημα Αφάντου, μια και τις περιουσίες των δικών μας γονέων και παππούδων απαλλοτρίωσαν και όχι του Δήμου Καλλιθέας ;

7) Πώς θα συμβάλλουμε στην προσέλκυση επενδυτών και στην αποδοτική αξιοποίηση του Γκολφ Αφάντου, όταν δεν υπάρχουν οι ανάλογες υποδομές ;

8) Με ποιον τρόπο θα εξηγηθεί πειστικά η όποια άρνηση και η έλλειψη συνεργασίας, παρατηρώντας να βρίσκεται σε εξέλιξη ίσως η μεγαλύτερη και αγωνιώδης υπερκομματική προσπάθεια για την κατασκευή ενός έργου;

9) Ποιος θα αναλάβει το κόστος για τις χαμένες ευκαιρίες ;

Κύριε Διευθυντή,

Ο Δήμος Αφάντου έχει υποστεί για χρόνια συνέπειες από τη λειτουργία των κεραιών του σταθμού της Φωνής της Αμερικής, του υποσταθμού της ΔΕΗ και την εγκατάλειψη του Γκολφ. Στα παραπάνω ζητήματα προστέθηκε κι αυτό του αποχετευτικού αγωγού.

Όφειλε, λοιπόν - και οφείλει - σε αυτές τις κρίσιμες στιγμές να μην μένει απαθής, παρακολουθώντας το ζήτημα με μια βασανιστική, αναποτελεσματική και γεμάτη ερωτηματικά ουδετερότητα, την ώρα που η Νομαρχία, η Περιφέρεια, δηλαδή η Κυβέρνηση, καθώς και ο όμορος Δήμος Αρχαγγέλου δίνουν το δικό τους αγώνα.

Είναι επιτακτική ανάγκη, διερμηνεύοντας τα αισθήματα της συντριπτικής πλειονότητας των κατοίκων του νησιού, χωρίς περιστροφές, να υψώσουμε και να ενώσουμε τη φωνή μας με όλους τους παραπάνω φορείς, προκειμένου να «χαρίσουμε» στον τόπο μας ένα μεγάλο έργο.

Ευχαριστώ για τη φιλοξενία.

Με εκτίμηση,
Μιχαήλ Γ. Μαχραμάς
Δημοτικός Σύμβουλος
Αφάντου»

Ορκωμοσία νεοσύλλεκτων

Στις 20 Μαΐου ημέρα Σάββατο και ώρα 10.00 θα πραγματοποιηθεί η τελετή ορκωμοσίας των νεοσύλλεκτων οπλιτών της 2006 Β' ΕΣΣΟ στο στρατόπεδο «Ανθ/γού (ΠΖ) Παπαποστόλου», στ' Αφάντου, παρουσία του Στρατηγού Δ/κτή της 95 ΑΔΤΕ, υποστράτηγου κ. Δημητρόπουλου Ιωάννη.

Την παραπάνω εκδήλωση έχουν προσκληθεί να τιμήσουν με την παρουσία τους οι τοπικές αρχές του νησιού και οι συγγενείς των νεοσυλλέκτων οπλιτών.





ΕΛΛΗΝΙΚΗ ΔΗΜΟΚΡΑΤΙΑ
ΝΟΜΟΣ ΔΩΔΕΚΑΝΗΣΟΥ
ΔΗΜΟΣ ΠΑΤΜΟΥ

Πάτμος, 11/5/2006
Αριθ. Πρωτ. 3895

ΠΕΡΙΛΗΨΗ ΔΙΑΚΗΡΥΞΗΣ ΜΕΙΟΔΟΤΙΚΟΥ ΔΙΑΓΩΝΙΣΜΟΥ

Ο δήμαρχος Πάτμου προκηρύσσει Δημόσιο Ανοικτό μειοδοτικό Διαγωνισμό, με το σύστημα δημοπρασίας "προσφορά με επιμέρους ποσοστά και έλεγχο ομαλότητας", για την ανάδειξη αναδόχου εκτέλεσης του έργου: "Πλακόστρωση πλατείας Αρκιών", προϋπολογιζόμενης συνολικής δαπάνης κατά τη μελέτη: 58.206,30 ευρώ, (συμπεριλαμβανομένου του Φ.Π.Α.), σύμφωνα με το άρθρο 7 του Π.Δ. 609/85 περί "Κατασκευής Δημοσίων Εργων", εκτελεστικού του Ν. 1418/84 "Δημόσια έργα και ρυθμίσεις συναφών θεμάτων", όπως ισχύει μετά την τροποποίησή του και τη συμπλήρωσή του από τους Νόμους 2229/94, 2308/95, 2338/95, 2372/96, 2940/01 (ΦΕΚ 180Α/6-8-2001), 3021/02 (ΦΕΚ 143Α/19-6-2002), Ν. 3212/03 (ΦΕΚ 308Α/31-12-2003), Ν. 3263 (ΦΕΚ 179Α/28-09-2004), και το Ν. 3310/2005 (ΦΕΚ 30α/14-02-2005), των εκτελεστικών τους Π.Δ. 609/85 και 472/85 όπως ισχύουν μετά την τροποποίησή τους από τα Π.Δ. 368/94, 285/97, 402/96, 210/97, 218/99 καθώς και τις σχετικές Υπουργικές αποφάσεις και εγκυκλίους που έχουν εκδοθεί σε εφαρμογή τους.

1. Το έργο χρηματοδοτείται από το πρόγραμμα "ΘΗΣΕΑΣ".

2.α. Ως ημερομηνία λήξης της προθεσμίας παραλαβής των προσφορών στο διαγωνισμό, ορίζεται η 1-6-2006, ημέρα Πέμπτη και ώρα 10 π.μ. στα γραφεία του Δήμου Πάτμου.

β. Αν για οποιονδήποτε σοβαρό λόγο δεν διεξαχθεί η δημοπρασία την 1-6-2006, τότε θα διενεργηθεί την 8-6-2006, ημέρα Πέμπτη και ώρα 10 π.μ. στα γραφεία του Δήμου Πάτμου.

3. Στον διαγωνισμό δικαιούνται να συμμετάσχουν:

3.1 Μεμονωμένες εργοληπτικές επιχειρήσεις:

α. Εγγεγραμμένες στο Μητρώο Εργοληπτικών Επιχειρήσεων που τηρείται στην ΓΓΔΕ του Υ.ΠΕ.ΧΩ.Δ.Ε., εφόσον ανήκουν στην Α1 μέχρι 1η τάξη για έργα κατηγορίας Οικοδομικών.

γ. Προερχόμενες από κράτη-μέλη της Ευρωπαϊκής Ένωσης ή του Ευρωπαϊκού Οικονομικού Χώρου (Ε.Ο.Χ.), ή από κράτη που έχουν υπογράψει την συμφωνία για τις Δημόσιες Συμβάσεις (Σ.Δ.Σ.) του Παγκόσμιου Οργανισμού Εμπορίου (Π.Ο.Ε.), στα οποία τηρούνται επίσημοι κατάλογοι αναγνωρισμένων εργοληπτών, εφόσον είναι εγγεγραμμένες σε αυτούς και σε τάξη και κατηγορία αντίστοιχη με τις καλούμενες του Ελληνικού Μητρώου ΜΕΕΠ.

δ. Προερχόμενες από ως ανωτέρω β' κράτη, στα οποία δεν τηρούνται επίσημοι κατάλογοι αναγνωρισμένων εργοληπτών, εφόσον αποδεικνύουν ότι έχουν εκτελέσει έργα παρόμοια με το δημοπρατούμενο, από ποιοτική και ποσοτική άποψη.

3.2 Κοινοπραξίες Εργοληπτικών Επιχειρήσεων των παραπάνω περιπτώσεων α, β και γ σε οποιονδήποτε συνδυασμό μεταξύ τους, υπό τους όρους του άρθρου 2 παρ. 7 του π.δ. 609/85 (Κοινοπραξία στην ίδια κατηγορία), υπό τον όρο ότι κάθε Εργοληπτική Επιχείρηση συμμετέχει στο κοινοπρατικό σχήμα με ποσοστό όχι μικρότερο του 25% της καλούμενης κατηγορίας.

3.3 Κοινοπραξίες εργοληπτικών επιχειρήσεων για την κάλυψη των διαφόρων κατηγοριών των εργασιών του έργου και υπό τους όρους της παρ. 3 του άρθρου 2 του π.δ. 609/85. Κατηγορία εργασιών με ποσοστό κάτω του 10% του προϋπολογισμού του έργου (χωρίς αναθεώρηση και ΦΠΑ), εφόσον δεν καλείται στη δημοπρασία, αθροίζεται στον προϋπολογισμό της μεγαλύτερης κατηγορίας.

3.4 Κάθε εργοληπτική επιχείρηση συμμετέχει, είτε μεμονωμένα, είτε ως μέλος ενός κοινοπρακτικού σχήματος. Κατά τα λοιπά εφαρμόζονται οι ισχύουσες διατάξεις για την συμμετοχή εργοληπτικών επιχειρήσεων σε διαγωνισμούς για την κατασκευή Δημοσίων Έργων.

3.5 Κοινοπραξίες εργοληπτικών επιχειρήσεων εγγεγραμμένων στην τάξη Α1 έως 1η του ΜΕΕΠ για έργα κατηγορίας ΟΙΚΟΔΟΜΙΚΩΝ, με τις προϋποθέσεις της παρ. 42 του άρθρου 16 του ν. 1418/84, όπως ισχύει (αναβάθμιση ορίου λόγω κοινοπραξίας),

4. Η εγγύηση συμμετοχής ορίζεται στο 2% (δύο επί τοις εκατό) του ανωτέρω προϋπολογισμού (χωρίς αναθεώρηση και Φ.Π.Α), 1.000,10 ευρώ (χίλια ευρώ και δέκα λεπτά) και θα απευθύνεται προς τον "ΔΗΜΟ ΠΑΤΜΟΥ".

5. Τα τεύχη μειοδοτικού διαγωνισμού χορηγούνται όλες τις εργάσιμες ημέρες και ώρες στα γραφεία του Δήμου Πάτμου Δωδεκανήσου, μέχρι 29/5/2006, δύο (2) εργάσιμες ημέρες πριν από την ημερομηνία διεξαγωγής της Δημοπρασίας. Αντίγραφα μελετών μπορούν να πάρουν με δαπάνες και φροντίδα τους, κατόπιν αιτήσεώς τους. Πληροφορίες κ. Ασωνίτη Μαργαρίτα τηλ.: 22470-32050.

Ο δήμαρχος Πάτμου
Καμπόσος Γρηγόριος

ΕΛΛΗΝΙΚΗ ΔΗΜΟΚΡΑΤΙΑ
ΝΟΜΟΣ ΔΩΔΕΚΑΝΗΣΟΥ
ΔΗΜΟΣ ΣΥΜΗΣ

Σύμη, 10/04/2006
Αριθ. Πρωτ. 2725

ΠΕΡΙΛΗΨΗ ΔΙΑΚΗΡΥΞΗΣ ΔΗΜΟΠΡΑΣΙΑΣ

Τακτικός Ανοικτός Διαγωνισμός με κριτήριο κατακύρωσης την συμφερότερη προσφορά

Ο Δήμος Σύμης, ενεργώντας ως Αναθέτουσα Αρχή με βάση την υπ. αριθ. 151378/ΚτΠ9583-Β3/24.2.2004 απόφαση του γενικού γραμματέα της Υπηρεσίας Διαχείρισης του ΕΠ Κοινωνία της Πληροφορίας), προκηρύσσει Τακτικό Ανοικτό Διαγωνισμό για "Ενέργειες δημοσιότητας για την προώθηση των ευρυζωνικών υπηρεσιών" στα πλαίσια του έργου "Προώθηση της ευρυζωνικότητας στον Δήμο Σύμης".

Οι υποψήφιοι πρέπει να υποβάλουν τις προσφορές, σύμφωνα με τα οριζόμενα στην προκήρυξη, το αργότερο μέχρι την Πέμπτη 25 Μαΐου 2006 και ώρα 12η μεσημβρινή στα Γραφεία του Δήμου Σύμης και συγκεκριμένα: Δήμος Σύμης-Τ.Κ. 85600-ΣΥΜΗ.

Ο διαγωνισμός θα γίνει ενώπιον Επιτροπής Διενέργειας Διαγωνισμού του Δήμου που ορίστηκε με την υπ' αριθ. 32/06 απόφαση της Δημαρχιακής Επιτροπής, που εγκρίθηκε με το έγγραφο 6131/05-05-2006 της Περιφέρειας Νοτίου Αιγαίου, την Πέμπτη 1η Ιουνίου 2006 και ώρα 10.30 πρωινή στην έδρα του Δήμου Σύμης.

Ο διαγωνισμός θα διεξαχθεί σύμφωνα με τους όρους που περιέχονται στην προκήρυξη. Η διάθεση των τευχών δημοπράτησης γίνεται από τα γραφεία του Δήμου Σύμης, τις εργάσιμες ώρες και ημέρες, πληροφορίες κ. Ριζόπουλος Κων/νος, 22460-70113, φαξ 22460-70122.

Ο προϋπολογισμός ανέρχεται στο ποσό των 75.700,00 ευρώ (συμπεριλαμβανομένου του Φ.Π.Α), το οποίο είναι και το ανώτατο όριο για την υποβολή προσφορών.

Ο δήμαρχος
Ελ. Παπακαλοδούκας

Blue Star Ferries

ΑΠΟ ΡΟΔΟ

ΑΝΑΧΩΡΗΣΗ ΑΠΟ						ΑΦΙΞΗ
ΡΟΔΟ	ΚΩ	ΛΕΡΟ	ΠΑΤΜΟ	ΣΥΡΟ	ΔΙΑΦΟΡΑ ΚΑΤΑΠΛΟΙΑ	ΠΕΙΡΑΙΑ
ΤΡΙΤΗ 18:30	ΤΡΙΤΗ 21:45	–	–	ΤΕΤΑΡΤΗ 03:10	–	ΤΕΤΑΡΤΗ 06:40
ΠΕΜΠΤΗ 18:30	ΠΕΜΠΤΗ 21:45	ΠΕΜΠΤΗ 23:25	ΠΑΡΑΣΚΕΥΗ 00:35	ΠΑΡΑΣΚΕΥΗ 04:30	–	ΠΑΡΑΣΚΕΥΗ 08:30
ΣΑΒΒΑΤΟ 10:00	ΣΑΒΒΑΤΟ 12:45	–	–	–	ΣΑΒΒΑΤΟ 16:20	ΣΑΒΒΑΤΟ 21:30
ΚΥΡΙΑΚΗ 18:00	ΚΥΡΙΑΚΗ 21:15	ΚΥΡΙΑΚΗ 22:55	ΔΕΥΤΕΡΑ 23:59	ΔΕΥΤΕΡΑ 04:10	–	ΔΕΥΤΕΡΑ 08:00

ΠΡΟΣ ΡΟΔΟ

ΑΝΑΧΩΡΗΣΗ ΑΠΟ ΠΕΙΡΑΙΑ	ΑΦΙΞΗ					
	ΣΥΡΟ	ΔΙΑΦΟΡΑ ΚΑΤΑΠΛΟΙΑ	ΠΑΤΜΟ	ΛΕΡΟ	ΚΩ	ΡΟΔΟ
ΔΕΥΤΕΡΑ 19:00	ΔΕΥΤΕΡΑ 22:45	–	–	–	ΤΡΙΤΗ 04:45	ΤΡΙΤΗ 08:00
ΤΕΤΑΡΤΗ 19:00	ΤΕΤΑΡΤΗ 22:20	–	ΠΕΜΠΤΗ 01:55	ΠΕΜΠΤΗ 03:05	ΠΕΜΠΤΗ 04:45	ΠΕΜΠΤΗ 08:00
ΠΑΡΑΣΚΕΥΗ 19:00	ΠΑΡΑΣΚΕΥΗ 22:30	–	–	–	ΣΑΒΒΑΤΟ 04:50	ΣΑΒΒΑΤΟ 07:45
ΣΑΒΒΑΤΟ 23:30	–	ΚΥΡΙΑΚΗ 05:30	ΚΥΡΙΑΚΗ 07:55	ΚΥΡΙΑΚΗ 09:15	ΚΥΡΙΑΚΗ 11:00	ΚΥΡΙΑΚΗ 13:45



XΠ2156

RODOS FERRIES SERVICES/SKEVOS TRAVEL

ΚΑΝΤΕ ΚΡΑΤΗΣΗ ΤΩΡΑ!

ΠΛΗΡΟΦΟΡΙΕΣ ΚΑΙ ΚΡΑΤΗΣΕΙΣ ΘΕΣΕΩΝ ΣΤΟΝ ΤΑΞΙΔΙΩΤΙΚΟ ΣΑΣ ΠΡΑΚΤΟΡΑ Ή RODOS FERRIES SERVICES/SKEVOS TRAVEL: ΑΜΕΡΙΚΗΣ 111, ΡΟΔΟΣ, ΤΗΛ. ΚΡΑΤΗΣΕΩΝ ΕΠΙΒΑΤΩΝ ΚΑΙ Ι.Χ.: 22410-22461, 22410-75655, 22410-75310, ΤΗΛ. ΚΡΑΤΗΣΕΩΝ ΦΟΡΤΗΓΩΝ: 22410-76600

ΔΗΜΗΤΡΗΣ Κ. ΧΑΝΤΖΙΑΡΑΣ
ΕΞΟΠΛΙΣΜΟΙ ΚΑΤΑΣΤΗΜΑΤΩΝ

ΔΙΑΘΕΤΟΥΜΕ ΠΡΟΪΟΝΤΑ,
ΑΠΟ ΜΙΑ ΜΕΓΑΛΗ ΓΚΑΜΑ ΕΤΑΙΡΙΩΝ ΓΙΑ:

SUPER MARKET
ΚΡΕΟΠΩΛΕΙΑ
ΟΒΕΛΙΣΤΗΡΙΑ

ΕΣΤΙΑΤΟΡΙΑ
ΜΠΑΡ
ΚΑΦΕΤΕΡΙΕΣ

Δίνουμε λύση στους πιο απαιτητικούς της ψύξης
με τα φημισμένα Ιταλικά ψυγεία

COSTAN

- ΖΥΓΙΣΤΙΚΑ
- ΖΑΜΠΟΝΟΜΗΧΑΝΕΣ
- ΑΝΟΞΕΙΔΩΤΑ
- ΦΟΥΡΝΟΙ
- ΠΑΓΟΜΗΧΑΝΕΣ
- ΠΛΥΝΤΗΡΙΑ ΠΙΑΤΩΝ
- ΚΡΕΑΤΟΜΗΧΑΝΕΣ
- ΛΥΟΜΕΝΟΙ ΨΥΚΤ. ΘΑΛΑΜΟΙ

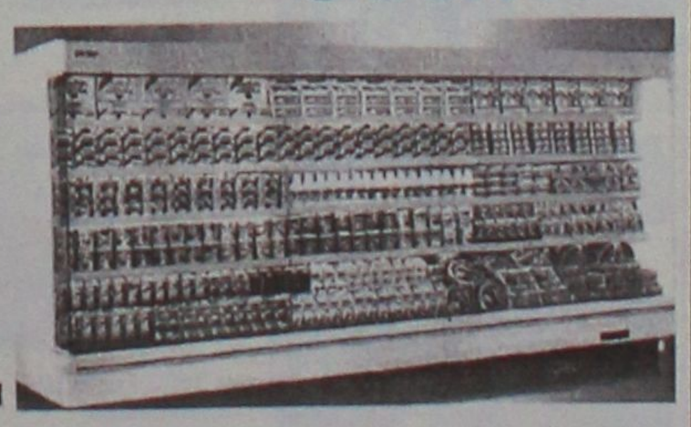

AT2067

ΕΘΝ. ΑΝΤΙΣΤΑΣΗΣ 69 (ΠΡΩΗΝ ΑΝΝΗΣ ΜΑΡΙΑΣ)
ΤΗΛ. & FAX: 2241-0-75155

Οταν το σαγόνι

Τί μπορούμε να κάνουμε για το σύνδρο

Το στρες επηρεάζει το ανθρώπινο σώμα με πολλούς τρόπους. Μπορεί να προκαλέσει "φτερουγίσματα" της καρδιάς, πόνους στο κεφάλι και στο στομάχι, έντονη εφίδρωση και οξυθυμία. Σε μερικούς ανθρώπους "ανοίγει" την όρεξη, σε άλλους την "κόβει".

Στις γυναίκες αναπαραγωγικής ηλικίας, αυτό που κάνει είναι να προκαλεί έντονο πόνο στη γνάθο-μία διαταραχή που επιστημονικά αποκαλείται σύνδρομο της κροταφογναθικής διαρθρώσεως.

Συμπτώματα-αίτια

Με τον όρο αυτό περιγράφεται ένα πλήθος προβλημάτων που προβάλλουν τους μυς της γνάθου και τις κροταφογναθικές διαρθρώσεις-τις αρθρώσεις κοντά στα αυτιά με τις οποίες συνδέεται η κάτω γνάθος με το κροταφικό οστό και οι οποίες της επιτρέπουν να κινείται ελεύθερα, ώστε να μπορούμε να μασάμε, να μιλάμε και να καταπίνουμε.

Στα συμπτώματα του συνδρόμου συμπεριλαμβάνονται ευαισθησία στους γνα-

Σμαράγδα Δ. Δημητρά
Ψυχολόγος • Ψυχοθεραπεύτρια
Δέχεται με ραντεβού
Καρπάθου 23, 85100 Ρόδος **τηλ.** 2241070145
e-mail: smaragdadimitra@yahoo.gr, **κιν.** 6944362638
A11684(Π)

ΚΕΝΤΡΟ ΕΙΔΙΚΩΝ ΘΕΡΑΠΕΙΩΝ ΤΟΥ ΠΑΙΔΙΟΥ ΔΩΔΕΚΑΝΗΣΟΥ
ΚΩΝ/ΝΟΣ ΜΠΑΔΑΝΗΣ - ΣΟΥΖΗ ΓΕΩΡΓΙΛΟΠΟΥΛΟΥ
ΕΡΓΟΘΕΡΑΠΕΥΤΗΣ ΠΤΥΧΙΟΥΧΟΣ
ΛΟΓΟΠΑΘΟΛΟΓΟΣ ΜΕΤΑΠΤΥΧΙΑΚΟ ΑΚΟΥΟΛΟΓΙΑΣ
ΜΕΘΟΔΟΥ BOBATH N.D.T
ΜΕΘΟΔΟΣ PORTAGE
ΑΙΣΘΗΤΗΡΙΑΚΗΣ ΟΛΟΚΛΗΡΩΣΗΣ (S.I.)
ΜΕΤΕΚΠΑΙΔΕΥΣΗ ΣΤΙΣ ΝΕΥΡΟΛΟΓΙΚΕΣ ΚΑΙ ΚΙΝΗΤΙΚΕΣ ΔΙΑΤΑΡΑΧΕΣ
Αποστόλου Παύλου 84, Ρόδος 85100, τηλ. / fax (22410)60999/60579
ΧΠ1871/1872

Διαιτολογικό Διατροφολογικό Κέντρο
ΔΕΧΕΤΑΙ ΜΕ ΡΑΝΤΕΒΟΥ
Πετρίδη Κατερίνα
Διατροφολόγος - Κλινικός Διαιτολόγος
Πτυχιούχος Α.Τ.Ε.Ι. Κρήτης
ΤΕΩΣ ΑΣΚΟΥΜΕΝΗ ΣΤΟ ΩΝΑΣΕΙΟ ΚΑΡΔΙΟΧΕΙΡΟΥΡΓΙΚΟ ΚΕΝΤΡΟ
- Εξατομικευμένα προγράμματα για φυσιολογικές και παθολογικές καταστάσεις
- Προγράμματα διατροφής αθλητών
- Ενίσχυση του μεταβολισμού
- Απώλεια πόντων

Πάντα με ισορροπημένα γεύματα βασισμένα στις δικές σας διατροφικές προτιμήσεις
Γιατί η σωστή διατροφή είναι πλέον θέμα υγείας!
Υψηλάντου 2 - Ρόδος • Τηλ.: 22410 30366, Κιν. 6945 828191
ΑΕ1010

ΙΑΤΡΙΚΗ ΑΝΑΚΟΙΝΩΣΗ
ΚΩΝ/ΝΟΣ Γ. ΧΑΤΖΗΝΙΚΟΛΑΣ
ΧΕΙΡΟΥΡΓΟΣ ΟΦΘΑΛΜΙΑΤΡΟΣ
ΔΕΧΕΤΑΙ ΚΑΘΗΜΕΡΙΝΑ
9:00 - 13:00 και 17:30 - 20:30
Σάββατο πρωί με ραντεβού
ΔΕΝΔΡΙΝΟΥ 2β - 1ΟΣ ΟΡΟΦΟΣ - ΡΟΔΟΣ
ΤΗΛ & FAX: 2241020544, ΚΙΝ: 693 7161700
ΑΤ1506(Γ)

ΜΑΡΙΑ ΣΑΝΤΟΡΙΝΙΟΥ
ΚΛΙΝΙΚΗ ΨΥΧΟΛΟΓΟΣ-ΨΥΧΟΛΟΓΟΣ ΤΩΝ ΚΟΙΝΩΝΙΚΩΝ ΟΜΑΔΩΝ
Πτυχιούχος Κρατικού Πανεπιστημίου της Ρώμης «La Sapienza».
— Κλινική διάγνωση ψυχοπαθολογίας παιδιού, εφήβου και ενηλίκου.
— Ατομική και οικογενειακή ψυχολογική υποστήριξη και θεραπεία κατάθλιψης, φοβίας, κρίσης πανικού, μετατραυματικού στρες (διαζύγιο, πένθος, χωρισμός, αποτυχία, ασθένεια), βουλιμίας, ανορεξίας, διαταραχών προσωπικότητας, έλλειψη αυτοεκτίμησης, εθισμού, κακοποίησης.
— Ψυχολογική φροντίδα και προετοιμασία ανύπαντρης εγκύου και ζευγαριών, στην απόκτηση πρώτου παιδιού.
Επίσκεψη μόνο με ραντεβού.
Τηλέφωνα: 22410 28851 και 6946252407
Λάρνακας 6 (Εθν. Αντιστάσεως)
ΑΕ1007

ΝΤΟΡΑ ΚΩΝΣΤΑΝΤΙΝΟΠΟΥΛΟΥ
ΨΥΧΟΛΟΓΟΣ
ΟΙΚΟΓΕΝΕΙΑΚΗ ΣΥΜΒΟΥΛΟΣ
Πτυχιούχος του Πανεπιστημίου της Καλιφόρνιας-Λος Αντζελες (UCLA)- Μεταπτυχιακές σπουδές στο Pepperdine University-Malibu California.
- Αμεση ψυχολογική υποστήριξη και επαγγελματική φροντίδα από έμπειρη Ψυχολόγο και Οικογενειακή Σύμβουλο.
- Η σωστή θεραπευτική σχέση μπορεί να επιφέρει ρεαλιστικές λύσεις για πραγματικά προβλήματα σε θέματα: μοναξιάς, μελαγχολίας, στρες, ανυπομονησίας, φοβίας, εθισμού, οικογενειακών σχέσεων, διαζυγίου, κακομεταχείρισης, συναισθηματικών δυσκολιών, αυτοπεποίθησης, ανασφάλειες, μεταβατικά στάδια ζωής, βουλιμίας, ανορεξίας, απώλειας, πένθους.

Τηλεφωνείστε στα τηλέφωνα: (22410)35163 και 6944/980550 για ραντεβού και άμεση εξυπηρέτηση. Διεύθυνση: Καρίας 1 - Περιοχή Ροδίνι - Ρόδος
ΑΕ961

ΚΕΝΤΡΟ ΥΠΟΣΤΗΡΙΞΗΣ ΨΥΧΟΛΟΓΙΚΩΝ ΠΡΟΒΛΗΜΑΤΩΝ
ΣΙΑΓΚΑ ΚΩΝΣΤΑΝΤΙΝΑ
ΨΥΧΟΛΟΓΟΣ
Απόφοιτος Αριστοτελείου Πανεπιστημίου Θεσσαλονίκης
τηλ. 6945557447
ΚΥΠΡΙΩΤΗ ΑΛΕΞΙΑ
ΨΥΧΟΛΟΓΟΣ
ΨΥΧΟΛΟΓΟΣ ΥΓΕΙΑΣ
Απόφοιτος Πανεπιστημίου Κρήτης, MSC Surrey University of England
τηλ. 6944717520
Δέχονται κατόπιν ραντεβού
Στεφ. Καζούλη 18-1ος όροφος
τηλ. 2241022102
ΧΠ2763

INEMA
ΙΑΤΡΙΚΟΣ & ΝΟΣΟΚΟΜΕΙΑΚΟΣ ΕΞΟΠΛΙΣΜΟΣ
από το 1988 είμαστε οι μεγαλύτεροι προμηθευτές ΙΑΤΡΙΚΟΥ-ΟΡΘΟΠΕΔΙΚΟΥ & ΝΟΣΟΚΟΜΕΙΑΚΟΥ ΥΛΙΚΟΥ ΣΤΗ ΔΩΔΕΚΑΝΗΣΟΥ
18 χρόνια εμπειρίας Εμπιστευθείτε μας!
- ΑΝΑΠΗΡΙΚΑ ΚΑΡΟΤΣΙΑ
- ΒΑΔΙΣΤΙΚΑ
- ΟΡΘΟΠΕΔΙΚΑ ΕΙΔΗ
- ΜΠΛΟΥΖΕΣ ΙΑΤΡΙΚΕΣ
- ΚΑΛΤΣΕΣ ΦΛΕΒΙΤΙΔΑΣ
- ΠΕΛΜΑΤΑ
- ΟΡΘΟΠΕΔΙΚΑ ΜΑΞΙΛΑΡΙΑ
- ΚΡΕΒΑΤΙΑ ΝΟΣΟΚΟΜΕΙΑΚΑ
- ΙΑΤΡΙΚΟΣ ΕΞΟΠΛΙΣΜΟΣ και ΑΝΑΛΩΣΙΜΑ
- ΟΡΓΑΝΑ ΧΗΜΕΙΟΥ
- και κάθε άλλο είδος για κατ'οίκο νοσηλεία

ΡΟΔΟΣ: ΛΕΜΕΣΣΟΥ 2 - ΤΗΛ: 22410 32238 **www.inema.gr**
ΚΩΣ: ΕΛ. ΒΕΝΙΖΕΛΟΥ 38 (παραπ/ρως Αγίας Παρασκευής) - ΤΗΛ: 22420 20048
ΧΠ1730

ΟΡΘΟΠΕΔΙΚΑ - ΙΑΤΡΙΚΑ
ΧΑΡΙΤΟΣ
Ορθοπεδικά είδη & κατασκευές
Εξοπλισμός Ιατρείου & αναλώσιμα
Είδη νοσηλείας κατ' οίκον & μηχανήματα οξυγονοθεραπείας
Ακουστικά Βαρηκοΐας
ΕΛΕΥΘ. ΒΕΝΙΖΕΛΟΥ 6 (Δίπλα στη Ροδιακή Έπαυλη) - ΡΟΔΟΣ
Τηλ.: 22410 24112 Fax: 22410 75969 e-mail: orken@rho.forthnet.gr
ΧΠ2367

ΑΚΟΥΣΤΙΚΑ ΒΑΡΗΚΟΪΑΣ
ΑΝΑΛΟΓΙΚΑ - ΠΡΟΓΡΑΜΜΑΤΙΖΟΜΕΝΑ - ΨΗΦΙΑΚΑ
Ακούστε τους ήχους της Ζωής
Στο πληρέστερο Κέντρο Ακουστικών Εφαρμογών στα Δωδεκάνησα. Με τις καλύτερες τιμές και τον καλύτερο διακανονισμό.
Εμπιστευθείτε τους πιο έμπειρους στο χώρο, επιλέγοντας ανάμεσα στους μεγαλύτερους κατασκευαστές ακουστικών βαρηκοΐας στον κόσμο.
(BTE) (ITE) (CIC) (ITC) (BONE)
BELTONE - STARKEY - HANSATON - UNITRON - SIEMENS
BERNAFON - PHILIPS - COSELGI - REXTON
MICROSON - PURETONE - AUDIFON
ΚΕΝΤΡΟ ΙΑΤΡΙΚΩΝ ΒΟΗΘΗΜΑΤΩΝ
Εθνικής Αντιστάσεως 18
(πρωην Αννης Μαρίας)
Τηλ: 2241020359 Κιν: 6932748916
Συμβάσεις με όλα τα ταμεία.
Ειδικές τιμές ΟΓΑ
ΧΠ2367

έχει πρόβλημα

μο της κροταφογναθικής διαρθρώσεως

θιαίους μυς, δυσκολίες στο άνοιγμα του στόματος, "κλείδωμα" της γνάθου και ένας περίεργος ήχος όταν ανοιγοκλείνει το στόμα. Στις γυναίκες ηλικίας 25 έως 55 ετών, το σύνδρομο συχνά σχετίζεται με κατάθλιψη, άγχος, διαταραχές ύπνου γαστρεντερικά συμπτώματα και συχνές λοιμώξεις.

Πιθανές θεραπείες

Αν και το σύνδρομο της κροταφογναθικής διαρθρώσεως δεν είναι νέο, εξακολουθεί να αποτελεί μυστήριο για τους ειδικούς. Είναι ένα δύσκολο πρόβλημα. Επηρεάζει τη δουλειά, την οικογένεια και την ψυχική διάθεση, αλλά δεν υπάρχουν πραγματικά καλές θεραπείες γι' αυτό.

Το κενό προσπαθούν να καλύψουν σχετικές μελέτες, πολλές εκ των οποίων χρηματοδοτούνται από τα Εθνικά Ιδρύματα Υγείας (NIH) των ΗΠΑ. Στις μελέτες εξετάζονται όλοι οι πιθανοί τρόποι θεραπείας, από την έγχυση φαρμάκων για την αρθρίτιδα έως τον βελονισμό, αλλά τα αποτελέσματά τους δεν έχουν βγει ακόμα.

Ο μηχανισμός

Η κροταφογναθική διάρθρωση είναι μία από τις πιο πολύπλοκες αρθρώσεις του σώματος. Οταν ένας άνθρωπος ανοίγει το στόμα του, τα στρογγυλά άκρα της κάτω γνάθου (λέγονται κόνδυλοι) ολισθαίνουν στους δύο κοίλους θυλάκους που διαθέτουν τα κροταφικά οστά. Οταν το στόμα κλείνει, οι κόνδυλοι επιστρέφουν στην αρχική τους θέση. Για να γίνεται ομαλά η κίνηση αυτή, μεταξύ των κονδύλων και του κοίλου τμήματος των κροταφικών οστών παρεμβάλλεται ένας μαλακός δίσκος. Οποιοδήποτε προβλημα στο όλο σύστημα μπορεί να οδηγήσει στο σύνδρομο της κροταφογναθικής διαρθρώσεως.

Οι τρεις διαγνώσεις

Υπάρχουν τρεις συχνές διαγνώσεις που γίνονται στους πάσχοντες από το σύνδρομο. Η πρώτη είναι πρόβλημα, όπως ο πόνος, στους μυς που στηρίζουν τη γνάθο. Η δεύτερη διάγνωση είναι κινητική βλάβη, όπως αυτή που προκαλείται από εξάρθρωση της γνάθου. Και η τρίτη είναι η ύπαρξη εκφυλιστικής βλάβης, όπως η αρθρίτιδα.

Συστάσεις

Τα καλά νέα, προσθέτει, είναι ότι και οι τρεις περιπτώσεις ανταποκρίνται ικανοποιητικά στις υπάρχουσες θεραπείες. Πριν από 30 χρόνια, το σύνδρομο αντιμετωπιζόταν ακόμα με χειρουργική επέμβαση, αλλά τώρα πια η συνήθης πρακτική είναι πιο συντηρητική. Μεταξύ άλλων συνιστώνται στους ασθενείς τεχνικές χαλάρωσης, εφαρμογή θερμών επιθεμάτων, ασκήσεις για τη γνάθο και λήψη αναλγητικών φαρμάκων.

Δυστυχώς, όμως, το σύνδρομο παρουσιάζει υφέσεις και εξάρσεις και μπορεί κάλλιστα να επανεμφανισθεί ως επακόλουθο έντονου στρες, όπως αυτό που επιφέρει η απώλεια ενός αγαπημένου προσώπου.

ΛΟΓΟΣ • ΟΜΙΛΙΑ • ΦΩΝΗ • ΑΚΟΗ
• ΜΑΘΗΣΙΑΚΕΣ ΔΥΣΚΟΛΙΕΣ
• ΔΥΣΛΕΞΙΑ
ΛΕΟΝΤΙΤΣΗ ΧΑΡΟΥΛΑ
Λογοθεραπεύτρια
ΔΕΧΕΤΑΙ ΜΕ ΡΑΝΤΕΒΟΥ
Πλατ. Βρούχου 1
Τηλ. 2241033537, 6946549289
email: hara-leontitsi@yahoo.gr
AE200

ΙΑΤΡΙΚΗ ΑΝΑΚΟΙΝΩΣΗ
Ο ιατρός
ΠΑΠΑΘΕΟΔΩΡΑΚΗΣ ΦΙΛΙΠΠΟΣ
ΠΛΑΣΤΙΚΟΣ ΧΕΙΡΟΥΡΓΟΣ
ΑΙΣΘΗΤΙΚΗ & ΕΠΑΝΟΡΘΩΤΙΚΗ ΧΕΙΡΟΥΡΓΙΚΗ
ΕΦΑΡΜΟΓΕΣ LASER
Εθν. Αντίστασης (πρώην Αννης Μαρίας)
& Λεμεσού 43, 85100 Ρόδος
Τηλ. 22410 78147, κιν. 6944 370011
Θα απουσιάσει από 10/5/2006 έως 18/5/2006
λόγω συμμετοχής του
σε συνέδριο Πλαστικής Χειρουργικής
στην Μεγάλη Βρετανία.
Θα δέχεται κανονικά
από την Παρασκευή 19/5/2006
AT2005(Π)

ΙΑΤΡΙΚΗ ΑΝΑΚΟΙΝΩΣΗ
Το ιατρείο του
ΜΙΧΑΗΛ Ι. ΣΚΟΥΛΟΥΚΑ
MD Febu ουρολόγου
θα παραμείνει κλειστό από τις
04/05/06 έως τις 16/05/06
λόγω μετεκπαίδευσης του ιατρού
στη λαπαροσκοπική χειρουργική
στην πόλη Goiania της Βραζιλίας.
Τηλ. για ραντεβού 2241074444
καθημερινά τις ώρες λειτουργίας του ιατρείου
AT1776(Π)

ΚΩΝΣΤΑΝΤΑΡΟΣ Ν. ΚΩΝ/ΝΟΣ
ΙΑΤΡΟΣ
ΕΝΔΟΚΡΙΝΟΛΟΓΟΣ - ΔΙΑΒΗΤΟΛΟΓΟΣ
ΕΙΔΙΚΟΣ ΔΙΑΤΡΟΦΟΛΟΓΟΣ
Δέχεται με ραντεβού:
Δευτέρα εως Παρασκευή: 9.00 - 13.30 & 17.30 - 20.30
και Σαββάτο: 9.30 - 13.30
Στεφ. Καζούλη 18 - 2ος ΟΡΟΦΟΣ
Τηλ.: 22410 24760 - Κιν.: 6973 052858
AT1811(Π)

Χατζηνικολάου - Χασταλή Κατερίνα
Διαιτολόγος - Διατροφολόγος
Κατάρτιση ατομικού διαιτολογίου για:
✓ Παχυσαρκία
✓ Υπέρταση
✓ Διαβήτη
✓ Υπερλιπιδαιμίες
✓ Καρδιοπάθειες
✓ Αναιμία
✓ Αθλητισμός
✓ Εγκυμοσύνη - Θηλασμό
✓ Διατροφή για παιδική - εφηβική ηλικία
Δέχεται κατόπιν ραντεβού
Αλ. Διάκου 67, τηλ. - φαξ 2241021670
AE1336

ΙΑΤΡΙΚΗ ΑΝΑΚΟΙΝΩΣΗ
ΑΘΗΝΑ ΓΙΑΝΝΟΥΛΗ
ΧΕΙΡΟΥΡΓΟΣ ΟΔΟΝΤΙΑΤΡΟΣ ΠΑΝ/ΜΙΟΥ ΑΘΗΝΩΝ
ΕΙΔΙΚΕΥΘΕΙΣΑ ΣΤΗΝ ΠΑΙΔΟΔΟΝΤΙΑ
ΠΑΝ/ΜΙΟ ΤΟΥ LEEDS, Μ. ΒΡΕΤΑΝΙΑ
ΑΠΟΚΛΕΙΣΤΙΚΑ για παιδιά έως 16 ετών
ΔΕΧΕΤΑΙ ΚΑΘΗΜΕΡΙΝΑ ΜΕ ΡΑΝΤΕΒΟΥ
Δευτέρα-Παρασκευή 9.30-12.30 & 15.00-20.00
Σάββατο 9.00-13.00
Εργάνης Αθηνάς 49 - Ρόδος
Τηλ.: 22410 31500 - Κιν.: 6976 624024
AT2021(Π)

Στεφανάκης Ι. Δημήτριος
Ψυχολόγος
Αριστοτελείου Παν/μίου Θεσ/νίκης
Δέχεται κατόπιν ραντεβού AT1760(Γ)
Βενετοκλέων 79, 1ος όροφος, 85100 Ρόδος, Κιν: 6947 403229

ΜΑΙΕΥΤΙΚΟ ΓΥΝΑΙΚΟΛΟΓΙΚΟ ΙΑΤΡΕΙΟ
ΤΣΙΓΚΟΣ Γ. ΠΑΥΛΟΣ
Μαιευτήρας-Χειρουργός
Γυναικολόγος
Βενετοκλέων 31, Ρόδος Τ.Κ. 85100
Τηλ. 22410 25525/21702
Κιν.: 6972156512
Ωρες λειτουργίας: 9.00-14.00, 18.00-21.00
Σάββατο - Κυριακή κλειστά AT1967(Π)

ΧΑΡΟΥΛΑ ΤΣ. ΚΑΜΠΑΣΤΑΝΑ
ΦΥΣΙΚΟΘΕΡΑΠΕΥΤΡΙΑ
Πτυχιούχος Α. ΤΕΙ Θεσ/κης
Μεταπτυχιακή Εκπαίδευση στη νευροεξελικτική αγωγή
Μέθοδος Bobath/N.D.T.
Αποκατάσταση
νευρολογικών παθήσεων και
κινητικών διαταραχών σε
παιδιά και ενήλικες
• Εγκεφαλική Παράλυση
• Κρανιοεγκεφαλικές κακώσεις
• Κακώσεις περιφερικών νεύρων
• Κακώσεις νωτιαίου μυελού
• Προβλήματα σπονδυλικής στήλης
• Αγγειακά Εγκεφαλικά Επεισόδια
Ολυμπίας και Δελφών γωνία (Καρακόνερο)
Τηλ. / Fax: 22410-29241 κιν. 6932044173 AT1743(Π)

ΑΠΟΚΑΤΑΣΤΑΣΗ
ΝΕΥΡΟΛΟΓΙΚΩΝ ΠΑΘΗΣΕΩΝ
ΑΝΑΣΤΑΣΙΟΣ Η. ΜΑΝΕΤΤΑΣ
ΦΥΣΙΟΘΕΡΑΠΕΥΤΗΣ
Bobath/NDT
Ειδικευμένος στο πανεπιστημιακό νοσοκομείο της Βέρνης Insel Spital στην αποκατάσταση των κινητικών και αισθητηριακών διαταραχών μετά από παθήσεις και κακώσεις του νευρικού συστήματος. Πτυχιούχος της μέθοδου Bobath.
Πρώιμη και χρόνια αποκατάσταση μετά από:
- Αγγειακά εγκεφαλικά επεισόδια
- Κρανιοεγκεφαλικές κακώσεις
- Πολλαπλή σκλήρυνση
- Παθήσεις και κακώσεις των περιφερικών νεύρων
- Εγκεφαλική παράλυση
- Νευρολογικά συμπτώματα από το αυχενικό σύνδρομο και την παθολογία της οσφύος
- Συγγενείς και τραυματικές κακώσεις του νωτιαίου μυελού
ΘΕΡΑΠΕΙΑ ΚΑΤ' ΟΙΚΟΝ
Ολυμπίας 2, Ρόδος 85100 • Κιν. 6946685197
AE1172

ΙΑΤΡΙΚΗ ΑΝΑΚΟΙΝΩΣΗ
ΙΩΑΝΝΗΣ Μ. ΧΑΤΖΗΣ
ΜΑΙΕΥΤΗΡΑΣ-ΧΕΙΡΟΥΡΓΟΣ-
ΓΥΝΑΙΚΟΛΟΓΟΣ
ΔΕΧΕΤΑΙ ΚΑΘΗΜΕΡΙΝΑ ΜΕ ΡΑΝΤΕΒΟΥ
Δευτέρα-Παρασκευή από 09.00-13.30 & 17.30-20.30
Σάββατο από 09.00-13.30
ΔΙΑΓΟΡΙΔΩΝ 6 - ΡΟΔΟΣ
Τηλ. & Φαξ 2241077012, Κιν. 6932137525
AT1822(Π)

GM AUTO Special
ΕΙΣΑΓΩΓΕΣ - ΕΜΠΟΡΙΑ - ΑΝΤΑΛΛΑΓΕΣ ΑΥΤΟΚΙΝΗΤΩΝ & ΑΞΕΣΟΥΑΡ

ΓΙΩΡΓΟΣ Π. ΜΥΡΙΑΛΛΑΚΗΣ
Λεωφόρος Ηρακλειδών (δίπλα ταβέρνα "Αντώνης") Ιαλυσός
τηλ. 2241096692 κιν. 6945991030, fax 2241096632
email: info@gmautospecial.gr
site: www.gmautospecial.gr
ΕΙΣΑΓΩΓΕΣ - ΠΩΛΗΣΕΙΣ - ΑΝΤΑΛΛΑΓΕΣ ΜΕΤΑΧΕΙΡΙΣΜΕΝΩΝ ΑΥΤΟΚΙΝΗΤΩΝ

- **MERCEDES C180 ELEGANCE** μοντέλο 2003, 1.800 cc, αυτόματο-σειριακό μαύρο μεταλλικό, δερμάτινο σαλόνι μπεζ, τηλέφωνο, klima, ζαντολάστιχα full extra. **ΕΙΣΑΓΩΓΗ ΓΕΡΜΑΝΙΑ**
- **MERCEDES CLK 200 Coupe**, μεταλλικό ασημί, kompressor, 2000 cc, δερμάτινο σαλόνι, ηλεκτροθερα-μινόμενα καθίσματα, ABS, ESP, RCD, προβ. ομίχλης, XENON φώτα, τηλέφωνα, ζαντολάστιχα 17", full full extra και ηλεκτρική οροφή, κατάστα-ση άριστη.
- **BMW 318 GI Coupe,** μοντέλο 2002, μεταλλικό μπλε, KLIMA, FULL EXTRA. Δερμάτινο σαλόνι, χρώμα πάγου, ζάντες 17', λάστιχα καινούργια, τιμόνι πολλαπλών χρή-σεων, ABS, αερόσακοι, τηλεχειρι-σμός κλειδαριών, ΕΙΣΑΓΩΓΗΣ!!
- **MERCEDES C220 CDI TURBO** (πετρέλαιο) Kompressor μοντέλο 2001-02, μαύρο μεταλλικό, ηλεκτρι-κή ηλιοροφή, klima, τηλέφωνο full super extra... **ΕΙΣΑΓΩΓΗ ΓΕΡΜΑΝΙΑ**
- **MERCEDES C 200 K Sportcoupe Evolution** μοντέλο 2002, οροφή PANORAMA γυάλινη, αυτόματο, aircon, ABS, ESP, ζάντες αλουμινίου, Parktronic. **ΕΙΣΑΓΩΓΗ ΓΕΡΜΑΝΙΑ.**
- **SMART PASSION** μοντέλο 2002, γυάλινη οροφή, ABS, A/C, υδραυ-λικό τιμόνι, αερόσακοι, ηλεκτρ. κλείδωμα και παράθυρα, ζάντες αλουμινίου, immobilizer, χρώμα μαύρο μπλε ή μπλε ανοιχτό, αυτόμα-το, σειριακό. **ΕΙΣΑΓΩΓΗ ΓΕΡΜΑΝΙΑ.**
- **MERCEDES E190**, μεταλλικό χρώμα μπλε, full extra, ζάντες, RCD, ηλεκτρ. παράθυρα, δερμάτινο σαλό-νι μαύρο, ντεκόρ ανοξείδωτο.
- **JEEP HONDA** τύπος HRV 1600 cc V-TEC, 125 PS, 5πορτο, ζαντολά-στιχα καινούργια, μοντέλο 2003, χρώμα χρυσαφί μεταλλικό, RCD, κατάσταση άριστη.
- **JEEP CHEROKEE** 3.7 μοντέλο 2002, πράσινο λαδί μεταλλικό, 21.000 χλμ. με πολλά extra σε άρι-στη κατάσταση. ΕΥΚΑΙΡΙΑ!!!
- **JEEP CHEROKEE** 2.500 cc diesel, μαύρο χρώμα, μοντέλο 2002, κατά-σταση άριστη!
- **JEEP LADA NIVA SAFARI** μοντέλο 96-97, air condition, ηλε-κτρικά παράθυρα, κοτσαδόρο, σχάρα, σκαλιέρες μπαριέρα, καθί-σματα sport bucket, ζαντολάστιχα
- **BMW Z3 CABRIO** 1,9 lit (1900cc) χρώμα κόκκινο, μοντέλο 2000, δερ-μάτινο σαλόνι μαύρο, ζάντες, RCD, ηλεκτρική οροφή τέντα μαύρη. ΚΑΤΑΣΤΑΣΗ ΑΡΙΣΤΗ
- **HONDA S2000** cabrio, ασημί μεταλλικό, 242PS, δερμάτινο σαλό-νι, A/C, κόκκινο, ηχοσύστημα, ζαντολάστιχα αλουμινίου, χιλιόμε-τρα 38.000 μόνο.
- **ALFA ROMEO 156**, μοντέλο 2002, ΑΡΙΣΤΗ ΚΑΤΑΣΤΑΣΗ!!! Silver μεταλλικό, A/C, ζαντολάστιχα καινούργια, ηχοσύστημα, full extra. ΕΥΚΑΙΡΙΑ!!!
- **FIAT PUNTO** 1300 cc μοντέλο 2001
- **VW POLO** 1400 cc, 4πορτο, χρώ-ματος ανθρακί μεταλλικό, ζαντολά-στιχα, υδραυλικό τιμόνι, ηλεκτρικό κλείδωμα, ηλκετρ. τζάμια, ραδιοκα-σετόφωνο
- **VW GOLF** μοντέλο 2000, 1600 cc, 4πορτο, μεταλλικό χρώμα ασημί, ζαντολάστιχα, ηλεκτρικό κλείδωμα και παράθυρα, συναγερμό, ραδιοκα-σετόφωνο
- **NISSAN MICRA**, μοντέλο 2004, 1.200 cc, πράσινο μεταλλικό, A/C, RCD, υδρ. τιμ.
- **RENAULT MEGANE CABRIO**, μοντέλο 2000, 1.400 cc, ασημί μεταλλ., ηλεκτρ. οροφή, ζαντολάστι-χα, FULL EXTRA.
- **RENAULT TUIGO**, μοντέλο 1998, 1.200 cc, γαλάζιο
- **NISSAN MICRA** μοντέλο 98, χρώ-ματος μπλε, ραδιοκ/νο
- **FIAT PANDA** μοντέλο 2004, full extra, με air condition, ηλεκτρ. κλει-δαριές, τζάμια, ηλεκτρ. τιμόνι, city, κατάσταση άριστη, χρώματα, κόκκι-νο-μπλε-άσπρο-κίτρινο.
- **NISSAN ALMERA CHALLENGE** 1500 cc Sportpacket (χούφτες SPARCO), 16'' ζάντες MOMO, RCD, SPORT εξάτμιση, μοντέλο 2002, μπλε μεταλλικό.
- **JEEP TOYOTA RAV 4**, μολυβί μεταλλικό, RCD SONY, 10 CD ενι-σχυτή, ζαντολάστιχα, μπάρες μπρο-στά - πλάι, σχάρα οροφής, συνα-γερμός, προβολείς ομίχλης.
- **OPEL ASTRA** μοντέλο 2002, 1400 cc, sport δίπορτο, μεταλλικό μαύρο, υδραυλικό τιμόνι, συναγερμό, ηλε-κτρ. παράθυρα, RCD, ζαντολάστιχα
- **HYUNDAI ACCENT**, κόκκινο, υδραυλ. τιμόνι, ηλεκτρ. παράθυρα

ΕΠΑΓΓΕΛΜΑΤΙΚΑ

- **ΗΜΙΦΟΡΤΗΓΟ NISSAN 4X4 DIESEL** 2400 cc 4πορτο, διπλή καμπίνα, ζαντολάστιχα, hard top σκληρό καρότσας, κοτσαδόρος. μπλε μεταλλικό. **ΕΥΚΑΙΡΙΑ!!! ΕΙΣΑΓΩΓΗ ΓΕΡΜΑΝΙΑΣ**
- **ΗΜΙΦΟΡΤΗΓΟ ΑΝΟΙΚΤΟ OPEL** 4πορτο, 2500 cc, διπλής καμπίνας, κόκκινο, 4X2 diesel, ζαντολάσιχα, καρότσα ντυμένη κάλυμα, κοτσαδόρος. **ΕΙΣΑΓΩΓΗ ΓΕΡΜΑΝΙΑ. ΕΥΚΑΙΡΙΑ!!!**
- **VW CADDY ΗΜΙΚΛΟΥΒΑΚΙ, KOMBI,** λευκό, diesel, 1900 cc, 105 PS,. **ΕΙΣΑΓΩΓΗ ΓΕΜΡΑΝΙΑΣ! ΕΥΚΑΙΡΙΑ!!!**
- **ΚΛΟΥΒΑΚΙ NISSAN VANNETE** κυβικά 2.300 Diesel, 75 PS, μοντέλο 2001-2, airbag, ραδιοκασ/νο, βάρος μικτό 2,5 km
- **ΚΛΟΥΒΑ MERCEDES BENZ 313 SPRIDER** μοντέλο 2002 υπε-ρυψωμένο, χώρος φόρτωσης 3,30 mmX1,55X1,90 mm ηλεκτρικές κλειδαριές, RCD, ταχυγράφος. ΕΙΣΑΓΩΓΗ ΓΕΡΜΑΝΙΑΣ
- **ΚΛΟΥΒΑ TOYOTA HIAGE,** λευκή, μακρύ σασί 2,80 m, ωφέλιμο πίσω, 2.400 cc, Diesel, ΕΙΣΑΓΩΓΗ ΓΕΡΜΑΝΙΑΣ
- **ΚΛΟΥΒΑ VW LT35' DIESEL 2500cc**, λευκή, με μακρύ σασί και χώρο φόρτωσης πίσω καθαρό 3,30 με έτοιμη ξύλινη εργαλειοθήκη 3X1,60 cm ΕΙΣΑΓΩΓΗΣ ΓΕΡΜΑΝΙΑΣ
- **ΚΛΟΥΒΑ MERCEDES VITO** 108 DIESEL, λευκή, imobilizer αντικλε-πτικό σύστημα, μοντέλο 2000, 2.500 cc με ραδιοκασετόφωνο, ρολόι κ.ά. ΕΙΣΑΓΩΓΗΣ ΓΕΡΜΑΝΙΑΣ
- **ΚΛΟΥΒΑ MITSUBISHI,** DIESEL, χρώματος μπορντώ, L400, εισαγωγή Γερμανία, κατάσταση ΑΡΙΣΤΗ, διπλές εστρώμενες πόρτες δεξιά και αριστερά.ΕΙΣΑΓΩΓΗΣ ΓΕΡΜΑΝΙΑΣ
- **ΚΛΟΥΒΑ MITSUBISHI,** μακρύ σασί, 2.500 cc DIESEL με σχάρα. ΕΙΣΑΓΩΓΗ ΓΕΡΜΑΝΙΑΣ
- **MERCEDES 312** diesel, ψυγείο κρεάτων με τσιγκέλια κομπλέ, λευ-κού χρώματος, ψύξη μέχρι 2°C
- **MERCEDES 216 CDI,** Turbodiesel, 156 PS, 2.800 cc, χρώμα λευκό, μοντέλο 2001
- **ΠΩΛΟΥΝΤΑΙ TRAILER** ΜΕΤΑ-ΦΟΡΑΣ ΕΜΠΟΡΕΥΜΑΤΩΝ ΚΑΙ ΑΝΤΙΚΕΙΜΕΝΩΝ ΔΙΑΦΟΡΩΝ ΔΙΑΣΤΑΣΕΩΝ, ΕΙΣΑΓΩΓΗΣ ΑΓΓΛΙΑΣ, ΚΑΙΝΟΥΡΓΙΑ

Ολα ετοιμοπαράδοτα.
Σε καταπληκτική κατάσταση

✓ Οι επιλογές των αυτοκινήτων μας εγγυώνται την ποιότητα και την σιγουριά.
✓ Επισκεφθείτε μας πριν αποφασίσετε
✓ Αναλαμβάνουμε την χρηματοδότηση σας με τα χαμηλότερα επιτόκια.
✓ Θα χαρούμε να σας ξεναγήσουμε

Από 0% προκαταβολή έως 72 μην. δόσεις
AE264

Με αρνητικούς πρωταγωνιστές τις τραπεζικές μετοχές

Πτωτικής τροχιάς συνέχεια...

Υποχώρηση του γενικού δείκτη σε ποσοστό 0,89%

Σε πτωτική τροχιά για τέταρτη συνεχή συνεδρίαση κινήθηκε η χρηματιστηριακή αγορά εν μέσω αρνητικής διεθνούς συγκυρίας και με τους ξένους θεσμικούς επενδυτές να είναι πωλητές για μία ακόμη ημέρα. Η εβδομάδα ολοκληρώθηκε με συνολικές απώλειες 1,87% για τον Γενικό Δείκτη και με αρνητικούς πρωταγωνιστές τις τραπεζικές μετοχές.

Η «βάση» των 4.200 μονάδων άντεξε τελικά, αν και ενδοσυνεδριακά ο βασικός δείκτης είχε υποχωρήσει κάτω από τα επίπεδα αυτά, ενώ μεγαλύτερη αντίσταση στην πτώση παρουσίασε η μικρή κεφαλαιοποίηση.

Οι επιμέρους δείκτες στην πλειοψηφία τους κατέγραψαν απώλειες και τις μεγαλύτερες είχαν του Πετρελαίου και Αερίου, των Κατασκευών, των Ασφαλειών και των Τραπεζών, ενώ αντιθέτως τη μεγαλύτερη άνοδο παρουσίασαν των Χημικών, της Τεχνολογίας, των Μέσων Ενημέρωσης και των Βιομηχανικών Προϊόντων.

Η αξία των συναλλαγών εκτοξεύθηκε πάνω από τα 700 εκατ. ευρώ, κυρίως λόγω των 38 προσυμφωνημένων συναλλαγών. Στην τιμή των 5,05 ευρώ μεταβιβάστηκαν οι 65 εκατ. μετοχές της Αγροτικής Τράπεζας στο πλαίσιο της ιδιωτικής τοποθέτησης που πραγματοποίησε το ελληνικό Δημόσιο για τη διάθεση του 7,17% του μετοχικού κεφαλαίου της Αγροτικής.

Από τις μετοχές της υψηλής κεφαλαιοποίησης, με κέρδη έκλεισαν η Cosmote (+2,30%), η Intracom (+2,69%), η Βιοχάλκο (+0,84%), η Coca Cola (+0,40%) και η ATEbank (+0,39%). Αντιθέτως, ισχυρές πιέσεις δέχθηκαν οι μετοχές της Alpha Bank (-4,01%), της Τιτάν (-3,66%), της Motor Oil (-3,13%), της Folli Follie (-2,85%), της Εθνικής (-2,03%) και των ΕΛΠΕ (-1,61%).Ο Γενικός Δείκτης Τιμών έκλεισε στις 4.205,94 μονάδες έναντι 4.243,88 μονάδων της προηγουμένης μέρας, σημειώνοντας πτώση 37,94 μονάδων ή σε ποσοστό 0,89%.

Ο δείκτης FTSE/ASE 20 έκλεισε στις 2.238,98 μονάδες, με πτώση σε ποσοστό 1,25%, ενώ ο δείκτης FTSE/ASE 40 έκλεισε στις 4.783,66 μονάδες με πτώση σε ποσοστό 0,75%. Ο δείκτης FTSE/ASE SMALLCAP 80 έκλεισε στις 852,90 μονάδες, με πτώση σε ποσοστό 0,07%, ενώ ο δείκτης FTSE 140 έκλεισε στις 5.012,25 μονάδες, με πτώση σε ποσοστό 1,10%. Ο δείκτης Ftse/Athex International έκλεισε στις 5.877,76 μονάδες, με πτώση 0,96%.

Οι επιμέρους δείκτες έκλεισαν ως εξής:

Ασφάλειες:	6.888,42	-1,69%
Βιομηχανικά Προϊόντα και Υπηρεσίες:	6.555,01	+0,45%
Εμπόριο:	6.097,44	-0,44%
Κατασκευές και Υλικά:	6.987,89	-2,03%
Μέσα Ενημέρωσης:	6.121,27	+0,52%
Πετρέλαιο και Αέριο:	5.553,09	-2,24%
Προσωπικά και Οικιακά Προϊόντα:	5.891,59	-1,06%
Πρώτες ύλες :	7.271,20	-0,46%
Ταξίδια και αναψυχή :	5.583,38	-1,24%
Τεχνολογία:	6.133,25	+1,80%
Τηλεπικοινωνίες:	5.185,23	+0,07%
Τράπεζες :	5.699,06	-1,62%
Τρόφιμα και Ποτά:	5.404,76	+0,40%
Υγεία:	8.572,52	-0,57%
Υπηρεσίες Κοινής Ωφέλειας:	5.658,52	-0,57%
Χημικά:	8.781,31	+4,85%
Χρηματοοικονομικές Υπηρεσίες:	7.933,59	-0,61%

Από τις 322 μετοχές που διακινήθηκαν στη συνεδρίαση, 135 κινήθηκαν ανοδικά, 143 κινήθηκαν πτωτικά, ενώ η τιμή 44 μετοχών παρέμεινε αμετάβλητη.

Τη μεγαλύτερη ποσοστιαία άνοδο σημείωσαν οι μετοχές των εταιρειών: Νίκος Γκάλης + 20,00%, Ελφίκο + 20,00%, Ευρωσυμμετοχές + 17,07%, Hitech SNT + 16,22%, Βιοσώλ (πο) + 15,79%, Περσεύς + 12,84%, Δέλτα Project + 12,28%, ΑΝΕΚ (πο,90) + 9,85%, Χατζηκρανιώτη Ε. & Υιοί + 9,71% και Μεσοχωρίτη + 9,62%.

Αντιθέτως τις μεγαλύτερες απώλειες σημείωσαν οι μετοχές των εταιρειών: Νεώριον - 10,63%, Paperpack Τσουκαρίδης - 9,52%, Βαρβαρέσος - 9,38%, Ιπποτούρ - 8,97%, Εμπορικός Δεσμός (κο) - 8,00%, Πετρόπουλος Π. - 6,72%, Τασόγλου Σπ. - 5,56%, Nexans Ελλάς - 4,66%, Μουζάκης -4,39% και Fanco -4,35%.

Η αξία των συναλλαγών ανήλθε στα 710,309 εκατ. ευρώ, εκ των οποίων τα 364,286 εκατ. ευρώ αφορούσαν προσυμφωνημένες συναλλαγές.

Το μεγαλύτερο όγκο συναλλαγών παρουσίασαν οι μετοχές των εταιρειών: ATEbank 68.289,367 τεμάχια, Τράπεζα Κύπρου 2.973,637 τεμάχια, Altec 1.928,902 τεμάχια, Alpha Bank 1.685,100 τεμάχια και Eurobank 1.518,979 τεμάχια.

Την μεγαλύτερη αξία συναλλαγών σημείωσαν οι μετοχές των εταιρειών: ATEbank 344,961 εκατ. ευρώ, Alpha Bank 50,664 εκατ. ευρώ, Eurobank 45,137 εκατ. ευρώ, Εθνική Τράπεζα 39,368 εκατ. ευρώ και Τράπεζα Κύπρου 24,504 εκατ. ευρώ.

Η συνολική κεφαλαιοποίηση της αγοράς διαμορφώθηκε στα 145,604 δισ. ευρώ.

ΝΑΥΤΙΛΙΑ

Στα 8,5 δισ. ευρώ τα έσοδα το 2006

Τί προβλέπει ανάλυση της Εθνικής Τράπεζας

Το 4,5% του ΑΕΠ θα συνεισφέρει η ναυτιλία στην ελληνική οικονομία του 2006, προβλέπεται σε ανάλυση της Εθνικής Τράπεζας, ενώ οι καθαρές εισπράξεις από τις θαλάσσιες μεταφορές θα αυξηθούν την ίδια περίοδο κατά 2% προσεγγίζοντας τα 8,5 δισ. ευρώ. Ως εκ τούτου, εκτιμάται ότι η επίδραση της ναυτιλίας στο ελληνικό ΑΕΠ θα είναι το 2006 της τάξης των 0,2 ποσοστιαίων μονάδων (το 1/6 του μέσου όρου της τελευταίας τριετίας).

Ωστόσο, όπως παρατηρεί η ανάλυση της Εθνικής, η συνεισφορά της ναυτιλίας στην ελληνική οικονομία κρίνεται πολύ περιορισμένη σε σχέση με το μερίδιο του ελληνόκτητου στόλου διεθνώς. Αυτό συμβαίνει διότι η Ελλάδα δεν αποτελεί κύρια χώρα προορισμού ή προέλευσης εμπορευμάτων ενώ υπάρχουν ακόμα μεγάλες δυσκολίες στην ανάπτυξη ενός εκτεταμένου πλέγματος ναυτιλιακών υπηρεσιών στη χώρα.

Το αποτέλεσμα είναι ότι ενώ η Ελλάδα ελέγχει το 40% του ευρωπαϊκού στόλου τελικά συνεισφέρει μόνο το 3% του τζίρου του ναυτιλιακού πλέγματος της Ευρωπαϊκής Ένωσης.

Πρόταση

Προκειμένου να εκμεταλλευθεί η Ελλάδα την ηγετική της θέση στη ναυτιλία, η Εθνική κρίνει ότι θα πρέπει να κατευθύνει τις πολιτικές της στη δημιουργία συνεργιών με τις χώρες της νοτιοανατολικής Ευρώπης και να αναπτύξει τις συνδυασμένες μεταφορές. Η ανάδειξη των ελληνικών λιμανιών σε λιμάνια - κόμβους θεωρείται ότι αποτελεί το πρώτο βήμα στην περαιτέρω ανάπτυξη του ναυτιλιακού κλάδου ενώ θα αυξάνονταν παράλληλα η απασχόληση σε ναυτιλιακές υπηρεσίες και οι θέσεις εργασίας για Έλληνες ναυτικούς σε πλοία.

Ναύλοι

Σύμφωνα με την ανάλυση το 2006 οι ναύλοι στο ξηρό φορτίο θα μειωθούν κατά 26% σε σχέση με το 2005 ενώ στα τάνκερ ενδέχεται να μειωθούν κατά περίπου 20% ανάλογα με την πορεία της τιμής του πετρελαίου που εξαρτάται από την έκβαση των προβλημάτων στο Ιράν και τη Νιγηρία.

Ο ελληνόκτητος στόλος παραμένει στην πρώτη θέση παγκοσμίως, όμως την τελευταία διετία το μερίδιό του μειώθηκε κατά 2,2% κυρίως λόγω του εκσυγχρονισμού του στόλου και της μείωσης του αριθμού των πλοιοκτητών.

ΞΕΝΑΚΗΣ ΜΕΤΑΧΕΙΡΙΣΜΕΝΑ

ΑΓΟΡΕΣ - ΠΩΛΗΣΕΙΣ - ΑΝΤΑΛΛΑΓΕΣ ΜΕΤΑΧΕΙΡΙΣΜΕΝΩΝ ΑΥΤΟΚΙΝΗΤΩΝ

10ο χλμ. Ρόδου-Λίνδου, τηλ. 2241086690 (εσωτερικό 120)

1 **AUDI TT COUPE 1.8T (150hp), μοντ. 2006, ασημί.**
αερόσακοι οδηγού -συνοδηγού, πλευρικοί αερόσακοι, ABS, υδρ. τιμόνι, ηλ. παραθ, κεντρ. κλειδ, σπορ ανάρτηση, πίσω σπόιλερ, ζάντες αλουμινίου , ηχοσύστημα
2 **MERCEDES SLK 200, 2000cc, 193HP μοντ. 2000, μπλέ.**
αερόσακοι, ABS,ASR, κλιματισμός, δερμάτινο σαλόνι, τηλέφωνο, ζάντες αλουμινίου, σπορ ανάρτηση, ηχοσύστημα.
3 **PEUGEOT 307CC SPORT, 2000 cc, 180HP, μοντ. 11/2004, μπορντώ.**
4 αερόσακοι, ABS, ESP, αυτόματος κλιματισμός, cruise control, δερμάτινο σαλόνι, αισθητήρες παρκαρίσματος,17 ζάντες αλουμινίου, ηλεκτρική οροφή, ηχοσύστημα.
4 **TOYOTA RAV 4 5D EXECUTIVE 2000cc, μοντ. 2003, ασημί.**
6 αερόσακοι, ABS,TRC,αυτόματος κλιματισμός, ζάντες αλουμινίου, ηλεκτρική οροφή, pull bar, ηχοσύστημα.
5 **TOYOTA PRIUS 1500cc, μοντ. 2005, μπορντώ.**
8 αερόσακοι, ABS,, EBD, BA, clima, οθόνη αφής πολλαπλών ενδείξεων, χειριστήρια στο τιμόνι, ηλ. θερμ. καθρέπτες, ζάντες αλουμ. υδρ. τιμόνι, ηλ. παραθ., κεντρ. κλειδ, ηχοσύστημα.
6 **HYUNDAI SANTA FE 2400cc, μοντ. 2001, μπορντώ.**
δερμάτινο σαλόνι, αερόσακος οδηγού - συνοδηγού, ABS, air condition, ζάντες αλουμ. υδρ. τιμόνι, ηλ. παραθ., κεντρ. κλειδ,ηχοσύστημα.
7 **VW PASSAT 1800cc TURBO, μοντ. 2002, μπλέ.**
6 αερόσακοι, clima, δερμάτινο σαλόνι, ABS, ESP, σπορ ανάρτηση, ζάντες αλουμινίου, υδρ. τιμόνι, ηλ. παραθ., κεντρ. κλειδ., ηχοσύστημα.
8 **BMW 316 1600cc, μοντ.1998, μαύρο.**
αερόσακος οδηγού-συνοδηγού, clima, ABS, ASC, ηλ. ηλιοροφή, ζάντες αλουμινίου, υδρ. τιμόνι, ηλ. παραθ., κεντρ. κλειδ., ηχοσύστημα.
9 **KIA SPORTAGE 2000cc, μοντ. 2002, ασημί.**
air condition, δερμάτινο σαλόνι, ζάντες αλουμινίου, υδρ. τιμόνι, ηλ. παραθ., κεντρ. κλειδ., σκαλοπάτια, pull bar, ηχοσύστημα.
10 **BMW 316 1600cc, μοντ. 1997, λευκό.**
αερόσακοι , ABS, clima, δερμάτινο σαλόνι, ηλιοροφή, ζάντες αλουμινίου, υδρ. τιμόνι, ηλ. παραθ, κεντρ. κλειδ., ηχοσύστημα.
11 **CITROEN PLURIEL SENSO DRIVE 1600cc, μοντ. 2004, μπλέ.**
αυτόματο -σειριακό, ABS, clima, 4 αερόσακοι, ζάντες αλουμινίου, υδρ. τιμόνι, ηλ. παραθ., κεντρ. κλειδ, ηχοσύστημα.
12 **CITROEN XSARA VTS 1600cc, μοντ. 2004, θαλασσί.**
αερόσακος οδηγού-συνοδηγού, πλευρικοί αερόσακοι, ABS, air condition, υδρ. τιμόνι, ηλ. παραθ., κεντρ. κλειδ, ηχοσύστημα.
13 **HONDA ACCORD 1600cc, μοντ. 2001, μπλέ.**
αερόσακος οδηγού-συνοδηγού, δερμάτινο σαλόνι, ABS, air condition, υδρ. τιμόνι, ξύλινη επένδυση, ηλ. παραθ., κεντρ. κλειδ, ηχοσύστημα.
14 **BMW 316 1600cc, μοντ.1996, μπορντώ.**
αερόσακοι , ABS, clima, ηλιοροφή, υδρ. τιμόνι, ηλ. παραθ., κεντρ. κλειδ., ηχοσύστημα.
15 **TOYOTA YARIS LUNA 1300cc, μοντ. 2006, ασημί.**
αερόσακοι, ABS, air condition, υδρ. τιμόνι, ηλ. παραθ., κεντρ. κλειδ., ηχοσύστημα.
16 **TOYOTA AVENSIS L/B 1600cc ,μοντ. 2001, μπορντώ.**
αερόσακοι, ABS, air condition, υδρ. τιμόνι, ηλ. παραθ, κεντρ. κλειδ., ηχοσύστημα.
17 **RENAULT MEGANE CABRIO 1400cc, μοντ. 2002, κίτρινο.**
4 αερόσακοι, ABS, air condition, υδρ. τιμόνι, ηλ. παραθ, ζάντες αλουμινίου, κεντρ. κλειδ., ηχοσύστημα.
18 **OPEL ASTRA 1400cc, μοντ. 2003, μαύρο.**
αερόσακοι, ABS, air condition, υδρ. τιμόνι, ηλ. παραθ., ζάντες αλουμινίου, κεντρ. κλειδ, ηχοσύστημα.
19 **AUDI A3 1600cc, μοντ. 1999, μπορντώ.**
αερόσακος οδηγού-συνοδηγού, ABS, υδρ. τιμόνι, ζάντες αλουμινίου, ηλ. παραθ., κεντρ. κλειδ., ηχοσύστημα.
20 **TOYOTA AVENSIS 1600cc, μοντ. 1999, μπλέ.**
αερόσακοι, ABS, air condition, δερμάτινο σαλόνι, υδρ. τιμόνι, ηλ. παραθ., κεντρ. κλειδ., ηχοσύστημα.
21 **VW BORA 1600cc, μοντ. 1999, ασημί.**
4 αερόσακοι, ABS, air condition, υδρ. τιμόνι, ηλ. παραθ., κεντρ. κλειδ, ηχοσύστημα.
22 **VW PASSAT COMFORT 1600cc, μοντ. 1999, μπορντώ.**
αερόσακος οδηγ.-συνοδηγ., πλευρικοί αερόσακοι, ABS, air condition, υδρ. τιμόνι, ζάντες αλουμ, ηλ. παραθ, κεντρ. κλειδ., ηχοσύστημα.
23 **HYUNDAI ELANTRA 1600cc, μοντ. 2003,ασημί.**
αερόσακος οδηγ.-συνοδηγ., ABS, air condition, υδρ. τιμόνι, ζάντες αλουμ, ηλ. παραθ, κεντρ. κλειδ., ηχοσύστημα.
24 **KIA SEPHIA II 1600cc, μοντ. 2002, μπορντώ.**
αερόσακος οδηγού-συνοδηγού, air condition, δερμάτινο σαλόνι, υδρ. τιμόνι, ζάντες αλουμινίου, ηλ. παραθ, κεντρ. κλειδ., ηχοσύστημα.
25 **FORD MONDEO 1600cc, μοντ. 1999, ασημί.**
αερόσακος οδηγού-συνοδηγού, ABS, air condition, ζάντες αλουμινίου, υδρ. τιμόνι, ηλ. παραθ., κεντρ. κλειδ., ηχοσύστημα.
26 **FIAT PUNTO SPORTING 1300cc, μοντ. 2001, κίτρινο.**
air condition, υδρ. τιμόνι, ζάντες αλουμινίου, ηλ. παραθ., κεντρ. κλειδ., ηχοσύστημα.
27 **OPEL OMEGA 2000cc, μοντ. 1997, μπλέ.**
αερόσακος οδηγού-συνοδηγού, ABS, air condition, υδρ. τιμόνι, ηλ. παραθ, κεντρ. κλειδ., ηχοσύστημα.
28 **ROVER 400 1400cc, μοντ. 1998, μπλέ**
air condition, ABS, αερόσακος οδηγού, υδρ. τιμόνι, ηλ. παραθ., κεντρ. κλειδ., ηχοσύστημα.
29 **DAEWOO NUBIRA 1600cc, μοντ. 2000, μπορντώ.**
αερόσακος οδηγού-συνοδηγού, ABS, air condition, υδρ. τιμόνι, ηλ. παραθ., κεντρ. κλειδ., ηχοσύστημα.
30 **OPEL CORSA 1200cc, μοντ. 2002, πράσινο.**
υδρ. τιμόνι, A/C, αερόσακος οδηγού και ηχοσύστημα.
31 **SEAT IBIZA 1400cc, μοντ. 1999, ασημί.**
air condition, υδρ. τιμόνι, ηλ. παραθ., κεντρ. κλειδ., ζάντες αλουμινίου, ηχοσύστημα.
32 **MITSUBISHI COLT 1400cc, μοντ, 2000, κόκκινο.**
air condition, υδρ. τιμόνι, ηλ. παραθ., κεντρ. κλειδ., ηχοσύστημα.
33 **NISSAN ALMERA 1400cc, μοντ. 1996, μπορντώ.**
υδρ. τιμόνι, ηλ. παραθ, κεντρ. κλειδ., συναγερμός και ηχοσύστημα.
34 **NISSAN PRIMERA 1600cc, μοντέλο 1995, μπορντώ.**
αερόσακος οδηγού, υδραυλικό τιμόνι, air codition, κεντρικό κλείδωμα, ηχοσύστημα
35 **FIAT PUNTO 1242cc, μοντ. 2001, λευκό.**
air condition, ηλ. παραθ., κεντρ. κλειδ., ηχοσύστημα.
36 **DAEWOO MATIZ 800cc, μοντ. 2001, λαχάνι.**
air condition, ηχοσύστημα.
37 **FIAT PUNTO 1242cc, μοντ. 2001, κόκκινο.**
air condition, ηλ. παραθ., κεντρ. κλειδ., ηχοσύστημα.
38 **KIA PRIDE 1300cc, μοντ. 1999, ασημί**
air condition, υδραυλικό τιμόνι, ηλ. παραθ., ζάντες αλουμινίου, ηχοσύστημα.
39 **SEAT IBIZA 1400cc, μοντ. 1995, μπορντώ.**
υδραυλικό τιμόνι, αερόσακος, κεντρικό κλειδ., ηλ. παράθυρα, ηλ. καθρ., ηχοσύστημα.
40 **FIAT SEICENTO 1100cc, μοντ. 2001, λευκό.**
κεντρικό κλείδωμα, ηλ. παράθυρα, ηχοσύστημα.
41 **FIAT SEICENTO 1100cc, μοντ.2001, κόκκινο.**
κεντρικό κλείδωμα, ηλ. παράθυρα, ηχοσύστημα
42 **CITROEN XANTHIA 1800cc, μοντ. 1995, μπλέ.**
air condition, αερόσακος οδηγού, υδραυλικό τιμόνι, κεντρ. κλειδ., ηλ παραθ., ηχοσύστημα
43 **DAEWOO NEXIA 1500cc, μοντ. 1996, μπορντώ.**
air condition, κεντρ. κλειδ, ηλ παραθ, υδραυλικό τιμόνι, ηχοσύστημα
44 **CITROEN ZX 1400cc, μοντ. 1991, μολυβί.**
κεντρ. κλειδ., ηλ. παραθ., ζάντες αλουμινίου, ηχοσύστημα.

ΕΠΑΓΓΕΛΜΑΤΙΚΑ

1 **FIAT FIORINO VAN 1700cc DIESEL, μοντ. 1995 λευκό.**

2 **TOYOTA HILUX 4x4, 2,4 , μοντ. 1994, μπλέ. (ΠΕΤΡΕΛΑΙΟ)**
κεντρ. κλειδ, υδρ. τιμόνι, σκαλοπάτια, ηχοσύστημα

ΑΠΟ **0%** ΠΡΟΚΑΤΑΒΟΛΗ
ΕΩΣ **72** ΜΗΝΙΑΙΕΣ ΔΟΣΕΙΣ

ΧΠ1887

Στις τελευταίες δημοσκοπήσεις στην Κύπρο

Μικρό προβάδισμα του ΑΚΕΛ

Οι εκλογές θα γίνουν στις 21 Μαΐου

Μικρό προβάδισμα στο ΑΚΕΛ του Δημήτρη Χριστόφια δίνουν δύο δημοσκοπήσεις εν όψει των βουλευτικών εκλογών της 21ης Μαΐου στην Κύπρο. Ακολουθεί το ΔΗΣΥ του Νίκου Αναστασιάδη και το ΔΗΚΟ από το οποίο προέρχεται ο πρόεδρος Τάσσος Παπαδόπουλος.

Τις δύο δημοσκοπήσεις που παρουσίασαν οι τηλεοπτικοί σταθμοί MEGA και Sigma το ΑΚΕΛ προηγείται του ΔΗΣΥ με διαφορά 1,5%.

Η δημοσκόπηση του MEGA πραγματοποιήθηκε το διάστημα 2-8 Μαΐου από την εταιρεία RAI Consultants. Ήταν τηλεφωνική σε δείγμα 1.552 ατόμων.

Το ΑΚΕΛ συγκεντρώνει 26,8%, ο ΔΗΣΥ 25,3%, το



ΔΗΚΟ 16,9%, η ΕΔΕΚ 5,3% και ακολουθούν το ΕΥΡΩΚΟ με 4,1%, οι Οικολόγοι με 1,7%, οι ΕΔΗ με 1,3%, οι Ελεύθεροι Πολίτες με 0,5% και η Ευρωπαϊκή Δημοκρατία με 0,2%.

Το ποσοστό της αδιευκρίνιστης ψήφου ανέρχεται στο 8,5%, ενώ η πρόθεση για λευκή/ άκυρη ψήφο βρίσκεται σε ποσοστό 9,4%.

Η δημοσκόπηση του SIGMA διενεργήθηκε το διάστημα 28 Απριλίου-8 Μαΐου από το κέντρο ερευνών του Cyprus College με επισκέψεις σε νοικοκυριά και δείγμα 1.043 ατόμων.

Το ΑΚΕΛ συγκεντρώνει 30,1%, ο ΔΗΣΥ 28,6%, το ΔΗΚΟ 16%, η ΕΔΕΚ 6,4%, το ΕΥΡΩΚΟ 5,2%, οι Οικολόγοι 3,3%, οι ΕΔΗ 1,4%, οι Ελεύθεροι Πολίτες 0,8% και η ΕΥΡΩΔΗ 0,7%, με την απροσδιόριστη ψήφο να ανέρχεται στο 7,5%.

Στη δημοσκόπηση του MEGA τέθηκε και το ερώτημα, «ποιον θεωρείτε καταλληλότερο για Πρόεδρο για το 2008;» Οι υποψήφιοι ήταν ο νυν πρόεδρος Τάσσος Παπαδόπουλος, ο γγ του ΑΚΕΛ και πρόεδρος της Βουλής των Αντιπροσώπων Δημήτρης Χριστόφιας και ο ευρωβουλευτής του ΔΗΣΥ Γιαννάκης Κασουλίδης.

Το 36% εξέφρασε προτίμηση στον Τάσσο Παπαδόπουλο, το 30% στον Γιαννάκη Κασουλίδη και το 24% στον Δημήτρη Χριστόφια.

ΥΠΟΘΕΣΗ TOR M-1

Δίωξη για την προμήθεια όπλων

Τί αναφέρει το εισαγγελικό πόρισμα

Ποινικές ευθύνες εις βάρος απόστρατου αξιωματικού, που φέρεται ότι ενήργησε αυτοτελώς, καταλογίζει στο πόρισμά του ο εισαγγελέας Πρωτοδικών Παναγιώτης Αθανασίου, ο οποίος διενήργησε πολύμηνη έρευνα για την προμήθεια των αντιαεροπορικών TOR M-1.

Στο πλαίσιο της εισαγγελικής έρευνας περισσότεροι από πέντε ανώτατοι αξιωματικοί του Στρατού Ξηράς, που φέρονται ότι είχαν λάβει μέρος στις διαδικασίες για την προμήθεια των TOR M-1, κλήθηκαν και κατέθεσαν ως ύποπτοι για την τέλεση αξιόποινων πρά-



ξεων.

Από τα στοιχεία όμως που συνέλεξε ο εισαγγελέας, ο οποίος προέβη και σε άρση του τραπεζικού απορρήτου των εμπλεκόμενων προσώπων, διαπιστώθηκαν «ύποπτες» κινήσεις για έναν απόστρατο αξιωματικό.

Σύμφωνα με πληροφορίες πρόκειται για αξιωματικό, ο οποίος το κρίσιμο χρονικό διάστημα υπηρετούσε στη Διεύθυνση Διεθνών Σχέσεων της Γενικής Γραμματείας Εξοπλισμού του υπουργείου Εθνικής Αμυνας και το ποσό που βρέθηκε σε λογαριασμούς του φτάνει τα περίπου 250.000 ευρώ.

Για τις προσλήψεις στις εισηγμένες ΔΕΚΟ

"Αυτοκαταργείται" το ΑΣΕΠ

Τι αποφάσισε η ανεξάρτητη Αρχή

Εξαιρούνται πλέον από τον έλεγχο του ΑΣΕΠ οι προσλήψεις στις εισηγμένες επιχειρήσεις του Δημοσίου, ακόμα και εάν το κράτος διορίζει τα μέλη των διοικήσεων τους. Η ανεξάρτητη Αρχή περιορίζεται στον έλεγχο των εταιρειών όπου το Δημόσιο έχει πλειοψηφία τουλάχιστον 51%.

Δημοσιεύθηκε απόφαση της Ολομέλειας του ΑΣΕΠ η οποία επιχειρεί να ξεδιαλύνει το «θολό τοπίο» γύρω από τις προσλήψεις προσωπικού μετά την ψήφιση του «νόμου Αλογοσκούφη», που ανατρέπει το εργασιακό



Η Ολομέλεια του ΑΣΕΠ σε παλαιότερη συνεδρίασή της με τον υπουργό Εσωτερικών

καθεστώς στις ΔΕΚΟ.

Η απόφαση της ολομέλειας του ΑΣΕΠ που δημοσιεύθηκε την περασμένη Τετάρτη, μετά δηλαδή την επίμαχη υπουργική απόφαση, διατηρεί υπό τον έλεγχο της ανεξάρτητης Αρχής μόνο τις προσλήψεις στις ΔΕΚΟ στις οποίες το Δημόσιο έχει το 50% συν ένα των μετοχών.

Η διοίκηση των επιχειρήσεων, με άλλα λόγια, αποκτά το δικαίωμα να καθορίζει τα κριτήρια πρόσληψης τα οποία κάλλιστα θα μπορεί να είναι διαφορετικά από τα αντικειμενικά κριτήρια του Ν.2190/1994.

ΑΥΤΟ ΕΠΙΛΟΓΕΣ
ΕΚΘΕΣΗ ΜΕΤΑΧΕΙΡΙΣΜΕΝΩΝ ΑΥΤΟΚΙΝΗΤΩΝ
ΚΟΥΚΟΥΡΑΣ ΑΛΕΞΑΝΔΡΟΣ
ΛΕΩΦ. ΡΟΔΟΥ-ΛΙΝΔΟΥ 255 • ΤΗΛ. (22410)60910
www.autoepiloges.com

ΑΓΟΡΑ-ΠΩΛΗΣΗ-ΑΝΤΑΛΛΑΓΗ ΜΕΤΑΧΕΙΡΙΣΜΕΝΩΝ ΑΥΤΟΚΙΝΗΤΩΝ

1. **MERCEDES SLK KOMPRESSOR 2000cc 163 HP, μοντ. 2000, λευκό.** ABGS, ABS, klima,αυτόματος πιλότος,, δερμάτινο σαλόνι, επένδ. αλουμ.,ηλ. οροφή, κεντρ. κλειδ., ηλ παράθ., ηλ.καθρ., υδρ. τιμ., ζάντες αλουμ. και CD.
2. **MERCEDES SLK KOMPRESSOR 2000cc,196 HP, μοντ. 2000, μπλε.** ABGS, ABS, klima,αυτόματος πιλότος,, δερμάτινο σαλόνι, επένδ. αλουμ.,ηλ. οροφή, κεντρ. κλειδ., ηλ παράθ., ηλ.καθρ., υδρ. τιμ., ζάντες αλουμ.,car kit και CD.
3. **MERCEDES C200 KOMPRESSOR 1800cc 163HP Αυτόματο σειριακό κιβώτιο, μοντ. 2003, blue black.** ABGS, ABS, klima, κεντρ. κλειδ., ηλ παράθ., ηλ.καθρ., υδρ. τιμ., book service και CD.
4. **MERCEDES E200 2000cc, ασημί.** ABGS, ABS, klima, κεντρ. κλειδ., ηλ. παράθ., ηλ.καθρ., υδρ. τιμ., δερμάτ.σαλόνι, ξύλινη επένδυση, ζάντες αλουμ. και CD.
5. **MERCEDES 320 S 3200cc, θαλασσί.** ABGS, ABS, klima, αυτόματος πιλότος, ηλιοροφή, κεντρ. κλειδ., ηλ. παράθ., ηλ.καθρ., υδρ. τιμ.,ηλ.καθίσματα εμπρός πίσω, δερμάτ.σαλόνι, ξύλινη επένδυση, συναγερμός, car kit, ζάντες αλουμ. και CD.
6. **MERCEDES C180 1800cc, μοντ. 1998,μπλε.** ABGS, ABS, Klima, κεντρ. κλειδ., ηλ. παράθ., υδρ. τιμόνι,ηλ.καθρ.,ζάντες αλουμ., book service και CD.
7. **MERCEDES C180 SPORT COUPE 1800cc, μοντ. 2004, ασημί.** ABGS, ABS, Clima, κεντρ. κλειδ., ηλ. παράθ., υδρ. τιμόνι ,ηλ.καθρ.,ζάντες αλουμ., και CD.
8. **MERCEDES C180 1800cc, μοντ. 1998,μαύρο.** ABGS, ABS, Klima, κεντρ. κλειδ., ηλ. παράθ., υδρ. τιμόνι,ηλ.καθρ.,ζάντες αλουμ., δερμάτ.σαλόνι, ξύλινη επένδυση και CD.
9. **MERCEDES A140 1400cc, μοντ. 1998, μαύρο.** ABGS, ABS, Clima, κεντρ. κλειδ., ηλ. παράθ., υδρ. τιμόνι ,ηλ.καθρ.,ζάντες αλουμ.,ηλιοροφή, book service και CD.
10. **PORSCHE CAYENNE TURBO 4500cc, μοντ. 2004, χρυσό.** ABGS, ABS, klima, ηλιοροφή, κεντρ. κλειδ., ηλ. παράθ., ηλ.καθρ., υδρ. τιμ., δερμάτ.σαλόνι, ξύλινη επένδυση, ζάντες αλουμ.,σπόιλερ, book service και CD.
11. **PORSCHE CARRERA 3400cc, μοντ. 2000, μπλε.** ABGS, ABS, klima, ηλιοροφή, κεντρ. κλειδ., ηλ. παράθ., ηλ.καθρ., υδρ. τιμ., δερμάτ.σαλόνι, ξύλινη επένδυση, ζάντες αλουμ.,σπόιλερ, book service και CD.
12. **PORSCHE BOXSTER 2700cc, μοντ. 1999, ασημί.** ABGS, ABS, klima, ηλιοροφή, κεντρ. κλειδ., ηλ. παράθ., ηλ.καθρ., υδρ. τιμ., δερμάτ.σαλόνι, ξύλινη επένδυση, ζάντες αλουμ.,σπόιλερ, book service και CD.
13. **JEEP CHEROKEE 3700cc, μοντ. 2002, μαύρο** ABGS, ABS, klima, ηλιοροφή, κεντρ. κλειδ., ηλ. παράθ., ηλ.καθρ., υδρ. τιμ., δερμάτ.σαλόνι, ξύλινη επένδυση, ζάντες αλουμ.,σπόιλερ, book service και CD.
14. **JEEP CHEROKEE 4000cc, μοντ. 1999, πράσινο.** ABGS, ABS, klima, κεντρ. κλειδ., ηλ. παράθ., ηλ.καθρ., υδρ. τιμ., δερμάτ.σαλόνι, ξύλινη επένδυση, ζάντες αλουμ.,σπόιλερ, book service και CD.
15. **BMW 320i 2000cc 6v 150hp, μοντ.2000, μαύρο** ABGS,ABS, Clima, κεντρ. κλειδ., ηλ. παράθ., υδρ. τιμ. ηλ.καθρ. ζάντες αλουμ. και CD.
16. **BMW 316i 1600cc, μοντ. 2000, σιελ.** ABG,ABS, A/C, κεντρ. κλειδ., ηλ. παράθ., υδρ. τιμ. ηλ.καθρ. δερμάτινο σαλόνι και CD.
17. **BMW 316i 1600cc, μοντ. 1992, μαύρο.** ABG,ABS, A/C, κεντρ. κλειδ., ηλ. παράθ., υδρ. τιμ. ηλ.καθρ. και CD.
18. **TOYOTA AVENSIS 1800cc, μοντ.2002, ασημί** ABGS,ABS, Clima, κεντρ. κλειδ., ηλ. παράθ., υδρ. τιμ. ηλ.καθρ,δερμ.σαλόνι και CD.
19. **TOYOTA YARIS 1000cc, μοντ. 2000, ασημί.** ABGS, Clima, κεντρ. κλειδ., ηλ. παράθ., υδρ. τιμ. και CD.
20. **ALFA ROMEO 147 DISTINCTIVE 2000cc, μοντ.2003, ασημί.** ABGS, ABS, A/C, κεντρ. κλειδ., ηλ. παράθ., υδρ. τιμόνι,ζάντες αλουμινίου και CD.
21. **ALFA ROMEO 156 1600cc, μοντ.2002, μαύρο.** ABGS, ABS,,Clima, κεντρ. κλειδ., ηλ. παράθ., υδρ. τιμόνι, δερμ.σαλόνι, ηλιοροφή, ζάντες αλουμινίου και CD.
22. **RENAULT MEGANE 1600cc, μοντ.2001, ασημί.** ABGS , ABS, A/C κεντρ. κλειδ., ηλ. παράθ., υδρ. τιμόνι,ηλ.καθρ.,δερμ. Σαλόνι, ξύλινη επενδυση, ζάντ. αλουμ. και CD.
23. **RENAULT CLIO 1200cc, μοντ.2000, λευκό.** ABGS , A/C κεντρ. κλειδ., ηλ. παράθ., υδρ. τιμόνι,ηλ.καθρ. ζάντ. αλουμ. και CD.
24. **RENAULT TWINGO 1200cc, μοντ.1997, ασημί.** A/C, κεντρ. κλειδ., ηλ. παράθ., υδρ. τιμόνι και CD.
25. **OPEL ASTRA 3Dr 1400cc,μοντ.2001,ασημί.** ABS, ABGS, A/C, κεντρ. κλειδ., ηλ. παράθ., υδρ. τιμόνι,ζάντες αλουμινίου και CD.
26. **OPEL ASTRA 5Dr ΑΥΤΟΜΑΤΟ 1400cc,μοντ.2002,μαύρο.** ABS, ABGS, A/C, κεντρ. κλειδ., ηλ. παράθ., υδρ. τιμόνι, ηλ.καθρ , ξύλινη επένδυση ,ζάντες αλουμινίου και CD.
27. **OPEL ASTRA 5Dr 1400cc,μοντ.2001,ασημί.** ABS, ABGS, A/C, κεντρ. κλειδ., ηλ. παράθ., υδρ. τιμόνι, ξύλινη επένδυση, ζάντες αλουμινίου και CD.
28. **OPEL ASTRA 3Dr 1400cc,μοντ.1999,ασημί.** ABS, ABGS, A/C, κεντρ. κλειδ., ηλ. παράθ., υδρ. τιμόνι, , ηλ.καθρ, ξύλινη επένδυση, ζάντες αλουμινίου και CD.
29. **FIAT COUPE 1800cc, μοντ.1998, ασημί.** ABS, ABGS, A/C, κεντρ. κλειδ., ηλ. παράθ., υδρ. τιμόνι,ζάντες αλουμινίου και CD.
30. **FIAT STILO 1200cc , μοντ. 2002, ανθρακί.** ABS, ABGS, Klima, Κεντρ. κλειδ., ηλ. παράθ., υδρ. τιμόνι, ηλ. καθρ , ζάντες αλουμ. και CD.
31. **FIAT PUNTO 1300cc , μοντ. 2002, κόκκινο.** ABS, ABGS, Klima, Κεντρ. κλειδ., ηλ. παράθ., υδρ. τιμόνι, ηλ. καθρ και CD.
32. **DAEWOO LANOS EXTREME 1300cc,μοντ.2000, μαύρο.** A/C, υδρ. τιμόνι, κεντρ. κλειδ., ηλ. παράθ. ζάντες αλουμ., μαρσπιέ και CD.
33. **PEUGEOT 307 1600cc, μοντ.2002, μπορντώ.** ABGS, ABS, A/C, υδρ. τιμόνι, κεντρ. κλειδ., ηλ. παράθ. και CD.
34. **PEUGEOT 206 1600cc, μοντ.2002, μπλε.** ABGS, ABS, A/C, υδρ. τιμόνι, κεντρ. κλειδ., ηλ. παράθ. ηλ. καθρ, ζάντες αλουμ., και CD.
35. **HYUNDAI COUPE 1600cc, μοντ.2002, ασημί.** ABGS, ABS, A/C, υδρ. τιμόνι, κεντρ. κλειδ., ηλ. παράθ.,ηλ.καθρ.,ζάντες αλουμ.,book service και CD.
36. **HYUNDAI COUPE 1600cc, μοντ.2000, μαύρο.** ABGS, ABS, A/C, υδρ. τιμόνι, κεντρ. κλειδ., ηλ. παράθ.,ηλ.καθρ.,ζάντες αλουμ., σπόιλερ,book service και CD.
37. **KIA SPORTAGE SOFT TOP 2000cc, μοντ. 2001, μαύρο.** A/C, κεντρ. κλειδ., ηλ. παράθ., υδρ. τιμ. ηλ.καθρ.,ζάντες αλουμ.,ξύλινη επένδυση ,δερμάτινο σαλόνι, book service και CD.
38. **NISSAN PRIMERA 1600cc,μοντ.2002,ασημί** ABGS, ABS, Clima, υδρ. τιμόνι, κεντρ. κλειδ., ηλ. παράθ. και CD
39. **NISSAN ALMERA 1500cc,μοντ.2000,μπορντώ.** ABG ,A/C, κεντρ. κλειδ., ηλ. παράθ., υδρ. τιμ. ηλ.καθρ.,ζάντες αλουμ.,αλουμ. επένδυση , book service και CD.

ΣΗΜΕΙΩΣΗ: ΠΑΡΑΔΟΣΗ PORSCHE ΚΑΤΟΠΙΝ ΠΑΡΑΓΓΕΛΙΑΣ ΣΕ 2 ΗΜΕΡΕΣ

ΑΠΟ 0% ΠΡΟΚΑΤΑΒΟΛΗ
ΕΩΣ 72 ΜΗΝΙΑΙΕΣ ΔΟΣΕΙΣ
ΜΕ ΤΑ ΧΑΜΗΛΟΤΕΡΑ ΕΠΙΤΟΚΙΑ ΤΗΣ ΑΓΟΡΑΣ
ΧΠ1210

Η δημοτικότητα του Τζορτζ Μπους

Έπεσε στο χαμηλότερο σημείο

Πονοκέφαλος στο Λευκό Οίκο ενόψει εκλογών

Σε δεινή πολιτική θέση βρίσκεται το Ρεπουμπλικανικό Κόμμα του Μπους μόλις έξι μήνες πριν τις κρίσιμες εκλογές στο Κογκρέσο. Τα ποσοστά δημοτικότητας του κόμματος και του προέδρου είναι πολύ χαμηλά και όλα δείχνουν ότι η ήττα είναι αναπόφευκτη.

«Ορισμένοι πιστεύουν ότι για να διατηρήσουμε την πλειοψηφία μας πρέπει να τετραγωνίσουμε τον κύκλο ή να βρούμε την μαγική μπάλα» παραδέχεται ο επικεφαλής της πλειοψηφίας στη Βουλή των Αντιπροσώπων Τζον Μπόνερ.

Οι Δημοκρατικοί προηγούνται με 18% των Ρεπουμπλικάνων (55% έναντι 37%), σύμφωνα με πρόσφατη δημοσκόπηση των Times της Νέας Υόρκης και του CBS. Από την ίδια δημοσκόπηση προκύπτει ότι η δημοτικότητα του Μπους έχει πέσει στο 31%.



Ο Τζορτζ Ο. Μπους θεωρείται από πολλούς «βαρίδι» στα πόδια των Ρεπουμπλικάνων

Οι αιτίες; Η συνεχιζόμενη οικονομική «αιμορραγία» από τον πόλεμο στο Ιράκ και στο Αφγανιστάν -το ετήσιο οικονομικό κόστος στον προϋπολογισμό αυξήθηκε από τα 92 στα 109 δις. δολάρια- και η δραματική αύξηση της τιμής των καυσίμων.

«Οταν οι τιμές των καυσίμων εξανεμίζουν τον οικογενειακό προϋπολογισμό, η δυσαρέσκεια φουντώνει καθώς οι πολίτες κάθε άλλο παρά ικανοποιημένοι δηλώνουν με την οικονομική κατάσταση που επικρατεί» λέει ο αναλυτής Μάρκ Σούλμαν.

Μεταξύ αστυνομίας και διαδηλωτών

Σφοδρές συγκρούσεις στο Κάιρο

Αιτία η παραπομπή δύο δικαστών

Σφοδρές συγκρούσεις στο Κάιρο μεταξύ αστυνομίας και διαδηλωτών που βγήκαν στους δρόμους στηρίζοντας δύο δικαστικούς, οι οποίοι κινδυνεύουν με παύση διότι κατήγγειλαν ως παράτυπες τις προεδρικές εκλογές του 2005.

Ξυλοδαρμοί και συλλήψεις...

Οι δικαστές Χεσάμ Μπασταγουΐσι και Μαχμούντ Μεκί ηγούνται των εκκλήσεων για μεταρρυθμίσεις· η δίκη τους επρόκειτο να αρχίσει την Πέμπτη, όμως αρνήθηκαν να εισέλθουν στην αίθουσα του δικαστηρίου όταν οι δυνάμεις ασφαλείας εμπόδισαν πολλά μέλη της υπερασπιστικής τους ομάδας να τους συνοδεύσουν.



Σοβαρά επεισόδια στην αιγυπτιακή πρωτεύουσα

Ως αποτέλεσμα, η διαδικασία αναβλήθηκε έως την επόμενη Πέμπτη.

Τα διεθνή ειδησεογραφικά πρακτορεία μεταδίδουν ότι πολλοί διαδηλωτές ξυλοκοπήθηκαν επιχειρώντας να προσεγγίσουν το δικαστήριο.

Αρκετές περιοχές του κεντρικού Καΐρου «σφραγίστηκαν» από εκατοντάδες αστυνομικούς.

Προκλήθηκε κυκλοφοριακό κομφούζιο και άνδρες με πολιτικά ξυλοκόπησαν διαδηλωτές, μετέδωσαν οι δημοσιογράφοι από τα «μέτωπα» των επεισοδίων.

Τρεις χωριστές ομάδες ακτιβιστών, περιλαμβανομένων μελών της εκτός νόμου Μουσουλμανικής Αδελφότητας, δέχθηκαν επίθεση και διασκορπίστηκαν.

Η Μουσουλμανική Αδελφότητα, το μεγαλύτερο αντιπολιτευόμενο κίνημα της Αιγύπτου, ανακοίνωσε ότι δεκάδες μέλη της συνελήφθησαν.

Δημοψήφισμα στο Μαυροβούνιο

Η ώρα της κρίσης στις 21 Μαΐου

"Συμβίωση" ζητά ο Β. Κοστούνιτσα

Προς το συμφέρον και των δύο λαών η συμβίωση και η διατήρηση της συνοχής του ενιαίου κράτους, δηλώνει στο πλαίσιο της 6ης Συνόδου Σερβίας-Μαυροβουνίου ο Βόισλαβ Κοστούνιτσα, εν όψει του δημοψηφίσματος της 21ης Μαΐου για την ανεξαρτησία της Ποντγκόριτσα.

Οι εργασίες της 6ης Συνόδου Σερβίας-Μαυροβουνίου με θέμα «Παγίωση της σταθερότητας, το όραμα του μέλλοντος» άρχισαν την Πέμπτη στο Βελιγράδι και θα διαρκέσουν δύο ημέρες.

Κεντρικοί ομιλητές ήταν πέραν του πρωθυπουργού της Σερβίας Βόισλαβ Κοστούνιτσα, ο πρωθυπουργός του Μαυροβουνίου Μίλο Τζουκάνοβιτς (ο οποίος τάχθηκε υπέρ της ανεξαρτησίας) και ο απεσταλμένος της Ευρωπαϊκής Ένωσης για το δημοψήφισμα στο Μαυροβούνιο Μίροσλαβ Λάιτσακ.



Αποφασιστικότητα για τη σύλληψη Μλάντις εκφράζει εκ νέου ο Βόισλαβ Κοστούνιτσα

Στη σύνοδο συμμετέχουν επίσης ξένοι διπλωμάτες και εκπρόσωποι μεγάλων ξένων εταιριών που δραστηριοποιούνται στην Σερβία- Μαυροβούνιο.

Με την αντίστροφη μέτρηση για το δημοψήφισμα του Μαυροβουνίου να έχει ήδη αρχίσει, ο Βόισλαβ Κοστούνιτσα εξέφρασε την πεποίθηση ότι είναι προς το συμφέρον και των δύο λαών η συμβίωση και η διατήρηση της συνοχής του ενιαίου κράτους.

Ο πρωθυπουργός του Μαυροβουνίου Μίλο Τζουγκάνοβιτς σημείωσε αντίθετα ότι η ανεξαρτητοποίηση θα δώσει νέα ώθηση στην ευρωπαϊκή πορεία όχι μόνο του Μαυροβουνίου, αλλά και της Σερβίας.

αθλητικη ΡΟΔΙΑΚΗ
ΣΑΒΒΑΤΟ 13 ΜΑΪΟΥ 2006

ΒΡΑΔΥΝΗ Η ΦΙΕΣΤΑ ΤΟΥ ΚΛΕΑΝΘΗ ΓΙΑ ΤΗΝ ΚΑΤΑΚΤΗΣΗ ΤΟΥ ΤΙΤΛΟΥ

ΣΕΛ. 32

Ηφαίστειο που σιγοκαίει

- Ο Διαγόρας μαστίζεται από κακές συμπεριφορές που μόνο κακό μπορούν να του κάνουν.
- Μποσγανάς: «Ουδέποτε τέθηκε από μέρους μου οικονομικό ζήτημα...».
- Σύνδεσμος φιλάθλων: «...Να αντιληφθούν όλοι το ειδικό βάρος και την ιστορία του Διαγόρα...».



Ο Βάρβουτζεκ δεν θα παίξει στο Βασιλικό λόγω τιμωρίας.

Η κατάσταση στον Διαγόρα φτάνει σιγά-σιγά στο απροχώρητο. Οι διοικούντες σύμφωνα με τις έγκυρες πηγές που προέρχονται από την ΠΑΕ παρακολουθούν από πολύ κοντά την κατάσταση και όπως διέρρευσε χθες θα μπει τάξη στην ομάδα με καθοριστική συνεδρίαση της ΠΑΕ που θα γίνει προς το τέλος της επόμενης εβδομάδας.

Ομολογουμένως κανείς δεν περίμενε αυτή την εξέλιξη στα εσωτερικά της ομάδας τα οποία προκύπτουν ξεκάθαρα από την εν γένει συμπεριφορά του προπονητή Δημήτρη Καλαϊτζίδη προς τους παίκτες και χαλούν σαφώς το κλίμα στα αποδυτήρια.

Οι σχέσεις προπονητή και παικτών είναι ένας από τους βασικούς κρίκους καλής λειτουργίας μιας ομάδας και ο νυν τεχνικός του Διαγόρα είναι ο υπαίτιος κατά τα φαινόμενα - που δεν απατούν- για το άνοιγμα αυτού του κρίκου και την χαλάρωση της αλυσίδας.

Είναι ένας κρίκος όμως που αν δεν κλείσει σύντομα προκαλεί κλυδωνισμούς όπου κι αν συμβεί. Σε οποιαδήποτε ομάδα είτε αυτή λέγεται Διαγόρας είτε κάπως αλλιώς.

Επειδή λοιπόν κάποιος πρέπει να βάλει τάξη γιατί δεν μπορεί πάντα να φταίνε οι παίκτες, καλείται να το πράξει ο πρόεδρος της ομάδας που είναι πάντα από τους ανθρώπους που και θέλουν αλλά και μπορούν να βάλουν ...το μαχαίρι στο κόκαλο.

Ο πρόεδρος του Διαγόρα Κώστας Χρυσοχοΐδης είναι αλήθεια πως είναι απασχολημένος αυτή την εποχή με τις επαγγελματικές του υποχρεώσεις και την Δευτέρα θέμα ζωτικής ανάγκης τον φέρνει στην Αθήνα. Είναι ο μόνος που μπορεί να δώσει λύσεις, να αφουγκρασθεί και να ακούσει τους πάντες για ο,τιδήποτε συμβαίνει στην ομάδα. Για την ώρα απλά ενημερώνεται για το κάθετι αλλά αποφεύγει προς στιγμή τουλάχιστον να πάρει θέση στα τεκταινόμενα.

Αναφερόμενος ο ίδιος στην δημιουργηθείσα κατάσταση τόνισε χθες στην Α.Ρ.: «Ομολογουμένως ούτε και μένα μ' αρέσει αυτή η κατάσταση. Παρακολουθώ τα πάντα και νομίζω πως την επόμενη εβδομάδα προς το τέλος της σε μια συνεδρίαση του δ.σ. της ΠΑΕ θα βάλουμε τα πράγματα στην θέση τους με γνώμονα το καλό του Διαγόρα όποιο κι αν είναι το τίμημα. Την Δευτέρα θα είμαι στην Αθήνα και κατόπιν αμέσως μετά την επιστροφή θα δούμε με τους συνεργάτες μου και τα υπόλοιπα μέλη του δ.σ. τι μέλλει γένεσθαι».

Σύμφωνα πάντως με πληροφορίες που έφτασαν στην εφημερίδα μας είναι κι άλλοι έτοιμοι να αποχωρήσουν μετά τον Γιώργο Μποσγανά καθώς είναι δυσαρεστημένοι από το ύφος -Καλαϊτζίδη και φυσικά ενοχλημένοι από την συμπεριφορά του.

Στον Διαγόρα από κάθε άποψη ισχύει το ουδείς αναντικατάστατος!

ΔΙΑΨΕΥΣΗ ΜΠΟΣΓΑΝΑ

Στο μεταξύ ο γυμναστής Γιώργος Μποσγανάς θεώρησε καλό να στείλει μια επιστολή με την οποία θέλει να τονίσει πως δεν συνέτρεξαν οικονομικοί λόγοι για την παραίτησή του αλλά δεν αναφέρει και τους λόγους που τον οδήγησαν να το κάνει. Χαρακτηριστικά η επιστολή - διάψευση Μποσγανά αναφέρει τα εξής:

«Διαψεύδω κατηγορηματικά τον σχετικό ισχυρισμό σε χθεσινό δημοσίευμα της εφημερίδας σας, που ανέφερε ότι οικονομικοί λόγοι ήταν μια από τις αιτίες παραίτησής μου από τον Διαγόρα Ρόδου, δεδομένου ότι στα τέσσερα χρόνια παρουσίας μου στον Διαγόρα ως γυμναστής ουδέποτε τέθηκε από μέρους μου οικονομικό ζήτημα και φυσικά θα ήταν εκ μέρους μου άτοπο να θέσω τέτοιο ζήτημα μία εβδομάδα πριν από την λήξη του πρωταθλήματος στην διοίκηση της ομάδας, που με στήριξε όλα αυτά τα χρόνια και με την οποία είχαμε και εξακολουθούμε να έχουμε άριστες σχέσεις.

Ευχαριστώ πολύ

Γιώργος Μποσγανάς».

ΚΑΙ ΟΙ ΦΙΛΑΘΛΟΙ

Οι οργανωμένοι του Διαγόρα δεν μπορούσαν να μείνουν αμέτοχοι από μια τέτοια κατάσταση. Εξέδωσαν ανακοίνωση στην οποία αναφέρουν επί λέξει τα εξής:

«Κύριοι νοιώθουμε την ανάγκη να σας επισημάνουμε ορισμένα πράγματα για όσους δεν τα γνωρίζουν ή κάνουν ότι δεν τα γνωρίζουν.

Αυτά που παρακολουθούμε τις τελευταίες αγωνιστικές στο ποδοσφαιρικό τμήμα του Διαγόρα μόνο οργή και προβληματισμό μας δημιουργούν.

Απαιτούμε όλοι οι ποδοσφαιριστές καθώς και το προπονητικό τημ να αντιληφθούν το ειδικό βάρος και την τεράστια ιστορία που φέρει η τιμημένη φανέλα του Διαγόρα. Καλό είναι να δοκιμάζουμε αλλαγές σαν ομάδα αλλά όχι και να ξεφτιλιστούμε...

Κύριοι, ο Διαγόρας έπαιζε, παίζει, και θα παίζει πάντα για την νίκη και αυτό πρέπει να γίνει κατανοητό από όλους όσο το δυνατόν πιο γρήγορα!!!

Όποιος δεν μπορεί να το καταλάβει δεν έχει θέση στην οικογένεια του Διαγόρα!!!

1905-2006

101 χρόνια ιστορία και συνεχίζουμε!!!

Από ό,τι δηλαδή μπορεί να καταλάβει κανείς η κατάσταση θυμίζει ηφαίστειο έτοιμο να εκραγεί. Όσο το δυνατόν γρηγορότερα δοθεί λύση τόσο το καλύτερο για τον Διαγόρα.

ΑΓΩΝΙΣΤΙΚΑ

Στον αγωνιστικό τομέα τώρα και εν όψει του Λήλαντα Βασιλικού οι κυανέρυθροι προπονήθηκαν κανονικά χθες. Η τεχνική ηγεσία της ομάδας δεν θα έχει στην διάθεσή της τους Τσιαντούλη, Βάρβουτζεκ, που είναι τιμωρημένοι αλλά και τον τραυματία Βελή.

Χωρίς τον Ισκά

- Ο νεαρός μέσος της Ρόδου προπονείται πλέον μόνος του και αισθάνεται ενοχλήσεις στον προσαγωγό.
- Φιλικό στην Θήβα στα πλαίσια της σύσφιγξης των σχέσεων αλλά και της ανόδου της ομάδας της Βοιωτίας στην Γ' Εθνική.

Προπονήθηκε κανονικά η ομάδα της Ρόδου και χθες στο Δημοτικό Στάδιο της πόλης μας ενόψει του αγώνα της Κυριακής (16.00) με τον Ατσαλένιο της Κρήτης. Οι «πράσινοι» είναι σε καλή κατάσταση κι αυτό φάνηκε από την εμφάνιση στην Καλαμάτα και παρά την ήττα από τον Μεσσηνιακό που προήλθε από όλες εκείνες τις αγωνιστικές συγκυρίες που υπήρξαν μέσα στον αγώνα και προκάλεσαν την ήττα της Ρόδου.

Ο Ατσαλένιος είναι ψηλά βαθμολογικά και κατά συνέπεια θα έρθει να δικαιολογήσει την καλή βαθμολογική του θέση παίζοντας καλό ποδόσφαιρο και αναζητώντας πιθανόν μια εκτός έδρας επιτυχία μέσα στην Ρόδο.

Ο Γιώργος Στράντζαλης και οι παίκτες του όμως ξέρουν τι θα κάνουν και πως θα διασκεδάσουν τον κόσμο τους που θα τους δει για τελευταία φορά στο φετινό πρωτάθλημα της Γ' Εθνικής.

Απών από το ματς αυτό θα είναι για μια ακόμα φορά και ο Γιώργος Ισκάς που είναι τραυματίας. Ο νεαρός μέσος της Ρόδου αισθάνεται ενοχλήσεις στους προσαγωγούς και ακολουθεί ειδικό πρόγραμμα προπονητικό.

Η Ρόδος θα παίξει την Κυριακή και χωρίς τους τιμωρημένους Κωσταντάκη και Μπεμπή.

Όπως ανακοινώθηκε χθες η Ρόδος θα αγωνισθεί την Τετάρτη στα Μέγαρα και την επομένη θα φιλοξενηθεί στην Θήβα για ένα φιλικό παιχνίδι που θα διεξαχθεί εκεί στα πλαίσια της ανόδου της Θήβας στην Γ' Εθνική υπό μορφή φιέστας αλλά και για την περαιτέρω σύσφιγξη σχέσεων με ομάδες της ίδιας Κατηγορίας.

Ξεκίνησαν οι επαφές

• Συνεδριάσεις και συζητήσεις και στην Ιαλυσό με την παρουσία του δημάρχου Στέργου Στάγκα.
• Θα τεθούν όλα επί τάπητος και θα χαραχθεί η πορεία της επόμενης χρονιάς.

Διήμερο επαφών και συνεδριάσεων μπορεί να χαρακτηρισθεί αυτό που ξεκίνησε πριν από λίγες ώρες για τον Ιάλυσο και την διοίκησή του. Οι κιτρινοκόκκινοι για μια ακόμα φορά έμειναν στην κατηγορία αλλά από δω και πέρα ζητάνε την καλύτερη παρουσία στο περιφερειακό πρωτάθλημα με την τοποθέτηση καλύτερων βάσεων με συνισταμένη φυσικά την προσφορά και ...ζήτηση της ΕΠΟ.

Για τον λόγο αυτό πάντως ο Αλέκος Μαυρής και οι συνεργάτες του πρόκειται αυτό το σαββατοκύριακο να συσκεφθούν και να συζητήσουν για τις τύχες του Ιάλυσου.

Αρχικά και σύμφωνα με τα όσα έγιναν γνωστά χθες, θα γίνει πρώτα ο διοικητικός αλλά και ο οικονομικός απολογισμός για την χρονιά που πέρασε.

Σύμφωνα με τα όσα γνωστοποιήθηκαν τις προσεχείς μέρες θα γίνει εξόφληση των παικτών οι οποίοι έχουν λαμβάνειν από την φετινή περίοδο που φόρεσαν την φανέλα του Ιάλυσου. Τις αμέσως επόμενες μέρες πάντως θα γίνει και η αξιολόγηση του έμψυχου υλικού με βάση την έκθεση που παρέδωσε ο Άκης Δελαπόρτας στην διοίκηση Μαυρή.

Στην συνεδρίαση του δ.σ. θα συζητηθούν στην συνέχεια και αυτά που προγραμματίζονται για την νέα περίοδο.

Η «συμπεριφορά» της ΕΠΟ προς τα σωματεία είναι εκείνη που θα κρίνει πολλά και στον Ιάλυσο που θέλει το κάτι καλύτερο και στην ποδοσφαιρική χρονιά που έρχεται.

Για τον λόγο αυτό θα παραστεί στις συζητήσεις και ο δήμαρχος Στέργος Στάγκας που ομολογουμένως παίζει σημαντικό ρόλο στην πορεία του Ιάλυσου στο περιφερειακό πρωτάθλημα.

Θα συζητηθούν πολλά ούτως ώστε να μην υπάρξει η παραμικρή ατασθαλία ακόμα κι αν η ΕΠΟ αποφασίσει να μην επιχορηγήσει έστω και με τις «μισές» μετακινήσεις τα σωματεία που μετέχουν του πρωταθλήματος.

Στην Ιαλυσό πάντως θεωρούν πως ο Ιάλυσος έχει ιστορία στα Εθνικά πρωταθλήματα και θέλει να την συνεχίσει ανεβαίνοντας σιγά σιγά την κλίμακα.

Το γεγονός πάντως πως ο Ιάλυσος προγραμματίζει από τώρα και θέλει να πάει καλύτερα στο ερχόμενο πρωτάθλημα λέει πολλά...



Η διοίκηση του Ιάλυσου βάζει πλώρη για την νέα χρονιά από τώρα

Είναι μεγάλο το άνοιγμα!

• Με έκδηλο ενδιαφέρον αναμενόταν χθες το βράδυ η συνάντηση των παραγόντων του ΑΕΡΑ.
• Στις προθέσεις τους ήταν πάντως από χθες να θέσουν τους στόχους της νέας χρονιάς αλλά και να συζητήσουν το θέμα του προπονητή στο οποίο προβάδισμα έχει ο Σάββας Ορφανίδης.

Οπωσδήποτε μια συνεδρίαση παραγόντων του ΑΕΡΑ αποτελεί εξέλιξη στα δρώμενα ενός σωματείου πού υποβιβάσθηκε από την κατηγορία που αγωνιζόταν. Ο ΑΕΡΑ από την νέα περίοδο επιστρέφει και πάλι στα τοπικά δρώμενα με σκοπό να ανανήψει όπως είπε κι ο πρόεδρός του αμέσως μετά από την πτώση της ομάδας από την Κατηγορία.

Ο Νίκος Νικολής και οι συνεργάτες του επρόκειτο να συσκεφθούν χθες βράδυ για να πουν πολλά και να αναζητήσουν αιτία μιας κακής πορείας στον α΄ γύρο γεγονός που στέρησε στην ομάδα μια ολόκληρη Κατηγορία.

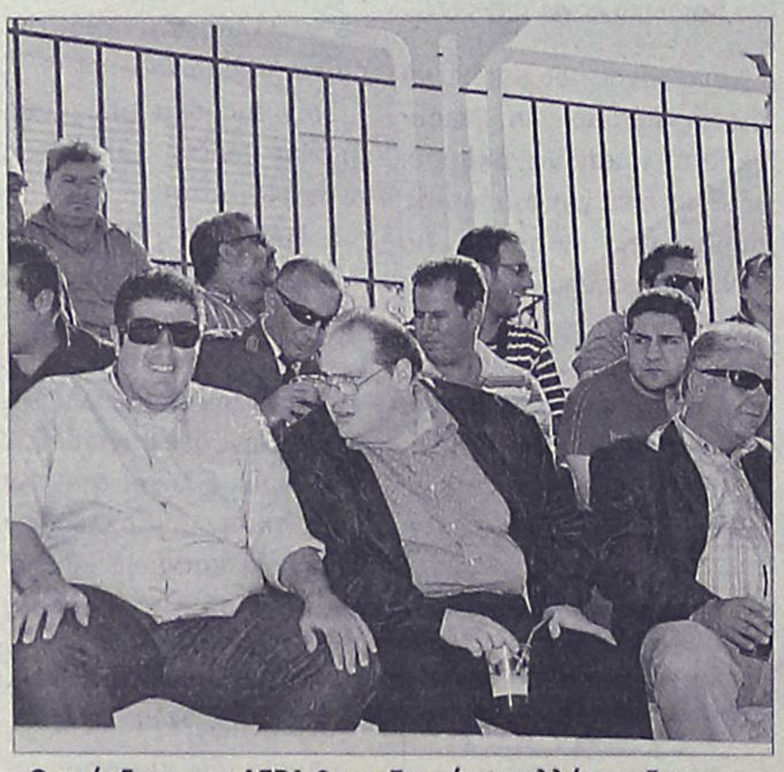

Ο πρόεδρος του ΑΕΡΑ θα συζητούσε πολλά στο διοικητικό συμβούλιο χτες το βράδυ

Αρχικά πάντως επρόκειτο να γίνει ένας αναλυτικός απολογισμός από όλους για την χρονιά που πέρασε. Διοικητικά ο απολογισμός είναι εύκολος αλλά και ο οικονομικός που δεν είναι ευκαταφρόνητος θα εκτίθεντο υπ όψιν όλων των Διοικούντων προκειμένου να αξιολογηθούν σωστά και να μην υπάρχει κανένας ενδοιασμός για τα όσα έγιναν ή δαπανήθηκαν από όλους για την επίπονη προσπάθεια που δεν απέφερε καρπούς.

Η συνέχεια αφορούσε τον προγραμματισμό αλλά και τον σχεδιασμό της νέας περιόδου για τον οποίο το πακέτο είναι μεγάλο σε ό,τι αφορά τουλάχιστον την απόκτηση παικτών και μάλιστα δικών του. Πρέπει επιτέλους να σταματήσει και στον ΑΕΡΑ η απόκτηση παικτών για λίγο χρονικό διάστημα. Απαιτείται ο ΑΕΡΑ να αποκτήσει τον δικό του κορμό και τις δικές του βάσεις ξεκινώντας από κει την επιστροφή στο περιφερειακό όπως επιθυμούν οι πολλοί.

Οι παίκτες που απομένουν όμως στο ρόστερ μετά το τέλος της περιόδου είναι λίγοι και σίγουρα θα χρειασθούν πολλά χρήματα για να αποκτηθούν παίκτες που θα ανήκουν στο δυναμικό του ΑΕΡΑ.

Η τρίτη παράμετρος είναι αυτή του προπονητή. Ο ΑΕΡΑ με τον Σάββα Ορφανίδη στην τεχνική ηγεσία του ήταν πολύ καλός στον β΄γύρο και τέταρτος στην βαθμολογία πίσω από την Κερατέα, το Κορωπί και το Μαρκό που ήσαν καλύτεροι από αυτόν. Συνεπώς δεν τίθεται άλλο όνομα πρώτο στο τραπέζι των συζητήσεων πριν από αυτό του Σάββα Ορφανίδη.

Σύμφωνα πάντως με δημοσιογραφικές πληροφορίες, ο ίδιος ο Ορφανίδης είναι πολύ δύσκολο να πεισθεί να μείνει στην ομάδα. Υπάρχει η πιθανότητα να γίνει αυτό αν τελικά πάρει και τις απαιτούμενες εγγυήσεις από τους παράγοντες του ΑΕΡΑ που θέλουν κι εκείνοι να παραμείνει.

Πλήρης ηρεμία στην Κω

• Δεν έχει αποφασισθεί ακόμα η διενέργεια της Γενικής Συνέλευσης που θα βάλει σε τάξη την ΑΕ Κω αλλά και θα βοηθήσει στην ανάταση του Δωδεκανησιακού ποδοσφαίρου.
• Με την παρούσα κατάσταση είναι άγνωστο αν θα συμμετάσχει ακόμα και στο τοπικό πρωτάθλημα η ομάδα των βυσσινί.

ΚΩΣ
Του ανταποκριτή μας
Γιώργου Αναγνώστου

Στην Κω δεν κουνιέται φύλλο!!! Εν πλήρη ηρεμία τα πάντα. Κανείς δεν ενδιαφέρεται για τις τύχες της ομάδας αλλά και κανείς δεν μπορεί να προκαθορίσει το μέλλον που είναι πολύ αβέβαιο.

-Μετά το τέλος της αγωνιστικής περιόδου επήλθε ηρεμία στην Κω. Οι παράγοντες έχουν πάψει να ασχολούνται και κοιτούν περισσότερο τις δουλειές τους. Ο μόνος που εξακολουθεί να ασχολείται και ψάχνει διέξοδο για τις τύχες της ομάδας είναι ο Δημήτρης Χατζησεβαστός ο οποίος και προσπαθεί από τώρα αλλά και από μόνος του να οργανώσει την Γενική Συνέλευση που καλό είναι να γίνει μέσα στον Μάιο για να μπορέσει η ομάδα να προγραμματισθεί για την νέα περίοδο που θα αγωνίζεται στο τοπικό.

Στην Κω όμως υπάρχουν και άνθρωποι που ανησυχούν για την περαιτέρω πορεία και πιστεύουν πως είναι πολύ πιθανόν οι Κώοι να μην πάρουν μέρος ούτε στο τοπικό καθώς η κατάσταση είναι τραγική σε όλα τα επίπεδα με αποτέλεσμα το μέλλον της να κρίνεται αβέβαιο. Είναι επίσης πολλοί εκείνοι που θυμούνται πως και πέρυσι έπρεπε να πληρώσει κάποια πρόστιμα πού έτρεχαν για να δηλώσει συμμετοχή στο πρωτάθλημα το περιφερειακό.



Ο Δημήτρης Χατζησεβαστός είναι ο μόνος παράγοντας που συνεχίζει να ασχολείται με την ΑΕ Κω

-Στην γενική Συνέλευση πάντως επιβάλλεται να συζητηθεί για μια ακόμη φορά και το θέμα της συγχώνευσης, αυτή την φορά ελπίζεται με σοβαρό το ενδεχόμενο να βρεθεί λύση αλλά και να μπει η περίπτωση σε γερές βάσεις.

Φυσικά ο Ανταγόρας είναι η ομάδα που πρέπει να μιλήσει πρώτη για το θέμα αυτό και να παίξει πρωτεύοντα ρόλο στις συζητήσεις για την συγχώνευση που δύο φορές δεν καρποφόρησε και ανάγκασε πολλούς από τους συλλόγους να κάνουν πίσω σε μια ενδεχόμενη δημιουργία μεγάλης ομάδας.

Η ημερομηνία πάντως της γενικής Συνέλευσης δεν έχει ορισθεί ακόμα. Αν δεν βρεθούν πάντως οι παράγοντες να αναλάβουν τις τύχες της ομάδας θα οδηγηθεί η όλη κατάσταση στο Πρωτοδικείο. Οι παράγοντες πάντως της ΑΕ Κω δεν θέλουν να φτάσουν σε αυτό το σημείο και περιμένουν τον ορισμό της Γενικής Συνέλευσης.

Επίλογος, μέρος πρώτο

Με την φιέστα του Κλεάνθη στα Μαριτσά να ξεχωρίζει, πέφτει σήμερα και αύριο η αυλαία του πρωταθλήματος της α' κατηγορίας. Χωρίς βαθμολογικό ενδιαφέρον όλες οι συναντήσεις της 3ης αγωνιστικής.

Στο τέλος του έφτασε άλλο ένα πρωτάθλημα της α' κατηγορίας. Σήμερα και αύριο θα διεξαχθούν τα παιχνίδια της 3ης αγωνιστικής, όπου σε κανένα από τα οχτώ ματς δεν υπάρχει βαθμολογικό ενδιαφέρον.

Από τις σημερινές έξι συναντήσεις ξεχωρίζει ο αγώνας φιέστα του Κλεάνθη, με αντίπαλο τον Ηρακλή Μ., ο οποίος θα είναι βραδινός. Η ώρα έναρξής του έχει οριστεί για τις 19.30 και οι Παραδεισιώτες έχουν ετοιμάσει διάφορες εκπλήξεις για να γιορτάσουν την κατάκτηση του πρωταθλήματος, για πρώτη φορά στην ιστορία τους και ταυτόχρονα την άνοδό τους στο περιφερειακό πρωτάθλημα.

Το ματς θα γίνει στο γήπεδο Μαριτσών και γηπεδούχος είναι ο Ηρακλής, που συναίνεσε στο αίτημα του Κλεάνθη για την ώρα διεξαγωγής του παιχνιδιού, θέλοντας κι αυτός να συμβάλει στο εορταστικό πρόγραμμα του συντοπίτη του Κλεάνθη.

Μάλιστα η διοίκηση του Ηρακλή αναμένεται να απονείμει τιμητική πλακέτα στην ομάδα του Παραδεισίου για το φετινό της επίτευγμα.

Οι υπόλοιπες σημερινές αναμετρήσεις της τελευταίας αγωνιστικής θα ξεκινήσουν τρεις ώρες νωρίτερα στις 16.30.

Ο δεύτερος της βαθμολογίας, Φοίβος θα φιλοξενηθεί από τον Κλεόβουλο στη Λίνδο και θα επιδιώξει να ολοκληρώσει τη φετινή του πορεία με νίκη. Με νίκη βέβαια θέλει να τελειώσει τις υποχρεώσεις του και ο Κλεόβουλος που προέρχεται από την νίκη παραμονή που πέτυχε μέσα στην Κω επί του Ανταγόρα.

Ο τρίτος της βαθμολογίας, Άρης θα βρεθεί στα Απόλλωνα για να αντιμετωπίσει την τοπική ομάδα, με μοναδικό στόχο τη νίκη που θα του χαρίσει την 3η θέση.

Οι γηπεδούχοι έχουν αποχαιρετήσει την κατηγορία εδώ και αρκετό διάστημα έχοντας κολλήσει στους 17 βαθμούς. Σήμερα θα επιδιώξουν να τελειώσουν τις υποχρεώσεις τους μ' ένα θετικό αποτέλεσμα.

Με το ένα αυτί στα Απόλλωνα, ο Διαγόρας θα τεθεί αντιμέτωπος στο γήπεδο των Αγίων Αποστόλων με τον Ευαγόρα. Οι Βατενοί θέλουν τη νίκη και ταυτόχρονα στραβοπάτημα του Άρη για να επωφεληθούν και να τερματίσουν αυτοί στην 3η θέση.

Οι Ευαγορίτες από την πλευρά τους μετά την ισοπαλία (3-3) με τον Καλυμνιακό και τον οριστικό υποβιβασμό του ΑΕΡΑ και της ΑΕ Κω από το περιφερειακό πρωτάθλημα, είναι η τέταρτη ομάδα που λέει αντίο στην κατηγορία. Σήμερα θα προσπαθήσουν να μαζέψουν τα ...κομμάτια τους και να αποχαιρετήσουν την κατηγορία με ψηλά το κεφάλι.

Στην Απολακκιά ο Άγιος Γεώργιος που για λόγους πρεστίζ θέλει να τερματίσει στην 6η θέση, θα φιλοξενηθεί από την ουραγό Ασπίδα και θέλει τη νίκη για να το πετύχει, αρκεί ο Ηρακλής Μ. να μην νικήσει τον Κλεάνθη.

Οι γηπεδούχοι που στα τελευταία παιχνίδια έχουν παραδώσει τα ...όπλα, θα προσπαθήσουν να μην ξεφύγει το σκορ εις βάρος τους.

Το τελευταίο σημερινό παιχνίδι γίνεται στην Έμπωνα, με την Αναγέννηση να αναμετράται με τον Ορφέα που είναι μια από τις τέσσερις ομάδες που λέει αντίο στην κατηγορία.

Οι γηπεδούχοι χωρίς το βαθμολογικό άγχος θα επιδιώξουν να τελειώσουν τη σαιζόν με μια νίκη στην έδρα τους, ενώ και οι Ορφεΐτες από την πλευρά τους θέλουν και αυτοί να αποχαιρετήσουν την κατηγορία αποσπώντας ένα θετικό αποτέλεσμα.

Αναλυτικά η τελευταία αγωνιστική:

ΣΗΜΕΡΑ

- Λίνδος(16.30): Κλεόβουλος - Φοίβος
Διαιτησία: Γουλάρας-Λάμπρου-Καραχανής
Παρατηρητής: Παυλούς
Παρ. Διαιτησίας: Στέργου
- Απόλλωνα(16.30): Απόλλων Απ. - Άρης
Διαιτησία: Γαγάνης-Αντωνάς-Μίαρης
Παρατηρητής: Αγρέλης
Παρ. Διαιτησίας: Σταματάκης
- Απολακκιά(16.30): Ασπίδα Απ. - Αγ. Γεώργιος
Διαιτησία: Βλαχάς-Διαμαντέας-Πετρακίδης
Παρατηρητής: Σαββίδης
Παρ. Διαιτησίας: Κάπρος
- Αγ. Απόστολοι (16.30): Ευαγόρας - Διαγόρας Β.
Διαιτησία: Ασημακόπουλος-Ορφανός-Κεφαλάκης
Παρατηρητής: Βεργίδης
Παρ. Διαιτησίας: Χατζημανώλης
- Έμπωνα (16.30): Αναγέννηση - Ορφέας
Διαιτησία: Σάββενας-Γκούμας-Λιάπη
Παρατηρητής: Αδαμάκης
Παρ. Διαιτησίας: Κωνσταντίνου
- Μαριτσά(16.30): Ηρακλής - Κλεάνθης
Διαιτησία: Σιδηρόπουλος-Πηδιάκης-Σταυριανός
Παρατηρητής: Κυπραίος Θ.
Παρ. Διαιτησίας: Καψάσκης



Το παιχνίδι ανάμεσα στην Αναγέννηση και τον Ορφέα, στην Έμπωνα θα σφυρίξει σήμερα ο Παναγιώτης Σάββενας.

ΑΥΡΙΟ

- Κάλυμνος(12.30): Καλυμνιακός - Διγενής
Διαιτησία: Βασιλείου-Πανάτος-Πλάτσης
Παρατηρητής: Δαρκαδάκης
Παρ. Διαιτησίας: Φραγκίνης Στ.
- Καλυθιές(15.00): Απόλλων Κ. - Ανταγόρας
Διαιτησία: Πλακογιάννης-Στεφανάκης-Κασιώτης
Παρατηρητής: Νικολής Φ.
Παρ. Διαιτησίας: Σακελλαρίδης.

Πάλι με ίδιο αντίπαλο



Τυπικής διαδικασίας χαρακτηρίζονται όλα τα παιχνίδια της 3ης και τελευταίας αγωνιστικής της Α' κατηγορίας Δωδεκανήσου καθώς, η υπόθεση τίτλος, έχει ξεκαθαρίσει εδώ και αρκετό καιρό ενώ η τέταρτη ομάδα που παίρνει τον δρόμο της επιστροφής έγινε γνωστή την Δευτέρα, αφού ο ΑΕΡΑ και η ΑΕ Κως υποβιβάστηκαν από το περιφερειακό στο τοπικό μας πρωτάθλημα.

Ο φετινός πρωταθλητής, Κλεάνθης τελειώνει τις υποχρεώσεις του, έτσι ακριβώς όπως και πέρυσι, εκτός με τον συνδημότη του Ηρακλή, μόνο που φέτος το συγκεκριμένο ματς είναι μέρα χαράς για τους Παραδεισιώτες που πρώτη φορά στην ιστορία τους κατακτούν τον τίτλο.

Ο δεύτερος της βαθμολογίας Φοίβος (που τυγχάνει να είναι κι αυτός από τον δήμο Πεταλούδων) πάει στην Λίνδο με μοναδικό στόχο να σπάσει την σε βάρος του εκεί προϊστορία.

Ο Άρης θέλει να διατηρηθεί στην τιμητική τρίτη θέση και μπορεί να το πετύχει εκτός με τον ένα εκ των ουραγών Απόλλωνα Απολλώνων.

Ο τέταρτος Διαγόρας Βατίου αγωνίζεται στους Αγίους Αποστόλους με τον τέταρτο από το τέλος στην βαθμολογία Ευαγόρα, σε μια συνάντηση πικρή για τον γηπεδούχο που αποχαιρετά τα μεγάλα σαλόνια του τοπικού μας.

Ενδιαφέροντα και αμφίρροπα είναι τα παιχνίδια Καλυμνιακού-Διγενή και Απόλλωνα Καλυθιών-Ανταγόρα.

Εύκολη αποστολή θα έχει ο Αγ. Γεώργιος (κυνηγάει την 6η θέση) στην Απολακκιά και η Αναγέννηση που υποδέχεται τον Ορφέα.

Η προϊστορία

ΑΣΠΙΔΑ-ΑΓ. ΓΕΩΡΓΙΟΣ

Μοναδική φορά που συναντήθηκαν στην Α' κατηγορία ήταν την περυσινή σεζόν όταν και οι Μαλωνίτες κέρδισαν τους Απολακκιάτες με σκορ 2-0. Τα γκολ Αργ. Σκυλλαράκης, Μαυρομούστακος.

ΑΠΟΛΛΩΝΑΣ Κ.-ΑΝΤΑΓΟΡΑΣ

Αήττητη είναι η ομάδα των Καλυθιών όταν φιλοξενεί αυτή της Κω.

Περ. 91-92: 1-1
Χατζηγεωργίου (π.)- Σπ. Μαυρολέων
Περ. 92-93: 1-1
Ν. Ορφανός- Πιζάνιας
Περ. 95-96: 2-0 (α.α.)
Περ. 97-98: 2-1
Ν. Ορφανός, Δημητράς-Χονδρομπίλας
Περ. 04-05: 2-1
Καταξενός, Παπανικολάου, Παπαϊγνατίου (π.).

ΑΠΟΛΛΩΝ ΑΠ.-ΑΡΗΣ

Στα επτά ματς που βρέθηκαν αντίπαλοι μέσα στ' Απόλλωνα τα τρία έληξαν ισόπαλα.

Περ. 90-91: 1-1
Χατζηγεωργίου-Παρδαλός
Περ. 91-92: 0-3
Πατσάης, Τραχανάς, Φουτούλης
Περ. 92-93: 1-0
Η. Καραβόλλιας
Περ. 94-95: 3-3
Ν. Καραμανώλης, Σάρλης, Θεοδώρου-Ζαχαρίας (π.), Φλεβάρης, Παπαγρηγορίου
Περ. 02-03: 1-1
Ψύλλου-Παντίδος
Περ. 03-04: 1-0
Σεντονάς
Περ. 04-05: 0-3
Παντίδος 2, Μπιγκό (π.)

ΚΛΕΟΒΟΥΛΟΣ-ΦΟΙΒΟΣ

Αήττητο είναι το συγκρότημα της Λίνδου όταν υποδέχεται αυτό της Κρεμαστής.

Περ. 98-99: 1-0
Τσαγγάρης
Περ. 99-00: 3-1
Εγγλέζος 3, Τσιμέτας (π.)
Περ. 00-01: 0-0
Περ. 01-02: 1-0
Οικονομάκης
Περ. 03-04: 0-0
Περ. 04-05: 1-1
Γ. Τσακίρης (π.), Πολυχρονίου

ΑΝΑΓΕΝΝΗΣΗ-ΟΡΦΕΑΣ

Μια νίκη των φιλοξενούμενων και τέσσερις σερί των Εμπωνιατών σε πέντε συναντήσεις τους.

Περ. 98-99: 0-1
Μόσχου
Περ. 99-00: 3-0
Ξύπας, Καλλιγάς, Μ. Πολυχρόνης
Περ. 00-01: 5-0
Ξύπας 3, Παπανικολάου, Κωνσταντάκης
Περ. 01-02: 3-2
Κάβουρας 2 (1 π.), Αγκάς-Κωστάκης, Ζερβός
Περ. 02-03: 3-1
Αγκάς, Καλτσούλας, Παπανικολάου-Λυκάκης

ΕΥΑΓΟΡΑΣ-ΒΑΤΙ

Τέσσερα σερί «Χ» και δύο άνετες νίκες των Βατενών.

Περ. 93-94: 1-1
Χατζημιχαήλ-Αθ. Καμπούρης
Περ. 94-95: 2-2
Τσαγγάρης, Μοντιάδης-Γιαλός 2
Περ. 95-96: 2-2
Τσακίρης, Ε. Μαυρομούστακος-Φαρμακίδης, Μαλλιάκας
Περ. 00-01: 1-1
Αγκάς-Πεταυράκης
Περ. 01-02: 1-5
Μ. Ζωάννου-Καράμπης 3, Γιαλούσης, Κάτρης (αυτ.)
Περ. 03-04: 0-3
Καράμπης 2, Μακρής

ΚΑΛΥΜΝΙΑΚΟΣ-ΔΙΓΕΝΗΣ

Μία νίκη σε έξι αγώνες μέσα στην Κάλυμνο έχει η ομάδα του Κοσκινού.

Περ. 91-92: 2-1
Κοκκινίδης-Βρεττός-Μουστάκας
Περ. 95-96: 1-1
Κοκκινίδης-Κρητικός
Περ. 96-97 (P.O.): 4-0
Ι. Χατζησμάλης 3, Μονοκάνδυλος
Περ. 99-00: 6-2
Θ. Βαβλάς 2, Ν. Βούης, Ι. Χατζησμάλης, Μακαρούνας, Κασσάρας (π.)-Κωνστάντουρας, Σβύνος
Περ. 01-02: 2-1
Κασσάρας 2-Αγγελόπουλος
Περ. 02-03: 2-3
Ν. Βούης 2-Γαλανός 3

ΗΡΑΚΛΗΣ-ΚΛΕΑΝΘΗΣ

Και πέρυσι είχαν συναντηθεί την τελευταία αγωνιστική του πρωταθλήματος.

Συνολικά την τελευταία 10ετία οι Μαριτσενοί έχουν τέσσερις νίκες, οι Παραδεισιώτες μία και τρία ματς έχουν λήξει ισόπαλα.

Περ. 95-96: 2-1
Μπάκαλος, Δελαπόρτας-Κάλφας
Περ. 96-97: 1-0
Λεντάκης
Περ. 97-98: 0-2
Φαρμακίδης, Μιχ. Σπάρταλης
Περ. 00-01: 0-0
Περ. 01-02: 4-0
Κούρος, Καλτσούλας, Μάνος, Π. Αθανασίου
Περ. 02-03: 2-1
Στ. Μοσκιού, Σαλπιγκτίδης-Φρούμης
Περ. 03-04: 1-1
Τσαλώλης-Σεβδαλής
Περ. 04-05: 1-1
Δ. Ζουρούδης (αυτ.)-Θ. Λορέντζος (αυτ.)

ΡΑΣΗΤ ΜΑΡΑΣΛΗΣ

ΠΟΔΗΛΑΤΗΣΗ

Στις 14.00 την Τετάρτη ο Διαγόρας

Κανονικά στις 17.00 η Ρόδος στα Μέγαρα.

Το αναλυτικό πρόγραμμα της 34ης αγωνιστικής του Πρωταθλήματος ΟΠΑΠ Γ' Εθνικής κατηγορίας-1ος όμιλος είναι:

ΔΙΑΓΩΝΙΖΟΜΕΝΕΣ ΟΜΑΔΕΣ	ΕΔΡΑ - ΓΗΠΕΔΟ -ΠΟΛΗ	ΗΜ/ΝΙΑ - ΩΡΑ
ΚΕΡΑΤΣΙΝΙ-ΧΑΛΚΙΔΑ ΛΗΛΑΣ Β.	"Π. ΣΑΛΠΕΑΣ", ΚΕΡΑΤΣΙΝΙΟΥ	17-5-06, 17:00
ΑΣΤΕΡΑΣ ΤΡΙΠ.-ΠΑΝΑΙΤΩΛΙΚΟΣ	ΑΓΣ "ΑΣΤΕΡΑΣ ΤΡΙΠΟΛΗΣ", ΤΡΙΠΟΛΗΣ	20-5-06, 17:00
ΔΙΑΓΟΡΑΣ ΓΣ-ΘΥΕΛΛΑ ΠΑΤΡ.	ΔΗΜΟΤΙΚΟ ΣΤΑΔΙΟ ΡΟΔΟΥ	17-5-06, 14:00
ΑΙΟΛΙΚΟΣ ΜΥΤ-ΑΧΑΪΚΗ ΑΕ	ΔΗΜΟΤΙΚΟ ΣΤΑΔΙΟ	ΜΑΤΑΙΩΝΕΤΑΙ
ΙΩΝΙΑ ΧΑΝΙΩΝ-ΑΠΟΛΛΩΝ ΣΜ	ΔΣ "ΠΕΡΙΒΟΛΙΩΝ", ΧΑΝΙΩΝ	17-5-06, 18:00
ΒΥΖΑΣ ΜΕΓ.-ΡΟΔΟΣ ΑΣ	ΔΗΜΟΤΙΚΟ ΣΤΑΔΙΟ ΜΕΓΑΡΩΝ	17-5-06, 17:00
ΕΘΝΙΚΟΣ-ΜΕΣΣΗΝΙΑΚΟΣ	"Γ. ΚΑΜΑΡΑΣ", ΡΙΖΟΥΠΟΛΗ	17-5-06, 17:00
ΑΤΣΑΛΕΝΙΟΣ-ΑΧΑΡΝΑΪΚΟΣ	"ΠΟ ΑΤΣΑΛΕΝΙΟΣ", ΗΡΑΚΛΕΙΟΥ	17-5-06, 16:00

ΣΗΜΕΙΩΣΕΙΣ: (1) Η ομάδα της Π.Α.Ε. "ΑΓ. ΔΗΜΗΤΡΙΟΣ" δεν αγωνίζεται (ΡΕΠΟ), (2) Ο αγώνας μεταξύ των ομάδων "ΑΙΟΛΙΚΟΣ ΜΥΤ. - ΑΧΑΪΚΗ ΑΕ" ματαιώνεται.

Υποθήκη για χρυσό

Μπορεί να αρκέστηκε στο χάλκινο μετάλλιο στο πρόσφατο Πανελλήνιο Πρωτάθλημα Πυγμαχίας της Α Εθνικής κατηγορίας, όμως ο Τάσος Μανωλάς πιστεύει πως κέρδισε τις εμπειρίες που θα τον οδηγήσουν πολύ ψηλότερα στις επόμενες μεγάλες διοργανώσεις.

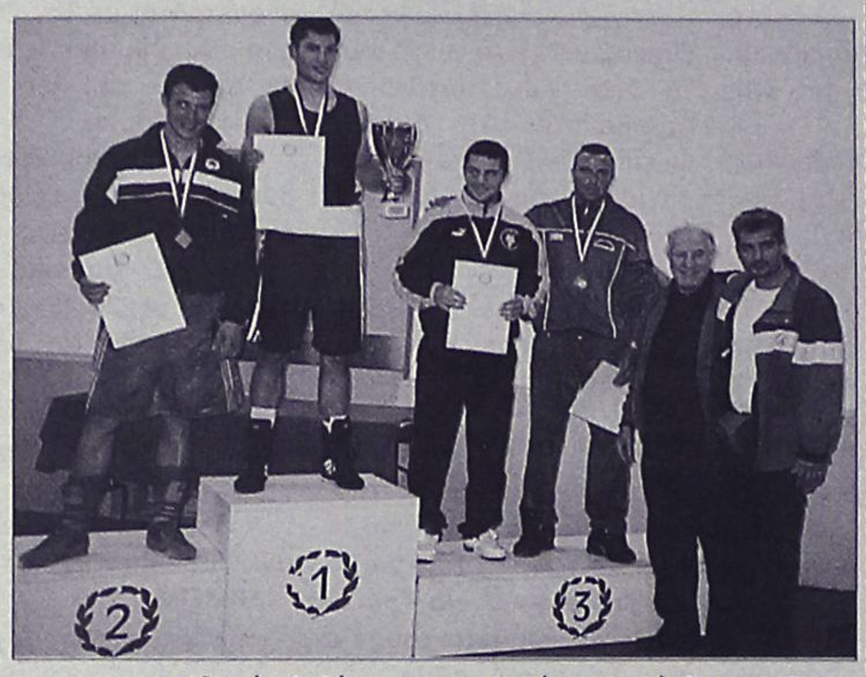

Το χάλκινο μετάλλιο που κατέκτησε στο πρόσφατο Πανελλήνιο Πρωτάθλημα Πυγμαχίας της Α Εθνικής κατηγορίας ήταν για τον Τάσο Μανωλά μόνο η αρχή. Ο αθλητής του Ροδιακού Συλλόγου Πυγμαχίας και Κικ Μπόξινγκ αφήνει τα καλύτερα για τις επόμενες μεγάλες διοργανώσεις, βλέποντας και ο ίδιος μέσα από την πρώτη του συμμετοχή σε αγώνες τόσο υψηλού επιπέδου πως όχι μόνο δεν έχει να ζηλέψει τίποτα από τα πρώτα ονόματα του χώρου, αλλά πως έχει όλες τις δυνατότητες να τα ξεπεράσει μόλις κερδίσει τις απαραίτητες εμπειρίες και βελτιώσει τις λεπτομέρειες.



Ο αγώνας που έδωσε κόντρα στον πρωταθλητή Γαζή του Παναθηναϊκού ήταν υποδειγματικός. Μπορεί να ηττήθηκε στα σημεία μετά από τέσσερις γύρους αγώνα, όμως πάλεψε ως ίσος προς ίσον με έναν αθλητή που αγωνίστηκε στους Ολυμπιακούς Αγώνες της Αθήνας και προετοιμάζεται για τους επόμενους στο Πεκίνο, οπότε οι εμπειρίες που κέρδισε ισοδυναμούν με υποθήκη για την μελλοντική κατάκτηση ενός χρυσού μεταλλίου. Ο στόχος είναι πλέον αυτός, με τον Τάσο Μανωλά να λέει πως μαζί με το χάλκινο κέρδισε πολύτιμες γνώσεις και να δίνει υποσχέσεις για «εκτόξευση» στις επόμενες διοργανώσεις.

Έχασε την υπόθεση με Δράκο

Η ΠΑΕ Ρόδος θα κληθεί να καταβάλει περίπου 5.000 Ευρώ στο Λευτέρη Δράκο μετά τη χθεσινή απόφαση της ΕΕΑ.

Συνεδρίασε χθες η Επιτροπή Επαγγελματικού Αθλητισμού και ασχολήθηκε με το θέμα κατάπτωσης εγγυητικών επιστολών ορισμένων ΠΑΕ για οφειλές, μεταξύ άλλων και της ΠΑΕ Ρόδος. Τα «ελάφια» έχασαν την υπόθεση αφού η ΕΕΑ ενέκρινε χθες την κατάπτωση της εγγυητικής επιστολής για οφειλές ύψους 4.848 Ευρώ προς τον ποδοσφαιριστή Λευτέρη Δράκο.

Αναλυτικά η ανακοίνωση αναφέρει:

«Εγκρίθηκε η μεταβίβαση του συνολικού πακέτου των μετοχών της ΠΑΕ ΑΣΤΕΡΑ ΤΡΙΠΟΛΗΣ, στους: Ι. Καϊμενάκη και Δ. Μπάκο.

Την κατάπτωση των εγγυητικών επιστολών για οφειλές, των ΠΑΕ:

- ΑΚΡΑΤΗΤΟΣ προς τους: Ευθ. Σιδηρόπουλο, (59.868 Ευρώ), D. Cesarec (17.720 Ευρώ), Γ. Κατσιούλης (5.203 Ευρώ), Χ. Τσεβάς (7.348 Ευρώ) και Sv. Vandenbroeek (5.112 Ευρώ).
- ΝΙΚΗ ΒΟΛΟΥ προς τους: Ντ. Μπρέζνι (8.708 Ευρώ), Έντ. Χρέντσαρ (9.816 Ευρώ), Σπ. Νούσια (8.558 Ευρώ), Ι. Tanchovski (1.426 Ευρώ), N. Dicoume (5.037 Ευρώ), R. Rabusic (6.000 Ευρώ) και **Β. Φαμπρίκη (έμπορος για 3.000 Ευρώ).**
- **ΡΟΔΟΣ προς τον Ελ. Δράκο (4.848 Ευρώ).**
- ΑΧΑΪΚΗ προς τους: Γ. Κούφαλη (7.760 Ευρώ) και Δ. Γεωργόπουλο (7.760 Ευρώ).
- ΕΘΝΙΚΟΣ Α.Ο. ΜΑΝΗΣ προς τους: Fernando Martins de Souza (6.060 Ευρώ), Ελ. Στρατή (3.834 Ευρώ) και Δημ. Μπενετάτο (4.242 Ευρώ).
- ΠΑΝΑΙΤΩΛΙΚΟΣ προς το Μιχ. Σιμεούνοβιτς (5.315 Ευρώ).

ΤΑΠ ΚΕΡΑΤΣΙΝΙ: Έκθεση για αφαίρεση βαθμών για οφειλή προς τον αθλητή Σπ. Μίχο.

Ανακλήθηκε η απόφαση για έκπτωση, λόγω μη υποβολής πόθεν έσχες, του Πελ. Αθανασόπουλο (ΠΑΕ ΠΑΝΑΧΑΪΚΗ), διότι διαπιστώθηκε ότι δεν είχε υποχρέωση να το κάνει».

Λαμπάδα στο μπόι του

Άγιο είχε ο Πρέντραγκ Τζόρτζεβιτς. Ο αρχηγός του Ολυμπιακού είχε τροχαίο ατύχημα με το αυτοκίνητό του επί της Λ. Ποσειδώνος, τις πρώτες πρωϊνές ώρες της Παρασκευής, στις 6.25 για την ακρίβεια. Όπως είπε αυτόπτης μάρτυρας "λίγο έλειψε να γίνει το μοιραίο. Ήμουν μπροστά από τον Τζόρτζεβιτς και είδα το αυτοκίνητό του να ξεφεύγει από την πορεία του και αντί να στρίβει, να πηγαίνει ευθεία με ιλιγγιώδη ταχύτητα. Όταν είδα από κοντά τι συνέβη, δεν το πίστευα και είναι σίγουρο πως αν υπήρχε συνεπιβάτης στη θέση του συνοδηγού, θα είχε σκοτωθεί. Ήταν σοκαρισμένος, τον βοηθήσαμε να βγει από το κατεστραμένο αυτοκίνητο και ευτυχώς τη γλίτωσε με λίγες αμυχές". Όπως προαναφέρθηκε, ο αρχηγός των νταμπλούχων έχασε "βίαια" τον έλεγχο του πολυτελούς σπορ αυτοκινήτου του, βρέθηκε στο αντίθετο ρεύμα κυκλοφορίας και για καλή του τύχη (μέσα στην ατυχία του) δεν διερχόταν άλλο όχημα. Το αμάξι έπεσε με δύναμη σε επιχείρηση με ναυτιλιακά είδη και το ευτύχημα ήταν ότι δεν υπήρχε συνοδηγός. Κι αυτό, διότι το αυτοκίνητο του Τζόρτζεβιτς έπεσε πάνω σε ένα τρέιλερ με κοτσαδόρο το οποίο έσπασε το παρμπρίζ και "βρέθηκε" στη θέση του συνοδηγού.

ανέκδοτο

Ο συνδικαλιστής πεθαίνοντας πήγε (όπως ήταν φυσικό) στη κόλαση. Εκεί τον υποδέχτηκε με ιδιαίτερες τιμές ο Αγιος Πέτρος. Μερικές μέρες όμως μετά, ο Αγιος Πέτρος, διαπιστώνει ότι ο συνδικαλιστής οργανώνει τον κόσμο που βρίσκεται εκεί και ετοιμάζει διαδηλώσεις κλπ. Αμέσως τηλεφωνεί στο Θεό και του λέει τα νέα. Αποφασίζουν, για το καλό του... πάνω κόσμου, να στείλουν τον συνδικαλιστή στον παράδεισο.

Λίγες μέρες μετά πάλι τα ίδια , συγκεντρώσεις, διαδηλώσεις , απεργίες κλπ. Πάλι τηλεφωνεί στο Θεό ο Άγιος Πέτρος και του ανακοινώνει τα γεγονότα. Σκέφτεται λίγο ο Θεός και λέει στον Αγιο Πέτρο να του στείλει τον συνδικαλιστή για κανένα μήνα να τον κάνει .... άνθρωπο.

Πράγματι πήγε δίπλα στο Θεό και μετά από ένα μήνα επιστρέφει πίσω στον παράδεισο.

Πάλι τα ίδια και χειρότερα διαμαρτυρίες, απεργίες κλπ. οπότε αγανακτισμένος ο Άγιος Πέτρος τηλεφωνεί πάλι στο Θέο και λέει:

- Θεέ μου τα ίδια και χειρότερα συμβαίνουν.... ο Θεός τον διακόπτει και του λέει :

Ρε Πέτρο ποιός Θεός μου λες, δεν υπάρχει Θεός , ούτε άγιοι υπάρχουν, μόνο αγώνας !!!

αγκάθι

- **Τελευταίο αφύριγμα και φύγαμε για... διακοπές. Τελειώνουν τα τοπικά μας και θα πρεμήσουμε για λίγους μήνες.**
- **Οι Παραδεισιώτες στήνουν γλέντι σήμερα σε Μαριτσά και πλατεία. Δεν ξέρω, αν θα είναι η τελευταία γιορτή για τον ασανσερίστα, αφού στους κύκλους του διαφέρει, πως μετρά μέρες στο ποδόσφαιρο!**
- **Πρώτος τίτλος στην άλφα για τους Παραδεισιώτες που έχουν ετοιμάσει τρικούβερτο γλέντι στην πλατεία...**
- **Όσο περνά ο καιρός ο Ψινάκης γίνεται και πιο φιλόσοφος. Του άκουγα στα ερτζιανά και αρχικά νόμιζα ότι μιλούσε βουλευτής!**
- **Μόλις άρχισε να τα χώνει, έμεσα όπως πάντα, στον Κλεό, τότε κατάλαβα ότι ήταν ο Ψινάκης! Το πρώτο αναπληρωματικό μέλος της Κοδρυγκτώνος, υποψήφιος με την παρέα του ρολογά! Είναι η δεύτερη φορά που αντιδρά, μέσα σ' ένα μήνα!**
- **Στο λόμπι χάθηκε το... τόπι. Κι άλλοι θα ακολουθήσουν τον Μπος! Καλημέρα σας...**



Η «Απιστία» του Φ. Τσαλαχούρη ανεβαίνει απόψε

Όπερα συμπατριώτη μας στη Λυρική

Ακόμα μία επιτυχία του Ροδίτη συνθέτη

Την όπερα «Απιστία» ή «Το χάρτινο το φεγγαράκι» του Ροδίτη συνθέτη Φίλιππου Τσαλαχούρη ανεβάζει απόψε στις 8.30 η Πειραματική Σκηνή της Εθνικής Λυρικής Σκηνής υπό τη διεύθυνση του αρχιμουσικού Θόδωρου Αντωνίου και με ερμηνευτές τους Μανώλη Παπαδάκη και Αγγελική Καθαρίου.

Ο Φίλιππος Τσαλαχούρης εμπνεύστηκε την όπερα έγραψε τη μουσική και το λιμπρέτο- από ένα κινηματογραφικό αφιέρωμα στον Μάνο Χατζιδάκι, στο οποίο ο αξέχαστος συνθέτης εμφανίζεται κρατώντας ένα μεγάλο χάρτινο φεγγάρι και λέει, «αν αγαπάς, μπορεί να γίνει αληθινό». Με την αξέχαστη φωνή του και έχοντας ως υπόκρουση το τραγούδι «χάρτινο το φεγγαράκι» μας οδηγεί στους δρόμους του έρωτα. Έτσι η αγάπη είναι το θέμα της όπερας. Είναι αυτή που ζωντανεύει κάθε χάρτινο φεγγάρι, κάθε χάρτινη αλήθεια... η αγάπη, όμως που δεν κατάφερε να βοηθήσει εκείνους που αγαπήσαμε να τολμήσουν και να αγαπήσουν αληθινά ώστε να δώσουν ζωή στο κάθε τι που εμπρός τους στέκει χάρτινο... η απιστία που διέπραξαν αρνούμενοι τη δύναμη της αγάπης όχι προς το σύντροφό τους αλλά στον ίδιο τους τον εαυτό...

Το έργο γράφτηκε ύστερα από παραγγελία του Θόδωρου Αντωνίου και της Πειραματικής Σκηνής. Η σκηνοθεσία είναι του Σέργιου Γκάκα, τα σκηνικά και τα κοστούμια του Αντώνη Βολανάκη και οι φωτισμοί του Λευτέρη Παυλόπουλου.

Το έργο θα επαναληφθεί αύριο και στις 16 και 17 Μαΐου με είσοδο ελεύθερη για το κοινό. Δελτία εισόδου θα διατίθενται από τις 8 μ.μ για την κάθε ημέρα των παραστάσεων.

Στο μεταξύ το έργο του Φίλιππου Τσαλαχούρη «Κοντσέρτο για Φλάουτο και Ορχήστρα έργο 52» που παίχτηκε από την Κρατική Ορχήστρα Αθηνών στο μέγαρο Μουσικής, στις 5 Μαΐου, έγινε δεκτό με άριστες κριτικές από τον αθηναϊκό Τύπο.

Συγκεκριμένα η εφημερίδα «Ελευθεροτυπία» στην κριτική της έγραψε ότι «ασύγκριτα ισορροπημένο από άποψη μουσικής και δραματικής οικονομίας πρόβαλε το «Κοντσέρτο για Φλάουτο και Ορχήστρα» του Τσαλαχούρη που παίχτηκε θαυμάσια από τον Παναγιώτη Δράκο. Ανεπιτήδευτα λυρικό και μελωδικό, με αιθέρια στιγμιότυπα στην περιοχή ενός α λα-Τακεμίτσου εμπρεσιονισμού, ελεύθερο μεγαλοστομίας και εξεζητημένων εμμονών «ελληνικότητας», έρρευσε ευχάριστα κερδίζοντας την άμεση απήχησή του πρωτίστως σε μουσικά μέσα...».

Η όπερα «Απιστία» ή «Το χάρτινο το φεγγαράκι» του Φίλιππου Τσαλαχούρη απόψε στην Εθνική Λυρική Σκηνή

Στις 8 το βράδυ, στο κτίριο της Δημοτικής Πινακοθήκης

Σήμερα τα εγκαίνια της έκθεσης του Κ. Ξενάκη

Διοργανώνεται από το Μουσείο Νεοελληνικής Τέχνης

Σήμερα, Σάββατο 13 Μαΐου στις 8 το βράδυ, πραγματοποιούνται τα εγκαίνια της έκθεσης «ο Κώδικας του δρόμου» του ζωγράφου Κωνσταντίνου Ξενάκη, που διοργανώνει το μουσείο νεοελληνικής τέχνης, δήμου Ροδίων, στο κτίριο της δημοτικής Πινακοθήκης πλατεία Σύμης, Μεσαιωνική Πόλη.

Ο Κωνσταντίνος Ξενάκης και ο Κώδικας του Δρόμου

Δεν υπάρχει αμφιβολία ότι ακόμη και ο τίτλος της έκθεσης, ο κώδικας του δρόμου, προσανατολίζει ακόμη και τον απλό θεατή για το χαρακτήρα των αναζητήσεων του Κωνσταντίνου Ξενάκη. Αφού του δίνει κανόνες-στοιχεία, για την κατανόηση όχι μόνο της καλλιτεχνικής του πορείας, αλλά και της ίδιας της ζωής του γνήσιου και προικισμένου αυτού δημιουργού. Έτσι χωρίς φυσικά να είναι αναδρομική η έκθεση, μας δίνει όλα τα χαρακτηριστικά στάδια της πορείας του, τις περιπλανήσεις και τις προσπάθειές του, σε όλες τις θεματογραφικές περιοχές και κάθε κατηγορίας στιλιστικές κατευθύνσεις, από τις παραδοσιακές στις πιο προχωρημένες στα περιβάλλοντα, τις κατασκευές, τα δρώμενα και αυτές στις οποίες αξιοποιούνται ακόμη και οι δυνατότητες της σύγχρονης τεχνολογίας και των ηλεκτρονικών μέσων. Ιδιαίτερα μας επιτρέπει να πλησιάσουμε και τα καθοριστικά προβλήματα των εργασιών του Ξενάκη, που είναι αυτά της οργάνωσης και διαμόρφωσης του χώρου, που συνδέονται με τον κώδικα του δρόμου, αλλά και της σύνθεσης βασικών χαρακτηριστικών όλου του πολιτιστικού παρελθόντος του κόσμου, σε μια ενότητα με τις κατακτήσεις του παρόντος.

Με πατέρα με καταγωγή από τη Χίο και μητέρα από την Κεφαλλονιά ο Κωνσταντίνος Ξενάκης γεννήθηκε στο Κάιρο το 1931, όπου άρχισε και σπουδές σχεδίου και συνέχισε στο Παρίσι και το Βερολίνο, ήταν φυσικό να επιδιώξει να συνδυάσει στις αναζητήσεις χαρακτηριστικά των αρχαίων πολιτισμών αλλά και προσπάθειες της εποχής μας. Και δεν υπάρχει αμφιβολία ότι καθοριστικό ρόλο θα παίξουν τα παιδικά του βιώματα στην Αίγυπτο και η επαφή του με τον αιγυπτιακό, τον ελληνικό και τον αραβικό κόσμο και στη συνέχεια η μαθητεία του και η εργασία του σε μεγάλα ευρωπαϊκά κέντρα, όπως το Παρίσι και το Βερολίνο. Ακόμη σημαντικό ρόλο θα παίξει αργότερα και επαφή του με την απωανατολική τέχνη και οι επιδόσεις της αμερικανικής, στοιχεία των οποίων θα αξιοποιήσει με τον έναν ή τον άλλο τρόπο. Ίσως αυτή η πολλαπλότητα των αφετηριών του θα παίξει ουσιαστικό ρόλο στην ιδιαίτερη προτίμησή του στην ανάγκη ενός κώδικα, δηλαδή των καθοριστικών σημείων που θα τον φέρουν και στις πιο γόνιμες και προσωπικές διατυπώσεις του. Στην καλλιτεχνική του δημιουργία όλων των κατηγοριών που δεν θα περιοριστεί μόνο στα σημεία, της εποχής μας, όπως τα σημάδια οδικής κυκλοφορίας, σημεία και κώδικες του δρόμου, αλλά και άλλων πολιτιστικών περιόδων και περιοχών, από τα αιγυπτιακά ιερογλυφικά, στα γράμματα της σουμεροβαβυλωνιακής τέχνης, τη σφηνοειδή γραφή σε άλλα του σινοϊαπωνικού κόσμου, των προκολομβιανών πολιτισμών της Αμερικής, όσο και τα κάθε είδους σημερινά. Πρόκειται για την πιο σημαντική και χαρακτηριστική διατύπωση της τέχνης σημείων που έχει εκπροσώπους σ' όλο τον κόσμο με τον πιο γόνιμο και προσωπικό δημιουργό της τον Κωνσταντίνο Ξενάκη.

Δεν υπάρχει αμφιβολία ότι με τον Κωνσταντίνο Ξενάκη, δημιουργό ποιητή και επιστήμονα έχουμε μια από τις χαρακτηριστικές φυσιογνωμίες της σύγχρονης τέχνης. Παλιότερα ο Πιέρ Ρεστανύ είχε τονίσει ότι ο Ξενάκης επιχειρεί με τα έργα του να συνδυάσει το αισθάνεσθαι και το νοείν κάτι που έχει σαν συνέπεια τον περιορισμό της απόστασης του καλλιτέχνη από το θεατή. Και με σημεία σύμβολα επιδιώκει πάντα να φτάσει σε ένα κώδικα δρόμου, δηλαδή την δυνατότητα συνάντησης όχι μόνο έργου τέχνης και θεατή, αλλά και ανθρώπου με τον άλλον άνθρωπο και τον κόσμο. Και φυσικά έχει δίκιο ο Ιάπωνας συνάδελφος ιστορικός της τέχνης Μακότο Οάκα όταν παρατηρεί ότι ο Ξενάκης αποβλέπει να δημιουργήσει μια γλώσσα. «Γιατί διαθέτει το λεξιλόγιο, τα σήματα, την σύνταξη και την γραμματική της και οι διάλεκτοί της καλύπτουν μεγάλες γεωγραφικές εκτάσεις, που καθεμιά έχει και την ιστορία της». Και με τον Κώδικα του Δρόμου έργα που παρουσιάζονται στη Ρόδο μας δίνει την ευκαιρία να παρακολουθήσουμε την πορεία του, με την πολλαπλότητα και την τόλμη των αναζητήσεών του, το χαρακτήρα και τον πλούτο της μορφοπλαστικής του φαντασίας, την ποιότητα και την ποιητική φωνή των διατυπώσεών του.

Χρύσανθος Α. Χρήστου
Ομότιμος καθηγητής της Ιστορίας της Τέχνης - Ακαδημαϊκός

Αντιπυρηνικό Συμπόσιο

Ξεκίνησε χθες, στο Πανεπιστήμιο Αιγαίου

«Εχουμε δικαίωμα να ζήσουμε σε έναν κόσμο χωρίς πυρηνικά». Αυτό είναι το γενικό στίγμα του διήμερου Συμποσίου το οποίο ξεκίνησε χθες τις εργασίες του στο Πανεπιστήμιο Αιγαίου, στα πλαίσια του 1ου Διεθνούς Αντιπυρηνικού Φεστιβάλ Ρόδου που διοργανώνει το Αντιπυρηνικό Παρατηρητήριο Μεσογείου.

Μετά την εκτενή παρουσίαση των συμπερασμάτων του Forum «Chernobyl + 20» το οποίο πραγματοποιήθηκε πρόσφατα στην Ουκρανία, η σημερινή δεύτερη ημέρα, επικεντρώνεται στη μελέτη και συζήτηση με άξονα δύο θεματικές ενότητες: «είκοσι χρόνια Τσερνομπίλ: Η παγκόσμια ενεργειακή κρίση και η απειλή της πυρηνικής καταστροφής», ενότητα στην οποία θα συμμετάσχουν, μεταξύ άλλων, ως εισηγητές και οι Μαρία Βασιλάκου (πρόεδρος των Πρασίνων της Αυστρίας - πρώην υποψήφια δήμαρχος Βιέννης), ο Andre Lariviere (από το γαλλικό οικολογικό κίνημα) και η Albena Simeonova (αντιπρόεδρος των πρασίνων της Βουλγαρίας και κάτοχος του βραβείου Goldman για το περιβάλλον). Η δεύτερη ενότητα φέρει το γενικό τίτλο «Η αυξημένη απειλή της επέκτασης των πυρηνικών αντιδραστήρων και η αφύπνιση του διεθνούς αντιπυρηνικού κινήματος». Σ' αυτή συμμετέχουν επιστήμονες, ερευνητές, νομικοί, μέλη της πανεπιστημιακής κοινότητας και ακτιβιστές από την Ελλάδα και το εξωτερικό (όπως π.χ. ο αντιπρόεδρος του ελληνικού τμήματος της Greenpeace Νικήτας Λιοναράκης), ενώ τις αντίστοιχες συζητήσεις θα συντονίσουν οι δημοσιογράφοι Στέλιος Κούλογλου και Γιάννης Διακογιάννης.

Να επισημάνουμε τέλος ότι στο χώρο του Αρχαίου Σταδίου της Ρόδου, σημείο όπου σήμερα στις 7 το απόγευμα θα δοθεί η εκκίνηση της πορείας κατά των πυρηνικών, θα διαβαστούν μηνύματα τα οποία απέστειλαν στην Οργανωτική Επιτροπή του Φεστιβάλ ο δήμαρχος της Χιροσίμα και ο Νόαμ Τσόμσκι. Η πορεία θα καταλήξει στην πλατεία δημαρχείου της πόλης της Ρόδου όπου θα δοθεί ανοικτή συναυλία των Λαυρέντη Μαχαιρίτσα, Νίκου Ζιώγαλα, Αντώνη Μιτζέλου, Βασίλη Καζούλη και του συγκροτήματος «Κόκκινα ποδήλατα».

Ημερίδα για την Ελληνική γλώσσα

Επιστημονική ημερίδα με θέμα: «Η παιδαγωγική αξία της Ελληνικής Γλώσσας» πραγματοποιείται σήμερα Σάββατο 13 Μαΐου στην αίθουσα εκδηλώσεων του «Ακταίον» από τις 10 το πρωί. Η ημερίδα οργανώνεται από τη Στέγη Γραμμάτων και Τεχνών Δωδ/σου σε συνεργασία με το Πολιτιστικό Σωματείο για την προαγωγή και διάδοση του Ελληνικού Λόγου «Ελληνική Γλωσσική Κληρονομιά». Ομιλητές θα είναι οι: Αθανάσιος Μιχάλης, λέκτορας του Παν/μιου Αιγαίου, Χαρά Κοσεγιάν, δ.φ. Πανεπιστημίου Αθηνών - συγγραφέας, Περικλής Νεάρχου, φιλόλογος - τ. Διευθυντής Πολιτιστικού Κέντρου Δελφών, Μανόλης Μακρής, νομικός - συγγραφέας, Σωκράτης Δεληβογιατζής, καθηγητής φιλοσοφίας Αριστοτελείου Πανεπιστημίου Θεσσαλονίκης, Μάνος Αναστασιάδης, διδάκτωρ Παιδαγωγικών Πανεπιστήμιου Αιγαίου και ο Βασίλης Φίλιας, καθηγητής Κοινωνιολογίας - πρώην Πρύτανης Παντείου.

Μετά τις ομιλίες θα ακολουθήσει συζήτηση.

Κυκλοφορία νέου βιβλίου

«Ανατολές χωρίς ξημερώματα» είναι ο τίτλος του νέου βιβλίου της Καίτης Καπαδάκη-Σπύρου. Η διακεκριμένη συμπατριώτισσά μας, εκπαιδευτικός και συγγραφέας, επιχειρεί με τη βοήθεια της αδελφής της Ειρήνης Ι. Κρικρή, διηγηματικά ένα ταξίδι στη Μ. Ασία με αφετηρία τα Σώκια και τέρμα την Πάτμο, το νησί της Αποκάλυψης και της γαλήνης. Χαρά, πόνος, νοσταλγία κυριαρχούν στο βιβλίο που αποτελεί εξιστόρηση της ματωμένης πορείας από τα βάθη της ταραγμένης Ανατολής στις μέρες του ξεριζωμού το 1922 της οικογένειας της συγγραφέως. Τα ξέγνοιαστα παιδικά χρόνια και η ειρηνική κοινωνική συνύπαρξη Ελλήνων Χριστιανών και Τούρκων Μουσουλμάνων, αναδεικνύουν το μέτρο ανθρώπινης κλίμακας στα εύφορα εκείνα μέρη. Παράλληλα, όμως, αποτελεί άλλη μια πολύτιμη κατάθεση στο κεφάλαιο «Μνήμες Μικρασίας», αφού ναι μεν το ιστορικό πλαίσιο είναι ορισμένο και τεκμηριωμένο, όμως, οι μαρτυρίες και οι μάρτυρες ακόμη δεν έχουν καταγραφεί. Ένα έργο καλοπλεγμένο λογοτεχνικά που διαβάζεται με άνεση. Το βιβλίο «Ανατολές χωρίς ξημέρωμα», στο οποίο παρατίθεται και ένα πλούσιο φωτογραφικό υλικό από το αρχείο της οικογένειας της συγγραφέως θα κυκλοφορήσει σύντομα στα βιβλιοπωλεία μας.

Διοργανώνει, στις 20 Μαΐου, το Λογοτεχνικό Κέντρο

Βραδιά αφιερωμένη στον Μ. Καραγάτση

Θα παρευρεθεί η κόρη του συγγραφέα, Μαρίνα

Βραδιά αφιερωμένη στη ζωή και το έργο του σπουδαίου πεζογράφου της γενιάς του '30, Μ. Καραγάτση, διοργανώνει, το Σάββατο 20 Μαΐου, στις 7 το βράδυ, στο "Ακταίον", θέλοντας να προβάλλει την πολυδιάστατη μορφή του, το Λογοτεχνικό Κέντρο.

Ο Μ. Καραγάτσης, το πραγματικό όνομα του οποίου είναι Δημήτρης Ροδόπουλος, γεννήθηκε το 1908 στην Αθήνα και πέθανε το 1960 σε ηλικία μόλις 52 χρόνων. Σπουδαίος πεζογράφος αλλά και εξαίρετος κριτικός θεάτρου μας έχει πλουσιοπάροχα κληροδοτήσει τα κείμενά του. Τα πολυάριθμα πεζογραφήματά του – μυθιστορήματα, διηγήματα, νουβέλες, ταξιδιωτικά κείμενα διαβάστηκαν και αγαπήθηκαν από το αναγνωστικό κοινό της εποχής του και συνεχίζουν να μας συναρπάζουν μέχρι σήμερα. Ως κριτικός θεάτρου αποδοκιμάζει ή εγκωμιάζει το θεατρικό γίγνεσθαι (1946-1960) μέσα από τις στήλες της εφημερίδας Βραδυνή, με τρόπο ορμητικό, ασυμβίβαστο και ειλικρινή. Συγκεκριμένα, το σύνολο των κειμένων αυτών έχουν εκδοθεί σε έναν τόμο από τις εκδόσεις «Εστία».

Το ψευδώνυμο Καραγάτσης πηγάζει από τη συνήθεια που είχε μικρός να κάθεται και να διαβάζει κάτω από ένα τεράστιο καραγάτσι που βρισκόταν στην αυλή του Άη-Θανάση σε ένα χωριό του Ολύμπου, τη Ραψάνη – εκεί όπου περνούσε τα καλοκαίρια του. Το αρχικό Μ. στο όνομά του προέρχεται από το όνομα Μίτιας και λέγεται ότι συνδέεται με την αγάπη του για τον Ντοστογιέφσκι και τους αδελφούς Καραμαζώφ.

Στην εκδήλωση, η λογοτεχνική προσέγγιση θα γίνει από την κα. Άντεια Φραντζή – ποιήτρια και καθηγήτρια της Νεοελληνικής Λογοτεχνίας στο τμήμα Φιλολογίας του Αριστοτελείου Πανεπιστημίου.

Στην εκδήλωση θα παρευρεθεί η Μαρίνα Καραγάτση, κόρη του συγγραφέα – γνωστή σε όλους μας ως η «Μαρίνα των Βράχων» του Οδυσσέα Ελύτη, η οποία θα μιλήσει για τον πατέρα της.



Πραγματοποιήθηκε, χθες, το νεανικό forum στην "καρδιά" της πόλης

γιορτή των μαθητών για το περιβάλλον



Μπορεί ο καιρός να μην ήταν σύμμαχος χθες το πρωί αφού επεφύλαξε μία ανοιξιάτικη βροχή στη Ρόδο, ωστόσο αυτό δεν εμπόδισε τους μικρούς... "περιβαλλοντολόγους" να πραγματοποιήσουν την προγραμματισμένη τους εκδήλωση, μπροστά από το συντριβάνι του Ευαγγελισμού και μάλιστα με ιδιαίτερη επιτυχία!

Οι έφηβοι παρουσίασαν τις εργασίες τους παρά τον βροχερό καιρό

Πρόκειται, βέβαια, για την τελική εκδήλωση, ένα νεανικό forum με το οποίο, όπως κάθε χρόνο, παρουσιάζουν τα αποτελέσματα των προγραμμάτων τους τα τμήματα Αγωγής Υγείας και Περιβαλλοντικής Εκπαίδευσης της περιοχής μας. Σημειώνεται ότι, φέτος, η εκδήλωση, η οποία τελεί υπό την αιγίδα της Νομαρχιακής Επιτροπής Περιβάλλοντος, εντάσσεται στις εκδηλώσεις του 10ου Διεθνούς Αντιπυρηνικού Φεστιβάλ.

Έτσι, από τις 10 χθες το πρωί και μέχρι αργά το μεσημέρι, οι μαθητές που συμμετέχουν στα προγράμματα, όπως από το Κέντρο Περιβαλλοντικής Εκπαίδευσης του Δήμου Πεταλούδων, έστησαν τους πάγκους και τα κιόσκια τους, παρουσιάζοντας τα αποτελέσματα των εργασιών τους που είχαν να κάνουν με το περιβάλλον και που κάποιες από αυτές θα ζήλευαν και επαγγελματίες!

Με πολύ μεράκι, οι έφηβοι, βάζοντας όλη τη δημιουργικότητά τους, την ευαισθησία και την πρωτότυπη σκέψη που χαρακτηρίζει την ηλικία τους, "άγγιξαν" ευαίσθητα θέματα που δεν στερούνταν του αυθορμητισμού και της φαντασίας που διαθέτουν.

Παρά το γεγονός ότι ο καιρός παραλίγο να χαλάσει τη γιορτή αυτή που έχει καθιερωθεί τα τελευταία χρόνια, οι διοργανωτές και οι έφηβοι δεν πτοήθηκαν και γιόρτασαν την αγάπη τους για το περιβάλλον αλλά και πήραν την ικανοποίηση από τα αποτελέσματα της δουλειάς που έκαναν το προηγούμενο διάστημα.


Παιδία από το Κέντρο Περιβαλλοντικής εκπαίδευσης του Δήμου Πεταλούδων επεξεργάζονται τα αποτελέσματα μιας από τις εργασίες τους...



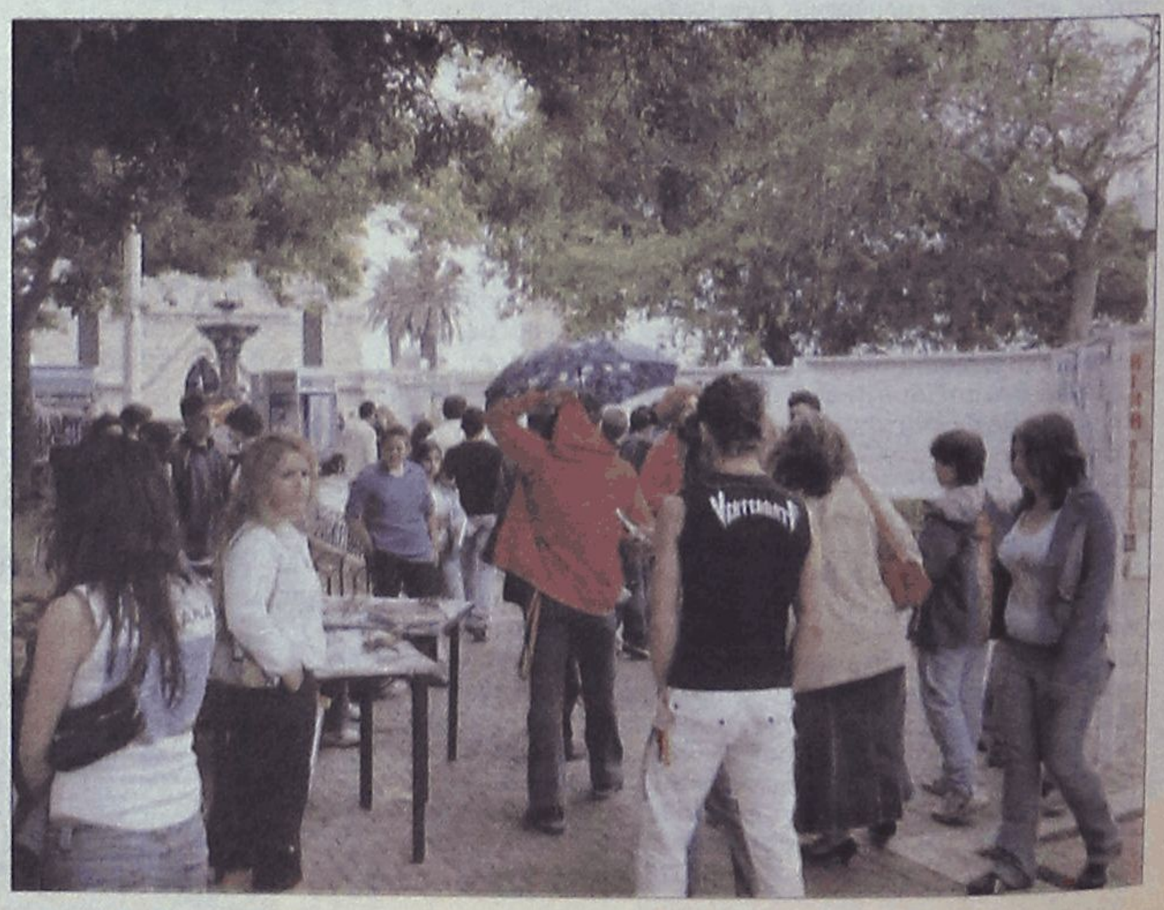

Ένας μοναδικός εκθεσιακός χώρος στο γνωστό τούνελ της Λέρου

Πολεμικό Μουσείο της Μερικιάς

Πρόσφατα στη Λέρο δημιουργήθηκε και λειτουργεί στο τούνελ Μερικιάς ένα Πολεμικό Μουσείο που έχει σαν στόχο την προβολή της νεότερης ιστορίας του νησιού. Το Μουσείο δημιουργήθηκε από την Επιχείρηση Πολιτιστικής-Οικονομικής Ανάπτυξης του δήμου Λέρου με τη συνδρομή πολιτών που προσφέρουν διάφορες δωρεές αλλά και του στρατού και της αεροπορίας. Για όσους το επισκέφθηκαν, λόγω της ιδιομορφίας του αλλά και των εκθεμάτων, είναι ένα από τα καλύτερα της Ευρώπης.

ΤΟ ΙΣΤΟΡΙΚΟ ΤΟΥ ΤΟΥΝΕΛ

Στο τέλος της δεκαετίας του 1930 οι Ιταλοί οχύρωσαν τη ναυτική βάση της Λέρου, κατασκεύασαν στη Μερικιά τις μεγαλύτερες υπόγειες και υπέργειες αποθήκες πυρομαχικών και εγκατέστησαν διάφορα συνεργεία για τη συναρμολόγηση και συντήρησή τους.

Κατά τη μάχη της Λέρου στη Μερικιά εκτός από τους ειδικούς τεχνίτες που συναρμολογούσαν βόμβες και τορπίλες υπήρχε και η φρουρά της που αποτελούνταν από μια διμοιρία πεζικού που διέθετε και πυροβόλα των 47mm. Όταν στις 5 Οκτωβρίου βομβαρδίστηκε και βυθίστηκε η ιταλική κανονιοφόρος Legnano (το πλοίο που έφερε το σήμα του ναυάρχου Mascerpa) αποφασίστηκε να σταλεί το πλήρωμά του - μία διμοιρία ναυτών - στη Μερικιά για να ενισχύσουν την άμυνα της ευαίσθητης περιοχής.

Κατά τη διάρκεια των βομβαριδισμών στις 6 Οκτωβρίου η Μερικιά δέχτηκε ισχυρό πλήγμα και έπαθε σοβαρές ζημιές. Όταν το νησί καταλήφθηκε από τους Γερμανούς η Μερικιά συνέχισε να είναι χώρος φύλαξης πολεμοφοδίων μέχρι την απελευθέρωση, οπότε και οι αποθήκες άδειασαν και εγκαταλήφθηκε.

ΤΟ ΜΟΥΣΕΙΟ

Το Πολεμικό Μουσείο του Τούνελ της Μερικιάς αποτελεί έναν μοναδικό εκθεσιακό χώρο για την Ελλάδα. Ένα στρατιωτικό τούνελ - από τα πολλά που υπάρχουν στο νησί - έχει αναστηλωθεί με πολλή προσοχή και σεβασμό. Στον υποβλητικό αυτό χώρο φιλοξενούνται πλήθος εκθεμάτων.

Η Λέρος εξαιτίας της γεωστρατηγικής της θέσης και του εξαιρετικού φυσικού λιμανιού του Λακκίου, αποτέλεσε την ιταλική ναυτική βάση της Ανατολικής Μεσογείου, από τη δεκαετία του 1930.

Με τη συνθηκολόγηση της Ιταλίας το Σεπτέμβριο του 1943, οι Γερμανοί επιχείρησαν να καταλάβουν τα Δωδεκάνησα που βρίσκονταν στον έλεγχο των πρώην συμμάχων τους. Τα ιταλικά στρατεύματα προσπάθησαν να αμυνθούν με τη βοήθεια κάποιων βρετανικών στρατευμάτων. Η σφοδρότερη σύγκρουση έγινε στο νησί της Λέρου που και οι δύο αντίπαλοι συγκέντρωσαν μεγάλη δύναμη πυρός. Η μάχη της Λέρου διήρκεσε 3 μέρες σκληρών συγκρούσεων και αποτέλεσε την τελευταία σημαντική νίκη για τις δυνάμεις του άξονα.

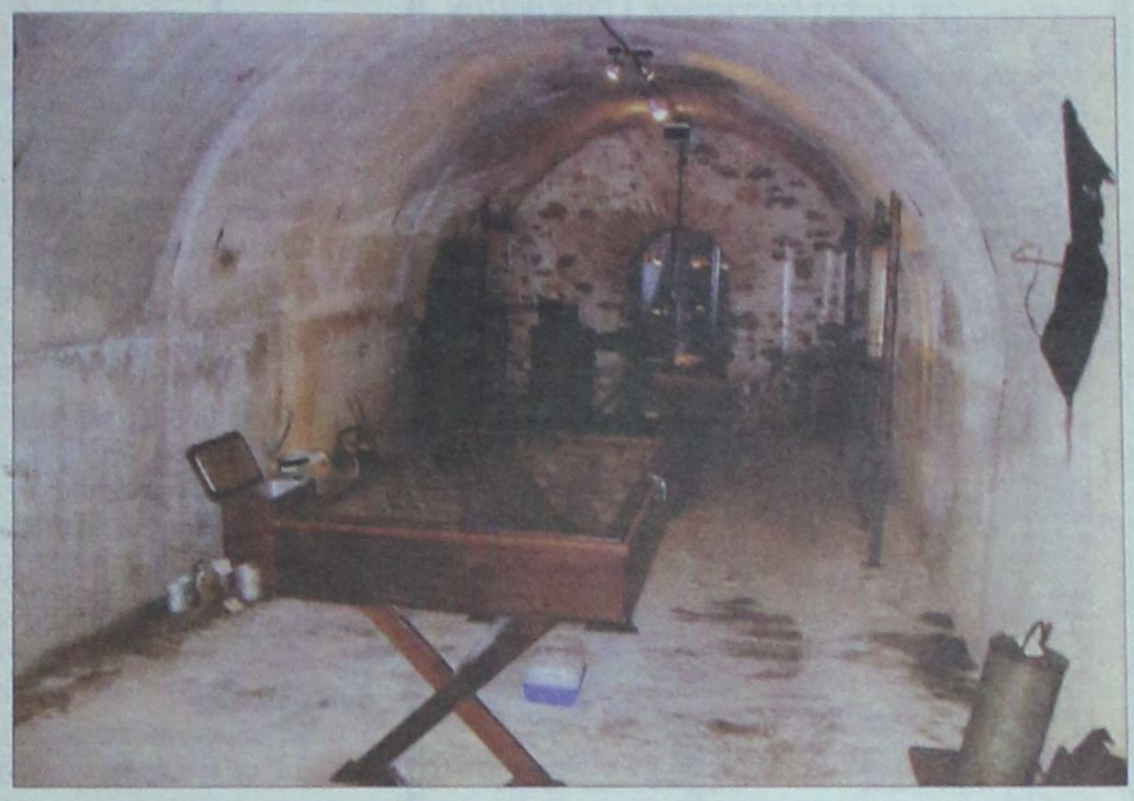

Η επίσκεψη στο Πολεμικό Μουσείο αποτελεί μια περιήγηση στο χρόνο και στην πολεμική ιστορία του νησιού.

Πλήθος εκθεμάτων που βρέθηκαν διάσπαρτα στο νησί ή ανασύρθηκαν από τις θάλασσές του, αλλά και άλλα που δωρήθηκαν από τον ελληνικό στρατό και ιδιώτες, φωτογραφίες και χάρτες, μακέτες και κάθε είδους υλικό, γίνονται οδηγοί σε αυτό το ταξίδι στην ιστορία.

Στον περιβάλλοντα χώρο του Τούνελ λειτουργεί Στρατιωτικό Μουσειακό Πάρκο που περιλαμβάνει στρατιωτικά αυτοκίνητα, φορτηγά, αεροπλάνα και διάφορα άλλα αντικείμενα ή όπλα.



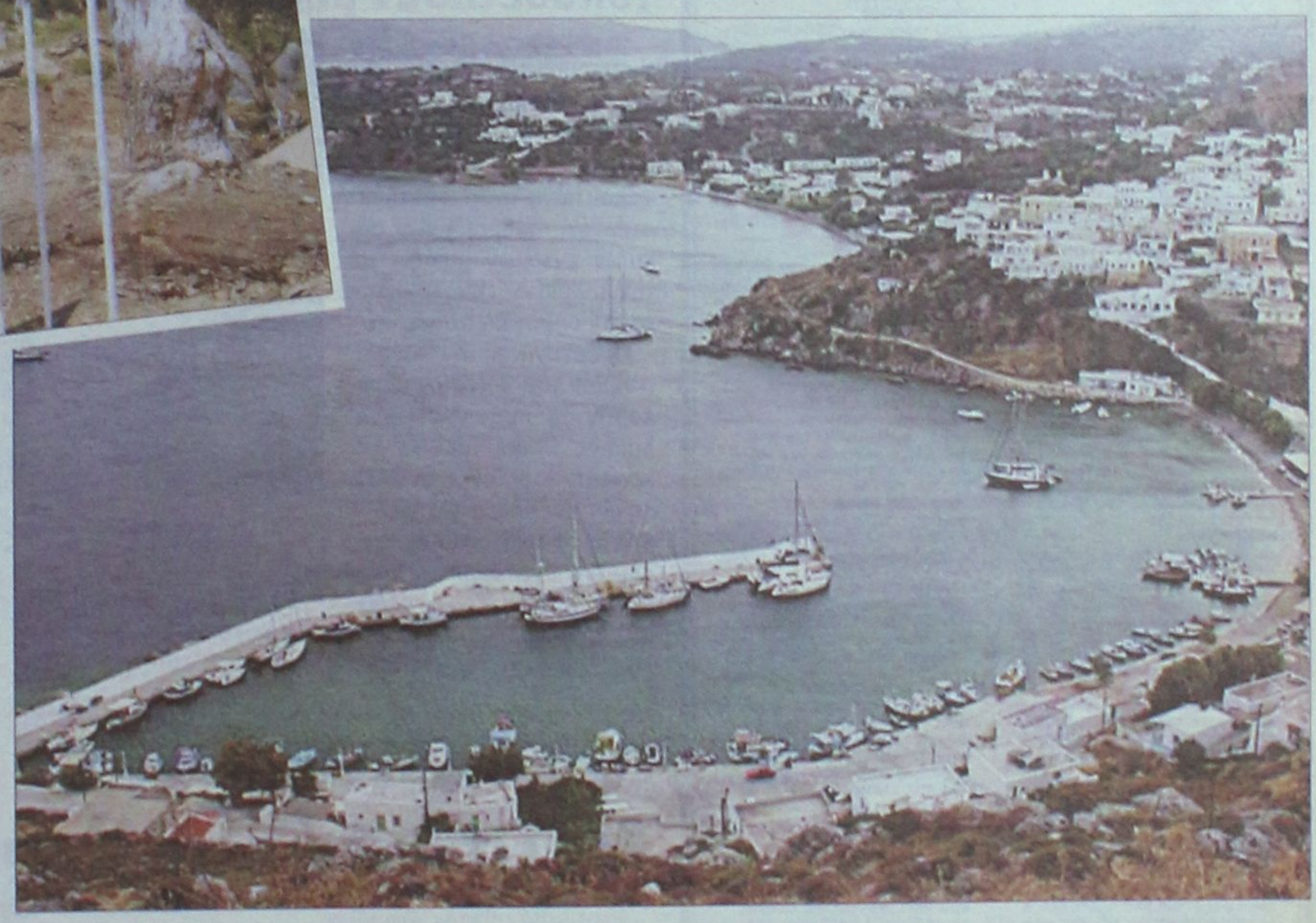



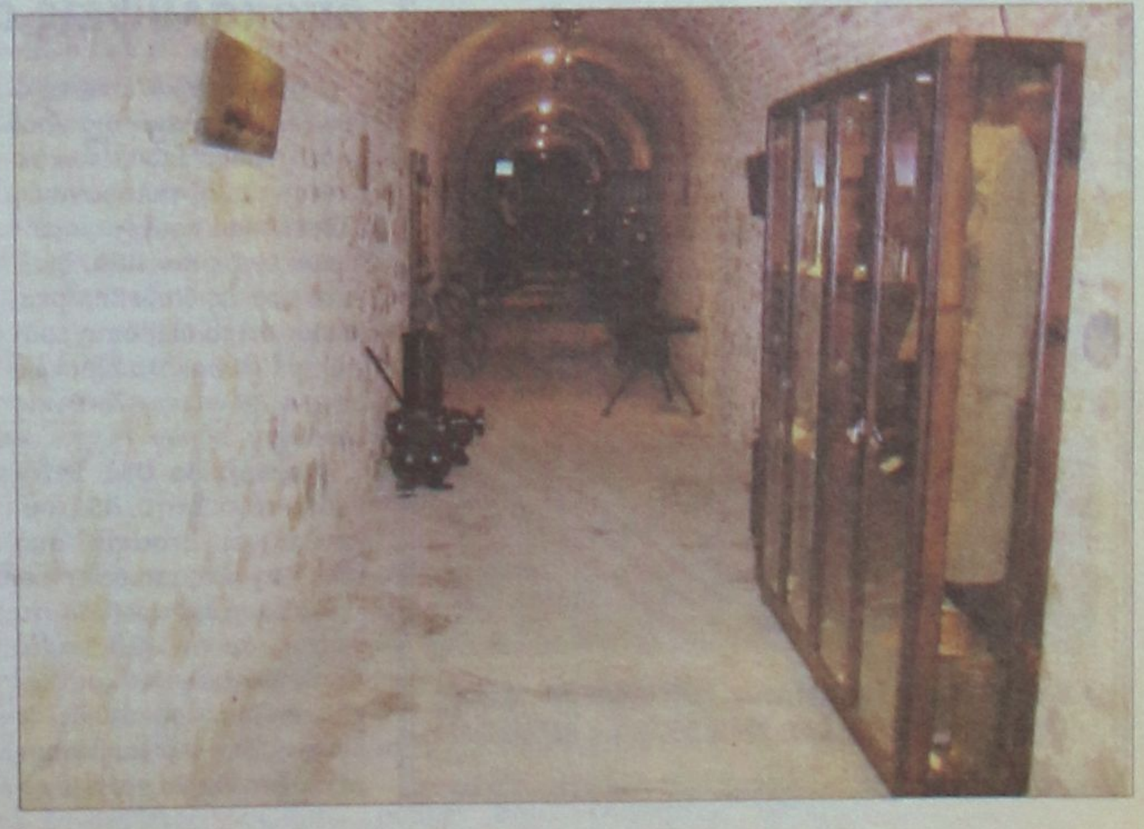

TOP CARS

ΠΡΩΤΟΙ ΣΕ ΕΙΣΑΓΩΓΕΣ ΑΥΤΟΚΙΝΗΤΩΝ ΣΤΑ ΔΩΔΕΚΑΝΗΣΑ

ΕΙΣΑΓΩΓΕΣ ΑΓΟΡΕΣ - ΠΩΛΗΣΕΙΣ - ΑΝΤΑΛΛΑΓΕΣ ΜΕΤΑΧΕΙΡΙΣΜΕΝΩΝ ΑΥΤΟΚΙΝΗΤΩΝ

JEEP

1. PORSCHE CAYENNE S. Μοντ. 11/05, Χρώμα μαύρο
Υδρ. τιμόνι, αερόσακοι οδηγού-συνοδηγού-πλευρικοί, ηλεκτ. παράθυρα, ABS, ηλεκτρ. καθρέπτες, κεντ. κλείδωμα, IMMOBIL, Radio CD, CLIMA, navigation system, park pilot system, Sun-Roof, ανάρτηση, τηλέφωνο, μεταλ. χρώμα, ζαντολάστιχα. Full Extra Εισαγωγής

2. BMW X5, χρώμα θαλασσί DIESEL
Μοντ. Clima, συναγερμός, κεντ. κλείδωμα-immobil,ηλεκτ. καθρέπτες, ηλεκ. παράθυρα, δερμ. σαλόνι, αερόσακοι οδηγού-συνοδηγού-πλευρικοί, προβ. ομίχλης. Full Extra Εισαγωγής

3. JEEP GRAND CHEROKEE LIMITED
2700 cc., και 3100 cc, μοντ. 2004, ABS, A/C, υδρ. τιμόνι πολλαπλών χρήσεων, αερόσακοι οδηγου-συνοδηγού-πλευρικοί, ηλεκ. παράθυρα, εκθαμπωτικοί ηλεκ. καθρέπτες, κεντ. κλείδωμα-immobil, Radio CD, TV, Sun-roof, navigation system, park pilot system, ζαντολάστιχα, μεταλ. χρώμα, προβ. ομίχλης, δερμ. με μνήμες σαλόνι. Full Extra Εισαγωγής

4. JEEP CHEROKEE «LIMITED EDITION-RANEGADE» DIESEL
2500 cc, μοντ. 2004, χρώμα ασημί και χρυσαφί, υδρ. τιμόνι, ABS, A/C, αερόσακοι οδηγού-συνοδηγού- πλευρικοί, συναγερμός, ηλεκτ. παράθυρα, ηλεκτ. καθρέπτες, κεντ. κλείδωμα-immobil, PIK, Radio-CD, sun-roof, ζαντολάστιχα, μετ. χρώμα, δερμ. σαλόνι. Full Extra Εισαγωγής

5. JEEP WRANGLER HARD-TOP
χρώμα μπλε, 2500 cc 2004 μοντ., ABS, A/C, υδρ. τιμόνι, ηλεκτ. παράθυρα, αερόσακοι οδηγου- συνοδηγού, ηλεκτ. καθρέπτες, κεντ. κλείδωμα-immobil, ζαντολάστιχα, μεταλ. χρώμα, προβ. ομίχλης. Full Extra Εισαγωγής

6. TOYOTA RAV4
χρώμα πράσινο σκούρο, υδρ. τιμόνι, ABS, A/C, αερόσακοι οδηγου-συνοδηγού-πλευρικοί, ηλεκ. παράθυρα, ηλεκτ. καθρέπτες, κεντ. κλείδωμα-immobil, PIK, μεταλ. χρώμα, ζαντολάστιχα, προβ. ομίχλης. Full Extra

1. MERCEDES S320 DIESEL
μοντ. 04, 3200 cc, ασημί, αυτόματο-σειριακό,navigation system, parktronic, clima, radio CD, ηλεκτ. καθίσματα με μνήμες και θερμαινόμενα, δερμάτινο σαλόνι, ηλεκτ. καθρέπτες, κεντρ. κλείδωμα, immobil, υδρ. τιμόνι, ABS/ASP, φώτα χένον, sun-roof, μεταλ. χρώμα, προβ. ομίχλης. Full Extra- Εισαγωγής

2. MERCEDES CLK 200 KOMPRESSOR
χρώμα μπλε σκουρο, 2000 cc.μοντ. 200, υδρ. τιμόνι, δερμ. σαλόνι, ηλεκτ. καθρέπτες, ηλεκτ. κλειδαριές, immobil, clima, radio CD, μεταλ. χρώμα, ζάντες διερουμενες, αυτόματος πιλότος, προβ. ομίχλης, ABS, αερόσακοι οδηγού-συνοδηγού-πλευρικοί. Full Extra

3. MERCEDES CLK 200 KOMPRESSOR
χρώμα μπλε ανοικτό, 2000 cc, μοντ. 2000, υδρ. τιμόνι, δερμ. σαλόνι, ηλεκτ. καθίσματα, ηλεκτ. καθρέπτες, ηλεκτ. κλειδαριές, immobil, clima, αυτ. πιλότος, DVD, radio CD MP3, μεταλ. χρώμα, ζαντολάστιχα, αυτ. πιλότος, φώτα χένον, προβ. ομίχλης, ABS, ESP, αερόσακοι οδηγού-συνοδηγού-πλευρικοί. Full Extra

4. MERCEDES CLK 200 KOMPRESSOR
χρώμα σνθρακί, 2000 cc.μοντ. 2005, υδρ. τιμόνι, ηλεκτ. παράθυρα, ηλεκτ. καθρέπτες, κεντρ. κλειδωμα, immobil, ABS, ESP, συναγερμός, αερόσακοι οδηγού-συνοδηγού-πλευρικοί, δερμ. σαλόνι, εγκατ. τηλεφώνου, radio CD, μεταλ. χρώμα, ζαντολάστιχα. Full Extra

5. MERCEDES SPORT COUPE EVOLUTION
2000 cc, μοντ. χρώμα μαυρο, υδρ. τιμόνι, ηλεκτ. παράθυρα, ηλεκτ. κλειδαριές, immobil, ηλεκτ. καθρέπτες, clima, αερόσακοι οδηγού-συνοδηγού, ABS, radio CD,προβ. ομίχλης, δερμ. σαλόνι, ζαντολάστιχα, sun-roof, αυτόματο-σειριακό, parktronic, ESP, μετ. χρώμα. Full Extra- Εισαγωγής

6. MERCEDES E200
χρώμα ασημί, μοντ. 2004, 1800 cc, υδρ. τιμόνι, ABS, A/C, clima, αερόσακοι οδηγού-συνοδηγού-πλευρικοί, ηλεκτ. παράθυρα, ηλεκτ. καθρέπτες, κεντρ. κλειδωμα-immobil, radio CD, ζαντολάστιχα, προβ. ομίχλης, Full Extra Εισαγωγής

7. MERCEDES E200 KOMPRESSOR
χρώμα ασημί, 1998 μοντ., 2000 cc, υδραυλ. τιμόνι, ηλεκτ. παράθυρα, κεντρ. κλείδωμα, immobil, ηλεκτ. καθρέπτες, PIK, Radio CD, ζαντολάστιχα, μεταλ. χρώμα, δερμ. σαλόνι, clima, προβ. ομίχλης, αερόσακοι οδηγού-συνοδηγού. Full Extra

8. MERCEDES E200 KOMPRESSOR
χρώμα μπλε σκούρο, 1800 cc, μοντ. 1997, ABS, clima, υδραυλ. τιμόνι, αερόσακοι οδηγού-συνοδηγού, ηλεκτ. παράθυρα, κεντρ. κλείδωμα, immobil, ηλεκτ. καθρέπτες, μεταλ. χρώμα, προβ. ομίχλης. Full Extra

9. BMW 320
χρώμα μπλε ανοικτό, 2000 cc.μοντ. 2000, τιμόνι πολλαπλών χρήσεων, ABS, clima, συναγερμός, ηλεκτ. καθρέπτες, ηλεκτ. παράθυρα, κεντ. κλείδωμα-immobil,αερόσακοι οδηγού-συνοδηγού-πλευρικοί, προβ. ομίχλης, μεταλ. χρώμα, radio CD, sun-roof, ζαντολάστιχα. Full Extra

10. BMW 320
χρώμα ασημί, 2200 cc, μοντ. 2000, τιμόνι πολλαπλών χρήσεων, ABS, clima,δερμ. σαλόνι, συναγερμός, ηλεκτ. καθρέπτες, ηλεκ. παράθυρα, κεντ. κλείδωμα-immobil, αερόσακοι οδηγού-συνοδηγού-πλευρικοί, προβ. ομίχλης, μεταλ. χρώμα, radio CD, ζαντολάστιχα. Full Extra

11. BMW 318
χρώμα ασημί και μαύρο, 1900 cc, μοντ. 2000, ABS, υδρ. τιμόνι, αερόσακοι οδηγού-συνοδηγού-πλευρικοί, clima, ηλεκτ. παράθυρα, ηλεκτ. καθρέπτες, κεντ. κλείδωμα-immobil, Radio CD, ζαντολάστιχα, μεταλ. χρώμα, εγκατ. τηλεφώνου, δερμ. σαλόνι, προβ. ομίχλης. Full Extra Εισαγωγής

12. AUDI A4
χρώμα μπλε σκούρο και ασημί, 1800 cc, υδρ. τιμόνι, ηλεκτ. παράθυρα, κεντ. κλείδωμα-immobil, ηλεκτ. καθρέπτες, clima, αερόσακοι οδηγού-συνοδηγού, ABS, radio CD,προβ. ομίχλης, συναγερμός, δερμ. σαλόνι, ζαντολάστιχα, μεταλ. χρώμα. Full Extra

13. BMW 520
χρώμα ασημί, 2200 cc, μοντ. 2004, υδρ. τιμόνι, πολλαπλών χρήσεων, ABS, προβ. ομίχλης, δερμ. σαλόνι, αυτόματο, φώτα χενον, parktronic, navigation system, αερόσακοι οδηγού-συνοδηγού-πλευρικοί, auto clima,ηλεκτ. καθίσματα, ηλεκτ. καθρέπτες, κεντ. κλείδωμα-immobil, radio CD, μεταλ. χρώμα, ζαντολάστιχα. Full Extra Εισαγωγής

ΕΠΑΓΓΕΛΜΑΤΙΚΑ

1. MERCEDES 108 CDi VITO DIESEL
Υδρ. τιμόνι, ABC, αερόσακοι - οδηγού - συνοδηγού, ABS, μεταλ. χρώμα, κεντρ. κλείδωμα. Εισαγωγής

2. MERCEDES 110 VITO CDi DIESEL
Υδρ. τιμόνι, A/C, αερόσακοι - οδηγού - συνοδηγού, ABS, μεταλ. χρώμα, κεντρ. κλείδωμα. Εισαγωγής

3. MERCEDES 110 VITO DIESEL
Υδρ. τιμόνι, A/C, αερόσακοι - οδηγού - συνοδηγού, ABS, μεταλ. χρώμα, κεντρ. κλείδωμα. Εισαγωγής

4. MERCEDES 313 SPRIDER
Υδρ. τιμόνι, A/C, αερόσακοι - οδηγού - συνοδηγού, ABS, μεταλ. χρώμα, κεντρ. κλείδωμα. Εισαγωγής

5. OPEL COMBO DIESEL
ABS, αερόσακοι - οδηγού - συνοδηγού, ηλεκ. παράθυρα, ηλεκτ. καθρέπτες, κεντ. κλείδωμα, μεταλ. χρώμα

6. S- FIAT DOBLO
Υδρ. τιμόνι, ηλεκτ. παράθυρα, ηλεκτ. κλειδαριές, ηλεκτ. καθρέπτες, αερόσακοι - οδηγού, συνοδηγού, A/C, immobil, ραδιόφωνο. Εισαγωγής.

7. MITSUBISHI L 200 ΧΡΩΜΑ ΜΠΛΕ TURBO DIESEL 4X4 2500CC
ABS, clima, αερόσακοι - οδηγού - συνοδηγού, ηλεκτ. παράθυρα, ηλεκτ. καθρέπτες, κεντ. κλείδωμα, immobil, ηχοσυστημα, ζαντολάστιχα, προβ. ομίχλης, hard top. Full Extra. Εισαγωγής.

8. MITSUBISHI L 200 ΧΡΩΜΑ ΠΡΑΣΙΝΟ TURBO DIESEL 4X4 2500CC
ABS, clima, αερόσακοι οδηγού - συνοδηγού, ηλεκτ. παράθυρα, ηλεκτ. καθρέπτες, κεντ. κλείδωμα, immobil, ηχοσύστημα, ζαντολάστιχα, προβ. ομίχλης, hard top. Full Extra. Εισαγωγής.

9. RENAULT TWINGO
χρώμα πράσινο ανοικτό1200cc μοντ. 200 A/C, αερόσακοι - οδηγού - συνοδηγού, ηλεκτ. παράθυρα, ηλεκτ. κλειδαρές, ηλεκτ. καθρέπτες.

10. OPEL CORSA
χρώμα λευκό, υδρ. τιμόνι, A/C, κεντ. κλείδωμα, μεταλ. χρώμα, αερόσακοι - οδηγού - συνοδηγού, ηλεκτ. παράθυρα, ηλεκτ. καθρέπτες.

11. OPEL ZAFIRA ΧΡΩΜΑ ΛΕΥΚΟ 1600CC 16V
Υδρ. τιμόνι, clima, αερόσακοι - οδηγού - συνοδηγού, ηλεκτ. παράθυρα, ηλεκτ. καθρέπτες, κεντ. κλείδωμα, immobil, προβ. ομίχλης, μετ. χρώμα, ζαντολάστιχα. Full Extra.

12. SMART PASSION 600C.C.
χρώμα μαύρο, πανοραμική οροφή, υδρ. τιμόνι, ηλεκτ. παράθυρα, A/C, ηλεκτρικές κλειδαριές - immobil αερόσακοι οδηγού - συνοδηγού, ABS, RADIO CD, προβ. ομίχλης, συναγερμός, ερμ. σαλόνι, αυτόματο - σειριακό, ζαντολάστιχα, μεταλλ. χρώμα. Full Extra εισαγωγής.

13. VOLVO S 60
Χρώμα ασημί, 2000C.C. 2001 Μοντ. Υδρ. τιμόνι, ηλεκτ. παράθυρα, κεντ. κλείδωμα, immobil, ηλεκτ. καθρέπτες, clima, αερόσακοι - οδηγού - συνοδηγού, ABS, ηχοσύστημα, προβ. ομίχλης, συναγερμός, δερμ. σαλόνι, ξύλ. επένδυση, ζαντολάστιχα, μετ. χρώμα, Sun - Roof. Full Extra.

14. FORD FOCUS 1600C.C.
Χρώμα μπλε σκούρο, αερόσακοι - οδηγού - συνοδηγού, A/C, ABS, υδρ. τιμόνι, δερμ. σαλόνι, ζαντολάστιχα, RADIO CD, προβ. ομίχλης, κεντ. κλείδωμα. Full Extra.

15. RENAULT MEGANE
χρώμα άσπρο 1400 cc, ABS, υδρ. τιμόνι, ηλεκτρικά παράθυρα, A/C, ηλεκτρ. καθρέπτες, κεντ. κλείδωμα, αερόσακοι - οδηγού - συνοδηγού, προβ. ομίχλης, μετ. χρώμα, ζαντολάστιχα.

16. SEAT IBIZA 1400CC MONT.
χρώμα θαλασσί, ABS, Clima, συναγερμό, υδρ. τιμόνι, αερόσακος - οδηγού - συνοδηγού - πλευρικοί, ηλεκτ. παράθυρα, ηλεκτ. καθρέπτες, κεντ. κλείδωμα, immobil Radio, μετ. χρώμα, προβ. ομίχλης. Full Extra.

17. DAIHATSU SIRION
Υδρ. τιμόνι, ABS, ηλεκτ. παράθυρα, ηλεκτ. καθρέπτες, κεντ. κλείδωμα, μετ. χρώμα, πρ. ομίχλης.

18. BMW 316
χρώμα μπλε, 1600 cc, ABS, Clima, υδρ. τιμόνι, αερόσακοι οδηγού - συνοδηγού, ηλεκτ. παράθυρα, ηλεκτ. καθρέπτες, κεντ. κλείδωμα, immobil, Radio CD, ζαντολάστιχα, προβ. ομίχλης, δερμ. σαλόνι. Full Extra.

19. HUNDAI COUPE
χρώμα μαύρο, Μοντ. 2000 1600cc, ABS, A/C, υδρ. τιμόνι, αερόσακοι - οδηγού - συνοδηγού, ηλεκτ. παράθυρα, ηλεκτ. καθρέπτες, κεντ. κλείδωμα, immobil, μετ. χρώμα, ζαντολάστιχα, δερμ. σαλόνι. Full Extra.

20. HUNDAI LANTRA
χρώμα κόκκινο μοντ. 2000 1600cc, ABS, A/C, υδρ. τιμόνι, αερόσακοι - οδηγού - συνοδηγού, ηλεκτ. παράθυρα, ηλεκτ. καθρέπτες, κεντ. κλείδωμα, immobil, μετ. χρώμα. Full Extra.

21. NISSAN ALMERA TINO
μοντ. 2000 1600cc, υδρ. τιμόνι, ABS, A/C, αερόσακοι - οδηγού - συνοδηγού, ηλεκτ. παράθυρα, ηλεκτ. καθρέπτες, κεντ. κλείδωμα, immobil.

22. SMART ΧΡΩΜΑ ΚΟΚΚΙΝΟ
Μοντ. 2000 1600cc, ABS, A/C, υδρ. τιμόνι, ηλ. παράθυρα, κεντ. κλείδωμα, immobil, RADIO CD, ζαντολάστιχα, προβ. ομίχλης, μετ. χρώμα. Full Extra.

✓ Ενα χρόνο γραπτή εγγύηση
✓ Από 0-72 δόσεις
1. Αγοράζουμε το αυτοκίνητό σας
2. Το ανταλλάσσουμε με ο,τιδήποτε μοντέλο της αρεσκείας σας
3. Αναλαμβάνουμε την πώληση του αυτοκινήτου σας χωρίς καμιά επιβάρυνση

• Νέα Διεύθυνση. Έκθεση: Λεωφ. Ηρακλειδών 379, Ιαλυσός
τηλ. (22410)96889, FAX: 22410 96089 κιν. 6972424403

ΧΤ12457

Τα αποδημητικά πουλιά στην Ευρώπη

Επέστρεψαν χωρίς τη γρίπη

Σε σύγχυση είναι οι ειδικοί επιστήμονες

Διαψεύσθηκαν οι προβλέψεις των επιστημόνων που μιλούσαν για εξάπλωση της γρίπης των πτηνών, καθώς τα αποδημητικά πουλιά επέστρεψαν στην Ευρώπη χωρίς τον θανατηφόρο ιό στις.. αποσκευές τους. Οι επιστήμονες είναι σε σύγχυση και προσπαθούν να το εξηγήσουν.

«Αντίθετα από ό,τι πίστευαν οι περισσότεροι, δεν έχουμε αύξηση των κρουσμάτων», επιβεβαιώνει ο ειδικός στην ασθένεια Βαρντ Χάγκεμεϊγερ, μέλος της περιβαλλοντικής οργάνωσης « Wetlands International», που εδρεύει στην Ολλανδία.



Ελάχιστα είναι τα κρούσματα που ανιχνεύτηκαν σε άγρια πτηνά σε ευρωπαϊκό έδαφος από την 1η Απριλίου

Όπως σημειώνει εφημερίδα, ούτε σε ένα άγριο πτηνό δεν εντοπίστηκε ο θανατηφόρος ιός στα 7.500 που εξετάστηκαν τον χειμώνα στην Αφρική, ενώ ελάχιστα είναι τα κρούσματα που ανιχνεύτηκαν σε άγρια πτηνά σε ευρωπαϊκό έδαφος από την 1η Απριλίου, όταν κορυφωνόταν δηλαδή το αποδημητικό κύμα των πουλιών.

Ο Παγκόσμιος Οργανισμός για την Υγεία των Ζώων σημειώνει ότι το τελευταίο κρούσμα H5N1 στην Ευρώπη εντοπίστηκε σε μία βουτηχτάρα (είδος πουλιού) στις 28 Απριλίου.

Ήδη, σε ορισμένες χώρες τα μέτρα «χαλαρώνουν»: Στην Ολλανδία και στην Ελβετία τα πουλερικά κυκλοφορούν από την περασμένη βδομάδα ελεύθερα. Στο ίδιο μήκος κύματος κινείται και η Αυστρία, ενώ η συζήτηση άνοιξε και στη Γαλλία.

Παρακολουθούν το ταξίδι της λιβελλούλης

Ταξιδιωτικά ημερολόγια...

Τοποθέτησαν μικρούς πομπούς στα σώματά τους

Το μαραθώνιο ανοιξιάτικο ταξίδι της λιβελλούλης καταγράφηκε για πρώτη φορά χάρη σε μικροσκοπικούς ραδιοπομπούς που κολλήθηκαν πάνω τους. Η μεταναστευτική διαδρομή των αρχαίων εντόμων μοιάζει με την πορεία που ακολουθούν τα αποδημητικά πτηνά.

Οι ερευνητές του Πανεπιστημίου του Πρίνστον συνέλαβαν 14 πράσινες λιβελλούλες (Anax junius) και χρησιμοποίησαν σούπερ κόλλα και κόλλα για ψεύτικες βλεφαρίδες για να κολλήσουν στα σώματά τους ραδιοπομπούς που ζυγίζουν μόλις 300 mg -τρεις φορές λιγότερο από έναν συνδετήρα.



Οι λιβελλούλες πετούν εδώ και 285 εκατ. χρόνια

Συσκευές λήψης στο έδαφος και σε αεροπλάνα ακολούθησαν τα έντομα για δέκα ημέρες στο ταξίδι τους προς το νότο πάνω από τις παράκτιες περιοχές της πολιτείας του Νιου Τζέρσι.

Η μετανάστευση της λιβελλούλης φαίνεται να ακολουθεί το ίδιο μοτίβο κίνησης και στάσεων που καταγράφεται στην αποδήμηση των πτηνών της περιοχής, αναφέρουν οι ερευνητές στην επιθεώρηση Biology Letters.

«Επιπλέον, οι ομάδες των λιβελλούλων και των πουλιών δεν ταξιδεύουν τις ημέρες που πνέουν δυνατοί άνεμοι και αρχίζουν τη μετανάστευση μόνο έπειτα από δύο συνεχόμενες νύχτες φθίνουσας θερμοκρασίας» σχολιάσει στο EurekAlert ο Μάρτιν Ουικέλσκι, επικεφαλής της ομάδας.

Στις Ηνωμένες Πολιτείες

Μυστικές παρακολουθήσεις

Αποκαλύψεις σε αμερικανικές εφημερίδες

Η αμερικανική Υπηρεσία Εθνικής Ασφάλειας διατηρεί μυστική βάση δεδομένων με εκατομμύρια τηλεφωνικές κλήσεις που πραγματοποιήθηκαν εντός των ΗΠΑ, αντίθετα από τις διαβεβαιώσεις Μπους ότι το διαβόητο πρόγραμμα παρακολουθήσεων αφορά μόνο τις διεθνείς κλήσεις.

Η εφημερίδα USA Today υποστηρίζει ότι η NSA συγκεντρώνει στοιχεία από τρεις μεγάλες εταιρείες τηλεπικοινωνιών -την AT&T, τη Verizon και την Bell South. Τα δεδομένα που συγκεντρώνονται, αναμεταδίδει το Reuters, δεν περιλαμβάνουν πάντως το ίδιο το περιεχόμενο των συνομιλιών.



Ουδέν κρυπτόν για την NSA

«Πρόκειται για τη μεγάλύτερη βάση δεδομένων που έχει δημιουργηθεί ποτέ στον κόσμο» γράφει η εφημερίδα, επικαλούμενη «πρόσωπα με άμεση γνώση της συμφωνίας» ανάμεσα στην NSA και τις εταιρείες τηλεφωνίας.

Μόλις τον περασμένο Δεκέμβριο ο αμερικανικός Τύπος αποκάλυψε ότι μετά τις επιθέσεις της 11ης Σεπτεμβρίου η NSA είχε ξεκινήσει μυστικά πρόγραμμα παρακολούθησης των τηλεφωνικών συνδιαλέξεων για τον εντοπισμό τρομοκρατών.

Η κυβέρνηση Μπους αναγκάστηκε να παραδεχθεί την ύπαρξη του προγράμματος, διαβεβαίωσε όμως ότι αφορά μόνο τις κλήσεις από και προς το εξωτερικό, ώστε να αποκαλυφθούν οι διασυνδέσεις ξένων τρομοκρατών με πρόσωπα εντός των ΗΠΑ.

Τελευταία «μάχη»

Πολύστρατος και Θύελλα θα αναμετρηθούν σήμερα (16.30) στην Κάλαθο, με τον νικητή να αγωνίζεται από του χρόνου στην Β' Κατηγορία.

Σήμερα και ώρα 16.30 στο γήπεδο της Καλάθου θα τεθούν αντιμέτωποι ο Πολύστρατος και η Θύελλα, σ' έναν αγώνα μπαράζ, το αποτέλεσμα του οποίου θα κρίνει ποια από τις δύο ομάδες θα αγωνίζεται από του χρόνου στη Β' Κατηγορία.

Οι δύο αυτοί σύλλογοι τερμάτισαν στην 3η θέση του βαθμολογικού πίνακα σε πρώτο και δεύτερο όμιλο αντίστοιχα και έτσι με δεδομένο τον υποβιβασμό δύο ομάδων της Δωδεκανήσου από το Περιφερειακό Πρωτάθλημα, θα διεκδικήσουν κάτι καλύτερο για τη νέα αγωνιστική περίοδο.

Θα πρέπει να σημειωθεί ότι και οι δύο ομάδες έδωσαν τον καλύτερό τους εαυτό κατά τη διάρκεια της αγωνιστικής περιόδου καταφέρνοντας κυριολεκτικά την τελευταία αγωνιστική να πάρουν τους βαθμούς που είχαν απόλυτη ανάγκη προκειμένου να διεκδικήσουν την άνοδό τους.

Η ομάδα των Λαέρμων ήταν αυτή που πήρε την 3η θέση στον 1ο Όμιλο της Γ' Κατηγορίας πίσω από Αστέρα Π. και Ηρακλή Λ. ενώ θα πρέπει να αναφερθεί κυρίως για τους λάτρεις των στατιστικών ότι ο Πολύστρατος σημείωσε σε είκοσι δύο αγώνες, δεκαπέντε νίκες, πέντε ισοπαλίες αλλά και δύο ήττες έχοντας συγκομιδή πενήντα βαθμών.

Από την άλλη πλευρά η Θύελλα που συμμετείχε στον 2ο Όμιλο κατάφερε να πάρει δεκαέξι νίκες, μόλις μία ισοπαλία αλλά ηττήθηκε πέντε φορές καταφέρνοντας να συγκεντρώσει σαράντα εννιά βαθμούς, τερματίζοντας πίσω από τη Δόξα Ψ. και τον Ποσειδώνα Κ.

Το γεγονός και μόνο ότι οι ομάδες αυτές οι οποίες θα διεκδικήσουν σήμερα την άνοδο στην Κάλαθο συγκέντρωσαν σχεδόν τους ίδιους βαθμούς στο πρωτάθλημα, σημαίνει ότι θα γίνει μια πάρα πολύ ενδιαφέρουσα αναμέτρηση που κατά πάσα πιθανότητα θα κριθεί στις λεπτομέρειες.

Θα ήταν επίσης πολύ καλό οι φίλαθλοι και των δύο ομάδων να τις ενισχύσουν στο σημερινό αγώνα με την παρουσία τους στο γήπεδο, τους ποδοσφαιριστές προκειμένου να φτάσουν στη νίκη αλλά και για να διεξαχθεί ένας αγώνας για τη Γ' Κατηγορία με την παρουσία του κόσμου στις κερκίδες.

Σε παιχνίδια τέτοιων κατηγοριών σπάνια υπάρχει μια ικανοποιητική παρουσία των φιλάθλων και είναι μια πρώτης τάξεως ευκαιρίας σ' αυτήν την αναμέτρηση στην οποία παίζεται η άνοδος, να αγωνιστούν οι παίκτες βλέποντας κόσμο στις κερκίδες του γηπέδου Καλάθου...

Διαιτητής της αναμέτρησης αυτής θα είναι ο Βαγγέλης Κατσιδώνης με βοηθούς τους Φραγκίνη και Αργυρόπουλο.



Ο Βαγγέλης Κατσιδώνης θα σφυρίξει το παιχνίδι της Καλάθου

Αναχώρηση για Χίο

Αύριο το πρωί φεύγει η αποστολή της ποδοσφαιρικής ομάδας του Πανεπιστημίου για το ακριτικό νησί, όπου την ερχόμενη εβδομάδα θα συμμετάσχει στο οικείο πανελλήνιο πρωτάθλημα.

Αύριο το πρωί θα αναχωρήσει η αποστολή της ποδοσφαιρικής ομάδας του Πανεπιστημίου Αιγαίου για Χίο, όπου θα λάβει μέρος στην α' φάση του πανελλήνιου πρωταθλήματος των Πανεπιστημίων όλης της χώρας.

Συγκεκριμένα θα αγωνιστεί στον ίδιο όμιλο με τα αντίστοιχα Πανεπιστήμια των Σάμου, Σύρου, Χίου και Μυτιλήνης.

Οι ομάδες θα παίξουν μεταξύ τους μέσα στην επόμενη εβδομάδα και η καλύτερη θα προκριθεί στη συνέχεια του οικείου πρωταθλήματος.

Η ομάδα του Πανεπιστημίου της Ρόδου ολοκλήρωσε την προετοιμασία της χθες στο γήπεδο των Αγίων Αποστόλων, δίνοντας φιλικό παιχνίδι με αντίπαλο την ομάδα της Κατταβιάς, ενώ τις προηγούμενες ημέρες είχε δώσει κι άλλα φιλικά με τον Διαγόρα Β. και την εφηβική ομάδα της Ρόδου.

Στην αποστολή συμμετέχουν 21 ποδοσφαιριστές τους οποίους θα συνοδεύσει ο Γιώργος Ζαρότης και είναι οι εξής:

Τονίδης, Ηλιάδης, Κτίστης, Όλμα, Μητσακάκης, Ξανθόπουλος, Σαραντίδης, Σοφοκλέους, Αριστείδου, Παχίδης, Αρτεμίου, Μηλιδώνης, Παπαδόπουλος, Μαλισόβος, Επαμεινώνδας, Προδρόμου, Λαγούρος, Ρήγας, Σπύρου, Παπαδάμου και Μυλωνάς.

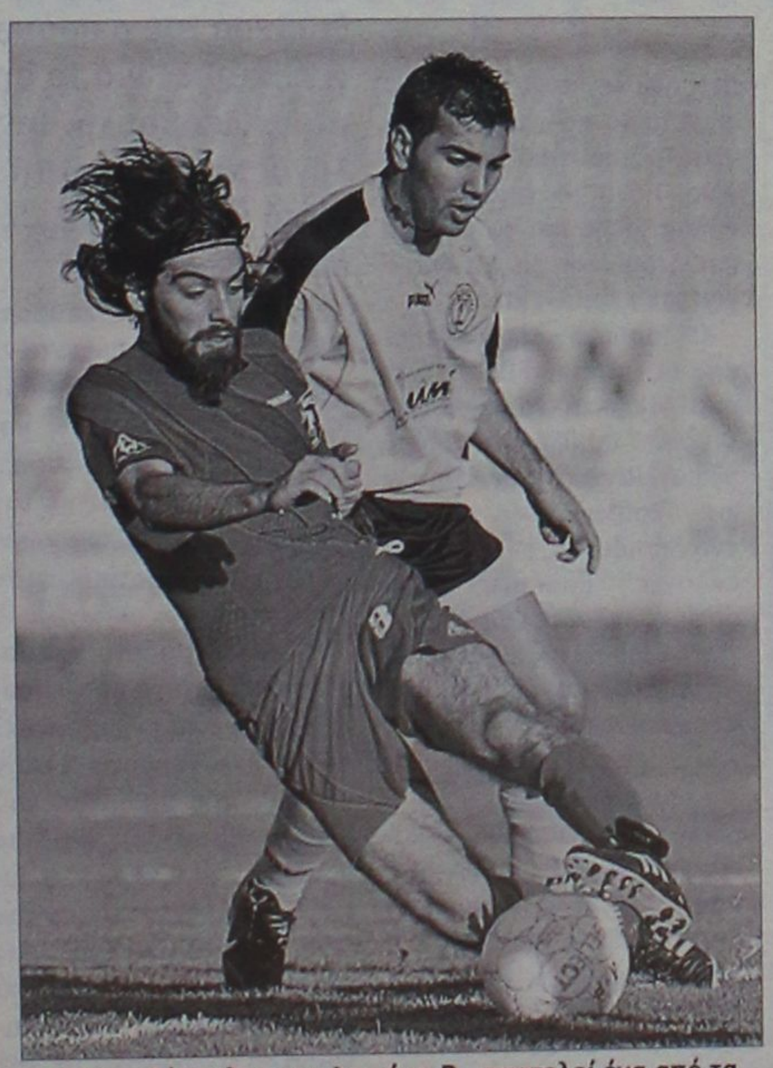

Ο Παπαδόπουλος του Διαγόρα Β., αποτελεί ένα από τα ατού της ομάδας του Πανεπιστημίου.

Μεταξύ αυτών υπάρχουν ποδοσφαιριστές που αγωνίζονται σε ομάδες του νησιού μας όπως οι Παπαδόπουλος, Αριστείδου (Διαγόρας Β.), Κτίστης, Όλμα (Κατταβιά), ενώ ο Επαμεινώνδας είναι διαιτητής στο σύνδεσμο Δωδεκανήσου.

Λόγω τραυματισμού δεν θα ταξιδέψουν για Χίο ο Παναγιώτης Γιαννακόπουλος του Απόλλωνα Απ. και ο Σκαρτάδος.

Αγώνας γοήτρου

Ρόδος και Αστέρας Π. θα τεθούν αντιμέτωποι αύριο με στόχο την κατάκτηση της 3ης θέσης του Παιδικού Πρωταθλήματος.

Αύριο και ώρα 13.30 θα γίνει ο μικρός τελικός του Παιδικού Πρωταθλήματος ανάμεσα στη Ρόδο και τον Αστέρα Π. στο Δημοτικό Στάδιο της Ρόδου.

Η αναμέτρηση αυτή ήταν να γίνει το προηγούμενο Σάββατο πριν το μεγάλο τελικό ανάμεσα στον Ιάλυσο και τον Διαγόρα στο ίδιο γήπεδο αλλά αναβλήθηκε εξαιτίας του ότι πολλά παιδιά που συμμετέχουν στην ομάδα του Αστέρα Π απουσίαζαν σε σχολική εκδρομή.

Παρά το γεγονός ότι ο αγώνας αυτός θα κρίνει την 3η θέση και όχι το πρωτάθλημα, θα είναι πάρα πολύ καλό για τα παιδιά αυτά τα οποία τώρα ξεκινούν το ποδόσφαιρο να αγωνιστούν βλέποντας φιλάθλους στις εξέδρες του σταδίου οι οποίοι θα ενισχύσουν τις προσπάθειές τους για να φτάσουν στη νίκη.

Θα πρέπει ωστόσο να αναφερθεί ότι σε αγώνες παιδικών πρωταθλημάτων είναι λίγες οι φορές που ο φίλαθλος κόσμος δίνει το παρόν, κάτι το οποίο είναι ό,τι χειρότερο για τα παιδιά αυτά. Με την ευκαιρία αυτή λοιπόν θα βοηθήσει πάρα πολύ η παρουσία του κόσμου για να αποδώσουν όσο καλύτερα μπορούν οι μικροί ποδοσφαιριστές αλλά και για να χαρούν τον αγώνα αυτόν περισσότερο.

Διαιτητής στο μικρό τελικό θα είναι ο Νίκος Διαμαντέας με βοηθούς τους Γουλάρα και Παπαγεωργίου.

Φιλικό με Φοίβο

Τον σύλλογο της Κρεμαστής θα αντιμετωπίσει η μικτή νέων την επόμενη Τρίτη (15.30) στο γήπεδο Μαριτσών

Την ερχόμενη Τρίτη και ώρα 15.30 η μικτή νέων θα δώσει άλλο ένα φιλικό παιχνίδι στο γήπεδο Μαριτσών με αντίπαλο την ομάδα του Φοίβου ενώ τη Δευτέρα στο ενωσιακό γήπεδο του Καρακόνερου θα γίνει η προπόνηση. Οι τεχνικοί, Σταύρος Σταύρου και Ανδρέας Τσακμακίδης θα έχουν μια πρώτης τάξεως ευκαιρία να βγάλουν τα δικά τους χρήσιμα συμπεράσματα βλέποντας τους ποδοσφαιριστές τους να αγωνίζονται κόντρα σε μια ισχυρή ομάδα όπως ο Φοίβος η οποία κατέκτησε την 2η θέση στο φετινό πρωτάθλημα. Οι παίκτες αυτοί με τις αλλαγές που έγιναν θα αντιπροσωπεύουν από του χρόνου το νομό μας στα πρωταθλήματα Ενώσεων της χώρας και έτσι οι προπονητές τους θέλουν συνεχώς να διαπιστώνουν τις δυνατότητες τους έστω και αν θα μεσολαβήσει ένα αρκετά μεγάλο διάστημα μέχρι να αρχίσουν οι αγωνιστικές τους υποχρεώσεις.

Την ίδια μέρα που θα γίνει το φιλικό στα Μαριτσά θα πραγματοποιηθεί και η προπόνηση της μικτής παίδων στο Καρακόνερο (14.30) ενώ αξίζει να σημειωθεί ότι οι ποδοσφαιριστές της μικτής νέων που καλούν οι ενωσιακοί τεχνικοί Σταύρος Σταύρου και Ανδρέας Τσακμακίδης για την προπόνηση της Δευτέρας όπως και για το φιλικό με τον Φοίβο είναι οι παρακάτω:

Νικολής Σάββας (Α.Ε.Ρ.Α), Γιανακόπουλος Γιώργος (ΑΠΟΛΛΩΝ ΑΠ.), Κοντουδιός Μιχάλης (ΑΠΟΛΛΩΝ Κ), Μαστόρου Μανώλης (ΑΓ. ΙΣΙΔΩΡΟΣ), Παπαγιάννης Νικ. (ΠΑΣ ΑΣΚΛΗΠΙΟΥ), Διαμαντής Στάθης (ΑΣΠΙΔΑΣ ΑΠ)

Γιωργαλής Στάθης, Φασσάκης Βασ. (ΔΙΓΕΝΗΣ), Αξιώτης Απόστολος Μπιλιάς Παντελής (ΦΟΙΒΟΣ), Καλημέρης Ιωάννης, Ευγενικός Εμμανουήλ, Καρπαθάκης Πανορμίτης, Λαρδούτσος Ηλ. (ΔΙΑΓΟΡΑΣ Β)., Μέντος Βασ. (ΚΑΤΤΑΒΙΑ), Χατζηνικόλας Χρ (ΑΡΗΣ), Ζερβός Κυριαζής, Τόππος Γεώργιος (ΕΥΚΛΗΣ), Κουτσάγιας Μιχ., Φράγκος Μιχαήλ (ΕΥΑΓΟΡΑΣ), Θαλασσινός Χρήστος, Αντωνούρης Μάριος, Λιβισιανός Αλέξανδρος, Κοκιαντώνης Αντώνιος (ΑΣ ΡΟΔΟΣ), Τριανταφύλλου Τριαντάφυλλος, Συράκος Γεώργιος (ΙΑΛΥΣΟΣ), Πισσάς Ηλίας (ΑΣΠΙΣ ΑΠ),Τσακισίρης Μιχαήλ, Μπάμπος Χριστόφορος (ΔΙΑΓΟΡΑΣ) , Πάττας Αντώνιος (ΑΣΤΕΡΑΣ Π), Καρδούλιας Γεώργιος (ΗΡΑΚΛΗΣ Μ) Μανιάς (ΕΡΜΗΣ).

Γιορτάζει ο Κλεάνθης

• Με πλούσιο εορταστικό πρόγραμμα θα κυλήσει η εκδήλωση που έχει ετοιμάσει για σήμερα η ομάδα του Παραδεισίου, στο γήπεδο Μαριτσών.

• Στις 19.30 ο αποχαιρετιστήριος αγώνας με αντίπαλο τον Ηρακλή, ενώ θα προηγηθεί στις 5 μ.μ. αγώνας των παλαιμάχων των δύο ομάδων.

• Η διοίκηση του Κλεάνθη θα τιμήσει την πρόεδρο του ΝΑΟΔ, Ανδριάνα Μπαφίτη, τον πρόεδρο του Ηρακλή Γιώργο Παπαδημήτρη, τον προπονητή του Ανδρέα Σταύρου, τον προπονητή του βόλεϊ, Νίκο Τσιντομηνά και τους τρεις διαιτητές του συνδέσμου μας στην Α' Εθνική.



Την πιο σημαντική στιγμή στην ιστορία του πρόκειται να γιορτάσει σήμερα ο Κλεάνθης στο γήπεδο Μαριτσών όπου και θα αγωνιστεί με τον τοπικό Ηρακλή στα πλαίσια της τελευταίας αγωνιστικής.

Ο σύλλογος από το Παραδείσι κατέκτησε για πρώτη φορά στην ιστορία του το πρωτάθλημα και από τη νέα αγωνιστική περίοδο θα συμμετέχει στο Περιφερειακό, κάτι το οποίο αναμφίβολα είναι πάρα πολύ σημαντικό.

Μετά από αίτημα που υπέβαλαν στην ΕΠΣΔ και τον δήμο Πεταλούδων, αφού πρώτα ήρθαν σε συμφωνία, Ηρακλής Μ. και Κλεάνθης, ο αγώνας με τον οποίο και οι δύο ομάδες θα κλείσουν τις φετινές αγωνιστικές τους υποχρεώσεις θα διεξαχθεί σήμερα υπό το φως των προβολέων του γηπέδου Μαριτσών (19.30) προκειμένου να μπορέσει ο φίλαθλος κόσμος που επιθυμεί να τον παρακολουθήσει σε μια ατμόσφαιρα που δεν συνηθίζεται τα τελευταία χρόνια στα τοπικά πρωταθλήματα.

Θα πρέπει να αναφερθεί ότι πριν αλλά και μετά το παιχνίδι θα λάβουν χώρα αρκετές εκδηλώσεις για να εορταστεί δεόντως η μεγάλη αυτή επιτυχία του Κλεάνθη ο οποίος κατάφερε τρεις αγωνιστικές πριν το τέλος να κατακτήσει και μαθηματικά τον τίτλο, ενώ στις 22.00 στην κεντρική πλατεία Παραδεισίου θα μπορούν οι φίλοι του συλλόγου να διασκεδάσουν με πολλές εκπλήξεις.

Αναλυτικά το πρόγραμμα των σημερινών εκδηλώσεων έχει ως εξής:

17.00: Αγώνας παλαίμαχων ποδοσφαιριστών ανάμεσα στον Κλεάνθη και τον Ηρακλή Μ.

18.00: Απονομή τιμητικών επαίνων σε παράγοντες του ποδοσφαίρου του τόπου μας

19.30: Διεξαγωγή του αγώνα Ηρακλή Μ.- Κλεάνθη

21.30: Απονομή κυπέλλου και μεταλλίων από την ΕΠΣΔ

22.00: Εορταστικές εκδηλώσεις στην κεντρική πλατεία του Παραδεισίου.

Κατά τη διάρκεια των απονομών, η διοίκηση του Κλεάνθη θα τιμήσει την πρόεδρο του ΝΑΟΔ, Ανδριάνα Μπαφίτη για την προσφορά της στον Δωδεκανησιακό αθλητισμό, τον πρόεδρο του Ηρακλή Μ., Γιώργο Παπαδημήτρη για την προσφορά του στο τοπικό ποδόσφαιρο, τους τρεις διαιτητές που μας εκπροσωπούν στην Α' Εθνική, Κώστα Ζαννετίδη, Μιχάλη Φραγκίνη και Γιώργο Κόττορο, τον πρόεδρο του συνδέσμου διαιτητών Δημήτρη Κάπρο, τον προπονητή της ομάδας, Ανδρέα Σταύρου για την κατάκτηση του πρωταθλήματος και τον προπονητή της ομάδας βόλεϊ του Κλεάνθη, Νίκο Τσιντομηνά, για την κατάκτηση του πρωταθλήματος για δύο συνεχείς χρονιές.

Πληθαίνουν οι «απέναντι»

Ο Τάσος Ψυλλάκης πήρε την σκυτάλη στην κριτική εναντίον της Πειθαρχικής Επιτροπής, τονίζοντας πως η ΕΠΣΔ ψηφίστηκε για να προστατεύει και όχι να διαλύει τα σωματεία. «Η Πειθαρχική Επιτροπή έχει μπερδέψει την λέξη ανεξάρτητη με την λέξη ανεξέλεγκτη», σχολίασε ο πρόεδρος του Άρη, Νίκος Φουτούλης.



Ευθέως απέφυγε να επιτεθεί, όμως το συνολικό συμπέρασμα από τα όσα είπε χθες στο ραδιόφωνο του ΤΟΠ FM ο παράγοντας του Διγενή και πρώτο αναπληρωματικό μέλος του διοικητικού συμβουλίου της ΕΠΣΔ, Τάσος Ψυλλάκης, είναι ότι η Πειθαρχική Επιτροπή της Ένωσης βρίσκεται και στο δικό του στόχαστρο!

Ο Ψυλλάκης θέλησε να τοποθετηθεί επί της διαμάχης των τελευταίων ημερών γύρω από το σωστό ή όχι της τιμωρίας που επιβλήθηκε στον Ερμή και τον ΠΑΣ Ασκληπιείου για τα όσα συνέβησαν στον τελικό του εφηβικού πρωταθλήματος και δεν δίστασε να εκφράσει από την αρχή την κάθετη διαφωνία του με την απόφαση για αποβολή των δύο εφηβικών ομάδων. Την ποινή την χαρακτήρισε ακραία, προσθέτοντας πως ο ίδιος βρισκόταν στο γήπεδο και σε καμία των περιπτώσεων δεν έγιναν τόσο σοβαρά πράγματα που να δικαιολογούσαν μία τόσο μεγάλη ποινή.

Ο Τάσος Ψυλλάκης έδωσε μία ευρύτερη διάσταση στο θέμα των τιμωριών, λέγοντας πως τα σωματεία ψήφισαν την διοίκηση της ΕΠΣΔ για να τα προστατεύει και όχι να τα διαλύει! «Αν συνεχίσουμε έτσι στο τέλος θα μείνουμε εγώ και ο Παπαδημήτρης», είπε μεταξύ σοβαρού και αστείου ο παράγοντας του Διγενή, σπεύδοντας να ξεκαθαρίσει πως σε καμία περίπτωση δεν εννοεί πως τα σωματεία δεν πρέπει να τιμωρούνται όταν παρεκτρέπονται.

Η συνέχεια ήταν πιο σκληρή και πιο επιθετική προς την Πειθαρχική Επιτροπή. Ο Ψυλλάκης τόνισε πως έχει όλο το δικαίωμα να κρίνει τις αποφάσεις μίας επιτροπής της ΕΠΣΔ, άρα και των σωματείων, προσθέτοντας πως κανένας δεν έχει το δικαίωμα να αποβάλλει σωματεία! «Θέλουν δεν θέλουν θα σταματήσουν», υπογράμμισε ο Ψυλλάκης αφού λίγο νωρίτερα παρατήρησε πως δεν είναι δυνατόν να αποβάλλονται σωματεία που ίδρυσαν οι παππούδες των παραγόντων και που είναι τα ιδρυτικά μέλη της Ένωσης! Παράλληλα, προσπάθησε να καταρρίψει και το επιχείρημα πως ο ΚΑΠ δεν αφήνει περιθώρια διαφορετικής πολιτικής, λέγοντας ουσιαστικά πως δεν είναι μόνο το γράμμα του νόμου, αλλά και το πνεύμα και η διάθεση με το οποίο γίνεται η ερμηνεία!

Ο Τάσος Ψυλλάκης είπε επίσης πως η ΕΠΣΔ είναι υποχρεωμένη να εξυπηρετεί τα συμφέροντα των σωματείων και μόνο αυτών και ακριβώς αυτή ήταν η εντολή που της δόθηκε στις εκλογές. Εμμέσως πλην σαφώς, δηλαδή, ζήτησε από την διοίκηση της Ένωσης να πάρει θέση και να πάρει τις αποφάσεις της!

«Ανεξάρτητη, όχι ανεξέλεγκτη»

Με τον Τάσο Ψυλλάκη ήρθε να συμφωνήσει ο πρόεδρος του Άρη, Νίκος Φουτούλης, τονίζοντας πως η διοίκηση της Ένωσης δεν μπορεί να περιμένει τις υποδείξεις των σωματείων για το πώς θα ενεργήσει απέναντι στην Πειθαρχική Επιτροπή, αλλά οφείλει να πάρει η ίδια θέση. Πώς βλέπει ο ίδιος την επιτροπή: «Η Πειθαρχική Επιτροπή έχει μπερδέψει την λέξη ανεξάρτητη με την λέξη ανεξέλεγκτη», έκλεισε την τοποθέτησή του ο πρόεδρος του Άρη.

Κομπλέ στη Λίνδο

Όλους τους ποδοσφαιριστές θα έχει στη διάθεσή του ο προπονητής του Φοίβου Γιώργος Γκάιδας για το σημερινό παιχνίδι κόντρα στον Κλεόβουλο. Την επόμενη Τρίτη ο σύλλογος της Κρεμαστής θα αντιμετωπίσει την μικτή νέων σε φιλικό παιχνίδι στο γήπεδο Μαριτσών.

Την ομάδα του Κλεόβουλου εκτός έδρας θα αντιμετωπίσει σήμερα ο Φοίβος στα πλαίσια της 30ής και τελευταίας αγωνιστικής θέλοντας να κλείσει με τον καλύτερο δυνατό τρόπο τις φετινές αγωνιστικές του υποχρεώσεις.

Ο σύλλογος της Κρεμαστής ανεξάρτητα με το αποτέλεσμα του σημερινού αγώνα έχει τερματίσει στην 2η θέση του βαθμολογικού πίνακα πραγματοποιώντας για άλλη μια χρονιά πολύ καλή εμφάνιση ενώ από την άλλη πλευρά ο Κλεόβουλος είναι κι αυτός βαθμολογικά αδιάφορος αφού την προηγούμενη αγωνιστική με την νίκη κόντρα στον Ανταγόρα και την ισοπαλία του Ευαγόρα διατηρήθηκε στην κατηγορία.

Θετικό για τον τεχνικό του Φοίβου Γιώργο Γκάιδα είναι το γεγονός ότι θα μπορεί να υπολογίζει για το παιχνίδι κόντρα στο σύλλογο της Λίνδου όλους τους ποδοσφαιριστές του αφού κανένας δεν αντιμετωπίζει πρόβλημα από τραυματισμό ή τιμωρία.

Στο παιχνίδι αυτό επίσης ο προπονητής του Φοίβου θα έχει την ευκαιρία να δοκιμάσει για άλλη μια φορά τους νεαρούς ποδοσφαιριστές του προκειμένου να βγάλει τα δικά του χρήσιμα συμπεράσματα βλέποντας την απόδοση των παιδιών αυτών από τα οποία πολλά θα αποτελέσουν τον κορμό του Φοίβου από τη νέα αγωνιστική περίοδο.

Θα πρέπει να σημειωθεί ότι ο Φοίβος την επόμενη Τρίτη και ώρα 15.30 θα αντιμετωπίσει στο γήπεδο Μαριτσών την μικτή νέων σ' ένα παιχνίδι με το οποίο ο σύλλογος της Κρεμαστής θα αποχαιρετίσει τη φετινή χρονιά ενώ ο Γιώργος Γκάιδας αλλά και οι παίκτες καλούν τους φιλάθλους του Φοίβου να δώσουν το παρών όχι μόνο στο παιχνίδι με τον Κλεόβουλο αλλά και σ' αυτό κόντρα στην μικτή νέων.

Ταχύτητα και θέαμα

Τα αποτελέσματα των αγώνων του Πανελληνίου πρωταθλήματος φουσκωτών που έγινε στο Φαληράκι και διαφήμισαν σε μεγάλο βαθμό το νησί μας.

Ανακοινωθηκαν από τον ΡΟΤΑ τα αποτελέσματα των αγώνων του Πανελληνίου πρωταθλήματος φουσκωτών σκαφών που έγιναν στο Φαληράκι και προβλήθηκαν από τα τοπικά τηλεοπτικά κανάλια αλλά και από το SUPER SPORT γεγονός πού πρόβαλε το νησί μας και ειδικά το Φαληράκι.

Αναλυτικά τα αποτελέσματα στην κατηγορία Σπορτ στους 150 και 250 ίππους έχουν ως εξής:

Κατηγορίες Sport
ΤΕΛΙΚΗ ΚΑΤΑΤΑΞΗ

1ος
ΚΑΤΣΑΡΟΣ ΓΕΩΡΓΙΟΣ
ΚΑΤΣΑΡΟΣ ΘΩΜΑΣ
ATTACK 600
MERCURY 150HP
ΚΕΡΚΥΡΑ
Χρ. 47,55
1ος
ΠΟΛΛΑΤΟΣ ΠΕΤΡΟΣ
ΤΑΒΟΥΛΑΡΗΣ ΣΤΥΛΙΑΝΟΣ
APACHE 645
MERCURY 225HP
ΑΘΗΝΑ
Χρ. 39,59
1ος
ΧΑΛΚΙΟΠΟΥΛΟΣ ΑΝΔΡΕΑΣ
ΜΠΡΟΚΟΣ ΔΗΜΗΤΡΗΣ
SPORT RIB SR 9
EAGLE 2X280HP
ΡΟΔΟΣ
Χρ. 38,17
2ος
ΚΑΡΡΑΣ ΗΛΙΑΣ
ΚΑΡΡΑΣ ΠΩΡΓΟΣ
LASER 785
MERCURY 150HP
ΑΘΗΝΑ
Χρ. 48,51
2ος
ΚΡΗΤΙΚΟΣ ΘΕΟΔΩΡΟΣ
ΣΠΙΝΟΥΛΑΣ ΑΛΕΞΑΝΔΡΟΣ
ATTACK 600
MERCURY 225HP
ΚΕΡΚΥΡΑ
Χρ. 41,27
2ος
ΠΑΠΟΥΛΗΣ ΜΑΡΙΟΣ
ΠΑΤΡΟΣ ΙΩΑΝΝΗΣ
SCORPION 850 ST
MERCURY 2X250HP
ΡΟΔΟΣ
Χρ. 40,28
3ος
ΔΕΛΗΠΟΥΛΙΟΣ ΑΓΓΕΛΟΣ
ΔΕΛΗΠΟΥΛΙΟΣ ΙΩΑΝΝΗΣ
ATTACK 600
MARINER 135HP
ΘΕΣΣΑΛΟΝΙΚΗ
Χρ. 54,22
3ος
ΛΟΥΛΟΥΡΓΑΣ ΣΤΑΥΡΟΣ
ΚΕΝΕΝΟΥΝΗΣ
ΤΡΙΑΝΤΑΦΥΛΛΟΣ
TECHNOHULL 777
EVINRUDE 225HP
ΡΟΔΟΣ
Χρ. 43,18
4ος
ΤΣΟΥΚΑΤΟΣ ΚΩΝΣΤΑΝΤΙΝΟΣ
ΤΣΟΥΚΑΤΟΣ ΘΕΟΔΩΡΟΣ
APACHE 18
MERCURY 150HP
ΑΘΗΝΑ
Χρ. 54,23
4ος
ΣΤΕΦΑΝΑΚΗΣ ΣΤΕΛΙΟΣ
ΠΑΠΑΚΥΡΙΑΚΟΥ ΣΑΒΒΑΣ
RIB EYE 800
ΥΑΜΑΗΑ 250HP
ΡΟΔΟΣ
Χρ. 43,43
5ος
ΡΟΚΑΣ ΚΩΣΤΑΣ
ΠΟΥΡΝΑΡΗΣ ΜΙΧΑΛΗΣ
BANANA SHARK 770
MERCURY 225HP
ΘΕΣΣΑΛΟΝΙΚΗ
Χρ. 45,13
150HP 250HP

Η ΚΑΤΗΓΟΡΙΑ TOURING

1ος
ΟΡΦΑΝΟΣ ΝΕΚΤΑΡΙΟΣ
ΑΘΑΝΑΣΑΚΗΣ ΚΩΣΤΑΣ
ZODIAC 550
JHONSON 90HP ΡΟΔΟΣ
Χρ. 35,48
1ος
ΠΟΛΙΤΗΣ ΒΑΣΙΛΗΣ ΔΙΑΚΟΥ
ΧΡΗΣΤΟΣ OLYMPIC 525
EVINRUDE 115HP ΡΟΔΟΣ
Χρ. 33,48
1ος
ΚΑΡΑΠΑΝΝΟΠΟΥΛΟΣ ΝΙΚΟΣ
ΣΥΒΡΙΟΓΛΟΥ ΛΕΒΕΝ
APACHE 18
MARINER 135HP
ΑΘΗΝΑ
Χρ. 30,59
1ος
ΜΑΡΚΟΠΟΥΛΟΣ ΚΩΝΣΤΑΝΤΙΝΟΣ
ΒΛΑΧΟΣ ΚΩΝΣΤΑΝΤΙΝΟΣ
ATTACK 600
MERCURY 200HP ΚΕΡΚΥΡΑ
Χρ. 23,30
2ος
ΙΩΑΝΝΙΔΗΣ ΛΑΖΑΡΟΣ
ΠΑΡΙΑΝΟΣ ΝΙΚΟΣ JOKER 580
SUZUKI 100HP ΡΟΔΟΣ
Χρ. 36,26
2ος
ΧΟΥΛΗΣ ΒΑΣΙΛΗΣ
ΚΑΡΑΟΣΜΑΝ ΤΖΕΜ EVRIPUS 480
SUZUKI 115HP
ΡΟΔΟΣ
Χρ.34,56
2ος
ΔΑΜΙΑΝΑΚΗΣ ΕΜΜΑΝΟΥΗΛ
ΘΑΝΟΣ ΘΕΟΔΩΡΟΣ
TOP LINE P23
JHONSON 150HP ΗΡΑΚΛΕΙΟ
Χρ. 32,28
2ος
ΗΛΙΑΚΟΠΟΥΛΟΣ ΚΩΣΤΑΣ
ΦΡΑΝΤΖΗΣ ΓΕΩΡΓΙΟΣ
GIESSE SPORT RIB SR7
MERCURY 200HP VERADO
ΡΟΔΟΣ
Χρ. 25,39
3ος
ΜΠΡΟΚΟΣ ΙΩΑΝΝΗΣ
ΔΕΛΗΠΑΝΝΗΣ ΣΤΑΥΡΟΣ
BAT 580
MERCURY 115HP ΡΟΔΟΣ
Χρ 35,10
3ος
ΚΑΡΑΓΙΑΝΝΗΣ ΔΗΜΗΤΡΗΣ
ΒΕΝΕΤΟΚΛΗΣ ΛΕΥΤΕΡΗΣ
DOLPHIN 620
ΥΑΜΑΗΑ 150HP ΡΟΔΟΣ
Χρ. 32,55
3ος
ΠΟΛΥΖΩΗΣ ΑΝΑΣΤΑΣΙΟΣ
ΚΟΥΠΩΝΗΣ ΓΕΩΡΓΙΟΣ
ATTACK 600
MERCURY 200HP
ΘΕΣΣΑΛΟΝΙΚΗ
Χρ. 25,51
4ος
ΔΕΣΥΛΛΑΣ ΚΩΝΣΤΑΝΤΙΝΟΣ
ΤΣΑΝΤΑΚΗΣ ΙΩΣΗΦ BAT 530
EVINRUDE 115HP ΡΟΔΟΣ
Χρ.35,54
4ος
ΣΤΑΥΡΗΣ ΑΝΤΩΝΗΣ ΑΝΤΩΝΙΟΥ
ΚΩΝΣΤΑΝΤΙΝΟΣ SACHS 640
ΥΑΜΑΗΑ 150HP ΡΟΔΟΣ
Χρ. 33,16
4ος
ΖΟΡΜΠΑΣ ΙΩΑΝΝΗΣ ΠΙΝΝΗΣ ΣΤΑΜΑΤΗΣ PREDATOR 685
MERCURY 200HP ΡΟΔΟΣ
Χρ. 28,23
5ος
ΠΕΜΠΕ ΜΟΥΣΤΑΦΑ
ΣΤΕΦΑΝΟΥ ΑΓΑΠΗΤΟΣ
PLEFSI 570
SUZUKI 140HP ΡΟΔΟΣ
Χρ. 33,21
6ος
ΠΑΚΟΥΜΑΚΗΣ ΦΙΛΙΠΠΟΣ
ΠΑΓΚΑΛΗΣ ΣΕΡΠΟΣ
TOP LINE P20
SUZUKI 140HP ΡΟΔΟΣ
Χρ. 33,45

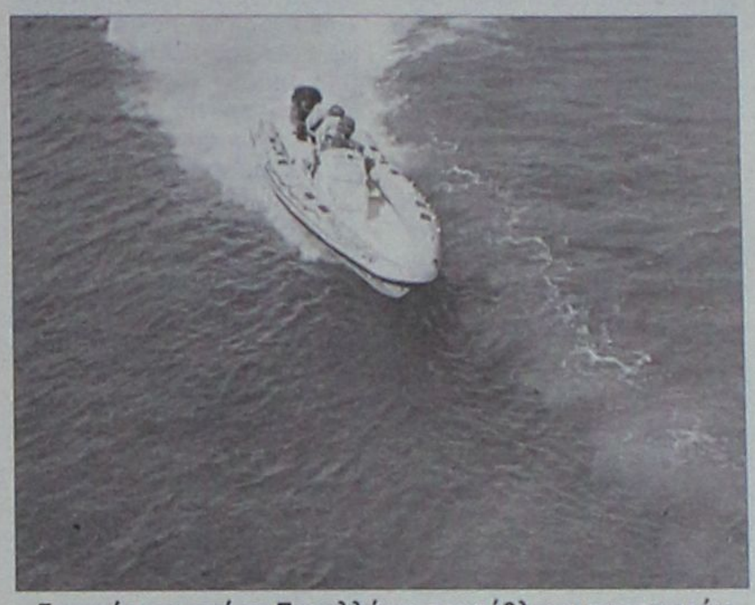

Στιγμιότυπο από το Πανελλήνιο πρωτάθλημα φουσκωτών σκαφών πού έγινε στο Φαληρακι.

Σημαντική διοργάνωση

Με τη συμμετοχή διακοσίων αθλητών θα διεξαχθεί σήμερα και αύριο το διασυλλογικό πρωτάθλημα Στίβου ,Φιλίνεια 2006, στο Νέο Στάδιο Ανταγόρα

Άλλη μια σπουδαία διοργάνωση σε ό,τι αφορά το Στίβο στα Δωδεκάνησα θα διεξαχθεί σήμερα και αύριο στο Νέο Στάδιο Ανταγόρα της Κω.

Εκεί πρόκειται να λάβει χώρα για έκτη συνεχόμενη χρονιά το διασυλλογικό πρωτάθλημα Φιλίνεια 2006 με τη συμμετοχή περίπου διακοσίων αθλητών από το νομό μας.

Η διοργάνωση αυτή αποκτά πάρα πολύ σημαντικό ενδιαφέρον πέραν από τη συμμετοχή των τόσων αθλητών εξαιτίας του ότι σ' αυτήν περιλαμβάνεται το διασυλλογικό πρωτάθλημα σύνθετων αγωνισμάτων (Πένταθλο και Έξαθλο), παμπαίδων και παγκορασίδων Α' για τη Δωδεκάνησο αλλά και η εαρινή φάση του πρωταθλήματος παμπαίδων και παγκορασίδων Β' για έντεκα αθλητικά σωματεία του νομού μας στις ηλικίες από 12 έως και 14 ετών.

Θα πρέπει ωστόσο να σημειωθεί ότι σε όλα τα αγωνίσματα, θα προσπαθήσουν οι αθλητές που θα συμμετάσχουν να δώσουν τον καλύτερό τους εαυτό προκειμένου να φτάσουν το όριο για το πανελλήνιο πρωτάθλημα της κατηγορίας τους.

Παρά το γεγονός ότι τα Φιλίνεια υιοθετήθηκαν από το Επαρχείο Κω, τα τελευταία χρόνια αυτός ο φορέας δείχνει να μην ενδιαφέρεται τόσο πολύ για την επιτυχία της διοργάνωσης ρίχνοντας όλο το βάρος στο δήμο Κω, τον ΔΟΑ Κω, πρόεδρος του οποίου είναι ο κ. Στ. Διψελλάς αλλά και στον ΕΑΣ ΣΕΓΑΣ Δωδεκανήσου.

Η οργανωτική επιτροπή των αγώνων καλεί τις αρχές αλλά και τους φιλάθλους να δώσουν το παρών στα Φιλίνεια και κυρίως σήμερα από 14.00-19.00 για να ενισχύσουν τους αθλητές και να τους βοηθήσουν στη σημαντική αυτή προσπάθεια που κάνουν.

Τέλος θα πρέπει να αναφερθεί ότι στους νικητές και τις νικήτριες των αγωνισμάτων θα δοθούν από την οργανωτική επιτροπή έπαθλα.

Αναλυτικά το πρόγραμμα των αγωνισμάτων έχει ως εξής:

Σήμερα (πρωί)

Ώρα 09.30: 100 μ. εμπόδια, εξάθλου ΠΠΑ
Ώρα 09.45: 80 μ. εμπόδια, πεντάθλου ΠΚ Α'
Ώρα 10.00: μήκος, εξάθλου ΠΠΑ
Ώρα 10.00: σφαίρα, πεντάθλου ΠΚ Α'
Ώρα 10.00: 400 μ. εμπόδια, Α-Ε-Π
Ώρα 11.00: μήκος, πεντάθλου ΠΚ Α'
Ώρα 11.00 σφαίρα, εξάθλου ΠΠΑ

Σήμερα (απόγευμα)

Ώρα 15.50: 80 μ., ΠΠ Α'
Ώρα 16.00: 60 μ. εμπόδια, Παγκορασίδων Β'
Ώρα 16.00: μήκος, Παμπαίδων Β'
Ώρα 16.00: 100 μ. σφαιροβολία, Παγκορασίδων Β'
Ώρα 16.00: ύψος ΠΠ-ΠΚ Β'
Ώρα 16.00: Ακοντισμός, Εξάθλου ΠΠ Α/Α-Π
Ώρα 16.10: 60 μ. εμπόδια, Παμπαίδων Β'
Ώρα 16.20: 60 μ., Παγκορασίδων Β'
Ώρα 16.35: 60 μ., Παμπαίδων Β'
Ώρα 16.50: μήκος, Παγκ/δων Β' - Γ - ΠΚΑ
Ώρα 16.50: σφαιροβολία Παμπαίδων Β' -Α-Ε
Ώρα 16.50: 150 μ. Παγκορασίδων Β-Α
Ώρα 17.05: 150 μ. Παμπαίδων Β
Ώρα 17.15: 1000 μ. ΠΚ Β
Ώρα 17.20: ύψος, Εξάθλου ΠΠ Α
Ώρα 17.20: ακοντισμός, Πεντάθλου ΠΚ Α'
Ώρα 17.20: μπαλάκι, ΠΠ - ΠΚ Β'
Ώρα 17.25: 1000 μ., Παμπαίδων Β'
Ώρα 17.35: 600 μ. Παμπαίδων Β'
Ώρα 17.45: 600 μ. Παγκορασίδων Β'
Ώρα 18.00: Σκυτ/μία 4χ60 μ., Παγκορασίδων Β'
Ώρα 18.15: 4χ60 μ., Παμπαίδων Β'
Ώρα 18.25: 600 μ. Πεντάθλου ΠΚ Α'
Ώρα 18.35: 1000 μ. Εξάθλου ΠΠ Α
Ώρα 18.50: 2000 μ. Βάδην, Παγκορασίδων Β'
Ώρα 19.10: 2000 ΣΤΗΠΛ, Παίδων
Ώρα 19.25: 200 μ., Νεανίδων
Ώρα 19.40: 300 μ., ΠΚ Α

Αύριο (πρωί)

Ώρα 09.50: 110 μ. εμπόδια, Π
Ώρα 10.00: 400 μ. Α-Ε-Π
Ώρα 10.15: 100 μ. Ν-Κ
Ώρα 10.30: 300 μ. εμπόδια, ΠΚ Α
Ώρα 10.30: ύψος, Π
Ώρα 10.40: δίσκος, ΠΠΑ

Σειρά παίρνει το Παγκράτιο

Ο ΓΑΣ ΑΣΚΛΗΠΕΙΟΣ μετέχει του πανελληνίου πρωταθλήματος με οκταμελή αποστολή.

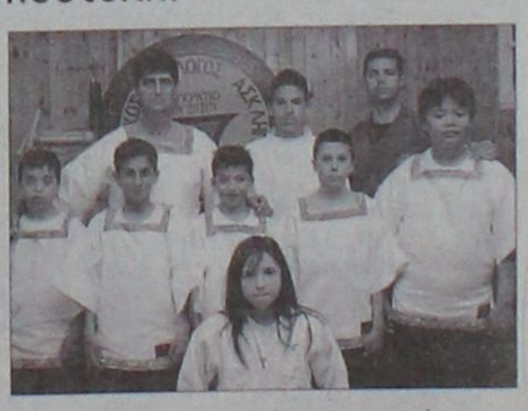

Μετά το ζίου ζίτσου ο ΑΣΚΛΗΠΕΙΟΣ έβαλε πλώρη την διάκριση και στο παγκράτιο. Το σαββατοκύριακο διεξάγεται στην Αθήνα το Πανελλήνιο πρωτάθλημα και παίρνει μέρος ο σύλλογος του νησιού μας με σκοπό να διακριθεί και στο παγκράτιο.

Της αποστολής μετέχουν:
-Γαβριήλ Ξανθός
-Κυριάκος Γαλανός
-Νίκος Χατζηαντωνίου
-Σάββας Γαλανός
-Τσαμπίκα Σβύνου
-Βαγγέλης Σβύνος
-Γεώργιος Αλεξανδρίδης
-Λίμ Ταν Τον

Την αποστολή που για μια ακόμη φορά είναι υποχρεωμένη να πετύχει συνοδεύουν οι προπονητές Πάχος Τσαγκάρης και Φιλήμονας Χατζηαντωνίου.

Εσωτερικές ανακατατάξεις

Η χρονιά στην Α1 άφησε εικόνες και εμπειρίες αξιομνημόνευτες και όλοι στον Κολοσσό τις έζησαν με θέρμη παρά το αποτέλεσμα που έφερε την ομάδα πίσω στην Α2. Άλλοι τα ...έριξαν στην ατυχία, άλλοι στην απειρία σε όλους τους τομείς. Όπως και να 'χει, το όνειρο τελείωσε αλλά άπαντες θεωρούν αυτό το «φινάλε» προσωρινό. Στόχος η επιστροφή και μάλιστα άμεσα, δηλαδή την επόμενη σεζόν.

Η ελπίδα της αλλαγής του νόμου και της χορήγησης κατά βούληση του ΕΣΑΚΕ των wild cards είναι αρκετά μακρινή και δύσκολη. Το παραδέχονται και οι ίδιοι οι διοικούντες τον Κολοσσό. Επομένως, η συμμετοχή στην Α1 θα πρέπει να έρθει δια μέσου της αγωνιστικής οδού. Το κατάφεραν μία φορά, μπορούν να τα καταφέρουν και δεύτερη.

Για να γίνει όμως αυτό απαιτούνται πολλά πράγματα. Πρώτα απ' όλα δυνατό σύνολο που θα «ματώνει» στο παρκέ. Ένα ρόστερ πλήρες, νεανικό και ταλαντούχο με παίκτες που θα έχουν όρεξη για καλό μπάσκετ και διακρίσεις. Παίκτες με γερό στομάχι και μάτι που γυαλίζει καθώς στην Α2 οι έδρες είναι «κλουβιά» και παίζουν πρωταρχικό ρόλο. Αυτό είναι θέμα του Γιώργου Ζευγώλη. Πώς δηλαδή θα στελεχώσει την ομάδα. Οι επιλογές αυτή τη φορά πρέπει να είναι πιο προσεκτικές και ιδιαίτερα των κοινοτικών καθώς φέτος στην Α2 ήταν εκείνοι που έκαναν τη διαφορά στις περισσότερες ομάδες με πιο τρανά παραδείγματα αυτά του Ιβάν Μίμιτσα (ΜΕΝΤ), του Ρόμπερτ Σάροβιτς (Αιγάλεω) και του Ζέλικο Ζούπιτς (ΚΑΟΔ). Βέβαια, δεν λείπουν και τα παραδείγματα των Ελλήνων παικτών που ανέλαβαν τον ηγετικό ρόλο στην ομάδα τους. Ο Γιάννης Κυριακόπουλος, το παλιό μεγάλο «φλερτ» του Κολοσσού, στην Ολυμπιάδα Πατρών κάνει σούπερ χρονιά. Ο τεχνικός του Κολοσσού είχε παραδεχθεί σε συνέντευξη Τύπου ότι έχει μιλήσει με τον συνεργάτη του, Βενέτη Θωμίδη να «σκαλίσει» την αγορά της Α2 αλλά και της Β' εθνικής για παίκτες που θα μπορούσαν να βοηθήσουν τους «θαλασσί» όχι μόνο στην Α2 ως πρωταγωνιστές αλλά και ως ρολίστες στην Α1 την επόμενη σεζόν. Με άλλα λόγια, δεν αποκλείονται μεταγραφές από αυτά τα πρωταθλήματα αλλά όχι μόνο από αυτά. Φυσικά, για να προχωρήσει ο Κολοσσός σε μεταγραφές θα πρέπει πρώτα να ξεκαθαρίσει το τοπίο με το υλικό της περσινής ομάδας. Ποιοι αθλητές μπορούν να μείνουν στην ομάδα και φέτος και να την βοηθήσουν ουσιαστικά. Σε αυτό το σημείο αξίζει να σημειωθεί, επειδή έγινε λόγος τις τελευταίες μέρες στα μπασκετικά στέκια του νησιού, ότι η επιστροφή του Αλφόνσο Άλμπερτ στον Κολοσσό μοιάζει απίθανη γιατί η τιμωρία του λήγει τον Οκτώβριο όταν το πρωτάθλημα ενδεχομένως να έχει ήδη ξεκινήσει. Πέραν της στελέχωσης του ρόστερ, υπάρχουν κι άλλες παράμετροι που θα παίξουν καθοριστικό ρόλο. Μία από αυτές είναι οι χορηγοί της ΚΑΕ. Ο Κολοσσός θα πραγματοποιήσει και φέτος την εκδήλωση προς τιμήν των υποστηρικτών του συλλόγου ενώ θα γίνουν συντονισμένες προσπάθειες όχι απλά για να ανανεωθούν οι συμφωνίες αλλά και για να αυξηθούν. Φυσικά φέτος δεν υπάρχει το ατού των τηλεοπτικών μεταδόσεων αλλά αυτό δεν σημαίνει απαραίτητα περιορισμένους πόλους έλξης ενδιαφέροντος.

Το σημαντικότερο ίσως κομμάτι εν όψει της νέας χρονιάς είναι το διοικητικό. Είναι σπάνιο το φαινόμενο σε πανελλήνια κλίμακα να «τρέχουν» γία έναν σύλλογο περί τα δεκαπέντε άτομα και μάλιστα τα περισσότερα εξ αυτών να δίνουν το παρών ακόμα και σε προπονήσεις. Αυτό το κομμάτι είναι σπουδαίο μέρος της δυναμικής του Κολοσσού ωστόσο, σύμφωνα με ασφαλείς πληροφορίες, αναμένονται κάποιες ανακατατάξεις στα εσωτερικά της ομάδας. Αλλαγές που δεν θα αφορούν σε πρόσωπα αλλά σε πόστα. Μην ξεχνάμε ότι ακόμα εκκρεμεί η συγκρότηση σε σώμα του νέου ΔΣ του ερασιτέχνη!

Ακριβώς επειδή στόχος της ΚΑΕ είναι να λειτουργήσει οργανωτικά και διοικητικά σε επίπεδο Α1, θα υπάρξει αλλαγή ρόλων αλλά όχι πολλές σε αριθμό.

Στη Β' ο Ηρακλής;;;;

Όσο περνά ο καιρός και δε βρίσκεται λύση στον Ηρακλή, τόσο ένα «σενάριο» που ούτε να το σκέφτονται θέλουν οι φίλοι της ομάδας μοιάζει πιθανό. Κι αυτό δεν είναι άλλο από τη Β' Εθνική...

Άπαντες στην ομάδα (πλην των οργανωμένων φιλάθλων που συνεχίζουν τις επαφές τους με επιχειρηματίες) περιμένουν τη γενική συνέλευση της 29ης Μαΐου. Ο Ηρακλής δεν έχει απλά να αντιμετωπίσει το πρόβλημα του καταρτισμού της ομάδας που θα συμμετάσχει στην Α2, αλλά το βραχνά των χρεών ύψους περίπου 1.5 εκατομμυρίων ευρώ που θέτει υπό αμφισβήτηση ακόμα και τη συμμετοχή του στο πρωτάθλημα της Α2. Και δεν είναι μόνον το καταστατικό το πρόβλημα...

Αν δε βρεθεί βιώσιμη λύση, δηλαδή ένας παράγοντας ή ένας όμιλος παραγόντων για να αναλάβουν την ομάδα, αυτή δεν μπορεί να «ζήσει», με δεδομένη την Α2 αλλά και τα χρέη. Και από τη στιγμή που η «ερασιτεχνοποίηση» της Α2 δείχνει να «κολλάει» (εδώ που τα λέμε, πάει πολύ να... ξανασβηστούν χρέη, τρία χρόνια μετά την ειδική εκκαθάριση), άλλος τρόπος για την απαλλαγή από αυτόν το βραχνά δε φαίνεται, πλην της Β' Εθνικής! Όλα αυτά δε θα υπήρχαν στο μυαλό κάποιων αν βρισκόταν λύση. Η περίπτωση του Νίκου Μπογονικολού έχει τις δυσκολίες της, Ο Κώστας Χαΐτογλου όπως κάθε καλοκαίρι λέει ότι δε θα αναμειχθεί με το μπάσκετ, αυτοί που θέλουν να βοηθήσουν «κολλάνε» στα χρέη, σε συνδυασμό με τα μπδαμινά έσοδα. Αν μέχρι τη γενική συνέλευση της ΚΑΕ, στις 29 Μαΐου, δεν έχει βρεθεί λύση, όλα τα ενδεχόμενα είναι πιθανά.

Στο μεταξύ, τα μέλη του δ.σ. της ΚΑΕ Ηρακλής υπέβαλαν τις παραιτήσεις τους και το «μπαλάκι» πέφτει για μία ακόμα φορά στον Ερασιτέχνη, που όμως λέει ότι δεν μπορεί να διαχειριστεί (και) το τμήμα μπάσκετ. Οι παραιτήσεις των Τσιλόπουλου, Πρωτοπαπαδάκη, Ζούρου, έρχονται να συμπληρώσουν αυτές των Στρίβα, Υψηλάντη, ενώ μέλος της διοίκησης είναι και ο πρόεδρος του ΓΣ Νίκος Παναγόπουλος.

ΠΡΩΤΑΘΛΗΜΑ ΟΣΕΚΚ

Πέφτει η αυλαία

Με δύο παιχνίδια για την 14η αγωνιστική του Βορείου ομίλου και δύο εξ αναβολής (Βόρειο και Νότιο όμιλο) κλείνει η κανονική περίοδος του 11ου πρωταθλήματος.

Από εδώ και πέρα όμως, αρχίζουν τα δύσκολα, καθώς οι ομάδες θα μπουν στη διαδικασία των πλέι οφ προκειμένου να αναδειχθεί ο πρωταθλητής.

Αναλυτικά το πρόγραμμα:

Βόρειος Όμιλος

Σήμερα

• Μπάρα (17:00): ΓΕ Τρικάλων «Αστέρας» - Φαέθωνας Καρδίτσας
Διαιτητές: Ράγγος - Τσούντσουρας Γ.
• Ελευθερούπολη (17:00): Ίρις Καβάλας - Άρης
Διαιτητές: Τσίπου - Πολυχρονιάδης

Αύριο

• Πυλαία (15:00): Μ. Αλέξανδρος - ΓΕ Τρικάλων «Αστέρας»
Διαιτητές: Προκοπίου - Λαδένης

Νότιος Όμιλος

Αύριο

• Π. Ηλεκτρικής (13:00): Αετοί Κρήτης - ΠΑΣΚΑ «Ελλ. Πετρέλαια»
Διαιτητές: Λέμης - Χαλκιαδάκης

Οι "σφυρίχτρες" της Ρόδου

Αγώνα της Α2 γυναικών θα διευθύνει αύριο στο Μοσχάτο ο Άρης Φάκαρος ενώ άλλοι τρεις Ρόδιοι διαιτητές θα βρίσκονται στην Αθήνα για αναμετρήσεις εθνικών κατηγοριών και συγκεκριμένα της Β' ανδρών. Αναλυτικά:

Α2 εθνική κατηγορία γυναικών - 10ος Όμιλος Νότου

Κυριακή 14/5

• Μοσχάτο (12.00') Ελευθερία - Χανιά
Διαιτητές: Φάκαρος - Μουτάφη
Κομισάριος: Μαυρουδής

Β' εθνική κατηγορία

Κυριακή 14/5

• Ιωνικού (17.00') Ιωνικός - Κομοτηνή
Διαιτητές: Επιτροπάκης - Βιτζηλαίος
Κομισάριος: Βαμβακάς
• Νέα Σμύρνη (16.00') Παλαιό Φάληρο - Παγκράτι
Διαιτητές: Μπίκας - Κουνελλές Ηλ.
Κομισάριος: Κορασίδης
• «Πλάτων» (17.00') Ιωνικός Νικαίας - Πανόραμα
Διαιτητές: Ξανθός - Μπορμπαντωνάκης
Κομισάριος: Αγγελόπουλος

Δρόσου και Χατζηγιακουμή στην τελική φάση του αναπτυξιακού προγράμματος κορασίδων της ΕΟΚ.

Δίκαια στη Λευκάδα!

Στη Λευκάδα βρίσκονται δύο αθλήτριες της ΑΕ Δικαίου που κλήθηκαν από την ΕΟΚ να συμμετάσχουν στο Final Four κορασίδων του αναπτυξιακού προγράμματός της. Στο πανέμορφο νησί των Επτανήσων οι Ανθή Χατζηγιακουμή και Κρυσταλλένια Δρόσου θα εκπροσωπήσουν το δωδεκανησιακό μπάσκετ ενώ είναι οι μοναδικές παίκτριες που προέρχονται από Τοπική Επιτροπή και όχι Ένωση.

Αναλυτικά το πρόγραμμα των αγώνων:

Σήμερα
• 09.30' - 11.00': Λευκάδα - Πηνελόπη
• 11.30' - 13.00': Σάντα Μαύρα - Ιθάκη
• 17.30' - 19.00': Ηττημένος Α' - Ηττημένος Β'
• 19.30' - 21.00': Νικητής Α' - Νικητής Β'

Αύριο
• 09.00' - 10.30': ALL STAR GAME ('91-'93)
• 10.45': Διαγωνισμός Τριπόντων
• 11.00' - 12.30': ALL STAR GAME (1990)
• 12.30': ΤΕΛΕΤΗ ΛΗΞΗΣ

Οι συνθέσεις των ομάδων:

ΛΕΥΚΑΔΑ

No	Όνομα	Ετ.Γεν.	Ύψος	Ομάδα	Ένωση -ΤΕ
4	Παππά Αικατερίνη	1991	1.69	Λευκάδα	ΕΣΚΑΒΔΕ
5	Καμμένου Δανάη	1990	1.70	Αμύντας	ΕΣΚΑ
6	Στεφανίδου Ιουλία	1990	1.70	Δάφνη	ΕΣΚΑ
7	Καπινιάρη Βιολέτα	1992	1.72	Τερψιθέα	ΕΣΚΑΝΑ
8	Κονταλή Κατερίνα	1991	1.70	ΔΑΣΑΛ	ΕΣΚΑ
9	Τσακιρίδου Νίκη	1990	1.77	Άρης	ΕΚΑΣΘ
10	Χατζόγλου Ολυμπία	1990	1.75	Πρωτέας Βούλας	ΕΣΚΑΝΑ
11	Σακελαρίου Δάφνη	1991	1.78	Ολυμπιάδα	ΕΣΚΑΚ
12	Ταρμπάκου Ανθή	1990	1.81	Άρης	ΕΚΑΣΘ
13	Μακρή Κασσάνδρα	1990	1.81	Θήβα	ΕΣΚΑΣΕ
14	Ογκουνόριν Τσέσικα	1992	1.82	Γαλάτσι	ΕΣΚΑ
15	Tetene Μαρία 1990	1.85	Πανιώνιος	ΕΣΚΑΝΑ	

Προπονητής: Γερεουδάκης Ιωάννης

ΠΗΝΕΛΟΠΗ

No	Όνομα	Ετ.Γεν.	Ύψος	Ομάδα	Ένωση -ΤΕ
4	Παυλοπούλου Μαρία	1990	1.70	Περιστέρι	ΕΣΚΑ
5	Καπέτη Δανάη	1990	1.71	Λευκάδα	ΕΣΚΑΒΔΕ
6	Τζαμαρία Δάφνη	1990	1.72	Εργοτέλης	ΕΚΑΣΚ
7	Χατζηευσταθίου Χαρ.	1990	1.74	Siemens	ΕΚΑΣΘ
8	Δρόσου Κρυσταλλένια	1990	1.75	ΑΕ Δικαίου	ΤΕ Δωδ/σου
9	Λεοντιάδη Δέσποινα	1991	1.72	Ιωνικός Νικαίας	ΕΣΚΑΝΑ
10	Χωλοπούλου Μαρία	1993	1.78	Απόλλων Πτολ.	ΕΚΑΣΔΥΜ
11	Χρονοπούλου Ιουλία	1992	1.78	Άμιλλα 2000	ΕΚΑΣΚΕΝΟΠ
12	Καρλαύτη Βασιλική	1991	1.82	ΜΕΝ Ιλίου	ΕΣΚΑ
13	Χαιριστανίδου Αντ.	1990	1.80	Βέροια	ΕΚΑΣΚΕΜ
14	Κιουρτσίδου Αναστ.	1990	1.88	Ηρακλής	ΕΚΑΣΘ
15	Λογδανίδου Κων/να	1991	1.88	Απόλλων Πτολ.	ΕΚΑΣΔΥΜ

Προπονητής: Παραγιός Ιωάννης

ΣΑΝΤΑ ΜΑΥΡΑ

No	Όνομα	Ετ.Γεν.	Ύψος	Ομάδα	Ένωση -ΤΕ
4	Βασιλειάδου Σοφία	1990	1.72	Απόλλων Καλαμ.	ΕΚΑΣΘ
5	Ταυροπούλου Σουζάνα	1991	1.74	Άρης	ΕΚΑΣΘ
6	Κόντη Γεωργία	1991	1.75	Απόλλων Πατ.	ΕΣΚΑΗ
7	Πραμαγκιούλη Εριθ.	1991	1.74	Άμιλλα 2000	ΕΚΑΣΚΕΝΟΠ
8	Πολλαλή Σοφία	1991	1.74	ΠΚΑΟ Άμιλλα	ΕΣΚΑ
9	Πατέστου Τόνια	1991	1.72	Καλύβια	ΕΣΚΑ
10	Ντάμπη Ευγενία	1990	1.78	Απόλλων Πτολ.	ΕΚΑΣΔΥΜ
11	Κυριακού Αριστέα	1991	1.79	Τριγλία	ΕΚΑΣΧ
12	Χατζηγιακουμή Ανθή	1993	1.82	ΑΕ Δικαίου	ΤΕ Δωδ/σου
13	Μελνίκα Ζέλντα	1991	1.86	Αστέρας Εξαρχείων	ΕΣΚΑ
14	Θεοδωρομανωλάκη Δ.	1991	1.80	Αρκάδι	ΕΚΑΣΚ
15	Σκιαδοπούλου Φαίδρα	1990	1.91	ΜΕΝΤ	ΕΚΑΣΘ

Προπονητής: Κιτσολέρης Γεώργιος

ΙΘΑΚΗ

No	Όνομα	Ετ.Γεν.	Ύψος	Ομάδα	Ένωση -ΤΕ
4	Σουλτάνη Ραφαέλα	1991	1.70	Ανάληψη Βολ.	ΕΣΚΑΘ
5	Αυτζή Μαρία	1990	1.71	Siemens	ΕΚΑΣΘ
6	Γιώτη Ιφιγένεια	1991	1.73	Λόρδ. Βύρωνα	ΕΣΚΑΒΔΕ
7	Δανούση Τόνια	1990	1.75	Πανιώνιος	ΕΣΚΑΝΑ
8	Βακιρλή Αικατερίνη	1992	1.76	Αλεξ. Αξιουπ.	ΕΣΑΣΚΕΜ
9	Μάλλη Ευγενία	1991	1.77	Προοδευτική	ΕΣΚΑΝΑ
10	Χρονοπούλου Ιωαν.	1992	1.78	Περιστέρι	ΕΣΚΑ
11	Γερμάνη Πετρούλα	1991	1.78	Φίλιππος	ΕΚΑΣΚΕΜ
12	Παντελιάδου Όλγα	1992	1.82	Απόλλων Καλ.	ΕΚΑΣΘ
13	Τσουκαλά Χριστίνα	1991	1.85	Άμιλλα 2000	ΕΚΑΣΚΕΝΟΠ
14	Βαρυπατάκη Κυρ.	1990	1.86	Χανιά	ΕΚΑΣΚ
15	Κατσαρά Έλενα	1990	1.90	Δάφνη	ΕΣΚΑ

Προπονητής: Δασκαλάκης Μιχάλης

Η φάση των παίδων

Η αντίστοιχη φάση των παίδων, δηλαδή οι αγώνες του Final Four και το All Star Game, θα πραγματοποιηθούν στο Λεωνίδιο σήμερα και αύριο.

Το πρόγραμμα έχει ως εξής:

Σήμερα

• 09.30' - 11.00': ΕΣΚΑΝΑ - ΕΣΚΑΘ
• 11.30' - 13.00': ΕΚΑΣΘ - ΕΣΚΑ
• 18.00': ALL STAR GAME
Διαγωνισμός Τριπόντων και Καρφωμάτων

Αύριο

• 09.00' - 10.30': Α' ηττημένος - Β' ηττημένος
• 10.45' - 12.15': Α' νικητής - Β' νικητής
• 12.15' - 12.30': ΤΕΛΕΤΗ ΛΗΞΗΣ

ΘΑ ΜΑΣ ΒΡΕΙΤΕ ΣΤΑ ΚΕΝΤΡΙΚΑ ΜΑΣ ΓΡΑΦΕΙΑ ΕΠΙ ΤΗΣ ΜΑΡ. ΜΑΛΛΙΑΡΑΚΗ 11 (ΤΕΛΕΥΤΑΙΑ ΠΑΡΟΔΟΣ ΚΑΝΑΔΑ) Τηλ. 22410 22210-75230

35-44 ΕΝΟΙΚΙΑΣΕΙΣ-ΠΩΛΗΣΕΙΣ

ενοικιασεις ακινητων & επιχειρησεων

ΕΝΟΙΚΙΑΖΕΤΑΙ ισόγειο κατάστημα (από 1 Ιουλίου) εμβαδού 200 τ.μ. με 150 τ.μ. πατάρι επί της οδού Δ. Αναστασιάδη 48Β κατάλληλο για οποιαδήποτε χρήση. Πληρ. τηλ. 2241077468, 6972445333
ΜΖΤ030506

ΕΝΟΙΚΙΑΖΕΤΑΙ επιπλωμένο ανεξάρτητο **studio,** 1ος όροφος, Φωτάρα 40Α (πλησίον πλατείας Αγίου Νικολάου). Πληρ. τηλ. 2241028321, κιν. 6974420469
ΜΖΤ120515

ΕΝΟΙΚΙΑΖΕΤΑΙ διαμέρισμα φρεσκοβαμμένο α' ορόφου, αποτελούμενο από 3 υπνοδωμάτια, σαλόνι, κουζίνα, WC επί της οδού Αγ. Αναστασίας 17. Πληρ. τηλ. 2241029012, 2241037817 ΜΖΤ120516

ΕΝΟΙΚΙΑΖΕΤΑΙ κατάστημα 55 τ.μ. με αποκλειστική χρήση αυλής στην Κυρά της Ρω σε πολύ καλή τιμή. Πληρ. τηλ. 6942779987 ΜΖΤ120520

ΕΝΟΙΚΙΑΖΕΤΑΙ κατάστημα70 τ.μ. επί της λεωφόρου Ρόδου-Καλλιθέας στο 6ο χλμ. με μεγάλη δική του αυλή, ιδανικό για rent a car-a moto. Ενοίκιο 450 ευρώ. Επίσης **κατάστημα** 180 τ.μ. στο Καρακόνερο πλησίον 15ου Δημ. Σχολείου με 150 τ.μ. δική του αυλή 1.300 ευρώ ενοίκιο, και **αποθήκη** 500 τμ. στο 6ο χλμ. Ρόδου-Καλλιθέας. Ενοίκιο 250 ευρώ. Πληρ. τηλ. 2241022943, 6945466773
ΧΠΚΤΗ007.1

ΙΑΛΥΣΟΣ. ARAPAKIS APARTMENTS ΕΝΟΙΚΙΑΖΟΝΤΑΙ διαμερίσματα υπερσύγχρονα με άφθονο ιδιωτικό πάρκιν, κοντά στο ξενοδοχείο BLUE BAY. Πληρ. τηλ. 2241094951 ΜΑΠ283

ΕΝΟΙΚΙΑΖΕΤΑΙ μεγάλη **γκαρσονιέρα** σε μονοκατοικία, για ένα ή δύο άτομα, επιπλωμένη, στην περιοχή Μητρόπολη. Πληρ. τηλ. 2241036903, 6944431596, 6947815227
ΜΖΤ120510

ΕΝΟΙΚΙΑΖΕΤΑΙ κεντρικό **κατάστημα** 160 τ.μ. στην παραλία Ιαλυσού έναντι ξενοδοχείου Atlantica Princess και δίπλα στο Palmasol, Alexandra και Hotel Elina **πλήρως** εξοπλισμένο για τουριστικό-super market. Κατάλληλο και για rent a car λόγω parkin ή για οποιαδήποτε άλλη χρήση. Πληρ. τηλ. 2241092885, 2241092496, 6944840563
ΜΖΤ120509

ΕΝΟΙΚΙΑΖΕΤΑΙ μαγαζί στην Π. Πόλη, Σοφοκλέους 12, για τουριστικό. Πληρ. τηλ. 2241041039
ΜΖΤ120502

ΕΝΟΙΚΙΑΖΕΤΑΙ διαμέρισμα ημιυπόγειο 45 τ.μ., 2 δωμάτια, κουζίνα και λουτροκαμπινέ, στην οδό Καποδιστρίου 57. Πληρ. τηλ. 2241032295 και 2241028852 ΜΧΡ13662

ΕΝΟΙΚΙΑΖΕΤΑΙ ισόγειο διαμέρισμα 100 τ.μ. τριών υπνοδωματίων, σαλόνι, κουζίνα, αυλή μπροστά και πίσω με κήπο, κοντά στα σχολεία Ανάληψης και Μιχ. Πετρίδη, στην οδό Καλαμάτας 16 στην Ανάληψη. Τιμή 400 ευρώ. Πληρ. τηλ. 6947327299 ΜΑΠ280

ΕΝΟΙΚΙΑΖΕΤΑΙ διαμέρισμα επί της οδού Στέλιου Κωτιάδη, με δύο υπνοδωμάτια, σαλόνι, κουζίνα, WC. Πληρ. τηλ. 2241029787 ΜΧΡ13658

ΕΝΟΙΚΙΑΖΕΤΑΙ διαμέρισμα 1ου ορόφου 100 τ.μ. σε διπλοκατοικία με θέση πάρκιν, στην Ιαλυσό επί της οδού Ιαλυσού 41. Πληρ. τηλ. 2241095420, 6978995382-3 ΜΑΠ277

ΕΝΟΙΚΙΑΖΕΤΑΙ γκαρσονιέρα επιπλωμένη 30 τ.μ. επί της Μ. Πετρίδη 32. Πληρ. τηλ. 6937750801
ΜΖΤ050505

44-48 ΕΡΓΑΣΙΕΣ-ΜΑΘΗΜΑΤΑ-ΑΥΤΟΚΙΝΗΤΑ

48-50 ΔΙΑΦΟΡΑ-ΠΡΟΣΦΟΡΕΣ-ΓΝΩΡΙΜΙΕΣ

ΕΝΟΙΚΙΑΖΟΝΤΑΙ

δύο συνεχόμενα **καταστήματα** στο κέντρο των Καλυθιών 40 τ.μ. έκαστο. Μπορούν να ενοικιασθούν μεμονωμένα ή και τα δύο μαζί.

Πληρ. τηλ. 2241028568, 6938230919
ΜΑΠ279(Γ)

ΕΝΟΙΚΙΑΖΟΝΤΑΙ

επιπλωμένες **γκαρσονιέρες**
μονόχωρες και δίχωρες
επί της Αλεξανδρουπόλεως 2
Πληρ. τηλ. 2241066941, 6936550255, 2241063632
ώρες 09.00-13.00 και 18.00-21.00 ΜΑΤ1979(Π)(1)

ΠΩΛΕΙΤΑΙ

Ανακαινισμένο διαμέρισμα εμβαδού 115 τμ στην Ιξιά
130,000 € (ref: 2754)

πληροφορίες στο τηλ. 2241026281

ΣΑΒΒΑΙΔΗΣ & Συνεργατες
ΜΧΠ659 Μεσιτες & Συμβουλοι Ακινητων

RHODES-GREECE
CAIRO PALACE

ΕΝΟΙΚΙΑΖΟΝΤΑΙ

- **ΓΡΑΦΕΙΑ και ΚΑΤΑΣΤΗΜΑΤΑ** στο εμπορικό κέντρο CAIRO PALACE

Πληροφορίες: Κα ΦΡΑΝΣΙΣ ΝΙΟΤΗ
τηλ. 2241027600,
κιν. 6944618757, φαξ 2241023462
email: fniotis@cairopalace.gr
ΜΧΠΞΕΝ102

Πωλείται Μοναδικό Οικόπεδο με Θέα, Εμβαδού 5,875τ.μ. Στις Καλλιθιές (ref:2816)

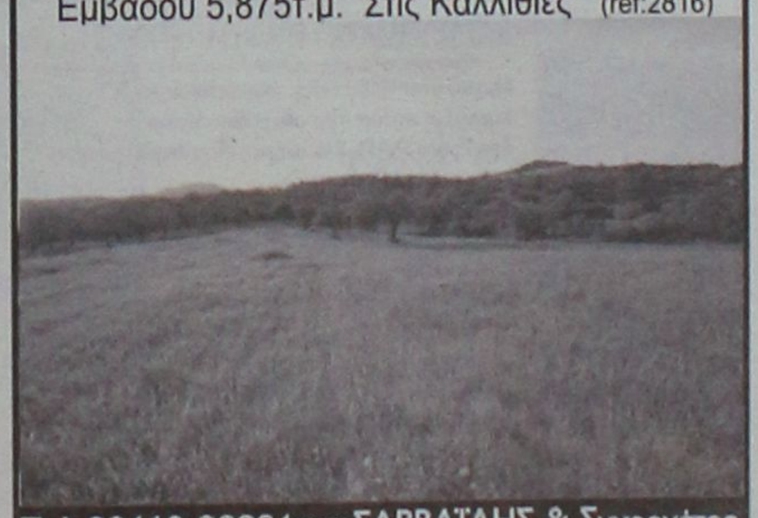

Τηλ 22410-26281 ΧΠ1659 ΣΑΒΒΑΪΔΗΣ & Συνεργάτες
Γρ. Λαμπράκη 14 & Αμερικής Μεσίτες & Σύμβουλοι Ακινήτων

Μετακομίζετε;
γρήγορα
εύκολα
οικονομικά
MET.PO
ΡΟΔΟΣ: τηλ. 2241024388/6948003320
ΑΘΗΝΑ: τηλ. 2103464235/3476818-008
ΑΤ312
ΕΝΤΟΣ ΝΗΣΟΥ ΚΑΙ ΠΡΟΣ ΟΛΗ ΤΗΝ ΕΛΛΑΔΑ

TOP PROPERTIES

GEORGE & SAVAS PIPINOS
ΓΕΩΡΓΙΟΣ & ΣΑΒΒΑΣ ΠΙΠΙΝΟΣ
ΣΥΜΒΟΥΛΟΙ ΚΑΙ ΕΚΤΙΜΗΤΕΣ ΑΚΙΝΗΤΩΝ
REAL ESTATE AGENTS • MEMBER OF F.I.A.B.C.I.-NAEA-C.E.I.

Email: *gpipinos@otenet.gr* ***URL:*** *www.rhodes-top-properties.com* ***and*** *www.pipinos.gr*

Από το 1971



Η **"TOP PROPERTIES"** είναι ατομική επιχείρηση και ανήκει στους Γεώργιο και Σάββα Πιπίνο. Το γραφείο ασχολείται από το 1971 αποκλειστικά και μόνο με επενδύσεις και REAL ESTATE, στο νησί της Ρόδου και στην ευρύτερη περιοχή της Δωδεκανήσου.

ΑΠΕΥΘΥΝΟΜΑΣΤΕ: Στους **σοβαρούς, απαιτητικούς και επιλεκτικούς** επενδυτές-επιχειρηματίες, Ελληνες και ξένους που ενδιαφέρονται να κάνουν μια σοβαρή επένδυση προβολής στο νησί της Ρόδου.

ΠΡΟΣΦΕΡΟΥΜΕ: Α) Υπηρεσίες και πληροφορίες που γίνονται σε προσωπικό επίπεδο με εχεμύθεια, διακριτικότητα και σοβαρότητα.
Β) Μεγάλη γκάμα υψηλής ποιότητας, ακινήτων, όπως:1) Ξενοδοχεία Α' και Β' κατηγορίας των 600-500-350-300 κλινών, 2) Κεντρικά αστικά ακίνητα κατάλληλα για Τράπεζες-καταστήματα-γραφεία, 3) Παραλιακές εκτάσεις, κατάλληλες για τουριστικές επενδύσεις των 150.000-100.000-70.000-50.000-36.000 τ.μ. και 4) Διαμερίσματα και μεζονέτες προβολής, και 5) Αξιόλογες Παραθεριστικές κατοικίες.

ΣΤΟΧΟΣ ΜΑΣ ΕΙΝΑΙ: Να προσφέρουμε στο αγοραστικό μας κοινό υψηλής ποιότητας ακίνητα και ευκαιρίες στο νησί της Ρόδου. Η τριακονταετής και πλέον πείρα μας στον τομέα αυτό αποτελεί εγγύηση.

ΣΥΝΘΗΜΑ ΜΑΣ ΕΙΝΑΙ: Επενδύστε στη ΡΟΔΟ ΤΩΡΑ, σε ακίνητα που ΑΝΤΕΧΟΥΝ ΣΤΟ ΧΡΟΝΟ

Γεώργιος και Σάββας Πιπίνος
ΜΕΣΙΤΕΣ ΑΣΤΙΚΩΝ ΣΥΜΒΑΣΕΩΝ
Γιατί εμείς γνωρίζουμε καλύτερα!

Since 1971

TOP PROPERTIES is a father and son business. The senior, Mr George S. Pipinos, the founder of the office, has carved over the years a reputation for integrity and excellence in the world of Real Estate in the Dodecanese. The junior, Dr. Savas Pipinos, has returned from his studies in the UK to aid in his father´s footsteps.
AT TOP PROPERTIES we try hard to attract important and selective investors, high calibre businessmen/women and discerning professional people, both Greek and foreign, who wish to acquire substantial and valuable property on Rhodes.
We offer our expertise and advice privately, discreetly and in strict confidence.
We keep a comprehensive list of real estate of the highest specifications:
a. A' and B' class hotels (600, 500, 350, 300 beds capacity)
b. Centrally situated office buildings and other business premises.
c. Seaside land, ideal for development (hotels, holiday resorts, etc), of 150.000, 100.000, 70.000, 50.000, 36.000 square metres.
d. Villas, luxury apartments, detached, semi-detached and terraced houses.
e. Holiday and Retirement Homes.
Our aim is to give our clients the opportunity to acquire value for money, first class real estate on Rhodes. Our 30 and more years of experience is our warranty.
Our motto is Invest in Rhodes, Invest in property, It stands the test of time.



TOP PROPERTIES
George and Savas Pipinos
Because we know best

Προβάλλεται τα ακίνητά σας δωρεάν στο site Πιπίνος αγγελίες www.pipinos.gr

KENNENTY 38, ΡΟΔΟΣ, 85 100, ΤΗΛ. (22410) 23895,FAX: (22410) 20883
38 KENNEDY STR., RHODES, 85 100, TEL. (22410) 23895, FAX: (22410) 20883
U.K. Direct line: 08717115396

ΧΠ399

ενοικιασεις

συνέχεια από την προηγούμενη

ΕΝΟΙΚΙΑΖΕΤΑΙ διαμέρισμα 3 υπνοδωματίων, σαλόνι, κουζίνα, WC, αποθήκη με θερμοσυσωρευτές 135 τ.μ., επί της οδού Λάρισας 9 περιοχή Ανάληψη. Πληρ. τηλ. 22410-65415, 63973
MZT120504

ΕΝΟΙΚΙΑΖΕΤΑΙ διάρι ρετιρέ 2ου ορόφου, σε νεόκτιστη πολυκατοικία 2 διαμερισμάτων, διαμπερές, πολύ φωτεινό, με τζάκι, διπλά τζάμια, με μεγάλες βεράντες και υπέροχη θέα, σε κεντρικό δρόμο επί της Απ. Παύλου στην Ανάληψη, ιδανικό για ζευγάρι. Τιμή 400 ευρώ. Πληρ. τηλ. 6936359775
MZT110522

ΕΝΟΙΚΙΑΖΕΤΑΙ γκαρσονιέρα κοντά στο πανεπιστήμιο ανεξάρτητη με αυλή, οδός Διαγορίδών 58. Πληρ. τηλ. 2241020274
MZT110512

ΕΝΟΙΚΙΑΖΕΤΑΙ διαμέρισμα γ' ορόφου, 80 τ.μ., στην οδό Κολοκοτρώνη 87, 2 υπνοδωματίων, σαλόνι, κουζίνα, WC, πατάρι. Πρόσφατα ανακαινισμένο, με βεράντες και εντοιχισμένες ντουλάπες. Ενοίκιο 430 ευρώ. Πληρ. τηλ. 6944500802
MZT110503

ΕΝΟΙΚΙΑΖΕΤΑΙ studio επιπλωμένο στο Ροδίνι έναντι του πάρκου. Πληρ. τηλ. 2241061761, 6947515213
MZT110504

ΕΝΟΙΚΙΑΖΕΤΑΙ κατάστημα 73 τ.μ. στη Μεσαιωνική Πόλη της Ρόδου, Ερμού 11, με διαπραγματεύσιμη διάρκεια μίσθωσης. Πληρ. ιδιοκτήτη τηλ. 6944182565
MZT100527

ΕΝΟΙΚΙΑΖΟΝΤΑΙ ξενοδοχειακά διαμερίσματα και **studios** στις "7 ΒΑΓΙΕΣ" με το μήνα πρόσφατα ανακαινισμένα πλήρως επιπλωμένα με τηλεόραση, τηλέφωνο, ηλιακό, κλιματισμό ψύξη θέρμανση, καθαριότητα 2 φορές την εβδομαδα με πλήρη ιματισμό, σεντόνια, κουβέρτες και εξοπλισμό κουζίνας, φούρνο, ψυγείο, εστίες, μαγειρικά σκεύη, πιάτα, ποτήρια κ.λπ. Το ξενοδοχείο διαθέτει σαλόνι/bar, αίθουσα με 2 τηλεοράσεις, INTERNET CORNER, πέργκολα και πισίνα σε μικρή απόσταση από το κέντρο της πόλης, το λιμάνι ή το Πανεπιστήμιο, ιδανικό για φοιτητές, στρατιωτικούς, καθηγητές κ.λπ. Πληρ. τηλ. 2241036830, 6932934562
MZT080417

ΕΝΟΙΚΙΑΖΕΤΑΙ γκαρσονιέρα στο Μόντε Σμιθ, Γαληνού 13, επιπλωμένη, διπλό και μονό κρεβάτι, δύο ντουλάπες, τηλεόραση, βίντεο, ψυγείο, πλυντήριο ρούχων, σίδερο, σιδερώστρα, φούρνο μικροκυμμάτων, ηλεκτρική σκούπα, air condition, ανεμιστήρα, ηλεκτρική σόμπα, τηλεφωνική γραμμή, όλα τα μαγειρικά-οικιακά σκεύη, ηλιακό, ηλεκτρικό θερμοσίφωνα. Πληρ. τηλ. 6942790892
INT100507

ΕΝΟΙΚΙΑΖΕΤΑΙ διαμέρισμα σε διώροφη πολυκατοικία γωνιακό στον 2ο όροφο, 85 τ.μ. με δύο υπνοδωμάτια, σαλονοτραπεζαρία, κουζίνα και WC με πατάρι επί της Στ. Κωτιάδη και Κων. Υδραίου γωνία. Πληρ. τηλ. 2241027210 MZT100519

ΕΝΟΙΚΙΑΖΕΤΑΙ διαμέρισμα δυάρι στον 2ο όροφο, καινούργιο, λουξ, με εντοιχισμένη κουζίνα, ηλιακό θερμοσίφωνα, κεντρική θέρμανση και air condition,νυχτερινό ρεύμα, ασανσέρ και προσωπικό χώρο στάθμευσης, στις οδούς Καμείρου και Κορίνθου 8, κοτά στον Κωτσόβολο. Πληρ. τηλ. 2241029905, ώρες καταστημάτων
MXP13650

ΑΠΟΘΗΚΕΣ ΣΤΗΝ ΙΑΛΥΣΟ, ΕΝΟΙΚΙΑΖΟΝΤΑΙ 1) ΑΠΟΘΗΚΕΥΤΙΚΟΙ ΧΩΡΟΙ ΑΠΟ 100 ΕΩΣ 2000 Τ.Μ. ΚΑΙ ΥΨΟΣ 8 Μ. ΑΣΦΑΛΕΙΣ ΜΕ ΜΕΓΑΛΟΥΣ ΧΩΡΟΥΣ ΔΙΑΚΙΝΗΣΗΣ ΦΟΡΤΩΣΗΣ ΚΑΙ ΕΚΦΟΡΤΩΣΗΣ ΠΡΟΪΟΝΤΩΝ, 2) ΥΠΑΙΘΡΙΟΙ ΧΩΡΟΙ ΠΕΡΙΦΡΑΓΜΕΝΟΙ, ΑΣΦΑΛΕΙΣ, ΚΑΤΑΛΛΗΛΟΙ ΓΙΑ ΑΠΟΘΗΚΕΥΣΗ ΠΡΟΪΟΝΤΩΝ ΣΕ ΠΑΛΕΤΕΣ. ΠΛΗΡ. ΤΗΛ. 6977271571 ΑΠΟ ΔΕΥΤΕΡΑ ΕΩΣ ΠΑΡΑΣΚΕΥΗ 08.00-15.00 κ. ΓΙΩΤΑ ΧΠΞΕΝ042

ΕΝΟΙΚΙΑΖΕΤΑΙ φρεσκοβαμμένο δυάρι 48 τ.μ. επιπλωμένο στην οδό Νίκου Καραγιάννη 18, Ανάληψη. Πληρ. τηλ. 2241067663 MZT100513

ΕΝΟΙΚΙΑΖΕΤΑΙ διαμέρισμα σε ημιόροφο 52 τ.μ. επί της οδού Δημοκρατίας 23, περιοχή Ζωγράφου Αθήνα. Πληρ. τηλ. 6946908128, 6936561104
INT100512

ΕΝΟΙΚΙΑΖΕΤΑΙ διαμέρισμα 120 τ.μ. επί της οδού Πάφου 20, έναντι σούπερ μάρκετ Σπανού. Πληρ. τηλ. 2244051463
MZT100506

ΕΝΟΙΚΙΑΖΕΤΑΙ επιπλωμένο μικρό διαμέρισμα επί της οδού Φιλερήμου 15 στο Καρακόνερο. Πληρ. τηλ. 2241078640 μετά τις 10.00 INT100501

ΕΝΟΙΚΙΑΖΕΤΑΙ διαμέρισμα διαμπερές με τρία υπνοδωμάτια στην Αντ/χου Βολονάκη 6. Πληρ. τηλ. 6974411124
MZT080512

ΕΝΟΙΚΙΑΖΕΤΑΙ μεζονέτα τριών υπνοδωματίων, πλήρως ανακαινισμένη, στην Παλιά Πόλη, 96 τ.μ. με σαλόνι, κουζίνα και αποθήκη. Πληρ. τηλ. 6936824661
MXP13654

ΕΝΟΙΚΙΑΖΟΝΤΑΙ επιπλωμένα διαμερίσματα επί της Λ. Ηρακλειδών-Ιαλυσός, σε άριστη κατάσταση, πλήρως εξοπλισμένα. Πληρ. τηλ. 2241035283, 6944435744
MZT090511

ΕΝΟΙΚΙΑΖΕΤΑΙ μεγάλος ψηλοτάβανος **αποθηκευτικός χώρος,** εμβαδού 300 τ.μ. με είσοδο φορτηγών από ράμπα και άνετη αυλή εμβαδού 500 τ.μ. για στάθμευση αυτοκινήτων. Η οικοδομή στην οποία βρίσκονται οι αποθήκες είναι επί της λεωφόρου Ρόδου-Λίνδου 230, δίπλα από την επιχείρηση TSELIOS BAGNIO. Πληρ. τηλ. 2241024514, 2241064458
MXP13653

ΕΝΟΙΚΙΑΖΕΤΑΙ ή ΠΩΛΕΙΤΑΙ 4άρι ρετιρέ 120 τ.μ. στην Κοδριγκτώνος, πλήρως ανακαινισμένο υπερλούξ, εντοιχισμένη κουζίνα, διπλά τζάμια, ρολά σίτες, τριφασικό νυκτερινό, air condition, ηλιακός, ασανσέρ, 70 τ.μ. μπαλκόνια βεράντες περιμετρικά σε πολύ καλή τιμή. Πληρ. τηλ. 2241048381, 2241047516, 6978584736
MZT090526

ΕΝΟΙΚΙΑΖΕΤΑΙ

διώροφο κατάστημα στο Εμπορικό Κέντρο Έσπερος, Φαληράκι, δίπλα από το Water park με 4 πλευρές ελεύθερες και βιτρίνες γύρω-γύρω συνολικού εμβαδού 140m2 με έτοιμο εξοπλισμό για μπουτίκ ρούχων ή τουριστικό.



Τηλ 22410 – 87006 & 6945994726

AT1947



Ρόδος
Μεζονέτες 200 τ. Μ.
Με καταπληκτικη θέα στη θάλασσα
Τιμή 350.000 έτοιμο

Πωλούνται Διαμερίσματα 75 τ.μ. Με αποθήκη και χώρο πάρκινκ στην Ανάληψη με τιμή 155.000

Πωλούνται μεζονέτες σε μπετόν στις περιοχές Κοσκινού Ασγούρου και Ρόδο

Πωλούνται Βιοτεχνικοί χώροι επί της Ρόδου - Λίνδου

Πωλείται οικόπεδο 2000 τ. Μ. με άδεια οικοδομης στην Ιαλυσσό με 140.000.



Ρόδος
Μεζονέτες 120 τ. Μ.
Με καταπληκτική θέα στη θάλασσα
Τιμή 270.000 έτοιμο

ΕΛΛΗΝΙΚΗ ΚΤΗΜΑΤΙΚΗ

FIABCI
International Real estate federation member

ΑΓΟΡΕΣ
ΠΩΛΗΣΕΙΣ
ΑΝΤΙΠΑΡΟΧΕΣ
ΣΤΕΓΑΣΤΙΚΑ ΔΑΝΕΙΑ

ΠΕΤΡΟΣ ΠΡΕΖΕΡΑΚΟΣ
Μεσίτης αστικών συμβάσεων

ΔΙΑΜΕΡΙΣΜΑΤΑ
ΜΑΙΖΟΝΕΤΕΣ
ΜΟΝΟΚΑΤΟΙΚΙΕΣ
ΚΑΤΑΣΤΗΜΑΤΑ
ΟΙΚΟΠΕΔΑ
ΞΕΝΟΔΟΧΕΙΑ
ΕΝΟΙΚΙΑΖΟΝΤΑΙ
ΕΠΑΓΓΕΛΜΑΤΙΚΟΙ ΧΩΡΟΙ ΠΡΟΒΟΛΗΣ

ΣΕ ΟΛΗ ΤΗΝ ΕΛΛΑΔΑ

Λίνδου 80
85100 Ρόδος
Τηλ.&Fax: 22410 33866
www.hellenicland.com
email:prezerakos@hellasnet.gr
KINHTO: 6932468026

AE1067



Vitzileos

ΚΤΗΜΑΤΟΜΕΣΙΤΙΚΟ ΓΡΑΦΕΙΟ - REAL ESTATE AGENCY

ΚΑΤΑΣΤΗΜΑΤΑ - ΓΡΑΦΕΙΑ - ΕΠΙΧΕΙΡΗΣΕΙΣ

Μαγαζί στην Παλιά Πόλη, τουριστική περιοχή, 16 τ.μ.		40.000€
Μαγαζί με πατάρι στην οδό Ρόδου- Λίνδου	55 τ.μ.	110 000 €
Επιχείρηση SNACK-BAR πλήρως εξοπλισμένο με άδεια για 30 καθίσματα στην Παλιά Πόλη	55 τ.μ.	75 000 €
Κατάστημα με πατάρι σε εμπορική περιοχή στο κέντρο της πόλης	122 τ.μ.	200 000 €
Διατηρητέο ακίνητο το οποίο αποτελείται από 72 τ.μ. ισόγειο και 72 τ.μ. 1ος όροφος και 200τ.μ. αυλή στην περιοχή Ψαροπούλα.	144 τ.μ.	450 000 €
Ευρύχωρη Αποθήκη στην Οδό Παναγιώτη Ροδίου	180 τ.μ.	82 000 €
ΞΕΝ/ΧΕΙΟ Β ΚΑΤΗΓ. 95 Δωμάτια σε 13 στρεμ. στην παραλία Ιαλυσού		2 642 000 €
ΞΕΝ/ΧΕΙΟ 15 Δωματίων πάνω στο κύμα και μονοκατοικία 80 τ.μ. στο Γεννάδι		440 000 €
ΞΕΝ/ΧΕΙΟ 60 Δωματίων, 130 Κλινών, Σε οικόπεδο 8.000 τ.μ., με ΔΥΟ ΠΙΣΙΝΕΣ. Επιπλέον Εστιατόριο και μπαρ στην Θολό.		2 750 000 €
Συγκρότημα Εφτά διαμερισμάτων με Δυο Μαγαζιά 250 τ.μ. στην Παραλία Ιξιάς		338 000 €
Κτιριακό συγκρότημα στο λιμάνι, σε 1.808 τ.μ. οικόπεδο επί της οδού Αυστραλίας	1300 τ.μ.	1 470 000€

ΜΕΖΟΝΕΤΕΣ – ΜΟΝΟΚΑΤΟΙΚΙΕΣ – ΟΙΚΟΔΟΜΕΣ

Μεζονέτα 112 τ.μ. με 3 υπνοδωμάτια, απεριόριστη θέα θάλασσα, θέρμανση, θέση στάθμευσης αυτοκινήτων, έτος κατασκευής 2001, περιοχή Κοσκινού	240.000 €
Μεζονέτα 210 τ.μ. σε μπετά κτισμένη σε 2.500 τ.μ. οικόπεδο, περιοχή Κανδυλί	175.000 €
Παραδοσιακό σπίτι στο Παραδείσι με ένα ευρύχωρο υπνοδωμάτιο, μεγάλη κουζίνα, μεγάλους χώρους και με αυλή. Υπάρχει δυνατότητα επέκτασης της οικοδομής 127 τ.μ.	100 000 €
Τριώροφη πολυτελής μονοκατοικία στα Άφαντου με τρία υπνοδωμάτια με κεντρική θέρμανση, τρία λουτρά (με W.C, Τζακούζι, ντους, και μπανιέρα) επίσης παρέχει Αποθήκη τροφίμων και Γκαράζ.210 τ.μ.	260 000 €
Τριώροφη Μεζονέτα, Πολυτελής Κατασκευή, δίπλα στην θάλασσα 300 τ.μ.	500 000 €
Διώροφη μονοκατοικία με δυο υπνοδωμάτια και σαλοτραπεζαρία και ένα μπάνιο στην Κάλυμνο	45 000 €
Μεζονέτα σε 1.000 μ. οικόπεδο περιοχή Ιξιά 144 τ.μ.	300.000€
Μεζονέτα σε 1.300 μ. οικόπεδο περιοχή Κοσκινού 210 τ.μ.	310.000€
Μονοκατοικία ανακαινισμένη στην περιοχή Κρητικά135 τ.μ.	265 000 €
Διώροφη μονοκατοικία με τέσσερα υπνοδωμάτια, δυο μπάνια στην Αφάντου	150 000 €

ΠΩΛΟΥΝΤΑΙ ΔΙΑΜΕΡΙΣΜΑΤΑ

Διαμέρισμα ρετιρέ 117 τ.μ. με 3 υπνοδωμάτια, αυτόνομη θέρμανση, θέα θάλασσα, περιοχή Ψαροπούλα	175.000 €
Γκαρσονιέρα με θεά στην θάλασσα στην περιοχή Γεννάδι 50 τ.μ.	53 000 €
Διαμέρισμα με δυο υπνοδωμάτια με Εκπληκτική Θεά στην περιοχή Γεννάδι 60 τ.μ.	55 000 €
Διαμέρισμα Ισόγειο με Κήπο και Γκαράζ, με θέα στην Θάλασσα, στην περιοχή Ροδίνι 220 τ.μ.	360 000 €

ΟΙΚΟΠΕΔΑ ΕΝΤΟΣ ΚΑΙ ΕΚΤΟΣ ΡΟΔΟΥ

Οικόπεδο Εντός Ζώνης στην περιοχή Αφάντου	17000 τ.μ.	750 000 €
Οικόπεδο Λίγο πριν την Κρητηνία περιοχή Λαβαριανής	5000 τ.μ.	45 000 €
Οικόπεδο Πάνω στην Λεωφόρο Ρόδου - Λίνδου με κόμβο με οικοδομική άδεια για 3000 μ κτίσμα σε δυο ορόφους επιπλέον 400 τ.μ. υπόγειο8500 τ.μ.		1 500 000 €
Οικόπεδο Στο Φυτώριο με Θέα στην Θάλασσα κατάλληλο για κατοικία	4.000 τ.μ.	240 000 €
Οικόπεδο Στον Άγιο Νικόλαο Σ.Δ. 1,20	412 τ.μ.	220 000 €
Οικόπεδο Στην Κάμειρο Σκάλα πάνω στο κύμα εντός ζώνης	2600 τ.μ.	85 000 €
Οικόπεδο Παραθαλάσσιο Σ.Δ. 0,2 πάνω στον Δρόμο στο νησί της Λέρου	4075 τ.μ.	205 000 €
Οικόπεδο Στην Κω σε Εξοχική Τοποθεσία της περιοχής Ψαλίδι	5400 τ.μ.	73 000 €
Οικόπεδο Στο Φαληράκι	8000 τ.μ.	230 000 €
Οικόπεδο Πάνω στο Κύμα, Κατάλληλο για οποιαδήποτε χρήση στα Καλαβάρδα	20000 τ.μ.	880 000 €
Οικόπεδο Στο Πλημμύρι πάνω στο Κύμα	20000 τ.μ.	600 000 €
Οικόπεδο Στα Καλαβάρδα	25000 τ.μ.	295 000 €
Οικόπεδο Πάνω στο Κύμα στην Θολό	34000 τ.μ.	611 000 €
Οικόπεδο Στο Τσαΐρι επί της Λεωφόρου ΤΣΑΪΡΙ- ΑΕΡΟΔΡΟΜΙΟΥ	98000 τ.μ.	1 300 000 €
Οικόπεδο Στην Πυλώνα οικοπεδική έκταση με φανταστική Θέα στην Θάλασσα	115000 τ.μ.	680 000 €

ΑΚΙΝΗΤΑ ΑΘΗΝΩΝ

Διαμέρισμα – Ρετιρέ στον τέταρτο Όροφο, Πλατεία Κυψέλης 83 τ.μ.	123 300 €	
Διαμέρισμα στον τέταρτο όροφο στην Αγια Παρασκευή κοντά στο Αμερικανικό Κολέγιο με δυο μεγάλα υπνοδωμάτια και θέρμανση	86 τ.μ.	150 000 €
Διαμέρισμα ανακαινισμένο με υπερυψωμένο Ισόγειο και Κήπο στην Άνω Γλυφάδα	112 τ.μ.	170 000 €

ΕΝΟΙΚΙΑΖΟΝΤΑΙ ΚΑΤΑΣΤΗΜΑΤΑ - ΕΠΙΧΕΙΡΗΣΕΙΣ

Οροφο- Διαμέρισμα στην περιοχή Ζέφυρος για Επαγγελματική Χρήση	150 τ.μ.	1 000 €
Διαμέρισμα στη Οδό Στέλιου Κοπιάδη κατάλληλο για επαγγελματική χρήση	85 τ.μ.	450 €
Κατάστημα στην Θολό	800 τ.μ.	2 500 €

ΕΝΟΙΚΙΑΖΟΝΤΑΙ ΔΙΑΜΕΡΙΣΜΑΤΑ

Διαμέρισμα με Τρία υπνοδωμάτια στην Περιοχή Μητρόπολη	120 τ.μ.	500 €
Γκαρσονιέρα σε ρετιρέ στο Κανακόνερο	25 τ.μ.	230 €

ΒΙΤΖΗΛΑΙΟΣ ΜΑΡΙΟΣ •ΕΘΝΑΡΧΟΥ ΜΑΚΑΡΙΟΥ 45• ΤΗΛ: 22410-24900, ΚΙΝ: 6932704919, 6932196325 FAX: 22410-25544, WEBSITE: www.vitzileos.gr, EMAIL:mvre@otenet.gr AE858

ΚΤΗΜΑΤΟΜΕΣΙΤΙΚΟ ΓΡΑΦΕΙΟ

ΑΣΒΕΣΤΗΣ Δ. ΝΙΚΟΛΑΟΣ

- **ΑΝΑΛΗΨΗ** κατάστημα και αποθήκη 45 συν125 τ.μ. με πατάρι 40 τ.μ. σε πολύ καλή τιμή!!!
- **ΑΝΑΛΗΨΗ** διαμέρισμα λουξ 113 τ.μ. με καταπληκτική θέα, 226,000€
- **ΑΝΑΛΗΨΗ** διαμέρισμα (2 υπ.) 62 τ.μ. λουξ 118,000 €
- **ΑΝΑΛΗΨΗ** οροφοδιαμέρισμα 120 τ.μ. λουξ προς 1.900€ ανά τ.μ.
- **ΡΟΔΙΝΙ** διαμέρισμα 94 τ.μ. λουξ κατασκευής 180,000€
- **ΡΟΔΙΝΙ** διαμέρισμα 90 τ.μ. λουξ κατασκευής 165,000 €
- **ΡΟΔΙΝΙ** διαμέρισμα 105 τ.μ. λουξ κατασκευής με καταπληκτική θέα και θέση πάρκιν 200,000€
- **Μ. ΠΕΤΡΙΔΗ** οροφοδιαμέρισμα λουξ κατασκευής 120 τ.μ. προς 2,000€ ανά τ.μ.
- **Μ. ΠΕΤΡΙΔΗ** ημιυπόγεια γκαρσονιέρα 45 τ.μ., 50.000 €
- **Μ. ΠΕΤΡΙΔΗ** διαμέρισμα ισόγειο 82 τ.μ. 130,000 €
- **Μ. ΠΕΤΡΙΔΗ** διαμέρισμα ημιυπόγειο 85 τ.μ. 100,000 €
- **Μ. ΠΕΤΡΙΔΗ** διαμέρισμα 82 τ.μ. 150,000 €
- **Μ. ΠΕΤΡΙΔΗ** διαμέρισμα λουξ κατασκευής 88 τ.μ. πρός 2.000 € ανά τ.μ.
- **MIPA MAPE** διαμερίσματα διαφόρων διαστάσεων με γκαράζ αποθήκες σε πολύ καλή τιμή
- **ΙΞΙΑ** διαμέρισμα λουξ με καλή θέα 94 τ.μ. 155,000 €
- **ΤΡΙΑΝΤΑ** διαμέρισμα 44 τ.μ. λουξ 83,000 €
- **ΤΡΙΑΝΤΑ** μεζονέτα 150 τ.μ. λουξ κατασκευής με 1.000 τ.μ. οικόπεδο 270,000 €
- **ΠΑΣΤΙΔΑ** μεζονέτα 130 τ.μ. 170,000 € **και** μεζονέτα 150 τ.μ. 195,000 €
- **ΠΑΣΤΙΔΑ** μεζονέτες 125 τ.μ. με 300 τ.μ. οικόπεδο 100,000€
- **ΚΟΣΚΙΝΟΥ** μεζονέτα 120 τ.μ. σε μπετά σε οικόπεδο 300 τ.μ. 140,000 €
- **ΚΟΣΚΙΝΟΥ** μεζονέτα 192 τ.μ. σε μπετά με 300 τ.μ. οικόπεδο 140,000 €
- **ΚΟΣΚΙΝΟΥ** μεζονέτα 115 τ.μ. λουξ ανεξάρτητη 220,000 €
- **ΠΑΡΑΔΕΙΣΙ** διώροφη κατοικία σε μπετά 2Χ85 τ.μ. με καλή θέα 80,000 €
- **ΚΟΣΚΙΝΟΥ** οικόπεδο 4050 τ.μ. με καλή θέα!!! 220,000€
- **ΚΟΛΥΜΠΙΑ** οικόπεδο 4.100 τ.μ. 150,000€
- **ΚΑΝΔΥΛΙ** οικόπεδο 4.000 τ.μ. 145,000€
- **ΡΟΔΟΣ** οικόπεδο 2,000 τ.μ. για (Β.Χ.) με δόμηση 4Χ600 τ.μ. επί της Ρόδου-Λίνδου 173,000€
- **ΡΟΔΟΣ** οικόπεδο 1.000 τ.μ. στα αμπέλια ΚΑΪΡ εκτός σχεδίου 35,000€
- **ΓΕΝΝΑΔΙ** οικόπεδο 2,360 τ.μ. με άδεια οικοδομής (440 τ.μ. μικτά) πάνω στο δρόμο 50 μέτρα από το κύμα
- **ΚΑΝΔΥΛΙ** οικόπεδο 4.000 τ.μ. 145,000 €
- **ΡΟΔΟΣ** οικόπεδο 1000 τ.μ. στα αμπέλια ΚΑΪΡ εκτός σχεδίου 35,000 €
- **ΜΕΤΑΧΕΙΡΙΣΜΕΝΟ** 55 τ.μ. στο Ροδίνι 80,000€
- **ΜΕΤΑΧΕΙΡΙΣΜΕΝΟ** 6 ετών 119 τμ. λουξ με πάρκιν και αυλή 200,000€ Ανάληψη
- **ΕΝΟΙΚΙΑΖΕΤΑΙ** διαμέρισμα 87 τ.μ. 2 υπ. 450€
- **ΕΝΟΙΚΙΑΖΕΤΑΙ** 300 τ.μ. **αποθήκη** στον Συνεταιρισμό Ξυλουργών 600 ευρώ

ΑΓΙΟΥ ΙΩΑΝΝΟΥ 46, ΡΟΔΟΣ • ΤΗΛ. 2241032809, 6947848288 • e-mail:asvestis estate@yahoo.gr

ΧΠΚΤΗ003

ενοικιασεις

συνέχεια από την προηγούμενη

ΕΝΟΙΚΙΑΖΕΤΑΙ ημιυπόγειο διαμέρισμα 75 τ.μ. στην Ιαλυσό, καινούργιο φωτεινό σε ωραίο φυσικό περιβάλλον στο χώρο μονοκατοικίας για κατοικία, γραφείο ή αποθηκευτικό χώρο. Πληρ. τηλ. 6944838901
MZT090522

ΕΝΟΙΚΙΑΖΕΤΑΙ στην Ιξιά-πάροδος Ηρακλειδών 51α **μεζονέτα** πολυτελούς κατασκευής νεόδμητη 200 τ.μ. με ενιαίο χώρο υποδοχής, 3 υπνοδωμάτια, 2 μπάνια, 1 WC, αυτόνομη θέρμανση, ηλιακό, πάρκιν. Πληρ. τηλ. 2241026141, 6939183314
MZT090519

ΕΝΟΙΚΙΑΖΕΤΑΙ μονοκατοικία με θέα, 3 υπνοδωμάτια, 2 μπάνια, αυτόνομη κεντρική θέρμανση πετρελαίου, ηλιακό θερμοσίφωνα, τζάκι, δορυφορική κεραία, ξυλόφουρνο, τριφασικό ρεύμα, μεγάλο κήπο, στην περιοχή Ασγούρου (πλησίον Ιντερμπετόν). Πληρ. τηλ. 6944757157 MZT090512

ΕΝΟΙΚΙΑΖΕΤΑΙ διαμέρισμα 3άρι διαμπερές, στην Ιαλυσό, κοντά στον Βερόπουλο. Πληρ. τηλ. 6946717453, 2241094173
MXP13647

ΕΝΟΙΚΙΑΖΕΤΑΙ στην Ιαλυσό **μεζονέτα** 50 τ.μ. επιπλωμένη ισόγειο, καθιστικό και κουζίνα, α' όροφος, ένα υπνοδωμάτιο και μπάνιο με μεγάλο κήπο, air condition, κατάλληλο για ένα ή δύο άτομα. Πληρ. τηλ. 2241092785
MZT080522

ΕΝΟΙΚΙΑΖΟΝΤΑΙ

πλήρως εξοπλισμένα και άνετα **δωμάτια** με χωλ, wc, πολυκουζινάκι, κλιματισμό, μπαλκόνι για την καλοκαιρινή περίοδο, επί της Εθνικής Αντιστάσεως (πρώην Αννης Μαρίας).

Πληρ. τηλ. 6945101920

ΜΧΠΕΚΠ019

ΑΠΟ ΚΑΤΑΣΚΕΥΑΣΤΙΚΗ ΕΤΑΙΡΕΙΑ

ΠΩΛΟΥΝΤΑΙ

στ' Ασγούρου **μεζονέτες**

τριώροφες 200 τ.μ. σε οικόπεδα 1.000 τ.μ.
Φανταστική θέα.
Σε μπετά 155.000€
Ετοιμοπαράδοτες 320.000€

IDEA AE

5ο χλμ. Ρόδου-Λίνδου • Τηλ.: 2241066200, κιν. 6947694838, 6944443169

ΜΑΤ1801

Profit & Solution

ΚΤΗΜΑΤΙΚΕΣ ΥΠΗΡΕΣΙΕΣ
Αντ. Δαμασκηνού 119 85100 Ρόδος
22410 28100

AE963

ΔΙΑΜΕΡΙΣΜΑΤΑ
Καρακονερο γκαρσονιέρα 43τμ 1 υ/δ 105.000 ΕΥΡΩ
Ανάληψη 80τμ 2 υ/δ καινούργιο 140.000 ΕΥΡΩ
Ανάληψη 96τμ 3 υ/δ 190.000 ΕΥΡΩ
Ροδίνι 85τμ 2υ/δ αυτόνομη θέρμανση 135.000 ΕΥΡΩ
Δασκάλους 80 τμ 2υ/δ 120.000 ΕΥΡΩ
Ιξία 115τμ 3 υ/δ 115.000 ΕΥΡΩ
Κρεμαστή 70τμ 2 υ/δ σε καλή κατάσταση 75.000 ΕΥΡΩ
Κρεμαστή 55τμ 1υ/δ σε καλή κατάσταση 70.000 ΕΥΡΩ
Παραδείσι 85 τμ καινούργιο 110.000 ΕΥΡΩ
Παραδείσι 85τμ σε καλή κατάσταση 90.000 ΕΥΡΩ
ΜΟΝΟΚΑΤΟΙΚΙΕΣ
Παστίδα σε οικόπεδο 345τμ τελειωμένο 130τμ. 185.000ΕΥΡΩ
Παστίδα σε οικόπεδο 430τμ σε μπετό 130τμ 118.000ΕΥΡΩ
Παστίδα σε οικόπεδο 415τμ σε μπετό 130τμ 116.000ΕΥΡΩ
Παστίδα σε οικόπεδο 310τμ σε μαρμαροσουβά 130τμ 118.000ΕΥΡΩ
Παστίδα 136τμ σε μπετό 86.000ΕΥΡΩ
Δαματριά 75τμ με οικόπεδο 325τμ 85.000ΕΥΡΩ
Μαριτσά 130.τμ σε οικόπεδο 5.300τμ 250.000ΕΥΡΩ
ΟΙΚΟΠΕΔΑ
Κρεμαστή 2.000τμ οικοδομήσιμο 200τμ 220.000 ΕΥΡΩ
Θολό 16.000τμ 95.000 ΕΥΡΩ
Γεναδι 500τμ με άδεια οικοδομής με θέα θάλασσα 40.000 ΕΥΡΩ
ΕΠΑΓΓΕΛΜΑΤΙΚΟΣ ΧΩΡΟΣ
Αποθήκη στην Ανάληψη 143τμ με πατάρι 125.000ΕΥΡΩ
ΦΑΝΕΣ οικόπεδο 2630τμ βιοτεχνικός χώρος 410τμ 150.000ΕΥΡΩ



ενοικιασεις

συνέχεια από την προηγούμενη

ΕΝΟΙΚΙΑΖΕΤΑΙ μικρό διαμέρισμα 44 τ.μ. ανεξάρτητο 1 υπνοδωμάτιο, μεγάλη κουζίνα και λουτροκαμπινέ, Καποδιστρίου 57. Πληρ. τηλ. 2241028852 MZT090502

ΕΝΟΙΚΙΑΖΕΤΑΙ διαμέρισμα ισόγειο 117 τμ. ανεξάρτητο, χωρίς κοινόχρηστα και με αυλή, στην οδό Μόρφου 12 πάροδος Λεμεσού, κοντά στο Βενετόκλειο. Πληρ. τηλ. 2241025929 κ. Ασημένη MZT090504

ΕΝΟΙΚΙΑΖΟΝΤΑΙ: α) γκαρσονιέρες και studio καινούργιες πλήρως επιπλωμένες κοντά στο πανεπιστήμιο, **β) επιχείρηση** "πλυντήρια στεγνωτήρια" με άδεια. Πληρ. τηλ. 2241078965 MZT090506

ΕΝΟΙΚΙΑΖΕΤΑΙ αποθήκη ισόγεια στην Εθν. Αντιστάσεως 88 επιφανείας 87 τ.μ. Πληρ. τηλ. 6947126634. MZT060512

ΚΑΤΑΣΚΕΥΕΣ-ΠΩΛΗΣΕΙΣ-ΑΝΤΙΠΑΡΟΧΕΣ

ΧΑΤΖΗΜΙΧΑΛΗΣ ΚΩΝΣΤΑΝΤΙΝΟΣ

ΔΟΜΙΚΟΣ ΕΡΓΟΛΑΒΟΣ ΔΗΜΟΣΙΩΝ ΕΡΓΩΝ

ΠΩΛΟΥΝΤΑΙ

ΠΑΣΤΙΔΑ: ΑΝΕΞΑΡΤΗΤΕΣ ΠΟΛΥΤΕΛΕΙΣ ΜΕΖΟΝΕΤΕΣ 158 τ.μ.-152 τ.μ. σε οικόπεδα των 340 τ.μ. με φανταστική θέα σε ήσυχο περιβάλλον.

ΑΦΑΝΤΟΥ: ΔΙΑΜΕΡΙΣΜΑΤΑ ΛΟΥΞ ΚΑΤΑΣΚΕΥΗΣ 83 τ.μ. με κεντρική θέρμανση, διπλά τζάμια, εντοιχισμένη κουζίνα, ντουλάπες και ηλιακό θερμοσίφωνο.

ΑΝΑΛΑΜΒΑΝΟΥΜΕ
ΕΡΓΑΣΙΕΣ ΜΠΕΤΟΝ-ΕΜΦΑΝΗ ΜΠΕΤΑ-ΚΤΙΣΙΜΑΤΑ-ΣΟΒΑΔΕΣ
και παντός είδους οικοδομικών εργασιών

ΖΗΤΟΥΝΤΑΙ
Για αξιοποίηση με τις καλύτερες προϋποθέσεις ΟΙΚΟΠΕΔΑ για ΑΝΤΙΠΑΡΟΧΗ

Τηλ.: (22410) 21834, 6936609834-6974198504

MXP13566

ΕΣΤΙΑ

ΚΤΗΜΑΤΟΜΕΣΙΤΙΚΟ ΓΡΑΦΕΙΟ
ΚΑΜΠΟΥΡΗΣ ΣΚ. ΕΜΜΑΝΟΥΗΛ

ΠΩΛΟΥΝΤΑΙ

1. Διαμερίσματα:
α) 81 τ.μ. στο κέντρο της πόλης, ισόγειο με δυνατότητα πολλαπλών χρήσεων και με θέση parking
β) 88 τ.μ. ρετιρέ στην Διον. Σολωμού
γ) 100 τ.μ. λουξ κατασκευής στην Ανάληψη
δ) 135 τ.μ. ρετιρέ λουξ κατασκευή, στην Ανάληψη
ε) 65 τ.μ. λουξ κατασκευή στο Ροδίνι
στ) 120 τ.μ. λουξ κατασκευή στο Ροδίνι
ζ) 80 τ.μ λουξ κατασκευή στο Ροδίνι
η) 100 τ.μ. λουξ κατασκευή στο Ροδίνι
2. Μονοκατοικίες:
α) 200 τ.μ. ανεξάρτητες με αυλή 1.000 τ.μ. στα Κοσκινού
β) 110 τ.μ.-150 τ.μ.-200 τ.μ. με οικόπεδο 400 τ.μ. και ατομική πισίνα, στα Μαριτσά
3. Οικόπεδα:
α) Πωλούνται οικόπεδα στην Παστίδα 1.500 μέτρα με άδεια οικοδομής για 150 μ. μονοκατοικία.
β) 4.000 τ.μ. και 8.000 τ.μ. στην Λεωφ. Ρόδου-Λίνδου
γ) 1850 τ.μ. σστην Παστίδα εντός οικισμού
4. Καταστήματα:
α) 70 τ.μ. στην Ανάληψη

ΣΤΕΦ. ΚΑΖΟΥΛΗ 74 - ΡΟΔΟΣ
ΤΗΛ. 2241024858, 6942841691

AE691

ΚΡΑΝΙΔΗΣ Real Estate

Ι.Καζούλη & Αμερικής 50
Τηλ. 2241027082
2241026476

Πωλείται ΕΠΙΧΕΙΡΗΣΗ, Café - Bar στην ΙΞΙΑ, 2 ορόφων συνολικού εμβαδού 234τ.μ. - με Πάρκινγκ δεκτός και συνέταιρος
Τιμή: 100.000€ ΚΩΔ:[Κ-905] XΠ092

www.kranidis-estate.gr

ΓΙΑΝΝΗΣ ΝΙΚΟΛΙΔΑΚΗΣ

Μηχανολόγος-Μηχανικός
Γαλλίας 12-Ρόδος • τηλ. (22410)22291, 35103

ΠΩΛΟΥΝΤΑΙ

ΔΙΑΜΕΡΙΣΜΑΤΑ
- 49 τ.μ., 55 τ.μ. στην οδό Καθοπούλη
- 85 τ.μ., 78 τ.μ., 88 τ.μ., 48 τ.μ., 110 τ.μ., 120 τ.μ., 63 τ.μ. στο Καρακόνερο με υπόγειες θέσεις parking και αποθήκες

ΜΕΖΟΝΕΤΑ
- 237 τ.μ. με κήπο και υπόγειο parking στην οδό Αισχίνη
- και 156 τ.μ. με χώρο parking στο Καρακόνερο

ΧΠ2675

ευσταθίου ΕΥΡΩΚΤΗΜΑΤΙΚΗ
ΚΤΗΜΑΤΟΜΕΣΙΤΙΚΟ ΓΡΑΦΕΙΟ

Εθν. Αντιστάσεως 83 • Τηλ.: 22410 73819, 74917
Κιν.: 6944 374546, 6945 292030
Fax: 22410 38641 • e-mail: info@euroktimatiki.gr

ΠΩΛΗΣΕΙΣ ΑΚΙΝΗΤΩΝ

Οικοπεδα

1) 3.640 τ.μ. οικόπεδο στην Ιαλυσό με άδεια οικοδομής για διώροφη μονοκατοικία 135 τ.μ. αξίας 120.0000 ευρώ, 2) 500 τ.μ. στους Αγίους Αποστόλους (νέο σχέδιο πόλεως) με σ.δ. 0,8 Αξίας 150.000 ευρώ. 3) 614 τ.μ. στους Αγίους Αποστόλους (νέο σχέδιο πόλεως). Αξίας 220.000 ευρώ. 4) 1.400 τ.μ. στην ιαλυσό με άδεια οικοδομής με δυνατότητα οικοδόμησης 150 τ.μ. κατοικίας. Αξίας 138.000 ευρώ. 15 τ.μ.. κατοικίας αξίας 140.000 ευρώ 5) 987 τ.μ. στην ιαλυσό θέση Κανδηλί με άδεια οικοδομής 6) 304 τ.μ. στην Ιξιά (με δυνατότητα οικοδόμησης 240 τ.μ. κατοικίας) Αξίας 160.000 € 7) 1.000 τ.μ. στο Ροδίνι (με δυνατότητα οικοδόμησης 400 τ.μ. κατοικίας) Αξίας 350.000 € 8) 1000 τ.μ. στην Ιαλυσό (με δυνατότητα οικοδόμησης 120 τ.μ. κατοικίας) Αξίας 110.000 € 9) 2000 τ.μ. στην Ιαλυσό (με δυνατότητα οικοδόμησης 200 τ.μ. κατοικίας) Αξίας 220.000 € 10) 2000 τ.μ. στα Κοσκινού (με δυνατότητα οικοδόμησης 120 τ.μ. κατοικίας) Αξίας 88.000 € 11) 3.640 τ.μ. στην Ιαλυσό (με δυνατότητα οικοδόμησης 135 τ.μ. κατοικίας) Αξίας 120.000 € 12) 4000 τ.μ. στα Κοσκινού με πανοραμική θέα (με δυνατότητα οικοδόμησης 200 τ.μ. κατοικίας) Αξίας 215.000 € 13) 4000 τ.μ. στα Κοσκινού με εξαιρετική θέα (με δυνατότητα οικοδόμησης 200 τ.μ. κατοικίας) Αξίας 300.000 € 14) 4.010 κοντά στην Εθν. Οδό Λίνδου – Αεροδρομίου για επαγγελματική χρήση (με δυνατότητα οικοδόμησης 3.600 τ.μ. Βιοτεχνικού Χώρου) Αξίας 180.000 € 15) 5.300 τ.μ. στα Ασγούρου (με δυνατότητα οικοδόμησης 200 τ.μ. κατοικίας) Αξίας 190.000 €

Διαμερίσματα

1) 50 τ.μ. στην Μ. Κλαδάκη με 1 υπν/τιο Αξίας 90.000 € 2) 50 τ.μ. στην Μυτιλήνης με 1 υπν/τιο Αξίας 82.000 € 3) 65 τ.μ. στην Κανελλοπούλου με 1 υπν/τιο Αξίας 95.000€ 4) 70 τ.μ. στην Ιξιά (Σωτήρος) με 2 υπν/τια Αξίας 94.000€ 5) 80 τ.μ. στην Αγ. Σοφίας με 2 υπν/τια Αξίας 176.000€ 6) 81 τ.μ. στην Ανάληψη επί της οδού Αισχίνη σε νεόδμητη οικοδομή με πάρκιν. Αξίας 180.000 € 7) 80 τ.μ. στην Λαγκάνη (περιοχή Δασκάλους) με 2 υπν/τια Αξίας 85.000€ 8) 95 τ.μ. στην Ηλιουπολη με 2 υπνοδωμάτια αξίας 95.000 € 9)95 τ.μ. στην 28ης Οκτωβρίου με 2 υπν/τια Αξίας 280.000€ 10) 95 τ.μ. στην Ιξιά (Σωτήρος) με 2 υπν/τια Αξίας 90.000€ 11) 110 τ.μ. με 3 υπν/τια στους Αγ. Αποστόλους β' ορόφου αξίας 117.000 ευρώ 12) 107 τ.μ. στην Ρόδου-Λίνδου (κοντά στην ΔΕΥΑΡ) με 3 υπν/τια Αξίας 130.000€ 13) 110 τ.μ. στην Ανθ. Ζερβού με 3 υπν/τια Αξίας 225.000 € 14) 110 τ.μ. στην Ιαλυσό με 3 υπν/τια Αξίας 120.000 € 15) 110 τ.μ. στην Νηρηίδων (Καρακόνερο) με 3 υπν/τια Αξίας 220.000€ 16) 116 τ.μ. στην Μ. Πετρίδη με 3 υπν/τια Αξίας 232.000 € 17) 120 τ.μ. στην Ιαλυσό με 3 υπν/τια Αξίας 125.000 € 18)120 τ.μ. στην Νηρηίδων (Καρακόνερο) με 3 υπν/τια Αξίας 240.000€ 19) 126 τ.μ. στην Γρηγορίου Ε΄ με 3 υπνοδωμάτια Αξίας 315.000 €

ΜΟΝΟΚΑΤΟΙΚΙΕΣ - ΜΕΖΟΝΕΤΕΣ

1)111 τ.μ. στα Κοσκινού εντός οικοπέδου 160 τ.μ. αξίας 230.000€ 2140 τ.μ. στην Ιαλυσό Αξίας 280.000 € 2) 140 τ.μ. στην Παστίδα Αξίας 220.000 € 3) 140 τ.μ. στην Ιαλυσό Αξίας 280.000 € 4) 150 τ.μ. στην Ιαλυσό Αξίας 300.000 € 5)155 τ.μ. στην Ιξιά Αξίας 279.000 € 6) 155 τ.μ. στην Ιξιά Αξίας 281.000 € 7) 160 τ.μ. στην Ιαλυσό Αξίας 350.000 € 8) 160 τ.μ. στα Κοσκινού Αξίας 380.000 € 9) 160 τ.μ. στις Φάνες Αξίας 190.000 € 10) 200 τ.μ. στους Πρόποδες Φιλερήμου στην Ιαλυσό Αξίας 380.000 € 11) 280 τ.μ. στην λεωφ. Κρεμαστής – Π. Αεροδρομίου Αξίας 320.000 €

ΚΑΤΑΣΤΗΜΑΤΑ

1) 30 τ.μ. στο Κέντρο της Πόλης (με άμεση παράδοση χρήσης) Αξίας 450.000€ 2) 55 τ.μ. στην Ανάληψη (κεντρικά) Αξίας 120.000€ 3) 57 τ.μ. στο Κέντρο της Πόλης (ελεύθερο Χρήσεως) Αξίας 370.000€ 4) 61 τ.μ. στο Κέντρο της Πόλης (με άμεση παράδοση χρήσης) Αξίας 590.000€ 5) 62 τ.μ. στην Ανάληψη (κεντρικά) Αξίας 370.000 € 6) 77 τ.μ. στο Κέντρο της Πόλης (ελεύθερο Χρήσεως) Αξίας 500.000€ 7) 100 τ.μ. στην Ανάληψη (κεντρικά) Αξίας 580.000 € 8) 160 τ.μ. στην Μιχαήλ Πετρίδη αξίας 290.000 9) 43 τ.μ. στην Ιαλυσό επί της Ιερού Λόχου (με άμεση παράδοσης χρήσης). Αξίας 120.000 ευρώ. 10) Κατάστημα επί της οδού Σωκράτους Παλιά Πόλη 74 τ.μ. , 11) Κατάστημα επί της πλατείας Ιπποκράτους στην Παλιά Πόλη 135 τ.μ., 12) Κατάστημα επί της οδού Πολυδώρου στην Παλιά Πόλη 53 τ.μ. συν 1ος όροφος 53 τ.μ., 13) 86 τ.μ. ισόγειο κατάστημα επί της πλατείας Εβραίων Μαρτύρων Παλιά Πόλη συν 1ος όροφος 90 τ.μ., 14) 3 καταστήματα επιφανείας 62,07 τ.μ. το κάθε ένα επί της οδού Ηλία Βενέζη Αξίας 180.000 € έκαστο.

XΠ401/2029

ΕΥΡΩΣΤΕΓΑΣΤΙΚΗ

ΚΤΗΜΑΤΟΜΕΣΙΤΙΚΟ ΓΡΑΦΕΙΟ - ΧΑΤΖΗΜΑΡΚΟΣ Ν. ΓΕΩΡΓΙΟΣ
Θ. ΣΟΦΟΥΛΗ 153 – Τ.Κ. 85100 ΡΟΔΟΣ
Πληροφορίες στο κινητό, διαθέσιμο όλες τις ώρες : 6973331692.
Τηλ. Γραφείου : 22410-29016. Ώρες γραφείου: 18:00 μ.μ έως 20:30 μ.μ.
Λοιπές ώρες και Σαββάτο, με ραντεβού.

ΠΩΛΟΥΝΤΑΙ ΚΑΙΝΟΥΡΓΙΑ ΔΙΑΜΕΡΙΣΜΑΤΑ ΛΟΥΞ ΚΑΤΑΣΚΕΥΗΣ

1. **ΡΟΔΙΝΙ:** Διαμέρισμα 100 τ.μ., 1ου ορόφου - 3 υπνοδ. - τιμή 185.000 EURO
2. **ΡΟΔΙΝΙ:** Διαμέρισμα 100 τ.μ., ρετιρέ, 3ου ορόφου, 3 υπνοδωματίων - τιμή 190.000 EURO
3. **ΡΟΔΙΝΙ:** Διαμέρισμα 80 τ.μ., 1ου ορόφου, 2 υπνοδωματίων - τιμή 150.000 EURO
4. **ΜΙΡΑ ΜΑΡΕ:** Καινούργια διαμερίσματα 103 τ.μ. σε μικρή πολυκατοικία 1ου ορόφου με 3 υπνοδωμάτια και δύο μπάνια, ιδιόκτητο parking και αποθήκη. Τιμή 205.000 EURO
5. **ΑΣΓΟΥΡΟΥ :** Γκαρσονιέρα 40 τ.μ – 2ου ορόφου – τιμή : 55.000 EURO.

ΠΩΛΟΥΝΤΑΙ ΜΕΤΑΧΕΙΡΙΣΜΕΝΑ ΔΙΑΜΕΡΙΣΜΑΤΑ

6. **ΜΗΤΡΟΠΟΛΗ:** Ισόγειο διαμέρισμα 96 τ.μ. (χαρακτηρισμένο ως αποθήκη) με 2 υπνοδωμάτια, με 50 τ.μ. κήπο, σε άριστη κατάσταση, πλήρως επιπλωμένο. Τιμή 115.000 EURO
7. **ΠΑΣΤΙΔΑ:** Μονοκατοικία με σοφίτα, συνολικά 105 τ.μ. πλήρως ανακαινισμένη, εντός οικισμού, με 2 υπνοδωμάτια, σαλόνι, κουζίνα, μπάνιο, σε άριστη κατάσταση, με ιδιόκτητο χώρο parking, και επιπλέον οικοδομήσιμο οικόπεδο 130 τ.μ. με δόμηση 95 τ.μ. Τιμή 120.000 EURO
8. **ΠΑΡΑΔΕΙΣΙ:** Διαμέρισμα 90 τ.μ., υπερυψωμένο ισόγειο, 2 υπνοδ., κοντά στην Εκκλησία Αγίου Νικολάου, πωλείται ως έχει, έως και κτίσματα. Τιμή 65.000 EURO.
9. **ΑΓΙΟΣ ΝΙΚΟΛΑΟΣ:** Διαμέρισμα 30ετίας 53 τ.μ. υπερυψωμένο ισόγειο, ενός υπνοδωματίου, σαλοτραπεζαρία, κουζίνα, μπάνιο. Τιμή 59.000 EURO.
10. **ΠΑΛΙΑ ΠΟΛΗ:** Διώροφη κατοικία 55 τ.μ. με αυλή 230 τ.μ. και επιπλέον δόμηση 63 τ.μ. Τιμή 152.000 EURO.
11. **ΜΙΧ. ΠΕΤΡΙΔΗ:** Ισόγειο διαμέρισμα 98 τ.μ. πλήρως ανακαινισμένο 2 υπνοδωματίων, με μεγάλο σαλόνι και 45 τ.μ. ιδιόκτητη αυλή. Τιμή 160.000 EURO.

ΠΩΛΟΥΝΤΑΙ ΜΟΝΟΚΑΤΟΙΚΙΕΣ – ΜΕΖΟΝΕΤΕΣ

12. **ΤΡΙΑΝΤΑ:** Τριώροφη μονοκατοικία έως και μαρμαροσουβά, συνολικής επιφάνειας 210 τ.μ. (3Χ70 τ.μ.) σε οικόπεδο 350 τ.μ. σε περιοχή με θέα. Τιμή 200.000 EURO.
13. **ΠΑΣΤΙΔΑ:** Μονοκατοικίες σε μπετά 135 τ.μ. κύριοι χώροι και 18 τ.μ. ημιυπαίθριων, με 3 υπνοδωμάτια και 2 μπάνια με οικόπεδο 350 τ.μ. περιγραφόμενο με τοιχία. Τιμή 135.000 EURO.
14. **ΠΑΣΤΙΔΑ:** Εξοχικές διώροφες μονοκατοικίες 125 τ.μ., 3 υπνοδωματίων, με επιπλέον δόμηση 75 τ.μ., σε οικόπεδο 400 τ.μ. Περιφραγμένο με τοιχία και θέση parking. Υπό κατασκευή, παραδίδονται τελειωμένες. Τιμή 215.000 EURO.

ΠΩΛΟΥΝΤΑΙ ΚΑΤΑΣΤΗΜΑΤΑ

15. **7 ΒΑΠΕΣ:** Για επαγγελματική στέγη, επί της πλατείας, πωλείται διώροφη μονοκατοικία με επιπλέον 18 τ.μ. σκάλυπτος χώρος. Ιδανική για τεχνικό Γραφείο, Ιατρείο, Λογιστήριο κλπ. Τιμή 250.000 EURO.
16. **ΚΑΜΕΙΡΟΥ:** Κατάστημα 42 τ.μ. πωλείται ως έχει έως και κτίσματα. Τιμή 80.000 EURO.
17. **ΚΑΜΕΙΡΟΥ:** Κατάστημα 60 τ.μ. μισθωμένο προς 350 euro, κατάλληλο για εισόδημα. Τιμή 90.000 EURO.

ΠΩΛΟΥΝΤΑΙ ΕΞΟΠΛΙΣΜΕΝΕΣ ΕΠΙΧΕΙΡΗΣΕΙΣ

18. **ΜΑΝΔΗΛΑΡΑ:** Στον πεζόδρομο, Γυράδικο, άρτια εξοπλισμένη επικερδής επιχείρηση με βοηθητικούς χώρους, και παρασκευαστήριο. Δίδεται με νέο 12ετές συμβόλαιο. Ενοίκιο 865 ευρώ και τιμή επιχείρησης 65.000 EURO.
19. **ΠΕΥΚΟΙ :** Πωλείται επιχείρηση fast food - γυράδικο 50 τ.μ. πλήρως εξοπλισμένη, με μεγάλη αυλή με τραπεζοκαθίσματα στην πλατεία Λαθάρικα Πεύκων. Τιμή 25.000 EURO – Μίσθωμα 600 EURO - Με νέο 12ετές συμβόλαιο
20. **ΠΑΛΙΑ ΠΟΛΗ :** Πωλείται επιχείρηση 15 τ.μ – τιμή : 65.000 EURO, - σε πολύ εμπορικό πόστο – νέο 12ετές συμβόλαιο.

ΠΩΛΟΥΝΤΑΙ ΚΤΗΜΑΤΑ – ΟΙΚΟΠΕΔΑ

21. **ΔΑΣΚΑΛΩΝ:** Οικόπεδο 170 τ.μ. συνεχούς δόμησης με συντελεστή 1. Ιδανικό για 3 διαμερίσματα ή γκαρσονιέρες. Τιμή 105.000 EURO με την άδεια οικοδομής.
22. **ΜΑΡΙΤΣΑ:** (ενδιάμεσα Μαριτσά και παλιό αεροδρόμιο) οικόπεδο 12.500 τ.μ. επί του δρόμου κοντά στο εκκλησάκι Αγίου Γεωργίου. Τιμή 370.000 EURO
23. **ΚΑΒΟΥΡΑΚΙΑ:** Οικόπεδο Αμφιθεατρικό 7 στρέμματα κοντά στην θάλασσα.
24. **ΕΙΑ:** Οικόπεδο 160 τ.μ. με δόμηση για τριώροφη μεζονέτα συνολικά 195 τ.μ. και κήπο. Τιμή 80.000 EURO.
25. **ΤΡΙΑΝΤΑ :** Προνομιακό οικόπεδο 1.030 τ.μ. εντός σχεδίου, επί της συμβολής ασφαλτοστρωμένων οδών, ιδανικό για ανέγερση διώροφης μονοκατοικίας, συνολικής επιφάνειας 133 τ.μ. εκτός υπογείου και σοφίτας. Τιμή 145.000 EURO.
26. **ΣΟΡΩΝΗ :** Οικόπεδο 509 τ.μ. εντός οικισμού με δόμηση 430 τ.μ. 300 μέτρα από το Δημαρχείο, και 100 μέτρα από τον ασφαλτοστρωμένο δρόμο προς την παραλία. Τιμή 35.000 EURO.
27. **ΕΠΙ ΤΗΣ ΛΕΩΦ. ΡΟΔΟΥ - ΚΑΛΛΙΘΕΩΝ :** Προνομιούχο οικόπεδο 825 τ.μ με άδεια οικοδομής 108 τ.μ κύριας χρήσης – τιμή: 120.000 EURO.
28. **ΡΟΔΟΥ-ΛΙΝΔΟΥ:** Οικόπεδο εφαπτόμενο επί της οδού, 4.000 τ.μ. Με την άδεια οικοδομής για καταστήματα με υπόγειο 400 τ.μ., ισόγειο 400 τ.μ. και όροφο 300 τ.μ. Τιμή 330.000 ευρώ.
29. **ΡΟΔΟΥ-ΛΙΝΔΟΥ:** Οικόπεδο 3.400 τ.μ. εφαπτόμενο επί της οδού, με πρόσωπο 107 τ.μ. Με δόμηση για κατάστημα συνολικά 417 τ.μ. (υπόγειο 139 τ.μ., ισόγειο 139 τ.μ. και όροφο 139 τ.μ. και δόμηση για βιοτεχνική χρήση συνολικά 712 τ.μ. (υπόγειο 178 τ.μ. ισόγειο 178 τ.μ. Α' όροφο 178 τ.μ. και Β' όροφο 178 τ.μ. Τιμή 350.000 ευρώ.
30. **ΨΙΝΘΟΣ :** Κτήμα 8 στρ.- 7 χιλιόμετρα από το χωριό - τιμή: 25.000 EURO.
31. **ΚΡΗΤΗΝΙΑ:** Οικόπεδο 1.400 τ.μ., εντός οικισμού. Άρτιο και οικοδομήσιμο, με δόμηση 400 τ.μ. Τιμή 35.000 EURO.
32. **ΠΑΣΤΙΔΑ :** Πρόποδες Φιλερήμου 2.030 τ.μ. εντός ζώνης

ΒΙΟΤΕΧΝΙΚΟΙ ΧΩΡΟΙ – ΑΠΟΘΗΚΕΣ

33. **ΑΝΑΛΗΨΗ:** Πωλείται πάνω στον κεντρικό δρόμο, πολυτελής υπόγειος χώρος 160 τ.μ. μισθωμένος προς 485 ευρώ μηνιαίως. Με 2 w.c. κατάλληλος για όλες τις χρήσεις. Ιδανικός για τεχνικό γραφείο, Λογιστήριο, Βιοτεχνία, Γυμναστήριο κλπ. Αρχική τιμή 100.000 EURO. Δεκτές και λοιπές λογικές προτάσεις.
34. **ΑΣΓΟΥΡΟΥ:** Αποθήκη 400 τ.μ. απομπερατωμένη πάνω στον δρόμο, εύκολη πρόσβαση για κάθε τύπο οχήματος με άνεση χώρου και μεγάλη αυλή. Τιμή 352.000 EURO.
35. **ΡΟΔΟΥ ΛΙΝΔΟΥ:** Απέναντι από Βασιλόπουλο, κατάστημα απομπερατωμένο, βιοτεχνικός χώρος 60 τ.μ – τιμή: 65.000 EURO.

• ΖΗΤΟΥΝΤΑΙ ΓΙΑ ΑΓΟΡΑ •
ΜΕΤΑΧΕΙΡΙΣΜΕΝΑ ΔΙΑΜΕΡΙΣΜΑΤΑ

AE0101

ΣΑΒΒΑΙΔΗΣ & Συνεργατες
Μεσιτες & Συμβουλοι Ακινητων

ΠΩΛΗΣΕΙΣ ΑΚΙΝΗΤΩΝ

Οικόπεδα εντός σχεδίου: **1)** Ροδίνι 400 τ.μ. με ΣΔ 0,4 185.000 € (ref:1267), **2)** Οικόπεδο 2,520 τ.μ. στα Καλαβάρδα 60.000 € (ref:2699) **3)** Ιαλυσός 765 τ.μ. με ΣΔ 0,4 165.000 € (ref:2214), **4)** Οικόπεδα εντός σχεδίου στην Ιαλυσό, εμβαδού 270τ.μ. εώς 430τ.μ. από 94.500 € (ref:2625)

Οικόπεδα εκτός σχεδίου: **1)** Κεντρικό οικόπεδο επί της Επαρχιακή οδού Κρεμαστής αεροδρομείου & Εθνικής Οδού Τσαϊρι αεροδρομίου 400.000€ (ref:2511), **2)**Κανδηλί 4,440τ.μ. 135.000 € (ref:1359), **3)**Ψάρτος 15.600τ.μ. "στο κύμμα"(ref:2238), **4)**Εθνική Οδό Παραδείσι-Θεολόγος 5,680τ.μ. 182.000€ (ref:2186), **5)**Κανδηλί 4,065 τ.μ. 250.000€ (ref:2347)

Μονοκατοικίες: **1)** Πολυτελής μεζονέτα στο Καρακόνερο 148 τ.μ. σε οικόπεδο 266 τ.μ. (ref:2411), **2)** Π.Πόλη 160τ.μ. με αυλή προς ανακαίνιση (ref:2328), **3)** Παραδοσιακό ανακαινισμένο με αυλή και βεράντα με θέα στα Κοσκινού 87τ.μ. 175.000 € (ref:2506), **4)** Μονοκατοικίες σε μπετά στην Παστίδα εμβαδού 135τ.μ., 125.000 € (ref:2632), **5)** Πωλούνται δύο μονοκατοικίες στο Γεννάδι 136τ.μ. η καθεμία,σε οικόπεδο 4,220τ.μ. (ref:2749)

Διαμερίσματα: **1)** Νεόδμητες γκαρσονιέρες στο κέντρο από 1.900-2.500 €/τ.μ. (ref:2423 & 2468), **2)** Πολυτελή Διαμερίσματα στο Καρακόνερο 115τ.μ. 220.000 € (ref:2355), **3)** Υπερπολυτελές ρετιρέ διαμέρισμα στην Ιαλυσό 220τ.μ. 340.000 € (ref:1743), **4)** Διαμέρισμα στο κέντρο 150 τ.μ. 205.000€ (ref:1456), **5)** Ισόγειο ανακαινισμένο 70τ.μ. με περιφραγμένη αυλή στην Ιαλυσό 90.000 € (ref: 2470), **6)** Διαμέρισμα Γ΄ορόφου στη Ψαροπούλα 117τ.μ. 180.000 € (ref:2557), **7)** Ισόγειο διαμέρισμα στην Ιξιά 110τ.μ. 220.000 € (ref:2633), **8)** Διαμέρισμα Α΄ορόφου στην Ιξιά 75τ.μ. 157.500 € (ref:2619), **9)** Διαμέρισμα στην Ιξιά 95τ.μ. 157.500€ (ref:2620), **10)** Υπερπολυτελές διαμέρισμα στο Ροδίνι,με μοναδική πανοραμική θέα,140τ.μ. 290.000 € (ref:2611), **11)** Ισόγειο διαμέρισμα 44τ.μ. με αυλή στην Ιαλυσό (ref:2687) **12)** Ισόγειο γραφείο στο κέντρο 96τ.μ. (Ref:1959) **13)** 2 διαμερίσματα στο κέντρο 90τ.μ. με πάρκινγκ 103,000€ & 105,000€ (ref:2700 & 2701) **14)** Ολοκαίνουρια γκαρσονιέρα 48τ.μ. στο Καρακόνερο 110.000 € (ref:2697), **15)** Διαμέρισμα 115τ.μ. στην Ιξιά (ref:2754), **16)** Καινούρια διαμερίσματα στο Ροδίνι 79τ.μ. και 81τ.μ. (ref:2710), **17)** Ανακαινισμένο διαμέρισμα 65τ.μ. στη Ρόδο, 95.000 € (ref:2499)

Καταστήματα: **1)**Πωλείται κατάστημα στην Π.Πόλη 16τ.μ. 40.000€ (ref:2459), **2)**Πωλείται κατάστημα σε εμπορικό κέντρο επί της Ρόδου-Λίνδου 200τ.μ. με χώρους στάθμευσης 640.000 € (ref:2456), **3)**Πωλείται κατάστημα 27τ.μ. στο κέντρο (ref:2747), **4)**Πωλείται κατάστημα 29τ.μ. στα Τριάντα (ref:2679)

Ενοικιάσεις Καταστημάτων: **1)** Εθνικής Αντίστασης 80 τ.μ. μίσθωμα 1600 € (ref:1953), **2)**Σε κεντρικό δρόμο 300τ.μ. μίσθωμα 3.000€(ref:2390) **3)**Ρόδου-Λίνδου 400 τ.μ. με πάρκινγκ μίσθωμα 2.500 €(ref:2314), **4)** Κατάστημα στο κέντρο 31τ.μ. με πατάρι (ref:1955) **5)** Στο κέντρο 25τ.μ. με πατάρι μίσθωμα 950 € (ref:2500) **6)** Στην Ακτή Μιαούλη (Ψαροπούλα) 207τ.μ. με μίσθωμα 1.800 € (ref:870),**7)**Κατάστημα 24τ.μ. σε εμπορικό κέντρο στο Φαληράκι (ref:2757), **8)**Κέντρο διασκέδασης 60τ.μ. στην Π.Πόλη (ref:2739), **9)**Κατάστημα 29τ.μ. στα Τριάντα (ref:2677), **10)**Γραφείο στο κέντρο της Ρόδου 98τ.μ. στον 3ο όροφο με μίσθωμα 450 € (ref:2742)

Επιχειρήσεις: **1)**Μικρό Ξενοδοχείο,15 τρίκλινα στούντιο,69 κλίνες σε ήσυχη περιοχή στην Ιαλυσό, εντός σχεδίου (ref:2446)
2) Επιχείρηση Εστιατορίου στο Νιοχώρι 200τ.μ. με αυλή 200τ.μ. και μηνιαίο μίσθωμα 2.300 € (ref:2542)

ΜΧΠ659

Γρ. Λαμπράκη 14, Ρόδος 85100
τηλ: 2241026281, Φαξ: 2241034663

ενοικιασεις

συνέχεια από την προηγούμενη

ΕΝΟΙΚΙΑΖΕΤΑΙ studio ισόγειο σε κήπο πλήρως επιπλωμένο με ηλιακό θερμοσίφωνα, άνετο παρκάρισμα. Πληρ. τηλ. 6944231199
MZT090501

ΕΝΟΙΚΙΑΖΕΤΑΙ ΗΜΙΥΠΟΓΕΙΟ ΚΑΤΑΛΛΗΛΟ ΓΙΑ ΑΠΟΘΗΚΗ Ή ΓΙΑ ΟΠΟΙΑΔΗΠΟΤΕ ΑΛΛΗ ΧΡΗΣΗ 600 Τ.Μ. ΥΨΟΥΣ 5,50 ΜΕΤΡΑ ΜΕ ΡΑΜΠΑ ΚΑΙ ΔΥΟ ΕΙΣΟΔΟΥΣ ΣΤΗΝ ΠΕΡΙΟΧΗ ΙΞΙΑ, ΕΝΑΝΤΙ ΜΙΡΑ-ΜΑΡΕ, 20 ΜΕΤΡΑ ΑΠΟ ΤΟ ΔΡΟΜΟ,ΜΕ ΑΔΕΙΑ ΚΥΡΙΟΥ ΧΩΡΟΥ. ΠΛΗΡ. ΤΗΛ. 2241090163, 6948624304 ΜΑΤ8097

ΕΝΟΙΚΙΑΖΕΤΑΙ διαμέρισμα 90 τ.μ. με υπέροχη θέα, με ένα υπνοδωμάτιο, εντοιχιζόμενη κουζίνα, σαλονοτραπεζαρία, τζάκι και με μεγάλους και άνετους χώρους στο Ροδίνι, Στοκχόλμης και Βρυξελλών γωνία, όπισθεν ΔΕΥΑΡ. Πληρ. τηλ. 6942846006
MZT080501

ΕΝΟΙΚΙΑΖΟΝΤΑΙ λουξ **διαμερίσματα,** επιπλωμένα **στούντιο, γκαρσονιέρες** και δυάρια επιπλωμένα με air condition και ηλιακό στην περιοχή Μητροπόλεως και τεσσάρι με κήπο στην περιοχή Σγουρού και **γκαρσονιέρα** με κήπο και όλα τα οικιακά σκεύη, ηλιακό, τηλέφωνο, air condition. Πληρ. τηλ. 6977896444, 2241029452
MZT080525

ΕΝΟΙΚΙΑΖΟΝΤΑΙ επιπλωμένα διαμερίσματα επί του κεντρικού δρόμου στ' Αφάντου (σ.σ. πλησίον σούπερ μάρκετ "Παναγιωτάς"). Πληρ. τηλ. 2241051888 και 6938060340
MXP13644

ΕΝΟΙΚΙΑΖΟΝΤΑΙ διαμερίσματα δυάρια έναντι Μίραμάρε στην Ιξιά, πλήρως επιπλωμένα και εξοπλισμένα για την σεζόν και για όλο το έτος. Πληρ. τηλ. 6977656668, 2241075662
ΜΑΠ274

ΕΝΟΙΚΙΑΖΕΤΑΙ δίχωρη επιπλωμένη **γκαρσονιέρα** επί της οδού Μόρφου 8β (δίπλα στο Ράδιο Κορασίδη), κατάλληλη για στρατιωτικούς -φοιτητές κ.λπ. Πληρ. τηλ. 6945344418
ΜΑΠ271

ΕΝΟΙΚΙΑΖΕΤΑΙ καινούργιο διαμέρισμα στο Ροδίνι 95 τ.μ. που αποτελείται από 3 υπνοδωμάτια, 2 λουτρά και σαλόνι-κουζίνα ενιαίο χώρο, β) αποθήκη 95 τ.μ. στην περιοχή Ροδίνι. Πληρ. τηλ. 6946219216.
MXP13641

ΕΝΟΙΚΙΑΖΕΤΑΙ διαμέρισμα με 2 υπνοδωμάτια, σαλόνι, κουζίνα επί της οδού Απολλωνίου Ροδίου 9, Ιξιά. Πληρ. τηλ. 2241029816, 2241096195.
MZT050521

ΓΚΑΡΣΟΝΙΕΡΑ επιπλωμένη με κεντρική θέρμανση και πολυκουζινάκι, ψυγείο κ.λπ επί της οδού Τελχινών 9 περιοχή κάτω Ροδίνι. Πληρ. τηλ. 2241030724, 6977299046. MZT060506

ΕΝΟΙΚΙΑΖΕΤΑΙ καινούργιο δυάρι διαμέρισμα με θέρμανση οδός Καμείρου 67 πλησίον super market Σπανός. Πληρ. τηλ. 2241061881
MZT060513

ΕΝΟΙΚΙΑΖΕΤΑΙ γκαρσονιέρα μόνο για Ελληνες και για μόνιμα, πλήρως επιπλωμένη και εξοπλισμένη για ένα άτομο στο Ροδίνι. Πληρ. τηλ. 2241061840
MZT080504

ΕΝΟΙΚΙΑΖΕΤΑΙ καινούργιο διαμέρισμα στον 3ο όροφο με 2 υπνοδωμάτια, εντοιχισμένη κουζίνα, ηλιακό, ατομική θέρμανση, πάρκιν. Προτιμούνται δημόσιοι υπάλληλοι κ.λπ επί της οδού Αποστόλου Παύλου 25. Πληρ. κ. Νίκο στο 6938719954.
MZT060502

ΕΝΟΙΚΙΑΖΕΤΑΙ διαμέρισμα 95 τ.μ. εσωτερικών χώρων, γωνιακό πανταχόθεν, ελεύθερο με κήπο γύρω-γύρω. Εχει 2 υπνοδωμάτια, μεγάλο σαλόνι, κουζίνα και μπάνιο, ηλιακό θερμοσίφωνα, τζάκι και ηλεκτρικά σώματα για θέρμανση. Πληρ. από 08.00-13.00 και 15.00-22.00. Πληρ. τηλ. 2241061756 Σόφιας 1 Ροδίνι
MZT050515

ΕΝΟΙΚΙΑΖΕΤΑΙ ισόγειο διαμέρισμα 2 υπνοδωματίων, σαλοτραπεζαρία, νυχτερινό ρεύμα, ηλιακό θερμοσίφωνο, κλιματισμό, πατάρι με σκάλα. Επιπλωμένο ή μη. Παλικαρίδη 6 (7 Βαγιές). Ενοίκιο 400 ευρώ. Πληρ. τηλ. 6973701046
MZT050513



ΚΤΗΜΑΤΟΜΕΣΙΤΙΚΟ ΓΡΑΦΕΙΟ

ΑΙΓΑΙΟΚΤΗΜΑΤΙΚΗ

ΕΠΙΛΕΓΜΕΝΕΣ ΠΡΟΤΑΣΕΙΣ ΑΚΙΝΗΤΩΝ

- 46 τ.μ. διαμ/σμα (υπ. με αυλή) Υψηλάντου, 50.000
- 60 τ.μ. διαμ/σμα καινούργιο (β' ορ.) Ιαλυσό, 100.000€
- 82 τ.μ. διαμ/σμα καινούργιο (ημ.υπ.) Αραπάκι,132.000€
- 82 τ.μ. (υπ.) μετ/νο διαμ/σμα Ακαδημία, 100.000€
- 83 τ.μ. μετ/νο Αγ. Ιωάννου 130.000 €
- 85 τ.μ. μετ/νο α' ορ. κοντά στον Αγ. Ιωάννη 140.000€
- 86 τ.μ. καινούργιο διαμ/σμα στην Ιαλυσό, 155.000€
- 87 τ.μ. καινούργιο διαμ/σμα στους Τρεις, 166.000€
- 97 τ.μ. μετ/νο διαμ/σμα συν 77 τ.μ. απ/κη Κενεντυ (απ/στη θέα), 250.000€
- 100 τ.μ. καινούργιο ορ/σμα Καρακόνερο, 210.000€
- 102 τ.μ. καινούργιο με γκαράζ (Μίρα Μάρε), 190.000€
- 105 τ.μ. μετ/νο στη Θερμ. Σοφούλη, 100.000 €
- 110 τ.μ. μετ/σμένο διαμ/σμα Ιαλυσό, 120.000€
- 115 τ.μ. καινούργιο διαμ/σμα Καρακόνερο, 220.000€
- 118 τ.μ. καινούργιο διαμ/σμα Μ. Πετρίδη, 215.000€
- 120 τ.μ. καινούργιο διαμ/σμα στους Τρεις, 229.000€
- 125 τ.μ. μετ/σμένο διαμ/σμα (β' ορ.) Αναλήψη, 185.000€
- 176 τ.μ. μετ/σμένο ρετιρέ διαμ/σμα Ακαδημία, 350.000€
- 100 τ.μ. μεζονέτα σε μπετά Φαληράκι 75.000€
- 130 τ.μ. μονοκατοικία σε μπετά Παστίδα σε 240 τ.μ. οικ/δο 110.000€
- 140 τ.μ. καινούργια μεζ/τα Παστίδα, 200.000€
- 142 τ.μ. μετ/νη μονοκ/κία στο Νεοχώρι (εξτρα δόμηση), 150.000€
- 150 τ.μ. καινούργια μεζονέτα (5 υπν.) στην Ιξιά (τζάκι-θέρμανση) 270.000 €
- 157 τ.μ. καινούργια μεζ/τα Ροδίνι, 230.000€
- 200 τ.μ. μονοκατοικία σε μπετά Ασγούρου 1 στρ., 170.000€
- 315 τ.μ. λουξ μονοκ/κία Κοσκινού σε 1 στρ. 500.000€
- 23 τ.μ. κατάστημα (μισθωμένο) Μανδράκι 150.000€
- 45 τ.μ. γραφείο (καθ. επ/νεια) Αμμοχώστου 112.000€
- 2 στρ. κοντά στη θάλασσα οικ/δο (εντός οικισμού) ΜΑΗ Φάνες 160.000€
- 300 τ.μ. οικόπεδο Σορωνή 30.000€

ΕΚΤΟΣ ΑΥΤΩΝ ΤΩΝ ΑΚΙΝΗΤΩΝ ΔΙΑΘΕΤΟΥΜΕ ΜΕΓΑΛΗ ΠΟΙΚΙΛΙΑ ΣΕ ΔΙΑΜ/ΤΑ (ΜΕΤ/ΝΑ-ΚΑΙΝΟΥΡΓΙΑ) ΣΤΙΣ ΚΑΛΥΤΕΡΕΣ ΤΙΜΕΣ ΤΗΣ ΑΓΟΡΑΣ-ΟΙΚ/ΔΑ ΚΑΙ ΕΝΟΙΚΙΑΣΕΙΣ ΑΚΙΝΗΤΩΝ - ΑΝΤΙΠΑΡΟΧΕΣ

ΡΕΝΑ ΒΑΖΟΥΚΟΥ ΚΑΙ ΣΥΝΕΡΓΑΤΕΣ

(ΜΕΣΙΤΗΣ ΑΣΤΙΚΩΝ ΣΥΜΒΑΣΕΩΝ)

ΔΙΕΥΘ. ΓΡΑΦΕΙΟΥ ΔΗΜ. ΘΕΟΔΩΡΑΚΗ 3

10-1 το πρωί καθημερινά και 6.30-9 απ/μα

Τηλ. (22410) 22943-28838 FAX: 28838, κιν. 6945466773

email.vazoukou@acn.gr ΧΠ851

ΟΙΚΟΔΟΜΗ ΡΟΔΟΥ

ΤΕΧΝΙΚΗ-ΚΑΤΑΣΚΕΥΑΣΤΙΚΗ ΕΤΑΙΡΕΙΑ

ΠΩΛΟΥΝΤΑΙ

1) **Αποθήκες, διαμερίσματα και οροφοδιαμερίσματα** στην περιοχή Καναμάτ (Καρακόνερο) διαφόρων μεγεθών (σε συγκρότημα 2 πολυκατοικιών).
2) **Μονοκατοικίες** στο Κιοτάρι Ασκληπειού (στο κύμα) 120 τ.μ. σε κτήμα 1.300 τ.μ. εκάστη.

Δεκτά δάνεια και ευκολίες πληρωμής έχουμε τις καλύτερες τιμές της αγοράς.

ΜΑΝΟΛΗΣ ΣΠΥΡΙΔΗΣ

ΟΙΚΟΔΟΜΗ ΡΟΔΟΥ ΚΩΣΤΑΣ ΚΩΝΣΤΑΝΤΙΝΙΔΗΣ

Καμύνδου 4- Ρόδος-85100 Τηλ.: 22410/60460- 2 Fax: 22410/60463

Πολιτικός Μηχανικός (Κιν:693 6660460)

Δ. Π.Θ. εργολάβος (ΚΙΝ.: 6978.110.000) ΕΜΠ00026

ΠΩΛΟΥΝΤΑΙ ΠΟΛΥΤΕΛΗ ΔΙΑΜΕΡΙΣΜΑΤΑ ΣΤΗΝ ΠΟΛΗ ΤΗΣ ΡΟΔΟΥ



Υπερπολυτελές διαμέρισμα εμβαδού 140 τ.μ. με πανοραμική θέα θάλασσα..... (ref:2611)



Νεόδμητα πολυτελή διαμερίσματα εμβαδού 100 εώς 112τ.μ. .....(ref:1950)



Διαμέρισμα Β΄ ορόφου στο Μόντε Σμίθ 94 τ.μ. με θέα .....(ref:2552)



Πολυτελή γκαρσονιέρα πλήρως εξοπλισμένη και επιπλωμένη με θέα θάλασσα, εμβαδού 68τ.μ.....(ref:2820)

Γρ. Λαμπράκη 14 & Αμερικής, Ρόδος
Τηλ: 22410-26281, fax: 22410-34663

ΣΑΒΒΑΪΔΗΣ & Συνεργάτες
Μεσίτες & Σύμβουλοι Ακινήτων

ενοικιασεις

συνέχεια από την προηγούμενη

ΕΝΟΙΚΙΑΖΕΤΑΙ στα Κοσκινού επιπλωμένο διαμέρισμα 50 τ.μ με ηλιακό θερμοσίφωνα, μεγάλη βεράντα με υπέροχη θέα, χωρίς κοινόχρηστα και με χώρο για πάρκιν. Πληρ. τηλ. 2241030858, 2241061244
MXP13630

ΕΝΟΙΚΙΑΖΕΤΑΙ ισόγειος οικία κατάλληλη για γραφεία στην οδό Θεμ. Σοφούλη 9 Ρόδος. Πληρ. τηλ. 2241029315.
MZT060501

ΕΝΟΙΚΙΑΖΕΤΑΙ επιπλωμένο διαμέρισμα 2 δωματίων στην Κρεμαστή επί της Δωδ/σου 1. Πληρ. τηλ. 2241093492, 6977776795
INT030203

ΕΝΟΙΚΙΑΖΕΤΑΙ ενιαίος χώρος 140 τ.μ. ισόγειο στην οδό Αγ. Ιωάννη 164 (πλατεία Αγ. Ιωάννη) με δυνατότητα διαρρύθμισης. Πληρ. τηλ. 2241031447, 6936833100
MZT020515

ΕΝΟΙΚΙΑΖΕΤΑΙ νεόκτιστη μεζονέτα 150 τ.μ. 3 υπνοδωματίων, 2 μπάνια, 1 WC, κουζίνα μεγάλο καθιστικό και σαλόνι, χώρος στάθμευσης για 2 αυτοκίνητα, κήπο με πηγάδι και ηλιακό θερμοσίφωνα κοντά στην παραλία Ιαλυσού. Πληρ. τηλ. 6945447143 08.00-16.00 κ. Νίκο
MZT260437

ΕΝΟΙΚΙΑΖΟΝΤΑΙ στο Παραδείσι κοντά στο αεροδρόμιο σε συγκρότημα διαμερισμάτων μονόχωρα **διαμερίσματα** των 35 τμ. και δίχωρα των 55 τ.μ. Ολα πολυτελή, επιπλωμένα, με μεγάλες βεράντες, air condition, κουζίνα, ψυγείο, ζεστό νερό όλο το 24ωρο κι εύκολο πάρκιν. Ειδικές τιμές για στρατιωτικούς και δημοσίους υπαλλήλους. Πληρ. τηλ. 6947429235, 2241033349
MAT1521

ΕΝΟΙΚΙΑΖΕΤΑΙ διαμέρισμα 80 τ.μ., 2 υπνοδωματίων, καθιστικό, λουτρό, κουζίνα, αυλή μπροστά και πίσω και στέγαστρο στο χώρο στάθμευσης αυτοκινήτου, πλήρως επιπλωμένο επί της οδού Αλυτρώτων Ελλήνων αριθ. 8. Πληρ. τηλ. 2241088106
MAT1766

ΕΝΟΙΚΙΑΖΕΤΑΙ 3άρι διαμέρισμα επί της οδού Ανδρέα Μοσχοβή 5, στην εκκλησία της Ανάληψης. Ενοίκιο 450 ευρώ. Πληρ. τηλ. 6977269670
MZT270420

ΕΝΟΙΚΙΑΖΕΤΑΙ γκαρσονιέρα και **studio** πλήρως εξοπλισμένο στο Άνω Ροδίνι. Πληρ. τηλ. 2241061628 και 6944410537
MZT070417

ΕΝΟΙΚΙΑΖΕΤΑΙ διαμέρισμα ισόγειο 75 τμ. με 2 υπνοδωμάτια, κουζίνα, σαλόνι με τζάκι, αυτόνομη θέρμανση, αυλή με κήπο, δικό του γκαράζ και αποθήκη, περιοχή Καστελλοριζιών, οδός Ευριδίκης 10 Ιξιά. Πληρ. τηλ. 6948839720
MZT260405

ΕΝΟΙΚΙΑΖΕΤΑΙ ισόγειο **διαμέρισμα** 104 τ.μ. τρία υπνοδωμάτια, σαλόνι, κουζίνα, μπάνιο, περιοχή Αγίου Γεωργίου Ανω. Πληρ. τηλ. 2241036973
MZT260404

ΠΩΛΕΙΤΑΙ

αποθήκη 488 τ.μ.

εντός πόλεως Ρόδου επί της Καποδιστρίου (περιοχή παλαιά ΚΑΪΡ) πωλείται αποθήκη 488 τ.μ. ύψους 4,75 τ.μ. κατάλληλη για κάθε χρήση. Ανετη ράμπα για την είσοδο φορτηγών και κλαρκ. Αμεση παράδοση, τιμή λογική.

Πληρ. τηλ. 6945950779
από 10.00 έως 14.00 και 17.00 έως 21.30
INT2070/2071(Γ)

ΠΩΛΟΥΝΤΑΙ

δύο διαμερίσματα δύο και τριών υπνοδωματίων σε ήσυχη περιοχή στο Μόντε Σμιθ επί της Ενόπλων Δυνάμεων 90 και 100 τ.μ., α' και β' ορόφου με μεγάλο σαλόνι, άνετα μπαλκόνια. Τιμή 115.000 ευρώ και 130.000 ευρώ αντίστοιχα

Πληρ. τηλ. 6945431570 INT1994/1995(Γ)

ΠΩΛΕΙΤΑΙ

MINI MARKET

πλήρως εξοπλισμένο με σταθερή και εξασφαλισμένη πελατεία λόγω αναχώρησης. Τιμή 15.000 ευρώ.

Πληρ. τηλ. 2241063611 MAT1964(Γ)

ΛΕΟΝΤΗΣ & ΦΩΤΗΣ ΑΝΤΩΝΟΓΛΟΥ ΟΙΚΟΔΟΜΙΚΕΣ ΕΠΙΧΕΙΡΗΣΕΙΣ Α.Ε.



Πωλούνται Ανεξάρτητες Πολυτελής Μονοκατοικίες στην Παραλία Ιαλυσού
Τηλ. 22410 62 540 - 6947 705 717 - 6948 523 586
AE912

Houses of Sea & Sun

Mediterranean
Real Estate Agency
Κτηματομεσιτικό γραφείο

Σύμβουλοι και φίλοι για μια ζωή!



ΗΡΑΚΛΗΣ Δ.ΧΟΡΟΖΙΔΗΣ
Μεσίτης & Σύμβουλος επενδύσεων Ακίνητης Περιουσίας
www.mediterraneanrealestate.eu www.dodecaneserealestate.com

ΠΩΛΗΣΕΙΣ - ΜΙΣΘΩΣΕΙΣ ΑΚΙΝΗΤΩΝ

Πωλήσεις Μονοκατοικιών- Μεζονέτων

-Ιαλυσός. Μεζονέτα διώροφη 124 τμ. 3 υπνοδωματίων, 2 μπάνια με κλιματισμό και ηλιακό σε κεντρικό σημείο της Ιαλυσού.
-Κανδυλί. Οικοδομή 205τ.μ. με το υπόγειο σε οικόπεδο 2500 στρεμ. στα μπετά ή τελειωμένη
-Κρεμαστή. Μονοκατοικία 100 τμ σε οικόπεδο 132 τμ, 3 υ/δ, πλήρως ανακαινισμένη, σε κεντρικό σημείο, με υπόλοιπο δόμησης (αέρας).
-Παστίδα. Ανεξάρτητες μεζονέτες λουξ κατασκευής, 150 τμ. σε οικόπεδα των 340 τμ. Παραδίδονται στα μπετά και τελειωμένες.
-Παστίδα. Διώροφη κατοικία υπερπολυτελούς κατασκευής, υπερυψωμένο ισόγειο 150 τμ, 3 υ/δ, 2 μπάνια, σαλόνι, κουζίνα, τζάκι, μεγάλα μπαλκόνια. Α' όροφος 112 τμ, 2 υ/δ, 2 μπάνια, σαλόνι, κουζίνα, τζάκι, μεγάλα μπαλκόνια, απεριόριστη θέα, υπέροχα διαμορφωμένοι εξωτερικοί χώροι σε μεγάλο οικόπεδο
-Παστίδα. Υπερπολυτελής διώροφη μονοκατοικία 482τμ σε οικόπεδο 4.200τμ, ιδιαίτερου αρχιτεκτονικού σχεδιασμού, με 4 υ/δ, σαλόνι, κουζίνα υψηλής αισθητικής, 4 μπάνια, αποθήκη, κεντρικό σύστημα κλιματισμού ψυξης-θέρμανσης, διαμορφωμένο και δεντροφυτεμένο εξωτερικό χώρο, μεγάλες βεράντες απέραντη θέα.
-Παστίδα. Μονοκατοικία 3 υ/δ, συνολικής επιφάνειας 103 τμ. σε οικόπεδο 2,000 τμ.
-Παραδείσι. Διώροφη μονοκατοικία 80τ.μ, 2 υ/δ πλήρως ανακαινισμένη
-Παραδείσι. Μονοκατοικία 85τ.μ αποτελούμενη από 2 ανεξάρτητες γκαρσονιέρες των 42τ.μ, με αυλή, πλήρως ανακαινισμένη
-Δαματριά. Νεόδμητη μεζονέτα 100τμ.διαμορφωμένη σε 3 διαφορετικά επίπεδα με απέραντη θέα.
-Θεολόγος. Διώροφη μονοκατοικία 120 τμ σε οικόπεδο 4700 τμ. 60μ από τη θάλασσα με απέραντη θέα
-Κοσκινού. Μεζονέτες 240 τμ. στα μπετά ή τελειωμένες, σε οικόπεδο 1000 τμ.
-Κοσκινού. Μεζονέτα 270τ.μ, σε οικόπεδο 1,000 τμ. διαμορφωμένη σε 3 διαφορετικά επίπεδα, υπερπολυτελούς κατασκευής στη θέση Ανάνεμος (κοντά στην Ευρυκλινική).
-Αφάντου. Μεζονέτα υπερπολυτελούς κατασκευής 230τμ με 70τμ βεράντες, 4υ/δ, 3 μπάνια.
-Αφάντου. Μεζονέτα υπερπολυτελούς κατασκευής 211 τμ με 50τμ βεράντες, 3 υ/δ, 3 μπάνια.
-Αφάντου. Μονοκατοικία 75 τμ, με 2 υ/δ, και ενιαίο χώρο κουζίνας-καθιστικού με τζάκι.Διαμορφωμένοι εξωτερικοί χώροι 800 τμ , 300 μ από την θάλασσα.
-Αρχάγγελος. Μεζονέτες 108 τμ η κάθε μία, στα μπετά, σε ήρεμη περιοχή, με απεριόριστη θέα.
-Μαλώνα. Ημιτελής μονοκατοικία 105 τμ.με υπόγειο 60 τμ, σε καλή περιοχή του χωριού.
-Λάρδος. Δύο ανεξάρτητες κατοικίες συνολικής επιφάνειας 350 τμ. με διαρρύθμιση κατάλληλη και για ενοικιαζόμενα στούντιος
-Γεννάδι. Μεζονέτες 117 τμ με διαμορφωμένους εξωτερικούς χώρους (πισίνα, χώρο αθλοπαιδιών, κιόσκι, πάρκιν) με θέα τη θάλασσα.

Πωλήσεις Διαμερισμάτων

-Ρόδος. Κων.Υδραίου νεόδμητο διαμέρισμα 100τμ 2 υ/δ πλήρως εξοπλισμένο με θέα.
-Ρόδος. Αναληψη,3 επιπλωμένες γκαρσονιέρες πολυτελούς κατασκευής.
-Ρόδος. Στο κέντρο της πόλης επί της Διλιπεράκη πωλείται διαμέρισμα 90 τμ, β ορόφου, ανακαινισμένο.
-Ρόδος. Νιοχώρι Γκαρσονιέρες λουξ κατασκευής, πλήρως επιπλωμένες και εξοπλισμένες.
-Ιαλυσός. Στο κέντρο, σε ήσυχη περιοχή πωλείται νεόδμητο ισόγειο διαμέρισμα 115τ.μ. 2 υ/δ πλήρως εξοπλισμένο.
-Ιαλυσός. Στο κέντρο, σε ήσυχη περιοχή πωλείται νεόδμητο ισόγειο διαμέρισμα 100τ.μ., με αυλή, πλήρως εξοπλισμένο.
- Ιαλυσός. Νεόδμητα διαμερίσματα, ημιυπόγεια, υπερυψωμένα ισόγεια και α' ορόφου, 90τ.μ και 120τ.μ εξοπλισμένα με όλη την έμφαση τους.
- Ιαλυσός. Μεταχειρισμένα διαμερίσματα και γκαρσονιέρες , λεωφ. Ηρακλειδών (πλησίον Ξεν.Φιλέρημος)
-Παραδείσι. Νεόδμητο οικοδόμημα, αποτελούμενο από 4 γκαρσονιέρες 55 τμ η κάθε μία, πλήρως εξοπλισμένες.
-Αφάντου. Σε κεντρικό σημείο, διαμέρισμα 2ου ορόφου 75 τμ σε νεόδμητη πολυκατοικία,2υ/δ,σαλοτραπεζαρία,κουζίνα,μπάνιο.
-Αφάντου. Νεόδμητα διαμερίσματα 83 τμ. υπερυψωμένου ισογείου, 2 υ/δ, παραδίδονται με έμφαση και κεντρική θέρμανση.

Πωλήσεις Ξενοδοχειακών μονάδων

- Παλιά πόλη. Ξενώνας παραδοσιακής αρχιτεκτονικής, πλήρως ανακαινισμένος και επιπλωμένος, αποτελούμενος από 6 δωμάτια, μεγάλη σοφίτα, χώρο υποδοχής και αυλή 100 τμ.
-Φαληράκι. Οικοδομικό συγκρότημα αποτελούμενο από δύο 3όροφες οικοδομές υπερπολυτελούς κατασκευής και επιπλέον άδεια για 3 3όροφες οικοδομές και πισίνα 80 τμ. Πανοραμική θέα. Εκταση συνολικής επιφάνειας 13.200 τμ.
-Αφάντου. Σε ύψωμα με πανοραμική θέα, πωλείται ξενοδοχειακή μονάδα που αποτελείται από: 1) 37 δωμάτια (80 κλίνες). 2) 12 δωμάτια ημιτελή (24 κλίνες). 3) Δόμηση για επιπλέον 22 δωμάτια (44 κλίνες). Σύνολο 148 κλίνες. 4) Πισίνα, snak μπαρ, εστιατόριο.
-Πεύκοι. Συγκρότημα 3 ορόφων, συνολικής επιφάνειας 565 τμ σε οικόπεδο 4.250 τμ. 22 Studios επιπλωμένα, στο roof garden με πανοραμική θέα στη θάλασσα, δυνατότητα δημιουργίας εστιατορίου. Ακίνητο μεγάλης προβολής με άμεση πρόσβαση από τους δύο κεντρικούς δρόμους των Πευκών.
-Πεύκοι Ξενοδοχ. Μονάδα 120 κλινών με εστιατόριο, μπαρ και πισίνα συνολ. επιφ. 5500 τ.μ. 700μ. από τη θάλασσα.
-Σύμη. Αγ.Τριάδα , συγκρότημα 8 επιπλωμένων στούντιος συνολ. επιφ. 168 τ.μ. με απέραντη θέα στη θάλασσα συνοικ. Λιενή.

Πωλήσεις Παραδοσιακών κατοικιών

-Ρόδος. Επί της Βορ. Ηπείρου πωλείται τριώροφο Διατηρητέο, Λιθόκτιστο, Νεοκλασικό κτίριο 400τ.μ. σε οικόπεδο 920 τ.μ. με βοτσαλωτή αυλή, ιδιαίτερης αρχιτεκτονικής σε άριστη κατάσταση.
-Ρόδος. Αγ. Ιωάννη Διώροφο, διατηρητέο, νεοκλασικό κτίριο με κήπο, 4 υ/δ και πολλούς βοηθητικούς χώρους, πλήρως ανακαινισμένο, λουξ κατασκευής.
-Παλιά πόλη. Πέτρινη κατοικία 120 τμ. με κήπο, και δυνατότητα για επιπλέον δόμηση, λίγα μέτρα από το ρολόι.
-Παλιά πόλη. Τριώροφη παραδοσιακή κατοικία 95τμ. 3υπν/τίων καινούρια κουζίνα και μπάνιο,πλήρως ανακαινισμένο.
-Παλιά πόλη. Διώροφη παραδοσιακή κατοικία 350τμ σε κεντρικό σημείο.Στο ισόγειο έχει και κατάστημα για οποιαδήποτε χρήση.
-Παραδείσι. Μονοκατοικία 3 χώρων 65 τμ. με μεγάλη αυλή.
-Παραδείσι. Παραδοσιακή κατοικία με καμάρα 51τ.μ με αυλή 20τ.μ στο ύψωμα του χωριού.
-Παραδείσι. Διώροφη παραδοσιακή κατοικία συνολ. επιφ. 65τ.μ, 1 υ/δ, πλήρως ανακαινισμένη.
-Κοσκινού. Παραδοσιακή καμάρα με προσθήκη ορόφου συνολικής επιφάνειας 75 τμ. σε άριστη κατάσταση σε κεντρικό σημείο του χωριού.
-Κοσκινού. Παραδοσιακή καμάρα 235 τμ με βεράντα 25 τμ, βοτσαλωτά δάπεδα, τζάκι και ξύλινη σοφίτα για χρήση υ/δ.
-Κοσκινού. Ανακαινισμένη παραδοσιακή κατοικία 110 τμ, με αυλή 10 τμ, με εσωτερικά επίπεδα διαμορφωμένα σε υ/δ.
-Κοσκινού. Γωνιακή παραδοσιακή κατοικία (καμάρα) 110 τμ με ανεξάρτητη κουζίνα, και αυλή 10 τμ. Επιπλωμένη με όλο τον παραδοσιακό εξοπλισμό.
-Κοσκινού. Παραδοσιακή κατοικία πλήρως ανακαινισμένη, 75 τμ καθαρού χώρου και σύνολο με τους εξωτερικούς 103 τμ.
-Μαλώνα. Παραδοσιακή κατοικία 3 χώρων συνολικής επιφάνειας 80 τμ στην κεντρική πλατεία του χωριού.
-Μαλώνα. Νεόδμητη παραδοσιακή κατοικία 95 τμ με μεγάλη αυλή με πέργκολα, τζάκι,κλιματισμό,ηλεκτρ.συσκευές και επιπλωμένη.
-Μαλώνα. Παραδοσιακή κατοικία 70 τμ σε καλή κατάσταση.
-Λάερμα.Παραδοσιακή κατοικία 70 τμ και 30 τμ υπόλοιπο οικοπέδου.
-Βάτι. Παραδοσιακή κατοικία 70 τμ με αυλή 75 τμ.
-Σύμη. Παραδοσιακή νεοκλασική 2όροφη κατοικία 150τμ σε πολύ καλή κατάσταση σε κεντρικό σημείο της Σύμης,με δρόμο στην περιοχή Φαρμακείο.
-Σύμη. Σε κεντρικό σημείο , παραδοσιακή κατοικία 95τμ , αυλή 15τμ. Στην περιοχή φαρμακείο.
-Σύμη. Στο κέντρο της Σύμης περιοχή καταρράκτης, πωλείται παραδοσιακή κατοικία 70 τμ με πέτρινη αυλή και μικρό οικόπεδο με υπόλοιπο δόμησης.
-Σύμη. Στην περιοχή «Αγίας τριάδος» κάτω από την Παναγία την Περαιώτισσα , πωλείται παραδοσιακή κατοικία, σε άριστη κατάσταση, 2 δωματίων, με 2 αυλές, συνολικής επιφάνειας 110 τμ, κοντά σε δρόμο και θέα Πέδι και Γιαλό.
-Σύμη. Περιοχή Καταρράκτης στο ύψωμα πωλείται διώροφη παραδοσιακή κατοικία 80 τμ, με υπόλοιπο οικοπέδου 140 τμ. Με δόμηση.

Πωλήσεις Οικοπέδων-Αγροτεμαχίων

-Ρόδου-Καλλιθέας. Οικόπεδα α) 7.000 τμ και β) 4.000 τμ με απέραντη θέα στη θάλασσα με άμεση πρόσβαση στη λεωφόρο, δίπλα στο Κρέστεν Πάλας
-Ιαλυσός. Στην παραλία Ιαλυσού πωλείται οικόπεδο 7,000 τμ. με άδεια οικοδομής για τρεις μεζονέτες.
-Ιαλυσός. Οικόπεδο 1.030 τμ στο κέντρο της Ιαλυσού, 100 μ από κεντρική πλατεία.
-Ιαλυσός. Τρεις Οικόπεδα 160 τμ με δόμηση, στον συνοικισμό Καστελοριζίων.
-Κανδυλί. Οικόπεδο 2.000 τμ με άδεια 2όροφης οικοδομής 122 τμ με υπόγειο 97 τμ σε πολύ καλή τοποθεσία.
-Παστίδα. Οικόπεδα 1,500 τμ. με άδεια οικοδομής για 2όροφη μεζονέτα
-Παραδείσι.583τμ στον κεντρικό δρόμο με Σ.Δ 0,8.
-Παραδείσι. Οικόπεδο 390 τμ εντός σχεδίου με Σ.Δ 0,8.
-Παραδείσι. Οικόπεδο 760 τμ. εντός σχεδίου με Σ.Δ 0,8.
-Παραδείσι.Περιοχή Κάτω Καλαμώνας οικόπεδο 6100τμ με δόμηση 150 τμ.
-Παραδείσι. Περιοχή Καλαμώνας, οικόπεδο 5.700 τμ.
-Δημυλιά. Οικόπεδο 2.080 τμ στον κεντρικό δρόμο με Σ.Δ 08.
-Αφάντου. Ανεξάρτητα οικόπεδα 2.000 τμ. εντός ζώνης οικισμού, με δόμηση 200 τμ. το καθένα. Εχουν απέραντη θέα στην θάλασσα.
-Αφάντου. Οικόπεδο 4010 τμ άρτιο και οικοδομήσιμο στην περιοχή Τραπεζία. Απεριόριστη θέα.
-Αφάντου. Αγροτεμάχιο 3020 τμ στην περιοχή Τρυπάνια.
-Αφάντου. Αγροτεμάχιο 9640 τμ στην περιοχή Βότες.
-Μάσσαρι. Οικόπεδο 2450 τμ στην παραλία Μασσάρων με δόμηση 100 τμ.
-Κάλαθος. Οικόπεδο 2,880 τμ. επί της κεντρικής λεωφόρου ιδιαίτερης προβολής με δόμηση 200 τμ.
-Κάλαθος. Οικόπεδο 3525τμ. με δόμηση 100 τμ στην περιοχή Αγίου Ιωάννη 50 μ από την παραλία.
-Κάλαθος. Οικόπεδο 5100τ.μ με πανοραμική θέα στη θάλασσα
-Λίνδος. Οικόπεδο εντός του χωριού 250 τ.μ. με Σ.Δ.08
-Λίνδος-Ψάλτος. Πωλείται έκταση 14.500 τμ με πανοραμική θέα στη θάλασσα εκ των οποίων 4.000 τμ αποτελούν ξεχωριστό τίτλο και λειτουργεί εντός του οικοπέδου γήπεδο 5x5 με τάπητα 4ης γενιάς, ένα κτήριο 35 τμ. αποδυτήρια με ντους και wc, και καφετέρια με αυλή. Επιπλέον άδεια οικοδομής για 200 τμ.
-Γεννάδι. Οικόπεδο 1700 τμ. με άδεια οικοδομής 260 τμ.
-Κιοτάρι. Οικόπεδο 800 τμ, δίπλα στη θάλασσα με δόμηση.
-Κιοτάρι. Οικόπεδο 5.000 τμ. με πρόσοψη στην κεντρ. λεωφ.
-Απολακκιά. Οικόπεδο 902 τμ. άρτιο με δόμηση 0,4.
-Σύμη. Περιοχή Νούλια-Τουρκος, οικόπεδο 13.500 τμ με 82,5 μ πρόσοψη έως το κύμα.

Πωλήσεις Αποθηκών

-Ρόδος. Ροδίνι. Ημιυπόγεια αποθήκη 2 χώρων και wc, 56 τμ συνολικά, με ράμπα και ρολά στην πρόσοψη.
-Ρόδος. Αποθήκη 55 τμ, με άμεση πρόσβαση αυτοκινήτων, στην περιοχή Κόβα.
-Ρόδος. Βιοτεχνικό κέντρο Μανουσέλη πωλείται βιοτεχνικός χώρος 320 τμ σε 2 ενοποιημένους χώρους με γραφείο,wc, ηλεκτρικά ρολά, ενιαία τζαμαρία στην πρόσοψη.
-Ρόδος. Σκεύου Ζερβού 7-9 αποθήκη 488 τμ. με μεγάλη ράμπα για οποιαδήποτε χρήση.

Πωλήσεις Επιχειρήσεων

-Ρόδος. Επιχείρηση καφέ-μπαρ, γωνιακή, σε κεντρικό σημείο της Ανάληψης ιδιαίτερης προβολής με μεγάλη αυλή και όλο τον σύγχρονο εξοπλισμό με σταθερή πελατεία.
-Ρόδος. Περιοχή Ψαροπούλας, ισόγεια καταστήματα με αυλή. 1) 31,40 τμ με 31,40 τμ πατάρι 2) 26,14 τμ με 26,14τμ πατάρι 3) 25,00 τμ με 25 τμ πατάρι.
-Ρόδος. Επιχείρηση εστιατόριο καφέ μπαρ 130 τμ κεντρικού κτιρίου και 350 τμ αυλής με άδεια 200 ατόμων. Πλήρως ανακαινισμένο. Ιδιαίτερης αισθητικής και διακόσμησης.
-Ρόδος. Περιοχή Κόβα επί της οδού Κολοκοτρώνη, ισόγειο κατάστημα 55 τμ με αυλή, κατάλληλο για κάθε χρήση.
-Ρόδος. Σκεύου Ζερβού 7-9, ισόγειο κατάστημα 143 τμ. με ημιώροφο 76 τμ. μεγάλης προβολής και ιδιαίτερης αισθητικής. Πωλείται και αποθήκη 488 τμ. με ράμπα κάτω από το άνωθεν κατάστημα, η οποία επικοινωνεί και εσωτερικά με το κατάστημα.
-Ρόδος. Εθν. Αντίστασης επιχείρηση snak-μπαρ 68τ.μ. με όλο τον εξοπλισμό, σε άριστη κατάσταση.
-Παλιά πόλη . Επιχείρηση με άδεια εστιατορίου και όλο τον εξοπλισμό, σε κεντρικό σημείο (πλησίον πλατείας Σωκράτους).
-Παλιά πόλη. Ισόγειο κατάστημα 16 τμ επί της Αρχιεπισκόπου Ευθυμίου.
-Ιαλυσός. Καφετέρια πολυτελείας με σταθερή πελατεία.
-Ιαλυσός. Πωλείται ισόγειο κατάστημα συνολ.επιφ. 150τ.μ. με αυλή 70 τ.μ. λεωφ. Ηρακλειδών (πλησίον Ξεν. Φιλέρημος)
-Παραδείσι. Στην κεντρική πλατεία, 2όροφο κατάστημα για οποιαδήποτε χρήση.
-Φαληράκι Σε εμπορικό κέντρο, καφετέρια snak μπαρ 113 τμ κτήριο με 500 τμ αυλή με μεγάλη πισίνα.
-Κως. Στο Μαστιχάρι, κτιριακό συγκρότημα που αποτελείται από 8 γκαρσονιέρες και χώρους καταστημάτων.

Ενοικιάσεις επιχειρήσεων

-Ρόδος. Κατάστημα 70 τμ ενιαίου χώρου, με μεγάλη βιτρίνα επί της λεωφόρου Λίνδου.
-Ρόδος. Αγ. Αναστασία νεοκλασική κατοικία συνολ. επιφ. 240 τ.μ. κατάλληλη για επαγγελματική χρήση
-Ρόδος. Στο εμπορικό κέντρο Cairo Palace ενοικιάζονται: α) Γραφείο 3ου ορόφου, 135 τμ. ενιαίου χώρου β) Κατάστημα α' ορόφου 43 τμ.. Κατάλληλο και για γραφείο
-Ρόδος. Εθελοντών Δωδεκανησίων 29, 3ος όροφος, γραφείο 64 τμ. με 3 χώρους και wc.
-Ρόδος. Κωνίνου Παλαιολόγου, απέναντι από το Βενετόκλειο, κατάστημα, υπερυψωμένο ισόγειο 75 τμ. ιδιαίτερης προβολής.
-Ρόδος. Λεωφ. Ρόδου Λίνδου δίπλα στο ΙΚΑ επαγγελματικός χώρος 250 τμ με 150 τμ αύλειο χώρο, εφαπτόμενο της λεωφόρου κατάλληλο για οποιαδήποτε χρήση. Δυνατότητα χρήσης και ακάλυπτου χώρου 1.200 τμ όπισθεν της επιχείρησης.
-Ρόδος. Ανάληψη. Φιλήμονα Γιαμαλή επαγγελματικός χώρος, υπερυψωμένο ισόγειο 50 τμ κατάλληλο για κατάστημα ή γραφείο.
-Ρόδος. Σκεύου Ζερβού 7-9,ισόγειο κατάστημα 143 τμ. με ημιώροφο 76 τμ. μεγάλης προβολής και ιδιαίτερης αισθητικής.
-Ρόδος. Νικολάου Μαυρή σε 2όροφο ακίνητο ιδιαίτερης προβολής με πρόσοψη στην οδό Καναδά, ο όροφος 380 τμ στα μπετά. Κατάλληλο για οποιαδήποτε επαγγελματική χρήση.
-Ρόδος. Εθν. Αντίστασης αποθήκη 200τ.μ. με ράμπα και ηλεκτρικά ρολά.
-Πεύκοι. Πλήρως εξοπλισμένο εστιατόριο σε έκταση 4.500 τμ, με πισίνα 200 τμ και επιπλέον άδεια λειτουργίας αναψυκτηρίου, στον δρόμο προς την κεντρική παραλία των Πευκών.
- Λίνδος. Ενοικιάζεται κεντρικό, γωνιακό κατάστημα μεγάλης προβολής, κατάλληλο για κάθε χρήση.

Κάνετε τα όνειρα σας ΠΡΑΓΜΑΤΙΚΟΤΗΤΑ στην τιμή που θέλετε. Αναλαμβάνουμε και εκδόσεις δανείων
AE1333

Προώθηση και Προβολή των ακινήτων σας και στο εξωτερικό

Ρόδου - Λίνδου 213 (έναντι Πάρκου Ροδίνι) 85100 Ρόδος Tel.: 2241075860 Fax: 2241075861 mob.: 6944370848 e-mail: medest@otenet.gr

ενοικιασεις

συνέχεια από την προηγούμενη

ΕΝΟΙΚΙΑΖΟΝΤΑΙ: α) διώροφο κατάστημα 53 τ.μ. ισόγειο, 51 τ.μ. στον πρώτο όροφο με βεράντα 31 τ.μ. στην οδό Γεωργίου Λέοντος αριθμ. 13-15 κοντά στο Ξεν. "Μανούσος" (Νιοχώρι), **β) κατάστημα- γραφείο** κατάλληλο και για κατοικία 50 τ.μ. επί της Λεωφ. Δημοκρατίας 49 στο χωριό **Παραδείσι.** Πληρ. τηλ. 2241025450, 2241020277, 6979357878 INT170412

ΕΝΟΙΚΙΑΖΕΤΑΙ μεγάλη **γκαρσονιέρα** καινούργια πλήρως επιπλωμένη, λουξ κατασκευής στην περιοχή Ανάληψη. Τιμή 350 ευρώ. Προτιμούνται δάσκαλοι-φοιτητές-στρατιωτικοί. Πληρ. τηλ. 2241023815, 2241078275, 6944698056 MZT170403

πωλησεις· αγορες ακινητων & επιχειρησεων

ΠΩΛΕΙΤΑΙ στην Ιαλυσό μεζονέτα 214 τ.μ. (διώροφη συν σοφίτα), 5 ετών, πολυτελούς κατασκευής, λόγω μετακόμισης. Διαθέτει αυλή-BBQ, 2 θέσεις πάρκιν, τρία μπάνια, τρία υπνοδωμάτια, κεντρική θέρμανση, τζάκι. Πληρ. τηλ. 22410-96282, 43592, ώρες 7-9 μ.μ. ΜΑΠ282

ΠΩΛΕΙΤΑΙ ΣΕ ΠΡΟΝΟΜΙΑΚΗ ΘΕΣΗ ΔΙΑΜΕΡΙΣΜΑ 50 Τ.Μ. ΣΤΗΝ ΙΑΛΥΣΟ, ΛΟΓΩ ΑΣΘΕΝΕΙΑΣ. ΠΛΗΡ. ΤΗΛ. 2241095611, 6948952025
MXP13659

ΠΩΛΟΥΝΤΑΙ ΣΤΑ ΚΟΣΚΙΝΟΥ. 1) ΔΙΑΜΕΡΙΣΜΑ 110 τ.μ., 3 υπνοδωμάτια, 1 μπάνιο, 1 WC, σαλοτραπεζαρία και 1 θέση πάρκιν. **2) ΜΕΖΟΝΕΤΑ** 110 τ.μ., 3 υπνοδωμάτια, 1 μπάνιο, 1 WC, σαλοτραπεζαρία, και 1 θέση πάρκιν, κατασκευή lux. **3) ΓΚΑΡΣΟΝΙΕΡΑ** 55 τ.μ. με 1 θέση πάρκιν. Πληρ. τηλ. 6947606894 INT2006

ΠΩΛΕΙΤΑΙ από ιδιώτη στην Παστίδα μονοκατοικία διώροφη πλήρως ανακαινισμένη με νέους σοβάδες 105 τ.μ. σε οικόπεδο 394 τ.μ. που κτίζει ακόμη 160 τ.μ. με δύο κύριες εισόδους εντός οικισμού σε ήσυχη περιοχή με θέα Φιλέρημο. Πληρ. τηλ. 6932650778. Τιμή 125.000 ευρώ MZT100503

ΠΩΛΕΙΤΑΙ οικόπεδο στα Κοσκινού 2 στρέμματα με άδειες για 2 σπίτια 140 τ.μ. ή ανταλάσσεται με ένα μεγάλο ή δύο μικρότερα διαμερίσματα μέσα στην πόλη. Πληρ. τηλ. 6945908367 MZT090532

ΠΩΛΟΥΝΤΑΙ. ΡΟΔΟΣ. Οροφος επί της Καναδά (220 τ.μ.) κατάλληλο για όλες τις χρήσεις, 320.000 ευρώ. **ΡΟΔΟΣ ΟΛΥΜΠΙΑΚΗ 5 δίχωρες γκαρσονιέρες** υπερσύγχρονες 70.000 ευρώ έκαστη. **ΙΞΙΑ διαμέρισμα νεόδμητο** 3 υ/α με πάρκιν, 200.000 ευρώ. **ΡΟΔΟΣ. Οροφοδιαμέρισμα** 120 τ.μ. με πάρκιν, Αθηνών (Ανάληψη) 245.000 ευρώ. Πληρ. ΛΑΖΑΝΑΣ ΝΙΚΟΣ τηλ. 6944592908 MAT1999(2)

ΠΩΛΟΥΝΤΑΙ. ΜΕΖΟΝΕΤΑ Αφάντου 100 τ.μ. σε 1.350 τ.μ. οικόπεδο, θέα θάλασσα, 197.000 ευρώ. Δίδεται και πισίνα. **ΑΦΑΝΤΟΥ ΟΙΚΟΠΕΔΟ** 1.300 τ.μ. με άδεια οικοδομής πανοραμικό 2 λεπτά από θάλασσα 69.000 ευρώ. **ΑΦΑΝΤΟΥ ΟΙΚΟΠΕΔΟ** 4 στρ. θέα θάλασσα 117.000 ευρώ. Πληρ. ΛΑΖΑΝΑΣ ΝΙΚΟΣ τηλ. 6944592908 MAT1999(6)

ΠΩΛΟΥΝΤΑΙ. ΚΟΣΚΙΝΟΥ ΜΕΖΟΝΕΤΑ 200 τ.μ. σε 2 στρ. οικόπεδο θέα θάλασσα 285.000 ευρώ. **ΚΟΣΚΙΝΟΥ ΜΕΖΟΝΕΤΑ** 120 τ.μ. εντός σχεδίου πολυτελέστατη 205.000 ευρώ. **ΚΟΣΚΙΝΟΥ ΜΕΖΟΝΕΤΑ** 150 τ.μ. σε 650 τ.μ. οικόπεδο 240.000 ευρώ. **ΚΟΣΚΙΝΟΥ ΜΕΖΟΝΕΤΑ** 150 τ.μ. σε 650 τ.μ. οικόπεδο 140.000 ευρώ σε μπετά. Πληρ. ΛΑΖΑΝΑΣ ΝΙΚΟΣ τηλ. 6944592908 MAT1999(1)

ΠΩΛΟΥΝΤΑΙ. ΠΑΣΤΙΔΑ ΜΕΖΟΝΕΤΑ 3 υπνοδωμάτια μπετά 110.000, τελειωμένη 180.000 και 205.000 ευρώ. **ΠΑΣΤΙΔΑ ΟΙΚΟΠΕΔΟ** 440 τ.μ. 0,6 συντελεστή 65.000 ευρώ. **ΠΑΣΤΙΔΑ ΟΙΚΟΠΕΔΟ** 4 στρ. εκτός 110.000 ευρώ. **ΜΑΡΙΤΣΑ ΟΙΚΟΠΕΔΟ** 1.500 τ.μ. εντός 75.000 ευρώ. **ΚΡΕΜΑΣΤΗ ΜΕΖΟΝΕΤΑ** 3 υπνοδωμάτια ενδοδαπέδια θέρμανση, 190.000 ευρώ. Πληρ. ΛΑΖΑΝΑΣ ΝΙΚΟΣ τηλ. 6944592908 MAT1999(4)

ΠΩΛΟΥΝΤΑΙ. ΙΑΛΥΣΟΣ ΜΕΖΟΝΕΤΑ 160 τ.μ. με άνετη αυλή 270.000 ευρώ, 5 υπνοδωμάτια. **ΙΑΛΥΣΟΣ ΜΕΖΟΝΕΤΑ** 160 τ.μ. αυτόνομη με αυλή 285.000 ευρώ. **ΙΑΛΥΣΟΣ ΠΑΡΑΘΑΛΑΣΣΙΑ** μεζονέτα 200 τ.μ. 300.000 ευρώ. **ΙΑΛΥΣΟΣ ΟΙΚΟΠΕΔΟ** 300 τ.μ. με άδεια οικοδομής 110.000 ευρώ. **ΙΑΛΥΣΟΣ ΙΞΙΑ ΜΕΖΟΝΕΤΑ 300 τ.μ.** παραθαλάσσια υπέρ πολυτελέστατη 650.000 ευρώ. Πληρ. ΛΑΖΑΝΑΣ ΝΙΚΟΣ τηλ. 6944592908 MAT1999(3)

ΠΩΛΟΥΝΤΑΙ οικόπεδα εντός σχεδίου. 1) Στο Καρακόνερο 610 τ.μ. 215.000 ευρώ, **2)** Μετά το **Καρακόνερο 345 τ.μ.** 145.000 ευρώ, **3)** Στο **Ροδίνι 435 τ.μ.** 300.000 ευρώ, **4)** Στην **Ανάληψη 390 τ.μ.** 170.000 ευρώ, **5)** Στην **Ιξιά 1.200 τ.μ.** με άδεια οικοδομής 135.000 ευρώ, **6)** Στην **Ιξιά 1.000 τ.μ.** 250.000 ευρώ. Πληρ. κ. Χαρκιανάκη τηλ. 6946163242 MZT090515

ΠΩΛΟΥΝΤΑΙ. ΡΟΔΟΣ ΑΓ. ΑΝΑΣΤΑΣΙΑ παραδοσιακή μονοκατοικία διώροφη με μεγάλη αυλή, κατάλληλη για κατοικία, επαγγελματική στέγη, 230.000 ευρώ. **ΡΟΔΟΣ ΚΑΝΑΔΑ ΜΟΝΟΚΑΤΟΙΚΙΑ** παραδοσιακή με μεγάλο οικόπεδο κατάλληλη για παιδικό σταθμό, κομμωτήρια κάθε είδους επαγγελματική στέγη ή και κατοικία, 450.000 ευρώ. Πληρ. ΛΑΖΑΝΑΣ ΝΙΚΟΣ τηλ. 6944592908 MAT1999(5)

ΠΩΛΕΙΤΑΙ Ή ΕΝΟΙΚΙΑΖΕΤΑΙ ΕΠΙΧΕΙΡΗΣΗ-ΕΣΤΙΑΤΟΡΙΟΥ ΠΛΗΡΩΣ ΕΞΟΠΛΙΣΜΕΝΟ. ΕΝ ΛΕΙΤΟΥΡΓΙΑ ΚΑΙ ΜΕ ΑΙΘΟΥΣΑ ΓΙΑ ΛΕΙΤΟΥΡΓΙΑ ΤΟ ΧΕΙΜΩΝΑ. ΠΑΝΩ ΣΤΟ ΚΥΜΑ ΣΤΗΝ ΠΑΡΑΛΙΑ ΛΙΓΟ ΠΡΙΝ ΑΠΟ ΤΗΝ ΚΑΜΕΙΡΟ. ΜΕΓΑΛΟΣ ΚΑΤΑΠΡΑΣΙΝΟΣ ΕΞΩΤΕΡΙΚΟΣ ΧΩΡΟΣ ΚΑΙ ΕΠΙΣΗΣ ΕΑΝ ΕΙΣΤΕ ΤΗΣ ΔΟΥΛΕΙΑΣ ΜΗΝ ΤΟ ΧΑΣΕΤΕ. ΠΛΗΡ. ΤΗΛ. 6932155284
MXP13649

ΠΩΛΕΙΤΑΙ γκαρσονιέρα 30 τ.μ. φωτεινή με μεγάλη βεράντα σε α' όροφο, στην Κηφισιά-Αθήνα. Πληρ. τηλ. 6938583416 MZT090525

ΕΥΡ ΕΠΙΧΕΙΡΕΙΝ
ΣΥΜΒΟΥΛΟΙ ΕΠΙΧΕΙΡΗΣΕΩΝ

Ο ισχυρότερος και δυναμικότερος φορέας υποστήριξης επιχειρήσεων και ιδιωτών

Η ΕυρωΕπιχειρείν έχοντας σαφή προσανατολισμό την ικανοποίηση των δικών σας προσδοκιών, με ικανά και έμπειρα στελέχη προσφέρει υψηλής ποιότητας ακίνητα και ευκαιρίες

Από τους πελάτες μας πωλούνται τα ακόλουθα:

1) Μονοκατοικία στα Κοσκινού περιοχή (παλιά λατομεία) 135 τ.μ.+40 τ.μ. αποθήκη με 1.000 τ.μ. οικόπεδο
2) Δύο μονοκατοικίες στα μπετά στην Ε.Ο. Ρόδου-Λίνδου απέναντι από το κέντρο υγείας Αρχαγγέλου
3) Δύο (2) υπερπολυτελείς μονοκατοικίες 211 και 230 τ.μ. στο κέντρο του Δήμου Αφάντου.
4) Διαμέρισμα α' ορόφου 70 τ.μ. επί της οδού Ιερού Λόχου στην Ιαλυσό με θέα Φιλέρημο κατάλληλο για επένδυση.
5) Διαμερίσματα 90-100 τ.μ. νεόκτιστα υπερπολυτελούς κατασκευής με πανοραμική θέα στην περιοχή Ροδοπούλα & στην περιοχή της Αναλήψεως.
6) Οικόπεδο 4,4 στρέμματα επί της Ε.Ο. Ρόδου-Λίνδου στην περιοχή Λαδικό μετά το κάμπινγκ Φαληρακίου.
7) Οικόπεδο παραλιακό 37 στέμματα στη κεντρική λεωφόρο στους Πεύκους.
8) Οικόπεδο 4 στρέμματα στη Κάλαθο
9) Αγροτεμάχιο 600 τ.μ. στον ισθμό της Κορίνθου (Αγιους Θεόδωρους) με θέα θάλασσα
10) Επιχείρηση-BAR με ολόκληρο τον εξοπλισμό στα Κολύμπια στην οδό Ευκαλύπτων
11) **Μοναδική ευκαιρία για συλλέκτες και όχι μόνο...**

Πωλούνται δύο (2) Δάδες Λαμπαδηδρομίας από τους Ολυμπιακούς αγώνες του "Mexico".

Για περισσότερες πληροφορίες παρακαλούμε επικοινωνήστε μαζί μας

ΕΥΡ ΕΠΙΧΕΙΡΕΙΝ ΣΥΜΒΟΥΛΟΙ ΕΠΙΧΕΙΡΗΣΕΩΝ

ΕΜΠΟΡΙΚΟ ΚΕΝΤΡΟ ΦΩΚΙΑΛΗ
1ος ΟΡΟΦΟΣ ΡΟΔΟΣ 85100 www.euro-business.gr
ΤΗΛ.:2241070019 FAX:2241070156 E-MAIL: info@euro-business.gr
AT2073



ΠΩΛΗΣΕΙΣ ΑΚΙΝΗΤΩΝ

ΔΙΑΜΕΡΙΣΜΑΤΑ
- Καρακόνερο 48 τ.μ. λουξ κατακσευής 100.000€
- Ανάληψη 85 τ.μ. μεταχειρισμένο 125.000€
- Κοσκινού 87 τ.μ. μεταχειρισμένο 125.000€
- Βενετοκλέων 54 τ.μ. μεταχειρισμένο 55.000€
- Σωτήρος 110 τ.μ. μεταχειρισμένο 110.000€
- Ρόδου-Λίνδου 90 τ.μ. λούξ κατασκευής 155.000€
- Ρόδου-Λίνδου 90 τ.μ. λούξ κατασκευής 160.000€
- Ανάληψη 90 τ.μ. μεταχειρισμένο 180.000€
- Σωτήρος 85 τ.μ. μεταχειρισμένο 105.000€
- Ροδίνι 91 τ.μ. λουξ κατασκευής

ΜΕΖΟΝΕΤΕΣ - ΜΟΝΟΚΑΤΟΙΚΙΕΣ
- Παστίδα 150 τ.μ. διώροφη μεζονέτα με 350 τ.μ. οικόπεδο σε μπετά 140.000€
- Παστίδα 150 τ.μ. διώροφη μεζονέτα με 350 τ.μ. οικόπεδο τελειωμένη 240.000 €
- Δασκάλους 95 τ.μ. διώροφη μεζονέτα, 170.000€
- Ροδίνι 160 τ.μ. τριώροφη με υπόγειο 225.000€
- Ασγούρου 120 τ.μ. διώροφη μεζονέτα με 2 στρέμματα οικόπεδο σε μπετά 130.000€
- Αφάντου 130τ.μ. με 1.000 μ. οικόπεδο 161.400 €

ΟΙΚΟΠΕΔΑ
- Κατταβιά 1.730 τ.μ. πάνω στον κεντρικό 15.000 €
- Θολός 1.800 τ.μ. συντελεστή 0,4 150.000 €
- Σορωνή 509 τ.μ. με συντελεστή 0,8 200 μέτρα από θάλασσα 35.000 €
- Χαράκι 1.000 τ.μ. πάνω στο δρόμο 50.000 €
- Κανδυλί 2.885 τ.μ. κοντά στους Καστελλοριζιούς 211.000 €
- Λαχανιά 2.360 τ.μ. πάνω στον κεντρικό 50 μ. από θάλασσα με άδεια οικοδομής για 8 studios 94.000 €
- Γεννάδι 1000 τ.μ. με άδεια οικοδομής 24.944 €
- Γεννάδι 1.700 τ.μ. πάνω στον κεντρικό με άδεια οικοδομής 210 τ.μ. 75.000 €

ΚΑΤΑΣΤΗΜΑΤΑ
- Κοσκινού 100 τ.μ. ισόγειο 120.000 €
- Κατάστημα 50 τ.μ. στο κέντρο της πόλης 160.000 €
- Ρόδου-Λίνδου 600 τ.μ. με 2 στρέμματα οικόπεδο 1.200.000 €
- Νιοχώρι 200 τ.μ. διατηρητέο διώροφο με 250 τ.μ. αυλή με δυνατότητα έξτρα δόμησης 500.000 €
- Κατάστημα 65 τ.μ. επί της οδού Ρόδου-Λίνδου 334,000 €

ΚΤΗΜΑΤΑ
- Λαχανιά 22 στρέμματα κοντά στον κεντρικό, 200.000€, δίδεται και αντιπαροχή.
- Κάτω Καλαμώνα 6.100 τ.μ. κοντά στον κεντρικό σε κατοικημένη περιοχή 100.000€
- Κατταβιά 30 στρέμματα πάνω στο κύμα 300.000 €
- Ρόδου-Αεροδρομίου 20 στρέμματα 1.000.000 €
- Κατταβιά 4.293 τ.μ. σε ύψωμα 800 μ. από κεντρικό 13.000 €
- Κατταβιά 8.200 τ.μ. με θέα 800 τ.μ. από θάλασσα 42.000 €
- Κατταβιά 8.663 τ.μ. προς Πρασονήσι 100 μ. από κεντρικό 51.000 €
- Κατταβιά 8.773 τ.μ. προς Πρασονήσι 200 μ. από κεντρικό 44.000 €
- Λαχανιά 7.800 τ.μ. σε ύψωμα κοντά στον κεντρικό 91.570 €

ΑΠΟΘΗΚΕΣ
- Δασκάλους 50 τ.μ.. υπιυπόγεια 35.000€
- Δασκάλους 220 τ.μ. υμιυπόγεια 132.000€

- **ΖΗΤΟΥΝΤΑΙ ΜΕΤΑΧΕΙΡΙΣΜΕΝΑ ΔΙΑΜΕΡΙΣΜΑΤΑ-ΑΜΕΣΗ ΠΩΛΗΣΗ**
- **ΠΩΛΟΥΝΤΑΙ** αποθήκες και βιοτεχνικοί χώροι.
- **ΔΑΝΕΙΑ ΔΕΚΤΑ - ΕΥΚΟΛΙΕΣ ΠΛΗΡΩΜΗΣ**
- **ΑΝΑΛΑΜΒΑΝΟΥΜΕ ΑΝΤΙΠΑΡΟΧΕΣ**

ΣΤΑΜΑΤΗΣ ΜΑΝΩΛΑΚΟΣ
ΩΡΕΣ ΓΡΑΦΕΙΟΥ 8.30-1.00 π.μ. και 5-8 μ.μ.
ΔΗΜ. ΑΝΑΣΤΑΣΙΑΔΗ 45 (ΣΥΝΟΙΚΙΑ ΔΑΣΚΑΛΩΝ)
Τηλέφωνα: 2241023815-78275, 6945769958, 6944698056
ΧΠ1588

ευσταθίου
ΕΥΡΩΚΤΗΜΑΤΙΚΗ
ΚΤΗΜΑΤΟΜΕΣΙΤΙΚΟ ΓΡΑΦΕΙΟ
Εθν. Αντιστασεως 83 • Τηλ.: 22410 73819, 74917
Κιν.: 6946 103929 • Fax: 22410 38641
e-mail: info@euroktimatiki.gr

ΜΙΣΘΩΣΕΙΣ ΚΑΤΟΙΚΙΩΝ

- **Διαμέρισμα 120 τ.μ.** με (3) τρία υπνοδωμάτια, β' ορόφου, επί της οδού Θ. Σοφούλη με θέρμανση, ηλιακό θερμοσίφωνα, μεγάλες - άνετες βεράντες. Μηνιαίο μίσθωμα 550 ευρώ.
- **Διαμέρισμα** 130 τ.μ. περιοχή Μητρόπολης α' ορόφου, με (3) τρία υπνοδωμάτια, σαλόνι, κουζίνα, δύο μπάνια, κεντρική αυτόνομη θέρμανση, σε άριστη κατάσταση. Μηνιαίο μίσθωμα 500 ευρώ.
- **Διαμέρισμα** 95 τ.μ. επί της οδού Καμείρου **πλήρως επιπλωμένο** με (2) δύο υπνοδωμάτια, σαλόνι, κουζίνα, β' ορόφου, με ηλιακό θερμοσίφωνα, θέρμανση με θερμοπομπούς, τζάκι. Μηνιαίο μίσθωμα 500 ευρώ.
- **Διαμέρισμα** 110 τ.μ. επί της Μ. Μαλλιαράκη με (2) δύο υπνοδωμάτια, σαλόνι, κουζίνα, β' ορόφου, με ηλιακό θερμοσίφωνα, θέρμανση με θερμοπομπούς. Μηνιαίο μίσθωμα 450 ευρώ.
- **Διαμέρισμα** 78 τ.μ. β' ορόφου περιοχή προέκταση Αννης Μαρίας με (2) δύο υπνοδωμάτια, σαλόνι, κουζίνα. Μηνιαίο μίσθωμα 370 ευρώ.
- **Διαμέρισμα** 120 τ.μ.. σε νεόδμητη οικοδομή περιοχή Μόντε Σμιθ με (2) δύο υπνοδωμάτια, 2 μπάνια, σαλόνι κουζίνα, διαθέτει αποθήκη στην πυλωτή της οικοδομής και ιδιόχρηστο πάρκιν. Μηνιαίο μίσθωμα 600 ευρώ.
- **Οροφοδιαμέρισμα** 120 τ.μ. 1ου ορόφου στα Κοσκινού με (3) τρία υπνοδωμάτια, σαλόνι, κουζίνα με όλες τις ηλεκτρικές συσκευές. Διαθέτει κεντρική θέρμανση, ηλιακό θερμοσίφωνα, νυκτερινό ρεύμα. Μηνιαίο μίσθωμα 550 ευρώ.
- **Διαμέρισμα** 105 τ.μ. στην Ιαλυσό με (3) τρία υπνοδωμάτια, σαλόνι, κουζίνα, μπάνιο. Διαθέτει κεντρική αυτόνομη θέρμανση, ηλεκτρικό θερμοσίφωνα. Μηνιαίοι μίσθωμα 450 ευρώ.
- **Διαμέρισμα** 72 τ.μ. στους Δασκάλους **πλήρως επιπλωμένο** με (2) δύο υπνοδωμάτια, σαλόνι, κουζίνα, μπάνιο με υδρομασάζ. Μηνίαιο μίσθωμα 450 ευρώ.
- **Διαμέρισμα** στα Κοσκινού α' ορόφου σε νεόδμητη οικοδομή 105 τ.μ. διαθέτει (2) δύο υπνοδωμάτια, σαλόνι, κουζίνα, ηλιακό θερμοσίφωνα, air condition. Μηνιαίο μίσθωμα 470 ευρώ
- **Διαμέρισμα** 105 τ.μ. α' ορόφου επί της Στεφάνου Καζούλη με (3) τρία υπνοδωμάτια σαλόνι, κουζίνα, μπάνιο, διαθέτει ηλιακό θερμοσίφωνα και ανεξάρτητο πάρκιν. Μηνιαίο μίσθωμα 450 ευρώ.
- **Διαμέρισμα** 110 τ.μ. στην Ανάληψη επί της οδού Σαλαμίνος α' ορόφου πλήρως ανακαινισμένο με (3) τρία υπνοδωμάτια σαλόνι, κουζίνα, μπάνιο. Μηνιαίο μίσθωμα 450 ευρώ.
- **Διαμέρισμα** 53 τ.μ. επί της Ιερού Λόχου σε κεντρικότατο σημείο στην Ιαλυσό, 1ου ορόφου, πλήρως επιπλωμένο, με (1) ένα υπνοδωμάτιο, σαλόνι, κουζίνα, μπάνιο, διαθέτει κεντρική αυτόνομη θέρμανση. Μηνιαίο μίσθωμα 350 ευρώ.
- **Διαμέρισμα** 66 τ.μ. στην Παστίδα με (2) δύο υπνοδωμάτια σαλόνι, κουζίνα σε ήσυχη περιοχή. Διαθέτει ηλιακό θερμοσίφωνα. Μηναίο μισθωμα 300 ευρώ.
- **Διαμέρισμα** 50 τ.μ. ισόγειο, στην Παστίδα, σε νεόδμητη οικοδομή, μερικώς επιπλωμένο (ηλεκτρικές συσκευές), με αυτόνομη θέρμανση και πάρκινγκ, κήπο. Μηνιαίο μίσθωμα 300 ευρώ.
- **Μονοκατοικία** 150 τ.μ. στο Τσαΐρι, **επιπλωμένη**, με (3) τρία υπνοδωμάτια, σαλόνι, κουζίνα, πάρκινγκ με τηλεχειρισμό, πισίνα, κήπο, BBQ. Μηνιαίο μίσθωμα 1200 ευρώ.
- **Γκαρσονιέρα** 40 τ.μ., περιοχή Δασκάλους **πλήρως επιπλωμένη** Μηνιαίο μίσθωμα 250 ευρώ.
- **Γκαρσονιέρες** 40 τ.μ., πλήρως επιπλωμένες πολυτελούς κατασκευής στο Φαληράκι Μηνιαίο μίσθωμα 240 ευρώ.
- **Studios** πλήρως επιπλωμένα επί της Ρόδου-Λίνδου. Μηνιαίο μίσθωμα 280 ευρώ.

ΧΠ1401/2029

ΚΛΑΔΟΓΕΝΗΣ ΜΙΧΑΗΛ
ΠΟΛΙΤΙΚΟΣ ΜΗΧΑΝΙΚΟΣ Ε.Μ.Π.
ΑΤΤΑΒΥΡΟΥ 20-ΡΟΔΟΣ ΤΗΛ. 2241022394
ΠΩΛΟΥΝΤΑΙ

1. **Μεζονέτες** με απεριόριστη θέα και θέα στη θάλασσα, στο Καρακόνερο, με 3 υπνοδωμάτια, σαλόνι, κουζίνα, 2 λουτρά, αποθήκης και με υπόγειο χώρο στάθμευσης και λοιπών βοηθητικών χώρων, εμβαδού 125 τ.μ. και εμβαδού υπογείου 65 τ.μ., συνολικής επιφάνειας με το υπόγειο 190 τ.μ.
2. **Διαμερίσματα** πολυτελούς κατασκευής με απεριόριστη θέα και θέα στη θάλασσα, στο Καρακόνερο, με 3 υπνοδωμάτια, λουτρού και αποθήκης εμβαδού 105 τ.μ.

ΑΕ0058

Θεόφιλος Κλωνάρης
Μεσίτης Αστικών Συμβάσεων
ΕΥΡΩΠΑΪΚΗ ΕΠΕΝΔΥΤΙΚΗ
Εθνικής Αντίστασης 48 τηλ.2241039300,κιν.6977582152

ΔΙΑΜΕΡΙΣΜΑΤΑ:
- Γκαρσονιέρα 40τ.μ. καλή κατάσταση στην Ιξιά € 60000
- 2 ισόγειες γκαρσονιέρες κοντά στο Βενετόκλειο € 80000
- 2 δυάρια διαμερίσματα κοντά στο πανεπιστήμιο € 90000
- Διαμέρισμα Β΄ορόφου,3 υπνοδωμάτια & θέα €170000
- Διαμέρισμα 90τ.μ. 2υπν/τίων με πάρκιν € 180000
- Διαμέρισμα 100τ.μ. πολυτελούς κατασκευής € 195000
- Διαμέρισμα 120τ.μ. λουξ κατασκευής με 3 υπνοδωμάτια με ασανσέρ,θέρμανση,υπ.γκαράζ,Ανάληψη € 220000
- Διώροφη Οικοδομή συν.εμβαδού 245τ.μ. αποτελούμενη απο 3 διαμερίσματα και υπόλοιπο δόμησης 30τ.μ. δίπλα σε σχολικό συγκρότημα.Δάνεια δεκτά € 370000
- **Ολοκαίνουργια γκαρσονιέρα στο κέντρο με πλήρη επίπλωση και εξοπλισμό ιδανική για επένδυση**

ΜΟΝΟΚΑΤΟΙΚΙΕΣ:
- Παστίδα 130τ.μ. σε 300τ.μ. οικόπεδο(μπετά) € 110000
- Γεννάδι κατοικία σε μπετά 135 τ.μ.με 600 αυλή € 100000
- Κοσκινού 158τ.μ. σε οικ/δο 1000τ. σε μπετά € 160000
- Κανδυλί 210τ.μ. σε μπετά με 2500 οικόπεδο € 225000
- Τρείς 210τ.μ. ,οικόπεδο 1300 ,μαρμαροσοβά € 240000
- Μεζονέτα στην Ιαλυσό 210τ.μ. με 3 υπν/τια,τζάκι,θέρμανση,λουξ κατασκευή.Τιμή συζητήσιμη € 280000
- Μονοκατοικία στην Ιξιά, εξαιρετικής κατασκευής 165 τ.μ με 4 υπνοδωμάτια ετοιμοπαράδοτη € 280000
- Μονοκατοικία 140τ.μ. σε οικόπεδο 300τ.μ. στην Αγία Παρακευη πολυτελούς κατασκεύης € 300000

ΟΙΚΟΠΕΔΑ - ΚΑΤΑΣΤΗΜΑΤΑ:
- Οικόπεδο ,Σύμη(ΛΙΕΝΗ) 490τ.μ. με Σ.Δ. 0,8 € 85000
- Οικόπεδο στα Κοσκινού 1000 τ.μ. με άδεια € 100000
- Οικόπεδο 5000τ.μ. κοντά στο Πλυμμήρι € 75000
- Οικόπεδο 1500τ.μ. με άδεια στην π. Άνοιξη € 140000
- **Κατάστημα στην Εθνικής Αντίστασης(πρ.Άννης Μαρίας) σε κεντρικό σημείο προς €5000/τ.μ.**
- Κατάστημα στην Ανάληψη 75τ.μ. με υπόγειο γκαράζ και αποκλειστική χρήση αυλής.Τιμή συζητήσιμη
- Επιχείρηση Bar στην Ιαλυσό με πλήρη εξοπλισμό σε ακίνητο 240τ.μ. με αυλή 250τ.μ.
- Επιχείρηση εστιατορίου στην παλιά πόλη

Μισθώσεις:
- Μονοκατοικία 140τ.μ. καινούργια με πισίνα,BBQ,μεγάλη αυλή,θέρμανση,3 υπν/τια, κοντά στο Κολέγιο Ρόδου
- Διαμέρισμα 120τ.μ. πολυτελές πλησίον Καζίνο
- Καινούργιο υπέρπολυτελές διαμέρισμα 120τ.μ. ,3 υπνοδωμάτια με πάρκιν&ασανσέρ στην Άννης Μαρίας
- Όροφος διπλοκατοικίας ,καινούργιος,120τ.μ. με αυλή και πάρκιν κοντά στο Jumbo προς € 700
- Κατοικία 1 υπν/τίου καινούργια με πλήρη επίπλωση και εξοπλισμό στην οδό Καναδά ,με αυλή € 410
- Διαμέρισμα καινούργιο για επαγγελματική χρήση ,110 τ.μ. στην Δενδρινού κατάλληλο για Ιατρείο ή Τεχνικό γραφείο,με χώρο στάθμευσης και αποθήκη

Αγορές-πωλήσεις-μισθώσεις-εκτιμήσεις-Ακινήτων
Δάνεια Δεκτά
ΧΠ2694

NewAge
Real Estate
ΜΕΣΙΤΙΚΟ ΓΡΑΦΕΙΟ
Νέα Εποχή στο Χώρο του Ακινήτου
ΜΕΛΕΟΥΝΗ - ΚΕΧΑΓΙΑ ΜΑΙΡΗ
TARGET

ΔΙΑΜΕΡΙΣΜΑΤΑ
- 120 τ.μ. οροφοδιαμέρισμα στην Ανάληψη, με απεριόριστη θέα, Τιμή 245.000 €
- 94 τ.μ. στην Κέννεντυ με εκπληκτική θέα, συν 88 τ.μ. βοηθητικός χώρος. Τιμή 250.000 €
- 80 τ.μ. 2 υπν/τίων στη Ρόδου Λίνδου lux κατασκευής. Τιμή 120.000 €
- 120 τ.μ. 3 υπν/τίων στην Ιαλυσό. Τιμή 200.000 €
- 90 τ.μ. 2 υπν/τίων στην Ιαλυσό. Τιμή 170.000€
- 105 τ.μ. 3 υπν/τίων στην Ιαλυσό επί της λ. Ηρακλειδών. Τιμή 165.000 €
- 128 τ.μ. 3 υπν/τιων στο Καρακόνερο με απεριόριστη θέα. Τιμή 220.000 €
- 136 τ.μ. 3 υπν/τίων στην Ανάληψη, lux κατασκευής. Τιμή 275.000 €
- 75 τ.μ. 2 υπν/τίων στ' Αφάντου. Τιμή 110.000 €
- 118 τ.μ. στη Μιχαήλ Πετρίδη. Τιμή 245.000€
- 85 τ.μ. 2 υπνοδωματίων στη Μιχ. Πετρίδη. Τιμή 120.000 €

ΜΟΝΟΚΑΤΟΙΚΙΕΣ - ΜΕΖΟΝΕΤΕΣ
- **ΡΟΔΟΣ:** 130 τ.μ. στο Καρακόνερο Τιμή 310.000 €
- **ΡΟΔΟΣ:** Στην Παλιά Πόλη διώροφη με αυλή. Τιμή 400.000€
- **ΡΟΔΟΣ:** 195 τ.μ. τριόροφη κατοικία πλησίον Καναδά. Τιμή 285.000 €
- **ΡΟΔΟΣ:** 190 τ.μ. ανεξάρτητη κατοικία 3 ορόφων εντός π. Ρόδου σε 200 τ.μ. οικόπεδο. Τιμή 310.000 €
- **ΙΞΙΑ:** 210 τ.μ. 3 ορόφων Τιμή 250.000 €
- **ΙΑΛΥΣΟΣ:** 150 τ.μ. δύο ορόφων σε 1.000 τ.μ. οικόπεδο. Τιμή 270.000 €
- **ΙΑΛΥΣΟΣ:** 195 τ.μ. 3 ορόφων. Τιμή 220.000 €
- **ΙΑΛΥΣΟΣ:** 185 τ.μ. 2 ορόφων προς παρ. Ιαλυσού. Τιμή 315.000 €
- **ΚΟΣΚΙΝΟΥ:** 210 τ.μ. τριών ορόφων σε σοβάδες σε οικόπεδο 1.300 τ.μ. Τιμή 210.000 €
- **ΚΟΣΚΙΝΟΥ:** 180 τ.μ. 3 επιπέδων σε οικόπεδο 1000 τ.μ. Τιμή 265.000 €
- **ΚΟΣΚΙΝΟΥ:** 210 τ.μ. 3 ορόφων μπετά σε οικόπεδο 1300 τ.μ.. Τιμή 170.000 €
- **ΚΑΛΥΘΙΕΣ:** 128 τ.μ. μπετά σε 700 τ.μ. οικόπεδο. Τιμή 130.000 €
- **ΚΑΛΥΘΙΕΣ:** 200 τ.μ. μπετά σε οικόπεδο 1.000 μέτρα με απεριόριστη θέα Τιμή 150.000 €
- **ΠΑΣΤΙΔΑ:** 140 τ.μ. μπετά σε 290 τ.μ. οικόπεδο άριστης κατασκευής. Τιμή 145.000€
- **ΠΑΣΤΙΔΑ:** 140 τ.μ. 2 ορόφων σε οικόπεδο 270 τ.μ. Τιμή 180.000€
- **ΠΑΣΤΙΔΑ:** 120 τ.μ. διόροφη κατοικία σε οικόπεδο 300 τ.μ. Τιμή 170.000€
- **ΠΑΣΤΙΔΑ:** 150 τ.μ. σε οικόπεδο 650 τ.μ. Τιμή 240.000€
- **ΜΑΛΩΝΑ:** Παλιά κατοικία 80 τ.μ. Τιμή 30.000 €
- **ΓΕΝΝΑΔΙ:** Παραδοσιακή κατοικία 80 τ.μ. Τιμή 90.000 €
- **ΓΕΝΝΑΔΙ:** 240 τ.μ. σε 1.000 τ.μ. οικόπεδο λούξ κατασκευής. Τιμή 270.000€

ΟΙΚΟΠΕΔΑ
- **ΡΟΔΟΣ:** 450 τ.μ. στο Ροδίνι. Τιμή 300.000€
- **ΡΟΔΟΥ-ΛΙΝΔΟΥ:** 4.700 τ.μ. επί της λεωφόρου. Τιμή 470.000 €
- **ΙΞΙΑ:** 200 τ.μ. οικόπεδο Τιμή 90.000€
- **ΙΑΛΥΣΟΣ:** 1.030 τ.μ. οικοδομή 137 τ.μ. Τιμή 145.0000 €
- **ΙΑΛΥΣΟΣ:** 2.500 τ.μ. εντός σχεδίου πόλεως Ιαλυσού με Σ.Δ. 0,4. Τιμή 700.000 €
- **ΙΑΛΥΣΟΣ:** 610 τ.μ. εντός σχεδίου με Σ.Δ. 0,4. Τιμή 180.000 €
- **ΙΑΛΥΣΟΣ:** 2.400 τ.μ. επί της Ρόδου-Ιαλυσού με Σ.Δ. 0,4. Τιμή 820.000€
- **ΚΑΝΔΗΛΙ:** 4.000 τ.μ. Τιμή 140.000 €
- **ΤΣΑΪΡΙ:** 5.900 τ.μ. κατάλληλο για οποιαδήποτε χρήση. Τιμή 380.000 €
- **ΑΣΓΟΥΡΟΥ:** έκταση 21.000 τ.μ.
- **ΚΟΣΚΙΝΟΥ:** 4.000 τ.μ. με απεριόριστη θέα. Τιμή 220.000 €
- **ΚΟΣΚΙΝΟΥ:** 4.000 τ.μ. με πανοραμική θέα. Τιμή 300.000 €
- **ΠΑΡΑΔΕΙΣΙ:** 5.500 τ.μ. στην παρ. Παραδεισίου. Τιμή 100.000€
- **ΚΑΛΑΜΩΝΑ:** Κτήμα 6.000 τ.μ. Τιμή 60.000€
- **ΘΕΟΛΟΓΟΣ:** 7.800 τ.μ. εντός οικισμού. Τιμή 150.000€
- **ΘΕΟΛΟΓΟΣ:** 15.000 τ.μ. στον με πανοραμική θέα. Τιμή 165.000€
- **ΣΟΡΩΝΗ:** 5.500 τ.μ. στην παρ. Σορωνής πάνω στο κύμα. Τιμή 180.000 €
- **ΑΡΧΑΓΓΕΛΟ:** 5.250 τ.μ. Τιμή 65.000 €
- **ΜΑΣΑΡΙ:** 4.800 τ.μ. Τιμή 60.000 €
- **ΚΙΟΤΑΡΙ:** 800 τ.μ. μπροστά στη θάλασσα κατάλληλο για επαγγελματική χρήση. Τιμή 120.000 €
- **ΓΕΝΝΑΔΙ:** 2.600 τ.μ. στο με άδεια οικοδομής. Τιμή 70.000 €

Θεμ. Σοφούλη 8 - 85100 Ρόδος Τηλ. & Fax: 22410 23447
Κιν. 6948 808023 - E-mail: info@newage-realestate.gr
ΧΠΚΤΗ021

πωλησεις

συνέχεια από την προηγούμενη

ΠΩΛΟΥΝΤΑΙ διαμερίσματα ετοιμοπαράδοτα. 1) Στο **Ροδίνι 85 τ.μ.** 135.000 ευρώ, **2)** Στην **Ιξιά 94 τ.μ.** με θέρμανση 165.000 ευρώ, **3)** Στο **Ροδίνι 112 τ.μ.** λουξ 230.000 ευρώ, **4)** Στο **Ροδίνι 102 τ.μ.** λουξ 220.000 ευρώ, **5)** Στην περιοχή **Επτά Χουρμαδιές 115 τ.μ.** με 3 υπνοδωμάτια 240.000 ευρώ, **6)** στην περιοχή **Επτά Χουρμαδιές 96 τ.μ.** 195.000 ευρώ, **7)** Στην περιοχή **Επτά Χουρμαδιές 90 τ.μ.** 185.000 ευρώ. Πληρ. κ. Χαρκιανάκη τηλ. 6946163242
MZT090516

ΕΥΚΑΙΡΙΑ ΓΙΑ ΕΠΕΝΔΥΤΕΣ. 1) Τριώροφο κτίριο με υπόγειο 1.200 τ.μ. (15 ετών) διαμορφωμένο σε 24 μικρά διαμερίσματα διαφόρων διαστάσεων. Τα ετήσια έσοδα είναι 100.000 ευρώ περίπου. Τιμάται 1.000.000 ευρώ. Πληρ. κ. Χαρκιανάκη τηλ. 6946163242
MZT090517

ΠΩΛΕΙΤΑΙ μίνι μάρκετ επί της Αγ. Αναστασίας 123. Πληρ. τηλ. 6937368112
MZT090523

ΠΩΛΕΙΤΑΙ μονοκατοικία σε μπετά 220 τ.μ. ανεξάρτητη σε 1.100 τ.μ. οικόπεδο στις Καλυθιές μόνο 130.000 ευρώ (μόνο για λίρες μέρες). Επίσης 82 τ.μ. καινούργιο **διαμέρισμα** κοντά στο Αραπάκι μόνο 135.000 ευρώ. ΑΙΓΑΙΟΚΤΗΜΑΤΙΚΗ Ρένα Βαζούκου τηλ. 2241022943, 6945466773
ΧΠΚΤΗ007

ΜΕΓΑΛΗ ΕΥΚΑΙΡΙΑ! ΠΩΛΕΙΤΑΙ στην Ιαλυσό η επιχείρηση ή ο εξοπλισμός οθελιστηρίου-ψησταριάς σε πολύ καλή τιμή λόγω υγείας. Μικρή προκαταβολή. Πληρ. τηλ. 2241056066, 6972335938, 2241091953
INT050502

ΠΩΛΕΙΤΑΙ συνεταιριστική μερίδα στον Οικοδομικό Συνεταιρισμό Αιγυπτιωτών Δωδεκανήσου έναντι 35.000 ευρώ. Πληρ. τηλ. 6938473111
ΜΑΠ273

ΠΩΛΕΙΤΑΙ ισόγειος χώρος 25 τ.μ. κατάλληλος για αποθήκη ή μαγαζί, επί της οδού Μητροπόλεως 75. Πληρ.τηλ. 2241051888 και 6938060340
MXP136441

ΕΥΚΑΙΡΙΑ: Τιμές 2005. ΠΩΛΕΙΤΑΙ από ιδιοκτήτη πολυτελές διαμέρισμα 60 τ.μ. στο β' όροφο σε πολυκατοικία 4 διαμερισμάτων στην Ιαλυσό πλήρως εποπερατωμένο. Τρεις πλευρές ελεύθερες, θέα προς Φιλέρημο προσεγμένη αρχιτεκτονική, καλοριφέρ, αποκλειστική θέση στάθμευσης. Τιμή 110.000 ευρώ. Σοφίτα στην ίδια πολυκατοικία 60 τ.μ. με δυνατότητα συνένωσης με το διαμέρισμα μόνο 70.000 ευρώ. Πληρ. τηλ. 6945268254, 2241026792, 2241068416. MZT050519

ΠΩΛΕΙΤΑΙ μπουτίκ σε εμπορική περιοχή με αναγνωρίσιμη εταιρία ρούχων, με εμπόρευμα και εξοπλισμό σε πάρα πολύ καλή τιμή, λόγω οικογενειακής αναχώρησης. Πληρ. τηλ. 6994494014 MAT1985

ΠΩΛΕΙΤΑΙ διαμέρισμα 2άρι, 3ου ορόφου, επί της Μιχ. Πετρίδη. Τιμή ευκαιρίας. Πληρ. τηλ. 6946477954
MZT080505

ΛΙΝΔΟΣ. Προς πώληση **πανσιόν** 10 κλινών. Πληρ. τηλ. 6946625121
ΧΠΤΓΡ042

ΕΥΚΑΙΡΙΑ. ΠΩΛΕΙΤΑΙ εξοπλισμένη **καφετέρια-μπαρ** με μεγάλη αυλή και πάρκιν σε κεντρικό δρόμο του Ροδινιού. Πληρ. κο Αλέξανδρο τηλ. 2241038411, 6932784300
MZT080513

ΠΩΛΕΙΤΑΙ ΕΜΠΟΡΙΚΟ ΚΤΙΡΙΟ 370 Τ.Μ. ΣΤΟ ΚΕΝΤΡΟ ΤΟΥ ΑΡΧΑΓΓΕΛΟΥ, ΔΙΩΡΟΦΟ, ΝΕΟΚΤΙΣΤΟ ΜΕ ΔΥΝΑΤΟΤΗΤΑ ΤΜΗΜΑΤΙΚΗΣ ΠΩΛΗΣΗΣ, ΜΕ 9 ΜΕΤΡΑ ΠΡΟΣΟΨΗ ΠΑΝΩ ΣΤΟ ΔΡΟΜΟ, ΚΑΤΑΛΛΗΛΟ ΓΙΑ ΟΠΟΙΑΔΗΠΟΤΕ ΧΡΗΣΗ. ΑΞΙΑΣ 565.000 ΕΥΡΩ. ΠΛΗΡ. ΕΥΣΤΑΘΙΟΥ-ΕΥΡΩΚΤΗΜΑΤΙΚΗ, ΕΘΝΙΚΗΣ ΑΝΤΙΣΤΑΣΕΩΣ 83, ΤΗΛ. 22410 73819-74917, 6944374546, 6945292030
ΜΧΠ401/2029.1

ΠΩΛΕΙΤΑΙ ΣΤΑ ΚΟΣΚΙΝΟΥ ΜΟΝΟΚΑΤΟΙΚΙΑ 180 Τ.Μ. ΔΙΩΡΟΦΗ, ΣΕ ΜΠΕΤΑ, ΣΕ 1,250 Τ.Μ. ΠΕΡΙΤΟΙΧΙΣΜΕΝΟ ΟΙΚΟΠΕΔΟ, ΜΕ ΑΤΟΜΙΚΗ ΑΠΟΧΕΤΕΥΣΗ, ΜΕ 3 ΜΕΓΑΛΑ ΥΠΝΟΔΩΜΑΤΙΑ, ΑΣΦΑΛΟΣΤΡΩΜΕΝΟ ΔΡΟΜΟ ΜΕ ΕΞΑΙΡΕΤΙΚΗ ΘΕΑ ΣΕ ΘΑΛΑΣΣΑ ΚΑΙ ΒΟΥΝΟ. ΑΞΙΑΣ 235.000 ΕΥΡΩ. ΠΛΗΡ. ΕΥΣΤΑΘΙΟΥ-ΕΥΡΩΚΤΗΜΑΤΙΚΗ, ΕΘΝΙΚΗΣ ΑΝΤΙΣΤΑΣΕΩΣ 83, ΤΗΛ. 22410 73819-74917, 6944374546, 6945292030
ΜΧΠ401/2029.2

ΣΤΗΝ ΠΑΣΤΙΔΑ ΠΩΛΟΥΝΤΑΙ ΜΕΖΟΝΕΤΕΣ ΠΟΛΥΤΕΛΟΥΣ ΚΑΤΑΣΚΕΥΗΣ ΑΠΟ ΙΔΙΟΚΤΗΤΗ-ΚΑΤΑΣΚΕΥΑΣΤΗ ΣΕ ΜΠΕΤΑ Ή ΤΕΛΕΙΩΜΕΝΑ ΤΩΝ 120-130-160 Τ.Μ. ΣΕ ΟΙΚΟΠΕΔΟ 250 ΚΑΙ 330 Τ.Μ. ΜΕ ΘΕΑ ΤΟ ΦΙΛΕΡΗΜΟ. ΠΛΗΡ. ΤΗΛ. 6944636141
ΜΑΤ1575

ΠΩΛΕΙΤΑΙ ΠΑΡΑΔΟΣΙΑΚΗ ΜΟΝΟΚΑΤΟΙΚΙΑ 280 Τ.Μ. ΠΕΡΙΟΧΗ ΑΓ. ΑΝΑΡΓΥΡΩΝ, ΕΝΤΟΣ ΟΙΚΟΠΕΔΟΥ 530 Τ.Μ., ΠΟΥ ΔΙΑΤΗΡΕΙ ΟΛΑ ΤΑ ΠΑΡΑΔΟΣΙΑΚΑ ΑΡΧΙΤΕΚΤΟΝΙΚΑ ΣΤΟΙΧΕΙΑ ΤΗΣ (ΒΟΤΣΑΛΩΤΑ ΔΑΠΕΔΑ, ΞΥΛΙΝΗ ΣΚΑΛΑ, ΠΕΤΡΙΝΑ ΤΖΑΚΙΑ ΚΤΛ.). ΑΞΙΑΣ 250.000 ΕΥΡΩ. ΠΛΗΡ. ΕΥΣΤΑΘΙΟΥ-ΕΥΡΩΚΤΗΜΑΤΙΚΗ, ΕΘΝΙΚΗΣ ΑΝΤΙΣΤΑΣΕΩΣ 83, ΤΗΛ. 22410 73819-74917, 6944374546, 6945292030
ΜΧΠ401/2029.3

ΠΩΛΕΙΤΑΙ ισόγειο διαμέρισμα στην Μιχαήλ Πετρίδη, 95 τ.μ. καθαρό, πλήρες ανακαινισμένο με μεγάλες αυλές, πέρκολα, ηλιακό κ.λπ. από ιδιώτη τιμή 159.000 ευρώ. Πληρ. τηλ. 6936179040
MZT090510

ΠΩΛΟΥΝΤΑΙ ΜΟΝΟΚΑΤΟΙΚΙΕΣ ΣΕ ΜΠΕΤΑ 110 Τ.Μ. ΣΤΗΝ ΠΕΡΙΟΧΗ ΚΑΛΥΘΙΩΝ ΣΕ ΟΙΚΟΠΕΔΟ 500 Τ.Μ. ΤΙΜΗ 110.000 ΕΥΡΩ. ΠΛΗΡ. ΤΗΛ. 6973080114
INT030507/050506

ΠΩΛΟΥΝΤΑΙ από ιδιώτη μεζονέτες σε μπετά με πανοραμική θέα. Πληρ. τηλ. 6972503335, 2241085119
MZT270432

ΠΩΛΟΥΝΤΑΙ: ΚΡΕΜΑΣΤΗ: μεζονέτες 200 τ.μ. σε 400 τ.μ. οικόπεδο, από κατασκευαστή, με θέρμανση, συναγερμό, γκαράζ, τελειωμένες. **Ιαλυσός: μεζονέτες** 140 τ.μ. και 160 τ.μ. από κατασκευαστή, με θέρμανση, συναγερμό, τελειωμένες. Πληρ. τηλ. 6932350214
INT1791

ΠΩΛΟΥΝΤΑΙ: 1) Διαμέρισμα 105 τ.μ. (2 υπν.) κοντά στη Θεμ. Σοφούλη 100.000 ευρώ. **2)** 85 τ.μ. **διαμέρισμα** β' ορόφου (2 υπν.) στον Αγ. Ιωάννη 140.000 ευρώ. **3)** 125 τ.μ. **διαμέρισμα** με τζάκι β' ορόφου (3 υπν.) στην Ανάληψη 190.000 ευρώ. **4)** 115 τ.μ. **διαμέρισμα** α' ορόφου (3 υπν.) στην Ιαλυσό 120.000 ευρώ. ΑΙΓΑΙΟΚΤΗΜΑΤΙΚΗ Ρένα Βαζούκου και συνεργάτες τηλ. 2241022943, 6945466773
ΜΧΠ851.2

ΕΥΚΑΙΡΙΑ. ΠΩΛΕΙΤΑΙ μίνι μάρκετ ποσού 8000 ευρώ, γωνιακό στην Ανάληψη, 90 τ.μ. πλήρως εξοπλισμένο, εξασφαλισμένη πελατεία με χαμηλό ενοίκιο. Πληρ. τηλ. 6944890598
MZT060511

ΠΩΛΕΙΤΑΙ διώροφη μονοκατοικία (με πανοραμική θέα, 135 τ.μ. + 40 τ.μ. αποθήκη) με 1.000 τ.μ. οικόπεδο έξω από τα Κοσκινού. Πληρ. τηλ. 2241030069, 6944532903
ΜΑΤ8084

ΤΣΟΥΡΟΥΝΑΚΗΣ Κεφάλαιο
Κτηματομεσιτικό Γραφείο
Γ. ΣΕΦΕΡΗ 12 (παραπλεύρως ΜΗΔΙΑ)
ΤΗΛ/FAX.: (22410) 60060
www.e-kefaleo.com

ΠΩΛΗΣΕΙΣ ΑΚΙΝΗΤΩΝ

ΔΙΑΜΕΡΙΣΜΑΤΑ
- 42 τ.μ,1ου,γκαρσονίερα, ισόγειο, Ιξιά,17εκ-50.000€
- 42 τ.μ,1ου,γκαρσονίερα, Κ.Παλαιολόγου,29,4εκ-86.280 €
- 50 τ.μ, μονοκατοικία, Αγ.Δημήτριο, 25,5εκ-75.000€
- 50 τ.μ, 2αρι,1ου,καινούριο, Καναδά , 35εκ-102.714 €
- 50 τ.μ, 2αρι, ισόγειο καινούριο, Καρακόνερο, 35εκ-102.714 €
- 77 τ.μ, 2υπν/τιων, ισόγειο καινούριο, Καρακόνερο, 54εκ-158.473 €
- 80 τ.μ, ισόγειο, 2υπν/τιων,καινούριο, Δενδρινού, 60 εκ-176.080€
- 81τ.μ,ισόγειο, 2 υπν/τιων , καινούριο, Αραπάκι, 51εκ - 150.000 €
- 82 τ.μ ,1ου ,2υπν/τιων, καινούριο, Τριάντα 47 εκ-137,931 €
- 87 τ.μ , ισόγειο, 2υπν/τιων, καινούριο,Μιχ.Πετρίδη, 63εκ-185.000€
- 87 τ.μ , ισόγειο, 3υπν/τιων, καινούριο, Τριάντα 53 εκ-155.000 €
- 93 τ.μ , ισόγειο, 2υπν/τιων, καινούριο,Σμύρνης,59εκ-173.147€
- 93 τ.μ ,1ου , 2υπν/τιων, καινούριο,Παρθενόπης, 59εκ-173.147€
- 107τ.μ, 2ου, 3 υπν/τιων καινούριο, Κ. Παλαιολόγου 74, 9εκ-219.809€
- 113τ.μ, 3ου, 3υπν/τιων, λουξ κατασκευής, Ανάληψη, 73,5-215.700€
- 115τ.μ, 2ου, 3υπν/τιων, λουξ κατασκευής, Καρακόνερο 75εκ.- 220.010€
- 118 τ.μ, 1ου, 3υπν/τιων, καινούριο,Μιχ.Πετριδη,73εκ-214.233€
- 122 τ.μ, 3ου, 3υπν/τιων, καινούριο, Ανάληψη,81.7εκ-240.000€

ΜΕΖΟΝΕΤΕΣ-ΜΟΝ/ΚΙΕΣ
- 120 τ.μ, μεζονέτα, μπετά, οικόπεδο 1000 τ.μ Αφάντου 30 εκ-88.041 €
- 133 τ.μ μεζονέτα, λούξ, αυλή 280 τ.μ,Τριάντα 85εκ-250.000 €
- 144 τ.μ μεζονέτα, λούξ, αυλή 280 τ.μ Ιξιά 92 εκ-270.000 €
- 165 τ.μ μεζονέτα, λούξ, αυλή 380 τ.μ Ιξιά 118 εκ-346.500 €
- 182 τ.μ μεζονέτα, λούξ, αυλή 380 τ.μ Ιξιά 130 εκ-382.200 €

ΟΙΚΟΠΕΔΑ
- Οικόπεδο,3στρεμ.,εντός ζώνης,Καρακόνερο 95,4εκ - 280.000€

ΕΠΑΓΓΕΛ/ΚΟΙ ΧΩΡΟΙ
- Κατάστημα 50 τ.μ Κ.Παλαιολόγου, 75εκ-220.110€
- Κατάστημα 60 τ.μ ,Παλιά πόλη 33 εκ-97.000 €
- Κατάστημα 93 τ.μ ,Καναδά 139,5εκ-409.391 €
- Καταστήματα 95τ.μ ,60 τ.μ πατάρι, πάρκιν, Ρόδου-Καλιθέας, 87 εκ-255.000 €
- Κατάστημα 98 τ.μ., με υπόγειο, Δενδρινού 167 εκ-490.000 €

ΕΝΟΙΚΙΑΣΕΙΣ
- Κατάστημα 170 τ.μ., 150 τ.μ. αυλή, πάρκιν, κεντρικό, Ροδίνι 1.300 €

ΧΠ1629

πωλησεις

συνέχεια από την προηγούμενη

ΠΩΛΟΥΝΤΑΙ μονοκατοικίες 120 τ.μ., 133 τ.μ., 160 τ.μ., 80 τ.μ. σε ανεξάρτητα οικόπεδα εντός σχεδίου στην Παστίδα. Πληρ. τηλ. 2241069984, 6932584374 MZT170421

ΠΩΛΟΥΝΤΑΙ μονοκατοικίες στ' Αφάντου με πανοραμική θέα την παραλία και το Γκολφ. Πληρ. τηλ. 2241069984, 6932584374 MZT170422

ΠΩΛΕΙΤΑΙ παραδοσιακή μονοκατοικία χώρος ενιαίος με καμάρα, τζάκι, μικρή αυλή, συν. τ.μ. 97 στο **χωριό Μαριτσά.** Πληρ. τηλ. 6948587253, 6932610352, 2241041839 IINT120416

ΠΩΛΟΥΝΤΑΙ διαμερίσματα 70 τ.μ. καινούργια στην Κρεμαστή 500 μ. από την θάλασσα. Πληρ. τηλ. 2241069984, 6932584374 MZT170423

ΠΩΛΕΙΤΑΙ οικόπεδο στο Γεννάδι επί της λεωφόρου 600 μέτρα πριν από το χωριό εκτάσεως 1750 τ.μ. με άδεια οικοδομής για 210 μέτρα. Πληρ. τηλ. 2241061628 και 6944410537 MZT070418

εργασιες

ΖΗΤΟΥΝΤΑΙ πωλήτριες από το κατάστημα MARKS & SPENCER. Πληρ. τηλ. 2241035679 MAT2075

ΖΗΤΟΥΝΤΑΙ τεχνίτες καλουπατζήδες για εργασία στον Αρχάγγελο και στη Ρόδο. Τηλέφωνο γραφείου 2241035139, κιν. 6932294627 MZT120517

ΖΗΤΕΙΤΑΙ υπάλληλος για τουριστικό κατάστημα/μίνι μάρκετ εντός ξενοδοχείου το οποίο βρίσκεται στην Καρδάμαινα της Κω. Απαραίτητη γνώση γερμανικής γλώσσας. Παρέχεται διαμονή εντός του ξενοδοχείου. Πληρ. τηλ. 2241067180, 6948407169 MZT120518

Τραγουδίστρια και μπουζουξής τραγουδιστής με έντεχνο παλαιό λαικό ρεμπέτικο και νησιώτικο **ζητούν συνεργασία** με μαγαζιά για θερινή περίοδο. Υπάρχει και δυνατότητα σχήματος. Πληρ. τηλ. 6932011986, 6973655204 Βαγγέλης Ιωαννίδης, Αγγέλα Καρδάση ΜΑΠ285

ΖΗΤΟΥΝΤΑΙ άτομα άνω των 18 ετών για μερική ή πληρη απασχόληση. Ειδικές προϋποθέσεις μόρφωσης δεν είναι απαραίτητες. Παρέχεται πλήρες σύστημα εκπαίδευσης. Πληρ. τηλ. 6937881450 INT120512

Από το γυροπωλείο **PITA FAN** στην Π. Πόλη της Ρόδου **ζητείται άτομο** με γνώσεις στήσιμο γύρου, κοπή και τύλιγμα πίτας. Πρωινό ωράριο. Αποκλείονται αλλοδαποί. Πληρ. κ. Γιώργο τηλ. 6948497563 MZT120514

ΖΗΤΕΙΤΑΙ ΑΝΤΙΠΡΟΣΩΠΟΣ ΓΙΑ ΡΟΔΟ ΚΑΙ ΚΩ ΤΟΥΡΙΣΤΙΚΗ ΚΑΙ ΕΛΛΗΝΙΚΗ ΑΓΟΡΑ. ΜΑΓΙΟ-ΛΙΝΑ-ΚΑΦΤΑΝΙΑ-ΤΖΙΝ-T-SHIRT-ΒΕΡΜΟΥΔΕΣ-ΣΟΡΤΣ. ΠΛΗΡ. ΤΗΛ. 6947375980 ΜΑΤ2066

ΖΗΤΕΙΤΑΙ οδηγός με γ' κατηγορίας δίπλωμα, για μεταφορά μπύρας, κρασιού και νερού. Πληρ. τηλ. 2241062850, 2241064904 MAT2068

ΖΗΤΕΙΤΑΙ τεχνίτης ξυλουργός και **βοηθός.** Πληρ. τηλ. 6977906698 MZT120506

ΖΗΤΕΙΤΑΙ έμπειρη πωλήτρια σε κατάστημα ρούχων στην τουριστική περιοχή Ιαλυσού, οδός Φερενίκης. Πληρ. τηλ. 2241096144, 6973851511 MZT120501

ΖΗΤΕΙΤΑΙ κοπέλα έως 30 ετών για το σέρβις (με ανάλογη προϋπηρεσία) σε κεντρικό καφέ-εστιατόριο στην πόλη της Ρόδου. Αγγλικά απαραίτητα. Πληρ. τηλ. 6948826232 MAT2062

ΖΗΤΕΙΤΑΙ ΠΩΛΗΤΡΙΑ ΓΙΑ ΗΜΙΑΠΑΣΧΟΛΗΣΗ ΣΕ ΚΑΤΑΣΤΗΜΑ ΡΟΥΧΩΝ. ΠΛΗΡ. ΤΗΛ. 2241025881 ΜΧΡ13661

ΑΠΟ ΕΜΠΟΡΙΚΗ ΕΤΑΙΡΕΙΑ, ΖΗΤΕΙΤΑΙ ΑΠΟΘΗΚΑΡΙΟΣ ΑΠΟΦΟΙΤΟΣ ΛΥΚΕΙΟΥ ΜΕ ΕΚΠΛΗΡΩΜΕΝΕΣ ΤΙΣ ΣΤΡΑΤΙΩΤΙΚΕΣ ΤΟΥ ΥΠΟΧΡΕΩΣΕΙΣ, ΜΕ ΓΝΩΣΕΙΣ Η/Υ (EXCEL, WORD) ΕΠΙΘΥΜΗΤΗ Η ΓΝΩΣΗ ΕΜΠΟΡΙΚΟΥ ΠΡΟΓΡΑΜΜΑΤΟΣ ΚΑΙ ΧΕΙΡΙΣΜΟΥ CLARK. ΠΡΟΫΠΗΡΕΣΙΑ ΕΠΙΘΥΜΗΤΗ,

ΣΥΣΤΑΣΕΙΣ ΑΠΑΡΑΙΤΗΤΕΣ. ΠΕΡΙΒΑΛΛΟΝ ΕΥΧΑΡΙΣΤΟ, ΑΠΟΔΟΧΕΣ ΙΚΑΝΟΠΟΙΗΤΙΚΕΣ, ΤΗΛΕΦΩΝΟ ΕΠΙΚΟΙΝΩΝΙΑΣ 2241063517 ΜΑΤ2047

ΖΗΤΟΥΝΤΑΙ διανομείς για να εργασθούν σε πιτσαρία-εστιατόριο. Πληρ. τηλ. 2241067112, 6942226822 MZT110521

ΖΗΤΕΙΤΑΙ ΑΠΟ ΕΙΣΑΓΩΓΙΚΗ ΕΤΑΙΡΕΙΑ ΑΝΔΡΑΣ ΜΕ ΑΠΛΟ ΔΙΠΛΩΜΑ ΟΔΗΓΗΣΗΣ ΓΙΑ ΜΕΤΑΦΟΡΑ ΕΜΠΟΡΕΥΜΑΤΩΝ. Η ΓΝΩΣΗ ΤΗΣ ΑΓΟΡΑΣ ΘΑ ΛΗΦΘΕΙ ΥΠ' ΟΨΙΝ. ΠΛΗΡ. ΤΗΛ. 2241032505 ΚΑΘΗΜΕΡΙΝΑ 08.30-15.00 ΜΑΤ2040

Από το club VOGUE στην Παλιά Πόλη **ζητούνται άνδρες-γυναίκες** για μπαρ service-βοηθοί. Πληρ. κ. Αποστόλης τηλ. 6949120423 MZT110513

ΖΗΤΕΙΤΑΙ υπάλληλος για να εργασθεί σε εταιρεία ηλεκτρολογικού υλικού. Πληρ. τηλ. 2241086174 ΜΑΤ2015

REAL ESTATE
Ι.ΘΑΡΡΕΝΟΣ
FOR OUR SERVICES
Σύμβουλος Ακινήτων -Μεσίτης Αστικών Συμβάσεων
Τηλ. 6945236522, 2241021308

ΠΩΛΟΥΝΤΑΙ

ΜΟΝΟΚΑΤΟΙΚΙΕΣ 130 τ.μ. σε 1.000 τ.μ. οικόπεδο στην περιοχή Ροδίνι- Καναμάτ

ΟΙΚΟΠΕΔΑ
- Οικόπεδο 600 τ.μ. Ρόδος (Αυστραλίας) 430.000 €
- Οικόπεδο 1.500 τ.μ. Κοσκινού με άδεια 150.000€ (Μουσικό Γυμνάσιο)
- Οικόπεδο 1.000 τ.μ. Κοσκινού με άδεια 100.000€
- Οικόπεδο 1.300 τ.μ. Ανοιξη με άδεια 140.000€
- Οικόπεδο 4.000 τ.μ. Ιαλυσός 220.000€
- Οικόπεδο 2.500 τ.μ. Φιλέρημο με άδεια 220.000€ εντός ζώνης
- Οικόπεδο 1.000 τ.μ. εντός οικισμού Λάρδος 65.000€
- Οικόπεδο 500 τ.μ. Αυτοστέγαση 150.000 €
- Οικόπεδο 1.500 τμ. Παστίδα με άδεια 75.000€

ΜΕΤΑΧΕΙΡΙΣΜΕΝΑ
- Διαμέρισμα 125 τ.μ. Ιαλυσός 115.000 € ευκαιρία
- Διαμέρισμα 65 τ.μ. Καννελοπούλου 90.000€
- Διαμέρισμα 90 τ.μ. Ενόπλων Δυνάμεων 110.000€
- Διαμέρισμα 100 τ.μ. Ενόπλων Δυνάμεων 130.000€
- Διαμέρισμα 120 τ.μ. Κορδιγκτώνος 210.000€
- Διαμέρισμα 120 τ.μ. Αγ. Νικόλαο 135.000€
- Διαμέρισμα 120 τ.μ. ημιυπόγειο 105.000€
- Διαμέρισμα 110 τ.μ. Ανάληψη 185.000€
- Διαμέρισμα 100 τ.μ. Δασκάλους 170.000€
- Διαμέρισμα 75 τ.μ. Αγ. Νικόλαο 2άρι 70.000€

ΝΕΟΔΜΗΤΑ
- Διαμέρισμα 80 τ.μ. Ροδίνι 145.000€
- Διαμέρισμα 100 τ.μ. Ροδίνι 185.000€
- Διαμέρισμα 120 τ.μ. Καρακόνερο 240.000€
- Διαμέρισμα 120 τ.μ. Κοδριγκτώνος 210.000€ ευκαιρία

ΜΕΖΟΝΕΤΕΣ
- Μεζονέτα 130 τ.μ. μπετά Παστίδα 110.000€
- Μεζονέτα 140 τμ. μπετά Παστίδα σε 2.000 τ..μ. 120.000€
- Μεζονέτα 75 τ.μ. μπετά Κιοτάρι 90.000€
- Μεζονέτα 110 τ.μ. Κοσκινού εντός οικισμού 200.000€

ΜΟΝΟΚΑΤΟΙΚΙΕΣ
- Μονοκατοικία 130 τ.μ. Ρόδος 280.000€
- Μονοκατοικία 200 τ.μ. Κοσκινού 280.000€
- Μονοκατοικία 180 τ.μ. Κοσκινού μπετά 125.000€
- Μονοκατοικία 160 τ.μ. Ιαλυσός 350.000€
- Μονοκατοικία 120 τ.μ. κύμα Κιοτάρι 250.000€
- Μονοκατοικία 200 τ.μ. Φιλέρημο 1.000 τ.μ. οικόπεδο 430.000€
- Μονοκατοικία 300 τ.μ. Κοσκινού 500.000€
- Μονοκατοικία 130 τ.μ. Αφάντου μπετά 120.000€
- Μονοκατοικία 220 τ.μ. Φυτώριο 500.000€

MAT2013

ΚΤΗΜΑΤΟΜΕΣΙΤΙΚΟ ΓΡΑΦΕΙΟ
ΔΩΔΕΚΑΝΗΣΙΑΚΗ ΚΤΗΜΑΤΙΚΗ
ΠΑΠΟΥΤΣΗΣ ΚΩΝ/ΝΟΣ

ΠΩΛΗΣΕΙΣ

1. **Γκαρσονιέρα** 46 τ.μ. ισόγεια στην Ανάληψη Τιμή: 45.000€
2. **Διαμέρισμα** 80 τ.μ. υπόγειο με αυλή στην Ανάληψη (καλή κατάσταση). Τιμή 108.000€
3. **Διαμέρισμα** 82 τ.μ. ισόγειο με αυλή και πάρκιν στο Μόντε Σμιθ. Τιμή 180.000 €
4. **Διαμέρισμα** 83 τ.μ. ισόγειο με αυλή στην οδό Κέννεντυ. Τιμή:110.000€
5. **Διαμέρισμα** 95 τ.μ. ισόγειο στην Μ. Πετρίδη. Τιμή 159.000€
6. **Διαμέρισμα** 98 τ.μ. 2ου ορόφου στην Αγ. Αναστασία. Τιμή 120.000 €
7. **Διαμέρισμα** 103 τ.μ. 1ου ορόφου στον Αγ. Ιωάννη Τιμή 90.000 €
8. **Διαμέρισμα** 117 τ.μ. 3ου ορόφου στη Ψαροπούλα. Τιμή 165.000 €
9. **Μονοκατοικία** 97 τμ. ισόγεια στα Μαριτσά. Τιμή 88.000 €
10. **Μεζονέτα** 110 τ.μ. σε οικόπεδο 220 τ.μ. στην Παστίδα. Τιμή:165.000 €
11. **Μεζονέτα** 143 τ.μ. διώροφη σε οικόπεδο 500 τ.μ. στα Κοσκινού. Τιμή 140.000 € (μπετά)
12. **Μεζονέτα** 150 τ.μ. διώροφη σε οικόπεδο 1.000 τ.μ. στην Ιαλυσό. Τιμή 160.000 € (μπετά)
13. **Μεζονέτα** 157 τ.μ. διώροφη με αυλή στα Κοσκινού. Τιμή 235.000 €
14. **Μεζονέτα** 190 τ.μ. σε οικόπεδο 1.800 τ.μ. στην Ψίνθο. Τιμή 90.000 € (μπετά)
15. **Μεζονέτα** 214 τ.μ. με αυλή στην Ιαλυσό. Τιμή 280.000€
16. **Μεζονέτα** 270 τ.μ. σε οικόπεδο 1.000 τ.μ. λουξ κατασκευής (με 5 υπνοδωμάτια). Τιμή 550.000€
17. **Κατάστημα** 71 τ.μ. στην Αγ. Αναστασία. Τιμή 120.000 €
18. **Οικόπεδο** 2000 τ.μ. με άδεια οικοδομής στα Μαριτσά. Τιμή:80.000€
19. **Οικόπεδο** 4.000 τ.μ. στην Καλλιθέα. Τιμή: 320.000 €
20. **Οικόπεδο** 5.680 τ.μ. στ' Αφάντου. Τιμή: 90.000 €

ΠΩΛΗΣΕΙΣ ΑΚΙΝΗΤΩΝ - ΟΙΚΟΠΕΔΩΝ- ΜΙΣΘΩΣΕΙΣ ΑΚΙΝΗΤΩΝ
ΩΡΕΣ ΓΡΑΦΕΙΟΥ 09.00-14.00 π.μ. και 17.00-21.00 μ.μ.
ΕΘΝΙΚΗΣ ΑΝΤΙΣΤΑΣΗΣ 45- 1ος ΟΡΟΦΟΣ • ΤΗΛ. - ΦΑΞ 2241025480 κιν. 6932469420 • e-mail: papoutsisk@in.gr
ΧΠ2673

ΟΙΚΟΠΕΔΑ ΤΡΕΙΣ

Α. Οικόπεδο των **2.000 τ.μ.** σε φανταστική περιοχή με άδεια οικοδομής **280 τ.μ.** (υπόγειο, ισόγειο, 1ος όροφος), επί του οικοπέδου υπάρχει γεώτρηση, σε ήσυχο δρόμο, **164.000 ευρώ**

Β. Καταπληκτικό οικόπεδο των **4.000 τ.μ.** ιδανικό για κατοικίες, διαμπερές, σε ήσυχο δρόμο, **284.000 ευρώ**. Υψηλές αποδόσεις στους επενδυτές.

Πληρ. Landscope - Κτηματομεσιτική
Τηλ. 22410-28629/6976872626/6972257246
ΜΧΚΤΗ018

ΚΤΗΜΑΤΟΜΕΣΙΤΙΚΟ ΓΡΑΦΕΙΟ
ΜΠΕΡΤΣΕΛΗΣ ΣΠΥΡΟΣ

ΠΩΛΗΣΕΙΣ - ΑΓΟΡΕΣ - ΕΝΟΙΚΙΑΣΕΙΣ ΑΚΙΝΗΤΩΝ

ΔΙΑΜΕΡΙΣΜΑΤΑ
1. **ΡΟΔΟΣ:** Ανάληψη 50 τ.μ. καινούργιο. Τιμή 87.000€
2. **ΡΟΔΟΣ:** Λεωφ. Λίνδου 80 τ.μ. μεταχειρισμένο. Τιμή 126.000€
3. **ΡΟΔΟΣ:** Διαμ/τα 112 τ.μ. και 118 τμ. lux κατασκευής. Τιμή 2.300 € ανά τ.μ.

ΜΟΝΟΚΑΤΟΙΚΙΕΣ
1. **ΠΑΣΤΙΔΑ:** 80 τ.μ. σε οικόπεδο 300 τ.μ. πλήρως ανακαινισμένη. Τιμή 130.000 €
2. **ΠΑΣΤΙΔΑ:** 160 τ.μ. σε μπετά σε οικόπεδο 430 τ.μ. Τιμή: 145.000 €
3. **ΠΑΣΤΙΔΑ:** 133 τ.μ. και σοφίτα 30 τ.μ. μεταχ/νη σε οικόπεδο 3.000 τ.μ. Τιμή 220.000 €
4. **ΠΑΣΤΙΔΑ:** 120 τ.μ.+σοφίτα 30 τ.μ. (προκατ.) σε οικόπεδο 230 τ.μ. Τιμή 140.000€
5. **ΠΑΣΤΙΔΑ:** 160 τ.μ. σε οικόπεδο 330 τ.μ. Τιμή 230.000€
6. **ΠΑΣΤΙΔΑ:** 240 τ.μ. lux κατασκευής σε οικόπεδο 1.500 τ.μ. με πισίνα. Τιμή 350.000€
7. **ΑΓ. ΒΑΡΒΑΡΑ:** 340 τ.μ. σε μπετά σε οικόπεδο 2.000 τ.μ. με θέα. Τιμή 250.000€
8. **ΙΑΛΥΣΟ:** 195 τ.μ. τριώροφη σε οικόπεδο 250 τ.μ. Τιμή 290.000€
9. **ΚΡΕΜΑΣΤΗ:** 120 τ.μ. σε οικόπεδο 200 τ.μ. lux κατασκευής. Τιμή 210.000€
10. **ΡΟΔΟΣ:** 243 τ.μ. καινούργια lux κατασκευής σε οικόπεδο 300 τ.μ. Τιμή 550.000€
11. **ΠΑΡΑΔΕΙΣΙ:** Παλαιό κτίσμα 120 τ.μ. σε οικόπεδο 1.000 τ.μ. Τιμή 60.000€

ΟΙΚΟΠΕΔΑ
1. **ΠΑΣΤΙΔΑ:** 300 τ.μ. με δόμηση 140 τ.μ. Τιμή 42.000 € και 420 τ.μ. με δόμηση 300 τ.μ. Τιμή 82.000 €
2. **ΠΑΣΤΙΔΑ:** 1000 τ.μ. με άδεια 140 τ.μ. Τιμή 95.000€
3. **ΚΑΛΥΘΙΕΣ:** 7.000 τ.μ. με θέα. Τιμή 140.000€
4. **ΦΑΝΕΣ:** 869 τ.μ. κοντά σε παραλία. Τιμή 40.000€

ΖΗΤΟΥΝΤΑΙ ΓΙΑ ΑΓΟΡΑ ΔΙΑΜΕΡΙΣΜΑΤΑ - ΜΟΝΟΚΑΤΟΙΚΙΕΣ ΚΑΙ ΟΙΚΟΠΕΔΑ ΓΙΑ ΑΓΟΡΑ ή ΑΝΤΙΠΑΡΟΧΗ

ΠΛΗΡΟΦΟΡΙΕΣ: 6944604309
e-mail: bertselis_s@mail.gr
ΑΤ1796(Π)

ΚΑΡΑΓΕΩΡΓΙΟΥ ΓΕΩΡΓΙΟΣ
ΑΚΙΝΗΤΑ
ΜΕΓ. ΚΩΝ/ΝΟΥ 61 ΡΟΔΟΣ
ΤΗΛ. 2241077122,
ΚΙΝ. 6932238837
e-mail: omega-gfk@rho.forthnet.gr
www.greecerealestate.gr

1. **ΚΟΣΚΙΝΟΥ** υπό κατασκευή 4 κατοικίες στα μπετά από 180 τ.μ. σε 600 τ.μ. οικόπεδο η κάθε μια 250.000 €
2. **ΚΟΣΚΙΝΟΥ** 2 νέες κατοικίες με κήπο σε ήσυχη τοποθεσία 140 τ.μ. 260.000 € η μια
3. **ΡΟΔΟΣ** Ροδίνι 110 τ.μ. ισόγειο 2αρι με αυλή 115.000 €
4. **ΡΟΔΟΣ** Νιοχώρι 6 ενοικιαζόμενα δωμάτια 120.000 €
5. **Π. ΠΟΛΗ** μαγαζί 84 τ.μ. σε τουριστικό δρόμο 350.000 €
6. **Π. ΠΟΛΗ** σπίτι 62 τ.μ. με θόλο 150.000 €
7. **Π. ΠΟΛΗ** σπίτι 600 τ.μ. από 200 τ.μ. ο όροφος 700.000 €
8. **Π. ΠΟΛΗ** σπίτι 460 τ.μ. με μεγάλη αυλή και χώρο στάθμευσης 270.000 €
9. **Π. ΠΟΛΗ** 7 ενοικιαζόμενα δωμάτια σε λειτουργία 260,000€
10. **Π. ΠΟΛΗ** διώροφο σπίτι 84 τ.μ. 84,000 €
11. **ΡΟΔΟΣ** Νιοχώρι σπίτι 120 τ.μ. σε στενό δρομάκι 130,000 €
12. **ΓΕΝΝΑΔΙ** οικόπεδο 1.000 τ.μ. με ΣΔ 0,5 θέα θάλασσα 100,000 €
13. **ΓΕΝΝΑΔΙ** παραδοσιακό καμαρικό σπίτι 110,000 €
14. **ΡΟΔΟΥ-ΦΑΛΗΡΑΚΙΟΥ** 1700 τ.μ. κτίριο σε 7.000 τ.μ. οικόπεδο
15. **ΚΡΕΜΑΣΤΗ** 2 παραδοσιακά καμαρικά 25,000 € το καθένα

ΧΠ2501

ΑΝΕΓΕΡΣΙΣ Α.Ε.
ΟΙΚΟΔΟΜΙΚΕΣ & ΕΜΠΟΡΙΚΕΣ ΕΠΙΧΕΙΡΗΣΕΙΣ

ΠΩΛΟΥΝΤΑΙ

1. **ΚΑΤΑΣΤΗΜΑ** 75 τ.μ. με θέση στάθμευσης στην Κων. Τσαλδάρη.
2. **ΔΙΑΜΕΡΙΣΜΑ** 129 τ.μ. στον β' όροφο με θέση στάθμευσης στην Κων. Τσαλδάρη.
3. **ΔΙΑΜΕΡΙΣΜΑ** 135 τ.μ. ρετιρέ με θέση στάθμευσης στην Κων. Υδραίου.
4. **ΜΟΝΟΚΑΤΟΙΚΙΕΣ** 135 τ.μ. στην περιοχή Γεννάδι.
5. **ΜΟΝΟΚΑΤΟΙΚΙΕΣ** 80 και 90 τ.μ. στα Λειβάδια Τήλου.

ΑΝΑΛΑΜΒΑΝΟΥΜΕ:
ΑΝΤΙΠΑΡΟΧΕΣ-ΑΓΟΡΕΣ
ΟΙΚΟΠΕΔΩΝ-ΑΝΤΑΛΛΑΓΕΣ

Αλεξανδρουπόλεως 2 • Ρόδος
Τηλ. 2241067267/Fax: 2241061297

ΜΕ ΤΗΝ ΠΟΛΥΕΤΗ ΠΕΙΡΑ
ΤΟΥ ΝΙΚΟΛΑΟΥ ΜΙΧΑΛΗ
ΤΗΛ. 6936550251

ΥΠΕΥΘΥΝΟΣ
ΝΙΚΟΛΑΟΥ ΦΩΤΗΣ
ΤΗΛ. 6936550250

ΑΕ955

ΚΡΑΝΙΔΗΣ Real Estate
Ι.Καζούλη & Αμερικής 50, Ρόδος
Τηλ: 2241027082
Fax : 2241027101
e-mail: info@kranidis-estate.gr

ΠΩΛΗΣΕΙΣ ΓΡΑΦΕΙΩΝ - ΚΑΤΑΣΤΗΜΑΤΩΝ

ΑΣΤΟΥΡΟΥ: Πωλείται ΓΡΑΦΕΙΟ 200τ.μ. - Ισόγειο 100.000€ ΚΩΔ:[Κ-861]
ΡΟΔΟΣ: Πωλείται ΓΡΑΦΕΙΟ 63τ.μ. - 2ου ορόφου 150.000€ ΚΩΔ:[Κ-492]
ΡΟΔΟΥ-ΚΑΛΛΙΘΕΑΣ (πλ. Ξενοδοχείων): Πωλείται ΚΑΤΑΣΤΗΜΑ 85τ.μ. Ισόγειο, Γωνιακό 265.000€ ΚΩΔ:[Κ-1113]
ΑΣΤΟΥΡΟΥ: Πωλείται ΚΑΤΑΣΤΗΜΑ 128τ.μ. , ΚΩΔ:[Κ-845]
ΡΟΔΙΝΙ: Πωλείται ΚΑΤΑΣΤΗΜΑ 35τ.μ. - Ισόγειο 82.000€ ΚΩΔ:[Κ-687]
ΡΟΔΙΝΙ: Πωλείται ΚΑΤΑΣΤΗΜΑ 50τ.μ. - Ισόγειο 100.000€ ΚΩΔ:[Κ-789]
ΡΟΔΙΝΙ: Πωλείται ΚΑΤΑΣΤΗΜΑ 70τ.μ. - Ισόγειο 140.000€ ΚΩΔ:[Κ-786]
ΡΟΔΟΣ- ΚΕΝΤΡΟ: Πωλείται ΚΑΤΑΣΤΗΜΑ 37τ.μ. 60.000€ ΚΩΔ:[Κ-694]
ΠΑΛΙΑ ΠΟΛΗ: Πωλείται ΚΑΤΑΣΤΗΜΑ 20 τ.μ. - 45.000€ ΚΩΔ:[Κ-562]
ΠΑΛΙΑ ΠΟΛΗ: Πωλείται ΚΑΤΑΣΤΗΜΑ 50τ.μ. ΚΩΔ:[Κ-280]
ΠΑΛΙΑ ΠΟΛΗ: Πωλείται ΚΑΤΑΣΤΗΜΑ 80τ.μ. ΚΩΔ:[Κ-132]
ΠΑΛΙΑ ΠΟΛΗ-ΣΩΚΡΑΤΟΥΣ: Πωλείται ΚΑΤΑΣΤΗΜΑ 35τμ.ΚΩΔ[Κ-556]

www.kranidis-estate.gr ΧΠ092

εργασιες

συνέχεια από την προηγούμενη

Από ξενοδοχείο στ' Αφάντου **ζητούνται: 1) Υπάλληλος υποδοχής, 2) Ατομο** για πρωινή τετράωρη απασχόληση στο snack bar, **3) Μπάρμαν-μπαργούμαν** για τετράωρη απογευματινή απασχόληση. Πληρ. τηλ. 2241052327 MXP13656

ΖΗΤΟΥΝΤΑΙ

ΠΩΛΗΤΡΙΕΣ

για τουριστικό κατάστημα εντός πόλεως Ρόδου.
Ωράριο συνεχές.
Μισθός 1000 ευρώ καθαρά

Πληρ. τηλ. 2241025936 MZT110514/15(Γ)

Hotel ***** Mediterranean

Το Ξενοδοχείο Mediterranean Hotel ζητά:

Έμπειρο σερβιτόρο και βοηθό σερβιτόρου

για 11μηνη απασχόληση.

Οι ενδιαφερόμενοι παρακαλούνται να απευθυνθούν στον κ. Διάκουλα Αποστόλη στα ακόλουθα τηλέφωνα:
22410 24661 – 22410 97000 ΧΠΞΕΝ023

ΓΕΝΙΚΗ ΚΛΙΝΙΚΗ EUROMEDICA ΔΩΔΕΚΑΝΗΣΟΥ

POSITION FOR INTERNATIONAL ASSISTANCE DEPT.

EUROMEDICA is a new private hospital that will open in Rhodes this summer. The hospital will consist of an International Assistance department and positions will be available for people with the following skills:
a. Fluent in English, spoken and written (other languages is an advantage).
b. Knowledge in Excel and Word
e. Organizational skills
d. Professional phone manners
e. Experience in the tourism field
f. Current CV and photograph required

For those that are interested and have the above qualifications, please forward your CV to the EUROMEDICA office in Rhodes.

EUROMEDICA HOSPITAL RHODES 15, 25 March street Rhodes
Tel:+30 22410 43347-Fax:+30 22410 43348-
emai: euromedicarodos@acn.gr MAT1996

ΖΗΤΕΙΤΑΙ

ΠΩΛΗΤΗΣ/ΤΡΙΑ ΚΑΤΑΣΤΗΜΑΤΟΣ ΚΙΝΗΤΗΣ ΤΗΛΕΦΩΝΙΑΣ

Ο/Η κάτοχος της θέσης θα είναι υπεύθυνος/η για την ολοκληρωμένη εξυπηρέτηση των καταναλωτών που επισκέπτονται το σημείο πώλησης με σκοπό την προώθηση προϊόντων και υπηρεσιών.
Απαραίτητα προσόντα:
- Αριστη ικανότητα στην επικοινωνία και στις διαπροσωπικές σχέσεις.
- Πολύ καλή χρήση, γραπτά και προφορικά, της Ελληνικής και Αγγλικής γλώσσας.
- Εξοικείωση στην Πληροφορική σε περιβάλλον Windows & MS Office.
- Ομαδικό πνεύμα εργασίας.

Επιθυμητά προσόντα:
- Πτυχίο Α.Ε.Ι. ή Τ.Ε.Ι.
- Προηγούμενη εργασιακή εμπειρία στο χώρο των πωλήσεων (ιδανικά στο χώρο των νέων τεχνολογιών) σε εταιρία λιανικής πώλησης.
- Γνώση του λογιστικού συστήματος EUROFASMA.
- Γνώση της αγοράς κινητής τηλεφωνίας.

Οι ενδιαφερόμενοι μπορούν να αποστείλουν βιογραφικό σημείωμα, στονν αριθμό **Fax: 22410-75402** ή στο **email:s-pardalou@panafonet.gr** ή στη **διεύθυνση: Εθνικής Αντίστασης 31, Τ.Κ. 85100, Ρόδος.** Υπόψη: Κας Παρδαλού Σταματίας MAT1894

ΖΗΤΕΙΤΑΙ πωλήτρια με γνώσεις αγγλικών ή γερμανικών για τουριστικό κατάστημα στην περιοχή Κολυμπίων. Πληρ. τηλ. 2241056100, 6974896141 MZT110509

ΖΗΤΕΙΤΑΙ σερβιτόρος ή σερβιτόρα, για εστιατόριο στην Παλιά Πόλη που να γνωρίζει καλά αγγλικά. Πληρ. τηλ. 2241029787 MXP13658

ΖΗΤΟΥΝΤΑΙ γυμναστές και γυμνάστριες για αερόμπικ και για την αίθουσα του γυμναστηρίου. Επίσης **ζητούνται μασέζ-αισθητικοί-φυσιοθεραπεύτριες** και **κοπέλα** για την υποδοχή, για το γυμναστήριο-SPA PARADISE. Πληρ. τηλ. 2241062481, 6937268143 MAT2023

Από μεταφορική εταιρεία **ζητούνται οδηγοί** με δίπλωμα Β' και Γ' επαγγελματικό. Πληρ. τηλ. 22410-60345, 86620, 86621 MAT2016

Από εταιρεία ταχυμεταφορών **ζητείται διανομέας** με δίπλωμα μηχανής-αυτοκινήτου. Πληρ. τηλ. 2241028866 ώρες 09.00-15.00 MAT2012

ΖΗΤΟΥΝΤΑΙ λαντζιέρες για εστιατόριο εντός πόλεως Ρόδου. Πληρ. τηλ. 2241039043 MAT2018

ΖΗΤΕΙΤΑΙ υπάλληλος για πρατήριο υγρών καυσίμων, απαραίτητη γνώση αγγλικών. Πληρ. τηλ. 2241062021 MAT2020

ΖΗΤΕΙΤΑΙ άτομο για DELIVERY στο κατάστημα το "Σουβλάκι του Κώστα" στα 100 Μαγαζιά. Πληρ. τηλ. 22410-70520, 70530 MZT100522

Είστε "φυλακισμένοι" σε ένα γραφείο ή σε μία βαρετή ζωή; "Μάχεστε" καθημερινά με ένα ρολόι; Γυρίστε σελίδα... και αλλάξτε τρόπο ζωής ΤΩΡΑ! Πληρ. τηλ. 6973051063 MZT100529

Νέα επεκτεινόμενη επιχείρηση στα Δωδεκάνησα **ζητάει άτομα** όλων των ειδικοτήτων, όλων των εθνικοτήτων για **πλήρη και μερική απασχόληση.** Ωράριο επιλογής σας, υψηλές αμοιβές μετά από σοβαρή εργασία, ίντερνετ επιθυμητό όχι απαραίτητο, ηλικία 18-65 ετών. Αποστολή βιογραφικών info@ehomebusiness.gr ή τηλ. για ραντεβού 2241093901, 6936650000. Πληροφορίες www.ehomebusiness.gr MZT100528

ΖΗΤΕΙΤΑΙ κηπουρός για μερική απασχόληση (απογευματινές ώρες) για το ξενοδοχείο Πυλέα. Πληρ. τηλ. 2241090125 MZT100521

ΖΗΤΕΙΤΑΙ μαγείρισσα για να εργασθεί σε ταβέρνα στο Φαληράκι. Προϋπηρεσία θα ληφθεί υπόψιν. Εξαιρούνται αλλοδαπές. Πληρ. τηλ. 6977733035 κα Λίτσα ή 6948547454 κ. Κων/νο MZT100508

ΖΗΤΕΙΤΑΙ υπάλληλος κοπέλα για τουριστικό κατάστημα στην πόλη της Ρόδου. Συνεχές ωράριο. Πληρ. τηλ. 2241026895 MZT100504

WAITRESS with exprerience, 22-27 years, well presented. Greek and English languages to work in restaurant in Niohori. Inf. tel. 6945385915 MZT090531

ΖΗΤΕΙΤΑΙ υπάλληλος για snack bar πισίνας ξενοδοχείου με γνώσεις αγγλικών και μαγειρικής στην περιοχή Πεύκοι Λίνδου. Πληρ. τηλ. 2244048147, 6997139166 MZT090528

ΖΗΤΕΙΤΑΙ σερβιτόρος με προϋπηρεσία για εργασία σε εστιατόριο στο κέντρο της πόλης. Απαραίτητα η γνώση αγγλικών. Πληρ. τηλ. 2241020224, 6937168237 MZT090513

Το ξενοδοχείο **ΠΗΓΑΣΟΣ** στο Φαληράκι Ρόδου **ζητά μάγειρα** με γνώσεις ALA CART για το SNACK BAR. Πληρ. τηλ. 2241085103 MAT1990

ΖΗΤΟΥΝΤΑΙ άτομα πεπειραμένα να γνωρίζουν από ψησιμοκοπή γύρου-τύλιγμα πίτας, να εργασθούν σε FAST FOOD στην πόλη της Ρόδου για νυκτερινές ώρες. Πληρ. τηλ. 2241073901, 6937879906 από τις 11.00-19.00 MZT090514

Από το **IDEA BAGNO. ΖΗΤΕΙΤΑΙ νέος** μέχρι 35 ετών για να εργασθεί στην αποθήκη του καταστήματος. Απαραίτητα προσόντα: επαγγελματικό δίπλωμα, 12μηνη απασχόληση, συνεχές ωράριο. Πληρ. τηλ. 2241066200, 6947694838 MXP13645

ΖΗΤΕΙΤΑΙ άτομο με βασικές γνώσεις Η/Υ και δίπλωμα οδήγησης για πλήρη απασχόληση. Πληρ. τηλ. 2241029687 από 09.00 έως 14.00 Δευτέρα έως Παρασκευή MZT080529

Καφετέρια στο Ροδίνι επί της οδού Σμύρνης 44, **ζητεί 2 εμφανίσιμες κοπέλες** για εργασία. Απαραίτητα βιβλιάριο υγείας-άδεια εργασίας. Πληρ. τηλ. 2241032512, 6944209260 κ. Λευτέρη MZT090503

ΖΗΤΕΙΤΑΙ νεαρά κυρία εμφανίσιμη για pub-καφετέρια στο κέντρο της πόλης. Απασχόληση εποχιακή, από Μάιο έως Οκτώβριο και από τις 5 μ.μ. Σχετική προϋπηρεσία και γνώση της αγγλικής θα ληφθούν υπ' όψιν! Πληρ. τηλ. 6977339669 μετά τις 12.00 MXP13646

ΔΥΝΑΤΟΤΗΤΑ ΚΑΡΙΕΡΑΣ. ΜΕΓΑΛΟΣ ΧΡΗΜΑΤΟΟΙΚΟΝΟΜΙΚΟΣ ΟΜΙΛΟΣ ΖΗΤΑ ΔΡΑΣΤΗΡΙΑ ΑΤΟΜΑ ΗΛΙΚΙΑΣ 22-35 ΕΤΩΝ ΜΕ ΕΚΠΑΙΔΕΥΣΗ ΚΑΤΑΡΤΙΣΗΣ ΓΙΑ ΤΗΝ ΜΟΝΙΜΗ ΣΤΕΛΕΧΩΣΗ ΤΟΥ ΤΜΗΜΑΤΟΣ ΠΩΛΗΣΕΩΝ. ΠΛΗΡ. ΤΗΛ. 2241029002 ΥΠΟΨΗ κ. ΕΙΡΗΝΗΣ ΜΑΡΑΒΕΛΙΑ 8.30 π.μ.-2 μ.μ. ΔΕΥΤΕΡΑ-ΠΑΡΑΣΚΕΥΗ. ΑΠΟΣΤΟΛΗ ΒΙΟΓΡΑΦΙΚΩΝ ΣΤΟ FAX 2241075026 ΚΑΙ ΣΤΗΝ ΗΛΕΚΤΡΟΝΙΚΗ ΔΙΕΥΘΥΝΣΗ aezy@otenet.gr MXP13643

Από την RODOS CARS RENT A CAR ΖΗΤΟΥΝΤΑΙ 1. **υπάλληλοι γραφείου** για τις περιοχές Φαληράκι - Ιαλυσός και Λάρδος. Απαραίτητη η γνώση της Αγγλικής και της Γερμανικής γλώσσας, καθώς και άδεια οδήγησης. Η προϋπηρεσία θα εκτιμηθεί. 2. **υπάλληλοι για πλύσιμο** και μεταφορές στην περιοχή Κολύμπια και Λίνδου. Απαραίτητη η άδεια οδήγησης. Η γνώση της Αγγλικής γλώσσας θα εκτιμηθεί. Πληρ. κα Δημητροπούλου. Πληρ. τηλ. 2241056567 MZT080527

ΖΗΤΕΙΤΑΙ πεπειραμένη **πωλήτρια** με γνώσεις αλλαντικών - ραφιού για μόνιμη εργασία στο super market "ΤΡΟΦΙΝΟ". Πληρ. τηλ. 2241063510, 6942212145 MZT080528

ΖΗΤΕΙΤΑΙ βοηθός σερβιτόρου νερός - νεαρή για σνακ μπαρ με γνώσεις αγγλικών, κοντά στο Planet Z. Πληρ. τηλ. 6946682158 κα Κατερίνα MZT080523

ΖΗΤΕΙΤΑΙ υπάλληλος για πρακτορείο γενικού τουρισμού, που να γνωρίζει πολύ καλά το σύστημα GALILEO (INTERNATIONAL TKT), να μιλά απαραιτήτως Αγγλικά-Γερμανικά και να έχει δίπλωμα οδήγησης για πλήρη απασχόληση. Προϋπηρεσία απαραίτητη. Πληρ. τηλ. 2241090049, 6932199908, Ευαγγελία ΜΑΠ1986

Από εταιρεία με έδρα τη Ρόδο **ΖΗΤΕΙΤΑΙ πωλήτρια** με γνώσεις κομμωτηρίου. Πληρ. τηλ. 6945977016, 2241033590 MAT1987

ΖΗΤΕΙΤΑΙ πωλήτρια για κατάστημα ρούχων στο Φαληράκι και να γνωρίζει Αγγλικά-Γερμανικά. Συνεχές ωράριο. Πληρ. τηλ. 2241085293, 6944250825 MZT080503

ΖΗΤΕΙΤΑΙ ψήστης και **πιτσαδόρος.** Πληρ. τηλ. 2241033077 MAT1988

ΖΗΤΕΙΤΑΙ πωλήτρια για να εργασθεί στα καταστήματα "The Green Shop" στην Παλιά Πόλη. Απαραίτητη η γνώση της Αγγλικής γλώσσας και τυχόν άλλων θα ληφθεί υπόψη. Πληρ. τηλ. 6942846006 MZT080502

ΠΩΛΟΥΝΤΑΙ ΜΟΝΟΚΑΤΟΙΚΙΕΣ -ΠΕΡΙΟΧΗ ΚΟΣΚΙΝΟΥ
ΣΤΑ ΜΠΕΤΑ 124 τ.μ. έως 186 τ.μ.



ΑΠ234 ΚΑΡΕΚΛΑΣ ΚΩΝ/ΝΟΣ 6947070463 – 22410 38970 (ιδιωτης)

RE/MAX

Re/Max Express, 5ον χιλ. Ρόδου – Λίνδου τηλ. 22410 64730 & 64755 fax. 22410 64620

ΑΠΟΚΛΕΙΣΤΙΚΕΣ ΕΝΤΟΛΕΣ ΠΡΟΣ ΠΩΛΗΣΗ

Κατοικίες:
- Πωλούνται 2 studios, 62,5 τ.μ. έκαστο στη Λαχανιά. Τιμή 65.000 (στο μαρμαροσοβά) ή 78.000 € (έκαστο) τελειωμένα.
- Πωλούνται νεόδμητα διαμερίσματα στο κέντρο της πόλης 55 τ.μ. από 98.000 €
- Πωλούνται υπό ανέγερση διαμερίσματα και μεζονέτες στις περιοχές Καρακόνερο & Ανάληψη
- Διαμέρισμα (ισόγειο) 260 τ.μ. με αυλή στο «**Ανω Ροδίνι**» Τιμή 330.000 €
- **Παλιά Πόλη**: Οικόπεδο 927 τ.μ. με παλιό κτίσμα 500 τ.μ. Τιμή 800.000 €

Επαγγελματικοί Χώροι:
- Πωλείται βιομηχανικός χώρος με αποθήκες & γραφεία 920 τ.μ. σε οικόπεδο 2500 στρ. στο 7ο χλμ. Ρόδου-Λίνδου
- **Μεγάλη επένδυση στη Λίνδο**: κεντρικό κτίριο προβεβλημένο στον οικισμό της Λίνδου, επιφάνειας 277 τ.μ. Στο κτίριο φιλοξενείται γνωστή επιχείρηση café-bar με μεγάλη πελατεία. **Δεκτές μόνο σοβαρές προτάσεις.**

Οικόπεδα / Αγροτεμάχια:
- Οικόπεδο 2.300 τ.μ. σε αναπτυσσόμενη περιοχή στη πόλη της Ρόδου με Σ.Δ. (0,8) Τιμή 1.500.000 €

ΑΠΟΚΛΕΙΣΤΙΚΕΣ ΕΝΤΟΛΕΣ ΠΡΟΣ ΕΝΟΙΚΙΑΣΗ
- Επαγγελματικός ενιαίος χώρος, 680 τ.μ. στο κέντρο της πόλης, ιδανικός για κάθε επαγγελματική χρήση. Τιμή ενοικίου 5.000 €
- Διαμέρισμα ισόγειο 260 τ.μ. με 4 Υ/Δ στο Ανω Ροδίνι με μεγάλη αυλή και ιδιωτικό χώρο στάθμευσης. Τιμή ενοικίου 1.200€

ΧΠΚΤΗ005

εργασιες

συνέχεια από την προηγούμενη

Η εταιρία ΑΣΦΑΛΕΙΕΣ ΚΑΡΥΔΑΚΗ ΕΠΕ ΖΗΤΑ υπάλληλο μόνιμο για εργασία γραφείου. Απαραίτητα προσόντα: Ευχάριστη προσωπικότητα, όρεξη για δουλειά, χειρισμός Η/Υ και ανάλογες σπουδές. Επίσης άδεια οδήγησης αυτοκινήτου και μοτοποδηλάτου. Το ωράριο είναι σπαστό σε δωδεκάμηνη βάση. Συστάσεις απαραίτητες. Οι ενδιαφερόμενοι μπορούν να επικοινωνούν στο τηλέφωνο 2241077000 (υπεύθυνη κ. Σαββάκη) ή να στείλουν βιογραφικό στη διεύθυνση Κ. Τσαλδάρη 1 - Ρόδος ή mail info@in-kar.gr
ΜΑΠ1980

ΖΗΤΕΙΤΑΙ νυχτερινός συνταξιούχος για ξενοδοχείο μέσα στην πόλη. Πληρ. τηλ. (22410)24668, 36980
MZT080508

ΖΗΤΕΙΤΑΙ οδηγός με επαγγελματικό δίπλωμα για δουλειά όλο τον χρόνο. Ωράριο 8-3. Πληρ. τηλ. 2241067201
MXP13632(Γ)

ΖΗΤΕΙΤΑΙ πωλήτρια μέχρι 30 ετών για μπουτίκ γυναικείων ενδυμάτων στο κέντρο της Ρόδου. Ωράριο καταστημάτων. Καλή γνώση αγγλικής γλώσσας. (Προϋπηρεσία θα ληφθεί υπόψην). Πληρ. τηλ. 2241023041. MZT060520

ΖΗΤΕΙΤΑΙ δεσποινίς απόφοιτος Λυκείου με καλή γνώση computer για να εργασθεί ως γραμματέας σε ακτινολογικό διαγνωστικό κέντρο. Πληρ. τηλ. 6944333560 ώρες επικοινωνίας 1-4 μ.μ. και 8-9 μ.μ.
MXP13638

ΖΗΤΕΙΤΑΙ ΣΕΡΒΙΤΟΡΟΣ Ή ΣΕΡΒΙΤΟΡΑ ΜΕ ΠΡΟΥΠΗΡΕΣΙΑ ΓΙΑ ΝΑ ΕΡΓΑΣΘΕΙ ΣΕ ΕΣΤΙΑΤΟΡΙΟ-ΚΑΦΕΤΕΡΙΑ ΣΤΗΝ ΠΕΡΙΟΧΗ ΙΑΛΥΣΟΥ. ΠΛΗΡ. ΤΗΛ. 2241094966, 9647690654 ΚΑΙ 6947070774.
MZT060508

ΖΗΤΕΙΤΑΙ βοηθός υδραυλικού για πλήρη απασχόληση. Πληρ. τηλ. 6932530222. AT1963

ΖΗΤΕΙΤΑΙ πιτσιρίκα για να εργασθεί σε τουριστικό κατάστημα στην Παλιά Πόλη. Ωρες 10 π.μ. έως 6 μ.μ. Πληρ. τηλ. 2241076348
MZT050514

ΖΗΤΟΥΝΤΑΙ για καφετέρια κοπέλες για πρωινή και βραδινή εργασία ξεχωριστό ωράριο. Πληρ. τηλ. 2241077951
MZT050510

ΖΗΤΟΥΝΤΑΙ σερβιτόροι-σερβιτόρες, βοηθοί σερβιτόρου, barwoman-barman, υπάλληλος υποδοχής, για 12μηνη απασχόληση σε καφέ μπαρ-εστιατόριο. Πληρ. τηλ. 2241043344 κ. Τέρης, 6937169160 κ. Δημήτρης ΜΑΠ269

ΖΗΤΟΥΝΤΑΙ τεχνίτες για γυψοσανίδες και εξειδικευμένοι **βοηθοί** με ανάλογη εμπειρία για μόνιμη απασχόληση. Πληρ. τηλ. 6942285690 κ. Ράπτης Αθανάσιος MZT050512

ΖΗΤΟΥΝΤΑΙ μάγειρας Α', μάγειρας Β' και **άτομο** να εργασθεί ως μάγειρας με μερική απασχόληση από εστιατόριο ALA CART. Πληρ. τηλ. 6947272475, 2241085540
MZT050504

ΖΗΤΕΙΤΑΙ πεπειραμένος φούρναρης που να έχει πλήρεις γνώσεις αρτοποιΐας, ειδικά φούρνισμα. Μόνο άτομα με πείρα θα ληφθούν υπόψιν. Πληρ. από 6.00 π.μ. έως 4.00 μ.μ. στο 2241075320 ΜΑΤ1952

Από το εστιατόριο **ΚΟΝΤΙΚΙ ζητούνται σερβιτόροι, βοηθοί** και **μπάρμαν.** Πληρ. τηλ. 2241024272 από 7 μ.μ. έως 2 π.μ. και 6948113887
MZT260429

Η εταιρία **SIXT**-ενοικιάσεις αυτοκινήτων

ΖΗΤΑ

υπάλληλο, κατά προτίμηση με προϋπηρεσία στο χώρο και καλή γνώση Η/Υ.
Επίσης **υπαλλήλους** για παραδόσεις-παραλαβές αυτοκινήτων με ωράριο σπαστό πρωί-βράδυ.
Προϋποθέσεις: Δίπλωμα οδήγησης, απολυτήριο Λυκείου, καλή γνώση μιας ξένης γλώσσας-γερμανικά ή αγγλικά ή γαλλικά.

Πληρ. τηλ. 2241093307 από 09.00-14.00
ΜΑΤ2069(Γ)

ΖΗΤΟΥΝΤΑΙ

μπογιατζήδες-τεχνίτες και **βοηθοί** για άμεση πρόσληψη.

Πληρ. τηλ. 6944745278 ΜΑΤ2009(Γ)

ΖΗΤΕΙΤΑΙ

μαραγκός για εγκαταστάσεις επίπλων κουζίνας
- Ευνοϊκοί όροι αμοιβής
- Δίπλωμα οδήγησης και προϋπηρεσία κρίνονται απαραίτητα

Πληρ. τηλ. 2241091275, 6948743682 ΜΧΠΕΜΠ003

ΖΗΤΕΙΤΑΙ

από το διαφημιστικό γραφείο **Image Production άτομο** εμφανίσιμο, δραστήριο, με άνεση στην επικοινωνία, με μέση ή ανώτερη μόρφωση, για παραγωγός διαφήμισης, κάτοχος αυτοκινήτου. Υψηλές αποδοχές αναλόγως προσόντων.

Πληρ. τηλ. 2241032822 ΜΧΠΔΕΤ007

ΖΗΤΕΙΤΑΙ

υπάλληλος υποδοχής ξενοδοχείου εντός πόλεως γνωρίζων αγγλικά και να έχει γνώση Η/Υ. Ωρες εργασίας 14.00-22.00.

Πληρ. τηλ. 22410-22031, 22032 ΜΑΤ2004

NEW POSITION
Savvaidis & Associates

Are looking for; a dynamic, self-motivated individual.

Do you like dealing with people?
Are you a good team player?
Would you like to work for a company that appreciates what you do?

The position
RECEPTIONIST

Skills Required:
Advanced level Oral Greek & English
Computer literacy
Good organizational skills
Time management essential
Excellent Presentation

This is a year round position with the chance to learn the Real Estate business

Call Lynn now on: 22410 70017
or e-mail your CV to info@savvaidis.gr
MXP659

LandScope

ΛΕΥΚΩΣΙΑΣ & ΑΝΝΗΣ ΜΑΡΙΑΣ 60
ΤΗΛ / ΦΑΞ : 22410 28629
ΚΙΝ : 6976872626 , 6972257246
www.landscope.gr

ΜΟΝΟΚΑΤΟΙΚΙΕΣ - ΜΕΖΟΝΕΤΕΣ

1. **ΜΗΔΕΙΑ** μον/κία **180τμ, με θέα, κήπος 500τμ. € 550.000**
2. **ΙΑΛΥΣΟΣ** μον/κίες **160τμ,** κήπος **1.000τμ. € 165.000 (ΜΠΕΤΑ)**
3. **ΙΑΛΥΣΟΣ** μον/κία **220τμ,** οικόπεδος **1.000τμ. € 450.000**
4. **ΙΑΛΥΣΟΣ** μον/κία **160τμ,** οικόπεδος **1.000τμ. € 290.000**
5. **ΣΩΤΗΡΟΣ μεζονέτες 210τμ, 300τμ**
6. **ΣΩΤΗΡΟΣ** μεζονέτες **210τμ,** αυλή **100τμ. € 250.000**
7. **ΣΩΤΗΡΟΣ** μεζονέτες **210τμ,** αυλή **100τμ. € 150.000 (ΜΠΕΤΑ)**
8. **ΚΑΝΔΥΛΙ** μον/κίες **140τμ,** κήπος **1.000τμ. € 110. 000 (ΜΠΕΤΑ)**
9. **ΚΑΝΔΥΛΙ** μον/κίες **155τμ,** κήπος **1.000τμ. € 175. 000 (ΣΟΒΑ)**
10. **ΚΡΕΜΑΣΤΗ** μον/κίες **120τμ,** αυλή **300τμ,** lux. **€ 180.000**
11. **ΚΡΕΜΑΣΤΗ** μον/κίες **180τμ,** αυλή **300τμ,** lux. **€ 215.000**
12. **ΠΑΣΤΙΔΑ** μον/κία **140τμ,** κήπο **250τμ. € 110.000 (ΜΠΕΤΑ)**
13. **ΚΟΣΚΙΝΟΥ** μον/κία **115τμ, 140τμ, 170τμ, 210τμ, 250τμ.**
14. **ΚΟΣΚΙΝΟΥ** μον/κίες **170τμ,** κήπος **1.300τμ. € 230.000**
15. **ΚΟΣΚΙΝΟΥ** μον/κία **170τμ,** κήπος **1.300τμ. € 150.000 (ΜΠΕΤΑ)**
16. **ΚΟΣΚΙΝΟΥ** μεζ/τα **210τμ,** κήπος **2.000τμ. € 180.000 (ΜΠΕΤΑ)**
17. **ΡΟΔΙΝΙ** μον/κίες **180τμ,** κήπος **200τμ. € 340.000**
18. **ΡΟΔΙΝΙ** μεζονέτα **180τμ** με οικόπεδο **300τμ. € 310.000**
19. **ΔΑΣΚΑΛΟΥΣ μεζονέτα 95τμ, 3υ/δ, 2wc. € 170.000**
20. **ΑΝΑΛΗΨΗ μεζ/νέτα 100τμ, κήπος 20τμ. € 175.000**
21. **ΝΙΟΧΩΡΙ** κατοικία **80τμ,** με αυλή **15τμ. € 126.000**
22. **ΨΑΛΤΟ** μον/κίες **110τμ,** κήπος **1.100τμ. € 180.000 (ΜΠΕΤΑ)**
23. **ΛΑΡΔΟΣ** μον/κίες **100τμ,** κήπος **300τμ. € 210.000**
24. **ΚΙΟΤΑΡΙ** μον/κίες **100τμ,** κήπος **1.300τμ. € 250.000**
25. **ΓΕΝΝΑΔΙ** μεζονέτες **80 τ.μ.,** κήπος **300 τ.μ. € 140.000**

ΔΙΑΜΕΡΙΣΜΑΤΑ

1. **ΜΙΧΑΗΛ ΠΕΤΡΙΔΗ** διαμερ/σμα **85τμ,** νεόδμητο. **€ 185.000**
2. **ΠΕΙΡΑΙΩΣ** διαμέρ/σμα **125 τμ,** με πάρκιν. **€ 200.000**
3. **ΡΟΔΟΥ ΛΙΝΔΟΥ** διαμερ/σμα **139τμ,** lux. **€ 320.000**
4. **ΚΑΡΑΚΟΝΕΡΟ** διαμερ/σμα **98τμ,** πολυτελείας. **€ 195.000**
5. **ΚΑΡΑΚΟΝΕΡΟ** διαμέρ/σμα **111τμ,** πολυτελείας. **€ 238.650**
6. **ΑΝΑΛΗΨΗ** διαμέρ/σμα **75τμ,** lux. **€ 170. 000**
7. **ΑΝΑΛΗΨΗ** διαμέρ/σμα **140τμ,** lux. **€ 310. 000**

ΟΙΚΟΠΕΔΑ

1. **ΚΑΝΔΥΛΙ** οικόπεδο **1.000τμ,** άδεια οικοδομής. **€ 140. 000**
2. **ΚΟΣΚΙΝΟΥ** οικόπεδο **5.020τμ,** άδεια οικ/μής. **€ 320.000**
3. **ΚΟΣΚΙΝΟΥ** οικόπεδο **5.060τμ. € 300.000**
4. **ΣΥΝΕΤΑΙΡΙΣΜΟΣ** πολύτεκνων μερίδα. **€ 140.000**
5. **ΤΡΕΙΣ οικόπεδο 2.000τμ, με άδεια οικοδομής. € 164.000**
6. **ΤΡΕΙΣ** οικόπεδο **4.000τμ. € 284.000**
7. **ΚΡΕΜΑΣΤΗ οικόπεδο 2.000τμ πρός αντιπαροχή.**
8. **ΙΑΛΥΣΟΣ οικόπεδο 1.000τμ, συντελεστής 1,1. € 430.000**
9. **ΑΥΤΟΣΤΕΓΑΣΗ** μερίδα, με θέα. **€ 150.000**
10. **ΠΑΣΤΙΔΑ** οικόπεδα **400τμ. € 45.000**
11. **ΚΑΛΛΑΘΟΣ** οικόπεδο **7.300τμ** παραλλιακό. **€ 340.000**
12. **ΓΕΝΝΑΔΙ** οικόπεδο **17.000τμ. € 110.000**

ΚΑΤΑΣΤΗΜΑΤΑ

1. **ΜΕΓ. ΚΩΝ/ΝΤΙΝΟΥ** κατ/στημα **352τμ. € 586.000**
2. **ΑΝΑΛΗΨΗ** (Αθηνών) κατάστημα **55τμ. € 149.000**
3. **ΜΑΝΤΡΑΚΙ** κατάστημα **300τμ. € 730.000**
4. **ΟΡΦΑΝΙΔΟΥ** επιχ/ση μπαρ, (-πρόσφατα ανακαινισμένο)

ΑΓΟΡΕΣ-ΠΩΛΗΣΕΙΣ-ΕΝΟΙΚΙΑΣΕΙΣ-ΑΝΤΙΠΑΡΟΧΕΣ

AE927

"ΠΩΛΟΥΝΤΑΙ"
ΚΑΤΑΣΤΗΜΑΤΑ ΚΑΙ ΚΑΤΟΙΚΙΕΣ ΜΕ ΥΠΟΓΕΙΑ ΑΠΟΘΗΚΗ & ΓΚΑΡΑΖ

Στο "ΜΗΔΕΙΑ"
Θεσσαλονίκης & Καστοριάς (γωνία)
μπροστά στο πάρκο



AE1284

Μελέτη: Δημήτρης Αδαμάκης - Βαρβάρα Στεφανίδου - Αρχιτέκτονες ARCH-Net τηλ. 22410 29188

ΚΑΤΑΣΚΕΥΗ: Γ. ΚΑΣΤΡΗΣΙΟΣ Αρχιτέκτονας τηλ. 6979228091, 22410 34314

ΖΗΤΕΙΤΑΙ

πεπειραμένη **υπάλληλος δεσποινίς ή κυρία**

για 12μηνη απασχόληση σε υπό ίδρυση γραφείο **Γενικού Τουρισμού.** Απαραίτητη η προϋπηρεσία στο CRS GALILEO και καλή γνώση της αγγλικής γλώσσας και υπολογιστών.
Πρόσθετα προσόντα:
- Γνώση επιπλέον γλωσσών
- Αποδοχές αναλόγως προσόντων

Πληροφορίες στα τηλέφωνα
2241020019, 6936933396, 6934711772
MAT2042(Γ)

Από το ξενοδοχείο **Λουτάνης** στα Κολύμπια

ΖΗΤΕΙΤΑΙ

ειδικευμένο προσωπικό των παρακάτω ειδικοτήτων:
α) βοηθός μάγειρα (06.30-14.30)
β) καμαριέρες
γ) Λαντζιέρα (14.30-22.30)
δ) Υπάλληλος για SNACK BAR κατά προτίμηση γυναίκα (10.00-18.00)

Υπεύθυνος κ. Κυγάης
Πληρ. τηλ. 2241056312, 6944275253 MAT2033(Γ)

ΒΟΥΛΓΑΡΗ
ΒΙΟΜΗΧΑΝΙΑ ΑΠΟΡΑΝΤΙΚΩΝ

Βιομηχανία τροφίμων για το υποκατάστημά της στην Ρόδο

ΖΗΤΑ

Α) Υπεύθυνο πωλήσεων με εμπειρία στο χώρο των τροφίμων. Θα εκτιμηθούν οι γνώσεις στην αγορά των Δωδεκανήσων.
Β) Πωλητές απόφοιτοι λυκείου ΤΕΙ-ΑΕΙ ηλικίας 25-35 ετών με σχετική εμπειρία 2 ετών σε οργανωμένο τμήμα πωλήσεων.

Η ΕΤΑΙΡΕΙΑ ΠΡΟΣΦΕΡΕΙ
- Μισθό & bonus
- Εταιρικό αυτοκίνητο & τηλέφωνο
- Προοπτικές εξέλιξης σε μια καταξιωμένη εταιρεία στο χώρο των τροφίμων.

Βιογραφικά στο Φαξ 2810380819
MAT2022(Γ)

ΖΗΤΟΥΝΤΑΙ

κοπέλες για φύλαξη παιδιών σε παιδότοπο. Βραδυνή ή πρωινή απασχόληση.
Απαραίτητη η γνώση της αγγλικής γλώσσας.

Πληρ. τηλ. 22410-61680, 76072, 6932844485
MZT100524

Από το γραφείο γενικού τουρισμού
PLANET HOLIDAYS

ΖΗΤΕΙΤΑΙ

υπάλληλος πεπειραμένος-η. Απαραίτητη η προϋπηρεσία σε Worldspan ή Galileo και η γνώση της αγγλικής γλώσσας. Ωράριο απογευματινό.

Πληρ. τηλ. 2241035720-1, κιν. 6945154746
κ. Δ. Τσοπανάκη.
Δ/νση 25ης Μαρτίου 4
(δίπλα από το Blue Laggon)
MAT1965(Γ))

ΖΗΤΟΥΝΤΑΙ

- Νέος-νέα έως 35 ετών για να εργασθεί σε μπαρ εντός εστιατορίου για τις ώρες 5-1. Μισθός ικανοποιητικός αναλόγως προσόντων.
- Λαντζιέρα έως 40 χρονών για βραδυνή απασχόληση.
- Βοηθός σερβιτόρου για εστιατόριο στην Π. Πόλη.

Πληρ. τηλ. 2241020119
MAT1961(Γ)

εργασιες

συνέχεια από την προηγούμενη

ΖΗΤΟΥΝΤΑΙ ΣΕΡΒΙΤΟΡΟΙ-ΣΕΡΒΙΤΟΡΕΣ ΚΑΙ ΒΟΗΘΟΙ ΣΕΡΒΙΤΟΡΟΙ ΓΙΑ ΒΡΑΔΥΝΗ ΑΠΑΣΧΟΛΗΣΗ ΣΕ ΜΠΑΡ ΑΠΟ 18 ΕΩΣ 30 ΕΤΩΝ. ΜΙΣΘΟΣ ΛΕΙΑΝ ΙΚΑΝΟΠΟΙΗΤΙΚΟΣ. ΠΛΗΡ. ΤΗΛ. 6936311277
MZT260432/33/34

ΖΗΤΟΥΝΤΑΙ άτομα δραστήρια, για ανεξάρτητη συνεργασία. Ημιαπασχόληση ή πλήρης απασχόληση. Εργασία από το χώρο σας με ελεύθερο ωράριο. Έξτρα bonus. Πλήρης εκπαίδευση. Πληρ. τηλ. 2241037362, 22410-30078, www.umswork4you.com, vms@otenet.gr MAT4271

ΖΗΤΕΙΤΑΙ κοπέλα με προϋπηρεσία για το κυλικείο του Νοσοκομείου. Πληρ. τηλ. 2241080111 MAT1858(2)

ΖΗΤΕΙΤΑΙ βοηθός μαγείρου (γυναίκα) για να εργασθεί σε ιταλικό εστιατόριο στο Φαληράκι. και **σερβιτόρα** να γνωρίζει Αγγλικά και λίγα Γερμανικά για εργασία σε ιταλικό εστιατόριο στο Φαληράκι. Πληρ. τηλ. 2241029268, 6979303960
MZT090508

ΖΗΤΟΥΝΤΑΙ βοηθοί και έμπειροι **ηλεκτρολόγοι.** Πληρ. τηλ. 6944451489 μετά τις 17.00
MAT1792

ΖΗΤΟΥΝΤΑΙ σερβιτόροι και **βοηθοί** για εστιατόριο στην Π. Πόλη. Πληρ. τηλ. 2241070522
MAT1795

ΖΗΤΕΙΤΑΙ πωλήτρια μέχρι 30 ετών για το κατάστημα MORGAN. Πληρ. τηλ. 6945083585 MZT290411

ΖΗΤΕΙΤΑΙ baby sitter για φύλαξη 2 παιδιών στην περιοχή Ιαλυσού. Αποκλειστικά Ελληνίδα, Γερμανίδα ή Δανέζα. Πληρ. τηλ. 6977372030
MXP13614(1)

ΖΗΤΕΙΤΑΙ κοπέλα για να εργασθεί σε καφέ μπαρ στην περιοχή Ιξιά. Απαραίτητη η αγγλική γλώσσα. Πληρ. τηλ. 2241095807, 6944548958
MZT270405

ΖΗΤΕΙΤΑΙ bar woman και σεβιτόρα για εργασία σε pool bar. Πληρ. τηλ. 2241047228, 6947930115 MZT250429

ΖΗΤΕΙΤΑΙ κοπέλα για κυλικείο και για μίνι μάρκετ. Πληρ. τηλ. 2241020812 MAT8093

ΖΗΤΕΙΤΑΙ ελληνίδα κυρία που να γνωρίζει την ελληνική κουζίνα για να εργασθεί σε οικογενειακή επιχείρηση ξενοδοχείου

ΔΙΑΦΗΜΙΣΤΙΚΗ ΕΤΑΙΡΕΙΑ

ΖΗΤΑΕΙ ΑΤΟΜΟ
Ref. Πο2

Θέση:
• Οργάνωση τμήματος πωλήσεων- πωλησεις
· 7ωρη απασχόληση

Προφίλ υποψήφιου:
• Ηλικία ως 25 ετών
• Δυναμική προσωπικότητα
• Άνεση στην επικοινωνία
•Προυπηρεσία μη απαραίτητη

Απαραίτητα προσόντα:
•Αποφοιτος ΤΕΙ/ΑΕΙ
• Γνωση Αγγλικών
• Άριστη γνώση χειρισμού Η/Υ ,Ms Offices, Internet

Προσφέρεται
• Ευχάριστο, φιλικό, δυναμικό περιβάλλον
• Εκπαίδευση και δυνατότητα εξέλιξης
• Μισθός και Bonus

ΧΠ004

Αποστολή βιογραφικών:
Υπόψη κας Φελίππου
Fax: 22410 75190,
email: add@aias.gr

στο κέντρο της πόλης, πλήρης απασχόληση για όλο το χρόνο. Πληρ. τηλ. 2241036635, 6973872834 MZT250431

ΖΗΤΟΥΝΤΑΙ για εστιατόριο καφέ-μπαρ υγιεινής διατροφής και χορτοφαγίας, άντρες και γυναίκες, μάγειροι, ζαχαροπλάστες, καθαρίστριες, σερβιτόροι, μπάρμαν, στο κέντρο της Ρόδου, Μανδηλαρά 33, εργασία όλο τον χρόνο. Πληρ. τηλ. 6945491827, 2241035033 κ. Δημήτρη MZT250427

ΖΗΤΕΙΤΑΙ μάγειρας πεπειραμένος για να εργασθεί σε εστιατόριο-μπαρ που βρίσκεται κοντά στο ξενοδοχείο BLUE BAY. Ωράριο πλήρως συνεχόμενο. Και **λατζιέρα** για μερική απασχόληση. Ωρες εργασίας βραδυνές. Πληρ. τηλ. 2241091220, 2241074504 MZT250403

ΖΗΤΕΙΤΑΙ κοπέλα για να εργασθεί σε συνεργείο καθαρισμού στην πόλη της Ρόδου. Μισθός ικανοποιητικός. Πληρ. τηλ. 2241078243, 6946026397
MXP13857

ΖΗΤΟΥΝΤΑΙ κοπέλες έως 30 ετών να εργασθούν σε "SPA" για πλήρη απασχόληση ή ημιαπασχόληση. Πληρ. τηλ. 2241076658 MAT1514

μαθηματα

ΠΑΡΑΔΙΔΟΝΤΑΙ ιδιαίτερα μαθήματα **γαλλικών** για ξενοδοχοϋπάλληλους και μαθητές. Πληρ. τηλ. 6939742328
MZT120519

Ιβίσκος
Food Service

Η βιομηχανία τροφίμων Ιβίσκος ζητεί για άμεση πρόσληψη:

ΟΔΗΓΟΥΣ/ΠΩΛΗΤΕΣ
ΓΙΑ ΔΙΚΤΥΟ ΔΙΑΝΟΜΗΣ EX-VAN

Απαραίτητα προσόντα
✔ Δίπλωμα οδήγησης Γ' κατηγορίας
✔ Ηλικία έως 35 ετών
✔ Απολυτήριο Γυμνασίου
✔ Αριστη ικανότητα επικοινωνίας, εργατικός και συνεπής
Ανάλογη προϋπηρεσία και γνώση φορητής τιμολόγησης θα θεωρηθούν επιπλέον προσόντα.
Προσφέρονται:
Μισθός, μπόνους επί των πωλήσεων και δυνατότητα εξέλιξης.

Πληρ. 5ο χλμ. Ρόδου-Λίνδου
Τηλ. 2241065410-6944633636 MAT1733

RE/MAX
Outstanding Agents.
Outstanding Results.sm

Η **RE/MAX,** η μεγαλύτερη εταιρία κτηματομεσιτικών συναλλαγών στον κόσμο, **ξεκίνησε τις δραστηριότητές της και στη Ρόδο κάτω από την επωνυμία RE/MAX EXPRESS** με στόχο τη παροχή υψηλού επιπέδου υπηρεσιών στο Ροδιακό κοινό και για να ικανοποιήσουμε τη μεγάλη και συνεχή ανάπτυξη της εταιρείας μας **ζητούμε συνεργάτες.**
Γι΄ αυτό εάν θέλετε να :
• αυξήσετε τα εισοδήματά σας
• να είστε μέλος σε μια δυνατή ομάδα επαγγελματιών
• να πραγματοποιήσετε τις φιλοδοξίες σας επιλέγοντας μόνοι σας τις ώρες που θα δουλέψετε, τότε η **RE/MAX EXPRESS** είναι εκείνη που σας δίνει τη δυνατότητα να πραγματοποιήσετε τα όνειρά σας επιλέγοντας να είστε μέλη σε μια δυνατή ομάδα με επαγγελματίες στο χώρο των κτηματομεσιτικών συναλλαγών.
Για περισσότερες πληροφορίες : RE/MAX EXPRESS: Κυρία Μαίρη Χριστοδούλου

Τηλέφωνα επικοινωνίας : 22410 64730 και 22410 64755
-Email : info@remaxexpress.gr
ΧΠΚΤΗ005

Καριέρα στο real estate

Η ΕΠΙΧΕΙΡΗΣΗ

Η **Savvaidis & Associates Real Estate Agents & Consultants**, απο το 1983 προσφέρει υψηλής ποιότητας υπηρεσίες διαμεσολάβησης στον τομέα των κατοικιών και εμπορικών ακινήτων.

ΣΤΕΛΕΧΟΣ ΠΩΛΗΣΕΩΝ

Ο ΥΠΟΨΗΦΙΟΣ

- Άνδρας / γυναίκα έως 27 ετών, με δυναμική και οργανωτική προσωπικότητα.
- Πτυχιούχος ΑΕΙ στη Διοίκηση Επιχειρήσεων ή άλλο συναφές αντικείμενο. Άριστος χρήστης εφαρμογών MS OFFICE.
- Άριστη γνώση της Ελληνικής & Αγγλικής γλώσσας
- Η κατοχή μεταπτυχιακού τίτλου θα θεωρηθεί επιπλέον προσόν.
- Δυνατότητα εργασίας εκτός πόλης Ρόδου

Η ΘΕΣΗ

- Υποστήριξη πωλήσεων ακίνητων.
- Δημιουργία και υποστήριξη πελατολογίου.
- Στελέχωση υποκαταστημάτων.
- Σύγχρονο και φιλικό εργασιακό περιβάλλον.
- Συνεχές on the job training

Αποστείλατε βιογραφικό σας με e-mail στο info@savvaidis.gr

SAVVAIDIS & Associates
Estate agents & Consultants

Γρηγ. Λαμπράκη 14, Ρόδος
Τηλ. 22410-26281
http://www.propertyrhodes.gr

ΧΠ659

ΖΗΤΕΙΤΑΙ

έμπειρος μάγειρας
για να εργασθεί σε εποχιακό εστιατόριο στο κέντρο της πόλης.

Πληρ. τηλ. 6945890870

ΑΤ1989(Γ)

ΞΕΝΟΔΟΧΕΙΑΚΕΣ ΕΠΙΧΕΙΡΗΣΕΙΣ CACTUS & SIRAVAST HOTELS

Αναζητούμε συνεργάτες με ευχάριστη προσωπικότητα και δυνατότητες επικοινωνίας για τα παρακάτω τμήματα των ξενοδοχείων μας:

Απαραίτητα προσόντα

ΥΠΟΔΟΧΗ
Νυκτερινό υπάλληλο υποδοχής με ανάλογη προϋπηρεσία, γνώστης Αγγλικής και τουλάχιστον μιας Σκανδιναβικής γλώσσας και ξενοδοχειακού προγράμματος

SNACK BAR
Βοηθό Μαγείρου με ανάλογη πείρα

ΑΠΟΘΗΚΗ
Αποθηκάριο με ανάλογη πείρα

Προσφέρουμε θετικό κλίμα και ευχάριστο περιβάλλον εργασίας με ικανοποιητικούς όρους συνεργασίας.
Βιογραφικά σημειώματα και αιτήσεις μπορείτε να καταθέσετε στα ξενοδοχεία μας στην παρακάτω διεύθυνση:
Κω 14 (έναντι Ενυδρείου)
από ώρα 10.00-13.00

ΜΑΤ2053(Γ)

ΑΠΟ ΕΚΔΟΤΙΚΗ ΕΠΙΧΕΙΡΗΣΗ

ΖΗΤΕΙΤΑΙ ΑΤΟΜΟ (ΑΝΔΡΑΣ)

ΓΙΑ ΒΟΗΘΗΤΙΚΗ ΕΡΓΑΣΙΑ

Ωράριο εργασίας: 19.00-01.00

Πληρ. τηλ. 2241022210 (08.30-14.00)

ΜΟΟ259

ΖΗΤΕΙΤΑΙ

Βελγίδα ή Ολλανδέζα για εργασία σε χρυσοχοείο στην Παλιά Πόλη.
Εμπειρία όχι απαραίτητα. Ωρες εργασίας και μισθός συζητήσιμα.

Πληρ. τηλ. 2241073166, κιν. 6944283808
στις ώρες 10.00-15.00 και 17.00-20.00

ΜΑΤ8096

ΑΤΟΜΑ ΓΙΑ ΜΥΟΧΑΛΑΡΩΤΙΚΟ ΜΑΣΑΖ

ΖΗΤΟΥΝΤΑΙ

από εταιρία γνωστής αλυσίδας γυμναστηρίων, κάτοχοι πτυχίου **βοηθού φυσιοθεραπευτή** ή άλλης ιδιωτικής σχολής.
Τα άτομα που θα επιλέξουμε θα έχουν την ευκαιρία να εργασθούν σε ένα θαυμάσιο χώρο εργασίας με δυνατότητα ανέλιξης.

Τηλ. επικοινωνίας 22410 70510-11

ΜΧΠΠΑΡ067

ΞΕΝΟΔΟΧΕΙΟ BELVEDERE

ΖΗΤΑ

κοπέλα

έως 35 ετών με γνώση αγγλικών και προϋπηρεσία στο σέρβις, για απασχόληση στο καφε-μπαρ από 17.00-24.00 ή 19.00-24.00

Πληροφορίες τηλ. 2241089000, πρωινές ώρες

ΜΑΤ1997

Από μεγάλα κέντρα ξένων γλωσσών

ΖΗΤΕΙΤΑΙ

γραμματέας διεύθυνσης

- Ευχάριστη προσωπικότητα
- Ευχέρεια στην επικοινωνία
- Πολύ καλή γνώση Η/Υ
- Πολύ καλή γνώση μιας ξένης γλώσσας

Πληροφορίες τηλ. 6944557415

ΜΑΤ2038(Γ)

RODOS PALACE
★★★★★
LUXURY CONVENTION RESORT

Το κορυφαίο Ξενοδοχειακό Συγκρότημα Πολυτελείας (785 Δωματίων) και Διεθνές Συνεδριακό Κέντρο (4800 θέσεων) ζητεί:

ASST. MARKETING & P.R. MANAGER

Το στέλεχος που θα επιλεγεί για τη συγκεκριμένη θέση, θα κληθεί να ασχοληθεί ενεργά με την υποβοήθηση χάραξης της στρατηγικής marketing, το σχεδιασμό της επικοινωνιακής πολιτικής, την επίβλεψη της δημιουργίας σύγχρονου διαφημιστικού και επικοινωνιακού υλικού, την προώθηση των πωλήσεων στην Ελλάδα και το εξωτερικό, την έρευνα αγοράς και την δημιουργία αποτελεσματικών δημοσίων σχέσεων με τους πελάτες και τα Μ.Μ.Ε.

Απαραίτητα Προσόντα:
- Ηλικία έως 32 ετών
- Πτυχίο Ελληνικού ή ξένου Πανεπιστημίου ή αναγνωρισμένης Τουριστικής Σχολής
- Μεταπτυχιακό τίτλο (Master's) στην Διοίκηση Ξενοδοχειακών Επιχειρήσεων και Επιθυμητή Εμπειρία στον ευρύτερο χώρο του Marketing Τουριστικών Υπηρεσιών.
- Εξαίρετη χρήση της Ελληνικής και Αγγλικής γλώσσας.
- Άριστη χρήση Η/Υ (Office, Internet κλπ.).

Οποιαδήποτε επιπλέον προσόντα θα συνεκτιμηθούν στην αξιολόγηση.

Οι ενδιαφερόμενοι/ες μπορούν να αποστείλουν το βιογραφικό τους σημείωμα με πρόσφατη φωτογραφία
Υπόψιν Κου Γ. Μπαρμπούτη
Ηλεκτρονικά στη διεύθυνση: marketing@rodos-palace.gr
Με fax στον αριθμό: 22410 25350
Ταχυδρομικά στη διεύθυνση:
Λεωφ.Ιαλυσού, Ιξιά Ρόδος 85100
Η απόλυτη εχεμύθεια θεωρείται αυτονόητη.

ΜΧΠΞΕΝ078

ΑΠΟ ΤΟ ΞΕΝΟΔΟΧΕΙΟ ΔΙΟΝΥΣΟΣ ΣΤΗΝ ΙΞΙΑ

ΖΗΤΟΥΝΤΑΙ

για την σεζόν 2006

ΚΑΜΑΡΙΕΡΕΣ με προϋπηρεσία

Οι ενδιαφερόμενες παρακαλούνται όπως απευθυνθούν στην κ. Ολγα Αγγους στο τηλ. **22410-23021 καθημερινά 08.30-14.30** εκτός Κυριακής.
Βιογραφικά με φωτογραφία απαραιτήτως.

ΜΧΠ1145

Από την αντιπροσωπεία αυτοκινήτων
HONDA-MITSUBISHI

ΖΗΤΕΙΤΑΙ

Ηλεκτρολόγος Αυτοκινήτων

Επιθυμητή προϋπηρεσία στο χώρο
Καλή γνώση Η/Υ και Αγγλικών.

Απαραίτητη αποστολή βιογραφικού σημειώματος στη διεύθυνση Λ. Λίνδου 138 Ρόδος
Τηλ. 22410-67440-41
Φαξ 22410-68462
E-mail:kaligcar@otenet.gr

ΜΧΠ915

RODIAN AMATHUS BEACH·HOTEL RHODES-GREECE
★★★★★

Το Ξενοδοχείο Rodian Amathus Beach Hotel Ζητά για τη σεζόν του 2006

- **Μάγειρα Α' για a la carte εστιατόριο**

Οι ενδιαφερόμενοι παρακαλούνται όπως απευθυνθούν στον προσωπάρχη κ. Παρασκευά Νικήτα στα ακόλουθα τηλέφωνα:

Τηλ. 22410 89930 και 22410 89900

ΜΑΤ1787

μαθηματα

συνέχεια από την προηγούμενη

Απόφοιτος πανεπιστημίου Αιγαίου **παραδίδει ιδιαίτερα μαθήματα** σε παιδιά δημοτικού και σε παιδιά με μαθησιακές δυσκολίες. Τιμές προσιτές. Πληρ. τηλ. 6945440446

ΜΖΤ270404

πωλησεις αυτοκινητων & μοτοσικλετων

ΠΩΛΕΙΤΑΙ TOYOTA RAW 4 5θυρο μοντέλο 1999 2.000 cc 130 HP ατρακάριστο με ζαντολάστιχα, στερεοφωνικό με 10CD και ενισχυτή, συναγερμό και πολλά άλλα εξτρά. Σε άριστη κατάσταση. Δεκτός κάθε έλεγχος. Πληρ. τηλ. 6944141507 ΜΖΤ050509

Chicken stories

ΖΗΤΕΙΤΑΙ

προσωπικό των παρακάτω ειδικοτήτων:
Μάγειρες Β
Προπαρασκευαστές/ριες
Παρασκευαστές/ριες (makers)
Χειριστές/ριες ταμειακών
Οδηγοί delivery
Λαντζιέρης/α
Εξωτερικοί/ές σάλας
καθαρίστριες

Ζητάμε:
- **Προηγούμενη εμπειρία σε καταστήματα γρήγορης εστίασης, εστιατόρια ή ξενοδοχεία.**
- **Ευχάριστη εμφάνιση και προσωπικότητα, ομαδικό πνεύμα.**
- **Ταχύτητα κινήσεων, ευστροφία, ικανότητα απόδοσης υπό συνθήκες πίεσης.**
- **Ηλικίες 20-35**
- **Εκπληρωμένες στρατιωτικές υποχρεώσεις για τους άνδρες**

Σας δίνουμε:
Ανταγωνιστικό πακέτο αποδοχών-Σύγχρονο περιβάλλον εργασίας

Πληροφορίες: 2241093359
κ. Γιώργο Τσαβαρή (10.30-20.00)

ΧΠ2367

ΖΗΤΕΙΤΑΙ

από την κατασκευαστική εταιρεία
ΑΝΕΓΕΡΣΙΣ ΑΕ
γραμματέας
με γνώσεις Η/Υ και Microsoft. Σπαστό ωράριο.

Πληρ. τηλ. 2241067267, 6936550250
Δ/νση Αλεξανδρουπόλεως 2

ΜΑΤ1979(Γ)(2)

Από μεγάλο ασφαλιστικό γραφείο

ΖΗΤΕΙΤΑΙ

γραμματέας

Απαραίτητα προσόντα:
- Απόφοιτη λυκείου
- Ηλικία 22-28 ετών
- Καλή γνώση χειρισμού Η/Υ
- Καλή γνώση της αγγλικής

Προσφέρονται:
- Μόνιμη θέση εργασίας, ικανοποιητικός μισθός, ευχάριστο και σύγχρονο περιβάλλον εργασίας.

Πληροφορίες καθημερινά
στο τηλ. 2241069105 (09.00-14.00)

ΜΑΤ1956

Το ιταλικό εστιατόριο **CAPRICCI**

ΖΗΤΑ

βοηθό σερβιτόρα

Σταθερή δουλειά χειμώνα-καλοκαίρι
Απαραίτητη η γνώση της αγγλικής γλώσσας.
Ωρες εργασίας:17.00-24.00

Πληρ. τηλ. 6944374816

ΜΑΤ1991(Γ)

auto-moto

συνέχεια από την προηγούμενη

ΠΩΛΟΥΝΤΑΙ από ιδιώτη: α) LANCIA Y (1,2 60HP), Φεβρ. '05-14.500 χλμ. **β) SKODA FABIA REFLEX** (1,4 101HP), Σεπτ. '05-11.500 χλμ. Πληρ. τηλ. 6948232236 κ. Γιάννη MZT100517

ΠΩΛΕΙΤΑΙ JEEP WRANGLER LIMITED έκδοση έτος 2003. Αριστη κατάσταση. Τιμή 23.000 ευρώ. Ευκολίες πληρωμής. HARD TOP, δερμάτινο σαλόνι, σκαλοπάτια, ηλεκτρικά παράθυρα, συναγερμός 24,500 χλμ. Πληρ. τηλ. 6945343616, 2241026504 INT090529

ΠΩΛΕΙΤΑΙ NISSAN PRIMERA μοντέλο 94, 1.600 κυβικά φουλ εξτρά περασμένο ΚΤΕΟ. Τιμή 3.000 ευρώ. Πληρ. τηλ. 6948139857 MZT090520

ΠΩΛΕΙΤΑΙ BMWi μοντέλο '96, με 54.000 χλμ., με ηλεκτρονικό A/C σε άριστη κατάσταση. Τιμή μετρητοίς 12.000 ευρώ. Πληρ. τηλ. 6936795114 MZT090507

ΠΩΛΕΙΤΑΙ BMW 520 6κύλινδρο 150 HP χρώματος μαύρο μοντέλο 1997, πολύ καλός εξοπλισμός. Πληρ. τηλ. 2241074592, 6976007822 MXP13642

ΠΩΛΕΙΤΑΙ αυτοκίνητο Ι.Χ. μάρκας **MERCEDES** τύπου 814 D μοντέλο 1996, ψυγείο καταψύκτη, κατάλληλο για κατεψυγμένα προϊόντα και παγωτά. Πληρ. τηλ. 2241060133, 6944732168 MZT290310

διαφορα

ΑΝΤΑΛΛΑΣΣΩ επιχείρηση με το ακίνητο κομπλέ, με μισή άδεια ταξί. Πληρ. τηλ. 6946406155, 2241065389, ώρες 08.00-24.00 MZT120507

ΕΥΚΑΙΡΙΑ. ΠΩΛΕΙΤΑΙ ΣΚΑΦΟΣ καμπινάτο 6,60 μ. μηχανή έσω έξω 205 HP OMC σε άριστη κατάσταση, full extra. Τιμή 10.000 ευρώ τοις μετρητοίς. Πληρ. τηλ. 6934381535, 2241066900, 2241069585 MZT110519

ΠΩΛΟΥΝΤΑΙ κουτάβια "TAZI" άψογα. Εμβολιασμένα και απαρασιτωμένα μόνο σε γνώστες της ράτσας! Πληρ. τηλ. 2241037194 ώρες 8.30 π.μ. - 7μ.μ. MZT110501

ΖΗΤΕΙΤΑΙ

έμπειρο προσωπικό για να στελεχώσει την νέα Συνεταιριστική Φαρμακαποθήκη Δωδεκανήσου με έδρα τη Ρόδο

Παρακαλούμε αποστείλατε
Βιογραφικό σημείωμα στο **ΣΥ.ΦΑ.Κ.**
Υπόψιν κου Αλιμπέρτη Δημήτρη

Δ/νση Ι. Μακράκη 16
Ηράκλειο Κρήτης Τ.Κ. 71202
Τηλ. 2810302100, Fax: 2810302119

ΘΑ ΤΗΡΗΘΕΙ ΠΛΗΡΗΣ ΕΧΕΜΥΘΕΙΑ

MAT2065(1)

EL DIVINO

ΖΗΤΟΥΝΤΑΙ

άτομα για το μπαρ και σέρβις

Πληρ. τηλ. 6973255520

MXP13652

Club Greece resorts

are you looking for a job?

Club Greece is looking to recruit staff for:
1) Administration
2) Reservations Department
3) Reception

The candidates must be able to speak English with one of the following languages:
• Swedish
• Finnish
• German
• French
• Dutch

Our company offers modern training and development programs, excellent working environment.

Please email your cv to: kragazzi@clubgreece.gr

For more information and to book appointment for interview please contact Mrs. Katerina Ragazzi on 22410-96369 or 22410 94245 between 10h00-18h00, Monday to Friday

MAT8098

A.E.D.E.

ΔΟΜΗΣΗ ΡΟΔΟΥ

Από τη **ΔΟΜΗΣΗ ΡΟΔΟΥ**

ΖΗΤΟΥΝΤΑΙ

για τη στελέχωση του νέου εκθεσιακού τμήματος

ΕΜΠΕΙΡΟΙ ΠΩΛΗΤΕΣ

Απαραίτητα προσόντα:
- Προηγούμενη εμπειρία αν είναι δυνατόν σε ανάλογο αντικείμενο τουλάχιστον για 2-3 χρόνια
- Ομαδικό πνεύμα, ευχάριστη προσωπικότητα, διάθεση για επίτευξη στόχων, ευχέρεια επικοινωνίας
- Γνώση χειρισμού Η/Υ και εφαρμογών γραφείου
- Γνώση Αγγλικής
- Εκπληρωμένες στρατιωτικές υποχρεώσεις για τους άντρες

Παρέχονται:
- Ανταγωνιστικό πακέτο αποδοχών, προοπτικές εξέλιξης, σύγχρονο περιβάλλον εργασίας.

Αποστολή βιογραφικών στο fax 2241064050, Υ/Ο κου ΠΑΠΑΓΡΗΓΟΡΙΟΥ ΑΛΕΞΗ με την ένδειξη codsales.

ΧΠ2367

ΖΗΤΕΙΤΑΙ

υπάλληλος κρεοπωλείου-κόφτης

να εργασθεί σε επιχείρηση στην Ιαλυσό

Πληρ. τηλ. 6944373770 κ. Μιχάλη MAT1825(Γ)

ΖΗΤΟΥΝΤΑΙ

Από Φροντιστήριο Μέσης Εκπαίδευσης καθηγητές:

1. Μαθηματικοί
2. Φυσικοί
3. Χημικοί
4. Βιολόγοι
5. Φιλόλογοι

Πληροφορίες καθημερινά:
10.00-12.00 τηλ. **6946028067**
18.00-21.00 τηλ. **22410 75085**
εκτός Σαββάτου και Κυριακής

ΑΤ1998(Γ)

---

mothercare

Η ΜΕΓΑΛΥΤΕΡΗ ΑΛΥΣΙΔΑ ΚΑΤΑΣΤΗΜΑΤΩΝ ΕΞΕΙΔΙΚΕΥΜΕΝΩΝ ΣΤΗΝ ΜΗΤΕΡΑ ΚΑΙ ΤΟ ΠΑΙΔΙ

ΖΗΤΑΜΕ

ΠΩΛΗΤΡΙΕΣ

ΓΙΑ ΤΟ ΚΑΤΑΣΤΗΜΑ ΤΗΣ ΡΟΔΟΥ

Οι κατάλληλοι υποψήφιοι θα πρέπει να διαθέτουν τα εξής προσόντα;
• Άνεση και ευχέρεια στην επικοινωνία
• Καλή γνώση της αγγλικής γλώσσας

Η εταιρεία προσφέρει:
• Ικανοποιητικό μισθό και bonus επί των πωλήσεων
• Συνεχή απασχόληση στις σύγχρονες μεθόδους πωλήσεων
• Αξιοκρατική εξέλιξη

ΒΙΟΓΡΑΦΙΚΑ ΜΕ ΦΩΤΟΓΡΑΦΙΑ
ΣΤΟ ΚΑΤΑΣΤΗΜΑ DIVANI & DIVANI
2ο χλμ. ΛΕΩΦ. ΚΑΛΛΙΘΕΑΣ
ΤΗΛ. 2241027328

ΑΤ1984(2)(Γ)

DIVANI & DIVANI by NATUZZI

Η ΜΕΓΑΛΥΤΕΡΗ ΑΛΥΣΙΔΑ ΚΑΤΑΣΤΗΜΑΤΩΝ ΕΠΙΠΛΩΝ ΣΤΟΝ ΚΟΣΜΟ

ΖΗΤΑΜΕ

ΟΔΗΓΟ

ΓΙΑ ΤΟ ΚΑΤΑΣΤΗΜΑ ΤΗΣ ΡΟΔΟΥ

Οι κατάλληλοι υποψήφιοι θα πρέπει να διαθέτουν τα εξής προσόντα;
• Άνεση και ευχέρεια στην επικοινωνία
• Επαγγελματικό Δίπλωμα

Η εταιρεία προσφέρει:
• Ικανοποιητικό μισθό
• 12μηνη απασχόληση

ΠΛΗΡΟΦΟΡΙΕΣ
ΣΤΟ ΤΗΛ. 2241027328

ΑΤ1984(1)(Γ)

ΖΗΤΟΥΝΤΑΙ

ερασιτέχνες φωτογράφοι για νυχτερινή απασχόληση.

Πληρ. τηλ. 6932365559, ώρες 10-4 μ.μ.

ΜΑΠ284(Γ)

ΖΗΤΕΙΤΑΙ

αδειούχος φαρμακοποιός υπεύθυνος για την Συνεταιριστική Φαρμακαποθήκη Δωδεκανήσου με έδρα τη Ρόδο.

Πληρ. στον Συνεταιρισμό Φαρμακοποιών Κρήτης κ. Αλιμπέρτη Δημήτρη

Δ/νση Ι. Μακράκη 16
Ηράκλειο Κρήτης Τ.Κ. 71202
Τηλ. 2810302100, Fax: 2810302119

MAT2065(2)

Crete & Rhodes CAPSIS Convention Centers & Resort Hotels

Το Ξενοδοχείο και Συνεδριακό Κέντρο Sofitel Capsis Ρόδου

ΖΗΤΑΕΙ

Βοηθό Διευθυντή Τροφίμων και Ποτών
Απαραίτητη η ανάλογη προϋπηρεσία σε ξενοδοχεία πολυτελείας και η άριστη γνώση της Αγγλικής γλώσσας και Ηλεκτρονικών Υπολογιστών. Απαραίτητο επίσης είναι πτυχίο από Ξενοδοχειακή σχολή ή Πανεπιστήμιο. Η Εμπειρία σε Συνεδριακά Ξενοδοχεία και η γνώση της Γαλλικής ή Γερμανικής γλώσσας θα θεωρηθεί ως επιπρόσθετο προσόν.

Sous Chef και Α, Β, Γ Μαγείρους
Πτυχιούχο Ηλεκτρολόγο
Βοηθούς Σερβιτόρων και Βοηθούς Μπάρ

Οι ενδιαφερόμενοι μπορούν να απευθυνθούν καθημερινά κατά τις ώρες 10:00 – 14:00 στην Υποδοχή του Ξενοδοχείου ή να στείλουν τα βιογραφικά τους σημειώματα με πρόσφατη φωτογραφία στην παρακάτω διεύθυνση:

Ξενοδοχείο Sofitel Capsis Ρόδου
Ιξιά 85100, Ρόδος
Φαξ: 22410-20900

MAT1951(Γ)

Carrier

No1 In Air Conditioning

Η Rodos Air

ζητά

ΜΗΧΑΝΟΛΟΓΟ ΜΗΧΑΝΙΚΟ Τ.Ε.

Απαιτούμενα προσόντα:
• Πτυχίο ΤΕΙ
• Καλή γνώση της αγγλικής γλώσσας
• Καλή γνώση Η/Υ
• Αριστη γνώση σχεδιαστικού προγράμματος AUTOCAD

Οι ενδιαφερόμενοι παρακαλούνται να στείλουν βιογραφικό σημείωμα με fax ή με e-mail

RODOS AIR ΕΠΕ-ΚΑΜΕΙΡΟΥ 1-85100 ΡΟΔΟΣ
ΤΗΛ. 22410-70710, FAX: 2241070720
e-mail: info@rodosair.gr ΜΧΠΕΜΠ174

διαφορα

συνέχεια από την προηγούμενη

ΠΩΛΕΙΤΑΙ επαγγελματικό ψυγείο βιτρίνα κοπής αλλαντικών, διαστάσεως 3 μέτρων σε πολύ καλή κατάσταση και πολύ καλή τιμή, λόγω ανακαίνισης. Πληρ. τηλ. 2241032992
MZT110508

ΠΩΛΕΙΤΑΙ βάρκα ξύλινη με διαστάσεις μήκος 4,70 και μηχανή FARMA υδρόψυκτη 9 HP. Τιμή 2.900 ευρώ. Πληρ. τηλ. 6945406064
MZT050516

ΔΙΠΛΩΜΑΤΟΥΧΟΣ - ΧΑΡΤΟΜΑΝΤΗΣ - ΑΡΙΘΜΟΛΟΓΙΑ - ΧΑΡΤΟΜΑΝΤΙΑ-ΤΑΡΩ. Μάθε τώρα ό,τι σε απασχολεί με 100% επιτυχία. Οικονομικά- επαγγελματικά - σχέσεις - έρωτας. Απομάκρυνση αρνητικής ενέργειας, πανίσχυρα φυλαχτά. Πληρ. τηλ. 6947880751
INT080519/20

ΠΩΛΕΙΤΑΙ ΦΟΥΡΝΟΣ ΠΙΤΣΑΡΙΑΣ ΔΙΠΛΟΣ (6 ΜΗΝΩΝ) DIMELOX ΤΥΠΟΣ Κ120 ΙΣΧΥΣ 65KW. ΤΙΜΗ 1.700 ΕΥΡΩ ΚΑΙ ΖΥΜΩΤΗΡΙΟ ΙΤΑΛΙΚΟ 30 ΚΙΛΩΝ 700 ΕΥΡΩ. ΠΛΗΡ. ΤΗΛ. 6977004776, 2241064335
MZT050518

ΠΩΛΟΥΝΤΑΙ έπιπλα ενοικιαζομένων δωματίων ανά σετ σε πολύ καλή κατάσταση χωρίς τα στρώματα, κατάλληλα για παιδικά δωμάτια και για οποιαδήποτε άλλη χρήση. Πληρ. τηλ. 6945499811
MAT1983

ΠΩΛΕΙΤΑΙ σκάφος ταχύπλοο πολυεστερικό BAYLINER 5.80 μ. Διαθέτει μία άνετη καμπίνα, εξωλέμβιες μηχανές 125 HP και 9.9 HP, τρέιλερ, όλα τα προβλεπόμενα σωστικά καθώς και άλλα αξεσουάρ, σε άριστη κατάσταση και σε πολύ καλή τιμή. Δεκτός κάθε έλεγχος. Πληρ. τηλ. 6945151673 και 2241061234. MXP13639

ΠΩΛΕΙΤΑΙ εξοπλισμός fast food-creperie σε άριστη κατάσταση (3 μηνών) και σε πολύ καλή τιμή. Περιλαμβάνει ψυγείο-βιτρίνα αλλαντικών, φούσκα αερόθερμο φούρνο, ζαμπονομηχανή, ανοξείδωτους πάγκους και κρεπιέρα υγραερίου μονή. Πληρ. τηλ. 6948213013, 2241061331
INT270413

ΠΩΛΕΙΤΑΙ ταχύπλοο καμπινάτο μήκος 5,70 με μηχανή MERCURY 90 HP 4χρονη τρέιλερ και πλήρης εξοπλισμός με 80 ώρες λειτουργίας όλα σε άριστη κατάσταση. Πληρ. τηλ. 6932313225 MZT250401

προσφορές εργασίας

ΚΥΡΙΟΣ με προϋπηρεσία σε ξενοδοχείο με γνώσεις Φινλανδικών, Αγγλικών, Γερμανικών λίγων Σουηδικών **ζητεί ανάλογη εργασία.** Πληρ. τηλ. 6947053127 MXP13660

Κυρία 50 ετών από Ρωσία με άδεια παραμονής **ζητά εργασία** για οικιακές δουλειές (σιδέρωμα-πλύσιμο κ.λπ.), φύλαξη ηλικιωμένων, καθαρισμό σπιτιών, λαντζιέρα σε εστιατόριο. Επιθυμητές ώρες εργασίας πρωί έως αργά το απόγευμα. Πληρ. τηλ. 6946308163 MZT100516

Κοπέλα 28 ετών από Ρωσία με άδεια παραμονής **ζητάει εργασία** ως οικιακή βοηθός για δουλειές σπιτιού, καθάρισμα σπιτιών ή φύλαξη παιδιών, σε ξενοδοχείο ως καμαριέρα. Επιθυμητές ώρες εργασίας πρωί έως αργά το απόγευμα. Πληρ. τηλ. 6945355989 MZT100515

Κυρία 50 ετών από Ρωσία με άδεια παραμονής **ζητάει εργασία** για οικιακές δουλειές (σιδέρωμα-πλύσιμο κ.λπ.) καθαρίστρια, ή φύλαξη ηλικιωμένων. Επιθυμητές ώρες ερασίας από πρωί έως αργά το απόγευμα. Πληρ. τηλ. 6976478567
MZT100514

ΕΛΑΙΟΧΡΩΜΑΤΙΣΜΟΙ. Ελαιοχρωματιστής αναλαμβάνει πάσης φύσεως ελαιοχρωματισμούς (μεζονέτες, διαμερίσματα κ.λπ.) **με πολύ λογικές τιμές!** Πληρ. κ. Χρήστος τηλ. 6948553230
MZT080521

ΕΛΑΙΟΧΡΩΜΑΤΙΣΤΗΣ. Αναλαμβάνω παντός τύπου εργασίες. Βαψίματα-φρεσκαρίσματα-μερεμέτια-πλακάκια-μόνωση. Πληρ. τηλ. 6979074904 κ. Ταρέκ MZT090505

ΜΑΣΑΖ. Ανακουφιστείτε από την ψυχική κόπωση, τις συνέπειες του καθημερινού τρόπου ζωής. Πληρ. τηλ. 6942228916
INT270409

Νιώθετε αδιαθεσία, κούραση; ΦΥΣΙΟΘΕΡΑΠΕΙΑ για διάφορες αρρώστιες και μασάζ θεραπευτικό, χαλαρωτικό θα επιστρέψει υγεία, θα γεμίσει το σώμα σας νέα ενέργεια! Τηλεφωνήστε, ελάτε και οι αρρώστιες σας φεύγουν στο παρελθόν!!! Η ζωή σας θα λάμψει εκ νέου!!! Πληρ. τηλ. 6942095457
MZT030508

ΚΥΡΙΑ διπλωματούχος μασέρ κάνει θεραπευτικό, αθλητικό, χαλαρωτικό μασάζ. Πληρ. τηλ. 6948553306
MZT070419

Κάτι πρωτότυπο στη Ρόδο. Για την φύλαξη του παιδιού σας στο χώρο σας, είμαι κοντά σας, κάνουμε το πρόγραμμα μαζί ανάλογα με τις ανάγκες σας. Η αγάπη μου και η πείρα μου είναι αυτή που θα σας κάνει να νιώθετε ασφαλής μαζί μου. Οι τιμές είναι λογικές. Θα χαρώ να σας φανώ χρήσιμη. Πληρ. τηλ. 6945979077 κ. Μάρα
MZT020543

γνωριμιες

ΤΡΑΒ ζητά γνωριμία με σοβαρά άτομα. Ονομα ΣΤΕΛΑ. Πληρ. τηλ. 6974569688
MZT090524

ΕΡΓΑΣΤΗΡΙΟ ΕΛΕΥΘΕΡΩΝ ΣΠΟΥΔΩΝ ΗΛΕΚΤΡΟΝΙΚΩΝ ΥΠΟΛΟΓΙΣΤΩΝ
Program PM
ΕΠΙΣΗΜΟ ΕΞΕΤΑΣΤΙΚΟ ΚΕΝΤΡΟ ΤΗΣ ECDL HELLAS
ECDL Diploma
ΤΜΗΜΑΤΑ ΓΙΑ:
Παιδιά
Ενήλικες
Αρχάριους
Επαγγελματίες
Ανάπτυξη Εργασιών
ΕΝΤΑΤΙΚΑ ΜΑΘΗΜΑΤΑ COMPUTER
ΕΓΓΡΑΦΕΣ ΤΩΡΑ
Μανώλης Ι. Σοφίλλας
Τηλ.(22410)31761
ΚΟΔΡΙΓΚΤΩΝΟΣ 91 - ΡΟΔΟΣ
ΧΠ941

Τοποθετήσεις πλακιδίων-μαρμάρων-οικοδομικές εργασίες
Τιμές λογικές-άριστη εργασία-20χρονη πείρα.
Πληρ. τηλ. 6937795739, 2241067607 κ. Κοντουδιός Νικόλαος
ΜΑΠ93(Γ)

ΑΠΟΦΡΑΞΕΙΣ - ΕΚΚΕΝΩΣΕΙΣ ΡΟΔΟΥ

Κιν. 6932470404 Κιν. 6944361464
Κώστας & Λευτέρης
ΑΠΟΦΡΑΞΕΙΣ ΑΠΟΧΕΤΕΥΤΙΚΩΝ ΑΓΩΓΩΝ ΜΕ ΥΔΡΟΒΟΛΗ
ΚΟΥΖΙΝΕΣ, ΤΟΥΑΛΕΤΕΣ, ΣΙΦΩΝΙΑ, ΥΔΡΟΡΟΕΣ, ΑΠΟΛΥΜΑΝΣΕΙΣ, ΜΗΝΙΑΙΕΣ ΣΥΝΤΗΡΗΣΕΙΣ
ΠΟΛΥΚΑΤΑΣΤΗΜΑΤΑ, ΣΤΡΑΤΟΠΕΔΑ, ΞΕΝΟΔΟΧΕΙΑ, ΝΟΣΟΚΟΜΕΙΑ, ΔΗΜΟΥΣ, ΠΟΛΥΚΑΤΟΙΚΙΕΣ, ΣΠΙΤΙΑ Κ.Λ.Π.
Αντληση υδατων από υπογειους χωρους
Αμεση εξυπηρέτηση!!! ΟΙ ΚΑΛΥΤΕΡΕΣ ΤΙΜΕΣ!
Τηλ. 2241085977, 2241086634
Κιν. 6944361464, 6932470404
ΑΕ835

ΑΓΟΡΑΖΩ
- ΧΡΥΣΑΦΙΚΑ
- ΚΟΣΜΗΜΑΤΑ
- ΝΟΜΙΣΜΑΤΑ
- ΧΡΥΣΑ ΔΟΝΤΙΑ
- ΜΕΤΟΧΕΣ
- ΩΡΟΛΟΓΙΑ
- ΑΝΤΙΚΕΣ

Δάνεια επί ενεχύρω
«ΜΠΑΜΠΗΣ»
Δημ. Θεοδωράκη 15 (1ος όροφος) ΡΟΔΟΣ
ΜΑΤ1113

ΠΩΛΕΙΤΑΙ

κοπάδι με πρόβατα σε υπεράριστη κατάσταση με τα δικαιώματά τους.

Πληρ. τηλ. 2244031698
MZT110516(Γ)

καριέρα στο marketing consulting

Η ΕΠΙΧΕΙΡΗΣΗ
Η Market Plan από το 1994 παρέχει συμβουλευτικές υπηρεσίες marketing, με ειδίκευση στον σχεδιασμό και την υλοποίηση προγραμμάτων επικοινωνίας, προώθησης και ερευνών αγοράς. Στα πλαίσια της στελέχωσης της αναζητά:

Στέλεχος Marketing

Ο/Η ΥΠΟΨΗΦΙΟΣ /-Α
Έως 30 ετών, με δυναμική και οργανωτική προσωπικότητα. Πτυχιούχος ΑΕΙ στη Διοίκηση Επιχειρήσεων ή άλλο συναφές αντικείμενο. Με εμπειρία δύο ετών σε θέση σχετική με το αντικείμενο των σπουδών του, η οποία μπορεί να αντισταθμισθεί με μεταπτυχιακό στη διοίκηση επιχειρήσεων ή το marketing. Άριστος χρήστης εφαρμογών MS Office. Άριστη γνώση της Ελληνικής & Αγγλικής γλώσσας, ενώ σαν επιπλέον προσόν θα θεωρηθεί η γνώση μιας δεύτερης ξένης γλώσσας.

Η ΘΕΣΗ
Ολοκληρωμένη υποστήριξη της λειτουργίας του γραφείου με παράλληλο on the job training, ώστε σύντομα να συμβάλλει με τις γνώσεις του στο σχεδιασμό, υλοποίηση και παρακολούθηση marketing projects, με στόχο σε εύλογο χρονικό διάστημα, και ανάλογα με τις ικανότητες του, να αναλάβει την πλήρη υποστήριξη πελατών και projects.

Υπάλληλος γραφείου PART-TIME

Απόφοιτος ΤΕΙ ή ισότιμης σχολής με πολύ καλή γνώση Η/Υ και άριστη γνώση της Αγγλικής ή και Γερμανικής γλώσσας με αποκλειστική εργασία την εισαγωγή δεδομένων (data entry) στον υπολογιστή σε βάση μερικής καθημερινής απασχόλησης 2 ωρών (πρωί ή απόγευμα).

Οι ενδιαφερόμενοι παρακαλούνται να υποβάλλουν το βιογραφικό τους αποκλειστικά μέσω e-mail, έως και 20 Μαΐου.
Η απόλυτη εχεμύθεια θεωρείται αυτονόητη.

Market Plan
marketing consulting
ΧΠΠΑΡ295

Αμμοχώστου 39, Ρόδος, Τηλ: 22410 74456, Fax: 22410 70386
e-mail: info@marketplan.gr

ΤΑΠΗΤΟΚΑΘΑΡΙΣΤΗΡΙΟ
Ο ΔΡΑΚΟΣ
Αναλαμβάνουμε υπεύθυνα καθαρισμό και φύλαξη
χαλιά • μοκέτες • φλοκάτες
Ειδικός καθαρισμός μεταξωτών και χειροποίητων χαλιών
Επί τόπου καθαρισμοί
μοκετών • σαλονιών • πούλμαν
με 20ετή πείρα.
Πληρ. τηλ. 2241026805, 2241051024, 6974208020
ΜΑΤ1268(Γ)

KARAOKE
Προς ξενοδόχους και διευθυντές ξενοδοχείων
Εχουμε μια μέρα της εβδομάδος ελεύθερη.
Εάν θέλετε να ευχαριστήσετε τους πελάτες-να συνεργαστούμε.
Επαγγελματική παρουσίαση. Επίσης προσφέρουμε βραδιά
ELVIS-NICK HUNTER "ELVIS"
Πληρ. τηλ. 6932155284
ΜΧΡ13648(Γ)

ΑΠΕΝΤΟΜΩΤΙΚΗ ΔΩΔΕΚΑΝΗΣΟΥ

Αναλαμβάνουμε:
- Ταβέρνες, Εστιατόρια
- Κρεοπωλεία, Super Markets
- Ζαχαροπλαστεία, Αρτοποιεία, Catering
- Εργοστάσια, Τυποποιητήρια, Συσκευαστήρια
- Ξενοδοχεία, Καταστήματα, Γραφεία,
- Τράπεζες, Σχολεία, Νοσοκομεία, Δήμους

Παρέχουμε:
- **Απεντόμωση** (Κατσαρίδες, μύγες, κουνούπια, σκορπιοί, ψύλλοι, κοριοί κ.ά.)
- **Μυοκτονία** (ποντίκια, αρουραίοι)
- **Απολύμανση** (ιοί, βακτήρια, άλγη, μύκητες)

Σύνταξη φακέλου παρασιτοκτονίας HACCP

Αριθμός Αδείας από το υπουργείο Αγροτικής Ανάπτυξης & Τροφίμων: 116269/21-02-2006

ΠΑΝΑΓΙΩΤΗΣ ΜΙΧ. ΠΑΝΑΗΣ
Φυσιογνώστης Περιβαλλοντολόγος Τεχνολόγος Γεωπονίας
Τηλ : 6944353686

ΓΕΩΡΓΙΟΣ Η. ΜΑΝΕΤΤΑΣ
Γεωπόνος - Τεχνολόγος Γεωπονίας
Τηλ 6944443124

Λ. Δημοκρατίας 143, Παραδείσι - Ρόδος, Τ.Κ 85106 Τηλ & Fax: 22410 81769
ΑΕ1422

γνωριμιες

συνέχεια από την προηγούμενη

ΑΒΑΣΑΝΙΣΤΑ "number 1" γνωρίστε τον αληθινό έρωτα κοντά μας. Σχέσεις, γνωριμίες με άμεσα αποτελέσματα, απόλυτη εχεμύθεια. Ανδρες-γυναίκες κάθε ηλικίας περιμένουν να γνωριστείτε. Γίνετε μέλος στο μεγαλύτερο club γνωριμιών στην Ελλάδα. Πληρ. τηλ. 2105239191, 2105239711, 6975764343 ΜΑΤ2072

ΚΑΛΛΟΝΗ ψηλή ξανθιά, με πράσινα μάτια. Αν είναι αυτή η φαντασίωσή σου σε περιμένω στο χώρο μου. Αλλοδαποί καθώς και κλήσεις με απόκρυψη αποκλείονται. Πληρ. τηλ. 6946181125' ΜΖΤ260428

ΕΛΛΗΝΙΔΑ πολύ εμφανίσιμη για γνωριμία παρέα με κύριο άνω των τριάντα ετών. Οχι αλλοδαποί. Πληρ. τηλ. 6978872750 ΜΖΤ110502

ΤΡΑΒ 22 ετών, πολύ όμορφη, εχέμυθη **ΖΗΤΕΙ ΓΝΩΡΙΜΙΑ** με κυρίους. Αποκλείονται κλήσεις με απόκρυψη... Ηρώ. Πληρ. τηλ. 6946074523 ΜΖΤ080524

ΤΡΑΒ... ζητά γνωριμίες με σοβαρούς κυρίους. Πληρ. τηλ. 6939516525 ΜΖΤ050511

Νεαρή ξεναγός με νυχτερινές ανησυχίες, επιθυμεί κουβέντα και συνομιλία, και ό,τι προκύψει... Κάλεσε ΟΤΕ 90.11.314.493 – COSMOTE 901.200.43.53 – VODAFONE 901.694.60.53 – TIM 901.160.17.53 ΜΑΤ1673

ΕΛΛΗΝΙΔΑ εμφανίσιμη **ΖΗΤΑ ΓΝΩΡΙΜΙΑ** στο χώρο της για ελεύθερη σχέση. Απόλαυση και διακριτικότητα. Πληρ. τηλ. 6942608613 ΜΖΤ260418

Τέλειο καθάρισμα χωρίς απογοήτευση

ΤΑΠΗΤΟΚΑΘΑΡΙΣΤΗΡΙΑ
ΚΛΕΟΠΑΤΡΑ®

Ολοκληρωμένα προγράμματα υγιεινής και καθαρισμού προσαρμοσμένα στις ιδιαίτερες ανάγκες κάθε τάπητα

Με **διασφάλιση ποιότητας** στον καθαρισμό και φύλαξη σε χαλιά, μοκέτες, χειροποίητα Ανατολής, μεταξωτά, μάλλινα, φλοκάτες, παπλώματα και τάπητες 5ης γενιάς
ΑΔΙΑΒΡΟΧΟΠΟΙΗΣΗ ΑΝΤΙΣΤΑΤΙΚΟΤΗΤΑ
- Επιτόπου βιοκαθαρισμός στρωμάτων, σαλονιών και μοκετών
- Επιδιορθώσεις σε χειροποίητα χαλιά και μοκέτες

ΦΥΛΑΞΗ ΔΩΡΕΑΝ

Παραλαβή και παράδοση σε όλη την Ρόδο

Ενημερωθείτε για την συντήρηση των χαλιών σας με ειλικρίνεια κει υπευθυνότητα
ΤΗΛ. 2241051996
ΚΙΝ. 6945793626
ΦΑΞ 2241051322
ΚΟΥΦΑΛΑΚΗΣ ΣΤΑΥΡΟΣ
Πιστοποιημένος τεχνικός καθαρισμού ταπήτων από τον Παγκόσμιο Οργανισμό Προστασίας Μαλλιού
WOOLSAFE
ΜΑΤ1570

ΤΑΠΗΤΟΚΑΘΑΡΙΣΤΗΡΙΑ
ΠΑΝΕΛΛΑΔΙΚΟ ΔΙΚΤΥΟ
Art Clean EXPRESS
Είμαστε λίιιι...γο πιο μπροστά από τους άλλους!
ΠΛΥΣΙΜΟ-ΑΠΟΛΥΜΑΝΣΗ-ΦΥΛΑΞΗ
ΧΑΛΙΩΝ- ΜΟΚΕΤΩΝ - ΣΑΛΟΝΙΩΝ *(και επί τόπου)*
ΠΑΠΛΩΜΑΤΑ - ΚΟΥΒΕΡΤΕΣ - ΦΛΟΚΑΤΕΣ
ΣΤΕΓΝΟ ΓΙΑ ΜΕΤΑΞΩΤΑ ΚΑΙ ΧΕΙΡΟΠΟΙΗΤΑ
ΑΔΙΑΒΡΟΧΟΠΟΙΗΣΕΙΣ & ΕΠΙΔΙΟΡΘΩΣΕΙΣ ΤΑΠΗΤΩΝ
ΠΑΡΑΛΑΒΗ - ΠΑΡΑΔΟΣΗ ΚΑΤ' ΟΙΚΟΝ
ΔΩΡΕΑΝ ΦΥΛΑΞΗ
ΑΛΑΦΑΚΗΣ ΤΑΣΟΣ
ΤΗΛ. ΧΩΡΙΣ ΧΡΕΩΣΗ
80011400400
ΤΗΛ. 2241082800-
ΚΙΝ. 6944350247
email: artclean@otenet.gr
ΧΠ2286

ΣΤΑΥΡΙΑΣ
...και καθαρίσατε

ΚΑΔΟΙ ΠΕΡΙΣΥΛΛΟΓΗΣ ΜΠΑΖΩΝ & ΑΠΟΡΡΙΜΜΑΤΩΝ
- ΕΥΚΟΛΑ
- ΓΡΗΓΟΡΑ
- ΟΙΚΟΝΟΜΙΚΑ


- ΕΥΚΟΛΙΑ ΣΤΗ ΧΡΗΣΗ
- ΑΜΕΣΗ ΕΞΥΠΗΡΕΤΗΣΗ
- ΑΡΙΣΤΑ ΕΚΠΑΙΔΕΥΜΕΝΟ ΠΡΟΣΩΠΙΚΟ

6944 677700


ΚΑΤΑΛΛΗΛΑ ΓΙΑ:
- ΑΝΑΚΑΙΝΙΣΕΙΣ
- ΝΕΑ ΚΤΙΡΙΑ
- ΞΕΝΟΔΟΧΕΙΑ
- ΚΑΤΑΣΤΗΜΑΤΑ
- ΚΑΘΑΡΙΣΜΟΥΣ ΚΗΠΩΝ & ΟΙΚΟΔΟΜΩΝ

AE1186

- ΣΥΝΕΠΕΙΑ
- ΤΑΧΥΤΗΤΑ
- ΟΡΓΑΝΩΣΗ
- ΕΞΥΠΗΡΕΤΗΣΗ

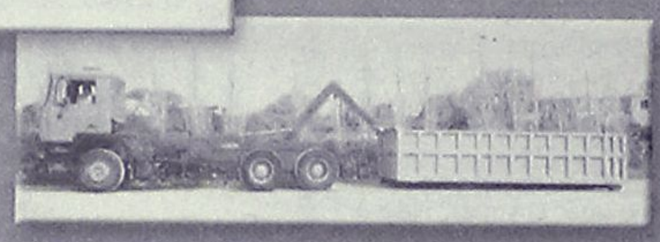
ΓΡΑΦΕΙΟΥ: 22410.60770 22410.62907 ΟΙΚΙΑΣ: 22410.62330 6944.677700

AQUA LINE design


AT3751(Γ)

Periclis Creations
ΤΟ ΚΕΝΤΡΟ ΤΗΣ ΕΠΙΓΡΑΦΗΣ ΣΤΑ ΔΩΔΕΚΑΝΗΣΑ

Φωτεινές επιγραφές
νέα μοντέλλα

- ΠΥΛΩΝΕΣ ΕΞΩΤΕΡΙΚΟΥ ΧΩΡΟΥ
- ΦΩΤΕΙΝΕΣ ΜΟΝΗΣ & ΔΙΠΛΗΣ ΟΨΗΣ
- NEON ΕΠΙΓΡΑΦΕΣ - ΓΡΑΜΜΑΤΑ

ΧΑΡΑΚΤΙΚΗ LASER ΣΦΡΑΓΙΔΕΣ σε 1 Ωρα

ψηφιακές εκτυπώσεις
Αυθημερόν !

Φαγητά - Ποτά
Τιμοκαταλόγους
Κάρτες - Menu
ΠΑΝΤΑ στις καλύτερες τιμές!
AT1960(Γ)
ΕΠΙΓΡΑΦΕΣ
Periclis
Κ.ΥΔΡΑΙΟΥ 21
ΤΗΛ: 2241Ο 78485
ΚΙΝ: 6946 671 670

ΤΑΠΗΤΟΚΑΘΑΡΙΣΤΗΡΙΑ
magic carpet
ΜΑΤΣΗΣ ΔΗΜΗΤΡΗΣ
ΤΗΛ. 22410-91143
ΚΙΝ 6936671996 & 6974057144
ΠΕΡΙΟΧΗ ΠΑΝΑΓΙΑΣ ΕΛΕΗΜΟΝΗΤΡΙΑΣ ΚΡΕΜΑΣΤΗ
Ο καθαρισμός είναι δική μας υπόθεση...
Με μηχανήματα της karcher Αναλαμβάνουμε καθαρισμούς για: χαλιά, μοκέτες, τάπητες σαλονιών, σπιτιών, αυτοκινήτων, πούλμαν, επίσης κουβέρτες, φλοκάτες. Επιδιορθώνουμε τους τάπητές σας (αλλαγή κρόσσι, ρέλι και ξεβάμματα)
ΕΠΙΤΟΠΟΥ ΚΑΘΑΡΙΣΜΟΙ & ΠΑΡΑΛΑΒΗ ΠΑΡΑΔΟΣΗ ΚΑΤ' ΟΙΚΟΝ
Τα πιο φθηνά και ποιοτικά
ΔΩΡΕΑΝ ΦΥΛΑΞΗ
ΕΥΧΑΡΙΣΤΟΥΜΕ ΓΙΑ ΤΗΝ ΕΜΠΙΣΤΟΣΥΝΗ ΠΟΥ ΜΑΣ ΔΕΙΧΝΕΤΕ!
ΜΑΤ1592

ΧΡΕΙΑΖΕΣΤΕ ΧΡΗΜΑΤΑ;
ΕΝΕΧΥΡΟΔΑΝΕΙΣΤΗΡΙΟ "Η ΘΥΡΙΔΑ"
ΕΝΕΧΥΡΙΑΖΩ και ΑΓΟΡΑΖΩ ΧΡΥΣΑΦΙΚΑ - ΚΟΣΜΗΜΑΤΑ - ΛΙΡΕΣ - ΠΑΛΑΙΑ ΝΟΜΙΣΜΑΤΑ - ΜΕΤΟΧΕΣ και ΑΝΤΙΚΕΣ
Αντ. Δαμασκηνού 25 (περ. Μητρόπολη)
Τηλ. 2241032537, 6942613540, 6947965279
AE639

ΕΚΚΕΝΩΣΕΙΣ ΜΕΤΡΟΠΟΝΤΙΚΑΣ "ΜΑΡΙΑ"

ΑΠΟΦΡΑΞΕΙΣ ΑΠΟΧΕΤΕΥΤΙΚΩΝ ΑΓΩΓΩΝ ΜΕ ΥΔΡΟΒΟΛΗ, ΚΟΥΖΙΝΕΣ, ΤΟΥΑΛΕΤΕΣ, ΣΙΦΩΝΙΑ, ΥΔΡΟΡΟΕΣ, ΜΗΝΙΑΙΕΣ ΣΥΝΤΗΡΗΣΕΙΣ ΠΟΛΥΚΑΤΑΣΤΗΜΑΤΑ, ΣΤΡΑΤΟΠΕΔΑ, ΞΕΝΟΔΟΧΕΙΑ, ΝΟΣΟΚΟΜΕΙΑ, ΔΗΜΟΥΣ, ΠΟΛΥΚΑΤΟΙΚΙΕΣ, ΣΠΙΤΙΑ κ.λπ.
Αντληση υδάτων από υπόγειους χώρους
Πληρ. τηλ. 2241065120/35555
ΑΕ179

ΜΝΗΜΟΣΥΝΑ



Την 13η μηνός Μαΐου, ημέρα Σάββατο και ώρα 6 μ.μ. εις τον Ιερό Ναό Ταξιαρχών Μαριτσών, τελούμε 6μηνο μνημόσυνο υπέρ αναπαύσεως της ψυχής του λατρευτού μας υιού, αδελφού και εξαδέλφου

ΕΜΜΑΝΟΥΗΛ ΚΩΣΤΙΟΥ

Οι γονείς, τ' αδέλφια και οι λοιποί συγγενείς

MZT 110520



Την 14η μηνός Μαΐου, ημέρα Κυριακή και ώρα 10 π.μ. εις τον Ιερό Ναό Αγίου Δημητρίου παλαιό νεκροταφείο, τελούμε 40ήμερο μνημόσυνο υπέρ αναπαύσεως της ψυχής της λατρευτής μας μητέρας, γιαγιάς και θείας

ΜΑΡΙΑΣ ΜΑΡΙΝΟΥ

Τα παιδιά: Νομική, Μανώλης, Καλλιόπη-Δάμων, Μαρίνα
Τα εγγόνια, τ' ανίψια και οι λοιποί συγγενείς

MZT100510



Την 14η μηνός Μαΐου, ημέρα Κυριακή και ώρα 8.30 π.μ. εις τον Ιερό Ναό Αγίου Νικολάου Ρόδου, τελούμε ετήσιο μνημόσυνο υπέρ αναπαύσεως της ψυχής της λατρευτής μας μητέρας, γιαγιάς, προγιαγιάς, αδελφής και θείας

ΕΥΑΓΓΕΛΙΑΣ ΜΠΑΛΗ

Τα παιδιά: Σταματία-Εμμανουήλ Σταματάκης
Τα εγγόνια, τα δισέγγονα, τ' αδέλφια, τ' ανίψια και οι λοιποί συγγενείς

MZT110510



Την 14η μηνός Μαΐου, ημέρα Κυριακή και ώρα 8 π.μ. εις τον Ιερό Ναό Αγίου Σπυρίδωνα Θεολόγου (Θολού) Ρόδου, τελούμε 3μηνο μνημόσυνο υπέρ αναπαύσεως της ψυχής του λατρευτού μας συζύγου, πατέρα, παππού, αδελφού και θείου

ΙΩΑΝΝΟΥ ΜΑΡΜΑΡΟΚΟΠΟΥ

Η σύζυγος: Μαρία
Τα παιδιά: Κατερίνα-Ελευθέριος, Μιχάλης-Δήμητρα, Αντώνης
Η εγγονή: Μαρία
Τ' αδέλφια, τ' ανίψια, τα εξαδέλφια και οι λοιποί συγγενείς

MZT080507



Την 14η μηνός Μαΐου, ημέρα Κυριακή και ώρα 8 π.μ. εις τον Ιερό Ναό Αγίου Δημητρίου παλαιό νεκροταφείο, τελούμε ετήσιο μνημόσυνο υπέρ αναπαύσεως της ψυχής του λατρευτού μας συζύγου, πατέρα και παππού

ΒΑΣΙΛΕΙΟΥ ΦΩΤΑΡΑ

Η σύζυγος: Περσεφόνη
Τα παιδιά: Κωνσταντίνος-Ερρικα, Γραμματική-Σπυρίδων, Μαρία-Γεώργιος και Πουλχερία.
Τα εγγόνια, τ' ανίψια και οι λοιποί συγγενείς

MZT110505

Την 14η μηνός Μαΐου, ημέρα Κυριακή και ώρα 10 π.μ. εις τον Ιερό Ναό Αγίου Γεωργίου Πλατανίων, τελούμε ετήσιο μνημόσυνο υπέρ αναπαύσεως της ψυχής του λατρευτού μας υιού, αδελφού, εγγονού και ανιψιού

ΕΛΕΥΘΕΡΙΟΥ-ΠΑΣΧΑΛΗ ΚΑΒΑΛΛΟ

Ο πατέρας: Κοσμάς
Η μητέρα: Μαριέτα
Η αδελφή: Γιούλα
Οι παππούδες, οι γιαγιάδες, οι θείοι και οι λοιποί συγγενείς

MZT120508(Γ)

Την 14η μηνός Μαΐου, ημέρα Κυριακή και ώρα 9 π.μ. εις τον Ιερό Ναό Αγίου Λουκά Σορωνής, τελούμε 40ήμερο μνημόσυνο υπέρ αναπαύσεως της ψυχής του λατρευτού μας συζύγου, πατέρα, παππού και αδελφού

ΚΥΡΙΑΖΗ ΔΙΑΚΟΛΑΜΠΡΙΑΝΟΥ

Η σύζυγος: Δέσποινα
Η κόρη: Τσαμπίκα
Ο εγγονός: Κυριάκος
Η αδελφή: Βαρβάρα
Και οι λοιποί συγγενείς

MZT120521

Την 14η μηνός Μαΐου, ημέρα Κυριακή και ώρα 8.30 π.μ. εις τον Ιερό Ναό Αγίων Αναργύρων, τελούμε 9ήμερο μνημόσυνο υπέρ αναπαύσεως της ψυχής της λατρευτής μας συζύγου, μητέρας και γιαγιάς

ΣΕΒΑΣΤΗΣ ΑΡΒΑΝΙΤΗ

Ο σύζυγος: Εμμανουήλ
Τα παιδιά: Γεώργιος-Γεωργία, Τριανταφυλλιά-Αδριανός, Θρασύβουλος-Κατερίνα
Τα εγγόνια: Σεβαστή-Κων/νος, Εμμανουήλ
Τ' αδέλφια και οι λοιποί συγγενείς

MZT120513



Την 15η μηνός Μαΐου, ημέρα Δευτέρα και ώρα 8 π.μ. εις τον Ιερό Ναό Ταξιαρχών Μαριτσών, τελούμε 6μηνο μνημόσυνο υπέρ αναπαύσεως της ψυχής του λατρευτού μας υιού, αδελφού και εξαδέλφου

ΕΜΜΑΝΟΥΗΛ ΚΩΣΤΙΟΥ

Οι γονείς, τ' αδέλφια και οι λοιποί συγγενείς

MZT 110520

Την 14η μηνός Μαΐου, ημέρα Κυριακή και ώρα 10 π.μ. εις τον Ιερό Ναό Αγίου Δημητρίου παλαιό νεκροταφείο, τελούμε 40ήμερο μνημόσυνο υπέρ αναπαύσεως της ψυχής της λατρευτής μας μητέρας, γιαγιάς και θείας

ΜΑΡΙΑΣ ΜΑΡΙΝΟΥ

Τα παιδιά: Νομική, Μανώλης, Καλλιόπη-Δάμων, Μαρίνα
Τα εγγόνια, τ' ανίψια και οι λοιποί συγγενείς

MZT100510

Την 14η μηνός Μαΐου, ημέρα Κυριακή και ώρα 8.30 π.μ. εις τον Ιερό Ναό Αγίου Νικολάου Ρόδου, τελούμε ετήσιο μνημόσυνο υπέρ αναπαύσεως της ψυχής της λατρευτής μας μητέρας, γιαγιάς, προγιαγιάς, αδελφής και θείας

ΕΥΑΓΓΕΛΙΑΣ ΜΠΑΛΗ

Τα παιδιά: Σταματία-Εμμανουήλ Σταματάκης
Τα εγγόνια, τα δισέγγονα, τ' αδέλφια, τ' ανίψια και οι λοιποί συγγενείς

MZT110510

Την 14η μηνός Μαΐου, ημέρα Κυριακή και ώρα 8 π.μ. εις τον Ιερό Ναό Αγίου Σπυρίδωνα Θεολόγου (Θολού) Ρόδου, τελούμε 3μηνο μνημόσυνο υπέρ αναπαύσεως της ψυχής του λατρευτού μας συζύγου, πατέρα, παππού, αδελφού και θείου

ΙΩΑΝΝΟΥ ΜΑΡΜΑΡΟΚΟΠΟΥ

Η σύζυγος: Μαρία
Τα παιδιά: Κατερίνα-Ελευθέριος, Μιχάλης-Δήμητρα, Αντώνης
Η εγγονή: Μαρία
Τ' αδέλφια, τ' ανίψια, τα εξαδέλφια και οι λοιποί συγγενείς

MZT080507

Την 14η μηνός Μαΐου, ημέρα Κυριακή και ώρα 8 π.μ. εις τον Ιερό Ναό Αγίου Δημητρίου παλαιό νεκροταφείο, τελούμε ετήσιο μνημόσυνο υπέρ αναπαύσεως της ψυχής του λατρευτού μας συζύγου, πατέρα και παππού

ΒΑΣΙΛΕΙΟΥ ΦΩΤΑΡΑ

Η σύζυγος: Περσεφόνη
Τα παιδιά: Κωνσταντίνος-Ερρικα, Γραμματική-Σπυρίδων, Μαρία-Γεώργιος και Πουλχερία.
Τα εγγόνια, τ' ανίψια και οι λοιποί συγγενείς

MZT110505

Την 15η μηνός Μαΐου, ημέρα Δευτέρα και ώρα 8 π.μ. εις τον Ιερό Ναό Ταξιαρχών Ρόδου, τελούμε 40ήμερο μνημόσυνο υπέρ αναπαύσεως της ψυχής της λατρευτής μας συζύγου, μητέρας, γιαγιάς, αδελφής και θείας

ΑΣΤΕΡΟΠΗΣ ΧΑΤΖΗΝΙΚΟΛΑ

Ο σύζυγος: Μιχάλης
Τα παιδιά: Νίκος-Καίτη, Ανθούλα-Αντώνης Βάκης
Τα εγγόνια, τ' ανίψια και οι λοιποί συγγενείς

MXP13651

Την 15η μηνός Μαΐου, ημέρα Δευτέρα και ώρα 8 π.μ. εις τον Ιερό Ναό Ταξιαρχών Νεκροταφείου Ρόδου, τελούμε 40ήμερο μνημόσυνο υπέρ αναπαύσεως της ψυχής της λατρευτής μας συζύγου, πατέρα, παππού και αδελφού

ΚΥΡΙΑΖΗ ΔΙΑΚΟΛΑΜΠΡΙΑΝΟΥ

Η σύζυγος: Δέσποινα
Η κόρη: Τσαμπίκα
Ο εγγονός: Κυριάκος
Η αδελφή: Βαρβάρα
Και οι λοιποί συγγενείς

MZT120521

Την 15η μηνός Μαΐου, ημέρα Δευτέρα και ώρα 8.30 π.μ. εις τον Ιερό Ναό Ταξιαρχών Νεκροταφείου, τελούμε 9μηνο μνημόσυνο υπέρ αναπαύσεως της ψυχής της λατρευτής μας συζύγου, μητέρας, γιαγιάς, αδελφής και θείας

ΑΙΚΑΤΕΡΙΝΗΣ ΧΑΠΙΠΗ

Ο σύζυγος: Παντελής
Τα παιδιά: Δέσποινα-Αριστοτέλης, Γιώργος-Χριστίνα
Τα εγγόνια: Ελένη, Παντελής, Κατερίνα, Αριστοτέλης, Παντελής
Τ' αδέλφια, τ' ανίψια, τα εξαδέλφια και οι λοιποί συγγενείς

ΜΑΠ276



Την 15η μηνός Μαΐου, ημέρα Δευτέρα και ώρα 8 π.μ. εις τον Ιερό Ναό Αγίου Δημητρίου (παλαιού Νεκροταφείου), τελούμε 40ήμερο μνημόσυνο υπέρ αναπαύσεως της ψυχής της λατρευτής μας μητέρας, γιαγιάς, αδελφής και θείας

ΔΕΣΠΟΙΝΑΣ ΣΒΥΝΟΥ

Τα παιδιά: Μιχάλης-Βούλα
Τα εγγόνια, τ' αδέλφια, τ' ανίψια και οι λοιποί συγγενείς

MZT110506



Την 16η μηνός Μαΐου, ημέρα Τρίτη και ώρα 8 π.μ. εις τον Ιερό Ναό Ταξιαρχών Νεκροταφείου, τελούμε 40ήμερο μνημόσυνο υπέρ αναπαύσεως της ψυχής της λατρευτής μας συζύγου, μητέρας, γιαγιάς και θείας

ΑΣΤΕΡΟΠΗΣ ΧΑΤΖΗΝΙΚΟΛΑ

Ο σύζυγος: Μιχάλης
Τα παιδιά: Νίκος-Καίτη, Ανθούλα-Αντώνης Βάκης
Τα εγγόνια, τ' ανίψια και οι λοιποί συγγενείς

MXP13651



Την 16η μηνός Μαΐου, ημέρα Τρίτη και ώρα 8.30 π.μ. εις τον Ιερό Ναό Ταξιαρχών (Νεκροταφείου Ρόδου), τελούμε 6μηνο μνημόσυνο υπέρ αναπαύσεως της ψυχής του πολυαγαπημένου, αλησμόνητου και λατρευτού μας συζύγου, πατέρα, αδελφού και θείου

ΜΙΛΤΙΑΔΗ ΣΤΕΡΓΙΟΠΟΥΛΟΥ

Δεν θα σε ξεχάσουμε ποτέ

Η σύζυγος: Σταυρούλα
Τα παιδιά: Χρήστος, Καλλιόπη, Μιχαλίτσα, Στέφανος
Η πεθερά: Καλλιόπη
Κουνιάδοι: Αννούλα-Μιχάλης, Σούλα-Βασίλης, Στέλιος-Βάσω, Μικές-Μαρία
Τ' αδέλφια, τ' ανίψια και οι λοιποί συγγενείς

ΧΠΠΑΡ192

Την 15η μηνός Μαΐου, ημέρα Δευτέρα και ώρα 8 π.μ. εις τον Ιερό Ναό Αγίων Αναργύρων, τελούμε 40ήμερο μνημόσυνο υπέρ αναπαύσεως της ψυχής του λατρευτού μας συζύγου, πατέρα, αδελφού και θείου

ΔΗΜΗΤΡΙΟΥ ΠΑΠΑΘΕΟΔΩΡΟΥ

(Συνταξιούχου ΕΛ.ΑΣ)

Η σύζυγος: Μαίρη
Τα παιδιά: Γιώργος, Καλλιόπη, Τάσος
Τ' αδέλφια, τ' ανίψια και οι λοιποί συγγενείς

ΜΑΠ281

ΜΝΗΜΗΣ ΕΝΕΚΕΝ

ΠΑΡΑΣΚΕΥΑΣΤΗΡΙΟΝ ΜΝΗΜΟΣΥΝΩΝ

Αναλαμβάνουμε την οργάνωση των μνημοσύνων σας, προσφέροντάς σας όλα όσα χρειάζονται για την άψογη μνημόνευση των αγαπημένων εκλιπόντων σας.

Προσφέρουμε μεγάλη ποικιλία πρωτότυπων σχεδίων σε δίσκους της επιλογής σας με τα συνοδευτικά αρτύματα. Παράλληλα διαθέτουμε όλα τα απαραίτητα είδη μνημοσύνων.

Στο χώρο μας θα βρείτε τέλεια εξυπηρέτηση, καθαριότητα και πάνω απ' όλα σεβασμό στη δύσκολη στιγμή σας. ΑΕ 798

Γ. ΠΑΠΑΝΔΡΕΟΥ 78, ΑΝΑΛΗΨΗ · Τηλ./Fax: 22410 69620

ΚΑΘΗΜΕΡΙΝΑ ΟΛΑ ΤΑ ΝΕΑ ΤΗΣ ΔΩΔΕΚΑΝΗΣΟΥ ΣΤΟ INTERNET

www.rodiaki.gr

ΑΝΑΚΟΙΝΩΣΗ

Ειδοποιούνται οι κάτοικοι των παρακάτω περιοχών ότι για να εκτελεστούν απαραίτητες τεχνικές εργασίες της ΔΕΗ θα γίνει διακοπή στις **14/5/06 ημέρα ΚΥΡΙΑΚΗ** ως εξής:

Από 06.00 έως 08.00 στις περιοχές:
Ιαλυσός (ΙΞιά-Τρείς-Κανδυλί)-Κρεμαστή-Παστίδα-Τσαΐρι-Φαληράκι
Από 08.00 έως 15.00 στις περιοχές:
Βενετοκλέων-Μητροπόλεως (από πλατεία Διαγόρα έως Δαμασκηνού)- Κοδριγκτώνος (από Βύρωνος έως Αθηναγόρα)-Αγ. Αναστασίας (από Βενετοκλέων έως Π.Π. Γερμανού)-Καναδά (Από Αθηναγόρα έως Έρνεστ Μπέβιν).

Αν οι εργασίες τελειώσουν νωρίτερα, το ρεύμα θα ξαναδοθεί πριν από τον χρόνο λήξης της διακοπής που αναφέρεται πιο πάνω.

Γι' αυτό το λόγο οι ηλεκτρικές εγκαταστάσεις και τα δίκτυα της ΔΕΗ θα πρέπει να θεωρούνται ότι έχουν συνέχεια ρεύμα.

Έτσι για λόγους ασφαλείας, απαγορεύεται η προσέγγιση σε αγωγούς ή άλλα στοιχεία του δικτύου που βρίσκονται στο έδαφος γιατί υπάρχει σοβαρός κίνδυνος ατυχήματος.

Από τη ΔΕΗ

ΧΠ1016

ΑΠΩΛΕΙΑ

Χάθηκε σκυλάκι πέντε μηνών ράτσας τεριέ θηλυκό περίπου τρία κιλά χρώματος λευκό με καφέ κεφάλι και ουρά. Πολύ δεμένο συναισθηματικά με την οικογένεια. Δίδεται πολύ καλή αμοιβή. Τηλ.: 6949115823.

ΜΑΠ272(Γ)

ΕΛΛΗΝΙΚΗ ΔΗΜΟΚΡΑΤΙΑ
ΥΠΟΥΡΓΕΙΟ ΑΓΡ. ΑΝΑΠΤ. & ΤΡΟΦΙΜΩΝ
ΔΙΟΙΚΗΤΙΚΟΣ ΤΟΜΕΑΣ
ΠΡΟΓΡΑΜΜΑΤΙΣΜΟΥ
& ΕΦΑΡΜΟΓΗΣ Γ' ΚΠΣ
Δ/ΝΣΗ ΤΕΧΝΙΚΩΝ ΜΕΛΕΤΩΝ ΚΑΙ ΚΑΤΑΣΚΕΥΩΝ
2ο ΤΜΗΜΑ ΚΑΤΑΣΚΕΥΩΝ Ε.Ε
Έργα x
Προμήθειες
Υπηρεσίες

ΠΡΟΚΗΡΥΞΗ ΣΥΜΒΑΣΗΣ

Η σύμβαση αυτή καλύπτεται από τη Συμφωνία περί Δημοσίων Συμβάσεων (ΣΔΣ); ΝΑΙ

ΤΜΗΜΑ I: ΑΝΑΘΕΤΟΥΣΑ ΑΡΧΗ

I.1) ΕΠΩΝΥΜΙΑ ΚΑΙ ΔΙΕΥΘΥΝΣΗ ΤΗΣ ΑΝΑΘΕΤΟΥΣΑΣ ΑΡΧΗΣ

Οργανισμός ΥΠΟΥΡΓΕΙΟ ΑΓΡΟΤΙΚΗΣ ΑΝΑΠΤΥΞΗΣ ΚΑΙ ΤΡΟΦΙΜΩΝ Δ/ΝΣΗ ΤΕΧΝΙΚΩΝ ΜΕΛΕΤΩΝ ΚΑΙ ΚΑΤΑΣΚΕΥΩΝ	Υπόψη 2ου Τμήματος Κατασκευών Εγγειοβελτιωτικών Έργων
Διεύθυνση ΣΕΡΑΦΗ 60 & ΛΙΟΣΙΩΝ 210	Ταχυδρομικός Κώδικας 104 45
Τοποθεσία / Πόλη ΑΘΗΝΑ	Χώρα ΕΛΛΑΔΑ
Τηλέφωνο 210.83.99.850, 210.83.99.851,	Τηλεομοιοτυπία (Φαξ) 210.83.99.721
Ηλεκτρονικό ταχυδρομείο (e-mail) ygkatee2@otenet.gr	Διεύθυνση Internet (URL)

I.2) ΔΙΕΥΘΥΝΣΗ ΓΙΑ ΠΡΟΣΘΕΤΕΣ ΠΛΗΡΟΦΟΡΙΕΣ:
Όπως στο I.1
I.3) ΔΙΕΥΘΥΝΣΗ ΓΙΑ ΤΗΝ ΠΑΡΟΧΗ ΕΓΓΡΑΦΩΝ:
Όπως στο I.1
I.4) ΔΙΕΥΘΥΝΣΗ ΓΙΑ ΤΗΝ ΑΠΟΣΤΟΛΗ ΤΩΝ ΠΡΟΣΦΟΡΩΝ ΚΑΙ ΤΩΝ ΑΙΤΗΣΕΩΝ ΣΥΜΜΕΤΟΧΗΣ:
Σεράφη 60 & Λιοσίων 210 τ.κ. 104 45 - Αθήνα - Ελλάδα
I.5) ΕΙΔΟΣ ΤΗΣ ΑΝΑΘΕΤΟΥΣΑΣ ΑΡΧΗΣ*:
Κεντρική διοίκηση

ΤΜΗΜΑ II: ΑΝΤΙΚΕΙΜΕΝΟ ΤΗΣ ΣΥΜΒΑΣΗΣ

II.1) ΠΕΡΙΓΡΑΦΗ
II.1.1) Είδος σύμβασης έργου
Κατασκευή
II.1.4) Πρόκειται περί συμβάσεως - πλαίσιο ;*
ΟΧΙ
II.1.5) Ονομασία της σύμβασης από την αναθέτουσα αρχή*
«ΥΠΟΛΕΙΠΟΜΕΝΕΣ ΕΡΓΑΣΙΕΣ ΚΑΤΑΣΚΕΥΗΣ ΤΟΥ ΦΡΑΓΜΑΤΟΣ ΚΡΗΤΗΝΙΑΣ ΝΗΣΟΥ ΡΟΔΟΥ - ΑΞΙΟΠΟΙΗΣΗ ΤΑΜΙΕΥΤΗΡΑ ΚΡΗΤΗΝΙΑΣ ΡΟΔΟΥ»
II.1.6) Περιγραφή / αντικείμενο της σύμβασης
Η σχετική εργολαβία έχει ως αντικείμενο συνοπτικά τις εξής εργασίες :
Το Έργο αφορά τις υπολειπόμενες εργασίες κατασκευής του φράγματος Κρητηνίας στη νήσο Ρόδο και όλων των συναφών έργων εκτροπής - εκκενώσεως, στεγανώσεως, υπερχειλίσεως, υδροληψίας, οδοποιίας κ.λπ., με σκοπό τη δημιουργία ταμιευτήρα, ωφέλιμης χωρητικότητας 2.000.000 μ3 , για την εξυπηρέτηση αρδευτικών αναγκών 3.000 στρεμμάτων της κατάντη περιοχής του φράγματος καθώς και την εξυπηρέτηση των υδροδοτικών αναγκών της ευρύτερης περιοχής. Το μήκος στέψεως είναι 551,42 μ, με πλάτος στέψης 8,0 μ., το μέγιστο ύψος του φράγματος (από τη θεμελίωση) είναι 41,0 μ. και ο υπολειπόμενος συνολικός όγκος φράγματος 570.000 μ3 .
Η θέση του φράγματος είναι επί του χειμάρρου Λίνερου, 2,5 χλμ. περίπου πριν από την εκβολή του στη θάλασσα, στην κοινότητα Κρητηνίας. Το φράγμα θα είναι χωμάτινο με κεντρικό αργιλικό πυρήνα, ζώνες προστασίας του πυρήνα από διάβρωση (φίλτρα-στραγγιστήρια), σώματα στήριξης από σχιστολιθικά πετρώματα και εξωτερικές ζώνες προστασίας του αναχώματος. Όσον αφορά την αξιοποίηση του ταμιευτήρα οι εργασίες που προβλέπονται να γίνουν αφορούν την κατασκευή του αντλιοστάσιου Α1 πλησίον του κτιρίου Δικλείδων και Οργάνων, στο πόδα του φράγματος στο αριστερό αντέρεισμα, την κατασκευή δύο φρεατίων πιεζόθραυσης, το αρδευτικό δίκτυο το οποίο θα κατασκευαστεί με υπόγειους αγωγούς, από πλαστικούς σωλήνες από σκληρό PVC 100, ονομαστικής πίεσης λειτουργίας 16 ατμ. 12,5 ατμ. και 10 ατμ, τα όργανα ελέγχου και ασφάλειας κ.λ.π.
II.1.7) Τόπος εκτέλεσης των εργασιών.
ΠΕΡΙΟΧΗ ΚΟΙΝΟΤΗΤΑΣ ΚΡΗΤΗΝΙΑΣ, ΝΗΣΟΥ ΡΟΔΟΥ, ΝΟΜΟΥ ΔΩΔΕΚΑΝΗΣΟΥ
II.1.8) Ονοματολογία
II.1.8.1) Ταξινόμηση κατά CPV (Κοινό λεξιλόγιο για τις δημόσιες συμβάσεις) *
45247210-5, 45232120-9

II.1.8.2) Άλλη σχετική ονοματολογία (NACE) :
NACE 502.4
II.1.9) Διαχωρισμός σε τμήματα
ΟΧΙ
Επιτρέπεται να υποβληθούν προσφορές για: όλα τα τμήματα
II.1.10) Θα ληφθούν υπόψη εναλλακτικές προσφορές ;
ΟΧΙ
II.2) ΠΟΣΟΤΗΤΕΣ Η ΜΕΓΕΘΟΣ ΤΗΣ ΣΥΜΒΑΣΗΣ
II.2.1) Συνολική ποσότητα η μέγεθος (συμπεριλαμβανομένων όλων των τμημάτων και των δικαιωμάτων προαίρεσης)
Ο προϋπολογισμός ανέρχεται στο ποσό των **13.548.677,76** € - εργασίες με τα απρόβλεπτα (χωρίς εκτίμηση αναθεώρησης **1.353.977,11** € αμοιβής κτηματολογίου 50.000 € και Φ.Π.Α. **1.943.845,13** €) και διαμορφώνεται σε **16.896.500,00** € (με αναθεώρηση και Φ.Π.Α.)
II.2.2) Δικαιώματα προαίρεσης. Περιγραφή και ένδειξη του χρόνο κατά τον οποίο μπορούν να ασκηθούν.
Δεν υπάρχουν
II.3) ΔΙΑΡΚΕΙΑ Η ΠΡΟΘΕΣΜΙΑ ΕΚΤΕΛΕΣΗΣ ΤΗΣ ΣΥΜΒΑΣΗΣ
Περίοδος σε μήνες: **30 (Τριάντα)** από την ημερομηνία υπογραφής της σύμβασης.

ΤΜΗΜΑ III : ΠΛΗΡΟΦΟΡΙΕΣ ΝΟΜΙΚΗΣ, ΟΙΚΟΝΟΜΙΚΗΣ, ΧΡΗΜΑΤΟΟΙΚΟΝΟΜΙΚΗΣ ΚΑΙ ΤΕΧΝΙΚΗΣ ΦΥΣΗΣ

III.1) ΟΡΟΙ ΠΟΥ ΑΦΟΡΟΥΝ ΤΗ ΣΥΜΒΑΣΗ
III.1.1) Παροχή ασφάλειας και εγγυήσεις που απαιτούνται
Εγγυητική Επιστολή συμμετοχής ύψους 270.975 _ που θα ισχύει τουλάχιστον για διάστημα διακοσίων δέκα (210) ημερολογιακών ημερών από την ημερομηνία δημοπράτησης και θα απευθύνεται στη Διεύθυνση Τεχνικών Μελετών και Κατασκευών του Υπουργείου Αγροτικής Ανάπτυξης και Τροφίμων .
III.1.2) Κυριότεροι όροι χρηματοδότησης και πληρωμής η / και αναφορά στις εφαρμοζόμενες διατάξεις
Η χρηματοδότηση γίνεται από τις Δημόσιες Επενδύσεις (αριθ. έργου ΣΑΕ 0813 Κωδ. Έργου 2004 ΣΕ 0813 0004) με συγχρηματοδότηση από την Ε.Ε. στα πλαίσια του ΙΙΙ Κ.Π.Σ. από το FEOGA. Τον Ανάδοχο βαρύνει κάθε νόμιμη κράτηση. Τμηματική πληρωμή ανά μήνα με την αντίστοιχη αναθεώρηση τιμών (άρθρο 5 του Ν.1418/84 και άρθρο 40 του Π.Δ.609/85 όπως ισχύουν σήμερα).
III.1.3) Νομική μορφή που πρέπει να έχει ο όμιλος εργοληπτών, στον οποίο θα ανατεθεί η σύμβαση
Η κοινοπραξία εργοληπτών , εφόσον της ανατεθεί το έργο, δεν απαιτείται να περιβληθεί ιδιαίτερης νομικής μορφής
III.2) ΠΡΟΫΠΟΘΕΣΗΣ ΣΥΜΜΕΤΟΧΗΣ
III.2.1) Πληροφορίες σχετικά με την προσωπική κατάσταση των εργοληπτών και αναγκαίες διατυπώσεις για την αξιολόγηση των ελαχίστων οικονομικών, χρηματοπιστωτικών και τεχνικών ικανοτήτων τους
Σε ότι αφορά την προσωπική κατάσταση των εργοληπτών, πρέπει να μη συντρέχουν οι περιπτώσεις αποκλεισμού συμμετοχής του άρθρου 24 της οδηγίας 93/37/ΕΟΚ όπως ισχύει.με την Οδηγία 2004/18/ΕΚ ή του άρθρου 24 του ΠΔ 334/2000 (πτώχευση εκκαθάριση, επαγγελματικό αδίκημα, καταβολή εισφορών και φόρων κ.λ.π.)
III.2.1.1) Νομικό καθεστώς - απαιτούμενα αποδεικτικά
Κάθε εργολήπτης που επιθυμεί να συμμετάσχει στον διαγωνισμό, πρέπει να αποδείξει την εγγραφή του στο επαγγελματικό μητρώο της χώρας εγκατάστασης, όπως καθορίζεται στο άρθρο 25 της οδηγίας 93/37/Ε.Ο.Κ. όπως αντικαταστάθηκε με την 2004/18/ΕΚ όπως (άρθρο 25 του Π.Δ. 334/2000) ή σε περίπτωση όπου δεν τηρούνται επίσημοι κατάλογοι αναγνωρισμένων εργοληπτών, να αποδείξει την τήρηση των διατάξεων του άρθρου 29 της οδηγίας 93/37/Ε.Ο.Κ., όπως ισχύει σήμερα σύμφωνα με την οδηγία 2004/18/ΕΚ (ή του άρθρου 29 του Π.Δ. 334/2000 όπως ισχύει μετά την τροποποίηση του από το Π.Δ. 336/2002).
III.2.1.1.α) Για ελληνικές εργοληπτικές επιχειρήσεις (Ε.Ε.)
Το έργο περιλαμβάνει εκτός του φράγματος και σωληνώσεις καθώς και συσκευές δικτύων το οποίο αποτελεί κοινό αντικείμενο των κατηγοριών Υδραυλικών (ΥΔΡ) και Ηλεκτρομηχανολογικών Έργων (Η-Μ).
Σύμφωνα με την Εγκύκλιο 20/1997 του Υ.ΠΕ.ΧΩ.Δ.Ε. και την διευκρινιστική της εγκύκλιο 10/2000 του Υ.ΠΕ.ΧΩ.Δ.Ε. ισχύουν τα ακόλουθα:
Το κοινό αντικείμενο είναι : 2.402.426,74 € (χωρίς αναθεώρηση και Φ.Π.Α.)
Το αποκλειστικά ΥΔΡ είναι: 9.196.117,65 € (χωρίς αναθεώρηση και Φ.Π.Α.)
Το αποκλειστικά Η-Μ είναι: 1.950.133,37 € (χωρίς αναθεώρηση και Φ.Π.Α.)
Το κοινό αντικείμενο + ΥΔΡ είναι: 11.598.544,39 € (χωρίς αναθεώρηση και Φ.Π.Α.)
Το κοινό αντικείμενο + Η-Μ είναι: 4.352.560,11 € (χωρίς αναθεώρηση και Φ.Π.Α.)
Επομένως διακρίνονται δύο (2) περιπτώσεις δικαιούμενων συμμετοχής αντίστοιχης κατηγορίας και τάξης, σύμφωνα με τους προϋπολογισμούς της 1ης και 2ης περίπτωσης καθώς και κοινοπραξίες αυτών και πάντοτε σύμφωνα με τις διατάξεις του Ν. 1418/84 όπως αυτός ισχύει κατά το διάστημα δημοπράτησης.
1η περίπτωση:
Κοινό αντικείμενο + ΥΔΡ : 11.598.544,39 €
Αντικείμενο αποκλειστικά Η-Μ: 1.950.133,37 €
Γίνονται δεκτές Ελληνικές Εργοληπτικές Επιχειρήσεις, εγγεγραμμένες στο ΜΕΕΠ, αντίστοιχης κατηγορίας και τάξης, σύμφωνα με τις ανωτέρω επί μέρους προϋπολογισμούς Υδραυλικών και Ηλεκτρομηχανολογικών έργων. Επίσης κοινοπραξίες εργοληπτικών επιχειρήσεων, σύμφωνα με τις διατάξεις του άρθρου 16 του Ν. 1418/84 (όπως αυτό ισχύει σύμφωνα με τις διατάξεις του Ν. 2940/2001). Για τις κοινοπρακτούντες επιχειρήσεις της αυτής κατηγορίας, επιφυλάσσονται οι διατάξεις του άρθρου 2 του Π.Δ.609/85, όπως ισχύουν με το Π.Δ.218/99 και τις διατάξεις του Ν. 3263/2004.
Ειδικότερα στην 1η περίπτωση γίνονται δεκτές:
1α. Εγγεγραμμένες στο Μητρώο Εργοληπτικών Επιχειρήσεων που τηρείται στη ΓΓΔΕ του Υ.ΠΕ.ΧΩ.Δ.Ε., εφόσον ανήκουν στην **5η τάξη ή στην 6η τάξη** για έργα κατηγορίας **Υδραυλικών** ανεξαρτήτως έδρας και συγχρόνως εγγεγραμμένες στο Μητρώο Εργοληπτικών Επιχειρήσεων που τηρείται στη ΓΓΔΕ του Υ.ΠΕ.ΧΩ.Δ.Ε., στην **3η τάξη ή 4η τάξη** για έργα κατηγορίας **Η-Μ,** ανεξαρτήτως έδρας ή 5ης τάξης για έργα κατηγορίας **Η-Μ** με το Νομό Δωδεκανήσου ως έδρα ή ως δεύτερο Νομό.
2η περίπτωση:
Κοινό αντικείμενο + Η-Μ : 4.352.560,11 €
Αντικείμενο αποκλειστικά ΥΔΡ: 9.196.117,65 €
Γίνονται δεκτές Ελληνικές Εργοληπτικές Επιχειρήσεις, εγγεγραμμένες στο ΜΕΕΠ, αντίστοιχης κατηγορίας και τάξης, σύμφωνα με τις ανωτέρω επί μέρους προϋπολογισμούς Υδραυλικών και Ηλεκτρομηχανολογικών έργων. Επίσης κοινοπραξίες εργοληπτικών επιχειρήσεων, σύμφωνα με τις διατάξεις του άρθρου 16 του Ν. 1418/84 (όπως αυτό ισχύει σύμφωνα με τις διατάξεις του Ν. 2940/2001). Για τις κοινοπρακτούντες επιχειρήσεις της αυτής κατηγορίας, επιφυλάσσονται οι διατάξεις του άρθρου 2 του Π.Δ.609/85, όπως ισχύουν με το Π.Δ.218/99 και τις διατάξεις του Ν. 3263/2004.
Ειδικότερα στην 2η περίπτωση γίνονται δεκτές:
2α. Εγγεγραμμένες στο Μητρώο Εργοληπτικών Επιχειρήσεων που τηρείται στη ΓΓΔΕ του Υ.ΠΕ.ΧΩ.Δ.Ε., εφόσον ανήκουν στην **5η τάξη** για έργα κατηγορίας Υδραυλικών ανεξαρτήτως έδρας ή στην **6η τάξη** κατηγορίας για έργα κατηγορίας **Υδραυλικών με το νομό Δωδεκανήσου ως έδρα ή ως δεύτερο νομό και συγχρόνως 4ης τάξης** για έργα κατηγορίας **Η-Μ,** ανεξαρτήτως έδρας καθώς και 5ης τάξης για έργα κατηγορίας **Η-Μ** με το **Νομό Δωδεκανήσου ως έδρα ή ως δεύτερο Νομό.**
(β) Κοινοπραξίες εργοληπτικών επιχειρήσεων εγγεγραμμένων στην τάξη **2η τάξη** του ΜΕΕΠ για έργα κατηγορίας **Η-Μ (για την 1η περίπτωση) ή 3ης τάξης** του ΜΕΕΠ για έργα κατηγορίας **Η-Μ ή 4ης τάξης** του ΜΕΕΠ για έργα κατηγορίας **ΥΔΡ (για την 2η περίπτωση),** με τις προϋποθέσεις της παρ. 42 του άρθρου 16 του ν. 1418/84, όπως ισχύει **(αναβάθμιση ορίου λόγω κοινοπραξίας) δύναται** να αποτελέσουν το ένα μέλος Κοινοπραξίας **μεταξύ ΥΔΡ και Η-Μ.**
(γ) Κοινοπραξίες Εργοληπτικών Επιχειρήσεων των παραπάνω περιπτώσεων 1(α),2(α), (β) σε οποιονδήποτε συνδυασμό μεταξύ τους υπό τον όρο ότι η κάθε Εργοληπτική Επιχείρηση θα συμμετέχει με ποσοστό συμμετοχής όχι μικρότερο από 25%.
Κάθε εργοληπτική επιχείρηση συμμετέχει, είτε μεμονωμένα, είτε ως μέλος ενός κοινοπρακτικού σχήματος. Κατά τα λοιπά εφαρμόζονται οι ισχύουσες διατάξεις για την συμμετοχή εργοληπτικών επιχειρήσεων σε διαγωνισμούς για την κατασκευή Δημοσίων Έργων.
III.2.1.1.β) Για αλλοδαπές Ε.Ε.
Εργοληπτικές επιχειρήσεις ή κοινοπραξίες εργοληπτικών επιχειρήσεων προερχόμενες από κράτη-μέλη της Ε.Ε., του Ε.Ο.Χ. και από χώρες που έχουν υπογράψει και κυρώσει την «Συμφωνία για τις Δημόσιες Συμβάσεις», καθώς και από χώρες που έχουν υπογράψει και κυρώσει συμφωνίες σύνδεσης ή διμερείς συμφωνίες με την Ε.Ε., εγγεγραμμένες στους επίσημους καταλόγους αναγνωρισμένων εργοληπτών των χωρών τους για αντίστοιχη κατηγορία και δυναμικότητα και που στο σύνολό τους θα καλύπτουν τις κατηγορίες και δυναμικότητα του υπόψη έργου, είτε προερχόμενες από χώρα όπου δεν τηρούνται επίσημοι κατάλογοι αναγνωρισμένων εργοληπτών, εφόσον έχουν εκτελέσει παρόμοια (ποιοτικά και ποσοτικά) έργα με το δημοπρατούμενο και πληρούν τις ίδιες τυπικές και ουσιαστικές προϋποθέσεις με τις Εργοληπτικές Επιχειρήσεις αντίστοιχης κατηγορίας και δυναμικότητας του

ΠΑΝΕΠΙΣΤΗΜΙΟ ΑΙΓΑΙΟΥ

ΔΙΕΥΘΥΝΣΗ ΟΙΚΟΝΟΜΙΚΩΝ ΥΠΟΘΕΣΕΩΝ
ΤΜΗΜΑ ΠΕΡΙΟΥΣΙΑΣ & ΠΡΟΜΗΘΕΙΩΝ

Μυτιλήνη, 12 Μαΐου 2006
Α.Π: 2640γ

ΠΕΡΙΛΗΨΗ ΤΗΣ ΜΕ ΑΡΙΘΜΟ 2640 - 12/05/06 ΔΙΑΚΗΡΥΞΗΣ ΔΙΕΘΝΟΥΣ ΑΝΟΙΚΤΟΥ ΔΙΑΓΩΝΙΣΜΟΥ

Το Πανεπιστήμιο Αιγαίου προκηρύσσει διεθνή ανοικτό διαγωνισμό με σφραγισμένες προσφορές με κριτήριο κατακύρωσης τη συμφερότερη προσφορά, για την ανάδειξη αναδόχου ή αναδόχων για τη **σίτιση των φοιτητών του Πανεπιστημίου Αιγαίου** στις Πανεπιστημιακές Μονάδες Μυτιλήνης, Ρόδου, Σάμου, Χίου και Σύρου για τα ακαδημαϊκά έτη 2006-2007, 2007-2008 και 2008-2009, όπως αυτή καθορίζεται ως προς τις απαιτήσεις και τους όρους στην Διακήρυξη.

Προϋπολογισμός ακαδημαϊκού έτους 2006-2007: 1.848.825,00 €, συμπεριλαμβανομένου του νόμιμου ΦΠΑ .

Φορέας χρηματοδότησης: Το ΥπΕΠΘ από πιστώσεις του κρατικού προϋπολογισμού, και συγκεκριμένα από τον ΚΑΕ 2631 του Τακτικού Προϋπολογισμού του Πανεπιστημίου Αιγαίου.

Ημερομηνία λήξης και τόπος υποβολής προσφορών: την 04/07/06, ώρα 10:00 στη διεύθυνση: Πανεπιστήμιο Αιγαίου, Διεύθυνση Οικονομικών Υποθέσεων, Τμήμα Περιουσίας & Προμηθειών, Λόφος Πανεπιστημίου, Κτίριο Διοίκησης , 81100 Μυτιλήνη.

Διενέργεια διαγωνισμού: Την 04/07/06 και ώρα 10:30, στη διεύθυνση: Πανεπιστήμιο Αιγαίου, Διεύθυνση Οικονομικών Υποθέσεων, Τμήμα Περιουσίας & Προμηθειών, Λόφος Πανεπιστημίου, Κτίριο Διοίκησης , 81100 Μυτιλήνη.

Δικαιολογητικά που ζητούνται είναι τα οριζόμενα στα άρθρα 6 και 8 του ΠΔ 394/96 (ΦΕΚ 266τΑ΄) καθώς και εγγυητική επιστολή συμμετοχής 5% επί του συνολικά προϋπολογιζόμενου έργου ή επί του συνολικά προϋπολογιζόμενου έργου της Πανεπιστημιακής Μονάδας ή Πανεπιστημιακών Μονάδων για τις οποίες θα υποβληθεί προσφορά, για το ακαδημαϊκό έτος 2006-2007. Η εγγύηση συμμετοχής πρέπει να έχει χρονική ισχύ τέσσερις (4) τουλάχιστον μηνών από την ημέρα διεξαγωγής του διαγωνισμού.

Ημερομηνία αποστολής της διακήρυξης στον ελληνικό Τύπο: 12/05/06. Πληροφορίες και παραλαβή τευχών διακήρυξης του διαγωνισμού ταχυδρομικώς με αντικαταβολή ή τις εργάσιμες ημέρες και ώρες από το Πανεπιστήμιο Αιγαίου, Διεύθυνση Οικονομικών Υποθέσεων, Τμήμα Περιουσίας και Προμηθειών κα Καραντάνη Περσεφόνη, τηλ. 2251036145, Fax: 2251036127, E-mail: p.kara@aegean.gr και από τους αρμόδιους υπαλλήλους για τις Πανεπιστημιακές Μονάδες Ρόδου: Σταματία Τσουβαλά, τηλ. 2241099020, e-mail tsouvala@rhodes.aegean.gr, Σάμου: Φώτη Κυριακού, τηλ. 2273082015, e-mail fotisk@aegean.gr, Χίου: Εμμανουήλ Δροσάκη, τηλ. 2271035024, e-mail drosakis@aegean.gr και Σύρου: Απόστολο Καΐλη τηλ.2281097024, e-mail aks@aegean.gr. Η Διακήρυξη διατίθεται και ηλεκτρονικά στο site www.aegean.gr.

Η Διακήρυξη αποστέλλεται και ηλεκτρονικά. Πληροφορίες θα δίδονται από τον υπεύθυνο κάθε Πανεπιστημιακής Μονάδας, σύμφωνα με τα οριζόμενα στην διακήρυξη.

Ιωάννης Σεϊμένης
Αντιπρύτανης Οικονομικού Προγραμματισμού & Ανάπτυξης

ΧΠ162

Αλλες δύο συλλήψεις

Συνέχεια από τη σελ. 7

του Βασιλάκη κάτι που του το είχε προτείνει αρκετές φορές στο παρελθόν, ενώ εκείνος ήθελε μόνο να τον εκφοβίσει. Από κοινού πάντως μετέβησαν με ένα ασημί αυτοκίνητο στο σημείο όπου είχαν κλείσει το ραντεβού «θανάτου».

Μόλις ο Κούλαρος έφθασε εκεί και βγήκε από το αυτοκίνητο, ο Κότορος άρχισε να τον χτυπά με τα χέρια του και ο συγκατηγορούμενός του με το ρόπαλο, καταφέρνοντάς του και τα τελειωτικά χτυπήματα. Μάλιστα - σύμφωνα με τον Κότορο- φέρεται να είπε στο Βασιλάκη «τι είναι αυτά που κάνεις» και να πήρε την απάντηση «εσύ κοίτα τη δουλειά σου».

Σε κάθε περίπτωση πάντως με ιδιαίτερο ενδιαφέρον αναμένονται και τα όσα θα αναφέρει στην απολογία του την προσεχή Δευτέρα ο Βασιλάκης ενώ δεν αποκλείεται να γίνει και κατά αντιπαράθεση εξέταση και των δύο.

ΣΥΓΧΑΡΗΤΗΡΙΟ

Στον αγαπητό μας ανιψιό και βαπτιστικό **Μανώλη Πάππου** του Παναγιώτη και της Χρυσάνθης που πήρε το πτυχίο της Ιατρικής με άριστα από το Πανεπιστήμιο του Μονάχου, ευχόμαστε θερμά συγχαρητήρια.

Οι θείοι και νονοί
Δημήτρης και Σοφία Πάππου

MZT120503

υπόψη έργου.

III.2.1.1.γ) Για Κοινοπραξίες

Κοινοπραξίες, σύμφωνα με τις ισχύουσες διατάξεις, μεταξύ των επιχειρήσεων της παραγρ.III.2.1.1.α,και III.2.1.1.β.

III.2.1.2) Οικονομική και χρηματοπιστωτική ικανότητα - απαιτούμενα αποδεικτικά

• Να διαθέτει κατάλληλη χρηματοδοτική και οικονομική ικανότητα η οποία να αποδεικνύεται κατά τα άρθρο 26 της οδηγίας 93/37/ΕΟΚ όπως αυτή αντικαταστάθηκε με την οδηγία 2004/18/ΕΚ ή το άρθρο 26 του Π.Δ. 334/2000. Σε περίπτωση κοινοπραξίας, η χρηματοδοτική ικανότητα πρέπει να διατίθεται από το κοινοπρακτούν σχήμα αθροιστικώς .

α. Κατάλληλες τραπεζικές βεβαιώσεις, από τις οποίες θα προκύπτει ότι πληρείται ο ανωτέρω όρος οι οποίες θα αναφέρουν τον τίτλο του έργου και την επωνυμία του διαγωνιζόμενου σχήματος.

β. Τον τελευταίο δημοσιευμένο ισολογισμό.

γ .Υπεύθυνη Δήλωση για το συνολικό ύψος του κύκλου εργασιών της Επιχείρησης και για τον κύκλο εργασιών της, όσον αφορά την εκτέλεση έργων, κατά τη διάρκεια των τριών προηγουμένων οικονομικών ετών.

Τα δικαιολογητικά χρηματοδοτικής και οικονομικής ικανότητας ορίζονται σύμφωνα με το άρθρο 26 του Π.Δ. 334/2000, σύμφωνα δε με την παράγραφο 5 της εγκυκλίου 33 του Υ.ΠΕ.ΧΩ.Δ.Ε. (Δ17α/02/137/ΦΝ437/24-12-2004), θα συμπληρώνονται μόνο για τη νομιμοποίηση της συμμετοχής των αλλοδαπών επιχειρήσεων οι οποίες δεν είναι εγγεγραμμένες σε επαγγελματικό μητρώο της χώρας προέλευσης τους.

III.2.1.3) Τεχνική ικανότητα - απαιτούμενα αποδεικτικά

Σε ότι αφορά την τεχνική ικανότητα των εργολητών να είναι εγγεγραμμένοι στο επαγγελματικό μητρώο της χώρας εγκατάστασής τους, όπως διατυπώνεται στα άρθρα 25 και 27 της οδηγίας 93/37/ΕΟΚ όπως αυτή αντικαταστάθηκε με την Οδηγία 2004/18/ΕΚ ή στα άρθρα 25 και 27 του Π.Δ. 334/2000.

Η τεχνική ικανότητα θα συναχθεί από τα παρακάτω αποδεικτικά, σύμφωνα με το άρθρο 27 της οδηγίας 93/37/Ε.Ο.Κ όπως αυτή αντικαταστάθηκε με την οδηγία 2004/18/ΕΚ.

α. Τίτλοι σπουδών και επαγγελματικά προσόντα των στελεχών της Επιχείρησης και ιδίως των υπευθύνων για την εκτέλεση των έργων, βιογραφικά σημειώματα καθώς και την θέση που κατέχουν στο οργανόγραμμα της εταιρείας.

β .Κατάλογο των εκτελεσθέντων, με την επωνυμία της επιχείρησης, έργων κατά την τελευταία
πενταετία, συνοδευόμενο από πιστοποιητικά καλής εκτέλεσης των πιο σημαντικών έργων.

γ. Υπεύθυνη Δήλωση συνοδευόμενη από πίνακα για τα τεχνικά μέσα και τον ιδιόκτητο μηχανικό και τεχνικό εξοπλισμό που έχει στη διάθεσή της η Εργολητική Επιχείρηση για την εκτέλεση των έργων, ποια από αυτά θα διαθέσει για την εκτέλεση του δημοπρατούμενου έργου και ποιο μη ιδιόκτητο εξοπλισμό θα χρησιμοποιήσει για το υπόψη έργο.

δ. Υπεύθυνη Δήλωση για το μέσο ετήσιο εργατοϋπαλληλικό δυναμικό και για τον αριθμό των στελεχών της Επιχείρησης κατά την τελευταία τριετία.

ε. Υπεύθυνη Δήλωση για το τεχνικό προσωπικό ή τις τεχνικές υπηρεσίες που θα διαθέσει ο Εργολήπτης για την εκτέλεση του έργου, ανεξάρτητα αν ανήκουν ή όχι στην Επιχείρηση (συνοδευόμενη με αντίστοιχο πίνακα).

στ. Να διαθέτει «επί ποινή αποκλεισμού» εμπειρία στην κατασκευή χωμάτινων φραγμάτων με αργιλικό αδιαπέρατο πυρήνα για την ταμίευση νερού, συνολικού όγκου του φράγματος τουλάχιστον 250.000 m3.η οποία αποδεικνύεται με Πιστοποιητικό - Βεβαίωση από το οποίο να προκύπτει η αιτούμενη εμπειρία κατασκευής φράγματος, κατά την τελευταία πενταετία. Το πιστοποιητικό να αναφέρει τα χαρακτηριστικά του φράγματος, την αξία, τον χρόνο εκτέλεσης του και να διευκρινίζεται αν το έργο εκτελέστηκε κανονικά κατά τους κανόνες της τέχνης και της επιστήμης. (πρόσθετη απαίτηση τεχνικής ικανότητας κατόπιν της **Δ17α/12/6/ΦΝ440/23-3-2006** εγκριτικής απόφασης του Υπουργού ΠΕ.ΧΩ.Δ.Ε. κατά τη διάταξη του άρθρου 42, παρ. 9 του Ν. 3316/2005)

Σε περίπτωση κοινοπρακτούντων, αρκεί ο ένας εξ' αυτών να διαθέτει την ανωτέρω εμπειρία αυτή.

Τα υπόλοιπα δικαιολογητικά τεχνικής ικανότητας ορίζονται σύμφωνα με το άρθρο 27 του Π.Δ. 334/2000 σύμφωνα με την παράγραφο 5 της εγκυκλίου 33 του Υ.ΠΕ.ΧΩ.Δ.Ε. (Δ17α/02/137/ΦΝ437/24-12-2004), θα συμπληρώνονται μόνο για τη νομιμοποίηση της συμμετοχής των αλλοδαπών επιχειρήσεων οι οποίες δεν είναι εγγεγραμμένες σε επαγγελματικό μητρώο της χώρας προέλευσης τους.

ΤΜΗΜΑ IV : ΔΙΑΔΙΚΑΣΙΑ

IV.1) ΕΙΔΟΣ ΔΙΑΔΙΚΑΣΙΑΣ

Ανοικτή

IV.1.3.1) Προκήρυξη προκαταρκτικής ενημέρωσης

Δεν έχει δημοσιευθεί

IV.1.3.2) Άλλες προηγούμενες δημοσιεύσεις

Δεν υπάρχουν

IV.2) ΚΡΙΤΗΡΙΑ ΑΝΑΘΕΣΗΣ

Α) Χαμηλότερη τιμή

Για την ανάδειξη Αναδόχου κριτήριο ανάθεσης αποτελεί η χαμηλότερη τιμή (οικονομική προσφορά) του άρθρου 30 παρ.2α του Π.Δ. 344/2000, (με την επιφύλαξη της παραγράφου 5 του ιδίου άρθρου) όπως αυτή θα προκύψει μετά την οικονομική αξιολόγηση των προσφορών ύστερα από την εφαρμογή των διατάξεων του Ν. 3263/2004 και των σχετικών αποφάσεων που τον συνοδεύουν.

IV.3) ΔΙΟΙΚΗΤΙΚΕΣ ΠΛΗΡΟΦΟΡΙΕΣ

IV.3.2) Συμβατικά τεύχη και συμπληρωματικά έγγραφα - τρόπος απόκτησης

Μπορούν να ζητηθούν έως: (6 ημέρες πριν την ημερομηνία Διαγωνισμού)

Κόστος: Οι ενδιαφερόμενοι και δικαιούμενοι συμμετοχής αναπαράγουν με δική τους μέριμνα και δαπάνη τα συμβατικά τεύχη.

Είναι επίσης δυνατή η αποστολή των τευχών αυτών από την αναθέτουσα αρχή, στην διεύθυνση που θα έχουν δηλώσει οι ενδιαφερόμενοι σε σχετική αίτησή τους και η οποία θα έχει υποβληθεί έγκαιρα στο πρωτόκολλο της υπηρεσίας ώστε να είναι δυνατή η εμπρόθεσμη ταχυδρομική παραλαβή των υπόψη στοιχείων , λαμβάνοντας υπόψη και τις 6 ημέρες πριν το διαγωνισμό που δεν θα δίνονται τεύχη, η δε δαπάνη αναπαραγωγής των τευχών και αποστολής βαρύνει τον αιτούντα.

IV.3.3) Προθεσμία για παραλαβή των προσφορών η των αιτήσεων συμμετοχής:

23 - 06 - 2006 ημέρα Παρασκευή, Ώρα : 13: 00 π.μ.

IV.3.5) Γλώσσες που μπορούν να χρησιμοποιηθούν στην προσφορά ή στην αίτηση συμμετοχής

EL

IV.3.6) Ελάχιστη απαιτούμενη χρονική διάρκεια ισχύος της προσφοράς

Μέχρι 180 ημέρες από την αναφερόμενη προθεσμία παραλαβής προσφορών

IV.3.7) Όροι για το άνοιγμα των προσφορών

IV.3.7.1) Πρόσωπα που επιτρέπεται να παρευρίσκονται κατά το άνοιγμα των προσφορών

Οι νόμιμοι εκπρόσωποι των συμμετεχουσών επιχειρήσεων.

IV.3.7.2) Ημέρα, ώρα και τόπος διεξαγωγής του διαγωνισμού

Ημερομηνία: 29 Ιουνίου 2006, ημέρα Πέμπτη, Ώρα: 10.00 π.μ.

Τόπος : Όπως στο I.1

ΤΜΗΜΑ V: ΠΡΟΣΘΕΤΕΣ ΠΛΗΡΟΦΟΡΙΕΣ

V.1) ΠΡΟΚΕΙΤΑΙ ΓΙΑ ΠΡΟΚΗΡΥΞΗ ΜΗ ΥΠΟΧΡΕΩΤΙΚΗ ;

ΟΧΙ

V.3) ΣΧΕΤΙΖΕΤΑΙ Ο ΠΑΡΩΝ ΔΙΑΓΩΝΙΣΜΟΣ ΜΕ ΣΧΕΔΙΟ/ ΠΡΟΓΡΑΜΜΑ ΧΡΗΜΑΤΟΔΟΤΟΥΜΕΝΟ ΑΠΟ ΤΑ ΤΑΜΕΙΑ ΤΗΣ Ε.Ε. ;

ΝΑΙ

III Κ.Π.Σ. , Επιχειρησιακό Πρόγραμμα :
Αγροτική Ανάπτυξη - Ανασυγκρότηση Της Υπαίθρου 2000 - 2006
Ταμείο FEOGA

VI.4) ΛΟΙΠΕΣ ΠΛΗΡΟΦΟΡΙΕΣ (κατά περίπτωση)

VI.5) ΗΜΕΡΟΜΗΝΙΑ ΑΠΟΣΤΟΛΗΣ ΤΗΣ ΠΑΡΟΥΣΑΣ ΠΡΟΚΗΡΥΞΗΣ ΣΤΗΝ Ε.Ε.: 3/5/2006 (ηη/μμ/εεεε)

Αθήνα, 8 - 5- 2006

Ο ΠΡΟΪΣΤΑΜΕΝΟΣ ΤΗΣ ΔΙΕΥΘΥΝΣΗΣ
Θ. ΔΟΛΚΑΣ

ΧΠ.ΔΗΜ/88

ΠΑΛΛΑΣ 5 CINEMAS CENTER
11/05/2006 - 17/05/2006
www.cinemapallas.gr
Για κρατήσεις
22410 24475/70670
Δημοκρατίας 13, Ρόδος

MISSION IMPOSSIBLE 3 ΕΠΙΚΙΝΔΥΝΗ ΑΠΟΣΤΟΛΗ 3
ΣΕ 1η ΠΑΓΚΟΣΜΙΑ ΠΡΟΒΟΛΗ!!!
Η ΠΕΡΙΠΕΤΕΙΑ ΤΗΣ ΧΡΟΝΙΑΣ!
Σκηνές καταιγιστικής δράσης με τον Τομ Κρουζ στον κεντρικό ρόλο!
Η ταινία που περιμένουν όλοι!!!
ΚΑΤΑΛΛΗΛΟ ΑΠΟ 13
Αίθουσα RED 5
ώρες έναρξης// 17:25 • 20:00 • 22:40

RUNNING SCARED ΤΡΕΞΕ ΓΡΗΓΟΡΑ
Ο γνωστός σας Paul Walker (Fast and Furious) και η Cameron Bright (X-Men III) σε μια δυναμική περιπέτεια!!
Όταν δουλεύεις για τη Μαφία, κάθε σφαίρα αφήνει κι ένα ίχνος...
Αίθουσα Intertlingua 2 ώρες έναρξης// 17:30 • 20:30 • 22:35

ΚΑΤΑΛΛΗΛΟ
Μία απολαυστική κωμωδία για όλους! Η Sarah Jessica Parker η ιδανική σύντροφος, ο Matthew Mc Conaughey ο αμετανόητος
failure to launch
ΤΡΙΑΝΤΑΡΗΣ ΑΠΟ ΣΠΙΤΙ
Αίθουσα Allegro 3 ώρες έναρξης//(Σ.-Κ.16:00)•18:05
Αίθουσα Personal 4 ώρα έναρξης// 22:30

INSIDE MAN Ο ΥΠΟΚΙΝΗΤΗΣ
Ο Ντένζελ Ουάσινγκτον, η Τζούντι Φόστερ και ο Κλάιβ Όουεν σε ένα αριστουργηματικό θρίλερ-μυστηρίου.
ΚΑΤΑΛΛΗΛΟ
Αίθουσα Τροχοί 1
ώρες έναρξης// 20:20 • 22:35

FIREWALL
ΚΑΤΑΛΛΗΛΟ ΑΠΟ 13
ΚΩΔΙΚΟΣ ΠΡΟΣΤΑΣΙΑΣ
Ο Χάρισον Φορντ, σε ένα δυνατό θρίλερ. Τίποτα δεν είναι πιο επικίνδυνο από έναν άνθρωπο που κινδυνεύει να χάσει τα πάντα!
Αίθουσα Allegro 3
ώρες έναρξης// 20:20 • 22:40

Αστερίξ και οι ΒΙΚΙΝΓΚΣ στα ελληνικά
Η μεγαλύτερη παραγωγή κινουμένων σχεδίων που γυρίστηκε ποτέ! Οι γνωστοί σας ήρωες σε νέες
Αίθουσα Personal 4 ώρες έναρξης// (Σ.-Κ.16:20) • 18:10 • 20:15

Νάννι Μακ Φι Μαγική Νταντά στα ελληνικά ΚΑΤΑΛΛΗΛΟ
Η απίθανη κωμωδία φαντασίας με τη βραβευμένη με ΟΣΚΑΡ Εμμα Τόμσον! Επτά κακομαθημένα παιδιά υποδέχονται την καινούργια τους νταντά... Η ταινία που θα σας κάνει να λατρέψετε την
Αίθουσα Τροχοί 1 ώρες έναρξης//(Σ.-Κ. 16:10) • 18:15

ΠΡΟΣΕΧΩΣ ΜΗΝ ΤΗ ΧΑΣΕΤΕ! The Libertine
Μία ξεχωριστή ταινία από τους Τζόνι Ντεπ, και Τζον Μάλκοβιτς στην αυλή του Καρόλου του Β'
Δεν αντιστεκόταν στον πειρασμό. Τον
ΧΠ1987

METROPOL
22410 28400
INFORMATION - RESERVATIONS
ΠΛΗΡΟΦΟΡΙΕΣ - ΚΡΑΤΗΣΕΙΣ
ΕΒΔΟΜΑΔΙΑΙΟ ΠΡΟΓΡΑΜΜΑ weekly program
11/05/06 - 17/05/06
www.cinemametropol.gr

IN ENGLISH - ADVENTURE
ΑΝΤΑΡΚΤΙΚΗ ΣΤΑ ΟΡΙΑ ΤΟΥ ΑΔΥΝΑΤΟΥ
EIGHT BELOW
Η Walt Disney παρουσιάζει την πιό συναρπαστική ιστορία επιβίωσης, φιλίας και περιπέτειας που ειπώθηκε ποτέ!! Βασισμένη σε αληθινή ιστορία.
ΚΑΝΤΕ ΕΓΚΑΙΡΑ ΤΙΣ ΚΡΑΤΗΣΕΙΣ ΣΑΣ
ΩΡΕΣ ΕΝΑΡΞΗΣ / SHOW TIMES 17:45, 20:00, 22:15
ΑΙΘΟΥΣΑ 1

Η ΖΟΥΓΚΛΑ
THE WILD
Η Disney παρουσιάζει μία νέα κωμωδία για όλη την οικογένεια με πρωταγωνιστές του φίλους μας....τα ζώα!! με την φωνή του Χάρη Ρώμα!!!
ΜΟΝΟ ΣΤΑ ΕΛΛΗΝΙΚΑ
ΚΑΝΤΕ ΕΓΚΑΙΡΑ ΤΙΣ ΚΡΑΤΗΣΕΙΣ ΣΑΣ
ΩΡΑ ΕΝΑΡΞΗΣ / SHOW TIME 18:15
ΑΙΘΟΥΣΑ 2

IN ENGLISH - COMEDY
ΔΙΑΦΟΡΑ ΣΤΗΘΟΥΣ
SHE'S THE MAN
Μία νεανική κωμωδία με πολλά μυστικά!!!
ΚΑΝΤΕ ΕΓΚΑΙΡΑ ΤΙΣ ΚΡΑΤΗΣΕΙΣ ΣΑΣ
ΩΡΕΣ ΕΝΑΡΞΗΣ / SHOW TIMES 20:15, 22:45
ΑΙΘΟΥΣΑ 2

Η ΕΠΟΧΗ ΤΩΝ ΠΑΓΕΤΩΝΩΝ Η απόψυξη
ICE AGE 2 the meltdown
Ετοιμαστείτε να λιώσετε από το γέλιο!!!
Έρχονται ο Μάνι, ο Σίντ, ο Ντιέγκο & ο προϊστορικός σκίουρος Σκράτ σε νέες περιπέτειες!!!
Η καλύτερη ταινία Cartoon των τελευταίων χρόνων!!!
ΜΟΝΟ ΣΤΑ ΕΛΛΗΝΙΚΑ
ΚΑΝΤΕ ΕΓΚΑΙΡΑ ΤΙΣ ΚΡΑΤΗΣΕΙΣ ΣΑΣ
ΩΡΑ ΕΝΑΡΞΗΣ / SHOW TIME 18:30
ΑΙΘΟΥΣΑ 3

SCARY MOVIE 4
Η παρέα του Scary Movie επέστρεψε με την πιο ξεκαρδιστική, εξωφρενική ταινία τώρα!
...θάψε την ΚΑΤΑΡΑ ...κάψε ΤΟ ΣΚΟΤΕΙΝΟ ΧΩΡΙΟ
...δες το ΣΕ ΒΛΕΠΩ!!!
ΚΑΝΤΕ ΕΓΚΑΙΡΑ ΤΙΣ ΚΡΑΤΗΣΕΙΣ ΣΑΣ
ΩΡΑ ΕΝΑΡΞΗΣ / SHOW TIME 20:30
ΑΙΘΟΥΣΑ 3

IN ENGLISH - THRILLER
SILENT HILL
Ένα ανατριχιαστικό υπερφυσικό θρίλερ βασισμένο στο εξαιρετικά δημοφιλές ομώνυμο video game από τον σκηνοθέτη της μεγάλης επιτυχίας "Η Αδελφότητα των Λύκων".
ΚΑΝΤΕ ΕΓΚΑΙΡΑ ΤΙΣ ΚΡΑΤΗΣΕΙΣ ΣΑΣ
ΩΡΑ ΕΝΑΡΞΗΣ / SHOW TIME 22:30
ΑΙΘΟΥΣΑ 3
9ΧΠ046

Ρόδος: εἰκῆ καὶ ὡς ἔτυχε...

...Θεάσεις



..."Στίλβοντα υποδήλατα", με απόηχους Εμπειρίκου, παραπλεύρως της Πύλης της Ακαντιάς!

Hello, edo Ergatiki Estia

Συμπολίτες μας εκφράζουν την δικαιολογημένη απορία αν η **Εργατική Εστία** έχει βάλει λουκέτο.

Οπως καταγγέλλουν, υπάρχει μια πιθανότητα να βρεις το "μαγαζί" ανοιχτό 9-11, όμως το σίγουρο είναι ότι όλες τις άλλες ώρες παραμένει κλειστό.

Και φυσικά καθ' όλη την διάρκεια της υποτιθέμενης "λειτουργίας" του, από πρωΐας μέχρι τις δυο μετά το μεσημέρι το τηλέφωνο της υπηρεσίας (22464) κτυπά συνεχώς στον βρόντο.

Αντί των υπαλλήλων απαντά ο αυτόματος τηλεφωνητής, ο οποίος μας πληροφορεί στην Αγγλική γλώσσα (!) ότι:

«Τώρα απουσιάζουμε και δεν μπορούμε να απαντήσουμε στην κλήση σας. Ξανατηλεφωνήστε αργότερα».

Η απορία μας είναι αν υπάρχει κάποιος υπεύθυνος να πληροφορήσει τους εργαζόμενους πολίτες για όλα αυτά τα καμώματα της υπηρεσίας της οποίας προΐσταται.

...Μέχρι τότε όσοι νταλαβερίζονται με την Εργατική Εστία ας κάνουν εντατικά μαθήματα Αγγλικής για να μπορούν να απευθύνονται στους "λόρδους" στην μητρική τους γλώσσα!

... Η τελευταία νύχτα του κόσμου

Πρόκειται για την ταινία "Η τελευταία νύχτα του κόσμου" (έτσι έχει προβληθεί στις αίθουσες αλλά και στην τηλεόραση) που εδώ, ατυχώς, τιτλοφορείται ως *"Χθες τη νύχτα"*.

Ο Καναδός σκηνοθέτης Ντον ΜακΚέλαρ δίνει στην επιστημονική φαντασία διαστάσεις εντελώς διαφορετικές από αυτές με τις οποίες μας έχει συνηθίσει το Χόλιγουντ, παρουσιάζοντας τις αντιδράσεις της ανθρωπότητας λίγο πριν από την ολοκληρωτική καταστροφή της.

Η δράση είναι σχεδόν ανύπαρκτη. Υπαρκτές είναι οι επιθυμίες, τα απωθημένα και οι υπαρξιακές αγωνίες των ηρώων της ταινίας σε ένα περιβάλλον γενικευμένου πανικού κατά την 31η Δεκεμβρίου του 1999, η οποία, κατά το σενάριο, είναι η τελευταία μέρα πριν από τη συντέλεια του κόσμου.

Κανάλι της Βουλής, στις 10 απόψε το βράδυ.

TV Πρόγραμμα

MEGA

06.00 Ο μαχητής του μέλλοντος
06.30 Mega σαββατοκύριακο
10.00 Το παιδί μου κι εγώ
10.15 Ελληνική σειρά
13.00 Mega star. Μουσική εκπομπή με την Εύη Αδάμ.
14.00 Ειδήσεις
14.50 Backstage. Με το Γ. Σατσίδη.
15.50 Ξένη ταινία. «Το κορίτσι μου»
17.35 Ειδήσεις
17.40 Singles. Κωμική σειρά.
18.50 Ελληνική σειρά
20.00 Ειδήσεις
21.00 Ξένη ταινία. «Gorgeous»
23.10 Ξένη ταινία. «Χαντσον χοκ: το γεράκι»
00.15 Ειδήσεις
00.30 Ξένη ταινία. (Συν.)
01.30 Ξένη ταινία
04.00 Τηλεμάρκετινγκ

ANT1

06.00 Σε 15 λεπτά. Ενημερωτική εκπομπή.
06.15 Στούντιο με θέα. Ενημερωτικό μαγκαζίνο.
10.00 Ενημερωτική εκπομπή
13.00 Ειδήσεις
14.00 Σούπερ Σάββατο. Αθλητική εκπομπή
15.00 Ξένη ταινία
17.00 Ραντεβού στα φανερά. Τηλεπαιχνίδι.
18.00 Τα νέα του ΑΝΤ
18.10 Ελληνική ταινία
20.00 Ειδήσεις
21.00 Ελληνική ταινία
23.00 Θεατρική παράσταση
24.00 Ειδήσεις
00.15 Θεατρική παράσταση (Συν.)
01.30 Ποδόσφαιρο
03.30 Το καφέ της χαράς
04.30 Τηλεμάρκετινγκ
05.10 Ολα του γάμου δυσκολα

ALPHA

06.20 Πρωινές σελίδες. Ενημερωτική εκπομπή με το Γ. Οικονομέα
10.00 Αυτό μας έλειπε. Ψυχαγωγική εκπομπή.
13.00 Πέρα από τον ορίζοντα. Ενημερωτική εκπομπή.
14.00 Η μηχανή του χρόνου. Με το Χρ. Βασιλόπουλο
15.00 Ειδήσεις
15.30 Φόρμουλα 1
17.30 Ειδήσεις
17.45 Ποδόσφαιρο
20.00 Ειδήσεις
21.00 Κοίτα τι έκανες
00.15 Ειδήσεις
00.30 Ξένη ταινία. «Επικίνδυνη σχέση»
02.30 Dream show the music
03.30 Τηλεαγορές
03.45 Dream show the music

STAR

06.00 Problem child
06.30 Πόκεμον
07.00 Μπετόβεν
07.30 Κάσπερ το φαντασματάκι
08.00 Σάμαν Κινγκ
08.30 Μούτσα Λούτσα
09.00 Ντακ Ντότζερς
09.30 Powerpuff girls
10.00 Μπέιμπι Λούνει Τουνς
10.30 Σκούμπι Ντου
11.00 Πόκεμον
11.30 Γιου-Γκι-Ο
12.00 Ο Ντάφι Ντακ και η παρέα του
12.30 Τα στρουμφάκια
13.00 Ειδήσεις
13.30 Στον έβδομο ουρανό
14.30 Τα φιλαράκια
15.30 California Teens the O.C.
16.30 Ντετέκτιβ Μονκ
17.30 Ξένη ταινία. «Η Επίθεση των δράκων»
19.30 Ειδήσεις
21.00 Fort Boyard
22.15 Ξένη ταινία
00.15 Ξένη ταινία
02.00 Ξένη ταινία

...Τελχίνων παίγνια

Κ.Ν. Κωνσταντινίδης

Η λατρεία του Απόλλωνα στη Ρόδο

Πρόσφατα ο **Πολιτιστικός Ομιλος Απολλώνων "Νέοι Ορίζοντες"**, επανέκδωσε το πολύτιμο βιβλίο του Ροδίτη ποιητή **Κ.Ν. Κωνσταντινίδη** (1885-1971), που φέρει τον τίτλο **"Από τον Απόλλωνα στ' Απόλλωνα της Ρόδου"**, το οποίο τυπώθηκε για πρώτη φορά στην Αλεξάνδρεια της Αιγύπτου το 1935.

Σημειώνουμε ότι το βιβλίο περιλαμβάνει και την μετάφραση του **7ου Πινδαρικού Υμνου** για τον περιοδινίκη **Διαγόρα** και ένα τμήμα που του αφορά την λατρεία του **Απόλλωνα** στο νησί της Ρόδου, από όπου παραθέτουμε μερικές παραγράφους.

«**Ο Απόλλωνας**-*όπως και οι άλλοι θεοί-λατρευότανε στο νησί (της Ρόδου) και σε πολλά μέρη υπήρχαν ιερά του. Πριν τέσσερα χρόνια (το 1931), ανακαλυφθήκανε τα ερείπια του* **Ερεθιμίου** *ή* **Ερυθιβίου** *ή* **Ερυσιβίου Απόλλωνα**,-*που φυλάγει τα φυτά και τους καρπούς από την ερυσίβη, την αρρώστια του αέρα (δαυλό)-καθώς και του γειτονικού θεάτρου-στην τοποθεσία Περγενές, του χωριού Θολός (Θεολόγος).*

Οι Ρόδιοι απονέμανε στον Απόλλωνα *κι άλλα επίθετα:* **Καρνείος,** *ο θεός της βοσκής, (έτσι ονομαζότανε κ' ένας μήνας του Ροδιακού ημερολογίου),* **Επιμήλιος,** *ο θεός των ποιμνίων, (στην Κάμειρο, που δεν απέχει και πολύ από το σημερινό Θολό),* **Πυθαεύς** *ή* **Πύθιος,** *που σκότωσε το δράκοντα Πύθωνα και του αφιερώσανε το άγαλμά του οι Λίνδιοι σε παλιούς καιρούς,* **Ούλιος,** *θεός που θεραπεύει,* **Ιξιος** *(στην Ιξία, κοντά στο Πλημμύρι),* **Σμινθεύς,** *εξολοθρευτής των ποντικών,* **Τελχίνιος,** *από τους Τελχίνες, τα "παιδιά της θάλασσας", που πρωτοκατοικήσανε στη Ρόδο κι αναθρέψανε κατά τη μυθολογία τον Ποσειδώνα.*

Για τους Τελχίνες *που δεν ήταν Φοίνικες, μ' ανήκαν στην οικογένεια των Αρίων, θα ξαναγίνη λόγος στην πλατειά μελέτη για την Λινδία Αθηνά, την* **"Αθάνα Λινδία",** *που τις χρωστώ ένα ξεχωριστό αφιέρωμα.*

Ο Απόλλωνας *επονομαζότανε ακόμα* **Λοίμιος** *(το τιμωρός με λοιμό) στη Λίνδο,* **Τρόπειος** *(στην απέναντι Κνίδον όπου επανηγύριζαν οι Ρόδιοι με τις άλλες πόλεις της Δωρικής Εξάπολης),* **Αειγεννήτης,** *ο αιώνιος (στην Κάμειρο).*

Στις τελευταίες Ιταλικές ανασκαφές *(1933) της λευκής αυτής πόλης, (αργινόεις Κάμειρος, κατά τον Ομηρο)-που τα χώματά της βρέχει ο Αργυρός ποταμός-εκτός από της μεγάλης αρχαιολογικής αξίας οικοδομικές και λοιπές ανακαλύψεις, βρέθηκαν επιγραφές κι αναθήματα αφιερωμένα στον* **Ερμή Προπύλαιον,** *την* **Εκάτη Προπυλαίαν,** *τον* **Απόλλωνα Αποτρόπαιον,** *που διώχνει το κακό και σ' άλλους θεούς.*

«Η εξερεύνηση των τοποθεσιών της Ιαλυσού και της Καμείρου *λέει ο έφορος των μουσείων και ανασκαφών της Δωδεκανήσου κ. Giulio Jacobi, που μας αποκάλυψε χίλιους και πλέον τάφους, φανερώνουν την εξέλιξη του πολιτισμού από τους Ομηρικούς χρόνους έως την εποχή του Μεγάλου Αλεξάνδρου μ' εξαρτήματα αφάνταστου πλούτου και ποικιλίας. Μόνο η Φειδιακή στήλη του* **Κρίτωνος και της Τιμαρίστης** *θάφτανε να κάμη διάσημη οποιαδήποτε νεκρόπολη».*

Κι ο κ. Jacobi *διαβεβαιώνει πως ένα αρχαϊκό μαρμαρένιο "εκαταίον" αναπαριστάνει για πρώτη φορά πάνω σ' ελληνικό έδαφος την τριπλή θεότητα* **Εκάτη** *που εμφανίζεται ολόρθη πάνω σ' ένα λεοντάρι.*

Επίσης *βρέθηκε ένα αριστουργηματικό κεφάλι του Απόλλωνα που θαυμάζει κανείς στο Μουσείο της Ρόδου.*

Ο Απόλλωνας, *-όπως είπαμε- συνταυτίστηκε αργότερα με το ζωογόνο Ηλιο που οι Ρόδιοι εθεωρούσαν προστάτη της φυλής των και του αποδίδανε μεγάλες τιμές.*

Η εορτή Αλια, Αλεια, Αλίεια ή Ηλίεια, *που ετελούσαν κάθε τέταρτο έτος, κατά τον εμβόλιμο μήνα Πάναμο, με λαμπρή πομπή και μεγαλόπρεπες θυσίες, συνοδευότανε από αρματοδρομίες, ιπποδρομίες, μουσικούς και γυμνικούς αγώνες παιδιών, νέων και τελείων ανδρών· οι νικητές έπαιρναν στεφάνι από λεύκα που τα φύλλα τους, για τη λάμψη τους, ήσαν αφιερωμένα στο θεό.*

Μια επιγραφή *αναφέρει ότι την 14ην ημέρα του Ροδίτικου μήνα* **Υακίνθου** *έπρεπε να θυσιαστή στον Ηλιο κόκκινο ρίφι-θυσία που δε γινότανε πουθενά αλλού. Την κυριώτερη προσφορά αποτελούσε ένα ζευγμένο τέθριππο που εγκρέμιζαν στη θάλασσα.*

Γύρω από το ναό του Ηλίου, *τοποθετημένο στη βορειοανατολική άκρια του νησιού (επάνω στην Ακρόπολη, στο βουνό του Αγίου Στέφανου) ιδρύθηκε στα 408-407 π.Χ. η νέα πόλη Ρόδος-το υπέρλαμπρο και πολυϋμνημένο Αστυ, ταιριαστό στην ομορφιά του θεού κατά το Λουκιανό ("έστι γαρ όντως η πόλις Ηλίου, πρέπον έχουσα τω θεό το κάλλος"), που ήταν, κατά το σοφιστή Αριστείδη οχυρωμένη σε φρούριο και στολισμένη σα βασιλικό παλάτι, ασύγκριτη δε κατά το Στράβωνα.*

Ο ιερεύς *του εθεωρείτο επώνυμος άρχων, δηλαδή για το μέτρημα ή τον καθορισμό του χρόνου αναγραφότανε τ' όνομά του στα διάφορα έγγραφα και μνημεία και τα περισσότερα νομίσματα είχαν στη μια πλευρά τους την εικόνα του.*

Στον καταστόλιστο *από καλλιτεχνικά αριστουργήματα ναό του Βάκχου "Διονύσιον" υπήρχαν πίνακες και διακοσμήσεις των ζωγράφων Απελλή, Πρωτογένη, Ζεύξη· ασημένια σκαλιστά λειτουργήματα των τορευτών Ακράγαντα και Μυ καθώς και το θαυμάσιο ηλιακό "τέθριππο" του Λυσίππου που τα τέσσαρα άλογά του βρίσκονται σήμερα μπρος στην πύλη της βασιλικής του Αγίου Μάρκου της Βενετίας».*

TV Πρόγραμμα

ALTER

06.50 Πίμπα
06.55 Πινγκού
07.00 Κλίφορντ
07.10 Beyblade G revolution
07.30 Battle B Daman
07.50 Μπάρνεϊ
08.10 Νόντι
08.20 Μπομπ, ο μάστορας
08.30 Εντζι Μπέντζι
08.40 Φραουλίτσα
09.00 Kid songs
09.30 Μάγια, η μέλισσα
10.00 Χαμτάρο: μικρά χαμστεράκια σε μεγάλες περιπέτειες
10.30 Μικρό μου πόνι
10.45 Η κυρία αράχνη
11.00 Mew mew power
11.30 Λάργκο Γουίντς. Περιπετειώδης σειρά.
12.30 Οι περιπέτειες της Σίντνεϊ Φοξ
13.30 Ειδήσεις
14.00 TV Weekend
16.15 Παρατράγουδα
18.45 Ειδήσεις
21.00 Ξένη ταινία. «Τζέιμς Μποντ 007: Ο κόσμος δεν είναι αρκετός»
23.45 Οι πύλες του ανεξήγητου
02.45 Ξένη ταινία

ΕΤ1

07.00 Εκπαιδευτική τηλεόραση
09.00 Γαία Ελληνική
09.30 Mediterraneo. Πολιτιστικό μαγκαζίνο.
10.00 Μένουμε Ελλάδα. Τα καλύτερα της προηγούμενης εβδομάδας
12.00 Αειναύτες, οι Ελληνες και η θάλασσα. Ντοκιμαντέρ.
12.30 Κοινοβούλιο αιχμής
13.30 Στον κόσμο της οικονομίας
14.00 Λόγω τιμής
14.30 Σε χρόνο Τι Βι
16.00 Η κερκίδα του Σαββάτου
19.00 Μπάσκετ
21.00 Συναντήσεις
22.00 Λογομαχίες
23.00 Ειδήσεις
24.00 Ξένη ταινία. «Ανθρώπινη φύση»
02.00 Η ΕΤ-1 παρουσιάζει...

ΝΕΤ

06.00 Σαββατοκύριακο στη ΝΕΤ. Ενημερωτικό μαγκαζίνο.
09.00 Ο βασιλιάς των λιονταριών
10.00 Αλαντίν
10.30 Ο βασιλιάς των λιονταριών
11.30 Αλαντίν
12.00 Ειδήσεις
13.00 Zoom στα πρόσωπα και στα γεγονότα. Με τον Μπ. Παπαπαναγιώτου.
14.00 Επικίνδυνες εξερευνήσεις. Περιπετειώδης σειρά.
15.00 Ειδήσεις
16.00 Υγεία για όλους
17.00 Ο μουσικός του κόσμου
18.00 Ειδήσεις
19.00 Ελληνική ταινία. «Τα τέσσερα σκαλοπάτια»
21.00 Ειδήσεις
22.00 Στην υγειά μας. Με το Σπύρο Παπαδόπουλο.
01.00 Ειδήσεις
01.15 Στα άκρα
02.30 Η ΝΕΤ παρουσιάζει...

ΕΤ3

07.30 Μαθηματικά αστέρια
08.00 Η ομάδα των αριθμών
08.30 Μεγάλος κόσμος για μικρούς ανθρώπους
09.00 Cybergirl. Ενα κορίτσι από το διάστημα
10.00 Τα νυχτοπούλια
11.00 Γη και άνθρωπος
11.30 Ον δε λουζ
12.00 Το άξιον εστί στη Θεσσαλονίκη
13.00 Ειδήσεις
13.30 Διασπορά. Με τη Χ. Σάμου
15.00 Ηττημένη πορεία. Ντοκιμαντέρ.
16.00 Εκτός έδρας
17.00 Παγκόσμιο πρωτάθλημα MOTO GP
18.00 Το τσίρκο με τις πριγκίπισσες
19.00 Ειδήσεις
20.00 E-Life
20.30 Θάλασσα, ο υδάτινος κόσμος
21.00 Μια πόλη, ένα βλέμμα
22.00 Σάββατο Χ2
23.00 Ρεμπέτικη ιστορία-Μάρκος Βαμβακάρης
24.00 Ειδήσεις

«ΡΟΔΙΑΚΗ» ΑΠΟ ΤΟ 1915

ΦΛΑΣ ΣΤΟ ΠΑΡΕΛΘΟΝ


ΡΟΔΙΑΚΗ
ΕΒΔΟΜΑΔΙΑΙΑ ΠΟΛΙΤΙΚΗ, ΦΙΛΟΛΟΓΙΚΗ ΚΑΙ ΕΠΙΣΤΗΜΟΝΙΚΗ ΕΦΗΜΕΡΙΣ

Εν Ρόδω Πέμπτη 16 Ιουνίου 1932 Αριθ. 1300

Μουσική Συναυλία

Το Σάββατον 18η τρέχοντος εις το ξενοδοχείον των Ρόδων θα δοθή μουσικη συναυλία διευθυνόμενη από τον μουσκοδιδάσκαλον κ. Μπορτολόιτι.

Η τιμή του εισιτηρίου ωρίσθη εις λιρ. 10 με δικαίωμα συνοδεύσεως μιας ντάμας. Το πρόγραμμα περιλαμβάνει εκλεκτά τεμάχια των καλυτέρων μουσικοσυνθετών, μετά την εκτέλεσιν των οποίων θα επακολουθήση χορός.

Ευχαριστήριον

Η Κοινότης Ασκληπιού θεωρεί καθήκον της όπως και διά του Τύπου ευχαριστήση τον εν Αμερική Παρροδιακόν Σύλλογον Απόλλωνα διά την δωρεάν την οποίαν απέστειλε προς τους απόρους μαθητάς της Σχολής ανερχομένην εις δολ. 2016.

Εκ της Κοινότητος
Ο Δήμαρχος
Εμ. Ματσάγγος.

Αφίξεις

Αφίχθησαν εκ Πίζης οι ιατροί κ.κ. Μιχ. Πετρίδης, Ε. Τσατσαρώνης εκ Νισύρου, Γ. Καζουλάκης εκ Χάλκης, Π. Νικητιάδης εκ Σύμης, Παρθενιάδης εκ Κω και Γ. Πατουράκης δικηγόρος εκ Νισύρου.

Εξ Αθηνών ο κ. Σάββας Τριανταφύλλου τελειόφοιτος των Φυσικομαθηματικών, οι κ.κ. Μιχαήλ Κατσουράκης ευρ. Μανδραγός και Ιωαν. Μαλιάκας φοιτηταί.

Επίσης ο κ. Χρήστος Μαλανδράκης μετά της αξ. κυρίας του και ο κ. Μιχαήλ Δημητράκης μετά της θυγατρός του.

ΠΡΙΝ 50 ΧΡΟΝΙΑ

Κυριακή 13 Μαΐου 1956 Αριθμ. 1521

ΑΥΡΙΟΝ ΤΗΝ ΠΡΩΪΑΝ
42 ΠΟΛΕΜΙΚΑ ΣΚΑΦΗ ΘΑ ΚΑΤΑΠΛΕΥΣΟΥΝ ΕΙΣ ΡΟΔΟΝ

Ηγγέλθη χθες αργά την νύκτα ο κατάπλους εις τα Ροδιακά ύδατα 42 πολεμικών σκαφών τα οποία επρόκειτο να προσεγγίσουν εις Σούδαν Κρήτης, αλλά τελικώς έλαβον διαταγάς να πλεύσουν εις Ρόδον.

Τα σκάφη θα καταπλεύσουν εις τα ροδιακά ύδατα την Δευτέρα, δεν εγνώσθη όμως η ημερομηνία αναχωρήσεώς των.

Εξ άλλου εγνώσθη ότι επικεφαλής των πλοίων ευρίσκεται ο Αμερικανός ναύαρχος Φέλντ.

Προκειμένου να προετοιμάση τα της παραμονής των σκαφών εις Ρόδον, αφίκετο χθες ο βοηθός ναυτικός ακόλουθος της Αμερικανικής Πρεσβείας κ. Σούπιος, όστις επεσκέφθη την νύκτα τας αρχάς και συνεργάσθη σχετικώς.

ΓΕΝΙΚΗ ΣΥΝΕΛΕΥΣΙΣ ΤΟΥ Ε. Κ. ΡΟΔΟΥ
Ο ΔΙΟΡΙΣΜΟΣ ΕΠΟΠΤΟΥ ΕΡΓΑΣΙΑΣ ΚΩ

Ως πληροφορούμεθα την προσεχή Τετάρτην θα συνέλθη η Γενική Συνέλευσις των προεδρείων των σωματείων του Εργατικού Κέντρου και των αντιπροσώπων αυτών, προς συζήτησιν επί διαφόρων εργατικών ζητημάτων.

Εξ άλλου, κατά πληροφορίας εξ Αθηνών υπό του υπουργού Εμπορικής Ναυτιλίας κ. Κωτιάδη, καταβάλλονται ενέργειαι διά τον διορισμό επόπτου εργασίας εις τας νήσους του Βορείου Δωδεκανησιακού συγκροτήματος.

Ψιθυριστές

"Συμβουλευτικά απευθύνομαι σε κάποιους ψιθυριστές να ψάξουν να βρουν μέσα τους λίγο σεβασμό για τους εκλιπόντες πολιτικούς και όχι να τυμβωρυχούν με πικρόχιλα σχόλια" καταλήγει στην χθεσινή ανακοίνωσή του, για το θέμα του Γιώργου Λαμπριανού, ο βουλευτής Δωδεκανήσου **κ. Βασ. Χρύσης.**

Απ' ότι θυμόμαστε πάντως, μόνο ο κ. Μαρτίνης, προέβη σε σχόλια, οπότε σ' αυτόν απευθύνεται ο κ. Χρύσης.

Λ. Μ.

ΚΟΥΙΖ: Ποιό στέλεχος της Νέας Δημοκρατίας που στο παρελθόν είχε εκφράσει την πρόθεση να είναι υποψήφιος νομάρχης, δέχθηκε τηλέφωνα, από παράγοντα της Ρηγίλλης, αρμόδιο για θέματα τοπικής αυτοδιοίκησης;

Λ. Μ.



Τι θα γίνει με τους τσιγγάνους στο Καρακόνερο; Η φωτογραφία είναι ενδεικτική γι' αυτά που συμβαίνουν κάθε μέρα, με τις φωτιές που ανάβουν για να κάψουν λάστιχα κ.λπ., ρυπαίνοντας όλη την περιοχή.

Έλεος!

Λ. Μ.

Καφέ-Εστιατόριο
ΜΕΛΤΕΜΙ
Από Σάββατο 13 Μαΐου
Τώρα ανοικτά και το βράδυ
Πλ. Κουντουριώτη 8 (παραλία Ελλη) Ρόδος
AT2062

WWW.SKACCOUNTING.GR
S&K ACCOUNTING AND INSURANCE SERVICES
ΕΝΗΜΕΡΩΣΗ ΚΑΙ ΑΣΦΑΛΙΣΗ ONLINE
AT1950(Γ)



Εύστοχα

Πολύ εύστοχα το έθεσε στους υπαλλήλους των ΟΤΑ, κατά την έναρξη του συνεδρίου τους την περασμένη Τετάρτη, ο αντιπρόεδρος της ΤΕΔΚΔ, δήμαρχος Πεταλούδων, κ. Μιχάλης Κορδίνας στον χαιρετισμό που απηύθυνε: Εξηγώντας τους ότι οι δήμαρχοι δεν αντιλαμβάνονται τον ρόλο τους ως εργοδότες αλλά τους θεωρούν συναδέλφους που έχουν κοινό στόχο να κάνουν όσο το δυνατόν καλύτερη τη ζωή του πολίτη, τους είπε:

«Εμείς είμαστε με τετραετή...σύμβαση εργασίας ενώ εσείς είστε μόνιμοι!».

Κι εδώ που τα λέμε δεν είχε κι άδικο...Δύσκολοι καιροί για δημάρχους!..

Κυρ. Π.

Ανατριχιαστικά περιστατικά

Δεν πρόλαβε να συνέλθει η τοπική κοινωνία από το στυγερό έγκλημα το οποίο διαπράχθηκε και τις συγκλονιστικές αποκαλύψεις που διαδέχονται η μία την άλλη και η είδηση του θανάτου, ενός νέου κοριτσιού, 20 μόλις ετών, από τη Ρόδο, «πάγωσε» στην κυριολεξία τους πάντες.

Αποτελεί κοινό μυστικό εδώ και πολλά χρόνια, ότι η πρωίνη «θερίζει» ακόμα και στις νέες ηλικίες, με εξάπλωση τέτοια, που προκαλεί πραγματικά ανατριχίλα. Το έχουμε επισημάνει ξανά: **Η αντιμετώπιση της μάστιγας αυτής, δεν είναι υπόθεση ούτε του εισαγγελέα ούτε των αστυνομικών.**

Αφορά ολόκληρη την τοπική κοινωνία, που οφείλει να θωρακίσει στον βαθμό που μπορεί τα ίδια τα παιδιά της, από τους εμπόρους και τους εμποράκους του λευκού θανάτου.

Μιχ. Μ.

Δεν σεβάστηκαν τίποτα

Ακόμα... σταυροκοπιέται ο σεβασμιότατος μητροπολίτης Ρόδου ο οποίος ως... καλός Χριστιανός, είπε να παρέμβει για να διευθετήσει διαφορές που **είχαν τρεις ιερωμένοι της Ρόδου,** σε δημοτικό διαμέρισμα της ανατολικής πλευράς του νησιού μας.

Ούτε την παρουσία του, ούτε τα ράσα, ούτε και την αποστολή στην οποία έχουν ταχθεί σεβάστηκαν ως φαίνεται, με αποτέλεσμα **να κοντέψουν να μετατρέψουν σε... ρινκ τον χώρο.**

Εμείς τι άλλο να πούμε από το «μη χειρότερα;»

Μιχ. Μ.

ΔΙΕΘΝΗΣ ΟΡΓΑΝΩΣΗ ΛΕΣΧΩΝ LIONS
ΛΕΣΧΗ LIONS ΡΟΔΟΥ

ΠΡΟΣΚΛΗΣΗ

Σας καλούμε στη χοροεσπερίδα της Λέσχης μας που θα πραγματοποιηθεί
το Σάββατο 13 Μαΐου 2006
στο Ξενοδοχείο Rodos Palace
Στην αίθουσα Salon des Roses στις 21.00

Η χοροεσπερίδα γίνεται με την ευκαιρία της διδυμοποίησης της Λέσχης μας με τη Λέσχη Roma Mare της Ιταλίας
Τιμή κατά άτομο 45 ευρώ

ΧΟΡΗΓΟΣ: Athina Gold

Κρατήσεις τηλ.: 2241021300 - 2241069545, 2241074613

ΑΠ278

Μαύρη εργασία

Σωστά το έθεσε ο βουλευτής του Συνασπισμού **κ. Φώτης Κουβέλης** το θέμα της μαύρης εργασίας στα ξενοδοχεία, και εξίσου σωστά απάντησε στη Βουλή ο υφυπουργός **κ. Γεράσιμος Γιακουμάτος** που παραδέχθηκε ότι υπάρχει πρόβλημα.

Τί θα γίνει όμως; Θα μείνουν τα πράγματα όπως έχουν;

Λ. Μ.

Σενάρια

Τα σενάρια δίνουν και παίρνουν για την αναμενόμενη κάθοδο στις εκλογές, στον δήμο Ρόδου του **κ. Σάββα Καραγιάννη.** Πλάκα θα έχει πάντως να... μετανιώσει ο κ. Καραγιάννης (στις 17 του μηνός θα ξέρουμε) οπότε τα σενάρια θα μείνουν μετέωρα!

Λ. Μ.

ΔΙΑΛΥΣΙΣ ΕΚΛΕΚΤΑ ΥΦΑΣΜΑΤΑ
ΑΓΓΛΙΑΣ - ΓΑΛΛΙΑΣ - ΙΤΑΛΙΑΣ - ΓΕΡΜΑΝΙΑΣ
ΤΙΜΕΣ ΚΑΤΩ ΤΟΥ ΚΟΣΤΟΥΣ
60% ΕΩΣ 80% ΦΘΗΝΟΤΕΡΑ
ΙΑΚΩΒΟΣ ΜΑΚΑΡΙΟΥ 16 ΡΟΔΟΣ
ΠΙΣΩ ΑΠΟ ΤΟ ΔΙΚΑΣΤΗΡΙΟ
ΔΙΠΛΑ ΣΤΗ ΛΕΣΧΗ ΑΞΙΩΜΑΤΙΚΩΝ
ΤΗΛ.: 2241022273 ΑΔ. ΠΡΟΕΔΡΟΥ ΠΡΩΤ. 1188/06
ΑΤ1959(Γ)

ΠΩΛΟΥΝΤΑΙ
1) ΟΙΚΟΠΕΔΑ ΣΤΗΝ ΙΑΛΥΣΟ των 300 ή 400 τ.μ. με άδεια οικοδομής ή άνευ. Δίδονται και σε μπετά ή τελειωμένες μονοκατοικίες.
2) ΟΙΚΟΠΕΔΟ ΣΤΗΝ ΙΑΛΥΣΟ (επί της οδού Δημοκρατίας) 1.000 τ.μ. με άδεια οικοδομής 130 τ.μ. και υπόγειο γκαράζ. Δίδεται και σε μπετά.
3) ΚΑΤΑΣΤΗΜΑΤΑ ΣΤΗΝ ΙΑΛΥΣΟ (επί της οδού Δημοκρατίας γωνιακά) των 45 τ.μ. έκαστο
ΠΛΗΡΟΦΟΡΙΕΣ Γ. ΙΩΑΝΝΙΔΗΣ
ΤΗΛ. 2241021714-22307 ΚΙΝ. 6932296983
ΑΕ1026

Στα καταστήματα
ΚΑΛΟΠΕΤΡΗ
θα βρείτε τα αντιαλλεργικά και ορθοπεδικά στρώματα, κρεβάτια, μαξιλάρια καθώς επίσης και ξενοδοχειακά στρώματα της Αγγλικής εταιρείας
Duniopillo International
Κορυφαία εταιρεία παραγωγής και πώλησης στρωμάτων και μαξιλαριών talalay latex στον κόσμο.
Της αμερικάνικης εταιρείας
KINGSDOWN®
Χειροποίητα στρώματα και Κρεβατοστρώματα από το 1904.
ΚΑΛΟΠΕΤΡΗΣ
25 χρόνια στο χώρο του καλού και υγιεινού ύπνου...
• Εθν. Αντίστασης 88 (Αν. Μαρίας) τηλ.: 22410 22010
• 12ο χλμ. Λεωφ. Ρόδου-Λίνδου τηλ.: 22410 85805
ΑΕ1507

ΕΠΙΧΕΙΡΗΜΑΤΙΚΗ ΚΙΝΗΣΗ ΔΩΔΕΚΑΝΗΣΙΩΝ
Χατζημάρκος Γεώργιος του Αντωνίου
Το Επιμελητήριό μας μία γενιά μπροστά
ΑΕ1494