ΔΗΜΟΣΙΑ ΒΙΒΛΙΟΘΗΚΗ ΡΟΔΟΥ 1941

ΡΑΔΙΟ ΡΑΔΙΟ Wild Music Web

Η ΡΟΔΙΑΚΗ

ΠΛΗΡΩΜΕΝΟ ΤΕΛΟΣ Ταχ. Γραφείο Κ ΡΟΔΟΥ Αριθμ. Αδείας 1979

ΕΛΤΑ Hellenic Post

ΗΜΕΡΗΣΙΑ ΠΡΩΙΝΗ ΕΦΗΜΕΡΙΔΑ ΤΗΣ ΡΟΔΟΥ | ΣΑΒΒΑΤΟ 20 ΜΑΪΟΥ 2006 | ΑΡ. ΦΥΛΛΟΥ: 18303 | 0,70 ΕΥΡΩ

ΤΙΜΙΑ ΖΩΝΗ



Με τιμές Αρχηγού Κράτους έγινε δεκτή στη Ρόδο η Τίμια Ζώνη της Παναγίας. ΣΕΛ. 28-29

ΣΥΣΚΕΨΕΙΣ



Γόνιμες οι συσκέψεις για την αγορά παρουσία του γ.γ. Εμπορίου. Υπήρξαν όμως και γκρίνιες. ΣΕΛ. 5

ΤΡΕΧΟΥΝ...

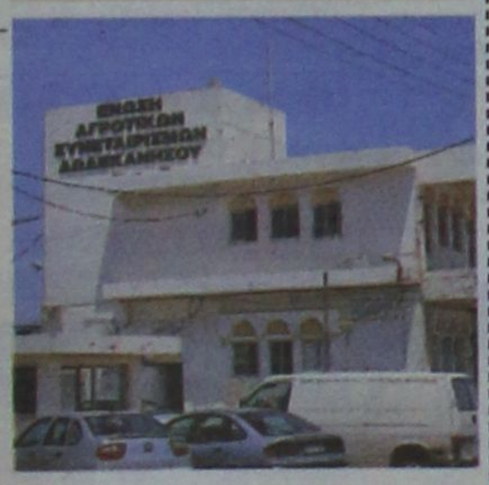

Τρέχουν και δεν προλαβαίνουν οι υπεύθυνοι της Γεωργοένωσης για να μην χαθούν επιδοτήσεις. ΣΕΛ. 7

Προχωράμε με γοργά βήματα



Οι μεταρρυθμίσεις θα συνεχισθούν δήλωσε χθες στην ημερίδα για την Τοπική Αυτοδιοίκηση που έγινε στους Δελφούς ο πρωθυπουργός Κ. Καραμανλής. Παράλληλος στόχος η ενδυνάμωση της Τοπικής Αυτοδιοίκησης. Την επέκταση του Καποδίστρια με λιγότερους δήμους ζήτησε ο Κώστας Σκανδαλίδης. ΣΕΛΙΔΑ 3

Για την κατάσταση που επικρατεί στο Νοσοκομείο

ΕΝΤΟΝΑ

ΔΥΣΑΡΕΣΤΗΜΕΝΟΣ Ο ΑΒΡΑΜΟΠΟΥΛΟΣ

Έδωσε εντολή μόλις ενημερώθηκε και προωθήθηκαν οι πρέπουσες λύσεις



Τον έντονο προβληματισμό του εξέφρασε ο Δ. Αβραμόπουλος μόλις ενημερώθηκε στους Λειψούς για την κατάσταση που επικρατεί στο Νοσοκομείο μας. Παράλληλα εξέφρασε την έκπληξή του γιατί δεν είχε ενημερωθεί με κάθε λεπτομέρεια. Μάλιστα ο υπουργός Υγείας δείχνοντας την αποφασιστικότητά του επικοινώνησε τηλεφωνικά με εκπροσώπους των γιατρών και των εργαζομένων στο Νοσοκομείο μας και τους ανακοίνωσε τις αποφάσεις που πήρε για άμεση τακτοποίηση των εκκρεμοτήτων που υπάρχουν. Η συνέχεια θα δοθεί σε επί τόπου εξέταση όλων των προβλημάτων αφού ο υπουργός Υγείας ανακοίνωσε ακόμη ότι θα έρθει στη Ρόδο για να σχηματίσει ιδία άποψη. Σίγουρα για τις παραλήψεις αυτές υπάρχουν ευθύνες που ήδη αναζητούνται προκειμένου να καταλογισθούν σε όποιους ανήκουν... ΣΕΛΙΔΑ 4



Συνάντηση Λαϊκού Κόμματος

ΣΕΛ. 3

Συνέδριο Εισαγγελέων

Ξεκινά σήμερα με τη συμμετοχή 170 εισαγγελέων απ' όλη τη χώρα. ΣΕΛ. 6

Το αδιαχώρητο...



Μεγάλη κίνηση σήμερα και αύριο στο αεροδρόμιο της Ρόδου. Εχουν προγραμματισθεί 130 πτήσεις τσάρτερς από τη Βρετανία και άλλες χώρες. ΣΕΛ 6

RECYCLING

Ανακατασκευάζουμε

- δοχεία μελανιών για εκτυπωτές inkjet,
- τόνερ για εκτυπωτές laser και φωτοτυπικά,
- μελανοταινίες για εκτυπωτές dotmatrix

Μείωση κόστους 40-60%

· Εγγυημένη ποιότητα λόγω υλικών
· Προστασία περιβάλλοντος

ΚΕΣΙΣΟΓΛΟΥ-ΚΑΝΤΙΜΙΡΗ ΓΕΩΡΓΙΑ & ΣΙΑ Ε.Ε.
Λίνδου 80
τηλ./fax 2241026590

ΑΕ1523

Μεζεδοπωλείο - Ουζερί

Nostos

Τα ουζοτσιπούρα ξεκίνησαν!

Κλαυδίου Πέππερ 145
Παραλία Ζέφυρος
Τηλ.: 2241077174

ΑΓ1535

Le Monde ΑΣΦΑΛΙΣΤΙΚΗ
εγνατία ΑΣΦΑΛΙΣΤΙΚΗ Α.Ε.

Λόγω τιμής!

Οι ασφαλιστικές εταιρείες Εγνατία και Le Monde τώρα και στη Ρόδο!

Δύο μεγάλες δυνάμεις του ασφαλιστικού χώρου ιδρύουν την Περιφερειακή Διεύθυνση Ρόδου.

Η παρουσία των ασφαλιστικών εταιρειών Εγνατία και Le Monde στη Ρόδο σηματοδοτεί την έναρξη μιας νέας εποχής για την τοπική ασφαλιστική αγορά. Με προτεραιότητα τη διεκπεραίωση όλων των ασφαλιστικών υποθέσεων χωρίς καθυστερήσεις, την άμεση ανταπόκριση σε κάθε ανάγκη και τη φιλική εξυπηρέτηση χωρίς τελαιπωρία, η Εγνατία και Le Monde δημιουργούν μια νέα διάσταση στην έννοια της ασφάλισης.

Μάθετε περισσότερα για τα νέα ασφαλιστικά προνόμια που προσφέρουν η Εγνατία και Le Monde σε όλους τους κατοίκους της Ρόδου. Η τοπική διεύθυνση και τα στελέχη τους είναι από σήμερα στη διάθεσή σας!

ΧΠ2367

Γ. Σεφέρη 108, 2ος όροφος (Εμπορικό Κέντρο Πανάγου), τηλ.: 22410 69105-6, fax: 22410 69107

8 ΣΤΟΙΧΕΙΟ

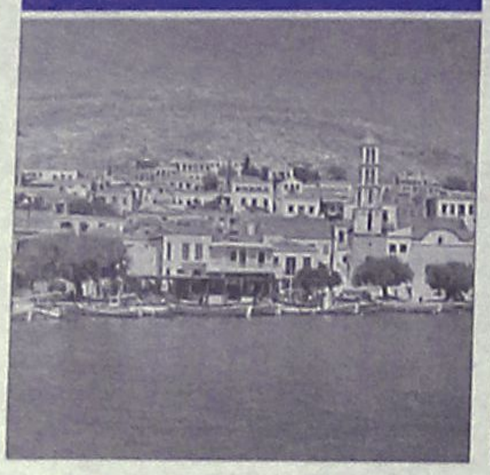

Πλούσιοι είναι οι κάτοικοι του Ν. Αιγαίου σύμφωνα με τα στοιχεία της Ε.Ε.

8 ΕΝΣΤΑΣΕΙΣ

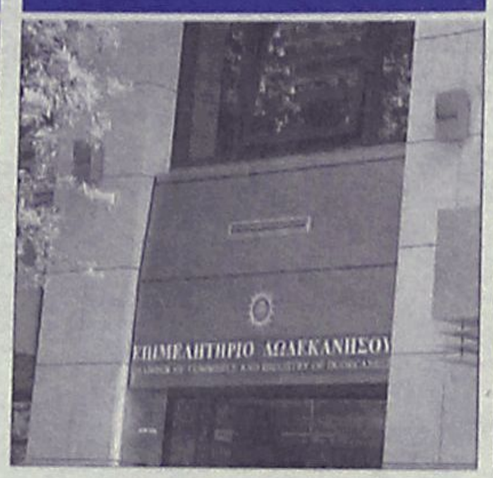

Αποκλείστηκαν μετά από ένσταση 4 υποψήφιοι του συνδυασμού του Μ. Κάρρα.

9 ΚΡΟΙΣΟΙ

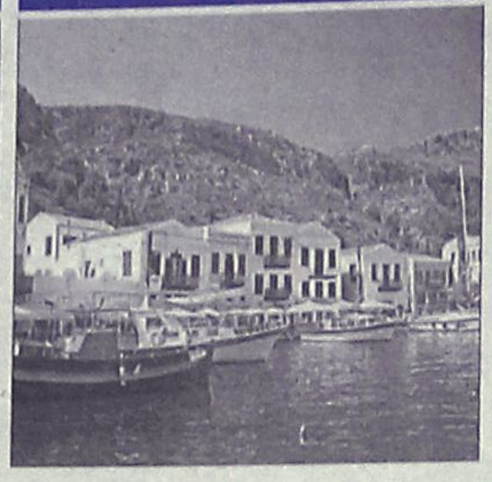

Στους πλουσιότερους ανθρώπους της Αυστραλίας δύο Καστελλοριζιοί.

23 ΑΘΛΗΤΙΣΜΟΣ


αθλητικη ΡΟΔΙΑΚΗ

Η ΩΡΑ ΤΟΥ ΣΧΕΔΙΑΣΜΟΥ ΣΤΗΝ ΡΟΔΟ

Μέχρι τέλους του μήνα

Οκτώ σελίδες με όλες τις αθλητικές ειδήσεις της ημέρας.

ΧΡΗΣΙΜΑ ΤΗΛΕΦΩΝΑ

ΡΑΔΙΟ ΤΑΞΙ:	
ΠΟΛΕΩΣ	22410 69800
ΕΚΤΟΣ ΠΟΛΕΩΣ	22410 69600
ΝΟΣΟΚΟΜΕΙΟ	22410 80000
ΑΜΕΣΗ ΔΡΑΣΗ ΠΥΡ/ΚΗΣ	199
ΛΙΜΕΝΑΡΧΕΙΟ	22410 22220
	22410 27695
ΒΛΑΒΕΣ Δ.Ε.Η.	1050
ΒΛΑΒΕΣ Ο.Τ.Ε.	121
ΑΜΕΣΗ ΔΡΑΣΗ	100
ΒΛΑΒΕΣ ΥΔΡΕΥΣΗΣ	22410 68750
	22410 68755
ΝΟΜΑΡΧΙΑ	22410 46502
ΠΕΡ/ΚΗ Δ/ΝΣΗ	22410 38174
ΔΗΜΟΣ	22410 46200
ΔΗΜ. ΕΠΙΧ. ΚΑΘΑΡ.	22410 77600
ΥΠΗΡ. ΑΠΟΚΟΜΙΔΗΣ	22410 61057
ΤΡΟΧΑΙΑ	22410 44131
ΠΛΗΡΟΦ. Ο.Τ.Ε	11888
ΔΕΛΤΙΟ ΚΑΙΡΟΥ	149
ΛΑΧΕΙΑ	1444
ΠΡΟΠΟ - ΛΟΤΤΟ	1444
ΡΟΔΑ	22410 26300
ΚΤΕΛ	22410 27706
Ο.Α.Ε.Δ.	22410 23265
Ι.Κ.Α.	22410 64912
ΤΑΞ.Υ.	22410 68701
	22410 68702
ΕΡΓΑΤ. ΚΕΝΤΡΟ	22410 24730
ΟΛΥΜΠΙΑΚΗ	22410 24555
AEGEAN AIRLINES	22410 98345

ΗΜΕΡΟΛΟΓΙΟ

Σάββατο 20 Μαΐου 2006
Θαλλελαίου μάρτ., Λυδίας της Φιλιππησίας
Ανατολή ηλίου 05.11
Δύση ηλίου 19.33
Σελήνη τελευταίο τέταρτο

ΦΑΡΜΑΚΕΙΑ

Σήμερα διημερεύει το φαρμακείο του κ. Ποάλα στην Ηρ. Πολυτεχνείου 1γ και διανυκτερεύει του κ. Λαρδόπουλου στην Αποστ. Παύλου 20 (Ανάληψη).

ΒΕΝΖΙΝΑΔΙΚΑ

Σήμερα διανυκτερεύουν τα βενζινάδικα: Γκινάκης (Αυστραλίας), Σαμουράκης (Λ. Καλλιθέας), Κορωναίος (Κρεμαστή), Πισσαδάκη (Παραδείσι), Κωνσταντινίδης (Αφάντου).

ΛΑΪΚΕΣ ΑΓΟΡΕΣ

Πεμπτη
στην οδό Βύρωνος

Παρασκευη
στην οδό Πτολεμαίων (Ανάληψη)

Σαββατο
στο Δημοτικό Νεκροταφείο

ΣΥΝΑΛΛΑΓΜΑ

ΔΟΛΛΑΡΙΟ Η.Π.Α	1,2652	1,2634
ΛΙΡΑ ΑΓΓΛΙΑΣ	0,68913	0,68817
ΚΟΡΩΝΑ ΔΑΝΙΑΣ	7,4622	7,4518
ΚΟΡΩΝΑ ΣΟΥΗΔΙΑΣ	9,3238	9,3108
ΠΕΝ ΙΑΠΩΝΙΑΣ	143,58	143,38
ΦΡΑΓΚΟ ΕΛΒΕΤΙΑΣ	1,5633	1,5611
ΚΟΡΩΝΑ ΝΟΡΒΗΓΙΑΣ	7,7804	7,7696
ΛΙΡΑ ΚΥΠΡΟΥ	0,5762	0,5754
ΔΟΛΛΑΡΙΟ ΚΑΝΑΔΑ	1,4015	1,3995
ΔΟΛΛΑΡΙΟ ΑΥΣΤΡΑΛΙΑΣ	1,6622	1,6598

Plaza Travel
Ιερού Λόχου 7 • τηλ. 2241035767
e-mail: travel@rhodes-plaza.com

ΣΗΜΕΙΩΣΕΙΣ

Εγκλήματα και Δικαιοσύνη

Πριν από μία εβδομάδα ο διοικητής της Αγροτικής, κ. Δημήτρης Μηλιάκος, μιλώντας στη γενική συνέλευση των μετόχων αποκάλυψε ότι η τράπεζα έχασε 250 εκατομμύρια ευρώ από τα παιχνίδια του προκατόχου του κ. Πέτρου Λάμπρου στο Χρηματιστήριο, την περίοδο 1999-2000. Για να καλυφθούν οι ζημίες, η κυβέρνηση υποχρεώθηκε να ψηφίσει στο τέλος του 2004 το νόμο 3301 καλύπτοντας, ως βασικός μέτοχος της ΑΤΕ, τη χασούρα από τα περιβόητα "Λαμπρόχαρτα". Και στην Εμπορική Τράπεζα η στήριξη της Σοφοκλέους ή καλύτερα της κυβέρνησης Σημίτη κατά την προεκλογική περίοδο του 2000 κόστισε ακριβά. Σύμφωνα με στοιχεία που κατήγγειλε ο Σύλλογος Επιστημονικού Προσωπικού της Τραπέζης, τα λεφτά που εισέπραξε η Εμπορική από την πώληση της Ιονικής στην Alpha χάθηκαν στη Σοφοκλέους. Μία ολόκληρη τράπεζα χάθηκε στο Χρηματιστήριο από τις διοικήσεις που είχε διορίσει το ΠΑΣΟΚ και το ερώτημα που παραμένει αναπάντητο είναι γιατί δεν τιμωρήθηκαν οι υπεύθυνοι για το έγκλημα της Σοφοκλέους.

Όσο και αν ακούγεται κυνικό, τα παιχνίδια του κ. Λάμπρου ή του κ. Στουρνάρα στο Χρηματιστήριο, που είχαν ως αποτέλεσμα να χαθούν εκατοντάδες εκατομμύρια ευρώ, στον κόσμο της οικονομίας αποκαλούνται "κακές επιχειρηματικές αποφάσεις". Οι διοικητές των τραπεζών έχασαν τα λεφτά των μετόχων τους και κατά συνέπεια του ελληνικού Δημοσίου αλλά μέχρι τώρα δεν αποδείχθηκε ότι παρανόμησαν.

Η κυβέρνηση δεν είχε κανένα λόγο να καλύψει το έγκλημα της Σοφοκλέους, όταν μάλιστα δεν είχε καμία συμμετοχή. Ομως οι κυβερνήσεις δεν δικάζουν και πολύ περισσότερο δεν καταδικάζουν. Αυτό είναι έργο της Δικαιοσύνης, η οποία δυστυχώς στην υπόθεση της Σοφοκλέους απέτυχε παταγωδώς. η έρευνα για τις μετοχές-φούσκες μπλέχθηκε στα πλοκάμια του παραδικαστικού κυκλώματος και εκφυλίστηκε, ενώ οι δικαστές της υπόθεσης για τα παιχνίδια χειραγώγησης από τη ΔΕΚΑ απεφάνθησαν ότι το αδίκημα είχε παραγραφεί, προκαλώντας την παρέμβαση του εισαγγελέα του Αρείου Πάγου που άσκησε αναίρεση κατά της αποφάσεως. Είναι τουλάχιστον κωμικό για το ΠΑΣΟΚ να προσπαθεί να πιαστεί από τις δηλώσεις του κ. Κωστόπουλου για να εξαγνίσει τις αμαρτίες του στη Σοφοκλέους που είχαν ξεκινήσει από την περίφημη αφίσα Λαλιώτη και κατέληξαν στην οικονομική τραγωδία για χιλιάδες μικρομετόχους. Η κυβέρνηση θωράκισε τους ελεγκτικούς μηχανισμούς της κεφαλαιαγοράς με σκοπό να μην επαναληφθούν τα ίδια εγκλήματα. Οι πολίτες τιμώρησαν τους πολιτικούς υπευθύνους της Σοφοκλέους και όλα τα υπόλοιπα είναι έργο της Δικαιοσύνης που οφείλει να δράσει έστω και τώρα.

Ο ΚΑΙΡΟΣ ΣΤΗ ΡΟΔΟ

Ημερομηνία	Ωρα	θερμ/σία	Υγρασία	Διεύθ. ανέμου–Ένταση	Καιρός–φαινόμενα
Σάββατο 20/05/2006	03:00	17°	93 %	4 Μποφόρ Δ	ΚΑΘΑΡΟΣ
Σάββατο 20/05/2006	09:00	20°	73 %	4 Μποφόρ Δ	ΚΑΘΑΡΟΣ
Σάββατο 20/05/2006	15:00	24°	46 %	5 Μποφόρ Δ	ΚΑΘΑΡΟΣ
Σάββατο 20/05/2006	21:00	19°	72 %	4 Μποφόρ Δ	ΚΑΘΑΡΟΣ
Κυριακή 21/05/2006	03:00	17°	59 %	3 Μποφόρ Δ	ΣΥΝΝΕΦΙΑΣΜΕΝΟΣ
Κυριακή 21/05/2006	09:00	20°	55 %	2 Μποφόρ Δ	ΚΑΘΑΡΟΣ
Κυριακή 21/05/2006	15:00	27°	38 %	3 Μποφόρ Δ	ΚΑΘΑΡΟΣ
Κυριακή 21/05/2006	21:00	21°	64 %	3 Μποφόρ Δ	ΚΑΘΑΡΟΣ

Πηγή: meteo.gr

ΚΤΕΟ

Από 02-05-2006 έως 31-05-2006 επιβατικά (Ε.Ι.Χ.) και φορτηγά μέχρι και 3,5Τ με αριθμούς κυκλοφορίας ΡΟΖ 1501 έως και 3500.
Επίσης καλούνται όλα τα παραπάνω οχήματα να προβούν σε τεχνικό έλεγχο σε οποιοδήποτε Κ.Τ.Ε.Ο. ή Ι.ΚΤΕΟ της χώρας.
Επίσης θα ελέγχονται όσα οχήματα υποχρεούνται βάσει παλαιότερων προγραμμάτων πρόσκλησης.

Έτοιμοι για ΚΤΕΟ; καλέστε 22410 67677 — I-ΚΤΕΟ Δωδ/σου ισότιμο με το κρατικό
ΑΕ804

Η ΡΟΔΙΑΚΗ

ΙΔΡΥΤΗΣ Εμμ. Καλαμπίχης
ΙΔΙΟΚΤΗΣΙΑ Υιοι Σ. Τσοπανάκη, Η. Κωτιάδης Ο.Ε.
ΕΚΔΟΤΗΣ Ήβη Γ. Τσοπανάκη

ΔΙΕΥΘΥΝΤΗΣ
Σπύρος Παγκάς
ΑΡΧΙΣΥΝΤΑΚΤΗΣ
Λουκάς Μαστής

ΣΥΝΤΑΞΗ
Μιχάλης Μαστής, Κυριακή Πετρίδου, Βαρβάρα Μπογδάνου, Ελευθερία Πελλού, Κυριάκος Κεσκινίδης

ΑΘΛΗΤΙΚΑ
Μανόλης Μπάτης, Νικήτας Κουσκούσης, Κώστας Παντίδος, Παύλος Ντοκουόπιλ, Σούγγαρη Μάγδα

ΥΠΕΥΘ. ΔΙΑΦΗΜΙΣΤΙΚΟΥ ΤΜΗΜΑΤΟΣ
Λάζαρος Λαζαράκης

ΛΟΓΙΣΤΗΡΙΟ - ΔΙΑΦΗΜΙΣΕΙΣ
Μάρκου Μαλλιαράκη 11 Τηλ 22410 22210 - 22410 75230 Fax 22410 22471

ΓΡΑΦΕΙΑ ΣΥΝΤΑΞΗΣ
Μάρκου Μαλλιαράκη 11 Τηλ.22410 24610 Fax 22410 75641

ΑΘΛΗΤΙΚΟ ΤΜΗΜΑ
Τηλ 22410 75640
www.rodiaki.gr
irodiaki@otenet.gr

BOUTIQUE LACOSTE ΔΙΑΚΟΣΑΒΒΑΣ
Αμερικής & Λαμπράκη γωνία τηλ. (22410)25777/21253
Σωκράτους 52, Παλιά Πόλη τηλ. (22410)25684/38425
OUTLET Δενδρινού 2β τηλ. (22410)22500
ΑΕ1464

Οι μεταρρυθμίσεις θα συνεχιστούν ξεκαθάρισε και χθες ο Κ. Καραμανλής

Προχωράμε πιο αποφασιστικά

Έμφαση στην περιφέρεια με μέτρα και με τόνωση της Τοπικής Αυτοδιοίκησης

Οι μεταρρυθμίσεις που ξεκίνησαν από την πρώτη ημέρα που ανέλαβε τη διακυβέρνηση της χώρας η ΝΔ θα συνεχιστούν αταλάντευτα και με πιο γοργά και αποφασιστικά βήματα, τόσο για τη εμβάθυνση της επανίδρυσης του κράτους και της δημόσιας διοίκησης,όσο και για την αποκέντρωση και την περαιτέρω ενίσχυση της τοπικής αυτοδιοίκησης,τόνισε ο πρωθυπουργός Κώστας Καραμανλής κατά το σύντομο χαιρετισμό του σε συνέδριο που πραγματοποιείται στους Δελφούς.







Το συνέδριο συνδιοργανώνουν το Ινστιτούτο Ερευνών και Πολιτικής Στρατηγικής του Γεράσιμου Αρσένη, το Ινστιτούτο Τοπικής Αυτοδιοίκησης της ΚΕΔΚΕ και το Ευρωπαϊκό Πολιτιστικό Κέντρο Δελφών και έχει ως θέμα "Αυτοδιοίκηση: φορέας δημοκρατίας και μοχλός κοινωνικών αλλαγών και ανάπτυξης".

Ο κ. Κ. Καραμανλής επεσήμανε ότι οι μεταρρυθμίσεις πηγάζουν από την ανάγκη που υπάρχει σε διεθνές επίπεδο για αλλαγές και ανατροπές.

Από την περίοδο της διάγνωσης των προβλημάτων, είπε, περάσαμε στην περίοδο των λύσεων, με επίκεντρο τον πολίτη. Το ζητούμενο είναι η ενεργός συμμετοχή του πολίτη στις αποφάσεις στα κοινά, τόνισε. Ο πρωθυπουργός επεσήμανε ότι έχουμε μπει πλέον στην εποχή της μεταφοράς αρμοδιοτήτων από τα μέλη-κράτη στην Ευρωπαϊκή Ενωση και παράλληλα στη μεταφορά αρμοδιοτήτων από την κεντρική διοίκηση στην τοπική αυτοδιοίκηση, ανταποκρινόμενοι στο καθολικό αίτημα για συμμετοχή των πολιτών στα κοινά και σε αποφάσεις που τους αφορούν.

Ο Κώστας Καραμανλής σημείωσε χαρακτηριστικά ότι αφήσαμε πίσω την εποχή των μαζών, περνώντας στην εποχή του ενεργού πολίτη. Από την πρώτη στιγμή που αναλάβαμε τη διακυβέρνηση προωθούμε τολμηρές αποφάσεις που δίνουν οξυγόνο στην τοπική αυτοδιοίκηση. Δηλαδή πόρους, θεσμική θωράκιση, το απαραίτητο προσωπικό και όλα αυτά με διαφάνεια, είπε.

Απαλλάξαμε πρόσθεσε, την τοπική αυτοδιοίκηση από το δανεισμό που την είχε γονατίσει.

Ο πρωθυπουργός σημείωσε ακόμη ότι εν αντιθέσει με την πολιτική των παρακρατήσεων πόρων που ακολουθήθηκε την προηγούμενη περίοδο, τώρα αποδίδονται στους ΟΤΑ, ρυθμίζονται τα χρέη τους και δρομολογείται η σταδιακή επιστροφή τους.

Η χρηματοδότηση των ΟΤΑ γίνεται πλέον με σύγχρονο, απόλυτα διαφανές και αντικειμενικό σύστημα, προσανατολισμένο στην τόνωση της ισόρροπης περιφερειακής ανάπτυξης, τόνισε.

Οι νομαρχιακές αυτοδιοικήσεις, είπε, απέκτησαν για πρώτη φορά σταθερούς και αυτοτελείς πόρους τριπλάσιους σε σχέση με το 2004, ενώ το 5ετές αναπτυξιακό πρόγραμμα "ΘΗΣΕΑΣ" δίνει στους δήμους και στις κοινότητες της χώρας 3,5 δισ.ευρώ, το διπλάσιο, δηλαδή, απ' ό,τι δόθηκε τα προηγούμενα 7 χρόνια. Ο Κ.Καραμανλής αναφέρθηκε και στην ψήφιση του νέου κώδικα Δήμων και Κοινοτήτων που αποτελεί, όπως τόνισε, ουσιαστικό βήμα για την αναβάθμιση των δυνατοτήτων του ρόλου και του κύρους των οργανισμών τοπικής αυτοδιοίκησης με τις καινοτομίες που διαθέτει και αποτελούν το εφαλτήριο για την εδραίωση της αναπτυξιακής προοπτικής, την αναβάθμιση της μειοψηφίας στα δημοτικά και κοινοτικά συμβούλια, θεσπίζοντας χάρτα δικαιωμάτων του δημότη, καθιερώνοντας το θεσμό των τοπικών δημοψηφισμάτων και άλλων διατάξεων προς ενίσχυση των τοπικών κοινωνιών.

Κλείνοντας την ομιλία του, ο πρωθυπουργός Κώστας Καραμανλής είπε ότι μπορεί να μη φτάνουν όλα αυτά που έχουν γίνει μέχρι σήμερα, αλλά δεν πρέπει να παραγνωριστεί το σημαντικό βήμα που έγινε και υπογράμμισε ότι χωρίς προκαταλήψεις και ιδεοληψίες πρέπει να βρούμε εκείνο το μοντέλο που θα φέρει την Ελλάδα δυνατή στον 21ο αιώνα.

Ο κ. ΠΑΥΛΟΠΟΥΛΟΣ

Δεν πρέπει να χαθεί η μεγάλη ευκαιρία που δίδεται στη χώρα και κυρίως στην περιφέρεια και στην αποκέντρωση με τον Δ' ΚΠΣ, αφού είναι ουσιαστικά στο πλαίσιο της Τοπικής Αυτοδιοίκησης, τόνισε ο υπουργός Εσωτερικών, Δημόσιας Διοίκησης και Αποκέντρωσης, Προκόπης Παυλόπουλος, κηρύσσοντας την έναρξη του Διεθνούς Συνεδρίου για την Τοπική Αυτοδιοίκηση στους Δελφούς που διοργάνωσαν το Ινστιτούτο Ερευνών και Πολιτικής Στρατηγικής, το Ινστιτούτο Τοπικής Αυτοδιοίκησης της ΚΕΔΚΕ και το Ευρωπαϊκό Πολιτιστικό Κέντρο Δελφών.

"Νέο Καποδίστρια και λιγότερους Δήμους ζήτησε ο Κ. Σκανδαλίδης"

Το κράτος, είπε ο κ. Παυλόπουλος, πρέπει να βοηθήσει όπως μπορεί την Τοπική Αυτοδιοίκηση προκειμένου να ανταπεξέλθει στις απαιτήσεις του Δ' ΚΠΣ γιατί δεν θα χάσει η Τοπική Αυτοδιοίκηση αλλά η χώρα συνολικά, αν χαθεί και αυτή η ευκαιρία.

Ο κ. Παυλόπουλος επεσήμανε ότι η Τοπική Αυτοδιοίκηση είναι εκφραστής της Δημοκρατίας και όχι απλώς φορέας, "δυστυχώς, πέρασε πολύ καιρός για να το καταλάβουμε". Κάνοντας μία σύντομη αναδρομή είπε ότι οι ΟΤΑ δεν μπόρεσαν να αναπτύξουν τις δραστηριότητες που μπορούσαν και βέβαια χωρίς δική της ευθύνη δημιουργώντας ένα αίσθημα απαξίωσης για την Τοπική Αυτοδιοίκηση στους πολίτες και παράλληλα την πεποίθηση ότι δήθεν μόνο η θεία χάρις της κεντρικής εξουσίας μπορεί να εφαρμόσει πολιτικές και να δώσει λύσεις.

Ευτυχώς, τα πράγματα άλλαξαν και αλλάζουν συνεχώς, έχουμε κάνει βήματα μπροστά με την ψήφιση του νέου Κώδικα Δήμων και Κοινοτήτων, έχουμε συνδράμει την ΤΑ με πόρους, προσωπικό και μέτρα και αποτελεί απόφαση της κυβερνητικής πλειοψηφίας η αναθεώρηση του άρθρου 102 στην προσεχή Συνταγματική Αναθεώρηση διευκρινίζοντας πλήρως τις αρμοδιότητες και τις ευθύνες της Τοπικής Αυτοδιοίκησης.

Κλείνοντας ο κ. Παυλόπουλος υποσχέθηκε ότι "θα μελετήσουμε τα συμπεράσματα του Συνεδρίου γιατί οι πολιτικοί πρέπει πρώτα από όλα να ακούνε".

ΓΕΡΑΣΙΜΟΣ ΑΡΣΕΝΗΣ

Ο πρώην υπουργός Γεράσιμος Αρσένης, χαρακτήρισε επίκαιρο το Συνέδριο λόγω των επικείμενων εκλογών του Οκτωβρίου, αλλά και του διαλόγου που έχει ξεκινήσει για τη Συνταγματική Αναθεώρηση. Κατά τον κ. Αρσένη, σ΄έναν κόσμο που αλλάζει με ταχύτατους ρυθμούς η διακυβέρνηση, δηλαδή η κεντρική διοίκηση, η δικαιοσύνη, η κοινωνία, όλοι οι θεσμοί προχωρούν στη χώρα μας με βραδύτητα. Το μέλλον ανήκει στις χώρες που μπορούν να προσαρμόζονται έγκαιρα προστατεύοντας όμως την πολιτιστική τους κληρονομιά. Οι αλλαγές που απαιτούνται στην Ελλάδα, συνέχισε, αποτελούν εθνικό στοίχημα αλλά και σύνθετο πρόβλημα καθώς η χώρα μας δεν πέρασε ποτέ από το στάδιο της εκβιομηχάνισης. Γι' αυτό το λόγο στην Ελλάδα δεν αρκούν απλές μεταρρυθμίσεις αλλά ανασύσταση των δομών που θα προέλθει από ανοικτό και ελεύθερο διάλογο, επεσήμανε ο κ. Αρσένης.

Π. ΚΟΥΚΟΥΛΟΠΟΥΛΟΣ

Τη σύσταση ειδικής γραμματείας δίπλα στον πρωθυπουργό και υπό τη σκέπη του για την προώθηση μεταρρυθμίσεων και λύσεων που αφορούν την αποκέντρωση και την ενδυνάμωση της περιφέρειας πρότεινε στα πρότυπα ευρωπαϊκών κυβερνήσεων ο πρόεδρος της ΚΕΔΚΕ, Πάρις Κουκουλόπουλος. Επίσης, χαιρέτισε τόσο τις προτάσεις του πρωθυπουργού όσο και του αρχηγού της αξιωματικής αντιπολίτευσης για την ΤΑ σε σχέση με την Αναθεώρηση του Συντάγματος και πρόσθεσε ότι αυτή η εξέλιξη δικαιώνει τις προσπάθειες της ΚΕΔΚΕ. Ωστόσο, ο κ. Κουκουλόπουλος ήταν ιδιαίτερα επικριτικός για την κεντρική διοίκηση λέγοντας ότι η Ελλάδα είναι το πιο συγκεντρωτικό κράτος των "25" της ΕΕ, κάτι που αποτελεί και το σοβαρότερο εμπόδιο στην ανάπτυξη του τόπου. "Αυτό το κράτος πρέπει να συντριβεί", τόνισε. Η Αθήνα πολώνει το κλίμα για δευτερεύοντα θέματα και αντιδρά στις μεταρυθμίσεις, είπε ο κ. Κουκουλόπουλος, ο οποίος έκλεισε την ομιλία του απευθύνοντας κάλεσμα προκειμένου να τελειώσει "ο ωχαδελφισμός και η κοινωνία των τηλεθεατών".

ΚΩΣΤΑΣ ΣΚΑΝΔΑΛΙΔΗΣ

Ο εκπρόσωπος του ΠΑΣΟΚ, Κώστας Σκανδαλίδης, κατά το σύντομο χαιρετισμό του αναφέρθηκε στο σχέδιο Καποδίστρια και επεσήμανε ότι θα έπρεπε να είναι τολμηρότερο μειώνοντας και άλλο τους δήμους της χώρας, προκειμένου να είναι ισχυρότεροι, ενώ άσκησε κριτική και στην κυβέρνηση για την πολιτική της στα θέματα ΤΑ.

Τέλος, ο διευθυντής του Ευρωπαϊκού Πολιτιστικού Κέντρου Δελφών, κ. Χριστόδουλος Γιαλουρίδης, καλωσόρισε όλους τους συνέδρους, ενώ τόνισε ότι το Ευρωπαϊκό Κέντρο Δελφών συνδέεται με έναν πνευματικό ηγέτη τον Άγγελο Σικελιανό, και έναν πολιτικό ηγέτη, τον αείμνηστο Κωνσταντίνο Καραμανλή, και πρόσθεσε λέγοντας "είμαι πολύ χαρούμενος που είναι εδώ σήμερα μαζί μας ο συνεχίστης του, ο σημερινός πρωθυπουργός, Κώστας Καραμανλής".

Ξεκινούν τη Δευτέρα οι εργασίες στη Ρόδο

Συνάντηση του Λαϊκού Κόμματος

Την έναρξη θα κηρύξει ο Γ. Βαληνάκης

Τη Δευτέρα, 22 Μαΐου 2006, ξεκινούν στη Ρόδο οι εργασίες της Συνάντησης των Επικεφαλής Πολιτικών Εκστρατειών του Ευρωπαϊκού Λαϊκού Κόμματος (EPP Campaign Management Meeting), η οποία συνδιοργανώνεται από τη Γραμματεία Διεθνών Σχέσεων της ΝΔ, τη Γραμματεία Πολιτικού Σχεδιασμού της ΝΔ και το Ευρωπαϊκό Λαϊκό Κόμμα (ΕΛΚ), και θα διαρκέσει δύο ημέρες.

Τις εργασίες θα ανοίξει ο Υφυπουργός Εξωτερικών, κ. Γιάννης Βαληνάκης, εκφωνώντας την κεντρική ομιλία κατά τη διάρκεια της πρώτης συνεδρίας της συνάντησης.

Στην συνάντηση της Ρόδου θα συμμετάσχουν 35 εκπρόσωποι από 16 κόμματα-μέλη του ΕΛΚ, μεταξύ των οποίων ο κ. Ρέινολντ Λοπάτκα, Γενικός Γραμματέας του Αυστριακού Λαϊκού Κόμματος, ο κ. Τόμ Κάραν, Γενικός Γραμματέας του κόμματος Fine Gael (FG) της Ιρλανδίας, ο κ. Τζόε Σάλιμπα, Γενικός Γραμματέας του Εθνικού Κόμματος (PN) της Μάλτας, ο κ. Ντε Σμέτ, Γραμματέας της Κοινοβουλευτικής Ομάδας του Φλαμανδικού κόμματος Χριστιανοδημοκρατών (CD&V) του Βελγίου και άλλοι υψηλόβαθμοι κομματικοί αξιωματούχοι. Τη Νέα Δημοκρατία θα εκπροσωπήσουν ο κ. Νίκος Καραχάλιος, Γραμματέας Πολιτικού Σχεδιασμού και Προγράμματος, ο κ. Σταύρος Παπασταύρου, Γραμματέας Διεθνών Σχέσεων, ο κ. Ιωάννης Μοίρας, Αναπληρωτής Γραμματέας Πολιτικού Σχεδιασμού και Προγράμματος και ο κ. Παναγιώτης Παπαδόπουλος, Διευθυντής Γραμματείας Διεθνών Σχέσεων. Σκοπός της συνάντησης είναι η ανταλλαγή εμπειριών και μεθόδων εργασίας σε θέματα εκλογών, η σύσφιξη σχέσεων μεταξύ των κομμάτων του ΕΛΚ και η δημιουργία δικτύου γνωριμιών και επαφών μεταξύ των συμμετεχόντων.

Ο Υπουργός Αιγαίου και Νησιωτικής Πολιτικής, κ. Αριστοτέλης Παυλίδης, θα παρακαθίσει σε γεύμα προς τιμήν των συμμετεχόντων, το μεσημέρι της 22ης Μαΐου 2006.



Κομμωτήριο Ambi

Οι καλύτερες προτάσεις

για γυναικείες, αντρικές και παιδικές κομμώσεις.

Εντυπωσιακές τεχνικές στις βαφές με τις νέες μεθόδους double color, mantic, caps, cube και στις ανταύγειες με singles, zig-zag, rotation, flow γιατί οι πελάτες μας πρέπει να ξεχωρίζουν.
Μεγάλη δυνατότητα επιλογής από βραδινά - νυφικά χτενίσματα και κότσους μέσω υπολογιστή.
Τοποθέτηση τρέσας και extensions υψηλής ποιότητας από 100% φυσική τρίχα με θεαματικά φυσικό αποτέλεσμα σε 35 min μόνο.
Σας περιμένουμε σε ένα **πολυτελή** και **φιλικό περιβάλλον** για να απολαύσετε **την άψογη εξυπηρέτησή** μας **στις καλύτερες τιμές.**

Τηλ. για ραντεβού 2241067801
Διεύθυνση: Κυρά της Ρω 42, Ροδίνι
(Πίσω από το 15ο Δημοτικό Σχολείο)
Υπεύθυνη καταστήματος Κοντουδάκη Αμπι

AT8086

KYDON TOURS

Ποιότητα-φροντίδα-επιτυχία

ΕΚΔΡΟΜΕΣ

• **RELAX ΜΑΡΜΑΡΙΣ**
10/6-12/6 ΑΓ. ΠΝΕΥΜΑΤΟΣ
HOTEL ELEGANCE 5* - ΠΛΟΥΣΙΟ ΜΠΟΥΦΕ - ΗΜΙΔΙΑΤΡΟΦΗ • Μεταφορά • Περιήγηση • Εισιτ. Φόροι • Χαμάμ • Σάουνα • Jacuzzi
Μόνο 120€

• **ΤΕΤΡΗΜΕΡΟ ΑΓ. ΠΝΕΥΜΑΤΟΣ**
9/6-12/6 ΣΥΝΔΥΑΣΜΟΣ RELAX και ΕΚΔΡΟΜΗ ΠΟΙΟΤΗΤΑΣ
ΑΝΑΧ. 9/6 16.30 - ΕΠΙΣΤΡ. 12/6 16.00
ΜΑΡΜΑΡΙΣ-ΚΟΥΣΑΝΤΑΣΙ-ΣΜΥΡΝΗ-ΕΦΕΣΟΣ-BODRUM
2 διαν. ΚΟΥΣΑΝΤΑΣΙ - 1 διανυκτ. BODRUM - Ξενοδοχ. 5 αστέρων φανταστικά ΠΛΟΥΣΙΟ ΜΠΟΥΦΕ - ΗΜΙΔΙΑΤΡΟΦΗ
Εισιτήρια - Φόροι - Περιηγήσεις Σμύρνη - Εφεσος - Μίλητος
Τιμή σε 4 αστέρια HOTEL 210€
Τιμή σε 5 αστέρια HOTEL 260 €
ΣΥΝΟΔΟΣ η κ. ΕΛΕΝΗ ΨΥΛΛΑΚΗ

• **ΦΕΤΙΓΙΕ-ΚΑΣ-ΜΥΡΑ-ANTALYA**
17/6-21/6/06 5 ΜΕΡΕΣ
• **ΠΑΡΙΣΙ-EURODISNEY**
6-11/7/06
ΣΥΝΟΔΟΣ ΕΛΕΝΗ ΨΥΛΛΑΚΗ
• **ΜΑΛΤΑ - ΣΙΚΕΛΙΑ**
20/7-27/7/06
2 διαν. ΜΑΛΤΑ 5 διαν. ΣΙΚΕΛΙΑ.
ΚΑΤ' ΕΥΘΕΙΑΝ ΠΤΗΣΗ
• **ΣΥΡΟ-ΤΗΝΟ-ΜΥΚΟΝΟ-ΑΝΔΡΟ**
3/9-9/9/06
ΠΑΝΤΑ ΣΥΝΟΔΟΣ Η ΕΛΕΝΗ ΨΥΛΛΑΚΗ
Σας ταξιδεύουμε 30 χρόνια!!!
ΠΡΑΚΤΟΡΕΙΟ ΚΥΔΩΝ ΙΑΤΑ
Εθ. Δωδ/σίων 14-Αχτή Σαχτούρη 8
• Τηλ. 22410-23000, 27900, 27722
• E-mail: Kydon@otenet.gr
ΧΠΤΡ022

Για την κατάσταση που επικρατεί στο Νοσοκομείο

Προβληματισμένος ο Δημ. Αβραμόπουλος

Και έντονα δυσαρεστημένος γιατί δεν είχε ενημερωθεί
Φρόντισε πάντως να δώσει γρήγορα λύσεις



Άμεσα λύσεις στο πρόβλημα έλλειψης προσωπικού στο νοσοκομείο της Ρόδου έδωσε ο υπουργός Υγείας Δημήτρης Αβραμόπουλος, μόλις ενημερώθηκε για την κατάσταση η οποία επικρατεί, κυρίως με την έλλειψη νοσηλευτών.

Ο κ. Αβραμόπουλος μπορεί να γνώριζε ότι υπάρχουν κάποια προβλήματα –όπως και στα περισσότερα νοσοκομεία της χώρας- σε καμία περίπτωση όμως δεν ήξερε την έκταση που είχαν πάρει, αφού κανείς δεν τον είχε ενημερώσει.

Όλες οι πληροφορίες που αφορούν τη λειτουργία του νοσοκομείου και τα προβλήματα που υπάρχουν, ακολουθούν αυστηρά συγκεκριμένη οδό, η οποία ονομάζεται... υπηρεσιακή. Η διοίκηση του νοσοκομείου ενημερώνει τη ΔΥΠΕ, αυτή με τη σειρά της στέλνει τα έγγραφα -όπως και την εισήγησή της για την εξέλιξη που προτείνει- στα αρμόδια τμήματα του υπουργείου Υγείας. Όπως φαίνεται, εκεί είναι ο... σάπιος κρίκος της αλυσίδας, αφού οι πληροφορίες τυγχάνουν της γνωστής... γραφειοκρατικής διαδικασίας.

Για πρώτη φορά ο κ. Αβραμόπουλος ενημερώθηκε για την κατάσταση στο νοσοκομείο της Ρόδου, στους Λειψούς όπου είχε πάει για να συναντήσει την Ομάδα Αιγαίου. Εκεί είχε πάει και ο πρόεδρος της ΔΥΠΕ Μιχάλης Νούσιας προκειμένου να τον συναντήσει και τον ενημέρωσε για τις διαστάσεις του προβλήματος. Μόλις πληροφορήθηκε την κατάσταση, ζήτησε ο ίδιος το τηλέφωνο του αντιπροέδρου του συλλόγου νοσοκομειακών γιατρών, Γιάννη Στουραΐτη, ο οποίος χειρίζεται το θέμα για το σύλλογο αυτή την περίοδο.

Το βράδυ της Πέμπτης, ο κ. Αβραμόπουλος τηλεφώνησε στον κ. Στουραΐτη και ζήτησε να πληροφορηθεί από «πρώτο χέρι» τι ακριβώς συμβαίνει. Ο κ. Στουραΐτης τον ενημέρωσε λεπτομερώς για την κατάσταση, με τα τεράστια κενά στο νοσηλευτικό προσωπικό και ζήτησε την παρέμβασή του.

Η αντίδραση του κ. Αβραμόπουλου ήταν άμεση. Ανακοίνωσε στον κ. Στουραΐτη ότι αμέσως επιχορηγείται η Β' ΔΥΠΕ με 200.000 ευρώ, ώστε να προχωρήσει αμέσως στην πρόσληψη 30 εποχικών εργαζομένων, ειδικά για το νοσοκομείο της Ρόδου. Τον ενημέρωσε ακόμη ότι θα ζητήσει από τον αρμόδιο υφυπουργό Υγείας κ. Γιαννόπουλο, να προχωρήσει σύντομα σε νέα επιχορήγηση ώστε να προσληφθούν άλλοι 20 εργαζόμενοι.

Όπως δήλωσε ο κ. Αβραμόπουλος, η Ρόδος είναι η



«βιτρίνα» της Ελλάδας και δεν μπορεί να υπάρχει αυτή η κατάσταση στο νοσοκομείο της, ενώ αναμένονται χιλιάδες τουρίστες να την επισκεφθούν.

Για το λόγο αυτό, είναι αποφασισμένος ώστε το νοσοκομείο της Ρόδου να λειτουργεί όπως πρέπει. Ανακοίνωσε μάλιστα στον κ. Στουραΐτη ότι σε 15 ημέρες θα έλθει ο ίδιος προσωπικά για να δει τι έχει γίνει και αν έχει βελτιωθεί η κατάσταση μετά τις νέες προσλήψεις. Δέχθηκε όμως μετά την επιμονή του κ. Στουραΐτη να δει αντιπροσωπεία των νοσοκομειακών γιατρών και των εργαζομένων τις επόμενες ημέρες στο γραφείο του στο Υπουργείο.

Σύμφωνα με πληροφορίες, ο κ. Αβραμόπουλος ήταν ιδιαίτερα προβληματισμένος στους Λειψούς όταν πληροφορήθηκε τα προβλήματα του νοσοκομείου της Ρόδου, πολύ περισσότερο όμως επειδή δεν είχε ενημερωθεί ο ίδιος.

Γιατροί και εργαζόμενοι εμφανίζονται πλήρως ικανοποιημένοι από την αντίδραση του κ. Αβραμόπουλου και τις λύσεις που δόθηκαν, ωστόσο σε κοινή ανακοίνωσή τους που εξέδωσαν, επιμένουν στην πρόσληψη μόνιμου προσωπικού προκειμένου το πρόβλημα να λυθεί οριστικά.

Στην ανακοίνωση που υπογράφουν από το σύλλογο νοσοκομειακών γιατρών ο κ. Στουραΐτης και από το σύλλογο εργαζομένων η πρόεδρος Λούση Καλαμάτα, αναφέρονται τα εξής:

«Σας γνωρίζουμε ότι σε τηλεφωνική επικοινωνία χθες το βράδυ του Υπουργού Υγείας κ. Αβραμόπουλου (με πρωτοβουλία του ιδίου) με τον αντιπρόεδρο του Συλλόγου Ιατρών και παρουσία της προέδρου του Συλλόγου Εργαζομένων, μας δήλωσε ότι:

1. Δεν γνώριζε την κατάσταση που επικρατούσε πραγματικά στο Νοσοκομείο μας!

2. Άμεσα επιχορηγεί την Β' ΔΥΠΕ Νοτίου Αιγαίου με ποσό 200.000 ευρώ για πρόσληψη 30 εποχιακών ειδικά για το Νοσοκομείο της Ρόδου.

3. Παράλληλα προχωράει η ανάλογη προσπάθεια και από τον Υφυπουργό Υγείας κ. Γιαννόπουλο για ανάλογη επιχορήγηση για πρόσληψη 20 επιπλέον υπαλλήλων.

4. Θα δεχθεί αμέσως τις προσεχείς ημέρες τους Συλλόγους μας σε σχετικό ραντεβού που του έχουμε ζητήσει.

5. Θα επισκεφθεί την Ρόδο σε 15 ημέρες περίπου οπότε θα εξετάσει ο ίδιος από κοντά την όλη κατάσταση.

Μετά τις παραπάνω θετικές εξελίξεις, ευχαριστούμε τα μέλη των Συλλόγων μας, όπως και όλα τα ΜΜΕ και τους πολίτες για την μέχρι τώρα ενεργό συμπαράσταση και στήριξη των προσπαθειών μας.

Σας θέλουμε μαζί μας μέχρι να ολοκληρωθούν οι προσπάθειές μας, δηλαδή μέχρι να εξαλειφθεί οριστικά το πρόβλημα της έλλειψης προσωπικού στο Νοσοκομείο μας με προσλήψεις ΜΟΝΙΜΩΝ ΥΠΑΛΛΗΛΩΝ».

Σε ό,τι αφορά το μόνιμο προσωπικό, οι σχετικές προκηρύξεις βρίσκονται στο ΑΣΕΠ όπου σημειώνεται όμως μεγάλη καθυστέρηση.

Επίσης, σε σύσκεψη που έγινε προχθές στο νοσοκομείο υπό την προεδρεία του περιφερειάρχη Χαράλαμπου Κόκκινου, αυτός ανακοίνωσε ότι θα προσληφθούν το επόμενο 20ήμερο στο νοσοκομείο Ρόδου 32 εργαζόμενοι, μόλις ολοκληρωθούν οι διαδικασίες του ΑΣΕΠ.

Ήδη από προχθές τοποθετήθηκαν στο νοσοκομείο 10 τραυματιοφορείς και βοηθοί θαλάμου.

Με την αντιμετώπιση αυτή από την πλευρά του κ. Αβραμόπουλου, είναι βέβαιο ότι το νοσοκομείο της Ρόδου δεν πρόκειται να αντιμετωπίσει πρόβλημα κατά τους καλοκαιρινούς μήνες που αυξάνεται ο όγκος δουλειάς. Έτσι, θεωρείται βέβαιο ότι δεν θα χρειαστεί οι γιατροί και οι εργαζόμενοι να προχωρήσουν στην υλοποίηση των αποφάσεων που πήραν κατά τη διάρκεια της κοινής γενικής τους συνέλευσης, όπως σε επίσχεση εργασίας και ομαδικές παραιτήσεις.

Η οριστική λύση του προβλήματος, είναι βεβαίως η πρόσληψη μονίμων και όχι εποχιακά εργαζομένων. Οι ενέργειες που πρέπει να γίνουν θα δρομολογηθούν κατά την επίσκεψη του κ. Αβραμόπουλου στη Ρόδο και από εκεί και πέρα πλέον θα είναι θέμα του ΑΣΕΠ η διεκπεραίωση της διαδικασίας για την πρόσληψή τους.

I want to live a summer...
Θέλω να ζήσω ένα καλοκαίρι ...
σε ένα περιβάλλον προσεγμένο και
να κάνω καινούριους φίλους,
με παιχνίδια στη θάλασσα,
με παρτίδες σκάκι, με αγώνες ποδοσφαίρου...

I want to practice English this summer
Θέλω αυτό το καλοκαίρι να μιλάω Αγγλικά

Γλώσσα
Αγγλικά
Οι δραστηριότητες πραγματοποιούνται στην Αγγλική Γλώσσα
(οι εκπαιδευτές γνωρίζουν την ελληνική γλώσσα)

Δραστηριότητες
Κολύμβηση, Ποδόσφαιρο, Μπάσκετ, Βόλεϊ, Ιππασία, Εικαστικές Δημιουργίες, Πειραματικές Δραστηριότητες, Δημιουργική Απασχόληση, Αγωγή υγείας, Η/Υ, Χοροκίνηση, Πολυμερικός Πηλός, Quilt, Μαθήματα Μαγειρικής, Bowling Επιτραπέζια παιχνίδια, Ιστιοπλοΐα, Κυκλοφοριακή αγωγή, Σκάκι...

Ενότητες διερεύνησης:
Άθληση Διατροφή Οικολογία Οικονομία Πολιτισμός

Ηλικίες
5-15 ετών
Δικαίωμα Συμμετοχής:
Όλοι οι μαθητές Δημόσιων και Ιδιωτικών Σχολείων

Διάρκεια
19/6 έως 28/7
Δευτέρα έως Παρασκευή 9:00 - 15:00
(ο μαθητής μπορεί να παρακολουθήσει το Summer School από 3 έως 6 εβδομάδες)

Εκπαιδευτικές Εκδρομές
Περιλαμβάνονται στο κόστος

Γεύμα
Μεσημεριανό
Σαλάτα, Κύριο Πιάτο, Επιδόρπιο
Περιλαμβάνεται στο κόστος

Κόστος
Για παρακολούθηση έως 6 εβδομάδες: 600 € / μαθητή
Για παρακολούθηση έως 3 εβδομάδες: 380 € / μαθητή
- 15% στο 2ο παιδί
- 30% στο 3ο παιδί
- Δωρεάν το 4ο παιδί

Μεταφορά από και προς το Σχολείο
με Σχολικό Λεωφορείο: 100 € (για 6 εβδομάδες)
Δώρο: Τσάντα, Καπέλο, T-shirt

Εγγραφές στο Πρόγραμμα
15/5 - 9/6

I want to learn have fun do sports this summer

ΡΟΔΙΩΝ ΠΑΙΔΕΙΑ
Summer School
Αναδεικνύει Αξίες

ΗΛΙΑ ΒΕΝΕΖΗ - ΗΛΙΟΥΠΟΛΗ, 851 00 ΡΟΔΟΣ
ΤΗΛ.: 22410 60750 / FAX: 22410 60751
www.rhodian-pedia.gr • info@rhodian-pedia.gr
Το σχολείο της Μάθησης
AE1522

Χθες παρουσία του γενικού γραμματέα Εμπορίου

Γόνιμες συσκέψεις αλλά και... γκρίνιες

Συζητήθηκαν θέματα που αφορούν την λειτουργία της αγοράς ενόψεις της τουριστικής περιόδου

Γόνιμες ήταν οι απανωτές συσκέψεις που πραγματοποιήθηκαν χθες στα Γραφεία της Περιφέρειας Νοτίου Αιγαίου στη Ρόδο, υπό την προεδρία του γενικού γραμματέα κ. Χαράλαμπου Κόκκινου και του γενικού γραμματέα Εμπορίου του υπουργείου Ανάπτυξης κ. Μανούσου Βολουδάκη, παρουσία εκπροσώπων όλων των εμπλεκομένων τοπικών φορέων αλλά και υπηρεσιακών παραγόντων, οι οποίες, όμως, παραλίγο να...τιναχθούν στον αέρα λόγω παρεξήγησης αλλά και αμηχανίας της Περιφέρειας σχετικά με τον τρόπο διεξαγωγής τους.

Συγκεκριμένα, η πρώτη σύσκεψη, η οποία ξεκίνησε στις 11:00 το πρωί, είχε ως αντικείμενο τον συντονισμό όλων των εμπλεκομένων υπηρεσιών, φορέων και επαγγελματιών για την πάταξη της αισχροκέρδειας με αφορμή την έναρξη της τουριστικής περιόδου. Σ' αυτήν, παρόντες ήταν ο Νομάρχης Δωδεκανήσου κ. Γιάννης Μαχαιρίδης, ο Πρόεδρος της Τοπικής Ένωσης Δήμων και Κοινοτήτων Δωδεκανήσου (ΤΕΔΚΔ) κ. Γιώργος Γιαννόπουλος, ο Αντινομάρχης κ. Νίκος Ζωίδης, η Αντινομάρχης, προέδρος του Δωδεκανησιακού Οργανισμού Τουρισμού κα Δέσποινα Διακοσταυριανού, ο Αντιδήμαρχος Ροδίων κ. Νίκος Χαραλάμπης, ο Προϊστάμενος της Διεύθυνσης Εμπορίου της Νομαρχιακής Αυτοδιοίκησης κ. Γιάννης Καμπούρης καθώς και ο Διοικητής της Τουριστικής Αστυνομίας κ. Γιάννης Τζίμα.

Αμέσως μετά, γύρω στις 12:00 το μεσημέρι, επρόκειτο να ξεκινήσει άλλη σύσκεψη, με αντικείμενο τη λειτουργία και τον έλεγχο της αγοράς. Σ' αυτήν είχαν προσκληθεί να παραστούν οι εκπρόσωποι των φορέων. Λίγο πριν ξεκινήσει, όμως, οι εκπρόσωποι του εμπορικού κόσμου διατύπωσαν το αίτημα ότι θα προτιμούσαν να είναι παρόντες μόνο εκείνοι στη σύσκεψη και να γίνει ξεχωριστή με του εκπροσώπους του Επιμελητηρίου Δωδεκανήσου, των ξενοδόχων κτλ, δηλαδή εκείνους που εκπροσωπούν τους τουριστικούς κλάδους.

Αυτό, προκάλεσε την αντίδραση από πλευράς Επιμελητηρίου και συγκεκριμένα του Αντιπροέδρου του κ. Σίμου Παρασκευά ο οποίος είπε στον εκπρόσωπο της Περιφέρειας ότι δεν είναι σωστό να τους καλούν πρώτα και στη συνέχεια να περιμένουν απ' έξω αλλά και τη δυσαρέσκεια των υπολοίπων αφού θεωρούν ότι το Επιμελητήριο εκφράζει και τους κλάδους του εμπορίου. Τελικά για να μην υπάρξουν προφανώς...αποχωρήσεις που θα είχαν και αντίκτυπο στην παρουσία του Γ.Γ. Εμπορίου εδώ, η σύσκεψη έγινε όπως είχε προγραμματιστεί. Σ' αυτήν παρέστησαν ο Προϊστάμενος της Διεύθυνσης του ΕΟΤ Δωδεκανήσου κ. Δημήτρης Καπετάνος, ο Πρόεδρος της Ένωσης Ξενοδόχων Ρόδου κ. Βασίλης Μηναΐδης, ο Πρόεδρος και ο Αντιπρόεδρος του ΕΒΕΔ κ.κ. Ηλίας Κωτιάδης και Σίμος Παρασκευάς, η Πρόεδρος της Ομοσπονδίας Ενοικιαζομένων Δωματίων Δωδεκανήσου κα. Πόπη Μαχραμά, ο Πρόεδρος του Συλλόγου Καταστηματαρχών της Παλιάς Πόλης κ. Νίκος Κουκούλης καθώς και ο Πρόεδρος των Καταστηματαρχών της Νέας Αγοράς κ. Κώστας Λουϊζίδης.





Σύμφωνα με τα όσα δήλωσε, αμέσως μετά το πέρας των συσκέψεων ο κ. Κόκκινος,

έγινε μία μακρά συζήτηση με όλους τους εμπλεκόμενους φορείς που ασχολούνται με τον έλεγχο της αγοράς. «Γνωρίζετε τη μεγάλη προσπάθεια την οποία καταβάλλει η κυβέρνηση προκειμένου να πατάξει τα ζητήματα της αισχροκέρδειας», δήλωσε.

Ο βασικός άξονας πάνω στον οποίο κινήθηκαν οι χθεσινές συσκέψεις ήταν πως μπορούν να συντονιστούν όλοι πάνω σ' αυτή την προσπάθεια, δεδομένου ότι βρισκόμαστε και στην έναρξη της νέας τουριστικής περιόδου. «Ηταν μία γόνιμη συζήτηση», είπε καταλήγοντας ο Περιφερειάρχης.

Ο κ. Βολουδάκης, από την πλευρά του, τόνισε ότι βρέθηκε στη Ρόδο μετά από εντολή του Υπουργού και του Υφυπουργού Ανάπτυξης, στα πλαίσια μίας σειράς επισκέψεων σε όλες τις Περιφέρειες της χώρας με σκοπό τον συντονισμό αφενός των υπηρεσιών που είναι αρμόδιες για τον έλεγχο της αγοράς και αφετέρου τη συνεργασία με τους φορείς της αγοράς για να διασφαλίσουν την εύρυθμη λειτουργία της, για να ακούσουν τα ζητήματα που απασχολούν τους φορείς της αγοράς και να προσπαθήσουν, στα πλαίσια των αρμοδιοτήτων τους, να εξασφαλίσουν συνθήκες πραγματικής ανάπτυξης για όλους.

Ειδικότερα, λόγω και της εποχής που μας επισκέφθηκε αλλά και του γεγονότος ότι είμαστε μία τουριστική περιοχή, δόθηκε έμφαση και στο ζήτημα της εύρυθμης λειτουργίας των επαγγελμάτων που συνδέονται με τον τουρισμό.

Όσο αφορά στην πρώτη σύσκεψη με τους τουριστικούς παράγοντες, είχε ως αντικείμενο τον συντονισμό των προσπαθειών για τον έλεγχο της αγοράς τοπικά σε συνδυασμό με τις ενέργειες που γίνονται σε κεντρικό επίπεδο.

Σύμφωνα με τον κ. Βολουδάκη, πρέπει όλα αυτά να καταλήγουν στο ίδιο αποτέλεσμα, δηλαδή οι αρμοδιότητες να κατατείνουν στην επίτευξη της προστασίας του καταναλωτή, της δημιουργίας συνθηκών ελεύθερης και ανταγωνιστικής αγοράς. Ο ίδιος, άκουσε με προσοχή τα διάφορα τοπικά ζητήματα που του τέθηκαν και για αρκετά δεσμεύτηκε ότι θα τα μεταβιβάσει στον προϊστάμενό του Υπουργό αλλά και στα συναρμόδια Υπουργεία.

Όσο αφορά στο γενικό πνεύμα των συναντήσεων αυτών, ο κ. Βολουδάκης είπε «Προφανώς, η Ρόδος , τα Δωδεκάνησα αλλά και η Περιφέρεια Νοτίου Αιγαίου, είναι ένας τόπος με πολύ μεγάλη τουριστική ανάπτυξη και πρέπει αυτό να το τονίζουμε. Έχουμε πονοκεφάλους με πολλά ζητήματα αλλά δεν πρέπει να ξεχνάμε, και να μην αναγνωρίζουμε ότι ο τόπος αυτός έχει μία πάρα πολύ μεγάλη ανάπτυξη και παράγει πολύ σοβαρά εισοδήματα για πολύ μεγάλο μέρος του πληθυσμού».

ΟΙ ΦΟΡΕΙΣ

Την ανάγκη που υπάρχει για αύξηση των ελέγχων στην αγορά, ήταν αυτό που έθεσαν ως πρωταρχικό οι τοπικοί φορείς στον γ.γ. Εμπορίου. Όπως είπε, αυτό βρίσκει και τους ίδιους απόλυτα σύμφωνους και προσπαθούν να συντονίσουν τις Νομαρχίες όλης της χώρας, προς αυτή την κατεύθυνση.

Πάντως, για την περιοχή μας είπε ότι «υπάρχουν καλά σημάδια στον έλεγχο της Περιφέρειας τελευταία». Όσο αφορά σε ειδικότερα θέματα που έθεσαν οι εκπρόσωποι των φορέων της περιοχής μας, αυτά έχουν να κάνει, καταρχήν, με το... "αιώνιο αγκάθι" της άγρας πελατών.

Σχετικά με το αίτημα των τοπικών φορέων για την αλλαγή του νομικού πλαισίου, δηλαδή να γίνει η άγρα πελατών από παίσμα πλημμέλημα, ο κ. Βολυδάκης είπε ότι παρόλο που είναι εκτός της αρμοδιότητάς του, συμφωνεί κι ο ίδιος ότι το ζήτημα πρέπει να αντιμετωπισθεί

Πάνω σ' αυτό, ο ίδιος επεσήμανε ότι πράγματι πρόκειται για ένα πρόβλημα που χαλάει τη χώρα μας ως τουριστικό προορισμό επισκεπτών "υψηλής ποιότητας" και διαβεβαίωσε ότι θα κάνουν ό,τι είναι απαραίτητο για να περιορίσουν το φαινόμενο αυτό.

«Δεν μπορούμε να βάλουμε έναν χωροφύλακα, με την παλιά έννοια», είπε χαρακτηριστικά ο κ. Βολουδάκης αφού, όπως τόνισε, χρειάζεται, πέρα από την εφαρμογή του νόμου και οι φορείς της αγοράς να αναλάβουν τις ευθύνες τους.

Συνέχεια στη σελ. 51

Σήμερα και αύριο

Μεγάλη κίνηση στο αεροδρόμιο της Ρόδου

Αναμένονται περισσότερα από 130 αεροσκάφη από ευρωπαϊκές χώρες



Μεγάλη αναμένεται να είναι η επιβατική κίνηση στο αεροδρόμιο της Ρόδου σήμερα και αύριο, αφού στο χρονικό αυτό διάστημα έχουν προγραμματίσει να προσγειωθούν στο «Διαγόρας» περισσότερα από 130 αεροσκάφη τα οποία θα εκτελέσουν πτήσεις τσάρτερ από την Αγγλία, τη Βρετανία και άλλες ευρωπαϊκές χώρες, μεταφέροντας έτσι περισσότερους από 15.000 επιβάτες – τουρίστες για να περάσουν τις διακοπές τους στη Ρόδο.

Ουσιαστικά, πρόκειται για το πρώτο κύμα μαζικών αφίξεων ξένων τουριστών, για την φετινή τουριστική σεζόν, οι οποίες θα αλλάξουν την εικόνα της αγοράς του νησιού μας.

Σύμφωνα με τα επίσημα στοιχεία, το σύνολο των πτήσεων τσάρτερ από το εξωτερικό θα είναι 133 αεροσκάφη που αναμένεται να προσγειωθούν από τα ξημερώματα του Σαββάτου σήμερα, έως και τα ξημερώματα της Δευτέρας 22 Μαΐου.

Οι υπηρεσίες στο αεροδρόμιο της Ρόδου, αξίζει να σημειωθεί ότι βρίσκονται σε πλήρη ετοιμότητα, με στόχο να μειώσουν στο ελάχιστο την ταλαιπωρία και οι τυχόν καθυστερήσεις που θα προκύψουν από τη μεγάλη τουριστική κίνηση των ημερών.

Παρά το γεγονός ότι η τουριστική κίνηση παρουσιάζεται ικανοποιητική για τον μήνα Μάιο, εν τούτοις, η πληρότητα της τουριστικής κίνησης της, αξίζει να σημειωθεί ότι δεν είναι αυτή που αναμένονταν.

Αυξημένη επίσης αναμένεται να είναι και η κίνηση των επιβατών στο λιμάνι της Ρόδου, εξαιτίας της διακίνησης επιβατών που παρουσιάζεται, τόσο με τα επιβατικά πλοία της γραμμής, όσο και με τα κρουαζιερόπλοια.

ΓΙΑ ΤΟ ΣΥΝΕΔΡΙΟ ΤΟΥΣ

Εισαγγελείς απ' όλη τη χώρα στο νησί μας

Θέμα του η καταπολέμηση εμπορίας ανθρώπων -αρωγή θυμάτων

Περίπου 170 εισαγγελείς, απ' όλα τα δικαστήρια της χώρας, αναμένεται ότι θα πάρουν μέρος στο συνέδριο που θα πραγματοποιηθεί σήμερα και αύριο στη Ρόδο από την Ένωση Εισαγγελέων Ελλάδος σε συνεργασία με τον διεθνή Οργανισμό Μετανάστευσης και υπό την αιγίδα του υπουργείου Εξωτερικών.

Το συνέδριο θα πραγματοποιηθεί στο ξενοδοχείο Aldemar με θέμα «Καταπολέμηση εμπορίας ανθρώπων και οικονομικής εκμετάλλευσης της γενετήσιας ζωής - αρωγή θυμάτων».

Στην έναρξη του συνεδρίου έχουν κληθεί και αναμένεται **να παραστούν** γεν. γραμματείς υπουργείων, εκπρόσωποι των πρεσβειών των Η.Π.Α. και της Ρωσίας, ο περιφερειάρχης Νοτίου Αιγαίου, ο νομάρχης Δωδεκανήσου, οι δήμαρχοι Ρόδου και Καλλιθέας, και οι πρόεδροι των δικηγορικών συλλόγων Αθηνών, Ρόδου και Κω, καθώς και οι πρόεδροι των άλλων δικαστικών ενώσεων.

Την έναρξη των εργασιών του συνεδρίου θα κυρύξει ο υφυπουργός Εξωτερικών κ. Ευριπίδης Στυλιανίδης. Χαιρετιστήριο μήνυμα θα απευθύνει ο υπουργός Δικαιοσύνης κ. Αναστάσης Παπαληγούρας.



Το συνέδριο περιλαμβάνει τέσσερις (4) επί μέρους θεματικές ενότητες με τίτλους: 1) «Διεθνής αντιμετώπιση του φαινομένου της εμπορίας ανθρώπων» 2) Εθνική αντιμετώπιση του φαινομένου της εμπορίας ανθρώπων» 3) «Κοινωνία των πολιτών - Αρωγή θυμάτων» και 4) Προσέγγιση των θυμάτων της εμπορίας ανθρώπων για την αντιμετώπιση του φαινομένου».

Εισηγητές θα είναι καθηγητές πανεπιστημίων, εισαγγελείς, δικαστές, εκπρόσωποι διεθνών οργανισμών, ανώτατοι αξιωματικοί της Ελληνικής Αστυνομιας και εκπρόσωποι μη κυβερνητικών οργανώσεων.

ΕΚΔΡΟΜΕΣ · ΕΚΔΡΟΜΕΣ

● ΑΓ. ΡΑΦΑΗΛ από 5-8/6

● RELAX MARMARIS
Τριήμερο Αγ. Πνεύματος
από ΣΑΒΒΑΤΟ 10/6 έως ΔΕΥΤΕΡΑ 12/6
Ξενοδοχ. Lux με πρωινό και γεύμα-εισιτήρια-φόρος-
ΔΩΡΕΑΝ JACUZZI-SAUNA-ΧΑΜΑΜ ΓΥΜΝΑΣΤΗΡΙΟ CITY TOUR
ΜΟΝΟ 120€

● RELAX-ΑΛΙΚΑΡΝΑΣΣΟ (απευθείας από Ρόδο,
Τριήμερο Αγ. Πνεύματος
από 10 έως 12/6
ΜΟΝΟ 190€
Ξενοδοχεία 4**** με πρωινό-φαγητό-φόρους-εισιτήρια-ξεναγήσεις

● ΚΩΝΣΤΑΝΤΙΝΟΥΠΟΛΗ-ΣΜΥΡΝΗ-ΚΟΥΣΑΝΤΑΣΙ
από 20-27/6

● ΤΗΝΟ-ΣΥΡΟ-ΠΑΡΟ-ΑΝΤΙΠΑΡΟ-ΣΑΝΤΟΡΙΝΗ-ΜΥΚΟΝΟ
από 9 έως 14/7

● ΠΑΤΜΟΣ-ΛΕΙΨΟΙ
από 20-23/7

ΠΛΗΡΟΦΟΡΙΕΣ-ΠΡΟΓΡΑΜΜΑ
ΠΡΑΚΤΟΡΕΙΟ ΤΑΞΙΔΙΩΝ
ΣΑΒΒΑΣ ΣΑΗΣ
ΤΑΡΠΟΝ ΣΠΡΙΝΓΚΣ 42 (δίπλα στην Alhpa bank - Πλατεία ΚΥΠΡΟΥ)
Τηλ. 39781-3, 37711
ΧΠΤΓΡ019



Για να μην χαθούν χρήματα από τις επιδοτήσεις της Ε.Ε.

Μάχη με τον χρόνο δίνει η ΕΑΣΔ

Η προθεσμία λήγει στις 5 Ιουνίου και δικαιολογητικά καταθέτουν το 30% των δικαιούχων

Ρεπορτάζ:
Μιχάλης Μαστής
Mihalis@rodiaki.gr

Μάχη με τον χρόνο αλλά και την γραφειοκρατία, δίνουν τα στελέχη και οι εργαζόμενοι της Γεωργοένωσης του νησιού μας, με μοναδικό στόχο «να μην χαθεί ούτε ένα ευρώ» από τα ποσά που διεκδικούν να εισπράξουν ως επιδοτήσεις από την Ευρωπαϊκή Ένωση, 17.819 δικαιούχοι από ολόκληρο το νομό.

Η σχετική προθεσμία, εκπνέει στις 5 Ιουνίου 2006 και παρά την πρωτοφανή προσπάθεια που καταβάλλουν όλοι οι εμπλεκόμενοι, μόλις το 30% των δικαιούχων έχει σπεύσει μέχρι σήμερα να καταθέσει τα σχετικά δικαιολογητικά που απαιτούνται!

Πρόκειται για την οριστική κατάρτιση του μητρώου δικαιούχων επιδότησης, η οποία θα ισχύσει και για τα επόμενα χρόνια, που ουσιαστικά θα αποφέρει σημαντικά ποσά για τους Δωδεκανήσιους δικαιούχους.

Σύμφωνα με όσα δήλωσαν χθες μιλώντας στη «Ροδιακή» τα επιτελικά στελέχη της ΕΑΣΔ κ.κ. Μιχάλης Παλαιολόγος και Μανώλης Μπονιάτης, που έχουν κληθεί να εφαρμόσουν την διαδικασία αυτή, ο φόρτος εργασίας που απαιτείται για την ολοκλήρωση των διαδικασιών αυτών, είναι εξαιρετικά μεγάλος, συγκριτικά με τις δυσκολίες που καταγράφονται.

Ειδικότερα, εκτός της καθυστέρησης που καταγράφεται στην κατάθεση των δικαιολογητικών, από τους 17.819 δικαιούχους σε ολόκληρη τη Δωδεκάνησο, τα στελέχη που έχουν επιφορτιστεί με την συγκέντρωση των δικαιολογητικών αυτών αντιμετωπίζουν και πρόσθετες δυσκολίες, εξαιτίας των σημαντικών λαθών που έχουν καταγραφεί στο ελαιοκομικό μητρώο.

Μέχρι και χθες το μεσημέρι πάντως, το σύνολο των αιτήσεων που είχαν κατατεθεί και είχε ολοκληρωθεί η εγγραφή τους στους σχετικούς πίνακες, δεν ξεπερνούσε τις 5.000 γεγονός που έχει προκαλέσει ανησυχία και προβληματισμό.

ΝΑ ΜΗΝ ΧΑΘΕΙ ΟΥΤΕ ΕΝΑ ΕΥΡΩ

Οι εκπρόσωποι της Ένωσης Αγροτικών Συνεταιρισμών Δωδεκανήσου πάντως, διευκρινίζουν ότι τίποτε δεν έχει κριθεί ακόμα και ότι μέσα στο χρονικό διάστημα που απομένει, εάν συμβάλουν όλοι με συντονισμένες κινήσεις, τότε θα μπορέσουν να τακτοποιηθούν όλες οι εκκρεμότητες που σήμερα υπάρχουν κι έτσι δεν πρόκειται να χαθεί ούτε ένα ευρώ.

Στην σημαντική αυτή προσπάθεια, που αφορά όλους του δικαιούχους επιδότησης (ελαιολάδου, σιτηρών και κτηνοτροφίας) παίρνουν μέρος 18 συνεργεία υπαλλήλων στελεχών της ΕΑΣΔ, ενώ σημαντική είναι και η συμβολή των πρωτοβάθμιων συνεταιριστικών Ενώσεων.

Μάλιστα, από τις 25 έως και τις 30 Μαΐου, για να υπάρξει μεγαλύτερη εξυπηρέτηση των δικαιούχων επιδότησης, οι οποίοι διαμένουν στην πόλη της Ρόδου, ειδικά συνεργεία θα εργαστούν εντατικά ακόμα και το συγκεκριμένο σαββατοκύριακο από τις 9 το πρωί έως και τις 8 το βράδυ, για να εξυπηρετήσουν τους κατοίκους της πόλεως, που δεν μπορούν να μεταβούν τις καθημερινές στα χωριά τους.



ΜΑΧΗ ΜΕ ΤΟΝ ΧΡΟΝΟ

Τα στελέχη της Ένωσης Αγροτικών Συνεταιρισμών Δωδεκανήσου πάντως, δίνουν διαρκή μάχη με την γραφειοκρατία αλλά και με τα λάθη που είχαν καταγραφεί από την προχειρότητα με την οποία είχε καταρτιστεί το ελαιοκομικό μητρώο. Το ζήτημα αυτό, είναι το πιο σημαντικό ίσως πρόβλημα καθώς δημιουργείται επιπλέον φόρτος εργασίας και καθυστέρησης.

Πέραν της ημερομηνίας που έχει καθοριστεί αξίζει να σημειωθεί ότι κανείς δεν θα δικαιούται πλέον να επιχειρήσει νέα διαδικασία υποβολής αίτησης για επιδότηση και όπως έχει διευκρινιστεί τα ποσά αυτά που επρόκειτο να πάρει θα χαθούν οριστικά.

> Δυσκολίες και από τα λάθη στο ελαιοκομικό μητρώο

Στο πλαίσιο αυτό, η προσπάθεια που γίνεται είναι πραγματικά αγωνιώδης, ενώ έκκληση απευθύνουν οι εργαζόμενοι της ΕΑΣΔ να μην περιμένουν οι δικαιούχοι την τελευταία στιγμή για να πράξουν την διαδικασία, γιατί υπάρχει περίπτωση λόγω μεγάλης προσέλευσης να μην μπορέσουν να την ολοκληρώσουν.

Το συνολικό ποσό που θα εισπράξουν οι 17.819 δικαιούχοι επιδότησης (ελαιοπαραγωγοί, αγρότες και κτηνοτρόφοι της Δωδεκανήσου) αναμένεται να καθοριστεί επακριβώς από το υπουργείο Αγροτικής Ανάπτυξης και Τροφίμων μέσα στις επόμενες εβδομάδες.

ΔΗΜΗΤΡΗΣ Κ. ΧΑΝΤΖΙΑΡΑΣ
ΕΞΟΠΛΙΣΜΟΙ ΚΑΤΑΣΤΗΜΑΤΩΝ
ΔΙΑΘΕΤΟΥΜΕ ΠΡΟΪΟΝΤΑ,
ΑΠΟ ΜΙΑ ΜΕΓΑΛΗ ΓΚΑΜΑ ΕΤΑΙΡΙΩΝ ΓΙΑ:
SUPER MARKET
ΚΡΕΟΠΩΛΕΙΑ
ΟΒΕΛΙΣΤΗΡΙΑ
ΕΣΤΙΑΤΟΡΙΑ
ΜΠΑΡ
ΚΑΦΕΤΕΡΙΕΣ
Δίνουμε λύση στους πιο απαιτητικούς της ψύξης
με τα φημισμένα Ιταλικά ψυγεία
COSTAN
• ΖΥΓΙΣΤΙΚΑ
• ΖΑΜΠΟΝΟΜΗΧΑΝΕΣ
• ΑΝΟΞΕΙΔΩΤΑ
• ΦΟΥΡΝΟΙ
• ΠΑΓΟΜΗΧΑΝΕΣ
• ΠΛΥΝΤΗΡΙΑ ΠΙΑΤΩΝ
• ΚΡΕΑΤΟΜΗΧΑΝΕΣ
• ΛΥΟΜΕΝΟΙ ΨΥΚΤ. ΘΑΛΑΜΟΙ
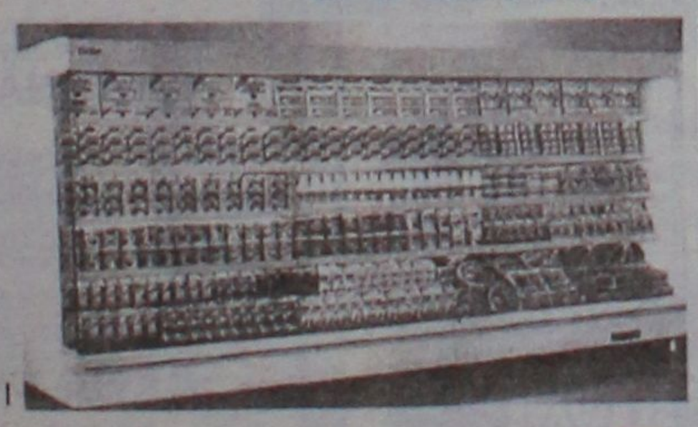
AT2067
ΕΘΝ. ΑΝΤΙΣΤΑΣΗΣ 69 (ΠΡΩΗΝ ΑΝΝΗΣ ΜΑΡΙΑΣ)
ΤΗΛ. & FAX: 2241-0-75155

MOTO GUZZI BREVA 1100
ΟΤΑΝ ΗΣΟΥΝ ΜΙΚΡΟΣ, ΟΝΕΙΡΕΥΟΣΟΥΝ ΠΟΛΛΕΣ ΜΟΤΟΣΙΚΛΕΤΕΣ.
ΤΩΡΑ ΞΕΡΕΙΣ ΟΤΙ ΘΕΛΕΙΣ ΜΟΝΟ ΑΥΤΗ.

AE1525
Α.Β.Ε.Τ.Ε ΚΩΣΤΑΡΙΔΗΣ
Διεύθυνση
Καναδά 12, Τηλ.: 22410 78577
MOTO GUZZI
ΜΙΑ ΣΗΜΑΝΤΙΚΗ ΙΣΤΟΡΙΑ

Αποκλείστηκαν 4 υποψήφιοι στο ΕΒΕΔ

Από τον συνδυασμό του Κάρρα

Εκτός συνδυασμού τίθενται τέσσερις υποψήφιοι του κ. Μιχάλη Κάρρα, για τις εκλογές στο Επιμελητήριο Δωδεκανήσου. Πρόκειται για απόφαση της εκλογικής επιτροπής, η οποία έκανε δεκτή την ένσταση που είχε καταθέσει, ο επικεφαλής του αντίπαλου συνδυασμού κ. Γ. Χατζημάρκος. Η απόφαση εκδόθηκε χθες αργά το απόγευμα και σύμφωνα με αυτήν τίθενται εκτός συνδυασμού οι κ.κ. Μιχ. Χριστοφίδης, Βασ. Ρουσσάκης, Θεοδ. Λούπης και Διαμαντής Σωτηράκης. Συνολικά ο κ. Χατζημάρκος είχε καταθέσει 14 ενστάσεις για ισάριθμους υποψήφιους του κ. Κάρρα και ο κ. Κάρρας έξι για υποψήφιους του κ. Χατζημάρκου.

Σύσκεψη για τον πρόεδρο

Θα περιοδεύσει στα νησιά

Σύσκεψη με την παρουσία του υπουργού Αιγαίου κ. Αριστοτέλη Παυλίδη, αναμένεται να γίνει σήμερα το μεσημέρι στο Νομαρχιακό Μέγαρο, με στόχο να προετοιμαστεί όσο το δυνατόν καλύτερα η επίσκεψη του Προέδρου της Δημοκρατίας κ. Κάρολου Παπούλια στη Ρόδο, από τις 16 έως και τις 22 Ιουνίου.

Στη σύσκεψη, θα πάρουν μέρος ο νομάρχης κ. Γιάννης Μαχαιρίδης, ο αστυνομικός διευθυντής Δωδεκανήσου κ. Δημήτρης Λερογιάννης, και ο κεντρικός λιμενάρχης Ρόδου κ. Βασίλειος Λυκουσάς. Στόχος είναι να υπάρξει όσο το δυνατόν καλύτερος συντονισμός των ενεργειών και να ληφθούν τα απαιτούμενα μέτρα εν όψει της περιοδείας του Προέδρου της Δημοκρατίας Κάρολου Παπούλια.

Αξίζει να σημειωθεί, ότι η περιοδεία θα πραγματοποιηθεί στο διάστημα από 16 έως 22 Ιουνίου στα νησιά Σύμη, Τήλο, Νίσυρο και Αστυπάλαια.

Οι αριθμοί ευημερούν για το Νότιο Αιγαίο

Είμαστε οι πλουσιότεροι μετά τους Στερεοελλαδίτες

Οι πλουσιότεροι Έλληνες μετά τους Στερεοελλαδίτες είναι οι κάτοικοι των νησιών του Νοτίου Αιγαίου (Δωδεκανήσιοι και Κυκλαδίτες) σύμφωνα με τα στοιχεία που έδωσε η στατιστική εταιρεία Eurostat της Ευρωπαϊκής Ένωσης.

Συγκεκριμένα το κατά κεφαλήν Ακαθάριστο Εθνικό Προϊόν (ΑΕΠ) του Νοτίου Αιγαίου ανέρχεται στο 89,5% σε σχέση με τον μέσο κοινοτικό όρο.

Για τον λόγο αυτό άλλωστε, που οφείλεται **στην ευημερία των αριθμών**, αφού η πραγματική εικόνα είναι άλλη, τα νησιά της Δωδεκανήσου και των Κυκλάδων έχουν τεθεί εκτός του στόχου 1, του κανονισμού των διαρθρωτικών ταμείων και προγραμμάτων της Ευρωπαϊκής Ένωσης.

Συγκεκριμένα, το μέσο κατά κεφαλήν ΑΕΠ στην Ελλάδα για το 2003 ανήλθε στο 81,1% του κοινοτικού μέσου όρου, σύμφωνα με τα στοιχεία που έδωσε στη δημοσιότητα η κοινοτική στατιστική υπηρεσία Eurostat. Το ποσοστό αυτό κατατάσσει τη χώρα μας στη 14η θέση στην ΕΕ των «25».

Σύμφωνα εξάλλου με τα στοιχεία της Eurostat, το μέσο κατά κεφαλήν ΑΕΠ των περιοχών της ΕΕ κυμαίνεται από 33% στην περιοχή Λούμπελσκι της Πολωνίας που είναι η φτωχότερη περιοχή της Ευρώπης, έως 278% που είναι το κατά κεφαλήν ΑΕΠ στην περιοχή του Λονδίνου.

Συγκεκριμένα, οι τρεις πλουσιότερες περιοχές της ΕΕ με το υψηλότερο κατά κεφαλήν ΑΕΠ είναι το Λονδίνο, οι Βρυξέλλες με 238% και το Λουξεμβούργο με 234%, ενώ οι πέντε φτωχότερες περιοχές της ΕΕ με κατά κεφαλήν ΑΕΠ από 32% ως 36% ανήκουν στην Πολωνία.

Ειδικότερα για την Ελλάδα, τα στοιχεία της Eurostat για το 2003 αναφέρουν ότι σε πέντε περιοχές το μέσο κατά κεφαλήν ΑΕΠ είναι κάτω από το 75% του κοινοτικού μέσου όρου.

Οι περιοχές αυτές είναι τα Ιόνια Νησιά με κατά κεφαλήν ΑΕΠ 74,6%, η Θεσσαλία με 73,2%, η Ήπειρος με 66,4%, η Ανατολική Μακεδονία και Θράκη με 62,4% και η Δυτική Ελλάδα με 62,7%.



Εξάλλου, το υψηλότερο κατά κεφαλήν ΑΕΠ στην Ελλάδα σημειώνεται στη Στερεά Ελλάδα με 115,7% και ακολουθούν το Νότιο Αιγαίο με 89,5%, η Αττική με 86,7%, η Κρήτη με 81,5%, το Βόρειο Αιγαίο με 81,2% η Δυτική Μακεδονία με 80,8%, η Κεντρική Μακεδονία με 78,7% και η Πελοπόννησος με 77,5%.

Επιπλέον, τα στοιχεία της Eurostat παρουσιάζουν 37 περιοχές της ΕΕ με κατά κεφαλήν ΑΕΠ που ξεπερνά το 125% του κοινοτικού μέσου όρου, μεταξύ των οποίων οι περισσότερες περιοχές ανήκουν στο Ηνωμένο Βασίλειο, στην Ιταλία και στη Γερμανία και ακολουθούν περιοχές της Ολλανδίας, της Αυστρίας, του Βελγίου και του Λουξεμβούργου.

Μεταξύ των περιοχών που ανήκουν στις νέες δέκα χώρες - μέλη της ΕΕ, μόνο η Πράγα εμφανίζει κεφαλήν ΑΕΠ υψηλότερο από το 125% του κοινοτικού μέσου όρου, ήτοι 138,2%.

Τέλος, μεταξύ των χωρών της ΕΕ, οι πλουσιότερες είναι το Λουξεμβούργο με κατά κεφαλήν ΑΕΠ 233,9%, η Ιρλανδία με 134,1%, η Ολλανδία με 124,8% και η Δανία με 121%. Αντιθέτως η Λετονία, η Λιθουανία και η Πολωνία είναι οι φτωχότερες χώρες στην Ευρώπη των 25 με ποσοστά 40,9%, 45,3% και 47% αντιστοίχως.

DODEKANISOS PRIDE
Δρομολόγια
01/05/2006-15/10/2006

ΚΑΘΗΜΕΡΙΝΑ

ΛΙΜΑΝΙ	ΑΦΙΞΗ	ΑΝΑΧΩΡΗΣΗ
PATMOS	-	06:00
LEROS	06:40	06:45
KALYMNOS	07:30	07:40
KOS	08:15	08:20
SIMI	09:45	09:50
RHODES	10:40	15:00
SIMI	15:50	15:55
KOS	17:20	17:25
KALYMNOS	18:00	18:05
LEROS	18:50	19:00
PATMOS	19:40	O/N

ΚΑΘΕ ΤΕΤΑΡΤΗ

ΛΙΜΑΝΙ	ΑΦΙΞΗ	ΑΝΑΧΩΡΗΣΗ
PATMOS	-	06:00
LIPSI	06:20	06:25
LEROS	06:45	06:50
KALYMNOS	07:35	07:40
KOS	08:15	08:20
SIMI	09:45	09:50
RHODES	10:40	15:00
SIMI	15:50	15:55
KOS	17:20	17:25
KALYMNOS	18:00	18:05
LEROS	18:50	19:00
LIPSI	19:20	19:25
PATMOS	19:45	O/N

DODEKANISOS EXPRESS
Δρομολόγια
01/05/2006-15/10/2006*

ΚΥΡΙΑΚΗ

ΛΙΜΑΝΙ	ΑΦΙΞΗ	ΑΝΑΧΩΡΗΣΗ
RHODES	-	08:30
SIMI	09:25	09:30
KOS	11:00	11:10
KALYMNOS	11:50	12:00
LEROS	12:45	12:50
PATMOS	13:30	13:40
LEROS	14:20	14:30
KALYMNOS	15:20	15:30
KOS	16:10	16:20
SIMI	17:40	17:45
RHODES	18:30	O/N

ΤΡΙΤΗ, ΠΕΜΠΤΗ, ΠΑΡΑΣΚΕΥΗ, ΣΑΒΒΑΤΟ

ΛΙΜΑΝΙ	ΑΦΙΞΗ	ΑΝΑΧΩΡΗΣΗ
RHODES	-	08:30
KOS	10:40	10:50
KALYMNOS	11:30	11:40
LEROS	12:30	12:35
LIPSI	13:00	13:05
PATMOS	13:30	13:40
LEROS	14:20	14:30
KALYMNOS	15:20	15:30
KOS	16:10	16:20
RHODES	18:30	O/N

*έως Δευτέρα 14/05/2006 το "DODEKANISOS EXPRESS" δεν πραγματοποιεί δρομολόγια.

**έναρξη δρομολογίων Καστελορίζου με το "DODEKANISOS EXPRESS" από Δευτέρα 15/05/2006.

ΔΕΥΤΕΡΑ**

ΛΙΜΑΝΙ	ΑΦΙΞΗ	ΑΝΑΧΩΡΗΣΗ
RHODES	-	08:30
KASTELORIZO	11:00	16:00
RHODES	18:30	O/N

ΤΕΤΑΡΤΗ

ΛΙΜΑΝΙ	ΑΦΙΞΗ	ΑΝΑΧΩΡΗΣΗ
RHODES	-	08:30
SIMI	09:25	09:30
KOS	11:00	11:10
KALYMNOS	11:50	12:00
LEROS	12:50	14:30
KALYMNOS	15:20	15:30
KOS	16:10	16:20
SIMI	17:40	17:45
RHODES	18:30	O/N



Αυστραλίας 3, 85100 Ρόδος, τηλ.: 22410 70590, fax: 22410 70591, www.12ne.gr

DODEKANISOS SEAWAYS
Η δική μας ναυτιλιακή!

AE1457

LOUIS HELLENIC CRUISES
ALHAMBRA TRAVEL
ΓΕΝΙΚΟΙ ΑΝΤΙΠΡΟΣΩΠΟΙ ΡΟΔΟΥ

ΚΑΛΟΚΑΙΡΙ... ΚΑΙΡΟΣ ΓΙΑ ΚΡΟΥΑΖΙΕΡΑ

Μοναδικές 7ημέρες κρουαζιέρες από ΡΟΔΟ/ΡΟΔΟ με το πολυτελές M/V PERLA.
Κάθε Τετάρτη αναχώρηση 18.00
ΗΡΑΚΛΕΙΟ-ΣΑΝΤΟΡΙΝΗ-ΠΕΙΡΑΙΑ-ΚΩΝΣΤΑΝΤΙΝΟΥΠΟΛΗ (Διανυκτέρευση) ΜΥΚΟΝΟ-ΚΟΥΣΑΝΤΑΣΙ-ΠΑΤΜΟ-ΡΟΔΟ
Τιμή με πλήρη διατροφή το άτομο
Από 4 Μαρτίου έως 14 Ιουλίου
και 23 Αυγούστου έως 14 Νοεμβρίου **730 ευρώ**.
Από 15 Ιουλίου έως 22 Αυγούστου **795 ευρώ**.

ΤΟ ΔΕΥΤΕΡΟ ΑΤΟΜΟ σε ΔΙΚΛΙΝΗ ΚΑΜΠΙΝΑ 50% ΕΚΠΤΩΣΗ

Παιδιά έως 17 ετών όταν μοιράζονται την καμπίνα με 2 ενήλικες πληρώνουν μόνο Λιμενικά τέλη 171 ευρώ.
Λόγω της μεγάλης ζήτησης οι κρατήσεις να γίνονται εγκαίρως.

ΠΛΗΡΟΦΟΡΙΕΣ-ΠΡΟΓΡΑΜΜΑΤΑ
ALHAMBRA TRAVEL
Δημητρίου Θεοδωράκη 13-ΡΟΔΟΣ
Τηλ. 2241037052 και 2241025698

ΧΠ. ΤΤΡ 002

Στους κροίσους δύο οικογένειες Καστελλοριζιών

Στον κατάλογο και φέτος

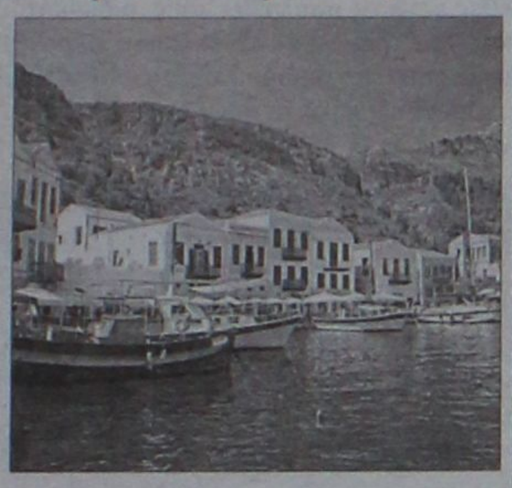

Δύο οικογένειες Δωδεκανησίων περιλαμβάνονται στον ετήσιο κατάλογο των 200 πλουσιότερων Αυστραλών, που δημοσιεύει το έγκυρο περιοδικό BRW.

Για να συμπεριληφθεί κάποιος στη λέσχη των διακοσίων κροίσων της Αυστραλίας το εισιτήριο εισόδου είναι τα 110 εκατομμύρια δολάρια.

Στον φετινό κατάλογο περιλαμβάνονται οι οικογένειες Πάσπαλη (Paspaley) και Καΐλη που κατάγονται από το Καστελλόριζο.

• **Η οικογένεια Πάσπαλη** έχει φέτος εισόδημα 395 εκατομμύρια δολάρια (πέρυσι 370 εκατομμύρια) και ασχολείται με μαργαριτάρια και ακίνητα στο Ντάργουιν και στο Σίδνεϊ.

Η οικογένεια Πάσπαλη κυριαρχεί στον κλάδο καλλιέργειας μαργαριταριών της Αυστραλίας που πωλούνται με τη φίρμα South Sea. Ο διευθύνων σύμβουλος της εταιρίας κ. Νικ Πάσπαλης χρησιμοποίησε επαναστατικές μεθόδους καλλιέργειας, που έδωσαν άριστα αποτελέσματα. Παρά την κρίση στον κλάδο τα τελευταία δύο χρόνια, τα μαργαριτάρια παραγωγής Πάσπαλη εξακολουθούν να κυριαρχούν στην διεθνή αγορά, αφού περισσότερο από το 90% της παραγωγής εξάγεται. Η οικογένεια έχει επίσης μια τοπική αεροπορική επιχείρηση, ως και ακίνητα στο Σίδνεϊ και Ντάργουιν.

• **Η οικογένεια Καΐλη** έχει φέτος εισόδημα 150 εκατομμύρια δολάρια και ασχολείται με την αλιεία και τα μαργαριτάρια με έδρα τη πόλη Πέρθ.

Το συγκρότημα "M.G. Kailis" έχει από επιχειρήσεις αλιείας τόνου, γαρίδας και αστακών μέχρι καλλιέργειας μαργαριταριών. Πριν οκτώ χρόνια δεν είχε ανάμιξη στην αλιεία τόνου και σήμερα είναι η τέταρτη μεγαλύτερη εταιρία του είδους στην Αυστραλία.

Το συγκρότημα Καΐλη δημιούργησε ο αποβιώσας το 1999 Μάικλ Καΐλης στη δεκαετία του 1960. Το ένα από τα τέσσερα παιδιά της οικογενείας, ο Άλεξ είναι ο γενικός διευθυντής του συγκροτήματος με τη βοήθεια του άλλου αδελφού, Γιώργου, ο οποίος είναι καθηγητής στο Πανεπιστήμιο Νοτρ Νταμ της Πέρθ, σε μικρή απόσταση από τις οικογενειακές επιχειρήσεις Καΐλη που απασχολούν 500 άτομα και έχουν τζίρο $180 εκατ. ετησίως.

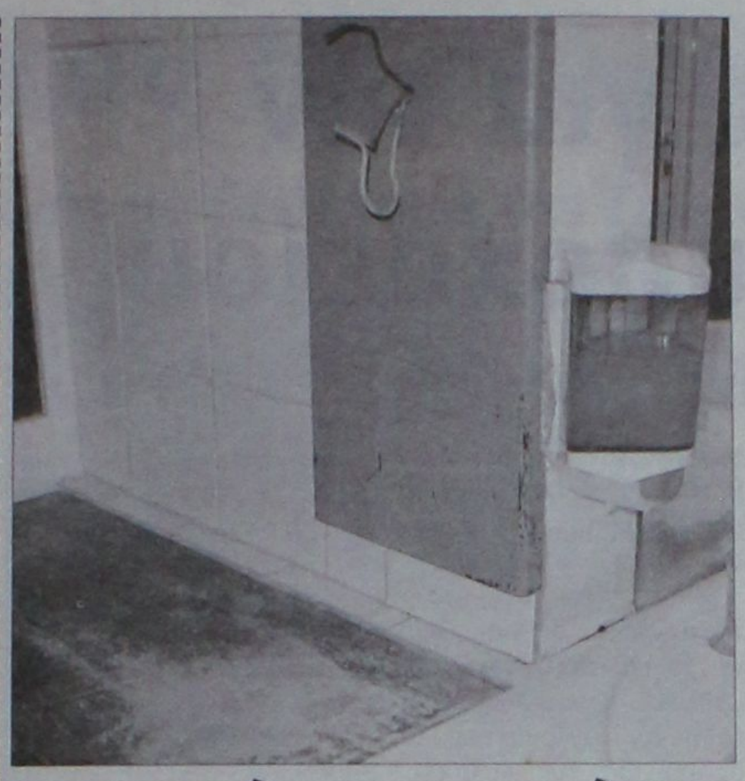



Μαύρα χάλια έχουν οι δημοτικές τουαλέτες

Χρειάζονται άμεσα εργασίες ανακαίνισης

Εκτεταμένες εργασίες ανακαίνισης και συντήρησης πρέπει να γίνουν στις δημοτικές τουαλέτες που υπάρχουν και λειτουργούν στη Νέα Αγορά, καθώς υπάρχουν πολλά παράπονα για την κατάσταση στην οποία αυτές βρίσκονται.

Συγκεκριμένα τις τουαλέτες αυτές επισκέπτονται όχι μόνο οι περαστικοί τουρίστες αλλά και **οι πελάτες των εστιατορίων και των καταστημάτων που βρίσκονται στη Νέα Αγορά** και οι οποίοι μετά κάνουν τα παράπονά τους στους ιδιοκτήτες τους.

Θα πρέπει να διευκρινιστεί ότι το πρόβλημα δεν αφορά την καθαριότητα των χώρων αυτών. Απεναντίας οι τουαλέτες είναι καθαρές, υπάρχει σαπούνι και χαρτί, ενώ και εξωτερικά ο χώρος είναι περιποιημένος.

Όμως οι εγκαταστάσεις είναι πλέον ξεπερασμένες και δεν κολακεύουν τη Ρόδο.

Από μία επιτόπια επίσκεψη βλέπει κανείς ότι:

- Κάποια από τα ουρητήρια των γυναικών είναι πρακτικά ακατάλληλα να χρησιμοποιηθούν από ηλικιωμένα άτομα καθώς είναι παλιάς κατασκευής και φθαρμένα.

- Υπάρχουν μπαλώματα στο δάπεδο και τους τοίχους από πλακάκια τα οποία δε μοιάζουν μεταξύ τους με αποτέλεσμα σε κάποια σημεία να υπάρχει μία αστεία ποικιλία σε... χρώματα!

- Σε ορισμένα σημεία των τοίχων υπάρχουν εκτεθειμένα καλώδια που δίνουν άσχημη εντύπωση.

- Οι ξύλινοι πάγκοι είναι φθαρμένοι και στο επάνω μέρος τους από τη χρήση προφανώς έχει φύγει το βερνίκι.

- Υπάρχουν συνθήματα γραμμένα με μαρκαδόρους στις πόρτες των τουαλετών τα οποία δεν είναι και ό,τι καλύτερο για την εικόνα μας.

- Οι εξωτερικοί καθρέφτες είναι διαβρωμένοι και φθαρμένοι περιμετρικά και γενικά πεπαλαιωμένοι.

- Υπάρχει μία δυσοσμία προφανώς λόγω της παλαιότητας των αποχετεύσεων και γενικά των εγκαταστάσεων.



Οι καταστηματάρχες ζητούν να επιληφθεί του θέματος ο δήμος Ροδίων γιατί πρέπει επιτέλους να γίνει μία ανακαίνιση σε ένα χώρο που παραμένει έτσι εδώ και πολλές δεκαετίες.

PIAGGIO ZIP
100cc MONO
1455€
από 33€ το μήνα
50cc MONO
1200€
από 27€ το μήνα

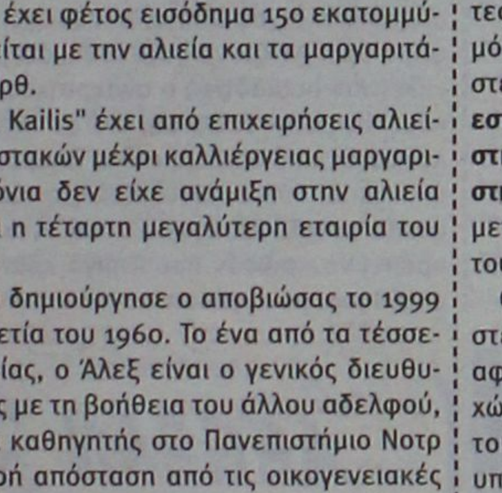

2 χρόνια εγγύηση
ΑΕ1491
ΑΒΕΤΕ Κ. ΚΩΣΤΑΡΙΔΗΣ -Καναδά 12, Ρόδος-ΤΗΛ. 2241078577

ΠΡΟΣΦΟΡΑ
aprilia
ΚΩΣΤΑΡΙΔΗΣ
SCARABEO 50 4T
SCARABEO 100 4T

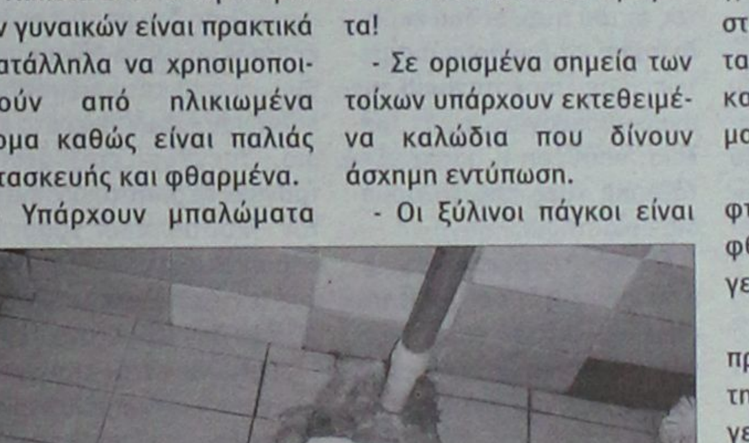

12 ΜΗΝΕΣ ΑΤΟΚΑ
ΠΡΩΤΗ ΔΟΣΗ
ΜΕΤΑ 6 ΜΗΝΕΣ
ΧΩΡΙΣ
ΠΡΟΚΑΤΑΒΟΛΗ
ΔΩΡΟ ΒΑΛΙΤΣΑΚΙ
2 ΧΡΟΝΙΑ ΕΓΓΥΗΣΗ
ΑΕ1525
ΑΒΕΤΕ Κ. ΚΩΣΤΑΡΙΔΗΣ -Καναδά 12, Ρόδος-ΤΗΛ. 2241078577

Στις φυλακές για την διάρρηξη χρυσοχοείου

Αρνήθηκε ο 29χρονος ότι είναι ο δράστης

Το δρόμο για τις φυλακές πήρε χθες μετά την απολογία του ο 29χρονος Ροδίτης που πριν μερικές ημέρες είχε διαρρήξει κοσμηματοπωλείο της πόλης μας. Πράγματι χθες το πρωί ο 29χρονος συνοδευόμενος από το συνήγορό του κ. Αναστάσιο Διάκο, πέρασε την πόρτα του ανακριτή κ. Απόστολου Μποσουλέγκα και έδωσε ολοκληρωμένες διευκρινίσεις αναφορικά με την κατηγορία των διακεκριμένων κλοπών που έχει ασκηθεί σε βάρος του.

Σύμφωνα με πληροφορίες, ο 29χρονος αρνήθηκε τα όσα του καταλογίζονται, δηλώνοντας μάλιστα ότι ακριβώς επειδή στην κατοχή του βρέθηκαν όλα τα κλοπιμαία, ο 58χρονος ιδιοκτήτης του καταστήματος του έδωσε και συγκεκριμένο χρηματικό ποσό, ενώ παράλληλα του επέτρεψε να εργάζεται όταν μπορεί στο κατάστημά του.

Ο ίδιος επεσήμανε επίσης ότι είναι τοξικομανής και εξαιτίας αυτού αντιμετωπίζει σοβαρό πρόβλημα και ζήτησε να νοσηλευτεί. Σύμφωνα με δηλώσεις του συνηγόρου του κ. Αναστάσιου Διάκου στην κατοχή του πελάτη του δεν έχει βρεθεί το «διαμάντι» με το οποίο ανοίχτηκε η «τρύπα» στο κοσμηματοπωλείο.



Μετά την απολογία του, ο 29χρονος με σύμφωνη γνώμη και του εισαγγελέα κρίθηκε προσωρινά κρατούμενος παίρνοντας το δρόμο για τις φυλακές. Υπενθυμίζεται ότι η διάρρηξη στο κοσμηματοπωλείο είχε γίνει το χρονικό διάστημα από τα μεσάνυκτα έως τις 10 παρά τέταρτο το πρωί της 16ης Μαΐου και είχαν αφαιρεθεί πολύτιμοι λίθοι και διάφορα χρυσαφικά μέσα από το ανασφάλιστο χρηματοκιβώτιο, τα οποία και εντοπίστηκαν την επόμενη ημέρα μέσα στο δίκυκλο του 29χρονου.

Στην ίδια υπόθεση εμπλέκεται και ένας 24χρονος ο οποίος δεν συνελήφθη λόγω παρέλευσης των χρονικών ορίων του αυτοφώρου, σε βάρος του όμως σχηματίστηκε δικογραφία.

Ελεύθεροι οι αστυνομικοί

Για την υπόθεση του βιασμού

Ελεύθεροι χωρίς κανένα περιοριστικό όρο αφέθηκαν χθες μετά τις απολογίες τους, ο διοικητής και η αστυφύλακας του τμήματος Ιαλυσού που φέρονται να εμπλέκονται στην υπόθεση βιασμού της 29χρονης Βουλγάρας.

Πράγματι χθες το πρωί οι δύο αστυνομικοί συνοδευόμενοι από τους συνηγόρους τους κυρίους Κώστα Σαρρή και

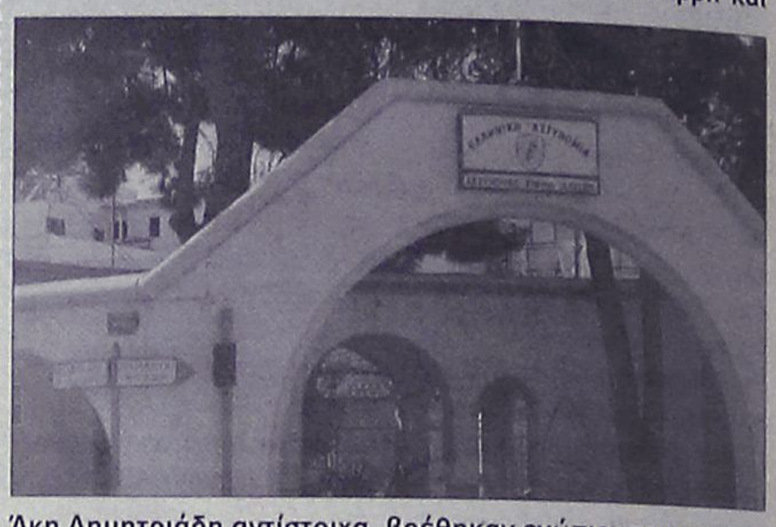

Άκη Δημητριάδη αντίστοιχα, βρέθηκαν ενώπιον του ανακριτή κ. Διονύση Ρεπούση.

Σύμφωνα με πληροφορίες, και οι δύο αρνήθηκαν τις κατηγορίες της παράβασης καθήκοντος σε βαθμό πλημμελήματος που τους έχουν ασκηθεί, αναφέροντας συγκεκριμένα επιχειρήματα, με τα οποία και κατέρριψαν τα όσα καταγγέλλει από την πλευρά της η 29χρονη Βουλγάρα.

Μάλιστα η αστυφύλακας μεταξύ άλλων διέψευσε το γεγονός ότι το βράδυ που η ίδια ήταν βάρδια και η αλλοδαπή ισχυρίζεται ότι «έφυγε» από το αστυνομικό τμήμα, έγινε ή μπορούσε να συμβεί κάτι τέτοιο χωρίς ουδείς να αντιληφθεί το παραμικρό.

Τελικά με σύμφωνη γνώμη και του Εισαγγελέα Πλημμελειοδικών Ρόδου κ. Γιώργου Οικονόμου και διοικητής και αστυφύλακας αφέθηκαν ελεύθεροι χωρίς κανένα περιοριστικό όρο. Αξίζει να σημειωθεί ότι με τις απολογίες αυτές, «κλείνει» ουσιαστικά ο ανακριτικός κύκλος με τους εμπλεκόμενους στην υπόθεση, ενώ σε αναμονή της έκδοσης βουλεύματος από το Συμβούλιο Πλημμελειοδικών Ρόδου, βρίσκονται οι δύο αστυνομικοί, για τους οποίους υπήρξε διαφωνία μεταξύ εισαγγελέα και ανακριτή ως προς το αν θα πρέπει να κριθούν προσωρινά κρατούμενοι ή να αφεθούν ελεύθεροι με εγγύηση.

Αθωώθηκαν οι 2 δασκάλες

Στο εδώλιο για τραγικό περιστατικό πριν 7 χρόνια

Στο εδώλιο του κατηγορουμένου του Τριμελούς Πλημμελειοδικείου Ρόδου κάθισαν χθες και αθωώθηκαν δύο δασκάλες δημοτικού σχολείου του νησιού, οι οποίες κατά τη διάρκεια εφημερίας που είχαν πριν από 7 χρόνια, συνέβη ένα τραγικό περιστατικό κατά το οποίο τραυματίστηκε θανάσιμα ένα 7χρονο παιδί.

Αποτέλεσμα του γεγονότος αυτού ήταν οι δύο εκπαιδευτικοί να βρεθούν αντιμέτωπες με την κατηγορία της ανθρωποκτονίας από αμέλεια, υπόθεση η οποία εξετάστηκε χθες από το αρμόδιο δικαστήριο.

Τελικά το Τριμελές Πλημμελειοδικείο Ρόδου μετά την ολοκλήρωση της ακροαματικής διαδικασίας έκρινε αθώες τις δύο δασκάλες, με το σκεπτικό ότι σε καμία περίπτωση δεν μπορεί οι δύο εκπαιδευτικοί να είναι υπεύθυνοι για τα κατασκευαστικά λάθη που έχουν γίνει στο κτίριο. Υπενθυμίζεται ότι το τραγικό περιστατικό συνέβη τον Μάρτιο του 1999 σε δημοτικό σχολείο του νησιού μας (εκτός πόλεως) και μέσα σε λίγα δευτερόλεπτα.

Σύμφωνα με το κατηγορητήριο, οι δύο δασκάλες είχαν την ημέρα εκείνη εφημερία, όταν κατά τη διάρκεια του πρώτου διαλείμματος ένα παιδί από τη δεύτερη τάξη του δημοτικού ανέβηκε στο παράθυρο και συγκεκριμένα στο περβάζι της αίθουσας διδασκαλίας του πρώτου ορόφου του κτιρίου με αποτέλεσμα, να πέσει στις σκάλες εισόδου και να υποστεί βαρύτατη κρανιοεγκεφαλική κάκωση, από την οποία επήλθε και ο θάνατός του.

ANEK LINES FERRIES

ΠΡΟΓΡΑΜΜΑ ΔΡΟΜΟΛΟΓΙΩΝ

Ε/Γ-Ο/Γ ΡΟΔΑΝΘΗ, Ε/Γ-Ο/Γ ΜΑΡΙΝΑ, Ε/Γ-Ο/Γ ΑΝΘΗ ΜΑΡΙΝΑ

ΡΟΔΟΣ - ΠΕΙΡΑΙΑΣ

ΔΕΥΤΕΡΑ 15/05
ΑΝΘΗ ΜΑΡΙΝΑ 17.00 ΚΩ(21.00)-ΛΕΡΟ (23.00)-ΠΑΤΜΟ (00.30)-ΠΕΙΡΑΙΑ (09.00)

ΤΡΙΤΗ 16/05
ΡΟΔΑΝΘΗ 16.00 ΚΩ(20.10)-ΚΑΛΥΜΝΟ (21.40)-ΛΕΡΟ (23.00)-ΠΑΤΜΟ (00.30)-ΠΕΙΡΑΙΑ (10.00)

ΤΕΤΑΡΤΗ 17/05
ΑΝΘΗ ΜΑΡΙΝΑ 17.00 ΚΩ(21.00)-ΛΕΡΟ (23.00)-ΠΑΤΜΟ (00.30)-ΠΕΙΡΑΙΑ (09.00)

ΠΕΜΠΤΗ 18/05
ΡΟΔΑΝΘΗ 16.00 ΣΥΜΗ(17,35)-ΤΗΛΟ (19,45)-ΝΙΣΥΡΟ (21.10)-ΚΩ (23.10)-ΚΑΛΥΜΝΟ (00.40)-ΠΕΙΡΑΙΑ (11.00)

ΠΑΡΑΣΚΕΥΗ 19/05
ΑΝΘΗ ΜΑΡΙΝΑ 18.00 ΚΩ(21.40)-ΛΕΡΟ (23.20)-ΠΑΤΜΟ (00.40)-ΠΕΙΡΑΙΑ (09.00)

ΣΑΒΒΑΤΟ 20/05
ΡΟΔΑΝΘΗ 16.00 ΚΩ(20.10)-ΚΑΛΥΜΝΟ (21.40)-ΛΕΡΟ (23.00)-ΠΑΤΜΟ (00.30)-ΠΕΙΡΑΙΑ (10.00)

ΚΥΡΙΑΚΗ 21/05
ΜΑΡΙΝΑ 14.00 ΚΩ(18.20)-ΚΑΛΥΜΝΟ (19.50)-ΚΑΤΑΠΟΛΑ (23.59)-ΔΟΝΟΥΣΑ (01.20)-ΠΕΙΡΑΙΑ (09.20)

Πληροφορίες στα κεντρικά γραφεία:
ΠΕΙΡΑΙΑΣ: Κανθάρου 2 & Ακτή Μιαούλη
Τηλ.: 210-4582640 Φαξ: 210-4510600
ΡΟΔΟΣ: Ακτή Σαχτούρη 5
Τηλ.: 22410-35066/36170 Φαξ: 22410-39839

XΠΣ89

ΤΗΛΟΣ 21ος ΑΙΩΝΑΣ
SEA STAR

Πληροφορίες: Ρόδος, Τάρπον Σπρινγκς 44
Τηλ./φαξ: 2241078052 κιν. 6938244523

ΠΡΟΓΡΑΜΜΑ SEA STAR

ΤΕΤΑΡΤΗ 17/5/2006	ΑΦΙΞΗ	ΑΝΑΧΩΡΗΣΗ
ΤΗΛΟΣ		09.00
ΡΟΔΟΣ	10.20	18.00
ΤΗΛΟΣ	19.20	19.30
ΡΟΔΟΣ	20.50	Δ.

ΣΑΒΒΑΤΟ 20/5/2006	ΑΦΙΞΗ	ΑΝΑΧΩΡΗΣΗ
ΡΟΔΟΣ		09.00
ΤΗΛΟΣ	10.20	Δ.

ΚΥΡΙΑΚΗ 21/5/2006	ΑΦΙΞΗ	ΑΝΑΧΩΡΗΣΗ
ΤΗΛΟΣ		08.30
ΡΟΔΟΣ	09.50	17.30
ΤΗΛΟΣ	18.50	19.00
ΡΟΔΟΣ	20.20	Δ.

ΔΕΥΤΕΡΑ 22/5/2006	ΑΦΙΞΗ	ΑΝΑΧΩΡΗΣΗ
ΡΟΔΟΣ		09.00
ΤΗΛΟΣ	10.20	Δ.

ΤΕΤΑΡΤΗ 24/5/2006	ΑΦΙΞΗ	ΑΝΑΧΩΡΗΣΗ
ΤΗΛΟΣ		09.00
ΡΟΔΟΣ	10.20	18.00
ΤΗΛΟΣ	19.20	Δ.

AE1468

AEGEAN FLYING DOLPHINS

FLYING DOLPHIN 22

ΡΟΔΟ - ΚΩ
σε 1 ώρα και 50 λεπτά. Τιμή κατά άτομο 23,50€

ΡΟΔΟ - ΚΑΛΥΜΝΟ
σε 2 ώρες και 30 λεπτά. Τιμή κατά άτομο 30€

ΔΡΟΜΟΛΟΓΙΑ: ΑΠΟ 18/4/06 ΕΩΣ 15/10/06

ΔΕΥΤΕΡΑ ΕΩΣ ΣΑΒΒΑΤΟ (ΚΥΡΙΑΚΗ ΑΡΓΙΑ)

ΛΙΜΑΝΙ	ΑΦΙΞΗ	ΑΝΑΧΩΡΗΣΗ	ΛΕΠΤΑ
ΚΑΛΥΜΝΟΣ		7:20	
			30′
ΚΩΣ	7:55	8:00	
			115′
ΡΟΔΟΣ	10:00	15:30	
			115′
ΚΩΣ	17:25	17:30	
			30′
ΚΑΛΥΜΝΟΣ	18:00	Δ	

AE1435

Πληροφορίες - Εισιτήρια
στα γραφεία της εταιρίας Α.Ν.Ε.Σ Α.Ε
στη Ρόδο,
Αυστραλίας 88 και
Τηλ. 2241 0 37769 & fax 2241 0 34493.

Ανακοινώθηκαν τα ονόματα ενόρκων

Οριστικοποιήθηκε ο κατάλογος με βούλευμα του Συμβουλίου Πλημμελειοδικών

Ανακοινώθηκαν τα ονόματα των «λαϊκών» δικαστών που θα στελεχώσουν τις συνεδριάσεις του Μικτού Ορκωτού Δικαστηρίου Ρόδου για το χρονικό διάστημα από την 1η Οκτωβρίου 2006 έως και τις 30 Σεπτεμβρίου 2007.

Ο κατάλογος οριστικοποιήθηκε με βούλευμα του Συμβουλίου Πλημμελειοδικών Ρόδου και αποτελείται από 260 άτομα, τα οποία είναι τα εξής:

1. Αγγέλου Μαρία, υπ/λος ΙΚΑ
2. Αγγελινιός Ιωάννης, υπάλληλος ΟΤΕ
3. Αναστασιάδης Νικ. Σέργιος, δικηγόρος
4. Αλυφάντης Γεώργιος, υπ/λος ΔΕΗ
5. Αυγερινός Ελευθέριος, υπ/λος Δήμου Ρόδου
6. Αυγερινού Αντώνης, υπάλληλος ΟΤΕ
7. Αξιώτης Νικόλαος του Μιχαήλ, υπ/λος Νομαρχίας
8. Αλεξανδρή Ελένη, υπ/λος Νομαρχίας
9. Αλεξιάδης Αλέξιος, υπ/λος Νομαρχίας
10. Αγλουπάς Βασίλειος, υπάλληλος Δήμου Ρόδου
11. Αντωνόπουλος Αριστείδης, υπάλληλος τράπεζας Δωδ/σου
12. Αβδελλής Κων/νος, δικηγόρος
13. Αλεξανδρής Στυλιανός, δικηγόρος
14. Αλεξάνδρου Αναστασία, δικηγόρος
15. Αμαργιανιτάκης Σταύρος, υπάλληλος Alpha Bank
16. Βαλάτσου-Μητσού Μαρία, υπ/λος Νομαρχίας
17. Βασιλάκη Ροδάνθη του Γεωργίου, υπ/λος ΙΚΑ
18. Βαρέλη Ευαγγελία, υπάλληλος Δήμου Ροδίων
19. Βαρδέλλης Γεώργιος, δικηγόρος
20. Βαρέλης Αναστάσιος, δικηγόρος
21. Βασιλειάδης Χάρης, δικηγόρος
22. Βεργή Ασημένη, δικηγόρος
23. Βιντιάδης Εμμανουήλ, υπ/λος Νομαρχίας
24. Βλάχος Εμμανουήλ, δικηγόρος
25. Βρούχου Μαρία-Χριστίνα, δικηγόρος
26. Βρούχος Ιωάννης, δικηγόρος
27. Βογιατζής Φώτιος, υπάλληλος ΟΤΕ
28. Βολιτάκης Γεώργιος, υπ/λος Νομαρχίας
29. Βουτσάς Χρήστος, υπάλληλος ΟΤΕ
30. Γκουτζιαμάνη Μαρία του Παντελή, ΙΚΑ
31. Γκόβας Νικόλαος, υπάλληλος ΟΤΕ
32. Γούργιας Διονύσιος του Μιχαήλ, ΟΤΕ
33. Γούναρης Νικόλαος, Alpha Bank
34. Γιαννακάκης Σταμάτιος του Χρήστου, ΔΕΗ
35. Γιάκλου Αντωνία του Ιωάννη, υπ/λος Εμπορικής.
36. Γιαννοπούλου Μαρία, συμβολαιογράφος.
37. Γεωργά Δήμητρα, δικηγόρος
38. Γεωργάς Δημήτριος, δικηγόρος
39. Γιαννακός Κων/νος, δικηγόρος
40. Γιώρτσου Ειρήνη, δικηγόρος
41. Γεωργιάδου-Χρήστου Δέσποινα, υπ/λος Νομαρχίας
42. Γιαννίκης Σάββας, υπ/λος Νομαρχίας
43. Δένδης Κων/νος, δικηγόρος
44. Δημέλη Γεωργία, δικηγόρος
45. Δημητριάδης Ευθύμιος, δικηγόρος
46. Διακοσάββας Κων/νος, δικηγόρος
47. Διάκος Αναστάσιος, δικηγόρος
48. Δουβής Βασίλειος, δικηγόρος
49. Διαμαντής Ανδρέας, ΙΚΑ
50. Δράκος Νικόλαος, υπάλληλος Τράπεζας Δωδ/σου
51. Διακονικολάου Γεώργιος, υπ/λος Εμπορικής
52. Διακαντώνη Πόπη υπ/λος Νομαρχίας
53. Διακομανώλης Δημήτριος, υπ/λος Νομαρχίας
54. Διακομανώλη Αναστασία, υπ/λος Νομαρχίας
55. Ζαννετίδου Φλώρα, υπάλληλος ΙΚΑ
56. Ζέρβα Ζωή, Συμβολαιογράφος
57. Ζανετίδης Φιλήμων, δικηγόρος
58. Ζερβός Αντώνιος, δικηγόρος
59. Ζερβός Ιωάννης, δικηγόρος
60. Ζερβού Ευανθία,δικηγόρος
61. Ζιώγου Αθηνά, δικηγόρος
62. Ζιώγας Κων/νος, υπ/λος Νομαρχίας
63. Ζωγραφάκη Μαρία, υπ/λος Νομαρχίας
64. Ηρακλείδου Αριστέα, συμβ/φος
65. Ηρωνία Ελένη, δικηγόρος
66. Θαλασσινός, ΙΚΑ
67. Θαρρενού Αλεξάνδρα, υπ/λος Νομαρχίας
68. Θεοδόση Παρασκευή, υπ/λος Νομαρχίας
69. Θεοδόσης –Νιάκας Ηλίας, δικηγόρος
70. Θωμαΐδου Σμαράγδη, δικηγόρος
71. Ιωαννίδης Ιωάννης, δικηγόρος
72. Ιωαννίδης Φρίξος, δικηγόρος
73. Κουντούρης Γεώργιος δικηγόρος Ρόδου
74. Καρίκης Εμμανουήλ του Κυρ., υπ/λος ΙΚΑ
75. Κυπριώτη Ελένη, υπ/λος ΙΚΑ
76. Κοκκινογένη Αγγελική, υπ/λος ΙΚΑ
77. Κοτλίδας Αθανάσιος, υπ/λος ΟΤΕ
78. Κωβαίος Μιχαήλ, δικηγόρος
79. Κωστομοίρης Αντώνης, υπάλληλος ΕΛΤΑ
80. Κωστομοίρης Νίκος, υπάλληλος ΕΛΤΑ
81. Κωνσταντινίδου-Κόντζου Παναγιώτα, υπ/λος ΕΛΤΑ
82. Κοκολάκης Χαράλαμπος, υπ/λος Eurobank
83. Κάππας Μιχαήλ, υπ/λος ΔΕΗ
84. Καραγιώργης Δημήτριος, υπ/λος ΑΤΕ
85. Καραμαριάς Στυλιανός, υπ/λος Εθνικής
86. Καλαιτζάκη Μαρία, συμβ/φος
87. Κυριακίδου Αθηνά, συμβ/φος
88. Κώτη Χρυσάνθη, συμβ/φος
89. Κατσαρίδου Θεοδώρα, δικηγόρος
90. Κώστας Φώτης, δικηγόρος
91. Καλογήρου Χριστόφορος, δικηγόρος
92. Καρύδης Παναγιώτης, δικηγόρος
93. Κωστόπουλος Φώτιος, δικηγόρος
94. Καραγιάννη Γιασεμώ, δικηγόρος
95. Κωστοπούλου Εριέττα, δικηγόρος
96. Κωνσταντινίδης Αχιλλέας, δικηγόρος
97. Κυπραίος Κων/νος, δικηγόρος
98. Καβουριού Βασίλειος, δικηγόρος
99. Καζουλάκης Καζούλης, δικηγόρος
100. Καζούλης Σταύρος, δικηγόρος
101. Κακούλη Χρυσοβαλάντω, δικηγόρος
102. Κακούρου Γαρυφαλιά, δικηγόρος
103. Καντιδενός Μιχαήλ του Γ., δικηγόρος
104. Καντιδενός Μιχαήλ του Ι., δικηγόρος
105. Καραμανώλη Μαρία, δικηγόρος
106. Καραμιχάλης Ιωάννης, δικηγόρος
107. Κουντούρης Γεώργιος, δικηγόρος
108. Καρατζαφέρης Ιωάννης, δικηγόρος
109. Καρίκης Ευστράτιος, δικηγόρος
110. Καταβενάκης Βασίλειος, δικηγόρος
111. Κατσαρομήτσου Δήμητρα, δικηγόρος
112. Κλωνάρη Νεκταρία, δικηγόρος
113. Κλωνάρης Νικόλαος, δικηγόρος
114. Κοιλιά Σταυρούλα, δικηγόρος
115. Κοκκάρη Δέσποινα, δικηγόρος
116. Κορακάκη Μαρία, δικηγόρος
117. Κουφλή Δήμητρα, δικηγόρος
118. Κρομμύδα Σταματία-Νεκταρία, δικηγόρος
119. Κουζουκάκης Δημήτριος, δικηγόρος
120. Καραγιάννη Αλεμίνα, υπ/λος Δήμου
121. Καΐκης Μιχαήλ, υπ/λος Δήμου.
122. Κουφός Μάρκος, υπ/λος Δήμου
123. Κασιώτης Νικόλαος, υπ/λος Δήμου
124. Καλούδη-Σάρλη Θεμελίνα, υπ/λος Δήμου
125. Κοτσαμπασάκης Γεώργιος, υπ/λος Δήμου.
126. Καραγιαννάκη Βιργινία, υπ/λος Δήμου
127. Κατσαρά Ανθή, υπ/λος Δήμου
128. Καρυδάκη Βασιλική, υπ/λος Δήμου
129. Καλατζή Μαριγώ, υπ/λος Νομαρχίας
130. Καμπούρης Ιωάννης, υπ/λος Νομαρχίας
131. Καραγιάννης Τριαντάφυλλος, υπ/λος Νομαρχίας



Συνέχεια στη σελίδα 51

Μπουκέτο Μπαλόνια & BONBONELLA STORES
★ Διακοσμήσεις με μπαλόνια
★ προσκλητήρια βαπτίσεως & γάμου
★ μπομπονιέρες βάπτισης
★ κουτάκια για γλυκά
Για βάπτιση: προσκλητήρια + μπομπονιέρες = Μια σύνθεση από μπαλόνια με το όνομα του παιδιού σας... ΔΩΡΕΑΝ!!
Για γάμο: προσκλητήρια = Μια σύνθεση από μπαλόνια για την ημέρα των κρεβατιών... ΔΩΡΕΑΝ!!
AT2001
Αγ. Αναστασίας 9 - Τηλ.: 22410 70054

WARLYN ΠΟΡΤΕΣ
ΕΣΩΤΕΡΙΚΕΣ, ΕΞΩΤΕΡΙΚΕΣ -ΤΙΣ ΕΧΟΥΜΕ ΟΛΕΣ
ΣΤΑΜΑΤΗΣΤΕ ΓΙΑ ΤΗΝ ΚΑΛΥΤΕΡΗ ΕΠΙΛΟΓΗ
ΚΟΙΤΑΞΤΕ ΓΙΑ ΤΗΝ ΚΑΛΥΤΕΡΗ ΠΟΙΟΤΗΤΑ
ΑΓΟΡΑΣΤΕ ΣΤΗΝ ΚΑΛΥΤΕΡΗ ΤΙΜΗ
WARLYN DOORS
ΔΩΡΕΑΝ ΤΟΠΟΘΕΤΗΣΗ
MADE IN ENGLAND
Στ. Καζούλη 23 & Πελοποννήσου 2
Τηλ: 22410 22684 / 22831 • Fax: 22410 22684
e-mail: lints5@otenet.gr AT1993

Ανεβαίνετε συχνά στην Αθήνα;
Τότε, γιατί να πληρώνετε περισσότερα από 34€ την ημέρα για ενοικίαση αυτοκινήτου;
Η PAYLESS φέρνει τα πάνω-κάτω στην ενοικίαση αυτοκινήτου, προσφέροντας σε όλους τους Ροδίτες που επισκέπτονται την Αθήνα, τις χαμηλότερες τιμές της αγοράς! Κάνετε σήμερα την κράτησή σας και η PAYLESS θα σας περιμένει στο αεροδρόμιο ΕΛΕΥΘΕΡΙΟΣ ΒΕΝΙΖΕΛΟΣ με το αυτοκίνητο που θα επιλέξετε!
Καλέστε τώρα το τοπικό κέντρο κρατήσεων της PAYLESS στο: 800 11 82311* ή μιλήστε με τον ταξιδιωτικό σας πράκτορα!
PAYLESS CAR RENTAL
*Για κλήσεις από κινητό καλέστε 22410 82311
PAYLESS CAR RENTAL GREECE - Δραγωνέα 5 - Μαρκόπουλο Αττικής - Τηλ. 22990 63211
ΓΕΝΙΚΟΙ ΟΡΟΙ ΕΝΟΙΚΙΑΣΗΣ ΑΥΤΟΚΙΝΗΤΟΥ: Η προσφορά ισχύει για κατοίκους από κατοικίες της Ρόδου που ταξιδεύουν στην Αθήνα μέσω του αεροδρομίου ΕΛΕΥΘΕΡΙΟΣ ΒΕΝΙΖΕΛΟΣ, για το χρονικό διάστημα μεταξύ 20/01/2004 έως 30/04/2004. Η παραπάνω τιμή αφορά ενοικίαση 1 εβδομάδας αυτοκινήτου Fiat Punto ή Hyundai Accent με κλιματισμό και ραδιο-CD, συμπεριλαμβανομένων απεριόριστων χιλιομέτρων και ασφάλισης CDW και ατόμου με χρήση πιστωτικής κάρτας. Η προσφορά δεν μπορεί να συνδυαστεί με άλλες προσφορές, που κατά καιρούς παρέχει η PAYLESS CAR RENTAL GREECE. Ο ενοικιαστής πρέπει να είναι άνω των 23 ετών και να είναι κάτοχος άδειας οδήγησης για τουλάχιστον 1 έτος. Διάφορες χρεώσεις ανάλογα με τον τόπο παράδοσης του αυτοκινήτου μπορεί να ισχύουν.
ΧΠ2367

Ελεύθερος 30χρονος με βούλευμα του Συμβουλίου

Ηταν προσωρινά κρατούμενος για υπόθεση ναρκωτικών

Ελεύθερος με περιοριστικούς όρους αφέθηκε με βούλευμα του Συμβουλίου Εφετών, 30χρονος ο οποίος είχε συλληφθεί στις αρχές Φεβρουαρίου με ποσότητα ναρκωτικών ουσιών στην κατοχή του και είχε κριθεί προσωρινά κρατούμενος.

Ο 30χρονος δια μέσου του συνηγόρου του κ. Αναστάσιου Διάκου είχε καταθέσει προσφυγή κατά της απόφασης της προσωρινής κράτησης, η οποία έγινε αποδεκτή από το αρμόδιο συμβούλιο Εφετών Δωδεκανήσου.

Έτσι πλέον ο 30χρονος αφέθηκε ελεύθερος με την καταβολή εγγύησης ποσού 3.000 ευρώ και τους περιοριστικούς όρους της απαγόρευσης εξόδου από τη χώρα και την εμφάνισή του κάθε 1η του μήνα στο αστυνομικό τμήμα της περιοχής του.



Υπενθυμίζεται ότι ο 30χρονος είχε συλληφθεί την 1η Φεβρουαρίου 2006 στις 10 το πρωί μετά από «έφοδο» που διενήργησαν στο σπίτι του άνδρες του Τμήματος Δίωξης Ναρκωτικών Ρόδου.

Οι αστυνομικοί εντόπισαν τότε μία αυτοσχέδια πλαστική συσκευασία που περιείχε ηρωίνη συνολικού βάρους 40 γραμμαρίων, μία αυτοσχέδια πλαστική συσκευασία με 6 γραμμάρια ακατέργαστης κάνναβης και μια ηλεκτρονική ζυγαριά ακριβείας.

Οι ποσότητες των ναρκωτικών καθώς και η ζυγαριά κατασχέθηκαν, ενώ σε βάρος του 30χρονου ασκήθηκε ποινική δίωξη για αγορά ναρκωτικών ουσιών από μη τοξικομανή από κοινού και μεταφοράς και κατοχής ναρκωτικών ουσιών.

ΜΕΜΙΑΜΑΤΙΑ

Το πρόγραμμα των δρομολογίων (καιρού επιτρέποντος) του πλωτού πολυϊατρείου, «Δελφίνι Ζωής και Ελπίδας» από την ερχόμενη Δευτέρα έως και την 1η Ιουλίου, ανακοινώθηκε χθες.

Οι επισκέψεις αυτές αφορούν τους Λειψούς, τη Σύμη, τη Νίσυρο, τα Πηγάδια της Καρπάθου καθώς επίσης και την Κάσο όπου και θα ολοκληρωθεί η ιατρική αυτή εξόρμηση.

Ειδικότερα, το ιατρικό προσωπικό που θα πάρει μέρος σε αυτή την εκστρατεία προς τα νησιά μας, θα αποτελείται από τις παρακάτω ειδικότητες: Οδοντίατρο, Καρδιολόγο, Πνευμονολόγο, Ορθοπεδικό, Γυναικολόγο, Παιδίατρο και Βιοχημικό – Αναλυτή βάσει του σχετικού τακτικού προγράμματος. Παράλληλα, εντός του πλοίου θα λειτουργήσει και μονάδα Ακτινολογικού και Βιοχημικού Αιματολογικού.

Την ερχόμενη Δευτέρα 27 Ιουνίου το πλωτό πολυϊατρείο θα βρίσκεται στους Λειψούς, την Τρίτη 28 Ιουνίου στη Σύμη, την Τετάρτη στη Νίσυρο, την Πέμπτη στα Πηγάδια της Καρπάθου όπου και θα γίνει διανυκτέρευση και την Παρασκευή στο νησί της Κάσου.

Με μία σοβαρή υπόθεση βιασμού ενός ανηλίκου από έναν κάτοικο Καλύμνου θα ασχοληθεί στην προσεχή του συνεδρίαση, το Μικτό Ορκωτό Δικαστήριο Ρόδου.

Ο φερόμενος ως δράστης στην υπόθεση παραπέμφθηκε με σχετικό βούλευμα καθώς σύμφωνα με το κατηγορητήριο τον Οκτώβριο του 2005 βραδινές ώρες στην Κάλυμνο, ασκώντας σωματική βία σε ανήλικο παιδί το παρέσυρε σε ερημική αποθήκη κοντά στο σπίτι του και εκεί ενήργησε ασελγείς πράξεις σε βάρος του ανήλικου παιδιού, το οποίο μάλιστα δεν είχε καν συμπληρώσει το 100 έτος της ηλικίας του.

Η υπόθεση έχει προσδιοριστεί να εξεταστεί από το αρμόδιο δικαστήριο την προσεχή Δευτέρα.

Πραγματοποιήθηκαν χθες το πρωί από το νομάρχη Δωδεκανήσου Γ. Μαχαιρίδη, παρουσία και του αντινομάρχη Γιάννη Χριστοφάκη, τα εγκαίνια για το γήπεδο «πετάνγκ» στο ΚΑΠΗ Ρόδου που κατασκευάστηκε από τη Νομαρχία.

Η διοίκηση, οι εργαζόμενοι και τα μέλη του ΚΑΠΗ ευχαρίστησαν το νομάρχη για την προσφορά του που συμβάλλει στην καλύτερη αξιοποίηση του χρόνου, την άθληση και τη ψυχαγωγία τους.

Τρία έργα στο δήμο Ατταβύρου

Τρία έργα που αφορούν τον δήμο Ατταβύρου εντάχθηκαν οριστικά στο πρόγραμμα «Θησέας» της Περιφέρειας Νοτίου Αιγαίου, με απόφαση του γενικού γραμματέα κ. Χαρ. Κόκκινου. Τα έργα αυτά είναι τα εξής:

- **Προμήθεια χωματουργικού μηχανήματος** (φορτωτάκι με εξοπλισμό) δήμου Ατταβύρου συνολικού προϋπολογισμού 39.493,50 ευρώ.
- **Προμήθεια Αναρροφητικού Σάρωθρου δήμου Ατταβύρου** συνολικού προϋπολογισμού **44.974 ευρώ.**
- **Προμήθεια Καλαθοφόρου Οχήματος δήμου Ατταβύρου** συνολικού προϋπολογισμού **44.974 ευρώ.**

Συνολικά έχουν ενταχθεί μέχρι σήμερα στο πρόγραμμα «Θησεάς» 107 έργα, προϋπολογισμού 25.683.684 ευρώ.

PELLOS TRAVEL
Α. ΠΑΠΑΣΑΒΒΑΣ
ΟΡΓΑΝΩΣΗ-ΠΟΙΟΤΗΤΑ-ΕΓΓΥΗΣΗ
ΤΡΙΗΜΕΡΟ ΑΓΙΟΥ ΠΝΕΥΜΑΤΟΣ (ΕΚΔΡΟΜΕΣ)
• 10/6-13/6 ΑΜΟΡΓΟΣ (4ΗΜΕΡΗ)
ΑΝΑΧ.10/6 ΣΑΒΒΑΤΟ 10.00 ΜΕ BLUE STAR
ΕΠΙΣ. 13/6 ΤΡΙΤΗ ΣΤΙΣ 08:00 ΤΟ ΠΡΩΙ ΣΤΗ ΡΟΔΟ
ΞΕΝΟΔΟΧΕΙΑ ΜΕ ΠΡΩΙΝΟ-ΜΕΤΑΦΟΡΕΣ-ΣΥΝΟΔΟΣ ΓΡΑΦΕΙΟΥ
ΤΙΜΗ 150 ευρώ
• 8/6-13/6 ΠΑΡΟΣ-ΝΑΞΟΣ-ΤΗΝΟΣ
ΑΝΑΧ.8/6 ΠΕΜΠΤΗ 18:30 ΒΡΑΔΥ ΜΕ BLUE STAR
ΕΠΙΣ. 13/06 ΤΡΙΤΗ ΣΤΙΣ 08:00 ΤΟ ΠΡΩΙ ΣΤΗ ΡΟΔΟ
ΞΕΝΟΔΟΧΕΙΑ ΜΕ ΠΡΩΙΝΟ-ΜΕΤΑΦΟΡΕΣ-ΣΥΝΟΔΟΣ ΓΡΑΦΕΙΟΥ
ΤΙΜΗ 195 ευρώ
• 10/6/06 – 12/6/06 (RELAX ΜΑΡΜΑΡΙΣ)
ΜΟΝΟ 115 ευρώ
ΞΕΝΟΔΟΧΕΙΑ LUX 5 ΑΣΤΕΡΩΝ - ΜΕΤΑΦΟΡΕΣ – ΕΚΔΡΟΜΕΣ-
ΠΡΩΙΝΟ-ΦΑΓΗΤΟ-ΕΙΣΙΤΗΡΙΑ-ΦΟΡΟΙ-CITY TOUR MARMARIS
ΑΝΑΧΩΡΗΣΗ ΣΑΒΒΑΤΟ 10/06 ΣΤΙΣ 8:30 ΤΟ ΠΡΩΙ
ΕΠΙΣΤΡΟΦΗ ΔΕΥΤΕΡΑ 12/06 ΣΤΙΣ 16:30 ΤΟ ΑΠΟΓΕΥΜΑ
• 23/6-28/6 & 7/6-12/6 ΚΩΝΣΤΑΝΤΙΝΟΥΠΟΛΗ
ΜΑΡΜΑΡΙΣ-ΚΟΥΣΑΝΤΑΣΙ-ΕΦΕΣΣΟΣ-ΣΜΥΡΝΗ-
ΠΡΟΥΣΑ -ΠΡΙΓΚΗΠΟΝΝΗΣΑ
ΑΝΑΧ.08.00 ΤΟ ΠΡΩΙ 23/06 ΠΕΜΠΤΗ
ΕΠΙΣΤΡΟΦΗ ΤΕΤΑΡΤΗ ΣΤΙΣ 28/6 ΣΤΙΣ 18.00 ΡΟΔΟ
ΞΕΝΟΔΟΧΕΙΑ 4 ΚΑΙ 3 ΑΣΤΕΡΩΝ ΜΕ ΦΑΓΗΤΟ-
ΜΕΤΑΦΟΡΕΣ - ΞΕΝΑΓΗΣΕΙΣ- ΕΚΔΡΟΜΕΣ
ΤΙΜΗ 275 ευρώ
• 8/6-13/6 ΜΥΚΟΝΟΣ-ΣΑΝΤΟΡΙΝΗ
ΑΝΑΧ.8/6 ΠΕΜΠΤΗ 18:30 ΒΡΑΔΥ ΜΕ BLUE STAR
ΕΠΙΣ. 13/6 ΤΡΙΤΗ ΣΤΙΣ 08:00 ΤΟ ΠΡΩΙ ΣΤΗ ΡΟΔΟ
ΞΕΝΟΔΟΧΕΙΑ - ΜΕΤΑΦΟΡΕΣ - ΞΕΝΑΓΗΣΕΙΣ- ΕΚΔΡΟΜΕΣ
ΤΙΜΗ 245 ευρώ
• 10/6/06-12/6/06 ΜΑΡΜΑΡΙΣ-ΣΜΥΡΝΗ-
ΑΙΒΑΛΙ-ΜΥΤΙΛΗΝΗ-ΜΑΡΜΑΡΙΣ
ΞΕΝΟΔΟΧΕΙΑ 4**** ΚΑΙ 3*** ΜΕ ΠΡΩΙΝΟ ΚΑΙ ΦΑΓΗΤΟ -
ΜΕΤΑΦΟΡΕΣ – ΕΚΔΡΟΜΕΣ -ΕΙΣΙΤΗΡΙΑ-ΦΟΡΟΙ
ΤΙΜΗ κατ' άτομο 185 ευρώ
• 10/6-13/6 ΚΩΣ-ΑΛΙΚΑΡΝΑΣΣΟΣ (BODRUM)
ΑΝΑΧ.10//6 ΣΑΒΒΑΤΟ 10.00 ΜΕ BLUE STAR
ΕΠΙΣ. 13/6 ΤΡΙΤΗ ΣΤΙΣ 08.00 ΤΟ ΠΡΩΙ ΣΤΗ ΡΟΔΟ
ΞΕΝΟΔΟΧΕΙΑ 4 ΑΣΤΕΡΩΝ ΜΕ ΠΡΩΙΝΟ ΚΑΙ ΦΑΓΗΤΟ -
ΜΕΤΑΦΟΡΕΣ – ΕΚΔΡΟΜΗ ΓΥΡΟΣ ΚΩ
ΠΡΟΑΙΡΕΤΙΚΗ ΕΚΔΡΟΜΗ ΣΤΗΝ ΑΛΙΚΑΡΝΑΣΣΟ - ΝΕ
ΞΕΝΑΓΗΣΗ
ΤΙΜΗ κατ' άτομο 145 ευρώ
• 10/6-12/6 ΛΕΡΟΣ (ΞΕΝΟΔΟΧΕΙΑ ΜΕ ΠΡΩΙΝΟ-
ΜΕΤΑΦΟΡΕΣ - ΞΕΝΑΓΗΣΕΙΣ- ΕΚΔΡΟΜΕΣ)
ΤΙΜΗ κατ' άτομο 135 ευρώ
• 10/6/ -13/6 ΠΑΤΜΟΣ (4ΗΜΕΡΗ) ΞΕΝΟΔΟΧΕΙΑ
ΜΕ ΠΡΩΙΝΟ - ΜΕΤΑΦΟΡΕΣ - ΕΚΔΡΟΜΕΣ
ΤΙΜΗ κατ' άτομο 145 ευρώ
Εισιτήρια ΟΑ, AEGEAN ΚΑΙ CHARTER. Ακτοπλοϊκά εισιτήρια. Ειδικά πακέτα για μεμονωμένους, συλλόγους, νεόνυμφους για Ελλάδα, Κύπρο, Τυνησία, Αίγυπτο, Μαρόκο, Ιταλία, Αγγλία, Γαλλία κ.α.
ΓΙΑ ΠΕΡΙΣΣΟΤΕΡΕΣ ΠΛΗΡΟΦΟΡΙΕΣ, ΚΡΑΤΗΣΕΙΣ ΚΑΙ ΑΝΑΛΥΤΙΚΑ ΠΡΟΓΡΑΜΜΑΤΑ ΣΤΟ ΓΡΑΦΕΙΟ ΓΕΝΙΚΟΥ ΤΟΥΡΙΣΜΟΥ: PELLOS TRAVEL Λ. ΚΑΛΛΙΘΕΑΣ 125, ΦΑΛΗΡΑΚΙ, ΡΟΔΟΣ • ΤΗΛ: 2241087615 • ΦΑΞ: 2241087616 EMAIL: pellostravel@rho.forthnet.gr WEB: www.pellostravel.gr

SHIPPING COMPANY OF SYMI
Α.Ν.Ε.Σ.
ΑΝΩΝΥΜΗ ΝΑΥΤΙΛΙΑΚΗ ΕΤΑΙΡΕΙΑ ΣΥΜΗΣ
ΔΡΟΜΟΛΟΓΙΑ 2006
Ε/Γ - Ο/Γ ΠΡΩΤΕΥΣ ΑΠΟ 15/05/2006 ΕΩΣ 31/10/2006

ΔΕΥΤΕΡΑ			ΤΡΙΤΗ			ΤΕΤΑΡΤΗ			ΠΕΜΠΤΗ			ΠΑΡΑΣΚΕΥΗ			ΣΑΒΒΑΤΟ			ΚΥΡΙΑΚΗ		
ΑΠΟ ΛΙΜΑΝΙ	ΩΡΑ ΑΦ	ΩΡΑ ΑΝ	ΑΠΟ ΛΙΜΑΝΙ	ΩΡΑ ΑΦ	ΩΡΑ ΑΝ	ΑΠΟ ΛΙΜΑΝΙ	ΩΡΑ ΑΦ	ΩΡΑ ΑΝ	ΑΠΟ ΛΙΜΑΝΙ	ΩΡΑ ΑΦ	ΩΡΑ ΑΝ	ΑΠΟ ΛΙΜΑΝΙ	ΩΡΑ ΑΦ	ΩΡΑ ΑΝ	ΑΠΟ ΛΙΜΑΝΙ	ΩΡΑ ΑΦ	ΩΡΑ ΑΝ	ΑΠΟ ΛΙΜΑΝΙ	ΩΡΑ ΑΦ	ΩΡΑ ΑΝ
ΠΑΡΑΜΟΝΗ ΣΤΟ ΛΙΜΑΝΙ ΠΟΥ ΡΟΔΟΥ			ΡΟΔΟ		13.00	ΚΑΛ/ΝΟ		08.30	ΡΟΔΟ		08.45	ΡΟΔΟ		13.00	ΚΩ		06.00	ΡΟΔΟ		08.30
			ΣΥΜΗ	14.40	15.00	ΚΩ	09.35	10.00	ΚΑΣΤ/ΖΟ	13.15	13.30	ΣΥΜΗ	14.40	15.00	ΝΙΣΥΡΟ	07.30	07.45	ΤΗΛΟ	11.30	11.45
			ΤΗΛΟ	17.00	17.15	ΝΙΣΥΡΟ	11.30	12.00	ΡΟΔΟ	18.15	Δ	ΤΗΛΟ	17.00	17.15	ΤΗΛΟ	09.00	09.15	ΝΙΣΥΡΟ	13.00	18.00
			ΝΙΣΥΡΟ	18.30	18.45	ΤΗΛΟ	13.15	13.45				ΝΙΣΥΡΟ	18.30	18.45	ΣΥΜΗ	11.15	11.35	ΤΗΛΟ	19.15	19.30
			ΚΩ	20.15	20.30	ΣΥΜΗ	15.45	16.15				ΚΩ	20.15	Δ	ΡΟΔΟ	13.15	15.00	ΡΟΔΟ	22.30	Δ
			ΚΑΛ/ΝΟ	21.35	Δ	ΡΟΔΟ	17.55	Δ							ΚΑΣΤ/ΖΟ	19.30	20.00			
															ΡΟΔΟ	00.30	Δ			

ΠΑΡΑΤΗΡΗΣΕΙΣ: 1. ΣΕ ΠΕΡΙΠΤΩΣΗ ΠΟΥ ΥΠΑΡΞΟΥΝ ΤΡΟΠΟΠΟΙΗΣΕΙΣ ΣΤΙΣ ΩΡΕΣ ΑΝΑΧΩΡΗΣΗΣ ΤΩΝ ΠΛΟΙΩΝ BLUE STAR 2 & ΑΝΘΗ ΜΑΡΙΝΑ ΑΠΟ ΚΩ, ΘΑ ΕΠΑΝΕΛΘΟΥΜΕ ΜΕ ΝΕΟ ΠΡΟΓΡΑΜΜΑ ΠΟΥ ΘΑ ΠΡΟΣΑΡΜΟΖΕΤΑΙ ΣΤΙΣ ΑΝΤΑΠΟΚΡΙΣΕΙΣ ΤΩΝ ΑΝΩΤΕΡΩ ΠΛΟΙΩΝ.
2. ΣΕ ΠΕΡΙΠΤΩΣΗ ΚΑΘΥΣΤΕΡΗΜΕΝΗΣ ΑΦΙΞΗΣ ΤΟΥ BLUE STAR 2 ΚΑΙ ΤΟΥ ΑΝΘΗ ΜΑΡΙΝΑ ΣΤΗΝ ΚΩ, ΤΟ Ε/Γ - Ο/Γ ΠΡΩΤΕΥΣ ΘΑ ΑΝΑΧΩΡΕΙ ΜΕΤΑ ΤΗΝ ΑΦΙΞΗ ΤΟΥ BLUE STAR 2 & ΤΟΥ ΑΝΘΗ ΜΑΡΙΝΑ ΠΡΟΚΕΙΜΕΝΟΥ ΝΑ ΕΠΙΤΥΓΧΑΝΕΤΑΙ Η ΑΝΤΑΠΟΚΡΙΣΗ.
3. ΤΟ ΔΡΟΜΟΛΟΓΙΟ ΤΟΥ Ε/Γ - Ο/Γ ΠΡΩΤΕΥΣ ΤΗΝ ΚΥΡΙΑΚΗ 21/05/06 ΘΑ ΠΑΡΑΜΕΙΝΕΙ ΑΝΕΚΤΕΛΕΣΤΟ ΛΟΓΩ ΕΚΤΑΚΤΗΣ ΕΠΙΘΕΩΡΗΣΗΣ.

Ε/Γ - Ο/Γ ΣΥΜΗ ΑΠΟ 31/03/2006 ΕΩΣ 31/10/2006

ΔΕΥΤΕΡΑ			ΤΡΙΤΗ			ΤΕΤΑΡΤΗ			ΠΕΜΠΤΗ			ΠΑΡΑΣΚΕΥΗ			ΣΑΒΒΑΤΟ			ΚΥΡΙΑΚΗ		
ΑΠΟ ΛΙΜΑΝΙ	ΩΡΑ ΑΦ	ΩΡΑ ΑΝ	ΑΠΟ ΛΙΜΑΝΙ	ΩΡΑ ΑΦ	ΩΡΑ ΑΝ	ΑΠΟ ΛΙΜΑΝΙ	ΩΡΑ ΑΦ	ΩΡΑ ΑΝ	ΑΠΟ ΛΙΜΑΝΙ	ΩΡΑ ΑΦ	ΩΡΑ ΑΝ	ΑΠΟ ΛΙΜΑΝΙ	ΩΡΑ ΑΦ	ΩΡΑ ΑΝ	ΑΠΟ ΛΙΜΑΝΙ	ΩΡΑ ΑΦ	ΩΡΑ ΑΝ	ΑΠΟ ΛΙΜΑΝΙ	ΩΡΑ ΑΦ	ΩΡΑ ΑΝ
ΡΟΔΟ		09.00	ΡΟΔΟ		06.00	ΣΥΜΗ		09.00	ΣΥΜΗ		06.00	ΣΥΜΗ		06.00	ΣΥΜΗ		08.00	ΡΟΔΟ		09.00
ΠΑΝ/ΤΗ	10.50	12.00	ΠΑΝ/ΤΗ	10.50	12.00	ΡΟΔΟΣ	10.50	18.30	ΡΟΔΟ	07.50	09.00	ΡΟΔΟ	07.50	09.00	ΡΟΔΟ	07.50	09.00	ΠΑΝ/ΤΗ	10.50	12.00
ΣΥΜΗ	13.00	16.15	ΣΥΜΗ	13.00	16.15	ΣΥΜΗ	20.20	Δ	ΠΑΝ/ΤΗ	10.50	12.00	ΠΑΝ/ΤΗ	10.50	17.00	ΠΑΝ/ΤΗ	10.50	12.00	ΣΥΜΗ	13.00	15.45
ΡΟΔΟ	18.05	Δ	ΡΟΔΟ	18.05	18.30				ΣΥΜΗ	13.00	16.15	ΣΥΜΗ	13.00	16.15	ΣΥΜΗ	13.00	16.15	ΡΟΔΟ	17.35	Δ
			ΣΥΜΗ	20.20	Δ				ΡΟΔΟ	18.05	18.30	ΡΟΔΟ	18.05	18.30	ΡΟΔΟ	18.05	Δ			
									ΣΥΜΗ	20.20	Δ	ΣΥΜΗ	20.20	Δ						

Υ/Γ ΑΙΓΛΗ ΑΠΟ 15/05/2006 ΕΩΣ 31/10/2006

ΔΕΥΤΕΡΑ			ΤΡΙΤΗ			ΤΕΤΑΡΤΗ			ΠΕΜΠΤΗ			ΠΑΡΑΣΚΕΥΗ			ΣΑΒΒΑΤΟ			ΚΥΡΙΑΚΗ		
ΑΠΟ ΛΙΜΑΝΙ	ΩΡΑ ΑΦ	ΩΡΑ ΑΝ	ΑΠΟ ΛΙΜΑΝΙ	ΩΡΑ ΑΦ	ΩΡΑ ΑΝ	ΑΠΟ ΛΙΜΑΝΙ	ΩΡΑ ΑΦ	ΩΡΑ ΑΝ	ΑΠΟ ΛΙΜΑΝΙ	ΩΡΑ ΑΦ	ΩΡΑ ΑΝ	ΑΠΟ ΛΙΜΑΝΙ	ΩΡΑ ΑΦ	ΩΡΑ ΑΝ	ΑΠΟ ΛΙΜΑΝΙ	ΩΡΑ ΑΦ	ΩΡΑ ΑΝ	ΑΠΟ ΛΙΜΑΝΙ	ΩΡΑ ΑΦ	ΩΡΑ ΑΝ
ΣΥΜΗ		07.30	ΣΥΜΗ		07.30	ΡΟΔΟ		09.00	ΡΟΔΟ		09.00	ΡΟΔΟ		14.30	ΡΟΔΟ		09.00	ΣΥΜΗ		07.30
ΡΟΔΟ	08.30	09.00	ΡΟΔΟ	08.30	09.00	ΣΥΜΗ	10.00	10.15	ΣΥΜΗ	10.00	10.15	ΣΥΜΗ	15.30	16.30	ΣΥΜΗ	10.00	10.15	ΡΟΔΟ	08.30	09.00
ΣΥΜΗ	10.00	10.15	ΣΥΜΗ	10.00	10.15	ΡΟΔΟ	11.15	14.30	ΡΟΔΟ	11.15	14.30	ΡΟΔΟ	17.30	Δ	ΡΟΔΟ	11.15	14.30	ΣΥΜΗ	10.00	16.00
ΡΟΔΟ	11.15	18.00	ΡΟΔΟ	11.15	14.30	ΣΥΜΗ	15.30	16.30	ΣΥΜΗ	15.30	16.30				ΣΥΜΗ	15.30	16.30	ΠΑΝ/ΤΗ	16.30	16.40
ΣΥΜΗ	19.00	Δ	ΣΥΜΗ	15.30	16.30	ΡΟΔΟ	17.30	Δ	ΡΟΔΟ	17.30	Δ				ΡΟΔΟ	17.30	18.00	ΡΟΔΟ	17.40	18.00
			ΡΟΔΟ	17.30	Δ										ΣΥΜΗ	19.00	Δ	ΣΥΜΗ	19.00	Δ

Τα δρομολόγια μπορούν να τροποποιηθούν λόγω εκτάκτων συγκοινωνιακών αναγκών ή καιρικών συνθηκών.
Παρακαλούμε πριν ταξιδέψετε επικοινωνήστε με την Εταιρεία :
Γραφείο Σύμης : Τηλ. 2246071444 Φαξ 2246071373
Γραφείο Ρόδου : Τηλ. 2241037769 Φαξ 2241034493
ΑΕ1194

Από τον σύλλογο "Φαέθων"

Συνεχίζονται οι προσπάθειες για τα άλογα

Στην περιοχή Αρχαγγέλου

Επιστολή στο Νομάρχη Δωδεκανήσου κ. Γιάννη Μαχαιρίδη, απέστειλε χθες ο Σύλλογος Προστασίας του μικρόσωμου αλόγου της Ρόδου «Φαέθων» θέλοντας έτσι αφενός να ευχαριστήσει για την μέχρι σήμερα υποστήριξη, αφετέρου να ζητήσει και την διαρκή στήριξη, με την υλοποίηση συγκεκριμένων έργων.

Στην επιστολή, που υπογράφεται από τον πρόεδρο του Συλλόγου κ. Ιάκωβο Λεβέντη και τον γ.γ. Κωνσταντίνο Χατζηνικόλα, σημειώνεται συγκεκριμένα:

«Κύριε Νομάρχη, αισθανόμαστε την ανάγκη να εκφράσουμε τις ευχαριστίες μας για την ηθική και οικονομική στήριξη προς τον σύλλογο προστασίας Μικρόσωμου αλόγου «Φαέθων».



Σας πληροφορούμε ότι οι εργασίες αναβάθμισης των χώρων διαβίωσης των αλόγων, καθώς και οι χώροι υποδοχής επισκεπτών, βαίνουν προς ολοκλήρωση. Στον τομέα των υποδομών έγιναν τα ακόλουθα: Προώθηση των εργασιών αποπεράτωσης της αίθουσας υποδοχής επισκεπτών, με προοπτική να λειτουργήσει και ως κέντρο περιβαλλοντικής επιμόρφωσης. Δημιουργία περιπτέρου για την διάθεση παραδοσιακών τοπικών προϊόντων προς τους επισκέπτες μας.

Διαμόρφωση ενός δωματίου για μόνιμη διαμονή του σταβλάρχη κοντά στα άλογα. Ήδη προσελήφθη σταβλάρχης με θεωρητική και πρακτική κατάρτιση επί του αντικειμένου περιποίησης των αλόγων. Το άτομο αυτό εκτός της περιποίησης των αλόγων θα επιμελείται και τη φύλαξή τους τη νύχτα.

Ήδη δεχόμαστε επισκέψεις σχολείων από όλο το νησί, τα δε τουριστικά πρακτορεία θα περιλάβουν στο πρόγραμμά τους και τα μικρόσωμα άλογα μετά την ασφαλτόστρωση του δρόμου, η οποία προβλέπεται να γίνει από τη νομαρχιακή αυτοδιοίκηση.

Πέραν όμως όλων αυτών, μόνιμη και επείγουσα προτεραιότητα παραμένει η προσπάθεια αύξησης του πληθυσμού των αλόγων. Για την πλήρη αποπεράτωση της αίθουσας προκειμένου να λειτουργήσει ως χώρος υποδοχής των επισκεπτών στον οποίο θα γίνεται ενημέρωση σε θέματα των μικρόσωμων αλόγων αλλά και γενικότερα σε περιβαλλοντικά θέματα, απαιτούνται ορισμένες εργασίες τελειωμάτων και είδη εξοπλισμού.

Επισυνάπτουμε σχετική τεχνική έκθεση και ευελπιστούμε ότι και πάλι θα τύχουμε της στήριξής σας.»

Εγκρίθηκαν οι όροι για το παλαί ντε σπορ

Από την δημαρχιακή επιτροπή χθες

Η έγκριση των όρων δημοπράτησης για την κατασκευή του παλαί ντε σπορ έγινε κατά τη χθεσινή συνεδρίαση της Δημαρχιακής Επιτροπής Ρόδου, κάτι που σημαίνει ότι, αν όλα κυλήσουν ομαλά, το έργο πλέον μπαίνει στην τελευταία ευθεία για να ξεκινήσει η κατασκευή του.

Συγκεκριμένα, σε ένα προβλεπόμενο χρονικό διάστημα πέντε με έξι μηνών αναμένεται να διεξαχθεί ο διεθνής διαγωνισμός για την ανάδειξη του αναδόχου που θα αναλάβει την κατασκευή του μεγαλύτερου αθλητικού έργου που θα δει η περιοχή μας.

Σημειώνεται ότι η διαδικασία προβλέπει ότι οι ανάδοχοι θα καταθέσουν μελέτες με το σύστημα μελέτη κατασκευή. Στη συνέχεια, μετά την ανάδειξη του αναδόχου, ο προβλεπόμενος χρόνος αποπεράτωσης του έργου είναι 18 μήνες.

Υπενθυμίζεται ότι ο προϋπολογισμός του παλαί ανέρχεται στα 7 εκατομμύρια 351 χιλιάδες ευρώ από τα οποία τα 5,5 εκατ. ευρώ θα διατεθούν με χρηματοδότηση από το πρόγραμμα "Θησέας" και τα υπόλοιπα αναμένεται να... βρεθούν καθοδόν.

Σημειώνεται, τέλος, ότι πρόκειται για ένα "παλάτι" το οποίο θα δίνει τη δυνατότητα να χρησιμοποιηθεί και για άλλες, πέρα των αθλητικών, εκδηλώσεις, η χωρητικότητά του ανέρχεται στις 2904 θέσεις (σ.σ. εκτός από τις πτυσσόμενες) και υπάρχει προοπτική επέκτασης.

Μεγάλο συνέδριο

1.300 άτομα στην Κω από αύριο

Ένα μεγάλο συνέδριο, με τη συμμετοχή περισσότερων των 1.300 ατόμων θα πραγματοποιηθεί στην Κω. Πρόκειται για το διεθνές συνέδριο Ηλεκτρολόγων Μηχανικών και Πληροφορικής ISCAS.

Οι σύνεδροι αύριο Κυριακή θα επισκεφθούν την πλατεία της Ζιάς στο δήμο Δικαίου.

Με ανακοίνωσή του ο δήμος ενημερώνει ουσιαστικά ότι την ημέρα αυτή δεν... συνίσταται η επίσκεψη στο χωριό, αφού όλα τα εστιατόρια έχουν «επιστρατευτεί» για να σιτιστούν οι σύνεδροι.

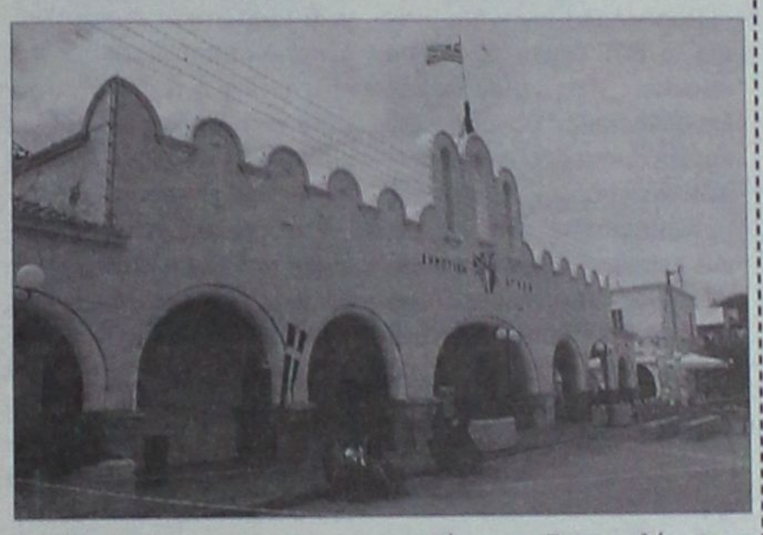

Επίσης, η πλατεία θα είναι κλειστή και δεν θα επιτρέπεται η διέλευση κανενός είδους οχήματος μετά την Ευαγγελίστρια, από τις 6:15 το απόγευμα έως τις 8:45 το βράδυ και πάλι από τις 9:30 έως τις 11:00 το βράδυ.

Ημερίδα έγινε στους Λειψούς

Με επιτυχία πραγματοποιήθηκε την Πέμπτη στους Λειψούς η πέμπτη κατά σειρά ημερίδα, με θέμα την επιχειρηματικότητα. Η ημερίδα διοργανώθηκε από τη Νομαρχία και έδωσαν το παρών ο αντινομάρχης Στάθης Κουσουρνάς και η έπαρχος Καλύμνου Χρυσούλα Σιφουνιού. Κατά την παραμονή τους στο νησί, ο κ. Κουσουρνάς και η κ. Σιφουνιού, συνοδευόμενοι από εκπροσώπους της δημοτικής αρχής, επισκέφθηκαν τα εργοτάξια όπου εκτελούνται έργα με φορέα υλοποίησης τη Νομαρχία, προκειμένου να ενημερωθούν για την πορεία υλοποίησής τους.

ΟΑΣΙΕΣ
και οινοπνεύματα



ΑΝΟΙΚΤΑ
ΚΑΘΕ ΠΑΡΑΣΚΕΥΗ-ΣΑΒΒΑΤΟ - ΚΥΡΙΑΚΗ

Ολες οι εκδηλώσεις μέχρι 260 άτομα

ΑΕ834

2ο χλμ. Ρόδου - Καλλιθέας για περισσότερα γλέντια
ΤΗΛ. 67674 • Κιν. 6932-635007

ΜΗΝΑΣ ΠΡΟΣΦΟΡΩΝ SAMSUNG
ΓΙΑ ΛΙΓΕΣ ΜΟΝΟ ΜΕΡΕΣ

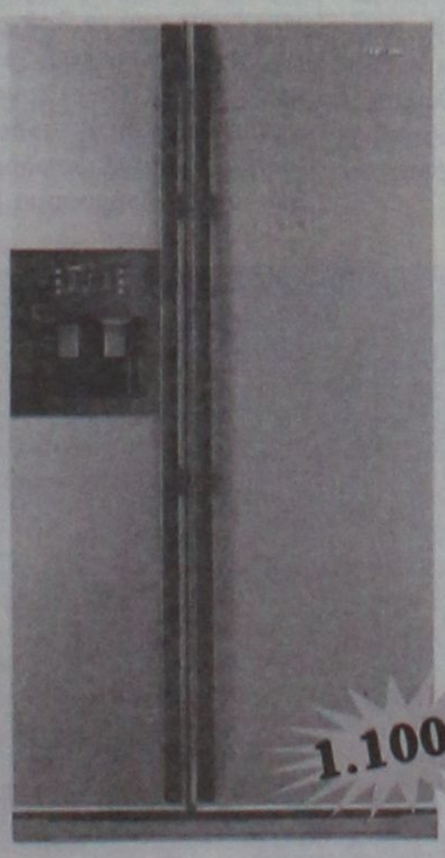

RS21DCNS (22κ.π.)
• Δυνατότητα εντοιχισμού
• Χωρητικότητα 633l
• Σύστημα Twin Cooling για 100% φρέσκα τρόφιμα
• Λειτουργία No-Frost με Multi Flow για ομοιόμορφη κατανομή της ψύξης
• Εξωτερική παροχή κρύου νερού, πάγου και παγοτρίμματος με σύστημα ηλκετρονικού ελέγχου

1.100€



CW29M164

249€

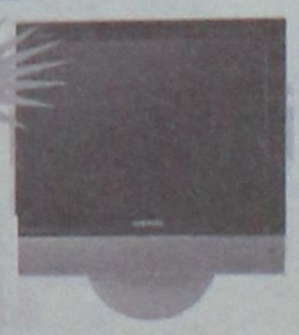

490€

LW20M21C



1.220€

ή άτοκα σε ένα χρόνο

12x101,70€

LE32R51

ΧΑΡΑΛΑΜΠΑΚΗΣ
ΗΛΕΚΤΡΙΚΑ ΕΙΔΗ

ΑΕ1370

Εθν. Αντίστασης 75 • τηλ. 2241032117

Για προσβασιμότητα των ΑΜΕΑ

Υποχρεωτικές είναι οι ράμπες σε ξενοδοχεία

Απάντηση της υπουργού Τουρισμού σε ερώτηση βουλευτού της Ν.Δ.



"Η υιοθέτηση και εφαρμογή προδιαγραφών για την προσβασιμότητα ατόμων με ειδικές ανάγκες **(ΑΜΕΑ)** δεν είναι προαιρετική, αλλά προϋπόθεση για τη λειτουργίατων νέων ξενοδοχείων" ανέφερε η υπουργός Τουριστικής Ανάπτυξης, κυρία **Φάνη Πάλλη-Πετραλιά,** απαντώντας, την Πέμπτη 18 Μαΐου 2006, σε ερώτηση της βουλευτού Επικρατείας της Ν.Δ., κυρίας **Ελευθερίας Μπερνιδάκη** σχετικά με την προσβασιμότητα των ατόμων με ειδικές ανάγκες σε τουριστικές υποδομές και προορισμούς.

Όπως μάλιστα εξήγησε η Υπουργός "στον χώρο του τουρισμού, η συστηματική και θεσμοθετημένη προσβασιμότητα για άτομα με αναπηρίες ξεκίνησε το **2002 με το Προεδρικό Διάταγμα** 43.

Με αυτό επιβάλλεται σε όλα τα νεοαναγειρόμενα ξενοδοχειακά καταλύματα προκειμένου να αδειοδοτηθούν να καλύπτουν τις βασικές προδιαγραφές της προσβασιμότητας".

"Δηλαδή" πρόσθεσε "να έχουν ράμπες, ειδικά διαμορφωμένες τουαλέτες και λουτρά, ελάχιστο εμβαδό στους ανελκυστήρες ώστε να χωρούν αμαξίδια, καθώς και άλλες προδιαγραφές, η τήρηση των οποίων αποτελεί και προϋπόθεση για να καταταγούν τα ξενοδοχεία στο νέο σύστημα των "αστέρων".

Ωστόσο, όπως παραδέχτηκε, "παρ' ότι έχουν γίνει κάποια σημαντικά βήματα τα τελευταία χρόνια **δεν μπορούμε να ισχυριστούμε ότι έχουμε κάνει προσβάσιμους όλους τους χώρους στη χώρα μας".**

Παράλληλα υπογράμμισε ότι "ο **ΕΟΤ** έδωσε ιδιαίτερη έμφαση στις μικρότερες ξενοδοχειακές μονάδες και κυρίως μονάδες χαμηλότερων κατηγοριών, μέσω των προγραμμάτων ανακαίνισης και εκσυγχρονισμού, καθιερώνοντας ποσοστώσεις για τον αριθμό των δωματίων που πρέπει να έχουν ειδικά ανακαινισθεί και διαμορφωθεί για να είναι προσβάσιμα στα άτομα με ειδικές ανάγκες.

Συγκεκριμένα στο **Μέτρο 2.2.2 του ΕΠΑΝ,** του κοινοτικού προγράμματος μέσω των οποίων επιδοτούνται μικρά και μεσαία ξενοδοχεία: Εάν σε μια ανακαίνιση επενδυθεί το 20% του προϋπολογισμού της στην προσβασιμότητα, τότε η επιδότηση μπορεί να φθάσει μέχρι 50.000 ευρώ. Επίσης, στην **Δράση 5.3.1** για την "Ελληνική Κουζίνα" οι εργασίες για την προσβασιμότητα περιλαμβάνονται στις επιλέξιμες δαπάνες".

Η υπουργός Τουριστικής Ανάπτυξης επισήμανε ακόμη ότι παράλληλα με τις εγκαταστάσεις, το υπουργείο Τουριστικής Ανάπτυξης, δίνει ιδιαίτερη προσοχή και κίνητρα σε ό,τι αφορά στην **εξυπηρέτηση των ατόμων με ειδικές ανάγκες και στον τομέα των υπηρεσιών.**

Έτσι έχουν γίνει και εφαρμόζονται ειδικά προγράμματα εκπαίδευσης τόσο στις σχολές Τουριστικών Επαγγελμάτων του Ο.Τ.Ε.Κ., όσο και στο προσωπικό ξενοδοχειακών και τουριστικών επιχειρήσεων για την βελτίωση των υπηρεσιών που παρέχονται στα άτομα με ειδικές ανάγκες.

Όσον αφορά στα **Ευρωπαϊκά Προγράμματα υπηρεσιών,** η κ. Πετραλιά τόνισε ότι "η χώρα μας είναι εταίρος τόσο στον **OSSATE,** στο One Stop Shop for Accessible Tourism in Europe, όσο και στο **ENAT,** στο European Network for Accessible Tourism.

Τα δύο αυτά προγράμματα, στοχεύουν στο να δημιουργήσουν μια βάση αξιόπιστων υπηρεσιών πληροφόρησης για την προσβασιμότητα χώρων και τουριστικών προορισμών".

Ερώτηση από βουλευτή του ΠΑΣΟΚ

Τα προγράμματα του Κοινωνικού Τουρισμού

Υποστηρίζει ότι υπάρχει καθυστέρηση



Ερώτηση προς την υπουργό Τουριστικής Ανάπτυξης, κυρία **Φάνη Πάλλη-Πετραλιά,** κατέθεσε, την Πέμπτη 18 Μαΐου 2006, στη Βουλή ο βουλευτής Αχαΐας του ΠΑ.ΣΟ.Κ., **κ. Απόστολος Κατσιφάρας,** σχετικά με τις καθυστερήσεις στις πληρωμές του προγράμματος Κοινωνικού Τουρισμού του έτους 2005 και τις καθυστερήσεις στην ανακοίνωση του νέου (έτους 2006). Χαρακτηριστικά στην ερώτησή του αναφέρει τα εξής:

Καθυστερήσεις παρουσιάζονται στην **ανακοίνωση του Προγράμματος Κοινωνικού Τουρισμού του έτους 2006,** παρ` ότι από την υπουργό Τουριστικής Ανάπτυξης έχει ανακοινωθεί δημόσια ότι έχει ήδη υπογραφεί.

Κατά το προηγούμενο έτος η ανακοίνωση είχε δοθεί στα μέσα Απριλίου, ενώ αυτή τη χρονιά, το πρόγραμμα δεν έχει ακόμα ανακοινωθεί.

Όμως, το σημαντικότερο πρόβλημα προκύπτει από τις μεγάλες καθυστερήσεις στην πληρωμή των καταλυμάτων που συμμετείχαν **στο πρόγραμμα Κοινωνικού Τουρισμού έτους 2005,** με συνέπεια να υπάρχουν διαμαρτυρίες από τους επιχειρηματίες για την καταβολή των χρημάτων τους.

Επειδή ήδη βρισκόμαστε στο μήνα Μάιο και οι επιχειρηματίες του τουρισμού δεν γνωρίζουν πότε θα λάβουν τα χρήματα του προηγούμενου έτους από το Πρόγραμμα του Κοινωνικού Τουρισμού, καθώς και οι εργαζόμενοι δικαιούχοι παραμένουν ακόμα απληροφόρητοι για το νέο Πρόγραμμα Κοινωνικού Τουρισμού,

Ερωτάται η κυρία Υπουργός:

1. Πότε θα καταβληθούν τα χρήματα από το Πρόγραμμα του Κοινωνικού Τουρισμού έτους 2005;
2. Γιατί υπήρξε τόσο μεγάλη καθυστέρηση στην καταβολή των χρημάτων;
3. Ποιο είναι το συνολικό ποσό που οφείλεται ακόμα για το έτος 2005;
4. Γιατί υπάρχει καθυστέρηση στην ανακοίνωση του Προγράμματος Κοινωνικού Τουρισμού έτους 2006;

Οι εργαζόμενοι δικαιούχοι περιμένουν σαφή ημερομηνία προκειμένου να κάνουν τον προγραμματισμό τους.

ΜΕΤΑΧΕΙΡΙΣΜΕΝΑ

ΜΟΤΟΜΙΚΕ Επίσημος Συνεργάτης Yamaha — YAMAHA Touching your heart

Από το κατάστημα YAMAHA MOTOMIKE πωλούνται τα παρακάτω δίκυκλα σε άριστη κατάσταση

ΜΟΝΤΕΛΟ	ΜΑΡΚΑ	ΧΙ	ΧΡΩΜΑ	ΤΙΜΗ	ΗΜΝΙΑ ΚΥΚΛΟΦ
MT01 1700	YAMAHA ROADSTER	3000	ΑΣΗΜΙ	12500	2005
V-MAX 1200	YAMAHA	15000	ΜΑΥΡΟ	5900	2000
ZX12R 1200	KAWASAKI	12500	ΜΑΥΡΟ	11000	2004
BT1100 BULLDOG	YAMAHA STREETFIGHTER	10300	ΠΟΡΤΟΚΑΛΙ	7000	2004
TRIUMPH SPEED TRIPLE 1050	TRIUMPH	6200	ΜΑΥΡΟ	9500	2005
CAPONORT 1000 ABS	APRILIA	15000	ΑΣΗΜΙ	9000	2004
FZS 1000 FAZER	YAMAHA STTRET	22000	ΑΣΗΜΙ	7500	2003
VARADERO 1000	HONDA ΜΕ 2500€ ΕΞΤΡΑ	10808	ΜΑΥΡΟ-ΑΣΗΜΙ	9500	2004
YZF R1 1000	YAMAHA	9200	ΚΟΚΚΙΝΟ	9900	2005
KTM 950 ADVENTURE	KTM	18000	ΠΟΡΤΟΚΑΛΙ	11000	2004
HORNET 900	HONDA NAKED	29000	ΜΑΥΡΟ	7000	2005
TDM 900	YAMAHA SPORT TOURING	24000	ΜΠΛΕ	6500	2003
TDM 900 FUL EXTRA	YAMAHA SPORT TOURING	25000	ΑΣΗΜΙ	7500	2002
HARLEY DAVISON	SPONSER 883	11000	ΜΠΟΡΝΤΟ	6900.00	2000
TDM 850	YAMAHA SPORT TOURING	24500	ΚΟΚΚΙΝΟ	5500	2000
AFRICA 750	HONDA	18000	ΜΑΥΡΟ	5900	1999
VF 750 C MAGNA 4κιλινδρο	HONDA	33000	ΜΠΛΕ ΑΣΠΡΟ	5900	2000
XT660X SUPER MOTAD	YAMAHA	2250	ΜΠΛΕ	5800	2005
XR650 DALLARA	HONDA ENDURO	4750	ΚΟΚΚΙΝΟ	5500	2004
BMW F 650	BMW	26000	ΚΙΤΡΙΝΟ	4500	2002
MONSTER 620	DUCATI NAKED	7260	ΜΠΛΕ	6000	2003
CB400SF VS	HONDA	23000	ΑΝΘΡΑΚΙ	3500	2000
CBR 600 F	HONDA	30000	ΚΟΚΚΙΝΟ	4500	2000
CBR600 F	HONDA	2750	ΑΣΗΜΙ	7500	2004
FZ6 N NAKED	YAMAHA NAKED ΜΕ 3000€ ΕΞΤΡΑ	3900	ΚΟΚΚΙΝΟ	6900	2005
FZS 600 S	YAMAHA STREET	11000	ΚΟΚΚΙΝΟ	4500	2003
GSXF600S BANDIT	SUZUKI STREET	15850	ΚΟΚΚΙΝΟ	2900	1999
HOPNET 600	HONDA	18000	ΚΙΤΡΙΝΟ	4800	2003
XT 600 E	YAMAHA	22000	ΜΑΥΡΟ	3000	2002
SUPER SHERPA 250	KAWASAKI ENDURO	1300	ΠΟΡΤΟΚΑΛΙ	3000	2004
TZR 250	YAMAHA STREET	18000	ΜΑΥΡΟ	1700	2001
WR250F	YAMAHA	2000	ΜΠΛΕ	6000	2005
X MAX 250	YAMAHA	1500	ΑΣΗΜΙ	3800	2005
XR 250 R	HONDA	15000	ΑΣΠΡΟ	1500	1995
POLARIS 200	POLARIS ΓΟΥΡΟΥΝΑ--ATV	925	ΚΟΚΚΙΝΟ	3500	2005
RUNNER 200	PIAGGIO SCOOTER	9700	ΓΚΡΙ	1500	2005
C50C 12V	HONDA	18000	ΚΟΚΚΙΝΟ	600	1990
SCOOTER 50 4T	ΚΙΝΕΖΙΚΟ	3500	ΑΣΗΜΙ	600	2005

✓ ΑΠΟ 0% ΠΡΟΚΑΤΑΒΟΛΗ ΕΩΣ 60 ΜΗΝΕΣ ΕΞΟΦΛΗΣΗ !!!
✓ ΕΓΓΥΗΣΗ 1 ΧΡΟΝΟ ΣΕ ΟΛΑ ΤΑ ΜΕΤΑΧΕΙΡΙΣΜΕΝΑ !!!

Πατριάρχου Αθηναγόρα 13, Ρόδος 85100 • Τηλ. & Fax 2241026360
www.motomike.gr info@motomike.gr AE827



Επίδειξη οδήγησης από τον Ιαβέρη σήμερα στη Ρόδο

Στο πλαίσιο προγράμματος οδικής ασφάλειας της εταιρείας Ιντεραμέρικαν

Στο πλαίσιο του προγράμματος «Πράξεις Ζωής» που ξεκίνησε από το 2004 οργανωμένα η INTERAMERICAN προκειμένου να εκφράσει με τον πιο πρακτικό και ουσιαστικό τρόπο την κοινωνική υπευθυνότητά της, πραγματοποιούνται στις 20 και 21 Μαΐου στην πόλη της Ρόδου, ενημερωτικές εκδηλώσεις Κυκλοφοριακής Αγωγής.

Σκοπός των εκδηλώσεων είναι η ενημέρωση και ευαισθητοποίηση του κοινού για τα προβλήματα, αλλά και τα τραγικά πολλές φορές ατυχήματα που προκαλεί σε επιβαίνοντες και πεζούς η επιπόλαια οδηγική και οδική συμπεριφορά και η περιφρόνηση ή άγνοια του Κώδικα Οδικής Κυκλοφορίας.

Το πρόγραμμα της Κυκλοφοριακής Αγωγής στη Ρόδο έχει την υποστηρικτική συμπαράσταση του Δήμου Ροδίων.

Το Σάββατο 20 Μαΐου, ο Ιαβέρης παρουσιάζει σε ανοιχτή ημερίδα, που πραγματοποιείται στο ξενοδοχείο «RODOS PARK», τις συνέπειες της παραβατικής συμπεριφοράς των οδηγών, που συχνά γίνεται αιτία να χάνονται ζωές. Τα στοιχεία που παρουσιάζει ο ομιλητής είναι συγκλονιστικά. Με αποδεικτικό και παραστατικό τρόπο, ο έμπειρος οδηγός δίνει στο ακροατήριό του να καταλάβει πόσο ακριβά -όχι για το αυτοκίνητο, αλλά για τη σωματική ακεραιότητα και τη ζωή των επιβαινόντων- στοιχίζει μια εκούσια ή ακούσια παράλειψη κατά την οδήγηση, μια παράβαση ή μια λανθασμένη επιλογή ή εκτίμηση.

Ακόμη, ο Ιαβέρης αναφέρεται με αριθμούς στον ολέθριο απολογισμό των τροχαίων ατυχημάτων στην Ελλάδα. Είναι χαρακτηριστικό ότι κατέχουμε τον θλιβερό ρόλο του πρωταγωνιστή πανευρωπαϊκά σε θανάτους! Η χώρα μας, παρά τη μείωση των θανάτων από τροχαία ατυχήματα κατά 14% την τελευταία πενταετία (2001 - 2005), έχει έναν από τους μεγαλύτερους αριθμούς νεκρών από τροχαία ατυχήματα, ανά εκατομμύριο κατοίκων: 148 (στοιχεία 2004). Με βάση τα στοιχεία της Ευρωπαϊκής Επιτροπής, θρηνήσαμε 1.619 νεκρούς το 2004, ενώ το 2005 (από Ιανουάριο έως και Νοέμβριο) οι νεκροί έφθασαν τους 1.485 (στοιχεία Εθνικής Στατιστικής Υπηρεσίας).

Η επίδειξη σωστής οδήγησης

Την Κυριακή 21 Μαΐου το πρωί, στον ανοιχτό χώρο του δημοτικού parking, ο Ιαβέρης με οδηγούς επιλεγμένους μετά από κλήρωση από το ακροατήριο του σεμιναρίου, επιδεικνύει στην πράξη πώς αντιμετωπίζονται οι κίνδυνοι κατά την οδήγηση, με την τήρηση των κανόνων ασφάλειας, με προβλεπτικότητα και με κατάλληλες και έγκαιρες αντιδράσεις.

Διαφωτιστικό είναι και το έντυπο υλικό για τα τροχαία ατυχήματα, καθώς και η ιστοριούλα του «κυρίου Κ.Ο.Κ.» για τους μικρούς φίλους, που μοιράζει η INTERAMERICAN στους δημότες που θα παρακολουθήσουν τις εκδηλώσεις.

Η συμβολή των ανθρώπων του καταστήματος INTERAMERICAN Ρόδου, που συμμετέχουν εθελοντικά στην επιτυχία αυτής της ενημερωτικής ενέργειας της εταιρίας, στο πλαίσιο του προγράμματος «Πράξεις Ζωής», είναι ιδιαίτερα σημαντική. Στη διημερίδα θα παρευρίσκονται και διοικητικά στελέχη της INTERAMERICAN που εμπλέκονται επιτελικά στις «Πράξεις Ζωής» και στην Κυκλοφοριακή Αγωγή.

Ποιος είναι ο στόχος του προγράμματος Κυκλοφοριακής Αγωγής της INTERAMERICAN

Η INTERAMERICAN με το πρόγραμμα «Πράξεις Ζωής-Κυκλοφοριακή Αγωγή» στοχεύει να συμβάλλει ουσιαστικά στη μείωση των τροχαίων ατυχημάτων μέσω:

α. της ανάπτυξης της αίσθησης του κινδύνου στους πολίτες, από τις μικρές (σχολικές) ηλικίες,

β. του εμπλουτισμού των γνώσεων των πολιτών για τη σωστή και ασφαλή οδήγηση (γνώση αυτοκινήτου, διαχείριση ειδικών καταστάσεων στον δρόμο),

γ. της τήρησης των μέτρων ασφαλείας (εφαρμογή Κ.Ο.Κ),

δ. της υποστήριξης του έργου των θεσμικών φορέων πρόληψης-αντιμετώπισης του κινδύνου τροχαίων ατυχημάτων.

Επίσης, η INTERAMERICAN θέτει ως στόχους της:

- Την εθελοντική συμμετοχή των εργαζομένων της εταιρίας στην υλοποίηση του ενημερωτικού προγράμματος σε κάθε πόλη.
- Την ανάπτυξη των σχέσεων της εταιρίας με τις τοπικές κοινωνίες και τους φορείς (σε κάθε πόλη οι εκδηλώσεις τίθενται υπό την αιγίδα του Δήμου).
- Την καλλιέργεια του κοινωνικού προσώπου της εταιρίας και την περαιτέρω βελτίωση της καλής φήμης της.

Είναι βέβαιο ότι αυτή η πρωτοβουλία της INTERAMERICAN θα εντυπωθεί στη συνείδηση των κατοίκων της Ρόδου, σε ό,τι αφορά τις αιτίες των κινδύνων που διατρέχουμε στους δρόμους, οδηγώντας ή βαδίζοντας και τους τρόπους με τους οποίους οφείλουμε να τους αντιμετωπίζουμε. Άλλωστε, η Ρόδος βρίσκεται στην κατηγορία της υψηλής επικινδυνότητας για τροχαία ατυχήματα και τούτο καθιστά μεγαλύτερη την ανάγκη για τον περιορισμό τους στο νησί. Το μήνυμα είναι σαφές: Η υπεύθυνη οδήγηση, η υπεύθυνη συμπεριφορά και τήρηση του Κ.Ο.Κ., είναι «Μονόδρομος στη Ζωή μας»!



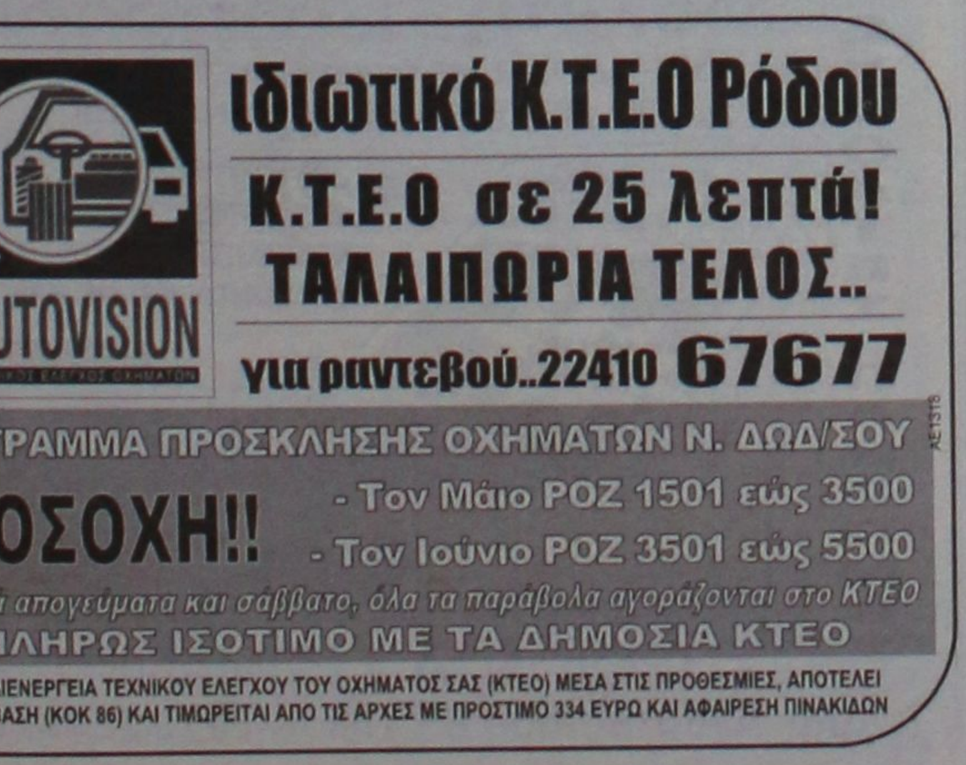

Στηρίζει τους εργαζόμενους του νοσοκομείου

Ο νομάρχης Δωδεκανήσου

Την πλήρη στήριξή του στις προσπάθειες που γίνονται για την αντιμετώπιση των προβλημάτων που παρουσιάζονται από την έλλειψη προσωπικού στο Νοσοκομείο της Ρόδου, εξέφρασε χθες έπειτα από συνάντηση που είχε με εκπροσώπους γιατρών και εργαζομένων, ο νομάρχης Δωδεκανήσου κ. Γιάννης Μαχαιρίδης.

Στην συνάντηση, που έγινε χθες το πρωί στο γραφείο του Νομάρχη, πήραν μέρος, ο αντιπρόεδρος του δ.σ. των νοσοκομειακών γιατρών κ. Γιάννης Στουραΐτης, ο γ.γ. κ. Αντώνης Αρβανίτης και η πρόεδρος του συλλόγου των εργαζομένων του νοσοκομείου κ. Λουκία Καλαμάτα.

Στη συνάντηση, που είχε ενημερωτικό χαρακτήρα, συζητήθηκαν εκτενώς όλες οι παράμετροι των προβλημάτων και των παρενεργειών στη λειτουργία του Νοσοκομείου και ζητήθηκε από το νομάρχη να συνοδεύσει την αντιπροσωπεία των Συλλόγων του ιδρύματος στη συνάντηση που θα γίνει τις αμέσως επόμενες μέρες με τον υπουργό Υγείας Δημήτρη Αβραμόπουλο, μια πρόταση που αποδέχθηκε ο κ. Γιάννης Μαχαιρίδης, με το σκεπτικό ότι απαιτείται ένα ευρύτερο μέτωπο άσκησης πίεσης για την κάλυψη των κενών θέσεων σε προσωπικό.

Ο κ. Στουραΐτης ενημέρωσε το νομάρχη για την τηλεφωνική επαφή που είχε ο ίδιος χθες με τον υπουργό Υγείας, ο οποίος έδειξε να μην έχει πλήρη εικόνα του όλου προβλήματος, δεσμεύτηκε όμως να τοποθετηθεί άμεσα ικανός αριθμός νοσηλευτών, με την εξασφάλιση και των απαιτούμενων κονδυλίων.

Από την πλευρά του ο νομάρχης διαβεβαίωσε τους εκπροσώπους των ιατρών και των εργαζομένων στο Νοσοκομείο ότι στην επόμενη συνεδρίαση του Νομαρχιακού Συμβουλίου θα εισηγηθεί να υπάρξει παρέμβαση και από την εταιρεία «Γαληνός» της Νομαρχίας, ώστε να διευκολυνθεί η διαδικασία εξασφάλισης των κονδυλίων για την πρόσληψη των νοσηλευτών.

Ο κ. Στουραΐτης ευχαρίστησε εκ μέρους όλων των εργαζομένων του Νοσοκομείου το νομάρχη για «την ουσιαστική διάθεση για έμπρακτη υποστήριξη των προσπαθειών τους», με τον κ. Μαχαιρίδη να εξαίρει το έργο τους για την εμπέδωση του αισθήματος ασφαλείας των κατοίκων της Ρόδου και των άλλων νησιών, παρά τα πολλά και χρονίζοντα προβλήματα που υπάρχουν.

Μόνιμη παρουσία του ασθενοφόρου στην Έμπωνα

Παρέμβαση του Ιατρικού Συλλόγου Ρόδου





Την μόνιμη παρουσία ασθενοφόρου του ΕΚΑΒ στο Κέντρο Υγείας Έμπωνας επί 24ώρου βάσεως, προκειμένου να εξυπηρετεί τα περιστατικά για τα οποία κρίνεται ότι πρέπει άμεσα να διακομιστούν στο νοσοκομείο της Ρόδου, ζητά για άλλη μια φορά ο Ιατρικός Σύλλογος της Ρόδου.

Αυτή τη στιγμή υπάρχει ασθενοφόρο, αλλά μόνο για ορισμένες ημέρες τις εβδομάδας, αφού διατίθεται μόνο μια βάρδια πληρώματος.

Σε επιστολή του προς τον πρόεδρο του ΕΚΑΒ Βασίλη Κέκερη, ο ΙΣΡ επισημαίνει ότι τις υπόλοιπες ώρες το Κ.Υ. δεν καλύπτεται και αν χρειαστεί άμεση διακομιδή, θα πρέπει να κληθεί ασθενοφόρο από τη Ρόδο, που στην καλύτερη περίπτωση θα οδηγήσει τον ασθενεί ή τον τραυματία στο νοσοκομείο, δύο ώρες αργότερα.

Στην επιστολή του προς τον κ. Κέκερη, ο ΙΣΡ αναφέρει:

«Αξιότιμε κύριε Πρόεδρε,

Με το υπ' αριθμ. πρωτ. 276/02.05.2006 έγγραφο του ΕΚΑΒ Ρόδου το οποίο σας επισυνάπτουμε, μας γίνεται γνωστό ότι υπάρχει αδυναμία για ολόκληρη την ημέρα (24 ώρες) να καλυφθεί το Κ.Υ. Έμπωνας Ρόδου με πλήρωμα ασθενοφόρου που να εδρεύει στην Έμπωνα για όλες τις βάρδιες του μήνα.

Στην συνεδρίαση του διοικητικού συμβουλίου του Ι.Σ.Ρ. στις 3.5.2006 συζητήθηκε το θέμα σχετικά με την κάλυψη, ότι οι τριάντα (30) περίπου βάρδιες που μένουν κενές θα καλύπτονται από τον τομέα ΕΚΑΒ της Ρόδου.

Λαμβάνοντας υπόψη τα έγγραφα που μας εστάλησαν από τους εργαζόμενους στο Κ.Υ. (αρ. πρωτ. 137/2.5.2006, 139/2.5.2006 και 142/4.5.2006) τα οποία σας επισυνάπτομε θα θέλαμε να σας επισημάνουμε την επικινδυνότητα αυτής της απόφασης.

Η αδυναμία άμεσης μεταφοράς του ασθενούς προς το Νοσοκομείο της Ρόδου ελλοχεύει μύριους κινδύνους και είναι ευτύχημα που μέχρι τώρα δεν θρηνήσαμε θύματα για αυτήν την απόφαση.

Το Κ.Υ. Έμπωνας πρέπει να γνωρίζετε, απέχει 52 χιλιόμετρα από το Νοσοκομείο Ρόδου, με δρόμους όλο στροφές και το ασθενοφόρο χρειάζεται περίπου 50 λεπτά της ώρας για να φθάσει με ασφάλεια στο Νοσοκομείο της Ρόδου εάν ξεκινήσει από την Έμπωνα.

Σε περίπτωση κάλυψης του Κ.Υ. από την Ρόδο ο χρόνος αυτός θα διπλασιασθεί και θα φθάσει σχεδόν τις δυο (2) ώρες τουλάχιστον, μια που το Κ.Υ. καλύπτει τις ανάγκες μιας μεγάλης περιοχής (Απόλλωνα, Σιάνα, Μονόλιθο, Αγ. Ισίδωρο, Σάλακο, Κρητηνία, Μανδρικό), με μεγάλο αριθμό κατοίκων και αποστάσεις περιφερειακές που απέχουν και 60-70 χλμ από το ΚΥ.

Ο Ιατρικός Σύλλογος Ρόδου, Ν.Π.Δ.Δ. εκφράζει την εντονότατη ανησυχία του για αυτήν την απόφαση και σας προτρέπει να την αλλάξετε πριν συμβούν πολύ λυπηρά γεγονότα ιδιαίτερα τώρα που ο κόσμος αυξάνεται και θα φθάσει σε λίγο τις 100.000 και πλέον, αλλοδαπών επισκεπτών που προξενούν δεκάδες τροχαία ατυχήματα».

Εκδήλωση για την άνοια

Επιστημονική εκδήλωση με τίτλο «Νεότερα Θεραπευτικά Δεδομένα για την Αντιμετώπιση της Άνοιας», θα πραγματοποιηθεί την ερχόμενη Τετάρτη στο ξενοδοχείο Ρόδος Πάλας.

Ομιλητές θα είναι:

- Μάγδα Τσολάκη, αναπληρώτρια καθηγήτρια Νευρολογίας στο Αριστοτέλειο Πανεπιστήμιο Θεσσαλονίκης και πρόεδρος της Ελληνικής Εταιρίας Νόσου Alzheimer και Συναφών Διαταραχών.
- Παρασκευή Σακκά, διευθύντρια του Τμήματος Νευροεκφυλιστικών Παθήσεων Εγκεφάλου – Ιατρείου Μνήμης του νοσοκομείου Υγεία.

Η εκδήλωση θα ξεκινήσει στις 8:30 το βράδυ με χαιρετισμό του προέδρου του Ιατρικού Συλλόγου Ρόδου, Χρήστου Μαντά, θα ακολουθήσει 10 λεπτά αργότερα η ομιλία της Μάγδας Τσολάκη με τίτλο «Ηπια Γνωστική Διαταραχή» και στις 9:10 το βράδυ είναι προγραμματισμένη η ομιλία της Παρασκευής Σακκά με τίτλο «Αγγειακή Άνοια». Θα ακολουθήσει συζήτηση με το κοινό.

RODOS TRAVEL CENTER
CHARTERS
Αγγλία, Αυστρία, Βέλγιο, Γερμανία
Γαλλία, Ιταλία...
ΤΑΞΙΔΙ ΤΟΥ ΜΕΛΙΤΟΣ!
ΚΡΟΥΑΖΙΕΡΕΣ
EURODISNEY... από Ρόδο!!
"Καραϊβική" - "Αυστραλία" - "Ευρωπαϊκό"
"Κλασικά του Αιγαίου" - "Μαύρη Θάλασσα"
"Ελλάδα" - "Νορβηγικών Φιόρδ"...
ΕΥΡΩΠΗ & ΕΞΩΤΙΚΑ ΤΑΞΙΔΙΑ!!!
ΟΜΑΔΙΚΑ & ΑΤΟΜΙΚΑ ΤΑΞΙΔΙΑ!!!
FLY & DRIVE...
RODOS TRAVEL CENTER
Σταμάτης ΧΑΤΖΗΛΑΖΑΡΟΥ
Μανδράκι- απέναντι από "Ηχος και Φως"
Τηλ.: 22410 25400, φαξ: 2241 0 24407
ΑΕ1524

TECHNO GROUP
Μελέτη - Συντήρηση
ΠΑΡΑΔΟΣΗ ΣΕ ΠΛΗΡΗ ΛΕΙΤΟΥΡΓΙΑ
ΑΠΟ ΠΕΠΕΙΡΑΜΕΝΟ ΣΥΝΕΡΓΕΙΟ
ΕΥΚΟΛΙΕΣ ΠΛΗΡΩΜΗΣ
GLASS INOX ΧΑΛΚΙΝΟ
Απο 15.00€ το μήνα!
ΑΝΟΞΕΙΔΩΤΗ ΥΠΕΡΟΧΗ A.I.S.I. 316
ΣΥΝΔΕΟΝΤΑΙ ΚΑΙ ΜΕ ΚΑΛΟΡΙΦΕΡ
10 ετής ΕΓΓΥΗΣΗ
ΔΑΠΕΔΟΘΕΡΜΑΝΣΗ
ΠΡΟΪΟΝΤΑ ΓΕΡΜΑΝΙΑΣ ΑΕ1516
Δημ. Αναστασιάδη 8 - Τηλ. & Fax: 22410 32181



Ανακοίνωση του Δήμου

Οι εγγραφές στον Παιδικό Σταθμό «Μ. Καβαρινού»

Από 22 Μαΐου έως και 15 Ιουνίου 2006, θα γίνονται δεκτές οι αιτήσεις στον Παιδικό Σταθμό "Μ. Καβαρινού" για την εγγραφή νηπίων ηλικίας από 2,5 έως 5 ετών για το Σχολικό έτος 2006-2007, όπως ανακοίνωσε ο Δημοτικός Οργανισμός Πρόνοιας του Δήμου Ροδίων.

Οι αιτήσεις πρέπει να συνοδεύονται από τα παρακάτω δικαιολογητικά:

1. Ληξιαρχική πράξη γέννησης του νηπίου.

2. Ιατρική βεβαίωση από το νοσοκομείο, το ΠΙΚΠΑ ή τον προσωπικό σας παιδίατρο για τη σωματική υγεία και αρτιμέλεια του νηπίου. Επίσης πρόσφατα αποτελέσματα φυματαντίδρασης.

3. Βεβαίωση εργασίας των γονέων (με ώρες εργασίας και αμοιβή) και επικυρωμένο φωτοαντίγραφο βιβλιαρίου ενσήμων.

4. Αντίγραφο εκκαθαριστικού σημειώματος της ΔΟΥ και αντίγραφο φορολογικής δήλωσης οικονομικού έτους 2005.

5. Υπεύθυνη δήλωση όπου θα αναφέρεται ποιος θα μπορεί να παραλαμβάνει το παιδί από το σταθμό σε περίπτωση εγγραφής του, το χρονικό διάστημα καταβολής των τροφείων καθώς και ότι το παιδί μπορεί να αυτοεξυπηρετείται στο χώρο της τουαλέτας.

6. Υπεύθυνη δήλωση σχετικά με την οικονομική και οικογενειακή κατάσταση (το έντυπο χορηγείται από τον σταθμό).

7. Πιστοποιητικό οικογενειακής κατάστασης (από δήμο).

Για περισσότερες πληροφορίες μπορείτε να απευθύνεστε στον σταθμό,

τηλ.: 22410-20034.

Οι Έλληνες σύμφωνα με διεθνή έρευνα διαδικτύου

Δεν χαλαλίζουν διακοπές

Τα μέτρα που παίρνουν νοικοκυριά σε περίοδο οικονομικής κρίσης

Σε περίοδο οικονομικής κρίσης, το πρώτο μέτρο που λαμβάνουν τα νοικοκυριά σε όλο τον κόσμο είναι να περιορίζουν την ψυχαγωγία εκτός σπιτιού. Εξαιρούνται οι Αμερικανοί και οι Καναδοί που πρώτα μειώνουν το φαγητό «απ' έξω» και μετά τις νυχτερινές εξόδους τους! Αυτό είναι ένα από τα συμπεράσματα πρόσφατης έρευνας που διεξήγαγε μέσω διαδικτύου η AC Nielsen, στην οποία πάνω από 23.500 ερωτώμενοι σε 42 χώρες σε όλο τον κόσμο.

Ειδικότερα στην Ευρώπη, το 54% των ερωτώμενων απάντησαν ότι εάν δυσκολεύονταν να τα βγάλουν πέρα θα περιόριζαν πρώτα τις δαπάνες για διασκέδαση εκτός σπιτιού και για την αγορά νέων ρούχων. Οσο για τις δαπάνες που έχουν τις μικρότερες πιθανότητες να περιοριστούν, είναι αυτές που αφορούν στις διακοπές αλλά και τις βελτιώσεις του σπιτιού. Και τούτο διότι, σύμφωνα πάντα με την εταιρεία, οι Ευρωπαίοι δεν είναι διατεθειμένοι να θυσιάσουν την ποιότητα ζωής τους. Για τον ίδιο λόγο, μόλις ένας στους τέσσερις δηλώνει πρόθυμος να χρησιμοποιεί λιγότερο το αυτοκίνητό του και ένας στους δέκα θα σκεφτόταν να μειώσει το κάπνισμα.

Διασκέδαση

Οι Ελληνες (σε ποσοστό 69%) είναι μαζί με τους Γάλλους, τους Ισπανούς και τους Τούρκους περισσότερο έτοιμοι σε σχέση με τον μέσο Ευρωπαίο να μειώσουν τα έξοδα για διασκέδαση και για την ανανέωση της γκαρνταρόμπας τους. Αντιθέτως, λιγότερο διατεθειμένοι να βγαίνουν λιγότερο δηλώνουν οι Γερμανοί (σε ποσοστό μόλις 29%), ενώ οι Σουηδοί... μάλλον ακολουθούν πιστά τη μόδα και δείχνουν απρόθυμοι να περιορίσουν τη δαπάνη για την αγορά νέων ενδυμάτων.

Τρίτο «αντίδοτο» κατά της αύξησης του κόστους διαβίωσης είναι η καθυστέρηση στην αναβάθμιση της τεχνολογίας, δηλαδή η αγορά νέου υπολογιστή, κινητού τηλεφώνου κ.ά. Ενώ ο ευρωπαϊκός Μέσος Ορος είναι 46%, τρεις στους πέντε Τούρκους και πάνω από τους μισούς Ιταλούς, Αγγλους και Ιρλανδούς θα υιοθετούσαν αυτό το μέτρο. Ως πλέον απρόθυμοι δείχνουν οι τεχνολογικά «προηγμένοι» Γερμανοί και Ελβετοί αλλά και οι Τσέχοι.

Η επιλογή πιο φθηνών μαρκών στα είδη μπακαλικής είναι μια στρατηγική που προτιμάται από πάνω από τους μισούς Γάλλους, Πορτογάλους, Αυστριακούς και Ολλανδούς, γεγονός που υποδεικνύει τη δύναμη των προϊόντων ιδιωτικής ετικέτας στην κεντρική Ευρώπη. Αντιθέτως, μόνο το 26% των Ελλήνων θα εφάρμοζε το μέτρο αυτό.

Διαφορετική νοοτροπία

Χάσμα Βορρά-Νότου καταγράφεται όσον αφορά την αντικατάσταση σημαντικών ειδών οικιακής χρήσης όπως η τηλεόραση και το ψυγείο: Περίπου οι μισοί Ολλανδοί και Φινλανδοί θα ανέβαλαν τις αγορές αυτές σε περιόδους «ισχνών αγελάδων». Ομως, το



παράδειγμά τους θα ακολουθούσαν μόνο ο ένας στους τέσσερις Ελληνες και Ιταλούς. Οι υπόλοιποι πιθανότατα θα αγόραζαν νέες οικιακές συσκευές... «φορτώνοντας» τις πιστωτικές τους κάρτες. Αντιθέτως, οι Ελληνες είναι μεταξύ των πιο πρόθυμων Ευρωπαίων (μαζί με Βρετανούς και Ιρλανδούς) όσον αφορά τον περιορισμό των γευμάτων που αγοράζουν εκτός σπιτιού.

Η περικοπή των ετήσιων διακοπών είναι ένα τρόπος εξοικονόμησης εισοδήματος όσον αφορά τους Αυστριακούς (50%), τους Ελβετούς (41%) όπως και τους Ολλανδούς και Ισπανούς (40%). Στον αντίποδα βρίσκονται οι Σκανδιναβοί (μόλις ο ένας στους έξι καταναλωτές θα θυσίαζε τις διακοπές του), ακολουθούμενοι από τους Γερμανούς, τους Ελληνες και τους Ιταλούς.

Σημειώνεται τέλος ότι ο περιορισμός του λογαριασμού του τηλεφώνου είναι κάτι που θα εξέταζαν οι Ιρλανδοί (47%), οι Αυστριακοί (46%), οι Πορτογάλοι (45%) και οι Ελληνες (44%).

Ελληνική φιλοσοφία!

• «Κολλημένος» με το Ι.Χ. του εμφανίζεται ο Έλληνας, αφού μόνο ο ένας στους τέσσερις θα το χρησιμοποιούσε λιγότερο για λόγους οικονομίας. Τα υψηλότερα ποσοστά καταγράφονται στη Γερμανία (38%) και την Αυστρία (34%).

• Μόνο το 13% των Ελλήνων αναζητά καλύτερους όρους για τα δάνεια και την ασφάλειά του. Πιο συνειδητοποιημένοι καταναλωτές εμφανίζονται οι Νορβηγοί και οι Βρετανοί.

• «Πρωταθλητές» στη χρήση εκπτωτικών κουπονιών ως φάρμακο κατά της ακρίβειας είναι οι Γάλλοι και οι Βέλγοι. Οι Έλληνες (13%) είναι κάτω από τον ευρωπαϊκό μέσο, ενώ... υπεράνω κουπονιών εμφανίζονται Δανοί και Νορβηγοί, αλλά και οι φτωχοί Τούρκοι.

Blue Star Ferries

ΑΠΟ ΡΟΔΟ

ΑΝΑΧΩΡΗΣΗ ΑΠΟ						ΑΦΙΞΗ ΠΕΙΡΑΙΑ
ΡΟΔΟ	ΚΩ	ΛΕΡΟ	ΠΑΤΜΟ	ΣΥΡΟ	ΑΜΟΡΓΟ ΚΑΤΑΠΟΛΑ	
ΤΡΙΤΗ 18:30	ΤΡΙΤΗ 21:45	--	--	ΤΕΤΑΡΤΗ 03:10	--	ΤΕΤΑΡΤΗ 06:40
ΠΕΜΠΤΗ 18:30	ΠΕΜΠΤΗ 21:45	ΠΕΜΠΤΗ 23:25	ΠΑΡΑΣΚΕΥΗ 00:35	ΠΑΡΑΣΚΕΥΗ 04:30	--	ΠΑΡΑΣΚΕΥΗ 08:30
ΣΑΒΒΑΤΟ 10:00	ΣΑΒΒΑΤΟ 12:45	--	--	--	ΣΑΒΒΑΤΟ 16:20	ΣΑΒΒΑΤΟ 21:30
ΚΥΡΙΑΚΗ 18:00	ΚΥΡΙΑΚΗ 21:15	ΚΥΡΙΑΚΗ 22:55	ΔΕΥΤΕΡΑ 23:59	ΔΕΥΤΕΡΑ 04:10	--	ΔΕΥΤΕΡΑ 08:00

ΠΡΟΣ ΡΟΔΟ

ΑΝΑΧΩΡΗΣΗ ΑΠΟ ΠΕΙΡΑΙΑ	ΑΦΙΞΗ					
	ΣΥΡΟ	ΑΜΟΡΓΟ ΚΑΤΑΠΟΛΑ	ΠΑΤΜΟ	ΛΕΡΟ	ΚΩ	ΡΟΔΟ
ΔΕΥΤΕΡΑ 19:00	ΔΕΥΤΕΡΑ 22:45	--	--	--	ΤΡΙΤΗ 04:45	ΤΡΙΤΗ 08:00
ΤΕΤΑΡΤΗ 19:00	ΤΕΤΑΡΤΗ 22:20	--	ΠΕΜΠΤΗ 01:55	ΠΕΜΠΤΗ 03:05	ΠΕΜΠΤΗ 04:45	ΠΕΜΠΤΗ 08:00
ΠΑΡΑΣΚΕΥΗ 19:00	ΠΑΡΑΣΚΕΥΗ 22:30	--	--	--	ΣΑΒΒΑΤΟ 04:50	ΣΑΒΒΑΤΟ 07:45
ΣΑΒΒΑΤΟ 23:30	--	ΚΥΡΙΑΚΗ 05:30	ΚΥΡΙΑΚΗ 07:55	ΚΥΡΙΑΚΗ 09:15	ΚΥΡΙΑΚΗ 11:00	ΚΥΡΙΑΚΗ 13:45



XΠ2156

RODOS FERRIES SERVICES/SKEVOS TRAVEL

ΚΑΝΤΕ ΚΡΑΤΗΣΗ ΤΩΡΑ!

ΠΛΗΡΟΦΟΡΙΕΣ ΚΑΙ ΚΡΑΤΗΣΕΙΣ ΘΕΣΕΩΝ ΣΤΟΝ ΤΑΞΙΔΙΩΤΙΚΟ ΣΑΣ ΠΡΑΚΤΟΡΑ Ή RODOS FERRIES SERVICES/SKEVOS TRAVEL: ΑΜΕΡΙΚΗΣ 111, ΡΟΔΟΣ, ΤΗΛ. ΚΡΑΤΗΣΕΩΝ ΕΠΙΒΑΤΩΝ ΚΑΙ Ι.Χ.: 22410-22461, 22410-75655, 22410-75310, ΤΗΛ. ΚΡΑΤΗΣΕΩΝ ΦΟΡΤΗΓΩΝ: 22410-76600

ΕΠΙΠΛΑ ΚΟΥΖΙΝΑΣ

ΑΠΟ 29 ΕΥΡΩ ΤΟ ΜΗΝΑ*

ΒΟΛΑΣ ΚΟΥΖΙΝΕΣ

*ΔΕΝ ΠΕΡΙΛΑΜΒΑΝΕΤΑΙ ΤΟΠΟΘΕΤΗΣΗ, ΠΑΓΚΟΣ ΚΑΙ ΝΕΡΟΧΥΤΗΣ
*Ο ΔΙΑΚΑΝΟΝΙΣΜΟΣ ΑΦΟΡΑ 48ΜΗΝΗ ΕΞΟΦΛΗΣΗ ΚΑΙ ΠΕΡΙΛΑΜΒΑΝΕΙ ΦΠΑ 13%

Λ. ΕΛΕΥΘΕΡΙΑΣ 43-45 ΚΡΕΜΑΣΤΗ ΡΟΔΟΣ - ΤΗΛ. 22410 91275
FAX: 22410 94370 -- e-mail: lazarosvolas@yahoo.gr

πλαίσιο

ΑΕ0098

Η ποδηλασία είναι

Πολλοί ηλικιωμένοι παραμένουν δραστήριοι μετά τη συνταξιοδότηση από την εργασία τους, φροντίζοντας τα εγγόνια τους, παρακολουθώντας μαθήματα ή ταξιδεύοντας.

Η άσκηση και η ποδηλασία είναι ο καλύτερος τρόπος για την πολυπόθητη ευεξία που απαιτείται για να ανταποκριθούν στις καθημερινές απαιτήσεις τους, αναφέρουν γερμανοί ειδικοί.

«Αν κάποιος πηγαινοέρχεται καθημερινά στις δουλειές του με το ποδήλατο, γυμνάζει θαυμάσια τον οργανισμό του», τονίζει ο καθηγητής Κλάους Φέλκερ, από το Ίδρυμα Αθλητικής Ιατρικής του Πανεπιστημίου του Μούνστερ, στη βόρεια Γερμανία.

Ωστόσο οι προχωρημένης ηλικίας ποδηλάτες πρέπει να λάβουν υπόψη λίγα πράγματα πριν ανεβούν στο ποδήλατο.

Το καλύτερο μέρος για την αγορά ενός ποδηλάτου, είναι το ειδικό κατάστημα, όπου «εκεί μπορεί κανείς να δοκιμάσει το ποδήλατο που του αρέσει και να ζητήσει συμβουλές», λέει η Μπετίνα Σιμπούλσκι, εκπρόσωπος της Γερμανικής Ποδηλατικής Λέσχης στη Βρέμη.

Σμαράγδα Δ. Δημητρά
Ψυχολόγος • Ψυχοθεραπεύτρια
Δέχεται με ραντεβού
Καρπάθου 23, 85100 Ρόδος τηλ. 2241070145
e-mail: smaragdadimitra@yahoo.gr, κιν. 6944362638
ΑΤ16841

ΚΕΝΤΡΟ ΕΙΔΙΚΩΝ ΘΕΡΑΠΕΙΩΝ ΤΟΥ ΠΑΙΔΙΟΥ ΔΩΔΕΚΑΝΗΣΟΥ
ΚΩΝ/ΝΟΣ ΜΠΑΔΑΝΗΣ - ΣΟΥΖΗ ΓΕΩΡΓΙΛΟΠΟΥΛΟΥ
ΕΡΓΟΘΕΡΑΠΕΥΤΗΣ ΠΤΥΧΙΟΥΧΟΣ
ΛΟΓΟΠΑΘΟΛΟΓΟΣ ΜΕΤΑΠΤΥΧΙΑΚΟ ΑΚΟΥΟΛΟΓΙΑΣ
ΜΕΘΟΔΟΥ BOBATH N.D.T
ΜΕΘΟΔΟΣ PORTAGE
ΑΙΣΘΗΤΗΡΙΑΚΗΣ ΟΛΟΚΛΗΡΩΣΗΣ (S.I.)
ΜΕΤΕΚΠΑΙΔΕΥΣΗ ΣΤΙΣ ΝΕΥΡΟΛΟΓΙΚΕΣ ΚΑΙ ΚΙΝΗΤΙΚΕΣ ΔΙΑΤΑΡΑΧΕΣ
Αποστόλου Παύλου 84, Ρόδος 85100,
τηλ. / fax (22410)60999/60579
ΧΠ1871/1872

ΙΑΤΡΙΚΗ ΑΝΑΚΟΙΝΩΣΗ
ΑΘΗΝΑ ΓΙΑΝΝΟΥΛΗ
ΧΕΙΡΟΥΡΓΟΣ ΟΔΟΝΤΙΑΤΡΟΣ ΠΑΝ/ΜΙΟΥ ΑΘΗΝΩΝ
ΕΙΔΙΚΕΥΘΕΙΣΑ ΣΤΗΝ ΠΑΙΔΟΔΟΝΤΙΑ
ΠΑΝ/ΜΙΟ ΤΟΥ LEEDS, Μ. ΒΡΕΤΑΝΙΑ
ΑΠΟΚΛΕΙΣΤΙΚΑ για παιδιά έως 16 ετών
ΔΕΧΕΤΑΙ ΚΑΘΗΜΕΡΙΝΑ ΜΕ ΡΑΝΤΕΒΟΥ
Δευτέρα-Παρασκευή 9.30-12.30 & 15.00-20.00
Σάββατο 9.00-13.00
Εργάνης Αθηνάς 49 - Ρόδος
Τηλ.: 22410 31500 - Κιν.: 6976 624024
ΑΤ2021(Γ)

ΜΑΙΕΥΤΙΚΟ ΓΥΝΑΙΚΟΛΟΓΙΚΟ ΙΑΤΡΕΙΟ
ΤΣΙΓΚΟΣ Γ. ΠΑΥΛΟΣ
Μαιευτήρας-Χειρουργός Γυναικολόγος
Βενετοκλέων 31, Ρόδος Τ.Κ. 85100
Τηλ. 22410 25525/21702
Κιν.: 6972156512
Ωρες λειτουργίας: 9.00-14.00, 18.00-21.00
Σάββατο - Κυριακή κλειστά
ΑΤ1957(Γ)

ΜΑΡΙΑ ΣΑΝΤΟΡΙΝΙΟΥ
ΚΛΙΝΙΚΗ ΨΥΧΟΛΟΓΟΣ-ΨΥΧΟΛΟΓΟΣ ΤΩΝ ΚΟΙΝΩΝΙΚΩΝ ΟΜΑΔΩΝ
Πτυχιούχος Κρατικού Πανεπιστημίου της Ρώμης «La Sapienza».
— Κλινική διάγνωση ψυχοπαθολογίας παιδιού, εφήβου και ενηλίκου.
— Ατομική και οικογενειακή ψυχολογική υποστήριξη και θεραπεία κατάθλιψης, φοβίας, κρίσης πανικού, μετατραυματικού στρες (διαζύγιο, πένθος, χωρισμός, αποτυχία, ασθένεια), βουλιμίας, ανορεξίας, διαταραχών προσωπικότητας, έλλειψη αυτοεκτίμησης, εθισμού, κακοποίησης.
— Ψυχολογική φροντίδα και προετοιμασία ανύπαντρης εγκύου και ζευγαριών, στην απόκτηση πρώτου παιδιού.
Επίσκεψη μόνο με ραντεβού.
Τηλέφωνα: 22410 28851 και 6946252407
Λάρνακας 6 (Εθν. Αντιστάσεως)
ΑΕ1007

ΝΤΟΡΑ ΚΩΝΣΤΑΝΤΙΝΟΠΟΥΛΟΥ
ΨΥΧΟΛΟΓΟΣ
ΟΙΚΟΓΕΝΕΙΑΚΗ ΣΥΜΒΟΥΛΟΣ
Πτυχιούχος του Πανεπιστημίου της Καλιφόρνιας-Λος Αντζελες (UCLA)-Μεταπτυχιακές σπουδές στο Pepperdine University-Malibu California.
■ Αμεση ψυχολογική υποστήριξη και επαγγελματική φροντίδα από έμπειρη Ψυχολόγο και Οικογενειακή Σύμβουλο.
■ Η σωστή θεραπευτική σχέση μπορεί να επιφέρει ρεαλιστικές λύσεις για πραγματικά προβλήματα σε θέματα: μοναξιάς, μελαγχολίας, στρες, ανυπομονησίας, φοβίας, εθισμού, οικογενειακών σχέσεων, διαζυγίου, κακομεταχείρισης, συναισθηματικών δυσκολιών, αυτοπεποίθησης, ανασφάλειες, μεταβατικά στάδια ζωής, βουλιμίας, ανορεξίας, απώλειας, πένθους.
Τηλεφωνείστε στα τηλέφωνα:
(22410)35163 και 6944/980550
για ραντεβού και άμεση εξυπηρέτηση.
Διεύθυνση: Καρίας 1 - Περιοχή Ροδίνι - Ρόδος
ΑΕ961

ΚΕΝΤΡΟ ΥΠΟΣΤΗΡΙΞΗΣ ΨΥΧΟΛΟΓΙΚΩΝ ΠΡΟΒΛΗΜΑΤΩΝ
ΣΙΑΓΚΑ ΚΩΝΣΤΑΝΤΙΝΑ
ΨΥΧΟΛΟΓΟΣ
Απόφοιτος Αριστοτελείου Πανεπιστημίου Θεσσαλονίκης
τηλ. 6945557447
ΚΥΠΡΙΩΤΗ ΑΛΕΞΙΑ
ΨΥΧΟΛΟΓΟΣ
ΨΥΧΟΛΟΓΟΣ ΥΓΕΙΑΣ
Απόφοιτος Πανεπιστημίου Κρήτης, MSC Surrey University of England
τηλ. 6944717520
Δέχονται κατόπιν ραντεβού
Στεφ. Καζούλη 18-1ος όροφος
τηλ. 2241022102
ΧΠ2763

INEMA
ΙΑΤΡΙΚΟΣ & ΝΟΣΟΚΟΜΕΙΑΚΟΣ ΕΞΟΠΛΙΣΜΟΣ
από το 1988 είμαστε οι μεγαλύτεροι προμηθευτές ΙΑΤΡΙΚΟΥ-ΟΡΘΟΠΕΔΙΚΟΥ & ΝΟΣΟΚΟΜΕΙΑΚΟΥ ΥΛΙΚΟΥ ΣΤΗ ΔΩΔΕΚΑΝΗΣΟΥ
18 χρόνια εμπειρίας Εμπιστευθείτε μας!
• ΑΝΑΠΗΡΙΚΑ ΚΑΡΟΤΣΙΑ
• ΒΑΔΙΣΤΙΚΑ
• ΟΡΘΟΠΕΔΙΚΑ ΕΙΔΗ
• ΜΠΛΟΥΖΕΣ ΙΑΤΡΙΚΕΣ
• ΚΑΛΤΣΕΣ ΦΛΕΒΙΤΙΔΑΣ
• ΠΕΛΜΑΤΑ
• ΟΡΘΟΠΕΔΙΚΑ ΜΑΞΙΛΑΡΙΑ
• ΚΡΕΒΑΤΙΑ ΝΟΣΟΚΟΜΕΙΑΚΑ
• ΙΑΤΡΙΚΟΣ ΕΞΟΠΛΙΣΜΟΣ και ΑΝΑΛΩΣΙΜΑ
• ΟΡΓΑΝΑ ΧΗΜΕΙΟΥ
• και κάθε άλλο είδος για κατ'οίκο νοσηλεία
ΧΠ1720
ΡΟΔΟΣ: ΛΕΜΕΣΣΟΥ 2 - ΤΗΛ: 22410 32238
ΚΩΣ: ΕΛ. ΒΕΝΙΖΕΛΟΥ 38 (παραπ/ρως Αγίας Παρασκευής) - ΤΗΛ: 22420 20048
www.inema.gr

ΟΡΘΟΠΕΔΙΚΑ - ΙΑΤΡΙΚΑ
ΧΑΡΙΤΟΣ
Ορθοπεδικά είδη & κατασκευές
Εξοπλισμός Ιατρείου & αναλώσιμα
Είδη νοσηλείας κατ' οίκον & μηχανήματα οξυγονοθεραπείας
Ακουστικά Βαρηκοΐας
ΧΠ2287
ΕΛΕΥΘ. ΒΕΝΙΖΕΛΟΥ 6 (Δίπλα στη Ροδιακή Έπαυλη) - ΡΟΔΟΣ
Τηλ.: 22410 24112 Fax: 22410 75969 e-mail: orken@rho.forthnet.gr

ΑΚΟΥΣΤΙΚΑ ΒΑΡΗΚΟΪΑΣ
ΑΝΑΛΟΓΙΚΑ - ΠΡΟΓΡΑΜΜΑΤΙΖΟΜΕΝΑ - ΨΗΦΙΑΚΑ
Ακούστε τους ήχους της Ζωής
Στο πληρέστερο Κέντρο Ακουστικών Εφαρμογών στα Δωδεκάνησα. Με τις καλύτερες τιμές και τον καλύτερο διακανονισμό.
Εμπιστευθείτε τους πιο έμπειρους στο χώρο, επιλέγοντας ανάμεσα στους μεγαλύτερους κατασκευαστές ακουστικών βαρηκοίας στον κόσμο.
(BTE) (ITE) (CIC) (ITC) (BONE)
BELTONE – STARKEY – HANSATON – UNITRON – SIEMENS
BERNAFON – PHILIPS – COSELGI – REXTON
MICROSON – PURETONE – AUDIFON
ΚΕΝΤΡΟ ΙΑΤΡΙΚΩΝ ΒΟΗΘΗΜΑΤΩΝ
Εθνικής Αντιστάσεως 18
(πρωην Αννης Μαρίας)
Τηλ: 2241020359 Κιν: 6932748916
Συμβάσεις με όλα τα ταμεία.
Ειδικές τιμές ΟΓΑ
ΧΠ2367

κατάλληλη για όλες τις ηλικίες

Ωστόσο η ποιότητα δεν είναι το μόνο που πρέπει να εξετάσει ο μελλοντικός ποδηλάτης. Ο τύπος του ποδηλάτου είναι επίσης σημαντικός.

Ανεβαίνοντας και κατεβαίνοντας από το ποδήλατο, μπορεί κάποιος εύκολα να πέσει. Ορισμένα ποδήλατα είναι με τέτοιον τρόπο σχεδιασμένα ώστε να αποτρέπουν το ενδεχόμενο πτώσης του ποδηλάτη: έχουν πολύ χαμηλές κάθετες μπάρες.

Απαραίτητο είναι ακόμα να έχει το ποδήλατο ρυθμιζόμενη σέλα και φαρδιά λάστιχα, τα οποία εξασφαλίζουν μεγαλύτερη άνεση κατά την ποδηλασία, καθώς και οδική ασφάλεια, κατά την κυρία Σιμπούλσκι.

Ο διευθυντής του Ιδρύματος Επιστήμης του Αθλητισμού στο Πανεπιστήμιο της Βόννης δρ. Χέιντζ Μέχλινγκ συμφωνεί με τα προαναφερθέντα, αλλά προειδοποιεί ότι οι πάσχοντες από καρδιαγγειακές νόσους, όσοι έχουν προβλήματα με το κυκλοφορικό σύστημα, αλλά και οι πάσχοντες από αρθρίτιδα ή μυοσκελετικά προβλήματα πρέπει να ρωτούν για παν ενδεχόμενο τον γιατρό τους πριν αρχίσουν ποδήλατο.

Η αλήθεια είναι ότι η ποδηλασία βελτιώνει την κυκλοφορία του αίματος και την αντοχή του οργανισμού. Μπορεί ακόμη να συμβάλει στην καλύτερη αντιμετώπιση ορισμένων ασθενειών: ανακουφίζει από τα συμπτώματα της οστεοαρθρίτιδας στο ισχίο, καθώς ενθαρρύνει την παραγωγή «λιπαντικών» ουσιών στην άρθρωση, σημειώνει ο δρ. Φέλκερ.

Ένα σημαντικό στοιχείο για την ασφάλεια του ποδηλάτη είναι τα άνετα και φωτεινού χρώματος ρούχα, ώστε να προσελκύει την προσοχή οδηγών στο δρόμο.

Η καλή διάθεση και η κατανάλωση πολλών υγρών απαιτούν προϋπόθεση πριν ξεκινήσει κάποιος μια βόλτα με το ποδήλατο. «Οποιοσδήποτε νιώθει καλά, μπορεί να κάνει ποδήλατο. Ξέρω 90άρηδες που ακόμη ποδηλατούν πολύ καλά», αναφέρει ο δρ. Φέλκερ.

Οι ποδηλάτες πρέπει να προσέξουν τη στάση σώματός τους όταν κάνουν ποδήλατο, διότι η θέση της σέλας και του τιμονιού είναι καθοριστικές για τη σπονδυλική στήλη.

Η σέλα θα βρίσκεται στο σωστό ύψος όταν ή γωνία που σχηματίζεται μεταξύ ισχίου και κορμού δεν ξεπερνά τις 90 μοίρες, ενώ το τιμόνι πρέπει να είναι τοποθετημένο με τρόπο ώστε ο κορμός του ποδηλάτη να σημειώνει απόκλιση 45 μοιρών προς τα μπρος.

Πηγή ana.gr

ΠΑΙΔΙΑΤΡΙΚΗ

Αντιβιοτικά-γιατί και πόσο

Μία από τις συνηθέστερες απορίες των γονιών είναι γιατί πρέπει να συνεχίζουν την αντιβιοτική αγωγή των παιδιών τους και μετά την υποχώρηση των συμπτωμάτων.

Με την κατάλληλη αντιβιοτική αγωγή τα βακτήρια εξολοθρεύονται συνήθως γρήγορα-ακόμα και μέσα σε δύο ή τρεις ημέρες. Ωστόσο, μπορεί να απομείνουν κάποια τα οποία θα αναζωπυρώσουν τη νόσο, αν δεν συνεχισθεί η αγωγή όσον καιρό έχει συστήσει ο παιδίατρος. Σε αυτή την περίπτωση, για να αντιμετωπισθεί η υποτροπή θα χρειασθεί νέος κύκλος αντιβιοτικής αγωγής και το παιδί θα γίνει καλά. Οταν όμως η αντιβίωση δίνεται για αναπνευστικό πρόβλημα όπως βρογχίτιδα και η αγωγή διακόπτεται πρόωρα, το επακόλουθο μπορεί να είναι παράταση της λοίμωξης, η οποία στα πολύ μικρά παιδιά μπορεί ακόμα και να προκαλέσει βλάβες στους βρόγχους. Γι' αυτό, τα αντιβιοτικά πρέπει να λαμβάνονται όσο καιρό συνιστά ο παιδίατρος.

ΙΑΤΡΙΚΗ ΑΝΑΚΟΙΝΩΣΗ
Το ιατρείο του Καρδιολόγου
ΚΩΝ/ΝΟΥ Ι. ΚΑΡΙΚΗ
μεταφέρθηκε επί της Γεωργίου Ευσταθίου 7
(λίγα μέτρα πιο κάτω από το παλαιό-απέναντι από την Γενική Τράπεζα).
Ωρες λειτουργίας ιατρείου
9.00-13.00 & 18.00-21.00
Τα τηλέφωνα επικοινωνίας παραμένουν τα ίδια:
2241073013 & 6944504113
ΜΑΤ2081(2)(Γ)

ΚΩΝΣΤΑΝΤΑΡΟΣ Ν. ΚΩΝ/ΝΟΣ
ΙΑΤΡΟΣ
ΕΝΔΟΚΡΙΝΟΛΟΓΟΣ
Δέχεται με ραντεβού:
Δευτέρα εως Παρασκευή: 9.00 - 13.30 & 17.30 - 20.30
και Σαββάτο: 9.30 - 13.30
Στεφ. Καζούλη 18 - 2ος ΟΡΟΦΟΣ
Τηλ.: 22410 24760 - Κιν.: 6973 052858
ΑΤ1811(Γ)

ΛΟΓΟΣ • ΟΜΙΛΙΑ • ΦΩΝΗ • ΑΚΟΗ
• ΜΑΘΗΣΙΑΚΕΣ ΔΥΣΚΟΛΙΕΣ
• ΔΥΣΛΕΞΙΑ
ΛΕΟΝΤΙΤΣΗ ΧΑΡΟΥΛΑ
Λογοθεραπεύτρια
ΔΕΧΕΤΑΙ ΜΕ ΡΑΝΤΕΒΟΥ
Πλατ. Βρούχου 1
Τηλ. 2241033537, 6946549289
email: hara-leontitsi@yahoo.gr
ΑΕ200

Στεφανάκης Ι. Δημήτριος
Ψυχολόγος
Αριστοτελείου Παν/μίου Θεσ/νίκης
Δέχεται κατόπιν ραντεβού
ΑΤ1760(Γ)
Βενετοκλέων 79, 1ος όροφος, 85100 Ρόδος, Κιν: 6947 403229

ΙΑΤΡΙΚΗ ΑΝΑΚΟΙΝΩΣΗ
ΙΩΑΝΝΗΣ Μ. ΧΑΤΖΗΣ
ΜΑΙΕΥΤΗΡΑΣ-ΧΕΙΡΟΥΡΓΟΣ-ΓΥΝΑΙΚΟΛΟΓΟΣ
ΔΕΧΕΤΑΙ ΚΑΘΗΜΕΡΙΝΑ ΜΕ ΡΑΝΤΕΒΟΥ
Δευτέρα-Παρασκευή από 09.00-13.30 & 17.30-20.30
Σάββατο από 09.00-13.30
ΔΙΑΓΟΡΙΔΩΝ 6 - ΡΟΔΟΣ
Τηλ. & Φαξ 2241077012, Κιν. 6932137525
ΑΤ1822(Γ)

Διαιτολογικό Διατροφολογικό Κέντρο
ΔΕΧΕΤΑΙ ΜΕ ΡΑΝΤΕΒΟΥ
Πετρίδη Κατερίνα
Διατροφολόγος - Κλινικός Διαιτολόγος
Πτυχιούχος Α.Τ.Ε.Ι. Κρήτης
ΤΕΩΣ ΑΣΚΟΥΜΕΝΗ ΣΤΟ ΩΝΑΣΕΙΟ ΚΑΡΔΙΟΧΕΙΡΟΥΡΓΙΚΟ ΚΕΝΤΡΟ
- Εξατομικευμένα προγράμματα για φυσιολογικές και παθολογικές καταστάσεις
- Προγράμματα διατροφής αθλητών
- Ενίσχυση του μεταβολισμού
- Απώλεια πόντων
Πάντα με ισορροπημένα γεύματα βασισμένα στις δικές σας διατροφικές προτιμήσεις
Γιατί η σωστή διατροφή είναι πλέον θέμα υγείας!
Υψηλάντου 2 - Ρόδος • Τηλ.: 22410 30366, Κιν. 6945 828191
ΑΕ1010

ΧΑΡΟΥΛΑ ΤΣ. ΚΑΜΠΑΣΤΑΝΑ
ΦΥΣΙΚΟΘΕΡΑΠΕΥΤΡΙΑ
Πτυχιούχος Α. ΤΕΙ Θεσ/κης
Μεταπτυχιακή Εκπαίδευση στη νευροεξελικτική αγωγή
Μέθοδος Bobath/N.D.T.
Αποκατάσταση
νευρολογικών παθήσεων και
κινητικών διαταραχών σε
παιδιά και ενήλικες
- Εγκεφαλική Παράλυση
- Κρανιοεγκεφαλικές κακώσεις
- Κακώσεις περιφερικών νεύρων
- Κακώσεις νωτιαίου μυελού
- Προβλήματα σπονδυλικής στήλης
- Αγγειακά Εγκεφαλικά Επεισόδια
Ολυμπίας και Δελφών γωνία (Καρακόνερο)
Τηλ. / Fax: 22410-29241 κιν. 6932044173
ΑΤ1749(Γ)

ΑΠΟΚΑΤΑΣΤΑΣΗ ΝΕΥΡΟΛΟΓΙΚΩΝ ΠΑΘΗΣΕΩΝ
ΑΝΑΣΤΑΣΙΟΣ Η. ΜΑΝΕΤΤΑΣ
ΦΥΣΙΟΘΕΡΑΠΕΥΤΗΣ
Bobath/NDT
Ειδικευμένος στο πανεπιστημιακό νοσοκομείο της Βέρνης Insel Spital στην αποκατάσταση των κινητικών και αισθητηριακών διαταραχών μετά από παθήσεις και κακώσεις του νευρικού συστήματος. Πτυχιούχος της μέθοδου Bobath.
Πρώιμη και χρόνια αποκατάσταση μετά από:
- Αγγειακά εγκεφαλικά επεισόδια
- Κρανιοεγκεφαλικές κακώσεις
- Πολλαπλή σκλήρυνση
- Παθήσεις και κακώσεις των περιφερικών νεύρων
- Εγκεφαλική παράλυση
- Νευρολογικά συμπτώματα από το αυχενικό σύνδρομο και την παθολογία της οσφύος
- Συγγενείς και τραυματικές κακώσεις του νωτιαίου μυελού
ΘΕΡΑΠΕΙΑ ΚΑΤ' ΟΙΚΟΝ
Ολυμπίας 2, Ρόδος 85100 • Κιν. 6946685197
ΑΕ1172

Χατζηνικολάου - Χασταλή Κατερίνα
Διαιτολόγος - Διατροφολόγος
Κατάρτιση ατομικού διαιτολογίου για:
✓ Παχυσαρκία
✓ Υπέρταση
✓ Διαβήτη
✓ Υπερλιπιδαιμίες
✓ Καρδιοπάθειες
✓ Αναιμία
✓ Αθλητισμός
✓ Εγκυμοσύνη - Θηλασμό
✓ Διατροφή για παιδική - εφηβική ηλικία
Δέχεται κατόπιν ραντεβού
Αλ. Διάκου 67, τηλ. - φαξ 2241021670
ΑΕ1336

GM AUTO Special
ΕΙΣΑΓΩΓΕΣ - ΕΜΠΟΡΙΑ - ΑΝΤΑΛΛΑΓΕΣ ΑΥΤΟΚΙΝΗΤΩΝ & ΑΞΕΣΟΥΑΡ

ΓΙΩΡΓΟΣ Π. ΜΥΡΙΑΛΛΑΚΗΣ
Λεωφόρος Ηρακλειδών (δίπλα ταβέρνα "Αντώνης") Ιαλυσός
τηλ. 2241096692 κιν. 6945991030, fax 2241096632
email: info@gmautospecial.gr
site: www.gmautospecial.gr

ΕΙΣΑΓΩΓΕΣ - ΠΩΛΗΣΕΙΣ - ΑΝΤΑΛΛΑΓΕΣ ΜΕΤΑΧΕΙΡΙΣΜΕΝΩΝ ΑΥΤΟΚΙΝΗΤΩΝ

- **MERCEDES A170 TURBO DIESEL** αυτόματο-σειριακό, μαύρο μεταλλικό, ζάντες, full extra. **ΕΙΣΑΓΩΓΗ ΓΕΡΜΑΝΙΑ**
- **FIAT BRAVO** ασημί μεταλλικό, 1250cc, μοντέλο 2000, χιλιόμετρα 55.500, AIRBAG, Airconditίon..
- **RENAULT MEGANE** ασημί μεταλλικό, 1400cc, μοντέλο 2001, Aircondition, AIRBAG, RCD, ζάντες, ηλεκτρικές κλειδαριές, τηλεκοντρόλ.
- **ALFA ROMEO 146** μοντέλο 97, κόκκινη, 1400 cc, ραδιοκ/νο, ηλεκτρικά παράθυρα.
- **ALFA ROMEO 164** πράσινο μεταλλικό, μοντέλο 99, A/C, ηλ. καθρέπτες, RCD, ηλεκτρικά παράθυρ, 2000cc, πολλά EXTRA.
- **MERCEDES C180 ELEGANCE** μοντέλο 2003, 1.800 cc, αυτόματο-σειριακό μαύρο μεταλλικό, δερμάτινο σαλόνι μπεζ, τηλέφωνο, klima, ζαντολάστιχα full extra. **ΕΙΣΑΓΩΓΗ ΓΕΡΜΑΝΙΑ**
- **MERCEDES CLK 200 Coupe**, μεταλλικό ασημί, kompressor, 2000 cc, δερμάτινο σαλόνι, ηλεκτροθεραμινόμενα καθίσματα, ABS, ESP, RCD, προβ. ομίχλης, XENON φώτα, τηλέφωνα, ζαντολάστιχα 17", full full extra και ηλεκτρική οροφή, κατάσταση άριστη.
- **BMW 318 GI Coupe,** μοντέλο 2002, μεταλλικό μπλε, KLIMA, FULL EXTRA. Δερμάτινο σαλόνι, χρώμα πάγου, ζάντες 17', λάστιχα καινούργια, τιμόνι πολλαπλών χρήσεων, ABS, αερόσακοι, τηλεχειρισμός κλειδαριών, ΕΙΣΑΓΩΓΗΣ!!
- **MERCEDES C220 CDI TURBO** (πετρέλαιο) Kompressor μοντέλο 2001-02, μαύρο μεταλλικό, ηλεκτρική ηλιοροφή, klima, τηλέφωνο full super extra.. **ΕΙΣΑΓΩΓΗ ΓΕΡΜΑΝΙΑ**
- **MERCEDES C 200 K Sportcoupe Evolution** μοντέλο 2002, οροφή PANORAMA γυάλινη, αυτόματο, aircon, ABS, ESP, ζάντες αλουμινίου, Parktronic. **ΕΙΣΑΓΩΓΗ ΓΕΡΜΑΝΙΑ.**
- **SMART PASSION** μοντέλο 2002, γυάλινη οροφή, ABS, A/C, υδραυλικό τιμόνι, αερόσακοι, ηλεκτρ. κλείδωμα και παράθυρα, ζάντες αλουμινίου, immobilizer, χρώμα μαύρο μπλε ή μπλε ανοιχτό, αυτόματο, σειριακό. **ΕΙΣΑΓΩΓΗ ΓΕΡΜΑΝΙΑ.**
- **JEEP HONDA** τύπος HRV 1600 cc V-TEC, 125 PS, 5πορτο, ζαντολάστιχα καινούργια, μοντέλο 2003, χρώμα χρυσαφί μεταλλικό, RCD, κατάσταση άριστη.
- **JEEP CHEROKEE** 2.500 cc diesel, μαύρο χρώμα, μοντέλο 2002, κατάσταση άριστη!
- **JEEP LADA NIVA SAFARI** μοντέλο 96-97, air condition, ηλεκτρικά παράθυρα, κοτσαδόρο, σχάρα, σκαλιέρες μπαριέρα, καθίσματα sport bucket, ζαντολάστιχα
- **HONDA S2000** cabrio, ασημί μεταλλικό, 242PS, δερμάτινο σαλόνι, A/C, κόκκινο, ηχοσύστημα, ζαντολάστιχα αλουμινίου, χιλιόμετρα 38.000 μόνο.
- **ALFA ROMEO 156,** μοντέλο 2002, ΑΡΙΣΤΗ ΚΑΤΑΣΤΑΣΗ!!! Silver μεταλλικό, A/C, ζαντολάστιχα καινούργια, ηχοσύστημα, full extra. ΕΥΚΑΙΡΙΑ!!!
- **VW POLO** 1400 cc, 4πορτο, χρώματος ανθρακί μεταλλικό, ζαντολάστιχα, υδραυλικό τιμόνι, ηλεκτρικό κλείδωμα, ηλκετρ. τζάμια, ραδιοκασετόφωνο
- **VW GOLF** μοντέλο 2000, 1600 cc, 4πορτο, μεταλλικό χρώμα ασημί, ζαντολάστιχα, ηλεκτρικό κλείδωμα και παράθυρα, συναγερμό, ραδιοκασετόφωνο
- **RENAULT MEGANE CABRIO,** μοντέλο 2000, 1.400 cc, ασημί μεταλλ., ηλεκτρ. οροφή, ζαντολάστιχα, FULL EXTRA.
- **RENAULT TUIGO,** μοντέλο 1998, 1.200 cc, γαλάζιο
- **NISSAN ALMERA CHALLENGE** 1500 cc Sportpacket (χούφτες SPARCO), 16'' ζάντες MOMO, RCD, SPORT εξάτμιση, μοντέλο 2002., μπλε μεταλλικό.
- **JEEP TOYOTA RAV 4**, μολυβί μεταλλικό, RCD SONY, 10 CD ενισχυτή, ζαντολάστιχα, μπάρες μπροστά - πλάι, σχάρα οροφής, συναγερμός, προβολείς ομίχλης.
- **OPEL ASTRA** μοντέλο 2002, 1400 cc, sport δίπορτο, μεταλλικό μαύρο, υδραυλικό τιμόνι, συναγερμό, ηλεκτρ. παράθυρα, RCD, ζαντολάστιχα
- **FIAT PUNTO** ασημί μεταλλικό, υδραυλικό τιμόνι, 1100cc, από ιδιώτη, ραδιοκασετόφωνο, ζαντολάστιχα, 54.000km, άριστη κατάσταση. Τιμή 4.700 ευρώ ΕΥΚΑΙΡΙΑ
- **JEEP SUZUKI X-90**, διθέσιο, 1600cc, VITARA, μεταλλικό μπλέγκρι, μοντέλλο 99, υδραυλικό τιμόνι, ηλεκτρικά παράθυρα, οροφή γυάλινη, ημicabrio.
- **CITROEN XSARA**, μοντέλλο 2002, μεταλλικό ασημί, δερμάτινο σαλόνι, ζαντολάστιχα, ράδιο CD, ηλεκτρικές κλειδαριές και λίγα χιλιόμετρα, κατάσταση άριστη

ΕΠΑΓΓΕΛΜΑΤΙΚΑ

- **ΗΜΙΦΟΡΤΗΓΑΚΙ VW TARO,** λευκό, ανοικτή καρότσα, diesel, 2400 cc, κοτσαδόρος, εισαγωγή Γερμανία
- **ΗΜΙΦΟΡΤΗΓΟ NISSAN 4X4 DIESEL** 2400 cc 4πορτο, διπλή καμπίνα, ζαντολάστιχα, hard top σκληρό καρότσας, κοτσαδόρος. μπλε μεταλλικό. **ΕΥΚΑΙΡΙΑ!!! ΕΙΣΑΓΩΓΗ ΓΕΡΜΑΝΙΑΣ**
- **ΗΜΙΦΟΡΤΗΓΟ ΑΝΟΙΚΤΟ OPEL** 4πορτο, 2500 cc, διπλής καμπίνας, κόκκινο, 4X2 diesel, ζαντολάστιχα, καρότσα ντυμένη κάλυμα, κοτσαδόρος. **ΕΙΣΑΓΩΓΗ ΓΕΡΜΑΝΙΑ. ΕΥΚΑΙΡΙΑ!!!**
- **VW CADDY ΗΜΙΚΛΟΥΒΑΚΙ, KOMBI,** λευκό, diesel, 1900 cc, 105 PS,. **ΕΙΣΑΓΩΓΗ ΓΕΜΡΑΝΙΑΣ! ΕΥΚΑΙΡΙΑ!!!**
- **ΚΛΟΥΒΑΚΙ NISSAN VANNETE** κυβικά 2.300 Diesel, 75 PS, μοντέλο 2001-2, airbag, ραδιοκασ/νο, βάρος μικτό 2,5 km
- **ΚΛΟΥΒΑ TOYOTA HIAGE,** λευκή, μακρύ σασί 2,80 m, ωφέλιμο πίσω, 2.400 cc, Diesel, ΕΙΣΑΓΩΓΗ ΓΕΡΜΑΝΙΑΣ.
- **ΚΛΟΥΒΑ VW LT35' DIESEL 2500cc**, λευκή, με μακρύ σασί και χώρο φόρτωσης πίσω καθαρό 3,30 με έτοιμη ξύλινη εργαλειοθήκη 3X1,60 cm ΕΙΣΑΓΩΓΗΣ ΓΕΡΜΑΝΙΑΣ
- **ΚΛΟΥΒΑ MERCEDES VITO** 108 DIESEL, λευκή, imobilizer αντικλεπτικό σύστημα, μοντέλο 2001 με Aircondition, πίσω διπλές πόρτες ανοιγόμενες, 2.500 cc με ραδιοκασετόφωνο, ρολόι κ.ά. ΕΙΣΑΓΩΓΗΣ ΓΕΡΜΑΝΙΑΣ
- **ΚΛΟΥΒΑ VITO 110** CDI ψυγείο συντήρησης, ψυγείο Kerstner ανοξείδωτο πάτωμα, 2400 cc, Turbo Diesel. ΕΙΣΑΓΩΓΗΣ ΓΕΡΜΑΝΙΑΣ
- **ΚΛΟΥΒΑ MITSUBISHI,** DIESEL, χρώματος μπορντώ, L400, εισαγωγή Γερμανία, κατάσταση ΑΡΙΣΤΗ, διπλές εστρώμενες πόρτες δεξιά και αριστερά.ΕΙΣΑΓΩΓΗΣ ΓΕΡΜΑΝΙΑΣ
- **ΚΛΟΥΒΑ MITSUBISHI**, μακρύ σασί, 2.500 cc DIESEL με σχάρα. ΕΙΣΑΓΩΓΗ ΓΕΡΜΑΝΙΑΣ
- **MERCEDES 216 CDI,** Turbodiesel, 156 PS, 2.800 cc, χρώμα λευκό, μοντέλο 2001
- **ΠΩΛΟΥΝΤΑΙ TRAILER** ΜΕΤΑΦΟΡΑΣ ΕΜΠΟΡΕΥΜΑΤΩΝ ΚΑΙ ΑΝΤΙΚΕΙΜΕΝΩΝ ΔΙΑΦΟΡΩΝ ΔΙΑΣΤΑΣΕΩΝ, ΕΙΣΑΓΩΓΗΣ ΑΓΓΛΙΑΣ, ΚΑΙΝΟΥΡΓΙΑ

Ολα ετοιμοπαράδοτα.
Σε καταπληκτική κατάσταση

✓ Οι επιλογές των αυτοκινήτων μας εγγυώνται την ποιότητα και την σιγουριά.
✓ Επισκεφθείτε μας πριν αποφασίσετε
✓ Αναλαμβάνουμε την χρηματοδότηση σας με τα χαμηλότερα επιτόκια.
✓ Θα χαρούμε να σας ξεναγήσουμε

Από 0% προκαταβολή έως 72 μην. δόσεις
AE264

Έντονες διακυμάνσεις χαρακτήρισαν την εικόνα του

Νευρικότητα και χθες στο Χ.Α.

Νέα πτώση του Γενικού Δείκτη σε ποσοστό 0,79%

Νευρικότητα και έντονες διακυμάνσεις χαρακτήρισαν την εικόνα της αγοράς και στη χθεσινή συνεδρίαση του χρηματιστηρίου, με τον Γενικό Δείκτη να κινείται σε εύρος διακύμανσης περίπου 100 μονάδων και να κλείνει με μικρές απώλειες, εν μέσω ανοδικής αντίδρασης των ευρωπαϊκών αγορών.

Σε εβδομαδιαία βάση ο βασικός χρηματιστηριακός δείκτης κατέγραψε μεγάλες απώλειες σε ποσοστό 7,78%, ενώ από τις αρχές του έτους κερδίζει 5,87%.

Παρά τη νέα πτώση του βασικού δείκτη, η πλειοψηφία των μετοχών έκλεισε με άνοδο (στο δύο προς ένα διαμορφώθηκε η σχέση των κερδισμένων προς τις χαμένες μετοχές), με την μικρή κεφαλαιοποίηση να παρουσιάζει τάσεις αυτονόμησης και να σημειώνει σημαντικά κέρδη.

Οι επιμέρους δείκτες στην πλειοψηφία τους κατέγραψαν απώλειες και τις μεγαλύτερες είχαν των Τηλεπικοινωνιών, των Υπηρεσιών Κοινής Ωφέλειας, των Χρηματοοικονομικών Υπηρεσιών και των Τροφίμων και Ποτών, ενώ αντιθέτως τη μεγαλύτερη άνοδο κατέγραψαν της Υγείας, των Ασφαλειών των Χημικών και των Ταξιδίων - Αναψυχής.

Από τις μετοχές της υψηλής κεφαλαιοποίησης με σημαντικές απώλειες έκλεισαν οι μετοχές της Cosmote (-3,94%), του ΟΤΕ (-3,41%), της Eurobank (-2,74%), της Τιτάν (-2,63%), της Motor Oil (-2,35%) και της ΔΕΗ (-2,74%), ενώ τη μεγαλύτερη άνοδο κατέγραψαν οι μετοχές της ATEbank (+2,40%), της Πειραιώς (+1,86%), του ΟΠΑΠ (+1,62%) και της Alpha Bank (+0,88%).

Ο Γενικός Δείκτης Τιμών έκλεισε στις 3.878,80 μονάδες έναντι 3.909,69 μονάδων της προηγουμένης μέρας, σημειώνοντας πτώση 30,85 μονάδων ή σε ποσοστό 0,79%.

Ο δείκτης FTSE/ASE 20 έκλεισε στις 2.070,56 μονάδες, με πτώση σε ποσοστό 0,75%, ενώ ο δείκτης FTSE/ASE 40 έκλεισε στις 4.396,60 μονάδες με πτώση σε ποσοστό 0,14%.

Ο δείκτης FTSE/ASE SMALLCAP 80 έκλεισε στις 825,11 μονάδες, με άνοδο σε ποσοστό 2,05%, ενώ ο δείκτης FTSE 140 έκλεισε στις 4.638,55 μονάδες, με πτώση σε ποσοστό 0,55%.

Ο δείκτης Ftse/Athex International έκλεισε στις 5.423,25 μονάδες, με πτώση 0,34%.

Από τις 317 μετοχές που διακινήθηκαν στη συνεδρίαση, 192 κινήθηκαν ανοδικά, 88 κινήθηκαν πτωτικά, ενώ η τιμή 37 μετοχών παρέμεινε αμετάβλητη.

Τη μεγαλύτερη ποσοστιαία άνοδο σημείωσαν οι μετοχές των εταιρειών: Νίκος Γκάλης + 20,00%, Ελβιεμέκ + 20,00%, Veterin + 19,57%, Τασόγλου + 17,65%, Centric Πολυμέσα + 14,43%, Αφοί Μεσοχωρίτη + 12,90%, Μαξίμ Περτσινίδης + 11,11%, Ελ. Βιομ. Ζάχαρης + 9,71%, Logic Dis + 9,43% και Χαλυβδοφύλλων + 9,09%.

Αντιθέτως τις μεγαλύτερες απώλειες σημείωσαν οι μετοχές των εταιρειών: Μπουτάρης - 16,46%, Βιοσώλ (πο) - 9,09%, Βιοσώλ (κο) -8,33%, Άλφα Γκρίσιν - 6,01%, Επίλεκτος - 5,26%, Ελφίκο - 5,00%, Καραμολέγκος - 4,60%, Interinvest AEEX - 4,29%, Ευρωσυμμετοχές -4,26% και Πλαστικά Κρήτης -4,23%.

Η αξία των συναλλαγών ανήλθε στα 397,578 εκατ. ευρώ, εκ των οποίων τα 36,078 εκατ. ευρώ αφορούσαν προσυμφωνημένες συναλλαγές.

Το μεγαλύτερο όγκο συναλλαγών παρουσίασαν οι μετοχές των εταιρειών: ATEbank 4.884,266 τεμάχια, Τράπεζα Κύπρου 2.494,949 τεμάχια, ΝΕΛ 2.459,454 τεμάχια, Altec 2.371,181 τεμάχια και ΟΤΕ 1.588,439 τεμάχια.

Την μεγαλύτερη αξία συναλλαγών σημείωσαν οι μετοχές των εταιρειών: Εθνική Τράπεζα 39,235 εκατ ευρώ, Eurobank 33,751 εκατ ευρώ, ΟΤΕ 28,239 εκατ ευρώ, ΟΠΑΠ 25,934 εκατ ευρώ και ATEbank 20,716 εκατ. ευρώ.

Η συνολική κεφαλαιοποίηση της αγοράς διαμορφώθηκε στα 134,841 δισ. ευρώ.

Οι επιμέρους δείκτες έκλεισαν ως εξής:

Ασφάλειες:	6.235,24	+ 2,62%
Βιομηχανικά Προϊόντα και Υπηρεσίες:	55.972,81	+ 0,36%
Εμπόριο:	6.008,19	- 0,68%
Κατασκευές και Υλικά:	6.520,35	- 1,32%
Μέσα Ενημέρωσης:	5.744,56	+ 1,30%
Πετρέλαιο και Αέριο:	4.899,81	- 1,08%
Προσωπικά και Οικιακά Προϊόντα:	5.415,32	- 0,99%
Πρώτες ύλες:	6.320,87	- 0,52%
Ταξίδια και αναψυχή:	5.202,45	+ 1,54%
Τεχνολογία:	5.591,95	+ 0,65%
Τηλεπικοινωνίες:	4.900,22	- 3,52%
Τράπεζες:	5.236,50	- 3,52%
Τρόφιμα και Ποτά:	5.205,24	- 1,33%
Υγεία:	8.570,03	+ 3,18%
Υπηρεσίες Κοινής Ωφέλειας:	5.336,42	- 1,51%
Χημικά:	8.520,53	+ 1,89%
Χρηματοοικονομικές Υπηρεσίες:	7.128,86	- 1,36%

Hi-Tech Ράμπο στις επιχειρήσεις

Ηλεκτρονικά «όπλα» σε εφοριακούς

Άμεση πρόσβαση σε κάθε είδους φορολογικό στοιχείο

Μετά τις εκρηκτικές διαστάσεις που έχει λάβει το τελευταίο διάστημα η παραβατικότητα των επιχειρήσεων, το υπουργείο Οικονομικών θα εφοδιάσει με τα πιο σύγχρονα ηλεκτρονικά όπλα 4.000 ελεγκτές, έτσι ώστε να υπάρχει άμεση πρόσβαση σε κάθε είδους φορολογικό στοιχείο της επιχείρησης κατά τη διεξαγωγή τακτικού ή προσωρινού ελέγχου.

Ειδικότερα, η Γενική Γραμματεία Πληροφοριακών Συστημάτων ανακοίνωσε την προκήρυξη ανοιχτού δημόσιου διαγωνισμού για την υλοποίηση του έργου «Περιφερειακή Πληροφοριακή Υποδομή Ελεγκτικών Υπηρεσιών» συνολικού προϋπολογισμού άνω των 10 εκατ. ευρώ, που αφορά την προμήθεια, εγκατάσταση και παραγωγική λειτουργία του απαραίτητου εξοπλισμού πληροφορικής και επικοινωνιών στις ελεγκτικές υπηρεσίες, καλύπτοντας τις ανάγκες 4.000 ελεγκτών στο σύνολο της επικράτειας.

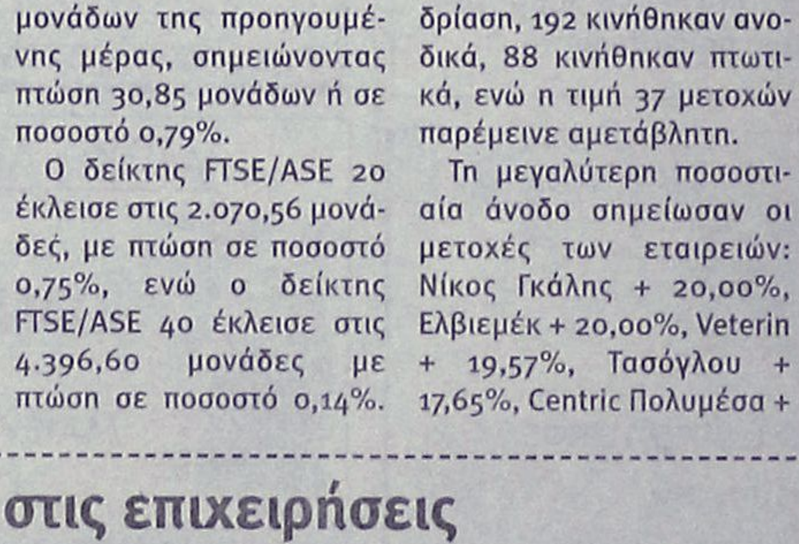

Οι ελεγκτές θα «επισκέπτονται» τις επιχειρήσεις με έναν φορητό υπολογιστή ανά χείρας, μέσω του οποίου θα συνδέονται ασύρματα με την κεντρική μονάδα του Taxis αντλώντας πληροφορίες για το προφίλ της ελεγχόμενης εταιρείας.

Τέτοια στοιχεία μπορεί να είναι μεγάλες επιστροφές ΦΠΑ, παρουσίαση φορολογικών παραβάσεων, λήψη πλαστών και εικονικών τιμολογίων, οικονομικά αποτελέσματα (ακαθάριστα έσοδα, δαπάνες, κέρδη κ.λπ.), απόδοση φόρου μισθωτών υπηρεσιών, αυξήσεις κεφαλαίου μέσω Χρηματιστηρίου, επιδοτήσεις, απόδοση παρακρατούμενων φόρων κτλ.

Τα στοιχεία που θα καταχωρίζει στον φορητό υπολογιστή ο ελεγκτής θα στέλνονται στο Taxis για περαιτέρω επεξεργασία και διασταυρώσεις. Οταν θα διαπιστώνεται φορολογική παράβαση, άμεσα θα εκτυπώνεται σημείωμα με το πρόστιμο της Εφορίας.

TOP CARS

ΠΡΩΤΟΙ ΣΕ ΕΙΣΑΓΩΓΕΣ ΑΥΤΟΚΙΝΗΤΩΝ ΣΤΑ ΔΩΔΕΚΑΝΗΣΑ

ΕΙΣΑΓΩΓΕΣ ΑΓΟΡΕΣ - ΠΩΛΗΣΕΙΣ - ΑΝΤΑΛΛΑΓΕΣ ΜΕΤΑΧΕΙΡΙΣΜΕΝΩΝ ΑΥΤΟΚΙΝΗΤΩΝ

JEEP

1. PORSCHE CAYENNE S. Μοντ. 11/05, Χρώμα μαύρο
Υδρ. τιμόνι, αερόσακοι οδηγού-συνοδηγού-πλευρικοί, ηλεκτ. παράθυρα, ABS, ηλεκτρ. καθρέπτες, κεντ. κλείδωμα, IMMOBIL, Radio CD, CLIMA, navigation system, park pilot system, Sun-Roof, αναρτηση, τηλέφωνο, μεταλ. χρώμα, ζαντολάστιχα. Full Extra Εισαγωγής

2. BMW X5, χρώμα θαλασσί DIESEL
Μοντ. Clima, συναγερμός, κεντ. κλείδωμα-immobil,ηλεκτ. καθρεπτες, ηλεκ. παράθυρα, δερμ. σαλόνι, αερόσακοι οδηγού-συνοδηγού-πλευρικοί, προβ. ομίχλης. Full Extra Εισαγωγής

3. JEEP GRAND CHEROKEE LIMITED
2700 cc., και 3100 cc, μοντ. 2004, ABS, A/C, υδρ. τιμόνι πολλαπλών χρήσεων, αερόσακοι οδηγού-συνοδηγού-πλευρικοί, ηλεκ. παράθυρα, εκθαμπωτικοί ηλεκ. καθρέπτες, κεντ. κλείδωμα-immobil, Radio CD, TV, Sun-roof, navigation system, park pilot system, ζαντολάστιχα, μεταλ. χρώμα, προβ. ομίχλης, δερμ. με μνήμες σαλόνι. Full Extra Εισαγωγής

4. JEEP CHEROKEE «LIMITED EDITION-RANEGADE» DIESEL
2500 cc, μοντ. 2004, χρώμα ασημί και χρυσαφι, υδρ. τιμόνι, ABS, A/C, αερόσακοι οδηγού-συνοδηγού- πλευρικοί, συναγερμός, ηλεκτ. παράθυρα, ηλεκτ. καθρέπτες, κεντ. κλείδωμα-immobil, PIK, Radio-CD, sun-roof, ζαντολάστιχα, μετ. χρώμα, δερμ. σαλόνι. Full Extra Εισαγωγής

5. JEEP WRANGLER HARD-TOP
χρώμα μπλε, 2500 cc 2004 μοντ., ABS, A/C, υδρ. τιμόνι, ηλεκτ. παράθυρα, αερόσακοι οδηγού- συνοδηγού, ηλεκτ. καθρέπτες, κεντ. κλείδωμα-immobil, ζαντολάστιχα, μεταλ. χρώμα, προβ. ομίχλης. Full Extra Εισαγωγής

6. TOYOTA RAV4
χρώμα πράσινο σκούρο, υδρ. τιμόνι, ABS. A/C, αερόσακοι οδηγού-συνοδηγού-πλευρικοί, ηλεκ. παράθυρα, ηλεκτ. καθρέπτες, κεντ. κλείδωμα-immobil, PIK, μεταλ. χρώμα, ζαντολάστιχα, προβ. ομίχλης. Full Extra

1. MERCEDES S320 DIESEL
μοντ. 04, 3200 cc, ασημί, αυτόματο-σειριακό,navigation system, parktronic, clima, radio CD, ηλεκτ. καθίσματα με μνήμες και θερμαινόμενα, δερμάτινο σαλόνι, ηλεκτ. καθρέπτες, κεντρ. κλείδωμα, immobil, υδρ. τιμόνι, ABS/ASP, φώτα χενον, sun-roof, μεταλ. χρώμα, προβ. ομίλχης. Full Extra- Εισαγωγής

2. MERCEDES CLK 200 KOMPRESSOR
χρώμα μπλε σκούρο, 2000 cc.μοντ. 200, υδρ. τιμόνι, δερμ. σαλόνι, ηλεκτ. καθρέπτες, ηλεκτ. κλειδαριές, immobil, clima, radio CD, μεταλ. χρώμα, ζάντες διερουμενες, αυτόματος πιλότος, προβ. ομίχλης, ABS, αερόσακοι οδηγού-συνοδηγού-πλευρικοί. Full Extra

3. MERCEDES CLK 200 KOMPRESSOR
χρώμα μπλε ανοικτό, 2000 cc, μοντ. 2000, υδρ. τιμόνι, δερμ. σαλόνι, ηλεκτ. καθίσματα, ηλεκτ. καθρέπτες, ηλεκτ. κλειδαριές, immobil, clima, αυτ. πιλότος, DVD, radio CD MP3, μεταλ. χρώμα, ζαντολάστιχα, αυτ. πιλότος, φώτα χένον, προβ. ομίχλης, ABS, ESP, αερόσακοι οδηγού-συνοδηγού-πλευρικοί. Full Extra

4. MERCEDES CLK 200 KOMPRESSOR
χρώμα ανθρακί, 2000 cc,μοντ. 2005, υδρ. τιμόνι, ηλεκτ. παράθυρα, ηλεκτ. καθρέπτες, κεντρ. κλείδωμα, immobil, ABS, ESP, συναγερμός, αερόσακοι οδηγού-συνοδηγού-πλευρικοί, δερμ. σαλόνι, εγκατ. τηλεφώνου, radio CD, μεταλ. χρώμα, ζαντολάστιχα. Full Extra

5. MERCEDES SPORT COUPE EVOLUTION
2000 cc, μοντ. χρώμα μαυρο, υδρ. τιμόνι, ηλεκτ. παράθυρα, ηλεκτ. κλειδαριές, immobil, ηλεκτ. καθρέπτες, clima, αερόσακοι οδηγού-συνοδηγού, ABS, radio CD,προβ. ομίχλης, δερμ. σαλόνι, ζαντολάστιχα, sun-roof, αυτόματο-σειριακό, parktronic, ESP, μετ. χρώμα. Full Extra- Εισαγωγής

6. MERCEDES E200
χρώμα ασημί, μοντ. 2004, 1800 cc, υδρ. τιμόνι, ABS, A/C, clima, αερόσακοι οδηγού-συνοδηγού-πλευρικοί, ηλεκτ. παράθυρα, ηλεκτ. καθρέπτες, κεντρ. κλείδωμα-immobil, radio CD, ζαντολάστιχα, προβ. ομίχλης, δερμ. σαλόνι, sun-roof. Full Extra

7. MERCEDES E200 KOMPRESSOR
χρώμα ασημί, 1998 μοντ., 2000 cc, υδραυλ. τιμόνι, ηλεκτ. παράθυρα, κεντρ. κλείδωμα, immobil, ηλεκτ. καθρέπτες, PIK, Radio CD, ζαντολάστιχα, μεταλ. χρώμα, δερμ. σαλόνι, clima, προβ. ομίχλης, αερόσακοι οδηγού-συνοδηγού. Full Extra

8. MERCEDES E200 KOMPRESSOR
χρώμα μπλε σκουρο, 1800 cc, μοντ. 1997, ABS, clima, υδραυλ. τιμόνι, αερόσακοι οδηγού-συνοδηγού, ηλεκτ. παράθυρα, κεντρ. κλείδωμα, immobil, ηλεκτ. καθρέπτες, μεταλ. χρώμα, προβ. ομίχλης. Full Extra

9. BMW 320
χρώμα μπλε ανοικτό, 2000 cc,μοντ. 2000, τιμόνι πολλαπλών χρήσεων, ABS, clima, συναγερμός, ηλεκτ. καθρέπτες, ηλεκτ. παράθυρα, κεντ. κλειδωμα-immobil,αερόσακοι οδηγού-συνοδηγού-πλευρικοί, προβ. ομίχλης, μεταλ. χρώμα, radio CD, sun-roof, ζαντολάστιχα. Full Extra

10. BMW 320
χρώμα ασημί, 2200 cc, μοντ. 2000, τιμόνι πολλαπλών χρήσεων, ABS, clima,δερμ. σαλόνι, συναγερμός, ηλεκτ. καθρέπτες, ηλεκ. παράθυρα, κεντ. κλειδωμα-immobil, αερόσακοι οδηγού-συνοδηγού-πλευρικοί, προβ. ομίχλης, μεταλ. χρώμα, radio CD, ζαντολάστιχα. Full Extra

11. BMW 318
χρώμα ασημι και μαύρο, 1900 cc, μοντ. 2000, ABS, υδρ. τιμόνι, αερόσακοι οδηγού-συνοδηγού-πλευρικοί, clima, ηλεκτ. παράθυρα, ηλεκτ. καθρέπτες, κεντ. κλειδωμα-immobil, Radio CD, ζαντολάστιχα, μεταλ. χρώμα, εγκατ. τηλεφώνου, δερμ. σαλόνι, προβ. ομίχλης. Full Extra Εισαγωγής

12. AUDI A4
χρώμα μπλε ανοικτό, 2000 cc, μοντ. 2000, υδρ. τιμόνι πολλαπλών χρήσεων, αερόσακοι οδηγού-συνοδηγού-πλευρικοί, ηλεκτ. παράθυρα, εκθαμπωτικοί ηλεκ. καθρέπτες, κεντ. κλειδωμα-immobil, Radio CD, TV, Sun-roof, navigation system, park pilot system, ζαντολάστιχα, μεταλ. χρώμα, προβ. ομίχλης, δερμ. με μνήμες σαλόνι. Full Extra Εισαγωγής

13. BMW 520
χρώμα ασημί, 2200 cc, μοντ. 2004, υδρ. τιμόνι, πολλαπλών χρήσεων, ABS, προβ. ομίχλης, δερμ. σαλόνι, αυτόματο, φώτα χενον, parktronic, navigation system, αερόσακοι οδηγού-συνοδηγού-πλευρικοί, auto clima,ηλεκτ. καθίσματα, ηλεκτ. καθρέπτες, κεντ. κλειδωμα-immobil, radio CD, μεταλ. χρώμα, ζαντολάστιχα. Full Extra Εισαγωγής

ΕΠΑΓΓΕΛΜΑΤΙΚΑ

1. MERCEDES 108 CDi VITO DIESEL
Υδρ. τιμόνι, ABC, αερόσακοι - οδηγού - συνοδηγού, ABS, μεταλ. χρώμα, κεντρ. κλείδωμα. Εισαγωγής

2. MERCEDES 110 VITO CDi DIESEL
Υδρ. τιμόνι, A/C, αερόσακοι - οδηγού - συνοδηγού, ABS, μεταλ. χρώμα, κεντρ. κλείδωμα. Εισαγωγής

3. MERCEDES 110 VITO DIESEL
Υδρ. τιμόνι, A/C, αερόσακοι - οδηγού - συνοδηγού, ABS, μεταλ. χρώμα, κεντρ. κλείδωμα. Εισαγωγής

4. MERCEDES 313 SPRIDER
Υδρ. τιμόνι,*A/C, αερόσακοι - οδηγού - συνοδηγού, ABS, μεταλ. χρώμα, κεντρ. κλείδωμα. Εισαγωγής

5. OPEL COMBO DIESEL
ABS, αερόσακοι - οδηγού - συνοδηγού, ηλεκ. παράθυρα, ηλεκτ. καθρέπτες, κεντ. κλείδωμα, μεταλ. χρώμα

6. S- FIAT DOBLO
Υδρ. τιμόνι, ηλεκτ. παράθυρα, ηλεκτ. κλειδαριές, ηλεκτ. καθρέπτες, αερόσακοι - οδηγού, συνοδήγου, A/C, immobil, ραδιόφωνο. Εισαγωγής.

7. MITSUBISHI L 200 ΧΡΩΜΑ ΜΠΛΕ TURBO DIESEL 4X4 2500CC
ABS, clima, αερόσακοι - οδηγού - συνοδηγού, ηλεκτ. παράθυρα, ηλεκτ. καθρέπτες, κεντ. κλειδωμα, immobil, ηχοσύστημα, ζαντολάστιχα, προβ. ομίχλης, hard top. Full Extra. Εισαγωγής.

8. MITSUBISHI L 200 ΧΡΩΜΑ ΠΡΑΣΙΝΟ TURBO DIESEL 4X4 2500CC
ABS, clima, αερόσακοι οδηγού - συνοδηγού, ηλεκτ. παράθυρα, ηλεκτ. καθρέπτες, κεντ. κλειδωμα, immobil, ηχοσύστημα, ζαντολάστιχα, προβ. ομίχλης, hard top. Full Extra. Εισαγωγής.

9. RENAULT TWINGO
χρώμα πράσινο ανοικτό1200cc μοντ. 200 A/C, αερόσακοι - οδηγού - συνοδηγού, ηλεκτ. παράθυρα, ηλεκτ. κλειδαριές, ηλεκτ. καθρέπτες.

10. OPEL CORSA
χρώμα λευκό, υδρ. τιμόνι, A/C, κεντ. κλειδωμα, μεταλ. χρώμα, αερόσακοι - οδηγού - συνοδηγού, ηλεκτ. παράθυρα, ηλεκτ. καθρέπτες.

11. OPEL ZAFIRA ΧΡΩΜΑ ΛΕΥΚΟ 1600CC 16V
Υδρ. τιμόνι, clima, αερόσακοι - οδηγού - συνοδηγού, ηλεκτ. παράθυρα, ηλεκτ. καθρέπτες, κεντ. κλείδωμα, immobil, προβ. ομίχλης, μετ. χρώμα, ζαντολάστιχα. Full Extra.

12. SMART PASSION 600C.C.
χρώμα μαύρο, πανοραμική οροφή, υδρ. τιμόνι, ηλεκτ. παράθυρα, A/C, ηλεκτρικές κλειδαριές - immobil αερόσακοι οδηγού - συνοδήγου, ABS, RADIO CD, προβ. ομίχλης, συναγερμός, ερμ. σαλόνι, αυτόματο - σειριακό, ζαντολάστιχα, μεταλλ. χρώμα. Full Extra εισαγωγής.

13. VOLVO S 60
Χρώμα ασημί, 2000C.C. 2001 Μοντ. Υδρ. τιμόνι, ηλεκτ. παράθυρα, κεντ. κλειδωμα, immobil, ηλεκτ. καθρέπτες, clima, αερόσακοι - οδηγού - συνοδηγού, ABS, ηχοσύστημα, προβ. ομίχλης, συναγερμός, δερμ. σαλόνι, ξυλ. επένδυση, ζαντολάστιχα, μετ. χρώμα, Sun - Roof. Full Extra.

14. FORD FOCUS 1600C.C.
Χρώμα μπλε σκούρο, αερόσακοι - οδηγού - συνοδήγου, A/C, ABS, υδρ. τιμόνι, δερμ. σαλόνι, ζαντολάστιχα, RADIO CD, προβ. ομίχλης, κεντ. κλείδωμα. Full Extra.

15. RENAULT MEGANE
χρώμα άσπρο 1400 cc, ABS, υδρ. τιμόνι, ηλεκτρικά παράθυρα, A/C, ηλεκτρ. καθρέπτες, κεντ. κλείδωμα, αερόσακοι - οδηγού - συνοδηγού, προβ. ομίχλης, μετ. χρώμα, ζαντολάστιχα.

16. SEAT IBIZA 1400CC MONT.
χρώμα θαλασσί, ABS, Clima, συναγερμό, υδρ. τιμόνι, αερόσακος - οδηγού - συνοδηγού - πλευρικοί, ηλεκτ. παράθυρα, ηλεκτ. καθρέπτες, κεντ. κλείδωμα, immobil Radio, μετ. χρώμα, προβ. ομίχλης. Full Extra.

17. DAIHATSU SIRION
Υδρ. τιμόνι, ABS, ηλεκτ. παράθυρα, ηλεκτ. καθρέπτες, κεντ. κλείδωμα, μετ. χρώμα, πρ. ομίχλης.

18. BMW 316
χρώμα μπλε, 1600 cc, ABS, Clima, υδρ. τιμόνι, αερόσακοι οδηγού - συνοδηγού, ηλεκτ. παράθυρα, ηλεκτ. καθρέπτες, κεντ. κλείδωμα, immobil, Radio CD, ζαντολάστιχα, προβ. ομίχλης, δερμ. σαλόνι. Full Extra.

19. HUNDAI COUPE
χρώμα μαύρο, Μοντ. 2000 1600cc, ABS, A/C, υδρ. τιμόνι, αερόσακοι - οδηγού - συνοδηγού, ηλεκτ. παράθυρα, ηλεκτ. καθρέπτες, κεντ. κλείδωμα, immobil, μετ. χρώμα, ζαντολάστιχα, δερμ. σαλόνι. Full Extra.

20. HUNDAI LANTRA
χρώμα κόκκινο μοντ. 2000 1600cc, ABS, A/C, υδρ. τιμόνι, αερόσακοι - οδηγού - συνοδήγου, ηλεκτ. παράθυρα, ηλεκτ. καθρέπτες, κεντ. κλείδωμα, immobil, μετ. χρώμα. Full Extra.

21. NISSAN ALMERA TINO
μοντ. 2000 1600cc, υδρ. τιμόνι, ABS, A/C, αερόσακοι - οδηγού - συνοδηγού, ηλεκτ. παράθυρα, ηλεκτ. καθρέπτες, κεντ. κλείδωμα, immobil.

22. SMART ΧΡΩΜΑ ΚΟΚΚΙΝΟ
Μοντ. 2000 1600cc, ABS, A/C, υδρ. τιμόνι, ηλ. παράθυρα, κεντ. κλείδωμα, immobil, RADIO CD, ζαντολάστιχα, προβ. ομίχλης, μετ. χρώμα. Full Extra.

✓ Ενα χρόνο γραπτή εγγύηση
✓ Από 0-72 δόσεις
1. Αγοράζουμε το αυτοκίνητό σας
2. Το ανταλλάσσουμε με ο,τιδήποτε μοντέλο της αρεσκείας σας
3. Αναλαμβάνουμε την πώληση του αυτοκινήτου σας χωρίς καμιά επιβάρυνση

• Νέα Διεύθυνση. Έκθεση: Λεωφ. Ηρακλειδών 379, Ιαλυσός
τηλ. (22410)96889, FAX: 22410 96089 κιν. 6972424403

ΧΠ2457

Βουλευτικές εκλογές την Κυριακή

Στήθηκαν κάλπες στην Κύπρο

Κατέρχονται συνολικά δέκα κόμματα



Τους 56 βουλευτές του Κοινοβουλίου τους καλούνται να εκλέξουν αύριο Κυριακή 21 Μαΐου, οι Κύπριοι πολίτες, στις ένατες από τη σύσταση της Κυπριακής Δημοκρατίας βουλευτικές εκλογές.

Στις φετινές εκλογές κατέρχονται δέκα κόμματα: ΑΚΕΛ, ΔΗΣΥ, ΔΗΚΟ, ΕΔΕΚ, ΕΔΗ, Κίνημα Οικολόγων, Ευρωπαϊκό Κόμμα, Ευρωπαϊκή Δημοκρατία, Κίνημα Ελευθέρων Πολιτών και ΛΑΣΟΚ. Οι εκλογές αυτές είναι ιδιαίτερα σημαντικές για τα μικρά κόμματα, αφού η επιτυχία ή η αποτυχία τους στη Βουλή θα κρίνει έως ένα βαθμό και το μέλλον τους.

Η πορεία εξάλλου των μικρότερων κομμάτων αναμένεται να κρίνει και την πορεία των δύο μεγαλύτερων κομμάτων, του ΑΚΕΛ και του ΔΗΣΥ.

Σύμφωνα με δημοσκόπηση της 8ης Μαΐου, το ΑΚΕΛ συγκεντρώνει 26,8%, ο ΔΗΣΥ 25,3%, το ΔΗΚΟ 16,9%, η ΕΔΕΚ 5,3% και ακολουθούν το ΕΥΡΩΚΟ με 4,1%, οι Οικολόγοι με 1,7%, οι ΕΔΗ με 1,3%, οι Ελεύθεροι Πολίτες με 0,5% και η Ευρωπαϊκή Δημοκρατία με 0,2%.

Σημαντική εξέλιξη, αναφέρει ο Φιλελεύθερος, αποτελεί και το γεγονός ότι η παρούσα Βουλή ενέκρινε νομοσχέδιο, με το οποίο παρέχεται η δυνατότητα άσκησης του δικαιώματος του εκλέγειν και εκλέγεσθαι σε πολίτες που είναι μέλη της τουρκοκυπριακής κοινότητας, εφόσον πληρούν τις προϋποθέσεις που καθορίζει η νομοθεσία.

Τί αναφέρει το πόρισμα για την αεροπορική τραγωδία

Από λάθη έπεσε το Boeing

Στις 20 Ιουλίου η ποινική διαδικασία



Για σειρά λαθών τόσο στο έδαφος όσο και στον αέρα γίνεται λόγος στο ενδιάμεσο πόρισμα για την αεροπορική τραγωδία της 14ης Αυγούστου 2005, όταν από τη συντριβή του Boeing της Helios στο Γραμματικό έχασαν τη ζωή τους 121 άνθρωποι.

Το ενδιάμεσο πόρισμα αποτελείται από 200 περίπου σελίδες και εκδόθηκε από την Επιτροπή Διερεύνησης Ατυχημάτων και Ασφάλειας Πτήσεων (ΕΔΑΑΠ). Το τελικό πόρισμα θα δοθεί στη δημοσιότητα περίπου στις 20 Ιουλίου, ώστε να δρομολογηθεί η ποινική διαδικασία που εκκρεμεί σε Αθήνα και Λευκωσία.

Στο πόρισμα αναφέρεται ότι το αεροσκάφος συνετρίβη εξαιτίας λαθών που άρχισαν από το έδαφος και δεν αντιμετωπίστηκαν στον αέρα.

Ειδικότερα, τονίζεται ότι μετά την απογείωση, κατά τη διάρκεια ανόδου του αεροσκάφους, λίγα λεπτά μετά τις 9 το πρωί, διάφορες ενδείξεις των οργάνων αποδεικνύουν ότι σχεδόν ταυτόχρονα εκδηλώθηκαν δύο προειδοποιήσεις, μια για το σύστημα συμπίεσης και άλλη μία για την ψύξη του συστήματος των επικοινωνιών, που ζητήθηκε να αποσαφηνισθούν εν πτήσει από τον μηχανικό εδάφους.

Παρουσιάστηκε και ένδειξη δυσλειτουργίας (υπερθέρμανση) στην ψύξη του συστήματος επικοινωνιών, που βρίσκεται κάτω από τη θέση του κυβερνήτη.

Απεργούν οι καθηγητές

Κινητοποιήσεις σε ΑΕΙ-ΤΕΙ

Καταλήψεις και συλλαλητήρια φοιτητών



Κλειστά παρέμειναν και χθες τα περισσότερα πανεπιστήμια της χώρας, με απόφαση της συνδικαλιστικής πγεσίας των καθηγητών (ΠΟΣΔΕΠ).

Παράλληλα, σε πολλές σχολές φοιτητές άρχισαν καταλήψεις και εκδηλώσεις δισμαρτυρίας και συμπαράστασης στους καθηγητές τους.

Συνολικά πάνω από 50 τμήματα και σχολές τελούν υπό συμβολική κατάληψη σε όλη τη χώρα αυτές τις μέρες, ενώ καθημερινά προστίθενται και νέα.

Οι κινητοποιήσεις θα συνεχιστούν τουλάχιστον μέχρι το τέλος του μήνα, καθώς η ΠΟΣΔΕΠ έχει αποφασίσει και νέα απεργία από τις 23 έως τις 25 Μαΐου, ενώ στη συνέχεια θα συνεδριάσει για να εξετάσει το ενδεχόμενο συνέχισης των κινητοποιήσεων ακόμα και μέσα στην εξεταστική περίοδο.

Τα ΤΕΙ αποφάσισαν ήδη 24ωρη απεργία και στις 26 Μαΐου.

Στις 12 εχθές το μεσημέρι, εξάλλου, οι φοιτητές έκαναν και συλλαλητήρια στην Αθήνα (Προπύλαια) και σε άλλες πόλεις, ενώ την Πέμπτη έκλεισαν δρόμους και τώρα σχεδιάζουν δεύτερο συλλαλητήριο στις 25 Μαΐου.

ΞΕΝΑΚΗΣ ΜΕΤΑΧΕΙΡΙΣΜΕΝΑ

ΑΓΟΡΕΣ - ΠΩΛΗΣΕΙΣ - ΑΝΤΑΛΛΑΓΕΣ ΜΕΤΑΧΕΙΡΙΣΜΕΝΩΝ ΑΥΤΟΚΙΝΗΤΩΝ

10ο χλμ. Ρόδου-Λίνδου, τηλ. 2241086690 (εσωτερικό 120)

1 **AUDI TT COUPE 1.8T (150hp), μοντ. 2006, ασημί.**
αερόσακοι οδηγού - συνοδηγού,πλευρικοί αερόσακοι, ABS, υδρ. τιμόνι, ηλ. παραθ, κεντρ. κλειδ, σπορ ανάρτηση,πίσω σποιλερ,ζάντες αλουμινίου , ηχοσύστημα

2 **PEUGEOT 307CC SPORT, 2000 cc, 180HP, μοντ. 11/2004, μπορντώ.**
4 αερόσακοι , ABS, ESP, αυτόματος κλιματισμός,cruise control, δερμάτινο σαλόνι, αισθητήρες παρκαρίσματος,17΄΄ζάντες αλουμινίου, ηλεκτρική οροφή, ηχοσύστημα.

3 **TOYOTA RAV 4 5D EXECUTIVE 2000cc,μοντ. 2003, ασημί.**
6 αερόσακοι , ABS,TRC,αυτόματος κλιματισμός,ζάντες αλουμινίου, ηλεκτρική οροφή, pull bar, ηχοσύστημα.

4 **TOYOTA HILUX DOUBLE CAB 2000cc,μοντ. 2003, ασημί.**
6 αερόσακοι , ABS,TRC,αυτόματος κλιματισμός,ζάντες αλουμινίου, ηλεκτρική οροφή, pull bar, ηχοσύστημα.

5 **TOYOTA PRIUS 1500cc, μοντ. 2005, μπορντώ.**
8 αερόσακοι, ABS,, EBD, BA, clima,οθόνη αφής πολλαπλών ενδείξεων, χειριστήρια στο τιμόνι, ηλ. θερμ.καθρέπτες, ζάντες αλουμ. υδρ. τιμόνι, ηλ. παραθ, κεντρ. κλειδ, ηχοσύστημα.

6 **TOYOTA AVENSIS SDN SOL PLUS 1600cc , μοντ. 2006, μπλέ.**
9 αερόσακοι, ABS + EBD, διζωνικός κλιματισμός, αισθ. παρκαρίσματος, αισθ. βροχής, ζάντες αλουμ., υδρ. τιμόνι, ηλ. παραθ, κεντρ. κλειδ, ηχοσύστημα.

7 **HYUNDAI SANTA FE 2400cc, μοντ.2001, μπορντώ.**
δερμάτινο σαλόνι ,αερόσακος οδηγού - συνοδηγού, ABS, air condition, ζάντες αλουμ. υδρ. τιμόνι, ηλ. παραθ, κεντρ. κλειδ,ηχοσύστημα.

8 **VW PASSAT 1800cc TURBO, μοντ. 2002, μπλέ.**
6 αερόσακοι, clima, δερμάτινο σαλόνι, ABS,ESP, σπορ ανάρτηση, ζάντες αλουμινίου, υδρ. τιμόνι, ηλ. παραθ, κεντρ. κλειδ, ηχοσύστημα.

9 **ALFA ROMEO 156, 1600cc 120HP, μοντ. 10/2001,ασημί.**
αερόσακοι, clima, ABS, ASR, ζάντες αλουμινίου, συναγερμός, υδρ. τιμόνι, ηλ. παραθ, κεντρ. κλειδ, ηχοσύστημα.

10 **BMW 316 1600cc, μοντ.1998, μαύρο.**
αερόσακος οδηγού-συνοδηγού, clima, ABS,ASC, ηλ. ηλιοροφή, ζάντες αλουμινίου, υδρ. τιμόνι, ηλ. παραθ, κεντρ. κλειδ, ηχοσύστημα.

11 **KIA SPORTAGE 2000cc, μοντ. 2002, ασημί.**
air condition, δερμάτινο σαλόνι, ζάντες αλουμινίου, υδρ. τιμόνι, ηλ. παραθ, κεντρ. κλειδ, σκαλοπάτια, pull bar, ηχοσύστημα.

12 **CITROEN PLURIEL SENSODRIVE 1600cc, μοντ. 2004, μπλέ.**
αυτόματο -σειριακό, ABS, clima,4 αερόσακοι, ζάντες αλουμινίου, υδρ. τιμόνι, ηλ. παραθ, κεντρ. κλειδ, ηχοσύστημα.

13 **BMW 316 1600cc, μοντ.1997, λευκό.**
αερόσακοι , ABS, clima, φιμέ τζάμια, δερμάτινο σαλόνι, ηλιοροφή, ζάντες αλουμινίου, υδρ. τιμόνι, ηλ. παραθ, κεντρ. κλειδ, ηχοσύστημα.

14 **HYUNDAI COUPE 1600cc, μοντ. 2003, κόκκινο.**
αερόσακος οδηγού-συνοδηγού, ABS, air condition, υδρ. τιμόνι, ζάντες αλουμινίου, ηλ. παραθ, κεντρ. κλειδ, ηχοσύστημα.

15 **HONDA ACCORD 1600cc, μοντ. 2001, μπλέ.**
αερόσακος οδηγού-συνοδηγού, δερμάτινο σαλόνι, ABS, air condition, υδρ. τιμόνι, ξύλινη επένδυση, ηλ. παραθ, κεντρ. κλειδ, ηχοσύστημα.

16 **BMW 316 1600cc, μοντ.1996,μπορντώ.**
αερόσακοι , ABS, clima, ηλιοροφή, υδρ. τιμόνι, ηλ. παραθ, κεντρ. κλειδ, ηχοσύστημα.

17 **FIAT STILO 1242cc, μοντ.2002, κόκκινο.**
4 αερόσακοι, ABS, ASR, air condition, υδρ. τιμόνι, ηλ. παραθ, ζάντες αλουμινίου, κεντρ. κλειδ,συναγερμός, ηχοσύστημα.

18 **RENAULT MEGANE CABRIO 1400cc, μοντ. 2002, κίτρινο.**
4 αερόσακοι, ABS, air condition, υδρ. τιμόνι, ηλ. παραθ, ζάντες αλουμινίου, κεντρ. κλειδ, ηχοσύστημα.

19 **OPEL ASTRA 1400cc, μοντ. 2003, μαύρο.**
αερόσακοι, ABS, air condition, υδρ. τιμόνι, ηλ. παραθ,ζάντες αλουμινίου, κεντρ. κλειδ, ηχοσύστημα.

20 **AUDI A3 1600cc, μοντ. 1999, μπορντώ.**
αερόσακος οδηγού-συνοδηγού, ABS, υδρ. τιμόνι, ζάντες αλουμινίου, ηλ. παραθ, κεντρ. κλειδ, ηχοσύστημα.

21 **TOYOTA AVENSIS 1600cc ,μοντ. 1999, μπλέ.**
αερόσακοι, ABS, air condition, δερμάτινο σαλόνι, υδρ. τιμόνι, ηλ. παραθ, κεντρ. κλειδ, ηχοσύστημα.

22 **VW BORA 1600cc, μοντ. 1999, ασημί.**
4 αερόσακοι, ABS, air condition, υδρ. τιμόνι, ηλ. παραθ, κεντρ. κλειδ, ηχοσύστημα.

23 **VW PASSAT COMFORT 1600cc, μοντ. 1999, μπορντώ.**
αερόσακος οδηγ.-συνοδηγ., πλευρικοί αερόσακοι, ABS, air condition, υδρ. τιμόνι, ζάντες αλουμ, ηλ. παραθ, κεντρ. κλειδ, ηχοσύστημα.

24 **TOYOTA YARIS 1300cc, μοντ. 2001, πράσινο. ΑΥΤΟΜΑΤΟ.**
αερόσακοι, air condition, ABS, υδρ. τιμόνι, ηλ. παραθ, κεντρ. κλειδ, ηχοσύστημα.

25 **KIA RIO 1300cc, μοντ. 2004, μαύρο.**
αερόσακος οδηγού-συνοδηγού, air condition, ABS, υδρ. τιμόνι, ηλ. παραθ, κεντρ. κλειδ, ηχοσύστημα.

26 **MERCEDES 190 E 1800cc, μοντ. 1993,**
αερόσακος οδηγού, air condition, ABS, υδρ. τιμόνι, ζάντες αλουμινίου, ηλ. παραθ, κεντρ. κλειδ, ηχοσύστημα.

27 **KIA SEPHIA II 1600cc, μοντ. 2002, μπορντώ.**
αερόσακος οδηγού-συνοδηγού, air condition, δερμάτινο σαλόνι, υδρ. τιμόνι, ζάντες αλουμινίου, ηλ. παραθ, κεντρ. κλειδ, ηχοσύστημα.

28 **FIAT PUNTO SPORTING 1300cc, μοντ. 2001, κίτρινο.**
air condition, υδρ. τιμόνι,ζάντες αλουμινίου, ηλ. παραθ, κεντρ. κλειδ, ηχοσύστημα.

29 **OPEL OMEGA 2000cc, μοντ. 1997, μπλέ.**
αερόσακος οδηγού-συνοδηγού, ABS, air condition, υδρ. τιμόνι, ηλ. παραθ, κεντρ. κλειδ, ηχοσύστημα.

30 **VW BORA 1600cc, μοντ. 1999, ασημί.**
4 αερόσακοι, ABS, air condition, υδρ. τιμόνι, ηλ. παραθ, κεντρ. κλειδ, ηχοσύστημα.

31 **ROVER 400 1400cc, μοντ. 1998, μπλέ**
air condition, ABS, αερόσακος οδηγού, υδρ. τιμόνι, ηλ. παραθ, κεντρ. κλειδ, ηχοσύστημα.

32 **FIAT PUNTO 1242cc, μοντ. 2001,κόκκινο.**
air condition, ηλ. παραθ, κεντρ. κλειδ, ηχοσύστημα.

33 **KIA PRIDE 1300cc, μοντ. 1999, ασημί**
air condition, υδραυλικό τιμόνι, ηλ. παραθ, ζάντες αλουμινίου, ηχοσύστημα.

34 **SEAT IBIZA 1400cc, μοντ. 1995, μπορντώ.**
υδραυλικό τιμόνι, αερόσακος, κεντρικό κλείδ., ηλ. παράθυρα, ηλ. καθρ. , ηχοσύστημα.

35 **FIAT SEICENTO 1100cc, μοντ. 2001, λευκό.**
κεντρικό κλείδωμα, ηλ. παράθυρα, ηχοσύστημα.

36 **FIAT SEICENTO 1100cc, μοντ.2001, κόκκινο.**
κεντρικό κλείδωμα, ηλ. παράθυρα, ηχοσύστημα

37 **CITROEN XANTHIA 1800cc, μοντ. 1995, μπλέ.**
air condition, αερόσακος οδηγού, υδραυλικό τιμόνι, κεντρ. κλειδ, ηλ παραθ, ηχοσύστημα

38 **CITROEN ZX 1400cc, μοντ. 1993, λευκό.**
κεντρ. κλειδ, ηλ παραθ, ηχοσύστημα

39 **DAEWOO NEXIA 1500cc, μοντ. 1996, μπορντώ.**
air condition, κεντρ. κλειδ, ηλ παραθ, υδραυλικό τιμόνι, ηχοσύστημα

40 **CITROEN ZX 1400cc, μοντ. 1991, μολυβί.**
κεντρ. κλειδ, ηλ παραθ, ζάντες αλουμινίου , ηχοσύστημα

41 **TOYOTA COROLLA 1300cc, μοντ. 1991, λευκό.**
ηχοσύστημα

ΕΠΑΓΓΕΛΜΑΤΙΚΑ

1 **TOYOTA HILUX 4x4, 2,5 , μοντ. 2006, σαμπανιζέ (ΠΕΤΡΕΛΑΙΟ)**
αερόσακος οδηγ.-συνοδηγ., air condition, υδρ. τιμόνι, ζάντες αλουμ, πακέτο χρωμίου, ηλ. παραθ, κεντρ. κλειδ, ηχοσύστημα.

ΑΠΟ **0%** ΠΡΟΚΑΤΑΒΟΛΗ
ΕΩΣ **72** ΜΗΝΙΑΙΕΣ ΔΟΣΕΙΣ

ΧΠ1687

Η Χαμάς κατά του Προέδρου Αμπάς

Ενδοπαλαιστινιακές μάχες

Έντονη ανησυχία για την κατάσταση που επικρατεί



Συγκρούσεις μεταξύ Παλαιστινίων ξέσπασαν λίγο μετά τα μεσάνυχτα της Πέμπτης, τοπική ώρα, στην πόλη της Γάζας, με αποτέλεσμα να τραυματιστούν τέσσερα άτομα.

Η παλαιστινιακή αστυνομία και η νέα δύναμη που συστάθηκε από τη Χαμάς συγκρούστηκαν, για πρώτη φορά, στην πόλη της Γάζας.

Η Χαμάς ανέπτυξε τις δυνάμεις της, αρνούμενη να υπακούσει στις οδηγίες του επικεφαλής της Παλαιστινιακής Αρχής Μαχμούντ Αμπάς.

Σύμφωνα με το Γαλλικό Πρακτορείο, μέλη της δύναμης της Χαμάς περικύκλωσαν το κεντρικό αστυνομικό τμήμα της Γάζας και αντάλλαξαν πυρά με τους αστυνομικούς που βρίσκονταν μέσα σε αυτό. Τρεις αστυνομικοί και ένα μέλος της δύναμης της Χαμάς τραυματίστηκαν.

Η νέα δύναμη της Χαμάς θα αποτελείται από άνδρες της στρατιωτικής πτέρυγας της Χαμάς και μέλη υφιστάμενων δυνάμεων ασφαλείας. Θα αριθμεί συνολικά 3.000 άνδρες και ο ρόλος της θα είναι να εγγυηθεί την ασφάλεια των πολιτών και να προστατεύσει τις περιουσίες τους εν μέσω γενικευμένης αστάθειας και βίας στη Λωρίδα της Γάζας.

Μετά από εγκεφαλικό επεισόδιο

Στην εντατική ο Ετσεβίτ

Υποβλήθηκε σε χειρουργική επέμβαση

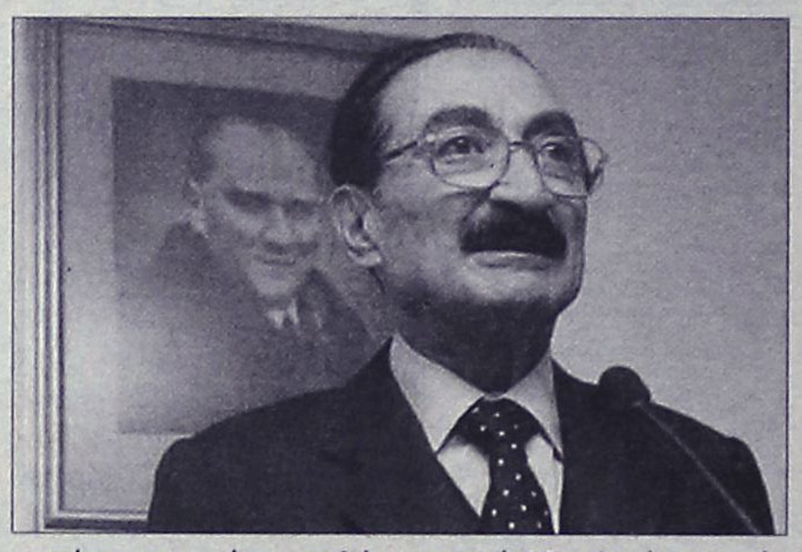

Σε νοσοκομείο της τουρκικής πρωτεύουσας εισήχθη επειγόντως ο τέως πρωθυπουργός της Τουρκίας Μπουλέντ Ετζεβίτ με εγκεφαλική αιμορραγία. Ο 81χρονος πολιτικός υποβλήθηκε σε χειρουργική επέμβαση 4,5 ωρών και νοσηλεύεται στην εντατική.

Σύμφωνα με τα τουρκικά Μέσα Ενημέρωσης, μετά την επέμβαση οι γιατροί αποφάσισαν να θέσουν τον τέως πρωθυπουργό σε τεχνητό κώμα, καθώς η κατάσταση της υγείας του είναι πολύ σοβαρή.

Ο Ετζεβίτ είχε παραστεί χθες στην κηδεία του Τούρκου δικαστικού Μουσταφά Οζμπιλγκίν, ο οποίος έπεσε νεκρός από τα πυρά δικηγόρου και φανατικού ισλαμιστή στο κτίριο του Συμβουλίου Επικρατείας.

Ο Ζεκί Σεζέρ, ηγέτης του Δημοκρατικού κόμματος της Αριστεράς του οποίου ο Ετζεβίτ είναι επίτιμος πρόεδρος, δήλωσε στους δημοσιογράφους ότι η χειρουργική επέμβαση πήγε καλά.

«Εχουμε περισσότερες ελπίδες τώρα» δήλωσε.

Ο Εζσεβίτ ήταν πρωθυπουργός της Τουρκίας το 1974 στη διάρκεια της εισβολής στην Κύπρο. Έγινε ξανά πρωθυπουργός το 1999 και αποχώρησε το 2002.

Ο δολοφόνος του Τούρκου δικαστή

Γνωστός Ισλαμιστής με δράση

Είχε πετάξει χειροβομβίδες στην «Τζουμχουριέτ»



Γνωστός για την αντίθεσή του στον κοσμικό χαρακτήρα του κράτους ο 29χρονος δικηγόρος που δολοφόνησε δικαστικό του Συμβουλίου Επικρατείας. Αυτό υποστηρίζουν οι τουρκικές εφημερίδες, οι οποίες δημοσιεύουν και φωτογραφίες του από συμμετοχή σε διαδηλώσεις.

Η Hurriyet έγραφε χθες ότι ο 29χρονος Αλπασλάν Ασλάν είναι ανάμεσα σε αυτούς που πρόσφατα τουλάχιστον σε τρεις περιπτώσεις- πέταξαν χειροβομβίδες εναντίον των γραφείων της εφημερίδας Cumhurriyet, η οποία υπερασπίζεται τον κοσμικό χαρακτήρα του κράτους.

Η ίδια εφημερίδα δημοσιεύει τη φωτογραφία του Αλπασλάν από τη συμμετοχή του σε άλλες διαδηλώσεις ισλαμιστών στην Κωνσταντινούπολη, όπου διαμένει, και στο Ντιγιαρμπακίρ.

Έξι άνθρωποι έχουν συλληφθεί στο πλαίσιο της έρευνας για την επίθεση στο Συμβούλιο Επικρατείας, ενώ καταζητούνται άλλοι δύο.

αθλητικη ΡΟΔΙΑΚΗ
ΣΑΒΒΑΤΟ 20 ΜΑΪΟΥ 2006

Η ΩΡΑ ΤΟΥ ΣΧΕΔΙΑΣΜΟΥ ΣΤΗΝ ΡΟΔΟ ΣΕΛ. 24

Μέχρι τέλους του μήνα

• Πολύωρη συζήτηση για το θέμα του προπονητή στην ΠΑΕ Διαγόρας.

• Έτοιμη η διάδοχη κατάσταση με Καμπούρη και Β. Αθανασίου να έχουν τον πρώτο λόγο εξαιτίας χαμηλής πτήσης την ερχόμενη σαιζόν!



Στον βοηθό του παραδίδει στο τέλος του μήνα ο Δημήτρης Καλαϊτζίδης

Προπονητής με προθεσμία λήξεως παραμένει στον Διαγόρα ο Δημήτρης Καλαϊτζίδης. Το δ.σ. της ΠΑΕ Διαγόρας ύστερα από πολύωρη συζήτηση αποφάσισε να ολοκληρώσει την συνεργασία με τον νυν προπονητή στις 31 Μαΐου και στην συνέχεια όπως έχει υποχρέωση να συζητήσει μαζί του την ανανέωση η όχι της συνεργασίας. Χαρακτηριστικές οι δηλώσεις του προέδρου της ΠΑΕ Διαγόρας Κώστα Χρυσοχοΐδη αμέσως μετά την λήξη της συνεδρίασης της διοίκησής του:

«Το συμβόλαιο της συνεργασίας με τον προπονητή Δημήτρη Καλαϊτζίδη λήγει στις 31 Μαΐου. Θα υπάρξει συνεννόηση με τον κ. Καλαϊτζίδη για το αν θα συνεχίσουμε την συνεργασία μας ή όχι»

Ο νυν τεχνικός της ομάδας λοιπόν θα παραμείνει στην θέση του μέχρι την ωσάνω ημερομηνία και στην συνέχεια παρά το γεγονός του ότι η δήλωση του προέδρου αναφέρει πώς θα γίνει συνεννόηση με τον ίδιο θα αλλάξουν πολλά πράγματα που αναφέρονται παρακατω. Για την ώρα τουλάχιστον οι προπονήσεις συνεχίζονται αλλά με τις εξελίξεις να τρέχουν.

ΣΕ ΧΑΜΗΛΗ ΠΤΗΣΗ

Η πτήση για τον Διαγόρα θα είναι χαμηλή την νέα περίοδο απ' ό,τι φαινεται. Εξαλλου είναι ολοφάνερο πώς δαπανήθηκε μεγάλο ποσό την περίοδο που τελείωσε και το "ανοιγμα" κύρια από λίγους ανθρώπους ήταν τεράστιο. Η προσπάθεια για άνοδο δεν ευδοκίμησε και συνεπώς την νέα περίοδο θα δαπανηθεί πολύ μικρότερο ποσό από πέρυσι .

Το "ανοιγμα" και το μπάτζετ θα είναι μικρότερο και κατά συνέπεια θα έχει αντίκτυπο και στις μεταγραφικες κινήσεις της .

Σύμφωνα με τις υπάρχουσες πληροφορίες και αφού έλυνε ο Διαγόρας την συνεργασία του με τον Δημήτρη Καλαϊτζίδη η πρώτη σκέψη των παραγόντων πήγε κατευθείαν στους δικούς του ανθρώπους. Σύμφωνα λοιπόν με τις πληροφορίες

-Διάδοχος του Καλαϊτζίδη προαλείφεται ο Γιάννης Καμπούρης ο οποίος θήτευεσε για πολύ καιρό δίπλα στους προπονητές που πέρασαν από την ομάδα, ξέρει τα παιδιά που αγωνίζονται αυτήν την στιγμή σε αυτήν και γνωρίζει πλέον πρόσωπα και πράγματα στην Γ΄Εθνική.

-Μαζί του σε ρόλο τεχνικού συμβούλου θα είναι σύμφωνα πάντα με τις ίδιες πηγές και ο Βασίλης Αθανασίου, πρόσωπο που έχει προσφέρει πολλά στον Διαγόρα αλλά και μπορεί κατά τα φαινόμενα να παίξει πολύ καλά τον ρόλο του συνδετικού κρίκου του πάγκου με την διοίκηση.

Όλα αυτά φυσικά ήταν μέχρι χθες το βράδυ εικασίες αλλά και πολύ ενδιαφέρον σενάριο διαδοχής εάν φυσικά ίσχυε τελικά το μικρό μπάτζετ για την ομάδα κάτι που ήταν πολύ πιθανόν να γίνει.

Στο ίδιο μήκος κύματος θα κινηθούν και οι μεταγραφές. Βέβαια πολλά ακούγονται και πολλά ήδη γράφονται αλλά ήταν όλα συνάρτηση της περίπτωσης παραμονής ή όχι του Καλαϊτζίδη στην ομάδα. Οι ίδιες πηγές οι προερχόμενες από τους κύκλους του Διαγόρα ανέφεραν χθες πώς η φετινή προσπάθεια θα στηριχθεί περισσότερο σε Ρόδιους παίκτες με την προσθήκη λίγων παικτών από αυτούς που τα συμβόλαιά τους τελείωσαν ή τελειώνουν που έχουν ήδη προσφέρει στην ομάδα και μάλιστα πετυχημένα . Όλα αυτά είναι θέμα της διοίκησης του Κώστα Χρυσοχοΐδη που κλήθηκε πρώτα χθες να αποφασίσει αν τελικά θα κρατήσει τον προπονητή ή όχι.



Στις 24/5 και στο «Αλκαζάρ» το μπαράζ

Την ερχόμενη Τετάρτη θα γίνει γνωστή η πέμπτη ομάδα που θα εξασφαλίσει το «εισιτήριο» για τη Β Εθνική, μετά τους Αγροτικό Αστέρα, ΠΑΣ Γιάννινα, Αστέρα Τρίπολης και Εθνικό. Οπως αποφάσισε την Πέμπτη το Εκτελεστικό Συμβούλιο της ΕΠΑΕ, ο αγώνας μπαράζ ανάμεσα στον Πανθρακικό (θα είναι ο τυπικά γηπεδούχος) και τον Μεσσηνιακό θα διεξαχθεί στις 24 Μαΐου, στο γήπεδο «Αλκαζάρ» (18:00).

Η ώρα του σχεδιασμού

• Στην ΠΑΕ Ρόδος ρίχνουν τώρα το βάρος στον καλύτερο προγραμματισμό της καινούργιας χρονιάς.
• Η συνεργασία με τον προπονητή Γιώργο Στράντζαλη είναι το θέμα πρώτης προτεραιότητας της διοίκησης του Χρήστου Ηλιακίδη.
• Πιθανό φιλικό με τον Άρη Αρχαγγέλου την ερχόμενη Τρίτη. Χαλάρωσαν οι προπονήσεις μετά το τέλος του πρωταθλήματος.

Από το ξεκίνημα της ερχόμενης εβδομάδας θα δρομολογηθούν οι εξελίξεις στην ΠΑΕ Ρόδος που θέλει να "τελειώνει" γρήγορα αυτή την χρονιά η οποία και πρέπει να θεωρηθεί πετυχημένη για την ομάδα της Ρόδου αφού οι "πράσινοι" έφτασαν στην επίτευξη του στόχου τους που δεν ήταν άλλος από την παραμονή στην κατηγορία.

Η προσπάθεια ήταν μεγάλη αν αναλογισθεί κανείς πως η ομάδα αυτή δημιουργήθηκε μέσα σε τρεις μέρες και κάτω από "αντίξοες" συνθήκες πίεσης χρόνου.

Αυτή η χρονιά όμως είναι ιστορία. Από δω και πέρα η ομάδα της πόλης μας προγραμματίζει το μέλλον και αποσκοπεί στο να θέσει στόχους και να δημιουργήσει προοπτικές για να μπορέσουν να αναδειχθούν προπονητής, παίκτες και κατ' επέκταση ομάδα.

Σύμφωνα με τις υπάρχουσες πληροφορίες πάντως το πρώτο θέμα που τίθεται είναι αυτό του προπονητή. Ο Γιώργος Στράντζαλης με τους παίκτες του παρουσίασαν σαν ομάδα ένα πολύ καλό πρόσωπο και κατά συνέπεια εκείνος έχει προβάδισμα έναντι οποιονδήποτε άλλων επιλογών. Οι διοικούντες είχαν συνάντηση μαζί του στην Αθήνα διαμηνύοντάς του πως θα υπάρξει η τελική συνάντηση στην πόλη μας και μετά την έλευση από την Αθήνα του προέδρου Χρήστου Ηλιακίδη.

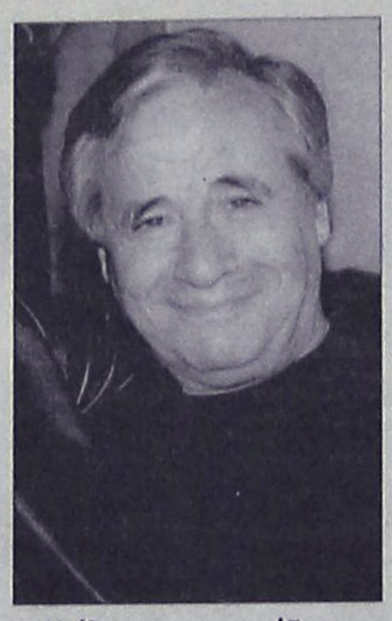

Η έλευση του προέδρου στην Ρόδο την προσεχή Δευτέρα δρομολογεί εξελίξεις στην ομάδα.

Ο ίδιος θα έρθει στην Ρόδο την Δευτέρα ή την Τρίτη μετά την εκταμίευση κάποιων χρημάτων που πρέπει να εισπράξει η ΠΑΕ Ρόδος από την ΕΠΑΕ όπως σχετικά έγινε γνωστό. Η διοίκηση θα συνεδριάσει με την παρουσία του Ηλιακίδη αμέσως και θα ασχοληθεί με τα θέματα του προπονητή και των μεταγραφών.

Είναι πολύ πιθανόν πάντως να υπάρξει συνάντηση με τα υπόλοιπα μέλη του δ.σ. πριν από την έλευση του Χρήστου Ηλιακίδη στην Ρόδο. Στην συνεδρίαση πάντως θα υπάρξει η έκθεση του προπονητή της ομάδας και θα συζητηθούν όλα όσα αφορούν το ποδοσφαιρικό τμήμα.

Όλα πρέπει να γίνουν γρήγορα για να γνωρίζουν και οι ίδιοι οι ποδοσφαιριστές ποια γραμμή θα ακολουθήσουν αλλά και οι διοικούντες ποια ενίσχυση θα προσφέρουν στην ομάδα.

Τίποτα πάντως δεν έχει οριστικοποιηθεί ακόμα σε ό,τι αφορά προπονητή και ποδοσφαιριστές. Λίγο πολύ όμως οι "κατευθύνσεις" είναι γνωστές.

ΦΙΛΙΚΟ ΚΑΙ ΤΗΝ ΤΡΙΤΗ

Στο μεταξύ η ΠΑΕ Ρόδος δεν ολοκλήρωσε ακόμα τις προπονήσεις. Όπως χαρακτηριστικά ανέφερε ο τεχνικός της ομάδας Γιώργος Στράντζαλης αυτές θα συνεχισθούν μέχρι τις 28 Μαΐου οπότε και θα ολοκληρωθεί η χρονιά. Είναι μάλιστα πολύ πιθανόν πριν από το ματς με τον Κλεάνθη της Κυριακής να γίνει κι άλλο φιλικό με τον Άρη Αρχαγγέλου την ερχόμενη Τρίτη στο οποίο και θα χρησιμοποιηθούν για μια ακόμα φορά όλοι οι παίκτες.

Θετικά τα συμπεράσματα

• Επαφές με νέους και παλιούς παράγοντες της ομάδας είχε ο πρόεδρος Σταμάτης Μαχλής
• Ξεκίνησαν τα έργα στο γήπεδο Παραδεισίου με σκοπό να προλάβουν οι πάντες την σπορά.
• Οριστικά την επόμενη εβδομάδα η συνάντηση με τον Δήμαρχο την βοήθεια του οποίου θεωρούν σημαντική στο Παραδείσι.

Ακόμα μια αρκετά σημαντική συνάντηση πραγματοποίησε ο Σταμάτης Μαχλής με παράγοντες και παλιούς αλλά και καινούργιους με απώτερο σκοπό την δημιουργία ικανού διοικητικού σχήματος αλλά και τον καλύτερο δυνατό σχεδιασμό του Κλεάνθη προκειμένου να έχει ο σύλλογος την καλύτερη δυνατή πορεία στο περιφερειακό πρωτάθλημα.

Ο πρόεδρος του Κλεάνθη συζήτησε πολλά με τους ανθρώπους του και από ό,τι έγινε γνωστό τα συμπεράσματα που αποκόμισε από αυτήν την συνάντηση ήταν πολύ καλά και αυτά είναι που θα οδηγήσουν τον κ. Μαχλή και τους συνεργάτες του στον σωστότερο προγραμματισμό για την νέα ποδοσφαιρική περίοδο.

Ο Κλεάνθης θέλει να πάει καλά και να εκπροσωπήσει κατά τον καλύτερο τρόπο το Δωδεκανησιακό ποδόσφαιρο σε αυτήν την κατηγορία. Είναι βέβαια πρωτάρης αλλά από ό,τι φαίνεται έχουν την γνώση οι φύλακες!!!

Ο κ. Μαχλής θα συναντηθεί με τον Δήμαρχο Πεταλούδων κ. Κορδίνα την ερχόμενη εβδομάδα για να συζητήσουν από κοινού για τον προγραμματισμό και την οργάνωση του Κλεάνθη για την νέα περίοδο με απώτερο σκοπό η ομάδα να πάει καλά και να είναι κατοχυρωμένη από



Θέλει το γήπεδο έτοιμο μέχρι τον Σεπτέμβριο η ομάδα του Κλεάνθη

κάθε άποψη. Οποιοδήποτε ύψος βοηθείας πάντως εξασφαλισθεί σε αυτή την συνάντηση θα είναι θετικό για τον Κλεάνθη του οποίου το Δ.Σ. θα βάλει σε νέες βάσεις το σύλλογο και θα τον οδηγήσει εκ του ασφαλούς σε σωστό αλλά και ακίνδυνο δρόμο.

ΞΕΚΙΝΗΣΑΝ ΤΑ ΕΡΓΑ ΣΤΟ ΓΗΠΕΔΟ

Στο μεταξύ ξεκίνησαν τα έργα στο γήπεδο με απώτερο σκοπό να είναι όλα έτοιμα στο ξεκίνημα του περιφερειακού πρωταθλήματος. Ο εργολάβος αφού έκανε τις σχετικές συζητήσεις με τις τεχνικές υπηρεσίες του Δήμου Πεταλούδων ξεκίνησε τις εργασίες στο γήπεδο Παραδεισίου.

Σύμφωνα με τα όσα έγιναν γνωστά πάντως ο εργολάβος και τα συνεργεία του πρέπει να αυξήσουν τους αποδοτικούς ρυθμούς ούτως ώστε να είναι όλα έτοιμα για σπορά στον αγωνιστικό χώρο με βλέψεις το γήπεδο να είναι έτοιμο μέχρι τον Σεπτέμβριο. Λίγο δύσκολο αλλά ο εργολάβος υποσχέθηκε να επισπεύσει τις εργασίες για να είναι έτοιμα όλα στο όριο της σποράς που χρονολογείται μέχρι τις 10 Ιουνίου. Διαφορετικά η περίπτωση της σποράς θα πάει το φθινόπωρο και ο Κλεάνθης δεν θα προλάβει να έχει έτοιμη την έδρα αναγκασμένος εκ των πραγμάτων να παίξει τα πρώτα παιχνίδια στο νέο πρωτάθλημα στο γήπεδο Μαριτσών όπως αναφέρθηκε και χθες.

Όλα θα εξαρτηθούν από τους ρυθμούς των τεχνικών υπηρεσιών και του εργολάβου.

Τετ α τετ διοίκησης προπονητή

Δέκα ποδοσφαιριστές φεύγουν από τον Ιάλυσο που κρατάει τους υπόλοιπους και θέλει να ρίξει το βάρος στους "μικρούς" από τον χώρο του τοπικού μας ποδοσφαίρου
-Ο Άκης Δελαπόρτας επιζητεί την παραμονή στην ομάδα των Βασιλάκη-Καλημέρη αλλά και του Βαγγέλη Ράιου

Χθες το απόγευμα πραγματοποιήθηκε η αναμενόμενη συνάντηση μεταξύ του προπονητή του Ιάλυσου Άκη Δελαπόρτα και των μελών της διοίκησης του Αλέκου Μαυρή. Σκοπός αυτής της συνάντησης ήταν να μελετηθεί από όλους με μεγάλη προσοχή η έκθεση Δελαπόρτα αλλά και να χαραχθεί η πορεία της ομάδας στο περιφερειακό πρωτάθλημα.

Σύμφωνα με απόλυτα εξακριβωμένες πληροφορίες δέκα ποδοσφαιριστές της ομάδας αναμένεται να αποτελέσουν παρελθόν από την ομάδα για πολλούς και διάφορους λόγους. Οι διοικούντες αλλά και ο νέος προπονητής θέλουν να κάνουν πιο ταλαντούχα την ομάδα του Ιάλυσου κρατώντας τον κορμό και αποκτώντας "μικρούς" παίκτες από το τοπικό μας ποδόσφαιρο που συγκεντρώνουν τις προϋποθέσεις για να αγωνισθούν στο περιφερειακό αφού στο τοπικό έχουν αποδείξει πως έχουν υψηλές αποδόσεις.

Σύμφωνα με τα όσα έγιναν γνωστά στον Ιάλυσο πρόκειται να αντικατασταθούν οι
-Τάσος Χατζηκαλημέρης
-Γιάννης Πεστλίκης
-Μηνάς Μαυρής
-Μανώλης Γιαλούσης
-Χρήστος Στόϊος (Υπάρχει περίπτωση να μείνει υπό προϋποθέσεις)
-Λευτέρης Μανάκης
-Γιώργος Στάππας
-Μανώλης Τσαφής
-Δημήτρης Μάτσης και
-Κώστας Γρηγοράς.

Οι παίκτες αυτοί θα αντικατασταθούν στο ρόστερ στο οποίο η διοίκηση του Ιάλυσου θα επιδιώξει την παραμονή των Κώστα Καλημέρη αλλά και του Παναγιώτη Βασιλάκη που πρόσφεραν αρκετά στην ομάδα στο διάστημα που



Προς αντικατάσταση και ο Γιόργος Στάππας στον Ιάλυσο

αγωνίσθηκαν με την φανέλα του Ιάλυσου ερχόμενοι από τον Διαγόρα.

Διοίκηση αλλά και προπονητής εμπιστεύονται την εμπειρία του Βαγγέλη Ράιου και παρά το γεγονός του ότι είναι βετεράνος πλέον, τον θέλουν να μείνει στην ομάδα για έναν ακόμη χρόνο.

Στην Ιαλυσό πάντως δεν βιάζονται να κάνουν την επόμενη κίνηση πιστεύοντας πως πρέπει να κλείσει πρώτα από κάθε άποψη η χρονιά που πέρασε και στην συνέχεια να υπάρξει ο προγραμματισμός της νέας που ομολογουμένως αναμένεται με μεγάλο ενδιαφέρον.

Αμφισβητεί την απόφασή της

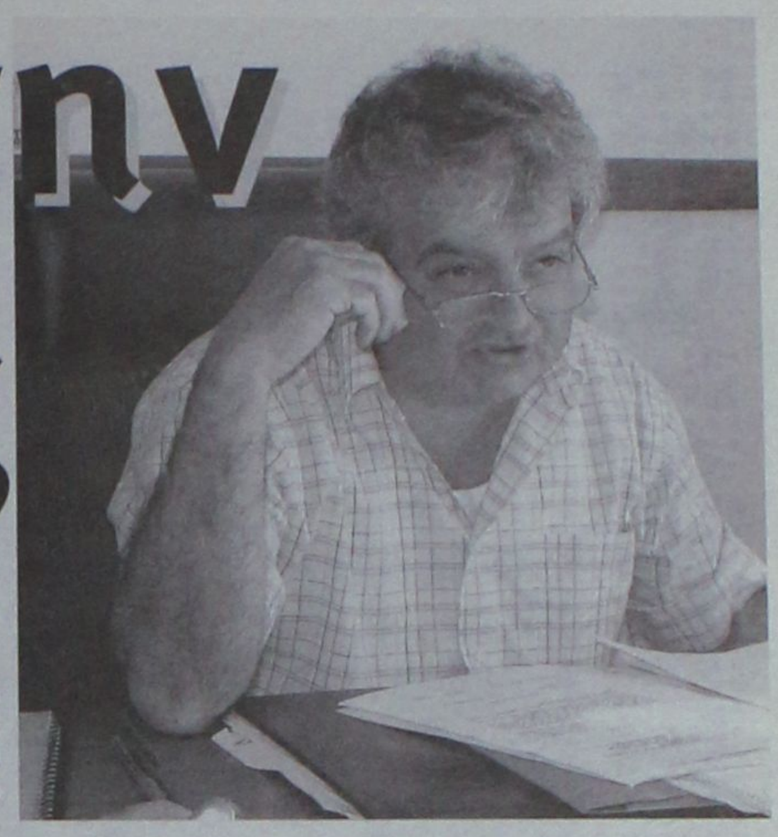

Προβλημάτισε ο Κλεόβουλος Χατζηγεωργίου

Πολλά ερωτηματικά δημιούργησε η συμβουλή του Κλεόβουλου Χατζηγεωργίου προς Ερμή και ΠΑΣ Ασκληπιείου να ζητήσουν την καθυστέρηση στην έναρξη του εφηβικού πρωταθλήματος της νέας χρονιάς για να προλάβουν να εκτίσουν την ποινή τους.

Υποτίθεται και πάντα βάσει του σκεπτικού της Πειθαρχικής Επιτροπής πως η ποινή που επιβλήθηκε στις εφηβικές ομάδες του Ερμή και του ΠΑΣ Ασκληπιείου ήταν παραδειγματική. Έτσι χαρακτηρίστηκε από τον ίδιο τον Κλεόβουλο Χατζηγεωργίου, οπότε εύλογα προκύπτει το ερώτημα πώς είναι δυνατόν ο ίδιος να προτείνει μέσα στα γραφεία της ΕΠΣΔ την καθυστέρηση στην έναρξη του εφηβικού πρωταθλήματος της νέας αγωνιστικής περιόδου προκειμένου να μην εφαρμοστεί στην πράξη μία ποινή την επιβολή της οποίας η Πειθαρχική Επιτροπή συνεχίζει να υπερασπίζεται.

Από την στιγμή που η ποινή θεωρείται ορθή όχι μόνο βάσει του γράμματος του νόμου, αλλά και ηθικά, τότε ειδικά η Πειθαρχική Επιτροπή δεν νομιμοποιείται να υποδεικνύει έστω και με την μορφή της συμβουλής «παράθυρα» για να μην την εκτίσουν τα δύο σωματεία. Κάτι τέτοιο ισοδυναμεί με παραδοχή πως έκανε λάθος στην απόφασή της. Εκτός αυτού, το στοιχείο της πρότασης για επανεξέταση της υπόθεσης-άσχετα αν γίνεται ή δεν γίνεται- σε συνδυασμό με την προτροπή για καθυστέρηση της έναρξης του πρωταθλήματος της νέας αγωνιστικής περιόδου, εμπεριέχει το στοιχείο της αμφιβολίας για την ακεραιότητα των στοιχείων που εξετάστηκαν κατά την εκδίκαση της υπόθεσης, δηλαδή για το Φύλλο Αγώνα και κυρίως για την έκθεση του προέδρου της ΕΠΣΔ, Μιχάλη Βεργωτή.

Ο ίδιος ο πρόεδρος της επιτροπής, Κλεόβουλος Χατζηγεωργίου, έχει πει πως αν τα δύο σωματεία αμφισβητούν την απόφαση της επιτροπής του, έχουν όλο το δικαίωμα να προσφύγουν στην Δευτεροβάθμια Επιτροπή Εφέσεων της ΕΠΟ. Προς τι, λοιπόν, οι παρατηρήσεις για επανεξέταση της υπόθεσης και την καθυστέρηση στην σέντρα του επόμενου πρωταθλήματος; Γιατί η Πειθαρχική Επιτροπή δεν αρκείται στην υπεράσπιση της απόφασης που έλαβε, από την στιγμή που ισχυρίζεται πως είναι σωστή και πως όφειλε να λειτουργήσει έτσι στο πλαίσιο των ευθυνών της για τα πρωταθλήματα υποδομής αλλά και απέναντι στην αξιοπρέπεια του δ.σ. της Ένωσης; Ο ίδιος ο Κλεόβουλος Χατζηγεωργίου αντίκρουε όσους έλεγαν πως η ποινή της αποβολής θα έπρεπε να είναι μικρότερη και να ισχύσει μόνο τους καλοκαιρινούς μήνες με το επιχείρημα πως κάτι τέτοιο θα ισοδυναμούσε με κοροϊδία. Προφανώς, λοιπόν, και βάσει του ίδιου σκεπτικού θα είναι κοροϊδία το να καθυστερήσει η έναρξη του νέου πρωταθλήματος μέχρι να εκτίσουν την ποινή τους ο Ερμής και ο ΠΑΣ Ασκληπιείου. Δηλαδή ο ίδιος συμβούλευσε τα δύο σωματεία να μετατρέψουν την απόφαση της επιτροπής του σε... κοροϊδία.

Υποχρεωμένοι να τοποθετηθούν

Οι ισορροπίες του δ.σ. στο θέμα της διαμάχης Στεφανάκη-Χατζηγεωργίου αναμένεται να σταματήσουν με την έναρξη της επόμενης συνεδρίασης της διοίκησης.

Θέλουν δεν θέλουν, τα μέλη του διοικητικού συμβουλίου της ΕΠΣΔ θα υποχρεωθούν να πάρουν θέση στο θέμα της διαμάχης του Θεοδόση Στεφανάκη με τον πρόεδρο της Πειθαρχικής Επιτροπής, Κλεόβουλο Χατζηγεωργίου.

Μπορεί μέχρι στιγμής οι περισσότεροι να έχουν επιλέξει την τακτική των ίσων αποστάσεων και να παίζουν σε ανεπίσημο επίπεδο σε διπλό ταμπλό, όμως στην επόμενη συνεδρίαση θα είναι εκ των πραγμάτων υποχρεωμένοι να ξεκαθαρίσουν την θέση τους, αφού θα κληθούν να τοποθετηθούν πάνω στις παρατηρήσεις του Θεοδόση Στεφανάκη.

Ο ίδιος επιμένει να υποστηρίζει πως διαφωνεί με τον τρόπο που λειτουργεί η Πειθαρχική Επιτροπή και είναι αποφασισμένος να μην υποχωρήσει στο παραμικρό, παρά το γεγονός ότι όπως φάνηκε την περασμένη Τετάρτη, γίνεται μία προσπάθεια να αποδοθεί η διαμάχη σε παρεξήγηση και το θέμα να κλείσει χωρίς να ληφθούν αποφάσεις, είτε υπέρ του Χατζηγεωργίου, είτε υπέρ του Στεφανάκη.

Ο τελευταίος επιμένει πως δεν υπάρχει προσωπικό πρόβλημα με τον Κλεόβουλο Χατζηγεωργίου, αλλά διαφωνία που πρέπει να τοποθετηθεί στο πλαίσιο του θεσμού του δ.σ. και της Πειθαρχικής Επιτροπής. Γι' αυτό και επισήμανε κατά την διάρκεια της συνεδρίασης της περασμένης Τετάρτης τα σημεία στα οποία κατά την άποψή του τα πράγματα δεν πάνε καλά, ζητώντας από τα υπόλοιπα μέλη του διοικητικού συμβουλίου να τα επεξεργαστούν και να καταθέσουν την επόμενη φορά συγκεκριμένες προτάσεις.

Λογικά θα κληθεί να παραβρίσκεται και ο πρόεδρος της Πειθαρχικής Επιτροπής, οπότε θα κλείσει το οποιοδήποτε «παράθυρο» από το οποίο θα υπάρχει η πιθανότητα να συνεχίζει να «μπάζει» άνεμος ισορροπιών.

Οργή που ξεχειλίζει

Δέκα μέρες σκοπεύουν να περιμένουν οι άνθρωποι του Ερμή μήπως και δικαιωθούν στην κόντρα τους με την Πειθαρχική Επιτροπή. Μετά θα καταθέσουν τα δελτία όλων των ποδοσφαιριστών. Λάβρος εμφανίστηκε χθες στα ερτζιανά ο γενικός αρχηγός της ομάδας, Γιώργος Παπαγεωργίου. Τα λόγια του ήταν σκληρά, ενώ κατήγγειλε πως Βεργωτής και Χατζηγεωργίου πετάνε ο ένας στον άλλον το μπαλάκι της ευθύνης για την τιμωρία του Ερμή.

Δεν θα ησυχάσουν μέχρι να δικαιωθούν. Οι άνθρωποι του Ερμή Καλυθιών συνεχίζουν να βράζουν με την Πειθαρχική Επιτροπή της ΕΠΣΔ και δηλώνουν αποφασισμένοι ακόμα και να καταθέσουν τα δελτία όλων των ποδοσφαιριστών του συλλόγου, ως ένδειξη διαμαρτυρίας όχι μόνο για την ποινή που επιβλήθηκε στην εφηβική ομάδα για τα γεγονότα του τελικού του πρωταθλήματος, αλλά για την αντιμετώπιση της οποίας έτυχαν μετά τα παράπονα που εξέφρασαν.

Χθες ήταν η σειρά του γενικού αρχηγού του Ερμή, Γιώργου Παπαγεωργίου (είπε πως μιλάει για λογαριασμό και του προέδρου του, Πολυχρόνη Πολυχρόνη), να βγει στα ερτζιανά του ΤΟΠ FM και να επιτεθεί με σφοδρότητα, μεταφέροντας το κλίμα οργής που επικρατεί στις Καλυθιές.

«Αν οι κύριοι της Πειθαρχικής Επιτροπής έχουν πρόβλημα με τον Ερμή, να μας το πούνε να παραδώσουμε τα δελτία», ξεκίνησε την τοποθέτησή του ο Παπαγεωργίου, για να επικαλεστεί στην συνέχεια διάλογο που υποστηρίζει πως είχε πριν από την έναρξη του παιχνιδιού της τελευταίας αγωνιστικής του πρωταθλήματος της Β' κατηγορίας ανάμεσα στην ομάδα του και τον Ασκληπιό Κω με τον πρόεδρο της ΕΠΣΔ, Μιχάλη Βεργωτή, μέσα από το περιεχόμενο του οποίου προκύπτει πως πολύ απλά ο πρόεδρος και η Πειθαρχική Επιτροπή αρνούνται να αναλάβουν την ευθύνη για την τιμωρία του Ερμή, μεταθέτοντάς την ο ένας στον άλλον!

«Πετάει ο ένας το μπαλάκι στον άλλον», υπογράμμισε ο Γιώργος Παπαγεωργίου, αποκαλύπτοντας πως ο Μιχάλης Βεργωτής του είπε πως το σωματείο του δεν φταίει σε τίποτα, πως τα όσα έγιναν στον τελικό του εφηβικού πρωταθλήματος συμβαίνουν σε όλα τα γήπεδα και πως για την επιβολή της ποινής της αποβολής από το πρωτάθλημα φταίει η Πειθαρχική Επιτροπή!

Υπενθυμίζεται, πως ο Κλεόβουλος Χατζηγεωργίου επισήμανε επανειλημμένως πως η απόφαση της Π.Ε. στηρίχθηκε στην έκθεση του Βεργωτή. «Θα περιμένουμε ακόμα δέκα μέρες», συνέχισε ο γενικός αρχηγός του Ερμή, τονίζοντας πως αν δεν υπάρξει δικαίωση το σωματείο θα παραδώσει όλα τα δελτία στην ΕΠΣΔ και καλώντας τα μέλη της Πειθαρχικής Επιτροπής να βάλουν τα ίδια «φανέλες και παντελονάκια και να πάνε να παίξουν»!

Όπως επισήμανε, στις τάξεις του Ερμή βρίσκονται αυτή την στιγμή γύρω στα εκατό παιδιά, τα οποία μένουν «ξεκρέμαστα» μετά την αποβολή της εφηβικής ομάδας, συνεχίζοντας σε έναν τόνο σαφώς πιο σκληρό και επιθετικό.

Αφού είπε πως ο πρόεδρος της Πειθαρχικής Επιτροπής, Κλεόβουλος Χατζηγεωργίου λειτούργησε σαν «Ηρώδης», υποστήριξε πως τα παιδιά του Ερμή «σταυρώθηκαν» για το τίποτα, προτρέποντας τον Χατζηγεωργίου να πηγαίνει στα γήπεδα για να παρακολουθεί τους αγώνες των εφηβικών πρωταθλημάτων, προκειμένου να σχηματίσει άποψη πριν επιβάλει ποινές. Την ίδια προτροπή απηύθυνε και στον Μιχάλη Βεργωτή. Η ποινή που επιβλήθηκε στην εφηβική ομάδα χαρακτηρίστηκε για άλλη μία φορά ως άδικη, με τον Παπαγεωργίου να κάνει λόγο για πολιτική δύο μέτρων και δύο σταθμών.

Θυμήθηκε το παιχνίδι ανάμεσα στον Ακουσίλαο και τον Αντίμαχο, λέγοντας πως έγιναν σημεία και τέρατα όμως η ποινή της αποβολής απουσίασε, μεταφέροντας παράλληλα και την αγανάκτηση αρκετών άλλων σωματείων για τον τρόπο που χειρίστηκε η Πειθαρχική Επιτροπή την υπόθεση του τελικού του εφηβικού πρωταθλήματος.

Σύμφωνα με τον γενικό αρχηγό του Ερμή, ο πρόεδρος Πολυχρόνης Πολυχρόνης είναι έτοιμος να αποχωρήσει από τον χώρο του ποδοσφαίρου μετά την τιμωρία του με ποινή απαγόρευσης άσκησης των καθηκόντων του για έναν χρόνο, ενώ αναρωτήθηκε πώς είναι δυνατόν η Πειθαρχική Επιτροπή να απαιτεί να μην της ασκείται κριτική. «Πού βρισκόμαστε;

Αποφασίζουμε και διατάζουμε; Έχουμε πάσα ιδέα για την Πειθαρχική Επιτροπή», έκλεισε την τοποθέτησή του ο Γιώργος Παπαγεωργίου, προαναγγέλλοντας την προσφυγή του σωματείου του στην Δευτεροβάθμια Επιτροπή Εφέσεων της ΕΠΟ.

ΣΕΤΣΙΟΙ



Η ισχυρή ομάδα του Δήμου Ροδίων, όπως παρατάχθηκε στον προχθεσινό νικητήριο αγώνα με τον Δήμο Καλαμάτας
(ΦΩΤΟ ΑΛ. ΛΥΚΟΠΑΝΤΗΣ)

Πληρώνουν οι Κινέζοι

Στην προσπάθειά τους να ξεχωρίσουν για τη διοργάνωση των Ολυμπιακών Αγώνων του 2008 οι Κινέζοι αποφάσισαν να προχωρήσουν σε μια άξια συγχαρητηρίων κατά τα άλλα κίνηση. Η Οργανωτική Επιτροπή του Πεκίνου, λοιπόν, θα αναλάβει όλα τα έξοδα φιλοξενίας και μεταφοράς των αθλητών που θα μετάσχουν στους Παραολυμπιακούς Αγώνες, καθώς και των συνοδών τους, όπως μετέδωσε το επίσημο πρακτορείο της χώρας, «Νέα Κίνα».

«Θα είναι η πρώτη φορά που οι συμμετέχοντες στους Παραολυμπιακούς θα απολαμβάνουν τα ίδια προνόμια με τους συναδέλφους τους στους Ολυμπιακούς Αγώνες», σχολίασε μεταξύ άλλων ο υπεύθυνος για τη διοργάνωση, Ζανγκ Κιουπίνγκ. Στους Παραολυμπιακούς Αγώνες του 2008 που θα διεξαχθούν 6-17 Σεπτεμβρίου, θα συμμετάσχουν 4.000 αθλητές και αθλήτριες με 2.500 συνοδούς, από 150 χώρες.

«Εξετάστηκε» και ο Λίπι

Το πρωί της Παρασκευής ήταν η σειρά του Μαρτσέλο Λίπι να καταθέσει στις εισαγγελικές αρχές της Ρώμης σχετικά με το σκάνδαλο στις συναλλαγές του γραφείου μάνατζερ «GEA», ιδιοκτησίας Αλεσάντρο Μότζι, γιου του πρώην γενικού διευθυντή της Γιουβέντους, Λουτσιάνο Μότζι. Ο ομοσπονδιακός τεχνικός της εθνικής ομάδας της Ιταλίας μπορεί να μην είναι κατηγορούμενος, όμως υπάρχουν κάποιες «σκιές» γύρω απ' το όνομά του, αφού ο Μότζι φέρεται να επιχείρησε να τον πείσει ν' αποκλείσει ή να συμπεριλάβει στα πλάνα του για την «σκουάντρα ατζούρα» παίκτες της Γιουβέντους, ώστε να είναι ξεκούραστοι (ή φορμαρισμένοι) στις υποχρεώσεις τους με την «Κυρία».

Ο Λίπι, πάντως, αρνήθηκε πως δέχθηκε πιέσεις απ' τον Μότζι, με τον οποίο συνεργάστηκε για οκτώ χρόνια, όταν και βρισκόταν στην τεχνική ηγεσία της Γιουβέντους. Θα πρέπει ν' αναφέρουμε ότι ο γιος του Μαρτσέλο Λίπι, Ντάβιντε, είναι σύμβουλος της «GEA», που διαχειρίζεται τα δικαιώματα περισσοτέρων από 200 ποδοσφαιριστών και προπονητών στην Ιταλία. Το συγκεκριμένο πρακτορείο κατηγορείται γι' απάτη στις συναλλαγές με συλλόγους, καθώς επίσης και για εκφοβισμό σε παράγοντες και προπονητές, προκειμένου παίκτες να έχουν μειωμένη απόδοση εναντίον της Γιουβέντους.

Μικρά τα εμπόδια στην Αλάνια

Τη δεύτερη νίκη τους σε ισάριθμους αγώνες σημείωσαν η Βάσω Καραντάσιου και η Βίκυ Αρβανίτη, στην πρεμιέρα του πρώτου Ευρωπαϊκού τουρνουά μπιτς βόλεϊ που λαμβάνει χώρα στην Αλάνια της Τουρκίας. Το ελληνικό δίδυμο επικράτησε των Ουκρανών Μπαμπούρινα/Οσέικο με 21-17, 17-21, 15-9 και το Σάββατο (20/5) θα αντιμετωπίσει τις Γερμανίδες Εκλ/Κάουπ, τις οποίες πριν από λίγες ημέρες είχε νικήσει στη Μάντενα για το παγκόσμιο πρωτάθλημα.

Νωρίτερα, στους προημονούς αγώνες, οι πρωταθλήτριες Ευρώπης δεν δυσκολεύτηκαν κόντρα στις Τουρκάλες Γιαλσίν/Εριλντίζ τις οποίες και νίκησαν με συνοπτικές διαδικασίες με 2-0 (21-10, 21-7), στο πλαίσιο του πρώτου γύρου του κυρίως ταμπλό. Αντίθετα, η Θάλεια Κουτρουμανίδου με την Μαρία Τσιαρτσιάνη δεν κατάφεραν να κάνουν νικηφόρο ντεμπούτο στην διοργάνωση, γνωρίζοντας την ήττα από το ουκρανικό δίδυμο που αντιμετώπισαν αργότερα οι Καραντάσιου/Αρβανίτη με 2-0 (21-18,21-18). Οι αθλήτριές μας έκαναν λανθασμένες ενέργειες στα κρίσιμα σημεία και των δύο σετ, με αποτέλεσμα να τα χάσουν στις λεπτομέρειες. Πάντως, τίποτα δεν έχει κριθεί, αφού έχουν ακόμα ελπίδες να προκριθούν στον δεύτερο γύρο του τουρνουά.

TV και στις τουαλέτες

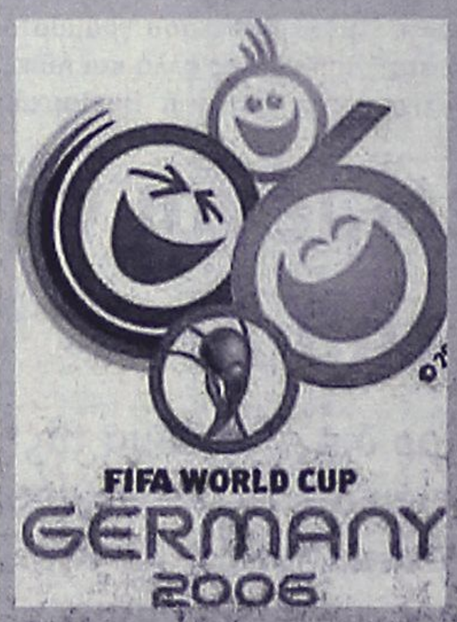

Στη Γερμανία όλες οι επιχειρήσεις ψάχνουν τρόπους για να εξυπηρετήσουν όσο καλύτερα γίνεται τους υποψήφιους πελάτες και φυσικά να βγάλουν τα ανάλογα κέρδη κατά τη διάρκεια του Παγκόσμιου Κυπέλλου. Σε αυτό το πλαίσιο μία παμπ στη Στουτγκάρδη προχώρησε στην τοποθέτηση τηλεοράσεων ακόμα και μέσα στις τουαλέτες!

Έτσι, οι θαμώνες της θα έχουν τη δυνατότητα να μη χάσουν ούτε στιγμή από τους αγώνες, κατά τη διάρκεια των οποίων αναμένεται να καταναλωθούν τεράστιες ποσότητες μπύρας. Με αυτή τους την κίνηση οι ιδιοκτήτες της συγκεκριμένης παμπ, θέλουν να προσελκύσουν όσο το δυνατόν περισσότερους πελάτες.

Η αντίδραση των φιλάθλων ήταν ιδιαίτερα θετική, αν εξαιρεθούν φυσικά οι γυναίκες. Αυτό γιατί έχει προβλεφθεί η τοποθέτηση τηλεοράσεων μόνο στις ανδρικές τουαλέτες. Βέβαια όπως έσπευσε να διευκρινίσει η ιδιοκτήτρια της παμπ, ο λόγος που συνέβη αυτό είναι η έλλειψη χώρου.

Οι ανδρικές τουαλέτες είναι διακοσμημένες με θέματα που παραπέμπουν στο ποδόσφαιρο. Η ίδια παμπ είχε προχωρήσει σε ανάλογη κίνηση και κατά τη διάρκεια του Μουντιάλ του 2002.

αγκάθι

- Έχω την εντύπωση ότι το λόμπι δεν μπορεί να συνεννοηθεί στο θέμα του προπονητή.
- Χθες οι περισσότεροι έλεγαν ότι τελείωσε ο Καλάι, αλλά στο τέλος της συνεδρίασης έκατσε μέχρι να ...φύγει.
- Μάλιστα είχε κυκλοφορήσει πως ο Καμπ είναι ο αντικαταστάτης του και ο Παστιδενός Ντούσαν μάνατζερ!
- Μέχρι τέλος του μήνα προπονητής ειναι ο Καλάι και μετά θα συνεννοηθούν αν θα συνεχιστεί η συνεργασία.
- Αυτό εμένα μου λέει ότι κάποιοι αντέδρασαν για το τέλος της συνεργασίας, γι' αυτό και άφησαν περιθώριο για το ήπιο τελείωμα...
- Υπομονή λοιπόν, να δούμε τι θα βγει από τις εσωτερικές διαφωνίες του υτέρμπι. Καλημέρα σας...

Έρευνα για ποδοσφαιριστή της Ντεν Χάαγκ

Το ενδεχόμενο ανάμειξης άσου της Ντεν Χάαγκ σε ποδοσφαιρική απάτη ερευνούν οι εισαγγελικές αρχές της Ολλανδίας, όπως ανακοίνωσε σήμερα η διοίκηση του συλλόγου της Α΄ κατηγορίας, που τονίζει ότι θα συνεργαστεί πλήρως στην έρευνα για τον παίκτη, ο οποίος δεν κατονομάζεται.

Στην ανακοίνωσή της, η διοίκηση της Ντεν Χάαγκ επισημαίνει ότι αρκετοί άνθρωποι έχουν ανακριθεί στο πλαίσιο της έρευνας, ωστόσο υπογραμμίζει ότι στο «στόχαστρο» βρίσκεται ένας παίκτης και όχι ο σύλλογος.

Χθες έγινε γνωστό ότι οι αρχές της Ολλανδίας εξετάζουν το ενδεχόμενο απάτης στο ποδόσφαιρο της χώρας, ενώ σήμερα η εφημερίδα «Telegraaf» αναφέρει πως στο «στόχαστρο» της έρευνας βρίσκονται ακόμη η Ουτρέχτη και η Βίλεμ. Αξίζει, πάντως, να σημειωθεί ότι και οι δύο σύλλογοι αρνούνται ότι έχουν προσεγγιστεί από τις εισαγγελικές αρχές.

ανέκδοτο

Συζήτηση μεταξύ μιας μελαχρινής και μιας ξανθιάς:

- «Χτες το μεσημέρι κατά τις 2, έγινε διακοπή ρεύματος κι έμεινα 3 ώρες κλεισμένη στο ασανσέρ στη δουλειά μου»!

- «Ασε να δεις εγώ τι έπαθα! Εκείνη την ώρα ήμουν για ψώνια στον ΛΑΜΠΡΟΠΟΥΛΟ κι έμεινα 3 ώρες στις κυλιόμενες σκάλες»!

art & THE CITY

ΕΠΙΜΕΛΕΙΑ
Κυριακή Πετρίδου
Kiriaki@rodiaki.gr

Πρόταση για ίδρυση Σχολής Μικτών Τεχνών στην Κω

Την δημιουργία σχολής Μικτών Τεχνών Μεσογείου στην Κω, στο πλαίσιο του Πανεπιστημίου Αιγαίου, προτείνει ο βουλευτής Δωδεκανήσου κ. Γιάννης Παρασκευάς.

Για το θέμα αυτό, κατέθεσε μάλιστα ερώτηση στην υπουργό Παιδείας κ. Μ. Γιαννάκου στην οποία αναφέρει τα εξής:

«Στις νησιωτικές περιοχές για τους λόγους που σας είναι γνωστοί η ανάπτυξη και οι παραγωγικές δραστηριότητες εξαντλούνται σε πολύ περιορισμένους τομείς. Δεν υπάρχουν οι κρίσιμες οικονομικές μάζες και τα μειονεκτήματα που προκύπτουν από την απομόνωση δημιουργούν αρνητικές προϋποθέσεις για την ανάπτυξη δράσεων στον δευτερογενή και πρωτογενή τομέα. Ο τουρισμός, το εμπόριο και οι υπηρεσίες είναι οι κύριες πλουτοπαραγωγικές πηγές με χρόνο λειτουργίας πέντε ή έξι μηνών το χρόνο. Το συγκριτικό πλεονέκτημα των νησιωτικών περιοχών και εν προκειμένω του νησιού της Κω συνηγορεί στην εξέταση από τη μεριά του υπουργείου σας της πρότασης που συνημμένα σας καταθέτω.

Ο πολιτισμός, οι τέχνες και τα γράμματα στο πέρασμα των αιώνων είχαν ιδιαίτερη άνθηση στην περιοχή και είναι ακόμη έντονη και αισθητή η επίδρασή τους.

Το Πανεπιστήμιο Αιγαίου έχει ανάγκη συμπλήρωσης των γνωστικών του αντικειμένων ως επίσης οικονομικής στήριξης για την ολοκλήρωση του στεγαστικού του προγράμματος και της διοικητικής του δομής.

Η ανάληψη πρωτοβουλίας από το υπουργείο Παιδείας για την υιοθέτηση της πρότασης για τη δημιουργία Σχολής Μικτών Τεχνών Μεσογείου στην Κω θα συμβάλει ποικιλοτρόπως στην αναβάθμιση του Πανεπιστημίου Αιγαίου, θα του προσδώσει διεθνές κύρος και θα προάγει τις αξίες της ελληνικής κλασσικής παιδείας και του ελληνικού πολιτισμού. Το εγχείρημα δεν είναι απλό. Το καινοτόμο έχει ανάγκη ανοιχτούς ορίζοντες και στερεή πίστη για τις προοπτικές που διανοίγονται και τα οφέλη που θα προκύψουν.

Ερωτάται η κ. Υπουργός:

Θεωρεί ότι υπάρχουν οι δυνατότητες και οι προϋποθέσεις για την υλοποίηση της πρότασης και ποιές πρέπει να είναι οι επόμενες ενέργειες;»

Προετοιμασίες για τα "Ανθεστήρια"

Με αρκετές ήδη συμμετοχές συνεχίζονται από τον Πολιτιστικό Οργανισμό Δήμου Ροδίων, οι προετοιμασίες για τη «Γιορτή των Λουλουδιών», τα γνωστά σε όλους Ανθεστήρια, τα οποία θα πραγματοποιηθούν, στην παραλιακή λεωφόρο του Μανδρακίου (7ης Μαρτίου), την Κυριακή 4 Ιουνίου 2006, στις 6 το απόγευμα.

Ήδη είναι ανακοινώσιμα τα θέματα των περισσοτέρων φορέων που θα παρουσιάσουν πεζοπόρα τμήματα και άρματα "ντυμένα" με άνθη:

Αδελφότητα Ολυμπιτών Ρόδου "Η Βρυκούς": Σταχτοπούτα (Α' Βραβείο Αρμάτων 2005)

Παιδικός Σταθμός "Ουράνιο Τόξο": Τα βαφτίσια της ΑΒ

Δωδ/κός Σύλλογος Γονέων και Κηδεμόνων Ατόμων με Αναπηρίες "Κέντρο Ελπίδα":

"Ο Αγρότης κι η Αγρότισσα"

Δήμος Λινδίων: Ταξί - Λίνδος

Σύλλογος Συμιακών Ρόδου "Ο Γλαύκος": Ο Αλαντίν και το Μαγικό Λυχνάρι

ΠΟΔΡ: Η Λίμνη των Κύκνων

Σχολή Χορού «Κωνσταντίνα Νταλαμάγκα-Μιρόσεβιτς»: Μπαλαρίνες εν δράσει

Παιδικός Σταθμός «Σπλατς»

Παιδικός Σταθμός "Χαρούμενο Πορτοκάλι"

Σύλλογος Απολλώνων "Νέοι Ορίζοντες"

Δήμος Ατταβύρου- Δημοτικό Σχολείο Έμπωνας

Σύνδεσμος Αιγυπτιωτών Δωδ/σου

ΔΗΠΕΘΕ Ρόδου

Ακόμη, θα συμμετάσχει το τρενάκι του ΡΟΔΑ και οι Φιλαρμονικές των Δήμων Ρόδου και Καλλιθέας.

(Σημ. η σειρά των φορέων είναι τυχαία και δεν έχει σχέση με τη θέση τους στην παρέλαση).

Για περισσότερες πληροφορίες και δηλώσεις συμμετοχής, μπορείτε να επικοινωνήσετε στο τηλ 22410 27427.

Στην τελική ευθεία για το Φεστιβάλ "Ecofilms"

Στην τελική ευθεία της προετοιμασίας του βρίσκεται το Φεστιβάλ Ecofilms, η γιορτή αυτή του κινηματογράφου και της περιβαλλοντικής ευαισθητοποίησης, που θα διεξαχθεί, όπως κάθε χρόνο στη Ρόδο, από 20 έως 25 Ιουνίου.

*Θα προβληθούν **114 ταινίες** από **39 χώρες** του κόσμου, (40 στο πληροφοριακό, και οι υπόλοιπες στο διαγωνιστικό μέρος), που καλύπτουν ολόκληρο τον «χώρο ευθύνης» του φεστιβάλ: άνθρωπος και περιβάλλον, κοινωνικά κινήματα, παράπλευρες απώλειες, ποιότητα ζωής, ανθρώπινες κοινότητες, κ. ά.

Όλες οι ταινίες, και το **πρόγραμμα προβολών** παρουσιάζονται αναλυτικά στην ιστοσελίδα του Φεστιβάλ: www.ecofilms.gr (http://www.ecofilms.gr/03.1.films_gr.asp)

*Στις κριτικές επιτροπές (http://www.ecofilms.gr/03.2.juries_gr.htm) συμμετέχουν προσωπικότητες κύρους, όπως σκηνοθέτες, **μεγάλοι κινηματογραφικοί διανομείς** και **ευρωβουλευτές.**

*Εκτός από τα αφιερώματα στον 84χρονο πρωτοπόρο Λιθουανό κινηματογραφιστή **Τζόνας Μέκας** και στο **Τσερνομπίλ**, προγραμματίζονται ακόμα 3 **αφιερώματα και μια έκθεση:**

• στη **Ρόδο** και τα **Δωδεκάνησα,** με χρήση σπάνιου οπτικοακουστικού υλικού από παλιά ελληνικά αρχεία (1954-1988), σε συνεργασία με τη Γενική Γραμματεία Επικοινωνίας και Ενημέρωσης,

• αφιέρωμα-**έκπληξη**, σε έναν παλαίμαχο Έλληνα **κινηματογραφιστή**.

• **spots κοινωνικής ευαισθητοποίησης** για την προστασία του περιβάλλοντος και των υδάτινων πόρων από τη Μεσόγειο και το ΜεΞικό.

• **Έκθεση φωτογραφίας από τους Υγροτόπους της Μεσοποταμίας** στο Ιράκ, σε συνεργασία με την Καναδική Πρεσβεία.

*Εκτός από τα ήδη γνωστά βραβεία, (Μεγάλου και Μικρού Μήκους, Ramsar Medwet και Κοινού), σε συνεργασία με το Ελληνικό Κέντρο Κινηματογράφου, θεσμοθετήθηκε **Βραβείο καλύτερου ελληνικού ντοκιμαντέρ.**

*Τέλος, κατά τη διάρκεια του Φεστιβάλ, θα υπογραφεί **πρωτόκολλο στρατηγικής συνεργασίας με το Πρόγραμμα των Ηνωμένων Εθνών για το Περιβάλλον (UN Environment Program/MAP)**, για **κοινές ενέργειες** με σκοπό την **ευαισθητοποίηση** των πολιτών για το περιβάλλον της Μεσογείου με την χρήση οπτικοακουστικών μέσων.

Ανεμπόδιστη η πρεμιέρα του "Κώδικα Ντα Βίντσι"

Ανεμπόδιστα είδαν οι θεατές στη Ρόδο την ταινία «Κώδικας Ντα Βίντσι» κατά την πρώτη προβολή, αφού παρά τα όσα... ψιθυρίζονταν τις προηγούμενες ημέρες, δεν υπήρξαν διαμαρτυρίες έξω από τον κινηματογράφο «Μετροπόλ Odeon» απ' όπου και προβάλλεται. Από το απόγευμα, βέβαια, υπήρχε απέναντι από τον κινηματογράφο η διακριτική παρουσία της Αστυνομίας λόγω και των αντιδράσεων που είχαν εκδηλωθεί στην Αθήνα - μέχρι και ασφαλιστικά μέτρα για τη μη προβολή της ταινίας κατατέθηκαν από ιδιώτη και απορρίφθηκαν - για προληπτικούς λόγους. Δεν υπήρξαν, πάντως, διαμαρτυρίες ούτε κάποια συγκέντρωση έξω από τον κινηματογράφο.

Όσον αφορά τώρα στο κοινό της Ρόδου, στην βραδινή παράσταση που είθισται να είναι και αυτή με τη μεγαλύτερη ζήτηση, η αίθουσα ήταν γεμάτη, σημειώνεται ότι τα μισά εισιτήρια είχαν προαγορασθεί και για τις υπόλοιπες θέσεις είχαν γίνει κρατήσεις ακόμα και δέκα ημέρες πριν. Αρκετός κόσμος, όμως, υπήρξε και στις άλλες παραστάσεις, ακόμα και στην πρώτη που ξεκινάει αρκετά νωρίς, στις 4 το απόγευμα! Όσο για τις πρώτες αντιδράσεις του κοινού της Ρόδου, μάλλον ήταν των... άκρων. Κάποιοι δηλώνουν ότι βρήκαν την ταινία εκπληκτική ενώ άλλοι θεωρούν ότι έγινε «πολύ κακό για το τίποτα» ή τέλος πάντων ότι είναι κατώτερη των προσδοκιών που δημιούργησε το... ανεπανάληπτο marketing και ο μεγάλος ντόρος όλων των προηγούμενων ημερών. Πάντως, οι κινηματογραφόφιλοι φαίνεται να την αντιμετωπίζουν ως μία ακόμα Χολιγουντιανή παραγωγή που βλέπεται με ενδιαφέρον και δεν τους «αγγίζει» σε άλλα επίπεδα.

Άποψη

ΚΩΔΙΚΑΣ "ΦΤΥΑΡΙ" ΑΠΟ ΤΟΥΣ ΚΡΙΤΙΚΟΥΣ

Οι τακτικοί θαμώνες του κινηματογράφου απλά θα το δουν, οι απλοί περίεργοι θα κάνουν μια βόλτα από τις σκοτεινές αίθουσες, οι θιασώτες των βιβλίων του Νταν Μπράουν ζούνε στιγμές δόξας και οι ομοϊδεάτες της Ελένης Λουκά... ακονίζουν τα μαχαίρια της αντίστασης, προκειμένου να ξαποστείλουν τον... αντίχριστο που θέλει να μολύνει την πίστη. Η παραπάνω φρενίτιδα έχει όνομα: Κώδικας Ντα Βίντσι.

Την Τετάρτη άνοιξε η αυλαία του 59ου κινηματογραφικού φεστιβάλ των Κανών, με την προβολή (τι άλλο;) της ταινίας «Κώδικας Ντα Βίντσι» με το παγκοσμιοποιημένο μάρκετινγκ να γράφει τις πιο χρυσές του σελίδες.

Ωστόσο το πολυαναμενόμενο φιλμ δεν έτυχε και των πιο σπουδαίων σχολίων, από τους περίπου 2.000 κριτικούς κινηματογράφου που παρακολούθησαν την Τρίτη σε ειδική προβολή την ταινία. Είναι δε χαρακτηριστικό ότι σε κάποια σημεία του έργου, στα οποία υποτίθεται ότι κορυφώνεται η πλοκή, οι κριτικοί... ξέσπασαν σε γέλια! Γιατί; Ο Στίβεν Σάφερ από την αμερικανική εφημερίδα «Μπόστον Χέραλντ» τόνισε ότι «τίποτα δεν πάει καλά σε αυτή την ταινία. Δεν έχει αγωνία, δεν είναι ρομαντική, δεν είναι διασκεδαστική».

Η επονομαζόμενη και «Βίβλος του Χόλιγουντ» εφημερίδα Βαράιτι άσκησε ιδιαίτερα καυστική κριτική στην ταινία σημειώνοντας χαρακτηριστικά: «Ένα βιβλίο που κόβει την ανάσα και πούλησε εκατομμύρια αντίτυπα, έγινε μια άχαρη και κακή ταινία. Ο σκηνοθέτης Ρον Χάουαρντ και ο σεναριογράφος Ακίνα Γκόλντσμαν συνωμότησαν για να αφαιρέσουν κάθε στοιχείο μελοδράματος, δίνοντας στο κοινό μια ταινία φλύαρη, που δεν είναι βέβαια ανούσια, αλλά δεν αφήνει τίποτα στην φαντασία». Η ...χολιγουντιανή Βίβλος προσθέτει ότι ένας από τους λόγους που η ταινία δεν τραβάει και ξεφουσκώνει κατά τη διάρκεια της πλοκής είναι η έλλειψη χημείας ανάμεσα στον Τομ Χανκς και την Όντρεϊ Τοτού, οι οποίοι είναι οι βασικοί πρωταγωνιστές.

Πέραν κάθε κριτικής ωστόσο (και το μόνο σίγουρο είναι ότι θα ακουστούν ουκ ολίγες) η ταινία μετά βεβαιότητας θα κάνει νέο εισπρακτικό ρεκόρ, υπερβαίνοντας το προηγούμενο του Τιτανικού. Μόνο στην χώρα μας οι προπωλήσεις εισιτηρίων έχουν υπερβεί τις 100.000, ενώ πρώτη φορά στα χρονικά η ταινία θα διανεμηθεί σε 180 κόπιες σε όλη την Ελλάδα.

Πέραν όλων, αυτός που απολαμβάνει περισσότερο από τον καθένα το σίριαλ περί Ντα Βίντσι είναι ο ίδιος ο Ντάν Μπράουν. Κατά πάσα πιθανότητα θα χαλαρώνει με ένα πούρο στην πολυθρόνα του σπιτιού του στη Μασαχουσέτη. Το χαμόγελο θα εκτείνεται από το ένα αφτί ως το άλλο, καθώς τυγχάνει (άθελά του;) της μεγαλύτερης διαφήμισης παγκοσμίως για... το επόμενο βιβλίο του, το οποίο όπως έχει γίνει γνωστό αφορά σε μασονικές στοές...

ΛΟΥΚΑΣ ΒΕΛΙΔΑΚΗΣ



Ο μητροπολίτης Ρόδου κ. Κύριλλος, κρατά τη θήκη με την Τίμια Ζώνη

Η Τίμια Ζώνη της Παναγίας που φιλοξενείται από προχθές στο νησί μας

Ιερό κειμήλιο της Ορθοδοξίας



Ο ηγούμενος της μονής Βατοπεδίου Εφραίμ βγαίνει από το αυτοκίνητο κρατώντας τη θήκη με την Τίμια Ζώνη

Μεγάλες στιγμές έζησαν προχτές το απόγευμα όσοι παραβρέθηκαν στην Κρεμαστή και συγκεκριμένα στην τελετή υποδοχής της Τίμιας Ζώνης της Παναγίας, που θα φιλοξενηθεί για λίγες μέρες στο νησί μας. Νωρίτερα είχε γίνει τελετή στο αεροδρόμιο ΔΙΑΓΟΡΑΣ, κατά την οποία

Ρεπορτάζ:
Βαρβάρα Μπογδάνου
Bogdanou_v@yahoo.gr

αποδόθηκαν τιμές αρχηγού κράτους. Την Τίμια Ζώνη μετέφερε στη Ρόδο (γεγονός που για πρώτη φορά συμβαίνει) αντιπροσωπεία από τη μονή Βατοπεδίου του Αγίου Όρους με επικεφαλής τον αρχιμανδρίτη κ. Εφραίμ.

Όπως είναι γνωστό, θα παραμείνει στη Ρόδο μέχρι τη Δευτέρα προκειμένου να δοθεί η δυνατότητα στο κοινό να προσκυνήσει το ιερό κειμήλιο της Ορθοδοξίας, το μοναδικό που σώζεται από την επίγεια ζωή της Παναγίας. Πλήθος κόσμου είχε συγκεντρωθεί από νωρίς στην Κρεμαστή και συγκεκριμένα στον Πλάτανο όπου σταμάτησε και το αυτοκίνητο που μετέφερε από το αεροδρόμιο τον αρχιμανδρίτη Εφραίμ με την Τίμια Ζώνη.

Εκεί ήταν ο υπουργός Αιγαίου **Αρ. Παυλίδης,** ο περιφερειάρχης **Χαρ. Κόκκινος,** ο νομάρχης Δωδεκανήσου **Γ. Μαχαιρίδης,** ο δήμαρχος Ροδίων **Γ. Γιαννόπουλος,** ο πρόεδρος του νομαρχιακού συμβουλίου **Φ. Χατζηδιάκος,** νομαρχιακοί και δημοτικοί σύμβουλοι, αξιωματικοί των ενόπλων δυνάμεων και των σωμάτων ασφαλείας και πλήθος κόσμου Η υποδοχή έγινε από τον δήμαρχο Πεταλούδων κ. **Μιχάλη Κορδίνα** ο οποίος καλωσορίζοντας στην έδρα του δήμου τον ηγούμενο της μονής Βατοπεδίου τον ανακήρυξε επίτιμο δημότη και του χάρισε το χρυσό κλειδί της πόλης. Στην ομιλία του ο κ. Κορδίνας είπε συγκεκριμένα τα εξής:

«Σε αυτή την άκρη του Αιγαίου, τη Ρόδο και συγκεκριμένα στο δήμο Πεταλούδων ζούμε μια ιερή και ανεπανάληπτη στιγμή.

Από τον πυρήνα της Ορθοδοξίας, το Περιβόλι της Παναγίας, το Άγιο Όρος και ειδικότερα από τη Μονή Βατοπεδίου, έχουμε την ευλογία να υποδεχόμαστε και να προσκυνούμε με ευλάβεια και σεβασμό, το θαματουργό κειμήλιο της Χριστιανοσύνης, την Τιμία Ζώνη της Θεοτόκου, συνοδευόμενη από τον Άγιο Ηγούμενο της Μονής Βατοπεδίου Γέροντα Εφραίμ και την ακολουθία του.

Εδώ σε αυτό το χώρο, έξω από τον Ιερό Ναό της Προστάτιδός μας Παρθένου, αισθανόμαστε το δέος της Θείας Χάριτος και είμαστε ευτυχείς που έλαχε σε μας, η εξαίσια τιμή να είμαστε ο πρώτος σταθμός του θαυματουργού προσκυνήματος.

Ζούμε σε καιρούς δύσκολους, σε καιρούς αμφισβήτησης ιδανικών και αξιών. Η παρουσία της Αγίας και Θαυματουργού Τιμίας Ζώνης της Παναγίας εδώ, **ενδυναμώνει την πίστη μας και μας καθοδηγεί με τη χάρη του Θεού στο δρόμο της ζωής μας.**

Ευχαριστούμε Γέροντα Εφραίμ για τη χαρά και τη συγκίνηση που μας προσφέρετε σε αυτό το οδοιπορικό που αποτελεί για μας ιστορική στιγμή. Ως δήμαρχος Πεταλούδων και εκ μέρους όλων, σας καλωσορίζουμε στο νησί και το δήμο μας και σας γνωστοποιούμε την ομόφωνη απόφαση του δημοτικού συμβουλίου Πεταλούδων που σας ανακηρύσσει επίτιμο δημότη μας.

Παρακαλώ δεχθείτε το χρυσό κλειδί της πόλης μας, με την ευχή αυτό το κλειδί να ανοίγει τις κλειστές καρδιές των ανθρώπων για να εισέρχεται σε αυτές η αγάπη της Παναγίας για έναν κόσμο καλύτερο και για ένα αύριο πιο αισιόδοξο και ελπιδοφόρο». Μετά το τέλος της ομιλίας του δημάρχου Πεταλούδων, την Τίμια Ζώνη παρέλαβε ο μητροπολίτης Ρόδου κ. Κύριλλος ο οποίος εν μέσω πομπής και πλαισιωμένος από στρατιωτικό άγημα κατευθύνθηκε στον **Ιερό Ναό Παναγίας Καθολικής.**



Η Τίμια Ζώνη μέσα στη θήκη από ασήμι

Εκεί έγινε δοξολογία στο πλαίσιο της οποίας πραγματοποιήθηκαν σύντομες ομιλίες από το μητροπολίτη Ρόδου, τον αρχιμανδρίτη **Μελίτωνα Μπέλλο,** τον υπουργό Αιγαίου Αρ. Παυλίδη, τον περιφερειάρχη **Χ. Κόκκινο,** και το νομάρχη Δωδεκανήσου Γ. Μαχαιρίδη.

Όλοι τους μίλησαν για τη δύναμη της πίστης και την αξία της Τίμιας Ζώνης τονίζοντας ότι η περιοχή μας είναι ιδιαίτερα τυχερή που τη φιλοξενεί καθώς σπάνια εγκαταλείπει τη μονή στην οποία φυλάσσεται.

Μεγάλη αίσθηση προκάλεσε στους παραβρισκόμενους η ομιλία του Γέροντα Εφραίμ, ο οποίος αναφέρθηκε στην ιστορία και τα θαύματα που έγιναν ανά τους αιώνες.

Αμέσως μετά την Τίμια Ζώνη προσκύνησαν όλοι οι πιστοί και ακολούθησε Μέγας πανηγυρικός εσπερινός και αγρυπνία.

Χτες μεταφέρθηκε στο γενικό Νοσοκομείο Ρόδου και κατόπιν στην πόλη της Ρόδου ενώ από' κει κατέληξε στον καθεδρικό ναό του Ευαγγελισμού της Θεοτόκου. Το πρόγραμμα για τις προσεχείς ημέρες έχει ως εξής:

Σάββατο 20 Μαΐου 2006

- Ωρα 07.00: Όρθρος - Θ. Λειτουργία.
- Ωρα 16.00: Επάνοδος της Τιμίας Ζώνης στον Ι. Ναό Παναγίας Καθολικής Κρεμαστής.
- Ωρα 18.00: Ιερά Παράκλησις της Τιμίας Ζώνης.
- Ωρα 19.00: Μέγας Εσπερινός - Χαιρετισμοί της Θεοτόκου.
- Ωρα 20.30: Θ. Λειτουργία.

Κυριακή 21 Μαΐου 2006

- Ωρα 07.00: Όρθρος και στη συνέχεια (08.30) Αρχιερατική Θεία Λειτουργία.
- Ωρα 13.00: Επίσημο γεύμα στο ξενοδοχείο "Rodos Palace".
- Ωρα 17.00: Ιερά Παράκλησις της Τιμίας Ζώνης.
- Ωρα 19.00: Μέγας Εσπερινός.

Δευτέρα 22 Μαΐου 2006

- Ωρα 07.00: Όρθρος και Θεία Λειτουργία.
- Ωρα 10.00: Ιερά Παράκλησις - Αναχώρησις Τ. Ζώνης.

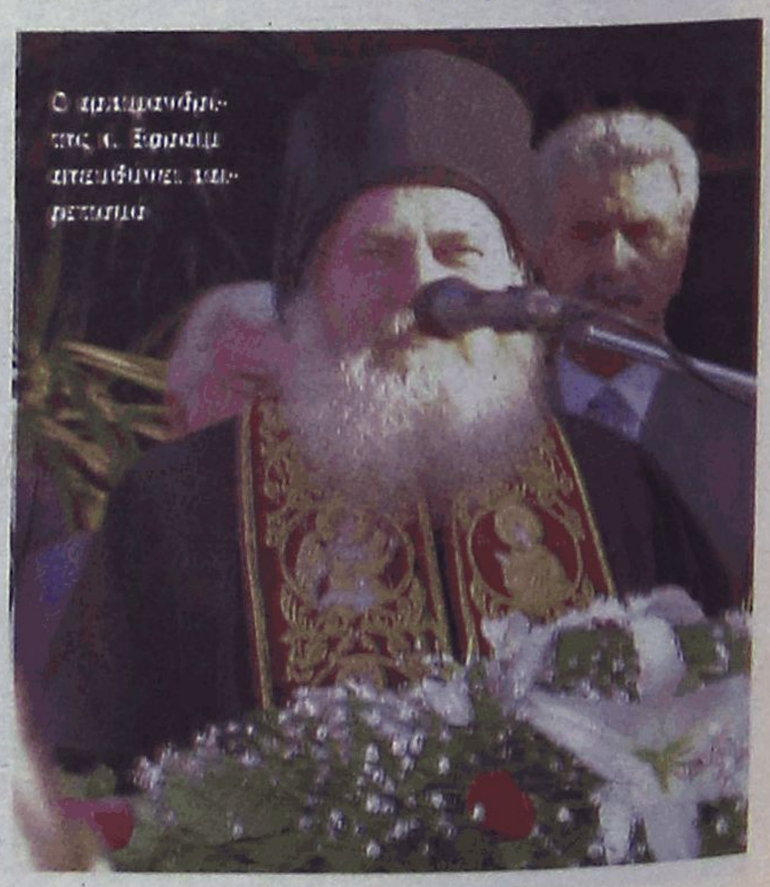

Ο αρχιμανδρίτης κ. Εφραίμ απευθύνει χαιρετισμό

Στιγμές θρησκευτικής κατάνυξης στην Κρεμαστή, αλλά και στην πόλη μας κατά την υποδοχή



Κλήρος και λαός περιμένει την άφιξη της Τίμιας Ζώνης στην Παναγιά Καθολική



Ο κ. Μιχ. Κορδίνας καλωσορίζει την αντιπροσωπεία από το Άγιο Όρος



Και ο περιφερειάρχης Χ. Κόκκινος περιμένει μαζί με το δήμαρχο Πεταλούδων



Άγημα του στρατού αποδίδει τιμές

ΑΥΤΟ ΕΠΙΛΟΓΕΣ
ΕΚΘΕΣΗ ΜΕΤΑΧΕΙΡΙΣΜΕΝΩΝ ΑΥΤΟΚΙΝΗΤΩΝ
ΚΟΥΚΟΥΡΑΣ ΑΛΕΞΑΝΔΡΟΣ
ΛΕΩΦ. ΡΟΔΟΥ-ΛΙΝΔΟΥ 255 • ΤΗΛ. (22410)60910
www.autoepiloges.com

ΑΓΟΡΑ-ΠΩΛΗΣΗ-ΑΝΤΑΛΛΑΓΗ
ΜΕΤΑΧΕΙΡΙΣΜΕΝΩΝ ΑΥΤΟΚΙΝΗΤΩΝ

1. MERCEDES SLK KOMPRESSOR 2000cc 163 HP, μοντ. 2000, λευκό.
ABGS, ABS, klima,αυτόματος πιλότος,, δερμάτινο σαλόνι, επένδ. αλουμ.,ηλ. οροφή, κεντρ. κλειδ., ηλ παράθ., ηλ.καθρ., υδρ. τιμ., ζάντες αλουμ. και CD.
2. MERCEDES SLK KOMPRESSOR 2000cc,196 HP, μοντ. 2000, μπλε.
ABGS, ABS, klima,αυτόματος πιλότος,, δερμάτινο σαλόνι, επένδ. αλουμ.,ηλ. οροφή, κεντρ. κλειδ., ηλ παράθ., ηλ.καθρ., υδρ. τιμ., ζάντες αλουμ.,car kit και CD.
3. MERCEDES C200 KOMPRESSOR 1800cc 163HP Αυτόματο σειριακό κιθώτιο, μοντ. 2003, blue black.
ABGS, ABS, klima, κεντρ. κλειδ., ηλ παράθ., ηλ.καθρ., υδρ. τιμ., book service και CD.
4. MERCEDES E200 2000cc, ασημί.
ABGS, ABS, klima, κεντρ. κλειδ., ηλ. παράθ., ηλ.καθρ., υδρ. τιμ., δερμάτ.σαλόνι, ξύλινη επένδυση, ζάντες αλουμ. και CD.
5. MERCEDES 320 S 3200cc, θαλασσί.
ABGS, ABS, klima, αυτόματος πιλότος, ηλιοροφή, κεντρ. κλειδ., ηλ. παράθ., ηλ.καθρ., υδρ. τιμ.,ηλ.καθίσματα εμπρός πίσω, δερμάτ.σαλόνι, ξύλινη επένδυση, συναγερμός, car kit, ζάντες αλουμ. και CD.
6. MERCEDES C180 1800cc, μοντ. 1998,μπλε.
ABGS, ABS, Klima, κεντρ. κλειδ., ηλ. παράθ., υδρ. τιμόνι,ηλ.καθρ.,ζάντες αλουμ., book service και CD.
7. MERCEDES C180 1800cc, μοντ. 1998,μαύρο.
ABGS, ABS, Klima, κεντρ. κλειδ., ηλ. παράθ., υδρ. τιμόνι,ηλ.καθρ.,ζάντες αλουμ., δερμάτ.σαλόνι, ξύλινη επένδυση και CD.
8. AUDI TT 180HP TURBO 1800cc, μοντ. 2004, μαύρο.
ABGS, ABS, klima, δερμάτινο σαλόνι, κεντρ. κλειδ., ηλ παράθ., ηλ.καθρ., υδρ. τιμ., ζάντες αλουμ. και CD.
9. PORSCHE CAYENNE TURBO 4500cc, μοντ. 2004, χρυσό.
ABGS, ABS, klima, ηλιοροφή, κεντρ. κλειδ., ηλ. παράθ., ηλ.καθρ., υδρ. τιμ., δερμάτ.σαλόνι, ξύλινη επένδυση, ζάντες αλουμ.,σπόιλερ, book service και CD.
10. PORSCHE CARRERA 3400cc, μοντ. 2000, μπλε.
ABGS, ABS, klima, ηλιοροφή, κεντρ. κλειδ., ηλ. παράθ., ηλ.καθρ., υδρ. τιμ., δερμάτ.σαλόνι, ξύλινη επένδυση, ζάντες αλουμ.,σπόιλερ, book service και CD.
11. PORSCHE BOXSTER 2700cc, μοντ. 1999, ασημί.
ABGS, ABS, klima, ηλιοροφή, κεντρ. κλειδ., ηλ. παράθ., ηλ.καθρ., υδρ. τιμ., δερμάτ.σαλόνι, ξύλινη επένδυση, ζάντες αλουμ.,σπόιλερ, book service και CD.
12. JEEP CHEROKEE 3700cc, μοντ. 2002, μαύρο
ABGS, ABS, klima, ηλιοροφή, κεντρ. κλειδ., ηλ. παράθ., ηλ.καθρ., υδρ. τιμ., δερμάτ.σαλόνι, ξύλινη επένδυση, ζάντες αλουμ.,σπόιλερ, book service και CD.
13. JEEP CHEROKEE 4000cc, μοντ. 1999, πράσινο.
ABGS, ABS, klima, κεντρ. κλειδ., ηλ. παράθ., ηλ.καθρ., υδρ. τιμ., δερμάτ.σαλόνι, ξύλινη επένδυση, ζάντες αλουμ.,σπόιλερ, book service και CD.
14. BMW 320i 2000cc 6v 150hp, μοντ.2000, μαύρο
ABGS,ABS, Clima, κεντρ. κλειδ., ηλ. παράθ., υδρ. τιμ. ηλ.καθρ. ,ζάντες αλουμ. και CD.
15. BMW 316i 1600cc, μοντ. 1992, μαύρο.
ABG,ABS, A/C, κεντρ. κλειδ., ηλ. παράθ., υδρ. τιμ. ηλ.καθρ. και CD.
16. TOYOTA AVENSIS 1800cc, μοντ.2002, ασημί
ABGS,ABS, Clima, κεντρ. κλειδ., ηλ. παράθ., υδρ. τιμ. ηλ.καθρ,δερμ.σαλόνι και CD.
17. TOYOTA YARIS 1000cc ,μοντ. 2000, ασημί.
ABGS, Clima, κεντρ. κλειδ., ηλ. παράθ., υδρ. τιμ. και CD.
18. ALFA ROMEO 147 DISTINCTIVE 2000cc, μοντ.2003, ασημί.
ABGS, ABS, A/C, κεντρ. κλειδ., ηλ. παράθ., υδρ. τιμόνι,ζάντες αλουμινίου και CD.
19. ALFA ROMEO 156 1600cc, μοντ.2002, μαύρο.
ABGS, ABS, Clima, κεντρ. κλειδ., ηλ. παράθ., υδρ. τιμόνι, δερμ.σαλόνι, ηλιοροφή, ζάντες αλουμινίου και CD.
20. RENAULT MEGANE 1600cc, μοντ.2001, ασημί.
ABGS , ABS, A/C κεντρ. κλειδ., ηλ. παράθ., υδρ. τιμόνι,ηλ.καθρ.,δερμ. Σαλόνι, ξύλινη επενδυση, ζάντ. αλουμ. και CD.
21. RENAULT MEGANE CLASSIC 1400cc, μοντ.2002, μπλε.
ABGS , ABS, A/C κεντρ. κλειδ., ηλ. παράθ., υδρ. τιμόνι, ηλ.καθρ., ζάντ. αλουμ. και CD.
22. OPEL ASTRA 3Dr 1400cc,μοντ.2001,ασημί.
ABS, ABGS, A/C, κεντρ. κλειδ., ηλ. παράθ., υδρ. τιμόνι,ζάντες αλουμινίου και CD.
23. OPEL ASTRA 5Dr AYTOMATO 1400cc,μοντ.2002,μαύρο.
ABS, ABGS, A/C, κεντρ. κλειδ., ηλ. παράθ., υδρ. τιμόνι, ηλ.καθρ , ξύλινη επένδυση ,ζάντες αλουμινίου και CD.
24. OPEL ASTRA 5Dr 1400cc,μοντ.2001,ασημί.
ABS, ABGS, A/C, κεντρ. κλειδ., ηλ. παράθ., υδρ. τιμόνι, ξύλινη επένδυση ,ζάντες αλουμινίου και CD.
25. OPEL ASTRA 3Dr 1400cc,μοντ.1999,ασημί.
ABS, ABGS, A/C, κεντρ. κλειδ., ηλ. παράθ., υδρ. τιμόνι, , ηλ.καθρ, ξύλινη επένδυση ,ζάντες αλουμινίου και CD.
26. OPEL VECTRA SPORT 1600cc, μοντ.11/1999,ασημί.
ABS, ABGS, A/C, κεντρ. κλειδ., ηλ. παράθ., υδρ. τιμόνι, ,επένδυση αλουμ.,ζάντες αλουμινίου και CD.
27. FIAT COUPE 1800cc, μοντ.1998, ασημί.
ABS, ABGS, A/C, κεντρ. κλειδ., ηλ. παράθ., υδρ. τιμόνι,ζάντες αλουμινίου και CD.
28. FIAT STILO 1200cc , μοντ. 2002, ανθρακί.
ABS, ABGS, Klima, Κεντρ. κλειδ., ηλ. παράθ., υδρ. τιμόνι, ηλ. καθρ , ζάντες αλουμ. και CD.
29. FIAT PUNTO SPORTING 1250cc , μοντ. 2000, κίτρινο.
ABGS, A/C, Κεντρ. κλειδ., ηλ. παράθ., υδρ. τιμόνι, ζάντες αλουμ. και CD.
30. FIAT PUNTO 1300cc , μοντ. 2002, κόκκινο.
ABS, ABGS, Klima, Κεντρ. κλειδ., ηλ. παράθ., υδρ. τιμόνι, ηλ. καθρ και CD.
31. DAEWOO LANOS EXTREME 1300cc,μοντ.2000, μαύρο.
A/C, υδρ. τιμόνι, κεντρ. κλειδ., ηλ. παράθ. ζάντες αλουμ., μαρσπιέ και CD.
32. PEUGEOT 307 1600cc, μοντ.2002, μπορντώ.
ABGS, ABS, A/C, υδρ. τιμόνι, κεντρ. κλειδ., ηλ. παράθ. και CD.
33. PEUGEOT 206 1600cc, μοντ.2002, μπλε.
ABGS, ABS, A/C, υδρ. τιμόνι, κεντρ. κλειδ., ηλ. παράθ. ηλ. καθρ, ζάντες αλουμ., και CD.
34. HYUNDAI COUPE 1600cc, μοντ.20041, χρυσό-μαύρο.
ABGS, ABS, A/C, υδρ. τιμόνι, κεντρ. κλειδ., ηλ. παράθ.,ηλ.καθρ.,ζάντες αλουμ. και Ηχοσύστημα .
35. HYUNDAI COUPE 1600cc, μοντ.2002, ασημί.
ABGS, ABS, A/C, υδρ. τιμόνι, κεντρ. κλειδ., ηλ. παράθ.,ηλ.καθρ.,ζάντες αλουμ. και Ηχοσύστημα .
36. NISSAN PRIMERA 1600cc,μοντ.2002,ασημί
ABGS, ABS, Clima, υδρ. τιμόνι, κεντρ. κλειδ., ηλ. παράθ. και CD
37. LANCIA Y 1400cc, μοντ. 1996, μπλε.
ABG , κεντρ. κλειδ., ηλ. παράθ., υδρ. τιμ.
38. LANCIA D 1400cc, μοντ.1994, λευκό
ABGS ,A/C, κεντρ. κλειδ., ηλ. παράθ., υδρ. τιμ., ζάντες αλουμ. και CD.
ΣΗΜΕΙΩΣΗ: ΠΑΡΑΔΟΣΗ PORSCHE ΚΑΤΟΠΙΝ ΠΑΡΑΓΓΕΛΙΑΣ ΣΕ 2 ΗΜΕΡΕΣ.

ΑΠΟ 0% ΠΡΟΚΑΤΑΒΟΛΗ
ΕΩΣ 72 ΜΗΝΙΑΙΕΣ ΔΟΣΕΙΣ
ΜΕ ΤΑ ΧΑΜΗΛΟΤΕΡΑ ΕΠΙΤΟΚΙΑ ΤΗΣ ΑΓΟΡΑΣ
ΧΠ1210

Αεροπλανοφόρο μετετράπη σε τεχνητό ύφαλο

Από τον πόλεμο... στην όαση

Βυθίστηκε προ ημερών στον κόλπο του Μεξικού

Το σκουριασμένο αμερικανικό αεροπλανοφόρο Oriskany, που χρησιμοποιήθηκε στον πόλεμο της Κορέας και στο Βιετνάμ, βυθίστηκε στον Κόλπο του Μεξικού για να μετατραπεί σε μια τεχνητή υποβρύχια όαση, την οποία θα επισκέπτονται χιλιάδες τουρίστες κάθε χρόνο.

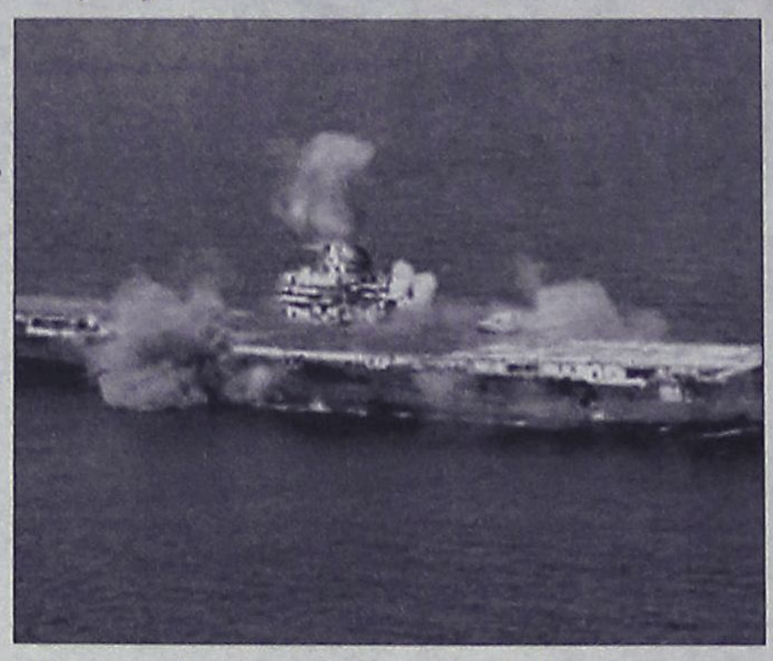

Περίπου 300 σκάφη, που μετέφεραν και πρώην ναυτικούς του σκάφους, βγήκαν 24 μίλια έξω από την Πενσακόλα Μπιτς της Φλόριοντα και παρακολούθησαν την πυροδότηση 250 κιλών πλαστικών εκρηκτικών. Οι υπεύθυνοι εκτιμούσαν ότι η βύθιση θα διαρκούσε πέντε ώρες, ωστόσο μέσα σε 37 λεπτά το πλοίο είχε εξαφανιστεί με την πλώρη προς τα κάτω.

Η επιχείρηση, κόστους 20 εκατ. δολαρίων, είναι η πρώτη σε ένα νέο πρόγραμμα του αμερικανικού ναυτικού για τη μετατροπή παροπλισμένων πλοίων σε τεχνητούς υφάλους.

Η επιχείρηση καθυστέρησε δύο χρόνια εξαιτίας κυκλώνων στην περιοχή και ανησυχιών για πιθανές περιβαλλοντικές επιπτώσεις. Το αεροπλανοφόρο περιείχε τοξικά υλικά στα ηλεκτρικά καλώδια, τη μόνωση και τη βαγή του.

Ωστόσο η αμερικανική Υπηρεσία Περιβαλλοντικής Προστασίας (EPA) τελικά έδωσε το πράσινο φως, καθώς κατέληξε ότι οι επικίνδυνες ουσίες θα διέρρεαν στο νερό πολύ αργά στη διάρκεια του ενός αιώνα που θα περάσει μέχρι να καταστραφεί εντελώς από τη σκουριά το κύτος.

Ο «μικρός αδελφός» που τοποθέτησε ο πατέρας

Παρακολουθεί το βρέφος...

Θα ανακαλύψει νέα στοιχεία για τη μάθηση της γλώσσας

Ένας Αμερικανός καθηγητής πανεπιστημίου γέμισε το σπίτι του κάμερες και μικρόφωνα για θα παρακολουθεί το νεογέννητο παιδί τα πρώτα τρία χρόνια της ζωής του, σε μια προσπάθειά να ανακαλύψει νέα στοιχεία για τη μάθηση της γλώσσας.

Έντεκα κατευθυνόμενες κάμερες και 14 μικρόφωνα σε όλα τα δωμάτια του σπιτιού λειτουργούν εδώ και εννέα μήνες καθημερινά από τις οκτώ το πρωί μέχρι τις δέκα το βράδυ, παράγοντας κάθε ημέρα 350 Gigabyte δεδομένων.



Ο δρ. Ντεμπ Ρόι θέλει να ξέρει τα πάντα για το παιδί του

Όπως αναφέρει το BBC, τα τεράστια αρχεία μεταδίδονται στη συνέχεια σε εγκαταστάσεις αποθήκευσης δεδομένων στο Ινστιτούτο Τεχνολογίας της Μασαχουσέτης, όπου εργάζεται ο Ντεμπ Ρόι, πατέρας του βρέφους.

Η ανάλυση των δεδομένων, ελπίζουν ο δρ. Ρόι και οι συνεργάτες του, θα προσφέρει νέα στοιχεία για το πώς τα βρέφη μαθαίνουν τις πρώτες τους λέξεις. Ερευνητές και υπολογιστές θα σαρώνουν συνεχώς τις εικόνες και τους ήχους για να εντοπίσουν πού άκουσε το παιδί τις πρώτες λέξεις που μαθαίνει, από ποιον και κάτω από ποιες συνθήκες.

Από κινητά τηλέφωνα

Φωτογραφίες 8 megapixel!

Αρκεί η τοποθέτηση ενός νέου μικροτσίπ

Ο κατασκευαστής ημιαγωγών Micron παρουσίασε έναν ψηφιακό αισθητήρα μικρότερο από γραμματόσημο το οποίο θα επιτρέπει σε αυτόματες φωτογραφικές μηχανές και κινητά τηλέφωνα να τραβάνε έως και δέκα καρέ υψηλής ανάλυσης το δευτερόλεπτο.

Το νέο τσιπ προσφέρει ανάλυση δέκα εκατομμυρίων εικονοστοιχείων (Mpixels), σημαντικά υψηλότερη ακόμα και από τα πλέον σύγχρονα κινητά. Η παραγωγή του θα αρχίσει στις αρχές του 2007 σε εγκατατάσεις της εταιρείας στις ΗΠΑ και την Ιταλία και στα τέλη του έτους αναμένονται και τα πρώτα προϊόντα.

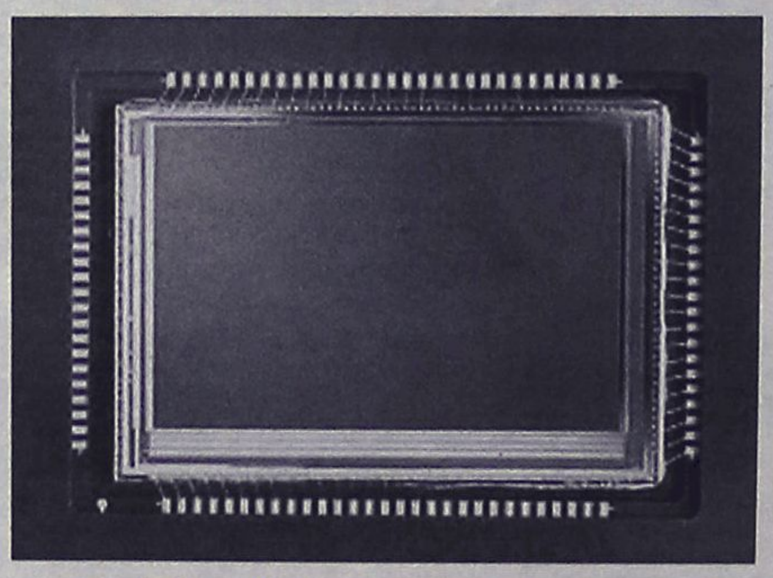

Οι αισθητήρες CMOS απειλούν την κυριαρχία των CCD

Ο νέος αισθητήρας βασίζεται στην τεχνολογία CMOS (complementary metal-oxide semiconductor ή συμπληρωματικός ημιαγωγός μεταλλικού οξειδίου), η οποία χρησιμοποιείται επίσης σε τσιπ μνήμης και επεξεργαστές.

Τα τσιπ CMOS είναι πιθανό να αντικαταστήσουν στο μέλλον τα συμβατικά CCD, τις «συσκευές συζευγμένου φορτίου» που χρησιμοποιούνται σήμερα στις περισσότερες ψηφιακές φωτογραφικές μηχανές.

Οι περισσότερες ψηφιακές μηχανές, πάντως, παράγονται στην Ιαπωνία, όπου οι κατασκευαστές τείνουν να προτιμούν τα ιαπωνικά CCD.

Μένουν τα τυπικά...



Ο Σάσα Γιόνοβιτς βρίσκεται κοντά σε συμφωνία

Δεύτερη συνάντηση πραγματοποιήθηκε προχθές ανάμεσα στους διοικούντες του ΑΕΡΑ και το Σάσα Γιόνοβιτς με τις δύο πλευρές να συμφωνούν σε όλα. Αύριο πιθανότατα θα πραγματοποιηθεί η συνεδρίαση του ΔΣ για να οριστικοποιηθεί πλέον η απόκτηση του Γιόνοβιτς στην τεχνική ηγεσία του συλλόγου από τα Αφάντου.

Νέα συνάντηση έγινε την Πέμπτη ανάμεσα στη διοίκηση του ΑΕΡΑ και τον Σάσα Γιόνοβιτς προκειμένου ο τελευταίος από τη νέα αγωνιστική περίοδο να αναλάβει την τεχνική ηγεσία του συλλόγου από τα Αφάντου.

Αξίζει να σημειωθεί ότι οι άνθρωποι του ΑΕΡΑ είχαν συναντηθεί ξανά με τον Γιόνοβιτς κάνοντας τις πρώτες συζητήσεις ενώ μετά και τη δεύτερη επαφή που έγινε, μένουν μόνο οι υπογραφές προκειμένου να υπάρξει μια συνεργασία μεταξύ των δύο πλευρών.

Από κει και πέρα, η διοίκηση του ΑΕΡΑ είχε συζητήσεις και με τον Γιώργο Μποσγανά ο οποίος είναι γυμναστής στον Διαγόρα προκειμένου να αναλάβει την εκγύμναση των ποδοσφαιριστών της ομάδας των Αφάντου έχοντας μια συνεργασία με τον Σάσα Γιόνοβιτς.

Σε ό,τι αφορά το θέμα του γυμναστή, ο Μποσγανάς θα περιμένει να συζητήσει πρώτα με τους «κυανέρυθρους» ενώ εάν δεν συμφωνήσει για την ανανέωση της συνεργασίας του θα είναι πολύ κοντά στην ομάδα των Αφάντου. Πιθανότατα αύριο να συνεδριάσει το διοικητικό συμβούλιο του ΑΕΡΑ προκειμένου να παρθεί οριστικά η τελική απόφαση σε ό,τι αφορά το θέμα της τεχνικής ηγεσίας της ομάδας ενώ από κει και πέρα θα γίνουν οι απαραίτητες κινήσεις σε ό,τι αφορά την ενίσχυση με νέους ποδοσφαιριστές.

Η διοίκηση του ΑΕΡΑ θα περιμένει αφού μπουν οι υπογραφές με το νέο προπονητή, να τους παραδώσει την έκθεσή με τις σκέψεις του για τη νέα χρονιά προκειμένου να αρχίσουν οι συζητήσεις με τους παίκτες που θα θελήσει να εντάξει στο ρόστερ ο Σάσα Γιόνοβιτς.

Από τις επαφές που έχουν γίνει με Γιόνοβιτς αλλά και Μποσγανά γίνεται αντιληπτό ότι οι διοικούντες στον ΑΕΡΑ έχουν βάλει και πάλι πρωταγωνιστικούς στόχους για τη νέα αγωνιστική περίοδο στο πρωτάθλημα της Α' Κατηγορίας προκειμένου η ομάδα να πάει όσο το δυνατό καλύτερα.

Ο Σάσα Γιόνοβιτς ο οποίος μέχρι και την αγωνιστική περίοδο που μόλις τέλειωσε φορούσε τη φανέλα του Διαγόρα, είναι ένας άνθρωπος με πολλές γνώσεις πάνω στο σύγχρονο ποδόσφαιρο και σίγουρα θα βοηθήσει πάρα πολύ τον ΑΕΡΑ να κάνει τη διαφορά στο επόμενο πρωτάθλημα.

Απονομή στην Πάτμο

Η ΕΠΣΔ μέσω του προέδρου της Μιχάλη Βεργωτή, θα απονείμει σήμερα στον Ξάνθο το κύπελλο για την κατάκτηση του πρωταθλήματος στον γ' όμιλο της γ' κατηγορίας.



Μιχάλης Βεργωτής και Σεβαστός Μανιάς θα βρεθούν σήμερα στην Πάτμο

Στην Πάτμο θα βρεθεί σήμερα ο πρόεδρος της ΕΠΣΔ, Μιχάλης Βεργωτής, προκειμένου να παραδώσει στην τοπική ομάδα, Ξάνθο, το κύπελλο και τα μετάλλια για την κατάκτηση του πρωταθλήματος στον όμιλο Νήσων της γ' κατηγορίας.

Μαζί με τον πρόεδρο της ΕΠΣΔ, στην Πάτμο θα δώσει το παρών και ο Γ' αντιπρόεδρος, Σεβαστός Μανιάς.

Οι απονομή του κυπέλλου και των μεταλλίων θα πραγματοποιηθεί στις 4μ.μ. στο γήπεδο της Πάτμου.

Να σημειωθεί πως ο Ξάνθος μετά από ένα χρόνο παραμονής στην γ' κατηγορία, επιστρέφει και πάλι στο πρωτάθλημα της β' κατηγορίας. Το κυνήγι της πρώτης θέσης διήρκεσε μέχρι το τέλος της αγωνιστικής περιόδου καθώς Πολυβώτης και Βαθύ, ήταν οι δύο άλλες ομάδες που βρισκόντουσαν στο ...παιχνίδι. Αν και Πολυβώτης και Βαθύ ισοβάθμησαν στην 2η θέση του ομίλου Νήσων, η ομάδα της Καλύμνου είναι αυτή που ακολουθεί τον Ξάνθο στη β' κατηγορία, καθώς υπερτερεί στα μεταξύ τους παιχνίδια.

Κοινές απόψεις

• Καλή διάθεση υπάρχει ανάμεσα στην διοίκηση του Απόλλωνα Κ. και τον Θεόδωρο Σαχινίδη για συνεργασία και την επόμενη χρονιά.
• Ο τεχνικός του συλλόγου από τις Καλυθιές ωστόσο θα περιμένει πρώτα τις διοικητικές εξελίξεις πριν πάρει την όποια απόφαση.

Τις διοικητικές εξελίξεις θα περιμένει ο τεχνικός του Απόλλωνα Κ., Θεόδωρος Σαχινίδης προκειμένου να αρχίσει να συζητά για το θέμα της παραμονής του τη νέα αγωνιστική περίοδο στον σύλλογο των Καλυθιών. Μέχρι και χθες πάντως δεν υπήρξε επίσημη συνάντηση των διοικούντων με τον τεχνικό της ομάδας προκειμένου να παραδώσει την έκθεσή με τα συμπεράσματα και τις σκέψεις του για τη νέα αγωνιστική περίοδο. Από συζητήσεις που υπήρξαν μεταξύ των δύο πλευρών υπάρχει αναμφισβήτητα ένα πολύ καλό κλίμα και διάθεση για να ανανεωθεί η συνεργασία αυτή τη νέα χρονιά, όμως τίποτα δεν μπορεί να θεωρηθεί βέβαιο αν δεν γίνουν πρώτα οι απαραίτητες κινήσεις στον διοικητικό τομέα. Θα πρέπει να σημειωθεί ότι δεν έχει ανακοινωθεί από την πλευρά της διοίκησης του Απόλλωνα Κ. η ημερομηνία γενικής συνέλευσης ή εκλογών κυρίως εξαιτίας του ότι η τουριστική σεζόν έχει μόλις αρχίσει και οι επαγγελματικές υποχρεώσεις των παραγόντων ίσως μεταθέσουν για ένα μεγάλο χρονικό διάστημα τις όποιες εξελίξεις στα διοικητικά. Ο Θεόδωρος Σαχινίδης θέλει να ανανεωθεί η διοίκηση με νέα πρόσωπα που θα προσφέρουν και αυτά, ο καθένας στον τομέα του, προκειμένου ο σύλλογος στο νέο πρωτάθλημα να λειτουργήσει κάπως διαφορετικά και να πάει προς το καλύτερο σε σχέση με πέρσι. Εκτός βέβαια από τα παραπάνω θα πρέπει η ομάδα να ενισχυθεί σε ό,τι έχει να κάνει με το ρόστερ προκειμένου να παρουσιαστεί πιο δυνατή και να μην προσπαθεί μέχρι και τις τελευταίες αγωνιστικές για την παραμονή της στην κατηγορία, κάτι το οποίο μάλιστα υποστηρίζει και ο Θεόδωρος Σαχινίδης.

Από τις μέχρι στιγμής συζητήσεις που έγιναν, οι διοικούντες στον Απόλλωνα Κ. επιθυμούν και αυτοί με τη σειρά τους να αλλάξουν κάποια πράγματα και υπάρχουν κοινές απόψεις με τον Θεόδωρο Σαχνίδη σε πάρα πολλά θέματα. Σε ό,τι αφορά το θέμα των εγκαταστάσεων θα πρέπει να σημειωθεί ότι έχουν ήδη αρχίσει οι εργασίες στο ξηρό γήπεδο των Καλυθιών προκειμένου να τοποθετηθεί συνθετικός χλοοτάπητας, κάτι το οποίο είναι πάρα πολύ καλό για τα σωματεία των Καλυθιών. Το επόμενο διάστημα θα υπάρξουν οι όποιες εξελίξεις στο θέμα του Απόλλωνα Κ., ο οποίος από του χρόνου θα παρουσιαστεί πολύ διαφορετικός σε σχέση με την αγωνιστική περίοδο που μόλις τελείωσε...

Μεθαύριο το φιλικό

Τις δυνατότητες της μικτής νέων θα έχουν την ευκαιρία να διαπιστώσουν οι ενωσιακοί τεχνικοί, στο παιχνίδι της Δευτέρας κόντρα στον Κλεάνθη

Μεθαύριο θα διεξαχθεί η φιλική αναμέτρηση ανάμεσα στην μικτή νέων και τον Κλεάνθη στο ενωσιακό γήπεδο του Καρακόνερου και ώρα 15.00. Ο αγώνας αυτός είναι ο αποχαιρετιστήριος για τον σύλλογο του Παραδεισίου τη φετινή αγωνιστική περίοδο ενώ αποτελεί μια πολύ καλή ευκαιρία για να δοκιμάσουν οι ενωσιακοί τεχνικοί τους παίκτες τους.

Πριν από το παιχνίδι αυτό ο Σταύρος Σταύρου και ο Ανδρέας Τσακμακίδης είδαν τα παιδιά που απαρτίζουν τη μικτή νέων να αντιμετωπίζουν το Φοίβο την περασμένη Τρίτη και να αφήνουν πολύ καλές εντυπώσεις αν και γνώρισαν την ήττα με σκορ 3-2. Βέβαια το μεθαυριανό παιχνίδι θα έχει μια ιδιαιτερότητα αφού οι νέοι θα πάνε χωρίς προπόνηση εξαιτίας του ότι τα παιδιά έχουν εξεταστική περίοδο στα σχολεία όπου φοιτούν και είναι δύσκολο να βρεθεί ελεύθερος χρόνος.

Οι παίκτες της μικτής νέων που κλήθηκαν από τους προπονητές τους για το μεθαυριανό φιλικό και οι οποίοι θα πρέπει να βρίσκονται στο γήπεδο στις 14.30 είναι οι παρακάτω: Νικολής Σάββας (Α.Ε.Ρ.Α), Γιανακόπουλος Γιώργος (ΑΠΟΛΛΩΝ ΑΠ.), Κοντουδιός Μιχάλης (ΑΠΟΛΛΩΝ Κ.), Μαστόρου Μανώλης (ΑΓ. ΙΣΙΔΩΡΟΣ), Παπαγιάννης Νικ. (ΠΑΣ ΑΣΚΛΗΠΕΙΟΥ), Διαμαντής Στάθης (ΑΣΠΙΔΑΣ ΑΠ) Γιωργαλής Στάθης, Φασσάκης Βασ. (ΔΙΓΕΝΗΣ), Αξιώτης Αποστολος Μπιλιάς Παντελής (ΦΟΙΒΟΣ), Καλημέρης Ιωαννης, Ευγενικός Εμμανουήλ, Καρπαθάκης Πανορμίτης, Λαρδούτσος Ηλ. (ΔΙΑΓΟΡΑΣ Β)., Μέντος Βασ. (ΚΑΤΤΑΒΙΑ), Χατζηνικόλας Χρ (ΑΡΗΣ), Ζερβός Κυριαζής, Τόππος Γεώργιος (ΕΥΚΛΗΣ), Κουτσάγιας Μιχ., Φράγκος Μιχαήλ (ΕΥΑΓΟΡΑΣ), Θαλασσινός Χρήστος, Αντωνούρης Μάριος, Λιβισιανός Αλέξανδρος, Κοκιαντώνης Αντώνιος (ΑΣ ΡΟΔΟΣ), Τριανταφύλλου Τριαντάφυλλος, Συράκος Γεώργιος (ΙΑΛΥΣΟΣ), Πισσάς Ηλίας (ΑΣΠΙΣ ΑΠ.),Τσακισίρης Μιχαήλ, Μπάμπος Χριστόφορος (ΔΙΑΓΟΡΑΣ), Παττας Αντωνιος (ΑΣΤΕΡΑΣ Π.), Καρδούλιας Γεώργιος (ΗΡΑΚΛΗΣ Μ.) Μανιάς (ΕΡΜΗΣ).

"Δεν κινείται τίποτα..."

Σε συνέντευξη που παρέθεσε ο ταμίας της ΕΠΣΔ, Γιώργος Νικολουδάκης στο συνεργάτη μας Γιώργο Αναγνώστου, στην εφημερίδα «Σταθμός», παραδέχεται πως την Ένωση την απασχολεί μόνο το πώς θα διευθετηθούν τα πρωταθλήματα.
-Τρεις μήνες είναι απλήρωτο το προσωπικό της ΕΠΣΔ, ενώ στις 100.000 ευρώ έχουν φθάσει τα χρέη της Ένωσης συνολικά.



(Αναδημοσίευση της συνέντευξής του Γιώργου Νικολουδάκη στην εφημερίδα «Σταθμός»).

Μπορεί τα τοπικά πρωταθλήματα να ολοκληρώθηκαν χωρίς ιδιαίτερα προβλήματα, όμως αυτό οφείλεται στην καλή πίστη των σωματείων που δεν έλαβαν ακραίες θέσεις (αν και θα μπορούσαν) αφού έχουν να δουν το χρώμα του χρήματος από την ΕΠΣΔ μήνες τώρα. Τα χρήματα που χρωστάει η Ένωση στο προσωπικό της, τα σωματεία και κάποιους ιδιώτες φθάνουν περίπου τις 100.000 ευρώ όπως μας ενημέρωσε ο ταμίας της Γιώργος Νικολουδάκης.

Το ταμείο έχει στερέψει εδώ και πάρα πολύ καιρό και δυστυχώς τα μηνύματα δεν είναι καθόλου ευχάριστα όσον αφορά την εισροή χρημάτων από την ΕΠΟ ή το υφυπουργείο Αθλητισμού. Η συνεχιζόμενη κόντρα του κ. Ορφανού με τον κ. Γκαγκάτση έχει σαν αποτέλεσμα η ΕΠΟ να μην έχει εισπράξει ακόμα χρήματα από το κράτος που έχει σαν επακόλουθο να μην επιχορηγούνται οι Ενώσεις της χώρας.

Στις αρχές της άνοιξης έγινε ένα ραντεβού που κανόνισε ο βουλευτής κ. Χρύσης με τον κ. Ορφανό, τον κ. Βεργωτή και τον κ. Γαμβρούδη, όπου ο υφυπουργός έταξε στους εκπροσώπους της ΕΠΣΔ ότι θα δώσει επιχορήγηση 50.000 ευρώ , όμως αυτή η υπόσχεση δεν έχει υλοποιηθεί ακόμα. Στα συνεχόμενα τηλεφωνήματα των ανθρώπων της ΕΠΣΔ στο γραφείο του υπουργού για να δουν τι γίνεται με τα χρήματα, δεν παίρνουν ξεκάθαρες απαντήσεις και δεν γνωρίζουν ακόμα αν έχει υπογράψει ή όχι την απόφαση. Η στάση αυτή του κ. Ορφανού προκαλεί εύλογες απορίες, ενώ κάποιοι λένε ότι ο υπουργός δεν υπογράφει την επιχορήγηση ως μέτρο πίεσης προς την ΕΠΣΔ για να δει τι στάση θα κρατήσει στη γενική συνέλευση της ΕΠΟ στις 2 Ιουνίου!!!

Σε ερώτηση που κάναμε στον κ. Νικολουδάκη για το τι χρήματα έχει στείλει η ΕΠΟ το 2006 μας είπε ότι "η ΕΠΟ δεν έχει για να μας στείλει. Πήρε την περασμένη εβδομάδα ο Οικονομίδης και ενημέρωσε ότι θα βάλει 3.000 ευρώ αλλά μέχρι σήμερα δεν έχουμε δει τίποτα. Το 2006 δεν έχει μπει τίποτα στο ταμείο μας αν εξαιρέσουμε περίπου 2.000 ευρώ που ήρθαν για τις μικτές, αφού τους είχαμε πει ότι αν δεν μας στείλουν χρήματα εμείς δεν θα κατεβάσουμε τις ομάδες μας στο πρωτάθλημα".

Ο ταμίας της ΕΠΣΔ μας ενημέρωσε ότι "είμαστε από τις ευνοημένες Ενώσεις γιατί έχουμε ξοφληθεί το 2003 όλο και μας χρωστάνε το 2004 και το 2005, ενώ άλλες Ενώσεις δεν έχουν πάρει ούτε την επιχορήγηση του 2003". Η επιχορήγηση όμως για τις δύο αυτές χρονιές είναι της τάξης των 700.000 ευρώ (350.000 ευρώ είναι ο εγκεκριμένος προϋπολογισμός για κάθε χρόνο).

Η ΕΠΣΔ αυτή τη στιγμή χρωστάει, για το προσωπικό περίπου 20.000 ευρώ σε μισθούς, ΙΚΑ, εφορία (οι υπάλληλοι είναι 3,5 μήνες απλήρωτοι), γύρω στις 70.000 ευρώ στα σωματεία για τις μετακινήσεις τους συν τα έξοδα που αναλογούν στις μικτές ομάδες (ξενοδοχεία, εισιτήρια κλπ.) και τα μόνα της έσοδα είναι οι επιχορηγήσεις.

• Πριν από λίγες ημέρες οι Γιώργος Νικολουδάκης και Σεβαστός Μανιάς συνέταξαν και μοίρασαν επιστολή μέσα από την οποία καλούσαν τον επιχειρηματικό κόσμο του νομού να διαφημιστεί στην ιστοσελίδα της ΕΠΣΔ.

Το περιεχόμενO της ήταν το ακόλουθο:

"Με μεγάλη μας χαρά θέλουμε να σας κάνουμε γνωστό ότι η Ένωσή μας διαθέτει πλέον σελίδα στο διαδίκτυο (Internet) για την καλύτερη και έγκυρη ενημέρωση του φίλαθλου κόσμου της Δωδεκανήσου και όχι μόνο. Μέσα από την ιστοσελίδα μας θα προβάλλονται τα νέα του δωδεκανησιακού ποδοσφαίρου και ένας τεράστιος αριθμός χρηστών του διαδικτύου, από όλα τα μέρη του κόσμου, θα έχει την δυνατότητα να ενημερώνεται για τις εξελίξεις στον χώρο του τοπικού μας ποδοσφαίρου. Γι' αυτό λοιπόν σας καλούμε να διαφημιστείτε μέσα από τις σελίδες μας και να προβάλλετε την επιχείρηση και τα προϊόντα σας, έτσι ώστε να τα γνωρίσει περισσότερος κόσμος εντός και εκτός Δωδεκανήσου. Πληροφορίες στα τηλέφωνα 22410 75111 22410 26788, στο fax 22410 22909, καθώς και στην σελίδα μας www.epsdod.gr".

Οι δύο παράγοντες της ΕΠΣΔ λειτούργησαν αυτόνομα, χωρίς την έγκριση του δ.σ., πράγμα το οποίο προκάλεσε αντιδράσεις και τριβές ανάμεσα στα μέλη του.

Αναμφίβολα πρόκειται για κίνηση αναγκαία, η οποία όμως έπρεπε να γίνει από την πρώτη στιγμή της λειτουργίας της ιστοσελίδας, δεδομένου ότι ένας βασικότατος λόγος της ύπαρξης της είναι η οικονομική της αξιοποίησης υπέρ της ΕΠΣΔ και των σωματείων. Είναι προφανές, πως στο σύνολό της η διοίκηση της Ένωσης δεν κυνήγησε το θέμα και τα μέλη της δεν ασχολήθηκαν σε μία περίοδο που το οικονομικό πρόβλημα ήταν τεράστιο. Το κάλλιο αργά παρά ποτέ, βέβαια, είναι μία ρήση η οποία ταιριάζει στην περίπτωση, αφού το ζητούμενο είναι η ιστοσελίδα να αξιοποιηθεί, όμως παράλληλα γεννάει και ένα δεύτερο σοβαρό ερώτημα σε σχέση με τον τρόπο που κινήθηκαν οι δύο παράγοντες του δ.σ.

Ρωτήσαμε τον κ. Νικολουδάκη για την απόφασή του να στείλει την επιστολή, χωρίς να ενημερώσει τα υπόλοιπα μέλη του δ.σ., αλλά και για τις αντιδράσεις που έχουν προκληθεί.

"Η επιστολή ήταν δική μου απόφαση" μας είπε εμφανώς ενοχλημένος και συνέχισε "το ότι έβαλα και το Σεβαστό είναι γιατί του χρωστάμε κάποια χρήματα, περίπου στις 2.500 ευρώ για έξοδα της Ένωσης που έχει πληρώσει από την τσέπη του και του είπα να κάνουμε την επιστολή μήπως μαζέψει κάποιες διαφημίσεις για να πάρει τα λεφτά του και να πάρει κάποιο ποσό η Ένωση. Τη σκέψη αυτή την είχα εδώ και πολύ καιρό. Συζητάγαμε στο δ.σ. και κανένας δεν έπαιρνε καμία απόφαση. Αυτό το site έκανα πόλεμο για να το στήσουμε. Έχουμε βάλει κάποιους ανθρώπους να δουλεύουν και δεν ενδιαφέρεται κανένας. Κάποια στιγμή κάποιος έπρεπε να κινηθεί. Το αν εγώ παρέκαμψα ή όχι το δ.σ. είναι δικό μου θέμα διότι μέχρι σήμερα κανένας δεν έκανε καμία κίνηση και να πει ναι ρε παιδιά κάντε μία επιστολή. Όλο στα λόγια είναι. Το έκανα περισσότερο για να ευαισθητοποιηθούν και οι υπόλοιποι. Αν μου την πουν, θα τους την πω και εγώ γιατί δεν μπορώ να κάθομαι ένα χρόνο που λειτουργεί το site να το βλέπω και να μην έχει μία διαφήμιση επάνω με 300 ή 500 ευρώ το χρόνο. Για όνομα του Θεού, Ένωση είμαστε. Το ζητούμενο είναι ότι την κίνηση δεν την έκανα για να προσβάλω κάποιον μέσα στο δ.σ., αλλά είναι γεγονός ότι δεν κινείται τίποτα. Εκτός από τα τυπικά - πρωταθλήματα, μικτές - δεν κινείται τίποτα. Πας να κάνεις κάτι και σου τι λένε κιόλας".

• Προς το τέλος της κουβέντας μας, τον ρωτήσαμε για το τι προβλέπει να γίνεται τη νέα αγωνιστική περίοδο, αν συνεχίσει να βρίσκεται σ' αυτή την άσχημη οικονομική κατάσταση η ΕΠΣΔ. Ο κ. Νικολουδάκης μας είπε ότι "στη γενική συνέλευση υπάρχουν δύο δρόμοι. Ή ξεκινάμε έτσι όπως είμαστε ή δεν ξεκινάμε καθόλου. Εάν τα σωματεία νομίζουν ότι αντέχουν και μπορούν να ανταπεξέλθουν στα έξοδα και όποτε έρθουν λεφτά αρχίζουμε να δίνουμε καλώς, διαφορετικά σταματάμε. Αυτή θα είναι και η πρότασή μου".

• Τέλος για το θέμα που έχει προκληθεί τον τελευταίο καιρό με την κόντρα ανάμεσα στον κ. Χατζηγεωργίου και τον κ. Στεφανάκη η γνώμη του Γ. Νικολουδάκη είναι ότι "πρέπει να πρυτανεύσει η λογική. Να γίνει μία συνάντηση της Πειθαρχικής και κάποιων μελών του δ.σ. και να βρεθεί μία χρυσή τομή".

Στο ερώτημα αν τεθεί θέμα αντικατάστασης των μελών της Πειθαρχικής Επιτροπής τι θα κάνει, είπε ότι δεν έχει αποφασίσει, τονίζοντας όμως ότι "δε συμφέρει κανέναν αυτό που γίνεται".

ΣΥΓΧΑΡΗΤΗΡΙΟ

Στον αγαπητό φίλο και υπάλληλο του Δήμου μας ΤΑΣΟ ΜΑΝΩΛΑ που κατέκτησε επάξια το χάλκινο μετάλλιο στο Πανελλήνιο Πρωτάθλημα Πυγμαχίας Α' Εθνικής, θερμά συγχαρητήρια για την επιβράβευση των μακροχρόνιων προσπαθειών του.

Συγχαρητήρια και στον εξαίρετο προπονητή του **Ρίντα Καντάχ** και ελπίζουμε με την καθοδήγησή του σύντομα να τον οδηγήσει στην κορυφή του αθλήματος.

Ηλίας Ηλιάδης
Αντιδήμαρχος Δήμου Καλλιθέας

ΧΠΔΗΜ112

ΝΑΥΤΙΚΟΣ ΟΜΙΛΟΣ ΡΟΔΟΥ
ΕΤΟΣ ΙΔΡΥΣΕΩΣ 1947
ΠΛΑΤΕΙΑ ΚΟΥΝΤΟΥΡΙΩΤΗ 9
ΡΟΔΟΣ 85100
ΤΗΛ.22410-38043 FAX 22410-23287

ΑΝΑΚΟΙΝΩΣΗ

ΓΙΑ ΕΚΔΗΛΩΣΗ ΕΝΔΙΑΦΕΡΟΝΤΟΣ

Ο **Ναυτικός Όμιλος Ρόδου (Ν.Ο.Ρ.)** εν όψει της λειτουργίας των θερινών τμημάτων εκμάθησης ναυταθλημάτων για παιδιά, που θα λειτουργήσουν **από 15 Ιουνίου έως 15 Σεπτεμβρίου,** ζητά να προσλάβει με τρίμηνη σχέση εργασίας:

1. Παιδαγωγούς γυναίκες μέχρι 30 ετών απόφοιτες δευτεροβάθμιας εκπαίδευσης
2. Προπονητές κολύμβησης - υδατοσφαίρισης
3. Ένα συντηρητή-φύλακα

Αιτήσεις των ενδιαφερομένων με βιογραφικό σημείωμα γίνονται δεκτές καθημερινά από τις 10:00 έως 13:30 και Σάββατο από 10:00 έως 13:00 στα γραφεία του Ν.Ο.Ρ. Πλ. Κουντουριώτη 9 μέχρι τις 27 Μαΐου 2006.

ΧΠΣΛΛ001 Ρόδος 18/05/2006

Στην αναμονή...



Ο Γιώργος Γκάιδας θα περιμένει τις ενδεχόμενες αλλαγές στον διοικητικό τομέα για να αποφασίσει οριστικά αν θα παραμείνει στο Φοίβο και την επόμενη χρονιά.

Διοικητικές εξελίξεις αναμένονται τις επόμενες μέρες στο σύλλογο της Κρεμαστής οι οποίες απ' ό,τι φαίνεται θα δρομολογήσουν και το θέμα παραμονής ή μη στην ομάδα του προπονητή Γιώργου Γκάιδα.

Ο τεχνικός που είναι στο τιμόνι της ομάδας από τις αρχές του περασμένου Μαρτίου θα περιμένει να δει το αποτέλεσμα που θα προκύψει σε ό,τι αφορά τον διοικητικό τομέα ενώ από κει και πέρα θα πάρει την οριστική του απόφαση.

Με παλαιότερες του δηλώσεις στην «ΑΡ» ο Γιώργος Γκάιδας είχε επισημάνει ότι δεν θα πάρει καμία απόφαση για την επόμενη αγωνιστική περίοδο αν δεν διαπιστώσει ο ίδιος κάποια αλλαγή προς το καλύτερο στην διοίκηση.

Η εκτίμησή του ήταν ότι θα πρέπει να ασχοληθούν περισσότεροι άνθρωποι με την ομάδα και να δώσουν βάρος σε όλα τα επίπεδα για να μπορέσει να έχει το σωματείο της Κρεμαστής τη θέση που του αξίζει και όχι να πέφτει όλο το βάρος της οργάνωσης στις πλάτες συγκεκριμένων ατόμων.

Ο προπονητής του Φοίβου έχει όλη την καλή διάθεση να μείνει στην ομάδα και την επόμενη αγωνιστική περίοδο αλλά πολλά πλέον θα εξαρτηθούν από τις ενδεχόμενες εξελίξεις στη διοίκηση της ομάδας

Το μόνο βέβαιο είναι πως στο επόμενο διάστημα και αφού ξεκαθαρίσουν κάποια πράγματα θα μπορεί ο Γιώργος Γκάιδας να πάρει την απόφασή του για το εάν θα μπορέσει να προσφέρει τις υπηρεσίες του και του χρόνου στο σύλλογο του Φοίβου, σε μια από τις ομάδες που κάθε χρόνο έχουν πρωταγωνιστικούς στόχους...

Νέος και ωραίος

Σημαντικές επιτυχίες σημείωσε στους τελευταίους αγώνες στίβου των τμημάτων υποδομής ο νεοσύστατος αθλητικός όμιλος «Εμμ. Σταματίου

Παρά το... νεαρό της ηλικίας του, καθώς ιδρύθηκε μόλις πέρυσι, ο αθλητικός όμιλος της Ρόδου «Εμμ. Σταματίου» έκανε ήδη αισθητή την παρουσία του στον χώρο του δωδεκανησιακού στίβου, καθώς οι νεαροί αθλητές και αθλήτριές του σάρωσαν τα μετάλλια στα «Φιλίνεια 2006», που διοργανώθηκαν το περασμένο σαββατοκύριακο στην Κω με την συμμετοχή διακοσίων αθλητών ένδεκα σωματείων στις κατηγορίες Παμπαίδων-Παγκορασίδων (12 έως 14 ετών).

Ο νεοσύστατος σύλλογος κατάφερε να καταλάβει την δεύτερη θέση της γενικής κατάταξης, κατακτώντας τρία χρυσά, τέσσερα αργυρά και τρία χάλκινα μετάλλια.

Όπως υπογραμμίζει ο σύλλογος σε ενημερωτικό του δελτίο, η επιτυχία οφείλεται στην διοίκησή του, η οποία συνδράμει τα πάντα για την οικονομική στήριξη καθώς και στους προπονητές.

Οι τελευταίοι είναι αυτοί που με μεθοδικότητα και υπομονή δημιουργούν αργά αλλά σταθερά το φυτώριο του κλασικού αθλητισμού, με στόχο τις διακρίσεις όχι μόνο στον Ελλαδικό χώρο, αλλά μελλοντικά και πέρα από τα σύνορα της Ελλάδας.

Ο αθλητικός σύλλογος ενδιαφέρεται όχι μόνο για την αθλητική επιτυχία των αθλητών του, αλλά και για την επαγγελματική αποκατάστασή τους, καθώς σε περίπτωση διακρίσεων θα έχουν την δυνατότητα να συμμετέχουν και σε υποτροφίες προκειμένου να φοιτήσουν στα ΑΕΙ και στα ΤΕΙ.

Οι αθλητές και οι αθλήτριες που κατάφεραν να συναγωνιστούν τα παιδιά των υπόλοιπων σωματείων, να διακριθούν και να κερδίσουν το χρυσό μετάλλιο είναι οι Χαράλαμπος Κατσέλης (ύψος παμπαίδων Β), Αριστείδης Λάσπας (μπαλάκι παμπαίδων Β) και Ευάγγελος Χατζηπέτρου (μπαλάκι παμπαίδων Β). Αργυρά μετάλλια κατέκτησαν οι Μεχμέτ Καλιούτσης (1000μ. παμπαίδων), Άγγελος Βολονάκης (ύψος παμπαίδων Β), Χριστίνα Φύλη (60μ. παγκορασίδων) και Αλέξανδρος Ορφανός, Φιλήμων Ζούρδης, Χαράλαμπος Κατσέλης και Αριστείδης Λάσπας (σκυταλοδρομία 4Χ60 παμπαίδων) και χάλκινα οι Ανδριάνο Ματοχιτάϊ (15μ. παμπαίδων Β), Φώτης Ορφανός (600μ. παμπαίδων Β) καθώς και ο νεαρός Γενημαχλέλης. Άλλοι τρεις αθλητές κατέλαβαν την τέταρτη θέση.

Επιπλέον, απόλυτα επιτυχημένη ήταν η συμμετοχή του αθλητικού ομίλου «Εμμ. Σταματίου» στο πρόσφατο διασυλλογικό πρωτάθλημα συνθέτων αγωνισμάτων παμπαίδων-παγκορασίδων Β του ομίλου Ρόδου.

Την πρώτη θέση κατέκτησαν οι Αλέξανδρος Ορφανός (885 βαθμοί), Αριστοτέλης Λάσπας (1336 βαθμοί), Άγγελος Βολονάκης (779 βαθμοί) και Χριστίνα Φύλη (1296 βαθμοί).

Στις επιτυχίες συντέλεσαν τα μέγιστα οι προπονητές του συλλόγου, κ.κ. Ραπτόπουλος και Παπαγεωργίου. Αν μη τι άλλο, ένας νεοσύστατος σύλλογος με τόσες επιτυχίες στους αγώνες υποδομής αποτελεί σημάδι αισιοδοξίας για το μέλλον.

Επιχείρηση «Χάλκη 2006»

Από τον κόλπο του Ζέφυρου θα δοθεί σήμερα στις 10 το πρωί η εκκίνηση του δεύτερου αγώνα του φετινού πρωταθλήματος του ΑΣΙΑΘΡ.

Σήμερα στις 10 το πρωί θα ξεκινήσει με σημείο εκκίνησης τον κόλπο του Ζέφυρου ο δεύτερος αγώνας του πρωταθλήματος του Αθλητικού Συλλόγου Ιστιοπλόων Ανοιχτής Θάλασσας Ρόδου, με την επωνυμία «Χάλκη 2006».

Στον αγώνα θα λάβουν μέρος δώδεκα σκάφη με περίπου εκατό ιστιοπλόους, οι οποίοι θα καλύψουν την διαδρομή Ρόδος-Κάμειρος Σκάλα-Ρόδος, συνολικής απόστασης 52 ναυτικών μιλίων.

Η επιστροφή των σκαφών στην Ρόδο υπολογίζεται για τη 1 το μεσημέρι της Κυριακής, αφού ναι μεν το σημείο τερματισμού του πρώτου σκέλους του αγώνα είναι η Κάμειρος Σκάλα, όμως η διανυκτέρευση θα πραγματοποιηθεί στην Χάλκη.

Σύμφωνα με την πρόβλεψη του καιρού, οι ιστιοπλόοι θα συναντήσουν βόρειο και βορειοδυτικό άνεμο έντασης 4-5 μποφόρ.

Στον αγώνα θα λάβουν μέρος τα παρακάτω σκάφη:

Μούσμουλο (κυβερνήτης Νίκος Κουμνάκης), Εστέλλα (Σωτήρης Κατσαράς), EX-CAPE (Παύλος Ξανθός), Καλημέρα (Λευτέρης Κουμπιάδης), Νεφέλη (Γιώργος Γουμαράς), Αλουστίνα (Αντώνης Βογιατζής), Πανορμίτης (Σταμάτης Σταύρας), Κίρκη (Νικήτας Νεοφύτου), Απόλλων (Σωτήρης Τσιμέτας), Στυλιανός Χ (Μανώλης Χριστοφάκης), Καΐκιας (Μιχάλης Παπαγαπτός), Καπετάν Μανώλης (Γιώργος Μιχαλάκης)

Ήταν άτυχοι

Την 2η θέση του ομίλου πήρε η ομάδα του Πανεπιστημίου Ρόδου αφού ισοφαρίστηκε στο 87' από την αντίστοιχη της Μυτιλήνης και έχασε στα πέναλτι.

Πολύ καλές εντυπώσεις άφησε η ομάδα του Πανεπιστημίου Ρόδου η οποία αν και προηγήθηκε στο 48' με τον Αρτεμίου ισοφαρίστηκε από την αντίστοιχη της Μυτιλήνης τρία λεπτά πριν τη λήξη, χάνοντας στα πέναλτι με σκορ 5-3. Με την ήττα αυτή η ομάδα της Ρόδου κατέλαβε την 2η θέση του ομίλου στο οικείο πρωτάθλημα ενώ αξίζει να σημειωθεί ότι οι παίκτες που έχασαν τα πέναλτι ήταν οι Κτίστης και Αριστείδου. Οι ποδοσφαιριστές που αγωνίστηκαν κόντρα στη Μυτιλήνη ήταν οι παρακάτω: Τονίδης, Ξανθόπουλος, Αρτεμίου, Λαγούρος, Μυλωνάς, Αριστείδου, Παπαδόπουλος, Προδρόμου, Κτίστης, Όλμα και Μαλισιώβας.

Η μέρα των τοξοβόλων

Αγώνα τοξοβολίας για τους νέους αθλητές του διοργανώνει σήμερα στις 5 το απόγευμα στο Καρακόνερο ο σύλλογος της «Φλόγας».

Εξαιρετικά αφιερωμένη στην τοξοβολία είναι η σημερινή μέρα, καθώς η «Φλόγα» διοργανώνει σήμερα στις 5 το απόγευμα στο Δημοτικό Αθλητικό Κέντρο «Η Καλλιπάτειρα» αγώνα εξωτερικού χώρου 30 μέτρων. Ο αγώνας εντάσσεται στο πλαίσιο της καλύτερης δυνατής προετοιμασίας των νέων τοξοβόλων που ξεκίνησαν να αθλούνται τους τελευταίους μήνες και θα διαρκέσει γύρω στις τρεις ώρες, αφού περιλαμβάνει δύο γύρους των 36 βελών. Οι κατηγορίες θα είναι αυτές των ανδρών, των γυναικών καθώς και των παίδων. Ο αγώνας διεξάγεται με την συνεργασία του Γραφείου των Island Games και του Δημοτικού Οργανισμού Νεολαίας και Άθλησης Ρόδου.



Αναπτύσσεται η τοξοβολία
(ΦΩΤΟ ΑΛ. ΛΥΚΟΠΑΝΤΗΣ)

ΠΡΩΤΑΘΛΗΜΑ ΟΣΕΚΚ

Με πάθος για την πρόκριση

Την είσοδό της στο φάιναλ φορ του πρωταθλήματος διεκδικεί σήμερα το βράδυ η Δωδεκάνησος με αντίπαλο τον Μέγα Αλέξανδρο (19.00').

Το φάιναλ φορ του φετινού πρωταθλήματος ΟΣΕΚΚ θα διεξαχθεί στις 3 Ιουνίου και ήδη έχουν προκριθεί ο ΠΑΣΚΑ από τον Νότιο Όμιλο και ο Θεσσαλός από το Βόρειο. Εκκρεμούν δύο θέσεις «μνηστήρων» του τίτλου και τέσσερις ομάδες τις διεκδικούν. Μέσω των σημερινών play off που γίνονται σε Θεσσαλονίκη και Ρόδο θα αναδειχθούν οι άλλοι δύο μονομάχοι. Είναι οι ομάδες που κατέκτησαν τη 2η και 3η θέση στους δύο ομίλους κατά την κανονική διάρκεια της σεζόν. Αυτές είναι ο Άρης, ο Μέγας Αλέξανδρος (από το Βορρά) και οι Αετοί Αθηνών (από το Νότο). Όσο για τον τέταρτο της παρέας; Δεν είναι άλλος από τον ΑΣ Δωδεκάνησος που έκανε αξιοπρόσεκτη πορεία και ήταν ο μοναδικός αντίπαλος του πανίσχυρου ΠΑΣΚΑ που τον δυσκόλεψε όσο κανείς άλλος. Στο δρόμο των Ροδιτών, που έχουν πλεονέκτημα έδρας σήμερα, θα βρεθεί ο Μέγας Αλέξανδρος ο οποίος τερμάτισε τρίτος στο Βορρά πίσω από το Θεσσαλό και τον Άρη Θεσσαλονίκης από τους οποίους έχασε δύο φορές στο πρωτάθλημα.

Το ρόστερ του Μ. Αλέξανδρου:

Όνομα	Ηλικία	Clas.	Π.(μ.ο.)	Συμ.
Γεωργιάδης Ανδρέας	38	4.5	17(2,4)	7
Διμπιτούζης Άγγελος	26	1.5	121(13,4)	9
Ελευθεριάδης Χρήστος	32	4	-	2
Θεοδωρίδης Στέλιος	23	2.5	4	6
Μήτσου Ιωάννης	49	4	20(2,8)	7
Μπαρμπαγεωργόπουλος Δημήτρης	34	1.0	38(4,2)	9
Σκαλιστής Κωνσταντίνος	34	2	27(3)	9
Σουρλής Γιώργος	47	1	5	7
Σοφιανίδης Κωνσταντίνος	45	3	4	8
Τσαλικίδης Δημήτρης	44	4.0	121(13,4)	9
Χατζηδάκης Μάξιμος	24	4.5	34(8,5)	4

Αναλυτικά το σημερινό πρόγραμμα:

• **Ευκαρπία (19.00') Άρης - Αετοί Αθηνών**
Διαιτητές: Κηπουρίδης - Κατωτικίδης

• **Βενετόκλειο (19.00') Δωδεκάνησος - Μέγας Αλέξανδρος**
Διαιτητές: Παυλόπουλος - Παπάντος

Ανοιχτή γραμμή και με Στέλιο!

• Ένας ακόμα πρωταθλητής Ευρώπης είναι υπό σκέψη για το 2ο All Sports Camp του Κολοσσού στο «Πυθαγόρας»!

• Στις 7 Ιουλίου θα μιλήσει στους συμμετέχοντες ο Γιώργος Σιγάλας.

Η καταφατική απάντηση του Γιώργου Σιγάλα ήρθε για να συμπληρώσει το καρέ των «μπασκετικών» προσώπων που θα λάβουν μέρος στο 2ο All Sports Camp που διοργανώνει και φέτος ο Κολοσσός σε συνεργασία με το Κολλέγιο «Πυθαγόρας».

Ο πρώην διεθνής παίκτης του Άρη είπε το «ναι» στους ιθύνοντες του Κολοσσού και μάλιστα τους ενημέρωσε ότι θα φθάσει στο «σμαραγδένιο» νησί στις 6 Ιουλίου και την επομένη θα μιλήσει στα παιδιά που θα συμμετέχουν! Για τους Φώτη Κατσικάρη, Νίκο Μπάρλο και Λάζαρο Βορεάδη οι ημερομηνίες δεν έχουν ακόμα οριστικοποιηθεί. Είναι πάντως βέβαιο ότι θα έρθουν.

Εκτός από τους προσκεκλημένους από το χώρο του μπάσκετ, γίνονται επαφές και συζητήσεις για την παρουσία ενός προσώπου από το ποδοσφαιρικό στερέωμα. Ο Θοδωρής Ζαγοράκης, μέσω του μάνατζέρ του, είναι σε επικοινωνία με τους «θαλασσί» χωρίς ωστόσο να έχει δώσει ακόμα απάντηση, είτε θετική είτε αρνητική. Στα υπόψη είναι οι Λεοντίου και Δάρλας από τον Παναθηναϊκό ωστόσο «παίζει» ένα ακόμα όνομα το οποίο ενδεχομένως να είναι και μεγαλύτερος «κράχτης» για τα παιδιά!

Ο Στέλιος Γιαννακόπουλος της Μπόλτον, ένας ακόμα πρωταθλητής Ευρώπης με την εθνική βρίσκεται σε ανοιχτή γραμμή με τους διοργανωτές και αναμένεται σύντομα η απάντησή του!! Σίγουρα η παρουσία του πρώην «ερυθρόλευκου», εφόσον επιτευχθεί τελικά, θα αποτελέσει τεράστιο πόλο έλξης για τα 250 (ίσως και 270) παιδιά που θα πάρουν μέρος στο camp.

Οι εγγραφές δεν έχουν προς το παρόν ξεκινήσει αλλά στο Κολέγιο διατίθενται ήδη σχετικά έντυπα.

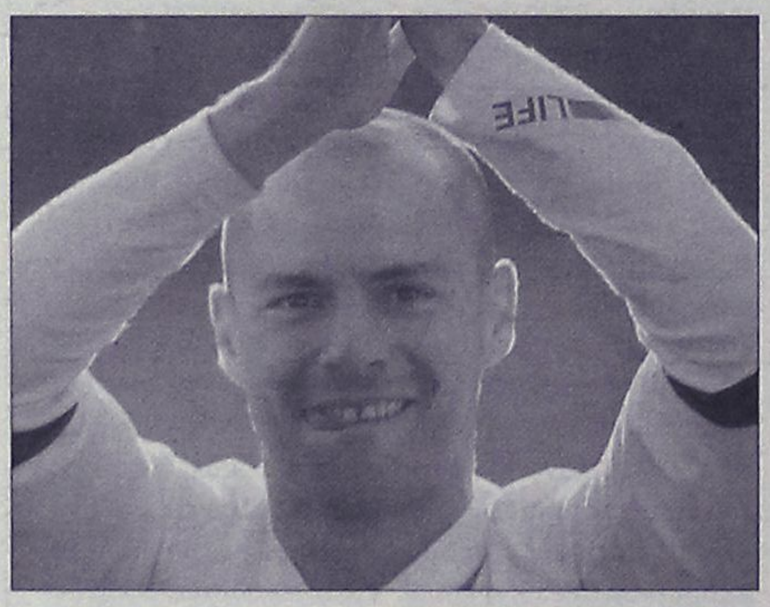

Και ο «Stelios» ενδέχεται να βρεθεί στη Ρόδο για το camp του Κολοσσού!

Αναφορικά τώρα με τους προπονητές, πέραν του Γιώργου Ζευγώλη που θα είναι επικεφαλής, θα δώσουν το παρών οι Βενέτης Θωμίδης, Κυριάκος Μάγος, Νίκος Φραγκεσκάκης, Αργυρώ Δράκου ενώ απομένει η απάντηση του Χρήστου Μπίλια. Οι Πάνος Παναγιωταράκος και Κώστας Δόσπρας θα απουσιάζουν από τη Ρόδο εκείνη την περίοδο και δεν θα μπορέσουν να συμμετάσχουν στο camp.

Δουβής ο εκλεκτός

Ένας άνθρωπος του μπάσκετ είναι ο νέος γενικός γραμματέας Αθλητισμού!

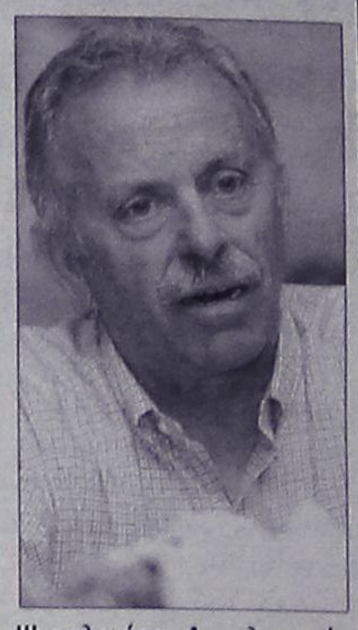

Τη θέση του παραιτηθέντα Κώστα Κουκοδήμου στη Γενική Γραμματεία Αθλητισμού θα καλύψει ένας άνθρωπος του μπάσκετ και μάλιστα με ενεργό ρόλο στα τεκταινόμενα της Ελληνικής Καλαθοσφαίρισης.

Ο Σταύρος Δουβής είναι από χθες και επίσημα ο νέος γενικός γραμματέας Αθλητισμού!

«Με απόφαση του υφυπουργού Πολιτισμού, αρμόδιου για θέματα Αθλητισμού, Γιώργου Ορφανού, καθήκοντα γενικού γραμματέα Αθλητισμού ανατίθενται στον κ. Σταύρο Δουβή του Ιωάννη» ήταν η λιτή ανακοίνωση του Υπουργείου ενώ ακολούθησαν και οι πρώτες δηλώσεις από τον Γιώργο Ορφανό: «Η επιλογή της κυβέρνησης είναι ο κ. Δουβής. Γνωστό πρόσωπο στον Αθλητισμό.

Δεν έχω να προσθέσω κάτι παραπάνω, από τη δική του αυταπόδεικτη αξία και τη διαδρομή του μέσα στο χώρο. Αισιοδοξώ ότι θα έχουμε εξαιρετική συνεργασία και θα προωθήσουμε θέματα του Αθλητισμού, τα οποία πρέπει να τρέξουν ακόμα γρηγορότερα».

«Τιμή μου»

Όσον αφορά τον Σταύρο Δουβή, τόνισε: «Καταρχήν θα ήθελα να ευχαριστήσω για την τιμή που μου έγινε από τον κ. Υφυπουργό και την Κυβέρνηση, που μου ανέθεσε αυτήν τη θέση. Από την πλευρά μου, θα κάνω ό,τι μπορώ για να ανταποκριθώ».

Σε ερώτηση για το ποιες είναι οι πρώτες κινήσεις του από τη νέα του θέση, σχολίασε: «Υπάρχουν πολλές κινήσεις. Θέλει ψυχραιμία στην αρχή, να δούμε τι προέχει και από εκεί και πέρα, θα προσπαθήσουμε να κάνουμε ό,τι καλύτερο μπορούμε. Υπάρχουν πολλοί συνεργάτες, άνθρωποι έμπειροι και πιστεύω ότι όλα θα πάνε καλά».

Το Who is who

Διδάκτωρ του Πανεπιστημίου Αθηνών, στο γνωστικό αντικείμενο της αθλητικής Ψυχολογίας. Αναπληρωτής καθηγητής στο τμήμα Επιστήμης Φυσικής Αγωγής και Αθλητισμού του Πανεπιστημίου Αθηνών, στον Τομέα Αθλοπαιδιών.

Υπηρέτησε τον αθλητισμό από όλες τις θέσεις ως αθλητής, προπονητής και διαιτητής, στα αθλήματα του μπάσκετ, του βόλεϊ, του ποδοσφαίρου και του τένις.

Διεθνής διαιτητής καλαθοσφαίρισης, με συμμετοχή σε Ολυμπιακούς Αγώνες, Παγκόσμια Πρωταθλήματα και Πρωταθλήματα και των πέντε ηπείρων.

Επί δέκα συνεχόμενα έτη, captain της Εθνικής Ομάδας αντισφαίρισης, στο Παγκόσμιο Κύπελλο, Davis.

Σήμερα είναι μέλος της Τεχνικής Επιτροπής της FIBA World και FIBA Europe, καθώς και FIBA International Instructor. Είναι επίσης μέλος της Εκτελεστικής Επιτροπής της Διεθνούς Ομοσπονδίας Πανεπιστημιακού Αθλητισμού (FISU).

Στον ελληνικό χώρο είναι πρόεδρος της Κεντρικής Επιτροπής Διαιτησίας της Ελληνικής Ομοσπονδίας Καλαθοσφαίρισης. Από το 2001 προσέφερε τις υπηρεσίες του στην Οργανωτική Επιτροπή των Ολυμπιακών Αγώνων «ΑΘΗΝΑ 2004», ως Σύμβουλος της Διοίκησης και από το φθινόπωρο του 2003 ως, Διευθυντής του Τομέα Καλαθοσφαίρισης.

Γνωρίζει σε άριστο επίπεδο, την Αγγλική, Γαλλική και Ιταλική γλώσσα.

Κοσμοπλημμύρα στα Πηγάδια

Στην πρωτεύουσα της Καρπάθου διεξάγεται σήμερα το τουρνουά 3Χ3.

Τα τελευταία χρόνια το τουρνουά 3Χ3 φιλοξενείται και στα νησιά της Δωδεκανήσου σε συνεργασία πάντα της ΕΟΚ με τους τοπικούς φορείς και την Τοπική Επιτροπή. Φέτος, η διοργάνωση μεταφέρεται στην όμορφη Κάρπαθο και την πρωτεύουσά της, τα Πηγάδια.

Το Επαρχείο Καρπάθου - Κάσου συνδιοργανώνει το τουρνουά με την Ομοσπονδία και την ΤΕ ΕΟΚ Δωδεκανήσου και θα διεξαχθεί στο 2ο Δημοτικό Σχολείο Πηγαδίων. Οι εκδηλώσεις θα ξεκινήσουν στις εννιά το πρωί και δικαίωμα συμμετοχής έχουν, εκτός από τους μαθητές των σχολείων και οι ενήλικες, άντρες και γυναίκες. Οι κατηγορίες των ομάδων εξαρτώνται από τις ηλικίες των παικτών. Επίσης θα υπάρξουν κατά τη διεξαγωγή του τουρνουά και διαγωνισμοί τριπόντων και ελευθέρων βολών ενώ στους συμμετέχοντες των τελικών αγώνων αλλά και στους νικητές των διαγωνισμών θα δοθούν διάφορα δώρα από τους διοργανωτές όπως μπλουζάκια με υπογραφές των πρωταθλητών Ευρώπης, DVD με τους αγώνες της Πρωταθλήτριας Ευρώπης κ.α. Είναι η ενδέκατη συνεχόμενη χρονιά που η Ελληνική Ομοσπονδία Καλαθοσφαίρισης διεξάγει το Τουρνουά «3 με 3», παραμένοντας πιστή στην αναπτυξιακή πολιτική της, που έχει πάντα ως στόχο την προώθηση της ιδέας του αθλητισμού στις μικρές ηλικίες. Πολύτιμοι αρωγοί της προσπάθειας αυτής είναι πάντα η Τοπική Αυτοδιοίκηση και ο χορηγός που κάνουν πράξη τις προσπάθειες της ΕΟΚ. Η MOLTEN επιβραβεύει τα παιδιά τόσο για τη συμμετοχή τους, όσο και για τις νίκες τους στους διαγωνισμούς που γίνονται. Την Ομοσπονδία αναμένεται να εκπροσωπήσει ο Παναγιώτης Τσαγκρώνης ενώ την τοπική διοργανώτρια αρχή του μπάσκετ ο Μιχάλης Ερωτόκριτος αλλά και ως έπαρχος Καρπάθου - Κάσου.

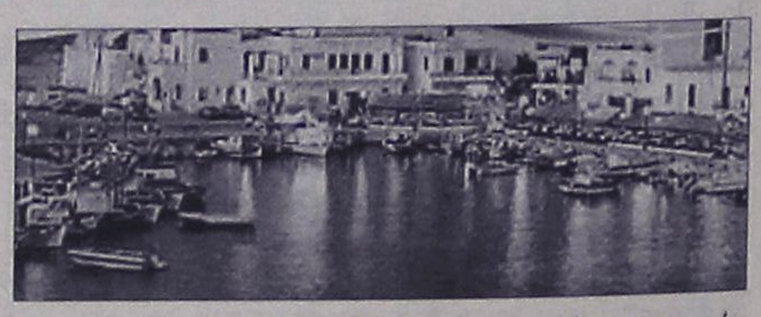

ΘΑ ΜΑΣ ΒΡΕΙΤΕ ΣΤΑ ΚΕΝΤΡΙΚΑ ΜΑΣ ΓΡΑΦΕΙΑ ΕΠΙ ΤΗΣ ΜΑΡ. ΜΑΛΛΙΑΡΑΚΗ 11 (ΤΕΛΕΥΤΑΙΑ ΠΑΡΟΔΟΣ ΚΑΝΑΔΑ) Τηλ. 22410 22210-75230

35-44 ΕΝΟΙΚΙΑΣΕΙΣ-ΠΩΛΗΣΕΙΣ

ενοικιασεις ακινητων & επιχειρησεων

ΕΝΟΙΚΙΑΖΕΤΑΙ γκαρσονιέρα επιπλωμένη με κεντρική θέρμανση και πολυκουζινάκι, ψυγείο κ.λπ. επί της οδού Τελχινών 9, περιοχή κάτω Ροδίνι. Πληρ. τηλ. 2241030724, 6977299046 MZT190523

ΕΝΟΙΚΙΑΖΟΝΤΑΙ: α) studios καινούργια πλήρως επιπλωμένα κοντά στο πανεπιστήμιο. **β) Επιχείρηση** "πλυντήρια-στεγνωτήρια" με άδεια. Πληρ. τηλ. 2241078965 MZT190518

ΕΝΟΙΚΙΑΖΕΤΑΙ ισόγειο studio πλήρως επιπλωμένο με ηλιακό θερμοσίφωνα σε ήσυχη περιοχή με άνετο παρκάρισμα. Πληρ. τηλ. 6944231199 MZT190519

ΕΝΟΙΚΙΑΖΟΝΤΑΙ επιπλωμένα studio για όλο το χρόνο με πολυκουζινάκι, ηλιακό, τηλεόραση και air condition, στο Φαληράκι Ρόδου σε πολύ ήσυχη περιοχή με κήπο και χώρο στάθμευσης (πίσω από την εκκλησία του Αγίου Νεκταρίου). Πληρ. τηλ. 6944548683 από 09.00-13.00 και 18.00-21.00. Τιμή ενοικίου (χωρίς ηλεκτρικό και νερό) 200 ευρώ τον μήνα MZT190513

ΕΝΟΙΚΙΑΖΕΤΑΙ διαμέρισμα δυάρι στον 2ο όροφο, καινούργιο, λουξ, με εντοιχισμένη κουζίνα, ηλιακό θερμοσίφωνα, κεντρική θέρμανση και air condition, νυχτερινό ρεύμα, ασανσέρ και προσωπικό χώρο στάθμευσης, στις οδούς Καμείρου και Κορίνθου 8, κοντά στον Κωτσόβολο. Πληρ. τηλ. 2241029905, ώρες καταστημάτων MZT180525

FURNISHED studios to let in Faliraki Rhodes (behind the central church) with air conditioning, warm water, tv in a very quiet area. Garden, parking. Tel Info. 6944548683 hrs 09.00-13.00, 18.00-21.00 200euros/month (electricity and water bill is not encluded) MZT190514

ΖΗΤΕΙΤΑΙ ενοικιαζόμενη μονοκατοικία 150 τ.μ. με κήπο μέχρι Γεννάδι για πολύ καιρό από ζευγάρι Γερμανών συνταξιούχων. Πληρ. τηλ. 6997157464 MZT190510

ΕΝΟΙΚΙΑΖΕΤΑΙ studio ισόγειο επιπλωμένο επί της Ηρακλειδών 85 περιοχή (Ιξιά έναντι Μίρα Μάρε). Πληρ. τηλ. 2241073070, 6973232604 MZT190509

ΕΝΟΙΚΙΑΖΕΤΑΙ διαμέρισμα 30 τ.μ., ισόγειο, επιπλωμένο, περιλαμβάνει υπνοδωμάτιο, χωλάκι, κουζίνα, λουτροκαμπινέ με ντους (χωριστοί χώροι). Πληρ. τηλ. 2241074392 MXP13690

ΕΝΟΙΚΙΑΖΕΤΑΙ γκαρσονιέρα επιπλωμένη και πλήρως εξοπλισμένη, ψυγείο, πλυντήριο, ηλ. φουρνάκι στον 1ο όροφο, εμπρός πίσω βεράντες, στο Ροδίνι-Φανερωμένη. Προτιμώνται στρατιωτικοί. Πληρ. τηλ. 2241028685 MZT180519

ΕΝΟΙΚΙΑΖΕΤΑΙ studio πλήρως επιπλωμένο σε ήσυχη περιοχή στον Αγιο Νικόλαο. Πληρ. τηλ. 2241066473, 6945551804 ΜΧΠ1588.2

ΕΝΟΙΚΙΑΖΕΤΑΙ γκαρσονιέρα πλήρως επιπλωμένη και εξοπλισμένη για φοιτήτρια επί της οδού Στέλιου Κωτιάδη και Κων/νου Υδραίου. Πληρ. τηλ. 6977301090 MZT180512

44-48 ΕΡΓΑΣΙΕΣ-ΜΑΘΗΜΑΤΑ-ΑΥΤΟΚΙΝΗΤΑ

ΕΝΟΙΚΙΑΖΕΤΑΙ διαμέρισμα 3ου ορόφου (τελευταίου) 50 τ.μ. επιπλωμένο στην Ανάληψη επί της οδού Φλώρου Ζουγανέλη. Πληρ. τηλ. 2241056306 MZT180514

ΕΝΟΙΚΙΑΖΕΤΑΙ ή ΠΩΛΕΙΤΑΙ οροφοδιαμέρισμα γ' ορόφου υπερλούξ 200 τ.μ., 120 τ.μ. κύριοι χώροι, 80 τ.μ. βεράντες περιμετρικά, κοντά στο στάδιο Διαγόρα, γρανιτόπλακες, διπλά τζάμια, ρολά σίτες, θωρακισμένη εξωτερική πόρτα, air condition, τριφασικό-νυχτερινό, ασανσέρ, εντοιχισμένη κουζίνα πολυτελείας μασίφ, ντουλάπες, ασύμετρη μπανιέρα, γερμανικά είδη υγιεινής, εσωτερικές πόρτες μασίφ κερασιά. Πληρ. τηλ. 2241048381, 2241047516, 6978584736 MZT180510

ΟΙΚΟΤΡΟΦΟΣ φοιτητής/τρια, ζητείται από οικοδέσποινα πολυτελούς νεόκτιστης μονοκατοικίας επιφανείας 350 τ.μ., στο κεντρικό Π. Φάληρο. Απέχει 15' από το κέντρο της Αθήνας ενώ εξυπηρετείται από τραμ, τραίνο και λεωφορείο. Προσφέρεται πολυτελής διαμονή σε ένα ευχάριστο επιπλωμένο δωμάτιο με όλες τις ανέσεις. Φαγητό με κανόνες υγιεινής διατροφής, υπηρεσίες καθαριότητας υψηλού επιπέδου, σε ένα περιβάλλον άκαπνο και αυστηρά οικογενειακό. Εάν ενδιαφέρεστε, επικοινωνήσατε και επιτρέψτε μου να γνωρίσω τον νέο ή την νέα που θα φροντίσω σαν παιδί μου. Κα Πρινιανάκη 2109841909, 2109831009 MAT2113

ΕΝΟΙΚΙΑΖΟΝΤΑΙ 6 studios καινούργια επί της Ρόδου-Λίνδου 2 χιλ. πριν το γκολφ Αφάντου στην διασταύρωση Καλυθιών με παραλία Τραγανού, 400 μέτρα από τη θάλασσα πλήρως εξοπλισμένα. Τιμή 160 ευρώ. Πληρ. τηλ. 2241096616, 6972990287. 6932603855 MZT180503

ΕΝΟΙΚΙΑΖΕΤΑΙ ισόγειο διαμέρισμα ανακαινισμένο 2 υπνοδωματίων, σαλοτραπεζαρία, νυχτερινό ρεύμα, ηλιακό θερμοσίφωνο, κλιματισμό, πατάρι με σκάλα. Επιπλωμένο ή μη. Παλικαρίδη 6 (7 Βαγιές). Ενοίκιο 350 ευρώ. Πληρ. τηλ. 6973701046 MZT180502

ΕΝΟΙΚΙΑΖΟΝΤΑΙ studio πλήρως επιπλωμένα στην περιοχή Ροδίνι 250 ευρώ. Πληρ. τηλ. 2241070887 (ώρες 5μ.μ.-9 μ.μ.) MXP13681

ΕΝΟΙΚΙΑΖΕΤΑΙ διαμέρισμα με 3 υπνοδωμάτια, σαλόνι, κουζίνα και WC επί της Μιχαήλ Λάμπρου 12 (Ανάληψη) στον α' όροφο. Πληρ. τηλ. 6945053779 MXP13682

ΕΝΟΙΚΙΑΖΕΤΑΙ ισόγειο νεόκτιστο διαμέρισμα 75 τ.μ. στην οδό Βιέννης 17 Ροδίνι. Διαθέτει 2 υπνοδωμάτια, σαλόνι, κουζίνα, μπάνιο και ηλιακό θερμοσίφωνα. Δεν επιβαρύνεται με κοινόχρηστα. Πληρ. τηλ. 6946552222, 6948003310 MAT2115

ΕΝΟΙΚΙΑΖΕΤΑΙ κατάστημα επί της Εθνικής Αντιστάσεως, 68 τ.μ. κατάλληλο για γραφείο. Πληρ. τηλ. 2241036504 MZT170509

48-50 ΔΙΑΦΟΡΑ-ΠΡΟΣΦΟΡΕΣ-ΓΝΩΡΙΜΙΕΣ

ΕΝΟΙΚΙΑΖΕΤΑΙ επιπλωμένη γκαρσονιέρα σε ήσυχη περιοχή στην Ιξιά και **διαμέρισμα** 70 τ.μ. κενό. Πληρ. τηλ. 22410-73450, 31084, 6973787583 MZT170519

ΕΝΟΙΚΙΑΖΕΤΑΙ ημιυπόγεια αποθήκη 100 τ.μ. με ράμπα στην οδό Αλικαρνασσού & Δωδώνης γωνία, περιοχή Ροδίνι. Πληρ. τηλ. 6944306772 MXP13675

ΖΗΤΕΙΤΑΙ προς ενοικίαση οικία περιοχή Κοσκινού 60-80 τμ. μη επιπλωμένη με κήπο. Πληρ. τηλ. 2241035091 ώρες (11.00-14.00), 6944355694 MZT170512

ΕΝΟΙΚΙΑΖΟΝΤΑΙ επιπλωμένα studios και **ένα διαμέρισμα** 50 τ.μ. σε ήσυχη περιοχή στην Κρεμαστή με ατομικό μπάνιο, πολυκούζινο, μπαλκόνια, κήπους με γκαζόν, χώρος για πάρκιν, ηλιακούς. Ενοικιάζονται καθαρά με πλήρη ρουχισμό. Διαμέρισμα 230 ευρώ και studio 150 ευρώ. Πληρ. τηλ. 6937606824 ΜΑΠ295

Στην Κρεμαστή σε ήσυχη και άνετη περιοχή μόλις 200 μ. από την πλατεία, **ενοικιάζονται** νέα, πλήρως επιπλωμένα **studios** (ενιαίος χώρος συν λουτρό), 27 τ.μ., διαμπερή, με ηλιακό-ηλεκτρικό θερμοσίφωνα, πολυκουζίνα, βεράντες, άνετο πάρκιν. Επίσης χαρίζονται πανέμορφα γατάκια. Πληρ. κ. Μάνος τηλ. 22410-88740, 88818, 6938626179 ΜΑΠ294

ΕΝΟΙΚΙΑΖΕΤΑΙ studio επιπλωμένο στο Ροδίνι β' όροφος, 41 τ.μ., 250 ευρώ. Πληρ. τηλ. 6944361899 MZT160531

ΕΝΟΙΚΙΑΖΕΤΑΙ γκαρσονιέρα στα Μαριτσά πλήρως επιπλωμένη με πολυκουζινάκι, ηλιακό, με θέρμανση και καλή θέα χωρίς κοινόχρηστα, μόνο ρεύμα. Τιμή 150 ευρώ. Πληρ. τηλ. 2241047146 MZT160526

ΕΝΟΙΚΙΑΖΕΤΑΙ διαμέρισμα 85 τ.μ. στην Αθηνών 32, Ανάληψη. Ενοίκιο 360 ευρώ. Πληρ. τηλ. 2241031304 MZT160508

ΕΝΟΙΚΙΑΖΕΤΑΙ

αίθουσα 105 τ.μ. στο Ροδίνι με ράμπα και παράθυρο κατάλληλη για αποθήκη ή για κάθε άλλη επαγγελματική χρήση.

Πληρ. τηλ. 6976787668 MZT190517(Γ)

ΕΝΟΙΚΙΑΖΕΤΑΙ

επιχείρηση fast food

πλήρως εξοπλισμένη.

Περιοχή Πεύκοι Λάρδου.

Πληρ. τηλ. 6932613727 ΜΑΠ290(Γ)

ΕΝΟΙΚΙΑΖΕΤΑΙ

ΑΠΟΘΗΚΗ

500 τ.μ. με μεγάλο περιβάλλοντα χώρο στ' Ασγούρου. Η αποθήκη μπορεί να μοιραστεί και στα δύο.

Οι ενδιαφερόμενοι καλούνται να επικοινωνήσουν στο **2241061434** ΜΧΠΕΜΠ112

ΕΝΟΙΚΙΑΖΕΤΑΙ

ισόγειο κατάστημα

(από 1 Ιουλίου) εμβαδού 200 τ.μ. με 150 τ.μ. πατάρι επί της οδού Δ. Αναστασιάδη 48Β κατάλληλο για οποιαδήποτε χρήση.

Πληροφορίες τηλ. 2241077468, 6972445333 ΜΑΠ298(Γ)

Η ΕΚΚΛΗΣΙΑΣΤΙΚΗ ΕΠΙΤΡΟΠΗ του Ιερού Ναού Κοιμήσεως Θεοτόκου Ιαλυσού

ΕΝΟΙΚΙΑΖΕΙ

κατάστημα 125 τ.μ. επί της πλατείας Δρακίδη στην Ιαλυσό με ελάχιστο μηνιαίο μίσθωμα 400 ευρώ. Οι προσφορές για το ύψος του μισθώματος θα κατατεθούν σφραγισμένες (και θα ανοιχθούν μπροστά στους ενδιαφερόμενους) μέχρι τις 27 Μαΐου 2006 και ώρα 19.00 στα γραφεία της εκκλησιαστικής επιτροπής στον αύλειο χώρο του Ιερού Ναού.

Πληροφορίες τηλ. 2241092420, 2241090796 ΜΑΠ297

ΕΝΟΙΚΙΑΖΕΤΑΙ

ΑΜΕΣΑ

κατάστημα 54 τ.μ. στο Φαληράκι επί της Ρόδου-Καλλιθέας έναντι Sun Palace.

Κατάλληλο για τράπεζα ή άλλου είδους εταιρεία

Πληρ. τηλ. 6945373119, 6944391810 MZT160506

ΕΝΟΙΚΙΑΖΟΝΤΑΙ

δύο συνεχόμενα **καταστήματα** στο κέντρο των Καλυθιών 40 τ.μ. έκαστο. Μπορούν να ενοικιασθούν μεμονωμένα ή και τα δύο μαζί.

Πληρ. τηλ. 2241028568, 6938230919 ΜΑΠ279(Γ)

ΠΩΛΕΙΤΑΙ

Ανακαινισμένο διαμέρισμα εμβαδού 115 τμ στην Ιξιά

130,000 € (ref: 2754)

πληροφορίες στο τηλ. 2241026281

ΣΑΒΒΑΙΔΗΣ & Συνεργατες

ΜΧΠ659 Μεσιτες & Συμβουλοι Ακινητων

RHODES-GREECE

CAIRO PALACE

ΕΝΟΙΚΙΑΖΟΝΤΑΙ

- **ΓΡΑΦΕΙΑ και ΚΑΤΑΣΤΗΜΑΤΑ** στο εμπορικό κέντρο CAIRO PALACE

Πληροφορίες: Κα ΦΡΑΝΣΙΣ ΝΙΟΤΗ
τηλ. 2241027600,
κιν. 6944618757, φαξ 2241023462
email: fniotis@cairopalace.gr

ΜΧΠΞΕΝ102

Πωλείται Μοναδικό Οικόπεδο με Θέα, Εμβαδού 5,875τ.μ. Στις Καλλιθιές (ref:2816)



Τηλ 22410-26281 ΧΠ659 ΣΑΒΒΑΪΔΗΣ & Συνεργάτες

Γρ. Λαμπράκη 14 & Αμερικής Μεσίτες & Σύμβουλοι Ακινήτων

Μετακομίζετε;

γρήγορα

εύκολα

οικονομικά

MET.PO

ΡΟΔΟΣ: τηλ. 2241024388/6948003320

ΑΘΗΝΑ: τηλ. 2103464235/3476818-008

ΑΤ312

ΕΝΤΟΣ ΝΗΣΟΥ ΚΑΙ ΠΡΟΣ ΟΛΗ ΤΗΝ ΕΛΛΑΔΑ

ενοικιασεις

συνέχεια από την προηγούμενη

ΕΝΟΙΚΙΑΖΕΤΑΙ επιπλωμένο διαμέρισμα 45 τ.μ. ανεξάρτητο, ευρύχωρη κρεβατοκάμαρα, κουζίνα με καθιστικό, ενιαίος χώρος, μπάνιο και αποθήκη, περιοχή Μιχ. Πετρίδη. Επίσης **επιπλωμένη γκαρσονιέρα** στην Ιαλυσό με A/C κοντά στο S/M Μαρινόπουλος. Πληρ. τηλ. 2241090038, 6947942993
MZT160518

ΕΝΟΙΚΙΑΖΕΤΑΙ διαμέρισμα 2 δωματίων, κουζίνα, μπάνιο στο κέντρο της Ιαλυσού για μακροχρόνια χρήση (τουλάχιστον 1 έτος). Πληρ. τηλ. 2241094369, ιδανικό για στρατιωτικούς, εκπαιδευτικούς... Δεν επιτρέπονται κατοικίδια. Τιμή 250 ευρώ
MZT160525

ΕΝΟΙΚΙΑΖΕΤΑΙ διαμέρισμα 3άρι 94 τ.μ. ισόγειο στην Κένεντυ. Πληρ. κα Σαλβάρη, τηλ. 2241028855, ώρες 09.00-14.00 και 18.00-21.00
MZT160523

ΕΝΟΙΚΙΑΖΕΤΑΙ στ' Αφάντου **διαμέρισμα** καινούργιο, αποτελούμενο από 2 κρεβατοκάμαρες, σαλόνι, κουζίνα, μπάνιο, αποθήκη στον β' όροφο διώροφης οικοδομής. Αποκλειστικά σε στρατιωτικούς. Πληρ. τηλ. 2241030225, 6936949790
MZT160504

ΕΝΟΙΚΙΑΖΕΤΑΙ αποθήκη 250 ή και λιγότερα τ.μ. στον δρόμο προς Κοσκινού, κατάλληλη και για επαγγελματική χρήση. (π.χ. επιπλοποιείο, συνεργείο αυτοκινήτων κ.ά.). Πληρ. τηλ. 2241074342, 6976773438
MZT160514

ΕΝΟΙΚΙΑΖΕΤΑΙ γκαρσονιέρα στο κέντρο της πόλης κοντά στη θάλασσα, επιπλωμένη για όλο το χρόνο, με άνετο πάρκιν, κοντά στην καφετέρια Prestige Ψαροπούλα. Πληρ. τηλ. 6972718731
MZT160505

ΕΝΟΙΚΙΑΖΕΤΑΙ διαμέρισμα 1ου ορόφου 2 υπνοδωματίων, σαλόνι, κουζίνα, 1 WC, επί της οδού Ζακύνθου 12 στη Ρόδο. Πληρ. τηλ. 6945036946, ώρες 17.30-21.00
MXP13668

ΕΝΟΙΚΙΑΖΕΤΑΙ επιπλωμένο δωμάτιο αρίστης κατασκευής, για εργαζόμενη ή φοιτήτρια. Περιοχή Αγ. Ιωάννου Ρόδου. Πληρ. τηλ. 6974550777 ή 6974397106 MAT2099

ΕΝΟΙΚΙΑΖΟΝΤΑΙ ΕΠΙΠΛΩΜΕΝΕΣ ΓΚΑΡΣΟΝΙΕΡΕΣ ΚΑΙΝΟΥΡΓΙΑΣ ΚΑΤΑΣΚΕΥΗΣ ΣΤΗΝ ΙΑΛΥΣΟ. ΠΛΗΡ. ΤΗΛ. 2241093748, 6948407166
MZT150532

ΕΝΟΙΚΙΑΖΕΤΑΙ στους Πεύκους τουριστικό κατάλυμα 29 κλινών για εκμετάλλευση παραθαλάσσιο, σε προνομιακή θέση με φανταστική θέα. Μόνο σοβαρές προτάσεις! Συνεργασία με νομική κατοχύρωση. Πληρ. τηλ. 6938736468, 2241068943 MZT150535

ΕΝΟΙΚΙΑΖΕΤΑΙ διαμέρισμα περιοχή Μόντε Σμιθ πλησίον Πανεπιστημίου με κεντρική θέρμανση, δύο υπνοδωματίων, σαλόνι, κουζίνα και μπάνιο. Πληρ. τηλ. 6979600029
MZT150528

ΕΝΟΙΚΙΑΖΕΤΑΙ διαμέρισμα με τρία υπνοδωμάτια επί της οδού Αντ/χου Βολονάκη 6, κοντά στον Κωτσόβολο. Πληρ. τηλ. 6974411124
MZT150529

ΕΝΟΙΚΙΑΖΕΤΑΙ διαμέρισμα επί της Αννης Μαρίας 130 τ.μ. (3 υπνοδωμάτια), βεράντες ολόγυρα, ντουλάπες εντοιχισμένες, νυχτερινό ρεύμα - ηλιακό θερμοσίφωνο στον β' όροφο. Πληρ. τηλ. 2241094811, 6977514231
MZT150531

ΕΝΟΙΚΙΑΖΕΤΑΙ διαμέρισμα β' ορόφου 55 τ.μ. επί της Ερνεστ Μπέβιν 15. Πληρ. τηλ. 6973895943 κ. Κώστα
MZT150515

ΕΝΟΙΚΙΑΖΕΤΑΙ στην Ρόδου-Λίνδου 3ο χλμ. σε 50 μέτρα απόσταση από εθνική οδό **ισόγειος χώρος** επαγγελματικός 160 τ.μ. κατάλληλος για συνεργείο, αποθήκη, φανοποιείο κ.λπ. Πληρ. τηλ. 2241021430, 6947729495 MZT150514

ΕΝΟΙΚΙΑΖΕΤΑΙ νεόκτιστη **γκαρσονιέρα** 45 τ.μ. πλήρως εξοπλισμένη στην Ιαλυσό (πίσω από τον παιδικό σταθμό "Ζουζουνάκια"). Πληρ. τηλ. 2241093263, 6944630647
MAT2091

ΕΝΟΙΚΙΑΖΕΤΑΙ studios μονόχωρο πλήρως εξοπλισμένο με μπαλκόνι και θέα στις 7 Βαγιές. Πληρ. τηλ. 2241066277, 6945296263 MZT150522

ΕΝΟΙΚΙΑΖΕΤΑΙ 3άρι 2ου ορόφου με εντοιχισμένη κουζίνα και μεγάλες βεράντες επί της οδού Μιχ. Πετρίδη 68. Πληρ. τηλ. 6945237624, 2241074009, 6972764614, 2109829308 MZT150512

ΕΝΟΙΚΙΑΖΕΤΑΙ μεγάλο επιπλωμένο **στούντιο** με δική του τουαλέτα, ψυγείο, κουζίνα, αιρ κοντίσιον, μέσα σε κήπο και με άνετο πάρκιν στα Κοσκινού. Πληρ. τηλ. 2241069688, 2241060235 MZT150506

ΕΝΟΙΚΙΑΖΕΤΑΙ διαμέρισμα 75 τ.μ. πλήρως επιπλωμένο και εξοπλισμένο, θέρμανση-ψύξη στην περιοχή Καναδά (παρ. Κολοκοτρώνη). Πληρ. τηλ. 2241021653, 2241024876
MZT150501

ΕΝΟΙΚΙΑΖΕΤΑΙ κατάστημα 54 τ.μ. στο Φαληράκι με αυλή σε εμπορικό κέντρο έναντι Sun Palace επί της Λεωφ. Ρόδου-Καλλιθέας. Αμεση παράδοση μόνο σοβαρές προτάσεις. Πληρ. τηλ. 6945373119, 6944391810 MZT150524

ΕΝΟΙΚΙΑΖΕΤΑΙ μπαρ επί της Μανδηλαρά 53 (πρώην Όθωνος Αμαλίας) ιδιοκτησίας ξενοδοχείου ΑΜΠΑΣΣΑΝΤΟΡ ΑΕ. Πληρ. τηλ. 2241030431, ώρες από 8 π.μ. έως 8 μ.μ.
MAT2085

ΕΝΟΙΚΙΑΖΕΤΑΙ γκαρσονιέρα και **studio** πλήρως εξοπλισμένο στο Άνω Ροδίνι. Πληρ. τηλ. 2241061628 και 6944410537
MZT080515

ΕΝΟΙΚΙΑΖΕΤΑΙ στην περιοχή Blue Bay **μεζονέτα** με φανταστική θέα βουνό και θάλασσα με μεγάλη αυλή και κήπο. Πληρ. τηλ. 2241094788
MZT150502

ΕΝΟΙΚΙΑΖΟΝΤΑΙ επί των οδών Καναδά & Παπαιωάννου σε γωνιακή πολυκατοικία: **α) διαμέρισμα** 1ου ορόφου 90 τ.μ. δύο υπνοδωματίων με μηνιαίο μίσθωμα 390 ευρώ. **β) διαμέρισμα** 105 τ.μ. γωνιακό ισογείου, δύο υπνοδωματίων, WC και λουτρό με μηνιαίο μίσθωμα 450 ευρώ. Πληρ. τηλ. 6973391170
MAT2081(1)

ΕΝΟΙΚΙΑΖΕΤΑΙ διαμέρισμα ισόγειο 100 τ.μ με αυλή και κήπο, 3άρι, ευήλιο, στην περιοχή Καρακόνερο. Πληρ. τηλ. 6932485800 κ. Αννα
MXP13666

ΕΝΟΙΚΙΑΖΕΤΑΙ κατάστημα 55 τ.μ. με αποκλειστική χρήση αυλής στην Κυρά της Ρω σε πολύ καλή τιμή. Πληρ. τηλ. 6942779987
MZT120520

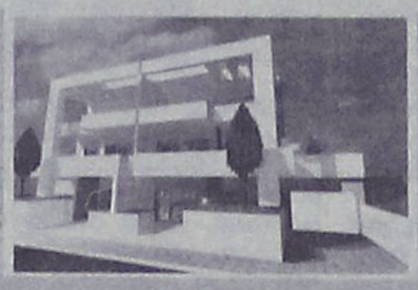

Ρόδος
Μεζονέτες 200 τ. Μ.
Με καταπληκτικη θέα στη θάλασσα
Τιμή 350.000 έτοιμο

Πωλούνται Διαμερίσματα 75 τ.μ. Με αποθήκη και χώρο πάρκινκ στην Ανάληψη με τιμή 155.000

Πωλούνται μεζονέτες σε μπετόν στις περιοχές Κοσκινού Ασγούρου και Ρόδο

Πωλούνται Βιοτεχνικοί χώροι επί της Ρόδου - Λίνδου

Πωλείται οικόπεδο 2000 τ. Μ. με άδεια οικοδομης στην Ιαλυσσό με 140.000.



Ρόδος
Μεζονέτες 120 τ. Μ.
Με καταπληκτική θέα
στη θάλασσα
Τιμή 270.000 έτοιμο

ΕΛΛΗΝΙΚΗ ΚΤΗΜΑΤΙΚΗ

FIABCI
International Real estate federation member

ΑΓΟΡΕΣ
ΠΩΛΗΣΕΙΣ
ΑΝΤΙΠΑΡΟΧΕΣ
ΣΤΕΓΑΣΤΙΚΑ ΔΑΝΕΙΑ

ΠΕΤΡΟΣ ΠΡΕΖΕΡΑΚΟΣ
Μεσίτης αστικών συμβάσεων

ΔΙΑΜΕΡΙΣΜΑΤΑ
ΜΑΙΖΟΝΕΤΕΣ
ΜΟΝΟΚΑΤΟΙΚΙΕΣ
ΚΑΤΑΣΤΗΜΑΤΑ
ΟΙΚΟΠΕΔΑ
ΞΕΝΟΔΟΧΕΙΑ
ΕΝΟΙΚΙΑΖΟΝΤΑΙ
ΕΠΑΓΓΕΛΜΑΤΙΚΟΙ ΧΩΡΟΙ ΠΡΟΒΟΛΗΣ

ΣΕ ΟΛΗ ΤΗΝ ΕΛΛΑΔΑ

Λίνδου 80
85100 Ρόδος
Τηλ.&Fax: 22410 33866
www.hellenicland.com
email:prezerakos@hellasnet.gr
ΚΙΝΗΤΟ: 6932468026

ΑΕ1067



Vitzileos

ΚΤΗΜΑΤΟΜΕΣΙΤΙΚΟ ΓΡΑΦΕΙΟ – REAL ESTATE AGENCY

ΚΑΤΑΣΤΗΜΑΤΑ - ΓΡΑΦΕΙΑ - ΕΠΙΧΕΙΡΗΣΕΙΣ

Μαγαζί στην Παλιά Πόλη, τουριστική περιοχή, 16 τ.μ.		40.000€
Μαγαζί με πατάρι στην οδό Ρόδου- Λίνδου	55 τ.μ.	110 000 €
Επιχείρηση SNACK-BAR πλήρως εξοπλισμένο με άδεια για 30 καθίσματα στην Παλιά Πόλη	55 τ.μ.	75 000 €
Κατάστημα με πατάρι σε εμπορική περιοχή στο κέντρο της πόλης	122 τ.μ.	200 000 €
Διατηρητέο ακίνητο το οποίο αποτελείται από 72 τ.μ. ισόγειο και 72 τ.μ. 1ος όροφος και 200τ.μ. αυλή στην περιοχή Ψαροπούλα.	144 τ.μ.	450 000 €
Ευρύχωρη Αποθήκη στην Οδό Παναγιώτη Ροδίου	180 τ.μ.	82 000 €
ΞΕΝ/ΧΕΙΟ Β ΚΑΤΗΓ. 95 Δωμάτια σε 13 στρεμ. στην παραλία Ιαλυσού		2 642 000 €
ΞΕΝ/ΧΕΙΟ 15 Δωματίων πάνω στο κύμα και μονοκατοικία 80 τ.μ. στο Γεννάδι		440 000 €
ΞΕΝ/ΧΕΙΟ 60 Δωματίων, 130 Κλινών, Σε οικόπεδο 8.000 τ.μ., με ΔΥΟ ΠΙΣΙΝΕΣ. Επιπλέον Εστιατόριο και μπαρ στην Θολό.		2 750 000 €
Συγκρότημα Εφτά διαμερισμάτων με Δυο Μαγαζιά 250 τ.μ. στην Παραλία Ιξιάς		338 000 €
Κτιριακό συγκρότημα στο λιμάνι, σε 1.808 τ.μ. οικόπεδο επί της οδού Αυστραλίας	1300 τ.μ.	1 470 000€

ΜΕΖΟΝΕΤΕΣ – ΜΟΝΟΚΑΤΟΙΚΙΕΣ – ΟΙΚΟΔΟΜΕΣ

Μεζονέτα 112 τ.μ. με 3 υπνοδωμάτια, απεριόριστη θέα θάλασσα, θέρμανση, θέση στάθμευσης αυτοκινήτων, έτος κατασκευής 2001, περιοχή Κοσκινού	240.000 €
Μεζονέτα 210 τ.μ. σε μπετά κτισμένη σε 2.500 τ.μ. οικόπεδο, περιοχή Κανδυλί	175.000 €
Παραδοσιακό σπίτι στο Παραδείσι με ένα ευρύχωρο υπνοδωμάτιο, μεγάλη κουζίνα, μεγάλους χώρους και με αυλή. Υπάρχει δυνατότητα επέκτασης της οικοδομής 127 τ.μ.	100 000 €
Τριώροφη πολυτελής μονοκατοικία στα Άφαντου με τρία υπνοδωμάτια με κεντρική θέρμανση, τρία λουτρά (με W.C., Τζακούζι, ντους, και μπανιέρα) επίσης παρέχει Αποθήκη τροφίμων και Γκαράζ.210 τ.μ.	260 000 €
Τριώροφη Μεζονέτα, Πολυτελής Κατασκευή, δίπλα στην θάλασσα 300 τ.μ.	500 000 €
Διώροφη μονοκατοικία με δυο υπνοδωμάτια και σαλοτραπεζαρία και ένα μπάνιο στην Κάλυμνο	45 000 €
Μεζονέτα σε 1.000 μ. οικόπεδο περιοχή Ιξιά 144 τ.μ.	300.000€
Μεζονέτα σε 1.300 μ. οικόπεδο περιοχή Κοσκινού 210 τ.μ.	310.000€
Μονοκατοικία ανακαινισμένη στην περιοχή Κρητικά135 τ.μ.	265 000 €
Διώροφη μονοκατοικία με τέσσερα υπνοδωμάτια, δυο μπάνια στην Αφάντου	150 000 €

ΠΩΛΟΥΝΤΑΙ ΔΙΑΜΕΡΙΣΜΑΤΑ

Διαμέρισμα ρετιρέ 117 τ.μ. με 3 υπνοδωμάτια, αυτόνομη θέρμανση, θέα θάλασσα, περιοχή Ψαροπούλα		175.000 €
Γκαρσονιέρα με θεά στην θάλασσα στην περιοχή Γεννάδι 50 τ.μ.		53 000 €
Διαμέρισμα με δυο υπνοδωμάτια με Εκπληκτική Θεά στην περιοχή Γεννάδι	60 τ.μ.	55 000 €
Διαμέρισμα Ισόγειο με Κήπο και Γκαράζ, με θέα στην Θάλασσα, στην περιοχή Ροδίνι	220 τ.μ.	360 000 €

ΟΙΚΟΠΕΔΑ ΕΝΤΟΣ ΚΑΙ ΕΚΤΟΣ ΡΟΔΟΥ

Οικόπεδο Εντός Ζώνης στην περιοχή Αφάντου	17000 τ.μ.	750 000 €
Οικόπεδο Λίγο πριν την Κρητηνία περιοχή Λαβαριανής	5000 τ.μ.	45 000 €
Οικόπεδο Πάνω στην Λεωφόρο Ρόδου - Λίνδου με κόμβο με οικοδομική άδεια για 3000 μ κτίσμα σε δυο ορόφους επιπλέον 400 τ.μ. υπόγειο		8500 τ.μ. 1 500 000 €
Οικόπεδο Στο Φυτώριο με Θέα στην Θάλασσα κατάλληλο για κατοικία	4.000 τ.μ.	240 000 €
Οικόπεδο Στον Άγιο Νικόλαο Σ.Δ. 1,20	412 τ.μ.	220 000 €
Οικόπεδο Στην Κάμειρο Σκάλα πάνω στο κύμα εντός ζώνης	2600 τ.μ.	85 000 €
Οικόπεδο Παραθαλάσσιο Σ.Δ. 0,2 πάνω στον Δρόμο στο νησί της Λέρου	4075 τ.μ.	205 000 €
Οικόπεδο Στην Κω σε Εξοχική Τοποθεσία της περιοχής Ψαλίδι	5400 τ.μ.	73 000 €
Οικόπεδο Στο Φαληράκι	8000 τ.μ.	230 000 €
Οικόπεδο Πάνω στο Κύμα, Κατάλληλο για οποιαδήποτε χρήση στα Καλαβάρδα	20000 τ.μ.	880 000 €
Οικόπεδο Στο Πλημμύρι πάνω στο Κύμα	20000 τ.μ.	600 000 €
Οικόπεδο Στα Καλαβάρδα	25000 τ.μ.	295 000 €
Οικόπεδο Πάνω στο Κύμα στην Θολό	34000 τ.μ.	611 000 €
Οικόπεδο Στο Τσαϊρι επί της Λεωφόρου ΤΣΑΪΡΙ- ΑΕΡΟΔΡΟΜΙΟΥ	98000 τ.μ.	1 300 000 €
Οικόπεδο Στην Πυλώνα οικοπεδική έκταση με φανταστική Θέα στην Θάλασσα	115000 τ.μ.	680 000 €

ΑΚΙΝΗΤΑ ΑΘΗΝΩΝ

Διαμέρισμα – Ρετιρέ στον τέταρτο Όροφο, Πλατεία Κυψέλης 83 τ.μ.		123 300 €
Διαμέρισμα στον τέταρτο όροφο στην Αγια Παρασκευή κοντά στο Αμερικανικό Κολέγιο με δυο μεγάλα υπνοδωμάτια και θέρμανση	86 τ.μ.	150 000 €
Διαμέρισμα ανακαινισμένο με υπερυψωμένο Ισόγειο και Κήπο στην Άνω Γλυφάδα	112 τ.μ.	170 000 €

ΕΝΟΙΚΙΑΖΟΝΤΑΙ ΚΑΤΑΣΤΗΜΑΤΑ - ΕΠΙΧΕΙΡΗΣΕΙΣ

Διαμέρισμα στη Οδό Στέλιου Κοτιάδη κατάλληλο για επαγγελματική χρήση	85 τ.μ.	450 €
Κατάστημα στην Θολό	800 τ.μ.	2 500 €

ΕΝΟΙΚΙΑΖΟΝΤΑΙ ΔΙΑΜΕΡΙΣΜΑΤΑ

Διαμέρισμα με Τρία υπνοδωμάτια στην Περιοχή Μητρόπολη	120 τ.μ.	500 €
Γκαρσονιέρα σε ρετιρέ στο Κανακόνερο	25 τ.μ.	230 €

ΒΙΤΖΗΛΑΙΟΣ ΜΑΡΙΟΣ • ΕΘΝΑΡΧΟΥ ΜΑΚΑΡΙΟΥ 45 • ΤΗΛ: 22410-24900, ΚΙΝ: 6932704919, 6932196325 FAX: 22410-25544, WEBSITE: www.vitzileos.gr, EMAIL:mvre@otenet.gr AE868

ΚΤΗΜΑΤΟΜΕΣΙΤΙΚΟ ΓΡΑΦΕΙΟ

ΑΣΒΕΣΤΗΣ Δ. ΝΙΚΟΛΑΟΣ

- **ΑΝΑΛΗΨΗ** κατάστημα και αποθήκη 45 συν125 τ.μ. με πατάρι 40 τ.μ. σε πολύ καλή τιμή!!!
- **ΑΝΑΛΗΨΗ** διαμέρισμα λουξ 113 τ.μ. με καταπληκτική θέα, 226,000€
- **ΑΝΑΛΗΨΗ** διαμέρισμα (2 υπ.) 62 τ.μ. λουξ 118,000 €
- **ΑΝΑΛΗΨΗ** οροφοδιαμέρισμα 120 τ.μ. λουξ προς 1.900€ ανά τ.μ.
- **ΡΟΔΙΝΙ** διαμέρισμα 94 τ.μ. λουξ κατασκευής 180,000€
- **ΡΟΔΙΝΙ** διαμέρισμα 90 τ.μ. λουξ κατασκευής 165,000 €
- **ΡΟΔΙΝΙ** διαμέρισμα 105 τ.μ. λουξ κατασκευής με καταπληκτική θέα και θέση πάρκιν 200,000€
- **Μ. ΠΕΤΡΙΔΗ** οροφοδιαμέρισμα λουξ κατασκευής 120 τ.μ. προς 2,000€ ανά τ.μ.
- **Μ. ΠΕΤΡΙΔΗ** ημιυπόγεια γκαρσονιέρα 45 τ.μ., 50.000 €
- **Μ. ΠΕΤΡΙΔΗ** διαμέρισμα ισόγειο 82 τ.μ. 130,000 €
- **Μ. ΠΕΤΡΙΔΗ** διαμέρισμα ημιυπόγειο 85 τ.μ. 100,000 €
- **Μ. ΠΕΤΡΙΔΗ** διαμέρισμα 82 τ.μ. 150,000 €
- **Μ. ΠΕΤΡΙΔΗ** διαμέρισμα λουξ κατασκευής 88 τ.μ. προς 2.000 € ανά τ.μ.
- **ΜΙΡΑ ΜΑΡΕ** διαμερίσματα διαφόρων διαστάσεων με γκαράζ αποθήκες σε πολύ καλή τιμή
- **ΞΙΑ** διαμέρισμα λουξ με καλή θέα 94 τ.μ. 155,000 €
- **ΤΡΙΑΝΤΑ** διαμέρισμα 44 τ.μ. λουξ 83,000 €
- **ΤΡΙΑΝΤΑ** μεζονέτα 150 τ.μ. λουξ κατασκευής με 1.000 τ.μ. οικόπεδο 270,000 €
- **ΠΑΣΤΙΔΑ** μεζονέτα 130 τ.μ. 170,000 € **και** μεζονέτα 150 τ.μ. 195,000 €
- **ΠΑΣΤΙΔΑ** μεζονέτες 125 τ.μ. με 300 τ.μ. οικόπεδο 100,000€
- **ΚΟΣΚΙΝΟΥ** μεζονέτα 120 τ.μ. σε μπετά σε οικόπεδο 300 τ.μ. 140,000 €
- **ΚΟΣΚΙΝΟΥ** μεζονέτα 192 τ.μ. σε μπετά με 300 τ.μ. οικόπεδο 140,000 €
- **ΚΟΣΚΙΝΟΥ** μεζονέτα 115 τ.μ. λουξ ανεξάρτητη 220,000 €
- **ΠΑΡΑΔΕΙΣΙ** διώροφη κατοικία σε μπετά 2Χ85 τ.μ. με καλή θέα 80,000 €
- **ΚΟΣΚΙΝΟΥ** οικόπεδο 4050 τ.μ. με καλή θέα!!! 220,000€
- **ΚΟΛΥΜΠΙΑ** οικόπεδο 4.100 τ.μ. 150,000€
- **ΚΑΝΔΥΛΙ** οικόπεδο 4.000 τ.μ. 145,000€
- **ΡΟΔΟΣ** οικόπεδο 2,000 τ.μ. για (Β.Χ.) με δόμηση 4Χ600 τ.μ. επί της Ρόδου-Λίνδου 173,000€
- **ΡΟΔΟΣ** οικόπεδο 1.000 τ.μ. στα αμπέλια ΚΑΙΡ εκτός σχεδίου 35,000€
- **ΓΕΝΝΑΔΙ** οικόπεδο 2,360 τ.μ. με άδεια οικοδομής (440 τ.μ. μικτά) πάνω στο δρόμο 50 μέτρα από το κύμα
- **ΚΑΝΔΥΛΙ** οικόπεδο 4.000 τ.μ. 145,000 €
- **ΡΟΔΟΣ** οικόπεδο 1000 τ.μ. στα αμπέλια ΚΑΙΡ εκτός σχεδίου 35,000 €
- **ΜΕΤΑΧΕΙΡΙΣΜΕΝΟ** 55 τ.μ. στο Ροδίνι 80,000€
- **ΜΕΤΑΧΕΙΡΙΣΜΕΝΟ** 6 ετών 119 τμ. λουξ με πάρκιν και αυλή 200,000€ Αναληψη
- **ΕΝΟΙΚΙΑΖΕΤΑΙ** διαμέρισμα 87 τ.μ. 2 υπ. 450€
- **ΕΝΟΙΚΙΑΖΕΤΑΙ** 300 τ.μ. **αποθήκη** στον Συνεταιρισμό Ξυλουργών 600 ευρώ

ΑΓΙΟΥ ΙΩΑΝΝΟΥ 46, ΡΟΔΟΣ • ΤΗΛ. 2241032809, 6947848288 • e-mail:asvestis estate@yahoo.gr

ΧΠΚΤΗ003

ενοικιασεις

συνέχεια από την προηγούμενη

ΕΝΟΙΚΙΑΖΟΝΤΑΙ ΣΤΗΝ ΙΑΛΥΣΟ ΠΙΣΩ ΑΠΟ ΤΟ ΞΕΝ. ΙΑΛΥΣΟΣ ΒΑΥ, ΠΛΗΡΩΣ ΕΠΙΠΛΩΜΕΝΑ ΔΙΑΜΕΡΙΣΜΑΤΑ 1 ΚΑΙ 2 ΔΩΜΑΤΙΩΝ, ΔΙΑΜΠΕΡΗ ΜΕ Α/C ΚΑΙ PARKING. ΠΛΗΡ. ΤΗΛ. 2241027132
MZT130507

ΕΝΟΙΚΙΑΖΕΤΑΙ επιπλωμένη γκαρσονιέρα ισόγειο αποτελούμενη από χωλ, δωμάτιο, κουζίνα, μπάνιο, κατάλληλη και για επαγγελματική στέγη, περιοχή Μετροπόλ. Πληρ. τηλ. 2241023301, ώρες 17.00-20.00 και 6934195356
MZT130505

ΕΝΟΙΚΙΑΖΕΤΑΙ κατάστημα70 τ.μ. επί της λεωφόρου Ρόδου-Καλλιθέας στο 6ο χλμ. με μεγάλη δική του αυλή, ιδανικό για rent a car-a moto. Ενοίκιο 450 ευρώ. Επίσης **κατάστημα** 180 τ.μ. στο Καρακόνερο πλησίον 15ου Δημ. Σχολείου με 150 τ.μ. δική του αυλή 1.300 ευρώ ενοίκιο, και **αποθήκη** 500 τμ. στο 6ο χλμ. Ρόδου-Καλλιθέας. Ενοίκιο 250 ευρώ. Πληρ. τηλ. 2241022943, 6945466773
ΧΠΚΤΗ007.1

ΕΝΟΙΚΙΑΖΕΤΑΙ μαγαζί στην Π. Πόλη, Σοφοκλέους 12, για τουριστικό. Πληρ. τηλ. 2241041039 MZT120502

ΕΝΟΙΚΙΑΖΕΤΑΙ επιπλωμένο ανεξάρτητο **studio,** 1ος όροφος, Φωτάρα 40Α (πλησίον πλατείας Αγίου Νικολάου). Πληρ. τηλ. 2241028321, κιν. 6974420469 MZT120515

ΕΝΟΙΚΙΑΖΕΤΑΙ κεντρικό **κατάστημα** 160 τ.μ. στην παραλία Ιαλυσού έναντι ξενοδοχείου Atlantica Princess και δίπλα στο Palmasol, Alexandra και Hotel Elina **πλήρως** εξοπλισμένο για τουριστικό-super market. Κατάλληλο και για rent a car λόγω parkin ή για οποιαδήποτε άλλη χρήση. Πληρ. τηλ. 2241092885, 2241092496, 6944840563
MZT120509

ΕΝΟΙΚΙΑΖΕΤΑΙ διαμέρισμα φρεσκοβαμμένο α' ορόφου, αποτελούμενο από 3 υπνοδωμάτια, σαλόνι, κουζίνα, WC επί της οδού Αγ. Αναστασίας 17. Πληρ. τηλ. 2241029012, 2241037817 MZT120516

ΙΑΛΥΣΟΣ. ARAPAKIS APARTMENTS ΕΝΟΙΚΙΑΖΟΝΤΑΙ διαμερίσματα υπερσύγχρονα με άφθονο ιδιωτικό πάρκιν, κοντά στο ξενοδοχείο BLUE BAY. Πληρ. τηλ. 2241094951 ΜΑΠ283

ΕΝΟΙΚΙΑΖΕΤΑΙ διάρι ρετιρέ 2ου ορόφου, σε νεόκτιστη πολυκατοικία 2 διαμερισμάτων, διαμπερές, πολύ φωτεινό, με τζάκι, διπλά τζάμια, με μεγάλες βεράντες και υπέροχη θέα, σε κεντρικό δρόμο επί της Απ. Παύλου στην Ανάληψη, ιδανικό για ζευγάρι. Τιμή 400 ευρώ. Πληρ. τηλ. 6936359775
MZT110522

ΕΝΟΙΚΙΑΖΟΝΤΑΙ

πλήρως εξοπλισμένα και άνετα **δωμάτια** με χωλ, wc, πολυκουζινάκι, κλιματισμό, μπαλκόνι για την καλοκαιρινή περίοδο, επί της Εθνικής Αντιστάσεως (πρώην Αννης Μαρίας).

Πληρ. τηλ. 6945101920

ΜΧΠΕΚΠ019

Profit & Solution
ΚΤΗΜΑΤΙΚΕΣ ΥΠΗΡΕΣΙΕΣ
Αντ. Δαμασκηνού 119 85100 Ρόδος
22410 28100

AE963

ΔΙΑΜΕΡΙΣΜΑΤΑ		
Δασκάλους	80 τμ 2υ/δ	120.000ΕΥΡΩ
Δασκάλους	80τμ 2 υ/δ καινούργιο	137.000ΕΥΡΩ
Ανάληψη	96τμ 3 υ/δ	190.000ΕΥΡΩ
Ροδίνι	85τμ 2υ/δ αυτόνομη θέρμανση	135.000ΕΥΡΩ
Μιχ Πετρίδη	55τμ +12τμ βοηθητικός χώρος	85.000ΕΥΡΩ
Παλαιό Νοσοκομείο	108τμ	160.000ΕΥΡΩ
Μητρόπολη	70τμ με αυλή ημιυπόγειο	75.000ΕΥΡΩ
Βενετόκλειο σχολείο	64τμ	85.000ΕΥΡΩ
Καρακόνερο	γκαρσονιέρα 43τμ 1 υ/δ	95.000ΕΥΡΩ
Κρεμαστή	76τμ 2 υ/δ	90.000ΕΥΡΩ
Κρεμαστή	70τμ 2 υ/δ σε καλή κατάσταση	75.000 ΕΥΡΩ
Κρεμαστή	55τμ 1υ/δ σε καλή κατάσταση	70.000 ΕΥΡΩ
Παραδείσι	85 τμ καινούργιο	110.000ΕΥΡΩ
Παραδείσι	85τμ σε καλή κατάσταση	90.000ΕΥΡΩ

ΜΟΝΟΚΑΤΟΙΚΙΕΣ		
Μαλώνα	110τμ με υπόγειο σε μαρμαροσοβά	160.000ΕΥΡΩ
Δαματριά	75τμ με οικόπεδο 325τμ	85.000ΕΥΡΩ
Μαριτσά	130.τμ σε οικόπεδο 5.300τμ	250.000ΕΥΡΩ
Παστίδα	σε οικόπεδο 345τμ τελειωμένο 130τμ.	185.000ΕΥΡΩ
Παστίδα	σε οικόπεδο 310τμ σε μαρμαροσοβά 130τμ	118.000ΕΥΡΩ
Παστίδα	σε οικόπεδο 430τμ σε μπετό 130τμ	118.000ΕΥΡΩ
Παστίδα	σε οικόπεδο 415τμ σε μπετό 130τμ	116.000ΕΥΡΩ

ΟΙΚΟΠΕΔΑ		
Κρεμαστή	2000τμ οικοδομήσιμο 300μετρα από την θάλασσα	220.000Ε
Θολό	16.000τμ	95.000 ΕΥΡΩ
Γεναδι	500τμ με άδεια οικοδομής με θέα θάλασσα	40.000 ΕΥΡΩ
Φάνες	1000τμ με άδεια οικοδομής 76τμ	39.000ΕΥΡΩ

ευσταθίου
ΕΥΡΩΚΤΗΜΑΤΙΚΗ
ΚΤΗΜΑΤΟΜΕΣΙΤΙΚΟ ΓΡΑΦΕΙΟ

Εξαιρετική επένδυση

Οικόπεδο στα Κοσκινού

Απέναντι από την Πολυκλινική "Euromedica"





ΑΡΤΙΟ ΚΑΙ ΟΙΚΟΔΟΜΗΣΙΜΟ

ΜΕ ΠΡΟΣΩΠΟ ΣΤΗΝ ΕΠΑΡΧΙΑΚΗ ΟΔΟ ΡΟΔΟΥ ΚΟΣΚΙΝΟΥ

ΣΕ ΑΠΟΚΛΕΙΣΤΙΚΗ ΔΙΑΘΕΣΗ

ΧΠ401/2029

ευσταθίου
ΕΥΡΩΚΤΗΜΑΤΙΚΗ

Εθν. Αντιστάσεως 83 • Τηλ.: 22410 73819, 74917 • Κιν.: 6944 374546, 6945 292030 • Fax: 22410 38641 • info@euroktimatiki.gr

ΚΑΤΑΣΚΕΥΕΣ-ΠΩΛΗΣΕΙΣ-ΑΝΤΙΠΑΡΟΧΕΣ

ΧΑΤΖΗΜΙΧΑΛΗΣ ΚΩΝΣΤΑΝΤΙΝΟΣ

ΔΟΜΙΚΟΣ ΕΡΓΟΛΑΒΟΣ ΔΗΜΟΣΙΩΝ ΕΡΓΩΝ

ΠΩΛΟΥΝΤΑΙ

ΠΑΣΤΙΔΑ: ΑΝΕΞΑΡΤΗΤΕΣ ΠΟΛΥΤΕΛΕΙΣ ΜΕΖΟΝΕΤΕΣ 158 τ.μ.-152 τ.μ. σε οικόπεδα των 340 τ.μ. με φανταστική θέα σε ήσυχο περιβάλλον.

ΑΦΑΝΤΟΥ: ΔΙΑΜΕΡΙΣΜΑΤΑ ΛΟΥΞ ΚΑΤΑΣΚΕΥΗΣ 83 τ.μ. με κεντρική θέρμανση, διπλά τζάμια, εντοιχισμένη κουζίνα, ντουλάπες και ηλιακό θερμοσίφωνο.

ΑΝΑΛΑΜΒΑΝΟΥΜΕ
ΕΡΓΑΣΙΕΣ ΜΠΕΤΟΝ-ΕΜΦΑΝΗ ΜΠΕΤΑ-ΚΤΙΣΙΜΑΤΑ-ΣΟΒΑΔΕΣ
και παντός είδους οικοδομικών εργασιών

ΖΗΤΟΥΝΤΑΙ
Για αξιοποίηση με τις καλύτερες προϋποθέσεις ΟΙΚΟΠΕΔΑ για ΑΝΤΙΠΑΡΟΧΗ

Τηλ.: (22410) 21834, 6936609834-6974198504

MZT160511

ευσταθίου ΕΥΡΩΚΤΗΜΑΤΙΚΗ

ΚΤΗΜΑΤΟΜΕΣΙΤΙΚΟ ΓΡΑΦΕΙΟ

Εθν. Αντιστάσεως 83 • Τηλ.: 22410 73819, 74917
Κιν.: 6944 374546, 6945 292030
Fax: 22410 38641 • e-mail: info@euroktimatiki.gr

ΠΩΛΗΣΕΙΣ ΑΚΙΝΗΤΩΝ

Οικόπεδα

1) 3.640 τ.μ. οικόπεδο στην Ιαλυσό με άδεια οικοδομής για διώροφη μονοκατοικία 135 τ.μ. αξίας 120.0000 ευρώ, 2) 500 τ.μ. στους Αγίους Αποστόλους (νέο σχέδιο πόλεως) με σ.δ. 0,8 Αξίας 150.000 ευρώ. 3) 614 τ.μ. στους Αγίους Αποστόλους (νέο σχέδιο πόλεως). Αξίας 220.000 ευρώ. 4) 1.400 τ.μ. στην ιαλυσό με άδεια οικοδομής με δυνατότητα οικοδόμησης 150 τ.μ. κατοικίας. Αξίας 138.000 ευρώ. 15 τ.μ.. κατοικίας αξίας 140.000 ευρώ 5) 987 τ.μ. στην ιαλυσό θέση Κανδηλί με άδεια οικοδομής 6) 304 τ.μ. στην Ιξιά (με δυνατότητα οικοδόμησης 240 τ.μ. κατοικίας) Αξίας 160.000 € 7) 1.000 τ.μ. στο Ροδίνι (με δυνατότητα οικοδόμησης 400 τ.μ. κατοικίας) Αξίας 350.000 € 8) 1000 τ.μ. στην Ιαλυσό (με δυνατότητα οικοδόμησης 120 τ.μ. κατοικίας) Αξίας 110.000 € 9) 2000 τ.μ. στην Ιαλυσό (με δυνατότητα οικοδόμησης 200 τ.μ. κατοικίας) Αξίας 220.000 € 10) 2000 τ.μ. στα Κοσκινού (με δυνατότητα οικοδόμησης 120 τ.μ. κατοικίας) Αξίας 88.000 € 11) 3.640 τ.μ. στην Ιαλυσό (με δυνατότητα οικοδόμησης 135 τ.μ. κατοικίας) Αξίας 120.000 € 12) 4000 τ.μ. στα Κοσκινού με πανοραμική θέα (με δυνατότητα οικοδόμησης 200 τ.μ. κατοικίας) Αξίας 215.000 € 13) 4000 τ.μ. στα Κοσκινού με εξαιρετική θέα (με δυνατότητα οικοδόμησης 200 τ.μ. κατοικίας) Αξίας 300.000 € 14) 4.010 κοντά στην Εθν. Οδό Λίνδου – Αεροδρομίου για επαγγελματική χρήση (με δυνατότητα οικοδόμησης 3.600 τ.μ. Βιοτεχνικού Χώρου) Αξίας 180.000 € 15) 5.300 τ.μ. στα Ασγούρου (με δυνατότητα οικοδόμησης 200 τ.μ. κατοικίας) Αξίας 190.000 €

Διαμερίσματα

1) 50 τ.μ. στην Μ. Κλαδάκη με 1 υπν/τιο Αξίας 90.000 € 2) 50 τ.μ. στην Μυτιλήνης με 1 υπν/τιο Αξίας 82.000 € 3) 65 τ.μ. στην Κανελλοπούλου με 1 υπν/τιο Αξίας 95.000€ 4) 70 τ.μ. στην Ιξιά (Σωτήρος) με 2 υπν/τια Αξίας 94.000€ 5) 74 τ./μ. 2ου ορόφου περιοχή Ανάληψη σε νεόδμητη οικοδομή με 2 υπνοδωμάτια, σαλόνι, κουζίνα, μπάνιο, διαθέτει κεντρική θέρμανση, ηλιακό θερμοσίφωνα, ιδιόχρηστο πάρκιν. Αξίας 170.000 € 6) 80 τ.μ. στην Αγ. Σοφίας με 2 υπν/τια Αξίας 176.000€ 7) 81 τ.μ. στην Ανάληψη επί της οδού Αισχίνη σε νεόδμητη οικοδομή με πάρκιν. Αξίας 180.000 € 8) 80 τ.μ. στην Λαγκάνη (περιοχή Δασκάλους) με 2 υπν/τια Αξίας 85.000€ 9) 95 τ.μ. στην Ηλιούπολη με 2 υπνοδωμάτια αξίας 95.000 € 10)95 τ.μ. στην 28ης Οκτωβρίου με 2 υπν/τια Αξίας 280.000€ 11) 95 τ.μ. στην Ιξιά (Σωτήρος) με 2 υπν/τια Αξίας 90.000€ 12) 110 τ.μ. με 3 υπν/τια στους Αγ. Αποστόλους β' ορόφου αξίας 117.000 ευρώ 13) 107 τ.μ. στην Ρόδου-Λίνδου (κοντά στην ΔΕΥΑΡ) με 3 υπν/τια Αξίας 130.000€ 14) 110 τ.μ. στην Ανθ. Ζερβού με 3 υπν/τια Αξίας 225.000 € 15) 110 τ.μ. στην Ιαλυσό με 3 υπν/τια Αξίας 120.000 € 16) 110 τ.μ. στην Νηρηίδων (Καρακόνερο) με 3 υπν/τια Αξίας 220.000€ 17) 116 τ.μ. στην Μ. Πετρίδη με 3 υπν/τια Αξίας 232.000 € 18) 120 τ.μ. στην Ιαλυσό με 3 υπν/τια Αξίας 125.000 € 19)120 τ.μ. στην Νηρηίδων (Καρακόνερο) με 3 υπν/τια Αξίας 240.000€ 20) 126 τ.μ. στην Γρηγορίου Ε΄ με 3 υπνοδωμάτια Αξίας 315.000 €

ΜΟΝΟΚΑΤΟΙΚΙΕΣ - ΜΕΖΟΝΕΤΕΣ

1)111 τ.μ. στα Κοσκινού εντός οικοπέδου 160 τ.μ. αξίας 230.000€ 2140 τ.μ. στην Ιαλυσό Αξίας 280.000 € 2) 133 τ.μ. στο Μόντε Σμιθ πολυτελούς κατασκευής, με αρχιτεκτονικό σχεδιασμό, με τρία υπνοδωμάτια, σαλόνι-κουζίνα, νεόκτιστη-ετοιμοπαράδοτη, με διαμορφωμένο κήπο 120 τ.μ., με πλήρης θέρμανση και τζάκι Αξίας 420.000€ 3)140 τ.μ. στην Παστίδα Αξίας 220.000 € 4) 140 τ.μ. στην Ιαλυσό Αξίας 280.000 € 5) 150 τ.μ. στην Ιαλυσό Αξίας 300.000 € 6)155 τ.μ. στην Ιξιά Αξίας 279.000 € 7) 155 τ.μ. στην Ιξιά Αξίας 281.000 € 8) 160 τ.μ. στην Ιαλυσό Αξίας 350.000 € 9) 160 τ.μ. στα Κοσκινού Αξίας 380.000 € 10) 160 τ.μ. στις Φάνες Αξίας 190.000 € 11) 200 τ.μ. στους Πρόποδες Φιλερήμου στην Ιαλυσό Αξίας 380.000 € 12) 280 τ.μ. στην λεωφ. Κρεμαστής – Π. Αεροδρομίου Αξίας 320.000 €

ΚΑΤΑΣΤΗΜΑΤΑ

1) 30 τ.μ. στο Κέντρο της Πόλης (με άμεση παράδοση χρήσης) Αξίας 450.000€ 2) 55 τ.μ. στην Ανάληψη (κεντρικά) Αξίας 120.000€ 3) 57 τ.μ. στο Κέντρο της Πόλης (ελεύθερο Χρήσεως) Αξίας 370.000€ 4) 61 τ.μ. στο Κέντρο της Πόλης (με άμεση παράδοση χρήσης) Αξίας 590.000€ 5) 62 τ.μ. στην Ανάληψη (κεντρικά) Αξίας 370.000 € 6) 77 τ.μ. στο Κέντρο της Πόλης (ελεύθερο Χρήσεως) Αξίας 500.000€ 7) 100 τ.μ. στην Ανάληψη (κεντρικά) Αξίας 580.000 € 8) 160 τ.μ. στην Μιχαήλ Πετρίδη αξίας 290.000 9) 43 τ.μ. στην Ιαλυσό επί της Ιερού Λόχου (με άμεση παράδοσης χρήσης). Αξίας 120.000 ευρώ. 10) Κατάστημα επί της οδού Σωκράτους Παλιά Πόλη 74 τ.μ. 11) Κατάστημα επί της πλατείας Ιπποκράτους στην Παλιά Πόλη 135 τ.μ., 12) Κατάστημα επί της οδού Πολυδώρου στην Παλιά Πόλη 53 τ.μ. συν 1ος όροφος 53 τ.μ., 13) 86 τ.μ. ισόγειο κατάστημα επί της πλατείας Εβραίων Μαρτύρων Παλιά Πόλη συν 1ος όροφος 90 τ.μ., 14) 3 καταστήματα επιφανείας 62,07 τ.μ. το κάθε ένα επί της οδού Ηλία Βενέζη Αξίας 180.000 € έκαστο.

XΠ401/2029

ενοικιασεις

συνέχεια από την προηγούμενη

ΕΝΟΙΚΙΑΖΕΤΑΙ μεγάλη **γκαρσονιέρα** σε μονοκατοικία, για ένα ή δύο άτομα, επιπλωμένη, στην περιοχή Μητρόπολη. Πληρ. τηλ. 2241036903, 6944431596, 6947815227
MZT120510

ΕΝΟΙΚΙΑΖΕΤΑΙ διαμέρισμα ημιυπόγειο 45 τ.μ., 2 δωμάτια, κουζίνα και λουτροκαμπινέ, στην οδό Καποδιστρίου 57. Πληρ. τηλ. 2241032295 και 2241028852
MXP13662

ΕΝΟΙΚΙΑΖΟΝΤΑΙ ξενοδοχειακά διαμερίσματα και **studios** στις "7 ΒΑΓΙΕΣ" με το μήνα πρόσφατα ανακαινισμένα πλήρως επιπλωμένα με τηλεόραση, τηλέφωνο, ηλιακό, κλιματισμό ψύξη θέρμανση, καθαριότητα 2 φορές την εβδομαδα με πλήρη ιματισμό, σεντόνια, κουβέρτες και εξοπλισμό κουζίνας, φούρνο, ψυγείο, εστίες, μαγειρικά σκεύη, πιάτα, ποτήρια κ.λπ. Το ξενοδοχείο διαθέτει σαλόνι/bar, αίθουσα με 2 τηλεοράσεις, INTERNET CORNER, πέργκολα και πισίνα σε μικρή απόσταση από το κέντρο της πόλης, το λιμάνι ή το Πανεπιστήμιο, ιδανικό για φοιτητές, στρατιωτικούς, καθηγητές κ.λπ. Πληρ. τηλ. 2241036830, 6932934562
MZT080417

ΕΝΟΙΚΙΑΖΕΤΑΙ διαμέρισμα 3 υπνοδωματίων, σαλόνι, κουζίνα, WC, αποθήκη με θερμοσυσωρευτές 135 τ.μ., επί της οδού Λάρισας 9 περιοχή Ανάληψη. Πληρ. τηλ. 22410-65415, 63973
MZT120504

ΕΝΟΙΚΙΑΖΕΤΑΙ κατάστημα 73 τ.μ. στη Μεσαιωνική Πόλη της Ρόδου, Ερμού 11, με διαπραγματεύσιμη διάρκεια μίσθωσης. Πληρ. ιδιοκτήτη τηλ. 6944182565
MZT100527

ΕΣΤΙΑ

ΚΤΗΜΑΤΟΜΕΣΙΤΙΚΟ ΓΡΑΦΕΙΟ
ΚΑΜΠΟΥΡΗΣ ΣΚ. ΕΜΜΑΝΟΥΗΛ

ΠΩΛΟΥΝΤΑΙ

1. Διαμερίσματα:
α) 81 τ.μ. στο κέντρο της πόλης, ισόγειο με δυνατότητα πολλαπλών χρήσεων και με θέση parking
β) 88 τ.μ. ρετιρέ στην Διον. Σολωμού
γ) 100 τ.μ. λουξ κατασκευής στην Ανάληψη
δ) 135 τ.μ. ρετιρέ λουξ κατασκευή, στην Ανάληψη
ε) 65 τ.μ. λουξ κατασκευή στο Ροδίνι
στ) 120 τ.μ. λουξ κατασκευή στο Ροδίνι
ζ) 80 τ.μ λουξ κατασκευή στο Ροδίνι
η) 100 τ.μ. λουξ κατασκευή στο Ροδίνι
2. Μονοκατοικίες:
α) 200 τ.μ. ανεξάρτητες με αυλή 1.000 τ.μ. στα Κοσκινού
β) 110 τ.μ.-150 τ.μ.-200 τ.μ. με οικόπεδο 400 τ.μ. και ατομική πισίνα, στα Μαριτσά
3. Οικόπεδα:
α) Πωλούνται οικόπεδα στην Παστίδα 1.500 μέτρα με άδεια οικοδομής για 150 μ. μονοκατοικία.
β) 4.000 τ.μ. και 8.000 τ.μ. στην Λεωφ. Ρόδου-Λίνδου
γ) 1850 τ.μ. σστην Παστίδα εντός οικισμού
4. Καταστήματα:
α) 70 τ.μ. στην Ανάληψη

ΣΤΕΦ. ΚΑΖΟΥΛΗ 74 - ΡΟΔΟΣ
ΤΗΛ. 2241024858, 6942841691

AE6091

ΕΥΡΩΣΤΕΓΑΣΤΙΚΗ

ΚΤΗΜΑΤΟΜΕΣΙΤΙΚΟ ΓΡΑΦΕΙΟ - ΧΑΤΖΗΜΑΡΚΟΣ Ν. ΓΕΩΡΓΙΟΣ
Θ. ΣΟΦΟΥΛΗ 153 – Τ.Κ. 85100 ΡΟΔΟΣ
Πληροφορίες στο κινητό, διαθέσιμο όλες τις ώρες : 6973331692.
Τηλ. Γραφείου : 22410-29016. Ώρες γραφείου: 18:00 μ.μ έως 20:30 μ.μ.
Λοιπές ώρες και Σαββάτο, με ραντεβού.

ΠΩΛΟΥΝΤΑΙ ΚΑΙΝΟΥΡΓΙΑ ΔΙΑΜΕΡΙΣΜΑΤΑ ΛΟΥΞ ΚΑΤΑΣΚΕΥΗΣ

1. **ΡΟΔΙΝΙ:** Διαμέρισμα 100 τ.μ., 1ου ορόφου - 3 υπνοδ. - τιμή 185.000 EURO
2. **ΡΟΔΙΝΙ:** Διαμέρισμα 100 τ.μ., ρετιρέ, 3ου ορόφου, 3 υπνοδωματίων - τιμή 190.000 EURO
3. **ΡΟΔΙΝΙ:** Διαμέρισμα 80 τ.μ., 1ου ορόφου, 2 υπνοδωματίων - τιμή 150.000 EURO
4. **ΜΙΡΑ ΜΑΡΕ:** Καινούργια διαμερίσματα 103 τ.μ. σε μικρή πολυκατοικία 1ου ορόφου με 3 υπνοδωμάτια και δύο μπάνια, ιδιόκτητο parking και αποθήκη. Τιμή 205.000 EURO
5. **ΑΣΓΟΥΡΟΥ :** Γκαρσονιέρα 40 τ.μ – 2ου ορόφου – τιμή : 55.000 EURO.

ΠΩΛΟΥΝΤΑΙ ΜΕΤΑΧΕΙΡΙΣΜΕΝΑ ΔΙΑΜΕΡΙΣΜΑΤΑ

6. **ΜΗΤΡΟΠΟΛΗ:** Ισόγειο διαμέρισμα 96 τ.μ. (χαρακτηρισμένο ως αποθήκη) με 2 υπνοδωμάτια, με 50 τ.μ. κήπο, σε άριστη κατάσταση, πλήρως επιπλωμένο. Τιμή 115.000 EURO
7. **ΠΑΣΤΙΔΑ:** Μονοκατοικία με σοφίτα, συνολικά 105 τ.μ. πλήρως ανακαινισμένη, εντός οικισμού, με 2 υπνοδωμάτια, σαλόνι, κουζίνα, μπάνιο, σε άριστη κατάσταση, με ιδιόκτητο χώρο parking, και επιπλέον οικοδομήσιμο οικόπεδο 130 τ.μ. με δόμηση 95 τ.μ. Τιμή 120.000 EURO
8. **ΠΑΡΑΔΕΙΣΙ:** Διαμέρισμα 90 τ.μ., υπερυψωμένο ισόγειο, 2 υπνοδ., κοντά στην Εκκλησία Αγίου Νικολάου, πωλείται ως έχει, έως και κτισίματα. Τιμή 65.000 EURO.
9. **ΑΓΙΟΣ ΝΙΚΟΛΑΟΣ:** Διαμέρισμα 30ετίας 53 τ.μ. υπερυψωμένο ισόγειο, ενός υπνοδωματίου, σαλοτραπεζαρία, κουζίνα, μπάνιο. Τιμή 59.000 EURO.
10. **ΠΑΛΙΑ ΠΟΛΗ:** Διώροφη κατοικία 55 τ.μ. με αυλή 230 τ.μ. και επιπλέον δόμηση 63 τ.μ. Τιμή 152.000 EURO.
11. **ΜΙΧ. ΠΕΤΡΙΔΗ:** Ισόγειο διαμέρισμα 98 τ.μ. πλήρως ανακαινισμένο 2 υπνοδωματίων, με μεγάλο σαλόνι και 45 τ.μ. ιδιόκτητη αυλή. Τιμή 160.000 EURO.

ΠΩΛΟΥΝΤΑΙ ΜΟΝΟΚΑΤΟΙΚΙΕΣ – ΜΕΖΟΝΕΤΕΣ

12. **ΤΡΙΑΝΤΑ:** Τριώροφη μονοκατοικία έως και μαρμαροσουβά, συνολικής επιφάνειας 210 τ.μ. (3Χ70 τ.μ.) σε οικόπεδο 350 τ.μ. σε περιοχή με θέα. Τιμή 200.000 EURO.
13. **ΠΑΣΤΙΔΑ:** Μονοκατοικίες σε μπετά 135 τ.μ. κύριοι χώροι και 18 τ.μ. ημιυπαίθριων, με 3 υπνοδωμάτια και 2 μπάνια με οικόπεδο 350 τ.μ. περιφραμένο με τοιχία. Τιμή 135.000 EURO.
14. **ΠΑΣΤΙΔΑ:** Εξοχικές διώροφες μονοκατοικίες 125 τ.μ., 3 υπνοδωματίων, με επιπλέον δόμηση 75 τ.μ., σε οικόπεδο 400 τ.μ. Περιφραγμένο με τοιχία και θέση parking. Υπό κατασκευή, παραδίδονται τελειωμένες. Τιμή 215.000 EURO.

ΠΩΛΟΥΝΤΑΙ ΚΑΤΑΣΤΗΜΑΤΑ

15. **7 ΒΑΓΙΕΣ:** Για επαγγελματική στέγη, επί της πλατείας, πωλείται διώροφη μονοκατοικία με επιπλέον 18 τ.μ. ακάλυπτος χώρος, ιδανική για τεχνικό Γραφείο, Ιατρείο, Λογιστήριο κ.λπ. Τιμή 250.000 EURO.
16. **ΚΑΜΕΙΡΟΥ:** Κατάστημα 42 τ.μ. πωλείται ως έχει έως και κτισίματα. Τιμή 80.000 EURO.
17. **ΚΑΜΕΙΡΟΥ:** Κατάστημα 60 τ.μ. μισθωμένο προς 350 euro, καταλληλο για εισόδημα. Τιμή 90.000 EURO.

ΠΩΛΟΥΝΤΑΙ ΕΞΟΠΛΙΣΜΕΝΕΣ ΕΠΙΧΕΙΡΗΣΕΙΣ

18. **ΜΑΝΔΗΛΑΡΑ:** Στον τεζόδρομο, Γυράδικο, άρτια εξοπλισμένη επικερδής επιχείρηση με βοηθητικούς χώρους, και παρασκευαστήριο. Δίδεται με νέο 12ετές συμβόλαιο. Ενοίκιο 865 ευρώ και τιμή επιχείρησης 65.000 EURO.
19. **ΠΕΥΚΟΙ :** Πωλείται επιχείρηση fast food - γυράδικο 50 τ.μ. πλήρως εξοπλισμένη, με μεγάλη αυλή με τραπεζοκαθίσματα στην πλατεία Λοθιάρικα Πευκων. Τιμή 25.000 EURO – Μίσθωμα 600 EURO - Με νέο 12ετές συμβόλαιο
20. **ΠΑΛΙΑ ΠΟΛΗ :** Πωλείται επιχείρηση 15 τ.μ – τιμή : 65.000 EURO, - σε πολύ εμπορικό πόστο – νέο 12ετές συμβόλαιο.

ΠΩΛΟΥΝΤΑΙ ΚΤΗΜΑΤΑ – ΟΙΚΟΠΕΔΑ

21. **ΔΑΣΚΑΛΩΝ:** Οικόπεδο 170 τ.μ. συνεχούς δόμησης με συντελεστή 1. Ιδανικό για 3 διαμερίσματα ή γκαρσονιέρες. Τιμή 105.000 EURO με την άδεια οικοδομής.
22. **ΜΑΡΙΤΣΑ:** (ενδιάμεσα Μαριτσά και παλιό αεροδρόμιο) οικόπεδο 12.500 τ.μ. επί του δρόμου κοντά στο εκκλησάκι Αγίου Γεωργίου. Τιμή 370.000 EURO
23. **ΚΑΒΟΥΡΑΚΙΑ:** Οικόπεδο Αμφιθεατρικό 7 στρέμματα κοντά στην θάλασσα.
24. **ΙΞΙΑ:** Οικόπεδο 160 τ.μ. με δόμηση για τριώροφη μεζονέτα συνολικά 195 τ.μ. και κήπο. Τιμή 80.000 EURO.
25. **ΤΡΙΑΝΤΑ :** Προνομιακό οικόπεδο 1.030 τ.μ. εντός σχεδίου, επί της συμβολής ασφαλτοστρωμένων οδών, ιδανικό για ανέγερση διώροφης μονοκατοικίας, συνολικής επιφάνειας 133 τ.μ. εκτός υπογείου και σοφίτας. Τιμή 145.000 EURO.
26. **ΣΟΡΩΝΗ :** Οικόπεδο 509 τ.μ. εντός οικισμού με δόμηση 430 τ.μ. 300 μέτρα από το Δημαρχείο, και 100 μέτρα από τον ασφαλτοστρωμένο δρόμο προς την παραλία. Τιμή 35.000 EURO.
27. **ΕΠΙ ΤΗΣ ΛΕΩΦ. ΡΟΔΟΥ - ΚΑΛΛΙΘΕΩΝ :** Προνομιούχο οικόπεδο 825 τ.μ με άδεια οικοδομής 106 τ.μ κύριας χρήσης – τιμή: 120.000 EURO.
28. **ΡΟΔΟΥ-ΛΙΝΔΟΥ:** Οικόπεδο εφαπτόμενο επί της οδού, 4.000 τ.μ. Με την άδεια οικοδομής για καταστήματα με υπόγειο 400 τ.μ., ισόγειο 400 τ.μ. και όροφο 300 τ.μ. Τιμή 330.000 ευρώ.
29. **ΡΟΔΟΥ-ΛΙΝΔΟΥ:** Οικόπεδο 3.400 τ.μ. εφαπτόμενο επί της οδού, με πρόσωπο 107 τ.μ. Με δόμηση για κατάστημα συνολικά 417 τ.μ. (υπόγειο 139 τ.μ., ισόγειο 139 τ.μ. και όροφο 139 τ.μ. και δόμηση για βιοτεχνική χρήση συνολικά 712 τ.μ. (υπόγειο 178 τ.μ. ισόγειο 178 τ.μ. Α' όροφο 178 τ.μ. και Β' όροφο 178 τ.μ. Τιμή 350.000 ευρώ.
30. **ΨΙΝΘΟΣ :** Κτήμα 8 στρ.- 7 χιλιόμετρα από το χωριό - τιμή: 25.000 EURO.
31. **ΚΡΗΤΗΝΙΑ:** Οικόπεδο 1.400 τ.μ., εντός οικισμού. Άρτιο και οικοδομήσιμο, με δόμηση 400 τ.μ. Τιμή 35.000 EURO.
32. **ΠΑΣΤΙΔΑ :** Πρόποδες Φιλερήμου 2.030 τ.μ. εντός ζώνης

ΒΙΟΤΕΧΝΙΚΟΙ ΧΩΡΟΙ – ΑΠΟΘΗΚΕΣ

33. **ΑΝΑΛΗΨΗ:** Πωλείται πάνω στον κεντρικό δρόμο, πολυτελής υπόγειος χώρος 160 τ.μ. μισθωμένος προς 485 ευρω μηνιαίως. Με 2 w.c. κατάλληλος για όλες τις χρήσεις. Ιδανικός για τεχνικό γραφείο, Λογιστήριο, Βιοτεχνία, Γυμναστήριο κ.λπ. Αρχική τιμή 100.000 EURO. Δεκτές και λοιπές λογικές προτάσεις.
34. **ΑΣΓΟΥΡΟΥ:** Αποθήκη 400 τ.μ. απoπερατωμένη πάνω στον δρόμο, εύκολη πρόσβαση για κάθε τύπο οχήματος με άνεση χωρου και μεγάλη αυλή. Τιμή 352.000 EURO.
35. **ΡΟΔΟΥ ΛΙΝΔΟΥ:** Απέναντι από Βασιλόπουλο, κατάστημα απoπερατωμένο, βιοτεχνικός χώρος 60 τ.μ – τιμή: 65.000 EURO.

● ΖΗΤΟΥΝΤΑΙ ΓΙΑ ΑΓΟΡΑ ●
ΜΕΤΑΧΕΙΡΙΣΜΕΝΑ ΔΙΑΜΕΡΙΣΜΑΤΑ

AE0101

ΓΙΑΝΝΗΣ ΝΙΚΟΛΙΔΑΚΗΣ

Μηχανολόγος-Μηχανικός
Γαλλίας 12-Ρόδος • τηλ. (22410)22291, 35103

ΠΩΛΟΥΝΤΑΙ

ΔΙΑΜΕΡΙΣΜΑΤΑ
- 49 τ.μ., 55 τ.μ. στην οδό Καθοπούλη
- 85 τ.μ., 78 τ.μ., 88 τ.μ., 48 τ.μ., 110 τ.μ., 120 τ.μ., 63 τ.μ. στο Καρακόνερο με υπόγειες θέσεις parking και αποθήκες

ΜΕΖΟΝΕΤΑ
- 237 τ.μ. με κήπο και υπόγειο parking στην οδό Αισχίνη
- και 156 τ.μ. με χώρο parking στο Καρακόνερο

ΧΠ2675

ΣΑΒΒΑΙΔΗΣ & Συνεργατες

Μεσιτες & Συμβουλοι Ακινητων

ΠΩΛΗΣΕΙΣ ΑΚΙΝΗΤΩΝ

Οικόπεδα εντός σχεδίου: 1) Ροδίνι 400 τμ ΣΔ 0,4 185.000€ (ref: 1267), **2)** Οικοδομήσιμα οικόπεδα στο Γεννάδι από 60.000€, **3)** Ιαλυσός 765 τμ με ΣΔ 0,4 160.000€ (ref:2214)

Οικόπεδα εκτός σχεδίου: 1) Κεντρικό οικόπεδο επί της επαρχιακής οδού Κρεμαστής αεροδρομίου & Εθνικής οδού Τσαϊρι αεροδρομίου 3.025 τμ (ref:2511), **2)** Καλαβάρδα 2.250 τμ 60.000€ (ref: 2699), **3)** Παραδείσι 5.680 τμ 182.000€ (ref:2186), **4)** Κανδηλί 4.065 τμ 220.000€ (ref:2347), **5)** Σορωνή 5.120 τμ 300.000€ (ref:2865), **6)** Λαχανιά θέα θάλασσα 22.114 τμ 330.000€ (ref:2881), **7)** Λαχανιά 2.173 τμ με άδεια οικοδομής για 200 τμ (ref:2862), **8)** Λαχανιά 6.200 τμ 200.000€ (ref:2843), **9)** Γεννάδι 4.100τμ, 115.000€, **10)** Πλημμύρι 10.928τμ 380.000€ (ref:2763), **11)** Κοσκινού θέα θάλασσα 7.000τμ 490.000€ (ref:2779), **12)** Λαχανιά 5.680τμ 180.000€ (ref:2876)

Μονοκατοικίες: 1) Καρακόνερο πολυτελής μεζονέτα 148τμ σε οικόπεδο 266τμ 330.000€ (ref:2411), **2)** Π.πόλη με αυλή προς ανακαίνιση (ref:2328), **3)** Κοσκινού παραδοσιακό ανακαινισμένο 87τμ 175.000€ (ref:2506), **4)** Μονοκατοικίες σε μπετά στην Παστίδα 135τμ 125.000€ (ref:2632), **5)** Κανδηλί 158.59τμ σε μπετά 170.000€ (ref:2712), **6)** Κοσκινού 230τμ με πισίνα 450.000€ (ref:2808), **7)** Ερειπωμένη κατοικία στη Ρόδο 25τμ με αυλή 35.000€ (ref:2835), **8)** Παραδοσιακό ανακαινισμένο στη Σορωνή 162τμ με αυλή (ref:2886), **9)** Ασγούρου συγκρότημα 3 λούξ διαμερισμάτων συνολικού εμβαδού 327τμ σε οικόπεδο 2.000 τμ (ref:2837), **10)** Μοναδικές μονοκατοικίες 95τμ στα Αφάντου με καταπληκτική θέα θάλασσα 215.000€ (ref:2803), **11)** Κοσκινού 260τμ 500.000€ (ref:2636), **12)** Ιαλυσός 200τμ 400.000€ (ref:2623), **13)** Κοσκινού εντός οικισμού 105τμ, 130.000€ σε μαρμαροσοβά (ref:2560), **14)** Υπερπολυτελή μονοκατοικία στα Αφάντου 230τμ πλήρως εξοπλισμένη, 1.200 €/τμ! (Ref:2358), **15)** Παστίδα 250τμ σε 4.552τμ οικόπεδο (ref:2259), **16)** Γεννάδι 155τμ σε οικόπεδο 450τμ & επιπλέον οικόπεδο 250 τμ 185.000€(ref:2178), **17)** Δαματριά 94τμ 150.000€ (ref:2143), **18)** Ιαλυσός 220τμ με πισίνα 650.000€ (ref:1699), **19)** Λουξ μονοκατοικία στην Φιλέρημο 230τμ (ref:2140)

Διαμερίσματα: 1) Νεόδμητες γκαρσονιέρες στο κέντρο από 1.900-2.500€/τμ (ref:2423 & 2468), **2)** Πολυτελές διαμέρισμα 115 τμ στο Καρακόνερο 220.000€ (ref:2355), **3)** Οροφοδιαμέρισμα στο κέντρο 150τμ 205.000€ (ref:1456), **4)** Ισόγειο ανακαινισμένο 70τμ στην Ιαλυσό, με περιφραγμένη αυλή 90.000€ (ref:2470), **5)** Ρετιρέ στην Ψαροπούλα 117τμ, 165.000€ (ref:2557), **6)** Ισόγειο στην Ιξιά 110τμ 220.000€ (ref:2633), **7)** Διαμέρισμα Α΄ ορόφου στην Ιξιά 75τμ 157.500€ (ref:2619), **8)** Ιξιά 95τμ, 199.500€ (ref:2620), **9)** Σε Λουξ πολυκατοικία στο Ροδίνι, πολυτελές διαμέρισμα 140τμ με μοναδική θέα θάλασσα, 290.000€ (ref:2611), **10)** Ιαλυσός 44τμ με αυλή 60.000€ (ref:2687), **11)** Ισόγειο 96 τμ στο κέντρο, και για γραφείο, (ref:1959), **12)** Δύο διαμερίσματα στο κέντρο 90τμ με πάρκινγκ, 103.000€ & 105.000€ (ref:2700 & 2701), **13)** Καινούρια γκαρσονιέρα στο Καρακόνερο 110.000€ (ref:2697), **14)** Ανακαινισμένο διαμέρισμα 115τμ στην Ιξιά 130.000€ (ref:2754), **15)** Καινούρια διαμερίσματα στο Ροδίνι 79τμ & 81τμ (ref:2710), **16)** Λούξ ανακαινισμένο 65τμ προέκταση Εθν. Αντίστασης (και για γραφείο) 95.000€ (ref:2499), **17)** Ασγούρου συγκρότημα 3 λούξ διαμερισμάτων συνολικού εμβαδού 327τμ, σε οικόπεδο 2.000τμ (ref: 2837), **18)** Δασκάλοι 88τμ 165.000€ (ref:2729), **19)** Προέκταση Εθν. Αντίστασης 104τμ 250.000€ (ref:2748), **20)** Νεόδμητα διαμερίσματα στο Μήδεια 70τμ & 133τμ (ref:2804 & 2805), **21)** Μεζονέτα 118τμ στη Ρόδο, 205.000€ (ref:2860), **22)** Μόντε Σμιθ 200τμ με αποθήκη και 2 θέσεις πάρκινγκ 340.000€ (ref:2872), **23)** Ροδίνι 80τμ & 100τμ (ref:2599 & 2600), **24)** Κοσκινού 140τμ 200.000€ (ref:2558), **25)** Λούξ 68τμ, πλήρως εξοπλισμένο με θέα θάλασσα 250.000€ (ref:2820)

Επιχείρηση: Πωλείται παραθαλάσσια επιχείρηση εστιατορίου 100τμ στην Ρόδο, με 100τμ υπόγειο και αυλή 80.000€ (ref:2885)

MXΠ659

Γρ. Λαμπράκη 14, Ρόδος 85100
τηλ: 2241026281, Φαξ: 2241034663

ενοικιασεις

συνέχεια από την προηγούμενη

ΕΝΟΙΚΙΑΖΕΤΑΙ διαμέρισμα σε ημιόροφο 52 τ.μ. επί της οδού Δημοκρατίας 23, περιοχή Ζωγράφου Αθήνα. Πληρ. τηλ. 6946908128, 6936561104
INT100512

ΑΠΟΘΗΚΕΣ ΣΤΗΝ ΙΑΛΥΣΟ, ΕΝΟΙΚΙΑΖΟΝΤΑΙ 1) ΑΠΟΘΗΚΕΥΤΙΚΟΙ ΧΩΡΟΙ ΑΠΟ 100 ΕΩΣ 2000 Τ.Μ. ΚΑΙ ΥΨΟΣ 8 Μ. ΑΣΦΑΛΕΙΣ ΜΕ ΜΕΓΑΛΟΥΣ ΧΩΡΟΥΣ ΔΙΑΚΙΝΗΣΗΣ ΦΟΡΤΩΣΗΣ ΚΑΙ ΕΚΦΟΡΤΩΣΗΣ ΠΡΟΪΟΝΤΩΝ, 2) ΥΠΑΙΘΡΙΟΙ ΧΩΡΟΙ ΠΕΡΙΦΡΑΓΜΕΝΟΙ, ΑΣΦΑΛΕΙΣ, ΚΑΤΑΛΛΗΛΟΙ ΓΙΑ ΑΠΟΘΗΚΕΥΣΗ ΠΡΟΪΟΝΤΩΝ ΣΕ ΠΑΛΕΤΕΣ. ΠΛΗΡ. ΤΗΛ. 6977271571 ΑΠΟ ΔΕΥΤΕΡΑ ΕΩΣ ΠΑΡΑΣΚΕΥΗ 08.00-15.00 κ. ΓΙΩΤΑ
ΧΠΞΕΝ042

ΕΝΟΙΚΙΑΖΕΤΑΙ διαμέρισμα 120 τ.μ. επί της οδού Πάφου 20, έναντι σούπερ μάρκετ Σπανού. Πληρ. τηλ. 2244051463
MZT100506

ΕΝΟΙΚΙΑΖΟΝΤΑΙ λουξ **διαμερίσματα,** επιπλωμένα **στούντιο, γκαρσονιέρες** και δυάρια επιπλωμένα με air condition και ηλιακό στην περιοχή Μητροπόλεως και τεσσάρι με κήπο στην περιοχή Σγουρού και **γκαρσονιέρα** με κήπο και όλα τα οικιακά σκεύη, ηλιακό, τηλέφωνο, air condition. Πληρ. τηλ. 6977896444, 2241029452
MZT080525

ΕΝΟΙΚΙΑΖΕΤΑΙ νεόκτιστη μεζονέτα 150 τ.μ. 3 υπνοδωματίων, 2 μπάνια, 1 WC, κουζίνα μεγάλο καθιστικό και σαλόνι, χώρος στάθμευσης για 2 αυτοκίνητα, κήπο με πηγάδι και ηλιακό θερμοσίφωνα κοντά στην παραλία Ιαλυσού. Πληρ. τηλ. 6945447143 08.00-16.00 κ. Νίκο
MZT260437

ΕΝΟΙΚΙΑΖΟΝΤΑΙ στο Παραδείσι κοντά στο αεροδρόμιο σε συγκρότημα διαμερισμάτων μονόχωρα **διαμερίσματα** των 35 τμ. και δίχωρα των 55 τ.μ. Ολα πολυτελή, επιπλωμένα, με μεγάλες βεράντες, air condition, κουζίνα, ψυγείο, ζεστό νερό όλο το 24ωρο κι εύκολο πάρκιν. Ειδικές τιμές για στρατιωτικούς και δημοσίους υπαλλήλους. Πληρ. τηλ. 6947429235, 2241033349
MAT1521

ΕΝΟΙΚΙΑΖΕΤΑΙ μεγάλη **γκαρσονιέρα** καινούργια πλήρως επιπλωμένη, λουξ κατασκευής στην περιοχή Ανάληψη. Τιμή 350 ευρώ. Προτιμούνται δάσκαλοι-φοιτητές-στρατιωτικοί. Πληρ. τηλ. 2241023815, 2241078275, 6944698056
MZT170403

ΕΝΟΙΚΙΑΖΟΝΤΑΙ: **α) διώροφο κατάστημα** 53 τ.μ. ισόγειο, 51 τ.μ. στον πρώτο όροφο με βεράντα 31 τ.μ. στην οδό Γεωργίου Λεόντος αριθμ. 13-15 κοντά στο Ξεν. "Μανούσος" (Νιοχώρι), **β) κατάστημα- γραφείο** κατάλληλο και για κατοικία 50 τ.μ. επί της Λεωφ. Δημοκρατίας 49 στο χωριό **Παραδείσι.** Πληρ. τηλ. 2241025450, 2241020277, 6979357878
INT170412



ΚΤΗΜΑΤΟΜΕΣΙΤΙΚΟ ΓΡΑΦΕΙΟ

ΑΙΓΑΙΟΚΤΗΜΑΤΙΚΗ

ΕΠΙΛΕΓΜΕΝΕΣ ΠΡΟΤΑΣΕΙΣ ΑΚΙΝΗΤΩΝ

- 46 τ.μ. διαμ/σμα (υπ. με αυλή) Υψηλάντου, 50.000
- 60 τ.μ. διαμ/σμα καινούργιο (β' ορ.) Ιαλυσό, 100.000€
- 82 τ.μ. διαμ/σμα καινούργιο (ημ.υπ.) Αραπάκι, 132.000€
- 82 τ.μ. (υπ.) μετ/νο διαμ/σμα Ακαδημία, 100.000€
- 83 τ.μ. μετ/νο Αγ. Ιωάννου 130.000 €
- 85 τ.μ. μετ/νο α' ορ. κοντά στον Αγ. Ιωάννη 140.000€
- 86 τ.μ. καινούργιο διαμ/σμα στην Ιαλυσό, 155.000€
- 87 τ.μ. καινούργιο διαμ/σμα στους Τρεις, 166.000€
- 97 τ.μ. μετ/νο διαμ/σμα συν 77 τ.μ. απ/κη Κένεντυ (απ/στη θέα), 250.000€
- 100 τ.μ. καινούργιο ορ/σμα Καρακόνερο, 210.000€
- 102 τ.μ. καινούργιο με γκαράζ (Μίρα Μάρε), 190.000€
- 105 τ.μ. μετ/νο στη Θεμ. Σοφούλη, 100.000 €
- 110 τ.μ. μετ/σμένο διαμ/σμα Ιαλυσό, 120.000€
- 115 τ.μ. καινούργιο διαμ/σμα Καρακόνερο, 220.000€
- 118 τ.μ. καινούργιο διαμ/σμα Μ. Πετρίδη, 215.000€
- 120 τ.μ. καινούργιο διαμ/σμα στους Τρεις, 229.000€
- 125 τ.μ. μετ/σμένο διαμ/σμα (β' ορ.) Ανάληψη, 185.000€
- 176 τ.μ. μετ/σμένο ρετιρέ διαμ/σμα Ακαδημία, 350.000€
- 100 τ.μ. μεζονέτα σε μπετά Φαληράκι 75.000€
- 130 τ.μ. μονοκατοικία σε μπετά Παστίδα σε 240 τ.μ. οικ/δο 110.000€
- 140 τ.μ. καινούργια μεζ/τα Παστίδα, 200.000€
- 142 τ.μ. μετ/νη μον/κία στο Νειχώρι (εξτρα δόμηση), 150.000€
- 150 τ.μ. καινούργια μεζονέτα (5 υπν.) στην Ιξιά (τζάκι-θέρμανση) 270.000 €
- 157 τ.μ. καινούργια μεζ/τα Ροδίνι, 230.000€
- 200 τ.μ. μονοκατοικία σε μπετά Ασγούρου 1 στρ., 170.000€
- 315 τ.μ. λουξ μον/κία Κοσκινού σε 1 στρ. 500.000€
- 23 τ.μ. κατάστημα (μισθωμένο) Μανδράκι 150.000€
- 45 τ.μ. γραφείο (καθ. επ/νεια) Αμμοχώστου 112.000€
- 2 στρ. κοντά στη θάλασσα οικ/δο (εντός οικισμού) ΜΑΗ Φάνες 160.000€
- 300 τ.μ. οικόπεδο Σορωνή 30.000€

ΕΚΤΟΣ ΑΥΤΩΝ ΤΩΝ ΑΚΙΝΗΤΩΝ ΔΙΑΘΕΤΟΥΜΕ ΜΕΓΑΛΗ ΠΟΙΚΙΛΙΑ ΣΕ ΔΙΑΜ/ΤΑ (ΜΕΤ/ΝΑ-ΚΑΙΝΟΥΡΓΙΑ) ΣΤΙΣ ΚΑΛΥΤΕΡΕΣ ΤΙΜΕΣ ΤΗΣ ΑΓΟΡΑΣ-ΟΙΚ/ΔΑ ΚΑΙ ΕΝΟΙΚΙΑΣΕΙΣ ΑΚΙΝΗΤΩΝ - ΑΝΤΙΠΑΡΟΧΕΣ

ΡΕΝΑ ΒΑΖΟΥΚΟΥ ΚΑΙ ΣΥΝΕΡΓΑΤΕΣ
(ΜΕΣΙΤΗΣ ΑΣΤΙΚΩΝ ΣΥΜΒΑΣΕΩΝ)
ΔΙΕΥΘ. ΓΡΑΦΕΙΟΥ ΔΗΜ. ΘΕΟΔΩΡΑΚΗ 3
10-1 το πρωί καθημερινά και 6.30-9 απ/μα
Τηλ. (22410) 22943-28838 FAX: 28838, κιν. 6945466773
email.vazoukou@acn.gr
ΧΠ851

ΟΙΚΟΔΟΜΗ ΡΟΔΟΥ

ΤΕΧΝΙΚΗ-ΚΑΤΑΣΚΕΥΑΣΤΙΚΗ ΕΤΑΙΡΕΙΑ
ΠΩΛΟΥΝΤΑΙ

1) **Αποθήκες, διαμερίσματα και οροφοδιαμερίσματα** στην περιοχή Καναμάτ (Καρακόνερο) διαφόρων μεγεθών (σε συγκρότημα 2 πολυκατοικιών).
2) **Μονοκατοικίες** στο Κιοτάρι Ασκληπειού (στο κύμα) 120 τ.μ. σε κτήμα 1.300 τ.μ. εκάστη.

Δεκτά δάνεια και ευκολίες πληρωμής
έχουμε τις καλύτερες τιμές της αγοράς.

ΜΑΝΟΛΗΣ ΣΠΥΡΙΔΗΣ
ΚΩΣΤΑΣ ΚΩΝΣΤΑΝΤΙΝΙΔΗΣ

ΟΙΚΟΔΟΜΗ ΡΟΔΟΥ

Καμύνδου 4- Ρόδος-85100 Τηλ.: 22410/60460- 2 Fax: 22410/60463

Πολιτικός Μηχανικός (Κιν:693 6660460)
Δ. Π.Θ. εργολάβος (ΚΙΝ.: 6978.110.000)
ΕΜΠ00026

ΠΩΛΕΙΤΑΙ

αποθήκη 488 τ.μ.

εντός πόλεως Ρόδου επί της Καποδιστρίου (περιοχή παλαιά ΚΑΪΡ) πωλείται αποθήκη 488 τ.μ. ύψους 4,75 τ.μ. κατάλληλη για κάθε χρήση. Ανετη ράμπα για την είσοδο φορτηγών και κλαρκ. Αμεση παράδοση, τιμή λογική.

Πληρ. τηλ. 6945950779
από 10.00 έως 14.00 και 17.00 έως 21.30
INT2070/2071(Γ)

ΠΩΛΟΥΝΤΑΙ ΠΟΛΥΤΕΛΗ ΔΙΑΜΕΡΙΣΜΑΤΑ ΣΤΗΝ ΠΟΛΗ ΤΗΣ ΡΟΔΟΥ



Υπερπολυτελές διαμέρισμα εμβαδού 140 τ.μ. με πανοραμική θέα θάλασσα..... (ref:2611)



Νεόδμητα πολυτελή διαμερίσματα εμβαδού 100 εώς 112τ.μ. .....(ref:1950)



Διαμέρισμα Β΄ ορόφου στο Μόντε Σμίθ 94 τ.μ. με θέα .....(ref:2552)



Πολυτελή γκαρσονιέρα πλήρως εξοπλισμένη και επιπλωμένη με θέα θάλασσα, εμβαδού 68τ.μ.....(ref:2820)

Γρ. Λαμπράκη 14 & Αμερικής, Ρόδος
Τηλ: 22410-26281, fax: 22410-34663

ΣΑΒΒΑΪΔΗΣ & Συνεργάτες
Μεσίτες & Σύμβουλοι Ακινήτων

ενοικιασεις

συνέχεια από την προηγούμενη

ΕΝΟΙΚΙΑΖΕΤΑΙ ενιαίος χώρος 140 τ.μ. ισόγειο στην οδό Αγ. Ιωάννη 164 (πλατεία Αγ. Ιωάννη) με δυνατότητα διαρρύθμισης. Πληρ. τηλ. 2241031447, 6936833100

MZT020515

πωλησεις· αγορες ακινητων & επιχειρησεων

ΠΩΛΕΙΤΑΙ ΟΙΚΟΠΕΔΟ ΕΝΤΟΣ ΠΟΛΕΩΣ ΡΟΔΟΥ ΔΙΠΛΑ ΣΤΗΝ ΕΦΟΡΙΑ 600 Τ.Μ. ΠΛΗΡ. ΤΗΛ. 6932380333

ΜΑΤ2181

ΠΩΛΕΙΤΑΙ διαμέρισμα 2άρι, 3ου ορόφου, επί της Μιχ. Πετρίδη. Τιμή ευκαιρίας. Πληρ. τηλ. 6946477954

MZT190511

Αν ενδιαφέρεστε για μια καλή ευκαιρία πάρτε τηλ. στο 6976363343. Λόγω αναχώρησης στο εξωτερικό **πωλείται αναψυκτήριο** με ικανοποιητικό εξοπλισμό σε καλή περιοχή

MZT190501

ΠΩΛΕΙΤΑΙ μικρό μαγαζάκι, περίπτερο-μίνι μάρκετ, στην περιοχή Αγίας Αναστασίας, με το εμπόρευμα, με σύστημα συναγερμού, κλιματισμό και ψυγείο. Τιμή ευκαιρίας. Πληρ. τηλ. 6937368112

MXP13688

ΠΩΛΕΙΤΑΙ ΕΜΠΟΡΙΚΗ ΕΠΙΤΥΧΗΜΕΝΗ ΕΠΙΧΕΙΡΗΣΗ ΔΕΚΑΕΤΙΑΣ, ΚΑΤΑΣΤΗΜΑ ΚΕΝΤΡΙΚΟ, ΜΕΤΑ ΤΟΥ ΕΜΠΟΡΕΥΜΑΤΟΣ Ή ΧΩΡΙΣ. ΕΠΙΦ. ΚΑΤΑΣΤ. 57 Τ.Μ., ΑΠΟΘΗΚΗ 25 Τ.Μ. ΛΟΓΟΙ ΚΑΘΑΡΑ ΟΙΚΟΓΕΝΕΙΑΚΟΙ. ΜΟΝΟ ΓΙΑ ΣΟΒΑΡΑ ΕΝΔΙΑΦΕΡΟΜΕΝΟΥΣ ΠΑΡΑΚΑΛΩ ΤΗΛΕΦΩΝΗΣΤΕ. ΠΛΗΡ. ΤΗΛ. 6944434398

MZT180520

ΠΩΛΕΙΤΑΙ ΣΥΝΕΤΑΙΡΙΣΤΙΚΗ ΜΕΡΙΔΑ ΣΤΟΝ ΟΙΚΟΔΟΜΙΚΟ ΣΥΝΕΤΑΙΡΙΣΜΟ ΑΙΓΥΠΤΙΩΤΩΝ ΔΩΔΕΚΑΝΗΣΟΥ ΕΝΑΝΤΙ 35.000 ΕΥΡΩ. ΠΛΗΡ. ΤΗΛ. 6938473111

MXP13684

ΠΩΛΕΙΤΑΙ διαμέρισμα 55 τ.μ. (αποθήκη) με ένα υπνοδωμάτιο, κουζίνα, σαλόνι, και λουτρό 25 ετών στην οδό Βενετοκλέων απέναντι από το στάδιο. Τιμή 55.000 ευρώ. Σταμάτης Μανωλάκος, πωλήσεις ακινήτων, τηλ. 2241023815, 2241078275, 6945769958

MXΠ1588

ΕΥΚΑΙΡΙΑ. ΠΩΛΕΙΤΑΙ σε πολύ συμφέρουσα τιμή **επιχείρηση bar** στην Ορφανίδου (περιοχή Ψαροπούλα), έτοιμη για χρήση, με χώρο κατάλληλα διαμορφωμένο και για χειμώνα. Πληρ. τηλ. 6945200465, 6947124532

MAT2159

ΕΥΡΩ ΕΠΙΧΕΙΡΕΙΝ
ΣΥΜΒΟΥΛΟΙ ΕΠΙΧΕΙΡΗΣΕΩΝ
Ο ισχυρότερος και δυναμικότερος φορέας υποστήριξης επιχειρήσεων και ιδιωτών
Η ΕυρωΕπιχειρείν έχοντας σαφή προσανατολισμό την ικανοποίηση των δικών σας προσδοκιών, με ικανά και έμπειρα στελέχη προσφέρει υψηλής ποιότητας ακίνητα και ευκαιρίες
Από τους πελάτες μας πωλούνται τα ακόλουθα:
1) Μονοκατοικία στα Κοσκινού περιοχή (παλιά λατομεία) 135 τ.μ.+40 τ.μ. αποθήκη με 1.000 τ.μ. οικόπεδο
2) Δύο μονοκατοικίες στα μπετά στην Ε.Ο. Ρόδου-Λίνδου απέναντι από το κέντρο υγείας Αρχαγγέλου
3) Δύο (2) υπερπολυτελείς μονοκατοικίες 211 και 230 τ.μ. στο κέντρο του Δήμου Αφάντου.
4) Διαμέρισμα α' ορόφου 70 τ.μ. επί της οδού Ιερού Λόχου στην Ιαλυσό με θέα Φιλέρημο κατάλληλο για επένδυση.
5) Διαμερίσματα 90-100 τ.μ. νεόκτιστα υπερπολυτελούς κατασκευής με πανοραμική θέα στην περιοχή Ροδοπούλα & στην περιοχή της Αναλήψεως.
6) Οικόπεδο 330 τ.μ. επί της οδού Πειραιώς (πίσω από τη Μιχ. Πετρίδη)
7) Οικόπεδο 4,4 στρέμματα επί της Ε.Ο. Ρόδου-Λίνδου στην περιοχή Λαδικό μετά το κάμπινγκ Φαληρακίου.
8) Οικόπεδο παραλιακό 37 στέμματα στη κεντρική λεωφόρο στους Πεύκους.
9) Οικόπεδο 4 στρέμματα στη Κάλαθο
10) Αγροτεμάχιο 600 τ.μ. στον ισθμό της Κορίνθου (Αγιους Θεόδωρους) με θέα θάλασσα
11) Επιχείρηση-BAR με ολόκληρο τον εξοπλισμό στα Κολύμπια στην οδό Ευκαλύπτων
12) **Μοναδική ευκαιρία για συλλέκτες και όχι μόνο...**
Πωλούνται δύο (2) Δάδες Λαμπαδηδρομίας από τους Ολυμπιακούς αγώνες του "Mexico".
13) Ενοικιάζεται *μονοκατοικία πλήρως ανακαινισμένη 80 τ.μ. με κήπο στην Ιξιά,κατάλληλη για οικογένεια.*
Για περισσότερες πληροφορίες παρακαλούμε επικοινωνήστε μαζί μας
ΕΥΡΩ ΕΠΙΧΕΙΡΕΙΝ ΣΥΜΒΟΥΛΟΙ ΕΠΙΧΕΙΡΗΣΕΩΝ
AT2073
ΕΜΠΟΡΙΚΟ ΚΕΝΤΡΟ ΦΩΚΙΑΛΗ
1ος ΟΡΟΦΟΣ ΡΟΔΟΣ 85100 www.euro-business.gr
ΤΗΛ.:2241070019 FAX:2241070156 E-MAIL: info@euro-business.gr

ΛΕΟΝΤΗΣ & ΦΩΤΗΣ ΑΝΤΩΝΟΓΛΟΥ ΟΙΚΟΔΟΜΙΚΕΣ ΕΠΙΧΕΙΡΗΣΕΙΣ Α.Ε.



Πωλούνται Ανεξάρτητες Πολυτελής Μονοκατοικίες στην Παραλία Ιαλυσού
Τηλ . 22410 62 540 - 6947 705 717 - 6948 523 586
AE912

House of Sea & Sun
Mediterranean
Real Estate Agency
Κτηματομεσιτικό γραφείο
ΗΡΑΚΛΗΣ Δ.ΧΟΡΟΖΙΔΗΣ
Μεσίτης & Σύμβουλος επενδύσεων Ακίνητης Περιουσίας
Σύμβουλοι και φίλοι για μια ζωή!



www.mediterraneanrealestate.eu www.dodecaneserealestate.com

ΠΩΛΗΣΕΙΣ - ΜΙΣΘΩΣΕΙΣ ΑΚΙΝΗΤΩΝ

Πωλήσεις Μονοκατοικιών- Μεζονέτων

-**Ιαλυσός.** Μεζονέτα διώροφη 124 τμ. 3 υπνοδωματίων, 2 μπάνια με κλιματισμό και ηλιακά σε κεντρικό σημείο της Ιαλυσού.
-**Κανδυλί.** Οικοδομή 205τ.μ. με το υπόγειο σε οικόπεδο 2500 στρεμ. στα μπετά ή τελειωμένη
-**Κρεμαστή.** Μονοκατοικία 100 τμ σε οικόπεδο 132 τμ, 3 υ/δ, πλήρως ανακαινισμένη, σε κεντρικό σημείο, με υπόλοιπο δόμησης (αέρας).
-**Παστίδα.** Ανεξάρτητες μεζονέτες λουξ κατασκευής, 150 τμ. σε οικόπεδα των 340 τμ. Παραδίδονται στα μπετά και τελειωμένες.
-**Παστίδα.** Διώροφη κατοικία υπερπολυτελούς κατασκευής, υπερυψωμένο ισόγειο 150 τμ, 3 υ/δ, 2 μπάνια, σαλόνι, κουζίνα, τζάκι, μεγάλα μπαλκόνια. Α' όροφος 112 τμ, 2 υ/δ, 2 μπάνια, σαλόνι, κουζίνα, τζάκι, μεγάλα μπαλκόνια, απεριόριστη θέα, υπέροχα διαμορφωμένοι εξωτερικοί χώροι σε μεγάλο οικόπεδο
-**Παστίδα.** Υπερπολυτελής διώροφη μονοκατοικία 482τμ σε οικόπεδο 4.200τμ, ιδιαίτερου αρχιτεκτονικού σχεδιασμού, με 4 υ/δ, σαλόνι, κουζίνα υψηλής αισθητικής, 4 μπάνια, αποθήκη, κεντρικό σύστημα κλιματισμού ψύξης-θέρμανσης, διαμορφωμένο και δεντροφυτεμένο εξωτερικό χώρο, μεγάλες βεράντες απέραντη θέα.
-**Παστίδα.** Μονοκατοικία 3 υ/δ, συνολικής επιφάνειας 103 τμ. σε οικόπεδο 2.000 τμ.
-**Παραδείσι.** Διώροφη μονοκατοικία 80τ.μ. 2 υ/δ πλήρως ανακαινισμένη
-**Παραδείσι.** Μονοκατοικία 85τ.μ αποτελούμενη από 2 ανεξάρτητες γκαρσονιέρες των 42τ.μ. με αυλή, πλήρως ανακαινισμένη
-**Δαμστριά.** Νεόδμητη μεζονέτα 100τμ.διαμορφωμένη σε 3 διαφορετικά επίπεδα με απέραντη θέα.
-**Θεολόγος.** Διώροφη μονοκατοικία 120 τμ σε οικόπεδο 4700 τμ. 60μ από τη θάλασσα με απέραντη θέα
-**Κοσκινού.** Μεζονέτες 240 τμ. στα μπετά ή τελειωμένες, σε οικόπεδο 1000 τμ.
-**Κοσκινού.** Μεζονέτα 270τ.μ. σε οικόπεδο 1.000 τμ. διαμορφωμένη σε 3 διαφορετικά επίπεδα, υπερπολυτελούς κατασκευής στη θέση Απάνεμος (κοντά στην Ευρακλινική).
-**Αφάντου.** Μεζονέτα υπερπολυτελούς κατασκευής 230τμ με 70τμ βεράντες, 4υ/δ, 3 μπάνια.
-**Αφάντου.** Μεζονέτα υπερπολυτελούς κατασκευής 211 τμ με 50τμ βεράντες, 3 υ/δ, 3 μπάνια.
-**Αφάντου.** Μονοκατοικία 75 τμ, με 2 υ/δ, και ενιαίο χώρο κουζίνας-καθιστικού με τζάκι.Διαμορφωμένοι εξωτερικοί χώροι 800 τμ , 300 μ από την θάλασσα.
-**Αρχάγγελος.** Μεζονέτες 108 τμ η κάθε μία, στα μπετά, σε ήρεμη περιοχή, με απεριόριστη θέα.
-**Μαλώνα.** Ημιτελής μονοκατοικία 105 τμ.με υπόγειο 60 τμ. σε καλή περιοχή του χωριού.
-**Λάρδος.** Δύο ανεξάρτητες κατοικίες συνολικής επιφάνειας 350 τμ, με διαρύθμιση κατάλληλη και για ενοικιαζόμενα στούντιος
-**Γεννάδι.** Μεζονέτες 117 τμ με διαμορφωμένους εξωτερικους χώρους (πισίνα, χώρο αθλοπαιδιών, κύκλο, πάρκινγ) με θέα τη θάλασσα.

Πωλήσεις Διαμερισμάτων

-**Ρόδος.** Κων.Υδραίου νεόδμητο διαμέρισμα 100τμ 2 υ/δ πλήρως εξοπλισμένο με θέα.
-**Ρόδος.** Ανάληψη,3 επιπλωμένες γκαρσονιέρες πολυτελούς κατασκευής.
-**Ρόδος.** Στο κέντρο της πόλης επί της Διλιμπεράκη πωλείται διαμέρισμα 90 τμ, β ορόφου, ανακαινισμένο.
-**Ρόδος.** Νιοχώρι Γκαρσονιέρες λουξ κατασκευής, πλήρως επιπλωμένες και εξοπλισμένες.
-**Ιαλυσός.** Στο κέντρο, σε ήρυχη περιοχή πωλείται νεόδμητο ισόγειο διαμέρισμα 115τ.μ. 2 υ/δ πλήρως εξοπλισμένο.
-**Ιαλυσός.** Στο κέντρο, σε ήσυχη περιοχή πωλείται νεόδμητο ισόγειο διαμέρισμα 100τ.μ., με αυλή, πλήρως εξοπλισμένο.
- **Ιαλυσός.** Νεόδμητα διαμερίσματα, ημιυπόγεια, υπερυψωμένα ισόγεια και α' ορόφου, 90τ.μ και 120τ.μ εξοπλισμένα με όλη την ξυλεία τους.
- **Ιαλυσός,** Μεταχειρισμένα διαμερίσματα και γκαρσονιέρες , λεωφ. Ηρακλειδών (πλησίον Ξεν.Φιλέρημος)
-**Παραδείσι.** Νεόδμητο οικοδόμημα, αποτελούμενο από 4 γκαρσονιέρες 55 τμ η κάθε μία, πλήρως εξοπλισμένες.
-**Αφάντου.** Σε κεντρικό σημείο, διαμέρισμα 2ου ορόφου 75 τμ σε νεόδμητη πολυκατοικία,2υ/δ,σαλοτραπεζαρία,κουζίνα,μπάνιο.
-**Αφάντου.** Νεόδμητα διαμερίσματα 83 τμ. υπερυψωμένου ισογείου, 2 υ/δ, παραδίδονται με ξυλεία και κεντρική θέρμανση.

Πωλήσεις Ξενοδοχειακών μονάδων

- **Παλιά πόλη.** Ξενώνας παραδοσιακής αρχιτεκτονικής, πλήρως ανακαινισμένος και επιπλωμένος, αποτελούμενος από 6 δωμάτια, μεγάλη σοφίτα, χώρο υποδοχής και αυλή 100 τμ.
-**Φαληράκι.** Οικοδομικό συγκρότημα αποτελούμενο από δύο 3όροφες οικοδομές υπερπολυτελούς κατασκευής και επιπλέον άδεια για 3 3όροφες οικοδομές και πισίνα 80 τμ. Πανοραμική θέα. Έκταση συνολικής επιφάνειας 13.200 τμ.
-**Αφάντου.** Σε ύψωμα με πανοραμική θέα, πωλείται ξενοδοχειακή μονάδα που αποτελείται από: 1) 37 δωμάτια (80 κλίνες). 2) 12 δωμάτια ημιτελή (24 κλίνες). 3) Δόμηση για επιπλέον 22 δωμάτια (44 κλίνες). Σύνολο 148 κλίνες. 4) Πισίνα, σνακ μπαρ, εστιατόριο.
-**Πεύκοι.** Συγκρότημα 3 ορόφων, συνολικής επιφάνειας 565 τμ σε οικόπεδο 4.250 τμ. 22 Studios επιπλωμένα, στο roof garden με πανοραμική θέα στη θάλασσα, δυνατότητα δημιουργίας εστιατορίου. Ανέντο μεγάλης προβολής με άμεση πρόσβαση από τους δύο κεντρικούς δρόμους των Πευκών.
-**Πεύκοι** Ξενοδοχ. Μονάδα 120 κλινών με εστιατόριο, μπαρ και πισίνα συνολ. επιφ. 5500 τ.μ. 700μ. από τη θάλασσα.
-**Σύμη.** Αγ.Τριάδα , συγκρότημα 8 επιπλωμένων στούντιος συνολ. επιφ. 168 τ.μ. με απέραντη θέα στη θάλασσα συνοικ. Λιενή.

Πωλήσεις Παραδοσιακών κατοικιών

-**Ρόδος.** Επί της Βορ. Ηπείρου πωλείται τριώροφο Διατηρητέο, Λιθόκτιστο, Νεοκλασικό κτίριο 400τ.μ. σε οικόπεδο 920 τ.μ. με βοτσαλωτή αυλή, ιδιαίτερης αρχιτεκτονικής σε άριστη κατάσταση.
-**Ρόδος.** Αγ. Ιωάννη Διώροφο, διατηρητέο, νεοκλασικό κτίριο με κήπο, 4 υ/δ και πολλούς βοηθητικούς χώρους, πλήρως ανακαινισμένο, λουξ κατασκευής.
-**Παλιά πόλη.** Πέτρινη κατοικία 120 τμ. με κήπο, και δυνατότητα για επιπλέον δόμηση, λίγα μέτρα από το ρολόι.
-**Παλιά πόλη.** Τριώροφη παραδοσιακή κατοικία 95τμ, 3υπν/τίων καινούρια κουζίνα και μπάνιο,πλήρως ανακαινισμένο.
-**Παλιά πόλη.** Διώροφη παραδοσιακή κατοικία 350τμ σε κεντρικό σημείο.Στο ισόγειο έχει και κατάστημα για οποιαδήποτε χρήση.
-**Παραδείσι.** Μονοκατοικία 3 χώρων 85 τμ. με μεγάλη αυλή.
-**Παραδείσι.** Παραδοσιακή κατοικία με καμάρα 51τ.μ με αυλή 20τ.μ στο ύψωμα του χωριού.
-**Παραδείσι.** Διώροφη παραδοσιακή κατοικία συνολ. επιφ. 65τ.μ. 1 υ/δ, πλήρως ανακαινισμένη.
-**Κοσκινού.** Παραδοσιακή καμάρα με προσθήκη ορόφου συνολικής επιφάνειας 75 τμ. σε άριστη κατάσταση σε κεντρικό σημείο του χωριού.
-**Κοσκινού.** Παραδοσιακή καμάρα 235 τμ με βεράντα 25 τμ, βοτσαλωτά δάπεδα, τζάκι και ξύλινη σοφίτα για χρήση υ/δ.
-**Κοσκινού.** Ανακαινισμένη παραδοσιακή κατοικία 110 τμ, με αυλή 10 τμ, με εσωτερικά επίπεδα διαμορφωμένα σε υ/δ.
-**Κοσκινού.** Γωνιακή παραδοσιακή κατοικία (καμάρα) 110 τμ με ανεξάρτητη κουζίνα, και αυλή 10 τμ. Επιπλωμένη με όλο τον παραδοσιακό εξοπλισμό.
-**Κοσκινού.** Παραδοσιακή κατοικία πλήρως ανακαινισμένη, 75 τμ καθαρού χώρου και σύνολο με τους εξωτερικούς 103 τμ.
-**Μαλώνα.** Παραδοσιακή κατοικία 3 χώρων συνολικής επιφάνειας 80 τμ στην κεντρική πλατεία του χωριού.
-**Μαλώνα.** Νεόδμητη παραδοσιακή κατοικία 95 τμ με μεγάλη αυλή με πέργκολα, τζάκι,κλιματισμό,ηλεκτρ.συσκευές και επιπλωμένη.
-**Μαλώνα.** Παραδοσιακή κατοικία 70 τμ σε καλή κατάσταση.
-**Λάερμα.**Παραδοσιακή κατοικία 70 τμ και 30 τμ υπόλοιπο οικοπέδου.
-**Βάτι.** Παραδοσιακή κατοικία 70 τμ με αυλή 75 τμ.
-**Σύμη.** Παραδοσιακή νεοκλασική ζώροφη κατοικία 150τμ σε πολύ καλή κατάσταση σε κεντρικό σημείο της Σύμης,με δρόμο στην περιοχή Φαρμακείο.
-**Σύμη.** Σε κεντρικό σημείο , παραδοσιακή κατοικία 95τμ , αυλή 15τμ. Στην περιοχή φαρμακείο.
-**Σύμη.** Στο κέντρο της Σύμης περιοχή καταρράκτης, πωλείται παραδοσιακή κατοικία 70 τμ με πέτρινη αυλή και μικρό οικόπεδο με υπόλοιπο δόμησης.
-**Σύμη.** Στην περιοχή «Αγίας τριάδος» κάτω από την Παναγία την Πειραιώτισσα , πωλείται παραδοσιακή κατοικία, σε άριστη κατάσταση, 2 δωματίων, με 2 αυλές, συνολικής επιφάνειας 110 τμ, κοντά σε δρόμο και θέα Πέδι και Γιαλό.
-**Σύμη.** Περιοχή Καταρράκτης στο ύψωμα πωλείται διώροφη παραδοσιακή κατοικία 80 τμ. με υπόλοιπο οικοπέδου 140 τμ. Με δόμηση.

Πωλήσεις Οικοπέδων-Αγροτεμαχίων

-**Ρόδου-Καλλιθέας.** Οικόπεδα α) 7.000 τμ και β) 4.000 τμ με απέραντη θέα στη θάλασσα με άμεση πρόσβαση στη λεωφόρο, δίπλα στο Κρέστεν Πάλας
-**Ιαλυσός.** Στην παραλία Ιαλυσού πωλείται οικόπεδο 7,000 τμ. με άδεια οικοδομής για τρεις μεζονέτες.
-**Ιαλυσός.** Οικόπεδο 1.030 τμ στο κέντρο της Ιαλυσού, 100 μ από κεντρική πλατεία.
-**Ιαλυσός.** Τρεις Οικόπεδο 160 τμ με δόμηση, στον συνοικισμό Καστελοριζίων.
-**Κανδυλί.** Οικόπεδο 2.000 τμ με άδεια 2όροφης οικοδομής 122 τμ με υπόγειο 97 τμ σε πολύ καλή τοποθεσία.
-**Παστίδα.** Οικόπεδα 1,500 τμ. με άδεια οικοδομής για 2όροφη μεζονέτα
-**Παραδείσι.**583τμ στον κεντρικό δρόμο με Σ.Δ 0,8.
-**Παραδείσι.** Οικόπεδο 390 τμ εντός σχεδίου με Σ.Δ 0,8.
-**Παραδείσι.** Οικόπεδο 760 τμ. εντός σχεδίου με Σ.Δ 0,8.
-**Παραδείσι.**Περιοχή κάτω Καλαμώνας οικόπεδο 6100τμ με δόμηση 150 τμ.
-**Παραδείσι.** Περιοχή Καλαμώνας, οικόπεδο 5.700 τμ.
-**Δημυλιά.** Οικόπεδο 2.080 τμ στον κεντρικό δρόμο με Σ.Δ 08.
-**Αφάντου.** Ανεξάρτητα οικόπεδα 2.000 τμ. εντός ζώνης οικισμού, με δόμηση 200 τμ. το καθένα. Έχουν απέραντη θέα στην θάλασσα.
-**Αφάντου.** Οικόπεδο 4010 τμ άρτιο και οικοδομήσιμο στην περιοχή Τραπεζία. Απεριόριστη θέα.
-**Αφάντου.** Αγροτεμάχιο 3020 τμ στην περιοχή Τρυπάνα.
-**Αφάντου.** Αγροτεμάχιο 9640 τμ στην περιοχή Βότες.
-**Μάσσαρι.** Οικόπεδο 2450 τμ στην παραλία Μασσάρων με δόμηση 100 τμ.
-**Κάλαθος.** Οικόπεδο 2,680 τμ. επί της κεντρικής λεωφόρου ιδιαίτερης προβολής με δόμηση 200 τμ.
-**Κάλαθος.** Οικόπεδο 3525τμ. με δόμηση 100 τμ στην περιοχή Αγίου Ιωάννη 50 μ από την παραλία.
-**Κάλαθος.** Οικόπεδο 5100τ.μ με πανοραμική θέα στη θάλασσα
-**Λίνδος.** Οικόπεδο εντός του χωριού 250 τ.μ. με Σ.Δ.08
-**Λίνδος-Ψάλτος.** Πωλείται έκταση 14.500 τμ με πανοραμική θέα στη θάλασσα εκ των οποίων 4.000 τμ αποτελούν ξεχωριστό τίτλο και λειτουργεί εντός του οικοπέδου γήπεδο 5x5 με πάρτα 4ης γενιάς, ένα κτήριο 35 τμ. αποδυτήρια με ντους και wc, και καφετέρια με αυλή. Επιπλέον άδεια οικοδομής για 200 τμ.
-**Γεννάδι.** Οικόπεδο 1700 τμ. με άδεια οικοδομής 260 τμ.
-**Κιοτάρι.** Οικόπεδο 800 τμ, δίπλα στη θάλασσα με δόμηση.
-**Κιοτάρι.** Οικόπεδο 5.000 τμ. με πρόσοψη στην κεντρ. λεωφ.
-**Απολακιά.** Οικόπεδο 902 τμ. άρτιο με δόμηση 0,4.
-**Σύμη.** Περιοχή Νούλια-Τούρκος, οικόπεδο 13.500 τμ με 82,5 μ πρόσοψη έως το κύμα.

Πωλήσεις Αποθηκών

-**Ρόδος.** Ροδίνι. Ημιυπόγεια αποθήκη 2 χώρων και wc, 56 τμ συνολικά, με ράμπα και ρολά στην πρόσοψη.
-**Ρόδος.** Αποθήκη 55 τμ, με άμεση πρόσβαση αυτοκινήτων, στην περιοχή Κόβα.
-**Ρόδος.** Βιοτεχνικό κέντρο Μανουσέλη πωλείται βιοτεχνικός χώρος 320 τμ σε 2 ενοποιημένους χώρους με γραφείο,wc, ηλεκτρικά ρολά, ενιαία τζαμαρία στην πρόσοψη.
-**Ρόδος.** Σκεύου Ζερβού 7-9 αποθήκη 488 τμ. με μεγάλη ράμπα για οποιαδήποτε χρήση.

Πωλήσεις Επιχειρήσεων

-**Ρόδος.** Επιχείρηση καφέ-μπαρ, γωνιακή, σε κεντρικό σημείο της Ανάληψης ιδιαίτερης προβολής με μεγάλη αυλή και όλο τον σύγχρονο εξοπλισμό με σταθερή πελατεία.
-**Ρόδος.** Περιοχή Ψαροπούλας, ισόγεια καταστήματα με αυλή. 1) 31,40 τμ με 31,40 τμ πατάρι 2) 26,14 τμ με 26,14τμ πατάρι 3) 25,00 τμ με 25 τμ πατάρι.
-**Ρόδος.** Επιχείρηση εστιατόριο καφέ μπαρ 130 τμ κεντρικού κτιρίου και 350 τμ αυλής με άδεια 200 ατόμων. Πλήρως ανακαινισμένο. Ιδιαίτερης αισθητικής και διακόσμησης.
-**Ρόδος.** Περιοχή Κόβα επί της οδού Κολοκοτρώνη, ισόγειο κατάστημα 55 τμ με αυλή, κατάλληλο για κάθε χρήση.
-**Ρόδος.** Σκεύου Ζερβού 7-9, ισόγειο κατάστημα 143 τμ. με ημιώροφο 76 τμ. μεγάλης προβολής και ιδιαίτερης αισθητικής. Πωλείται και αποθήκη 488 τμ. με ράμπα κάτω από το άνωθεν κατάστημα, η οποία επικοινωνεί και εσωτερικά με το κατάστημα.
-**Ρόδος.** Εθν. Αντίστασης επιχείρηση σνακ-μπαρ 68τ.μ. με όλο τον εξοπλισμό, σε άριστη κατάσταση.
-**Παλιά πόλη .** Επιχείρηση με άδεια εστιατορίου και όλο τον εξοπλισμό, σε κεντρικό σημείο (πλησίον πλατείας Σωκράτους).
-**Παλιά πόλη.** Ισόγειο κατάστημα 16 τμ επί της Αρχιεπισκόπου Ευθυμίου.
-**Ιαλυσός.** Καφετέρια πολυτελείας με σταθερή πελατεία.
-**Ιαλυσός.** Πωλείται ισόγειο κατάστημα συνολ.επιφ. 150τ.μ. με αυλή 70 τ.μ. λεωφ. Ηρακλειδών (πλησίον Ξεν. Φιλέρημος)
-**Παραδείσι.** Στην κεντρική πλατεία, 2όροφο κατάστημα για οποιαδήποτε χρήση.
-**Φαληράκι** Σε εμπορικό κέντρο, καφετέρια σνακ μπαρ 113 τμ κτήριο με 500 τμ αυλή με μεγάλη πισίνα.
-**Κως.** Στο Μαστιχάρι, κτιριακό συγκρότημα που αποτελείται από 8 γκαρσονιέρες και χώρους καταστημάτων.

Ενοικιάσεις επιχειρήσεων

-**Ρόδος.** Κατάστημα 70 τμ ενιαίου χώρου, με μεγάλη βιτρίνα επί της λεωφόρου Λίνδου.
-**Ρόδος.** Αγ. Αναστασία νεοκλασική κατοικία συνολ. επιφ. 240 τ.μ. κατάλληλη για επαγγελματική χρήση
-**Ρόδος.** Στο εμπορικό κέντρο Cairo Palace ενοικιάζονται: α) Γραφείο 3ου ορόφου, 135 τμ. ενιαίου χώρου β) Κατάστημα α' ορόφου 43 τμ.. Κατάλληλο και για γραφείο
-**Ρόδος.** Εθελοντών Δωδεκανησίων 29, 3ος όροφος, γραφείο 64 τμ. με 3 χώρους και wc.
-**Ρόδος.** Κων/νου Παλαιολόγου, απέναντι από το Βενετόκλειο, κατάστημα, υπερυψωμένο ισόγειο 75 τμ. ιδιαίτερης προβολής.
-**Ρόδος.** Λεωφ. Ρόδου Λίνδου δίπλα στο ΙΚΑ επαγγελματικός χώρος 250 τμ με 150 τμ αύλειο χώρο, εφαπτόμενο της λεωφόρου κατάλληλο για οποιαδήποτε χρήση. Δυνατότητα χρήσης και ακάλυπτου χώρου 1.200 τμ όπισθεν της επιχείρησης.
-**Ρόδος.** Ανάληψη. Φλήμονα Γιαμαλή επαγγελματικός χώρος, υπερυψωμένο ισόγειο 50 τμ κατάλληλο για κατάστημα ή γραφείο.
-**Ρόδος.** Σκεύου Ζερβού 7-9,ισόγειο κατάστημα 143 τμ. με ημιώροφο 76 τμ. μεγάλης προβολής και ιδιαίτερης αισθητικής.
-**Ρόδος.** Νικολάου Μαυρή σε 2όροφο ακίνητο ιδιαίτερης προβολής με πρόσοψη στην οδό Καναδά, ο όροφος 380 τμ στα μπετά. Κατάλληλο για οποιαδήποτε επαγγελματική χρήση.
-**Ρόδος.** Εθν. Αντίστασης αποθήκη 200τ.μ. με ράμπα και ηλεκτρικά ρολά.
-**Πεύκοι.** Πλήρως εξοπλισμένο εστιατόριο σε έκταση 4.500 τμ. με πισίνα 200 τμ και επιπλέον άδεια λειτουργίας αναψυκτηρίου, στον δρόμο προς την κεντρική παραλία των Πευκών.
- **Λίνδος.** Ενοικιάζεται κεντρικό, γωνιακό κατάστημα μεγάλης προβολής, κατάλληλο για κάθε χρήση.

Κάνετε τα όνειρα σας ΠΡΑΓΜΑΤΙΚΟΤΗΤΑ στην τιμή που θέλετε. | Αναλαμβάνουμε και εκδόσεις δανείων
AE1333

Προώθηση και Προβολή των ακινήτων σας και στο εξωτερικό

Ρόδου - Λίνδου 213 (έναντι Πάρκου Ροδίνι) 85100 Ρόδος Tel.: 2241075860 Fax: 2241075861 mob.: 6944370848 e-mail: medest@otenet.gr

πωλησεις

συνέχεια από την προηγούμενη

ΠΩΛΕΙΤΑΙ μεζονέτα 95 τ.μ. διώροφη με 3 υπνοδωμάτια, 2 τουαλέτες, κουζίνα-καθιστικό και αποθήκη με αυλή μπρος και πίσω 12 ετών σε ήσυχη περιοχή στους Δασκάλους. Τιμή 155.000 ευρώ. Σταμάτης Μανωλάκος, πωλήσεις ακινήτων, τηλ. 2241023815, 2241078275, 6945769958
ΜΧΠ1588.1

ΠΩΛΟΥΝΤΑΙ στην Ανάληψη από ιδιώτη **γκαρσονιέρα** 43 τ.μ., **studio** 38 τ.μ., **studio** 43 τ.μ. Ολα είναι πλήρως επιπλωμένα και με air condition. Επίσης **διαμέρισμα** καινούργιο 100 τ.μ. Πληρ. τηλ. 6942468880
MZT180506

ΠΩΛΕΙΤΑΙ 4άρι διαμέρισμα στην περιοχή Μήδεια με αυτόνομη θέρμανση και πάρκιν. Πληρ. Εμ. Κρανίδης 2241027082, 2241026476
ΜΧΠ097

ΑΠΟ ΚΑΤΑΣΚΕΥΑΣΤΙΚΗ ΕΤΑΙΡΕΙΑ ΠΩΛΟΥΝΤΑΙ στ' Ασγούρου **μεζονέτες** τριώροφες 200 τ.μ. σε οικόπεδα 1.000 τ.μ. Φανταστική θέα, σε μπετά 155.000 ευρώ, ετοιμοπαράδοτες 320.000 ευρώ. IDEA ΑΕ. 5ο χλμ. Ρόδου-Λίνδου. Τηλ. 2241066200, κιν. 6947694838, 6944443169
ΜΑΤ2095/96

ΠΩΛΕΙΤΑΙ διαμέρισμα 110 τ.μ. ισόγειο 25 ετών με 3 υπνοδωμάτια, κουζίνα-σαλόνι, λουτρό και πατάρι με μεγάλες αυλές σε ήσυχη περιοχή στην Ιξιά στην οδό Σωτήρος. Τιμή 110.000 ευρώ. Σταμάτης Μανωλάκος, πωλήσεις ακινήτων, τηλ. 2241023815, 2241078275, 6945769958
ΜΧΠ1588.3

ΠΩΛΕΙΤΑΙ επιχείρηση ξυλόφουρνου με όλο τον εξοπλισμό στην Ιαλυσό. Πληρ. τηλ. 6942854734 MZT180513

ΠΩΛΕΙΤΑΙ 4άρι διαμέρισμα στην Τσαλδάρη 112 τ.μ.,διαθέτει τζάκι, αυτόνομη θέρμανση 185.000 ευρώ. Πληρ. Εμ. Κρανίδης 2241027082, 2241026476 ΜΧΠ097.1

PUB-ΚΑΦΕΤΕΡΙΑ στο τουριστικό κέντρο πλησίον νέου καζίνο. Πλήρως εξοπλισμένη, ανακαινισμένη, η καλύτερη στο είδος της. Συμβόλαιο 12ετές. Πληροφορίες άλλες δεν θα δοθούν τηλεφωνικώς. Μόνο σοβαρές προτάσεις. Πληρ. για συνεννόηση τηλ. 6977339669
MXP13673

ΠΩΛΕΙΤΑΙ αγροτεμάχιο 13 στρέμματα με ρεύμα-νερό στην περιοχή Αγίου Σουλά. Πληρ. τηλ. 6972715442.
MZT160524

ΠΩΛΕΙΤΑΙ επιχείρηση DVD CLUB και κινητής τηλεφωνίας σε κεντρικό σημείο, μοναδική στην περιοχή, με σταθερή πελατεία. Τιμή συζητήσιμη. Μόνο σοβαρές προτάσεις. Πληρ. τηλ. 6973050612.
MZT160529

ΠΩΛΟΥΝΤΑΙ ΑΠΟ ΙΔΙΩΤΗ ΜΟΝΟΚΑΤΟΙΚΙΕΣ ΣΕ ΜΠΕΤΑ ΣΤΗΝ ΠΕΡΙΟΧΗ ΚΑΛΥΘΙΩΝ ΣΕ ΟΙΚΟΠΕΔΟ 450 Τ.Μ. ΤΙΜΗ 100.000 ΕΥΡΩ. ΠΛΗΡ. ΤΗΛ. 6973080114
INT150516(20)

ΠΩΛΕΙΤΑΙ αγρός 2.800 τ.μ. στο Γεννάδι με ερειπωμένη κατοικία σε απόσταση 100 μ. από τον κεντρικό δρόμο. Πληρ. Εμμ. Κρανίδης και Συνεργάτες τηλ. 2241027082, 6944347405, 6942010248, 2ος όροφος email:info@kranidis.gr, www.kranidis.gr, Αμερικής 50, Ρόδος 85100 ΜΧΠ092

DVD CLUB. Επιχείρηση ΠΩΛΕΙΤΑΙ λόγω αναχώρησης στο εξωτερικό σε κεντρικό σημείο με μεγάλο πελατολόγιο. Τιμή ευκαιρίας. Πληρ. τηλ. 6976979073 MZT150525

ΕΥΚΑΙΡΙΑ. ΠΩΛΕΙΤΑΙ μίνι μάρκετ ποσού 7.000 ευρώ, γωνιακό στην Ανάληψη, 80 τ.μ. πλήρως εξοπλισμένο, εξασφαλισμένη πελατεία με χαμηλό ενοίκιο. Πληρ. τηλ. 6944890598
MZT150721

ΠΩΛΕΙΤΑΙ στην Ιαλυσό μεζονέτα 214 τ.μ. (διώροφη συν σοφίτα), 5 ετών, πολυτελούς κατασκευής, λόγω μετακόμισης. Διαθέτει αυλή-BBQ, 2 θέσεις πάρκιν, τρία μπάνια, τρία υπνοδωμάτια, κεντρική θέρμανση, τζάκι. Πληρ. τηλ. 22410-96282, 43592, ώρες 7-9 μ.μ. ΜΑΠ282

ΕΥΚΑΙΡΙΑ. ΠΩΛΕΙΤΑΙ επιχείρηση οβελιστηρίου για προσωπικούς λόγους σε κεντρικό σημείο, στον πεζόδρομο της Μανδηλαρά πλήρως εξοπλισμένο, με βοηθητικούς χώρους, παρασκευαστήριο, δουλειά χειμώνα-καλοκαίρι και στάνταρ πελατεία. Δεκτός κάθε έλεγχος. Πληρ. τηλ. 6946282082, 6936161740
INT150508(10)

ΠΩΛΕΙΤΑΙ διαμέρισμα 65 τ.μ. ισόγειο περιοχή 7 Βαγιές σε καλή κατάσταση. Πληρ. κα Μαρίνα ΚΤΗΜΑΤΙΚΗ ΠΡΟΟΠΤΙΚΗ τηλ. 2241037206, 6972292958 Κλ. Πέπερ 125 MZT150518

ΠΩΛΕΙΤΑΙ DVD CLUB αλυσίδα εντός Ρόδου πλήρως ενημερωμένο, παιχνίδια XBOX και PS2 σε καλή τιμή. Πληρ. τηλ. 6947617834, 2241067976
MZT150505

ΠΩΛΕΙΤΑΙ οικόπεδο στο Γεννάδι επί της λεωφόρου 600 μέτρα πριν από το χωριό εκτάσεως 1750 τ.μ. με άδεια οικοδομής για 210 μέτρα. Πληρ. τηλ. 2241061628 και 6944410537
MZT080516

ΠΩΛΕΙΤΑΙ μεζονέτα μεταχειρισμένη 115 τ.μ., τριώροφη Λ. Ηρακλειδών 12 Α Ιαλυσός, κήπος μπρος-πίσω, δέντρα, πάρκιν κ.λπ. δυνατότητα δόσεων περίπου 135.000 ευρώ. Πληρ. τηλ. 6946748524 MZT130503

ΠΩΛΕΙΤΑΙ ΣΕ ΠΡΟΝΟΜΙΑΚΗ ΘΕΣΗ ΔΙΑΜΕΡΙΣΜΑ 50 Τ.Μ. ΣΤΗΝ ΙΑΛΥΣΟ, ΤΙΜΗ ΕΥΚΑΙΡΙΑΣ ΛΟΓΩ ΑΣΘΕΝΕΙΑΣ. ΠΛΗΡ. ΤΗΛ. 2241095611, 6948952025
MXP13659

ΠΩΛΟΥΝΤΑΙ ΣΤΑ ΚΟΣΚΙΝΟΥ. 1) ΔΙΑΜΕΡΙΣΜΑ 110 τ.μ., 3 υπνοδωμάτια, 1 μπάνιο, 1 WC, σαλοτραπεζαρία και 1 θέση πάρκιν. **2) ΜΕΖΟΝΕΤΑ** 110 τ.μ., 3 υπνοδωμάτια, 1 μπάνιο, 1 WC, σαλοτραπεζαρία, και 1 θέση πάρκιν, κατασκευή lux. **3) ΓΚΑΡΣΟΝΙΕΡΑ** 55 τ.μ. με 1 θέση πάρκιν. Πληρ. τηλ. 6947606894 INT2006

ΕΥΚΑΙΡΙΑ: Τιμές 2005. ΠΩΛΕΙΤΑΙ από ιδιοκτήτη πολυτελές διαμέρισμα 60 τ.μ. στο β' όροφο σε πολυκατοικία 4 διαμερισμάτων στην Ιαλυσό πλήρως εποπερατωμένο. Τρεις πλευρές ελεύθερες, θέα προς Φιλέρημο προσεγμένη αρχιτεκτονική, καλοριφέρ, αποκλειστική θέση στάθμευσης. Τιμή 110.000 ευρώ. Σοφίτα στην ίδια πολυκατοικία 60 τ.μ. με δυνατότητα συνένωσης με το διαμέρισμα μόνο 70.000 ευρώ. Πληρ. τηλ. 6945268254, 2241026792, 2241068416.
MZT050519

ΠΩΛΕΙΤΑΙ μονοκατοικία σε μπετά 220 τ.μ. ανεξάρτητη σε 1.100 τ.μ. οικόπεδο στις Καλυθιές μόνο 130.000 ευρώ (μόνο για λίρες μέρες). Επίσης 82 τ.μ. καινούργιο **διαμέρισμα** κοντά στο Αραπάκι μόνο 135.000 ευρώ. ΑΙΓΑΙΟΚΤΗΜΑΤΙΚΗ Ρένα Βαζούκου τηλ. 2241022943, 6945466773
ΧΠΚΤΗ007

ΠΩΛΕΙΤΑΙ ΣΤΑ ΚΟΣΚΙΝΟΥ ΜΟΝΟΚΑΤΟΙΚΙΑ 180 Τ.Μ. ΔΙΩΡΟΦΗ, ΣΕ ΜΠΕΤΑ, ΣΕ 1,250 Τ.Μ. ΠΕΡΙΤΟΙΧΙΣΜΕΝΟ ΟΙΚΟΠΕΔΟ, ΜΕ ΑΤΟΜΙΚΗ ΑΠΟΧΕΤΕΥΣΗ, ΜΕ 3 ΜΕΓΑΛΑ ΥΠΝΟΔΩΜΑΤΙΑ, ΑΣΦΑΛΟΣΤΡΩΜΕΝΟ ΔΡΟΜΟ ΜΕ ΕΞΑΙΡΕΤΙΚΗ ΘΕΑ ΣΕ ΘΑΛΑΣΣΑ ΚΑΙ ΒΟΥΝΟ. ΑΞΙΑΣ 235.000 ΕΥΡΩ. ΠΛΗΡ. ΕΥΣΤΑΘΙΟΥ-ΕΥΡΩΚΤΗΜΑΤΙΚΗ, ΕΘΝΙΚΗΣ ΑΝΤΙΣΤΑΣΕΩΣ 83, ΤΗΛ. 22410 73819-74917, 6944374546, 6945292030
ΜΧΠ401/2029.2

ΠΩΛΕΙΤΑΙ ΕΜΠΟΡΙΚΟ ΚΤΙΡΙΟ 370 Τ.Μ. ΣΤΟ ΚΕΝΤΡΟ ΤΟΥ ΑΡΧΑΓΓΕΛΟΥ, ΔΙΩΡΟΦΟ, ΝΕΟΚΤΙΣΤΟ ΜΕ ΔΥΝΑΤΟΤΗΤΑ ΤΜΗΜΑΤΙΚΗΣ ΠΩΛΗΣΗΣ, ΜΕ 9 ΜΕΤΡΑ ΠΡΟΣΟΨΗ ' ΠΑΝΩ ΣΤΟ ΔΡΟΜΟ, ΚΑΤΑΛΛΗΛΟ ΓΙΑ ΟΠΟΙΑΔΗΠΟΤΕ ΧΡΗΣΗ. ΑΞΙΑΣ 565.000 ΕΥΡΩ. ΠΛΗΡ. ΕΥΣΤΑΘΙΟΥ-ΕΥΡΩΚΤΗΜΑΤΙΚΗ, ΕΘΝΙΚΗΣ ΑΝΤΙΣΤΑΣΕΩΣ 83, ΤΗΛ. 22410 73819-74917, 6944374546, 6945292030
ΜΧΠ401/2029.1



ΠΩΛΗΣΕΙΣ ΑΚΙΝΗΤΩΝ

ΔΙΑΜΕΡΙΣΜΑΤΑ
- Βενετοκλέων 55 τ.μ. (αποθήκη) διαμέρισμα μεταχειρισμένοι 55.000 €
- Ανάληψη 85 τ.μ. μεταχειρισμένο 125.000€
- Κοσκινού 87 τ.μ. μεταχειρισμένο 125.000€
- Βενετοκλέων 54 τ.μ. μεταχειρισμένο 55.000€
- Σωτήρος 110 τ.μ. μεταχειρισμένο 110.000€
- Ρόδου-Λίνδου 90 τ.μ. λούξ κατασκευής 155.000€
- Ρόδου-Λίνδου 90 τ.μ. λούξ κατασκευής 160.000€
- Σωτήρος 85 τ.μ. μεταχειρισμένο 105.000€
- Ροδίνι 91 τ.μ. λουξ κατασκευής

ΜΕΖΟΝΕΤΕΣ - ΜΟΝΟΚΑΤΟΙΚΙΕΣ
- Δασκάλους 95 τ.μ. διόροφη μεζονέτα 155.000€
- Παστίδα 150 τ.μ. διώροφη μεζονέτα με 350 τ.μ. οικόπεδο σε μπετά 140.000€
- Παστίδα 150 τ.μ. διώροφη μεζονέτα με 350 τ.μ. οικόπεδο τελειωμένη 240.000 €
- Ροδίνι 160 τ.μ. τριώροφη με υπόγειο 225.000€
- Ασγούρου 120 τ.μ. διώροφη μεζονέτα με 2 στρέμματα οικόπεδο σε μπετά 130.000€
- Αφάντου 130τ.μ. με 1.000 μ. οικόπεδο 161.400 €

ΟΙΚΟΠΕΔΑ
- Κατταβιά 1.730 τ.μ. πάνω στον κεντρικό 15.000 €
- Θολός 1.800 τ.μ. συντελεστή 0,4 150.000 €
- Σορωνή 509 τ.μ. με συντελεστή 0,8 200 μέτρα από θάλασσα 35.000 €
- Χαράκι 1.000 τ.μ. πάνω στο δρόμο 50.000 €
- Κανδυλί 2.885 τ.μ. κοντά στους Καστελλοριζιούς 211.000 €
- Λαχανιά 2.360 τ.μ. πάνω στον κεντρικό 50 μ. από θάλασσα με άδεια οικοδομής για 8 studios 94.000 €
- Γεννάδι 1000 τ.μ. με άδεια οικοδομής 24.944 €
- Γεννάδι 1.700 τ.μ. πάνω στον κεντρικό με άδεια οικοδομής 210 τ.μ. 75.000 €

ΚΑΤΑΣΤΗΜΑΤΑ
- Κοσκινού 100 τ.μ. ισόγειο 120.000 €
- Κατάστημα 50 τ.μ. στο κέντρο της πόλης 160.000 €
- Ρόδου-Λίνδου 600 τ.μ. με 2 στρέμματα οικόπεδο 1.200.000 €
- Κατάστημα 65 τ.μ. επί της οδού Ρόδου-Λίνδου 334,000 €

ΚΤΗΜΑΤΑ
- Λαχανιά 22 στρέμματα κοντά στον κεντρικό, 200.000€, δίδεται και αντιπαροχή.
- Κάτω Καλαμώνα 6.100 τ.μ. κοντά στον κεντρικό σε κατοικημένη περιοχή 100.000€
- Κατταβιά 30 στρέμματα πάνω στο κύμα 300.000 €
- Ρόδου-Αεροδρομίου 20 στρέμματα 1.000.000 €
- Κατταβιά 4.293 τ.μ. σε ύψωμα 800 μ. από κεντρικό 13.000 €
- Κατταβιά 8.200 τ.μ. με θέα 800 τ.μ. από θάλασσα 42.000 €
- Κατταβιά 8.663 τ.μ. προς Πρασονήσι 100 μ. από κεντρικό 51.000 €
- Κατταβιά 8.773 τ.μ. προς Πρασονήσι 200 μ. από κεντρικό 44.000 €
- Λαχανιά 7.800 τ.μ. σε ύψωμα κοντά στον κεντρικό 91.570 €

ΑΠΟΘΗΚΕΣ
- Δασκάλους 50 τ.μ.. υπιυπόγεια 35.000€
- Δασκάλους 220 τ.μ. υμιυπόγεια 132.000€

- **ΖΗΤΟΥΝΤΑΙ ΜΕΤΑΧΕΙΡΙΣΜΕΝΑ ΔΙΑΜΕΡΙΣΜΑΤΑ-ΑΜΕΣΗ ΠΩΛΗΣΗ**
- **ΠΩΛΟΥΝΤΑΙ** αποθήκες και βιοτεχνικοί χώροι.
- **ΔΑΝΕΙΑ ΔΕΚΤΑ - ΕΥΚΟΛΙΕΣ ΠΛΗΡΩΜΗΣ**
- **ΑΝΑΛΑΜΒΑΝΟΥΜΕ ΑΝΤΙΠΑΡΟΧΕΣ**

ΣΤΑΜΑΤΗΣ ΜΑΝΩΛΑΚΟΣ
ΩΡΕΣ ΓΡΑΦΕΙΟΥ 8.30-1.00 π.μ. και 5-8 μ.μ.
ΔΗΜ. ΑΝΑΣΤΑΣΙΑΔΗ 45 (ΣΥΝΟΙΚΙΑ ΔΑΣΚΑΛΩΝ)
Τηλέφωνα: 2241023815-78275, 6945769958, 6944698056

ΧΠ1588

ευσταθίου ΕΥΡΩΚΤΗΜΑΤΙΚΗ

ΚΤΗΜΑΤΟΜΕΣΙΤΙΚΟ ΓΡΑΦΕΙΟ

Εθν. Αντιστασεως 83 • Τηλ.: 22410 73819, 74917
Κιν.: 6946 103929 • Fax: 22410 38641
e-mail: info@euroktimatiki.gr

ΜΙΣΘΩΣΕΙΣ ΚΑΤΟΙΚΙΩΝ

- **Διαμέρισμα** 110 τ.μ. στην Ανάληψη επί της οδού Σαλαμίνος α' ορόφου πλήρως ανακαινισμένο με (3) τρία υπνοδωμάτια σαλόνι, κουζίνα, μπάνιο. Μηνιαίο μίσθωμα 450 ευρώ.
- **Διαμέρισμα 120 τ.μ.** με (3) τρία υπνοδωμάτια, β' ορόφου, επί της οδού Θ. Σοφούλη με θέρμανση, ηλιακό θερμοσίφωνα, μεγάλες - άνετες βεράντες. Μηνιαίο μίσθωμα 550 ευρώ.
- **Διαμέρισμα** 130 τ.μ. περιοχή Μητρόπολης α' ορόφου, με (3) τρία υπνοδωμάτια, σαλόνι, κουζίνα, δύο μπάνια, κεντρική αυτόνομη θέρμανση, σε άριστη κατάσταση. Μηνιαίο μίσθωμα 500 ευρώ.
- **Διαμέρισμα** 95 τ.μ. επί της οδού Καμείρου **πλήρως επιπλωμένο** με (2) δύο υπνοδωμάτια, σαλόνι, κουζίνα, β' ορόφου, με ηλιακό θερμοσίφωνα, θέρμανση με θερμοπομπούς, τζάκι. Μηνιαίο μίσθωμα 500 ευρώ.
- **Οροφοδιαμέρισμα** 135 τ.μ. περιοχή Αγ. Ιωάννης 1ου ορόφου με (2) δύο υπνοδωμάτια σαλόνι, κουζίνα, δύο μπάνια, διαθέτει θέρμανση με θερμοπομπούς και θερμοσισσωρευτές, ηλιακό θερμοσίφωνα. Μηνιαίο μίσθωμα 480 ευρώ.
- **Διαμέρισμα** 110 τ.μ. επί της Μ. Μαλλιαράκη με (2) δύο υπνοδωμάτια, σαλόνι, κουζίνα, β' ορόφου, με ηλιακό θερμοσίφωνα, θέρμανση με θερμοπομπούς. Μηνιαίο μίσθωμα 450 ευρώ.
- **Διαμέρισμα** 78 τ.μ. β' ορόφου περιοχή προέκταση Αννης Μαρίας με (2) δύο υπνοδωμάτια, σαλόνι, κουζίνα. Μηνιαίο μίσθωμα 370 ευρώ.
- **Διαμέρισμα** 120 τ.μ., σε νεόδμητη οικοδομή περιοχή Μόντε Σμιθ με (2) δύο υπνοδωμάτια, 2 μπάνια, σαλόνι κουζίνα, διαθέτει αποθήκη στην πυλωτή της οικοδομής και ιδιόχρηστο πάρκιν. Μηνιαίο μίσθωμα 600 ευρώ.
- **Διαμέρισμα** 92 τ.μ. στην Π. Πόλη με (3) τρία υπνοδωμάτια, σαλόνι, κουζίνα, μπάνιο, αυλή, περιοχή Κόκκινη Πόρτα, πλήρως ανακαινισμένο, με καινούργια κουζίνα και μπάνιο. Μηνιαίο μίσθωμα 500 ευρώ.
- **Διαμέρισμα** 140 τ.μ . περιοχή Αγ. Ιωάννης με (3) τρία υπνοδωμάτια, σαλόνι, κουζίνα, δύο μπάνια. Μηνιαίο μίσθωμα 700 ευρώ.
- **Διαμέρισμα** 95 τ.μ. στην Ιξιά με (2) δύο υπνοδωμάτια, σαλόνι, κουζίνα, μπάνιο σε ήσυχη περιοχή. Μηνιαίο μίσθωμα 350 ευρώ.
- **Οροφοδιαμέρισμα** 120 τ.μ. 1ου ορόφου στα Κοσκινού με (3) τρία υπνοδωμάτια, σαλόνι, κουζίνα με όλες τις ηλεκτρικές συσκευές. Διαθέτει κεντρική θέρμανση, ηλιακό θερμοσίφωνα, νυκτερινό ρεύμα. Μηνιαίο μίσθωμα 550 ευρώ.
- **Διαμέρισμα** 105 τ.μ. στην Ιαλυσό με (3) τρία υπνοδωμάτια, σαλόνι, κουζίνα, μπάνιο. Διαθέτει κεντρική αυτόνομη θέρμανση, ηλεκτρικό θερμοσίφωνα. Μηνιαίοι μίσθωμα 450 ευρώ.
- **Διαμέρισμα** στα Κοσκινού α' ορόφου σε νεόδμητη οικοδομή 105 τ.μ. διαθέτει (2) δύο υπνοδωμάτια, σαλόνι, κουζίνα, ηλιακό θερμοσίφωνα, air condition. Μηνιαίο μίσθωμα 470 ευρώ
- **Μονοκατοικία** 150 τ.μ. στο Τσαΐρι, **επιπλωμένη**, με (3) τρία υπνοδωμάτια, σαλόνι, κουζίνα, πάρκινγκ με τηλεχειρισμό, πισίνα, κήπο, BBQ. Μηνιαίο μίσθωμα 1200 ευρώ.
- **Γκαρσονιέρες** 40 τ.μ., πλήρως επιπλωμένες πολυτελούς κατασκευής στο Φαληράκι Μηνιαίο μίσθωμα 240 ευρώ.
- **Γκαρσονιέρα** στην Ιξιά 55 τ.μ. πλήρως επιπλωμένη. Μηνιαίο μίσθωμα 250 ευρώ.
- **Studios** πλήρως επιπλωμένα επί της Ρόδου-Λίνδου. Μηνιαίο μίσθωμα 280 ευρώ.

ΧΠ1401/2029

ΚΛΑΔΟΓΕΝΗΣ ΜΙΧΑΗΛ
ΠΟΛΙΤΙΚΟΣ ΜΗΧΑΝΙΚΟΣ Ε.Μ.Π.
ΑΤΤΑΒΥΡΟΥ 20-ΡΟΔΟΣ ΤΗΛ. 2241022394
ΠΩΛΟΥΝΤΑΙ

1. **Μεζονέτες** με απεριόριστη θέα και θέα στη θάλασσα, στο Καρακόνερο, με 3 υπνοδωμάτια, σαλόνι, κουζίνα, 2 λουτρά, αποθήκης και με υπόγειο χώρο στάθμευσης και λοιπών βοηθητικών χώρων, εμβαδού 125 τ.μ. και εμβαδού υπογείου 65 τ.μ., συνολικής επιφάνειας με το υπόγειο 190 τ.μ.
2. **Διαμερίσματα** πολυτελούς κατασκευής με απεριόριστη θέα και θέα στη θάλασσα, στο Καρακόνερο, με 3 υπνοδωμάτια, λουτρού και αποθήκης εμβαδού 105 τ.μ.

ΑΕ0058

Θεόφιλος Κλωνάρης
Μεσίτης Αστικών Συμβάσεων
ΕΥΡΩΠΑΪΚΗ ΕΠΕΝΔΥΤΙΚΗ
Εθνικής Αντίστασης 48 τηλ.2241039300,κιν.6977582152

ΔΙΑΜΕΡΙΣΜΑΤΑ:
- Γκαρσονιέρα 40τ.μ. καλή κατάσταση στην Ιξιά € 60000
- 2 ισόγειες γκαρσονιέρες κοντά στο Βενετόκλειο € 80000
- 2 δυάρια διαμερίσματα κοντά στο πανεπιστήμιο € 90000
- Διαμέρισμα Β ορόφου,3 υπνοδωμάτια & θέα €170000
- Διαμέρισμα 90τ.μ. 2υπν/τίων με πάρκιν € 180000
- Διαμέρισμα 100τ.μ. πολυτελούς κατασκευής € 195000
- Διαμέρισμα 120τ.μ. λουξ κατασκευής με 3 υπνοδωμάτια με ασανσέρ,θέρμανση,υπ.γκαράζ,Ανάληψη € 220000
- Διώροφη Οικοδομή συν.εμβαδού 245τ.μ. αποτελούμενη απο 3 διαμερίσματα και υπόλοιπο δόμησης 30τ.μ. δίπλα σε σχολικό συγκρότημα.Δάνεια δεκτά € 370000
- **Ολοκαίνουργια γκαρσονιέρα στο κέντρο με πλήρη επίπλωση και εξοπλισμό ιδανική για επένδυση**

ΜΟΝΟΚΑΤΟΙΚΙΕΣ:
- Παστίδα 130τ.μ. σε 300τ.μ. οικόπεδο(μπετά) € 110000
- Γεννάδι κατοικία σε μπετά 135 τ.μ.με 600 αυλή € 100000
- Κοσκινού 158τ.μ. σε οικ/δο 1000τ. σε μπετά € 160000
- Κανδυλί 210τ.μ. σε μπετά με 2500 οικόπεδο € 225000
- Τρείς 210τ.μ. ,οικόπεδο 1300 ,μαρμαροσοβά € 240000
- Μεζονέτα στην Ιαλυσό 210τ.μ. με 3 υπν/τια,τζάκι,θέρμανση,λουξ κατασκευή.Τιμή συζητήσιμη € 280000
- Μονοκατοικία στην Ιξιά, εξαιρετικής κατασκευής 165 τ.μ με 4 υπνοδωμάτια ετοιμοπαράδοτη € 280000
- Μονοκατοικία 140τ.μ. σε οικόπεδο 300τ.μ. στην Αγία Παρακευη πολυτελούς κατασκεύης € 300000

ΟΙΚΟΠΕΔΑ - ΚΑΤΑΣΤΗΜΑΤΑ:
- Οικόπεδο ,Σύμη(ΛΙΕΝΗ) 490τ.μ. με Σ.Δ. 0,8 € 85000
- Οικόπεδο στα Κοσκινού 1000 τ.μ. με άδεια € 100000
- Οικόπεδο 5000τ.μ. κοντά στο Πλυμμήρι € 75000
- Οικόπεδο 1500τ.μ. με άδεια στην π. Άνοιξη € 140000
- **Κατάστημα στην Εθνικής Αντίστασης(πρ.Άννης Μαρίας) σε κεντρικό σημείο προς €5000/τ.μ.**
- Κατάστημα στην Ανάληψη 75τ.μ. με υπόγειο γκαράζ και αποκλειστική χρήση αυλής.Τιμή συζητήσιμη
- Επιχείρηση Bar στην Ιαλυσό με πλήρη εξοπλισμό σε ακίνητο 240τ.μ. με αυλή 250τ.μ.
- Επιχείρηση εστιατορίου στην παλιά πόλη

Μισθώσεις:
- Μονοκατοικία 140τ.μ. καινούργια με πισίνα,BBQ,μεγάλη αυλή,θέρμανση,3 υπν/τια, κοντά στο Κολέγιο Ρόδου
- Διαμέρισμα 120τ.μ. πολυτελές πλησίον Καζίνο
- Καινούργιο υπέρπολυτελές διαμέρισμα 120τ.μ. ,3 υπνοδωμάτια με πάρκιν&ασανσέρ στην Άννης Μαρίας
- Όροφος διπλοκατοικίας ,καινούργιος,120τ.μ. με αυλή και πάρκιν κοντά στο Jumbo προς € 700
- Κατοικία 1 υπν/τίου καινούργια με πλήρη επίπλωση και εξοπλισμό στην οδό Καναδά ,με αυλή € 410
- Διαμέρισμα καινούργιο για επαγγελματική χρήση ,110 τ.μ. στην Δενδρινού κατάλληλο για Ιατρείο ή Τεχνικό γραφείο,με χώρο στάθμευσης και αποθήκη

Αγορές-πωλήσεις-μισθώσεις-εκτιμήσεις-Ακινήτων
Δάνεια Δεκτά
ΧΠ2694

NewAge Real Estate
ΜΕΣΙΤΙΚΟ ΓΡΑΦΕΙΟ
Νέα Εποχή στο Χώρο του Ακινήτου
ΜΕΛΕΟΥΝΗ - ΚΕΧΑΓΙΑ ΜΑΙΡΗ
TARGET

ΔΙΑΜΕΡΙΣΜΑΤΑ
- 120 τ.μ. οροφοδιαμέρισμα στην Ανάληψη, με απεριόριστη θέα, Τιμή 245.000 €
- 94 τ.μ. στην Κέννεντυ με εκπληκτική θέα, συν 88 τ.μ. βοηθητικός χώρος. Τιμή 250.000 €
- 80 τ.μ. 2 υπν/τίων στη Ρόδου Λίνδου lux κατασκευής. Τιμή 120.000 €
- 120 τ.μ. 3 υπν/τίων στην Ιαλυσό. Τιμή 200.000 €
- 90 τ.μ. 2 υπν/τίων στην Ιαλυσό. Τιμή 170.000€
- 105 τ.μ. 3 υπν/τίων στην Ιαλυσό επί της λ. Ηρακλειδών. Τιμή 165.000 €
- 128 τ.μ. 3 υπν/τιων στο Καρακόνερο με απεριόριστη θέα. Τιμή 220.000 €
- 136 τ.μ. 3 υπν/τίων στην Ανάληψη, lux κατασκευής. Τιμή 275.000 €
- 75 τ.μ. 2 υπν/τίων στ' Αφάντου. Τιμή 110.000 €
- 118 τ.μ. στη Μιχαήλ Πετρίδη. Τιμή 245.000€
- 85 τ.μ. 2 υπνοδωματίων στη Μιχ. Πετρίδη. Τιμή 120.000 €

ΜΟΝΟΚΑΤΟΙΚΙΕΣ - ΜΕΖΟΝΕΤΕΣ
- **ΡΟΔΟΣ:** 130 τ.μ. στο Καρακόνερο Τιμή 310.000 €
- **ΡΟΔΟΣ:** Στην Παλιά Πόλη διώροφη με αυλή. Τιμή 400.000€
- **ΡΟΔΟΣ:** 195 τ.μ. τριόροφη κατοικία πλησίον Καναδά. Τιμή 285.000 €
- **ΡΟΔΟΣ:** 190 τ.μ. ανεξάρτη κατοικία 3 ορόφων εντός π. Ρόδου σε 200 τ.μ. οικόπεδο. Τιμή 310.000 €
- **ΙΞΙΑ:** 210 τ.μ. 3 ορόφων Τιμή 250.000 €
- **ΙΑΛΥΣΟΣ:** 150 τ.μ. δύο ορόφων σε 1.000 τ.μ. οικόπεδο. Τιμή 270.000 €
- **ΙΑΛΥΣΟΣ:** 195 τ.μ. 3 ορόφων. Τιμή 220.000 €
- **ΙΑΛΥΣΟΣ:** 185 τ.μ. 2 ορόφων προς παρ. Ιαλυσού. Τιμή 315.000 €
- **ΚΟΣΚΙΝΟΥ:** 210 τ.μ. τριών ορόφων σε σοβάδες σε οικόπεδο 1.300 τ.μ. Τιμή 210.000 €
- **ΚΟΣΚΙΝΟΥ:** 180 τ.μ. 3 επιπέδων σε οικόπεδο 1000 τ.μ. Τιμή 265.000 €
- **ΚΟΣΚΙΝΟΥ:** 210 τ.μ. 3 ορόφων μπετά σε οικόπεδο 1300 τ.μ.. Τιμή 170.000 €
- **ΚΑΛΥΘΙΕΣ:** 128 τ.μ. μπετά σε 700 τ.μ. οικόπεδο. Τιμή 130.000 €
- **ΚΑΛΥΘΙΕΣ:** 200 τ.μ. μπετά σε οικόπεδο 1.000 μέτρα με απεριόριστη θέα . Τιμή 150.000 €
- **ΠΑΣΤΙΔΑ:** 140 τ.μ. μπετά σε 290 τ.μ. οικόπεδο άριστης κατασκευής. Τιμή 145.000€
- **ΠΑΣΤΙΔΑ:** 140 τ.μ. 2 ορόφων σε οικόπεδο 270 τ.μ. Τιμή 180.000€
- **ΠΑΣΤΙΔΑ:** 120 τ.μ. διόροφη κατοικία σε οικόπεδο 300 τ.μ. Τιμή 170.000€
- **ΠΑΣΤΙΔΑ:** 150 τ.μ. σε οικόπεδο 650 τ.μ. Τιμή 240.000€
- **ΜΑΛΩΝΑ:** Παλιά κατοικία 80 τ.μ. Τιμή 30.000 €
- **ΓΕΝΝΑΔΙ:** Παραδοσιακή κατοικία 80 τ.μ. Τιμή 90.000 €
- **ΓΕΝΝΑΔΙ:** 240 τ.μ. σε 1.000 τ.μ. οικόπεδο λουξ κατασκευής. Τιμή 270.000€

ΟΙΚΟΠΕΔΑ
- **ΡΟΔΟΣ:** 450 τ.μ. στο Ροδίνι. Τιμή 300.000€
- **ΡΟΔΟΥ-ΛΙΝΔΟΥ:** 4.700 τ.μ. επί της λεωφόρου. Τιμή 470.000 €
- **ΙΞΙΑ:** 200 τ.μ. οικόπεδο Τιμή 90.000€
- **ΙΑΛΥΣΟΣ:** 1.030 τ.μ. οικοδομή 137 τ.μ. Τιμή 145.0000 €
- **ΙΑΛΥΣΟΣ:** 2.500 τ.μ. εντός σχεδίου πόλεως Ιαλυσού με Σ.Δ. 0,4. Τιμή 700.000 €
- **ΙΑΛΥΣΟΣ:** 610 τ.μ. εντός σχεδίου με Σ.Δ. 0,4. Τιμή 180.000 €
- **ΙΑΛΥΣΟΣ:** 2.400 τ.μ. επί της Ρόδου-Ιαλυσού με Σ.Δ. 0,4. Τιμή 820.000€
- **ΚΑΝΔΗΛΙ:** 4.000 τ.μ. Τιμή 140.000 €
- **ΤΣΑΪΡΙ:** 5.900 τ.μ. κατάλληλο για οποιαδήποτε χρήση. Τιμή 380.000 €
- **ΑΣΓΟΥΡΟΥ:** έκταση 21.000 τ.μ.
- **ΚΟΣΚΙΝΟΥ:** 4.000 τ.μ. με απεριόριστη θέα. Τιμή 220.000 €
- **ΚΟΣΚΙΝΟΥ:** 4.000 τ.μ. με πανοραμική θέα. Τιμή 300.000 €
- **ΠΑΡΑΔΕΙΣΙ:** 5.500 τ.μ. στην παρ. Παραδεισίου. Τιμή 100.000€
- **ΚΑΛΑΜΩΝΑ:** Κτήμα 6.000 τ.μ. Τιμή 60.000€
- **ΘΕΟΛΟΓΟΣ:** 7.800 τ.μ. εντός οικισμού. Τιμή 150.000€
- **ΘΕΟΛΟΓΟΣ:** 15.000 τ.μ. στον με πανοραμική θέα. Τιμή 165.000€
- **ΣΟΡΩΝΗ:** 5.500 τ.μ. στην παρ. Σορωνής πάνω στο κύμα. Τιμή 180.000 €
- **ΑΡΧΑΓΓΕΛΟ:** 5.250 τ.μ. Τιμή 65.000 €
- **ΜΑΣΑΡΙ:** 4.800 τ.μ. Τιμή 60.000 €
- **ΚΙΟΤΑΡΙ:** 800 τ.μ. μπροστά στη θάλασσα κατάλληλο για επαγγελματική χρήση. Τιμή 120.000 €
- **ΓΕΝΝΑΔΙ:** 2.600 τ.μ. στο με άδεια οικοδομής. Τιμή 70.000 €

Θεμ. Σοφούλη 8 - 85100 Ρόδος Τηλ. & Fax: 22410 23447
Κιν. 6948 808023 - E-mail: info@newage-realestate.gr
ΧΠΚΤΗ021

πωλησεις

συνέχεια από την προηγούμενη

ΠΩΛΕΙΤΑΙ ΠΑΡΑΔΟΣΙΑΚΗ ΜΟΝΟΚΑΤΟΙΚΙΑ 280 Τ.Μ. ΠΕΡΙΟΧΗ ΑΓ. ΑΝΑΡΓΥΡΩΝ, ΕΝΤΟΣ ΟΙΚΟΠΕΔΟΥ 530 Τ.Μ., ΠΟΥ ΔΙΑΤΗΡΕΙ ΟΛΑ ΤΑ ΠΑΡΑΔΟΣΙΑΚΑ ΑΡΧΙΤΕΚΤΟΝΙΚΑ ΣΤΟΙΧΕΙΑ ΤΗΣ (ΒΟΤΣΑΛΩΤΑ ΔΑΠΕΔΑ, ΞΥΛΙΝΗ ΣΚΑΛΑ, ΠΕΤΡΙΝΑ ΤΖΑΚΙΑ ΚΤΛ.). ΑΞΙΑΣ 250.000 ΕΥΡΩ. ΠΛΗΡ. ΕΥΣΤΑΘΙΟΥ-ΕΥΡΩΚΤΗΜΑΤΙΚΗ, ΕΘΝΙΚΗΣ ΑΝΤΙΣΤΑΣΕΩΣ 83, ΤΗΛ. 22410 73819-74917, 6944374546, 6945292030
ΜΧΠ401/2029.3

ΠΩΛΟΥΝΤΑΙ: 1) Διαμέρισμα 105 τ.μ. (2 υπν.) κοντά στη Θεμ. Σοφούλη 100.000 ευρώ. **2)** 85 τ.μ. **διαμέρισμα** β' ορόφου (2 υπν.) στον Αγ. Ιωάννη 140.000 ευρώ. **3)** 125 τ.μ. **διαμέρισμα** με τζάκι β' ορόφου (3 υπν.) στην Ανάληψη 190.000 ευρώ. **4)** 115 τ.μ. **διαμέρισμα** α' ορόφου (3 υπν.) στην Ιαλυσό 120.000 ευρώ. ΑΙΓΑΙΟΚΤΗΜΑΤΙΚΗ Ρένα Βαζούκου και συνεργάτες τηλ. 2241022943, 6945466773
ΜΧΠ851.2

ΠΩΛΕΙΤΑΙ διώροφη μονοκατοικία (με πανοραμική θέα, 135 τ.μ. + 40 τ.μ. αποθήκη) με 1.000 τ.μ. οικόπεδο έξω από τα Κοσκινού. Πληρ. τηλ. 2241030069, 6944532903
MAT8084

εργασιες

ΖΗΤΕΙΤΑΙ κυρία εσωτερική να εξυπηρετεί ηλικιωμένη όλο το 24ωρο εντός πόλεως. Πληρ. τηλ. 2241094590, 6937661328
MZT190512

ΖΗΤΕΙΤΑΙ υπάλληλος για να εργασθεί σε σούπερ μαρκετ έως 30 ετών ανεξαρτήτως φύλου. Προτιμάται ο κάτοχος άδειας οδήγησης. Πληρ. τηλ. 2241060078, 2241064185
MAT2176

ΖΗΤΟΥΝΤΑΙ νέες ευπαρουσίαστες έως 25 ετών για επώνυμη καφετέρια, bar, club εκτός Ρόδου με δική μας μεταφορά, όχι αλλοδαπές (35 ευρώ καθημερινά). Πληρ. μόνο απόγευμα 6973049254, 6974722584
MZT180523

ΖΗΤΕΙΤΑΙ σερβιτόρος ή σερβιτόρα για μπαρ ξενοδοχείου. Απαραίτητη καλή γνώση αγγλικών. Πληρ. τηλ. 6947148339
MZT190515

ΖΗΤΕΙΤΑΙ υπάλληλος για πρωινή εργασία σε καφετέρια. Πληρ. τηλ. 2241086093
MZT190503

ΖΗΤΕΙΤΑΙ μπουφετζού για απογευματινό ωράριο με προϋπηρεσία για εστιατόριο στην Ιξιά. Πληρ. τηλ. 2241098138 από 10 π.μ. έως 10 μμ.
MZT180517

ΖΗΤΕΙΤΑΙ barwoman, σερβιτόρα για εργασία σε pool bar. Πληρ. τηλ. 6947930115, 2241047228
MZT170517

RE/MAX
Re/Max Express, 5ον χιλ. Ρόδου – Λίνδου τηλ. 22410 64730 & 64755 fax. 22410 64620

ΑΠΟΚΛΕΙΣΤΙΚΕΣ ΕΝΤΟΛΕΣ ΠΡΟΣ ΠΩΛΗΣΗ

Κατοικίες:
- Διαμέρισμα 2ΥΔ, Ιαλυσό **80.000**€
- Νεόδμητα διαμερίσματα στο κέντρο της πόλης 55 τ.μ. από **98.000** €
- Υπό ανέγερση διαμερίσματα και μεζονέτες στις περιοχές Καρακόνερο & Ανάληψη
- Δύο studios, 62,5 τ.μ. έκαστο στη Λαχανιά. Τιμή **65.000** € (μαρμαροσοβά) ή **78.000** € (έκαστο) τελειωμένα.

Επαγγελματικοί Χώροι:
- Βιομηχανικός χώρος με αποθήκες & γραφεία 920 τ.μ. σε οικόπεδο 2500 στρ. στο 7ο Χλμ. Ρόδου-Λίνδου
- **Μεγάλη επένδυση στη Λίνδο:** κεντρικό κτίριο προβεβλημένο στον οικισμό της Λίνδου, επιφάνειας 277 τ.μ.

Οικόπεδα / Αγροτεμάχια:
- Οικόπεδο 2.300 τ.μ. σε αναπτυσσόμενη περιοχή στη πόλη της Ρόδου με Σ.Δ. (0,8) Τιμή **1.500.000** €

ΑΠΟΚΛΕΙΣΤΙΚΕΣ ΕΝΤΟΛΕΣ ΠΡΟΣ ΕΝΟΙΚΙΑΣΗ
- Επαγγελματικός ενιαίος χώρος, 680 τ.μ. στο κέντρο της πόλης, ιδανικός για κάθε επαγγελματική

ΤΣΟΥΡΟΥΝΑΚΗΣ Κεφάλαιο
Κτηματομεσιτικό Γραφείο
Γ. ΣΕΦΕΡΗ 12 (παραπλεύρως ΜΗΔΙΑ)
ΤΗΛ/FAX.: (22410) 60060
www.e-kefaleo.com

ΠΩΛΗΣΕΙΣ ΑΚΙΝΗΤΩΝ

ΔΙΑΜΕΡΙΣΜΑΤΑ
- 42 τ.μ,1ου,γκαρσονίερα, ισόγειο, Ιξιά,17εκ-50.000€
- 42 τ.μ,1ου,γκαρσονίερα, Κ.Παλαιολόγου,29,4εκ-86.280 €
- 50 τ.μ, μονοκατοικία, Αγ.Δημήτριο, 25,5εκ-75.000€
- 50 τ.μ, 2αρι,1ου,καινούριο, Καναδά , 35εκ-102.714 €
- 50 τ.μ, 2αρι, ισόγειο καινούριο, Καρακόνερο, 35εκ-102.714 €
- 77 τ.μ, 2υπν/τιων, ισόγειο καινούριο, Καρακόνερο, 54εκ-158.473 €
- 80 τ.μ, ισόγειο, 2υπν/τιων,καινούριο, Δενδρινού, 60 εκ-176.080€
- 81τ.μ,ισόγειο, 2 υπν/τιων , καινούριο, Αραπάκι, 51εκ - 150.000 €
- 82 τ.μ ,1ου ,2υπν/τιων, καινούριο, Τριάντα 47 εκ-137,931 €
- 87 τ.μ , ισόγειο, 2υπν/τιων, καινούριο,Μιχ.Πετρίδη, 63εκ-185.000€
- 87 τ.μ , ισόγειο, 3υπν/τιων, καινούριο, Τριάντα 53 εκ-155.000 €
- 93 τ.μ , ισόγειο, 2υπν/τιων, καινούριο,Σμύρνης,59εκ-173.147€
- 93 τ.μ ,1ου , 2υπν/τιων, καινούριο,Παρθενόπης, 59εκ-173.147€
- 107τ.μ, 2ου, 3 υπν/τιων καινούριο, Κ. Παλαιολόγου 74, 9εκ-219.809€
- 113τ.μ, 3ου, 3υπν/τιων, λουξ κατασκευής, Ανάληψη, 73,5-215.700€
- 115τ.μ, 2ου, 3υπν/τιων, λουξ κατασκευής, Καρακόνερο 75εκ.- 220.010€
- 118 τ.μ, 1ου, 3υπν/τιων, καινούριο,Μιχ.Πετριδη,73εκ-214.233€
- 122 τ.μ, 3ου, 3υπν/τιων, καινούριο, Ανάληψη,81.7εκ-240.000€
- 165 τ.μ μεζονέτα, λούξ, αυλή 380 τ.μ Ιξιά 118 εκ-346.500 €
- 182 τ.μ μεζονέτα, λούξ, αυλή 380 τ.μ Ιξιά 130 εκ-382.200 €

ΜΕΖΟΝΕΤΕΣ-ΜΟΝ/ΚΙΕΣ
- 120 τ.μ, μεζονέτα, μπετά, οικόπεδο 1000 τ.μ Αφάντου 30 εκ-88.041 €
- 133 τ.μ μεζονέτα, λούξ, αυλή 280 τ.μ,Τριάντα 85εκ-250.000 €
- 144 τ.μ μεζονέτα, λούξ, αυλή 280 τ.μ Ιξιά 92 εκ-270.000 €

ΟΙΚΟΠΕΔΑ
- Οικόπεδο,3στρεμ.,εντός ζώνης,Καρακόνερο 95,4εκ - 280.000€

ΕΠΑΓΓΕΛ/ΚΟΙ ΧΩΡΟΙ
- Κατάστημα 50 τ.μ Κ.Παλαιολόγου, 75εκ-220.110€
- Κατάστημα 60 τ.μ ,Παλιά πόλη 33 εκ-97.000 €
- Κατάστημα 93 τ.μ ,Καναδά 139,5εκ-409.391 €
- Καταστήματα 95τ.μ ,60 τ.μ πατάρι, πάρκιν, Ρόδου-Καλιθέας, 87 εκ-255.000 €
- Κατάστημα 98 τ.μ., με υπόγειο, Δενδρινού 167 εκ-490.000 €

ΕΝΟΙΚΙΑΣΕΙΣ
- Κατάστημα 170 τ.μ., 150 τ.μ. αυλή, πάρκιν, κεντρικό, Ροδίνι 1.300 €

ΧΠ1629

εργασιες

συνέχεια από την προηγούμενη

ΖΗΤΕΙΤΑΙ κοπέλα εμφανίσιμη ελληνίδα για να εργασθεί σε internet καφέ. Μισθός ικανοποιητικός. Πληρ. τηλ. 6936699602 MZT180521

Από μεγάλη εταιρεία κέντρων Αισθητικής **ζητείται αισθητικός.** Πληρ. τηλ. 2241032001 MAT2162

Η αντιπροσωπεία αυτοκινήτων RODOS CAR A.E. **ζητά συνεργάτες** για το Τμήμα Πωλήσεων. **ΑΠΑΡΑΙΤΗΤΑ ΠΡΟΣΟΝΤΑ:** Δυναμική προσωπικότητα με ευχέρεια στην επικοινωνία, οργανωτικές ικανότητες και συνέπεια. Καλή χρήση Η/Υ. - Προϋπηρεσία σε αντικείμενο πωλήσεων θα εκτιμηθεί. **ΠΡΟΣΦΕΡΟΝΤΑΙ:** Ικανοποιητικός μισθός, Προμήθεια, Bonus. Τηλ. επικοινωνίας 22410-61825-64169 κα Καραγιάννη Μαρία MAT2127

ΖΗΤΕΙΤΑΙ κυρία άνω των 40 ετών για καθαρισμό σπιτιού ή φύλαξη παιδιών. Παρέχεται στέγη ανεξάρτητη. Πληρ. τηλ. 6944202409 ώρες 08.00-14.00 .και 18.00-21.00 μ.μ. MZT180507

ΖΗΤΕΙΤΑΙ βοηθός μαγείρου για εστιατόριο στην Παλιά Πόλη από τις ώρες 4-1 μ.μ. Μισθός ικανοποιητικός. **Ζητείται νέος-α** για μπαρ-μπουφέ εντός εστιατορίου από τις ώρες 4.30-1 μ.μ. Μισθός ικανοποιητικός. **Ζητείται βοηθός σερβιτόρου** (σπαστό ωράριο). Πληρ. τηλ. 2241020119 MZT180501

ΖΗΤΟΥΝΤΑΙ ΣΕΡΒΙΤΟΡΟΙ ΚΑΙ ΣΕΡΒΙΤΟΡΕΣ ΚΑΙ ΒΟΗΘΟΙ ΣΕΡΒΙΤΟΡΟΙ ΓΙΑ ΒΡΑΔΥΝΗ ΑΠΑΣΧΟΛΗΣΗ ΣΕ ΜΠΑΡ ΑΠΟ 18-30 ΕΤΩΝ, ΑΜΟΙΒΗ ΛΙΑΝ ΙΚΑΝΟΠΟΙΗΤΙΚΗ. ΠΛΗΡ. ΤΗΛ. 6936311277 MZT170518

ΖΗΤΕΙΤΑΙ από εταιρεία οινοπνευματωδών ποτών **οδηγός** αυτοκινήτου. Πληρ. από 08.30 έως 15.30 στα τηλ. 2241062171, 2241065171 MXP13680

ΖΗΤΕΙΤΑΙ βοηθός σερβιτόρου σε πιτσαρία στην Ιαλυσό. Πληρ. τηλ. 6977372030 MZT170508

ΖΗΤΕΙΤΑΙ υπάλληλος για καφετέρια (σνακ μπαρ) στην Παλιά Πόλη. Πληρ. τηλ. 22410-25725, 6944605755 MXP13679

ΖΗΤΕΙΤΑΙ κοπέλα έως 30 ετών για βραδυνή-νυχτερινή βάρδια σε πιτσαρία. Πληρ. τηλ. 2241073990 MAT2106

ΠΙΤΣΑΡΙΑ ΖΗΤΑΕΙ: α) Εμπειρο πιτσαδόρο για απασχόληση όλο το χρόνο. **β) Διανομείς.** Πληρ. τηλ. 6942226822, 2241067112 MXP13672

Από τα σούπερ μάρκετ ΣΠΑΝΟΣ **ζητούνται κρεοπώληδες** για να εργασθούν στα καταστήματά μας στην Ρόδο και Λέρο. Πληρ. τηλ. 2241060730 κα Γιάννα MAT2114

ΖΗΤΟΥΝΤΑΙ από το Socratous garden **σερβιτόρος-βοηθός σερβιτόρου, μπουφετζού.** Πληροφορίες εντός, τηλ. 6932855857 MAT2110

ΖΗΤΕΙΤΑΙ ΥΠΑΛΛΗΛΟΣ ΝΑ ΕΡΓΑΣΘΕΙ ΣΕ ΚΑΤΑΣΤΗΜΑ ΕΝΟΙΚΙΑΣΗΣ ΜΟΤΟΠΟΔΗΛΑΤΩΝ. ΠΡΕΠΕΙ ΝΑ ΕΙΝΑΙ ΑΝΩ ΤΩΝ 20 ΕΤΩΝ ΚΑΙ ΝΑ ΕΧΕΙ ΔΙΠΛΩΜΑ ΑΥΤΟΚΙΝΗΤΟΥ ΚΑΙ ΜΗΧΑΝΗΣ. ΠΛΗΡ. ΤΗΛ. 2241094733 MZT60528

ΟΙΚΟΠΕΔΑ ΤΡΕΙΣ

Α. Οικόπεδο των **2.000 τ.μ.** σε φανταστική περιοχή με άδεια οικοδομής **280 τ.μ.** (υπόγειο, ισόγειο, 1ος όροφος), επί του οικοπέδου υπάρχει γεώτρηση, σε ήσυχο δρόμο, **164.000 ευρώ**

Β. Καταπληκτικό οικόπεδο των **4.000 τ.μ.** ιδανικό για κατοικίες, διαμπερές, σε ήσυχο δρόμο, **284.000 ευρώ.** Υψηλές αποδόσεις στους επενδυτές.

Πληρ. Landscope - Κτηματομεσιτική

Τηλ. 22410-28629/6976872626/6972257246

MXKTH018

ΠΩΛΟΥΝΤΑΙ

ΜΟΝΟΚΑΤΟΙΚΙΕΣ-ΔΙΑΜΕΡΙΣΜΑΤΑ

ΜΟΝΟΚΑΤΟΙΚΙΕΣ

1. Στα Κοσκινού 270 τ.μ. με 1.000 τ.μ. υπερ λουξ αποπερατωμένη, 500.000 ευρώ έχει πολλά εξτρά.
2. Στην Ιξιά 150 τ.μ. με 5 υπνοδωμάτια, τζάκι και θέρμανση, 275.000 ευρώ.
3. Στη Παστίδα 125 τμ. σε μπετόν ή με σοβάδες και τιμές, 115.000 ευρώ και 130.000 ευρώ αντίστοιχα.

ΔΙΑΜΕΡΙΣΜΑΤΑ 4άρια

1. Στο Ροδίνι 110 τ.μ. αποπερατωμένο λουξ με θέρμανση, γκαράζ και πολλά εξτρά, 230.000 ευρω.
2. Στην περιοχή 7 Χουρμαδιές 115 τ.μ. με θέρμανση, γκαράζ και πολλά εξτρά, 240.000 ευρώ.

ΔΙΑΜΕΡΙΣΜΑΤΑ 3άρια

1. Στο Ροδίνι αποπερατωμένο 85 τ.μ. με πολλά εξτρά και νεοκατασκευασμένο ΜΟΝΟ 135.000 ευρώ.
2. Στην Ιξιά 94 τ.μ. νεοκατασκευασμένο και αποπερατωμένο με κεντρ. θέρμανση ΜΟΝΟ 165.000 ευρώ.
3. Στο Ροδίνι 102 τ.μ. αποπερατωμένο με θέρμανση και θέση γκαράζ 220.000 ευρώ.
4. Στην περιοχή 7 Χουρμαδιές 95 τ.μ. με θέρμανση και γκαράζ, 195.000 ευρω
5. Στην περιοχή 7 Χουρμαδιές 88 τ.μ. νεοκατασκευασμένο και αποπερατωμένο με γκαράζ και πολλά εξτρά, 185.000 ευρώ.

ΟΙΚΟΠΕΔΑ

1. Στο Καρακόνερο 610 τ.μ. εντός σχεδίου, 215.000 ευρώ
2. Προς Καρακόνερο 345 τ.μ. οικοδομήσιμο, 145.000 ευρώ
3. Προς Καρακόνερο 345 τ.μ. γωνιακό οικοδομ., 160.000 ευρώ
4. Στην Ανάληψη 390 τ.μ. εντός σχεδίου, 170.000 ευρώ
5. Απέναντι από το ΙΚΑ εντός οικισμού 250 τ.μ., 135.000 ευρώ
6. Στην Ιξιά 1.200 τ.μ. με άδεια οικοδ., 140.000 ευρώ.

ΕΥΚΑΙΡΙΕΣ ΓΙΑ ΕΠΕΝΔΥΤΕΣ

1. Τριώροφο κτίριο 1.200 τ.μ. με υπόγειο (15 ετών) διαμορφωμένο σε ενοικιαζόμενα διαμερίσματα διαφόρων διαστάσεων. Ετήσιο εισόδημα 100.000 ευρώ περίπου. Τιμή 1.000.000 ευρώ.
2. Α' όροφος κτιρίου επιφανείας 650 τ.μ. διαμορφωμένο σε 12 ενοικιαζόμενα διαμερίσματα με θέα τη θάλασσα (οδός Αυστραλίας). Τιμή 600.000 ευρώ.
3. Στην Παλιά Πόλη διώροφη οικοδομή κατοικήσιμη 350 τ.μ. σε δρόμο με καλή πρόσβαση. Τιμή 600.000 ευρώ.
4. Οικόπεδο εντός ζώνης στο Καρακόνερο 3.600 τ.μ. οικοδομήσιμο 320.000 ευρώ.
5. Οικόπεδο εντός ζώνης στο Καρακόνερο 8.300 τ.μ., 730.000 ευρώ.
6. Οικόπεδο στην Ιξιά 4.000 τ.μ., 200.000 ευρώ.

Πληροφορίες κ. ΧΑΡΚΙΑΝΑΚΗ ΜΑΝΩΛΗ
τηλ. 6946163242

MZT190506

ΚΤΗΜΑΤΟΜΕΣΙΤΙΚΟ ΓΡΑΦΕΙΟ
ΔΩΔΕΚΑΝΗΣΙΑΚΗ ΚΤΗΜΑΤΙΚΗ ΠΑΠΟΥΤΣΗΣ ΚΩΝ/ΝΟΣ



ΠΩΛΗΣΕΙΣ

1. **Γκαρσονιέρα** 46 τ.μ. ισόγεια στην Ανάληψη Τιμή: 45.000€
2. **Γκαρσονιέρα** 56 τ.μ. ισόγεια στον Αγ. Ιωάννη Τιμή: 80.000€
3. **Διαμέρισμα** 65 τ.μ. ισόγειο στο Ροδίνι Τιμή 70.000€
4. **Διαμέρισμα** 70 τ.μ. 1ου ορόφου στην Κρεμαστή Τιμή 126.000€
5. **Διαμέρισμα** 80 τ.μ. υπόγειο με αυλή στην Ανάληψη Τιμή 108.000€
6. **Διαμέρισμα** 81 τ.μ. ισόγειο στο Αραπάκι Τιμή 150.000 €
7. **Διαμέρισμα** 103 τ.μ. 1ου ορόφου στην Ανάληψη Τιμή 205.000 €
8. **Διαμέρισμα** 117 τ.μ. 3ου ορόφου στη Ψαροπούλα. Τιμή 155.000 €
9. **Διαμέρισμα** 144 τ.μ. 1ου ορόφου στην Ανάληψη Τιμή 280.000€
10. **Μονοκατοικία** 97 τμ. ισόγεια στα Μαριτσά. Τιμή 88.000 €
11. **Μεζονέτα** 110 τ.μ. διώροφη σε οικόπεδο 220 τ.μ. στην Παστίδα. Τιμή 165.000 €
12. **Μεζονέτα** 120 τ.μ. διώροφη σε οικόπεδο 200 τ.μ. στην Κρεμαστή. Τιμή 190.000 €
13. **Μεζονέτα** 120 τ.μ. διώροφη σε οικόπεδο 1.800 τ.μ. στην Ψίνθο Τιμή 70.000€ (μπετά)
14. **Μεζονέτα** 133 τ.μ. διώροφη σε οικόπεδο 220 τ.μ. στην Παστίδα Τιμή 195.000 €
15. **Μεζονέτα** 143 τ.μ. διώροφη σε οικόπεδο 500 τ.μ. στα Κοσκινού Τιμή 140.000 € (μπετά)
16. **Μεζονέτα** 150 τ.μ. διώροφη σε οικόπεδο 1.000 τ.μ. στην Ιαλυσό Τιμή 160.000€ (μπετά)
17. **Κατάστημα** 71 τ.μ. στην Αγ. Αναστασία. Τιμή 120.000 €
18. **Οικόπεδο** 2000 τ.μ. με άδεια οικοδομής 200 τ.μ. στα Μαριτσά. Τιμή: 80.000€
19. **Οικόπεδο** 4.000 τ.μ. στην Καλλιθέα. Τιμή: 320.000 €
20. **Οικόπεδο** 4.000 τ.μ. στην Ιξιά Τιμή: 200.000€
21. **Οικόπεδο** 5.680 τ.μ. στ' Αφάντου. Τιμή: 90.000 €

ΠΩΛΗΣΕΙΣ ΑΚΙΝΗΤΩΝ - ΟΙΚΟΠΕΔΩΝ- ΜΙΣΘΩΣΕΙΣ ΑΚΙΝΗΤΩΝ
ΩΡΕΣ ΓΡΑΦΕΙΟΥ 09.00-14.00 π.μ. και 17.00-21.00 μ.μ.
ΕΘΝΙΚΗΣ ΑΝΤΙΣΤΑΣΗΣ 45- 1ος ΟΡΟΦΟΣ • ΤΗΛ. - ΦΑΞ
2241025480 κιν. 6932469420 • e-mail: papoutsisk@in.gr

XΠ2673

ΚΑΡΑΓΕΩΡΓΙΟΥ ΓΕΩΡΓΙΟΣ
ΑΚΙΝΗΤΑ
ΜΕΓ. ΚΩΝ/ΝΟΥ 61 ΡΟΔΟΣ
ΤΗΛ. 2241077122, ΚΙΝ. 6932238837
e-mail: omega-gfk@rho.forthnet.gr
www.greecerealestate.gr

1. **ΚΟΣΚΙΝΟΥ** υπό κατασκευή 4 κατοικίες στα μπετά από 180 τ.μ. σε 600 τ.μ. οικόπεδο η κάθε μια 250.000 €
2. **ΚΟΣΚΙΝΟΥ** 2 νέες κατοικίες με κήπο σε ήσυχη τοποθεσία 140 τ.μ. 260.000 € η μια
3. **ΡΟΔΟΣ** Ροδίνι 110 τ.μ. ισόγειο 2αρι με αυλή 115.000 €
4. **ΡΟΔΟΣ** Νιοχώρι 6 ενοικιαζόμενα δωμάτια 120.000 €
5. **Π. ΠΟΛΗ** μαγαζί 84 τ.μ. σε τουριστικό δρόμο 350.000 €
6. **Π. ΠΟΛΗ** σπίτι 62 τ.μ. με θόλο 150.000 €
7. **Π. ΠΟΛΗ** σπίτι 600 τ.μ. από 200 τ.μ. ο όροφος 700.000 €
8. **Π. ΠΟΛΗ** σπίτι 460 τ.μ. με μεγάλη αυλή και χώρο στάθμευσης 270.000 €
9. **Π. ΠΟΛΗ** 7 ενοικιαζόμενα δωμάτια σε λειτουργία 260,000€
10. **Π. ΠΟΛΗ** διώροφο σπίτι 84 τ.μ. 84,000 €
11. **ΡΟΔΟΣ** Νιοχώρι σπίτι 120 τ.μ. σε στενό δρομάκι 130,000 €
12. **ΓΕΝΝΑΔΙ** οικόπεδο 1.000 τ.μ. με ΣΔ 0,5 θέα θάλασσα 100,000 €
13. **ΓΕΝΝΑΔΙ** παραδοσιακό καμαρικό σπίτι 110,000 €
14. **ΡΟΔΟΥ-ΦΑΛΗΡΑΚΙΟΥ** 1700 τ.μ. κτίριο σε 7.000 τ.μ. οικόπεδο
15. **ΚΡΕΜΑΣΤΗ** 2 παραδοσιακά καμαρικά 25,000 € το καθένα

XΠ2501

ΑΝΕΓΕΡΣΙΣ Α.Ε.
ΟΙΚΟΔΟΜΙΚΕΣ & ΕΜΠΟΡΙΚΕΣ ΕΠΙΧΕΙΡΗΣΕΙΣ

ΠΩΛΟΥΝΤΑΙ

1. **ΚΑΤΑΣΤΗΜΑ** 75 τ.μ. με θέση στάθμευσης στην Κων. Τσαλδάρη.
2. **ΔΙΑΜΕΡΙΣΜΑ** 129 τ.μ. στον β' όροφο με θέση στάθμευσης στην Κων. Τσαλδάρη.
3. **ΔΙΑΜΕΡΙΣΜΑ** 135 τ.μ. ρετιρέ με θέση στάθμευσης στην Κων. Υδραίου.
4. **ΜΟΝΟΚΑΤΟΙΚΙΕΣ** 135 τ.μ. στην περιοχή Γεννάδι.
5. **ΜΟΝΟΚΑΤΟΙΚΙΕΣ** 80 και 90 τ.μ. στα Λειβάδια Τήλου.

ΑΝΑΛΑΜΒΑΝΟΥΜΕ:
ΑΝΤΙΠΑΡΟΧΕΣ-ΑΓΟΡΕΣ
ΟΙΚΟΠΕΔΩΝ-ΑΝΤΑΛΛΑΓΕΣ

Αλεξανδρουπόλεως 2 • Ρόδος
Τηλ. 2241067267/Fax: 2241061297

ΜΕ ΤΗΝ ΠΟΛΥΕΤΗ ΠΕΙΡΑ
ΤΟΥ ΝΙΚΟΛΑΟΥ ΜΙΧΑΛΗ
ΤΗΛ. 6936550251

ΥΠΕΥΘΥΝΟΣ
ΝΙΚΟΛΑΟΥ ΦΩΤΗΣ
ΤΗΛ. 6936550250

AE955

REAL ESTATE
ΚΡΑΝΙΔΗΣ
www.kranidis.gr

ΠΩΛΗΣΕΙΣ ΑΓΡΟΤΕΜΑΧΙΩΝ

ΑΡΧΑΓΓΕΛΟΣ: 5267τ.μ. 75.000€ - [Κ-274]
ΑΣΓΟΥΡΟΥ: 4600τ.μ. 1.349.963€ - [Κ-375]
ΑΣΓΟΥΡΟΥ: 8000τ.μ. 100.000€ - [Κ-376]
ΑΦΑΝΤΟΥ: 2000τ.μ. 117.388€ - [Κ-232]
ΓΕΝΝΑΔΙ: 10000τ.μ. 100.000 € [Κ-153]
ΓΕΝΝΑΔΙ: 5500τ.μ. 90.000€ - [Κ-388]
ΘΕΟΛΟΓΟΣ: 1656τ.μ. 80.000€ - [Κ-397]
ΙΑΛΥΣΟΣ: 2000τ.μ. 260.000€ - [Κ-423]
ΙΑΛΥΣΟΣ: 3350τ.μ. 170.000€ - [Κ-206]
ΙΞΙΑ: 13000τ.μ. 1.500.000€ - [Κ-324]
ΚΑΝΔΥΛΙ: 2885τ.μ. 161.409€ - [Κ-287]
ΚΑΝΔΥΛΙ: 4000τ.μ. 300.000€ - [Κ-203]
ΚΑΝΔΥΛΙ: 50000τ.μ. 1.760.822€ - [Κ-295]
ΚΑΝΔΥΛΙ: 9000τ.μ. 264.123€ - [Κ-379]
ΚΑΤΤΑΒΙΑ: 20000τ.μ. 600.000€ - [Κ-396]
ΚΑΤΤΑΒΙΑ: 8000τ.μ. 234.776€ - [Κ-213]
ΚΟΣΚΙΝΟΥ: 100000τ.μ. 1.500.000€ - [Κ-389]
ΚΟΣΚΙΝΟΥ: 4500τ.μ. 150.000 € [Κ-185]
ΛΑΡΔΟΣ: 12000τ.μ. 480.000€ - [Κ-405]
ΛΑΡΔΟΣ: 4450τ.μ. 150.000€ - [Κ-403]
ΛΑΡΔΟΣ: 7500τ.μ. 70.000€ - [Κ-197]
ΛΑΡΔΟΣ: 8900τ.μ. 420.000€ - [Κ-404]
ΛΑΧΑΝΙΑ: 2300τ.μ. 110.000€ - [Κ-408]
ΛΑΧΑΝΙΑ: 3080τ.μ. 35.000€ - [Κ-409]
ΛΙΝΔΟΣ: 1160τ.μ. 50.000€ - [Κ-410]
ΛΙΝΔΟΣ: 14000τ.μ. 700.000€ - [Κ-215]
ΛΙΝΔΟΣ: 6160τ.μ. 300.000€ [Κ-238]
ΠΑΡΑΔΕΙΣΙ: 1370τ.μ. 20.000€ - [Κ-413]
ΠΑΡΑΔΕΙΣΙ: 2000τ.μ. 25.000€ - [Κ-415]
ΠΑΡΑΔΕΙΣΙ: 2370τ.μ. 32.000€ - [Κ-412]
ΠΑΡΑΔΕΙΣΙ: 5780τ.μ. 260.000€ - [Κ-416]
ΠΑΣΤΙΔΑ: 17030τ.μ. 1.500.000€ - [Κ-420]
ΠΑΣΤΙΔΑ: 25000τ.μ. 300.000€ - [Κ-241]
ΠΑΣΤΙΔΑ: 5870τ.μ. 102.715€ - [Κ-418]
ΠΥΛΩΝΑ: 4500τ.μ. 110.000 € [Κ-261]
ΠΥΛΩΝΑ: 844τ.μ. 40.000€ - [Κ-198]
ΡΟΔΟΣ: 2540τ.μ. 132.062€ - [Κ-372]
ΡΟΔΟΣ: 34000τ.μ. 1.500.000€ - [Κ-239]
ΡΟΔΟΣ: 4055τ.μ. 234.776€ - [Κ-371]
ΡΟΔΟΣ: 6728τ.μ. 500.000€ - [Κ-370]
ΣΟΡΩΝΗ: 3600τ.μ. 100.000€ - [Κ-399]
ΣΟΡΩΝΗ: 4500τ.μ. 200.000€ - [Κ-204]
ΣΟΡΩΝΗ: 6000τ.μ. 110.000€ - [Κ-369]
ΤΣΑΙΡΙ: 4000τ.μ. 160.000€ [Κ-209]
ΤΣΑΙΡΙ: 4050τ.μ. 180.000€ - [Κ-302]
ΤΣΑΙΡΙ: 50000τ.μ. 1.500.000€ - [Κ-216]
ΦΑΛΗΡΑΚΙ: 1400τ.μ. 150.000€ - [Κ-282]
ΦΑΛΗΡΑΚΙ: 3487τ.μ. 120.000 € [Κ-190]
ΦΑΛΗΡΑΚΙ: 7500τ.μ. 300.000€ - [Κ-394]
ΦΑΝΕΣ: 3745τ.μ. 100.000€ - [Κ-289]

XΠ092

Ι.Καζούλη & Αμερικής 50, 2ος όροφος
22410 27082 & 22410 26476
FAX: 22410 27101
e-mail: info@kranidis.gr

εργασιες

συνέχεια από την προηγούμενη

ΖΗΤΕΙΤΑΙ σερβιτόρος γνώστης ξένων γλωσσών και **βοηθός σερβιτόρου** για εστιατόριο. Πληρ. κ. Κώστας, τηλ. 6948407130
MAT2102

ΖΗΤΕΙΤΑΙ υπάλληλος γραφείου με γνώσεις Η/Υ, αγγλικών, κάτοχος διπλώματος δικύκλου με ευχέρεια λόγου για 12μηνη απασχόληση με ασφάλιση σε γραφείο εμπορίας κοσμημάτων για άμεση πρόσληψη. Πληρ. τηλ. 6948560760, 2241027969
MZT160530

ΡΟΔΟΜΑΡ ΕΠΕ. Εμπόριο νωπών ψαριών. **Ζητείται οδηγός** ηλικίας 24-40 ετών με επαγγελματικό δίπλωμα γ' κατηγορίας, για άμεση πρόσληψη για διανομές στη Ρόδο, για πλήρη-μόνιμη απασχόληση. Επιθυμητή προϋπηρεσία, ικανότητα επικοινωνίας και συνεργασίας. Πληρ. στο τηλ. 2241060170. Ώρες 08.30-16.00 MAT2104

Από το Antenna Stores Ρόδου **ζητείται υπάλληλος.** Προσόντα-γνώσεις ηλεκτρονικής δορυφορικών και επείγειων κεραιών, δίπλωμα αυτοκινήτου. Εργασία ώρες καταστημάτων. Μισθός 850 ευρώ-ασφάλεια 12μηνη. Πληρ. τηλ. 2241033575 MAT2103

Ζητούνται, απόφοιτοι/ες σχολής χορού, γυμναστές/τριες, φυσιοθεραπευτές/τριες και κινησιολόγοι για μερική ή πλήρη απασχόληση. Ωράριο επικοινωνίας Δευτέρα-Παρασκευή 09.15-21.50, στο τηλ/νο 22410-73712. **Παρακαλούμε να σταλεί το πλήρες βιογραφικό σας σημείωμα στο Fax 22410-25610.**
MAT2122(Γ)

Η εταιρεία **ΣΤΑΜΑΤΗΣ ΦΑΝΤΗΣ και ΣΙΑ Ο.Ε.**
(ΜΕΒΓΑΛ-ΚΑΤΣΕΛΗΣ)

ΖΗΤΑ

α) Αποθηκάριο μέχρι 35 ετών
β) Οδηγό με δίπλωμα γ' κατηγορίας με γραμματικές γνώσεις γυμνασίου ή λυκείου
Μισθός ικανοποιητικός

Πληρ. τηλ. 2241068087, 2241069566
υπεύθυνος κ. Σταμάτης
MAT2116(Γ)

Από την Βιομηχανική και Εμπορική Εταιρεία
ΒΑΠ Π. ΚΟΥΓΙΟΣ ΑΒΕΕ

ΖΗΤΕΙΤΑΙ
ΟΔΗΓΟΣ - ΠΩΛΗΤΗΣ

Απαραίτητο επαγγελματικό δίπλωμα Γ' κατηγορίας. Ο ιδανικός υποψήφιος πρέπει να έχει ηλικία μέχρι 35 ετών. Προϋπηρεσία στις πωλήσεις θα ληφθεί υπ' όψη.

Οι ενδιαφερόμενοι μπορούν να επικοινωνούν στο τηλ. **2241061434** με την κ. Παπανδρέου από τις 09.00 μέχρι 14.00.
ΜΧΠΕΜΠ112

ΓΥΜΝΑΣΤΕΣ ΖΗΤΟΥΝΤΑΙ

Για την επίβλεψη στην αίθουσα οργάνων ή και aerobic instructors κάτοχοι πτυχίου Τ.Ε.Φ.Α.Α. ή ιδιωτικής σχολής.
Στο/στη γυμναστή-τρια που θα επιλέξουμε η εταιρία μας, κορυφαία στο είδος της, θα παρέχει σεμινάρια. Δυνατότητες εξέλιξης καθώς επίσης και ένα θαυμάσιο χώρο εργασίας

Πληρ. τηλ. 2241070510-11
ΜΧΠΠΑΡ067

ΖΗΤΟΥΝΤΑΙ

ΠΩΛΗΤΡΙΕΣ
για τουριστικό κατάστημα εντός πόλεως Ρόδου.
Ωράριο συνεχές.
Μισθός 1000 ευρώ καθαρά

Πληρ. τηλ. 2241025936
MZT110514/15(Γ)

Από την εταιρία αρτοποιΐας-ζαχαροπλαστικής

ΣΑΒΟΪΔΑΚΗΣ
αρτοποιία-ζαχαροπλαστική

ΖΗΤΟΥΝΤΑΙ:

ΠΩΛΗΤΡΙΕΣ

Απαραίτητα προσόντα:
Απόφοιτοι Λυκείου
Γνώσεις Αγγλικής γλώσσας
Σχετική προϋπηρεσία στις πωλήσεις
Ηλικία από 22 ετών
Πληροφορίες στο τηλέφωνο 6936787708
Υπεύθυνη κα Ρουμελιώτη
MAT2089(Γ)

ΖΗΤΟΥΝΤΑΙ

υπεύθυνοι υποδοχής

Από γνωστό πολυδύναμο χώρο με βασική προϋπόθεση την κοινωνικότητα, και την ευχέρεια λόγου. Το άτομο που θα επιλέξουμε θα ενταχθεί σε μια εταιρία κορυφαία στο είδος της που έχει ως παράδοση να αναδεικνύει στελέχη από την γραμμή της. Η εταιρία παρέχει σεμινάρια στο άτομο που θα επιλεχθεί και ένα θαυμάσιο χώρο εργασίας.

Πληρ. τηλ. 2241070510-11
ΜΧΠΠΑΡ067

Από εστιατόριο εντός πόλεως

ΖΗΤΟΥΝΤΑΙ

2 σερβιτόροι

Πληρ. τηλ. 6945890870
ΑΤ2107(Γ)

Από τα καταστήματα εσωρούχων **Secret**

ΖΗΤΕΙΤΑΙ

πωλήτρια

η οποία να γνωρίζει την αγγλική γλώσσα και χειρισμό Η/Υ.
Υπεύθυνη κα Σπανού.
Πληρ. τηλ. 2241078733 ώρες καταστημάτων
MAT2109

ΖΗΤΕΙΤΑΙ

ΠΩΛΗΤΗΣ/ΤΡΙΑ ΚΑΤΑΣΤΗΜΑΤΟΣ
ΚΙΝΗΤΗΣ ΤΗΛΕΦΩΝΙΑΣ

Ο/Η κάτοχος της θέσης θα είναι υπεύθυνος/η για την ολοκληρωμένη εξυπηρέτηση των καταναλωτών που επισκέπτονται το σημείο πώλησης με σκοπό την προώθηση προϊόντων και υπηρεσιών.

Απαραίτητα προσόντα:
- Αριστη ικανότητα στην επικοινωνία και στις διαπροσωπικές σχέσεις.
- Πολύ καλή χρήση, γραπτά και προφορικά, της Ελληνικής και Αγγλικής γλώσσας.
- Εξοικείωση στην Πληροφορική σε περιβάλλον Windows & MS Office.
- Ομαδικό πνεύμα εργασίας.

Επιθυμητά προσόντα:
- Πτυχίο Α.Ε.Ι. ή Τ.Ε.Ι.
- Προηγούμενη εργασιακή εμπειρία στο χώρο των πωλήσεων (ιδανικά στο χώρο των νέων τεχνολογιών) σε εταιρία λιανικής πώλησης.
- Γνώση του λογιστικού συστήματος EUROFASMA.
- Γνώση της αγοράς κινητής τηλεφωνίας.

Οι ενδιαφερόμενοι μπορούν να αποστείλουν βιογραφικό σημείωμα, στονν αριθμό **Fax: 22410-75402** ή στο **email:s-pardalou@panafonet.gr** ή στη **διεύθυνση: Εθνικής Αντίστασης 31, Τ.Κ. 85100, Ρόδος.** Υπόψη: Κας Παρδαλού Σταματίας
MAT1894

REAL ESTATE
ΚΡΑΝΙΔΗΣ
www.kranidis.gr

ΠΩΛΗΣΕΙΣ ΕΠΙΧΕΙΡΗΣΕΩΝ

ΙΑΛΥΣΟΣ: BAR-PIZZARIA 250τ.μ. 128.000€ [Κ-1285
ΙΞΙΑ: 234τ.μ. με Πάρκινγκ 100.000€ [Κ-905]
ΚΑΛΛΙΘΕΑΣ: BAR 573τ.μ. 11.000€ [Κ-1284]
ΚΟΣΚΙΝΟΥ: 120τ.μ. με ΝΑΙ, Τζάκι 60.000€ [Κ-1056]
ΝΙΟΧΩΡΙ: FAST FOOD 28τ.μ. Αποθήκη υπογείου 100.000€ [Κ-525]
ΝΙΟΧΩΡΙ: ΤΟΥΡΙΣΤΙΚΑ ΕΙΔΗ 23τ.μ. 25.000€ [Κ-1217]
ΝΙΟΧΩΡΙ: ΤΟΥΡΙΣΤΙΚΑ ΕΙΔΗ 32τ.μ. αυλή 20 τ.μ. 70.000€ , 730 € [Κ-1300]
ΠΑΛΙΑ ΠΟΛΗ: FAST FOOD 85τ.μ. 80.000€ [Κ-1105]
ΠΑΛΙΑ ΠΟΛΗ: ΕΣΤΙΑΤΟΡΙΟ 40τ.μ. 70.000€ [Κ-563]
ΠΑΛΙΑ ΠΟΛΗ:ΤΟΥΡΙΣΤΙΚΑ ΕΙΔΗ 45τ.μ.80.000€ [Κ-1310]
ΠΑΡΑΔΕΙΣΙ: (Πληντύρια) 90τ.μ. 70.000€ [Κ-878]
ΡΟΔΟΣ: 100τ.μ. 140.000€ [Κ-447]
ΡΟΔΟΣ: 200τ.μ. 200.000€ [Κ-109]
ΡΟΔΟΣ: 44τ.μ. 150.000€ [Κ-334]
ΡΟΔΟΣ: 80τ.μ. 100.000€ [Κ-442]
ΡΟΔΟΣ: FAST FOOD 68τ.μ. - 28.000€ :[Κ-1233]
ΡΟΔΟΣ:Είδη Οικιακής Χρήσης100τ.μ.140.000€ [Κ-447]
ΡΟΔΟΣ: ΕΣΤΙΑΤΟΡΙΟ 76τ.μ. 75.000€ [Κ-879]
ΡΟΔΟΣ: Παλαιά Είδη 80τ.μ. 80.000€ [Κ-445]
ΦΑΛΗΡΑΚΙ: 45τ.μ. 30.000€ [Κ-1218]

ΠΩΛΗΣΕΙΣ ΚΑΤΑΣΤΗΜΑΤΩΝ

ΑΝΑΛΗΨΗ: 120τ.μ. με αποθήκη 360.000 € [Κ-89]
ΑΝΑΛΗΨΗ: 130τ.μ. 450.000 € [Κ-88]
ΑΝΑΛΗΨΗ: 137τ.μ. με αποθήκη 411.000 € [Κ-90]
ΑΣΓΟΥΡΟΥ: 140τ.μ. - 280.000€ - [Κ-290]
ΑΣΓΟΥΡΟΥ: 400τ.μ. - 800.000€ - [Κ-320]
ΑΣΓΟΥΡΟΥ: 52τ.μ. - 150.000€ - [Κ-332]
ΙΞΙΑ: 150τ.μ. - 180.000 € [Κ-175]
ΙΞΙΑ: 725τ.μ. - 350.000 € [Κ-173]
ΝΙΟΧΩΡΙ: 300τ.μ. - 700.000 € [Κ-146]
ΠΑΛΙΑ ΠΟΛΗ: 50τ.μ. - 300.000€ [Κ-280]
ΠΑΛΙΑ ΠΟΛΗ: 280τ.μ. - 600.000€ [Κ-132]
ΡΟΔΙΝΙ: 120τ.μ. 360000 € [Κ-87]
ΡΟΔΟΣ: 150τ.μ. - 400.000€ [Κ-339]
ΡΟΔΟΣ: 251τ.μ. - 1.000.000€ - [Κ-337]
ΡΟΔΟΣ: 30τ.μ. - 110.000 € [Κ-158]
ΡΟΔΟΣ: 47τ.μ. - 212.000€ [Κ-310]
ΡΟΔΟΣ: 50τ.μ. - 153.000€ - [Κ-336]
ΡΟΔΟΣ: 61τ.μ. - 180.000€ - [Κ-335]
ΡΟΔΟΣ: 74τ.μ. - 150.000€ - [Κ-382]
ΡΟΔΟΣ: 80τ.μ. - 410.000€ - [Κ-305]
ΡΟΔΟΣ: 88τ.μ. - 396.000€ - [Κ-312]

ΧΠ092

Ι.Καζούλη & Αμερικής 50, 2ος όροφος
22410 27082 & 22410 26476
FAX: 22410 27101
e-mail: info@kranidis.gr

REAL ESTATE
ΚΡΑΝΙΔΗΣ
www.kranidis.gr

ΠΩΛΗΣΕΙΣ ΜΟΝΟΚΑΤΟΙΚΙΩΝ

ΓΕΝΝΑΔΙ: 100τ.μ. 3Δ.Σ.Κ.Λ. 300.000€ - [Κ-380]
ΚΑΛΑΒΑΡΔΑ: 100τ.μ. 2Δ.Σ.Κ.Λ. 110.000€ - [Κ-283]
ΚΑΛΑΒΑΡΔΑ: 100τ.μ. 3Δ.Σ.Κ.Λ. 280.000€ - [Κ-293]
ΚΑΛΑΘΟΣ: 22τ.μ. - 50.000 € [Κ-161]
ΚΑΝΔΥΛΙ: 150τ.μ. 3Δ.Σ.Κ.Λ. 440.000 € [Κ-169]
ΚΟΛΥΜΠΙΑ: 80τ.μ. 2Δ.Σ.Κ.Λ. 120.000 € [Κ-123]
ΚΡΗΤΙΚΑ : 35τ.μ. 1Δ.Κ.Λ. 85.000€ - [Κ-459]
ΛΙΝΔΟΣ: 100τ.μ. 2Δ.Σ.Κ.Λ. 250.000 € [Κ-163]
ΠΑΛΙΑ ΠΟΛΗ: 237τ.μ. 4Δ.Σ.Κ.Λ. 205.000 € [Κ-145]]
ΠΥΛΩΝΑ: 200τ.μ. 3Δ.Σ.Κ.Λ. 352.164 € [Κ-214]
ΡΟΔΟΣ: 140τ.μ. 3Δ.Σ.Κ.Λ. 210.000€ [Κ-126]
ΡΟΔΟΣ: 200τ.μ. 3Δ.Σ.Κ.Λ.WC 450.000€ [Κ-452]
ΡΟΔΟΣ: 360τ.μ. 4Δ.Σ.Κ.Λ. 500.000€ - [Κ-162]
ΡΟΔΟΣ: 105τ.μ. 110.000€ [Κ-323]
ΣΟΡΩΝΗ: 80τ.μ. 2υ/δ 70.000 € [Κ-111]
ΧΑΛΚΗ: 120τ.μ. 2 Υ/Δ 132.000 € [Κ-84]

ΠΩΛΗΣΕΙΣ ΜΕΖΟΝΕΤΩΝ

ΙΑΦΑΝΤΟΥ: 100τ.μ. 3Δ.Σ.Κ.Λ.WC, 230.000€ - [Κ-255]
ΓΕΝΝΑΔΙ: 130τ.μ. 3Δ.Σ.Κ.Λ. 300.000€ - [Κ-381]
ΓΕΝΝΑΔΙ: 90τ.μ. - Ισόγειο 90.000 [Κ-124]
ΙΑΛΥΣΟΣ: 159τ.μ. 4Δ.Σ.Κ.Λ. 320.000€ - [Κ-212]
ΙΑΛΥΣΟΣ: 160τ.μ. 3υ/δ. 288.000 € [Κ-120]
ΙΑΛΥΣΟΣ: 180τ.μ. 3 υ/δ 352.000 € [Κ-117]
ΚΑΛΑΒΑΡΔΑ: 65τ.μ. 2Δ.Σ.Κ.Λ. 215.000€ - [Κ-196]
ΚΑΝΔΥΛΙ: 157τ.μ. 3Δ.Σ.Κ.Λ. 110.000 € [Κ-148]
ΚΟΣΚΙΝΟΥ: 195τ.μ. με 3 υ/δ Πάρκινγκ, Αποθήκη ,140.000 € σε μπετά [Κ-85]
ΚΟΣΚΙΝΟΥ: 125τ.μ. τελειωμένη 170.000€ [Κ-270]
ΚΟΣΚΙΝΟΥ: 195τ.μ. 3Δ.Σ.Κ.Λ. Ισόγειο με Πάρκινγκ, Αποθήκη υπογείου 130.000€ [Κ-327]
ΚΟΣΚΙΝΟΥ: 195τ.μ. 3Δ.Σ.Κ.Λ. Ισόγειο με Πάρκινγκ, Αποθήκη υπογείου 140.000€ - [Κ-329]
ΚΟΣΚΙΝΟΥ: 200τ.μ. 3Υ/Δ. 425.000 € [Κ-116]
ΛΕΡΟΣ: 180τ.μ. 4Δ.Σ.Κ.Λ. 100.000 € [Κ-189]
ΠΑΣΤΙΔΑ: 109τ.μ. 3υ/δ. 165.000 € [Κ-112]
ΠΑΣΤΙΔΑ: 133τ.μ. 3 Υ/Δ 200.000 € [Κ-92]
ΠΑΣΤΙΔΑ: 133τ.μ. 3 Υ/Δ.200.000 € [Κ-94]
ΠΑΣΤΙΔΑ: 133τ.μ. 3 Υ/Δ230.000 € [Κ-95]
ΠΑΣΤΙΔΑ: 133τ.μ. 3Δ.Σ.Κ.Λ. 200.000€ [Κ-292]
ΠΑΣΤΙΔΑ: 133τ.μ. 3Υ/Δ 200.000 € [Κ-93]
ΠΑΣΤΙΔΑ: 133τ.μ. 3Υ/Δ. 200.000 € [Κ-91]
ΠΑΣΤΙΔΑ: 140τ.μ. 3Δ.Σ.Κ.Λ. 140.000€ - [Κ-210]
ΠΑΣΤΙΔΑ: 140τ.μ. 3Δ.Σ.Κ.Λ. 140.000€ - [Κ-134]
ΠΑΣΤΙΔΑ: 150τ.μ. 3Δ.Σ.Κ.Λ. 140.000 € [Κ-154]
ΡΟΔΙΝΙ: 200τ.μ. 3 Υ/Δ 420000€ [Κ-105]
ΤΣΑΙΡΙ: 140τ.μ. 3 Υ/Δ σε μπετά 133.000 € [Κ-118]

ΧΠ092

Ι.Καζούλη & Αμερικής 50, 2ος όροφος
22410 27082 & 22410 26476
FAX: 22410 27101
e-mail: info@kranidis.gr

εργασιες

συνέχεια από την προηγούμενη

ΖΗΤΟΥΝΤΑΙ κοπέλες για εργασία σε καφέ μπαρ στον Αρχάγγελο για το bar και την μουσική. Πληρ. τηλ. 6974893584 MAT2101

ΖΗΤΟΥΝΤΑΙ καθηγητές φυσικός και φιλόλογος από φροντιστήριο της πόλης για τη νέα σχολική χρονιά. Πληρ. τηλ. 6978205446 μετά τις 12 το μεσημέρι ή στίλτε βιογραφικό στο fax 2241075026 MXP13667

ΖΗΤΟΥΝΤΑΙ πωλήτριες από το κατάστημα MARKS & SPENCER. Πληρ. τηλ. 2241035679 MAT2075

ΖΗΤΕΙΤΑΙ άτομο ηλικίας έως 35 ετών με άδεια οδήγησης, με επιθυμία για σοβαρή εργασία σε αποθήκη τουριστικών ειδών υψηλές αποδοχές, πλήρη ασφάλιση. Πληρ. από 18.00-22.00 τηλ. 6944185027, 2241020332 κ. Παναγιώτη MZT160503

ΖΗΤΕΙΤΑΙ γραμματέας από την ARMAOS SECURITY για την στελέχωση του ανάλογου τμήματος. Αμεση πρόσληψη. Η υποψήφια θα πρέπει να έχει ευχέρεια λόγου, γνώσεις Η/Υ και αγγλικών, Microsoft Excel-Word και Internet. Προσφέρονται άριστο περιβάλλον εργασίας, μισθός, ασφάλιση, bonus. Πληρ. και βιογραφικά με φωτογραφία στην επιχείρηση Λίνδου 80. Τηλ. 2241023379, 6932029269 MAT2094

ΖΗΤΟΥΝΤΑΙ άτομα υπεύθυνα άνω των 18, για συνεργασία με μερική απασχόληση ή πλήρη απασχόληση. Ιντερνετ επιθυμητό, όχι απαραίτητο. Πλήρες εκπαίδευση. Πληρ. τηλ. 2241037362, 2241030078, 2102801153, www.umswork4you.com MAT2093

ΖΗΤΕΙΤΑΙ από εστιατόριο εντός πόλεως **σερβιτόρος, σερβιτόρα και βοηθός** να έχει γνώσεις σκανδιναβικών. Πληρ. τηλ. 2241020540 MZT150507

ΖΗΤΕΙΤΑΙ από οβελιστήριο **ψήστης** με εμπειρία στο στήσιμο γύρου-κοπή - τύλιγμα. Πληρ. τηλ. 6936161740 NT150511(10)

ΖΗΤΟΥΝΤΑΙ τεχνίτες καλουπατζήδες για εργασία στον Αρχάγγελο και στη Ρόδο. Τηλέφωνο γραφείου 2241035139, κιν. 6932294627 MZT120517

ΖΗΤΕΙΤΑΙ λαντζιέρα για αν εργασθεί για μερική απασχόληση σε εσταιτόριο μπαρ που βρίσκεται κοντά στο ξενοδοχείο BLUE BAY. Ωρες εργασίας βραδινές. Πληρ. τηλ. 2241091220, 2241074504 MZT150503

Από το γυροπωλείο **PITA FAN** στην Π. Πόλη της Ρόδου **ζητείται άτομο** με γνώσεις στήσιμο γύρου, κοπή και τύλιγμα πίτας. Πρωινό ωράριο. Αποκλείονται αλλοδαποί. Πληρ. κ. Γιώργο τηλ. 6948497563 MZT120514

Α.Ε. ΤΡΟΦΙΜΩΝ ΖΗΤΕΙ βοηθό λογιστή, απόφοιτο ΑΕΙ/ΤΕΙ με ελάχιστη προϋπηρεσία 3 ετών σε αντίστοιχη θέση. Fax 2105158948 κιν. 6937040145 MAT2087

ΖΗΤΕΙΤΑΙ βοηθός σερβιτόρου κοπέλα για cafe restaurant παραλία Λίνδου ώρες εργασίες 10.00-18.00 και part time **σερβιτόροι** από 12.00-17.00 Πληρ. τηλ. 6944303836 MAT2084

ΖΗΤΕΙΤΑΙ νεαρή πωλήτρια για κατάστημα στην Παλιά Πόλη. Ωράριο συνεχές 9-5. Καλή γνώση αγγλικής γλώσσας και δεύτερη γλώσσα θα ληφθεί υπ' όψιν. Μισθός πολύ καλός.Πληρ. τηλ. 2241035205 ΜΑΠ286

Αναψυκτήριο ζητεί υπαλλήλους γνώστες αγγλικών. **1) Πωλήτρια** χειμώνα καλοκαίρι και **2. Νέο** για πρωινή εργασία. Πληρ. τηλ. 2241032040 MAT2083

Η ΦΑΡΜΑΚΕΥΤΙΚΗ ΕΤΑΙΡΕΙΑ

Pharmathen ABEE

Ενδιαφέρεται να προσλάβει
ΕΠΙΣΤΗΜΟΝΙΚΟΥΣ ΣΥΝΕΡΓΑΤΕΣ
στους Νομούς **Ρόδου-Καρπάθου**
με έδρα την Ρόδο

Οι υποψήφιοι πρέπει να διαθέτουν:
- Εργατικότητα, ενθουσιασμό & άνεση στην επικοινωνία
- Δίπλωμα οδήγησης ΙΧΕ
- Επιθυμητή η εμπειρία στην προώθηση φαρμάκων αλλά όχι απαραίτητη

Η εταιρεία προσφέρει:
- Αυτοκίνητο ΙΧΕ
- Αποδοχές ανάλογες με τα προσόντα, bonus επί των πωλήσεων, πρόσθετη ιδιωτική ασφάλιση
- Φιλικό και ευχάριστο εργασιακό περιβάλλον
- Δυνατότητες για εξέλιξη και σταδιοδρομία

Οι ενδιαφερόμενοι παρακαλούνται να αποστείλουν πλήρες βιογραφικό σημείωμα στο
Fax: 210-6664804
Υπ' όψη κ. Σ. ΣΠΑΝΟΥ MAT2129

Από τουριστικό γραφείο

ΖΗΤΕΙΤΑΙ

βοηθός λογιστή (βιβλία γ' κατηγ.) με γνώσεις αγγλικών και προϋπηρεσία.

Πληρ. τηλ. 22410-31131, 70920 MAT2126

ΖΗΤΕΙΤΑΙ

μαραγκός για εγκαταστάσεις επίπλων κουζίνας
- Ευνοϊκοί όροι αμοιβής
- Δίπλωμα οδήγησης και προϋπηρεσία κρίνονται απαραίτητα

Πληρ. τηλ. 2241091275, 6948743682 ΜΧΠΕΜΠ003

NEW POSITION
Savvaidis & Associates

Are looking for; a dynamic, self-motivated individual.

Do you like dealing with people?
Are you a good team player?
Would you like to work for a company that appreciates what you do?

The position
RECEPTIONIST

Skills Required:
Advanced level Oral Greek & English
Computer literacy
Good organizational skills
Time management essential
Excellent Presentation

This is a year round position with the chance to learn the Real Estate business

Call Lynn now on: 22410 70017
or e-mail your CV to info@savvaidis.gr

MXP659

LandScope

ΛΕΥΚΩΣΙΑΣ & ΑΝΝΗΣ ΜΑΡΙΑΣ 60
ΤΗΛ / ΦΑΞ : 22410 28629
ΚΙΝ : 6976872626 , 6972257246
www.landscope.gr

ΜΟΝΟΚΑΤΟΙΚΙΕΣ - ΜΕΖΟΝΕΤΕΣ

1. **ΜΗΔΕΙΑ** μον/κία **180τμ**, **με θέα, κήπος 500τμ. € 550.000**
2. **ΙΑΛΥΣΟΣ** μον/κίες **160τμ**, κήπος **1.000τμ. € 165.000 (ΜΠΕΤΑ)**
3. **ΙΑΛΥΣΟΣ** μον/κία **220τμ**, οικόπεδος **1.000τμ. € 450.000**
4. **ΙΑΛΥΣΟΣ** μον/κία **160τμ**, οικόπεδος **1.000τμ. € 290.000**
5. **ΣΩΤΗΡΟΣ μεζονέτες 210τμ, 300τμ**
6. **ΣΩΤΗΡΟΣ** μεζονέτες **210τμ**, αυλή **100τμ. € 250.000**
7. **ΣΩΤΗΡΟΣ** μεζονέτες **210τμ**, αυλή **100τμ. € 150.000 (ΜΠΕΤΑ)**
8. **ΚΑΝΔΥΛΙ** μον/κίες **140τμ**, κήπος **1.000τμ. € 110. 000 (ΜΠΕΤΑ)**
9. **ΚΑΝΔΥΛΙ** μον/κίες **155τμ**, κήπος **1.000τμ. € 175. 000 (ΣΟΒΑ)**
10. **ΚΡΕΜΑΣΤΗ** μον/κίες **120τμ**, αυλή **300τμ**, lux. **€ 180.000**
11. **ΚΡΕΜΑΣΤΗ** μον/κίες **180τμ**, αυλή **300τμ**, lux. **€ 215.000**
12. **ΠΑΣΤΙΔΑ** μον/κία **140τμ**, κήπο **250τμ. € 110.000 (ΜΠΕΤΑ)**
13. **ΚΟΣΚΙΝΟΥ** μον/κία **115τμ, 140τμ, 170τμ, 210τμ, 250τμ.**
14. **ΚΟΣΚΙΝΟΥ** μον/κίες **170τμ**, κήπος **1.300τμ. € 230.000**
15. **ΚΟΣΚΙΝΟΥ** μον/κία **170τμ**, κήπος **1.300τμ. € 150.000 (ΜΠΕΤΑ)**
16. **ΚΟΣΚΙΝΟΥ** μεζ/τα **210τμ**, κήπος **2.000τμ. € 180.000 (ΜΠΕΤΑ)**
17. **ΡΟΔΙΝΙ** μον/κίες **180τμ**, κήπος **200τμ. € 340.000**
18. **ΡΟΔΙΝΙ** μεζονέτα **180τμ** με οικόπεδο **300τμ. € 310.000**
19. **ΔΑΣΚΑΛΟΥΣ μεζονέτα 95τμ, 3υ/δ, 2wc. € 170.000**
20. **ΑΝΑΛΗΨΗ μεζ/νέτα 100τμ, κήπος 20τμ. € 175.000**
21. **ΝΙΟΧΩΡΙ** κατοικία **80τμ**, με αυλή **15τμ. € 126.000**
22. **ΨΑΛΤΟ** μον/κίες **110τμ**, κήπος **1.100τμ. € 180.000 (ΜΠΕΤΑ)**
23. **ΛΑΡΔΟΣ** μον/κίες **100τμ**, κήπος **300τμ. € 210.000**
24. **ΚΙΟΤΑΡΙ** μον/κίες **100τμ**, κήπος **1.300τμ. € 250.000**
25. **ΓΕΝΝΑΔΙ** μεζονέτες **80 τ.μ.**, κήπος **300 τ.μ. € 140.000**

ΔΙΑΜΕΡΙΣΜΑΤΑ

1. **ΜΙΧΑΗΛ ΠΕΤΡΙΔΗ** διαμερ/σμα **85τμ**, νεόδμητο. **€ 185.000**
2. **ΠΕΙΡΑΙΩΣ** διαμέρ/σμα **125 τμ**, με πάρκιν. **€ 200.000**
3. **ΡΟΔΟΥ ΛΙΝΔΟΥ** διαμερ/σμα **139τμ**, lux. **€ 320.000**
4. **ΚΑΡΑΚΟΝΕΡΟ** διαμερ/σμα **98τμ**, πολυτελείας. **€ 195.000**
5. **ΚΑΡΑΚΟΝΕΡΟ** διαμέρ/σμα **111τμ**, πολυτελείας. **€ 238.650**
6. **ΑΝΑΛΗΨΗ** διαμέρ/σμα **75τμ**, lux. **€ 170. 000**
7. **ΑΝΑΛΗΨΗ** διαμέρ/σμα **140τμ**, lux. **€ 310. 000**

ΟΙΚΟΠΕΔΑ

1. **ΚΑΝΔΥΛΙ** οικόπεδο **1.000τμ**, άδεια οικοδομής. **€ 140. 000**
2. **ΚΟΣΚΙΝΟΥ** οικόπεδο **5.020τμ**, άδεια οικ/μής. **€ 320.000**
3. **ΚΟΣΚΙΝΟΥ** οικόπεδο **5.060τμ. € 300.000**
4. **ΣΥΝΕΤΑΙΡΙΣΜΟΣ** πολύτεκνων μερίδα. **€ 140.000**
5. **ΤΡΕΙΣ οικόπεδο 2.000τμ, με άδεια οικοδομής. € 164.000**
6. **ΤΡΕΙΣ** οικόπεδο **4.000τμ. € 284.000**
7. **ΚΡΕΜΑΣΤΗ οικόπεδο 2.000τμ πρός αντιπαροχή.**
8. **ΙΑΛΥΣΟΣ οικόπεδο 1.000τμ, συντελεστής 1,1. € 430.000**
9. **ΑΥΤΟΣΤΕΓΑΣΗ** μερίδα, με θέα. **€ 150.000**
10. **ΠΑΣΤΙΔΑ** οικόπεδα **400τμ. € 45.000**
11. **ΚΑΛΛΑΘΟΣ** οικόπεδο **7.300τμ** παραλλιακό. **€ 340.000**
12. **ΓΕΝΝΑΔΙ** οικόπεδο **17.000τμ. € 110.000**

ΚΑΤΑΣΤΗΜΑΤΑ

1. **ΜΕΓ. ΚΩΝ/ΝΤΙΝΟΥ** κατ/στημα **352τμ. € 586.000**
2. **ΑΝΑΛΗΨΗ** (Αθηνών) κατάστημα **55τμ. € 149.000**
3. **ΜΑΝΤΡΑΚΙ** κατάστημα **300τμ. € 730.000**
4. **ΟΡΦΑΝΙΔΟΥ** επιχ/ση μπαρ, (-πρόσφατα ανακαινισμένο)

AE927

ΑΓΟΡΕΣ-ΠΩΛΗΣΕΙΣ-ΕΝΟΙΚΙΑΣΕΙΣ-ΑΝΤΙΠΑΡΟΧΕΣ

"ΠΩΛΟΥΝΤΑΙ"
ΚΑΤΑΣΤΗΜΑΤΑ ΚΑΙ ΚΑΤΟΙΚΙΕΣ ΜΕ ΥΠΟΓΕΙΑ ΑΠΟΘΗΚΗ & ΓΚΑΡΑΖ

Στο "ΜΗΔΕΙΑ"
Θεσσαλονίκης & Καστοριάς (γωνία)
μπροστά στο πάρκο



AE1284

Μελέτη: Δημήτρης Αδαμάκης - Βαρβάρα Στεφανίδου - Αρχιτέκτονες ARCH-Net τηλ. 22410 29188

ΚΑΤΑΣΚΕΥΗ: Γ. ΚΑΣΤΡΗΣΙΟΣ Αρχιτέκτονας τηλ. 6979228091, 22410 34314

εργασιες

συνέχεια από την προηγούμενη

ΖΗΤΟΥΝΤΑΙ κοπέλες να εργασθούν σε τουριστικό κατάστημα στην πόλη της Ρόδου επί της οδού Γρίβα 52. Απογευματινό ωράριο. Πληρ. τηλ. 2241033207, 6945404484
ΜΑΤ2080

ΖΗΤΕΙΤΑΙ οδηγός πωλητής με δίπλωμα γ' κατηγορίας για να εργασθεί στα είδη κατεψυγμένων προϊόντων. Μισθός και ποσοστά. Θα προτιμηθεί ο έχων προϋπηρεσία στο είδος. Πληρ. τηλ. 2241060133, 6944732168
ΜΖΤ130502

ΖΗΤΕΙΤΑΙ υπάλληλος για τουριστικό κατάστημα/μίνι μάρκετ εντός ξενοδοχείου το οποίο βρίσκεται στην Καρδάμαινα της Κω. Απαραίτητη γνώση γερμανικής γλώσσας. Παρέχεται διαμονή εντός του ξενοδοχείου. Πληρ. τηλ. 2241067180, 6948407169 ΜΖΤ120518

Τραγουδίστρια και μπουζουξής τραγουδιστής με έντεχνο παλαιό λαϊκό ρεμπέτικο και νησιώτικο **ζητούν συνεργασία** με μαγαζιά για θερινή περίοδο. Υπάρχει και δυνατότητα σχήματος. Πληρ. τηλ. 6932011986, 6973655204 Βαγγέλης Ιωαννίδης, Αγγέλα Καρδάση
ΜΑΠ285

Swedco CAFE

Από την εταιρεία **SWEDCO CAFE** ζητείται προσωπικό για να εργασθεί στην παρασκευή και στην πώληση αρτοκατασκευασμάτων (σάντουιτς) και καφέ στην **ΛΙΝΔΟ**

Απαραίτητα:
- Ευγένεια
- Καλός χαρακτήρας
- Ορεξη για δουλειά
- Ομαδικό πνεύμα
- Ευέλικτο ωράριο
- Καλή γνώση στους καφέδες
- Ηλικία από 18-28 χρόνων
- Επαγγελματική σχολή ή λύκειο
- Βασική γνώση τουλάχιστον της αγγλικής γλώσσας

Απασχόληση:
- 12 μήνες το χρόνο
- 8ωρο, 6 ημέρες την εβδομάδα
- Κυριακές και αργίες τα μαγαζιά μας είναι πάντα κοντά στον πελάτη

Προσφέρεται:
- Καλό κλίμα εργασίας
- Καλή αμοιβή

Αιτήσεις στο γραφείο μας πίσω από το κατάστημά μας επί της οδού Δημοκρατίας & Δωδ/κής Νεολαίας από τις **08.30-15.30**

Απαραίτητη η φωτογραφία στην συμπλήρωση της αίτησης

Υπεύθυνοι συνεννόησης: Χατζηιωάννου Ιωάννης
Αλαφάκη Χριστίνα
Τηλ. 2241027575
ΜΑΤ2177(Γ)

Το ξενοδοχείο **BELVEDERE**

ΖΗΤΑ

κοπέλα έως 35 ετών με γνώση αγγλικών για super market. Ωράριο πρωινό/βραδινό, εναλλάξ.

Πληρ. τηλ. 2241089000 (πρωινές ώρες)
ΜΑΤ2179(Γ)

Η εταιρία **SIXT**-ενοικιάσεις αυτοκινήτων

ΖΗΤΑ

υπάλληλο, κατά προτίμηση με προϋπηρεσία στο χώρο και καλή γνώση Η/Υ.
Επίσης **υπαλλήλους** για παραδόσεις-παραλαβές αυτοκινήτων με ωράριο σπαστό πρωί-βράδυ.
Προϋποθέσεις: Δίπλωμα οδήγησης, απολυτήριο Λυκείου, καλή γνώση μιας ξένης γλώσσας-γερμανικά ή αγγλικά ή γαλλικά.

Πληρ. τηλ. 2241093307 από 09.00-14.00
ΜΑΤ2174(Γ)

Η **GOLDAIR HANDLING S.A.**
μεγάλη εταιρία επίγειας εξυπηρέτησης αεροσκαφών

ΖΗΤΑ

- **ΥΠΑΛΛΗΛΟΥΣ ΠΙΣΤΑΣ**

Απαιτούμενα προσόντα
- Πτυχίο Τ.Ε.Ι. τουριστικών επαγγελμάτων ή Ι.Ε.Κ. αεροπορικών σπουδών
- Αριστη γνώση αγγλικής γλώσσας
- Ευχέρεια στην χρήση Η/Υ
- Πολύ καλή ικανότητα επικοινωνίας
- Ευσυνειδησία και εργατικότητα
- Ηλικία έως 30 ετών
- Προϋπηρεσία αεροδρομίου προαιρετικά

- **ΟΔΗΓΟΥΣ ΛΕΩΦΟΡΕΙΩΝ ΠΙΣΤΑΣ**
- **ΧΕΙΡΙΣΤΕΣ ΑΝΥΨΩΤΙΚΩΝ ΜΗΧΑΝΗΜΑΤΩΝ**

Απαιτούμενα προσόντα
- Επαγγελματική άδεια κατηγορίας ΙΑ' για τους χειριστές και Δ' για τους οδηγούς
- Ευσυνειδησία και εργατικότητα
- Προϋπηρεσία αεροδρομίου προαιρετικά

Οι ενδιαφερόμενοι παρακαλούνται να αποστείλουν Βιογραφικό Σημείωμα με φαξ στο νούμερο 2241081294 ή να καλέσουν στα τηλ. 2241081294 και 6972887835 υπόψιν κας Αφεντούλη
ΜΑΤ2180(Γ)

Από το ξενοδοχείο **SUN PALACE AQUA SOL**

ΖΗΤΟΥΝΤΑΙ

για την καλοκαιρινή περίοδο 2006:
Υπάλληλος Υποδοχής
(Καλή γνώση Αγγλικών-Γερμανικών)
Βιογραφικά/αιτήσεις γίνονται δεκτά καθημερινά στη διεύθυνση:

Sun Palace Aqua Sol Hotel
Φαληράκι-Ρόδος 85100
Τηλ.: 22410-85650 Φαξ: 22410-85911
Email: sunpalace@aquasolhotels.gr
Υπόψιν: Κος Τριλλίδης
ΜΑΤ2713

ΒΟΥΛΓΑΡΗ
ΒΙΟΜΗΧΑΝΙΑ ΑΠΟΔΑΝΤΙΚΩΝ

Βιομηχανία τροφίμων για το υποκατάστημά της στην Ρόδο

ΖΗΤΑ

Α) Υπεύθυνο πωλήσεων με εμπειρία στο χώρο των τροφίμων. Θα εκτιμηθούν οι γνώσεις στην αγορά των Δωδεκανήσων.

Β) Πωλητές απόφοιτοι λυκείου ΤΕΙ-ΑΕΙ ηλικίας 25-35 ετών με σχετική εμπειρία 2 ετών σε οργανωμένο τμήμα πωλήσεων.

Η ΕΤΑΙΡΕΙΑ ΠΡΟΣΦΕΡΕΙ
- Μισθό & bonus
- Εταιρικό αυτοκίνητο & τηλέφωνο
- Προοπτικές εξέλιξης σε μια καταξιωμένη εταιρεία στο χώρο των τροφίμων.

Βιογραφικά στο Φαξ 2810380819
ΜΑΤ2022(Γ)

REAL ESTATE
ΚΡΑΝΙΔΗΣ
www.kranidis.gr

ΠΩΛΗΣΕΙΣ ΟΙΚΟΠΕΔΩΝ

ΑΘΗΝΑ: 372τ.μ. 300.000€ - [Κ-291]
ΓΕΝΝΑΔΙ: 2200τ.μ. με άδεια οικοδομής 60.000 € [Κ-83]
ΓΕΝΝΑΔΙ: 3800τ.μ. 50.000€ - [Κ-434]
ΙΑΛΥΣΟΣ: 1000τ.μ. 450.000 [Κ-110]
ΙΑΛΥΣΟΣ: 390τ.μ. 145.000€ - [Κ-273]
ΙΞΙΑ: 4932τ.μ. 1.500.000€ - [Κ-439]
ΚΡΕΜΑΣΤΗ: 1800τ.μ. 125.000€ - [Κ-435]
ΠΑΡΑΔΕΙΣΙ: 1989τ.μ. 220.000€ - [Κ-414]
ΠΑΡΑΔΕΙΣΙ: 630τ.μ. 44.000€ - [Κ-411]
ΡΟΔΟΣ (ΜΗΔΕΙΑ): 1000τ.μ. 1.000.000€ - [Κ-424]
ΡΟΔΟΣ: (ΜΗΔΕΙΑ) 2000τ.μ. 1.200.000€ - [Κ-402]
ΡΟΔΟΣ: (ΝΙΟΧΩΡΙ) 208τ.μ. 200.000€ - [Κ-431]
ΡΟΔΟΣ: (ΑΝΩ ΡΟΔΙΝΙ) 420τ.μ. 180.000€ - [Κ-429]
ΡΟΔΟΣ: (ΡΟΔΙΝΙ) 610τ.μ. 220.000€ - [Κ-159]
ΡΟΔΟΣ: (ΑΓΙΟ ΝΙΚΟΛΑ) 500τ.μ. 150.000€ - [Κ-284]
ΡΟΔΟΣ: 882τ.μ. 600.000€ - [Κ-425]
ΣΥΜΗ: 923τ.μ. 165.000 € [Κ-172]
ΤΣΑΙΡΙ:1000τ.μ. με άδεια οικοδομής, 50.000€ [Κ-279]

ΠΩΛΗΣΕΙΣ

ΡΟΔΟΣ: **ΑΠΟΘΗΚΗ** 40τ.μ. Ισόγειο 30.000 € Κ-184]

ΝΙΟΧΩΡΙ: **ΑΠΟΘΗΚΗ** 140τ.μ. 180.000€ [Κ-1145]

ΑΣΓΟΥΡΟΥ: **ΒΙΟΤΕΧ.ΧΩΡΟΣ** 200τ.μ.200.000 € [Κ-192]

ΦΑΝΕΣ: **ΒΙΟΤΕΧ. ΧΩΡΟΣ** 200τ.μ.150.000€[Κ-244]

ΡΟΔΟΣ: **ΚΤΙΡΙΟ** 440τ.μ. 704.329€ [Κ-228]

ΕΝΟΙΚΙΑΣΕΙΣ

ΓΡΑΦΕΙΑ

ΡΟΔΟΣ: 20τ.μ. - Ισόγειο 400€ [Κ-249]
ΡΟΔΟΣ: 90τ.μ. - 1ου ορόφου 500 € Κ-269]
ΡΟΔΟΣ: 35τ.μ. - Ισόγειο 350€ Κ-247]

ΚΑΤΑΣΤΗΜΑ ΧΠ092

ΘΟΛΟΣ: 150τ.μ. - 700€ - [Κ-240]
ΡΟΔΟΣ: 80τ.μ. -6000€ 950€ ΚΩΔ:[Κ-1187]
ΡΟΔΟΣ 70τ.μ. -15000 € 1.500€ ΚΩΔ:[Κ-1190]

Για περισσότερες πληροφορίες & ακίνητα επικοινωνήστε με το γραφείο μας ή επισκεφθείτε την ιστοσελίδα μας

Ι.Καζούλη & Αμερικής 50, 2ος όροφος
22410 27082 & 22410 26476
FAX: 22410 27101
e-mail: info@kranidis.gr

REAL ESTATE
ΚΡΑΝΙΔΗΣ
www.kranidis.gr

ΠΩΛΗΣΕΙΣ ΟΙΚΙΕΣ ΕΝΤΟΣ ΠΑΛΙΑΣ ΠΟΛΕΩΝ

ΠΑΛΙΑ ΠΟΛΗ 40τ.μ. ΕΝΑΣ ΧΩΡΟΣ 50.000€ [Κ-60]
ΠΑΛΙΑ ΠΟΛΗ: 237τ.μ. 4Δ.Σ.Κ.Λ. 205.000 € [Κ-145]
ΠΑΛΙΑ ΠΟΛΗ: 137τ.μ. 3Δ.Σ.Κ.Λ. 440.200 € [Κ-144]
ΠΑΛΙΑ ΠΟΛΗ: 150τ.μ. 3 Υ.Δ.Κ.Λ. 500.000 € [Κ-86]
ΠΑΛΙΑ ΠΟΛΗ: 80τ.μ. 2Δ.Σ.Κ.Λ. 170.000€ [Κ-140]
ΠΑΛΙΑ ΠΟΛΗ: 95τ.μ. 2Δ.Σ.Κ.Λ. 140.000 € [Κ-143]
ΠΑΛΙΑ ΠΟΛΗ: 100τ.μ. 3Δ.2Σ.Κ.Λ. 350.000€ [Κ-709]
ΠΑΛΙΑ ΠΟΛΗ: 120τ.μ. 2Δ.Σ.Κ.Λ. 250.000€ [Κ-815]
ΠΑΛΙΑ ΠΟΛΗ: 150τ.μ. 3Δ.Σ.Κ.Λ. 120.000€ [Κ-722]
ΠΑΛΙΑ ΠΟΛΗ: 80τ.μ. 4Δ.Σ.Κ.Λ. 100.000€ [Κ-1129]
ΠΑΛΙΑ ΠΟΛΗ 262τ.μ. 6Δ.Σ.Κ.Λ. 750.000€ [Κ-1157]
ΠΑΛΙΑ ΠΟΛΗ: 90τ.μ. 4Δ.Σ.Κ.Λ. 140.000€ [Κ-1136]
ΠΑΛΙΑ ΠΟΛΗ: 80τ.μ. 3Δ.Σ.Κ.Λ. 100.000€ [Κ-1141]

ΠΩΛΗΣΕΙΣ ΔΙΑΜΕΡΙΣΜΑΤΩΝ

ΙΑΛΥΣΟΣ: 42τμ. 2αρι 3ου ορόφου 50.000 €. [Κ-66]
ΙΑΛΥΣΟΣ: 50τ.μ. 2αρι 1ου ορόφου 45.000€ - [Κ-69]
ΙΑΛΥΣΟΣ: 52τ.μ. 2αρι 2ου ορόφου 70.500 € [Κ-166]
ΙΑΛΥΣΟΣ: 82τ.μ. 2Δ.Σ.Κ.Λ. 160.000,00 € . [Κ-48]
ΙΞΙΑ: 36τ.μ. 2αρι Ισόγειο 35.216 € [Κ-64]
ΙΞΙΑ: 45τ.μ. 2αρι Ισόγειο 65.000€ [Κ-300]
ΙΞΙΑ: 50τ.μ. 2αρι 1ου ορόφου 70.000 €. [Κ-131]
ΙΞΙΑ: 75τ.μ. 2Δ.Σ.Κ.Λ. Ισόγειο 98.000€ [Κ-384]
ΚΡΕΜΑΣΤΗ: 75τ.μ. 2Δ.Σ.Κ.Λ. 150.000€ [Κ-342]
ΡΟΔΟΣ: 100τ.μ. 3Δ.Σ.Κ.Λ. 230.000 €. [Κ-267]
ΡΟΔΟΣ: 102τ.μ. 3Δ.Σ.Κ.Λ. 200.000€ - [Κ-50]
ΡΟΔΟΣ: 116τ.μ. 3Δ.Σ.Κ.Λ. 270.000 € [Κ-268]
ΡΟΔΟΣ: 116τ.μ. 4Δ.Σ.Κ.Λ. 180.000€ [Κ-383]
ΡΟΔΟΣ: 118τ.μ. 3Δ.Σ.Κ.Λ. 227.000€ - [Κ-316]
ΡΟΔΟΣ: 118τ.μ. 3Δ.Σ.Κ.Λ. 239.000€ - [Κ-233]
ΡΟΔΟΣ: 120τ.μ. 4Δ.Σ.Κ.Λ 245.000€ - [Κ-235]
ΡΟΔΟΣ: 122τ.μ. 3Δ.Σ.Κ.Λ. 235.000€ - [Κ-318]
ΡΟΔΟΣ: 30τ.μ. 2αρι Ισόγειο 36.000€ [Κ-129]
ΡΟΔΟΣ: 49.5τ.μ. 2αρι 1ου ορόφου 100.000€ [Κ-351]
ΡΟΔΟΣ: 54,5τ.μ. 2αρι 2ου ορόφου 109.300€ Κ-361]
ΡΟΔΟΣ: 54,5τ.μ. 2αρι 3ου ορόφου 101.000€ Κ-363]
ΡΟΔΟΣ: 55τ.μ. 2αρι 3ου ορόφου 109.300€ Κ-363]
ΡΟΔΟΣ: 56τ.μ. - 1ου ορόφου 140.000€ - [Κ-319]
ΡΟΔΟΣ: 80τ.μ. 2 υ/δ 90.000 € [Κ-115]
ΡΟΔΟΣ: 87τ.μ. 2Δ.Σ.Κ.Λ. Ισόγειο 100.000€ - [Κ-322]
ΡΟΔΟΣ: 92τ.μ. 2Δ.Σ.Κ.Λ. Ισόγειο 210.000 € [Κ-263]
ΡΟΔΟΣ: 92τ.μ. 2Δ.Σ.Κ.Λ. Ι 210.000€ [Κ-265]
ΡΟΔΟΣ-ΚΕΝΤΡΟ: 116τ.μ. 3Δ.Σ.Κ.Λ. 230.000 € [Κ-8]
ΡΟΔΟΣ-ΚΕΝΤΡΟ: 184τ.μ. 3Δ.Σ.Κ.Λ. 270.000 € [Κ-9]
ΡΟΔΟΣ-ΚΕΝΤΡΟ: 40τ.μ. 2αρι Ισόγειο 50.000 €. [Κ-60]
ΡΟΔΟΣ-ΚΕΝΤΡΟ: 60τ.μ. 2αρι 50.000 €. [Κ-52]
ΣΟΡΩΝΗ: 130τ.μ. 200.000 € [Κ-99]
ΤΡΕΙΣ: 70τ.μ. 2Δ.Σ.Κ.Λ. 88.000€ [Κ-309] ΧΠ092

Ι.Καζούλη & Αμερικής 50, 2ος όροφος
22410 27082 & 22410 26476
FAX: 22410 27101
e-mail: info@kranidis.gr

εργασιες

συνέχεια από την προηγούμενη

ΖΗΤΟΥΝΤΑΙ άτομα άνω των 18 ετών για μερική ή πληρη απασχόληση. Ειδικές προϋποθέσεις μόρφωσης δεν είναι απαραίτητες. Παρέχεται πλήρες σύστημα εκπαίδευσης. Πληρ. τηλ. 6937881450 INT120512

ΖΗΤΕΙΤΑΙ οδηγός με γ' κατηγορίας δίπλωμα, για μεταφορά μπύρας, κρασιού και νερού. Πληρ. τηλ. 2241062850, 2241064904 MAT2068

ΖΗΤΕΙΤΑΙ ΑΝΤΙΠΡΟΣΩΠΟΣ ΓΙΑ ΡΟΔΟ ΚΑΙ ΚΩ ΤΟΥΡΙΣΤΙΚΗ ΚΑΙ ΕΛΛΗΝΙΚΗ ΑΓΟΡΑ. ΜΑΓΙΟ-ΛΙΝΑ-ΚΑΦΤΑΝΙΑ-TZIN-T-SHIRT-ΒΕΡΜΟΥΔΕΣ-ΣΟΡΤΣ. ΠΛΗΡ. ΤΗΛ. 6947375980 MAT2066

ΖΗΤΕΙΤΑΙ κοπέλα έως 30 ετών για το σέρβις (με ανάλογη προϋπηρεσία) σε κεντρικό καφέ-εστιατόριο στην πόλη της Ρόδου. Αγγλικά απαραίτητα. Πληρ. τηλ. 6948826232 MAT2062

ΖΗΤΕΙΤΑΙ τεχνίτης ξυλουργός και **βοηθός.** Πληρ. τηλ. 6977906698 MZT120506

ΖΗΤΕΙΤΑΙ ΠΩΛΗΤΡΙΑ ΓΙΑ ΗΜΙΑΠΑΣΧΟΛΗΣΗ ΣΕ ΚΑΤΑΣΤΗΜΑ ΡΟΥΧΩΝ. ΠΛΗΡ. ΤΗΛ. 2241025881 MXP13661

ΖΗΤΕΙΤΑΙ έμπειρη πωλήτρια σε κατάστημα ρούχων στην τουριστική περιοχή Ιαλυσού, οδός Φερενίκης. Πληρ. τηλ. 2241096144, 6973851511 MZT120501

Από μεγάλη εταιρεία τυποποίησης προϊόντων

ΖΗΤΟΥΝΤΑΙ

κοπέλες για το τμήμα στελέχωσης ζαχαρωδών και μπαχαρικών.
Μισθός ικανοποιητικός - ένσημα, 12μηνη εργασία.
Πληρ. τηλ. 2241048550-551 fax 2241048552 MAT2086(Γ)

Παρά της **ΦΑΓΕ ΑΕ**

ΖΗΤΟΥΝΤΑΙ

1. Οδηγός - Πωλητής
2. Πωλητής
Απαραίτητα προσόντα:
α) Αντίστοιχο δίπλωμα οδήγησης
β) Ηλικία από 24-35 ετών
γ) Απολυτήριο Λυκείου
δ) Ανάλογη γνώση αγοράς
Προσφέρονται:
• Υψηλές αποδοχές και ποσοστά
• Απασχόληση όλο το έτος
• Πενθήμερος εργασία
• Αριστο περιβάλλον
• Συνεχής Εκπαίδευση
Πληρ. Δημ. Θεοδωρόπουλος,
7ο χλμ. Ρόδου-Λίνδου τηλ. 22410-66665
MAT2088

ΔΑΚΤΥΛΟΓΡΑΦΟΣ

ΖΗΤΕΙΤΑΙ νέος ή νέα

με άριστες γνώσεις:
- Τυφλού συστήματος δακτυλογράφησης
- QUARK EXPRESS (σελιδοποίηση)
- PHOTOSHOP

για να εργασθεί σε μεγάλο εκδοτικό συγκρότημα.
Μόνιμη εργασία ή part time (σαββατοκύριακο)
ΚΑΤΑΘΕΣΗ ΒΙΟΓΡΑΦΙΚΩΝ
Mail:lazarakisl@rodiaki.gr
FAX: 2241022471
MOO260

TARGET design group

Η εταιρία TARGET Design Group

ΖΗΤΑΕΙ

Γραφίστες με καλή γνώση των προγραμμάτων Illustrator ή Corel και Photoshop με εμπειρία ή προϋπηρεσία στο χώρο των γραφικών τεχνών. Μισθός ανάλογος των προσόντων.

Αποστολή Βιογραφικών στο email: targetdg@otenet.gr
Τηλ. για ραντεβού: 22410 77118
(Δευτέρα έως Παρασκευή 10.00 - 17.00) MAT2161(Γ)(2

Από το CITY HALL restaurant

ΖΗΤΟΥΝΤΑΙ

α) **Τηλεφωνητής-τηλεφωνήτρια** για βραδυνή απασχόληση
β) **Διανομείς** για πλήρη και μερική απασχόληση

Πληροφορίες τηλ. 2241070200
MAT8099(Γ)

ΑΤΟΜΑ ΓΙΑ ΜΥΟΧΑΛΑΡΩΤΙΚΟ ΜΑΣΑΖ

ΖΗΤΟΥΝΤΑΙ

από εταιρία γνωστής αλυσίδας γυμναστηρίων, κάτοχοι πτυχίου **βοηθού φυσιοθεραπευτή** ή άλλης ιδιωτικής σχολής.
Τα άτομα που θα επιλέξουμε θα έχουν την ευκαιρία να εργασθούν σε ένα θαυμάσιο χώρο εργασίας με δυνατότητα ανέλιξης.

Τηλ. επικοινωνίας 22410 70510-11
ΜΧΠΠΑΡ067

ΖΗΤΕΙΤΑΙ

αντιπρόσωπος τουριστικών καρτ-ποστάλ και ημερολογίων για τη Ρόδο.
Πληρ. τηλ. 2107757554 κα Διονυσία
ΜΑΠ288

Από το ξενοδοχείο ΔΙΟΝΥΣΟΣ στην Ιξιά

ΖΗΤΕΙΤΑΙ

υπάλληλος για λινοθήκη με πείρα και προϋπηρεσία. Μισθός ικανοποιητικός.
Οι ενδιαφερόμενοι παρακαλούνται όπως απευθυνθούν στην κ. Ολγα Αγγους στο τηλ. **22410-23021 καθημερινά 08.30-14.30** εκτός Κυριακής.
Βιογραφικά με φωτογραφία απαραιτήτως. ΜΧΠ1145

RODOS PALACE
★★★★★
LUXURY CONVENTION RESORT

Το κορυφαίο Ξενοδοχειακό Συγκρότημα Πολυτελείας (785 Δωματίων) και Διεθνές Συνεδριακό Κέντρο (4800 θέσεων) ζητεί:

ASST. MARKETING & P.R. MANAGER

Το στέλεχος που θα επιλεγεί για τη συγκεκριμένη θέση, θα κληθεί να ασχοληθεί ενεργά με την υποβοήθηση χάραξης της στρατηγικής marketing, το σχεδιασμό της επικοινωνιακής πολιτικής, την επίβλεψη της δημιουργίας σύγχρονου διαφημιστικού και επικοινωνιακού υλικού, την προώθηση των πωλήσεων στην Ελλάδα και το εξωτερικό, την έρευνα αγοράς και την δημιουργία αποτελεσματικών δημοσίων σχέσεων με τους πελάτες και τα Μ.Μ.Ε.

Απαραίτητα Προσόντα:
- Ηλικία έως 32 ετών
- Πτυχίο Ελληνικού ή ξένου Πανεπιστημίου ή αναγνωρισμένης Τουριστικής Σχολής
- Μεταπτυχιακό τίτλο (Master's) στην Διοίκηση Ξενοδοχειακών Επιχειρήσεων και Επιθυμητή Εμπειρία στον ευρύτερο χώρο του Marketing Τουριστικών Υπηρεσιών.
- Εξαίρετη χρήση της Ελληνικής και Αγγλικής γλώσσας.
- Άριστη χρήση Η/Υ (Office, Internet κλπ.).

Οποιαδήποτε επιπλέον προσόντα θα συνεκτιμηθούν στην αξιολόγηση.

Οι ενδιαφερόμενοι/ες μπορούν να αποστείλουν το βιογραφικό τους σημείωμα με πρόσφατη φωτογραφία
Υπόψιν Κου Γ. Μπαρμπούτη
Ηλεκτρονικά στη διεύθυνση: marketing@rodos-palace.gr
Με fax στον αριθμό: 22410 25350
Ταχυδρομικά στη διεύθυνση:
Λεωφ.Ιαλυσού, Ιξιά Ρόδος 85100
Η απόλυτη εχεμύθεια θεωρείται αυτονόητη.
ΜΧΠΞΕΝ078

ΑΠΟ ΤΟ ΞΕΝΟΔΟΧΕΙΟ ΔΙΟΝΥΣΟΣ ΣΤΗΝ ΙΞΙΑ

ΖΗΤΟΥΝΤΑΙ

για την σεζόν 2006

ΚΑΜΑΡΙΕΡΕΣ με προϋπηρεσία

Οι ενδιαφερόμενες παρακαλούνται όπως απευθυνθούν στην κ. Ολγα Αγγους στο τηλ. **22410-23021 καθημερινά 08.30-14.30** εκτός Κυριακής.
Βιογραφικά με φωτογραφία απαραιτήτως.
ΜΧΠ1145

Από την αντιπροσωπεία αυτοκινήτων
HONDA-MITSUBISHI

ΖΗΤΕΙΤΑΙ

Ηλεκτρολόγος Αυτοκινήτων

Επιθυμητή προϋπηρεσία στο χώρο
Καλή γνώση Η/Υ και Αγγλικών.

Απαραίτητη αποστολή βιογραφικού σημειώματος στη διεύθυνση Λ. Λίνδου 138 Ρόδος
Τηλ. 22410-67440-41
Φαξ 22410-68462
E-mail:kaligcar@otenet.gr
ΜΧΠ915

TARGET design group

TARGET Design Group

IS LOOKING FOR

Graphic Designers with good knowledge on Illustrator or Corel and Photoshop and experience on graphic design area.
Salary negotiable according to talent, knowledge and experience.

Send your CV at: targetdg@otenet.gr
Tel. for appointment: 22410 77118
(Monday to Friday 10.00 - 17.00) MAT2161(Γ)(1

ΖΗΤΕΙΤΑΙ

πωλήτρια ή πωλητής

για να εργασθεί στο κατάστημα ετοίμων ενδυμάτων **TOUCH** (ανδρικά και γυναικεία) στο Φαληράκι ανάμεσα στο εστιατόριο OPERA και το MINI GOLF.

Πληρ. τηλ. 2241087256
MAT2154(Γ)

ΖΗΤΕΙΤΑΙ

αδειούχος φαρμακοποιός υπεύθυνος για την Συνεταιριστική Φαρμακαποθήκη Δωδεκανήσου με έδρα τη Ρόδο.

Πληρ. στον Συνεταιρισμό Φαρμακοποιών Κρήτης
κ. Αλιμπέρτη Δημήτρη

Δ/νση Ι. Μακράκη 16
Ηράκλειο Κρήτης Τ.Κ. 71202
Τηλ. 2810302100, Fax: 2810302119
MAT2065(2)

Chicken stories

ΖΗΤΕΙΤΑΙ

προσωπικό των παρακάτω ειδικοτήτων:
Μάγειρες Β
Προπαρασκευαστές/ριες
Παρασκευαστές/ριες (makers)
Χειριστές/ριες ταμειακών
Οδηγοί delivery
Λαντζιέρης/α
Εξωτερικοί/ές σάλας
καθαρίστριες

Ζητάμε:
- **Προηγούμενη εμπειρία σε καταστήματα γρήγορης εστίασης, εστιατόρια ή ξενοδοχεία.**
- **Ευχάριστη εμφάνιση και προσωπικότητα, ομαδικό πνεύμα.**
- **Ταχύτητα κινήσεων, ευστροφία, ικανότητα απόδοσης υπό συνθήκες πίεσης.**
- **Ηλικίες 20-35**
- **Εκπληρωμένες στρατιωτικές υποχρεώσεις για τους άνδρες**

Σας δίνουμε:
Ανταγωνιστικό πακέτο αποδοχών-Σύγχρονο περιβάλλον εργασίας

Πληροφορίες: 2241093359
κ. Γιώργο Τσαβαρή (10.30-20.00)
ΧΠ2367

εργασιες

συνέχεια από την προηγούμενη

ΖΗΤΕΙΤΑΙ σερβιτόρος ή σερβιτόρα, για εστιατόριο στην Παλιά Πόλη που να γνωρίζει καλά αγγλικά. Πληρ. τηλ. 2241029787
MXP13658

ΖΗΤΟΥΝΤΑΙ γυμναστές και γυμνάστριες για αερόμπικ και για την αίθουσα του γυμναστηρίου. Επίσης **ζητούνται μασέζ-αισθητικοί-φυσιοθεραπεύτριες** και **κοπέλα** για την υποδοχή, για το γυμναστήριο-SPA PARADISE. Πληρ. τηλ. 2241062481, 6937268143
MAT2023

ΖΗΤΕΙΤΑΙ πωλήτρια μέχρι 30 ετών για μπουτίκ γυναικείων ενδυμάτων στο κέντρο της Ρόδου. Ωράριο καταστημάτων. Καλή γνώση αγγλικής γλώσσας. (Προϋπηρεσία θα ληφθεί υπόψην). Πληρ. τηλ. 2241023041 MZT060520

ΖΗΤΕΙΤΑΙ νεαρά κυρία εμφανίσιμη για pub-καφετέρια στο κέντρο της πόλης. Απασχόληση εποχιακή, από Μάιο έως Οκτώβριο και από τις 5 μ.μ. Σχετική προϋπηρεσία και γνώση της αγγλικής θα ληφθούν υπ' όψιν! Πληρ. τηλ. 6977339669 μετά τις 12.00
MXP13646

Από το εστιατόριο **ΚΟΝΤΙΚΙ ζητούνται σερβιτόροι, βοηθοί** και **μπάρμαν.** Πληρ. τηλ. 2241024272 από 7 μ.μ. έως 2 π.μ. και 6948113887
MZT260429

ΖΗΤΕΙΤΑΙ ΣΕΡΒΙΤΟΡΟΣ Ή ΣΕΡΒΙΤΟΡΑ ΜΕ ΠΡΟΫΠΗΡΕΣΙΑ ΓΙΑ ΝΑ ΕΡΓΑΣΘΕΙ ΣΕ ΕΣΤΙΑΤΟΡΙΟ-ΚΑΦΕΤΕΡΙΑ ΣΤΗΝ ΠΕΡΙΟΧΗ ΙΑΛΥΣΟΥ. ΠΛΗΡ. ΤΗΛ. 2241094966, 9647690654 ΚΑΙ 6947070774.
MZT060508

ΖΗΤΟΥΝΤΑΙ σερβιτόροι-σερβιτόρες, βοηθοί σερβιτόρου, barwoman-barman, υπάλληλος υποδοχής, για 12μηνη απασχόληση σε καφέ μπαρ-εστιατόριο. Πληρ. τηλ. 2241043344 κ. Τέρης, 6937169160 κ. Δημήτρης
ΜΑΠ269

ΖΗΤΟΥΝΤΑΙ ΣΕΡΒΙΤΟΡΟΙ-ΣΕΡΒΙΤΟΡΕΣ ΚΑΙ ΒΟΗΘΟΙ ΣΕΡΒΙΤΟΡΟΙ ΓΙΑ ΒΡΑΔΥΝΗ ΑΠΑΣΧΟΛΗΣΗ ΣΕ ΜΠΑΡ ΑΠΟ 18 ΕΩΣ 30 ΕΤΩΝ. ΜΙΣΘΟΣ ΛΕΙΑΝ ΙΚΑΝΟΠΟΙΗΤΙΚΟΣ. ΠΛΗΡ. ΤΗΛ. 6936311277
MZT260432/33/34

ΖΗΤΕΙΤΑΙ baby sitter για φύλαξη 2 παιδιών στην περιοχή Ιαλυσού. Αποκλειστικά Ελληνίδα, Γερμανίδα ή Δανέζα. Πληρ. τηλ. 6977372030
MXP13614(1)

ΖΗΤΟΥΝΤΑΙ άτομα δραστήρια, για ανεξάρτητη συνεργασία. Ημιαπασχόληση ή πλήρης απασχόληση. Εργασία από το χώρο σας με ελεύθερο ωράριο. Εξτρα bonus. Πλήρης εκπαίδευση. Πληρ. τηλ. 2241037362, 22410-30078, www.umswork4you.com, vms@otenet.gr MAT4271

ΖΗΤΕΙΤΑΙ κοπέλα για να εργασθεί σε συνεργείο καθαρισμού στην πόλη της Ρόδου. Μισθός ικανοποιητικός. Πληρ. τηλ. 2241078243, 6946026397
MXP13857

ΖΗΤΟΥΝΤΑΙ βοηθοί και έμπειροι **ηλεκτρολόγοι.** Πληρ. τηλ. 6944451489 μετά τις 17.00
MAT1792

ΖΗΤΕΙΤΑΙ πωλήτρια μέχρι 30 ετών για το κατάστημα MORGAN. Πληρ. τηλ. 6945083585 MZT290411

ΖΗΤΟΥΝΤΑΙ κοπέλες έως 30 ετών να εργασθούν σε "SPA" για πλήρη απασχόληση ή ημιαπασχόληση. Πληρ. τηλ. 2241076658 MAT1514

μαθηματα

ΠΑΡΑΔΙΔΟΝΤΑΙ ιδιαίτερα μαθήματα **γαλλικών** για ξενοδοχοϋπάλληλους και μαθητές. Πληρ. τηλ. 6939742328
MZT120519

πωλησεις αυτοκινητων & μοτοσικλετων

ΠΩΛΕΙΤΑΙ αυτοκίνητο HYUNDAI ACCENT μοντέλο 1994 με air condition, περασμένο ΚΤΕΟ. Τιμή 2.400 ευρώ. Πληρ. τηλ. 6944974518
MZT190521

ΠΩΛΕΙΤΑΙ JEEP WRANGLER 2.500cc, έτος 2003, άριστη κατάσταση, limited έκδοση, 24.800 χλμ. Δερμάτινο σαλόνι, hard top, σκαλοπάτια, συναγερμός, ηλεκτρικά παράθυρα. Τιμή 23.000 ευρώ. Ευκολίες πληρωμής, τιμή συζητήσιμη. Πληρ. τηλ. 2241026504, 6945343616 MZT190504

ΠΩΛΕΙΤΑΙ HONDA HORNET 600cc 2003 μοντέλο, 20.000 χλμ. ασημί μεταλλικό χρώμα με συναγερμό σε πολύ καλή κατάσταση. Τιμή 5.500 ευρώ. Πληρ. τηλ. 6942983113 κ. Δημήτρη, πρωινές ώρες
MZT160501

ΠΩΛΕΙΤΑΙ αυτοκίνητο **MERCEDES C180 cc** ELEGANT 4εισαγωγής από Γερμανία έτος 1999, ξύλινη επένδυση, ηλιοροφή, 4 ηλεκτρ. παράθυρα ABS, αερόσακοι, περασμένο ΚΤΕΟ, κ.λπ. Σε υπεράριστη κατάσταση. Πληρ. τηλ. 6945991069
MZT150536

ΠΩΛΕΙΤΑΙ BMW 316 μοντέλο 1993 με full extra σε άριστη κατάσταση και σε πολύ καλή τιμή. Πληρ. τηλ. 6938618786
MZT130511

ΠΩΛΕΙΤΑΙ RUNNER GILERA 180 cc σε καλή κατάσταση με συναγερμό. Ευκαιρία τιμή 1.300 ευρώ. Πληρ. τηλ. 6934879500 MXP13666

ΠΩΛΕΙΤΑΙ ΤΡΑΚΤΕΡ μάρκας Ferguson 35 ίππων μαζί με τα παρελκόμενα, α) φρέζα NARDI 1,40 β) δύτνο. Ολα μαζί 3500 ευρώ. Πληρ.τ ηλ. 6977739948 MZT150513

ΠΩΛΕΙΤΑΙ αυτοκίνητο Ι.Χ. μάρκας **MERCEDES** τύπου 814 D μοντέλο 1996, ψυγείο καταψύκτη, κατάλληλο για κατεψυγμένα προϊόντα και παγωτά. Πληρ. τηλ. 2241060133, 6944732168 MZT290310

διαφορα

ΠΩΛΕΙΤΑΙ μηχανή θαλάσσης με πετρέλαιο 37 HP Ιταλίας. Τιμή 10.000 ευρώ. Πληρ. τηλ. 2241064237 από 20.00-22.00 MZT190522

ΠΩΛΟΥΝΤΑΙ ψυγείο βιτρίνα αλλαντικών 1 1/2 μέτρο-Πάγκοι ανοξείδωτοι 3 και 1 1/2 μέτρο, Φούσκα, κόφτης αλλαντικών και 2 καταψύξεις σε άριστη κατάσταση. Πληρ. τηλ. 2241061331, 6948213013
MZT190507

ΠΩΛΟΥΝΤΑΙ καρέκλες ξύλινες εστιατορίου σε πολύ καλή κατάσταση, σε τιμή ευκαιρίας. Πληρ. τηλ. 2241031537 απογευματινές ώρες MAT2163

ΠΩΛΟΥΝΤΑΙ μηχανήματα μουσικής: • Δύο ηχεία 12" 2way limit L 12-PRO 300watt (RMS), • Ένα ηχείο SUBWOOFER MONO 18" 600 watt (RMS). Δύο ενισχυτές 2c4 750watt, • Eva CD διπλό work wx-18, • Eva mixer 3c4, • Ενας ενισχυτής βράχου 2c4 120 watt SHOW SA-7015, • Τέσσερα ηχεία κήπου σε σχήμα βράχων 100watt APART ROCK20, • Eva CROSSOVER 2w STE.RELOOP. Πληρ. τηλ. 6946593908 τις ώρες 09.00-15.00 και 18.30-21.30
MZT180526

ΠΩΛΕΙΤΑΙ παιδικό δωμάτιο (για κορίτσι) σχεδόν καινούργιο, αποτελούμενο από (κρεβάτι, κομοδίνο, γραφείο, τουαλέτα και βιβλιοθήκη). Πληρ. τηλ. 2241069327, 6978891009 ώρες 09.00-16.30
MZT180518

ΠΩΛΕΙΤΑΙ ΒΑΡΚΑ μήκους 4,50 μέτρων, 30 HP μηχανή Johnson, με όλο τον εξοπλισμό. Πρώτη πλεύρης Γερμανίας. Πληρ. τηλ. 6946939939
MZT180516

ΠΩΛΕΙΤΑΙ ΣΚΑΦΟΣ ΑΜΕΡΙΚΑΝΙΚΗΣ ΚΑΤΑΣΚΕΥΗΣ ΕΝΙΣΧΥΜΕΝΟ ΠΛΑΣΤΙΚΟ ΜΗΚΟΣ 8 Μ. ΚΑΙ ΦΑΡΔΟΣ 3,10 Μ. ΜΕ ΔΥΟ ΧΕΙΡΙΣΤΗΡΙΑ, ΔΥΟ ΜΗΧΑΝΕΣ VOLVO PENTA DIESEL 250 ΙΠΠΟΥΣ, ΚΡΕΒΑΤΙΑ 5 ΑΤΟΜΩΝ, ΚΟΥΖΙΝΑ, WC, ΠΟΛΛΑ ΕΞΤΡΑ, ΣΕ ΠΟΛΥ ΚΑΛΗ ΚΑΤΑΣΤΑΣΗ. ΤΙΜΗ 28.000 ΕΥΡΩ. ΠΛΗΡ. ΤΗΛ. 6972826618 MZT160507

ΜΕΓΑΛΗ ΠΡΟΣΦΟΡΑ ΕΠΕΙΓΟΝ. Λόγω νέου κατόχου της **μονοκατοικίας** προσφέρω τα κάτωθι σε τιμή ευκαιρίας είναι μονόξυλα και σε καλή κατάσταση λόγω ανακαινίσεως. **1. Πολυθρόνα** έγχρωμη, **2. Μπαούλα:** 1 γωνιακό, 1 μπιμπελό τρίχρωμο γιάλυνο και διάφορα άλλα. Πληρ. τηλ. 2241032296
MZT180509

ΠΩΛΕΙΤΑΙ σκάφος ταχύπλοο καμπινάτο 6 μέτρα της DOLFIN HELLAS με μηχανή ολοκαίνουργια EVINRUDE και τρέιλερ καινούργιο, σε πολύ καλή τιμή, λόγω αναχωρήσεως. Πληρ. τηλ. 6946444390
MZT170513

ΕΝΟΙΚΙΑΖΕΤΑΙ ή ΠΩΛΕΙΤΑΙ καντίνα αυτοκινούμενη εξοπλισμένη με μπαγκαζιέρα και γεννήτρια. Με άδεια καντίνας. Πληρ. τηλ. 2241038327, 6948744878
MZT160515

ΖΗΤΕΙΤΑΙ

πωλήτρια ή πωλητής

για το κατάστημα **TALLY WEIGL** στην πόλη της Ρόδου, Τάρπον Σπρινγκς 16.

Πληρ. τηλ. 2241087256
MAT2153(Γ)

ΖΗΤΕΙΤΑΙ ΠΩΛΗΤΗΣ

από εμπορική επιχείρηση με έδρα τη Ρόδο και κάλυψη των S/M σ' ολόκληρη τη Δωδεκάνησο και με συνεργαζόμενες εταιρείες

- PROCTER & GAMBLE
- GILLETTE GROUP
- DELICA
- MISKO-BARILLA
- SARA-LEE
- MAXELL

ζητά υπεύθυνο πωλήσεων με απαραίτητα προσόντα
- Κοινωνικός-εργατικός
- Καλή γνώση αγγλικών
- Δίπλωμα οδήγησης
- Χρήστη Η/Υ

Προσφέρονται:
- 12μηνη απασχόληση
- βασικός μισθός +bonus
- αυτοκίνητο και κινητό εταιρείας

Αποστείλατε βιογραφικό σημείωμα στο fax: 2241066986 ή στο e-mail: xmarkos@internet.gr
MAT2082(Γ)

ΖΗΤΕΙΤΑΙ

έμπειρο προσωπικό για να στελεχώσει την νέα Συνεταιριστική Φαρμακαποθήκη Δωδεκανήσου με έδρα τη Ρόδο

Παρακαλούμε αποστείλατε Βιογραφικό σημείωμα στο **ΣΥ.ΦΑ.Κ.**
Υπόψιν κου Αλιμπέρτη Δημήτρη

Δ/νση Ι. Μακράκη 16
Ηράκλειο Κρήτης Τ.Κ. 71202
Τηλ. 2810302100, Fax: 2810302119

ΘΑ ΤΗΡΗΘΕΙ ΠΛΗΡΗΣ ΕΧΕΜΥΘΕΙΑ
MAT2065(1)

A.E.D.E.

ΔΟΜΗΣΗ ΡΟΔΟΥ

Από τη **ΔΟΜΗΣΗ ΡΟΔΟΥ**

ΖΗΤΟΥΝΤΑΙ

για τη στελέχωση του νέου εκθεσιακού τμήματος

ΕΜΠΕΙΡΟΙ ΠΩΛΗΤΕΣ

Απαραίτητα προσόντα:
- Προηγούμενη εμπειρία αν είναι δυνατόν σε ανάλογο αντικείμενο τουλάχιστον για 2-3 χρόνια
- Ομαδικό πνεύμα, ευχάριστη προσωπικότητα, διάθεση για επίτευξη στόχων, ευχέρεια επικοινωνίας
- Γνώση χειρισμού Η/Υ και εφαρμογών γραφείου
- Γνώση Αγγλικής
- Εκπληρωμένες στρατιωτικές υποχρεώσεις για τους άντρες

Παρέχονται:
- Ανταγωνιστικό πακέτο αποδοχών, προοπτικές εξέλιξης, σύγχρονο περιβάλλον εργασίας.

Αποστολή βιογραφικών στο fax 2241064050, Υ/Ο κου ΠΑΠΑΓΡΗΓΟΡΙΟΥ ΑΛΕΞΗ με την ένδειξη codsales.
ΧΠ2367

ΖΗΤΕΙΤΑΙ

πεπειραμένη **υπάλληλος δεσποινίς ή κυρία**

για 12μηνη απασχόληση σε υπό ίδρυση γραφείο **Γενικού Τουρισμού.** Απαραίτητη η προϋπηρεσία στο CRS GALILEO και καλή γνώση της αγγλικής γλώσσας και υπολογιστών.

Πρόσθετα προσόντα:
- Γνώση επιπλέον γλωσσών
- Αποδοχές αναλόγως προσόντων

Πληροφορίες στα τηλέφωνα
2241020019, 6936933396, 6934711772
MAT2178(Γ)

Carrier

No1 In Air Conditioning

Η Rodos Air

ζητά

ΜΗΧΑΝΟΛΟΓΟ ΜΗΧΑΝΙΚΟ Τ.Ε.

Απαιτούμενα προσόντα:
- Πτυχίο ΤΕΙ
- Καλή γνώση της αγγλικής γλώσσας
- Καλή γνώση Η/Υ
- Αριστη γνώση σχεδιαστικού προγράμματος AUTOCAD

Οι ενδιαφερόμενοι παρακαλούνται να στείλουν βιογραφικό σημείωμα με fax ή με e-mail

RODOS AIR ΕΠΕ-ΚΑΜΕΙΡΟΥ 1-85100 ΡΟΔΟΣ
ΤΗΛ. 22410-70710, FAX: 2241070720
e-mail: info@rodosair.gr
ΜΧΠΕΜΠ174

RE/MAX Outstanding Agents. Outstanding Results.sm

Η **RE/MAX,** η μεγαλύτερη εταιρία κτηματομεσιτικών συναλλαγών στον κόσμο, **ξεκίνησε τις δραστηριότητές της και στη Ρόδο κάτω από την επωνυμία RE/MAX EXPRESS** με στόχο τη παροχή υψηλού επιπέδου υπηρεσιών στο Ροδιακό κοινό και για να ικανοποιήσουμε τη μεγάλη και συνεχή ανάπτυξη της εταιρείας μας **ζητούμε συνεργάτες.**

Γι΄ αυτό εάν θέλετε να :
- αυξήσετε τα εισοδήματά σας
- να είστε μέλος σε μια δυνατή ομάδα επαγγελματιών ·
- να πραγματοποιήσετε τις φιλοδοξίες σας επιλέγοντας μόνοι σας τις ώρες που θα δουλέψετε, τότε η **RE/MAX EXPRESS** είναι εκείνη που σας δίνει τη δυνατότητα να πραγματοποιήσετε τα όνειρά σας επιλέγοντας να είστε μέλη σε μια δυνατή ομάδα με επαγγελματίες στο χώρο των κτηματομεσιτικών συναλλαγών.

Για περισσότερες πληροφορίες : RE/MAX EXPRESS: Κυρία Μαίρη Χριστοδούλου

Τηλέφωνα επικοινωνίας : 22410 64730 και 22410 64755
-Email : info@remaxexpress.gr
ΧΠΚΤΗ005

διαφορα

συνέχεια από την προηγούμενη

ΠΩΛΟΥΝΤΑΙ τρία (3) λαγόσκυλα (δύο αρσενικά και ένα θηλυκό), πολύ καλά ξεκινημένα σε λογική τιμή. Πληρ. τηλ. 6978581137 MXP13670

ΠΩΛΕΙΤΑΙ εξωλέμβια MERCURY OPTI-MAX 150 HP LONG, digital, με όργανα ελάχιστες ώρες, μοντέλο '02, καινούργιο χειριστήριο, 7.000 ευρώ. Πληρ. τηλ. 6946953904 ΜΑΠ289

ΠΩΛΕΙΤΑΙ φουσκωτό Jokerboat 585 με δύο μηχανές SUZUKI V100 και μια βοηθητική SUZUKI 5άρα με το τρέιλερ. Τιμή 8500 ευρώ. Πληρ. τηλ. 6932196364 MZT150533

ΔΙΠΛΩΜΑΤΟΥΧΟΣ-ΧΑΡΤΟΜΑΝΤΗΣ-ΑΡΙΘΜΟΛΟΓΙΑ-ΧΑΡΤΟΜΑΝΤΙΑ-ΤΑΡΩ. Μάθε τώρα ό,τι σε απασχολεί με 100% επιτυχία. Οικονομικά- επαγγελματικά - σχέσεις - έρωτας. Απομάκρυνση αρνητικής ενέργειας, πανίσχυρα φυλαχτά. Πληρ. τηλ. 6947880751 INT080519/20

ΠΩΛΟΥΝΤΑΙ επαγγελματική ψησταριά, πλατό, γύρος και καρέκλες σκηνοθέτη σε πολύ καλή κατάσταση σε τιμή ευκαιρίας. Πληρ. τηλ. 2241068428 MZT150519

ΑΝΤΑΛΛΑΣΣΩ επιχείρηση με το ακίνητο κομπλέ, με μισή άδεια ταξί. Πληρ. τηλ. 6946406155, 2241065389, ώρες 08.00-24.00 MZT120507

προσφορές εργασίας

ΚΥΡΙΑ ζητάει εργασία για καθαρισμό σπιτιών, καταστημάτων, οικιακή βοηθός για την πόλη της Ρόδου. Πληρ. τηλ. 6934632848 MZT180515

ΕΛΑΙΟΧΡΩΜΑΤΙΣΜΟΙ. Ελαιοχρωματιστής αναλαμβάνει πάσης φύσεως ελαιοχρωματισμούς (μεζονέτες, διαμερίσματα κ.λπ.) **με πολύ λογικές τιμές!** Πληρ. κ. Χρήστος τηλ. 6948553230 MZT170521

ΒΑΡΕΘΗΚΑΤΕ ΤΑ DELIVERY; δεν έχετε χρόνο να μαγειρέψετε; Τώρα υπάρχει λύση! Personal chef με προϋπηρεσία στον Καναδά αναλαμβάνει να ετοιμάζει υγιεινά γεύματα για εσάς και τους δικούς σας, στο δικό σας χώρο. Πληρ. τηλ. 2241030765 MZTP160521

ΚΥΡΙΑ ελληνίδα από το εξωτερικό με γνώσεις μοδίστρας **ζητά εργασία** σε βιοτεχνίες ενδυμάτων ή σε καταστήματα επιδιορθώσεων καθώς αναλαμβάνει και ράψιμο ρούχων. Πληρ. τηλ. 6945305933 MZT170507

Αναλαμβάνουμε οικοδομικές εργασίες, ελαιοχρωματισμοί, πλακάκια, υδραυλικές εγκαταστάσεις, σοβάδες, κεραμοσκεπές, χτισίματα. Πληρ. τηλ. 6947194132 κ. Φάνη, 6976469510 κ. Βασίλη MZT170505

ΚΥΡΙΑ διπλωματούχος μασέρ, προσφέρει θεραπευτικό, κλασικό, αθλητικό, αδυνατίσματος, χαλαρωτικό, αισθητικό και καθαρισμό προσώπου (μάσκες), μασάζ. Πληρ. τηλ. 2241035252, 6932024975 MZT160512

ΨΑΧΝΩ ΓΙΑ ΔΟΥΛΕΙΑ: Γλώσσες:Αγγλικά, Γερμανικά, Σουηδικά, Ιταλικά. Εμπειρία ως πωλητής, σε ξενοδοχεία, γνώσεις Η/Υ και αποθηκάριος. **LOOKING FOR JOB.** Languages: English, German, Swedish, Italian,. Experience: Salesman, Hotels, Computers, Stockmarket broker. Paul τηλ. 6946660574 MZT150509

ΚΥΡΙΑ διπλωματούχος μασέρ κάνει θεραπευτικό, αθλητικό, χαλαρωτικό μασάζ. Πληρ. τηλ. 6948553306 MZT080517

ΚΥΡΙΟΣ με προϋπηρεσία νυχτερινού σε ξενοδοχείο με γνώσεις Φινλανδικών, Αγγλικών, Γερμανικών λίγων Σουηδικών **ζητεί ανάλογη εργασία.** Πληρ. τηλ. 6947053127 MXP13660

ΕΛΑΙΟΧΡΩΜΑΤΙΣΤΗΣ αναλαμβάνει ελαιοχρωματισμούς σπιτιών και ξενοδοχείων. Μεγάλη εμπειρία 20 ετών από Αυστραλία, λογικές τιμές, άμεση εξυπηρέτηση. Πληρ. τηλ. 6946058080 κ. Γιάννης MZT130508

ΜΑΣΑΖ. Ανακουφιστείτε από την ψυχική κόπωση, τις συνέπειες του καθημερινού τρόπου ζωής. Πληρ. τηλ. 6942228916 INT270409

Κάτι πρωτότυπο στη Ρόδο. Για την φύλαξη του παιδιού σας στο χώρο σας, είμαι κοντά σας, κάνουμε το πρόγραμμα μαζί ανάλογα με τις ανάγκες σας. Η αγάπη μου και η πείρα μου είναι αυτή που θα σας κάνει να νιώθετε ασφαλής μαζί μου. Οι τιμές είναι λογικές. Θα χαρώ να σας φανώ χρήσιμη. Πληρ. τηλ. 6945979077 κ. Μάρα MZT020543

γνωριμιες

ΕΛΛΗΝΙΔΑ πολύ εμφανίσιμη ζητά για γνωριμία παρέα με κύριο άνω των τριάντα ετών όχι αλλοδαποί. Πληρ. τηλ. 6978872750 MZT190502

ΤΡΑΒ ζητά γνωριμία με σοβαρά άτομα. Ονομα ΣΤΕΛΑ. Πληρ. τηλ. 6974569688 MZT170510

ΑΒΑΣΑΝΙΣΤΑ "number 1" γνωρίστε τον αληθινό έρωτα κοντά μας. Σχέσεις, γνωριμίες με άμεσα αποτελέσματα, απόλυτη εχεμύθεια. Ανδρες-γυναίκες κάθε ηλικίας περιμένουν να γνωριστείτε. Γίνετε μέλος στο μεγαλύτερο club γνωριμιών στην Ελλάδα. Πληρ. τηλ. 2105239191, 2105239711, 6975764343 ΜΑΤ2072

ΠΩΛΟΥΝΤΑΙ

αυτοκίνητα μεταχειρισμένα

σε εκπληκτικές τιμές!!!

1) **HYUNDAY ACCENT** (μοντέλο 1997) 3.800€
2) **RENAULT TWINGO** (μοντέλο 1998) 2.800€
3) **DAIHATSU MOVE** (μοντέλο 1998) 3.000€

ΜΟΝΟ ΜΕ 80.000 km!!!

Πληρ. τηλ. 2241087615, ώρες 10.00-13.00, 18.00-21.00

ΜΧΠΤΓΡ035

ΠΩΛΕΙΤΑΙ

δίκυκλο PIAGGIO BEVERLY 250 cc

μοντέλο 08/2006, 3.000 χλμ.

Πληρ. τηλ. 2241060910 κο Αλέξανδρο

ΧΠΑΑΥ009

ELITE DOGS PROTECTION SPECIALISTS

ΣΥΜΒΟΥΛΟΣ ΕΚΠΑΙΔΕΥΣΗΣ ΣΚΥΛΩΝ

Προχωρημένης Βασικής υπακοής

Προσωπικής Προστασίας

DOG TRAINER CONSULTANT

Advanced Basic Obedience

Personal protection



Φιλοξενία σε κατάλληλα διαμορφωμένους χώρους ευρωπαϊκών προδιαγραφών

ΚΩΝ/ΝΟΣ ΠΛΑΤΣΗΣ

ΤΗΛ.: 6945900849

MZT130501

ΤΑΠΗΤΟΚΑΘΑΡΙΣΤΗΡΙΟ

Ο ΔΡΑΚΟΣ

Αναλαμβάνουμε υπεύθυνα καθαρισμό και φύλαξη

χαλιά • μοκέτες • φλοκάτες

Ειδικός καθαρισμός μεταξωτών και χειροποίητων χαλιών

Επί τόπου καθαρισμοί

μοκετών • σαλονιών • πούλμαν

με 20ετή πείρα.

Πληρ. τηλ. 2241026805, 2241051024, 6974208020

ΜΑΠ268(Γ)

ΕΡΓΑΣΤΗΡΙΟ ΕΛΕΥΘΕΡΩΝ ΣΠΟΥΔΩΝ ΗΛΕΚΤΡΟΝΙΚΩΝ ΥΠΟΛΟΓΙΣΤΩΝ

Program PM

ΕΠΙΣΗΜΟ ΕΞΕΤΑΣΤΙΚΟ ΚΕΝΤΡΟ ΤΗΣ ECDL HELLAS

ECDL Diploma

ΤΜΗΜΑΤΑ ΓΙΑ:

Παιδιά

Ενήλικες

Αρχάριους

Επαγγελματίες

ΕΝΤΑΤΙΚΑ ΜΑΘΗΜΑΤΑ COMPUTER

ΕΓΓΡΑΦΕΣ ΤΩΡΑ

Μανώλης Ι. Σοφίλλας

Τηλ.(22410)31761

ΚΟΔΡΙΓΚΤΩΝΟΣ 91 - ΡΟΔΟΣ

ΧΠ941

Καριέρα στο real estate

Η ΕΠΙΧΕΙΡΗΣΗ

Η **Savvaidis & Associates Real Estate Agents & Consultants**, απο το 1983 προσφέρει υψηλής ποιότητας υπηρεσίες διαμεσολάβησης στον τομέα των κατοικιών και εμπορικών ακινήτων.

ΣΤΕΛΕΧΟΣ ΠΩΛΗΣΕΩΝ

Ο ΥΠΟΨΗΦΙΟΣ

- Άνδρας / γυναίκα έως 27 ετών, με δυναμική και οργανωτική προσωπικότητα.
- Πτυχιούχος ΑΕΙ στη Διοίκηση Επιχειρήσεων ή άλλο συναφές αντικείμενο. Άριστος χρήστης εφαρμογών MS OFFICE.
- Άριστη γνώση της Ελληνικής & Αγγλικής γλώσσας
- Η κατοχή μεταπτυχιακού τίτλου θα θεωρηθεί επιπλέον προσόν.
- Δυνατότητα εργασίας εκτός πόλης Ρόδου

Η ΘΕΣΗ

- Υποστήριξη πωλήσεων ακίνητων.
- Δημιουργία και υποστήριξη πελατολογίου.
- Στελέχωση υποκαταστημάτων.
- Σύγχρονο και φιλικό εργασιακό περιβάλλον.
- Συνεχές on the job training

Αποστείλατε βιογραφικό σας με e-mail στο info@savvaidis.gr

SAVVAIDIS & Associates Estate agents & Consultants

Γρηγ. Λαμπράκη 14, Ρόδος
Τηλ. 22410-26281
http://www.propertyrhodes.gr

ΧΠ659

ΑΠΕΝΤΟΜΩΤΙΚΗ ΔΩΔΕΚΑΝΗΣΟΥ

Αναλαμβάνουμε:

- Ταβέρνες, Εστιατόρια
- Κρεοπωλεία, Super Markets
- Ζαχαροπλαστεία, Αρτοποιεία, Catering
- Εργοστάσια, Τυποποιητήρια, Συσκευαστήρια
- Ξενοδοχεία, Καταστήματα, Γραφεία,
- Τράπεζες, Σχολεία, Νοσοκομεία, Δήμους

Παρέχουμε:

- **Απεντόμωση** (Κατσαρίδες, μύγες, κουνούπια, σκορπιοί, ψύλλοι, κοριοί κ.ά.)
- **Μυοκτονία** (ποντίκια, αρουραίοι)
- **Απολύμανση** (ιοί, βακτήρια, άλγη, μύκητες)

Σύνταξη φακέλου παρασιτοκτονίας HACCP

Αριθμός Αδείας από το υπουργείο Αγροτικής Ανάπτυξης & Τροφίμων: 116269/21-02-2006

ΠΑΝΑΓΙΩΤΗΣ ΜΙΧ. ΠΑΝΑΗΣ
Φυσιογνώστης Περιβαλλοντολόγος Τεχνολόγος Γεωπονίας
Τηλ : 6944353686

ΓΕΩΡΓΙΟΣ Η. ΜΑΝΕΤΤΑΣ
Γεωπόνος - Τεχνολόγος Γεωπονίας
Τηλ 6944443124

Λ. Δημοκρατίας 143, Παραδείσι - Ρόδος, Τ.Κ 85106 Τηλ & Fax: 22410 81769

ΑΕ1422

γνωριμιες

συνέχεια από την προηγούμενη

ΤΡΑΒ ΖΗΤΑ ΓΝΩΡΙΜΙΕΣ με σοβαρούς κυρίους. Πληρ. τηλ. 6939516525 ΜΖΤ150526

ΕΛΛΗΝΙΔΑ εμφανίσιμη **ΖΗΤΑ ΓΝΩΡΙΜΙΑ** στο χώρο της για ελεύθερη σχέση. Απόλαυση και διακριτικότητα. Πληρ. τηλ. 6942608613 ΜΖΤ120505

Νεαρή Ξεναγός με νυχτερινές ανησυχίες, επιθυμεί κουβέντα και συνομιλία, και ό,τι προκύψει... Κάλεσε ΟΤΕ 90.11.314.493 – COSMOTE 901.200.43.53 – VODAFONE 901.694.60.53 – TIM 901.160.17.53 ΜΑΤ1673

ΤΑΠΗΤΟΚΑΘΑΡΙΣΤΗΡΙΑ

ΠΑΝΕΛΛΑΔΙΚΟ ΔΙΚΤΥΟ

Art Clean EXPRESS

Είμαστε λίιιι...γο πιο μπροστά από τους άλλους!

ΠΛΥΣΙΜΟ-ΑΠΟΛΥΜΑΝΣΗ-ΦΥΛΑΞΗ
ΧΑΛΙΩΝ- ΜΟΚΕΤΩΝ - ΣΑΛΟΝΙΩΝ *(και επί τόπου)*
ΠΑΠΛΩΜΑΤΑ - ΚΟΥΒΕΡΤΕΣ - ΦΛΟΚΑΤΕΣ
ΣΤΕΓΝΟ ΓΙΑ ΜΕΤΑΞΩΤΑ ΚΑΙ ΧΕΙΡΟΠΟΙΗΤΑ
ΑΔΙΑΒΡΟΧΟΠΟΙΗΣΕΙΣ & ΕΠΙΔΙΟΡΘΩΣΕΙΣ ΤΑΠΗΤΩΝ

ΠΑΡΑΛΑΒΗ - ΠΑΡΑΔΟΣΗ ΚΑΤ' ΟΙΚΟΝ

ΔΩΡΕΑΝ ΦΥΛΑΞΗ

ΑΛΑΦΑΚΗΣ ΤΑΣΟΣ
ΤΗΛ. ΧΩΡΙΣ ΧΡΕΩΣΗ 80011400400
ΤΗΛ. 2241082800-
ΚΙΝ. 6944350247
email: artclean@otenet.gr
ΧΠ2286

Τέλειο καθάρισμα χωρίς απογοήτευση

ΤΑΠΗΤΟΚΑ-ΘΑΡΙΣΤΗΡΙΑ ΚΛΕΟΠΑΤΡΑ®

Ολοκληρωμένα προγράμματα υγιεινής και καθαρισμού προσαρμοσμένα στις ιδιαίτερες ανάγκες κάθε τάπητα

Με **διασφάλιση ποιότητας** στον καθαρισμό και φύλαξη σε χαλιά, μοκέτες, χειροποίητα Ανατολής, μεταξωτά, μάλλινα, φλοκάτες, παπλώματα και τάπητες 5ης γενιάς
ΑΔΙΑΒΡΟΧΟΠΟΙΗΣΗ ΑΝΤΙΣΤΑΤΙΚΟΤΗΤΑ

- Επιτόπου βιοκαθαρισμός στρωμάτων, σαλονιών και μοκετών
- Επιδιορθώσεις σε χειροποίητα χαλιά και μοκέτες

ΦΥΛΑΞΗ ΔΩΡΕΑΝ

Παραλαβή και παράδοση σε όλη την Ρόδο

Ενημερωθείτε για την συντήρηση των χαλιών σας με ειλικρίνεια κει υπευθυνότητα
ΤΗΛ. 2241051996
ΚΙΝ. 6945793626
ΦΑΞ 2241051322
ΚΟΥΦΑΛΑΚΗΣ ΣΤΑΥΡΟΣ
Πιστοποιημένος τεχνικός καθαρισμού ταπήτων από τον Παγκόσμιο Οργανισμό Προστασίας Μαλλιού **WOOLSAFE**
ΜΑΤ1570

ΣΤΑΥΡΙΑΣ

...και καθαρίσατε



ΚΑΔΟΙ ΠΕΡΙΣΥΛΛΟΓΗΣ ΜΠΑΖΩΝ & ΑΠΟΡΡΙΜΜΑΤΩΝ
- ΕΥΚΟΛΑ
- ΓΡΗΓΟΡΑ
- ΟΙΚΟΝΟΜΙΚΑ

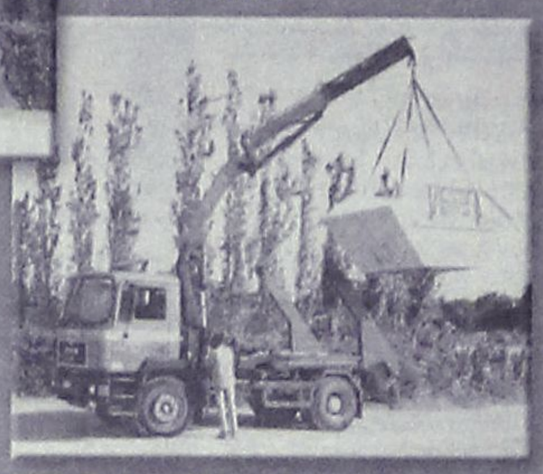

- ΕΥΚΟΛΙΑ ΣΤΗ ΧΡΗΣΗ
- ΑΜΕΣΗ ΕΞΥΠΗΡΕΤΗΣΗ
- ΑΡΙΣΤΑ ΕΚΠΑΙΔΕΥΜΕΝΟ ΠΡΟΣΩΠΙΚΟ

6944 677700



ΚΑΤΑΛΛΗΛΑ ΓΙΑ:
- ΑΝΑΚΑΙΝΙΣΕΙΣ
- ΝΕΑ ΚΤΙΡΙΑ
- ΞΕΝΟΔΟΧΕΙΑ
- ΚΑΤΑΣΤΗΜΑΤΑ
- ΚΑΘΑΡΙΣΜΟΥΣ ΚΗΠΩΝ & ΟΙΚΟΔΟΜΩΝ

AE1186



- ΣΥΝΕΠΕΙΑ
- ΤΑΧΥΤΗΤΑ
- ΟΡΓΑΝΩΣΗ
- ΕΞΥΠΗΡΕΤΗΣΗ

ΓΡΑΦΕΙΟΥ: 22410.60770 22410.62907 ΟΙΚΙΑΣ: 22410.62330 6944.677700

AQUA LINE design

AQUA LINE design

Η Ζωή είναι δική σου...ΑΠΟΛΑΥΣΕ ΤΗΝ

ΧΑΜΑΜ

ΔΟΚΙΜΗ ΣΤΟ ΧΩΡΟ ΜΑΣ!

SAUNA

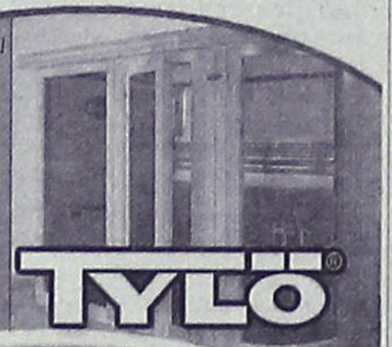

TYLÖ®

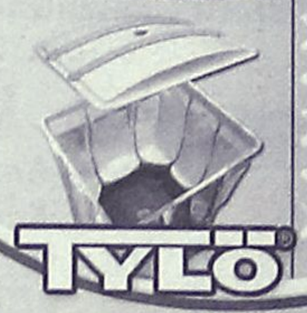

TYLÖ®



Η Ζωή είναι δική σου...ΑΠΟΛΑΥΣΕ ΤΗΝ

ΔΟΚΙΜΗ ΣΤΟ ΧΩΡΟ ΜΑΣ!

MISTRAL hottubs



10 ΧΡΟΝΙΑ ΕΓΓΥΗΣΗ



Η ΝΕΑ ΠΡΟΤΑΣΗ ΣΤΙΣ ΗΛΕΚΤΡΙΚΕΣ ΘΕΡΜΑΝΣΕΙΣ ΟΙΚΟΝΟΜΙΑΣ!

ΔΟΚΙΜΗ ΣΤΟ ΧΩΡΟ ΜΑΣ!

MAGNUM®
50% ΟΙΚΟΝΟΜΙΑ
100% ΕΠΙΤΥΧΙΑ



ΜΙΧΑΗΛ ΠΕΤΡΙΔΗ 104 ΤΗΛ.22410 63268 / FAX 63389 www.aqualine.gr

Τοποθετήσεις πλακιδίων-μαρμάρων-οικοδομικές εργασίες

Τιμές λογικές-άριστη εργασία-20χρονη πείρα.

Πληρ. τηλ. 6937795739, 2241067607 κ. Κοντουδιός Νικόλαος

ΜΑΠ93(Γ)

ΑΠΟΦΡΑΞΕΙΣ - ΕΚΚΕΝΩΣΕΙΣ ΡΟΔΟΥ



Κιν. 6932470404 Κιν. 6944361464

Κώστας & Λευτέρης

ΑΠΟΦΡΑΞΕΙΣ ΑΠΟΧΕΤΕΥΤΙΚΩΝ ΑΓΩΓΩΝ ΜΕ ΥΔΡΟΒΟΛΗ, ΚΟΥΖΙΝΕΣ, ΤΟΥΑΛΕΤΕΣ, ΣΙΦΩΝΙΑ, ΥΔΡΟΡΟΕΣ, ΑΠΟΛΥΜΑΝΣΕΙΣ ΜΗΝΙΑΙΕΣ ΣΥΝΤΗΡΗΣΕΙΣ

ΠΟΛΥΚΑΤΑΣΤΗΜΑΤΑ, ΣΤΡΑΤΟΠΕΔΑ ΞΕΝΟΔΟΧΕΙΑ ΝΟΣΟΚΟΜΕΙΑ, ΔΗΜΟΥΣ ΠΟΛΥΚΑΤΟΙΚΙΕΣ ΣΠΙΤΙΑ Κ.Λ.Π.

Αντληση υδάτων από υπόγειους χώρους

Αμεση εξυπηρέτηση!!! ΟΙ ΚΑΛΥΤΕΡΕΣ ΤΙΜΕΣ!
Τηλ. 2241085977, 2241086634
Κιν. 6944361464, 6932470404

AE835

ΑΓΟΡΑΖΩ

- ΧΡΥΣΑΦΙΚΑ
- ΚΟΣΜΗΜΑΤΑ
- ΝΟΜΙΣΜΑΤΑ
- ΧΡΥΣΑ ΔΟΝΤΙΑ
- ΜΕΤΟΧΕΣ
- ΩΡΟΛΟΓΙΑ
- ΑΝΤΙΚΕΣ

Δάνεια επί ενεχύρω

«ΜΠΑΜΠΗΣ»

Δημ. Θεοδωράκη 15 (1ος όροφος) ΡΟΔΟΣ

ΜΑΤ1113

ΤΑΠΗΤΟΚΑΘΑΡΙΣΤΗΡΙΑ

magic carpet

ΜΑΤΣΗΣ ΔΗΜΗΤΡΗΣ
ΤΗΛ. 22410-91143
ΚΙΝ 6936871996 & 6974057144
ΠΕΡΙΟΧΗ ΠΑΝΑΓΙΑΣ ΕΛΕΗΜΟΝΗΤΡΙΑΣ ΚΡΕΜΑΣΤΗ
Ο καθαρισμός είναι δική μας υπόθεση...

Με μηχανήματα της karcher Αναλαμβάνουμε καθαρισμούς για: χαλιά, μοκέτες, τάπητες σαλονιών, σπιτιών, αυτοκινήτων, πούλμαν, επίσης κουβέρτες, φλοκάτες. Επιδιορθώνουμε τους τάπητές σας (αλλαγή κρόσσι, ρέλι και ξεβάμματα)

ΜΑΤ1992

ΕΠΙΤΟΠΟΥ ΚΑΘΑΡΙΣΜΟΙ & ΠΑΡΑΛΑΒΗ ΠΑΡΑΔΟΣΗ ΚΑΤ' ΟΙΚΟΝ
Τα πιο φθηνά και ποιοτικά

ΔΩΡΕΑΝ ΦΥΛΑΞΗ

ΕΥΧΑΡΙΣΤΟΥΜΕ ΓΙΑ ΤΗΝ ΕΜΠΙΣΤΟΣΥΝΗ ΠΟΥ ΜΑΣ ΔΕΙΧΝΕΤΕ!

ΧΡΕΙΑΖΕΣΤΕ ΧΡΗΜΑΤΑ;

ΕΝΕΧΥΡΟΔΑΝΕΙΣΤΗΡΙΟ "Η ΘΥΡΙΔΑ"

ΕΝΕΧΥΡΙΑΖΩ και ΑΓΟΡΑΖΩ ΧΡΥΣΑΦΙΚΑ - ΚΟΣΜΗΜΑΤΑ - ΛΙΡΕΣ - ΠΑΛΑΙΑ ΝΟΜΙΣΜΑΤΑ - ΜΕΤΟΧΕΣ και ΑΝΤΙΚΕΣ

Αντ. Δαμασκηνού 25 (περ. Μητρόπολη)
Τηλ. 2241032537, 6942613540, 6947965279

AE639

ΕΚΚΕΝΩΣΕΙΣ ΜΕΤΡΟΠΟΝΤΙΚΑΣ "ΜΑΡΙΑ"



ΑΠΟΦΡΑΞΕΙΣ ΑΠΟΧΕΤΕΥΤΙΚΩΝ ΑΓΩΓΩΝ ΜΕ ΥΔΡΟΒΟΛΗ, ΚΟΥΖΙΝΕΣ, ΤΟΥΑΛΕΤΕΣ, ΣΙΦΩΝΙΑ, ΥΔΡΟΡΟΕΣ, ΜΗΝΙΑΙΕΣ ΣΥΝΤΗΡΗΣΕΙΣ ΠΟΛΥΚΑΤΑΣΤΗΜΑΤΑ, ΣΤΡΑΤΟΠΕΔΑ, ΞΕΝΟΔΟΧΕΙΑ, ΝΟΣΟΚΟΜΕΙΑ, ΔΗΜΟΥΣ, ΠΟΛΥΚΑΤΟΙΚΙΕΣ, ΣΠΙΤΙΑ κ.λπ. Αντληση υδάτων από υπόγειους χώρους

Πληρ. τηλ. 2241065120/35555

AE179

Γόνιμες συσκέψεις αλλά και... γκρίνιες

Συνέχεια από τη σελ. 5

Ακόμα, έθεσαν και ζητήματα όπως ο έλεγχος των παραλιών, το κατευθυνόμενο εμπόριο κ.ά.

Τέθηκε, ακόμη, και το σύστημα all-inclusive για το οποίο είπε ότι δεν μπορεί να αντιμετωπιστεί π.χ. με πλαφόν στις κλίνες αλλά με την οριοθέτηση κανόνων με τους οποίους πρέπει να λειτουργεί η αγορά. Πάντως, συμπλήρωσε ότι, κατά κανόνα, οι τουρίστες που είναι υψηλότερης οικονομικής, ίσως και ποιοτικής στάθμης, δεν προτιμούν το all-inclusive.

Σχετικά με τα πολυκαταστήματα, τέλος, σύμφωνα με τον κ. Βολουδάκη, παρόλο που δεν μπορεί να αποφευχθεί η ανάπτυξή τους, η κυβέρνηση επειδή θεωρεί ότι σε πολλές περιοχές της χώρας υπάρχει κορεσμός από πολυκαταστήματα και αυτό δυσκολεύει τους μικρομεσαίους επιχειρηματίες, έκανε το νόμο για την ίδρυσή τους πιο αυστηρό, μειώνοντας τα τ.μ. και αυξάνοντας την απόσταση από το κέντρο, για τη δημιουργία τους.

Ερωτηθείς ο κ. Βολουδάκης για το αν προσανατολίζεται η κυβέρνηση να κάνει κάποιες ενέργειες για την ανάπτυξή τους στην περιοχή μας, είπε ότι αναγνωρίζουν την ιδιαιτερότητα του νησιωτικού χώρου γι' αυτό και ο σχετικός νόμος δίνει για τις νησιωτικές περιοχές σαφώς χαμηλότερα όρια ανά περιοχή αλλά δεν μπορούν να απαγορεύσουν την ίδρυσή τους αφού αυτό θα αντιβαίνει στη νομοθεσία της Ευρωπαϊκής Ένωσης.

ΟΙ... ΑΠΟΥΣΙΕΣ

Θα πρέπει να σημειωθεί, πάντως, ότι χθες δεν παρέστησαν στη δεύτερη σύσκεψη, στην οποία είχαν προσκληθεί οι επικεφαλής των δύο από τους τρεις συνδυασμούς που κατέρχονται στις εκλογές για τη νέα διοίκηση του ΕΒΕΔ, κ.κ. Μιχάλης Κάρρας και Γιώργος Χατζημάρκος, η πρόσκληση των οποίων προκάλεσε αρκετά σχόλια.

Δεν παρέστη, όμως, και ο πρόεδρος της Ομοσπονδίας Εμπορικών Συλλόγων Δωδεκανήσου κ. Παναγιώτης Καραγιάννης.

Σε επιστολή που απέστειλε η Ομοσπονδία στους Γενικούς Γραμματείς, εκφράζει τη διαμαρτυρία της και κάνει λόγο για «αποκλεισμό». Αυτή έχει ως εξής:

«Σας μεταφέρουμε τις έντονες διαμαρτυρίες και τη δυσαρέσκειά μας για τον αδικαιολόγητο αποκλεισμό της Ομοσπονδίας Εμπορικών Συλλόγων Δωδεκανήσου από τη σημερινή σύσκεψη που θα πραγματοποιηθεί στα γραφεία της Περιφέρειας Ν. Αιγαίου στη Ρόδο καθώς και τη μη έγκαιρη αποστολή πρόσκλησης στα Σωματεία του Εμπορικού Συλλόγου Ρόδου και Εστιατόρων Ρόδου.

Σεβόμενοι τον θεσμικό μας ρόλο σας αποστέλλουμε εγγράφως τις προτάεις μας.

Σας ενημερώνουμε επίσης ότι δεν θα παρευρεθούν τα Σωματεία Καταστηματαρχών Π. Πόλης, Καταστηματαρχών Νέας Αγοράς Ρόδου και Αργυροχρυσοχόων Ρόδου συμπαριστάμενα στην ως άνω διαμαρτυρία.

1) Νόμος 3377/2005

Δεν επιβλέπεται η εφαρμογή του από τα αρμόδια ελεγκτικά όργανα.

2) Κατευθυνόμενο εμπόριο (shopping) - Άγρα πελατών.

Επισυνάπτουμε ενέργειες του Συλλόγου μας:

α) Προς τον υπ. Ανάπτυξης κ. Δημ. Σιούφα για το κατευθυνόμενο εμπόριο (shopping) που ταλανίζει επί μακρόν τον εμπορικό κόσμο της περιοχής μας χωρίς να επιτυγχάνεται η επίλυσή του.

β) Προς τα αρμόδια υπουργεία με πρόταση τροποποίησης του ισχύοντος νομοθετικού πλαισίου για την αποτελεσματική αντιμετώπιση του προβλήματος της άγρας πελετών, που ταλανίζει για χρόνια την τουριστική αγορά και υποβαθμίζει την συνολική εικόντα των προσφερόμενων υπηρεσιών στον ευαίσθητο τομέα του τουρισμού.

3) Χρονομίσθωση (time sharing)

Ασάφεια νόμου για την επίλυση του προβλήματος της δυσφήμισης της περιοχής μας από την άγρα επισκεπτών σε κεντρικούς δρόμους της πόλης μας προκειμένου να υπογραφούν συμβόλαια χρονομίσθωσης.

4) Κατάληψη κοινόχρηστων χώρων που επηρεάζει ειδικά την εμφάνιση της Π. Πόλης της Ρόδου.

5) Νόμος 3377/2005, άρθρο 11 - Παραποιημένα εμπορεύματα

Λήψη μέτρων για την κατάργηση της ελεύθερης διακίνησης των ως άνω εμπορευμάτων από την εμπορική αγορά της Τουρκίας, η οποία δημιουργεί συνθήκες αθέμιτου ανταγωνισμού στις οργανωμένες επιχειρήσεις του νησιού μας.

6) Παράνομη πώληση εισιτηρίων εκδρομών Τουρκίας.

Τα προσωρινά εκδοτήρια των ημερόπλοιων να πωλούν εισιτήρια μόνο για τις εκδρομές τους και όχι για εκδρομές προς Τουρκία. Επισυνάπτουμε απόφαση του Κεντρικού Λιμεναρχείου Ρόδου και σχετική αλληλογραφία.

7) Διευκόλυνση προσωρινής εισόδου επισκεπτών από τη γειτονική Τουρκία στο νησί μας.

Ενέργειες για την κατάργηση του ειδικού τέλους 50 ευρώ από την τουρκική κυβέρνηση προς τους ταξιδιώτες.:

Τέλος πιστεύουμε ότι ο έλεγχος και περιορισμός της αισχροκέρδειας και εκμετάλλευσης των επισκεπτών του νησιού μας πρέπει να τεθεί στις πρώτες προτεραιότητες του υπουργείου σας.

Ο πρόεδρος της ΟΕΣΔ και β' αντιπρόεδρος της ΕΣΕΕ, Παν. Καραγιάννης».

Ανακοινώθηκαν τα ονόματα ενόρκων

Συνέχεια από σελίδα 11

132. Καραναστάση Μαρία, υπ/λος Νομαρχίας (Υγεία)
133. Κοίδου-Τζανέτου Βιολέττα, υπ/λος Νομαρχίας (Γεωργία)
134. Καραγιάννης Σάββας του Κυριάκου, υπ/λος Τρ. Δωδ/σου
135. Κοκολάκης Χαράλαμπος, υπ/λος Eurobank
136. Καραμιχαλάκης Δημήτριος, υπ/λος Τρ. Δωδ/σου
137. Λεβέντης Κλεόβουλος, δικηγόρος Ρόδου
138. Λέργος Εμμανουήλ, ΙΚΑ
139. Λαμπριανός Μιχαήλ, ΟΤΕ
140. Λυκοπάντης Εμμανουήλ, ΔΕΗ
141. Λουκίδου Διονυσία, δικηγόρος
142. Λαουδίκος Γεώργιος, υπ/λος Alpha Bank
143. Μαντικός Γεώργιος, υπ/λος ΟΤΕ
144. Μαυρομάτης Γεώργιος, δικηγόρος Ρόδου
145. Μερκουρίου Κωνσταντίνος, δικηγόρος Ρόδου
146. Μηνατσής Ιωάννης, δικηγόρος Ρόδου
147. Μήλιου Ευαγγελία, δικηγόρος Ρόδου
148. Μπίρλης Παναγιώτης, ΟΤΕ
149. Μαυριού Χρυσάνθη, υπ/λος Επιμελητηρίου
150. Μελεξενή Σταυρούλα, υπ/λος Επιμελητηρίου
151. Μπαλασκάς Μηνάς, Eurobank
152. Μαύρου Καλλιόπη, συμβολαιογράφος.
153. Μητσού Χρυσάνθη, συμβολαιογράφος.
154. Μαλιαράκη Καθολική, δικηγόρος
155. Μαρίνος Ιωάννης, δικηγόρος
156. Μαρτίνη Ειρήνη, δικηγόρος
157. Ματσίγκου Χάρης, δικηγόρος
158. Μας Βίκτωρ, δικηγόρος
159. Μέγγιου Γεωργία, δικηγόρος
160. Μηνέττου Αικατερίνη, δικηγόρος
161. Μαλλιαράκης Χριστόδουλος, δικηγόρος
162. Μοσχή Χριστίνα, δικηγόρος
163. Μπένης Βασίλειος, δικηγόρος
164. Μαριά Τσαμπίκα, δικηγόρος
165. Μιχαλάκη Αντιγόνη, δικηγόρος
166. Μουστακάκη Καλλιόπη, δικηγόρος
167. Μαυρομούστακου Μαρία,υπ/λος Δήμου
168. Μπακίρης Παύλος, υπ/λος Δήμου
169. Μαστόρου Σάββας, υπ/λος Δήμου
170. Μπαρδακάς Τσαμπίκος, υπ/λος Δήμου
171. Μαριάς Φώτης, υπ/λος Δήμου
172. Μπαλαλής Πελοπίδας, υπ/λος Δήμου
173. Μίκκιου Στυλιανή,υπ/λος Δήμου.
174. Νικολαΐδης Γεώργιος, υπ/λος ΔΕΗ
175. Νικολένδρης Αντώνιος, δικηγόρος Ρόδου
176. Ναπολεώνης Λέων του Ιωάννη, ΙΚΑ.
177. Νικολένδρης Σταύρος,δικηγόρος
178. Νικολιδάκη Καλλιρόη, δικηγόρος
179. Ντάλιας Αναστάσιος,δικηγόρος
180. Ντάλιας Στέφανος, δικηγόρος
181. Ουζουνίδης Ηλίας, υπ/λος Επιμελητηρίου
182. Παγκά Καθολική, δικηγόρος Ρόδου
183. Πέτρου Σεβαστή, ΙΚΑ
184. Παυλίδου Γεωργία, ΙΚΑ
185. Παπαβασιλείου Κυριάκος, δικηγόρος Ρόδου
186. Παπακωνσταντή Σεβαστή, ΙΚΑ
187. Παρσαλίδου Μαρία, ΙΚΑ
188. Παπαγεωργίου Θεόδωρος, δικηγόρος Ρόδου
189. Παπαγεωργίου Ισμήνη, δικηγόρος Ρόδου
190. Παπαθεοδωράκη Λυγία, δικηγόρος Ρόδου
191. Παπαμανώλη Μάρθα, δικηγόρος Ρόδου
192. Παπαδοπούλου Αντιγόνη, ΙΚΑ
193. Πανάγος Νεκτάριος, δικηγόρος Ρόδου
194. Παρασκευόπουλος Γεώργιος, ΟΤΕ
195. Παπανικόλα Μαρία, δικηγόρος
196. Πέρρος Νικόλαος, δικηγόρος Ρόδου
197. Πέτρου Πέτρος, δικηγόρος Ρόδου
198. Πότσος Κων/νος, υπ/λος Επιμελητήριο
199. Παπαδημήτρης Ιωάννης, υπ/λος Επιμελητήριο.
200. Παπαδημητρίου Χρήστος, υπ/λος ΔΕΗ
201. Παπαπλίας Ιωάννης, υπ/λος ΑΤΕ
202. Παπαπαύλου Γεώργιος, υπ/λος ΑΤΕ
203. Παπαβασιλείου Βασιλεία, συμβολαιογράφος.
204. Παπαγεωργίου Μαρίνα, συμβολαιογράφος.
205. Παπαοικονόμου Σμαράγδη, συμβολαιογράφος.
206. Παρασκευάς Παναγιώτης, δικηγόρος
207. Περίδης Βασίλειος, δικηγόρος
208. Παναγιωτακόπουλος Σταύρος, δικηγόρος
209. Παπαϊωάννου Ιωάννης, δικηγόρος
210. Πέρος Σάββας, δικηγόρος
211. Παρασκευάς Στέργος –Χρήστος, δικηγόρος
212. Παντελίδης Ιωάννης, δικηγόρος
213. Πάππου Αθανασία, δικηγόρος
214. Πάππου Ιωάννης, δικηγόρος
215. Παρούσσου Μαρία, δικηγόρος
216. Πάσσαρη Σπυριδούλα, δικηγόρος
217. Παυλίδης Σάββας, δικηγόρος
218. Πλατή Χρυσάνθη, δικηγόρος
219. Πολυχρόνη Σταματία, δικηγόρος
220. Παπαϊωάννου Νικόλαος, δικηγόρος
221. Παπανθύμου Γεωργία, υπ/λος Δήμου.
222. Πρώτου-Λέργου Δέσποινα, υπ/λος Δήμου.
223. Παπαοικονόμου Κων/νος, υπ/λος Δήμου.
224. Παρασκευοπούλου Άννα, υπ/λος Δήμου
225. Παπαχριστοδούλου Ιωάννης, υπ/λος Δήμου
226. Παιτάκης Εμμανουήλ, υπ/λος Δήμου.
227. Παπαντωνίου Βαλασία, υπ/λος Δήμου.
228. Ράπτης Δημήτριος, δικηγόρος
229. Σκλάβος Ιωάννης, δικηγόρος Ρόδου
230. Σαρίκος Γεώργιος, ΙΚΑ
231. Σαλαμαστράκης Εμμανουήλ, ΟΤΕ
232. Σκλήβας Ιωάννης, ΟΤΕ
233. Στέργου Στυλιανός, ΔΕΗ
234. Σελλά-Καλλιρόη Ευαγγελία, δικηγόρος
235. Σελλάς Γεώργιος, δικηγόρος
236. Σκορδίλλης Νικόλαος, δικηγόρος
237. Σταυροπούλου-Καζουλάκη Μαρίνα, δικηγόρος
238. Σκούρτος Νικόλαος, δικηγόρος
239. Στεφανίδη Ευαγγελία, δικηγόρος
240. Στάγκας Εμμανουήλ, δικηγόρος Ρόδου
241. Συντυχάκη Αδελαΐδα, δικηγόρος Ρόδου
242. Σταδιάτης Αντώνιος, υπ/λος Δήμου
243. Σταυριανάκη Πολυξένη, υπ/λος Δήμου
244. Σιφωνιού-Κοτλίδα Μιχαλίτσα, υπ/λος Δήμου
245. Τσαμαλής Δημήτριος, Eurobank.
246. Τρέχας Λάζαρος, υπ/λος Δήμου
247. Τσίγκου Αλεμίνα, υπ/λος Δήμου
248. Τάσσου Ασημίνα, υπ/λος Δήμου.
249. Τούτσης Ιωάννης, υπ/λος Δήμου
250. Τσίγκρας Φώτιος, υπ/λος Δήμου.
251. Υψηλάντης Βασίλειος, δικηγόρος
252. Φλεβάρης Ιωάννης, δικηγόρος
253. Φαλτσέτας Αντώνιος, Eurobank.
254. Χαραλάμπους Σάββας, δικηγόρος Ρόδου
255. Χιωτάκη Βενετία, δικηγόρος Ρόδου
256. Χαλκιάς Κων/νος του Σταματίου, ΔΕΗ
257. Χαμουζάς Αναστάσιος, δικηγόρος
258. Χαρίτος Γαβριήλ, δικηγόρος
259. Χατζηγιώργη Μαριέττα, δικηγόρος
260. Χούλλης Ιωάννης, δικηγόρος

ΔΕΝ ΕΟΡΤΑΖΟΥΝ

-Ο κ. Κωνσταντίνος Καρακωνσταντίνος, τελωνειακός, δεν εορτάζει. MXP13692

- Ο κ. Κωνσταντίνος Πράντης δεν θα δεχθεί επισκέψεις στην ονομαστική του εορτή. MZT190505

- Ο κ. Κωνσταντίνος Β. Ξάνθος δεν θα δεχθεί επισκέψεις για την ονομαστική του εορτή. MZT190508

- Η κ. Ελένη Θεοχάρη-Λέργου δεν εορτάζει. MXP13693

- Ο κ. Κώστας Ε. Σκανδαλίδης δεν εορτάζει και δεν δέχεται επισκέψεις. Λ-1

- Η κ. Ελένη Καούκη δεν εορτάζει. MXP13696

ΣΩΜΑ ΕΛΛΗΝΩΝ ΠΡΟΣΚΟΠΩΝ

2ο Σύστημα Δασοπροσκόπων Κρεμαστής
Νηρηίδων 37 Τ.Κ. 85104
Κρεμαστή
τηλ. 22410-91612

ΠΡΟΣΚΛΗΣΗ

Η Επιτροπή Κοινωνικής Συμπαράστασης του 2ου Συστήματος Δασοπροσκόπων Κρεμαστής σας προσκαλεί στο Ανοιξιάτικο Παζάρι **«Γιορτή Λουλουδιών»** που θα γίνει το **Σάββατο** και την **Κυριακή 20-21 Μαΐου** 2006 από τις **10 π.μ.** έως τις **10 π.μ.** στον Ανθόκηπο Κρεμαστής. Η παρουσία σας θα είναι χαρά και τιμή για όλους μας.

ΕΙΣΟΔΟΣ ΕΛΕΥΘΕΡΗ

Η πρόεδρος της Ε.Κ.Σ. Κική Ματσουκάρη

ΧΠΔΗΜοφο

ΜΝΗΜΟΣΥΝΑ

Την 21η μηνός Μαΐου, ημέρα Κυριακή και ώρα 8.30 π.μ. εις τον Ιερό Ναό Αγίου Ιωάννου (Προδρόμου) Ρόδου, τελούμε 40ήμερο μνημόσυνο υπέρ αναπαύσεως της ψυχής του λατρευτού μας συζύγου, πατέρα, παππού και θείου

ΙΩΑΝΝΟΥ ΠΑΝΟΓΛΟΥ

Η σύζυγος: Δούκισσα
Τα παιδιά: Δημήτρης, Δικαία, Νικήτας-Χριστίνα
Τα εγγόνια: Γιάννης, Αννα
Τ' ανίψια, οι κουνιάδες και οι λοιποί συγγενείς

MZT 160522

Την 21η μηνός Μαΐου, ημέρα Κυριακή και ώρα 8.30 π.μ. εις τον Ιερό Ναό Αγίου Δημητρίου Ροδίνι, τελούμε 40ήμερο μνημόσυνο υπέρ αναπαύσεως της ψυχής του πολυαγαπημένου, αλησμόνητου και λατρευτού μας συζύγου, πατέρα,αδελφού και θείου

ΑΙΜΙΛΙΟΥ ΜΑΚΕΔΟΥ
(ΣΑΡΑΦΙΑΝΟΣ)

Η σύζυγος: Αικατερίνη
Τα παιδιά: Σοφία
Τ' αδέλφια, τ' ανίψια και οι λοιποί συγγενείς

ΧΠΠΑΡ192

Την 21η μηνός Μαΐου, ημέρα Κυριακή και ώρα 8.30 π.μ. εις τον Ιερό Ναό Αγίου Νικολάου Παραδεισίου, τελούμε 40ήμερο μνημόσυνο υπέρ αναπαύσεως της ψυχής της λατρευτής μας μητέρας και γιαγιάς

ΠΑΡΑΣΚΕΥΗΣ ΣΤΑΥΡΙΑΝΟΥ

Τα παιδιά: Βασίλης-Έφη, Αναστάσιος-Βασιλική, Δέσποινα-Μιχάλης Βολονάκη
Τα εγγόνια, τα δισέγγονα και οι λοιποί συγγενείς

MXP13695



Την 21η μηνός Μαΐου, ημέρα Κυριακή και ώρα 8 π.μ. εις τον Ιερό Ναό Κοίμησης Θεοτόκου Αφάντου, τελούμε 2ετές μνημόσυνο υπέρ αναπαύσεως της ψυχής του λατρευτού μας συζύγου, πατέρα, παππού, αδελφού και θείου

ΚΩΝ/ΝΟΥ ΓΟΜΠΟΥ

Η σύζυγος: Βασιλεία
Τα παιδιά, τα εγγόνια, τ' αδέλφια, τ' ανίψια και οι λοιποί συγγενείς

MZT160502



Την 21η μηνός Μαΐου, ημέρα Κυριακή και ώρα 8 π.μ. εις τον Ιερό Ναό Αγίων Αναργύρων Ρόδου, τελούμε 3μηνο μνημόσυνο υπέρ αναπαύσεως της ψυχής του αγαπημένου μας συζύγου, αδελφού, γαμπρού και θείου

ΒΑΣΙΛΕΙΟΥ Μ. ΓΑΝΩΤΑΚΗ

Η σύζυγος: Ευδοκία
Η αδελφή: Ευτυχία
Η κουνιάδα: Δούκισσα
Τ' ανίψια και οι λοιποί συγγενείς

MZT170506



Την 21η μηνός Μαΐου, ημέρα Κυριακή και ώρα 8.30 π.μ. εις τον Ιερό Ναό Ταξιαρχών νεκροταφείου, τελούμε 5ετές μνημόσυνο υπέρ αναπαύσεως της ψυχής του λατρευτού μας πατέρα, παππού, αδελφού και θείου

ΣΑΒΒΑ ΣΩΤΗΡΑΚΗ (διδασκάλου)

Τα παιδιά: Μαρία, Τάσος, Τσαμπίκα
Η εγγονή: Χριστίνα
Τ' αδέλφια, τ' ανίψια και οι λοιποί συγγενείς

MZT170514



Την 21η μηνός Μαΐου, ημέρα Κυριακή και ώρα 8.30 π.μ. εις τον Ιερό Ναό Ταξιαρχών νεκροταφείου Ρόδου, τελούμε 40ήμερο μνημόσυνο υπέρ αναπαύσεως της ψυχής του πολυαγαπημένου, αλησμόνητου και λατρευτού μας συζύγου, πατέρα και θείου

ΑΝΔΡΕΑ ΤΣΕΡΩΤΑ
ετών 76

Η σύζυγος: Ειρήνη
Τα παιδιά: Γρηγόρης, Μαριαγγέλα
Τ' ανίψια και οι λοιποί συγγενείς

ΧΠΠΑΡ192



Την 23η μηνός Μαΐου, ημέρα Τρίτη και ώρα 8.30 π.μ. εις τον Ιερό Ναό Αγίας Ειρήνης Ορφανοτροφείου Θηλέων, τελούμε ετήσιο μνημόσυνο υπέρ αναπαύσεως της ψυχής του λατρευτού μας συζύγου, πατέρα, παππού, αδελφού και θείου

ΣΑΒΒΑ ΤΣΟΠΑΝΑΚΗ

Η σύζυγος: Έλλη
Τα παιδιά: Δημήτρης-Ελευθερία, Ήβη Γεωργίου Τσοπανάκη
Τα εγγόνια, η αδελφή, τ' ανίψια και οι λοιποί συγγενείς

MOO/264

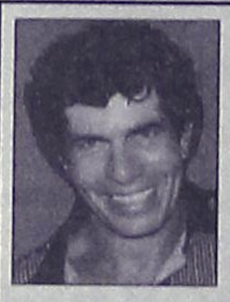

Την 21η μηνός Μαΐου, ημέρα Κυριακή και ώρα 8 π.μ. εις τον Ιερό Ναό Αγίου Χαραλάμπου Ελεούσας, τελούμε 9ήμερο μνημόσυνο υπέρ αναπαύσεως της ψυχής του λατρευτού μας συζύγου, πατέρα, παππού, αδελφού και θείου

ΑΝΤΩΝΙΟΥ ΚΑΝΤΙΝΟΥ

Η σύζυγος: Ελένη
Τα παιδιά: Γιώργος-Λία, Γιώργος
Τα εγγόνια, τ' αδέλφια, τ' ανίψια και οι λοιποί συγγενείς.

MZT160513

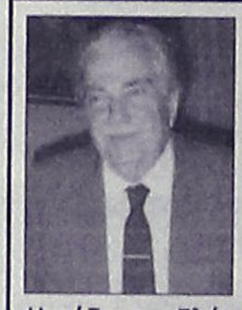

Την 21η μηνός Μαΐου, ημέρα Κυριακή και ώρα 8.30 π.μ. εις τον Ιερό Ναό Εισοδίων Θεοτόκου Νεοχωρίου, τελούμε 9μηνο μνημόσυνο υπέρ αναπαύσεως της ψυχής του λατρευτού μας συζύγου, πατέρα, παππού, αδελφού και θείου

ΙΩΑΝΝΟΥ ΖΑΓΟΡΙΑΝΟΥ

Η σύζυγος: Ελένη
Τα παιδιά: Άννα-Μαρία-Παναγιώτης, Κωνσταντίνος-Μαριλένα, Χριστίνα-Παύλος
Τα εγγόνια, τ' αδέλφια, τ' ανίψια και οι λοιποί συγγενείς

MZT180511



Την 21η μηνός Μαΐου, ημέρα Κυριακή και ώρα 8 π.μ. εις τον Ιερό Ναό Αγίου Χριστοφόρου Ασγούρου, τελούμε 3μηνο μνημόσυνο υπέρ αναπαύσεως της ψυχής του λατρευτού μας συζύγου, πατέρα, υιού, αδελφού και θείου

ΧΡΗΣΤΟΥ ΓΡΥΛΛΗ

Η σύζυγος: Παρασκευή
Τα παιδιά: Γιάννης, Ευαγγελία, Δέσποινα
Η μητέρα: Ευαγγελία
Τα πεθερικά: Κώστας-Δέσποινα
Τα αδέλφια, τ' ανίψια και οι λοιποί συγγενείς

ΧΠ2830



Την 21η μηνός Μαΐου, ημέρα Κυριακή και ώρα 8.30 π.μ. εις τον Ιερό Ναό Ταξιάρχη Μιχαήλ Θάρρι Λαέρμων, τελούμε 9ήμερο μνημόσυνο υπέρ αναπαύσεως της ψυχής του λατρευτού μας συζύγου, γαμπρού, αδελφού και θείου

ΜΙΧΑΗΛ ΚΑΒΑΣΙΛΑ

Η σύζυγος: Μαρία
Η πεθερά: Χώχου Βαρβάρα
Τα αδέλφια: Δημόκριτος-Κωνσταντίνα, Νικήτας-Μαρία
Τ' ανίψια και οι λοιποί συγγενείς

MZT180504

ΜΝΗΜΗΣ ΕΝΕΚΕΝ
ΠΑΡΑΣΚΕΥΑΣΤΗΡΙΟΝ ΜΝΗΜΟΣΥΝΩΝ

Αναλαμβάνουμε την οργάνωση των μνημοσύνων σας, προσφέροντάς σας όλα όσα χρειάζονται για την άψογη μνημόνευση των αγαπημένων εκλιπόντων σας.

Προσφέρουμε μεγάλη ποικιλία πρωτότυπων σχεδίων σε δίσκους της επιλογής σας με τα συνοδευτικά αρτύματα. Παράλληλα διαθέτουμε όλα τα απαραίτητα είδη μνημοσύνων.

Στο χώρο μας θα βρείτε τέλεια εξυπηρέτηση, καθαριότητα και πάνω απ' όλα σεβασμό στη δύσκολη στιγμή σας. ΑΕ 798

Γ. ΠΑΠΑΝΔΡΕΟΥ 78, ΑΝΑΛΗΨΗ · Τηλ./Fax: 22410 69620



Την 20ή μηνός Μαΐου, ημέρα Σάββατο και ώρα 18.30 εις τον Ιερό Ναό Ταξιαρχών Μαριτσών, τελούμε ετήσιο μνημόσυνο υπέρ αναπαύσεως της ψυχής της λατρευτής μας συζύγου, μητέρας, γιαγιάς, αδελφής και θείας

ΣΟΦΙΑΣ ΤΣΕΛΙΟΥ

Ο σύζυγος: Βασίλειος
Τα παιδιά: Γιώργος-Αναστασία, Κώστας-Παρασκευή, Θάνος-Λουκία
Τα εγγόνια, τ' αδέλφια, τ' ανίψια και οι λοιποί συγγενείς

AT2133



Την 21η μηνός Μαΐου, ημέρα Κυριακή και ώρα 8 π.μ. εις τον Ιερό Ναό Ταξιαρχών Νεκροταφείου Ρόδου, τελούμε 4ετές μνημόσυνο υπέρ αναπαύσεως της ψυχής της λατρευτής μας συζύγου, μητέρας και γιαγιάς

ΚΑΘΟΛΙΚΗΣ ΤΣΙΚΚΗ

Ο σύζυγος: Σπύρος
Τα παιδιά: Γιώργος-Τασούλα, Νίκος-Ηρώ, Μαρία-Γιάννης, Βίκυ-Μιχάλης, Νεκτάριος, Λούκας
Τα εγγόνια, τ' ανίψια και οι λοιποί συγγενείς

MXP13686



Την 21η μηνός Μαΐου, ημέρα Κυριακή και ώρα 9 π.μ. εις τον Ιερό Ναό Ταξιαρχών Νεκροταφείου Ρόδου, τελούμε 9ήμερο μνημόσυνο υπέρ αναπαύσεως της ψυχής της λατρευτής μας συζύγου, μητέρας, αδελφής και θείας

ΔΕΣΠΟΙΝΑΣ ΠΡΩΤΟΥ-ΠΑΠΑΓΕΩΡΓΙΟΥ

Ο σύζυγος: Σάββας
Τα παιδιά: Στεργία, Μιχαλίνα
Τα αδέλφια, τ' ανίψια και οι λοιποί συγγενείς

MXP13627



Την 21η μηνός Μαΐου, ημέρα Κυριακή και ώρα 9 π.μ. εις τον Ιερό Ναό Αγίου Ισιδώρου (Αγ. Ισίδωρος), τελούμε 2ετές μνημόσυνο υπέρ αναπαύσεως της ψυχής του λατρευτού μας συζύγου και πατέρα

ΕΜΜΑΝΟΥΗΛ ΦΩΤΕΙΝΟΥ
του ΑΡΓΥΡΙΟΥ

Η σύζυγος: Αστερόπη
Τα παιδιά και οι λοιποί συγγενείς

MXP13677



Την 20ή μηνός Μαΐου, ημέρα Σάββατο και ώρα 8 π.μ. εις τον Ιερό Ναό Αγίας Ειρήνης Ορφανοτροφείου Θηλέων Ρόδου, τελούμε διετές μνημόσυνο υπέρ αναπαύσεως της ψυχής του λατρευτού μας συζύγου, πατέρα, αδελφού και θείου

ΕΜΜΑΝΟΥΗΛ ΠΑΠΑΚΩΝΣΤΑΝΤΙΝΟΥ

Η σύζυγος: Ελένη
Τα παιδιά: Στέλλα, Νικόλαος, Δημήτριος
Τ' αδέλφια, τ' ανίψια και οι λοιποί συγγενείς

MZT180524



Την 21η μηνός Μαΐου, ημέρα Κυριακή και ώρα 8 π.μ. εις τον Ιερό Ναό Κοιμήσεως Θεοτόκου Αφάντου, τελούμε 40ήμερο μνημόσυνο υπέρ αναπαύσεως της ψυχής του λατρευτού μας συζύγου, πατέρα, αδελφού και θείου

ΑΝΔΡΕΑ ΠΑΠΑΜΙΧΑΗΛ

Η σύζυγος: Μαριέττα
Τα παιδιά: Ιωάννης-Παρασκευή, Βασίλης
Τ' αδέλφια, τ' ανίψια και οι λοιποί συγγενείς

MXP13678



Την 21η μηνός Μαΐου, ημέρα Κυριακή και ώρα 8.30 π.μ. εις τον Ιερό Ναό Ταξιαρχών Νεκροταφείου Ρόδου, τελούμε ετήσιο μνημόσυνο υπέρ αναπαύσεως της ψυχής του λατρευτού μας υιού, αδελφού και εγγονού

ΤΣΑΜΠΙΚΟΥ ΡΟΔΙΤΗ

Οι γονείς: Κάλλιστος-Άννα
Τα αδέλφια: Βαγιανή, Αντώνης, Παναγιώτης, Τάσος
Η γιαγιά: Ειρήνη
Τ' ανίψια, οι θείοι και οι λοιποί συγγενείς

MXP13685

ΜΝΗΜΟΣΥΝΑ



Την 21η μηνός Μαΐου, ημέρα Κυριακή και ώρα 10 π.μ. εις τον Ιερό Ναό Αγίας Ειρήνης (Πανεπιστήμιο Αιγαίου), τελούμε τρίμηνο μνημόσυνο υπέρ αναπαύσεως της ψυχής του λατρευτού μας υιού, αδελφού, θείου και ανιψιού

ΝΕΚΤΑΡΙΟΥ ΓΙΑΝΝΟΥΚΑ

ετών 38

Η οικογένειά του.

MZT190516



Την 21η μηνός Μαΐου, ημέρα Κυριακή και ώρα 8 π.μ. εις τον Ιερό Ναό Ταξιαρχών Νεκροταφείου Ρόδου, τελούμε 9μηνο μνημόσυνο υπέρ αναπαύσεως της ψυχής του λατρευτού μας συζύγου, πατέρα, παππού, αδελφού και θείου

ΝΙΚΟΛΑΟΥ ΚΟΥΤΣΑΓΙΑ

Η σύζυγος: Κρυστάλλα

Τα παιδιά, τα εγγόνια, τα αδέλφια, τ' ανίψια και οι λοιποί συγγενείς

MZT190520



Την 21η μηνός Μαΐου, ημέρα Κυριακή και ώρα 8 π.μ. εις τον Ιερό Ναό Αγίου Παντελεήμονα Σιαννών, τελούμε 9μηνο μνημόσυνο υπέρ αναπαύσεως της ψυχής του λατρευτού μας υιού και αδελφού

ΠΑΝΤΕΛΗ ΒΡΟΝΤΗ

Η μητέρα: Ανδριάννα

Τα εξαδέλφια και οι λοιποί συγγενείς

MXP13691



Την 22α μηνός Μαΐου, ημέρα Δευτέρα και ώρα 8 π.μ. εις τον Ιερό Ναό Ταξιαρχών Νεκροταφείου Ρόδου, τελούμε 3μηνο μνημόσυνο υπέρ αναπαύσεως της ψυχής του λατρευτού μας συζύγου, πατέρα, παππού, αδελφού και θείου

ΕΜΜΑΝΟΥΗΛ ΖΗΦΟΥ

Η σύζυγος: Καλλιόπη

Τα παιδιά: Μαίρη-Κωνσταντίνος, Αναστάσης-Χαρούλα, Πετρούλα-Δημήτρης

Τα εγγόνια, τα αδέλφια, τ' ανίψια και οι λοιποί συγγενείς

ΧΠ2830

ΓΕΝΟΚΤΟΝΙΑ

9 ΜΑΪΟΥ

ΠΡΟΣΚΛΗΣΗ

ΕΚΔΗΛΩΣΗ ΜΝΗΜΗΣ

Από την Αργοναυτική Εκστρατεία έως την γενοκτονία και την έξοδο.

Ένα οδοιπορικό για τους **Έλληνες του Πόντου** με ιστορικές φωτογραφίες-κείμενα-τραγούδια και χορούς.

Διοργάνωση: **Σύλλογος Ποντίων Ρόδου «Ο Διγενής»**

Συμμετέχει ο Σύλλογος Κρητών Ρόδου «Ο Ψηλορείτης».

Κυριακή 21 Μαΐου 2006

Θέατρο Ροδινιού ώρα 20.00

Το πρωί της ίδιας μέρας και ώρα 09.00 θα γίνει δοξολογία στον Ιερό Ναό Κοιμήσεως της Θεοτόκου Κρεμαστής. Θα ακολουθήσει ομιλία του προέδρου του Συλλόγου Ποντίων κ. Ευθυμιάδη Χαράλαμπου καθώς και κατάθεση στεφάνου.

Α.Τ. 2112

ΚΑΘΗΜΕΡΙΝΑ ΟΛΑ ΤΑ ΝΕΑ ΤΗΣ ΔΩΔΕΚΑΝΗΣΟΥ ΣΤΟ INTERNET

www.rodiaki.gr

ΔΗΜΟΣΙΑ ΕΠΙΧΕΙΡΗΣΗ ΠΟΛΕΟΔΟΜΙΑΣ & ΣΤΕΓΑΣΗΣ Δ.Ε.ΠΟ.Σ. Α.Ε.

Αθήνα, 30-3-2006

ΑΝΑΚΟΙΝΩΣΗ

Για την πρόσληψη επιπρόσθετου εργατοτεχνικού προσωπικού

Η Δημόσια Επιχείρηση Πολεοδομίας και Στέγασης (Δ.Ε.ΠΟ.Σ. Α.Ε.) σύμφωνα με τις διατάξεις της παρ. 2 του άρθ. 1 του Π.Δ. 158/97 και με απόφαση του δ.σ. ιδρύει εργοτάξιο στη Ρόδο για την εκτέλεση του έργου «Κατασκευή Υπογείων Δικτύων Μεσαιωνικής Πόλης Ρόδου Β' Φάση-Α' Στάδιο». Για τις ανάγκες του έργου πρόκειται να προβεί στην πρόσληψη εργατοτεχνικού προσωπικού.

Οι ενδιαφερόμενοι μπορούν να περάσουν από τα γραφεία της ΔΕΠΟΣ Α.Ε. οδός Γαβαλά 4 (Μεσαιωνική Πόλη) τηλ. 22410-33838/22410-32968 τις εργάσιμες ημέρες από 22-05-06 έως 25-05-06 και από 08.00 π.μ. έως 15.00 μ.μ., να παραλάβουν και να συμπληρώσουν την αίτησή τους.

Τελική κατάθεση των αιτήσεων την Πέμπτη 25-05-06 και ώρα 14.00 μ.μ. στη Γραμματεία του γραφείου της Δ.Ε.ΠΟ.Σ. Α.Ε. στη Ρόδο.

Οι αιτήσεις των ενδιαφερομένων θα πρέπει να κατατεθούν εμπρόθεσμα, και να φέρουν Αριθμό Πρωτοκόλλου της εταιρείας μας.

Η πρόεδρος του δ.σ.

ΒΑΣΙΛΙΚΗ ΑΓΓΕΛΙΔΟΥ

ΧΠΔΗΜ025

ΔΗΜΟΣΙΑ ΕΠΙΧΕΙΡΗΣΗ ΠΟΛΕΟΔΟΜΙΑΣ & ΣΤΕΓΑΣΗΣ Δ.Ε.ΠΟ.Σ. Α.Ε.

Αθήνα, 30-3-2006

ΑΝΑΚΟΙΝΩΣΗ

Για την μίσθωση χωματουργικών μηχανημάτων και φορτηγών αυτοκινήτων, για το έτος 2006

Η Δημόσια Επιχείρηση Πολεοδομίας και Στέγασης (Δ.Ε.ΠΟ.Σ. Α.Ε.) σύμφωνα με τις διατάξεις της παρ. 2 του άρθ. 1 του Π.Δ. 158/97 και με απόφαση του δ.σ. ιδρύει εργοτάξιο στη Ρόδο για την εκτέλεση του έργου «Κατασκευή Υπογείων Δικτύων Μεσαιωνικής Πόλης Ρόδου Β' Φάση-Α' Στάδιο». Για τις ανάγκες του έργου πρόκειται να προβεί στην μίσθωση χωματουργικών μηχανημάτων και φορτηγών.

Οι ενδιαφερόμενοι μπορούν να περάσουν από τα γραφεία της ΔΕΠΟΣ Α.Ε. οδός Γαβαλά 4 (Μεσαιωνική Πόλη) τηλ. 22410-33838/22410-32968 τις εργάσιμες ημέρες από 22-05-06 έως 25-05-06 και από 08.00 π.μ. έως 14.00 μ.μ., να παραλάβουν τα έντυπα του διαγωνισμού και να καταθέσουν τις προσφορές τους.

Τελική κατάθεση προσφορών την Πέμπτη 25-05-06 και ώρα 14.00 μ.μ. στη Γραμματεία του γραφείου της Δ.Ε.ΠΟ.Σ. Α.Ε. στη Ρόδο.

Οι προσφορές των ενδιαφερομένων θα πρέπει να κατατεθούν εμπρόθεσμα, σε σφραγισμένο φάκελο με την επωνυμία τους και να φέρουν Αριθμό Πρωτοκόλλου της εταιρείας μας.

Η πρόεδρος του δ.σ.

ΒΑΣΙΛΙΚΗ ΑΓΓΕΛΙΔΟΥ

ΧΠΔΗΜ025

ΕΥΧΑΡΙΣΤΗΡΙΟ ΠΕΝΘΟΥΣ

Ευχαριστούμε θερμά όλους όσους μας συμπαραστάθηκαν με οποιονδήποτε τρόπο στο βαρύ μας πένθος για την απώλεια του προσφιλούς μας συζύγου, γαμπρού, αδελφού και θείου

ΜΙΧΑΗΛ ΚΑΒΑΣΙΛΑ

Ιδιαιτέρως ευχαριστούμε τους μητροπολίτες Ρόδου κ. Κύριλλο, Σύμης κ. Χρυσόστομο και Νέας Ζηλανδίας κ. Αμφιλόχιο, τον ιερό κλήρο, το νομάρχη, τους λοιπούς τοπικούς μας άρχοντες.

Επίσης ευχαριστούμε θερμά τους ιατρούς: κ. Καλαφάτη, κ. Σωτρίλη, κ. Μανωλίτση, κ. Σάββα και Νίκο Καραγιάννη, κ. Παπαοικονόμου, κ. Παπακωνσταντίνου και όλο το ιατρικό και νοσηλευτικό προσωπικό τόσο του νοσοκομείου Ρόδου όσο και του νοσοκομείου ΠΕΠΑΓΝΗ-Κρήτης.

Η οικογένεια του

MZT180505

ΙΕΡΑ ΠΑΝΗΓΥΡΙΣ

Γνωρίζουμε στο φιλόθρησκο κοινό της Ρόδου

ότι την Κυριακή 21 Μαΐου

εορτάζει ο ιερός ναός Κωνσταντίνου και Ελένης που βρίσκεται στον **συνοικισμό Καστελλοριζιών (Καντυλί).**

Το **Σάββατο βράδυ και ώρα 7 μ.μ.**

θα τελεσθεί πανηγυρικός εσπερινός

μετά αρτοκλασίας

και **την Κυριακή πρωί και ώρα 7 π.μ.**

θα τελεσθεί θεία λειτουργία μετά αρτοκλασίας.

MZT150523

ΙΕΡΑ ΜΟΝΗ ΘΑΡΡΙ

ΕΟΡΤΗ ΑΓΙΩΝ ΚΩΝΣΤΑΝΤΙΝΟΥ ΚΑΙ ΕΛΕΝΗΣ

ΠΑΝΗΓΥΡΙΣ

Το **Σάββατο** βράδυ, **20 Μαΐου** και ώρα 7 μ.μ. θα τελεσθεί Μέγας Πανηγυρικός Εσπερινός, χοροστατούντος του σεβασμιοτάτου μητροπολίτου Ρόδου κ. Κυρίλλου.

Την **Κυριακή** πρωί **21 Μαΐου** θα τελεσθεί Όρθρος και Αρχιερατική Θεία Λειτουργία ιερουργούντος του σεβασμιοτάτου μητροπολίτου Νέας Ζηλανδίας κ. Αμφιλοχίου.

Το Σάββατο βράδυ 20 Μαΐου μετά τον Εσπερινό, θα ακολουθήσει παραδοσιακή διασκέδαση μέσα στα πλαίσια της Ελληνορθοδόξου παραδόσεώς μας.

Από τη Μοναστηριακή Επιτροπή Ι. Μονής Θάρρι

ΜΑΠ296

ΔΩΔΕΚΑΝΗΣΙΑΚΟΣ ΣΥΛΛΟΓΟΣ ΕΛΛΗΝΩΝ ΤΟΥ ΚΟΝΓΚΟ

SIMBA

ΠΡΟΣΚΛΗΣΗ

Προσκαλούμε όλα τα μέλη του Δωδεκανησιακού Συλλόγου Ελλήνων του Κονγκό SIMBA στην τακτική γενική συνέλευση που θα γίνει το **Σάββατο 20 Μαΐου 2006 και ώρα 17.30 μ.μ.** στην αίθουσα του Ξενοδοχείου **Grand Hotel** στην πόλη της Ρόδου.

Θέματα της ημερήσιας διάταξης της τακτικής γενικής συνέλευσης είναι τα ακόλουθα:

1. Απολογισμός έργου του δ.σ.
2. Ισολογισμός του έτους 2005 και προϋπολογισμός του έτους 2006.
3. Ανάγνωση έκθεσης ελέγχου ελεγκτικής επιτροπής.
4. Έγκριση απολογισμού έτους 2005 και απαλλαγή του δ.σ. από κάθε ευθύνη.
5. Εκλογή εφορευτικής επιτροπής για την διεξαγωγή εκλογών αναδείξεως νέου διοικητικού συμβουλίου και νέας ελεγκτικής επιτροπής.

1. Εάν δεν έχουμε απαρτία η τακτική γενική συνέλευση θα επαναληφθεί το **Σάββατο 27 Μαΐου 2006** στον ίδιο χώρο και την ίδια ώρα με τα ίδια θέματα ημερήσιας διάταξης, χωρίς νεώτερη πρόσκληση.
2. Όσα μέλη επιθυμούν να θέσουν υποψηφιότητα για το νέο δ.σ. του συλλόγου μας και την ελεγκτική επιτροπή, θα μπορούν να το πράξουν μέχρι την ημέρα της γενικής συνέλευσης με αίτησή τους προς το δ.σ.
3. Η παρουσία όλων των μελών είναι αναγκαία λόγω της διεξαγωγής εκλογών δ.σ.

Ο πρόεδρος

ΖΩΑΝΝΟΥ ΜΕΝΤΟΣ

Η γενική γραμματέας

ΚΑΘΟΠΟΥΛΗ ΑΙΚΑΤΕΡΙΝΗ

Α.Π.287

ΠΑΛΛΑΣ 5 CINEMAS CENTER
18/05/2006 - 24/05/2006
www.cinemapallas.gr
Για κρατήσεις
22410 24475/70670
Δημοκρατίας 13, Ρόδος

The Libertine
Αίθουσα interlingua 2
ώρες έναρξης//
17:45 • 20:10 • 22:35
Μία ξεχωριστή ταινία από τους Τζόνι Ντεπ, και Τζον Μάλκοβιτς στην αυλή του Καρόλου του Β' Δεν αντιστεκόταν στον πειρασμό. Τον επεδίωκε...

MISSION IMPOSSIBLE 3 ΕΠΙΚΙΝΔΥΝΗ ΑΠΟΣΤΟΛΗ 3
ΣΕ 1η ΠΑΓΚΟΣΜΙΑ ΠΡΟΒΟΛΗ!!!
Η ΠΕΡΙΠΕΤΕΙΑ ΤΗΣ ΧΡΟΝΙΑΣ!
Σκηνές καταιγιστικής δράσης με τον Τομ Κρουζ στον κεντρικό ρόλο!
Η ταινία που περιμένουν όλοι!!!
ΚΑΤΑΛΛΗΛΟ ΑΠΟ 13
Αίθουσα RED 5
ώρες έναρξης//
17:25 • 20:00 • 22:40

RUNNING SCARED ΤΡΕΞΕ ΓΡΗΓΟΡΑ
Ο γνωστός σας Paul Walker (Fast and Furious) και η Cameron Bright (X-Men III) σε μια δυναμική περιπέτεια!!
Όταν δουλεύεις για τη Μαφία, κάθε σφαίρα αφήνει κι ένα ίχνος...
Αίθουσα ΠΟΤΑΜΟΣ 1 ώρες έναρξης// 17:30 • 20:30 • 22:35

INSIDE MAN Ο ΥΠΟΚΙΝΗΤΗΣ
ΚΑΤΑΛΛΗΛΟ
Ο Ντένζελ Ουάσινγκτον, η Τζούντι Φόστερ και ο Κλάιβ Όουεν σε ένα αριστουργηματικό θρίλερ-μυστηρίου.
Αίθουσα Panorama 4
ώρες έναρξης//
20:20 • 22:35

ΚΑΤΑΛΛΗΛΟ
Μία απολαυστική κωμωδία για όλους! Η Sarah Jessica Parker η ιδανική σύντροφος, ο Matthew Mc Conaughey ο αμετανόητος
failure to launch
Αίθουσα Allegro 3
ώρα έναρξης// 22:30
ΤΡΙΑΝΤΑΡΗΣ ΑΠΟ ΣΠΙΤΙ

Αστερίξ και οι Βίκινγκς στα ελληνικά
Η μεγαλύτερη παραγωγή κινουμένων σχεδίων που γυρίστηκε ποτέ! Οι γνωστοί σας ήρωες σε νέες
Αίθουσα Allegro 3 ώρες έναρξης//(Σ.-Κ.16:20) • 18:10 • 20:15

Νάνγι Μακ Φι Μαγική Νταντά στα ελληνικά ΚΑΤΑΛΛΗΛΟ
Η απίθανη κωμωδία φαντασίας με τη βραβευμένη με ΟΣΚΑΡ Εμμα Τόμσον! Επτά κακομαθημένα παιδιά υποδέχονται την καινούργια τους νταντά... Η ταινία που θα σας κάνει να λατρέψετε την
Αίθουσα Panorama 4 ώρες έναρξης//(Σ.-Κ. 16:10) • 18:15

ΠΡΟΣΕΧΩΣ POSEIDON
ΣΕ 1η ΠΑΓΚΟΣΜΙΑ ΠΡΟΒΟΛΗ!!!
Η περιπέτεια-υπερπαραγωγή των 150 εκατ. δολαρίων! Από τον Wolfgang Petersen, μια κολοσσιαία παραγωγή που θα σας καταπλήξει!
ΜΗΝ ΤΗ ΧΑΣΕΤΕ!
ΧΠ1987

METROPOL
22410 28400
INFORMATION - RESERVATIONS
ΠΛΗΡΟΦΟΡΙΕΣ - ΚΡΑΤΗΣΕΙΣ
ΕΒΔΟΜΑΔΙΑΙΟ ΠΡΟΓΡΑΜΜΑ weekly program
18/05/06 - 24/05/06
www.cinemametropol.gr

ΚΩΔΙΚΑΣ DA VINCI
DA VINCI CODE
Το απόλυτο παγκόσμιο Μπεστ Σέλερ της τελευταίας δεκαετίας. Η αστυνομική ιστορία με στοιχεία θρίλερ, μυστικισμού, θρησκείας και ιστορίας της τέχνης που ανατρέπει τα θεμέλια του Δυτικού πολιτισμού...
Πρωταγωνιστούν: Τομ Χάνκς, Ζαν Ρενό, Οντρέ Τατού
Σκηνοθεσία: Ρον Χάουαρντ
ΚΑΝΤΕ ΕΓΚΑΙΡΑ ΤΙΣ ΚΡΑΤΗΣΕΙΣ ΣΑΣ
ΩΡΕΣ ΕΝΑΡΞΗΣ / SHOW TIMES 16:00, 19:15, 22:30
ΑΙΘΟΥΣΑ 1

IN ENGLISH - COMEDY
ΚΑΛΥΤΕΡΑ ΟΙ ΔΥΟ ΜΑΣ
IMAGINE ME & YOU
Η απιστία είναι γένος θηλυκού!
ΚΑΝΤΕ ΕΓΚΑΙΡΑ ΤΙΣ ΚΡΑΤΗΣΕΙΣ ΣΑΣ
ΩΡΕΣ ΕΝΑΡΞΗΣ / SHOW TIMES 20:00, 22:15
ΑΙΘΟΥΣΑ 2

Η ΚΑΘΟΔΟΣ
THE DESCENT
Η ταινία τρόμου που κόβει την ανάσα.
Φοβάσαι το σκοτάδι...έχεις κάθε λόγο!!!
ΚΑΝΤΕ ΕΓΚΑΙΡΑ ΤΙΣ ΚΡΑΤΗΣΕΙΣ ΣΑΣ
ΩΡΕΣ ΕΝΑΡΞΗΣ / SHOW TIMES 20:15, 22:45
ΑΙΘΟΥΣΑ 3

Η ΕΠΟΧΗ ΤΩΝ ΠΑΓΕΤΩΝΩΝ Η απόψυξη
ICE AGE 2 the meltdown
Ετοιμαστείτε να λιώσετε από το γέλιο!!!
Έρχονται ο Μάνι, ο Σίντ, ο Ντιέγκο & ο προϊστορικός σκίουρος Σκράτ σε νέες περιπέτειες!!!
Η καλύτερη ταινία Cartoon των τελευταίων χρόνων!!!
ΜΟΝΟ ΣΤΑ ΕΛΛΗΝΙΚΑ
ΚΑΝΤΕ ΕΓΚΑΙΡΑ ΤΙΣ ΚΡΑΤΗΣΕΙΣ ΣΑΣ
ΩΡΑ ΕΝΑΡΞΗΣ / SHOW TIME 18:00
ΑΙΘΟΥΣΑ 2

ΑΝΤΑΡΚΤΙΚΗ
ΣΤΑ ΟΡΙΑ ΤΟΥ ΑΔΥΝΑΤΟΥ
EIGHT BELOW
Η Walt Disney παρουσιάζει την πιό συναρπαστική ιστορία επιβίωσης, φιλίας και περιπέτειας που ειπώθηκε ποτέ!!
Βασισμένη σε αληθινή ιστορία.
ΚΑΝΤΕ ΕΓΚΑΙΡΑ ΤΙΣ ΚΡΑΤΗΣΕΙΣ ΣΑΣ
ΩΡΑ ΕΝΑΡΞΗΣ / SHOW TIME 18:15
ΑΙΘΟΥΣΑ 3

ΕΡΧΕΤΑΙ ΤΗΝ ΠΕΜΠΤΗ 25 ΜΑΪΟΥ ΣΕ ΠΡΩΤΗ ΠΑΓΚΟΣΜΙΑ ΠΡΟΒΟΛΗ
X MEN III
Η περιπέτεια της χρονιάς.
Το τρίτο μέρος της ταινίας φαινομένο!!!
Είναι εδώ και ζούν ανάμεσα μας!!!
9XT0148

Ρόδος: εἰκῆ καὶ ὡς ἔτυχε...

...Θεάσεις



... Παρκαρίσματα στα ανθισμένα χωράφια του Πανεπιστημίου Αιγαίου, επί της Αγίου Ιωάννου!

...Φιλοξενίες στην Ρόδο

Βαριές κουβέντες ακούσθηκαν σε συνεδρίαση του δημοτικού συμβουλίου Πειραιά γιατί ο δήμος έδωσε για διαφημίσεις 18.000 ευρώ σε μια τοπική εφημερίδα.

«Τα πνεύματα οξύνθηκαν, όταν ο αντιδήμαρχος είπε στον Μ. Μπεντενιώτη ότι με τον εκδότη της συγκεκριμένης εφημερίδας έχει φιλίες και τον φιλοξενεί στο ξενοδοχείο του στη Ρόδο. Ο επικεφαλής της μείζονος μειοψηφίας απάντησε ότι αυτό είναι λασπολογία και κακοήθεια, γιατί όπου πάει πληρώνει τον λογαριασμό. «Εγώ δεν έχω φίλους με βίλες στη Μύκονο για να με φιλοξενούν», είπε χαρακτηριστικά! Και πρόσθεσε ότι τα στοιχεία που παρέθεσε ο Τ. Κάρλες είναι ανακριβή και ψευδεπίγραφα, γιατί όλος ο Πειραιάς γνωρίζει πώς έγιναν κάποιοι πλούσιοι στον Πειραιά και με ποιούς τρόπους...»

...Αλβανοί μαφιόζοι στο Κορακόνερο

Οπως κατήγγηλε πρόσφατα ο δήμαρχος της πόλης μας *στον καταυλισμό των τσιγγάνων στο Κορακόνερο έχει εγκατασταθεί μία ομάδα Αλβανών χωρίς "χαρτιά", οι οποίοι ασχολούνται με την "διακίνηση".*

...Εγινε τίποτα για να "συμμαζευτεί" το "πράγμα" από τις αρμόδιες κατασταλτικές αρχές, ή πρέπει οι πολίτες-μαζί με τον δήμαρχο- να αναμένουν να δουν να μπουκάρουν οι κακοποιοί μέσα στα ίδια τους τα σπίτια;

...Μοναχοί μουλάδες

Τό 'δαμε και αυτό...

Σε ένα από τα "παράθυρα" του "Alter" είχε πιάσει στασίδι ένας νεαρός μοναχός ονόματι Κωνσταντίνος, ο οποίος υποστήριζε με τσιριχτά ότι ο Leonardo da Vinci ήταν καραμασώνος και γενικώς αντίχριστος του σκοινιού και του παλουκιού.

...Και όποτε ο δημοσιογράφος **Κώστας Τσαρούχας** *έκανε καμιά απόπειρα να πει την άποψή του, ο νεαρός μοναχός ανέβαζε τους τόνους και μάλιστα ενεφάνιζε και έναν υπερμεγέθη σταυρό, που τον κουνούσε απειλητικά προς τον κ. Τσαρούχα και συνέχιζε το παραλήρημά του!*

TV Πρόγραμμα

MEGA

06.00 Ο μαχητής του μέλλοντος
06.30 Mega σαββατοκύριακο
10.00 Το παιδί μου κι εγώ
10.15 Ελληνική σειρά
13.00 Mega star. Μουσική εκπομπή με την Εύη Αδάμ.
14.00 Ειδήσεις
14.50 Backstage. Με το Γ. Σατσίδη.
15.50 Ξένη ταινία. «Η πριγκήπισσα και ο ναύτης»
17.45 Ειδήσεις
17.40 Singles. Κωμική σειρά.
18.50 Ελληνική σειρά (Ε)
20.00 Ειδήσεις
21.00 Ξένη ταινία. «Ημασταν κάποτε στρατιώτες»
23.50 Ελληνική σειρά
00.15 Ειδήσεις
00.30 Ελληνική σειρά (Συν.)
01.00 Ξένη ταινία
04.00 Τηλεμάρκετινγκ

ANT1

06.00 Σε 15 λεπτά. Ενημερωτική εκπομπή.
06.15 Στούντιο με θέα. Ενημερωτικό μαγκαζίνο.
10.00 Ελληνικό πρόγραμμα (Ε)
12.55 Super game
13.00 Ειδήσεις
14.00 Σούπερ Σάββατο. Αθλητική εκπομπή
15.00 Ξένη ταινία
17.00 Ραντεβού στα φανερά. Τηλεπαιχνίδι.
18.00 Τα νέα του ΑΝΤ
18.10 Ελληνική ταινία
20.00 Ειδήσεις
21.00 Ελληνική ταινία
23.10 Αντ-1. Σειρά
24.00 Ειδήσεις
00.15 Αντ-1 (Συν.)
01.30 Ποδόσφαιρο
03.30 Αλι Μακμπιλ
04.30 Τηλεμάρκετινγκ
05.10 Ολα του γάμου δύσκολα

ALPHA

06.20 Πρωινές σελίδες. Ενημερωτική εκπομπή με το Γ. Οικονομέα
10.00 Αυτό μας έλειπε. Ψυχαγωγική εκπομπή.
13.00 Πέρα από τον ορίζοντα. Ενημερωτική εκπομπή.
14.00 Η μηχανή του χρόνου. Με το Χρ. Βασιλόπουλο
15.00 Ειδήσεις
15.30 Το κουτί της Πανδώρας
16.30 Σαν όνειρο (Ε)
17.30 Ειδήσεις
17.45 Ελληνική ταινία. «Ζητείται επειγόντως γαμπρός»
20.00 Ειδήσεις
21.00 Κοίτα τι έκανες
00.15 Ειδήσεις
00.30 Ξένη ταινία
02.45 Dream show the music
03.45 Τηλεαγορές
04.00 Dream show the music

STAR

06.00 Problem child
06.30 Πόκεμον
07.00 Μπετόβεν
07.30 Κάσπερ το φαντασματάκι
08.00 Σάμαν Κινγκ
08.30 Μούτσα Λούτσα
09.00 Ντακ Ντότζερς
09.30 Powerpuff girls
10.00 Μπέιμπι Λούνεϊ Τουνς
10.30 Σκούμπι Ντου
11.00 Πόκεμον
11.30 Γιου-Γκι-Ο
12.00 Ο Ντάφι Ντακ και η παρέα του
12.30 Τα στρουμφάκια
13.00 Ειδήσεις
13.30 Summerland
14.30 Τα φιλαράκια
15.30 California Teens the O.C.
16.30 Ντετέκτιβ Μονκ
17.30 Ξένη ταινία
19.30 Ειδήσεις
21.00 Fort Boyard
22.15 Ξένη ταινία
02.15 Ξένη ταινία
04.15 Ξένη ταινία

...Τελχίνων παίγνια

...Δημήτρης Καραγιάννης: "Ονείρων ρινίσματα"

Η ποιητική συλλογή **"Ονείρων Ρινίσματα"** του συμπολίτη μας **Δημήτρη Καραγιάννη** είναι η τρίτη που μας παρουσιάζει. Εχουν προηγηθεί οι *"Ανθρώπινοι δρόμοι"* και οι *"Στοχασμοί και μονολόγοι"*.

Προλογίζοντας το βιβλίο ο κ. Καραγιάννης "εξομολογείται":

«Εχω γεννηθεί στα Μαριτσά της Ρόδου. *Μπήκα στο γυμνάσιο. Εφυγα όμως αμέσως γιατί έπρεπε να εργασθώ και να βοηθήσω την πολυμελή οικογένεια, γιατί ο πατέρας μου ασθενούσε στο Σανατόριο. Το όνειρό, όμως, που πράξη δεν έγινε ποτέ ήταν να σπουδάσω. Η επιθυμία μου αυτή στράφηκε κατόπιν σε εξωσχολική μελέτη με πάθος.*

Ενα έχω να πω *γι' αυτό, ότι τα βιβλία στη βιβλιοθήκη του σπιτιού μου δεν ήταν ποτέ για στολίδι μόνο.*

Το όνομά μου *είναι Δημήτρης Καραγιάννης, ένα όνομα κοινότυπο, όπως όλα άλλωστε.*

Θα τολμήσω, *όμως, χωρίς τον κίνδυνο να περιαυτολογήσω να χαρακτηρίσω τον εαυτό μου έναν περιπατητή, έναν ερευνητή των καιρών, που προσπαθεί μέσα από την ποίηση, μέσα από εικόνες που συχνά στην καθημερινότητα ξεχνάμε, να ωθήσω τον αναγνώστη να δραπετεύσει από κάθε τι που τον καταδυναστεύει, έστω για τον λίγο εκείνο χρόνο που θα διαβάσει ποίηση. Να δει έτσι πιστεύω μέσα από τον καθρέφτη της ψυχής του έναν άλλο εαυτό. Αυτόν που θα ήθελε να είναι, ν' ακούσει μελωδίες ξεχασμένες μέσα στη φάλτσα ορχήστρα που λέγεται ζωή. Να νιώσει έτσι πιο αληθινός, πιο όμορφος, πιο ανθρώπινος».*

Δείγμα γραφής:

Δον Κιχώτες
Δεν είμαι εγώ δεν είσαι εσύ,
δεν είναι που η πόλη μεγάλωσε τόσο,
και οι δρόμοι συχνά σε μπερδεύουν.
Δεν είναι που ο ήλιος καίει πιότερο το πρόσωπο,
είναι εκείνο το απρόσωπο,
που στο διάβα του τον κόσμο αλλάζει.
Σε τρομάζει το άγνωστο, στο ανθρώπινο βάθος,
το δικό σου το λάθος, που είναι μόνιμος σύντροφος.
Δεν είμαι εγώ, δεν είσαι εσύ, ούτε αυτός που γελά,
μ' ένα γέλιο φτωχό, σε κορνίζα καινούργια.
Δον Κιχώτες του δρόμου που τα φώτα χαμήλωσαν
και το τέρμα του μοιάζει απρόβλεπτο.

*** Δημήτρης Καραγιάννης: «Ονείρων ρινίσματα», συλλογή ποιημάτων, σχέδιο εξωφύλλου: Κυριάκος Κυριακίδης, Τυπογραφείο «Τέχνη», σελ. 134, Ρόδος 2006, τιμή: 10 ευρώ.**

...Πάνος Δρακόπουλος: "Πόσιμη ζωή"

Ο κ. **Πάνος Δρακόπουλος** γεννήθηκε στον Πειραιά το 1975. Τα πεδία των σπουδών του είναι: παιδεία, φιλοσοφία, μουσική. Τώρα διδάσκει σε σχολείο της πρωτοβάθμιας εκπαίδευσης της πόλης μας.

Η συλλογή ποιημάτων "Πόσιμη ζωή" είναι το πρώτο του βιβλίο (εκδόσεις "Γαβριηλίδη" σελ. 99, Αθήνα 2006, τιμή 8 ευρώ).

Δείγμα γραφής:

Πίστη
Πώς θαρρεί κανείς ακατανόητο
ότι οι απανταχού βράχοι χορεύουν τζαζ
ότι οι σκυθρωπές χορδές γαργαλιούνται στα κρυφά
ότι τ' αγριοκέρασα φλερτάρουν αθόρυβα
ότι οι έμπιστες ημέρες έπειτα ξενοκοιμούνται;

Πώς θαρρεί κανείς ακατανόητο
ότι τα χρώματα φτερουγίζουν αδιάκοπα
ότι η νιότη εκσπερματώνει στο διάβα της αιθρίες
ότι η φοινικιά και η απέραντη φαμελιά της
χτενίζονται από το υνί του ήλιου;

Πώς θαρρεί κανείς ακατανόητο
ότι τα χελιδόνια γεφυρώνουν άνοιξη με άνοιξη
όπως ο θάνατος ονειροπηγή μ' ονειροχείλη
όπως ο γλάρος πέλαγο με πέλαγο
όπως ο τρύγος σταφύλι με διονυσιακή πομπή;

Πώς θαρρεί κανείς ακατανόητο
ότι οι ήχοι μελισσοκοπιούνται ολούθε
κι αυθαδιάζουν νωρίς νωρίς
ότι το μακροβούτι στη γλώσσα ξεθολώνει
το βυθό της μνήμης;

Πώς θαρρεί κανείς ακατανόητο
ότι η ομορφιά ποτέ της δεν πτττάται;

TV Πρόγραμμα

ALTER
07.00 Battle B-Daman
07.20 Μπάρνεϊ
07.40 Νόντι
07.50 Μπομπ, ο μάστορας
08.00 Φραουλίτσα
09.00 Μάγια, η μέλισσα
09.30 Χαμτάρο: μικρά χαμστεράκια σε μεγάλες περιπέτειες
10.00 Μικρό μου πόνι
10.15 Η κυρία αράχνη
10.30 Kid songs
11.00 Οι τριδυμούλες
11.30 Trollz
12.30 Οι περιπέτειες της Σίντνεϊ Φοξ
13.30 Ειδήσεις
14.00 TV Weekend
16.15 Παρατράγουδα
18.45 Ειδήσεις
20.30 Η φωνή του πολίτη
21.00 Ξένη ταινία. «Τζέιμς Μποντ 007: Πέθανε μια άλλη μέρα»
23.45 Οι πύλες του ανεξήγητου
02.30 Ξένη ταινία

ΕΤ1
07.00 Εκπαιδευτική τηλεόραση
09.00 Γαία Ελληνική
09.30 Mediterraneo. Πολιτιστικό μαγκαζίνο.
10.00 Μένουμε Ελλάδα. Τα καλύτερα της προηγούμενης εβδομάδας
12.00 Αειναύτες, οι Έλληνες και η θάλασσα. Ντοκιμαντέρ.
12.30 Κοινοβούλιο αιχμής
13.30 Στον κόσμο της οικονομίας
14.00 Λόγω τιμής
14.30 Σε χρόνο Τι Βι
16.00 Η κερκίδα του Σαββάτου
21.00 Συναντήσεις (Ε)
22.00 Λογομαχίες
23.00 Ειδήσεις
23.45 Ράλι: Παγκόσμιο πρωτάθλημα. Σαρδηνία
24.00 Ξένη ταινία
02.00 Η ΕΤ-1 παρουσιάζει...

ΝΕΤ
06.00 Σαββατοκύριακο στη ΝΕΤ. Ενημερωτικό μαγκαζίνο.
09.00 Ο βασιλιάς των λιονταριών
10.00 Αλαντίν
10.30 Ο Μίκι και η παρέα του
12.00 Ειδήσεις
13.00 Zoom στα πρόσωπα και στα γεγονότα. Με τον Μπ. Παπαπαναγιώτου.
14.00 Επικίνδυνες εξερευνήσεις. Περιπετειώδης σειρά.
15.00 Ειδήσεις
16.00 Υγεία για όλους
17.00 Ταξιδεύοντας με τη Μάγια Τσόκλη
18.00 Ειδήσεις
19.00 51ος διαγωνισμός τραγουδιού EUROVISION. Preshow
22.00 51ος διαγωνισμός τραγουδιού EUROVISION. Τελικός
02.00 Ξένη ταινία
04.00 Η ΝΕΤ παρουσιάζει...

ΕΤ3
07.30 Μουσικές του κόσμου
08.00 Η ομάδα των αριθμών
08.30 Μεγάλος κόσμος για μικρούς ανθρώπους
09.00 Cybergirl. Ενα κορίτσι από το διάστημα
10.00 Τα νυχτοπούλια
11.00 Γη και άνθρωπος
11.30 Ον δε λουζ
12.00 Το άξιον εστί στη Θεσσαλονίκη
13.00 Ειδήσεις
13.30 Διασπορά. Με τη Χ. Σάμου
15.00 Ηττημένη πορεία. Ντοκιμαντέρ.
16.00 Εκτός έδρας
17.00 Παγκόσμιο πρωτάθλημα MOTO GP
18.00 Τσιρκοscott. Ψυχαγωγικό ντοκιμαντέρ.
19.00 Ειδήσεις
20.00 Η ιστορία της Γιουροβίζιον
21.00 Μια πόλη, ένα βλέμμα
22.00 Σάββατο Χ2
23.00 Ρεμπέτικη ιστορία-Μάρκος Βαμβακάρης
24.00 Ειδήσεις
00.30 Ξένη ταινία

«ΡΟΔΙΑΚΗ» ΑΠΟ ΤΟ 1915

ΦΛΑΣ ΣΤΟ ΠΑΡΕΛΘΟΝ


ΡΟΔΙΑΚΗ

ΠΕΡΙΟΔΙΚΟΝ ΕΒΔΟΜΑΔΙΑΙΟΝ

Εν Ρόδω Δευτέρα 4 Ιουλίου 1932 Αριθ. 1304

ΡΟΔΙΑΚΑ ΧΡΟΝΙΚΑ

Σχολική εορτή

Η κατά καθιερωθέν έθος επί τη τελευτήσει του σχολικού έτους τελουμένη εορτή των Αποστόλων Πέτρου και Παύλου ετελέσθη και εφέτος μετά πάσης ευπρεπείας. Μαθηταί και μαθήτριαι των κατωτέρων σχολείων απήγγειλαν ποιημάτια και ετραγούδησαν διάφορα άσματα επανειλημμένως χειροκροτηθέντα υπό του πολυπληθούς ακροατηρίου καταλαβόντος την μεγάλην αίθουσαν του Βενετοκλείου.

Επί της τιμητικής έδρας εκάθηντο ο πρόεδρος του Κ. Συμβουλίου κ. Σ. Παυλίδης, ο διευθυντής της Δημ. Εκπαιδεύσεως καθ. κ. Φερρέττι, ο Ελλην Πρόξενος εκλ. κ. Παππάς μετά του ιατρού κ. Καραγιάννη, ο αιδ. αρχ. επίτροπος Παπαμιχαήλ και πλείστα μέλη του Κ. Συμβουλίου.

Ο γυμνασιάρχης κ. Αναστασιάδης ωμίλησε περί αγωγής των παίδων και ανέγνωσε τα αποτελέσματα των τάξεων του Γυμνασίου. Ακολούθως έλαβε τον λόγον ο πρόεδρος κ. Παυλίδης όστις αφού επήνεσε το έργον των διδαξάντων έκαμεν έκκλησιν περί συνδρομής των ομογενών τονίσας ότι "έαν εξακολουθήση η αδιαφορία αύτη, είναι ζήτημα η λειτουργία των σχολείων".

Εις το τέλος έλαβεν χώραν διά χειρός του κ. Φερρέτι η απονομή των βραβείων επιμελείας.

ΠΡΙΝ 50 ΧΡΟΝΙΑ

Τρίτη 22 Μαΐου 1956 Αριθμ. 1530

ΛΟΓΩ ΤΥΠΙΚΩΝ ΚΩΛΥΜΑΤΩΝ ΚΑΘΥΣΤΕΡΕΙ Η ΕΝΑΡΞΙΣ ΚΑΤΑΣΚΕΥΗΣ ΤΟΥ ΥΔΡΑΓΩΓΕΙΟΥ ΒΟΛΑΔΟΣ ΚΑΡΠΑΘΟΥ

Προς τον Πρόεδρον της Κοινότητος Βολάδος Καρπάθου απεστάλησαν υπό Καρπαθίων εγκατεστημένων εις Χαρτούμ 30 λίραι Αγγλίας ως εισφορά διά την κατασκευήν του υδραγωγείου του χωρίου. Διά τον σκοπόν αυτόν απέστειλεν ο εις Γαλλικόν Μαρόκον εγκατεστημένος κ. Εμμανουήλ Αβδελλής, ποσόν 20 δολλαρίων. Σχετικώς με την έναρξιν του έργου πληροφορούμεθα ότι μέχρι στιγμής δεν ενεκρίθη υπό του αιτουμένου δανείου 150.000 δεδομένου ότι ζητείται προηγουμένη εξέτασις των πηγών υπό γεωλόγου και ιατρού, ως και η προ της χορηγήσεως του δανείου, συγκέντρωσις υπό της Κοινότητος του υπολοίπου ποσού προς κάλυψιν της προϋπολογισθείσης δαπάνης.

Επίσης ζητείται η προ της ενάρξεως των έργων επίλυσις διαφορών ως προς το τίμημα αποζημιώσεως των ιδιοκτητών των πηγών.

Σημειωτέον ότι ήδη η Κοινότης έχει συγκεντρώσει 130.000 δραχμών, οι δε εις Αμερικήν εκ Βολάδος ομογενείς 2.500 δολλάρια, τα οποία όμως ως εδήλωσαν, θ' αποστείλουν μετά την έναρξιν των έργων.

Ο ΑΜΕΡΙΚΑΝΙΚΟΣ ΠΡΕΣΒΥΣ κ. ΚΑΝΝΟΝ ΕΔΕΧΘΗ ΕΙΣ ΣΥΝΕΡΓΑΣΙΑΝ ΤΟΝ ΝΟΜΑΡΧΗ

Κατά πληροφορίας εξ Αθηνών χθες ο Νομάρχης κ. Ρεμπάκος επεσκέφθη τον Υπουργόν Εθνικής Αμύνης κ. Πρωτοπαπαδάκην και συνεργάσθη μετ' αυτού επί διαφόρων ζητημάτων.

Επίσης ο κ. Νομάρχης συνειργάσθη με τον διευθυντήν Πολιτικού Γραφείου του κ. Πρωθυπουργού κ. Συριώτην.

Εξ άλλου, αργότερον ο κ. Ρεμπάκος εγένετο δεκτός παρά του εν Ελλάδι πρεσβευτού των Ηνωμ. Πολιτειών κ. Κάννον, με τον οποίον συνειργάσθη.

Ο κ. Ρεμπάκος επιστρέφει την Παρασκευήν.

Έλαμψε το κέντρο της πόλης



Χρώματα και μουσικές, έλαμψαν στα προσωπάκια των μικρών μαθητών, που πλημμύρισαν χθες από το πρωί έως και αργά το μεσημέρι, το κέντρο της πόλης μας, στο πλαίσιο της τελικής γιορτής των προγραμμάτων σχολικών δραστηριοτήτων, από πολλά δημοτικά σχολεία του νησιού μας. Μια εκδήλωση άψογη, ζωντανή και πολύ καλά σχεδιασμένη, που πραγματικά εντυπωσίασε όλους όσοι την παρακολούθησαν.

Μιχ. Μ.

Στο ευρωδικαστήριο

Η Δωδεκάνησος έχει το πρόβλημα στις ακτοπλοϊκές συγκοινωνίες αλλά... οι Κυκλαδίτες αντιδρούν!

Όπως αποφάσισε προχθές το νομαρχιακό **συμβούλιο Κυκλάδων** θα προσφύγει στα **Ευρωπαϊκά Δικαστήρια!**

Φανταστείτε να είχαν τα δικά μας προβλήματα. Θα ζητούσαν έκτακτη σύγκληση του Συμβουλίου Ασφαλείας του ΟΗΕ!

Λ. Μ.

ΑΕΠΙ

ΑΝΑΚΟΙΝΩΣΗ

*Καθήκοντα αντιπροσώπου ΑΕΠΙ στην Ρόδο ανέλαβε ο κ. **Βασίλης Γούζιος** (τηλ. 6948240153) σε αντικατάσταση του κ. **Γιώργου Χατζή** που πήρε προαγωγή και ανέλαβε άλλη περιοχή της Ελλάδας.*

*Ο κ. **Κώστας Χατζηγιάννης** (τηλ. 6948240148) παραμένει αντιπρόσωπος για τα ξενοδοχεία της Ρόδου*

ΑΤ2132

Άστραψε και βρόντηξε

Ο υπουργός Υγείας, δεν ήξερε! Ευτυχώς ρώτησε όμως. Και «έφριξε» όπως λένε οι πληροφορίες, για τα όσα έμαθε αναφορικά με την λειτουργία του νοσοκομείου της Ρόδου! Φαντάζεστε δηλαδή τι έχει να γίνει αν έρθει στη Ρόδο ο κ. Αβραμόπουλος και... δει κι από κοντά τί συμβαίνει στον ευαίσθητο κατά τα άλλα χώρο της Υγείας;

Από... τα παράθυρα θα αρχίσει να ρίχνει έναν - έναν τους πρωταγωνιστές του ξεχαρβαλώματος!

Μιχ .Μ.



ΠΡΟΣΚΛΗΣΗ

Το **Κέντρο Ευρωπαϊκής Πληροφόρησης Ρόδου** σε συνεργασία με το **Σπίτι της Ευρώπης Ρόδου** σας προσκαλούν σε ημερίδα με θέμα

"ΤΟ ΕΥΡΩΠΑΪΚΟ ΣΥΝΤΑΓΜΑ"
Το Μετέωρο Βήμα της Ευρώπης"

την Δευτέρα 22 Μαΐου και ώρα 19.00
στην αίθουσα του "Ακταίον"
ΚΕΝΤΡΙΚΟΙ ΟΜΙΛΗΤΕΣ
Ιωάννης Κοκκάλας, Αναπληρωτής Διευθυντής του Γραφείου του Ευρωπαϊκού Κοινοβουλίου στην Ελλάδα
Λίνα Παπαδοπούλου, Λέκτορας Συνταγματικού Δικαίου Αριστοτέλειου Πανεπιστημίου Θεσσαλονίκης
ΕΙΣΟΔΟΣ ΕΛΕΥΘΕΡΗ

ΧΠ ΠΑΡ003

Μέγα... γεγονός!



Η συγκίνηση και η κατάνυξη που επικρατούσαν προχτές το απόγευμα στην **Κρεμαστή** κατά την υποδοχή και φιλοξενία της Τίμιας Ζώνης της Παναγίας ήταν πέρα από κάθε προσδοκία! Το μοναδικό κειμήλιο από τη ζωή της, που φυλάσσεται στη μονή **Βατοπεδίου** του Αγίου Όρους, προσκύνησαν εκατοντάδες άτομα.

Κλήρος, αρχές και λαός έζησαν μία ιερή και ανεπανάληπτη στιγμή. Η κοσμοσυρροή έκανε τους πάντες να ομολογήσουν ότι αν και ζούμε σε καιρούς δύσκολους, η πίστη και η θρησκεία **ΥΠΑΡΧΟΥΝ!**

Β. Μ.

Δεν καταλάβαμε

Είχα επιφυλάξεις για το αν θα έρθω και για το αν θα μιλήσω σήμερα, δήλωσε ο **κ. Δήμ. Τσοποτός** στην συγκέντρωση της παράταξης του κ. Σ. Καραγιάννη.

Τελικά και πήγε και μίλησε (ένας από τους δύο που πήραν τον λόγο) αλλά για να είμαστε **ειλικρινείς**... δεν καταλάβαμε αν τάχθηκε υπέρ ή κατά της υποψηφιότητας Καραγιάννη!

Λ. Μ.



Πρόσκληση

Το **Διεθνές Κέντρο Λογοτεχνών και Μεταφραστών Ρόδου** σας προσκαλεί σε μια λογοτεχνική βραδιά παρουσίασης της ζωής και του έργου του **Μ.Καραγάτση,** που θα πραγματοποιηθεί το **Σάββατο 20 Μαΐου 2006** και **ώρα 7:00μμ,** στην αίθουσα διαλέξεων του **«Ακταίον».**
Για το συγγραφέα και το έργο του θα μιλήσουν : η **κα Άντεια Φραντζή**, ποιήτρια και καθηγήτρια της Νεοελληνικής Λογοτεχνίας στο τμήμα Φιλολογίας του Αριστοτελείου Πανεπιστημίου **και η κα Μαρίνα Καραγάτση.**

Για το Δ.Σ. του Δ.Κ.Λ.Μ.Ρ
Ο Πρόεδρος
Καζούλης Καζουλλάκης

ΧΠΔΗΜ138

Τί χρειαζόταν;

Αφού σύμφωνα με την επιστολή του κ. Νικητιάδη ήδη ο νομάρχης είχε έρθει σε συνεννόηση με τον κ. Κρεμαστινό για το θέμα της **ιατρικής έρευνας** στα Δωδεκάνησα, τί χρειαζόταν η επιστολή Παρασκευά;

Λ. Μ.

Ναι

Είχε δεν είχε με την απόφασή του ο αντινομάρχης κ. Νίκος Ζωίδης, πάλι υπό... μερικό περιορισμό έθεσε τα πουλερικά ανά την Δωδεκάνησο.

Βάσει των ευρωπαϊκών οδηγιών, βεβαίως.

Θα γίνουν τελικά αλαντιάρες οι κότες ή δεν θα γίνουν;

Μιχ. Μ.

ΚΡΕΟΠΩΛΕΙΟ-SUPER MARKET

ΕΜΠΩΝΑ

Αφοι Σ. & Μ. Ρουσακάκη Ο.Ε.

Ντόπιο μοσχάρι Θολού
Αμνοερίφια Έμπωνας

Κυρά της Ρω 36. Ροδίνι
Τηλ. 2241068119, 6942659975, 6977323964

ΑΤ2090

ΠΩΛΟΥΝΤΑΙ

α) Καταστήματα, αποθήκες, γραφεία, διαμερίσματα, όλα πολυτελούς κατασκευής με γκαράζ επί της οδού Καναδά.

β) Μονοκατοικίες σε μπετά των 135^{M2} στην Παστίδα σε οικόπεδο 310^{M2}

ΠΛΗΡΟΦΟΡΙΕΣ
Αναστάσιος Ατσίδης
Γεώργιος Ιωαννίδης
Τηλέφωνα: 22410-21714, 22410-28616

ΧΠ ΤΤΡ 042



Με τέτοια υλικά χτίσαμε όνομα.

Η αλήθεια είναι ότι έχουμε τα καλύτερα υλικά. Τις αξίες, ποιότητα-ασφάλεια-αντοχή, που εγγυάται το μεγάλο όνομα VW. Αλλά δεν μένουμε εκεί!

- Η μεγάλη γκάμα των μοντέλων μας προσφέρει λύσεις σε κάθε επαγγελματία.
- Οι ανταγωνιστικές τιμές και τα ευέλικτα χρηματοδοτικά προγράμματα παρέχουν τη δυνατότητα εύκολης απόκτησης.
- Η υψηλή μεταπωλητική αξία και το χαμηλό κόστος συντήρησης καθιστούν την αγορά ενός VW επαγγελματικού την καλύτερη επένδυση.

Με αυτό τον τρόπο αποδεικνύουμε για μια ακόμη φορά ότι καμία επιτυχία δεν είναι τυχαία.

Volkswagen Επαγγελματικά. Συμβιβασμοί, τέλος.

Επαγγελματικά

AE1519

ΞΕΝΑΚΗΣ ΑΥΤΟΚΙΝΗΤΑ Α.Β.Ε.Ε. Εξουσιοδοτημένος Έμπορος/Συνεργάτης Service Kosmocar A.E.
• **Πωλήσεις:** 10ο χλ. Λεωφ. Ρόδου-Λίνδου, Δήμος Καλλιθέας, 851 05 Ρόδος, Τηλ.: 22410 86777, Fax: 22410 86788