ΔΗΜΟΣΙΑ ΒΙΒΛΙΟΘΗΚΗ ΡΟΔΟΥ 1947

ΦΑΓΓΟΥΤΟ Wine Music Bar

Η ΡΟΔΙΑΚΗ

ΠΛΗΡΩΜΕΝΟ ΤΕΛΟΣ Ταχ. Γραφείο Κ ΡΟΔΟΥ Αριθμ. Άδειας 1879

ΕΛΤΑ Hellenic Post

ΗΜΕΡΗΣΙΑ ΠΡΩΙΝΗ ΕΦΗΜΕΡΙΔΑ ΤΗΣ ΡΟΔΟΥ | ΠΕΜΠΤΗ 25 ΜΑΪΟΥ 2006 | ΑΡ. ΦΥΛΛΟΥ: 18307 | 0,70 ΕΥΡΩ

ΔΥΣΚΟΛΙΕΣ



Θα πρέπει να γίνουν άλματα για να μην χαθούν κονδύλια από το Δ' ΚΠΣ, δήλωσε ο περιφερειάρχης.

ΣΕΛ. 6

ΤΟΥΡΙΣΜΟΣ



Πρώτη πτήση χθες της G.B. Airways από το Λονδίνο. Διαφήμιση στη Σκανδιναβία ετοιμάζει ο ΔΟΤ.

ΣΕΛ. 5

ΕΞΕΛΙΞΕΙΣ



Νέα κατάθεση στον ανακριτή θα δώσει ο Γ. Κότορος. Προέκυψαν νέα στοιχεία.

ΣΕΛ. 12

Ξεκάθαρο πλέον το τοπίο



"Κλειδωμένες" είναι οι υποψηφιότητες των κ.κ. Κ. Σαρρή και Χ. Χατζηευθυμίου. Αυτό διαπιστώθηκε και κατά τη σύσκεψη που έγινε στην Αθήνα. Το μόνο που απομένει είναι η επίσημη ανακοίνωση στήριξης από τη Ν.Δ.

ΣΕΛΙΔΑ 4

Για το επεισόδιο που έγινε στην περιοχή της Καρπάθου

ΔΙΑΒΗΜΑ

ΔΙΑΜΑΡΤΥΡΙΑΣ ΠΡΟΣ ΤΗΝ ΤΟΥΡΚΙΑ

Να αλλάξει τακτική ζήτησε από τη γείτονα χώρα ο πρωθυπουργός Κ. Καραμανλής

Διάβημα διαμαρτυρίας προς την Τουρκία έστειλε η Ελλάδα για το επεισόδιο που έγινε στην περιοχή της Καρπάθου, ενώ παράλληλα ενημέρωσε το ΝΑΤΟ και την Ευρωπαϊκή Ένωση. Την ίδια ώρα ο Κ. Καραμανλής μετά τη συνάντηση που είχε στο Παρίσι με τον Γάλλο ομόλογό του, δήλωσε ότι η Άγκυρα θα πρέπει να αλλάξει τακτική και να προσαρμοσθεί στα ευρωπαϊκά δεδομένα. Στο μεταξύ συνεχίζονται οι έρευνες για την ανεύρεση του Έλληνα πιλότου. Οι έρευνες μέχρι στιγμής δεν απέδωσαν. Μοναδικά ευρήματα το κράνος και η στολή του σμηναγού. Η σύγκρουση των δύο F-16 και η συνεχιζόμενη τουρκική προκλητικότητα απασχόλησε και χθες την πολιτική ηγεσία των υπουργείων Εξωτερικών και Άμυνας, όπου έγιναν αλλεπάλληλες συσκέψεις, προκειμένου να εκτιμηθεί η κατάσταση που διαμορφώνεται.

ΣΕΛΙΔΑ 3



Μήνυση από γιατρούς

ΣΕΛ. 16

ΕΛΛΗΝΙΚΗ ΔΗΜΟΚΡΑΤΙΑ
ΕΠΙΜΕΛΗΤΗΡΙΟ ΔΩΔΕΚΑΝΗΣΟΥ
CHAMBER OF COMMERCE AND INDUSTRY OF DODECANESE

ΑΝΑΚΟΙΝΩΣΗ

Το Επιμελητήριο Δωδεκανήσου γνωστοποιεί στα μέλη του ότι:

1) Την Παρασκευή 26 Μαΐου 2006 και ώρα 14.00, λήγει η προθεσμία υποβολής των εξουσιοδοτήσεων για τους εκπροσώπους που θα ασκήσουν το εκλογικό δικαίωμα των νομικών προσώπων, που οι εκπρόσωποί τους δεν καταχωρούνται αυτεπάγγελτα στους εκλογικούς καταλόγους, υπογεγραμμένων αναλόγως από τον διαχειριστή ή τον πρόεδρο ή τον διευθύνοντα σύμβουλο.

Μαζί με την εξουσιοδότηση πρέπει να υποβληθούν στο Επιμελητήριο: **α) Το πρακτικό με την ειδική απόφαση του Δ.Σ.** για τον ορισμό των εκπροσώπων **(για τις Α.Ε.)** και **β) Δικαιολογητικά (ΦΕΚ ή ανακοίνωση της Νομαρχίας),** από τα οποία να προκύπτει η ισχύουσα σύνθεση του Δ.Σ., και οι ιδιότητες των υποδεικνυομένων, εφόσον δεν έχουν ήδη υποβληθεί στο Μητρώο του Επιμελητηρίου.

Διευκρινίζεται ότι ειδικά για τις Α.Ε. όταν υποδεικνύονται ως εκπρόσωποι ανώτατα διευθυντικά στελέχη εκτός από το πρακτικό με την ειδική απόφαση ορισμού του Δ.Σ. θα πρέπει να προσκομίζεται υπεύθυνη δήλωση του προέδρου ή του διευθύνοντος συμβούλου επικυρωμένη για το γνήσιο της υπογραφής από Αστυνομική Αρχή ή ΚΕΠ ή άλλη Δημόσια Αρχή - όχι από το Επιμελητήριο - που να αναφέρει την ιδιότητα και την εξηρτημένη σχέση εργασίας του εξουσιοδοτηθέντος ανωτάτου διευθυντικού στελέχους.

2) Σημειώνεται ότι κανένας δεν μπορεί να έχει περισσότερες από μία (1) ψήφους οσεσδήποτε ιδιότητες και αν έχει. Εάν το ίδιο πρόσωπο ή η ίδια επιχείρηση ασκεί περισσότερα επαγγέλματα, το εκλογικό δικαίωμα ασκείται στην κατηγορία που θα επιλέξει με δήλωσή του. Η ημερομηνία υποβολής της δήλωσης επιλογής **λήγει στις 26-5-2006 και ώρα 14.00.**

Σε περίπτωση μη υποβολής δήλωσης επιλογής, με απόφαση της Εκλογικής Επιτροπής, θα συμπεριληφθεί στους εκλογικούς καταλόγους η αρχαιότερη χρονικά επιχείρηση εφόσον είναι οικονομικά ενήμερη στο Επιμελητήριο μέχρι και το έτος 2004.

3) Εχει αναρτηθεί στο Επιμελητήριο ο οριστικός κατάλογος των υποψηφίων που έχουν τα νόμιμα προσόντα εκλογιμότητας για τις εκλογές της 3ης και 4ης Ιουνίου 2006 για την ανάδειξη του νέου Δ.Σ. του Επιμελητηρίου Δωδεκανήσου.

Ρόδος, 24 Μαΐου 2006

ΧΠΔΗΜ092



www.toaristeion.gr
ΘΕΜΑΤΑ ΠΑΝΕΛΛΑΔΙΚΩΝ 2006
ΜΙΑ ΠΡΟΣΦΟΡΑ ΤΩΝ ΦΡΟΝΤΙΣΤΗΡΙΩΝ: ΠΛΕΟΝΕΚΤΗΜΑ ΡΟΔΟΥ ΚΑΙ ΑΡΙΣΤΕΙΟΝ ΙΑΛΥΣΟΥ
ΕΚΦΩΝΗΣΕΙΣ-ΑΠΑΝΤΗΣΕΙΣ
www.pleonektima.gr

8 ΠΡΟΒΛΗΜΑ

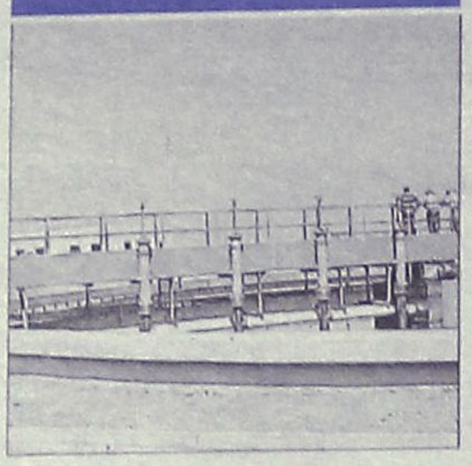

Χάνονται κατά πάσα πιθανότητα τα κονδύλια για τον αποχετευτικό αγωγό Αρχάγγελος-Βόδι.

7 ΚΙΝΗΣΗ



Έξι κρουαζιερόπλοια με 3.500 τουρίστες χθες στο λιμάνι της Ρόδου.

17 ΕΞΩΔΙΚΟ



Εξώδικη δήλωση στην ΕΤΑ από τον τέως τεχνικό διευθυντή του Γκολφ Αφάντου.

23 ΑΘΛΗΤΙΣΜΟΣ


αθλητικη ΡΟΔΙΑΚΗ

ΔΙΑΓΟΡΑΣ: ΠΑΡΕΛΘΟΝ Ο ΒΑΡΒΟΥΤΣΕΚ, ΜΙΛΑΕΙ ΜΕ ΑΜΠΙΛΙΟ

Όλα δείχνουν Στράντζαλη

Όλες οι τελευταίες αθλητικές ειδήσεις στο οκτασέλιδο «Αθλητική Ροδιακή».

ΧΡΗΣΙΜΑ ΤΗΛΕΦΩΝΑ

ΡΑΔΙΟ ΤΑΞΙ:	
ΠΟΛΕΩΣ	22410 69800
ΕΚΤΟΣ ΠΟΛΕΩΣ	22410 69600
ΝΟΣΟΚΟΜΕΙΟ	22410 80000
ΑΜΕΣΗ ΔΡΑΣΗ ΠΥΡ/ΚΗΣ	199
ΛΙΜΕΝΑΡΧΕΙΟ	22410 22220
	22410 27695
ΒΛΑΒΕΣ Δ.Ε.Η.	1050
ΒΛΑΒΕΣ Ο.Τ.Ε.	121
ΑΜΕΣΗ ΔΡΑΣΗ	100
ΒΛΑΒΕΣ ΥΔΡΕΥΣΗΣ	22410 68750
	22410 68755
ΝΟΜΑΡΧΙΑ	22410 46502
ΠΕΡ/ΚΗ Δ/ΝΣΗ	22410 38174
ΔΗΜΟΣ	22410 46200
ΔΗΜ. ΕΠΙΧ. ΚΑΘΑΡ.	22410 77600
ΥΠΗΡ. ΑΠΟΚΟΜΙΔΗΣ	22410 61057
ΤΡΟΧΑΙΑ	22410 44131
ΠΛΗΡΟΦ. Ο.Τ.Ε	11888
ΔΕΛΤΙΟ ΚΑΙΡΟΥ	149
ΛΑΧΕΙΑ	1444
ΠΡΟΠΟ - ΛΟΤΤΟ	1444
ΡΟΔΑ	22410 26300
ΚΤΕΛ	22410 27706
Ο.Α.Ε.Δ.	22410 23265
Ι.Κ.Α.	22410 64912
ΤΑΞ.Υ.	22410 68701
	22410 68702
ΕΡΓΑΤ. ΚΕΝΤΡΟ	22410 24730
ΟΛΥΜΠΙΑΚΗ	22410 24555
AEGEAN AIRLINES	22410 98345

ΣΗΜΕΙΩΣΕΙΣ

Θα μπορούσαμε να του θυμίσουμε....

Η σύγκρουση ελληνικού μαχητικού αεροσκάφους F-16 με τουρκικό, που συνέβη στα νοτιοανατολικά της Καρπάθου και είχε ως αποτέλεσμα την τραγική απώλεια του Έλληνα πιλότου, ήταν ένα γεγονός που αργά ή γρήγορα θα συνέβαινε με βάση όσα διαδραματίζονται σχεδόν καθημερινά στον εναέριο χώρο του Αιγαίου. Οι συνεχείς παραβάσεις και παραβιάσεις του ελληνικού εναέριου χώρου από την πλευρά των Τούρκων δημιουργούν καθημερινά προϋποθέσεις για ένα θερμό επεισόδιο στο Αιγαίο, το οποίο ευτυχώς έχει αποφευχθεί χάρη στις προσπάθειες που καταβάλλουν οι Ένοπλες Δυνάμεις μας αλλά και στον παράγοντα τύχη, που απ' ό,τι φαίνεται προχθές δεν λειτούργησε.

Η αντίδραση όμως του Γιώργου Παπανδρέου στο περιστατικό στο Αιγαίο δείχνει ότι το ΠΑΣΟΚ έχει κάνει κάποια βήματα σε σχέση με τις θέσεις που εξέφραζε στο παρελθόν, έχει όμως ακόμη να διανύσει αρκετό δρόμο μέχρι να φτάσει στο σημείο να μη χρησιμοποιεί τα θέματα της εθνικής εξωτερικής πολιτικής για εσωτερική κατανάλωση.

Ομολογουμένως το κόμμα του «Βυθίσατε το Χόρα» (δεκαετία '70) συμπεριφέρεται σήμερα με περισσότερη υπευθυνότητα από άλλες εποχές. Θα περίμενε όμως κανείς από τον κ. Παπανδρέου, που ως υπουργός Εξωτερικών συγκρούστηκε με τον κομματικό λαϊκισμό του ΠΑΣΟΚ για να επιτύχει τη βελτίωση των ελληνοτουρκικών σχέσεων, να σταθεί με πιο καθαρό τρόπο στο πλευρό της σημερινής κυβέρνησης σε ένα συμβάν που και ο ίδιος γνωρίζει πολύ καλά ότι οφείλεται σε μια απαράδεκτη τουρκική πρακτική καθημερινών παραβάσεων και παραβιάσεων του ελληνικού εναέριου χώρου. Μια πρακτική που η χώρα μας δεν μπορεί παρά να αντιμετωπίζει με ψυχραιμία και υπευθυνότητα υπερασπιζόμενη πάντοτε τα κυριαρχικά μας δικαιώματα.

Το να υποστηρίζει ο κ. Παπανδρέου ότι «η κυβέρνηση με την πολιτική της θα μας πάει σε μικρότερα ή μεγαλύτερα επεισόδια που θα μεγαλώσουν την ένταση στην περιοχή» είναι πολιτικά ανεύθυνο, γιατί δεν στοιχειοθετείται από την ελληνική εξωτερική πολιτική των δύο τελευταίων ετών. Θα μπορούσε κανείς εύκολα να θυμίσει στον κ. Παπανδρέου ότι ηγείται του κόμματος που κυβερνούσε τη χώρα στα Ίμια και στο «φιάσκο» Οτσαλάν και εξ αυτού και μόνο του λόγου θα όφειλε να είναι πιο προσεκτικός. Προτιμότερο όμως είναι να του θυμίσει κανείς τη λαϊκή παροιμία που λέει ότι «τα στερνά τιμούν τα πρώτα».

Και στην περίπτωσή του τα «στερνά» είναι η θητεία του ως αρχηγού της αξιωματικής αντιπολίτευσης και τα «πρώτα» η θητεία του στο ΥΠΕΞ. Ας φροντίσει να μην ακυρώσει με τη δεύτερη θητεία του ό,τι θετικά μηνύματα έστειλε με την πρώτη σε σχέση με την πολιτική του υπευθυνότητα και αξιοπιστία.

ΗΜΕΡΟΛΟΓΙΟ

Πέμπτη 25 Μαΐου 2006
Γ' εύρεσις τιμίας κεφαλής Ιωάννου Προδρόμου

Ανατολή ηλίου	05.08
Δύση ηλίου	19.37
Σελήνη 28 ημερών	

ΦΑΡΜΑΚΕΙΑ

Σήμερα διημερεύει το φαρμακείο της κ. Γιαννούλη στην Δαμασκηνού 48 (Μητρόπολη) και διανυκτερεύει του κ. Βασίλαρου στην Μαραθώνος 11 (Ροδίνι).

ΒΕΝΖΙΝΑΔΙΚΑ

Σήμερα διανυκτερεύουν τα βενζινάδικα: Σταυριανάκης (Ψαροπούλα), Τζωρτζής (Ροδίνι), Κοντομανώλης (Ιαλυσός), Πισσαδάκης (Παραδείσι), Σαλαμαστράκης (Φαληράκι).

ΛΑΪΚΕΣ ΑΓΟΡΕΣ

Πέμπτη
στην οδό Βύρωνος

Παρασκευή
στην οδό Πτολεμαίων (Ανάληψη)

Σάββατο
στο Δημοτικό Νεκροταφείο

ΣΥΝΑΛΛΑΓΜΑ

ΔΟΛΛΑΡΙΟ Η.Π.Α	1,2652	1,2634
ΛΙΡΑ ΑΓΓΛΙΑΣ	0,68913	0,68817
ΚΟΡΩΝΑ ΔΑΝΙΑΣ	7,4622	7,4518
ΚΟΡΩΝΑ ΣΟΥΗΔΙΑΣ	9,3238	9,3108
ΠΕΝ ΙΑΠΩΝΙΑΣ	143,58	143,38
ΦΡΑΓΚΟ ΕΛΒΕΤΙΑΣ	1,5633	1,5611
ΚΟΡΩΝΑ ΝΟΡΒΗΓΙΑΣ	7,7804	7,7696
ΛΙΡΑ ΚΥΠΡΟΥ	0,5762	0,5754
ΔΟΛΛΑΡΙΟ ΚΑΝΑΔΑ	1,4015	1,3995
ΔΟΛΛΑΡΙΟ ΑΥΣΤΡΑΛΙΑΣ	1,6622	1,6598

Ο ΚΑΙΡΟΣ ΣΤΗ ΡΟΔΟ

Ημερομηνία	Ώρα	Θερμ/σία	Υγρασία	Διεύθ. ανέμου–Ένταση	Καιρός–φαινόμενα
Πέμπτη 25/05/2006	09:00	22 °C	62 %	4 Μποφόρ Δ	ΚΑΘΑΡΟΣ
Πέμπτη 25/05/2006	15:00	29 °C	42 %	4 Μποφόρ Δ	ΚΑΘΑΡΟΣ
Πέμπτη 25/05/2006	21:00	23 °C	55 %	4 Μποφόρ Δ	ΚΑΘΑΡΟΣ
Παρασκευή 26/05/2006	09:00	22 °C	61 %	4 Μποφόρ Δ	ΚΑΘΑΡΟΣ
Παρασκευή 26/05/2006	15:00	29 °C	31 %	5 Μποφόρ Δ	ΚΑΘΑΡΟΣ
Παρασκευή 26/05/2006	21:00	25 °C	45 %	5 Μποφόρ Δ	ΚΑΘΑΡΟΣ

Πηγή:Meteo.gr

ΚΤΕΟ

Από 02-05-2006 έως 31-05-2006 επίβατικά (Ε.Ι.Χ.) και φορτηγά μέχρι και 3,5Τ με αριθμούς κυκλοφορίας ΡΟΖ 1501 έως και 3500.

Επίσης καλούνται όλα τα παραπάνω οχήματα να προβούν σε τεχνικό έλεγχο σε οποιοδήποτε Κ.Τ.Ε.Ο. ή Ι.ΚΤΕΟ της χώρας.

Επίσης θα ελέγχονται όσα οχήματα υποχρεούνται βάσει παλαιότερων προγραμμάτων πρόσκλησης.

Έτοιμοι για ΚΤΕΟ; καλέστε 22410 67677 I-ΚΤΕΟ Δωδ/σου ισότιμο με το κρατικό

ΑΕ1904

Η ΡΟΔΙΑΚΗ

ΙΔΡΥΤΗΣ Εμμ. Καλαμπίχης
ΙΔΙΟΚΤΗΣΙΑ Υιοι Σ. Τσοπανάκη, Η. Κωτιάδης Ο.Ε.
ΕΚΔΟΤΗΣ Ήβη Γ. Τσοπανάκη

ΔΙΕΥΘΥΝΤΗΣ
Σπύρος Παγκάς
ΑΡΧΙΣΥΝΤΑΚΤΗΣ
Λουκάς Μαστής

ΣΥΝΤΑΞΗ
Μιχάλης Μαστής, Κυριακή Πετρίδου, Βαρβάρα Μπογδάνου, Ελευθερία Πελλού, Κυριάκος Κεσκινίδης

ΑΘΛΗΤΙΚΑ
Μανόλης Μπάτης, Νικήτας Κουσκούσης, Κώστας Παντίδος, Παύλος Ντοκουόπιλ, Σούγγαρη Μάγδα

ΥΠΕΥΘ. ΔΙΑΦΗΜΙΣΤΙΚΟΥ ΤΜΗΜΑΤΟΣ
Λάζαρος Λαζαράκης

ΛΟΓΙΣΤΗΡΙΟ - ΔΙΑΦΗΜΙΣΕΙΣ
Μάρκου Μαλλιαράκη 11 Τηλ 22410 22210 - 22410 75230 Fax 22410 22471

ΓΡΑΦΕΙΑ ΣΥΝΤΑΞΗΣ
Μάρκου Μαλλιαράκη 11 Τηλ.22410 24610 Fax 22410 75641

ΑΘΛΗΤΙΚΟ ΤΜΗΜΑ
Τηλ 22410 75640
www.rodiaki.gr
irodiaki@otenet.gr

Plaza Travel
Ιερού Λόχου 7 • τηλ. 2241035767
e-mail: travel@rhodes-plaza.com
ΑΕ866

BOUTIQUE LACOSTE ΔΙΑΚΟΣΑΒΒΑΣ
Αμερικής & Λαμπράκη γωνία
τηλ. (22410)25777/21253
Σωκράτους 52, Παλιά Πόλη
τηλ. (22410)25684/38425
OUTLET Δενδρινού 28 τηλ. (22410)22500
AE1464

Για την παραβίαση του εναέριου χώρου μας και το συμβάν στην Κάρπαθο

Διάβημα προς την Τουρκία

Αλλαγή στάσης από την Άγκυρα ζήτησε ο Καραμανλής από το Παρίσι

Η Ελλάδα έχει υποβάλει διάβημα διαμαρτυρίας προς την Τουρκία και ενημερώνει το ΝΑΤΟ και την ΕΕ, δήλωσε χθες ο αναπληρωτής κυβερνητικός εκπρόσωπος Ευάγγελος Αντώναρος, ενώ αναφερόμενος στους χειρισμούς της κυβέρνησης σε σχέση με την πτώση του ελληνικού και τουρκικού F16 είπε ότι «με τις ενέργειές της η κυβέρνηση, σε επιχειρησιακό, διπλωματικό και πολιτικό επίπεδο, αντιμετώπισε με αίσθημα ευθύνης, αποφασιστικότητα, νηφαλιότητα και αποτελεσματικότητα μια επικίνδυνη κατάσταση».

Ο εκπρόσωπος σημείωσε ότι την Τρίτη η υπουργός Εξωτερικών Ντόρα Μπακογιάννη ενημέρωσε για τα όσα συνέβησαν στο Αιγαίο τη φινλανδική κυβέρνηση - που θα προεδρεύσει της ΕΕ στο επόμενο εξάμηνο- και υπογράμμισε την «άμεση κινητοποίηση των ελληνικών σωστικών μέσων, πτητικών και θαλασσίων».

Πρόσθεσε ότι «τα ελληνικά κυριαρχικά δικαιώματα και οι αρμοδιότητες διασφαλίστηκαν πλήρως. Σταθερή επιδίωξη από πλευράς μας είναι η πορεία των ελληνοτουρκικών σχέσεων προς ένα καλύτερο μέλλον, με ειρήνη και σταθερότητα, ασφαλώς δε και με ταυτόχρονη διασφάλιση των ελληνικών συμφερόντων».

Ακόμη, υπογράμμισε ότι οι ελληνικές Ένοπλες Δυνάμεις και η πολιτική ηγεσία του υπουργείου Εθνικής Αμυνας «κάνουν άρτια και με απόλυτη επάρκεια τη δουλειά τους», ενώ για τις συνθήκες της σύγκρουσης παρατήρησε ότι ερευνώνται, τόνισε πάντως ότι «υπήρξε σαφής παραβίαση του FIR Αθηνών».

Ο εκπρόσωπος εξέφρασε την πεποίθηση ότι «το ευρωπαϊκό κεφάλαιο που άνοιξε στις 3 Οκτωβρίου για την Τουρκία, θα αξιοποιηθεί από την ίδια πρωτίστως. Αυτό σημαίνει ότι θα πρέπει να εγκαταλείψει συμπεριφορές που δεν συνάδουν με σχέσεις καλής γειτονίας. Από πλευράς μας, κατά την παγία πρακτική, προβαίνουμε σε όλες τις ενδεδειγμένες ενέργειες». Απαντώντας σε ερώτηση σχετικά με τον αγνοούμενο Έλληνα πιλότο, ο Ευάγγελος Αντώναρος σημείωσε ότι «είχαμε ένα δυσάρεστο τραγικό συμβάν. Ο αγνοούμενος πιλότος, όπως όλοι οι πιλότοι της Ελληνικής Αεροπορίας, με αυτοθυσία, πλήρη επαγγελματική επάρκεια και με το αίσθημα αυτοπειθαρχίας υπερασπίζονται καθημερινά τον εθνικό εναέριο χώρο και τα κυριαρχικά μας δικαιώματα». Σε ερώτηση αν ο τουρκικός σχηματισμός βρισκόταν σε εκπαιδευτική πτήση ή σε στρατιωτική αποστολή, ο εκπρόσωπος παρέπεμψε στη σχετική ανακοίνωση που εξέδωσε το ΓΕΕΘΑ, ενώ δήλωσε ότι η κυβέρνηση «δεν μπορεί να επιβεβαιώσει» την πληροφορία, σύμφωνα με την οποία ο Τούρκος πιλότος απείλησε με πιστόλι τους Έλληνες διασώστες του.

Αναφορικά με τις πληροφορίες ότι στην τελευταία συνάντησή τους ο Έλληνας και ο Τούρκος πρωθυπουργός συμφώνησαν για «ήρεμα νερά στο Αιγαίο στη διάρκεια του καλοκαιριού» και σε ερώτημα αν αυτή η συμφωνία εξακολουθεί να ισχύει, ο Ευ. Αντώναρος σημείωσε πως «ό,τι έχει συμφωνηθεί, ισχύει». Στη συνέχεια, σε ερώτηση περί του επιπέδου των ελληνοτουρκικών σχέσεων, σημείωσε ότι κατά τη χθεσινή τηλεφωνική επικοινωνία της κ. Μπακογιάννη με τον κ. Γκιούλ συμφωνήθηκε ότι «το συμβάν δεν πρέπει να επηρεάσει την επιδίωξη για καλές διμερείς σχέσεις».



Σε ερώτηση αν ήταν διπλωματικά κόσμια η έκφραση συλλυπητηρίων από τον κ. Γκιούλ το μεσημέρι της Τρίτης για τον αγνοούμενο Έλληνα πιλότο, ο Ευάγγελος Αντώναρος δεν θέλησε να κάνει κάποιο σχόλιο, αν και παρατήρησε πως «νεκρός είναι κάποιος, του οποίου η σορός ανευρίσκεται». Ακόμη, ανέφερε ότι δεν υπήρξε τηλεφωνική επικοινωνία του Κ. Καραμανλή με τον Τ. Ερντογάν, ενώ σημείωσε ότι ο Πρόεδρος της Δημοκρατίας και οι αρχηγοί των κομμάτων ενημερώθηκαν από τον υπουργό Εθνικής Αμυνας, μόλις ο Ευ.Μεϊμαράκης απέκτησε ολοκληρωμένη εικόνα του συμβάντος.

Τέλος, ερωτηθείς αν αλλάζει το πρόγραμμα της επίσκεψης της κ. Μπακογιάννη στην Κωνσταντινούπολη στις 10 Ιουνίου, σημείωσε ότι δεν έχει κάποια τέτοια πληροφόρηση.

ΕΝΗΜΕΡΩΣΗ ΖΗΤΟΥΝ ΠΑΣΟΚ, ΚΚΕ

Ερώτηση προς την υπουργό Εξωτερικών Ντόρα Μπακογιάννη για τις κινήσεις της κυβέρνησης προς τους διεθνείς οργανισμούς σχετικά με την πρόσφατη σύγκρουση των πολεμικών αεροσκαφών κατέθεσε ο βουλευτής του ΠΑΣΟΚ Ανδρέας Λοβέρδος. Αφού σημειώνει ότι με ευθύνη της Τουρκίας, που δεν υποβάλλει σχέδια πτήσεως στο FIR Αθηνών, δεν υπήρξε ο αναγκαίος στρατιωτικο-πολιτικός συντονισμός, με «δραματικά» αποτελέσματα, ο κ. Λοβέρδος ερωτά την κ. Μπακογιάννη εάν προέβη «αμέσως σε κάποια μορφή διαβήματος προς τον ICAO, σύμφωνα με τη σχετική συνθήκη του Σικάγο του 1944» και εάν απευθύνθηκε στην ΕΕ ή στο ΝΑΤΟ σχετικά με το τραγικό συμβάν, «περιγράφοντας τη συγκεκριμένη συμπεριφορά της Τουρκίας που απάδει με τους κανόνες καλής γειτονίας και προσιδιάζει σε κράτος-ταραξία».

Επίσης, το ΚΚΕ ζητά την άμεση συνεδρίαση της Επιτροπής Εθνικής Αμυνας και Εξωτερικών Υποθέσεων της Βουλής για να γίνει ενημέρωση από τους αρμόδιους υπουργούς Εθνικής Αμυνας και Εξωτερικών.

ΟΙ ΑΠΟΨΕΙΣ ΤΗΣ ΤΟΥΡΚΙΑΣ

«Ελπίζουμε ότι πριν από τις αρχές Ιουνίου θα υπάρξει εξέλιξη στο ζήτημα της κόκκινης τηλεφωνικής γραμμής μεταξύ του Εθνικού Κέντρου Αεροπορικού Ελέγχου Λάρισας και του αντίστοιχου τουρκικού κέντρου στο Εσκίσεχιρ» δήλωσε την Τετάρτη ο εκπρόσωπος του τουρκικού υπουργείου Εξωτερικών Ναμίκ Ταν.

Για τη λειτουργία της κόκκινης τηλεφωνικής γραμμής είχαν συμφωνήσει ο πρώην ΥΠΕΞ Πέτρος Μολυβιάτης και ο Αμπντουλάχ Γκιουλ στις 12 Απριλίου 2005. Σύμφωνα με την τουρκική εφημερίδα Hurriyet, στη συνάντηση Γκιουλ - Μπακογιάννη στη Σόφια, στις 28 Απριλίου 2006, οι δύο υπουργοί Εξωτερικών συμφώνησαν ότι όλα είναι έτοιμα για τη λειτουργία της τηλεφωνικής γραμμής.

Ερωτηθείς ο κ. Ταν για τη σύγκρουση επίσημανε: «Εμείς επιθυμούμε να υπάρχει ειρήνη, γαλήνη και σταθερότητα στο Αιγαίο. Ελπίζουμε η ίδια αντίληψη να υπάρχει στους Έλληνες και Ελληνοκύπριους».

Σε ερώτηση γιατί ο κ. Ταν ενέπλεξε και τους Ελληνοκύπριους στην υπόθεση κάνοντας χρήση του όρου, πηγές του τουρκικού ΥΠΕΞ υπογράμμισαν ότι η αναφορά αυτή σχετίζεται με το γενικό στόχο περί σταθερότητας στην περιοχή και όχι με ζητήματα εναερίου χώρου.

Το τουρκικό ειδησεογραφικό πρακτορείο Anadolu, επικαλούμενο τουρκικές διπλωματικές πηγές, σημειώνει ότι «δεν τίθεται θέμα παραβίασης FIR» και ότι «το FIR έχει σχεδιαστεί για πολιτικά και όχι για στρατιωτικά αεροσκάφη». Οι ίδιες πηγές ανέφεραν επίσης ότι το περιστατικό έγινε εκτός της περιοχής του Αιγαίου και ότι από τις σχετικές έρευνες προκύπτει ότι «εκείνο που προσέκρουσε ήταν το ελληνικό αεροσκάφος». Από το τουρκικό ΓΕΑ ανακοινώθηκε επίσης ότι το τουρκικό αεροσκάφος εκτελούσε εκπαιδευτική πτήση και δεν έκανε ελιγμούς, καθώς και ότι δεν υπήρξε αερομαχία.

Ακόμη αναφέρεται ότι «οι ελληνικές αρχές κατεύθυναν δύο ελληνικά αεροσκάφη τύπου F16 με σκοπό να παρεμποδιστούν τα αεροσκάφη μας. Τα ελληνικά αεροσκάφη πλησίασαν και παρενόχλησαν τα αεροσκάφη μας, κατά παράβαση των κανόνων του Διεθνούς Οργανισμού Πολιτικής Αεροπορίας (ICAO)».

Σύμφωνα με την ανακοίνωση, η σύγκρουση σημειώθηκε με την πρόσκρουση του ελληνικού αεροσκάφους πάνω στο τουρκικό.

Εκπρόσωπος του ΝΑΤΟ ερωτηθείς την Τετάρτη απέφυγε να σχολιάσει τη σύγκρουση των αεροσκαφών της Ελλάδας και της Τουρκίας νοτιοανατολικά της Καρπάθου και περιορίστηκε στη δήλωση ότι σε αυτά τα θέματα η Ατλαντική Συμμαχία δεν διαδραματίζει κανένα ρόλο.

Ο εκπρόσωπος του ΝΑΤΟ σημείωσε επίσης ότι ζητήματα όπως αυτό στην Κάρπαθο σχετίζεται με τον έλεγχο της εναέριας κυκλοφορίας αφορά πρωτίστως τις δύο ενδιαφερόμενες χώρες.

ΜΗΝΥΜΑ ΚΑΡΑΜΑΝΛΗ

Να αναθεωρήσει οριστικά τη στάση της μετά το συμβάν της σύγκρουσης των δύο F-16 και να τηρήσει τις δεσμεύσεις της στην ΕΕ κάλεσε ο Κ.Καραμανλής την

Συνέχεια στη σελ. 51 ➤➤➤

Άκαρπες οι έρευνες

Από αέρος και θαλάσσης συνεχίστηκαν και χθες, χωρίς αποτέλεσμα όμως, οι έρευνες ανοιχτά της Καρπάθου για τον αγνοούμενο Κώστα Ηλιάκη, τα ίχνη του οποίου χάθηκαν μετά τη χθεσινή σύγκρουση ελληνικού και τουρκικού F16, σε ύψος 22.000 ποδών νοτιοανατολικά της Καρπάθου.

Από την περιοχή της Ρόδου, με όλες τους τις δυνάμεις συμβάλλουν ενεργά στις προσπάθειες αυτές στελέχη του Λιμενικού Σώματος, που πήραν εντολή και μετέβησαν από τη Ρόδο στην Κάρπαθο από το μεσημέρι της Τρίτης, ενώ κλιμάκιο αστυνομικών με επικεφαλής τον αστυνομικό υποδιευθυντή Δωδεκανήσου κ. Παναγιώτη Τσέλλο, βρέθηκε επίσης στην Κάρπαθο, στο πλαίσιο των προληπτικών

Συνέχεια στη σελ. 51 ➤➤➤

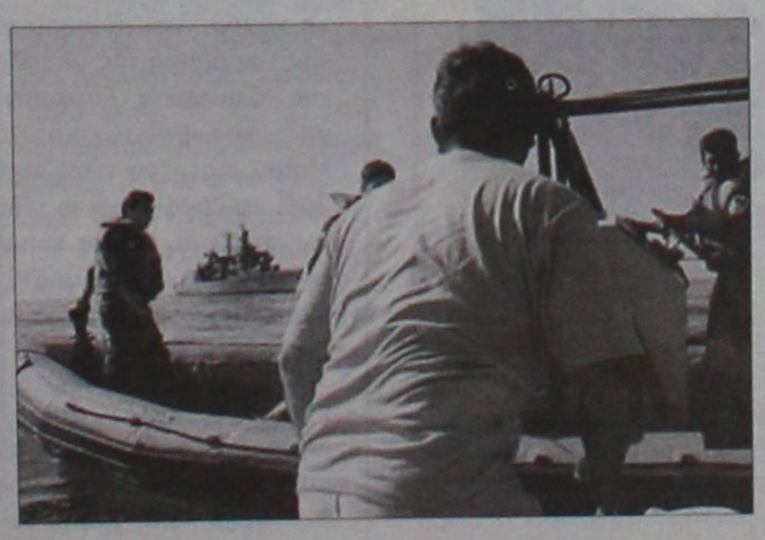

ΔΥΝΑΜΙΚΗ ΕΠΙΜΕΛΗΤΗΡΙΑΚΗ ΑΝΑΝΕΩΣΗ

Κάρρας Μιχαήλ του Δημητρίου

ΒΑΣΙΛΑΡΑΣ ΝΙΚΟΛΑΟΣ του Δημητρίου,

ΥΠΟΨΗΦΙΟΣ ΓΙΑ ΤΟ ΝΕΟ ΔΙΟΙΚΗΤΙΚΟ ΣΥΜΒΟΥΛΙΟ ΤΟΥ Ε.Β.Ε.Δ ΣΤΟ ΤΜΗΜΑ ΜΕΤΑΠΟΙΗΣΗΣ

ΜΕ ΤΟ ΑΝΕΞΑΡΤΗΤΟ ΨΗΦΟΔΕΛΤΙΟ ΤΟΥ ΜΙΧΑΛΗ ΚΑΡΡΑ

Θέλεις πρόοδο, ανανέωση, υπευθυνότητα, συνέπεια, αλληλεγγύη,
ψήφισε με ένα από τους τρεις σταυρούς που δικαιούσαι για το τμήμα της μεταποίησης τον –Νίκο Βασιλαρά– για την νέα διοίκηση του Επιμελητηρίου σου

Ραντεβού για Ψήφο προς τη Δυναμική Επιμελητηριακή Ανανέωση, στις 3 και 4 Ιουνίου, για ψήφο με νόημα, για ψήφο αξιοκρατικό.

ΑΤ2211(Γ)

Διαβεβαιώσεις από τη Ρηγίλλης για τους κ.κ. Κ. Σαρρή και Χ. Χατζηευθυμίου

Κλειδωμένες οι υποψηφιότητες

Σύσκεψη στην Αθήνα για το πρόβλημα που προέκυψε. Θέμα ημερών η ανακοίνωση

Τον κ. Κώστα Σαρρή και τον κ. Χ. Χατζηευθυμίου θα υποστηρίξει η Νέα Δημοκρατία για την νομαρχία Δωδεκανήσου και το δήμο Ρόδου, και οι αποφάσεις της θα ανακοινωθούν εντός των προσεχών ημερών (πιθανόν στις αρχές της ερχόμενης εβδομάδας).

Παρά τις όποιες υποψίες, σεναριολογίες ακόμα... και τους ευσεβείς πόθους ορισμένων, ούτε τέθηκε ούτε τίθεται άλλο ζήτημα. Είναι δεδομένο ότι η υποστήριξη της Νέας Δημοκρατίας θα δοθεί στους κ.κ. Κ. Σαρρή και Χ. Χατζηευθυμίου. Εκεί που δεν έχει ξεκαθαρίσει το πράγμα είναι ο δήμος της Κω, όπου υπάρχουν αλληλοσυγκρουόμενες εκτιμήσεις και απόψεις.

Για να αντιμετωπιστεί το πρόβλημα που προέκυψε, από το γεγονός ότι δεν ανακοινώθηκαν την περασμένη Δευτέρα οι υποψηφιότητες, μαζί με τις υποψηφιότητες όλων σχεδόν των άλλων περιοχών της χώρας, προχθές πραγματοποιήθηκε σύσκεψη στην Αθήνα.

Στη σύσκεψη συμμετείχαν ο γραμματέας της Κεντρικής Επιτροπής κ. Ελ. Ζαγορίτης, ο υπεύθυνος Τοπικής Αυτοδιοίκησης κ. Ιορδάνης Τζαμτζής, ο υπουργός Αιγαίου κ. Αρ. Παυλίδης και ο βουλευτής κ. Αν. Καραμάριος.

Επιβεβαιώθηκε σ' αυτή η υποστήριξη στις υποψηφιότητες του κ. Σαρρή και του κ. Χατζηευθυμίου και δόθηκαν οι διαβεβαιώσεις ότι οι επίσημες ανακοινώσεις θα γίνουν πολύ σύντομα.

Από τη συνάντηση απουσίαζε ο έτερος βουλευτής κ. Β. Χρύσης, χωρίς να διευκρινιστεί αν η απουσία του



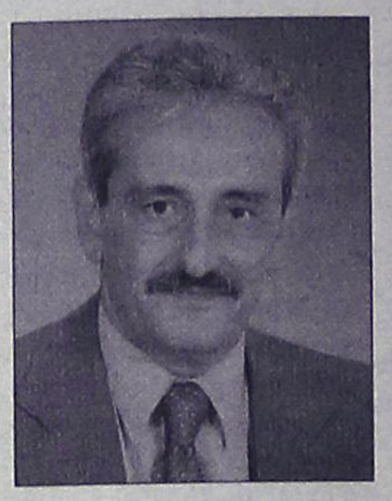

οφείλεται στο ότι δεν προσκλήθηκε ή στο ότι προσκλήθηκε και δεν παρέστη.

Από την πλευρά του κ. Κώστα Σαρρή δεν υπήρξε ούτε και χθες κάποια επίσημη αντίδραση.

Από συνεργάτες του όμως έγινε γνωστό ότι ο κ. Σαρρής δεν κρύβει την δυσαρέσκειά του για την καθυστέρηση αυτή, αλλά δεν θέλει, σ' αυτή τουλάχιστον την φάση, να αντιπαρατεθεί με τους υπεύθυνους αυτής της καθυστέρησης. Κατηγορηματικά πάντως διαψεύστηκε ότι δήθεν ο κ. Σαρρής απέστειλε επιστολή παραίτησης προς τη Νέα Δημοκρατία. Η σχετική πληροφορία εντάσσεται στη σφαίρα των φημολογιών και των ευσεβών πόθων ορισμένων. Καλώς εχόντων των πραγμάτων, από την ερχόμενη εβδομάδα ο κ. Σαρρής θα είναι και επισήμως υποψήφιος νομάρχης με την υποστήριξη της Νέας Δημοκρατίας. Αυτό σημαίνει ότι θα αναπτύξει και την απαιτούμενη προεκλογική κινητικότητα, τόσο στη Ρόδο όσο και στα υπόλοιπα νησιά του νομού. Αναμένεται μάλιστα, ότι θα ζητήσει και την συνδρομή του κομματικού μηχανισμού της Νέας Δημοκρατίας για να κινηθεί αναλόγως.

ΔΗΛΩΣΗ ΧΑΤΖΗ

«Δεν μετέχω στις εσωτερικές διαδικασίες κανενός κόμματος και δεν έχω επικοινωνήσει με κανέναν» δήλωσε χθες στον ΠΑΛΜΟ ο επικεφαλής της μειοψηφίας του δημοτικού συμβουλίου δήμου Ροδίων.

Ο κ. Χατζής Χατζηευθυμίου τόνισε ότι τον ενδιαφέρει η στήριξη της Ν.Δ., η καθυστέρηση όμως ανακοίνωσης του ονόματός του δεν επηρεάζει καθόλου την πορεία και την προετοιμασία της παράταξής του για τις εκλογές.

Νέος υποψήφιος για δήμο Αρχαγγέλου

Την απόφασή του να ηγηθεί συνδυασμού στον δήμο Αρχαγγέλου, ανακοίνωσε χθες και επισήμως ο κ. Νίκος Βαρέλης. Στην ανακοίνωση που έδωσε στην δημοσιότητα αναφέρει τα εξής:

"Με βαθύ αίσθημα ευθύνης και ύστερα από έντονο προβληματισμό για όσα διαδραματίσθηκαν και διαδραματίζονται στο Δήμο Αρχαγγέλου, για τον τρόπο με τον οποίο γίνονται και το γενικότερο δημοκρατικό έλλειμμα που παρατηρείται, αναλαμβάνω την αρχηγία- ως πρώτος μεταξύ ίσων- μιας υπερκομματικής πολυσυλλεκτικής παράταξης επίλεκτων στελεχών του δήμου μας, για να διεκδικήσουμε τη ψήφο των συνδημοτών μας στις προσεχείς εκλογές. Οι συνεργάτες μου κι εγώ, ανταποκρινόμενοι στην απαίτηση της κοινής γνώμης για δημοκρατική εκπροσώπηση όλων των κοινωνικών τάσεων, ευελπιστούμε ότι θα έχουμε τη στήριξη των πολιτών Αρχαγγέλου-Μαλώνας-Μασσάρων, για το νοικοκύρεμα του δήμου και το βάθεμα της δημοκρατίας σε κάθε επίπεδο λειτουργίας του.

Για την παράταξη
Νικόλαος Βαρέλης,
υποψήφιος δήμαρχος"

MOTO GUZZI BREVA 1100
ΟΤΑΝ ΗΣΟΥΝ ΜΙΚΡΟΣ, ΟΝΕΙΡΕΥΟΣΟΥΝ ΠΟΛΛΕΣ ΜΟΤΟΣΙΚΛΕΤΕΣ.
ΤΩΡΑ ΞΕΡΕΙΣ ΟΤΙ ΘΕΛΕΙΣ ΜΟΝΟ ΑΥΤΗ.



Α.Β.Ε.Τ.Ε ΚΩΣΤΑΡΙΔΗΣ
Διεύθυνση
Καναδά 12, Τηλ.: 22410 78577

MOTO GUZZI
ΜΙΑ ΣΗΜΑΝΤΙΚΗ ΙΣΤΟΡΙΑ

AE1525

Από τη Λέρο που ήταν χθες

Περιοδεία Παυλίδη σε νησιά του νομού

Ο υπουργός Αιγαίου και Νησιωτικής Πολιτικής κ. Α. Παυλίδης, έλαβε μέρος στη συνεδρίαση της Επιτροπής Παρακολούθησης του ΠΕΠ-Νοτίου Αιγαίου στην Λέρο.

Κατά την εισήγησή του ο υπουργός κ. Α. Παυλίδης υπεγράμμισε την ανάγκη εντάσεως της προσπάθειας απορροφήσεως πιστώσεων ήδη εγκεκριμένων, δεδομένου ότι μέχρι στιγμής έχουν απορροφηθεί 3 εκατομμύρια ευρώ για εξόφληση λογαριασμών έργων όταν μέχρι τέλους του 2006 πρέπει να απορροφηθούν συνολικά 90 εκατομμύρια ευρώ.

Παράλληλα ενημέρωσε τα μέλη της Επιτροπής για το ειδικό πρόγραμμα των μικρών νησιών και απομακρυσμένων νησιωτικών περιοχών του οποίου η τελική νομοθετική ρύθμιση για την εφαρμογή της μεθόδου της «Συνολικής Επιχορήγησης» προωθείται εντός του Μαΐου ώστε να ολοκληρωθούν τα έργα μέχρι το τέλος του 2008 με φορέα χρηματοδότησης το υπουργείο Αιγαίου και Νησιωτικής Πολιτικής.

Καθ' όσον αφορά στο Δ' ΚΠΣ, ο υπουργός κ. Α. Παυλίδης ανεκοίνωσε ότι κατά την συνεργασία του με τον πρωθυπουργό κ. Κ. Καραμανλή οριστικοποιήθηκε η απόφαση για ειδικό πρόγραμμα νησιών Ν. Αιγαίου δεδομένου ότι η περιφέρεια δεν περιλαμβάνεται στις χρηματοδοτούμενες για τα έργα Στόχου 1.



Ο κ. Α. Παυλίδης μετά την Λέρο επισκέπτεται την Κάλυμνο συνοδευόμενος από εκπροσώπους του ΥΠΕΧΩΔΕ και ΥΠΑ για τα θέματα της ολοκληρώσεως του υπό κατασκευή αεροδρομίου Καλύμνου η οποία τοποθετείται τον Ιούλιο. Στόχος παραμένει η λειτουργία του εντός του θέρους.

Η περιοδεία του υπουργού κ. Α. Παυλίδη καταλήγει στην Κω όπου κύρια θέματα είναι η παρακολούθηση της εξελίξεως των επεμβάσεων:

1. Στο νοσοκομείο (διαμόρφωση χώρων για την εγκατάσταση του αξονικού τομογράφου, του μαστογράφου και της κατασκευής δύο χειρουργικών αιθουσών).

2. Στο λιμάνι Κω προ της ΔΕΗ και στην διαπλάτυνση της οδού κατά μήκους του Κάστρου.

3. Στις συμπληρώσεις της κτιριακής υποδομής των σχολείων (δημοτικά και μέση εκπαίδευση).

Τέλος, ο κ. Α. Παυλίδης ανακοίνωσε την σύγκλιση συσκέψεως εκπροσώπων των συναρμοδίων κυβερνητικών φορέων για την οριστικοποίηση αποφάσεως για το έργο του αγωγού λυμάτων που έχει κατ' αρχήν προορισθεί με αφετηρία Αρχάγγελο και κατάληξη στον βιολογικό.



Επαφές της Νομαρχιακής Αυτοδιοίκησης με διαφημιστική εταιρία

Προβολή και στη Σκανδιναβία

Χθες το βράδυ η παρθενική πτήση της G.B. Airways στη Ρόδο

Την τουριστική προβολή των νησιών της Δωδεκανήσου στη Σκανδιναβία προγραμματίζει η Νομαρχιακή Αυτοδιοίκηση μέσω του Δωδεκανησιακού Οργανισμού Τουρισμού, γεγονός για το οποίο θα γίνουν στο μέλλον επαφές με τους υπεύθυνους της εταιρείας Choose Media S.A.

Ρεπορτάζ:
Βαρβάρα Μπογδάνου
Bogdanou_v@yahoo.gr

Σύμφωνα με όσα έγιναν γνωστά, η συνεργασία αυτή των δύο πλευρών θα αφορά το έτος 2007 και θα εδραιωθεί με την επίσκεψη πολύ σύντομα στη Ρόδο εκπροσώπων της. Το γεγονός επιβεβαίωσε μιλώντας στη «Ροδιακή» η πρόεδρος του ΔΟΤ, αντινομάρχης **Δέσποινα Διακοσταυριανού-Σώζου**, η οποία έκανε γνωστό ότι μία πρώτη συζήτηση έγινε στις αρχές του μήνα στην Αθήνα στο πλαίσιο της έκθεσης «Τουριστικό Πανόραμα»

Σημειώνεται ότι η εν λόγω εταιρεία συνεργάζεται στενά με τη Νομαρχιακή Αυτοδιοίκηση Δωδεκανήσου καθώς τα προηγούμενα χρόνια η περιοχή μας διαφημίστηκε μέσω των κινητών εκθέσεων που διοργάνωσε σε κεντρικούς σιδηροδρομικούς σταθμούς της Γερμανίας.

Ειδικά για τις εκθέσεις αυτές θα πρέπει να τονιστεί ότι σημειώνουν μεγάλη επιτυχία, καθώς επιλέγονται κεντρικά σημεία από τα οποία διέρχονται πολλές χιλιάδες άτομα.

Μάλιστα προ ημερών οι υπεύθυνοι της **Choose Media** ενημέρωσαν τον οργανισμό ότι και η φετινή προβολή ολοκληρώθηκε. Συγκεκριμένα οι εκθέσεις πραγματοποιήθηκαν στους εξής σιδηροδρομικούς σταθμούς :

- Φρανκφούρτης με καθημερινή διέλευση περίπου 350.000 ατόμων

- Μονάχου με καθημερινή διέλευση επίσης περίπου 350.000 ατόμων

Οι κινητές εκθέσεις Τουρισμού που διεξάγονται υπό την αιγίδα του υπουργείου Τουριστικής Ανάπτυξης και του ΕΟΤ, έχουν αποδειχτεί ως ένα αποτελεσματικό μέσο προβολής το οποίο στοχεύει να διεισδύσει στην καθημερινή ζωή των Γερμανών πολιτών Φέτος, η καινοτομία στις εκθέσεις ήταν η παράλληλη διοργάνωση τουριστικών ημερίδων με προσκεκλημένους τους σημαντικότερους εκπροσώπους τουριστικών οργανισμών για κάθε περιοχή, όπως επίσης και συνεντεύξεις τύπου.

Σημειώνεται ότι, η περιοχή μας δε συμμετείχε σ' αυτή την καινοτομία.

Η G.B. AIRWAYS

Στις 9 χθες το βράδυ αναμενόταν να προσγειωθεί στο αεροδρόμιο της Ρόδου η πρώτη πτήση της G.B. Airways απευθείας από το Λονδίνο, με την οποία θα εγκαινιαστεί η τακτική σύνδεση της Αγγλίας με το νησί της Ρόδου στον τομέα του «χαμηλού κόστους» πτήσεων.

Συγκεκριμένα, η εταιρεία αποφάσισε εδώ και αρκετούς μήνες να πραγματοποιήσει άνοιγμα στο νησί μας με τη διεξαγωγή απευθείας πτήσεων, επεκτείνοντας τα δρομολόγια που ήδη πραγματοποιούνται σε άλλες μεγάλες πόλεις της Ελλάδας με επιτυχία. Όπως έγινε γνωστό, με την πρώτη αυτή πτήση, επρόκειτο να έρθουν στη Ρόδο **17 διευθυντικά στελέχη της εταιρίας, της British Airways, τουριστικοί πράκτορες και δημοσιογράφοι οι οποίοι θα παραμείνουν στη Ρόδο μέχρι τις 26 του μήνα.**

Κατά την παραμονή τους θα έχουν την ευκαιρία να συνεργαστούν με τους τοπικούς τουριστικούς φορείς και τις αρχές ενώ θα γνωρίσουν το νησί και θα ξεναγηθούν στα αξιοθέατά του.

Σύμφωνα με όσα έγιναν γνωστά, οι διευθυντές των αεροπορικών εταιριών θα παραμείνουν στο νησί μας μέχρι την Παρασκευή το μεσημέρι και κατόπιν θα μεταβούν στο Μαρμαρίς της Τουρκίας για να κατευθυνθούν στην πόλη Αλάνια και να αναχωρήσουν από κει με πτήση της εταιρείας τους, για την Αγγλία.

Οι Άγγλοι θα φιλοξενηθούν στο ξενοδοχείο Rodos Palace, όπου χτες το βράδυ επρόκειτο να τους γίνει υποδοχή. Για σήμερα το πρόγραμμα περιλαμβάνει περιοδεία στο νησί και επίσκεψη σε Λίνδο, Έμπωνα και αλλού, ενώ την Παρασκευή το πρωί θα πραγματοποιηθεί ξενάγηση στη Μεσαιωνική Πόλη.

Σημειώνεται ότι η **G.B. Airways** ξεκινά δρομολόγια δύο φορές την εβδομάδα, κάθε Τετάρτη και Σάββατο με αναχώρηση από το Gatwick και άφιξη στο αεροδρόμιο της Ρόδου.

Η πτήση θα έχει αριθμό BA6854, θα αναχωρεί από την Αγγλική πρωτεύουσα στις 3 το μεσημέρι και θα προσγειώνεται στο αεροδρόμιο Διαγόρας στις 9 το βράδυ. Η τιμή θα ξεκινά σύμφωνα με τα στοιχεία που υπάρχουν, από 119 λίρες.

Η πτήση προς Ρόδο έρχεται να προστεθεί στις υπάρχουσες που διεξάγονται ήδη προς Αθήνα, Θεσσαλονίκη και Ηράκλειο και μάλιστα με πολλούς επιβάτες, γεγονός



που ώθησε τους υπεύθυνους να επεκτείνουν το πρόγραμμά τους. Τη νέα γραμμή που θα συνδέει το Λονδίνο με τη Ρόδο, θα εξυπηρετούν αεροσκάφη τύπου Airbus A320.

Ειδικά για το άνοιγμα αυτό ο εμπορικός διευθυντής της G.B. Airways κ. John Morgan, είχε επισημάνει ότι μετά την επιτυχία που σημείωσε η απευθείας πτήση από Λονδίνο προς Ηράκλειο, η συχνότητα της οποίας αυξήθηκε σε 4 πτήσεις την εβδομάδα, η εταιρεία αποφάσισε να κάνει άνοιγμα κα στη Ρόδο.

Μάλιστα είχε κάνει γνωστό ότι για το δρομολόγιο αυτό διεξήγαγε ήδη έρευνα η οποία έδειξε ότι είναι ιδιαίτερα δημοφιλές, ενώ υπάρχει ήδη συνεργασία με τους τουριστικούς οργανισμούς.

Πάντως η εταιρεία εκτιμά ότι οι πτήσεις θα καλύψουν αποτελεσματικά τις ανάγκες των επιβατών που επιθυμούν μία προγραμματισμένη πτήση με πλήρες και ποιοτικό σέρβις. Τέλος σημειώνεται ότι η εν λόγω εταιρεία είναι ανεξάρτητος συνεργάτης της British Airways από το 1995 εξυπηρετώντας για λογαριασμό της δημοφιλείς τουριστικούς προορισμούς.

Σε ανακοίνωσή του ο Οργανισμός Προώθησης Ροδιακού Τουρισμού αναφέρει για το θέμα τα εξής:

Η απευθείας σύνδεση με την αγγλική αγορά με τακτικές πτήσεις αποτελεί ένα σημαντικό γεγονός και αναμφισβήτητα θα προωθήσει την παραπέρα ανάπτυξη του τουρισμού της Ρόδου με την βρετανική αγορά και τους εκτός τουριστικής περιόδου μήνες. Πρέπει να σημειωθεί ότι είναι η πρώτη εταιρεία χαμηλού κόστους που συνδέει τη Ρόδο με την αγγλική αγορά, μια σύνδεση που πραγματοποιείται με πρωτοβουλία της εταιρείας και με την υποστήριξη του γραφείου ΕΟΤ Λονδίνου, του ΠΡΟΤΟΥΡ μέσω του Γραφείου Δημοσίων Σχέσεων της Αγγλίας, της Ένωσης Ξενοδόχων Ρόδου και του Επιμελητηρίου Δωδεκανήσου.

ΑΝΑΚΟΙΝΩΣΗ

Πρόσκληση εκδήλωσης ενδιαφέροντος για συμμετοχή στην πιστοποίηση εποπτών ασφαλείας κολυμβητικών δεξαμενών (πισίνες) στην Ρόδο

Ανακοινώνεται η διεξαγωγή πιστοποίησης στην Ρόδο για τους Επόπτες Ασφαλείας κολυμβητικών δεξαμενών (ΠΙΣΙΝΕΣ), σύμφωνα με τη νέα Υγειονομική Διάταξη του Υπουργείου Υγείας και Κοινωνικής Αλληλεγγύης, για τις μικρές, μεσαίες και μεγάλες κολυμβητικές δεξαμενές, ανεξαρτήτως βάθους, σε ξενοδοχεία, ενοικιαζόμενα διαμερίσματα, και σε οποιαδήποτε άλλη επιχείρηση εκμεταλλεύεται κολυμβητική δεξαμενή. Ο κύκλος πιστοποίησης περιλαμβάνει **20 ώρες θεωρίας συνολικά** και θα διεξαχθεί στο **HOTEL AGLA στις 7,8,9 και 10 Ιουνίου**. Δικαίωμα συμμετοχής έχει το προσωπικό ξενοδοχείων, διοικητικό προσωπικό ή οποιαδήποτε ενδιαφερόμενα άτομα ηλικίας 18 χρονών και άνω. Το κόστος του προγράμματος και της πιστοποίησης επιδοτείται από κρατικό πρόγραμμα για το προσωπικό επιχειρήσεων.

Τελευταία προθεσμία εκδήλωσης συμμετοχής: Τετάρτη 31 Μαίου.

Πληροφορίες για συμμετοχή μπορείτε να λάβετε μόνο από τα κεντρικά γραφεία του Φορέα Πιστοποίησης, από Δευτέρα έως Παρασκευή 09.00-14.30 στο τηλ. 2810-370339, Ηράκλειο Κρήτης και στο email epoptes@mvcm.com.

AT2209



Χρειάζονται άλματα για να μη χαθούν χρήματα για τα έργα

Ξεκάθαρη και ειλικρινής η τοποθέτηση του περιφερειάρχη Νοτίου Αιγαίου κ. Χαρ. Κόκκινου

Θα ... λαχανιάσουν μέχρι το τέλος του 2006 οι δήμοι αφού ο γενικός γραμματέας της Περιφέρειας Νοτίου Αιγαίου κ. Χαράλαμπος Κόκκινος, ήταν σαφής στη χθεσινή έκτη συνεδρίαση της Επιτροπής Παρακολούθησης του ΠΕΠ στη Λέρο, λέγοντας ότι αν δεν αλλάξουμε βηματισμό, αν δεν κάνουμε άλματα μέχρι τα τέλη του 2006, θα χαθούν πόροι!

Συγκεκριμένα, ανοίγοντας, χθες το πρωί, τις εργασίες της συνεδρίασης, ο κ. Κόκκινος είπε ότι αυτή μας βρίσκει σε ένα σταυροδρόμι καθώς το 2006 είναι το πλέον κρίσιμο έτος στην εξέλιξη του προγράμματος αφού οι όποιες ολιγωρίες και καθυστερήσεις πέρα από αυτό, θα έχουν επιπτώσεις.

Ο περιφερειάρχης, ξεκαθάρισε ευθύς εξ αρχής ότι καθήκον του είναι, ως πρόεδρος της Επιτροπής, να παρουσιάσει μία «ειλικρινή, ακριβή και αξιόπιστη εικόνα της πορείας του προγράμματος» και όχι να ωραιοποιήσει καταστάσεις.

Σύμφωνα με τον ίδιο, λοιπόν, η μεγαλύτερη αγωνία όλων αυτή τη στιγμή είναι η συμβασιοποίηση των ενταγμένων έργων ως το τέλος του 2006. Διάχυτη είναι η ανησυχία που υπάρχει, τόσο από πλευράς υπουργείου Οικονομίας και Οικονομικών όσο και από την Περιφέρεια αλλά και από την Οικονομική Επιτροπή.

Κι αυτό γιατί, όπως εξήγησε ο περιφερειάρχης, ενώ τα ενταγμένα έργα καλύπτουν αυτή τη στιγμή το σύνολο της δημόσιας δαπάνης του προγράμματος, εν τούτοις, οι νομικές δεσμεύσεις ανέρχονται μόλις στο 64%, ποσοστό που χαρακτηρίζεται χαμηλό.

Αυτό, στην πράξη σημαίνει ότι οι φορείς υλοποίησης όχι μόνο θα πρέπει να τρέξουν και να κάνουν συμβάσεις για ένα τρίτο των έργων του ΠΕΠ (σ.σ. ποσό 200 εκατ. ευρώ) αλλά και ότι μετά θα έχουν μόλις δύο χρόνια για να τα υλοποιήσουν!

Ευνόητο είναι, λοιπόν, σύμφωνα πάντα με τον περιφερειάρχη, ότι είναι σοβαρός κίνδυνος να υπάρξουν έργα χωρίς σύμβαση στο τέλος της χρονιάς και κατά συνέπεια να χαθούν πόροι.

Πρώτη προτεραιότητα για τους φορείς, λοιπόν, είναι η υπογραφή σύμβασης ενώ σχετικά με τη δυνατότητα που έχει παραχωρηθεί για υπογραφή συμβάσεων και το 2007, αυτή θα αφορά ένα πολύ μικρό και περιορισμένο αριθμό έργων, με μικρό οικονομικό αντικείμενο και σύντομο ορίζοντα υλοποίησης.

Στη συνέχεια, για ακόμα μία φορά, έκρουσε τον κώδωνα του κινδύνου και απηύθυνε έκκληση για την απορρόφηση των πόρων. Συγκεκριμένα, η απορρόφηση βρίσκεται χονδρικά εκεί που βρισκόταν και τον περασμένο Δεκέμβριο, δηλαδή στο 35,5% και αυτό σημαίνει ότι απομένουν ακόμα περίπου 350 εκατ. ευρώ να απορροφηθούν!



«Αν δεν αλλάξουμε βηματισμό, τακτική και ιδιοσυγκρασία στην υλοποίηση, φέτος, ναι, θα χαθούν πόροι!», είπε κατηγορηματικά ο κ. Κόκκινος, και στην συνέχεια αναρωτήθηκε: «Πριν φθάσουμε στην κουβέντα για το ύψος των πόρων του Δ' ΚΠΣ, πριν παραπονεθούμε δίκαια και άδικα για τον προϋπολογισμό, μήπως πρέπει πρώτα να κλείσουμε με επιτυχία το Δ' ΚΠΣ;».

Ο κ. Κόκκινος αναφέρθηκε ακόμη και στο θόρυβο που προκλήθηκε σχετικά με την «άνιση κατανομή των πόρων του Δ' ΚΠΣ ανάμεσα στην περιφέρειά μας και την Στερεά Ελλάδα, όπως είπε, αδίκως ειπώθηκε αυτό αφού η κατανομή των πόρων στις δύο περιφέρειες έγινε αυτόνομα, με βάση στατιστικά δεδομένα και όχι αντιστρόφως καθώς και ότι τα 128 εκατ. ευρώ εκ μέρους της Ε.Ε. θα πρέπει να τα θεωρούμε δεδομένα.

Στη συνέχεια, αναφέρθηκε στις ενέργειες που θα γίνουν από την ελληνική κυβέρνηση ώστε να μην είναι περιορισμένοι οι πόροι από το Δ' ΚΠΣ.

Συγκεκριμένα, η ελληνική πλευρά θα έχει τη δυνατότητα να αυξήσει την συμμετοχή της στο 50% ή και περρισότερο, αντί για το 25% του 2000-2006, ώστε με τον τρόπο αυτό να διπλασιαστούν ουσιαστικά οι πόροι. Ακόμα, πρόσθετοι πόροι θα έρθουν μέσω εθνικών προγραμμάτων, από το Ταμείο Συνοχής καθώς και από το Γεωργικό Ταμείο. «Τα πράγματα είναι, ακόμα, ανοιχτά και ρέοντα. Υπό διαμόρφωση», είπε καταλήγοντας ο κ. Κόκκινος.

Τον τελευταίο επιβεβαίωσε και ο προϊστάμενος της Διαχειριστικής Αρχής κ. Βουτσίνος, σύμφωνα με τον οποίον έχουν ενταχθεί συνολικά 531 έργα, προϋπολογισμού 561 εκατ. ευρώ.

Ενδεικτικό, επίσης, της κατάστασης στην οποία βρισκόμαστε είναι ότι μέχρι τέλος του τρέχοντος έτους θα πρέπει να απορροφηθούν 90 εκατ. ευρώ ενώ μέχρι τώρα έχουμε απορροφήσει μόλις 3 εκατ. ευρώ!

Παίρνοντας το λόγο ο νομάρχης Δωδεκανήσου κ. Γιάννης Μαχαιρίδης, τόνισε

Συνέχεια στη σελ. 51 ➤➤➤

Συζήτηση για το ακτοπλοϊκό

Υπάρχει πρόβλημα παραδέχθηκε ο υπουργός Αιγαίου

Στις προσπάθειες των δύο εμπλεκόμενων υπουργείων, Ναυτιλίας και Αιγαίου, σχετικά με τη βελτίωση των ακτοπλοϊκών συγκοινωνιών, αναφέρθηκε στη χθεσινή έκτη συνεδρίαση της Επιτροπής Παρακολούθησης του ΠΕΠ Νοτίου Αιγαίου, ο υπουργός Αιγαίου και Νησιωτικής Πολιτικής κ. Αριστοτέλης Παυλίδης.

Συγκεκριμένα, αφορμή τού έδωσε ο δήμαρχος Κύθνου ο οποίος μίλησε για το ακτοπλοϊκό πρόβλημα που αντιμετωπίζουν οι Δυτικές Κυκλάδες.

Έτσι, στη λήξη της συνεδρίασης, ο κ. Παυλίδης είπε ότι υπάρχει θέμα και δεν μπορούμε να το αποκρύψουμε. Μάλιστα, με συντονισμένες προσπάθειες των δύο υπουργείων, αυτή την περίοδο θα υπάρξει βελτίωση για τις Δυτικές Κυκλάδες και με τη δρομολόγηση του «Δημητρούλα».

Έλεγχοι

Έκκληση προς το κέντρο απηύθυνε κατά τη χθεσινή συνεδρίαση, ο δήμαρχος Τήλου κ. Τάσος Αλιφέρης αφού εκτός από τις δυσκολίες που αντιμετωπίζουν στα μικρά νησιά επειδή καλοκαιριάζει αλλά είναι και προεκλογική χρονιά, φαίνεται να τους υποβάλουν διαρκώς σε κάθε λογής ελέγχους!

«Αφήστε μας να δουλέψουμε. Ένας δουλεύει, είκοσι ελέγχουν!» είπε με έμφαση ο δήμαρχος Τήλου και προέτρεψε ότι αν θέλουν να τους βοηθήσουν, να τους στείλουν άτομα να στελεχώσουν τις υπηρεσίες.

Μάλιστα, ανέφερε ότι, το τελευταίο διάστημα έχουν δεχθεί ελέγχους από την ΕΥΔ, το ΣΔΟΕ και εισαγγελείς κάθε βαθμίδας.

Στη συνέχεια, επεσήμανε, ότι τα προγράμματα σύγκλισης θα πρέπει να εφαρμόζονται σε όλα τα επίπεδα.

Για το ίδιο υπερθεμάτισε και ο δήμαρχος Ρόδου κ. Γιώργος Γιαννόπουλος ο οποίος έκανε λόγο για πρόβλημα διογκωμένου ελεγκτικού μηχανισμού για τα έργα και ζήτησε να μην υπάρχει ελλιποβαρής κατανομή στελεχιακού δυναμικού προς όφελος του ελέγχου.

Απαντώντας και γι' αυτό το θέμα, στο τέλος της συνεδρίασης, ο περιφερειάρχης κ. Χαράλαμπος Κόκκινος, είπε ότι είναι άχαρο να μιλάμε για ελέγχους όταν αυτοί είναι επιβεβλημένοι. Αλλά «καθαρός ουρανός, αστραπές δε φοβάται», κατέληξε.

H I T Hospitality Integrated Technologies HIT Group

Ολοκληρωμένες λύσεις Πληροφορικής στον χώρο του Τουρισμού και μαζικής εστίασης.

RODOS DATA PROGRAMMING GROUP

Ε.ΦΟΡΟΖΗ – Ε.ΤΖΑΝΕΤΟΥ ΟΕ
ΣΥΣΤΗΜΑΤΑ ΠΛΗΡΟΦΟΡΙΚΗΣ
ΚΩΝΣΤΑΝΤΙΝΙΔΗ 3. ΤΚ 85100 - Ρόδος
Τηλ.. 22410-27708(4 Γραμμές) FAX : 22410-25530
Email: info@rodosdata.gr Web: www.rodosdata.gr

ΔΕΛΤΙΟ ΤΥΠΟΥ:

Στρατηγική Συνεργασία RodosData με H.I.T Hospitality Intergrated Technologies A.E
10/04/2006

Η **Εταιρεία RodosData Programming Group**, συνεπής στην πολιτική των συνεργασιών με εταιρείες που κατέχουν ηγετική θέση στον χώρο της Πληροφορικής και των Τηλεπικοινωνιών, προχώρησε σε στρατηγικής σημασίας συνεργασία με την εταιρεία **H.I.T (Hospitality Intergrated Technologies A.E)** για τον ευρύτερο χώρο των ξενοδοχειακών εφαρμογών και μαζικής εστίασης.

Η **HIT** είναι η μεγαλύτερη εταιρεία hospitality integrators στην Ελλάδα και ο δημιουργός της Δημοφιλέστερης ξενοδοχειακής εφαρμογής εδώ και πολλά χρόνια του **ERMH**.Θα χαρούμε ιδιαίτερα να μας επισκεφτείτε στα γραφεία μας για ενημέρωση και επίδειξη της παραθυριακής έκδοση του **ERMH** και του **E.R.P PROTEL**.

Η νέα αυτή πολύ σημαντική συνεργασία της **RodosData** με την εταιρεία **H.I.T**. δίνει την δυνατότητα σχεδίασης και παροχής ολοκληρωμένων λύσεων & σύνθετων πληροφοριακών συστημάτων βασισμένων στα πρωτοποριακά προϊόντα της **H.I.T**. Με τον τρόπο αυτό η **RodosData** ενισχύει ακόμα περισσότερο την ηγετική παρουσία Της στα Δωδεκάνησα.

Protel Hotel Management Suite SQL
protel
by Protel GmBh, Dortmund, Germany
Σουίτα Ξενοδοχειακών εφαρμογών για το Front Office, σε SQL RDBMS / Windows NT / Internet ASP που έχουν εγκατασταθεί σε 20 χώρες. 1800 Ξενοδοχεία και αλυσίδες ξενοδοχείων, με ενσωματωμένες 12

ERMHS 2004 σε Windows
Η λειτουργικότητα των Windows ενσωματώνεται στην δημοφιλέστερη ξενοδοχειακή εφαρμογή ERMHS GUI (Graphical user interface), με λειτουργικές fully interactive οθόνες

Labware Hospitality & Retail
LABWARE HOSPITALITY & RETAIL
Ολοκληρωμένες λύσεις για χώρους μαζικής εστίασης
Touch Screen monitor 12"
On-Line Δικαιώματα Γεύματα
Ασύρματα περιφερειακά χειρός - HHT
Fiscal Printer

ae1531

Ανεβαίνετε συχνά στην Αθήνα;



Τότε, γιατί να πληρώνετε περισσότερα από 34€ την ημέρα για ενοικίαση αυτοκινήτου;

Η PAYLESS φέρνει τα πάνω-κάτω στην ενοικίαση αυτοκινήτου, προσφέροντας σε όλους τους Ροδίτες που επισκέπτονται την Αθήνα, τις χαμηλότερες τιμές της αγοράς! Κάνετε σήμερα την κράτησή σας και η PAYLESS θα σας περιμένει στο αεροδρόμιο ΕΛΕΥΘΕΡΙΟΣ ΒΕΝΙΖΕΛΟΣ με το αυτοκίνητο που θα επιλέξετε!

Καλέστε τώρα το τοπικό κέντρο κρατήσεων της PAYLESS στο: **800 11 82311*** ή μιλήστε με τον ταξιδιωτικό σας πράκτορα!

PAYLESS CAR RENTAL

*Για κλήσεις από κινητό καλέστε 22410 82311

PAYLESS CAR RENTAL GREECE - Δραγωνέα 5 - Μαρκόπουλο Αττικής - Τηλ: 22990 63211

ΓΕΝΙΚΟΙ ΟΡΟΙ ΕΝΟΙΚΙΑΣΗΣ ΑΥΤΟΚΙΝΗΤΟΥ: Η προσφορά ισχύει για κρατήσεις από κατοίκους της Ρόδου που παίρνουν αυτοκίνητο μέσω του αεροδρομίου ΕΛΕΥΘΕΡΙΟΣ ΒΕΝΙΖΕΛΟΣ για το χρονικό διάστημα μεταξύ 20/01/2006 έως 30/04/2006. Η παραπάνω τιμή αφορά ενοικίαση 1 εβδομάδας αυτοκινήτου Fiat Punto ή Hyundai Accent με κλιματισμό και radio CD, συμπεριλαμβάνει ελεύθερα χιλιόμετρα και ασφάλιση CDW και αγορά με χρήση πιστωτικής κάρτας. Η προσφορά δεν μπορεί να συνδυαστεί με άλλες προσφορές που κατά καιρούς παρέχει η PAYLESS CAR RENTAL GREECE. Ο οδηγός θα πρέπει να είναι άνω των 23 ετών και να είναι κάτοχος άδειας οδήγησης για τουλάχιστον 1 έτος. Διάφορες χρεώσεις ανάλογα με τον τόπο παράδοσης του αυτοκινήτου μπορεί να εφαρμόσουν

ΧΠ2367

Ένα ακόμη καθοριστικό βήμα για ανάπτυξη του τουρισμού της υπαίθρου

Διαδίκτυο για τον αγροτουρισμό

Στόχος η προσέλκυση υψηλού επιπέδου τουριστών με την ανάδειξη ιδιαίτερων φυσιογνωμιών διαφόρων περιοχών της Ελλάδας

Τη σημασία του αγροτουρισμού στην διαμόρφωση του ελληνικού τουριστικού προϊόντος ανέδειξε η υπουργός Τουριστικής Ανάπτυξης Φάνη Πάλλη-Πετραλιά στη χθεσινή επίσημη παρουσίαση στο διαδίκτυο της νέας διαδικτυακής "πύλης" με θέμα τον Αγροτουρισμό www.agrotravel.gr.

Στην ομιλία της η κα Πετραλιά επεσήμανε ότι πρόκειται για ένα ακόμα καθοριστικό βήμα στην ανάπτυξη του τουρισμού της υπαίθρου (αγροτουρισμού) και στάθηκε ιδιαίτερα στην επικείμενη κατάθεση στη Βουλή του νομοσχεδίου για τον αγροτουρισμό και τις διατάξεις που αυτό εμπεριέχει.

Ενδεικτική της έμφασης που αποδίδει το υπουργείο είναι η προγραμματιζόμενη σύσταση του Ελληνικού Οργανισμού Τουρισμού/Υπαίθρου, ο οποίος θα προτείνει δράσεις με επίκεντρο τον αγροτουρισμό, θα ελέγχει και θα πιστοποιεί αυτές, ενώ θα αποτελεί μια πολύ σημαντική πηγή πληροφόρησης γύρω απο τα αγροτουριστικά δρώμενα.



Οσον αφορά τη διαδικτυακή πύλη, η πρόεδρος της Αγροτουριστικής Μπριγκίτα Παπασταύρου επεσήμανε ότι έγινε με στόχο να προσελκύσει υψηλού επιπέδου τουρίστες Ελληνες και ξένους, να αναδείξει την ιδιαίτερη φυσιογνωμία των διαφόρων περιοχών της Ελλάδας, να προβάλει τους επαγγελματίες που δραστηριοποιούνται στο χώρο των εναλλακτικών μορφών τουρισμού και να υποστηρίξει όσους ενδιαφέρονται να επενδύσουν στον τομέα των υπηρεσιών.

Η Πύλη περιλαμβάνει τρία διαφορετικά Sites:

- Το επενδυτικό www.ruralinvest.gr το οποίο αποτελεί έναν εφαρμοσμένο οδηγό επενδύσεων στο χώρο της υπαίθρου.
- Το ταξιδιωτικό www.agrotravel.gr το οποίο παρέχει πάνω απο 800 αγροτουριστικά καταλύματα, παραδοσιακούς ξενώνες.
- Το εταιρικό www.agrotour.gr το οποίο παρουσιάζει δραστηριότητες της εταιρίας, μελέτες που αναλαμβάνει κλπ.

Νέο πλοίο η Costa

Ένα ακόμα κρουαζιερόπλοιο εισέρχεται στο χώρο της κρουαζιέρας καθώς στο στόλο της μεγάλης εταιρίας Costa Crociere προστίθεται τον επόμενο χρόνο το Costa Serena.

Σύμφωνα με όσα αναφέρει η Travel Daily News:

Τον Μάιο του 2007 αναμένεται να εισέλθει στην αγορά το νέο κρουαζιερόπλοιο Costa Serena, της εταιρίας Costa Crociere. Από τον Ιούνιο και μέχρι τον Οκτώβριο 2007, με αναχωρήσεις από τη Βενετία, θα πραγματοποιεί 7ήμερες κρουαζιέρες στη Μεσόγειο με προσεγγίσεις σε Μπάρι (Ιταλία), Ολυμπία, Σμύρνη, Κωνσταντινούπολη και Ντουμπρόβνικ (Κροατία).

Το 112.000 τόνων πλοίο θα μπορεί να μεταφέρει έως και 3.780 επιβάτες, παρέχοντάς τους όλες τις καινοτόμες υπηρεσίες που προσφέρονται και στο αδελφό πλοίο Costa Concordia (το οποίο εισέρχεται στην αγορά τον Ιούλιο του 2006), όπως το Samsara Spa, το μεγαλύτερο κέντρο ευεξίας που κατασκευάστηκε ποτέ σε κρουαζιερόπλοιο, έκτασης πάνω από 2.000 τ.μ., ο προσομοιωτής Formula 1, η σε δύο επίπεδα κεντρική πισίνα, η οποία καλύπτεται από συρόμενη οροφή, έτσι ώστε να είναι δυνατή η χρήση της με οποιεσδήποτε καιρικές συνθήκες και η τεράστια οθόνη των 18 τ.μ.

Με την καθέλκυση του κρουαζιερόπλοιου Costa Serena ο στόλος της εταιρίας θα έχει 12 πλοία και συνολικά 23.000 κρεβάτια σε δίκλινες καμπίνες.

Έξι κρουαζιερόπλοια με 3.500 τουρίστες

Κίνηση χθες στο λιμάνι

Νέο πλοίο προσθέτει στο στόλο της η «Louis»

Σε υψηλά επίπεδα κυμάνθηκε η κίνηση χτες στο λιμάνι της Ρόδου, καθώς κατέπλευσαν έξι κρουαζιερόπλοια που μετέφεραν περίπου 3.500 άτομα.

Η χτεσινή μέρα ήταν ιδιαίτερα γεμάτη από πλευράς κίνησης γεγονός που αποτελεί προάγγελο για τη φετινή τουριστική κίνηση στο νησί μας.

Ειδικότερα με τα πλοία αυτά ήρθαν στη Ρόδο 3.441 τουρίστες οι οποίοι επισκέφθηκαν τόσο την πόλη και την αγορά, όσο και τα αξιοθέατα του νησιού.

Σύμφωνα με τα στοιχεία που συγκέντρωσαν οι τοπικές λιμενικές αρχές, η χτεσινή μέρα διαμορφώθηκε στο λιμάνι ως εξής:

- Sea Diamond, έφερε 1.050 τουρίστες
- Perla, έφερε 735 τουρίστες
- Ivory, έφερε 381 τουρίστες
- Cristina Regina, έφερε 102 τουρίστες
- Ocean Monarch, έφερε 442 τουρίστες
- Voyager, έφερε 831 τουρίστες.

Πάντως τα νέα για το λιμάνι μας είναι πολύ καλά, μετά και τα όσα δήλωσε προχτές από τη Ρόδο ο υπουργός Αιγαίου Αριστοτέλης Παυλίδης.

Συγκεκριμένα, ο υπουργός τόνισε ότι το λιμάνι της Ακαντιάς θα είναι έτοιμο σε δύο μήνες και θα μπορεί να φιλοξενεί μάλιστα 6 κρουαζιερόπλοια. Αυτό σημαίνει ότι πολύ σύντομα η Ρόδος, θα είναι σε θέση να εξυπηρετήσει όλα τα κρουαζιερόπλοια που θα προγραμματίζουν να έρθουν στο νησί και δε θα υπάρχει πονοκέφαλος για την έλλειψη χώρων.



Το Ivory

Ένα ακόμη κρουαζιερόπλοιο υπό ελληνική σημαία προσθέτει στο στόλο της η Louis Hellenic Cruises. Το «Ivory» είναι το τέταρτο κατά σειρά κρουαζιερόπλοιο μετά τα «Perla», «Emerald» και «Sea Diamond» που θα πραγματοποιεί κρουαζιέρες στα ελληνικά νησιά...

Ανταποκρινόμενη στην αυξημένη ζήτηση που παρουσιάζουν οι Αιγαιοπελαγίτικες κρουαζιέρες, η Louis Hellenic Cruises πρόσθεσε το «Ivory» στο στόλο της, δίνοντας τη δυνατότητα σε Έλληνες και ξένους επιβάτες να πραγματοποιούν τριήμερες και τετραήμερες αποδράσεις στην ευρύτερη περιοχή του Αιγαίου.

Το κρουαζιερόπλοιο «Ivory» έχει ολική χωρητικότητα 12.609 τόνων και μπορεί να μεταφέρει 690 επιβάτες σε 254 καμπίνες, που διακρίνονται για την αισθητική και τη λειτουργικότητα τους. Διαθέτει σύγχρονο εξοπλισμό και πληροί όλες τις προδιαγραφές ασφαλούς πλεύσης.

Ο διευθύνων σύμβουλος της Louis Hellenic Cruises, Γιώργος Σταθόπουλος, δήλωσε ότι η προσθήκη του «Ivory» αποτελεί μία ακόμη απόδειξη της πρόθεσης της Louis Hellenic Cruises να συνδέσει την ανάπτυξη της εταιρείας με την αναζωογόνηση και την ενδυνάμωση της ελληνικής κρουαζιέρας και με την ενίσχυση του ελληνικού τουρισμού.



Εμπειρία!
Οργάνωση!
Επιτυχίες!

ΑΝΑΚΟΙΝΩΣΗ

Ημερομηνίες Έναρξης Μαθημάτων

Τάξη	Ημερομηνία
Γ' Λυκείου	1 Αυγούστου
Β' Λυκείου	17 Αυγούστου
Α' Λυκείου	22 Αυγούστου
Γυμνάσια, Τ.Ε.Ε.	28 Αυγούστου

Εγγραφές από 10 Μαΐου 2006
στη Γραμματεία του φροντιστηρίου μας
Ωρες Εγγραφών: 10.00-12.00 & 18.00-20.00

ΔΙΕΥΘΥΝΣΗ ΣΠΟΥΔΩΝ:
Α. ΜΠΟΥΡΝΗΣ, Δ. ΠΑΠΑΝΔΡΕΟΥ
ΣΤΕΛΙΟΥ ΚΩΤΙΑΔΗ 2 - ΤΗΛ. (22410)29593
FAX (22410)76101

ΑΤ1982(Γ)



Στη συζήτηση για τον αποχετευτικό αγωγό Αρχάγγελος-Βόδι

Άναψαν τα... φυτίλια στη Λέρο

Κινδυνεύουν να χαθούν 4,4 εκατ. ευρώ όπως δήλωσε ο εκπρόσωπος της Ε.Ε. Κρίσιμες οι επόμενες μέρες αφού ο δήμος Καλλιθέας εμμένει στην απόφασή του

ΛΕΡΟΣ:
Κυριακή Πετρίδου
kiriaki@rodiaki.gr

Επαληθεύτηκαν οι φόβοι για σοβαρή εμπλοκή στο έργο του αγωγού Αρχάγγελος-Βόδι, με ορατό πλέον τον κίνδυνο απώλειας πόρων και τους εμπλεκομένους φορείς να επιρρίπτουν ευθύνες εκατέρωθεν, όπως προέκυψε από την αναφορά που έγινε στη χθεσινή 6η συνεδρίαση της Επιτροπής Παρακολούθησης του ΠΕΠ Νοτίου Αιγαίου που πραγματοποιήθηκε στη Λέρο.

Όλα ξεκίνησαν όταν ο προϊστάμενος της Ειδικής Διαχειριστικής Αρχής της Περιφέρειας, κ. Βουτσίνος, κατά την τοποθέτησή του, ανέφερε μεταξύ άλλων ότι έχουν διαπιστωθεί κακοτεχνίες στο έργο από τον ΕΣΠΕΛ -που είναι ο ελεγκτικός μηχανισμός- και ότι θα είναι η πρώτη απώλεια πόρων που θα έχουμε και μάλιστα της τάξεως των 4,4 εκατομμυρίων ευρώ που είναι τα χρήματα που θα διατεθούν για την α' φάση του έργου!

Από εκεί και μετά... άναψαν τα φιτίλια στη συνεδρίαση καθώς παρενέβη ο δήμαρχος Καλλιθέας κ. Γιάννης Ιατρίδης, ενώ βέβαια στο κλείσιμο της συνεδρίασης, ανταπάντησε ο γενικός γραμματέας της Περιφέρειας Νοτίου Αιγαίου κ. Χαράλαμπος Κόκκινος, επιρρίπτοντας από τη μία ευθύνες σε όσους αντιδρούν στη σύσταση του Ενιαίου Φορέα Διαχείρισης του αγωγού που δεν είναι άλλος από τον δήμο Καλλιθέας αλλά και προσπαθώντας να προκαταλάβει τις αντιδράσεις και τις αντιδικίες που αναμένεται να εκδηλωθούν τις επόμενες ημέρες και που, όπως όλα δείχνουν, θα οδηγήσουν σε μετωπική σύγκρουση ανάμεσα σ' εκείνους που συναινούν και σ' εκείνους που αντιδρούν.

Αναλυτικά:

«Τους τα έλεγα εγώ!», είναι αυτό που λέει, πάνω-κάτω, ο δήμαρχος Καλλιθέας ο οποίος κάνει λόγο για δικαίωση. Συγκεριμένα, σε δηλώσεις του είπε ότι με όσα ειπώθηκαν κατά τη χθεσινή συνεδρίαση «αποδεικνύονται τα παιχνίδια που παίχτηκαν εις βάρος του δήμου Καλλιθέας μέσα από ενέργειες και παρεμβάσεις ορισμένων και αποδείχθηκε ότι δικαιώνεται ο δήμος Καλλιθέας, μέσα από τα πιο επίσημα χείλη, του εκπροσώπου της Ευρωπαϊκής Ένωσης».

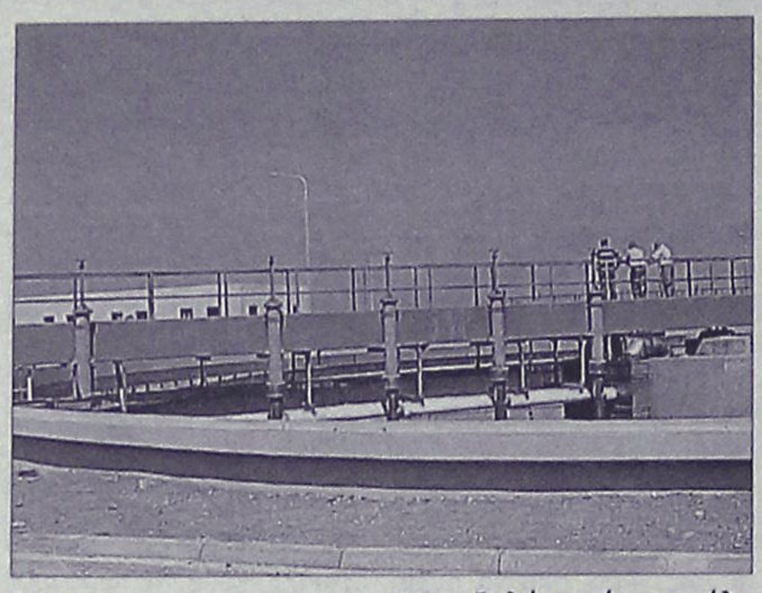

Συγκεκριμένα, όπως διευκρινίζουν στελέχη της Ε.Ε., το ΕΣΠΕΛ έλεγξε τρεις φορές το έργο και τις τρεις διαπίστωσε προβληματικές κατασκευές με αποτέλεσμα να καταγραφούν αναστολές στις πληρωμές ενώ δεν έχουν δηλωθεί οι δαπάνες μέχρι τις 31-12-2005. Αυτό σημαίνει ότι είναι ορατός ο κίνδυνος απώλειας 4,4 εκατ. ευρώ για την α' φάση. Σημειώνεται ότι η β' φάση του έργου έχει προϋπολογισμό 10 εκατ. ευρώ.

Κατά την παρέμβασή του, επίσης, ο κ. Ιατρίδης είπε ότι στις 5 Μαΐου κατατέθηκαν στην Περιφέρεια τα μηχανολογικά του έργου αλλά δεν εγκρίθηκαν. Από την πλευρά της, η Περιφέρεια δηλώνει ότι το όλο πρόβλημα που δημιουργεί την εμπλοκή, υφίσταται στην άρνηση του δήμου Καλλιθέας να συνεναίσει στη σύσταση του Ενιαίου Φορέα Διαχείρισης, κάτι που για την Ε.Ε. αποτελεί βασική προϋπόθεση.

Πάντως, εκείνο που διαφαίνεται είναι ότι πρόκειται στην ουσία για «αλυσίδα». Ένας κρίκος δεν λειτουργεί καλά και κινδυνεύει να παρασύρει ολόκληρο το έργο.

Ο κ. Ιατρίδης από την πλευρά του, και χθες είπε ότι επιβεβαιώθηκε ο δήμος Καλλιθέας για κακές ενέργειες και χειρισμούς απ' αυτούς που έχουν την ευθύνη για την υλοποίηση του έργου. Μάλιστα, τις επόμενες ημέρες, αναμένεται να έρθει στο προσκήνιο το έργο του αγωγού και πιθανότατα βρισκόμαστε πριν από την κορύφωση της κόντρας που έχει ξεσπάσει εδώ και καιρό για τη σύσταση του Ενιαίου Φορέα Διαχείρισης.

Η αναφορά που έγινε στο έργο και, βέβαια, η παρέμβαση του κ. Ιατρίδη, δεν έμεινε αναπάντηση από τον περιφερειάρχη ο οποίος θέλησε να ξεκαθαρίσει ότι το ΕΣΠΕΛ, και στους τρεις ελέγχους που έκανε, διαπίστωσε κακοτεχνίες και για τον λόγο αυτό κατέταξε στην κατηγορία 2 το συγκεκριμένο έργο.

Στη συνέχεια, αναφέρθηκε στις ενέργειες που έχουν γίνει από την Περιφέρεια μέχρι σήμερα, για το συγκεκριμένο έργο και επεσήμανε ότι τον Απρίλιο ζητήθηκε η προέγκριση υπογραφής σύμβασης, κάτι για το οποίο απαιτείται ενημέρωση σχετικά με την σύσταση του Ενιαίου Φορέα. Σημειώνεται ότι αυτό το τελευταίο πρέπει να γίνει πριν από την υπογραφή της σύμβασης. Δηλαδή, θα έπρεπε ήδη να έχει γίνει.

«Όπως είναι γνωστό, ο φορέας λειτουργίας δεν έχει συσταθεί ακόμα αφού συνδέεται με την υλοποίηση της β' φάσης του αγωγού, διότι δεν υπάρχει η απαιτούμενη συνέναιση των εμπλεκομένων φορέων. Είναι γεγονός ότι μιλάμε για ένα έργο για το οποίο υπήρχαν διαφορετικές απόψεις», είπε χαρακτηριστικά ο κ. Κόκκινος ο οποίος στη συνέχεια θέλησε να κατευνάσει τα πνεύματα ξεκαθαρίζοντας ότι δεν θα μπει στη λογική τού να επιρρίπτει ευθύνες για το πώς και γιατί δεν προχώρησε το έργο.

Μάλιστα, καταλήγοντας είπε ότι δεν πρόκειται να δεχθεί σε καμία περίπτωση να γίνει αντικείμενο διαμάχης τις επόμενες ημέρες, όταν μάλιστα στις 6 Ιουνίου εκδικάζεται η προσφυγή του δήμου Καλλιθέας για το συγκεκριμένο έργο, στο Συμβούλιο της Επικρατείας.

Όπως είπε, στο κρίσιμο διάστημα που απομένει, θα εξετάσουν και δεύτερη και τρίτη, αν χρειαστεί, εναλλακτική πρόταση εκτιμώντας ότι όλοι οι εμπλεκόμενοι φορείς θα συνδράμουν στην επίλυση του προβλήματος και όχι στον ενταφιασμό ενός έργου το οποίο το έχει ανάγκη ο τόπος.

DODEKANISOS PRIDE
Δρομολόγια
01/05/2006-15/10/2006

ΚΑΘΗΜΕΡΙΝΑ

ΛΙΜΑΝΙ	ΑΦΙΞΗ	ΑΝΑΧΩΡΗΣΗ
PATMOS	-	06:00
LEROS	06:40	06:45
KALYMNOS	07:30	07:40
KOS	08:15	08:20
SIMI	09:45	09:50
RHODES	10:40	15:00
SIMI	15:50	15:55
KOS	17:20	17:25
KALYMNOS	18:00	18:05
LEROS	18:50	19:00
PATMOS	19:40	O/N

ΚΑΘΕ ΤΕΤΑΡΤΗ

ΛΙΜΑΝΙ	ΑΦΙΞΗ	ΑΝΑΧΩΡΗΣΗ
PATMOS	-	06:00
LIPSI	06:20	06:25
LEROS	06:45	06:50
KALYMNOS	07:35	07:40
KOS	08:15	08:20
SIMI	09:45	09:50
RHODES	10:40	15:00
SIMI	15:50	15:55
KOS	17:20	17:25
KALYMNOS	18:00	18:05
LEROS	18:50	19:00
LIPSI	19:20	19:25
PATMOS	19:45	O/N

DODEKANISOS EXPRESS
Δρομολόγια
01/05/2006-15/10/2006*

ΚΥΡΙΑΚΗ

ΛΙΜΑΝΙ	ΑΦΙΞΗ	ΑΝΑΧΩΡΗΣΗ
RHODES	-	08:30
SIMI	09:25	09:30
KOS	11:00	11:10
KALYMNOS	11:50	12:00
LEROS	12:45	12:50
PATMOS	13:30	13:40
LEROS	14:20	14:30
KALYMNOS	15:20	15:30
KOS	16:10	16:20
SIMI	17:40	17:45
RHODES	18:30	O/N

ΤΡΙΤΗ, ΠΕΜΠΤΗ, ΠΑΡΑΣΚΕΥΗ, ΣΑΒΒΑΤΟ

ΛΙΜΑΝΙ	ΑΦΙΞΗ	ΑΝΑΧΩΡΗΣΗ
RHODES	-	08:30
KOS	10:40	10:50
KALYMNOS	11:30	11:40
LEROS	12:30	12:35
LIPSI	13:00	13:05
PATMOS	13:30	13:40
LEROS	14:20	14:30
KALYMNOS	15:20	15:30
KOS	16:10	16:20
RHODES	18:30	O/N

*έως Δευτέρα 14/05/2006 το "DODEKANISOS EXPRESS" δεν πραγματοποιεί δρομολόγια.

**έναρξη δρομολογίων Καστελορίζου με το "DODEKANISOS EXPRESS" από Δευτέρα 15/05/2006.

ΔΕΥΤΕΡΑ**

ΛΙΜΑΝΙ	ΑΦΙΞΗ	ΑΝΑΧΩΡΗΣΗ
RHODES	-	08:30
KASTELORIZO	11:00	16:00
RHODES	18:30	O/N

ΤΕΤΑΡΤΗ

ΛΙΜΑΝΙ	ΑΦΙΞΗ	ΑΝΑΧΩΡΗΣΗ
RHODES	-	08:30
SIMI	09:25	09:30
KOS	11:00	11:10
KALYMNOS	11:50	12:00
LEROS	12:50	14:30
KALYMNOS	15:20	15:30
KOS	16:10	16:20
SIMI	17:40	17:45
RHODES	18:30	O/N



DODEKANISOS SEAWAYS
Η δική μας ναυτιλιακή!

Αυστραλίας 3, 85100 Ρόδος, τηλ.: 22410 70590, fax: 22410 70591, www.12ne.gr

AE1457

LOUIS HELLENIC CRUISES
ALHAMBRA TRAVEL
ΓΕΝΙΚΟΙ ΑΝΤΙΠΡΟΣΩΠΟΙ ΡΟΔΟΥ

ΚΑΛΟΚΑΙΡΙ... ΚΑΙΡΟΣ ΓΙΑ ΚΡΟΥΑΖΙΕΡΑ

Μοναδικές 7ημέρες κρουαζιέρες από ΡΟΔΟ/ΡΟΔΟ με το πολυτελές M/V PERLA.
Κάθε Τετάρτη αναχώρηση 18.00
ΗΡΑΚΛΕΙΟ-ΣΑΝΤΟΡΙΝΗ-ΠΕΙΡΑΙΑ-ΚΩΝΣΤΑΝΤΙΝΟΥΠΟΛΗ (Διανυκτέρευση) ΜΥΚΟΝΟ-ΚΟΥΣΑΝΤΑΣΙ-ΠΑΤΜΟ-ΡΟΔΟ
Τιμή με πλήρη διατροφή το άτομο
Από 4 Μαρτίου έως 14 Ιουλίου
και 23 Αυγούστου έως 14 Νοεμβρίου **730 ευρώ**.
Από 15 Ιουλίου έως 22 Αυγούστου **795 ευρώ**.

ΤΟ ΔΕΥΤΕΡΟ ΑΤΟΜΟ σε ΔΙΚΛΙΝΗ ΚΑΜΠΙΝΑ 50% ΕΚΠΤΩΣΗ

Παιδιά έως 17 ετών όταν μοιράζονται την καμπίνα με 2 ενήλικες πληρώνουν μόνο Λιμενικά τέλη 171 ευρώ. Λόγω της μεγάλης ζήτησης οι κρατήσεις να γίνονται εγκαίρως.

ΠΛΗΡΟΦΟΡΙΕΣ-ΠΡΟΓΡΑΜΜΑΤΑ
ALHAMBRA TRAVEL
Δημητρίου Θεοδωράκη 13-ΡΟΔΟΣ
Τηλ. 2241037052 και 2241025698

ΧΠ. ΤΤΡ 002

Θέματα υγείας στη συνεδρίαση του νομαρχιακού

Θα συνεδριάσει στις 31 Μαΐου

Με κυρίαρχο ζήτημα τις ελλείψεις που υπάρχουν στο τομέα υγείας, σε ολόκληρη την Δωδεκάνησο, έχει προγραμματίσει για να συνεδριάσει το πρωί της ερχόμενης Τετάρτης 31 Μαΐου, το Νομαρχιακό Συμβούλιο Δωδεκανήσου.

Η συνεδρίαση, στην διάρκεια της οποίας έχουν καθοριστεί να συζητηθούν και άλλα τρέχοντα ζητήματα που αφορούν το νομό μας, αναμένεται να κληθούν για να ενημερώσουν αναφορικά με την κατάσταση που έχει διαμορφωθεί στον τομέα υγείας του νομού μας, τόσο ο πρόεδρος του Ιατρικού Συλλόγου της Ρόδου κ. Χρήστος Μαντάς, ο πρόεδρος του Συλλόγου των Νοσοκομειακών Γιατρών Ρόδου κ. Σάββας Καραταπάνης, η πρόεδρος των εργαζομένων του νοσοκομείου Ρόδου κ. Λουκία Κούρτη - Καλαμάτα, καθώς επίσης και εκπρόσωπος της διοίκησης και της Β' ΔΥΠΕ Νοτίου Αιγαίου.

Στην συνεδρίαση, τόσο ο νομάρχης κ. Γιάννης Μαχαιρίδης, όσο και ο επικεφαλής της μειοψηφίας του Νομαρχιακού Συμβουλίου Δωδεκανήσου, με αφορμή τις τελευταίες εξελίξεις και τα περιστατικά που έχουν καταγραφεί στον ευαίσθητο τομέα υγείας του Νομού μας, αναμένεται να διατυπώσουν συγκεκριμένες προτάσεις για τις συγκεκριμένες και συντονισμένες ενέργειες που θα πρέπει να γίνουν έτσι ώστε να στελεχωθούν με τον απαραίτητο αριθμό προσωπικού νοσοκομεία και κέντρα υγείας του νομού μας.

Στην ίδια συνεδρίαση, εκτιμάται επίσης ότι θα κυριαρχήσει και το ζήτημα της κατάργησης της Β' ΔΥΠΕ Νοτίου Αιγαίου και το ενδεχόμενο υπαγωγής της Δωδεκανήσου, στην διοικητική περιφέρεια της Κρήτης.

Στόχος σε κάθε περίπτωση του Νομαρχιακού Συμβουλίου Δωδεκανήσου, είναι να διασφαλιστεί για φέτος, ότι δεν θα υπάρξουν προβλήματα δυσλειτουργίας στα νοσοκομεία, τα κέντρα υγείας και τα περιφερειακά ιατρεία σε ολόκληρη τη Δωδεκάνησο.

Σημειώνεται ότι εκτός από την έλλειψη νοσηλευτικού προσωπικού που καταγράφεται στο Νοσοκομείο της Ρόδου, παρόμοια προβλήματα επίσης προκύπτουν και κρίνεται αναγκαία η αντιμετώπισή τους στο Νοσοκομείο της Κω και της Καλύμνου, στο Κέντρο Υγείας Καρπάθου ενώ ακόμα και το νησί της Χάλκης έμεινε πρόσφατα χωρίς τακτικό ιατρό, μετά την μετάθεση του γιατρού που υπηρετούσε στο νησί χωρίς να υπάρξει αναπλήρωσή του.

Σημειώνεται ότι για τα προβλήματα αυτά, ενημερώθηκε πρόσφατα από τους γιατρούς και το προσωπικό του νοσοκομείου της Ρόδου και ο υπουργός Υγείας κ. Δημήτρης Αβραμόπουλος, ο οποίος εξέφρασε την έκπληξή του και υποσχέθηκε να μεταβεί άμεσα στο νησί της Ρόδου για να εξετάσει την υφιστάμενη κατάσταση που έχει διαμορφωθεί.

Στη Ρόδο ο διευθύνων σύμβουλος της ΚΕΔ

Θα έχει επαφές για την αξιοποίηση των ακινήτων στο νησί



Με το ποσό των 653,926,72 ευρώ ενισχύονται τα ταμεία της Νομαρχίας Δωδεκανήσου, σύμφωνα με την οριστική απόφαση της ΚΕΔ να αποδοθούν τα έσοδα που αντιστοιχούν στην Δωδεκάνησο, από τις εκποιήσεις, με σκοπό να διατεθούν για την εκτέλεση έργων.

Η σχετική απόφαση, πάρθηκε την περασμένη εβδομάδα και χθες ενημερώθηκε με επίσημο έγγραφο που υπογράφεται από την προϊσταμένη του Οικονομικού - Διοικητικού τμήματος της ΚΕΔ, η Νομαρχιακή Αυτοδιοίκηση Δωδεκανήσου.

Το παραπάνω ποσό, που κρίνεται ως άκρως σημαντικό για την εκτέλεση προγραμματισμένων έργων στο νομό μας, αντιστοιχεί στην απόδοση εσόδων στα Δωδεκάνησα, από την τελική εκκαθάριση του 2004 και του τελευταίου τριμήνου του 2005.

ΣΤΗ ΡΟΔΟ Ο ΞΗΡΑΔΑΚΗΣ ΣΗΜΕΡΑ

Σημειώνεται ότι στο νησί της Ρόδου, θα βρεθεί σήμερα και ο διευθύνων σύμβουλος της Κτηματικής Εταιρίας του Δημοσίου κ. **Ε. Ξηραδάκης,** ο οποίος έχει προγραμματίσει σειρά επαφών με εκπροσώπους φορέων του νομού μας, επίσης για την αξιοποίηση της ακίνητης περιουσίας που διαθέτει η ΚΕΔ στα νησιά μας.

Σήμερα επίσης, ενώπιον της Δευτεροβάθμιας Επιτροπής Δασικών Αμφισβητήσεων του Εφετείου Δωδεκανήσου, θα συζητηθεί η προσφυγή που κατέθεσε η Διεύθυνση Δασών, διεκδικώντας τον δασικό χαρακτήρα του Πρασονησίου.

Η απόφαση, που αναμένεται να εκδοθεί μέσα στους επόμενους μήνες, χαρακτηρίζεται ως ιδιαίτερα χρήσιμη για την περιοχή μας και την ανάπτυξη έτσι όπως έχει σχεδιαστεί από τον Δήμο Νότιας Ρόδου.

Σημειώνεται ότι η προσφυγή είχε κατατεθεί τον περασμένο Δεκέμβριο, προσδιορίστηκε να εξεταστεί μεθαύριο και η όποια απόφαση χαρακτηρίζεται ως καθοριστική για την ανάπτυξη ολόκληρης της περιοχής.

Για την περιοχή του Πρασονησίου, έγινε διαγωνισμός για την εγκατάσταση αιολικού Πάρκου, στην οποία είχε πλειοδοτήσει η εταιρία EuroWin. Παρά την «δρομολόγηση» της αξιοποίησης στην ευρύτερη περιοχή και τις προσπάθειες του Δήμου Νότιας Ρόδου προς την κατεύθυνση αυτή, εν τούτοις το Τμήμα Δασών, προσέφυγε στην αρμόδια επιτροπή, υποστηρίζοντας ότι το Πρασονήσι είναι δασική περιοχή και ότι δεν έχει το δικαίωμα εκμετάλλευσης ο Δήμος Νότιας Ρόδου, αλλά το ίδιο το Δασαρχείο.

Σε αυτή την περίπτωση, αξίζει να σημειωθεί ότι κανένα έσοδο δεν έχει να λαμβάνει η τοπική και Νομαρχιακή Αυτοδιοίκηση, καθώς τα όποια έσοδα θα καταλήγουν στα ταμεία του Υπουργείου. **Κατά συνέπεια, ο νομός Δωδεκανήσου θα χάσει τεράστια έσοδα στην περίπτωση που δικαιωθεί το Δασαρχείο.**

Τον Ιανουάριο πάντως, είχε ανακοινωθεί ότι είχε δρομολογηθεί η σχετική διαδικασία της υπογραφής προγραμματικής σύμβασης μεταξύ της Κτηματικής Εταιρείας του Δημοσίου και του Δήμου Νότιας Ρόδου για την παραχώρηση έκτασης γης στο Πρασονήσι με σκοπό την αξιοποίησή του από το Δήμο.

Την διαβεβαίωση αυτή έλαβε προσωπικά και ο δήμαρχος Νότιας Ρόδου κ. Μανώλης Σαββής κατά τη διάρκεια συνάντησης που είχε με ανώτερα στελέχη της ΚΕΔ στην Αθήνα, αλλά ως φαίνεται οι... όποιοι υπολογισμοί είχαν γίνει χωρίς το Δασαρχείο, που κατέθεσε στην συνέχεια την προσφυγή, βάζοντας σε μια διαδικασία παρόμοια με αυτήν της έκτασης που επιλέχθηκε για να ανεγερθεί το εργοστάσιο της ΔΕΗ στη Νότια Ρόδο.

PIAGGIO ZIP
100cc MONO
1455€
από 33€ το μήνα
50cc MONO
1200€
από 27€ το μήνα
2 χρόνια εγγύηση
ΑΒΕΤΕ Κ. ΚΩΣΤΑΡΙΔΗΣ -Καναδά 12, Ρόδος-ΤΗΛ. 2241078577
AE1491

ΠΡΟΣΦΟΡΑ
aprilia
ΚΩΣΤΑΡΙΔΗΣ
SCARABEO 50 4T
SCARABEO 100 4T
12 ΜΗΝΕΣ ΑΤΟΚΑ
ΠΡΩΤΗ ΔΟΣΗ
ΜΕΤΑ 6 ΜΗΝΕΣ
ΧΩΡΙΣ
ΠΡΟΚΑΤΑΒΟΛΗ
ΔΩΡΟ ΒΑΛΙΤΣΑΚΙ
2 ΧΡΟΝΙΑ ΕΓΓΥΗΣΗ
ΑΒΕΤΕ Κ. ΚΩΣΤΑΡΙΔΗΣ -Καναδά 12, Ρόδος-ΤΗΛ. 2241078577
AE1525

Κομμωτήριο
Ambi
οι καλύτερες προτάσεις
για γυναικείες, αντρικές και παιδικές κομμώσεις.

Εντυπωσιακές τεχνικές στις βαφές με τις νέες μεθόδους double color, mantic, caps, cube και στις ανταύγειες με singles, zig-zag, rotation, flow γιατί οι πελάτες μας πρέπει να ξεχωρίζουν.
Μεγάλη δυνατότητα επιλογής από βραδινά - νυφικά χτενίσματα και κότσους μέσω υπολογιστή.
Τοποθέτηση τρέσας και extensions υψηλής ποιότητας από 100% φυσική τρίχα με θεαματικά φυσικό αποτέλεσμα σε 35 min μόνο.
Σας περιμένουμε σε ένα **πολυτελή** και **φιλικό περιβάλλον** για να απολαύσετε **την άψογη εξυπηρέτησή** μας **στις καλύτερες τιμές.**

Τηλ. για ραντεβού 2241067801
Διεύθυνση: Κυρά της Ρω 42, Ροδίνι
(Πίσω από το 15ο Δημοτικό Σχολείο)
Υπεύθυνη καταστήματος Κοντουδάκη Αμπι

AT8086

Για την μεταφορά των μικροπωλητών

Ξύλινο πεζοδρόμιο θα γίνει στην Κολώνα

Τι προβλέπει η σχετική μελέτη



Ξύλινο πεζοδρόμιο πρόκειται να κατασκευαστεί κατά μήκος της παραλιακής ζώνης στην ακτή Σαχτούρη, για να φιλοξενηθούν οι μικροπωλητές. Το θέμα θα απασχολήσει την προγραμματισμένη για την Παρασκευή βράδυ συνεδρίαση του δημοτικού συμβουλίου Ρόδου και στην εισήγησή της η διευθύντρια Προστασίας Μεσαιωνικής Πόλης και αρχαιολογικών χώρων κ. Άννα Παρασκευοπούλου, αναφέρει τα εξής:

«Η Δ/νση Μεσαιωνικής Πόλης προχώρησε στη σύνταξη της οικονομοτεχνικής μελέτης του έργου «Ανάπλαση παραλιακής ζώνης Μεσαιωνικής Πόλης πεζοδρόμια». προϋπολογισμού 100.000,00 ευρώ που αφορά στη δημιουργία νέου ξύλινου πεζοδρομίου, κατά μήκος της παραλιακής ζώνης της ακτής Σαχτούρη, από την Πύλη Αποστόλου Παύλου μέχρι την Πύλη Αρνάλδου. Οι εργασίες που προβλέπονται αφορούν στην καθαίρεση του υφιστάμενου πεζοδρομίου και κατασκευή νέου, συνολικού πλάτους 4,50 μέτρα που θα επεκτείνεται σε πρόβολο με μεταλλικό φέροντα οργανισμό και ξύλινο δάπεδο. Το έργο θα εκτελεσθεί σε συνεργασία με το Λιμενικό Ταμείο. Το έργο αποτελεί μέρος συνολικής μελέτης που συντάχθηκε σε συνεργασία των: 4ης Εφορείας Βυζαντινών Αρχαιοτήτων, Δ/νση Προστασίας Μεσαιωνικής Πόλης, Δημοτικό Λιμενικό Ταμείο Ν. Δωδ/σου και της Δ/νσης Πολεοδομίας του Δ.Ρ. Στη μελέτη θεωρείται επιβεβλημένος ο επαναπροσδιορισμός μιας άλλης αντίληψης για το χώρο, όπου οι ανάγκες ιεραρχούνται με διαφορετικό τρόπο, προς όφελος του μνημείου και του επισκέπτη. Προβλέπεται ο επαναπροσδιορισμός της σχέσης οχυρώσεων-θάλασσας, όπου αυτό είναι δυνατόν, η βελτιστοποίηση της χρήσης των λιμανιών σε σχέση και με τον περιβάλλοντα χώρο τους, η εν γένει ανάδειξη της περιοχής ώστε να αποτελέσει υπερτοπικό πόλο έλξης για το νησί και βιτρίνα της πόλης για τον επισκέπτη που προσεγγίζει από τη θάλασσα. Ύστερα από τα παραπάνω ζητείται:

1. Η έγκριση της οικονομοτεχνικής μελέτης των 100.000,00 ευρώ του έργου: «Ανάπλαση παραλιακής ζώνης Μεσαιωνικής Πόλης πεζοδρόμια».
2. Η διάθεση της πίστωσης των 100.000,00 ευρώ σε βάρος του Κ.Α. 02.71.7329.02
3. Ο τρόπος εκτέλεσης του έργου με αυτεπιστασία».

Νέο πρόγραμμα στον ΟΑΕΔ

Από τον Οργανισμό Απασχόλησης Εργατικού Δυναμικού ανακοινώνεται, ότι από 22-06-2006 μέχρι 12-07-2006, θα εφαρμοστεί στο ΤΕΕ Μαθητείας ΟΑΕΔ Ρόδου πρόγραμμα ενεργού επαγγελματικού προσανατολισμού για είκοσι (20) νέους και νέες, που έχουν γραμματικές γνώσεις τουλάχιστον Γυμνασίου και έχουν γεννηθεί στα έτη 1988-1991.

Αιτήσεις υποψηφιότητας θα υποβληθούν από 01-06-2006 μέχρι 21-06-2006 στη Γραμματεία του ΤΕΕ Μαθητείας ΟΑΕΔ Ρόδου κατά τις εργάσιμες ημέρες και ώρες. Η εγγραφή των υποψηφίων θα γίνει με πιστή τήρηση της σειράς προτεραιότητας κατά την υποβολή της αίτησης και μέχρι συμπλήρωσης του προβλεπομένου αριθμού εισακτέων.

Περισσότερες πληροφορίες παρέχονται από το ΤΕΕ μαθητείας ΟΑΕΔ Ρόδου (ταχ. δ/νση: Θ. Σοφούλη 93 Ρόδος, τηλ.: 2241031077, fax: 2241031083, www.teeoaedrodos.gr, e-mail: oaedrodo@otenet.gr.

Επίλεκτο
ΥΠΟΔΗΜΑΤΑ-ΤΣΑΝΤΕΣ
ΠΡΟΛΑΒΕΤΕ!
ΟΛΗ Η ΝΕΑ ΚΟΛΕΞΙΟΝ
ΣΕ ΤΙΜΕΣ ΠΡΟΣΦΟΡΩΝ
ΜΟΝΟ ΓΙΑ ΛΙΓΕΣ ΜΕΡΕΣ
• Ανατομικά **PAREX** • Μοδάτα **SABINO**
• Αντρικά **CANNON** • Άνετα **ROMINA**
• Παιδικά ανατομικά **KLIN-BICAL**
• Τσάντες **BARTUGGI**
Μιχ. Πετρίδη 40 (έναντι 7ου Γυμνασίου Ρόδου)
τηλ. 2241074884
AT2098

ANEK LINES FERRIES
ΠΡΟΓΡΑΜΜΑ ΔΡΟΜΟΛΟΓΙΩΝ
Ε/Γ-Ο/Γ ΡΟΔΑΝΘΗ, Ε/Γ-Ο/Γ ΜΑΡΙΝΑ, Ε/Γ-Ο/Γ ΑΝΘΗ ΜΑΡΙΝΑ
ΡΟΔΟΣ - ΠΕΙΡΑΙΑΣ

ΔΕΥΤΕΡΑ 22/05
ΑΝΘΗ ΜΑΡΙΝΑ 17.00 ΚΩ(21.00)-ΛΕΡΟ (23.00)-ΠΑΤΜΟ (00.30)-ΠΕΙΡΑΙΑ (09.00)
ΤΡΙΤΗ 23/05
ΡΟΔΑΝΘΗ 16.00 ΚΩ(20.10)-ΚΑΛΥΜΝΟ (21.40)-ΛΕΡΟ (23.00)-ΠΑΤΜΟ (00.30)-ΠΕΙΡΑΙΑ (10.00)
ΤΕΤΑΡΤΗ 24/05
ΑΝΘΗ ΜΑΡΙΝΑ 17.00 ΚΩ(21.00)-ΛΕΡΟ (23.00)-ΠΑΤΜΟ (00.30)-ΠΕΙΡΑΙΑ (09.00)
ΠΕΜΠΤΗ 25/05
ΡΟΔΑΝΘΗ 16.00 ΣΥΜΗ(17,35)-ΤΗΛΟ (19,45)-ΝΙΣΥΡΟ (21.10)-ΚΩ (23.10)-ΚΑΛΥΜΝΟ (00.40)-ΠΕΙΡΑΙΑ (11.00)
ΠΑΡΑΣΚΕΥΗ 26/05
ΑΝΘΗ ΜΑΡΙΝΑ 18.00 ΚΩ(21.40)-ΛΕΡΟ (23.20)-ΠΑΤΜΟ (00.40)-ΠΕΙΡΑΙΑ (09.00)
ΣΑΒΒΑΤΟ 27/05
ΡΟΔΑΝΘΗ 16.00 ΚΩ(20.10)-ΚΑΛΥΜΝΟ (21.40)-ΛΕΡΟ (23.00)-ΠΑΤΜΟ (00.30)-ΠΕΙΡΑΙΑ (10.00)

Πληροφορίες στα κεντρικά γραφεία:
ΠΕΙΡΑΙΑΣ: Κανθάρου 2 & Ακτή Μιαούλη
Τηλ.: 210-4582640 Φαξ: 210-4510600
ΡΟΔΟΣ: Ακτή Σαχτούρη 5
Τηλ.: 22410-35066/36170 Φαξ: 22410-39839
XΠ589

ΤΗΛΟΣ 21ος ΑΙΩΝΑΣ
SEA STAR
Πληροφορίες: Ρόδος, Τάρπον Σπρινγκς 44
Τηλ./φαξ: 2241078052 κιν. 6938244523

ΠΡΟΓΡΑΜΜΑ SEA STAR

ΤΕΤΑΡΤΗ 17/5/2006	ΑΦΙΞΗ	ΑΝΑΧΩΡΗΣΗ
ΤΗΛΟΣ		09.00
ΡΟΔΟΣ	10.20	18.00
ΤΗΛΟΣ	19.20	19.30
ΡΟΔΟΣ	20.50	Δ.

ΣΑΒΒΑΤΟ 20/5/2006	ΑΦΙΞΗ	ΑΝΑΧΩΡΗΣΗ
ΡΟΔΟΣ		09.00
ΤΗΛΟΣ	10.20	Δ.

ΚΥΡΙΑΚΗ 21/5/2006	ΑΦΙΞΗ	ΑΝΑΧΩΡΗΣΗ
ΤΗΛΟΣ		08.30
ΡΟΔΟΣ	09.50	17.30
ΤΗΛΟΣ	18.50	19.00
ΡΟΔΟΣ	20.20	Δ.

ΔΕΥΤΕΡΑ 22/5/2006	ΑΦΙΞΗ	ΑΝΑΧΩΡΗΣΗ
ΡΟΔΟΣ		09.00
ΤΗΛΟΣ	10.20	Δ.

ΤΕΤΑΡΤΗ 24/5/2006	ΑΦΙΞΗ	ΑΝΑΧΩΡΗΣΗ
ΤΗΛΟΣ		09.00
ΡΟΔΟΣ	10.20	18.00
ΤΗΛΟΣ	19.20	Δ.

AE1468

AEGEAN FLYING DOLPHINS
FLYING DOLPHIN 22
ΡΟΔΟ - ΚΩ
σε 1 ώρα και 50 λεπτά. Τιμή κατά άτομο 23,50€
ΡΟΔΟ - ΚΑΛΥΜΝΟ
σε 2 ώρες και 30 λεπτά. Τιμή κατά άτομο 30€

ΔΡΟΜΟΛΟΓΙΑ: ΑΠΟ 18/4/06 ΕΩΣ 15/10/06
ΔΕΥΤΕΡΑ ΕΩΣ ΣΑΒΒΑΤΟ (ΚΥΡΙΑΚΗ ΑΡΓΙΑ)

ΛΙΜΑΝΙ	ΑΦΙΞΗ	ΑΝΑΧΩΡΗΣΗ	ΛΕΠΤΑ
ΚΑΛΥΜΝΟΣ		7:20	
			30′
ΚΩΣ	7:55	8:00	
			115′
ΡΟΔΟΣ	10:00	15:30	
			115′
ΚΩΣ	17:25	17:30	
			30′
ΚΑΛΥΜΝΟΣ	18:00	Δ	

AE1435

Πληροφορίες - Εισιτήρια
στα γραφεία της εταιρίας Α.Ν.Ε.Σ Α.Ε
στη Ρόδο,
Αυστραλίας 88 και
Τηλ. 2241 0 37769 & fax 2241 0 34493.





Στη συζήτηση του ν/σ για την Εκπαίδευση

Παρέμβαση Β. Χρύση προχθές στη βουλή

Τί υποστηρίζει ο βουλευτής Δωδεκανήσου

Ο βουλευτής Δωδεκανήσου κ. Βασίλης Χρύσης που διετέλεσε και επί δεκατρία χρόνια εκπαιδευτικός (καθηγητής Φιλολογίας) είχε ιδιαίτερους συναισθηματικούς και πολιτικούς λόγους να αγορεύσει στο νομοσχέδιο του υπουργείου Παιδείας και Θρησκευμάτων 'Επιλογή στελεχών Πρωτοβάθμιας και Δευτεροβάθμιας Εκπαίδευσης, ρύθμιση θεμάτων διοίκησης της Εκπαίδευσης και άλλες διατάξεις'

Αναλυτικά η αγόρευση του κ. Χρύση:

«Κυρίες και Κύριοι συνάδελφοι, το υπό ψήφιση νομοσχέδιο είναι ιδιαίτερης σημασίας καθώς συγκεκριμενοποιεί τις διαδικασίες επιλογής και τοποθέτησης των στελεχών της δημόσιας εκπαίδευσης. Η επιλογή τους στις κενές θέσεις είναι διάρκειας τεσσάρων ετών και στις κενούμενες για το υπόλοιπο αυτής της θητείας. Για το σκοπό αυτό συντάσσονται αξιολογικοί πίνακες επιλογής, ισχύος τεσσάρων ετών, για τις θέσεις σχολικών συμβούλων πρωτοβάθμιας και δευτεροβάθμιας εκπαίδευσης κατά κλάδο και ειδικότητα, διευθυντών, προϊσταμένων γραφείων, διευθυντών σχολείων, γυμνασίων, λυκείων, ενιαίων λυκείων, τεχνικών επαγγελματικών εκπαιδευτηρίων, διευθυντών πειραματικών σχολείων κ.λπ. που αναφέρονται στο πρώτο άρθρο του νομοσχεδίου.

Για την κατάρτιση των πινάκων επιλογής και για την επιλογή των στελεχών της εκπαίδευσης συγκροτούνται στην κεντρική υπηρεσία του υπουργείου Εθνικής Παιδείας και Θρησκευμάτων τέσσερα συμβούλια επιλογής. Το πρώτο συμβούλιο είναι επιλογής σχολικών συμβούλων δημοτικής εκπαίδευσης, προσχολικής αγωγής και ειδικής αγωγής. Το δεύτερο είναι το συμβούλιο επιλογής συμβούλων δευτεροβάθμιας εκπαίδευσης. Το τρίτο είναι το συμβούλιο επιλογής προϊσταμένων διευθυντών και προϊσταμένων γραφείων πρωτοβάθμιας εκπαίδευσης.

Τέλος, το τέταρτο είναι το συμβούλιο επιλογής προϊσταμένων δευτεροβάθμιας εκπαίδευσης, γραφείων φυσικής αγωγής και τεχνικής επαγγελματικής εκπαίδευσης. Τα παραπάνω συμβούλια είναι επταμελή και παρέχουν εγγυήσεις αμεροληψίας. Αποτελούνται από τρία μέλη διδακτικού, ερευνητικού προσωπικού των πανεπιστημίων, ή ένα σύμβουλο ή ένα πάρεδρο του Παιδαγωγικού Ινστιτούτου, ένα διευθυντή εκπαίδευσης της οικείας βαθμίδας για τα συμβούλια επιλογής διευθυντών και προϊσταμένων γραφείων εκπαίδευσης, ή ένα σχολικό σύμβουλο της οικείας βαθμίδας και δύο αιρετούς εκπροσώπους των εκπαιδευτικών των κεντρικών υπηρεσιακών συμβουλίων με τους αντίστοιχους αναπληρωτές. Η συγκρότηση κάθε συμβουλίου γίνεται με απόφαση του υπουργού Εθνικής Παιδείας και Θρησκευμάτων. Με το παρόν νομοσχέδιο τα κριτήρια επιλογής των στελεχών εκπαίδευσης δεν στηρίζονται στο δημοκρατικό ήθος όπως άλλοτε.

Δημοκρατικό ήθος κάποτε είχαν μόνο οι συνδικαλιζόμενοι με την ΠΑΣΚΕ και με αυτό το προσόν η αξιολόγηση τους οδηγούσε στις θέσεις σχολικών συμβούλων, προϊσταμένων διευθύνσεων και διευθυντών σχολικών μονάδων. Αυτό το λέω εγώ ο οποίος υπήρξα θύμα μιας τέτοιας αξιολόγησης, διότι εάν δεν το γνωρίζετε, σας λέω ότι επί δεκατρία ολόκληρα χρόνια ήμουν εκπαιδευτικός με δύο πτυχία νομικής και φιλοσοφικής και ουδέποτε αξιώθηκα να γίνω ούτε υποδιευθυντής σχολικής μονάδας. Αυτή την αξιοκρατία ευαγγελίζεστε σήμερα, αυτή την αξιοκρατία νοσταλγείτε τώρα. Με το υπό ψήφιση νομοσχέδιο η υπηρεσιακή κατάσταση, η εκπαιδευτική εμπειρία, η επιστημονική, παιδαγωγική συγκρότηση και κατάρτιση, η προσωπικότητα όπως αποτιμάται ενώπιον του συμβουλίου επιλογής –και ας μην ενοχλεί αυτό κανέναν- καθώς και η αξιολόγηση του εκπαιδευτικού έργου αποτελούν τα βασικά κριτήρια επιλογής των στελεχών εκπαίδευσης.

Με συγκεκριμένα κριτήρια καθορίζονται οι προϋποθέσεις και τα προσόντα επιλογής για τους σχολικούς συμβούλους, για τους διευθυντές εκπαίδευσης, για τους προϊσταμένους γραφείων εκπαίδευσης και για τους διευθυντές σχολικών μονάδων.

Για τους σχολικούς συμβούλους προσχολικής αγωγής και δημοτικής εκπαίδευσης απαιτείται συνολική εκπαιδευτική υπηρεσία δεκαέξι ετών. Ομοίως οι σχολικοί σύμβουλοι της δευτεροβάθμιας εκπαίδευσης πρέπει να έχουν την ίδια συνολική διδακτική υπηρεσία με τους συμβούλους της πρωτοβάθμιας εκπαίδευσης.

Για τις θέσεις διευθυντών πρωτοβάθμιας εκπαίδευσης απαιτείται συνολική δεκαοκταετής υπηρεσία εκ των οποίων τα δεκαπέντε έτη να είναι σε θέση μονίμου εκπαιδευτικού με δέκα τουλάχιστον χρόνια διδακτικής πείρας.

Για τους διευθυντές σχολικών μονάδων και σχολικών εργαστηριακών κέντρων για την πρωτοβάθμια εκπαίδευση απαιτείται δωδεκαετής τουλάχιστον εκπαιδευτική υπηρεσία εκ των οποίων τα οκτώ τουλάχιστον να είναι σε θέση μόνιμου εκπαιδευτικού και να έχουν ασκήσει τουλάχιστον επί τετραετία διδακτικά καθήκοντα και να κατέχουν φυσικά τον βαθμό Α'. Οι ίδιες ακριβώς χρονικές προϋποθέσεις απαιτούνται και για τους διευθυντές σχολικών μονάδων μέσης εκπαίδευσης.

Η αξιολόγηση των σχολικών συμβούλων, διευθυντών εκπαίδευσης, προϊσταμένων γραφείων και διευθυντών σχολικών μονάδων και σχολικών εργαστηριακών κέντρων γίνεται με συγκεκριμένη μοριοδότηση, αναφορικά με την υπηρεσιακή κατάσταση, την εμπειρία, την επιστημονική, παιδαγωγική κατάρτιση, την προσωπικότητα και τη γενική συγκρότηση του υποψηφίου. Καθιερώνεται επιπλέον θεσμοθέτηση αδιάβλητης διαδικασίας γραπτής για την επιλογή των ανώτερων στελεχών της εκπαίδευσης και έτσι με αξιόπιστο τρόπο εγγυάται το άρθρο 12 την αξιολόγηση των εκπαιδευτικών.

Οι ερωτήσεις που είναι του τύπου πολλαπλών απαντήσεων και επιλογών αναφέρονται κατά κύριο λόγο στη διδακτική μεθοδολογία και παιδαγωγική για τους σχολικούς συμβούλους και την οργάνωση και διοίκηση της εκπαίδευσης για τους διευθυντές και προϊσταμένους των γραφείων εκπαίδευσης.

Κυρίες και κύριοι συνάδελφοι, εκτός της επιλογής στελεχών πρωτοβάθμιας και δευτεροβάθμιας εκπαίδευσης που αποτελεί το πρώτο και κύριο κεφάλαιο του νομοσχεδίου περιλαμβάνονται και άλλα θέματα στο δεύτερο και τρίτο κεφάλαιο, στα θέματα διοίκησης που αναφέρονται στο δεύτερο κεφάλαιο και στο τελευταίο κεφάλαιο περιλαμβάνεται ο διορισμός προϊσταμένου κεντρικής υπηρεσίας των Γενικών Αρχείων του Κράτους. Γίνεται ειδική αναφορά στο άρθρο 17 των απαιτουμένων προσόντων, και η επιλογή του γίνεται από πενταμελή επιτροπή που συγκροτείται με απόφαση του υπουργού Παιδείας και αποτελείται από τον πρόεδρο της Εφορίας Γενικών Αρχείων του Κράτους, ένα τακτικό και ένα αναπληρωματικό μέλος της Εφορίας των Γενικών Αρχείων του Κράτους και τρία μέλη ΔΕΠ.

Κυρίες και κύριοι συνάδελφοι, με το παρόν νομοσχέδιο αποτιμώνται με συγκεκριμένο τρόπο τα τυπικά και ουσιαστικά προσόντα των στελεχών της πρωτοβάθμιας και δευτεροβάθμιας εκπαίδευσης. Το τρίπτυχο των τυπικών προσόντων, της συνέντευξης και της αδιάβλητης γραπτής δοκιμασίας εξασφαλίζουν κατά τον καλύτερο δυνατό τρόπο την αξιολογική κατάταξη των ανώτερων στελεχών της εκπαίδευσης.

Η γνώση, η προσωπικότητα, και η διοικητική ικανότητα αποτελούν τον ιδανικό συνδυασμό των προσόντων ούτως ώστε ο κάθε προϊστάμενος ή σχολικός σύμβουλος να αξιολογείται και να απολαμβάνει του σεβασμού των συναδέλφων του και πρωτίστως της εκτίμησης της κοινωνίας, η προαγωγή της οποίας εξασφαλίζεται με τη καλή λειτουργία της εκπαίδευσης.

Υπερψηφίζοντας λοιπόν, το νομοσχέδιο αυτό γκρεμίζουμε εμείς το πράσινο κράτος και αποκαθιστούμε την αξιοκρατία και την εμπιστοσύνη των εκπαιδευτικών σε ένα σύστημα αξιολόγησης, απαλλαγμένο από τον κομματισμό που είχε εναγκαλιστεί με την εκπαίδευση με τις γνωστές σε όλους επιπτώσεις. Το να ευαγγελίζεται σήμερα κάποιο νεφελώδες σύστημα αξιολόγησης, η Αξιωματική Αντιπολίτευση, δεν πείθει κανέναν γιατί έχει παρελθόν που δεν το νοσταλγεί κανένας».

Αύριο οι απολογίες από δήμαρχο - αντιδήμαρχο

Αναφορικά με την υπόθεση της ΡΟΔΑ

Αύριο έχει προγραμματιστεί να βρεθούν ενώπιον του αρμόδιου ανακριτή ο δήμαρχος Ροδίων κ. Γιώργος Γιαννόπουλος και ο αντιδήμαρχος, πρώην πρόεδρος της ΡΟΔΑ κ. Γιάννης Τσιγάρος, για να απολογηθούν αναφορικά με τη γνωστή υπόθεση της δημοτικής επιχείρησης.

Όπως είναι γνωστό, σε βάρος τους αυτεπάγγελτα έχουν ασκηθεί ποινικές διώξεις για ψευδή βεβαίωση κατ' εξακολούθηση σε πλαστογραφία που υπερβαίνει τις 63.000 ευρώ και παράβαση καθήκοντος κατ' εξακολούθηση, αδικήματα για τα οποία είχαν κληθεί να δώσουν ολοκληρωμένες εξηγήσεις στις 17 Απριλίου, οπότε ζήτησαν και πήραν προθεσμία για αύριο το πρωί.

Οι δύο άνδρες συνοδευόμενοι από τους συνηγόρους τους κυρίους Βασίλη Παπανικόλα, Φώτη Χατζηδιάκο και Στέλιο Κιουρτζή, αντίστοιχα, βρέθηκαν ενώπιον του αρμόδιου ανακριτή κ. Απόστολου Μπουσουλέγκα, ο οποίος και έχει αναλάβει το μέρος της κύριας ανάκρισης για τη γνωστή υπόθεση και ζήτησαν τη προθεσμία προκειμένου να πάρουν αντίγραφο της δικογραφίας και να ετοιμάσουν το απολογητικό υπόμνημα που θα καταθέσουν.

Ωστόσο δεν αποκλείεται σύμφωνα με πληροφορίες, οι απολογίες να μετατεθούν για άλλη ημερομηνία, δεδομένου ότι τόσο ο δήμαρχος Ροδίων κ. Γιαννόπουλος όσο και ο αντιδήμαρχος θα ζητήσουν να κληθούν και να καταθέσουν για την υπόθεση αρκετοί μάρτυρες από τη δική τους πλευρά. Υπενθυμίζεται ότι σε δηλώσεις του ο δήμαρχος Ροδίων έχει επισημάνει για το θέμα αυτό ότι δεν αποδέχονται τις κατηγορίες που τους έχουν απαγγελθεί, ενώ από τη πλευρά του ο συνήγορος του κ. Γιαννόπουλου, κ. Βασίλης Παπανικόλας, είχε επισημάνει ότι «οι κατηγορίες είναι αστήριχτες, αόριστες και μη υφιστάμενες και όλες θα καταρριφθούν».

Αξίζει να σημειωθεί ότι η υπόθεση της δημοτικής επιχείρησης ΡΟΔΑ είναι μία εκ των οποίων ο εισαγγελέας Πλημμελειοδικών Ρόδου κ. Γιώργος Οικονόμου έχει ζητήσει την ολοκλήρωση της κύριας ανακριτικής διαδικασίας άμεσα και το αργότερο μέχρι τα μέσα Ιουνίου. Στο πλαίσιο της δικαστικής αυτής έρευνας που γίνεται ο ανακριτής κ. Απόστολος Μπουσουλέγκας εξετάζει εκ νέου μία προς μία τις περιπτώσεις που καταγγέλθηκαν, τα πορίσματα των επιθεωρητών – ελεγκτών, καθώς επίσης και τις καταθέσεις που έδωσαν μέχρι σήμερα οι εμπλεκόμενοι.

Όπως είναι γνωστό, στο πόρισμά τους οι επιθεωρητές που διενήργησαν τον έλεγχο στη δημοτική επιχείρηση επεσήμαναν τον εντοπισμό πλεονάσματος στις αποθήκες της ΡΟΔΑ, για το οποίο – σύμφωνα με τους ίδιους – φέρει ευθύνη ολόκληρο το τότε διοικητικό συμβούλιο, ενώ καταλογίζονται επίσης και παρατυπίες σε ό,τι αφορά την αγορά των λεωφορείων που έγιναν κατά παράβαση της 1/3/17-3-95 απόφασης περί τροποποίησης του κανονισμού της λειτουργίας της ΔΕΣ ΡΟΔΑ που προβλέπει διαγωνισμό και δημοσιότητα για προμήθειες άνω των 3.000.000 δραχμών, όπως επίσης και παρατυπίες στις προσλήψεις των εργαζομένων που είχαν γίνει.

Ξανά στον ανακριτή

Για το αποτρόπαιο έγκλημα

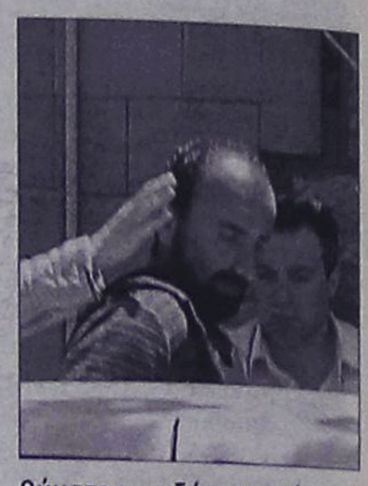

Ενώπιον του αρμόδιου ανακριτή θα βρεθεί εκ νέου τις επόμενες ημέρες ο Ιωάννης Κότορος, ένας εκ των κατηγορουμένων του άγριου εγκλήματος που σημειώθηκε στις 29 Απριλίου στη Δαματριά με θύμα τον οικοδόμο Γιώργο Κούλαρο, προκειμένου να δώσει συμπληρωματική απολογία.

Για τον ίδιο λόγο θα κληθούν να δώσουν κατάθεση ως μάρτυρες και τρία ακόμη άτομα που φέρεται να γνωρίζουν στοιχεία και λεπτομέρειες για την υπόθεση.

Η εξέλιξη αυτή σημειώθηκε μετά την επιστολή που συνέταξε ο 38χρονος δράστης με παραλήπτη τη 38χρονη σύζυγο του θύματος και αντίγραφο της οποίας βρίσκεται ήδη στα χέρια του εισαγγελέα Πλημμελειοδικών Ρόδου κ. Γιώργου Οικονόμου.

Σύμφωνα με πληροφορίες, η επιστολή του Κότορου προς την 38χρονη συντάχθηκε την περασμένη εβδομάδα πριν από την μεταφορά του στις φυλακές της Κω και έχει απολογητικό χαρακτήρα, ενώ αναφέρονται και τα ονόματα τριών γυναικών, οι οποίες είναι αυτές που θα κληθούν να καταθέσουν ως μάρτυρες. Θα πρέπει ωστόσο να επισημανθεί ότι αν και ενημερώθηκε σχετικά, η σύζυγος του θύματος ουδέποτε πήρε ή δέχτηκε να πάρει στα χέρια της το γράμμα αυτό. Παρόλα αυτά άγνωστο πώς, αντίγραφό του βρέθηκε στα χέρια του κ. εισαγγελέα, ο οποίος και έκρινε ότι ορισμένα στοιχεία του αξιολογούνται ποινικά με αποτέλεσμα να ζητήσει την συμπληρωματική απολογία του 38χρονου Κότορου, ο οποίος και θα κληθεί να δώσει διευκρινίσεις επί των όσων γράφει.

Σε ό,τι αφορά πάντως τις τρεις γυναίκες και σύμφωνα με τις ίδιες πληροφορίες, πρόκειται για τα ίδια πρόσωπα που είχε αναφέρει στην απολογία της η σύζυγος του θύματος, τις οποίες επικαλέστηκε ως μάρτυρες.

Η ακριβή ημέρα της συμπληρωματικής απολογίας του Κότορου δεν έχει ακόμη προσδιοριστεί, ωστόσο πιθανολογείται ότι αυτό θα γίνει το αργότερο μέχρι την επόμενη εβδομάδα..

12 φορές για κλοπές

Την πόρτα του αρμόδιου ανακριτή κ. Απόστολου Μπουσουλέγκα, θα περάσει σήμερα στη μία το μεσημέρι, 28χρονος Ροδίτης κατηγορούμενος για διακεκριμένες κλοπές.

Πράγματι ο νεαρός, ο οποίος είναι γνωστός στις αστυνομικές και εισαγγελικές αρχές της περιοχής μας, καθώς έχει συλληφθεί από το 1995 έως και σήμερα άλλες 12 φορές για παρόμοιες υποθέσεις, σήμερα συνοδευόμενος από το συνήγορό του κ. Στέλιο Κιουρτζή θα βρεθεί ενώπιον του ανακριτή για να απολογηθεί για τα όσα του καταλογίζονται.

Ο 28χρονος συνελήφθη προχθές στις 4.30 τα ξημερώματα σε καφετέρια επί της οδού Ηρώων Πολυτεχνείου, όταν επιχείρησε να τη διαρρήξει, χωρίς ωστόσο να υπολογίσει τους υπαλλήλους του καταστήματος που ακόμη βρίσκονταν μέσα, αντιλήφθηκαν τις προθέσεις του και ειδοποίησαν την αστυνομία.

Εξεταζόμενος από άνδρες της Υποδιεύθυνσης Ασφαλείας Ρόδου, ο 28χρονος ομολόγησε ότι στην ίδια καφετέρια είχε διαπράξει και μάλιστα επιτυχώς το ίδιο αδίκημα στα τέλη Απριλίου, από όπου και είχε αφαιρέσει το ποσό των 300 ευρώ σε χαρτονομίσματα και διάφορα κέρματα.

SHIPPING COMPANY OF SYMI

Α.Ν.Ε.Σ.

ΑΝΩΝΥΜΗ ΝΑΥΤΙΛΙΑΚΗ ΕΤΑΙΡΕΙΑ ΣΥΜΗΣ

Ε/Γ-Ο/Γ ΠΡΩΤΕΥΣ

ΗΜΕΡΗΣΙΑ ΕΚΔΡΟΜΗ ΓΙΑ

ΤΗΛΟ - ΝΙΣΥΡΟ

ΔΡΟΜΟΛΟΓΙΑ ΑΠΟ 15/05/06 ΕΩΣ 31/10/06

ΛΙΜΑΝΙ	ΑΦΙΞΗ	ΑΝΑΧΩΡΗΣΗ
ΡΟΔΟ		08.30
ΤΗΛΟ	11.30	11.45
ΝΙΣΥΡΟ	13.00	18.00
ΤΗΛΟ	19.15	19.30
ΡΟΔΟ	22.30	Δ.

ΡΟΔΟ-ΤΗΛΟ

Τιμή κατ' άτομο 11,45 ευρώ

με επιστροφή 22,90 ευρώ

ΙΧ 18,40 ευρώ

με επιστροφή 36,80 ευρώ

ΡΟΔΟ-ΝΙΣΥΡΟ

Τιμή κατ' άτομο 11,47 ευρώ

με επιστροφή 22,94 ευρώ

ΙΧ 18,40 ευρώ

με επιστροφή 36,80 ευρώ

ΠΛΗΡΟΦΟΡΙΕΣ - ΕΙΣΙΤΗΡΙΑ

στα γραφεία της ΑΝΕΣ στη Ρόδο, Αυστραλίας 88

και τηλ. 2241037769 και fax 2241034493

ΧΠΤΓΡ004

SHIPPING COMPANY OF SYMI

Α.Ν.Ε.Σ.

ΑΝΩΝΥΜΗ ΝΑΥΤΙΛΙΑΚΗ ΕΤΑΙΡΕΙΑ ΣΥΜΗΣ

ΔΡΟΜΟΛΟΓΙΑ 2006

Ε/Γ - Ο/Γ ΠΡΩΤΕΥΣ ΑΠΟ 15/05/2006 ΕΩΣ 31/10/2006

ΔΕΥΤΕΡΑ ΛΙΜΑΝΙ	ΔΕΥΤΕΡΑ ΩΡΑ ΑΦ	ΔΕΥΤΕΡΑ ΩΡΑ ΑΝ	ΤΡΙΤΗ ΛΙΜΑΝΙ	ΤΡΙΤΗ ΩΡΑ ΑΦ	ΤΡΙΤΗ ΩΡΑ ΑΝ	ΤΕΤΑΡΤΗ ΛΙΜΑΝΙ	ΤΕΤΑΡΤΗ ΩΡΑ ΑΦ	ΤΕΤΑΡΤΗ ΩΡΑ ΑΝ	ΠΕΜΠΤΗ ΛΙΜΑΝΙ	ΠΕΜΠΤΗ ΩΡΑ ΑΦ	ΠΕΜΠΤΗ ΩΡΑ ΑΝ	ΠΑΡΑΣΚΕΥΗ ΛΙΜΑΝΙ	ΠΑΡΑΣΚΕΥΗ ΩΡΑ ΑΦ	ΠΑΡΑΣΚΕΥΗ ΩΡΑ ΑΝ	ΣΑΒΒΑΤΟ ΛΙΜΑΝΙ	ΣΑΒΒΑΤΟ ΩΡΑ ΑΦ	ΣΑΒΒΑΤΟ ΩΡΑ ΑΝ	ΚΥΡΙΑΚΗ ΛΙΜΑΝΙ	ΚΥΡΙΑΚΗ ΩΡΑ ΑΦ	ΚΥΡΙΑΚΗ ΩΡΑ ΑΝ
ΠΑΡΑΜΟΝΗ ΣΤΟ ΛΙΜΑΝΙ ΤΗΣ ΡΟΔΟΥ			ΡΟΔΟ	-	13.00	ΚΑΛ/ΝΟ		08.30	ΡΟΔΟ		08.45	ΡΟΔΟ		13.00	ΚΩ		08.00	ΡΟΔΟ		08.30
			ΣΥΜΗ	14.40	15.00	ΚΩ	08.35	10.00	ΚΑΣ/ΖΟ	13.15	13.30	ΣΥΜΗ	14.40	15.00	ΝΙΣΥΡΟ	07.30	07.45	ΤΗΛΟ	11.30	11.45
			ΤΗΛΟ	17.00	17.15	ΝΙΣΥΡΟ	11.30	12.00	ΡΟΔΟ	18.15	Δ	ΤΗΛΟ	17.00	17.15	ΤΗΛΟ	09.00	09.15	ΝΙΣΥΡΟ	13.00	18.00
			ΝΙΣΥΡΟ	18.30	18.45	ΤΗΛΟ	13.15	13.45				ΝΙΣΥΡΟ	18.30	18.45	ΣΥΜΗ	11.15	11.35	ΤΗΛΟ	19.15	19.30
			ΚΩ	20.15	20.30	ΣΥΜΗ	15.45	16.15				ΚΩ	20.15	Δ.	ΡΟΔΟ	13.15	15.00	ΡΟΔΟ	22.30	Δ
			ΚΑΛ/ΝΟ	21.35	Δ	ΡΟΔΟ	17.55	Δ							ΚΑΣ/ΖΟ	19.30	20.00			
															ΡΟΔΟ	00.30	Δ			

ΠΑΡΑΤΗΡΗΣΕΙΣ: 1. ΣΕ ΠΕΡΙΠΤΩΣΗ ΠΟΥ ΥΠΑΡΞΟΥΝ ΤΡΟΠΟΠΟΙΗΣΕΙΣ ΣΤΙΣ ΩΡΕΣ ΑΝΑΧΩΡΗΣΗΣ ΤΩΝ ΠΛΟΙΩΝ BLUE STAR 2 & ΑΝΘΗ ΜΑΡΙΝΑ ΑΠΟ ΚΩ, ΘΑ ΕΠΑΝΕΛΘΟΥΜΕ ΜΕ ΝΕΟ ΠΡΟΓΡΑΜΜΑ ΠΟΥ ΘΑ ΠΡΟΣΑΡΜΟΖΕΤΑΙ ΣΤΙΣ ΑΝΤΑΠΟΚΡΙΣΕΙΣ ΤΩΝ ΑΝΩΤΕΡΩ ΠΛΟΙΩΝ.
2. ΣΕ ΠΕΡΙΠΤΩΣΗ ΚΑΘΥΣΤΕΡΗΜΕΝΗΣ ΑΦΙΞΗΣ ΤΟΥ BLUE STAR 2 ΚΑΙ ΤΟΥ ΑΝΘΗ ΜΑΡΙΝΑ ΣΤΗΝ ΚΩ, ΤΟ Ε/Γ - Ο/Γ ΠΡΩΤΕΥΣ ΘΑ ΑΝΑΧΩΡΕΙ ΜΕΤΑ ΤΗΝ ΑΦΙΞΗ ΤΟΥ BLUE STAR 2 & ΤΟΥ ΑΝΘΗ ΜΑΡΙΝΑ ΠΡΟΚΕΙΜΕΝΟΥ ΝΑ ΕΠΙΤΥΓΧΑΝΕΤΑΙ Η ΑΝΤΑΠΟΚΡΙΣΗ.
3. ΤΟ ΔΡΟΜΟΛΟΓΙΟ ΤΟΥ Ε/Γ - Ο/Γ ΠΡΩΤΕΥΣ ΤΗΝ ΚΥΡΙΑΚΗ 21/05/06 ΘΑ ΠΑΡΑΜΕΙΝΕΙ ΑΝΕΚΤΕΛΕΣΤΟ ΛΟΓΩ ΕΚΤΑΚΤΗΣ ΕΠΙΘΕΩΡΗΣΗΣ.

Ε/Γ - Ο/Γ ΣΥΜΗ ΑΠΟ 31/03/2006 ΕΩΣ 31/10/2006

ΔΕΥΤΕΡΑ ΛΙΜΑΝΙ	ΔΕΥΤΕΡΑ ΩΡΑ ΑΦ	ΔΕΥΤΕΡΑ ΩΡΑ ΑΝ	ΤΡΙΤΗ ΛΙΜΑΝΙ	ΤΡΙΤΗ ΩΡΑ ΑΦ	ΤΡΙΤΗ ΩΡΑ ΑΝ	ΤΕΤΑΡΤΗ ΛΙΜΑΝΙ	ΤΕΤΑΡΤΗ ΩΡΑ ΑΦ	ΤΕΤΑΡΤΗ ΩΡΑ ΑΝ	ΠΕΜΠΤΗ ΛΙΜΑΝΙ	ΠΕΜΠΤΗ ΩΡΑ ΑΦ	ΠΕΜΠΤΗ ΩΡΑ ΑΝ	ΠΑΡΑΣΚΕΥΗ ΛΙΜΑΝΙ	ΠΑΡΑΣΚΕΥΗ ΩΡΑ ΑΦ	ΠΑΡΑΣΚΕΥΗ ΩΡΑ ΑΝ	ΣΑΒΒΑΤΟ ΛΙΜΑΝΙ	ΣΑΒΒΑΤΟ ΩΡΑ ΑΦ	ΣΑΒΒΑΤΟ ΩΡΑ ΑΝ	ΚΥΡΙΑΚΗ ΛΙΜΑΝΙ	ΚΥΡΙΑΚΗ ΩΡΑ ΑΦ	ΚΥΡΙΑΚΗ ΩΡΑ ΑΝ
ΣΥΜΗ		07.30	ΣΥΜΗ		07.30	ΡΟΔΟ		09.00	ΣΥΜΗ		06.00	ΣΥΜΗ		06.00	ΣΥΜΗ		06.00	ΡΟΔΟ		09.00
ΡΟΔΟ	08.30	09.00	ΡΟΔΟ	08.30	09.00	ΣΥΜΗ	10.00	10.15	ΡΟΔΟ	07.50	09.00	ΡΟΔΟ	07.50	09.00	ΡΟΔΟ	07.50	09.00	ΠΑΝ/ΤΗ	10.50	12.00
ΣΥΜΗ	10.00	10.15	ΣΥΜΗ	10.00	10.15	ΡΟΔΟ	11.15	14.30	ΠΑΝ/ΤΗ	10.50	12.00	ΠΑΝ/ΤΗ	10.50	12.00	ΠΑΝ/ΤΗ	10.50	12.00	ΣΥΜΗ	13.00	15.45
ΡΟΔΟ	11.15	14.30	ΡΟΔΟ	11.15	14.30	ΣΥΜΗ	15.30	16.30	ΣΥΜΗ	13.00	16.15	ΣΥΜΗ	13.00	16.15	ΣΥΜΗ	13.00	16.15	ΡΟΔΟ	17.35	Δ
ΣΥΜΗ	19.00	Δ	ΣΥΜΗ	15.30	16.30	ΡΟΔΟ	17.30	Δ	ΡΟΔΟ	18.05	18.30	ΡΟΔΟ	18.05	18.30	ΡΟΔΟ	18.05	Δ			
			ΡΟΔΟ	17.30	Δ				ΣΥΜΗ	20.20	Δ	ΣΥΜΗ	20.20	Δ						

Υ/Γ ΑΙΓΛΗ ΑΠΟ 15/05/2006 ΕΩΣ 31/10/2006

ΔΕΥΤΕΡΑ ΛΙΜΑΝΙ	ΔΕΥΤΕΡΑ ΩΡΑ ΑΦ	ΔΕΥΤΕΡΑ ΩΡΑ ΑΝ	ΤΡΙΤΗ ΛΙΜΑΝΙ	ΤΡΙΤΗ ΩΡΑ ΑΦ	ΤΡΙΤΗ ΩΡΑ ΑΝ	ΤΕΤΑΡΤΗ ΛΙΜΑΝΙ	ΤΕΤΑΡΤΗ ΩΡΑ ΑΦ	ΤΕΤΑΡΤΗ ΩΡΑ ΑΝ	ΠΕΜΠΤΗ ΛΙΜΑΝΙ	ΠΕΜΠΤΗ ΩΡΑ ΑΦ	ΠΕΜΠΤΗ ΩΡΑ ΑΝ	ΠΑΡΑΣΚΕΥΗ ΛΙΜΑΝΙ	ΠΑΡΑΣΚΕΥΗ ΩΡΑ ΑΦ	ΠΑΡΑΣΚΕΥΗ ΩΡΑ ΑΝ	ΣΑΒΒΑΤΟ ΛΙΜΑΝΙ	ΣΑΒΒΑΤΟ ΩΡΑ ΑΦ	ΣΑΒΒΑΤΟ ΩΡΑ ΑΝ	ΚΥΡΙΑΚΗ ΛΙΜΑΝΙ	ΚΥΡΙΑΚΗ ΩΡΑ ΑΦ	ΚΥΡΙΑΚΗ ΩΡΑ ΑΝ
ΣΥΜΗ		07.30	ΣΥΜΗ		07.30	ΡΟΔΟ		09.00	ΡΟΔΟ		09.00	ΡΟΔΟ		14.30	ΡΟΔΟ		09.00	ΣΥΜΗ		07.30
ΡΟΔΟ	08.30	09.00	ΡΟΔΟ	08.30	09.00	ΣΥΜΗ	10.00	10.15	ΣΥΜΗ	10.00	10.15	ΣΥΜΗ	15.30	16.30	ΣΥΜΗ	10.00	10.15	ΡΟΔΟ	08.30	09.00
ΣΥΜΗ	10.00	10.15	ΣΥΜΗ	10.00	10.15	ΡΟΔΟ	11.15	14.30	ΡΟΔΟ	11.15	14.30	ΡΟΔΟ	17.30	Δ	ΡΟΔΟ	11.15	14.30	ΣΥΜΗ	10.00	16.00
ΡΟΔΟ	11.15	16.00	ΡΟΔΟ	11.15	14.30	ΣΥΜΗ	15.30	16.30	ΣΥΜΗ	15.30	16.30	ΣΥΜΗ	15.30	16.30	ΣΥΜΗ	15.30	16.30	ΠΑΝ/ΤΗ	16.30	16.40
ΣΥΜΗ	19.00	Δ	ΣΥΜΗ	15.30	16.30	ΡΟΔΟ	17.30	Δ	ΡΟΔΟ	17.30	Δ				ΡΟΔΟ	17.30	18.00	ΡΟΔΟ	17.40	18.00
			ΡΟΔΟ	17.30	Δ										ΣΥΜΗ	19.00	Δ	ΣΥΜΗ	19.00	Δ

Τα δρομολόγια μπορούν να τροποποιηθούν λόγω εκτάκτων συγκοινωνιακών αναγκών ή καιρικών συνθηκών.
Παρακαλούμε πριν ταξιδέψετε επικοινωνήστε με την Εταιρεία :
Γραφείο Σύμης : Τηλ. 2246071444 Φαξ 2246071373
Γραφείο Ρόδου : Τηλ. 2241037769 Φαξ 2241034493

ΑΕ1194

Οδηγίες αστυνόμευσης

Έδωσε για τα νησιά ο υπαρχηγός της ΕΛΑΣ

Ειδικές οδηγίες για την αστυνόμευση στα νησιά του Νοτίου Αιγαίου έδωσε ο υπαρχηγός της Ελληνικής Αστυνομίας, αντιστράτηγος κ. Στυλιανός Σύρος.

Όπως έγινε γνωστό, ο υπαρχηγός της Ελληνικής Αστυνομίας επισκέφθηκε προχθές τις υπηρεσίες της Γενικής Αστυνομικής Διεύθυνση της Περιφέρειας Νοτίου Αιγαίου στη Σύρο. Κατά τη διάρκεια της επίσκεψης πραγματοποιήθηκε σύσκεψη στην Αστυνομική Διεύθυνση Κυκλάδων, υπό την προεδρία του υπαρχηγού της ΕΛ.ΑΣ. αντιστράτηγου κ. Στυλιανού Σύρου και με τη συμμετοχή από την περιοχή μας του αστυνομικού διευθυντή Δωδεκανήσου κ. Δημήτρη Λερογιάννη.

Στο πλαίσιο της σύσκεψης ο κ. Σύρος έδωσε σε όλους τους διοικούντες αξιωματικούς των Αστυνομικών Διευθύνσεων Δωδεκανήσου και Κυκλάδων και της Αστυνομικής Υποδιεύθυνσης Κω, εντολές και κατευθύνσεις επί ζητημάτων αστυνομικής αρμοδιότητας με έμφαση στα θέματα οργανωτικού σχεδιασμού, που σχετίζονται κυρίως με τους τομείς:

- της εμφανούς αστυνόμευσης,
- της εφαρμογής εξειδικευμένων δράσεων για την αποτελεσματικότερη αντιμετώπιση της εγκληματικότητας,
- της λειτουργίας του νέου θεσμού του «Τοπικού Αστυνόμου»,
- της ενίσχυσης των Υπηρεσιών με προσωπικό και
- της ποιοτικής αναβάθμισης του έργου που παρέχουν οι υπηρεσίες της Ελληνικής Αστυνομίας προς τους πολίτες.

Αξίζει να επισημανθεί ότι οι κατευθύνσεις για τον τρόπο αστυνόμευσης της περιοχής μας, συζητήθηκαν χθες και κατά τη διάρκεια σύσκεψης που πραγματοποιήθηκε στην Αστυνομική Διεύθυνση Δωδεκανήσου υπό τη προεδρία του Γενικού Αστυνομικού Διευθυντή Νοτίου Αιγαίου, υποστράτηγου κ. Απόστολου Σταυρόπουλου.

Τέλος σημειώνεται ότι οι επισκέψεις αυτές θα συνεχιστούν και σε άλλες Γενικές Αστυνομικές Διευθύνσεις σε όλη την επικράτεια, με στόχο την αναβάθμιση της επιχειρησιακής ετοιμότητας, της ανταπόκρισης και της αποτελεσματικότητας των Υπηρεσιών της Ελληνικής Αστυνομίας.



Διάφορα αντικείμενα αφαίρεσε άγνωστος δράστης από αποθήκη 69χρονου στις Καλυθιές, τον οποίο αναζητεί η αστυνομία. Πιο συγκεκριμένα, προχθές στις 10.30 το πρωί εμφανίστηκε στο Αστυνομικό Τμήμα Αρχαγγέλου ο 69χρονος και κατήγγειλε ότι τα ξημερώματα της ίδιας ημέρας άγνωστος δράστης αφού παραβίασε την κλειδαριά της αποθήκης του, μπήκε μέσα και αφαίρεσε ένα δίκανο κυνηγετικό όπλο, ένα αλυσοπρίονο, ένα τσεκούρι και 25 φυσίγγια, συνολικής αξίας 500 περίπου ευρώ κατά δήλωσή του. Για το περιστατικό διενεργείται προανάκριση από το αστυνομικό τμήμα Αρχαγγέλου.

Με ποσότητα χασίς στην κατοχή του αλλά και ένα DV-VIDEO το οποίο ήταν κλεμμένο εντοπίστηκε 35χρονος στον Αρχάγγελο, ο οποίος συνελήφθη. Ειδικότερα, χθες άνδρες του Αστυνομικού Τμήματος Αρχαγγέλου διενήργησαν έλεγχο στο σπίτι του 35χρονου, κατά τη διάρκεια του οποίου βρέθηκαν 7 γραμμάρια κάνναβης και ένα DV- VIDEO, το οποίο είχε κλαπεί από το σπίτι 65χρονου της ίδιας περιοχής στα τέλη Μαρτίου του 2006. Η ναρκωτική ουσία κατασχέθηκε, όπως και η ηλεκτρονική συσκευή η οποία αποδόθηκε στον ιδιοκτήτη της. Σε βάρος του 35χρονου κινήθηκε η προβλεπόμενη από το νόμο διαδικασία.

Κατηγορούνται για βιασμό Βρετανίδας

Ινδός και Πακιστανός

Κατηγορούμενοι για απόπειρα βιασμού θα βρεθούν δύο αλλοδαποί, μετά από καταγγελία που έκανε σε βάρος τους 26χρονη Βρετανή τουρίστρια.

Πρόκειται για έναν 33χρονο Ινδό και έναν 23χρονο Πακιστανό, οι οποίοι μετά την άσκηση ποινικής δίωξης σε βάρος τους σε βαθμό κακουργήματος χθες το μεσημέρι από την αντεισαγγελέα Πλημμελειοδικών Ρόδου κ. Ευαγγελία Λιάσου, θα βρεθούν συνοδευόμενοι από το συνήγορό τους κ. Σταύρο Παναγιωτακόπουλο, αύριο στις 12 το μεσημέρι ενώπιον του αρμόδιου ανακριτή κ. Απόστολου Μπουσουλέγκα για να απολογηθούν.

Σύμφωνα με όσα έγιναν γνωστά, η 26χρονη Βρετανίδα εμφανίστηκε προχθές στις 8.30 το βράδυ στο Αστυνομικό Τμήμα Αρχαγγέλου όπου και κατήγγειλε τους δύο αλλοδαπούς. Σύμφωνα με την καταγγελία της, στις 3 τα ξημερώματα της ίδιας ημέρας και οι τρεις συνδιασκέδαζαν σε μπαρ ξενοδοχείου στην περιοχή Πεύκων της Λίνδου όπου διαμένει και στη συνέχεια επιβιβάστηκαν στο αυτοκίνητο των δύο ανδρών. Οι αλλοδαποί οδήγησαν με το όχημά τους σε ερημική παραλία της Λάρδου την 26χρονη, όπου και αποπειράθηκαν να ενεργήσουν ασελγείς πράξεις πάνω της, χωρίς όμως αποτέλεσμα.

Μετά την καταγγελία οι αστυνομικοί εντόπισαν και συνέλαβαν τους δύο δράστες και χθες το μεσημέρι προσήχθησαν ενώπιον της αρμόδιας αντεισαγγελέα, η οποία και τους άσκησε ποινική δίωξη για απόπειρα βιασμού.

Αξίζει πάντως να σημειωθεί ότι από τα μέχρι τώρα στοιχεία δεν προκύπτει ότι σε βάρος της 26χρονης Βρετανίδας έχει ασκηθεί σωματική βία ή απειλή από τους δύο άνδρες, ενώ η ίδια θα καταθέσει όλα τα στοιχεία για την υπόθεση το αργότερο μέχρι σήμερα στις 10 το πρωί, καθώς αναχωρεί για τη χώρα της.

ΕΚΔΡΟΜΕΣ · ΕΚΔΡΟΜΕΣ

● ΑΓ. ΡΑΦΑΗΛ από 5-8/6

● RELAX MARMARIS
Τριήμερο Αγ. Πνεύματος
από ΣΑΒΒΑΤΟ 10/6 έως ΔΕΥΤΕΡΑ 12/6
Ξενοδοχ. Lux με πρωινό και γεύμα-εισιτήρια-φόρος-
ΔΩΡΕΑΝ JACUZZI-SAUNA-ΧΑΜΑΜ ΓΥΜΝΑΣΤΗΡΙΟ CITY TOUR
ΜΟΝΟ 120€

● RELAX-ΑΛΙΚΑΡΝΑΣΣΟ (απευθείας από Ρόδο,
Τριήμερο Αγ. Πνεύματος
από 10 έως 12/6
ΜΟΝΟ 190€
Ξενοδοχεία 4**** με πρωινό-φαγητό-φόρους-εισιτήρια-ξεναγήσεις

● ΚΩΝΣΤΑΝΤΙΝΟΥΠΟΛΗ-ΣΜΥΡΝΗ-ΚΟΥΣΑΝΤΑΣΙ
από 20-27/6

● ΤΗΝΟ-ΣΥΡΟ-ΠΑΡΟ-ΑΝΤΙΠΑΡΟ-ΣΑΝΤΟΡΙΝΗ-ΜΥΚΟΝΟ
από 9 έως 14/7

● ΠΑΤΜΟΣ-ΛΕΙΨΟΙ
από 20-23/7

ΠΛΗΡΟΦΟΡΙΕΣ-ΠΡΟΓΡΑΜΜΑ
ΠΡΑΚΤΟΡΕΙΟ ΤΑΞΙΔΙΩΝ
ΣΑΒΒΑΣ ΣΑΗΣ
ΤΑΡΠΟΝ ΣΠΡΙΝΓΚΣ 42 (δίπλα στην Alpha bank - Πλατεία ΚΥΠΡΟΥ)
Τηλ. 39781-3, 37711
ΧΠΤΓΡ019

SONY

KDF-E50A11E

Τηλεόραση λεπτής σχεδίασης 3 LCD 50" οπίσθιας προβολής με ενσωματωμένο ψηφιακό δέκτη, HD Ready, 2,7 megapixel και ευρεία γωνία προβολής.

Δυνατότητες
• Τηλεόραση 50" 3LCD
• Ενσωματωμένος ψηφιακός δέκτης
• Δυνατότητα λήψης τηλεοπτικού σήματος HD
• HDMI
• Ανάλυση 1280 x 720



BRAVIA

Τηλεόραση 3LCD Bravia
Η νέα τηλεόραση οπίσθιας προβολής 3LCD σας προσφέρει πολύ μεγάλο μέγεθος οθόνης και καταπληκτική ποιότητα εικόνας, σε προσιτή τιμή.

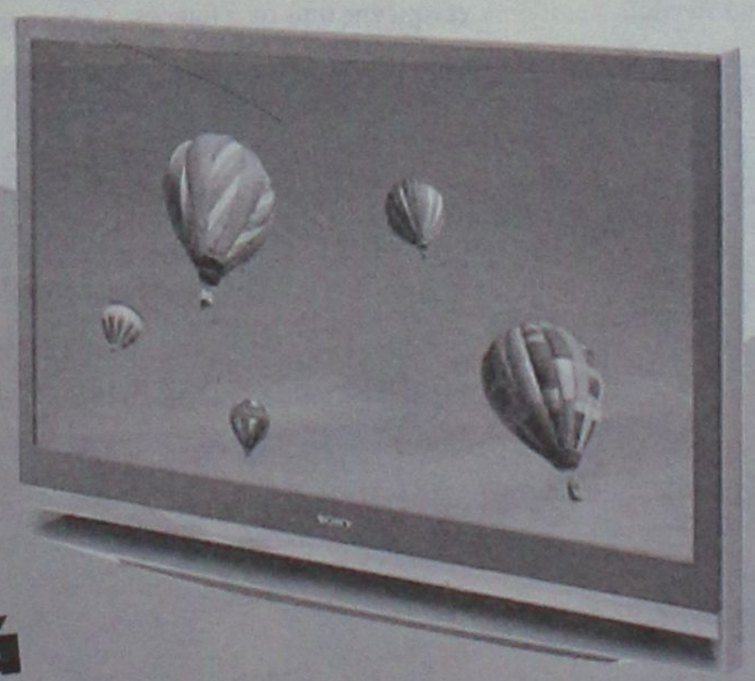

Δείτε την από κοντά

ELECTRO NET
ΜΟΣΧΙΔΗΣ
ΠΛΑΤΕΙΑ ΦΩΚΙΑΛΗ
80011900500-35846
ΑΕ1504

Άνοιγμα και της Κω στην ρωσική αγορά

Πτήσεις από 7 Ιουνίου

Το άνοιγμα της ρωσικής τουριστικής αγοράς για την περιοχή μας είναι πλέον γεγονός καθώς πέρα από το ενδιαφέρον που εκδηλώνουν οι ίδιοι οι τουριστικοί οργανισμοί αλλά και οι Ρώσοι, διαπιστώνεται και ανάλογη ανταπόκριση από τους τοπικούς τουριστικούς φορείς.

Συγκεκριμένα, πέρα από τη Ρόδο που κάνει προσπάθειες να αναπτύξει το τουριστικό ρεύμα από τη Ρωσία, και το νησί της Κω βαδίζει στα ίδια χνάρια και μάλιστα η προσπάθεια αυτή βρίσκει ουσιαστικό στήριγμα.

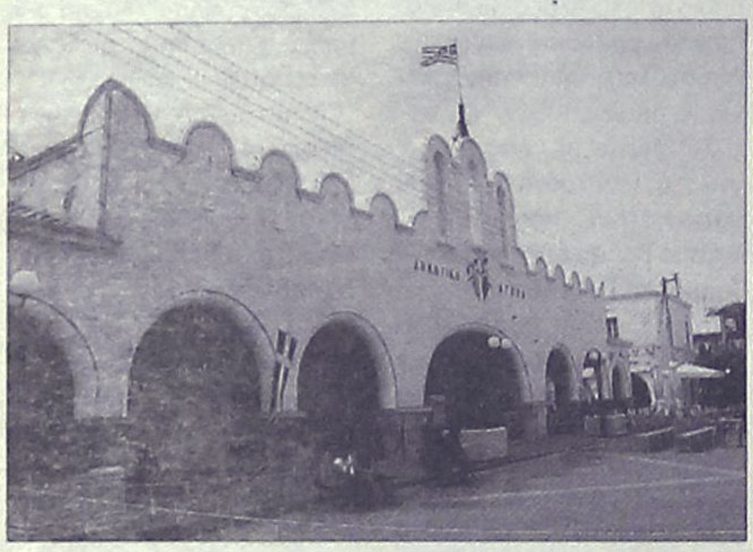

Ειδικότερα, η Ένωση Ξενοδόχων του νησιού αποφάσισε να στηρίξει το αίτημα της ρωσικής αεροπορικής εταιρίας Transaero περί τροποποίησης των δρομολογίων που ήδη έχει προγραμματίσει για την Κω.

Σύμφωνα με όσα έγιναν γνωστά, η εν λόγω εταιρία ζήτησε από τους αρμόδιους των ελληνικών αρχών, καταθέτοντας αίτημα, να εγκρίνουν τροποποίηση των δρομολογίων αυτών όσον αφορά τις ώρες άφιξης και αναχώρησης από το νησί.

Η Ένωση Ξενοδόχων Κω που υποστηρίζει το αίτημα αυτό, έστειλε με τη σειρά της επιστολή στα υπουργεία Τουριστικής Ανάπτυξης, Αιγαίου και Νησιωτικής Πολιτικής αλλά και στην Υπηρεσία Πολιτικής Αεροπορίας, ζητώντας να γίνει δεκτό το αίτημα.

Όπως επισημαίνει η ΕΞΚ στα πλαίσια της ανάπτυξης νέων αγορών και της προσέλκυσης επισκεπτών από αναπτυσσόμενες χώρες, υπάρχει ενδιαφέρον της ρωσικής αγοράς για το νησί της Κω, ενώ έχουν ήδη υπογραφεί συμφωνίες που έχουν δώσει ανάσα στις μικρομεσαίες επιχειρήσεις.

Σύμφωνα με όσα έγιναν γνωστά η εταιρία Transaero σκοπεύει να τροποποιήσει τις ήδη προγραμματισμένες ώρες άφιξης και αναχώρησης, προκειμένου να καλύψει την αυξημένη ζήτηση.

Ειδικότερα, ζήτησε να εγκριθούν ως ώρες άφιξης οι 8:10 UTC TIME-11:10 LOCAL TIME και αναχώρησης 09:00 UTC TIME-12:00 LOCAL TIME. Οι πτήσεις θα πραγματοποιούνται κάθε Τετάρτη αρχής γενομένης από τις 7 Ιουνίου.

Υπόμνημα από τους δύο αστυνομικούς

Για την υπόθεση με τον βιασμό της Βουλγάρας

Υπόμνημα προς το Συμβούλιο Πλημμελειοδικών Ρόδου κατέθεσαν χθες δια μέσου του συνηγόρου τους κ. Άκη Δημητριάδη, οι δύο αστυνομικοί που φέρονται να εμπλέκονται στην υπόθεση βιασμού της 29χρονης Βουλγάρας, κατά τη διάρκεια της κράτησής της στο Αστυνομικό Τμήμα Ιαλυσού.



Όπως είναι γνωστό, μετά την απολογία των δύο αστυνομικών Ζ.Ζ. και Ρ.Δ. την περασμένη εβδομάδα, υπήρξε διαφωνία μεταξύ ανακριτή και εισαγγελέα για τη προφυλάκισή τους ή μη. Συγκεκριμένα, ο εισαγγελέας Πλημμελειοδικών Ρόδου κ. Γιώργος Οικονόμου είχε προτείνει να αφεθούν ελεύθεροι με τη καταβολή εγγύησης ποσού 10.000 ευρώ και ο ανακριτής κ. Διονύσης Ρεπούσης να κριθούν προσωρινά κρατούμενοι.

Τη διαφωνία αυτή καλείται πλέον να «λύσει» το Συμβούλιο Πλημμελειοδικών Ρόδου, στο οποίο και κατέθεσαν σχετικό υπόμνημα χθες οι δύο αστυνομικοί περιγράφοντας με επιχειρήματα και βάσει των στοιχείων που έχουν προκύψει μέχρι τώρα, τους λόγους για τους οποίους θα πρέπει να μην προφυλακιστούν.

Σύμφωνα με πληροφορίες, και οι δύο αστυνομικοί μεταξύ άλλων επισημαίνουν ότι δεν στοιχειοθετείται η αντικειμενική υπόσταση των εγκλημάτων για τα οποία κατηγορούνται, επικαλούμενοι μάλιστα τις καταθέσεις τόσο του διοικητή του Τμήματος Ιαλυσού όσο και του ιδιοκτήτη μπαρ της περιοχής μας, τους οποίους επίσης έχει εμπλέξει στην υπόθεση.

Ειδικότερα, όπως αναφέρουν ο διοικητής του τμήματος στην απολογία του ενώπιον του αρμόδιου ανακριτή, είχε τονίσει ότι το χρονικό διάστημα που η 29χρονη αλλοδαπή βρισκόταν στην υπηρεσία του για απέλαση, ουδέποτε του είχε καταγγείλει (όπως η ίδια ισχυρίζεται) ότι ο ιδιοκτήτης μπαρ στον οποίο εργαζόταν την εκμεταλλευόταν, κάτι που έγινε πλέον στις 4 Απριλίου με τη μήνυση που κατέθεσε εναντίον του επιχειρηματία. Στις 10 το βράδυ της ίδιας ημέρας ο διοικητής ενημερώθηκε από τον πρόξενο της Βουλγαρίας με τηλεφώνημα που του έγινε, ότι η 29χρονη σε επικοινωνία που είχε μαζί του λίγα μόλις λεπτά πριν, του είπε ότι δύο αστυνομικοί του Τμήματος Ιαλυσού ήρθαν σε ερωτική επαφή μαζί της, χωρίς ωστόσο να διευκρινίζει ποιοι ήταν αυτοί, πότε και πού. Για τους λόγους αυτούς η αλλοδαπή είχε κληθεί από τον διοικητή να του δώσει περαιτέρω εξηγήσεις προκειμένου να εξακριβώσει την βασιμότητα της καταγγελίας και να ξεκινήσει αν έπρεπε τη σχετική προανάκριση. Η Βουλγάρα όμως παρά τις προσπάθειες του διοικητή του τμήματος, το μόνο που ανέφερε ήταν ότι δύο αστυνομικοί της Υπηρεσίας του είχαν κάνει sex μαζί της χωρίς η ίδια να το επιθυμεί.

Επίσης, αναφέρονται και στα αποτελέσματα της ιατροδικαστικής εξέτασης, βάσει της οποίας δεν προκύπτουν στοιχεία βιασμού της, καθώς και στο γεγονός ότι η ίδια διέθετε κινητό τηλέφωνο, το οποίο μπορούσε να κάνει χρήση προκειμένου να καταγγείλει τα όσα εκ των υστέρων δήλωσε στο Προξενείο της, χωρίς μάλιστα κανείς να την καταλάβει καθώς μιλούσε τη μητρική της γλώσσα.

Τέλος, οι δύο αστυνομικοί επισημαίνουν ότι από το Αστυνομικό Τμήμα Ιαλυσού διέρχονται δεκάδες αλλοδαπές, οι οποίες έχουν παραμείνει μέχρι και μήνα, χωρίς ποτέ να παρουσιαστεί το παραμικρό πρόβλημα, κάτι που «ξαφνικά» συνέβη με την παρουσία της 29χρονης Βουλγάρας.

Αυτό πάντως που τονίζεται από τη πλευρά τους ζητώντας να ληφθεί υπόψη από το αρμόδιο συμβούλιο, είναι το γεγονός ότι ούτε επικίνδυνοι είναι, ούτε ύποπτοι φυγής, αλλά ούτε και ύποπτοι διάπραξης νέων εγκλημάτων, καθώς έχουν μόνιμη διαμονή μαζί με τις οικογένειές τους και μόνο μέλημά τους είναι η αποκάλυψη της αλήθειας και η απαλλαγή τους από τις ψευδείς καταγγελίες, ώστε να επανέλθουν στην εργασία τους και την κοινωνία καθαροί, όπως είναι και ήταν πριν την καταγγελία της αλλοδαπής.

ΜΕΤΑΧΕΙΡΙΣΜΕΝΑ
MOTOMIKE
Επίσημος Συνεργάτης Yamaha
YAMAHA
Touching your heart
Από το κατάστημα YAMAHA MOTOMIKE
πωλούνται τα παρακάτω δίκυκλα σε άριστη κατάσταση

ΜΟΝΤΕΛΟ	ΜΑΡΚΑ	ΧΙ	ΧΡΩΜΑ	ΤΙΜΗ	ΗΜ/ΝΙΑ 1ης ΑΔΕΙΑΣ
MT01 1700	YAMAHA ROADSTER	3000	ΑΣΗΜΙ	12500	2005
V-MAX 1200	YAMAHA	15000	ΜΑΥΡΟ	5900	2000
ZX12R 1200	KAWASAKI	12500	ΜΑΥΡΟ	11000	2004
BT1100 BULLDOG	YAMAHA STREETFIGHTER	10300	ΠΟΡΤΟΚΑΛΙ	7000	2004
TRIUMPH SPEED TRIPLE 1050	TRIUMPH	6200	ΜΑΥΡΟ	9500	2005
CAPONORT 1000 ABS	APRILIA	15000	ΑΣΗΜΙ	9000	2004
FZS 1000 FAZER	YAMAHA STTRET	22000	ΑΣΗΜΙ	7500	2003
VARADERO 1000	HONDA ΜΕ 2500€ ΕΞΤΡΑ	10808	ΜΑΥΡΟ-ΑΣΗΜΙ	9500	2004
YZF R1 1000	YAMAHA	9200	ΚΟΚΚΙΝΟ	9900	2005
KTM 950 ADVENTURE	KTM	18000	ΠΟΡΤΟΚΑΛΙ	11000	2004
HORNET 900	HONDA NAKED	29000	ΜΑΥΡΟ	7000	2005
TDM 900	YAMAHA SPORT TOURING	24000	ΜΠΛΕ	6500	2003
TDM 900 FUL EXTRA	YAMAHA SPORT TOURING	25000	ΑΣΗΜΙ	7500	2002
HARLEY DAVISON	SPONSER 883	11000	ΜΠΟΡΝΤΟ	6900.00	2000
TDM 850	YAMAHA SPORT TOURING	24500	ΚΟΚΚΙΝΟ	5500	2000
AFRICA 750	HONDA	18000	ΜΑΥΡΟ	5900	1999
VF 750 C MAGNA 4κιλινδρο	HONDA	33000	ΜΠΛΕ ΑΣΠΡΟ	5900	2000
XT660X SUPER MOTAD	YAMAHA	2250	ΜΠΛΕ	5800	2005
XR650 DALLARA	HONDA ENDURO	4750	ΚΟΚΚΙΝΟ	5500	2004
BMW F 650	BMW	26000	ΚΙΤΡΙΝΟ	4500	2002
MONSTER 620	DUCATI NAKED	7260	ΜΠΛΕ	6000	2003
CB400SF VS	HONDA	23000	ΑΝΘΡΑΚΙ	3500	2000
CBR 600 F	HONDA	30000	ΚΟΚΚΙΝΟ	4500	2000
CBR600 F	HONDA	2750	ΑΣΗΜΙ	7500	2004
FZ6 N NAKED	YAMAHA NAKED ΜΕ 3000€ ΕΞΤΡΑ	3900	ΚΟΚΚΙΝΟ	6900	2005
FZS 600 S	YAMAHA STREET	11000	ΚΟΚΚΙΝΟ	4500	2003
GSXF600S BANDIT	SUZUKI STREET	15850	ΚΟΚΚΙΝΟ	2900	1999
HOPNET 600	HONDA	18000	ΚΙΤΡΙΝΟ	4800	2003
XT 600 E	YAMAHA	22000	ΜΑΥΡΟ	3000	2002
SUPER SHERPA 250	KAWASAKI ENDURO	1300	ΠΟΡΤΟΚΑΛΙ	3000	2004
TZR 250	YAMAHA STREET	18000	ΜΑΥΡΟ	1700	2001
WR250F	YAMAHA	2000	ΜΠΛΕ	6000	2005
X MAX 250	YAMAHA	1500	ΑΣΗΜΙ	3800	2005
XR 250 R	HONDA	15000	ΑΣΠΡΟ	1500	1995
POLARIS 200	POLARIS ΓΟΥΡΟΥΝΑ--ATV	925	ΚΟΚΚΙΝΟ	3500	2005
RUNNER 200	PIAGGIO SCOOTER	9700	ΓΚΡΙ	1500	2005
C50C 12V	HONDA	18000	ΚΟΚΚΙΝΟ	600	1990
SCOOTER 50 4T	ΚΙΝΕΖΙΚΟ	3500	ΑΣΗΜΙ	600	2005

✓ ΑΠΟ 0% ΠΡΟΚΑΤΑΒΟΛΗ ΕΩΣ 60 ΜΗΝΕΣ ΕΞΟΦΛΗΣΗ !!!
✓ ΕΓΓΥΗΣΗ 1 ΧΡΟΝΟ ΣΕ ΟΛΑ ΤΑ ΜΕΤΑΧΕΙΡΙΣΜΕΝΑ !!!
Πατριάρχου Αθηναγόρα 13, Ρόδος 85100 • Τηλ. & Fax 2241026360
www.motomike.gr info@motomike.gr AE827



Ειρήνη και ασφάλεια στη Μεσόγειο

Διεθνές συνέδριο με ομιλητή τον υφυπουργό Εξωτερικών Γ. Βαληνάκη



Διεθνές συνέδριο με θέμα «Ειρήνη, Ασφάλεια και Ευημερία στη Μεσόγειο, 10 χρόνια ευρωμεσογειακής συνεργασίας. Απολογισμός και προοπτικές» θα πραγματοποιηθεί στη Ρόδο στις 2 και 3 Ιουνίου, με κύριο ομιλητή τον υφυπουργό Εξωτερικών κ. Γιάννη Βαληνάκη.

Το συνέδριο θα πραγματοποιηθεί στο ξενοδοχείο «Ρόδος Πάλας» και διοργανώνεται από το Μεταπτυχιακό Πρόγραμμα Σπουδών «Πολιτικές, Οικονομικές και Διεθνείς Σχέσεις στη Μεσόγειο».

Θα πάρουν μέρος ευρωβουλευτές, πανεπιστημιακοί από διάφορες μεσογειακές χώρες κ.ά. Ειδικότερα το πρόγραμμα εργασιών έχει ως εξής:

Παρασκευή 2 Ιουνίου 2006

17.00-17.30 Έναρξη εργασιών. Γιάννης Σεϊμενης, αντιπρύτανης, Πανεπιστήμιο Αιγαίου.

Κύριος ομιλητής: Γιάννης Βαληνάκης, υφυπουργός Εξωτερικών.

Α' ΠΑΝΕΛ:

17.30-20.30 «Ασφάλεια, ειρήνη και συνεργασία στη Μεσόγειο»

Συντονιστής: Ρόδη Κράτσα, ευρωβουλευτής

Ομιλητές: Souan Krafess, βουλευτής, Μαρόκο.

Salwa Terzi, βουλευτής, Τυνησία.

Stephen Calleya, Πανεπιστήμιο της Μάλτας.

Munevver Cebeci, Πανεπιστήμιο του Μαρμαρά.

Σάββατο 3 Ιουνίου 2006

Β' ΠΑΝΕΛ:

10.00-13.00 «Μεσόγειος: ζώνη ευημερίας και ελευθέρων συναλλαγών»

Συντονιστής: Σωτήριος Βαρουξάκης, πρέσβης, υπ. Εξωτερικών.

Ομιλητές: Nayla Mouawad, υπουργός, Λίβανος.

Χαράλαμπος Τσαρδανίδης, Ινστιτούτο Διεθνών Οικονομικών Σχέσεων.

Henry Marty-Gauquie, Ευρωπαϊκή Τράπεζα Επενδύσεων.

ΓΕΥΜΑ

Γ' ΠΑΝΕΛ

14.30-17.30 «Μεσόγειος: ζώνη ανθρώπινης επικοινωνίας και πολιτιστικών ανταλλαγών».

Συντονιστής: Δημήτριος Τριανταφύλλου, Παν. Αιγαίου.

Ομιλητές: Traugott Schoefthaler, Ίδρυμα Anna Lindh, Αλεξάνδρεια

Fifi Benaboud, Συμβούλιο της Ευρώπης

Mourad Allal, Euromed Platform, Παρίσι

Δημήτρης Χρυσοχόου, Πανεπιστήμιο Κρήτης.

Το βιβλίο του Δημήτρη Παπαναγιώτου

Ανάμεσα σε δύο Προέδρους

Αύριο στο Ακταίον η παρουσίασή του

Γνωστές και άγνωστες πτυχές της πορείας των Κωνσταντίνου Καραμανλή και Κωστή Στεφανόπουλου και κυρίως η ανθρώπινη πλευρά των δύο πρώην Προέδρων της αποκαλύπτονται στο βιβλίο του δημοσιογράφου Δημήτρη Παπαναγιώτου «Ανάμεσα σε δύο Προέδρους - Πλησιάζοντας τον άνθρωπο πίσω από τον ηγέτη», το οποίο θα παρουσιαστεί σε εκδήλωση που διοργανώνει η Νομαρχιακή Αυτοδιοίκηση Δωδεκανήσου αύριο Παρασκευή 26 Μαίου, στις 7:30 το απόγευμα στην αίθουσα του Ακταίον.

Ο κ. Παπαναγιώτου, με την ιδιότητα του δημοσιογράφου αλλά και επί δεκαετία διευθυντού του Γραφείου Τύπου του πρώην Προέδρου της Δημοκρατίας Κωστή Στεφανόπουλου, περιγράφει στο βιβλίο του ανέκδοτα περιστατικά, παντελώς άγνωστα στο ευρύ κοινό που σχετίζονται με την προσωπικότητα, τη θητεία και το έργο των δύο κορυφαίων πολιτικών φυσιογνωμιών, οι οποίοι σημάδεψαν την ιστορία του τόπου μας.

Αναφέρει χαρακτηριστικά στο προλογικό του σημείωμα ο συγγραφέας:

«Ο Κωνσταντίνος Καραμανλής απεκατέστησε ειρηνικά τη Δημοκρατία ως πρωθυπουργός και τη θωράκισε ως Πρόεδρος, πραγματοποιώντας ένα από τα βασικά πολιτικά του οράματα: την ομαλή εναλλαγή των κομμάτων στην εξουσία.

Ο Κωνσταντίνος Στεφανόπουλος ως Πρόεδρος, επί δύο συνεχείς πενταετίες, άπλωσε παντού τη Δημοκρατία, την έφερε δίπλα στον καθένα, προσέδωσε μια νέα διάσταση στη λειτουργία του θεσμού: την άμεση επικοινωνία με τον πολίτη.

Και οι δύο Πρόεδροι έγραψαν ιστορία με τη δημιουργική "συγκατοίκησή" τους με κυβερνήσεις διαφορετικής πολιτικής αντίληψης, χαράσσοντας επιτυχείς διεξόδους από τους συνταγματικούς περιορισμούς με τολμηρό δημόσιο λόγο, που ικανοποιούσε το δημόσιο αίσθημα.

Μέσα από γνωστά γεγονότα, αλλά και άγνωστα συμβάντα και πρωτοεμφανιζόμενες λεπτομέρειες, ο συγγραφέας του βιβλίου πλησιάζει τον άνθρωπο Καραμανλή, τον άνθρωπο Στεφανόπουλο πίσω από τον πολιτικό - πολιτειακό ηγέτη.

Είναι ένα ελεύθερο δημοσιογραφικό βιβλίο, βασισμένο στις προσωπικές εμπειρίες του συγγραφέα, που διήνυσε μία μακρά δημοσιογραφική πορεία χωρίς κομματικές εξαρτήσεις και άλλες δεσμεύσεις».

Το βιβλίο θα παρουσιάσουν, εκτός του συγγραφέα, ο υπουργός Αιγαίου και Νησιωτικής Πολιτικής Αριστοτέλη Παυλίδης, ο πρώην υπουργός και βουλευτής του ΠΑΣΟΚ Τηλέμαχος Χυτήρης και ο συνθέτης Γιώργος Τσαγκάρης.

ΤΙΜΕΣ ΙΟΥΝΙΟΥ

COSMOS CENTER 2ο χλμ. Ρόδου-Καλιθέας (πίσω απο το LIDL)

Τηλ. 22410 69990,
Φαξ. 22410 20980
Email. dolcerelax@otenet.gr

ΜΟΝΟ ΒΙΒΛΙΟΘΗΚΗ PICA 42€

ΜΟΝΟ 31€ ΕΠΙΠΛΟ ΓΡΑΦΕΙΟΥ ΓΙΑ ΚΟΜΠΙΟΥΤΕΡ

ΚΑΝΑΠΕΣ/ΚΡΕΒΑΤΙ ΜΟΝΟ 339 €

ΜΟΝΟ 65€ PICA ΠΑΠΟΥΤΣΟΘΗΚΗ

ΜΟΝΟ ΠΟΡΤΕΣ ΣΕ ΛΕΥΚΟ ΧΡΩΜΑ ΔΙΑΣΤ. 85cmX210cm 155€ ΜΕ ΤΟΠΟΘΕΤΗΣΗ

ΣΕΤ/4 PIRAMIDA 330 € ΜΟΝΟ

ΛΕΙΤΟΥΡΓΟΥΝ ΗΔΗ ΤΑ ΤΜΗΜΑΤΑ : ΚΗΠΟΥ, ΥΠΝΟΔΩΜΑΤΙΩΝ ΠΟΡΤΑΣ, ΠΑΡΚΕ, & ΣΤΡΩΜΑΤΩΝ. ΠΡΟΣΕΧΩΣ : ΛΕΥΚΑ ΕΙΔΗ & ΥΦΑΣΜΑΤΑ

ΡΑΦΑΚΙ ΤΟΙΧΟΥ Ή ΔΑΠΕΔΟΥ ΜΟΝΟ 8€

ΚΑΛΑΘΙ ΡΟΥΧΩΝ ΔΙΠΛΟ ΜΟΝΟ 35€

AT1538

ιδιωτικό Κ.Τ.Ε.Ο Ρόδου

Κ.Τ.Ε.Ο σε 25 λεπτά!
ΤΑΛΑΙΠΩΡΙΑ ΤΕΛΟΣ..

για ραντεβού..22410 67677

AUTOVISION

ΠΡΟΓΡΑΜΜΑ ΠΡΟΣΚΛΗΣΗΣ ΟΧΗΜΑΤΩΝ Ν. ΔΩΔ/ΣΟΥ

ΠΡΟΣΟΧΗ!!

- Τον Μάιο ΡΟΖ 1501 εώς 3500
- Τον Ιούνιο ΡΟΖ 3501 εώς 5500

ανοιχτά απογεύματα και σάββατο, όλα τα παράβολα αγοράζονται στο ΚΤΕΟ

ΠΛΗΡΩΣ ΙΣΟΤΙΜΟ ΜΕ ΤΑ ΔΗΜΟΣΙΑ ΚΤΕΟ

Η ΜΗ ΔΙΕΝΕΡΓΕΙΑ ΤΕΧΝΙΚΟΥ ΕΛΕΓΧΟΥ ΤΟΥ ΟΧΗΜΑΤΟΣ ΣΑΣ (ΚΤΕΟ) ΜΕΣΑ ΣΤΙΣ ΠΡΟΘΕΣΜΙΕΣ, ΑΠΟΤΕΛΕΙ ΠΑΡΑΒΑΣΗ (ΚΟΚ 86) ΚΑΙ ΤΙΜΩΡΕΙΤΑΙ ΑΠΟ ΤΙΣ ΑΡΧΕΣ ΜΕ ΠΡΟΣΤΙΜΟ 334 ΕΥΡΩ ΚΑΙ ΑΦΑΙΡΕΣΗ ΠΙΝΑΚΙΔΩΝ

ΑΤ1316

KYDON TOURS
Ποιότητα-φροντίδα-επιτυχία
ΕΚΔΡΟΜΕΣ

• ΣΜΥΡΝΗ-ΕΦΕΣΟΣ-ΚΟΥΣΑΝΤΑΣΙ-BODRUM
Αναχ. 9/6 16.00 Επιστρ., 12/6 16.00
ΞΕΝΟΔ. 5 ΑΣΤΕΡΩΝ - ΗΜΙΔΙΑΤΡΟΦΗ - ΞΕΝΑΓΗΣΕΙΣ
ΣΜΥΡΝΗ-ΕΦΕΣΟΣ-ΑΡΧΑΙΑ ΜΙΛΗΤΟΣ-ΑΛΙΚΑΡΝΑΣ ΣΟΣ-ΕΙΣΙΤΗΡΙΑ-ΦΟΡΟΙ-ΠΛΟΥΣΙΟ ΠΡΟΓΡΑΜΜΑ.
ΣΥΝΟΔΟΣ ΕΛΕΝΗ ΨΥΛΛΑΚΗ.
ΕΠΙΛΟΓΗ ΞΕΝΟΔ. 5* 260€
ΕΠΙΛΟΓΗ ΞΕΝΟΔ. 4* 210€

• RELAX ΜΑΡΜΑΡΙΣ
10/6-12/6 ΑΓ. ΠΝΕΥΜΑΤΟΣ
HOTEL ELEGANCE 5* ΗΜΙΔΙΑΤΡΟΦΗ ΜΠΟΥΦΕ - ΦΟΡΟΙ-ΕΙΣΙΤΗΡΙΑ-ΠΕΡΙΗΓΗΣΗ-ΜΕΤΑΦΟΡΑ-ΠΡΟΑΙΡΕΤΙΚΗ ΕΚΔΡΟΜΗ ΣΤΟ FETIYE ΛΥΒΙΣΙ.
ΣΥΝΟΔΟΣ Η ΞΕΝΑΓΟΣ ΜΑΡΙΤΣΑ ΜΑΝΤΙΚΟΥ
Μόνο 120€

• FETIYE-ΛΥΒΙΣΙ-ΚΑΣ- MYPA-ANTALYA
23/6-28/6 5 Διανυκτερεύσεις
• PARIS-DISNEYLAND-PARK ASTERIX
5/7-11/7 ΣΥΝΟΔΟΣ ΕΛΕΝΗ ΨΥΛΛΑΚΗ
• ΜΑΛΤΑ-ΣΙΚΕΛΙΑ
20/7-27/7 ΚΑΤ' ΕΥΘΕΙΑΝ ΠΤΗΣΗ ΡΟΔΟ-ΜΑΛΤΑ- ΡΟΔΟ
ΜΑΛΤΑ-ΜΕΣΣΗΝΗ-ΠΑΛΕΡΜΟ-ΑΚΡΑΓΑΝΤΑΣ-ΚΑΤΑΝΙΑ-ΣΥΡΑΚΟΥΣΕΣ-ΤΑΟΡΜΙΝΑ
ΦΑΝΤΑΣΤΙΚΗ ΕΚΔΡΟΜΗ-ΣΥΝΟΔΟΣ ΕΛΕΝΗ ΨΥΛΛΑΚΗ
• ΑΓΙΟΙ ΤΟΠΟΙ ΑΕΡΟΠΟΡΙΚΗ
13/7-19/7 6 ΔΙΑΝΥΚΤΕΡΕΥΣΕΙΣ. ΕΠΙΣΚΕΨΗ ΣΕ ΟΛΑ ΤΑ ΠΡΟΣΚΥΝΗΜΑΤΑ
• ΣΥΡΟ-ΤΗΝΟ-ΜΥΚΟΝΟ-ΑΝΔΡΟ
1/8-7/8 και 3/9-9/9
ΠΑΝΤΑ ΣΥΝΟΔΟΣ Η ΕΛΕΝΗ ΨΥΛΛΑΚΗ
Σας ταξιδεύουμε 30 χρόνια!!!
ΠΡΑΚΤΟΡΕΙΟ ΚΥΔΩΝ ΙΑΤΑ
Εθ. Δωδ/σίων 14-Ακτή Σαχτούρη 8
• Τηλ. 22410-23000, 27900, 27722
• E-mail: Kydon@otenet.gr
ΧΠΤΡ022

Μήνυση κατέθεσαν χθες οι γιατροί

Για την έλλειψη προσωπικού στο νοσοκομείο



Κατατέθηκε χθες στον εισαγγελέα η μήνυση από το σύλλογο των νοσοκομειακών γιατρών, η οποία στρέφεται κατά παντός υπευθύνου και αφορά τα προβλήματα που δημιουργούνται στην παροχή υπηρεσιών υγείας στο νοσηλευτικό ίδρυμα, εξαιτίας της έλλειψης προσωπικού.

Η απόφαση για την κατάθεση της μήνυσης είχε ληφθεί σε κοινή γενική συνέλευση των μελών του συλλόγου νοσοκομειακών γιατρών και των μελών του συλλόγου εργαζομένων, ο οποίος έχει ήδη υποβάλλει άλλη μηνυτήρια αναφορά για το ίδιο θέμα.

Και οι δύο μηνύσεις αναφέρονται στην επικινδυνότητα που δημιουργείται εξαιτίας της υποστελέχωσης στο νοσοκομείο. Στο φάκελο περιλαμβάνονται και υπομνήματα από όλα τα τμήματα και τις κλινικές του νοσοκομείου, με τα κενά που υπάρχουν.

Το τελευταίο διάστημα, μετά την παρέμβαση του υπουργού Υγείας κ. Δημήτρη Αβραμόπουλου, έχει δρομολογηθεί και έχει προχωρήσει σταδιακά η πρόσληψη νοσηλευτικού προσωπικού με συμβάσεις ορισμένου χρόνου (εποχιακοί) και η κατάσταση έχει βελτιωθεί σημαντικά, αλλά η διοίκηση των νοσοκομειακών γιατρών δεν μπορούσε να κάνει αλλιώς, αφού είχε ήδη ληφθεί και μάλιστα με μεγάλη πλειοψηφία η απόφαση για την υποβολή της μήνυσης.

Σε ό,τι αφορά τη συνάντηση που έχουν ζητήσει η γιατροί με τον κ. Αβραμόπουλο και την οποία έχει αποδεχθεί, δεν έχει ακόμη καθοριστεί η ημερομηνία τέλεσης λόγω ανειλημμένων υποχρεώσεων του υπουργού. Τις προηγούμενες ημέρες ήταν στο εξωτερικό, επιστρέφει σήμερα και αύριο πρέπει να είναι παρών σε συζήτηση στη Βουλή.

Αν βρεθεί χρόνος, η συνάντηση μπορεί να γίνει αύριο, διαφορετικά θα πάει για την επόμενη εβδομάδα, όπως είναι και το πιθανότερο.

Στη συνάντηση, γιατροί και εργαζόμενοι θα θέσουν όλα τα θέματα που αφορούν τα κενά στο νοσοκομείο και θα ζητήσουν οριστικές λύσεις.

Υπενθυμίζουμε ότι το νοσοκομείο της Ρόδου λειτουργεί με το οργανόγραμμα που το αφορούσε όταν στεγάζονταν στις παλιές εγκαταστάσεις, αφού το νέο δεν έχει ακόμη εγκριθεί. Αυτό σημαίνει ότι τα όποια κενά υπάρχουν, αφορούν την πρότερη λειτουργία, όταν υπήρχαν λιγότερα τμήματα, ήταν νομαρχιακό και όχι περιφερειακό όπως είναι τώρα και οι ανάγκες ήταν σαφώς μικρότερες.

Θα τεθεί λοιπόν και θέμα έγκρισης του νέου οργανογράμματος λειτουργίας, το οποίο σαφώς θα προβλέπει περισσότερες θέσεις γιατρών και εργαζομένων για την εύρυθμη λειτουργία όλων των τμημάτων και κλινικών, παλιών και νέων. Αν προχωρήσει, θα οδηγήσει φυσιολογικά στο μέλλον στην πρόσληψη πολύ περισσότερων μονίμων στο νοσοκομείο.

Σε ό,τι έχει να κάνει με τα κενά που σήμερα υπάρχουν, οι εκπρόσωποι εργαζομένων και γιατρών θα πάνε στην συνάντηση με τον κ. Αβραμόπουλο με πλήρη φάκελο, όπου καταγράφονται οι θέσεις που έπρεπε να είναι συμπληρωμένες, τα κενά που υπάρχουν (γιατροί, νοσηλευτές, διοικητικό προσωπικό κ.λπ.) και οι πραγματικές ανάγκες που έχει το νοσοκομείο της Ρόδου για να μπορεί να παρέχει τις υπηρεσίες του με ασφάλεια για τους νοσηλευόμενους.

RODOS TRAVEL CENTER
CHARTERS
Αγγλία, Αυστρία, Βέλγιο, Γερμανία
Γαλλία, Ιταλία...
ΤΑΞΙΔΙ ΤΟΥ ΜΕΛΙΤΟΣ!
ΚΡΟΥΑΖΙΕΡΕΣ
EURODISNEY... από Ρόδο!!
"Καραϊβική" - "Αυστραλία" - "Ευρωπαϊκό"
"Κλασικά του Αιγαίου" - "Μαύρη Θάλασσα"
"Ελλάδα" - "Νορβηγικών Φιόρδ"...
ΕΥΡΩΠΗ & ΕΞΩΤΙΚΑ ΤΑΞΙΔΙΑ!!!
ΟΜΑΔΙΚΑ & ΑΤΟΜΙΚΑ ΤΑΞΙΔΙΑ!!!
FLY & DRIVE...
RODOS TRAVEL CENTER
Σταμάτης ΧΑΤΖΗΛΑΖΑΡΟΥ
Μανδράκι- απέναντι από "Ηχος και Φως"
(ώρες λειτουργίας 09.00-17.00)
Τηλ.: 22410 25400, φαξ: 2241 0 24407
email: rodostravelctr@acn.gr
ΑΕ1524

Blue Star Ferries

ΑΠΟ ΡΟΔΟ

ΑΝΑΧΩΡΗΣΗ ΑΠΟ						ΑΦΙΞΗ
ΡΟΔΟ	ΚΩ	ΛΕΡΟ	ΠΑΤΜΟ	ΣΥΡΟ	ΑΜΟΡΓΟ ΚΑΤΑΠΟΛΑ	ΠΕΙΡΑΙΑ
ΤΡΙΤΗ 18:30	ΤΡΙΤΗ 21:45	—	—	ΤΕΤΑΡΤΗ 03:10	—	ΤΕΤΑΡΤΗ 06:40
ΠΕΜΠΤΗ 18:30	ΠΕΜΠΤΗ 21:45	ΠΕΜΠΤΗ 23:25	ΠΑΡΑΣΚΕΥΗ 00:35	ΠΑΡΑΣΚΕΥΗ 04:30	—	ΠΑΡΑΣΚΕΥΗ 08:30
ΣΑΒΒΑΤΟ 10:00	ΣΑΒΒΑΤΟ 12:45	—	—	—	ΣΑΒΒΑΤΟ 16:20	ΣΑΒΒΑΤΟ 21:30
ΚΥΡΙΑΚΗ 18:00	ΚΥΡΙΑΚΗ 21:15	ΚΥΡΙΑΚΗ 22:55	ΔΕΥΤΕΡΑ 23:59	ΔΕΥΤΕΡΑ 04:10	—	ΔΕΥΤΕΡΑ 08:00

ΠΡΟΣ ΡΟΔΟ

ΑΝΑΧΩΡΗΣΗ ΑΠΟ ΠΕΙΡΑΙΑ	ΑΦΙΞΗ					
	ΣΥΡΟ	ΑΜΟΡΓΟ ΚΑΤΑΠΟΛΑ	ΠΑΤΜΟ	ΛΕΡΟ	ΚΩ	ΡΟΔΟ
ΔΕΥΤΕΡΑ 19:00	ΔΕΥΤΕΡΑ 22:45	—	—	—	ΤΡΙΤΗ 04:45	ΤΡΙΤΗ 08:00
ΤΕΤΑΡΤΗ 19:00	ΤΕΤΑΡΤΗ 22:20	—	ΠΕΜΠΤΗ 01:55	ΠΕΜΠΤΗ 03:05	ΠΕΜΠΤΗ 04:45	ΠΕΜΠΤΗ 08:00
ΠΑΡΑΣΚΕΥΗ 19:00	ΠΑΡΑΣΚΕΥΗ 22:30	—	—	—	ΣΑΒΒΑΤΟ 04:50	ΣΑΒΒΑΤΟ 07:45
ΣΑΒΒΑΤΟ 23:30	—	ΚΥΡΙΑΚΗ 05:30	ΚΥΡΙΑΚΗ 07:55	ΚΥΡΙΑΚΗ 09:15	ΚΥΡΙΑΚΗ 11:00	ΚΥΡΙΑΚΗ 13:45

• ΚΥΡΙΑΚΗ 11/6/06
Ακύρωση δρομολογίου από Ρόδο στις 18.00 για Κω-Λέρο-Πάτμο-Σύρο-Πειραιά
• ΔΕΥΤΕΡΑ 12/06/06 (ΑΓ. ΠΝΕΥΜΑΤΟΣ)
Αναχώρηση από Ρόδο στις 08.00, για Κω 10.45-11.15, Λέρο 12.40-12.55, Πάτμο 13.50-14.05, Σύρο 17.45-18.00, Πειραιά 21.20.
Αναχώρηση από Πειραιά, Δευτέρα στις 23.30, για Σύρο 03.15-03.30, Κω 09.15-09.45, Ρόδο 12.45 και εν συνεχεία στο προγραμματισμένο του δρομολόγιο.

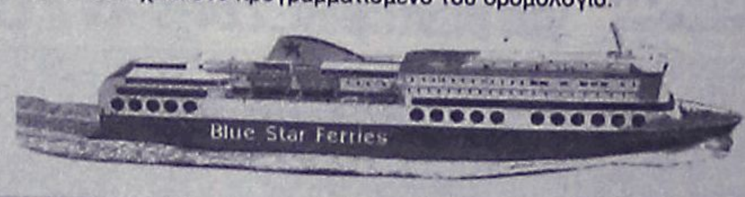

XΠ2156
RODOS FERRIES SERVICES/SKEVOS TRAVEL
ΚΑΝΤΕ ΚΡΑΤΗΣΗ ΤΩΡΑ!
ΠΛΗΡΟΦΟΡΙΕΣ ΚΑΙ ΚΡΑΤΗΣΕΙΣ ΘΕΣΕΩΝ ΣΤΟΝ ΤΑΞΙΔΙΩΤΙΚΟ ΣΑΣ ΠΡΑΚΤΟΡΑ Ή RODOS FERRIES SERVICES/SKEVOS TRAVEL: ΑΜΕΡΙΚΗΣ 111, ΡΟΔΟΣ, ΤΗΛ. ΚΡΑΤΗΣΕΩΝ ΕΠΙΒΑΤΩΝ ΚΑΙ Ι.Χ.: 22410-22461, 22410-75655, 22410-75310, ΤΗΛ. ΚΡΑΤΗΣΕΩΝ ΦΟΡΤΗΓΩΝ: 22410-76600

Από τον τέως τεχνικό διευθυντή προς την ΕΤΑ

Εξώδικη δήλωση για το γκολφ

Εξώδικη δήλωση πρόσκληση προς την Εταιρεία Τουριστικής Ανάπτυξης Α.Ε. για θέματα που αφορούν το γκολφ Αφάντου, απέστειλε ο πρώην τεχνικός διευθυντής του γκολφ κ. Γιώργος Σωτηρόπουλος.

Η εξώδικη δήλωση, δια μέσου του συνηγόρου του κ. Μιχάλη Τεχνίτη, κατατέθηκε επίσης και στον εισαγγελέα Πρωτοδικών Ρόδου.

Το εξώδικο αναφέρεται σε δύο περιπτώσεις. Στη μία ο κ. Σωτηρόπουλος ζητά να μάθει για ποιό λόγο δεν έχει προχωρήσει η διοίκηση της ΕΤΑ σε κυρώσεις για όσα διαπιστώθηκαν ύστερα από διαχειριστικό έλεγχο που διενήργησε ο ίδιος, και στον οποίο γίνεται λόγος ακόμα και για κλοπή!

- Στη δεύτερη περίπτωση ο πρώην τεχνικός διευθυντής καταγγέλλει το δήθεν κλάδεμα των ελαιόδεντρων που στην ουσία ... μόνο κλάδεμα δεν είναι. Ειδικότερα, αναφέρονται στο εξώδικο τα εξής:

Ζητά μεταξύ άλλων να πληροφορηθεί γιατί δεν επιβλήθηκαν κυρώσεις για διαπιστωθείσες ατασθαλίες

«Κύριοι,

με έκπληξή μου, παρακολουθώ ένα πρωτοφανές έγκλημα που συντελείται στον περιβάλλοντα χώρο του Γκολφ Αφάντου στη Ρόδο, που αφορά το «κλάδεμα» (διάβαζε καταστροφή) των ελαιόδεντρων που βρίσκονται στο γήπεδο του γκολφ. Και το χαρακτηρίζω «έγκλημα» και «πρωτοφανές» διότι κατά την διάρκεια της μέχρι τώρα λειτουργίας του Γκολφ Αφάντου και την προσωπική 35ετή προσφορά μου σ' αυτό, (γνωρίζετε ότι επί σειρά ετών ήμουν ο τεχνικός διευθυντής του Γκολφ Αφάντου), ουδέποτε, έγινε τέτοιου είδους κλάδεμα. Ειδικότερα:

Εντός του γηπέδου ευρίσκονται αυτή την περίοδο ιδιώτες οι οποίοι κατά τρόπον απαράδεκτον κόβουν τα ελαιόδεντρα, τα οποία χρονολογούνται τουλάχιστον εκατό (100) χρόνων. Αντιλαμβάνεστε λοιπόν το μέγεθος των κορμών τους, των τεραστίων κλαδιών τους και της ποσότητας των καρπών που παράγουν. Όπως γνωρίζετε η μέχρι πρότινος (επί διευθύνσεώς μου) διαδικασία κλαδέματος και περισυλλογής των καρπών των ελαιόδεντρων εντός του Γκολφ, είχε ως εξής:

Το κλάδεμα των δέντρων, εγένετο με διακριτικό τρόπο ώστε να μην αλλοιώνεται η όμορφη εικόνα των αιωνόβιων αυτών δέντρων και βέβαια από υπαλλήλους - εργάτες του Γκολφ, όπερ σημαίνει και εξοικονόμηση πόρων για την προβληματική αυτή εταιρεία. Το ίδιο συνέβαινε και με την περισυλλογή των καρπών, δηλαδή τους μάζευαν οι εργάτες της επιχείρησης, οι οποίοι σημειωτέον ήταν όλοι τους σχεδόν, ιδιοκτήτες ελαιοδέντρων της περιοχής Αφάντου και όπως είναι φυσικό γνώριζαν τον τρόπο κλαδέματος (τα κλάδευαν σαν να ήταν δικά τους δέντρα) και ως εκ τούτου κάτω από τις αυστηρές μου υποδείξεις συνεχίζαμε όλοι μαζί να διατηρούμε ένα θαυμάσιο φυσικό περιβάλλον, όπου τόσο οι παίκτες του Γκολφ, όσο και οι κάτοικοι της περιοχής, απολάμβαναν την υπέροχη θέα του «δάσους» των ελαιόδεντρων (απαριθμούνται περίπου 800 με 900 αιωνόβια ελαιόδεντρα).

Επίσης, η επιχείρηση είχε κάποιο ετήσιο έσοδο από την πώληση του λαδιού, το οποίο (έσοδο) εισερχόταν στο ταμείο της προβληματικής μας επιχείρησης. Τον περασμένο χρόνο δε όπου οι υπάλληλοι της μονάδας μας είχαν μεταταγεί και το εργατικό προσωπικό της ήταν μόνο δύο άτομα, προκάλεσα δια του Τύπου μειοδοτικό διαγωνισμό, έλαβα μητρώο από την Ένωση Αγροτικών Συνεταιρισμών Δωδεκανήσου, ανοίχθηκε λογαριασμός στην Αγροτική Τράπεζα επ' ονόματι της εταιρείας, ώστε να ωφεληθεί η μονάδα μας από την επιδότηση του λαδιού.

Η ΣΗΜΕΡΙΝΗ ΚΑΤΑΣΤΑΣΗ

Εξ' όσων γνωρίζω, το σημερινό «κλάδεμα» (διάβαζε καταστροφή, έγκλημα) έγινε από ιδιώτη, κατόπιν διαγωνισμού, με «αντάλλαγμα» να επωφεληθεί από την ξυλεία που θα προκύψει από το «κλάδεμα». Αυτό σημαίνει ότι με τον εγκληματικό τρόπο που έγινε το «κλάδεμα» από κάθε αιωνόβιο δέντρο παράγεται μεγάλη ποσότητα ξύλων (ενδεχομένως δύο ή τρία αγροτικά αυτοκίνητα ημερησίως). Καταλαβαίνετε λοιπόν, όταν η ποσότητα ξύλου που γεμίζει ένα αγροτικό αυτοκίνητο πωλείται στην αγορά 150-200 ευρώ, πόση οικονομική ζημία έχει υποστεί η επιχείρηση «Εταιρεία Τουριστικής Ανάπτυξης Α.Ε. Υποκατάστημα Γκολφ Αφάντου», που όπως γνωρίζετε πολύ καλά, λόγω οικονομικών προβλημάτων, επίκειται η πώλησή της.

Σας επισημαίνω επίσης ότι έχω δεχθεί δεκάδες τηλεφωνήματα από αγανακτισμένους κατοίκους της περιοχής Αφάντου, οι οποίοι στη θέα της καταστροφής των ελαιοδέντρων, προειδοποιούν ότι δεν θα μείνουν με σταυρωμένα χέρια. Εάν δεν έχει ολοκληρωθεί η καταστροφή, διότι δεν γνωρίζω (ευρίσκομαι αυτή την περίοδο στη Αθήνα), έστω και τώρα σταματήστε το πρωτοφανές αυτό έγκλημα. Είναι κρίμα. Σας επισυνάπτω φωτογραφικό υλικό για να λάβετε ιδίαν γνώσιν. Επίσης θα ήθελα να σας εκφράσω την απορία μου, για ποιό λόγο μέχρι σήμερα δεν έχετε προχωρήσει σε κυρώσεις για τα όσα απαράδεκτα (βλ. παράνομα) διαπιστώθηκαν κατά τον διαχειριστικό έλεγχο (κατόπιν παραγγελίας μου) που έγινε από την υπηρεσία εσωτερικού ελέγχου κατά το διάστημα 31-1-2005 έως 2-2-2005 και αφορούσε την χρήση του έτους 2004. Ειδικότερα επισημαίνω ορισμένες από τις παρατυπίες που διαπιστώθηκαν κατά τον έλεγχο (αντίγραφο της εκθέσεως ελέγχου ευρίσκεται στα χέρια μου).

1. Τα με αριθμούς 31/18-01-2005, 32/18-01-2005 τιμολόγια παροχής υπηρεσιών που εξέδωσε το υποκατάστημα, έχουν εκδοθεί σε χρήση μεταγενέστερη αυτής που παρήχθησαν οι υπηρεσίες. Αυτό σημαίνει ότι προφανώς εισπράχθηκαν ποσά χωρίς να εκδοθούν αντίστοιχες αποδείξεις - τιμολόγια, και τα ποσά εισπράχθηκαν μετά τον διενεργηθέντα έλεγχο και μετά πάροδο πέντε μηνών από τον έλεγχο. Οι εν λόγω παρατυπίες διαπιστούμενες από φορολογικό έλεγχο, οδηγούν κατά τις διατάξεις του άρθρου 30 του Π.Δ. 186/92 σε εξωλογιστικό προσδιορισμό των αποτελεσμάτων της εταιρείας, πέραν των κυρώσεων (πρόστιμα) που προβλέπονται από τον ν. 2523/1997.

2. Σχετικά με το με αριθμό 31/18-01-2005 τιμολόγιο παροχής υπηρεσιών ποσού 299,87 ευρώ, συν ΦΠΑ, υπάρχει παραποίηση στοιχείου καθώς το στέλεχος και το αντίγραφο λογιστηρίου φέρουν διαφορετική ημερομηνία από το πρωτότυπο. Και αυτή η παρατυπία οδηγεί κατά τα παραπάνω σε εξωλογιστικό προσδιορισμό των αποτελεσμάτων της εταιρείας.

3. Διαπιστώθηκε από τον διαχειριστικό έλεγχο, ότι ο εξωτερικός συνεργάτης - λογιστής της εταιρείας ψευδώς υποστήριζε κατά τις ημερομηνίες παραμονής της υπηρεσίας εσωτερικού ελέγχου στη μονάδα ότι το χρηματικό αντίτιμο του τιμολογίου παροχής υπηρεσιών με αριθμό 32/18-01-2006 ποσού 5.520,27 ευρώ είχε εισπραχθεί και βρισκόταν στο χρηματοκιβώτιο του γκολφ. Ακολούθως προσκομίσθηκε ενυπόγραφη δήλωση του παραπάνω συνεργάτη - λογιστή ότι τα χρήματα «εκλάπησαν» πλην όμως η εν λόγω "κλοπή" δεν αναφέρθηκε ούτε στις αστυνομικές αρχές, ούτε στη διοίκηση της εταιρείας.

4. Κατά την πρώτη ημέρα παρουσίας (31-1-2005) στο Γκολφ Αφάντου της υπηρεσίας εσωτερικού ελέγχου, ζητήθηκε από τον παραπάνω συνεργάτη - λογιστή να πραγματοποιηθεί καταμέτρηση των χρημάτων που βρίσκονταν στο χρηματοκιβώτιο της μονάδος και η απάντησή του ήταν πως δεν ήταν εφικτό να πραγματοποιηθεί κάτι τέτοιο καθώς τα κλειδιά του χρηματοκιβωτίου δεν βρίσκονταν στο Γκολφ, αλλά στο επαγγελματικό γραφείο του παραπάνω συνεργάτη - λογιστή που βρίσκεται στο δήμο Αρχαγγέλου, παρά το ότι γνώριζε εκ των προτέρων ότι θα εγένετο διαχειριστικός έλεγχος. Η ίδια απάντηση δόθηκε σε αντίστοιχο αίτημα και κατά την επόμενη ημέρα.

5. Σχετικά με το Νο 29/28-04-2004 τιμολόγιο παροχής υπηρεσιών έγινε τιμολόγηση μικρότερη κατά το ποσό των 348,90 ευρώ.

Οι παραπάνω παρατυπίες αποτελούν μέρος και άλλων παρατυπιών που περιγράφονται στην έκθεση του διαχειριστικού ελέγχου. Όλα τα παραπάνω περιγραφόμενα αποτελούν ένδειξη ολιγωρίας των αρμοδίων της επιχείρησης.

Τέλος σας καθιστώ γνωστό ότι θέτω τον εαυτό μου στη διάθεσή σας, για τυχόν περαιτέρω διευκρινίσεις.

- Επειδή, θλίβομαι ως πρώην στέλεχος σας (Τεχνικός Διευθυντής Γκολφ Αφάντου) αλλά και ως ευαισθητοποιημένος πολίτης αυτού του τόπου, για όλα τα παραπάνω που συμβαίνουν στο χώρο του Γκολφ Αφάντου.

- Επειδή, οφείλετε να περιφρουρήσετε ως αρμόδιος κριτικός φορέας την επιχείρηση του Γκολφ Αφάντου.

Για τους λόγους αυτούς σας καλώ, να αναλάβετε πρωτοβουλία και να εξετάσετε με ιδιαίτερη προσοχή, όσα παραπάνω ανέφερα.

Αρμόδιος δικαστικός επιμελητής, εντέλλεται να επιδώσει την παρούσα σ' αυτήν που απευθύνεται, προς γνώσιν της, για τις νόμιμες συνέπειες αντιγράφοντάς την ολόκληρη στην έκθεση επίδοσής του».





Σχολικές εξετάσεις: Η

Η σχολική χρονιά πλησιάζει σιγά-σιγά στο τέλος της και το άγχος των μαθητών, κυρίως αυτών που πρόκειται να δώσουν πανελλαδικές εξετάσεις, αυξάνει σταδιακά μέχρι την τελική του κορύφωση στα μέσα του Ιουνίου. Υπερένταση, πίεση, νεύρα, ξενύχτια ταλαιπωρούν τους νεαρούς μας φίλους και δεν τους αφήνουν στιγμή να χαλαρώσουν. Και η διατροφή, ποια θέση έχει η διατροφή στην όλη-διόλου εύκολη-κατάσταση;

Ποιος επιμελείται το τόσο σημαντικό αυτό κομμάτι της σίτισης των μικρών μας φίλων; Οι ίδιοι;

Λιγάκι δύσκολο, έως και αδύνατο. Πού καιρός για τέτοια; Την ευθύνη αυτή, υποθέτω, έχουν αναλάβει οι γονείς. "Δύσκολος" ο ρόλος τους, οφείλω να ομολογήσω.

Μην ανησυχείτε, όμως, πολυαγαπημένοι μας γονείς, οι διαιτολόγοι είναι κοντά σας έτοιμοι και πρόθυμοι να σας απαντήσουν σε όλα όσα σας απασχολούν, να σας ενημερώσουν, να σας συμβουλεύσουν, ώστε να κάνετε το καλύτερο δυνατό για τη διατροφή των παιδιών σας.

Να, λοιπόν, δέκα χρυσοί κανόνες, οι οποίοι θα σας βοηθήσουν να ανταποκριθείτε όσο το δύσκολο έργο σας:

1. Ετοιμάστε στο παιδί σας ένα καλό πρωινό. Το πρωϊνό αυτό μπορεί να περιλαμβάνει τα εξής:

- Ένα φρέσκο ποτήρι γάλα με 3-4 κουταλιές της σούπας δημητριακά (χωρίς παραπάνω ζάχαρη και σοκολάτα) και ένα φρούτο.
- Ένα χυμό πορτοκάλι, ένα ποτήρι φρέσκο γάλα με 1-2 φέτες ψωμί με φυτικό βούτυρο και μέλι.
- Ένα ποτήρι φρέσκο γάλα, ένα τόστ με τυρί και ζαμπόν άπαχο και ένα χυμό.
- Ένα ποτήρι φρέσκο γάλα με 1-2 φέτες ψωμί με λάδι και ζάχαρη και ένα φρούτο.

Αξίζει να σημειωθεί στο σημείο αυτό ότι παιδιά τα οποία δεν τρώνε πρωϊνό στο σχολείο νιώθουν κουρασμένα, νυστάζουν και χάνουν πολύτιμες ώρες από την απόδοσή τους.

2. Φροντίστε ώστε τα παιδιά σας να τρώνε σε τακτά χρονικά διαστήματα (3-4 ωρών), αλλά μικρές ποσότητες φαγητού.

Με τον τρόπο αυτό αυξάνει κατά ένα πολύ μικρό ποσοστό ο μεταβολισμός τους και βρίσκονται σε διαρκή εγρήγορση -πράγμα πολύ σημαντικό σε μια τέτοια περίοδο, όπου οι ώρες του διαβάσματος απαιτείται να είναι πολλές και η επερχόμενη κούραση μεγά-

ΜΑΙΕΥΤΙΚΟ ΓΥΝΑΙΚΟΛΟΓΙΚΟ ΙΑΤΡΕΙΟ
ΤΣΙΓΚΟΣ Γ. ΠΑΥΛΟΣ
Μαιευτήρας-Χειρουργός Γυναικολόγος
Βενετοκλέων 31, Ρόδος Τ.Κ. 85100
Τηλ. 22410 25525/21702
Κιν.: 6972156512
Ώρες λειτουργίας: 9:00-14.00, 18.00-21.00
Σάββατο - Κυριακή κλειστά
ΑΣ1987(Γ)

ΙΑΤΡΙΚΗ ΑΝΑΚΟΙΝΩΣΗ
ΑΘΗΝΑ ΠΑΝΝΟΥΛΗ
ΧΕΙΡΟΥΡΓΟΣ ΟΔΟΝΤΙΑΤΡΟΣ ΠΑΝ/ΜΙΟΥ ΑΘΗΝΩΝ
ΕΙΔΙΚΕΥΘΕΙΣΑ ΣΤΗΝ ΠΑΙΔΟΔΟΝΤΙΑ
ΠΑΝ/ΜΙΟ ΤΟΥ LEEDS, Μ. ΒΡΕΤΑΝΙΑ
ΑΠΟΚΛΕΙΣΤΙΚΑ για παιδιά έως 16 ετών
ΔΕΧΕΤΑΙ ΚΑΘΗΜΕΡΙΝΑ ΜΕ ΡΑΝΤΕΒΟΥ
Δευτέρα-Παρασκευή 9:30-12.30 & 15:00-20.00
Σάββατο 9:00-13:00
Εργάνης Αθηνάς 49 - Ρόδος
Τηλ.: 22410 31500 - Κιν.: 6976 624024
ΑΓ2021(Γ)

ΚΕΝΤΡΟ ΕΙΔΙΚΩΝ ΘΕΡΑΠΕΙΩΝ ΤΟΥ ΠΑΙΔΙΟΥ ΔΩΔΕΚΑΝΗΣΟΥ
ΚΩΝ/ΝΟΣ ΜΠΑΔΑΝΗΣ - ΣΟΥΖΗ ΓΕΩΡΓΙΑΔΟΠΟΥΛΟΥ
ΕΡΓΟΘΕΡΑΠΕΥΤΗΣ
ΠΤΥΧΙΟΥΧΟΣ
ΜΕΘΟΔΟΥ BOBATH N.D.T
ΜΕΘΟΔΟΣ PORTAGE
ΑΙΣΘΗΤΗΡΙΑΚΗΣ ΟΛΟΚΛΗΡΩΣΗΣ (S.I.)
ΜΕΤΕΚΠΑΙΔΕΥΣΗ ΣΤΙΣ ΝΕΥΡΟΛΟΓΙΚΕΣ ΚΑΙ ΚΙΝΗΤΙΚΕΣ ΔΙΑΤΑΡΑΧΕΣ
ΛΟΓΟΠΑΘΟΛΟΓΟΣ
ΜΕΤΑΠΤΥΧΙΑΚΟ ΑΚΟΥΟΛΟΓΑΣ
Αποστόλου Παύλου 84, Ρόδος 85100,
τηλ. / fax (22410)60999/60579
ΧΠ1871/1872

ΜΑΡΙΑ ΣΑΝΤΟΡΙΝΙΟΥ
ΚΛΙΝΙΚΗ ΨΥΧΟΛΟΓΟΣ-ΨΥΧΟΛΟΓΟΣ ΤΩΝ ΚΟΙΝΩΝΙΚΩΝ ΟΜΑΔΩΝ
Πτυχιούχος Κρατικού Πανεπιστημίου της Ρώμης «La Sapienza».
— Κλινική διάγνωση ψυχοπαθολογίας παιδιού, εφήβου και ενηλίκου.
— Ατομική και οικογενειακή ψυχολογική υποστήριξη και θεραπεία καταθλίψης, φοβίας, κρίσης πανικού, μετατραυματικού στρες (διαζύγιο, πένθος, χωρισμός, αποτυχία, ασθένεια), βουλιμίας, ανορεξίας, διαταραχών προσωπικότητας, έλλειψη αυτοεκτίμησης, εθισμού, κακοποίησης.
— Ψυχολογική φροντίδα και προετοιμασία ανύπαντρης εγκύου και ζευγαριών, στην απόκτηση πρώτου παιδιού.
Επίσκεψη μόνο με ραντεβού.
Τηλέφωνα: 22410 28851 και 6946252407
Λάρνακας 6 (Εθν. Αντιστάσεως)
ΑΕ1007

ΝΤΟΡΑ ΚΩΝΣΤΑΝΤΙΝΟΠΟΥΛΟΥ
ΨΥΧΟΛΟΓΟΣ
ΟΙΚΟΓΕΝΕΙΑΚΗ ΣΥΜΒΟΥΛΟΣ
Πτυχούχος του Πανεπιστημίου της Καλιφόρνιας-Λος Αντζελες (UCLA)- Μεταπτυχιακές σπουδές στο Pepperdine University-Malibu California.
- Αμεση ψυχολογική υποστήριξη και επαγγελματική φροντίδα από έμπειρη Ψυχολόγο και Οικογενειακή Σύμβουλο.
- Η σωστή θεραπευτική σχέση μπορεί να επιφέρει ρεαλιστικές λύσεις για πραγματικά προβλήματα σε θέματα: μοναξιάς, μελαγχολίας, στρες, ανυπομονησίας, φοβίας, εθισμού, οικογενειακών σχέσεων, διαζυγίου, κακομεταχείρισης, συναισθηματικών δυσκολιών, αυτοπεποίθησης, ανασφάλειες, μεταβατικά στάδια ζωής, βουλιμίας, ανορεξίας, απώλειας, πένθους.
Τηλεφωνείστε στα τηλέφωνα: (22410)35163 και 6944/980550 για ραντεβού και άμεση εξυπηρέτηση.
Διεύθυνση: Καρίας 1 - Περιοχή Ροδίνι - Ρόδος
ΑΕ961

ΚΕΝΤΡΟ ΥΠΟΣΤΗΡΙΞΗΣ ΨΥΧΟΛΟΓΙΚΩΝ ΠΡΟΒΛΗΜΑΤΩΝ
ΣΙΑΓΚΑ ΚΩΝΣΤΑΝΤΙΝΑ
ΨΥΧΟΛΟΓΟΣ
Απόφοιτος Αριστοτελείου Πανεπιστημίου Θεσσαλονίκης
τηλ. 6945557447
ΚΥΠΡΙΩΤΗ ΑΛΕΞΙΑ
ΨΥΧΟΛΟΓΟΣ
ΨΥΧΟΛΟΓΟΣ ΥΓΕΙΑΣ
Απόφοιτος Πανεπιστημίου Κρήτης, MSC Surrey University of England
τηλ. 6944717520
Δέχονται κατόπιν ραντεβού
Στεφ. Καζούλη 18-1ος όροφος
τηλ. 2241022102
ΧΠ2769

INEMA
ΙΑΤΡΙΚΟΣ & ΝΟΣΟΚΟΜΕΙΑΚΟΣ ΕΞΟΠΛΙΣΜΟΣ
από το 1988 είμαστε οι μεγαλύτεροι προμηθευτές ΙΑΤΡΙΚΟΥ-ΟΡΘΟΠΕΔΙΚΟΥ & ΝΟΣΟΚΟΜΕΙΑΚΟΥ ΥΛΙΚΟΥ ΣΤΗ ΔΩΔΕΚΑΝΗΣΟΥ
18 χρόνια εμπειρίας Εμπιστευθείτε μας!
- ΑΝΑΠΗΡΙΚΑ ΚΑΡΟΤΣΙΑ
- ΒΑΔΙΣΤΙΚΑ
- ΟΡΘΟΠΕΔΙΚΑ ΕΙΔΗ
- ΜΠΛΟΥΖΕΣ ΙΑΤΡΙΚΕΣ
- ΚΑΛΤΣΕΣ ΦΛΕΒΙΤΙΔΑΣ
- ΠΕΔΗΜΑΤΑ
- ΟΡΘΟΠΕΔΙΚΑ ΜΑΞΙΛΑΡΙΑ
- ΚΡΕΒΑΤΙΑ ΝΟΣΟΚΟΜΕΙΑΚΑ
- ΙΑΤΡΙΚΟΣ ΕΞΟΠΛΙΣΜΟΣ και ΑΝΑΛΩΣΙΜΑ
- ΟΡΓΑΝΑ ΧΗΜΕΙΟΥ
- και κάθε άλλο είδος για κατ' οίκον νοσηλεία
ΡΟΔΟΣ: ΛΕΜΕΣΣΟΥ 2 - ΤΗΛ: 22410 32238 www.inema.gr
ΚΩΣ: ΕΛ. ΒΕΝΙΖΕΛΟΥ 38 (παραλιγως Αγίας Παρασκευής) - ΤΗΛ: 22420 20048

ΟΡΘΟΠΕΔΙΚΑ - ΙΑΤΡΙΚΑ
ΧΑΡΙΤΟΣ
Ορθοπεδικά είδη & κατασκευές
Εξοπλισμός Ιατρείου & αναλώσιμα
Είδη νοσηλείας κατ' οίκον & μηχανήματα οξυγονοθεραπείας
Ακουστικά Βαρηκοΐας
ΕΛΕΥΘ. ΒΕΝΙΖΕΛΟΥ 6 (Δίπλα στη Ροδιακή Επαυλη) - ΡΟΔΟΣ
Τηλ.: 22410 24112 Fax: 22410 75969 e-mail: orken@rho.forthnet.gr

ΑΚΟΥΣΤΙΚΑ ΒΑΡΗΚΟΪΑΣ
ΑΝΑΛΟΓΙΚΑ - ΠΡΟΓΡΑΜΜΑΤΙΖΟΜΕΝΑ - ΨΗΦΙΑΚΑ
Ακούστε τους ήχους της Ζωής
Στο πληρέστερο Κέντρο Ακουστικών Εφαρμογών στα Δωδεκάνησα. Με τις καλύτερες τιμές και τον καλύτερο διακανονισμό.
Εμπιστευθείτε τους πιο έμπειρους στο χώρο, επιλέγοντας ανάμεσα στους μεγαλύτερους κατασκευαστές ακουστικών βαρηκοΐας στον κόσμο.
(BTE) (ITE) (CIC) (ITC) (BONE)
BELTONE — STARKEY — HANSATON — UNITRON — SIEMENS
BERNAFON — PHILIPS — COSELGI — REXTON
MICROSON — PURETONE — AUDIFON
ΚΕΝΤΡΟ ΙΑΤΡΙΚΩΝ ΒΟΗΘΗΜΑΤΩΝ
Εθνικής Αντιστάσεως 18 (πρωην Αννης Μαρίας)
Τηλ: 2241020359 Κιν: 6932748916
Συμβάσεις με όλα τα ταμεία. Ειδικές τιμές ΟΓΑ

διατροφή της επιτυχίας

λη.

3. Τα ενδιάμεσα γεύματα (δεκατιανό και απογευματινό) είναι προτιμότερο να περιέχουν:

• δυο φρούτα ή

• ένα ποτήρι φρέσκο γάλα και λίγο κεϊκ (κατά προτίμηση σπιτικό) ή

• ένα γιαούρτι με μέλι ή ένα γιαουρτάκι με φρούτα και δημητριακά.

4. Ιδιαίτερη προσοχή θα πρέπει να δίνεται στα δύο επόμενα κύρια γεύματα, το μεσημεριανό και το βραδυνό.

Είναι καλύτερο για την υγεία των παιδιών το φαγητό σ' αυτά τα γεύματα να ετοιμάζεται στο σπίτι. Τίποτα δεν μπορεί ν' αντικαταστήσει το φαγητό που ετοιμάζεται με ιδιαίτερη φροντίδα και αγάπη από τα χεράκια της μανούλας.

Το μεσημεριανό γεύμα μπορεί να περιλαμβάνει τα εξής:

• μια φορά την εβδομάδα μπιφτέκια με ρύζι ή κρέας με σαλάτα και ψωμί ή μακαρόνια με κιμά, τυρί και σαλάτα.

• μια φορά όσπρια με ψωμί, τυρί και σαλάτα ή όσπρια με ελιές, ψωμί και σαλάτα.

• μια φορά λαδερό φαγητό (π.χ. φασολάκια ή σπανακόρυζο ή μπάμιες) με τυρί και ψωμί.

• μια φορά κοτόπουλο ή γαλοπούλα με πατάτες (κατά προτίμηση φούρνου ή βραστές ή σε μορφή πατατοσαλάτας) και λαχανικά ή ζυμαρικά (αντί για πατάτες) και λαχανικά.

• δυο φορές ψάρια με σαλάτα και ψωμί.

• μια φορά ομελέτα, σαλάτα, τυρί και ψωμί.

Όσον αφορά στο βραδυνό γεύμα, αυτό είναι προτιμότερο να είναι λιγότερο από το μεσημεριανό και πιο ελαφρύ.

Θα μπορούσε κάλλιστα να μοιάζει με το μεσημεριανό, αλλά πάντα στη μισή ποσότητα ή εάν προτιμούσατε κάτι πιο ελαφρύ θα μπορούσατε να δώσετε στους μικρούς μας φίλους:

• φρέσκο γάλα με δημητριακά και μια μπανάνα ή άλλο φρούτο.

• δυο σουβλάκια με κοτόπουλο, ψωμί και σαλάτα.

• ένα κομμάτι τυρόπιτα σπιτική με ένα ποτήρι φυσικό χυμό.

• ένα γιαούρτι με φρούτα ή γιαούρτι με μέλι και καρύδια.

• ρύζι με γιαούρτι ή σούπα αβγολέμονο και άλλα παρόμοια.

5. Προσπαθήστε ν' αντικαταστήσετε τα γλυκά του εμπορίου, όπως μπισκότα, σοκολάτες, γαριδάκια και άλλες έτοιμες λιχουδιές με φρέσκα φρούτα ή φρουτοσαλάτες ή με δικά σας σπιτικά γλυκά όπως κεϊκ, μηλόπιτα, κουλουράκια.

Μην απαγορεύεται εντελώς τις γλυκές γεύσεις από τους μαθητές, διότι μια μικρή ποσότητα τους είναι απαραίτητη, μια που η γλυκόζη είναι η «μοναδική» τροφή του εγκεφάλου, μια τροφή που χρειάζεται περισσότερο από ο,τιδήποτε άλλο τώρα που διαβάζουν.

Τι συμβαίνει όμως όταν οι μαθητές επιζητούν απεγνωσμένα τη γλυκιά γεύση της σοκολάτας;

Στην περίπτωση αυτή μπορείτε να τους επιτρέψετε μια μικρή ποσότητα σοκολάτας - καλύτερη θεωρείται η μαύρη σοκολάτα, λόγω της χαμηλότερης περιεκτικότητάς της σε ζάχαρη- ή ένα ρόφημα σοκολάτας, μια και όπως έχει βρεθεί από κάποιους επιστήμονες, ότι η σοκολάτα περιέχει μία ουσία, την φαινυλαιθυλαμίνη, η οποία είναι ένα είδος ενδορφίνης, με συνέπεια όταν απελευθερώνεται στο αίμα να βελτιώνει τη διάθεση και να προκαλεί ευφορία, κάτι που έχουν ανάγκη μια και το άγχος που τους ταλαιπωρεί τώρα, είναι μεγαλύτερο από κάθε άλλη φορά.

6. Ενθαρρύνετε τα παιδιά να πίνουν άφθονο νερό καθώς και φρέσκους χυμούς φρούτων.

7. Ιδιαίτερη προσοχή χρειάζεται και στην αλόγιστη χρήση καφέ παντός είδους. Επιτρέψτε τους να πίνουν 1-2 καφέδες καθημερινά -κατά προτίμηση γαλλικό καφέ ή ελληνικό και όχι νες καφέμια και ο μεγαλύτερος αριθμός παύει να τους προσφέρει τις διεγερτικές του ιδιότητες, τουναντίον τους προκαλεί άλλα αρνητικά φαινόμενα όπως ταχυκαρδίες, ευερεθιστότητα, ζάλη, τάση για έμετο και πιθανότατα και άλλες γαστρεντερικές διαταραχές.

ΧΑΡΟΥΛΑ ΤΣ. ΚΑΜΠΑΣΤΑΝΑ

ΦΥΣΙΚΟΘΕΡΑΠΕΥΤΡΙΑ

Πτυχιούχος Α. ΤΕΙ Θεσ/κης

Μεταπτυχιακή Εκπαίδευση στη νευροεξελικτική αγωγή

Μέθοδος Bobath/N.D.T.

Αποκατάσταση

νευρολογικών παθήσεων και κινητικών διαταραχών σε

παιδιά και ενήλικες

- Εγκεφαλική Παράλυση
- Κρανιοεγκεφαλικές κακώσεις
- Κακώσεις περιφερικών νεύρων
- Κακώσεις νωτιαίου μυελού
- Προβλήματα σπονδυλικής στήλης
- Αγγειακά Εγκεφαλικά Επεισόδια

Ολυμπίας και Δελφών γωνία (Καρακόνερο)

ΚΩΝΣΤΑΝΤΑΡΟΣ Ν. ΚΩΝ/ΝΟΣ

ΙΑΤΡΟΣ

ΕΝΔΟΚΡΙΝΟΛΟΓΟΣ

Δέχεται με ραντεβού:

Δευτέρα εως Παρασκευή: 9.00 - 13.30 & 17.30 - 20.30

και Σαββάτο: 9.30 - 13.30

Στεφ. Καζούλη 18 - 2ος ΟΡΟΦΟΣ

Τηλ.: 22410 24760 - Κιν.: 6973 052858

AT1811(Γ)

ΛΟΓΟΣ • ΟΜΙΛΙΑ • ΦΩΝΗ • ΑΚΟΗ

• ΜΑΘΗΣΙΑΚΕΣ ΔΥΣΚΟΛΙΕΣ

• ΔΥΣΛΕΞΙΑ

ΛΕΟΝΤΙΤΣΗ ΧΑΡΟΥΛΑ

Λογοθεραπεύτρια

ΔΕΧΕΤΑΙ ΜΕ ΡΑΝΤΕΒΟΥ

Πλατ. Βρούχου 1

Τηλ. 2241033537, 6946549289

email: hara-leontitsi@yahoo.gr

AE200

ΚΕΝΤΡΟ ΑΙΣΘΗΤΙΚΗΣ ΠΡΟΣΩΠΟΥ

ΕΥΗ ΜΑΡΙΝΗ

ΑΙΣΘΗΤΙΚΟΣ

ΚΑΛΛΥΝΤΙΚΟΛΟΓΟΣ

ΠΡΟΣΩΠΟΛΟΓΟΣ

- ΠΕΡΙΠΟΙΗΣΗ ΠΡΟΣΩΠΟΥ ANTI-STRESS
- ΒΙΟΛΟΓΙΚΟΣ ΚΑΘΑΡΙΣΜΟΣ ΠΡΟΣΩΠΟΥ
- ΘΕΡΑΠΕΙΑ ΑΚΜΗΣ
- ΑΡΩΜΑΤΟΘΕΡΑΠΕΙΑ
- ΕΞΕΙΔΙΚΕΥΜΕΝΕΣ ΘΕΡΑΠΕΙΕΣ ΓΙΑ ΠΛΗΡΗ ΑΝΑΝΕΩΣΗ ΠΡΟΣΩΠΟΥ

Δ/νση: Σωτήρος 44, Ιξιά 85101 Ρόδος

Τηλ.:22410-95498

ΔΕΧΕΤΑΙ ΜΕ ΡΑΝΤΕΒΟΥ

AT2199

Στεφανάκης Ι. Δημήτριος

Ψυχολόγος

Αριστοτελείου Παν/μίου Θεσ/νίκης

Δέχεται κατόπιν ραντεβού AT1760(Γ)

Βενετοκλέων 79, 1ος όροφος, 85100 Ρόδος, Κιν: 6947 403229

ΙΑΤΡΙΚΗ ΑΝΑΚΟΙΝΩΣΗ

ΙΩΑΝΝΗΣ Μ. ΧΑΤΖΗΣ

ΜΑΙΕΥΤΗΡΑΣ-ΧΕΙΡΟΥΡΓΟΣ-ΓΥΝΑΙΚΟΛΟΓΟΣ

ΔΕΧΕΤΑΙ ΚΑΘΗΜΕΡΙΝΑ ΜΕ ΡΑΝΤΕΒΟΥ

Δευτέρα-Παρασκευή από 09.00-13.30 & 17.30-20.30

Σάββατο από 09.00-13.30

ΔΙΑΓΟΡΙΔΩΝ 6 - ΡΟΔΟΣ

Τηλ. & Φαξ 2241077012, Κιν. 6932137525

AT1822(Γ)

ΚΕΝΤΡΟ ΦΥΣΙΚΟΘΕΡΑΠΕΙΑΣ

ΚΥΡΙΑΚΟΣ Π. ΚΟΥΤΣΟΥΔΑΚΗΣ

Charles Uvinersity Prague

Ευσταθίου Λαγκάνη 11 Περιοχή Δασκάλους Τηλ. 2241029541/6932541750

Θεραπευτικές Μέθοδοι

Ειδικές Τεχνικές Κινητοποίησης (MANUAL MEDICINE)
P.N.F.
BRUGGER
SOFT TECHNIQUES
BOBATH
MOBILIZATION of NERVOUS SYSTEM
TAPING
REFLEXOLOGY

Υδροθεραπεία

Jacuzzi 6 Θέσεων
Υδροθεραπεία
Μηχανοθεραπεία
Θερμοθεραπεία
Οξυγονοθεραπεία
Χρωματοθεραπεία
Αρωματοθεραπεία
Δινόλουτρο Άνω & Κάτω Άκρου

Κλινικές Εφαρμογές

Αθλητικές Κακώσεις
Αυχενικό Σύνδρομο
Δισκοπάθειες (Οσφυαλγία-Ισχιαλγία)
Αρθρίτιδες-Περιαρθρίτιδες
Αποκατάσταση Καταγμάτων
Κακώσεις Μυών- Τενόντων-Συνδέσμων
Παρέσεις-Παραλύσεις
Ημιπληγίες-Παραπληγίες-Τετραπληγίες
Μετατραυματικές Δυσκαμψίες-Ατροφίες
Μετεγχειρητικές Δυσκαμψίες-Ατροφίες
Χονδροπάθειες
Τενοντίτιδες
Δυσλειτουργίες Σπονδυλικής Στήλης (Κύφωση-Σκολίωση-Ευθανασία)

○ Συνεργασία Με Ιατρούς Όλων των Ειδικοτήτων
○ Κατ' οίκον Θεραπείες

Άτομα με Ειδικές Ανάγκες

WC

Πλήρες Λουτρό Ατόμων με Ειδικές Ανάγκες

Χώρος Αποκατάστασης Λειτουργικότητας

Διάδρομο
Ποδήλατο
Steppers
Πολυόργανο 30 Ασκήσεων
Πολύζυγο
Μπάλλες Ασκήσεων
Τραμπολίνο
Ελεύθερα Βάρη

AT2198(Γ)

ΑΠΟΚΑΤΑΣΤΑΣΗ ΝΕΥΡΟΛΟΓΙΚΩΝ ΠΑΘΗΣΕΩΝ

ΑΝΑΣΤΑΣΙΟΣ Η. ΜΑΝΕΤΤΑΣ

ΦΥΣΙΟΘΕΡΑΠΕΥΤΗΣ

Bobath/NDT

Ειδικευμένος στο πανεπιστημιακό νοσοκομείο της Βέρνης Insel Spital στην αποκατάσταση των κινητικών και αισθητηριακών διαταραχών μετά από παθήσεις και κακώσεις του νευρικού συστήματος. Πτυχιούχος της μέθοδου Bobath.

Πρώιμη και χρόνια αποκατάσταση μετά από:

- Αγγειακά εγκεφαλικά επεισόδια
- Κρανιοεγκεφαλικές κακώσεις
- Πολλαπλή σκλήρυνση
- Παθήσεις και κακώσεις των περιφερικών νεύρων
- Εγκεφαλική παράλυση
- Νευρολογικά συμπτώματα από το αυχενικό σύνδρομο και την παθολογία της οσφύος
- Συγγενείς και τραυματικές κακώσεις του νωτιαίου μυελού

ΘΕΡΑΠΕΙΑ ΚΑΤ' ΟΙΚΟΝ

ΑΕ1172

Ολυμπίας 2, Ρόδος 85100 • Κιν. 6946685197

GM AUTO Special
ΕΙΣΑΓΩΓΕΣ - ΕΜΠΟΡΙΑ - ΑΝΤΑΛΛΑΓΕΣ ΑΥΤΟΚΙΝΗΤΩΝ & ΑΞΕΣΟΥΑΡ

ΓΙΩΡΓΟΣ Π. ΜΥΡΙΑΛΛΑΚΗΣ
Λεωφόρος Ηρακλειδών (δίπλα ταβέρνα "Αντώνης") Ιαλυσός
τηλ. 2241096692 κιν. 6945991030, fax 2241096632
email: info@gmautospecial.gr
site: www.gmautospecial.gr

ΕΙΣΑΓΩΓΕΣ - ΠΩΛΗΣΕΙΣ - ΑΝΤΑΛΛΑΓΕΣ ΜΕΤΑΧΕΙΡΙΣΜΕΝΩΝ ΑΥΤΟΚΙΝΗΤΩΝ

- **JAGUAR S-TYPE EXECUTIVE V6** 3000 cc, 238 PS, ασημί μεταλλικό, ζάντες 17", δέρμα μαύρο, ηλεκτρ. οροφή, parktronik, αισθητήρες βροχής, τηλέφωνο, NAVIGATOR, ξύλινη επένδυση τριανταφυλλιάς, klima, ABS, ESP, 6 AIRBAGS, ANTISPIN, βιβλίο service, άνευ τεκμηρίου.
- **MERCEDES A170 TURBO DIESEL** αυτόματο-σειριακό, μαύρο μεταλλικό, ζάντες, full extra. ΕΙΣΑΓΩΓΗ ΓΕΡΜΑΝΙΑ
- **MERCEDES C180 ELEGANCE** μοντέλο 2003, 1.800 cc, αυτόματο-σειριακό μαύρο μεταλλικό, δερμάτινο σαλόνι μπεζ, τηλέφωνο, klima, ζαντολάστιχα full extra. ΕΙΣΑΓΩΓΗ ΓΕΡΜΑΝΙΑ
- **MERCEDES CLK 200 Coupe**, μεταλλικό ασημί, kompressor, 2000 cc, δερμάτινο σαλόνι, ηλεκτροθερμαινόμενα καθίσματα, ABS, ESP, RCD, προβ. ομίχλης, XENON φώτα, τηλέφωνα, ζαντολάστιχα 17", full full extra και ηλεκτρική οροφή, κατάσταση άριστη.
- **BMW 318 GI Coupe,** μοντέλο 2002, μεταλλικό μπλε, KLIMA, FULL EXTRA. Δερμάτινο σαλόνι, χρώμα πάγου, ζάντες 17, λάστιχα καινούργια, τιμόνι πολλαπλών χρήσεων, ABS, αερόσακοι, τηλεχειρισμός κλειδαριών, ΕΙΣΑΓΩΓΗΣ!
- **MERCEDES C220 CDI TURBO** (πετρέλαιο) Kompressor μοντέλο 2001-02, μαύρο μεταλλικό, ηλεκτρική ηλιοροφή, klima, τηλέφωνο full super extra. ΕΙΣΑΓΩΓΗ ΓΕΡΜΑΝΙΑ
- **MERCEDES C 200 K Sportcoupe Evolution** μοντέλο 2002, οροφή PANORAMA γυάλινη, αυτόματο, aircon, ABS, ESP, ζάντες αλουμινίου, Parktronic. ΕΙΣΑΓΩΓΗ ΓΕΡΜΑΝΙΑ.
- **SMART PASSION** μοντέλο 2002, γυάλινη οροφή, ABS, A/C, υδραυλικό τιμόνι, αερόσακοι, ηλεκτρ. κλείδωμα και παράθυρα, ζάντες αλουμινίου, immobilizer, χρώμα μαύρο μπλε ή μπλε ανοιχτό, αυτόματο, σειριακό. ΕΙΣΑΓΩΓΗ ΓΕΡΜΑΝΙΑ.
- **JEEP MITSUBISHI PAJERRO PININ**, μοντέλο 2004, ασημί μεταλλικό, ζαντολάστιχα, 1800 cc, κάλυμα ρεζέρβας, χιλιόμετρα 33.000, κίνηση 4X4 μόνιμη, κατάσταση άριστη.
- **JEEP HONDA** τύπος HRV 1600 cc V-TEC, 125 PS, 5πορτο, ζαντολάστιχα καινούργια, μοντέλο 2003, χρώμα χρυσαφί μεταλλικό, RCD, κατάσταση άριστη.
- **JEEP CHEROKEE** 2.500 cc diesel, μαύρο χρώμα, μοντέλο 2002, κατάσταση άριστη!
- **JEEP LADA NIVA SAFARI** μοντέλο 96-97, air condition, ηλεκτρικά παράθυρα, κοτσαδόρο, σχάρα, σκαλιέρες μπαρκιέρα, καθίσματα sport bucket, ζαντολάστιχα
- **JEEP TOYOTA RAV 4**, μολυβί μεταλλικό, RCD SONY, 10 CD ενισχυτή, ζαντολάστιχα, μπάρες μπροστά - πλάι, σχάρα οροφής, συναγερμός, προβολείς ομίχλης.
- **JEEP SUZUKI X-90**, διθέσιο, 1600cc, VITARA, μεταλλικό μπλέ-γκρι, μοντέλλο 99, υδραυλικό τιμόνι, ηλεκτρικά παράθυρα, οροφή γυάλινη, mucabrio.
- **HONDA S2000** cabrio, ασημί μεταλλικό, 242PS, δερμάτινο σαλόνι, A/C, κόκκινο, ηχοσύστημα, ζαντολάστιχα αλουμινίου, χιλιόμετρα 38.000 μόνο.
- **ALFA ROMEO 156,** μοντέλο 2002, ΑΡΙΣΤΗ ΚΑΤΑΣΤΑΣΗ!!! Silver μεταλλικό, A/C, ζαντολάστιχα καινούργια, ηχοσύστημα, full extra. ΕΥΚΑΙΡΙΑ!!!
- **VW POLO** 1400 cc, 4πορτο, χρώματος ανθρακί μεταλλικό, ζαντολάστιχα, υδραυλικό τιμόνι, ηλεκτρικό κλείδωμα, ηλεκτρ. τζάμια, ραδιοκασετόφωνο
- **VW GOLF** μοντέλο 2000, 1600 cc, 4πορτο, μεταλλικό χρώμα ασημί, ζαντολάστιχα, ηλεκτρικό κλείδωμα και παράθυρα, συναγερμό, ραδιοκασετόφωνο
- **RENAULT MEGANE CABRIO,** μοντέλο 2000, 1.400 cc, ασημί μεταλλ., ηλεκτρ. οροφή, ζαντολάστιχα, FULL EXTRA
- **RENAULT TUIGO**, μοντέλο 1998, 1.200 cc, γαλάζιο
- **FIAT PANDA** μοντέλο 2004, full extra, με air condition, ηλεκτρ. κλειδαριές, τζάμια, ηλεκτρ. τιμόνι, city, κατάσταση άριστη, χρώματα, κόκκινο-μπλε-άσπρο-κίτρινο.
- **NISSAN ALMERA CHALLENGE** 1500 cc Sportpacket (χούφτες SPARCO), 16'' ζάντες MOMO, RCD, SPORT εξάτμιση, μοντέλο 2002, μπλε μεταλλικό.
- **OPEL ASTRA** μοντέλο 2002, 1400 cc, sport δίπορτο, μεταλλικό μαύρο, υδραυλικό τιμόνι, συναγερμό, ηλεκτρ. παράθυρα, RCD, ζαντολάστιχα
- **FIAT PUNTO** ασημί μεταλλικό, υδραυλικό τιμόνι, 1100cc, από ιδιώτη, ραδιοκασετόφωνο, ζαντολάστιχα, 54.000km, άριστη κατάσταση. Τιμή 4.700 ευρώ ΕΥΚΑΙΡΙΑ
- **FIAT BRAVO** ασημί μεταλλικό, 1250cc, μοντέλο 2000, χιλιόμετρα 55.500, AIRBAG, Aircondition..
- **RENAULT MEGANE** ασημί μεταλλικό, 1400cc, μοντέλο 2001, Aircondition, AIRBAG, RCD, ζάντες, ηλεκτρικές κλειδαριές, τηλεκοντρόλ
- **ALFA ROMEO 146** μοντέλο 97, κόκκινη, 1400 cc, ραδιοκ/νο, ηλεκτρικά παράθυρα.
- **ALFA ROMEO 164** πράσινο μεταλλικό, μοντέλο 99, A/C, ηλ. καθρέπτες, RCD, ηλεκτρικά παράθυρ, 2000cc, πολλά EXTRA.
- **CITROEN XSARA**, μοντέλλο 2002, μεταλλικό ασημί, δερμάτινο σαλόνι, ζαντολάστιχα, ράδιο CD, ηλεκτρικές κλειδαριές και λίγα χιλιόμετρα, κατάσταση άριστη

ΕΠΑΓΓΕΛΜΑΤΙΚΑ

- **ΗΜΙΦΟΡΤΗΓΟ NISSAN 4X4 DIESEL** 2400 cc 4πορτο, διπλή καμπίνα, ζαντολάστιχα, hard top σκληρό καρότσας, κοτσαδόρος, μπλε μεταλλικό. ΕΥΚΑΙΡΙΑ!!! ΕΙΣΑΓΩΓΗ ΓΕΡΜΑΝΙΑΣ
- **ΗΜΙΦΟΡΤΗΓΟ ΑΝΟΙΚΤΟ OPEL** 4πορτο, 2500 cc, διπλής καμπίνας, κόκκινο, 4X2 diesel, ζαντολάσιχα, καρότσα ντυμένη κάλυμα, κοτσαδόρος. ΕΙΣΑΓΩΓΗ ΓΕΡΜΑΝΙΑ. ΕΥΚΑΙΡΙΑ!!!
- **VW CADDY ΗΜΙΚΛΟΥΒΑΚΙ, KOMBI,** λευκό, diesel, 1900 cc, 105 PS, ΕΙΣΑΓΩΓΗ ΓΕΡΜΑΝΙΑΣ! ΕΥΚΑΙΡΙΑ!!!
- **ΚΛΟΥΒΑΚΙ NISSAN VANNETE** κυβικά 2.300 Diesel, 75 PS, μοντέλο 2001-2, airbag, ραδιοκασ/νο, βάρος μικτό 2,5 km
- **ΚΛΟΥΒΑ TOYOTA HIAGE,** λευκή, μακρύ σασί 2,80 m, ωφέλιμο πίσω, 2.400 cc, Diesel, ΕΙΣΑΓΩΓΗ ΓΕΡΜΑΝΙΑΣ
- **ΚΛΟΥΒΑ VW LT35' DIESEL 2500cc**, λευκή, με μακρύ σασί και χώρο φόρτωσης πίσω καθαρό 3,30 με έτοιμη ξύλινη εργαλειοθήκη 3X1,60 cm ΕΙΣΑΓΩΓΗΣ ΓΕΡΜΑΝΙΑΣ
- **ΚΛΟΥΒΑ MERCEDES VITO** 108 DIESEL, λευκή, imobilizer αντικλεπτικό σύστημα, μοντέλο 2001 με Aircondition, πίσω διπλές πόρτες ανοιγόμενες, 2.500 cc με ραδιοκασετόφωνο, ρολόι κ.ά. ΕΙΣΑΓΩΓΗΣ ΓΕΡΜΑΝΙΑΣ
- **ΚΛΟΥΒΑ VITO 110** CDI ψυγείο συντήρησης, ψυγείο Kerstner ανοξείδωτο πάτωμα, 2400 cc, Turbo Diesel. ΕΙΣΑΓΩΓΗΣ ΓΕΡΜΑΝΙΑΣ
- **ΚΛΟΥΒΑ MITSUBISHI,** DIESEL, χρώματος "μπορντώ, L400, εισαγωγή Γερμανία, κατάσταση ΑΡΙΣΤΗ, διπλές εστρώμενες πόρτες δεξιά και αριστερά.ΕΙΣΑΓΩΓΗΣ ΓΕΡΜΑΝΙΑΣ
- **ΚΛΟΥΒΑ MITSUBISHI,** μακρύ σασί, 2.500 cc DIESEL με σχάρα ΕΙΣΑΓΩΓΗ ΓΕΡΜΑΝΙΑΣ
- **MERCEDES 216 CDI,** Turbodiesel, 156 PS, 2.800 cc, χρώμα λευκό, μοντέλο 2001
- **ΠΩΛΟΥΝΤΑΙ TRAILER** ΜΕΤΑΦΟΡΑΣ ΕΜΠΟΡΕΥΜΑΤΩΝ ΚΑΙ ΑΝΤΙΚΕΙΜΕΝΩΝ ΔΙΑΦΟΡΩΝ ΔΙΑΣΤΑΣΕΩΝ, ΕΙΣΑΓΩΓΗΣ ΑΓΓΛΙΑΣ, ΚΑΙΝΟΥΡΓΙΑ

Ολα ετοιμοπαράδοτα.
Σε καταπληκτική κατάσταση

✓ Οι επιλογές των αυτοκινήτων μας εγγυώνται την ποιότητα και την σιγουριά.
✓ Επισκεφθείτε μας πριν αποφασίσετε
✓ Αναλαμβάνουμε την χρηματοδότηση σας με τα χαμηλότερα επιτόκια.
✓ Θα χαρούμε να σας ξεναγήσουμε

Από 0% προκαταβολή έως 72 μην. δόσεις
AE264

Αρνητικό κλίμα στη χθεσινή συνεδρίαση

Νέο κύμα πωλήσεων στο ΧΑ

Υποχώρηση του Γενικού Δείκτη σε ποσοστό 3,22%

Οι πωλητές επέστρεψαν δριμύτεροι στη Σοφοκλέους, οδηγώντας την αγορά σε επίπεδα τιμών του 2005, καθώς το νέο κύμα ρευστοποιήσεων που πλήττει τις αναδυόμενες κυρίως αγορές και λιγότερο τις μεγάλες ευρωπαϊκές, επηρεάζει και τη Σοφοκλέους

Ενδεικτικό του αρνητικού κλίματος που επικράτησε χθες στην αγορά, αποτελεί και το γεγονός ότι μόλις 24 μετοχές συγκέντρωσαν το επενδυτικό ενδιαφέρον και έκλεισαν με άνοδο, ενώ οι επί μέρους δείκτες έκλεισαν όλοι με απώλειες και τις μεγαλύτερες είχαν της τεχνολογίας, των μέσων ενημέρωσης, των πρώτων υλών και των τηλεπικοινωνιών.

Σημαντικές απώλειες κατέγραψαν οι τραπεζικές μετοχές, παρά τη θετική έκθεση της Citigroup, η οποία αναφέρει ότι οι ελληνικές τράπεζες είναι ελκυστικά αποτιμημένες, αναβαθμίζοντας παράλληλα τις εκτιμήσεις της (δίνει τιμές-στόχους για την Εθνική τα 48,5 ευρώ, για την Πειραιώς τα 28, για την Eurobank τα 30 ευρώ και για την Alpha Bank τα 23,5 ευρώ).

Από τις μετοχές του δείκτη της υψηλής με άνοδο έκλεισε μόνο η μετοχή της Τιτάν (+1,23%), ενώ τις μεγαλύτερες απώλειες κατέγραψαν οι μετοχές της Intracom (-6,91%), της Εθνικής (-4,44%), του ΟΤΕ (-4,09%), της Cosmote (-4,00%), της ATEbank (-3,38%), της Eurobank (-3,68%), της Emporiki (-3,23%) και της Πειραιώς (-3,10%).

Οι επιμέρους δείκτες έκλεισαν ως εξής:

Ασφάλειες:	5.628,11	-3,66%
Βιομηχανικά Προϊόντα και Υπηρεσίες:	5.532,33	-2,78%
Εμπόριο:	5.806,96	-1,38%
Κατασκευές και Υλικά:	5.969,25	-2,49%
Μέσα Ενημέρωσης:	5.082,98	-4,95%
Πετρέλαιο και Αέριο:	4.594,99	-2,69%
Προσωπικά και Οικιακά Προϊόντα:	4.939,82	-3,33%
Πρώτες ύλες:	5.550,53	-4,44%
Ταξίδια και αναψυχή:	4.922,44	-2,21%
Τεχνολογία:	4.813,11	-5,75%
Τηλεπικοινωνίες:	4.568,63	-4,10%
Τράπεζες:	4.948,21	-3,61%
Τρόφιμα και Ποτά:	4.953,71	-2,17%
Υγεία:	8.235,83	-2,13%
Υπηρεσίες Κοινής Ωφέλειας:	5.078,05	-3,11%
Χημικά:	7.797,57	-3,57%
Χρηματοοικονομικές Υπηρεσίες:	6.752,65	-4,05%

Ο Γενικός Δείκτης Τιμών έκλεισε στις 3.642,64 μονάδες έναντι 3.649,02 μονάδων της προηγουμένης μέρας, σημειώνοντας πτώση 121,28 μονάδων ή σε ποσοστό 3,22%.

Ο δείκτης FTSE/ASE 20 έκλεισε στις 1960,38 μονάδες, με πτώση σε ποσοστό 3,04%, ενώ ο δείκτης FTSE/ASE 40 έκλεισε στις 3.983,86 μονάδες με πτώση σε ποσοστό 4,41%. Ο δείκτης FTSE/ASE SMALLCAP 80 έκλεισε στις 746,42 μονάδες, με πτώση σε ποσοστό 4,85%, ενώ ο δείκτης FTSE 140 έκλεισε στις 4.352,68 μονάδες, με πτώση σε ποσοστό 3,31%. Ο δείκτης Ftse/Athex International έκλεισε στις 5.093,18 μονάδες, με πτώση 3,18%.

Από τις 311 μετοχές που διακινήθηκαν στη συνεδρίαση, 24 κινήθηκαν ανοδικά, 267 κινήθηκαν πτωτικά, ενώ η τιμή 20 μετοχών παρέμεινε αμετάβλητη.

Τη μεγαλύτερη ποσοστιαία άνοδο σημείωσαν οι μετοχές των εταιρειών: Ελβιεμέκ +20,00%, Εκδόσεις Λιβάνη +19,80%, Τεχνικές Εκδόσεις +14,74%, ΒΙΣ (κο) +10,00%, Βαρβέρης Moda Bagno +10,00%, Δέλτα Παγωτού +6,91%, Plias +5,88%, Ίλυδα +5,83%, Κανάκης +5,71% και Κρέκα +3,60%.

Αντιθέτως τις μεγαλύτερες απώλειες σημείωσαν οι μετοχές των εταιρειών: Βαρβαρέσος -12,50%, Ευρωσυμμετοχές -10,87%, Διεκάτ -10,00%, Quality & Reliability -10,00%, Γιουρομπρόκερς -9,64%, Σέλμαν -9,64%, Ειδησεοφωνική Ελλάς -9,52%, Αφοί Μεσοχωρίτη -9,38%, Compucon -9,30% και Nexans Ελλάς -9,24%.

Η αξία των συναλλαγών ανήλθε στα 429,539 εκατ. ευρώ, εκ των οποίων τα 47,218 εκατ. ευρώ αφορούσαν προσυμφωνημένες συναλλαγές.

Το μεγαλύτερο όγκο συναλλαγών παρουσίασαν οι μετοχές των εταιρειών: ATEbank 4.867,396 τεμάχια, Altec 2.813,094 τεμάχια, Τράπεζα Κύπρου 2.438,360 τεμάχια, ΟΤΕ 2.113,423 τεμάχια και ΝΕΛ 2.081,863 τεμάχια.

Την μεγαλύτερη αξία συναλλαγών σημείωσαν οι μετοχές των εταιρειών: ΟΠΑΠ 53,416 εκατ. ευρώ, Εθνική Τράπεζα 46,815 εκατ. ευρώ, ΟΤΕ 34,468 εκατ. ευρώ, Eurobank 28,258 εκατ. ευρώ και Alpha Bank 24,970 εκατ. ευρώ.

Η συνολική κεφαλαιοποίηση της αγοράς διαμορφώθηκε στα 126,49 δισ. ευρώ.

Στα Ηνωμένα Αραβικά Εμιράτα ο Π. Δούκας

Επαφές για την Ολυμπιακή

Πιθανή συμμετοχή της Emirates Airlines στο κεφάλαιο

Επαφές με την πολιτική ηγεσία των Ηνωμένων Αραβικών Εμιράτων και με τον πρόεδρο της Emirates Airlines στο Ντουμπάι είχε ο υφυπουργός Οικονομικών Πέτρος Δούκας, διερευνώντας το ενδεχόμενο συμμετοχής στις Ολυμπιακές Αερογραμμές ή στη διάδοχο εταιρεία.

Ο κ. Δούκας συναντήθηκε με τον δεύτερο σε σειρά ιεραρχίας εμίρη, τον υπουργό Ανάπτυξης, αλλά και με τον πρόεδρο της αεροπορικής εταιρείας της χώρας, με στόχο να διερευνήσει και πάλι αν μπορεί να υπάρξει ενδιαφέρον προκειμένου να επενδύσουν στις Ολυμπιακές Αερογραμμές.

Στόχος είναι να βρεθούν επενδυτικά κεφάλαια τα οποία ο υφυπουργός θα παρουσιάσει στην ΕΕ ώστε να εγκριθεί ένα από τα εναλλακτικά σχέδια που έχουν κατατεθεί και αφορούν είτε την ίδρυση νέας αεροπορικής εταιρείας είτε τη συνέχιση λειτουργίας των ΟΑ με την εφαρμογή του άρθρου 44.

Μέσα στην εβδομάδα ο κ. Δούκας θα καταθέσει στην ΕΕ επιστολές επενδυτών, οι οποίοι ενδιαφέρονται όχι για τη συμμετοχή τους στην «Πάνθεον» αλλά για την εξαγορά ποσοστού των Ολυμπιακών Αερογραμμών.

Ήδη, ο σύμβουλος ιδιωτικοποίησης (Lazard) έχει ζητήσει από τουλάχιστον 4 «παλιούς» ενδιαφερόμενους σχετικές επιστολές. Από αυτούς δεσμευτική προσφορά κατέθεσε ο εκπρόσωπος της York Capital, Κ.Αλεξάκης, ενώ πληροφορίες αναφέρουν ότι κατατέθηκαν και τρεις ακόμα επιστολές, οι οποίες όμως κάνουν λόγο για «προκαταρκτικό ενδιαφέρον» για τις ΟΑ.

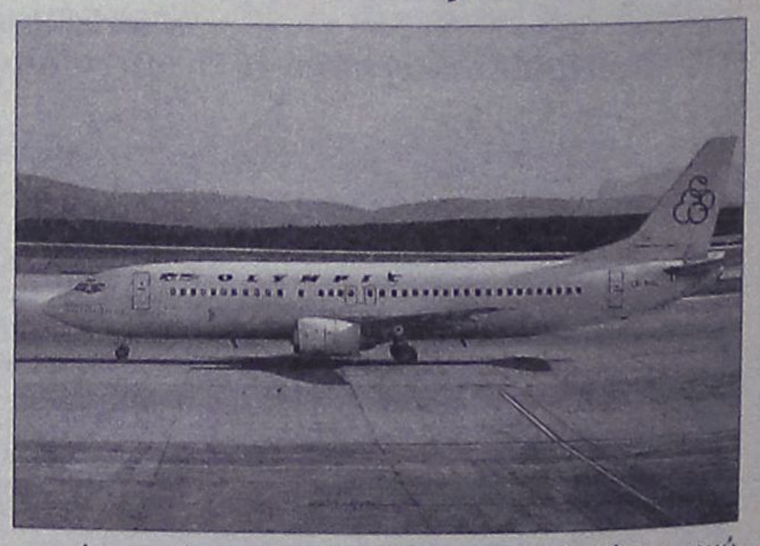

ΑΥΤΟ ΕΠΙΛΟΓΕΣ
ΕΚΘΕΣΗ ΜΕΤΑΧΕΙΡΙΣΜΕΝΩΝ ΑΥΤΟΚΙΝΗΤΩΝ
ΚΟΥΚΟΥΡΑΣ ΑΛΕΞΑΝΔΡΟΣ
ΛΕΩΦ. ΡΟΔΟΥ-ΛΙΝΔΟΥ 255 • ΤΗΛ. (22410)60910
www.autoepiloges.com

ΑΓΟΡΑ-ΠΩΛΗΣΗ-ΑΝΤΑΛΛΑΓΗ ΜΕΤΑΧΕΙΡΙΣΜΕΝΩΝ ΑΥΤΟΚΙΝΗΤΩΝ

1. **MERCEDES SLK KOMPRESSOR 2000cc 163 HP, μοντ. 2000, λευκό.** ABGS, ABS, klima,αυτόματος πιλότος,, δερμάτινο σαλόνι, επένδ. αλουμ.,ηλ. οροφή, κεντρ. κλειδ., ηλ παράθ., ηλ.καθρ., υδρ. τιμ., ζάντες αλουμ. και CD.
2. **MERCEDES SLK KOMPRESSOR 2000cc,196 HP, μοντ. 2000, μπλε.** ABGS, ABS, klima,αυτόματος πιλότος,, δερμάτινο σαλόνι, επένδ. αλουμ.,ηλ. οροφή, κεντρ. κλειδ., ηλ παράθ., ηλ.καθρ., υδρ. τιμ., ζάντες αλουμ.,car kit και CD.
3. **MERCEDES C200 KOMPRESSOR 1800cc 163HP Αυτόματο σειριακό κιβώτιο, μοντ. 2003, blue black.** ABGS, ABS, klima, κεντρ. κλειδ., ηλ παράθ., ηλ.καθρ., υδρ. τιμ., book service και CD.
4. **MERCEDES E200 2000cc, ασημί.** ABGS, ABS, klima, κεντρ. κλειδ., ηλ. παράθ., ηλ.καθρ., υδρ. τιμ., δερμάτ.σαλόνι, ξύλινη επένδυση, ζάντες αλουμ. και CD.
5. **MERCEDES 320 S 3200cc, θαλασσί.** ABGS, ABS, klima, αυτόματος πιλότος, ηλιοροφή, κεντρ. κλειδ., ηλ. παράθ., ηλ.καθρ., υδρ. τιμ.,ηλ.καθίσματα εμπρός πίσω, δερμάτ.σαλόνι, ξύλινη επένδυση, συναγερμός, car kit, ζάντες αλουμ. και CD.
6. **MERCEDES C180 1800cc, μοντ. 1998,μπλε.** ABGS, ABS, Klima, κεντρ. κλειδ., ηλ. παράθ., υδρ. τιμόνι,ηλ.καθρ.,ζάντες αλουμ., book service και CD.
7. **MERCEDES C180 1800cc, μοντ. 1998,μαύρο.** ABGS, ABS, Klima, κεντρ. κλειδ., ηλ. παράθ., υδρ. τιμόνι,ηλ.καθρ.,ζάντες αλουμ., δερμάτ.σαλόνι, ξύλινη επένδυση και CD.
8. **AUDI TT 180HP TURBO 1800cc, μοντ. 2004, μαύρο.** ABGS, ABS, klima, δερμάτινο σαλόνι, κεντρ. κλειδ., ηλ παράθ., ηλ.καθρ., υδρ. τιμ., ζάντες αλουμ. και CD.
9. **PORSCHE CAYENNE TURBO 4500cc, μοντ. 2004, χρυσό.** ABGS, ABS, klima, ηλιοροφή, κεντρ. κλειδ., ηλ. παράθ., ηλ.καθρ., υδρ. τιμ., δερμάτ.σαλόνι, ξύλινη επένδυση, ζάντες αλουμ.,σπόιλερ, book service και CD.
10. **PORSCHE CARRERA 3400cc, μοντ. 2000, μπλε.** ABGS, ABS, klima, ηλιοροφή, κεντρ. κλειδ., ηλ. παράθ., ηλ.καθρ., υδρ. τιμ., δερμάτ.σαλόνι, ξύλινη επένδυση, ζάντες αλουμ.,σπόιλερ, book service και CD.
11. **PORSCHE BOXSTER 2700cc, μοντ. 1999, ασημί.** ABGS, ABS, klima, ηλιοροφή, κεντρ. κλειδ., ηλ. παράθ., ηλ.καθρ., υδρ. τιμ., δερμάτ.σαλόνι, ξύλινη επένδυση, ζάντες αλουμ.,σπόιλερ, book service και CD.
12. **JEEP CHEROKEE 3700cc, μοντ. 2002, μαύρο** ABGS, ABS, klima, ηλιοροφή, κεντρ. κλειδ., ηλ. παράθ., ηλ.καθρ., υδρ. τιμ., δερμάτ.σαλόνι, ξύλινη επένδυση, ζάντες αλουμ.,σπόιλερ, book service και CD.
13. **JEEP CHEROKEE 4000cc, μοντ. 1999, πράσινο.** ABGS, ABS, klima, κεντρ. κλειδ., ηλ. παράθ., ηλ.καθρ., υδρ. τιμ., δερμάτ.σαλόνι, ξύλινη επένδυση, ζάντες αλουμ.,σπόιλερ, book service και CD.
14. **BMW 320i 2000cc 6v 150hp, μοντ.2000, μαύρο** ABGS,ABS, Clima, κεντρ. κλειδ., ηλ. παράθ., υδρ. τιμ. ηλ.καθρ. ,ζάντες αλουμ. και CD.
15. **BMW 316i 1600cc, μοντ. 1992, μαύρο.** ABG,ABS, A/C, κεντρ. κλειδ., ηλ. παράθ., υδρ. τιμ. ηλ.καθρ. και CD.
16. **TOYOTA AVENSIS 1800cc, μοντ.2002, ασημί** ABGS,ABS, Clima, κεντρ. κλειδ., ηλ. παράθ., υδρ. τιμ. ηλ.καθρ,δερμ.σαλόνι και CD.
17. **TOYOTA YARIS 1000cc ,μοντ. 2000, ασημί.** ABGS, Clima, κεντρ. κλειδ., ηλ. παράθ., υδρ. τιμ. και CD.
18. **ALFA ROMEO 147 DISTINCTIVE 2000cc, μοντ.2003, ασημί.** ABGS, ABS, A/C, κεντρ. κλειδ., ηλ. παράθ., υδρ. τιμόνι,ζάντες αλουμινίου και CD.
19. **ALFA ROMEO 156 1600cc, μοντ.2002, μαύρο.** ABGS, ABS, Clima, κεντρ. κλειδ., ηλ. παράθ., υδρ. τιμόνι, δερμ.σαλόνι, ηλιοροφή, ζάντες αλουμινίου και CD.
20. **RENAULT MEGANE 1600cc, μοντ.2001, ασημί.** ABGS , ABS, A/C κεντρ. κλειδ., ηλ. παράθ., υδρ. τιμόνι,ηλ.καθρ.,δερμ. Σαλόνι, ξύλινη επενδυση, ζάντ. αλουμ. και CD.
21. **RENAULT MEGANE CLASSIC 1400cc, μοντ.2002, μπλε.** ABGS , ABS, A/C κεντρ. κλειδ., ηλ. παράθ., υδρ. τιμόνι, ηλ.καθρ., ζάντ. αλουμ. και CD.
22. **OPEL ASTRA 3Dr 1400cc,μοντ.2001,ασημί.** ABS, ABGS, A/C, κεντρ. κλειδ., ηλ. παράθ., υδρ. τιμόνι,ζάντες αλουμινίου και CD.
23. **OPEL ASTRA 5Dr ΑΥΤΟΜΑΤΟ 1400cc,μοντ.2002,μαύρο.** ABS, ABGS, A/C, κεντρ. κλειδ., ηλ. παράθ., υδρ. τιμόνι, ηλ.καθρ , ξύλινη επένδυση ,ζάντες αλουμινίου και CD.
24. **OPEL ASTRA 5Dr 1400cc,μοντ.2001,ασημί.** ABS, ABGS, A/C, κεντρ. κλειδ., ηλ. παράθ., υδρ. τιμόνι, ξύλινη επένδυση ,ζάντες αλουμινίου και CD.
25. **OPEL ASTRA 3Dr 1400cc,μοντ.1999,ασημί.** ABS, ABGS, A/C, κεντρ. κλειδ., ηλ. παράθ., υδρ. τιμόνι, , ηλ.καθρ, ξύλινη επένδυση ,ζάντες αλουμινίου και CD.
26. **OPEL VECTRA SPORT 1600cc, μοντ.11/1999,ασημί.** ABS, ABGS, A/C, κεντρ. κλειδ., ηλ. παράθ., υδρ. τιμόνι, ,επένδυση αλουμ.,ζάντες αλουμινίου και CD.
27. **FIAT COUPE 1800cc, μοντ.1998, ασημί.** ABS, ABGS, A/C, κεντρ. κλειδ., ηλ. παράθ., υδρ. τιμόνι,ζάντες αλουμινίου και CD.
28. **FIAT STILO 1200cc , μοντ. 2002, ανθρακί.** ABS, ABGS, Klima, Κεντρ. κλειδ., ηλ. παράθ., υδρ. τιμόνι, ηλ. καθρ , ζάντες αλουμ. και CD.
29. **FIAT PUNTO SPORTING 1250cc , μοντ. 2000, κίτρινο.** ABGS, A/C, Κεντρ. κλειδ., ηλ. παράθ., υδρ. τιμόνι, ζάντες αλουμ. και CD.
30. **FIAT PUNTO 1300cc , μοντ. 2002, κόκκινο.** ABS, ABGS, Klima, Κεντρ. κλειδ., ηλ. παράθ., υδρ. τιμόνι, ηλ. καθρ και CD.
31. **DAEWOO LANOS EXTREME 1300cc,μοντ.2000, μαύρο.** A/C, υδρ. τιμόνι, κεντρ. κλειδ., ηλ. παράθ. ζάντες αλουμ., μαρσπιέ και CD.
32. **PEUGEOT 307 1600cc, μοντ.2002, μπορντώ.** ABGS, ABS, A/C, υδρ. τιμόνι, κεντρ. κλειδ., ηλ. παράθ. και CD.
33. **PEUGEOT 206 1600cc, μοντ.2002, μπλε.** ABGS, ABS, A/C, υδρ. τιμόνι, κεντρ. κλειδ., ηλ. παράθ. ηλ. καθρ, ζάντες αλουμ., και CD.
34. **HYUNDAI COUPE 1600cc, μοντ.20041, χρυσό-μαύρο.** ABGS, ABS, A/C, υδρ. τιμόνι, κεντρ. κλειδ., ηλ. παράθ.,ηλ.καθρ.,ζάντες αλουμ. και Ηχοσύστημα .
35. **HYUNDAI COUPE 1600cc, μοντ.2002, ασημί.** ABGS, ABS, A/C, υδρ. τιμόνι, κεντρ. κλειδ., ηλ. παράθ.,ηλ.καθρ.,ζάντες αλουμ.,book service και CD.
36. **NISSAN PRIMERA 1600cc,μοντ.2002,ασημί** ABGS, ABS, Clima, υδρ. τιμόνι, κεντρ. κλειδ., ηλ. παράθ. και CD
37. **LANCIA Y 1400cc, μοντ. 1996, μπλε.** ABG , κεντρ. κλειδ., ηλ. παράθ., υδρ. τιμ.
38. **LANCIA D 1400cc, μοντ.1994, λευκό** ABGS ,A/C, κεντρ. κλειδ., ηλ. παράθ., υδρ. τιμ., ζάντες αλουμ. και CD.

ΣΗΜΕΙΩΣΗ: ΠΑΡΑΔΟΣΗ PORSCHE ΚΑΤΟΠΙΝ ΠΑΡΑΓΓΕΛΙΑΣ ΣΕ 2 ΗΜΕΡΕΣ.

ΑΠΟ 0% ΠΡΟΚΑΤΑΒΟΛΗ
ΕΩΣ 72 ΜΗΝΙΑΙΕΣ ΔΟΣΕΙΣ
ΜΕ ΤΑ ΧΑΜΗΛΟΤΕΡΑ ΕΠΙΤΟΚΙΑ ΤΗΣ ΑΓΟΡΑΣ
ΧΠ1210

Ειδικό απεσταλμένο στέλνει ο Ανάν

Εξελίξεις στο Κυπριακό

Εκκληση για επανέναρξη των συνομιλιών

Έκκληση στους Ελληνοκύπριους και τουρκοκύπριους ηγέτες να επαναλάβουν τις επαφές τους για να συνεχιστεί η προσπάθεια εξεύρεσης λύσης στο Κυπριακό, με στόχο την επανένωση της νήσου, απηύθυνε ο γενικός γραμματέας του ΟΗΕ Κόφι Ανάν.

Σε ειδική αναφορά του προς το Συμβούλιο Ασφαλείας, ο Κόφι Αναν τονίζει ότι λόγω της απουσίας ενός αποδεκτού και από τις δύο πλευρές σχεδίου λύσης, η ειρηνευτική δύναμη του ΟΗΕ στην Κύπρο «εξακολουθεί να είναι αναγκαία».

Η αναφορά του γ.γ. του ΟΗΕ για το Κυπριακό έρχεται λίγες ημέρες μετά τις βουλευτικές εκλογές στην Κύπρο, ουσιαστικός νικητής των οποίων αναδείχθηκε το «όχι» στο σχέδιο Ανάν.

«Σε αυτή τη φάση, είναι σημαντικό για τις δύο πλευρές να επαναλάβουν τις επαφές τους και να αρχίσουν να σκέφτονται πώς θα επαναλάβουν την προσπάθεια για μια συνολική λύση στο Κυπριακό» αναφέρει ο επικεφαλής των Ηνωμένων Εθνών.

Δηλώνει, μάλιστα, ότι σχεδιάζει να στείλει τον ειδικό απεσταλμένο του, Μάικλ Μόλερ, στην Κύπρο, την Ελλάδα και την Τουρκία για να εξετάσει τις προοπτικές επανάληψης των υποστηριζόμενων από τον ΟΗΕ προσπαθειών για την επανένωση του νησιού.



Ο Πρόεδρος της Κυπριακής Δημοκρατίας Τάσσος Παπαδόπουλος

Μεταξύ πτυχίων ΑΕΙ και ΤΕΙ

Εν αμφιβόλω η ισοτιμία

Τι αναφέρει απόφαση του υπουργείου Παιδείας

Εν αμφιβόλω θέτει το υπουργείο Παιδείας την ισοτιμία των πτυχίων των ΤΕΙ που δόθηκαν πριν από τις 11 Ιουνίου 2001, με απόφαση που υπογράφει ο ειδικός γραμματέας για τα Τεχνολογικά Ιδρύματα και η οποία απεστάλη στο ΤΕΙ Πειραιά.

Στην απόφαση με ημερομηνία 31 Μαρτίου 2006, που υπογράφει ο Κ.Σούτσας, αναφέρεται μεταξύ άλλων ότι «οποιαδήποτε ισοτιμία που έχει δοθεί ή πρόκειται να δοθεί στο μέλλον σύμφωνα με τις διατάξεις του Ν. 1865/1989 σε καμία περίπτωση δεν μπορεί να συνεπάγεται τη χορήγηση πτυχίου ισοδύναμου με αυτά που διέπονται από τις διατάξεις του Ν. 2916/2001», όταν δηλαδή ψηφίστηκε η ανωτατοποίηση των ΤΕΙ.



Σε 200.000 ανέρχονται οι φοιτητές των ΤΕΙ που πήραν το πτυχίο τους πριν την 11η Ιουνίου 2001

Νομικοί σύμβουλοι των ενώσεων αποφοίτων των ΤΕΙ εκτιμούν ότι η παραπάνω απόφαση μπορεί να οδηγήσει ακόμα και στη μισθολογική αναθεώρηση, αφού οι εργοδότες -είτε στον δημόσιο είτε στον ιδιωτικό τομέα- θα μπορούν να θεωρήσουν ότι οι εργαζόμενοι που παίρνουν επίδομα πτυχίου με βάση το νόμο περί ανωτατοποίησης των ΤΕΙ, αλλά έχουν πάρει το πτυχίο τους πριν την 11η Ιουνίου 2001, δεν το δικαιούνται.

Κάθετα αντίθετη δηλώνει η ΑΔΕΔΥ

Οχι στην άρση της μονιμότητας

"Αιτία πολέμου" κάθε προσπάθεια αλλαγής των συμβάσεων

Η μονιμότητα στο Δημόσιο δεν είναι η αιτία των δεινών της διοίκησης, αλλά η εγγύηση και προϋπόθεση για την υπεράσπιση του δημόσιου συμφέροντος, επισημάνθηκε από εκπροσώπους των συνδικαλιστών των δημοσίων υπαλλήλων σε εκδήλωση της ΑΔΕΔΥ στη Θεσσαλονίκη.

«Η μονιμότητα δεν είναι μια τεχνική, νομική διευθέτηση ή μια συνδικαλιστική κατάσταση και κατάκτηση μιας εργασιακής σχέσης. Προφανώς είναι και αυτά, αλλά η μονιμότητα εισήχθη ως βάση στη δημιουργία του νεοελληνικού κράτους από τον Ελευθέριο Βενιζέλο, μαζί με την τομή και στη δικαιοσύνη, στην κατεύθυνση της ανεξαρτησίας και της λειτουργικής αυτοτέλειας της Δημόσιας Διοίκησης, για να υπηρετήσει το στόχο της ισονομίας και της ισοπολιτείας ανάμεσα στη διοίκηση και τον πολίτη» υπογράμμισε ο πρόεδρος της ΑΔΕΔΥ Σπύρος Παπασπύρος.



Τη μονιμότητα στο Δημόσιο υπερασπίστηκε ο πρόεδρος της ΑΔΕΔΥ

Επισήμανε δε, ότι στην πορεία των χρόνων και κάτω από μια προπαγάνδα, στη μονιμότητα φορτώθηκαν όλες οι άλλες παθογένειες της Δημόσιας Διοίκησης. Δηλαδή, το σύστημα διαμεσολάβησης και πελατειακών σχέσεων, το ότι δεν προχώρησε ένα σύγχρονο σύστημα αξιολόγησης και αξιοκρατίας στην εξέλιξη και την αντιμετώπιση των εργαζομένων στη Δημόσια Διοίκηση, οι κομματικές παρεμβάσεις και η αντίληψη ότι το κράτος είναι λάφυρο του νικητή των εκλογών.

ΞΕΝΑΚΗΣ ΜΕΤΑΧΕΙΡΙΣΜΕΝΑ
ΑΓΟΡΕΣ - ΠΩΛΗΣΕΙΣ - ΑΝΤΑΛΛΑΓΕΣ
ΜΕΤΑΧΕΙΡΙΣΜΕΝΩΝ ΑΥΤΟΚΙΝΗΤΩΝ
10ο χλμ. Ρόδου-Λίνδου, τηλ. 2241086690 (εσωτερικό 120)

1 **AUDI TT COUPE 1.8T (150hp), μοντ. 2006, ασημί.**
αερόσακοι οδηγού-συνοδηγού, πλευρικοί αερόσακοι, ABS, υδρ. τιμόνι, ηλ. παραθ, κεντρ. κλειδ, σπορ ανάρτηση, πίσω σπόιλερ, ζάντες αλουμινίου, ηχοσύστημα.
2 **PEUGEOT 307CC SPORT, 2000 cc, 180HP, μοντ. 11/2004, μπορντώ.**
4 αερόσακοι, ABS, ESP, αυτόματος κλιματισμός,cruise control, δερμάτινο σαλόνι, αισθητήρες παρκαρίσματος, 17΄ζάντες αλουμινίου, ηλεκτρική οροφή, ηχοσύστημα.
3 **TOYOTA RAV 4 5D EXECUTIVE 2000cc, μοντ. 2003, ασημί.**
6 αερόσακοι, ABS,TRC, αυτόματος κλιματισμός, ζάντες αλουμινίου, ηλεκτρική οροφή, pull bar, ηχοσύστημα.
4 **TOYOTA HILUX DOUBLE CAB 2000cc, μοντ. 2003, ασημί.**
6 αερόσακοι, ABS, TRC, αυτόματος κλιματισμός, ζάντες αλουμινίου, ηλεκτρική οροφή, pull bar, ηχοσύστημα.
5 **TOYOTA PRIUS 1500cc, μοντ. 2005, μπορντώ.**
8 αερόσακοι, ABS, EBD, BA, clima, οθόνη αφής πολλαπλών ενδείξεων, χειριστήρια στο τιμόνι, ηλ. θερμ. καθρέπτες, ζάντες αλουμ. υδρ. τιμόνι, ηλ. παραθ., κεντρ. κλειδ., ηχοσύστημα.
6 **TOYOTA AVENSIS SDN SOL PLUS 1600cc, μοντ. 2006, μπλέ.**
9 αερόσακοι, ABS + EBD, διζωνικός κλιματισμός, αισθ. παρκαρίσματος, αισθ. βροχής, ζάντες αλουμ., υδρ. τιμόνι, ηλ. παραθ., κεντρ. κλειδ., ηχοσύστημα.
7 **HYUNDAI SANTA FE 2400cc, μοντ. 2001, μπορντώ.**
δερμάτινο σαλόνι, αερόσακος οδηγού-συνοδηγού, ABS, air condition, ζάντες αλουμ., υδρ. τιμόνι, ηλ. παραθ, κεντρ. κλειδ., ηχοσύστημα.
8 **VW PASSAT 1800cc TURBO, μοντ. 2002, μπλέ.**
6 αερόσακοι, clima, δερμάτινο σαλόνι, ABS, ESP, σπορ ανάρτηση, ζάντες αλουμινίου, υδρ. τιμόνι, ηλ. παραθ., κεντρ. κλειδ, ηχοσύστημα.
9 **ALFA ROMEO 156, 1600cc 120HP, μοντ. 10/2001, ασημί.**
αερόσακοι, clima, ABS, ASR, ζάντες αλουμινίου, συναγερμός, υδρ. τιμόνι, ηλ. παραθ, κεντρ. κλειδ, ηχοσύστημα.
10 **BMW 316 1600cc, μοντ.1998, μαύρο.**
αερόσακος οδηγού-συνοδηγού, clima, ABS, ASC, ηλ. ηλιοροφή, ζάντες αλουμινίου, υδρ. τιμόνι, ηλ. παραθ, κεντρ. κλειδ, ηχοσύστημα.
11 **KIA SPORTAGE 2000cc, μοντ. 2002, ασημί.**
air condition, δερμάτινο σαλόνι, ζάντες αλουμινίου, υδρ. τιμόνι, ηλ. παραθ., κεντρ. κλειδ., σκαλοπάτια, pull bar, ηχοσύστημα.
12 **CITROEN PLURIEL SENSODRIVE 1600cc, μοντ. 2004, μπλε.**
αυτόματο-σειριακό, ABS, clima, 4 αερόσακοι, ζάντες αλουμινίου, υδρ. τιμόνι, ηλ. παραθ, κεντρ. κλειδ., ηχοσύστημα.
13 **BMW 316 1600cc, μοντ.1997, λευκό.**
αερόσακοι, ABS, clima, φιμέ τζάμια, δερμάτινο σαλόνι, ηλιοροφή, ζάντες αλουμινίου, υδρ. τιμόνι, ηλ. παραθ., κεντρ. κλειδ, ηχοσύστημα.
14 **HYUNDAI COUPE 1600cc, μοντ. 2003, κόκκινο.**
αερόσακος οδηγού-συνοδηγού, ABS, air condition, υδρ. τιμόνι, ζάντες αλουμινίου, ηλ. παραθ., κεντρ. κλειδ., ηχοσύστημα.
15 **HONDA ACCORD 1600cc, μοντ. 2001, μπλέ.**
αερόσακος οδηγού-συνοδηγού, δερμάτινο σαλόνι, ABS, air condition, υδρ. τιμόνι, ξύλινη επένδυση, ηλ. παραθ., κεντρ. κλειδ, ηχοσύστημα.
16 **BMW 316 1600cc, μοντ. 1996, μπορντώ.**
αερόσακοι , ABS, clima, ηλιοροφή, υδρ. τιμόνι, ηλ. παραθ, κεντρ. κλειδ, ηχοσύστημα.
17 **FIAT STILO 1242cc, μοντ.2002, κόκκινο.**
4 αερόσακοι, ABS, ASR, air condition, υδρ. τιμόνι, ηλ. παραθ, ζάντες αλουμινίου, κεντρ. κλειδ,συναγερμός, ηχοσύστημα.
18 **RENAULT MEGANE CABRIO 1400cc, μοντ. 2002, κίτρινο.**
4 αερόσακοι, ABS, air condition, υδρ. τιμόνι, ηλ. παραθ, ζάντες αλουμινίου, κεντρ. κλειδ., ηχοσύστημα.
19 **OPEL ASTRA 1400cc, μοντ. 2003, μαύρο.**
αερόσακοι, ABS, air condition, υδρ. τιμόνι, ηλ. παραθ., ζάντες αλουμινίου, κεντρ. κλειδ., ηχοσύστημα.
20 **AUDI A3 1600cc, μοντ. 1999, μπορντώ.**
αερόσακος οδηγού-συνοδηγού, ABS, υδρ. τιμόνι, ζάντες αλουμινίου, ηλ. παραθ., κεντρ. κλειδ, ηχοσύστημα.
21 **TOYOTA AVENSIS 1600cc ,μοντ. 1999, μπλέ.**
αερόσακοι, ABS, air condition, δερμάτινο σαλόνι, υδρ. τιμόνι, ηλ. παραθ., κεντρ. κλειδ., ηχοσύστημα.
22 **VW PASSAT COMFORT 1600cc, μοντ. 1999, μπορντώ.**
αερόσακος οδηγ.-συνοδηγ., πλευρικοί αερόσακοι, ABS, air condition, υδρ. τιμόνι, ζάντες αλουμ., ηλ. παραθ., κεντρ. κλειδ., ηχοσύστημα.
23 **SCODA FABIA 1200cc, μοντ. 2003, μπλέ.**
αερόσακος οδηγ.-συνοδηγ., πλευρικοί αερόσακοι, air condition, υδρ. τιμόνι, ηλ. παραθ., κεντρ. κλειδ., ηχοσύστημα.
24 **KIA RIO 1300cc, μοντ. 2004, μαύρο.**
αερόσακος οδηγού-συνοδηγού, air condition, ABS, υδρ. τιμόνι, ηλ. παραθ., κεντρ. κλειδ., ηχοσύστημα.
25 **MERCEDES 190 E 1800cc, μοντ. 1993,**
αερόσακος οδηγού, air condition, ABS, υδρ. τιμόνι, ζάντες αλουμινίου, ηλ. παραθ., κεντρ. κλειδ., ηχοσύστημα.
26 **KIA SEPHIA II 1600cc, μοντ. 2002, μπορντώ.**
αερόσακος οδηγού-συνοδηγού, air condition, δερμάτινο σαλόνι, υδρ. τιμόνι, ζάντες αλουμινίου, ηλ. παραθ., κεντρ. κλειδ., ηχοσύστημα.
27 **VW BORA 1600cc, μοντ. 1999, ασημί.**
4 αερόσακοι, ABS, air condition, υδρ. τιμόνι, ηλ. παραθ., κεντρ. κλειδ., ηχοσύστημα.
28 **HYUNDAI COUPE 1600cc, μοντ. 2000, ασημί.**
αερόσακος οδηγού-συνοδηγού, ABS, air condition, υδρ. τιμόνι, ζάντες αλουμινίου, ηλ. παραθ., κεντρ. κλειδ., ηχοσύστημα.
29 **FIAT PUNTO SPORTING 1300cc, μοντ. 2001, κίτρινο.**
air condition, υδρ. τιμόνι,ζάντες αλουμινίου, ηλ. παραθ., κεντρ. κλειδ., ηχοσύστημα.
30 **OPEL OMEGA 2000cc, μοντ. 1997, μπλέ.**
αερόσακος οδηγού-συνοδηγού, ABS, air condition, υδρ. τιμόνι, ηλ. παραθ., κεντρ. κλειδ., ηχοσύστημα.
31 **VW BORA 1400cc, μοντ. 1999, πράσινο.**
air condition, ABS, 4 αερόσακοι, υδρ. τιμόνι, ηλ. παραθ., κεντρ. κλειδ., ηχοσύστημα.
32 **ROVER 400 1400cc, μοντ. 1998, μπλέ**
air condition, ABS, αερόσακος οδηγού, υδρ. τιμόνι, ηλ. παραθ., κεντρ. κλειδ., ηχοσύστημα.
33 **FIAT PUNTO 1242cc, μοντ. 2000, κόκκινο.**
air condition, αερόσακος, υδραυλικό τιμόνι, ζάντες αλουμινίου, ηλ. παραθ., κεντρ. κλειδ., ηχοσύστημα.
34 **FIAT PUNTO 1242cc, μοντ. 2001,κόκκινο.**
air condition, ηλ. παραθ, κεντρ. κλειδ., ηχοσύστημα.
35 **KIA PRIDE 1300cc, μοντ. 1999, ασημί**
air condition, υδραυλικό τιμόνι, ηλ. παραθ., ζάντες αλουμινίου, ηχοσύστημα.
36 **SEAT IBIZA 1400cc, μοντ. 1995, μπορντώ.**
υδραυλικό τιμόνι, αερόσακος, κεντρικό κλείδ., ηλ. παράθυρα, ηλ. καθρ., ηχοσύστημα.
37 **FIAT SEICENTO 1100cc, μοντ. 2001, λευκό.**
κεντρικό κλείδωμα, ηλ. παράθυρα, ηχοσύστημα.
38 **FIAT SEICENTO 1100cc, μοντ. 2001, κόκκινο.**
κεντρικό κλείδωμα, ηλ. παράθυρα, ηχοσύστημα.
39 **CITROEN XANTHIA 1800cc, μοντ. 1995, μπλέ.**
air condition, αερόσακος οδηγού, υδραυλικό τιμόνι, κεντρ. κλειδ, ηλ. παραθ., ηχοσύστημα
40 **CITROEN ZX 1400cc, μοντ. 1993, λευκό.**
κεντρ. κλειδ, ηλ. παραθ., ηχοσύστημα
41 **CITROEN ZX 1400cc, μοντ. 1991, μολυβί.**
κεντρ. κλειδ, ηλ. παραθ, ζάντες αλουμινίου , ηχοσύστημα
42 **TOYOTA COROLLA 1300cc, μοντ. 1991, λευκό.**
ηχοσύστημα

ΕΠΑΓΓΕΛΜΑΤΙΚΑ
1 **TOYOTA HILUX 4x4, 2,5 , μοντ. 2006, σαμπανιζέ (ΠΕΤΡΕΛΑΙΟ)**
αερόσακος οδηγ.-συνοδηγ., air condition, υδρ. τιμόνι, ζάντες αλουμ, πακέτο χρωμίου, ηλ. παραθ., κεντρ. κλειδ., ηχοσύστημα.

ΑΠΟ **0%** ΠΡΟΚΑΤΑΒΟΛΗ
ΕΩΣ **72** ΜΗΝΙΑΙΕΣ ΔΟΣΕΙΣ
X711657

Ο Μπους μετά τη συνάντησή του με τον Ισραηλινό πρωθυπουργό

"Τολμηρές" οι ιδέες Ολμέρτ...

Τόνιζε όμως ότι προέχει ο διάλογος με την Παλαιστίνη

Για «τολμηρές ιδέες» έκανε λόγο ο Αμερικανός πρόεδρος, σχολιάζοντας τις προτάσεις του Ισραηλινού πρωθυπουργού για μονομερή αποχώρηση από τη Δυτική Όχθη. Ο Μπους, ωστόσο, έσπευσε να υπογραμμίσει ότι ο διάλογος με τους Παλαιστίνιους είναι προτιμότερος.

Χαρακτηριστικά ήταν τα λόγια του προέδρου των ΗΠΑ μετά το τέλος της συνάντησης: «Σήμερα, ο πρωθυπουργός Ολμέρτ και εγώ συζητήσαμε μερικές από τις ιδέες του. Θα τις αποκαλούσα τολμηρές.


Μπους και Ολμέρτ στο Λευκό Οίκο

Εκτιμώ και νομίζω ότι και ο πρωθυπουργός συμφωνεί μαζί μου, ότι μια συμφωνία που θα προκύψει μετά από διαπραγματεύσεις, εξυπηρετεί καλύτερα τα συμφέροντα και των δύο λαών».

Ο Εχούντ Ολμέρτ δήλωσε επίσης ικανοποιημένος από τις επαφές του στις Ηνωμένες Πολιτείες -συναντήθηκε με την Κοντολίζα Ράις και τον Ντόναλντ Ράμσφελντ- ενώ για τη συνάντηση με τον Μπους εξήγησε: «Είμαι πολύ ικανοποιημένος από τα σχόλιά του».

Σχετικά με τις παρατηρήσεις του Αμερικανού προέδρου περί διαπραγμάτευσης, ο πρωθυπουργός δεσμεύθηκε να εξαντλήσει όλα τα περιθώρια διαλόγου με την Παλαιστινιακή Αρχή προτού ληφθούν αποφάσεις.

Μέσω του διαδικτύου

Νέο μήνυμα του Μπιν Λάντεν

Δεν έχει ανάμειξη ο Μουσαουί στα γεγονότα της 11ης Σεπτεμβρίου λέει ο ηγέτης της Αλ Κάιντα

Νέο μήνυμα του Οσάμα Μπιν Λάντεν ήλθε στη δημοσιότητα αργά το βράδυ της Τρίτης με τον φερόμενο ως ηγέτη της Αλ Κάιντα να δηλώνει πως ο Ζακαρίας Μουσαουί -μοναδικός κατα-δικασθέντας στις ΗΠΑ σχετικά με τις επιθέσεις της 11ης Σεπτεμβρίου- δεν είχε καμία ανάμειξη στα τραγικά γεγονότα του 2001.

Στο ηχογραφημένο μήνυμα, που μεταδόθηκε μέσω διαδικτύου, ο Οσάμα Μπιν Λάντεν αναφέρει πως ανέθεσε προσωπικά αποστολή στους 19 αεροπειρατές που



Από παρελθοντικό βιντεοσκοπημένο μήνυμα του Οσάμα μπιν Λάντεν

εκτέλεσαν την πιο φονική τρομοκρατική επίθεση στην ιστορία των Ηνωμένων Πολιτειών. Έπειτα από τέσσερα χρόνια νομικών ελιγμών και έξι εβδομάδες ακροαματικής διαδικασίας το σώμα των ενόρκων στο ομοσπονδιακό δικαστήριο της Βιρτζίνια απέρριψε στις 3 Μαΐου τη θανατική καταδίκη του Ζακαρίας Μουσαουί, αποφασίζοντας ότι θα περάσει το υπόλοιπο της ζωής του στη φυλακή για το ρόλο που διαδραμάτισε στην 11η Σεπτεμβρίου.

«Ο Θεός να φυλάει τον Οσάμα μπιν Λάντεν. Δεν θα τον πιάσετε ποτέ» φώναζε ο Μουσαουί ενώπιν του δικαστηρίου.

Ενδοπαλαιστινιακή βία

Νέος γύρος έντασης στη Γάζα

Ενοπλοι πυροβόλησαν τρία μέλη της Χαμάς

Νέος γύρος έντασης στα Παλαιστινιακά Εδάφη με πρωταγωνιστές στελέχη της Χαμάς και της Φατάχ. Το πρωί της Τετάρτης άγνωστος πυροβόλησε και τραυμάτισε τρία μέλη της Χαμάς σε κεντρικό δρόμο του καταυλισμού Χαν Γιουνίς στη Λωρίδα της Γάζας.

Αυτόπτες μάρτυρες δήλωσαν αρχικά ότι οι τρεις άνδρες δολοφονήθηκαν από τον άγνωστο την ώρα που έβγαιναν από τέμενος.

Αργότερα, όμως, διευκρινίστηκε ότι τραυματίστηκαν και νοσηλεύονται. «Οι δύο από τους τρεις είναι σε σοβαρή κατάσταση» ανακοίνωσε εκπρόσωπος του νοσοκομείου στο οποίο διακομίστηκαν.

Τις τελευταίες εβδομάδες έχουν αυξηθεί τα περιστατικά βίας μεταξύ μελών της Φατάχ και της Χαμάς με «λεία» τον έλεγχο των δυνάμεων ασφαλείας.


Παλαιστίνιοι μέλη της προεδρικής φρουράς

Ήδη, η Χαμάς ανακοίνωσε τη σύσταση μιας νέας δύναμης, η οποία αποτελείται από άνδρες της στρατιωτικής πτέρυγας, αλλά και μέλη υφιστάμενων δυνάμεων ασφαλείας.

Το νέο Σώμα θα αριθμεί 3.000 άνδρες και ο ρόλος του θα είναι να εγγυηθεί την ασφάλεια των πολιτών και να προστατεύσει τις περιουσίες τους.

αθλητικη ΡΟΔΙΑΚΗ
ΠΕΜΠΤΗ 25 ΜΑΪΟΥ 2006

ΔΙΑΓΟΡΑΣ: ΠΑΡΕΛΘΟΝ Ο ΒΑΡΒΟΥΤΣΕΚ, ΜΙΛΑΕΙ ΜΕ ΑΜΠΙΛΙΟ
ΣΕΛ. 25

Όλα δείχνουν Στράντζαλη

- Σύμφωνα με έγκυρες πληροφορίες συνεχίζει στην τεχνική ηγεσία της ομάδας της Ρόδου.
- Ο προπονητής της ομάδας πραγματοποίησε ένα μινι απολογισμό χθες στην συνέντευξη Τύπου που παραχώρησε στα γραφεία της ΠΑΕ.
- Επίσκεψη σήμερα των παιδιών του Κέντρου Παιδικής Μέριμνας Θηλέων και φιλικό -γιορτή την Κυριακή στο Δημοτικό Στάδιο με αντίπαλο τον Κλεάνθη.

«Εγιναν κάποιες συζητήσεις αλλά τίποτα δεν είναι ουσιαστικό ακόμα», τόνισε μεταξύ άλλων στα λεγόμενά του ο Γιώργος Στράντζαλης στην συνέντευξη Τύπου που παραχώρησε στα γραφεία της ΠΑΕ με το τέλος της φετινής περιόδου και προ των πυλών του ξεκινήματος μιας άλλης.

Οι επαφές έχουν γίνει αλλά σύμφωνα με τις πληροφορίες της Α.Ρ. ο Γιώργος Στράντζαλης θα είναι για πολλούς λόγους ο προπονητής της ομάδας και την νέα περίοδο καθώς έχει πολλά στοιχεία υπέρ του.

- Πρώτα από όλα έχει όρεξη να φτάσει ψηλά προπονητικά ξεκινώντας από την ομάδα της πόλης μας με την οποία είχε καλή πορεία στα παιχνίδια που ήταν στον πάγκο της. Η εικόνα δηλαδή είναι πολύ καλή.
- Γνωρίζει πολύ καλά το ποδόσφαιρο και παρακολουθεί την εξέλιξή του.
- Η έκθεσή του σύμφωνα με πληροφορίες ήταν μεστή και αφορούσε όλους τους παίκτες αλλά και κάθε πτυχή της ομάδας.
- Έχει την στήριξη των διοικούντων και αυτό είναι το πιο ουσιαστικό από όλα.
- Και-το πιο σπουδαίο-διατηρεί πολύ καλές σχέσεις με τους ποδοσφαιριστές του που τον αγκάλιασαν σαν προπονητή ενώ συγκεντρώνει και την αγάπη και συμπάθεια του κόσμου.

Μάλιστα ο πρώτος -σύμφωνα πάντα με τις ίδιες πηγές που τάσσεται υπέρ της παραμονής του στον πάγκο της Ρόδου είναι ο πρόεδρος της ομάδας Χρήστος Ηλιακίδης που κάποιες επαγγελματικές υποχρεώσεις τον κρατούν στην Αθήνα και θα τον φέρουν στην Ρόδο σήμερα για να έχει το ίδιο βράδυ συνάντηση με τους συνεργάτες του και να αποφασίσουν και τυπικά το θέμα του προπονητή αλλά και να ξεκινήσουν την οργάνωση για την νέα ποδοσφαιρική περίοδο. Όλα πάντως σε ό,τι αφορά την τεχνική ηγεσία της ομάδας ...δείχνουν Στράντζαλη.

Η ΣΥΝΕΝΤΕΥΞΗ ΤΥΠΟΥ

Χθες το μεσημέρι στα γραφεία της ΠΑΕ Ρόδος ο Γιώργος Στράντζαλης παραχώρησε συνέντευξη Τύπου με αφορμή περισσότερο το τέλος της ποδοσφαιρικής περιόδου.

Αναφερόμενος στα πεπραγμένα ο τεχνικός της Ρόδου τόνισε χαρακτηριστικά:

«Η χρονιά της ομάδας τελείωσε ουσιαστικά και είμαστε εδώ για να κάνουμε ένα μίνι απολογισμό. Μετά το άσχημο ξεκίνημα κατορθώσαμε να πετύχουμε στο τέλος πολλά.

Οι παίκτες έβγαλαν την ομάδα από το περυσινό αδιέξοδο του καλοκαιριού και σίγουρα - ειδικά στα τελευταία παιχνίδια - ο κόσμος να ευχαριστηθεί και για τα αποτελέσματα αλλά και για την εικόνα που παρουσιάζαμε.

Συγχαρητήρια σε όλους τους παίκτες για την πολύ καλή προσπάθεια που έκαναν όλη αυτή την περίοδο. Στην έδρα μας μπορέσαμε και πετύχαμε αρκετές νίκες με αποτέλεσμα να ξεφύγουμε κατά μεγάλο ποσοστό από τους αντιπάλους μας που ήταν στις τελευταίες θέσεις.

Η προσπάθεια έγινε από όλους. Για τον λόγο αυτό πρέπει να ευχαριστήσω και τον Αντώνη Οικονόμου στο προπονητικό τημ, τους φροντιστές, τους γενικούς αρχηγούς κ.κ. Παπαοικονόμου και Μιχελαράκη και φυσικά τους κ.κ. Ηλιακίδη και Διακογεωργίου αλλά και όλα τα υπόλοιπα μέλη της διοίκησης για την στήριξη και την βοήθεια που μας προσέφεραν όλο αυτό το διάστημα και σε οικονομικό επίπεδο αλλά και ψυχολογικό.

Πραγματικά έπαιξαν τον δικό τους ρόλο ούτως ώστε αυτή η ομάδα να βρει ρυθμό και να φέρει αποτελέσματα και πάνω από όλα να υπάρχει καλό κλίμα στα αποδυτήρια. Η επιτυχία αυτής της ομάδας ήταν οι σχέσεις που δημιουργήθηκαν μεταξύ των μελών της. Γίναμε όλοι μια παρέα και κατορθώσαμε να ανταπεξέλθουμε στις δυσκολίες που μας παρουσιάσθηκαν. Τα τελευταία ματς ήσαν πολύ δύσκολα για μας γιατί παίζαμε Τετάρτη -Κυριακή συνεχώς.

Αυτή η ομάδα δεν βασίσθηκε σε επτά ή οκτώ παίκτες αλλά σε δεκαεννιά έως είκοσι πράγμα που το δείχνουν και οι συμμετοχές των παιδιών.

Διακρίναμε πως τα προσόντα των περισσοτέρων είναι για αρκετές θέσεις μέσα στην ομάδα. Παράλληλα θέλω να ευχαριστήσω τον φυσιοθεραπευτή τον κ. Καλαφάτη αλλά και τον γιατρό τον κ. Καλαθενό.

Για τις υπηρεσίες τους αλλά και την συμπαράστασή τους προς την ομάδα και στην ψυχολογική τους υποστήριξη αλλά και ολόκληρο τον Τύπο που πραγματικά μας στηρίξατε περισσότερο στις δύσκολες στιγμές παρά στις εύκολες».


Ο Γιώργος Στράντζαλης θέλει να μείνει στη Ρόδο για να συνεχίσει το έργο του και την νέα ποδοσφαιρική περίοδο

ΟΙ ΕΠΑΦΕΣ ΜΕ ΤΗΝ ΔΙΟΙΚΗΣΗ

Στην συνέχεια ο κ. Στράντζαλης αναφέρθηκε στις επαφές που είχε με την διοίκηση της ομάδας για το θέμα της παραμονής του ή όχι στην ομάδα:

«Δεν έχω μιλήσει ακόμα με την διοίκηση. Έχουν γίνει κάποιες όχι ουσιαστικές συζητήσεις αν θέλετε. Το κλίμα είναι θετικό μπορώ να πω και από την δική μου την πλευρά που δεν θέλω να το επαναλαμβάνω.

Θέλω να παραμείνω σε αυτήν την ομάδα που μου πρόσφερε τόσα πολλά πράγμα που δεν είχα γνωρίσει σε άλλες ομάδες και μεγαλύτερων κατηγοριών μάλιστα και που έμεινα σε αυτές μεγαλύτερο χρονικό διάστημα.

Η κατάσταση ήταν δύσκολη γιατί ξαφνικά από ποδοσφαιριστής έγινα προπονητής.

Ήταν ρίσκο και το έχω ξαναπεί. Ήταν και για μένα και για την διοίκηση. Όλα πήγαν όμως κατ' ευχή και πάρα πολύ καλά.

Εύχομαι στην νέα σεζόν με τον κατάλληλο προγραμματισμό που θα γίνει μέσα από την διοίκηση και από τους παίκτες βέβαια γιατί έχω δώσει την έκθεσή μου για αυτούς και πιστεύω πως αυτή η ομάδα δεν χρειάζεται πολλές αλλαγές.

Με λίγες ουσιαστικές προσθήκες όπως έχω ξαναπεί μπορεί να πετύχει πολλά πράγματα αρκεί να υπάρχει εμπιστοσύνη και αγάπη σε αυτήν την προσπάθεια».

Ο Γιώργος Στράντζαλης αφιέρωσε ένα μεγάλο κομμάτι ευχαριστιών και στον κόσμο και τόνισε πως: «Ευελπιστεί να είναι πολύ περισσότερος την ερχόμενη περίοδο ο φίλαθλος κόσμος που θα στηρίξει την νέα προσπάθεια». Ενώ αποκάλυψε την μια από τις θέσεις που χρειάζεται ενίσχυση η Ρόδος . Μίλησε για φόρ περιοχής και επεσήμανε πως αν είναι ο ίδιος προπονητής θα ξεκινήσει η προετοιμασία στις 15 Ιουλίου περίπου.

ΠΡΟΠΟΝΗΣΗ ΜΕ ΤΑ ΠΑΙΔΙΑ

Με χθεσινή ανακοίνωσή της η ΠΑΕ Ρόδος ανέφερε πως «Την Πέμπτη 25 Μαΐου 2006 στην απογευματινή προπόνηση της ομάδας θα φιλοξενηθούν 20 παιδιά από το Κέντρο Παιδικής Μέριμνας Θηλέων Ρόδου όπου θα έχουν τη δυνατότητα να αθληθούν και να συζητήσουν με τους ποδοσφαιριστές και τους προπονητές της ομάδας μας».

Συνεχίζει με Σταύρου

• Οριστικοποιήθηκε η συμφωνία του αξιόλογου τεχνικού με την διοίκηση Μαχλή.
• Εντατικοποιούνται οι συναντήσεις με όλους τους φορείς για την όσο το δυνατόν γρήγορη και πιο ολοκληρωμένη οργάνωση του γηπέδου Παραδεισίου.
• Τα είπαν για πολλή ώρα χθες βράδυ οι παράγοντες που θέλουν να αναμιχθούν διοικητικά

Ο Ανδρέας Σταύρου είναι οριστικά ο τεχνικός ηγέτης της ομάδας του Κλεάνθη και την νέα περίοδο που θα αγωνίζεται στο περιφερειακό πρωτάθλημα. Ο αξιόλογος τεχνικός συζήτησε χθες με τον πρόεδρο Σταμάτη Μαχλή τις λεπτομέρειες της νέας συνεργασίας και οι δύο πλευρές συμφώνησαν οριστικά να συνεχίσουν μαζί και στο νέο πρωτάθλημα. Ο προπονητής του πρώτου τίτλου του Κλεάνθη συνεχίζει τις προπονήσεις με την ομάδα του που θα συμμετάσχει την ερχόμενη Κυριακή στο παιχνίδι φιέστας που θα γίνει στο Δημοτικό Στάδιο και θα αντιμετωπίσει την ομάδα της Ρόδου.

Ο τεχνικός του Κλεάνθη θα έχει στην διάθεσή του την Κυριακή όλους τους παίκτες του ενώ μετά το τέλος του αγώνα θα δοθούν οδηγίες στους παίκτες εν όψει καλοκαιριού αλλά και θα ορίσει την ημερομηνία που θα ξεκινήσει η προετοιμασία για την ομάδα εν όψει της νέας περιόδου.

ΤΕΤ Α ΤΕΤ ΜΕ ΤΕΧΝΙΚΕΣ ΥΠΗΡΕΣΙΕΣ

Στο Παραδείσι επικρατεί ικανοποίηση από κάθε άποψη μετά το αίσιο τέλος που είχε η συνάντηση του προέδρου της ομάδας Σταμάτη Μαχλή με τον δήμαρχο Πεταλούδων Μιχάλη Κορδίνα. Ο πρώτος πολίτης Πεταλούδων υποσχέθηκε να βοηθήσει την φετινή περίοδο τον Κλεάνθη σε όλους τους τομείς. Υπόσχεση που αφορά την οικονομική πλευρά αυτής της συνεργασίας αλλά και ό,τι αφορά το γήπεδο που αντιμετωπίζει ο Κλεάνθης. Ο πρόεδρος της ομάδας συναντήθηκε και χθες με τους υπευθύνους των τεχνικών υπηρεσιών του Δήμου Πεταλούδων. Σε αυτήν την συνάντηση οι δυο πλευρές συζήτησαν εμφανώς ό,τι αφορά τον γηπεδικό χώρο και την καλύτερη οργάνωσή του.

Οι ρυθμοί για να μπορέσει να γίνει η σπορά στην ώρα της συνεχίζουν να είναι γοργοί προκειμένου να σπαρεί το γήπεδο στις 10 Ιουνίου και όχι πέρα από αυτήν την ημερομηνία.



Ο Ανδρέας Σταύρου θα είναι και την νέα περίοδο στον πάγκο της ομάδας του Κλεάνθη

Στο τετ α τετ συζητήθηκαν ακόμα:

-Η διαμόρφωση των αποδυτηρίων των ομάδων και των διαιτητών.

-Η περίφραξη του γηπέδου πριν να ολοκληρωθεί η σπορά.

-Ο καλλωπισμός του γηπέδου και η περίφραξή του στον μαντρότοιχο.

-Η κατάλληλη διαμόρφωση ιατρείου, χώρος ιδιαίτερα χρήσιμος σε ένα σύγχρονο γήπεδο.

ΣΥΝΑΝΤΗΣΗ ΜΕ ΠΑΡΑΓΟΝΤΕΣ

Στο μεταξύ ο πρόεδρος του Κλεάνθη κ. Μαχλής είχε χθες αργά το βράδυ συνάντηση με τους παράγοντες που είχε όλο αυτόν τον καιρό συζητήσεις με σκοπό να συζητήσει μαζί τους τις τελευταίες λεπτομέρειες ενασχόλησης με τα διοικητικά της ομάδας. Σύμφωνα με τις πληροφορίες χθες βράδυ επρόκειτο να κλείσουν τελειωτικά τα βιβλία της ομάδας και να σταλούν σήμερα προς έλεγχο στον ΝΑΟΔ. Όταν ολοκληρωθεί ο έλεγχος των βιβλίων τότε θα είναι σε θέση άπαντες να ορίσουν και την νέα γενική συνέλευση που θα ορίσει την νέα διοίκηση της ομάδας.

* Από τον Κλεάνθη ανακοινώθηκε πώς την 9η Ιουνίου θα αρχίσει να λειτουργεί το στέκι της ομάδας με την παρουσία και οθόνης καθώς την ίδια ημερομηνία ξεκινάει και το Παγκόσμιο Κύπελλο και ο κάθε φίλος που θα επισκέπτεται το Παραδείσι θα μπορεί να συνδυάζει το τερπνόν μετά του ωφελίμου.

Κρίσιμο σαββατοκύριακο

• Θα υπάρξει συνάντηση της διοίκησης του Ιάλυσου με άλλους επιχειρηματίες που θέλουν να εμπλακούν στα κοινά της ομάδας.
• Θα κριθούν πολλά για την συνέχεια σε αυτήν την συνεδρίαση

Στον Ιάλυσο μετά τον θόρυβο που δημιουργήθηκε από την δημοσιοποίηση των λεπτομερειών της έκθεσης Δελαπόρτα προς την διοίκηση έχει επέλθει σχετική ηρεμία και όλα οδηγούνται πλέον στην καθοριστική συνάντηση του σαββατοκύριακου που θα κρίνει και το μέλλον της αλλά και του συλλόγου γενικότερα.

Οι διοικούντες είναι αποφασισμένοι να οδηγήσουν την ομάδα σε πιο ψηλότερο πήχη αυτήν την ποδοσφαιρική περίοδο ούτως ώστε να μην υπάρξει καμιά ανησυχία όπως τις δύο προηγούμενες συμμετοχές της στο περιφερειακό.

Για να συμβεί αυτό πάντως θα πρέπει:

-Και καλή διοίκηση να οργανώσει και να προγραμματίσει (όχι πώς αυτή που υπάρχει δεν έχει προσφέρει και μάλιστα πολλά και με χαμηλό κόστος),

-Και καλές επιλογές να γίνουν στον ποδοσφαιρικό χώρο και η ομάδα να ενισχυθεί εκεί που "πονάει" κι όχι να γίνουν μεταγραφές επειδή... πρέπει να γίνουν. Όλα θα είναι φυσικά συνάρτηση με την έκθεση Δελαπόρτα ο οποίος σύμφωνα με τις υπάρχουσες πληροφορίες θα ρίξει το βάρος στους "μικρούς". Έχουν ήδη εντοπισθεί οι στόχοι αλλά κρατούνται επτασφράγιστο μυστικό μιας και πρόκειται για παίκτες που αν αξιοποιηθούν σωστά θα αφήσουν εποχή.

Για να συμβούν όλα αυτά και να πάρουν σάρκα και οστά πρέπει τα πάντα να λειτουργήσουν σωστά. Όποιος δεν μπορεί να αντέξει αυτό το ειδικό βάρος που έχει ο Ιάλυσος είναι καλύτερο να το δηλώσει από τώρα. Γι' αυτό γίνονται οι συναντήσεις. Για να ξεκαθαρίσει η κατάσταση και να εξακριβωθεί αν θα γίνουν προσθαφαιρέσεις στα διοικητικά της ομάδας.

Ο αναμεμιγμένος ενεργά στην διοίκηση Λάζαρος Καλημέρης έκανε και αυτήν την φορά δήλωση προς κάθε αποδέκτη:

«Όσοι από τους παράγοντες μπορούν να προσφέρουν στον διοικητικό τομέα να μείνουν και να βοηθήσουν. Όσοι δεν μπορούν ας μείνουν στο σπίτι τους. Νομίζω πως είμαι ξεκάθαρος...».

Στο μεταξύ εκτός από τις συναντήσεις διοικητικού περιεχομένου διεξάγονται και συζητήσεις μεταξύ του δ.σ. και της τεχνικής ηγεσίας για να μην χαθούν οι στόχοι αλλά και να μπορέσουν να βολιδοσκοπηθούν όσο το δυνατόν γρηγορότερα οι στόχοι οι μεταγραφικοί. Όλα πάντως σε ό,τι αφορά το μέλλον της ομάδας θα κριθούν το ερχόμενο σαββατοκύριακο στην συνάντηση μεταξύ των παραγόντων.



Περιμένουν πώς και πώς τις εξελίξεις και οι παίκτες του Ιάλυσου

Café Que.... Passa
1ο ΤΟΥΡΝΟΥΑ
SUMMER 2006
Mini football 5x5
1-2-3-4 Ιουνίου
Δηλώσεις συμμετοχών
έως Κυριακή 28 Μαΐου
ΤΟΥΡΝΟΥΑ
BEACH VOLLEY
ΚΥΡΙΑΚΗ 4 ΙΟΥΝΙΟΥ
Ωρα έναρξης 10.30 π.μ.
ΠΛΗΡΟΦΟΡΙΕΣ: 2241081533, 6972013397, 6937673916
19ο χλμ. Ρόδου-Καμείρου, Θεολόγος
ΑΤ2204(Γ)

Όλα κρίνονται αύριο

• Συνεδριάζει το απόγευμα το διοικητικό συμβούλιο της ΠΑΕ Διαγόρας για να ασχοληθεί με θέματα οργάνωσης που άπτονται της αρμοδιότητάς του αλλά και με αυτό του προπονητή.

• Έλυσε το συμβόλαιό του ο Βάρβουτσεκ. Θα συζητήσει εκ νέου με την διοίκηση του Διαγόρα ο Αμπίλιο Νέδες ενώ φεύγει για φυσιοθεραπείες στην Βραζιλία ο Μπαρμπόσα.

Τίποτα δεν έχει κριθεί ακόμα σε ό,τι αφορά τις αλλαγές που πρέπει να γίνουν στο ποδοσφαιρικό τμήμα του Διαγόρα. Πολλοί ήσαν εκείνοι που επιθύμησαν την αλλαγή του προπονητή εξαιτίας των κακών αποτελεσμάτων αλλά και της κακής σχέσης που είχε με τους παίκτες και το ίδιο πιστεύουν και τώρα. Αυτό εξαρτάται από την ίδια την διοίκηση της ΠΑΕ που ομολογουμενως «το σκέφτεται» για να προβεί σε αλλαγές στην τεχνική ηγεσία. Ουσιαστικά λοιπόν, τρία τινα μπορεί να συμβούν:

-Πρώτα απ' όλα, να κατάφερε να τούμπαρε την διοίκηση της ομάδας ο προπονητής καταθέτοντας την έκθεσή του στην οποία σύμφωνα με έγκυρες πληροφορίες, παραδέχθηκε πως «η κατάσταση στα αποδυτήρια ήταν εκτός ελέγχου»! Αυτό σημαίνει αυτόματα – αν μείνει δηλαδή -πως τελικά πολλοί είναι αυτοί οι παίκτες που θα δουν την πόρτα της εξόδου συμπεριλαμβανομένου και του Στέλιου Τσιαντούλη που ήταν ο πρώτος που συμφώνησε να μείνει αν έφευγε από τον πάγκο ο Δημήτρης Καλαϊτζίδης.

Περιτό να επισημανθεί πως αν τελικά μείνει ο Καλαϊτζίδης, αρκετοί ακόμα από τους παίκτες θα θελήσουν να λύσουν τα συμβόλαιά τους με τους κυανέρυθρους.

-Η άλλη περίπτωση που κερδίζει καθημερινά έδαφος είναι να τον αντικαταστήσει στην τεχνική ηγεσία ο Βαγγέλης Χοσάδας, η περίπτωση του οποίου σύμφωνα με πληροφορίες, αποτελεί την διάδοχο κατάσταση. Ο τέως προπονητής της ομάδας της Ρόδου, πάντως, είναι γνώστης της Ροδίτικης ποδοσφαιρικής πραγματικότητας αλλά αυτή την στιγμή κανείς δεν μπορεί να ξέρει αν τελικά θα φέρει μαζί του τον Γιώργο Τζαφέρη – αν έρθει- είτε θα συνεργασθεί με τον Γιάννη Καμπουρη και τους συνεργάτες του στην τεχνική ηγεσία.

-Η τρίτη είναι ο πρόεδρος της ΠΑΕ Κώστας Χρυσοχοΐδης και τα μέλη του διοικητικού συμβουλίου να δώσουν αποφασιστικά την λύση που χρειάζεται ο σύλλογος. Να «καθαρίσουν» όλο εκείνο το κακό που έχει φέρει σε αυτήν την δυσχερή θέση την ομάδα παρά το γεγονός τού ότι δαπανήθηκαν πολλά χρήματα για να βγει κατηγορία ο Διαγόρας. Δηλαδή να αλλάξουν ΟΛΗ την τεχνική ηγεσία στήνοντας κάποια άλλη που θα κανει την «δουλειά» που θα της ζητήσει και με τους στόχους που η ίδια θα ορίσει απομακρύνοντας μάλιστα και πολλούς από τους παίκτες των οποίων είτε τα συμβόλαια είναι μεγάλα είτε έχουν δημιουργήσει άσχημες καταστάσεις στο ποδοσφαιρικό τμήμα. Να φύγουν δηλαδή και οι προπονητές αλλά και οι παίκτες που δεν μπορούν να προσφέρουν κάτι σημαντικό στην ομάδα εάν και εφόσον τεθούν και πάλι οι μεγάλοι στόχοι. Αυτή είναι η επικρατέστερη άποψη μιας και προς αυτή την κατεύθυνση κινούνται οι διοικούντες του Διαγόρα.

Το ποια άποψη θα επικρατήσει θα φανεί στην αυριανή συνεδρίαση του δ.σ. της ΠΑΕ που θα γίνει πιθανότατα στην Λέσχη του Διαγόρα και θα ξεκινήσει στις 17.30 το απόγευμα με την συζήτηση και οργανωτικών θεμάτων που αφορούν την ομάδα. Αύριο λοιπόν τα σπουδαία που αφορούν την τεχνική ηγεσία του Διαγόρα.

ΠΑΡΕΛΘΟΝ Ο ΒΑΡΒΟΥΤΣΕΚ

Ο υψηλόσωμος αμυντικός Βίτολ Βάρβουτσεκ είναι ο ποδοσφαιριστής που μετά τον Μπαλογιάννη απομακρύνεται από τον γηραιό. Συναντήθηκε με την διοίκηση του Κώστα Χρυσοχοΐδη και έλυσε το συμβόλαιό του που από ό,τι φαίνεται ήταν από τα «μεγάλα» στον Διαγόρα.

Προς αυτήν την κατεύθυνση κινείται και για τον Αμπίλιο Νέδες η διοίκηση. Θα συναντηθεί μαζί του και θα συζητήσει την τοποθέτηση της συνεργασίας σε άλλη βάση ενώ παράλληλα πληροφορίες από την Αθήνα ανέφεραν χθες πως ο Βραζιλιάνος έχει πρόταση από ομάδα Β' Εθνικής.

Συναντήσεις θα γίνουν και με τον Πιότρ Γκέρτσακ αλλά και με τον Νόρμπερτ Τυράτσκι ενώ ο Μπαρμπόσα θα πάει στην Βραζιλία για να κάνει τις φυσιοθεραπείες που πρέπει και να είναι έτοιμος στο νέο πρωτάθλημα από κάθε άποψη.

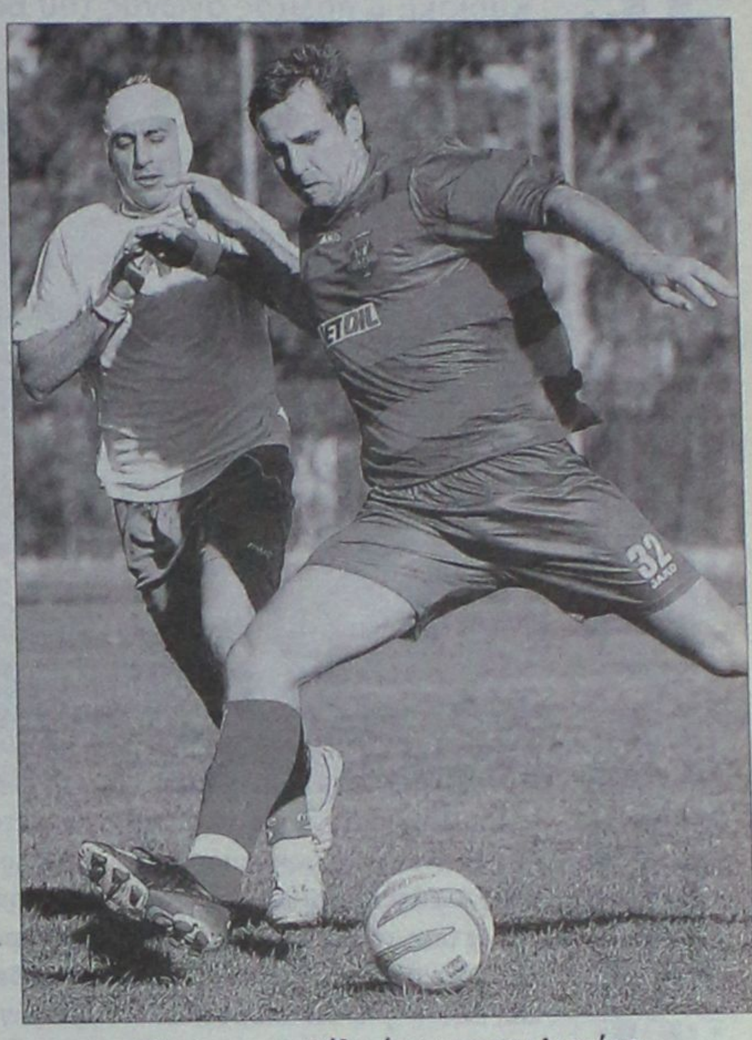

Έλυσε το συμβόλαιό του με τον Διαγόρα ο Βίτολ Βάρκουτσεκ

Στην Β' Εθνική ο Μεσσηνιακός

•Η ομάδα της Μεσσήνης νίκησε στο μπαράζ τον Πανθρακικό με 1-0 στο Αλκαζάρ

•Τρελλά πανηγύρια από τους φίλους της ομάδας του Μεσσηνιακού

Ο Μεσσηνιακός ήταν η ομάδα που νίκησε στο μπαράζ τον Πανθρακικό με 1-0 και ανεβαίνει στην Β΄Εθνική ακολουθώντας από τον Νότιο Όμιλο και τον Αστέρα Τρίπολης αλλά και τον Εθνικό που βρίσκονται ήδη εκεί.

Η ομάδα του Αμορίμ ήταν καλύτερη στο β΄μερος έπαιξε πολύ καλό ποδόσφαιρο και έχασε κι άλλες ευκαιρίες για γκολ ανεβάζοντας την απόδοσή της ιδιαίτερα μετά την είσοδο στον αγώνα των Ανδρεάδη και Τσαγκόγιωργα.

Το γκολ που έκρινε την συνάντηση πέτυχε στο 70', μετά από σέντρα του Ανδρεάδη, με έξοχη κεφαλιά ο Τριχιάς στέλνοντας την ομάδα του στην επόμενη κατηγορία.

Από την πλευρά του, ο Πανθρακικός απείλησε με τον Κυριακίδη στο 84΄αλλά η προσπάθειά του κατέληξε στο δοκάρι του έξοχου χθες Κοψαχείλη. Τον αγώνα διηύθυνε με απόλυτη επιτυχία ο Κύρος Βασσάρας.

Μεταξύ τους...

Με τη συμμετοχή μόνο 8 Ενώσεων θα διεξαχθεί φέτος το Regions Cup. Απέχει η Δωδεκάνησος λόγω μη εύρεσης οικονομικών πόρων.

Για άλλη μια χρονιά μικτή ομάδα της Δωδεκανήσου δεν θα συμμετέχει στο UEFA Regions Cup, το οποίο διοργανώνει η ΕΠΟ.

Ο λόγος είναι καθαρά οικονομικός αφού το ταμείο της ΕΠΣΔ είναι τελείως άδειο.

Στη διοργάνωση τελικά συμμετοχή δήλωσαν μόνο 8 Ενώσεις οι οποίες είναι οι εξής:

Ανατολικής Αττικής
Αχαΐας
Βοιωτίας
Ημαθίας
Κεφαλληνίας/Ιθάκης
Λάρισας
Μακεδονίας
Μεσσηνίας

Ηλικίες Ποδοσφαιριστών

Στους αγώνες θα λάβουν μέρος ποδοσφαιριστές μη επαγγελματίες (ερασιτέχνες), που θα έχουν συμπληρώσει το 19ο (γεννηθέντες έως 1/8/1987) έως και το 36ο έτος ηλικίας (δηλαδή σε όλη τους την καριέρα να μην έχουν υπογράψει επαγγελματικό δελτίο).

Γήπεδα

Οι αγώνες θα διεξαχθούν σε ουδέτερα γήπεδα (με φυσικό ή τεχνητό χλοοτάπητα). Ολοι οι αγώνες θα διεξαχθούν με το σύστημα νοκ άουτ (σύμφωνα με τον ΚΑΠ, παράταση-πέναλτι).

Κλήρωση-Πρόγραμμα αγώνων

1η αγωνιστική: 31/05/2006

Θα διεξαχθούν 4 αγώνες και θα αναδειχθούν 4 νικητές

2η αγωνιστική: 07/06/2006

Θα διεξαχθούν 2 αγώνες και θα αναδειχθούν 2 νικητές

3η αγωνιστική (Τελικός): 11/06/2006

Ολοι οι αγώνες θα διεξαχθούν με ώρα έναρξης 17:00

Ο Κυπελλούχος που θα αναδειχθεί από τον τελικό αγώνα θα εκπροσωπήσει την Ομοσπονδία στο Ευρωπαϊκό Περιφερειακό Κύπελλο της UEFA.

Το πρόγραμμα των αγώνων έχει ως εξής:

1η αγωνιστική: 31/05/2006

ΕΠΣ Κεφαλληνίας/Ιθάκης-ΕΠΣ Αχαΐας

ΕΠΣ Ημαθίας-ΕΠΣ Μακεδονίας

ΕΠΣ Ανατολικής Αττικής-ΕΠΣ Βοιωτίας

ΕΠΣ Λάρισας-ΕΠΣ Μεσσηνίας

2η αγωνιστική: 07/06/2006

(ΕΠΣ Κεφαλληνίας/Ιθάκης-ΕΠΣ Αχαΐας)-(ΕΠΣ Ανατολικής Αττικής-ΕΠΣ Βοιωτίας)

(ΕΠΣ Ημαθίας-ΕΠΣ Μακεδονίας)-(ΕΠΣ Λάρισας-ΕΠΣ Μεσσηνίας)

Τελικός: 11/06/2006

Λίγες πιθανότητες

Λόγω οικονομικής αδυναμίας η ΕΠΣΔ δεν μπορεί να καλύψει τα έξοδα για τη συμμετοχή των μικτών μας ομάδων στο τουρνουά ακαδημιών της Κέρκυρας.

Πολύ λίγες είναι πλέον οι πιθανότητες να ταξιδέψουν οι μικτές μας ομάδες στην Κέρκυρα προκειμένου να λάβουν μέρος στο τουρνουά ακαδημιών που θα γίνει στις 2 Ιουλίου στο νησί των Φαιάκων.

Οι οικονομικές απαιτήσεις που αφορούν όχι μόνο τη μετακίνηση της αποστολής αλλά και τη διαμονή για εφτά ημέρες στο νησί μέχρι και το πέρας των αγωνιστικών υποχρεώσεων, είναι πάρα πολλές και η ΕΠΣΔ δεν μπορεί να εξασφαλίσει τους πόρους για την πραγματοποίησή του.

Στο συγκεκριμένο τουρνουά στο οποίο θα λάβει μέρος η ακαδημία του Άγιαξ θα βρεθούν κι άλλες Ενώσεις της χώρας προκειμένου να συμμετάσχουν με τους καλύτερους νεαρούς ποδοσφαιριστές τους ενώ την όλη διοργάνωση θα παρακολουθήσουν οι προπονητές των ακαδημιών από Ολυμπιακό, Παναθηναϊκό και ΑΕΚ.

Σε περίπτωση που οι μικτές του νομού μας συμμετάσχουν στο τουρνουά αυτό θα λάβουν μέρος στην κατηγορία που περιλαμβάνει γεννηθέντες τα έτη 1990-91, κάτι το οποίο σημαίνει πως η ομάδα θα απαρτίζεται με παίκτες της μικτής νέων και παίδων ενώ αξίζει να σημειωθεί ότι ακόμα δεν έχει αποκλειστεί 100% το ενδεχόμενο συμμετοχής.

Μετά από μερικές μέρες ωστόσο, όταν τελειώσει η εξεταστική περίοδος στα σχολεία όπου φοιτούν τα παιδιά που είναι στις μικτές μας ομάδες, είναι πολύ πιθανό να πραγματοποιηθούν κι άλλες προπονήσεις στο ενωσιακό γήπεδο του Καρακόνερου με τις οποίες θα κλείσει οριστικά η αγωνιστική περίοδος γι' αυτούς.

Αρχή στις Σέρρες

Με τη συμμετοχή δύο οδηγών από τη Ρόδο θα διεξαχθεί την Κυριακή ο πρώτος αγώνας του Βαλκανικού Κυπέλλου Καρτ



Από την πίστα καρτ των Σερρών ξεκινάει την Κυριακή το Βαλκανικό Κύπελλο Καρτ στο οποίο συμμετέχουν οδηγοί από όλες τις γειτονικές χώρες, όπως Τουρκία, Βουλγαρία και Ρουμανία.

Στον αγώνα αυτό πρέπει να σημειωθεί ότι την Ελλάδα θα εκπροσωπήσουν κορυφαίοι οδηγοί οι οποίοι θα συμμετάσχουν σε τέσσερις διαφορετικές κατηγορίες (Mini, Junior, Intercontinental A & C).

Μεταξύ αυτών, ωστόσο, ξεχωρίζει η διπλή συμμετοχή της Eagle Racing από τη Ρόδο με οδηγούς τους Μιχάλη Κ. Χαλκιόπουλο και Μιχάλη Α. Χαλκιόπουλο.

Ο πρώτος θα τρέξει στην κατηγορία «Junior» και ο δεύτερος στην «Mini» ενώ σκοπός των δύο οδηγών είναι να αποκτήσουν πολύτιμες εμπειρίες που θα τους βοηθήσουν στη συνέχεια να πρωταγωνιστήσουν στο Πανελλήνιο Πρωτάθλημα Καρτ αλλά και στο Mojo Rotax Max Challenge.

Τέλος, θα πρέπει να σημειωθεί ότι τα δοκιμαστικά του αγώνα θα πραγματοποιηθούν το Σάββατο.

Δύσκολη πρεμιέρα στην Κίνα



Κόντρα σε δυνατές αντιπάλους ξεκινούν τις υποχρεώσεις τους στο τουρνουά της Σαγκάης, το δεύτερο του παγκοσμίου σιρκουί, οι ελληνικές γυναικείες ομάδες μπιτς βόλεϊ.

Το «χρυσό» δίδυμο της Τουρκίας Καραντάσιου/Αρβανίτη θα βρουν απέναντί τους τις Κινέζες Γουάνγκ/Τιαν Ζία, από τις οποίες είχαν ηττηθεί εις διπλούν στην Μόντενα, ενώ οι Κουτρουμανίδου/Τσιαρτσιάνη θα αναμετρηθούν με τις Ιταλίδες Περότα /Γκατέλι.

«Οι ομάδες που θα αντιμετωπίσουμε μόνο άγνωστες δεν είναι, οπότε δεν υπάρχει κάτι να κρύψουμε ή να μας κρύψουν.

Ιδιαίτερα η Βάσω και η Βίκυ αντιμετώπισαν δύο φορές στη Μόντενα τις Κινέζες, από τις οποίες έχασαν ισάριθμες φορές, όμως κάθε τουρνουά είναι και διαφορετικό», σχολίασε ο Ομοσπονδιακός προπονητής, Μανώλης Ρουμελιώτης.

Οι αθλήτριές μας, οι οποίες προπονήθηκαν με τις Βραζιλιάνες Ριμπέιρο και Αντούνες, μπαίνουν στη μάχη τα ξημερώματα (ώρα Ελλάδας) σήμερα.

αγκάθι

- Ακόμα και στους δικούς του προκάλεσε γκρίνιες ο ρολογάς με την ιστορία της ανασυγκρότησης. Δεν έχουν άδικο. Τι θα πει δεν μπορεί να αναγκάσει τους δικούς του να αφήσουν τις θέσεις στο προεδρείο. Πρόεδρος είναι, ας πάρει αποφάσεις και ας προτείνει. Δεν μπορεί να αφήσει τους άλλους να γίνονται κακοί.

- Είναι γενικά μία εποχή ισορροπιών. Παντού και σε όλα. Λείπουν οι ξεκάθαρες κουβέντες και οι ξεκάθαρες θέσεις. Το πρώτο πράγμα που ενδιαφέρει είναι να μην υπάρξει δυσαρέσκεια στις προσωπικές σχέσεις.

- Αντί να κοιτάξουν να κάνουν τομές και να πάρουν αποφάσεις, προτιμούν τις δημόσιες σχέσεις. Αυτή είναι και μία από τις απαντήσεις για τα χάλια του ποδοσφαίρου μας σήμερα.

- Βέβαια, το θέμα είναι πως αντιμετωπίζουν την κατάσταση αυτοί που την λούζονται πρώτοι. Οπλαδή τα σωματεία. Η γενική συνέλευση είναι κοντά και εκεί θα έχει ο καθένας την ευκαιρία να αναλάβει τις ευθύνες του.

- Πάλι σε απολογία οι Καλυθενοί; Ο Κλεό τραβάει το σχοινί γιατί ξέρει πως αν υποχωρήσει, χάνει. Περιμένω την απάντηση του σωματείου. Καλημέρα σας.

Στην Τσεχία Μιχαλόπουλος και Ξενάκης



Για το Μπρνο της Τσεχίας αναχώρησε χθες το πρωί και η τρίτη ελληνική συμμετοχή στο τουρνουά beach volley FIVB Challenger (25-28 Μαΐου), ομάδα των Μιχαλόπουλου/Ξενάκη. Μάλιστα, το «δίδυμο» Θανάσης-Μάνος βρίσκεται στο Νο1 του κυρίως ταμπλώ και αναμφίβολα αποτελεί ένα από τα μεγάλα φαβορί για διάκριση. Λίγο πριν από την αναχώρηση, ο Θανάσης Μιχαλόπουλος ανέφερε:

«Πέρσι κάναμε πολύ καλές εμφανίσεις στο Μπρνο και καταλάβαμε την πρώτη θέση. Φέτος ξεκινάμε στο Νο1 του ταμπλώ και σίγουρα θέλουμε να επαναλάβουμε την επιτυχία μας.

Στο φετινό ξεκίνημα, τα πρώτα δείγματα στο Turkish Masters ήταν αρκετά ενθαρρυντικά.

Και εγώ και ο Μάνος πιστεύουμε ότι η Τσεχία θα μας βοηθήσει πολύ εν όψει του Open της Κροατίας της σειράς World Tour, το οποίο αποτελεί και τον κορυφαίο φετινό στόχο μας.

Στην Τσεχία θα πάρουμε παιχνίδια επάνω μας, με σκοπό να βρούμε το ρυθμό μας.

Υπάρχει χρόνος για να βελτιωθούμε και πιστεύουμε ότι στην Κροατία θα είμαστε έτοιμοι».

Στο κυρίως ταμπλώ Νεράντζης/Ταμπουρατζής

Ο πρώτος στόχος που ήταν η είσοδος στο κυρίως ταμπλώ του FIVB Challenger (25-28 Μαΐου) στο Μπρνο της Τσεχίας, επετεύχθη για την δεύτερη ελληνική ομάδα, των Νεράντζη /Ταμπουρατζή.

Οι δύο αθλητές βρίσκονταν στο Νο1 των προκριματικών του τουρνουά, ωστόσο μετά την αποχώρηση γερμανικής ομάδας, πέρασαν απευθείας στο κυρίως ταμπλώ, εκεί όπου ήδη βρίσκονται οι Μιχαλόπουλος /Ξενάκης (Νο1).

Έτσι, στα προκριματικά βρίσκεται μόνο το τρίτο ελληνικό «δίδυμο» των Μούρτζιου/Κνάπεκ (Νο6). Ολες οι ομάδες μας αναμένεται να μάθουν τους αντιπάλους τους από τη σημερινή τεχνική σύσκεψη.

ανέκδοτο

Χτυπάει το τηλέφωνο στο σπίτι και το σηκώνει ο μικρός Τοτός.

- Ορίστε, λέει ψιθυριστά.
- Δώσε μου τον πατέρα σου, λέει ένας κύριος.
- Δεν μπορώ τώρα, απαντά ξανά ψιθυριστά ο Τοτός.
- Γιατί αγόρι μου, λέει ο κύριος.
- Είναι απασχολημένος, ψιθυρίζει ο Τοτός.
- Καλά παιδί μου, δώσε μου την μητέρα σου, λέει ο κύριος.
- Δεν μπορώ, είναι και αυτή απασχολημένη, ψιθυρίζει ο Τοτός.
- Δεν πειράζει δώσε μου τον παππού, ξαναλέει ο κύριος.
- Δεν μπορώ ούτε αυτόν, κύριε, είναι απασχολημένος, ψιθυρίζει ο Τοτός.
- Εντάξει δώσε μου τότε την γιαγιά, λέει ενοχλημένος ο κύριος.
- Δεν μπορώ, είναι απασχολημένη κι' αυτή, ψιθυρίζει ο Τοτός.
- Καλά παιδί μου, όλοι απασχολημένοι είναι; Τι κάνουν επιτέλους; λέει ο κύριος.
- Ψάχνουν να με βρουν κύριε, ψιθυρίζει ο Τοτός.

Ασφαλιστικά Ταμεία

Μεγάλη η περιουσία τους

Στοιχεία από το υπουργείο

Στα 25,637 δισ. ευρώ ανήλθε στο τέλος του 2004 η συνολική περιουσία των ασφαλιστικών ταμείων, σύμφωνα με την αναλυτική έκδοση του υπουργείου Απασχόλησης.

Ο κ. Τσιτουρίδης δήλωσε ότι η έκδοση, που δόθηκε



χθες στη δημοσιότητα, παρέχει τη δυνατότητα εύκολης πρόσβασης στα στοιχεία και διευκολύνει την εκπόνηση μελετών, καθώς και την λήψη μέτρων για βελτίωση της οικονομικής θέσης των Ταμείων.

Το σύνολο της περιουσίας των ταμείων κατά την 31/12/2004 υπολογίζεται στο ποσό των 25,637 δισ. ευρώ και κατανέμεται ως εξής: καταθέσεις 10,206 δισ. ευρώ ή ποσοστό 39,81% επί του συνόλου, χρεόγραφα 14,734 δισ. ευρώ ή 57,47% επί του συνόλου και ακίνητα 696,93 εκατ. ευρώ ή ποσοστό 2,72% επί του συνόλου.

Η περιουσία αυτή κατανέμεται κατά κατηγορία ταμείων ως εξής: τα ταμεία κύριας ασφάλισης διαθέτουν το 58,78% του συνόλου, τα ταμεία επικουρικής ασφάλισης το 25,01%, τα ταμεία πρόνοιας το 8,95% και τα ταμεία ασθενείας το 7,26%.

Η περιουσία συγκεντρώνεται σε ποσοστό 60,94% στα δέκα μεγαλύτερα ταμεία, εκ των οποίων τα μεγαλύτερα είναι τα εξής: 1) ΙΚΑ με 19,3% του συνόλου της περιουσίας, 2) ΟΓΑ με 9,28% και ακολουθούν το ΤΣΜΕΔΕ, το ΤΕΑΔΥ, το ΤΣΑΥ κ.λπ.

Διαβεβαιώσεις Καραμανλή από το Παρίσι

Δεν θα ληφθούν νέα μέτρα

Τί είπε κατά τη διάρκεια συνέντευξής του

Τη διαβεβαίωση ότι δεν θα ληφθούν νέα μέτρα για την οικονομία, αλλά η πολιτική που εφαρμόζει η κυβέρνηση θα συνεχίσει να υλοποιείται με αυστηρότητα και προσήλωση, παρείχε ο πρωθυπουργός Κ.Καραμανλής, από το Παρίσι, όπου βρίσκεται για τη Σύνοδο του ΟΟΣΑ.

Στη διάρκεια συνέντευξης Τύπου, ο Κ.Καραμανλής τόνισε ότι η στρατηγική που ακολουθείται αποδίδει ήδη αποτελέσματα. «Η δημοσιονομική προσαρμογή με τον ηπιότερο δυνατό τρόπο αποδίδει και θα είμαστε κάτω από 3% σε ότι αφορά το έλλειμμα το 2006, πράγμα που στην ουσία αναγνώρισε και η Ευρωπαϊκή Επιτροπή.

Κατά συνέπεια δεν αντιμετωπίζεται το ενδεχόμενο νέων μέτρων, αλλά αυτό δεν σημαίνει ότι δεν χρειάζεται αυστηρότητα, πειθαρχία και προσήλωση στην πολιτική που εφαρμόζουμε» επισήμανε.

Ο κ. Καραμανλής υπογράμμισε ότι σε ό,τι αφορά τις προτάσεις του ΟΟΣΑ για αλλαγές και μεταρρυθμίσεις «το κεντρικό συμπέρασμα από όλες τις συζητήσεις του διημέρου είναι: μεταρρυθμίσεις, μεταρρυθμίσεις, μεταρρυθμίσεις. Η αδράνεια είναι ο μεγαλύτερος εχθρός για τις κοινωνίες μας σήμερα».

Υπογράμμισε, δε: «Το να κερδίσουμε την εμπιστοσύνη για τις μεταρρυθμίσεις είναι δύσκολο, όταν οι οικονομικές προτεραιότητες έρχονται σε αντιπαράθεση με κοινωνικές παραμέτρους.

Διότι τα αποτελέσματα της μεταρρρύθμισης αφορούν όλους, αλλά καθυστερούν να φανούν και πρέπει να εξηγήσουμε τις επιπτώσεις της αδράνειας και να τονίσουμε ότι θα πρέπει από κοινού να συμφωνήσουμε ότι θα πρέπει να έχουμε τη μεγαλύτερη δυνατή συναίνεση. Πιστεύουμε επίσης ότι όχι πολύ θαρραλέες απόπειρες δεν θα είναι επιτυχείς. Υπάρχουν επιτυχείς προσπάθειες και πρέπει να εμπνευστούμε από τις επιτυχίες των άλλων».

Ο πρωθυπουργός, σχολιάζοντας τις προτάσεις του ΟΟΣΑ για το Ασφαλιστικό, ανέφερε ότι η κυβέρνηση έχει ένα συγκεκριμένο προγραμματισμό.

'Εχει ανοίξει ο διάλογος ώστε η κοινωνία, οι φορείς και τα κόμματα να συμφωνήσουν στα βασικά δεδομένα του προβλήματος και «η επόμενη κυβέρνηση που θα προκύψει μετά τις εθνικές εκλογές να κάνει τη συγκεκριμένη μεταρρύθμιση που χρειάζεται» σημείωσε.



Σε ερώτηση για την πορεία των χρηματαγορών, ο κ. Καραμανλής παρατήρησε πως «όλες οι κυβερνήσεις και εμείς παρακολουθούμε τα θέματα αυτά εκ του σύνεγγυς, αλλά οι παρεμβάσεις σε αυτές τις καταστάσεις, σε αυτές τις αγορές, συχνά οδηγούν σε χειρότερα αποτελέσματα και ειδικά στη χώρα μας το έχουμε δει συχνά αυτό. Με πολλή μεγάλη προσοχή και ευαισθησία αντιμετωπίζουμε το θέμα».

Για την διεθνή κατάσταση, σημείωσε πως υπάρχουν σοβαρές προκλήσεις, όπως οι τιμές των ενεργειακών πόρων που έχουν εκτροχιάσει κατά κάποιον τρόπο τις οικονομίες. Για να μειωθεί το χάσμα μεταξύ των αναπτυσσόμενων χωρών και των χωρών που είναι ουραγοί αποφασίστηκε ότι υπάρχει ανάγκη για μέτρα που αφορούν την απασχόληση, την παραγωγικότητα την καινοτομία και τις χρηματοπιστωτικές αγορές, ανέφερε ο πρωθυπουργός. Τέλος, ο κ. Καραμανλής ευχαρίστησε τον απερχόμενο γενικό γραμματέα του Οργανισμού Ντόναλντ Τζόνσον και καλωσόρισε τον διάδοχό του Ανχέλ Χούρια. Ανακοίνωσε, δε, ότι στις 27 και 28 Ιουνίου η Αθήνα θα φιλοξενήσει την Σύνοδο Υπουργών Παιδείας του ΟΟΣΑ όπου θα συζητηθεί η σύνδεση της δευτεροβάθμιας και της Ανώτατης Εκπαίδευσης με την αγορά εργασίας.

Διοίκηση του ΕΚΑΒ

Παράνομη η απεργία

Προσέφυγε στα Δικαστήρια

Να κηρυχθεί παράνομη και καταχρηστική η συνεχιζόμενη από την 4η Μαΐου απεργία της Πανελλήνιας Ομοσπονδίας Προσωπικού ΕΚΑΒ (ΠΟΕ - ΕΚΑΒ) στον τομέα των δευτερογενών



μεταφορών (προγραμματισμένα ραντεβού, εξετάσεις κ.ο.κ) ζητά η διοίκηση της υπηρεσίας.

Παρουσία δεκάδων μελών της Ομοσπονδίας συζητήθηκε την Τετάρτη στο δικαστήριο η υπόθεση και η απόφαση θα ληφθεί μέχρι το τέλος της εβδομάδας.

Ο νομικός εκπρόσωπος της διοίκησης υποστήριξε ότι η επ' αόριστον απεργία των εργαζομένων έχει αντίκτυπο στο κοινωνικό σύνολο. Παράλληλα, η διοίκηση αναγνώρισε ότι υπάρχουν χρονίζοντα προβλήματα, πλην όμως δεν δικαιολογούνται οι μακράς διαρκείας κινητοποιήσεις.

Το πρωί ασθενοφόρα που καλύπτουν μόνο τα έκτακτα περιστατικά βρίσκονταν μπροστά από το δικαστικό μέγαρο.

Η ΠΟΕ - ΕΚΑΒ ζητά νέες προσλήψεις προσωπικού και αγορά νέων ασθενοφόρων σε όλη την Ελλάδα, την ένταξη του κλάδου σε ασφαλιστικό καθεστώς ανάλογο με αυτό που ισχύει για τα βαρέα και ανθυγιεινά επαγγέλματα και αύξηση του επιδόματος ετοιμότητας από τα 50 στα 120 ευρώ.

Στα τιμολόγια ηλεκτρικού ρεύματος

Αυξήσεις ζητάει η ΔΕΗ

Δηλώσεις του διευθύνοντα συμβούλου

Θέμα αυξήσεων στα τιμολόγια του ηλεκτρικού ρεύματος έθεσε εμμέσως πλην σαφώς ο διευθύνων σύμβουλος της ΔΕΗ Δημήτρης Μανιατάκης, μιλώντας στη γενική συνέλευση των μετόχων της εταιρείας την Τετάρτη.

Ο κ. Μανιατάκης αναφέρθηκε στο «παράδειγμα» της Πορτογαλίας (χώρας με ανάλογα οικονομικά χαρακτηριστικά της Ελλάδας), όπου οι τιμές του ρεύματος αυξήθηκαν με ρυθμό διπλάσιο του πληθωρισμού, επισημαίνοντας ότι το υψηλό λειτουργικό κόστος της Επιχείρησης (λόγω ακριβών καυσίμων) δεν πέρασε στην κατανάλωση.

Στη συνέχεια αναφέρθηκε στο πάγιο, λέγοντας ότι για τη ΔΕΗ είναι 1,7 ευρώ το μήνα, όταν στον ΟΤΕ είναι 4,12 ευρώ το μήνα και κάλεσε, εμμέσως, την κυβέρνηση να επιστρέψει



στη ΔΕΗ το κόστος για υπηρεσίες κοινής ωφέλειας που ανέρχεται σε 495 εκατ. ευρώ.

Όπως τόνισε, η Ελλάδα, σε σχέση με άλλες ευρωπαϊκές χώρες, δεν μετακύλισε το αυξημένο κόστος των καυσίμων και της ενέργειας στους τελικούς καταναλωτές, με αποτέλεσμα τα τιμολόγια της ΔΕΗ να είναι από τα χαμηλότερα στην Ευρώπη των 15 και ειδικά τα οικιακά να είναι κατά 52% χαμηλότερα του ευρωπαϊκού μέσου όρου.

Σύμφωνα με τον κ. Μανιατάκη, θα πρέπει να προχωρήσουν ο εξορθολογισμός και η διαφοροποίηση της δομής των τιμολογίων, ώστε αυτά να αντικατοπτρίζουν περισσότερο το πραγματικό κόστος παραγωγής ηλεκτρικής ενέργειας της ΔΕΗ ή και οποιασδήποτε άλλης εταιρείας θέλει να δραστηριοποιηθεί στην Ελλάδα.

Ο πρόεδρος του σωματείου των εργαζομένων (ΓΕΝΟΠ-ΔΕΗ) Νίκος Πιλαλίδης προειδοποίησε ότι μέσα στο καλοκαίρι οι καταναλωτές θα αντιμετωπίζουν μικρά ή μεγάλα μπλακ άουτ καθώς, όπως είπαν, ο διαχειριστής διανομής ηλεκτρικής ενέργειας δε θα είναι θυγατρική εταιρεία της ΔΕΗ, αλλά του Δημοσίου, «το οποίο δεν θα μπορεί να διαχειριστεί τη διανομή».

Ο κ. Πιλαλίδης άσκησε κριτική για το νέο θεσμικό πλαίσιο στην αγορά ηλεκτρισμού και τον αποκλεισμό της ΔΕΗ από τους διαγωνισμούς για τις νέες μονάδες παραγωγής.

Παράλληλα, οι εργαζόμενοι προειδοποίησαν με απεργιακές κινητοποίησεις εφόσον δεν υπογραφεί άμεσα ικανοποιητική συλλογική σύμβαση εργασίας.

ΚΑΘΕΛΙΜΑΝΙ

ΕΙΔΗΣΕΙΣ, ΓΕΓΟΝΟΤΑ, ΠΡΟΒΛΗΜΑΤΙΣΜΟΙ



ΕΠΙΜΕΛΕΙΑ *Κυριάκος Κεσκινίδης*
keskinidisk@rodiaki.gr

ΚΑΡΠΑΘΟΣ

Διοίκηση στους εθελοντές πυροσβέστες

Επικεφαλής ο Γ. Κρητσιώτης



Ορίστηκαν ο διοικητής και ο υποδιοικητής του Εθελοντικού Σώματος Πυροσβεστών-Αναδασωτών Καρπάθου, κατόπιν σχετικής αποφάσεως του δημοτικού συμβουλίου του δήμου Καρπάθου.

Διοικητής ο κ. Γιώργος Κρητσιώτης, επιχειρηματίας και υποδιοικητής ο κ. Λάκης Μοσχονάς, επίσης επιχειρηματίας.

Στο πλαίσιο συντονισμού του συγκεκριμένου εθελοντικού σώματος, ο δήμος Καρπάθου με ανακοίνωσή του, ενημερώνει τους δημότες για μία ακόμη φορά για την ίδρυση του Ε.Σ.Ε.Π.Α. Καρπάθου με στόχο την άμεση επέμβαση σε έκτακτες ανάγκες (πυρκαγιά - πλημμύρες κ.λπ.) και προτρέπει όσους επιθυμούν να είναι εθελοντές να προσέρχονται στα γραφεία του δήμου Καρπάθου καθημερινά από τις 11:00 το πρωί έως τη 1:00 το μεσημέρι, προσκομίζοντας την ταυτότητά τους προκειμένου να γίνουν μέλη του.

Προϋπόθεση είναι οι ενδιαφερόμενοι να βρίσκονται μεταξύ του 18ου και 45ου έτους της ηλικίας τους.

Το μήνυμα που στέλνει ο δήμος Καρπάθου, είναι:

«ΑΓΑΠΗΤΕ ΕΘΕΛΟΝΤΗ. ΜΠΟΡΕΙΣ ΝΑ ΣΩΣΕΙΣ ΖΩΕΣ. ΜΠΟΡΕΙΣ ΝΑ ΣΩΣΕΙΣ ΤΑ ΔΑΣΗ ΜΑΣ».

Αξίζει να σημειωθεί ότι πέρυσι το καλοκαίρι και συγκεκριμένα στις 16 Αυγούστου, πραγματοποιήθηκε η τελετή παράδοσης τεσσάρων οχημάτων του Ε.Σ.Ε.Π.Α. στο νεοϊδρυόμενο εθελοντικό σταθμό του νησιού μας. Τα οχήματα που παραδόθηκαν ήταν:

Μονάδα -ασθενοφόρο, Διασωστικό, Πυροσβεστικό 600 λίτρων και Πυροσβεστικό 5.000 λίτρων, πλήρως εξοπλισμένα. Τα οχήματα παραδόθηκαν από τον πρόεδρο του Ε.Σ.Ε.Π.Α. τον κ. Σαχινίδη με την καθοριστική πρωτοβουλία του υπουργού Αιγαίου και Νησιωτικής Πολιτικής κ. Αριστοτέλη Παυλίδη και του υπουργού Δημόσιας Διοίκησης και Αποκέντρωσης.

ΚΩΣ

Συνεδρίαση δ.σ. το Σάββατο



Συνεδριάζει αύριο, στις 8:30 το δημοτικό συμβούλιο Κω, έχοντας προς συζήτηση και λήψη αποφάσεων, συνολικά 19 θέματα στην ημερήσια διάταξη.

Εκτός ημερήσιας διάταξης αναμένεται να συζητηθεί το αίτημα των καταστηματαρχών της Ακτής Κουντουριώτη, να πεζοδρομείται για ένα διάστημα, κάθε ημέρα, τμήμα του δρόμου. Συγκεκριμένα, οι καταστηματάρχες προτείνουν την πειραματική έστω πεζοδρόμιση, από το Επαρχείο έως το ύψος της οδού Μεγάλου Αλεξάνδρου, έστω για ένα τρίωρο κάθε βράδυ, προκειμένου να βελτιωθεί η σημερινή εικόνα της... αναρχίας.

Εν τω μεταξύ, συνεδριάζει σήμερα η Δημοτική Επιτροπή Παιδείας της Κω, στην αίθουσα συνεδριάσεων του δημοτικού συμβουλίου. Μοναδικό θέμα της σημερινής συνεδρίασης στην ημερήσια διάταξη, είναι η κατανομή των πιστώσεων του πρώτου εξαμήνου του 2006, στα διάφορα σχολεία της περιοχής.

ΚΩΣ

Σε τροχιά ρήξης το ΠΑΣΟΚ για τις δημοτικές εκλογές

Σε πλήρη ρήξη οδηγούνται οι σχέσεις των στελεχών του ΠΑΣΟΚ που υποστηρίζουν την υποψηφιότητα του Μάνου Θεοδωρίδη στο δήμο της Κω, με την ηγεσία του κόμματος, καθώς αντιστέκονται σθεναρά στις παραινέσεις της να συνταχθούν με τον επίσημο υποψήφιο του ΠΑΣΟΚ, που είναι ο Γιώργος Κυρίτσης.

Η Συντονιστική Επιτροπή της Δημοτικής Οργάνωσης του κόμματος, η ηγεσία της οποίας έχει ταχθεί υπέρ του κ. Θεοδωρίδη, συζήτησε το θέμα και επικεντρώθηκε στην «απειλή» που είχε εκτοξεύσει ο συντονιστής της Περιφερειακής Επιτροπής του ΠΑΣΟΚ, Βασίλης Παπανικόλας, για διαγραφή όσων στελεχών ταχθούν ανοικτά με άλλον υποψήφιο, πλην αυτού που επελέγη από το κόμμα. Συζητήθηκε επίσης και η πρόσφατη προτροπή του βουλευτή Γιάννη Παρασκευά, που υποστήριξε επισκεπτόμενος την Κω ότι όσοι διαφωνούν θα πρέπει να παραιτηθούν.

Μετά το τέλος της συνεδρίασης, η Συντονιστική Επιτροπή εξέδωσε ανακοίνωση σε ιδιαίτερα επιθετικό ύφος -κυρίως κατά της δήλωσης Παπανικόλα για διαγραφές- και δηλώνει ουσιαστικά ότι δεν πρόκειται να παραιτηθεί κανείς. Αντιθέτως, θα δώσουν από τις θέσεις τους τη μάχη υπέρ του Μάνου Θεοδωρίδη.

Αναλυτικά, στην ανακοίνωση που εξέδωσε η Συντονιστική Επιτροπή της Δημοτικής Οργάνωσης πόλεως Κω, αναφέρονται τα εξής:

«Συνεδρίασε εχθές 23-5-2006 η Σ.Ε. της Δ.Ο. ΠΑΣΟΚ Κω αναλύοντας την τρέχουσα πολιτική επικαιρότητα.

Μετά την εισήγηση του συντρόφου Παπανικόλα, για παραπομπή των συντρόφων που υπέγραψαν το κείμενο στήριξης στην υποψηφιότητα του Μάνου Θεοδωρίδη, θα πρέπει να θεωρούμε εαυτούς τυχερούς, που η θανατική ποινή καταργήθηκε στη χώρα μας εδώ και περισσότερο από 20 χρόνια...

Το σύγχρονο ΠΑΣΟΚ, το ΠΑΣΟΚ των ανοικτών διαδικασιών, το συμμετοχικό ΠΑΣΟΚ που περιγράφει σε κάθε ευκαιρία που του δίνεται, ο πρόεδρος του κινήματός μας Γ. Παπανδρέου, δεν μπορεί και δεν πρέπει να μένει στα λόγια. Όπως η γυναίκα του Καίσαρα πρέπει και να φαίνεται και να είναι τίμια, έτσι πρέπει και το ΠΑΣΟΚ να μην μένει αγκιστρωμένο σε τακτικές του μακρινού παρελθόντος.

Στηρίζοντας το δικαίωμα της ελεύθερης επιλογής μελών και των στελεχών μας, για τον συνδυασμό που θα στηρίξουν στις προσεχείς εκλογές, υπενθυμίζουμε ότι η στήριξη του Γ. Κυρίτση προήλθε μετά από παρασκηνιακές διαδικασίες με ανεπαρκή πολιτική αξιολόγηση και αφορά μια παράταξη που στις προηγούμενες εκλογές στηρίχθηκε ανοικτά από τη Ν.Δ. Ακόμη και σήμερα συνεργάζεται με τα στελέχη της

ΠΑΣΟΚ

Ν.Δ. και διεκδικεί την στήριξή της, σε αντίθεση με τον Μ. Θεοδωρίδη, που ακόμα κι όταν έφυγε από το ΠΑΣΟΚ, παρέμεινε στον αριστερό δημοκρατικό χώρο.

Σε κάθε περίπτωση, εάν η πρόθεση του οργανωμένου ΠΑΣΟΚ είναι να περάσει από Πειθαρχικό τα στελέχη που υπέγραψαν την ανακοίνωση στήριξης στον Μ. Θεοδωρίδη, τότε θα πρέπει να συμπεριλάβει σε αυτούς την πλειοψηφία των μελών της Σ.Ε. αλλά και την πλειοψηφία των μελών και των φίλων του κινήματος στην Κω, αφού ουδείς από εμάς δεν πρόκειται να μείνει και να παρακολουθεί απαθείς την καρατόμηση στελεχών μας που σηματοδοτούν την ιστορία του κινήματος όπως και στελεχών μας που σηματοδοτούν το μέλλον του τοπικού ΠΑΣΟΚ.

Με αφορμή τις τελευταίες δηλώσεις που έχουν σαν στόχο τους δημοσιογράφους του νησιού μας.

1. Θεωρούμε αναφαίρετο δικαίωμα όλων των πολιτών, τη συμμετοχή τους σε κόμματα και κομματικά όργανα, πόσο μάλλον των δημοσιογράφων, που είναι προτιμότερο να έχουν πολιτική άποψη, από το να «άγονται» και να «φέρονται» από τους κατά καιρούς «ισχυρούς» της περιοχής μας.

Βέβαια, αυτό δεν σημαίνει ότι οι δημοσιογράφοι που δεν έχουν κομματική ταυτότητα δεν έχουν πολιτική άποψη –η οποία απλά μπορεί να μην εκφράζεται από τα υπάρχοντα πολιτικά σχήματα- και ούτε βέβαια ότι δεν πρέπει να διαχωρίζονται από τους συναδέλφους τους που είναι μέλη κομμάτων.

2. Θεωρούμε τουλάχιστον ατυχή τη δήλωση περί «καραγκιόζηδων», ιδιαίτερα όταν αυτή προέρχεται από τα χείλη ενός αιρετού που επί σειρά ετών ασκεί διοίκηση.

3. Η Δημοτική Οργάνωση στηρίζει και εμπιστεύεται τους δημοσιογράφους της Κω, θεωρώντας ότι επιτελούν άψογα το έργο τους, παρέχοντας έγκυρη και αντικειμενική πληροφόρηση.

Τέλος, όσον αφορά την δήλωση του σ. Γιάννη Παρασκευά και την προτροπή του να παραιτηθούμε, αφού πρώτα καταθέσουμε τη διαφωνία μας, θέλουμε να τονίσουμε τα εξής:

Επειδή δεν θυμόμαστε να παραιτήθηκε ο σύντροφος Γιάννης όταν ίδρυσε την «Αριστερή Πρωτοβουλία», ούτε βέβαια παραιτήθηκε τις πάμπολλες φορές που διαφωνούσε στις κομματικές επιλογές, καλό και φρόνιμο θα ήταν να τηρεί πρώτα ο ίδιος τους νόμους που διδάσκει και μετά να καλεί και τους άλλους να τους υπακούσουν.

Άποψή μας είναι ότι τις μάχες τις κερδίζεις μένοντας και πολεμώντας και όχι πηγαίνοντας στον καναπέ σου».

Να σημειωθεί ότι τα στελέχη που διαφωνούν με την υποψηφιότητα που προτείνει επίσημα του κόμμα τους, δηλώνουν σε κάθε τόνο ότι είναι αποφασισμένοι να σταθούν στο πλευρό του κ. Θεοδωρίδη στις δημοτικές εκλογές, ακόμη και αν το ΠΑΣΟΚ αποφασίσει να τους διαγράψει.

Ο συντονιστής της Δ.Ο. Αντώνης Γεωργαράς, με δηλώσεις του χθες στο ραδιοφωνικό σταθμό Sky ξεκαθάρισε ότι δεν υπάρχει κανένα περιθώριο συνεργασίας με το Γιώργο Κυρίτση ενώ χαρακτήρισε τουλάχιστον ατυχή τη δήλωση του κ. Παρασκευά περί παραίτησης των διαφωνούντων.

ΚΑΙ ΚΑΗΜΟΣ

ΑΠΟ ΚΑΘΕ ΓΩΝΙΑ ΤΗΣ ΔΩΔΕΚΑΝΗΣΟΥ

ΚΑΡΠΑΘΟΣ

Ετοιμασίες για το Παγκόσμιο Πρωτάθλημα Ιστιοσανίδας

Συστηματική προετοιμασία γίνεται το χρονικό αυτό διάστημα στον δήμο Καρπάθου εν όψει του Παγκοσμίου Πρωταθλήματος Ιστιοσανίδας που θα πραγματοποιηθεί εκεί από 23 Αυγούστου έως 1η Σεπτεμβρίου 2006. Ήδη έχει υπογραφεί σύμβαση μεταξύ της Διεθνούς Ομοσπονδίας και της Δημοτικής Επιχείρησης Ανάπτυξης του Δήμου Καρπάθου για την διεξαγωγή του Πρωταθλήματος. Η οργανωτική επιτροπή συνεδριάζει κάθε Πέμπτη στο Γραφείο του δημάρχου για τα της οργάνωσης και αναμένεται η συγκρότηση της επίσημης επιτροπής, αυτής δηλαδή που θα αναλάβει όλο το βάρος του εγχειρήματος που για πρώτη φορά θα πραγματοποιηθεί στο νησί της Καρπάθου και θα συμβάλλει στην τουριστική προβολή του.



Η Κάρπαθος έχει την τιμή να διοργανώσει ένα μέρος του Παγκοσμίου Αγώνα Ταχύτητας Ιστιοσανίδας και θα είναι ένα από τα πέντε μέρη παγκοσμίως που επιλέχτηκε από το ISA (International Speeding Association), για να φιλοξενήσει ένα τμήμα του Αγώνα Ταχύτητας για το 2006.

Οι άλλες χώρες που θα φιλοξενήσουν τους Αγώνες είναι οι ακόλουθες: Fuerteventura - Ισπανία, Walvis Bay - Ναμίμπια, Gruissan - Γαλλία, Penghu - Ταϊβάν. Οι αιτήσεις των περιοχών όπως Omeazaki - Ιαπωνία, California - ΗΠΑ και Hawaii - ΗΠΑ για τη διεξαγωγή των Αγώνων στη χώρα τους απορρίφθηκαν.

Λόγω των εξαιρετικά καλών ανέμων που επικρατούν στην Κάρπαθο, ο κ. Markus Schwendtner, ο γενικός γραμματέας της ISA, μετά από επίσκεψη στο νησί, ήρθε σε επαφή με το δήμο Καρπάθου και ζήτησε τη διοργάνωση των Αγώνων για το 2006, την οποία ο δήμος βεβαίως και την αποδέχτηκε. Το ISA ειδικεύεται σε θέματα ταχύτητας της ιστιοσανίδας και έχει την αποκλειστικότητα των διοργανώσεων παγκοσμίων αγώνων ταχύτητας ιστιοσανίδας για την ανάδειξη του πρωταθλητή.

Η κατηγορία αυτή αναπτύσσεται πιο γρήγορα από όλες τις άλλες κατηγορίες της ιστιοσανίδας. Θεωρείται η Formula 1 της ιστιοπλοΐας. Οι αγώνες ταχύτητας συνδυάζουν τους γρηγορότερους αθλητές του κόσμου μαζί με εξωτικούς προορισμούς να δείχνουν το συναρπαστικό χαρακτήρα του αθλήματος.

Ο πιο δημοφιλής αθλητής και δεκατρείς φορές παγκόσμιος πρωταθλητής Bjorn Dunkerbeck, θα ανταγωνιστεί τον κάτοχο του παγκόσμιου ρεκόρ Finian Maynard, μαζί με άλλους 118 κορυφαίους αθλητές από 30 χώρες και 5 ηπείρους για την ανάδειξη του γρηγορότερου αθλητή. Οι αθλητές θα προσπαθήσουν να βελτιώσουν την κατάταξή τους στο παγκόσμιο πρωτάθλημα και να καταρρίψουν εθνικά και παγκόσμια ρεκόρ.

Μία διεθνής ομάδα μέσων μαζικής ενημέρωσης θα παρευρίσκεται στην Κάρπαθο για να καλύψει το γεγονός στην τηλεόραση, περιοδικό Τύπο και internet. Επίσης θα προβληθεί μία εικοσιεξάλεπτη ανασκόπηση του αγωνίσματος στο «Eurosport». Σε εθνικό επίπεδο χορηγός επικοινωνίας είναι η ΕΡΤ.

Πάνω από 165 εκατομμύρια άνθρωποι σε όλο τον κόσμο θα παρακολουθήσουν το γεγονός αυτό.



ΚΩΣ

Με τον Μ. Θεοδωρίδη ο Γ. Μπαλαλής

Στην παράταξη Συμμετοχική Πρωτοβουλία του υποψηφίου δημάρχου Κω Μάνου Θεοδωρίδη, δήλωσε ότι προσχωρεί ο αντιπρόεδρος του διοικητικού συμβουλίου του Δικηγορικού Συλλόγου Κω, Γιάννης Μπαλαλής.

Όπως δήλωσε ο ίδιος, την απόφασή του την πήρε για συναισθηματικούς και πολιτικούς λόγους, ενώ τόνισε ότι η Συμμετοχική Πρωτοβουλία είναι αυτή που διασφαλίζει τη συνοχή και την ενότητα της Κωακής κοινωνίας.

Την Κυριακή, η ηγεσία της παράταξης θα ανακοινώσει την προγραμματική διακήρυξή της, στις 11:30 το πρωί, στο ξενοδοχείο CONTINENTAL.

Εν τω μεταξύ, τα στελέχη της παράταξης με επικεφαλής τον Μάνο Θεοδωρίδη συνεχίζουν να επισκέπτονται χώρους εργασίας και να μιλούν με εργαζόμενους για τα προβλήματα που αντιμετωπίζουν.

Αντίστοιχες κινήσεις πραγματοποιούνται και από τους άλλους υποψηφίους, Γιώργο Κυρίτση και Αλκιβιάδη Χατζηνικολάου.

ΚΩΣ

Η «Λούφα» στην TV



Μεγάλη προβολή γνώρισε η Κως από την προβολή της ταινίας «Λούφα και παραλλαγή – Σειρήνες στο Αιγαίο», η οποία γνώρισε μεγάλη επιτυχία και την παρακολούθησαν χιλιάδες θεατές στους κινηματογράφους όλης της χώρας. Και μάλιστα, χωρίς να ξοδέψει η Κως ούτε ένα ευρώ.

Τα «οφέλη» της Κω όμως δεν σταματούν εδώ. Τον χειμώνα που έρχεται, το νησί θα διαφημιστεί και πάλι σε όλη την Ελλάδα. Και αυτή τη φορά, πάλι χωρίς να ξοδέψει ένα ευρώ.

Η ΝΕΤ ήρθε σε συμφωνία με την εταιρία που έχει τα δικαιώματα της ταινίας του Νίκου Περάκη και συμφώνησε να της ετοιμάσει 30 επεισόδια, τα οποία θα προβάλει μετά το τέλος του καλοκαιριού.

Μπαίνουν λοιπόν στο μοντάζ όλα τα πλάνα που τραβήχτηκαν κατά τα γυρίσματα στην περιοχή, ακόμη κι αυτά που κόπηκαν από την ταινία. Θα ξαναρχίσει λοιπόν το «κόψιμο» και «ράψιμο» ώστε να μεγαλώσει η διάρκεια και να καλυφθούν τα 30 επεισόδια.

Η συμφωνία έκλεισε προς 13.000 ευρώ το επεισόδιο, δηλαδή σύνολο 3.900.000 ευρώ.

ΚΩΣ

Άσκηση για την γρίπη των πτηνών

Αύριο στο νοσοκομείο



Άσκηση ετοιμότητας θα πραγματοποιηθεί αύριο Παρασκευή στο νοσοκομείο της Κω, με «σενάριο» την αντιμετώπιση ενός πιθανού κρούσματος της γρίπης των πτηνών, σε κάποιον από τους επισκέπτες του νησιού.

Για το λόγο αυτό μεταβαίνει στο νησί της Κω και ο πρόεδρος της ΔΥΠΕ Μιχάλης Νούσιας, προκειμένου να συντονίσει την άσκηση και να παρακολουθήσει από κοντά την εξέλιξή της και τα αποτελέσματα που θα υπάρξουν.

Να σημειωθεί ότι στην είσοδο του νοσοκομείου έχει στηθεί ειδική αίθουσα, η οποία προορίζεται για την υποδοχή των ύποπτων περιστατικών για γρίπη των πτηνών.

ΚΑΡΠΑΘΟΣ

Εκδήλωση για το ΔιοΔώς

Το Σάββατο στον Ξενώνα

Ενημερωτική εκδήλωση, στο πλαίσιο του προγράμματος ΔιοΔώΣ – Τοπική Πρωτοβουλία Απασχόλησης, πραγματοποιεί ο δήμος Καρπάθου το ερχόμενο Σάββατο, 11:30 το πρωί, στην αίθουσα συνεδριάσεων του δημοτικού συμβουλίου του δημοτικού καταστήματος στον Ξενώνα.

Οι άνεργοι που ήδη συμμετείχαν στο Πρόγραμμα, αλλά και οι επιχειρήσεις που επιθυμούν να συμμετάσχουν σε αυτό, θα ενημερωθούν για ευκαιρίες επιδότησης. Επιστημονικά στελέχη του συντονιστή εταίρου δήμου Καλλιθέας θα ενημερώσουν με ανοιχτή συζήτηση, αλλά και κατ' ιδίαν συναντήσεις όλους τους ενδιαφερόμενους.

Πληροφορίες δίνονται από το Γραφείο Προγραμματισμού του, από το δήμο Καρπάθου, στο τηλέφωνο 22450- 22688.

TOP CARS

ΠΡΩΤΟΙ ΣΕ ΕΙΣΑΓΩΓΕΣ ΑΥΤΟΚΙΝΗΤΩΝ ΣΤΑ ΔΩΔΕΚΑΝΗΣΑ

ΕΙΣΑΓΩΓΕΣ ΑΓΟΡΕΣ - ΠΩΛΗΣΕΙΣ - ΑΝΤΑΛΛΑΓΕΣ ΜΕΤΑΧΕΙΡΙΣΜΕΝΩΝ ΑΥΤΟΚΙΝΗΤΩΝ

JEEP

1. PORSCHE CAYENNE S. Μοντ. 11/05, Χρώμα μαύρο
Υδρ. τιμόνι, αερόσακοι οδηγού-συνοδηγού-πλευρικοί, ηλεκτ. παράθυρα, ABS, ηλεκτρ. καθρέπτες, κεντ. κλείδωμα, IMMOBIL, Radio CD, CLIMA, navigation system, park pilot system, Sun-Roof, ανάρτηση, τηλέφωνο, μεταλ. χρώμα, ζαντολάστιχα. Full Extra Εισαγωγής
2. BMW X5, χρώμα θαλασσί DIESEL
Μοντ. Clima, συναγερμός, κεντ. κλείδωμα-immobil,ηλεκτ. καθρέπτες, ηλεκ. παράθυρα, δερμ. σαλόνι, αερόσακοι οδηγού-συνοδηγού-πλευρικοί, προβ. ομίχλης. Full Extra Εισαγωγής
3. JEEP GRAND CHEROKEE LIMITED
2700 cc., και 3100 cc, μοντ. 2004, ABS, A/C, υδρ. τιμόνι πολλαπλών χρήσεων, αερόσακοι οδηγού-συνοδηγού-πλευρικοί, ηλεκ. παράθυρα, εκθαμπωτικοί ηλεκ. καθρέπτες, κεντ. κλείδωμα-immobil, Radio CD, TV, Sun-roof, navigation system, park pilot system, ζαντολάστιχα, μεταλ. χρώμα, προβ. ομίχλης, δερμ. με μνήμες σαλόνι. Full Extra Εισαγωγής
4. JEEP CHEROKEE «LIMITED EDITION-RANEGADE» DIESEL
2500 cc, μοντ. 2004, χρώμα ασημί και χρυσαφί, υδρ. τιμόνι, ABS, A/C, αερόσακοι οδηγού-συνοδηγού- πλευρικοί, συναγερμός, ηλεκτ. παράθυρα, ηλεκτ. καθρέπτες, κεντ. κλείδωμα-immobil, PIK, Radio-CD, sun-roof, ζαντολάστιχα, μετ. χρώμα, δερμ. σαλόνι. Full Extra Εισαγωγής
5. JEEP WRANGLER HARD-TOP
χρώμα μπλε, 2500 cc 2004 μοντ., ABS, A/C, υδρ. τιμόνι, ηλεκτ. παράθυρα, αερόσακοι οδηγού- συνοδηγού, ηλεκτ. καθρέπτες, κεντ. κλείδωμα-immobil, ζαντολάστιχα, μεταλ. χρώμα, προβ. ομίχλης. Full Extra Εισαγωγής
6. TOYOTA RAV4
χρώμα πράσινο σκούρο, υδρ. τιμόνι, ABS, A/C, αερόσακοι οδηγού-συνοδηγού-πλευρικοί, ηλεκ. παράθυρα, ηλεκτ. καθρέπτες, κεντ. κλείδωμα-immobil, PIK, μεταλ. χρώμα, ζαντολάστιχα, προβ. ομίχλης. Full Extra

1. MERCEDES S320 DIESEL
μοντ. 04, 3200 cc, ασημί, αυτόματο-σειριακό,navigation system, parktronic, clima, radio CD, ηλεκτ. καθίσματα με μνήμες και θερμαινόμενα, δερμάτινο σαλόνι, ηλεκτ. καθρέπτες, κεντρ. κλείδωμα, immobil, υδρ. τιμόνι, ABS/ASP, φώτα χένον, sun-roof, μεταλ. χρώμα, προβ. ομίχλης.
Full Extra- Εισαγωγής
2. MERCEDES CLK 200 KOMPRESSOR
χρώμα μπλε σκούρο, 2000 cc.μοντ. 200, υδρ. τιμόνι, δερμ. σαλόνι, ηλεκτ. καθρέπτες, ηλεκτ. κλειδαριές, immobil, clima, radio CD, μεταλ. χρώμα, ζάντες διερρυμένες, αυτόματος πιλότος, προβ. ομίχλης, ABS, αερόσακοι οδηγού-συνοδηγού-πλευρικοί. Full Extra
3. MERCEDES CLK 200 KOMPRESSOR
χρώμα μπλε ανοικτό, 2000 cc, μοντ. 2000, υδρ. τιμόνι, δερμ. σαλόνι, ηλεκτ. καθίσματα, ηλεκτ. καθρέπτες, ηλεκτ. κλειδαριές, immobil, clima, αυτ. πιλότος, DVD, radio CD MP3, μεταλ. χρώμα, ζαντολάστιχα, αυτ. πιλότος, φώτα χένον, προβ. ομίχλης, ABS, ESP, αερόσακοι οδηγού-συνοδηγού-πλευρικοί. Full Extra
4. MERCEDES CLK 200 KOMPRESSOR
χρώμα ανθρακί. 2000 cc.μοντ. 2005, υδρ. τιμόνι, ηλεκτ. παράθυρα, ηλεκτ. καθρέπτες, κεντρ. κλείδωμα, immobil, ABS, ESP, συναγερμός, αερόσακοι οδηγού-συνοδηγού-πλευρικοί, δερμ. σαλόνι, εγκατ. τηλεφώνου, radio CD, μεταλ. χρώμα, ζαντολάστιχα. Full Extra
5. MERCEDES SPORT COUPE EVOLUTION
2000 cc, μοντ. χρώμα μαύρο, υδρ. τιμόνι, ηλεκτ. παράθυρα, ηλεκτ. κλειδαριές, immobil, ηλεκτ. καθρέπτες, clima, αερόσακοι οδηγού-συνοδηγού, ABS, radio CD,προβ. ομίχλης, δερμ. σαλόνι, ζαντολάστιχα, sun-roof, αυτόματο-σειριακό, parktronic, ESP, μετ. χρώμα. Full Extra- Εισαγωγής
6. MERCEDES E200
χρώμα ασημί, μοντ. 2004, 1800 cc, υδρ. τιμόνι, ABS, A/C, clima, αερόσακοι οδηγού-συνοδηγού-πλευρικοί, ηλεκτ. παράθυρα, ηλεκτ. καθρέπτες, κεντρ. κλείδωμα-immobil, radio CD, ζαντολάστιχα, προβ. ομίχλης, δερμ. σαλόνι, sun-roof.
Full Extra
7. MERCEDES E200 KOMPRESSOR
χρώμα ασημί, 1998 μοντ., 2000 cc, υδραυλ. τιμόνι, ηλεκτ. παράθυρα, κεντρ. κλείδωμα, immobil, ηλεκτ. καθρέπτες, PIK, Radio CD, ζαντολάστιχα, μεταλ. χρώμα, δερμ. σαλόνι, clima, προβ. ομίχλης, αερόσακοι οδηγού-συνοδηγού. Full Extra
8. MERCEDES E200 KOMPRESSOR
χρώμα μπλε σκούρο, 1800 cc, μοντ. 1997, ABS, clima, υδραυλ. τιμόνι, αερόσακοι οδηγού-συνοδηγού, ηλεκτ. παράθυρα, κεντρ. κλείδωμα, immobil, ηλεκτ. καθρέπτες, μεταλ. χρώμα, προβ. ομίχλης. Full Extra
9. BMW 320
χρώμα μπλε ανοικτό, 2000 cc.μοντ. 2000, τιμόνι πολλαπλών χρήσεων, ABS, clima, συναγερμός, ηλεκτ. καθρέπτες, ηλεκτ. παράθυρα, κεντ. κλείδωμα-immobil,αερόσακοι οδηγού-συνοδηγού-πλευρικοί, προβ. ομίχλης, μεταλ. χρώμα, radio CD, sun-roof, ζαντολάστιχα.
Full Extra
10. BMW 320
χρώμα ασημί, 2200 cc, μοντ. 2000, τιμόνι πολλαπλών χρήσεων, ABS, clima,δερμ. σαλόνι, συναγερμός, ηλεκτ. καθρέπτες, ηλεκ. παράθυρα, κεντ. κλείδωμα-immobil, αερόσακοι οδηγού-συνοδηγού-πλευρικοί, προβ. ομίχλης, μεταλ. χρώμα, radio CD, sun-roof, ζαντολάστιχα. Full Extra Εισαγωγής
11. BMW 318
χρώμα ασημί και μαύρο, 1900 cc, μοντ. 2000, ABS, υδρ. τιμόνι, αερόσακοι οδηγού-συνοδηγού-πλευρικοί, clima, ηλεκτ. παράθυρα, ηλεκτ. καθρέπτες, κεντ. κλείδωμα-immobil, Radio CD, ζαντολάστιχα, μεταλ. χρώμα, εγκατ. τηλεφώνου, δερμ. σαλόνι, προβ. ομίχλης.
Full Extra Εισαγωγής
12. AUDI A4
χρώμα μπλε ανοικτό, 1800 cc, υδρ. τιμόνι, ηλεκτ. παράθυρα, κεντ. κλείδωμα-immobil, ηλεκτ. καθρέπτες, clima, αερόσακοι οδηγού-συνοδηγού, ABS, radio CD,προβ. ομίχλης, συναγερμός, δερμ. σαλόνι, ζαντολάστιχα, μεταλ. χρώμα. Full Extra
13. BMW 520
χρώμα ασημί, 2200 cc, μοντ. 2004, υδρ. τιμόνι, πολλαπλών χρήσεων, ABS, προβ. ομίχλης, δερμ. σαλόνι, αυτόματο, φώτα χένον, parktronic, navigation system, αερόσακοι οδηγού-συνοδηγού-πλευρικοί, auto clima,ηλεκτ. καθίσματα, ηλεκτ. καθρέπτες, κεντ. κλείδωμα-immobil, radio CD, μεταλ. χρώμα, ζαντολάστιχα. Full Extra Εισαγωγής

ΕΠΑΓΓΕΛΜΑΤΙΚΑ

1. MERCEDES 108 CDi VITO DIESEL
Υδρ. τιμόνι, ABC, αερόσακοι - οδηγού - συνοδηγού, ABS, μεταλ. χρώμα, κεντρ. κλείδωμα. Εισαγωγής
2. MERCEDES 110 VITO CDi DIESEL
Υδρ. τιμόνι, A/C, αερόσακοι - οδηγού - συνοδηγού, ABS, μεταλ. χρώμα, κεντρ. κλείδωμα. Εισαγωγής
3. MERCEDES 110 VITO DIESEL
Υδρ. τιμόνι, A/C, αερόσακοι - οδηγού - συνοδηγού, ABS, μεταλ. χρώμα, κεντρ. κλείδωμα.
4. MERCEDES 313 SPRIDER
Υδρ. τιμόνι, A/C, αερόσακοι - οδηγού - συνοδηγού, ABS, μεταλ. χρώμα, κεντρ. κλείδωμα. Εισαγωγής
5. OPEL COMBO DIESEL
ABS, αερόσακοι - οδηγού - συνοδηγού, ηλεκ. παράθυρα, ηλεκτ. καθρέπτες, κεντ. κλείδωμα, μεταλ. χρώμα
6. S- FIAT DOBLO
Υδρ. τιμόνι, ηλεκτ. παράθυρα, ηλεκτ. κλειδαριές, ηλεκτ. καθρέπτες, αερόσακοι - οδηγού, συνοδηγού, A/C, immobil, ραδιόφωνο. Εισαγωγής.
7. MITSUBISHI L 200 ΧΡΩΜΑ ΜΠΛΕ TURBO DIESEL 4X4 2500CC
ABS, clima, αερόσακοι - οδηγού - συνοδηγού, ηλεκτ. παράθυρα, ηλεκτ. καθρέπτες, κεντ. κλείδωμα, immobil, ηχοσύστημα, ζαντολάστιχα, προβ. ομίχλης, hard top.
Full Extra. Εισαγωγής.
8. MITSUBISHI L 200 ΧΡΩΜΑ ΠΡΑΣΙΝΟ TURBO DIESEL 4X4 2500CC
ABS, clima, αερόσακοι οδηγού - συνοδηγού, ηλεκτ. παράθυρα, ηλεκτ. καθρέπτες, κεντ. κλείδωμα, immobil, ηχοσύστημα, ζαντολάστιχα, προβ. ομίχλης, hard top.
Full Extra. Εισαγωγής.
9. RENAULT TWINGO
χρώμα πράσινο ανοικτό1200cc μοντ. 200 A/C, αερόσακοι - οδηγού - συνοδηγού, ηλεκτ. παράθυρα, ηλεκτ. κλειδαριές, ηλεκτ. καθρέπτες.
10. OPEL CORSA
χρώμα λευκό, υδρ. τιμόνι, A/C, κεντ. κλείδωμα, μεταλ. χρώμα, αερόσακοι - οδηγού - συνοδηγού, ηλεκτ. παράθυρα, ηλεκτ. καθρέπτες.
11. OPEL ZAFIRA ΧΡΩΜΑ ΛΕΥΚΟ 1600CC 16V
Υδρ. τιμόνι, clima, αερόσακοι - οδηγού - συνοδηγού, ηλεκτ. παράθυρα, ηλεκτ. καθρέπτες, κεντ. κλείδωμα, immobil, προβ. ομίχλης, μετ. χρώμα, ζαντολάστιχα. Full Extra.
12. SMART PASSION 600C.C.
χρώμα μαύρο, πανοραμική οροφή, υδρ. τιμόνι, ηλεκτ. παράθυρα, A/C, ηλεκτρικές κλειδαριές - immobil αερόσακοι οδηγού - συνοδηγού, ABS, RADIO CD, προβ. ομίχλης, συναγερμός, ερμ. σαλόνι, αυτόματο - σειριακό, ζαντολάστιχα, μεταλλ. χρώμα. Full Extra εισαγωγής.
13. VOLVO S 60
Χρώμα ασημί, 2000C.C. 2001 Μοντ.
Υδρ. τιμόνι, ηλεκτ. παράθυρα, κεντ. κλείδωμα, immobil, ηλεκτ. καθρέπτες, clima, αερόσακοι - οδηγού - συνοδηγού, ABS, ηχοσύστημα, προβ. ομίχλης, συναγερμός, δερμ. σαλόνι, ξύλ. επένδυση, ζαντολάστιχα, μετ. χρώμα, Sun - Roof. Full Extra.
14. FORD FOCUS 1600C.C.
Χρώμα μπλε σκούρο, αερόσακοι - οδηγού - συνοδηγού, A/C, ABS, υδρ. τιμόνι, δερμ. σαλόνι, ζαντολάστιχα, RADIO CD, προβ. ομίχλης, κεντ. κλείδωμα. Full Extra.
15. RENAULT MEGANE
χρώμα άσπρο 1400 cc, ABS, υδρ. τιμόνι, ηλεκτρικά παράθυρα, A/C, ηλεκτρ. καθρέπτες, κεντ. κλείδωμα, αερόσακοι - οδηγού - συνοδηγού, προβ. ομίχλης, μετ. χρώμα, ζαντολάστιχα.
16. SEAT IBIZA 1400CC MONT.
χρώμα θαλασσί, ABS, Clima, συναγερμό, υδρ. τιμόνι, αερόσακος - οδηγού - συνοδηγού - πλευρικοί, ηλεκτ. παράθυρα, ηλεκτ. καθρέπτες, κεντ. κλείδωμα, immobil Radio, μετ. χρώμα, προβ. ομίχλης. Full Extra.
17. DAIHATSU SIRION
Υδρ. τιμόνι, ABS, ηλεκτ. παράθυρα, ηλεκτ. καθρέπτες, κεντ. κλείδωμα, μετ. χρώμα, πρ. ομίχλης.
18. BMW 316
χρώμα μπλε, 1600 cc, ABS, Clima, υδρ. τιμόνι, αερόσακοι οδηγού - συνοδηγού, ηλεκτ. παράθυρα, ηλεκτ. καθρέπτες, κεντ. κλείδωμα, immobil, Radio CD, ζαντολάστιχα, προβ. ομίχλης, δερμ. σαλόνι. Full Extra.
19. HUNDAI COUPE
χρώμα μαύρο, Μοντ. 2000 1600cc, ABS, A/C, υδρ. τιμόνι, αερόσακοι - οδηγού - συνοδηγού, ηλεκτ. παράθυρα, ηλεκτ. καθρέπτες, κεντ. κλείδωμα, immobil, μετ. χρώμα, ζαντολάστιχα, δερμ. σαλόνι. Full Extra.
20. HUNDAI LANTRA
χρώμα κόκκινο μοντ. 2000 1600cc, ABS, A/C, υδρ. τιμόνι, αερόσακοι - οδηγού - συνοδηγού, ηλεκτ. παράθυρα, ηλεκτ. καθρέπτες, κεντ. κλείδωμα, immobil, μετ. χρώμα. Full Extra.
21. NISSAN ALMERA TINO
μοντ. 2000 1600cc, υδρ. τιμόνι, ABS, A/C, αερόσακοι - οδηγού - συνοδηγού, ηλεκτ. παράθυρα, ηλεκτ. καθρέπτες, κεντ. κλείδωμα, immobil.
22. SMART ΧΡΩΜΑ ΚΟΚΚΙΝΟ
Μοντ. 2000 1600cc, ABS, A/C, υδρ. τιμόνι, ηλ. παράθυρα, κεντ. κλείδωμα, immobil, RADIO CD, ζαντολάστιχα, προβ. ομίχλης, μετ. χρώμα. Full Extra.

✓ Ενα χρόνο γραπτή εγγύηση
✓ Από 0-72 δόσεις
1. Αγοράζουμε το αυτοκίνητό σας
2. Το ανταλλάσσουμε με ο,τιδήποτε μοντέλο της αρεσκείας σας
3. Αναλαμβάνουμε την πώληση του αυτοκινήτου σας χωρίς καμιά επιβάρυνση

• Νέα Διεύθυνση. Έκθεση: Λεωφ. Ηρακλειδών 379, Ιαλυσός
τηλ. (22410)96889, FAX: 22410 96089 κιν. 6972424403

ΧΠ2457

Σύμφωνα με νεότερες έρευνες

Ραγδαία η κλιματική αλλαγή

Αισιόδοξες χαρακτηρίζονται οι προβλέψεις του ΟΗΕ

Οι προβλέψεις του ΟΗΕ για την αύξηση της θερμοκρασίας του πλανήτη είναι υπερβολικά αισιόδοξες, προκύπτει από τρεις νέες μελέτες που δημοσιοποιούνται την Τρίτη.

Έκθεση που συντάχθηκε για λογαριασμό του υπουργείο Περιβάλλοντος της Αυστραλίας προβλέπει ότι μέχρι το 2100 η μέση θερμοκρασία της Γης μπορεί να αυξηθεί κατά περισσότερο από 1,4 ως 5,8 βαθμούς Κελσίου, που προέβλεψε το 2001 το Διακυβερνητικό Σώμα για τις Κλιματικές Αλλαγές του ΟΗΕ.

Ομοίως δύο μελέτες Αμερικανών και Ευρωπαίων ερευνητών, που δημοσιεύονται στο Geophysical Researh Letters, προβλέπουν ότι η αύξηση της θερμοκρασίας θα προκαλέσει περαιτέρω απελευθέρωση του διοξειδίου του άνθρακα από το έδαφος, με αποτέλεσμα να ενισχυθεί κι άλλο το φαινόμενο του θερμοκηπίου.

Η πραγματική άνοδος της θερμοκρασίας, εκτιμούν οι ερευνητές, δεν αποκλείεται να είναι έως και 75% μεγαλύτερη από ό,τι έδειχναν οι προβολές του ΟΗΕ.

«Το συγκλονιστικότερο παράδειγμα αυτού που θα συμβεί θα μπορεί να το δει κανείς πιθανώς στον Αρκτικό Ωκεανό, ο οποίος προβλέπεται αργότερα αυτόν τον αιώνα να μην έχει σχεδόν καθόλου πάγο το καλοκαίρι», προειδοποιούν οι ερευνητές.

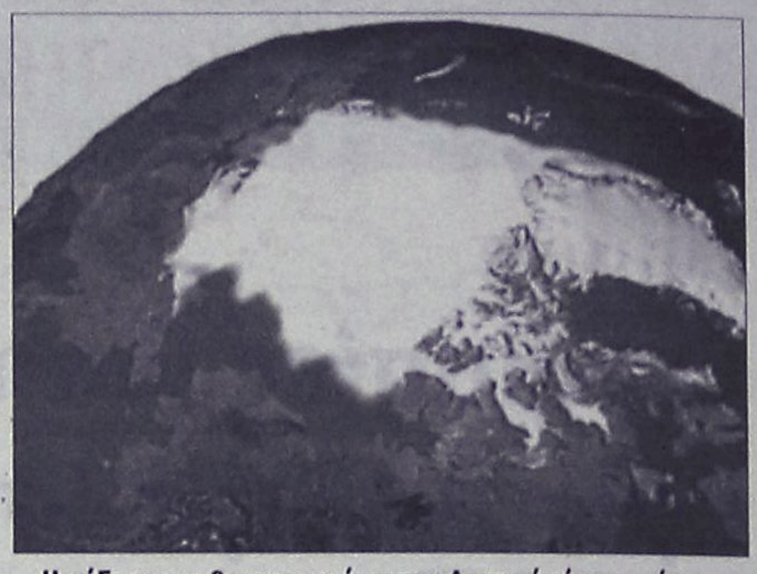

Η αύξηση της θερμοκρασίας στην Αρκτική είναι ταχύτερη από ό,τι οπουδήποτε αλλού στη Γη

Κινέζικα light

Πιο απλή η κινέζικη γραφή

Χρησιμοποιούνται τώρα λιγότεροι χαρακτήρες

Τα κινεζικά ΜΜΕ χρησιμοποιούν σήμερα λιγότερους χαρακτήρες, και ο αναγνώστης χρειάζεται να γνωρίζει μόνο 900 από τα χιλιάδες λογογράμματα της πολύπλοκης γραφής για να καταλάβει το 90% των κειμένων.

Το συμπέρασμα αυτό προήλθε από την ανάλυση 8,9 εκατομμυρίων αρχείων κειμένου που επελέγησαν από εφημερίδες, περιοδικά, την τηλεόραση και το διαδίκτυο, στο πλαίσιο έρευνας του υπουργείο Παιδείας, αναφέρει το πρακτορείο Νέα Κίνα και αναμεταδίδει το Reuters.

Το δημοσίευμα δεν δίνει εξηγήσεις για τα αποτελέσματα της έρευνας. Ωστόσο, είναι γνωστό ότι η Κίνα άρχισε να απλοποιεί τη γραφή μετά την κομμουνιστική επανάσταση του 1949, με στόχο να μειωθεί το ποσοστό αναλφαβητισμού, που έφτανε τότε το 80%.

Η κινεζική γραφή αποτελείται από περίπου 50.000 χαράκτήρες, οι οποίοι αντιστοιχούν συνήθως σε νοήματα και όχι στην προφορά της λέξης. Ορισμένοι χαρακτήρες είναι εικονογράμματα, εικόνες δηλαδή ενός νοήματος, ενώ άλλοι είναι πιο αφηρημένοι και αντιπροσωπεύουν μονάδες της γλώσσας ή συλλαβές.

Σύμφωνα με το Reuters, ο μέσος φοιτητής πανεπιστημίου γνωρίζει γύρω στους 6.000 χαρακτήρες. Πολλά λογογράμματα, εξάλλου, είναι αρχαϊκά και απαντώνται μόλις μία φορά στη γραπτή ιστορία, και αντιστοιχούν συχνά σε ονόματα ανθρώπων, τόπων ή μυθικών χαρακτήρων.



Από φεστιβάλ καλλιγραφίας στην Ταϊβάν

Στη Γερμανία

Επανεμφάνιση της αρκούδας

Η τελευταία είχε σκοτωθεί το 1835 στη Βαυαρία

Μια μοναχική αρκούδα εντοπίστηκε την περασμένη εβδομάδα στις βαυαρικές Αλπεις, στην πρώτη αναφορά για την παρουσία του θηλαστικού στη Γερμανία από το 1835, ανακοίνωσε η αστυνομία του Γκάρμις-Πάρτενκιρχεν.

Όπως αναφέρει το Γαλλικό Πρακτορείο, η αρκούδα πέρασε στη Γερμανία από την Αυστρία, όπου ζουν περίπου 30 από τα ζώα. Οι πρώτες αναφορές για το πέρασμά της ήρθαν μετά τον εντοπισμό επτά νεκρών προβάτων. Τελικά η αρκούδα εθεάθη την ώρα που κατέστρεφε ένα μελίσσι.

Ο υπουργός Περιβάλλοντος του κρατιδίου της Βαυαρίας, Βέρνερ Σνάπαουφ δήλωσε αρχικά πως η αρκούδα ήταν «ευπρόσδεκτη» και ζήτησε από τον κόσμο να μην φοβάται. Σύμφωνα εξάλλου με τους Αυστριακούς ειδικούς, το θηλαστικό είναι απίθανο να πλησιάσει ανθρώπους.

Την Τρίτη, ωστόσο, οι αρχές έδωσαν άδεια στους κυνηγούς να σκοτώσουν το ζώο, λόγω των καταστροφών που προκάλεσε σε κοπάδια προβάτων και κοτέτσια. Η αρκούδα ήταν ωστόσο άφαντη, και οι φύλακες του δάσους πιστεύουν πως έχει ήδη επιστρέψει στην Αυστρία.



Η περιπετειώδης αρκούδα σε παλαιότερη φωτογραφία της στην Αυστρία

Σύμφωνα με τη γερμανική WWF, η τελευταία άγρια αρκούδα της Γερμανίας σκοτώθηκε το 1835 στη δυτική Βαυαρία.

Η πανίδα της Βαυαρίας περιλαμβάνει, μεταξύ άλλων, 50 χρυσαετούς, 20 λύγκες και μερικούς λύκους.

Δεν γυρίζω πίσω στα παλιά...

• Ο Τσαμπίκος Καμπαστάνας ξεκαθαρίζει πως δεν διατίθεται να αναμιχθεί με τα διοικητικά του Αστέρα Μ., αντίθετα προτείνει να συνεχίσει ο Στέφανος Τριαντενός και να πλαισιωθεί από σωστά και ικανά άτομα.

• Πρόταση να εμπλακεί με τα διοικητικά της ΕΠΟ, δέχθηκε από την παράταξη Ορφανού, ο πρώην γ.γ. της ΕΠΣΔ.

Ο θόρυβος που έχει δημιουργηθεί γύρω από το όνομα του πρώην γενικού γραμματέα της ΕΠΣΔ, Τσαμπίκου Καμπαστάνα σχετικά με ενασχόλησή του με τα διοικητικά του Αστέρα Μ., τελικά δεν ανταποκρίνεται στη σφαίρα της πραγματικότητας, κι αυτό έρχεται να το διαψεύσει ο ίδιος με δηλώσεις του που παραχώρησε στην «Α.Ρ.»

Σε τηλεφωνική επικοινωνία που είχαμε χθες μαζί του, μας ξεκαθάρισε πως δεν είναι διατεθειμένος να γυρίσει εκεί που βρισκόταν πριν 25 περίπου χρόνια.

«Εγώ για να αναλάβω την ηγεσία του Αστέρα, δεν είμαι διατεθειμένος να το κάνω. Έχω κουραστεί όλα αυτά τα χρόνια και δεν υπάρχει περίπτωση να γυρίσω εκεί που ήμουν (πρόεδρος του Αστέρα) πριν από 25 περίπου χρόνια.

Αυτό που θέλω να τονίσω και θα το προτείνω στην γενική συνέλευση της Κυριακής, είναι ότι υπάρχει ένας πετυχημένος πρόεδρος (Στέφανος Τριαντενός) που πρέπει να συνεχίσει και να πλαισιωθεί από 5-6 νέους ανθρώπους σωστούς και ικανούς που θα τον βοηθήσουν.

Υπάρχουν κάποιοι ποδοσφαιριστές που έχουν σταματήσει το ποδόσφαιρο και είναι ευκαιρία να αναλάβουν τις τύχες της ομάδας.

Επίσης αυτοί που ανακατεύονται με τις τοπικές εκλογές και εκλέγονται, θα πρέπει να αναλάβουν και την ομάδα. Έτσι είχα κάνει κι εγώ όταν ήμουν μέσα στο Δήμο.

Αυτοί οφείλουν να είναι κοντά στις ομάδες και να τις βοηθούν.

Για να βγει η χρονιά θα πρέπει να εξασφαλισθούν 50 με 60 χιλιάδες ευρώ και για αυτό το λόγο θα πρέπει να βοηθήσουν όλοι. Εγώ ήμουν και είμαι πάντα κοντά στην ομάδα, αλλά δεν πρόκειται να ανακατευτώ ενεργά».



Ξεκαθάρισε τη θέση του ο Τσαμπίκος Καμπαστάνας.

Μετά την άρνηση του Τσαμπίκου Καμπαστάνα να ασχοληθεί με τα διοικητικά του Αστέρα και την επιμονή του Στέφανου Τριαντενού να αποχωρήσει μετά από έξι συνεχή χρόνια από τη θέση του προέδρου, είναι άγνωστο το τι εξελίξεις θα υπάρξουν στην γ.σ. της Κυριακής που θα γίνει στις 11 το πρωί στην αίθουσα του δημοτικού διαμερίσματος Μασάρων.

Πρόταση από Ορφανό

Στο μεταξύ αυτό που απασχολεί αυτή την περίοδο τον Τσαμπίκο Καμπαστάνα, είναι μια πρόταση που δέχθηκε για να ασχοληθεί με τα διοικητικά της ΕΠΟ.

Συγκεκριμένα στην γενική συνέλευση της ΕΠΟ που θα γίνει στις 2 Ιουνίου, υπάρχει η περίπτωση να αλλάξει ο εκλογικός νόμος ανάδειξης διοικητικού συμβουλίου της Ομοσπονδίας ποδοσφαίρου. Αν πράγματι αλλάξει ο νόμος, τότε είναι σίγουρο πως θα δεχθεί την πρόταση και θα ασχοληθεί ενεργά με τα εκλογικά της ΕΠΟ.

Σε περίπτωση όμως που δεν αλλάξει, ο Τσαμπίκος Καμπαστάνας μας δήλωσε με την ευκαιρία ότι το καλοκαίρι βγαίνει στην σύνταξη θα έχει την ευκαιρία να βοηθήσει περισσότερο τον Αστέρα, αλλά πάντα εξοδιοικητικά.

Γλίτωσαν στο παρά πέντε

Χάρη στον διακανονισμό που έγινε την τελευταία στιγμή με τον ΟΤΕ λειτουργούν σήμερα τα τηλέφωνα της ΕΠΣΔ. Η κατάσταση στα οικονομικά γίνεται ολοένα και πιο δραματική. Μόνοι τους συνεχίζουν την προσπάθεια εξεύρεσης διαφημιζομένων για την ιστοσελίδα της Ένωσης οι Νικολουδάκης και Μανιάς. Οι υπόλοιποι αδιαφορούν.

Ολοένα και πιο δύσκολη γίνεται η κατάσταση στα οικονομικά της ΕΠΣΔ, η οποία έφτασε στο σημείο να κινδυνεύσει να μείνει χωρίς τηλέφωνα! Ο λογαριασμός του ΟΤΕ έμεινε απλήρωτος για δύο μήνες και τα χειρότερα αποφεύχθηκαν κυριολεκτικά την τελευταία στιγμή, αφού ο πρόεδρος Μιχάλης Βεργωτής κατάφερε να κάνει διακανονισμό. Μέχρι πότε θα αντέξει η Ένωση; Αν δεν έρθουν το συντομότερο χρήματα (οι 10 χιλιάδες ευρώ που υποσχέθηκε να στείλει την επόμενη εβδομάδα η ΕΠΟ δεν φτάνουν ούτε για τα στοιχειώδη), ο επόμενος μήνας ίσως και να αποδειχθεί ο πιο μαύρος των τελευταίων ετών.

Σύμφωνα με τις τελευταίες εκτιμήσεις, τα χρέη της ΕΠΣΔ αγγίζουν το ποσό των 100 χιλιάδων ευρώ (ίσως κιόλας να το έχουν ξεπεράσει), αν και το πραγματικό μέγεθος του υπολοίπου θα υπολογιστεί εντός των προσεχών ημερών, οπότε και θα γίνει η σχετική καταγραφή.

Πάντως, αξίζει να σημειωθεί, πως τόσο ο ταμίας Γιώργος Νικολουδάκης, όσο και ο γ' αντιπρόεδρος Σεβαστός Μανιάς συνεχίζουν τις επαφές τους με τον επιχειρηματικό κόσμο της Δωδεκανήσου προκειμένου να εξασφαλίσουν τις πρώτες διαφημίσεις στην ιστοσελίδα της ΕΠΣΔ. Η αισιοδοξία τους δεν λείπει, όμως αν πρέπει να εντοπιστεί η μεγαλύτερη δυσκολία του όλου εγχειρήματος, δεν είναι άλλη από την αδιαφορία των υπόλοιπων μελών του διοικητικού συμβουλίου, που παραμένουν αμέτοχα.

Μπορεί να επρόκειτο για μία προσωπική πρωτοβουλία των Νικολουδάκη και Μανιά και να μην έφερε την σφραγίδα της επίσημης έγκρισης του δ.σ., όμως από την στιγμή που την ανέλαβαν, η λογική λέει πως θα απασχολούσε ως θέμα την προηγούμενη συνεδρίαση του διοικητικού συμβουλίου. Δυστυχώς, όμως, το πιθανότερο είναι πως τον πρόεδρο Μιχάλη Βεργωτή και τους υπόλοιπους ούτε καν τους ενόχλησε πως οι δύο παράγοντες του δ.σ. βαρέθηκαν να περιμένουν τα άλλα μέλη να συγκινηθούν και να κινητοποιηθούν και προχώρησαν χωρίς επίσημη εντολή.

Περιμένουν το δ.σ.

Επισήμως δεν λέγεται το παραμικρό, όμως όπως αναφέρουν οι πληροφορίες, ο τρόπος που αντιλαμβάνεται τα πράγματα η Πειθαρχική Επιτροπή δεν αλλάζει. Τα μέλη της πιστεύουν πως δουλεύουν σωστά και απλά θα περιμένουν να τα καλέσει το δ.σ., εφόσον αποφασίσει πως πρέπει.

Μπορεί να μην δίνει κανένα στίγμα των προθέσεών της, καθώς η χθεσινή της συνεδρίαση δεν συνέπεσε με την παρουσία μελών του διοικητικού συμβουλίου στα γραφεία της ΕΠΣΔ, όμως όπως αναφέρουν οι πληροφορίες, για την Πειθαρχική Επιτροπή δεν υφίσταται θέμα αλλαγής πλεύσης στον τρόπο που λειτουργεί μετά τα όσα διαδραματίστηκαν την περασμένη εβδομάδα σε σχέση με τις παρατηρήσεις που έκανε ενώπιον του δ.σ. ο Θεοδόσης Στεφανάκης. Επισήμως δεν λέγεται το παραμικρό, όμως η αλήθεια είναι πως δεν αλλάζει το παραμικρό στον τρόπο που αντιμετωπίζουν τα πράγματα ο Κλεόβουλος Χατζηγεωργίου και οι συνεργάτες του.

Οι ίδιοι συνεχίζουν να πιστεύουν πως δεν έχουν κανέναν λόγο να απολογούνται, καθώς επιμένουν πως κάνουν την δουλειά τους σωστά και ακριβώς όπως προβλέπεται από το καταστατικό. Δεν πρόκειται, λοιπόν, να επιδιώξουν καμία συνάντηση με τα μέλη του διοικητικού συμβουλίου, περιμένοντας τις δικές του ενέργειες και αποφάσεις. Αν το δ.σ. κρίνει πως τα μέλη της Πειθαρχικής Επιτροπής πρέπει να κληθούν για να γίνει συζήτηση, τότε θα δώσουν κανονικά το παρών σε όποια συνεδρίαση τους ζητηθεί.

Οι ίδιες πληροφορίες αναφέρουν πως τα όσα ειπώθηκαν την τελευταία εβδομάδα από τους Μιχάλη Μάχλη και Νίκο Παπαεμμανουήλ, οι οποίοι απείλησαν με παραίτηση από τις θέσεις τους στην πειθαρχική, μάλλον δεν είναι αντιπροσωπευτικά των πραγματικών τους προθέσεων. Όπως εκτιμάται, ήταν λόγια στην ένταση της στιγμής, οπότε προφανώς δεν συντρέχει λόγος αλλαγών και ανακατατάξεων στους κόλπους της επιτροπής.



Σωστό θεωρούν τον τρόπο λειτουργίας τους τα μέλη της Πειθαρχικής Επιτροπής.

Αναβολή λόγω σοβαρότητας

Την επόμενη εβδομάδα θα λάβει η Πειθαρχική Επιτροπή την απόφασή της για την υπόθεση του αγώνα μπαράζ ανάμεσα στον Πολύστρατο και την Θύελλα Πυλώνας.

Εξαιρετικής σοβαρότητας χαρακτηρίζεται από την Πειθαρχική Επιτροπή της ΕΠΣΔ το τρίτο ημίχρονο του μπαράζ ανόδου στην Β' κατηγορία ανάμεσα στον Πολύστρατο και την Θύελλα Πυλώνας. Η Π.Ε. αποφάσισε να αναβάλει την λήψη της απόφασής της επί των κλήσεων σε απολογία, καθώς περιμένει την επιστροφή στην Ρόδο του προέδρου της Θύελλας, κ. Οίκουτα. Ο τελευταίος ζήτησε να απολογηθεί αυτοπροσώπως, κάτι που η επιτροπή έκανε δεκτό, ενώ κάλεσε να παραβρεθούν στην επόμενη συνεδρίασή της τόσο ο διαιτητής του αγώνα, Βαγγέλης Κατσιδώνης, όσο και ο παρατηρητής Μιχάλης Χουρδάς. Στον Οίκουτα καταλογίζεται από τα αναγραφόμενα στο Φύλλο Αγώνα πως είπε στον διαιτητή «να δούμε πού θα εξαργυρώσεις το τσεκ που πήρες». Ο ίδιος ο πρόεδρος του σωματείου το διαψεύδει κατηγορηματικά και αυτός είναι και ο λόγος που η Πειθαρχική θέλει να ακούσει τον διαιτητή και τον παρατηρητή, αφού θεωρεί πως τα όσα φέρεται να είπε ο Οίκουτας είναι ουσιαστικά κατηγορία για δωροδοκία. Δηλαδή μία από τις σοβαρότερες υποθέσεις που έχουν φτάσει στα χέρια της από το ξεκίνημα της φετινής αγωνιστικής περιόδου, με τον πρόεδρο της Θύελλας να απειλείται με βαριά τιμωρία στην περίπτωση που δεν καταφέρει να πείσει πως δεν είπε την επίμαχη φράση προς τον διαιτητή ή αν παραδεχθεί πως την είπε αλλά δεν μπορέσει να αποδείξει τον ισχυρισμό του.

Την άλλη εβδομάδα

Τότε θα πραγματοποιηθεί η συνάντηση ανάμεσα στη διοίκηση του Κλεόβουλου και του Νίκου Μαντικού για να συζητηθεί η ανανέωση της συνεργασίας των δύο πλευρών τη νέα αγωνιστική περίοδο.

Για την επόμενη εβδομάδα έχει οριστεί να πραγματοποιηθεί το ραντεβού ανάμεσα στον προπονητή του Κλεόβουλου Νίκο Μαντικό και την διοίκηση του συλλόγου από τη Λίνδο προκειμένου να συζητηθεί το θέμα συνεργασίας των δύο πλευρών την νέα σεζόν.

Πριν μία εβδομάδα περίπου ο Νίκος Μαντικός παρέδωσε στους διοικούντες του συλλόγου την έκθεσή του που αφορά τα συμπεράσματα και τις σκέψεις του για τη νέα αγωνιστική περίοδο, η οποία αφού μελετηθεί θα αναφερθεί ότι τόσο από την πλευρά της διοίκησης όσο και του Νίκου Μαντικού υπάρχει καλή διάθεση για ενδεχόμενη ανανέωση της συνεργασίας τους αφού όσο καιρό είναι στον πάγκο ο συγκεκριμένος τεχνικός υπάρχει ένα ομολογουμένως καλό κλίμα.

Σε ό,τι αφορά τον διοικητικό τομέα στον Κλεόβουλο, είναι σίγουρο ότι θα γίνουν κάποιες κινήσεις προκειμένου να ενισχυθεί με νέα άτομα από του χρόνου τα οποία θα μπορούν να συμμετέχουν ενεργά βοηθώντας ουσιαστικά το σύλλογο, ο καθένας από το δικό του πόστο έτσι ώστε να τα πάει όσο το δυνατό καλύτερα.

Αυτό το οποίο επιθυμεί ο Νίκος Μαντικός για να μπορέσει να παραμείνει στην τεχνική ηγεσία του Κλεόβουλου είναι να υπάρξει μια ενίσχυση του έμψυχου δυναμικού, έτσι ώστε η ομάδα να μπορέσει να παρουσιάσει ένα καλύτερο πρόσωπο στο νέο πρωτάθλημα και όχι να παίζει μέχρι και την τελευταία αγωνιστική την παραμονή της στην κατηγορία όπως έγινε στο πρωτάθλημα που μόλις τελείωσε.

Η ενίσχυση αυτή άλλωστε είναι επιβεβλημένη με βάση το ότι από τη νέα χρονιά θα γίνει ένα πρωτάθλημα από τα πιο ανταγωνιστικά των τελευταίων ετών και έτσι όλοι οι σύλλογοι πρέπει να παρουσιάσουν μια καλή εικόνα για να μπορέσουν να υλοποιήσουν τους στόχους τους.

Μετά και τη συνάντηση της διοίκησης και του Νίκου Μαντικού ωστόσο θα γίνουν γνωστές οι εξελίξεις που θα καθορίσουν αν ο Κλεόβουλος θα έχει τον ίδιο άνθρωπο στο τιμόνι και τη νέα αγωνιστική περίοδο.

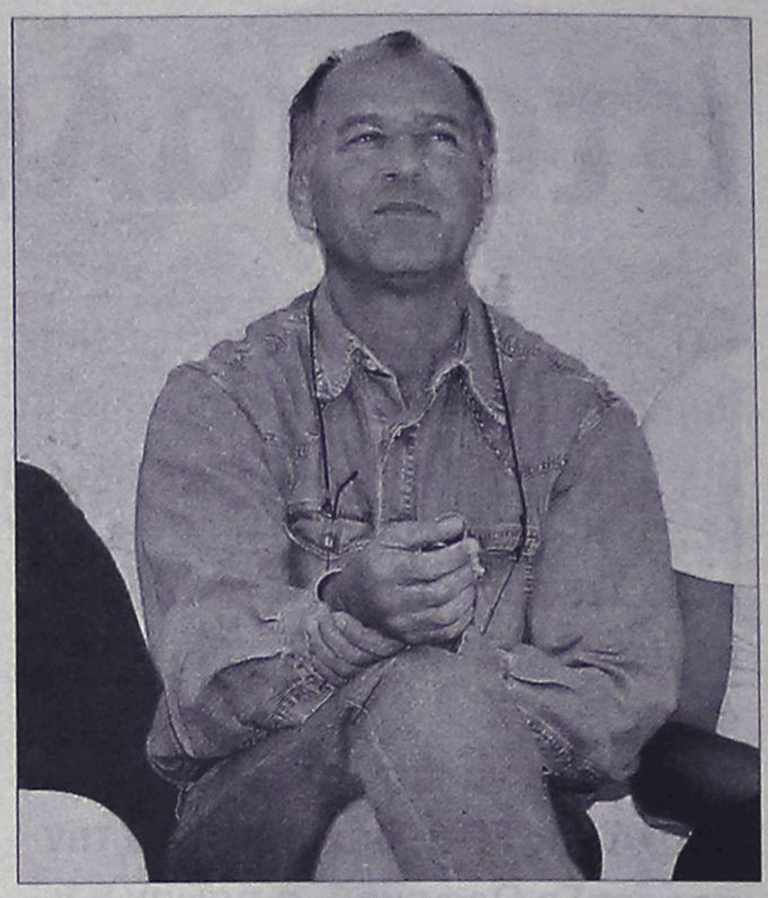

Την επόμενη εβδομάδα θα έχει συνάντηση για το θέμα του προπονητή ο πρόεδρος του Κλεόβουλου, Μιχάλης Διακογεωργίου.

Αναμένονται εξελίξεις

• Την οικονομική ενίσχυση από τους φορείς περιμένουν στον Καλυμνιακό για να αρχίσουν οι συζητήσεις με τον Γιώργο Σκαρτάδο.
• Η έκβαση σε ό,τι αφορά το οικονομικό ζήτημα θα καθορίσει εάν θα υπάρξουν αλλαγές και στο διοικητικό σχήμα του συλλόγου από του χρόνου.



Σε αναμονή βρίσκεται ο Γιώργος Σκαρτάδος

Τις επόμενες μέρες θα γίνει γνωστό αν θα είναι προπονητής του Καλυμνιακού ο Γιώργος Σκαρτάδος και τη νέα χρονιά αφού είναι πιθανό να πραγματοποιηθούν κάποιες αλλαγές σε ό,τι έχει να κάνει με το διοικητικό σχήμα που θα οδηγήσει την ομάδα στο νέο πρωτάθλημα.

Οι διοικούντες στο νησί της Καλύμνου περιμένουν από τους φορείς του τόπου κάποια οικονομική ενίσχυση για να μπορέσει ο σύλλογος να παρουσιαστεί όσο γίνεται καλύτερος σε σχέση με πέρυσι και να μπορέσει να πετύχει τους στόχους που έχει θέσει για το πρωτάθλημα.

Για το λόγο αυτό ο τεχνικός που οδήγησε την ομάδα μέχρι το τέλος του περσινού πρωταθλήματος τηρεί μια στάση αναμονής περιμένοντας να δει πρώτα τις εξελίξεις στα οικονομικά και τα διοικητικά προκειμένου στη συνέχεια να διαπιστώσει την κατάσταση και να μπορέσει να πάρει την κατάλληλη απόφαση.

Μέχρι στιγμής πάντως η διοίκηση δεν έχει αναφέρει κάτι επίσημα στον Γιώργο Σκαρτάδο μέχρι να λυθεί το οικονομικό ζήτημα το οποίο ταλαιπωρεί αρκετά σωματεία των τοπικών πρωταθλημάτων και γι' αυτό το λόγο το επόμενο διάστημα θα γίνουν γνωστές οι αποφάσεις που θα παρθούν.

Οι αλλαγές στη διοίκηση της ομάδας θα εξαρτηθούν και από την έκβαση που θα έχει τις επόμενες μέρες το οικονομικό ζήτημα το οποίο είναι και το σημαντικότερο σε ό,τι αφορά το σχεδιασμό της νέας χρονιάς από τους υπευθύνους της ομάδας.

Μέσα στις επόμενες δέκα μέρες περίπου θα δρομολογηθούν οι εξελίξεις για να μπορέσει να ρυθμιστεί το θέμα παραμονής ή όχι του Γιώργου Σκαρτάδου ενώ στη συνέχεια θα αρχίσουν να γίνονται οι επαφές για την ενδυνάμωση του ρόστερ του συλλόγου έτσι ώστε να κάνει μια καλή πορεία του χρόνου.

Ο Γιώργος Σκαρτάδος βοήθησε τον Καλυμνιακό στο πρωτάθλημα που τέλειωσε να ξεφύγει από τις τελευταίες θέσεις της βαθμολογίας και να μπορέσει όχι μόνο να εξασφαλίσει την πολυπόθητη παραμονή αλλά και να πραγματοποιήσει πολύ καλές εμφανίσεις που είχαν ως αποτέλεσμα να τερματίσει στην 9η θέση του βαθμολογικού πίνακα.

Ο συγκεκριμένος προπονητής γνωρίζει πάρα πολύ καλά την ομάδα του Καλυμνιακού από τη θητεία του την περσινή περίοδο και σίγουρα αν παραμείνει στην ομάδα θα είναι καλύτερο για το επόμενο πρωτάθλημα το οποίο θα είναι πολύ δύσκολο.

Ανυποχώρητη η Πειθαρχική

Για άλλη μία φορά κάλεσε σε απολογία το σωματείο του Ερμή για την επιστολή των φιλάθλων του που είδε το φως της δημοσιότητας πριν από λίγες μέρες.

Με αμείωτη ένταση φαίνεται πως συνεχίζεται η κόντρα της Πειθαρχικής Επιτροπής με το σωματείο του Ερμή. Η επιστολή που συνέταξαν οι φίλαθλοι του σωματείου και είδε το φως της δημοσιότητας πριν από λίγες μέρες δεν πέρασε απαρατήρητη από τα μέλη της Πειθαρχικής, που την έκριναν ως άκρως ειρωνική και δυσφημιστική, καλώντας σε νέα απολογία το σωματείο ως συνυπεύθυνο!

Η σχετική ανακοίνωση της Π.Ε. έχει ως εξής:

«Κατ' εφαρμογή των παραγράφων 1,2, και 3 του άρθρου 30 του ΚΑΠ καλείται σε αυτοπρόσωπη απολογία το σωματείο Ερμής Καλυθιών, για επιστολή φιλάθλων του που είδε το φως της δημοσιότητας στην εφημερίδα «Ροδιακή» της 19.5.06 και η οποία κρίθηκε άκρως ειρωνική και δυσφημιστική για την Πειθαρχική Επιτροπή, ως αρμόδιο δικαιοδοτικό όργανο της ΕΠΣΔ. Το σωματείο καλείται για την Τετάρτη, 31 Μαΐου και ώρα 15:00 στα γραφεία της ΕΠΣΔ».

Το ερώτημα είναι ποιος παράγοντας του δ.σ. θα εκπροσωπήσει το σωματείο, αφού ο πρόεδρος Πολυχρόνης Πολυχρόνης είναι τιμωρημένος.

Εύκολη νίκη

Την πρώτη θέση κατέλαβαν οι Ροδίτες Χαλκιόπουλος και Μπρόκος στον αγώνα του Πανελλήνιου Πρωταθλήματος Φουσκωτών που έγινε στο Ηράκλειο.



Εύκολη κούρσα είχε ο Ανδρέας Χαλκιόπουλος

Στην Κρήτη πραγματοποιήθηκε, το περασμένο σαββατοκύριακο, ο δεύτερος γύρος του πανελλήνιου πρωταθλήματος φουσκωτών σκαφών offshore στον οποίο συμμετείχαν περισσότερα από τριάντα ταχύπλοα, τα οποία χάρισαν πλούσιο θέαμα στους εκατοντάδες θεατές που βρέθηκαν στην περιοχή Γούβες στο Ηράκλειο.

Η θαλασσοταραχή που υπήρχε δυσκόλεψε τα πληρώματα τα οποία όμως έφτασαν χωρίς ιδιαίτερα προβλήματα στον τερματισμό μετά από αγώνα 48 ναυτικών μιλίων.

Τελικά νικητές και μάλιστα με σχετική ευκολία αναδείχτηκαν, οι Ροδίτες Αντρέας Χαλκιόπουλος και Δημήτρης Μπρόκος, με σκάφος Sportrip SR9 δύο κινητήρων Eagle με συνολική απόδοση 560 ίππους. Η νίκη αυτή, ήταν η δεύτερη για φέτος σε ισάριθμους αγώνες που έχουν γίνει από την αρχή της χρονιάς ενώ πίσω από τους ροδίτες οδηγούς τερμάτισαν οι Πολλάτος – Ταβουλάρης από την Αθήνα και Κρητικός – Σπίνουλας από την Κρήτη.

Τέλος θα πρέπει να σημειωθεί ότι ο επόμενος αγώνας θα πραγματοποιηθεί στην Κέρκυρα στις 17 και 18 Ιουνίου.

Αυλαία στη Λέρο

Τι αναφέρει η προκήρυξη της Aegean Regatta του 2006.

Το καλοκαίρι μπαίνει επισήμως σε λίγες μέρες και η αθλητική δραστηριότητα θα είναι και φέτος «καυτή». Ναι μεν γιατί για το ευρύ κοινό υπάρχει το Μουντιάλ στη Γερμανία και το Μουντομπάσκετ στην Ιαπωνία αλλά μην ξεχνάμε τον στίβο, το beach volley και φυσικά την ιστιοπλοΐα!

Η φετινή Aegean Regatta δεν θα λείψει από τα Δωδεκάνησα καθώς τόσο η Πάτμος όσο και η Λέρος συμπεριλαμβάνονται στους σταθμούς των συμμετεχόντων.

Η προκήρυξη της φετινής Ρεγκάτας του Αιγαίου αναφέρει:

«**1. ΟΡΓΑΝΩΤΙΚΗ ΑΡΧΗ:** Το υπουργείο Αιγαίου & Νησιωτικής Πολιτικής σε συνεργασία με την Ελληνική Ιστιοπλοϊκή Ομοσπονδία / Επιτροπή Ανοικτής Θαλάσσης και, για το 2006, τους Ομίλους: ΝΟ Χίου, ΑΟ Αιγαίου, ΝΟ Σάμου, ΛΟΙΑΘ και ΑΣΙΑΘ Ρόδου, προκηρύσσει τον Ιστιοπλοϊκό Αγώνα για σκάφη ανοικτής θαλάσσης "Aegean Regatta", από Κυριακή 27 Αυγούστου μέχρι Σάββατο 2 Σεπτεμβρίου 2006, στο Ανατολικό Αιγαίο.

2. ΤΟΠΟΣ ΔΙΕΞΑΓΩΓΗΣ: Οι αγώνες θα διεξαχθούν στην περιοχή του Νοτιοανατολικού Αιγαίου.

3. ΚΑΝΟΝΙΣΜΟΙ

Όλες οι ιστιοδρομίες του αγώνα "Aegean Regatta" θα διεξαχθούν σύμφωνα με τους παρακάτω κανονισμούς όπως αυτοί ισχύουν την ημερομηνία του αγώνα:

- Οι Διεθνείς Κανονισμοί Ιστιοδρομιών της ISAF (RRS) 2005-2008.
- Ο Διεθνής Κανονισμός καταμέτρησης IMS του ORC.
- Ο ειδικός κανονισμός ασφαλείας για αγώνες ιστιοπλοΐας ανοικτής θαλάσσης ISAF Offshore Special Regulations 2006 - 2007. Ο αγώνας κατατάσσεται στην κατηγορία 3 του παραπάνω κανονισμού. Όλα τα σκάφη θα πρέπει να έχουν VHF με τα κανάλια 16 & 72.
- Ο Διεθνής Κανονισμός IMS Regulations του ORC.
- Ο ειδικός Κανονισμός Αγώνων της Επιτροπής Ανοικτής Θαλάσσης της Ε.Ι.Ο. για σκάφη καταμετρημένα κατά IMS και ORC Club.
- Ο Διεθνής Κανονισμός Αποφυγής Συγκρούσεων στη Θάλασσα.
- Η παρούσα Προκήρυξη Αγώνων και οι Οδηγίες Πλου.

4. ΔΙΚΑΙΩΜΑ ΣΥΜΜΕΤΟΧΗΣ: α) Στον αγώνα γίνονται δεκτά σκάφη καταμετρημένα κατά IMS και ORC Club , ολικού μήκους ίσου ή μεγαλύτερου των 7 μέτρων, των οποίων το ΠΓΕ επιτρέπει πλόες τουλάχιστον κατηγορίας ΙΙΙ (ΠΔ 917/19-11-1979). β) Προς διευκόλυνση σκαφών από το εξωτερικό, τα οποία δεν διαθέτουν πιστοποιητικό καταμέτρησης IMS ή ORC Club η Οργανωτική Επιτροπή θα προσφέρει άμεση και χωρίς κόστος έκδοση αντίστοιχων πιστοποιητικών.

Επιπλέον, η Οργανωτική Επιτροπή δύναται να δεχθεί σκάφη με πιστοποιητικό καταμέτρησης άλλων συστημάτων ισοζυγισμού, κατά τη κρίση της, εάν υπάρξουν ανάλογες συμμετοχές από το εξωτερικό. γ) Δεν απαιτείται παράβολο συμμετοχής.

5. ΔΗΛΩΣΕΙΣ ΣΥΜΜΕΤΟΧΗΣ: α) Οι δηλώσεις συμμετοχής πρέπει να υποβληθούν στην γραμματεία της Επιτροπής Αγώνων το αργότερο μέχρι την Παρασκευή 18 Αυγούστου 2006 και ώρα 14:00. β) Οι δηλώσεις συμμετοχής πρέπει να είναι γραμμένες στο ειδικό έντυπο δηλώσεως συμμετοχής. γ) Κάθε δήλωση συμμετοχής θα συνοδεύεται από αντίγραφο έγκυρου πιστοποιητικού καταμέτρησης, όπως απαιτούν η Εθνική Αρχή και οι κανονισμοί της κλάσης. δ) Η Οργανωτική Αρχή διατηρεί το δικαίωμα να δεχθεί δηλώσεις συμμετοχής και μετά την λήξη του χρονικού ορίου υποβολής.

6. ΗΜΕΡΟΜΗΝΙΕΣ - ΔΙΑΔΡΟΜΕΣ: α) Ο Ιστιοπλοϊκός Αγώνας Aegean Regatta αποτελείται από 5 ιστιοδρομίες για τα σκάφη IMS και 4 ιστιοδρομίες για τα σκάφη ORC Club. β) Το πρόγραμμα είναι το ακόλουθο:

Παρασκευή 18 Αυγούστου 2006

Ώρα 14:00: Λήξη χρονικού ορίου υποβολής δήλωσης συμμετοχής.

Κυριακή 27 Αυγούστου 2006,

Ώρα 10:00 έως 19:00, Χίος: Έλεγχος καταμετρήσεων και επιθεωρήσεις σκαφών.

Ώρα 20:00: Συγκέντρωση Κυβερνητών.

Ώρα 20:30: Τελετή Έναρξης.

Δευτέρα 28 Αυγούστου 2006



Η περσινή τελετή λήξης στη Ρόδο με τη σημαία της επόμενης Ρεγκάτας.

1η Ιστιοδρομία: Χίος - Καρλόβασι Σάμου

Εκκίνηση: Από Χίο, ώρα 09:00

Διαδρομή: Χίος - Καρλόβασι

Απόσταση: 43 ν.μ.

Τρίτη 29 Αυγούστου 2006

2η Ιστιοδρομία: Inshore ιστιοδρομία (μόνο για σκάφη IMS N & ORC-Club)

Εκκίνηση: Από θαλάσσια περιοχή λιμένα Καρλόβασι, ώρα 09:30

Διαδρομή - Απόσταση: Θα ανακοινωθούν στις Οδηγίες Πλου

2η - 3η Ιστιοδρομία: Inshore ιστιοδρομίες (μόνο για σκάφη IMS A)

Εκκίνηση: Από θαλάσσια περιοχή λιμένα Καρλόβασι, ώρα 10:30

Διαδρομή: Όρτσα - Πρίμα

Απόσταση: 6 ν.μ. έκαστη

Τρίτη 29 Αυγούστου 2006

Ώρα 20:30: Τοπική γιορτή και απονομή επάθλων.

Τετάρτη 30 Αυγούστου 2006

3η Ιστιοδρομία: Καρλόβασι - Πάτμος (σκάφη IMS N & ORC-Club)

4η Ιστιοδρομία: Καρλόβασι - Πάτμος (σκάφη IMS A)

Εκκίνηση: Από Καρλόβασι, ώρα 10:00

Διαδρομή: Καρλόβασι - Πάτμος

Απόσταση: 21 ν.μ.

Πέμπτη 31 Αυγούστου 2006

Εναλλακτική ημερομηνία για τις προγραμματισμένες την Τρίτη 29-8-06 Inshore ιστιοδρομίες για τα σκάφη IMS και ORC Club

Ώρα 20:30: Τοπική γιορτή και απονομή επάθλων.

Παρασκευή 1 Σεπτεμβρίου 2006

4η Ιστιοδρομία: Πάτμος - Λέρος (σκάφη IMS N & ORC-Club)

5η Ιστιοδρομία: Πάτμος - Λέρος (σκάφη IMS A)

Εκκίνηση: Από Πάτμο, ώρα 10:00

Διαδρομή: Πάτμος- Λακκί Λέρου

Απόσταση: 41 ν.μ.

Σάββατο 2 Σεπτεμβρίου 2006

Ώρα 20:30: Απονομή Επάθλων και Τελετή Λήξης

7. ΣΥΓΧΩΝΕΥΣΗ ΚΛΑΣΕΩΝ: α) Για να πραγματοποιηθεί ο αγώνας για κάθε μία από τις κατηγορίες IMS A, IMS N και ORC Club ορίζεται ελάχιστη συμμετοχή 8 σκαφών ανά κατηγορία. β) Η κατηγορία IMS θα χωρισθεί σε υποκατηγορίες σκαφών κατά IMS A & IMS N, και αυτές σε ομάδες κλάσεων, ανάλογα με την συμμετοχή. Για να δημιουργηθούν οι υποκατηγορίες και οι αντίστοιχες ομάδες τους, ορίζεται ελάχιστη συμμετοχή 8 σκαφών (ανά υποκατηγορία /ομάδα). γ) Η Επιτροπή Αγώνων έχει το δικαίωμα να συγχωνεύσει τις κλάσεις ανάλογα με την συμμετοχή, σύμφωνα με τους ισχύοντες κανονισμούς. Η συγχώνευση των κλάσεων θα δοθεί στην Συγκέντρωση Κυβερνητών.

8. ΣΥΣΤΗΜΑ ΒΑΘΜΟΛΟΓΙΑΣ: α) Θα ισχύσει το σύστημα Χαμηλής βαθμολογίας (RRS Παράρτημα Α4.1) β) Οι νικητές του αγώνα Aegean Regatta θα αναδειχθούν με άθροιση των βαθμών όλων των ιστιοδρομιών. γ) Όλες οι offshore ιστιοδρομίες στον αγώνα Aegean Regatta έχουν συντελεστή βαρύτητας 1,00 και όλες οι inshore ιστιοδρομίες έχουν συντελεστή βαρύτητας 0,50. δ) Στις Οδηγίες Πλου θα καθορισθεί ο τρόπος επίλυσης τυχόν ισοβαθμιών.

9. ΈΛΕΓΧΟΣ ΚΑΤΑΜΕΤΡΗΣΕΩΝ ΚΑΙ ΕΠΙΘΕΩΡΗΣΗ ΣΚΑΦΩΝ: α) Θα γίνει έλεγχος των σκαφών σύμφωνα με όσα ορίζονται στο άρθρο 30 του Κανονισμού Αγώνων της Ε.Α.Θ./ Ε.Ι.Ο. β) Όλα τα σκάφη θα παραμείνουν στη διάθεση της Επιτροπής Ελέγχου Καταμετρήσεων και Επιθεωρήσεως σκαφών για την διενέργεια ελέγχων και επιθεωρήσεων, την Κυριακή 27 Αυγούστου 2006 από ώρα 10:00 μέχρι και 19:00. γ) Η Επιτροπή Αγώνων διατηρεί το δικαίωμα ελέγχου σκαφών απροειδοποίητα πριν από την έναρξη και μετά τον τερματισμό κάθε ιστιοδρομίας. δ) Στην διάθεση της Επιτροπής Καταμέτρησης πρέπει να υπάρχει σε κάθε σκάφος αντίγραφο πιστοποιητικού καταμέτρησης, μαζί με την 2η σελίδα του και το πιστοποιητικό ενδιαίτησης. ε) Ο εντεταλμένος εκπρόσωπος κάθε συμμετέχοντος σκάφους υποχρεούται πριν από την έναρξη της επιθεώρησης να καταθέσει στην Επιτροπή Ελέγχου κατάλογο των πανιών που βρίσκονται στο σκάφος. στ) Τα σκάφη επιτρέπεται να χρησιμοποιήσουν στον αγώνα μόνο καταμετρημένα πανιά. ζ) Ο ιδιοκτήτης ή ο εντεταλμένος εκπρόσωπος κάθε συμμετέχοντος σκάφους πρέπει να γνωρίζει ότι σύμφωνα με τον κανονισμό RRS 78.1 έχει την ευθύνη να διατηρεί το σκάφος σύμφωνα με τους κανονισμούς της κλάσης.

10. ΚΑΤΑΣΤΑΣΗ ΠΛΗΡΩΜΑΤΟΣ: α) Ο εντεταλμένος εκπρόσωπος κάθε συμμετέχοντος σκάφους οφείλει να καταθέσει γραπτή κατάσταση με τα ονόματα όλων των επιβαινόντων, σε ειδικό έντυπο που διατίθεται από την γραμματεία μαζί με την δήλωση συμμετοχής, το αργότερο έως την Κυριακή 27 Αυγούστου 2006 και ώρα 18:00. β) Αλλαγές στην σύνθεση των πληρωμάτων επιτρέπονται μόνον εφόσον ενημερωθεί γραπτά η Επιτροπή Αγώνων, σε ειδικό έντυπο που διατίθεται στην γραμματεία, το αργότερο μία (1) ώρα πριν την εκκίνηση κάθε ιστιοδρομίας.

Στην περίπτωση αυτή θα ελέγχεται το βάρος του νέου μέλους του πληρώματος για σκάφη IMS. γ) Για λόγους ασφαλείας και ευθύνης τόσο του εντεταλμένου εκπρόσωπου του σκάφους όσο και της Επιτροπής Αγώνων, η διαπίστωση λανθασμένης ή ελλιπούς κατάστασης πληρώματος μπορεί να επιφέρει ακύρωση του σκάφους στην συγκεκριμένη ιστιοδρομία.

11. ΕΥΘΥΝΗ: Όλοι οι συμμετέχοντες στον αγώνα Aegean Regatta, αγωνίζονται αποκλειστικά με δική τους ευθύνη. Η Διοργανώτρια Αρχή δεν φέρει καμία ευθύνη για σωματική ή υλική ζημιά, τραυματισμό ή θάνατο ή ότι άλλο ήθελε συμβεί, πριν, κατά την διάρκεια ή μετά τον αγώνα.

12. ΑΠΟΝΟΜΗ ΕΠΑΘΛΩΝ: Η απονομή επάθλων στους νικητές του αγώνα Aegean Regatta θα γίνει το Σάββατο 2 Σεπτεμβρίου 2006 και ώρα 20:30 στην Λέρο.

13. ΧΑΡΤΕΣ ΚΑΙ ΒΟΗΘΗΤΙΚΕΣ ΕΚΔΟΣΕΙΣ: Συνιστάται η χρήση των παρακάτω χαρτών:

334, 4, 42, 422, 423, 45, 451 (Αρίθμηση σύμφωνα με Ε.Υ.Υ.)

14. ΕΠΙΧΟΡΗΓΗΣΕΙΣ: Το Υπουργείο Αιγαίου & Νησιωτικής Πολιτικής, στο πλαίσιο στήριξης των αγωνιστικών δράσεων των Ελληνικών Ναυτικών Ομίλων που μετέχουν στην Aegean Regatta 2006 διαθέτει εφέτος το ποσό των 40.000 €, το οποίο θα κατανεμηθεί μετά το τέλος των αγώνων, αναλόγως προς τις τελικές έγκυρες συμμετοχές των σκαφών και με την προϋπόθεση ότι τα σκάφη θα έχουν τερματίσει κανονικά τουλάχιστον σε δύο (2) ιστιοδρομίες».

Ποιός θα κάνει την αρχή;

Μεταγραφές ή ανανεώσεις το πρώτο βήμα του Κολοσσού εν όψει της νέας χρονιάς;

Με +2 θα ξεκινήσει ο σχεδιασμός του Κολοσσού για την νέα αγωνιστική περίοδο όπου θα συμμετάσχει στην Α2. Αυτό σημαίνει ότι ο Γιώργος Ζευγώλης θα αρχίσει το χτίσιμο της ομάδας με δεδομένη την παρουσία του Πάνου Παναγιωταράκου και του Γιάννη Σκορδάλη. Φυσικά, η λέξη «δεδομένο» αφορά μόνον στα συμβόλαια με τα οποία δεσμεύονται οι εν λόγω αθλητές με το σύλλογο. Υπάρχει όμως το παράδειγμα του Αλέξη Παναγιωτόπουλου πέρυσι που επίσης είχε συμβόλαιο αλλά ο τότε προπονητής έκρινε ότι δεν μπορούσε να βοηθήσει και αποδεσμεύτηκε.

Από κει και πέρα, στο ακουστικό τους περιμένουν ακόμα δύο παίκτες. Ο Χρήστος Γκογκίδης και ο Δημήτρης Μακρής φέρονται να είναι στα πλάνα του αθηναίου τεχνικού για την προσεχή σεζόν ενώ έχουν γίνει κάποιες πρώτες επαφές. Τόσο ο Κολοσσός όσο και οι ίδιοι οι παίκτες έχουν εκφράσει την επιθυμία τους να συνεχίσουν την συνεργασία και έκτοτε υπάρχει στάση αναμονής. Οι παίκτες περιμένουν ειδοποίηση για να μιλήσουν (και να κλείσουν;) αλλά το ερώτημα είναι πότε ακριβώς θα γίνει αυτό.

Είναι θολό το τοπίο σχετικά με το πρώτο βήμα της ροδίτικης ΚΑΕ εν όψει της νέας χρονιάς. Θα προχωρήσει πρώτα στις ανανεώσεις των παικτών που ο Ζευγώλης υπολογίζει από τον περσινό κορμό ή θα ασχοληθεί με την μεταγραφική ενίσχυση;

Το κλίμα όπως είναι αυτή τη στιγμή δείχνει πως ο προπονητής του Κολοσσού δεν βιάζεται να κάνει κάποια κίνηση. Μιλάει με μάνατζερς, κοιτάει την κοινοτική αγορά για ...εγκυκλοπαιδικές γνώσεις και θα επιστρέψει στη Ρόδο αρχές Ιουλίου οπότε και θα ξεκινήσει το camp. Από συζητήσεις που έχει κάνει, οι ανανεώσεις ενδέχεται να τον απασχολήσουν στο τέλος.

Όσον αφορά την προετοιμασία της ομάδας, θα αργήσει συγκριτικά με πέρσι. Το πρωτάθλημα φέτος ξεκίνησε μία εβδομάδα μετά την Α1 και ακόμα δεν έχει τελειώσει. Ο «γολγοθάς» είναι μεγαλύτερος με την παρουσία 16 και όχι 14 ομάδων και είναι λογικό να μην επιβαρυνθεί από νωρίς η ομάδα με σκληρή προετοιμασία. Ούτως ή άλλως, είναι και η φιλοσοφία του Γιώργου Ζευγώλη τέτοια που μπορεί να αποφύγει δίμηνη προετοιμασία όπως συνέβη άλλες χρονιές στον Κολοσσό.

Το θέλεαρ της Α1

Οι επιχειρηματίες που ασχολούνται με συλλόγους της Α2 είναι έτοιμοι να σηκώσουν τα μανίκια εν όψει της προοπτικής μίας κενής θέσης στην μεγάλη επαγγελματική κατηγορία.

Η απόφαση που πήρε την Τρίτη στο διοικητικό του συμβούλιο ο ΕΣΑΚΕ, έκανε πολλές ομάδες της Α2 να τρίβουν τα χέρια τους. Ομάδες που έμειναν εκτός συμφώνως την φετινή χρονιά (ή ακόμα και προηγούμενες) έχουν τώρα δεδομένο το «παραθυράκι» που τους άνοιξε η διοργανώτρια αρχή της Α1.

«Σε περίπτωση αδυναμίας συμμετοχής μιας ΚΑΕ στο πρωτάθλημα μπάσκετ ΟΠΑΠ, για την κάλυψη της κενής θέσης θα ισχύσουν κριτήρια που θα θεσπίσουν από το ΔΣ του ΕΣΑΚΕ και θα εγκριθούν από την ΕΟΚ, με σημαντικότερο εξ αυτών την τελική βαθμολογία της Α2. Σημειώνεται πως οι ομάδες που υποβιβάζονται καταλαμβάνουν τις τελευταίες θέσεις στην σχετική λίστα» αναφέρει η επίσημη ανακοίνωση του Συνδέσμου και είναι αρκετά σαφής. Αν υποθέσουμε δηλαδή, ότι ο ΕΣΑΚΕ προτείνει στην ΕΟΚ μία φόρμουλα και στη συνέχεια αυτή εγκριθεί από την Ομοσπονδία και προωθηθεί στον υφυπουργό Αθλητισμού, ξεπερνώντας γρήγορα την διαδικασία που μοιάζει χρονοβόρα και τελικά ισχύσει το μέτρο από την ερχόμενη χρονιά, Ηρακλής και Κολοσσός θα φτάσουν στην πηγή τελευταίοι και καταϊδρωμένοι.

Το Ρέθυμνο είναι το πρώτο σωματείο αυτή τη στιγμή που καλοβλέπει την άνοδό του στην Α1 μέσω αυτής της οδού, όντας τρίτο στην βαθμολογία της Α2. Παρακολουθεί στενά τα τεκταινόμενα στις δύο κατηγορίες και περιμένει. Βέβαια, οι Κρητικοί έχουν κι άλλα να σκεφτούν, όπως και οι υπόλοιπες ομάδες της Α2, αν θέλουν να συμμετάσχουν στο κορυφαίο πρωτάθλημα της Ελλάδας. Και πρώτα απ' όλα, τον προϋπολογισμό στον οποίο έχει μπει συγκεκριμένο όριο.

Μία απόφαση η οποία έπρεπε να ληφθεί αρκετά χρόνια νωρίτερα, ώστε να μην υπάρχουν τα φαινόμενα «εκφυλισμού» των τελευταίων χρόνων, πήρε ο ΕΣΑΚΕ.

Για να πάρει μία ομάδα άδεια συμμετοχής στο πρωτάθλημα, πρέπει να καταβάλει ετήσιο εγγυημένο προϋπολογισμό άνω των 650.000 ευρώ. Επομένως, παύει να ισχύει το 10% που ίσχυε ως τώρα. Δηλαδή μία ομάδα δε θα μπορεί να κατέβει στο πρωτάθλημα με μπάτζετ 400-450.000 ευρώ, όπως έκαναν φέτος, για παράδειγμα, ο Ηρακλής και ο Μακεδονικός.

Τι εγγυάται το όριο των 650.000 ευρώ; Αν μη τι άλλο, πιο ανταγωνιστικό πρωτάθλημα και «έξωση» των ομάδων που αδυνατούν να παρουσιάσουν ένα αξιοπρεπές σύνολο, που στο φινάλε δεν μπορούν να πληρώσουν κιόλας! Αρκεί να τηρηθεί ο νόμος κατά γράμμα. Για τις νεοφώτιστες ομάδες το όριο είναι 500.000 ευρώ.

Το ποσό μοιάζει, με τα δεδομένα στην Ελλάδα, μεγάλο για τις υποψήφιες ΚΑΕ; Η απάντηση είναι «εξαρτάται».

Ανοίγει η πόρτα

Για τον Κολοσσό, για παράδειγμα, το όριο των 650 χιλιάδων είναι αρκετά προσιτό. Με τον ένα ή τον άλλο τρόπο, οι «θαλασσί» θα μπορέσουν να καταθέσουν προϋπολογισμό με αυτό το νούμερο. Ο λόγος δεν είναι άλλος από τον εξής απλό: θέλουν να δουν την ομάδα στην Α1. Λογικό δεν ακούγεται;

Το ίδιο σκεπτικό όμως έχουν και άλλοι πρόεδροι συλλόγων της Α2. Ίσως να μην το είχαν παλιότερα και να συμβιβάζονταν με το πρωτάθλημα αλλά τώρα που ανοίγει η πόρτα του ΕΣΑΚΕ θέτοντας κριτήρια επιλογής, φέρονται αποφασισμένοι να σηκώσουν μανίκια και να πιάσουν δουλειά. Όταν μία τέτοια ευκαιρία σου παρουσιάζεται, την αρπάζεις από τα μαλλιά και δεν την προσπερνάς λέγοντας «ευχαριστώ αλλά δεν θα πάρω».

Η Δάφνη, η ΜΕΝΤ, το Ρέθυμνο, ακόμα και οι ακριτικές ομάδες της Δράμας και της Ξάνθης έχουν τις δυνατότητες (και τις ικανότητες;;) να καλύψουν τις προϋποθέσεις που θα ζητήσει ο ΕΣΑΚΕ για να λάβουν μέρος στην Α1. Ειδικά οι δύο τελευταίες και τεράστιο γήπεδο διαθέτουν (άρα πολλά εισιτήρια, άρα πολλά έσοδα για την διοργανώτρια αρχή) και ομάδες της περιφέρειας είναι αφού πολύς ντόρος γίνεται περί αποκέντρωσης. Σε μια τέτοια προοπτική, ποιος αμφιβάλει ότι θα συσπειρωθούν τοπικοί φορείς και ντόπιοι επιχειρηματίες με μορφή χορηγιών για να γεμίσουν το σακούλι με 500 χιλιάρικα;

Συμπέρασμα

Το εισιτήριο που οδηγεί στην ελίτ του ελληνικού μπάσκετ πρέπει να κερδηθεί μέσα στο παρκέ. Το πλασάρισμα στην πρώτη δυάδα είναι το πιο ασφαλές «κριτήριο» για συμμετοχή στην Α1!!

Άρα χρειάζεσαι μία πολύ καλή ομάδα η οποία θα χτιστεί το καλοκαίρι πολύ προσεκτικά. Αν δηλαδή γνωρίζεις καλά πως απαιτούνται 2-3 αθλητές που ναι μεν έχουν «αλμυρό» κασέ αλλά τα λεφτά τους τα αξίζουν γιατί θα πάρουν πάνω τους την ομάδα και θα την οδηγήσουν εκ του ασφαλούς στην παραπάνω κατηγορία, θα βάλεις το χέρι στην τσέπη. Θα πρέπει ο προπονητής να κρατήσει πάση θυσία ισορροπίες μέσα στα αποδυτήρια για να υπάρχει οικογενειακό κλίμα (όπως συνέβη με τον Κολοσσό τη χρονιά που ανέβηκε) και να φροντίσεις να προστατευτείς από εξωαγωνιστικούς παράγοντες που αρκετές φορές έχουν βάλει φρένο στα όνειρα ομάδων.

Ζητάει τα λεφτά του

Δικαιώθηκε ο πρώην «θαλασσί», Τρέβον Μπράιαντ από την ΕΕΟΔΑΚ για τις οφειλές του Ηρακλή.

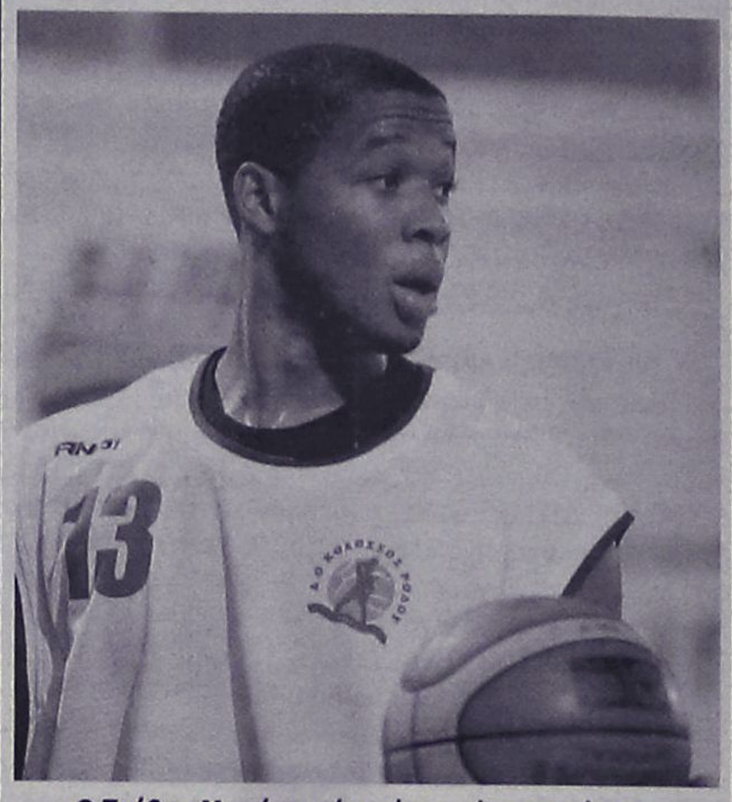

Ο Τρέβον Μπράιαντ έχει ένα χρόνο που έφυγε από τον Ηρακλή αλλά ακόμα του χρωστάνε.

Με την ολοκλήρωση των υποχρεώσεων του Ηρακλή στο φετινό πρωτάθλημα της Α1 και τον υποβιβασμό της ομάδας στην Α2 έχουν ξεκινήσει διαφόρων ειδών κινήσεις προς εύρεση λύσης όχι απλώς για να ξεπεραστούν τα υπάρχοντα προβλήματα, που έχουν να κάνουν με οικονομικές εκκρεμότητες προς παίκτες και όχι μόνο.

Από την Τρίτη όμως ήρθαν να προστεθούν δύο ακόμη προβλήματα οικονομικής υφής για τον Ηρακλή. Αυτά είχαν να κάνουν με την δικαίωση των Νίκου Κούβελα και Τρέβον Μπράιαντ από την ΕΕΟΔΑΚ στις προσφυγές που είχαν καταθέσει σε βάρος της ΚΑΕ, με αποτέλεσμα στον πρώτο να επιδικάστηκαν περίπου 110.000 ευρώ και στον δεύτερο 30.000 ευρώ.

Όσο για το ποσό του Κούβελα σε αυτό ενδεχομένως στον Ηρακλή να μπορέσουν να αφαιρέσουν αυτό των 50.000 ευρώ που του είχαν επιβάλλει ως πρόστιμο τις προηγούμενες μέρες με αφορμή την αποχή του από τις αγωνιστικές υποχρεώσεις της ομάδας μετά την κατάθεση της προσφυγής του. Κίνηση που όπως υποστήριζε από την πρώτη στιγμή ο ίδιος ο παίκτης του δινόταν το δικαίωμα να την κάνει.

ΝΑΥΤΙΚΟΣ ΟΜΙΛΟΣ ΡΟΔΟΥ
ΕΤΟΣ ΙΔΡΥΣΕΩΣ 1947
ΠΛΑΤΕΙΑ ΚΟΥΝΤΟΥΡΙΩΤΗ 9
ΡΟΔΟΣ 85100
ΤΗΛ.22410-38043 FAX 22410-23287

ΑΝΑΚΟΙΝΩΣΗ
ΓΙΑ ΕΚΔΗΛΩΣΗ ΕΝΔΙΑΦΕΡΟΝΤΟΣ

Ο **Ναυτικός Όμιλος Ρόδου (Ν.Ο.Ρ.)** εν όψει της λειτουργίας των θερινών τμημάτων εκμάθησης ναυταθλημάτων για παιδιά, που θα λειτουργήσουν **από 15 Ιουνίου έως 15 Σεπτεμβρίου,** ζητά να προσλάβει με τρίμηνη σχέση εργασίας:

1. Παιδαγωγούς γυναίκες μέχρι 30 ετών απόφοιτες δευτεροβάθμιας εκπαίδευσης
2. Προπονητές κολύμβησης - υδατοσφαίρισης
3. Ένα συντηρητή-φύλακα

Αιτήσεις των ενδιαφερομένων με βιογραφικό σημείωμα γίνονται δεκτές καθημερινά από τις 10:00 έως 13:30 και Σάββατο από 10:00 έως 13:00 στα γραφεία του Ν.Ο.Ρ. Πλ. Κουντουριώτη 9 μέχρι τις 27 Μαΐου 2006.

ΧΠΣΛΛ001 Ρόδος 18/05/2006

ΘΑ ΜΑΣ ΒΡΕΙΤΕ ΣΤΑ ΚΕΝΤΡΙΚΑ ΜΑΣ ΓΡΑΦΕΙΑ ΕΠΙ ΤΗΣ ΜΑΡ. ΜΑΛΛΙΑΡΑΚΗ 11 (ΤΕΛΕΥΤΑΙΑ ΠΑΡΟΔΟΣ ΚΑΝΑΔΑ) Τηλ. 22410 22210-75230

35-44 ΕΝΟΙΚΙΑΣΕΙΣ-ΠΩΛΗΣΕΙΣ

ενοικιασεις ακινητων & επιχειρησεων

ΕΝΟΙΚΙΑΖΕΤΑΙ ΓΡΑΦΕΙΟ ΔΙΧΩΡΟ Μ2 70,00 ΜΕ ΧΩΛ ΚΑΙ WC ΣΤΟΝ 1ο ΟΡΟΦΟ ΟΙΚΟΔΟΜΗΣ ΣΤΟ ΜΑΝΔΡΑΚΙ. ΕΝΟΙΚΙΑΖΕΤΑΙ ΓΡΑΦΕΙΟ ΔΙΧΩΡΟ Μ2 55,00 ΜΕ WC ΣΤΟΝ 1ο ΟΡΟΦΟ ΟΙΚΟΔΟΜΗΣ ΣΤΟ ΜΑΝΔΡΑΚΙ. ΕΝΟΙΚΙΑΖΕΤΑΙ ΓΡΑΦΕΙΟ Μ2 126 ΜΕ WC ΣΤΟΝ ΠΡΩΤΟ ΟΡΟΦΟ ΟΙΚΟΔΟΜΗΣ ΣΤΟ ΜΑΝΔΡΑΚΙ ΚΑΤΑΛΛΗΛΟ ΓΙΑ ΟΠΟΙΑΔΗΠΟΤΕ ΧΡΗΣΗ. ΠΛΗΡ. ΤΗΛ. 2241062666, 2241022528, 6932071727 ΚΑΙ 6948045693
ΜΖΤ240524

ΕΝΟΙΚΙΑΖΕΤΑΙ ισόγειος επαγγελματικός χώρος 160 τμ. στο 3ο χλμ. Ρόδου-Λίνδου, σε 50 μ. απόσταση από εθνική οδό, κατάλληλο για φανοποιείο-συνεργείο, αποθήκη κ.λπ. Πληρ. τηλ. 2241021430, 6947729495 ΜΖΤ240519

ΕΝΟΙΚΙΑΖΕΤΑΙ διαμέρισμα στην Ανάληψη, 3 υπνοδωματίων και λοιπών βοηθητικών χώρων, πλήρως επιπλωμένο. Πληρ. τηλ. 6944281284
ΜΖΤ240518

ΕΝΟΙΚΙΑΖΕΤΑΙ δίχωρο διαμέρισμα σε μονοκατοικία, με μεγάλη αυλή, ανακαινισμένο, στην οδό Δρακίδου, περιοχή Μητρόπολη. Πληρ. τηλ. 6944431596, 6947815227, 2241091514 ΜΖΤ240516

ΕΝΟΙΚΙΑΖΕΤΑΙ μεγάλο επιπλωμένο **στούντιο** με δική του τουαλέτα, κουζίνα, ψυγείο, αιρ κοντίσιον, μέσα σε κήπο και με άνετο πάρκιν στα Κοσκινού. Πληρ. τηλ. 2241069688, 2241060235 ΜΖΤ240512

ΕΝΟΙΚΙΑΖΕΤΑΙ επιπλωμένη γκαρσονιέρα στην οδό Μεσολογγίου 13, Ρόδος, κοντά στο Πανεπιστήμιο Αιγαίου. Πληρ. τηλ. 2241029208 μετά τις 2μ.μ. ΜΖΤ240503

ΕΝΟΙΚΙΑΖΕΤΑΙ σε οικογένεια **διαμέρισμα** με κήπο αντί 250 ευρώ επί της οδού νησίδα Ρω 4, έναντι σούπερ μάρκετ Μαρινόπουλος, Αγία Τριάδα. Πληρ. τηλ. 2241037326 και κιν. 6946042877 ΜΖΤ240508

ΕΝΟΙΚΙΑΖΟΝΤΑΙ διαμερίσματα δυάρια στην Ιξιά έναντι Μίρα Μάρε, πλήρως εξοπλισμένα για την σεζόν και όλο τον χρόνο. Πληρ. τηλ. 6977656668, 2241075662
ΜΑΠ306

ΕΝΟΙΚΙΑΖΕΤΑΙ κατάστημα στο Ροδίνι 110 τ.μ. με 2 μεγάλες βιτρίνες, μεγάλη αυλή κατάλληλο για οποιαδήποτε επαγγελματική χρήση και ιατρείο, πρακτορείο ΠΡΟΠΟ, φροντιστήριο, γραφείο, σχολή οδηγών κ.λπ. ενοίκιο λογικό. Πληρ. τηλ. 2241081812 ΜΖΤ230513

ΕΝΟΙΚΙΑΖΕΤΑΙ ισόγειο διαμέρισμα στην Ανάληψη, οδός Καλαμάτας 16, τριών υπνοδωματίων, σαλόνι, κουζίνα, μπάνιο και με αυλή, κοντά στα σχολεία Ανάληψης και Μ. Πετρίδη. Τιμή ενοικίου 380 ευρώ. Πληρ. τηλ. 6947327299 ΜΑΠ308

ΕΝΟΙΚΙΑΖΕΤΑΙ διαμέρισμα φρεσκοβαμμένο διαμπερές με τρία υπνοδωμάτια στην Αντ/χου Βολονάκη 6. Πληρ. τηλ. 6974411124
ΜΖΤ220529

ΕΝΟΙΚΙΑΖΕΤΑΙ τριάρι διαμέρισμα 127 τ.μ. 4ος όροφος, τελευταίος με 2 WC, τζάκι πλήρως επιπλωμένο επί της οδού Αλ. Παναγούλη 99. Πληρ. τηλ. 2241024247 ΜΖΤ230512

ΕΝΟΙΚΙΑΖΕΤΑΙ διαμερισματάκι 60 τ.μ. (2 υπνοδωμάτια και ενιαίο καθιστικό με κουζίνα) με χρήση πάρκιν. Π. Αθηναγόρα 41 πίσω από τη λέσχη του Διαγόρα. Πληρ. τηλ. 2241037224 ΜΧΡ13703

ΕΝΟΙΚΙΑΖΕΤΑΙ δυάρι **διαμέρισμα** στην περιοχή Σωτήρος 42, Ιξιά, Ιαλυσός. Πληρ. τηλ. 2241034126, κ. Νίκο. ΜΖΤ200504

ΕΝΟΙΚΙΑΖΕΤΑΙ διαμέρισμα α' ορόφου γωνιακό, 85 τ.μ. αποτελούμενο από 2 υπνοδωμάτια, σαλόνι, κουζίνα, μπάνιο. Τσαλδάρη και Ολύμπου Καρπάθου 2. Πληρ. τηλ. 6946562996
ΜΖΤ230505

ΕΝΟΙΚΙΑΖΕΤΑΙ ισόγειο ανεξάρτητο **διαμέρισμα** επί της Σοφούλη 9 και Β. Ηπείρου κατάλληλο για τεχν. γραφείο κ.λπ. Πληρ. τηλ. 2241029315, 6976734971
ΜΖΤ230501

ΕΝΟΙΚΙΑΖΕΤΑΙ διαμέρισμα δυάρι στην Κρεμαστή επιπλωμένο ή μη. Ανεξάρτητο με A/C με κήπο κοντά στο κέντρο, σχολεία, τράπεζα, αγορά. Πληρ. τηλ. 2241092741, 6944390791
ΜΖΤ230502

ΕΝΟΙΚΙΑΖΟΝΤΑΙ: α) **διαμέρισμα** 105 τ.μ. στην οδό Γεωργίου Παπανδρέου και Λειβαδιάς 22 Ανάληψη. Πληρ. τηλ. 2241062276, 67552, β) **διαμερίσματα** στα Κοσκινού και Αφάντου. Πληρ. τηλ. 2241029660
ΜΖΤ220530

ΓΙΑ ΑΠΑΙΤΗΤΙΚΟΥΣ. ΕΝΟΙΚΙΑΖΕΤΑΙ στα Τριάντα (Λεωφόρος Δωριέως 2, δύο στάσεις πριν τα Φανάρια, απέναντι από την οικία του Τούρκου Προξένου), **ρετιρέ** διαμέρισμα δευτέρου ορόφου πάνω από το ισόγειο, 3 υπνοδωμάτια, σαλόνι, χωλ, κουζίνα, μπάνιο, χωρίς έπιπλα, μεγάλες βεράντες. Πληρ. τηλ. 2241032401, κιν. 6973799941
ΜΖΤ220528

ΕΝΟΙΚΙΑΖΕΤΑΙ μονοκατοικία 60 τ.μ., καινούργια ανεξάρτητη, πλήρως επιπλωμένη με air condition με θέρμανση, με κήπο, πάρκιν, στην Ιξιά (περιοχή Ανοιξης). Πληρ. τηλ. 6936860323
ΜΖΤ220522

ΕΝΟΙΚΙΑΖΟΝΤΑΙ α) **δωμάτιο** επιπλωμένο και ανακαινισμένο για ένα άτομο ή ζευγάρι Σοφούλη 101Β, με την ημέρα ή και τον μήνα β) **δωμάτια και γκαρσονιέρες** για διακοπές, σε περιοχές Ανάληψη και Σοφούλη. Πληρ. τηλ. 6948779949, 2241064040
ΜΖΤ220523

ΕΝΟΙΚΙΑΖΕΤΑΙ μεζονέτα στην Π. Πόλη νέας κατασκευής, 96 τ.μ. αποτελούμενο από 3 υπνοδωμάτια, σαλόνι, κουζίνα, WC, αυλή και αποθήκη. Πληρ. τηλ. 6936824661
ΜΖΤ220503

ΕΝΟΙΚΙΑΖΕΤΑΙ στ' Αφάντου **διαμέρισμα** καινούργιο, αποτελούμενο από 2 κρεβατοκάμαρες, σαλόνι, κουζίνα, μπάνιο, αποθήκη στον β' όροφο διώροφης οικοδομής. Αποκλειστικά σε στρατιωτικούς. Πληρ. τηλ. 2241030225, 6936949790
ΜΖΤ220525

ΕΝΟΙΚΙΑΖΟΝΤΑΙ επιπλωμένα **διαμερίσματα** στ' Αφάντου στον κεντρικό δρόμο (πλησίον Υπερμάρκετ Παναγιωτάς). Πληρ. τηλ. 2241051888, 6938060340
ΜΧΡ13700.1

ΕΝΟΙΚΙΑΖΕΤΑΙ διαμέρισμα 3άρι στην περιοχή Αραπάκι οδός Πατρών 43, 1ος όροφος 80 τ.μ. Πληρ. τηλ. 6972976019, 2245071395
ΜΑΠ303

ΕΝΟΙΚΙΑΖΟΝΤΑΙ δύο νεόκτιστες πολυτελείς **γκαρσονιέρες** δύο χώρων πλήρως επιπλωμένες 45 και 40 τ.μ. στην περιοχή Αραπάκι Παρθενόπης 18. Πληρ. τηλ. 2241030507, 6944209883 ΜΖΤ220510

ΕΝΟΙΚΙΑΖΕΤΑΙ διαμέρισμα 87 τ.μ. 2ου ορόφου στους Δασκάλους επί της Κων/νου Υδραίου, με 2 Υ/Δ, WC, σαλόνι, κουζίνα, καθιστικό, αποθήκη, αυτόνομη θέρμανση, ηλιακό, 3 A/C, τριφασικό ρεύμα για οικογένεια. Μόνο σοβαρές προτάσεις. Πληρ. τηλ. 6944193547, 2241033369, ώρες καταστημάτων. Το διαμέρισμα θα είναι ελεύθερο από τις 15 Σεπτεμβρίου
ΜΖΤ220513

ΕΝΟΙΚΙΑΖΟΝΤΑΙ δύο νεόκτιστα διαμερίσματα, σαλόνι - κουζίνα - 2 υπνοδωμάτια, στη Λισσαβώνος 33, Ροδίνι, β' όροφος. Πληρ. τηλ. 6973662928 ΜΧΡ13699

ΕΝΟΙΚΙΑΖΕΤΑΙ διαμέρισμα φρεσκοβαμμένο α' ορόφου, αποτελούμενο από 3 υπνοδωμάτια, σαλόνι, κουζίνα, WC επί της οδού Αγ. Αναστασίας 17. Πληρ. τηλ. 2241029012, 2241037817 ΜΖΤ200507

ΕΝΟΙΚΙΑΖΕΤΑΙ γκαρσονιέρα επιπλωμένη, με κλιματισμό, στο κέντρο, περιοχή Νεοχωρίου. Πληρ. τηλ. 6932199841 ΜΖΤ200506

ΕΝΟΙΚΙΑΖΕΤΑΙ διαμέρισμα καινούργιο, λουξ, πλήρως επιπλωμένο, 95 τ.μ., στην παραλία Ιαλυσού και **διαμέρισμα** ενός υπνοδωματίου στην Ανάληψη. Πληρ. τηλ. 2241066475, 6936131015
ΜΖΤ200508

ΕΝΟΙΚΙΑΖΕΤΑΙ γκαρσονιέρα επιπλωμένη με κεντρική θέρμανση και πολυκουζινάκι, ψυγείο κ.λπ. επί της οδού Τελχινών 9, περιοχή κάτω Ροδίνι. Πληρ. τηλ. 2241030724, 6977299046 ΜΖΤ190523

ΕΝΟΙΚΙΑΖΕΤΑΙ μονοκατοικία με 3 υπνοδωμάτια, 2 μπάνια, αυτόνομη κεντρική θέρμανση πετρελαίου, ηλιακό θερμοσίφωνα, τζάκι, δορυφορική κερεία, ξυλόφουρνο, τριφασικό ρεύμα, μεγάλο κήπο, σε ύψωμα, στην περιοχή Ασγούρου (πλησίον Ιντερμπετόν). Πληρ. τηλ. 6944757157 ΜΖΤ200501

ΕΝΟΙΚΙΑΖΕΤΑΙ studio πολυτελούς κατασκευής, επιπλωμένο στην οδό Παπαναστάση 46 για όλο το χρόνο, για ένα άτομο. Τιμή 260/μήνα. Στην τιμή συμπεριλαμβάνεται νερό, κοινόχρηστα, μέρος ρεύματος. Πληρ. τηλ. 2241077216, 2241020617
ΜΧΡ13694

ΕΝΟΙΚΙΑΖΟΝΤΑΙ: α) studios καινούργια πλήρως επιπλωμένα κοντά στο πανεπιστήμιο. **β) Επιχείρηση** "πλυντήρια-στεγνωτήρια" με άδεια. Πληρ. τηλ. 2241078965
ΜΖΤ190518

ΕΝΟΙΚΙΑΖΟΝΤΑΙ επιπλωμένα studio για όλο το χρόνο με πολυκουζινάκι, ηλιακό, τηλεόραση και air condition, στο Φαληράκι Ρόδου σε πολύ ήσυχη περιοχή με κήπο και χώρο στάθμευσης (πίσω από την εκκλησία του Αγίου Νεκταρίου). Πληρ. τηλ. 6944548683 από 09.00-13.00 και 18.00-21.00. Τιμή ενοικίου (χωρίς ηλεκτρικό και νερό) 200 ευρώ τον μήνα ΜΖΤ190513

ΕΝΟΙΚΙΑΖΕΤΑΙ ή ΠΩΛΕΙΤΑΙ οροφοδιαμέρισμα γ' ορόφου υπερλούξ 200 τ.μ., 120 τ.μ. κύριοι χώροι, 80 τ.μ. βεράντες περιμετρικά, κοντά στο στάδιο Διαγόρα, γρανιτόπλακες, διπλά τζάμια, ρολά σίτες, θωρακισμένη εξωτερική πόρτα, air condition, τριφασικό-νυχτερινό, ασανσέρ, εντοιχισμένη κουζίνα πολυτελείας μασίφ, ντουλάπες, ασύμετρη μπανιέρα, γερμανικά είδη υγιεινής, εσωτερικές πόρτες μασίφ κερασιά. Πληρ. τηλ. 2241048381, 2241047516, 6978584736
ΜΖΤ180510

ΕΝΟΙΚΙΑΖΕΤΑΙ γκαρσονιέρα επιπλωμένη και πλήρως εξοπλισμένη, ψυγείο, πλυντήριο, ηλ. φουρνάκι στον 1ο όροφο, εμπρός πίσω βεράντες, στο Ροδίνι-Φανερωμένη. Προτιμώνται στρατιωτικοί. Πληρ. τηλ. 2241028685
ΜΖΤ180519

ΕΝΟΙΚΙΑΖΕΤΑΙ διαμέρισμα δυάρι στον 2ο όροφο, καινούργιο, λουξ, με εντοιχισμένη κουζίνα, ηλιακό θερμοσίφωνα, κεντρική θέρμανση και air condition, νυχτερινό ρεύμα, ασανσέρ και προσωπικό χώρο στάθμευσης, στις οδούς Καμείρου και Κορίνθου 8, κοντά στον Κωτσόβολο. Πληρ. τηλ. 2241029905, ώρες καταστημάτων
ΜΖΤ180525

ΕΝΟΙΚΙΑΖΕΤΑΙ ισόγειο studio πλήρως επιπλωμένο με ηλιακό θερμοσίφωνα σε ήσυχη περιοχή με άνετο παρκάρισμα. * Πληρ. τηλ. 6944231199
ΜΖΤ190519

FURNISHED studios to let in Faliraki Rhodes (behind the central church) with air conditioning, warm water, tv in a very quiet area. Garden, parking. Tel Info. 6944548683 hrs 09.00-13.00, 18.00-21.00 200euros/month (electricity and water bill is not encluded)
ΜΖΤ190514

ΖΗΤΕΙΤΑΙ ενοικιαζόμενη μονοκατοικία 150 τ.μ. με κήπο μέχρι Γεννάδι για πολύ καιρό από ζευγάρι Γερμανών συνταξιούχων. Πληρ. τηλ. 6997157464
ΜΖΤ190510

ΕΝΟΙΚΙΑΖΕΤΑΙ studio ισόγειο επιπλωμένο επί της Ηρακλειδών 85 περιοχή (Ιξιά έναντι Μίρα Μάρε). Πληρ. τηλ. 2241073070, 6973232604 ΜΖΤ190509

ΕΝΟΙΚΙΑΖΕΤΑΙ διαμέρισμα 30 τ.μ., ισόγειο, επιπλωμένο, περιλαμβάνει υπνοδωμάτιο, χωλάκι, κουζίνα, λουτροκαμπινέ με ντους (χωριστοί χώροι). Πληρ. τηλ. 2241074392
ΜΧΡ13690

ΕΝΟΙΚΙΑΖΕΤΑΙ studio πλήρως επιπλωμένο σε ήσυχη περιοχή στον Αγιο Νικόλαο. Πληρ. τηλ. 2241066473, 6945551804
ΜΧΠ1588.2

ΕΝΟΙΚΙΑΖΕΤΑΙ γκαρσονιέρα πλήρως επιπλωμένη και εξοπλισμένη για φοιτήτρια επί της οδού Στέλιου Κωτιάδη και Κων/νου Υδραίου. Πληρ. τηλ. 6977301090
ΜΖΤ180512

ΕΝΟΙΚΙΑΖΕΤΑΙ διαμέρισμα 3ου ορόφου (τελευταίου) 50 τ.μ. επιπλωμένο στην Ανάληψη επί της οδού Φλώρου Ζουγανέλη. Πληρ. τηλ. 2241056306
ΜΖΤ180514

ΕΝΟΙΚΙΑΖΕΤΑΙ
ΚΑΤΑΣΤΗΜΑ
στα 100 Μαγαζιά (Βενιζέλου)
Πληροφορίες καθημερινά 11-12 π.μ., κ. Τάκη τηλ. 22410-76767, 73663
ΜΑΤ2128(Γ)

ΕΝΟΙΚΙΑΖΕΤΑΙ
αίθουσα 105 τ.μ. στο Ροδίνι με ράμπα και παράθυρο κατάλληλη για αποθήκη ή για κάθε άλλη επαγγελματική χρήση.
Πληρ. τηλ. 6976787668
ΜΖΤ190517(Γ)

ΕΝΟΙΚΙΑΖΕΤΑΙ
ισόγειο κατάστημα
(από 1 Ιουλίου) εμβαδού 200 τ.μ. με 150 τ.μ. πατάρι επί της οδού Δ. Αναστασιάδη 48Β κατάλληλο για οποιαδήποτε χρήση.
Πληροφορίες τηλ. 2241077468, 6972245333
ΜΑΠ298(Γ)

Η ΕΚΚΛΗΣΙΑΣΤΙΚΗ ΕΠΙΤΡΟΠΗ του Ιερού Ναού Κοιμήσεως Θεοτόκου Ιαλυσού
ΕΝΟΙΚΙΑΖΕΙ
κατάστημα 125 τ.μ. επί της πλατείας Δρακίδη στην Ιαλυσό με ελάχιστο μηνιαίο μίσθωμα 400 ευρώ. Οι προσφορές για το ύψος του μισθώματος θα κατατεθούν σφραγισμένες (και θα ανοιχθούν μπροστά στους ενδιαφερόμενους) μέχρι τις 27 Μαΐου 2006 και ώρα 19.00 στα γραφεία της εκκλησιαστικής επιτροπής στον αύλειο χώρο του Ιερού Ναού.
Πληροφορίες τηλ. 2241092420, 2241090796
ΜΑΠ297

44-48 ΕΡΓΑΣΙΕΣ-ΜΑΘΗΜΑΤΑ-ΑΥΤΟΚΙΝΗΤΑ

ΕΝΟΙΚΙΑΖΟΝΤΑΙ
δύο συνεχόμενα **καταστήματα** στο κέντρο των Καλυθιών 40 τ.μ. έκαστο. Μπορούν να ενοικιασθούν μεμονωμένα ή και τα δύο μαζί.
Πληρ. τηλ. 2241028568, 6938230919
ΜΑΠ279(Γ)

ΠΩΛΕΙΤΑΙ
Σε αποκειστική διάθεση Μονοκατοικία 110 τμ σε οικόπεδο 1,122 τμ στα Ασγούρου, **210,000€** (ref:2858)
πληροφορίες στο τηλ 2241026281
ΣΑΒΒΑΙΔΗΣ & Συνεργατες
ΜΧΠ659 Μεσιτες & Συμβουλοι Ακινητων

RHODES-GREECE
CAIRO PALACE
ΕΝΟΙΚΙΑΖΟΝΤΑΙ
- **ΓΡΑΦΕΙΑ και ΚΑΤΑΣΤΗΜΑΤΑ** στο εμπορικό κέντρο CAIRO PALACE

Πληροφορίες: Κα ΦΡΑΝΣΙΣ ΝΙΟΤΗ
τηλ. 2241027600,
κιν. 6944618757, φαξ 2241023462
email: fniotis@cairopalace.gr
ΜΧΠΞΕΝ102

48-50 ΔΙΑΦΟΡΑ-ΠΡΟΣΦΟΡΕΣ-ΓΝΩΡΙΜΙΕΣ

Πωλείται οικόπεδο κοντά στην Ρόδο με θέα το Φαληράκι **250,000 €** (ref:2816)



Τηλ 22410-26281 ΧΠ659 ΣΑΒΒΑΪΔΗΣ & Συνεργάτες
Γρ. Λαμπράκη 14 & Αμερικής Μεσίτες & Σύμβουλοι Ακινήτων

Μετακομίζετε;
γρήγορα
εύκολα
οικονομικά
MET.PO
ΡΟΔΟΣ: τηλ. 2241024388/6948003320
ΑΘΗΝΑ: τηλ. 2103464235/3476818-008
ΑΤ312
ΕΝΤΟΣ ΝΗΣΟΥ ΚΑΙ ΠΡΟΣ ΟΛΗ ΤΗΝ ΕΛΛΑΔΑ

ενοικιασεις

συνέχεια από την προηγούμενη

ΟΙΚΟΤΡΟΦΟΣ φοιτητής/τρια, ζητείται από οικοδέσποινα πολυτελούς νεόκτιστης μονοκατοικίας επιφανείας 350 τ.μ., στο κεντρικό Π. Φάληρο. Απέχει 15' από το κέντρο της Αθήνας ενώ εξυπηρετείται από τραμ, τραίνο και λεωφορείο. Προσφέρεται πολυτελής διαμονή σε ένα ευχάριστο επιπλωμένο δωμάτιο με όλες τις ανέσεις. Φαγητό με κανόνες υγιεινής διατροφής, υπηρεσίες καθαριότητας υψηλού επιπέδου, σε ένα περιβάλλον άκαπνο και αυστηρά οικογενειακό. Εάν ενδιαφέρεστε, επικοινωνήσατε και επιτρέψτε μου να γνωρίσω τον νέο ή την νέα που θα φροντίσω σαν παιδί μου. Κα Πρινιανάκη 2109841909, 2109831009
ΜΑΤ2113

ΕΝΟΙΚΙΑΖΕΤΑΙ διαμέρισμα με 3 υπνοδωμάτια, σαλόνι, κουζίνα και WC επί της Μιχαήλ Λάμπρου 12 (Ανάληψη) στον α' όροφο. Πληρ. τηλ. 6945053779
ΜΧΡ13682

ΕΝΟΙΚΙΑΖΟΝΤΑΙ 6 studios καινούργια επί της Ρόδου-Λίνδου 2 χιλ. πριν το γκολφ Αφάντου στην διασταύρωση Καλυθιών με παραλία Τραγανού, 400 μέτρα από τη θάλασσα πλήρως εξοπλισμένα. Τιμή 160 ευρώ. Πληρ. τηλ. 2241096616, 6972990287. 6932603855
ΜΖΤ180503

ΕΝΟΙΚΙΑΖΟΝΤΑΙ studio πλήρως επιπλωμένα στην περιοχή Ροδίνι 250 ευρώ. Πληρ. τηλ. 2241070887 (ώρες 5μ.μ.-9 μ.μ.)
ΜΧΡ13681

ΕΝΟΙΚΙΑΖΕΤΑΙ ισόγειο νεόκτιστο διαμέρισμα 75 τ.μ. στην οδό Βιέννης 17 Ροδίνι. Διαθέτει 2 υπνοδωμάτια, σαλόνι, κουζίνα, μπάνιο και ηλιακό θερμοσίφωνα. Δεν επιβαρύνεται με κοινόχρηστα. Πληρ. τηλ. 6946552222, 6948003310
ΜΑΤ2115

ΕΝΟΙΚΙΑΖΟΝΤΑΙ επιπλωμένα studios και **ένα διαμέρισμα** 50 τ.μ. σε ήσυχη περιοχή στην Κρεμαστή με ατομικό μπάνιο, πολυκούζινο, μπαλκόνια, κήπους με γκαζόν, χώρος για πάρκιν, ηλιακούς. Ενοικιάζονται καθαρά με πλήρη ρουχισμό. Διαμέρισμα 230 ευρώ και studio 150 ευρώ. Πληρ. τηλ. 6937606824
ΜΑΠ295/302

ΕΝΟΙΚΙΑΖΕΤΑΙ κατάστημα επί της Εθνικής Αντιστάσεως, 68 τ.μ. κατάλληλο για γραφείο. Πληρ. τηλ. 2241036504
ΜΖΤ170509

ΕΝΟΙΚΙΑΖΕΤΑΙ επιπλωμένη γκαρσονιέρα σε ήσυχη περιοχή στην Ιξιά και **διαμέρισμα** 70 τ.μ. κενό. Πληρ. τηλ. 22410-73450, 31084, 6973787583
ΜΖΤ170519

ΕΝΟΙΚΙΑΖΕΤΑΙ ημιυπόγεια αποθήκη 100 τ.μ. με ράμπα στην οδό Αλικαρνασσού & Δωδώνης γωνία, περιοχή Ροδίνι. Πληρ. τηλ. 6944306772
ΜΧΡ13675

ΖΗΤΕΙΤΑΙ προς ενοικίαση οικία περιοχή Κοσκινού 60-80 τμ. μη επιπλωμένη με κήπο. Πληρ. τηλ. 2241035091 ώρες (11.00-14.00), 6944355694
ΜΖΤ170512

Στην Κρεμαστή σε ήσυχη και άνετη περιοχή μόλις 200 μ. από την πλατεία, **ενοικιάζονται** νέα, πλήρως επιπλωμένα **studios** (ενιαίος χώρος συν λουτρό), 27 τ.μ., διαμπερή, με ηλιακό-ηλεκτρικό θερμοσίφωνα, πολυκουζίνα, βεράντες, άνετο πάρκιν. Επίσης χαρίζονται πανέμορφα γατάκια. Πληρ. κ. Μάνος τηλ. 22410-88740, 88818, 6938626179
ΜΑΠ294

ΕΝΟΙΚΙΑΖΕΤΑΙ γκαρσονιέρα στα Μαριτσά πλήρως επιπλωμένη με πολυκουζινάκι, ηλιακό, με θέρμανση και καλή θέα χωρίς κοινόχρηστα, μόνο ρεύμα. Τιμή 150 ευρώ. Πληρ. τηλ. 2241047146
ΜΖΤ160526

ΕΝΟΙΚΙΑΖΟΝΤΑΙ ΕΠΙΠΛΩΜΕΝΕΣ ΓΚΑΡΣΟΝΙΕΡΕΣ ΚΑΙΝΟΥΡΓΙΑΣ ΚΑΤΑΣΚΕΥΗΣ ΣΤΗΝ ΙΑΛΥΣΟ. ΠΛΗΡ. ΤΗΛ. 2241093748, 6948407166
ΜΖΤ150532

ΕΝΟΙΚΙΑΖΕΤΑΙ στους Πεύκους τουριστικό κατάλυμα 29 κλινών για εκμετάλλευση παραθαλάσσιο, σε προνομιακή θέση με φανταστική θέα. Μόνο σοβαρές προτάσεις! Συνεργασία με νομική κατοχύρωση. Πληρ. τηλ. 6938736468, 2241068943
ΜΖΤ150535

ΕΝΟΙΚΙΑΖΕΤΑΙ διαμέρισμα περιοχή Μόντε Σμιθ πλησίον Πανεπιστημίου με κεντρική θέρμανση, δύο υπνοδωματίων, σαλόνι, κουζίνα και μπάνιο. Πληρ. τηλ. 6979600029
ΜΖΤ150528

ΕΝΟΙΚΙΑΖΕΤΑΙ στην Ρόδου-Λίνδου 3ο χλμ. σε 50 μέτρα απόσταση από εθνική οδό **ισόγειος χώρος** επαγγελματικός 160 τ.μ. κατάλληλος για συνεργείο, αποθήκη, φανοποιείο κ.λπ. Πληρ. τηλ. 2241021430, 6947729495
ΜΖΤ150514

ΕΝΟΙΚΙΑΖΕΤΑΙ διαμέρισμα με τρία υπνοδωμάτια επί της οδού Αντ/χου Βολονάκη 6, κοντά στον Κωτσόβολο. Πληρ. τηλ. 6974411124
ΜΖΤ150529

ΕΝΟΙΚΙΑΖΕΤΑΙ διαμέρισμα 75 τ.μ. πλήρως επιπλωμένο και εξοπλισμένο, θέρμανση-ψύξη στην περιοχή Καναδά (παρ. Κολοκοτρώνη). Πληρ. τηλ. 2241021653, 2241024876
ΜΖΤ150501

ΕΝΟΙΚΙΑΖΕΤΑΙ διαμέρισμα επί της Αννης Μαρίας 130 τ.μ. (3 υπνοδωμάτια), βεράντες ολόγυρα, ντουλάπες εντοιχισμένες, νυχτερινό ρεύμα - ηλιακό θερμοσίφωνο στον β' όροφο. Πληρ. τηλ. 2241094811, 6977514231
ΜΖΤ150531

ΕΝΟΙΚΙΑΖΕΤΑΙ διαμέρισμα β' ορόφου 55 τ.μ. επί της Ερνεστ Μπέβιν 15. Πληρ. τηλ. 6973895943 κ. Κώστα
ΜΖΤ150515

ΕΝΟΙΚΙΑΖΕΤΑΙ γκαρσονιέρα και **studio** πλήρως εξοπλισμένο στο Άνω Ροδίνι. Πληρ. τηλ. 2241061628 και 6944410537
ΜΖΤ080515

ΠΑΣΤΙΔΑ. ΠΩΛΟΥΝΤΑΙ

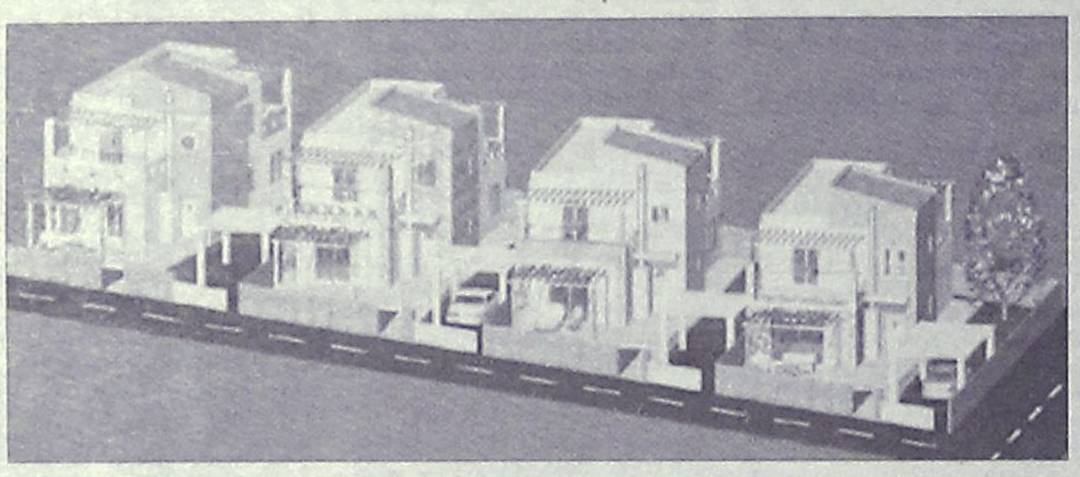

μεζονέτες πολυτελούς κατασκευής από ιδιοκτήτη-κατασκευαστή σε μπετά ή τελειωμένα των 120-130-160 τ.μ. σε οικόπεδο 250 και 330 τ.μ. με θέα το Φιλέρημο.

Πληρ. τηλ. 6944636141

ΑΤ2191(Γ)



Ρόδος
Μεζονέτες 200 τ. Μ.
Με καταπληκτικη θέα στη θάλασσα
Τιμή 350.000 έτοιμο

Πωλούνται Διαμερίσματα 75 τ.μ. Με αποθήκη και χώρο πάρκινκ στην Ανάληψη με τιμή 155.000

Πωλούνται μεζονέτες σε μπετόν στις περιοχές Κοσκινού Ασγούρου και Ρόδο

Πωλούνται Βιοτεχνικοί χώροι επί της Ρόδου - Λίνδου

Πωλείται οικόπεδο 2000 τ. Μ. με άδεια οικοδομης στην Ιαλυσσό με 140.000.

Ρόδος
Μεζονέτες 120 τ. Μ.
Με καταπληκτική θέα στη θάλασσα
Τιμή 270.000 έτοιμο

ΕΛΛΗΝΙΚΗ ΚΤΗΜΑΤΙΚΗ

FIABCI
International Real estate federation member

ΑΓΟΡΕΣ
ΠΩΛΗΣΕΙΣ
ΑΝΤΙΠΑΡΟΧΕΣ
ΣΤΕΓΑΣΤΙΚΑ ΔΑΝΕΙΑ

ΠΕΤΡΟΣ ΠΡΕΖΕΡΑΚΟΣ
Μεσίτης αστικών συμβάσεων
ΔΙΑΜΕΡΙΣΜΑΤΑ
ΜΑΙΖΟΝΕΤΕΣ
ΜΟΝΟΚΑΤΟΙΚΙΕΣ
ΚΑΤΑΣΤΗΜΑΤΑ
ΟΙΚΟΠΕΔΑ
ΞΕΝΟΔΟΧΕΙΑ
ΕΝΟΙΚΙΑΖΟΝΤΑΙ
ΕΠΑΓΓΕΛΜΑΤΙΚΟΙ ΧΩΡΟΙ ΠΡΟΒΟΛΗΣ
ΣΕ ΟΛΗ ΤΗΝ ΕΛΛΑΔΑ

Λίνδου 80
85100 Ρόδος
Τηλ.&Fax: 22410 33866
www.hellenicland.com
email:prezerakos@hellasnet.gr
ΚΙΝΗΤΟ: 6932468026
ΑΕ1067









Vitzileos

ΚΤΗΜΑΤΟΜΕΣΙΤΙΚΟ ΓΡΑΦΕΙΟ – REAL ESTATE AGENCY

ΚΑΤΑΣΤΗΜΑΤΑ - ΓΡΑΦΕΙΑ - ΕΠΙΧΕΙΡΗΣΕΙΣ

Μαγαζί στην Παλιά Πόλη, τουριστική περιοχή, 16 τ.μ. 40.000€
Μαγαζί με πατάρι στην οδό Ρόδου- Λίνδου 55 τ.μ. 110 000 €
Επιχείρηση SNACK-BAR πλήρως εξοπλισμένο με άδεια για 30 καθίσματα στην Παλιά Πόλη 55 τ.μ. 75 000 €
Κατάστημα με πατάρι σε εμπορική περιοχή στο κέντρο της πόλης 122 τ.μ. 200 000 €
Διατηρητέο ακίνητο το οποίο αποτελείται από 72 τ.μ. ισόγειο και 72 τ.μ. 1ος όροφος και 200τ.μ. αυλή στην περιοχή Ψαροπούλα. 144 τ.μ. 450 000 €
Ευρύχωρη Αποθήκη στην Οδό Παναγιώτη Ροδίου 180 τ.μ. 82 000 €
Στην περιοχή ΚΟΒΑ ακίνητο επαγγελματικής και εμπορικής χρήσης 1000 τ.μ. κτισμένο σε οικόπεδο 500 τ.μ. 1.200.000€
ΞΕΝ/ΧΕΙΟ 15 Δωματίων πάνω στο κύμα και μονοκατοικία 80 τ.μ. στο Γεννάδι 440 000 €
ΞΕΝ/ΧΕΙΟ 60 Δωματίων, 130 Κλινών, Σε οικόπεδο 8.000 τ.μ., με ΔΥΟ ΠΙΣΙΝΕΣ. Επιπλέον Εστιατόριο και μπαρ στην Θολό. 2 750 000 €
Συγκρότημα Εφτά διαμερισμάτων με Δυο Μαγαζιά 250 τ.μ. στην Παραλία Ιξιάς 338 000 €
Κτιριακό συγκρότημα στο λιμάνι, σε 1.808 τ.μ. οικόπεδο επί της οδού Αυστραλίας 1300 τ.μ. 1 470 000€

ΜΕΖΟΝΕΤΕΣ – ΜΟΝΟΚΑΤΟΙΚΙΕΣ – ΟΙΚΟΔΟΜΕΣ

Μεζονέτα 112 τ.μ. με 3 υπνοδωμάτια, απεριόριστη θέα θάλασσα, θέρμανση, θέση στάθμευσης αυτοκινήτων, έτος κατασκευής 2001, περιοχή Κοσκινού 240.000 €
Μεζονέτα 210 τ.μ. σε μπετά κτισμένη σε 2.500 τ.μ. οικόπεδο, περιοχή Κανδυλί 175.000 €
Παραδοσιακό σπίτι στο Παραδείσι με ένα ευρύχωρο υπνοδωμάτιο, μεγάλη κουζίνα, μεγάλους χώρους και με αυλή. Υπάρχει δυνατότητα επέκτασης της οικοδομής 127 τ.μ. 100 000 €
Τριώροφη πολυτελής μονοκατοικία στα Άφαντου με τρία υπνοδωμάτια με κεντρική θέρμανση, τρία λουτρά (με W.C., Τζακούζι, ντους, και μπανιέρα) επίσης παρέχει Αποθήκη τροφίμων και Γκαράζ.210 τ.μ. 260 000 €
Τριώροφη Μεζονέτα, Πολυτελής Κατασκευή, δίπλα στην θάλασσα Ιξιά 300 τ.μ. 500 000 €
Στη Μαλώνα παραδοσιακή πετρόχτιστη μονοκατοικία καινούργιας κατασκευής 95 τ.μ. με δύο υπνοδωμάτια, μεγάλο μπάνιο, σαλόνι, κουζίνα εντοιχισμένη-εξοπλισμένη με ηλεκτρικές συσκευές, air condition, τζάκι και αυλή με πέργκολα 150.000€
Στην Παλιά Πόλη, προνομιούχα περιοχή, κατοικία 95 τ.μ. σε οικόπεδο 436 τ.μ. με δυνατότητα πρόσθετης οικοδομής 240.000€
Στην Παλιά Πόλη νεόκτιστη πέτρινη μονοκατοικία διώροφη 60 τ.μ. +60 τ.μ. με αυλή (χρήση αποπεράτωσης) 200.000€
Μεζονέτα σε 1.000 μ. οικόπεδο περιοχή Ιξιά 144 τ.μ. 300.000€
Μεζονέτα σε 1.300 μ. οικόπεδο περιοχή Κοσκινού 210 τ.μ. 310.000€
Μονοκατοικία ανακαινισμένη στην περιοχή Κρητικά135 τ.μ. 265 000 €
Διώροφη μονοκατοικία με τέσσερα υπνοδωμάτια, δυο μπάνια στην Αφάντου 150 000 €

ΠΩΛΟΥΝΤΑΙ ΔΙΑΜΕΡΙΣΜΑΤΑ

Διαμέρισμα ρετιρέ 117 τ.μ. με 3 υπνοδωμάτια, αυτόνομη θέρμανση, θέα θάλασσα, περιοχή Ψαροπούλα 175.000 €
Γκαρσονιέρα με θεά στην θάλασσα στην περιοχή Γεννάδι 50 τ.μ. 53 000 €
Διαμέρισμα με δυο υπνοδωμάτια με Εκπληκτική Θεά στην περιοχή Γεννάδι 60 τ.μ. 55 000 €
Διαμέρισμα Ισόγειο με Κήπο και Γκαράζ, με θέα στην Θάλασσα, στην περιοχή Ροδίνι 220 τ.μ. 360 000 €

ΟΙΚΟΠΕΔΑ ΕΝΤΟΣ ΚΑΙ ΕΚΤΟΣ ΡΟΔΟΥ

Οικόπεδο Εντός Ζώνης στην περιοχή Αφάντου 17000 τ.μ. 750 000 €
Οικόπεδο Λίγο πριν την Κρητηνία περιοχή Λαβαρικανής 5000 τ.μ. 45 000 €
Οικόπεδο Πάνω στην Λεωφόρο Ρόδου - Λίνδου με κόμβο με οικοδομική άδεια για 3000 μ κτίσμα σε δυο ορόφους επιπλέον 400 τ.μ. υπόγειο 8500 τ.μ. 2.000 000 €
Οικόπεδο Στο Φυτώριο με Θέα στην Θάλασσα κατάλληλο για κατοικία 4.000 τ.μ. 200 000 €
Στους Πεύκους - Φώκια στην πλέον πανοραμική θέση οικόπεδα 4.000 τ.μ. και 20.000 τ.μ. οικοδομήσιμα και έτοιμα για άδεια 45€/τ.μ.
Οικόπεδο Στον Άγιο Νικόλαο Σ.Δ. 1,20 412 τ.μ. 220 000 €
Οικόπεδο Στην Κάμειρο Σκάλα πάνω στο κύμα εντός ζώνης 2600 τ.μ. 85 000 €
Οικόπεδο Παραθαλάσσιο Σ.Δ. 0,2 πάνω στον Δρόμο στο νησί της Λέρου 4075 τ.μ. 205 000 €
Οικόπεδο Στην Κω σε Εξοχική Τοποθεσία της περιοχής Ψαλίδι 5400 τ.μ. 73 000 €
Οικόπεδο Στο Φαληράκι 8000 τ.μ. 230 000 €
Οικόπεδο Πάνω στο Κύμα, Κατάλληλο για οποιαδήποτε χρήση στα Καλαβάρδα 20000 τ.μ. 880 000 €
Οικόπεδο Στο Πλημμύρι πάνω στο Κύμα 20000 τ.μ. 600 000 €
Οικόπεδο Στα Καλαβάρδα 25000 τ.μ. 295 000 €
Οικόπεδο Πάνω στο Κύμα στην Θολό 34000 τ.μ. 611 000 €
Οικόπεδο Στο Τσαΐρι επί της Λεωφόρου ΤΣΑΪΡΙ- ΑΕΡΟΔΡΟΜΙΟΥ 98000 τ.μ. 1 300 000 €
Οικόπεδο Στην Πυλώνα οικοπεδική έκταση με φανταστική Θέα στην Θάλασσα 115000 τ.μ. 680 000 €

ΑΚΙΝΗΤΑ ΑΘΗΝΩΝ

Διαμέρισμα – Ρετιρέ στον τέταρτο Όροφο, Πλατεία Κυψέλης 83 τ.μ. 123 300 €
Διαμέρισμα στον τέταρτο όροφο στην Αγια Παρασκευή κοντά στο Αμερικανικό Κολέγιο με δυο μεγάλα υπνοδωμάτια και θέρμανση 86 τ.μ. 150 000 €
Διαμέρισμα ανακαινισμένο με υπερυψωμένο Ισόγειο και Κήπο στην Άνω Γλυφάδα 112 τ.μ. 170 000 €

ΕΝΟΙΚΙΑΖΟΝΤΑΙ ΚΑΤΑΣΤΗΜΑΤΑ - ΕΠΙΧΕΙΡΗΣΕΙΣ

Διαμέρισμα στη Οδό Στέλιου Κοπάδη κατάλληλο για επαγγελματική χρήση 85 τ.μ. 450 €
Κατάστημα στην Θολό 800 τ.μ. 2 500 €

ΕΝΟΙΚΙΑΖΟΝΤΑΙ ΔΙΑΜΕΡΙΣΜΑΤΑ

Διαμέρισμα με Τρία υπνοδωμάτια στην Περιοχή Μητρόπολη 120 τ.μ. 500 €
Γκαρσονιέρα σε ρετιρέ στο Κανακόνερο 25 τ.μ. 230 €

ΒΙΤΖΗΛΑΙΟΣ ΜΑΡΙΟΣ • ΕΘΝΑΡΧΟΥ ΜΑΚΑΡΙΟΥ 45 • ΤΗΛ: 22410-24900, ΚΙΝ: 6932704919, 6932196325 FAX: 22410-25544, WEBSITE: www.vitzileos.gr, EMAIL:mvre@otenet.gr AE858

ΚΤΗΜΑΤΟΜΕΣΙΤΙΚΟ ΓΡΑΦΕΙΟ
ΑΣΒΕΣΤΗΣ Δ. ΝΙΚΟΛΑΟΣ

- **ΑΝΑΛΗΨΗ** κατάστημα και αποθήκη 45 συν125 τ.μ. με πατάρι 40 τ.μ. σε πολύ καλή τιμή!!!
- **ΑΝΑΛΗΨΗ** διαμέρισμα λουξ 113 τ.μ. με καταπληκτική θέα, 226,000€
- **ΑΝΑΛΗΨΗ** διαμέρισμα (2 υπ.) 62 τ.μ. λουξ 118,000 €
- **ΑΝΑΛΗΨΗ** οροφοδιαμέρισμα 120 τ.μ. λουξ προς 1.900€ ανά τ.μ.
- **ΡΟΔΙΝΙ** διαμέρισμα 94 τ.μ. λουξ κατασκευής 180,000€
- **ΡΟΔΙΝΙ** διαμέρισμα 90 τ.μ. λουξ κατασκευής 165,000 €
- **ΡΟΔΙΝΙ** διαμέρισμα 105 τ.μ. λουξ κατασκευής με καταπληκτική θέα και θέση πάρκιν 200,000€
- **Μ. ΠΕΤΡΙΔΗ** οροφοδιαμέρισμα λουξ κατασκευής 120 τ.μ. προς 2,000€ ανά τ.μ.
- **Μ. ΠΕΤΡΙΔΗ** ημιυπόγεια γκαρσονιέρα 45 τ.μ., 50.000 €
- **Μ. ΠΕΤΡΙΔΗ** διαμέρισμα ισόγειο 82 τ.μ. 130,000 €
- **Μ. ΠΕΤΡΙΔΗ** διαμέρισμα ημιυπόγειο 85 τ.μ. 100,000 €
- **Μ. ΠΕΤΡΙΔΗ** διαμέρισμα 82 τ.μ. 150,000 €
- **Μ. ΠΕΤΡΙΔΗ** διαμέρισμα λουξ κατασκευής 88 τ.μ. προς 2.000 € ανά τ.μ.
- **ΜΙΡΑ ΜΑΡΕ** διαμερίσματα διαφόρων διαστάσεων με γκαράζ αποθήκες σε πολύ καλή τιμή
- **ΞΙΑ** διαμέρισμα λουξ με καλή θέα 94 τ.μ. 155,000 €
- **ΤΡΙΑΝΤΑ** διαμέρισμα 44 τ.μ. λουξ 83,000 €
- **ΤΡΙΑΝΤΑ** μεζονέτα 150 τ.μ. λουξ κατασκευής με 1.000 τ.μ. οικόπεδο 270,000 €
- **ΠΑΣΤΙΔΑ** μεζονέτα 130 τ.μ. 170,000 € **και** μεζονέτα 150 τ.μ. 195,000 €
- **ΠΑΣΤΙΔΑ** μεζονέτες 125 τ.μ. με 300 τ.μ. οικόπεδο 100,000€
- **ΚΟΣΚΙΝΟΥ** μεζονέτα 120 τ.μ. σε μπετά σε οικόπεδο 300 τ.μ. 140,000 €
- **ΚΟΣΚΙΝΟΥ** μεζονέτα 192 τ.μ. σε μπετά με 300 τ.μ. οικόπεδο 140,000 €
- **ΚΟΣΚΙΝΟΥ** μεζονέτα 115 τ.μ. λουξ ανεξάρτητη 220,000 €
- **ΠΑΡΑΔΕΙΣΙ** διώροφη κατοικία σε μπετά 2Χ85 τ.μ. με καλή θέα 80,000 €
- **ΚΟΣΚΙΝΟΥ** οικόπεδο 4050 τ.μ. με καλή θέα!!! 220,000€
- **ΚΟΛΥΜΠΙΑ** οικόπεδο 4.100 τ.μ. 150,000€
- **ΚΑΝΔΥΛΙ** οικόπεδο 4.000 τ.μ. 145,000€
- **ΡΟΔΟΣ** οικόπεδο 2,000 τ.μ. για (Β.Χ.) με δόμηση 4Χ600 τ.μ. επί της Ρόδου-Λίνδου 173,000€
- **ΡΟΔΟΣ** οικόπεδο 1.000 τ.μ. στα αμπέλια ΚΑΪΡ εκτός σχεδίου 35,000€
- **ΓΕΝΝΑΔΙ** οικόπεδο 2,360 τ.μ. με άδεια οικοδομής (440 τ.μ. μικτά) πάνω στο δρόμο 50 μέτρα από το κύμα
- **ΚΑΝΔΥΛΙ** οικόπεδο 4.000 τ.μ. 145,000 €
- **ΡΟΔΟΣ** οικόπεδο 1000 τ.μ. στα αμπέλια ΚΑΪΡ εκτός σχεδίου 35,000 €
- **ΜΕΤΑΧΕΙΡΙΣΜΕΝΟ** 55 τ.μ. στο Ροδίνι 80,000€
- **ΜΕΤΑΧΕΙΡΙΣΜΕΝΟ** 6 ετών 119 τμ. λουξ με πάρκιν και αυλή 200,000€ Ανάληψη
- **ΕΝΟΙΚΙΑΖΕΤΑΙ** διαμέρισμα 87 τ.μ. 2 υπ. 450€
- **ΕΝΟΙΚΙΑΖΕΤΑΙ** 300 τ.μ. **αποθήκη** στον Συνεταιρισμό Ξυλουργών 600 ευρώ

ΑΓΙΟΥ ΙΩΑΝΝΟΥ 46, ΡΟΔΟΣ • ΤΗΛ. 2241032809, 6947848288 • e-mail:asvestis estate@yahoo.gr

ΧΠΚΤΗ003

ενοικιασεις

συνέχεια από την προηγούμενη

ΕΝΟΙΚΙΑΖΕΤΑΙ νεόκτιστη **γκαρσονιέρα** 45 τ.μ. πλήρως εξοπλισμένη στην Ιαλυσό (πίσω από τον παιδικό σταθμό "Ζουζουνάκια"). Πληρ. τηλ. 2241093263, 6944630647ΜΑΤ2091

ΕΝΟΙΚΙΑΖΕΤΑΙ 3άρι 2ου ορόφου με εντοιχισμένη κουζίνα και μεγάλες βεράντες επί της οδού Μιχ. Πετρίδη 68. Πληρ. τηλ. 6945237624, 2241074009, 6972764614, 2109829308 ΜΖΤ150512

ΕΝΟΙΚΙΑΖΕΤΑΙ μεγάλο επιπλωμένο **στούντιο** με δική του τουαλέτα, ψυγείο, κουζίνα, αιρ κοντίσιον, μέσα σε κήπο και με άνετο πάρκιν στα Κοσκινού. Πληρ. τηλ. 2241069688, 2241060235 ΜΖΤ150506

ΕΝΟΙΚΙΑΖΕΤΑΙ στην περιοχή Blue Bay **μεζονέτα** με φανταστική θέα βουνό και θάλασσα με μεγάλη αυλή και κήπο. Πληρ. τηλ. 2241094788 ΜΖΤ150502

ΟΙΚΟΔΟΜΗ ΡΟΔΟΥ

ΤΕΧΝΙΚΗ-ΚΑΤΑΣΚΕΥΑΣΤΙΚΗ ΕΤΑΙΡΕΙΑ
ΠΩΛΟΥΝΤΑΙ

1) **Αποθήκες, διαμερίσματα και οροφοδιαμερίσματα** στην περιοχή Καναμάτ (Καρακόνερο) διαφόρων μεγεθών (σε συγκρότημα 2 πολυκατοικιών).
2) **Μονοκατοικίες** στο Κιοτάρι Ασκληπειού (στο κύμα) 120 τ.μ. σε κτήμα 1.300 τ.μ. εκάστη.

Δεκτά δάνεια και ευκολίες πληρωμής έχουμε τις καλύτερες τιμές της αγοράς.

ΜΑΝΟΛΗΣ ΣΠΥΡΙΔΗΣ
ΚΩΣΤΑΣ ΚΩΝΣΤΑΝΤΙΝΙΔΗΣ

ΟΙΚΟΔΟΜΗ ΡΟΔΟΥ

Καμύνδου 4- Ρόδος-85100 Τηλ.: 22410/60460- 2 Fax: 22410/60463

Πολιτικός Μηχανικός (Κιν:693 6660460)

Δ. Π.Θ. εργολάβος (ΚΙΝ.: 6978.110.000)

ΕΜΠ00026

ΕΝΟΙΚΙΑΖΟΝΤΑΙ

πλήρως εξοπλισμένα και άνετα **δωμάτια** με χωλ, wc, πολυκουζινάκι, κλιματισμό, μπαλκόνι για την καλοκαιρινή περίοδο, επί της Εθνικής Αντιστάσεως (πρώην Αννης Μαρίας).

Πληρ. τηλ. 6945101920

ΜΧΠΕΚΠ019

Profit & Solution
ΚΤΗΜΑΤΙΚΕΣ ΥΠΗΡΕΣΙΕΣ
Αντ. Δαμασκηνού 119 85100 Ρόδος
22410 28100

AE963

ΔΙΑΜΕΡΙΣΜΑΤΑ		
Δασκάλους	80 τμ 2υ/δ	120.000ΕΥΡΩ
Δασκάλους	80τμ 2 υ/δ καινούργιο	137.000ΕΥΡΩ
Ανάληψη	96τμ 3 υ/δ	190.000ΕΥΡΩ
Ροδίνι	85τμ 2υ/δ αυτόνομη θέρμανση	135.000ΕΥΡΩ
Μιχ Πετρίδη	55τμ +12τμ βοηθητικός χώρος	85.000ΕΥΡΩ
Παλαιό Νοσοκομείο	108τμ	160.000ΕΥΡΩ
Μητρόπολη	70τμ με αυλή ημιυπόγειο	75.000ΕΥΡΩ
Βενετόκλειο σχολείο	64τμ	85.000ΕΥΡΩ
Καρακόνερο	γκαρσονιέρα 43τμ 1 υ/δ	95.000ΕΥΡΩ
Κρεμαστή	76τμ 2 υ/δ	90.000ΕΥΡΩ
Κρεμαστή	70τμ 2 υ/δ σε καλή κατάσταση	75.000 ΕΥΡΩ
Κρεμαστή	55τμ 1υ/δ σε καλή κατάσταση	70.000 ΕΥΡΩ
Παραδείσι	85 τμ καινούργιο	110.000ΕΥΡΩ
Παραδείσι	85τμ σε καλή κατάσταση	90.000ΕΥΡΩ

ΜΟΝΟΚΑΤΟΙΚΙΕΣ			
Μαλώνα	110τμ με υπόγειο σε μαρμαροσοβά		160.000ΕΥΡΩ
Δαματριά	75τμ με οικόπεδο 325τμ		85.000ΕΥΡΩ
Μαριτσά	130.τμ σε οικόπεδο 5.300τμ		250.000ΕΥΡΩ
Παστίδα	σε οικόπεδο 345τμ τελειωμένο	130τμ.	185.000ΕΥΡΩ
Παστίδα	σε οικόπεδο 310τμ σε μαρμαροσοβά	130τμ	118.000ΕΥΡΩ
Παστίδα	σε οικόπεδο 430τμ σε μπετό	130τμ	118.000ΕΥΡΩ
Παστίδα	σε οικόπεδο 415τμ σε μπετό	130τμ	116.000ΕΥΡΩ

ΟΙΚΟΠΕΔΑ		
Κρεμαστή	2000τμ οικοδομήσιμο 300μετρα από την θάλασσα	220.000Ε
Θολό	16.000τμ	95.000 ΕΥΡΩ
Γεναδι	500τμ με άδεια οικοδομής με θέα θάλασσα	40.000 ΕΥΡΩ
Φάνες	1000τμ με άδεια οικοδομής 76τμ	39.000ΕΥΡΩ

ευσταθίου ΕΥΡΩΚΤΗΜΑΤΙΚΗ
ΚΤΗΜΑΤΟΜΕΣΙΤΙΚΟ ΓΡΑΦΕΙΟ

Εξαιρετική επένδυση

Οικόπεδο στα Κοσκινού

Απέναντι από την Πολυκλινική "Euromedica"

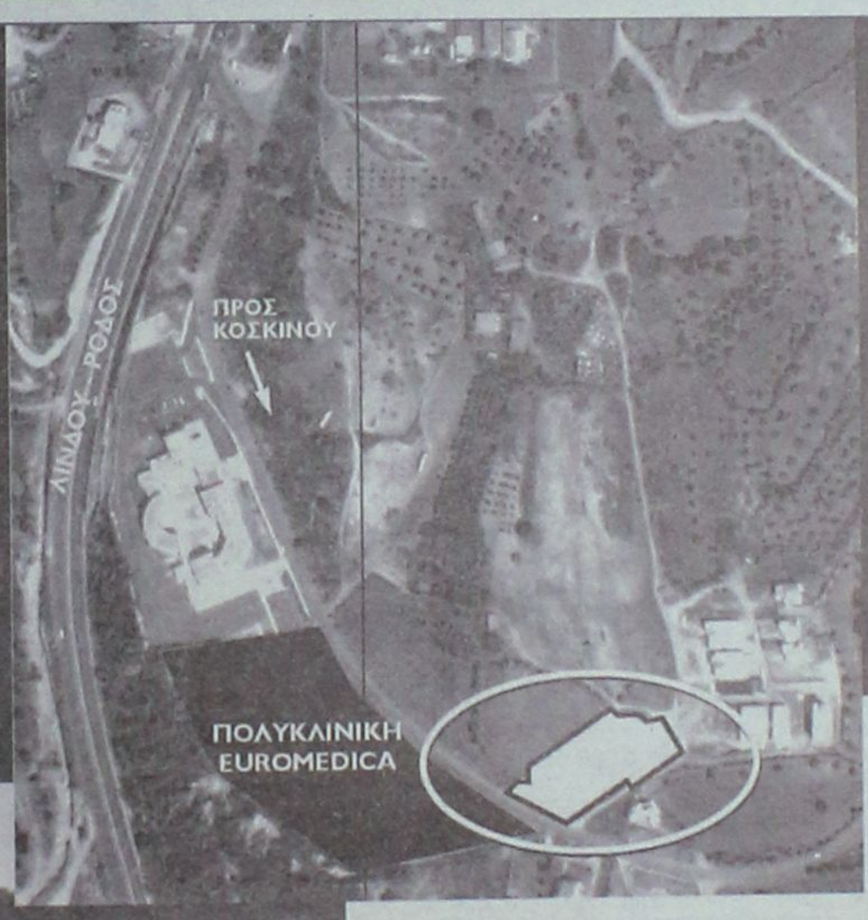

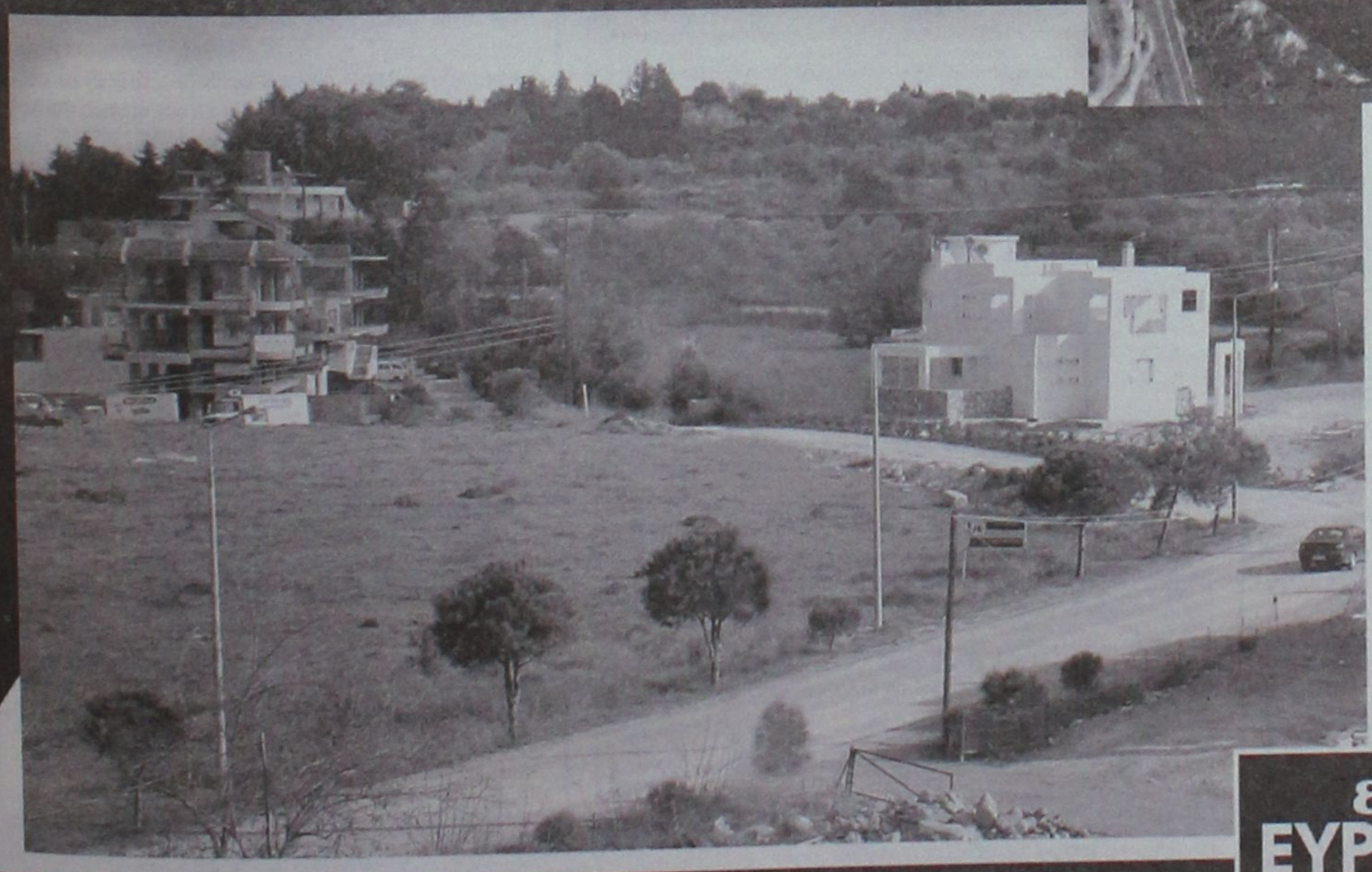

ΑΡΤΙΟ ΚΑΙ ΟΙΚΟΔΟΜΗΣΙΜΟ

ΜΕ ΠΡΟΣΩΠΟ ΣΤΗΝ ΕΠΑΡΧΙΑΚΗ ΟΔΟ ΡΟΔΟΥ ΚΟΣΚΙΝΟΥ

ΣΕ ΑΠΟΚΛΕΙΣΤΙΚΗ ΔΙΑΘΕΣΗ

ΧΠ401/2029

ευσταθίου ΕΥΡΩΚΤΗΜΑΤΙΚΗ

Εθν. Αντιστάσεως 83 • Τηλ.: 22410 73819, 74917 • Κιν.: 6944 374546, 6945 292030 • Fax: 22410 38641 • info@euroktimatiki.gr

ΚΑΤΑΣΚΕΥΕΣ-ΠΩΛΗΣΕΙΣ-ΑΝΤΙΠΑΡΟΧΕΣ

ΧΑΤΖΗΜΙΧΑΛΗΣ ΚΩΝΣΤΑΝΤΙΝΟΣ

ΔΟΜΙΚΟΣ ΕΡΓΟΛΑΒΟΣ ΔΗΜΟΣΙΩΝ ΕΡΓΩΝ

ΠΩΛΟΥΝΤΑΙ

ΠΑΣΤΙΔΑ: ΑΝΕΞΑΡΤΗΤΕΣ ΠΟΛΥΤΕΛΕΙΣ ΜΕΖΟΝΕΤΕΣ 158 τ.μ.-152 τ.μ. σε οικόπεδα των 340 τ.μ. με φανταστική θέα σε ήσυχο περιβάλλον.

ΑΦΑΝΤΟΥ: ΔΙΑΜΕΡΙΣΜΑΤΑ ΛΟΥΞ ΚΑΤΑΣΚΕΥΗΣ 83 τ.μ. με κεντρική θέρμανση, διπλά τζάμια, εντοιχισμένη κουζίνα, ντουλάπες και ηλιακό θερμοσίφωνο.

ΑΝΑΛΑΜΒΑΝΟΥΜΕ
ΕΡΓΑΣΙΕΣ ΜΠΕΤΟΝ-ΕΜΦΑΝΗ ΜΠΕΤΑ-ΚΤΙΣΙΜΑΤΑ-ΣΟΒΑΔΕΣ
και παντός είδους οικοδομικών εργασιών

ΖΗΤΟΥΝΤΑΙ
Για αξιοποίηση με τις καλύτερες προϋποθέσεις ΟΙΚΟΠΕΔΑ για ΑΝΤΙΠΑΡΟΧΗ

Τηλ.: (22410) 21834, 6936609834-6974198504

MZT160511

ευσταθίου ΕΥΡΩΚΤΗΜΑΤΙΚΗ

ΚΤΗΜΑΤΟΜΕΣΙΤΙΚΟ ΓΡΑΦΕΙΟ

Εθν. Αντιστάσεως 83 • Τηλ.: 22410 73819, 74917
Κιν.: 6944 374546, 6945 292030
Fax: 22410 38641 • e-mail: info@euroktimatiki.gr

ΠΩΛΗΣΕΙΣ ΑΚΙΝΗΤΩΝ

Οικόπεδα

1) 3.640 τ.μ. οικόπεδο στην Ιαλυσό με άδεια οικοδομής για διώροφη μονοκατοικία 135 τ.μ. αξίας 120.0000 ευρώ, 2) 500 τ.μ. στους Αγίους Αποστόλους (νέο σχέδιο πόλεως) με σ.δ. 0,8 Αξίας 150.000 ευρώ. 3) 614 τ.μ. στους Αγίους Αποστόλους (νέο σχέδιο πόλεως). Αξίας 220.000 ευρώ. 4) 1.400 τ.μ. στην ιαλυσό με άδεια οικοδομής με δυνατότητα οικοδόμησης 150 τ.μ. κατοικίας. Αξίας 138.000 ευρώ. 15 τ.μ.. κατοικίας αξίας 140.000 ευρώ 5) 987 τ.μ. στην ιαλυσό θέση Κανδηλί με άδεια οικοδομής 6) 304 τ.μ. στην Ιξιά (με δυνατότητα οικοδόμησης 240 τ.μ. κατοικίας) Αξίας 160.000 € 7) 1.000 τ.μ. στο Ροδίνι (με δυνατότητα οικοδόμησης 400 τ.μ. κατοικίας) Αξίας 350.000 € 8) 1000 τ.μ. στην ιαλυσό (με δυνατότητα οικοδόμησης 120 τ.μ. κατοικίας) Αξίας 110.000 € 9) 2000 τ.μ. στην ιαλυσό (με δυνατότητα οικοδόμησης 200 τ.μ. κατοικίας) Αξίας 220.000 € 10) 2000 τ.μ. στα Κοσκινού (με δυνατότητα οικοδόμησης 120 τ.μ. κατοικίας) Αξίας 88.000 € 11) 3.640 τ.μ. στην ιαλυσό (με δυνατότητα οικοδόμησης 135 τ.μ. κατοικίας) Αξίας 120.000 € 12) 4000 τ.μ. στα Κοσκινού με πανοραμική θέα (με δυνατότητα οικοδόμησης 200 τ.μ. κατοικίας) Αξίας 215.000 € 13) 4000 τ.μ. στα Κοσκινού με εξαιρετική θέα (με δυνατότητα οικοδόμησης 200 τ.μ. κατοικίας) Αξίας 300.000 € 14) 4.010 κοντά στην Εθν. Οδό Λίνδου – Αεροδρομίου για επαγγελματική χρήση (με δυνατότητα οικοδόμησης 3.600 τ.μ. Βιοτεχνικού Χώρου) Αξίας 180.000 € 15) 5.300 τ.μ. στα Ασγούρου (με δυνατότητα οικοδόμησης 200 τ.μ. κατοικίας) Αξίας 190.000 €

Διαμερίσματα

1) 50 τ.μ. στην Μ. Κλαδάκη με 1 υπν/τιο Αξίας 90.000 € 2) 50 τ.μ. στην Μυτιλήνης με 1 υπν/τιο Αξίας 82.000 € 3) 65 τ.μ. στην Κανελλοπούλου με 1 υπν/τιο Αξίας 95.000€ 4) 70 τ.μ. στην Ιξιά (Σωτήρος) με 2 υπν/τια Αξίας 94.000€ 5) 74 τ./μ. 2ου ορόφου περιοχή Ανάληψη σε νεόδμητη οικοδομή με 2 υπνοδωμάτια, σαλόνι, κουζίνα, μπάνιο, διαθέτει κεντρική θέρμανση, ηλιακό θερμοσίφωνα, ιδιόχρηστο πάρκιν. Αξίας 170.000 € 6) 80 τ.μ. στην Αγ. Σοφίας με 2 υπν/τια Αξίας 176.000€ 7) 81 τ.μ. στην Ανάληψη επί της οδού Αισχίνη σε νεόδμητη οικοδομή με πάρκιν. Αξίας 180.000 € 8) 80 τ.μ. στην Λαγκάνη (περιοχή Δασκάλους) με 2 υπν/τια Αξίας 85.000€ 9) 95 τ.μ. στην Ηλιούπολη με 2 υπνοδωμάτια αξίας 95.000 € 10)95 τ.μ. στην 28ης Οκτωβρίου με 2 υπν/τια Αξίας 280.000€ 11) 95 τ.μ. στην Ιξιά (Σωτήρος) με 2 υπν/τια Αξίας 90.000€ 12) 110 τ.μ. με 3 υπν/τια στους Αγ. Αποστόλους β' ορόφου αξίας 117.000 ευρώ 13) 107 τ.μ. στην Ρόδου-Λίνδου (κοντά στην ΔΕΥΑΡ) με 3 υπν/τια Αξίας 130.000€ 14) 110 τ.μ. στην Αν8. Ζερβού με 3 υπν/τια Αξίας 225.000 € 15) 110 τ.μ. στην Ιαλυσό με 3 υπν/τια Αξίας 120.000 € 16) 110 τ.μ. στην Νηρηίδων (Καρακόνερο) με 3 υπν/τια Αξίας 220.000€ 17) 116 τ.μ. στην Μ. Πετρίδη με 3 υπν/τια Αξίας 232.000 € 18) 120 τ.μ. στην Ιαλυσό με 3 υπν/τια Αξίας 125.000 € 19)120 τ.μ. στην Νηρηίδων (Καρακόνερο) με 3 υπν/τια Αξίας 240.000€ 20) 126 τ.μ. στην Γρηγορίου Ε' με 3 υπνοδωμάτια Αξίας 315.000 €

ΜΟΝΟΚΑΤΟΙΚΙΕΣ - ΜΕΖΟΝΕΤΕΣ

1)111 τ.μ. στα Κοσκινού εντός οικοπέδου 160 τ.μ. αξίας 230.000€ 2140 τ.μ. στην Ιαλυσό Αξίας 280.000 € 2) 133 τ.μ. στο Μόντε Σμιθ πολυτελούς κατασκευής, με αρχιτεκτονικό σχεδιασμό, με τρία υπνοδωμάτια, σαλόνι-κουζίνα, νεόκτιστη-ετοίμοπαράδοτη, με διαμορφωμένο κήπο 120 τ.μ., με πλήρης θέρμανση και τζάκι Αξίας 420.000€ 3)140 τ.μ. στην Παστίδα Αξίας 220.000 € 4) 140 τ.μ. στην Ιαλυσό Αξίας 280.000 € 5) 150 τ.μ. στην Ιαλυσό Αξίας 300.000 € 6)155 τ.μ. στην Ιξιά Αξίας 279.000 € 7) 155 τ.μ. στην Ιξιά Αξίας 281.000 € 8) 160 τ.μ. στην Ιαλυσό Αξίας 350.000 € 9) 160 τ.μ. στα Κοσκινού Αξίας 380.000 € 10) 160 τ.μ. στις Φάνες Αξίας 190.000 € 11) 200 τ.μ. στους Πρόποδες Φιλερήμου στην Ιαλυσό Αξίας 380.000 € 12) 280 τ.μ. στην λεωφ. Κρεμαστής – Π. Αεροδρομίου Αξίας 320.000 €

ΚΑΤΑΣΤΗΜΑΤΑ

1) 30 τ.μ. στο Κέντρο της Πόλης (με άμεση παράδοση χρήσης) Αξίας 450.000€ 2) 55 τ.μ. στην Ανάληψη (κεντρικά) Αξίας 120.000€ 3) 57 τ.μ. στο Κέντρο της Πόλης (ελεύθερο Χρήσεως) Αξίας 370.000€ 4) 61 τ.μ. στο Κέντρο της Πόλης (με άμεση παράδοση χρήσης) Αξίας 590.000€ 5) 62 τ.μ. στην Ανάληψη (κεντρικά) Αξίας 370.000 € 6) 77 τ.μ. στο Κέντρο της Πόλης (ελεύθερο Χρήσεως) Αξίας 500.000€ 7) 100 τ.μ. στην Ανάληψη (κεντρικά) Αξίας 580.000 € 8) 160 τ.μ. στην Μιχαήλ Πετρίδη αξίας 290.000 9) 43 τ.μ. στην Ιαλυσο επί της Ιερού Λόχου (με άμεση παράδοσης χρήσης). Αξίας 120.000 ευρώ. 10) Κατάστημα επί της οδού Σωκράτους Παλιά Πόλη 74 τ.μ. , 11) Κατάστημα επί της πλατείας Ιπποκράτους στην Παλιά Πόλη 135 τ.μ., 12) Κατάστημα επί της οδού Πολυδώρου στην Παλιά Πόλη 53 τ.μ. συν 1ος όροφος 53 τ.μ., 13) 86 τ.μ. ισόγειο κατάστημα επί της πλατείας Εβραίων Μαρτύρων Παλιά Πόλη συν 1ος όροφος 90 τ.μ., 14) 3 καταστήματα επιφανείας 62,07 τ.μ. το κάθε ένα επί της οδού Ηλία Βενέζη Αξίας 180.000 € έκαστο.

ΧΠ401/2029

ενοικιασεις

συνέχεια από την προηγούμενη

ΕΝΟΙΚΙΑΖΕΤΑΙ κατάστημα 54 τ.μ. στο Φαληράκι με αυλή σε εμπορικό κέντρο έναντι Sun Palace επί της Λεωφ. Ρόδου-Καλλιθέας. Αμεση παράδοση μόνο σοβαρές προτάσεις. Πληρ. τηλ. 6945373119, 6944391810 MZT150524

ΕΝΟΙΚΙΑΖΕΤΑΙ studios μονόχωρο πλήρως εξοπλισμένο με μπαλκόνι και θέα στις 7 Βαγιές. Πληρ. τηλ. 2241066277, 6945296263 MZT150522

ΕΝΟΙΚΙΑΖΕΤΑΙ μπαρ επί της Μανδηλαρά 53 (πρώην Όθωνος Αμαλίας) ιδιοκτησίας ξενοδοχείου ΑΜΠΑΣΣΑΝΤΟΡ ΑΕ. Πληρ. τηλ. 2241030431, ώρες από 8 π.μ. έως 8 μ.μ. ΜΑΤ2085

ΕΝΟΙΚΙΑΖΕΤΑΙ κατάστημα70 τ.μ. επί της λεωφόρου Ρόδου-Καλλιθέας στο 6ο χλμ. με μεγάλη δική του αυλή, ιδανικό για rent a car-a moto. Ενοίκιο 450 ευρώ. Επίσης **κατάστημα** 180 τ.μ. στο Καρακόνερο πλησίον 15ου Δημ. Σχολείου με 150 τ.μ. δική του αυλή 1.300 ευρώ ενοίκιο, και **αποθήκη** 500 τμ. στο 6ο χλμ. Ρόδου-Καλλιθέας. Ενοίκιο 250 ευρώ. Πληρ. τηλ. 2241022943, 6945466773 ΧΠΚΤΗ007.1

ΕΝΟΙΚΙΑΖΕΤΑΙ επιπλωμένη γκαρσονιέρα ισόγειο αποτελούμενη από χωλ, δωμάτιο, κουζίνα, μπάνιο, κατάλληλη και για επαγγελματική στέγη, περιοχή Μετροπόλ. Πληρ. τηλ. 2241023301, ώρες 17.00-20.00 και 6934195356 MZT130505

ΕΝΟΙΚΙΑΖΕΤΑΙ διάρι ρετιρέ 2ου ορόφου, σε νεόκτιστη πολυκατοικία 2 διαμερισμάτων, διαμπερές, πολύ φωτεινό, με τζάκι, διπλά τζάμια, με μεγάλες βεράντες και υπέροχη θέα, σε κεντρικό δρόμο επί της Απ. Παύλου στην Ανάληψη, ιδανικό για ζευγάρι. Τιμή 400 ευρώ. Πληρ. τηλ. 6936359775 MZT110522

ΙΑΛΥΣΟΣ. ARAPAKIS APARTMENTS ΕΝΟΙΚΙΑΖΟΝΤΑΙ διαμερίσματα υπερσύγχρονα με άφθονο ιδιωτικό πάρκιν, κοντά στο ξενοδοχείο BLUE BAY. Πληρ. τηλ. 2241094951 ΜΑΠ283

ΕΣΤΙΑ

ΚΤΗΜΑΤΟΜΕΣΙΤΙΚΟ ΓΡΑΦΕΙΟ ΚΑΜΠΟΥΡΗΣ ΣΚ. ΕΜΜΑΝΟΥΗΛ

ΠΩΛΟΥΝΤΑΙ

1. Διαμερίσματα:
α) 81 τ.μ. στο κέντρο της πόλης, ισόγειο με δυνατότητα πολλαπλών χρήσεων και με θέση parking
β) 88 τ.μ. ρετιρέ στην Διον. Σολωμού
γ) 100 τ.μ. λουξ κατασκευής στην Ανάληψη
δ) 135 τ.μ. ρετιρέ λουξ κατασκευή, στην Ανάληψη
ε) 65 τ.μ. λουξ κατασκευή στο Ροδίνι
στ) 120 τ.μ. λουξ κατασκευή στο Ροδίνι
ζ) 80 τ.μ λουξ κατασκευή στο Ροδίνι
η) 100 τ.μ. λουξ κατασκευή στο Ροδίνι

2. Μονοκατοικίες:
α) 200 τ.μ. ανεξάρτητες με αυλή 1.000 τ.μ. στα Κοσκινού
β) 110 τ.μ.-150 τ.μ.-200 τ.μ. με οικόπεδο 400 τ.μ. και ατομική πισίνα, στα Μαριτσά

3. Οικόπεδα:
α) Πωλούνται οικόπεδα στην Παστίδα 1.500 μέτρα με άδεια οικοδομής για 150 μ. μονοκατοικία.
β) 4.000 τ.μ. και 8.000 τ.μ. στην Λεωφ. Ρόδου-Λίνδου
γ) 1850 τ.μ. σστην Παστίδα εντός οικισμού

4. Καταστήματα:
α) 70 τ.μ. στην Ανάληψη

ΣΤΕΦ. ΚΑΖΟΥΛΗ 74 - ΡΟΔΟΣ
ΤΗΛ. 2241024858, 6942841691

ΑΕ691

ΕΥΡΩΣΤΕΓΑΣΤΙΚΗ

ΚΤΗΜΑΤΟΜΕΣΙΤΙΚΟ ΓΡΑΦΕΙΟ - ΧΑΤΖΗΜΑΡΚΟΣ Ν. ΓΕΩΡΓΙΟΣ
Θ. ΣΟΦΟΥΛΗ 153 – Τ.Κ. 85100 ΡΟΔΟΣ
Πληροφορίες στο κινητό, διαθέσιμο όλες τις ώρες : 6973331692.
Τηλ. Γραφείου : 22410-29016. Ώρες γραφείου: 18:00 μ.μ έως 20:30 μ.μ.
Λοιπές ώρες και Σαββάτο, με ραντεβού.

ΠΩΛΟΥΝΤΑΙ ΚΑΙΝΟΥΡΓΙΑ ΔΙΑΜΕΡΙΣΜΑΤΑ ΛΟΥΞ ΚΑΤΑΣΚΕΥΗΣ

1. ΜΙΧ. ΠΕΤΡΙΔΗ: Διαμερίσματα 112 τ.μ. και 118 τ.μ. ισόγεια, 1ου, 2ου και 3ου ορόφου από 246.000 euro έως 277.000 euro, με 3 υπνοδωμάτια, 2 μπάνια, ηλιακό, δορυφορική, ατομική θέρμανση πετρελαίου, air condition σε όλα τα δωμάτια, θυροτηλεόραση, πόρτες ασφαλείας, ιδιόκτητη αποθήκη, ιδιόκτητο γκαράζ και σύνδεση στο κεντρικό δίκτυο.
2. ΡΟΔΙΝΙ: Διαμέρισμα 100 τ.μ., 1ου ορόφου - 3 υπνοδ. - τιμή 185.000 EURO
3. ΡΟΔΙΝΙ: Διαμέρισμα 100 τ.μ., ρετιρέ, 3ου ορόφου, 3 υπνοδωματίων - τιμή 190.000 EURO
4. ΡΟΔΙΝΙ: Διαμέρισμα 80 τ.μ., 1ου ορόφου, 2 υπνοδωματίων - τιμή 150.000 EURO
5. ΕΙΑ: Καινούργια διαμερίσματα 103 τ.μ. σε μικρή πολυκατοικία 1ου ορόφου με 3 υπνοδωμάτια και δύο μπάνια, ιδιόκτητο parking και αποθήκη. Τιμή 205.000 EURO
6. ΤΡΙΑΝΤΑ: Ισόγειο διαμέρισμα 115 τ.μ. με 2 υπνοδωμάτια, με μεγάλες βεράντες και 2 θέσεις πάρκιν αποκλειστικής χρήσης. Τιμή 210.000 euro.
7. ΤΡΙΑΝΤΑ: Ισόγειο διαμέρισμα 100 τ.μ. με 2 υπνοδωμάτια, με ιδιόκτητη αυλή 100 τ.μ. Τιμή 180.000 euro
8. ΑΣΓΟΥΡΟΥ : Γκαρσονιέρα 40 τ.μ – 2ου ορόφου – τιμή : 55.000 EURO.

ΠΩΛΟΥΝΤΑΙ ΜΕΤΑΧΕΙΡΙΣΜΕΝΑ ΔΙΑΜΕΡΙΣΜΑΤΑ

9. ΜΗΤΡΟΠΟΛΗ: Ισόγειο διαμέρισμα 96 τ.μ. (χαρακτηρισμένο ως αποθήκη) με 2 υπνοδωμάτια, με 50 τ.μ. κήπο, σε άριστη κατάσταση, πλήρως επιπλωμένο. Τιμή 115.000 EURO
10. ΠΑΣΤΙΔΑ: Μονοκατοικία με σοφίτα, συνολικά 105 τ.μ. πλήρως ανακαινισμένη, εντός οικισμού, με 2 υπνοδωμάτια, σαλόνι, κουζίνα, μπάνιο, σε άριστη κατάσταση, με ιδιόκτητο χώρο parking, και επιπλέον οικοδομήσιμο οικόπεδο 130 τ.μ. με δόμηση 95 τ.μ. Τιμή 120.000 EURO
11. ΠΑΡΑΔΕΙΣΟ: Διαμέρισμα 90 τ.μ., υπερυψωμένο ισόγειο, 2 υπνοδ., κοντά στην Εκκλησία Αγίου Νικολάου, πωλείται ως έχει, έως και κτίσματα. Τιμή 65.000 EURO.
12. ΜΙΧ. ΠΕΤΡΙΔΗ: Ισόγειο διαμέρισμα 98 τ.μ. πλήρως ανακαινισμένο 2 υπνοδωματίων, με μεγάλο σαλόνι και 45 τ.μ. ιδιόκτητη αυλή. Τιμή 160.000 EURO.

ΠΩΛΟΥΝΤΑΙ ΜΟΝΟΚΑΤΟΙΚΙΕΣ – ΜΕΖΟΝΕΤΕΣ

13. ΜΙΧ. ΠΕΤΡΙΔΗ: Τριώροφη μονοκατοικία 240 τ.μ. πλέον προεγκαταστάσεων για σοφίτα, σε 300 τ.μ. οικόπεδο, με το κλειδί στο χέρι. Τιμή 530.000 euro.
14. ΤΡΙΑΝΤΑ: Τριώροφη μονοκατοικία έως και μαρμαροσουβά, συνολικής επιφάνειας 210 τ.μ. (3Χ70 τ.μ.) σε οικόπεδο 350 τ.μ. σε περιοχή με θέα. Τιμή 200.000 EURO.
15. ΠΑΣΤΙΔΑ: Μονοκατοικίες σε μπετά 135 τ.μ. κύριοι χώροι και 18 τ.μ. ημιυπαίθριων, με 3 υπνοδωμάτια και 2 μπάνια με οικόπεδο 350 τ.μ. περιγραφόμενο με τοιχία. Τιμή 135.000 EURO.
16. ΠΑΣΤΙΔΑ: Εξοχικές διώροφες μονοκατοικίες 125 τ.μ., 3 υπνοδωματίων, με επιπλέον δόμηση 75 τ.μ., σε οικόπεδο 400 τ.μ. Περιφραγμένο με τοιχία και θέση parking. Υπό κατασκευή, παραδίδονται τελειωμένες. Τιμή 215.000 EURO.

ΠΩΛΟΥΝΤΑΙ ΚΑΤΑΣΤΗΜΑΤΑ

17. 7 ΒΑΠΕΣ: Για επαγγελματική στέγη, επί της πλατείας, πωλείται διώροφη μονοκατοικία με επιπλέον 18 τ.μ. ακάλυπτος χώρος. Ιδανική για τεχνικό Γραφείο, Ιατρείο, Λογιστήριο κλπ. Τιμή 250.000 EURO.
18. ΚΑΜΕΙΡΟΥ: Κατάστημα 42 τ.μ. πωλείται ως έχει έως και κτίσματα. Τιμή 80.000 EURO.
19. ΚΑΜΕΙΡΟΥ: Κατάστημα 60 τ.μ. μισθωμένο προς 350 euro, κατάλληλο για εισόδημα. Τιμή 90.000 EURO.

ΠΩΛΟΥΝΤΑΙ ΕΞΟΠΛΙΣΜΕΝΕΣ ΕΠΙΧΕΙΡΗΣΕΙΣ

20. ΜΑΝΔΗΛΑΡΑ: Στον πεζόδρομο, Γυράδικο, άρτια εξοπλισμένη επικερδής επιχείρηση με βοηθητικούς χώρους, και παρασκευαστήριο. Δίδεται με νέο 12ετές συμβολαίο. Ενοίκιο 865 ευρώ και τιμή επιχείρησης 65.000 EURO.
21. ΠΕΥΚΟΙ : Πωλείται επιχείρηση fast food - γυράδικο 50 τ.μ. πλήρως εξοπλισμένη, με μεγάλη αυλή με τραπεζοκαθίσματα στην πλατεία Λαθήρικα Πεύκων. Τιμή 25.000 EURO – Μίσθωμα 600 EURO - Με νέο 12ετές συμβόλαιο
22. ΠΑΛΙΑ ΠΟΛΗ : Πωλείται επιχείρηση 15 τ.μ – τιμή : 65.000 EURO, - σε πολύ εμπορικό πόστο – νέο 12ετές συμβόλαιο.

ΠΩΛΟΥΝΤΑΙ ΚΤΗΜΑΤΑ – ΟΙΚΟΠΕΔΑ

23. ΜΑΡΙΤΣΑ: Οικόπεδο 12.500 τ.μ. επί του δρόμου με πρόσοψη 70 μ.
24. ΚΑΒΟΥΡΑΚΙΑ: Οικόπεδο Αμφιθεατρικό 7 στρέμματα κοντά στην θάλασσα.
25. ΕΙΑ: Οικόπεδο 160 τ.μ. με δόμηση για τριώροφη μεζονέτα συνολικά 195 τ.μ. και κήπο. Τιμή 80.000 EURO.
26. ΣΟΡΩΝΗ : Οικόπεδο 509 τ.μ. εντός οικισμού με δόμηση 430 τ.μ. 300 μέτρα από το Δημαρχείο, και 100 μέτρα από τον ασφαλτοστρωμένο δρόμο προς την παραλία. Τιμή 35.000 EURO.
27. ΕΠΙ ΤΗΣ ΛΕΩΦ. ΡΟΔΟΥ - ΚΑΛΛΙΘΕΩΝ : Προνομιούχο οικόπεδο 825 τ.μ με άδεια οικοδομής 108 τ.μ κυρίως χρήσης – τιμή: 120.000 EURO.
28. ΡΟΔΟΥ-ΛΙΝΔΟΥ: Οικόπεδο εφαπτόμενο επί της οδού, 4.000 τ.μ. Με την άδεια οικοδομής για καταστήματα με υπόγειο 400 τ.μ., ισόγειο 400 τ.μ. και όροφο 300 τ.μ. Τιμή 330.000 ευρώ.
29. ΡΟΔΟΥ-ΛΙΝΔΟΥ: Οικόπεδο 3.400 τ.μ. εφαπτόμενο επί της οδού, με πρόσωπο 107 τ.μ. Με δόμηση για κατάστημα συνολικά 417 τ.μ. (υπόγειο 139 τ.μ., ισόγειο 139 τ.μ. και όροφο 139 τ.μ. και δόμηση για βιοτεχνική χρήση συνολικά 712 τ.μ. (υπόγειο 178 τ.μ. ισόγειο 178 τ.μ. Α' όροφο 178 τ.μ. και Β' όροφο 178 τ.μ. Τιμή 350.000 ευρώ.
30. ΨΙΝΘΟΣ: Πευκόφυτη έκταση 60 στρέμματα. Τιμή 60.000 euro.
31. ΨΙΝΘΟΣ : Κτήμα 8 στρ.- 7 χιλιόμετρα από το χωριό - τιμή: 25.000 EURO.
32. ΚΡΗΤΗΝΙΑ: Οικόπεδο 1.400 τ.μ., εντός οικισμού. Άρτιο και οικοδομήσιμο, με δόμηση 400 τ.μ. Τιμή 35.000 EURO.
33. ΠΑΣΤΙΔΑ : Πρόποδες Φιλερήμου 2.030 τ.μ. εντός ζώνης

ΒΙΟΤΕΧΝΙΚΟΙ ΧΩΡΟΙ – ΑΠΟΘΗΚΕΣ

34. ΑΝΑΛΗΨΗ: Πωλείται πάνω στον κεντρικό δρόμο, πολυτελής υπόγειος χώρος 160 τ.μ. μισθωμένος προς 485 ευρώ μηνιαίως. Με 2 w.c. καταλληλος για όλες τις χρήσεις. Ιδανικός για τεχνικό γραφείο, Λογιστήριο, Βιοτεχνία, Γυμναστήριο κλπ. Αρχική τιμή 100.000 EURO. Δεκτές και λοιπές λογικές προτάσεις.
35. ΜΙΧ. ΠΕΤΡΙΔΗ: Υπόγεια αποθήκη 100 τ.μ. Τιμή 35.000 euro.
36. ΑΣΓΟΥΡΟΥ: Αποθήκη 400 τ.μ. αποπερατωμένη πάνω στον δρόμο, εύκολη πρόσβαση για κάθε τύπο οχήματος με άνεση χώρου και μεγάλη αυλή. Τιμή 352.000 EURO.
37. ΡΟΔΟΥ ΛΙΝΔΟΥ: Απέναντι από Βασιλόπουλο, κατάστημα αποπερατωμένο, βιοτεχνικός χώρος 60 τ.μ – τιμή: 65.000 EURO.

• ΖΗΤΟΥΝΤΑΙ ΓΙΑ ΑΓΟΡΑ •
ΜΕΤΑΧΕΙΡΙΣΜΕΝΑ ΔΙΑΜΕΡΙΣΜΑΤΑ

ΑΕ0101

ΓΙΑΝΝΗΣ ΝΙΚΟΛΙΔΑΚΗΣ

Μηχανολόγος-Μηχανικός
Γαλλίας 12-Ρόδος • τηλ. (22410)22291, 35103

ΠΩΛΟΥΝΤΑΙ

ΔΙΑΜΕΡΙΣΜΑΤΑ
- 49 τ.μ., 55 τ.μ. στην οδό Καθοπούλη
- 85 τ.μ., 78 τ.μ., 88 τ.μ., 48 τ.μ., 110 τ.μ., 120 τ.μ., 63 τ.μ. στο Καρακόνερο με υπόγειες θέσεις parking και αποθήκες

ΜΕΖΟΝΕΤΑ
- 237 τ.μ. με κήπο και υπόγειο parking στην οδό Αισχίνη
- και 156 τ.μ. με χώρο parking στο Καρακόνερο

ΧΠ2675

ΣΑΒΒΑΙΔΗΣ & Συνεργατες

Μεσιτες & Συμβουλοι Ακινητων

ΤΑ ΑΚΙΝΗΤΑ ΤΗΣ ΕΒΔΟΜΑΔΑΣ

Οικόπεδα εντός σχεδίου: 1) Οικοδομήσιμα οικόπεδα στο Γεννάδι από 60.000€, **2)** Ιαλυσός 765 τμ με ΣΔ 0,4 160.000€ (ref:2214)

Οικόπεδα εκτός σχεδίου: 1) Καλαβάρδα 2.250 τμ 60.000€ (ref: 2699), **2)** Λαχανιά θέα θάλασσα 22.114 τμ 330.000€ (ref:2881), **3)** Λαχανιά 2.173 τμ με άδεια οικοδομής για 200 τμ (ref:2862), **4)** Λαχανιά 5.680τμ 180.000€ (ref:2876)

Μονοκατοικίες: 1) Καρακόνερο πολυτελής μεζονέτα 148τμ σε οικόπεδο 266τμ 330.000€ (ref:2411), **2)** Μονοκατοικίες σε μπετά στην Παστίδα 135τμ 125.000€ (ref:2632), **3)** Κανδηλί 158.59τμ σε μπετά 170.000€ (ref:2712), **4)** Κοσκινού 230τμ με πισίνα 450.000€ (ref:2808), **5)** Ερειπωμένη κατοικία στη Ρόδο 25τμ με αυλή 35.000€ (ref:2835), **6)** Παραδοσιακό ανακαινισμένο στη Σορωνή 162τμ με αυλή (ref:2886), **7)** Μοναδικές μονοκατοικίες 95τμ στα Αφάντου με καταπληκτική θέα θάλασσα 215.000€ (ref:2803), **8)** Ιαλυσός 200τμ 400.000€ (ref:2623), **9)** Υπερπολυτελή μονοκατοικία στα Αφάντου 230τμ πλήρως εξοπλισμένη, 1.200 €/τμ! (Ref:2358) **10)** Παστίδα 250τμ σε 4.552τμ οικόπεδο (ref:2259), **11)** Γεννάδι 155τμ σε οικόπεδο 450τμ & επιπλέον οικόπεδο 250 τμ 185.000€ (ref:2178), **12)** Δαματριά 94τμ 150.000€ (ref:2143),**13)** Λουξ μονοκατοικία στην Φιλέρημο 230τμ (ref:2140)

Διαμερίσματα: 1) Νεόδμητες γκαρσονιέρες στο κέντρο από 1.900-2.500€/τμ (ref:2423 & 2468), **2)** Οροφοδιαμέρισμα στο κέντρο 150τμ 205.000€ (ref:1456), **3)** Ισόγειο ανακαινισμένο 70τμ στην Ιαλυσό, με περιφραγμένη αυλή 90.000€ (ref:2470), **4)** Ρετιρέ στην Ψαροπούλα 117τμ, 165.000€ (ref:2557), **5)** Σε Λουξ πολυκατοικία στο Ροδίνι, πολυτελές διαμέρισμα 140τμ με μοναδική θέα θάλασσα, 290.000€ (ref:2611), **6)** Ιαλυσός 44τμ με αυλή 60.000€ (ref:2687), **7)** Ισόγειο 96 τμ στο κέντρο, και για γραφείο, (ref:1959), **8)** Δύο διαμερίσματα στο κέντρο 90τμ με πάρκινγκ, 103.000€ & 105.000€ (ref:2700 & 2701), **9)** Ανακαινισμένο διαμέρισμα 115τμ στην Ιξιά 130.000€ (ref:2754), **10)** Καινούρια διαμερίσματα στο Ροδίνι 79τμ & 81τμ.(ref:2710), **11)** Λούξ ανακαινισμένο 65τμ προέκταση Εθν. Αντίστασης (και για γραφείο) 95.000€ (ref:2499),**12)** Ασγούρου συγκρότημα 3λούξ διαμερισμάτων συνολικού εμβαδού 327τμ, σε οικόπεδο 2.000τμ (ref: 2837), **13)** Δασκάλοι 88τμ 165.000€ (ref:2729), **14)** Προέκταση Εθν. Αντίστασης 104τμ 250.000€ (ref:2748), **15)** Νεόδμητα διαμερίσματα στο Μήδεια 70τμ & 133τμ (ref:2804 & 2805), **16)** Μεζονέτα 118τμ στη Ρόδο, 205.000€ (ref:2860), **17)** Μόντε Σμίθ 200τμ με αποθήκη και 2 θέσεις πάρκινγκ 340.000€ (ref:2872), **18)** Λούξ 68τμ, πλήρως εξοπλισμένο με θέα θάλασσα 250.000€ (ref:2820)

Γρ. Λαμπράκη 14, Ρόδος 85100
τηλ: 2241026281, Φαξ: 2241034663

ΜΧΠ659

ενοικιασεις

συνέχεια από την προηγούμενη

ΕΝΟΙΚΙΑΖΕΤΑΙ διαμέρισμα σε ημιόροφο 52 τ.μ. επί της οδού Δημοκρατίας 23, περιοχή Ζωγράφου Αθήνα. Πληρ. τηλ. 6946908128, 6936561104
INT100512

ΕΝΟΙΚΙΑΖΕΤΑΙ κατάστημα 73 τ.μ. στη Μεσαιωνική Πόλη της Ρόδου, Ερμού 11, με διαπραγματεύσιμη διάρκεια μίσθωσης. Πληρ. ιδιοκτήτη τηλ. 6944182565 MZT100527

ΕΝΟΙΚΙΑΖΕΤΑΙ μεγάλη **γκαρσονιέρα** καινούργια πλήρως επιπλωμένη, λουξ κατασκευής στην περιοχή Ανάληψη. Τιμή 350 ευρώ. Προτιμούνται δάσκαλοι-φοιτητές-στρατιωτικοί. Πληρ. τηλ. 2241023815, 2241078275, 6944698056
MZT170403

ΑΠΟΘΗΚΕΣ ΣΤΗΝ ΙΑΛΥΣΟ, ΕΝΟΙΚΙΑΖΟΝΤΑΙ 1) ΑΠΟΘΗΚΕΥΤΙΚΟΙ ΧΩΡΟΙ ΑΠΟ 100 ΕΩΣ 2000 Τ.Μ. ΚΑΙ ΥΨΟΣ 8 Μ. ΑΣΦΑΛΕΙΣ ΜΕ ΜΕΓΑΛΟΥΣ ΧΩΡΟΥΣ ΔΙΑΚΙΝΗΣΗΣ ΦΟΡΤΩΣΗΣ ΚΑΙ ΕΚΦΟΡΤΩΣΗΣ ΠΡΟΪΟΝΤΩΝ, 2) ΥΠΑΙΘΡΙΟΙ ΧΩΡΟΙ ΠΕΡΙΦΡΑΓΜΕΝΟΙ, ΑΣΦΑΛΕΙΣ, ΚΑΤΑΛΛΗΛΟΙ ΓΙΑ ΑΠΟΘΗΚΕΥΣΗ ΠΡΟΪΟΝΤΩΝ ΣΕ ΠΑΛΕΤΕΣ. ΠΛΗΡ. ΤΗΛ. 6977271571 ΑΠΟ ΔΕΥΤΕΡΑ ΕΩΣ ΠΑΡΑΣΚΕΥΗ 08.00-15.00 κ. ΓΙΩΤΑ ΧΠΞΕΝ042

ΕΝΟΙΚΙΑΖΕΤΑΙ νεόκτιστη μεζονέτα 150 τ.μ. 3 υπνοδωματίων, 2 μπάνια, 1 WC, κουζίνα μεγάλο καθιστικό και σαλόνι, χώρος στάθμευσης για 2 αυτοκίνητα, κήπο με πηγάδι και ηλιακό θερμοσίφωνα κοντά στην παραλία Ιαλυσού. Πληρ. τηλ. 6945447143 08.00-16.00 κ. Νίκο
MZT260437

ΕΝΟΙΚΙΑΖΕΤΑΙ διαμέρισμα 120 τ.μ. επί της οδού Πάφου 20, έναντι σούπερ μάρκετ Σπανού. Πληρ. τηλ. 2244051463 MZT100506

ΕΝΟΙΚΙΑΖΕΤΑΙ ενιαίος χώρος 140 τ.μ. ισόγειο στην οδό Αγ. Ιωάννη 164 (πλατεία Αγ. Ιωάννη) με δυνατότητα διαρρύθμισης. Πληρ. τηλ. 2241031447, 6936833100
MZT020515

ΕΝΟΙΚΙΑΖΟΝΤΑΙ στο Παραδείσι κοντά στο αεροδρόμιο σε συγκρότημα διαμερισμάτων μονόχωρα **διαμερίσματα** των 35 τμ. και δίχωρα των 55 τ.μ. Ολα πολυτελή, επιπλωμένα, με μεγάλες βεράντες, air condition, κουζίνα, ψυγείο, ζεστό νερό όλο το 24ωρο κι εύκολο πάρκιν. Ειδικές τιμές για στρατιωτικούς και δημοσίους υπαλλήλους. Πληρ. τηλ. 6947429235, 2241033349ΜΑΤ1521



ΚΤΗΜΑΤΟΜΕΣΙΤΙΚΟ ΓΡΑΦΕΙΟ

ΑΙΓΑΙΟΚΤΗΜΑΤΙΚΗ

ΕΠΙΛΕΓΜΕΝΕΣ ΠΡΟΤΑΣΕΙΣ ΑΚΙΝΗΤΩΝ

-46τμ διαμ/σμα (υπ.με συλή) Υφηλάντου 50.000€
-125τμ μεταχ/μένο διαμ/σμα (β΄ορ.) Ανάληψη 185.000€
-48τμ καινούργιο (ισόγ.με συλή) Καρακόνερο 105.000€ -100τμ μεζονέτα σε μπετά Φαληράκι 75.000€
-60τμ καινούργιο διαμ/σμα (β΄όρ) Ιαλυσό 110.000€
-130τμ μονοκατοικία σε μπετά Παστίδα 110.000€
-50τμ καινούργιο διαμ/σμα στο Νιοχώρι 100.000€
-140τμ καινούργια μεζονέτα Παστίδα 200.000€
-78τμ καινούργιο (ισόγειο) Καρακόνερο 175.000€
-142τμ μετ/νη μον/κια στο Νιοχώρι (με εξτρα δόμ/ση) 150.000€
-82 τμ (υπόγειο) διαμ/σμα Ακαδημία 100.000€
-150τμ καιν/ργια μεζ/τα (5 υπν) στην Ιξιά (τζάκι-θέρμανση) 270.000€
-85τμ καινούργιο διαμ/σμα Καρακόνερο 187.000€
-86τμ καινούργιο διαμ/σμα στην Ιαλυσό 155.000€
-157τμ καιν/ργια μεζ/τα στο Ροδίνι 230.000€
-87τμ καινούργιο διαμ/σμα στους Τρείς 166.000€
-200 μον/κία καινούργια στ΄Ασγούρου σε 1στρ 330.000€
-100τμ καινούργιο (αρ/σμα) Καρακόνερο 210.000€
-220τμ μον/κία σε μπετα στις Καλυθιές σε 1στρ 130.000€
-102τμ καινούργιο με γκαράζ Μίρα-Μάρε 195.000€
-315τμ λουξ μον/κία Κοσκινού σε 1 στρ 500.000€
-105τμ μεταχειρισμένο στη Θεμ. Σοφούλη 100.000€
-23τμ κατάστημα (μισθωμένο) στο Μανδράκι 150.000€
-110τμ μεταχειρισμένο στην Ιαλυσό 120.000€
-45τμ γραφείο (καθ/ρή επ/νεια) Αμμοχώστου 112.000€
-115τμ καινούργιο διαμ/σμα Καρακόνερο 220.000€
-2στρ κοντά στην θάλασσα (εντός οικισμού) Μαη-Φάνες 160.000€
-118τμ καινούργιο διαμ/σμα Μιχ.Πετρίδη 215.000€
-120τμ καινούργιο διαμ/σμα στους Τρείς 229.000€
-22στρ στην Καλιθέα με εφαπ/νο μέρος επί της λεωφόρου Ρόδου-Καλιθέας 440.000€

ΕΚΤΟΣ ΑΥΤΩΝ ΤΩΝ ΑΚΙΝΗΤΩΝ ΔΙΑΘΕΤΟΥΜΕ ΜΕΓΑΛΗ ΠΟΙΚΙΛΙΑ ΣΕ ΔΙΑΜ/ΤΑ (ΜΕΤ/ΝΑ-ΚΑΙΝΟΥΡΓΙΑ) ΣΤΙΣ ΚΑΛΥΤΕΡΕΣ ΤΙΜΕΣ ΤΗΣ ΑΓΟΡΑΣ-ΟΙΚ/ΔΑ ΚΑΙ ΕΝΟΙΚΙΑΣΕΙΣ ΑΚΙΝΗΤΩΝ - ΑΝΤΙΠΑΡΟΧΕΣ

ΡΕΝΑ ΒΑΖΟΥΚΟΥ ΚΑΙ ΣΥΝΕΡΓΑΤΕΣ
(ΜΕΣΙΤΗΣ ΑΣΤΙΚΩΝ ΣΥΜΒΑΣΕΩΝ)
ΔΙΕΥΘ. ΓΡΑΦΕΙΟΥ ΔΗΜ. ΘΕΟΔΩΡΑΚΗ 3
10-1 το πρωί καθημερινά και 6.30-9 απ/μα
Τηλ. (22410) 22943-28838 FAX: 28838, κιν. 6945466773
email.vazoukou@acn.gr
ΧΠ851

RE/MAX
Outstanding Agents.
Outstanding Results.
sm

RE/MAX EXPRESS, 5ον χιλ. Ρόδου Λίνδου ,Τηλ. 22410 64620 & 64755 , Φαξ: 22410 64620
website: www.remax.gr Email : info@remaxexpress.gr

ΑΠΟΚΛΕΙΣΤΙΚΕΣ ΕΝΤΟΛΕΣ ΠΡΟΣ ΠΩΛΗΣΗ

Κατοικίες:
- Διαμέρισμα 2ΥΔ, Ιαλυσό **80.000** €
- Νεόδμητα διαμερίσματα στο κέντρο της πόλης 55 τ.μ. από **98.000** €
- Υπό ανέγερση διαμερίσματα και μεζονέτες στις περιοχές Καρακόνερο & Ανάληψη
- Δύο studios, 62,5 τ.μ. έκαστο στη Λαχανιά. Τιμή **65.000** € (μαρμαροσοβά) ή **78.000** € (έκαστο) τελειωμένα.

Επαγγελματικοί Χώροι:
- Βιομηχανικός χώρος με αποθήκες & γραφεία 920 τ.μ. σε οικόπεδο 2500 στρ. στο 7ο Χλμ. Ρόδου-Λίνδου
- **Μεγάλη επένδυση στη Λίνδο**: κεντρικό κτίριο προβεβλημένο στον οικισμό της Λίνδου, επιφάνειας 277 τ.μ.

Οικόπεδα / Αγροτεμάχια:
- Οικόπεδο 2.300 τ.μ. σε αναπτυσσόμενη περιοχή στη πόλη της Ρόδου με Σ.Δ. (0,8) Τιμή **1.500.000** €

ΑΠΟΚΛΕΙΣΤΙΚΕΣ ΕΝΤΟΛΕΣ ΠΡΟΣ ΕΝΟΙΚΙΑΣΗ
- Επαγγελματικός ενιαίος χώρος, 680 τ.μ. στο κέντρο της πόλης, ιδανικός για κάθε επαγγελματική χρήση. Τιμή ενοικίου **5.000** €

ΧΠΚΤΗ005

SAVVAIDIS & Associates
Estate Agents & Consultants

ΜΟΝΟΚΑΤΟΙΚΙΑ ΣΤΑ ΑΣΓΟΥΡΟΥ

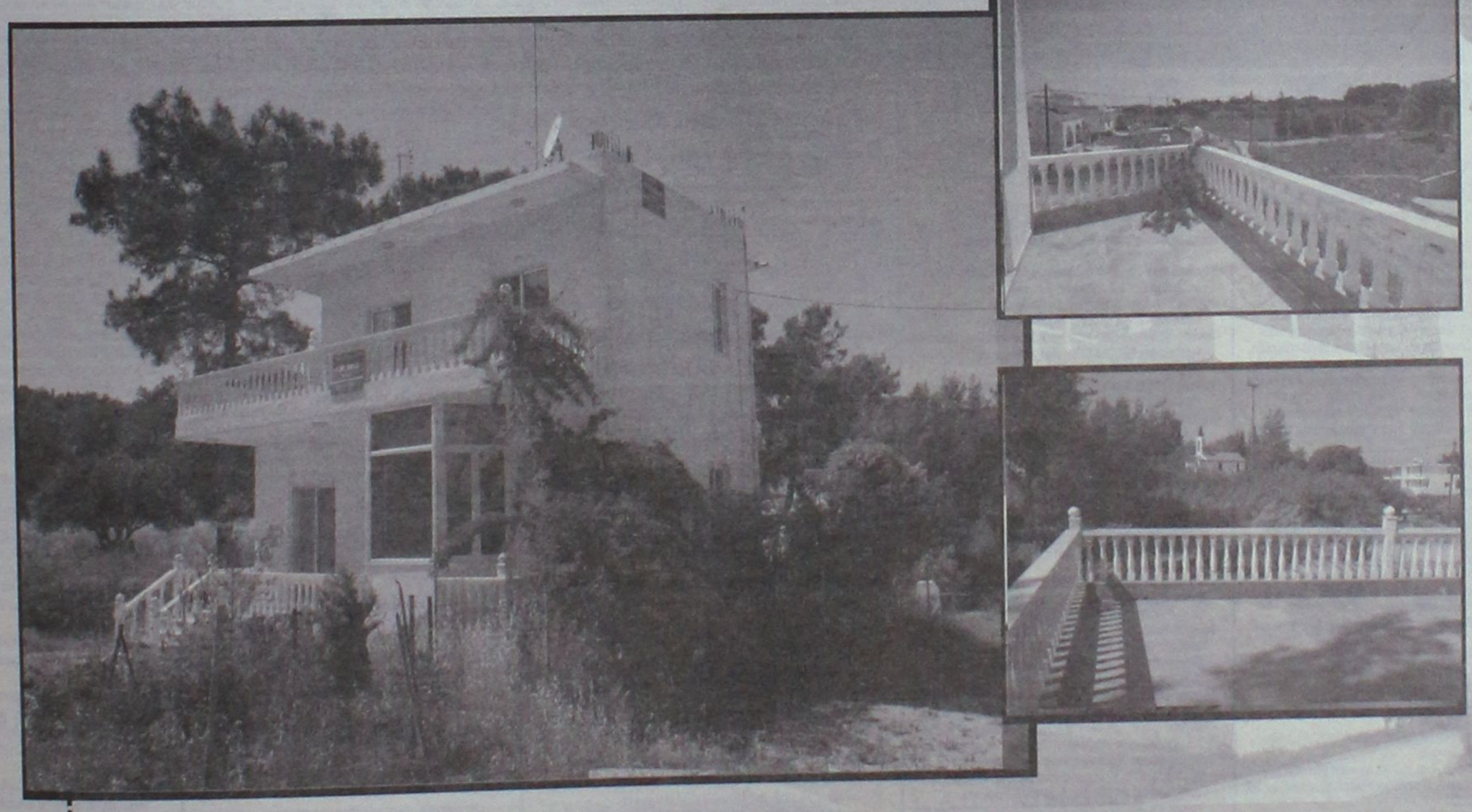

Πωλείται μονοκατοικία εμβαδού 110 τμ σε οικόπεδο εμβαδού 1,122 τμ στα Ασγούρου.
(ref:2858)

ΧΠ659

Γρ. Λαμπράκη 14 & Αμερικής, Ρόδος
Τηλ 22410-26281 fax 22410-34663

ΣΑΒΒΑΙΔΗΣ & Συνεργατες
Μεσιτες & Συμβουλοι Ακινητων

πωλησεις- αγορες ακινητων & επιχειρησεων

ΡΟΔΟΣ. ΠΩΛΕΙΤΑΙ οικόπεδο στην Ιξιά, οδός Ομήρου 17, 160 τ.μ. Πληρ. τηλ. 6945994321 MZT230503

ΠΩΛΕΙΤΑΙ επιχείρηση ξυλόφουρνου με πλήρη εξοπλισμό στην Ιαλυσό. Πληρ. τηλ. 6946008415, 6942854734 MZT180513

ΠΩΛΕΙΤΑΙ οικόπεδο 2 στρεμμάτων στους πρόποδες Φιλερήμου περιοχή Ιαλυσού με την άδεια οικοδομής 200 μέτρα υπόγειο και 200 μέτρα ισόγειο-όροφος. Μεσίτες αποκλείονται. Πληρ. τηλ. 6937080191 MZ200502

ΠΩΛΕΙΤΑΙ ΟΙΚΟΠΕΔΟ ΕΝΤΟΣ ΠΟΛΕΩΣ ΡΟΔΟΥ ΔΙΠΛΑ ΣΤΗΝ ΕΦΟΡΙΑ 600 Τ.Μ. ΠΛΗΡ. ΤΗΛ. 6932380333 ΜΑΤ2181

ΠΩΛΕΙΤΑΙ γυράδικο ταβέρνα κεντρικό σημείο Ρόδου, μηνιαίος τζίρος 35.000 ευρώ. Τιμή διαπραγματεύσιμη. Πληρ. τηλ. 6977721352. Δεκτός κάθε έλεγχος. MZT220524

ΠΩΛΕΙΤΑΙ ισόγειος χώρος 25 τ.μ. κατάλληλος για μαγαζί ή αποθήκη επί της οδού Μητροπόλεως 75. Πληρ. τηλ. 2241051888, 6938060340 MXP13700.2

ΠΩΛΕΙΤΑΙ διαμέρισμα 2άρι, 3ου ορόφου, επί της Μιχ. Πετρίδη. Τιμή ευκαιρίας. Πληρ. τηλ. 6946477954 MZT190511

Αν ενδιαφέρεστε για μια καλή ευκαιρία πάρτε τηλ. στο 6976363343. Λόγω αναχώρησης στο εξωτερικό **πωλείται αναψυκτήριο** με ικανοποιητικό εξοπλισμό σε καλή περιοχή. MZT190501

ΠΩΛΕΙΤΑΙ μικρό μαγαζάκι, περίπτερο-μίνι μάρκετ, στην περιοχή Αγίας Αναστασίας, με το εμπόρευμα, με σύστημα συναγερμού, κλιματισμό και ψυγείο. Τιμή ευκαιρίας. Πληρ. τηλ. 6937368112 MXP13688

ΠΩΛΕΙΤΑΙ ΕΜΠΟΡΙΚΗ ΕΠΙΤΥΧΗΜΕΝΗ ΕΠΙΧΕΙΡΗΣΗ ΔΕΚΑΕΤΙΑΣ, ΚΑΤΑΣΤΗΜΑ ΚΕΝΤΡΙΚΟ, ΜΕΤΑ ΤΟΥ ΕΜΠΟΡΕΥΜΑΤΟΣ Ή ΧΩΡΙΣ. ΕΠΙΦ. ΚΑΤΑΣΤ. 57 Τ.Μ., ΑΠΟΘΗΚΗ 25 Τ.Μ. ΛΟΓΟΙ ΚΑΘΑΡΑ ΟΙΚΟΓΕΝΕΙΑΚΟΙ. ΜΟΝΟ ΓΙΑ ΣΟΒΑΡΑ ΕΝΔΙΑΦΕΡΟΜΕΝΟΥΣ ΠΑΡΑΚΑΛΩ ΤΗΛΕΦΩΝΗΣΤΕ. ΠΛΗΡ. ΤΗΛ. 6944434398 ΜΖΤ180520

ΠΩΛΕΙΤΑΙ

αποθήκη 488 τ.μ.

εντός πόλεως Ρόδου επί της Καποδιστρίου (περιοχή παλαιά ΚΑΪΡ) πωλείται αποθήκη 488 τ.μ. ύψους 4,75 τ.μ. κατάλληλη για κάθε χρήση. Ανετη ράμπα για την είσοδο φορτηγών και κλαρκ. Αμεση παράδοση, τιμή λογική.

Πληρ. τηλ. 6945950779
από 10.00 έως 14.00 και 17.00 έως 21.30

INT2070/2071(Γ)

ΛΕΟΝΤΗΣ & ΦΩΤΗΣ ΑΝΤΩΝΟΓΛΟΥ ΟΙΚΟΔΟΜΙΚΕΣ ΕΠΙΧΕΙΡΗΣΕΙΣ Α.Ε.



Πωλούνται Ανεξάρτητες Πολυτελής Μονοκατοικίες στην Παραλία Ιαλυσού
Τηλ. 22410 62 540 - 6947 705 717 - 6948 523 586

AE932

ΕΥΡ ΕΠΙΧΕΙΡΕΙΝ
ΣΥΜΒΟΥΛΟΙ ΕΠΙΧΕΙΡΗΣΕΩΝ

Ο ισχυρότερος και δυναμικότερος φορέας υποστήριξης επιχειρήσεων και ιδιωτών

Η ΕυρωΕπιχειρείν έχοντας σαφή προσανατολισμό την ικανοποίηση των δικών σας προσδοκιών, με ικανά και έμπειρα στελέχη προσφέρει υψηλής ποιότητας ακίνητα και ευκαιρίες

Από τους πελάτες μας πωλούνται τα ακόλουθα:

1) Μονοκατοικία στα Κοσκινού περιοχή (παλιά λατομεία) 135 τ.μ.+40 τ.μ. αποθήκη με 1.000 τ.μ. οικόπεδο
2) Δύο μονοκατοικίες στα μπετά στην Ε.Ο. Ρόδου-Λίνδου απέναντι από το κέντρο υγείας Αρχαγγέλου
3) Δύο (2) υπερπολυτελείς μονοκατοικίες 211 και 230 τ.μ. στο κέντρο του Δήμου Αφάντου.
4) Διαμέρισμα α' ορόφου 70 τ.μ. επί της οδού Ιερού Λόχου στην Ιαλυσό με θέα Φιλέρημο κατάλληλο για επένδυση.
5) Διαμερίσματα 90-100 τ.μ. νεόκτιστα υπερπολυτελούς κατασκευής με πανοραμική θέα στην περιοχή Ροδοπούλα & στην περιοχή της Αναλήψεως.
6) Οικόπεδο 330 τ.μ. επί της οδού Πειραιώς (πίσω από τη Μιχ. Πετρίδη)
7) Οικόπεδο 4,4 στρέμματα επί της Ε.Ο. Ρόδου-Λίνδου στην περιοχή Λαδικό μετά το κάμπινγκ Φαληρακίου.
8) Οικόπεδο παραλιακό 37 στέμματα στη κεντρική λεωφόρο στους Πεύκους.
9) Οικόπεδο 4 στρέμματα στη Κάλαθο
10) Αγροτεμάχιο 600 τ.μ. στον ισθμό της Κορίνθου (Αγιους Θεόδωρους) με θέα θάλασσα
11) Επιχείρηση-BAR με ολόκληρο τον εξοπλισμό στα Κολύμπια στην οδό Ευκαλύπτων
12) **Μοναδική ευκαιρία για συλλέκτες και όχι μόνο...**

Πωλούνται δύο (2) Δάδες Λαμπαδηδρομίας από τους Ολυμπιακούς αγώνες του "Mexico".

13) Ενοικιάζεται *μονοκατοικία πλήρως ανακαινισμένη 80 τ.μ. με κήπο στην Ιξιά,κατάλληλη για οικογένεια.*

Για περισσότερες πληροφορίες παρακαλούμε επικοινωνήστε μαζί μας

ΕΥΡ ΕΠΙΧΕΙΡΕΙΝ ΣΥΜΒΟΥΛΟΙ ΕΠΙΧΕΙΡΗΣΕΩΝ

AT2073

ΕΜΠΟΡΙΚΟ ΚΕΝΤΡΟ ΦΩΚΙΑΛΗ
1ος ΟΡΟΦΟΣ ΡΟΔΟΣ 85100 www.euro-business.gr
ΤΗΛ.:2241070019 FAX:2241070156 E-MAIL: info@euro-business.gr

Mediterranean Real Estate Agency
Κτηματομεσιτικό γραφείο

Σύμβουλοι και φίλοι για μια ζωή!

ΗΡΑΚΛΗΣ Δ.ΧΟΡΟΖΙΔΗΣ

Μεσίτης & Σύμβουλος επενδύσεων Ακίνητης Περιουσίας www.mediterraneanrealestate.eu www.dodecaneserealestate.com



ΠΩΛΗΣΕΙΣ - ΜΙΣΘΩΣΕΙΣ ΑΚΙΝΗΤΩΝ

Πωλήσεις Μονοκατοικιών- Μεζονέτων

-Ιαλυσός. Μεζονέτα διώροφη 124 τμ. 3 υπνοδωματίων, 2 μπάνια με κλιματισμό και ηλιακό σε κεντρικό σημείο της Ιαλυσού.
-Κανδυλί. Οικοδομή 205τ.μ. με το υπόγειο σε οικόπεδο 2500 στρεμ. στα μπετά ή τελειωμένη
-Κρεμαστή. Μονοκατοικία 100 τμ σε οικόπεδο 132 τμ, 3 υ/δ, πλήρως ανακαινισμένη, σε κεντρικό σημείο, με υπόλοιπο δόμησης (αέρας).
-Παστίδα. Ανεξάρτητες μεζονέτες λούξ κατασκευής. 150 τμ. σε οικόπεδα των 340 τμ. Παραδίδονται στα μπετά και τελειωμένες.
-Παστίδα. Διώροφη κατοικία υπερπολυτελούς κατασκευής, υπερυψωμένο ισόγειο 150 τμ, 3 υ/δ, 2 μπάνια, σαλόνι, κουζίνα, τζάκι, μεγάλα μπαλκόνια. Α' όροφος 112 τμ, 2 υ/δ, 2 μπάνια, σαλόνι, κουζίνα, τζάκι, μεγάλα μπαλκόνια, απεριόριστη θέα, υπέροχα διαμορφωμένοι εξωτερικοί χώροι σε μεγάλο οικόπεδο
-Παστίδα. Υπερπολυτελής διώροφη μονοκατοικία 482τμ σε οικόπεδο 4.200τμ, ιδιαίτερου αρχιτεκτονικού σχεδιασμού, με 4 υ/δ, σαλόνι, κουζίνα υψηλής αισθητικής, 4 μπάνια, αποθήκη, κεντρικό σύστημα κλιματισμού ψύξης-θέρμανσης, διαμορφωμένο και δεντροφυτεμένο εξωτερικό χώρο, μεγάλες βεράντες απέραντη θέα.
-Παστίδα. Μονοκατοικία 3 υ/δ, συνολικής επιφάνειας 103 τμ. σε οικόπεδο 2.000 τμ.
-Παραδείσι. Διώροφη μονοκατοικία 80τ.μ, 2 υ/δ πλήρως ανακαινισμένη
-Παραδείσι. Μονοκατοικία 85τ.μ αποτελούμενη από 2 ανεξάρτητες γκαρσονιέρες των 42τ.μ. με αυλή, πλήρως ανακαινισμένη
-Δαμαστριά. Νεόδμητη μεζονέτα 100τμ.διαμορφωμένη σε 3 διαφορετικά επίπεδα με απέραντη θέα.
-Θεολόγος. Διώροφη μονοκατοικία 120 τμ σε οικόπεδο 4700 τμ. 60μ από τη θάλασσα με απέραντη θέα
-Κοσκινού. Μεζονέτες 240 τμ. στα μπετά ή τελειωμένες, σε οικόπεδο 1000 τμ.
-Κοσκινού. Μεζονέτα 270τ.μ, σε οικόπεδο 1,000 τμ. διαμορφωμένη σε 3 διαφορετικά επίπεδα, υπερπολυτελούς κατασκευής στη θέση Απάνεμος (κοντά στην Ευροκλινική).
-Αφάντου. Μεζονέτα υπερπολυτελούς κατασκευής 230τμ με 70τμ βεράντες, 4υ/δ, 3 μπάνια.
-Αφάντου. Μεζονέτα υπερπολυτελούς κατασκευής 211 τμ με 50τμ βεράντες, 3 υ/δ, 3 μπάνια.
-Αφάντου. Μονοκατοικία 75 τμ, με 2 υ/δ, και ενιαίο χώρο κουζίνας-καθιστικού με τζάκι.Διαμορφωμένοι εξωτερικοί χώροι 600 τμ , 300 μ από την θάλασσα.
-Αρχάγγελος. Μεζονέτες 108 τμ η κάθε μία, στα μπετά, σε ήρεμη περιοχή, με απεριόριστη θέα.
-Μαλώνα. Ημιτελής μονοκατοικία 105 τμ.με υπόγειο 60 τμ. σε καλή περιοχή του χωριού.
-Λάρδος. Δύο ανεξάρτητες κατοικίες συνολικής επιφάνειας 350 τμ. με διαρύθμιση κατάλληλη και για ενοικιαζόμενα στούντιος
-Γεννάδι. Μεζονέτες 117 τμ με διαμορφωμένους εξωτερικούς χώρους (πισίνα, χώρο αθλοπαιδιών, κάσκι, πάρκινγ) με θέα τη Θάλασσα.

Πωλήσεις Διαμερισμάτων

-Ρόδος. Κων.Υδραίου νεόδμητο διαμέρισμα 100τμ 2 υ/δ πλήρως εξοπλισμένο με θέα.
-Ρόδος. Ανάληψη,3 επιπλωμένες γκαρσονιέρες πολυτελούς κατασκευής.
-Ρόδος. Στο κέντρο της πόλης επί της Διλμπεράκη πωλείται διαμέρισμα 90 τμ, β ορόφου, ανακαινισμένο.
-Ρόδος. Νιοχώρι Γκαρσονιέρες λουξ κατασκευής, πλήρως επιπλωμένες και εξοπλισμένες.
-Ιαλυσός. Στο κέντρο, σε ήσυχη περιοχή πωλείται νεόδμητο ισόγειο διαμέρισμα 115τ.μ. 2 υ/δ πλήρως εξοπλισμένο.
-Ιαλυσός. Στο κέντρο, σε ήσυχη περιοχή πωλείται νεόδμητο ισόγειο διαμέρισμα 100τ.μ., με αυλή, πλήρως εξοπλισμένο.
- Ιαλυσός. Νεόδμητα διαμερίσματα, ημιυπόγεια, υπερυψωμένα ισόγεια και α' ορόφου, 90τ.μ και 120τ.μ εξοπλισμένα με όλη την έμπλεια τους.
- Ιαλυσός. Μεταχειρισμένα διαμερίσματα και γκαρσονιέρες , λεωφ. Ηρακλειδών (πλησίον Ξεν.Φιλέρημος)
-Παραδείσι. Νεόδμητο οικοδόμημα, αποτελούμενο από 4 γκαρσονιέρες 55 τμ η κάθε μία, πλήρως εξοπλισμένες.
-Αφάντου. Σε κεντρικό σημείο, διαμέρισμα 2ου ορόφου 75 τμ σε νεόδμητη πολυκατοικία,2υ/δ,σαλοτραπεζαρία,κουζίνα,μπάνιο.
-Αφάντου. Νεόδμητα διαμερίσματα 83 τμ. υπερυψωμένου ισογείου, 2 υ/δ, παραδίδονται με έμπλεια και κεντρική θέρμανση.

Πωλήσεις Ξενοδοχειακών μονάδων

- Παλιά πόλη. Ξενώνας παραδοσιακής αρχιτεκτονικής, πλήρως ανακαινισμένος και επιπλωμένος, αποτελούμενος από 6 δωμάτια, μεγάλη σοφίτα, χώρο υποδοχής και αυλή 100 τμ.
-Φαληράκι. Οικοδομικό συγκρότημα αποτελούμενο από δύο 3όροφες οικοδομές υπερπολυτελούς κατασκευής και επιπλέον άδεια για 3 3όροφες οικοδομές και πισίνα 80 τμ. Πανοραμική θέα. Εκταση συνολικής επιφάνειας 13.200 τμ.
-Αφάντου. Σε ύψωμα με πανοραμική θέα, πωλείται ξενοδοχειακή μονάδα που αποτελείται από: 1) 37 δωμάτια (80 κλίνες). 2) 12 δωμάτια ημιτελή (24 κλίνες). 3) Δόμηση για επιπλέον 22 δωμάτια (44 κλίνες). Σύνολο 148 κλίνες. 4) Πισίνα, σνακ μπαρ, εστιατόριο.
-Πεύκοι. Συγκρότημα 3 ορόφων, συνολικής επιφάνειας 565 τμ σε οικόπεδο 4.250 τμ. 22 Studios επιπλωμένα, στο roof garden με πανοραμική θέα στη θάλασσα, δυνατότητα δημιουργίας εστιατορίου. Ανάντη μεγάλης προβολής με άμεση πρόσβαση από τους δύο κεντρικούς δρόμους των Πευκών.
-Πεύκοι Ξενοδοχ. Μονάδα 120 κλινών με εστιατόριο, μπαρ και πισίνα συνολ. επιφ. 5500 τ.μ. 700μ. από τη θάλασσα.
-Σύμη. Αγ.Τριάδα , συγκρότημα 8 επιπλωμένων στούντιος συνολ. επιφ. 168 τ.μ. με απέραντη θέα στη θάλασσα συνοικ. Λιενή.

Πωλήσεις Παραδοσιακών κατοικιών

-Ρόδος. Επί της Βορ. Ηπείρου πωλείται τριώροφο Διατηρητέο, Λιθόκτιστο, Νεοκλασικό κτίριο 400τ.μ. σε οικόπεδο 920 τ.μ. με βοτσαλωτή αυλή, ιδιαίτερης αρχιτεκτονικής σε άριστη κατάσταση.
-Ρόδος. Αγ. Ιωάννη Διώροφο, διατηρητέο, νεοκλασικό κτίριο με κήπο, 4 υ/δ και πολλούς βοηθητικούς χώρους, πλήρως ανακαινισμένο, λουξ κατασκευής.
-Παλιά πόλη. Πέτρινη κατοικία 120 τμ. με κήπο, και δυνατότητα για επιπλέον δόμηση, λίγα μέτρα από το ρολόι.
-Παλιά πόλη. Τριώροφη παραδοσιακή κατοικία 95τμ, 3υπν/τίων καινούρια κουζίνα και μπάνιο,πλήρως ανακαινισμένο.
-Παλιά πόλη. Διώροφη παραδοσιακή κατοικία 350τμ σε κεντρικό σημείο.Στο ισόγειο έχει και κατάστημα για οποιαδήποτε χρήση.
-Παραδείσι. Μονοκατοικία 3 χώρων 85 τμ. με μεγάλη αυλή.
-Παραδείσι. Παραδοσιακή κατοικία με καμάρα 51τ.μ με αυλή 20τ.μ στο ύψωμα του χωριού.
-Παραδείσι. Διώροφη παραδοσιακή κατοικία συνολ. επιφ. 65τ.μ. 1 υ/δ, πλήρως ανακαινισμένη.
-Κοσκινού. Παραδοσιακή καμάρα με προσθήκη ορόφου συνολικής επιφάνειας 75 τμ. σε άριστη κατάσταση σε κεντρικό σημείο του χωριού.
-Κοσκινού. Παραδοσιακή καμάρα 235 τμ με βεράντα 25 τμ, βοτσαλωτά δάπεδα, τζάκι και έμλινη σοφίτα για χρήση υ/δ.
-Κοσκινού. Ανακαινισμένη παραδοσιακή κατοικία 110 τμ, με αυλή 10 τμ, με εσωτερικά επίπεδα διαμορφωμένα σε υ/δ.
-Κοσκινού. Γωνιακή παραδοσιακή κατοικία (καμάρα) 110 τμ με ανεξάρτητη κουζίνα, και αυλή 10 τμ. Επιπλωμένη με όλο τον παραδοσιακό εξοπλισμό.
-Κοσκινού. Παραδοσιακή κατοικία πλήρως ανακαινισμένη, 75 τμ καθαρού χώρου και σύνολο με τους εξωτερικούς 103 τμ.
-Μαλώνα. Παραδοσιακή κατοικία 3 χώρων συνολικής επιφάνειας 80 τμ στην κεντρική πλατεία του χωριού.
-Μαλώνα. Νεόδμητη παραδοσιακή κατοικία 95 τμ με μεγάλη αυλή με πέργκολα, τζάκι,κλιματισμό,ηλεκτρ.συσκευές και επιπλωμένη.
-Μαλώνα. Παραδοσιακή κατοικία 70 τμ σε καλή κατάσταση.
-Λάερμα.Παραδοσιακή κατοικία 70 τμ και 30 τμ υπόλοιπο οικοπέδου.
-Βάτι. Παραδοσιακή κατοικία 70 τμ με αυλή 75 τμ.
-Σύμη. Παραδοσιακή νεοκλασική 2όροφη κατοικία 150τμ σε πολύ καλή κατάσταση σε κεντρικό σημείο της Σύμης,με δρόμο στην περιοχή Φαρμακείο.
-Σύμη. Σε κεντρικό σημείο , παραδοσιακή κατοικία 95τμ , αυλή 15τμ. Στην περιοχή φαρμακείο.
-Σύμη. Στο κέντρο της Σύμης περιοχή καταράκτης, πωλείται παραδοσιακή κατοικία 70 τμ με πέτρινη αυλή και μικρό οικόπεδο με υπόλοιπο δόμησης.
-Σύμη. Στην περιοχή «Αγίας τριάδος» κάτω από την Παναγία την Πειραιώτισσα , πωλείται παραδοσιακή κατοικία, σε άριστη κατάσταση, 2 δωματίων, με 2 αυλές, συνολικής επιφάνειας 110 τμ, κοντά σε δρόμο και θέα Πέδι και Γιαλό.
-Σύμη. Περιοχή Καταρράκτης στο ύψωμα πωλείται διώροφη παραδοσιακή κατοικία 80 τμ, με υπόλοιπο οικοπέδου 140 τμ. Με δόμηση.

Πωλήσεις Οικοπέδων-Αγροτεμαχίων

-Ρόδου-Καλλιθέας. Οικόπεδα α) 7.000 τμ και β) 4.000 τμ με απέραντη θέα στη θάλασσα με άμεση πρόσβαση στη λεωφόρο, δίπλα στο Κρέστεν Πάλας
-Ιαλυσός. Στην παραλία Ιαλυσού πωλείται οικόπεδο 7,000 τμ. με άδεια οικοδομής για τρεις μεζονέτες.
-Ιαλυσός. Οικόπεδο 1.030 τμ στο κέντρο της Ιαλυσού, 100 μ από κεντρική πλατεία.
-Ιαλυσός. Τρεις Οικόπεδο 160 τμ με δόμηση, στον συνοικισμό Καστελοριζίων.
-Κανδυλί. Οικόπεδο 2.000 τμ με άδεια 2όροφης οικοδομής 122 τμ με υπόγειο 97 τμ σε πολύ καλή τοποθεσία.
-Παστίδα. Οικόπεδα 1,500 τμ. με άδεια οικοδομής για 2όροφη μεζονέτα
-Παραδείσι.583τμ στον κεντρικό δρόμο με Σ.Δ 0,8.
-Παραδείσι. Οικόπεδο 390 τμ εντός σχεδίου με Σ.Δ 0,8.
-Παραδείσι. Οικόπεδο 760 τμ. εντός σχεδίου με Σ.Δ 0,8.
-Παραδείσι.Περιοχή κάτω Καλαμώνας οικόπεδο 6100τμ με δόμηση 150 τμ.
-Παραδείσι. Περιοχή Καλαμώνας, οικόπεδο 5.700 τμ.
-Διμυλιά. Οικόπεδο 2.080 τμ στον κεντρικό δρόμο με Σ.Δ 08.
-Αφάντου. Ανεξάρτητα οικόπεδα 2.000 τμ. εντός ζώνης οικισμού, με δόμηση 200 τμ. το καθένα. Εχουν απέραντη θέα στην θάλασσα.
-Αφάντου. Οικόπεδο 4010 τμ άρτιο και οικοδομήσιμο στην περιοχή Τραπεζία. Απεριόριστη θέα.
-Αφάντου. Αγροτεμάχιο 3020 τμ στην περιοχή Τρυπάνα.
-Αφάντου. Αγροτεμάχιο 9640 τμ στην περιοχή Βότες.
-Μάσσαρι. Οικόπεδο 2450 τμ στην παραλία Μασσάρι με δόμηση 100 τμ.
-Κάλαθος. Οικόπεδο 2,880 τμ. επί της κεντρικής λεωφόρου ιδιαίτερης προβολής με δόμηση 200 τμ.
-Κάλαθος. Οικόπεδο 3525τμ. με δόμηση 100 τμ στην περιοχή Αγίου Ιωάννη 50 μ από την παραλία.
-Κάλαθος. Οικόπεδο 5100τ.μ με πανοραμική θέα στη θάλασσα
-Λίνδος. Οικόπεδο εντός του χωριού 250 τ.μ. με Σ.Δ.08
-Λίνδος-Ψάλτος. Πωλείται έκταση 14.500 τμ με πανοραμική θέα στη θάλασσα εκ των οποίων 4.000 τμ αποτελούν ξεχωριστό τίτλο και λειτουργεί εντός του οικοπέδου γήπεδο 5x5 με τάπητα 4ης γενιάς, ένα κτίριο 35 τμ. αποδυτήρια με ντους και wc, και καφετέρια με αυλή. Επιπλέον άδεια οικοδομής για 200 τμ.
-Γεννάδι. Οικόπεδο 1700 τμ. με άδεια οικοδομής 260 τμ.
-Κιοτάρι. Οικόπεδο 800 τμ, δίπλα στη θάλασσα με δόμηση.
-Κιοτάρι. Οικόπεδο 5.000 τμ. με πρόσοψη στην κεντρ. λεωφ.
-Απολακκιά. Οικόπεδο 902 τμ. άρτιο με δόμηση 0,4.
-Σύμη. Περιοχή Νοϋλια-Τούρκος, οικόπεδο 13.500 τμ με 82,5 μ πρόσοψη έως το κύμα.

Πωλήσεις Αποθηκών

-Ρόδος. Ροδίνι. Ημιυπόγεια αποθήκη 2 χώρων και wc, 56 τμ συνολικά, με ράμπα και ρολά στην πρόσοψη.
-Ρόδος. Αποθήκη 55 τμ, με άμεση πρόσβαση αυτοκινήτων, στην περιοχή Κόβα.
-Ρόδος. Βιοτεχνικό κέντρο Μανουσέλη πωλείται βιοτεχνικός χώρος 320 τμ σε 2 ενοποιημένους χώρους με γραφείο,wc, ηλεκτρικά ρολά, ενιαία τζαμαρία στην πρόσοψη.
-Ρόδος. Σκεύου Ζερβού 7-9 αποθήκη 488 τμ. με μεγάλη ράμπα για οποιαδήποτε χρήση.

Πωλήσεις Επιχειρήσεων

-Ρόδος. Επιχείρηση καφέ-μπαρ, γωνιακή, σε κεντρικό σημείο της Ανάληψης ιδιαίτερης προβολής με μεγάλη αυλή και όλο τον σύγχρονο εξοπλισμό με σταθερή πελατεία.
-Ρόδος. Περιοχή Ψαροπούλας, ισόγεια καταστήματα με αυλή. 1) 31,40 τμ με 31,40 τμ πατάρι 2) 26,14 τμ με 26,14τμ πατάρι 3) 25,00 τμ με 25 τμ πατάρι.
-Ρόδος. Επιχείρηση εστιατόριο καφέ μπαρ 130 τμ κεντρικού κτιρίου και 350 τμ αυλής με άδεια 200 ατόμων. Πλήρως ανακαινισμένο. Ιδιαίτερης αισθητικής και διακόσμησης.
-Ρόδος. Περιοχή Κόβα επί της οδού Κολοκοτρώνη, ισόγειο κατάστημα 55 τμ με αυλή, κατάλληλο για κάθε χρήση.
-Ρόδος. Σκεύου Ζερβού 7-9, ισόγειο κατάστημα 143 τμ. με ημιώροφο 76 τμ. μεγάλης προβολής και ιδιαίτερης αισθητικής. Πωλείται και αποθήκη 488 τμ. με ράμπα κάτω από το άνωθεν κατάστημα, η οποία επικοινωνεί και εσωτερικά με το κατάστημα.
-Ρόδος. Εθν. Αντίστασης επιχείρηση σνακ-μπαρ 68τ.μ. με όλο τον εξοπλισμό, σε άριστη κατάσταση.
-Παλιά πόλη . Επιχείρηση με άδεια εστιατορίου και όλο τον εξοπλισμό, σε κεντρικό σημείο (πλησίον πλατείας Σωκράτους).
-Παλιά πόλη. Ισόγειο κατάστημα 16 τμ επί της Αρχιεπισκόπου Ευθυμίου.
-Ιαλυσός. Καφετέρια πολυτελείας με σταθερή πελατεία.
-Ιαλυσός. Πωλείται ισόγειο κατάστημα συνολ.επιφ. 150τ.μ. με αυλή 70 τ.μ. λεωφ. Ηρακλειδών (πλησίον Ξεν. Φιλέρημος)
-Παραδείσι. Στην κεντρική πλατεία, 2όροφο κατάστημα για οποιαδήποτε χρήση.
-Φαληράκι Σε εμπορικό κέντρο, καφετέρια σνακ μπαρ 113 τμ κτίριο με 500 τμ αυλή με μεγάλη πισίνα.
-Κως. Στο Μαστιχάρι, κτιριακό συγκρότημα που αποτελείται από 8 γκαρσονιέρες και χώρους καταστημάτων.

Ενοικιάσεις επιχειρήσεων

-Ρόδος. Κατάστημα 70 τμ ενιαίου χώρου, με μεγάλη βιτρίνα επί της λεωφόρου Λίνδου.
-Ρόδος. Αγ. Αναστασία νεοκλασική κατοικία συνολ. επιφ. 240 τ.μ. κατάλληλη για επαγγελματική χρήση
-Ρόδος. Στο εμπορικό κέντρο Cairo Palace ενοικιάζονται: α) Γραφείο 3ου ορόφου, 135 τμ. ενιαίου χώρου β) Κατάστημα α' ορόφου 43 τμ.. Κατάλληλο και για γραφείο
-Ρόδος. Εθελοντών Διαδεκανησίων 29, 3ος όροφος, γραφείο 64 τμ. με 3 χώρους και wc.
-Ρόδος. Κων/νου Παλαιολόγου, απέναντι από το Βενετόκλειο, κατάστημα, υπερυψωμένο ισόγειο 75 τμ. ιδιαίτερης προβολής.
-Ρόδος. Λεωφ. Ρόδου Λίνδου δίπλα στο ΙΚΑ επαγγελματικός χώρος 250 τμ με 150 τμ αύλειο χώρο, εφαπτόμενο της λεωφόρου κατάλληλο για οποιαδήποτε χρήση. Δυνατότητα χρήσης και ακάλυπτου χώρου 1.200 τμ όπισθεν της επιχείρησης.
-Ρόδος. Ανάληψη. Φιλήμονα Γιαμαλή επαγγελματικός χώρος, υπερυψωμένο ισόγειο 50 τμ κατάλληλο για κατάστημα ή γραφείο.
-Ρόδος. Σκεύου.Ζερβού 7-9,ισόγειο κατάστημα 143 τμ. με ημιώροφο 76 τμ. μεγάλης προβολής και ιδιαίτερης αισθητικής.
-Ρόδος. Νικολάου Μαυρή σε 2όροφο ακίνητο ιδιαίτερης προβολής με πρόσοψη στην οδό Καναδά, ο όροφος 380 τμ στα μπετά. Κατάλληλο για οποιαδήποτε επαγγελματική χρήση.
-Ρόδος. Εθν. Αντίστασης αποθήκη 200τ.μ. με ράμπα και ηλεκτρικά ρολά.
-Πεύκοι. Πλήρως εξοπλισμένο εστιατόριο σε έκταση 4.500 τμ. με πισίνα 200 τμ και επιπλέον άδεια λειτουργίας αναψυκτηρίου, στον δρόμο προς την κεντρική παραλία των Πευκών.
- Λίνδος. Ενοικιάζεται κεντρικό, γωνιακό κατάστημα μεγάλης προβολής, κατάλληλο για κάθε χρήση.

Κάνετε τα όνειρα σας **ΠΡΑΓΜΑΤΙΚΟΤΗΤΑ** *στην τιμή που θέλετε.* | *Αναλαμβάνουμε και εκδόσεις δανείων*

AE1333

Προώθηση και Προβολή των ακινήτων σας και στο εξωτερικό

Ρόδου - Λίνδου 213 (έναντι Πάρκου Ροδίνι) 85100 Ρόδος Tel.: 2241075860 Fax: 2241075861 mob.: 6944370848 e-mail: medest@otenet.gr

πωλησεις

συνέχεια από την προηγούμενη

ΠΩΛΕΙΤΑΙ ΣΥΝΕΤΑΙΡΙΣΤΙΚΗ ΜΕΡΙΔΑ ΣΤΟΝ ΟΙΚΟΔΟΜΙΚΟ ΣΥΝΕΤΑΙΡΙΣΜΟ ΑΙΓΥΠΤΙΩΤΩΝ ΔΩΔΕΚΑΝΗΣΟΥ ΕΝΑΝΤΙ 35.000 ΕΥΡΩ. ΠΛΗΡ. ΤΗΛ. 6938473111
ΜΧΡ13684

ΠΩΛΕΙΤΑΙ μεζονέτα 95 τ.μ. διώροφη με 3 υπνοδωμάτια, 2 τουαλέτες, κουζίνα-καθιστικό και αποθήκη με αυλή μπρος και πίσω 12 ετών σε ήσυχη περιοχή στους Δασκάλους. Τιμή 155.000 ευρώ. Σταμάτης Μανωλάκος, πωλήσεις ακινήτων, τηλ. 2241023815, 2241078275, 6945769958 ΜΧΠ1588.1

ΕΥΚΑΙΡΙΑ. ΠΩΛΕΙΤΑΙ σε πολύ συμφέρουσα τιμή **επιχείρηση bar** στην Ορφανίδου (περιοχή Ψαροπούλα), έτοιμη για χρήση, με χώρο κατάλληλα διαμορφωμένο και για χειμώνα. Πληρ. τηλ. 6945200465, 6947124532 ΜΑΤ2159

ΠΩΛΟΥΝΤΑΙ στην Ανάληψη από ιδιώτη **γκαρσονιέρα** 43 τ.μ., **studio** 38 τ.μ., **studio** 43 τ.μ. Ολα είναι πλήρως επιπλωμένα και με air condition. Επίσης **διαμέρισμα** καινούργιο 100 τ.μ. Πληρ. τηλ. 6942468880
ΜΖΤ180506

ΠΩΛΕΙΤΑΙ διαμέρισμα 55 τ.μ. (αποθήκη) με ένα υπνοδωμάτιο, κουζίνα, σαλόνι, και λουτρό 25 ετών στην οδό Βενετοκλέων απέναντι από το στάδιο. Τιμή 55.000 ευρώ. Σταμάτης Μανωλάκος, πωλήσεις ακινήτων, τηλ. 2241023815, 2241078275, 6945769958 ΜΧΠ1588

ΑΠΟ ΚΑΤΑΣΚΕΥΑΣΤΙΚΗ ΕΤΑΙΡΕΙΑ ΠΩΛΟΥΝΤΑΙ στ' Ασγούρου **μεζονέτες** τριώροφες 200 τ.μ. σε οικόπεδα 1.000 τ.μ. Φανταστική θέα, σε μπετά 155.000 ευρώ, ετοιμοπαράδοτες 320.000 ευρώ. IDEA AE. 5ο χλμ. Ρόδου-Λίνδου. Τηλ. 2241066200, κιν. 6947694838, 6944443169 ΜΑΤ2095/96

ΠΩΛΕΙΤΑΙ 4άρι διαμέρισμα στην περιοχή Μήδεια με αυτόνομη θέρμανση και πάρκιν. Πληρ. Εμ. Κρανίδης 2241027082, 2241026476
ΜΧΠ097

ΠΩΛΟΥΝΤΑΙ: 1) Διαμέρισμα 105 τ.μ. (2 υπν.) κοντά στη Θεμ. Σοφούλη 100.000 ευρώ. **2)** 85 τ.μ. **διαμέρισμα** β' ορόφου (2 υπν.) στον Αγ. Ιωάννη 140.000 ευρώ. **3)** 125 τ.μ. **διαμέρισμα** με τζάκι β' ορόφου (3 υπν.) στην Ανάληψη 190.000 ευρώ. **4)** 115 τ.μ. **διαμέρισμα** α' ορόφου (3 υπν.) στην Ιαλυσό 120.000 ευρώ. ΑΙΓΑΙΟΚΤΗΜΑΤΙΚΗ Ρένα Βαζούκου και συνεργάτες τηλ. 2241022943, 6945466773 ΜΧΠ851.2

ΠΩΛΕΙΤΑΙ διαμέρισμα 110 τ.μ. ισόγειο 25 ετών με 3 υπνοδωμάτια, κουζίνα-σαλόνι, λουτρό και πατάρι με μεγάλες αυλές σε ήσυχη περιοχή στην Ιξιά στην οδό Σωτήρος. Τιμή 110.000 ευρώ. Σταμάτης Μανωλάκος, πωλήσεις ακινήτων, τηλ. 2241023815, 2241078275, 6945769958
ΜΧΠ1588.3

ΠΩΛΕΙΤΑΙ 4άρι διαμέρισμα στην Τσαλδάρη 112 τ.μ.,διαθέτει τζάκι, αυτόνομη θέρμανση 185.000 ευρώ. Πληρ. Εμ. Κρανίδης 2241027082, 2241026476
ΜΧΠ097.1

PUB-ΚΑΦΕΤΕΡΙΑ στο τουριστικό κέντρο πλησίον νέου καζίνο. Πλήρως εξοπλισμένη, ανακαινισμένη, η καλύτερη στο είδος της. Συμβόλαιο 12ετές. Πληροφορίες άλλες δεν θα δοθούν τηλεφωνικώς. Μόνο σοβαρές προτάσεις. Πληρ. για συνεννόηση τηλ. 6977339669
ΜΧΡ13673

ΠΩΛΟΥΝΤΑΙ ΑΠΟ ΙΔΙΩΤΗ ΜΟΝΟΚΑΤΟΙΚΙΕΣ ΣΕ ΜΠΕΤΑ ΣΤΗΝ ΠΕΡΙΟΧΗ ΚΑΛΥΘΙΩΝ ΣΕ ΟΙΚΟΠΕΔΟ 450 Τ.Μ. ΤΙΜΗ 100.000 ΕΥΡΩ. ΠΛΗΡ. ΤΗΛ. 6973080114
ΙΝΤ150516(20)

ΠΩΛΕΙΤΑΙ αγρός 2.800 τ.μ. στην Κάλαθο με ερειπωμένη κατοικία σε απόσταση 100 μ. από τον κεντρικό δρόμο. Πληρ. Εμμ. Κρανίδης και Συνεργάτες τηλ. 2241027082, 6944347405, 6942010248, 2ος όροφος email:info@kranidis.gr, www.kranidis.gr, Αμερικής 50, Ρόδος 85100 ΜΧΠ092

DVD CLUB. Επιχείρηση ΠΩΛΕΙΤΑΙ λόγω αναχώρησης στο εξωτερικό σε κεντρικό σημείο με μεγάλο πελατολόγιο. Τιμή ευκαιρίας. Πληρ. τηλ. 6976979073 ΜΖΤ150525

ΠΩΛΕΙΤΑΙ στην Ιαλυσό μεζονέτα 214 τ.μ. (διώροφη συν σοφίτα), 5 ετών, πολυτελούς κατασκευής, λόγω μετακόμισης. Διαθέτει αυλή-BBQ, 2 θέσεις πάρκιν, τρία μπάνια, τρία υπνοδωμάτια, κεντρική θέρμανση, τζάκι. Πληρ. τηλ. 22410-96282, 43592, ώρες 7-9 μ.μ.
ΜΑΠ282

ΕΥΚΑΙΡΙΑ. ΠΩΛΕΙΤΑΙ μίνι μάρκετ ποσού 7.000 ευρώ, γωνιακό στην Ανάληψη, 80 τ.μ. πλήρως εξοπλισμένο, εξασφαλισμένη πελατεία με χαμηλό ενοίκιο. Πληρ. τηλ. 6944890598
ΜΖΤ150721

ΕΥΚΑΙΡΙΑ. ΠΩΛΕΙΤΑΙ επιχείρηση οβελιστηρίου για προσωπικούς λόγους σε κεντρικό σημείο, στον πεζόδρομο της Μανδηλαρά πλήρως εξοπλισμένο, με βοηθητικούς χώρους, παρασκευαστήριο, δουλειά χειμώνα-καλοκαίρι και στάνταρ πελατεία. Δεκτός κάθε έλεγχος. Πληρ. τηλ. 6946282082, 6936161740
ΙΝΤ150508(10)

ΠΩΛΕΙΤΑΙ διαμέρισμα 65 τ.μ. ισόγειο περιοχή 7 Βαγιές σε καλή κατάσταση. Πληρ. κα Μαρίνα ΚΤΗΜΑΤΙΚΗ ΠΡΟΟΠΤΙΚΗ τηλ. 2241037206, 6972292958 Κλ. Πέτερ 125
ΜΖΤ150518

ΠΩΛΕΙΤΑΙ DVD CLUB αλυσίδα εντός Ρόδου πλήρως ενημερωμένο, παιχνίδια XBOX και PS2 σε καλή τιμή. Πληρ. τηλ. 6947617834, 2241067976
ΜΖΤ150505

ΠΩΛΕΙΤΑΙ οικόπεδο στο Γεννάδι επί της λεωφόρου 600 μέτρα πριν από το χωριό εκτάσεως 1750 τ.μ. με άδεια οικοδομής για 210 μέτρα. Πληρ. τηλ. 2241061628 και 6944410537
ΜΖΤ080516

ΠΩΛΟΥΝΤΑΙ ΣΤΑ ΚΟΣΚΙΝΟΥ. 1) ΔΙΑΜΕΡΙΣΜΑ 110 τ.μ., 3 υπνοδωμάτια, 1 μπάνιο, 1 WC, σαλοτραπεζαρία και 1 θέση πάρκιν. **2) ΜΕΖΟΝΕΤΑ** 110 τ.μ., 3 υπνοδωμάτια, 1 μπάνιο, 1 WC, σαλοτραπεζαρία, και 1 θέση πάρκιν, κατασκευή lux. **3) ΓΚΑΡΣΟΝΙΕΡΑ** 55 τ.μ. με 1 θέση πάρκιν. Πληρ. τηλ. 6947606894 ΙΝΤ2006

ΕΝΟΙΚΙΑΖΟΝΤΑΙ

στην κεντρική πλατεία της Παστίδας



υπό κατασκευή σύγχρονα **ΚΑΤΑΣΤΗΜΑΤΑ - ΓΡΑΦΕΙΑ - ΔΙΑΜΕΡΙΣΜΑΤΑ,**
κατάλληλα για κάθε χρήση *(εμπορικά, τράπεζες, πρακτορεία, ιατρεία, φροντιστήρια και κάθε είδους γραφεία)*

Πληρ. τηλ. 6944760796, 2241047096

ΜΑΠ301(Γ)



ΠΩΛΗΣΕΙΣ ΑΚΙΝΗΤΩΝ

ΔΙΑΜΕΡΙΣΜΑΤΑ
- Βενετοκλέων 55 τ.μ. (αποθήκη) διαμέρισμα μεταχειρισμένοι 55.000 €
- Ανάληψη 85 τ.μ. μεταχειρισμένο 125.000€
- Κοσκινού 87 τ.μ. μεταχειρισμένο 125.000€
- Βενετοκλέων 54 τ.μ. μεταχειρισμένο 55.000€
- Σωτήρος 110 τ.μ. μεταχειρισμένο 110.000€
- Ρόδου-Λίνδου 90 τ.μ. λούξ κατασκευής 155.000€
- Ρόδου-Λίνδου 90 τ.μ. λούξ κατασκευής 160.000€
- Σωτήρος 85 τ.μ. μεταχειρισμένο 105.000€
- Ροδίνι 91 τ.μ. λουξ κατασκευής

ΜΕΖΟΝΕΤΕΣ - ΜΟΝΟΚΑΤΟΙΚΙΕΣ
- Δασκάλους 95 τ.μ. διόροφη μεζονέτα 155.000€
- Παστίδα 150 τ.μ. διώροφη μεζονέτα με 350 τ.μ. οικόπεδο σε μπετά 140.000€
- Παστίδα 150 τ.μ. διώροφη μεζονέτα με 350 τ.μ. οικόπεδο τελειωμένη 240.000 €
- Ροδίνι 160 τ.μ. τριώροφη με υπόγειο 225.000€
- Ασγούρου 120 τ.μ. διώροφη μεζονέτα με 2 στρέμματα οικόπεδο σε μπετά 130.000€
- Αφάντου 130τ.μ. με 1.000 μ. οικόπεδο 161.400 €

ΟΙΚΟΠΕΔΑ
- Κατταβιά 1.730 τ.μ. πάνω στον κεντρικό 15.000 €
- Θολός 1.800 τ.μ. συντελεστή 0,4 150.000 €
- Σορωνή 509 τ.μ. με συντελεστή 0,8 200 μέτρα από θάλασσα 35.000 €
- Χαράκι 1.000 τ.μ. πάνω στο δρόμο 50.000 €
- Κανδυλί 2.885 τ.μ. κοντά στους Καστελλοριζιούς 211.000 €
- Λαχανιά 2.360 τ.μ. πάνω στον κεντρικό 50 μ. από θάλασσα με άδεια οικοδομής για 8 studios 94.000 €
- Γεννάδι 1000 τ.μ. με άδεια οικοδομής 24.944 €
- Γεννάδι 1.700 τ.μ. πάνω στον κεντρικό με άδεια οικοδομής 210 τ.μ. 75.000 €

ΚΑΤΑΣΤΗΜΑΤΑ
- Κοσκινού 100 τ.μ. ισόγειο 120.000 €
- Κατάστημα 50 τ.μ. στο κέντρο της πόλης 160.000 €
- Ρόδου-Λίνδου 600 τ.μ. με 2 στρέμματα οικόπεδο 1.200.000 €
- Κατάστημα 65 τ.μ. επί της οδού Ρόδου-Λίνδου 334,000 €

ΚΤΗΜΑΤΑ
- Λαχανιά 22 στρέμματα κοντά στον κεντρικό, 200.000€, δίδεται και αντιπαροχή.
- Κάτω Καλαμώνα 6.100 τ.μ. κοντά στον κεντρικό σε κατοικημένη περιοχή 100.000€
- Κατταβιά 30 στρέμματα πάνω στο κύμα 300.000 €
- Ρόδου-Αεροδρομίου 20 στρέμματα 1.000.000 €
- Κατταβιά 4.293 τ.μ. σε ύψωμα 800 μ. από κεντρικό 13.000 €
- Κατταβιά 8.200 τ.μ. με θέα 800 τ.μ. από θάλασσα 42.000 €
- Κατταβιά 8.663 τ.μ. προς Πρασονήσι 100 μ. από κεντρικό 51.000 €
- Κατταβιά 8.773 τ.μ. προς Πρασονήσι 200 μ. από κεντρικό 44.000 €
- Λαχανιά 7.800 τ.μ. σε ύψωμα κοντά στον κεντρικό 91.570 €

ΑΠΟΘΗΚΕΣ
- Δασκάλους 50 τ.μ., υπιυπόγεια 35.000€
- Δασκάλους 220 τ.μ. υμιυπόγεια 132.000€

- **ΖΗΤΟΥΝΤΑΙ ΜΕΤΑΧΕΙΡΙΣΜΕΝΑ ΔΙΑΜΕΡΙΣΜΑΤΑ-ΑΜΕΣΗ ΠΩΛΗΣΗ**
- **ΠΩΛΟΥΝΤΑΙ** αποθήκες και βιοτεχνικοί χώροι.
- **ΔΑΝΕΙΑ ΔΕΚΤΑ - ΕΥΚΟΛΙΕΣ ΠΛΗΡΩΜΗΣ**
- **ΑΝΑΛΑΜΒΑΝΟΥΜΕ ΑΝΤΙΠΑΡΟΧΕΣ**

ΣΤΑΜΑΤΗΣ ΜΑΝΩΛΑΚΟΣ
ΩΡΕΣ ΓΡΑΦΕΙΟΥ 8.30-1.00 π.μ. και 5-8 μ.μ.
ΔΗΜ. ΑΝΑΣΤΑΣΙΑΔΗ 45 (ΣΥΝΟΙΚΙΑ ΔΑΣΚΑΛΩΝ)
Τηλέφωνα: 2241023815-78275, 6945769958, 6944698056

ΧΠ1588

ευσταθίου ΕΥΡΩΚΤΗΜΑΤΙΚΗ
ΚΤΗΜΑΤΟΜΕΣΙΤΙΚΟ ΓΡΑΦΕΙΟ
Εθν. Αντιστάσεως 83 • Τηλ.: 22410 73819, 74917
Κιν.: 6946 103929 • Fax: 22410 38641
e-mail: info@euroktimatiki.gr

ΜΙΣΘΩΣΕΙΣ ΚΑΤΟΙΚΙΩΝ

- **Διαμέρισμα** 110 τ.μ. στην Ανάληψη επί της οδού Σαλαμίνος α' ορόφου πλήρως ανακαινισμένο με (3) τρία υπνοδωμάτια σαλόνι, κουζίνα, μπάνιο. Μηνιαίο μίσθωμα 450 ευρώ.
- **Διαμέρισμα 120 τ.μ.** με (3) τρία υπνοδωμάτια, β' ορόφου, επί της οδού Θ. Σοφούλη με θέρμανση, ηλιακό θερμοσίφωνα, μεγάλες - άνετες βεράντες. Μηνιαίο μίσθωμα 550 ευρώ.
- **Διαμέρισμα** 130 τ.μ. περιοχή Μητρόπολης α' ορόφου, με (3) τρία υπνοδωμάτια, σαλόνι, κουζίνα, δύο μπάνια, κεντρική αυτόνομη θέρμανση, σε άριστη κατάσταση. Μηνιαίο μίσθωμα 500 ευρώ.
- **Διαμέρισμα** 95 τ.μ. επί της οδού Καμείρου **πλήρως επιπλωμένο** με (2) δύο υπνοδωμάτια, σαλόνι, κουζίνα, β' ορόφου, με ηλιακό θερμοσίφωνα, θέρμανση με θερμοπομπούς, τζάκι. Μηνιαίο μίσθωμα 500 ευρώ.
- **Οροφοδιαμέρισμα** 135 τ.μ. περιοχή Αγ. Ιωάννης 1ου ορόφου με (2) δύο υπνοδωμάτια σαλόνι, κουζίνα, δύο μπάνια, διαθέτει θέρμανση με θερμοπομπούς και θερμοσισσωρευτές, ηλιακό θερμοσίφωνα. Μηνιαίο μίσθωμα 480 ευρώ.
- **Διαμέρισμα** 110 τ.μ. επί της Μ. Μαλλιαράκη με (2) δύο υπνοδωμάτια, σαλόνι, κουζίνα, β' ορόφου, με ηλιακό θερμοσίφωνα, θέρμανση με θερμοπομπούς. Μηνιαίο μίσθωμα 450 ευρώ.
- **Διαμέρισμα** 78 τ.μ. β' ορόφου περιοχή προέκταση Αννης Μαρίας με (2) δύο υπνοδωμάτια, σαλόνι, κουζίνα. Μηνιαίο μίσθωμα 370 ευρώ.
- **Διαμέρισμα** 120 τ.μ.. σε νεόδμητη οικοδομή περιοχή Μόντε Σμιθ με (2) δύο υπνοδωμάτια, 2 μπάνια, σαλόνι κουζίνα, διαθέτει αποθήκη στην πυλωτή της οικοδομής και ιδιόχρηστο πάρκιν. Μηνιαίο μίσθωμα 600 ευρώ.
- **Διαμέρισμα** 92 τ.μ. στην Π. Πόλη με (3) τρία υπνοδωμάτια, σαλόνι, κουζίνα, μπάνιο, αυλή, περιοχή Κόκκινη Πόρτα, πλήρως ανακαινισμένο, με καινούργια κουζίνα και μπάνιο. Μηνιαίο μίσθωμα 500 ευρώ.
- **Διαμέρισμα** 140 τ.μ . περιοχή Αγ. Ιωάννης με (3) τρία υπνοδωμάτια, σαλόνι, κουζίνα, δύο μπάνια. Μηνιαίο μίσθωμα 700 ευρώ.
- **Διαμέρισμα** 95 τ.μ. στην Ιξιά με (2) δύο υπνοδωμάτια, σαλόνι, κουζίνα, μπάνιο σε ήσυχη περιοχή. Μηνιαίο μίσθωμα 350 ευρώ.
- **Οροφοδιαμέρισμα** 120 τ.μ. 1ου ορόφου στα Κοσκινού με (3) τρία υπνοδωμάτια, σαλόνι, κουζίνα με όλες τις ηλεκτρικές συσκευές. Διαθέτει κεντρική θέρμανση, ηλιακό θερμοσίφωνα, νυκτερινό ρεύμα. Μηνιαίο μίσθωμα 550 ευρώ.
- **Διαμέρισμα** 105 τ.μ. στην Ιαλυσό με (3) τρία υπνοδωμάτια, σαλόνι, κουζίνα, μπάνιο. Διαθέτει κεντρική αυτόνομη θέρμανση, ηλεκτρικό θερμοσίφωνα. Μηνιαίοι μίσθωμα 450 ευρώ.
- **Διαμέρισμα** στα Κοσκινού α' ορόφου σε νεόδμητη οικοδομή 105 τ.μ. διαθέτει (2) δύο υπνοδωμάτια, σαλόνι, κουζίνα, ηλιακό θερμοσίφωνα, air condition. Μηνιαίο μίσθωμα 470 ευρώ
- **Μονοκατοικία** 150 τ.μ. στο Τσαΐρι, **επιπλωμένη**, με (3) τρία υπνοδωμάτια, σαλόνι, κουζίνα, πάρκινγκ με τηλεχειρισμό, πισίνα, κήπο, BBQ. Μηνιαίο μίσθωμα 1200 ευρώ.
- **Γκαρσονιέρες** 40 τ.μ., πλήρως επιπλωμένες πολυτελούς κατασκευής στο Φαληράκι Μηνιαίο μίσθωμα 240 ευρώ.
- **Γκαρσονιέρα** στην Ιξιά 55 τ.μ. πλήρως επιπλωμένη. Μηνιαίο μίσθωμα 250 ευρώ.
- **Studios** πλήρως επιπλωμένα επί της Ρόδου-Λίνδου. Μηνιαίο μίσθωμα 280 ευρώ.

ΧΠ401/2029

ΚΛΑΔΟΓΕΝΗΣ ΜΙΧΑΗΛ
ΠΟΛΙΤΙΚΟΣ ΜΗΧΑΝΙΚΟΣ Ε.Μ.Π.
ΑΤΤΑΒΥΡΟΥ 20-ΡΟΔΟΣ ΤΗΛ. 2241022394
ΠΩΛΟΥΝΤΑΙ

1. **Μεζονέτες** με απεριόριστη θέα και θέα στη θάλασσα, στο Καρακόνερο, με 3 υπνοδωμάτια, σαλόνι, κουζίνα, 2 λουτρά, αποθήκης και με υπόγειο χώρο στάθμευσης και λοιπών βοηθητικών χώρων, εμβαδού 125 τ.μ. και εμβαδού υπογείου 65 τ.μ., συνολικής επιφάνειας με το υπόγειο 190 τ.μ.
2. **Διαμερίσματα** πολυτελούς κατασκευής με απεριόριστη θέα και θέα στη θάλασσα, στο Καρακόνερο, με 3 υπνοδωμάτια, λουτρού και αποθήκης εμβαδού 105 τ.μ.

AE0058

πωλησεις

συνέχεια από την προηγούμενη

ΠΩΛΕΙΤΑΙ μονοκατοικία σὲ μπετά 220 τ.μ. ανεξάρτητη σε 1.100 τ.μ. οικόπεδο στις Καλυθιές μόνο 130.000 ευρώ (μόνο για λίγες μέρες). Επίσης 82 τ.μ. καινούργιο **διαμέρισμα** κοντά στο Αραπάκι μόνο 135.000 ευρώ. ΑΙΓΑΙΟΚΤΗΜΑΤΙΚΗ Ρένα Βαζούκου τηλ. 2241022943, 6945466773 ΧΠΚΤΗ007

ΠΩΛΕΙΤΑΙ διώροφη μονοκατοικία (με πανοραμική θέα, 135 τ.μ. + 40 τ.μ. αποθήκη) με 1.000 τ.μ. οικόπεδο έξω από τα Κοσκινού. Πληρ. τηλ. 2241030069, 6944532903 ΜΑΤ8084

εργασιες

ΖΗΤΕΙΤΑΙ υπάλληλος για πρατήριο υγρών καυσίμων με γνώσεις αγγλικών. Πληρ. τηλ. 2241062021 ΜΑΤ2220

ΖΗΤΕΙΤΑΙ κομμωτής ή κομμώτρια. Πληρ. τηλ. 2241077555 ΜΖΤ240528

Το ψητοπωλείο **Περίγυρος ζητά διανομέα** για τετράωρη βραδυνή απασχόληση. 19.00-23.00. Πληρ. τηλ. 2241039275 ΜΖΤ240525

ΖΗΤΕΙΤΑΙ κοπέλα για γραμματειακή υποστήριξη σε κατάστημα. Απαραίτητη η γνώση αγγλικών-Η/Υ. Αποστείλατε βιογραφικό με e-mail:(angelakN@mail.gr) ή με fax: (22410-70876). Για περισσότερες πληροφορίες καλέστε στο 22410-34540. Από τις 08.00 έως 16.00 ΜΑΤ2219

ΖΗΤΕΙΤΑΙ συνταξιούχος για να ασχοληθεί με συντήρηση πολυκατοικίας 4 φορές τον μήνα με αμοιβή 150 ευρώ. Πληρ. κ. Πολυκανδριώτη τηλ. 2241080387 ώρες 9.00 π.μ.-1μ.μ. ΜΖΤ240514

ΖΗΤΟΥΝΤΑΙ μπουφετζού και λαντζιέρα για εστιατόριο στην Ιξιά. Πληρ. τηλ. 2241098138ΜΖΤ240515

Κέντρο Ευεξίας και Χαλάρωσης **ζητάει διαιτολόγο-διατροφολόγο.** Πληρ. τηλ. 2241031021 ΜΑΤ2216

ΖΗΤΕΙΤΑΙ μάστορας που να γνωρίζει άνοιγμα φύλλου αέρος για μπουγάτσα. Πληρ. τηλ. 2241031053. ΜΑΤ2217

ΖΗΤΕΙΤΑΙ υπάλληλος εποχιακός (έως 30 Νοεμβρίου) κάτω των 25 ετών. Ωρες εργασίας 8-3μ.μ.. Πληρ. τηλ. 2241022476 ΜΖΤ240523

ΡΟΔΟΜΑΡ ΕΠΕ. Εμπόριο νωπών ψαριών. **ΖΗΤΕΙΤΑΙ οδηγός** ηλικίας 24-40 ετών με επαγγελματικό δίπλωμα γ' κατηγορίας, για άμεση πρόσληψη για διανομές στη Ρόδο, για πλήρη-μόνιμη απασχόληση. Επιθυμητή προϋπηρεσία, ικανότητα επικοινωνίας και συνεργασίας. Πληρ. στο τηλ. 2241060170, 08.30-16.00 ΜΑΤ2208

Από τεχνική εταιρεία **ζητούνται ηλεκτρολόγοι** και **βοηθοί ηλεκτρολόγοι.** Πληρ. τηλ. 6948407164, 2241067180 ΜΖΤ240513

ΚΥΡΙΑ ζητάει εργασία για καθαρισμό σπιτιών, καταστημάτων, οικιακή βοηθός για την πόλη της Ρόδου. Πληρ. τηλ. 6949173562ΜΧΡ13705

ΖΗΤΕΙΤΑΙ κυρία για τουριστικό κατάστημα να γνωρίζει τουλάχιστον λίγα αγγλικά και γερμανικά. Πληρ. τηλ. 2241087615, 6977575142 ΜΖΤ240509

ΖΗΤΕΙΤΑΙ ψήστης για εστιατόριο-ουζερί στον Ιαλυσό για μερική απογευματινή απασχόληση. Απαραίτητη προϋπηρεσία. Πληρ. ώρες 14.00-23.00 τηλ. 2241096760 ΜΖΤ240510

ΖΗΤΕΙΤΑΙ άτομο για internet-καφέ-bar με γνώσεις αγγλικών, κοντά στο ξενοδοχείο COSMPOPOLITAN. Πληρ. τηλ. 2241075855 ΜΖΤ230518

ΖΗΤΕΙΤΑΙ μάγειρας για κουζίνα με ιταλικό φαγητό ala cart για εστιατόριο στους Πεύκους. Πληρ. τηλ. 2244051858 ΜΖΤ230517

ΖΗΤΕΙΤΑΙ από 20-30 ετών **νεαρός** για μόνιμη απασχόληση σε ξυλουργείο. **Ζητείται** έμπειρος **λουστραδόρος** για μόνιμη απασχόληση. Πληρ. τηλ. 2241063324, 6932741925 κ. Γιάννη ΜΖΤ230515

ΖΗΤΟΥΝΤΑΙ βοηθοί σερβιτόρων για εστιατόριο στην Π. Πόλη. Πληρ. τηλ. 2241035695 ΜΖΤ230511

ΖΗΤΟΥΝΤΑΙ σερβιτόροι και **μπάρμαν** στο καφέ μπαρ Θάλασσα στο ΝΟΡ. Πληρ. τηλ. 2241043344 ΜΖΤ230509

ΖΗΤΟΥΝΤΑΙ τεχνίτες-γυψοσανιδάδες και **βοηθοί.** Πληρ. κ. Φίλιππας 6947838244 ΜΖΤ230507

ΖΗΤΕΙΤΑΙ σερβιτόρος ή σερβιτόρα και **βοηθός** για εστιατόριο στο Νιοχώρι να γνωρίζουν Σκανδιναβικά. Πληρ. τηλ. 6942448294ΜΖΤ220515

Θεόφιλος Κλωνάρης
Μεσίτης Αστικών Συμβάσεων
ΕΥΡΩΠΑΪΚΗ ΕΠΕΝΔΥΤΙΚΗ
Εθνικής Αντίστασης 48 τηλ.2241039300,κιν.6977582152

ΔΙΑΜΕΡΙΣΜΑΤΑ:
- Γκαρσονιέρα 40τ.μ. καλή κατάσταση στην Ιξιά € 60000
- 2 ισόγειες γκαρσονιέρες κοντά στο Βενετόκλειο € 80000
- 2 δυάρια διαμερίσματα κοντά στο πανεπιστήμιο € 90000
- Διαμέρισμα Β ορόφου,3 υπνοδωμάτια & θέα €170000
- Διαμέρισμα 90τ.μ. 2υπν/τίων με πάρκιν € 180000
- Διαμέρισμα 100τ.μ. πολυτελούς κατασκευής € 195000
- Διαμέρισμα 120τ.μ. λουξ κατασκευής με 3 υπνοδωμάτια με ασανσέρ,θέρμανση,υπ.γκαράζ,Ανάληψη € 220000
- Διώροφη Οικοδομή συν.εμβαδού 245τ.μ. αποτελούμενη απο 3 διαμερίσματα και υπόλοιπο δόμησης 30τ.μ. δίπλα σε σχολικό συγκρότημα.Δάνεια δεκτά € 370000
- **Ολοκαίνουργια γκαρσονιέρα στο κέντρο με πλήρη επίπλωση και εξοπλισμό ιδανική για επένδυση**

ΜΟΝΟΚΑΤΟΙΚΙΕΣ:
- Παστίδα 130τ.μ. σε 300τ.μ. οικόπεδο(μπετά) € 110000
- Γεννάδι κατοικία σε μπετά 135 τ.μ.με 600 αυλή € 100000
- Κοσκινού 158τ.μ. σε οικ/δο 1000τ. σε μπετά € 160000
- Κανδυλί 210τ.μ. σε μπετά με 2500 οικόπεδο € 225000
- Τρείς 210τ.μ. ,οικόπεδο 1300 ,μαρμαροσοβά € 240000
- Μεζονέτα στην Ιαλυσό 210τ.μ. με 3 υπν/τια,τζάκι,θέρμανση,λουξ κατασκευή.Τιμή συζητήσιμη € 280000
- Μονοκατοικία στην Ιξιά, εξαιρετικής κατασκευής 165 τ.μ με 4 υπνοδωμάτια ετοιμοπαράδοτη € 280000
- Μονοκατοικία 140τ.μ. σε οικόπεδο 300τ.μ. στην Αγία Παρακευη πολυτελούς κατασκεύης € 300000

ΟΙΚΟΠΕΔΑ - ΚΑΤΑΣΤΗΜΑΤΑ:
- Οικόπεδο ,Σύμη(ΛΙΕΝΗ) 490τ.μ. με Σ.Δ. 0,8 € 85000
- Οικόπεδο στα Κοσκινού 1000 τ.μ. με άδεια € 100000
- Οικόπεδο 5000τ.μ. κοντά στο Πλυμμήρι € 75000
- Οικόπεδο 1500τ.μ. με άδεια στην π. Άνοιξη € 140000
- **Κατάστημα στην Εθνικής Αντίστασης(πρ.Άννης Μαρίας) σε κεντρικό σημείο προς €5000/τ.μ.**
- Κατάστημα στην Ανάληψη 75τ.μ. με υπόγειο γκαράζ και αποκλειστική χρήση αυλής.Τιμή συζητήσιμη
- Επιχείρηση Bar στην Ιαλυσό με πλήρη εξοπλισμό σε ακίνητο 240τ.μ. με αυλή 250τ.μ.
- Επιχείρηση εστιατορίου στην παλιά πόλη

Μισθώσεις:
- Μονοκατοικία 140τ.μ. καινούργια με πισίνα,BBQ,μεγάλη αυλή,θέρμανση,3 υπν/τια, κοντά στο Κολέγιο Ρόδου
- Διαμέρισμα 120τ.μ. πολυτελές πλησίον Καζίνο
- Καινούργιο υπέρπολυτελές διαμέρισμα 120τ.μ. ,3 υπνοδωμάτια με πάρκιν&ασανσέρ στην Άννης Μαρίας
- Όροφος διπλοκατοικίας ,καινούργιος,120τ.μ. με αυλή και πάρκιν κοντά στο Jumbo προς € 700
- Κατοικία 1 υπν/τίου καινούργια με πλήρη επίπλωση και εξοπλισμό στην οδό Καναδά ,με αυλή € 410
- Διαμέρισμα καινούργιο για επαγγελματική χρήση ,110 τ.μ. στην Δενδρινού κατάλληλο για Ιατρείο ή Τεχνικό γραφείο,με χώρο στάθμευσης και αποθήκη

Αγορές-πωλήσεις-μισθώσεις-εκτιμήσεις-Ακινήτων
Δάνεια Δεκτά
ΧΠ2694

REAL ESTATE
Ι.ΘΑΡΡΕΝΟΣ
FOR OUR SERVICES
Σύμβουλος Ακινήτων -Μεσίτης Αστικών Συμβάσεων
Τηλ. 6945236522, 2241021308
ΠΩΛΟΥΝΤΑΙ
ΜΟΝΟΚΑΤΟΙΚΙΕΣ 130 τ.μ. σε 1.000 τ.μ. οικόπεδο στην περιοχή Ροδίνι- Καναμάτ

ΟΙΚΟΠΕΔΑ
- Οικόπεδο 600 τ.μ. Ρόδος (Αυστραλίας) 430.000 €
- Οικόπεδο 1.500 τ.μ. Κοσκινού με άδεια 150.000€ (Μουσικό Γυμνάσιο)
- Οικόπεδο 1.000 τ.μ. Κοσκινού με άδεια 100.000€
- Οικόπεδο 1.300 τ.μ. Ανοιξη με άδεια 140.000€
- Οικόπεδο 4.000 τ.μ. Ιαλυσός 220.000€
- Οικόπεδο 2.500 τ.μ. Φιλέρημο με άδεια 220.000€ εντός ζώνης
- Οικόπεδο 1.000 τ.μ. εντός οικισμού Λάρδος 65.000€
- Οικόπεδο 1.500 τμ. Παστίδα με άδεια 75.000€
- Οικόπεδο 500 τ.μ. Αυτοστέγαση 150.000 €

ΜΕΤΑΧΕΙΡΙΣΜΕΝΑ
- Διαμέρισμα 125 τ.μ. Ιαλυσός 115.000 € ευκαιρία
- Διαμέρισμα 65 τ.μ. Καννελοπούλου 90.000€
- Διαμέρισμα 90 τ.μ. Ενόπλων Δυνάμεων 110.000€
- Διαμέρισμα 100 τ.μ. Ενόπλων Δυνάμεων 130.000€
- Διαμέρισμα 120 τ.μ. Κορδιγκτώνος 210.000€
- Διαμέρισμα 120 τ.μ. Αγ. Νικόλαο 135.000€
- Διαμέρισμα 120 τ.μ. ημιυπόγειο 105.000€
- Διαμέρισμα 110 τ.μ. Ανάληψη 185.000€
- Διαμέρισμα 100 τ.μ. Δασκάλους 150.000€
- Διαμέρισμα 75 τ.μ. Αγ. Νικόλαο 2άρι 70.000€

ΝΕΟΔΜΗΤΑ
- Διαμέρισμα 80 τ.μ. Ροδίνι 145.000€
- Διαμέρισμα 100 τ.μ. Ροδίνι 185.000€
- Διαμέρισμα 120 τ.μ. Καρακόνερο 240.000€
- Διαμέρισμα 120 τ.μ. Κοδριγκτώνος 210.000€ ευκαιρία

ΜΕΖΟΝΕΤΕΣ
- Μεζονέτα 130 τ.μ. μπετά Παστίδα 110.000€
- Μεζονέτα 140 τμ. μπετά Παστίδα σε 2.000 τ..μ. 120.000€
- Μεζονέτα 75 τ.μ. μπετά Κιοτάρι 90.000€
- Μεζονέτα 110 τ.μ. Κοσκινού εντός οικισμού 200.000€

ΜΟΝΟΚΑΤΟΙΚΙΕΣ
- Μονοκατοικία 130 τ.μ. Ρόδος 280.000€
- Μονοκατοικία 200 τ.μ. Κοσκινού 280.000€
- Μονοκατοικία 180 τ.μ. Κοσκινού μπετά 125.000€
- Μονοκατοικία 160 τ.μ. Ιαλυσός 350.000€
- Μονοκατοικία 120 τ.μ. κύμα Κιοτάρι 250.000€
- Μονοκατοικία 200 τ.μ. Φιλέρημο 1.000 τ.μ. οικόπεδο 430.000€
- Μονοκατοικία 300 τ.μ. Κοσκινού 500.000€
- Μονοκατοικία 130 τ.μ. Αφάντου μπετά 120.000€
- Μονοκατοικία 220 τ.μ. Φυτώριο 500.000€

MAT2196

NewAge
Real Estate
ΜΕΣΙΤΙΚΟ ΓΡΑΦΕΙΟ
Νέα Εποχή στο Χώρο του Ακινήτου
ΜΕΛΕΟΥΝΗ - ΚΕΧΑΓΙΑ ΜΑΙΡΗ
TARGET

ΔΙΑΜΕΡΙΣΜΑΤΑ
- 120 τ.μ. οροφοδιαμέρισμα στην Ανάληψη, με απεριόριστη θέα, Τιμή 245.000 €
- 94 τ.μ. στην Κέννεντυ με εκπληκτική θέα, συν 88 τ.μ. βοηθητικός χώρος. Τιμή 250.000 €
- 80 τ.μ. 2 υπν/τίων στη Ρόδου Λίνδου lux κατασκευής. Τιμή 120.000 €
- 120 τ.μ. 3 υπν/τίων στην Ιαλυσό. Τιμή 200.000 €
- 90 τ.μ. 2 υπν/τίων στην Ιαλυσό. Τιμή 170.000€
- 105 τ.μ. 3 υπν/τίων στην Ιαλυσό επί της λ. Ηρακλειδών. Τιμή 165.000 €
- 128 τ.μ. 3 υπν/τιων στο Καρακόνερο με απεριόριστη θέα. Τιμή 220.000 €
- 136 τ.μ. 3 υπν/τίων στην Ανάληψη, lux κατασκευής. Τιμή 275.000 €
- 75 τ.μ. 2 υπν/τίων στ' Αφάντου. Τιμή 110.000 €
- 118 τ.μ. στη Μιχαήλ Πετρίδη. Τιμή 245.000€
- 85 τ.μ. 2 υπνοδωματίων στη Μιχ. Πετρίδη. Τιμή 120.000 €

ΜΟΝΟΚΑΤΟΙΚΙΕΣ - ΜΕΖΟΝΕΤΕΣ
- **ΡΟΔΟΣ:** 130 τ.μ. στο Καρακόνερο Τιμή 310.000 €
- **ΡΟΔΟΣ:** Στην Παλιά Πόλη διώροφη με αυλή. Τιμή 400.000€
- **ΡΟΔΟΣ:** 195 τ.μ. τριόροφη κατοικία πλησίον Καναδά. Τιμή 285.000 €
- **ΡΟΔΟΣ:** 190 τ.μ. ανεξάρτητη κατοικία 3 ορόφων εντός π. Ρόδου σε 200 τ.μ. οικόπεδο. Τιμή 310.000 €
- **ΞΙΑ:** 210 τ.μ. 3 ορόφων Τιμή 250.000 €
- **ΙΑΛΥΣΟΣ:** 150 τ.μ. δύο ορόφων σε 1.000 τ.μ. οικόπεδο. Τιμή 270.000 €
- **ΙΑΛΥΣΟΣ:** 195 τ.μ. 3 ορόφων. Τιμή 220.000 €
- **ΙΑΛΥΣΟΣ:** 185 τ.μ. 2 ορόφων προς παρ. Ιαλυσού. Τιμή 315.000 €
- **ΚΟΣΚΙΝΟΥ:** 210 τ.μ. τριών ορόφων σε σοβάδες σε οικόπεδο 1.300 τ.μ. Τιμή 210.000 €
- **ΚΟΣΚΙΝΟΥ:** 180 τ.μ. 3 επιπέδων σε οικόπεδο 1000 τ.μ. Τιμή 265.000 €
- **ΚΟΣΚΙΝΟΥ:** 210 τ.μ. 3 ορόφων μπετά σε οικόπεδο 1300 τ.μ.. Τιμή 170.000 €
- **ΚΑΛΥΘΙΕΣ:** 128 τ.μ. μπετά σε 700 τ.μ. οικόπεδο. Τιμή 130.000 €
- **ΚΑΛΥΘΙΕΣ:** 200 τ.μ. μπετά σε οικόπεδο 1.000 μέτρα με απεριόριστη θέα Τιμή 150.000 €
- **ΠΑΣΤΙΔΑ:** 140 τ.μ. μπετά σε 290 τ.μ. οικόπεδο άριστης κατασκευής. Τιμή 145.000€
- **ΠΑΣΤΙΔΑ:** 140 τ.μ. 2 ορόφων σε οικόπεδο 270 τ.μ. Τιμή 180.000€
- **ΠΑΣΤΙΔΑ:** 120 τ.μ. διόροφη κατοικία σε οικόπεδο 300 τ.μ. Τιμή 170.000€
- **ΠΑΣΤΙΔΑ:** 150 τ.μ. σε οικόπεδο 650 τ.μ. Τιμή 240.000€
- **ΜΑΛΩΝΑ:** Παλιά κατοικία 80 τ.μ. Τιμή 30.000 €
- **ΓΕΝΝΑΔΙ:** Παραδοσιακή κατοικία 80 τ.μ. Τιμή 90.000 €
- **ΓΕΝΝΑΔΙ:** 240 τ.μ. σε 1.000 τ.μ. οικόπεδο λουξ κατασκευής. Τιμή 270.000€

ΟΙΚΟΠΕΔΑ
- **ΡΟΔΟΣ:** 450 τ.μ. στο Ροδίνι. Τιμή 300.000€
- **ΡΟΔΟΥ-ΛΙΝΔΟΥ:** 4.700 τ.μ. επί της λεωφόρου. Τιμή 470.000 €
- **ΞΙΑ:** 200 τ.μ. οικόπεδο Τιμή 90.000€
- **ΙΑΛΥΣΟΣ:** 1.030 τ.μ. οικοδομή 137 τ.μ. Τιμή 145.0000 €
- **ΙΑΛΥΣΟΣ:** 2.500 τ.μ. εντός σχεδίου πόλεως Ιαλυσού με Σ.Δ. 0,4. Τιμή 700.000 €
- **ΙΑΛΥΣΟΣ:** 610 τ.μ. εντός σχεδίου με Σ.Δ. 0,4. Τιμή 180.000 €
- **ΙΑΛΥΣΟΣ:** 2.400 τ.μ. επί της Ρόδου-Ιαλυσού με Σ.Δ. 0,4. Τιμή 820.000€
- **ΚΑΝΔΗΛΙ:** 4.000 τ.μ. Τιμή 140.000 €
- **ΤΣΑΪΡΙ:** 5.900 τ.μ. κατάλληλο για οποιαδήποτε χρήση. Τιμή 380.000 €
- **ΑΣΓΟΥΡΟΥ:** έκταση 21.000 τ.μ.
- **ΚΟΣΚΙΝΟΥ:** 4.000 τ.μ. με απεριόριστη θέα. Τιμή 220.000 €
- **ΚΟΣΚΙΝΟΥ:** 4.000 τ.μ. με πανοραμική θέα. Τιμή 300.000 €
- **ΠΑΡΑΔΕΙΣΙ:** 5.500 τ.μ. στην παρ. Παραδεισίου. Τιμή 100.000€
- **ΚΑΛΑΜΩΝΑ:** Κτήμα 6.000 τ.μ. Τιμή 60.000€
- **ΘΕΟΛΟΓΟΣ:** 7.800 τ.μ. εντός οικισμού. Τιμή 150.000€
- **ΘΕΟΛΟΓΟΣ:** 15.000 τ.μ. στον με πανοραμική θέα. Τιμή 165.000€
- **ΣΟΡΩΝΗ:** 5.500 τ.μ. στην παρ. Σορωνής πάνω στο κύμα. Τιμή 180.000 €
- **ΑΡΧΑΓΓΕΛΟ:** 5.250 τ.μ. Τιμή 65.000 €
- **ΜΑΣΑΡΙ:** 4.800 τ.μ. Τιμή 60.000 €
- **ΚΙΟΤΑΡΙ:** 800 τ.μ. μπροστά στη θάλασσα κατάλληλο για επαγγελματική χρήση. Τιμή 120.000 €
- **ΓΕΝΝΑΔΙ:** 2.600 τ.μ. στο με άδεια οικοδομής. Τιμή 70.000 €

Θεμ. Σοφούλη 8 - 85100 Ρόδος Τηλ. & Fax: 22410 23447
Κιν. 6948 808023 - E-mail: info@newage-realestate.gr
ΧΠΚΤΗ021

ΤΣΟΥΡΟΥΝΑΚΗΣ Κεφάλαιο
Κτηματομεσιτικό Γραφείο
Γ. ΣΕΦΕΡΗ 12 (παραπλεύρως ΜΗΔΙΑ)
ΤΗΛ/FAX.: (22410) 60060
www.e-kefaleo.com

ΠΩΛΗΣΕΙΣ ΑΚΙΝΗΤΩΝ

ΔΙΑΜΕΡΙΣΜΑΤΑ
- ❑ 42 τ.μ,1ου,γκαρσονίερα, ισόγειο, Ιξιά,17εκ-50.000€
- ❑ 42 τ.μ,1ου,γκαρσονίερα, Κ.Παλαιολόγου,29,4εκ-86.280 €
- ❑ 50 τ.μ, μονοκατοικία, Αγ.Δημήτριο, 25,5εκ-75.000€
- ❑ 50 τ.μ, 2αρι,1ου,καινούριο, Καναδά , 35εκ-102.714 €
- ❑ 50 τ.μ, 2αρι, ισόγειο καινούριο, Καρακόνερο, 35εκ-102.714 €
- ❑ 77 τ.μ, 2υπν/τιων, ισόγειο καινούριο, Καρακόνερο, 54εκ-158.473 €
- ❑ 80 τ.μ, ισόγειο, 2υπν/τιων,καινούριο, Δενδρινού, 60 εκ-176.080€
- ❑ 81τ.μ,ισόγειο, 2 υπν/τιων , καινούριο, Αραπάκι, 51εκ - 150.000 €
- ❑ 82 τ.μ ,1ου ,2υπν/τιων, καινούριο, Τριάντα 47 εκ-137,931 €
- ❑ 87 τ.μ , ισόγειο, 2υπν/τιων, καινούριο,Μιχ.Πετρίδη, 63εκ-185.000€
- ❑ 87 τ.μ , ισόγειο, 3υπν/τιων, καινούριο, Τριάντα 53 εκ-155.000 €
- ❑ 93 τ.μ , ισόγειο, 2υπν/τιων, καινούριο,Σμύρνης,59εκ-173.147€
- ❑ 93 τ.μ ,1ου , 2υπν/τιων, καινούριο,Παρθενόπης, 59εκ-173.147€
- ❑107τ.μ, 2ου, 3 υπν/τιων καινούριο, Κ. Παλαιολόγου 74, 9εκ-219.809€
- ❑ 113τ.μ, 3ου, 3υπν/τιων, λουξ κατασκευής, Ανάληψη, 73,5-215.700€
- ❑ 115τ.μ, 2ου, 3υπν/τιων, λουξ κατασκευής, Καρακόνερο 75εκ.- 220.010€
- ❑118 τ.μ, 1ου, 3υπν/τιων, καινούριο,Μιχ.Πετριδη,73εκ-214.233€
- ❑122 τ.μ, 3ου, 3υπν/τιων, καινούριο, Ανάληψη,81.7εκ-240.000€
- ❑ 165 τ.μ μεζονέτα, λούξ, αυλή 380 τ.μ Ιξιά 118 εκ-346.500 €
- ❑ 182 τ.μ μεζονέτα, λούξ, αυλή 380 τ.μ Ιξιά 130 εκ-382.200 €

ΜΕΖΟΝΕΤΕΣ-ΜΟΝ/ΚΙΕΣ
- ❑ 120 τ.μ, μεζονέτα, μπετά, οικόπεδο 1000 τ.μ Αφάντου 30 εκ-88.041 €
- ❑ 133 τ.μ μεζονέτα, λούξ, αυλή 280 τ.μ,Τριάντα 85εκ-250.000 €
- ❑ 144 τ.μ μεζονέτα, λούξ, αυλή 280 τ.μ Ιξιά 92 εκ-270.000 €

ΟΙΚΟΠΕΔΑ
- ❑ Οικόπεδο,3στρεμ.,εντός ζώνης,Καρακόνερο 95,4εκ - 280.000€

ΕΠΑΓΓΕΛ/ΚΟΙ ΧΩΡΟΙ
- ❑ Κατάστημα 50 τ.μ Κ.Παλαιολόγου, 75εκ-220.110€
- ❑ Κατάστημα 60 τ.μ ,Παλιά πόλη 33 εκ-97.000 €
- ❑ Κατάστημα 93 τ.μ ,Καναδά 139,5εκ-409.391 €
- ❑ Καταστήματα 95τ.μ ,60 τ.μ πατάρι, πάρκιν, Ρόδου-Καλιθέας, 87 εκ-255.000 €
- ❑ Κατάστημα 98 τ.μ., με υπόγειο, Δενδρινού 167 εκ-490.000 €

ΕΝΟΙΚΙΑΣΕΙΣ
- ❑ Κατάστημα 170 τ.μ., 150 τ.μ. αυλή, πάρκιν, κεντρικό, Ροδίνι 1.300 €

ΧΠ1629

εργασιες

συνέχεια από την προηγούμενη

ΖΗΤΟΥΝΤΑΙ: α) Υπάλληλος για κατάστημα στο Φαληράκι (τουριστικό-κοσμήματα). Ωράριο συνεχές ή διακεκομένο, αγγλικά απαραίτητα. **β) Υπάλληλος** για κατάστημα (κοσμήματα) από 8 έως 11.30 μ.μ., αγγλικά, γερμανικά. Πληρ. τηλ. 6944796011 MZT230504

Από εταιρεία εμπορίας οινοπνευματωδών ποτών **ζητείται υπάλληλος γραφείου** με γνώσεις Η/Υ. Πληρ. από τις 08.30 έως 15.30 τηλ. 2241062171 κ. ΔημήτρηMXP13704

ΖΗΤΕΙΤΑΙ νεαρή κυρία εμφανίσιμη για pub-καφετέρια στο κέντρο της πόλης. Απασχόληση εποχιακή, από Μάιο έως Οκτώβριο και από τις 5μ.μ. Σχετική προϋπηρεσία και γνώση της αγγλικής θα ληφθούν υπ' όψιν! Πληρ. τηλ. 6977339669 μετά τις 12.00 MXP13701

ΖΗΤΕΙΤΑΙ άτομο για ταξιδιωτικό γραφείο στο Μανδράκι με προϋπηρεσία στα αεροπορικά εισιτήρια, κρατήσεις και Microsoft Office. Πληρ. τηλ. 2241025400, 09.00-17.00 MAT2200

ΖΗΤΕΙΤΑΙ σερβιτόρα νέα να γνωρίζει λίγα Γερμανικά για καφετέρια στα Κολύμπια. Ώρες εργασίας 17.00-01.00. Πληρ. τηλ. 6977147831 MZT220532

ΖΗΤΕΙΤΑΙ κοπέλα για μπουφέ - λάντζα για εστιατόριο στην Ψαροπούλα. Πληρ. τηλ. 2241078067 MAT2197

ΖΗΤΕΙΤΑΙ οικιακή βοηθός (εσωτερική) από γηραιά κυρία. Προσφέρονται: μισθός, στέγη, τροφή. Πληρ. τηλ. 2241020417 MZT220518

ΖΗΤΕΙΤΑΙ υπάλληλος courier για μόνιμη εργασία. Απαραίτητη προϋπόθεση δίπλωμα αυτοκινήτου και δικύκλου. Πληρ. τηλ. 2241078700 MZT220521

ΖΗΤΕΙΤΑΙ βοηθός σερβιτόρου-α για εστιατόριο αλα καρτ. Οποιος,ο-ποια μιλάει Σκανδιναβικά θα προτιμηθεί. Πληρ. τηλ. 2241092382, 6944447605 MZT200509

Από επιχείρηση **ΖΗΤΟΥΝΤΑΙ άντρες και γυναίκες** για εργασία. Πληρ. τηλ. 2241092743 MAT2190

ΖΗΤΕΙΤΑΙ σερβιτόρος για καφετέρια στο κέντρο της πόλης. Πληρ. τηλ. 2241024051, 6973245505, κ. Νίκο MZT220508

ΖΗΤΕΙΤΑΙ κοπέλα 20 έως 35 ετών εμφανίσιμη για καφέ μπαρ στην Κρεμαστή. Πρωινή και βραδινή απασχόληση. Πληρ. τηλ. 6936724652 MZT220512

ΟΙΚΟΠΕΔΑ ΤΡΕΙΣ

Α. Οικόπεδο των **2.000 τ.μ.** σε φανταστική περιοχή με άδεια οικοδομής **280 τ.μ.** (υπόγειο, ισόγειο, 1ος όροφος), επί του οικοπέδου υπάρχει γεώτρηση, σε ήσυχο δρόμο, **164.000 ευρώ**

Β. Καταπληκτικό οικόπεδο των **4.000 τ.μ.** ιδανικό για κατοικίες, διαμπερές, σε ήσυχο δρόμο, **284.000 ευρώ**. Υψηλές αποδόσεις στους επενδυτές.

Πληρ. Landscope - Κτηματομεσιτική

Τηλ. 22410-28629/6976872626/6972257246

ΜΧΚΤΗ018



ΚΤΗΜΑΤΟΜΕΣΙΤΙΚΟ ΓΡΑΦΕΙΟ

ΔΩΔΕΚΑΝΗΣΙΑΚΗ ΚΤΗΜΑΤΙΚΗ ΠΑΠΟΥΤΣΗΣ ΚΩΝ/ΝΟΣ

ΠΩΛΗΣΕΙΣ

1. **Γκαρσονιέρα** 46 τ.μ. ισόγεια στην Ανάληψη Τιμή: 45.000€
2. **Γκαρσονιέρα** 56 τ.μ. ισόγεια στον Αγ. Ιωάννη Τιμή: 80.000€
3. **Διαμέρισμα** 65 τ.μ. ισόγειο στο Ροδίνι Τιμή 70.000€
4. **Διαμέρισμα** 70 τ.μ. 1ου ορόφου στην Κρεμαστή Τιμή 126.000€
5. **Διαμέρισμα** 80 τ.μ. υπόγειο με αυλή στην Ανάληψη Τιμή 108.000€
6. **Διαμέρισμα** 81 τ.μ. ισόγειο στο Αραπάκι Τιμή 150.000 €
7. **Διαμέρισμα** 103 τ.μ. 1ου ορόφου στην Ανάληψη Τιμή 205.000 €
8. **Διαμέρισμα** 117 τ.μ. 3ου ορόφου στη Ψαροπούλα. Τιμή 155.000 €
9. **Διαμέρισμα** 144 τ.μ. 1ου ορόφου στην Ανάληψη Τιμή 280.000€
10. **Μονοκατοικία** 97 τμ. ισόγεια στα Μαριτσά. Τιμή 88.000 €
11. **Μεζονέτα** 110 τ.μ. διώροφη σε οικόπεδο 220 τ.μ. στην Παστίδα. Τιμή 165.000 €
12. **Μεζονέτα** 120 τ.μ. διώροφη σε οικόπεδο 200 τ.μ. στην Κρεμαστή. Τιμή 190.000 €
13. **Μεζονέτα** 120 τ.μ. διώροφη σε οικόπεδο 1.800 τ.μ. στην Ψίνθο Τιμή 70.000€ (μπετά)
14. **Μεζονέτα** 133 τ.μ. διώροφη σε οικόπεδο 220 τ.μ. στην Παστίδα Τιμή 195.000 €
15. **Μεζονέτα** 143 τ.μ. διώροφη σε οικόπεδο 500 τ.μ. στα Κοσκινού Τιμή 140.000 € (μπετά)
16. **Μεζονέτα** 150 τ.μ. διώροφη σε οικόπεδο 1.000 τ.μ. στην Ιαλυσό Τιμή 160.000€ (μπετά)
17. **Κατάστημα** 71 τ.μ. στην Αγ. Αναστασία. Τιμή 120.000 €
18. **Οικόπεδο** 2000 τ.μ. με άδεια οικοδομής 200 τ.μ. στα Μαριτσά. Τιμή: 80.000€
19. **Οικόπεδο** 4.000 τ.μ. στην Καλλιθέα. Τιμή: 320.000 €
20. **Οικόπεδο** 4.000 τ.μ. στην Ιξιά Τιμή: 200.000€
21. **Οικόπεδο** 5.680 τ.μ. στ' Αφάντου. Τιμή: 90.000 €

ΠΩΛΗΣΕΙΣ ΑΚΙΝΗΤΩΝ - ΟΙΚΟΠΕΔΩΝ- ΜΙΣΘΩΣΕΙΣ ΑΚΙΝΗΤΩΝ

ΩΡΕΣ ΓΡΑΦΕΙΟΥ 09.00-14.00 π.μ. και 17.00-21.00 μ.μ.

ΕΘΝΙΚΗΣ ΑΝΤΙΣΤΑΣΗΣ 45- 1ος ΟΡΟΦΟΣ • ΤΗΛ. - ΦΑΞ 2241025480 κιν. 6932469420 • e-mail: papoutsisk@in.gr

ΧΠ2573

ΚΑΡΑΓΕΩΡΓΟΥ ΓΕΩΡΓΙΟΣ

ΑΚΙΝΗΤΑ

ΜΕΓ. ΚΩΝ/ΝΟΥ 61 ΡΟΔΟΣ
ΤΗΛ. 2241077122, ΚΙΝ. 6932238837
e-mail: omega-gfk@rho.forthnet.gr
www.greecerealestate.gr

1. **ΚΟΣΚΙΝΟΥ** υπό κατασκευή 4 κατοικίες στα μπετά από 180 τ.μ. σε 600 τ.μ. οικόπεδο η κάθε μια 250.000 €
2. **ΚΟΣΚΙΝΟΥ** 2 νέες κατοικίες με κήπο σε ήσυχη τοποθεσία 140 τ.μ. 260.000 € η μια
3. **ΡΟΔΟΣ** Ροδίνι 110 τ.μ. ισόγειο 2αρι με αυλή 115.000 €
4. **ΡΟΔΟΣ** Νιοχώρι 6 ενοικιαζόμενα δωμάτια 120.000 €
5. **Π. ΠΟΛΗ** μαγαζί 84 τ.μ. σε τουριστικό δρόμο 350.000 €
6. **Π. ΠΟΛΗ** σπίτι 62 τ.μ. με θόλο 150.000 €
7. **Π. ΠΟΛΗ** σπίτι 600 τ.μ. από 200 τ.μ. ο όροφος 700.000 €
8. **Π. ΠΟΛΗ** σπίτι 460 τ.μ. με μεγάλη αυλή και χώρο στάθμευσης 270.000 €
9. **Π. ΠΟΛΗ** 7 ενοικιαζόμενα δωμάτια σε λειτουργία 260,000€
10. **Π. ΠΟΛΗ** διώροφο σπίτι 84 τ.μ. 84,000 €
11. **ΡΟΔΟΣ** Νιοχώρι σπίτι 120 τ.μ. σε στενό δρομάκι 130,000 €
12. **ΓΕΝΝΑΔΙ** οικόπεδο 1.000 τ.μ. με ΣΔ 0,5 θέα θάλασσα 100,000 €
13. **ΓΕΝΝΑΔΙ** παραδοσιακό καμαρικό σπίτι 110,000 €
14. **ΡΟΔΟΥ-ΦΑΛΗΡΑΚΙΟΥ** 1700 τ.μ. κτίριο σε 7.000 τ.μ. οικόπεδο
15. **ΚΡΕΜΑΣΤΗ** 2 παραδοσιακά καμαρικά 25,000 € το καθένα

ΧΠ2501

ΠΩΛΟΥΝΤΑΙ

ΜΟΝΟΚΑΤΟΙΚΙΕΣ-ΔΙΑΜΕΡΙΣΜΑΤΑ

ΜΟΝΟΚΑΤΟΙΚΙΕΣ

1. Στα Κοσκινού 270 τ.μ. με 1.000 τ.μ. υπερ λουξ αποπερατωμένη, 500.000 ευρώ έχει πολλά εξτρά.
2. Στην Ιξιά 150 τ.μ. με 5 υπνοδωμάτια, τζάκι και θέρμανση, 275.000 ευρώ.
3. Στη Παστίδα 125 τμ. σε μπετόν ή με σοβάδες και τιμές, 115.000 ευρώ και 130.000 ευρώ αντίστοιχα.

ΔΙΑΜΕΡΙΣΜΑΤΑ 4άρια

1. Στο Ροδίνι 110 τ.μ. αποπερατωμένο λουξ με θέρμανση, γκαράζ και πολλά εξτρά, 230.000 ευρώ.
2. Στην περιοχή 7 Χουρμαδιές 115 τ.μ. με θέρμανση, γκαράζ και πολλά εξτρά, 240.000 ευρώ.

ΔΙΑΜΕΡΙΣΜΑΤΑ 3άρια

1. Στο Ροδίνι αποπερατωμένο 85 τ.μ. με πολλά εξτρά και νεοκατασκευασμένο ΜΟΝΟ 135.000 ευρώ.
2. Στην Ιξιά 94 τ.μ. νεοκατασκευασμένο και αποπερατωμένο με κεντρ. θέρμανση ΜΟΝΟ 165.000 ευρώ.
3. Στο Ροδίνι 102 τ.μ. αποπερατωμένο με θέρμανση και θέση γκαράζ 220.000 ευρώ.
4. Στην περιοχή 7 Χουρμαδιές 95 τ.μ. με θέρμανση και γκαράζ, 195.000 ευρω
5. Στην περιοχή 7 Χουρμαδιές 88 τ.μ. νεοκατασκευασμένο και αποπερατωμένο με γκαράζ και πολλά εξτρά, 185.000 ευρώ.

ΟΙΚΟΠΕΔΑ

1. Στο Καρακόνερο 610 τ.μ. εντός σχεδίου, 215.000 ευρώ
2. Προς Καρακόνερο 345 τ.μ. οικοδομήσιμο, 145.000 ευρώ
3. Προς Καρακόνερο 345 τ.μ. γωνιακό οικοδομ., 160.000 ευρώ
4. Στην Ανάληψη 390 τ.μ. εντός σχεδίου, 170.000 ευρώ
5. Απέναντι από το ΙΚΑ εντός οικισμού 250 τ.μ., 135.000 ευρώ
6. Στην Ιξιά 1.200 τ.μ. με άδεια οικοδ., 140.000 ευρώ.

ΕΥΚΑΙΡΙΕΣ ΓΙΑ ΕΠΕΝΔΥΤΕΣ

1. Τριώροφο κτίριο 1.200 τ.μ. με υπόγειο (15 ετών) διαμορφωμένο σε ενοικιαζόμενα διαμερίσματα διαφόρων διαστάσεων. Ετήσιο εισόδημα 100.000 ευρώ περίπου. Τιμή 1.000.000 ευρώ.
2. Α' όροφος κτιρίου επιφανείας 650 τ.μ. διαμορφωμένο σε 12 ενοικιαζόμενα διαμερίσματα με θέα τη θάλασσα (οδός Αυστραλίας). Τιμή 600.000 ευρώ.
3. Στην Παλιά Πόλη διώροφη οικοδομή κατοικήσιμη 350 τ.μ. σε δρόμο με καλή πρόσβαση. Τιμή 600.000 ευρώ.
4. Οικόπεδο εντός ζώνης στο Καρακόνερο 3.600 τ.μ. οικοδομήσιμο 320.000 ευρώ.
5. Οικόπεδο εντός ζώνης στο Καρακόνερο 8.300 τ.μ., 730.000 ευρώ.
6. Οικόπεδο στην Ιξιά 4.000 τ.μ., 200.000 ευρώ.

Πληροφορίες κ. ΧΑΡΚΙΑΝΑΚΗ ΜΑΝΩΛΗ
τηλ. 6946163242

MZT190506

ΑΝΕΓΕΡΣΙΣ Α.Ε.
ΟΙΚΟΔΟΜΙΚΕΣ & ΕΜΠΟΡΙΚΕΣ ΕΠΙΧΕΙΡΗΣΕΙΣ

ΠΩΛΟΥΝΤΑΙ

1. **ΚΑΤΑΣΤΗΜΑ** 75 τ.μ. με θέση στάθμευσης στην Κων. Τσαλδάρη.
2. **ΔΙΑΜΕΡΙΣΜΑ** 129 τ.μ. στον β' όροφο με θέση στάθμευσης στην Κων. Τσαλδάρη.
3. **ΔΙΑΜΕΡΙΣΜΑ** 135 τ.μ. ρετιρέ με θέση στάθμευσης στην Κων. Υδραίου.
4. **ΜΟΝΟΚΑΤΟΙΚΙΕΣ** 135 τ.μ. στην περιοχή Γεννάδι.
5. **ΜΟΝΟΚΑΤΟΙΚΙΕΣ** 80 και 90 τ.μ. στα Λειβάδια Τήλου.

ΑΝΑΛΑΜΒΑΝΟΥΜΕ: ΑΝΤΙΠΑΡΟΧΕΣ-ΑΓΟΡΕΣ ΟΙΚΟΠΕΔΩΝ-ΑΝΤΑΛΛΑΓΕΣ

Αλεξανδρουπόλεως 2 • Ρόδος
Τηλ.. 2241067267/Fax: 2241061297

ΜΕ ΤΗΝ ΠΟΛΥΕΤΗ ΠΕΙΡΑ ΤΟΥ ΝΙΚΟΛΑΟΥ ΜΙΧΑΗΛ
ΤΗΛ. 6936550251

ΥΠΕΥΘΥΝΟΣ ΝΙΚΟΛΑΟΥ ΦΩΤΗΣ
ΤΗΛ. 6936550250

AE955

AXON
ΔΙΕΘΝΕΣ ΔΙΚΤΥΟ ΣΠΟΥΔΩΝ

ΖΗΤΑ

Να προσλάβει για την ερχόμενη εκπαιδευτική περίοδο καθηγητές Αγγλικής, Γερμανικής, Γαλλικής, Ιταλικής και Ισπανικής γλώσσας, όπως επίσης και καθηγητές Πληροφορικής με τα απαραίτητα προσόντα.

Βιογραφικά: fax 2241070903
Email: axon-rodos@axon.gr
Follow up: 2241077656, 2241070902

ΜΧΠΕΚΠ031

REAL ESTATE
ΚΡΑΝΙΔΗΣ
www.kranidis.gr

ΠΩΛΗΣΕΙΣ ΑΓΡΟΤΕΜΑΧΙΩΝ

ΑΡΧΑΓΓΕΛΟΣ: 5267τ.μ. 75.000€ - [Κ-274]
ΑΣΓΟΥΡΟΥ: 4600τ.μ. 1.349.963€ - [Κ-375]
ΑΣΓΟΥΡΟΥ: 8000τ.μ. 100.000€ - [Κ-376]
ΑΦΑΝΤΟΥ: 2000τ.μ. 117.388€ - [Κ-232]
ΓΕΝΝΑΔΙ: 10000τ.μ. 100.000 € [Κ-153]
ΓΕΝΝΑΔΙ: 5500τ.μ. 90.000€ - [Κ-388]
ΘΕΟΛΟΓΟΣ: 1656τ.μ. 80.000€ - [Κ-397]
ΙΑΛΥΣΟΣ: 2000τ.μ. 260.000€ - [Κ-423]
ΙΑΛΥΣΟΣ: 3350τ.μ. 170.000€ - [Κ-206]
ΙΞΙΑ: 13000τ.μ. 1.500.000€ - [Κ-324]
ΚΑΝΔΥΛΙ: 2885τ.μ. 161.409€ - [Κ-287]
ΚΑΝΔΥΛΙ: 4000τ.μ. 300.000€ - [Κ-203]
ΚΑΝΔΥΛΙ: 50000τ.μ. 1.760.822€ - [Κ-295]
ΚΑΝΔΥΛΙ: 9000τ.μ. 264.123€ - [Κ-379]
ΚΑΤΤΑΒΙΑ: 20000τ.μ. 600.000€ - [Κ-396]
ΚΑΤΤΑΒΙΑ: 8000τ.μ. 234.776€ - [Κ-213]
ΚΟΣΚΙΝΟΥ: 100000τ.μ. 1.500.000€ - [Κ-389]
ΚΟΣΚΙΝΟΥ: 4500τ.μ. 150.000 € [Κ-185]
ΛΑΡΔΟΣ: 12000τ.μ. 480.000€ - [Κ-405]
ΛΑΡΔΟΣ: 4450τ.μ. 150.000€ - [Κ-403]
ΛΑΡΔΟΣ: 7500τ.μ. 70.000€ - [Κ-197]
ΛΑΡΔΟΣ: 8900τ.μ. 420.000€ - [Κ-404]
ΛΑΧΑΝΙΑ: 2300τ.μ. 110.000€ - [Κ-408]
ΛΑΧΑΝΙΑ: 3080τ.μ. 35.000€ - [Κ-409]
ΛΙΝΔΟΣ: 1160τ.μ. 50.000€ - [Κ-410]
ΛΙΝΔΟΣ: 14000τ.μ. 700.000€ - [Κ-215]
ΛΙΝΔΟΣ: 6160τ.μ. 300.000€ [Κ-238]
ΠΑΡΑΔΕΙΣΙ: 1370τ.μ. 20.000€ - [Κ-413]
ΠΑΡΑΔΕΙΣΙ: 2000τ.μ. 25.000€ - [Κ-415]
ΠΑΡΑΔΕΙΣΙ: 2370τ.μ. 32.000€ - [Κ-412]
ΠΑΡΑΔΕΙΣΙ: 5780τ.μ. 260.000€ - [Κ-416]
ΠΑΣΤΙΔΑ: 17030τ.μ. 1.500.000€ - [Κ-420]
ΠΑΣΤΙΔΑ: 25000τ.μ. 300.000€ - [Κ-241]
ΠΑΣΤΙΔΑ: 5870τ.μ. 102.715€ - [Κ-418]
ΠΥΛΩΝΑ: 4500τ.μ. 110.000 € [Κ-261]
ΠΥΛΩΝΑ: 844τ.μ. 40.000€ - [Κ-198]
ΡΟΔΟΣ: 2540τ.μ. 132.062€ - [Κ-372]
ΡΟΔΟΣ: 34000τ.μ. 1.500.000€ - [Κ-239]
ΡΟΔΟΣ: 4055τ.μ. 234.776€ - [Κ-371]
ΡΟΔΟΣ: 6728τ.μ. 500.000€ - [Κ-370]
ΣΟΡΩΝΗ: 3600τ.μ. 100.000€ - [Κ-399]
ΣΟΡΩΝΗ: 4500τ.μ. 200.000€ - [Κ-204]
ΣΟΡΩΝΗ: 6000τ.μ. 110.000€ - [Κ-369]
ΤΣΑΙΡΙ: 4000τ.μ. 160.000€ [Κ-209]
ΤΣΑΙΡΙ: 4050τ.μ. 180.000€ - [Κ-302]
ΤΣΑΙΡΙ: 50000τ.μ. 1.500.000€ - [Κ-216]
ΦΑΛΗΡΑΚΙ: 1400τ.μ. 150.000€ - [Κ-282]
ΦΑΛΗΡΑΚΙ: 3487τ.μ. 120.000 € [Κ-190]
ΦΑΛΗΡΑΚΙ: 7500τ.μ. 300.000€ - [Κ-394]
ΦΑΝΕΣ: 3745τ.μ. 100.000€ - [Κ-289]

ΧΠ092

Ι.Καζούλη & Αμερικής 50, 2ος όροφος
22410 27082 & 22410 26476
FAX: 22410 27101
e-mail: info@kranidis.gr

ΖΗΤΟΥΝΤΑΙ

ΠΩΛΗΤΡΙΕΣ
για τουριστικό κατάστημα εντός πόλεως Ρόδου.
Ωράριο συνεχές.
Μισθός 1000 ευρώ καθαρά

Πληρ. τηλ. 2241025936 MZT110514/15(Γ)

---

europe travel

AN ISO 9001
CERTIFED COMPANY

TELEPHONIST

We are looking for a Telephonist to join our office staff. As the front face of our company, you will be dealing with customers and suppliers as well as fellow staff members and present a friendly and helpful manner at all times.
You must:
- Be fluent in English and Greek. Knowledge of Italian would be an advantage.
- Have a strong customer service orientation
- Have good computer skills (Word & Excel) and comfortable working with numbers
- Be positive and can "keep your cool" during periods of peak work load
- If male, to have completed your army service

The position is seasonal.

Please send your CV along with a current photograph via post, fax or email to Mary Sfiriou Post: PO Box 348 RHODES 85100, Fax: 22410 68871 or email: mary.sfiriou@europetravel.gr XΠΤΓΡ037

ΓΥΜΝΑΣΤΕΣ ΖΗΤΟΥΝΤΑΙ

Για την επίβλεψη στην αίθουσα οργάνων ή και aerobic instructors κάτοχοι πτυχίου Τ.Ε.Φ.Α.Α. ή ιδιωτικής σχολής.
Στο/στη γυμναστή-τρια που θα επιλέξουμε η εταιρία μας, κορυφαία στο είδος της, θα παρέχει σεμινάρια. Δυνατότητες εξέλιξης καθώς επίσης και ένα θαυμάσιο χώρο εργασίας

Πληρ. τηλ. 2241070510-11 ΜΧΠΠΑΡ067

ΖΗΤΟΥΝΤΑΙ

υπεύθυνοι υποδοχής
Από γνωστό πολυδύναμο χώρο με βασική προϋπόθεση την κοινωνικότητα, και την ευχέρεια λόγου. Το άτομο που θα επιλέξουμε θα ενταχθεί σε μια εταιρία κορυφαία στο είδος της που έχει ως παράδοση να αναδεικνύει στελέχη από την γραμμή της. Η εταιρία παρέχει σεμινάρια στο άτομο που θα επιλεχθεί και ένα θαυμάσιο χώρο εργασίας.

Πληρ. τηλ. 2241070510-11 ΜΧΠΠΑΡ067

ΖΗΤΕΙΤΑΙ

ΠΩΛΗΤΗΣ/ΤΡΙΑ ΚΑΤΑΣΤΗΜΑΤΟΣ
ΚΙΝΗΤΗΣ ΤΗΛΕΦΩΝΙΑΣ

Ο/Η κάτοχος της θέσης θα είναι υπεύθυνος/η για την ολοκληρωμένη εξυπηρέτηση των καταναλωτών που επισκέπτονται το σημείο πώλησης με σκοπό την προώθηση προϊόντων και υπηρεσιών.
Απαραίτητα προσόντα:
- Αριστη ικανότητα στην επικοινωνία και στις διαπροσωπικές σχέσεις.
- Πολύ καλή χρήση, γραπτά και προφορικά, της Ελληνικής και Αγγλικής γλώσσας.
- Εξοικείωση στην Πληροφορική σε περιβάλλον Windows & MS Office.
- Ομαδικό πνεύμα εργασίας.

Επιθυμητά προσόντα:
- Πτυχίο Α.Ε.Ι. ή Τ.Ε.Ι.
- Προηγούμενη εργασιακή εμπειρία στο χώρο των πωλήσεων (ιδανικά στο χώρο των νέων τεχνολογιών) σε εταιρία λιανικής πώλησης.
- Γνώση του λογιστικού συστήματος EUROFASMA.
- Γνώση της αγοράς κινητής τηλεφωνίας.

Οι ενδιαφερόμενοι μπορούν να αποστείλουν βιογραφικό σημείωμα, στονν αριθμό **Fax: 22410-75402** ή στο **email:s-pardalou@panafonet.gr** ή στη **διεύθυνση: Εθνικής Αντίστασης 31, Τ.Κ. 85100, Ρόδος.** Υπόψη: Κας Παρδαλού Σταματίας

ΜΑΤ1894

εργασιες

συνέχεια από την προηγούμενη

ΖΗΤΕΙΤΑΙ υπάλληλος για να εργασθεί σε σούπερ μαρκετ έως 30 ετών ανεξαρτήτως φύλου. Προτιμάται ο κάτοχος άδειας οδήγησης. Πληρ. τηλ. 2241060078, 2241064185
ΜΑΤ2176

ΖΗΤΕΙΤΑΙ ντελίβερι για πρωινές ώρες. Πληρ. τηλ. 2241020008
ΜΑΠ299

ΖΗΤΕΙΤΑΙ κυρία εσωτερική να εξυπηρετεί ηλικιωμένη όλο το 24ωρο εντός πόλεως. Πληρ. τηλ. 2241094590, 6937661328
MZT190512

ΖΗΤΕΙΤΑΙ γραφίστας. Μόνιμη απασχόληση με μισθό και ασφάλεια στην Κω. Πληρ. τηλ. 2242029004
ΜΑΤ2182

Από την κατασκευάστρια εταιρεία της Euromedica Δωδ/σου, **ΖΗΤΟΥΝΤΑΙ άμεσα καθαρίστριες.** Πληρ. τηλ. 2241044450, 2241067535.
ΜΑΤ2188

Από Δύναμις Ρόδου ΕΠΕ

ΖΗΤΕΙΤΑΙ

υπάλληλος αποθήκης για μόνιμη εργασία στην αποθήκη να έχει εκπληρώσει τις στρατιωτικές του υποχρεώσεις.

Πληρ. τηλ. 2241061222 ΜΑΤ2213

Από τα καταστήματα παιχνιδιών

PLANET Z

ΖΗΤΟΥΝΤΑΙ

- **ΠΩΛΗΤΕΣ-ΠΩΛΗΤΡΙΕΣ** για τα καταστήματα Ρόδου & Ιαλυσού
- **ΝΕΟΣ** για αποθήκη με δίπλωμα οδήγησης και χωρίς στρατιωτικές υποχρεώσεις για το κατάστημα Ιαλυσού
- **ΒΟΗΘΗΤΙΚΟ ΠΡΟΣΩΠΙΚΟ** για τον παιδότοπο Z-boom

ΑΙΤΗΣΕΙΣ στα Planet Z Ρόδου & Ιαλυσού
ΠΛΗΡΟΦ. 2241035290 & 2241094428 ΜΑΤ2212

---

broadcast since 1934 stores

ΖΗΤΕΙΤΑΙ

για το νέο πολυχώρο των Broad cast stores
άνδρας ή γυναίκα ηλικίας 20 έως 30 ετών με βασικές γνώσεις χειρισμού Η/Υ για συνεχές ή σπαστό ωράριο.

Πληρ. τηλ. 2241022003, κιν. 6944268093
ΜΑΤ2218(Γ)

ΖΗΤΕΙΤΑΙ

οδηγός με επαγγελματικό δίπλωμα Γ' κατηγορίας με γνώσεις χειρισμού γερανού για να εργασθεί σε επιχ/ση με οικοδομικά υλικά.

Πληρ. τηλ. 2241093850, 6947109686
MZT230506/2214(Γ)

REAL ESTATE
ΚΡΑΝΙΔΗΣ
www.kranidis.gr

ΠΩΛΗΣΕΙΣ ΕΠΙΧΕΙΡΗΣΕΩΝ

ΙΑΛΥΣΟΣ: BAR-PIZZARIA 250τ.μ. 128.000€ [Κ-1285
ΙΞΙΑ: 234τ.μ. με Πάρκινγκ 100.000€ [Κ-905]
ΚΑΛΛΙΘΕΑΣ: BAR 573τ.μ. 11.000€ [Κ-1284]
ΚΟΣΚΙΝΟΥ: 120τ.μ. με ΝΑΙ, Τζάκι 60.000€ [Κ-1056]
ΝΙΟΧΩΡΙ: FAST FOOD 28τ.μ. Αποθήκη υπογείου 100.000€ [Κ-525]
ΝΙΟΧΩΡΙ: ΤΟΥΡΙΣΤΙΚΑ ΕΙΔΗ 23τ.μ. 25.000€ [Κ-1217]
ΝΙΟΧΩΡΙ: ΤΟΥΡΙΣΤΙΚΑ ΕΙΔΗ 32τ.μ. αυλή 20 τ.μ. 70.000€ , 730 € [Κ-1300]
ΠΑΛΙΑ ΠΟΛΗ: FAST FOOD 85τ.μ. 80.000€ [Κ-1105]
ΠΑΛΙΑ ΠΟΛΗ: ΕΣΤΙΑΤΟΡΙΟ 40τ.μ. 70.000€ [Κ-563]
ΠΑΛΙΑ ΠΟΛΗ:ΤΟΥΡΙΣΤΙΚΑ ΕΙΔΗ 45τ.μ.80.000€ [Κ-1310]
ΠΑΡΑΔΕΙΣΙ: (Πληντύρια) 90τ.μ. 70.000€ [Κ-878]
ΡΟΔΟΣ: 100τ.μ. 140.000€ [Κ-447]
ΡΟΔΟΣ: 200τ.μ. 200.000€ [Κ-109]
ΡΟΔΟΣ: 44τ.μ. 150.000€ [Κ-334]
ΡΟΔΟΣ: 80τ.μ. 100.000€ [Κ-442]
ΡΟΔΟΣ: FAST FOOD 68τ.μ. - 28.000€ :[Κ-1233]
ΡΟΔΟΣ:Είδη Οικιακής Χρήσης100τ.μ.140.000€ [Κ-447]
ΡΟΔΟΣ: ΕΣΤΙΑΤΟΡΙΟ 76τ.μ. 75.000€ [Κ-879]
ΡΟΔΟΣ: Παλαιά Είδη 80τ.μ. 80.000€ [Κ-445]
ΦΑΛΗΡΑΚΙ: 45τ.μ. 30.000€ [Κ-1218]

ΠΩΛΗΣΕΙΣ ΚΑΤΑΣΤΗΜΑΤΩΝ

ΑΝΑΛΗΨΗ: 120τ.μ. με αποθήκη 360.000 € [Κ-89]
ΑΝΑΛΗΨΗ: 130τ.μ. 450.000 € [Κ-88]
ΑΝΑΛΗΨΗ: 137τ.μ. με αποθήκη 411.000 € [Κ-90]
ΑΣΓΟΥΡΟΥ: 140τ.μ. - 280.000€ - [Κ-290]
ΑΣΓΟΥΡΟΥ: 400τ.μ. - 800.000€ - [Κ-320]
ΑΣΓΟΥΡΟΥ: 52τ.μ. - 150.000€ - [Κ-332]
ΙΞΙΑ: 150τ.μ. - 180.000 € [Κ-175]
ΙΞΙΑ: 725τ.μ. - 350.000 € [Κ-173]
ΝΙΟΧΩΡΙ: 300τ.μ. - 700.000 € [Κ-146]
ΠΑΛΙΑ ΠΟΛΗ: 50τ.μ. - 300.000€ [Κ-280]
ΠΑΛΙΑ ΠΟΛΗ: 280τ.μ. - 600.000€ [Κ-132]
ΡΟΔΙΝΙ: 120τ.μ. 360000 € [Κ-87]
ΡΟΔΟΣ: 150τ.μ. - 400.000€ [Κ-339]
ΡΟΔΟΣ: 251τ.μ. - 1.000.000€ - [Κ-337]
ΡΟΔΟΣ: 30τ.μ. - 110.000 € [Κ-158]
ΡΟΔΟΣ: 47τ.μ. - 212.000€ [Κ-310]
ΡΟΔΟΣ: 50τ.μ. - 153.000€ - [Κ-336]
ΡΟΔΟΣ: 61τ.μ. - 180.000€ - [Κ-335]
ΡΟΔΟΣ: 74τ.μ. - 150.000€ - [Κ-382]
ΡΟΔΟΣ: 80τ.μ. - 410.000€ - [Κ-305]
ΡΟΔΟΣ: 88τ.μ. - 396.000€ - [Κ-312]

ΧΠ092

Ι.Καζούλη & Αμερικής 50, 2ος όροφος
22410 27082 & 22410 26476
FAX: 22410 27101
e-mail: info@kranidis.gr

REAL ESTATE
ΚΡΑΝΙΔΗΣ
www.kranidis.gr

ΠΩΛΗΣΕΙΣ ΜΟΝΟΚΑΤΟΙΚΙΩΝ

ΓΕΝΝΑΔΙ: 100τ.μ. 3Δ.Σ.Κ.Λ. 300.000€ - [Κ-380]
ΚΑΛΑΒΑΡΔΑ: 100τ.μ. 2Δ.Σ.Κ.Λ. 110.000€ - [Κ-283]
ΚΑΛΑΒΑΡΔΑ: 100τ.μ. 3Δ.Σ.Κ.Λ. 280.000€ - [Κ-293]
ΚΑΛΑΘΟΣ: 22τ.μ. - 50.000 € [Κ-161]
ΚΑΝΔΥΛΙ: 150τ.μ. 3Δ.Σ.Κ.Λ. 440.000 € [Κ-169]
ΚΟΛΥΜΠΙΑ: 80τ.μ. 2Δ.Σ.Κ.Λ. 120.000 € [Κ-123]
ΚΡΗΤΙΚΑ : 35τ.μ. 1Δ.Κ.Λ. 85.000€ - [Κ-459]
ΛΙΝΔΟΣ: 100τ.μ. 2Δ.Σ.Κ.Λ. 250.000 € [Κ-163]
ΠΑΛΙΑ ΠΟΛΗ: 237τ.μ. 4Δ.Σ.Κ.Λ. 205.000 € [Κ-145]]
ΠΥΛΩΝΑ: 200τ.μ. 3Δ.Σ.Κ.Λ. 352.164 € [Κ-214]
ΡΟΔΟΣ: 140τ.μ. 3Δ.Σ.Κ.Λ. 210.000€ [Κ-126]
ΡΟΔΟΣ: 200τ.μ. 3Δ.Σ.Κ.Λ.WC 450.000€ [Κ-452]
ΡΟΔΟΣ: 360τ.μ. 4Δ.Σ.Κ.Λ. 500.000€ - [Κ-162]
ΡΟΔΟΣ: 105τ.μ. 110.000€ [Κ-323]
ΣΟΡΩΝΗ: 80τ.μ. 2υ/δ 70.000 € [Κ-111]
ΧΑΛΚΗ: 120τ.μ. 2 Υ/Δ 132.000 € [Κ-84]

ΠΩΛΗΣΕΙΣ ΜΕΖΟΝΕΤΩΝ

ΑΦΑΝΤΟΥ: 100τ.μ. 3Δ.Σ.Κ.Λ.WC, 230.000€ - [Κ-255]
ΓΕΝΝΑΔΙ: 130τ.μ. 3Δ.Σ.Κ.Λ. 300.000€ - [Κ-381]
ΓΕΝΝΑΔΙ: 90τ.μ. - Ισόγειο 90.000 [Κ-124]
ΙΑΛΥΣΟΣ: 159τ.μ. 4Δ.Σ.Κ.Λ. 320.000€ - [Κ-212]
ΙΑΛΥΣΟΣ: 160τ.μ. 3υ/δ. 288.000 € [Κ-120]
ΙΑΛΥΣΟΣ: 180τ.μ. 3 υ/δ 352.000 € [Κ-117]
ΚΑΛΑΒΑΡΔΑ: 65τ.μ. 2Δ.Σ.Κ.Λ. 215.000€ - [Κ-196]
ΚΑΝΔΥΛΙ: 157τ.μ. 3Δ.Σ.Κ.Λ. 110.000 € [Κ-148]
ΚΟΣΚΙΝΟΥ: 195τ.μ. με 3 υ/δ Πάρκινγκ, Αποθήκη ,140.000 € σε μπετά [Κ-85]
ΚΟΣΚΙΝΟΥ: 125τ.μ. τελειωμένη 170.000€ [Κ-270]
ΚΟΣΚΙΝΟΥ: 195τ.μ. 3Δ.Σ.Κ.Λ. Ισόγειο με Πάρκινγκ, Αποθήκη υπογείου 130.000€ [Κ-327]
ΚΟΣΚΙΝΟΥ: 195τ.μ. 3Δ.Σ.Κ.Λ. Ισόγειο με Πάρκινγκ, Αποθήκη υπογείου 140.000€ - [Κ-329]
ΚΟΣΚΙΝΟΥ: 200τ.μ. 3Υ/Δ. 425.000 € [Κ-116]
ΛΕΡΟΣ: 180τ.μ. 4Δ.Σ.Κ.Λ. 100.000 € [Κ-189]
ΠΑΣΤΙΔΑ: 109τ.μ. 3υ/δ. 165.000 € [Κ-112]
ΠΑΣΤΙΔΑ: 133τ.μ. 3 Υ/Δ 200.000 € [Κ-92]
ΠΑΣΤΙΔΑ: 133τ.μ. 3 Υ/Δ.200.000 € [Κ-94]
ΠΑΣΤΙΔΑ: 133τ.μ. 3 Υ/Δ230.000 € [Κ-95]
ΠΑΣΤΙΔΑ: 133τ.μ. 3Δ.Σ.Κ.Λ. 200.000€ [Κ-292]
ΠΑΣΤΙΔΑ: 133τ.μ. 3Υ/Δ 200.000 € [Κ-93]
ΠΑΣΤΙΔΑ: 133τ.μ. 3Υ/Δ. 200.000 € [Κ-91]
ΠΑΣΤΙΔΑ: 140τ.μ. 3Δ.Σ.Κ.Λ. 140.000€ - [Κ-210]
ΠΑΣΤΙΔΑ: 140τ.μ. 3Δ.Σ.Κ.Λ. 140.000€ - [Κ-134]
ΠΑΣΤΙΔΑ: 150τ.μ. 3Δ.Σ.Κ.Λ. 140.000 € [Κ-154]
ΡΟΔΙΝΙ: 200τ.μ. 3 Υ/Δ 420000€ [Κ-105]
ΤΣΑΙΡΙ: 140τ.μ. 3 Υ/Δ σε μπετά 133.000 € [Κ-118]

ΧΠ092

Ι.Καζούλη & Αμερικής 50, 2ος όροφος
22410 27082 & 22410 26476
FAX: 22410 27101
e-mail: info@kranidis.gr

εργασιες

συνέχεια από την προηγούμενη

ΖΗΤΟΥΝΤΑΙ νέες ευπαρουσίαστες έως 25 ετών για επώνυμη καφετέρια, bar, club εκτός Ρόδου με δική μας μεταφορά, όχι αλλοδαπές (35 ευρώ καθημερινά). Πληρ. μόνο απόγευμα 6973049254, 6974722584 MZT180523

ΖΗΤΕΙΤΑΙ σερβιτόρος ή σερβιτόρα για μπαρ ξενοδοχείου. Απαραίτητη καλή γνώση αγγλικών. Πληρ. τηλ. 6947148339 MZT190515

ΖΗΤΟΥΝΤΑΙ

πωλήτριες από εμπορική εταιρεία με καταστήματα στο κέντρο της πόλης. Προοπτικές εξέλιξης.

Πληρ. τηλ. 2241074443

MZT230516(Γ)

Η ΦΑΡΜΑΚΕΥΤΙΚΗ ΕΤΑΙΡΕΙΑ

Pharmathen ABEE

Ενδιαφέρεται να προσλάβει
ΕΠΙΣΤΗΜΟΝΙΚΟΥΣ ΣΥΝΕΡΓΑΤΕΣ
στους Νομούς **Ρόδου-Καρπάθου**
με έδρα την Ρόδο

Οι υποψήφιοι πρέπει να διαθέτουν:
- Εργατικότητα, ενθουσιασμό & άνεση στην επικοινωνία
- Δίπλωμα οδήγησης ΙΧΕ
- Επιθυμητή η εμπειρία στην προώθηση φαρμάκων αλλά όχι απαραίτητη

Η εταιρεία προσφέρει:
- Αυτοκίνητο ΙΧΕ
- Αποδοχές ανάλογες με τα προσόντα, bonus επί των πωλήσεων, πρόσθετη ιδιωτική ασφάλιση
- Φιλικό και ευχάριστο εργασιακό περιβάλλον
- Δυνατότητες για εξέλιξη και σταδιοδρομία

Οι ενδιαφερόμενοι παρακαλούνται να αποστείλουν πλήρες βιογραφικό σημείωμα στο
Fax: 210-6664804
Υπ' όψη κ. Σ. ΣΠΑΝΟΥ

MAT2129

Από τουριστικό γραφείο

ΖΗΤΕΙΤΑΙ

βοηθός λογιστή (βιβλία γ' κατηγ.) με γνώσεις αγγλικών και προϋπηρεσία.

Πληρ. τηλ. 22410-31131, 70920 MAT2126

ΖΗΤΕΙΤΑΙ

μαραγκός για εγκαταστάσεις επίπλων κουζίνας
- Ευνοϊκοί όροι αμοιβής
- Δίπλωμα οδήγησης και προϋπηρεσία κρίνονται απαραίτητα

Πληρ. τηλ. 2241091275, 6948743682 MXΠΕΜΠ003

NEW POSITION
Savvaidis & Associates

Are looking for; a dynamic, self-motivated individual.

Do you like dealing with people?
Are you a good team player?
Would you like to work for a company that appreciates what you do?

The position
RECEPTIONIST

Skills Required:
Advanced level Oral Greek & English
Computer literacy
Good organizational skills
Time management essential
Excellent Presentation

This is a year round position with the chance to learn the Real Estate business

Call Lynn now on: 22410 70017
or e-mail your CV to info@savvaidis.gr

MXP659

ΖΗΤΕΙΤΑΙ

από το διαφημιστικό γραφείο **Image Production άτομο** εμφανίσιμο, δραστήριο, με άνεση στην επικοινωνία, με μέση ή ανώτερη μόρφωση, για παραγωγός διαφήμισης, κάτοχος αυτοκινήτου. Υψηλές αποδοχές αναλόγως προσόντων.

Πληρ. τηλ. 2241032822

MXΠΔΕΤ007

ΖΗΤΟΥΝΤΑΙ

τεχνίτες ηλεκτρολόγοι και βοηθοί για έργο μέσα στην πόλη της Ρόδου από τεχνική εταιρεία.

Ευάγγελος Μουστάκας.

Πληρ. τηλ. 6944359606, 6944358316

ΜΑΠ300(Γ)

Από την εταιρεία **Caterplus ΜΑΡΙΝΑΚΗΣ Γ. & ΣΙΑ Ο.Ε.**

ΖΗΤΟΥΝΤΑΙ

1. ΠΩΛΗΤΕΣ
Απαραίτητα προσόντα:
Δυναμική προσωπικότητα, άριστη ικανότητα στην επικοινωνία, διαπραγμάτευση και ομαδικό πνεύμα εργασίας.
Απόφοιτοι λυκείου ή ΤΕΙ έως 35 ετών με δίπλωμα Β' κατηγορίας.
Η γνώση της αγοράς και η προϋπηρεσία στον χώρο θα ληφθούν υπ' όψιν.
Προσφέρονται:
Μισθός και bonus επί των πωλήσεων - εισπράξεων, αυτοκίνητο και συνεχής εκπαίδευση. Οι ενδιαφερόμενοι μπορούν να στείλουν το βιογραφικό τους σημείωμα στο FAX 2241085199 ή στο caterplus@winweb.gr
2. ΟΔΗΓΟΙ
Κάτοχοι διπλώματος Γ' κατηγορίας με γνώση της αγοράς.

Για πληροφορίες στα τηλ.
2241085197 και 2241085198

MAT2187

LandScope

ΛΕΥΚΩΣΙΑΣ & ΑΝΝΗΣ ΜΑΡΙΑΣ 60
ΤΗΛ / ΦΑΞ : 22410 28629
ΚΙΝ : 6976872626 , 6972257246
www.landscope.gr

ΜΟΝΟΚΑΤΟΙΚΙΕΣ - ΜΕΖΟΝΕΤΕΣ

1. **ΜΗΔΕΙΑ** μον/κία **180τμ, με θέα, κήπος 500τμ.** € **550.000**
2. **ΙΑΛΥΣΟΣ** μον/κίες **160τμ,** κήπος **1.000τμ.** € **165.000 (ΜΠΕΤΑ)**
3. **ΙΑΛΥΣΟΣ** μον/κία **220τμ,** οικόπεδος **1.000τμ.** € **450.000**
4. **ΙΑΛΥΣΟΣ** μον/κία **160τμ,** οικόπεδος **1.000τμ.** € **290.000**
5. **ΣΩΤΗΡΟΣ μεζονέτες 210τμ, 300τμ**
6. **ΣΩΤΗΡΟΣ** μεζονέτες **210τμ,** αυλή **100τμ.** € **250.000**
7. **ΣΩΤΗΡΟΣ** μεζονέτες **210τμ,** αυλή **100τμ.** € **150.000 (ΜΠΕΤΑ)**
8. **ΚΑΝΔΥΛΙ** μον/κίες **140τμ,** κήπος **1.000τμ.** € **110. 000 (ΜΠΕΤΑ)**
9. **ΚΑΝΔΥΛΙ** μον/κίες **155τμ,** κήπος **1.000τμ.** € **175. 000 (ΣΟΒΑ)**
10. **ΚΡΕΜΑΣΤΗ** μον/κίες **120τμ,** αυλή **300τμ,** lux. € **180.000**
11. **ΚΡΕΜΑΣΤΗ** μον/κίες **180τμ,** αυλή **300τμ,** lux. € **215.000**
12. **ΠΑΣΤΙΔΑ** μον/κία **140τμ,** κήπο **250τμ.** € **110.000 (ΜΠΕΤΑ)**
13. **ΚΟΣΚΙΝΟΥ** μον/κία **115τμ, 140τμ, 170τμ, 210τμ, 250τμ.**
14. **ΚΟΣΚΙΝΟΥ** μον/κίες **170τμ,** κήπος **1.300τμ.** € **230.000**
15. **ΚΟΣΚΙΝΟΥ** μον/κία **170τμ,** κήπος **1.300τμ.** € **150.000 (ΜΠΕΤΑ)**
16. **ΚΟΣΚΙΝΟΥ** μεζ/τα **210τμ,** κήπος **2.000τμ.** € **180.000 (ΜΠΕΤΑ)**
17. **ΡΟΔΙΝΙ** μον/κίες **180τμ,** κήπος **200τμ.** € **340.000**
18. **ΡΟΔΙΝΙ** μεζονέτα **180τμ** με οικόπεδο **300τμ.** € **310.000**
19. **ΔΑΣΚΑΛΟΥΣ μεζονέτα 95τμ, 3υ/δ, 2wc.** € **170.000**
20. **ΑΝΑΛΗΨΗ μεζ/νέτα 100τμ, κήπος 20τμ.** € **175.000**
21. **ΝΙΟΧΩΡΙ** κατοικία **80τμ,** με αυλή **15τμ.** € **126.000**
22. **ΨΑΛΤΟ** μον/κίες **110τμ,** κήπος **1.100τμ.** € **180.000 (ΜΠΕΤΑ)**
23. **ΛΑΡΔΟΣ** μον/κίες **100τμ,** κήπος **300τμ.** € **210.000**
24. **ΚΙΟΤΑΡΙ** μον/κίες **100τμ,** κήπος **1.300τμ.** € **250.000**
25. **ΓΕΝΝΑΔΙ** μεζονέτες **80 τ.μ.,** κήπος **300 τ.μ.** € **140.000**

ΔΙΑΜΕΡΙΣΜΑΤΑ

1. **ΜΙΧΑΗΛ ΠΕΤΡΙΔΗ** διαμερ/σμα **85τμ,** νεόδμητο. € **185.000**
2. **ΠΕΙΡΑΙΩΣ** διαμέρ/σμα **125 τμ,** με πάρκιν. € **200.000**
3. **ΡΟΔΟΥ ΛΙΝΔΟΥ** διαμερ/σμα **139τμ,** lux. € **320.000**
4. **ΚΑΡΑΚΟΝΕΡΟ** διαμερ/σμα **98τμ,** πολυτελείας. € **195.000**
5. **ΚΑΡΑΚΟΝΕΡΟ** διαμέρ/σμα **111τμ,** πολυτελείας. € **238.650**
6. **ΑΝΑΛΗΨΗ** διαμέρ/σμα **75τμ,** lux. € **170. 000**
7. **ΑΝΑΛΗΨΗ** διαμέρ/σμα **140τμ,** lux. € **310. 000**

ΟΙΚΟΠΕΔΑ

1. **ΚΑΝΔΥΛΙ** οικόπεδο **1.000τμ,** άδεια οικοδομής. € **140. 000**
2. **ΚΟΣΚΙΝΟΥ** οικόπεδο **5.020τμ,** άδεια οικ/μής. € **320.000**
3. **ΚΟΣΚΙΝΟΥ** οικόπεδο **5.060τμ.** € **300.000**
4. **ΣΥΝΕΤΑΙΡΙΣΜΟΣ** πολύτεκνων μερίδα. € **140.000**
5. **ΤΡΕΙΣ οικόπεδο 2.000τμ, με άδεια οικοδομής.** € **164.000**
6. **ΤΡΕΙΣ** οικόπεδο **4.000τμ.** € **284.000**
7. **ΚΡΕΜΑΣΤΗ οικόπεδο 2.000τμ πρός αντιπαροχή.**
8. **ΙΑΛΥΣΟΣ οικόπεδο 1.000τμ, συντελεστής 1,1.** € **430.000**
9. **ΑΥΤΟΣΤΕΓΑΣΗ** μερίδα, με θέα. € **150.000**
10. **ΠΑΣΤΙΔΑ** οικόπεδα **400τμ.** € **45.000**
11. **ΚΑΛΛΑΘΟΣ** οικόπεδο **7.300τμ** παραλλιακό. € **340.000**
12. **ΓΕΝΝΑΔΙ** οικόπεδο **17.000τμ.** € **110.000**

ΚΑΤΑΣΤΗΜΑΤΑ

1. **ΜΕΓ. ΚΩΝ/ΝΤΙΝΟΥ** κατ/στημα **352τμ.** € **586.000**
2. **ΑΝΑΛΗΨΗ** (Αθηνών) κατάστημα **55τμ.** € **149.000**
3. **ΜΑΝΤΡΑΚΙ** κατάστημα **300τμ.** € **730.000**
4. **ΟΡΦΑΝΙΔΟΥ** επιχ/στη μπαρ, (-πρόσφατα ανακαινισμένο)

AE927

ΑΓΟΡΕΣ-ΠΩΛΗΣΕΙΣ-ΕΝΟΙΚΙΑΣΕΙΣ-ΑΝΤΙΠΑΡΟΧΕΣ

"ΠΩΛΟΥΝΤΑΙ"
ΚΑΤΑΣΤΗΜΑΤΑ ΚΑΙ ΚΑΤΟΙΚΙΕΣ ΜΕ ΥΠΟΓΕΙΑ ΑΠΟΘΗΚΗ & ΓΚΑΡΑΖ

Στο "ΜΗΔΕΙΑ"
Θεσσαλονίκης & Καστοριάς (γωνία)
μπροστά στο πάρκο



AE1284

Μελέτη: Δημήτρης Αδαμάκης - Βαρβάρα Στεφανίδου - Αρχιτέκτονες ARCH-Net τηλ. 22410 29188

ΚΑΤΑΣΚΕΥΗ: Γ. ΚΑΣΤΡΗΣΙΟΣ Αρχιτέκτονας τηλ. 6979228091, 22410 34314

εργασιες

συνέχεια από την προηγούμενη

ΖΗΤΕΙΤΑΙ υπάλληλος για πρωινή εργασία σε καφετέρια. Πληρ. τηλ. 2241086093 MZT190503

ΖΗΤΕΙΤΑΙ barwoman, σερβιτόρα για εργασία σε pool bar. Πληρ. τηλ. 6947930115, 2241047228 MZT170517

Η αντιπροσωπεία αυτοκινήτων RODOS CAR A.E. **ζητά συνεργάτες** για το Τμήμα Πωλήσεων. **ΑΠΑΡΑΙΤΗΤΑ ΠΡΟΣΟΝΤΑ:** Δυναμική προσωπικότητα με ευχέρεια στην επικοινωνία, οργανωτικές ικανότητες και συνέπεια. Καλή χρήση Η/Υ. - Προϋπηρεσία σε αντικείμενο πωλήσεων θα εκτιμηθεί. **ΠΡΟΣΦΕΡΟΝΤΑΙ:** Ικανοποιητικός μισθός, Προμήθεια, Bonus. Τηλ. επικοινωνίας 22410-61825-64169 κα Καραγιάννη Μαρία MAT2127

ΖΗΤΕΙΤΑΙ κυρία άνω των 40 ετών για καθαρισμό σπιτιού ή φύλαξη παιδιών. Παρέχεται στέγη ανεξάρτητη. Πληρ. τηλ. 6944202409 ώρες 08.00-14.00 και 18.00-21.00 μ.μ. MZT180507

ΖΗΤΕΙΤΑΙ κοπέλα εμφανίσιμη ελληνίδα για να εργασθεί σε internet καφέ. Μισθός ικανοποιητικός. Πληρ. τηλ. 6936699602 MZT180521

Από μεγάλη εταιρεία κέντρων Αισθητικής **ζητείται αισθητικός.** Πληρ. τηλ. 2241032001 MAT2162

ΖΗΤΕΙΤΑΙ μπουφετζού για απογευματινό ωράριο με προϋπηρεσία για εστιατόριο στην Ιξιά. Πληρ. τηλ. 2241098138 από 10 π.μ. έως 10 μμ. MZT180517

ΖΗΤΟΥΝΤΑΙ ΣΕΡΒΙΤΟΡΟΙ ΚΑΙ ΣΕΡΒΙΤΟΡΕΣ ΚΑΙ ΒΟΗΘΟΙ ΣΕΡΒΙΤΟΡΟΙ, ΜΠΑΡΜΑΝ-ΜΠΑΡΓΟΥΜΑΝ ΓΙΑ ΒΡΑΔΥΝΗ ΑΠΑΣΧΟΛΗΣΗ ΣΕ ΜΠΑΡ ΑΠΟ 18-30 ΕΤΩΝ, ΑΜΟΙΒΗ ΛΙΑΝ ΙΚΑΝΟΠΟΙΗΤΙΚΗ. ΠΛΗΡ. ΤΗΛ. 6936311277 MZT170518

ΖΗΤΕΙΤΑΙ από εταιρεία οινοπνευματωδών ποτών **οδηγός** αυτοκινήτου. Πληρ. από 08.30 έως 15.30 στα τηλ. 2241062171, 2241065171 MXP13680

ΖΗΤΕΙΤΑΙ βοηθός σερβιτόρου σε πιτσαρία στην Ιαλυσό. Πληρ. τηλ. 6977372030 MZT170508

ΖΗΤΕΙΤΑΙ υπάλληλος για καφετέρια (σνακ μπαρ) στην Παλιά Πόλη. Πληρ. τηλ. 22410- 25725, 6944605755 MXP13679

ΠΙΤΣΑΡΙΑ ΖΗΤΑΕΙ: α) Εμπειρο πιτσαδόρο για απασχόληση όλο το χρόνο. **β) Διανομείς.** Πληρ. τηλ. 6942226822, 2241067112 MXP13672

Από τα σούπερ μάρκετ ΣΠΑΝΟΣ **ζητούνται κρεοπώληδες** για να εργασθούν στα καταστήματά μας στην Ρόδο και Λέρο. Πληρ. τηλ. 2241060730 κα Γιάννα MAT2114

ΖΗΤΕΙΤΑΙ ΥΠΑΛΛΗΛΟΣ ΝΑ ΕΡΓΑΣΘΕΙ ΣΕ ΚΑΤΑΣΤΗΜΑ ΕΝΟΙΚΙΑΣΗΣ ΜΟΤΟΠΟΔΗΛΑΤΩΝ. ΠΡΕΠΕΙ ΝΑ ΕΙΝΑΙ ΑΝΩ ΤΩΝ 20 ΕΤΩΝ ΚΑΙ ΝΑ ΕΧΕΙ ΔΙΠΛΩΜΑ ΑΥΤΟΚΙΝΗΤΟΥ ΚΑΙ ΜΗΧΑΝΗΣ. ΠΛΗΡ. ΤΗΛ. 2241094733 MZT60528

ΖΗΤΟΥΝΤΑΙ καθηγητές φυσικός και φιλόλογος από φροντιστήριο της πόλης για τη νέα σχολική χρονιά. Πληρ. τηλ. 6978205446 μετά τις 12 το μεσημέρι ή στίλτε βιογραφικό στο fax 2241075026 MXP13667

ΖΗΤΟΥΝΤΑΙ κοπέλες για εργασία σε καφέ μπαρ στον Αρχάγγελο για το bar και την μουσική. Πληρ. τηλ. 6974893584 MAT2101

ΖΗΤΟΥΝΤΑΙ άτομα υπεύθυνα άνω των 18, για συνεργασία με μερική απασχόληση ή πλήρη απασχόληση. Ιντερνετ επιθυμητό, όχι απαραίτητο. Πλήρες εκπαίδευση. Πληρ. τηλ. 2241037362, 2241030078, 2102801153, www.umswork4you.com MAT2093

ΖΗΤΕΙΤΑΙ από εστιατόριο εντός πόλεως **σερβιτόρος, σερβιτόρα και βοηθός** να έχει γνώσεις σκανδιναβικών. Πληρ. τηλ. 2241020540 MZT150507

Τραγουδίστρια και μπουζουξής τραγουδιστής με έντεχνο παλαιό λαϊκό ρεμπέτικο και νησιώτικο **ζητούν συνεργασία** με μαγαζιά για θερινή περίοδο. Υπάρχει και δυνατότητα σχήματος. Πληρ. τηλ. 6932011986, 6973655204 Βαγγέλης Ιωαννίδης, Αγγέλα Καρδάση MAΠ285

Από το **CITY HALL restaurant**

ΖΗΤΟΥΝΤΑΙ

διανομείς για μερική απασχόληση.

Πληρ. τηλ. 2241070200 MAT2205(Γ)

Η εταιρία **SIXT**-ενοικιάσεις αυτοκινήτων

ΖΗΤΑ

υπάλληλο, κατά προτίμηση με προϋπηρεσία στο χώρο και καλή γνώση Η/Υ.
Επίσης **υπαλλήλους** για παραδόσεις-παραλαβές αυτοκινήτων με ωράριο σπαστό πρωί-βράδυ.
Προϋποθέσεις: Δίπλωμα οδήγησης, απολυτήριο Λυκείου, καλή γνώση μιας ξένης γλώσσας-γερμανικά ή αγγλικά ή γαλλικά.

Πληρ. τηλ. 2241093307 από 09.00-14.00 MAT2174(Γ)

Η **GOLDAIR HANDLING S.A.**
μεγάλη εταιρία επίγειας εξυπηρέτησης αεροσκαφών

ΖΗΤΑ

• **ΥΠΑΛΛΗΛΟΥΣ ΠΙΣΤΑΣ**
Απαιτούμενα προσόντα
- Πτυχίο Τ.Ε.Ι. τουριστικών επαγγελμάτων ή Ι.Ε.Κ. αεροπορικών σπουδών
- Αριστη γνώση αγγλικής γλώσσας
- Ευχέρεια στην χρήση Η/Υ
- Πολύ καλή ικανότητα επικοινωνίας
- Ευσυνειδησία και εργατικότητα
- Ηλικία έως 30 ετών
- Προϋπηρεσία αεροδρομίου προαιρετικά

• **ΕΡΓΑΤΕΣ ΓΕΝΙΚΩΝ ΚΑΘΗΚΟΝΤΩΝ**

• **ΧΕΙΡΙΣΤΕΣ ΑΝΥΨΩΤΙΚΩΝ ΜΗΧΑΝΗΜΑΤΩΝ**
Απαιτούμενα προσόντα
- Επαγγελματική άδεια κατηγορίας ΙΑ' για τους χειριστές και Δ' για τους οδηγούς
- Ευσυνειδησία και εργατικότητα
- Προϋπηρεσία αεροδρομίου προαιρετικά

Οι ενδιαφερόμενοι παρακαλούνται να αποστείλουν Βιογραφικό Σημείωμα με φαξ στο νούμερο 2241081294 ή να καλέσουν στα τηλ. 2241081294 και 6972887835 υπόψιν κας Αφεντούλη MAT2180(Γ)

Swedco CAFE

Από την εταιρεία **SWEDCO CAFE** ζητείται προσωπικό για να εργασθεί στην παρασκευή και στην πώληση αρτοκατασκευασμάτων (σάντουιτς) και καφέ στην **ΛΙΝΔΟ**

Απαραίτητα:
• Ευγένεια
• Καλός χαρακτήρας
• Ορεξη για δουλειά
• Ομαδικό πνεύμα
• Ευέλικτο ωράριο
• Καλή γνώση στους καφέδες
• Ηλικία από 18-28 χρόνων
• Επαγγελματική σχολή ή λύκειο
• Βασική γνώση τουλάχιστον της αγγλικής γλώσσας

Απασχόληση:
• 12 μήνες το χρόνο
• 8ωρο, 6 ημέρες την εβδομάδα
• Κυριακές και αργίες τα μαγαζιά μας είναι πάντα κοντά στον πελάτη

Προσφέρεται:
• Καλό κλίμα εργασίας
• Καλή αμοιβή

Αιτήσεις στο γραφείο μας πίσω από το κατάστημά μας επί της οδού Δημοκρατίας & Δωδ/κής Νεολαίας από τις **08.30-15.30**

Απαραίτητη η φωτογραφία στην συμπλήρωση της αίτησης

Υπεύθυνοι συνεννόησης: Χατζηιωάννου Ιωάννης
Αλαφάκη Χριστίνα
Τηλ. 2241027575 MAT2177(Γ)

AQUA SOL HOTELS

Από το ξενοδοχείο **SUN PALACE AQUA SOL**

ΖΗΤΟΥΝΤΑΙ

για την καλοκαιρινή περίοδο 2006:
Υπάλληλος Υποδοχής
(Καλή γνώση Αγγλικών-Γερμανικών)
Βιογραφικά/αιτήσεις γίνονται δεκτά καθημερινά στη διεύθυνση:

Sun Palace Aqua Sol Hotel
Φαληράκι-Ρόδος 85100
Τηλ.: 22410-85650 Φαξ: 22410-85911
Email: sunpalace@aquasolhotels.gr
Υπόψιν: Κος Τριλλίδης MAT2713

REAL ESTATE
ΚΡΑΝΙΔΗΣ
www.kranidis.gr

ΠΩΛΗΣΕΙΣ ΟΙΚΟΠΕΔΩΝ

ΑΘΗΝΑ: 372τ.μ. 300.000€ - [Κ-291]
ΓΕΝΝΑΔΙ: 2200τ.μ. με άδεια οικοδομής 60.000 € [Κ-83]
ΓΕΝΝΑΔΙ: 3800τ.μ. 50.000€ - [Κ-434]
ΙΑΛΥΣΟΣ: 1000τ.μ. 450.000 [Κ-110]
ΙΑΛΥΣΟΣ: 390τ.μ. 145.000€ - [Κ-273]
ΙΞΙΑ: 4932τ.μ. 1.500.000€ - [Κ-439]
ΚΡΕΜΑΣΤΗ: 1800τ.μ. 125.000€ - [Κ-435]
ΠΑΡΑΔΕΙΣΙ: 1989τ.μ. 220.000€ - [Κ-414]
ΠΑΡΑΔΕΙΣΙ: 630τ.μ. 44.000€ - [Κ-411]
ΡΟΔΟΣ (ΜΗΔΕΙΑ): 1000τ.μ. 1.000.000€ - [Κ-424]
ΡΟΔΟΣ: (ΜΗΔΕΙΑ) 2000τ.μ. 1.200.000€ - [Κ-402]
ΡΟΔΟΣ: (ΝΙΟΧΩΡΙ) 208τ.μ. 200.000€ - [Κ-431]
ΡΟΔΟΣ: (ΑΝΩ ΡΟΔΙΝΙ) 420τ.μ. 180.000€ - [Κ-429]
ΡΟΔΟΣ: (ΡΟΔΙΝΙ) 610τ.μ. 220.000€ - [Κ-159]
ΡΟΔΟΣ: (ΑΓΙΟ ΝΙΚΟΛΑ) 500τ.μ. 150.000€ - [Κ-284]
ΡΟΔΟΣ: 882τ.μ. 600.000€ - [Κ-425]
ΣΥΜΗ: 923τ.μ. 165.000 € [Κ-172]
ΤΣΑΙΡΙ:1000τ.μ. με άδεια οικοδομής, 50.000€ [Κ-279]

ΠΩΛΗΣΕΙΣ

ΡΟΔΟΣ: **ΑΠΟΘΗΚΗ** 40τ.μ. Ισόγειο 30.000 € Κ-184]

ΝΙΟΧΩΡΙ: **ΑΠΟΘΗΚΗ** 140τ.μ. 180.000€ [Κ-1145]

ΑΣΓΟΥΡΟΥ: **ΒΙΟΤΕΧ.ΧΩΡΟΣ** 200τ.μ.200.000 € [Κ-192]

ΦΑΝΕΣ: **ΒΙΟΤΕΧ. ΧΩΡΟΣ** 200τ.μ.150.000€[Κ-244]

ΡΟΔΟΣ: **ΚΤΙΡΙΟ** 440τ.μ. 704.329€ [Κ-228]

ΕΝΟΙΚΙΑΣΕΙΣ

ΓΡΑΦΕΙΑ

ΡΟΔΟΣ: 20τ.μ. - Ισόγειο 400€ [Κ-249]
ΡΟΔΟΣ: 90τ.μ. - 1ου ορόφου 500 € Κ-269]
ΡΟΔΟΣ: 35τ.μ. - Ισόγειο 350€ Κ-247]

ΚΑΤΑΣΤΗΜΑ ΧΠ092

ΘΟΛΟΣ: 150τ.μ. - 700€ - [Κ-240]
ΡΟΔΟΣ: 80τ.μ. -6000€ 950€ ΚΩΔ:[Κ-1187]
ΡΟΔΟΣ 70τ.μ. -15000 € 1.500€ ΚΩΔ:[Κ-1190]

Για περισσότερες πληροφορίες & ακίνητα επικοινωνήστε με το γραφείο μας ή επισκεφθείτε την ιστοσελίδα μας

Ι.Καζούλη & Αμερικής 50, 2ος όροφος
22410 27082 & 22410 26476
FAX: 22410 27101
e-mail: info@kranidis.gr

REAL ESTATE
ΚΡΑΝΙΔΗΣ
www.kranidis.gr

ΠΩΛΗΣΕΙΣ ΟΙΚΙΕΣ ΕΝΤΟΣ ΠΑΛΙΑΣ ΠΟΛΕΩΝ

ΠΑΛΙΑ ΠΟΛΗ 40τ.μ. ΕΝΑΣ ΧΩΡΟΣ 50.000€ [Κ-60]
ΠΑΛΙΑ ΠΟΛΗ: 237τ.μ. 4Δ.Σ.Κ.Λ. 205.000 € [Κ-145]
ΠΑΛΙΑ ΠΟΛΗ: 137τ.μ. 3Δ.Σ.Κ.Λ. 440.200 € [Κ-144]
ΠΑΛΙΑ ΠΟΛΗ: 150τ.μ. 3 Υ.Δ.Κ.Λ. 500.000 € [Κ-86]
ΠΑΛΙΑ ΠΟΛΗ: 80τ.μ. 2Δ.Σ.Κ.Λ. 170.000€ [Κ-140]
ΠΑΛΙΑ ΠΟΛΗ: 95τ.μ. 2Δ.Σ.Κ.Λ. 140.000 € [Κ-143]
ΠΑΛΙΑ ΠΟΛΗ: 100τ.μ. 3Δ.2Σ.Κ.Λ. 350.000€ [Κ-709]
ΠΑΛΙΑ ΠΟΛΗ: 120τ.μ. 2Δ.Σ.Κ.Λ. 250.000€ [Κ-815]
ΠΑΛΙΑ ΠΟΛΗ: 150τ.μ. 3Δ.Σ.Κ.Λ. 120.000€ [Κ-722]
ΠΑΛΙΑ ΠΟΛΗ: 80τ.μ. 4Δ.Σ.Κ.Λ. 100.000€ [Κ-1129]
ΠΑΛΙΑ ΠΟΛΗ 262τ.μ. 6Δ.Σ.Κ.Λ. 750.000€ [Κ-1157]
ΠΑΛΙΑ ΠΟΛΗ: 90τ.μ. 4Δ.Σ.Κ.Λ. 140.000€ [Κ-1136]
ΠΑΛΙΑ ΠΟΛΗ: 80τ.μ. 3Δ.Σ.Κ.Λ. 100.000€ [Κ-1141]

ΠΩΛΗΣΕΙΣ ΔΙΑΜΕΡΙΣΜΑΤΩΝ

ΙΑΛΥΣΟΣ: 42τμ. 2αρι 3ου ορόφου 50.000 €. [Κ-66]
ΙΑΛΥΣΟΣ: 50τ.μ. 2αρι 1ου ορόφου 45.000€ - [Κ-69]
ΙΑΛΥΣΟΣ: 52τ.μ. 2αρι 2ου ορόφου 70.500 € [Κ-166]
ΙΑΛΥΣΟΣ: 82τ.μ. 2Δ.Σ.Κ.Λ. 160.000,00 € . [Κ-48]
ΙΞΙΑ: 36τ.μ. 2αρι Ισόγειο 35.216 € [Κ-64]
ΙΞΙΑ: 45τ.μ. 2αρι Ισόγειο 65.000€ [Κ-300]
ΙΞΙΑ: 50τ.μ. 2αρι 1ου ορόφου 70.000 €. [Κ-131]
ΙΞΙΑ: 75τ.μ. 2Δ.Σ.Κ.Λ. Ισόγειο 98.000€ [Κ-384]
ΚΡΕΜΑΣΤΗ: 75τ.μ. 2Δ.Σ.Κ.Λ. 150.000€ [Κ-342]
ΡΟΔΟΣ: 100τ.μ. 3Δ.Σ.Κ.Λ. 230.000 €. [Κ-267]
ΡΟΔΟΣ: 102τ.μ. 3Δ.Σ.Κ.Λ. 200.000€ - [Κ-50]
ΡΟΔΟΣ: 116τ.μ. 3Δ.Σ.Κ.Λ. 270.000 € [Κ-268]
ΡΟΔΟΣ: 116τ.μ. 4Δ.Σ.Κ.Λ. 180.000€ [Κ-383]
ΡΟΔΟΣ: 118τ.μ. 3Δ.Σ.Κ.Λ. 227.000€ - [Κ-316]
ΡΟΔΟΣ: 118τ.μ. 3Δ.Σ.Κ.Λ. 239.000€ - [Κ-233]
ΡΟΔΟΣ: 120τ.μ. 4Δ.Σ.Κ.Λ 245.000€ - [Κ-235]
ΡΟΔΟΣ: 122τ.μ. 3Δ.Σ.Κ.Λ. 235.000€ - [Κ-318]
ΡΟΔΟΣ: 30τ.μ. 2αρι Ισόγειο 36.000€ [Κ-129]
ΡΟΔΟΣ: 49.5τ.μ. 2αρι 1ου ορόφου 100.000€ [Κ-351]
ΡΟΔΟΣ: 54,5τ.μ. 2αρι 2ου ορόφου 109.300€ Κ-361]
ΡΟΔΟΣ: 54,5τ.μ. 2αρι 3ου ορόφου 101.000€ Κ-363]
ΡΟΔΟΣ: 55τ.μ. 2αρι 3ου ορόφου 109.300€ Κ-363]
ΡΟΔΟΣ: 56τ.μ. - 1ου ορόφου 140.000€ - [Κ-319]
ΡΟΔΟΣ: 80τ.μ. 2 υ/δ 90.000 € [Κ-115]
ΡΟΔΟΣ: 87τ.μ. 2Δ.Σ.Κ.Λ. Ισόγειο 100.000€ - [Κ-322]
ΡΟΔΟΣ: 92τ.μ. 2Δ.Σ.Κ.Λ. Ισόγειο 210.000 € [Κ-263]
ΡΟΔΟΣ: 92τ.μ. 2Δ.Σ.Κ.Λ. Ι 210.000€ [Κ-265]
ΡΟΔΟΣ-ΚΕΝΤΡΟ: 116τ.μ. 3Δ.Σ.Κ.Λ. 230.000 € [Κ-8]
ΡΟΔΟΣ-ΚΕΝΤΡΟ: 184τ.μ. 3Δ.Σ.Κ.Λ. 270.000 € [Κ-9]
ΡΟΔΟΣ-ΚΕΝΤΡΟ: 40τ.μ. 2αρι Ισόγειο 50.000 €. [Κ-60]
ΡΟΔΟΣ-ΚΕΝΤΡΟ: 60τ.μ. 2αρι 50.000 €. [Κ-52]
ΣΟΡΩΝΗ: 130τ.μ. 200.000 € [Κ-99]
ΤΡΕΙΣ: 70τ.μ. 2Δ.Σ.Κ.Λ. 88.000€ [Κ-309] ΧΠ092

Ι.Καζούλη & Αμερικής 50, 2ος όροφος
22410 27082 & 22410 26476
FAX: 22410 27101
e-mail: info@kranidis.gr

εργασιες

συνέχεια από την προηγούμενη

ΖΗΤΕΙΤΑΙ λαντζιέρα για αν εργασθεί για μερική απασχόληση σε εστιατόριο μπαρ που βρίσκεται κοντά στο ξενοδοχείο BLUE BAY. Ωρες εργασίας βραδινές. Πληρ. τηλ. 2241091220, 2241074504
MZT150503

ΖΗΤΕΙΤΑΙ από οβελιστήριο **ψήστης** με εμπειρία στο στήσιμο γύρου-κοπή - τύλιγμα. Πληρ. τηλ. 6936161740
INT150511(10)

ΖΗΤΟΥΝΤΑΙ

άμεσα διανομείς για μόνιμη πενθήμερη πρωινή απασχόληση σε φαρμακαποθήκη.

Απαιτούμενα προσόντα:
- Ελληνική υπηκοότητα
- Ηλικία 20-28 ετών
- Απολυτήριο στρατού
- Απολυτήριο Γυμνασίου ή Λυκείου
- Δίπλωμα μοτοποδηλάτου και αυτοκινήτου

Κατάθεση βιογραφικών από Δευτέρα έως Παρασκευή και ώρες 10.00-15.00 στη διεύθυνση: MEDIQUICK ΑΕ, Μάρκου Μαλλιαράκη 22, Ρόδος (πάροδος Καναδά), κο Κώστα
MAT2201(Γ)

ΖΗΤΕΙΤΑΙ

ΝΕΑΡΗ ΠΩΛΗΤΡΙΑ

που να μιλάει τουλάχιστον Αγγλικά, για να δουλέψει σε κατάστημα Faux Bizoux στο Φαληράκι.

Πληροφορίες στο τηλέφωνο 6938920069
MXP13696

Το κατάστημα

Hondos Center ΚΑΛΛΥΝΤΙΚΑ

ΖΗΤΕΙ

ΚΟΠΕΛΕΣ ΓΙΑ:
1. ΤΜΗΜΑ ΛΟΓΙΣΤΗΡΙΟΥ
2. ΤΜΗΜΑ ΠΑΡΑΛΑΒΩΝ

Απαραίτητες προϋποθέσεις:
- Απολυτήριο Λυκείου
- Γνώσεις Αγγλικής γλώσσας
- Γνώσεις Η/Υ

Πληρ. τηλ. 2241077850/2241070585
MAT2189(Γ)

Παρά της **ΦΑΓΕ ΑΕ**

ΖΗΤΟΥΝΤΑΙ

1. Οδηγός - Πωλητής
2. Πωλητής

Απαραίτητα προσόντα:
α) Αντίστοιχο δίπλωμα οδήγησης
β) Ηλικία από 24-35 ετών
γ) Απολυτήριο Λυκείου
δ) Ανάλογη γνώση αγοράς

Προσφέρονται:
- Υψηλές αποδοχές και ποσοστά
- Απασχόληση όλο το έτος
- Πενθήμερος εργασία
- Αριστο περιβάλλον
- Συνεχής Εκπαίδευση

Πληρ. Δημ. Θεοδωρόπουλος, 7ο χλμ. Ρόδου-Λίνδου τηλ. 22410-66665
MAT2088

Από το ξενοδοχείο **Sabina**

ΖΗΤΟΥΝΤΑΙ

1) Υπάλληλος Υποδοχής
(Καλή γνώση γερμανικών-αγγλικών και ξεν. προγράμματα Unidata)

2) Κηπουρός-Συντηρητής

Βιογραφικά/αιτήσεις γίνονται δεκτά καθημερινά στην διεύθυνση: ξενοδοχείο Sabina, παραλία Θεολόγου. Υπ' όψιν κας Κλιονίκης, τηλ. 2241041613, fax: 2241041681 και κινητό 6978487748.
MAT2207(Γ)

TARGET design group

TARGET Design Group

IS LOOKING FOR

Graphic Designers with good knowledge on Illustrator or Corel and Photoshop and experience on graphic design area. Salary negotiable according to talent, knowledge and experience.

Send your CV at: targetdg@otenet.gr
Tel. for appointment: 22410 77118
(Monday to Friday 10.00 - 17.00) MAT2161(Γ)(1

ΔΑΚΤΥΛΟΓΡΑΦΟΣ

ΖΗΤΕΙΤΑΙ νέος ή νέα

με άριστες γνώσεις:
- Τυφλού συστήματος δακτυλογράφησης
- QUARK EXPRESS (σελιδοποίηση)
- PHOTOSHOP

για να εργασθεί σε μεγάλο εκδοτικό συγκρότημα.
Μόνιμη εργασία ή part time (σαββατοκύριακο)

ΚΑΤΑΘΕΣΗ ΒΙΟΓΡΑΦΙΚΩΝ
Mail:lazarakisl@rodiaki.gr
FAX: 2241022471
MOO260

RODOS PALACE ★★★★★
LUXURY CONVENTION RESORT

Το κορυφαίο Ξενοδοχειακό Συγκρότημα Πολυτελείας (785 Δωματίων) και Διεθνές Συνεδριακό Κέντρο (4800 θέσεων) ζητεί:

ASST. MARKETING & P.R. MANAGER

Το στέλεχος που θα επιλεγεί για τη συγκεκριμένη θέση, θα κληθεί να ασχοληθεί ενεργά με την υποβοήθηση χάραξης της στρατηγικής marketing, το σχεδιασμό της επικοινωνιακής πολιτικής, την επίβλεψη της δημιουργίας σύγχρονου διαφημιστικού και επικοινωνιακού υλικού, την προώθηση των πωλήσεων στην Ελλάδα και το εξωτερικό, την έρευνα αγοράς και την δημιουργία αποτελεσματικών δημοσίων σχέσεων με τους πελάτες και τα Μ.Μ.Ε.

Απαραίτητα Προσόντα:
- Ηλικία έως 32 ετών
- Πτυχίο Ελληνικού ή ξένου Πανεπιστημίου ή αναγνωρισμένης Τουριστικής Σχολής
- Μεταπτυχιακό τίτλο (Master's) στην Διοίκηση Ξενοδοχειακών Επιχειρήσεων και Επιθυμητή Εμπειρία στον ευρύτερο χώρο του Marketing Τουριστικών Υπηρεσιών.
- Εξαίρετη χρήση της Ελληνικής και Αγγλικής γλώσσας.
- Άριστη χρήση Η/Υ (Office, Internet κλπ.).

Οποιαδήποτε επιπλέον προσόντα θα συνεκτιμηθούν στην αξιολόγηση.

Οι ενδιαφερόμενοι/ες μπορούν να αποστείλουν το βιογραφικό τους σημείωμα με πρόσφατη φωτογραφία
Υπόψιν Κου Γ. Μπαρμπούτη
Ηλεκτρονικά στη διεύθυνση: marketing@rodos-palace.gr
Με fax στον αριθμό: 22410 25350
Ταχυδρομικά στη διεύθυνση:
Λεωφ.Ιαλυσού, Ιξιά Ρόδος 85100
Η απόλυτη εχεμύθεια θεωρείται αυτονόητη.
ΜΧΠΞΕΝ078

ΖΗΤΕΙΤΑΙ

πωλήτρια ή πωλητής

για να εργασθεί στο κατάστημα ετοίμων ενδυμάτων **TOUCH** (ανδρικά και γυναικεία) στο Φαληράκι ανάμεσα στο εστιατόριο OPERA και το MINI GOLF.

Πληρ. τηλ. 2241087256
MAT2154(Γ)

TARGET design group

Η εταιρία TARGET Design Group

ΖΗΤΑΕΙ

Γραφίστες με καλή γνώση των προγραμμάτων Illustrator ή Corel και Photoshop με εμπειρία ή προϋπηρεσία στο χώρο των γραφικών τεχνών. Μισθός ανάλογος των προσόντων.

Αποστολή Βιογραφικών στο email: targetdg@otenet.gr
Τηλ. για ραντεβού: 22410 77118
(Δευτέρα έως Παρασκευή 10.00 - 17.00) MAT2161(Γ)(2

ΑΠΟ ΤΟ ΞΕΝΟΔΟΧΕΙΟ ΔΙΟΝΥΣΟΣ ΣΤΗΝ ΙΞΙΑ

ΖΗΤΟΥΝΤΑΙ

για την σεζόν 2006

ΚΑΜΑΡΙΕΡΕΣ με προϋπηρεσία

Οι ενδιαφερόμενες παρακαλούνται όπως απευθυνθούν στην κ. Ολγα Αγγιους στο τηλ. **22410-23021 καθημερινά 08.30-14.30** εκτός Κυριακής.
Βιογραφικά με φωτογραφία απαραιτήτως.
ΜΧΠ1145

Chicken stories

ΖΗΤΕΙΤΑΙ

προσωπικό των παρακάτω ειδικοτήτων:

Μάγειρες Β
Προπαρασκευαστές/ριες
Παρασκευαστές/ριες (makers)
Χειριστές/ριες ταμειακών
Οδηγοί delivery
Λαντζιέρης/α
Εξωτερικοί/ές σάλας
καθαρίστριες

Ζητάμε:
- **Προηγούμενη εμπειρία σε καταστήματα γρήγορης εστίασης, εστιατόρια ή ξενοδοχεία.**
- **Ευχάριστη εμφάνιση και προσωπικότητα, ομαδικό πνεύμα.**
- **Ταχύτητα κινήσεων, ευστροφία, ικανότητα απόδοσης υπό συνθήκες πίεσης.**
- **Ηλικίες 20-35**
- **Εκπληρωμένες στρατιωτικές υποχρεώσεις για τους άνδρες**

Σας δίνουμε:
Ανταγωνιστικό πακέτο αποδοχών-Σύγχρονο περιβάλλον εργασίας

Πληροφορίες: 2241093359
κ. Γιώργο Τσαβαρή (10.30-20.00)
ΧΠ2367

ΑΤΟΜΑ ΓΙΑ ΜΥΟΧΑΛΑΡΩΤΙΚΟ ΜΑΣΑΖ

ΖΗΤΟΥΝΤΑΙ

από εταιρία γνωστής αλυσίδας γυμναστηρίων, κάτοχοι πτυχίου **βοηθού φυσιοθεραπευτή** ή άλλης ιδιωτικής σχολής.
Τα άτομα που θα επιλέξουμε θα έχουν την ευκαιρία να εργασθούν σε ένα θαυμάσιο χώρο εργασίας με δυνατότητα ανέλιξης.

Τηλ. επικοινωνίας 22410 70510-11
ΜΧΠΠΑΡ067

Από την αντιπροσωπεία αυτοκινήτων
HONDA-MITSUBISHI

ΖΗΤΕΙΤΑΙ

Ηλεκτρολόγος Αυτοκινήτων

Επιθυμητή προϋπηρεσία στο χώρο
Καλή γνώση Η/Υ και Αγγλικών.

Απαραίτητη αποστολή βιογραφικού σημειώματος στη διεύθυνση Λ. Λίνδου 138 Ρόδος
Τηλ. 22410-67440-41
Φαξ 22410-68462
E-mail:kaligcar@otenet.gr
ΜΧΠ915

εργασιες

συνέχεια από την προηγούμενη

Α.Ε. ΤΡΟΦΙΜΩΝ ΖΗΤΕΙ βοηθό λογιστή, απόφοιτο ΑΕΙ/ΤΕΙ με ελάχιστη προϋπηρεσία 3 ετών σε αντίστοιχη θέση. Fax 2105158948 κιν. 6937040145 MAT2087

ΖΗΤΕΙΤΑΙ βοηθός σερβιτόρου κοπέλα για cafe restaurant παραλία Λίνδου ώρες εργασίες 10.00-18.00 και part time **σερβιτόροι** από 12.00-17.00 Πληρ. τηλ. 6944303836 MAT2084

ΖΗΤΕΙΤΑΙ ΑΝΤΙΠΡΟΣΩΠΟΣ ΓΙΑ ΡΟΔΟ ΚΑΙ ΚΩ ΤΟΥΡΙΣΤΙΚΗ ΚΑΙ ΕΛΛΗΝΙΚΗ ΑΓΟΡΑ. ΜΑΓΟ-ΛΙΝΑ-ΚΑΦΤΑΝΙΑ-TZIN-T-SHIRT-ΒΕΡΜΟΥΔΕΣ-ΣΟΡΤΣ. ΠΛΗΡ. ΤΗΛ. 6947375980 MAT2066

ΖΗΤΕΙΤΑΙ σερβιτόρος ή σερβιτόρα, για εστιατόριο στην Παλιά Πόλη που να γνωρίζει καλά αγγλικά. Πληρ. τηλ. 2241029787 MXP13658

ΖΗΤΕΙΤΑΙ πωλήτρια μέχρι 30 ετών για το κατάστημα MORGAN. Πληρ. τηλ. 6945083585 MZT290411

ΖΗΤΟΥΝΤΑΙ γυμναστές και γυμνάστριες για αερόμπικ και για την αίθουσα του γυμναστηρίου. Επίσης **ζητούνται μασέζ-αισθητικοί-φυσιοθεραπεύτριες** και **κοπέλα** για την υποδοχή, για το γυμναστήριο-SPA PARADISE. Πληρ. τηλ. 2241062481, 6937268143 MAT2206

ΖΗΤΕΙΤΑΙ κοπέλα για να εργασθεί σε συνεργείο καθαρισμού στην πόλη της Ρόδου. Μισθός ικανοποιητικός. Πληρ. τηλ. 2241078243, 6946026397 MXP13857

ΖΗΤΟΥΝΤΑΙ άτομα δραστήρια, για ανεξάρτητη συνεργασία. Ημιαπασχόληση ή πλήρης απασχόληση. Εργασία από το χώρο σας με ελεύθερο ωράριο. Εξτρα bonus. Πλήρης εκπαίδευση. Πληρ. τηλ. 2241037362, 22410-30078, www.umswork4you.com, vms@otenet.gr MAT4271

Από το εστιατόριο **ΚΟΝΤΙΚΙ ζητούνται σερβιτόροι, βοηθοί** και **μπάρμαν.** Πληρ. τηλ. 2241024272 από 7 μ.μ. έως 2 π.μ. και 6948113887 MZT260429

ΖΗΤΟΥΝΤΑΙ κοπέλες έως 30 ετών να εργασθούν σε "SPA" για πλήρη απασχόληση ή ημιαπασχόληση. Πληρ. τηλ. 2241076658 MAT1514

ΖΗΤΟΥΝΤΑΙ σερβιτόροι-σερβιτόρες, βοηθοί σερβιτόρου, barwoman-barman, υπάλληλος υποδοχής, για 12μηνη απασχόληση σε καφέ μπαρ-εστιατόριο. Πληρ. τηλ. 2241043344 κ. Τέρης, 6937169160 κ. Δημήτρης ΜΑΠ269

ΖΗΤΟΥΝΤΑΙ ΣΕΡΒΙΤΟΡΟΙ-ΣΕΡΒΙΤΟΡΕΣ ΚΑΙ ΒΟΗΘΟΙ ΣΕΡΒΙΤΟΡΟΙ ΓΙΑ ΒΡΑΔΥΝΗ ΑΠΑΣΧΟΛΗΣΗ ΣΕ ΜΠΑΡ ΑΠΟ 18 ΕΩΣ 30 ΕΤΩΝ. ΜΙΣΘΟΣ ΛΕΙΑΝ ΙΚΑΝΟΠΟΙΗΤΙΚΟΣ. ΠΛΗΡ. ΤΗΛ. 6936311277 MZT260432/33/34

ΖΗΤΕΙΤΑΙ baby sitter για φύλαξη 2 παιδιών στην περιοχή Ιαλυσού. Αποκλειστικά Ελληνίδα, Γερμανίδα ή Δανέζα. Πληρ. τηλ. 6977372030 MXP13614(1)

ΖΗΤΟΥΝΤΑΙ βοηθοί και έμπειροι **ηλεκτρολόγοι.** Πληρ. τηλ. 6944451489 μετά τις 17.00 MAT1792

μαθηματα

ΑΓΓΛΙΚΑ-ΙΤΑΛΙΚΑ-ΙΣΠΑΝΙΚΑ. Καθηγητής, αριστούχος απόφοιτος (MASTER) SCHILLER INTERNATIONAL UNIVERSITY, παραδίδει μαθήματα **κατ' οίκον** σε αρχάριους, προχωρημένους, ξενοδοχοϋπαλλήλους. Εξασφαλισμένη επιτυχία εξετάσεων MICHIGAN, EDEXCEL, CAMBRIDGE, TOEIC, TOEFL καθώς και κρατικών πιστοποιητικού γλωσσομάθειας. Προετοιμασία για INICIAL, INTERMEDIO, SUPERIOR Ισπανικής, CELI 1, 2, 3, 4, 5 Ιταλικής όπως και για εξετάσεις εισαγωγής σε πανεπιστήμια εξωτερικού. Τιμές λογικές. Πληρ. τηλ. 2241025133 MZT240526

πωλησεις αυτοκινητων & μοτοσικλετων

ΠΩΛΕΙΤΑΙ φορτηγό MERCEDES 814 χρονολογία 12-1993 σε πολύ καλή κατάσταση, γκρι ταπετσαρία. Πληρ. κ. Κώστα τηλ. 6977311768 MZT240520

ΠΩΛΕΙΤΑΙ AUDI A4 1.600, SPORT EDITION, 18.800 ευρώ, 11/2003. χρώμα πέρλα γκρίζο δελφινιού μεταλλικό, αυτόματο κλίμα, ράδιο C/D, 8 αερόσακοι, ABS, E.S.P., A.S.F., κεντρικό κλείδωμα με τηλεχειριστήριο, ζάντες χυτές αλουμινίου 43,000 χιλιόμετρα, σε άριστη μηχανική και εξωτερική κατάσταση, μόνο στην Ρόδο κυκλοφόρησε. Πληρ. τηλ. 6934435553 ιδιώτης MZT240522

ΠΩΛΟΥΝΤΑΙ: α) FORD ESCORT RS turbo 1.600 με πολλά εξτρά 3.000,00 ευρώ. **β) NIVA** 1.600 4X4 3.000,00 ευρώ. Πληρ. τηλ. 2241020836 MXP13706

ΠΩΛΕΙΤΑΙ POLO 1.400cc, πράσινο, με δισκόφρενα, immobilizer, σε άριστη κατάσταση, με βιβλίο service. Πληρ. τηλ. 2241051868, 6979689290 MZT200505

ΠΩΛΕΙΤΑΙ αυτοκίνητο HYUNDAI ACCENT μοντέλο 1994 με air condition, περασμένο ΚΤΕΟ. Τιμή 2.400 ευρώ. Πληρ. τηλ. 6944974518 MZT190521

ΠΩΛΕΙΤΑΙ JEEP WRANGLER 2.500cc, έτος 2003, άριστη κατάσταση, limited έκδοση, 24.800 χλμ. Δερμάτινο σαλόνι, hard top, σκαλοπάτια, συναγερμός, ηλεκτρικά παράθυρα. Τιμή 23.000 ευρώ. Ευκολίες πληρωμής, τιμή συζητήσιμη. Πληρ. τηλ. 2241026504, 6945343616 MZT190504

ΠΩΛΕΙΤΑΙ RUNNER GILERA 180 cc σε καλή κατάσταση με συναγερμό. Ευκαιρία τιμή 1.300 ευρώ. Πληρ. τηλ. 6934879500 MXP13666

ΠΩΛΕΙΤΑΙ ΤΡΑΚΤΕΡ μάρκας Ferguson 35 ίππων μαζί με τα παρελκόμενα, α) φρέζα NARDI 1,40 β) δίνο. Ολα μαζί 3500 ευρώ. Πληρ. τηλ. 6977739948 MZT150513

ΠΩΛΕΙΤΑΙ αυτοκίνητο Ι.Χ. μάρκας **MERCEDES** τύπου 814 D μοντέλο 1996, ψυγείο καταψύκτη, κατάλληλο για κατεψυγμένα προϊόντα και παγωτά. Πληρ. τηλ. 2241060133, 6944732168 MZT290310

διαφορα

ΠΩΛΕΙΤΑΙ τροχόσπιτο LMC LUXUS 5.50 μ. Πληρ. τηλ. 6944543053 MOO265

ΠΩΛΟΥΝΤΑΙ ΔΙΑΦΟΡΑ ΕΠΙΠΛΑ: α) Σκρίνιο, β) Σαλόνι κομπλέ, γ) Διάφορες καρέκλες και τραπέζια, δ) Πολυέλαιοι. Ολα σε άριστη κατάσταση λόγω μετακόμισης. Πληρ. τηλ. 6942233313 MZT230519

ΠΩΛΕΙΤΑΙ ψυγείο "Ντουλάπα" μάρκας Kelvinator με διαστάσεις πλάτος 66 εκ. και ύψος 1,68 μ., χρώματος μπεζ. Τιμή 550 ευρώ. Πληρ. τηλ. 6947279813 MZT230508

ΠΩΛΟΥΝΤΑΙ: τηλεόραση Plasma Samsung 42 ιντσών, HOME CINEMA Sony 6 ηχεία και το έπιπλο, όλα ενός έτους. Πωλείται **γυμναστήριο** για το σπίτι πλήρες, **διάδρομος** 6 προγραμμάτων, 200 κιλά, 14 αρτήρες ασφ., **μηχάνημα για κάμψεις, πάγκος στανγ** για βάρος, **μεγάλη μπάρα,** όλα ενός έτους. Πωλείται **κουζίνα** πλήρης με πλυντήριο πιάτων, με εστία ηλεκτρική, με απορροφητήρα μοντέλο 2 ετών ιταλικό. Πληρ. τηλ. 6942947471 MZT220520

ΠΩΛΕΙΤΑΙ α) **σαλόνι** σε εξαίρετη κατάσταση 4 τεμαχίων. Τιμή 850 ευρώ, β) **μπουφέ** σε εξαίρετη κατάσταση. Τιμή 800 ευρώ. Πληρ. τηλ. 6944390535 MZT220516

ΠΩΛΕΙΤΑΙ μηχανή θαλάσσης με πετρέλαιο 37 HP Ιταλίας. Τιμή 10.000 ευρώ. Πληρ. τηλ. 2241064237 από 20.00-22.00 MZT190522

ΠΩΛΟΥΝΤΑΙ ψυγείο βιτρίνα αλλαντικών 1 1/2 μέτρο-Πάγκοι ανοξείδωτοι 3 και 1 1/2 μέτρο, Φούσκα, κόφτης αλλαντικών και 2 καταψύξεις σε άριστη κατάσταση. Πληρ. τηλ. 2241061331, 6948213013 MZT190507

ΠΩΛΟΥΝΤΑΙ καρέκλες ξύλινες εστιατορίου σε πολύ καλή κατάσταση, σε τιμή ευκαιρίας. Πληρ. τηλ. 2241021537 απογευματινές ώρες MAT2163

ΠΩΛΕΙΤΑΙ παιδικό δωμάτιο (για κορίτσι) σχεδόν καινούργιο, αποτελούμενο από (κρεβάτι, κομοδίνο, γραφείο, τουαλέτα και βιβλιοθήκη). Πληρ. τηλ. 2241069327, 6978891009 ώρες 09.00-16.30 MZT180518

ΠΩΛΟΥΝΤΑΙ μηχανήματα μουσικής: • Δύο ηχεία 12" 2way limit L 12-PRO 300watt (RMS), • Ενα ηχείο SUBWOOFER MONO 18" 600 watt (RMS). Δύο ενισχυτές 2c4 750watt, • Ενα CD διπλό work wx-18, • Ενα mixer 3c4, • Ενας ενισχυτής βράχου 2c4 120 watt SHOW SA-7015, • Τέσσερα ηχεία κήπου σε σχήμα βράχων 100watt APART ROCK20, • Ενα CROSSOVER 2w STE.RELOOP. Πληρ. τηλ. 6946593908 τις ώρες 09.00-15.00 και 18.30-21.30 MZT180526

ΠΩΛΕΙΤΑΙ ΒΑΡΚΑ μήκους 4,50 μέτρων, 30 HP μηχανή Johnson, με όλο τον εξοπλισμό. Πρώτη πλεύρης Γερμανίας. Πληρ. τηλ. 6946939939 MZT180516

ΠΩΛΕΙΤΑΙ σκάφος ταχύπλοο καμπινάτο 6 μέτρα της DOLFIN HELLAS με μηχανή ολοκαίνουργια EVINRUDE και τρέιλερ καινούργιο, σε πολύ καλή τιμή, λόγω αναχωρήσεως. Πληρ. τηλ. 6946444390 MZT170513

ΑΠΟ ΤΙΣ ΞΕΝΟΔΟΧΕΙΑΚΕΣ ΕΠΙΧΕΙΡΗΣΕΙΣ LOMENIZ ΚΑΙ LOMENIZ BLUE

ΖΗΤΟΥΝΤΑΙ

Α) Σερβοτόροι-ρες με γνώσεις Αγγλικής και Γερμανικής γλώσσας καθώς και ανάλογης προϋπηρεσίας σε ξενοδοχεία.
Β) Μπουφετζής
Γ) Λαντζιέρα
Αιτήσεις γίνονται δεκτές στο ξενοδοχείο Lomeniz στο Ζέφυρος με πρόσφατη φωτογραφία του ενδιαφερομένου.

Πληροφ. τηλ. 22410 35831

ΖΗΤΕΙΤΑΙ

πεπειραμένη **υπάλληλος δεσποινίς ή κυρία**

για 12μηνη απασχόληση σε υπό ίδρυση γραφείο **Γενικού Τουρισμού.** Απαραίτητη η προϋπηρεσία στο CRS GALILEO και καλή γνώση της αγγλικής γλώσσας και υπολογιστών.
Πρόσθετα προσόντα:
- Γνώση επιπλέον γλωσσών
- Αποδοχές αναλόγως προσόντων

Πληροφορίες στα τηλέφωνα 2241020019, 6936933396, 6934711772

MAT2178(Γ)

ΖΗΤΕΙΤΑΙ

πωλήτρια ή πωλητής

για το κατάστημα **TALLY WEIGL** στην πόλη της Ρόδου, Τάρπον Σπρινγκς 16.

Πληρ. τηλ. 2241087256

MAT2153(Γ)

Α. Ε. Δ. Ε.

ΔΟΜΗΣΗ ΡΟΔΟΥ

Από τη **ΔΟΜΗΣΗ ΡΟΔΟΥ**

ΖΗΤΟΥΝΤΑΙ

για τη στελέχωση του νέου εκθεσιακού τμήματος

ΕΜΠΕΙΡΟΙ ΠΩΛΗΤΕΣ

Απαραίτητα προσόντα:
- Προηγούμενη εμπειρία αν είναι δυνατόν σε ανάλογο αντικείμενο τουλάχιστον για 2-3 χρόνια
- Ομαδικό πνεύμα, ευχάριστη προσωπικότητα, διάθεση για επίτευξη στόχων, ευχέρεια επικοινωνίας
- Γνώση χειρισμού Η/Υ και εφαρμογών γραφείου
- Γνώση Αγγλικής
- Εκπληρωμένες στρατιωτικές υποχρεώσεις για τους άντρες

Παρέχονται:
- Ανταγωνιστικό πακέτο αποδοχών, προοπτικές εξέλιξης, σύγχρονο περιβάλλον εργασίας.

Αποστολή βιογραφικών στο fax 2241064050, Υ/Ο κου ΠΑΠΑΓΡΗΓΟΡΙΟΥ ΑΛΕΞΗ με την ένδειξη codsales.

ΧΠ2367

Crete & Rhodes
CAPSIS
Convention Centers & Resort Hotels

Το ξενοδοχείο και Συνεδριακό Κέντρο Sofitel Capsis Ρόδου ζητάει:

- **Διευθυντή Τροφίμων και Ποτών**

Απαραίτητη η ανάλογη προϋπηρεσία σε ξενοδοχεία πολυτελείας και η άριστη γνώση της Αγγλικής γλώσσας και Ηλεκτρονικών Υπολογιστών. Απαραίτητο επίσης και πτυχίο από Ξενοδοχειακή σχολή ή Πανεπιστήμιο. Η εμπειρία σε συνεδριακά ξενοδοχεία και η γνώση της γαλλικής ή γερμανικής γλώσσας θα θεωρηθεί ως επιπρόσθετο προσόν.

- **Υπεύθυνο Ελέγχου**

Απαραίτητη η ανάλογη προϋπηρεσία σε ξενοδοχεία και η άριστη γνώση της Αγγλικής γλώσσας και Ηλεκτρονικών Υπολογιστών

- **Sous Chef και Α, Β, Γ Μαγείρους**
- **Πτυχιούχο Ηλεκτρολόγο**
- **Υδραυλικό**
- **Συντηρητή Πισίνας**

Οι ενδιαφερόμενοι μπορούν να απευθυνθούν καθημερινά κατά τις ώρες 10.00-14.00 στην υποδοχή του ξενοδοχείου ή να στείλουν τα βιογραφικά τους σημειώματα με πρόσφατη φωτογραφία στην παρακάτω διεύθυνση:

ΞΕΝΟΔΟΧΕΙΟ SOFITEL CAPSIS ΡΟΔΟΥ
Ιξιά 85100, Ρόδος
Φαξ: 2241020900, Τηλ.: 2241025015
E-mail: capsis-rhodes@capsis.gr
www.capsis.gr

Για περισσότερες πληροφορίες μπορείτε να απευθυνθείτε 10.00-14.00: στο 6934435553 για την θέση του Διευθυντή Τροφίμων και Ποτών και την θέση του Υπεύθυνου Ελέγχου, στο 6937058464 για τις θέσεις των συντηρητών και στο 6937058456 για τις θέσεις της κουζίνας

MAT2193(Γ)

ΛΕΒΕΝΤΗΣ
RESTAURANT

Από το 1990, το εστιατόριο ΛΕΒΕΝΤΗΣ έχει ταυτισθεί με την ποιότητα και τη γεύση, έχοντας κερδίσει την εμπιστοσύνη ενός σημαντικού τμήματος της Ροδίτικης αγοράς. Στα πλαίσια της διαρκούς βελτίωσης της στελέχωσης του, αναζητά, για το κεντρικό εστιατόριο της εταιρείας στη Ρόδο:

ΔΙΑΝΟΜΕΑ

Με δίπλωμα οδήγησης και προγενέστερη εμπειρία για καθημερινή απασχόληση από 12:00 έως 24:00

Οι ενδιαφερόμενοι παρακαλούνται να υποβάλλουν αιτήσεις στο εστιατόριο.

Η λειτουργία του εστιατορίου είναι πιστοποιημένη κατά HACCP από την Eurocert.

Εθνικής Αντιστάσεως 28Α, Ρόδος Τηλ: 22410 22375

ΣΤΗΝ ΚΟΡΥΦΗ ΤΗΣ ... ΓΕΥΣΗΣ!

ΧΠΔΙΑ060

RE/MAX
Outstanding Agents.
Outstanding Results.sm

Η **RE/MAX,** η μεγαλύτερη εταιρία κτηματομεσιτικών συναλλαγών στον κόσμο, **ξεκίνησε τις δραστηριότητές της και στη Ρόδο κάτω από την επωνυμία RE/MAX EXPRESS** με στόχο τη παροχή υψηλού επιπέδου υπηρεσιών στο Ροδιακό κοινό και για να ικανοποιήσουμε τη μεγάλη και συνεχή ανάπτυξη της εταιρείας μας **ζητούμε συνεργάτες.**

Γι΄ αυτό εάν θέλετε να :
- αυξήσετε τα εισοδήματά σας
- να είστε μέλος σε μια δυνατή ομάδα επαγγελματιών
- να πραγματοποιήσετε τις φιλοδοξίες σας επιλέγοντας μόνοι σας τις ώρες που θα δουλέψετε, τότε η **RE/MAX EXPRESS** είναι εκείνη που σας δίνει τη δυνατότητα να πραγματοποιήσετε τα όνειρά σας επιλέγοντας να είστε μέλη σε μια δυνατή ομάδα με επαγγελματίες στο χώρο των κτηματομεσιτικών συναλλαγών.

Για περισσότερες πληροφορίες : RE/MAX EXPRESS: Κυρία Μαίρη Χριστοδούλου

Τηλέφωνα επικοινωνίας : 22410 64730 και 22410 64755
-Email : info@remaxexpress.gr

ΜΑΤ 2192(Γ) ΧΠΚΤΗ005

διαφορα

συνέχεια από την προηγούμενη

ΜΕΓΑΛΗ ΠΡΟΣΦΟΡΑ ΕΠΕΙΓΟΝ. Λόγω νέου κατόχου της **μονοκατοικίας** προσφέρω τα κάτωθι σε τιμή ευκαιρίας είναι μονόξυλα και σε καλή κατάσταση λόγω ανακαινίσεως. **1. Πολυθρόνα** έγχρωμη, **2. Μπαούλα:** 1 γωνιακό, 1 μπιμπελό τρίχρωμο γιάλυνο και διάφορα άλλα. Πληρ. τηλ. 2241032296 MZT180509

ΠΩΛΕΙΤΑΙ φουσκωτό Jokerboat 585 με δύο μηχανές SUZUKI V100 και μια βοηθητική SUZUKI 5άρα με το τρέιλερ. Τιμή 8500 ευρώ. Πληρ. τηλ. 6932196364 MZT150533

ΠΩΛΟΥΝΤΑΙ επαγγελματική ψησταριά, πλατό, γύρος και καρέκλες σκηνοθέτη σε πολύ καλή κατάσταση σε τιμή ευκαιρίας. Πληρ. τηλ. 2241068428 MZT150519

ΠΩΛΕΙΤΑΙ εξωλέμβια MERCURY OPTI-MAX 150 HP LONG, digital, με όργανα ελάχιστες ώρες, μοντέλο '02, καινούργιο χειριστήριο, 7.000 ευρώ. Πληρ. τηλ. 6946953904 ΜΑΠ289

προσφορές εργασίας

ΕΛΛΗΝΙΔΑ εμφανίσιμη **ΖΗΤΑ ΓΝΩΡΙΜΙΑ** στο χώρο της για ελεύθερη σχέση. Απόλαυση και διακριτικότητα. Πληρ. τηλ. 6942608613 MZT240517

ΚΥΡΙΟΣ συνταξιούχος με πολύχρονη εμπειρία αναλαμβάνει εργασία σε κήπους ξενοδοχείων, σπιτιών κ.λπ. (περιποίηση κήπων-κλαδέματα κ.λπ.) Πληρ. τηλ. 2241063209, 6946736540 MZT240511

Νιώθετε αδιαθεσία, κούραση; ΦΥΣΙΟΘΕΡΑΠΕΙΑ για διάφορες αρρώστιες και μασάζ θεραπευτικό, χαλαρωτικό θα επιστρέψει υγεία, θα γεμίσει το σώμα σας νέα ενέργεια! Τηλεφωνήστε, ελάτε και οι αρρώστιες μας φεύγουν στο παρελθόν!!! Η ζωή σας θα λάμψει εκ νέου!!! Πληρ. τηλ. 6942095457MZT220511

ΕΛΑΙΟΧΡΩΜΑΤΙΣΤΗΣ αναλαμβάνει ελαιοχρωματισμούς σπιτιών και ξενοδοχείων. Μεγάλη εμπειρία 20 ετών από Αυστραλία, λογικές τιμές, άμεση εξυπηρέτηση. Πληρ. τηλ. 6945799882 κ. ΓιάννηςMZT220502

ΚΥΡΙΑ ζητάει εργασία για καθαρισμό σπιτιών, καταστημάτων, οικιακή βοηθός για την πόλη της Ρόδου. Πληρ. τηλ. 6934632848 MZT180515

ΕΛΑΙΟΧΡΩΜΑΤΙΣΜΟΙ. Ελαιοχρωματιστής αναλαμβάνει πάσης φύσεως ελαιοχρωματισμούς (μεζονέτες, διαμερίσματα κ.λπ.) **με πολύ λογικές τιμές!** Πληρ. κ. Χρήστος τηλ. 6948553230 MZT170521

ΒΑΡΕΘΗΚΑΤΕ ΤΑ DELIVERY; δεν έχετε χρόνο να μαγειρέψετε; Τώρα υπάρχει λύση! Personal chef με προϋπηρεσία στον Καναδά αναλαμβάνει να ετοιμάζει υγιεινά γεύματα για εσάς και τους δικούς σας, στο δικό σας χώρο. Πληρ. τηλ. 2241030765 MZTP160521

ΚΥΡΙΑ ελληνίδα από το εξωτερικό με γνώσεις μοδίστρας **ζητά εργασία** σε βιοτεχνίες ενδυμάτων ή σε καταστήματα επιδιορθώσεων καθώς αναλαμβάνει και ράψιμο ρούχων. Πληρ. τηλ. 6945305933 MZT170507

Αναλαμβάνουμε οικοδομικές εργασίες, ελαιοχρωματισμοί, πλακάκια, υδραυλικές εγκαταστάσεις, σοβάδες, κεραμοσκεπές, χτισίματα. Πληρ. τηλ. 6947194132 κ. Φάνη, 6976469510 κ. Βασίλη MZT170505

ΚΥΡΙΑ διπλωματούχος μασέρ, προσφέρει θεραπευτικό, κλασικό, αθλητικό, αδυνατίσματος, χαλαρωτικό, αισθητικό και καθαρισμό προσώπου (μάσκες), μασάζ. Πληρ. τηλ. 2241035252, 6932024975 MZT160512

ΨΑΧΝΩ ΓΙΑ ΔΟΥΛΕΙΑ: Γλώσσες:Αγγλικά, Γερμανικά, Σουηδικά, Ιταλικά. Εμπειρία ως πωλητής, σε ξενοδοχεία, γνώσεις Η/Υ και αποθηκάριος. **LOOKING FOR JOB.** Languages: English, German, Swedish, Italian,. Experience: Salesman, Hotels, Computers, Stockmarket broker. Paul τηλ. 6946660574 MZT150509

ΚΥΡΙΑ διπλωματούχος μασέρ κάνει θεραπευτικό, αθλητικό, χαλαρωτικό μασάζ. Πληρ. τηλ. 6948553306 MZT080517

ΜΑΣΑΖ. Ανακουφιστείτε από την ψυχική κόπωση, τις συνέπειες του καθημερινού τρόπου ζωής. Πληρ. τηλ. 6942228916 INT270409

Κάτι πρωτότυπο στη Ρόδο. Για την φύλαξη του παιδιού σας στο χώρο σας, είμαι κοντά σας, κάνουμε το πρόγραμμα μαζί ανάλογα με τις ανάγκες σας. Η αγάπη μου και η πείρα μου είναι αυτή που θα σας κάνει να νιώθετε ασφαλής μαζί μου. Οι τιμές είναι λογικές. Θα χαρώ να σας φανώ χρήσιμη. Πληρ. τηλ. 6945979077 κ. Μάρα MZT020543

γνωριμιες

Αψογης εμφάνισης, **ΝΕΑ** μελαχροινή, με εκφραστικά μάτια, αθεράπευτα ρομαντική, με αγάπη για τη θάλασσα και τα σπορ **ΑΝΑΖΗΤΑ σοβαρή σχέση** με κύριο αυθόρμητο, ευγενικό με χιούμορ. Πληρ. τηλ. 6977135485 MAT2183(3)

ΤΡΑΒ ΖΗΤΑ ΓΝΩΡΙΜΙΕΣ με σοβαρούς κυρίους. Πληρ. τηλ. 6939516525 MZT220533

ΑΔΕΣΜΕΥΤΗ, ελκυστική Ελληνίδα μεσογειακού ταμπεραμέντου **ΖΗΤΑ** σοβαρή **ΓΝΩΡΙΜΙΑ** κυρίου ευχάριστου χαρακτήρα και ό,τι ήθελε προκύψει. Πληρ. τηλ. 6975824544 MAT2183(1)

ΝΕΑ, πολύ εμφανίσιμη διαζευγμένη χωρίς υποχρεώσεις, ευγενική, οικονομικά ανεξάρτητη **ΖΗΤΑ ΓΝΩΡΙΜΙΑ ΓΑΜΟΥ** με κύριο καλόκαρδο, εμφανίσιμο, οικονομικά σταθερό. Πληρ. τηλ. 6972139064 MAT2183(2)

ΖΗΤΟΥΝΤΑΙ

για αγορά εκτυπωτές INKJET, μεταχειρισμένοι, τύπου HP και LEXMARK.

Πληροφορίες τηλ. 2241026590, 6977674480

ΑΤ2222(Γ)2

ΠΩΛΟΥΝΤΑΙ

από ξενοδοχείο στην Ιξιά

3 ψυγεία βιτρίνες για super market.

Τιμή ευκαιρίας

Πληρ. τηλ. 2241023021 ΜΧΠ1145

ΠΩΛΟΥΝΤΑΙ

αυτοκίνητα μεταχειρισμένα

σε εκπληκτικές τιμές!!!

1) **HYUNDAY ACCENT** (μοντέλο 1997) 3.800€
2) **RENAULT TWINGO** (μοντέλο 1998) 2.800€
3) **DAIHATSU MOVE** (μοντέλο 1998) 3.000€

ΜΟΝΟ ΜΕ 80.000 km!!!

Πληρ. τηλ. 2241087615, ώρες 10.00-13.00, 18.00-21.00

ΜΧΠΤΓΡ035

ΠΩΛΕΙΤΑΙ

δίκυκλο PIAGGIO BEVERLY 250 cc

μοντέλο 08/2006, 3.000 χλμ.

Πληρ. τηλ. 2241060910 κο Αλέξανδρο

ΧΠΑΑΥ009

ELITE DOGS PROTECTION SPECIALISTS

ΣΥΜΒΟΥΛΟΣ ΕΚΠΑΙΔΕΥΣΗΣ ΣΚΥΛΩΝ

Προχωρημένης Βασικής υπακοής

Προσωπικής Προστασίας

DOG TRAINER CONSULTANT

Advanced Basic Obedience

Personal protection



Φιλοξενία σε κατάλληλα διαμορφωμένους χώρους ευρωπαϊκών προδιαγραφών

ΚΩΝ/ΝΟΣ ΠΛΑΤΣΗΣ

ΤΗΛ.: 6945900849

MZT130501

ΤΑΠΗΤΟΚΑΘΑΡΙΣΤΗΡΙΟ

Ο ΔΡΑΚΟΣ

Αναλαμβάνουμε υπεύθυνα καθαρισμό και φύλαξη

χαλιά • μοκέτες • φλοκάτες

Ειδικός καθαρισμός μεταξωτών και χειροποίητων χαλιών

Επί τόπου καθαρισμοί

μοκετών • σαλονιών • πούλμαν

με 20ετή πείρα.

Πληρ. τηλ. 2241026805, 2241051024, 6974208020

ΜΑΠ268(Γ)

ΕΡΓΑΣΤΗΡΙΟ ΕΛΕΥΘΕΡΩΝ ΣΠΟΥΔΩΝ ΗΛΕΚΤΡΟΝΙΚΩΝ ΥΠΟΛΟΓΙΣΤΩΝ

Program PM

ΕΠΙΣΗΜΟ ΕΞΕΤΑΣΤΙΚΟ ΚΕΝΤΡΟ ΤΗΣ ECDL HELLAS

ΤΜΗΜΑΤΑ ΓΙΑ:
Παιδιά
Ενήλικες
Αρχάριους
Επαγγελματίες

ΕΝΤΑΤΙΚΑ ΜΑΘΗΜΑΤΑ COMPUTER

ΕΓΓΡΑΦΕΣ ΤΩΡΑ

Μανώλης Ι. Σοφίλλας
Τηλ.(22410)31761
ΚΟΔΡΙΓΚΤΩΝΟΣ 91 - ΡΟΔΟΣ

ECDL Diploma

ΧΠ941

Καριέρα στο real estate

Η ΕΠΙΧΕΙΡΗΣΗ

Η **Savvaidis & Associates Real Estate Agents & Consultants**, απο το 1983 προσφέρει υψηλής ποιότητας υπηρεσίες διαμεσολάβησης στον τομέα των κατοικιών και εμπορικών ακινήτων.

ΣΤΕΛΕΧΟΣ ΠΩΛΗΣΕΩΝ

Ο ΥΠΟΨΗΦΙΟΣ

- Άνδρας / γυναίκα έως 27 ετών, με δυναμική και οργανωτική προσωπικότητα.
- Πτυχιούχος ΑΕΙ στη Διοίκηση Επιχειρήσεων ή άλλο συναφές αντικείμενο. Άριστος χρήστης εφαρμογών MS OFFICE.
- Άριστη γνώση της Ελληνικής & Αγγλικής γλώσσας
- Η κατοχή μεταπτυχιακού τίτλου θα θεωρηθεί επιπλέον προσόν.
- Δυνατότητα εργασίας εκτός πόλης Ρόδου

Η ΘΕΣΗ

- Υποστήριξη πωλήσεων ακίνητων.
- Δημιουργία και υποστήριξη πελατολογίου.
- Στελέχωση υποκαταστημάτων.
- Σύγχρονο και φιλικό εργασιακό περιβάλλον.
- Συνεχές on the job training

Αποστείλατε βιογραφικό σας με e-mail στο info@savvaidis.gr

SAVVAIDIS & Associates
Estate agents & Consultants

Γρηγ. Λαμπράκη 14, Ρόδος
Τηλ. 22410-26281
http://www.propertyrhodes.gr

ΧΠ659

ΑΠΕΝΤΟΜΩΤΙΚΗ ΔΩΔΕΚΑΝΗΣΟΥ

Αναλαμβάνουμε:

- Ταβέρνες, Εστιατόρια
- Κρεοπωλεία, Super Markets
- Ζαχαροπλαστεία, Αρτοποιεία, Catering
- Εργοστάσια, Τυποποιητήρια, Συσκευαστήρια
- Ξενοδοχεία, Καταστήματα, Γραφεία,
- Τράπεζες, Σχολεία, Νοσοκομεία, Δήμους

Παρέχουμε:

- **Απεντόμωση** (Κατσαρίδες, μύγες, κουνούπια, σκορπιοί, ψύλλοι, κοριοί κ.ά.)
- **Μυοκτονία** (ποντίκια, αρουραίοι)
- **Απολύμανση** (ιοί, βακτήρια, άλγη, μύκητες)

Σύνταξη φακέλου παρασιτοκτονίας HACCP

Αριθμός Αδείας από το υπουργείο Αγροτικής Ανάπτυξης & Τροφίμων: 116269/21-02-2006

ΠΑΝΑΓΙΩΤΗΣ ΜΙΧ. ΠΑΝΑΗΣ
Φυσιογνώστης Περιβαλλοντολόγος Τεχνολόγος Γεωπονίας
Τηλ : 6944353686

ΓΕΩΡΓΙΟΣ Η. ΜΑΝΕΤΤΑΣ
Γεωπόνος - Τεχνολόγος Γεωπονίας
Τηλ 6944443124

Λ. Δημοκρατίας 143, Παραδείσι - Ρόδος, Τ.Κ 85106 Τηλ & Fax: 22410 81769

ΑΕ1422

ΤΑΠΗΤΟΚΑΘΑΡΙΣΤΗΡΙΑ

ΠΑΝΕΛΛΑΔΙΚΟ ΔΙΚΤΥΟ

Art Clean EXPRESS

Είμαστε λίιιι...γο πιο μπροστά από τους άλλους!

ΠΛΥΣΙΜΟ-ΑΠΟΛΥΜΑΝΣΗ-ΦΥΛΑΞΗ
ΧΑΛΙΩΝ- ΜΟΚΕΤΩΝ - ΣΑΛΟΝΙΩΝ *(και επί τόπου)*
ΠΑΠΛΩΜΑΤΑ - ΚΟΥΒΕΡΤΕΣ - ΦΛΟΚΑΤΕΣ
ΣΤΕΓΝΟ ΓΙΑ ΜΕΤΑΞΩΤΑ ΚΑΙ ΧΕΙΡΟΠΟΙΗΤΑ
ΑΔΙΑΒΡΟΧΟΠΟΙΗΣΕΙΣ & ΕΠΙΔΙΟΡΘΩΣΕΙΣ ΤΑΠΗΤΩΝ

ΠΑΡΑΛΑΒΗ - ΠΑΡΑΔΟΣΗ ΚΑΤ' ΟΙΚΟΝ

ΔΩΡΕΑΝ ΦΥΛΑΞΗ

ΑΛΑΦΑΚΗΣ ΤΑΣΟΣ
ΤΗΛ. ΧΩΡΙΣ ΧΡΕΩΣΗ
80011400400
ΤΗΛ. 2241082800-
ΚΙΝ. 6944350247
email: artclean@otenet.gr
ΧΠ2286

γνωριμιες

συνέχεια από την προηγούμενη

ΤΡΑΒ ΖΗΤΑ ΓΝΩΡΙΜΙΕΣ με σοβαρούς κυρίους. Πληρ. τηλ. 6939516525 ΜΖΤ150526

ΤΡΑΒ ζητά γνωριμία με σοβαρά άτομα. Ονομα ΣΤΕΛΑ. Πληρ. τηλ. 6974569688 ΜΖΤ170510

ΚΥΡΙΟΣ διαζευγμένος, ανεξάρτητος, υγιής, ευπαρουσίαστος, οικονομικά καταξιωμένος **ΖΗΤΑ ΓΝΩΡΙΜΙΑ** με κυρία για σχέση και η αγάπη μου είναι αυτή που θα σας κάνει να νιώθετε ευτυχισμένη και ασφαλής μαζί μου, γιατί θα γνωρίσετε τον αληθινό έρωτα, και ό,τι προκύψει. Αποκλείονται αλλοδαπές. Πληρ. τηλ. 6945276839ΜΖΤ220501

Νεαρή ξεναγός με νυχτερινές ανησυχίες, επιθυμεί κουβέντα και συνομιλία, και ό,τι προκύψει... Κάλεσε ΟΤΕ 90.11.314.493 – COSMOTE 901.200.43.53 – VODAFONE 901.694.60.53 – TIM 901.160.17.53 ΜΑΤ1673

ΑΒΑΣΑΝΙΣΤΑ "number 1" γνωρίστε τον αληθινό έρωτα κοντά μας. Σχέσεις, γνωριμίες με άμεσα αποτελέσματα, απόλυτη εχεμύθεια. Ανδρες-γυναίκες κάθε ηλικίας περιμένουν να γνωριστείτε. Γίνετε μέλος στο μεγαλύτερο club γνωριμιών στην Ελλάδα. Πληρ. τηλ. 2105239191, 2105239711, 6975764343 ΜΑΤ2072

ΕΛΛΗΝΙΔΑ εμφανίσιμη **ΖΗΤΑ ΓΝΩΡΙΜΙΑ** στο χώρο της για ελεύθερη σχέση. Απόλαυση και διακριτικότητα. Πληρ. τηλ. 6942608613 ΜΖΤ120505



Τέλειο καθάρισμα χωρίς απογοήτευση

ΤΑΠΗΤΟΚΑ-ΘΑΡΙΣΤΗΡΙΑ ΚΛΕΟΠΑΤΡΑ®

Ολοκληρωμένα προγράμματα υγιεινής και καθαρισμού προσαρμοσμένα στις ιδιαίτερες ανάγκες κάθε τάπητα

Με **διασφάλιση ποιότητας** στον καθαρισμό και φύλαξη σε χαλιά, μοκέτες, χειροποίητα Ανατολής, μεταξωτά, μάλλινα, φλοκάτες, παπλώματα και τάπητες 5ης γενιάς
ΑΔΙΑΒΡΟΧΟΠΟΙΗΣΗ ΑΝΤΙΣΤΑΤΙΚΟΤΗΤΑ
- Επιτόπου βιοκαθαρισμός στρωμάτων, σαλονιών και μοκετών
- Επιδιορθώσεις σε χειροποίητα χαλιά και μοκέτες

ΦΥΛΑΞΗ ΔΩΡΕΑΝ

Παραλαβή και παράδοση σε όλη την Ρόδο

Ενημερωθείτε για την συντήρηση των χαλιών σας με ειλικρίνεια κει υπευθυνότητα
ΤΗΛ. 2241051996
ΚΙΝ. 6945793626
ΦΑΞ 2241051322
ΚΟΥΦΑΛΑΚΗΣ ΣΤΑΥΡΟΣ
Πιστοποιημένος τεχνικός καθαρισμού ταπήτων από τον Παγκόσμιο Οργανισμό Προστασίας Μαλλιού **WOOLSAFE**
ΜΑΤ1570

Τοποθετήσεις πλακιδίων-μαρμάρων-οικοδομικές εργασίες

Τιμές λογικές-άριστη εργασία-20χρονη πείρα.

Πληρ. τηλ. 6937795739, 2241067607 κ. Κοντουδιός Νικόλαος
ΜΑΠ93(Γ)

ΑΠΟΦΡΑΞΕΙΣ - ΕΚΚΕΝΩΣΕΙΣ ΡΟΔΟΥ



Κιν. 6932470404 Κιν. 6944361464
Κώστας & Λευτέρης

ΑΠΟΦΡΑΞΕΙΣ ΑΠΟΧΕΤΕΥΤΙΚΩΝ ΑΓΩΓΩΝ ΜΕ ΥΔΡΟΒΟΛΗ, ΚΟΥΖΙΝΕΣ, ΤΟΥΑΛΕΤΕΣ, ΣΙΦΩΝΙΑ, ΥΔΡΟΡΟΕΣ, ΑΠΟΛΥΜΑΝΣΕΙΣ, ΜΗΝΙΑΙΕΣ ΣΥΝΤΗΡΗΣΕΙΣ

ΠΟΛΥΚΑΤΑΣΤΗΜΑΤΑ, ΣΤΡΑΤΟΠΕΔΑ ΞΕΝΟΔΟΧΕΙΑ, ΝΟΣΟΚΟΜΕΙΑ, ΔΗΜΟΥΣ ΠΟΛΥΚΑΤΟΙΚΙΕΣ, ΣΠΙΤΙΑ Κ.Λ.Π.
Αντληση υδάτων απο υπόγειους χώρους

Αμεση εξυπηρέτηση!!!
ΟΙ ΚΑΛΥΤΕΡΕΣ ΤΙΜΕΣ!
Τηλ. 2241085977, 2241086634
Κιν. 6944361464, 6932470404
AE835

ΑΓΟΡΑΖΩ

- ΧΡΥΣΑΦΙΚΑ
- ΚΟΣΜΗΜΑΤΑ
- ΝΟΜΙΣΜΑΤΑ
- ΧΡΥΣΑ ΔΟΝΤΙΑ
- ΜΕΤΟΧΕΣ
- ΩΡΟΛΟΓΙΑ
- ΑΝΤΙΚΕΣ

Δάνεια επί ενεχύρω

«ΜΠΑΜΠΗΣ»

Δημ. Θεοδωράκη 15 (1ος όροφος) ΡΟΔΟΣ

ΜΑΤ1113

ΤΑΠΗΤΟΚΑΘΑΡΙΣΤΗΡΙΑ

magic carpet

ΜΑΤΣΗΣ ΔΗΜΗΤΡΗΣ
ΤΗΛ. 22410-91143
ΚΙΝ 6936671996 & 6974057144
ΠΕΡΙΟΧΗ ΠΑΝΑΓΙΑΣ ΕΛΕΗΜΟΝΗΤΡΙΑΣ ΚΡΕΜΑΣΤΗ
Ο καθαρισμός είναι δική μας υπόθεση...

Με μηχανήματα της karcher Αναλαμβάνουμε καθαρισμούς για: χαλιά, μοκέτες, τάπητες σαλονιών, σπιτιών, αυτοκινήτων, πούλμαν, επίσης κουβέρτες, φλοκάτες. Επιδιορθώνουμε τους τάπητές σας (αλλαγή κρόσσι, ρέλι και ξεβάμματα)
ΜΑΤ1592

ΕΠΙΤΟΠΟΥ ΚΑΘΑΡΙΣΜΟΙ & ΠΑΡΑΛΑΒΗ ΠΑΡΑΔΟΣΗ ΚΑΤ' ΟΙΚΟΝ
Τα πιο σβηνά και ποιοτικά

ΔΩΡΕΑΝ ΦΥΛΑΞΗ

ΕΥΧΑΡΙΣΤΟΥΜΕ ΓΙΑ ΤΗΝ ΕΜΠΙΣΤΟΣΥΝΗ ΠΟΥ ΜΑΣ ΔΕΙΧΝΕΤΕ!

ΧΡΕΙΑΖΕΣΤΕ ΧΡΗΜΑΤΑ;

ΕΝΕΧΥΡΟΔΑΝΕΙΣΤΗΡΙΟ "Η ΘΥΡΙΔΑ"
ΕΝΕΧΥΡΙΑΖΩ και ΑΓΟΡΑΖΩ
ΧΡΥΣΑΦΙΚΑ - ΚΟΣΜΗΜΑΤΑ - ΛΙΡΕΣ - ΠΑΛΑΙΑ ΝΟΜΙΣΜΑΤΑ - ΜΕΤΟΧΕΣ και ΑΝΤΙΚΕΣ
Αντ. Δαμασκηνού 25 (περ. Μητρόπολη)
Τηλ. 2241032537, 6942613540, 6947965279
AE639

ΕΚΚΕΝΩΣΕΙΣ ΜΕΤΡΟΠΟΝΤΙΚΑΣ "ΜΑΡΙΑ"



ΑΠΟΦΡΑΞΕΙΣ ΑΠΟΧΕΤΕΥΤΙΚΩΝ ΑΓΩΓΩΝ ΜΕ ΥΔΡΟΒΟΛΗ, ΚΟΥΖΙΝΕΣ, ΤΟΥΑΛΕΤΕΣ, ΣΙΦΩΝΙΑ, ΥΔΡΟΡΟΕΣ, ΜΗΝΙΑΙΕΣ ΣΥΝΤΗΡΗΣΕΙΣ ΠΟΛΥΚΑΤΑΣΤΗΜΑΤΑ, ΣΤΡΑΤΟΠΕΔΑ, ΞΕΝΟΔΟΧΕΙΑ, ΝΟΣΟΚΟΜΕΙΑ, ΔΗΜΟΥΣ, ΠΟΛΥΚΑΤΟΙΚΙΕΣ, ΣΠΙΤΙΑ κ.λπ.
Αντληση υδάτων από υπόγειους χώρους
Πληρ. τηλ. 2241065120/35555
AE179

Χρειάζονται άλματα για να μη χαθούν χρήματα για τα έργα

➤➤➤ Συνέχεια από τη σελ. 6

ότι απαιτείται γιγαντιαία προσπάθεια για να υλοποιήσουμε το πρόγραμμα χωρίς απώλειες και πρότεινε, όσα χρήματα χρειασθούν, να καλυφθούν με συμπληρωματικές πιστώσεις από το εθνικό σκέλος. Στη συνέχεια, έκανε μία πρόταση την οποία φάνηκε να αποδέχονται τόσο ο υπουργός Αιγαίου και Νησιωτικής Πολιτικής κ. Αριστοτέλης Παυλίδης, όσο και οι κυκλαδίτες. Συγκεκριμένα, έκανε παράκληση να πάμε σε overbooking, να γίνει δηλαδή υπερδέσμευση, προκειμένου να μην χαθούν πόροι αλλά και να μην απεντα-χθούν έργα. Ο πρόεδρος της Τοπικής Ένωσης Δήμων και Κοινοτήτων Δωδεκανήσου (ΤΕΔΚΔ), δήμαρχος Ροδίων, κ. Γιώργος Γιαννόπουλος, από την πλευρά του είπε ότι πέρα από το overbooking θα πρέπει να εξετάσουμε και τη δυνατότητα συμβασιοποίησης έργων μέσα στο 2007.

Σχετικά με την κατανομή των πιστώσεων από το Δ' ΚΠΣ, ο κ. Γιαννόπουλος διατύπωσε την ένστασή του για το αν γίνεται μόνο με στατιστικά δεδομένα γιατί - όπως είπε - αν γινόταν με το πληθυσμιακό κριτήριο, τα 128 εκατ. ευρώ θα έπρεπε να είναι λίγο παραπάνω και εξέφρασε την αισιοδοξία του ότι θα γίνουν περαιτέρω προσπάθειες για να υπάρξει βελτίωση. Ο κ. Παυλίδης, από την πλευρά του, είπε ότι σε συνεργασία που είχε, αρχές του μήνα, με τον πρωθυπουργό, ένα από τα βασικά θέματα ήταν η ειδική αντιμετώπιση, στα πλαίσια του Δ' ΚΠΣ, των νησιών και ιδιαιτέρως εκείνων που ανήκουν σε περιφέρεια η οποία, για τους γνωστούς λόγους, δεν χρηματοδοτείται για έργα Στόχου 1.

Στη συνέχεια επιβεβαίωσε τα όσα είπε για το θέμα αυτό ο περιφερειάρχης, δηλαδή τη σύνθεση προγράμματος για την αντιμετώπιση της κατάστασης αυτής.

ΠΑΡΟΝΤΕΣ

Σημειώνεται, τέλος, ότι στην έναρξη της συνεδρίασης, αγιασμό τέλεσε ο μητροπολίτης Λέρου - Καλύμνου - Αστυπάλαιας κ. Παΐσιος ενώ παρόντες, εκτός από τους παραπάνω ήταν οι δήμαρχοι: Καλλιθέας κ. Γιάννης Ιατρίδης, Ιαλυσού κ. Στέργος Στάγκας, Καμείρου κ. Στέφανος Δημητράς, Τήλου κ. Τάσος Αλιφέρης, Λειψών κ. Μπενέτος Σπύρου, Αστυπάλαιας κ. Δημήτρης Κονταράτος, ο νομάρχης Κυκλάδων κ. Μπάιλας, ο δήμαρχος Ερμούπολης Σύρου κ. Δεκαβάλας καθώς και άλλοι δήμαρχοι από τις Κυκλάδες. Ο βουλευτής Δωδεκανήσου, κ. Τάσος Καραμάριος, ο οποίος απηύθυνε χαιρετισμό στην έναρξη της συνεδρίασης είπε ότι «στη δίνη προβλημάτων που έχουμε στα νησιά, θα προσπαθήσουμε να συμβάλλουμε στην υλοποίηση σημαντικών έργων» και εξέφρασε την αισιοδοξία ότι, παρά τις αντιξοότητες, θα πάμε καλά.

Δεν παρέλειψε, τέλος, να αναφερθεί στο τραγικό συμβάν στις ακτές της Καρπάθου και τόνισε ότι αν δεν υπάρχουν ειρηνικές σχέσεις, δεν μπορεί να επιτευχθεί ο στόχος. Μίλησε, επίσης, για το αποτέλεσμα μιας ακόμα ασαφούς πολιτικής μεταξύ Ελλάδας και Τουρκίας. «Το Αιγαίο δεν μπορεί να αλλάξει status, θα πρέπει να το γνωρίζουν οι πάντες» είπε καταλήγοντας ο βουλευτής και πρόεδρος της Επιτροπής Διαφάνειας της Βουλής και συμπλήρωσε ότι είναι ορθή η προσπάθεια που κατεβλήθη στην συνέχεια για να πέσουν οι τόνοι.

Διάβημα προς την Τουρκία

➤➤➤ Συνέχεια από τη σελ. 3

Αγκυρα μετά τη συνάντησή του με τον Ντομινίκ ντε Βιλπέν, τον οποίο ενημέρωσε για το επεισόδιο της Καρπάθου. Συζήτηση και για τα μαχητικά τέταρτης γενιάς.

Στη συνάντηση, που είχε διάρκεια μισής ώρας, ο πρωθυπουργός υπογράμμισε πως η ευρωπαϊκή προοπτική της γείτονος εξαρτάται από την υλοποίηση των ευρωπαϊκών δεσμεύσεων που έχει αναλάβει και την τήρηση στάσης καλής γειτονίας.

«Το χθεσινό -Τρίτη- συμβάν οφείλει να προβληματίσει σοβαρά τη γείτονα χώρα, ώστε να αναθεωρήσει οριστικά τη στάση της. Να εγκαταλείψει μια για πάντα πρακτικές και συμπεριφορές που δεν συνάδουν τις σχέσεις καλής γειτονίας και βεβαίως συνυπολογίζονται και συνεκτιμώνται στην ευρωπαϊκή της πορεία» διαμήνυσε ο κ. Καραμανλής.

«Η Ελλάδα προασπίζεται τα εθνικά της συμφέροντα και τα κυριαρχικά της δικαιώματα» σημείωσε ο πρωθυπουργός, συμπληρώνοντας ότι «ο χειρισμός της όλης υπόθεσης και σε όλα τα επίπεδα ανέδειξε την υπευθυνότητα και τη σοβαρότητα με την οποία η κυβέρνηση και οι αρμόδιες ελληνικές αρχές χειρίζονται ευαίσθητα ζητήματα εξωτερικής και αμυντικής πολιτικής».

Παράλληλα, ο κ. Καραμανλής έστειλε μήνυμα και στο εσωτερικό της χώρας, τονίζοντας ότι «σε τέτοια θέματα απαιτείται απ' όλους που συμμετέχουν στο δημόσιο βίο και τη δημόσια σφαίρα γενικότερα, ψυχραιμία, νηφαλιότητα και υπευθυνότητα».

Εξέφρασε δε, τη συμπαράστασή του στην οικογένεια του αγνοούμενου πιλότου της Πολεμικής Αεροπορίας, ενώ, απαντώτας σε σχετική ερώτηση, είπε ότι δεν υπήρξε επικοινωνία του με τον Τούρκο πρωθυπουργό Ταγίπ Ερντογάν.

Άκαρπες οι έρευνες

➤➤➤ Συνέχεια από τη σελ. 3

μέτρων που πάρθηκαν μετά την τραγωδία στον αέρα.

Σε ακτίνα περίπου 50 μιλίων γύρω από την Κάρπαθο, σκάφη του Πολεμικού Ναυτικού, του Λιμενικού Σώματος, αλιευτικά αλλά και πολλοί ιδιώτες με ταχύπλοα, συνέχισαν να «οργώνουν» και χθες την θαλάσσια περιοχή, χωρίς δυστυχώς να βρεθεί κανένα ίχνος από τον αγνοούμενο πιλότο του F 16. Στο νησί της Καρπάθου, δεν αποκλείεται επίσης να φθάσουν από τα Χανιά και συγγενείς του αγνοουμένου πιλότου της Πολεμικής μας Αεροπορίας, προκειμένου να παρακολουθήσουν από κοντά τις αγωνιώδεις προσπάθειες που γίνονται για τον εντοπισμού του σμηναγού της Πολεμικής Αεροπορίας. Οι έρευνες, από αέρος και θαλάσσης, σύμφωνα με τα όσα προβλέπονται, αναμένεται να διαρκέσουν έως και το απόγευμα του Σαββάτου, οπότε και συμπληρώνεται το χρονικό όριο των 72 ωρών. Αξίζει να σημειωθεί ότι όλα τα διαθέσιμα συστήματα του Λιμενικού Σώματος και της Αεροπορίας τέθηκαν αμέσως σε λειτουργία για τον εντοπισμό του αγνοούμενου πιλότου, ενώ σημαντική ήταν και η προσφορά ιδιωτών, τόσο από την Κάρπαθο όσο και από τη Ρόδο, οι οποίοι εθελοντικά τάχθηκαν στο πλαίσιο αναζήτησης του πιλότου, ο οποίος όπως επιβεβαιώθηκε από τα πρώτα στοιχεία που ανέλυσαν εμπειρογνώμονες της Πολεμικής Αεροπορίας, δεν πρόλαβε να χρησιμοποιήσει το σύστημα αυτόματης εκτίναξης. Μέχρι στιγμής έχουν βρεθεί μόνο συντρίμμια, ενώ στις έρευνες μετέχουν και δύτες.

Την ίδια ώρα, Αθήνα και Άγκυρα κράτησαν ήπιους τόνους με εκατέρωθεν διαβεβαιώσεις των υπουργών Εξωτερικών ότι δε θα επηρεαστεί η προσπάθεια βελτίωσης των διμερών σχέσεων και ότι επρόκειτο για ένα μεμονωμένο περιστατικό το οποίο ωστόσο κατέληξε σε τραγωδία, γεγονός που δεν προκαλεί κανέναν απολύτως προβληματισμό για αυξανόμενη και συνεχιζόμενη ένταση στο Αιγαίο.

Όπως έγινε γνωστό από το ΓΕΕΘΑ, έχουν βρεθεί από τη φρεγάτα «Λήμνος» η κάσκα του και ο εξοπλισμός επιβίωσης. Στο μεταξύ, ερωτηματικά για τις προθέσεις της Αγκυρας δημιουργεί η άρνηση του Τούρκου πιλότου να δεχθεί βοήθεια από Έλληνες διασώστες.

Όπως ανακοινώθηκε επισήμως από το ΓΕΕΘΑ «ο Τούρκος πιλότος αρνήθηκε τη βοήθεια, επικαλούμενος την άρτια φυσική του κατάσταση. Στη συνέχεια -σύμφωνα με το ΓΕΕΘΑ- «κατόπιν αιτήματος της τουρκικής πλευράς επετράπη η παραλαβή του Τούρκου χειριστή από τουρκικό ελικόπτερο το οποίο κατέφθασε μετέπειτα στην περιοχή».

Εντούτοις, σύμφωνα με άλλες πληροφορίες, από στρατιωτικές, λιμενικές και κοινοβουλευτικές πηγές, ο Τούρκος πιλότος για να αποφύγει την παραλαβή του από τους Έλληνες διασώστες απείλησε με το περίστροφο ασφαλείας που έφερε στη στολή του.

Ταυτόχρονα, ο πιλότος απαίτησε να τον παραλάβει τουρκικό ελικόπτερο, το οποίο εν τω μεταξύ είχε φτάσει πάνω από το εμπορικό πλοίο Gas Century που τον περισυνέλεξε.

Την εκδοχή της απειλής με το περίστροφο δεν διαψεύδει το υπουργείο Άμυνας, επισημαίνοντας απλώς ότι αν ισχύει, αυτό δείχνει και τους κινδύνους κλιμάκωσης που υπήρχαν από ανεξέλεγκτες κινήσεις.

ΕΠΙΚΟΙΝΩΝΙΑ ΣΤΡΑΤΗΓΩΝ

Στην αποτροπή αυτού του κινδύνου απέβλεπαν, σύμφωνα με πηγές του υπουργείου Άμυνας, ακόμη δύο τηλεφωνικές επικοινωνίες που είχαν ο αρχηγός ΓΕΕΘΑ Π.Χηνοφώτης με τον Τούρκο ομόλογό του Χ.Οζκιόκ.

Μία πρώτη τηλεφωνική επικοινωνία είχαν οι κ.κ. Χηνοφώτης και Οζκιόλ όταν παρατηρήθηκε συγκέντρωση μαχητικών στην περιοχή: «Στρατηγέ, βλέπω ότι απογειώνεις και άλλα αεροσκάφη. Πρέπει να τα αποσύρεις. Αν προχωρήσουν θα απογειώσουμε και εμείς, κι όπου φτάσουμε!», φέρεται να είπε ο κ. Χηνοφώτης στον κ. Οζκιόκ, ο οποίος δέχτηκε την ελληνική πρόταση και έδωσε εντολή στα τουρκικά μαχητικά να επιστρέψουν.

Το δεύτερο τηλεφώνημα - για το οποίο ενημερώνονταν και ΝΑΤΟϊκές αρχές- έγινε όταν ο Τούρκος πιλότος ήταν στο εμπορικό σκάφος. Ο στρατηγός Οζκιόλ τηλεφώνησε στον κ. Χηνοφώτη και του είπε ότι θέλουν να πάρουν τον χειριστή με δικό τους ελικόπτερο. Ήδη οι Έλληνες διασώστες τού είχαν ζητήσει να επιβιβαστεί στο ελληνικό Super Puma και αυτός αρνήθηκε «με τσαμπουκά».

Οι διασώστες επικοινώνησαν πολλές φορές με τη βάση τους -και από εκεί με την Αθήνα - για το τι πρέπει να κάνουν και δόθηκαν οδηγίες από τα συναρμόδια υπουργεία να μην υπάρξει συνέχεια και «για ανθρωπιστικούς λόγους» να επιτραπεί η παραλαβή του πιλότου από τουρκικό μέσο.

Νέα, τρίτη τηλεφωνική επικοινωνία Χηνοφώτη-Οζκιόλ έγινε μετά την ολοκλήρωση της αποχώρησης του Τούρκου πιλότου, ενώ στη συνέχεια έγινε πλήρης ενημέρωση ανωτάτου αξιωματούχου του ΝΑΤΟ που φαίνεται ότι είχε ανοιχτή γραμμή και με το Τουρκικό Γενικό Επιτελείο.

Ο υπουργός Άμυνας κ. Μεϊμαράκης εξηγώντας την ελληνική στάση -την οποία το ΠΑΣΟΚ χαρακτήρισε υποχωρητική- είπε ότι δεν μπορούσαμε να επιβάλουμε τη μη επιβίβαση του Τούρκου χειριστή σε τουρκικό ελικόπτερο, αφού το πλοίο θεωρείται ξένο έδαφος.

«ΤΣΑΜΠΟΥΚΑΣ» ΜΕ ΜΗΝΥΜΑ

Εντούτοις, εκτιμήσεις εκφράζονται ότι η άρνηση «με τσαμπουκά» του Τούρκου πιλότου να δεχτεί βοήθεια από Έλληνες διασώστες έγινε για να μην αναγνωρίσει τη δικαιοδοσία έρευνας και διάσωσης από την Αθήνα στο ανατολικό μέρος του Αιγαίου.

Μάλιστα, σύμφωνα με πληροφορίες, η Άγκυρα προσπάθησε να συνεχίσει τις έρευνες για τη διάσωση χωρίς να δηλώσει σαφώς, όπως προβλέπουν οι διεθνείς κανονισμοί, ότι αυτές γίνονται υπό την εποπτεία της Αθήνας.

Επί του θέματος, ο εκπρόσωπος Τύπου του υπουργείου Εξωτερικών Γ.Κουμουτσάκος, τόνισε ότι δεν υπάρχει τέτοιο θέμα, ενώ πρόσθεσε ότι επιβεβαιώθηκε απολύτως η αρμοδιότητά μας, ότι στην περιοχή του FIR Αθηνών, η Ελλάδα έχει τον απόλυτο έλεγχο των ενεργειών διάσωσης.

Μέρος του τουρκικού Τύπου χαρακτηρίζει «συκοφαντικές» τις πληροφορίες ότι ο Τούρκος πιλότος «τράβηξε πιστόλι» στους Έλληνες διασώστες.

«Οι Έλληνες δημοσιογράφοι ισχυρίζονται ότι ο Τούρκος πιλότος που διασώθηκε από το εμπορικό πλοίο «Gas Century» αρνήθηκε να παραδοθεί στους Έλληνες διασώστες που έσπευσαν να τον βοηθήσουν. Οι τηλεοπτικοί σταθμοί έφτασαν στο σημείο να συκοφαντήσουν τον Τούρκο πιλότο λέγοντας ότι τράβηξε το όπλο του να χτυπήσει τους Έλληνες διασώστες», γράφει χαρακτηριστικά η τουρκική «Γκαζέτε».

Γενικά, πάντως, ο τουρκικός Τύπος κρατά χαμηλούς τόνους, .ευθυγραμμιζόμενος με την προσπάθεια της Άγκυρας να αποφύγει την κλιμάκωση της έντασης. Καυγάς στον αέρα και Λογική στη στεριά είναι ο χαρακτηριστικός τίτλος της Hurriyet. Πρώτα σύγκρουση, μετά σιωπή σχολιάζει η Milliyet.

ΔΙΕΥΘΥΝΣΗ ΔΑΣΩΝ ΔΩΔΕΚΑΝΗΣΟΥ

ΑΝΑΚΟΙΝΩΣΗ

Γνωστοποιείται κατά το άρθρο 14 του Ν. 998/79, η αποστολή για ανάρτηση στο Δήμο Ηρακλειδών της αριθμ. 7681/21-11-05 Πράξης χαρακτηριστιμού έκτασης που εκδόθηκε από τον Δ/ντή Δασών Δωδ/νήσου. Η Κ.Μ. 601Α γαιών Κεφάλου, εμβαδού 4.000 τ.μ., χαρακτηρίζεται ως γεωργική έκταση.

Ο Δ/ντής Δασών Δωδ/σου
Φίλιππος Κοντίτσης
Δασολόγος με βαθμό Α'

MZT240504

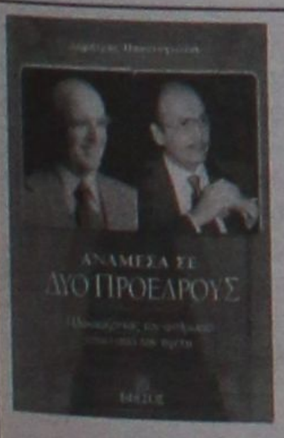

ΠΡΟΣΚΛΗΣΗ

Ο νομάρχης Δωδεκανήσου **Γιάννης Μαχαιρίδης** σας προσκαλεί στην παρουσίαση του βιβλίου **"Ανάμεσα σε δύο Προέδρους - Πλησιάζοντας τον άνθρωπο πίσω από τον ηγέτη"** του δημοσιογράφου **Δημήτρη Παπαναγιώτου** που θα γίνει την Παρασκευή, 26 Μαΐου, στις 7.30 το απόγευμα στο Ακταίον.

Το βιβλίο που αναφέρεται στην πορεία και προσφορά των δύο κορυφαίων πολιτικών ηγετών, **Κωνσταντίνου Καραμανλή και Κωνσταντίνου Στεφανόπουλου,** θα παρουσιάσουν, εκτός του συγγραφέα, οι:

Αριστοτέλης Παυλίδης, υπουργός Αιγαίου και Νησιωτικής Πολιτικής
Τηλέμαχος Χυτήρης, βουλευτής του ΠΑΣΟΚ, τέως υπουργός και
Γιώργος Τσαγκάρης, συνθέτης.

Η είσοδος είναι ελεύθερη για το κοινό.

ΜΝΗΜΟΣΥΝΑ



Την 26η μηνός Μαΐου, ημέρα Παρασκευή και ώρα 8 π.μ. εις τον Ιερό Ναό Αγίου Φανουρίου (Π. Πόλη), τελούμε 40ήμερο μνημόσυνο υπέρ αναπαύσεως της ψυχής του λατρευτού μας αδελφού και θείου

ΝΙΚΟΛΑΟΥ ΚΑΛΙΕΡΗ (ΚΑΖΑΚΟΣ)

Τ' αδέλφια: Χριστίνα-Γιώργος
Τ' ανίψια: Ελένη-Ηλίας, Ευδοκία-Μιχάλης, Τάσος
Οι λοιποί συγγενείς

MZT220527



Την 27η μηνός Μαΐου, ημέρα Σάββατο και ώρα 8.30 π.μ. εις τον Ιερό Ναό Κοιμήσεως της Θεοτόκου Κρεμαστή, τελούμε 4ετές μνημόσυνο υπέρ αναπαύσεως της ψυχής της λατρευτής μας συζύγου, μητέρας και γιαγιάς

ΔΕΣΠΟΙΝΑΣ ΤΟΔΟΥΛΑΚΗ

Ο σύζυγος: Γιώργος
Τα παιδιά: Ντίνα-Κώστας, Μιχάλης-Σταματία
Τα εγγόνια και οι λοιποί συγγενείς.

MZT220517



Την 27η μηνός Μαΐου, ημέρα Σάββατο και ώρα 8 π.μ. εις τον Ιερό Ναό Ταξιαρχών (νεκροταφείου Ρόδου), τελούμε 40ήμερο μνημόσυνο υπέρ αναπαύσεως της ψυχής της λατρευτής μας μητέρας, γιαγιάς, αδελφής και θείας

ΣΕΒΑΣΤΗΣ ΚΩΤΗ το γένος ΤΣΑΒΑΡΗ

Τα παιδιά: Σωτήριος-Νταϊάνα, Ιωάννης-Αννέ
Τα εγγόνια: Σεβαστή, Αγγελίνα
Τ' αδέλφια, τ' ανίψια και οι λοιποί συγγενείς

MZT240507



Την 27η μηνός Μαΐου, ημέρα Σάββατο και ώρα 8.30 π.μ. εις τον Ιερό Ναό Ταξιαρχών (νεκροταφείου Ρόδου), τελούμε ετήσιο μνημόσυνο υπέρ αναπαύσεως της ψυχής της λατρευτής μας μητέρας, γιαγιάς και αδελφής

ΑΙΜΙΛΙΑΣ ΕΛΕΥΘ. ΧΑΤΖΗΜΑΡΚΟΥ

Τα παιδιά: Θοδωρής-Φωεύμη, Θοδωρής-Μαρία, Αντώνης, Μιχάλης-Αθανασία
Τα εγγόνια, τ' αδέλφια, τ' ανίψια και οι λοιποί συγγενείς

MZT240521



Την 28η μηνός Μαΐου, ημέρα Κυριακή και ώρα 8 π.μ. εις τον Ιερό Ναό Ταξιαρχών (νεκροταφείου Ρόδου), τελούμε ετήσιο μνημόσυνο υπέρ αναπαύσεως της ψυχής της λατρευτής μας συζύγου, κόρης, μητέρας, γιαγιάς, αδελφής και θείας

ΚΥΡΙΑΚΗΣ ΛΟΥΚΑΤΑΡΗ

Ο σύζυγος: Σταύρος
Η μητέρα: Μαριγούλα
Τα παιδιά: Μαρία-Παναγιώτης, Φάνη
Η εγγονή: Σταματία
Τ' αδέλφια, τ' ανίψια και οι λοιποί συγγενείς

MZT230514

ΜΝΗΜΗΣ ΕΝΕΚΕΝ
ΠΑΡΑΣΚΕΥΑΣΤΗΡΙΟΝ ΜΝΗΜΟΣΥΝΩΝ

Αναλαμβάνουμε την οργάνωση των μνημοσύνων σας, προσφέροντάς σας όλα όσα χρειάζονται για την άψογη μνημόνευση των αγαπημένων εκλιπόντων σας.

Προσφέρουμε μεγάλη ποικιλία πρωτότυπων σχεδίων σε δίσκους της επιλογής σας με τα συνοδευτικά αρτύματα. Παράλληλα διαθέτουμε όλα τα απαραίτητα είδη μνημοσύνων.

Στο χώρο μας θα βρείτε τέλεια εξυπηρέτηση, καθαριότητα και πάνω απ' όλα σεβασμό στη δύσκολη στιγμή σας. ΑΕ 798

Γ. ΠΑΠΑΝΔΡΕΟΥ 78, ΑΝΑΛΗΨΗ · Τηλ./Fax: 22410 69620



Την 28η μηνός Μαΐου, ημέρα Κυριακή και ώρα 8 π.μ. εις τον Ιερό Μητροπολιτικό Ναό Εισόδια της Θεοτόκου, τελούμε 40ήμερο μνημόσυνο υπέρ αναπαύσεως της ψυχής της λατρευτής μας συζύγου, μητέρας, γιαγιάς και θείας

ΕΙΡΗΝΗΣ ΚΑΤΣΑΡΑ

Ο σύζυγος: Νικήτας
Τα παιδιά: Νίκος-Ιωάννα, Γιώργος-Φωτεινή, Κωνσταντίνος-Παρασκευή
Τα εγγόνια, τ' ανίψια και οι λοιποί συγγενείς

MZT240505

ΕΛΛΗΝΙΚΗ ΔΗΜΟΚΡΑΤΙΑ
ΔΗΜΟΣ ΚΩ

Κως, 23-05-06
Α.Π. 9456

ΔΙΑΚΗΡΥΞΗ

Ο δήμαρχος Κω,
Διακηρύσσει ότι εκτίθεται σε ανοικτό διαγωνισμό με σφραγισμένες προσφορές σύμφωνα με τις διατάξεις του Π.Δ/τος 28/80 για την προμήθεια Γαλβανισμένων Διακοσμητικών Σιδηροϊστών Φωτισμού για τις ανάγκες της εκτέλεσης του έργου "ΑΝΤΙΚΑΤΑΣΤΑΣΗ ΦΩΤΙΣΤΙΚΩΝ ΣΩΜΑΤΩΝ ΣΕ ΒΑΣΙΚΕΣ ΟΔΙΚΕΣ ΑΡΤΗΡΙΕΣ-ΟΔΟΣ ΜΑΚΡΥΓΙΑΝΝΗ".
Ο διαγωνισμός θα διεξαχθεί την **14η Ιουνίου 2006, ημέρα Τετάρτη και ώρα 12η μεσημβρινή** ενώπιον της Επιτροπής Δημοπρασιών του Δήμου τῆς Κω, επί της οδού Ακτής Κουντουριώτη, 7, Αίθουσα Δημάρχου.
Πληροφορίες στις Τεχνικές Υπηρεσίες του Δήμου Κω (Σκεύου Ζερβού 40) τηλ. 2242026363-2242025167, fax: 2242026362, κ. Φρατζάκη Μιχάλη.

Ο δήμαρχος Κω
Μιλτιάδης Φάκκος

ΕΛΛΗΝΙΚΗ ΔΗΜΟΚΡΑΤΙΑ
ΠΕΡΙΦΕΡΕΙΑ ΝΟΤΙΟΥ ΑΙΓΑΙΟΥ
ΔΗΜΟΣ ΚΩ
Δ/ΝΣΗ ΤΕΧΝΙΚΩΝ ΥΠΗΡΕΣΙΩΝ

Κως, 23-05-06
Α.Π. 9457

ΔΙΑΚΗΡΥΞΗ

Ο δήμαρχος Κω,
Διακηρύσσει ότι εκτίθεται σε ανοικτό διαγωνισμό με σφραγισμένες προσφορές σύμφωνα με τις διατάξεις του **Π.Δ/τος 28/80 η προμήθεια πλακών τσιμέντου** για το έργο: **"Διαμόρφωση περιβάλλοντος χώρου Κέντρου Πολλαπλών Δραστηριοτήτων"** με αριθμό μελέτης 3/2006.
Ο διαγωνισμός θα διεξαχθεί την **14η Ιουνίου 2006, ημέρα Τετάρτη και ώρα 12η μεσημβρινή** ενώπιον της Επιτροπής Δημοπρασιών του Δήμου της Κω, επί της οδού Ακτής Κουντουριώτη, 7, Αίθουσα Δημάρχου.
Πληροφορίες στις Τεχνικές Υπηρεσίες του Δήμου Κω (Σκεύου Ζερβού 40) τηλ. 2242026363-2242025167, fax: 2242026362, κ. Αντώνη Γερασκλή, αρχιτέκτονα μηχανικό.

Ο δήμαρχος Κω
Μιλτιάδης Φάκκος

ΕΛΛΗΝΙΚΗ ΔΗΜΟΚΡΑΤΙΑ
ΝΟΜΟΣ ΔΩΔΕΚΑΝΗΣΟΥ
ΔΗΜΟΣ ΙΑΛΥΣΟΥ-ΡΟΔΟΣ

ΕΠΙΔΟΤΗΣΗ ΕΛΑΙΟΠΑΡΑΓΩΓΩΝ-ΚΤΗΝΟΤΡΟΦΩΝ ΣΤΟ ΔΗΜΟ ΙΑΛΥΣΟΥ

Το συνεργείο της Ένωσης Αγροτικών Συνεταιρισμών Δωδεκανήσου (ΕΑΣΔ) για την επιδότηση των ελαιοπαραγωγών και κτηνοτρόφων του δημοτικού διαμερίσματος Ιαλυσού θα βρίσκεται στο γραφείο του γεωπόνου του δήμου Ιαλυσού **από Τρίτη 23 Μαΐου 11.00 π.μ. μέχρι και την Πέμπτη 25 Μαΐου 2006.**
Προσοχή: Το συνεργείο θα δουλεύει και το απόγευμα και δεν θα δοθεί παράταση στην υποβολή των αιτήσεων για την επιδότηση.

Ο δήμαρχος
Στέργος Στάγκας

ΧΠ ΔΗΜ049

ΔΕΗ

ΑΝΑΚΟΙΝΩΣΗ

Ειδοποιούνται οι κάτοικοι των παρακάτω περιοχών ότι για να εκτελεστούν απαραίτητες τεχνικές εργασίες της ΔΕΗ θα γίνει διακοπή στις:

26/5/06 ημέρα Παρασκευή ως εξής:
Από 08.00 έως 10.00 στις περιοχές:
Συνοικισμός Καστελλοριζιών - εκατέρωθεν της Λεωφόρου Ηρακλειδών
(από το πρατήριο βενζίνης ΒΡ κ. Τοδουλάκη έως και τη πλατεία Ιαλυσού).

Αν οι εργασίες τελειώσουν νωρέτιρα, το ρεύμα θα ξαναδοθεί πριν από τον χρόνο λήξης της διακοπής που αναφέρεται πιο πάνω.
Γι' αυτό το λόγο οι ηλεκτρικές εγκαταστάσεις και τα δίκτυα της ΔΕΗ θα πρέπει να θεωρούνται ότι έχουν συνέχεια ρεύμα.
Έτσι για λόγους ασφαλείας, απαγορεύεται η προσέγγιση σε αγωγούς ή άλλα στοιχεία του δικτύου που βρίσκονται στο έδαφος γιατί υπάρχει σοβαρός κίνδυνος ατυχήματος.

Από τη ΔΕΗ

Ο.Τ.Ε. Α.Ε.
ΤΗΛΕΠ. ΠΕΡΙΦ. ΚΡΗΤΗΣ ΚΑΙ ΝΗΣΩΝ
ΤΗΛΕΠ. ΔΙΑΜΕΡΙΣΜ. ΔΩΔ/ΣΟΥ

Ο ΟΤΕ Α.Ε. ενδιαφέρεται για την προμήθεια υπηρεσιών καθαρισμού (σύμφωνα με τις παρακάτω περιγραφές), μετά από σχετική έρευνα αγοράς και διαπραγματεύσεις.
Α) Υπηρεσίες Καθαρισμού Κτιρίων και Ημιθαλάμων Καρτοτηλεφώνων ΟΤΕ Ρόδου και Νήσων (Σύμη, Τήλος, Χάλκη, Μεγίστη).
Β) Υπηρεσίες Καθαρισμού Κτιρίων και Ημιθαλάμων Καρτοτηλεφώνων ΟΤΕ Καρπάθου.
Γ) Υπηρεσίες Καθαρισμού Κτιρίων ΟΤΕ Βορείου Συγκροτήματος Δωδεκανήσου (Κως, Νίσυρος, Αστυπάλαια).
Οι ενδιαφερόμενοι προμηθευτές υπηρεσιών καθαρισμού μπορούν να απευθύνονται στο Τηλεπ. Διαμέρισμα Δωδεκανήσου του ΟΤΕ (Αμερικής 91, 85100 Ρόδος, τηλ. 22410 59500) για περισσότερες πληροφορίες.
Σημειώνεται ότι εσώκλειστες προσφορές γίνονται δεκτές μέχρι τις **01-06-2006** και ώρα **12.00** το μεσημέρι, στην παραπάνω διεύθυνση. Η υποβολή μπορεί να γίνει και με ταχυμεταφορική εταιρεία με την προϋπόθεση ότι η παράδοση του φακέλου θα γίνει εμπρόθρεσμα.

ΧΠΔΗΜ145

ΕΝΩΣΗ ΞΕΝΟΔΟΧΩΝ ΡΟΔΟΥ
RODOS HOTEL ASSOCIATION

Ρόδος, 10/5/2006
Α.Π.: 4353

ΠΡΟΣΚΛΗΣΗ ΤΩΝ ΜΕΛΩΝ ΤΗΣ Ε.Ξ.Ρ. ΣΕ ΤΑΚΤΙΚΗ ΓΕΝΙΚΗ ΣΥΝΕΛΕΥΣΗ

Αγαπητοί Συνάδελφοι,
Κατά τη συνεδρίαση του Δ.Σ. του Ε.Ξ.Ρ., που πραγματοποιήθηκε στις **08.04.2006**, αποφασίσθηκε η σύγκληση της Ετήσιας Τακτικής Γενικής Συνενέλευσης των μελών για τις **20 Μαΐου 2006** ημέρα **Σάββατο** και ώρα **11 π.μ.** στην αίθουσα του **ΑΚΤΑΙΟΝ**. Εάν κατά την παραπάνω ημερομηνία δεν υπάρξει η απαρτία, που προβλέπεται από το Καταστατικό της Ε.Ξ.Ρ., η Γ.Σ. θα επαναληφθεί στις:

27 Μαΐου 2006, ημέρα Σάββατο και ώρα 11 π.μ.

στον ίδιο τόπο με τα εξής θέματα Ημερήσιας Διάταξης:
1. Απονομή τιμητικών διακρίσεων σε πρόσωπα για τις υπηρεσίες που προσέφεραν στην Ε.Ξ.Ρ. και στον τουρισμό γενικότερα.
2. Έγκριση Πεπραγμένων (Απολογισμός 2005, Έκθεση Ελεγκτικής Επιτροπής 2005).
3. Έγκριση Προϋπολογισμού 2006.
4. Εξελίξεις και προοπτικές για την τουριστική κίνηση 2006-2007.
5. Πολιτική τιμών για το 2006-2007.
6 Προσπάθειες για την επέκταση-επιμήκυνση της τουριστικής περιόδου.
7. Εργασιακές σχέσεις.
8. Διάφορα.

Σας υπενθυμίζουμε ότι για τη συμμετοχή σας στην Γενική Συνέλευση θα πρέπει σύμφωνα με το Καταστατικό να έχετε εξοφλήσει τις οφειλόμενες συνδρομές σας.

Με τιμή,
Βασ. Μηναΐδης-πρόεδρος
Μαρία Βασιλάκη-γεν. γραμματέας

ΧΠΣ 11021

Κάλυμνος, 11/5/2006

ΕΛΛΗΝΙΚΗ ΔΗΜΟΚΡΑΤΙΑ
Β' ΔΥΠΕ ΝΟΤΙΟΥ ΑΙΓΑΙΟΥ
ΓΕΝΙΚΟ ΝΟΣΟΚΟΜΕΙΟ-
ΚΕΝΤΡΟ ΥΓΕΙΑΣ ΚΑΛΥΜΝΟΥ
"ΤΟ ΒΟΥΒΑΛΕΙΟ"

ΠΡΟΚΗΡΥΞΗ ΘΕΣΗΣ ΚΛΑΔΟΥ ΓΙΑΤΡΩΝ Ε.Σ.Υ.

Το Γενικό Νοσοκομείο - Κέντρο Υγείας Καλύμνου "ΤΟ ΒΟΥΒΑΛΕΙΟ"

Εχοντας υπόψη:

1. Τις διατάξεις του Ν. 1397/83.
2. Το ΠΔ 131/87 (ΦΕΚ 73/87 τ.Α'.).
3. Τις διατάξεις της παρ. 2 του άρθρου 43 του Ν. 1759/88 (ΦΕΚ 50/88 τ. Α'. όπως συμπληρώθηκε με το άρθρο 39 του Ν. 2072/92 (ΦΕΚ 125/92 τ. Α'.).
4. Τον Ν. 1965/91.
5. Τις διατάξεις του άρθρου 84 του Ν. 2071/29.
6. Τις διατάξεις του Ν. 2519/97.
7. Την αριθμ. ΔΥ/13α/39832/97 (ΦΕΚ 1088/97 τ. Β') απόφαση "ιεράρχηση κριτηρίων κρίσης και συγκριτικής αξιολόγησης υποψηφίων για θέσεις του κλάδου γιατρών ΕΣΥ".
8. Την ΔΥ1γ/41255/92 (ΦΕΚ 97/25-2-93 τ. Β') Υπουργική Απόφαση, όπως τροποποιήθηκε με την ΔΥ1γ/οικ. 25338/10-5-1993 (ΦΕΚ 376/93 τ.Β'), όπως συμπληρώθηκε με την αριθ. ΔΥ13α/29804/15-9-97 (ΦΕΚ 859/26-9-97 τ. Β').
9. Την Υ10α/2103/10-1-2003 Υπουργική Απόφαση.
10. Τις διατάξεις του άρθρου 28 του κεφ. Ε' του Ν. 2190/94 (ΦΕΚ 28/94 τ.Α').
11. Τις διατάξεις της παρ. 1 του άρθρου 5 του Ν. 2194/94.
12. Τον οργανισμό του Νοσοκομείου μας.
13. Τον Ν. 2889/01 (ΦΕΚ 37/2-3-01 τ.Α).
14. Τον Ν. 2737/99.
15. Τον Ν. 2955/01.
16. Τον Ν. 2716/99.
17. Τον Ν. 3106/03.
18. Τον Ν. 3172/03.
19. Τον Ν. 3204/03.
20. Τον Ν. 3209/03.
21. Τον Ν. 3329/05.
22. Τον Ν. 3370/2005.
23. Την αριθ. ΔΙΠΠ/Φ ΕΓΚΡ 8/481/1991/7-12-2005 έγκριση θέσεων.
24. Την υπ' αριθ. 11/27-4-06 πράξη Σ.Δ. (ΘΕΜΑ 70) του Νοσοκομείου.

ΠΡΟΚΗΡΥΣΣΕΙ

Την πλήρωση της κατωτέρω κενής οργανικής θέσης κλάδου γιατρών Ε.Σ.Υ. επί θητεία, κατά ειδικότητα και βαθμό, ως εξής:

Ειδικότητα: Παιδιατρικής
Βαθμίδα: Επιμελητή Β'
Αριθμός θέσεων: Μία (1) επί θητεία.

Για την παραπάνω θέση γίνονται δεκτοί ως υποψήφιοι όσοι έχουν:

1. Ελληνική ιθαγένεια ή ιθαγένεια από Κράτη Μέλη της ΕΟΚ.
2. Αδεια άσκησης ιατρικού επαγγέλματος.
3. Τίτλο αντίστοιχης με τη θέση ιατρικής ειδικότητας.
4. Τα όρια ηλικίας θα πρέπει να είναι σύμφωνα με τις διατάξεις της παρ. 2 του άρθρου 26 του Ν. 1397/83. Για τη θέση Επιμελητή Β' να μην υπερβαίνει το 45ό έτος της ηλικίας.
5. Για τον διορισμό στην παραπάνω θέση δεν απαιτείται προϋπηρεσία στην ειδικότητα (παρ. 2, άρθρο 13 του Ν. 1965/91).
6. Σύμφωνα με το άρθρο 21 παρ. 7 του Ν. 2737/99 (ΦΕΚ 174/Α) υποψηφιότητα για θέση κλάδου γιατρών ΕΣΥ σε Νομαρχιακά Γεν. Νοσοκομεία - Κέντρα Υγείας και Πολυδύναμα Ιατρεία δύναται να υποβάλει και γιατρός που δεν έχει εκπληρώσει την υπηρεσία υπαίθρου που ορίζει το Ν.Δ. 67/68

ΑΠΑΙΤΟΥΜΕΝΑ ΔΙΚΑΙΟΛΟΓΗΤΙΚΑ

Οι ενδιαφερόμενοι πρέπει να υποβάλουν **εις τετραπλούν** τα εξής δικαιολογητικά:

1. Αίτηση-δήλωση, σε ειδικό έντυπο, που χορηγεί η υπηρεσία και συμπληρώνει ο υποψήφιος με ακρίβεια για όλα τα ζητούμενα στοιχεία. Αιτήσεις σε άλλο έντυπο δεν γίνονται δεκτές.
2. Αντίγραφο πτυχίου
3. Αντίγραφο απόφασης χορήγησης τίτλου ειδικότητας.
4. Αντίγραφο απόφασης άδειας άσκησης ιατρικού επαγγέλματος.
5. Βεβαίωση του οικείου Ιατρικού Συλλόγου που να φαίνεται:

α) Ο συνολικός χρόνος άσκησης του ιατρικού επαγγέλματος.
β) Η ασκούμενη ειδικότητα και
γ) Ο συνολικός χρόνος άσκησής της.

6. Πιστοποιητικό γεννήσεως.
7. Βιογραφικό σημείωμα στο οποίο να γράφονται περιληπτικά τα ουσιαστικά προσόντα του υποψηφίου και ιδιαίτερα εκείνα που προβλέπονται από τα εδάφ. α έως δ. της παρ. 3 του άρθρου 69 του Ν. 2071/92, δηλαδή:

α) Ιατρική προϋπηρεσία, ποσοτική και ποιοτική, σε Νοσοκομεία, Κέντρα Υγείας, μονάδες πρωτοβάθμιας φροντίδας, ασφαλιστικούς οργανισμούς, ελεύθερο επάγγελμα.
β) Το επιστημονικό έργο και η επιστημονική δραστηριότητα
γ) Η εκπαιδευτική δραστηριότητα ως εκπαιδευτή ή εκπαιδευομένου.

Εκτός από αυτά ο υποψήφιος μπορεί να συμπληρώσει το βιογραφικό σημείωμα με κάθε στοιχείο που κατά την κρίση του αποτελεί ουσιαστικό κριτήριο για την κρίση και αξιολόγησή του από το Συμβούλιο Κρίσης.

8. Για την απόδειξη των ουσιαστικών προσόντων υποβάλλονται επίσημα πιστοποιητικά ή βεβαιώσεις. Πιστοποιητικά ή βεβαιώσεις από ξένη χώρα υποβάλλονται από τον υποψήφιο κυρωμένα από την προξενική αρχή της Ελλάδος και επίσημα μεταφρασμένα.
9. Οι επιστημονικές εργασίες αναφέρονται στο βιογραφικό σημείωμα του υποψηφίου περιληπτικά. Ανάτυπα δημοσιευμένων επιστημονικών εργασιών και επιστημονικά περιοδικά, στα οποία έχουν δημοσιευθεί τέτοιες εργασίες υποβάλλονται κατά την κρίση του υποψηφίου. Ο εισηγητής στο Συμβούλιο Κρίσης ή το ίδιο το Συμβούλιο Κρίσης μπορεί να ζητήσει από τον κρινόμενο υποψήφιο να προσκομίσει οποιαδήποτε πλήρη επιστημονική εργασία αναφέρει ο υποψήφιος στο βιογραφικό του σημείωμα. Επιστημονικές εργασίες γραμμένες σε ξένη γλώσσα, πρέπει να υποβάλλονται και μεταφρασμένες στην ελληνική γλώσσα.
10. Υπεύθυνη δήλωση του υποψηφίου για διορισμό γιατρού, στην οποία θα αναφέρονται: α) ότι δεν έχει αρνηθεί διορισμό σε θέση κλάδου γιατρών ΕΣΥ ή σε αντίθετη περίπτωση ότι έχουν συμπληρωθεί δύο (2) χρόνια από την παρέλευση της προθεσμίας ανάληψης υπηρεσίας, β) ότι δεν έχει παραιτηθεί από θέση κλάδου γιατρών ΕΣΥ πριν από τη συμπλήρωση ενός (1) χρόνου από τον διορισμό του ή σε αντίθετη περίπτωση ότι έχουν συμπληρωθεί δύο (2) χρόνια από την ημερομηνία παραίτησής του.
11. Μαζί με την αίτηση - δήλωση οι ενδιαφερόμενοι θα υποβάλουν υποχρεωτικά και πίνακα των συνυποβαλλόμενων δικαιολογητικών με αρίθμηση κατά στοιχείο και αντιστοιχία των δικαιολογητικών δεόντως υπογεγραμμένη.

ΠΡΟΘΕΣΜΙΑ

1. Η αίτηση-δήλωση με όλα τα δικαιολογητικά υποβάλλονται σε τέσσερα (4) αντίγραφα μέσα σε προθεσμία είκοσι (20) ημερών από την επομένη της τελευταίας δημοσίευσης της προκήρυξης ήτοι 26/5/06 έως και 14/6/06. Οι αιτήσεις - δηλώσεις μετά τη λήξη της προθεσμίας δεν γίνονται δεκτές.

ΠΟΥ ΥΠΟΒΑΛΛΟΝΤΑΙ ΤΑ ΔΙΚΑΙΟΛΟΓΗΤΙΚΑ

Οι αιτήσεις - δηλώσεις με τα δικαιολογητικά υποβάλλονται στο Νομαρχιακό Γενικό Νοσοκομείο - Κέντρο Υγείας Καλύμνου "ΤΟ ΒΟΥΒΑΛΕΙΟ", δ/νση: Ν. Ζερβού 22, Τ.Κ. 852 00, Κάλυμνος, Δωδεκάνησα.

Αιτήσεις - δηλώσεις μπορούν να υποβληθούν και ταχυδρομικά και μαζί με τα δικαιολογητικά αποστέλλονται στο Νοσοκομείο με συστημένο δέμα μέσα στην καθορισμένη προθεσμία. Από το Νοσοκομείο μας οι ενδιαφερόμενοι θα μπορούν να παίρνουν κάθε συμπληρωματική πληροφορία στο τηλ. 2243-23025 εσωτ. 329, στις εργάσιμες ημέρες και ώρες.

Ο διοικητής του Νοσοκομείου
ΠΑΠΑΡΓΥΡΟΠΟΥΛΟΣ ΧΡΗΣΤΟΣ

ΧΠ ΔΕΤ005

ΑΝΑΚΟΙΝΩΣΗ

Ο **Σύλλογος Τηλίων Ρόδου "Αγιος Παντελεήμων"** διοργανώνει διήμερη εκδρομή στην πανέμορφη

ΤΗΛΟ

10 & 11 Ιουνίου 2006

Αναχώρηση **Σάββατο** από **Ρόδο 10-6-2006 ώρα 09.00**
Αναχώρηση **Κυριακή** από **Τήλο 11-6-2006 ώρα 19.00,**
με το ταχύπλοο **SEA STAR.**

Το Σάββατο βράδυ οι εκδρομείς θα απολαύσουν παραδοσιακά φαγητά και γλέντι στην εκκλησία Αγίου Παντελεήμονα στα Λιβάδια. Την Κυριακή θα ακολουθήσει ξενάγηση στα αξιοθέατα του νησιού.

Πληροφορίες:
Νίκος Παπαεμμανουήλ, τηλ. 2241073373, 2241023984
Ρωμαίος Παύλος, τηλ. 2241020328, 2241026364
Χατζηγεωργίου Σοφία, τηλ. 2241024469
Γιανεσκής Νίκος, τηλ. 2241067817

ΜΑΠ309(Γ)

Ρόδος, 24-05-06

ΕΛΛΗΝΙΚΗ ΔΗΜΟΚΡΑΤΙΑ
ΥΠΟΥΡΓΕΙΟ ΥΓΕΙΑΣ ΚΑΙ ΚΟΙΝΩΝΙΚΗΣ ΑΛΛΗΛΕΓΓΥΗΣ
ΔΙΟΙΚΗΣΗ Β' ΥΓΕΙΟΝΟΜΙΚΗΣ ΠΕΡΙΦΕΡΕΙΑΣ ΝΟΤΙΟΥ ΑΙΓΑΙΟΥ
Πληρ.: Γκούνη Ευαγγελία-
Εμμανουήλ Ουρανία

ΑΝΑΚΟΙΝΩΣΗ

Από την Διοίκηση της Β' Υγειονομικής Περιφέρειας Νοτίου Αιγαίου, ανακοινώνεται η έναρξη υποβολής αιτήσεων των υποψηφίων που επιθυμούν να ενταχθούν στους καταλόγους του Επικουρικού Προσωπικού που θα καταρτίζονται από τη Διεύθυνση Ανάπτυξης Ανθρώπινου Δυναμικού Μονάδων Παροχής Υπηρεσιών Υγείας και Κοινωνικής Αλληλεγγύης της Β' Δ.Υ.ΠΕ. Νοτίου Αιγαίου, σύμφωνα με τις διατάξεις του άρθρου 10 του Ν. 3329/2005, για την κάλυψη επιτακτικών αναγκών των φορέων Παροχής Υπηρεσιών Υγείας και Κοινωνικής Αλληλεγγύης.

Οι αιτήσεις θα υποβάλλονται κατά τις εργάσιμες ημέρες και ώρες, από την τελευταία δημοσίευση της παρούσας στις εφημερίδες και για δέκα μέρες στο Τμήμα Διαχείρισης Ανθρωπίνων Πόρων της Β' Δ.Υ.ΠΕ Ν. Αιγαίου για τους παρακάτω κλάδους και Μονάδες Κοινωνικής Φροντίδας:

- **ΤΕ και ελλείψει ΤΕ, ΔΕ Θεραπευτών Παιδαγωγών (Βρεφονηπιοκόμων) για το Θ.Χ.Π.Π. Ρόδου «Ο Άγιος Ανδρέας».**
- **ΥΕ Τραυματιοφορέων (Για το ΚΑΦΚΑ Ρόδου).**

Στους καταλόγους εγγράφονται όσοι κατέχουν αντίστοιχο τίτλο σπουδών και είναι εγγεγραμμένοι στον Ο.Α.Ε.Δ. ή απασχολούνται στον ιδιωτικό τομέα. Οι άνεργοι προηγούνται και η προτεραιότητα μεταξύ τους καθορίζεται από τη σειρά εγγραφής τους στον Ο.Α.Ε.Δ.

Η ανεργία αποδεικνύεται με πρόσφατη βεβαίωση του Ο.Α.Ε.Δ. (που είναι αρμόδιος προς τούτο). Αποκλείεται η απόδειξη με υποβολή υπεύθυνης δήλωσης και κάρτα ανεργίας.

Τις αιτήσεις των υποψηφίων θα συνοδεύουν απαραίτητα τα παρακάτω απαιτούμενα δικαιολογητικά:

- Επικυρωμένο φωτοαντίγραφο των δύο όψεων της αστυνομικής ταυτότητας.
- Επικυρωμένο φωτοαντίγραφο του τίτλου σπουδών και άδεια άσκησης επαγγέλματος (όπου απαιτείται).
- Βεβαίωση του Ο.Α.Ε.Δ. με την οποία αποδεικνύεται η ανεργία.

Περισσότερες πληροφορίες καθώς και αιτήσεις δίδονται τις εργάσιμες ημέρες και ώρες από τη διεύθυνση Ανάπτυξης Ανθρώπινου Δυναμικού στην παρακάτω διεύθυνση;
Οδός Παπαλουκά, ΕΞ. Ιατρεία Παλιού Νοσοκομείου, Τ.Θ. 408-Τ.Κ. 85100 Ρόδος.
Τηλ.: 22410 44427 και 44429-Fax: 22410 76055
URL: http\\:www.ygeia12n.gov.gr
E_mail: mkf@ygeia12n.gon.gr

Β' Δ.Υ.Πε. Νοτίου Αιγαίου

ΚΑΘΗΜΕΡΙΝΑ ΟΛΑ ΤΑ ΝΕΑ ΤΗΣ ΔΩΔΕΚΑΝΗΣΟΥ ΣΤΟ INTERNET
www.rodiaki.gr

METROPOL
22410 28400
INFORMATION - RESERVATIONS
ΠΛΗΡΟΦΟΡΙΕΣ - ΚΡΑΤΗΣΕΙΣ
ΕΒΔΟΜΑΔΙΑΙΟ ΠΡΟΓΡΑΜΜΑ weekly program
25/05/06 - 31/05/06
www.cinemametropol.gr

ΚΩΔΙΚΑΣ DA VINCI
DA VINCI CODE
ΑΙΘΟΥΣΑ 1
Η αστυνομική ιστορία με στοιχεία θρίλερ, μυστικισμού,θρησκείας και ιστορίας της τέχνης που ανατρέπει τα θεμέλια του Δυτικού πολιτισμού...
Πρωταγωνιστούν: Τομ Χάνκς, Ζαν Ρενό, Οντρέ Τοτού
Σκηνοθεσία: Ρον Χάουαρντ
ΚΑΝΤΕ ΕΓΚΑΙΡΑ ΤΙΣ ΚΡΑΤΗΣΕΙΣ ΣΑΣ
ΩΡΕΣ ΕΝΑΡΞΗΣ / SHOW TIMES 19:15, 22:30

ΚΑΛΥΤΕΡΑ ΟΙ ΔΥΟ ΜΑΣ
IMAGINE ME & YOU
ΑΙΘΟΥΣΑ 2
Η απιστία είναι γένος θηλυκού!
ΚΑΝΤΕ ΕΓΚΑΙΡΑ ΤΙΣ ΚΡΑΤΗΣΕΙΣ ΣΑΣ
ΩΡΕΣ ΕΝΑΡΞΗΣ / SHOW TIMES 18:00, 20:00

Η ΚΑΘΟΔΟΣ
THE DESCENT
ΑΙΘΟΥΣΑ 2
Η ταινία τρόμου που κόβει την ανάσα.
Φοβάσαι το σκοτάδι...έχεις κάθε λόγο!!!
ΚΑΝΤΕ ΕΓΚΑΙΡΑ ΤΙΣ ΚΡΑΤΗΣΕΙΣ ΣΑΣ
ΩΡΑ ΕΝΑΡΞΗΣ / SHOW TIME 22:15

X MEN III
ΑΙΘΟΥΣΑ 3
Η περιπέτεια της χρονιάς, το τρίτο μέρος της ταινίας φαινόμενο!!!
Είναι εδώ και ζούν ανάμεσα μας!!!
Υπερασπίζονται το δίκαιο! Προστατεύουν όλους εμάς!
Είναι οι X MEN III
ΚΑΝΤΕ ΕΓΚΑΙΡΑ ΤΙΣ ΚΡΑΤΗΣΕΙΣ ΣΑΣ
ΩΡΕΣ ΕΝΑΡΞΗΣ / SHOW TIMES 17:45, 20:15, 22:45

ΠΡΟΣΕΧΩΣ - COMING SOON
DATE MOVIE
Μία ταινία για την αληθινή αγάπη
και άλλες τέτοιες....αηδίες!
Η κωμωδία που θα σας ξεσηκώσει!!!

ΕΡΧΕΤΑΙ ΤΗΝ ΤΡΙΤΗ 06 / 06 / 06
Η ΠΡΟΦΗΤΕΙΑ
THE OMEN
30 χρόνια μετά την πρώτη "Προφητεία", η πιό τρομακτική ταινία όλων των εποχών επιστρέφει, ακόμα πιό απειλητική και σκοτεινή!!! Μια φιλόδοξη παραγωγή της "20th CENTURY FOX" που αρχίζει τις προβολές την ημερομηνία....ορόσημο
9ΧΠ1046

ΠΑΛΛΑΣ 5 CINEMAS CENTER
25/05/2006 - 31/05/2006
www.cinemapallas .gr
Για κρατήσεις
22410 24475/70670
Δημοκρατίας 13, Ρόδος

MORTUARY
Από τον αναγνωρισμένο άρχοντα του τρόμου, Τομπ Χούπερ έρχεται η επόμενη δόση του τρόμου.
Η οικογένεια Ντόυλ μετακομίζει στα περίχωρα της Καλιφόρνια... γρήγορα ανακαλύπτουν ότι κάτι κρύβεται μέσα στους υπόγειους θαλάμους του σπιτιού τους....
Αίθουσα 2 ώρες έναρξης// (Σ.-Κ. 16:20)18:25 • 20:30 • 22:35

MISSION IMPOSSIBLE 3
ΣΕ 1η ΠΑΓΚΟΣΜΙΑ ΠΡΟΒΟΛΗ!!!
Η ΠΕΡΙΠΕΤΕΙΑ ΤΗΣ ΧΡΟΝΙΑΣ!
Σκηνές καταιγιστικής δράσης με τον Τομ Κρουζ στον κεντρικό ρόλο!
ΕΠΙΚΙΝΔΥΝΗ ΑΠΟΣΤΟΛΗ 3
ΚΑΤΑΛΛΗΛΟ ΑΠΟ 13
Αίθουσα RED 5
ώρες έναρξης// 17:25 • 20:00 • 22:40

GRIZZLY MAN
ΚΑΤΑΛΛΗΛΟ ΑΠΟ 13
Ένα συγκλονιστικό ντοκιμαντέρ με αυθεντικό υλικό από το αρχείο του ερευνητή των άγριων αρκούδων στην Αλάσκα, Τίμοθι Τρεντγουελ.
Αίθουσα Φωτιρόκοι 1 ώρες έναρξης // (Σ.-Κ. 16:00) // 18:15 • 20:30

The Libertine
Αίθουσα Allegro 3 ώρα έναρξης//22:35
Μία ξεχωριστή ταινία από τους Τζόνι Ντεπ, και Τζον Μάλκοβιτς στην αυλή του Καρόλου του Β'.
Δεν αντιστεκόταν στον πειρασμό. Τον επεδίωκε...

INSIDE MAN
Ο ΥΠΟΚΙΝΗΤΗΣ
ΚΑΤΑΛΛΗΛΟ
Ο Ντένζελ Ουάσινγκτον, η Τζούντι Φόστερ και ο Κλάιβ Όουεν σε ένα αριστουργηματικό θρίλερ-μυστηρίου.
Αίθουσα Personal 4 ώρες έναρξης// 20:20 • 22:35

RUNNINGSCARED ΤΡΕΞΕ ΓΡΗΓΟΡΑ
Ο γνωστός σας Paul Walker (Fast and Furious) και η Cameron Bright (X-Men III) σε μια δυναμική περιπέτεια!!
Όταν δουλεύεις για τη Μαφία, κάθε σφαίρα αφήνει κι ένα ίχνος...
Αίθουσα Φωτιρόκοι 1 ώρα έναρξης// 22:35

Αστερίξ και οι Βίκινγκς στα ελληνικά
Η μεγαλύτερη παραγωγή κινουμένων σχεδίων που γυρίστηκε ποτέ! Οι γνωστοί σας ήρωες σε νέες περιπέτειες!
Αίθουσα Allegro 3 ώρες έναρξης//(Σ.-Κ.16:20) • 18:10 • 20:15

Νάνυ Μακ Φι Μαγική Νταντά στα ελληνικά ΚΑΤΑΛΛΗΛΟ
Η απίθανη κωμωδία φαντασίας με τη βραβευμένη με ΟΣΚΑΡ Εμμα Τόμσον! Επτά κακομαθημένα παιδιά υποδέχονται την καινούργια τους νταντά... Η ταινία που θα σας κάνει να λατρέψετε την οικογένειά σας!!!
Αίθουσα Personal 4 ώρες έναρξης//(Σ.-Κ. 16:10) • 18:15

ΠΡΟΣΕΧΩΣ POSEIDON
ΑΠΟ 6 ΙΟΥΝΙΟΥ ΣΕ 1η ΠΑΓΚΟΣΜΙΑ ΠΡΟΒΟΛΗ!!!
Η περιπέτεια-υπερπαραγωγή των 150 εκατ. δολαρίων! Από τον Wolfgang Petersen, μια κολοσσιαία παραγωγή που θα σας καταπλήξει!
ΜΗΝ ΤΗ ΧΑΣΕΤΕ!
ΧΠ1987

Ρόδος: εἰκῆ καὶ ὡς ἔτυχε...

... Αριστοτέλης: "Ηθικά Ευδήμου Ροδίου"

Ο Αριστοτέλης δίδασκε στα "Ηθικά Ευδήμεια", του μαθητή του από την Ρόδο, ότι:

«οι πολλοί των πολιτικών ουκ αληθώς τυγχάνουσι της προσηγορίας ου γαρ εισι πολιτικοί κατά την αλήθειαν· ο μεν γαρ πολιτικός των καλών εστι πράξεων προαιρετικός αυτών χάριν, οι δε πολλοί χρημάτων και πλεονεξίας ένεκεν άπτονται του ζην ούτως».

δηλαδή,

«οι περισσότεροι από τους πολιτικούς δεν αξίζουν στ' αλήθεια να ονομάζονται έτσι· διότι δεν είναι πραγματικά πολιτικοί, αφού ο πολιτικός επιδιώκει το καλό για το καλό, ενώ οι πλείστοι εξ αυτών ακολουθούν αυτό το είδος ζωής αποβλέποντας αποκλειστικά και μόνο στον πλουτισμό και σ' άλλα ωφελήματα».

Αλλά και ο Πλούταρχος, αιώνες, αργότερα, σημείωνε πως *«ένιοι τω μηδέν έχειν ίδιον (άλλο) πράττειν άξιον σπουδής εμβάλλουσιν εαυτούς εις δημόσια πράγματα, τη πολιτεία διαγωγή χρώμενοι»*

ήγουν,

«μερικοί άνθρωποι, επειδή δεν έχουν να κάνουν κάτι αξιολόγο στην ιδιωτική τους ζωή, ρίχνονται στα δημόσια πράγματα, για να περνά η ώρα τους...».

Πάντως στην αρχαία Θήβα υπήρχε νόμος που *«απαγόρευε την εκλογή σε πολιτικό αξίωμα κάποιου που δεν είχε απόσχει επί δέκα χρόνια από κάθε συναλλαγή στην αγορά».*

... Και δέκα χρόνια μετά το τέλος της θητείας του θα προσθέταμε εμείς σήμερα, αλλά μάλλον είναι ανώφελο γιατί οι αρχαίοι δε γνώριζαν τις "οφσόρ" εταιρείες!

... Τάδε έφη ο δεσπότης Λαγκαδά

«Η Αγία Γραφή λέει ότι η γυναίκα δεν έχει δικαίωμα να αρνείται το σεξ όταν το θέλει ο άντρας. Δεν έχει δικαίωμα να λέει «έπλυνα τα ρούχα και είμαι κουρασμένη».

Οταν το θέλει ο άντρας, θα υπηρετήσει τη συνεύρεση, όσο κουρασμένη και αν είναι. Εκτός κι αν είναι άρρωστη και έχει πυρετό».

Σπυρίδων, μητροπολίτης Λαγκαδά



Αρχικά τα διαφημιστικά πανό-κουρελούδες τα τοποθετούσαν στο **Θαλασσινό Τείχος** στην πλευρά όπου βρίσκονται οι κάδοι των σκουπιδιών.

... Τώρα άλλαξαν χωροθέτηση και τα τοποθετούν πάνω από την σκουριασμένη πινακίδα του W.C.!

TV Πρόγραμμα

MEGA

05.45 Πρωινό MEGA. Με τον Δημήτρη Καμπουράκη και τη Μάρω Λεονάρδου.
08.00 Κοινωνία ώρα 8. Με τους Στρατή Λιαρέλλη, Δημήτρη Καμπουράκη.
10.00 Ομορφος κόσμος το πρωί. Πρωινή ψυχαγωγική εκπομπή.
13.00 Το ρετιρέ (Ε)
14.00 Ειδήσεις
15.00 Εμείς κι εμείς (Ε)
16.10 Η νταντά (Ε)
17.30 Ειδήσεις
17.40 Φιλοδοξίες
18.15 Απαγορευμένη αγάπη
19.00 Βέρα στο δεξί
20.00 Ειδήσεις
21.00 Η ώρα η καλή
22.00 Το κόκκινο δωμάτιο
23.00 Γη και ουρανός
24.00 I LOVE TV
01.25 Ειδήσεις
01.40 Ξένη ταινία. «Αγρυπνος»
04.15 Τηλεμάρκετινγκ
04.45 Γιατροί της ελπίδας

ANT1

05.40 Καλημέρα με τον Αντ-1. Ενημερωτική εκπομπή με τον Γιώργο Καραμέρο.
06.30 Καλημέρα Ελλάδα. Ενημερωτική εκπομπή με τον Γιώργο Παπαδάκη.
10.00 Πρωινός καφές. Ψυχαγωγική εκπομπή με την Ελεονώρα Μελέτη.
13.00 Ειδήσεις
13.45 Super game
13.50 Κωνσταντίνου και Ελένης (Ε)
14.50 Αποκάλυψη ...τώρα
16.50 Ειδήσεις
17.00 Το πιο γλυκό μου ψέμα (Ε)
17.45 Super game
17.55 Ανάλυσέ το
18.00 Deal
18.50 Ερωτας
20.00 Ειδήσεις
21.00 Deal
22.00 Στον ήλιο του Αιγαίου
23.00 Fame story
24.00 Ειδήσεις
00.30 Ξένη ταινία
02.30 Αλι Μακμπίλ

ALPHA

06.00 Καλημέρα σας
10.00 Καφές με την Ελένη. Ψυχαγωγικό μαγκαζίνο.
13.00 Κους κους το μεσημέρι
15.00 Ειδήσεις
15.45 Μαγειρεύοντας με τη Βέφα. Εκπομπή μαγειρικής με τη Βέφα Αλεξιάδου.
16.45 Ειδήσεις
17.00 Από καρδιάς. Με τον Ανδρέα Μικρούτσικο.
19.00 Ποιός θέλει να γίνει εκατομμυριούχος. Τηλεπαιχνίδι με τον Θοδωρή Αθερίδη.
20.00 Ειδήσεις
21.00 Εικόνες. Οδοιπορικό με τον Τάσο Δούση.
22.00 Σαν όνειρο. Δραματική σειρά.
23.00 Ζούγκλα. Εκπομπή έρευνας που παρουσιάζει ο Μάκης Τριανταφυλλόπουλος.
01.45 Ειδήσεις
02.00 Dream show, the music

STAR

06.45 Κάθε μέρα καλημέρα
10.00 Τί θα φάμε σήμερα
11.00 La Sousourela
13.00 Ειδήσεις
14.00 Super star
16.30 Ειδήσεις
16.45 Κορίνα, η αγριόγατα. Αισθηματική σειρά.
17.45 Βαλεντίνα, έρωτας X-large. Αισθηματική σειρά παραγωγής Βενεζουέλας
18.45 Σούπερμαν, τα χρόνια της νιότης. Περιπετειώδης σειρά.
19.45 Ειδήσεις
21.00 Ξένη ταινία. «Ο άρχοντας των δαχτυλιδιών:η συντροφιά του δαχτυλιδιού»
00.30 Ξένη ταινία. «Στο τρίγωνο των βερμούδων»
02.30 Ο ταξιτζής
03.30 Ειδήσεις
03.45 Ξένη ταινία

...Τελχίνων παίγνια

επιμέλεια: Κωστής Νικολάκης

Χρίστος Σαντατσόγλου

Η Νούλα και ο Τσαμπίκος η λέρα

... από την συλλογή διηγημάτων "Οι αλαφροϊσκιωτες"

Στην συλλογή διηγημάτων **"Οι αλαφροϊσκιωτες"**, ο συγγραφέας **Χρίστος Σαντατσόγλου** παραθέτει μια σειρά *"προσωπογραφιών"* από τα *"κορίτσια της ζωής"* που έζησαν και πέθαναν στους δρόμους της Καβάλας και στα λαδάδικα στην Θεσσαλονίκη (εκδόσεις "Ηλέκτρα", σελ. 99, Αθήνα 2006, τιμή: 10 ευρώ).

Μια από αυτές ήταν και η Νούλα, που η μοίρα της το 'φερε και τα 'μπλεξε με τον Τσαμπίκο τον Ροδίτη, λιμανόσκυλο στην Σαλονίκη...



Χρίστος Σαντατσόγλου

οι αλαφροϊσκιωτες

«Εκεί ήταν που τη λιγουρεύτηκε κι ο Παναγής ο Τσαμπίκος τη Νούλα, κι αυτή κατατρόμαξε. *Ο Τσαμπίκος ο Ροδίτης, λιμανόσκυλο, που τα 'χε βρει με τον συχωρεμένο κι έσκαβε να βρει χρυσάφι.*

Στο "Θεός σχωρέσ' τ' αποθαμένα σας", η Κουτσή Μαρία έδειξε πόσο τον σιχαινόταν, και τον διαολόστειλε σαν της είπε: «Αντε, κυρα-Μαρία, τώρα θέλει άντρα το σπίτι· η Νούλα θα σ' το γεμίσει πάλι...».

Δυο χρόνια ήταν που 'φυγε στον άλλο κόσμο ο Βασιλάρας, και η Κουτσή επέμενε να πηγαίνει στα νεκροταφεία κάθε Σάββατο, μόλις πήγαινε η Νούλα καλφάκι στο κομμωτήριο.

Εκείνη τη χρονιά το χιόνι το 'χε παγώσει στο Σίγμα, στη μεγάλη στροφή της Καβάλας που ήταν και το προσφυγικό τους. Ανθρωποι κι αμάξια αγκομαχούσαν στην κατηφόρα. Εκεί έσπασε και το ποδάρι της η Κουτσή και, όπως λένε, «ο γέρος ή από πέσιμο ή από χέσιμο».

Να τος κι ο Τσαμπίκος με το παξιμαδάκι στο στόμα και την οδοντογλυφίδα, να αγκαλιάζει τη Νούλα και να θέλει να την παρηγορήσει - μόνο που δεν έβαλε τις φωνές η κακομοίρα.

Ο ξάδερφός της, ο γιος του θείου με τα Ουρητήρια, που ήταν έμπορος ειδών υγιεινής, συνεταιρίστηκε μαζί της κι άνοιξε η Νούλα κομμωτήριο στη Δεξαμενή.

Μια βραδιά Κυριακής ερχόταν κουρασμένη σπίτι της μετά από χτένισμα σε γάμο. Ξάφνου, μια σκιά την ανατρίχιασε. Ηταν ο Τσαμπίκος, μεθυσμένος. Εγλειψε τα δύσμορφα χείλια του, της έπιασε το χέρι, γύρισε το κλειδί στην πόρτα, κι έπεσαν στο δωμάτιο.

Η Νούλα μια βδομάδα πάνω στο κρεβάτι έκλαιγε, κι αυτός ετοίμαζε τα χαρτιά στη Μητρόπολη.

Παντρεύτηκε θαρρείς κι ήταν χήρα - δεν κάλεσε, από ντροπή, ούτε τον ξάδερφο. Το βράδυ μετά το μυστήριο έμεινε με τη γυναίκα του κουμπάρου τους και τα παιδιά τους.

Ο προκομμένος, μαζί με τον κουμπάρο, έναν γκατζαμάνη που 'κανε πιάτσα με το τζιπ στις Καμάρες, πήγε στις πουτάνες, στη Δράμα.

...

Φθινόπωρο γέννησε η Νούλα στην κλινική του Λαγανά βλέποντας το λιμάνι, αφού σιχαινόταν να δει το κοριτσάκι της, που ήταν ίδια ο Τσαμπίκος. Κι αυτός μπεκρόπινε στο λιμάνι, που 'κανε κορίτσι - ο αδύνατος, ο ντροπιασμένος.

Η Νούλα τον έδιωξε απ' το σπίτι και τον είπε πουτανιάρη. Μεγάλωνε την κόρη της, και κάθε μέρα τη μισούσε και πιο πολύ. Κι αυτή η αναθεματισμένη, σαν από πίκα, κάθε μέρα και περισσότερο άσχημη κι ίδια με τον πατέρα της γινόταν.

...

Παραμονή των Φώτων της ήρθε το μαντάτο: Ναυάγιο στο Κάβο-Ντόρο, στο τσιμεντάδικο που μπάρκαρε ο Τσαμπίκος. Εκανε το σταυρό της και είπε "Δόξα τω Θεώ".

«ΡΟΔΙΑΚΗ» ΑΠΟ ΤΟ 1915

ΦΛΑΣ ΣΤΟ ΠΑΡΕΛΘΟΝ


ΡΟΔΙΑΚΗ

PERIODICO SETTIMANALE

Εν Ρόδω ΠΕΜΠΤΗ 7 Ιουλίου 1932 Αριθ. 1305

Η καταδίκη ενός φονέως

Την παρελθούσα Δευτέραν το εν Ρόδω Εφετείον συσταθέν εις Κακουργοδικείον υπό την προεδρείαν του εφέτου δικ. κ. Ντε Μαρτίνι εξεδίκασε την υπόθεσιν του προ εννεατίας φόνου της Ισραηλίτιδος Παλόμπας Κολόμβου υπό του λεμβούχου οθωμανού Αχμέτ Σαπλή. Ο κατηγορούμενος παρά τας προηγουμένας του ομολογίας, εν τη απολογία του υπερησπίσθη λέγων ότι ακουσίως έρριψεν εκτός του φρέατος της ερωμένην του.

Η ακροαματική διαδικασία λαβούσα χώραν με κεκλεισμένας θύρας κατηνάλωσεν ολόκληρον την ημέραν η δε απόφασις εξεδόθη αργά την νύκτα αναγνωσθείσα ολόκληρος υπό του Προέδρου.

Εν αυτή γενομένης δεκτής της αιτήσεως του Εισαγγελέως κ. Μπιάνκο Κρίστα, ο Αχμέτ Σαπλή ήκουσε την καταδίκην του εις εικοσαετή ειρκτήν - πλην τεσσάρων ετών λόγω εμφιλοχωρησάντων διαταγμάτων χάριτος - και συμπληρωματικώς εις δεκαετή δικαστικήν επιτήρησιν. Επί πλέον επεδικάσθη τω πολιτικώς ανάγοντι Αβραάμ Κολόμπο αντιπροσωπευομένω υπό του δικ. κ. Κιοράνδο αποζημίωσις 14 χιλ. φρ.

Συνήγοροι του κατηγορουμένου, ήσαν οι δικ. κ.κ. Μανιαλμπό και Σπάον.

ΠΡΙΝ 50 ΧΡΟΝΙΑ

ΠΡΙΝ 50 ΧΡΟΝΙΑ

ΣΑΒΒΑΤΟ 26 Μαΐου 1956 Αριθμ. 1533

ΕΞΕΔΟΘΗ ΓΝΩΜΟΔΟΤΗΣΙΣ ΤΟΥ ΔΗΜΟΥ ΔΙΑ ΤΗΝ ΑΥΞΗΣΙΝ ΤΩΝ ΤΑΞΙ ΡΟΔΟΥ

Υπό του Δημοτ. Συμβουλίου εξεδόθη γνωμοδότησις επί αιτήσεως αυτοκινητιστού, δια της οποίας ο Δήμος αποδέχεται την άποψιν ότι επιβάλλεται η αύξησις κατά 10 των αυτοκινήτων ταξί δημοσίας χρήσεως, κατά την θερινήν περίοδον.

ΠΑΡΑΤΕΙΝΕΤΑΙ Η ΠΡΟΘΕΣΜΙΑ ΥΠΟΒΟΛΗΣ ΕΙΣ ΤΑ ΤΑΜΕΙΑ ΦΟΡΟΛΟΓΙΚΩΝ ΔΗΛΩΣΕΩΝ

Δι' αποφάσεως του Υπουργού Οικονομικών κοινοποιηθείσης προς άπαντα τα Ταμεία του Κράτους παρατείνονται μέχρι 28ης τρέχοντος η προθεσμία υποβολής φορολογικών δηλώσεων και δηλώσεων τελών χαρτοσήμου αι οποίαι έπρεπε να υποβληθούν μέχρι 14ης τρέχοντος.

ΘΑ ΕΧΗ ΠΡΟΣΙΤΑΣ ΤΙΜΑΣ ΔΙΑ ΤΟΝ ΛΑΟΝ ΚΑΙ ΘΑ ΕΜΦΑΝΙΖΗ ΠΡΟΓΡΑΜΜΑ ΤΟ ΡΟΔΙΝΙ

Κατά την προχθεσινήν συνεδρίασιν του Δημοτικού Συμβουλίου μεταξύ άλλων απεφασίσθη η αντί μικρού ποσού ενοικίασις του διαρρυθμισθέντος Ροδινιού, υπό την προϋπόθεσιν ότι αποκριθησόμενος επιχειρηματίας θα αναλάβη να εμφανίζη πρόγραμμα ως και να καθιερώση τιμάς β' κατηγορίας, ούτως ώστε να είναι προσιτόν και ευχάριστον το εν λόγω κέντρον.

Δια την επεξεργασίαν των όρων ωρίσθη επιτροπή εκ των κ.κ. Δημάρχου, Αγιακάτσικα, Θεοχάρη, Βρούχου και Κώττη, η οποία θα συνέλθη σήμερον την 8.30 εσπερινήν.

ΘΑ ΑΡΧΙΣΟΥΝ ΑΓΟΡΑΙ ΚΑΠΝΩΝ ΚΩ

ΚΩΣ, (του ανταποκριτού μας).

Κατά τηλεγραφικάς πληροφορίας εξ Αθηνών η ΣΕΚΕ προτίθεται να αρχίση τας αγοράς καπνών εκ της νήσου μας από της 26 τρχ. Σημειωτέον ότι η ΣΕΚΕ η οποία ως γνωστόν εδήλωσεν ότι θα αγοράση εκ Κω 75 τόννους καπνών δεν ανεκοίνωσε ακόμη τας τιμάς τας οποίας θα προσφέρη εις τας αγοράς καπνών.

Τονίζεται εξ άλλου ότι η ποσότης την οποίαν ανήγγειλε ότι θα αγοράση η ΣΕΚΕ εκ της νήσου μας είναι πολύ μικρά με αποτέλεσμα να προκαλέση την μήνιν των καπνοπαραγωγών καθόσον αυτήν την στιγμήν υπάρχουν αδιάθετοι 220 περίπου τόννοι καπνών περυσινής εσοδείας επί συνολικής παραγωγής 303.

TV Πρόγραμμα

ALTER

06.40 Πίνγκου
06.50 Πίμπα
07.00 Φλίπερ
07.30 Εντζι Μπέντζι
07.45 Μπόμπιρας
08.00 Τα λέμε όλα
09.30 Ειδήσεις
09.55 Τα μυστικά της υγείας
10.00 Καθαρές κουβέντες
12.00 Εις υγείαν
12.30 Ειδήσεις
14.00 Παολίνα. Κοινωνική σειρά.
15.00 Εσμεράλντα. Κοινωνική σειρά.
16.00 Μαρία
16.40 Ειδήσεις
16.45 Gossip news
17.45 Ρεξ
18.45 Το πρώτο θέμα
19.00 Ειδήσεις
20.30 Η φωνή του πολίτη
21.00 Ladies & Gentleman. Με τον Γ. Πολυχρονίου.
23.00 Μητσι-χώστα
00.15 Ειδήσεις
00.30 Ξένη ταινία
02.30 Sex and the city
03.00 Auto Alter

ΕΤ1

06.45 Οδοιπορικό γαστρονομίας
07.40 Ψηλαφίσματα
08.00 Γουίνι το μικρό αρκουδάκι
08.30 PB & Jotter
09.00 Το μικρό ουράνιο τόξο
09.30 National geographic
10.30 Βιογραφίες
11.15 Ιστορία: Αρχαία μυστήρια
12.00 Μένουμε Ελλάδα
14.00 Ειδήσεις
14.30 Φλορισιέντα, η σύγχρονη Σταχτοπούτα
16.00 Εχει γούστο. Με την Μπήλιω Τσουκαλά.
18.00 Δια χειρός ανθρώπου
19.00 Μόνιμες συλλογές της Εθνικής Πινακοθήκης
19.30 Μικρές οδύσσειες
20.15 Μνήμες
20.45 Θεματική βραδιά
23.00 Ειδήσεις
24.00 Θεματική βραδιά (Συν.)

ΝΕΤ

05.45 Πρώτη γραμμή. Ενημερωτική εκπομπή.
10.00 Συμβαίνει τώρα
12.00 Ειδήσεις
13.00 Συμβαίνει τώρα (Συν.)
14.00 American dragon: Οι περιπέτιες του Jake Long
14.30 Διάλειμμα
15.00 Ειδήσεις
16.00 Η ζωή είναι παιχνίδι
18.00 Ειδήσεις
19.05 Ο Ταρζάν
19.30 Αλαντίν
20.00 Τοις μετρητοίς. Τηλεπαιχνίδι με τον Σπύρο Παπαδόπουλο.
21.00 Ειδήσεις
22.00 Στον τόπο του εγκλήματος: Νέα Υόρκη
23.00 Οι αγνοούμενοι
24.00 Ο δρόμος προς τη Γερμανία
01.15 Ξένη ταινία. «Ενας προφήτης Δον Ζουάν»

ΕΤ3

08.15 Ο κόσμος των σπορ (Ε)
09.00 9 η ώρα ...μεσημέριασε
11.00 Νηστικό αρκούδι (Ε)
11.30 Οι βουνοκορφές
12.00 Οι θησαυροί της γης
12.30 Προορισμοί
13.00 Ειδήσεις
14.30 Με μια τρίτη ματιά. Με τον Κώστα Μπλιάτκα.
15.50 Εκτη αίσθηση. Με τον Γιώργο Μπελίρη.
16.00 Ειδήσεις
16.15 Ζορό
16.40 Νηστικό αρκούδι
17.00 Design (Ε)
18.00 Πάμε καλά
19.00 Ειδήσεις
20.15 Ο κόσμος των σπορ
21.00 Φρανκ Ριβα, ο άνδρας από το πουθενά
22.00 Αληθινά σενάρια
23.00 Λαβύρινθος
24.00 Ειδήσεις
00.30 Σινεμάνια
01.30 Η γυναίκα στην περιφέρεια (Ε)

Οι ίδιοι!

Στο γεγονός ότι, προεκλογικής περιόδου γαρ, θα επηρεαστεί η πορεία των έργων, θέλησε να αναφερθεί χθες το στέλεχος της διαχειριστικής αρχής, στην επιτροπή παρακολούθησης του ΠΕΠ, και είπε ότι κανείς δεν γνωρίζει ποιοί θα είναι οι δημοτικοί και νομαρχιακοί άρχοντες...

...Για να εισπράξει, όμως την απάντηση από αρκετούς αιρετούς, με προεξάρχοντα τον δήμαρχο Ροδίων, **κ. Γιώργο Γιαννόπουλο: "Οι ίδιοι"!**

Η... αισιοδοξία του δεν σταμάτησε εκεί αφού, κατά την τοποθέτησή του, πρότεινε, μεταξύ άλλων: **"Για να μην υπάρξει καμπή για μετά τις εκλογές, να προβλέψουμε κονδύλι για την ψυχολογική υποστήριξη των χαμένων, σε... όλα τα επίπεδα των εκλογών"!**

... Αυτό δεν θα είναι κονδύλι, ο προϋπολογισμός για τον αγωγό θα είναι!

Κυρ. Π.

Ζητείται κράκτης

Ορισμένοι δεν έχουν τον Θεό τους! Όπως αυτός που έβαλε αγγελία σε τοπική εφημερίδα με την οποία **ζητά κράκτη** (σ.σ. έτσι επιλεξεί το λέει!) για εστιατόριο στο Φαληράκι.

Διάβασε την αγγελία ο πρόεδρος των εστιατόρων **κ. Κώστας Σαρρής** και χρειάστηκε να ρίξουν νερά για να τον συνεφέρουν!

Λ. Μ.

Πότε θα πληρωθούν;

Από τις 15 Μαΐου έπρεπε να πληρωθούν οι υπάλληλοι του **δήμου Πεταλούδων** αλλά... ούτε τσακιστό ευρώ δεν έχουν πάρει μέχρι τώρα!

Τον προηγούμενο μήνα, κατάφεραν να πληρωθούν **έστω και με δόσεις,** τώρα τί θα γίνει;

Λ. Μ.

ΔΙΑΛΥΣΙΣ ΕΚΛΕΚΤΑ ΥΦΑΣΜΑΤΑ

ΑΓΓΛΙΑΣ - ΓΑΛΛΙΑΣ - ΙΤΑΛΙΑΣ - ΓΕΡΜΑΝΙΑΣ

ΤΙΜΕΣ ΚΑΤΩ ΤΟΥ ΚΟΣΤΟΥΣ 60% ΕΩΣ 80% ΦΘΗΝΟΤΕΡΑ

ΙΑΚΩΒΟΣ ΜΑΚΑΡΙΟΥ 16 ΡΟΔΟΣ
ΠΙΣΩ ΑΠΟ ΤΟ ΔΙΚΑΣΤΗΡΙΟ
ΔΙΠΛΑ ΣΤΗ ΛΕΣΧΗ ΑΞΙΩΜΑΤΙΚΩΝ
ΤΗΛ.: 2241022273 ΑΔ. ΠΡΟΕΔΡΟΥ ΠΡΩΤ. 1188/06
AT2186(Γ)



Πρόσκληση

Το **Διεθνές Κέντρο Λογοτεχνών και Μεταφραστών Ρόδου**
έχει την τιμή και τη χαρά να σας προσκαλέσει
στην παρουσίαση
της δεύτερης ποιητικής συλλογής
της **κ. Δώρας Παρδάλη - Σωτρίλλη,** με τίτλο **«Ροές»,**
που θα πραγματοποιηθεί στην
αίθουσα εκδηλώσεων του **«Ακταίον»,**
το **Σάββατο, 27 Μαΐου 2006** και **ώρα 8.30 μ.μ.**
Η ποιητική προσέγγιση θα γίνει
από τον κ. **Παναγιώτη Χαμουζά**, φιλόλογο.
Για το Δ.Σ. του Δ.Κ.Λ.Μ.Ρ.
Ο Πρόεδρος
Καζούλης Γ. Καζουλλάκης

ΧΟΡΗΓΟΣ ΕΠΙΚΟΙΝΩΝΙΑΣ «ΡΑΔΙΟΦΩΝΟ ΛΥΧΝΑΡΙ»

ΧΠΔΗΜ138

Το απολακκιάτικο λόμπι



Ήταν πραγματικά εντυπωσιακή η προσπάθεια στήριξης του ροδίτη **Στάθη Ραφτόπουλου** από την Απολακκιά, ο οποίος συμμετάσχει στο δημοφιλές τηλεοπτικό παιχνίδι του ΑΝΤ1 "Fame Story". Ο Στάθης κατάγεται από την Απολακκιά και προχθές ήταν προτεινόμενος γι' αποχώρηση γεγονός που κινητοποίησε μέχρι και τον δήμαρχο Νότιας Ρόδου **κ. Μανώλη Σαββή,** ο οποίος έστειλε δεκάδες μηνύματα σε γνωστούς και φίλους για την στήριξη του Απολακκιάτη!

Μιχ. Μ.

Εκ παραδρομής σε προχθεσινό ρεπορτάζ της "Ροδιακής" αναφέρθηκε ότι αρχαιότερος αναπληρωτής στην Καρδιολογική κλινική είναι ο κ. Ν. Μόσχος.

Αρχαιότερος είναι ο κ. Δ. Παπακωνσταντίνου.

Λ. Μ.

Τυμβωρύχοι της "ενημέρωσης"!

Για την ποιότητα των "ριάλιτι" εκπομπών έχουμε τοποθετηθεί εδώ και πολλά χρόνια. Για τους **τηλεπαρα-θυράκηδες** των δελτίων "ειδήσεων", επίσης. Γι' αυτό και δεν παραξενευτήκαμε καθόλου, μα καθόλου, προχθές το βράδυ, που είδαμε την εκπομπή του **Σπύρου Καρατζαφέρη,** να αναφέρεται με τον τρόπο αυτό, σε **ένα από τα εγκλήματα** που είχε συγκλονήσει τη Ρόδο, αυτό του 38χρονου παλλικαριού από την Παστίδα.

Απίστευτες οι εικόνες, **με την χαροκαμένη μητέρα,** πάνω από τον τάφο των παιδιών της, **έγιναν βορά στον απίστευτο βωμό της τηλεθέασης** και των μηχανών της A.G.B.!

Μιχ. Μ.

Γεμίσαμε ...συνεργεία!

Τηλεοπτικά συνεργεία από την Αθήνα έκαναν την εμφάνισή τους χθες στη Ρόδο, με αφορμή το τραγικό περιστατικό με τα μαχητικά αεροπλάνα νότια της Καρπάθου.

Το γεγονός που συγκλόνισε το πανελλήνιο, έφερε στην επικαιρότητα τα νησιά μας και τα ΜΜΕ της πρωτεύουσας που σπάνια θυμούνται την περιφέρεια, οργάνωσαν ολόκληρες αποστολές!

Βέβαια, εκμεταλλευόμενα την παρουσία τους στην περιοχή, δεν παρέλειψαν να κάνουν και... κάποια ρεπορτάζ για διάφορα θέματα. Ποιός ξέρει τι αφιερώματα θα δούμε το επόμενο διάστημα!

Β. Μ.

ΠΩΛΟΥΝΤΑΙ

α) Καταστήματα, αποθήκες, γραφεία, διαμερίσματα, όλα πολυτελούς κατασκευής με γκαράζ επί της οδού Καναδά.

β) Μονοκατοικίες σε μπετά των 135^{M2} στην Παστίδα σε οικόπεδο 310^{M2}

ΠΛΗΡΟΦΟΡΙΕΣ
Αναστάσιος Ατσίδης
Γεώργιος Ιωαννίδης
Τηλέφωνα: 22410-21714, 22410-28616

ΧΠ ΤΓΡ 042

ΠΩΛΟΥΝΤΑΙ

1) **ΟΙΚΟΠΕΔΑ ΣΤΗΝ ΙΑΛΥΣΟ** των 300 ή 400 τ.μ. με άδεια οικοδομής ή άνευ. Διδονται και σε μπετά ή τελειωμένες μονοκατοικίες.
2) **ΟΙΚΟΠΕΔΟ ΣΤΗΝ ΙΑΛΥΣΟ** (επί της οδού Δημοκρατίας) 1.000 τ.μ. με άδεια οικοδομής 130 τ.μ. και υπόγειο γκαράζ. Δίδεται και σε μπετά.
3) **ΚΑΤΑΣΤΗΜΑΤΑ ΣΤΗΝ ΙΑΛΥΣΟ** (επι της οδού Δημοκρατίας γωνιακά) των 45 τ.μ. έκαστο

ΠΛΗΡΟΦΟΡΙΕΣ Γ. ΙΩΑΝΝΙΔΗΣ
ΤΗΛ. 2241021714-22307 ΚΙΝ. 6932296983

ΑΕ1025

Piazza
Lunch - Bar

Refreshing Party, Ανανεωθήκαμε για ΠΑΡΤΙ σας!
...Και υποδεχόμαστε το καλοκαίρι με το πιο Refreshing Party!
Το Σάββατο 27 Μαΐου σας περιμένουμε όλους
στο coffee-bar-restaurant Πιάτσα στην Παστίδα,
για να γνωρίσετε το νέο μας πρόσωπο.
Live μουσική, νέα διακόσμηση,
νέες προτάσεις σε φαγητό και ποτό σε μια
απίστευτα ανανεωμένη ατμόσφαιρα και με πολλές εκπλήξεις.

Για το Σάββατο βράδι μέχρι Κυριακή πρωί
μην κανονίσετε τίποτα άλλο.
Το ημερολόγιο δείχνει Refreshing Party στο Πιάτσα.

Για να μας μπει καλά το φετινό καλοκαίρι!
Κεντρική πλατεία Παστίδας

AT2210

ΕΡΓΟΣΤΗΡΙΞΗ

ΜΠΑΔΑΝΗΣ ΚΩΝ/ΝΟΣ
ΕΡΓΟΘΕΡΑΠΕΥΤΗΣ Ν.D.T.
ΟΡΘΟΠΕΔΙΚΑ ΕΙΔΗ - ΒΟΗΘΗΜΑΤΑ ΑΠΟΚΑΤΑΣΤΑΣΗΣ
ΑΠΟΣΤΟΛΟΥ ΠΑΥΛΟΥ 84
85100 ΡΟΔΟΣ - ΤΗΛ./fax 2241060999, 6944140717

ΑΝΑΚΟΙΝΩΣΗ - ΕΝΗΜΕΡΩΣΗ

Η **"ΕΡΓΟΣΤΗΡΙΞΗ"** σε συνεργασία με την εταιρεία ορθοπεδικών και ειδών αποκατάστασης **SCAN IDEAL** παρουσιάζει το ορθοπεδικό κάθισμα για άτομα με ειδικές ανάγκες **ANATOMIC SEAT** Σουηδικής προέλευσης από τεχνικό ορθοπεδικό κατασκευαστή προσκεκλημένο από Σουηδία. Το κάθισμα απευθύνεται σε άτομα με τετραπληγία, παραπληγία, σκλήρυνση κατά πλάκας, παιδιά με εγκεφαλική παράλυση, μυϊκές παθήσεις και γενικότερα σε άτομα με κινητικές δυσκολίες.

Η παρουσίαση θα γίνει την **Πέμπτη 25 Μαΐου** και ώρα **17.00 μ.μ.** στο *Κέντρο Ειδικών Θεραπειών του Παιδιού, Αποστόλου Παύλου 84, Ανάληψη.*

Κατά την παρουσίαση, ο ειδικός θα είναι διαθέσιμος να απαντήσει σε κάθε ερώτηση όπου έχετε.

ΧΤΕΜΠ102

RECYCLINK

Ανακατασκευάζουμε

- **δοχεία μελανιών** για εκτυπωτές inkjet,
- **τόνερ** για εκτυπωτές laser και φωτοτυπικά,
- **μελανοταινίες** για εκτυπωτές dotmatrix

Μείωση κόστους 40-60%

· Εγγυημένη ποιότητα λόγω υλικών
· Προστασία περιβάλλοντος

ΚΕΣΙΣΟΓΛΟΥ-ΚΑΝΤΙΜΙΡΗ ΓΕΩΡΓΙΑ & ΣΙΑ Ε.Ε.
Λίνδου 80
τηλ./fax 2241026590

AT 2222(Γ)1



AE1542