ΔΗΜΟΣΙΑ ΒΙΒΛΙΟΘΗΚΗ ΡΟΔΟΥ 1947

Η ΡΟΔΙΑΚΗ

ΠΛΗΡΩΜΕΝΟ ΤΕΛΟΣ Ταχ. Γραφεία Κ. ΡΟΔΟΥ

ΕΛΤΑ

ΗΜΕΡΗΣΙΑ ΠΡΩΙΝΗ ΕΦΗΜΕΡΙΔΑ ΤΗΣ ΡΟΔΟΥ | ΠΕΜΠΤΗ 1 ΙΟΥΝΙΟΥ 2006 | ΑΡ. ΦΥΛΛΟΥ: 18313 | 0,70 ΕΥΡΩ

ΡΕΠΟΡΤΑΖ



Το πρόβλημα των ναρκωτικών στη Ρόδο. ΣΕΛ. 28-29

ΥΓΕΙΑ



SOS εξέπεμψε το νομ. συμβούλιο. ΣΕΛΙΔΑ 4

ΠΟΛΙΤΙΚΗ



Το ψάξιμο για υποψήφιο νομάρχη συνεχίζεται... ΣΕΛΙΔΑ 7

Αυτός είναι ο υπεύθυνος

Τον υπουργό Αιγαίου κ. Αριστ. Παυλίδη φωτογραφίζει ως υπεύθυνο των δεινών της τοπικής Ν.Δ. ο πρώην πρόεδρος του Δικηγορικού Συλλόγου κ. Ευθ. Μπόνης. Ζητά μάλιστα να κατέλθει ως υποψήφιος νομάρχης. ΣΕΛΙΔΑ 6



Νέα δήλωση χθες του δημάρχου Ρόδου Γ. Γιαννόπουλου

ΑΓΡΙΕΨΑΝ (!) ΤΑ ΠΡΑΓΜΑΤΑ

ΣΤΗ ΔΗΜΟΣΙΟΤΗΤΑ ΕΓΓΡΑΦΑ ΤΟΥ ΕΙΣΑΓΓΕΛΕΑ

Έχω εμπιστοσύνη στη δικαιοσύνη και είμαι σίγουρος ότι θα καταπέσει η σκευωρία, δήλωσε χθες ο δήμαρχος Ρόδου κ. Γιώργος Γιαννόπουλος. Παράλληλα όμως «έριξε το γάντι» στον εισαγγελέα με αφορμή σχόλια και απόψεις που διατυπώθηκαν τις προηγούμενες μέρες.

Έδωσε συγκεκριμένα στην δημοσιότητα τα έγγραφα με τα οποία φαίνεται ότι ο εισαγγελέας κ. Γ. Οικονόμου (την εξαίρεση του οποίου έχει ζητήσει) άλλα έλεγε στον περιφερειάρχη και άλλα στον δήμαρχο, αναφορικά με το σκάνδαλο της δημοτικής επιχείρησης ΡΟΔΑ και τον βαθμό εμπλοκής σε αυτό του δημάρχου.

Γενικώς πάντως το θερμόμετρο για το σκάνδαλο της δημοτικής επιχείρησης ΡΟΔΑ έχει ανέβει και αναμένονται εξελίξεις. Δεδομένο είναι ότι παράλληλα ανεβαίνουν και οι προεκλογικοί τόνοι και σύμφωνα με όλες τις εκτιμήσεις τα πράγματα θα «αγριέψουν» ακόμα περισσότερο μέχρι τον Οκτώβριο. ΣΕΛΙΔΑ 3





Προκλήσεις και χθες στα Ίμια από τους Τούρκους ΣΕΛ. 13

Γέμισε το λιμάνι χθες



Κατέπλευσαν επτά κρουαζιερόπλοια με χιλιάδες τουρίστες. ΣΕΛ. 8

Καυγάς μεταξύ Παυλίδη-Κουβέλη

Για τη γραμμή Κω-Νισύρου. ΣΕΛ. 20

ΒΡΑΒΕΙΑ



Διακρίσεις σε κήπους και αυλές της πόλης στο πλαίσιο των Ανθεστηρίων που θα γίνουν την Κυριακή. ΣΕΛ. 27

ΑΝΑΚΟΙΝΩΣΗ

Η **P.T. BEVERAGE WORLD LTD**, ανακοινώνει το ξεκίνημα της νέας πορείας της μπύρας **CORONA EXTRA** στην Ελλάδα. Ξεκίνημα, το οποίο συμπίπτει με την ανάθεση της επίσημης αντιπροσώπευσης και διανομής της διεθνούς φήμης μπύρας **CORONA EXTRA** στην **P.T. BEVERAGE WORLD LTD**, από την μεξικάνικη εταιρεία GRUPO MODELO S.A., μία από τις μεγαλύτερες εταιρίες εμπορίας και παραγωγής μπύρας στον κόσμο.

Η **CORONA EXTRA** είναι πραγματικά μια μοναδική μπύρα και για το λόγο αυτό έχει ξεχωριστή θέση στην ελληνική αγορά. Προέρχεται από το Μεξικό, είναι ένα δυναμικά ανερχόμενο brand στην παγκόσμια αγορά μπύρας, κατέχοντας την 4η θέση σε πωλήσεις, ενώ είναι η No 1 εισαγόμενη μπύρα σε Ευρώπη και Η.Π.Α.

Χαρακτηριστικά, όπως η μοναδική φρέσκια γεύση της, η διάφανη ξεχωριστή φιάλη της, η αυθεντική της προέλευση (παρασκευάζεται αποκλειστικά στο Μεξικό), η πρωτοτυπία στην κατανάλωσή της σε συνδυασμό με lime, που πρώτη παρουσίασε, προσδίδουν μια μοναδική εικόνα του προϊόντος στον Έλληνα καταναλωτή.

Η **P.T. BEVERAGE WORLD LTD**, ξεκίνησε να δραστηριοποιείται στην ελληνική αγορά μπύρας στις αρχές του 2005 και αποτελεί επίσης τον αποκλειστικό αντιπρόσωπο της μπύρας CARLSBERG στην Ελλάδα.

Θα θέλαμε να ενημερώσουμε το καταναλωτικό κοινό πως

ΑΠΟΚΛΕΙΣΤΙΚΟΣ ΑΝΤΙΠΡΟΣΩΠΟΣ

για την μπύρα CARLSBERG και CORONA EXTRA για την Ρόδο είναι η εταιρία

ΓΕΩΡΓΙΟΣ ΜΑΚΕΣΤΑΣ ΑΕ

(Τηλ. 2241060008, Fax:2241060505)

AE1557

www.toaristeion.gr
ΘΕΜΑΤΑ ΠΑΝΕΛΛΑΔΙΚΩΝ 2006
ΕΚΦΩΝΗΣΕΙΣ ΑΠΑΝΤΗΣΕΙΣ
www.pleonektima.gr

11 ΑΓΩΓΟΣ
14 ΑΚΤΟΠΛΟΪΑ
16 ΕΠΙΜΕΛΗΤΗΡΙΟ
23 ΑΘΛΗΤΙΚΑ

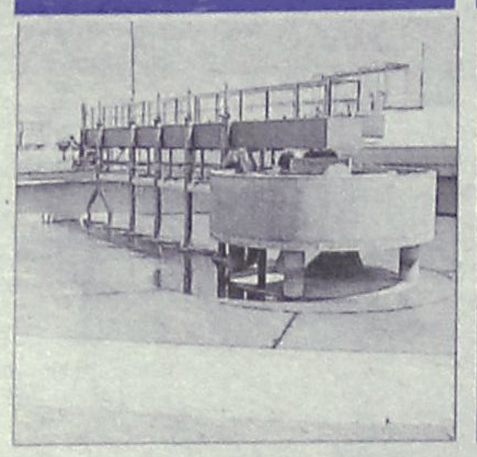

Αγανακτισμένοι στον δήμο Αρχαγγέλου.



Γιατροί στα πλοία της γραμμής.

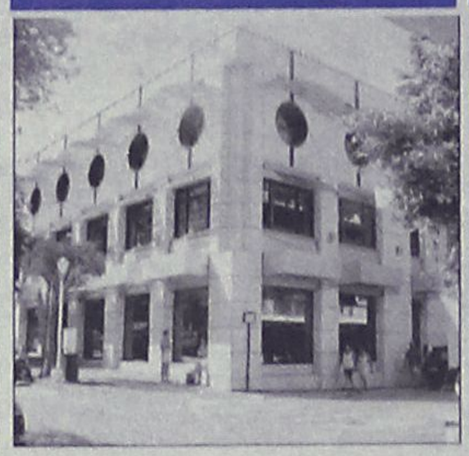

Τα αποτελέσματα των εκλογών του 1997.



Όλη η αθλητική κίνηση στην Δωδεκάνησο.

ΗΜΕΡΟΛΟΓΙΟ

Πέμπτη 1 Ιουνίου 2006
Της Αναλήψεως Ιουστίνου του φιλόσοφου
Ανατολή ηλίου 05.04
Δύση ηλίου 19.42
Σελήνη 6 ημερών.

ΦΑΡΜΑΚΕΙΑ

Σήμερα διημερεύει το φαρμακείο της κ. Αλαβέρα στην Καναδά 140 και διανυκτερεύει του κ. Αλαφάκη στην Κων. Παλαιολόγου 15.

ΒΕΝΖΙΝΑΔΙΚΑ

Σήμερα διανυκτερεύουν τα βενζινάδικα: Ριζόπουλος (Καναδά), Πασχαλίδης-Μοσχής (40 χλμ. Ρόδου-Λίνδου), Κορωναίος (Κρεμαστή), Πισσαδάκη (Παραδείσι), Σαλαμαστράκη (Φαληράκι)

ΛΑΪΚΕΣ ΑΓΟΡΕΣ

ΠΕΜΠΤΗ
στην οδό Βύρωνος

ΠΑΡΑΣΚΕΥΗ
στην οδό Πτολεμαίων (Ανάληψη)

ΣΑΒΒΑΤΟ
στο Δημοτικό Νεκροταφείο

ΣΥΝΑΛΛΑΓΜΑ

ΔΟΛΛΑΡΙΟ Η.Π.Α	1,2652	1,2634
ΛΙΡΑ ΑΓΓΛΙΑΣ	0,68913	0,68817
ΚΟΡΩΝΑ ΔΑΝΙΑΣ	7,4622	7,4518
ΚΟΡΩΝΑ ΣΟΥΗΔΙΑΣ	9,3238	9,3108
ΓΙΕΝ ΙΑΠΩΝΙΑΣ	143,58	143,38
ΦΡΑΓΚΟ ΕΛΒΕΤΙΑΣ	1,5633	1,5611
ΚΟΡΩΝΑ ΝΟΡΒΗΓΙΑΣ	7,7804	7,7696
ΛΙΡΑ ΚΥΠΡΟΥ	0,5762	0,5754
ΔΟΛΛΑΡΙΟ ΚΑΝΑΔΑ	1,4015	1,3995
ΔΟΛΛΑΡΙΟ ΑΥΣΤΡΑΛΙΑΣ	1,6622	1,6598

Plaza Travel
Ιερού Λόχου 7 • τηλ. 2241035767
e-mail: travel@rhodes-plaza.com

ΣΗΜΕΙΣΕΙΣ

Προπαγάνδα με βίντεο γκέιμ

Του Λουκά Βελιδάκη

Μπορεί άραγε ένα βίντεο γκέιμ, δηλαδή ένα παιχνίδι για κομπιούτερ, να προκαλέσει πρόβλημα στις σχέσεις δυο κρατών; Η απάντηση είναι ναι. Ειδικά εάν οι σχέσεις είναι ήδη εξαιρετικά προβληματικές, όπως για παράδειγμα ανάμεσα στις Ηνωμένες Πολιτείες και τη Βενεζουέλα.

Ο πρόεδρος της Βενεζουέλας, Ούγκο Τσάβες, έχει πολλές φορές στο παρελθόν κατηγορήσει τις Ηνωμένες Πολιτείες ότι εκπονούν σχέδιο εισβολής στη χώρα του. Ο Τσάβες τώρα έχει στην αντιαμερικανική φαρέτρα του ένα ακόμα επιχείρημα για να στηρίξει αυτή την κατηγορία.

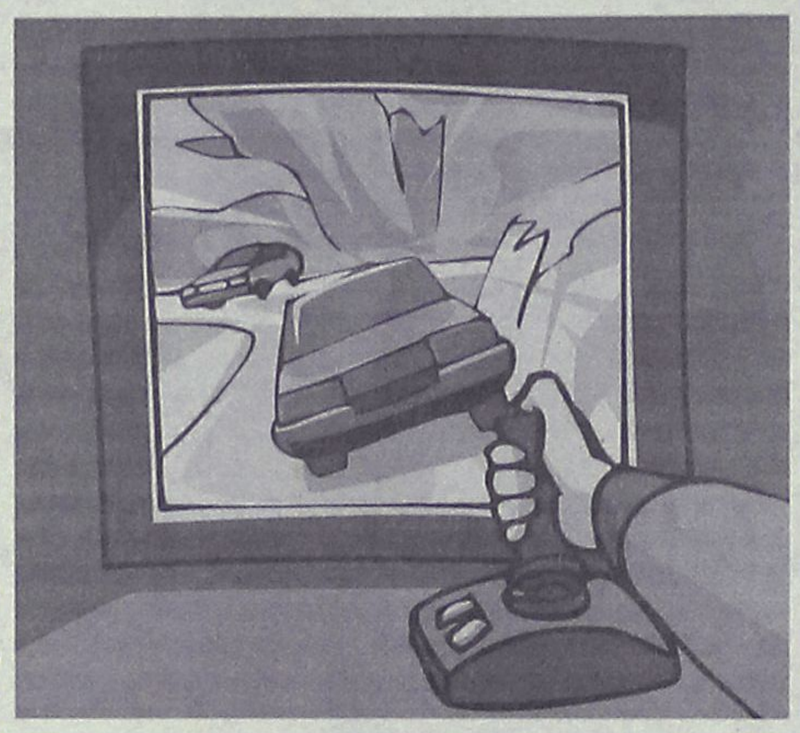

Η αμερικανική εταιρεία παραγωγής ηλεκτρονικών παιχνιδιών Pandemic, προετοίμασε βίντεο γκέιμ με θέμα την εισβολή αμερικανικών στρατιωτικών δυνάμεων στη Λατινική Αμερική, προκειμένου να ανατρέψουν ένα υποτιθέμενο τύραννο στη Βενεζουέλα, ο οποίος επιδιώκει (όλως τυχαίως...) να ελέγξει την πετρελαϊκή παραγωγή της χώρας. Η αμερικανική εταιρεία, απαντώντας στις κατηγορίες, ισχυρίζεται ότι το εν λόγω παιχνίδι έχει μόνο ψυχαγωγικό χαρακτήρα και διαρρηγνύει τα ιμάτια της, αρνούμενη κάθε πιθανή σχέση της με τον αμερικανικό στρατό.

Ωστόσο στην ιστοσελίδα της, υπάρχει αναφορά για δημιουργία προγράμματος εξομοίωσης για χρήση στην εκπαίδευση του αμερικανικού πεζικού...

Η κυβέρνηση της Βενεζουέλας κάνει λόγο για έντεχνο ψυχολογικό πόλεμο των Ηνωμένων Πολιτειών με στόχο να προλειάνουν το έδαφος για μια μετέπειτα εισβολή στη χώρα τους. Έχει αν μη τι άλλο ενδιαφέρον.

Το πώς δηλαδή η υψηλή πολιτική μπορεί να περάσει από ένα...βίντεο γκέιμ.

Ο ΚΑΙΡΟΣ ΣΤΗ ΡΟΔΟ

Ημερομηνία	Ωρα	Θερμ/σία	Υγρασία	Διεύθ. ανέμου–Ένταση	Καιρός–φαινόμενα
Πέμπτη 01/06/2006	09:00	23 °C	56 %	3 Μποφόρ Δ	ΚΑΘΑΡΟΣ
Πέμπτη 01/06/2006	15:00	29 °C	34 %	4 Μποφόρ Δ	ΚΑΘΑΡΟΣ
Πέμπτη 01/06/2006	21:00	24 °C	56 %	4 Μποφόρ Δ	ΚΑΘΑΡΟΣ
Παρασκευή 02/06/2006	09:00	24 °C	57 %	3 Μποφόρ Δ	ΚΑΘΑΡΟΣ
Παρασκευή 02/06/2006	15:00	31 °C	29 %	5 Μποφόρ Δ	ΚΑΘΑΡΟΣ
Παρασκευή 02/06/2006	21:00	26 °C	49 %	3 Μποφόρ ΝΔ	ΚΑΘΑΡΟΣ

Πηγή:Meteo.gr

BOUTIQUE LACOSTE ΔΙΑΚΟΣΑΒΒΑΣ
Αμερικής & Λαμπράκη γωνία τηλ. (22410)25777/21253
Σωκράτους 52, Παλιά Πόλη τηλ. (22410)25684/38425
OUTLET Δενδρινού 2α τηλ. (22410)22500
AE1464

ΧΡΗΣΙΜΑ ΤΗΛΕΦΩΝΑ

ΡΑΔΙΟ ΤΑΞΙ:	
ΠΟΛΕΩΣ	22410 69800
ΕΚΤΟΣ ΠΟΛΕΩΣ	22410 69600
ΝΟΣΟΚΟΜΕΙΟ	22410 80000
ΑΜΕΣΗ ΔΡΑΣΗ ΠΥΡ/ΚΗΣ	199
ΛΙΜΕΝΑΡΧΕΙΟ	22410 22220
	22410 27695
ΒΛΑΒΕΣ Δ.Ε.Η.	1050
ΒΛΑΒΕΣ Ο.Τ.Ε.	121
ΑΜΕΣΗ ΔΡΑΣΗ	100
ΒΛΑΒΕΣ ΥΔΡΕΥΣΗΣ	22410 68750
	22410 68755
ΝΟΜΑΡΧΙΑ	22410 46502
ΠΕΡ/ΚΗ Δ/ΝΣΗ	22410 38174
ΔΗΜΟΣ	22410 46200
ΔΗΜ. ΕΠΙΧ. ΚΑΘΑΡ.	22410 77600
ΥΠΗΡ. ΑΠΟΚΟΜΙΔΗΣ	22410 61057
ΤΡΟΧΑΙΑ	22410 44131
ΠΛΗΡΟΦ. Ο.Τ.Ε	11888
ΔΕΛΤΙΟ ΚΑΙΡΟΥ	149
ΛΑΧΕΙΑ	1444
ΠΡΟΠΟ - ΛΟΤΤΟ	1444
ΡΟΔΑ	22410 26300
ΚΤΕΛ	22410 27706
Ο.Α.Ε.Δ.	22410 23265
Ι.Κ.Α.	22410 64912
ΤΑΞ.Υ.	22410 68701
	22410 68702
ΕΡΓΑΤ. ΚΕΝΤΡΟ	22410 24730
ΟΛΥΜΠΙΑΚΗ	22410 24555
AEGEAN AIRLINES	22410 98345

ΚΤΕΟ

Από 02-05-2006 έως 31-05-2006 επιβατικά (Ε.Ι.Χ.) και φορτηγά μέχρι και 3,5Τ με αριθμούς κυκλοφορίας ΡΟΖ 1501 έως και 3500.

Επίσης καλούνται όλα τα παραπάνω οχήματα να προβούν σε τεχνικό έλεγχο σε οποιοδήποτε Κ.Τ.Ε.Ο. ή Ι.ΚΤΕΟ της χώρας.

Επίσης θα ελέγχονται όσα οχήματα υποχρεούνται βάσει παλαιότερων προγραμμάτων πρόσκλησης.

Έτοιμοι για ΚΤΕΟ; καλέστε 22410 67677
Ι-ΚΤΕΟ Δωδ/σου
ισότιμο με το κρατικό
AE904

Η ΡΟΔΙΑΚΗ

ΙΔΡΥΤΗΣ Εμμ. Καλαμπίχης
ΙΔΙΟΚΤΗΣΙΑ Υιοι Σ. Τσοπανάκη, Η. Κωτιάδης Ο.Ε.
ΕΚΔΟΤΗΣ Ήβη Γ. Τσοπανάκη

ΔΙΕΥΘΥΝΤΗΣ
Σπύρος Παγκάς
ΑΡΧΙΣΥΝΤΑΚΤΗΣ
Λουκάς Μαστής

ΣΥΝΤΑΞΗ
Μιχάλης Μαστής, Κυριακή Πετρίδου, Βαρβάρα Μπογδάνου, Ελευθερία Πελλού, Κυριάκος Κεσκινίδης

ΑΘΛΗΤΙΚΑ
Μανόλης Μπάτης, Νικήτας Κουσκούσης, Κώστας Παντίδος, Παύλος Ντοκουόπιλ, Σούγγαρη Μάγδα

ΥΠΕΥΘ. ΔΙΑΦΗΜΙΣΤΙΚΟΥ ΤΜΗΜΑΤΟΣ
Λάζαρος Λαζαράκης

ΛΟΓΙΣΤΗΡΙΟ - ΔΙΑΦΗΜΙΣΕΙΣ
Μάρκου Μαλλιαράκη 11 Τηλ 22410 22210 - 22410 75230 Fax 22410 22471

ΓΡΑΦΕΙΑ ΣΥΝΤΑΞΗΣ
Μάρκου Μαλλιαράκη 11 Τηλ.22410 24610 Fax 22410 75641

ΑΘΛΗΤΙΚΟ ΤΜΗΜΑ
Τηλ 22410 75640
www.rodiaki.gr
irodiaki@otenet.gr

"Εχω εμπιστοσύνη στη δικαιοσύνη και η σκευωρία θα καταπέσει"

Αγρίεψαν τα πράγματα

Δύο αλληλοσυγκρουόμενα έγγραφα του εισαγγελέα δημοσιοποίησε ο δήμαρχος





"Έχω απόλυτη εμπιστοσύνη στη δικαιοσύνη και είμαι σίγουρος ότι η σκευωρία θα καταπέσει", αναφέρει σε χθεσινή δήλωσή του ο δήμαρχος Ρόδου κ. Γιώργος Γιαννόπουλος αναφορικά με την υπόθεση της ΡΟΔΑ και τη δικαστική εμπλοκή του.

Παράλληλα, ο κ. Γιαννόπουλος έδωσε χθες στη δημοσιότητα δύο έγγραφα του εισαγγελέα κ. Γ. Οικονόμου, από τα οποία προκύπτει ότι για το ίδιο θέμα άλλα είπε στην Περιφέρεια και άλλα στον ίδιο! Για τους λόγους αυτούς άλλωστε ο δήμαρχος Ρόδου έχει ζητήσει την εξαίρεση του κ. Οικονόμου, θέμα που πρόκειται να εξετάσει το Συμβούλιο Πλημμελειοδικών.

Από το ένα έγγραφο επίσης, προκύπτει ότι επί του θέματος είχε ζητήσει γραπτή ενημέρωση η Περιφέρεια από τον εισαγγελέα, ενώ ο περιφερειάρχης κ. Κόκκινος είχε διαψεύσει κάτι τέτοιο.

Η δήλωση του κ. Γιαννόπουλου με την οποία αποδεικνύεται ότι "αγριεύουν" τα πράγματα, έχει ως εξής:

"Η δικαιοσύνη στην οποία έχω απόλυτη εμπιστοσύνη είμαι σίγουρος ότι θα αναδείξει την αλήθεια και η σκευωρία θα καταπέσει. Στη λειτουργία της αυτή δεν πρόκειται να υποκατασταθεί ποτέ και από κανένα με προσπάθειες δημιουργίας εντυπώσεων.

Επειδή έχουν ωστόσο διατυπωθεί διάφορα σχόλια, υπενθυμίζω για άλλη μια φορά τα δύο αντιθέτου περιεχομένου έγγραφα του κ. Εισαγγελέα:

- της 9-8-05! προς την Περιφέρεια Νοτίου Αιγαίου (σε απάντησή του με αριθμ. πρωτ. 10985/8-8-2005 εγγράφου ερωτήματος της Περιφέρειας), στο οποίο αναληθώς βεβαιώνει ότι είχε ασκήσει ποινική δίωξη σε βάρος μου προσωπικά,

- και το μεταγενέστερο της 16-9-2005 προς εμέ, στο οποίο βεβαιώνει πως δεν έχει ασκήσει ποινική δίωξη σε βάρος μου και ότι η προσωποποίηση των κατηγοριών θα γινόταν απ' τον κ. Ανακριτή.

Δίνω τα δύο αυτά έγγραφα στη δημοσιότητα και συνιστώ στους σπεύδοντες και ανησυχούντες αυτοσυγκράτηση για να μην εκτίθενται περισσότερο".

ΤΟ ΕΓΓΡΑΦΟ ΣΤΗΝ ΠΕΡΙΦΕΡΕΙΑ

Το έγγραφο του κ. Οικονόμου προς τον περιφερειάρχη στάλθηκε στις 9 Αυγούστου του 2005, και αναφέρει τα εξής:

"Σε απάντηση του με αριθμ. πρωτ. οικ. 10983 από 8-8-2005 εγγράφου σας γνωρίζουμε ότι: α) κατά των δημοτικών συμβούλων: Ιωάννη Τσιγάρου προέδρου του δ.σ. της ΡΟΔΑ και αντιδημάρχου του Δήμου Ροδίων, Λή Μηναΐδη αντιπροέδρου του δ.σ. της ΡΟΔΑ και δημοτικού συμβούλου του Δήμου Ροδίων, Δημήτρη Ασβέστη μέλους του δ.σ. της ΡΟΔΑ και δημοτικού συμβούλου του Δήμου Ροδίων, Γεωργίου Μανδάλη μέλους του δ.σ. της ΡΟΔΑ και αντιδημάρχου του Δήμου Καλλιθέας και Δέσποινας Κοκκάρη μέλους του δ.σ. της ΡΟΔΑ και δημοτικού συμβούλου του Δήμου Πεταλούδων, ασκήθηκε ποινική δίωξη για απιστία περί την υπηρεσία σε βαθμό κακουργήματος β) κατά των Γεωργίου Γιαννόπουλου, δημάρχου Ροδίων, Ιωάννη Τσιγάρου αντιδημάρχου του Δήμου Ροδίων καθώς και κατά παντός άλλου υπευθύνου ασκήθηκε ποινική δίωξη για πλαστογραφία σε βαθμό κακουργήματος, η δε σχετική δικογραφία διαβιβάσθηκε στην τακτική ανακρίτρια Ρόδου για τη διενέργεια κυρίας ανάκρισης.

Κατά του Αριστοτέλη Ηρακλείδη, δημοτικού συμβούλου του Δήμου Ροδίων, ασκήθηκε ποινική δίωξη για παραβάσεις του νόμου περί ναρκωτικών και κατάχρηση ιδιότητας φαρμακοποιού σε βαθμό κακουργήματος και η σχετική δικογραφία υποβλήθηκε λόγω αρμοδιότητας στον κ. Εισαγγελέα Εφετών Δωδεκανήσου".

ΤΟ ΔΕΥΤΕΡΟ ΕΓΓΡΑΦΟ

Στις 26 Σεπτεμβρίου του 2005, ο κ. Οικονόμου, επί του ιδίου θέματος σε έγγραφό του προς το δήμαρχο Ρόδου κ. Γιαννόπουλο, αναφέρει τα εξής:

"Μετά από την ενώπιόν μας σχετική παράσταση και το προφορικό σας αίτημα για ενημέρωση για τις ασκηθείσες ποινικές διώξεις στις εκκρεμούσες υποθέσεις της Δημοτικής Επιχείρησης ΡΟΔΑ σας γνωρίζουμε τα παρακάτω:

α) κατά των δημοτικών συμβούλων: Ιωάννη Τσιγάρου προέδρου του δ.σ. της ΡΟΔΑ και αντιδημάρχου του Δήμου Ροδίων, Λη Μηναΐδη αντιπροέδρου του δ.σ. της ΡΟΔΑ και δημοτικού συμβούλου του Δήμου Ροδίων, Δημήτρη Ασβέστη μέλους του δ.σ. της ΡΟΔΑ και πρώην δημοτικού συμβούλου του Δήμου Ροδίων, Γεωργίου Μανδάλη μέλους του δ.σ. της ΡΟΔΑ και αντιδημάρχου του Δήμου Καλλιθέας και Δέσποινας Κοκκάρη μέλους του δ.σ. της ΡΟΔΑ και πρώην δημοτικού συμβούλου του Δήμου Πεταλούδων, ασκήθηκε ποινική δίωξη για απιστία περί την υπηρεσία με ελάττωση της περιουσίας άνω των 150,00 ευρώ.

Η σχετική δικογραφία διαβιβάστηκε στην τακτική ανακρίτρια Ρόδου όπου και εκκρεμεί.

Επίσης κατά παντός υπευθύνου του Δήμου Ροδίων ασκήθηκε ποινική δίωξη για πλαστογραφία με συνολική ζημία άνω των 73.000 ευρώ με αφορμή κοινοποίηση παραποιημένων πρακτικών του δ.σ. Ροδίων στο Ταμείο Παρακαταθηκών και Δανείων για λήψη δανείου μεγαλύτερου του από το νόμο προβλεπόμενου.

Στη δικογραφία αυτή η οποία σχηματίσθηκε μετά την υποβολή στην Εισαγγελία Πρωτοδικών Ρόδου και πορίσματος της Οικονομικής Επιθεώρησης Κρήτης για τη Δημοτική Επιχείρηση Ρόδου φέρονται ως συμμέτοχοι ο αντιδήμαρχος Δήμου Ροδίων Ιωάννης Τσιγάρος και ο δήμαρχος Δήμου Ροδίων Γεώργιος Γιαννόπουλος πλην όμως η τελική προσωποποίηση των υπό κρίση κατηγοριών θα γίνει από τον τακτικό ανακριτή Ρόδου στον οποίο εκκρεμεί και η σχετική υπόθεση".

ΣΧΟΛΙΑ

Ύβρη απέναντι στη δικαιοσύνη χαρακτήρισε την αίτηση εξαίρεσης του εισαγγελέα ο δικηγόρος και συνήγορος του τέως διευθυντή της ΡΟΔΑ κ. Καστρουνή, Μανώλης Κουτσούκος, επισημαίνοντας πως πρόκειται για τρικ των νομικών συμβούλων για να αναστρέψουν ή ανατρέψουν την αλήθεια.

Για δικαίωμα που δεν μπορεί να αφαιρέσει κανείς από κανέναν έκανε λόγο από την πλευρά του στον SKY ο νομικός Γιάννης Χαρίτος που χαρακτήρισε όμως αμερόληπτο δικαστικό λειτουργό τον εισαγγελέα.

Οριακό δικονομικό δικαίωμα χαρακτήρισε την εξαίρεση ο κ. Γρηγόρης Μοράρης το οποίο, όπως είπε, ασκείται σπάνια, ενώ ο κ. Τάσος Διάκος ανέφερε ότι είναι αναφαίρετο δικαίωμα η αίτηση εξαίρεσης εισαγγελέα το οποίο δεν θα πρέπει να παρεξηγείται.

Δεν είμαι εγώ ο πλαστογράφος

Δηλώνει ο Π. Καστρουνής

Κατηγορηματικά διέψευσε ο πρώην διευθυντής της Δ.Ε.Σ. ΡΟΔΑ Παναγιώτης Καστρουνής, ότι είναι αυτός ο πλαστογράφος των πρακτικών του δημοτικού συμβουλίου, όπως ισχυρίστηκε ο δήμαρχος Γιώργος Γιαννόπουλος, στην αίτηση που υπέβαλε για εξαίρεση του εισαγγελέα Γιώργου Οικονόμου από την πολύκροτη υπόθεση.

Ο κ. Καστρουνής, μιλώντας στην ΕΡΑ Ρόδου έκανε λόγο για «πανικό και φοβία που είναι κακός συμβουλάτορας και οδηγεί σε πράξεις όχι σωστές».

Επικαλέστηκε μάλιστα μια σειρά από λόγους που αποδεικνύουν ότι δεν ήταν αυτός ο πλαστογράφος, όπως ότι δεν είχε δόλο - κίνητρο, δεν είχε πρόσβαση στα πρακτικά του δημοτικού συμβουλίου, το επίμαχο δάνειο το ζήτησε ο δήμος από το Ταμείο Παρακαταθηκών και Δανείων χωρίς να εμπλακεί η ΡΟΔΑ και οι συμβάσεις υπογράφηκαν από τον πρόεδρο της ΡΟΔΑ και τον δήμαρχο χωρίς καμία ανάμειξη του ιδίου.

«Ακόμη και αν ήθελα, δεν θα μπορούσα να το κάνω» τόνισε χαρακτηριστικά.

Συμπλήρωσε μάλιστα ότι ακόμη και αν είχε κάνει αυτός κάποιες... διορθώσεις, δεν μπορεί να την υπέγραψαν όλοι, να επιλήφθηκε η οικονομική επιτροπή του δήμου και ο γραμματέας του δήμου και κανείς να μην πήρε χαμπάρι τίποτα.

econet®
Οι ηχέτες του καθαρισμού



ΟΙΚΟΛΟΓΙΚΟΣ ΚΑΘΑΡΙΣΜΟΣ
φύλαξη χαλιών & μοκετών

ΕΙΔΙΚΟΤΗΤΑ ΜΑΣ
ΧΕΙΡΟΠΟΙΗΤΑ - ΜΑΛΛΙΝΑ - ΜΕΤΑΞΩΤΑ ΧΑΛΙΑ

ΑΠΙΣΤΕΥΤΑ ΑΠΟΤΕΛΕΣΜΑΤΑ!!!

Προϊόντα καθαρισμού χωρίς χημικά & διαλύτες εγκεκριμένα απο τον Παγκόσμιο Οργανισμό Μαλλιού

ΟΛΑ ΤΑ ΧΑΛΙΑ ΑΣΦΑΛΙΖΟΝΤΑΙ!!!

ΤΙΜΕΣ (ΟΙΚΟ) ΛΟΓΙΚΕΣ - ΠΙΣΤΩΤΙΚΕΣ ΚΑΡΤΕΣ ΔΕΚΤΕΣ

Πληροφορίες : 801 11 75700

ΡΟΔΟΣ : Ιφιγένειας 10 τηλ. 2241 0 37770
ΑΘΗΝΑ : Σόλωνος 20 & Σωκράτους - Καλλιθέα τηλ. 210 9427196
email : econet@ath.forthnet.gr

AT2345

ΔΥΝΑΜΙΚΗ ΕΠΙΜΕΛΗΤΗΡΙΑΚΗ ΑΝΑΝΕΩΣΗ

Κάρρας Μιχαήλ του Δημητρίου



ΒΑΣΙΛΑΡΑΣ ΝΙΚΟΛΑΟΣ
του Δημητρίου,
ΥΠΟΨΗΦΙΟΣ ΓΙΑ ΤΟ ΝΕΟ ΔΙΟΙΚΗΤΙΚΟ ΣΥΜΒΟΥΛΙΟ ΤΟΥ Ε.Β.Ε.Δ ΣΤΟ ΤΜΗΜΑ ΜΕΤΑΠΟΙΗΣΗΣ
ΜΕ ΤΟ ΑΝΕΞΑΡΤΗΤΟ ΨΗΦΟΔΕΛΤΙΟ ΤΟΥ ΜΙΧΑΛΗ ΚΑΡΡΑ

Θέλεις πρόοδο, ανανέωση, υπευθυνότητα, συνέπεια, αλληλεγγύη,
ψήφισε με ένα από τους τρεις σταυρούς που δικαιούσαι για το τμήμα της μεταποίησης τον -Νίκο Βασιλαρά- για την νέα διοίκηση του Επιμελητηρίου σου

Ραντεβού για Ψήφο προς τη Δυναμική Επιμελητηριακή Ανανέωση, στις 3 και 4 Ιουνίου, για ψήφο με νόημα, για ψήφο αξιοκρατικό.

ΑΤ2211(Γ)

SOS για την υγεία στο νομό

Την παρέμβαση του υπουργού Υγείας κ. Αβραμόπουλου ζητά το νομαρχιακό συμβούλιο

Ρεπορτάζ:
Μιχάλης Μαστής
Mihalis@rodiaki.gr
Κυριακή Πετρίδου
kiriaki@rodiaki.gr

S.O.S προς το υπουργείο Υγείας εξέπεμψε χθες το μεσημέρι η Δωδεκάνησος, καλώντας προσωπικά τον υπουργό κ. Δημήτρη Αβραμόπουλο να προχωρήσει άμεσα σε ουσιαστικές κινήσεις που θα ενισχύσουν με προσωπικό τα νοσοκομεία και θα θωρακίσουν αντίστοιχα το πλέον πολύτιμο αγαθό, κατοίκους και επισκέπτες των νησιών μας.

Από την συνεδρίαση, δεν έλειψαν και οι εντάσεις μεταξύ του νομαρχιακού συμβούλου κ. Νίκου Καραμαρίτη (αντιπροέδρου της Β ΔΥΠΕ) , με το νομάρχη και τον πρόεδρο του Νομαρχιακού Συμβουλίου αντίστοιχα, καθώς ο πρώτος, έδωσε στοιχεία στην δημοσιότητα λέγοντας χαρακτηριστικά ότι για το χάλι της «αποψίλωσης» από προσωπικό των νοσοκομείων μας δεν ευθύνονται σε καμία περίπτωση οι σημερινοί διοικούντες, αλλά εκείνοι που αποφάσισαν και υπέγραψαν αποσπάσεις και μεταθέσεις προσωπικού την τελευταία διετία! Μάλιστα, έδωσε στοιχεία, σύμφωνα με τα οποία τον Δεκέμβριο του 2003 το νοσοκομείο της Ρόδου είχε 343 νοσηλευτές, ενώ έναν χρόνο αργότερα, το σύνολο των νοσηλευτών δεν ξεπερνούσε τους 293.

Στην τοποθέτησή του, ο κ. Μαχαιρίδης εξέφρασε την αισιοδοξία του για το αποτέλεσμα που θα έχουν οι συντονισμένες αυτές ενέργειες, λέγοντας χαρακτηριστικά ότι «ευτυχώς έχουμε καλό συνομιλητή, τον κ. Αβραμόπουλο, που είναι και γνώστης της κατάστασης» επισημαίνοντας ότι «θα ζητήσουμε να αναλάβει συγκεκριμένες δεσμεύσεις.

«Κάνουμε ό,τι μπορούμε –επισήμανε ο νομάρχης- ζητώντας από το σώμα να εγκρίνει τη σύναψη προγραμματικής σύμβασης με την εταιρεία «Γαληνός» για την πρόσληψη 30 νοσηλευτών στο νοσοκομείο της Ρόδου που θα καλύψουν τις αυξημένες ανάγκες της καλοκαιρινής περιόδου.

- Ο επικεφαλής της μειοψηφίας του νομαρχιακού συμβουλίου κ. Σάββας Καραγιάννης, χαρακτήρισε λανθασμένο τον σχεδιασμό που έγινε στο σύστημα υγείας αφού όπως τόνισε η πρωτοβάθμια με την δευτεροβάθμια περίθαλψη έχουν γίνει ένα. Εάν πραγματικά κάποιοι θέλουν να προχωρήσουν σε ριζική αναδιάρθρωση και να επιλύσουν τα οξυμένα προβλήματα που παρουσιάζονται, είναι να



γίνει άμεσος διαχωρισμός και να μην επιφορτίζονται τα νοσοκομεία με περιπτώσεις που δεν οφείλουν να αντιμετωπίσουν. Στην ίδια διαπίστωση, κατέληξε και μέσα από την εισήγηση – πρότασή του προς το Νομαρχιακό Συμβούλιο και ο νομάρχης κ. Γιάννης Μαχαιρίδης.

- Ο νομαρχιακός σύμβουλος κ. Μιχάλης Μπαριανάκης, σημείωσε ότι δεν υπάρχει λόγος «να συζητάμε μεταξύ μας για τα προβλήματα αυτά, αφού εμείς τα γνωρίζουμε και τα βιώνουμε. Αυτό που έχει σημασία –κατέληξε- είναι να κατανοήσει ο υπουργός και το υπουργείο σε ποια δυσχερή θέση βρίσκονται τα Δωδεκάνησα. Κατά τη διάρκεια της συζήτησης αξίζει να σημειωθεί, ότι αποχώρησε ο νομαρχιακός σύμβουλος κ. Νισύριος, λόγω διαφωνίας του με τις διαδικασίες, αφού, όπως είπε, θα έπρεπε να παρίστανται στη συζήτηση τουλάχιστον οι διοικητές των νοσοκομείων.

- Η έπαρχος της Κω κ. Μαρία Κυπραίου, ζήτησε άμεσες δεσμεύσεις από το Υπουργείο για την στελέχωση του νοσοκομείου της Κω και χαρακτήρισε άκρως απαραίτητη τη λειτουργία αξονικού τομογράφου στο νησί.

- Ο νομαρχιακός σύμβουλος κ. Θωμάς Σωτρίλλης, καλός γνώστης της κατάστασης που επικρατεί στον νοσοκομειακό τομέα, σημείωσε σε μια τοποθέτησή του που προκάλεσε αίσθηση, ότι κινδυνεύει πλέον κόσμος στα εξωτερικά ιατρεία, από τις ελλείψεις σε προσωπικό που παρατηρούνται.

- Ο νομαρχιακός σύμβουλος κ. Βασίλης Δημητρακόπουλος, στην τοποθέτησή του τόνισε ότι ο αριθμός πλήρωσης θέσεων είναι εξαιρετικά αργός και η πολιτική βούληση που απαιτείται υπάρχει μόνο στα χαρτιά, κρούωντας έτσι και ο ίδιος για μια ακόμα φορά τον κώδωνα του κινδύνου.

- Ο αντινομάρχης κ. Νίκος Ζωίδης, είπε ότι πάλι στραβά αρμενίζουμε και ότι ασχολούμαστε με το πρόβλημα ως μαθητευόμενοι μάγοι. Πως θα σχεδιάσουμε εμείς τον τομέα υγείας με δεδομένο το στρεβλό νομικό πλαίσιο; - αναρωτήθηκε σημειώνοντας ότι ο σχεδιασμός που απαιτείται πρέπει να είναι ολοκληρωμένος και συγκεκριμένος.

- Ο νομ. σύμβουλος Δημήτρης Κρεμαστινός σημείωσε στην τοποθέτησή του, ότι το βασικό είναι το νοσοκομείο της Ρόδου να μπορεί να καλύψει ανάγκες που δεν μπορούν τα υπόλοιπα. Η περιοχή μας πρέπει να αντιμετωπίζεται με προτεραιότητα.

Ο ίδιος, επανάφερε πρόταση για σύνδεση νοσοκομείου Ρόδου με πανεπιστημιακό Αθηνών.

- Ο δήμαρχος Νότιας Ρόδου κ. Μανώλης Σαββής, που παρακολούθησε τη χθεσινή συνεδρίαση του Νομαρχιακού εξέφρασε την απογοήτευσή του επειδή απουσίαζαν εκπρόσωποι της πρωτοβάθμιας Τοπικής Αυτοδιοίκησης, αφού όπως σημείωσε το ζήτημα αφορά άμεσα όλες τις τοπικές κοινωνίες. Για τη Νότια Ρόδο, σημείωσε ότι απαιτείται ένα σύγχρονο Κέντρο Υγείας. Δεν είναι δυνατό, η πρωτοβάθμια φροντίδα να έχει ανατεθεί σε 5 αγροτικούς γιατρούς σε ολόκληρη τη Ρόδο – κατέληξε ο ίδιος.

- Ο νομ. σύμβουλος, κ. Μιχάλης Φωτάρας ξεκαθάρισε ότι φθάσαμε στο σημείο να διεκδικούμε με αγώνες τα αυτονόητα που δικαιούται ένας νησιωτικός τόπος όπως είναι τα Δωδεκάνησα ενώ τέλος, στις τοποθετήσεις τους, ο πρόεδρος του ΙΣΡ κ. Χρήστος Μαντάς και ο αντιπρόεδρος των Νοσοκομειακών γιατρών κ. Γιάννης Στουραΐτης, σημείωσαν ο πρώτος ότι οι ΔΥΠΕ δεν λειτούργησαν έτσι όπως είχαν σχεδιαστεί και ο δεύτερος ότι η κατάσταση δεν μπορεί να συνεχιστεί άλλο με αυτό τον τρόπο καθώς ο ιατρικός έχει ήδη «θρηνήσει» εξιλαστήρια θύματα ανάμεσα σε γιατρούς, για ανθρώπους που κινδύνευσαν.

Νοσοκομειακοί γιατροί και εκπρόσωποι εργαζομένων συμφώνησαν στην αναγκαιότητα να καταργηθεί η Β' ΔΥΠΕ, αφού με τον τρόπο αυτό, αφενός δεν επηρεάζεται η λειτουργία των νοσοκομείων και αφετέρου θα ενισχυθεί με ικανό στελεχιακό δυναμικό το νοσοκομείο της Ρόδου.

ΤΙ ΕΙΣΗΓΗΘΗΚΕ Ο ΜΑΧΑΙΡΙΔΗΣ

Στην εισήγησή του, στην χθεσινή συνεδρίαση του Νομαρχιακού Συμβουλίου, ο κ. Γιάννης Μαχαιρίδης, σημείωσε συγκεκριμένα:

«Η χάραξη ολοκληρωμένης στρατηγικής για τον τομέα υγείας έχει ως στόχο την κάλυψη των αναγκών του



συνόλου των πολιτών.

Η Β' ΔΥΠΕ είναι το κατεξοχήν όργανο σχεδιασμού και εξειδίκευσης της πολιτικής υγείας σε επίπεδο νομού, ή υπηρεσία που έπρεπε και πρέπει να δημιουργεί τις κοινωνικές δομές και υποδομές, να συντονίζει την λειτουργία τους, να ενημερώνει τον πολίτη, και να συνεργάζεται με τους τοπικούς φορείς και τις οργανώσεις που εμπλέκονται στον τομέα παροχής υπηρεσιών υγείας και όχι μόνο.

Εξυπακούεται πως υπάρχει διαμορφωμένη και ολοκληρωμένη στρατηγική στην περιοχή μας για την άσκηση πολιτικής υγείας και βεβαίως έχει γίνει καταγραφή των δομών και των υποδομών στο Νομό μας. Θα ήταν λοιπόν σκόπιμο να είχαμε αυτή την εικόνα από τους αρμόδιους φορείς σε ό,τι αφορά τον τομέα υγείας, όπως επίσης αντιστοίχως εικόνα του τομέα κοινωνικής πολιτικής.

Και λέω από τους αρμόδιους φορείς γιατί όπως γνωρίζετε, η Νομαρχιακή Αυτοδιοίκηση σαν θεσμός παρόλο που θα μπορούσε να συμβάλλει στην διαμόρφωση της πολιτικής υγείας στο νομό μέσω των θεσμοθετημένων οργάνων με την τελευταία τροποποίηση του νόμου, εξωστρακίστηκε από τα όργανα όπως η ΔΥΠΕ που όπως προαναφέραμε είναι υπεύθυνο όργανο για την άσκηση πολιτικής υγείας στο Νομό.

Ένα σύγχρονο νοσοκομείο όπως π.χ. της Ρόδου θα μπορούσε και μόνο σαν δομή να αποτελέσει καθοριστικό στοιχείο της εικόνας που θα προωθούσε την Ρόδο προς τα έξω δημιουργώντας ένα θετικό κλίμα για τις υπηρεσίες που προσφέρει.

Δυστυχώς και σ' αυτόν τον τομέα οι κάτοικοι των νησιών μας δεν απολαμβάνουν ένα επίπεδο παροχής υπηρεσιών υγείας το οποίο να βρίσκεται κοντά στα εθνικά (πού να πλησιάσουμε τα κοινοτικά) πρότυπα.

ΓΙΑ ΤΗΝ ΕΛΛΕΙΨΗ ΠΡΟΣΩΠΙΚΟΥ

Η έλλειψη ιατρικού και νοσηλευτικού προσωπικού στα νοσοκομεία και τα κέντρα υγείας κυρίως η μη στελέχωση βασικών τομέων περίθαλψης, η μη αξιοποίηση των σύγχρονων μέσων, εξακολουθούν να αποτελούν ανασταλτικό παράγοντα στην εξέλιξη της ιατρικής περίθαλψης στα νησιά μας και δημιουργούν εύλογα στον πολίτη απορία αλλά κυρίως ανασφάλεια .

Φοβόμαστε ότι το μέγεθος του προβλήματος δεν έχει κατανοηθεί από το υπουργείο Υγείας και Πρόνοιας.

Το παράδοξο είναι ότι το 8% του ακαθάριστου εθνικού προϊόντος, το υψηλότερο του μέσου όρου των χωρών του ΟΟΣΑ δαπανάται για την υγεία και τα ποσοστά δυσαρέσκειας των Ελλήνων πολιτών ξεπερνούν το 80%.

Η αντίφαση αυτή θα πρέπει να προκαλέσει σοβαρούς προβληματισμούς και να συμβάλλει στην διαμόρφωση υγειονομικής πολιτικής η οποία θα πρέπει να εστιάζεται στην υιοθέτηση πέραν της στελέχωσης και στην υιοθέτηση σύγχρονων οργανωτικών και διοικητικών δομών και λειτουργίας των υπηρεσιών υγείας, με στόχο την αναβάθμιση των παρεχομένων υπηρεσιών και την δυνατότητα ισότιμης πρόσβασης των πολιτών σε αυτές.

Συνέχεια στη σελ. 51

-ΣΥΣΤΗΜΑΤΑ ΣΥΝΑΓΕΡΜΟΥ
-ΚΑΜΕΡΕΣ ΠΑΡΑΚΟΛΟΥΘΗΣΗΣ ΧΩΡΩΝ
-ΚΕΝΤΡΟ ΛΗΨΕΩΣ
ARMAOS SECURITY
ΡΟΔΟΣ: ΛΙΝΔΟΥ 80 - Τ.Κ. 85100
Τηλ.. 22410 23379, κιν.: 6932029269
Υπεύθυνος Ρόδου: ΔΗΜΗΤΡΗΣ ΚΥΡΙΑΖΗΣ
ΕΡΑΓΕΣ
ΑΕ1490



Εμπειρία!
Οργάνωση!
Επιτυχίες!
ΑΝΑΚΟΙΝΩΣΗ
Ημερομηνίες Έναρξης Μαθημάτων

Τάξη	Ημερομηνία
Γ' Λυκείου	1 Αυγούστου
Β' Λυκείου	17 Αυγούστου
Α' Λυκείου	22 Αυγούστου
Γυμνάσια, Τ.Ε.Ε.	28 Αυγούστου

Εγγραφές από 10 Μαΐου 2006
στη Γραμματεία του φροντιστηρίου μας
Ωρες Εγγραφών:10.00-12.00 & 18.00-20.00
ΔΙΕΥΘΥΝΣΗ ΣΠΟΥΔΩΝ:
Α. ΜΠΟΥΡΝΗΣ, Δ. ΠΑΠΑΝΔΡΕΟΥ
ΣΤΕΛΙΟΥ ΚΩΤΙΑΔΗ 2 - ΤΗΛ. (22410)29593
FAX (22410)76101
ΑΤ1982(Γ)



ΤΜΗΜΑ ΕΜΠΟΡΙΚΟ

ΒΑΛΑΗΣ Μάριος του Δημητρίου
ΒΕΡΓΩΤΗΣ Δημήτριος του Θωμά
ΓΕΡΓΑΤΣΟΥΛΗΣ Λάμπρος του Ευαγγέλου
ΔΙΑΚΟΣΑΒΒΑΣ Σάββας του Ιωάννη
ΔΟΝΤΑΣ Ιωάννης του Μιχαήλ
ΚΑΚΝΗΣ Αριστείδης του Εμμανουήλ
ΚΑΛΑΘΕΝΟΣ Γεώργιος του Νικολάου
ΚΑΜΠΟΥΡΗΣ Σκεύος του Εμμανουήλ
ΚΑΣΕΤΑΣ Θεοφάνης του Σωτηρίου
ΚΑΣΤΡΗΣΙΟΣ Γεώργιος του Δημητρίου
ΚΩΝΣΤΑΝΤΑΡΑΣ Πέτρος του Γεωργίου
ΚΩΣΤΑΚΗΣ Νικόλαος του Εμμανουήλ
ΜΠΙΛΛΗΣ Αργύριος του Βασιλείου
ΜΠΟΝΗΣ Ευθύμιος του Κωνσταντίνου
ΠΑΝΑΓΙΩΤΑΣ Εμμανουήλ του Βασιλείου
ΠΑΝΤΕΛΙΚΙΖΗ Βασιλεία του Κίμωνος
ΠΑΠΑΓΡΗΓΟΡΙΟΥ Αλέξιος του Ηλία
ΠΑΠΑΣΤΑΜΑΤΙΟΥ Νικόλαος του Ιωάννη
ΠΑΠΠΟΥ Ιωάννης του Γεωργίου
ΠΑΡΑΣΚΕΥΑΣ Γεώργιος του Συμεών
ΣΙΦΟΥΝΙΟΣ Ιωάννης του Σωτηρίου
ΤΣΑΒΑΡΗΣ Μιχαήλ του Νικολάου
ΤΣΑΚΙΡΗΣ Νικόλαος του Αναστασίου
ΤΣΙΚΚΗΣ Δημήτριος του Νικολάου
ΦΡΟΝΑΣ Νικόλαος του Ιωάννη
ΦΤΑΚΛΑΚΗΣ Μιχαήλ του Χρυσοστόμου
ΧΑΡΙΣΗΣ Κωνσταντίνος του Θεοδώρου

ΤΜΗΜΑ ΕΠΑΓΓΕΛΜΑΤΙΚΟ

ΑΛΑΚΙΩΤΟΥ-ΑΝΘΟΠΟΥΛΟΥ Μαρία του Χρήστου
ΓΙΑΝΝΟΥΡΗΣ Ιωάννης του Χρήστου
ΔΙΑΚΟΓΕΩΡΓΙΟΥ Αναστάσιος του Μιχαήλ
ΔΙΚΑΣΤΟΠΟΥΛΟΣ Γεώργιος του Ιωάννη-Κωνσταντίνου
ΖΑΜΑΛΗΣ Ιωάννης του Γεωργίου
ΚΑΛΑΘΕΝΟΣ Ευάγγελος του Τσαμπίκου
ΚΑΡΠΑΘΑΚΗΣ Δημήτριος του Ιωάννη
ΚΑΣΤΗΣ Δημήτριος του Αντωνίου
ΚΛΟΥΒΑΣ Ιωάννης του Αντωνίου
ΚΟΥΒΑΣ Κωνσταντίνος του Αναστασίου
ΛΑΟΣ Μιχαήλ του Ιωάννη
ΛΕΒΕΝΤΗΣ Γεώργιος του Πολυχρόνη
ΛΥΡΙΣΤΗΣ Αναστάσιος του Κυριάκου
ΜΑΣΤΡΟΠΕΤΡΟΣ Γεώργιος του Ιωάννη
ΜΗΝΑΣ Παναγιώτης του Ευαγγέλου
ΜΠΙΝΟΓΛΟΥ Τριαντάφυλλος του Χρήστου
ΝΤΙΝΟΡΗΣ Ευστράτιος του Εμμανουήλ
ΠΑΠΑΚΑΛΟΔΟΥΚΑΣ Ιωάννης του Νικολάου
ΣΠΑΝΟΣ Χρήστος του Γεωργίου
ΣΤΑΤΗΣ Χρήστος του Γεωργίου
ΣΩΤΡΙΛΛΗΣ Βασίλειος του Στέργου
ΤΟΔΟΥΛΑΚΗΣ Γεώργιος του Παρασκευά
ΧΑΡΑΜΗΣ Διονύσιος του Παναγιώτη
ΧΑΤΖΗΜΑΡΚΟΣ Γεώργιος του Αντωνίου
ΧΟΡΟΖΙΔΗΣ Ηρακλής του Δημητρίου
ΨΥΡΗΣ Γεώργιος του Βασιλείου

ΤΜΗΜΑ ΜΕΤΑΠΟΙΗΣΗΣ

ΑΘΗΝΑΙΟΣ Σταύρος του Ιωάννη
ΒΑΠΑΝΑΚΗΣ Βασίλειος του Ιπποκράτη
ΒΟΓΙΑΤΖΑΚΗΣ Αντώνιος του Κωνσταντίνου
ΓΕΡΑΚΗΣ Σάββας του Στέργου
ΔΕΡΜΑΤΗΣ Ανδρέας του Δημητρίου
ΔΙΜΕΛΛΗΣ Απόστολος του Γεωργίου
ΕΥΣΤΡΑΤΙΟΥ Χρήστος του Στυλιανού
ΖΕΡΒΟΣ Σάββας του Σταμάτη
ΖΙΑΚΗΣ Νικόλαος του Στέργου
ΗΛΙΑΚΟΠΟΥΛΟΣ Κωνσταντίνος του Βασιλείου
ΘΕΜΕΛΑΡΟΣ Ιωάννης-Ανδρέας του Ελευθερίου
ΚΑΚΛΙΟΣ Ιωάννης του Ανδρέα
ΚΑΛΥΜΝΙΟΣ Σταμάτης του Ιωάννη
ΚΑΜΙΤΣΗΣ Γεώργιος του Ελευθερίου
ΚΑΠΠΟΣ Σταύρος του Αγαπητού
ΚΑΤΡΗΣ Αθανάσιος του Κωνσταντίνου
ΚΑΤΡΗΣ Μιχαήλ του Γεωργίου
ΚΑΤΣΙΔΩΝΗΣ Παντελής του Στέργου
ΚΟΚΚΟΝΟΣ Ευάγγελος του Γεωργίου
ΚΟΦΙΝΑΚΟΣ Παναγιώτης του Μιχαήλ
ΚΥΖΑΛΑΣ Τσαμπίκος του Σταύρου
ΛΑΣΠΑΣ Γεώργιος του Αριστοτέλη
ΜΑΓΡΙΠΛΗΣ Αλέξανδρος του Νικολάου
ΝΑΣΤΑΧΑΝΙΔΗΣ Νικόλαος του Παναγιώτη
ΝΙΚΟΛΑΟΥ Κυριάκος του Βασιλείου
ΝΙΚΟΛΑΟΥ Κωνσταντίνος του Παναγιώτη
ΝΟΜΙΚΟΣ Εμμανουήλ του Ελευθερίου
ΠΑΓΚΑΛΗΣ Γεώργιος του Ιωάννη
ΡΑΪΣΑΚΗΣ Εμμανουήλ του Ελπιδοφόρου
ΣΙΕΧ Μουσταφά του Ιζέτ
ΣΠΑΝΩΜΑΝΩΛΗΣ Εμμανουήλ του Μιχαήλ
ΣΤΑΘΟΠΟΥΛΟΣ Πέτρος του Ευσταθίου
ΧΑΛΚΙΔΙΟΣ Γεώργιος του Εμμανουήλ

ΤΜΗΜΑ ΤΟΥΡΙΣΤΙΚΟ

ΚΑΣΙΩΤΗΣ Μιχαήλ του Φιλίππου
ΚΑΤΣΙΚΑΝΤΑΗΣ Γεώργιος του Κωνσταντίνου
ΚΟΡΦΙΑΤΗΣ Γεώργιος του Μιχαήλ
ΚΟΥΖΟΥΚΑΚΗΣ Ιωάννης του Νικολάου
ΚΟΥΡΟΥΝΗΣ Κωνσταντίνος του Στυλιανού
ΚΥΠΡΙΩΤΗΣ Φίλιππος του Κωνσταντίνου
ΜΑΣΤΡΟΓΙΑΝΝΑΚΗΣ Στέργος του Κυριάκου
ΜΗΝΑΪΔΗΣ Μηνάς του Ηλία
ΜΠΑΡΔΑΝΗΣ Ιωάννης του Πέτρου
ΝΙΚΟΛΑΟΥ Μηνάς του Ελευθερίου
ΠΑΠΑΒΑΣΙΛΕΙΟΥ Ιωάννης του Βασιλείου
ΠΑΠΑΘΕΟΔΩΡΑΚΗΣ Παντελής του Αντωνίου
ΠΑΣΣΑΝΙΚΟΛΑΚΗΣ Γεώργιος του Νικολάου
ΠΑΥΛΙΔΗΣ Μιχαήλ του Νικολάου
ΣΑΒΒΑΪΔΗΣ Νικόλαος του Αλεξάνδρου
ΣΑΧΙΝΗ Χρυσάνθη του Μιχαήλ
ΣΤΑΤΗΣ Στέφανος του Γεωργίου
ΤΥΡΙΝΟΠΟΥΛΟΣ Σπύρος του Εμμανουήλ
ΦΙΛΙΠΠΙΔΗΣ Γεώργιος του Ανδρέα
ΧΑΤΖΗΛΙΑΜΗΣ Αναστάσιος του Ιωάννη
ΧΡΥΣΟΧΟΪΔΗΣ Κωνσταντίνος του Παράσχου

ΕΠΙΧΕΙΡΗΜΑΤΙΚΗ *ΚΙΝΗΣΗ*
ΔΩΔΕΚΑΝΗΣΙΩΝ



Αγαπητοί συνάδελφοι,

Η συμβολή του Επιμελητηρίου Δωδεκανήσου έχει αναγνωριστεί ως καθοριστική για την ανάπτυξη του τόπου μας. Όντας ο εκφραστής των αγωνιών αλλά και των προσδοκιών του επιχειρηματικού κόσμου των νησιών μας, έδωσε και δίνει καθημερινές μάχες προκειμένου να κατακτηθεί το σύγχρονο επιχειρηματικό περιβάλλον που έχουμε ανάγκη και να ξεδιπλωθούν οι παραγωγικές δυνατότητές μας.

Ως μέλος της διοίκησης, ειλικρινά νιώθω περήφανος για μία σειρά δράσεων και πρωτοβουλιών πού αναπτύχθηκαν και πού στόχευαν στην περαιτέρω ενδυνάμωση του ρόλου του Επιμελητηρίου. Το εξαιρετικά αυξημένο ενδιαφέρον και η πρωτοφανής συμμετοχή μελών του Οργανισμού στις μέχρι της παρούσης εκλογικές διαδικασίες, αποδεικνύει έμπρακτα ότι ο ρόλος του Επιμελητηρίου, πρωτίστως ως συμβούλου, αρωγού και συμπαραστάτη των τοπικών επιχειρήσεων είναι κλειδί για την ανάπτυξη.

Με βάση την πολύτιμη εμπειρία, με νέες δυνάμεις και νέα πρόσωπα, με «ανοιχτές πόρτες» και με αστείρευτη διάθεση για δουλειά ξεκινούμε για μια νέα εποχή πού θα φέρει το Επιμελητήριο μας μία γενιά μπροστά. Για ένα Σύγχρονο Επιμελητήριο. Για να δώσουμε με συνέπεια τις μικρές και μεγάλες μάχες που απαιτούνται για την ανταγωνιστικότητα των επιχειρήσεων των νησιών μας. Για να δώσουμε συνέχεια στο όραμα της περιφερειακής ανάπτυξης. Για να αναδείξουμε το ήθος και την εμπιστοσύνη ως καταλυτική δύναμη αναβάθμισης της τοπικής οικονομίας.

Μπροστά μας έχουμε μια μεγάλη αναπτυξιακή πρόκληση. Σε αυτή απαντάμε με 25 συγκεκριμένες δράσεις σε σχέση με: το διεκδικητικό και παρεμβατικό ρόλο του Επιμελητηρίου μας, τις υποδομές και τα μεγάλα έργα του Νομού μας, την αξιοποίηση του Δ' ΚΠΣ, τη δομή και λειτουργία της αγοράς, τον υπερεπαγγελματισμό, τον εξωστρεφή προσανατολισμό του Επιμελητηρίου, το σύγχρονο επιχειρείν, και τη χάραξη στρατηγικής για την αναπτυξιακή πολιτική της Δωδεκανήσου. Και οι 25 προτεινόμενες δράσεις του προγράμματος μας συγκροτούν μια ενιαία, συνεκτική και ολοκληρωμένη πολιτική προκειμένου το Επιμελητήριο Δωδεκανήσου να απευθύνεται παντού με ακόμη μεγαλύτερη αποφασιστικότητα, εγκυρότητα, αυτοπεποίθηση και τεχνοκρατική τεκμηρίωση.

Σας ζητούμε λοιπόν με τη συμμετοχή σας να δώσετε σ' εμένα και τους 107 υποψήφιους συμβούλους της Επιχειρηματικής Κίνησης Δωδεκανησίων, του μοναδικού ψηφοδελτίου που καλύπτει ολόκληρη τη Δωδακάνησο, την ευκαιρία να ενώσουμε χέρια, ιδέες, και προτάσεις. Να ανανεώσουμε και να δυναμώσουμε ακόμη περισσότερο τη φωνή του επιχειρηματικού κόσμου της Δωδεκανήσου.

Είναι η ώρα της επιλογής. Αποτελεσματικότητα ή πειραματισμοί; Ενότητα ή προσωπικές τακτικές; Επιμελητήριο Δράσης ή Αντίδρασης;

Φιλικά,

Γιώργος Χατζημάρκος

3° χλμ Λ. Ρόδου - Λίνδου Ρόδος 85100 • Τηλ. 22410 62861 • Φαξ. 22410 62862

AE1556

Ας κάνει την αυτοκριτική του ο υπεύθυνος των δεινών της Ν.Δ.

Άρθρο - παρέμβαση του πρώην προέδρου του Δικηγορικού Συλλόγου Ρόδου κ. Ευθ. Μπόνη

Να αναλάβει τις ευθύνες του αυτός που ευθύνεται για τα δεινά της Νέας Δημοκρατίας στα Δωδεκάνησα, ζητά με άρθρο - παρέμβασή του, ο πρώην πρόεδρος του Δικηγορικού Συλλόγου Ρόδου κ. Ευθύμιος Μπόνης.

Στην ουσία "φωτογραφίζει" ως υπεύθυνο τον υπουργό Αιγαίου κ. Αρ. Παυλίδη, προτρέποντάς τον μάλιστα να ηγηθεί αυτός του ψηφοδελτίου που θα υποστηρίξει η Ν.Δ. στις νομαρχιακές εκλογές.

Αναφέρει συγκεκριμένα τα εξής:

Πολλές φορές αναρωτιέμαι και από ό,τι γνωρίζω αναρωτιούνται και άλλοι σκεπτόμενοι, ποιά κακομοιριά δέρνει αυτόν τον τόπο - και για να είμαι περισσότερο σαφής - κυρίως στο χώρο της Νέας Δημοκρατίας, ώστε αυτή η παράταξη να κατορθώνει να «τρώει» τα παιδιά της, όταν αυτά τολμούν να θέσουν τον εαυτό τους στην υπηρεσία του λαού - κατά το κοινώς λεγόμενο να ασχοληθούν με τα κοινά ή να «κατέβουν» ως υποψήφιοι για το ένα ή το άλλο αξίωμα.

Άραγε τι φταίει; Ή ποιος φταίει;

Από τα πράγματα είμαι υποχρεωμένος να κάνω αναδρομή στο χρόνο (τον πρόσφατο), συνδέοντας τη σκέψη μου με τα πρόσωπα που συνέδεσαν την παρουσία τους στο χώρο της Νομαρχιακής Αυτοδιοίκησης Δωδεκανήσου.

Σάββας Καραγιάννης: Εκλέγεται Νομάρχης 1998-2002 με τη στήριξη της Ν.Δ.. Παρουσία αναμφισβήτητα επιτυχής, σε συγκυρίες δύσκολες για το θεσμό της Δευτεροβάθμιας Αυτοδιοίκησης. Την ίδια περίοδο αναδείχθηκαν, για πρώτη φορά μετά από μακρά περίοδο, στελέχη από την ίδια παράταξη που και σήμερα μπορούν και έχουν σημαίνοντα ρόλο στα κοινά πράγματα του τόπου μας.

Σάββας Καραγιάννης: Υποψήφιος Νομάρχης, Οκτώβριος 2002 με τη στήριξη της Ν.Δ.. Δεν εκλέγεται λαμβάνοντας ποσοστό 49,50%. Το αίτιο της μη εκλογής - δεν μπορώ να μιλήσω για αποτυχία - είναι γνωστό σε όλους, προήλθε μέσα από την ίδια την κομματική οργάνωση της ΝΔ με την καθοδήγηση στελέχους που τοπικά είναι κορυφαίο και επί δεκαετίες διαφε-



ντεύει (ταλαιπωρεί) το κόμμα.

Απρίλιος 2005: Αρχίζει με «πρωτοβουλία» της ηγετικής ομάδας ΝΟΔΕ ΝΔ η παραφιλολογία για το εάν θα είναι ή όχι υποψήφιος Νομάρχης ο Σάββας Καραγιάννης με την παράταξη Νομαρχιακή Αναγέννηση, για τις επερχόμενες Νομαρχιακές εκλογές Οκτωβρίου 2006. Αποτέλεσμα αυτής της «πρωτοβουλίας» υπήρξε με ανοίκειες μεθοδεύσεις η απομάκρυνση ή ορθότερα η ακύρωση κάθε ιδέας για διεκδίκηση από τη Νομαρχιακή Αναγέννηση της Νομαρχίας Δωδεκανήσου, δηλαδή της μόνης παράταξης που εν δυνάμει μπορούσε με βεβαιότητα να επανέλθει στη Νομαρχία. Οι συνθήκες και η συγκυρία θετικότατες. Κυβέρνηση Νέας Δημοκρατίας, η φυσιολογική φθορά της παράταξης του Γιάννη Μαχαιρίδη, κλπ. Η συνέ-

Ευθείες βολές κατά του υπουργού Αιγαίου

πεια της σκοπούμενης παραπάνω «πρωτοβουλίας» ήταν τραγική. Η διάλυση της παράταξης Νομαρχιακή Αναγέννηση και η ταυτόχρονη εγκατάλειψη κάθε ιδέας για τη Νομαρχία Δωδεκανήσου προς το σκοπό την, κατά λογική ακολουθία, «παρουσίαση» της υποψηφιότητας του Κώστα Σαρρή στη Νομαρχία Δωδεκανήσου το Φθινόπωρο 2005.

Και αυτή η «παρουσίαση» έμελλε να έχει έτι τραγικότερη κατάληξη, όπως τα γεγονότα και το αποτέλεσμα καταδεικνύουν. Μερικές επισημάνσεις στην περίπτωση του Κώστα Σαρρή είναι χρήσιμες για την εξαγωγή ασφαλών συμπερασμάτων.

Κατ' αρχήν η «πρόταση» της ΝΟΔΕ συνοδεύτηκε και από την υπόσχεση-δέσμευση προς τον νέο υποψήφιο Νομάρχη που υπήρξε και προϋπόθεση αυτού για την αποδοχή της πρότασης, για άμεση επίλυση ή δρομολόγηση επίλυσης του προβλήματος μεταστέγασης, σε παρακείμενα δημόσια κτίρια, του Δικαστικού Μεγάρου και η άμεση επίλυση των προβλημάτων του Κτηματολογίου της Ρόδου. Αποτέλεσμα και στα δύο αυτά θέματα απόλυτη στασιμότητα μέχρι σήμερα. Άγνωστο, κατόπιν όσων ακολούθησαν, τι θα γίνει στο μέλλον. Τα ίδια θέματα, μπορεί να διαπιστώσει κανείς ότι ενείχαν περισσότερα στοιχεία θεατρικής πράξης, παρά στοιχεία πολιτικής τοιαύτης.

Στη συνέχεια, από τη μία ακούγοντο οι συντεταγμένες φωνές της ΝΟΔΕ για βεβαιότητα στην επιλογή της για την υποψηφιότητα Κώστα Σαρρή και επικείμενη επίσημη ανακοίνωση από τη Ρηγίλλης και από την άλλη ταυτόχρονα ακούγοντο οι άναρχες φωνές, προερχόμενες από τον ίδιο χώρο, ότι δεν «τραβάει» και είναι «καμένος από χέρι» ο προταθείς υποψήφιος και ότι ο Μαχαιρίδης είναι «το φαβορί» για τη Νομαρχία «και με διαφορά».

Και φθάσαμε στην 22 Μαΐου 2006, χωρίς να συμπεριλαμβάνεται ο Κώστας Σαρρής στους 41 χρησθέντες υποψήφιους Νομάρχες, γεγονός που ξεχείλισε το ποτήρι και τον οδήγησε σε μία αξιοπρεπή έξοδο από τη διαδικασία διεκδίκησης της Νομαρχίας.

Όμως, το θέμα δεν είναι τόσο απλό. Ο Κώστας Σαρρής δεν ήταν ο τυχαίος άνθρωπος, ώστε να αντιμετωπισθεί με αυτόν τον τρόπο, πέραν των ευθυνών που και ο ίδιος, αναμφίβολα, έχει. Εκτός των άλλων θετικών στοιχείων που διέθετε, είναι και φορέας πολύ σημαντικού θεσμού, του προέδρου του Δικηγορικού Συλλόγου Ρόδου. Στοιχείο που θα έδει να μη διαλάθει της προσοχής αυτών που είχαν την «έμπνευση» να του προτείνουν -και μάλιστα εν πομπή- να αποδεχθεί την «πρόταση» υποψηφιότητας για τη θέση του Νομάρχη Δωδεκανήσου (έτσι παρουσιάστηκε το θέμα), χωρίς εκ των προτέρων να έχουν εξασφαλισμένη ή τουλάχιστον υπεσχημένη την θετική στήριξη της Ρηγίλλης και όλων όσων έχουν και ασκούν αποφασιστική επιρροή σε τέτοια πράγματα, γεγονός που υποδηλώνει τουλάχιστον έλλειψη σοβαρότητας και επαγγελματισμού στη διαχείριση τόσων σοβαρών ζητημάτων, που δεν εκθέτουν μόνο αυτούς που είχαν τέτοια «πρωτοβουλία», αλλά δυστυχώς εκθέτουν σοβαρά ένα κόμμα εξουσίας, με απώτερες προεκτάσεις και άμεσες και μελλοντικές συνέπειες, που θα απαιτηθεί πολύς χρόνος να τις επουλώσει. Το λάθος τους ήταν ότι δεν έλαβαν υπόψη τους το γεγονός ότι ο Κώστας Σαρρής δεν θα αποτελούσε εύκολη λύση για παρόμοια παιχνίδια. Το να επιχειρούν εκ των υστέρων να ξυλεύονται στην πλάτη του είναι και άκομψο, αλλά και άδικο, διότι όφειλαν αυτά που λένε τώρα, να τα λάμβαναν υπόψη τους πριν το εγχείρημά τους, ως καλοί γνώστες της κατάστασης, όπως θα έπρεπε να είναι. Διότι το να αυτοαναιρούνται κατόπιν εορτής, τους καθιστά ανεύθυνους και ταυτόχρονα τους εκθέτει ανεπανόρθωτα. Η άποψή μου είναι ότι γνώριζαν πολύ καλά τι έκαναν και ποια θα ήταν η έκβαση και το αποτέλεσμα στην υπόθεση αυτή.

Το βέβαιον είναι ότι οι ευθύνες διαχέονται σε περισσότερους από την ηγετική ομάδα της ΝΟΔΕ και σε αυτόν που είχε την γενική και ειδική αποφασιστική επιρροή και επίδραση σε αυτήν για το επελθόν αποτέλεσμα, το οποίο αν και εγνώριζαν από την αρχή, εν τούτοις ουδέν έπραξαν για να το αποτρέψουν.

Το να επιχειρείται εκ των υστέρων να μεταφερθούν αλλού οι ευθύνες και απαράδεκτο είναι και αναποτελεσματικό και το κυριότερο ουδένα πείθει και εκθέτει και βλάπτει την άμοιρη τη Νέα Δημοκρατία για τη δυσχερή θέση που την οδήγησαν αυτοί που έχουν και όνομα και επώνυμο.

Και οι οποίοι έχουν ένα

Συνέχεια στη σελίδα 51

ΑΣΦΑ-ΛΥΣΕΙΣ!





ΣΚΑΦΩΝ ΑΝΑΨΥΧΗΣ, ΤΟΥΡΙΣΤΙΚΩΝ ΛΙΜΕΝΩΝ & ΜΑΡΙΝΩΝ

ΞΕΝΟΔΟΧΕΙΩΝ, ΕΠΙΧΕΙΡΗΣΕΩΝ ΕΣΤΙΑΣΗΣ

ΑΥΤΟΚΙΝΗΤΩΝ

ΚΑΤΟΙΚΙΩΝ

Ενημερωθείτε για τα σύγχρονα ασφαλιστικά προγράμματα που σας παρέχει η κορυφαία εταιρία στις ασφαλίσεις Πλοίων & Σκαφών Αναψυχής.

Ασφαλιστικός Σύμβουλος

ΧΡ.ΧΡΙΣΤΟΔΟΥΛΟΥ
Αλεξ. Διάκου 9, 85100 Ρόδος
ΤΗΛ.: 22410 26722

AIGAION
ΑΣΦΑΛΙΣΤΙΚΗ Α.Ε.
Δίνει Ασφα-λύσεις!

Συνεχίζεται ακόμα το ψάξιμο στη Ν.Δ.

• Βολιδοσκοπήθηκε και ο Νίκος Ζωίδης
• Βολές Καραμάριου εναντίον της ΝΟΔΕ

Εντατικά συνεχίζονται από τη Νέα Δημοκρατία οι διεργασίες για τον υποψήφιο νομάρχη, και ήδη έχουν συζητηθεί αρκετά ονόματα. Μεταξύ αυτών, σύμφωνα με πληροφορίες, εξετάζεται η περίπτωση του αντινομάρχη κ. Ν. Ζωίδη, με τον οποίο και παλαιότερα "φλέρταρε" η Νέα Δημοκρατία.

Όπως έγινε γνωστό, ο κ. Ζωίδης βολιδοσκοπήθηκε από παράγοντες της Ν.Δ. αλλά είναι αρνητικός σε ένα τέτοιο ενδεχόμενο. Αρνητικός είναι επίσης και ο δήμαρχος Καλλιθέας κ. Γ. Ιατρίδης, ο κ. Μ. Καμπουρόπουλος, ενώ φαίνεται να συζητά το θέμα ο κ. Ν. Τατάκης. Γενικώς πάντως, στο τραπέζι πέφτουν αρκετά ονόματα και οι διεργασίες συνεχίζονται εντατικά, με στόχο να ξεκαθαρίσει το θέμα το συντομότερο δυνατόν. Παράλληλα οι υψηλοί τόνοι συνεχίζονται, μεταξύ των στελεχών.

Συγκεκριμένα

Μιλώντας χθες στην ΕΡΑ ο βουλευτής Βασίλης Χρύσης απάντησε στις αιχμές του Κ. Σαρρή στο πρόσωπό του περί υπονόμευσης, λέγοντας ότι τον υπερτιμά, αν θεωρεί ότι ήταν υπεύθυνος για την κατάληξη της υπόθεσης.

Ο κ. Χρύσης καταλόγισε στη ΝΟΔΕ ότι με τις διαδικασίες που ακολούθησε και τις απειλές περί παραιτήσεως, εγκλώβισε το κόμμα στο συγκεκριμένο πρόσωπο και πρόσθεσε ότι ο ίδιος κατέθεσε τις προτάσεις του στα κεντρικά όργανα της Ν.Δ. Αξιοσημείωτο είναι επίσης ότι ο βουλευτής κ. Αν. Καραμάριος δήλωσε ότι η ΝΟΔΕ κινήθηκε αντικαταστατικά, δεν ακολούθησε τις προβλεπόμενες κομματικές διαδικασίες, ότι με τους χειρισμούς της εξέθεσε το κόμμα και ζήτησε να αναλάβουν όλοι τις ευθύνες τους.

Παράλληλα τόνισε ότι δικαίως ο κ. Σαρρής αντιδρά με τον τρόπο που αντιδρά, και σημείωσε ότι ο ίδιος τον είχε διαβεβαιώσει για την υποστήριξή του.

Ο κ. Μανώλης Καμπουρόπουλος, μιλώντας στο ραδιόφωνο του Antenna εμφανίσθηκε απρόθυμος να ασχοληθεί με τις νομαρχιακές εκλογές, σε περίπτωση που του ζητηθεί να ηγηθεί συνδυασμού, λέγοντας ότι έχει λάβει τις αποφάσεις του και δεν πρόκειται να αθετήσει τις δεσμεύσεις που έχει αναλάβει. Εμφανίσθηκε δε ιδιαίτερα επιφυλακτικός, κατά πόσον ένας υποψήφιος και η παράταξή του, που μέχρι τώρα δεν είχε το χρονικό περιθώριο να αναπτύξει τη δική της δυναμική, μπορεί να έχει τύχη

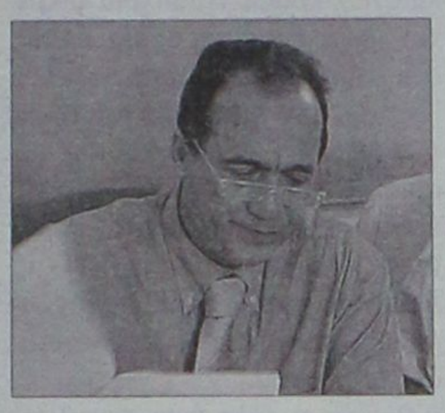



στις εκλογές, ακόμα κι αν υποστηριχθεί με νύχια και με δόντια από τη Νέα Δημοκρατία.

ΔΗΛΩΣΕΙΣ ΤΑΤΑΚΗ

Ανοικτό το ενδεχόμενο να διεκδικήσει τη νομαρχία Δωδεκανήσου επικεφαλής συνδυασμού, άφησε χθες ο πρώην αντινομάρχης Νίκος Τατάκης, μετά το σχετικό θόρυβο που προκλήθηκε από την απόφαση του Κώστα Σαρρή να αποσύρει την υποψηφιότητά του. Με δηλώσεις του στην ΕΡΑ Ρόδου, ξεκαθάρισε ότι πρόταση δεν του έχει γίνει, αλλά αν του γίνει θα τη διερευνήσει και η απόφαση του θα κριθεί από όσα συζητήσει με τη ΝΟΔΕ. «Θα μου πουν τους όρους τους, θα θέσω εγώ τους δικούς μου και θα δούμε τι θα γίνει. Εγώ είμαι ανοικτός για πρόταση» δήλωσε χαρακτηριστικά. Ωστόσο, φάνηκε και προβληματισμένος από το γεγονός ότι έχει χαθεί πολύτιμος χρόνος. Τόνισε ότι η Νομαρχιακή Αναγέννηση έχει πλέον διαλυθεί και τα στελέχη της έχουν πάρει ο καθένας τον δικό του δρόμο, γι αυτό θα είναι δύσκολη η συγκρότηση νέας παράταξης.

Συνεργασία Σιούφα με Καραμανλή

Για το συνέδριο στη Ρόδο

Αντικείμενο συνεργασίας μεταξύ του Πρωθυπουργού κ. Κ. Καραμανλή και του Υπουργού Ανάπτυξης κ. Δημήτρη Σιούφα, αποτέλεσε χθες το μεσημέρι η διάσκεψη των 35 υπουργών της Ευρωπαϊκής Ένωσης που έχει προγραμματιστεί να γίνει στη Ρόδο το τρίτο δεκαήμερο του Σεπτεμβρίου.

Για τον λόγο αυτό, ο υπουργός Ανάπτυξης θα μεταβεί αύριο (Παρασκευή) σε συνάντηση στην Φινλανδία, με τον ομόλογο υπουργό του κ. Πεκαρίνεν.

Όπως είναι γνωστό, στην διάσκεψη που αποφασίστηκε να γίνει στη Ρόδο, θα πάρουν μέρος 35 Υπουργοί (οι 25 Ευρωπαϊκής Ένωσης και οι 10 των χωρών της Μεσογείου και αφορά θέματα βιομηχανίας και εμπορίου ενόψει της Ευρωπαϊκής Αγοράς, που πρόκειται να δημιουργηθεί μέχρι το 2010 στη λεκάνη της Μεσογείου.

www.vwkcv.gr • 24ωρη Γραμμή Επικοινωνίας: 210 9960250



Με τέτοια υλικά χτίσαμε όνομα.

Η αλήθεια είναι ότι έχουμε τα κατάλληλα υλικά. Τις αξίες, ποιότητα-ασφάλεια-αντοχή, που εγγυάται το μεγάλο όνομα VW. Αλλά δεν μένουμε εκεί!

• Η μεγάλη γκάμα των μοντέλων μας προσφέρει λύσεις σε κάθε επαγγελματία.
• Οι ανταγωνιστικές τιμές και τα ευέλικτα χρηματοδοτικά προγράμματα παρέχουν τη δυνατότητα εύκολης απόκτησης.
• Η υψηλή μεταπωλητική αξία και το χαμηλό κόστος συντήρησης καθιστούν την αγορά ενός VW επαγγελματικού την καλύτερη επένδυση.

Με αυτό τον τρόπο αποδεικνύουμε για μια ακόμη φορά ότι καμία επιτυχία δεν είναι τυχαία.

Volkswagen Επαγγελματικά. Συμβιβασμοί, τέλος.

Επαγγελματικά

AE1519

ΞΕΝΑΚΗΣ ΑΥΤΟΚΙΝΗΤΑ Α.Β.Ε.Ε. Εξουσιοδοτημένος Έμπορος/Συνεργάτης Service Kosmocar A.E.
• Πωλήσεις: 10ο χλμ. Λεωφ. Ρόδου-Λίνδου, Δήμος Καλλιθέας, 851 05 Ρόδος, Τηλ.: 22410 86777, Fax: 22410 86788

Φέτος το καλοκαίρι ξεκινάει με...

ΔΩΡΟ

Σάββατο 3 Ιουνίου

1 σετ δοχείων
3 τεμαχίων
Take Away

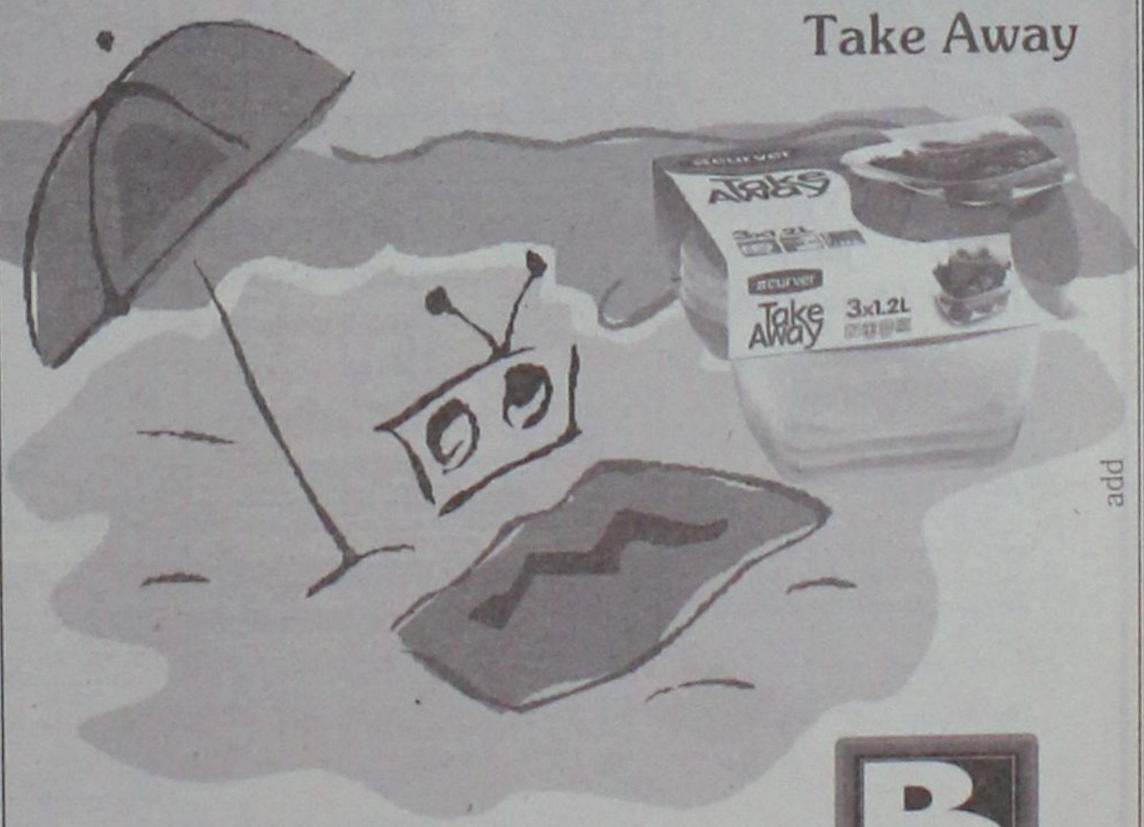

add

B BAZAAR DISCOUNT SUPER MARKET
διαφέρει "λόγω τιμής"

1ο κατάστημα: Χατζηευαγγέλου 11-13, Τηλ.: 22410 43100, Fax: 22410 28047
2ο κατάστημα: Εργάνης Αθηνάς 50, Τηλ.: 22410 24653

Τα προβλήματα παραμένουν...

Παρά τις υποσχέσεις

Τίποτα δεν έχει αλλάξει στη Ρόδο όσον αφορά την καταπολέμηση των κακώς κειμένων που πλήττουν τον τουρισμό και τα οποία είχαν επισημανθεί πριν μερικούς μήνες σε ευρεία σύσκεψη αρχών και φορέων.

Τα στραβά και τα ανάποδα φαίνεται ότι...ζουν και βασιλεύουν παρά την επισήμανση και τις υποσχέσεις που δόθηκαν για εξάλειψή τους από όλους όσοι πήραν μέρος στη σύσκεψη που συγκάλεσε προ μηνών ο νομάρχης Γιάννης Μαχαιρίδης.

Στο σύνολό τους συνεχίζουν να αμαυρώνουν την εικόνα της Ρόδου και φυσικά να δυσκολεύουν τις διακοπές των ξένων επισκεπτών στο νησί.

Την ύπαρξή τους επιβεβαίωσε και ο πρόεδρος των ξεναγών Δωδεκανήσου κ Αλέξανδρος Κολιάδης που ρωτήθηκε χτες και ο οποίος λόγω του επαγγέλματός του μπορεί να σχηματίζει ολοκληρωμένη εικόνα για όλους τους τομείς.

Βέβαια αυτό που θα πρέπει να τονιστεί είναι ότι τόσο ο ίδιος όσο και οι συνάδελφοί του ξεναγοί, συνεχίζουν να γίνονται αποδέκτες παραπόνων από τουρίστες γεγονός που σημαίνει ότι κάτι δεν πάει καλά.

Μάλιστα ο κ. Κολιάδης είπε χαρακτηριστικά ότι «δεν έχει αλλάξει το παραμικρό και ότι απολύτως τίποτα δεν έχει γίνει» επισημαίνοντας ότι σε πολλά θέματα είμαστε τελείως ανοργάνωτοι. Πάντως ο πρόεδρος των ξεναγών υπογράμμισε και το ότι στα παράπονα των τουριστών δεν ξέρει τι να απαντήσει αφού οι άνθρωποι έχουν απόλυτο δίκιο τονίζοντας επίσης ότι η Ρόδος μπορεί να επιδιώκει να φιλοξενεί όλο και περισσότερους τουρίστες όμως δεν έχει τη δυνατότητα να τους εξυπηρετήσει.

Ενδεικτικά ανέφερε τα εξής:

- υπάρχει ακόμα συνωστισμός και ένταση με τη στάθμευση των πούλμαν κυρίως στην Κολώνα καθώς οι χώροι δεν επαρκούν
- κάποια αυτοκίνητα μεταξύ των οποίων και ταξί ανεβαίνουν με επιβάτες την οδό Ιπποτών ενώ αυτό απαγορεύεται
- το κυκλοφοριακό χάος στη Λίνδο συνεχίζεται καθώς σχεδόν όλα τα πούλμαν φτάνουν με τους τουρίστες την ίδια ώρα
- ενώ αυτή την εποχή δεν υπάρχουν πεταλούδες στην περίφημη κοιλάδα των Πεταλούδων, οι επισκέπτες καλούνται να πληρώσουν εισιτήριο 3 ευρώ και τελικά διαμαρτύρονται που βλέπουν μόνο βουνό και δέντρα.
- οι τουαλέτες σε κάποιους αρχαιολογικούς χώρους είναι σε απαράδεκτη κατάσταση ενώ αλλού δεν υπάρχουν.
- χώροι προσωρινής φιλοξενίας σε αεροδρόμιο και λιμάνι δεν υπάρχουν με αποτέλεσμα οι τουρίστες να ταλαιπωρούνται μέσα στον ήλιο.

Γέμισε το λιμάνι

Επτά κρουαζιερόπλοια χθες στη Ρόδο

Σε υψηλά επίπεδα κυμάνθηκε και χτες η τουριστική κίνηση στο λιμάνι της Ρόδου, φαινόμενο πλέον καθημερινό στο εξής λόγω του μεγάλου αριθμού πλοίων που έχουν προγραμματίσει να επισκεφτούν το νησί.



Χτες λοιπόν κατέπλευσαν στο λιμάνι 7 κρουαζιερόπλοια μικρά και μεγάλα με τα οποία ήρθαν στη Ρόδο περίπου 4.000 άτομα.

Λόγω του μεγάλου αριθμού των πλοίων δημιουργήθηκε το αδιαχώρητο τόσο στους χώρους ελλιμενισμού όσο και στην ευρύτερη περιοχή του εμπορικού λιμανιού, καθώς έπρεπε να εξυπηρετηθούν αρκετές εκατοντάδες τουριστών.

Βέβαια η πόλη έχει συνηθίσει πλέον σε τέτοιους ρυθμούς ενώ ο αριθμός των τουριστών αναμένεται να πολλαπλασιαστεί όσο προχωρούν οι μέρες και πλησιάζουν οι κατεξοχήν μήνες διακοπών και ταξιδιού.

Συγκεκριμένα χτες με τα 7 κρουαζιερόπλοια ήρθαν στη Ρόδο σύμφωνα με τα στοιχεία των αρμοδίων αρχών, 3.919 τουρίστες. Ειδικότερα κάθε πλοίο έφερε:

- Sea Diamond , 989 άτομα
- Perla , 696 άτομα
- Ocean Monarch , 397 άτομα
- Ivory , 384 άτομα
- Blue Dream , 681 άτομα
- Nautica , 684 άτομα
- Corinthian , 88 άτομα.

Από τα παραπάνω διαπιστώνει κανείς ότι η χτεσινή τουριστική κίνηση στο λιμάνι μας διαμορφώθηκε λόγω του κατάπλου μεγάλου αριθμού πλοίων, ενώ προχτές η κίνηση που είχε φτάσει στα ίδια επίπεδα διαμορφώθηκε με τα μισά κρουαζιερόπλοια.

Αυτό οφείλεται στο μέγεθος των πλοίων τα οποία πλέον κατασκευάζονται έτσι ώστε να μπορούν να φιλοξενούν μερικές χιλιάδες επιβάτες.

Τέτοια κρουαζιερόπλοια αναμένεται να αντικαταστήσουν σταδιακά όλα όσα υπάρχουν στο χώρο της κρουαζιέρας και θεωρούνται παλιάς μόδας.

ΔΕΝ ΕΙΝΑΙ ΙΚΑΝΟΠΟΙΗΜΕΝΟΙ

Πάντως παρά το μεγάλο αριθμό τουριστών που φέρνουν τα σύγχρονα κρουαζιερόπλοια στη Ρόδο, το άμεσο οικονομικό όφελος στα καταστήματα είναι αν όχι ικανοποιητικό τουλάχιστον περιορισμένο.

Αυτή είναι η εκτίμηση πολλών καταστηματαρχών κυρίως της Παλιάς Πόλης οι οποίοι αρνούνται να δεχτούν ότι είναι οι τυχεροί της φετινής τουριστικής περιόδου και επιστρέφουν οποιονδήποτε ανάλογο χαρακτηρισμό.

Μάλιστα ο πρόεδρος των εστιατόρων της Ρόδου κ. Κώστας Σαρρής που μίλησε χτες στη «Ροδιακή» συμφώνησε με την παραπάνω άποψη και μετέφερε και τη θέση κι άλλων γύρω από το θέμα, λέγοντας χαρακτηριστικά ότι οι περισσότεροι από τους τουρίστες που μπαίνουν στην Παλιά Πόλη, κάνουν απλώς... βόλτα.

Βέβαια η αγοραστική ικανότητα των ξένων είναι γνωστό ότι έχει περιοριστεί τα τελευταία χρόνια στα απολύτως απαραίτητα γι' αυτό και τα καταστήματα όχι μόνο με τα καθιερωμένα σουβενίρ αλλά και τις άλλες δραστηριότητες και υπηρεσίες γνωρίζουν κρίση.

DODEKANISOS PRIDE
Δρομολόγια
01/05/2006-15/10/2006

ΚΑΘΗΜΕΡΙΝΑ		
ΛΙΜΑΝΙ	ΑΦΙΞΗ	ΑΝΑΧΩΡΗΣΗ
PATMOS	-	06:00
LEROS	06:40	06:45
KALYMNOS	07:30	07:40
KOS	08:15	08:20
SIMI	09:45	09:50
RHODES	10:40	15:00
SIMI	15:50	15:55
KOS	17:20	17:25
KALYMNOS	18:00	18:05
LEROS	18:50	19:00
PATMOS	19:40	O/N

ΚΑΘΕ ΤΕΤΑΡΤΗ		
ΛΙΜΑΝΙ	ΑΦΙΞΗ	ΑΝΑΧΩΡΗΣΗ
PATMOS	-	06:00
LIPSI	06:20	06:25
LEROS	06:45	06:50
KALYMNOS	07:35	07:40
KOS	08:15	08:20
SIMI	09:45	09:50
RHODES	10:40	15:00
SIMI	15:50	15:55
KOS	17:20	17:25
KALYMNOS	18:00	18:05
LEROS	18:50	19:00
LIPSI	19:20	19:25
PATMOS	19:45	O/N

DODEKANISOS EXPRESS
Δρομολόγια
01/05/2006-15/10/2006*

ΚΥΡΙΑΚΗ		
ΛΙΜΑΝΙ	ΑΦΙΞΗ	ΑΝΑΧΩΡΗΣΗ
RHODES	-	08:30
SIMI	09:25	09:30
KOS	11:00	11:10
KALYMNOS	11:50	12:00
LEROS	12:45	12:50
PATMOS	13:30	13:40
LEROS	14:20	14:30
KALYMNOS	15:20	15:30
KOS	16:10	16:20
SIMI	17:40	17:45
RHODES	18:30	O/N

ΤΡΙΤΗ, ΠΕΜΠΤΗ, ΠΑΡΑΣΚΕΥΗ, ΣΑΒΒΑΤΟ		
ΛΙΜΑΝΙ	ΑΦΙΞΗ	ΑΝΑΧΩΡΗΣΗ
RHODES	-	08:30
KOS	10:40	10:50
KALYMNOS	11:30	11:40
LEROS	12:30	12:35
LIPSI	13:00	13:05
PATMOS	13:30	13:40
LEROS	14:20	14:30
KALYMNOS	15:20	15:30
KOS	16:10	16:20
RHODES	18:30	O/N

ΔΕΥΤΕΡΑ**		
ΛΙΜΑΝΙ	ΑΦΙΞΗ	ΑΝΑΧΩΡΗΣΗ
RHODES	-	08:30
KASTELORIZO	11:00	16:00
RHODES	18:30	O/N

ΤΕΤΑΡΤΗ		
ΛΙΜΑΝΙ	ΑΦΙΞΗ	ΑΝΑΧΩΡΗΣΗ
RHODES	-	08:30
SIMI	09:25	09:30
KOS	11:00	11:10
KALYMNOS	11:50	12:00
LEROS	12:50	14:30
KALYMNOS	15:20	15:30
KOS	16:10	16:20
SIMI	17:40	17:45
RHODES	18:30	O/N

*έως Δευτέρα 14/05/2006 το "DODEKANISOS EXPRESS" δεν πραγματοποιεί δρομολόγια.

**έναρξη δρομολογίων Καστελορίζου με το "DODEKANISOS EXPRESS" από Δευτέρα 15/05/2006.



DODEKANISOS SEAWAYS
Η δική μας ναυτιλιακή!

Αυστραλίας 3, 85100 Ρόδος, τηλ.: 22410 70590, fax: 22410 70591, www.12ne.gr

AE1457

LOUIS HELLENIC CRUISES
ALHAMBRA TRAVEL
ΓΕΝΙΚΟΙ ΑΝΤΙΠΡΟΣΩΠΟΙ ΡΟΔΟΥ

ΚΑΛΟΚΑΙΡΙ... ΚΑΙΡΟΣ ΓΙΑ ΚΡΟΥΑΖΙΕΡΑ

Μοναδικές 7ημέρες κρουαζιέρες από ΡΟΔΟ/ΡΟΔΟ με το πολυτελές M/V PERLA.
Κάθε Τετάρτη αναχώρηση 18.00
ΗΡΑΚΛΕΙΟ-ΣΑΝΤΟΡΙΝΗ-ΠΕΙΡΑΙΑ-ΚΩΝΣΤΑΝΤΙΝΟΥΠΟΛΗ (Διανυκτέρευση) ΜΥΚΟΝΟ-ΚΟΥΣΑΝΤΑΣΙ-ΠΑΤΜΟ-ΡΟΔΟ
Τιμή με πλήρη διατροφή το άτομο
Από 4 Μαρτίου έως 14 Ιουλίου
και 23 Αυγούστου έως 14 Νοεμβρίου **730 ευρώ**.
Από 15 Ιουλίου έως 22 Αυγούστου **795 ευρώ**.

ΤΟ ΔΕΥΤΕΡΟ ΑΤΟΜΟ σε ΔΙΚΛΙΝΗ ΚΑΜΠΙΝΑ 50% ΕΚΠΤΩΣΗ

Παιδιά έως 17 ετών όταν μοιράζονται την καμπίνα με 2 ενήλικες πληρώνουν μόνο Λιμενικά τέλη 171 ευρώ.
Λόγω της μεγάλης ζήτησης οι κρατήσεις να γίνονται εγκαίρως.

ΠΛΗΡΟΦΟΡΙΕΣ-ΠΡΟΓΡΑΜΜΑΤΑ
ALHAMBRA TRAVEL
Δημητρίου Θεοδωράκη 13-ΡΟΔΟΣ
Τηλ. 2241037052 και 2241025698

ΧΠ. ΤΤΡ 002



Μιχάλης Δ. Κάρρας

Γεννήθηκε στην Ρόδο το 1957. Γιος του εμπόρου Δημήτρη Κάρρα από την Κέρκυρα και της Μαρίκας Βρούχου από την Ρόδο. Αποφοίτησε από το Βενετόκλειο Γυμνάσιο της Ρόδου και σπούδασε στο Πανεπιστήμιο του NEWCASTLE Μηχανολόγος - Μηχανικός και πήρε MASTER OF SCIENCE ENGINEERING. Υπηρέτησε την στρατιωτική του θητεία σαν δόκιμος έφεδρος αξιωματικός του Μηχανικού. Μιλά Αγγλικά και Γαλλικά.

• Από το 1984 δραστηριοποιείται επαγγελματικά στην Ρόδο. Ασχολείται με μηχανολογικές μελέτες, με το εμπόριο δομικών υλικών και κλιματιστικών καθώς και με τον τομέα κατασκευών. Σήμερα είναι ιδρυτής και μέτοχος στις εταιρείες ΝΕΟΪΕΧ, RODOS AIR ΕΠΕ, ΡΥΘΜΟΣ ΑΕ. και RESCO ΕΠΕ τις οποίες και διευθύνει.

• Είναι μέλος του Δ.Σ. του Επιμελητηρίου από το 1994 μέχρι σήμερα.

• Ιδρυτικό μέλος και μέλος του Δ.Σ. της ΔΕΤΑΠ (Δωδ/κής Εταιρείας Ανάπτυξης και Προόδου του Επιμελητηρίου).

• Πρώτος Πρόεδρος του Κέντρου Επαγγελματικής και Τεχνολογικής Ανάπτυξης (ΚΕΤΑ) Ν. Αιγαίου.

• Μέλος του Δ.Σ. της Π.Α.Ε. ΡΟΔΟΣ

• Μέλος του Τ.Ε.Ε. και

• Πρόεδρος του Δ.Σ. του Οικοδομικού Συνεταιρισμού ΒΑΚΧΟΣ της ΚΑΙΡ.

Είναι παντρεμένος με την δικηγόρο Ρόδου, Βενετία Γ. Χιωτάκη και έχουν τρία αγόρια.



AE1528

KYDON TOURS
Ποιότητα-φροντίδα-επιτυχία
ΕΚΔΡΟΜΕΣ

• ΣΜΥΡΝΗ-ΕΦΕΣΟΣ-ΚΟΥΣΑΝΤΑΣΙ-BODRUM
Αναχ. 9/6 16.00 Επιστρ., 12/6 16.00
ΞΕΝΟΔ. 5 ΑΣΤΕΡΩΝ - ΗΜΙΔΙΑΤΡΟΦΗ - ΞΕΝΑΓΗΣΕΙΣ
ΣΜΥΡΝΗ-ΕΦΕΣΟΣ-ΑΡΧΑΙΑ ΜΙΛΗΤΟΣ-ΑΛΙΚΑΡΝΑΣΣΟΣ-ΕΙΣΙΤΗΡΙΑ-ΦΟΡΟΙ-ΠΛΟΥΣΙΟ ΠΡΟΓΡΑΜΜΑ.
ΣΥΝΟΔΟΣ ΕΛΕΝΗ ΨΥΛΛΑΚΗ.
ΕΠΙΛΟΓΗ ΞΕΝΟΔ. 5* 260€
ΕΠΙΛΟΓΗ ΞΕΝΟΔ. 4* 210€

• RELAX ΜΑΡΜΑΡΙΣ
10/6-12/6 ΑΓ. ΠΝΕΥΜΑΤΟΣ
HOTEL ELEGANCE 5* ΗΜΙΔΙΑΤΡΟΦΗ ΜΠΟΥΦΕ - ΦΟΡΟΙ-ΕΙΣΙΤΗΡΙΑ-ΠΕΡΙΗΓΗΣΗ-ΜΕΤΑΦΟΡΑ-
ΕΠΙΛΟΓΗ ΞΕΝΟΔ. 5* 260€
ΕΠΙΛΟΓΗ ΞΕΝΟΔ. 4* 210€
ΠΡΟΑΙΡΕΤΙΚΗ ΕΚΔΡΟΜΗ ΣΤΟ FETIYE ΛΥΒΙΣΙ.
ΣΥΝΟΔΟΣ Η ΞΕΝΑΓΟΣ ΜΑΡΓΙΣΑ ΜΑΝΤΙΚΟΥ
Μόνο 120€

• FETIYE-ΛΥΒΙΣΙ-ΚΑΣ- MYPA-ANTALYA
23/6-28/6 5 Διανυκτερεύσεις
• PARIS-DISNEYLAND-PARK ASTERIX
5/7-11/7 ΣΥΝΟΔΟΣ ΕΛΕΝΗ ΨΥΛΛΑΚΗ
• ΜΑΛΤΑ-ΣΙΚΕΛΙΑ
20/7-27/7 ΚΑΤ' ΕΥΘΕΙΑΝ ΠΤΗΣΗ ΡΟΔΟ-ΜΑΛΤΑ- ΡΟΔΟ
ΜΑΛΤΑ-ΜΕΣΣΗΝΗ-ΠΑΛΕΡΜΟ-ΑΚΡΑΓΑΝΤΑΣ-ΚΑΤΑΝΙΑ-ΣΥΡΑΚΟΥΣΕΣ-ΤΑΟΡΜΙΝΑ
ΦΑΝΤΑΣΤΙΚΗ ΕΚΔΡΟΜΗ-ΣΥΝΟΔΟΣ ΕΛΕΝΗ ΨΥΛΛΑΚΗ
• ΑΓΙΟΙ ΤΟΠΟΙ ΑΕΡΟΠΟΡΙΚΗ
13/7-19/7 6 ΔΙΑΝΥΚΤΕΡΕΥΣΕΙΣ. ΕΠΙΣΚΕΨΗ ΣΕ ΟΛΑ ΤΑ ΠΡΟΣΚΥΝΗΜΑΤΑ
• ΣΥΡΟ-ΤΗΝΟ-ΜΥΚΟΝΟ-ΑΝΔΡΟ
1/8-7/8 και 3/9-9/9
ΠΑΝΤΑ ΣΥΝΟΔΟΣ Η ΕΛΕΝΗ ΨΥΛΛΑΚΗ
Σας ταξιδεύουμε 30 χρόνια!!!
ΠΡΑΚΤΟΡΕΙΟ ΚΥΔΩΝ ΙΑΤΑ
Εθ. Δωδ/σίων 14-Ακτή Σαχτούρη 8
• Τηλ. 22410-23000, 27900, 27722
• E-mail: Kydon@otenet.gr
ΧΠΤΓΡ022

Έκλεβε τουρίστριες

Συνελήφθη 43χρονος Αυστραλός στη Κω

Χρήματα, πιστωτικές κάρτες και διάφορα άλλα αντικείμενα αφαίρεσε 43χρονος υπήκοος Αυστραλίας από το δωμάτιο στο οποίο διέμεναν τρεις Βρετανίδες, ενώ παράλληλα στη κατοχή του βρέθηκαν και άλλα κλοπιμαία καθώς και ποσότητες ναρκωτικών χαπιών, αναβολικά και ρόπαλα.

Ειδικότερα, προχθές στις 12 το μεσημέρι εμφανίστηκαν στο Τμήμα Ασφαλείας Κω, τρεις Βρετανίδες τουρίστριες ηλικίας 23, 24 και 28 ετών αντίστοιχα, οι οποίες και κατήγγειλαν ότι τις νυκτερινές ώρες της ίδιας ημέρας άγνωστος δράστης είχε μπει στο δωμάτιο όπου διέμεναν και αφαίρεσε:

Ένα πορτοφόλι, που περιείχε προσωπικά έγγραφα, πιστωτικές κάρτες και κάρτες ανάληψης χρημάτων, ένα MP3 Player με το φορτιστή του αξίας 200 ευρώ περίπου, το χρηματικό ποσό των 150 ευρώ, 10 λίρες Αγγλίας, μία φωτογραφική μηχανή, ένα κινητό τηλέφωνο και διάφορα προσωπικά αντικείμενα που ανήκαν στην 23χρονη αλλοδαπή. Επίσης ο ίδιος δράστης αφαίρεσε μία φωτογραφική μηχανή και διάφορα προσωπικά αντικείμενα της 24χρονης, καθώς και 40 λίρες Αγγλίας, πιστωτικές κάρτες και κάρτες ανάληψης χρημάτων και διάφορα προσωπικά αντικείμενα που ανήκαν στην 28χρονη.

Μετά από έρευνα των αστυνομικών προέκυψε ότι δράστης της κλοπής ήταν 43χρονος υπήκοος Αυστραλίας, ο οποίος διαμένει προσωρινά στη Κω. Μάλιστα στο δωμάτιο του βρέθηκαν και κατασχέθηκαν τα κλαπέντα, τα οποία αποδόθηκαν στις Βρετανίδες, καθώς επίσης και 24 δισκία Xanax, 31 δισκία αναβολικών και ένα ζευγάρι ρόπαλα. Επίσης εντοπίστηκαν δύο πιστωτικές κάρτες τις οποίες είχε αφαιρέσει πριν από τρεις ημέρες από 22χρονο Βρετανό, ένα dvd, διάφορα βάζα και κάδρα τα οποία είχε κλέψει σε άγνωστο χρονικό διάστημα από κοινόχρηστο χώρο του Ξενοδοχείου όπου διέμενε.

Όλα τα αντικείμενα κατασχέθηκαν και αποδόθηκαν στους ιδιοκτήτες τους, ενώ σε βάρος του 43χρονου κινήθηκε η προβλεπόμενη από το νόμο διαδικασία.

Συνελήφθη οδηγός

Υπό την επήρεια αλκοόλ εντοπίστηκε να οδηγεί το αυτοκίνητο του 34χρονος Ροδίτης, ο οποίος και συνελήφθη.

Τον 34χρονο σταμάτησαν χθες στις 5 τα ξημερώματα στο 40 χιλιόμετρο της Επαρχιακής οδού Ρόδου - Καμείρου άνδρες του Τμήματος Τροχαίας Ρόδου και σε έλεγχο που του έκαναν με την ειδική ηλεκτρονική συσκευή διαπίστωσαν ότι ήταν υπό την επήρεια αλκοόλ.

Σε βάρος του κινήθηκε η προβλεπόμενη από το νόμο διαδικασία.

ΑΣΤΥΝΟΜΙΚΟ ΑΘΛΗΤΙΟ

Πλαστά δικαιολογητικά για την έκδοση ειδικού δελτίου ταυτότητας ομογενούς του, κατέθεσε 27χρονος Αλβανός, σε βάρος του οποίου σχηματίστηκε δικογραφία.

Όπως έγινε γνωστό, ο 27χρονος εμφανίστηκε πριν από μερικές ημέρες στην Υποδιεύθυνση Ασφαλείας Ρόδου όπου και κατέθεσε τα έγγραφα για λογαριασμό συμπατριώτη του και με σκοπό να εκδοθεί ειδικό δελτίο ταυτότητας. Κατά την εξέταση όμως των δικαιολογητικών προέκυψε ότι αυτά ήταν πλαστά με αποτέλεσμα να σχηματιστεί δικογραφία σε βάρος του 27χρονου αλλοδαπού. Ο ίδιος δεν συνελήφθη λόγω παρέλευσης των χρονικών ορίων του αυτοφώρου.

Ως υπεύθυνος λειτουργίας απασχολούνταν 35χρονος σε κατάστημα στη Κω, το οποίο όμως δεν είχε την απαραίτητη άδεια.

Πράγματι προχθές στις 8.30 το βράδυ άνδρες της Τουριστικής Αστυνομίας Κω, διενήργησαν έλεγχο στο εστιατόριο 46χρονης στη Κω, στο οποίο ήταν υπεύθυνος λειτουργίας ο 35χρονος. Κατά τη διάρκεια του ελέγχου διαπιστώθηκε ότι για το κατάστημα δεν υπήρχε άδεια ιδρύσεως και λειτουργίας από την αρμόδια αρχή με αποτέλεσμα να συλληφθεί ο 35χρονος και σε βάρος του να κινηθεί η προβλεπόμενη από το νόμο διαδικασία.

CAN CA FERRIES
ΠΡΟΓΡΑΜΜΑ ΔΡΟΜΟΛΟΓΙΩΝ
Ε/Γ-Ο/Γ ΡΟΔΑΝΘΗ, Ε/Γ-Ο/Γ ΜΑΡΙΝΑ, Ε/Γ-Ο/Γ ΑΝΘΗ ΜΑΡΙΝΑ
ΡΟΔΟΣ - ΠΕΙΡΑΙΑΣ

ΤΡΙΤΗ 30/05
ΡΟΔΑΝΘΗ 16.00 ΚΩ(20.10)-ΚΑΛΥΜΝΟ (21.40)-ΛΕΡΟ (23.00)-ΠΑΤΜΟ (00.30)-ΠΕΙΡΑΙΑ (10.00)
ΤΕΤΑΡΤΗ 31/05
ΑΝΘΗ ΜΑΡΙΝΑ 17.00 ΚΩ(21.00)-ΛΕΡΟ (23.00)-ΠΑΤΜΟ (00.30)-ΠΕΙΡΑΙΑ (09.00)
ΠΕΜΠΤΗ 01/06
ΡΟΔΑΝΘΗ 16.00 ΣΥΜΗ(17.35)-ΤΗΛΟ (19.45)-ΝΙΣΥΡΟ (21.10)-ΚΩ (23.10)-ΚΑΛΥΜΝΟ (00.40)-ΠΕΙΡΑΙΑ (11.00)
ΠΑΡΑΣΚΕΥΗ 02/06
ΑΝΘΗ ΜΑΡΙΝΑ 18.00 ΚΩ(21.40)-ΛΕΡΟ (23.20)-ΠΑΤΜΟ (00.40)-ΠΕΙΡΑΙΑ (09.00)
ΣΑΒΒΑΤΟ 03/06
ΡΟΔΑΝΘΗ 16.00 ΚΩ(20.10)-ΚΑΛΥΜΝΟ (21.40)-ΛΕΡΟ (23.00)-ΠΑΤΜΟ (00.30)-ΠΕΙΡΑΙΑ (10.00)
ΚΥΡΙΑΚΗ 04/06
ΜΑΡΙΝΑ 14.00 ΚΩ(18.20)-ΚΑΛΥΜΝΟ(19.50)-ΚΑΤΑΠΟΛΑ(23.59)-ΔΟΝΟΥΣΑ(01.20)-ΠΕΙΡΑΙΑ(09.20)

Πληροφορίες στα κεντρικά γραφεία:
ΠΕΙΡΑΙΑΣ: Κανθάρου 2 & Ακτή Μιαούλη
Τηλ.: 210-4582640 Φαξ: 210-4510600
ΡΟΔΟΣ: Ακτή Σαχτούρη 5
Τηλ.: 22410-35066/36170 Φαξ: 22410-39839
ΧΠΣ89

ΤΗΛΟΣ 21ος ΑΙΩΝΑΣ
SEA STAR
Πληροφορίες: Ρόδος, Τάρπον Σπρινγκς 44
Τηλ./φαξ: 2241078052 κιν. 6938244523
ΠΡΟΓΡΑΜΜΑ SEA STAR

ΔΕΥΤΕΡΑ
	ΑΦΙΞΗ	ΑΝ/ΣΗ
ΡΟΔΟΣ		09.20
ΤΗΛΟΣ	10.40	14.30
ΝΙΣΥΡΟΣ	15.05	17.30
ΤΗΛΟΣ	18.10	18.15.
ΡΟΔΟσ	19.35	Δ.

ΤΡΙΤΗ
	ΑΦΙΞΗ	ΑΝ/ΣΗ
ΡΟΔΟΣ		09.00
ΣΥΜΗ	09.45	11.30
ΤΗΛΟΣ	12.15	16.30
ΡΟΔΟΣ	17.50	18.00
ΤΗΛΟΣ	19.20	Δ.

ΤΕΤΑΡΤΗ
	ΑΦΙΞΗ	ΑΝ/ΣΗ
ΤΗΛΟΣ		08.00
ΡΟΔΟΣ	09.20	18.00
ΤΗΛΟΣ	19.20	Δ.

ΠΕΜΠΤΗ
	ΑΦΙΞΗ	ΑΝ/ΣΗ
ΤΗΛΟΣ		07.30
ΚΑΜΕΙΡΟΣ	08.15	14.00
ΤΗΛΟΣ	14.45	16.30
ΡΟΔΟΣ	17.50	Δ.

ΠΑΡΑΣΚΕΥΗ
	ΑΦΙΞΗ	ΑΝ/ΣΗ
ΡΟΔΟΣ		08.00
ΣΥΜΗ	09.45	11.30
ΤΗΛΟΣ	12.15	16.30
ΡΟΔΟΣ	17.50	Δ.

ΣΑΒΒΑΤΟ
	ΑΦΙΞΗ	ΑΝ/ΣΗ
ΡΟΔΟΣ		09.00
ΣΥΜΗ	09.45	11.30
ΤΗΛΟΣ	12.15	16.30
ΡΟΔΟΣ	17.50	18.00
ΤΗΛΟΣ	19.20	Δ.

ΚΥΡΙΑΚΗ
	ΑΦΙΞΗ	ΑΝ/ΣΗ
ΤΗΛΟΣ		07.30
ΡΟΔΟΣ	08.50	09.00
ΠΑΝΟΡΜΙΤΗΣ	09.45	16.30
ΡΟΔΟΣ	17.15	17.30
ΤΗΛΟΣ	18.50	19.00
ΡΟΔΟΣ	20.20	Δ.

ΑΕ1468

AEGEAN FLYING DOLPHINS
FLYING DOLPHIN 22
ΡΟΔΟ - ΚΩ
σε 1 ώρα και 50 λεπτά. Τιμή κατά άτομο 23,50€
ΡΟΔΟ - ΚΑΛΥΜΝΟ
σε 2 ώρες και 30 λεπτά. Τιμή κατά άτομο 30€

ΔΡΟΜΟΛΟΓΙΑ: ΑΠΟ 18/4/06 ΕΩΣ 15/10/06
ΔΕΥΤΕΡΑ ΕΩΣ ΣΑΒΒΑΤΟ (ΚΥΡΙΑΚΗ ΑΡΓΙΑ)

ΛΙΜΑΝΙ	ΑΦΙΞΗ	ΑΝΑΧΩΡΗΣΗ	ΛΕΠΤΑ
ΚΑΛΥΜΝΟΣ		7:20	
			30'
ΚΩΣ	7:55	8:00	
			115'
ΡΟΔΟΣ	10:00	15:30	
			115'
ΚΩΣ	17:25	17:30	
			30'
ΚΑΛΥΜΝΟΣ	18:00	Δ	

ΑΕ1435
Πληροφορίες - Εισιτήρια
στα γραφεία της εταιρίας Α.Ν.Ε.Σ Α.Ε
στη Ρόδο,
Αυστραλίας 88 και
Τηλ. 2241 0 37769 & fax 2241 0 34493.

Αποφασισμένος στον δήμο του Αρχαγγέλου

Για το θέμα του αγωγού



Αποφασισμένος να αντιδράσει έντονα στο ενδεχόμενο να ματαιωθεί το έργο του αποχετευτικού αγωγού Αρχάγγελος - Βόδι, είναι ο δήμος Αρχαγγέλου, όπως διαφάνηκε προχθές βράδυ κατά τη διάρκεια συζήτησης του θέματος στο δημοτικό συμβούλιο.

Το έργο θεωρείται πραγματικά ζωτικής σημασίας για το δήμο και όπως ειπώθηκε, αν χαθεί θα υπάρξουν αλυσιδωτές αντιδράσεις, τέτοιες, που θα πάρει πανελλαδικές διαστάσεις το ζήτημα.

Κατά τη συνεδρίαση, στηλιτεύτηκε για άλλη μια φορά η στάση του δήμου Καλλιθέας, που επιμένει να διαφωνεί στην δημιουργία του Φορέα Διαχείρισης, όρος απαράβατος για να προχωρήσει η κατασκευή του έργου. Τόσο η δημοτική αρχή, όσο και οι δημοτικοί σύμβουλοι Αρχαγγέλου που πήραν το λόγο, θεώρησαν ότι δεν ευσταθούν τα επιχειρήματα του δήμου Καλλιθέας και διαφάνηκε έντονα πολεμικό κλίμα εναντίον του.

Είναι μάλιστα αποφασισμένοι να προχωρήσουν ακόμη και σε... «εμφύλιο πόλεμο» μεταξύ των όμορων δήμων, αφού θεωρούν ότι η συμπλήρωση των έργων με την κατασκευή του αγωγού είναι απαραίτητη όχι μόνο για την ανάπτυξη της περιοχής, αλλά και για την ίδια την υγεία και τη ποιότητα ζωής των κατοίκων. «Θα μας μάθει όλη η Ευρώπη, θα γίνει κόλαση», δήλωσε χαρακτηριστικά χθες στον ραδιοφωνικό σταθμό Παλμός ο δήμαρχος Αρχαγγέλου Αλέκος Παπουράς

Για το θέμα εκδόθηκε από το δημοτικό συμβούλιο ομόφωνο ψήφισμα που ζητά να μην απενταχθεί το έργο από το Γ' ΚΠΣ. Σε αντίθετη περίπτωση, ο δήμος Αρχαγγέλου δηλώνει αποφασισμένος να μην αφήσει να περάσει «από τα εδάφη του» νερό, από το φράγμα Γαδουρά προς άλλους δήμους.

Χθες, ο κ. Παπουράς παραβρέθηκε στη συνεδρίαση του νομαρχιακού συμβουλίου, όπου ο αρμόδιος αντινομάρχης Στάθης Κουσουρνάς ενημέρωσε για τις τελευταίες εξελίξεις.

Ο κ. Παπουράς, ζήτησε έντονα να του δοθεί ο λόγος και απαίτησε να μάθει αν θα παραστεί εκπρόσωπος της Νομαρχίας -η οποία είναι υπέρ της κατασκευής του αγωγού- στην εκδίκαση της υπόθεσης στο Συμβούλιο Επικρατείας, στις 6 Ιουνίου.

Μετά τις διαβεβαιώσεις που πήρε, οι εξελίξεις μετατίθενται για την προσεχή Τρίτη στην Αθήνα.

Οι ευθύνες που έχει ο δήμαρχος Καλλιθέας

Τι αναφέρει σε επιστολή του ο κ. Γιώργος Ντάκας

Από τον κ. Γιώργο Ντάκα, διευθυντή ξενοδοχείου, αναφορικά με το θέμα του αγωγού, πήραμε και δημοσιεύουμε την παρακάτω επιστολή:

Αξιότιμε κ. Διευθυντά,

Με αφορμή τις πρόσφατες εξελίξεις γύρω από τον αγωγό «Αρχάγγελος - Βόδι», θα επιθυμούσα, μέσα από τις φιλόξενες στήλες της έγκριτης εφημερίδας Σας, να σχολιάσω τα παρακάτω:

1) Εδώ και λίγες ημέρες, παρακολουθούμε τον Δήμαρχο Καλλιθέας, με ύφος οργισμένο, να καταφέρεται κατά δικαίων και αδίκων για την απένταξη της πρώτης φάσης του έργου (προσέξτε της Α! φάσης, όχι όλου του έργου). Στην περίπτωσή του θα ταίριαζε η ρήση «εκεί που μας χρωστάγανε, μας πήραν και το βόδι», διότι είναι στους πάντες γνωστός ο αγώνας που εδώ και χρόνια διεξάγει για την απένταξη του έργου, με κύρια όπλα του τις προσφυγές στο Σ. τ. Ε. και την άρνησή του να συμμετάσχει στη σύσταση του Ενιαίου Φορέα διαχείρισης του αγωγού.

2) Για την ένταξη αυτού του έργου στα υπό χρηματοδότηση από την ΕΕ έργα, που με βάση τη σύμβαση είναι ΕΝΙΑΙΟ από Αρχάγγελο μέχρι το βόδι, απαιτείται η σύσταση του παραπάνω φορέα. Σε αντίθετη περίπτωση, το έργο δεν υφίσταται ούτε ως πρώτη ούτε και ως δεύτερη φάση. Ας μας πει λοιπόν ο κ. Ιατρίδης, σε τι αποσκοπούσε το ξεκίνημα της πρώτης φάσης, τη στιγμή που με δική του άρνηση δεν είχε συσταθεί ο φορέας; Απλά σχεδίαζε από τη μια να αφήσει την περάτωση της πρώτης φάσης, να συνδέσει και το χωριό του τις Καλυθιές και από την άλλη να συνεχίσει τον λυσσαλέο πόλεμο για την ακύρωση της δεύτερης φάσης. Έφτασε μάλιστα στο σημείο να περιφρονήσει επιδεικτικά θεσμικούς παράγοντες όπως τον κ. Περιφερειάρχη, τους κ.κ. Νομάρχη, Αντινομάρχη και συναδέλφους του δημάρχους. Επομένως, είναι τουλάχιστον κροκοδείλια τα δάκρυα για τις κακοτεχνίες που πράγματι υπάρχουν, διότι ο βασικός λόγος της μη ένταξης είναι ο ίδιος.

3) Η συγκεκριμένη στάση του κ. Δημάρχου, έχει αναμφίβολα δημιουργήσει προβληματισμό, αλλά και πολλά ερωτηματικά: Καταρχάς, γιατί δεν αντέδρασε όταν επελέγη η κατασκευή του βιολογικού 500 μέτρα από την Καλλιθέα, μνημείο απαράμιλλου Ιστορικού και φυσικού κάλλους; Γιατί πριν από

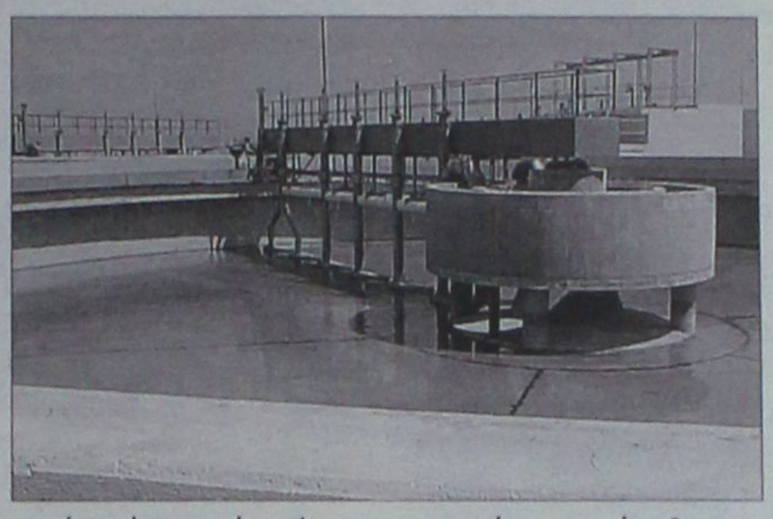

οκτώ χρόνια υπέγραψε τη σύμβαση έργου, αφού γνώριζε ότι ο αγωγός θα ξεκινούσε από τον Αρχάγγελο; Γιατί δεν προσέφυγε στο ΣτΕ για την πρώτη φάση, αφού, όπως ισχυρίζεται, ο βιολογικός είναι ήδη βεβαρημένος;

4) Οι όποιες ενστάσεις και ανησυχίες του, που αφορούν τόσο τη λειτουργία του βιολογικού, όσο και την προστασία της περιοχής, είναι κατά τη γνώμη μου άκρως δικαιολογημένες και η διαρκής επαγρύπνηση και αγώνας από όλους μας για την επιστημονική αρτιότητά του, επιβεβλημένη. Όμως ποιόν άραγε πείθει όταν για τα λύματα της Ιαλυσού και του Φαληρακίου ποιεί την νήσσα; Αντιθέτως, πριν από 1,5 χρόνο, δήλωνε σε ραδιοφωνικό σταθμό πως δεν θα είχε αντίρρηση, ο αγωγός να σταματήσει στα Κολύμπια, ασχέτως αν για δικούς του λόγους υπαναχώρησε και εμμένει μόνο στην Α! φάση, σκορπώντας πίκρα και απογοήτευση στους κατοίκους των δύο αυτών ιστορικών περιοχών. Και αυτό διότι είχαν επενδύσει τις τελευταίες τους ελπίδες, πως το έργο θα αποτρέψει την μόλυνση των ανατολικών ακτών του νησιού, θα δώσει το έναυσμα για ανάπτυξη της περιοχής και κυρίως θα τους απαλλάξει από τη μιζέρια και τις αρρώστιες που τους μαστίζουν.

5) Οι Αρχαγγελίτες, αλλά και οι Αφαντενοί, όλα αυτά τα χρόνια, αντιδρούν στο παραλήρημα του κ. Ιατρίδη πολιτισμένα, με νηφαλιότητα και εμπιστοσύνη στα όργανα της συντεταγμένης Πολιτείας, μια στάση που σε καμιά περίπτωση ο κ. Δήμαρχος δεν θα πρέπει να εκλάβει ως αδυναμία. Αλήθεια, τον ακούσατε ποτέ να πει, έστω για τα μάτια του κόσμου, μια κουβέντα συμπάθειας για τους ταλαιπωρημένους κατοίκους αυτής της περιοχής;

6) Επικαλείται την ομόφωνη απόφαση του Δήμου Καλλιθέας για να δικαιολογήσει την στείρα άρνησή του στην κατασκευή του έργου.

Αναρωτηθήκατε ποτέ τι θα γίνει αν για παράδειγμα τα Δημ. Συμβ. Αρχαγγέλου και Αφάντου αποφασίσουν ΟΜΟΦΩΝΑ να μην περάσει από τα χώματά τους ο αγωγός ύδρευσης από το φράγμα Γαδουρά;

7) Φυσικά, του αναγνωρίζουμε το δικαίωμα να υπερασπίζεται τα συμφέροντα του Δήμου του, χωρίς ωστόσο να του διαφεύγει πως αυτά περνούν μέσα από την υπεράσπιση των συμφερόντων του νησιού της Ρόδου, από το Ενυδρείο μέχρι το Πρασονήσι χωρίς γεωγραφικές τομές τύπου Βόρειο τρίγωνο, Μήπως έχει την εντύπωση πως αν μολυνθεί η θάλασσα πχ. των Στεγνών, θα δυσφημιστεί μόνο η περιοχή και όχι το νησί της Ρόδου; Ή μήπως, όταν το Φαληράκι έγινε Σόχο κάτω από τη μύτη του ο αντίκτυπος από τις επιπτώσεις δεν έπληξε συνολικά το Ροδιακό Τουρισμό; Του απευθύνω λοιπόν την ύστατη έκκληση, έστω και στο παρά πέντε, να αναλάβει τις ευθύνες του απέναντι στο νησί μας και να συνεργαστεί με όλους τους εμπλεκόμενους φορείς, για να ολοκληρωθεί επιτέλους ένα έργο πνοής και στη Ρόδο, Ξέρετε κ. Δήμαρχε, στο χωριό μου μια παροιμία λέει «θάβουν ένα ξενάκι και δεν κλώσι.» Λέει «αύριο θα κλώσι». Εύχομαι από την καρδιά μου αυτή να μην ισχύσει ποτέ για τη Ρόδο μας.

8) Τέλος, θα ήταν παράλειψη μου να μην ευχαριστήσω τον περιφερειάρχη κ. Κόκκινο, και την προκάτοχό του κ. Σημαντώνη, τον νομάρχη κ. Μαχαιρίδη, τον προκάτοχό του κ. Σάββα Καραγιάννη, καθώς και τον αντινομάρχη κ. Κουσουρνά, για τις άοκνες και ειλικρινείς προσπάθειές τους όλα αυτά τα χρόνια για την κατασκευή του έργου έτσι όπως σχεδιάστηκε. Ασφαλώς περιμένουμε με έκδηλο ενδιαφέρον και τη θέση τόσο των Βουλευτών της περιοχής μας, όσο και των Πολιτικών Κομμάτων.

Ευχαριστώ για την φιλοξενία

ΓΙΩΡΓΟΣ Σ. ΝΤΑΚΑΣ

Δ/ντης Ξενοδοχείου

τ. Καθηγητής ΑΣΤΕΡ

Μ. Πετρίδη 10 Ρόδος

Κομμωτήριο Ambi

οι καλύτερες προτάσεις

για γυναικείες, αντρικές και παιδικές κομμώσεις.

Εντυπωσιακές τεχνικές στις βαφές με τις νέες μεθόδους double color, mantic, caps, cube και στις ανταύγειες με singles, zig-zag, rotation, flow γιατί οι πελάτες μας πρέπει να ξεχωρίζουν.

Μεγάλη δυνατότητα επιλογής από βραδινά - νυφικά χτενίσματα και κότσους μέσω υπολογιστή.

Τοποθέτηση τρέσας και extensions υψηλής ποιότητας από 100% φυσική τρίχα με θεαματικά φυσικό αποτέλεσμα σε 35 min μόνο.

Σας περιμένουμε σε ένα **πολυτελή** και **φιλικό περιβάλλον** για να απολαύσετε **την άψογη εξυπηρέτησή** μας **στις καλύτερες τιμές.**

Τηλ. για ραντεβού 2241067801
Διεύθυνση: Κυρά της Ρω 42, Ροδίνι
(Πίσω από το 15ο Δημοτικό Σχολείο)
Υπεύθυνη καταστήματος Κοντουδάκη Αμπι

AT8086

TECHNO GROUP

Μελέτη - Συντήρηση

ΕΥΚΟΛΙΕΣ ΠΛΗΡΩΜΗΣ

ΠΑΡΑΔΟΣΗ ΣΕ ΠΛΗΡΗ ΛΕΙΤΟΥΡΓΙΑ
ΑΠΟ ΠΕΠΕΙΡΑΜΕΝΟ ΣΥΝΕΡΓΕΙΟ

GLASS
INOX
ΧΑΛΚΙΝΟ

Απο 15.00€ το μήνα!

ΑΝΟΞΕΙΔΩΤΗ ΥΠΕΡΟΧΗ A.I.S.I. 316
ΣΥΝΔΕΟΝΤΑΙ ΚΑΙ ΜΕ ΚΑΛΟΡΙΦΕΡ

10 ετής ΕΓΓΥΗΣΗ

ΔΑΠΕΔΟΘΕΡΜΑΝΣΗ

ΠΡΟΪΟΝΤΑ ΓΕΡΜΑΝΙΑΣ AE1516

Δημ. Αναστασιάδη 8 - Τηλ. & Fax: 22410 32181

Μία ΔΥΠΕ στο Αιγαίο

Προτείνει ο Ιατρικός Σύλλογος Ρόδου με έδρα τη Ρόδο



Υπέρ της μείωσης των ΔΥΠΕ, την οποία σχεδιάζει το υπουργείο Υγείας, τάσσεται ο Ιατρικός Σύλλογος της Ρόδου, ο οποίος όμως παράλληλα προτείνει τη δημιουργία μιας ΔΥΠΕ σε ολόκληρο το Αιγαίο, έχοντας ως έδρα τη Ρόδο.

Η πρόταση αυτή κατατίθεται με επιστολή προς τον υπουργό Υγείας Δημήτρη Αβραμόπουλο, η οποία παράλληλα κοινοποιείται στον υπουργό Αιγαίου, τους βουλευτές του νομού, τον περιφερειάρχη και τον πρόεδρο της Β' ΔΥΠΕ.

Αναλυτικά, στην επιστολή προς τον κ. Αβραμόπουλο, ο Ιατρικός Σύλλογος αναφέρει τα εξής:

«Ο Ιατρικός Σύλλογος Ρόδου από το 2001 ήταν σύμφωνος με την προσπάθεια αποκέντρωσης στον τομέα Υγείας της Ελληνικής Επικράτειας που διαιρέθηκε σε Υγειονομικές Περιφέρειες (Ν. 2889/2.3.01) οι οποίες ταυτίζονται με τις Διοικητικές Περιφέρειες, εξαιρέσει της Περιφέρειας Αττικής (3) ΠΕΣΥΠ, Κεντρικής Μακεδονίας (2) ΠΕΣΥΠ, Νότιο Αιγαίο (2) ΠΕΣΥΠ με το ένα στα Δωδεκάνησα και έδρα την Ρόδο.

Ακολούθως με το Ν. 3329/4.4.05 τα ΠΕΣΥΠ έγιναν ΔΥΠΕ (17) με τον ίδιο αριθμό και διάταξη.



Είναι σίγουρο ότι το παλιό σύστημα με το Υπουργείο να έχει την Διοίκηση σε περίπου 150 Δημόσια Νοσοκομεία, 200 ΚΥ και 1000 Περιφερειακά ιατρεία, ήταν κάτι το αδύνατο, ιδιαίτερα όταν υπάρχουν γεωγραφικές, δυσπρόσιτες νησιωτικές δομές, που επηρεάζονται παντοιοτρόπως Διοικητικά, Οργανωτικά, Οικονομικά, στην αποτελεσματικότητα για την παροχή Υγείας και Αλληλεγγύης στις τοπικές νησιωτικές κοινωνίες.

Οι (17) ΔΥΠΕ όμως δεν αναπτύχθηκαν ποτέ, όπως προβλεπόταν με δορυφόρους τα Νοσοκομεία, τα Κ.Υ. και τα Περιφερειακά ιατρεία, αλλά έπαιξαν το διαμεσολαβητικό ρόλο μεταξύ αυτών των δομών Υγείας και του Υπουργείου με τεράστια έξοδα και δυσανάλογα θετικά και γρήγορα αποτελέσματα .

Στα 5 τελευταία αυτά χρόνια βέβαια, ήρθαν επικουρικά Νόμοι και Προεδρικά Διατάγματα, που δεν εφαρμόσθηκαν ποτέ (π.χ. Π.Φ.Υ, Οικογενειακός Γιατρός κ.ά.).

Επί πλέον, δεν δημιουργήθηκαν ποτέ, οι προβλεπόμενες Διευθύνσεις.

* Διεύθυνση Προγραμματισμού.
* Διεύθυνση Οικονομικής Διαχείρισης.
* Τμήμα Προμηθειών.
* Διεύθυνση Ανάπτυξης Ανθρώπινου Δυναμικού.
* Διεύθυνση Πληροφορικής.
* ΚΕΠ Υγείας.
* και πολλά άλλα, που αποτελούν το 80- 90% των Νόμων που δεν αναπτύχθηκαν και δεν υλοποιήθηκαν ποτέ, παρά μόνο στο χαρτί της εφημερίδας των κυβερνήσεων.

Κύριε Υπουργέ

Ο ΙΣΡ ιδρυθείς το 1950 με έντονη και συνεπή δραστηριότητα στο ρόλο που του έχει δώσει η Πολιτεία ως ΝΠΔΔ, συμφωνεί με την πιθανή μείωση των ΔΥΠΕ από 17 σε 7-8 για Οργανωτικούς, Οικονομικούς, Αποτελεσματικούς και Ουσίας λόγους, για να αναβαθμισθούν στους χρήστες οι παρεχόμενες Υγειονομικές Υπηρεσίες, ξεφεύγοντας από την απλή διαχείριση και την διαμεσολάβηση που πραγματοποιείται εδώ και πολύ καιρό σε πολλά ζωτικά θέματα Υγείας.

Η δημιουργία μιας Διοικητικής Υγειονομικής Περιφέρειας σε ολόκληρο το Αιγαίο με έδρα την πρωτεύουσα των Δωδεκανήσων Ρόδο είναι η πρότασή μας, αφού η Ρόδος υπερέχει:

* Σε πληθυσμιακά δεδομένα 200.000 κάτοικοι.
* Σε δυναμικότητα κλινών (1500) στα (4) Δημοσία Νοσοκομεία της και (130) σε ένα καινούργιο ιδιωτικό Νοσοκομείο.
* Σε καινούργιο Περιφερειακό υπερσύγχρονο Νοσοκομείο με όλα σχεδόν τα τμήματά του σε ανάπτυξη αλλά υποστελεχωμένο.
* Σε μεγάλη τουριστική υποδομή, Ξενοδοχεία, Συνεδριακά κέντρα.
* Με ένα Διεθνές Αεροδρόμιο και (7) άλλα στο νησιωτικό σύμπλεγμά της, καθώς και μεγάλα λιμάνια.
* Σε κτιριακή υποδομή στο χώρο του παλιού Νοσοκομείου που ερειπώνει εδώ και 6 χρόνια (κατασκευή 1927).

Σας επισημαίνουμε ότι τα Δωδεκάνησα, το τελευταίο ελευθερωθέν τμήμα της Ελληνικής Επικράτειας εδώ και μια 20ετία έχουν χάσει την δημιουργία της Περιφέρειας (Κυκλάδες - Σύρος - Ερμούπολη) το υπουργείο Αιγαίου στη Μυτιλήνη, το Πανεπιστήμιο στη Μυτιλήνη.

Η μεταφορά της έδρας της Β' ΔΥΠΕ Αιγαίου οπουδήποτε αλλού, ίσως και στην Κρήτη (4 νομοί 500.000 κάτοικοι) με πολλά Νοσοκομεία, θα φέρει την υποβάθμιση της Δημόσιας Υγείας Φροντίδας και Περίθαλψης στους κατοίκους των νησιών και των επισκεπτών μας.

Τέλος σας επισημαίνουμε, ότι η πείρα μας, έχει δείξει ότι η Αυτοδιοίκηση πρώτου βαθμού και δεύτερου, καθώς και η πιθανή αιρετή Περιφέρεια, πρέπει να ληφθεί σοβαρά υπ' όψη στην συμμετοχή της, όσον αφορά τις νέες δομές των ΔΥΠΕ, διότι είναι πιο ευκίνητες, έχουν άμεση επαφή με τον πολίτη, και έχουν συγκριτικά πλεονεκτήματα νοοτροπίας και πολιτικού θετικού ή αρνητικού ελέγχου από την κοινωνία των απλών πολιτών».

SHIPPING COMPANY OF SYMI
Α.Ν.Ε.Σ.
ΑΝΩΝΥΜΗ ΝΑΥΤΙΛΙΑΚΗ ΕΤΑΙΡΕΙΑ ΣΥΜΗΣ
Ε/Γ-Ο/Γ ΠΡΩΤΕΥΣ
ΗΜΕΡΗΣΙΑ ΕΚΔΡΟΜΗ ΓΙΑ
ΤΗΛΟ - ΝΙΣΥΡΟ
ΚΑΘΕ ΚΥΡΙΑΚΗ
ΔΡΟΜΟΛΟΓΙΑ ΑΠΟ 15/05/06 ΕΩΣ 31/10/06

ΛΙΜΑΝΙ	ΑΦΙΞΗ	ΑΝΑΧΩΡΗΣΗ
ΡΟΔΟ	.	08.30
ΤΗΛΟ	11.30	11.45
ΝΙΣΥΡΟ	13.00	18.00
ΤΗΛΟ	19.15	19.30
ΡΟΔΟ	22.30	Δ.

ΡΟΔΟ-ΤΗΛΟ
Τιμή κατ' άτομο 11,45 ευρώ
με επιστροφή 22,90 ευρώ
ΙΧ 18,40 ευρώ
με επιστροφή 36,80 ευρώ

ΡΟΔΟ-ΝΙΣΥΡΟ
Τιμή κατ' άτομο 11,47 ευρώ
με επιστροφή 22,94 ευρώ
ΙΧ 18,40 ευρώ
με επιστροφή 36,80 ευρώ

ΠΛΗΡΟΦΟΡΙΕΣ - ΕΙΣΙΤΗΡΙΑ
στα γραφεία της ΑΝΕΣ στη Ρόδο, Αυστραλίας 88
και τηλ. 2241037769 και fax 2241034493
ΧΠΤΓΡ004

SHIPPING COMPANY OF SYMI
Α.Ν.Ε.Σ.
ΑΝΩΝΥΜΗ ΝΑΥΤΙΛΙΑΚΗ ΕΤΑΙΡΕΙΑ ΣΥΜΗΣ
ΔΡΟΜΟΛΟΓΙΑ 2006
Ε/Γ - Ο/Γ ΠΡΩΤΕΥΣ ΑΠΟ 31/05/06 ΕΩΣ 30/09/06

ΔΕΥΤΕΡΑ			ΤΡΙΤΗ			ΤΕΤΑΡΤΗ			ΠΕΜΠΤΗ			ΠΑΡΑΣΚΕΥΗ			ΣΑΒΒΑΤΟ			ΚΥΡΙΑΚΗ		
ΛΙΜΑΝΙ	ΩΡΑ ΑΦ	ΩΡΑ ΑΝ	ΛΙΜΑΝΙ	ΩΡΑ ΑΦ	ΩΡΑ ΑΝ	ΛΙΜΑΝΙ	ΩΡΑ ΑΦ	ΩΡΑ ΑΝ	ΛΙΜΑΝΙ	ΩΡΑ ΑΦ	ΩΡΑ ΑΝ	ΛΙΜΑΝΙ	ΩΡΑ ΑΦ	ΩΡΑ ΑΝ	ΛΙΜΑΝΙ	ΩΡΑ ΑΦ	ΩΡΑ ΑΝ	ΛΙΜΑΝΙ	ΩΡΑ ΑΦ	ΩΡΑ ΑΝ
			ΡΟΔΟ	-	13.00	ΚΑΛ/ΝΟ		08.30	ΣΥΜΗ		06.00	ΡΟΔΟ		13.00	ΚΩ		06.00	ΡΟΔΟ		08.30
			ΣΥΜΗ	14.40	15.00	ΚΩ	09.35	10.00	ΡΟΔΟ	07.40	08.45	ΣΥΜΗ	14.40	15.00	ΝΙΣΥΡΟ	07.30	07.45	ΤΗΛΟ	11.30	11.45
ΠΑΡΑΜΟΝΗ ΣΤΟ ΛΙΜΑΝΙ ΤΗΣ ΡΟΔΟΥ			ΤΗΛΟ	17.00	17.15	ΝΙΣΥΡΟ	11.30	12.00	ΚΑΣΤ/ΖΟ	13.15	13.30	ΤΗΛΟ	17.00	17.15	ΤΗΛΟ	08.00	09.15	ΝΙΣΥΡΟ	13.00	18.00
			ΝΙΣΥΡΟ	18.30	18.45	ΤΗΛΟ	13.15	13.45	ΡΟΔΟ	18.15	Δ	ΝΙΣΥΡΟ	18.30	18.45	ΣΥΜΗ	11.15	11.35	ΤΗΛΟ	19.15	19.30
			ΚΩ	20.15	20.30	ΣΥΜΗ	13.45	16.15				ΚΩ	20.15	Δ	ΡΟΔΟ	13.15	15.00	ΡΟΔΟ	22.30	Δ
			ΚΑΛ/ΝΟ	21.35	Δ	ΡΟΔΟ	17.55	18.30							ΚΑΣΤ/ΖΟ	19.30	20.00			
						ΣΥΜΗ	20.10	Δ							ΡΟΔΟ	00.30	Δ			

ΠΑΡΑΤΗΡΗΣΕΙΣ: 1. ΣΕ ΠΕΡΙΠΤΩΣΗ ΠΟΥ ΥΠΑΡΞΟΥΝ ΤΡΟΠΟΠΟΙΗΣΕΙΣ ΣΤΙΣ ΩΡΕΣ ΑΝΑΧΩΡΗΣΗΣ ΤΩΝ ΠΛΟΙΩΝ BLUE STAR 2 & ΑΝΘΗ ΜΑΡΙΝΑ ΑΠΟ ΚΩ, ΘΑ ΕΠΑΝΕΛΘΟΥΜΕ ΜΕ ΝΕΟ ΠΡΟΓΡΑΜΜΑ ΠΟΥ ΘΑ ΠΡΟΣΑΡΜΟΖΕΤΑΙ ΣΤΙΣ ΝΤΑΠΟΚΡΙΣΕΙΣ ΤΩΝ ΑΝΩΤΕΡΩ ΠΛΟΙΩΝ.
2. ΣΕ ΠΕΡΙΠΤΩΣΗ ΚΑΘΥΣΤΕΡΗΜΕΝΗΣ ΑΦΙΞΗΣ ΤΟΥ BLUE STAR 2 ΚΑΙ ΤΟΥ ΑΝΘΗ ΜΑΡΙΝΑ ΣΤΗΝ ΚΩ, ΤΟ Ε/Γ - Ο/Γ ΠΡΩΤΕΥΣ ΘΑ ΑΝΑΧΩΡΕΙ ΜΕΤΑ ΤΗΝ ΑΦΙΞΗ ΤΟΥ BLUE STAR 2 & ΤΟΥ ΑΝΘΗ ΜΑΡΙΝΑ ΠΡΟΚΕΙΜΕΝΟΥ ΝΑ ΠΙΤΥΓΧΑΝΕΤΑΙ Η ΑΝΤΑΛΟΚΡΙΣΗ.
3. ΤΟ ΔΡΟΜΟΛΟΓΙΟ ΤΟΥ Ε/Γ - Ο/Γ ΠΡΩΤΕΥΣ ΤΗΣ ΚΥΡΙΑΚΗΣ 11/6/06 ΑΠΟ ΝΙΣΥΡΟ ΓΙΑ ΤΗΛΟ - ΡΟΔΟ ΘΑ ΠΡΑΓΜΑΤΟΠΟΙΗΘΕΙ ΤΗ ΔΕΥΤΕΡΑ 12/6/06 ΤΙΣ ΙΔΙΕΣ ΩΡΕΣ, ΝΙΣΥΡΟ(18:00)-ΤΗΛΟ(19:30)-ΡΟΔΟ(Δ).

Ε/Γ - Ο/Γ ΣΥΜΗ ΑΠΟ 31/05/2006 ΕΩΣ 30/09/2006

ΔΕΥΤΕΡΑ			ΤΡΙΤΗ			ΤΕΤΑΡΤΗ			ΠΕΜΠΤΗ			ΠΑΡΑΣΚΕΥΗ			ΣΑΒΒΑΤΟ			ΚΥΡΙΑΚΗ		
ΛΙΜΑΝΙ	ΩΡΑ ΑΦ	ΩΡΑ ΑΝ	ΛΙΜΑΝΙ	ΩΡΑ ΑΦ	ΩΡΑ ΑΝ	ΛΙΜΑΝΙ	ΩΡΑ ΑΦ	ΩΡΑ ΑΝ	ΛΙΜΑΝΙ	ΩΡΑ ΑΦ	ΩΡΑ ΑΝ	ΛΙΜΑΝΙ	ΩΡΑ ΑΦ	ΩΡΑ ΑΝ	ΛΙΜΑΝΙ	ΩΡΑ ΑΦ	ΩΡΑ ΑΝ	ΛΙΜΑΝΙ	ΩΡΑ ΑΦ	ΩΡΑ ΑΝ
ΡΟΔΟ		09.00	ΡΟΔΟ		08.00	ΣΥΜΗ		08.00	ΡΟΔΟ		09.00	ΣΥΜΗ		06.00	ΣΥΜΗ		06.00	ΡΟΔΟ		09.00
ΠΑΝ/ΤΗ	10.50	12.00	ΠΑΝ/ΤΗ	10.50	12.00	ΡΟΔΟ	10.50	Δ	ΠΑΝ/Τ	10.50	12.00	ΡΟΔΟ	07.50	09.00	ΡΟΔΟ	07.50	09.00	ΠΑΝ/ΤΗ	10.50	12.00
ΣΥΜΗ	13.00	16.15	ΣΥΜΗ	13.00	16.15				ΣΥΜΗ	13.00	16.15	ΠΑΝ/ΤΗ	10.50	12.00	ΠΑΝ/ΤΗ	10.50	12.00	ΣΥΜΗ	13.00	15.45
ΡΟΔΟ	18.05	Δ	ΡΟΔΟ	18.05	18.30				ΡΟΔΟ	18.05	18.30	ΣΥΜΗ	13.00	16.15	ΣΥΜΗ	13.00	16.15	ΡΟΔΟ	17.35	Δ
			ΣΥΜΗ	20.20	Δ				ΣΥΜΗ	20.20	Δ	ΡΟΔΟ	18.05	18.30	ΡΟΔΟ	18.05	Δ			
												ΣΥΜΗ	20.20	Δ						

Υ/Γ ΑΙΓΛΗ ΑΠΟ 15/05/06 ΕΩΣ 31/10/06

ΔΕΥΤΕΡΑ			ΤΡΙΤΗ			ΤΕΤΑΡΤΗ			ΠΕΜΠΤΗ			ΠΑΡΑΣΚΕΥΗ			ΣΑΒΒΑΤΟ			ΚΥΡΙΑΚΗ		
ΛΙΜΑΝΙ	ΩΡΑ ΑΦ	ΩΡΑ ΑΝ	ΛΙΜΑΝΙ	ΩΡΑ ΑΦ	ΩΡΑ ΑΝ	ΛΙΜΑΝΙ	ΩΡΑ ΑΦ	ΩΡΑ ΑΝ	ΛΙΜΑΝΙ	ΩΡΑ ΑΦ	ΩΡΑ ΑΝ	ΛΙΜΑΝΙ	ΩΡΑ ΑΦ	ΩΡΑ ΑΝ	ΛΙΜΑΝΙ	ΩΡΑ ΑΦ	ΩΡΑ ΑΝ	ΛΙΜΑΝΙ	ΩΡΑ ΑΦ	ΩΡΑ ΑΝ
ΣΥΜΗ		07.30	ΣΥΜΗ		07.30	ΡΟΔΟ		09.00	ΡΟΔΟ		09.00	ΡΟΔΟ		14.30	ΡΟΔΟ		09.00	ΣΥΜΗ		07.30
ΡΟΔΟ	08.30	09.00	ΡΟΔΟ	08.30	08.00	ΣΥΜΗ	10.00	10.15	ΣΥΜΗ	10.00	10.15	ΣΥΜΗ	15.30	16.30	ΣΥΜΗ	10.00	10.15	ΡΟΔΟ	08.30	09.00
ΣΥΜΗ	10.00	10.15	ΣΥΜΗ	10.00	10.15	ΡΟΔΟ	11.15	14.30	ΡΟΔΟ	11.15	14.30	ΡΟΔΟ	17.30	Δ	ΡΟΔΟ	11.15	14.30	ΣΥΜΗ	10.00	10.00
ΡΟΔΟ	11.15	18.00	ΡΟΔΟ	11.15	14.30	ΣΥΜΗ	15.30	16.30	ΣΥΜΗ	15.30	16.30				ΣΥΜΗ	15.30	16.30	ΠΑΝ/ΤΗ	16.30	16.45
ΣΥΜΗ	19.00	Δ	ΣΥΜΗ	15.30	16.30	ΡΟΔΟ	17.30	Δ	ΡΟΔΟ	17.30	Δ				ΡΟΔΟ	17.30	18.00	ΡΟΔΟ	17.40	18.00
			ΡΟΔΟ	17.30	Δ										ΣΥΜΗ	19.00	Δ	ΣΥΜΗ	19.00	Δ

Τα δρομολόγια μπορούν να τροποποιηθούν λόγω εκτάκτων συγκοινωνιακών αναγκών ή καιρικών συνθηκών.
Παρακαλούμε πριν ταξιδέψετε επικοινωνήστε με την Εταιρεία :
Γραφείο Σύμης : Τηλ. 2246071444 Φαξ 2246071373
Γραφείο Ρόδου : Τηλ.. 2241037769 Φαξ 2241034493
ΑΕ1194

Επενδύσεις ενέργειας από 5 επιχειρήσεις

Θα χρηματοδοτηθούν από το υπουργείο Ανάπτυξης

Πέντε δωδεκανησιακές επιχειρήσεις θα χρηματοδοτηθούν από το υπουργείο Ανάπτυξης για να υλοποιήσουν επενδύσεις οι οποίες συμβάλουν στην εξοικονόμηση ενέργειας και υποστηρίζουν τη χρήση ανανεώσιμων πηγών της.

Το ποσοστό της χρηματοδότησης για κάθε μία από τις επιμέρους επιχειρήσεις ανέρχεται στο 45% της επένδυσής της, ενώ το συνολικό κόστος των επενδύσεων για τις οποίες χρηματοδοτούνται οι επιχειρήσεις της Δωδεκανήσου είναι 2.712.750,00 ευρώ.

Οι επιχειρήσεις οι οποίες θα επιχορηγηθούν για τις προαναφερθείσες επενδύσεις θα κληθούν να υπογράψουν με τον ενδιάμεσο Φορέα Διαχείρισης ΕΛΑΝΕΤ σύμβαση υλοποίησης έργου. Οι δωδεκανησιακές επιχειρήσεις που θα επιδοτηθούν φαίνονται στον παρακάτω πίνακα:

«Έργα Προώθησης Καινοτόμων Λύσεων»				
Α/Α	Επωνυμία Επιχείρησης	Περιοχή Υλοποίησης	Τεχνολογική Κατηγορία	Προϋπολογισμός
1	ΑΤΛΑΣ ΤΟΥΡΙΣΤΙΚΑΙ ΕΠΙΧΕΙΡΗΣΕΙΣ Α.Ε.	ΡΟΔΟΣ	Εξοικονόμηση Ενέργειας	317.300,00
2	ΤΟΥΡΙΣΤΙΚΑΙ ΕΠΙΧΕΙΡΗΣΕΙΣ ΝΟΤΟΥ Α.Ε.	ΡΟΔΟΣ	Εξοικονόμηση Ενέργειας	328.800,00
3	ΔΗΜΟΤΙΚΗ ΕΠΙΧΕΙΡΗΣΗ ΥΔΡΕΥΣΗΣ ΚΑΙ ΑΠΟΧΕΤΕΥΣΗΣ ΝΗΣΟΥ ΣΥΜΗΣ	ΣΥΜΗ	Σύστημα Αφαλάτωσης με Ανανεώσιμες Πηγές Ενέργειας	1.714.685,00
4	ΑΞΕΚΑ Α.Ε. ΑΝΩΝΥΜΗ ΞΕΝΟΔΟΧΕΙΑΚΗ ΕΤΑΙΡΕΙΑ ΚΥΑΝΗ ΑΚΤΗ	ΡΟΔΟΣ	Εξοικονόμηση Ενέργειας	99.270,00
			Φωτοβολταϊκό Σύστημα	125.445,00
5	ΡΕΞΕΚΑ Α.Ε. ΡΟΔΙΑΚΗ ΕΤΑΙΡΕΙΑ ΞΕΝΟΔΟΧΕΙΑΚΩΝ ΕΠΙΧΕΙΡΗΣΕΩΝ ΚΑΤΡΗ	ΡΟΔΟΣ	Φωτοβολταϊκό Σύστημα	127.250,00
			ΣΥΝΟΛΟ	**2.712.750,00**

Μνημείο για τον σμηναγό

Θα ανεγερθεί από τον δήμο Καρπάθου

Την ανέγερση μνημείου στη μνήμη του σμηναγού Κώστα Ηλιάκη, αποφάσισε ο Δήμος Καρπάθου σε ένδειξη ελάχιστης τιμής στον ήρωα της Πολεμικής μας Αεροπορίας που έχασε τη ζωή του την περασμένη εβδομάδα κατά την εκτέλεση του καθήκοντος. Η συγκεκριμένη απόφαση πάρθηκε τη Δευτέρα κατά τη συνεδρίαση του δημοτικού συμβουλίου Καρπάθου στην οποία τα μέλη συμφώνησαν ομόφωνα να προχωρήσει ο δήμος στην κατασκευή ενός μνημείου ως ελάχιστο φόρο τιμής στον Έλληνα αξιωματικό που χάθηκε στη θαλάσσια περιοχή ανοιχτά του νησιού σε αερομαχία με τουρκικά πολεμικά.

Όπως δήλωσε χτες στη "Ροδιακή" ο δήμαρχος Καρπάθου κ. Μιχάλης Ιωαννίδης το μνημείο θα κατασκευαστεί σε περιοχή κοντά στο αεροδρόμιο του νησιού ενώ πολύ σύντομα ο δήμος θα ξεκινήσει να φτιάξει και τα σχέδια που απαιτούνται. Επίσης όπως έκανε γνωστό την επόμενη εβδομάδα θα τελεστεί τρισάγιο στη μνήμη του σμηναγού, ενώ ο δρόμος μπροστά από το δημαρχείο Καρπάθου θα ονομαστεί σε οδό «Ήρωα Σμηναγού Κώστα Ηλιάκη».

Και χθες στα Ίμια οι Τούρκοι

Συνεχίζονται οι προκλήσεις

Η τουρκική ακταιωρός... ξανάρχεται. Δεύτερη ημέρα χθες παρουσίας τουρκικής ακταιωρού κοντά στις βραχονησίδες Ίμια, όπου προχθές επικράτησε ένταση, όταν είχε ζητήσει από αλιευτικό από τη Λέρο να απομακρυνθεί, με τον ισχυρισμό ότι βρίσκεται σε τουρκικά χωρικά ύδατα.

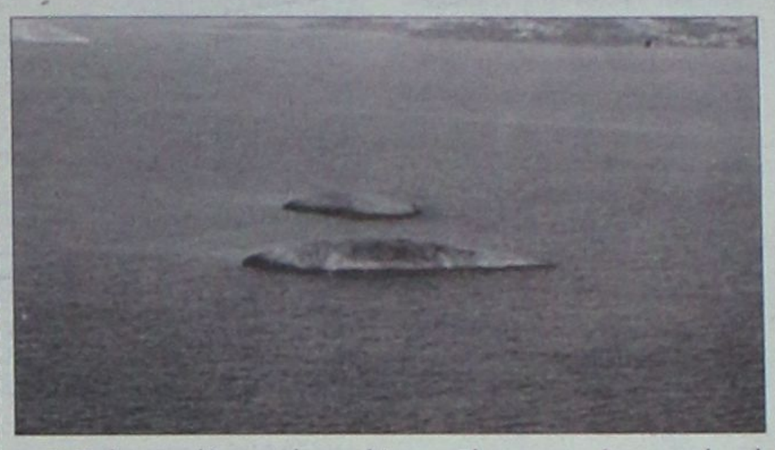

Οι Τούρκοι μάλιστα είχαν κόψει τα δίχτυα του αλιευτικού ενώ στην περιοχή είχε σπεύσει και σκάφος του Ελληνικού Λιμενικού Σώματος. Η ένταση εκτονώθηκε όταν όλα τα σκάφη αποχώρησαν από την περιοχή.

Χθες το πρωί το ελληνικό αλιευτικό επέστρεψε προκειμένου να μαζέψει τα δίχτυα που είχε αφήσει την προηγούμενη ημέρα, αλλά και πάλι τον προσέγγισε η τουρκική ακταιωρός και προσπάθησε να τον αποτρέψει. Άμεσα έσπευσε και πάλι σκάφος του Λιμενικού μας, παρουσία του οποίου το αλιευτικό μάζεψε τα γεμάτα δίχτυα του και αποχώρησε, με αποτέλεσμα να λήξει και αυτό το «επεισόδιο».

Σύμφωνα με πληροφορίες, κοντά στην περιοχή βρίσκονταν και κανονιοφόρος του Πολεμικού μας Ναυτικού.

Για το θέμα ρωτήθηκε ο κυβερνητικός εκπρόσωπος Θ. Ρουσόπουλος, ο οποίος έδειξε ενήμερος, λέγοντας ότι το χθεσινό περιστατικό «δεν αξιολογείται ως κάτι ιδιαίτερα σημαντικό».

ΕΚΔΡΟΜΕΣ · ΕΚΔΡΟΜΕΣ

● ΑΓ. ΡΑΦΑΗΛ από 5-8/6

● RELAX MARMARIS
Τριήμερο Αγ. Πνεύματος
από ΣΑΒΒΑΤΟ 10/6 έως ΔΕΥΤΕΡΑ 12/6
Ξενοδοχ. Lux με πρωινό και γεύμα-εισιτήρια-φόρος-
ΔΩΡΕΑΝ JACUZZI-SAUNA-ΧΑΜΑΜ ΓΥΜΝΑΣΤΗΡΙΟ CITY TOUR
ΜΟΝΟ 120€

● RELAX-ΑΛΙΚΑΡΝΑΣΣΟ (απευθείας από Ρόδο,
Τριήμερο Αγ. Πνεύματος
από 10 έως 12/6
ΜΟΝΟ 190€
Ξενοδοχεία 4**** με πρωινό-φαγητό-φόρους-εισιτήρια-ξεναγήσεις

● ΚΩΝΣΤΑΝΤΙΝΟΥΠΟΛΗ-ΣΜΥΡΝΗ-ΚΟΥΣΑΝΤΑΣΙ
από 20-27/6

● ΤΗΝΟ-ΣΥΡΟ-ΠΑΡΟ-ΑΝΤΙΠΑΡΟ-ΣΑΝΤΟΡΙΝΗ-ΜΥΚΟΝΟ
από 9 έως 14/7

● ΠΑΤΜΟΣ-ΛΕΙΨΟΙ
από 20-23/7

ΠΛΗΡΟΦΟΡΙΕΣ-ΠΡΟΓΡΑΜΜΑ
ΠΡΑΚΤΟΡΕΙΟ ΤΑΞΙΔΙΩΝ
ΣΑΒΒΑΣ ΣΑΗΣ
ΤΑΡΠΟΝ ΣΠΡΙΝΓΚΣ 42 (δίπλα στην Alhpa bank - Πλατεία ΚΥΠΡΟΥ)
Τηλ. 39781-3, 37711
ΧΠΤΓΡ019

SONY

KDF-E50A11E

Τηλεόραση λεπτής σχεδίασης 3 LCD 50" οπίσθιας προβολής με ενσωματωμένο ψηφιακό δέκτη, HD Ready, 2,7 megapixel και ευρεία γωνία προβολής.

Δυνατότητες
• Τηλεόραση 50" 3LCD
• Ενσωματωμένος ψηφιακός δέκτης
• Δυνατότητα λήψης τηλεοπτικού σήματος HD
• HDMI
• Ανάλυση 1280 x 720



BRAVIA

Τηλεόραση 3LCD Bravia
Η νέα τηλεόραση οπίσθιας προβολής 3LCD σας προσφέρει πολύ μεγάλο μέγεθος οθόνης και καταπληκτική ποιότητα εικόνας, σε προσιτή τιμή.

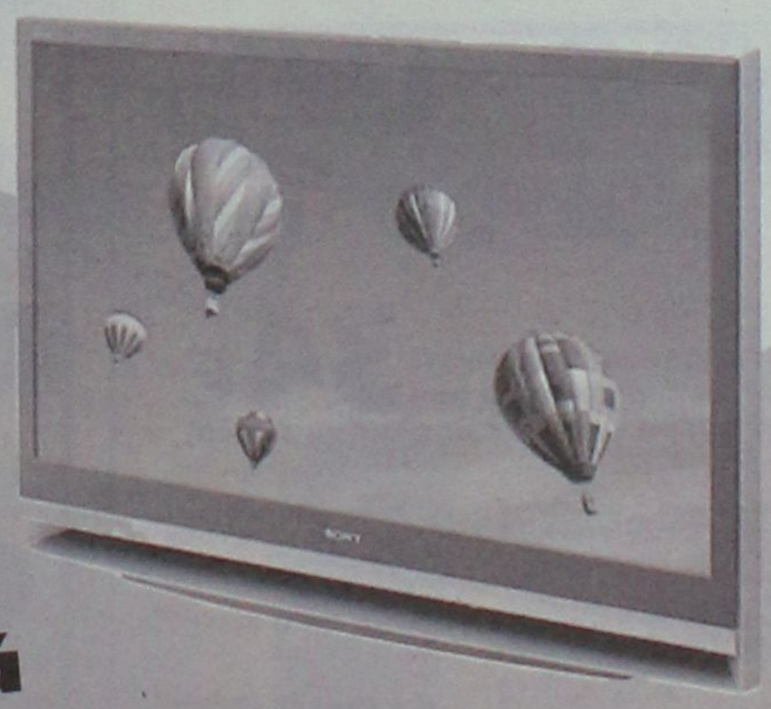

Δείτε την από κοντά

ELECTRO NET ΜΟΣΧΙΔΗΣ
ΠΛΑΤΕΙΑ ΦΩΚΙΑΛΗ
80011900500-35846
ΑΕ1504

Υπηρεσία για τα ατυχήματα

Ζητά το Εργατικό Κέντρο Ρόδου

Την άμεση σύσταση Τεχνικής και Υγειονομικής Επιθεώρησης Εργασίας στη Ρόδο και την αναβάθμιση του τμήματος Κοινωνικής Επιθεώρησης Εργασίας Ρόδου σε Διεύθυνση, ζητά το Εργατικό Κέντρο Ρόδου με επιστολή του στον υπουργό Εργασίας Σάββα Τσιτουρίδη, με αφορμή το τελευταίο εργατικό ατύχημα που έγινε σε μάνδρα οικοδομικών υλικών στη Ρόδο και στοίχισε τη ζωή σε έναν εργαζόμενο.

Στην επιστολή προς τον κ. Τσιτουρίδη, αναφέρονται τα εξής:

«Κύριε Υπουργέ,

Μετά και το τελευταίο θανατηφόρο εργατικό ατύχημα που σημειώθηκε στη Ρόδο, είμαστε υποχρεωμένοι σε σας προσωπικά να διαμαρτυρηθούμε για την απαράδεκτη έως και εγκληματική κατάσταση που υπάρχει σε πολλούς εργασιακούς χώρους.

Παρά τις διαμαρτυρίες, τα υπομνήματα, τα ψηφίσματα και τις κινητοποιήσεις του ΕΚΡ στην κυβέρνησή σας, αυτή κωφεύει σε απλά και αυτονόητα πράγματα, που θα μπορούσαν να σώσουν ανθρώπινες ζωές.

Επαναφέρουμε σε σας τις προτάσεις που καταθέσαμε εδώ και δύο χρόνια στον προκάτοχό σας, αλλά και παλαιότερα στους υπουργούς των προηγούμενων κυβερνήσεων, για την άμεση και επιτακτική ανάγκη να συσταθεί Τεχνική και Υγειονομική Επιθεώρηση Εργασίας στη Ρόδο, επαρκώς στελεχωμένη και άρτια εξοπλισμένη για την πραγματοποίηση προληπτικών ελέγχων στους εργασιακούς χώρους, ιδιαίτερα εκείνους με υψηλό επαγγελματικό κίνδυνο.

Ακόμα ζητήσαμε και επιμένουμε σ' αυτό, την αναβάθμιση του τμήματος Κοινωνικής Επιθεώρησης Εργασίας Ρόδου σε Διεύθυνση, με διπλασιασμό του αριθμού των ελεγκτών επιθεωρητών και την ταυτόχρονη θέσπιση δυνατότητας επιβολής άμεσων κυρώσεων στους εργοδότες που παραβιάζουν την εργατική νομοθεσία και τους νόμους για την υγιεινή και την ασφάλεια της εργασίας.

Κύριε Υπουργέ,

Η οργή μας είναι μεγάλη. Δεν είναι δυνατόν στις σημερινές συνθήκες και την έκρηξη των νέων τεχνολογιών, να χάνουν τη ζωή τους άνθρωποι, γιατί δεν πραγματοποιήθηκαν έλεγχοι σε επιχειρήσεις που οι δραστηριότητές τους εμπεριέχουν κινδύνους για την ασφάλεια των εργαζομένων.

Η πολιτική της κυβέρνησης και του υπουργείου σας δεν θα κριθεί από τα μεγάλα και σπουδαία που συχνά πυκνά προβάλλεται από τα ΜΜΕ ότι θα κάνετε, αλλά από τα απλά και καθημερινά προβλήματα των πολιτών, ιδιαίτερα των εργαζομένων που δεν είστε σε θέση να τα αντιμετωπίσετε. Πριν λοιπόν η οργή μας φουντώσει, πριν το αίμα κι άλλων εργαζομένων χυθεί, δώστε λύσεις στα ζητήματα της υγιεινής και της ασφάλειας της εργασίας, γιατί τότε η αντίδρασή μας θα είναι τέτοια, που θα παρασύρει την όποια αθλιότητα αποπροσανατολισμού του ζητήματος επιχειρηθεί».

Γιατροί στα πλοία

Υπεγράφησαν οι αποφάσεις

Υπεγράφησαν οι κοινές υπουργικές αποφάσεις από τον υπουργό Εμπορικής Ναυτιλίας Μανώλη Κεφαλογιάννη και τον υφυπουργό Υγείας και Κοινωνικής Αλληλεγγύης Αθανάσιο Γιαννόπουλο για την διάθεση γιατρών που θα διορίζονται σε Κέντρα Υγείας και Περιφερειακά Ιατρεία νησιωτικών και παράκτιων περιοχών, σε πλοία της ακτοπλοΐας, προκειμένου να παρέχουν υπηρεσίες πρωτοβάθμιας φροντίδας υγείας στους επιβάτες και στα πληρώματα αυτών.

Όπως αναφέρεται σε σχετική ανακοίνωση του υπουργείου Εμπορικής Ναυτιλίας με Κοινές Αποφάσεις του Υπουργού Εμπορικής Ναυτιλίας κ. Μανώλη Κ. Κεφαλογιάννη και του Υφυπουργού Υγείας και Κοινωνικής Αλληλεγγύης κ. Αθανάσιου Γιαννόπουλου διατίθενται, για πρώτη φορά, σε ακτοπλοϊκά πλοία ιατροί, που διορίζονται σε Κέντρα Υγείας και Περιφερειακά Ιατρεία νησιωτικών και παράκτιων περιοχών, προκειμένου να παρέχουν υπηρεσίες πρωτοβάθμιας φροντίδας υγείας στους επιβάτες και στα πληρώματα αυτών.

Με τις αποφάσεις αυτές, εξασφαλίζεται στο μεγαλύτερο δυνατό βαθμό η προστασία της υγείας του επιβατικού κοινού στην ακτοπλοΐα, με την παρουσία ιατρού κατά την διάρκεια των ταξιδιών των πλοίων, ιδιαίτερα στις περιπτώσεις που ο χρόνος του πλου από λιμάνι σε λιμάνι είναι μεγάλος.

Παράλληλα, αναφέρεται σε ανακοίνωση τού ΥΕΝ, αποδεικνύεται έμπρακτα η κοινωνική ευαισθησία της Κυβέρνησης και το συνεχές ενδιαφέρον του Υπουργείου Εμπορικής Ναυτιλίας για την βελτίωση των παρεχόμενων υπηρεσιών προς τους κατοίκους και τους τουρίστες των νησιών μας.

Οι ιατροί θα τοποθετηθούν σε συμβατικά επιβατηγά οχηματαγωγά πλοία, που εκτελούν δρομολόγια θαλάσσιων ενδομεταφορών απόστασης μεγαλύτερης των εκατόν είκοσι (120) ναυτικών μιλίων και δραστηριοποιούνται στις παρακάτω γραμμές:

α) Γραμμές που συνδέουν την Αττική με τα Δωδεκάνησα

β) Γραμμές που συνδέουν λοιπά ηπειρωτικά λιμάνια με τα Δωδεκάνησα ή την Κρήτη

γ) Γραμμές που συνδέουν την Αττική με το Ηράκλειο

δ) Γραμμές που συνδέουν την Αττική με τα Χανιά

ε) Γραμμές που συνδέουν την Αττική με το Ρέθυμνο

στ) Γραμμές που συνδέουν την Αττική με τον Άγιο Νικόλαο

ζ) Γραμμές που συνδέουν την Αττική με τα νησιά Χίο και Μυτιλήνη

η) Γραμμές που συνδέουν την Αττική με τα νησιά Σάμο και Ικαρία

θ) Γραμμές που συνδέουν ηπειρωτικούς λιμένες με τα νησιά Λήμνο και Άγιο Ευστράτιο

ι) Γραμμές που συνδέουν την Αττική με τις Κυκλάδες

ια) Γραμμές που συνδέουν την Αττική με τα νησιά Κύθηρα και Αντικύθηρα

Βρέθηκε νεκρός

Νεκρός βρέθηκε τελικά προχθές το απόγευμα σε δύσβατη περιοχή στην παραλία του Αγίου Φωκά ο 40χρονος Αυστριακός Τουρίστας, τα ίχνη του οποίου αναζητούσαν οι αρχές της Κω, από το μεσημέρι της περασμένης Κυριακής, όπου και ενημερώθηκαν.

Ο 40χρονος, είχε αφιχθεί στο νησί της Κω μαζί με συγγενικό του πρόσωπο για διακοπές. Μάλιστα επειδή αντιμετώπιζε κάποια προβλήματα υγείας, επισκέφθηκε την περασμένη Παρασκευή και γιατρό στην Κω, ο οποίος του σύνεστησε φαρμακευτική αγωγή.

Το Σάββατο πάντως, έφυγε από το ξενοδοχείο της Κω όπου διέμενε και από τότε τα ίχνη του αγνοούνταν.

Στις έρευνες, πήραν μέρος κλιμάκια κομάντος του στρατού, της Ομάδας Πρόληψης και Καταστολής Εγκληματικότητας της Υποδιεύθυνσης Κω, πυροσβέστες και άνδρες του λιμενικού σώματος.

Ο Εισαγγελέας του νησιού πάντως, έδωσε εντολή για την διενέργεια νεκροψίας νεκροτομής για να προσδιοριστούν τα ακριβή αίτια του θανάτου του.

ΜΕΤΑΧΕΙΡΙΣΜΕΝΑ

MOTOMIKE Επίσημος Συνεργάτης Yamaha — YAMAHA Touching your heart

Από το κατάστημα YAMAHA MOTOMIKE πωλούνται τα παρακάτω δίκυκλα σε άριστη κατάσταση

ΜΟΝΤΕΛΟ	ΜΑΡΚΑ	ΧΙ	ΧΡΩΜΑ	ΤΙΜΗ	ΗΜ/ΝΙΑ 1ης ΑΔΕΙΑΣ
CB 1300	HONDA	13000	ΜΑΥΡΟ	9000	2005
ZX12R 1200	KAWASAKI	12500	ΜΑΥΡΟ	11000	2004
V-MAX 1200	YAMAHA	15000	ΜΑΥΡΟ	5500	2000
TRIUMPH SPEED TRIPLE 1050	TRIUMPH	6200	ΜΑΥΡΟ	9500	2005
CAPONORT 1000 ABS	APRILIA	15000	ΑΣΗΜΙ	8500	2004
FZS 1000 FAZER	YAMAHA STTRET	4500	ΜΠΛΕ	8000	2004
VARADERO 1000	HONDA ΜΕ 2500€ ΕΞΤΡΑ	10808	ΜΑΥΡΟ-ΑΣΗΜΙ	9000	2004
YZF R1 1000	YAMAHA	9200	ΚΟΚΚΙΝΟ	9900	2005
YZF R1 1000	YAMAHA	13000	ΑΣΗΜΙ	9900	2003
KTM 950 ADVENTURE	KTM +ACRABOVICH ΕΞΑΤΜΙΣΕΙΣ	18000	ΠΟΡΤΟΚΑΛΙ	11000	2004
TDM 900	YAMAHA SPORT TOURING	11500	ΧΡΥΣΑΦΙ	8000	2005
TDM 900	YAMAHA SPORT TOURING	18000	ΜΠΛΕ	6500	2002
HORNET 900	HONDA NAKED	29000	ΜΑΥΡΟ	7000	2005
TDM 850	YAMAHA SPORT TOURING	24500	ΚΟΚΚΙΝΟ	5500	2000
MARAUDER 800 UPSIDE DOWN ΖΑΝΤΕΣ ΑΛΟΥΜΙΝΙΟΥ	SUZUKI	38000	ΑΣΗΜΙ	2000	1999
AFRICA 750	HONDA	18000	ΜΑΥΡΟ	5900	1999
XT660X SUPER MOTARD	YAMAHA	2250	ΜΠΛΕ	5500	2005
XT660X SUPER MOTARD	YAMAHA	15000	ΑΣΗΜΙ	5500	2005
XR650 DALLARA	HONDA ENDURO	4750	ΚΟΚΚΙΝΟ	5500	2004
BMW F 650	BMW	26000	ΚΙΤΡΙΝΟ	4500	2002
DUKE 2 640	KTM	18700	ΑΣΗΜΙ	5500	2000
MONSTER 620	DUCATI NAKED	7260	ΜΠΛΕ	6000	2003
CB400SF VS	HONDA	23000	ΑΝΘΡΑΚΙ	3500	2000
CBR 600 F	HONDA	30000	ΚΟΚΚΙΝΟ	4500	2000
CBR600 F	HONDA	2750	ΑΣΗΜΙ	7500	2004
FZ6 N NAKED	YAMAHA	3000	ΑΣΗΜΙ	6500	2005
FZS 600 S	YAMAHA STREET	11000	ΚΟΚΚΙΝΟ	4000	2003
GSXF600S BANDIT	SUZUKI STREET	15850	ΚΟΚΚΙΝΟ	2500	1999
HORNET 600	HONDA	18000	ΚΙΤΡΙΝΟ	4800	2003
XT 600 E	YAMAHA	23000	ΜΑΥΡΟ	3500	2003
XT 600 E	YAMAHA	10500	ΜΑΥΡΟ	3900	2003
XT 600 E	YAMAHA	23000	ΜΑΥΡΟ	3500	2003
BUKMAN 400 MAXI SCOOTER	SUZUKI	17000	ΜΠΛΕ	3500	2003
SUPER SHERPA 250	KAWASAKI ENDURO	1300	ΠΟΡΤΟΚΑΛΙ	2900	2004
TZR 250	YAMAHA STREET	18000	ΜΑΥΡΟ	1700	2001
WR250F	YAMAHA	2000	ΜΠΛΕ	6000	2005
X MAX 250	YAMAHA	1500	ΑΣΗΜΙ	3800	2005
XR 250 R	HONDA	15000	ΑΣΠΡΟ	1500	1995
POLARIS 200	POLARIS ΓΟΥΡΟΥΝΑ--ATV	925	ΚΟΚΚΙΝΟ	3500	2005
SHi 150	HONDA	6500	ΚΟΚΚΙΝΟ	2500.00	2005
C50C 12V	HONDA	18000	ΚΟΚΚΙΝΟ	600	1990
SCOOTER 50 4T	KINEZIKO	3500	ΑΣΗΜΙ	600	2005

✓ ΑΠΟ 0% ΠΡΟΚΑΤΑΒΟΛΗ ΕΩΣ 60 ΜΗΝΕΣ ΕΞΟΦΛΗΣΗ !!!
✓ ΕΓΓΥΗΣΗ 1 ΧΡΟΝΟ ΣΕ ΟΛΑ ΤΑ ΜΕΤΑΧΕΙΡΙΣΜΕΝΑ !!!
Πατριάρχου Αθηναγόρα 13, Ρόδος 85100 • Τηλ. & Fax 2241026360
www.motomike.gr info@motomike.gr AE827

Ανεβαίνετε συχνά στην Αθήνα;

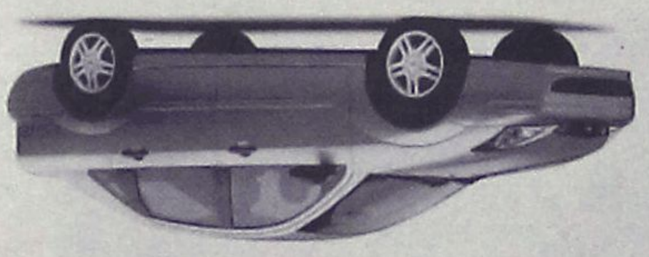

Τότε, γιατί να πληρώνετε περισσότερα από 34€ την ημέρα για ενοικίαση αυτοκινήτου;

Η PAYLESS φέρνει τα πάνω-κάτω στην ενοικίαση αυτοκινήτου, προσφέροντας σε όλους τους Ροδίτες που επισκέπτονται την Αθήνα, τις χαμηλότερες τιμές της αγοράς! Κάνετε σήμερα την κράτησή σας και η PAYLESS θα σας περιμένει στο αεροδρόμιο ΕΛΕΥΘΕΡΙΟΣ ΒΕΝΙΖΕΛΟΣ με το αυτοκίνητο που θα επιλέξετε!

Καλέστε τώρα το τοπικό κέντρο κρατήσεων της PAYLESS στο: 800 11 82311* ή μιλήστε με τον ταξιδιωτικό σας πράκτορα!

PAYLESS CAR RENTAL

*Για κλήσεις από κινητό καλέστε 22410 82311

PAYLESS CAR RENTAL GREECE - Δραγωνέα 5 - Μαρκόπουλο Αττικής - Τηλ: 22990 63211

ΓΕΝΙΚΟΙ ΟΡΟΙ ΕΝΟΙΚΙΑΣΗΣ ΑΥΤΟΚΙΝΗΤΟΥ: Η προσφορά ισχύει για κρατήσεις από κατοίκους της Ρόδου που ταξιδεύουν στην Αθήνα μέσω του αεροδρομίου ΕΛΕΥΘΕΡΙΟΣ ΒΕΝΙΖΕΛΟΣ για το χρονικό διάστημα μεταξύ 20/01/2004 έως 30/04/2004. Η παρεχόμενη τιμή αφορά ενοικίαση 1 εβδομάδας αυτοκινήτου Fiat Punto ή Hyundai Accent με κλιματισμό και radio CD, συμπεριλαμβάνει ελεύθερα χιλιόμετρα και ασφάλιση CDW και ισχύει με χρήση πιστωτικής κάρτας. Η προσφορά δεν μπορεί να συνδυαστεί με άλλες προσφορές που κατά καιρούς παρέχει η PAYLESS CAR RENTAL GREECE. Ο ενοικιαστής πρέπει να είναι άνω των 23 ετών και να είναι κάτοχος άδειας οδήγησης για τουλάχιστον 1 έτος. Διάφορες χρεώσεις ανάλογα με τον τόπο παράδοσης του αυτοκινήτου μπορεί να ισχύουν.

XΠ2367

Blue Bird TRAVEL

Απολαύστε μαζί μας στο κοσμοπολίτικο

νησί της Κω

σε ξενοδοχείο 4* - All inclusive - καθώς και στο πανέμορφο

νησί της Νισύρου

για το τριήμερο του Αγ. Πνεύματος

10-12/06/06

γιατί αυτό που πραγματικά χρειαζόμαστε είναι η απόδραση από την καθημερινότητα

AE1554

Πληρ. τηλ. 2241029144/30840/75652

Οι εκλογές στον δήμο Καμείρου

Επιστολή του Ελ. Ευθυμίου

Από τον κ. Ε. Ευθυμίου πήραμε και δημοσιεύουμε την παρακάτω επιστολή.

Νομαρχιακές και δημοτικές εκλογές τον Οκτώβρη. Τα κόμματα ή μάλλον οι κομματικοί εκλογικοί μηχανισμοί σε πλήρη ετοιμότητα, όχι για να ενημερώσουν τον κόσμο για τις θέσεις τους για κάθε μικρή κοινωνία, που άλλωστε δεν έχουν, αλλά για να δώσουν "χρίσματα" με στόχο να βγουν την επομένη των εκλογών και να πανηγυρίσουν πως τάχα κέρδισαν τους περισσότερους δήμους, τις περισσότερες νομαρχίες.

Και ο λαός, η τοπική αυτοδιοίκηση, τα προβλήματα των μικρών χωριών, οι προσδοκίες και οι ελπίδες των απλών ανθρώπων μένουν στο περιθώριο και στο σκοτάδι, η απογοήτευση κυριαρχεί.

Καθημερινά βομβαρδιζόμαστε από τα μέσα μαζικής ενημέρωσης και γινόμαστε μάρτυρες ενός ανταγωνισμού των κομμάτων να επιβάλουν τους "δικούς" τους εκλεκτούς αδιαφορώντας για το τι πραγματικά χρειάζεται η μικρή κοινωνία ενός δήμου.

Σε πολλές περιπτώσεις βρισκόμαστε ενώπιον κωμικοτραγικών φαινομένων: υποτίθεται αντίθετα πολιτικά κόμματα να στηρίζουν τον ίδιο δήμαρχο, γιατί μόνο για το δήμαρχο ενιδαφέρονται και να ισχυρίζονται πως αυτοί οι δήμοι δεν έχουν τη πολυτέλεια να χωρίζονται σε δύο κομμάτια, π.χ. οι δήμοι Καλλιθέας, Αρχαγγέλου, Αταβύρου, Νότιας Ρόδου, ενώ αλλού που δημιουργούνται τουλάχιστον τρεις συνδυασμοί, π.χ. στο Δήμο Καμείρου, προσπαθούν να "φυτέψουν" με το ζόρι και άλλους δημάρχους και ο λόγος είναι απλός: γιατί δεν μπορούν να ασκήσουν εξουσία στις ήδη αναπτυσσόμενες παρατάξεις.

Φευ, ανόητοι "Σπαθάριδες", περιγέλαστοι γίνεστε με τα καμώματά σας και να είστε σίγουροι πως ο κόσμος θα σας περιποιηθεί όταν έλθει η ώρα.

Το πολιτικό μήνυμα που εκπέμπετε στην κοινωνία δυστυχώς όμως αδικεί τα πολιτικά κόμματα γιατί επιβεβαιώνει αυτούς που ισχυρίζονται πως τα δύο μεγάλα κόμματα είναι τα ίδια και στο μόνο που διαφέρουν είναι στα πρόσωπα που τα λυμαίνονται.

Οποιος πιστεύει πως το πιο πάνω μήνυμα δεν είναι αληθές τότε οφείλει να παρέμβει και να επαναφέρει στη τάξη κάθε παράγοντα που προσπαθεί να επιβληθεί πατώντας ακόμα και σε πτώματα συντρόφων του.

Μια πολιτική οργάνωση τη φέρνουν σε αδιέξοδα παραγοντίστικες πρακτικές και την καταξιώνουν ολομέλειες.

Εμείς που πήραμε τη πρωτοβουλία ίδρυσης της "Κίνησης Ελπίδας Καμείρου" είμαστε σε όλα έτοιμοι για τη τελική μάχη του Οκτώβρη και ανακοινώνουμε από σήμερα πως στις 15 Ιουνίου, στη Σάλακο, θα παρουσιάσουμε τις προγραμματικές μας θέσεις και το σχεδιασμό ανάπτυξης του δήμου μας.

Οταν οι άλλοι θα ψάχνουν ακόμα για δήμαρχο, εμείς θα παρουσιάζουμε τη στρατηγική μας, όταν οι άλλοι θα μας αντιγράφουν, εμείς θα καθοδηγούμε το λαό προς τη σωστή επιλογή, όταν οι άλλοι θα αναζητούν υποψήφιους συμβούλους, εμείς θα έχουμε κερδίσει το πόλεμο και ο δήμος Καμείρου τη πορεία προοδευτικής δημιουργικής ανάπτυξής του.

Για την "ΚΙΝΗΣΗ ΕΛΠΙΔΑΣ ΚΑΜΕΙΡΟΥ"
Ο υποψήφιος δήμαρχος
ΕΥΘΥΜΙΟΥ ΛΕΥΤΕΡΗΣ

Μήνυση κατά του δημάρχου

Από πολίτη για θέμα απαλλοτρίωσης



Μήνυση κατά του δημάρχου Ρόδου κ. Γιαννόπουλου, επειδή δεν έχει αποζημιωθεί για απαλλοτρίωση οικοπέδου από το 1998, κατέθεσε χθες κάτοικος της πόλης.

Πρόκειται για τον κ. Βασ. Κασιώτη, ο οποίος αναφέρει στην μήνυση του τα εξής:

«Μηνύω τον δήμαρχο Ροδίων, κ. Γιαννόπουλο Γεώργιο, σχετικά με την σύνταξη πράξης αναλογισμού που περιλαμβάνει και το οικόπεδο της συζύγου μου με κτηματολογικά στοιχεία: Μερίδα 707 οικοπέδων Ρόδου με Ο.Τ. 304ο, την οποία ενημερώθηκε με το αριθ. 2221/17-05-2006 έγγραφο του τμήματος Πολεοδομικού Σχεδιασμού και Προστασίας Περιβάλλοντος της Διεύθυνσης Πολεοδομίας του δήμου Ροδίων, ύστερα από την από 25/04/2006 αίτησή μου προς τον δήμο Ροδίων.

Με το ανωτέρω έγγραφο του δήμου Ροδίων ενημερώθηκα ότι ο δήμος Ροδίων ανέθεσε την σύνταξη πράξης αναλογισμού με την αριθ. 277/27-03-2003 απόφαση του δημοτικού συμβουλίου Ροδίων και αυτή βρίσκεται σε εξέλιξη, το τεχνικό μέρος της οποίας υποτίθεται ότι έχει ολοκληρωθεί αλλά εκκρεμεί ακόμη η έρευνα ιδιοκτητών στο Κτηματολόγιο και ως εκ τούτου δεν έχουν μέχρι σήμερα καταβληθεί οι προβλεπόμενες αποζημιώσεις των ρυμοτομούμενων ακινήτων μεταξύ των οποίων και το οικόπεδο της συζύγου μου.

Το οικόπεδο από το 1998 με ψευδείς αποσχέσεις από τον δήμο Ροδίων ότι θα αποζημιωθώ, έχει καταπατηθεί αυθαίρετα και μέχρι και σήμερα με κοροϊδεύουν.

Υστερα από τα ανωτέρω μηνύω προσωπικά τον δήμαρχο Ροδίων, κ. Γιαννόπουλο Γεώργιο, για την αργοπορία της όλης διαδικασίας και την καθυστέρηση της αποζημιώσεως του ρυμοτομούμενου ακινήτου μου και γενικά της εξαπατήσεώς μου για όλο το θέμα μέχρι σήμερα και επίσης για παράβαση καθήκοντος.

Επίσης σας γνωρίζω ότι έχουν πληρωθεί άλλοι πολίτες για την ίδια αιτία το έτος 2000».

ΤΙΜΕΣ ΙΟΥΝΙΟΥ

COSMOS CENTER
2ο χλμ. Ρόδου-Καλιθέας
(πίσω απο το LIDL)

Τηλ. 22410 69990,
Φαξ. 22410 20980
Email. dolcerelax@otenet.gr

ΜΟΝΟ
ΒΙΒΛΙΟΘΗΚΗ
PICA
42€

ΜΟΝΟ
31€
ΕΠΙΠΛΟ ΓΡΑΦΕΙΟΥ
ΓΙΑ ΚΟΜΠΙΟΥΤΕΡ

ΚΑΝΑΠΕΣ/ΚΡΕΒΑΤΙ
ΜΟΝΟ 339 €

ΜΟΝΟ
65€
PICA ΠΑΠΟΥΤΣΟΘΗΚΗ

ΜΟΝΟ
ΠΟΡΤΕΣ ΣΕ ΛΕΥΚΟ ΧΡΩΜΑ
ΔΙΑΣΤ. 85cmX210cm
155€ ΜΕ ΤΟΠΟΘΕΤΗΣΗ

ΣΕΤ/4 PIRAMIDA
330 € ΜΟΝΟ

ΛΕΙΤΟΥΡΓΟΥΝ ΗΔΗ
ΤΑ ΤΜΗΜΑΤΑ :
ΚΗΠΟΥ, ΥΠΝΟΔΩΜΑΤΙΩΝ
ΠΟΡΤΑΣ, ΠΑΡΚΕ, &
ΣΤΡΩΜΑΤΩΝ.
ΠΡΟΣΕΧΩΣ :
ΛΕΥΚΑ ΕΙΔΗ
& ΥΦΑΣΜΑΤΑ

ΡΑΦΑΚΙ ΤΟΙΧΟΥ
Ή ΔΑΠΕΔΟΥ
ΜΟΝΟ
8€

ΚΑΛΑΘΙ ΡΟΥΧΩΝ
ΔΙΠΛΟ
ΜΟΝΟ
35€

AT1538 AT1538

ιδιωτικό Κ.Τ.Ε.Ο Ρόδου
Κ.Τ.Ε.Ο σε 25 λεπτά!
ΤΑΛΑΙΠΩΡΙΑ ΤΕΛΟΣ..
για ραντεβού..22410 67677

AUTOVISION
ΤΕΧΝΙΚΟΣ ΕΛΕΓΧΟΣ ΟΧΗΜΑΤΩΝ

ΠΡΟΓΡΑΜΜΑ ΠΡΟΣΚΛΗΣΗΣ ΟΧΗΜΑΤΩΝ Ν. ΔΩΔ/ΣΟΥ
ΠΡΟΣΟΧΗ!!
- Τον Μάιο ΡΟΖ 1501 εώς 3500
- Τον Ιούνιο ΡΟΖ 3501 εώς 5500
ανοιχτά απογεύματα και σάββατο, όλα τα παράβολα αγοράζονται στο ΚΤΕΟ
ΠΛΗΡΩΣ ΙΣΟΤΙΜΟ ΜΕ ΤΑ ΔΗΜΟΣΙΑ ΚΤΕΟ

Η ΜΗ ΔΙΕΝΕΡΓΕΙΑ ΤΕΧΝΙΚΟΥ ΕΛΕΓΧΟΥ ΤΟΥ ΟΧΗΜΑΤΟΣ ΣΑΣ (ΚΤΕΟ) ΜΕΣΑ ΣΤΙΣ ΠΡΟΘΕΣΜΙΕΣ, ΑΠΟΤΕΛΕΙ ΠΑΡΑΒΑΣΗ (ΚΟΚ 86) ΚΑΙ ΤΙΜΩΡΕΙΤΑΙ ΑΠΟ ΤΙΣ ΑΡΧΕΣ ΜΕ ΠΡΟΣΤΙΜΟ 334 ΕΥΡΩ ΚΑΙ ΑΦΑΙΡΕΣΗ ΠΙΝΑΚΙΔΩΝ

AE1318

Πώς ψήφισαν στο Επιμελητήριο

Τα αποτελέσματα των εκλογών του 1997 και οι σταυροί των υποψηφίων

Τρεις συνδυασμοί είχαν λάβει μέρος στις εκλογές του 1997 για την ανάδειξη διοίκησης στο Επιμελητήριο Δωδεκανήσου. Ο συνδυασμός "Ανεξάρτητη Δημιουργική Επιμελητηριακή Πορεία" με επικεφαλή τον αείμνηστο πρόεδρο Γιώργο Καραγιάννη, ο συνδυασμός "Νέα Επιμελητηριακή Κίνηση" με τον κ. Γιάννη Τσιγάρο και ο συνδυασμός "Αδέσμευτη Επιμελητηριακή Πρωτοβουλία" με τον κ. Αν. Χατζή.

Οι εκλογές μάλιστα αυτές είχαν έντονο κομματικό χρώμα.

Υπερίσχυσε άνετα ο Γιώργος Καραγιάννης με 38 έδρες, έναντι 22 του Γιάννη Τσιγάρου και 1 του Αν. Χατζή.

Ειδικότερα ανά τμήμα οι έδρες και οι εκλεγέντες είχαν ως εξής:

ΕΜΠΟΡΙΚΟ ΤΜΗΜΑ (έδρες 20):

Ανεξάρτητη Δημιουργική Επιμελητηριακή Πορεία: έδρες 13
Νέα Επιμελητηριακή Κίνηση: έδρες 7
Αδέσμευτη Επιμελητηριακή Πρωτοβουλία: έδρες ο
Εξελέγησαν κατά σειρά επιτυχίας:

Από την Ανεξάρτητη Δημιουργική Επιμελητηριακή Πορεία

1. ΠΑΡΑΣΚΕΥΑΣ Σίμος του Γεωργίου	Ψήφοι 193
2. ΜΑΡΙΝΟΣ Θεόφιλος του Μιχαήλ	Ψήφοι 139
3. ΔΗΜΗΤΡΙΑΔΗΣ Δημήτριος του Ευθυμίου	Ψήφοι 133
4. ΚΑΡΑΠΑΝΝΗΣ Παναγιώτης του Ιωάννη	Ψήφοι 105
5. ΚΑΡΡΑΣ Μιχαήλ του Δημητρίου	Ψήφοι 103
6. ΑΥΓΕΡΙΝΟΥ-ΠΑΝΑΠΩΤΟΥ Παναγιώτης (με κλήρωση)	Ψήφοι 94
7. ΜΠΟΝΗΣ ΕΥΘΥΜΙΟΣ του Κων/νου	Ψήφοι 94
8. ΚΑΛΑΘΙΑΝΑΚΗΣ Αγγελος του Γεωργίου	Ψήφοι 83
9. ΜΕΛΕΤΙΟΥ Αναστάσιος του Ιωάννη	Ψήφοι 81
10. ΝΤΟΥΒΗΣ Κων/νος του Ανδρέα	Ψήφοι 79
11. ΑΡΧΟΝΤΑΚΗΣ Κυριάκος του Σάββα	Ψήφοι 68
12. ΔΙΑΚΟΣΑΒΒΑΣ Γεώργιος του Σάββα (με κλήρωση)	Ψήφοι 59
13. ΠΛΑΤΗΣ Γαβριήλ του Θαρρενού	Ψήφοι 59

Εξελέγησαν ως αναπληρωματικοί κατά σειρά επιτυχίας:

1. ΠΥΡΑΚΗΣ Νικόλαος του Συμεών	Ψήφοι 55
2. ΤΣΕΛΙΟΣ Γεώργιος του Ιωάννη	Ψήφοι 51
3. ΜΑΚΡΥΛΛΟΣ Εμμανουήλ του Μιχαήλ	Ψήφοι 48
4. ΚΑΡΑΝΑΣΤΑΣΗΣ Γεώργιος του Αντωνίου	Ψήφοι 45
5. ΣΩΚΙΑΝΟΥ Ευαγγελία του Κων/νου	Ψήφοι 44
6. ΣΠΑΝΟΣ Γεώργιος του Κων/νου	Ψήφοι 42
7. ΚΟΚΚΙΝΙΔΗΣ Εμμανουήλ του Μιχαήλ	Ψήφοι 36

Από την Νέα Επιμελητηριακή Κίνηση:

1. ΤΣΙΓΑΡΟΣ Ιωάννης του Θεολόγου	Ψήφοι 159
2. ΠΑΡΑΣΚΕΥΑΣ Ιωάννης του Μιχαήλ	Ψήφοι 106
3. ΤΑΤΑΚΗΣ ΙΩΑΝΝΗΣ του Γεωργίου	Ψήφοι 77
4. ΣΕΓΡΑΙΔΟΣ Ματθαίος του Γεωργίου	Ψήφοι 56
5. ΠΑΠΑΣΤΑΜΑΤΗΣ Παναγιώτης του Κλεάνθη (με κλήρωση)	Ψήφοι 52
6. ΡΙΖΟΠΟΥΛΟΣ Ιωάννης του Χαραλάμπους	Ψήφοι 52
7. ΔΙΑΚΟΣΑΒΒΑΣ Δαμασκηνός του Σάββα	Ψήφοι 48

Εξελέγησαν ως αναπληρωματικοί:

1. ΠΑΧΟΣ Αγαπητός του Κυριάκου	Ψήφοι 46
2. ΤΡΙΠΗΣ Σταύρος του Νικολάου	Ψήφοι 33
3. ΣΠΥΡΟΥ Γεώργιος του Νικολάου	Ψήφοι 29

ΤΜΗΜΑ ΜΕΤΑΠΟΙΗΣΗΣ (έδρες 17):

Ανεξάρτητη Δημιουργική Επιμελητηριακή Πορεία: έδρες 9
Νέα Επιμελητηριακή Κίνηση: έδρες 7
Αδέσμευτη Επιμελητηριακή Πρωτοβουλία: έδρες 1
Εξελέγησαν κατά σειρά επιτυχίας:

Από την Ανεξάρτητη Δημιουργική Επιμελητηριακή Πορεία

1. ΚΑΚΛΙΟΣ Ιωάννης του Ανδρέα	Ψήφοι 134
2. ΠΑΓΚΑΛΗΣ Γεώργιος του Ιωάννη (με κλήρ.)	Ψήφοι 105
3. ΚΟΥΚΟΥΡΑΣ Κων/νος του Ευαγγέλου	Ψήφοι 105
4. ΧΑΛΙΚΙΑΣ Γεράσιμος του Ιωάννη	Ψήφοι 103
5. ΑΡΝΙΤΑΛΗΣ Μιχαήλ του Εμμανουήλ	Ψήφοι 96
6. ΚΑΠΠΟΣ Ανδρέας του Αγαπητού	Ψήφοι 78
7. ΝΕΟΦΥΤΟΥ Νικήτας του Νικολάου	Ψήφοι 76
8. ΒΕΡΒΙΛΗΣ Θωμάς του Δημητρίου	Ψήφοι 57
9. ΡΟΔΙΤΗΣ Θεόδωρος του Παύλου	Ψήφοι 50

Εξελέγησαν ως αναπληρωματικοί κατά σειρά επιτυχίας:

1. ΤΣΑΓΚΑΡΗΣ Νικόλαος του Κων/νου	Ψήφοι 44
2. ΜΑΓΡΙΠΛΗΣ Αλέξανδρος του Νικολάου	Ψήφοι 42
3. ΚΟΚΚΙΝΟΣ ΓΕΩΡΠΟΣ του Σακελλάρη	Ψήφοι 42
4. ΜΑΧΑΙΡΑΣ Κων/νος του Νικολάου	Ψήφοι 31
5. ΧΑΤΖΗΜΑΝΩΛΗΣ Ιωάννης του Εμμανουήλ	Ψήφοι 29

Από την Νέα Επιμελητηριακή Κίνηση:

1. ΧΑΤΖΗΜΑΡΚΟΣ Μιχαήλ του Νικολάου	Ψήφοι 197
2. ΚΑΡΕΛΛΑΣ Εμμανουήλ του Νικολάου	Ψήφοι 72
3. ΛΑΡΔΟΠΟΥΛΟΣ Πέτρος του Ανδρέα	Ψήφοι 71
4. ΧΑΛΚΙΔΙΟΣ Γεώργιος του Εμμανουήλ	Ψήφοι 63
5. ΣΩΤΗΡΑΚΗ Αννα του Θέμελη	Ψήφοι 53
6. ΚΛΑΔΑΣ Γιακουμής του Μιχαήλ	Ψήφοι 46
7. ΜΕΝΤΟΣ Μιχαήλ του Κων/νου	Ψήφοι 44

Εξελέγησαν ως αναπληρωματικοί κατά σειρά επιτυχίας:

1. ΑΤΠΙΤΗΣ Κων/νος του Γεωργίου (με κλήρ.)	Ψήφοι 42
2. ΑΠΑΚΑΤΣΙΚΑΣ Αντώνης του Αναστασίου	Ψήφοι 42
3. ΚΑΜΠΥΛΑΥΚΑΣ Βασίλειος του Ιωάννου	Ψήφοι 39
Από την Αδέσμευτη Επιμελητηριακή Πρωτοβουλία:	
1. ΧΑΤΖΗΣ Αναστάσιος του Ιωάννη	Ψήφοι 47

ΤΜΗΜΑ ΕΠΑΓΓΕΛΜΑΤΙΚΟ (έδρες 12):

Ανεξάρτητη Δημιουργική Επιμελητηριακή Πορεία: έδρες 7
Νέα Επιμελητηριακή Κίνηση: έδρες 5
Αδέσμευτη Επιμελητηριακή Πρωτοβουλία: έδρες ο
Εξελέγησαν κατά σειρά επιτυχίας:

Από την Ανεξάρτητη Δημιουργική Επιμελητηριακή Πορεία

1. ΧΑΤΖΗΜΑΡΚΟΣ Γεώργιος του Αντωνίου	Ψήφοι 110
2. ΠΑΚΡΑΣ Μένανδρος του Χρυσοστόμου	Ψήφοι 102
3. ΣΑΡΙΚΑΣ Στέργος του Γεωργίου	Ψήφοι 92
4. ΣΟΡΩΝΙΑΤΗΣ Λοΐζος του Νικολάου	Ψήφοι 76
5. ΠΙΠΙΝΟΣ Γεώργιος του Σάββα	Ψήφοι 74
6. ΣΑΛΑΧΟΥΡΗΣ Κυριάκος του Θεοχάρη	Ψήφοι 62
7. ΔΙΚΑΣΤΟΠΟΥΛΟΣ Γεώργιος του Κων/νου	Ψήφοι 53

Εξελέγησαν ως αναπληρωματικοί κατά σειρά επιτυχίας:

1. ΤΟΠΟΛΙΑΝΑΚΗΣ Κρίτων του Γεωργίου	Ψήφοι 51
2. ΕΡΙΝΗΣ Παναγιώτης του Αντωνίου	Ψήφοι 33
3. ΚΛΑΔΙΤΗΣ Μιχαήλ του Γεωργίου	Ψήφοι 31
4. ΚΟΚΚΑΡΗΣ ΝΙΚΟΛΑΟΣ του Παναγιώτη (με κλήρωση)	Ψήφοι 26
5. ΠΑΒΑΣΗΣ Ιωάννης του Θεοδώρου	Ψήφοι 26

Από την Νέα Επιμελητηριακή Κίνηση:

1. ΑΦΕΝΤΟΥΛΗΣ Ιωάννης του Σάββα	Ψήφοι 139
2. ΧΡΙΣΤΟΦΙΔΗΣ Μιχαήλ του Νικολάου	Ψήφοι 101
3. ΣΚΑΛΕΡΗΣ Ευθύμιος του Ιωάννου	Ψήφοι 62
4. ΓΚΙΚΑ Μαρία του Φωτίου	Ψήφοι 57
5. ΛΑΠΙΔΑΚΗ Αννα του Ιωάννου	Ψήφοι 56

Εξελέγησαν ως αναπληρωματικοί κατά σειρά επιτυχίας:

1. ΚΤΕΝΑΣ Βασίλειος του Ανδρέα	Ψήφοι 55
2. ΠΑΠΠΟΥΛΗΣ Ζαχαρίας του Κυριάκου (με κλήρωση)	Ψήφοι 47
3. ΧΑΡΤΟΦΥΛΛΗΣ Μιχαήλ του Κων/νου	Ψήφοι 47

ΤΜΗΜΑ ΤΟΥΡΙΣΤΙΚΟ (έδρες 12):

Ανεξάρτητη Δημιουργική Επιμελητηριακή Πορεία: έδρες 9
Νέα Επιμελητηριακή Κίνηση: έδρες 3
Αδέσμευτη Επιμελητηριακή Πρωτοβουλία: έδρες ο
Εξελέγησαν κατά σειρά επιτυχίας:

Από την Ανεξάρτητη Δημιουργική Επιμελητηριακή Πορεία

1. ΚΑΡΑΠΑΝΝΗΣ Γεώργιος του Βασιλείου	Ψήφοι 129
2. ΚΩΤΙΑΔΗΣ Ηλίας του Στέλιου	Ψήφοι 100
3. ΠΑΛΛΑΣ Εμμανουήλ του Στεφάνου	Ψήφοι 80
4. ΓΕΡΟΝΙΚΟΛΑΣ Ιάκωβος του Νικολάου	Ψήφοι 78
5. ΚΑΜΠΟΥΡΟΠΟΥΛΟΣ ΑΡΙΣΤΕΙΔΗΣ Γ.	Ψήφοι 70
6. ΒΡΟΥΧΟΣ Νικόλαος του Σάββα	Ψήφοι 64
7. ΣΠΑΝΟΣ-ΠΑΠΑΠΑΝΝΗΣ Αναστάσιος Ν.	Ψήφοι 63
8. ΧΟΥΛΗΣ Κων/νος του Σταύρου	Ψήφοι 59
9. ΜΗΝΑΪΔΗΣ Μηνάς του Ηλία	Ψήφοι 54

Εξελέγησαν ως αναπληρωματικοί κατά σειρά επιτυχίας:

1. ΝΙΚΟΛΑΟΥ Μηνάς του Ελευθερίου	Ψήφοι 49
2. ΚΑΤΣΙΚΑΝΤΑΗΣ Γεώργιος του Κων/νου	Ψήφοι 47
3. ΛΑΖΑΡΟΥ Λάζαρος του Στυλιανού	Ψήφοι 41
4. ΚΑΡΑΠΑΝΝΗΣ Ανδρέας του Αθανασίου	Ψήφοι 32
5. ΒΟΠΑΤΖΗΣ Ελευθέριος του Κυριάκου	Ψήφοι 31

Από την Νέα Επιμελητηριακή Κίνηση:

1. ΓΕΩΡΓΙΑΔΗΣ Γεώργιος του Κων/νου	Ψήφοι 40
2. ΤΟΚΟΥΖΗΣ Παναγιώτης του Εμμανουήλ	Ψήφοι 38
3. ΜΠΑΚΙΡΗΣ Γεώργιος του Μιχαήλ (με κλήρ.)	Ψήφοι 34

Εξελέγησαν ως αναπληρωματικοί κατά σειρά επιτυχίας:

1. ΨΥΛΛΑΚΗ Ελένη του Νικολάου	Ψήφοι 34

PELLOS TRAVEL
Α. ΠΑΠΑΣΑΒΒΑΣ
ΟΡΓΑΝΩΣΗ-ΠΟΙΟΤΗΤΑ-ΕΓΓΥΗΣΗ

ΤΡΙΗΜΕΡΟ ΑΓΙΟΥ ΠΝΕΥΜΑΤΟΣ (ΕΚΔΡΟΜΕΣ)
• 10/6-13/6 ΑΜΟΡΓΟΣ (4ΗΜΕΡΗ)
ΑΝΑΧ.10/6 ΣΑΒΒΑΤΟ 10.00 Α.Μ. ΜΕ BLUE STAR
ΕΠΙΣ. 13/6 ΤΡΙΤΗ ΣΤΙΣ 12.40 ΣΤΗ ΡΟΔΟ
ΞΕΝΟΔΟΧΕΙΑ ΜΕ ΠΡΩΙΝΟ-ΜΕΤΑΦΟΡΕΣ-ΣΥΝΟΔΟΣ ΓΡΑΦΕΙΟΥ
ΤΙΜΗ 150 ευρώ

• 8/6-13/6 ΠΑΡΟΣ-ΝΑΞΟΣ-ΤΗΝΟΣ
ΑΝΑΧ.8/6 ΠΕΜΠΤΗ 18:30 ΒΡΑΔΥ ΜΕ BLUE STAR ΕΠΙΣ.
13/06 ΤΡΙΤΗ ΣΤΙΣ 08:00 ΤΟ ΠΡΩΙ ΣΤΗ ΡΟΔΟ
ΞΕΝΟΔΟΧΕΙΑ ΜΕ ΠΡΩΙΝΟ-ΜΕΤΑΦΟΡΕΣ-ΣΥΝΟΔΟΣ ΓΡΑΦΕΙΟΥ
ΤΙΜΗ 195 ευρώ

• 10/6/06 - 12/6/06 (RELAX ΜΑΡΜΑΡΙΣ)
ΜΟΝΟ 115 ευρώ
ΞΕΝΟΔΟΧΕΙΑ LUX 5 ΑΣΤΕΡΩΝ - ΜΕΤΑΦΟΡΕΣ – ΕΚΔΡΟΜΕΣ-ΠΡΩΙΝΟ-ΦΑΓΗΤΟ-ΕΙΣΙΤΗΡΙΑ-ΦΟΡΟΙ-CITY TOUR MARMARIS
ΑΝΑΧΩΡΗΣΗ ΣΑΒΒΑΤΟ 10/06 ΣΤΙΣ 8:30 ΤΟ ΠΡΩΙ
ΕΠΙΣΤΡΟΦΗ ΔΕΥΤΕΡΑ 12/06 ΣΤΙΣ 16:30 ΤΟ ΑΠΟΓΕΥΜΑ

• 23/6-28/6 ΚΩΝΣΤΑΝΤΙΝΟΥΠΟΛΗ
ΜΑΡΜΑΡΙΣ-ΚΟΥΣΑΝΤΑΣΙ-ΕΦΕΣΣΟΣ-ΣΜΥΡΝΗ-ΠΡΟΥΣΑ -ΠΡΙΓΚΗΠΟΝΝΗΣΑ
ΑΝΑΧ.08.00 ΤΟ ΠΡΩΙ 23/06 ΠΕΜΠΤΗ
ΕΠΙΣΤΡΟΦΗ ΤΕΤΑΡΤΗ ΣΤΙΣ 28/6 ΣΤΙΣ 18.00 ΡΟΔΟ
ΞΕΝΟΔΟΧΕΙΑ 4 ΚΑΙ 3 ΑΣΤΕΡΩΝ ΜΕ ΦΑΓΗΤΟ-ΜΕΤΑΦΟΡΕΣ - ΞΕΝΑΓΗΣΕΙΣ- ΕΚΔΡΟΜΕΣ
ΤΙΜΗ 275 ευρώ

• 8/6-13/6 & 13/7-18/7 ΜΥΚΟΝΟΣ-ΣΑΝΤΟΡΙΝΗ
ΑΝΑΧ.8/6 ΠΕΜΠΤΗ 18:30 ΒΡΑΔΥ ΜΕ BLUE STAR ΕΠΙΣ.
13/6 ΤΡΙΤΗ ΣΤΙΣ 08:00 ΤΟ ΠΡΩΙ ΣΤΗ ΡΟΔΟ
ΞΕΝΟΔΟΧΕΙΑ - ΜΕΤΑΦΟΡΕΣ - ΞΕΝΑΓΗΣΕΙΣ- ΕΚΔΡΟΜΕΣ
ΤΙΜΗ 245 ευρώ

• 10/6/06-12/6/06 ΜΑΡΜΑΡΙΣ-ΣΜΥΡΝΗ-ΑΪΒΑΛΙ-ΜΥΤΙΛΗΝΗ-ΜΑΡΜΑΡΙΣ
ΞΕΝΟΔΟΧΕΙΑ 4**** ΚΑΙ 3*** ΜΕ ΠΡΩΙΝΟ ΚΑΙ ΦΑΓΗΤΟ - ΜΕΤΑΦΟΡΕΣ – ΕΚΔΡΟΜΕΣ -ΕΙΣΙΤΗΡΙΑ-ΦΟΡΟΙ
ΤΙΜΗ κατ' άτομο 185 ευρώ

• 10/6-13/6 ΑΛΙΚΑΡΝΑΣΣΟΣ (BODRUM)
ΑΝΑΧ.10//6 ΣΑΒΒΑΤΟ 08.00 Α.Μ.
12/6 ΔΕΥΤΕΡΑ ΣΤΙΣ 18.00 ΤΟ ΒΡΑΔΥ ΣΤΗ ΡΟΔΟ
(ΞΕΝΟΔΟΧΕΙΑ 4 ΑΣΤΕΡΩΝ ΜΕ ΠΡΩΙΝΟ ΚΑΙ ΦΑΓΗΤΟ - ΜΕΤΑΦΟΡΕΣ – ΕΚΔΡΟΜΗ ΓΥΡΟΣ ΚΩ)
ΠΡΟΑΙΡΕΤΙΚΗ ΕΚΔΡΟΜΗ ΣΤΗΝ ΑΛΙΚΑΡΝΑΣΣΟ - ΜΕ ΞΕΝΑΓΗΣΗ
ΤΙΜΗ κατ' άτομο 175 ευρώ

• 5/7-9/7 ΡΩΜΗ-ΦΛΩΡΕΝΤΙΑ-ΠΙΖΑ-ΒΕΝΕΤΙΑ
(ΞΕΝΟΔΟΧΕΙΑ 4**** ΚΑΙ 3*** ΑΣΤΕΡΩΝ ΜΕ ΠΡΩΙΝΟ-ΜΕΤΑΦΟΡΕΣ-ΞΕΝΑΓΗΣΕΙΣ-ΕΚΔΡΟΜΕΣ)

• 30/6-5/7 ΦΕΤΥΓΙΕ-ΛΙΒΙΣΙ-ΚΑΣ-ΜΥΡΑ-ΑΝΤΑΛΥΑ
(ΞΕΝΟΔΟΧΕΙΑ 4**** ΚΑΙ 3*** ΜΕ ΠΡΩΙΝΟ ΚΑΙ ΦΑΓΗΤΟ-ΜΕΤΑΦΟΡΕΣ-ΕΚΔΡΟΜΕΣ-ΕΙΣΙΤΗΡΙΑ-ΦΟΡΟΙ)

Εισιτήρια ΟΑ, AEGEAN ΚΑΙ CHARTER. Ακτοπλοϊκά εισιτήρια. Ειδικά πακέτα για μεμονωμένους, σύλλογους, νεόνυμφους για Ελλάδα, Κύπρο, Τυνησία, Αίγυπτο, Μαρόκο, Ιταλία, Αγγλία, Γαλλία κ.α.
ΓΙΑ ΠΕΡΙΣΣΟΤΕΡΕΣ ΠΛΗΡΟΦΟΡΙΕΣ, ΚΡΑΤΗΣΕΙΣ ΚΑΙ ΑΝΑΛΥΤΙΚΑ ΠΡΟΓΡΑΜΜΑΤΑ ΣΤΟ ΓΡΑΦΕΙΟ ΓΕΝΙΚΟΥ ΤΟΥΡΙΣΜΟΥ: PELLOS TRAVEL Λ. ΚΑΛΛΙΘΕΑΣ 125, ΦΑΛΗΡΑΚΙ, ΡΟΔΟΣ • ΤΗΛ: 2241087615 • ΦΑΞ: 2241087616 EMAIL: pellostravel@rho.forthnet.gr WEB: www.pellostravel.gr



Οι αποφάσεις του νομ. συμβουλίου

Ομόφωνα εγκρίθηκαν κατά τη χθεσινή συνεδρίαση του νομαρχιακού συμβουλίου Δωδεκανήσου όλα τα θέματα που βρίσκονταν στην ημερήσια διάταξη, ανάμεσά τους και η παράταση του ωραρίου λειτουργίας για συγκεκριμένη κατηγορία εμπορικών καταστημάτων στο Νομό.

Υπενθυμίζεται ότι, στην προηγούμενη συνεδρίαση του Σώματος, ο αρμόδιος Αντινομάρχης, κ. Νίκος Ζωίδης, εισηγήθηκε στο Σώμα να μείνει το ωράριο λειτουργίας των εμπορικών καταστημάτων ως έχει αφού μπορεί ο Εμπορικός Σύλλογος Ρόδου να πρότεινε την παράτασή του κατά μία ώρα τις καθημερινές και να παραμένουν ανοιχτά τα καταστήματα και τις Κυριακές, κατά την καλοκαιρινή περίοδο, ωστόσο αντιδρά το Εργατικό Κέντρο.

Τελικά, ψηφίστηκε ομόφωνα η εισήγηση του κ. Ζωίδη να παραμείνει το ωράριο ως έχει. Ο ίδιος, στην τελευταία συνεδρίαση του Δ.Σ. της Τοπικής Ένωσης Δήμων και Κοινοτήτων Δωδεκανήσου (ΤΕΔΚΔ), στην οποία ήταν παρών, ζήτησε από τους Δημάρχους τη στήριξή τους για να λάβει απόφαση το νομαρχιακό συμβούλιο, σχετικά με την παράταση του ωραρίου λειτουργίας κάποιων καταστημάτων, εκτός πόλεως Ρόδου και εκτός πόλεως Ιαλυσού, τα οποία πωλούν κυρίως οπωρολαχανικά και κρίνεται ότι, κατά την καλοκαιρινή περίοδο, υφίσταται η ανάγκη να είναι ανοιχτά περισσότερες ώρες, σε περιοχές με μεγάλη τουριστική κίνηση.

Σημειώνεται ότι, όπως επεσήμανε και ο Αντινομάρχης, πρόκειται για μικρομάγαζα που δεν έχουν χαρακτηριστικό εποχιακής λειτουργίας και επιβαρύνονται, σε αρκετές περιπτώσεις με ποινές και διώξεις.

Άλλες αποφάσεις

-Τέλος στην ταλαιπωρία για τους κατοίκους ακριτικών νησιών της περιοχής μας, τουλάχιστον για το αμέσως επόμενο χρονικό διάστημα, υπήρξε μετά την ενημέρωση που έγινε χθες κατά τη συνεδρίαση του νομαρχιακού συμβουλίου, ότι δόθηκε εξάμηνη παράταση για να περάσουν από ΚΤΕΟ τα αυτοκίνητά τους.

Με ικανοποίηση δέχθηκε χθες το ν.σ. την ενημέρωση σχετικά με το θέμα αυτό καθώς το πρόβλημα για τους κατοίκους της Καλύμνου, της Καρπάθου και της Κάσου ήταν μεγάλο αφού έπρεπε να μεταβαίνουν στη Ρόδο και την Κω.

-Την υπογραφή προγραμματικών συμβάσεων για εκτέλεση δράσεων στο Νομό στα πλαίσια Κοινοτικών πρωτοβουλιών που έχουν εγκριθεί, αποφάσισε ομόφωνα χθες το ν.σ. Μία από τις δράσεις αυτές είναι ένα ενεργειακό γραφείο σε συνεργασία με την ΤΕΔΚΔ.

-Ομόφωνα ενέκρινε χθες το ν.σ. την κήρυξη αναγκαστικής απαλλοτρίωσης για την κατασκευή του έργου «βελτίωση του οδικού δικτύου Πυλί-Κως». Έχει ήδη συνταχθεί εξωτερική μελέτη και το έργο έχει ξεκινήσει ενώ, όπως αναφέρθηκε στη συνεδρίαση, με συνοπτικές διαδικασίες θα μπορούσε να είχε λυθεί το πρόβλημα.

-Ομόφωνα, ακόμα, εγκρίθηκε η συμμετοχή της Νομαρχιακής Αυτοδιοίκησης στην Επιτροπή διεκδίκησης ίδρυσης Τμήματος Τουρισμού στο Πανεπιστήμιο Αιγαίου, με έδρα τη Ρόδο. Η εκπροσώπηση της Ν.Α. θα γίνει με τον νομαρχιακό σύμβουλο κ. Μιχάλη Μπαλάνο.

Αναφορά έγινε, τέλος, σχετικά με το πώς χειρίστηκαν οι αρμόδιες υπηρεσίες και οι φορείς της περιοχής μας την αντιμετώπιση της γρίπης των πουλερικών και βεβαίως, όπως υπογραμμίστηκε χθες, τα πήγαμε πάρα πολύ καλά αφού η Δωδεκάνησος έμεινε εκτός τραγικών συνεπειών.

Σεμινάριο της ΑΣΤΕΡ

Με την ευκαιρία της λήξης του ακαδημαϊκού έτους 2005-2006, η Ανωτέρα Σχολή Τουριστικής Εκπαίδευσης Ρόδου (Α.Σ.Τ.Ε.Ρ.), διοργανώνει διήμερο σεμινάριο για τους τελειόφοιτους σπουδαστές την Τετάρτη 31 Μαΐου και Πέμπτη 1 Ιουνίου 2006.

Το σεμινάριο διοργανώνεται από τους καθηγητές της Σχολής με υπεύθυνη την κα Παρασκευή Κωστούλα, υπεύθυνη Γραφείου Διασύνδεσης και Ενημέρωσης Σπουδαστών Α.Σ.Τ.Ε.Ρ. Σκοπός του σεμιναρίου είναι η διαρκής ενημέρωση των σπουδαστών από διακεκριμένους καθηγητές πανεπιστημίων, αλλά και καταξιωμένα στελέχη στο χώρο του τουρισμού. Οι ενότητες που θα αναπτυχθούν αφορούν σε σύγχρονα θέματα της επιστήμης του τουρισμού και της ξενοδοχίας. Το σεμινάριο θα υλοποιηθεί στο διάστημα από 31 Μαΐου έως 1 Ιουνίου στην αίθουσα πολλαπλών χρήσεων της ΑΣΤΕΡ από τις 09.00 έως τις 14.00.

Η Ανωτέρα Σχολή Τουριστικής Εκπαίδευσης Ρόδου (Α.Σ.Τ.Ε.Ρ.), πρωτοπόρος στην τουριστική εκπαίδευση και με μια ιστορία 50 χρόνων, επιδιώκει διαρκώς την πληρέστερη ενημέρωση και αποκατάσταση των αποφοίτων της, που εδώ και χρόνια στελεχώνουν τις καλύτερες και μεγαλύτερες ξενοδοχειακές επιχειρήσεις, όχι μόνο της Ελλάδας αλλά και του εξωτερικού.

Συνάντηση για το ίδρυμα Lyndh

Αύριο στον δήμο της Ρόδου

Το Ελληνικό Εθνικό Δίκτυο του Ευρω-Μεσογειακού Ιδρύματος Anna Lyndh για το Διάλογο μεταξύ των Πολιτισμών, με την υποστήριξη του Δήμου Ροδίων, διοργανώνει ενημερωτική συνάντηση με σκοπό την παρουσίαση των στόχων, της λειτουργίας και της δράσης του Ιδρύματος.

Η συνάντηση θα πραγματοποιηθεί την **Παρασκευή, 2 Ιουνίου 2006 στην αίθουσα του Δημοτικού Συμβουλίου στις 13:00**. Εισηγητής στην συνέντευξη τύπου θα είναι ο κ. Στέφανος Βαλλιανάτος, αναπληρωτής του τμήματος Διεθνών Σχέσεων του Ελληνικού Ιδρύματος Πολιτισμού και συντονιστής του Ελληνικού Εθνικού Δικτύου του Ευρω- Μεσογειακού Ιδρύματος Anna Lyndh για το Διάλογο Μεταξύ των Πολιτισμών.

Το Ίδρυμα Anna Lindh είναι μια πρωτοβουλία της Ευρωπαϊκής Ένωσης και δημιουργήθηκε για να υλοποιήσει τον τρίτο πυλώνα της Ευρω-Μεσογειακής Συνεργασίας, που αφορά τη προσέγγιση, μέσω του πολιτισμού, των λαών της Ευρώπης και της Μέσης Ανατολής - Βορείου Αφρικής. Εδρεύει στην Αλεξάνδρεια της Αιγύπτου και λειτουργεί από τον Απρίλιο του 2005.

• Στόχος του είναι η καλύτερη δυνατή προσέγγιση, γνωριμία και κατανόηση των κοινωνιών και των πολιτισμών τους στις δύο πλευρές της Μεσογείου. Με άξονα τον πολιτισμό, επιδιώκει να υλοποιήσει το στόχο του μέσα από το διάλογο, τη συνεργασία και τη σύμπραξη.

• Τα προγράμματά του υλοποιούνται με την αρωγή της Ευρωπαϊκής Ένωσης και σε συνεργασία με τα 35 Εθνικά του Δίκτυα, τα οποία εκπροσωπούν τα κράτη-μέλη της Ευρω-Μεσογειακής Συνεργασίας.

• Στα Εθνικά Δίκτυα συμμετέχουν οι ενδιαφερόμενοι φορείς της κοινωνίας των πολιτών, καθώς και μη κυβερνητικοί οργανισμοί που ενεργοποιούνται στο χώρο του πολιτισμού, της τέχνης, των ανθρωπίνων δικαιωμάτων, της παιδείας, αλλά και της οικολογίας και της βιώσιμης ανάπτυξης.

Επίσημος φορέας του Ιδρύματος Anna Lindh για την ανάπτυξη και δραστηριοποίηση του Ελληνικού Εθνικού Δικτύου είναι το Ελληνικό Ίδρυμα Πολιτισμού.

Blue Star Ferries

ΑΠΟ ΡΟΔΟ

ΑΝΑΧΩΡΗΣΗ ΑΠΟ						ΑΦΙΞΗ ΠΕΙΡΑΙΑ
ΡΟΔΟ	ΚΩ	ΛΕΡΟ	ΠΑΤΜΟ	ΣΥΡΟ	ΑΝΟΙΧΤΟ ΚΑΤΑΣΤΗΜΑ	
ΤΡΙΤΗ 18:30	ΤΡΙΤΗ 21:45	—	—	ΤΕΤΑΡΤΗ 03:10	—	ΤΕΤΑΡΤΗ 06:40
ΠΕΜΠΤΗ 18:30	ΠΕΜΠΤΗ 21:45	ΠΕΜΠΤΗ 23:25	ΠΑΡΑΣΚΕΥΗ 00:35	ΠΑΡΑΣΚΕΥΗ 04:30	—	ΠΑΡΑΣΚΕΥΗ 08:30
ΣΑΒΒΑΤΟ 10:00	ΣΑΒΒΑΤΟ 12:45	—	—	—	ΣΑΒΒΑΤΟ 16:20	ΣΑΒΒΑΤΟ 21:30
ΚΥΡΙΑΚΗ 18:00	ΚΥΡΙΑΚΗ 21:15	ΚΥΡΙΑΚΗ 22:55	ΔΕΥΤΕΡΑ 23:59	ΔΕΥΤΕΡΑ 04:10	—	ΔΕΥΤΕΡΑ 08:00

ΠΡΟΣ ΡΟΔΟ

ΑΝΑΧΩΡΗΣΗ ΑΠΟ ΠΕΙΡΑΙΑ	ΑΦΙΞΗ					
	ΣΥΡΟ	ΑΝΟΙΧΤΟ ΚΑΤΑΣΤΗΜΑ	ΠΑΤΜΟ	ΛΕΡΟ	ΚΩ	ΡΟΔΟ
ΔΕΥΤΕΡΑ 19:00	ΔΕΥΤΕΡΑ 22:45	—	—	—	ΤΡΙΤΗ 04:45	ΤΡΙΤΗ 08:00
ΤΕΤΑΡΤΗ 19:00	ΤΕΤΑΡΤΗ 22:20	—	ΠΕΜΠΤΗ 01:55	ΠΕΜΠΤΗ 03:05	ΠΕΜΠΤΗ 04:45	ΠΕΜΠΤΗ 08:00
ΠΑΡΑΣΚΕΥΗ 19:00	ΠΑΡΑΣΚΕΥΗ 22:30	—	—	—	ΣΑΒΒΑΤΟ 04:50	ΣΑΒΒΑΤΟ 07:45
ΣΑΒΒΑΤΟ 23:30	—	ΚΥΡΙΑΚΗ 05:30	ΚΥΡΙΑΚΗ 07:55	ΚΥΡΙΑΚΗ 09:15	ΚΥΡΙΑΚΗ 11:00	ΚΥΡΙΑΚΗ 13:45

• **ΚΥΡΙΑΚΗ 11/6/06**
Ακύρωση δρομολογίου από Ρόδο στις 18.00 για Κω-Λέρο-Πάτμο-Σύρο-Πειραιά

• **ΔΕΥΤΕΡΑ 12/06/06 (ΑΓ. ΠΝΕΥΜΑΤΟΣ)**
Αναχώρηση από Ρόδο στις 08.00, για Κω 10.45-11.15, Λέρο 12.40-12.55, Πάτμο 13.50-14.05, Σύρο 17.45-18.00, Πειραιά 21.20.
Αναχώρηση από Πειραιά, Δευτέρα στις 23.30, για Σύρο 03.15-03.30, Κω 09.15-09.45, Ρόδο 12.45 και εν συνεχεία στο προγραμματισμένο του δρομολόγιο.

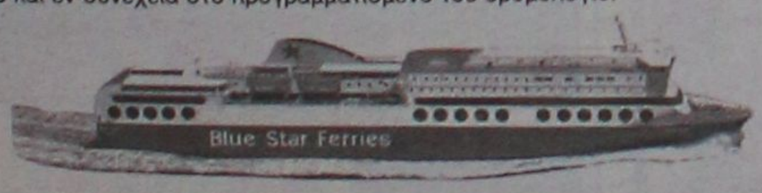

ΧΠ2156

RODOS FERRIES SERVICES/SKEVOS TRAVEL

ΚΑΝΤΕ ΚΡΑΤΗΣΗ ΤΩΡΑ!

ΠΛΗΡΟΦΟΡΙΕΣ ΚΑΙ ΚΡΑΤΗΣΕΙΣ ΘΕΣΕΩΝ ΣΤΟΝ ΤΑΞΙΔΙΩΤΙΚΟ ΣΑΣ ΠΡΑΚΤΟΡΑ Ή RODOS FERRIES SERVICES/SKEVOS TRAVEL: ΑΜΕΡΙΚΗΣ 111, ΡΟΔΟΣ, ΤΗΛ. ΚΡΑΤΗΣΕΩΝ ΕΠΙΒΑΤΩΝ ΚΑΙ Ι.Χ.: 22410-22461, 22410-75655, 22410-75310, ΤΗΛ. ΚΡΑΤΗΣΕΩΝ ΦΟΡΤΗΓΩΝ: 22410-76600

ΕΠΙΠΛΑ
ΚΟΥΖΙΝΑΣ



ΑΠΟ 29 ΕΥΡΩ ΤΟ ΜΗΝΑ*

ΒΟΛΑΣ
ΚΟΥΖΙΝΕΣ

*ΔΕΝ ΠΕΡΙΛΑΜΒΑΝΕΤΑΙ ΤΟΠΟΘΕΤΗΣΗ, ΠΑΓΚΟΣ ΚΑΙ ΝΕΡΟΧΥΤΗΣ
*Ο ΔΙΑΚΑΝΟΝΙΣΜΟΣ ΑΦΟΡΑ 48ΜΗΝΗ ΕΞΟΦΛΗΣΗ ΚΑΙ ΠΕΡΙΛΑΜΒΑΝΕΙ ΦΠΑ 13%

Λ. ΕΛΕΥΘΕΡΙΑΣ 43-45 ΚΡΕΜΑΣΤΗ ΡΟΔΟΣ - ΤΗΛ. 22410 91275
FAX: 22410 94370 -- e-mail: lazarosvolas@yahoo.gr

πλαίσιο

ΑΕ0096

Δυσπεψία: Πως να την ξεπε

Βαρυστομαχιά, φούσκωμα, τάση για έμετο και πολλές τύψεις για το 'γαστριμαργικό όργιο' στο οποίο επιδοθήκαμε πριν από λίγες ώρες: να τι νιώθουμε οι περισσότεροι αφού σηκωθούμε από το τραπέζι. Τι πρέπει όμως να προσέξουμε για να αποφύγουμε τα εν λόγω συμπτώματα και πώς μπορούμε να απαλλαγούμε από αυτά;

Τι είναι η δυσπεψία;

Πρόκειται για τον πόνο ή τη δυσφορία που νιώθουμε στο μέσο και ανώτερο τμήμα της κοιλιάς αντίστοιχα προς το ύψος του στομάχου. Ο πόνος είναι δυνατόν να επιμένει ή πιο σπάνια να αυξομειώνεται η έντασή του (υφέσεις και εξάρσεις). Η δυσπεψία αφορά σε όλες τις ηλικίες (ένα στα τέσσερα άτομα εμφανίζει δυσπεψία κάποια στιγμή στη ζωή του), ενώ άνδρες και γυναίκες παρουσιάζουν με την ίδια συχνότητα αυτά τα συμπτώματα.

Ποια είναι τα κύρια συμπτώματα της δυσπεψίας;

- Πόνος στο 'στομάχι' σαν βάρος ή κάψιμο.
- 'Φούσκωμα' στο στομάχι (αίσθημα πληρότητας).
- Αίσθημα 'καψίματος' στο στήθος (νιώθεις το περιεχόμενο του στομάχου να επιστρέφει στον οισοφάγο).
- Ναυτία.
- Έμετος.
- Ερυγές (κοινώς ρεψίματα).

Τι προκαλεί δυσπεψία;

Η δυσπεψία συνήθως σχετίζεται με ερεθισμό του στομάχου (πεπτικό έλκος ή γαστρίτιδα) ή του οισοφάγου -όταν συνυπάρχει γαστροοισοφαγική παλινδρόμηση (οπότε το όξινο γαστρικό υγρό εισέρχεται στον οισοφάγο και καταστρέφει το βλεννογόνο του).

Πολλές φορές δυσπεπτικά ενοχλήματα ενδέχεται να οφείλονται σε λήψη κάποιων φαρμάκων, όπως τα αντιφλεγμονώδη τα οποία καταστρέφουν το προστατευτικό στρώμα του στομάχου, ευνοώντας την ανάπτυξη ελκών.

Υπάρχουν ακόμα πολλές άλλες ασθένειες, γνωστές και άγνωστες στο ευρύ κοινό, που θα μπορούσαν να ευθύνονται για τα δυσπεπτικά ενοχλήματα, όπως οι χολοκυστοπάθειες, οι παγκρεατίτιδες ή και οι όγκοι του γαστρεντερικού συστήματος, είναι όμως πολύ πιο σπάνιο η δυσπεψία να υποκρύπτει κάποια από

ΚΩΝΣΤΑΝΤΑΡΟΣ Ν. ΚΩΝ/ΝΟΣ
ΙΑΤΡΟΣ
ΕΝΔΟΚΡΙΝΟΛΟΓΟΣ
Δέχεται με ραντεβού:
Δευτέρα εως Παρασκευή: 9.00 - 13.30 & 17.30 - 20.30
και Σαββάτο: 9.30 - 13.30
Στεφ. Καζούλη 18 - 2ος ΟΡΟΦΟΣ
Τηλ.: 22410 24760 - Κιν.: 6973 052858
ΑΤ1811(Γ)

ΜΑΙΕΥΤΙΚΟ ΓΥΝΑΙΚΟΛΟΓΙΚΟ ΙΑΤΡΕΙΟ
ΤΣΙΓΚΟΣ Γ. ΠΑΥΛΟΣ
Μαιευτήρας-Χειρουργός Γυναικολόγος
Βενετοκλέων 31, Ρόδος Τ.Κ. 85100
Τηλ. 22410 25525/21702
Κιν.: 6972156512
Ωρες λειτουργίας: 9.00-14.00, 18.00-21.00
Σάββατο - Κυριακή κλειστά
ΑΤ1957(Γ)

ΙΑΤΡΙΚΗ ΑΝΑΚΟΙΝΩΣΗ
ΑΘΗΝΑ ΓΙΑΝΝΟΥΛΗ
ΧΕΙΡΟΥΡΓΟΣ ΟΔΟΝΤΙΑΤΡΟΣ ΠΑΝ/ΜΙΟΥ ΑΘΗΝΩΝ
ΕΙΔΙΚΕΥΘΕΙΣΑ ΣΤΗΝ ΠΑΙΔΟΔΟΝΤΙΑ
ΠΑΝ/ΜΙΟ ΤΟΥ LEEDS, Μ. ΒΡΕΤΑΝΙΑ
ΑΠΟΚΛΕΙΣΤΙΚΑ για παιδιά έως 16 ετών
ΔΕΧΕΤΑΙ ΚΑΘΗΜΕΡΙΝΑ ΜΕ ΡΑΝΤΕΒΟΥ
Δευτέρα-Παρασκευή 9.30-12.30 & 15.00-20.00
Σάββατο 9.00-13.00
Εργάνης Αθηνάς 49 - Ρόδος
Τηλ.: 22410 31500 - Κιν.: 6976 624024
ΑΠ315(Γ)

ΜΑΡΙΑ ΣΑΝΤΟΡΙΝΙΟΥ
ΚΛΙΝΙΚΗ ΨΥΧΟΛΟΓΟΣ-ΨΥΧΟΛΟΓΟΣ ΤΩΝ ΚΟΙΝΩΝΙΚΩΝ ΟΜΑΔΩΝ
Πτυχιούχος Κρατικού Πανεπιστημίου της Ρώμης «La Sapienza».
— Κλινική διάγνωση ψυχοπαθολογίας παιδιού, εφήβου και ενηλίκου.
— Ατομική και οικογενειακή ψυχολογική υποστήριξη και θεραπεία κατάθλιψης, φοβίας, κρίσης πανικού, μετατραυματικού στρες (διαζύγιο, πένθος, χωρισμός, αποτυχία, ασθένεια), βουλιμίας, ανορεξίας, διαταραχών προσωπικότητας, έλλειψη αυτοεκτίμησης, εθισμού, κακοποίησης.
— Ψυχολογική φροντίδα και προετοιμασία ανύπαντρης εγκύου και ζευγαριών, στην απόκτηση πρώτου παιδιού.
Επίσκεψη μόνο με ραντεβού.
Τηλέφωνα: 22410 28851 και 6946252407
Λάρνακας 6 (Εθν. Αντιστάσεως)
ΑΕ1007

ΝΤΟΡΑ ΚΩΝΣΤΑΝΤΙΝΟΠΟΥΛΟΥ
ΨΥΧΟΛΟΓΟΣ
ΟΙΚΟΓΕΝΕΙΑΚΗ ΣΥΜΒΟΥΛΟΣ
Πτυχιούχος του Πανεπιστημίου της Καλιφόρνιας-Λος Αντζελες (UCLA)-Μεταπτυχιακές σπουδές στο Pepperdine University-Malibu California.
■ Αμεση ψυχολογική υποστήριξη και επαγγελματική φροντίδα από έμπειρη Ψυχολόγο και Οικογενειακή Σύμβουλο.
■ Η σωστή θεραπευτική σχέση μπορεί να επιφέρει ρεαλιστικές λύσεις για πραγματικά προβλήματα σε θέματα: μοναξιάς, μελαγχολίας, στρες, ανυπομονησίας, φοβίας, εθισμού, οικογενειακών σχέσεων, διαζυγίου, κακομεταχείρισης, συναισθηματικών δυσκολιών, αυτοπεποίθησης, ανασφάλειες, μεταβατικά στάδια ζωής, βουλιμίας, ανορεξίας, απώλειας, πένθους.
Τηλεφωνείστε στα τηλέφωνα: (22410)35163 και 6944/980550 για ραντεβού και άμεση εξυπηρέτηση.
Διεύθυνση: Καρίας 1 - Περιοχή Ροδίνι - Ρόδος
ΑΕ961

ΚΕΝΤΡΟ ΕΙΔΙΚΩΝ ΘΕΡΑΠΕΙΩΝ ΤΟΥ ΠΑΙΔΙΟΥ ΔΩΔΕΚΑΝΗΣΟΥ
ΚΩΝ/ΝΟΣ ΜΠΑΔΑΝΗΣ - ΣΟΥΖΗ ΓΕΩΡΓΙΛΟΠΟΥΛΟΥ
ΕΡΓΟΘΕΡΑΠΕΥΤΗΣ ΠΤΥΧΙΟΥΧΟΣ ΜΕΘΟΔΟΥ BOBATH N.D.T
ΜΕΘΟΔΟΣ PORTAGE
ΑΙΣΘΗΤΗΡΙΑΚΗΣ ΟΛΟΚΛΗΡΩΣΗΣ (S.I.)
ΜΕΤΕΚΠΑΙΔΕΥΣΗ ΣΤΙΣ ΝΕΥΡΟΛΟΓΙΚΕΣ ΚΑΙ ΚΙΝΗΤΙΚΕΣ ΔΙΑΤΑΡΑΧΕΣ
ΛΟΓΟΠΑΘΟΛΟΓΟΣ ΜΕΤΑΠΤΥΧΙΑΚΟ ΑΚΟΥΟΛΟΓΙΑΣ
Αποστόλου Παύλου 84, Ρόδος 85100, τηλ. / fax (22410)60999/60579
ΧΠ1871/1872

INEMA
ΙΑΤΡΙΚΟΣ & ΝΟΣΟΚΟΜΕΙΑΚΟΣ ΕΞΟΠΛΙΣΜΟΣ
από το 1988 είμαστε οι μεγαλύτεροι προμηθευτές ΙΑΤΡΙΚΟΥ-ΟΡΘΟΠΕΔΙΚΟΥ & ΝΟΣΟΚΟΜΕΙΑΚΟΥ ΥΛΙΚΟΥ ΣΤΗ ΔΩΔΕΚΑΝΗΣΟ
18 χρόνια εμπειρίας Εμπιστεύθειτε μας!
• ΑΝΑΠΗΡΙΚΑ ΚΑΡΟΤΣΙΑ
• ΒΑΔΙΣΤΙΚΑ
• ΟΡΘΟΠΕΔΙΚΑ ΕΙΔΗ
• ΜΠΛΟΥΖΕΣ ΙΑΤΡΙΚΕΣ
• ΚΑΛΤΣΕΣ ΦΛΕΒΙΤΙΔΑΣ
• ΠΕΛΜΑΤΑ
• ΟΡΘΟΠΕΔΙΚΑ ΜΑΞΙΛΑΡΙΑ
• ΚΡΕΒΑΤΙΑ ΝΟΣΟΚΟΜΕΙΑΚΑ
• ΙΑΤΡΙΚΟΣ ΕΞΟΠΛΙΣΜΟΣ και ΑΝΑΛΩΣΙΜΑ
• ΟΡΓΑΝΑ ΧΗΜΕΙΟΥ
• και κάθε άλλο είδος για κατ'οίκο νοσηλεία
ΧΠ1720
ΡΟΔΟΣ: ΛΕΜΕΣΣΟΥ 2 - ΤΗΛ: 22410 32238 www.inema.gr
ΚΩΣ: ΕΛ. ΒΕΝΙΖΕΛΟΥ 38 (παραπ/ρως Αγίας Παρασκευής) - ΤΗΛ: 22420 20048

ΟΡΘΟΠΕΔΙΚΑ - ΙΑΤΡΙΚΑ
ΧΑΡΙΤΟΣ
Ορθοπεδικά είδη & κατασκευές
Εξοπλισμός Ιατρείου & αναλώσιμα
Είδη νοσηλείας κατ' οίκον & μηχανήματα οξυγονοθεραπείας
Ακουστικά Βαρηκοΐας
ΕΛΕΥΘ. ΒΕΝΙΖΕΛΟΥ 6 (Δίπλα στη Ροδιακή Έπαυλη) - ΡΟΔΟΣ
Τηλ.: 22410 24112 Fax: 22410 75969 e-mail: orken@rho.forthnet.gr
ΧΠ2267

ΑΚΟΥΣΤΙΚΑ ΒΑΡΗΚΟΪΑΣ
ΑΝΑΛΟΓΙΚΑ - ΠΡΟΓΡΑΜΜΑΤΙΖΟΜΕΝΑ - ΨΗΦΙΑΚΑ
Ακούστε τους ήχους της Ζωής
Στο πληρέστερο Κέντρο Ακουστικών Εφαρμογών στα Δωδεκάνησα. Με τις καλύτερες τιμές και τον καλύτερο διακανονισμό.
Εμπιστευθείτε τους πιο έμπειρους στο χώρο, επιλέγοντας ανάμεσα στους μεγαλύτερους κατασκευαστές ακουστικών βαρηκοίας στον κόσμο.
(BTE) (ITE) (CIC) (ITC) (BONE)
BELTONE – STARKEY – HANSATON – UNITRON – SIEMENS
BERNAFON – PHILIPS – COSELGI – REXTON
MICROSON – PURETONE – AUDIFON
ΧΠ2267
ΚΕΝΤΡΟ ΙΑΤΡΙΚΩΝ ΒΟΗΘΗΜΑΤΩΝ
Εθνικής Αντιστάσεως 18
(πρωην Αννης Μαρίας)
Τηλ: 2241020359 Κιν: 6932748916
Συμβάσεις με όλα τα ταμεία.
Ειδικές τιμές ΟΓΑ

ράσετε... "καταναλώνοντας"

αυτές.

Στις περισσότερες περιπτώσεις (σχεδόν 60% των περιστατικών) τα δυσπεπτικά ενοχλήματα δεν αποδίδονται σε κάποιο συγκεκριμένο αίτιο, επομένως πρόκειται για λειτουργική δυσπεψία.

Πόσο σοβαρή είναι τελικά η δυσπεψία;

Δεδομένου ότι η δυσπεψία είναι πιθανόν να υποκρύπτει κάποια πάθηση, θα πρέπει να αναζητούμε τη βοήθεια του γιατρού μας, προκειμένου να εκτιμήσει την κατάστασή μας και να μας καθοδηγήσει.

Η συμβουλή του γιατρού χρειάζεται όταν συντρέχει κάποιος από τους παρακάτω λόγους:

- Ηλικία μεγαλύτερη των 50 χρόνων.
- Απώλεια βάρους χωρίς να το έχετε επιδιώξει.
- Δυσκολία στην κατάποση των τροφών (δυσκαταποσία).
- Συνυπάρχουν αρκετοί έμετοι.
- Τα κόπρανα έχουν πάρει ένα πολύ σκούρο μαύρο ('σαν πίσσα') χρώμα (δηλαδή μέλαινες κενώσεις που ίσως σχετίζονται με αιμορραγία από το γαστρεντερικό σύστημα).
- Υπάρχει κάποια ψηλαφητή μάζα στην κοιλιά.

Είναι απαραίτητο να γίνουν εργαστηριακές εξετάσεις;

Αυτό θα το αποφασίσει ο γιατρός λαμβάνοντας υπόψη το ιστορικό του ασθενούς, καθώς και την εξέταση στην οποία προέβη τη δεδομένη στιγμή.

Εάν θεωρεί ότι η πιθανότερη διάγνωση είναι η λειτουργική δυσπεψία (δηλαδή η πιο 'αθώα' αιτιολογία), ο γιατρός μπορεί επίσης να ξεκινήσει 'εμπειρικά' τη θεραπεία χωρίς να ζητήσει εργαστηριακές εξετάσεις.

Εργαστηριακές εξετάσεις που βοηθούν στη διερεύνηση της δυσπεψίας

- **Γαστροσκόπηση** (με ή χωρίς λήψη δείγματος για βιοψία) ή ακτινογραφίες του πεπτικού συστήματος (βαριούχο γεύμα).
- **Εξετάσεις αίματος** για την ανεύρεση λοίμωξης από το μικρόβιο ελικοβακτηρίδιο του πυλωρού (το οποίο ενοχοποιείται για την πρόκληση γαστρίτιδας ή πεπτικού έλκους).

Με ποιους τρόπους απαλλάσσεται κανείς από αυτά τα συμπτώματα;

Στην περίπτωση της δυσπεψίας, εφόσον τα συμπτώματα μοιάζουν με αυτά που συναντάμε στο πεπτικό έλκος και στη γαστροοισοφαγική παλινδρόμηση, παίρνουμε φάρμακα που είτε μειώνουν την οξύτητα του γαστρικού περιεχομένου είτε αυξάνουν την κινητικότητα του στομάχου.

- **Αντιόξινα:** με αυτές τις ουσίες μειώνεται -λόγω των χημικών ιδιοτήτων τους- η οξύτητα του γαστρικού υγρού.

Ως εναλλακτική θεραπεία στα αντιόξινα, εάν δεν υπάρξει αποτέλεσμα, είναι δυνατόν να χορηγηθούν φάρμακα που μειώνουν την οξύτητα του στομάχου αναστέλλοντας την παραγωγή του γαστρικού υγρού.

Σε ορισμένες περιπτώσεις όπου η εμφάνιση των συμπτωμάτων που μιμούνται το πεπτικό έλκος συνδυάζεται με την ύπαρξη του ελικοβακτηριδίου του πυλωρού, εφαρμόζεται θεραπεία εκρίζωσης του μικροβίου.

- Οταν τα συμπτώματα σχετίζονται με διαταραχές της κινητικότητας του πεπτικού (το στομάχι δεν μπορεί να προωθήσει την τροφή προς το έντερο, με αποτέλεσμα να διογκώνεται δημιουργώντας αίσθημα δυσφορίας εξαιτίας της πίεσης του διαφράγματος), χρησιμοποιούνται φάρμακα τα οποία αυξάνουν την κινητικότητά του (προκινητικά του πεπτικού συστήματος). Τα σημαντικότερα φάρμακα αυτής της κατηγορίας είναι η σιζαπρίδη και η δομπεριδόνη.

Επειδή είναι προτιμότερο να προλαμβάνετε από το να θεραπεύετε... εφαρμόστε τα παρακάτω μέτρα πρόληψης:

- Διακόψτε το κάπνισμα.
- Αποφύγετε τις τροφές που σας ενοχλούν 'στο στομάχι'.
- Μειώστε όσο γίνεται το στρες.
- Εάν η δυσπεψία συνδυάζεται με γαστροοισοφαγική παλινδρόμηση, μην ξαπλώνετε αμέσως μετά το φαγητό και ανυψώστε το προσκέφαλο του κρεβατιού σας.
- Συμβουλευτείτε το γιατρό σας πριν πάρετε οποιαδήποτε φάρμακα.
- Αποφύγετε τα 'λουκούλεια' γεύματα

ΛΟΓΟΣ • ΟΜΙΛΙΑ • ΦΩΝΗ • ΑΚΟΗ
• ΜΑΘΗΣΙΑΚΕΣ ΔΥΣΚΟΛΙΕΣ
• ΔΥΣΛΕΞΙΑ
ΛΕΟΝΤΙΤΣΗ ΧΑΡΟΥΛΑ
Λογοθεραπεύτρια
ΔΕΧΕΤΑΙ ΜΕ ΡΑΝΤΕΒΟΥ
Πλατ. Βρούχου 1
Τηλ. 2241033537, 6946549289
email: hara-leontitsi@yahoo.gr
AE200

ΚΕΝΤΡΟ ΥΠΟΣΤΗΡΙΞΗΣ ΨΥΧΟΛΟΓΙΚΩΝ ΠΡΟΒΛΗΜΑΤΩΝ
ΣΙΑΓΚΑ ΚΩΝΣΤΑΝΤΙΝΑ
ΨΥΧΟΛΟΓΟΣ
Απόφοιτος Αριστοτελείου Πανεπιστημίου Θεσσαλονίκης
τηλ. 6945557447
ΚΥΠΡΙΩΤΗ ΑΛΕΞΙΑ
ΨΥΧΟΛΟΓΟΣ
ΨΥΧΟΛΟΓΟΣ ΥΓΕΙΑΣ
Απόφοιτος Πανεπιστημίου Κρήτης, MSC Surrey University of England
τηλ. 6944717520
Δέχονται κατόπιν ραντεβού
Στεφ. Καζούλη 18-1ος όροφος
τηλ. 2241022102
ΧΠ2763

ΙΑΤΡΙΚΗ ΑΝΑΚΟΙΝΩΣΗ
ΜΙΚΡΟΒΙΟΛΟΓΙΚΟ ΔΙΑΓΝΩΣΤΙΚΟ ΙΑΤΡΕΙΟ
ΕΙΡΗΝΗ Δ. ΚΑΒΑΔΑ-ΧΑΤΗΡΗ
ΙΑΤΡΟΣ ΜΙΚΡΟΒΙΟΛΟΓΟΣ-ΒΙΟΠΑΘΟΛΟΓΟΣ
ΩΡΕΣ ΛΕΙΤΟΥΡΓΙΑΣ
ΔΕΥΤΕΡΑ, ΤΡΙΤΗ, ΠΕΜΠΤΗ, ΠΑΡΑΣΚΕΥΗ
07.00-13.00 και 18.00-19.30
ΤΕΤΑΡΤΗ 07.00-13.00, ΣΑΒΒΑΤΟ ΜΕ ΡΑΝΤΕΒΟΥ
ΚΩΝ. ΥΔΡΑΙΟΥ 30 ΡΟΔΟΣ-ΤΗΛ. 2241021120, 6945856084
ΕΝΑΝΤΙ ΠΑΙΔΙΚΟΥ ΣΤΑΘΜΟΥ "ΟΥΡΑΝΙΟ ΤΟΞΟ"
AE2340(Π)

ΧΑΡΟΥΛΑ ΤΣ. ΚΑΜΠΑΣΤΑΝΑ
ΦΥΣΙΚΟΘΕΡΑΠΕΥΤΡΙΑ
Πτυχιούχος Α. ΤΕΙ Θεσ/κης
Μεταπτυχιακή Εκπαίδευση στη νευροεξελικτική αγωγή
Μέθοδος Bobath/N.D.T.
Αποκατάσταση
νευρολογικών παθήσεων και κινητικών διαταραχών σε
παιδιά και ενήλικες
- Εγκεφαλική Παράλυση
- Κρανιοεγκεφαλικές κακώσεις
- Κακώσεις περιφερικών νεύρων
- Κακώσεις νωτιαίου μυελού
- Προβλήματα σπονδυλικής στήλης
- Αγγειακά Εγκεφαλικά Επεισόδια

Ολυμπίας και Δελφών γωνία (Καρακόνερο)
Τηλ. / Fax: 22410-29241 κιν. 6932044173
AΓ2336(Π)

Στεφανάκης Ι. Δημήτριος
Ψυχολόγος
Αριστοτελείου Παν/μίου Θεσ/νίκης
Δέχεται κατόπιν ραντεβού
AT2288(Γ)
Βενετοκλέων 79, 1ος όροφος, 85100 Ρόδος, Κιν: 6947 403229

ΙΑΤΡΙΚΗ ΑΝΑΚΟΙΝΩΣΗ
ΙΩΑΝΝΗΣ Μ. ΧΑΤΖΗΣ
ΜΑΙΕΥΤΗΡΑΣ-ΧΕΙΡΟΥΡΓΟΣ-ΓΥΝΑΙΚΟΛΟΓΟΣ
ΔΕΧΕΤΑΙ ΚΑΘΗΜΕΡΙΝΑ ΜΕ ΡΑΝΤΕΒΟΥ
Δευτέρα-Παρασκευή από 09.00-13.30 & 17.30-20.30
Σάββατο από 09.00-13.30
ΔΙΑΓΟΡΙΔΩΝ 6 - ΡΟΔΟΣ
Τηλ. & Φαξ 2241077012, Κιν. 6932137525
AT1822(Γ)

ΚΕΝΤΡΟ ΦΥΣΙΚΟΘΕΡΑΠΕΙΑΣ
ΚΥΡΙΑΚΟΣ Π. ΚΟΥΤΣΟΥΔΑΚΗΣ
Charles University Prague
Ευσταθίου Λαγκάνη 11 Περιοχή Δασκάλων • Τηλ. 2241029541/6932541750
Θεραπευτικές Μέθοδοι
Ειδικές Τεχνικές Κινητοποίησης (MANUAL MEDICINE)
P.N.F.
BRUGGER
SOFT TECHNIQUES
BOBATH
MOBILIZATION of NERVOUS SYSTEM
TAPING
REFLEXOLOGY
Υδροθεραπεία
Jacuzzi 6 Θέσεων
Υδροθεραπεία
Μηχανοθεραπεία
Θερμοθεραπεία
Οξυγονοθεραπεία
Χρωματοθεραπεία
Αρωματοθεραπεία
Δινόλουτρο Ανω & Κάτω Ακρου
Κλινικές Εφαρμογές
Αθλητικές Κακώσεις
Αυχενικό Σύνδρομο
Δισκοπάθειες (Οσφυαλγία-Ισχιαλγία)
Αρθρίτιδες-Περιαρθρίτιδες
Αποκατάσταση Καταγμάτων
Κακώσεις Μυών- Τενόντων-Συνδέσμων
Παρέσεις-Παραλύσεις
Ημιπληγίες-Παραπληγίες-Τετραπληγίες
Μετατραυματικές Δυσκαμψίες-Ατροφίες
Μετεγχειρητικές Δυσκαμψίες-Ατροφίες
Χονδροπάθειες
Τενοντίτιδες
Δυσλειτουργίες Σπονδυλικής Στήλης (Κύφωση-Σκολίωση-Ευθιασμός)
Συνεργασία Με Ιατρούς Ολων των Ειδικοτήτων
Κατ' οίκον Θεραπείες
Ατομα με Ειδικές Ανάγκες
WC
Πλήρες Λουτρό Ατόμων με Ειδικές Ανάγκες
Χώρος Αποκατάστασης Λειτουργικότητας
Διάδρομο
Ποδήλατο
Steppers
Πολυόργανο 30 Ασκήσεων
Πολύζυγο
Μπάλες Ασκήσεων
Τραμπολίνο
Ελεύθερα Βάρη
AT2198(Γ)

ΑΠΟΚΑΤΑΣΤΑΣΗ ΝΕΥΡΟΛΟΓΙΚΩΝ ΠΑΘΗΣΕΩΝ
ΑΝΑΣΤΑΣΙΟΣ Η. ΜΑΝΕΤΤΑΣ
ΦΥΣΙΟΘΕΡΑΠΕΥΤΗΣ
Bobath/NDT
Ειδικευμένος στο πανεπιστημιακό νοσοκομείο της Βέρνης Insel Spital στην αποκατάσταση των κινητικών και αισθητηριακών διαταραχών μετά από παθήσεις και κακώσεις του νευρικού συστήματος. Πτυχιούχος της μέθοδου Bobath.
Πρώιμη και χρόνια αποκατάσταση μετά από:
- Αγγειακά εγκεφαλικά επεισόδια
- Κρανιοεγκεφαλικές κακώσεις
- Πολλαπλή σκλήρυνση
- Παθήσεις και κακώσεις των περιφερικών νεύρων
- Εγκεφαλική παράλυση
- Νευρολογικά συμπτώματα από το αυχενικό σύνδρομο και την παθολογία της οσφύος
- Συγγενείς και τραυματικές κακώσεις του νωτιαίου μυελού
ΘΕΡΑΠΕΙΑ ΚΑΤ' ΟΙΚΟΝ
ΑΕ1172
Ολυμπίας 2, Ρόδος 85100 • Κιν. 6946685197

TOP CARS

ΠΡΩΤΟΙ ΣΕ ΕΙΣΑΓΩΓΕΣ ΑΥΤΟΚΙΝΗΤΩΝ ΣΤΑ ΔΩΔΕΚΑΝΗΣΑ

ΕΙΣΑΓΩΓΕΣ ΑΓΟΡΕΣ - ΠΩΛΗΣΕΙΣ - ΑΝΤΑΛΛΑΓΕΣ ΜΕΤΑΧΕΙΡΙΣΜΕΝΩΝ ΑΥΤΟΚΙΝΗΤΩΝ

JEEP

1. **PORSCHE CAYENNE S. Μοντ. 11/05, Χρώμα μαύρο**
Υδρ. τιμόνι, αερόσακοι οδηγού-συνοδηγού-πλευρικοί, ηλεκτ. παράθυρα, ABS, ηλεκτρ. καθρέπτες, κεντ. κλείδωμα, IMMOBIL, Radio CD, CLIMA, navigation system, park pilot system, Sun-Roof, ανάρτηση, τηλέφωνο, μεταλ. χρώμα, ζαντολάστιχα. Full Extra Εισαγωγής
2. **BMW X5, χρώμα θαλασσί DIESEL**
Μοντ. Clima, συναγερμός, κεντ. κλείδωμα-Immobil,ηλεκτ. καθρέπτες, ηλεκ. παράθυρα, δερμ. σαλόνι, αερόσακοι οδηγού-συνοδηγού-πλευρικοί, προβ. ομίχλης. Full Extra Εισαγωγής
3. **JEEP GRAND CHEROKEE LIMITED**
2700 cc., και 3100 cc, μοντ. 2004, ABS, A/C, υδρ. τιμόνι πολλαπλών χρήσεων, αερόσακοι οδηγού-συνοδηγού-πλευρικοί, ηλεκ. παράθυρα; εκθαμπωτικοί ηλεκ. καθρέπτες, κεντ. κλείδωμα-immobil, Radio CD, TV, Sun-roof, navigation system, park pilot system, ζαντολάστιχα, μεταλ. χρώμα, προβ. ομίχλης, δερμ. με μνήμες σαλόνι. Full Extra Εισαγωγής
4. **JEEP CHEROKEE «LIMITED EDITION-RANEGADE» DIESEL**
2500 cc, μοντ. 2004, χρώμα ασημί και χρυσαφί, υδρ. τιμόνι, ABS, A/C, αερόσακοι οδηγού-συνοδηγού- πλευρικοί, συναγερμός, ηλεκτ. παράθυρα, ηλεκτ. καθρέπτες, κεντ. κλείδωμα-immobil, PIK, Radio-CD, sun-roof, ζαντολάστιχα, μετ. χρώμα, δερμ. σαλόνι. Full Extra Εισαγωγής
5. **JEEP WRANGLER HARD-TOP**
χρώμα μπλε, 2500 cc 2004 μοντ., ABS, A/C, υδρ. τιμόνι, ηλεκτ. παράθυρα, αερόσακοι οδηγου- συνοδηγού, ηλεκτ. καθρέπτες, κεντ. κλείδωμα-immobil, ζαντολάστιχα, μεταλ. χρώμα, προβ. ομίχλης. Full Extra Εισαγωγής
6. **TOYOTA RAV4**
χρώμα πράσινο σκούρο, υδρ. τιμόνι, ABS, A/C, αερόσακοι οδηγού-συνοδηγού-πλευρικοί, ηλεκ. παράθυρα, ηλεκτ. καθρέπτες, κεντ. κλείδωμα-immobil, PIK, μεταλ. χρώμα, ζαντολάστιχα, προβ. ομίχλης. Full Extra

1. **MERCEDES S320 DIESEL**
μοντ. 04, 3200 cc, ασημί, αυτόματο-σειριακό,navigation system, parktronic, clima, radio CD, ηλεκτ. καθίσματα με μνήμες και θερμανόμενα, δερμάτινο σαλόνι, ηλεκτ. καθρέπτες, κεντρ. κλείδωμα, immobil, υδρ. τιμόνι, ABS/ASP, φώτα χενον, sun-roof, μεταλ. χρώμα, προβ. ομίχλης. Full Extra- Εισαγωγής
2. **MERCEDES CLK 200 KOMPRESSOR**
χρώμα μπλε σκουρο, 2000 cc.μοντ. 200, υδρ. τιμόνι, δερμ. σαλόνι, ηλεκτ. καθρέπτες, ηλεκτ. κλειδαριές, immobil, clima, radio CD, μεταλ. χρώμα, ζάντες διερούμενες, αυτόματος πιλότος, προβ. ομίχλης, ABS, αερόσακοι οδηγού-συνοδηγού-πλευρικοί. Full Extra
3. **MERCEDES CLK 200 KOMPRESSOR**
χρώμα μπλε ανοικτό, 2000 cc, μοντ. 2000, υδρ. τιμόνι, δερμ. σαλόνι, ηλεκτ. καθίσματα, ηλεκτ. καθρέπτες, ηλεκτ. κλειδαριές, immobil, clima, radio CD, μεταλ. χρώμα, ζάντες διερούμενες, αυτ. πιλότος, DVD, radio CD MP3, μεταλ. χρώμα, ζαντολάστιχα, αυτ. πιλότος, φώτα χένον, προβ. ομίχης, ABS, ESP, αερόσακοι οδηγού-συνοδηγού-πλευρικοί. Full Extra
4. **MERCEDES CLK 200 KOMPRESSOR**
χρώμα ανθρακί, 2000 cc.μοντ. 2005, υδρ. τιμόνι, ηλεκτ. παράθυρα, ηλεκτ. καθρέπτες, κεντρ. κλειδωμα, immobil, ABS, ESP, συναγερμός, αερόσακοι οδηγού-συνοδηγού-πλευρικοί, δερμ. σαλόνι, εγκατ. τηλεφωνου, radio CD, μεταλ. χρώμα, ζαντολάστιχα. Full Extra
5. **MERCEDES SPORT COUPE EVOLUTION**
2000 cc, μοντ. χρώμα μαύρο, υδρ. τιμόνι, ηλεκτ. παράθυρα, ηλεκτ. κλειδαριές, immobil, ηλεκτ. καθρέπτες, clima, αερόσακοι οδηγού-συνοδηγού, ABS, radio CD,προβ. ομίχης, δερμ. σαλόνι, ζαντολάστιχα, sun-roof, αυτόματο-σειριακό, parktronic, ESP, μετ. χρώμα. Full Extra- Εισαγωγής
6. **MERCEDES E200**
χρώμα ασημί, μοντ. 2004, 1800 cc, υδρ. τιμόνι, ABS, A/C, clima, αερόσακοι οδηγού-συνοδηγού-πλευρικοί, ηλεκτ. παράθυρα, ηλεκτ. καθρέπτες, κεντρ. κλειδωμα-immobil, radio CD, ζαντολάστιχα, προβ. ομίχλης, δερμ. σαλόνι, sun-roof. Full Extra
7. **MERCEDES E200 KOMPRESSOR**
χρώμα ασημί, 1998 μοντ., 2000 cc, υδραυλ. τιμόνι, ηλεκτ. παράθυρα, κεντρ. κλείδωμα, immobil, ηλεκτ. καθρέπτες, PIK, Radio CD, ζαντολάστιχα, μεταλ. χρώμα, δερμ. σαλόνι, clima, προβ. ομίχλης, αερόσακοι οδηγού-συνοδηγού. Full Extra
8. **MERCEDES E200 KOMPRESSOR**
χρώμα μπλε σκούρο, 1800 cc, μοντ. 1997, ABS, clima, υδραυλ. τιμόνι, αερόσακοι οδηγού-συνοδηγού, ηλεκτ. παράθυρα, κεντρ. κλείδωμα, immobil, ηλεκτ. καθρέπτες, μεταλ. χρώμα, προβ. ομίχλης. Full Extra
9. **BMW 320**
χρώμα μπλε ανοικτό, 2000 cc.μοντ. 2000, τιμόνι πολλαπλών χρήσεων, ABS, clima, συναγερμός, ηλεκτ. καθρέπτες, ηλεκτ. παράθυρα, κεντ. κλείδωμα-immobil,αερόσακοι οδηγού-συνοδηγού-πλευρικοί, προβ. ομίχλης, μεταλ. χρώμα, radio CD, sun-roof, ζαντολάστιχα. Full Extra
10. **BMW 320**
χρώμα ασημί, 2200 cc, μοντ. 2000, τιμόνι πολλαπλών χρήσεων, ABS, clima,δερμ. σαλόνι, συναγερμός, ηλεκτ. καθρέπτες, ηλεκ. παράθυρα, κεντ. κλείδωμα-immobil, αερόσακοι οδηγού-συνοδηγού-πλευρικοί, προβ. ομίχλης, μεταλ. χρώμα, radio CD, ζαντολάστιχα. Full Extra
11. **BMW 318**
χρώμα ασημί και μαύρο, 1900 cc, μοντ. 2000, ABS, υδρ. τιμόνι, αερόσακοι οδηγού-συνοδηγού-πλευρικοί, clima, ηλεκτ. παράθυρα, ηλεκτ. καθρέπτες, κεντ. κλειδωμα-immobil, Radio CD, ζαντολάστιχα, μεταλ. χρώμα, εγκατ. τηλεφωνου, δερμ. σαλόνι, προβ. ομίχλης. Full Extra Εισαγωγής
12. **AUDI A4**
χρώμα μπλε σκούρο και ασημί, 1800 cc, υδρ. τιμόνι, ηλεκτ. παράθυρα, κεντ. κλειδωμα-immobil, ηλεκτ. καθρέπτες, clima, αερόσακοι οδηγού-συνοδηγού, ABS, radio CD,προβ. ομίχλης, συναγερμός, δερμ. σαλόνι, ζαντολάστιχα, μεταλ. χρώμα. Full Extra
13. **BMW 520**
χρώμα ασημί, 2200 cc, μοντ. 2004, υδρ. τιμόνι, πολλαπλών χρήσεων, ABS, προβ. ομίχλης, δερμ. σαλόνι, αυτόματο, φώτα χενον, parktronic, navigation system, αερόσακοι οδηγού-συνοδηγού-πλευρικοί, auto clima,ηλεκτ. καθίσματα, ηλεκτ. καθρέπτες, κεντ. κλείδωμα-immobil, radio CD, μεταλ. χρώμα, ζαντολάστιχα. Full Extra Εισαγωγής

ΕΠΑΓΓΕΛΜΑΤΙΚΑ

1. **MERCEDES 108 CDI VITO DIESEL**
Υδρ. τιμόνι, ABC, αερόσακοι - οδηγού - συνοδηγού, ABS, μεταλ. χρώμα, κεντρ. κλείδωμα. Εισαγωγής
2. **MERCEDES 110 VITO CDi DIESEL**
Υδρ. τιμόνι, A/C, αερόσακοι - οδηγού - συνοδηγού, ABS, μεταλ. χρώμα, κεντρ. κλείδωμα. Εισαγωγής
3. **MERCEDES 110 VITO DIESEL**
Υδρ. τιμόνι, A/C, αερόσακοι - οδηγού - συνοδηγού, ABS, μεταλ. χρώμα, κεντρ. κλείδωμα. Εισαγωγής
4. **MERCEDES 313 SPRIDER**
Υδρ. τιμόνι, A/C, αερόσακοι - οδηγού - συνοδηγού, ABS, μεταλ. χρώμα, κεντρ. κλείδωμα. Εισαγωγής
5. **OPEL COMBO DIESEL**
ABS, αερόσακοι - οδηγού - συνοδηγού, ηλεκ. παράθυρα, ηλεκτ. καθρέπτες, κεντ. κλείδωμα, μεταλ. χρώμα
6. **S- FIAT DOBLO**
Υδρ. τιμόνι, ηλεκτ. παράθυρα, ηλεκτ. κλειδαριές, ηλεκτ. καθρέπτες, αερόσακοι - οδηγού, συνοδηγού, A/C, immobil, ραδιόφωνο. Εισαγωγής.
7. **MITSUBISHI L 200 ΧΡΩΜΑ ΜΠΛΕ TURBO DIESEL 4X4 2500CC**
ABS, clima, αερόσακοι - οδηγού - συνοδηγού, ηλεκτ. παράθυρα, ηλεκτ. καθρέπτες, κεντ. κλειδωμα, immobil, ηχοσύστημα, ζαντολάστιχα, προβ. ομίχλης, hard top. Full Extra. Εισαγωγής.
8. **MITSUBISHI L 200 ΧΡΩΜΑ ΠΡΑΣΙΝΟ TURBO DIESEL 4X4 2500CC**
ABS, clima, αερόσακοι οδηγού - συνοδηγού, ηλεκτ. παράθυρα, ηλεκτ. καθρέπτες, κεντ. κλειδωμα, immobil, ηχοσύστημα, ζαντολάστιχα, προβ. ομίχλης, hard top. Full Extra. Εισαγωγής.
9. **RENAULT TWINGO**
χρώμα πράσινο ανοικτό1200cc μοντ. 200 A/C, αερόσακοι - οδηγού - συνοδηγού, ηλεκτ. παράθυρα, ηλεκτ. κλειδαριές, ηλεκτ. καθρέπτες.
10. **OPEL CORSA**
χρώμα λευκό, υδρ. τιμόνι, A/C, κεντ. κλείδωμα, μεταλ. χρώμα, αερόσακοι - οδηγού - συνοδηγού, ηλεκτ. παράθυρα, ηλεκτ. καθρέπτες.
11. **OPEL ZAFIRA ΧΡΩΜΑ ΛΕΥΚΟ 1600CC 16V**
Υδρ. τιμόνι, clima, αερόσακοι - οδηγού - συνοδηγού, ηλεκτ. παράθυρα, ηλεκτ. καθρέπτες, κεντ. κλείδωμα, immobil, προβ. ομίχλης, μετ. χρώμα, ζαντολάστιχα. Full Extra.
12. **SMART PASSION 600C.C.**
χρώμα μαύρο, πανοραμική οροφή, υδρ. τιμόνι, ηλεκτ. παράθυρα, A/C, ηλεκτρικές κλειδαριές - immobil αερόσακοι οδηγού - συνοδηγού, ABS, RADIO CD, προβ. ομίχλης, συναγερμός, ερμ. σαλόνι, αυτόματο - σειριακό, ζαντολάστιχα, μεταλλ. χρώμα. Full Extra εισαγωγής.
13. **VOLVO S 60**
Χρώμα ασημί, 2000C.C. 2001 Μοντ. Υδρ. τιμόνι, ηλεκτ. παράθυρα, κεντ. κλείδωμα, immobil, ηλεκτ. καθρέπτες, clima, αερόσακοι - οδηγού - συνοδηγού, ABS, ηχοσύστημα, προβ. ομίχλης, συναγερμός, δερμ. σαλόνι, ξύλ. επένδυση, ζαντολάστιχα, μετ. χρώμα, Sun - Roof. Full Extra.
14. **FORD FOCUS 1600C.C.**
Χρώμα μπλε σκουρο, αερόσακοι - οδηγού - συνοδηγού, A/C, ABS, υδρ. τιμόνι, δερμ. σαλόνι, ζαντολάστιχα, RADIO CD, προβ. ομίχλης, κεντ. κλειδωμα. Full Extra.
15. **RENAULT MEGANE**
χρώμα άσπρο 1400 cc, ABS, υδρ. τιμόνι, ηλεκτρικά παράθυρα, A/C, ηλεκτρ. καθρέπτες, κεντ. κλειδωμα, αερόσακοι - οδηγού - συνοδηγου, προβ. ομίχλης, μετ. χρώμα, ζαντολάστιχα.
16. **SEAT IBIZA 1400CC MONT.**
χρώμα θαλασσί, ABS, Clima, συναγερμό, υδρ. τιμόνι, αερόσακος - οδηγού - συνοδηγού - πλευρικοί, ηλεκτ. παράθυρα, ηλεκτ. καθρέπτες, κεντ. κλειδωμα, immobil Radio, μετ. χρώμα, προβ. ομίχλης. Full Extra.
17. **DAIHATSU SIRION**
Υδρ. τιμόνι, ABS, ηλεκτ. παράθυρα, ηλεκτ. καθρέπτες, κεντ. κλειδωμα, μετ. χρώμα, πρ. ομίχλης.
18. **BMW 316**
χρώμα μπλε, 1600 cc, ABS, Clima, υδρ. τιμόνι, αερόσακοι οδηγού - συνοδηγού, ηλεκτ. παράθυρα, ηλεκτ. καθρέπτες, κεντ. κλειδωμα, immobil, Radio CD, ζαντολάστιχα, προβ. ομίχλης, δερμ. σαλόνι. Full Extra.
19. **HUNDAI COUPE**
χρώμα μαυρο, Μοντ. 2000 1600cc, ABS, A/C, υδρ. τιμόνι, αερόσακοι - οδηγού - συνοδηγου, ηλεκτ. παράθυρα, ηλεκτ. καθρέπτες, κεντ. κλειδωμα,"immobil, μετ. χρώμα, ζαντολάστιχα, δερμ. σαλόνι. Full Extra.
20. **HUNDAI LANTRA**
χρώμα κόκκινο μοντ. 2000 1600cc, ABS, A/C, υδρ. τιμόνι, αερόσακοι - οδηγού - συνοδηγού, ηλεκτ. παράθυρα, ηλεκτ. καθρέπτες, κεντ. κλειδωμα, immobil, μετ. χρώμα. Full Extra.
21. **NISSAN ALMERA TINO**
μοντ. 2000 1600cc, υδρ. τιμόνι, ABS, A/C, αερόσακοι - οδηγού - συνοδηγού, ηλεκτ. παράθυρα, ηλεκτ. καθρέπτες, κεντ. κλειδωμα, immobil.
22. **SMART ΧΡΩΜΑ ΚΟΚΚΙΝΟ**
Μοντ. 2000 1600cc, ABS, A/C, υδρ. τιμόνι, ηλ. παράθυρα, κεντ. κλειδωμα, immobil, RADIO CD, ζαντολάστιχα, προβ. ομίχλης, μετ. χρώμα. Full Extra.

✓ Ενα χρόνο γραπτή εγγύηση
✓ Από 0-72 δόσεις
1. Αγοράζουμε το αυτοκίνητό σας
2. Το ανταλλάσσουμε με ο,τιδήποτε μοντέλο της αρεσκείας σας
3. Αναλαμβάνουμε την πώληση του αυτοκινήτου σας χωρίς καμιά επιβάρυνση

• Νέα Διεύθυνση. Έκθεση: Λεωφ. Ηρακλειδών 379, Ιαλυσός
τηλ. (22410)96889, FAX: 22410 96089 κιν. 6972424403

ΧΠ2457

Καυγάς στη Βουλή για τους ημέτερους

Μεταξύ του Αρ. Παυλίδη και του Φ. Κουβέλη

Καυγάς στη Βουλή, μεταξύ του υπουργού Αιγαίου κ. Αριστ. Παυλίδη και του κοινοβουλευτικού εκπροσώπου του Συνασπισμού κ. Φώτη Κουβέλη πραγματοποιήθηκε χθες στη Βουλή, κατά την συζήτηση επίκαιρης ερώτησης για τον καθορισμό του χρόνου άφιξης και αναχώρησης των δρομολογίων από τη Νίσυρο για Κω και αντίστροφα κατά τρόπο που να εξυπηρετούνται οι κάτοικοι και τουριστικοί επισκέπτες σύμφωνα με τις δηλώσεις των κοινωνικών φορέων καθώς και την επιδότηση της γραμμής Νίσυρος - Κως. Στη διάρκεια της συζήτησης ο υπουργός κ. Παυλίδης δήλωσε ότι τα δρομολόγια καθορίζονται από το συμβούλιο ακτοπλοϊκών συγκοινωνιών και αρνήθηκε την αλλαγή της ώρας των δρομολογίων, ενώ παράλληλα ανέφερε ότι η γραμμή που σήμερα δεν επιδοτείται θα ενταχθεί στο σύστημα επιδότησης.

Ο Φώτης Κουβέλης επεσήμανε ότι το Υπουργείο οφείλει να κάνει αποδεκτές τις προτάσεις των κοινωνικών φορέων για τα δρομολόγια Νισύρου-Κω και να σταματήσει η προνομιακή παραχώρηση δρομολογίων σε «ημέτερους» σε βάρος της οικονομικής και κοινωνικής ζωής των κατοίκων.

Στη συνέχεια ο Φώτης Κουβέλης δήλωσε:

«Οι δικές μου πληροφορίες είναι διαφορετικές από αυτές του κυρίου Υπουργού. Κύριε Υπουργέ, νομίζω ότι θα πρέπει να κατανοήσετε ότι δεν το ζητά κάποιος επιχειρηματίας το ζητά με ομόφωνη απόφασή του το Δημοτικό Συμβούλιο της Νισύρου, οι κοινωνικοί φορείς και οι κάτοικοι. Δεν είναι δυνατόν εσείς να ερμηνεύετε τις ανάγκες διαφορετικά, των κατοίκων της Νισύρου από τον τρόπο με τον οποίο τις ερμηνεύει αυθεντικά θα έλεγα το Δημοτικό Συμβούλιο και επαναλαμβάνω όλοι οι κοινωνικοί φορείς και όλοι οι κάτοικοι του νησιού. Είμαι βέβαιος ότι έχετε τη δυνατότητα αναφορικά με τον καθορισμό των δρομολογίων να λάβετε υπόψη σας τις ειδικές συνθήκες που υπάρχουν και όπως αυτές αναδεικνύονται από τους ίδιους τους κατοίκους που επιδιώκουν την εξυπηρέτησή τους.

Αναφερθήκατε σε κάποιο διαγωνισμό, αλλά κύριε Υπουργέ δεν λαμβάνεται υπόψη συγκριτικά και συναξιολογητικά η κατάσταση των πλοίων που μετέχουν στον διαγωνισμό; Διότι εδώ έχω στοιχεία ότι το εν λόγω πλοίο το «ΠΑΝΑΓΙΑ Η ΣΠΗΛΙΑΝΗ» είναι ένα σύγχρονο πλοίο που δεν μπορεί να συγκριθεί με την παλαιότητα και την ακαταλληλότητα του άλλου πλοίου στο οποίο ο διαγωνισμός κατακυρώθη.

Θα σας μιλήσω ευθέως γιατί διεκδικώ να έχω ειλικρινή επικοινωνία μαζί σας. Λέγεται ότι εκείνος ο οποίος εκτελεί τα δρομολόγια στη γραμμή Νισύρου - Κω είναι εκ των ημετέρων. Αυτό αναδεικνύεται ως τουλάχιστον ικανό στοιχείο για έρευνα εκ του γεγονότος ότι έχουμε δύο πλοία το ένα να είναι καινουργές να παίρνει μέσα 5 έως 6 οχήματα και να τίθεται εκτός της γραμμής με τον τρόπο με τον οποίο το έχετε θέσει και το άλλο να είναι ένα πεπαλαιωμένο σκάφος, το οποίο μετά βίας μπορεί να μεταφέρει ένα εξαιρετικά μικρό όχημα.

Οφείλετε να επανεξετάσετε τη στάση σας και αναφορικά με την επιδότηση και αναφορικά με τα δρομολόγια. Δεν μπορώ να δώσω εξήγηση όταν σύσσωμο το νησί σας λέει αλλάξτε τα ωράρια των δρομολογίων κατά μισή ώρα, διότι έτσι εξυπηρετούμεθα και σεις επιμένετε. Δικαιούμαι κατά συνέπεια να έχω εγερμένη την υποψία τουλάχιστον την υποψία ότι κάτι άλλο συμβαίνει;»

Ο καυγάς, όπως καταγράφηκε στα πρακτικά της βουλής έχει ως εξής:

ΠΡΟΕΔΡΕΥΩΝ (Σωτήρης Χατζηγάκης): Ο κύριος Υπουργός έχει το λόγο.

ΑΡΙΣΤΟΤΕΛΗΣ ΠΑΥΛΙΔΗΣ (Υπουργός Αιγαίου και Νησιωτικής Πολιτικής): Απάντηση, κύριε Κουβέλη: Δεν δικαιούστε! Ερωτάτε αν δικαιούσθε να έχετε αυτήν την υποψία κι εγώ σας λέω ότι δεν δικαιούστε να την έχετε! Οι Δωδεκανήσιοι είναι ημέτεροι, δικοί μου όλοι! Τριάντα χρόνια πολιτεύομαι. Και όσον αφορά τον Διακογιάννη που έχει το παπόρι για το οποίο μιλάτε τώρα -και δεν είστε και ενημερωμένος σωστά- η ερώτηση κατετέθη στις 5 Απριλίου και τώρα έρχεται Ιούνιος. Από τότε που κατετέθη η ερώτηση μέχρι σήμερα έχουν αλλάξει τα πράγματα.

ΦΩΤΗΣ ΚΟΥΒΕΛΗΣ: Γιατί δεν απαντήσατε τότε;

ΑΡΙΣΤΟΤΕΛΗΣ ΠΑΥΛΙΔΗΣ (Υπουργός Αιγαίου και Νησιωτικής Πολιτικής): Απαντώ, τώρα. Να το συζητήσουμε. Ναι, είναι ημέτερος ο έχων το πλοιάριο Νίσυρος-Καρδάμενα. Αυτή είναι η απάντηση. Μα ημέτερος είναι και ο Διακογιάννης. Με παίρνει τηλέφωνο τα μεσάνυχτα στις δώδεκα, στη μία η ώρα. Όποιος σε παίρνει στη μια η ώρα το βράδυ τι είναι ; Εχθρός; Ακούστε τι συμβαίνει. Δεν είστε ενημερωμένος!

ΦΩΤΗΣ ΚΟΥΒΕΛΗΣ: Ούτε το Δημοτικό Συμβούλιο είναι ενημερωμένο;

ΑΡΙΣΤΟΤΕΛΗΣ ΠΑΥΛΙΔΗΣ (Υπουργός Αιγαίου και Νησιωτικής Πολιτικής): Δεν είστε ενημερωμένος, σας λέω! Κολυμπάτε σε ξένα νερά και θα πνιγείτε στο τέλος! Η γραμμή περί της οποίας ομιλείτε, σας τόνισα ότι είναι Νίσυρος-Λιμάνι της Κω. Η γραμμή που έγινε διαγωνισμός είναι Νίσυρος-Καρδάμενα, το χωριό. Καμία σχέση το ένα με το άλλο. Έγινε διαγωνισμός ως οι νόμοι και οι προφήτες ορίζουν και ένσταση καμία! Κατεκυρώθη υπέρ του εκτελούντος το δρομολόγιο σήμερα. Επαναλαμβάνω - είστε και δικηγόρος εσείς- ένσταση καμία!

ΦΩΤΗΣ ΚΟΥΒΕΛΗΣ: Νομίζω ναι!

ΑΡΙΣΤΟΤΕΛΗΣ ΠΑΥΛΙΔΗΣ (Υπουργός Αιγαίου και Νησιωτικής Πολιτικής): Καμία ένσταση! Όποιος έδωσε τη φθηνότερη τιμή, πήρε το δρομολόγιο. Καλά καραβάκια και το ένα και το άλλο.

ΦΩΤΗΣ ΚΟΥΒΕΛΗΣ: Ά, έτσι;

ΑΡΙΣΤΟΤΕΛΗΣ ΠΑΥΛΙΔΗΣ (Υπουργός Αιγαίου και Νησιωτικής Πολιτικής): Ούτε το ένα είναι το Queen Marry, ούτε το άλλο. Καλά καραβάκια. Κάνουν τη δουλειά τους χρόνια. Χρόνια την κάνει τη δουλειά του το παλαιότερο, το άλλο είναι φρέσκο.

Τους στηρίζουμε όλους και σας το είπα γλυκά-γλυκά στην αρχή. Ό,τι μου ζητάνε, το κάνω. Δεν τους συμφέρει να κάνουν δρομολόγια για Ρόδο; Άκυρον. Εζήτησε μετά από δύο μήνες που έβαλε το δρομολόγιο -αυτό για το οποίο μου λέτε τώρα πως φωνάζει το Δημοτικό Συμβούλιο- να σταματήσει, γιατί δεν «έβγαινε»; Του τα σταμάτησα. Και ό,τι άλλο ζητήσουν, προθύμως έχω αντίδραση θετική, να κρατηθούν στις γραμμές.

Και σας είπα και τη θεωρία, αλλά φαίνεται ότι δεν καταλάβατε ή εγώ δεν την είπα καλά. Το σύστημα λειτουργεί δια της συνδέσεως των εγγυτέρων σημείων: στην Κάρπαθο με την Κάσο, Φοινή - Κιφρί, στην Κω με την Καρδάμενα, στην Κω με τη Νίσυρο, Καρδάμενα - Νίσυρος, στη Χάλκη με τη Ρόδο, Κάμειρος Σκάλα - Ρόδος. Αυτό είναι το σύστημα και είναι έξυπνο σύστημα. Να συνδέσουμε τα νησιά σε γραμμές μεταξύ των εγγυτέρων σημείων.

Ήρθε τώρα ένα νέο καραβάκι στη γειτονιά. Τι θέλει το καραβάκι; Πείτε το καθαρά. Διότι τώρα θα πω κι εγώ για σας, αντιγράφων τι είπατε, μπας και ο Διακογιάννης είναι δικός σας «ημέτερος»;

ΦΩΤΗΣ ΚΟΥΒΕΛΗΣ: Θα σας έλεγα να προσέχετε, κύριε Υπουργέ.

ΑΡΙΣΤΟΤΕΛΗΣ ΠΑΥΛΙΔΗΣ (Υπουργός Αιγαίου και Νησιωτικής Πολιτικής): Δεν το επαναλαμβάνω, όμως...

ΦΩΤΗΣ ΚΟΥΒΕΛΗΣ: Να προσέχετε!

ΑΡΙΣΤΟΤΕΛΗΣ ΠΑΥΛΙΔΗΣ (Υπουργός Αιγαίου και Νησιωτικής Πολιτικής): Μέχρι που είπατε το «ημέτερος» όλα καλά πήγαιναν! Στο «ημέτερος» ταρακουνήθηκα!

Ήρθε ένα καραβάκι να κάνει δουλειά. Η αγορά είναι πλούσια, πλουσιοτάτη. Ας μην επικαλείται απομόνωση. Κάθε μέρα Καρδάμενα-Νίσυρος υπάρχει τουλάχιστον ένα επιδοτούμενο. Το καλοκαίρι 4-5 μήνες είναι σαν τις σφήκες τα καραβάκια και από τη μια πλευρά και από την άλλη. Θέλει μια στήριξη να μείνει το χειμώνα.

ΠΡΟΕΔΡΕΥΩΝ (Σωτήρης Χατζηγάκης): Κλείστε, κύριε Υπουργέ, παρακαλώ.

ΑΡΙΣΤΟΤΕΛΗΣ ΠΑΥΛΙΔΗΣ (Υπουργός Αιγαίου και Νησιωτικής Πολιτικής): Αυτό αλλάζει το θέμα. Εκεί σε μια νέα διαγωνιστική διαδικασία -κι εγώ αυτό ήρθα εδώ να προαναγγείλω- η γραμμή που τώρα δεν είναι εντεταγμένη στις επιδοτούμενες πιθανώς να ενταχθεί στο σύστημα. Άρα, ούτε απομονωμένη είναι η Νίσυρος, ούτε τα «ημέτερος» ισχύουν...

ΠΡΟΕΔΡΕΥΩΝ (Σωτήρης Χατζηγάκης): Παρακαλώ, κύριε Παυλίδη, κλείστε.

ΑΡΙΣΤΟΤΕΛΗΣ ΠΑΥΛΙΔΗΣ (Υπουργός Αιγαίου και Νησιωτικής Πολιτικής): ...ούτε τα 15 λεπτά διαφορά στο δρομολόγιο χαλάνε το σύστημα.

ΠΡΟΕΔΡΕΥΩΝ (Σωτήρης Χατζηγάκης): Ευχαριστώ.

ΦΩΤΗΣ ΚΟΥΒΕΛΗΣ: Κύριε Πρόεδρε, μήπως έχω κι εγώ δευτερολογία μετά από αυτό;

ΠΡΟΕΔΡΕΥΩΝ (Σωτήρης Χατζηγάκης): Δεν έχετε, κύριε Κουβέλη, τι να κάνω;

ΦΩΤΗΣ ΚΟΥΒΕΛΗΣ: Μη μου πείτε για τον Κανονισμό, άλλο υπαινίσσομαι.

ΠΡΟΕΔΡΕΥΩΝ (Σωτήρης Χατζηγάκης): Δεν έχετε δευτερολογία με βάση τον Κανονισμό.

ΦΩΤΗΣ ΚΟΥΒΕΛΗΣ: Το ερώτημά μου είναι ρητορικό.

ΠΡΟΕΔΡΕΥΩΝ (Σωτήρης Χατζηγάκης): Μάλιστα. Βλέπετε πάντως ότι το Προεδρείο κατά πάγια τακτική δίνει μια άνεση σε όλους τους ομιλητές. Και σε σας έδωσε λίγο παραπάνω. Ο κ. Παυλίδης το «τράβηξε» λίγο περισσότερο από σας.

ΑΡΙΣΤΟΤΕΛΗΣ ΠΑΥΛΙΔΗΣ (Υπουργός Αιγαίου και Νησιωτικής Πολιτικής): Ε, μα, με τα «ημέτερος», κύριε Πρόεδρε...

ΠΡΟΕΔΡΕΥΩΝ (Σωτήρης Χατζηγάκης): Τώρα, κύριε Υπουργέ....

ΞΕΝΑΚΗΣ ΜΕΤΑΧΕΙΡΙΣΜΕΝΑ
ΑΓΟΡΕΣ - ΠΩΛΗΣΕΙΣ - ΑΝΤΑΛΛΑΓΕΣ ΜΕΤΑΧΕΙΡΙΣΜΕΝΩΝ ΑΥΤΟΚΙΝΗΤΩΝ
10ο χλμ. Ρόδου-Λίνδου, τηλ. 2241086690 (εσωτερικό 120)

1 **AUDI TT COUPE 1.8T (150hp), μοντ. 2006, ασημί.** αερόσακοι - οδηγού -συνοδηγού,πλευρικοί αερόσακοι, ABS, υδρ. τιμόνι, ηλ. παραθ, κεντρ. κλειδ, σπορ ανάρτηση, πίσω σπόιλερ,ζάντες αλουμινίου , ηχοσύστημα
2 **PEUGEOT 307CC SPORT, 2000 cc, 180HP, μοντ. 11/2004, μπορντώ.** 4 αερόσακοι , ABS, ESP, αυτόματος κλιματισμός,cruise control, δερμάτινο σαλόνι, αισθητήρες παρκαρίσματος, 17΄ζάντες αλουμινίου, ηλεκτρική οροφή, ηχοσύστημα.
3 **TOYOTA RAV 4 5D EXECUTIVE 2000cc,μοντ. 2003, ασημί.** 6 αερόσακοι, ABS, TRC, αυτόματος κλιματισμός, ζάντες αλουμινίου, ηλεκτρική οροφή, pull bar, ηχοσύστημα.
4 **HYUNDAI SANTA FE 2400cc, μοντ.2001, μπορντώ.** δερμάτινο σαλόνι ,αερόσακος οδηγού - συνοδηγού, ABS, air condition, ζάντες αλουμ. υδρ. τιμόνι, ηλ. παραθ, κεντρ. κλειδ,ηχοσύστημα.
5 **VW PASSAT 1800cc TURBO, μοντ. 2002, μπλέ.** 6 αερόσακοι, clima, δερμάτινο σαλόνι, ABS,ESP, σπορ ανάρτηση, ζάντες αλουμινίου, υδρ. τιμόνι, ηλ. παραθ, κεντρ. κλειδ, ηχοσύστημα.
6 **ALFA ROMEO 156, 1600cc 120HP, μοντ. 10/2001,ασημί.** αερόσακοι, clima, ABS, ASR, ζάντες αλουμινίου, συναγερμός, υδρ. τιμόνι, ηλ. παραθ, κεντρ. κλειδ, ηχοσύστημα.
7 **BMW 316 1600cc, μοντ.1998, μαύρο.** αερόσακος οδηγού-συνοδηγού, clima, ABS,ASC, ηλ. ηλιοροφή, ζάντες αλουμινίου, υδρ. τιμόνι, ηλ. παραθ, κεντρ. κλειδ, ηχοσύστημα.
8 **KIA SPORTAGE 2000cc, μοντ. 2002, ασημί.** air condition, δερμάτινο σαλόνι, ζάντες αλουμινίου, υδρ. τιμόνι, ηλ. παραθ, κεντρ. κλειδ, σκαλοπάτια, pull bar, ηχοσύστημα.
9 **CITROEN PLURIEL SENSODRIVE 1600cc, μοντ. 2004, μπλέ.** αυτόματο -σειριακό, ABS, clima,4 αερόσακοι, ζάντες αλουμινίου, υδρ. τιμόνι, ηλ. παραθ, κεντρ. κλειδ, ηχοσύστημα.
10 **BMW 316 1600cc, μοντ.1997, λευκό.** αερόσακοι , ABS, clima, φιμέ τζάμια, δερμάτινο σαλόνι, ηλιοροφή, ζάντες αλουμινίου, υδρ. τιμόνι, ηλ. παραθ, κεντρ. κλειδ, ηχοσύστημα.
11 **HYUNDAI COUPE 1600cc, μοντ. 2003, κόκκινο.** αερόσακος οδηγού-συνοδηγού, ABS, air condition, υδρ. τιμόνι, ζάντες αλουμινίου, ηλ. παραθ, κεντρ. κλειδ, ηχοσύστημα.
12 **HONDA ACCORD 1600cc, μοντ. 2001, μπλέ.** αερόσακος οδηγού-συνοδηγού, δερμάτινο σαλόνι, ABS, air condition, υδρ. τιμόνι, ξύλινη επένδυση, ηλ. παραθ, κεντρ. κλειδ, ηχοσύστημα.
13 **BMW 316 1600cc, μοντ.1996,μπορντώ.** αερόσακοι , ABS, clima, ηλιοροφή, υδρ. τιμόνι, ηλ. παραθ, κεντρ. κλειδ, ηχοσύστημα.
14 **FIAT STILO 1242cc, μοντ.2002, κόκκινο.** 4 αερόσακοι, ABS, ASR, air condition, υδρ. τιμόνι, ηλ. παραθ, ζάντες αλουμινίου, κεντρ. κλειδ, συναγερμός, ηχοσύστημα.
15 **RENAULT MEGANE CABRIO 1400cc, μοντ. 2002, κίτρινο.** 4 αερόσακοι, ABS, air condition, υδρ. τιμόνι, ηλ. παραθ, ζάντες αλουμινίου, κεντρ. κλειδ, ηχοσύστημα.
16 **OPEL ASTRA 1400cc, μοντ. 2003, μαύρο.** αερόσακοι, ABS, air condition, υδρ. τιμόνι, ηλ. παραθ,ζάντες αλουμινίου, κεντρ. κλειδ, ηχοσύστημα.
17 **AUDI A3 1600cc, μοντ. 1999, μπορντώ.** αερόσακος οδηγού-συνοδηγού, ABS, υδρ. τιμόνι, ζάντες αλουμινίου, ηλ. παραθ, κεντρ. κλειδ, ηχοσύστημα.
18 **TOYOTA AVENSIS 1600cc, μοντ. 1999, μπλέ.** αερόσακοι, ABS, air condition, δερμάτινο σαλόνι, υδρ. τιμόνι, ηλ. παραθ, κεντρ. κλειδ, ηχοσύστημα.
19 **VW PASSAT COMFORT 1600cc, μοντ. 1999, μπορντώ.** αερόσακος οδηγ.-συνοδηγ., πλευρικοί αερόσακοι, ABS, air condition, υδρ. τιμόνι, ζάντες αλουμ, ηλ. παραθ, κεντρ. κλειδ, ηχοσύστημα.
20 **VW GOLF 1400cc, μοντ. 2000, ασημί.** 4 αερόσακοι, air condition, ABS, υδρ. τιμόνι, ζάντες αλουμινίου, ηλ. παραθ, κεντρ. κλειδ, ηχοσύστημα.
21 **NISSAN ALMERA 1600cc, μοντ. 1999, ασημί. ΑΥΤΟΜΑΤΟ.** αερόσακοι, air condition, ABS, υδρ. τιμόνι, ηλ. παραθ, κεντρ. κλειδ, ηχοσύστημα.
22 **SCODA FABIA 1200cc, μοντ. 2003, μπλέ.** αερόσακος οδηγ.-συνοδηγ., πλευρικοί αερόσακοι, air condition, υδρ. τιμόνι, ηλ. παραθ, κεντρ. κλειδ, ηχοσύστημα.
23 **KIA RIO 1300cc, μοντ. 2004, μαύρο.** αερόσακος οδηγού-συνοδηγού, air condition, ABS, υδρ. τιμόνι, ηλ. παραθ, κεντρ. κλειδ, ηχοσύστημα.
24 **MERCEDES 190 E 1800cc, μοντ. 1993,** . αερόσακος οδηγού, air condition, ABS, υδρ. τιμόνι, ζάντες αλουμινίου, ηλ. παραθ, κεντρ. κλειδ, ηχοσύστημα.
25 **KIA SEPHIA II 1600cc, μοντ. 2002, μπορντώ.** αερόσακος οδηγού-συνοδηγού, air condition, δερμάτινο σαλόνι, υδρ. τιμόνι, ζάντες αλουμινίου, ηλ. παραθ, κεντρ. κλειδ, ηχοσύστημα.
26 **VW BORA 1600cc, μοντ. 1999, ασημί.** 4 αερόσακοι, ABS, air condition, υδρ. τιμόνι, ηλ. παραθ, κεντρ. κλειδ, ηχοσύστημα.
27 **HYUNDAI COUPE 1600cc, μοντ. 2000, ασημί.** αερόσακος οδηγού-συνοδηγού, ABS, air condition, υδρ. τιμόνι, ζάντες αλουμινίου, ηλ. παραθ, κεντρ. κλειδ, ηχοσύστημα.
28 **FIAT PUNTO SPORTING 1300cc, μοντ. 2001, κίτρινο.** air condition, υδρ. τιμόνι, ζάντες αλουμινίου, ηλ. παραθ, κεντρ. κλειδ, ηχοσύστημα.
29 **OPEL OMEGA 2000cc, μοντ. 1997, μπλέ.** αερόσακος οδηγού-συνοδηγού, ABS, air condition, υδρ. τιμόνι, ηλ. παραθ, κεντρ. κλειδ, ηχοσύστημα.
30 **VW BORA 1400cc, μοντ. 1999, πράσινο.** air condition, ABS, 4 αερόσακοι, υδρ. τιμόνι, ηλ. παραθ, κεντρ. κλειδ, ηχοσύστημα.
31 **ROVER 400 1400cc, μοντ. 1998, μπλέ** air condition, ABS, αερόσακος οδηγού, υδρ. τιμόνι, ηλ. παραθ, κεντρ. κλειδ, ηχοσύστημα.
32 **FIAT PUNTO 1242cc, μοντ. 2000,κόκκινο.** air condition, αερόσακος, υδραυλικό τιμόνι, ζάντες αλουμινίου, ηλ. παραθ, κεντρ. κλειδ, ηχοσύστημα.
33 **FIAT PUNTO 1242cc, μοντ. 2001,κόκκινο.** air condition, ηλ. παραθ, κεντρ. κλειδ, ηχοσύστημα.
34 **KIA PRIDE 1300cc, μοντ. 1999, ασημί** air condition, υδραυλικό τιμόνι, ηλ. παραθ, ζάντες αλουμινίου, ηχοσύστημα.
35 **FIAT SEICENTO 1100cc, μοντ. 2001, λευκό.** κεντρικό κλείδωμα, ηλ. παράθυρα, ηχοσύστημα.
36 **CITROEN XANTHIA 1800cc, μοντ. 1995, μπλέ.** air condition, αερόσακος οδηγού, υδραυλικό τιμόνι, κεντρ. κλειδ, ηλ παραθ, ηχοσύστημα
37 **CITROEN ZX 1400cc, μοντ. 1993, λευκό.** κεντρ. κλειδ, ηλ. παραθ, ηχοσύστημα
38 **CITROEN ZX 1400cc, μοντ. 1991, μολυβί.** κεντρ. κλειδ, ηλ. παραθ, ζάντες αλουμινίου , ηχοσύστημα
39 **TOYOTA COROLLA 1300cc, μοντ. 1991, λευκό.** ηχοσύστημα

ΕΠΑΓΓΕΛΜΑΤΙΚΑ
1 **TOYOTA HILUX 4x4, 2,5 , μοντ. 2006, σαμπανιζέ (ΠΕΤΡΕΛΑΙΟ)** αερόσακος οδηγ.-συνοδηγ., air condition, υδρ. τιμόνι, ζάντες αλουμ, πακέτο χρωμίου, ηλ. παραθ, κεντρ. κλειδ, ηχοσύστημα.
2 **TOYOTA HILUX 4x4, 2,5 , extra cab μοντ. 2002, ασημί (ΠΕΤΡΕΛΑΙΟ)** αερόσακος οδηγ.-συνοδηγ., air condition, υδρ. τιμόνι, ζάντες αλουμ, κάλυμα καρότσας, εργαλειοθήκη, πακέτο χρωμίου, ηλ. παραθ, κεντρ. κλειδ, ηχοσύστημα.

ΑΠΟ **0%** ΠΡΟΚΑΤΑΒΟΛΗ
ΕΩΣ **72** ΜΗΝΙΑΙΕΣ ΔΟΣΕΙΣ
ΧΠ11687

Τα στοιχεία δείχνουν τον "Επαναστατικό Αγώνα"

Για την βομβιστική ενέργεια που συνέβη προχθές

Για την έβδομη ενέργεια της οργάνωσης «Επαναστατικός Αγώνας» μιλούν οι αξιωματικοί της ΕΛ.ΑΣ. σχετικά με τη βομβιστική επίθεση κοντά στην οικία του Γ.Βουλγαράκη. Πάντως, οι ειδικοί εξετάζουν όλα τα σενάρια ενώ προβληματίζονται για την «πρόωρη» ενεργοποίηση του μηχανισμού.

Όπως αναφέρεται στο ρεπορτάζ του Βήματος της Τετάρτης, η Αστυνομία αφήνει ανοικτά όλα τα ενδεχόμενα, δεδομένου ότι οι άγνωστοι χτύπησαν σε ώρα αιχμής σε έναν πολυσύχναστο δρόμο της Αθήνας, από όπου καθημερινά περνούν ακόμα και μικρά παιδιά.

Επιπλέον, εκτός από την οικία του υπουργού Πολιτισμού, στο σημείο βρίσκονται τα σπίτια δεκάδων γνωστών προσώπων από τον πολιτικό, δικαστικό και επιχειρηματικό κόσμο της

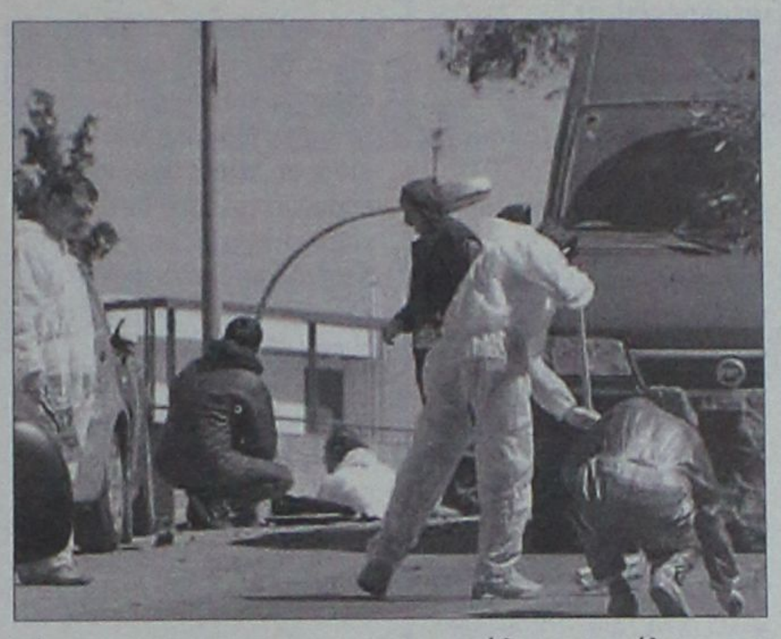

χώρας.

Τα στοιχεία που έχουν μπει στο μικροσκόπιο των Αρχών είναι δύο αυτοκίνητα, μία τσάπα και ένα φτυάρι. Αρκετοί από τους κατοίκους της περιοχής είπαν στους αστυνομικούς ότι τις τελευταίες μέρες έβλεπαν δύο άτομα με φόρμες εργασίας να σκάβουν στο άλσος του Λυκαβηττού.

Παρά το γεγονός ότι καμία οργάνωση δεν έχει αναλάβει την ευθύνη για το χτύπημα, οι Αρχές σημειώνουν ότι ο τρόπος δράσης των αγνώστων παραπέμπει στον «Επαναστατικό Αγώνα».

Υπενθυμίζεται ότι η οργάνωση είχε αναλάβει την ευθύνη για τις επιθέσεις στα υπουργεία Απασχόλησης και Οικονομικών, στην Ευελπίδων, στο Αστυνομικό Τμήμα της Καλλιθέας και στη λεωφόρο Πέτρου Ράλλη.

Όπως υπενθυμίζουν Τα Νέα, ο «Επαναστατικός Αγώνας» αποτελεί συνέχεια των «Επαναστατικών Πυρήνων», οργάνωσης που δρούσε στις παρυφές της 17Ν.

Στελέχη της Αντιτρομοκρατικής Υπηρεσίας δεν αποκλείουν το ενδεχόμενο μετακίνησης μελών των «Πυρήνων», καθώς και της λεγόμενης τρίτης γενιάς της 17Ν στη νέα οργάνωση.

Κύριος ύποπτος για συμμετοχή στον «Επαναστατικό Αγώνα» θεωρείται ένας 30χρονος, ο οποίος είχε προσαχθεί για ανάκριση, ωστόσο, αφέθηκε ελεύθερος.

Το τελευταίο αντίο...

Στον σμηναγό Κώστα Ηλιάκη

Παρουσία του Προέδρου της Δημοκρατίας Κάρολου Παπούλια πραγματοποιήθηκε χθες από τη Μητρόπολη των Χανίων, η νεκρώσιμος ακολουθία του σμηναγού Κώστα Ηλιάκη που χάθηκε με το αεροπλάνο του ύστερα από εμπλοκή με τουρκικό μαχητικό στη θαλάσσια περιοχή της Καρπάθου.

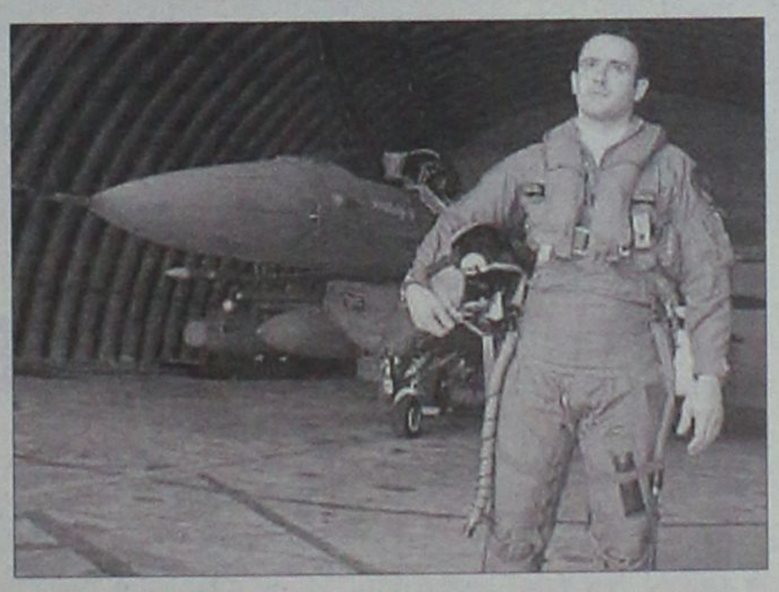

Παρόντες, μεταξύ άλλων, στην τελετή ο υπουργός Εθνικής Αμυνας Βαγγέλης Μεϊμαράκης, η υπουργός Εξωτερικών Ντόρα Μπακογιάννη, ο πρόεδρος του ΠΑΣΟΚ Γιώργος Παπανδρέου, πολιτικοί όλων των κομμάτων και πλήθος κόσμου.

Με αφορμή το θάνατο του σμηναγού το υπουργείο Εθνικής Αμυνας κήρυξε διήμερο επίσημο Στρατιωτικό Πένθος στις Ένοπλες Δυνάμεις, την 30η και 31η Μαΐου 2006.

Θα κλείσουν τ' αεροδρόμια οι εργαζόμενοι της ΥΠΑ

Αφήνουν ανοικτό το ενδεχόμενο κινητοποιήσεων

Για κινητοποιήσεις εντός Ιουνίου που θα φτάσουν έως και το κλείσιμο των αεροδρομίων της χώρας προειδοποιεί η ομοσπονδία εργαζομένων στην Υπηρεσία Πολιτικής Αεροπορίας. Στο στόχαστρό της η κοινοτική οδηγία με θέμα την οργάνωση των ΥΠΑ των χωρών της ΕΕ.

Όπως αναφέρεται σε ρεπορτάζ της Ελευθεροτυπίας της Τετάρτης, η κοινοτική οδηγία προβλέπει, μεταξύ άλλων, τη μερική αυτονόμηση των κλάδων της αεροναυτιλίας και των τηλεπικοινωνιών, που θα εξακολουθήσουν να υπάγονται στην Υπηρεσία Πολιτικής Αεροπορίας.

Η Ομοσπονδία θεωρεί ότι εφόσον προχωρήσει ο διαχωρισμός, ορισμένοι εργαζόμενοι θα χάσουν επιδόματα, τα οποία θα αποδίδονται μόνο στους υπαλλήλους των παραπάνω κλάδων.

Η ΟΣΥΠΑ ζητά συνάντηση με τους αρχηγούς των κομμάτων, ενώ κατηγορεί τη διοίκηση της Υπηρεσίας Πολιτικής Αεροπορίας ότι με τις ρυθμίσεις οδηγεί την Υπηρεσία σε διάσπαση και απαξίωση.

Πάντως, η διοίκηση της ΥΠΑ δεν σχολίασε τις απόψεις των εκπροσώπων των εργαζομένων και παραπέμπει στις δηλώσεις της ηγεσίας του υπουργείου Μεταφορών και Επικοινωνιών περί διασφάλισης του δημόσιου χαρακτήρα της ΥΠΑ.



GM AUTO Special

ΕΙΣΑΓΩΓΕΣ - ΕΜΠΟΡΙΑ - ΑΝΤΑΛΛΑΓΕΣ ΑΥΤΟΚΙΝΗΤΩΝ & ΑΞΕΣΟΥΑΡ

ΓΙΩΡΓΟΣ Π. ΜΥΡΙΑΛΛΑΚΗΣ

Λεωφόρος Ηρακλειδών (δίπλα ταβέρνα "Αντώνης") Ιαλυσός
τηλ. 2241096692 κιν. 6945991030, fax 2241096632
email: info@gmautospecial.gr
site: www.gmautospecial.gr

ΕΙΣΑΓΩΓΕΣ - ΠΩΛΗΣΕΙΣ - ΑΝΤΑΛΛΑΓΕΣ ΜΕΤΑΧΕΙΡΙΣΜΕΝΩΝ ΑΥΤΟΚΙΝΗΤΩΝ

- **BMW X5,** 3000 cc, αυτόματο-σειριακό, μοντέλο 2003, μαύρο μεταλλικό, μνήμες καθισμάτων, δέρμα μπεζ, σαλόνι, σκαλιέρες, ζαντολάστιχα, klima, 6 airbags, συναγερμός, σπορ καθίσματα, φιμέ τζάμια. ΦΟΒΕΡΗ ΕΥΚΑΙΡΙΑ!!!
- **JAGUAR S-TYPE EXECUTIVE V6** 3000 cc, 238 PS, ασημί μεταλλικό, ζάντες 17", δέρμα μαύρο, ηλεκτρ. οροφή, parktronik, αισθητήρες βροχής, τηλέφωνο, NAVIGATOR, ξύλινη επένδυση τριανταφυλλιάς, klima, ABS, ESP, 6 AIRBAGS, ANTISPIN, βιβλίο service, άνευ τεκμηρίου.
- **MERCEDES A170 TURBO DIESEL** αυτόματο-σειριακό, μαύρο μεταλλικό, ζάντες, full extra. **ΕΙΣΑΓΩΓΗ ΓΕΡΜΑΝΙΑ**
- **MERCEDES C180 ELEGANCE** μοντέλο 2003, 1.800 cc, αυτόματο-σειριακό μαύρο μεταλλικό, δερμάτινο σαλόνι μπεζ, τηλέφωνο, klima, ζαντολάστιχα full extra. **ΕΙΣΑΓΩΓΗ ΓΕΡΜΑΝΙΑ**
- **MERCEDES CLK 200 Coupe,** μεταλλικό ασημί, kompressor, 2000 cc, δερμάτινο σαλόνι, ηλεκτροθεραμινόμενα καθίσματα, ABS, ESP, RCD, προβ. ομίχλης, XENON φώτα, τηλέφωνα, ζαντολάστιχα 17", full full extra και ηλεκτρική οροφή, κατάσταση άριστη.
- **BMW 318 GI Coupe,** μοντέλο 2002, μεταλλικό μπλε, KLIMA, FULL EXTRA. Δερμάτινο σαλόνι, χρώμα πόγου, ζάντες 17, λάστιχα καινούργια, τιμόνι πολλαπλών χρήσεων, ABS, αερόσακοι, τηλεχειρισμός κλειδαριών, ΕΙΣΑΓΩΓΗΣ!!
- **MERCEDES C220 CDI TURBO** (πετρέλαιο) Kompressor μοντέλο 2001-02, μαύρο μεταλλικό, ηλεκτρική ηλιοροφή, klima, τηλέφωνο full super extra. **ΕΙΣΑΓΩΓΗ ΓΕΡΜΑΝΙΑ**
- **MERCEDES C 200 K Sportcoupe Evolution** μοντέλο 2002, οροφή PANORAMA γυάλινη, αυτόματο, aircon, ABS, ESP, ζάντες αλουμινίου, Parktronic. **ΕΙΣΑΓΩΓΗ ΓΕΡΜΑΝΙΑ.**
- **SMART PASSION** μοντέλο 2002, γυάλινη οροφή, ABS, A/C, υδραυλικό τιμόνι, αερόσακοι, ηλεκτρ. κλείδωμα και παράθυρα, ζάντες αλουμινίου, immobilizer, χρώμα μαύρο μπλε ή μπλε ανοιχτό, αυτόματο, σειριακό. **ΕΙΣΑΓΩΓΗ ΓΕΡΜΑΝΙΑ.**
- **JEEP MITSUBISHI PAJERRO PININ,** μοντέλο 2004, ασημί μεταλλικό, ζαντολάστιχα, 1800 cc, κάλυμμα ρεζέρβας, χιλιόμετρα 33.000, κίνηση 4X4 μόνιμη, κατάσταση άριστη.
- **VOLVO S 70** 2000 cc, μεταλλικό ασημί, ABS, 6 airbags, airconditition, ηλεκτρικά παράθυρα και κλείδωμα, οδηγός ταξιδιού, δερμάτινο σαλόνι μπεζ, θερμ/να καθίσματα, ξύλινη επένδυση, δερμάτινο τιμόνι, φώτα ομίχλης. ΜΕΓΑΛΗ ΕΥΚΑΙΡΙΑ!!!
- **JEEP HONDA** τύπος HRV 1600 cc V-TEC, 125 PS, 5πορτο, ζαντολάστιχα καινούργια, μοντέλο 2003, χρώμα χρυσαφί μεταλλικό, RCD, κατάσταση άριστη.
- **JEEP CHEROKEE** 2.500 cc diesel, μαύρο χρώμα, μοντέλο 2002, κατάσταση άριστη!
- **JEEP TOYOTA RAV 4,** μολυβί μεταλλικό, RCD SONY, 10 CD ενισχυτή, ζαντολάστιχα, μπάρες μπροστά - πλάι, σχάρα οροφής, συναγερμός, προβολείς ομίχλης.
- **PEUGEOT 106,** QUICKSILVER, μοντέλο 2002, ασημί μεταλλικό, air condition, υδραυλικό τιμόνι, RCD, 1200 cc, 2 πορτο coupe, spoiler
- **HONDA S2000** cabrio, ασημί μεταλλικό, 242PS, δερμάτινο σαλόνι, A/C, κόκκινο, ηχοσύστημα, ζαντολάστιχα αλουμινίου, χιλιόμετρα 38.000 μόνο.
- **ALFA ROMEO 156,** μοντέλο 2002, ΑΡΙΣΤΗ ΚΑΤΑΣΤΑΣΗ!!! Silver μεταλλικό, A/C, ζαντολάστιχα καινούργια, ηχοσύστημα, full extra. ΕΥΚΑΙΡΙΑ!!!
- **VW POLO** 1400 cc, 4πορτο, χρώματος ανθρακί μεταλλικό, ζαντολάστιχα, υδραυλικό τιμόνι, ηλεκτρικά κλείδωμα, ηλεκτρ. τζάμια, ραδιοκασετόφωνο
- **VW GOLF** μοντέλο 2000, 1600 cc, 4πορτο, μεταλλικό χρώμα ασημί, ζαντολάστιχα, ηλεκτρικά κλείδωμα και παράθυρα, συναγερμό, ραδιοκασετόφωνο
- **VW GOLF,** sport coupe, 1600 cc, ασημί μεταλλικό, 3πορτο, ζαντολάστιχα ολοκαίνουργια, RH immobilizer, τηλεκοντρόλ, κεντρικό κλείδωμα, spoiler εξάτμιση ανοξείδωτη, φανάρια New look, αεροτομή, airbags
- **FORD FOCUS SEDAN** μοντέλο 2002, ζαντολάστιχα 17", αγωνιστικές αναρτήσεις, air condition, spoiler περιμετρικά παντού, αεροτομή, συναγερμός viper, ηχοσύστημα, κεντρικό κλείδωμα τηλεκοντρόλ, μεταλλικό γκρι
- **NISSAN ALMERA CHALLENGE** 1500 cc Sportpacket (χούφτες SPARCO), 16'' ζάντες MOMO, RCD, SPORT εξάτμιση, μοντέλο 2002., μπλε μεταλλικό.
- **FIAT PUNTO** ασημί μεταλλικό, υδραυλικό τιμόνι, 1100cc, από ιδιώτη, ραδιοκασετόφωνο, ζαντολάστιχα, 54.000km, άριστη κατάσταση. Τιμή: 4.700 ευρώ ΕΥΚΑΙΡΙΑ
- **FIAT BRAVO** ασημί μεταλλικό, 1250cc, μοντέλο 2000, χιλιόμετρα 55.500, AIRBAG, Airconditition.
- **RENAULT MEGANE** ασημί μεταλλικό, 1400cc, μοντέλο 2001, Airconditition, AIRBAG, RCD, ζάντες, ηλεκτρικές κλειδαριές, τηλεκοντρόλ.
- **ALFA ROMEO 146** μοντέλο 97, κόκκινη, 1400 cc, ραδιοκ/νο, ηλεκτρικά παράθυρα.
- **ALFA ROMEO 164** πράσινο μεταλλικό, μοντέλο 99, A/C, τηλ. καθρέπτες, RCD, ηλεκτρικά παράθυρ, 2000cc, πολλά EXTRA.
- **CITROEN XSARA,** μοντέλλο 2002, μεταλλικό ασημί, δερμάτινο σαλόνι, ζαντολάστιχα, ράδιο CD, ηλεκτρικές κλειδαριές και λίγα χιλιόμετρα, κατάσταση άριστη

ΕΠΑΓΓΕΛΜΑΤΙΚΑ

- **ΗΜΙΦΟΡΤΗΓΟ NISSAN 4X4 DIESEL** 2400 cc 4πορτο, διπλή καμπίνα, ζαντολάστιχα, hard top σκληρό καρότσας, κοτσαδόρος, μπλε μεταλλικό. **ΕΥΚΑΙΡΙΑ!!! ΕΙΣΑΓΩΓΗ ΓΕΡΜΑΝΙΑΣ**
- **ΗΜΙΦΟΡΤΗΓΟ ΑΝΟΙΚΤΟ OPEL** 4πορτο, 2500 cc, διπλής καμπίνας, κόκκινο, 4X2 diesel, ζαντολάστιχα, καρότσα ντυμένη κάλυμα, κοτσαδόρος. **ΕΙΣΑΓΩΓΗ ΓΕΡΜΑΝΙΑ. ΕΥΚΑΙΡΙΑ!!!**
- **VW CADDY ΗΜΙΚΛΟΥΒΑΚΙ, ΚΟΜΒΙ,** λευκό, diesel, 1900 cc, 105 PS,. **ΕΙΣΑΓΩΓΗ ΓΕΡΜΑΝΙΑΣ! ΕΥΚΑΙΡΙΑ!!!**
- **ΚΛΟΥΒΑΚΙ NISSAN VANNETE** κυβικά 2.300 Diesel, 75 PS, μοντέλο 2001-2, airbag, ραδιοκασ/νο, βάρος μικτό 2,5 km
- **ΚΛΟΥΒΑ TOYOTA HIAGE,** λευκή, μακρύ σασί 2,80 m, ωφέλιμο πίσω, 2.400 cc, Diesel, ΕΙΣΑΓΩΓΗ ΓΕΡΜΑΝΙΑΣ
- **ΚΛΟΥΒΑ VW LT35' DIESEL 2500cc,** λευκή, με μακρύ σασί και χώρο φόρτωσης πίσω καθαρό 3,30 με έτοιμη ξύλινη εργαλειοθήκη 3X1,60 απ ΕΙΣΑΓΩΓΗΣ ΓΕΡΜΑΝΙΑΣ
- **ΚΛΟΥΒΑ MERCEDES VITO** 108 DIESEL, λευκή, immobilizer αντικλεπτικό σύστημα, μοντέλο 2001 με Airconditition, πίσω διπλές πόρτες ανοιγόμενες, 2.500 cc με ραδιοκασετόφωνο, ρολόι κ.ά. ΕΙΣΑΓΩΓΗΣ ΓΕΡΜΑΝΙΑΣ
- **ΚΛΟΥΒΑ VITO 110** CDI ψυγείο συντήρησης, ψυγείο Kerstner ανοξείδωτο πάτωμα, 2400 cc, Turbo Diesel. ΕΙΣΑΓΩΓΗΣ ΓΕΡΜΑΝΙΑΣ
- **ΚΛΟΥΒΑ MITSUBISHI,** DIESEL, χρώματος μπορντώ, L400, εισαγωγή Γερμανία, κατάσταση ΑΡΙΣΤΗ, διπλές εστρώμενες πόρτες δεξιά και αριστερά.ΕΙΣΑΓΩΓΗΣ ΓΕΡΜΑΝΙΑΣ
- **ΚΛΟΥΒΑ MITSUBISHI,** μακρύ σασί, 2.500 cc DIESEL με σχάρα. ΕΙΣΑΓΩΓΗ ΓΕΡΜΑΝΙΑΣ
- **ΠΩΛΟΥΝΤΑΙ TRAILER** ΜΕΤΑΦΟΡΑΣ ΕΜΠΟΡΕΥΜΑΤΩΝ ΚΑΙ ΑΝΤΙΚΕΙΜΕΝΩΝ ΔΙΑΦΟΡΩΝ ΔΙΑΣΤΑΣΕΩΝ, ΕΙΣΑΓΩΓΗΣ ΑΓΓΛΙΑΣ, ΚΑΙΝΟΥΡΓΙΑ

Ολα ετοιμοπαράδοτα.
Σε καταπληκτική κατάσταση

✓ Οι επιλογές των αυτοκινήτων μας εγγυώνται την ποιότητα και την σιγουριά.
✓ Επισκεφθείτε μας πριν αποφασίσετε
✓ Αναλαμβάνουμε την χρηματοδότηση σας με τα χαμηλότερα επιτόκια.
✓ Θα χαρούμε να σας ξεναγήσουμε

Από 0% προκαταβολή έως 72 μην. δόσεις
AE264

Δεν δηλητηριάστηκε ο Σλ. Μιλόσεβιτς

Φυσικά τα αίτια του θανάτου του λέει το πόρισμα

Ο Μιλόσεβιτς δεν δηλητηριάστηκε αναφέρεται στο επίσημο πόρισμα του ICTY, το οποίο δόθηκε στη δημοσιότητα χθες. Στο κείμενο αναφέρεται ότι δεν υπάρχουν στοιχεία που να αποδεικνύουν ότι το πρόβλημα της υγείας του αντιμετωπίστηκε πλημμελώς.

Χαρακτηριστικό είναι ένα απόσπασμα από το πόρισμα, όπως μεταδόθηκε από το ειδησεογραφικό πρακτορείο Reuters: «Τίποτα δεν βρέθηκε που να στηρίζει τις εικασίες οι οποίες δημοσιεύθηκαν σε μερίδα του Τύπου ότι ο Μιλόσεβιτς δολοφονήθηκε και μάλιστα ότι τον δηλητηρίασαν.

» Η ανάληψη από τον ίδιο τον Μιλόσεβιτς της υπεράσπισής του προκάλεσε κενά ασφαλείας στη φυλακή, κυρίως τη λήψη από τον κατηγορούμενο φαρμάκων μη συνταγογραφημένων.»

Ο πρώην πρόεδρος της Γιουγκοσλαβίας, ο οποίος δικαζόταν από το ICTY για εγκλήματα πολέμου, βρέθηκε νεκρός στο κελί του στη Χάγη στις 11 Μαρτίου.

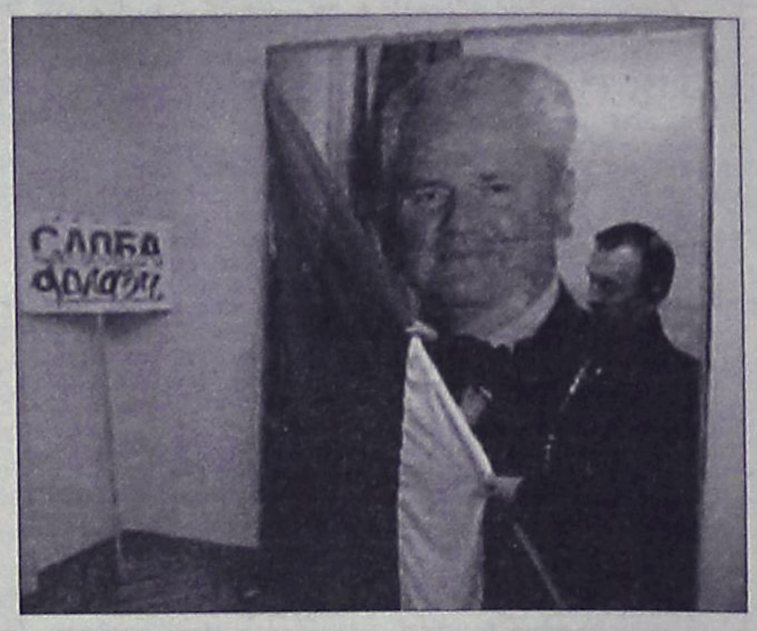

Κατέλαβαν δημόσια κτίρια οι Ταλιμπάν

Εκατοντάδες αντάρτες Ταλιμπάν κατέλαβαν τη νύχτα πολλά δημόσια κτίρια στο νότιο Αφγανιστάν, αφού προηγουμένως κατα-δίωξαν τις αφγανικές δυνάμεις ασφαλείας, έγινε γνωστό από αστυνομική πηγή.

Οι αντάρτες κατέλαβαν το αρχηγείο της αστυνομίας και το κτίριο που στεγάζει την κυβέρνηση της περιοχής Σόρα στην επαρχία Ορουζγκάν αργά προχθές.

Οι Ταλιμπάν έτρεψαν σε φυγή τις δυνάμεις ασφαλείας ύστερα από συγκρούσεις που κράτησαν πολλές ώρες , δήλωσε ο αρχηγός της αστυνομίας της επαρχίας αυτής Ζάτζι Ρόζι Χαν.

"Κατέλαβαν τη νύχτα το αρχηγείο της αστυνομίας, αλλά το πρωί το εγκατέλειψαν", τόνισε ο Χαν και πρόσθεσε ότι οι δυνάμεις ασφαλείας περιμένουν ενισχύσεις για να επιστρέψουν στην περιοχή.

Οι επιθέσεις ενόπλων Ταλιμπάν πολλαπλασιάσθηκαν τους τελευταίους μήνες στο νότιο Αφγανιστάν.

Ολλανδικά στρατεύματα πρόκειται να αναπτυχθούν στην επαρχία Ορουζγκάν για να συμβάλουν στις προσπάθειες σταθεροποίησης της κατάστασης και ενίσχυσης της παρουσίας και της εξουσίας της κεντρικής κυβέρνησης.

Ανοιξε τα μάτια ο Σαρόν

Ο πρώην πρωθυπουργός του Ισραήλ Αριέλ Σαρόν, που βρίσκεται σε κώμα από τον περασμένο Ιανουάριο, άνοιξε τα μάτια του στο ασθενοφόρο που τον μετέφερε την Κυριακή από τον νοσοκομείο Χαντάσα της Ιερουσαλήμ στο Τελ Αβίβ, έγραφει χθες η εφημερίδα Γεντιότ Αχρονότ.

Ο Σαρόν παρέμεινε με τα μάτια ανοικτά πολλές φορές και για αρκετή ώρα, διευκρινίζει η εφημερίδα, επικαλούμενο μέλη της οικογένειάς τους.

Σύμφωνα με την εφημερίδα, οι γιατροί δεν γνωρίζουν αν πρόκειται για αντανακλαστική κίνηση ή αν ο Σαρόν άνοιξε ο ίδιος τα μάτια του, κάτι που σημαίνει ότι η κατάστασή του βελτιώνεται.

Ο καθηγητής Ζεέβ Ροθστάιν, διευθυντής του νοσοκομείου Σιμπά του Τελ Αβίβ όπου μεταφέρθηκε ο Σαρόν δήλωσε πως η θεραπεία που θα εφαρμοστεί στον πρώην πρωθυπουργό έχει στόχο να "αποδεσμευτεί ο ασθενής από τον αναπνευστήρα και σιγά-σιγά να βγει από το κώμα".

Άλλοι ειδικοί, όταν ρωτήθηκαν από τα μέσα ενημέρωσης για το θέμα αυτό, απέκλεισαν το ενδεχόμενο ο Σαρόν να συνέλθει από το κώμα.

Συνελήφθη συνεργάτης του Ντομινίκ ντε Βιλπέν

Στα χέρια της γαλλλικής αστυνομίας βρίσκεται πλέον ο βιομήχανος Ζαν Λουί Ζεργκορέν, συνεργάτης του Ντομινίκ ντε Βιλπέν και συντάκτης των επιστολών για την υπόθεση Clearstream. Ο ίδιος τώρα απειλεί με νέες αποκαλύψεις για την πολύκροτη υπόθεση.

Ο Ζεργκορέν είχε στείλει στον δικαστή Ρενό βαν Ριμπέκ δύο καταλόγους με ονόματα δικαιούχων τραπεζικών λογαριασμών.

Μεταξύ των 895 ονομάτων ήταν και τα Νάγκι και Μπόσκα, πατρώνυμα του υπουργού Εσωτερικών Νικολά Σαρκοζί. Στους λογαριασμούς είχαν κατατεθεί προμήθειες από τη σύμβαση πώλησης γαλλικών φρεγατών στην Ταϊβάν ύψους 2,8 δις δολαρίων.

Ο Ζεργκορέν, τέως αντιπρόεδρος του ομίλου EADS, είχε πει στη Liberation ότι ο Ντε Βιλπέν αρνήθηκε να ενημερωθεί ο Νικολά Σαρκοζί για το ότι το όνομά του ήταν στον κατάλογο της Clearstream.

Τελικά, προχθες το πρωί ο Ζεργκορέν συνελήφθη και οδηγήθηκε στην έδρα της Υπηρεσίας Διώξης Οικονομικού Εγκλήματος της γαλλικής πρωτεύουσας.

Στις πρώτες του δηλώσεις απείλησε με νέες αποκαλύψεις, «φωτογραφίζοντας» εμμέσως τον πρόεδρο της Γαλλίας Ζακ Σιράκ και τον πρωθυπουργό Ντομινίκ ντε Βιλπέν.

αθλητικη ΡΟΔΙΑΚΗ
ΠΕΜΠΤΗ 1 ΙΟΥΝΙΟΥ 2006

ΦΕΥΓΟΥΝ ΑΠΟ ΡΟΔΟ ΜΗΤΡΑΚΑΣ ΚΑΙ ΣΙΛΒΑ

ΣΕΛ. 25

«Ιδιωτική» συγχώνευση!

• Ο Διαγόρας αποδέχεται, ο Κολοσσός διαψεύδει, οι παράγοντες της Ρόδου φωνάζουν!



Δεν υπάρχει περίπτωση όπου υπάρχει καπνός... να μην υποβόσκει φωτιά! Ούτε και η φαντασία των αθλητικών συντακτών καλπάζει και βλέπει συνεχώς οράματα συγχωνεύσεων και δημιουργίας "μεγάλων" ομάδων, που θα μπορέσουν να σταδιοδρομήσουν άνετα στο ελληνικό ποδόσφαιρο.

Σύμφωνα λοιπόν με τις τελευταίες πληροφορίες δεν έγινε μόνο μια συνάντηση στην οποία πήραν μέρος βασικά οι Κώστας Χρυσοχοΐδης και Κώστας Κωσταρίδης, στη μια απ' αυτές ο Γιάννης Γιαννάς ενώ για όλα ήταν ενήμερος ο Γιάννης Παπαβασιλείου που είναι μέλος του Δ.Σ. της ΠΑΕ Ρόδος και ο οποίος κατά τις πληροφορίες είχε αναλάβει να ενημερώσει τον Χρήστο Ηλιακίδη.

Οι ίδιες πηγές ανέφεραν επίσης χθες πως επρόκειτο μελλοντικά να δρομολογήσει ο κ. Χρυσοχοΐδης συνάντηση με Ηλιακίδη, Παπαβασιλείου και στη συνέχεια θα προχωρούσαν σε συνάντηση με τον Ντουρουτλή για να συζητήσουν την οριστική συμφωνία για τη δημιουργία μιας μεγάλης ομάδας.

Στις δηλώσεις που έγιναν στον TOP FM, μόνο ο Γιάννης Γιαννάς βγήκε από τους εμπλεκόμενους κι έκανε δηλώσεις, ενώ Χρυσοχοΐδης και Κωσταρίδης αρνήθηκαν κι αυτό λέει πολλά.

Το θέμα της "ιδιωτικής" συζήτησης ήταν γνωστό και σε άλλους παράγοντες και το παρακολουθούσαμε εδώ κι ένα μήνα περίπου.

Όταν όμως άρχισε να "κυκλοφορεί" όχι μόνο σε παράγοντες, αλλά και σε φιλάθλους βγήκε από το συρτάρι.

ΔΙΑΨΕΥΣΕΙΣ

Μετά το θόρυβο που δημιουργήθηκε άρχισαν οι διαψεύσεις εκατέρωθεν, από όλους τους εμπλεκόμενους και τις ομάδες τους:

Ο Γιάννης Γιαννάς σε εκπομπή του TOP FM δήλωσε χαρακτηριστικά: "Δεν υπάρχει τέτοιο θέμα. Έγινε μια συνάντηση γιατί συνεργάζονται μεταξύ τους οι επιχειρηματίες. Έγινε απλά μια φιλολογική ιδιωτική συζήτηση για μια μελλοντική συγχώνευση Ρόδου - Διαγόρα - Κολοσσού. Κάτι τέτοιο είναι αδύνατο να συμβεί κατά την προσωπική μου άποψη γιατί υπάρχουν μεγάλες υποχρεώσεις οικονομικής φύσεως στον Κολοσσό".

Άρα... η συζήτηση έγινε άσχετα από το αποτέλεσμα .

Ο πρόεδρος της ΠΑΕ Ρόδος Χρήστος Ηλιακίδης τόνισε πως "δεν υπάρχει τέτοιο θέμα. Θα πρέπει να σταματήσουν να ασχολούνται με τη Ρόδο όσοι απουσιάζουν από το φως της δημοσιότητας. Η Ρόδος θα συνεχίσει μόνη της για να κάνει τελικά την υπέρβαση".

Ο μεγαλομέτοχος της Ρόδου Μάκης Ντουρουτλής δήλωσε πως "Δεν έχω καμία σχέση, αφήστε με ήσυχο, δεν γουστάρω να ασχολούμαι, αλλά δεν αποκλείω την ανάμιξή μου αν υπάρξει υγιής χώρος παραγόντων". Οι νέες πληροφορίες αναφέρουν πως πραγματικά δεν είχε συνάντηση, απλά ήξερε το θέμα από τρίτους.

ΤΟ "ΑΔΕΙΑΣΜΑ" ΤΟΥ ΔΙΑΓΟΡΑ

Φαίνεται πως οι άνδρες δεν είχαν συνεννοηθεί καλά γιατί άλλη ανακοίνωση - διάψευση εκδίδει ο Κολοσσός, εκφράζοντας την επίσημη θέση του και άλλη ο επίσημος Διαγόρας όπου ο Κώστας Χρυσοχοΐδης (υπογράφει την ανακοίνωση), μιλάει για "συνεύρεση" που δεν αξίζει να λαμβάνει διαστάσεις δυσανάλογες με την πραγματικότητα".

Για δεύτερη φορά δηλαδή η "συνεύρεση" ουσιαστικά επιβεβαιώνεται.

Με την ανακοίνωσή του ο Διαγόρας φαίνεται να "αδειάζει" τον Κολοσσό που διαψεύδει τα πάντα. Ενώ λίγο πριν ο Κάλλιστος Διακογεωργίου δήλωνε πως "είχαν φτάσει στα αυτιά μου μια συνάντηση που έγινε πριν δέκα μέρες με τη συμμετοχή Χρυσοχοΐδη - Γιαννά - Κωσταρίδη. Αγανακτισμένος είμαι με κάθε ενέργεια που δεν είναι στη διακριτική ενημέρωση των μελών του Δ.Σ.".

ΤΙ ΑΝΑΦΕΡΟΥΝ ΟΙ ΑΝΑΚΟΙΝΩΣΕΙΣ

Οι επίσημες ανακοινώσεις Κολοσσού και Διαγόρα (Η Ρόδος δεν εξέδωσε αλλά την εκφράζουν οι δηλώσεις των κ.κ. Ηλιακίδη και Διακογεωργίου) αναφέρουν χαρακτηριστικά τα εξής:

Ο ΚΟΛΟΣΣΟΣ

"Σχετικά με το δημοσίευμα της Ροδιακής την 31/05/06 περί συγχώνευσης ομάδων της Ρόδου, ο Α.Ο. Κολοσσός δηλώνει τα παρακάτω:

Ο Α.Ο. Κολοσσός ουδέποτε αναμίχθηκε σε επίσημη ή ανεπίσημη συζήτηση με τέτοιο αντικείμενο. Επομένως το παραπάνω δημοσίευμα δεν έχει καμία σχέση με την πραγματικότητα και εκφράζει απλώς απόψεις των συντακτών του".

Από το Δ.Σ.
Ο ΔΙΑΓΟΡΑΣ

"Σχολιάζοντας σημερινά δημοσιεύματα των ΜΜΕ, η ΠΑΕ Διαγόρας δηλώνει τα εξής:

1. Ο Διαγόρας συνεχίζει απερίσπαστος την αυτόνομη επιτυχημένη πορεία του και προετοιμάζεται εντατικά για τη νέα ποδοσφαιρική χρονιά τόσο σε επίπεδο αγωνιστικό όσο και σε οργανωτικό.

2. Οποιαδήποτε συζήτηση για την πορεία της ομάδας που γίνεται σε ιδιωτικό επίπεδο δεν εκφράζει τον επίσημο Διαγόρα οπότε δεν αξίζει να λαμβάνει διαστάσεις δυσανάλογες με την πραγματικότητα. Η συνεύρεση οποιαδήποτε έγινε ή θα γίνει με τοπικούς αθλητικούς παράγοντες άλλων ομάδων και η ανταλλαγή απόψεων δε δεσμεύει την ομάδα μας".

Για την ΠΑΕ Διαγόρας
Ο Πρόεδρος
Κωνσταντίνος Χρυσοχοΐδης

Στην επιτροπή ο Ορφανός

Ο Υφυπουργός Πολιτισμού, αρμόδιος για θέματα Αθλητισμού Γιώργος Ορφανός, σήμερα στις 5.30 μ.μ., θα έχει τη δεύτερη προγραμματισμένη συνάντηση με τα μέλη της Επιτροπής Μορφωτικών Υποθέσεων της Βουλής, για τη νέα πορεία του επαγγελματικού Αθλητισμού. Έχουν κληθεί εκπρόσωποι του ποδοσφαίρου, του μπάσκετ και του βόλεϊ. Ο κ. Ορφανός θα ενημερώσει την Επιτροπή, θα ακούσει τις προτάσεις βουλευτών και φορέων, δεδομένου ότι την ερχόμενη εβδομάδα, το σχετικό νομοσχέδιο, ολοκληρωμένο, θα κατατεθεί στη Βουλή.

Σε γνώριμα λημέρια

• Ο 17χρονος Γιώργος Δελαπόρτας συμφώνησε για την επανένταξή του στον Ιάλυσο, ακολουθώντας την αντίστροφη πορεία που επιχείρησε την περυσινή σεζόν.

• Μέχρι το σαββατοκύριακο η συνάντηση των παραγόντων της ομάδας για να βρεθεί η φόρμουλα ενδυνάμωσης της ομάδας και διοικητικά.

Μετά από το κλείσιμο της επανένταξης του Γιάννη Θεοδοσίου ακόμα ένα ποδοσφαιριστή έκλεισε χθες η Διοίκηση των "κιτρινοκόκκινων" για το καινούργιο περιφερειακό πρωτάθλημα. Ανήκει κι αυτός στην κατηγορία των "μικρών" και θεωρείται από τους πιο ταλαντούχους παίκτες πού έχει αναδείξει το Ροδίτικο ποδόσφαιρο.

Ο λόγος για τον 17χρονο Γιώργο Δελαπόρτα πού έχοντας κανει ένα καλό πρωτάθλημα την περίοδο 2004-2005 με τα χρώματα του Ιαλυσου έφυγε πέρυσι για να βοηθήσει την ομάδα του χωριού του τον Φοίβο. Οι καλές εμφανίσεις του μικρού συνεχίσθηκαν και σε αυτήν την φάση αλλά και μέσα από τα παιχνίδια των Μικτών Ομάδων. Οι Διοικούντες τον Ιάλυσο εκτιμώντας την συνεχή άνοδο του έσπευσαν να τον κλείσουν καθώς ο ποδοσφαιριστής διεκδικήθηκε και από άλλους συλλόγους.

Έτσι ο Γιώργος Δελαπόρτας θα φοράει και φέτος την φανέλα του Ιαλυσου.

Οι Διοικούντες δεν σταματούν όμως εκεί. Τηρώντας ευλαβικά την έκθεση του προπονητή Άκη Δελαπόρτα συνεχίζουν τις επαφές και ευελπιστούν πώς σε πολύ λίγο χρονικό διάστημα θα έχουν κλείσει το ρόστερ τους και θα έχουν ολοκληρώσει τις μεταγραφικες κινήσεις για να ασχοληθούν άπαντες στην συνέχεια με άλλα θέματα εξεύρεσης χορηγών αλλά και θεμάτων προετοιμασίας που θα ξεκινήσει ο Ιάλυσος μέσα στον Ιούλιο.

Για την Διοικητική πλευρά της ομάδας πρέπει να σημειωθεί πώς οι παράγοντες του Ιάλυσου επρόκειτο να βρεθούν χθες το βράδυ και να συζητήσουν τα τεκταινόμενα αυτήν την περίοδο.

Απώτερος στόχος όλων είναι να μπορέσουν να βγουν δυνατότεροι από την γενική Συνέλευση της 11ης Ιουνίου και να κλείσουν όσο το δυνατόν γρηγορότερα και αυτό το "μέτωπο" το οποίο τελει εν ηρεμία στον Ιάλυσο.

Σε ό,τι αφορά την ενίσχυση την αγωνιστική πάντως θα υπάρξει κα άλλη με τις επαφές να διεξάγονται καθημερινά αλλά και με τους παίκτες να συζητούν και με άλλες ομάδες όπως έχουν την υποχρέωση να κάνουν και με τον Ιάλυσο να τηρεί στάση αναμονής.

Είναι πάντως νωρίς πέρα από τους δύο παίκτες να πει κανείς ο,τιδήποτε για τους υπόλοιπους.

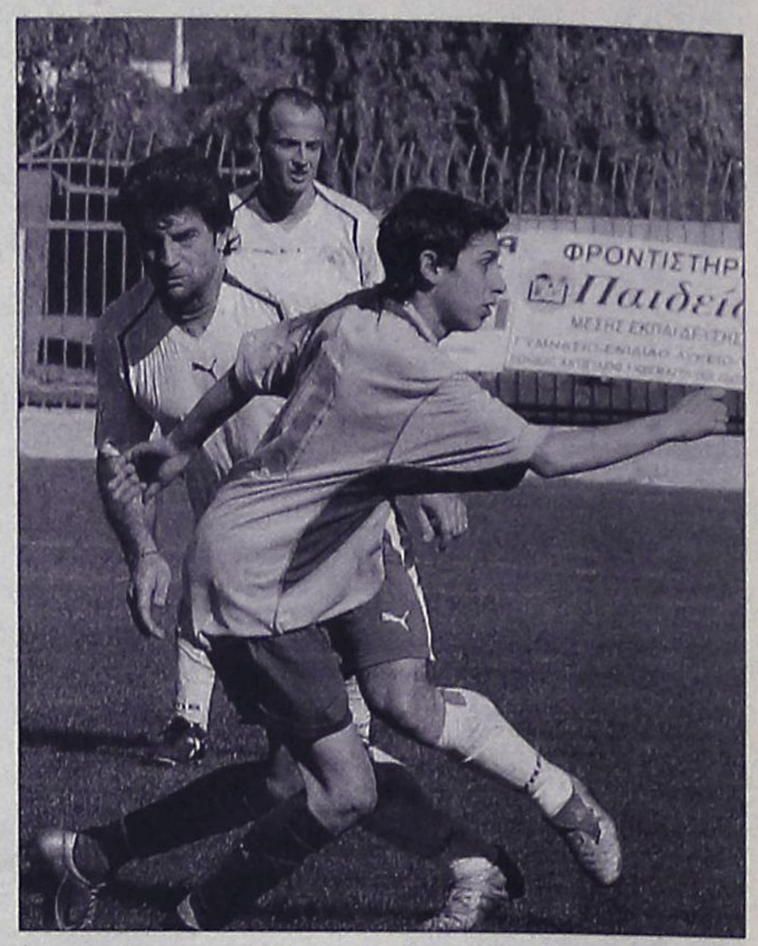

Ο 17χρονος Γιώργος Δελαπόρτας θα φοράει φέτος την φανέλα του Ιάλυσου.

Ξεκίνησαν οι επαφές

• Στον Κλεάνθη κινούνται μεθοδικά για την δημιουργία της καινούργιας ομάδας που θα συμμετάσχει στο περιφερειακό πρωτάθλημα.

• Συνάντηση χθες βράδυ του προέδρου Σταμάτη Μαχλή με τους συνεργάτες του παλιούς και νέους.

• Επίσκεψη χθες στις εγκαταστάσεις τις γηπεδικές για να εξακριβωθεί η πορεία των έργων.

Ο Κλεάνθης αργά αλλά μεθοδικά και με σίγουρες κινήσεις προσπαθεί να κλείσει και τους μεταγραφικούς του στόχους πού θα τον δυναμώσουν και θα τον κάνουν ανταγωνιστικό στο περιφερειακό πρωτάθλημα στο οποίο θα συμμετάσχει.

Ο Ανδρέας Σταύρου είναι γνωστό πώς έχει παραδώσει την έκθεση του στον πρόεδρο της ομάδας και άρχισαν να γίνονται οι συζητήσεις με παίκτες που έχει συμπεριλάβει ο καινούργιος προπονητής στα πλάνα του και πού μπορούν να βοηθήσουν την ομάδα στο νέο πρωτάθλημα.

Τίποτα από αυτά πάντως μέχρι στιγμής δεν είναι ανακοινώσιμο αν πρώτα δεν αναδειχθεί μέσα από την Γενική Συνέλευση η νέα Διοίκηση που θα οριστικοποιήσει τις επαφές με σφραγίδες αλλά και συμφωνίες. Θα ακολουθηθεί πάντως από την Δευτέρα και μετά συνοπτική διαδικασία και θα κλείσουν όλα τα μέτωπα σε χρόνο ρεκόρ αρκεί να ευοδωθούν οι διαδικασίες της Γενικής Συνέλευσης.

Όλα δείχνουν πάντως πως προς εκείνη την κατεύθυνση κινούνται όλα.

Ο πρόεδρος του Κλεάνθη Σταμάτης Μαχλής επρόκειτο να συναντηθεί χθες για τελευταία φορά με τους συνεργάτες του τους νέους και τους παλιούς αυτούς που πρόκειται να συμμετάσχουν στο νέο Διοικητικό Συμβούλιο που έχει έτοιμη την χάραξη πορείας που θα ακολουθηθεί από όλους στο περιφερειακό πρωτάθλημα.

Ομόφωνα πάντως έχει αποφασισθεί να μην βγει τίποτα προς τα έξω αν δεν εκλεγούν πρώτα αυτοί που έχουν εκδηλώσει το ενδιαφέρον να συμμετάσχουν και αν δεν ενημερωθεί το Διοικητικό Συμβούλιο για τις κινήσεις που έχουν γίνει μέχρι τώρα.

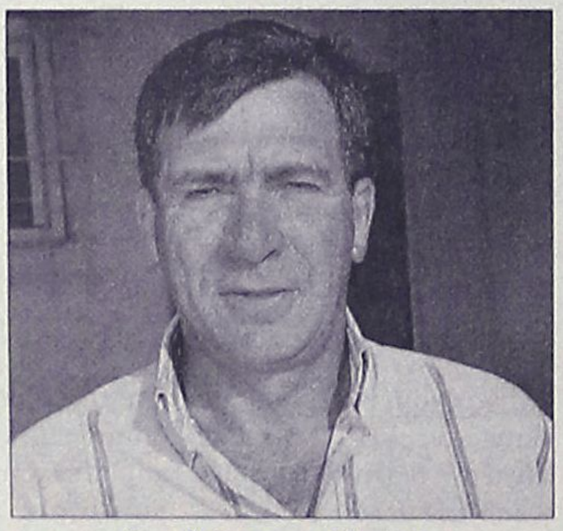

Ο πρόεδρος του Κλεάνθη Σταμάτης Μαχλής συναντήθηκε χθες το βράδυ με τους συνεργάτες του

Χατζηθεοδωράκης και Κρομύδας είναι οι δύο από τους σίγουρους που θα επανέλθουν αλλά δεν είναι μόνο αυτοί που απασχολούν αγωνιστικά τον Κλεάνθη. Έχει γραφεί πώς τον ενδιαφέρουν ακόμα οι Καραγιαννης, Θεοδώρου,Τσελεπίδης αλλά και άλλοι παίκτες τα ονόματα των οποίων κρατούνται μυστικά από τους ανθρώπους του Κλεάνθη.

Ο πρόεδρος της ομάδας επίσης επρόκειτο χθες το απόγευμα να έχει συνάντηση με τους ανθρώπους των τεχνικών υπηρεσιών του Δήμου Πεταλούδων για να επισπευσθούν ακόμα περισσότερο οι διαδικασίες κατασκευής του νέου χλοοτάπητα. Οι εργασίες εκεί προχωρούν με γοργό ρυθμό και αναμένεται να ολοκληρωθούν μέσα στο επόμενο δεκαήμερο με απώτερο σκοπό να ξεκινήσει η σπορά μετά τις 10 Ιουνίου.

Πρωταθλητής το 5° Δημοτικό

Επικράτησε στον τελικό του 5x5 των Δημοτικών Σχολείων με 6-2 του Δ.Σ. Λάρδου.



Οι 4 ομάδες της τελικής φάσης παρατεταγμένες

Με μεγάλη επιτυχία διεξήχθη σαν την Τρίτη 30/5/2006 στη Ρόδο στο Κέντρο Μίνι Ποδοσφαίρου Ρόδου οι τελικοί αγώνες ποδοσφαίρου 5x5 δημοτικών σχολείων.

Τα Δημοτικά που είχαν περάσει στην τελική φάση ήταν από τους δύο ομίλους Ρόδου το 5° Δ.Σ. και το 2° Δ.Σ. από την Ανατολική Ρόδο το Δ.Σ. Λάρδου και από τη Δυτική Ρόδο το 2° Δ.Σ. Ιαλυσού.

Μετά από κλήρωση που έγινε τα ζευγάρια που προέκυψαν έπαιξαν ημιτελικούς και αυτά ήταν:

1) 50 Ρόδου - 20 Ρόδου: 2-2 κανονικός αγώνας και 2-0 στα πέναλτι κέρδισε το 5° Δ.Σ. Ρόδου.

2) 20 Δ.Σ. Ιαλυσού - Δ.Σ. Λάρδου: 2-5 κέρδισε το Δ.Σ. Λάρδου

Μικρός τελικός: 2° Δ.Σ. Ρόδου - 2° Δ.Σ. Ιαλυσού: 2-0

Μεγάλος τελικός: 50 Δ.Σ. Ρόδου - Δ.Σ. Λάρδου: 6-2

Διπλώματα δόθηκαν και στις τέσσερις ομάδες ενώ μετάλλια δόθηκαν στις τρεις πρώτες και κύπελλο φυσικά στην ομάδα του 5ου Δ.Σ. Ρόδου.

Για το 5° Δ.Σ. Ρόδου έπαιξαν οι: Βαρβάρης, Κετσές, Γκέζο, Καμπούρης, Μάντσε, Τσαγγάρης, Αθανασίου, Τέντας, Πόγιας, Αποστολόπουλος, Μυριαλής, Κιοκτζεμέν. Συνοδός Προπονητής ο Κ.Φ.Α. κύριος Βακαλόπουλος Παγώνης.

Για το 2° Δ.Σ. Ρόδου έπαιξαν οι: Αντωνιάδης, Σιαπέρας, Τζάρτζαλος, Αντωνίου, Τατάκης, Κουντουρζής, Παπαμανώλης, Δάμο, Υμεριλιλάϊ, Κόντος, Ορφανός, Ράδος. Συνοδός προπονήτρια ήταν η Κ.Φ.Α. Τσουκνιδά Πανδώρα.

Για το Δ.Σ. Λάρδου έπαιξαν οι: Αγριανίδης, Μπενούρ, Κουκουβάνς, Διακοβασιλείου, Μπαρδής, Αντωνιάδης, Μόσχος, Μπολομπάνι, Σαρή, Μεττουλάρι. Συνοδός προπονητής ήταν ο Κ.Φ.Α. Παπαδόπουλος Δημήτρης.

Για το 2° Ιαλυσού έπαιξαν οι: Παπαχαντζής, Σπαχίου, Καμπούρης, Κόκας, Κανατάς, Τσάππης, Παπαοικονόμου, Μιχαήλου, Μυλλαράς, Κανδίνος, Μούκας. Συνοδός προπονήτρια ήταν η Κ.Φ.Α. Διαιτητής των αγώνων ήταν ο Κ.Φ.Α. κύριος Κουμανιτσιώτης Χρήστος.

Το Γραφείο Φυσικής Αγωγής αισθάνεται την ανάγκη να ευχαριστήσει τη διεύθυνση του Κέντρου Μίνι Ποδοσφαίρου Ρόδου για την παραχώρηση του Κέντρου για την άψογη διεξαγωγή του πρωταθλήματος.

Φεύγουν Μητράκας-Σίλβα

Επικαλούνται οικογενειακό πρόβλημα και ζητούν την λύση της συνεργασίας τους με την Ρόδο. Η διοίκηση θα αποφασίσει οριστικά. Μένουν Καρκαλέτσης και Κλιάφας ενώ ερωτηματικό αποτελεί ο Τσαγκαβέλης.
Ξεκίνησε διερευνητικές επαφές ο Γιώργος Στράντζαλης με παίκτες που ενδιαφέρουν την ομάδα.

Στην Ρόδο συνέχισε να χτίζεται και χθες το ρόστερ της νέας ομάδας. Επαφές συνεχείς και σε καθημερινή βάση γίνονται με τους παίκτες που θέλουν να έρθουν αλλά και θέλουν για δικούς τους λόγους να λύσουν τα συμβόλαιά τους και να φύγουν από την ομάδα και το νησί.

Ένα από τα προκύψαντα θέματα είναι αυτό του Θόδωρου Μητράκα ο οποίος θέλει να λύσει το συμβόλαιό του με την Ρόδο και να ακολουθήσει άλλους ποδοσφαιρικούς δρόμους επικαλούμενος οικογενειακούς λόγους. Ο παίκτης είχε συνάντηση με τους διοικούντες της ομάδας χθες το μεσημέρι και τους μετέφερε την άποψή του επί του θέματος θέτοντας άμεσα το ζήτημα της φυγής του από την Ρόδο. Ο λόγος που επικαλέστηκε είναι αυτός που προαναφέρθηκε.

Η διοίκηση απέφυγε να πάρει θέση στο θέμα αυτό αλλά όπως έγινε γνωστό ο πρόεδρος Χρήστος Ηλιακίδης αλλά και οι συνεργάτες του στην ΠΑΕ δεν θέλουν να κρατήσουν στην ομάδα παίκτη που έχει εκφράσει την επιθυμία να φύγει. Υπενθυμίζεται πως ο Γιώργος Στράντζαλης είχε εκφράσει την επιθυμία να παραμείνει στην ομάδα ο παίκτης αλλά «είναι και καθαρά θέμα διοίκησης» όπως τόνισε χθες ο κόουτς της ομάδας.

Στην ίδια μοίρα βρίσκεται και ο Φάουστο Σίλβα ο οποίος αντιμετωπίζει κάποιο πρόβλημα με την οικογένειά του και πρέπει να επιστρέψει στην Βραζιλία με την προοπτική αν τελικά ξεπερασθεί αυτό να επιστρέψει γιατί και η Ρόδος αλλά και ο προπονητής της επιθυμούν την παραμονή του.

Μέχρι χθες το απόγευμα πάντως από την διοίκηση της ομάδας που συνεδρίασε τρεις φορές μέσα σε δύο μέρες δεν είχε παρθεί καμιά απόφαση για τον ποδοσφαιριστή.

ΜΕΝΕΙ Ο ΚΑΡΚΑΛΕΤΣΗΣ-ΚΟΝΤΑ ΚΑΙ Ο ΚΛΙΑΦΑΣ

Στον αντίποδα της περίπτωσης Μητράκα πρέπει να σημειωθεί πως δύο από τους παίκτες της ομάδας συμφώνησαν να μείνουν στην Ρόδο και την επόμενη περίοδο και να προσφέρουν τις υπηρεσίες τους. Πρόκειται

-Για τον Νίκο Καρκαλέτση που «συμφώνησε» να μείνει στην ομάδα. Η Ρόδος πρέπει να σημειωθεί πως ήθελε από την αρχή αλλά και με την εισήγηση Στράντζαλη να κρατήσει τον παίκτη που επιθετικά αποδείχθηκε λίρα εκατό καθώς ήταν ο πρώτος σκόρερ της περιόδου που τελείωσε.

-Μαζί του μένει κατά πάσα πιθανότητα και ανανεώνει το συμβόλαιό του με την Ρόδο και ο γκολκίπερ Κλιάφας για το θέμα του οποίου απομένουν ακόμα κάποιες μικρολεπτομέρειες για να ολοκληρωθεί η νέα συμφωνία.

-Μέχρι χθες βράδυ δεν ανακινήθηκε το θέμα της παραμονής αλλά και της ανανέωσης της συνεργασίας του Σωτήρη Τσαγκαβέλη.

Πέραν τούτων πρέπει να σημειωθεί πως ο Γιώργος Στράντζαλης έχει ξεκινήσει τις διερευνητικές επαφές με παίκτες που τον ενδιαφέρουν είναι έμπειροι αλλά δεν έγιναν γνωστά τα ονόματά τους για ευνόητους λόγους καθώς έχει μπει όλος ο κόσμος σε προμεταγραφική περίοδο. Οι πληροφορίες αναφέρουν πως ο τεχνικός της ομάδας της Ρόδου μιλάει με έναν επιθετικό αλλά και με έναν αμυντικό χαφ αγνώστων λοιπών στοιχείων και οι επαφές αναμένεται να αποδώσουν καρπους ή όχι μέχρι το ερχόμενο σαββατοκύριακο.



Ένα οικογενειακό πρόβλημα φέρνει πίσω στην Βραζιλία τον Φάουστο Σίλβα

Σύμφωνα πάντως με τον σχεδιασμό πέρα από τους παίκτες που θα αποκτηθούν πανελλήνιας εμβέλειας θα αποκτηθούν σίγουρα και οι Μπιγκό, Φυλακούρης, Ορφανίδης και Τριπολίτης αλλά είναι θέμα πια επαφών της διοίκησης της ΠΑΕ με τις ομόλογες των σωματείων για το αν θα παραχωρηθούν ή όχι οι παίκτες καθώς ανήκουν κάπου και δεν είναι δυνατόν να αποκτηθούν σαν ελεύθεροι. Τέσσερις και τέσσερις λέει λοιπόν ο σχεδιασμός για αυτήν την μεταγραφική περίοδο.

Έληξε η συνεργασία

Την 31η Μαΐου είχε οριοθετήσει ο πρόεδρος του Διαγόρα Κώστας Χρυσοχοΐδης σαν τερματισμό της συνεργασίας με τον Δημήτρη Καλαϊτζίδη.
Μέχρι χθες πάντως δεν είχε συναντηθεί με τον προπονητή για να λυθεί και τυπικά ο «λόγος τιμής» μεταξύ των δύο πλευρών.
Στον Προφήτη Ηλία θα κάνει προετοιμασία και ο Διαγόρας από τις 25 Ιουλίου μέχρι τις 10 Αυγούστου.

Η συνεργασία του Διαγόρα με τον προπονητή Δημήτρη Καλαϊτζίδη πρέπει να θεωρείται τελειωμένη. Σήμερα μπαίνει καλοκαίρι και πριν από λίγες μέρες ο πρόεδρος της ομάδας Κώστας Χρυσοχοΐδης είχε οριοθετήσει την σχέση των δύο πλευρών για μέχρι χθες βράδυ τονίζοντας μάλιστα πως θα συνεννοηθεί μαζί του εάν θα συνεχίσει ή όχι.

Μέχρι χθες όμως οι δύο πλευρές δεν είχαν συναντηθεί για να συζητήσουν το ενδεχόμενο συνεργασίας τους και τη νέα ποδοσφαιρική περίοδο. Με δεδομένο το ήμισυ των δηλώσεών του τότε η συνεργασία με τον Δημήτρη Καλαϊτζίδη πρέπει να θεωρείται τελειωμένη.

Έγκυρες πηγές από την Αθήνα ανέφεραν και χθες πως ο Διαγόρας αναζητεί νέο τεχνικό σε συγκεκριμένο ποδοσφαιρικό χώρο και περιμένει απαντήσεις από γνωστούς τεχνικούς.

Οι ίδιες πηγές ανέφεραν πως δεν μπορεί να προχωρήσει σε λύσεις ή ανανεώσεις συμβολαίων αν δεν δει πρώτα ο νέος τεχνικός το έμψυχο δυναμικό της ομάδας με σκοπό να μην επαναληφθούν τα λάθη του παρελθόντος αλλά και για να μην δαπανώνται άσκοπα χρήματα όπως συνέβη στην παρελθούσα μεταγραφική περίοδο με παίκτες αμφιβόλου αξίας αλλά και με άλλους που δεν προσέφεραν καθόλου παρά μόνο λίγα μόλις λεπτά (βλέπε Αλμέυδα).

Πρέπει πάντως να σημειωθεί πως κανείς δεν γνώριζε χθες πότε θα γίνει το τελικό τετ α τετ για την τυπική λύση της συνεργασίας.

Σε ό,τι αφορά τα μεταγραφικα τα οποία έχουν καθυστερήσει επικίνδυνα και ίσως είναι και αυτός ο λόγος που κρατείται ακόμα ζεστό το ρόστερ της ομάδας και δεν προχωράει η διοίκηση σε λύσεις συμβολαίων που έχουν προαναγγελθεί αλλά και στο γεγονός της καθυστέρησης στο θέμα της τεχνικής ηγεσίας.

Ο Διαγόρας με λίγα λόγια πρέπει να τρέξει! Εκτός... κι αν είναι όλα έτοιμα και τηρείται στάση αναμονής μέχρι να «καθαρίσει» το θέμα του προπονητή!

ΣΤΟΝ ΠΡΟΦΗΤΗ ΗΛΙΑ Η ΠΡΟΕΤΟΙΜΑΣΙΑ

Ακόμα ένα στοιχείο που δείχνει πως υπάρχει προσχέδιο είναι πως σύμφωνα με τα όσα έγιναν γνωστά η προετοιμασία του Διαγόρα θα γίνει στον Προφήτη Ηλία.

Όπως διέρρευσε χαρακτηριστικά οι κυανέρυθροι με τον νέο προπονητή τους θα ανέβουν στον Προφήτη Ηλία από τις 25 Ιουλίου μέχρι τις 10 Αυγούστου για να κάνουν εκεί το βασικό στάδιο της προετοιμασίας και στην συνέχεια να κατέβουν από κει για τα φιλικά που πρέπει να δώσουν αλλά και για το ματς Κυπέλλου που τους περιμένει εκείνη την περίοδο περίπου.

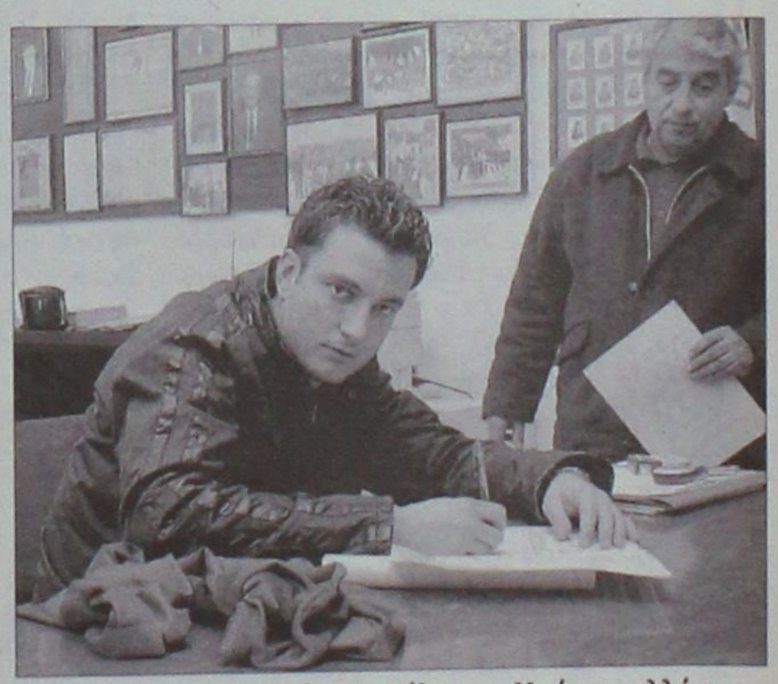

Ο νυν προπονητής δεν θέλει τον Μούτσιο αλλά η διοίκηση τηρεί στάση αναμονής

Ο επίσημος Διαγόρας ασχολείται με οργανωτικά θέματα αυτή την εποχή θέλοντας η διοίκησή του να παρουσιασθεί και δυνατότερη αλλά και χωρίς πολλά λάθη τακτικής αλλά και ποδοσφαιρικών ελιγμών για τους οποίους δαπανήθηκαν πολλά χρήματα πέρυσι χωρίς ουσιαστικό αλλά και καλό αποτέλεσμα..

Οι ίδιες πηγές ανέφεραν χθες πως η συνάντηση με τον κ. Καλαϊτζίδη θα γίνει το αργότερο μέχρι το Σάββατο.

ΣΕΡΒΙΣ

Από σήμερα στη μάχη

Τρεις παραμένουν οι ελληνικές ομάδες στο κυρίως ταμπλό του INFOTE Athens Open 2006 στις Ολυμπιακές εγκαταστάσεις του Φαλήρου, καθώς τα τέσσερα ζευγάρια που συμμετείχαν στα προκριματικά, δεν μπόρεσαν να προκριθούν. Οι Κίτσου/Γκαραγκούνη, Ε. Κωστάμη/Φ.Κωστάμη, Τέζα/Δηλαβέρη και Νάστου/Κοκκίνου αποκλείστηκαν κι έτσι, από σήμερα θα ριχτούν στη «μάχη» οι Εθνικές ομάδες των Καραντάσιου / Αρβανίτη και Τσιαρτσιάνη / Κουτρουμανίδου και το δίδυμο των Νικολαΐδου / Παπαγεωργίου, που πήρε wild card. Από τα προκριματικά, προκρίθηκαν στο κυρίως ταμπλό οι ομάδες: Φορ/Σαρπό (Γαλλία), Ζι/Γουάνγκ (Κίνα), Ουριάντοβα/Σιριάεβα (Ρωσία), Ζανγκ Χι/Χούε (Κίνα), Μοντανιόλι/Πίχλερ (Αυστρία), Μ. Σαλγκάδο/Κ. Σαλγκάδο (Βραζιλία), Έρνι/Γκρέσλι (Ελβετία) και Γκόλερ/Λούντβιχ (Γερμανία).

Τα αποτελέσματα:

Μ. Σαλγκάδο/Κ. Σαλγκάδο (Βραζιλία) - ΜακΠικ/Μπράναχ (ΗΠΑ) 2-1 (17-21, 21-16, 15-11)

Γκόλερ/Λούντβιχ (Γερμανία) - Ζανγκ/Ζούο (Κίνα) 2-1 (19-21, 24-22, 15-13)

Γκέρλικ/Κλόεντεν (Αυστραλία) - **Φορ/Σαρπό (Γαλλία)** 0-2 (16-21, 19-21)

Γκιόρια/Λουνάρντι (Ιταλία) - **Ζι/Λ. Γουάνγκ (Κίνα)** 0-2 (15-21, 13-21)

Ζανγκ Χι/Χούε (Κίνα) - Φίσετ/Προυνέου (Καναδάς) 2-0 (21-13, 21-11)

Κούλνα/Σάνοκ (Ταϊλάνδη) - **Ουριάντοβα/Σιριάεβα (Ρωσία)** 0-2 (13-21, 14-21)

Μοντανιόλι/Πίχλερ (Αυστρία) - Ούντσταλ/Λούντκβιστ (Σουηδία) 2-0 (21-10, 23-21)

Έρνι/Γκρέσλι (Ελβετία) - Κουσουχάρα/Ουράτα (Ιαπωνία) 2-0 (21-13, 21-19)



Τα έσπασαν για το Μουντιάλ

Στο Μπαγκλαντές οι διαμαρτυρίες και τα επεισόδια από τους φοιτητές συνεχίζονται. Μπορεί οι πανεπιστημιακές αρχές να έκαναν πίσω και να ανέβαλαν την εξεταστική περίοδο για χάρη του Μουντιάλ, αλλά κάποιοι φοιτητές παραμένουν ανικανοποίητοι.

Συγκεκριμένα, στο πανεπιστήμιο της Ντάκα, το μεγαλύτερο της χώρας, περίπου 100 άτομα έκαναν άνω κάτω τους κοιτώνες τους, έσπασαν και έκαψαν δύο τηλεοράσεις και τα έπιπλα, τονίζοντας πως είναι παλιά και γεμάτα ενοχλητικά ζωύφια. Στη συνέχεια προσπάθησαν να βρουν έναν από τους διευθυντές του πανεπιστημίου, αλλά αυτός είχε εγκαταλείψει το γραφείο του.

«Αυτό είναι ένα ξέσπασμα οργής, αφού οι αρχές δεν κάνουν δεκτό το αίτημά μας για τοποθέτηση νέων σύγχρονων τηλεοράσεων», δήλωσε ένας από τους φοιτητές. Να σημειώσουμε πως κάθε ένας από τους 15 συνολικά κοιτώνες του πανεπιστημίου έχει δύο τηλεοράσεις.

Τελικά, έστω και έτσι κατάφεραν το σκοπό τους, αφού οι υπεύθυνοι τους ενημέρωσαν λίγο αργότερα πως θα αγοράσουν νέες τηλεοπτικές συσκευές και έπιπλα. Το ενδιαφέρον για τους ποδοσφαιρικούς αγώνες είναι τεράστιο και υπολογίζεται πως το Παγκόσμιο Κύπελλο της Γερμανίας θα το παρακολουθήσει αριθμός ρεκόρ στην ιστορία του Μπαγκλαντές.

Δεν τα παρατά ο Γερμανός

Είναι χαρακτηριστικό γνώρισμα των Γερμανών να μην τα παρατούν ποτέ και από αυτό τον άγραφο κανόνα δεν θα μπορούσε να εξαιρεθεί ο παγκόσμιος πρωταθλητής Μίχαελ Σουμάχερ παρά την πέμπτη θέση που κατέλαβε στο Μονακό καθώς ξεκίνησε από την τελευταία θέση λόγω της τιμωρίας από την παγκόσμια ομοσπονδία. Παράλληλα ο επτά φορές παγκόσμιος πρωταθλητής ζήτησε και πάλι συγνώμη από το Φερνάντο Αλόνσο. "Είμαι ακόμα δεύτερος στη βαθμολογία και πιστεύω πως ο τίτλος είναι μέσα στις δυνατότητές μου. Όποιος με γνωρίζει, ξέρει ότι δεν τα παρατώ ποτέ", ήταν τα πρώτα λόγια του Γερμανού για να απολογηθεί και πάλι στον Αλόνσο. "Το μόνο που μπορώ να κάνω είναι να απολογηθώ στο Φερνάντο. Δεν ήξερα που βρισκόταν εκείνη την ώρα και έχω καθαρή τη συνείδησή μου".

Ο επόμενος αγώνας του παγκοσμίου πρωταθλήματος διεξάγεται στο Σίλβερστοουν της Αγγλίας στις 11 Ιουνίου και εν αντιθέσει με τα όσα λέει ο Σουμάχερ, ο Τζένσον Μπάτον της Χόντα κάνει λόγο πως οι ελπίδες για τον ίδιο είναι περιορισμένες.

«Ευρωπαίοι» από τη Ρόδο

Οι ροδίτικες συμμετοχές στο πρωτάθλημα καρτ των Σερρών.

Στην πίστα των Σερρών, δίπλα ακριβώς από το αυτοκινητοδρόμιο, έλαβε χώρα ο πρώτος γύρος του πρωταθλήματος καρτ νοτιοανατολικής Ευρώπης, που συμπεριλαμβάνεται στο ημερολόγιο της CIA/FIA και συγκέντρωσε το ενδιαφέρον 59 οδηγών από Ελλάδα, Βουλγαρία, Ρουμανία, Σερβία και Fyrom που συμμετείχαν στις κατηγορίες, Junior, Mini, Intercontinental A και Intercontinental C.

Ο έντονος συναγωνισμός ήταν το κύριο χαρακτηριστικό και στις τέσσερις κατηγορίες, ενώ οι υψηλές θερμοκρασίες δυσκόλεψαν τις προσπάθειες των οδηγών. Στον αγώνα συμμετείχαν και δύο καρτ της αγωνιστικής ομάδας Eagle Racing από τη Ρόδο με οδηγούς τους, Μιχάλη Κ. Χαλκιόπουλο και Μιχάλη Α. Χαλκιόπουλο. Ο πρώτος έτρεξε στην κατηγορία Junior και κατάφερε να τερματίσει στην 6η θέση, τη στιγμή όμως που ξεκίνησε από την τελευταία!!

Ο δεύτερος ολοκλήρωσε τον αγώνα στην 5η θέση της κατηγορίας Mini, ενώ θα μπορούσε να ανέβει ακόμα και στο βάθρο αν, δυο γύρους πριν ολοκληρωθεί ο αγώνας, δεν είχε επαφή με αντίπαλό του, ο οποίος τον έβγαλε, προς στιγμή, εκτός πίστας. Χαρακτηριστικό της πολύ καλής εμφάνισης των οδηγών που στηρίζει η εταιρία πετρελαιοειδών Silk Oil ήταν το γεγονός ότι, πέτυχαν και οι δύο τον 30 ταχύτερο γύρο. Ο επόμενος γύρος του πρωταθλήματος θα διεξαχθεί στη Ρουμανία.

Θετική η συνάντηση με UEFA

Τα είπαν και τα βρήκαν... Ο λόγος για τον πρόεδρο της ευρωπαϊκής ζώνης της FIBA, Γιώργο Βασιλακόπουλο και τον πρόεδρο της UEFA, Λέναρντ Γιόχανσον, οι οποίοι συναντήθηκαν την Τετάρτη (31/05) και αναζήτησαν τρόπους για να καταπολεμήσουν τον τζόγο.

Το παρών στο συγκεκριμένο ραντεβού έδωσαν εκπρόσωποι και από άλλες ομοσπονδίες αθλημάτων (Χόκεϊ επί πάγου, Βόλεϊ και Χάντμπολ), αλλά και ο Υπουργός των σπορ της Μεγάλης Βρετανίας, Λουις Άνρατ. "Είμαστε ενθουσιασμένοι με αυτή την συνάντηση.

Η UEFA και ο Υπουργός της Αγγλίας έχουν τους ίδιους προβληματισμούς με εμάς. Είμαστε αποφασισμένοι να δουλέψουμε μαζί για να προτείνουμε λύσεις. Έγινε ένα θετικό βήμα. Αν δουλέψουμε όλοι μαζί έχουμε καλύτερες πιθανότητες να αντιμετωπίσουμε τα προβλήματα που υπάρχουν", δήλωσε ο Γιώργος Βασιλακόπουλος.

ανέκδοτο

Ο Κωστίκας ήταν βοσκός και αποφασίζει να πάει για δουλειά στη Γερμανία γιατί δεν ήταν ικανοποιημένος με τα λεφτά που έβγαζε. Αφήνει τα πρόβατά του στο Γιωρίκα και φεύγει. Μετά από πολλά χρόνια γυρίζει ο Κωστίκας από την Γερμανία και βρίσκει το φίλο του τον Γιωρίκα στο καφενείο. Τον ρωτάει με μεγάλη αγωνία τι γίνεται με τα πρόβατά του.

Ο Γιωρίκας του απαντάει ότι συνέβησαν 5 αρνητικά και 1 θετικό γεγονός. Πες μου λέει ο Κωστίκας τα αρνητικά που είναι πιο πολλά.

ΓΙΩΡΙΚΑΣ- Θυμάσαι το τσοπανόσκυλο που είχες; Τον Μήτσο;

ΚΩΣΤΙΚΑΣ- Ναι. Τι έπαθε;

ΓΙΩΡΙΚΑΣ- Τον πάτησαν τα πρόβατα πάνω στον πανικό τους και ψόφησε.

ΚΩΣΤΙΚΑΣ- Ποιόν πανικό;

ΓΙΩΡΙΚΑΣ- Πήρε φωτιά το μαντρί.

ΚΩΣΤΙΚΑΣ- Τι; Και πως πήρε φωτιά το μαντρί;

ΓΙΩΡΙΚΑΣ- Είχαμε ξεχάσει ένα κερί αναμμένο από το μνημόσυνο της μάνας σου.

ΚΩΣΤΙΚΑΣ- Τι; Πέθανε η μάνα μου και δε μου είπατε τίποτα; Και η μάνα μου πως πέθανε;

ΓΙΩΡΙΚΑΣ- Από τη στεναχώρια επειδή είχε πεθάνει ο πατέρας σου.

ΚΩΣΤΙΚΑΣ- Πέθανε και ο πατέρας μου και εγώ δεν ξέρω τίποτα; Τέσσερα αρνητικά μου είπες και ένα θετικό. Ποιο είναι το θετικό;

ΓΙΩΡΙΚΑΣ- Θυμάσαι το τεστ που είχες κάνει για ΑΙΤΖ;

ΚΩΣΤΙΚΑΣ- Το θυμάμαι.

ΓΙΩΡΙΚΑΣ- Ε βγήκε θετικό!

αγκάθι

- Ενα ανύπαρκτο θέμα δεν υπάρχει λόγος να το διαψεύδεις ούτε να νευριάζεις.
- Όσο και αν προσπάθησαν να πείσουν ότι δεν υπάρχει θέμα, πίσω από τις ανακοινώσεις που έβγαλαν τα πράγματα είναι διαφορετικά.
- Εγιναν συναντήσεις και συζητήσεις και η ιδιωτική συζήτηση δεν αποβάλει την ιδιότητα.
- Γι' αυτό και ο γ.γ. όπως του άκουσα, μας επιβεβαίωσε πλήρως. Στην αρχή δεν υπήρχε θέμα και στο τέλος έγινε φιλολογική συζήτηση και παρά πίσω ότι είναι μεγάλο το βάρος για τη διοίκηση να αναλάβει και το ποδόσφαιρο, όπως τους έγινε πρόταση!
- Όντως δεν είχε ανάμειξη ο Μακ Ντουρ, ήταν ενήμερος όμως ο ξενοδόχος των ελαφιών. Του Κάλη δεν ήθελαν γι' αυτό και δεν τον ενημέρωναν αν και κάποιος το είχε σφυρίξει.
- Η ιστορία είναι εδώ κι' ένα μήνα περίπου και διασταυρωμένη. Δεν μπορεί, από μία μόνο συνάντηση και "ιδιωτική" συνεύρεση να το ήξεραν τόσοι πολλοί.
- Και όπως μου είπε ένας φίλος, πριν οι ανακοινώσεις σταλθούν τις διάβασαν μεταξύ τους!!!
- Το επόμενο βήμα ήταν να βρεθούν και με τον πράσινο μεγαλομέτοχο.
- Και στο κάτω-κάτω γιατί τόση μεγάλη αναστάτωση; Δεν έκαναν τίποτα κακό. Ηγέτες είναι και ψάχνουν λύσεις για το καλύτερο. Πήρε δημοσιότητα γιατί σ' ένα τραπέζι τριών ήξεραν τί συζητήθηκε, περισσότεροι από δέκα; Καλημέρα σας...

art & THE CITY

ΕΠΙΜΕΛΕΙΑ
Κυριακή Πετρίδου
Kiriaki@rodiaki.gr

Βραβεύτηκαν οι ωραιότεροι κήποι και εξώστες της Ρόδου!

Μία παράδοση στα πλαίσια των Ανθεστηρίων

Όπως κάθε χρόνο, έτσι και φέτος το μήνα Μάϊο γιορτάζει ο Δήμος της Ρόδου τα Ανθεστήρια. Το 2006 είναι η 15η χρονιά που λειτουργεί ο θεσμός με μόνη διακοπή το 2000 λόγω της διοργάνωσης στο Μαντράκι του Beach Volley.

Ο εορτασμός συνίσταται σε δύο «δρώμενα». Το ένα είναι ο Διαγωνισμός για τους ωραιότερους κήπους, αυλές και εξώστες, που προκηρύσσεται μέσω των τοπικών μέσων ενημέρωσης από το Δήμο της Ρόδου και ζητά από τους δημότες να δηλώσουν έγγραφα ή έστω και τηλεφωνικά ότι επιθυμούν να λάβουν μέρος σ' αυτόν και το δεύτερο είναι η μεγάλη Παρέλαση των ανθοστόλιστων αρμάτων και πεζών τμημάτων που γίνεται συνήθως την τελευταία Κυριακή του Μαΐου στο Μαντράκι.!

Σε αυτήν λαμβάνουν μέρος Σχολεία, Σωματεία, Πολιτιστικοί Φορείς, Δημοτικά Διαμερίσματα, ο Δήμος της Ρόδου κ.ά. Φέτος η παρέλαση θα γίνει την πρώτη Κυριακή του Ιουνίου και θα συμπέσει με την παγκόσμια Ημέρα Περιβάλλοντος!

Ως προς τον Διαγωνισμό μερικά στοιχεία είναι χρήσιμο να επαναλαμβάνονται κάθε χρόνο για να υπενθυμίζονται και για να ενημερώνουν όσους δεν έχουν πληροφόρηση.

Ως Κήπος νοείται ο μεγάλης έκτασης περιβάλλων χώρος των μονοκατοικιών που βρίσκονται συνήθως στις παρυφές της πόλης της Ρόδου, όπου θαυμάζει κανείς το αρχιτεκτονικό σχέδιο, τη φροντίδα του ιδιοκτήτη και τη σημαντική δαπάνη που έχει διατεθεί για ένα όσο γίνεται πιο τέλειο αισθητικό αποτέλεσμα.

Ως Αυλή νοείται ο μικρής έκτασης περιβάλλων χώρος των μικρών σπιτιών που υπάρχουν σε πολύ μεγάλο αριθμό στην πόλη μας και όπου εξαντλείται η καλαισθησία των ιδιοκτητών - κυρίως γυναικών- χωρίς τη βοήθεια κηπουρών, σε περίτεχνα σχέδια και μεγάλη ποικιλία λουλουδιών και που ομορφαίνουν ολόκληρη τη γειτονιά τους! Συνήθως μάλιστα ένα βραβείο σε κάποια αυλή που δίνεται από το Δήμο ενεργεί ως «κολλητική ασθένεια» και σε λίγο όλη η περιοχή ομορφαίνει με την αναμόρφωση και βελτίωση και των άλλων μικρών σπιτιών.

Ως Εξώστης νοείται, το μπαλκόνι, η είσοδος ενός σπιτιού αλλά και ο εξωτερικός κοινόχρηστος χώρος μιας πολυκατοικίας που στολίζει εξωτερικά την οικοδομή.

Η Επιτροπή κρίσεως του διαγωνισμού που αποτελείται από γεωπόνους, περιδιαβαίνει όλη την πόλη, όλες τις γειτονιές που αναφέρονται στις αιτήσεις των δημοτών, αλλά και όπου κρίνει η ίδια βάσει της εμπειρίας της και της γνώσης που έχει αποκτήσει από τα προηγούμενα χρόνια και καταλήγει στα βραβεία.

Φέτος τα αποτελέσματα του Διαγωνισμού είναι τα εξής:

ΚΗΠΟΙ

1ο Βραβείο: Κυπριώτη Μιράντα Μόντε Σμιθ, Γαληνού

2ο Κυβερνητάκη Φώφη Πάρ. Αλεξ. Δελμούζου

3ο Κοσκινιάτης Δημήτρης Αγία Βαρβάρα

ΑΥΛΕΣ

1ο Βραβείο: Παπαδόπουλος Γρηγόρης Συνοικισμός Απόλλων

Γεωργουδιού Γεωργία

2ο Μαριού Ελευθέριος Μόντε Σμιθ, Διοσκουρίδου 7

Κουσουρνά Κωνσταντίνα

3ο Κανάκη Μαρία Πτολεμαίων 24

ΕΞΩΣΤΕΣ

1ο Βραβείο: Μανωλάκη Αναστασία, Μητροπόλεως 116

2ο Πιτροπάκης Ιωάννης Βεργίνας 34

3ο Βατενός Στυλιανός Παπαχριστοδούλου 36

Η 1η Συνάντηση χορωδιών Δημοτικών Σχολείων

Το Σάββατο στο Πανεπιστήμιο Αιγαίου

Η 1η Συνάντηση Χορωδιών Δημοτικών Σχολείων Δωδεκανήσου διοργανώνεται το Σάββατο 3 Ιουνίου, στις 7.00 το βράδυ, στην αίθουσα πολλαπλών χρήσεων του Πανεπιστημίου Αιγαίου, από το Νομαρχιακό Πρόγραμμα "Μουσική και Παιδί", που στηρίζεται από τον Οργανισμό Πολιτιστικής Ανάπτυξης της Νομαρχίας Δωδεκανήσου (Ο.Π.Α.Δ.).

Σημειώνεται ότι, το σύνολο των μαθητών που θα συμμετάσχουν αναμένεται να ξεπεράσει τους τετρακόσιους.

Κάθε σχολική χορωδία θα εκτελέσει τρία τραγούδια της επιλογής της. Στο τέλος όλα τα παιδιά θα τραγουδήσουν, από κοινού, συνοδευόμενα από την Ορχήστρα του «Μουσική και Παιδί», τα εξής τραγούδια: «Ο δρόμος» (των Μάνου Λοΐζου-Κωστούλα-Μητροπούλου) και «Γεια σου χαρά σου, Βενετιά» (των Σταύρου Ξαρχάκου-Νίκου Γκάτσου).

Πρέπει να σημειωθεί εδώ ότι η 1η Συνάντηση Χορωδιών Δημοτικών Σχολείων Δωδεκανήσου δεν έχει διαγωνιστικό χαρακτήρα. Αντίθετα, καλλιεργεί το πνεύμα της ευγενούς επικοινωνίας μέσα από τη μουσική και αποσκοπεί στη διαπαιδαγώγηση που στρέφεται στον σεβασμό και την εκτίμηση του έργου των Άλλων, αλλά και του Εαυτού.

Την παιδαγωγική επιμέλεια του Νομαρχιακού Προγράμματος «Μουσική και Παιδί» έχει ο Γιώργος Σακελλαρίδης.

ΕΠΙΣΗΣ:

1) Πραγματοποιήθηκε την Κυριακή 28 Μαΐου με πολύ μεγάλη επιτυχία (στο πλαίσιο του ίδιου προγράμματος), η συναυλία «Ο Μίκης Θεοδωράκης για παιδιά». Για αυτή τη συναυλία –καθώς και για άλλες που θα ακολουθήσουν-, γίνεται προσπάθεια να «περάσουν» ως παιδαγωγικό υλικό στα σχολεία μας με την υποστήριξη του Οργανισμού Πολιτιστικής Ανάπτυξης της Νομαρχίας Δωδεκανήσου.

2) Το Πρόγραμμα «Μουσική και Παιδί» θα πραγματοποιήσει μέσα στον Ιούλιο τρεις συναυλίες εκτός Ρόδου: στις 17 Ιουλίου στην Τήλο, στις 18 Ιουλίου στη Νίσυρο και στις 24 στη Σύμη. (Θυμίζουμε ότι στις 25 Μαρτίου 2006, το «Μουσική και Παιδί» είχε συμπράξει σε συναυλία στην Κω).

Για πληροφορίες: Οργανισμός Πολιτιστικής Ανάπτυξης Νομαρχίας Δωδ/σου, τηλ: 22410 43036, opad@nad.gr

Εκδήλωση εις μνήμην των εν Δωδεκανήσω Αγίων

Από τα παροικιακά Σωματεία

Με μεγάλη επιτυχία γιορτάστηκε η μνήμη των εν Δωδεκανήσω Αγίων την Κυριακή 28 Μαΐου 2006 στον Ιερό Ναό των Ταξιαρχών και εν Δωδεκανήσω Αγίων της αδελφότητας Ολυμπιτών Ρόδου η «Βρυκούς» από την Ομοσπονδία Παροικιακών Σωματείων Ρόδου.

Το πρωί τελέστηκε αρχιερατική Θεία Λειτουργία, χοροστατούντος του Μητροπολίτη ς κ.κ. Κύριλλου. Η εκκλησία ήταν κατάμεστη. Χορωδία ιεροψαλτών με πρωτοψάλτη τον κ. Αντώνη Παυλίδη, έδινε μια ιδιαίτερη χριστιανική νότα. Ακολούθησε περιφορά της εικόνας και αρτοκλασία υπέρ υγείας όλων των μελών των Παροικιακών Σωματείων.

Παρευρέθησαν και τίμησαν με την παρουσία τους την εκδήλωση οι βουλευτές του Νομού μας κ.κ. Αναστάσιος Καραμάριος, Βασίλης Χρύσης, Γιάννης Παρασκευάς, ο Νομάρχης Δωδεκανήσου κ. Γιάννης Μαχαιριδης, Αντινομάρχης κ. Νίκος Ζωίδης, ο δήμαρχος Ροδίων κ. Γιώργος Γιαννόπουλος, ο πρόεδρος του νομαρχιακού συμβουλίου κ. Φώτης Χατζηδιάκος, ο έπαρχος Καρπάθου - Κάσου κ. Μιχάλης Ερωτόκριτος, η πρόεδρος του Ν.Α.Ο.Δ. νομαρχιακή σύμβουλος κ. Αδριάνα Μπαφίτη, ο πρώην δήμαρχος Ροδίων κ. Μάνος Κόκκινος, ο δημοτικός σύμβουλος Γιάννης Γιαννακάκης.

Ο πρόεδρος της «Βρυκούς» κ. Γιάννης Μηνατσής ως οικοδεσπότης καλωσόρισε όλους και υπογράμμισε τη σημασία που έχει η καθιέρωση της γιορτής της μνήμης των εν Δωδεκανήσω Αγίων καθώς και τη χαρά των Καρπαθίων, που η εικόνα των διαλαμψάντων εν Δωδεκανήσω Αγίων βρίσκεται στο νεοκτισθέντα Ναό των Ταξιαρχών.

Τίμησε δε για τη συμβολή του στην ανέγερση του ναού το Σεβασμιότατο Μητροπολίτη Ρόδου κ.κ. Κύριλλο και τον ανακήρυξε επίτιμο μέλος της «Βρυκούς». Το λόγο πήρε ο πρόεδρος της ομοσπονδίας κ. Μιχάλης Σκαναβής που με μεγάλη συγκίνηση και παραστατικότητα αναφέρθηκε στο ιστορικό της μνήμης των εν Δωδεκανήσω Αγίων και στο λόγο μετακίνησης της γιορτής τους από την 7η Μαρτίου στην ΣΤ' Κυριακή μετά το Πάσχα.

Στη συνέχεια η ομοσπονδία τίμησε τους αείμνηστους προέδρους και ιδρυτές της ομοσπονδίας κ. Κομνηνό Χατζηπαπά, Σακέλλη Λεόντιο και Φωτεινή Νουαράκη. Επίσης τιμήθηκαν για την προσφορά τους στους συλλόγους και στην κοινωνία οι κ.κ. Διακομανώλης Εμ., Μιχάλης Κόκκινος, Γιώργος Κουμέντος, Ελένη Παναγή, Μιχάλης Ερωτόκριτος, Κυριακός Χονδρός. Επίσης τιμήθηκε ο πρώην υπουργός κ. Κώστας Σκανδαλίδης.

Ο πρόεδρος κ. Σκαναβής ευχαρίστησε τους χορηγούς της εκδήλωσης: Νομαρχία Δωδεκανήσου, ΤΕΔΚ, τα ζαχαροπλαστεία «ΜΑΪΚ», τη φιλαρμονική του δήμου, την τροχαία, τη δημοτική αστυνομία, το σύλλογο «Βρυκούς» και ιδιαίτερα τον κ. Μηνατσή για την άψογη φιλοξενία, τα κανάλια «Ιριδα» και «Θάρρι» για την κάλυψη της εκδήλωσης, όλα τα σωματεία για τα παραδοσιακά εδέσματα και γλυκά που προσέφεραν, τον δήμο Νισύρου για την προσφορά σουμάδας, ψιλοκούλουρα και ντόπιο χαλβά. Ένας πλούσιος μπουφές ήταν στη διαθεση των παρευρισκομένων. Η εκδήλωση έκλεισε με παραδοσιακούς χορούς της «Βρυκούς» και της ομοσπονδίας.

Συναυλία της Ίριδας Μαυράκη στην Τουρκία

Τραγούδια ΕΛΠΙΔΑΣ και ΕΙΡΗΝΗΣ είναι ο τίτλος της Συναυλίας της Ίριδας Μαυράκη με την Συμφωνική Ορχήστρα του Εσκισεχίρ υπό την Διεύθυνση του Μαέστρου Ender Sakpinar , στην τελετή έναρξης του Φεστιβάλ Κινηματογράφου της Αλικαρνασσού [Μποντρούμ] στις 5 Ιουνίου.

Η Ίριδα και οι συνεργάτες της θα είναι μεταξύ πολλών Σκηνοθετών , Διανοούμενων και Δημιουργών από όλο τον κόσμο που θα δώσουν μηνύματα μέσα από τις ταινίες και την μουσική για μια ΠΑΓΚΟΣΜΙΑ ΕΙΡΗΝΗ. Οι καλλιτέχνες πάντα εργάζονταν και εργάζονται σκληρά ακόμα και σε εποχές δύσκολες για την Παγκόσμια Ειρήνη του Πλανήτη δίνοντας τον δικό τους αγώνα και στέλνοντας τα δικά τους μηνύματα .

Θέματα ταινιών:

Guantanamo. Green Peace, Cuba, Venezuela, Iraq, Israel, Palestine, World day of Environment , Παγκοσμιοποίηση, Μετανάστες, Γυναίκες Δημιουργοί και άλλες ενδιαφέρουσες ταινίες.

Τιμητική θέση θα έχουν ο Θεόδωρος Αγγελόπουλος η Ελένη Καραΐνδρου και ο Μίκης Θεοδωράκης..

Μετά το Bodrum θα περιοδεύσουν και σε άλλες πόλεις με τα τραγούδια και την Μουσική τους όπως:

"Όταν τελειώσει ο Πόλεμος" μουσική Μίκης Θεοδωράκης στίχοι Ιάκωβος Καμπανέλλης

" Το έπος του Σεΐχη Μπεντρεντίν μουσική Θάνος Μικρούτσικος στίχοι Ναζίμ Χικμέτ

"Από το αίμα τ' ουρανού" μουσική Ζουλφί Λιβανελί στίχοι Αγαθή Δημητρούκα

"Αυτό είναι" μουσική Θάνος Μικρούτσικος στίχοι Ναζίμ Χικμέτ

"Το λιβάδι που δακρύζει" μουσική Ελένη Καραΐνδρου κ.ά.

Το πρόβλημα των ναρκω-

Πως έχουν τα πράγματα, τι χρειάζεται να γίνει, ποιά είναι η έκταση του προβλήματος και οι διαστάσεις του

Τα ναρκωτικά δεν είναι ένας μακρινός εφιάλτης για την σημερινή κοινωνία ούτε και είναι ξένο το πρόβλημα στην περιοχή μας, όπως ήταν πριν από αρκετά χρόνια. Αποτελεί μία πραγματικότητα η οποία ούτε με «εξορκισμούς» λύνεται, ούτε με ευχολόγια, ούτε με διαλέξεις καθ' έδρας τις οποίες ακούνε αυτοί που γνωρίζουν τις διαστάσεις του προβλήματος.



Είναι ένα πρόβλημα που διαπλέκεται στην καθημερινή δομή των κοινωνικών προβλημάτων. Ένα πρόβλημα που αφορά τους ανθρώπους της διπλανής πόρτας, που μας αφορά σε τελική ανάλυση όλους.

Ρεπορτάζ:
Ελευθερία Πελλού
pelloue@rodiaki.gr

Με το σκεπτικό αυτό η «Ροδιακή» καταγράφει σήμερα τις απόψεις ανθρώπων που έχουν ασχοληθεί με το θέμα και ξέρουν τις διαστάσεις του, τόσο γενικότερα, όσο και σε τοπικό επίπεδο.

Και αυτό το οποίο επιδιώκεται είναι να ευαισθητοποιηθούν οι πάντες για το θέμα της χρήσης ναρκωτικών.

«Άνθρωπος προειδοποιημένος είναι μισοσωσμένος» λέει μια γαλλική παροιμία και ταιριάζει στην συγκεκριμένη περίπτωση.

Τα ναρκωτικά είναι ένα θέμα που μας αφορά σαν κοινωνία όλους, και έτσι θα πρέπει να το αντιμετωπίσουμε. Με σοβαρότητα, μεθοδικότητα και κυρίως εντοπίζοντας τις αιτίες που οδηγούν χιλιάδες νέα παιδιά σε όλο τον κόσμο να γίνονται θύματα.

Το πως έχει η κατάσταση στην περιοχή μας προκύπτει από τα στοιχεία που έγιναν γνωστά από τον διοικητή του τμήματος Δίωξης Ναρκωτικών Ρόδου κ. Δημ. Δημητρακόπουλο.

Πράγματι ραγδαία είναι η εξάπλωση των ναρκωτικών ουσιών στη περιοχή μας, τα τελευταία χρόνια, ενώ σύμφωνα με τα στοιχεία, το μέλλον διαγράφεται ακόμη πιο δυσοίωνο.

Ήδη την τελευταία δεκαετία οι χρήστες τοξικών ουσιών που είναι καταγεγραμμένοι έχουν αυξηθεί κατά εκατοντάδες, ενώ χαρακτηριστικό παράδειγμα είναι το γεγονός ότι το 1995 οι χρήστες ηρωίνης στη Ρόδο ήταν κάτω από 10 άτομα (που είχαν εγκληματική δραστηριότητα) και τώρα έχουν ξεπεράσει κατά πολύ τα 200! Μόνο στο κέντρο Απεξάρτησης ΟΚΑΝΑ στο νησί μας είναι ενταγμένα και παρακολουθούν σχετικά προγράμματα 120 άτομα, ενώ δεκάδες είναι αυτά που βρίσκονται στις λίστες «αναμονής». Οι περισσότεροι χρήστες είναι πολυτοξικομανείς, ενώ ουδείς μπορεί να πει με σιγουριά για τη κατάσταση που πραγματικά επικρατεί στα χωριά του νησιού μας, καθώς υπολογίζεται (χωρίς ωστόσο να υπάρχουν επίσημα στοιχεία) ότι οι χρήστες χασίς στις περιοχές αυτές ξεπερνούν τους 1.000!

Όπως δήλωσε στη «Ροδιακή» ο Διοικητής του Τμήματος Δίωξης Ναρκωτικών Ρόδου, Αστυνόμος Α΄κ. Δημήτρης Δημητρακόπουλος «παρατηρείται το φαινόμενο της αλματώδους αύξησης των χρηστών και της μείωσης των συλλήψεων. Αυτό αποδεικνύει πρακτικά ότι κάτι δεν πάει καλά και σε αυτό ευθύνη έχουμε όλοι».

Ενδεικτικά αναφέρουμε ότι το Τμήμα Δίωξης Ναρκωτικών Ρόδου το 2005 απασχόλησαν 120 υποθέσεις ναρκωτικών, 74 την προηγούμενη χρονιά και 110 το 2003.

Ο κ. Δημητρακόπουλος επισημαίνει ότι στο ζήτημα «ναρκωτικά» σημαντικός παράγων είναι η πρόληψη και σε αυτήν καθοριστικό ρόλο διαδραματίζει η διαπαιδαγώγηση των παιδιών από τη μικρή ακόμη ηλικία και βέβαια ο ρόλος των οικογενειών στη καθημερινότητα των παιδιών. Κανείς δεν μπορεί να αντικαταστήσει το ρόλο του γονέα και δυστυχώς όταν τα ναρκωτικά φθάσουν στη πόρτα μας είναι πλέον αργά.

Πολλοί εξάλλου πιστεύουν ότι εάν «δοκιμάσουν» ή κάνουν χρήση κάποιας ναρκωτικής ουσίας για ορισμένο διάστημα, θα μπορούν στη συνέχεια να σταματήσουν.

Ουσιαστικά πρόκειται για έναν ακόμη μύθο, ο οποίος δυστυχώς καταρρίπτεται από τα στατιστικά στοιχεία κυρίως των θανάτων νέων ανθρώπων από εξαρτησιογόνες ουσίες. Όταν πλέον κάποιος μπει στο λαβύρινθο των ναρκωτικών δεν υπάρχει δρόμος επιστροφής! Οι λόγοι που θα «σπρώξουν» κάποιο να γίνει εξαρτημένο άτομο είναι τόσοι όσοι και οι χαρακτήρες των ανθρώπων. Ωστόσο αν επιχειρούσαμε να κατατάξουμε τις αιτίες θα μπορούσαμε να πούμε ότι οφείλονται:

- σε παράγοντες που σχετίζονται με την προσωπικότητα του ατόμου (ψυχολογικά προβλήματα, άγχος κ.α.)
- σε κοινωνικούς παράγοντες (διαθεσιμότητα των ναρκωτικών, κοινωνική επιδείνωση που συνδέεται με την ανεργία, περιθωριοποίηση)
- σε παράγοντες που σχετίζονται με τις χημικές ιδιότητες των διαφόρων ουσιών (π.χ. το κρακ προκαλεί εθισμό σε πάρα πολύ σύντομο διάστημα)

Επίσης άλλοι παράγοντες που συμβάλλουν στη χρήση εθιστικών ουσιών είναι η κοινωνική πίεση της παρέας (ο χρήστης είναι άτομο «χάι» στη παρέα θεωρώντας ότι κάνει κάτι σπουδαίο), η περιέργεια, η άγνοια του κινδύνου, η απομόνωση, η αλλαγή στις κοινωνικές δομές κ.α., ενώ σημαντικό ρόλο διαδραματίζουν και τα ατομικά κίνητρα όπως είναι η έλλειψη αυτοπεποίθησης, αναζήτηση κάποιου ρόλου στη ζωή, ο φόβος του αποχωρισμού ή του θανάτου, οι εσωτερικές συγκρούσεις (κυρίως στην εφηβεία), επιθυμία εντόνων εμπειριών κ.α.

Γεγονός πάντως αποτελεί

Καθοριστική η συμπεριφορά της οικογένειας

Για να βοηθηθεί ένας χρήστης χρειάζονται χρόνος και προσπάθεια απ' όλους

Εξίσου καθοριστική είναι η συμπεριφορά της οικογένειας κατά τη διάρκεια της «προσπάθειας» του χρήστη να απεξαρτηθεί.

Όπως δήλωσε μιλώντας στη «Ροδιακή» η πρόεδρος του Συλλόγου γονέων, συγγενών και φίλων εξαρτημένων ατόμων κ. Ελένη Καρύδη, «από τη στιγμή που ένας χρήστης ενταχθεί σε κάποιο πρόγραμμα, κάτι ανάλογο θα πρέπει να πράξει και η οικογένεια του, προκειμένου αφενός να «μάθει» τους σωστούς τρόπους αντιμετώπισης της κατάστασης και στήριξης του ανθρώπου της και αφετέρου και η ίδια να έχει δίπλα της «ειδικούς» στους οποίους θα μπορεί να απευθυνθεί για όλα τα ερωτήματα που της δημιουργούνται».



Αυτό δεν είναι κάτι εύκολο, διευκρίνισε η κ. Καρύδη, αναφέροντας πως **«Οι περισσότεροι πιστεύουν ότι εφόσον απευθυνθούν στην αστυνομία, στο σύλλογο ή στον ΟΚΑΝΑ έχουν λύσει το πρόβλημα τους. Το πρόβλημα για να λυθεί χρειάζεται χρόνος».**

Δυστυχώς από τα μέχρι τώρα στοιχεία, αποδεικνύεται ότι η προσπάθεια απεξάρτησης ενός τοξικομανή δεν πετυχαίνει πάντα και αυτό γιατί συντελούν σε αυτό αρκετοί παράγοντες. Για να μπορέσει κάποιος να βγει από το «παιχνίδι» της χρήσης ναρκωτικών ουσιών, ένα σημαντικό στοιχείο είναι η ηλικία που έχει. Οι ειδικοί τονίζουν ότι όσο νεότερος είναι κανείς και καταφέρει να συνειδητοποιήσει την κατάσταση είναι και «ευκολότερο» να υπάρξει κάποια στιγμή «καθαρός». Επιβάλλεται δηλαδή για να υπάρξουν αποτελέσματα, ο εξαρτημένος να πιστέψει ότι «δεν πάει άλλο και να θελήσει από μόνος του να ξεφύγει». Ωστόσο καθοριστικός στην εξέλιξη αυτή είναι και ο παράγων βοήθειας από το περιβάλλον του.

Πολλές φορές, δεν βοηθούν οι ίδιες οι οικογένειες, καθώς δεν θέλουν να αποδεχτούν το πρόβλημα, φοβούμενες το «κοινωνικό στίγμα». Στην πράξη πάντως και αναφορικά με τη περιοχή μας, ο μύθος αυτός έχει καταρριφθεί με δεκάδες υπαρκτά παραδείγματα.

«Εάν οι γονείς είναι κοντά στα παιδιά τους μπορούν να τα βοηθήσουν» δηλώνει χαρακτηριστικά η κ. Καρύδη.

Η ίδια ερωτηθείς για το πόσο ανησυχητική είναι η εξάπλωση των ναρκωτικών στη περιοχή μας, επισημαίνει ότι δυστυχώς τις ουσίες αυτές πλέον ο οποιοσδήποτε μπορεί να τις βρει οπουδήποτε και ότι είναι λάθος αυτό που παλαιότερα πιστεύαμε ότι υπήρχαν συγκεκριμένοι «χώροι» εύρεσης των ουσιών. **Επίσης τα στοιχεία δείχνουν ότι υπάρχουν άτομα ακόμη και στην ηλικία των 13 ετών που απευθείας ξεκινούν με «ηρωίνη», αλλά ακόμη και αυτά που ξεκινούν με χασίς είναι σχεδόν βέβαιο ότι θα καταλήξουν στη χρήση ηρωίνης!** Η κ. Καρύδη τονίζει ότι «ο έφηβος δέχεται τόσες πιέσεις που πολλές φορές δεν μπορεί να κάνει τους σωστούς για αυτόν διαχωρισμούς». Αντιλαμβανόμενος το πρόβλημα, ο Σύλλογος έχει ήδη έρθει σε επαφή με το Ίδρυμα Σταματίου Παπαδάκη προκειμένου να ξεκινήσουν ένα **«συντηρητικό σταθμό εξαρτημένων»**, ο οποίος θα είναι για εφήβους, καθώς ο εσωτερικός κανονισμός του ΟΚΑΝΑ δεν επιτρέπει να παρακολουθούν το πρόγραμμά του άτομα κάτω των 21 ετών. Μάλιστα έχουν βρεθεί οι επιστήμονες που θα στελεχώσουν το «συντηρητικό σταθμό», ενώ παράλληλα θα υπάρχει και ένα είδος διασύνδεσης με αντίστοιχο σταθμό των Αθηνών προκειμένου να γίνει το καλύτερο δυνατό από πλευράς αποτελεσμάτων.

Βέβαιο πάντως είναι ότι θα πρέπει να δοθεί ακόμη μεγαλύτερη έμφαση στον τομέα πρόληψης. Σε αυτό εξάλλου στοχεύει κατά ένα μέρος και ο Σύλλογος γονέων, συγγενών και φίλων εξαρτημένων ατόμων, ο οποίος λειτουργεί με σημαντικά αποτελέσματα από το 1999.

Στις ομάδες των ανώνυμων οικογενειών των ναρκομανών που λειτουργούν στο σύλλογο κάθε Δευτέρα και Παρασκευή 7 με 8 το βράδυ στα γραφεία της οδού Ερυθρού Σταυρού 3, οι γονείς μαθαίνουν το εξής σημαντικό: «αποδέχομαι το πρόβλημα μου άρα βοηθώ στο να γίνω καλύτερος»! Είναι δε ενδεικτικό ότι αρκετοί γονείς αρχικά εμφανίζονται στις συνεδρίες απογοητευμένοι, στη διάρκεια τους όμως καταφέρνουν όχι μόνο να στηρίξουν πραγματικά τα παιδιά τους στη προσπάθεια που καταβάλλουν, αλλά και οι ίδιοι να «στηριχθούν» και να μιλήσουν με ψυχολόγους και άλλους ειδικούς που εθελοντικά προσφέρουν τις γνώσεις και τις εμπειρίες τους.

τικών στην περιοχή μας

ότι η λήψη εθιστικών ουσιών δημιουργεί μεγάλα και σοβαρά προβλήματα στο χρήστη. Ειδικότερα, εκτός από τα προβλήματα υγείας που αντιμετωπίζει ανάλογα με την ουσία (κατάθλιψη, διακοπή της αναπνοής, σύγχυση, αναισθησία, εφιαλτικές ψευδαισθήσεις, σοβαρές διανοητικές διαταραχές, παραισθήσεις, αισθήματα πανικού, επιθετικότητα κ.α.), τα κοινωνικά προβλήματα (η εξάρτηση δημιουργεί την έλλειψη κάθε ενδιαφέροντος για καθημερινές δραστηριότητες και η ουσία γίνεται το κέντρο της ζωής του, απομακρύνονται από την οικογένεια, παραμελούν τον εαυτό τους και τους γύρω τους), από ένα σημείο και μετά αντιμετωπίζει προβλήματα και με το νόμο. Ο χρήστης παράνομων ουσιών είναι υποχρεωμένος να τις αγοράζει από παράνομες πηγές και κατά συνέπεια διαπράττει αξιόποινες πράξεις. Είναι ενδεικτικό, όπως επισημαίνει και ο Διοικητής του Τμήματος Δίωξης Ναρκωτικών Ρόδου κ. Δημητρακόπουλος, ότι οι χρήστες συνήθως καταλήγουν στην αλητεία, στις κλοπές και γενικά στη παρανομία, καθώς χρειάζονται μεγάλα χρηματικά ποσά για να εξασφαλίσουν τη «δόση» τους.

«Το όνειρο κάθε τοξικομανή από την στιγμή που θα εισέλθει σε αυτόν τον «λαβύρινθο» είναι να γίνει διακινητής, προκειμένου να έχει εξασφαλισμένη τη δόση του, αλλά και χρήματα».

Ωστόσο ο κ. Δημητρακόπουλος, διευκρινίζει ότι «τα παιδιά δεν κινδυνεύουν από τους «μεγάλους» εμπόρους ναρκωτικών αλλά από άτομα ιδιαίτερης εμπιστοσύνης» και εδώ πλέον απαιτείται η ουσιαστική παρέμβαση της οικογένειας.

Αξίζει να επισημανθεί ότι αν και ο ρόλος της αστυνομίας και ειδικότερα του Τμήματος Δίωξης Ναρκωτικών είναι αυτός της καταγραφής των περιστατικών και απόδοσης τους στη συνέχεια στη δικαιοσύνη, εντούτοις γίνεται σημαντική προσφορά από τους ανθρώπους αυτούς και στο τομέα της πρόληψης. Δεν είναι λίγες οι ομιλίες που πραγματοποιούνται σε σχολεία και στρατόπεδα της περιοχής μας με στόχο την ενημέρωση για το τόσο σημαντικό αυτό θέμα, επιχειρώντας ουσιαστικά να αποτρέψουν τη μύηση των παιδιών στα ναρκωτικά. Όμως οι εξαρτησιογόνες ουσίες, δεν είναι μόνο υπόθεση των αρμοδίων αρχών, αλλά όλων μας. Και σίγουρα σε καμία περίπτωση δεν βρίσκονται έξω από τη πόρτα του γείτονα και όχι στη δική μας. Επιβάλλεται λοιπόν, η ουσιαστική κινητοποίηση και ευαισθητοποίηση του κάθε πολίτη ξεχωριστά, προκειμένου να δούμε λιγότερους ανθρώπους να εισέρχονται στο σκληρό και άνισο αυτό «παιχνίδι». Αρχίζοντας από το πολύ απλό και παράλληλα δύσκολο: ως γονείς να επιδεικνύουμε τη προσοχή και τη φροντίδα (κυρίως ψυχική) που απαιτούν τα παιδιά μας, τα οποία ωστόσο ελάχιστες φορές μας το γνωστοποιούν με αποτέλεσμα να καταφεύγουν σε «υποκατάστατες» λύσεις!

ΤΔΝ ΡΟΔΟΥ	2001	2002	2003	2004	2005
ΥΠΟΘΕΣΕΙΣ ΝΑΡΚ/ΚΩΝ	166	137	110	74	120
ΚΑΚΟΥΡΓΗΜΑΤΑ	33	23	27	22	39
ΠΛΗΜΜΕΛΗΜΑΤΑ	130	114	83	52	81
ΣΥΛΛΗΨΕΙΣ	253	184	142	90	141
ΚΑΤΗΓΟΡ. ΑΤΟΜΑ	295	207	151	106	149
ΚΑΤΑΣΧΕΣΕΙΣ					
ΑΚΑΤΕΡΓΑΣΤΗ ΚΑΝ.	16.461 g	32.271g	54.585 g	42.240g	21.730g
ΗΡΩΪΝΗ	1.063 g	684,8g	1618,2 g	2.390g	1.220 g
ΚΟΚΑΪΝΗ	78 g	45g	461 g	759 g	1.037,5g
ΚΑΤΕΡΓΑΣ. ΚΑΝΝ.	98 g	82,5g	534 g	--	4 g
ECSTASY	248 g	1.288 τεμ	1588 τεμ.	198 τεμ	1.842 τεμ
ΔΕΝΔΡΥΛΛΙΑ ΚΑΝ.	125 τεμ.	96 τεμ	866 τεμ.	925 τεμ	61 τεμ
ΤΣΙΓΑΡΙΛΙΚΙΑ	47 τεμ	42 τεμ	22 τεμ.	3 τεμ	15 τεμ.
ΝΑΡΚ. ΦΑΡΜΑΚΑ	374 τεμ	307 τεμ	140 τεμ.	230 τεμ	382 τεμ.
ΜΕΘΑΔΟΝΗ		10 τεμ.	18,5 τεμ		359 τεμ.
L. S. D.				21 τεμ	1 τεμ
ΠΑΡΑΙΣΘ. ΜΑΝΙΤΑΡΙΑ				95 τεμ	
ΚΙΝΗΤΑ ΤΗΛΕΦ.	5	5	10	9	27
ΟΧΗΜΑΤΑ	1 μοτ/το		2 αυτ/τα		1 φορτηγό
ΧΡΗΜΑΤΙΚΑ ΠΟΣΑ	11.500 €	14.335 €	20.435 €	9.530 €	33.005€
ΑΣΥΡΜΑΤΟΙ				2	1
ΖΥΓΑΡΙΕΣ	17	6	12	7	23
ΟΠΛΑ			1 αερίου	1Καραμπ.	3
ΠΥΡΟΚΡΟΤΗΤΕΣ					6
ΦΥΣΙΓΓΙΑ			1αερίου	2	66
ΜΑΧΑΙΡΙΑ			2	2	7
ΒΟΥΠΡΕΝΟΡΦΙΝΗ			7,5 g	78,5 g	21 δισκία
ΕΚΡΗΚΤΙΚΗ ΥΛΗ					2.650 g



ΜΑΡΤΥΡΙΑ

Ξέφυγα από τα ναρκωτικά ύστερα από 21 χρόνια...

Μια αποκαλυπτική συνέντευξη με έναν πρώην χρήστη

Ξεκίνησε το ταξίδι του στο κόσμο των «ναρκωτικών» σε ηλικία 16 ετών, ένα ταξίδι που διήρκησε 21 ολόκληρα χρόνια.

Πριν από μερικές ημέρες ο 45χρονος σήμερα Χ. (θα τον ονομάσουμε έτσι) έκλεισε 8 χρόνια «καθαρός», έχοντας καταφέρει να ισορροπήσει και πάλι τη ζωή του, όπως ο ίδιος χαρακτηριστικά επισημαίνει.

Επικοινωνήσαμε μαζί του και κανονίσαμε τη συνάντηση προκειμένου να γίνει η συζήτηση, ή αν θέλετε η «αναδρομή» στα χρόνια που είχε εγκλωβιστεί στο λαβύρινθο των ναρκωτικών αλλά και στη πορεία που ακολούθησε μέχρι την απεξάρτηση του. Μιλώντας μαζί του αντιλαμβάνεται κανείς ότι πρόκειται για έναν άνθρωπο απόλυτα συνειδητοποιημένο για όσα του έχουν συμβεί και παράλληλα αποφασισμένο να μοιραστεί τις «εμπειρίες» του αυτές.

Όπως ο ίδιος δηλώνει στις νεαρές ηλικίες η περιέργεια αλλά και η αναζήτηση του «χαμένου Παράδεισου» είναι κάποιοι από τους λόγους που σε βάζουν στο «παιχνίδι» των εξαρτησιογόνων ουσιών. Η συνεχής προσπάθεια να καλύψεις το «κενό» που πιστεύεις ότι έχεις. Χωρίς όμως βέβαια να το πετύχεις ποτέ με αυτό τουλάχιστον τον τρόπο και όταν ίσως το αντιλαμβάνεσαι, απογοητεύεσαι αλλά είναι ήδη αργά.

«Όταν ξεκίνησα – μας αφηγείται ο Χ. - ήμουν ήδη σε κατάσταση επανάστασης με το σπίτι μου και με τη κοινωνία. **Έψαχνα και εγώ το δικό μου «Παράδεισο». Μπήκα γρήγορα στο «παιχνίδι» και με τον καιρό ασχολήθηκα και με το «εμπόριο» ουσιών, καταρχήν για να εξασφαλίσω τη δόση μου, αλλά και για να κερδίζω χρήματα.** Όταν είσαι νέος είναι μεγάλο δέλεαρ το «εύκολο» χρήμα, να κατορθώνεις δηλαδή να βγάζεις χρήματα και να κάνεις τη ζωή που θέλεις».

Το «ταξίδι» του αυτό διήρκησε 21 ολόκληρα χρόνια και κατά τη διάρκεια του είχε την «ευκαιρία» να κάνει χρήση όλων σχεδόν των εξαρτησιογόνων ουσιών. Σε ερώτηση μας πως αποφάσισε να «ξεφύγει» μας απαντάει:

«Έφθασα στον πάτο, είδα ότι δεν πήγαινε άλλο, θα έπρεπε να τελειώσει η ζωή μου δεν άντεχα να ζω άλλο πλέον έτσι. Είχα καταστραφεί σωματικά, οικονομικά και κοινωνικά. Με είχαν συλλάβει ήδη τρεις φορές και είχα κάνει και φυλακή. Δεν με σταμάτησε βέβαια ποτέ η φυλακή. Αλλά για μένα ήταν η αρχή του τέλους της σχέσης μου με τα ναρκωτικά. Εκεί παρέμεινα για δύο μήνες «καθαρός», γεγονός που με βοήθησε να αντιληφθώ ότι μπορώ και αλλιώς, χωρίς αυτά. **Είναι ωραία η αίσθηση του να σηκώνεσαι το πρωί, να πλένεσαι, να κάνεις μία βόλτα, να τρως και να απολαμβάνεις ό,τι όλος ο κόσμος χωρίς να χρειάζεσαι «βοήθεια».** Μέχρι τότε όλα αυτά δεν μπορούσα να τα κάνω αν δεν έπαιρνα πριν κάποια ναρκωτική ουσία».

Σήμερα έχοντας κλείσει 8 χρόνια χωρίς να κάνει χρήση οποιασδήποτε ουσίας, περιγράφει λιτά αλλά ουσιαστικά την υπόλοιπη «διαδρομή» από την απόφαση μέχρι την απεξάρτηση, χωρίς όμως «τυμπανοκρουσίες» καθώς όπως λέει «δεν έκανα κανένα επαναστατικό αγώνα, δεν έκανα τίποτα περισσότερο από το φούρναρη της γειτονιάς». Για τον Χ. χρειάστηκε περισσότερο από ένας χρόνος για να καταφέρει ο οργανισμός του να αρχίσει να επανέρχεται στη κατάσταση που ήταν πριν τη χρήση, όχι τόσο σωματικά αλλά ψυχολογικά. Το διάστημα αυτό είχε αφοσιωθεί στο στόχο του, ενώ παράλληλα με τη κατάλληλη βοήθεια (από το περιβάλλον του και μέσω προγράμματος που παρακολουθούσε) κατάφερε να μην ξεφύγει από αυτόν. Ήταν το κρισιμότερο διάστημα, καθώς όπως τονίζει **«δυστυχώς για τους τοξικομανείς δεν υπάρχει ένα συγκεκριμένο χάπι που το παίρνει κανείς και γίνεται καλά, αλλά χρειάζεται πάνω από όλα θέληση.** Και αυτή την έχουν όλοι. Διότι απαιτείται δύναμη να αναζητάς τη δόση σου, άρα μπορείς να χρησιμοποιήσεις αυτή τη δύναμη και για να ξεφύγεις, αρκεί να το θελήσεις πραγματικά».

Ο ίδιος αναφερόμενος στους θανάτους των χρηστών από ναρκωτικά διευκρινίζει ότι «κανένας χρήστης δεν θέλει να πεθάνει, αντίθετα είναι ένας τρόπος για να κρατηθεί στη ζωή. **Κανένας τοξικομανής δεν θέλει να αυτοκτονήσει, όποιος θέλει να το κάνει, το έχει κάνει από πολύ νωρίς.** Και με τέτοιο φλερτ με ένα τέτοιο δηλητήριο, είναι το πιο εύκολο. Όμως κανένας δεν το έχει κάνει, και όσοι έχουν πεθάνει έχει γίνει κατά λάθος. Απλώς δεν μπορούν να ζήσουν αλλιώς και χρειάζονται ένα δεκανίκι, ή έτσι τουλάχιστον πιστεύουν».

Σήμερα σε ηλικία 45 ετών ο Χ. έχει καταφέρει να ισορροπήσει τη ζωή του, εργάζεται κανονικά και παράλληλα συμμετέχει βοηθώντας χρήστες να απεξαρτηθούν κατά τη διάρκεια διαφόρων προγραμμάτων, όπως και τις οικογένειες αυτών.

Όπως τονίζει κυρίως αναφερόμενος στα νέα παιδιά «τα ναρκωτικά σου προσφέρουν την ψευδαίσθηση της μαγείας, όμως προσωρινά. Οι νέοι άνθρωποι δεν το χρειάζονται αυτό. Έχουν τη μαγεία της ηλικίας τους, το αυθόρμητο και οι ορίζοντες τους είναι μεγαλύτεροι γιατί έχουν τα όνειρα που είναι πιο εύκολο να τα πραγματοποιήσουν με τρόπο πολλές φορές μαγικό. Μπαίνοντας στο «λαβύρινθο» των ναρκωτικών αυτό το χάνουν, περιμένοντας να έρθει από κάπου αλλού, κάτι που τελικά δεν γίνεται ποτέ.»

Αλλά και στους γονείς επισημαίνει ότι τελικά θα πρέπει να μάθουν να ακούν τα παιδιά τους, και να τα εμπιστεύονται κυρίως από τις μικρές ηλικίες. Να τα βοηθήσουν να σταθούν στα πόδια τους, να τους δείξουν απλά τον τρόπο, όχι όμως και να τα καθοδηγούν.

Τελειώνοντας τη κουβέντα μας, αναφέρει χαρακτηριστικά : «Τα ναρκωτικά έχουν παραμυθοποιηθεί, δηλαδή έχουν γίνει ένα «τέρας» στο μυαλό των ανθρώπων που δεν τα γνωρίζουν και ένας ελκυστικός μύθος στα μυαλά των παιδιών. Αυτό ίσως θα πρέπει να αλλάξει. Πρόληψη σημαίνει γγνωρίζω. Πρόληψη σημαίνει Ανθρωπιά»!

Κοινωνική προστασία σε άνεργους και φτωχούς

Εξετάζονται δράσεις

"Το Συμβούλιο, το Ευρωπαϊκό Κοινοβούλιο και η Επιτροπή εξετάζουν από κοινού ποιες δράσεις απαιτούνται σε κοινοτικό επίπεδο, ώστε να τονωθούν η ανάπτυξη και η απασχόληση. Οι πολιτικές για την κοινωνική προστασία και την κοινωνική ένταξη πρέπει να στηρίζουν τους στόχους της ανάπτυξης και της απασχόλησης και οι πολιτικές για την ανάπτυξη και την απασχόληση πρέπει να στηρίζουν τους κοινωνικούς στόχους. Αυτό σημαίνει, ότι θα πρέπει να αξιολογείται ο βαθμός στον οποίο παρέχονται ευκαιρίες απασχόλησης καθώς και σε ποιες κοινωνικές ομάδες αυτές παρέχονται, δηλαδή ομάδες που είναι περισσότερο εκτεθειμένες στη φτώχεια και τον κοινωνικό αποκλεισμό όπως: άνεργα νοικοκυριά, ιδιαιτέρως μακροχρόνια άνεργοι, μονογονικές οικογένειες, μεγάλες οικογένειες, νέοι που διατρέχουν κινδύνους, εθνικές μειονότητες, άτομα με αναπηρία".

Την απάντηση αυτή έδωσε το Ευρωπαϊκό Συμβούλιο στην ερώτηση του ευρωβουλευτή της Ν.Δ., Μανώλη Μαυρομμάτη, ο οποίος ζητούσε να πληροφορηθεί: "σε ποιο στάδιο βρίσκεται το σύνολο των προσπαθειών για την κοινωνική πολιτική και εάν προτίθενται τα κράτη μέλη να υιοθετήσουν δραστικά μέτρα και αναθεωρήσεις στις εθνικές τους πολιτικές προκειμένου να προωθηθεί το κατώτατο όριο μισθών με τελικό στόχο την εξάλειψη της φτώχειας και την προώθηση ενός αυθεντικού ευρωπαϊκού κοινωνικού μοντέλου με σεβασμό στον Ευρωπαίο πολίτη. Επίσης, στον τομέα της απασχόλησης, τι μέτρα προτίθενται να λάβουν τα κράτη μέλη έτσι ώστε να αυξήσουν την ποιότητα εργασίας".

Αξίζει να σημειωθεί ότι οι δύο βασικοί άξονες της νέας Κοινωνικής Ατζέντας είναι η νέα Ευρωπαϊκή Στρατηγική για την Απασχόληση και η Καταπολέμηση της Φτώχειας, δίνοντας ίσες ευκαιρίες σε όλους. Η Ευρωπαϊκή Επιτροπή έχει θέσει στη διάθεση των κρατών μελών μία σειρά μέσων για την επίτευξη των στόχων αυτών, όπως η Ευρωπαϊκή Στρατηγική για την Απασχόληση, το Ευρωπαϊκό Κοινωνικό Ταμείο, το πρόγραμμα PROGRESS, η Ανοιχτή Μέθοδος Συντονισμού, η οποία από το 2002 περιλαμβάνει στους στόχους της το ακανθώδες πρόβλημα του συντονισμού των επιμέρους κοινωνικών πολιτικών των κρατών μελών για τις συντάξεις και τη θέσπιση κατώτατου ορίου εισοδήματος, ενώ θα συμπεριλάβει στους στόχους της την ιατρική και μακροπρόθεσμη μέριμνα από το 2006.

ΞΕΝΟΔΟΧΕΙΑΚΕΣ ΤΟΥΡΙΣΤΙΚΕΣ ΕΠΙΧΕΙΡΗΣΕΙΣ ΑΜΠΑΣΑΝΤΕΡ Α.Ε.

ΙΣΟΛΟΓΙΣΜΟΣ ΤΗΣ 31ης ΔΕΚΕΜΒΡΙΟΥ 2005 - ΕΤΑΙΡΙΚΗ ΧΡΗΣΗ 1/1/2005 - 31/12/2005 - ΑΡ. Μ.Α.Ε. 12276/60/Β/86/239

ΕΝΕΡΓΗΤΙΚΟ	Ποσά κλειόμενης χρήσεως 2005			Ποσά προηγούμενης χρήσεως 2004		
Γ. ΠΑΓΙΟ ΕΝΕΡΓΗΤΙΚΟ	Αξία κτήσεως	Αποσβέσεις	Αναπόσβ. αξία	Αξία κτήσεως	Αποσβέσεις	Αναπόσβ. αξία
2. Γήπεδα - Οικόπεδα	260.146,79		260.146,79	260.146,79		260.146,79
3. Κτίρια και τεχνικά έργα	649.859,69	638.572,35	11.287,34	649.859,69	637.590,84	12.268,85
4. Μηχανήματα και τεχνικά έργα	21.148,66	9.566,86	11.581,80	15.627,03	8.214,87	7.412,16
5. Μεταφορικά μέσα	12.661,71	12.661,71		12.661,71	12.661,70	0,01
6. Επιπλα και λοιπός εξοπλισμός	94.807,21	76.718,63	18.088,58	92.353,26	73.782,80	18.570,46
Σύνολο παγίου ενεργητικού	1.038.624,06	737.519,55	301.104,51	1.030.648,48	732.250,21	298.398,27
Δ. ΚΥΚΛΟΦΟΡΟΥΝ ΕΝΕΡΓΗΤΙΚΟ						
I. Απαιτήσεις						
1. Πελάτες			2.486,75			0,00
2. Λογ. διαχ. ελλην. Δημ. ΦΠΑ			735,47			270,29
3. Υποχρεώσεις από φόρους			21.807,84			13.660,76
4. Χρεωστικοί λογ/σμοί			987,31			987,31
5. Χρεώστες			80.024,87			7.284,05
6. Επισφαλείς απαιτήσεις			22.844,73			98.521,08
V. Διαθέσιμα						
1. Ταμείο			61.765,88			82.830,61
Σύνολο κυκλοφορούντος ενεργητικού			190.652,85			203.554,10
ΓΕΝΙΚΟ ΣΥΝΟΛΟ ΕΝΕΡΓΗΤΙΚΟΥ			491.757,36			501.952,37

ΠΑΘΗΤΙΚΟ	Ποσά κλειόμενης χρήσεως 2005	Ποσά προηγουμ. χρήσεως 2004
Α. ΙΔΙΑ ΚΕΦΑΛΑΙΑ		
I. Μετοχικό Κεφάλαιο	190.350,00	190.350,00
II. Διαφορές αναπροσαρμογής	232.034,63	232.034,63
Κέρδος προηγουμένων χρήσεων	10.757,30	3.468,86
Ζημίαι εις νέον	5.506,76	
Αποτελέσματα εις νέον	0,00	7.288,44
Σύνολο ιδίων κεφαλαίων	427.635,17	433.141,93
Β. ΥΠΟΧΡΕΩΣΕΙΣ		
1. Ασφαλιστικοί Οργανισμοί	1.348,08	1.202,69
2. Πιστωτικοί Λογαριασμοί	4.547,79	4.112,83
3. Λογαριασμός εταίρων	46.210,16	46.210,16
4. Προκαταβολές	313,60	5.936,00
5. Πιστωτές	8.582,01	8.582,01
6. Υποχρεώσεις από φόρους	298,15	1.842,27
7. Προκαταβολές μισθών	0,00	924,48
Σύνολο υποχρεώσεων	64.122,19	68.810,44
ΓΕΝΙΚΟ ΣΥΝΟΛΟ ΠΑΘΗΤΙΚΟΥ	491.757,36	501.952,37

ΚΑΤΑΣΤΑΣΗ ΛΟΓΑΡΙΑΣΜΟΥ ΑΠΟΤΕΛΕΣΜΑΤΩΝ ΧΡΗΣΕΩΣ 31ης ΔΕΚΕΜΒΡΙΟΥ 2005 (1 ΙΑΝΟΥΑΡΙΟΥ 2005 - 31 ΔΕΚΕΜΒΡΙΟΥ 2005)		
I. Αποτελέσματα εκμεταλλεύσεως	Ποσά κλειόμενης χρήσεως 2005	Ποσά προηγούμενης χρήσεως 2004
1. Κύκλος εργασιών (πωλήσεις)	59.850,49	64.868,20
Μείον: Κόστος πωλήσεων	46.839,26	39.027,26
2. Μικτά αποτελέσματα (κέρδη) χρήσεως	13.011,23	25.840,94
Μείον: Εξοδα διοικητικής λειτουργίας	24.941,75	23.066,32
Πλέον: Ανόργανα έσοδα	3.600,00	3.600,00
Εσοδα παρεπομένων εργασιών	15.708,00	16.108,00
3. Μερικά αποτελέσματα (κέρδη) χρήσεως	7.377,48	22.482,62
Μείον: Αποσβέσεις χρήσεως	12.884,24	15.194,18
ΟΛΙΚΑ ΑΠΟΤΕΛΕΣΜΑΤΑ (ΖΗΜΙΑ) ΧΡΗΣΕΩΣ	5.506,76	7.288,44

ΠΙΝΑΚΑΣ ΔΙΑΘΕΣΕΩΣ ΑΠΟΤΕΛΕΣΜΑΤΩΝ		
	Ποσά κλειόμ. χρήσεως 2005	Ποσά προην. χρήσεως 2004
Κέρδη εις νέον	0,00	7.288,44
Ζημίαι εις νέον	5.506,76	0,00

Ο ΠΡΟΕΔΡΟΣ ΤΟΥ Δ.Σ. & Δ/ΝΩΝ ΣΥΜΒΟΥΛΟΣ
Θ. ΜΑΪΛΗΣ

Ο ΛΟΓΙΣΤΗΣ
Θ. ΚΕΧΑΓΙΑΣ

ΧΠΞΕΝ001

H51

ΤΕΧΝΕΡ Α.Τ.Ε.

ΙΣΟΛΟΓΙΣΜΟΣ ΤΗΣ 31ης ΔΕΚΕΜΒΡΙΟΥ 2005 - 3η ΕΤΑΙΡΙΚΗ ΧΡΗΣΗ (1 ΙΑΝΟΥΑΡΙΟΥ 2005 - 31 ΔΕΚΕΜΒΡΙΟΥ 2005) - ΑΡ. Μ.Α.Ε. 51137/80/Β/02/7

ΕΝΕΡΓΗΤΙΚΟ	Ποσά κλειόμενης χρήσεως 2005			Ποσά προηγούμενης χρήσεως 2004		
Β. ΕΞΟΔΑ ΕΓΚΑΤΑΣΤΑΣΕΩΣ	Αξία κτήσεως	Αποσβέσεις	Αναπόσβ. αξία	Αξία κτήσεως	Αποσβέσεις	Αναπόσβ. αξία
1. Εξοδα ιδρύσεως και πρώτης εγκ/σεως	10.512,21	7.792,87	2.719,34	10.512,21	5.691,57	4.820,64
4. Λοιπά έξοδα εγκαταστάσεως	5.463,96	2.508,80	2.955,16	5.463,96	1.643,87	3.820,09
	15.976,17	10.301,67	5.674,50	15.976,17	7.335,44	8.640,73
Γ. ΠΑΓΙΟ ΕΝΕΡΓΗΤΙΚΟ						
II. Ενσώματες ακινητοποιήσεις						
1. Γήπεδα - Οικόπεδα	11.057,62	0,00	11.057,62	11.057,62	0,00	11.057,62
2. Κτίρια και τεχνικά έργα	38.895,23	2.593,01	36.302,22	38.895,23	648,25	38.246,98
4. Μηχανήματα - τεχνικές εγκαταστάσεις και λοιπός μηχανολογικός εξοπλισμός	14.564,91	4.931,53	9.633,38	14.564,91	3.475,03	11.089,88
5. Μεταφορικά μέσα	85.763,14	38.536,46	47.226,68	82.782,14	27.874,96	54.907,18
6. Επιπλα και λοιπός εξοπλισμός	86.052,38	52.401,84	33.650,54	81.406,95	36.951,70	44.455,25
Σύνολο ακινητοποιήσεων (ΓΙΙ)	236.333,28	98.462,84	137.870,44	228.706,85	68.949,94	159.756,91
III. Συμμετοχές & άλλες μακρόχρονες χρηματοοικονομικές απαιτήσεις						
1. Συμμετοχές σε συνδεδεμένες επιχειρήσεις			23.455,00			23.455,00
Σύνολο παγίου ενεργητικού (ΓΙΙ+ΓΙΙΙ)			161.325,44			183.211,91
Δ. ΚΥΚΛΟΦΟΡΟΥΝ ΕΝΕΡΓΗΤΙΚΟ						
I. Αποθέματα						
4. Πρώτες & βοηθητικές ύλες - Αναλώσιμα υλικά - Ανταλλακτικά & είδη συσκευασίας			49.215,08			47.707,90
5. Προκαταβολές για αγορές αποθεμάτων			7.157,59			0,00
			56.372,67			47.707,90
II. Απαιτήσεις						
1. Πελάτες			260.700,03			409.214,42
5. Βραχ/μες απαιτήσεις κατά συν/νων επιχ/σεων			51.930,19			9.433,64
11. Χρεώστες διάφοροι			48.730,97			47.979,84
			361.361,19			466.627,90
IV. Διαθέσιμα						
1. Ταμείο			18.048,02			19.228,29
3. Καταθέσεις όψεως & προθεσμίας			86.463,45			14.909,76
			104.511,47			34.138,05
Σύνολο κυκλοφορούντος ενεργητικού (ΔΙ+ΔΙΙ+ΔΙV)			522.245,33			548.473,85
ΓΕΝΙΚΟ ΣΥΝΟΛΟ ΕΝΕΡΓΗΤΙΚΟΥ (Β+Γ+Δ)			689.245,27			740.326,49

ΠΑΘΗΤΙΚΟ	Ποσά κλειόμ. χρήσεως 2005	Ποσά προηγ. χρήσεως 2004
Α. ΙΔΙΑ ΚΕΦΑΛΑΙΑ		
I. Μετοχικό Κεφάλαιο (4.000 μετοχές των 100,00 ευρώ)		
1. Καταβλημένο κεφάλαιο	400.000,00	400.000,00
IV. Αποθεματικά Κεφάλαια		
1. Τακτικό αποθεματικό	2.560,00	1.463,00
V. Αποτελέσματα εις νέο		
Υπόλοιπο κερδών χρήσεως εις νέον	4.449,70	-145.969,93
Σύνολο ιδίων κεφαλαίων (ΑΙ+ΑΙV+ΑV)	407.009,70	255.493,07
Β. ΠΡΟΒΛΕΨΕΙΣ		
1. Προβλέψεις για αποζ/ση προσωπικού λόγω εξόδου από την υπηρεσία	4.900,00	
Γ. ΥΠΟΧΡΕΩΣΕΙΣ		
II. Βραχυπρόθεσμες υποχρεώσεις		
1. Προμηθευτές	112.453,00	282.609,45
2α. Επιταγές πληρωτέες μεταχ/μες	124.125,67	154.782,67
3. Τράπεζες λογ/σμοί βραχ/σμων υποχρεώσεων	9,80	88,88
5. Υποχρεώσεις από φόρους - τέλη	17.078,61	38.199,22
6. Ασφαλιστικοί οργανισμοί	4.198,71	
10. Μερίσματα πληρωτέα	16.320,00	0,00
Σύνολο υποχρεώσεων (ΓΙΙ)	274.185,79	484.833,42
Δ. ΜΕΤΑΒΑΤΙΚΟΙ Λ/ΣΜΟΙ ΠΑΘΗΤΙΚΟΥ		
2. Εξοδα χρήσεως δουλευμένα	3.149,78	0,00
ΓΕΝΙΚΟ ΣΥΝΟΛΟ ΠΑΘΗΤΙΚΟΥ (Α+Γ)	689.245,27	740.326,49

ΚΑΤΑΣΤΑΣΗ ΛΟΓΑΡΙΑΣΜΟΥ ΑΠΟΤΕΛΕΣΜΑΤΩΝ ΧΡΗΣΕΩΣ 31ης ΔΕΚΕΜΒΡΙΟΥ 2005 (1 ΙΑΝΟΥΑΡΙΟΥ 2005- 31 ΔΕΚΕΜΒΡΙΟΥ 2005)						
I. Αποτελέσματα εκμεταλλεύσεως	Ποσά κλειόμενης χρήσεως 2005			Ποσά προηγούμενης χρήσεως 2004		
Κύκλος εργασιών (πωλήσεις)			1.476.610,26			1.544.824,80
Μείον: Κόστος πωλήσεων			1.161.569,43			1.541.177,61
Μικτά αποτελέσματα (κέρδη) εκμεταλλεύσεως			315.040,83			3.647,19
Πλέον: Αλλα έσοδα εκμεταλλεύσεως			4.534,65			360,00
Σύνολο			319.575,48			4.007,19
Μείον: 1. Εξοδα διοικητικής λειτουργίας	111.332,03			120.134,21		
3. Εξοδα λειτουργίας διαθέσεως	12.762,64	124.094,67		16.052,23	136.186,44	
Μερικά αποτελέσματα (κέρδη) εκμεταλλεύσεως		195.480,81			-132.179,25	
Πλέον: 1. Εσοδα συμμετοχών	11.930,19			9.433,64		
4. Πιστωτικοί τόκοι και συναφή έσοδα	0,00			13,78		
	11.930,19			9.447,42		
Μείον: 3. Χρεωστικοί τόκοι και συναφή έξοδα	36.028,66	-24.098,47		38.440,85	-28.993,43	
Ολικά αποτελέσματα (κέρδη) εκμεταλλεύσεως		171.382,34			-161.172,68	
II. Μείον: Εκτακτα αποτελέσματα						
2. Εκτακτα κέρδη	0,00			835,23		
Μείον: 1. Εκτακτα και ανόργανα έξοδα	473,46		86,28			
3. Εξοδα προηγ. χρήσεων	0,00	473,46	-473,46	1.183,18	1.269,46	-434,23
Οργανικά και έκτακτα αποτελέσματα (ζημία)		170.908,88			-161.606,91	
ΜΕΙΟΝ: Σύνολο αποσβέσεων παγίων στοιχείων	32.479,13			33.281,22		
Μείον: Οι απ' αυτές ενσωματωμένες στο λειτουργικό κόστος	32.479,13	0,00		33.281,22	0,00	
ΚΑΘΑΡΑ ΑΠΟΤΕΛΕΣΜΑΤΑ (ΚΕΡΔΗ) ΧΡΗΣΕΩΣ		170.908,88			-161.606,91	

ΠΙΝΑΚΑΣ ΔΙΑΘΕΣΕΩΣ ΑΠΟΤΕΛΕΣΜΑΤΩΝ		
	Ποσά κλειόμ. χρήσεως 2005	Ποσά προην. χρήσεως 2004
Καθαρά αποτελέσματα (κέρδη) χρήσεως	170.908,88	-161.606,91
(-) Υπόλοιπο ζημιών προηγ. χρήσεως	-145.969,93	15.636,98
Σύνολο	24.938,95	-145.969,93
Μείον: 1. Φόρος εισοδήματος	3.072,25	0,00
Κέρδη προς διάθεση	21.866,70	-145.969,93
Η διάθεση των κερδών γίνεται ως εξής:		
1. Τακτικό αποθεματικό	1.097,00	0,00
2. Πρώτο μέρισμα	16.320,00	0,00
8. Υπόλοιπο κερδών σε νέο	4.449,70	0,00
	21.866,70	0,00

ΡΟΔΟΣ, 21 ΦΕΒΡΟΥΑΡΙΟΥ 2006

Ο ΠΡΟΕΔΡΟΣ ΤΟΥ Δ.Σ.
ΡΑΪΣΑΚΗΣ ΕΜΜΑΝΟΥΗΛ
ΑΔΤ: Σ-628931

ΤΟ ΜΕΛΟΣ ΤΟΥ Δ.Σ.
ΠΑΠΑΝΔΡΕΟΥ ΜΑΡΙΑ
ΑΔΤ: Μ-926882

Ο ΠΡΟΪΣΤΑΜΕΝΟΣ ΤΟΥ ΛΟΓΙΣΤΗΡΙΟΥ
ΧΟΥΛΗΣ ΑΛΕΞΑΝΔΡΟΣ
ΑΔΤ: Τ-300361

H51

ΕΚΘΕΣΗ ΕΛΕΓΧΟΥ ΟΡΚΩΤΟΥ ΕΛΕΓΚΤΗ ΛΟΓΙΣΤΗ

Προς τους κ.κ. Μετόχους της Ανώνυμης Εταιρείας «ΤΕΧΝΕΡ ΑΤΕ»

Ελέγξαμε τις συνημμένες οικονομικές καταστάσεις της Ανώνυμης Εταιρείας «ΤΕΧΝΕΡ ΑΤΕ» της εταιρικής χρήσεως που έληξε την 31η Δεκεμβρίου 2005. Η ευθύνη της σύνταξης των οικονομικών καταστάσεων βαρύνει τη διοίκηση της Εταιρίας. Η δική μας ευθύνη περιορίζεται στη διαμόρφωση και τη διατύπωση γνώμης επί των οικονομικών καταστάσεων, εδραιωμένης στο διενεργηθέντα έλεγχο. Ο έλεγχός μας διενεργήθηκε σύμφωνα με τα Ελληνικά Ελεγκτικά Πρότυπα, που είναι εναρμονισμένα με τα Διεθνή Ελεγκτικά Πρότυπα. Τα Πρότυπα αυτά απαιτούν το σχεδιασμό και την εκτέλεση του ελεγκτικού έργου κατά τρόπο που διασφαλίζει με εύλογη βεβαιότητα ότι οι οικονομικές καταστάσεις είναι απαλλαγμένες από ουσιώδεις ανακρίβειες και παραλείψεις. Ο έλεγχος περιλαμβάνει την εξέταση, σε δειγματοληπτική βάση, αποδεικτικών στοιχείων που υποστηρίζουν τα ποσά και τις πληροφορίες που περιλαμβάνονται στις οικονομικές καταστάσεις. Ο έλεγχος επίσης περιλαμβάνει την αξιολόγηση των λογιστικών αρχών που ακολουθήθηκαν, των εκτιμήσεων της διοίκησης της Εταιρίας και, γενικότερα, της παρουσίασης των δεδομένων στις οικονομικές καταστάσεις καθώς και τη συμφωνία του περιεχομένου της Εκθεσης του Διοικητικού Συμβουλίου με τις οικονομικές καταστάσεις. Πιστεύουμε ότι ο έλεγχος που διενεργήθηκε παρέχει επαρκή βάση για την διαμόρφωση της γνώμης. Στο κονδύλι το Ενεργητικού Δ-ΙΙ-1 «Πελάτες» περιλαμβάνεται υπόλοιπο που παραμένει ακίνητο από προηγούμνες χρήσεις, συνολικού ποσού ευρώ 20,5 χιλιάδες περίπου. Για την αντιμετώπιση της ζημιάς που ενδέχεται να προκύψει από την μη είσπραξη της ανωτέρω απαίτησης η εταιρεία δεν έχει σχηματίσει αντίστοιχη πρόβλεψη, με συνέπεια το σύνολο των Ιδίων Κεφαλαίων και οι Απαιτήσεις να εμφανίζονται αυξημένα αντίστοιχα κατά ευρώ 20,5 χιλιάδες περίπου. Κατά τη γνώμη μας, εκτός των επιδράσεων επί των οικονομικών καταστάσεων του θέματος που αναφέρεται στην προηγούμενη παράγραφο οι προαναφερόμενες οικονομικές καταστάσεις, απεικονίζουν ακριβοδίκαια την οικονομική θέση της Εταιρίας κατά την 31 Δεκεμβρίου 2005, και τα αποτελέσματα των εργασιών της χρήσεως που έληξε αυτή την ημερομηνία, σύμφωνα με τα Λογιστικά Πρότυπα που προδιαγράφονται από την Ελληνική νομοθεσία και το περιεχόμενο της Έκθεσης του Διοικητικού Συμβουλίου συμφωνεί με τις προαναφερόμενες οικονομικές καταστάσεις. Χωρίς να διατυπώνουμε επιφύλαξη στη γνώμη μας, εφιστούμε την προσοχή σας στη σημείωση 7 που παρατίθεται στο προσάρτημα των οικονομικών καταστάσεων, όπου αναφέρεται ότι οι φορολογικές δηλώσεις της εταιρείας από την Ιδρυσή της δεν έχουν ελεγχθεί από τις φορολογικές αρχές, με συνέπεια να υπάρχει το ενδεχόμενο επιβολής πρόσθετων φόρων και προσαυξήσεων κατά το χρόνο που θα ελεγχθούν και θα οριστικοποιηθούν. Η έκβαση του φορολογικού ελέγχου δεν είναι δυνατόν να προβλεφθεί στο παρόν στάδιο και, ως εκ τούτου, δεν έχει γίνει οποιαδήποτε πρόβλεψη στις οικονομικές καταστάσεις σε σχέση με το θέμα αυτό

BKR ΠΡΟΤΥΠΟΣ ΕΛΕΓΚΤΙΚΗ Α.Ε.

Αθήνα 28 Φεβρουαρίου 2006
Ο Ορκωτός Ελεγκτής Λογιστής
ΝΙΚΟΣ Κ. ΤΣΑΜΠΑΖΗΣ
Α.Μ. ΣΟΕΛ: 17111

ΧΠΠΑΡ156

Απαλλαγή και εξηγήσεις

Καμία επίπτωση δεν είχε για τον Ερμή η επιστολή των φιλάθλων του. Στην έκθεση του Μιχάλη Βεργωτή στάθηκε ξανά ο Κλεόβουλος Χατζηγεωργίου για να δικαιολογήσει την βαριά ποινή που επιβλήθηκε στον Ερμή και στον ΠΑΣ Ασκληπιείου.

Σε εξαιρετικά χαμηλούς τόνους κύλησε η συζήτηση που είχαν χθες τα μέλη της Πειθαρχικής Επιτροπής με τον πρόεδρο του Ερμή, Πολυχρόνη Πολυχρόνη, και τον προπονητή του σωματείου, Νίκο Ταχραμάνη. Οι δύο τους είχαν πάει στα γραφεία της ΕΠΣΔ μετά την κλήση του Ερμή σε απολογία για την γνωστή επιστολή που συνέταξαν οι φίλαθλοι του σωματείου και μέσα από την οποία ουσιαστικά στρεφόταν εναντίον της Πειθαρχικής Επιτροπής. Ως προς το κομμάτι αυτό, επιπτώσεις δεν υπήρξαν για την ομάδα των Καλυθιών, καθώς σύμφωνα με την Πειθαρχική Επιτροπή, το σωματείο δεν υιοθετεί στην έγγραφη απολογία του το δημοσίευμα των φιλάθλων.

Παράλληλα, η επιτροπή αποφάσισε να κάνει δεκτό το αίτημα του Νίκου Ταχραμάνη και να διαγραφούν τα υπόλοιπα 2/5 της ποινής του, εκτιμώντας την στάση του στο διάστημα που ήταν τιμωρημένος. Η δυνατότητα της μείωσης της ποινής επισημάνθηκε και στον Πολυχρόνη Πολυχρόνη, ο οποίος εξέφρασε για άλλη μία φορά τα παράπονά του για την βαριά ποινή που επιβλήθηκε στην εφηβική ομάδα του Ερμή. Η απόλυτα ήρεμη συζήτηση που ακολούθησε απλώς επιβεβαίωσε τα όσα έχουν ειπωθεί εκ μέρους της Πειθαρχικής Επιτροπής όλο το προηγούμενο διάστημα.

Ο Κλεόβουλος Χατζηγεωργίου επισήμανε πως η απόφαση ελήφθη βάσει των επίσημων στοιχείων που είχε στην διάθεσή της η επιτροπή του και ειδικά βάσει της έκθεσης του προέδρου της ΕΠΣΔ, Μιχάλη Βεργωτή.

Η ευθύνη, δηλαδή, για την βαριά ποινή μετατέθηκε εμμέσως για άλλη μία φορά εκεί, με τον Χατζηγεωργίου να υποστηρίζει πως αν η διοίκηση της Ένωσης θεωρεί πως έγινε λάθος και η ποινή είναι άδικη, έχει την δυνατότητα να καθυστερήσει την έναρξη του εφηβικού πρωταθλήματος της νέας αγωνιστικής περιόδου! Ξεκαθάρισε, δε, πως οι νεαροί ποδοσφαιριστές δεν είναι τιμωρημένοι, καθώς έχουν το δικαίωμα να αγωνίζονται κανονικά με την ανδρική ομάδα του συλλόγου, λέγοντας παράλληλα στον Πολυχρόνη πως η δική του ποινή (απαγόρευση άσκησης των καθηκόντων του για έναν χρόνο) δεν έχει καμία ουσιαστική επίπτωση για το σωματείο, με το επιχείρημα πως απλά τα επίσημα έγγραφα θα υπογράφονται από τον αντιπρόεδρο για όσο διάστημα είναι τιμωρημένος.

Οι άνθρωποι του Ερμή κατέθεσαν επίσημο αίτημα για επανεξέταση της υπόθεσης του τελικού του εφηβικού πρωταθλήματος, όμως μάλλον δεν έχουν τύχη να πετύχουν κάτι θετικό στο επίπεδο της ΕΠΣΔ, καθώς ο Χατζηγεωργίου τους έκανε γνωστό πως μόνο αν φέρουν κάποιο αδιάσειστο στοιχείο, όπως είναι μία δήλωση του Μιχάλη Βεργωτή ή του προέδρου του ΣΔΠΔ, Δημήτρη Κάπρου, μπορούν να ελπίζουν. Τους επανέλαβε, πάντως, πως έχουν όλο το δικαίωμα να κάνουν προσφυγή στην Δευτεροβάθμια Επιτροπή Εφέσεων της ΕΠΟ.

Θύμισε, δε, πως είχε καλέσει τόσο την πλευρά του Ερμή, όσο και του ΠΑΣ Ασκληπιείου, να αναβάλουν την απολογία τους προκειμένου να εξετάσουν όλα τα στοιχεία της υπόθεσης, λέγοντας πως προφανώς δεν έδωσαν βάρος στην έκθεση του Βεργωτή.

Το περιεχόμενό της είναι αυτό το οποίο αμφισβητείται, με τον Πολυχρόνη να κάνει μία ιδιαίτερα εύστοχη παρατήρηση μετά την επισήμανση του Χατζηγεωργίου πως η επιστροφή του κυπέλλου και των μεταλλίων σε ένδειξη διαμαρτυρίας επισείει βαριά ποινή. «Αν ο πρόεδρος της ΕΠΣΔ έκανε πράξη αυτό που έγραφε στην έκθεσή του, δηλαδή



Σε ήρεμους τόνους συζητήθηκε το θέμα της επιστολής των φιλάθλων του Ερμή.

ότι ήταν έτοιμος να πάρει το κύπελλο και τα μετάλλια και να φύγει, τι θα γινόταν»;

Καλή ερώτηση, χωρίς απάντηση, αφού ο Κλεόβουλος Χατζηγεωργίου αρκέστηκε να πει πως δεν μπορεί να μιλήσει σε υποθετική βάση.

Τέλος, ξεκαθαρίστηκε πως η Πειθαρχική Επιτροπή δεν έχει κανένα πρόβλημα με τον Ερμή, όπως και αντίστροφα. Η ένταση φαίνεται πως εκτονώθηκε, όμως δεν μπορεί να προβλέψει κανείς τι θα γίνει στην τακτική Γενική Συνέλευση των σωματείων στις 21 Ιουνίου.

Αγώνας δρόμου

Να κλείσουν τα λογιστικά βιβλία προσπαθούν στην ΑΕ Κω προκειμένου στη συνέχεια να σταλούν στο ΝΑΟΔ προς έγκριση. Ανοικτό ωστόσο αφήνει τώρα το ενδεχόμενο ο Δημήτρης Χατζησεβαστός για συμμετοχή του στο επόμενο διοικητικό σχήμα όποτε αυτό προκύψει.

Μεγάλες προσπάθειες καταβάλλονται αυτό το διάστημα από την πλευρά του Δημήτρη Χατζησεβαστού με σκοπό να κλείσουν τα λογιστικά βιβλία της ΑΕ Κω και να σταλούν στα αρμόδια όργανα του ΝΑΟΔ προκειμένου να ελεγχθούν και να μπορέσει η ομάδα να αγωνιστεί χωρίς προβλήματα στο επόμενο πρωτάθλημα.

Όσο πιο γρήγορα τελειώσουν αυτές οι διαδικασίες που αφορούν την τακτοποίηση των οικονομικών εκκρεμοτήτων τόσο το καλύτερο για την ομάδα της ΑΕ Κω αφού αμέσως μετά θα γίνει η γενική συνέλευση και θα οριστεί ημερομηνία για τη διεξαγωγή οεκλογών προκειμένου να προκύψει το νέο διοικητικό σχήμα του συλλόγου. Στάσιμα ωστόσο παραμένουν τα πράγματα σε ό,τι αφορά την οικονομική ενίσχυση από Δήμο, Επαρχείο και ΝΑΟΔ αφού ακόμα ο σύλλογος δεν έχει πάρει τις επιχορηγήσεις από τους φορείς αυτούς, κάτι το οποίο δεν είναι και ό,τι καλύτερο τη δεδομένη χρονική στιγμή. Μέχρι στιγμής δεν έχουν εκδηλώσει το ενδιαφέρον τους νέα πρόσωπα για να ενισχύσουν την ομάδα σε ό,τι αφορά τα διοικητικά ενώ τα μέλη από διοικήσεις παλαιοτέρων ετών θα είναι αυτά που θα αναλάβουν τις τύχες της ΑΕ Κω την επόμενη αγωνιστική περίοδο. Σε ό,τι έχει να κάνει με το Δημήτρη Χατζησεβαστό θα πρέπει να σημειωθεί ότι ενώ πριν από κάποιο διάστημα δεν φαινόταν διατεθειμένος να είναι στη νέα διοίκηση, τώρα αφήνει ένα παράθυρο ανοικτό υποστηρίζοντας ότι μπορεί την επόμενη χρονιά να είναι ξανά στους διοικούντες του συλλόγου προκειμένου να βοηθήσει για μια ακόμη αγωνιστική περίοδο την ομάδα να ορθοποδήσει. Οι περισσότεροι παίκτες του συλλόγου από το νησί του Ιπποκράτη θα ζητήσουν να μείνουν ελεύθεροι ενώ από κει και πέρα δεν θα έχουν πλέον καμία οικονομική απαίτηση από την ομάδα τη νέα αγωνιστική περίοδο, κάτι το οποίο σημαίνει ότι το ρόστερ του συλλόγου θα αλλάξει κατά πολύ από το περσινό. Με το θέμα της συγχώνευσης δεν έχει προκύψει κάτι το νεότερο αφού οι παράγοντες που δείχνουν διατεθειμένοι να ασχοληθούν ενεργά με την ΑΕ Κω δεν θέλουν σε καμία περίπτωση να πραγματοποιηθεί αυτό το ενδεχόμενο επιθυμώντας η ομάδα να μείνει ως έχει.



Ίσως και να βρίσκεται στο επόμενο Δ.Σ. της ΑΕ Κω ο Δημήτρης Χατζησεβαστός.

Από την εξέλιξη που θα υπάρξει στο οικονομικό θέμα θα δρομολογηθούν τα όποια γεγονότα αφορούν την ΑΕ Κω αφού γίνεται αγώνας δρόμου από το Δημήτρη Χατζησεβαστό για να τακτοποιηθούν οι οικονομικές εκκρεμότητες και να σταλούν τα βιβλία στο ΝΑΟΔ προκειμένου να υπάρξει η απαραίτητη έγκριση.

Ξεκινάνε με «εξορία»

Με μία αγωνιστική αποκλεισμού έδρας τιμωρήθηκαν Πολύστρατος και Θύελλα Πυλώνας για τα όσα διαδραματίστηκαν στον μεταξύ τους αγώνα μπαράζ ανόδου στην Β' κατηγορία.

Τις τελευταίες αλλά και αρκετά βαριές «καμπάνες» έριξε η Πειθαρχική Επιτροπή της ΕΠΣΔ κατά την διάρκεια της χθεσινής συνεδρίασής της, με την οποία και ολοκλήρωσε το κύκλο των φετινών της εργασιών.

Τόσο ο Πολύστρατος, όσο και η Θύελλα Πυλώνας θα ξεκινήσουν τις υποχρεώσεις τους στα πρωταθλήματα της επόμενης περιόδου μακριά από την φυσική τους έδρα, αφού τιμωρήθηκαν με μία αγωνιστική αποκλεισμού. Αυτό ήταν για τα δύο σωματεία το κόστος του μεταξύ τους επεισοδιακού αγώνα μπαράζ ανόδου στην Β' κατηγορία.

Ως προς τον πρόεδρο της Θύελλας, Ευριπίδη Οίκουτα, και την βαρύτατη μομφή που έριξε στο πρόσωπο του διαιτητή του αγώνα Βαγγέλη Κατσιδώνη (του είπε μετά το τέλος του παιχνιδιού «να δούμε τώρα πως θα εξαργυρώσεις την επιταγή»), ο ίδιος ομολόγησε χθες στην απολογία που έστειλε πως όντως τα όσα γράφονται στο Φύλλο Αγώνα ειπώθηκαν, ζητώντας παράλληλα συγνώμη από τον διαιτητή. Ο τελευταίος, όσο και ο παρατηρητής του αγώνα, Μιχάλης Χουρδάς, έδωσαν κανονικά το παρών στην χθεσινή συνεδρίαση, αφού είχαν κληθεί, αν και μετά την παραδοχή του Οίκουτα η παρουσία τους έχασε το νόημά της.

Η Πειθαρχική Επιτροπή επέβαλε τις παρακάτω ποινές:

Α. Στο σωματείο Πολύστρατος την στέρηση του δικαιώματος να αγωνίζεται στην έδρα του για μία αγωνιστική και χρηματικό πρόστιμο 50 Ευρώ. Η ποινή της τιμωρίας του γηπέδου θα εκτιθεί την προσεχή αγωνιστική περίοδο.

Β. Στον πρόεδρο της Θύελλας Ευριπίδη Οίκουτα την απαγόρευση εισόδου στους αγωνιστικούς χώρους μέχρι τις 31.12.2006 συνοδευόμενη από χρηματικό πρόστιμο 30 Ευρώ. Γ. Στον προπονητή της Θύελλας Άρη Κωνστάντουρα την απαγόρευση εισόδου στους αγωνιστικούς χώρους μέχρι τις 30.11.2006, συνοδευόμενη από χρηματικό πρόστιμο 60 Ευρώ.

Δ. Στο σωματείο της Θύελλας ως συνυπεύθυνο για το παράπτωμα του προέδρου του την στέρηση του δικαιώματος να αγωνίζεται στην έδρα του για μία αγωνιστική. Η ποινή της τιμωρίας του γηπέδου θα εκτιθεί την προσεχή αγωνιστική περίοδο.

ΧΠΣΑΛΛ001

ΝΟΡ ναυτικός όμιλος ρόδου από το 1947

Θερινά τμήματα απασχόλησης παιδιών για την εκμάθηση ναυταθλημάτων από 15 Ιουν. έως 15 Σεπτ.

Προγράμματα για ενήλικες

ΚΟΛΥΜΒΗΣΗ ΙΣΤΙΟΠΛΟΙΑ ΚΩΠΗΛΑΣΙΑΣ ΚΑΝΟΕ-ΚΑΓΙΑΚ ΥΔΑΤΟΣΦΑΙΡΙΣΗ ΤΡΙΑΘΛΟ

Για παιδιά με αναπηρία

Πτυχιούχοι έμπειροι Γυμναστές • πολιτισμένο περιβάλλον • Εξυπηρετήσεις γονιών

Εγγραφές: 1-14 Ιουν. (Δευτ.-Παρ. 10.00-16.00) - Σαβ. 10.00-13.00) Πλ. Κουντουριώτη 9 • Τηλ. 22410 38043

"Δεν έχω πρόβλημα"

Ο Κλεόβουλος Χατζηγεωργίου συμφώνησε ουσιαστικά χθες με τις τρεις επισημάνσεις του Θεοδόση Στεφανάκη για την λειτουργία της Πειθαρχικής Επιτροπής, διαφωνώντας μόνο στο σκέλος που αφορούσε στις κλήσεις σε απολογία για δυσφήμιση του αθλήματος.



Πριν από λίγες μέρες η «Α.Ρ.» είχε παρουσιάσει μέσω ρεπορτάζ της τον βασικό σκελετό των προτάσεων του Θεοδόση Στεφανάκη για την αποκατάσταση της σωστής λειτουργίας της Πειθαρχικής Επιτροπής, με τον Κλεόβουλο Χατζηγεωργίου να μην περιμένει την χθεσινοβραδινή συνεδρίαση του διοικητικού συμβουλίου, αλλά να δίνει με την ευκαιρία της συζήτησής του με τους παράγοντες του Ερμή τις απαντήσεις στις τρεις βασικές παρατηρήσεις που είδαν το φως της δημοσιότητας. Η πρώτη αφορούσε στην πρόταση του Στεφανάκη να προηγείται των συνεδριάσεων του δ.σ. της Ένωσης συνάντηση με τα μέλη της πειθαρχικής, ώστε να γίνεται εσωτερικά η ενημέρωση για τα όποια προβλήματα προκύπτουν.

Όπως είπε ο Χατζηγεωργίου, δεν έχει απολύτως κανένα πρόβλημα να ακολουθήσει και πως ποτέ δεν αρνήθηκε να το κάνει. Ως προς την δεύτερη παρατήρηση, ο Θεοδόσης Στεφανάκης είχε ζητήσει λιγότερη δημοσιότητα και περιορισμό των μελών της Πειθαρχικής Επιτροπής στα καθήκοντά τους. Ο Κλεόβουλος Χατζηγεωργίου απάντησε πως οι συνεδριάσεις παρακολουθούνται από δημοσιογράφους, οπότε τίποτα δεν μένει κρυφό και φυσικά τα μέλη της επιτροπής του δεν μπορούν να σιωπούν. Πρόσθεσε, δε, πως μέσα από την επισήμανση κάποιων πραγμάτων και την αρνητική κριτική που ασκείται από τον Τύπο δίνεται πάντοτε η ευκαιρία για βελτίωση. Υπογράμμισε πως αν το δ.σ. δεν επιθυμεί την παρουσία δημοσιογράφων στις συνεδριάσεις της πειθαρχικής, είναι δικαίωμά του να αποφασίσει σχετικά, τονίζοντας πως ο ίδιος δεν έχει κανένα πρόβλημα με το ισχύον καθεστώς, καθώς η επιτροπή του λειτουργεί ξεκάθαρα. Ως προς την τρίτη παρατήρηση του Στεφανάκη, όμως, ήταν κάθετα αντίθετος. Παρατήρηση, σύμφωνα με την οποία θα πρέπει να καθοριστεί ένα κοινά αποδεκτό πλαίσιο μέσα στο οποίο θα τοποθετείται τι ισοδυναμεί με δυσφήμιση του αθλήματος και τι όχι. Όπως είπε ο Χατζηγεωργίου, στην επιτροπή συμμετέχουν δύο γιατροί (ο ίδιος και ο Μιχάλης Σαββάκης), ένας δικηγόρος (Άκης Δημητριάδης), ένας δάσκαλος (Νίκος Παπαεμμανουήλ) καθώς και ένας άνθρωπος που ασχολείται με το ποδόσφαιρο εδώ και δεκαετίες (Μιχάλης Μάχλης). Ως εκ τούτου, οι ίδιοι έχουν την κρίση και την ικανότητα να κρίνουν πότε κάτι δυσφημεί το ποδόσφαιρο και πότε όχι. Τα παραπάνω ειπώθηκαν στην βάση των επισημάνσεων του Θεοδόση Στεφανάκη, καθώς πιο αναλυτική συζήτηση θα γινόταν στους κόλπους του δ.σ. της Ένωσης χθες το βράδυ. Ο Κλεόβουλος Χατζηγεωργίου, πάντως, λίγο πριν αποχαιρετιστεί με τους συνεργάτες του (η χθεσινή ήταν η τελευταία συνεδρίαση για φέτος) άφησε να εννοηθεί πως επιθυμεί να παραμείνει στην Πειθαρχική Επιτροπή με την σημερινής της σύνθεση, αν και υπογράμμισε πως είναι θέμα του διοικητικού συμβουλίου.

Δεύτερη και ίδια "μπηχτή"

Την απόφαση του δ.σ. της ΕΠΣΔ να μην υποστηρίζει τις αποφάσεις της Πειθαρχικής Επιτροπής με δικηγόρο θυμήθηκε ξανά χθες ο Κλεόβουλος Χατζηγεωργίου.

Για δεύτερη φορά μέσα σε σύντομο χρονικό διάστημα η «μπηχτή» προς το διοικητικό συμβούλιο έφυγε από την Πειθαρχική Επιτροπή για την απόφαση περί της μη υποστήριξης των αποφάσεων της επιτροπής από δικηγόρο. Κατά την διάρκεια της συζήτησης του θέματος του Ερμή, ο Κλεόβουλος Χατζηγεωργίου τόνισε πως ήταν υποχρέωση της πειθαρχικής να υπερασπιστεί τον θεσμό της ΕΠΣΔ και τους ανθρώπους που τον εκπροσωπούν (ήταν οι βαρύτατοι χαρακτηρισμοί που ακούστηκαν από την εξέδρα εναντίον των Μιχάλη Βεργωτή και Δημήτρη Κάπρου στον τελικό του εφηβικού πρωταθλήματος). Εκεί, λοιπόν, θυμήθηκε ξανά πως οι αποφάσεις της επιτροπής φεύγουν απροστάτευτες όταν προσβάλλονται ενώπιον της Δευτεροβάθμιας Επιτροπής Εφέσεων της ΕΠΟ, οπότε αν η ποινή που επιβλήθηκε στο ΠΑΣ Ασκληπιείου εκπέσει, ουσιαστικά η ΔΕΕ θα επιβεβαιώνει τους χαρακτηρισμούς! «Εγώ θα αισθανόμουνα θιγμένος», υπογράμμισε ο Χατζηγεωργίου. Αξίζει να σημειωθεί, πως η προσφυγή που έχει ήδη καταθέσει ο ΠΑΣ Ασκληπιείου θα εκδικαστεί στις 7 Ιουνίου.

Πέρασαν άπαντες

Απόλυτη επιτυχία σημείωσαν οι διαιτητές που συμμετείχαν την περασμένη Κυριακή στις προαγωγικές εξετάσεις του ΣΔΠΔ.

Μετά την «κρυάδα» που πήραν το περασμένο Σάββατο με την αποτυχία των περισσότερων νέων διαιτητών να αξιολογηθούν στον πίνακα της Δ' Εθνικής κατηγορίας, οι άνθρωποι του ΣΔΠΔ είχαν την ανάσα χαράς που ζητούσαν από τους διαιτητές που συμμετείχαν στις προαγωγικές εξετάσεις από την Γ' στην Β' και από την Β' στην Α' κατηγορία. Τα αποτελέσματα ήταν άκρως ικανοποιητικά και δεν υπήρξε ούτε ένας που να απέτυχε. Έτσι, από την Β' στην Α' κατηγορία προάγονται οι Δημήτρης Πλακογιάννης, Γιώργος Επαμεινώνδας, Γιώργος Κασιώτης, Παύλος Κεφαλάκης, Μανώλης Μίαρης, Γιώργος Μιχαλούδης, Πέτρος Παπαγεωργίου, Θανάσης Τσομπάνος και Μαρία Μαλιχουτσάκη. Από την Γ' στην Β' προάγονται οι Αλέξανδρος Πετρακίδης, Ισίδωρος Χωρίτης και Γιάννης Σακελιάδης.

Βάρος στην υποδομή

Στα παιδικά και τα εφηβικά τμήματα θα δοθεί η περισσότερη προσοχή από τη διοίκηση του Ηρακλή Μ. τη νέα περίοδο ενώ αναμένεται να συσταθεί μια επιτροπή για το λόγο αυτό

Μέσα στο μήνα Ιούνιο θα γίνει η συνάντηση της διοίκησης του Ηρακλή Μ. με τον δήμαρχο Πεταλούδων Μιχάλη Κορδίνα προκειμένου να συζητηθούν κάποια θέματα που αφορούν άμεσα το σύλλογο των Μαριτσών.

Το γηπεδικό θα είναι ένα από τα ζητήματα που θα έχει κυρίαρχο ρόλο στις συζητήσεις αυτές καθώς θα προταθεί να γίνουν όλες οι απαραίτητες ενέργειες προκειμένου να μην καταπονηθεί ο αγωνιστικός χώρος την επόμενη χρονιά και να μπορεί ο σύλλογος να το έχει στη διάθεσή του για τους αγώνες όπως και τις προπονήσεις. Πέρυσι αρκετές φορές ο Ηρακλής Μ. δεν μπορούσε να έχει το κυρίως γήπεδο για τις προπονήσεις του γι' αυτό κατέφευγε στο ξηρό γήπεδο αλλά και σε γειτονικά δημοτικά διαμερίσματα για να πραγματοποιούνται οι προπονήσεις στοιχίζοντας του βαθμολογικά, κάτι το οποίο οι διοικούντες της ομάδας δεν θέλουν να επαναληφθεί και την επόμενη αγωνιστική περίοδο. Αξίζει να σημειωθεί ότι στο γήπεδο Μαριτσών θα γίνουν επίσης κάποιες εργασίες προκειμένου να αναβαθμιστεί ακόμη περισσότερο και να είναι σε μια όσο γίνεται καλύτερη κατάσταση για τα παιχνίδια του Ηρακλή Μ. την επόμενη χρονιά ενώ στην συζήτηση με το δήμαρχο Πεταλούδων θα αναφερθεί επίσης και το θέμα της οικονομικής ενίσχυσης προς την ομάδα. Σε ό,τι αφορά το έμψυχο δυναμικό του συλλόγου, θετικό είναι το ότι θα μπορεί να ενισχύσει τον Ηρακλή Μ. και του χρόνου ο Μπιλιάς αφού τελικά δεν πρόκειται να μεταβεί στο εξωτερικό ενώ θα επιστρέψει και ο νεαρός Μαλώτρας ο οποίος απουσίασε για κάποιο χρονικό διάστημα από τη Ρόδο λόγω σπουδών. Η διοίκηση του Ηρακλή Μ. θα κάνει επίσης συζητήσεις με κάποιους ποδοσφαιριστές που έχει λήξει η συνεργασία τους , προκειμένου να ανανεωθεί και να είναι στη διάθεση του Ανδρέα Βλασσόπουλου στο πρωτάθλημα της νέας χρονιάς.

Οι ποδοσφαιριστές αυτοί είναι οι Μπεκιάρης, Μακρής, Μακρηδημήτρης, Κωνσταντόπουλος, Χατζηθεοδωράκης και Καρίκης ενώ το επόμενο διάστημα θα γίνει γνωστό το ποιοι απ' αυτούς θα είναι στο ρόστερ της ομάδας στο ερχόμενο πρωτάθλημα.

Μεγάλο βάρος ωστόσο θα υπάρξει από το σύλλογο των Μαριτσών σε ό,τι έχει να κάνει την υποδομή που αφορά την παιδική αλλά και την εφηβική ομάδα αφού πρόκειται να δημιουργηθεί μια επιτροπή που θα ασχολείται αποκλειστικά με τον τομέα αυτόν σε συνεργασία με τους προπονητές των τμημάτων.

Αρκετοί είναι οι νεαροί ποδοσφαιριστές που άφησαν καλές εντυπώσεις από τις περσινές τους εμφανίσεις στις ομάδες υποδομής και γι' αυτό πρόκειται να προαχθούν στην ανδρική ομάδα για να μπορέσουν να δοκιμαστούν στα δύσκολα και να βοηθήσουν όσο μπορούν περισσότερο το σύλλογο στη νέα προσπάθεια που θα κάνει σε ένα πρωτάθλημα με μεγαλύτερο ανταγωνισμό. Οι παίκτες αυτοί είναι οι Λενιού, Φελεσάκης, Παπαμιχαήλ, Κουφαλάκης, Ματσαμάς και Πίσκαπας ενώ θα εξαρτηθεί ποιοι απ' αυτούς θα στελεχώσουν την ανδρική ομάδα αφού οι ποδοσφαιριστές αυτοί θα έχουν κάποιες υποχρεώσεις με τα σχολεία στα οποία φοιτούν.

Κανονικά συνεχίζονται οι επαφές διοίκησης και προπονητή για την ενίσχυση της ομάδας χωρίς ωστόσο να υπάρχει ακόμη κάτι επίσημα αλλά εκείνο που θα πρέπει να αναφερθεί είναι το ότι παρελθόν αποτελούν για το σύλλογο των Μαριτσών ο Παπανικολάου και ο Σάρλης αφού την περσινή αγωνιστική περίοδο υπέπεσαν σε πειθαρχικά παραπτώματα και γι' αυτό το λόγο λύθηκε η συνεργασία τους με την ομάδα.

Σήμερα τα νεότερα

Συνάντηση θα έχει ο Σάσα Γιόνοβιτς με τους ντόπιους ποδοσφαιριστές του ΑΕΡΑ ενώ θα ξεκαθαριστεί και το ζήτημα απόκτησης ή μη του Μποσγανά αφού θα συναντηθεί μαζί του η διοίκηση του συλλόγου.

Σήμερα θα πραγματοποιηθεί η συνάντηση του νέου προπονητή του ΑΕΡΑ Σάσα Γιόνοβιτς με τους ντόπιους ποδοσφαιριστές του συλλόγου από τα Αφάντου προκειμένου να συζητήσει μαζί τους και να υπάρξει κατά κάποιο τρόπο η πρώτη του γνωριμία με τους παίκτες που θα συνεργαστεί την επόμενη αγωνιστική περίοδο. Εξελίξεις αναμένονται επίσης να υπάρξουν σήμερα σε ό,τι αφορά το θέμα της απόκτησης του γυμναστή Γιώργου Μποσγανά ο οποίος συνεργάζεται με την ομάδα του Διαγόρα προκειμένου να αποτελέσει τον άμεσο συνεργάτη του Γιόνοβιτς από του χρόνου.

Η διοίκηση του ΑΕΡΑ θα έχει συνάντηση με τον Μποσγανά και θα υπάρξουν σίγουρα κάποιες συζητήσεις για να διαπιστωθεί το εάν θα υπάρξει η συνεργασία μεταξύ των δύο πλευρών από τη νέα αγωνιστική περίοδο σε ένα πρωτάθλημα το οποίο αναμένεται με μεγάλο ενδιαφέρον αφού θα είναι πολύ πιο ανταγωνιστικό σε σχέση με πέρυσι.

Από σήμερα λοιπόν θα μπορούν να βγουν τα όποια ασφαλή συμπεράσματα σχετικά με το θέμα της απόκτησης του Μποσγανά η οποία αν τελικά πραγματοποιηθεί θα είναι ό,τι καλύτερο για τον ΑΕΡΑ αφού θα έχει στις τάξεις του δύο από τους ανθρώπους που έχουν θητεύσει σε ομάδες μεγαλύτερων κατηγοριών και γνωρίζουν πάρα πολλά πράγματα που αφορούν το σύγχρονο ποδόσφαιρο.

Μετά και το αποτέλεσμα των σημερινών συζητήσεων η διοίκηση του ΑΕΡΑ θα αρχίσει να πραγματοποιεί τις κατάλληλες συναντήσεις με τους ποδοσφαιριστές που αποτελούν τους μεταγραφικούς στόχους της ομάδας στη νέα αγωνιστική περίοδο για την οποία άλλωστε έχει θέσει και πάλι πρωταγωνιστικούς στόχους. Οι διοικούντες ωστόσο στην ομάδα των Αφάντου περιμένουν από τον Σάσα Γιόνοβιτς την έκθεσή του προκειμένου να γνωρίζουν τις σκέψεις του για τη νέα αγωνιστική περίοδο όπως και την άποψή του για το θέμα της ενίσχυσης του συλλόγου από του χρόνου προκειμένου να υλοποιήσει τους στόχους που έχει θέσει.

Στις Σέρρες ο Γιαλλουράκης

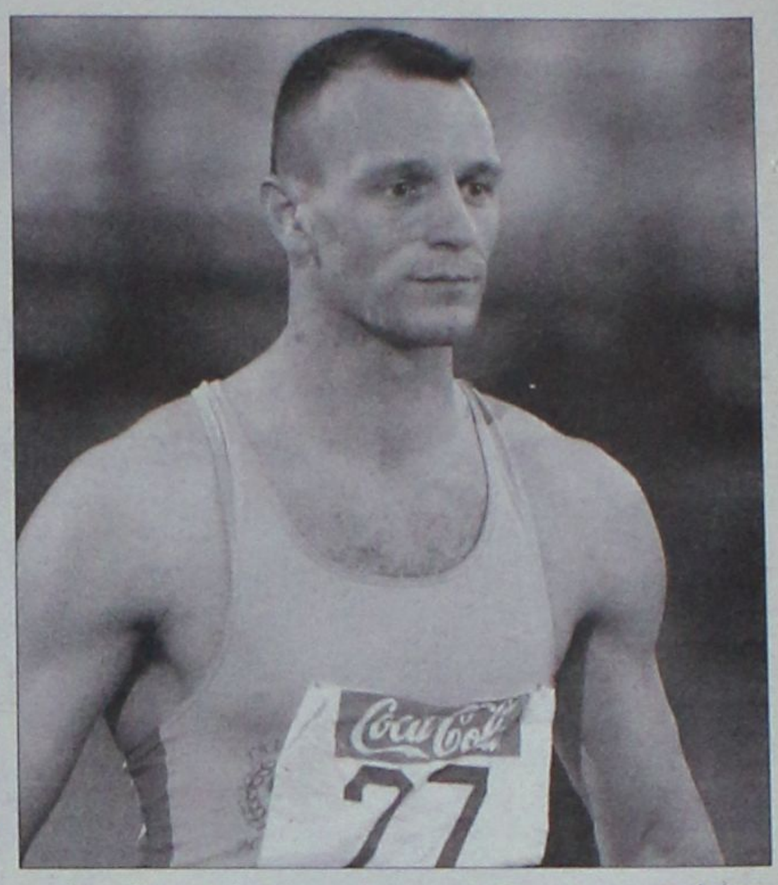

Ο Ροδίτης δεκαθλητής έχει δηλώσει συμμετοχή στο Πανελλήνιο Πρωτάθλημα συνθέτων αγωνισμάτων.

Το Δημοτικό Στάδιο Σερρών θα φιλοξενήσει 3-4 Ιουνίου το Πανελλήνιο Πρωτάθλημα Συνθέτων Αγωνισμάτων Ανδρών - Νέων Ανδρών (δέκαθλο) και Γυναικών - Νέων Γυναικών (έπταθλο).

Στο δέκαθλο ανδρών έχουν δηλωθεί 36 αθλητές, στο έπταθλο γυναικών 12, ενώ στους Νέους (Α) έχουν δηλώσει συμμετοχή 17 και στις Νέες (Γ) 8.

Στις Σέρρες αναμένεται να δώσει κανονικά το παρών και ο Νεκτάριος Γιαλλουράκης ο οποίος ως αθλητής πλέον του Ολυμπιακού έχει ήδη δηλώσει συμμετοχή στο δέκαθλο.

Οι συμμετοχές

Δέκαθλο ανδρών: Σταύρος Βασιλόπουλος (ΓΣ Ερμής Πύργου), Ανδρέας Περιβολάρης (ΠΑΟ), Μιχάλης Παπαϊωάννου (ΠΑΟ), Γιώργος Χατζηνάκος (ΑΣ Δοξάτου Δράμας), Παναγιώτης Κίτσος (Αίολος Μακεδονίας), Κώστας Καραμουσαλής (ΠΓΣ), Τάσος Λούνης (ΓΑΣ Κιλκίς), Θανάσης Δημακούδης (ΑΣ Ολυμπιάς 96 Πολυκ.), Δημήτρης Βλαχοδήμος (Αίολος Μακεδονίας), Μανώλης Αγγελάκης (Πανιώνιος), Βασίλης Παντίδης (Νεάπολη Κοζάνης), Ναούμ Τσιαούσης (Νεάπολη Κοζάνης), Παναγιώτης Τσουλιας (ΑΓΣ Ιωαννίνων), Δημήτρης Πετρόπουλος (ΠΓΣ), Ανδρέας Τιμοθέου (Εθνικός ΓΣ), Νίκος Γιαννουλάκης (Φίλιππος Βέροιας), Κώστας Παπαδάκης (ΠΓΣ), Θεοχάρης Πολυμενόπουλος (ΣΑΒ Ορφέας Ν. Σκοπού), Αντώνης Συμεωνίδης (Φίλιππος Βέροιας), Αλέξιος Αρβανίτης (ΑΟ Ολυμπιάδα Κηφισιά ΕΟ), Παύλος Κουρομιχαλάκης (Ολυμπιακός), Τρύφων Σανοζίδης (ΣΚΑ Δράμας), Νεκτάριος Γιαλουράκης (Ολυμπιακός), Ανδρέας Τσουκάλης (ΓΣ Κηφισιάς), Αριστείδης Παυλάτος (Ολυμπιακός), Λουκάς Βασιλικός (Πανιώνιος), Πρόδρομος Κορκίζογλου (ΠΓΣ), Ευθύμης Ανδρέογλου (Ηρακλής Θες.), Βάιος Παπαμιχάλης (Πελασγός Λάρισας), Παναγιώτης Μαυρουδάκης (ΟΦΚΑ Σέρρες), Κώστας Χαμουρίδης (ΓΑΣ Κιλκίς), Νίκος Αρβανίτης (ΑΟ Ολυμπιάδα Κηφισιά), Γιώργος Δεμέναγας (ΑΕ ΜεσογείωνΑμεινιάς Π.), Στάνισλαβ Προτασένια (ΠΜΣ Ολυμπιάδα Κομοτηνής), Δημήτρης Γαζής (Ολυμπιακός), Νίκος Γιανναράκης (ΑΟ Ολυμπιάδα Κηφισιά ΕΟ).

Έπταθλο γυναικών: Αργυρώ Στρατάκη (ΠΓΣ), Αλένα Μαρία Πάντη (ΠΓΣ), Παναγιώτα Αλεξάνδρου (Πανιώνιος), Μαρία Μιχαηλίδου (ΑΟ Δράμας), Θάλεια Φωναζάκη (ΟΦΗ), Σοφία Υφαντίδου (Φίλιππος Βέροιας), Αναστασία Παπουτσάκη (ΟΦΗ), Βασιλική Δεληνικόλα (Νέστος Χρυσούπολης), Στέλλα Ποδηματά (ΓΣ Καρδίτσας), Ευαγγελία Γαλένη (ΓΣ Έδεσσας), Ελευθερία Ζολώτα (ΓΣ Γρεβενών), Χρυσούλα Σπανού (ΠΓΣ).

Δέκαθλο Νέων ανδρών: Γιώργος Χατζηνάκος (ΑΣ Δοξάτου Δράμας), Κώστας παπαδάκης (ΠΓΣ), Παναγιώτης Κίτσος (Αίολος Μακεδονίας), Ανδρέας Περιβολάρης (ΠΑΟ), Σταύρος Βασιλόπουλος (ΓΣ Ερμής Πϋργου), Βασίλης Παντίδης (Νεάπολη Κοζάνης), Παναγιώτης Τσουλιάς (ΑΓΣ Ιωαννίων), Ναούμ Τσιαούσης (Νεάπολη Κοζάνης), Νίκος Γιαννουλάκης (Φίλιππος Βέροιας), Αντώνης Συμεωνίδης (Φίλιππος Βέροιας), Δημήτρης Βλαχοδήμος (Αίολος Μακεδονίας), Κυριάκος Πηλίδης (Τιτάν Σερβίων), Παναγιώτης Μαυρουδάκης (ΟΦΚΑ Σέρρες), Βάιος Παπαμιχάλης (Πελασγός Λάρισας), Θανάσης Δαμακούδης (ΑΣ Ολυμπιάς 96 Πολυκ.), Δημήτρης Χατζηαντωνίου (ΓΑΣ Μ. Αλέξανδρος Γιαν.), Μιχάλης Δαρδανελιώτης (ΓΑΣ Μ. Αλέξανδρος Γιαν.).

Έπταθλο Νέων γυναικών: Θάλεια Φωναζάκη (ΟΦΗ), Αλένα Μαρία Πάντη (ΠΓΣ), Ευαγγελία Γαλένη (ΓΣ Έδεσσας), Ελευθερία Ζολώτα (ΓΣ Γρεβενών), Μαρία Μιχαηλίδου (ΑΟ Δράμας), Αναστασία Παπουτσάκη (ΟΦΗ), Σοφία Υφαντίδου (Φίλιππος Βέροιας), Χρυσούλα Σπανού (ΠΓΣ).

Το πρόγραμμα:

Α' ημέρα (Σάββατο 3/6)

10.00 100μ δεκάθλου Ανδρών - Νέων

10.45 100μ εμπόδια επτάθλου Γυναικών - Νέων

11.00 Μήκος δεκάθλου Ανδρών - Νέων (Α' γκρουπ)

12.00 Ύψους επτάθλου Γυναικών - Νέων

12.00 Μήκος δεκάθλου Ανδρών - Νέων (Β' γκρουπ)

13.00 Σφαιροβολία δεκάθλου (Ανδρών - Νέων (Α' γκρουπ)

14.00 Σφαιροβολία δεκάθλου Ανδρών - Νέων (Β' γκρουπ)

15.00 Σφαιροβολία επτάθλου γυναικών - Νέων (Α' γκρουπ)

15.00 Ύψος δεκάθλου Ανδρών - Νέων (Α' & Β' γκρουπ)

16.00 Σφαιροβολία επτάθλου Γυναικών - Νέων (Β' γκρουπ)

16.30 200μ επτάθλου Γυναικών - Νέων (Α' γκρουπ)

17.00 200μ επτάθλου Γυναικών - Νέων (Β' γκρουπ)

17.30 400μ δεκάθλου Ανδρών - Νέων (Α' & Β' γκρουπ)

Β' ημέρα (Κυριακή 4/6)

10.30 110μ εμπόδια δεκάθλου Ανδρών - Νέων

11.00 Μήκος επτάθλου Γυναικών - Νέων (Α' γκρουπ)

11.30 Δισκοβολία δεκάθλου Ανδρών - Νέων (Α' γκρουπ)

12.00 Μήκος επτάθλου Γυναικών - Νέων (Β' γκρουπ)

12.30 Δισκοβολία δεκάθλου Ανδρών - Νέων (Β' γκρουπ)

13.00 Επί κοντώ δεκάθλου Ανδρών - Νέων (Α' γκρουπ)

13.00 Ακοντισμός επτάθλου Γυναικών - Νέων (Α' γκρουπ)

14.00 Ακοντισμός επτάθλου Γυναικών - Νέων (Β' γκρουπ)

14.45 800μ επτάθλου Γυναικών - Νέων (Α' γκρουπ)

15.30 Επί κοντώ δεκάθλου Ανδρών - Νέων (Β' γκρουπ)

15.45 800μ επτάθλου Γυναικών - Νέων (Β' γκρουπ)

16.00 Ακοντισμός δεκάθλου Ανδρών - Νέων (Α' γκρουπ)

17.00 Ακοντισμός δεκάθλου Ανδρών - Νέων (Β' γκρουπ)

17.30 1.500μ δεκάθλου Ανδρών - Νέων (Α' γκρουπ)

18.00 1.500μ δεκάθλου Ανδρών - Νέων (Β' γκρουπ).

Έμειναν εκτός ταμπλό

Αποκλείστηκαν και οι τέσσερις ελληνικές ομάδες που έλαβαν μέρος στην προκριματική φάση του INFOTE Athens Open 2006



Με τη συμμετοχή τεσσάρων ελληνικών ομάδων διεξήχθησαν τα προκριματικά του INFOTE Athens Open 2006 στις Ολυμπιακές εγκαταστάσεις του Φαλήρου, ωστόσο καμία ελληνική ομάδα δεν μπόρεσε να προκριθεί στο κυρίως ταμπλό.

Οι Κίτσου/Γκαραγκούνη (Νο 32 των προκριματικών) νίκησαν τις Ισπανίδες, Αντρέα/Γκομέζ (Νο 33), αλλά στη συνέχεια ηττήθηκαν από τις Βραζιλιάνες, Σαλγκάδο Ρ./Σαλγκάδο Κ. (Νο1) και αποκλείστηκαν. Την ίδια τύχη είχαν και οι Ε. Κωστάμη/Φ.Κωστάμη (Νο 35) που επικράτησαν των Πορτορικανών, Γιαντίν/Πουίν (Νο 30), αλλά μετά έχασαν από τις Κινέζες, Ζάνγκ Χι/Χούε. Αντίθετα ήττα-αποκλεισμό γνώρισαν από τον α΄ γύρο οι Τέζα/Δηλαβέρη και Νάστου/Κοκκίνου.

Α' ΓΥΡΟΣ

Αντρέα/Γκομέζ (Ισπανία) - **Κίτσου/Γκαραγκούνη (Ελλάδα)** 1-2 (22-20, 17-21, 6-15)

Τέζα/Δηλαβέρη (Ελλάδα) - Ασάο/Τάκε (Ιαπωνία) 1-2 (21-12, 19-21,18-20)

Μπράτκοβα/Στεπάνοβα (Ρωσία) - Γκένθερ/Κέλερ (Γερμανία) 0-2 (17-21, 17-21)

Κωστάμη/Κωστάμη (Ελλάδα) - Γιαντίν/Πουίν (Πουέρτο Ρίκο) 2-1 (21-7, 24-26, 15-12)

Κις/Κις (Ουγγαρία) - **Νάστου/Κοκκίνου (Ελλάδα) 2-0 (21-15, 21-11)**

Β' ΓΥΡΟΣ

Σαλγκάδο Ρουφίνο/Καρολίνα (Βραζιλία)–Κίτσου/Γκαραγκούνη (Ελλάδα) 2-0 (21-13, 21-11)

ΜακΠικ/Μπράναχ (ΗΠΑ) - Μάρτιν/Ζακρέφσκι (Καναδάς) 2-0 (21-16, 21-8)

Γκόλερ/Λούντβιχ (Γερμανία) - Ζουνζουνεγκούι/Ματβέεβα (Ισπανία) 2-0 (22-20, 21-17)

Ποκόνγκπλοι/Τένπακσι (Ταϊλάνδη) - Ζανγκ/Ζούο (Κίνα) 1-2 (25-27, 31-29, 13-15)

Γκέρλικ/Κλόεντεν (Αυστραλία) - Ασάο/Τάκε (Ιαπωνία) 2-0 (21-13, 21-14)

Σκρίβαν/Τσούμκερ (Ελβετία) - Φορ/Σαρπό (Γαλλία) 1-2 (21-17, 17-21, 8-15)

Γκιόρια/Λουνάρντι (Ιταλία) - Μπάρι/Μπάλτακις (Καναδάς) 2-0 (21-9, 22-20)

Ασάο/Τάκε (Ιαπωνία) - Ζι/Λ. Γουάνγκ (Κίνα) 0-2 (17-21, 12-21)

Ζάνγκ Χι/Χούε (Κίνα) - Κωστάμη/Κωστάμη (Ελλάδα) 2-1 (21-8, 19-21, 15-5)

Κλαπάλοβα/Πέτροβα (Τσεχία) - Φίσετ/Προυνέου (Καναδάς) 1-2 (17-21, 21-17, 13-15)

Γκσβάιντλ/Χάνσελ (Αυστρία) - Κούλνα/Σάνοκ (Ταϊλάνδη) 0-2 (13-21, 10-21)

Γκαρσία/Ροντρίγκεζ (Βενεζουέλα) - Ουριάντοβα/Σιριάεβα (Ρωσία) 0-2 (16-21, 21-23

Μοντανιόλι/Πίχλερ (Αυστρία) - Ούρμπαν/Βίατρ (Πολωνία) 2-0 (21-9, 21-18)

Σμόκερ/Σμόκερ (Ελβετία) - Ούντσταλ/Λούντκβιστ (Σουηδία) 0-2 (16-21, 9-21)

Χιρόμι/Τέρου Σάικι (Ιαπωνία) - Έρνι/Γκρέσλι (Ελβετία) 0-2 (16-21, 14-21)

Κις/Κις (Ουγγαρία) - Κουσουχάρα/Ουράτα (Ιαπωνία) 0-2 (16-21, 15-21)

Γ' ΓΥΡΟΣ

16:00- Νο49 Σαλγκάδο Ρουφίνο-Καρολίνα (Βραζιλία) - ΜακΠικ/Μπράναχ (ΗΠΑ)

17:00- Νο50 Γκόλερ/Λούντβιχ (Γερμανία)- Ζανγκ/Ζούο (Κίνα)

14:10- Νο51 Γκέρλικ/Κλόεντεν (Αυστραλία) - Φορ/Σαρπό (Γαλλία)

14:10- Νο52 Γκιόρια/Λουνάρντι (Ιταλία) - Ζι/Λ. Γουάνγκ (Κίνα)

15:00- Νο53 Ζάνγκ Χι/Χούε (Κίνα) - Φίσετ/Προυνέου (Καναδάς)

15:00- Νο54 Κούλνα/Σάνοκ (Ταϊλάνδη) - Ουριάντοβα/Σιριάεβα (Ρωσία)

16:00- Νο55 Μοντανιόλι/Πίχλερ (Αυστρία) - Ούντσταλ/Λούντκβιστ (Σουηδία)

16:50- Νο56 Έρνι/Γκρέσλι (Ελβετία) - Κουσουχάρα/Ουράτα (Ιαπωνία)

Ημιμαραθώνιος με εθελοντές

Το σώμα εθελοντών των Island Games συνδράμουν στη διεξαγωγή του 1ου Ημιμαραθώνιου δρόμου στη Ρόδο.

Στον πρώτο Ημιμαραθώνιο Δρόμο Ρόδου που θα γίνει το Σάββατο 17 Ιουνίου 2006 (17.00') θα συμμετέχουν οι εθελοντές των Nat West Island Games XII RHODES 2007 χωρίς τη συμβολή των οποίων είναι αδύνατη η διεξαγωγή της οργάνωσης.

Έχει ήδη γίνει η πρώτη συνάντηση μεταξύ της Συντονιστικής Ομάδας των Εθελοντών και του Υπευθύνου του Συνδέσμου Ελλήνων Παλαίμαχων Αθλητών Στίβου Ρόδου, ενώ παρών ήταν και ο Διευθυντής του Ροδιακού Οργανισμού Αγώνων νήσων. Η συνάντηση πραγματοποιήθηκε την περασμένη Τετάρτη (17 Μαΐου) στα γραφεία του ΔΟΝΑ Ροδίων όπου και συστεγάζονται τα γραφεία των Αγώνων Νήσων.

Οι Εθελοντές θα καλύψουν όλη την διαδρομή του Ημιμαραθωνίου Δρόμου 21χλμ., σε 8 σταθμούς νερού, όπου θα δίνουν νερά και σφουγγάρια στους αθλητές και σε σημεία διασταυρώσεων του κύριου άξονα του δρομολογίου, όπου θα υποδεικνύουν τη σωστή πορεία στους μαραθωνοδρόμους! Θα απασχοληθούν 40 με 50 εθελοντές.

Ωστόσο συζητήθηκαν και οργανωτικά θέματα όπως οι αναγκαίες επαφές που πρέπει να γίνουν με την Τροχαία και την Δημοτική Αστυνομία Ρόδου και Ιαλυσού, με τις διοικήσεις των Αθλητικών Συλλόγων και Σωματείων, ασχολήθηκαν με την ιατρική κάλυψη της διοργάνωσης και με τους φορείς με τους οποίους πρέπει να έρθουν σε επαφή προκειμένου να εξασφαλίσουν τον αναγκαίο εξοπλισμό.

Η διαδρομή έχει οριστεί ως εξής: Εκκίνηση από το Εθνικό Αθλητικό Κέντρο Καλλιπάτειρα, συνέχεια από την Ρόδου –Καλλιθέας προς την πόλη, ανατολικά, από την παραλιακή οδό στο Ζέφυρος, στην οδό Αυστραλίας (περιοχή Κόβα), πέρασμα έξω από το εμπορικό λιμάνι, την Μεσαιωνική Πόλη της Ρόδου, το Νεώριων, το Δημαρχείο, το Καζίνο, έξοδο στην Ακτή Μιαούλη και από εκεί στην Ακτή Κανάρη, τις Κάτω Πέτρες, πέρασμα από τα Κρητικά μέχρι το ξενοδοχείο Capsis.

Από το σημείο αυτό αρχίζει η επιστροφή με την ίδια πορεία, μόνη εξαίρεση το πέρασμα από το Ενυδρείο και πάλι πίσω από το ίδιο δρομολόγιο στο Εθνικό Αθλητικό Κέντρο Καλλιπάτειρα όπου και θα τερματίσει ο Ημιμαραθώνιος.

Οι ενδιαφερόμενοι που επιθυμούν να συμμετέχουν ως εθελοντές παρακαλούνται να επικοινωνήσουν μαζί μας στό τηλ.22410-39707 ή στην ιστοσελίδα των Αγώνων Νήσων: www.rhodes2007.info.

Ας ήταν μεταγραφές...

Οχτώ Έλληνες αθλητές της Α1 θα παραβρεθούν στο 1ο Basketball camp της Κω.



Ο «Ισπανός» Κώστας Βασιλειάδης στην Κω!

ΚΩΣ – Γιώργος Αναγνώστου

Μέχρι χθες ξέραμε ότι οι διοργανωτές του 1ου Basketball camp στην Κω έχουν εξασφαλίσει την παρουσία τριών αθλητών μπάσκετ από την Α1 εθνική κατηγορία και περίμεναν απαντήσεις από άλλους δύο. Τελικά, οι παίκτες είναι αισίως οχτώ και όχι ...ό,τι κι ό,τι!

Ο Σάββας Ηλιάδης του Πανιωνίου, ο Γιώργος Δέδας του Ηρακλή και ο Γιάννης Γεωργαλλής του Απόλλωνα Πατρών (συμπτωματικά και οι τρεις αναζητούν ομάδα αυτό το καλοκαίρι) είχαν απαντήσει θετικά στην πρόσκληση που τους έγινε. Χθες ανακοινώθηκε ότι την πρόσκληση αποδέχθηκαν και οι: Πρόδρομος Νικολαΐδης – Γιάννης Λάπας της Ολύμπιας Λάρισας (επίσης παρελθόν από την θεσσαλική ομάδα), Λουκάς Μαυροκεφαλίδης του ΠΑΟΚ και Κώστας Βασιλειάδης της Μάλαγας!!!! Τα τυπικά απομένουν για την παρουσία και του Κώου Νίκου Παπανικολάου της ΑΕΚ.

Την απάντησή τους δεν έχουν δώσει ακόμα ο Ηλίας Ζούρος και ο Γιώργος Σιγάλας αλλά αυτό μικρή σημασία έχει καθώς το «ρόστερ» είναι ήδη υπερπλήρες!

Διεθνής ξανά η Μπόνη

Κλήθηκε στην προετοιμασία της εθνικής Νέων Γυναικών.

Ενόψει του 5ου Ευρωπαϊκού Πρωταθλήματος Νέων Γυναικών που θα πραγματοποιηθεί στο Σοπρόν της Ουγγαρίας το διάστημα 7-16 Ιουλίου, ο ομοσπονδιακός προπονητής Δημήτρης Μπακογεώργος κάλεσε για προετοιμασία τις παρακάτω αθλήτριες:

Βλάνη, Κατωπόδη (Ηρακλής Θεσσαλονίκης), Παπαμιχαήλ (Εσπερίδες), Βαλαντάση (Μαρούσι), Μπακετέα (Ακαδημία), Γκότζη, Ισκιόγλου (Αστέρας Εξαρχίων), Παραγυιού, Μπόνη (Άρης Χολαργού), Κωτούλα (Λασσάνης Κοζάνης), Μπαλτά (Σπόρτιγκ), Σταυρίδου (Siemens), Δημητράκου, Κουφογιάννη (Μ. Αλέξανδρος), Παντέλη (ΔΑΣΑΛ), Κωνσταντίνου (Π. Φάληρο).

Σύμμαχος ο ΠΣΑΚ

Αντίθετος στην μετατροπή της Α2 σε ερασιτεχνική κατηγορία ο Πανελλήνιος Σύνδεσμος Αμειβομένων Καλαθοσφαιριστών.

Η ερασιτεχνοποίηση της Α2 εθνικής κατηγορίας είναι ένα σοβαρό ενδεχόμενο καθώς περιλαμβάνεται στον υπό ψήφιση νέο αθλητικό νόμο. Ωστόσο τα εμπόδια είναι πολλά καθώς οι ομάδες που υποβιβάζονται από την Α1 λειτουργούν ως Ανώνυμες Εταιρείες για μία διετία. Επομένως, δεν μπορεί να γίνει διαχωρισμός στις ομάδες που δουλεύουν επαγγελματικά (και πληρώνουν και ΙΚΑ για τους παίκτες) και σε εκείνες που συμμετέχουν ερασιτεχνικά και επί της ουσίας δεν έχουν υποχρεώσεις. Φυσικά, η ψήφιση της ερασιτεχνοποίησης βολεύει πολλές ομάδες που είναι καταχρεωμένες και με αυτόν τον τρόπο γλιτώνουν τις περιπέτειες (πχ. Ηρακλής). Σε καμία περίπτωση όμως δεν εξυπηρετεί τα συμφέροντα των παικτών που είναι οι πρωταγωνιστές των γηπέδων και εκείνοι υλοποιούν τους στόχους του εκάστοτε σωματείου.

Ήταν λογικό και αναμενόμενο, λοιπόν, να υπάρχει έντονη αντίθεση του ΠΣΑΚ. Με ανοικτή επιστολή που υπογράφει ο πρόεδρος του Συνδέσμου Φραγκίσκος Αλβέρτης, οι Έλληνες μπασκετμπολίστες αντιδρούν στο σενάριο αυτό που μοιάζει πιθανό για το εγγύς μέλλον και μιλούν για «έγκλημα».

«Καλούμε την Πολιτεία... να σταθεί στο ύψος των περιστάσεων συνεκτιμώντας όλες τις παραμέτρους αυτού του επιχειρούμενου εγκλήματος σε βάρος των Ελλήνων καλαθοσφαιριστών και των οικογενειών τους και να σταματήσουν αυτήν την αήθη πράξη, που συντελεί μόνο στην οπισθοδρόμηση της καλαθοσφαίρισης.

Σε συνδυασμό με την προσπάθεια που γίνεται από ορισμένα Σωματεία της Α2 Εθνικής κατηγορίας σε συνεργασία με την Ελληνική Ομοσπονδία Καλαθοσφαίρισης (ΕΟΚ), για την μετατροπή της Α2 Εθνικής Κατηγορίας Καλαθοσφαίρισης σε Ερασιτεχνική Κατηγορία, το Προεδρείο και τα εκατοντάδες μέλη του ΠΣΑΚ έχουν να ΔΗΛΩΣΟΥΝ για άλλη μία φορά, ότι είναι αδιανόητο και εγκληματικό να προσπαθούν να εξαφανίσουν - αφανίσουν το Πρωτάθλημα της Α2 Εθνικής Κατηγορίας εν μία νυκτί, επειδή ορισμένες ΚΑΕ ή ΤΑΚ Σωματείων αυτής και κάποιοι Πρόεδροί τους έχουν υπερχρεωθεί από κακή διαχείριση, ατασθαλίες, κλπ. να έχουν για πολύ μεγάλα χρονικά διαστήματα απλήρωτους Καλαθοσφαιριστές, Προπονητές, κλπ, κάτι που είχε ως συνέπεια να υπάρχουν σε βάρος τους τελεσίδικες Αποφάσεις»!

Στο μεταξύ, το Προεδρείο του ΠΣΑΚ, αποτελούμενο από τους Φραγκίσκο Αλβέρτη (Πρόεδρο), Γιώργο Καλαϊτζή (Ταμία) και Άρη Λυχναρά (Αναπληρωτή Γενικό Γραμματέα και Νομικό Σύμβουλο) είχε συνάντηση με τον νέο Γενικό Γραμματέα Αθλητισμού, Σταύρο Δουβή. Το Προεδρείο συνεχάρη τον κ. Δουβή για την ανάληψη των καθηκόντων του και του εξέθεσε τις απόψεις του σχετικά με το προς ψήφιση Αθλητικό Νομοσχέδιο που αφορά την Καλαθοσφαίριση, και ιδιαίτερα την Α2 Εθνική Κατηγορία, για την οποία ο ΠΣΑΚ τόνισε ότι, τόσο το Προεδρείο, όσο και όλα τα μέλη του, εμμένουν σύσσωμα, η Α2 Εθνική Κατηγορία να παραμείνει ως έχει, δηλαδή Επαγγελματική.

Στην Αράχοβα καλοκαιριάτικα!

Το ετήσιο συνέδριο Ενώσεων και Τοπικών Επιτροπών της ΕΟΚ θα διεξαχθεί το τριήμερο 23-25 Ιουνίου.

Η Ελληνική Ομοσπονδία Καλαθοσφαίρισης ανακοίνωσε χθες πως «το διάστημα 23 με 25 Ιουνίου 2006 θα πραγματοποιηθεί στην Αράχοβα το 15ο Συνέδριο Ενώσεων και Τοπικών Επιτροπών.

Το συνέδριο διοργανώνεται από την Ελληνική Ομοσπονδία Καλαθοσφαίρισης, την ΕΣΚΑΣΕ, τη Νομαρχιακή Αυτοδιοίκηση Βοιωτίας και το Δήμο Αράχοβας.

Στο ετήσιο συνέδριο Ενώσεων και Τοπικών Επιτροπών θα συμμετέχουν δύο εκπρόσωποι κάθε Ένωσης ή Τ.Ε.».

Δεύτερη απουσία

Την Τετάρτη 7 Ιουνίου θα γίνει η κλήρωση των ομίλων της Γ' εθνικής.

Για δεύτερο συνεχόμενο καλοκαίρι η επικείμενη κλήρωση των τεσσάρων ομίλων της Γ' εθνικής κατηγορίας θα διεξαχθεί χωρίς την παρουσία δωδεκανησιακής ομάδας! Κάτι που έμοιαζε πριν μερικά χρόνια αρκετά απίθανο, τώρα είναι γεγονός. Ο 2ος όμιλος Νότου του πρωταθλήματος δεν θα έχει εκπρόσωπο του νομού μας για δεύτερη σερί αγωνιστική περίοδο. Αυτό κάτι σημαίνει...

Πέρυσι τέτοια εποχή (ίσως και λίγο νωρίτερα) το δωδεκανησιακό και δη το ροδίτικο μπάσκετ ετοιμαζόταν για μία σπουδαία σεζόν. Ο Κολοσσός συμμετείχε στην Α1 για πρώτη φορά στην ιστορία του ενώ ο Διαγόρας προσπαθούσε να «χτίσει» κάτι πολύ αξιόλογο για τη Γ' εθνική. Ήταν ίσως η πρώτη φορά μετά από την εποχή του Ιάλυσου που η εκπρόσωπος της Δωδεκανήσου στη Γ' εθνική είχε τα φόντα να σταθεί καλά στον όμιλο και να αποφύγει το ρόλο του «ασανσέρ». Μεράκι υπήρχε, κορμός στην ομάδα επίσης, προχωρημένες συζητήσεις με ικανότατους αθλητές για μεταγραφή είχαν γίνει, όλα έμοιαζαν να βαδίζουν σε πολύ καλό δρόμο. Ο Διαγόρας τελικά απέσυρε τη συμμετοχή του και φυσικά δεν έλαβε μέρος ούτε στο τοπικό. Το πρωτάθλημα της Α' κατηγορίας μπορεί να έμοιαζε πιο αμφίρροπο σε σχέση με τα προηγούμενα χρόνια μιας και δεν υπήρχε το αδιαφιλονίκητο φαβορί για τον τίτλο ωστόσο ποιοτικά είχε «κατέβει» επίπεδο. Το πιο σταθερό αγωνιστικό πρόσωπο έδειξε ο Ιβίσκος και πήρε το πρωτάθλημα. Ανέβηκε στα μπαράζ της Αθήνας αλλά στον τελευταίο του αγώνα δεν τα κατάφερε και έχασε το εισιτήριο για τη Γ' εθνική. Το τι θα έκανε στην εθνική κατηγορία αν τελικά έπαιρνε το πανεπαρχιακό τουρνουά της Καισαριανής, είναι μια άλλη υπόθεση. Η ουσία είναι πως το μπάσκετ στα Δωδεκάνησα δεν μπορεί να συντηρήσει μία ομάδα στη Γ' εθνική.

Εν ολίγοις, στις 7 Ιουνίου οπότε και θα διεξαχθούν οι κληρώσεις για τον καταρτισμό των ομίλων δεν θα υπάρχει ούτε φέτος ομάδα από τα Δωδεκάνησα.

ΘΑ ΜΑΣ ΒΡΕΙΤΕ ΣΤΑ ΚΕΝΤΡΙΚΑ ΜΑΣ ΓΡΑΦΕΙΑ ΕΠΙ ΤΗΣ ΜΑΡ. ΜΑΛΛΙΑΡΑΚΗ 11 (ΤΕΛΕΥΤΑΙΑ ΠΑΡΟΔΟΣ ΚΑΝΑΔΑ) Τηλ. 22410 22210-75230

35-44 ΕΝΟΙΚΙΑΣΕΙΣ-ΠΩΛΗΣΕΙΣ

ενοικιασεις ακινητων & επιχειρησεων

ΕΝΟΙΚΙΑΖΕΤΑΙ στ' Αφάντου **διαμέρισμα** καινούργιο, αποτελούμενο από 2 κρεβατοκάμαρες, σαλόνι, κουζίνα, μπάνιο, αποθήκη στον β' όροφο διώροφης οικοδομής. Αποκλειστικά σε στρατιωτικούς. Πληρ. τηλ. 2241030225, 6936949790
MZT310525

ΕΝΟΙΚΙΑΖΕΤΑΙ διαμέρισμα ρετιρέ 3ου ορόφου στην Ανάληψη, σε νεόκτιστη πολυκατοικία, καινούργιο, λουξ, 2 υπνοδωματίων, σαλόνι, κουζίνα, εντοιχισμένες ντουλάπες, εντοιχισμένη κουζίνα με εστία και πλυντήριο πιάτων, ηλιακό θερμοσίφωνα, ασανσέρ και δικό του χώρο πάρκιν. Πληρ. τηλ. 6944327016 MZT310527

ΕΝΟΙΚΙΑΖΟΝΤΑΙ: α) Γκαρσονιέρα στους Πεύκους ισόγεια με αυλή, ενοίκιο 250 ευρώ και **β) Κατοικία** στη Λίνδο (δυάρι) με αυλή και θέα προς την Ακρόπολη. Ενοίκιο 300 ευρώ. Πληρ. τηλ. 2241048282, 6938736468
MZT310516

ΕΝΟΙΚΙΑΖΕΤΑΙ διαμερισματάκι στην Ιξιά ισόγειο 60 τ.μ. Πληρ. τηλ. 2241092789, 6944719634
MZT310510

44-48 ΕΡΓΑΣΙΕΣ-ΜΑΘΗΜΑΤΑ-ΑΥΤΟΚΙΝΗΤΑ

ΕΝΟΙΚΙΑΖΕΤΑΙ διαμέρισμα τριάρι, 90 τμ διαμπερές, 3ου ορόφου, νέας κατασκευής, πλήρως επιπλωμένο και εξοπλισμένο (κρεβατοκάμαρες, σαλόνι, κουζίνα, ψυγείο, πλυντήριο, ηλιακός θερμοσίφωνας, 3 air condition) αυτόνομη θέρμανση, στο Πολύγωνο Αθήνας, κοντά στα Δικαστήρια της Ευελπίδων. Πληρ. τηλ. 2241069592, 6979662766
MZT310524

ΕΝΟΙΚΙΑΖΕΤΑΙ
ισόγειο κατάστημα

(από 1 Ιουλίου) εμβαδού 200 τ.μ. με 150 τ.μ. πατάρι επί της οδού Δ. Αναστασιάδη 48Β κατάλληλο για οποιαδήποτε χρήση.

Πληροφορίες τηλ. 2241077468, 6972245333
ΜΑΠ318(Γ)

48-50 ΔΙΑΦΟΡΑ-ΠΡΟΣΦΟΡΕΣ-ΓΝΩΡΙΜΙΕΣ

ΕΝΟΙΚΙΑΖΟΝΤΑΙ: α) διαμέρισμα 130 τ.μ. σε άριστη κατάσταση με (2 υπν.) και τζάκι-θέρμανση, 2 WC επί της Κοδριγκτώνος ενοίκιο 550 ευρώ. **β)** 46 τ.μ. **γκαρσονιέρα** επιπλωμένη με αυλή στην Υψηλάντου ενοίκιο 250 ευρώ. ΑΙΓΑΙΟΚΤΗΜΑΤΙΚΗ, τηλ. 2241022943, 6945466773
ΧΠΚΤΗ007.2

ΕΝΟΙΚΙΑΖΕΤΑΙ ή ΠΩΛΕΙΤΑΙ συνεργείο αυτοκινήτων πλήρως εξοπλισμένο με μηχανήματα τεχνικού ελέγχου επισκευής και συντήρησης αυτοκινήτων με άδεια λειτουργίας αορίστου χρόνου. Προσφέρεται και για συνεργασία (εταιρεία). Πληρ. τηλ. 6945845576 ΜΑΠ324

ΕΝΟΙΚΙΑΖΕΤΑΙ studio 50 τ.μ. επιπλωμένο στο Ροδίνι Σόφιας και Κυρά της Ρω γωνία. Πληρ. τηλ. 6974809192, 6945163883 MZT300509

RHODES-GREECE
CAIRO PALACE

ENOIKIAZONTAI

- **ΓΡΑΦΕΙΑ και ΚΑΤΑΣΤΗΜΑΤΑ** στο εμπορικό κέντρο CAIRO PALACE

Πληροφορίες: Κα ΦΡΑΝΣΙΣ ΝΙΟΤΗ
τηλ. 2241027600,
κιν. 6944618757, φαξ 2241023462
email: fniotis@cairopalace.gr
ΜΧΠΞΕΝ102

TOP PROPERTIES

GEORGE & SAVAS PIPINOS
ΓΕΩΡΓΙΟΣ & ΣΑΒΒΑΣ ΠΙΠΙΝΟΣ
ΣΥΜΒΟΥΛΟΙ ΚΑΙ ΕΚΤΙΜΗΤΕΣ ΑΚΙΝΗΤΩΝ
REAL ESTATE AGENTS • MEMBER OF F.I.A.B.C.I.-NAEA-C.E.I.

Email: *gpipinos@otenet.gr* ***URL:*** *www.rhodes-top-properties.com* ***and*** *www.pipinos.gr*

Από το 1971



Η **"TOP PROPERTIES"** είναι ατομική επιχείρηση και ανήκει στους Γεώργιο και Σάββα Πιπίνο. Το γραφείο ασχολείται από το 1971 αποκλειστικά και μόνο με επενδύσεις και REAL ESTATE, στο νησί της Ρόδου και στην ευρύτερη περιοχή της Δωδεκανήσου.

ΑΠΕΥΘΥΝΟΜΑΣΤΕ: Στους **σοβαρούς, απαιτητικούς και επιλεκτικούς** επενδυτές-επιχειρηματίες, Ελληνες και ξένους που ενδιαφέρονται να κάνουν μια σοβαρή επένδυση προβολής στο νησί της Ρόδου.

ΠΡΟΣΦΕΡΟΥΜΕ: Α) Υπηρεσίες και πληροφορίες που γίνονται σε προσωπικό επίπεδο με εχεμύθεια, διακριτικότητα και σοβαρότητα.
Β) Μεγάλη γκάμα υψηλής ποιότητας, ακινήτων, όπως:1) Ξενοδοχεία Α' και Β' κατηγορίας των 600-500-350-300 κλινών, 2) Κεντρικά αστικά ακίνητα κατάλληλα για Τράπεζες-καταστήματα-γραφεία, 3) Παραλιακές εκτάσεις, κατάλληλες για τουριστικές επενδύσεις των 150.000-100.000-70.000-50.000-36.000 τ.μ. και 4) Διαμερίσματα και μεζονέτες προβολής, και 5) Αξιόλογες Παραθεριστικές κατοικίες.

ΣΤΟΧΟΣ ΜΑΣ ΕΙΝΑΙ: Να προσφέρουμε στο αγοραστικό μας κοινό υψηλής ποιότητας ακίνητα και ευκαιρίες στο νησί της Ρόδου. Η τριακονταετής και πλέον πείρα μας στον τομέα αυτό αποτελεί εγγύηση.

ΣΥΝΘΗΜΑ ΜΑΣ ΕΙΝΑΙ: Επενδύστε στη ΡΟΔΟ ΤΩΡΑ, σε ακίνητα που ΑΝΤΕΧΟΥΝ ΣΤΟ ΧΡΟΝΟ

Γεώργιος και Σάββας Πιπίνος
ΜΕΣΙΤΕΣ ΑΣΤΙΚΩΝ ΣΥΜΒΑΣΕΩΝ
Γιατί εμείς γνωρίζουμε καλύτερα!

Since 1971

TOP PROPERTIES is a father and son business. The senior, Mr George S. Pipinos, the founder of the office, has carved over the years a reputation for integrity and excellence in the world of Real Estate in the Dodecanese. The junior, Dr. Savas Pipinos, has returned from his studies in the UK to aid in his father´s footsteps.
AT TOP PROPERTIES we try hard to attract important and selective investors, high calibre businessmen/women and discerning professional people, both Greek and foreign, who wish to acquire substantial and valuable property on Rhodes.
We offer our expertise and advice privately, discreetly and in strict confidence.
We keep a comprehensive list of real estate of the highest specifications:
a. A' and B' class hotels (600, 500, 350, 300 beds capacity)
b. Centrally situated office buildings and other business premises.
c. Seaside land, ideal for development (hotels, holiday resorts, etc), of 150.000, 100.000, 70.000, 50.000, 36.000 square metres.
d. Villas, luxury apartments, detached, semi-detached and terraced houses.
e. Holiday and Retirement Homes.
Our aim is to give our clients the opportunity to acquire value for money, first class real estate on Rhodes. Our 30 and more years of experience is our warranty.
Our motto is Invest in Rhodes, Invest in property, It stands the test of time.



TOP PROPERTIES
George and Savas Pipinos
Because we know best

Προβάλλεται τα ακίνητά σας δωρεάν στο site Πιπίνος αγγελίες www.pipinos.gr

KENNENTY 38, ΡΟΔΟΣ, 85 100, ΤΗΛ. (22410) 23895,FAX: (22410) 20883
38 KENNEDY STR., RHODES, 85 100, TEL. (22410) 23895, FAX: (22410) 20883
U.K. Direct line: 08717115396

ΧΠ399

ΕΝΟΙΚΙΑΖΕΤΑΙ



- **Εμπορικό κατάστημα** 220 τ.μ. με πατάρι 100 τ.μ.
- **Εμπορικό κατάστημα** 190 τ.μ. με πατάρι 100 τ.μ.
- **Αποθήκη** 220 τμ. στη λεωφόρο Λίνδου (3ο χλμ.)

Κατάλληλα για οποιαδήποτε χρήση

Πληροφορίες κ. Αντώνογλου Τ.,
τηλ. 6947705717, 2241065564
ΜΖΤ260501/ΑΠΥ 141(Γ)

Πωλείται οικόπεδο κοντά στην Ρόδο με θέα το Φαληράκι **250,000 €** (ref:2816)

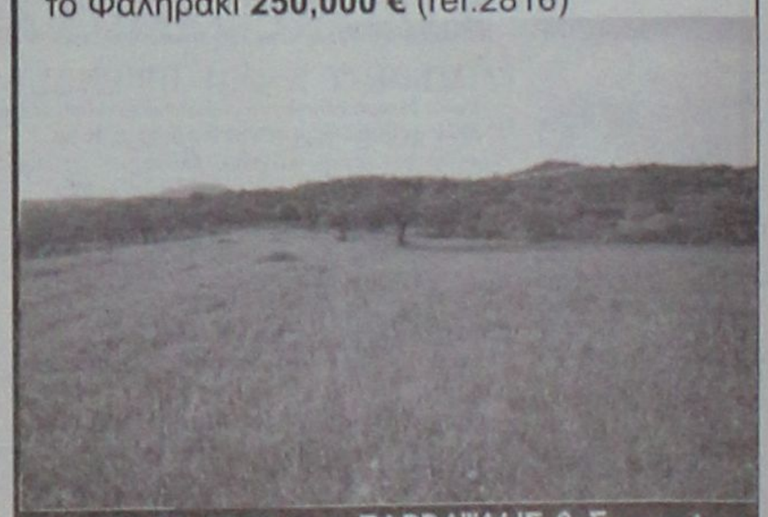

Τηλ 22410-26281 ΧΠ659 **ΣΑΒΒΑΪΔΗΣ & Συνεργάτες**
Γρ. Λαμπράκη 14 & Αμερικής — Μεσίτες & Σύμβουλοι Ακινήτων

Μετακομίζετε;
γρήγορα
εύκολα
οικονομικά

MET.PO

MET.PO ΡΟΔΟΣ: τηλ. 2241024388/6948003320
ΑΘΗΝΑ: τηλ. 2103464235/3476818-008

ΑΤ312

ΕΝΤΟΣ ΝΗΣΟΥ ΚΑΙ ΠΡΟΣ ΟΛΗ ΤΗΝ ΕΛΛΑΔΑ

ενοικιασεις

συνέχεια από την προηγούμενη

ΕΝΟΙΚΙΑΖΕΤΑΙ ευρύχωρο επιπλωμένο **studio** με ανεξάρτητη είσοδο, στο ισόγειο διώροφης οικοδομής με κήπο, κοντά στο S/M ΜΑΡΙΝΟΠΟΥΛΟΣ και 300 μ. από την παραλία Ιαλυσού. Διαθέτει κλιματισμό και θέρμανση. Πληρ. τηλ. 2241090038, 6947942993, 6945411099 MZT310514

ΕΝΟΙΚΙΑΖΕΤΑΙ δια επαγγελματική στέγη **διαμέρισμα** 130 τμ. στον 1ο όροφο διατηρητέου κτιρίου στο κέντρο της πόλης επί της οδού 28ης Οκτωβρίου. Πληρ. τηλ. 6973792625 MZT310511

ΕΝΟΙΚΙΑΖΕΤΑΙ ηλιόλουστη επιπλωμένη **γκαρσονιέρα** 1ου ορόφου περιοχή Γουδί (πλησίον πλατείας Γουδιού) Αθήνα, κατάλληλη για φοιτητές, νοσηλευτές, στρατιωτικούς. Πληρ. τηλ. 2241022904, 6945763413 Ρόδος MZT310515

ΕΝΟΙΚΙΑΖΟΝΤΑΙ πλησίον Αννης Μαρίας: **α) διαμέρισμα** 1ου ορόφου 100 τ.μ., 3 υπνοδωματίων, σαλόνι, μπάνιο, ανοικτή κουζίνα, πλήρως ανακαινισμένο, **β) διαμέρισμα** 2ου ορόφου 3 υπνοδωματίων, σαλόνι, μπάνιο, κουζίνα, 100 τ.μ. στην Αννης Μαρίας. Πληρ. τηλ. 6944431307, 2241028822, 2241020819 MXP13720

ΕΝΟΙΚΙΑΖΕΤΑΙ διαμέρισμα 90 τ.μ. 2 υπνοδωματίων, καθιστικό, κουζίνα, μπάνιο στην περιοχή Ανάληψη, επί της Αθηνών 63. Πληρ. τηλ. 2241026731 MZT300509

100 ΤΜ. ΣΕ ΔΙΠΛΟΚΑΤΟΙΚΙΑ ΜΕ ΘΕΣΗ ΠΑΡΚΙΝ, ΣΤΗΝ ΙΑΛΥΣΟ ΕΠΙ ΤΗΣ ΟΔΟΥ ΙΑΛΥΣΟΥ 41. ΠΛΗΡ. ΤΗΛ. 2241095420, 6978995382-3 ΜΑΠ319

ΕΝΟΙΚΙΑΖΟΝΤΑΙ 3 studio πλήρως εξοπλισμένα επί της λεωφ. Ρόδου-Λίνδου 2 χιλιόμετρα πριν από το γκολφ Αφάντου. Τιμή 160 ευρώ. Πληρ. τηλ. 6972990287, 6932603855, 2241096616 MZT300519

ΕΝΟΙΚΙΑΖΕΤΑΙ επιπλωμένο σε ωραία περιοχή Αναλήψεως **ημιυπόγειο** κάτω από μεζονέτα διαθέσιμο από 1/7, 62 τ.μ. μια κρεβατοκάμαρα, κουζίνα με πολλά ντουλάπια και εντοιχιζόμενα ηλεκτρικά, εντοιχιζόμενος καναπές με μαξιλάρες, WC, πολλές ντουλάπες και αυλή στον κήπο. Πληρ. τηλ. 6974497462, 6977433315, 2108054435 ΜΑΠ322

ΕΝΟΙΚΙΑΖΕΤΑΙ μικρό διαμέρισμα καινούργιο ενός υπνοδωματίου, κουζίνα, μπάνιο, σαλόνι με θέρμανση-air condition, δύο μπαλκόνια στην περιοχή της Ιξιάς. Ενοίκιο 360 ευρώ. Πληρ. τηλ. 2241064865, 6942283407 MZT300508

ΕΝΟΙΚΙΑΖΕΤΑΙ στην Ιαλυσό κοντά στον Βερόπουλο **διαμέρισμα** α' ορόφου 100 τ.μ. καινούργιο με βεράντες γύρω-γύρω. Πληρ. τηλ. 2241094173, 6946717453 MZT310505

ΕΝΟΙΚΙΑΖΕΤΑΙ 3άρι διαμέρισμα 2ου ορόφου, επί της Μεσογείου αριθ. 1. Πληρ. τηλ. 6932940804 κ. Δέσποινα ή απόγευμα στο 2241023772 ή 6973696740 κ. Τάσο ΜΑΠ323

ΕΝΟΙΚΙΑΖΕΤΑΙ
ΔΙΑΜΕΡΙΣΜΑ 1ου ΟΡΟΦΟΥ

ΕΝΟΙΚΙΑΖΕΤΑΙ
επιχείρηση FAST FOOD
πλήρως εξοπλισμένη στην περιοχή Πεύκοι Λάρδου
Πληρ. τηλ. 6932613727 MZT300518(Γ)

ΕΝΟΙΚΙΑΖΕΤΑΙ
ΚΑΤΑΣΤΗΜΑ
στα 100 Μαγαζιά (Βενιζέλου)
Πληροφορίες καθημερινά 11-12 π.μ., κ. Τάκη τηλ. 22410-76767, 73663 ΜΑΤ2279

ΠΑΣΤΙΔΑ. ΠΩΛΟΥΝΤΑΙ

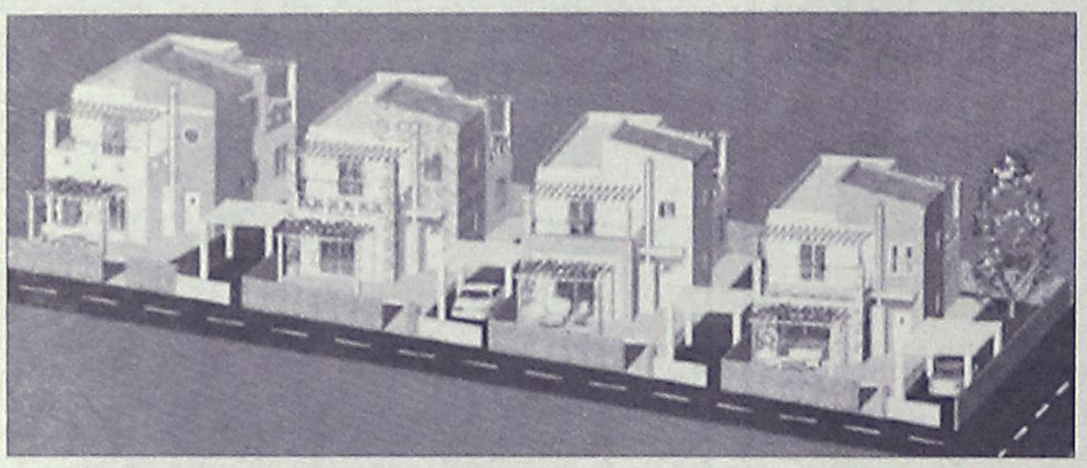

μεζονέτες πολυτελούς κατασκευής από ιδιοκτήτη-κατασκευαστή σε μπετά ή τελειωμένα των 120-130-160 τ.μ. σε οικόπεδο 250 και 330 τ.μ. με θέα το Φιλέρημο.

Πληρ. τηλ. 6944636141 ΑΤ2191(Γ)

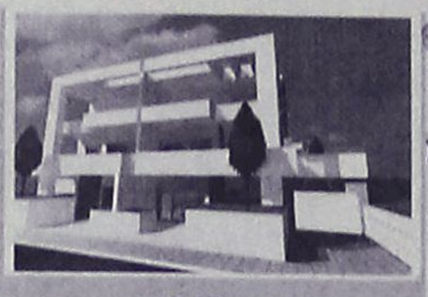

Ρόδος
Μεζονέτες 200 τ. Μ.
Με καταπληκτικη θέα στη θάλασσα
Τιμή 350.000 έτοιμο

Πωλούνται Διαμερίσματα 75 τ.μ. Με αποθήκη και χώρο πάρκινκ στην Ανάληψη με τιμή 155.000

Πωλούνται μεζονέτες σε μπετόν στις περιοχές Κοσκινού Ασγούρου και Ρόδο

Πωλούνται Βιοτεχνικοί χώροι επί της Ρόδου - Λίνδου

Πωλείται οικόπεδο 2000 τ. Μ. με άδεια οικοδομης στην Ιαλυσσό με 140.000.



Ρόδος
Μεζονέτες 120 τ. Μ.
Με καταπληκτική θέα στη θάλασσα
Τιμή 270.000 έτοιμο



ΕΛΛΗΝΙΚΗ ΚΤΗΜΑΤΙΚΗ

FIABCI
International Real estate federation member

ΑΓΟΡΕΣ
ΠΩΛΗΣΕΙΣ
ΑΝΤΙΠΑΡΟΧΕΣ
ΣΤΕΓΑΣΤΙΚΑ ΔΑΝΕΙΑ

ΠΕΤΡΟΣ ΠΡΕΖΕΡΑΚΟΣ
Μεσίτης αστικών συμβάσεων

ΔΙΑΜΕΡΙΣΜΑΤΑ
ΜΑΙΖΟΝΕΤΕΣ
ΜΟΝΟΚΑΤΟΙΚΙΕΣ
ΚΑΤΑΣΤΗΜΑΤΑ
ΟΙΚΟΠΕΔΑ
ΞΕΝΟΔΟΧΕΙΑ
ΕΝΟΙΚΙΑΖΟΝΤΑΙ
ΕΠΑΓΓΕΛΜΑΤΙΚΟΙ ΧΩΡΟΙ ΠΡΟΒΟΛΗΣ
ΣΕ ΟΛΗ ΤΗΝ ΕΛΛΑΔΑ

Λίνδου 80
85100 Ρόδος
Τηλ.&Fax: 22410 33866
www.hellenicland.com
email:prezerakos@hellasnet.gr
ΚΙΝΗΤΟ: 6932468026

AE1067



Vitzileos

ΚΤΗΜΑΤΟΜΕΣΙΤΙΚΟ ΓΡΑΦΕΙΟ – REAL ESTATE AGENCY

ΚΑΤΑΣΤΗΜΑΤΑ - ΓΡΑΦΕΙΑ - ΕΠΙΧΕΙΡΗΣΕΙΣ

Μαγαζί στην Παλιά Πόλη, τουριστική περιοχή, 16 τ.μ. 40.000€
Μαγαζί με πατάρι στην οδό Ρόδου- Λίνδου 55 τ.μ. 110 000 €
Επιχείρηση SNACK-BAR πλήρως εξοπλισμένο με άδεια για 30 καθίσματα στην Παλιά Πόλη 55 τ.μ. 75 000 €
Κατάστημα με πατάρι σε εμπορική περιοχή στο κέντρο της πόλης 122 τ.μ. 200 000 €
Διατηρητέο ακίνητο το οποίο αποτελείται από 72 τ.μ. ισόγειο και 72 τ.μ. 1ος όροφος και 200τ.μ. αυλή στην περιοχή Ψαροπούλα. 144 τ.μ. 450 000 €
Ευρύχωρη Αποθήκη στην Οδό Παναγιώτη Ροδίου 180 τ.μ. 82 000 €
Στην περιοχή ΚΟΒΑ ακίνητο επαγγελματικής και εμπορικής χρήσης 1000 τ.μ. κτισμένο σε οικόπεδο 500 τ.μ. 1.200.000€
ΞΕΝ/ΧΕΙΟ 15 Δωματίων πάνω στο κύμα και μονοκατοικία 80 τ.μ. στο Γεννάδι 440 000 €
ΞΕΝ/ΧΕΙΟ 60 Δωματίων, 130 Κλινών, Σε οικόπεδο 8.000 τ.μ., με ΔΥΟ ΠΙΣΙΝΕΣ. Επιπλέον Εστιατόριο και μπαρ στην Θολό. 2 750 000 €
Συγκρότημα Εφτά διαμερισμάτων με Δυο Μαγαζιά 250 τ.μ. στην Παραλία Ιξιάς 338 000 €
Κτιριακό συγκρότημα στο λιμάνι, σε 1.808 τ.μ. οικόπεδο επί της οδού Αυστραλίας 1300 τ.μ. 1 470 000€

ΜΕΖΟΝΕΤΕΣ – ΜΟΝΟΚΑΤΟΙΚΙΕΣ – ΟΙΚΟΔΟΜΕΣ

Μεζονέτα 112 τ.μ. με 3 υπνοδωμάτια, απεριόριστη θέα θάλασσα, θέρμανση, θέση στάθμευσης αυτοκινήτων, έτος κατασκευής 2001, περιοχή Κοσκινού 240.000 €
Μεζονέτα 210 τ.μ. σε μπετά κτισμένη σε 2.500 τ.μ. οικόπεδο, περιοχή Κανδυλί 175.000 €
Παραδοσιακό σπίτι στο Παραδείσι με ένα ευρύχωρο υπνοδωμάτιο, μεγάλη κουζίνα, μεγάλους χώρους και με αυλή. Υπάρχει δυνατότητα επέκτασης της οικοδομής 127 τ.μ. 75 000 €
Τριώροφη πολυτελής μονοκατοικία στα Άφαντου με τρία υπνοδωμάτια με κεντρική θέρμανση, τρία λουτρά (με W.C., Τζακούζι, ντους, και μπανιέρα) επίσης παρέχει Αποθήκη τροφίμων και Γκαράζ.210 τ.μ. 260 000 €
Τριώροφη Μεζονέτα, Πολυτελής Κατασκευή, δίπλα στην θάλασσα Ιξιά 300 τ.μ. 500 000 €
Στη Μαλώνα παραδοσιακή πετρόχτιστη μονοκατοικία καινούργιας κατασκευής 95 τ.μ. με δύο υπνοδωμάτια, μεγάλο μπάνιο, σαλόνι, κουζίνα εντοιχισμένη-εξοπλισμένη με ηλεκτρικές συσκευές, air condition, τζάκι και αυλή με πέργκολα 150.000€
Στην Παλιά Πόλη, προνομιούχα περιοχή, κατοικία 95 τ.μ. σε οικόπεδο 436 τ.μ. με δυνατότητα πρόσθετης οικοδομής 240.000€
Στην Παλιά Πόλη νεόκτιστη πέτρινη μονοκατοικία διώροφη 60 τ.μ. +60 τ.μ. με αυλή (χρήση αποπεράτωσης) 200.000€
Μεζονέτα σε 1.000 μ. οικόπεδο περιοχή Ιξιά 144 τ.μ. 300.000€
Μεζονέτα σε 1.300 μ. οικόπεδο περιοχή Κοσκινού 210 τ.μ. 310.000€
Μονοκατοικία ανακαινισμένη στην περιοχή Κρητικά135 τ.μ. 265 000 €
Διώροφη μονοκατοικία με τέσσερα υπνοδωμάτια, δυο μπάνια στην Αφάντου 150 000 €

ΠΩΛΟΥΝΤΑΙ ΔΙΑΜΕΡΙΣΜΑΤΑ

Διαμέρισμα ρετιρέ 117 τ.μ. με 3 υπνοδωμάτια, αυτόνομη θέρμανση, θέα θάλασσα, περιοχή Ψαροπούλα 155.000 €
Γκαρσονιέρα με θεά στην θάλασσα στην περιοχή Γεννάδι 50 τ.μ. 53 000 €
Διαμέρισμα με δυο υπνοδωμάτια με Εκπληκτική Θεά στην περιοχή Γεννάδι 60 τ.μ. 55 000 €
Διαμέρισμα Ισόγειο με Κήπο και Γκαράζ, με θέα στην Θάλασσα, στην περιοχή Ροδίνι 220 τ.μ. 360 000 €

ΟΙΚΟΠΕΔΑ ΕΝΤΟΣ ΚΑΙ ΕΚΤΟΣ ΡΟΔΟΥ

Οικόπεδο Εντός Ζώνης στην περιοχή Αφάντου 17000 τ.μ. 750 000 €
Οικόπεδο Λίγο πριν την Κρητηνία περιοχή Λαβαριανής 5000 τ.μ. 45 000 €
Οικόπεδο Πάνω στην Λεωφόρο Ρόδου - Λίνδου με κόμβο με οικοδομική άδεια για 3000 μ κτίσμα σε δυο ορόφους επιπλέον 400 τ.μ. υπόγειο 8500 τ.μ. 2.000 000 €
Οικόπεδο Στο Φυτώριο με Θέα στην Θάλασσα κατάλληλο για κατοικία 4.000 τ.μ. 200 000 €
Στους Πεύκους - Φώκια στην πλέον πανοραμική θέση οικόπεδα 4.000 τ.μ. και 20.000 τ.μ. οικοδομήσιμα και έτοιμα για άδεια 45€/τ.μ.
Οικόπεδο Στον Άγιο Νικόλαο Σ.Δ. 1,20 412 τ.μ. 220 000 €
Οικόπεδο Στην Κάμειρο Σκάλα πάνω στο κύμα εντός ζώνης 2600 τ.μ. 85 000 €
Οικόπεδο Παραθαλάσσιο Σ.Δ. 0,2 πάνω στον Δρόμο στο νησί της Λέρου 4075 τ.μ. 205 000 €
Οικόπεδο Στην Κω σε Εξοχική Τοποθεσία της περιοχής Ψαλίδι 5400 τ.μ. 73 000 €
Οικόπεδο Στο Φαληράκι 8000 τ.μ. 230 000 €
Οικόπεδο Πάνω στο Κύμα, Κατάλληλο για οποιαδήποτε χρήση στα Καλαβάρδα 20000 τ.μ. 880 000 €
Οικόπεδο Στο Πλημμύρι πάνω στο Κύμα 20000 τ.μ. 600 000 €
Οικόπεδο Στα Καλαβάρδα 25000 τ.μ. 295 000 €
Οικόπεδο Πάνω στο Κύμα στην Θολό 34000 τ.μ. 611 000 €
Οικόπεδο Στο Τσαΐρι επί της Λεωφόρου ΤΣΑΪΡΙ- ΑΕΡΟΔΡΟΜΙΟΥ 98000 τ.μ. 1 300 000 €
Οικόπεδο Στην Πυλώνα οικοπεδική έκταση με φανταστική Θέα στην Θάλασσα 115000 τ.μ. 680 000 €

ΑΚΙΝΗΤΑ ΑΘΗΝΩΝ

Διαμέρισμα – Ρετιρέ στον τέταρτο Όροφο, Πλατεία Κυψέλης 83 τ.μ. 123 300 €
Διαμέρισμα στον τέταρτο όροφο στην Αγια Παρασκευή κοντά στο Αμερικανικό Κολέγιο με δυο μεγάλα υπνοδωμάτια και θέρμανση 86 τ.μ. 150 000 €
Διαμέρισμα ανακαινισμένο με υπερυψωμένο Ισόγειο και Κήπο στην Άνω Γλυφάδα 112 τ.μ. 170 000 €

ΕΝΟΙΚΙΑΖΟΝΤΑΙ ΚΑΤΑΣΤΗΜΑΤΑ - ΕΠΙΧΕΙΡΗΣΕΙΣ

Διώροφο κτίριο 300 τ.μ. με κήπο μπρος, πίσω με 500 τ.μ. οικόπεδο για επαγγελματική χρήση στο Σαν Φραγκίσκο
Διαμέρισμα στη Οδό Στέλιου Κοτιάδη κατάλληλο για επαγγελματική χρήση 85 τ.μ. 450 €
Κατάστημα στην Θολό 800 τ.μ. 2 500 €

ΕΝΟΙΚΙΑΖΟΝΤΑΙ ΔΙΑΜΕΡΙΣΜΑΤΑ

Γκαρσονιέρα σε ρετιρέ στο Κανακόνερο 25 τ.μ. 230 €

ΒΙΤΖΗΛΑΙΟΣ ΜΑΡΙΟΣ •ΕΘΝΑΡΧΟΥ ΜΑΚΑΡΙΟΥ 45• ΤΗΛ: 22410-24900, ΚΙΝ: 6932704919, 6932196325 FAX: 22410-25544, WEBSITE: www.vitzileos.gr, EMAIL:mvre@otenet.gr AE858

ΚΤΗΜΑΤΟΜΕΣΙΤΙΚΟ ΓΡΑΦΕΙΟ

ΑΣΒΕΣΤΗΣ Δ. ΝΙΚΟΛΑΟΣ

- **ΑΝΑΛΗΨΗ** κατάστημα και αποθήκη 45 συν125 τ.μ. με πατάρι 40 τ.μ. σε πολύ καλή τιμή!!!
- **ΑΝΑΛΗΨΗ** διαμέρισμα λουξ 113 τ.μ. με καταπληκτική θέα, 226,000€
- **ΑΝΑΛΗΨΗ** διαμέρισμα (2 υπ.) 62 τ.μ. λουξ 118,000 €
- **ΑΝΑΛΗΨΗ** οροφοδιαμέρισμα 120 τ.μ. λουξ προς 1.900€ ανά τ.μ.
- **ΡΟΔΙΝΙ** διαμέρισμα 94 τ.μ. λουξ κατασκευής 180,000€
- **ΡΟΔΙΝΙ** διαμέρισμα 90 τ.μ. λουξ κατασκευής 165,000 €
- **ΡΟΔΙΝΙ** διαμέρισμα 105 τ.μ. λουξ κατασκευής με καταπληκτική θέα και θέση πάρκιν 200,000€
- **Μ. ΠΕΤΡΙΔΗ** οροφοδιαμέρισμα λουξ κατασκευής 120 τ.μ. προς 2,000€ ανά τ.μ.
- **Μ. ΠΕΤΡΙΔΗ** ημιυπόγεια γκαρσονιέρα 45 τ.μ., 50.000 €
- **Μ. ΠΕΤΡΙΔΗ** διαμέρισμα ισόγειο 82 τ.μ. 130,000 €
- **Μ. ΠΕΤΡΙΔΗ** διαμέρισμα ημιυπόγειο 85 τ.μ. 100,000 €
- **Μ. ΠΕΤΡΙΔΗ** διαμέρισμα 82 τ.μ. 150,000 €
- **Μ. ΠΕΤΡΙΔΗ** διαμέρισμα λουξ κατασκευής 88 τ.μ. προς 2.000 € ανά τ.μ.
- **ΜΙΡΑ ΜΑΡΕ** διαμερίσματα διαφόρων διαστάσεων με γκαράζ αποθήκες σε πολύ καλή τιμή
- **ΙΞΙΑ** διαμέρισμα λουξ με καλή θέα 94 τ.μ. 155,000 €
- **ΤΡΙΑΝΤΑ** διαμέρισμα 44 τ.μ. λουξ 83,000 €
- **ΤΡΙΑΝΤΑ** μεζονέτα 150 τ.μ. λουξ κατασκευής με 1.000 τ.μ. οικόπεδο 270,000 €
- **ΠΑΣΤΙΔΑ** μεζονέτα 130 τ.μ. 170,000 € **και** μεζονέτα 150 τ.μ. 195,000 €
- **ΠΑΣΤΙΔΑ** μεζονέτες 125 τ.μ. με 300 τ.μ. οικόπεδο 100,000€
- **ΚΟΣΚΙΝΟΥ** μεζονέτα 120 τ.μ. σε μπετά σε οικόπεδο 300 τ.μ. 140,000 €
- **ΚΟΣΚΙΝΟΥ** μεζονέτα 192 τ.μ. σε μπετά με 300 τ.μ. οικόπεδο 140,000 €
- **ΚΟΣΚΙΝΟΥ** μεζονέτα 115 τ.μ. λουξ ανεξάρτητη 220,000 €
- **ΠΑΡΑΔΕΙΣΙ** διώροφη κατοικία σε μπετά 2Χ85 τ.μ. με καλή θέα 80,000 €
- **ΚΟΣΚΙΝΟΥ** οικόπεδο 4050 τ.μ. με καλή θέα!!! 220,000€
- **ΚΟΛΥΜΠΙΑ** οικόπεδο 4.100 τ.μ. 150,000€
- **ΚΑΝΔΥΛΙ** οικόπεδο 4.000 τ.μ. 145,000€
- **ΡΟΔΟΣ** οικόπεδο 2,000 τ.μ. για (Β.Χ.) με δόμηση 4Χ600 τ.μ. επί της Ρόδου-Λίνδου 173,000€
- **ΡΟΔΟΣ** οικόπεδο 1.000 τ.μ. στα αμπέλια ΚΑΙΡ εκτός σχεδίου 35,000€
- **ΓΕΝΝΑΔΙ** οικόπεδο 2,360 τ.μ. με άδεια οικοδομής (440 τ.μ. μικτά) πάνω στο δρόμο 50 μέτρα από το κύμα
- **ΚΑΝΔΥΛΙ** οικόπεδο 4.000 τ.μ. 145,000 €
- **ΡΟΔΟΣ** οικόπεδο 1000 τ.μ. στα αμπέλια ΚΑΙΡ εκτός σχεδίου 35,000 €
- **ΜΕΤΑΧΕΙΡΙΣΜΕΝΟ** 55 τ.μ. στο Ροδίνι 80,000€
- **ΜΕΤΑΧΕΙΡΙΣΜΕΝΟ** 6 ετών 119 τμ. λουξ με πάρκιν και αυλή 200,000€ Ανάληψη
- **ΕΝΟΙΚΙΑΖΕΤΑΙ** διαμέρισμα 87 τ.μ. 2 υπ. 450€
- **ΕΝΟΙΚΙΑΖΕΤΑΙ** 300 τ.μ. **αποθήκη** στον Συνεταιρισμό Ξυλουργών 600 ευρώ

ΑΓΙΟΥ ΙΩΑΝΝΟΥ 46, ΡΟΔΟΣ • ΤΗΛ. 2241032809, 6947848288 • e-mail:asvestis estate@yahoo.gr

ΧΠΚΤΗ003

ενοικιασεις

συνέχεια από την προηγούμενη

Στην **Ιαλυσό ενοικιάζονται** επί της λεωφόρου πλησίον super market Μαρινόπουλος **δίχωρα διαμερίσματα** πλήρως επιπλωμένα 45 τ.μ. με ευρύχωρα μπαλκόνια. Διαθέτουν κλιματισμό-καρτοτηλέφωνο-ηλιακό-ταχυθερμοσίφωνα και πάρκιν. Πληρ. τηλ. 2241022328, 6949091160

MZT300506

Στην οδό Γεωργίου Σεφέρη **ενοικιάζω** σε πολύ οικονομική τιμή (200 ευρώ το μήνα) ημιυπόγειο **διαμέρισμα** 60 τ.μ. περίπου με αυλή μεγάλη και ησυχία από θορύβους. Πληρ. τηλ. 2241060840

MZT300502

ΟΙΚΟΔΟΜΗ ΡΟΔΟΥ

ΤΕΧΝΙΚΗ-ΚΑΤΑΣΚΕΥΑΣΤΙΚΗ ΕΤΑΙΡΕΙΑ

ΠΩΛΟΥΝΤΑΙ

1) **Αποθήκες, διαμερίσματα και οροφοδιαμερίσματα** στην περιοχή Καναμάτ (Καρακόνερο) διαφόρων μεγεθών (σε συγκρότημα 2 πολυκατοικιών).
2) **Μονοκατοικίες** στο Κιοτάρι Ασκληπειού (στο κύμα) 120 τ.μ. σε κτήμα 1.300 τ.μ. εκάστη.

Δεκτά δάνεια και ευκολίες πληρωμής έχουμε τις καλύτερες τιμές της αγοράς.

ΜΑΝΟΛΗΣ ΣΠΥΡΙΔΗΣ
ΚΩΣΤΑΣ ΚΩΝΣΤΑΝΤΙΝΙΔΗΣ

ΟΙΚΟΔΟΜΗ ΡΟΔΟΥ

Καμύνδου 4- Ρόδος-85100 Τηλ.: 22410/60460- 2 Fax: 22410/60463

Πολιτικός Μηχανικός (Κιν:693 6660460)

Δ. Π.Θ. εργολάβος (ΚΙΝ.: 6978.110.000)

ΕΜΠ00026

ΠΩΛΟΥΝΤΑΙ

Σε **αποκλειστική διάθεση** στην Παστίδα, 2 οικόπεδα εντός οικισμού από 250 τμ το καθένα, με άδεια οικοδομής. **60,000€** (έκαστο) (ref:2927 & 2928)

πληροφορίες στο τηλ 2241026281

ΣΑΒΒΑΙΔΗΣ & Συνεργατες

ΜΧΠ659 Μεσιτες & Συμβουλοι Ακινητων

Profit & Solution

ΚΤΗΜΑΤΙΚΕΣ ΥΠΗΡΕΣΙΕΣ

Αντ. Δαμασκηνού 119 85100 Ρόδος

22410 28100

AE963

ΔΙΑΜΕΡΙΣΜΑΤΑ

Δασκάλους	80 τμ 2υ/δ	120.000ΕΥΡΩ
Δασκάλους	80τμ 2 υ/δ καινούργιο	137.000ΕΥΡΩ
Ανάληψη	96τμ 3 υ/δ	190.000ΕΥΡΩ
Ροδίνι	85τμ 2υ/δ αυτόνομη θέρμανση	135.000ΕΥΡΩ
Μιχ Πετρίδη	55τμ +12τμ βοηθητικός χώρος	85.000ΕΥΡΩ
Παλαιό Νοσοκομείο	108τμ	160.000ΕΥΡΩ
Μητρόπολη	70τμ με αυλή ημιυπόγειο	75.000ΕΥΡΩ
Βενετόκλειο σχολείο	64τμ	85.000ΕΥΡΩ
Καρακόνερο	γκαρσονιέρα 43τμ 1 υ/δ	95.000ΕΥΡΩ
Κρεμαστή	76τμ 2 υ/δ	90.000ΕΥΡΩ
Κρεμαστή	70τμ 2 υ/δ σε καλή κατάσταση	75.000 ΕΥΡΩ
Κρεμαστή	55τμ 1υ/δ σε καλή κατάσταση	70.000 ΕΥΡΩ
Παραδείσι	85 τμ καινούργιο	110.000ΕΥΡΩ
Παραδείσι	85τμ σε καλή κατάσταση	90.000ΕΥΡΩ

ΜΟΝΟΚΑΤΟΙΚΙΕΣ

Μαλώνα	110τμ με υπόγειο σε μαρμαροσοβά	160.000ΕΥΡΩ
Δαματριά	75τμ με οικόπεδο 325τμ	85.000ΕΥΡΩ
Μαριτσά	130.τμ σε οικόπεδο 5.300τμ	250.000ΕΥΡΩ
Παστίδα	σε οικόπεδο 345τμ τελειωμένο 130τμ.	185.000ΕΥΡΩ
Παστίδα	σε οικόπεδο 310τμ σε μαρμαροσοβά 130τμ	118.000ΕΥΡΩ
Παστίδα	σε οικόπεδο 430τμ σε μπετό 130τμ	118.000ΕΥΡΩ
Παστίδα	σε οικόπεδο 415τμ σε μπετό 130τμ	116.000ΕΥΡΩ

ΟΙΚΟΠΕΔΑ

Κρεμαστή	2000τμ οικοδομήσιμο 300μετρα από την θάλασσα	220.000Ε
Θολό	16.000τμ	95.000 ΕΥΡΩ
Γεναδι	500τμ με άδεια οικοδομής με θέα θάλασσα	40.000 ΕΥΡΩ
Φάνες	1000τμ με άδεια οικοδομής 76τμ	39.000ΕΥΡΩ

ευσταθίου

ΕΥΡΩΚΤΗΜΑΤΙΚΗ

ΚΤΗΜΑΤΟΜΕΣΙΤΙΚΟ ΓΡΑΦΕΙΟ

Στην Περιοχή Μήδεια

ΠΡΟΝΟΜΙΟΥΧΟ ΚΤΙΡΙΟ ΠΡΟΣ ΕΝΟΙΚΙΑΣΗ



ΑΠΟΚΛΕΙΣΤΙΚΗ ΔΙΑΘΕΣΗ

Αποτελείται:

- Ισόγειο 120 τ.μ
- Α' Υπόγειο 120 τ.μ
- Β' Υπόγειο 120 τ.μ
- Σε 2000 τ.μ Οικόπεδο

Κατάλληλο για οποιαδήποτε χρήση

ΧΠ401/2029

2M DESIGN

Εθν. Αντιστάσεως 83, Τηλ: 22410 73819, 74917, Κιν: 6944 374546, 6945 292030

Fax: 22410 38641, E-mail: info@euroktimatiki.gr

ΚΑΤΑΣΚΕΥΕΣ-ΠΩΛΗΣΕΙΣ-ΑΝΤΙΠΑΡΟΧΕΣ

ΧΑΤΖΗΜΙΧΑΛΗΣ ΚΩΝΣΤΑΝΤΙΝΟΣ

ΔΟΜΙΚΟΣ ΕΡΓΟΛΑΒΟΣ ΔΗΜΟΣΙΩΝ ΕΡΓΩΝ

ΠΩΛΟΥΝΤΑΙ

ΠΑΣΤΙΔΑ: ΑΝΕΞΑΡΤΗΤΕΣ ΠΟΛΥΤΕΛΕΙΣ ΜΕΖΟΝΕΤΕΣ 158 τ.μ.-152 τ.μ. σε οικόπεδα των 340 τ.μ. με φανταστική θέα σε ήσυχο περιβάλλον.

ΑΦΑΝΤΟΥ: ΔΙΑΜΕΡΙΣΜΑΤΑ ΛΟΥΞ ΚΑΤΑΣΚΕΥΗΣ 83 τ.μ. με κεντρική θέρμανση, διπλά τζάμια, εντοιχισμένη κουζίνα, ντουλάπες και ηλιακό θερμοσίφωνο.

ΑΝΑΛΑΜΒΑΝΟΥΜΕ
ΕΡΓΑΣΙΕΣ ΜΠΕΤΟΝ-ΕΜΦΑΝΗ ΜΠΕΤΑ-ΚΤΙΣΙΜΑΤΑ-ΣΟΒΑΔΕΣ
και παντός είδους οικοδομικών εργασιών

ΖΗΤΟΥΝΤΑΙ
Για αξιοποίηση με τις καλύτερες προϋποθέσεις ΟΙΚΟΠΕΔΑ για ΑΝΤΙΠΑΡΟΧΗ

Τηλ.: (22410) 21834, 6936609834-6974198504

MZT160511

ευσταθίου ΕΥΡΩΚΤΗΜΑΤΙΚΗ
ΚΤΗΜΑΤΟΜΕΣΙΤΙΚΟ ΓΡΑΦΕΙΟ

Εθν. Αντιστάσεως 83 • Τηλ.: 22410 73819, 74917
Κιν.: 6944 374546, 6945 292030
Fax: 22410 38641 • e-mail: info@euroktimatiki.gr

ΠΩΛΗΣΕΙΣ ΑΚΙΝΗΤΩΝ

Οικόπεδα

1) 3.640 τ.μ. οικόπεδο στην Ιαλυσό με άδεια οικοδομής για διώροφη μονοκατοικία 135 τ.μ. αξίας 120.0000 ευρώ, 2) 500 τ.μ. στους Αγίους Αποστόλους (νέο σχέδιο πόλεως) με σ.δ. 0,8 Αξίας 150.000 ευρώ. 3) 614 τ.μ. στους Αγίους Αποστόλους (νέο σχέδιο πόλεως). Αξίας 220.000 ευρώ. 4) 1.400 τ.μ. στην ιαλυσό με άδεια οικοδομής με δυνατότητα οικοδόμησης 150 τ.μ. κατοικίας. Αξίας 138.000 ευρώ. 15 τ.μ.. κατοικίας αξίας 140.000 ευρώ 5) 987 τ.μ. στην ιαλυσό θέση Κανδηλί με άδεια οικοδομής 6) 304 τ.μ. στην Ιξιά (με δυνατότητα οικοδόμησης 240 τ.μ. κατοικίας) Αξίας 160.000 € 7) 1.000 τ.μ. στο Ροδίνι (με δυνατότητα οικοδόμησης 400 τ.μ. κατοικίας) Αξίας 350.000 € 8) 1000 τ.μ. στην Ιαλυσό (με δυνατότητα οικοδόμησης 120 τ.μ. κατοικίας) Αξίας 110.000 € 9) 2000 τ.μ. στην Ιαλυσό (με δυνατότητα οικοδόμησης 200 τ.μ. κατοικίας) Αξίας 220.000 € 10) 2000 τ.μ. στα Κοσκινού (με δυνατότητα οικοδόμησης 120 τ.μ. κατοικίας) Αξίας 88.000 € 11) 3.640 τ.μ. στην Ιαλυσό (με δυνατότητα οικοδόμησης 135 τ.μ. κατοικίας) Αξίας 120.000 € 12) 4000 τ.μ. στα Κοσκινού με πανοραμική θέα (με δυνατότητα οικοδόμησης 200 τ.μ. κατοικίας) Αξίας 215.000 € 13) 4000 τ.μ. στα Κοσκινού με εξαιρετική θέα (με δυνατότητα οικοδόμησης 200 τ.μ. κατοικίας) Αξίας 300.000 € 14) 4.010 κοντά στην Εθν. Οδό Λίνδου – Αεροδρομίου για επαγγελματική χρήση (με δυνατότητα οικοδόμησης 3.600 τ.μ. Βιοτεχνικού Χώρου) Αξίας 180.000 € 15) 5.300 τ.μ. στα Ασγούρου (με δυνατότητα οικοδόμησης 200 τ.μ. κατοικίας) Αξίας 190.000 €

Διαμερίσματα

1) 50 τ.μ. στην Μ. Κλαδάκη με 1 υπν/τιο Αξίας 90.000 € 2) 50 τ.μ. στην Μυτιλήνης με 1 υπν/τιο Αξίας 82.000 € 3) 65 τ.μ. στην Κανελλοπούλου με 1 υπν/τιο Αξίας 95.000€ 4) 70 τ.μ. στην Ιξιά (Σωτήρος) με 2 υπν/τια Αξίας 94.000€ 5) 74 τ./μ. 2ου ορόφου περιοχή Ανάληψη σε νεόδμητη οικοδομή με 2 υπνοδωμάτια, σαλόνι, κουζίνα, μπάνιο, διαθέτει κεντρική θέρμανση, ηλιακό θερμοσίφωνα, ιδιόχρηστο πάρκιν. Αξίας 170.000 € 6) 80 τ.μ. στην Αγ. Σοφίας με 2 υπν/τια Αξίας 176.000€ 7) 81 τ.μ. στην Ανάληψη επί της οδού Αισχίνη σε νεόδμητη οικοδομή με πάρκιν. Αξίας 180.000 € 8) 80 τ.μ. στην Λαγκάνη (περιοχή Δασκάλους) με 2 υπν/τια Αξίας 85.000€ 9) 95 τ.μ. στην Ηλιούπολη με 2 υπνοδωμάτια αξίας 95.000 € 10)95 τ.μ. στην 28ης Οκτωβρίου με 2 υπν/τια Αξίας 280.000€ 11) 95 τ.μ. στην Ιξιά (Σωτήρος) με 2 υπν/τια Αξίας 90.000€ 12) 110 τ.μ. με 3 υπν/τια στους Αγ. Αποστόλους β' ορόφου αξίας 117.000 ευρώ 13) 107 τ.μ. στην Ρόδου-Λίνδου (κοντά στην ΔΕΥΑΡ) με 3 υπν/τια Αξίας 130.000€ 14) 110 τ.μ. στην Ανθ. Ζερβού με 3 υπν/τια Αξίας 225.000 € 15) 110 τ.μ. στην Ιαλυσό με 3 υπν/τια Αξίας 120.000 € 16) 110 τ.μ. στην Νηρηίδων (Καρακόνερο) με 3 υπν/τια Αξίας 220.000€ 17) 116 τ.μ. στην Μ. Πετρίδη με 3 υπν/τια Αξίας 232.000 € 18) 120 τ.μ. στην Ιαλυσό με 3 υπν/τια Αξίας 125.000 € 19)120 τ.μ. στην Νηρηίδων (Καρακόνερο) με 3 υπν/τια Αξίας 240.000€ 20) 126 τ.μ. στην Γρηγορίου Ε με 3 υπνοδωμάτια Αξίας 315.000 €

ΜΟΝΟΚΑΤΟΙΚΙΕΣ - ΜΕΖΟΝΕΤΕΣ

1)111 τ.μ. στα Κοσκινού εντός οικοπέδου 160 τ.μ. αξίας 230.000€ 2140 τ.μ. στην Ιαλυσό Αξίας 280.000 € 2) 133 τ.μ. στο Μόντε Σμιθ πολυτελούς κατασκευής, με αρχιτεκτονικό σχεδιασμό, με τρία υπνοδωμάτια, σαλόνι-κουζίνα, νεόκτιστη-ετοιμοπαράδοτη, με διαμορφωμένο κήπο 120 τ.μ., με πλήρης θέρμανση και τζάκι Αξίας 420.000€ 3)140 τ.μ. στην Παστίδα Αξίας 220.000 € 4) 140 τ.μ. στην Ιαλυσό Αξίας 280.000 € 5) 150 τ.μ. στην Ιαλυσό Αξίας 300.000 € 6)155 τ.μ. στην Ιξιά Αξίας 279.000 € 7) 155 τ.μ. στην Ιξιά Αξίας 281.000 € 8) 160 τ.μ. στην Ιαλυσό Αξίας 350.000 € 9) 160 τ.μ. στα Κοσκινού Αξίας 380.000 € 10) 160 τ.μ. στις Φάνες Αξίας 190.000 € 11) 200 τ.μ. στους Πρόποδες Φιλερήμου στην Ιαλυσό Αξίας 380.000 € 12) 280 τ.μ. στην λεωφ. Κρεμαστής – Π. Αεροδρομίου Αξίας 320.000 €

ΚΑΤΑΣΤΗΜΑΤΑ

1) 30 τ.μ. στο Κέντρο της Πόλης (με άμεση παράδοση χρήσης) Αξίας 450.000€ 2) 55 τ.μ. στην Ανάληψη (κεντρικά) Αξίας 120.000€ 3) 57 τ.μ. στο Κέντρο της Πόλης (ελεύθερο Χρήσεως) Αξίας 370.000€ 4) 61 τ.μ. στο Κέντρο της Πόλης (με άμεση παράδοση χρήσης) Αξίας 590.000€ 5) 62 τ.μ. στην Ανάληψη (κεντρικά) Αξίας 370.000 € 6) 77 τ.μ. στο Κέντρο της Πόλης (ελεύθερο Χρήσεως) Αξίας 500.000€ 7) 100 τ.μ. στην Ανάληψη (κεντρικά) Αξίας 580.000 € 8) 160 τ.μ. στην Μιχαήλ Πετρίδη αξίας 290.000 9) 43 τ.μ. στην Ιαλυσό επί της Ιερού Λόχου (με άμεση παράδοσης χρήσης). Αξίας 120.000 ευρώ. 10) Κατάστημα επί της οδού Σωκράτους Παλιά Πόλη 74 τ.μ., 11) Κατάστημα επί της πλατείας Ιπποκράτους στην Παλιά Πόλη 135 τ.μ., 12) Κατάστημα επί της οδού Πολυδώρου στην Παλιά Πόλη 53 τ.μ. συν 1ος όροφος 53 τ.μ., 13) 86 τ.μ. ισόγειο κατάστημα επί της πλατείας Εβραίων Μαρτύρων Παλιά Πόλη συν 1ος όροφος 90 τ.μ., 14) 3 καταστήματα επιφανείας 62,07 τ.μ. το κάθε ένα επί της οδού Ηλία Βενέζη Αξίας 180.000 € έκαστο.

XΠ401/2029

ενοικιασεις

συνέχεια από την προηγούμενη

ΕΝΟΙΚΙΑΖΕΤΑΙ μεγάλος ψηλοτάβανος **αποθηκευτικός χώρος,** εμβαδού 300 τ.μ., με είσοδο φορτηγών από ράμπα και άνετη αυλή εμβαδού 500 τ.μ. για στάθμευση αυτοκινήτων. Η οικοδομή στην οποία βρίσκονται οι αποθήκες είναι επί της λεωφόρου Ρόδου-Λίνδου 230, δίπλα από την επιχείρηση TSELIOS BAGNIO. Πληρ. τηλ. 2241024514, 2241064458

MXP13717

ΕΝΟΙΚΙΑΖΟΝΤΑΙ δύο νεόκτιστα **διαμερίσματα** 2ου ορόφου, 2 υπνοδωματίων, σαλόνι, κουζίνα, μπάνιο, διαμπερή επί της οδού Λισσαβώνας 33 Ροδίνι. Πληρ. τηλ. 6973662928

MZT290511

ΕΝΟΙΚΙΑΖΟΝΤΑΙ καταστήματα στην Π. Πόλη επί της οδού Θησέως. Πληρ. τηλ. 6972797395, 2241064313

MZT290518

ΕΣΤΙΑ

ΚΤΗΜΑΤΟΜΕΣΙΤΙΚΟ ΓΡΑΦΕΙΟ
ΚΑΜΠΟΥΡΗΣ ΣΚ. ΕΜΜΑΝΟΥΗΛ

ΠΩΛΟΥΝΤΑΙ

1. Διαμερίσματα:
α) 81 τ.μ. στο κέντρο της πόλης, ισόγειο με δυνατότητα πολλαπλών χρήσεων και με θέση parking
β) 88 τ.μ. ρετιρέ στην Διον. Σολωμού
γ) 100 τ.μ. λουξ κατασκευής στην Ανάληψη
δ) 135 τ.μ. ρετιρέ λουξ κατασκευή, στην Ανάληψη
ε) 65 τ.μ. λουξ κατασκευή στο Ροδίνι
στ) 120 τ.μ. λουξ κατασκευή στο Ροδίνι
ζ) 80 τ.μ λουξ κατασκευή στο Ροδίνι
η) 100 τ.μ. λουξ κατασκευή στο Ροδίνι
2. Μονοκατοικίες:
α) 200 τ.μ. ανεξάρτητες με αυλή 1.000 τ.μ. στα Κοσκινού
β) 110 τ.μ.-150 τ.μ.-200 τ.μ. με οικόπεδο 400 τ.μ. και ατομική πισίνα, στα Μαριτσά
3. Οικόπεδα:
α) Πωλούνται οικόπεδα στην Παστίδα 1.500 μέτρα με άδεια οικοδομής για 150 μ. μονοκατοικία.
β) 4.000 τ.μ. και 8.000 τ.μ. στην Λεωφ. Ρόδου-Λίνδου
γ) 1850 τ.μ. σστην Παστίδα εντός οικισμού
4. Καταστήματα:
α) 70 τ.μ. στην Ανάληψη

ΣΤΕΦ. ΚΑΖΟΥΛΗ 74 - ΡΟΔΟΣ
ΤΗΛ. 2241024858, 6942841691

AE691

ΕΥΡΩΣΤΕΓΑΣΤΙΚΗ

ΚΤΗΜΑΤΟΜΕΣΙΤΙΚΟ ΓΡΑΦΕΙΟ - ΧΑΤΖΗΜΑΡΚΟΣ Ν. ΓΕΩΡΓΙΟΣ
Θ. ΣΟΦΟΥΛΗ 153 – Τ.Κ. 85100 ΡΟΔΟΣ
Πληροφορίες στο κιν. 6973331692.
Τηλ. Γραφείου : 22410-29016.

ΠΩΛΟΥΝΤΑΙ ΚΑΙΝΟΥΡΓΙΑ ΔΙΑΜΕΡΙΣΜΑΤΑ ΛΟΥΞ ΚΑΤΑΣΚΕΥΗΣ

1. ΜΙΧ. ΠΕΤΡΙΔΗ: Διαμερίσματα 112 τ.μ. και 118 τ.μ. ισόγεια, 1ου, 2ου και 3ου ορόφου από 246.000 euro έως 277.000 euro, με 3 υπνοδωμάτια, 2 μπάνια, ηλιακό, δορυφορική, ατομική θέρμανση πετρελαίου, air condition σε όλα τα δωμάτια, θυροτηλεόραση, πόρτες ασφαλείας, ιδιόκτητη αποθήκη, ιδιόκτητο γκαράζ και σύνδεση στο κεντρικό δίκτυο.
2. ΡΟΔΙΝΙ: Διαμέρισμα 100 τ.μ., 1ου ορόφου - 3 υπνοδ. - τιμή 185.000 EURO
3. ΡΟΔΙΝΙ: Διαμέρισμα 100 τ.μ., ρετιρέ, 3ου ορόφου, 3 υπνοδωματίων - τιμή 190.000 EURO
4. ΡΟΔΙΝΙ: Διαμέρισμα 80 τ.μ., 1ου ορόφου, 2 υπνοδωματίων - τιμή 150.000 EURO
5. ΠΤΟΛΕΜΑΙΩΝ: Διαμερίσματα υπό κατασκευή 3 υπνοδωματίων 100 τ.μ. και 107 τ.μ. Τιμή 200.000 EURO
6. ΕΙΑ: Καινούργια διαμερίσματα 103 τ.μ. σε μικρή πολυκατοικία 1ου ορόφου με 3 υπνοδωμάτια και δύο μπάνια, ιδιόκτητο parking και αποθήκη. Τιμή 205.000 EURO
7. ΤΡΙΑΝΤΑ: Ισόγειο διαμέρισμα 115 τ.μ. με 2 υπνοδωμάτια, με μεγάλες βεράντες και 2 θέσεις πάρκιν αποκλειστικής χρήσης. Τιμή 210.000 euro.
8. ΤΡΙΑΝΤΑ: Ισόγειο διαμέρισμα 100 τ.μ. με 2 υπνοδωμάτια, με ιδιόκτητη αυλή 100 τ.μ. Τιμή 180.000 euro
9. ΑΣΤΟΥΡΟΥ : Γκαρσονιέρα 40 τ.μ – 2ου ορόφου – τιμή : 55.000 EURO.

ΠΩΛΟΥΝΤΑΙ ΜΕΤΑΧΕΙΡΙΣΜΕΝΑ ΔΙΑΜΕΡΙΣΜΑΤΑ

10. ΜΗΤΡΟΠΟΛΗ: Ισόγειο διαμέρισμα 96 τ.μ. (χαρακτηρισμένο ως αποθήκη) με 2 υπνοδωμάτια, με 50 τ.μ. κήπο, σε άριστη κατάσταση, πλήρως επιπλωμένο. Τιμή 115.000 EURO
11. ΠΑΣΤΙΔΑ: Μονοκατοικία με σοφίτα, συνολικά 105 τ.μ. πλήρως ανακαινισμένη, εντός οικισμού, με 2 υπνοδωμάτια, σαλόνι, κουζίνα, μπάνιο, σε άριστη κατάσταση, με ιδιόκτητο χώρο parking, και επιπλέον οικοδομήσιμο οικόπεδο 130 τ.μ. με δόμηση 95 τ.μ. Τιμή 120.000 EURO
12. ΠΑΡΑΔΕΙΣΙ: Διαμέρισμα 90 τ.μ., υπερυψωμένο ισόγειο, 2 υπνοδ., κοντά στην Εκκλησία Αγίου Νικολάου, πωλείται ως έχει, έως και κτισίματα. Τιμή 65.000 EURO.
13. ΜΙΧ. ΠΕΤΡΙΔΗ: Ισόγειο διαμέρισμα 98 τ.μ. πλήρως ανακαινισμένο 2 υπνοδωματίων, με μεγάλο σαλόνι και 45 τ.μ. ιδιόκτητη αυλή. Τιμή 160.000 EURO.

ΠΩΛΟΥΝΤΑΙ ΜΟΝΟΚΑΤΟΙΚΙΕΣ – ΜΕΖΟΝΕΤΕΣ

14. ΜΙΧ. ΠΕΤΡΙΔΗ: Τριώροφη μονοκατοικία 240 τ.μ. πλέον προεγκαταστάσεων για σοφίτα, σε 300 τ.μ. οικόπεδο, με το κλειδί στο χέρι. Τιμή 530.000 euro.
15. ΤΡΙΑΝΤΑ: Τριώροφη μονοκατοικία έως και μαρμαροσουβά, συνολικής επιφάνειας 210 τ.μ. (3Χ70 τ.μ.) σε οικόπεδο 350 τ.μ. σε περιοχή με θέα. Τιμή 200.000 EURO.
16. ΠΑΣΤΙΔΑ: Μονοκατοικίες σε μπετά 135 τ.μ. κύριοι χώροι και 18 τ.μ. ημιυπαίθριων, με 3 υπνοδωμάτια και 2 μπάνια με οικόπεδο 350 τ.μ. περιγραμμένο με τοιχία. Τιμή 135.000 EURO.
17. ΠΑΣΤΙΔΑ: Εξοχικές διώροφες μονοκατοικίες 125 τ.μ., 3 υπνοδωματίων, με επιπλέον δόμηση 75 τ.μ., σε οικόπεδο 400 τ.μ. Περιφραγμένο με τοιχία και θέση parking. Υπό κατασκευή, παραδίδονται τελειωμένες. Τιμή 215.000 EURO.
18. ΚΑΛΥΘΙΕΣ: Από Καλυθιές προς Ψίνθο. Μεζονέτες σε μπετά 110 τ.μ. σε 400 τ.μ. οικόπεδα. Τιμή 100.000 EURO
19. ΠΑΡΑΛΙΑ ΑΦΑΝΤΟΥ: Μονοκατοικίες 170 τ.μ. με τζάκι σε οικόπεδο 1.000 τ.μ. ετοιμοπαράδοτες. Τιμή 310.000 EURO

ΠΩΛΟΥΝΤΑΙ ΚΑΤΑΣΤΗΜΑΤΑ

20. 7 ΒΑΠΕΣ: Για επαγγελματική στέγη, επί της πλατείας, πωλείται διώροφη μονοκατοικία με επιπλέον 18 τ.μ. ακάλυπτος χώρος. Ιδανική για τεχνικό Γραφείο, Ιατρείο, Λογιστήριο κλπ. Τιμή 250.000 EURO.
21. ΚΑΜΕΙΡΟΥ: Κατάστημα 42 τ.μ. πωλείται ως έχει έως και κτισίματα. Τιμή 80.000 EURO.
22. ΚΑΜΕΙΡΟΥ: Κατάστημα 60 τ.μ. μισθωμένο προς 350 euro, κατάλληλο για εισόδημα. Τιμή 90.000 EURO.

ΠΩΛΟΥΝΤΑΙ ΕΞΟΠΛΙΣΜΕΝΕΣ ΕΠΙΧΕΙΡΗΣΕΙΣ

23. ΜΑΝΔΗΛΑΡΑ: Στον πεζόδρομο, Γυράδικο, άρτια εξοπλισμένη επικερδής επιχείρηση με βοηθητικούς χώρους, και παρασκευαστήριο. Δίδεται με νέο 12ετές συμβόλαιο. Ενοίκιο 865 ευρώ και τιμή επιχείρησης 65.000 EURO.
24. ΠΕΥΚΟΙ : Πωλείται επιχείρηση fast food - γυράδικο 50 τ.μ. πλήρως εξοπλισμένη, με μεγάλη αυλή με τραπεζοκαθίσματα στην πλατεία Λοθάρικα Πεύκων. Τιμή 25.000 EURO – Μίσθωμα 600 EURO - Με νέο 12ετές συμβόλαιο
25. ΠΑΛΙΑ ΠΟΛΗ : Πωλείται επιχείρηση 15 τ.μ – τιμή : 65.000 EURO, - σε πολύ εμπορικό πόστο – νέο 12ετές συμβόλαιο.

ΠΩΛΟΥΝΤΑΙ ΚΤΗΜΑΤΑ – ΟΙΚΟΠΕΔΑ

26. ΜΑΡΙΤΣΑ: Οικόπεδο 12.500 τ.μ. επί του δρόμου με προσοψη 70 μ.
27. ΚΑΒΟΥΡΑΚΙΑ: Οικόπεδο Αμφιθεατρικό 7 στρέμματα κοντά στην θάλασσα.
28. ΙΞΙΑ: Οικόπεδο 160 τ.μ. με δόμηση για τριώροφη μεζονέτα συνολικά 195 τ.μ. και κήπο. Τιμή 80.000 EURO.
29. ΣΟΡΩΝΗ : Οικόπεδο 509 τ.μ. εντος οικισμού με δόμηση 430 τ.μ. 300 μέτρα από το Δημαρχείο, και 100 μέτρα από τον ασφαλτοστρωμένο δρόμο προς την παραλία. Τιμή 35.000 EURO.
30. ΕΠΙ ΤΗΣ ΛΕΩΦ. ΡΟΔΟΥ - ΚΑΛΛΙΘΩΝ : Προνομιούχο οικόπεδο 825 τ.μ με άδεια οικοδομής 108 τ.μ κύριας χρήσης – τιμή: 120.000 EURO.
31. ΡΟΔΟΥ-ΛΙΝΔΟΥ: Οικόπεδο εφαπτόμενο επί της οδού, 4.000 τ.μ. Με την άδεια οικοδομής για καταστήματα με υπόγειο 400 τ.μ., ισόγειο 400 τ.μ. και όροφο 300 τ.μ. Τιμή 330.000 ευρώ.
32. ΡΟΔΟΥ-ΛΙΝΔΟΥ: Οικόπεδο 3.400 τ.μ. εφαπτόμενο επί της οδού, με πρόσωπο 107 τ.μ. Τιμή 350.000 ευρώ.
33. ΨΙΝΘΟΣ: Πευκόφυτη έκταση 60 στρέμματα. Τιμή 60.000 euro.
34. ΨΙΝΘΟΣ : Κτήμα 8 στρ.- 7 χιλιόμετρα από το χωριό - τιμή: 25.000 EURO.
35. ΚΡΗΤΗΝΙΑ: Οικόπεδο 1.400 τ.μ., εντός οικισμού με δόμηση 400 τ.μ. Τιμή 35.000 EURO.
36. ΠΑΣΤΙΔΑ : Πρόποδες Φιλερήμου 2.030 τ.μ. εντός ζώνης

ΒΙΟΤΕΧΝΙΚΟΙ ΧΩΡΟΙ – ΑΠΟΘΗΚΕΣ

37. ΑΝΑΛΗΨΗ: Πωλείται πάνω στον κεντρικό δρόμο, πολυτελής υπόγειος χώρος 160 τ.μ. μισθωμένος προς 485 ευρώ μηνιαίως. Με 2 w.c. κατάλληλος για όλες τις χρήσεις. Ιδανικός για τεχνικό γραφείο, Λογιστήριο, Βιοτεχνία, Γυμναστήριο κ.λπ. Αρχική τιμή 100.000 EURO. Δεκτές και λοιπές λογικές προτάσεις.
38. ΜΙΧ. ΠΕΤΡΙΔΗ: Υπόγεια αποθήκη 100 τ.μ. Τιμή 35.000 euro.
39. ΑΣΓΟΥΡΟΥ: Αποθήκη 400 τ.μ. αποπερατωμένη πάνω στον δρόμο, εύκολη πρόσβαση για κάθε τύπο οχήματος με άνετο χώρου και μεγάλη αυλή. Τιμή 352.000 EURO.
40. ΡΟΔΟΥ ΛΙΝΔΟΥ: Απέναντι από Βασλόπουλο, κατάστημα αποπερατωμένο, βιοτεχνικός χώρος 60 τ.μ – τιμή: 65.000 EURO.

● ΖΗΤΟΥΝΤΑΙ ΓΙΑ ΑΓΟΡΑ ●
ΜΕΤΑΧΕΙΡΙΣΜΕΝΑ ΔΙΑΜΕΡΙΣΜΑΤΑ

AE0101

ΠΩΛΕΙΤΑΙ

Σε **αποκλειστική διάθεση** οικόπεδο στο σχέδιο πόλης της Ρόδου εμβαδού 1,322 τμ με ΣΔ 0.6 (ref:2931)

πληροφορίες στο τηλ 2241026281

ΣΑΒΒΑΙΔΗΣ & Συνεργατες
Μεσιτες & Συμβουλοι Ακινητων

MXΠ659

ΓΙΑΝΝΗΣ ΝΙΚΟΛΙΔΑΚΗΣ

Μηχανολόγος-Μηχανικός
Γαλλίας 12-Ρόδος • τηλ. (22410)22291, 35103

ΠΩΛΟΥΝΤΑΙ

ΔΙΑΜΕΡΙΣΜΑΤΑ
- 49 τ.μ., 55 τ.μ. στην οδό Καθοπούλη
- 85 τ.μ., 78 τ.μ., 88 τ.μ., 48 τ.μ., 110 τ.μ., 120 τ.μ., 63 τ.μ. στο Καρακόνερο με υπόγειες θέσεις parking και αποθήκες

ΜΕΖΟΝΕΤΑ
- 237 τ.μ. με κήπο και υπόγειο parking στην οδό Αισχίνη
- και 156 τ.μ. με χώρο parking στο Καρακόνερο

ΧΠ2675

ΣΑΒΒΑΙΔΗΣ & Συνεργατες
Μεσιτες & Συμβουλοι Ακινητων

ΠΩΛΗΣΕΙΣ ΑΚΙΝΗΤΩΝ

Οικόπεδα εντός σχεδίου: **1)** Ρόδος 400 τμ 155,000€ (ref:2685), **2)** Παστίδα 250τμ με άδεια 60,000€ (ref:2927), **3)** Ιαλυσός 765 τμ με ΣΔ 0,4 160.000€ (ref:2214)

Οικόπεδα εκτός σχεδίου: **1)** Κεντρικό οικόπεδο επί της επαρχιακής οδού Κρεμαστής αεροδρομίου & Εθνικής οδού Τσαϊρι αεροδρομίου 3.025 τμ (ref:2511), **2)** Καλαβάρδα 2.250 τμ 60.000€ (ref: 2699), **3)** Παραδείσι 5.680 τμ 182.000€ (ref:2186), **4)** Κανδηλί 4.065 τμ 220.000€ (ref:2347), **5)** Σορωνή 5.120 τμ 300.000€ (ref:2865), **6)** Λαχανιά θέα θάλασσα 22.114 τμ 330.000€ (ref:2881), **7)** Λαχανιά 2.173 τμ με άδεια οικοδομής για 200 τμ (ref:2862), **8)** Λαχανιά 6.200 τμ 200.000€ (ref:2843), **9)** Γεννάδι 4.100τμ, 115.000€, **10)** Πλημμύρι 10.928τμ 380.000€ (ref:2763), **11)** Κοσκινού θέα θάλασσα 7.000τμ 490.000€ (ref:2779), **12)** Λαχανιά 5.680τμ 180.000€ (ref:2876)

Μονοκατοικίες: **1)** Καρακόνερο πολυτελής μεζονέτα 148τμ σε οικόπεδο 266τμ 330.000€ (ref:2411), **2)** Π.πόλη με αυλή προς ανακαίνιση (ref:2328), **3)** Κοσκινού παραδοσιακό ανακαινισμένο 87τμ 175.000€ (ref:2506), **4)** Μονοκατοικίες σε μπετά στην Παστίδα 135τμ 125.000€ (ref:2632), **5)** Κανδηλί 158.59τμ σε μπετά 170.000€ (ref:2712), **6)** Κοσκινού 230τμ με πισίνα 450.000€ (ref:2808), **7)** Ερειπωμένη κατοικία στη Ρόδο 25τμ με αυλή 35.000€ (ref:2835), **8)** Παραδοσιακό ανακαινισμένο στη Σορωνή 162τμ με αυλή (ref:2886), **9)** Ασγούρου συγκρότημα 3 λούξ διαμερισμάτων συνολικού εμβαδού 327τμ σε οικόπεδο 2.000 τμ (ref:2837), **10)** Μοναδικές μονοκατοικίες 95τμ στα Αφάντου με καταπληκτική θέα θάλασσα 215.000€ (ref:2803), **11)** Κοσκινού 260τμ 500.000€ (ref:2636), **12)** Ιαλυσός 200τμ 400.000€ (ref:2623), **13)** Κοσκινού εντός οικισμού 105τμ, 130.000€ σε μαρμαροσοβά (ref:2560), **14)** Υπερπολυτελή μονοκατοικία στα Αφάντου 230τμ πλήρως εξοπλισμένη, 1.200 €/τμ! (Ref:2358), **15)** Παστίδα 250τμ σε 4.552τμ οικόπεδο (ref:2259), **16)** Γεννάδι 155τμ σε οικόπεδο 450τμ & επιπλέον οικόπεδο 250 τμ 185.000€(ref:2178), **17)** Δαματριά 94τμ 150.000€ (ref:2143), **18)** Ιαλυσός 220τμ με πισίνα 650.000€ (ref:1699), **19)** Λουξ μονοκατοικία στην Φιλέρημο 230τμ (ref:2140)

Διαμερίσματα: **1)** Νεόδμητες γκαρσονιέρες στο κέντρο από 1.900-2.500€/τμ (ref:2423 & 2468), **2)** Πολυτελές διαμέρισμα 115 τμ στο Καρακόνερο 220.000€ (ref:2355), **3)** Οροφοδιαμέρισμα στο κέντρο 150τμ 205.000€ (ref:1456), **4)** Ισόγειο ανακαινισμένο 70τμ στην Ιαλυσό, με περιφραγμένη αυλή 90.000€ (ref:2470), **5)** Ρετιρέ στην Ψαροπούλα 117τμ, 165.000€ (ref:2557), **6)** Ισόγειο στην Ιξιά 110τμ 220.000€ (ref:2633), **7)** Διαμέρισμα Α όρόφου στην Ιξιά 75τμ 157.500€ (ref:2619), **8)** Ιξιά 95τμ, 199.500€ (ref:2620), **9)** Σε Λουξ πολυκατοικία στο Ροδίνι, πολυτελές διαμέρισμα 140τμ με μοναδική θέα θάλασσα, 290.000€ (ref:2611), **10)** Ιαλυσός 44τμ με αυλή 60.000€ (ref:2687), **11)** Ισόγειο 96 τμ στο κέντρο, και για γραφείο, (ref:1959), **12)** Δύο διαμερίσματα στο κέντρο 90τμ με πάρκινγκ, 103.000€ & 105.000€ (ref:2700 & 2701), **13)** Καινούρια γκαρσονιέρα στο Καρακόνερο 100.000€ (ref:2697), **14)** Ανακαινισμένο διαμέρισμα 115τμ στην Ιξιά 130.000€ (ref:2754), **15)** Καινούρια διαμερίσματα στο Ροδίνι 79τμ & 81τμ (ref:2710), **16)** Λούξ ανακαινισμένο 65τμ προέκταση Εθν. Αντίστασης (και για γραφείο) 95.000€ (ref:2499), **17)** Ασγούρου συγκρότημα 3 λούξ διαμερισμάτων συνολικού εμβαδού 327τμ, σε οικόπεδο 2.000τμ (ref: 2837), **18)** Δασκάλοι 88τμ 165.000€ (ref:2729), **19)** Προέκταση Εθν. Αντίστασης 104τμ 250.000€ (ref:2748), **20)** Νεόδμητα διαμερίσματα στο Μήδεια 70τμ & 133τμ (ref:2804 & 2805), **21)** Μεζονέτα 118τμ στη Ρόδο, 205.000€ (ref:2860), **22)** Μόντε Σμίθ 200τμ με αποθήκη και 2 θέσεις πάρκινγκ 340.000€ (ref:2872), **23)** Ροδίνι 80τμ & 100τμ (ref:2599 & 2600), **24)** Κοσκινού 140τμ 200.000€ (ref:2558), **25)** Λούξ 68τμ, πλήρως εξοπλισμένο με θέα θάλασσα 250.000€ (ref:2820)

Επιχείρηση: Πωλείται παραθαλάσσια επιχείρηση εστιατορίου 100τμ στην Ρόδο, με 100τμ υπόγειο και αυλή 65.000€ (ref:2885)

MXT6659

Γρ. Λαμπράκη 14, Ρόδος 85100
τηλ: 2241026281, Φαξ: 2241034663

ενοικιασεις

συνέχεια από την προηγούμενη

ΕΝΟΙΚΙΑΖΕΤΑΙ διαμέρισμα 1ου ορόφου 87 τ.μ. επί της 28ης Οκτωβρίου 4 (πλ. Ακαδημίας) αποτελείται από σαλόνι, 2 υπνοδωμάτια, κουζίνα και λουτρό, επιπλωμένο ή και όχι, κατάλληλο για **συγκατοίκηση 2 φοιτητών.** Καθώς επίσης ενοικιάζεται και για χρήση **γραφείου.** Πληρ. τηλ. 6944717573, 2241020483 MXP13714

ΕΝΟΙΚΙΑΖΕΤΑΙ αποθήκη 250 ή και λιγότερα τ.μ. στον δρόμο προς Κοσκινού κατάλληλη και για επαγγελματική χρήση (π.χ. επιπλοποιείο, συνεργείο αυτοκινήτων κ.ά.). Πληρ. τηλ. 2241074342, 6976773438 MZT290532

ΕΝΟΙΚΙΑΖΕΤΑΙ διαμέρισμα δυάρι στον 2ο όροφο καινούργιο, λουξ, με εντοιχισμένη κουζίνα, ηλιακό θερμοσίφωνα, κεντρική θέρμανση και air condition, νυχτερινό ρεύμα, ασανσέρ και προσωπικό χώρο στάθμευσης στις οδούς Καμείρου και Κορίνθου 8, κοντά στον Κωτσόβολο. Πληρ. τηλ. 2241029905, ώρες καταστημάτων MZT290531

ΕΝΟΙΚΙΑΖΕΤΑΙ επιπλωμένη **γκαρσονιέρα** επί της Αννης Μαρίας 55 κατάλληλη για ένα άτομο (στρατιωτικούς, φοιτητές). Πληρ. τηλ. 2241026953, 6934244706 MZT290523

ΕΝΟΙΚΙΑΖΕΤΑΙ σπίτι στα Μαριτσά 120 τ.μ. Πληρ. τηλ. 2241047407 MZT290520



ΚΤΗΜΑΤΟΜΕΣΙΤΙΚΟ ΓΡΑΦΕΙΟ

ΑΙΓΑΙΟΚΤΗΜΑΤΙΚΗ

ΕΠΙΛΕΓΜΕΝΕΣ ΠΡΟΤΑΣΕΙΣ ΑΚΙΝΗΤΩΝ

-46τμ διαμ/σμα (υπ.με αυλή) Υψηλάντου 50.000€
-48τμ καινούργιο (ισόγ.με αυλή) Καρακόνερο 105.000€
-50τμ καινούργιο διαμ/σμα στο Νιοχώρι 100.000€
-60τμ καινούργιο διαμ/σμα (β΄όρ) Ιαλυσό 110.000€
-78τμ καινούργιο (ισόγειο) Καρακόνερο 175.000€
-82 τμ (υπόγειο) διαμ/σμα Ακαδημία 100.000€
-85τμ καινούργιο διαμ/σμα Καρακόνερο 187.000€
-86τμ καινούργιο διαμ/σμα στην Ιαλυσό 155.000€
-87τμ καινούργιο διαμ/σμα στους Τρεις 166.000€
-100τμ μεζονέτα σε μπετά Φαληράκι 75.000€
-102τμ καινούργιο με γκαράζ Μιρα-Μάρε 195.000€
-105τμ μεταχειρισμένο στη Θεμ. Σοφούλη 100.000€
-110τμ μεταχειρισμένο στην Ιαλυσό 120.000€
-115τμ καινούργιο διαμ/σμα Καρακόνερο 220.000€
-118τμ καινούργιο διαμ/σμα Μιχ.Πετρίδη 215.000€
-120τμ καινούργιο διαμ/σμα στους Τρεις 229.000€
-125τμ μεταχ/μένο διαμ/σμα (β΄ορ.) Ανάληψη 185.000€
-100τμ καινουργιο (ορ/σμα) Καρακόνερο 210.000€
-130τμ μονοκατοικία σε μπετά Παστίδα 110.000€
-140τμ καινούργια μεζονέτα Παστίδα 200.000€
-142τμ μετ/νη μον/κία στο Νιοχώρι (με εξτρα δόμ/ση) 150.000€
-150τμ καιν/ργια μεζ/τα (5 υπν) στην Ιξιά (τζάκι-θέρμανση) 270.000€
-157τμ καιν/ργια μεζ/τα στο Ροδίνι 230.000€
-200 μον/κία καινούργια στ΄Ασγούρου σε 1στρ 330.000€
-220τμ μον/κία σε μπετα στις Καλυθιές σε 1στρ οικ/δο 130.000€
-315τμ λούξ μον/κία Κοσκινού σε 1 στρ 500.000€
-23τμ κατάστημα (μισθωμένο) στο Μανδράκι 150.000€
-45τμ γραφείο (καθ/ρή επ/νεια) Αμμοχώστου 112.000€
-2στρ κοντά στην θάλασσα (εντός οικισμού) Μαή-Φάνες 160.000€
-22στρ στην Καλλιθέα μέ εφαπ/νο μέρος επί της λεωφόρου Ρόδου-Καλλιθέας 440.000€

ΕΚΤΟΣ ΑΥΤΩΝ ΤΩΝ ΑΚΙΝΗΤΩΝ ΔΙΑΘΕΤΟΥΜΕ ΜΕΓΑΛΗ ΠΟΙΚΙΛΙΑ ΣΕ ΔΙΑΜ/ΤΑ (ΜΕΤ/ΝΑ-ΚΑΙΝΟΥΡΓΙΑ) ΣΤΙΣ ΚΑΛΥΤΕΡΕΣ ΤΙΜΕΣ ΤΗΣ ΑΓΟΡΑΣ-ΟΙΚ/ΔΑ ΚΑΤΑΣΤΗΜΑΤΑ-ΓΡΑΦΕΙΑ ΚΑΙ ΕΝΟΙΚΙΑΣΕΙΣ ΑΚΙΝΗΤΩΝ

ΡΕΝΑ ΒΑΖΟΥΚΟΥ ΚΑΙ ΣΥΝΕΡΓΑΤΕΣ
(ΜΕΣΙΤΗΣ ΑΣΤΙΚΩΝ ΣΥΜΒΑΣΕΩΝ)
ΔΙΕΥΘ. ΓΡΑΦΕΙΟΥ ΔΗΜ. ΘΕΟΔΩΡΑΚΗ 3
10-1 το πρωί καθημερινά και 6.30-9 απ/μα
Τηλ. (22410) 22943-28838 FAX: 28838, κιν. 6945466773
email.vazoukou@acn.gr ΧΠ851

ΠΩΛΕΙΤΑΙ ΜΠΟΥΤΙΚ

50 τ.μ. με πολύ καλή συνεργαζόμενη εταιρεία (BRAND NAME) με αποκλειστικότητα στην πόλη της Ρόδου. Πλήρως εξοπλισμένη με εμπόρευμα μόνο 19.000 λόγω οικογενειακής αναχώρησης.

Πληρ. τηλ. 6994494014 MZT300504(Γ)

ΠΩΛΕΙΤΑΙ



ετοιμοπαράδοτη μονοκατοικία 225 τ.μ. από ιδιώτη επί της οδού Αρχιμίδη στην περιοχή Φιλερήμου-Ιαλυσός, με 4 υπνοδωμάτια, 2 μπάνια, 1 WC, κεντρική θέρμανση και μαρμάρινα δάπεδα.

Πληρ. τηλ. 6948727557-58, 2241025400 ΜΑΠ320

ΕΥΚΑΙΡΙΑ. ΠΩΛΕΙΤΑΙ ΜΕΖΟΝΕΤΑ

στα **Κοσκινού,** 110 τ.μ. σε οικόπεδο 160 τ.μ. με καταπληκτική θέα αρίστης κατασκευής, με εντοιχιζόμενη κουζίνα ιταλική "BIENTE", κεντρική θέρμανση, γερμανικό λέβητα, τζάκι, λειτουργικό και γκαράζ για 2 αυτοκίνητα.
Τιμή μόνο 220.000 ευρώ από ιδιοκτήτη

Πληρ. τηλ. 2241086288, 6947939045 MZT310522(Γ)

ΠΩΛΕΙΤΑΙ ΕΠΙΧΕΙΡΗΣΗ ΕΣΤΙΑΤΟΡΙΟΥ

σε κεντρικό εμπορικό σημείο στον **Αρχάγγελο Ρόδου,** λόγω συνταξιοδότησης. Το εστιατόριο βρίσκεται σε συνεχή λειτουργία τα τελευταία 24 χρόνια, διαθέτει μεγάλο ενεργό πελατολόγιο, πλήρη εξοπλισμό, ενώ πολύ πρόσφατα ανακαινίστηκε. Γίνονται δεκτές μόνο σοβαρές προτάσεις.

Πληρ. καθημερινά στο τηλ. 2241030708 (5-7 το απόγευμα) ΧΠ2367

SAVVAIDIS & Associates
Estate Agents & Consultants

ΥΠΕΡΠΟΛΥΤΕΛΗΣ ΜΟΝΟΚΑΤΟΙΚΙΑ ΣΤΑ ΑΦΑΝΤΟΥ

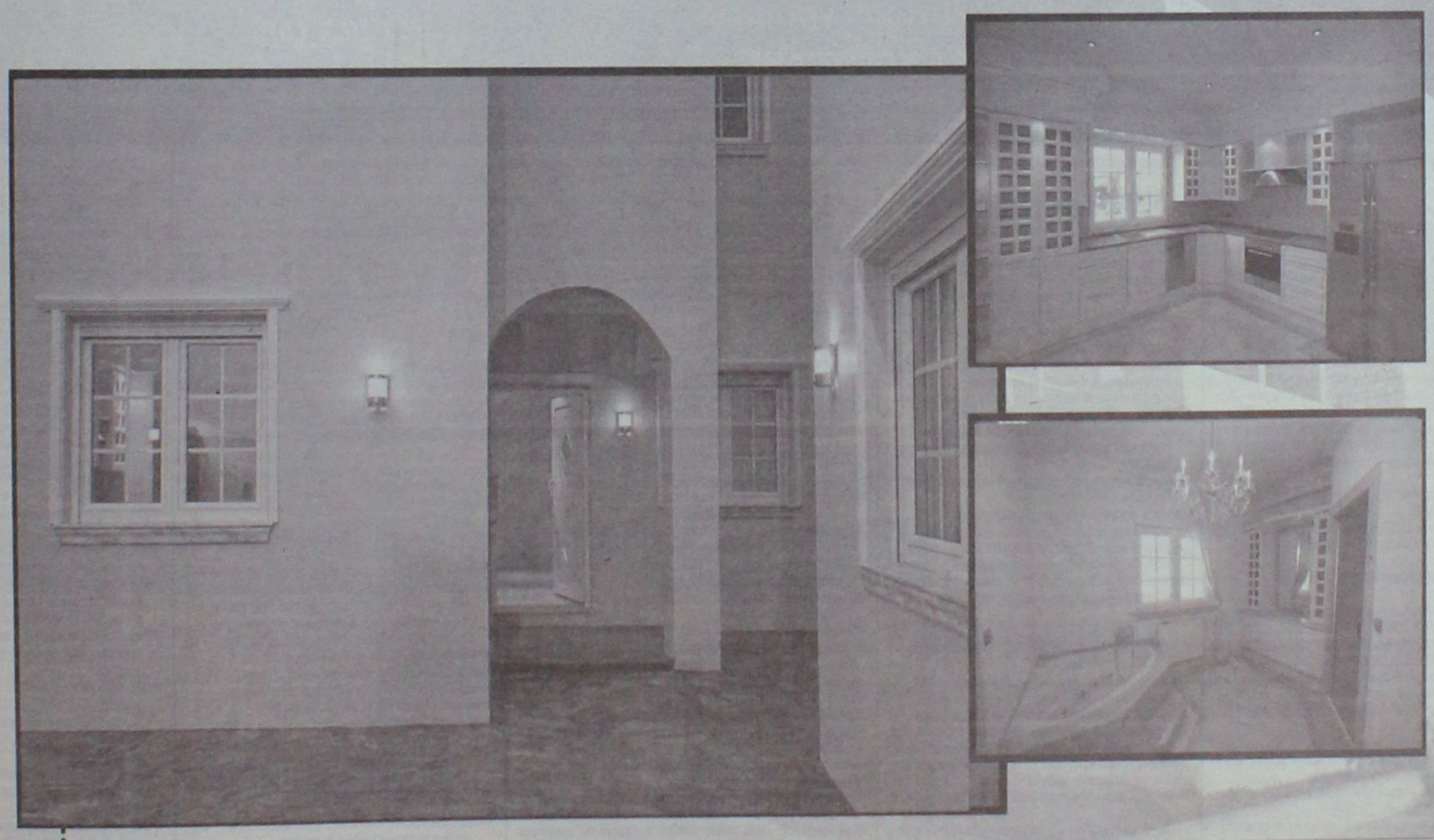

Πλήρως εξοπλισμένη με 3 υπνοδωμάτια 4 μπάνια, jacuzzi, γκαράζ, αποθήκη, εντοιχισμένη κουζίνα με όλες τις ηλ. συσκευές, πλυντ. ρούχων/πιάτων, στεγνωτήρας, βεράντες 50 τμ, αύλιος χώρος, κεντρικός κλιματισμός, κεντρική θέρμανση, σύστημα ύδρευσης, ανιχνευτές καπνού. **ΤΙΜΗ 1,300 €/τμ (ΠΕΡΙΟΡΙΣΜΕΝΗ ΔΙΑΘΕΣΗΜΟΤΗΤΑ)** (ref:2358 & 2359)

ΧΠ659

ΣΑΒΒΑΙΔΗΣ & Συνεργατες
Μεσιτες & Συμβουλοι Ακινητων

Γρ. Λαμπράκη 14 & Αμερικής, Ρόδος
Τηλ 22410-26281 fax 22410-34663

ενοικιασεις

συνέχεια από την προηγούμενη

ΠΩΛΟΥΝΤΑΙ

ΣΤΗΝ ΙΑΛΥΣΟ περιοχή Σωτήρος

α) **ΜΕΖΟΝΕΤΕΣ** 200 τ.μ. με υπόγειο σε οικόπεδο 900 τ.μ. εκάστη από ιδιοκτήτη

Πληρ. τηλ. 2241039212, 6936795999 κ. Λευτέρη Αρχ/των Σταυράς Σταμάτιος MAT2347

ΕΝΟΙΚΙΑΖΟΝΤΑΙ διαμερίσματα studios με δικό τους μπάνιο στην Μιχαήλ Πετρίδη. Πληρ. τηλ. 2241075612 MZT290528

ΕΝΟΙΚΙΑΖΕΤΑΙ ισόγειο νεόκτιστο **διαμέρισμα** 85 τ.μ. στην οδό Βιέννης 17 Ροδίνι. Διαθέτει 2 υπνοδωμάτια, σαλόνι, κουζίνα, μπάνιο και ηλιακό θερμοσίφωνα. Δεν επιβαρύνεται με κοινόχρηστα. Πληρ. τηλ. 6946552222, 6948003310 MZT290513

ΕΝΟΙΚΙΑΖΕΤΑΙ γκαρσονιέρα επιπλωμένο στο κέντρο της πόλεως, οδός Εθνάρχου Μακαρίου. Πληρ. τηλ. 2241094377, 2241096266, 6932360062 MZT290515

ΕΝΟΙΚΙΑΖΕΤΑΙ α) **αποθήκη** με σιδηροκατασκευή 6 μέτρα ύψους 210 τ.μ. στην τοποθεσία Τσαΐρι δίπλα από το ιδιωτικό ΚΤΕΟ, β) **σπίτι** στην περιοχή Ζέφυρος 40 τ.μ. Πληρ. τηλ. 2241025387, 6942800248 MZT290519

ΕΝΟΙΚΙΑΖΕΤΑΙ διαμέρισμα σε διώροφη πολυκατοικία γωνιακό στον 2ο όροφο 85 τ.μ. με δύο υπνοδωμάτια, σαλονοτραπεζαρία, κουζίνα και WC με πατάρι επί της Στ. Κωτιάδη και Κων. Υδραίου γωνία. Πληρ. τηλ. 2241027210 MZT270511

ΕΝΟΙΚΙΑΖΟΝΤΑΙ ολοκαίνουργιες **γκαρσονιέρες** με πλήρη επίπλωση, κλιματισμό, τηλεόραση, τηλέφωνο στο κέντρο της πόλης μοντέρνας κατασκευής και διακόσμησης. Πληρ. τηλ. 6948585521 από 10.00-13.00 και 17.00-22.00 ΧΠΚΤΗ008

ΕΝΟΙΚΙΑΖΕΤΑΙ διαμέρισμα με 3 υπνοδωμάτια, 2 WC, κουζίνα-σαλόνι στις 7 Βαγιές (Γρηγορίου Ε 18). Πληρ. τηλ. 6973506879 MZT260521

ΛΕΟΝΤΗΣ & ΦΩΤΗΣ ΑΝΤΩΝΟΓΛΟΥ ΟΙΚΟΔΟΜΙΚΕΣ ΕΠΙΧΕΙΡΗΣΕΙΣ Α.Ε.



Πωλούνται Ανεξάρτητες Πολυτελής Μονοκατοικίες στην Παραλία Ιαλυσού AE912
Τηλ. 22410 62 540 - 6947 705 717 - 6948 523 586

ΕΥΡ ΕΠΙΧΕΙΡΕΙΝ
ΣΥΜΒΟΥΛΟΙ ΕΠΙΧΕΙΡΗΣΕΩΝ
Ο ισχυρότερος και δυναμικότερος φορέας υποστήριξης επιχειρήσεων και ιδιωτών
Η ΕυρωΕπιχειρείν έχοντας σαφή προσανατολισμό την ικανοποίηση των δικών σας προσδοκιών, με ικανά και έμπειρα στελέχη προσφέρει υψηλής ποιότητας ακίνητα και ευκαιρίες
Από τους πελάτες μας πωλούνται τα ακόλουθα:
1) Μονοκατοικία στα Κοσκινού περιοχή (παλιά λατομεία) 135 τ.μ.+40 τ.μ. αποθήκη με 1.000 τ.μ. οικόπεδο
2) Δύο μονοκατοικίες στα μπετά στην Ε.Ο. Ρόδου-Λίνδου απέναντι από το κέντρο υγείας Αρχαγγέλου
3) Δύο (2) υπερπολυτελείς μονοκατοικίες 211 και 230 τ.μ. στο κέντρο του Δήμου Αφάντου.
4) Διαμέρισμα α' ορόφου 70 τ.μ. επί της οδού Ιερού Λόχου στην Ιαλυσό με θέα Φιλέρημο κατάλληλο για επένδυση.
5) Διαμερίσματα 90-100 τ.μ. νεόκτιστα υπερπολυτελούς κατασκευής με πανοραμική θέα στην περιοχή Ροδοπούλα & στην περιοχή της Αναλήψεως.
6) Οικόπεδο 330 τ.μ. επί της οδού Πειραιώς (πίσω από τη Μιχ. Πετρίδη)
7) Οικόπεδο 4,4 στρέμματα επί της Ε.Ο. Ρόδου-Λίνδου στην περιοχή Λαδικό μετά το κάμπινγκ Φαληρακίου.
8) Οικόπεδο παραλιακό 37 στέμματα στη κεντρική λεωφόρο στους Πεύκους.
9) Οικόπεδο 4 στρέμματα στη Κάλαθο
10) Αγροτεμάχιο 600 τ.μ. στον ισθμό της Κορίνθου (Αγιους Θεόδωρους) με θέα θάλασσα
11) Επιχείρηση-BAR με ολόκληρο τον εξοπλισμό στα Κολύμπια στην οδό Ευκαλύπτων
12) **Μοναδική ευκαιρία για συλλέκτες και όχι μόνο...**
Πωλούνται δύο (2) Δάδες Λαμπαδηδρομίας από τους Ολυμπιακούς αγώνες του "Mexico".
13) Ενοικιάζεται *μονοκατοικία πλήρως ανακαινισμένη 80 τ.μ. με κήπο στην Ιξιά,κατάλληλη για οικογένεια.*
Για περισσότερες πληροφορίες παρακαλούμε επικοινωνήστε μαζί μας
ΕΥΡ ΕΠΙΧΕΙΡΕΙΝ ΣΥΜΒΟΥΛΟΙ ΕΠΙΧΕΙΡΗΣΕΩΝ AT2073
ΕΜΠΟΡΙΚΟ ΚΕΝΤΡΟ ΦΩΚΙΑΛΗ
1ος ΟΡΟΦΟΣ ΡΟΔΟΣ 85100 www.euro-business.gr
ΤΗΛ.:2241070019 FAX:2241070156 E-MAIL: info@euro-business.gr

Mediterranean
Real Estate Agency
Κτηματομεσιτικό γραφείο
ΗΡΑΚΛΗΣ Δ.ΧΟΡΟΖΙΔΗΣ
Σύμβουλοι και φίλοι για μια ζωή!

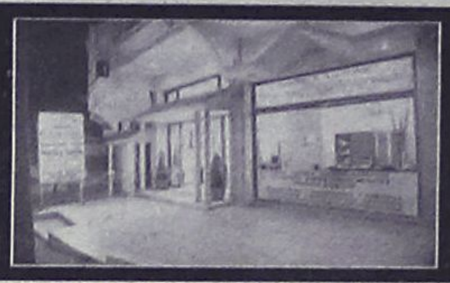

Μεσίτης & Σύμβουλος επενδύσεων Ακίνητης Περιουσίας www.mediterraneanrealestate.eu www.dodecaneserealestate.com

ΠΩΛΗΣΕΙΣ - ΜΙΣΘΩΣΕΙΣ ΑΚΙΝΗΤΩΝ

Πωλήσεις Μονοκατοικιών- Μεζονέτων

-**Κανδυλί.** Οικοδομή 205τ.μ. με το υπόγειο σε οικόπεδο 2500 στρεμ. στα μπετά ή τελειωμένη
-**Ιαλυσός.** Μεζονέτα διώροφη 124 τ.μ. 3 υπνοδωματίων, 2 μπάνια με κλιματισμό και ηλιακά σε κεντρικό σημείο της Ιαλυσού.
-**Παστίδα.** Ανεξάρτητες μεζονέτες λούξ κατασκευής, 150 τμ. σε οικόπεδα των 340 τμ. Παραδίδονται στα μπετά και τελειωμένες.
-**Παστίδα.** Διώροφη κατοικία υπερπολυτελούς κατασκευής, υπερυψωμένο ισόγειο 150 τμ, 3 υ/δ, 2 μπάνια, σαλόνι, κουζίνα, τζάκι, μεγάλα μπαλκόνια. Α' όροφος 112 τμ, 2 υ/δ, 2 μπάνια, σαλόνι, κουζίνα, τζάκι, μεγάλα μπαλκόνια, απεριόριστη θέα, υπέροχα διαμορφωμένοι εξωτερικοί χώροι σε μεγάλο οικόπεδο
-**Παστίδα.** Υπερπολυτελής διώροφη μονοκατοικία 482τμ σε οικόπεδο 4.200τμ, ιδιαίτερου αρχιτεκτονικού σχεδιασμού, με 4 υ/δ, σαλόνι, κουζίνα υψηλής αισθητικής, 4 μπάνια, αποθήκη, κεντρικό σύστημα κλιματισμού ψύξης-θέρμανσης, διαμορφωμένο και δεντροφυτεμένο εξωτερικό χώρο, μεγάλες βεράντες απέραντη θέα.
-**Παστίδα.** Μονοκατοικία 3 υ/δ, συνολικής επιφάνειας 103 τμ. σε οικόπεδο 2.000 τμ.
-**Κρεμαστή.** Μονοκατοικία 100 τμ σε οικόπεδο 132 τμ, 3 υ/δ, πλήρως ανακαινισμένη, σε κεντρικό σημείο, με υπόλοιπο δόμησης (αέρας).
-**Παραδείσι.** Διώροφη μονοκατοικία 80τ.μ, 2 υ/δ πλήρως ανακαινισμένη
-**Παραδείσι.** Μονοκατοικία 85τ.μ αποτελούμενη από 2 ανεξάρτητες γκαρσονιέρες των 42τ.μ. με αυλή, πλήρως ανακαινισμένη
-**Δαματριά.** Νεόδμητη μεζονέτα 100τμ. διαμορφωμένη σε 3 διαφορετικά επίπεδα με απέραντη θέα.
-**Θεολόγος.** Διώροφη μονοκατοικία 120 τμ σε οικόπεδο 4700 τμ. 60μ από τη θάλασσα με απέραντη θέα
-**Κοσκινού.** Μεζονέτες 240 τμ. στα μπετά ή τελειωμένες, σε οικόπεδο 1000 τμ.
-**Κοσκινού.** Μεζονέτα 270τ.μ. σε οικόπεδο 1.000 τμ. διαμορφωμένη σε 3 διαφορετικά επίπεδα, υπερπολυτελούς κατασκευής στη θέση Απάνεμος (κοντά στην Ευρωκλινική).
-**Αφάντου.** Μεζονέτα υπερπολυτελούς κατασκευής 230τμ με 70τμ βεράντες, 4υ/δ, 3 μπάνια.
-**Αφάντου.** Μεζονέτα υπερπολυτελούς κατασκευής 211 τμ με 50τμ βεράντες, 3 υ/δ, 3 μπάνια.
-**Αφάντου.** Μονοκατοικία 75 τμ, με 2 υ/δ, και ενιαίο χώρο κουζίνας-καθιστικού με τζάκι. Διαμορφωμένοι εξωτερικοί χώροι 600 τμ, 300 μ από την θάλασσα.
-**Αρχάγγελος.** Μεζονέτες 106 τμ η κάθε μία, στα μπετά, σε ήρεμη περιοχή, με απεριόριστη θέα.
-**Μαλώνα.** Ημιτελής μονοκατοικία 105 τμ.,με υπόγειο 60 τμ, σε καλή περιοχή του χωριού.
-**Λάρδος.** Δύο ανεξάρτητες κατοικίες συνολικής επιφάνειας 350 τμ, με διαρρύθμιση κατάλληλη και για ενοικιαζόμενα στούντιος
-**Γεννάδι.** Μεζονέτες 117 τμ με διαμορφωμένους εξωτερικούς χώρους (πισίνα, χώρο αθλοπαιδιών, κόσκι, πάρκιν) με θέα τη Θάλασσα.

Πωλήσεις Διαμερισμάτων

-**Ρόδος.** Κων.Υδραίου νεόδμητο διαμέρισμα 100τμ 2 υ/δ πλήρως εξοπλισμένο με θέα.
-**Ρόδος.** Ανάληψη,3 επιπλωμένες γκαρσονιέρες πολυτελούς κατασκευής.
-**Ρόδος.** Στο κέντρο της πόλης επί της Διλμπεράκη πωλείται διαμέρισμα 90 τμ, β ορόφου, ανακαινισμένο.
-**Ρόδος.** Νιοχώρι Γκαρσονιέρες λουξ κατασκευής, πλήρως επιπλωμένες και εξοπλισμένες.
-**Ιαλυσός.** Στο κέντρο, σε ήσυχη περιοχή πωλείται νεόδμητο ισόγειο διαμέρισμα 115τ.μ. 2 υ/δ πλήρως εξοπλισμένο.
-**Ιαλυσός.** Στο κέντρο, σε ήσυχη περιοχή πωλείται νεόδμητο ισόγειο διαμέρισμα 100τ.μ., με αυλή, πλήρως εξοπλισμένο.
- **Ιαλυσός.** Νεόδμητα διαμερίσματα, ημιυπόγεια, υπερυψωμένα ισόγεια και α' ορόφου, 90τ.μ και 120τ.μ εξοπλισμένα με όλη την έμλεία τους.
- **Ιαλυσός.** Μεταχειρισμένα διαμερίσματα και γκαρσονιέρες , λεωφ. Ηρακλειδών (πλησίον Ξεν.Φιλέρημος)
-**Παραδείσι.** Νεόδμητο οικοδόμημα, αποτελούμενο από 4 γκαρσονιέρες 55 τμ η κάθε μία, πλήρως εξοπλισμένες.
-**Αφάντου.** Σε κεντρικό σημείο, διαμέρισμα 2ου ορόφου 75 τμ σε νεόδμητη πολυκατοικία,2υ/δ,σαλοτραπεζαρία,κουζίνα,μπάνιο.
-**Αφάντου.** Νεόδμητα διαμερίσματα 83 τμ. υπερυψωμένου ισογείου, 2 υ/δ, παραδίδονται με έμλεία και κεντρική θέρμανση.

Πωλήσεις Ξενοδοχειακών μονάδων

- **Παλιά πόλη.** Ξενώνας παραδοσιακής αρχιτεκτονικής, πλήρως ανακαινισμένος και επιπλωμένος, αποτελούμενος από 6 δωμάτια, μεγάλη σοφίτα, χώρο υποδοχής και αυλή 100 τμ.
-**Φαληράκι.** Οικοδομικό συγκρότημα αποτελούμενο από δύο 3όροφες οικοδομές υπερπολυτελούς κατασκευής και επιπλέον άδεια για 3 3όροφες οικοδομές και πισίνα 80 τμ. Πανοραμική θέα. Έκταση συνολικής επιφάνειας 13.200 τμ.
-**Αφάντου.** Σε ύψωμα με πανοραμική θέα, πωλείται Ξενοδοχειακή μονάδα που αποτελείται από: 1) 37 δωμάτια (80 κλίνες). 2) 12 δωμάτια ημιτελή (24 κλίνες). 3) Δόμηση για επιπλέον 22 δωμάτια (44 κλίνες). Σύνολο 148 κλίνες. 4) Πισίνα, σνακ μπαρ, εστιατόριο.
-**Πεύκοι.** Συγκρότημα 3 ορόφων, συνολικής επιφάνειας 565 τμ σε οικόπεδο 4.250 τμ. 22 Studios επιπλωμένα, στο roof garden με πανοραμική θέα στη θάλασσα, δυνατότητα δημιουργίας εστιατορίου. Ακίνητο μεγάλης προβολής με άμεση πρόσβαση από τους δύο κεντρικούς δρόμους των Πευκών.
-**Πεύκοι** Ξενοδοχ. Μονάδα 120 κλινών με εστιατόριο, μπαρ και πισίνα συνολ. επιφ. 5500 τ.μ. 700μ. από τη θάλασσα.
-**Σύμη.** Αγ.Τριάδα , συγκρότημα 8 επιπλωμένων στούντιος συνολ. επιφ. 168 τ.μ. με απέραντη θέα στη θάλασσα συνοικ. Λιενή.

Πωλήσεις Παραδοσιακών κατοικιών

-**Ρόδος.** Επί της Βορ. Ηπείρου πωλείται τριώροφο Διατηρητέο, Λιθόκτιστο, Νεοκλασικό κτίριο 400τ.μ. σε οικόπεδο 920 τ.μ. με βοτσαλωτή αυλή, ιδιαίτερης αρχιτεκτονικής σε άριστη κατάσταση.
-**Ρόδος.** Αγ. Ιωάννη Διώροφο, διατηρητέο, νεοκλασικό κτίριο με κήπο, 4 υ/δ και πολλούς βοηθητικούς χώρους, πλήρως ανακαινισμένο, λούξ κατασκευής.
-**Παλιά πόλη.** Πέτρινη κατοικία 120 τμ. με κήπο, και δυνατότητα για επιπλέον δόμηση, λίγα μέτρα από το ρολόι.
-**Παλιά πόλη. Τ**ριώροφη παραδοσιακή κατοικία 95τμ, 3υπν/τίων καινούρια κουζίνα και μπάνιο,πλήρως ανακαινισμένο.
-**Παλιά πόλη.** Διώροφη παραδοσιακή κατοικία 350τμ σε κεντρικό σημείο.Στο ισόγειο έχει και κατάστημα για οποιαδήποτε χρήση.
-**Παραδείσι.** Μονοκατοικία 3 χώρων 65 τμ. με μεγάλη αυλή.
-**Παραδείσι.** Παραδοσιακή κατοικία με καμάρα 51τ.μ με αυλή 20τ.μ στο ύψωμα του χωριού.
-**Παραδείσι.** Διώροφη παραδοσιακή κατοικία συνολ. επιφ. 65τ.μ, 1 υ/δ, πλήρως ανακαινισμένη.
-**Κοσκινού.** Παραδοσιακή καμάρα με προσθήκη ορόφου συνολικής επιφάνειας 75 τμ. σε άριστη κατάσταση σε κεντρικό σημείο του χωριού.
-**Κοσκινού.** Παραδοσιακή καμάρα 235 τμ με βεράντα 25 τμ, βοτσαλωτά δάπεδα, τζάκι και έμλινη σοφίτα για χρήση υ/δ.
-**Κοσκινού.** Ανακαινισμένη παραδοσιακή κατοικία 110 τμ, με αυλή 10 τμ, με εσωτερικά επίπεδα διαμορφωμένα σε υ/δ.
-**Κοσκινού.** Γωνιακή παραδοσιακή κατοικία (καμάρα) 110 τμ με ανεξάρτητη κουζίνα, και αυλή 10 τμ. Επιπλωμένη με όλο τον παραδοσιακό εξοπλισμό.
-**Κοσκινού.** Παραδοσιακή κατοικία πλήρως ανακαινισμένη, 75 τμ καθαρού χώρου και σύνολο με τους εξωτερικούς 103 τμ.
-**Μαλώνα.** Παραδοσιακή κατοικία 3 χώρων συνολικής επιφάνειας 80 τμ στην κεντρική πλατεία του χωριού.
-**Μαλώνα.** Νεόδμητη παραδοσιακή κατοικία 95 τμ με μεγάλη αυλή με πέργκολα, τζάκι,κλιματισμό,ηλεκτρ.συσκευές και επιπλωμένη.
-**Μαλώνα.** Παραδοσιακή κατοικία 70 τμ σε καλή κατάσταση.
-**Λάερμα** Παραδοσιακή κατοικία 70 τμ και 30 τμ υπόλοιπο οικοπέδου.
-**Βάτι.** Παραδοσιακή κατοικία 70 τμ με αυλή 75 τμ.
-**Σύμη.** Παραδοσιακή νεοκλασική διώροφη κατοικία 150τμ σε πολύ καλή κατάσταση σε κεντρικό σημείο της Σύμης,με δρόμο στην περιοχή Φαρμακείο.
-**Σύμη.** Σε κεντρικό σημείο, παραδοσιακή κατοικία 95τμ , αυλή 15τμ. Στην περιοχή φαρμακείο.
-**Σύμη.** Στο κέντρο της Σύμης περιοχή καταρράκτης, πωλείται παραδοσιακή κατοικία 70 τμ με πέτρινη αυλή και μικρό οικόπεδο με υπόλοιπο δόμησης.
-**Σύμη.** Στην περιοχή «Αγίας τριάδος» κάτω από την Παναγία την Πειραώτισσα , πωλείται παραδοσιακή κατοικία, σε άριστη κατάσταση, 2 δωματίων, με 2 αυλές, συνολικής επιφάνειας 110 τμ, κοντά σε δρόμο και θέα Γέδι και Γιαλό.
-**Σύμη.** Περιοχή Καταρράκτης στο ύψωμα πωλείται διώροφη παραδοσιακή κατοικία 80 τμ, με υπόλοιπο οικοπέδου 140 τμ. Με δόμηση.

Πωλήσεις Οικοπέδων-Αγροτεμαχίων

-**Ρόδου-Καλλιθέας.** Οικόπεδα α) 7.000 τμ και β) 4.000 τμ με απέραντη θέα στη θάλασσα με άμεση πρόσβαση στη λεωφόρο, δίπλα στο Κρέστεν Πάλας
-**Ιαλυσός.** Στην παραλία Ιαλυσού πωλείται οικόπεδο 7,000 τμ. με άδεια οικοδομής για τρεις μεζονέτες.
-**Ιαλυσός.** Τρεις Οικόπεδα 160 τμ με δόμηση, στον συνοικισμό Καστελοριζίων.
-**Κανδυλί.** Οικόπεδο 2.000 τμ με άδεια 2όροφης οικοδομής 122 τμ με υπόγειο 97 τμ σε πολύ καλή τοποθεσία.
-**Παστίδα.** Οικόπεδα 1,500 τμ. με άδεια οικοδομής για 2όροφη μεζονέτα
-**Παραδείσι.**583τμ στον κεντρικό δρόμο με Σ.Δ 0,8.
-**Παραδείσι.** Οικόπεδο 390 τμ εντός σχεδίου με Σ.Δ 0,8.
-**Παραδείσι.** Οικόπεδο 760 τμ. εντός σχεδίου με Σ.Δ 0,8.
-**Παραδείσι.**Περιοχή κάτω Καλαμώνας οικόπεδο 6100τμ με δόμηση 150 τμ.
-**Παραδείσι.** Περιοχή Καλαμώνας, οικόπεδο 5.700 τμ.
-**Δημυλιά.** Οικόπεδο 2.080 τμ στον κεντρικό δρόμο με Σ.Δ 08.
-**Αφάντου.** Ανεξάρτητα οικόπεδα 2.000 τμ. εντός ζώνης οικισμού, με δόμηση 200 τμ. το καθένα. Έχουν απέραντη θέα στην θάλασσα.
-**Αφάντου.** Οικόπεδο 4010 τμ άρτιο και οικοδομήσιμο στην περιοχή Τραπεζία. Απεριόριστη θέα.
-**Αφάντου.** Αγροτεμάχιο 3020 τμ στην περιοχή Τρυπάνα.
-**Αφάντου.** Αγροτεμάχιο 9640 τμ στην περιοχή Βότες.
-**Μάσσαρι.** Οικόπεδο 2450 τμ στην παραλία Μασσάρων με δόμηση 100 τμ.
-**Κάλαθος.** Οικόπεδο 2,880 τμ. επί της κεντρικής λεωφόρου ιδιαίτερης προβολής με δόμηση 200 τμ.
-**Κάλαθος.** Οικόπεδο 3525τμ. με δόμηση 100 τμ στην περιοχή Αγίου Ιωάννη 50 μ από την παραλία.
-**Κάλαθος.** Οικόπεδο 5100τ.μ με πανοραμική θέα στη θάλασσα
-**Λίνδος.** Οικόπεδο εντός του χωριού 250 τ.μ. με Σ.Δ.08
-**Λίνδος-Ψάλτος.** Πωλείται έκταση 14.500 τμ με πανοραμική θέα στη θάλασσα εκ των οποίων 4.000 τμ αποτελούν ξεχωριστό τίτλο και λειτουργεί εντός του οικοπέδου γήπεδο 5x5 με τάπητα 4ης γενιάς, ένα κτήριο 35 τμ. αποδυτήρια με ντους και wc, και καφετέρια με αυλή. Επιπλέον άδεια οικοδομής για 200 τμ.
-**Γεννάδι.** Οικόπεδο 1700 τμ. με άδεια οικοδομής 260 τμ.
-**Κιοτάρι.** Οικόπεδο 800 τμ, δίπλα στη θάλασσα με δόμηση.
-**Κιοτάρι.** Οικόπεδο 5.000 τμ, με πρόσοψη στην κεντρ. λεωφ.
-**Απολακκιά.** Οικόπεδο 902 τμ. άρτιο με δόμηση 0,4.
-**Σύμη.** Περιοχή Νούλια-Τούρκος, οικόπεδο 13.500 τμ με 82,5 μ πρόσοψη έως το κύμα.

Πωλήσεις Αποθηκών

-**Ρόδος.** Ροδίνι. Ημιυπόγεια αποθήκη 2 χώρων και wc, 56 τμ συνολικά, με ράμπα και ρολά στην πρόσοψη.
-**Ρόδος.** Αποθήκη 55 τμ. με άμεση πρόσβαση αυτοκινήτων, στην περιοχή Κόβα.
-**Ρόδος.** Σκεύου Ζερβού 7-9 αποθήκη 488 τμ. με μεγάλη ράμπα για οποιαδήποτε χρήση.
-**Ανάληψη** Πωλείται υπόγεια αποθήκη 160 τμ σε νέα οικοδομή κατάλληλη για εμπορική χρήση.

Πωλήσεις Επιχειρήσεων

-**Ρόδος.** Επιχείρηση καφέ-μπαρ, γωνιακή, σε κεντρικό σημείο της Ανάληψης ιδιαίτερης προβολής με μεγάλη αυλή και όλο τον σύγχρονο εξοπλισμό με σταθερή πελατεία.
-**Ρόδος.** Περιοχή Ψαροπούλας, ισόγεια καταστήματα με αυλή. 1) 31,40 τμ με 31,40 τμ πατάρι 2) 26,14 τμ με 26,14τμ πατάρι 3) 25,00 τμ με 25 τμ πατάρι.
-**Ρόδος.** Περιοχή Κόβα επί της οδού Κολοκοτρώνη, ισόγειο κατάστημα 55 τμ με αυλή, κατάλληλο για κάθε χρήση.
-**Ρόδος.** Σκεύου Ζερβού 7-9, ισόγειο κατάστημα 143 τμ. με ημιώροφο 76 τμ. μεγάλης προβολής και ιδιαίτερης αισθητικής. Πωλείται και αποθήκη 488 τμ. με ράμπα κάτω από το άνωθεν κατάστημα, η οποία επικοινωνεί και εσωτερικά με το κατάστημα.
-**Παλιά πόλη.** Ισόγειο κατάστημα 16 τμ επί της Αρχιεπισκόπου Ευθυμίου.
-**Ιαλυσός.** Καφετέρια πολυτελείας με σταθερή πελατεία.
-**Ιαλυσός.** Πωλείται ισόγειο κατάστημα συνολ.επιφ. 150τ.μ. με αυλή 70 τ.μ. λεωφ. Ηρακλειδών (πλησίον Ξεν. Φιλερημος)
-**Παραδείσι.** Στην κεντρική πλατεία, 2όροφο κατάστημα για οποιαδήποτε χρήση.
-**Φαληράκι** Σε εμπορικό κέντρο, καφετέρια σνακ μπαρ 113 τμ κτήριο με 500 τμ αυλή με μεγάλη πισίνα.
-**Κως.** Στο Μαστιχάρι, κτιριακό συγκρότημα που αποτελείται από 8 γκαρσονιέρες και χώρους καταστημάτων.

Ενοικιάσεις επιχειρήσεων

-**Ρόδος.** Κατάστημα 70 τμ ενιαίου χώρου, με μεγάλη βιτρίνα επί της λεωφόρου Λίνδου.
-**Ρόδος** Αγ. Αναστασία νεοκλασική κατοικία συνολ. επιφ. 240 τ.μ. κατάλληλη για επαγγελματική χρήση
-**Ρόδος.** Στο εμπορικό κέντρο Cairo Palace ενοικιάζονται: α) Γραφείο 3ου ορόφου, 135 τμ. ενιαίου χώρου β) Κατάστημα α' ορόφου 43 τμ.. Κατάλληλο και για γραφείο
-**Ρόδος.** Κων/νου Παλαιολόγου, απέναντι από το Βενετόκλειο, κατάστημα, υπερυψωμένο ισόγειο 75 τμ. ιδιαίτερης προβολής.
-**Ρόδος.** Λεωφ. Ρόδου Λίνδου δίπλα στο ΙΚΑ επαγγελματικός χώρος 250 τμ με 150 τμ αύλειο χώρο, εφαπτόμενο της λεωφόρου κατάλληλο για οποιαδήποτε χρήση. Δυνατότητα χρήσης και ακάλυπτου χώρου 1.200 τμ όπισθεν της επιχείρησης.
-**Ρόδος.** Ανάληψη. Φλήμονα Γιαμαλή επαγγελματικός χώρος, υπερυψωμένο ισόγειο 50 τμ κατάλληλο για κατάστημα ή γραφείο.
-**Ρόδος.** Σκεύου Ζερβού 7-9,ισόγειο κατάστημα 143 τμ. με ημιώροφο 76 τμ. μεγάλης προβολής και ιδιαίτερης αισθητικής.
-**Ρόδος.** Νικολάου Μαυρή σε 2όροφο ακίνητο ιδιαίτερης προβολής με πρόσοψη στην οδό Καναβά, ο όροφος 380 τμ στα μπετά. Κατάλληλο για οποιαδήποτε επαγγελματική χρήση.
-**Ρόδος.** Εθν. Αντίστασης αποθήκη 200τ.μ. με ράμπα και ηλεκτρικά ρολά.
-**Ρόδος.** Εθν. Αντίστασης. Επαγγελματικός χώρος 68 τμ., με αυλή, κατάλληλο για κάθε χρήση.
-**Ιαλυσός.** Επί της Ιερού Λόχου κατάστημα 70 τμ. με αυλή 100 τμ, κατάλληλο για κάθε χρήση.
-**Πεύκοι.** Πλήρως εξοπλισμένο εστιατόριο σε έκταση 4.500 τμ. με πισίνα 200 τμ και επιπλέον άδεια λειτουργίας αναψυκτηρίου, στον δρόμο προς την κεντρική παραλία των Πευκών.
- **Λίνδος.** Ενοικιάζεται κεντρικό, γωνιακό κατάστημα μεγάλης προβολής, κατάλληλο για κάθε χρήση.

Κάνετε τα όνειρα σας ΠΡΑΓΜΑΤΙΚΟΤΗΤΑ στην τιμή που θέλετε. | Αναλαμβάνουμε και εκδόσεις δανείων
AE1333

Προώθηση και Προβολή των ακινήτων σας και στο εξωτερικό

Ρόδου - Λίνδου 213 (έναντι Πάρκου Ροδίνι) 85100 Ρόδος Tel.: 2241075860 Fax: 2241075861 mob.: 6944370848 e-mail: medest@otenet.gr

ενοικιασεις

συνέχεια από την προηγούμενη

ΕΝΟΙΚΙΑΖΕΤΑΙ διώροφη **μεζονέτα** καινούργιας κατασκευής 96 τ.μ. με τρία υπνοδωμάτια, σαλόνι, κουζίνα, WC, αποθήκη και αυλή στην Π. Πόλη. Πληρ. τηλ. 6936824661

MZT290505

ΕΝΟΙΚΙΑΖΟΝΤΑΙ: α) διώροφο κατάστημα 51 τ.μ. ισόγειο, 53 τ.μ. στον πρώτο όροφο, με βεράντα 31 τ.μ., που βρίσκεται στην πόλη της Ρόδου, οδός Γεωργίου Λέοντος αριθμ. 13 κοντά στο ξενοδοχείο "Μανούσος". **β) Κατάστημα-γραφείο** 50 τ.μ. επί της Λεωφ. Δημοκρατίας στο χωριό **Παραδείσι.** Πληρ. τηλ. 2241035450, 2241020277, 6979357878

MZT260522

ΕΝΟΙΚΙΑΖΕΤΑΙ υπερυψωμένο ισόγειο **διαμέρισμα** 125 τ.μ. με κεντρική θέρμανση σε πάροδο της οδού Κοδριγκτώνος αποτελούμενο από σαλονοτραπεζαρία, δύο υπνοδωμάτια, κουζίνα, μπάνιο και WC. Τιμή ενοικίου 470 ευρώ. Πληρ. τηλ. 2244051474 και μετά τις 20.00 στο 6945852924

MZT290504

ΕΝΟΙΚΙΑΖΕΤΑΙ διαμέρισμα με κεντρική θέρμανση περιοχή Μόντε Σμιθ πλησίον Πανεπιστημίου με 2 υπνοδωμάτια, σαλόνι, κουζίνα, μπάνιο. Πληρ. τηλ. 6979600029

MZT270506

ΕΝΟΙΚΙΑΖΕΤΑΙ το εξ 150 τ.μ. ισόγειο διωρόφου κατοικίας με 2 βεράντες και κήπο, στην οδό Καναδά 78-80. Πληρ. στον πάνω όροφο και στα τηλέφωνα 2241029715, 2241027985

MZT270502

ΕΝΟΙΚΙΑΖΟΝΤΑΙ επιπλωμένα studios με αυλή. Προτιμούνται φοιτητές. Πληρ. τηλ. 2241028330

MZT260512

ΕΝΟΙΚΙΑΖΕΤΑΙ διαμέρισμα στην Ανάληψη, δίπλα στο σχολείο, 130 τ.μ. τριών υπνοδωματίων, σαλόνι, κουζίνα, 2 WC, α' ορόφου. Πληρ. τηλ. 2241020305MXP13710

ΕΝΟΙΚΙΑΖΕΤΑΙ διαμέρισμα στον α' όροφο μικρής πολυκατοικίας, 5ετούς κατασκευής, 100 τ.μ. ελεύθερο γύρωθεν με βεράντες, στην οδό Βόλου 3 και Γ. Παπανδρέου, αποτελούμενο από 3 υπνοδωμάτια, σαλοτραπεζαρία, κουζίνα, τουαλέτα, πληρη ηλεκτρική και υδραυλική εγκατάσταση και ηλιακό θερμοσίφωνα. Μηνιαίο μίσθωμα 500 ευρώ. Πληρ. τηλ. 2241020018 MXP13709

ΕΝΟΙΚΙΑΖΟΝΤΑΙ 2 γκαρσονιέρες δίχωρες και **1 δυάρι** 60 τ.μ. με δική τους είσοδο και αυλή καινούργιας κατασκευής, σε ήσυχη περιοχή στο Ροδινί. Πληρ. τηλ. 6945912187 ΜΑΠ311

ΕΝΟΙΚΙΑΖΕΤΑΙ επιπλωμένη γκαρσονιέρα ευρύχωρη επί της Αδαμαντίου Κοραή 27 (περιοχή Αγίου Νικολάου) με air condition, πλυντήριο, κουζίνα. Πληρ. τηλ. 6977792761 (από 18.00 έως 21.00)

MXP13707

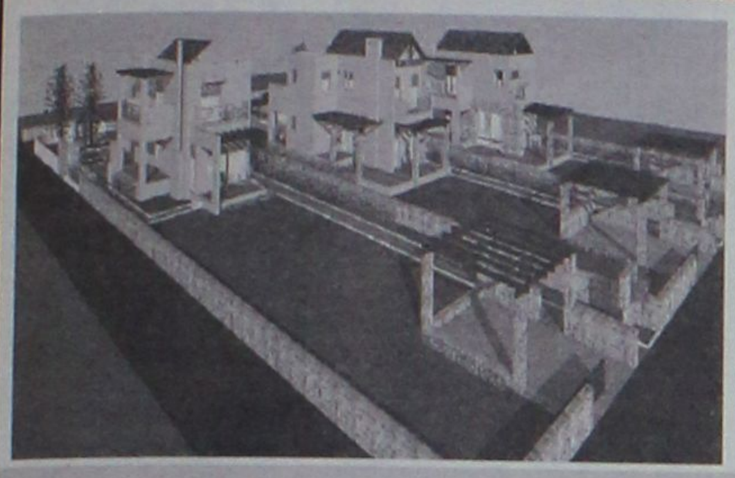

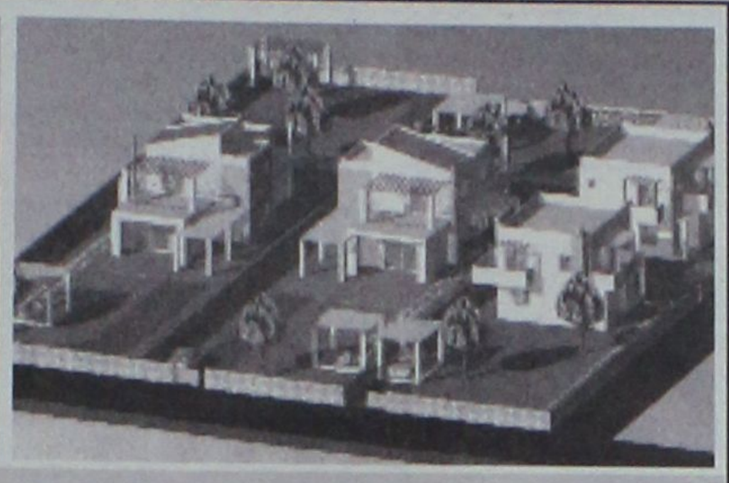

ΕΥΚΑΙΡΙΑ !!

ΠΩΛΟΥΝΤΑΙ

ΟΙΚΟΠΕΔΑ 1000 τ.μ. (ενός στρέμματος)

ΜΕ ΞΕΧΩΡΙΣΤΟ ΠΙΣΤΟΠΟΙΗΤΙΚΟ ΙΔΙΟΚΤΗΣΙΑΣ ΚΑΙ ΞΕΧΩΡΙΣΤΗ ΟΙΚΟΔΟΜΙΚΗ ΑΔΕΙΑ (2005)

ΒΡΙΣΚΟΝΤΑΙ ΣΤΗΝ ΕΠΑΡΧΙΑΚΗ ΟΔΟ **ΠΑΣΤΙΔΑ - ΙΑΛΥΣΟΥ** ΜΕ ΠΡΟΣΩΠΟ ΠΑΝΩ ΣΤΟΝ ΔΡΟΜΟ ΣΕ ΕΝΑ ΚΑΤΑΠΡΑΣΙΝΟ ΚΑΙ ΗΣΥΧΟ ΠΕΡΙΒΑΛΛΟΝ ΜΕ ΘΕΑ ΤΟΝ ΦΙΛΕΡΗΜΟ.

ΜΕ ΕΡΓΑ ΥΠΟΔΟΜΗΣ: ΠΕΡΙΜΕΤΡΙΚΗ ΠΕΡΙΦΡΑΞΗ (από μπετον όλου του οικοπέδου)

ΘΕΣΗ ΣΤΑΘΜΕΥΣΗΣ - ΔΥΟ ΕΙΣΟΔΟΥΣ Δ Ε Η - ΟΤΕ - ΔΕΥΑΠ κλπ.

ΕΠΙΣΗΣ ΠΑΡΑΔΙΔΟΝΤΑΙ

Α) ΚΑΤΑΣΚΕΥΗ ΟΙΚΟΔΟΜΙΚΟΥ ΣΚΕΛΕΤΟΥ (μπετα).

Β) ΣΕ ΕΠΙΧΡΙΣΜΑΤΑ (μαρμαροσουβά).

ΤΙΜΗ ΟΙΚΟΠΕΔΟΥ 125.000€

ΕΠΙΒΛΕΨΗ ΑΠΟ ΤΟΥΣ ΑΡΧΙΤΕΚΤΟΝΕΣ ΜΗΧΑΝΙΚΟΥΣ:

ΜΕΛΕΝΟ ΔΗΜΗΤΡΗ ΚΑΙ ΚΥΡΙΑΚΟ ΔΗΜΗΤΡΑΔΙΟΥ

ΕΠΙΚΟΙΝΩΝΗΣΤΕ ΓΙΑ ΜΙΑ ΣΥΝΑΝΤΗΣΗ Κιν: 6948534747

Τηλ: 22410 47252

ΑΕ1553



AE900

ΠΩΛΗΣΕΙΣ ΑΚΙΝΗΤΩΝ

ΔΙΑΜΕΡΙΣΜΑΤΑ

- Βενετοκλέων 55 τ.μ. (αποθήκη) διαμέρισμα μεταχειρισμένοι 55.000 €
- Ανάληψη 85 τ.μ. μεταχειρισμένο 125.000€
- Κοσκινού 87 τ.μ. μεταχειρισμένο 125.000€
- Σωτήρος 110 τ.μ. μεταχειρισμένο 110.000€
- Ρόδου-Λίνδου 90 τ.μ. λούξ κατασκευής 155.000€
- Ρόδου-Λίνδου 90 τ.μ. λούξ κατασκευής 160.000€
- Σωτήρος 85 τ.μ. μεταχειρισμένο 105.000€
- Ροδίνι 91 τ.μ. λουξ κατασκευής

ΜΕΖΟΝΕΤΕΣ - ΜΟΝΟΚΑΤΟΙΚΙΕΣ

- Δασκάλους 95 τ.μ. διόροφη μεζονέτα 155.000€
- Παστίδα 150 τ.μ. διώροφη μεζονέτα με 350 τ.μ. οικόπεδο σε μπετά 140.000€
- Παστίδα 150 τ.μ. διώροφη μεζονέτα με 350 τ.μ. οικόπεδο τελειωμένη 240.000 €
- Ροδίνι 160 τ.μ. τριώροφη με υπόγειο 225.000€
- Ασγούρου 120 τ.μ. διώροφη μεζονέτα με 2 στρέμματα οικόπεδο σε μπετά 130.000€
- Αφάντου 130τ.μ. με 1.000 μ. οικόπεδο 161.400 €

ΟΙΚΟΠΕΔΑ

- Κατταβιά 1.730 τ.μ. πάνω στον κεντρικό 15.000 €
- Θολός 1.800 τ.μ. συντελεστή 0,4 150.000 €
- Σορωνή 509 τ.μ. με συντελεστή 0,8 200 μέτρα από θάλασσα 35.000 €
- Χαράκι 1.000 τ.μ. πάνω στο δρόμο 50.000 €
- Κανδυλί 2.885 τ.μ. κοντά στους Καστελλοριζιούς 211.000 €
- Λαχανιά 2.360 τ.μ. πάνω στον κεντρικό 50 μ. από θάλασσα με άδεια οικοδομής για 8 studios 94.000 €
- Γεννάδι 1000 τ.μ. με άδεια οικοδομής 24.944 €

ΚΑΤΑΣΤΗΜΑΤΑ

- Κοσκινού 100 τ.μ. ισόγειο 120.000 €
- Κατάστημα 50 τ.μ. στο κέντρο της πόλης 160.000 €
- Ρόδου-Λίνδου 600 τ.μ. με 2 στρέμματα οικόπεδο 1.200.000 €
- Κατάστημα 65 τ.μ. επί της οδού Ρόδου-Λίνδου 334,000 €

ΚΤΗΜΑΤΑ

- Κάτω Καλαμώνα 6.100 τ.μ. κοντά στον κεντρικό σε κατοικημένη περιοχή 100.000€
- Κατταβιά 30 στρέμματα πάνω στο κύμα 300.000 €
- Κατταβιά 4.293 τ.μ. σε ύψωμα 800 μ. από κεντρικό 13.000 €
- Κατταβιά 8.200 τ.μ. με θέα 800 τ.μ. από θάλασσα 42.000 €
- Κατταβιά 8.663 τ.μ. προς Πρασονήσι 100 μ. από κεντρικό 51.000 €
- Κατταβιά 8.773 τ.μ. προς Πρασονήσι 200 μ. από κεντρικό 44.000 €
- Λαχανιά 7.800 τ.μ. σε ύψωμα κοντά στον κεντρικό 91.570 €

ΑΠΟΘΗΚΕΣ

- Δασκάλους 50 τ.μ.. υπιυπόγεια 35.000€
- Δασκάλους 220 τ.μ. υμιυπόγεια 132.000€

- **ΖΗΤΟΥΝΤΑΙ ΜΕΤΑΧΕΙΡΙΣΜΕΝΑ ΔΙΑΜΕΡΙΣΜΑΤΑ-ΑΜΕΣΗ ΠΩΛΗΣΗ**
- **ΠΩΛΟΥΝΤΑΙ** αποθήκες και βιοτεχνικοί χώροι.
- **ΔΑΝΕΙΑ ΔΕΚΤΑ - ΕΥΚΟΛΙΕΣ ΠΛΗΡΩΜΗΣ**
- **ΑΝΑΛΑΜΒΑΝΟΥΜΕ ΑΝΤΙΠΑΡΟΧΕΣ**

ΣΤΑΜΑΤΗΣ ΜΑΝΩΛΑΚΟΣ

ΩΡΕΣ ΓΡΑΦΕΙΟΥ 8.30-1.00 π.μ. και 5-8 μ.μ.

ΔΗΜ. ΑΝΑΣΤΑΣΙΑΔΗ 45 (ΣΥΝΟΙΚΙΑ ΔΑΣΚΑΛΩΝ)

Τηλέφωνα: 2241023815-78275, 6945769958, 6944698056

ΧΠ1588

ευσταθίου ΕΥΡΩΚΤΗΜΑΤΙΚΗ

ΚΤΗΜΑΤΟΜΕΣΙΤΙΚΟ ΓΡΑΦΕΙΟ

Εθν. Αντιστάσεως 83 • Τηλ.: 22410 73819, 74917

Κιν.: 6946 103929 • Fax: 22410 38641

e-mail: info@euroktimatiki.gr

ΜΙΣΘΩΣΕΙΣ ΚΑΤΟΙΚΙΩΝ

- **Διαμέρισμα** 110 τ.μ. στην Ανάληψη επί της οδού Σαλαμίνος α' ορόφου πλήρως ανακαινισμένο με (3) τρία υπνοδωμάτια σαλόνι, κουζίνα, μπάνιο. Μηνιαίο μίσθωμα 450 ευρώ.
- **Οροφοδιαμέρισμα** 135 τ.μ. περιοχή Αγ. Ιωάννης 1ου ορόφου με (2) δύο υπνοδωμάτια σαλόνι, κουζίνα, δύο μπάνια, διαθέτει θέρμανση με θερμοπομπούς και θερμοσισσωρευτές, ηλιακό θερμοσίφωνα. Μηνιαίο μίσθωμα 480 ευρώ.
- **Διαμέρισμα** 78 τ.μ. β' ορόφου περιοχή προέκταση Αννης Μαρίας με (2) δύο υπνοδωμάτια, σαλόνι, κουζίνα. Μηνιαίο μίσθωμα 370 ευρώ.
- **Διαμέρισμα** 92 τ.μ. στην Π. Πόλη με (3) τρία υπνοδωμάτια, σαλόνι, κουζίνα, μπάνιο, αυλή, περιοχή Κόκκινη Πόρτα, πλήρως ανακαινισμένο, με καινούργια κουζίνα και μπάνιο. Μηνιαίο μίσθωμα 500 ευρώ.
- **Διαμέρισμα** 140 τ.μ . περιοχή Αγ. Ιωάννης με (3) τρία υπνοδωμάτια, σαλόνι, κουζίνα, δύο μπάνια. Μηνιαίο μίσθωμα 700 ευρώ.
- **Διαμέρισμα** 95 τ.μ. στην Ιξιά με (2) δύο υπνοδωμάτια, σαλόνι, κουζίνα, μπάνιο σε ήσυχη περιοχή. Μηνιαίο μίσθωμα 350 ευρώ.
- **Διαμέρισμα** 105 τ.μ. στην Ιαλυσό με (3) τρία υπνοδωμάτια, σαλόνι, κουζίνα, μπάνιο. Διαθέτει κεντρική αυτόνομη θέρμανση, ηλεκτρικό θερμοσίφωνα. Μηνιαίοι μίσθωμα 450 ευρώ.
- **Διαμέρισμα** στα Κοσκινού α' ορόφου σε νεόδμητη οικοδομή 105 τ.μ. διαθέτει (2) δύο υπνοδωμάτια, σαλόνι, κουζίνα, ηλιακό θερμοσίφωνα, air condition. Μηνιαίο μίσθωμα 470 ευρώ
- **Μονοκατοικία** 150 τ.μ. στην Παστίδα πολυτελούς κατασκευής νεόδμητη με (3) τρία υπνοδωμάτια, σαλόνι, κουζίνα, μπάνιο, ξενώνα, κεντρική θέρμανση, ηλιακό θερμοσίφωνα, διαμορφωμένο κήπο. Μηνιαίο μίσθωμα 800 ευρώ.
- **Μονοκατοικία** 150 τ.μ. στο Τσαΐρι, **επιπλωμένη**, με (3) τρία υπνοδωμάτια, σαλόνι, κουζίνα, πάρκινγκ με τηλεχειρισμό, πισίνα, κήπο, BBQ. Μηνιαίο μίσθωμα 1200 ευρώ.
- **Γκαρσονιέρα** 50 τ.μ. στην Ιξιά, με ένα υπνοδωμάτιο, σαλόνι, κουζίνα, μπάνιο, πλήρως επιπλωμένη με καινούργιο εξοπλισμό. Μηνιαίο μίσθωμα 300 ευρώ.
- **Γκαρσονιέρες** 40 τ.μ., πλήρως επιπλωμένες πολυτελούς κατασκευής στο Φαληράκι Μηνιαίο μίσθωμα 240 ευρώ.
- **Γκαρσονιέρα** στην Ιξιά 55 τ.μ. πλήρως επιπλωμένη. Μηνιαίο μίσθωμα 250 ευρώ.
- **Studios** πλήρως επιπλωμένα επί της Ρόδου-Λίνδου. Μηνιαίο μίσθωμα 280 ευρώ.

ΧΠ401/2029

ΚΛΑΔΟΓΕΝΗΣ ΜΙΧΑΗΛ
ΠΟΛΙΤΙΚΟΣ ΜΗΧΑΝΙΚΟΣ Ε.Μ.Π.
ΑΤΤΑΒΥΡΟΥ 20-ΡΟΔΟΣ ΤΗΛ. 2241022394
ΠΩΛΟΥΝΤΑΙ

1. **Μεζονέτες** με απεριόριστη θέα και θέα στη θάλασσα, στο Καρακόνερο, με 3 υπνοδωμάτια, σαλόνι, κουζίνα, 2 λουτρά, αποθήκης και με υπόγειο χώρο στάθμευσης και λοιπών βοηθητικών χώρων, εμβαδού 125 τ.μ. και εμβαδού υπογείου 65 τ.μ., συνολικής επιφάνειας με το υπόγειο 190 τ.μ.
2. **Διαμερίσματα** πολυτελούς κατασκευής με απεριόριστη θέα και θέα στη θάλασσα, στο Καρακόνερο, με 3 υπνοδωμάτια, λουτρού και αποθήκης εμβαδού 105 τ.μ.

ΑΕ0058

ενοικιασεις

συνέχεια από την προηγούμενη

ΕΝΟΙΚΙΑΖΕΤΑΙ διαμέρισμα πολυτελούς κατασκευής με 2 υπνοδωμάτια, κεντρική θέρμανση και θέση στάθμευσης πλησίον σχολείου Βενετόκλειου. Πλήρ. Εμμ. Κρανίδης και Συνεργάτες, 2241027082, 2241026476 ΜΧΠ092

ΕΝΟΙΚΙΑΖΕΤΑΙ διαμέρισμα στην Ανάληψη, 3 υπνοδωματίων και λοιπών βοηθητικών χώρων, πλήρως επιπλωμένο. Πληρ. τηλ. 6944281284 MZT24051

ΕΝΟΙΚΙΑΖΟΝΤΑΙ 2 ολοκαίνουργιες επιπλωμένες μονοκατοικίες (studio) 40 τ.μ. η κάθε μία με θέα στην θάλασσα. Ενοίκιο 250 ευρώ. Στο ενοίκιο περιλαμβάνεται νερό, κοινόχρηστα. Πληρ. τηλ. 6973582646, Διευθ. Γ. Σεφέρη 100 MZT260518

ΕΝΟΙΚΙΑΖΕΤΑΙ διαμέρισμα 80 τ.μ. σε πολυτελή μεζονέτα σε ήσυχη περιοχή, πλήρως επιπλωμένο με κήπο, με θέα τη θάλασσα. Μεγάλο υπνοδωμάτιο, σαλόνι με τραπεζαρία, κουζίνα, μπάνιο, SAT TV, κεντρική θέρμανση, A/C. 490 ευρώ το μήνα δίχως κοινόχρηστα. Πληρ. τηλ. 2241064071 MZT260508

ΕΝΟΙΚΙΑΖΕΤΑΙ γκαρσονιέρα πλήρως επιπλωμένη σε πολυκατοικία επί της οδού Αγίας Σοφίας 31 (πλησίον του Πανεπιστημίου), διαθέτει και κεντρική θέρμανση. Πληρ. τηλ. 2241029615, 6932665080 MZT250519

ΕΝΟΙΚΙΑΖΕΤΑΙ διαμέρισμα γ' ορόφου, 80 τ.μ., στην οδό Κολοκοτρώνη 87, 2 υπνοδωματίων, σαλόνι, κουζίνα, WC, πατάρι. Πρόσφατα ανακαινισμένο, με βεράντες και εντοιχισμένες ντουλάπες. Ενοίκιο 430 ευρώ. Πληρ. τηλ. 6944500802 MZT250532

ΕΝΟΙΚΙΑΖΕΤΑΙ ΓΡΑΦΕΙΟ ΔΙΧΩΡΟ Μ2 70,00 ΜΕ ΧΩΛ ΚΑΙ WC ΣΤΟΝ 1ο ΟΡΟΦΟ ΟΙΚΟΔΟΜΗΣ ΣΤΟ ΜΑΝΔΡΑΚΙ. ΕΝΟΙΚΙΑΖΕΤΑΙ ΓΡΑΦΕΙΟ ΔΙΧΩΡΟ Μ2 55,00 ΜΕ WC ΣΤΟΝ 1ο ΟΡΟΦΟ ΟΙΚΟΔΟΜΗΣ ΣΤΟ ΜΑΝΔΡΑΚΙ. ΕΝΟΙΚΙΑΖΕΤΑΙ ΓΡΑΦΕΙΟ Μ2 126 ΜΕ WC ΣΤΟΝ ΠΡΩΤΟ ΟΡΟΦΟ ΟΙΚΟΔΟΜΗΣ ΣΤΟ ΜΑΝΔΡΑΚΙ ΚΑΤΑΛΛΗΛΟ ΓΙΑ ΟΠΟΙΑΔΗΠΟΤΕ ΧΡΗΣΗ. ΠΛΗΡ. ΤΗΛ. 2241062666, 2241022528, 6932071727 ΚΑΙ 6948045693ΜΖΤ240524

ΕΝΟΙΚΙΑΖΕΤΑΙ ισόγειος επαγγελματικός χώρος 160 τμ. στο 3ο χλμ. Ρόδου-Λίνδου, σε 50 μ. απόσταση από εθνική οδό, κατάλληλο για φανοποιείο-συνεργείο, αποθήκη κ.λπ. Πληρ. τηλ. 2241021430, 6947729495 MZT240519

ΕΝΟΙΚΙΑΖΕΤΑΙ επιπλωμένη γκαρσονιέρα στην οδό Μεσολογγίου 13, Ρόδος, κοντά στο Πανεπιστήμιο Αιγαίου. Πληρ. τηλ. 2241029208 μετά τις 2μ.μ. MZT240503

Θεόφιλος Κλωνάρης
Μεσίτης Αστικών Συμβάσεων
ΕΥΡΩΠΑΪΚΗ ΕΠΕΝΔΥΤΙΚΗ
Εθνικής Αντίστασης 48 τηλ.2241039300,κιν.6977582152

ΔΙΑΜΕΡΙΣΜΑΤΑ:
- Γκαρσονιέρα 40τ.μ. καλή κατάσταση στην Ιξιά € 60000
- 2 ισόγειες γκαρσονιέρες κοντά στο Βενετόκλειο € 80000
- 2 δυάρια διαμερίσματα κοντά στο πανεπιστήμιο € 88000
- Διαμέρισμα 90τ.μ. 2υπν/τίων με πάρκιν € 180000
- Διαμέρισμα 105τ.μ. Γ ορόφου 5 ετών με αποθήκη και πάρκιν μαζι με δυάρι 45 τ.μ. καινούργιο. € 250000
- Διαμέρισμα 120τ.μ. λουξ κατασκευής με 3 υπνοδωμάτια με ασανσέρ,θέρμανση,υπ.γκαράζ,Ανάληψη € 220000
- Διώροφη Οικοδομή συν.εμβαδού 245τ.μ. αποτελούμενη απο 3 διαμερίσματα και υπόλοιπο δόμησης 42 τ.μ. δίπλα σε σχολικό συγκρότημα.Δάνεια δεκτά € 350000
- **Ολοκαίνουργια γκαρσονιέρα στο κέντρο με πλήρη επίπλωση και εξοπλισμό ιδανική για επένδυση**

ΜΟΝΟΚΑΤΟΙΚΙΕΣ:
- Παστίδα 130τ.μ. σε 300τ.μ. οικόπεδο(μπετά) € 112000
- Κοσκινού 158τ.μ. σε οικ/δο 1000τ. σε μπετά € 160000
- Παστίδα 155 τ.μ. με οικόπεδο 350τ.μ.(Μπετά) € 130000
- Τρείς 210τ.μ. ,οικόπεδο 1300 ,μαρμαροσοβά € 240000
- Μεζονέτα στην Ιαλυσό 210τ.μ. με 3 υπν/τια,τζάκι,θέρμανση,λουξ κατασκευή.Τιμή συζητήσιμη € 280000
- Μονοκατοικία στην Ιξιά, εξαιρετικής κατασκευής 165 τ.μ με 4 υπνοδωμάτια ετοιμοπαράδοτη € 280000
- Μονοκατοικία 140τ.μ. σε οικόπεδο 300τ.μ. στην Αγία Παρακευη πολυτελούς κατασκεύης € 300000
- Μονοκατοικία 180τ.μ. με 1500 τ.μ. οικόπεδο στα Κοσκινού με φανταστική θέα € 390000

ΟΙΚΟΠΕΔΑ - ΚΑΤΑΣΤΗΜΑΤΑ:
- Οικόπεδο ,Σύμη(ΛΙΕΝΗ) 490τ.μ. με Σ.Δ. 0,8 € 85000
- Οικόπεδο στα Κοσκινού 1000 τ.μ. με άδεια € 100000
- Οικόπεδο 5000τ.μ. κοντά στο Πλυμμήρι € 75000
- Οικόπεδο 1500τ.μ. με άδεια στην π. Άνοιξη € 140000
- **Κατάστημα στην Εθνικής Αντίστασης(πρ.Άννης Μαρίας) σε κεντρικό σημείο προς €5000/τ.μ.**
- Κατάστημα στην Ανάληψη 75τ.μ. με υπόγειο γκαράζ και αποκλειστική χρήση αυλής.Τιμή συζητήσιμη
- Επιχείρηση Bar στην Ιαλυσό με πλήρη εξοπλισμό σε ακίνητο 240τ.μ. με αυλή 250τ.μ.
- Επιχείρηση εστιατορίου στην παλιά πόλη
- Επιχείρηση νυκτερινού κέντρου σε τιμή ευκαιρίας

Μισθώσεις:
- Μονοκατοικία 140τ.μ. καινούργια με πισίνα,BBQ,μεγάλη αυλή,θέρμανση,3 υπν/τια, κοντά στο Κολέγιο Ρόδου
- Διαμέρισμα 120τ.μ. πολυτελές πλησίον Καζίνο
- Καινούργιο υπέρπολυτελές διαμέρισμα 120τ.μ. ,3 υπνοδωμάτια με πάρκιν&ασανσέρ στην Άννης Μαρίας
- Όροφος διπλοκατοικίας ,καινούργιος,120τ.μ. με αυλή και πάρκιν κοντά στο Jumbo προς € 700
- Κατοικία 1 υπν/τίου καινούργια με πλήρη επίπλωση και εξοπλισμό στην οδό Καναδά ,με αυλή € 410
- Διαμέρισμα καινούργιο για επαγγελματική χρήση ,110 τ.μ. στην Δενδρινού κατάλληλο για Ιατρείο ή Τεχνικό γραφείο,με χώρο στάθμευσης και αποθήκη

Αγορές-πωλήσεις-μισθώσεις-εκτιμήσεις-Ακινήτων
Δάνεια Δεκτά
ΧΠ2694



ΙΑΛΥΣΟΣ, ΡΟΔΟΣ Διαμέρισμα
- 67 τ.μ
- 2 Υπνοδωμάτια
- 2΄ όροφο
- **Τιμή πώλησης : 80.000 €**

7ο χλμ. Λεωφ. Ρόδου – Λίνδου, ΡΟΔΟΣ ΒΙΟΤΕΧΝΙΚΟΣ ΧΩΡΟΣ
- 902 τ.μ κτίσμα σε οικόπεδο 2500 τ.μ
- Υπόγειο 351 τ.μ
- Ισόγειο 351 τ.μ
- Όροφος 200 τ.μ
- **Τιμή πώλησης : 650.000 €**



ΚΡΗΤΗΝΙΑ, ΡΟΔΟΣ ΜΟΝΟΚΑΤΟΙΚΙΑ
- 65 τ.μ. σπίτι σε οικόπεδο 1080 τ.μ
- εντός οικισμού
- Με θέα στο Κάστρο
- **Τιμή πώλησης : 120.000 €**



ΓΕΝΝΑΔΙ, ΡΟΔΟΣ ΜΟΝΟΚΑΤΟΙΚΙΑ
- 110 τ.μ σπίτι και όμορο οικόπεδο 108 τ.μ
- 3 Υπνοδωμάτια
- Αυλή με B.B.Q
- Εντός οικισμού
- **Πωλείται πλήρες εξοπλισμένο**
- **Τιμή πώλησης : 310.000 €**



ΠΟΛΗ ΡΟΔΟΥ ΕΠΑΓΓΕΛΜΑΤΙΚΑ ΑΚΙΝΗΤΑ
- Καταστήματα 62 τ.μ. με ύψος 4,20 τ.μ.
- Ισόγειο
- Πωλούνται αποθήκες & γραφεία 62 τ.μ.
- Εκάστοτε με θέση στάθμευσης

ΧΠΚΤΗ005



RE/MAX EXPRESS – A. & S. HATZAKIS CO.
5ο ΧΛΜ ΛΕΩΦ. ΡΟΔΟΥ-ΛΙΝΔΟΥ - ΤΗΛ: 22410 64730, 64755 – ΦΑΞ: 22410 64720
e-mail: info@remaxexpress.gr - website: www.remax.gr

TARGET
NewAge Real Estate
ΜΕΣΙΤΙΚΟ ΓΡΑΦΕΙΟ
Νέα Εποχή στο Χώρο του Ακινήτου
ΜΕΛΕΟΥΝΗ - ΚΕΧΑΓΙΑ ΜΑΙΡΗ

ΔΙΑΜΕΡΙΣΜΑΤΑ
- 120 τ.μ. οροφοδιαμέρισμα στην Ανάληψη, με απεριόριστη θέα, Τιμή 245.000 €
- 94 τ.μ. στην Κέννεντυ με εκπληκτική θέα, συν 88 τ.μ. βοηθητικός χώρος. Τιμή 250.000 €
- 80 τ.μ. 2 υπν/τίων στη Ρόδου Λίνδου lux κατασκευής. Τιμή 120.000 €
- 120 τ.μ. 3 υπν/τίων στην Ιαλυσό. Τιμή 200.000 €
- 90 τ.μ. 2 υπν/τίων στην Ιαλυσό. Τιμή 170.000€
- 105 τ.μ. 3 υπν/τίων στην Ιαλυσό επί της λ. Ηρακλειδών. Τιμή 165.000 €
- 128 τ.μ. 3 υπν/τιων στο Καρακόνερο με απεριόριστη θέα. Τιμή 220.000 €
- 136 τ.μ. 3 υπν/τίων στην Ανάληψη, lux κατασκευής. Τιμή 275.000 €
- 75 τ.μ. 2 υπν/τίων στ' Αφάντου. Τιμή 110.000 €
- 118 τ.μ. στη Μιχαήλ Πετρίδη. Τιμή 245.000€
- 85 τ.μ. 2 υπνοδωματίων στη Μιχ. Πετρίδη. Τιμή 120.000 €

ΜΟΝΟΚΑΤΟΙΚΙΕΣ - ΜΕΖΟΝΕΤΕΣ
- **ΡΟΔΟΣ:** 130 τ.μ. στο Καρακόνερο Τιμή 310.000 €
- **ΡΟΔΟΣ:** Στην Παλιά Πόλη διώροφη με αυλή. Τιμή 400.000€
- **ΡΟΔΟΣ:** 195 τ.μ. τριόροφη κατοικία πλησίον Καναδά. Τιμή 285.000 €
- **ΡΟΔΟΣ:** 190 τ.μ. ανεξάρτη κατοικία 3 ορόφων εντός π. Ρόδου σε 200 τ.μ. οικόπεδο. Τιμή 310.000 €
- **ΙΞΙΑ:** 210 τ.μ. 3 ορόφων Τιμή 250.000 €
- **ΙΑΛΥΣΟΣ:** 150 τ.μ. δύο ορόφων σε 1.000 τ.μ. οικόπεδο. Τιμή 270.000 €
- **ΙΑΛΥΣΟΣ:** 195 τ.μ. 3 ορόφων. Τιμή 220.000 €
- **ΙΑΛΥΣΟΣ:** 185 τ.μ. 2 ορόφων προς παρ. Ιαλυσού. Τιμή 315.000 €
- **ΚΟΣΚΙΝΟΥ:** 210 τ.μ. τριών ορόφων σε σοβάδες σε οικόπεδο 1.300 τ.μ. Τιμή 210.000 €
- **ΚΟΣΚΙΝΟΥ:** 180 τ.μ. 3 επιπέδων σε οικόπεδο 1000 τ.μ. Τιμή 265.000 €
- **ΚΟΣΚΙΝΟΥ:** 210 τ.μ. 3 ορόφων μπετά σε οικόπεδο 1300 τ.μ.. Τιμή 170.000 €
- **ΚΑΛΥΘΙΕΣ:** 128 τ.μ. μπετά σε 700 τ.μ. οικόπεδο. Τιμή 130.000 €
- **ΚΑΛΥΘΙΕΣ:** 200 τ.μ. μπετά σε οικόπεδο 1.000 μέτρα με απεριόριστη θέα Τιμή 150.000 €
- **ΠΑΣΤΙΔΑ:** 140 τ.μ. μπετά σε 290 τ.μ. οικόπεδο άριστης κατασκευής. Τιμή 145.000€
- **ΠΑΣΤΙΔΑ:** 140 τ.μ. 2 ορόφων σε οικόπεδο 270 τ.μ. Τιμή 180.000€
- **ΠΑΣΤΙΔΑ:** 120 τ.μ. διόροφη κατοικία σε οικόπεδο 300 τ.μ. Τιμή 170.000€
- **ΠΑΣΤΙΔΑ:** 150 τ.μ. σε οικόπεδο 650 τ.μ. Τιμή 240.000€
- **ΜΑΛΩΝΑ:** Παλιά κατοικία 80 τ.μ. Τιμή 30.000 €
- **ΓΕΝΝΑΔΙ:** Παραδοσιακή κατοικία 80 τ.μ. Τιμή 90.000 €
- **ΓΕΝΝΑΔΙ:** 240 τ.μ. σε 1.000 τ.μ. οικόπεδο λουξ κατασκευής. Τιμή 270.000€

ΟΙΚΟΠΕΔΑ
- **ΡΟΔΟΣ:** 450 τ.μ. στο Ροδίνι. Τιμή 300.000€
- **ΡΟΔΟΥ-ΛΙΝΔΟΥ:** 4.700 τ.μ. επί της λεωφόρου. Τιμή 470.000 €
- **ΙΞΙΑ:** 200 τ.μ. οικόπεδο Τιμή 90.000€
- **ΙΑΛΥΣΟΣ:** 1.030 τ.μ. οικοδομή 137 τ.μ. Τιμή 145.0000 €
- **ΙΑΛΥΣΟΣ:** 2.500 τ.μ. εντός σχεδίου πόλεως Ιαλυσού με Σ.Δ. 0,4. Τιμή 700.000 €
- **ΙΑΛΥΣΟΣ:** 610 τ.μ. εντός σχεδίου με Σ.Δ. 0,4. Τιμή 180.000 €
- **ΙΑΛΥΣΟΣ:** 2.400 τ.μ. επί της Ρόδου-Ιαλυσού με Σ.Δ. 0,4. Τιμή 820.000€
- **ΚΑΝΔΗΛΙ:** 4.000 τ.μ. Τιμή 140.000 €
- **ΤΣΑΪΡΙ:** 5.900 τ.μ. κατάλληλο για οποιαδήποτε χρήση. Τιμή 380.000 €
- **ΑΣΓΟΥΡΟΥ:** έκταση 21.000 τ.μ.
- **ΚΟΣΚΙΝΟΥ:** 4.000 τ.μ. με απεριόριστη θέα. Τιμή 220.000 €
- **ΚΟΣΚΙΝΟΥ:** 4.000 τ.μ. με πανοραμική θέα. Τιμή 300.000 €
- **ΠΑΡΑΔΕΙΣΙ:** 5.500 τ.μ. στην παρ. Παραδεισίου. Τιμή 100.000€
- **ΚΑΛΑΜΩΝΑ:** Κτήμα 6.000 τ.μ. Τιμή 60.000€
- **ΘΕΟΛΟΓΟΣ:** 7.800 τ.μ. εντός οικισμού. Τιμή 150.000€
- **ΘΕΟΛΟΓΟΣ:** 15.000 τ.μ. στον με πανοραμική θέα. Τιμή 165.000€
- **ΣΟΡΩΝΗ:** 5.500 τ.μ. στην παρ. Σορωνής πάνω στο κύμα. Τιμή 180.000 €
- **ΑΡΧΑΓΓΕΛΟ:** 5.250 τ.μ. Τιμή 65.000 €
- **ΜΑΣΑΡΙ:** 4.800 τ.μ. Τιμή 60.000 €
- **ΚΙΟΤΑΡΙ:** 800 τ.μ. μπροστά στη θάλασσα κατάλληλο για επαγγελματική χρήση. Τιμή 120.000 €
- **ΓΕΝΝΑΔΙ:** 2.600 τ.μ. στο με άδεια οικοδομής. Τιμή 70.000 €

Θεμ. Σοφούλη 8 - 85100 Ρόδος Τηλ. & Fax: 22410 23447
Κιν. 6948 808023 - E-mail: info@newage-realestate.gr
ΧΠΚΤΗ-002

ΤΣΟΥΡΟΥΝΑΚΗΣ
Κεφάλαιο Κτηματομεσιτικό Γραφείο
Γ. ΣΕΦΕΡΗ 12 (παραπλεύρως ΜΗΔΙΑ)
ΤΗΛ/FAX.: (22410) 60060
www.e-kefaleo.com

ΠΩΛΗΣΕΙΣ ΑΚΙΝΗΤΩΝ

ΔΙΑΜΕΡΙΣΜΑΤΑ
- 42 τ.μ,1ου,γκαρσονίερα, ισόγειο, Ιξιά,17εκ-50.000€
- 42 τ.μ,1ου,γκαρσονίερα, Κ.Παλαιολόγου,29,4εκ-86.280 €
- 50 τ.μ, μονοκατοικία, Αγ.Δημήτριο, 25,5εκ-75.000€
- 50 τ.μ, 2αρι,1ου,καινούριο, Καναδά , 35εκ-102.714 €
- 50 τ.μ, 2αρι, ισόγειο καινούριο, Καρακόνερο, 35εκ-102.714 €
- 77 τ.μ, 2υπν/τιων, ισόγειο καινούριο, Καρακόνερο, 54εκ-158.473 €
- 80 τ.μ, ισόγειο, 2υπν/τιων,καινούριο, Δενδρινού, 60 εκ-176.080€
- 81τ.μ,ισόγειο, 2 υπν/τιων , καινούριο, Αραπάκι, 51εκ - 150.000 €
- 82 τ.μ ,1ου ,2υπν/τιων, καινούριο, Τριάντα 47 εκ-137,931 €
- 87 τ.μ , ισόγειο, 2υπν/τιων, καινούριο,Μιχ.Πετρίδη, 63εκ-185.000€
- 87 τ.μ , ισόγειο, 3υπν/τιων, καινούριο, Τριάντα 53 εκ-155.000 €
- 93 τ.μ , ισόγειο, 2υπν/τιων, καινούριο,Σμύρνης,59εκ-173.147€
- 93 τ.μ ,1ου , 2υπν/τιων, καινούριο,Παρθενόπης, 59εκ-173.147€
- 107τ.μ, 2ου, 3 υπν/τιων καινούριο, Κ. Παλαιολόγου 74, 9εκ-219.809€
- 113τ.μ, 3ου, 3υπν/τιων, λουξ κατασκευής, Ανάληψη, 73,5-215.700€
- 115τ.μ, 2ου, 3υπν/τιων, λουξ κατασκευής, Καρακόνερο 75εκ.- 220.010€
- 118 τ.μ, 1ου, 3υπν/τιων, καινούριο,Μιχ.Πετριδη,73εκ-214.233€
- 122 τ.μ, 3ου, 3υπν/τιων, καινούριο, Ανάληψη,81.7εκ-240.000€
- 165 τ.μ μεζονέτα, λούξ, αυλή 380 τ.μ Ιξιά 118 εκ-346.500 €
- 182 τ.μ μεζονέτα, λούξ, αυλή 380 τ.μ Ιξιά 130 εκ-382.200 €

ΜΕΖΟΝΕΤΕΣ-ΜΟΝ/ΚΙΕΣ
- 120 τ.μ, μεζονέτα, μπετά, οικόπεδο 1000 τ.μ Αφάντου 30 εκ-88.041 €
- 133 τ.μ μεζονέτα, λούξ, αυλή 280 τ.μ,Τριάντα 85εκ-250.000 €
- 144 τ.μ μεζονέτα, λούξ, αυλή 280 τ.μ Ιξιά 92 εκ-270.000 €

ΟΙΚΟΠΕΔΑ
- Οικόπεδο,3στρεμ.,εντός ζώνης,Καρακόνερο 95,4εκ - 280.000€

ΕΠΑΓΓΕΛ/ΚΟΙ ΧΩΡΟΙ
- Κατάστημα 50 τ.μ Κ.Παλαιολόγου, 75εκ-220.110€
- Κατάστημα 60 τ.μ ,Παλιά πόλη 33 εκ-97.000 €
- Κατάστημα 93 τ.μ ,Καναδά 139,5εκ-409.391 €
- Καταστήματα 95τ.μ ,60 τ.μ πατάρι, πάρκιν, Ρόδου-Καλιθέας, 87 εκ-255.000 €
- Κατάστημα 98 τ.μ., με υπόγειο, Δενδρινού 167 εκ-490.000 €

ΕΝΟΙΚΙΑΣΕΙΣ
- Κατάστημα 170 τ.μ., 150 τ.μ. αυλή, πάρκιν, κεντρικό, Ροδίνι 1.300 €

ΧΠ1629

ενοικιασεις

συνέχεια από την προηγούμενη

ΕΝΟΙΚΙΑΖΕΤΑΙ δίχωρο διαμέρισμα σε μονοκατοικία, με μεγάλη αυλή, ανακαινισμένο, στην οδό Δρακίδου, περιοχή Μητρόπολη. Πληρ. τηλ. 6944431596, 6947815227, 2241091514
ΜΖΤ240516

ΕΝΟΙΚΙΑΖΕΤΑΙ δυάρι στα Μαριτσά, πλήρως επιπλωμένο. Πληρ. τηλ 2241048195
ΜΧΡ13708

ΕΝΟΙΚΙΑΖΕΤΑΙ μεγάλο επιπλωμένο **στούντιο** με δική του τουαλέτα, κουζίνα, ψυγείο, αιρ κοντίσιον, μέσα σε κήπο και με άνετο πάρκιν στα Κοσκινού. Πληρ. τηλ. 2241069688, 2241060235
ΜΖΤ240512

ΕΝΟΙΚΙΑΖΟΝΤΑΙ επιπλωμένα studios και **ένα διαμέρισμα** 50 τ.μ. σε ήσυχη περιοχή στην Κρεμαστή με ατομικό μπάνιο, πολυκούζινο, μπαλκόνια, κήπους με γκαζόν, χώρος για πάρκιν, ηλιακούς. Ενοικιάζονται καθαρά με πλήρη ρουχισμό. Διαμέρισμα 230 ευρώ και studio 150 ευρώ. Πληρ. τηλ. 6937606824 ΜΑΠ295/302

ΕΝΟΙΚΙΑΖΕΤΑΙ σε οικογένεια **διαμέρισμα** με κήπο αντί 250 ευρώ επί της οδού νησίδα Ρω 4, έναντι σούπερ μάρκετ Μαρινόπουλος, Αγία Τριάδα. Πληρ. τηλ. 2241037326 και κιν. 6946042877
ΜΖΤ240508

ΕΝΟΙΚΙΑΖΕΤΑΙ διαμέρισμα φρεσκοβαμμένο διαμπερές με τρία υπνοδωμάτια στην Αντ/χου Βολονάκη 6. Πληρ. τηλ. 6974411124
ΜΖΤ220529

ΕΝΟΙΚΙΑΖΕΤΑΙ δυάρι **διαμέρισμα** στην περιοχή Σωτήρος 42, Ιξιά, Ιαλυσός. Πληρ. τηλ. 2241034126, κ. Νίκο.
ΜΖΤ200504

ΕΝΟΙΚΙΑΖΕΤΑΙ ισόγειο ανεξάρτητο **διαμέρισμα** επί της Σοφούλη 9 και Β. Ηπείρου κατάλληλο για τεχν. γραφείο κ.λπ. Πληρ. τηλ. 2241029315, 6976734971
ΜΖΤ230501

ΕΝΟΙΚΙΑΖΕΤΑΙ στ' Αφάντου **διαμέρισμα** καινούργιο, αποτελούμενο από 2 κρεβατοκάμαρες, σαλόνι, κουζίνα, μπάνιο, αποθήκη στον β' όροφο διώροφης οικοδομής. Αποκλειστικά σε στρατιωτικούς. Πληρ. τηλ. 2241030225, 6936949790
ΜΖΤ220525

ΕΝΟΙΚΙΑΖΕΤΑΙ μονοκατοικία 60 τ.μ., καινούργια ανεξάρτητη, πλήρως επιπλωμένη με air condition με θέρμανση, με κήπο, πάρκιν, στην Ιξιά (περιοχή Ανοιξης). Πληρ. τηλ. 6936860323
ΜΖΤ220522

ΕΝΟΙΚΙΑΖΕΤΑΙ γκαρσονιέρα στα Μαριτσά πλήρως επιπλωμένη με πολυκουζινάκι, ηλιακό, με θέρμανση και καλή θέα χωρίς κοινόχρηστα, μόνο ρεύμα. Τιμή 150 ευρώ. Πληρ. τηλ. 2241047146
ΜΖΤ160526

ΕΝΟΙΚΙΑΖΟΝΤΑΙ ΕΠΙΠΛΩΜΕΝΕΣ ΓΚΑΡΣΟΝΙΕΡΕΣ ΚΑΙΝΟΥΡΓΙΑΣ ΚΑΤΑΣΚΕΥΗΣ ΣΤΗΝ ΙΑΛΥΣΟ. ΠΛΗΡ. ΤΗΛ. 2241093748, 6948407166
ΜΖΤ150532

ΕΝΟΙΚΙΑΖΕΤΑΙ στην Ρόδου-Λίνδου 3ο χλμ. σε 50 μέτρα απόσταση από εθνική οδό **ισόγειος χώρος** επαγγελματικός 160 τ.μ. κατάλληλος για συνεργείο, αποθήκη, φανοποιείο κ.λπ. Πληρ. τηλ. 2241021430, 6947729495
ΜΖΤ150514

ΕΝΟΙΚΙΑΖΕΤΑΙ στους Πεύκους τουριστικό κατάλυμα 29 κλινών για εκμετάλλευση παραθαλάσσιο, σε προνομιακή θέση με φανταστική θέα. Μόνο σοβαρές προτάσεις! Συνεργασία με νομική κατοχύρωση. Πληρ. τηλ. 6938736468, 2241068943
ΜΖΤ150535

ΕΝΟΙΚΙΑΖΕΤΑΙ διαμέρισμα 75 τ.μ. πλήρως επιπλωμένο και εξοπλισμένο, θέρμανση-ψύξη στην περιοχή Καναδά (παρ. Κολοκοτρώνη). Πληρ. τηλ. 2241021653, 2241024876 ΜΖΤ150501

ΕΝΟΙΚΙΑΖΕΤΑΙ διαμέρισμα περιοχή Μόντε Σμιθ πλησίον Πανεπιστημίου με κεντρική θέρμανση, δύο υπνοδωματίων, σαλόνι, κουζίνα και μπάνιο. Πληρ. τηλ. 6979600029
ΜΖΤ150528

ΕΝΟΙΚΙΑΖΕΤΑΙ διαμέρισμα β' ορόφου 55 τ.μ. επί της Ερνεστ Μπέβιν 15. Πληρ. τηλ. 6973895943 κ. Κώστα
ΜΖΤ150515

ΕΝΟΙΚΙΑΖΕΤΑΙ διαμέρισμα με τρία υπνοδωμάτια επί της οδού Αντ/χου Βολονάκη 6, κοντά στον Κωτσόβολο. Πληρ. τηλ. 6974411124
ΜΖΤ150529

ΕΝΟΙΚΙΑΖΕΤΑΙ γκαρσονιέρα και **studio** πλήρως εξοπλισμένο στο Άνω Ροδίνι. Πληρ. τηλ. 2241061628 και 6944410537
ΜΖΤ080515

ΕΝΟΙΚΙΑΖΕΤΑΙ διαμέρισμα επί της Αννης Μαρίας 130 τ.μ. (3 υπνοδωμάτια), βεράντες ολόγυρα, ντουλάπες εντοιχισμένες, νυχτερινό ρεύμα - ηλιακό θερμοσίφωνο στον β' όροφο. Πληρ. τηλ. 2241094811, 6977514231
ΜΖΤ150531

ΕΝΟΙΚΙΑΖΕΤΑΙ στην περιοχή Blue Bay **μεζονέτα** με φανταστική θέα βουνό και θάλασσα με μεγάλη αυλή και κήπο. Πληρ. τηλ. 2241094788 ΜΖΤ150502

ΕΝΟΙΚΙΑΖΕΤΑΙ 3άρι 2ου ορόφου με εντοιχισμένη κουζίνα και μεγάλες βεράντες επί της οδού Μιχ. Πετρίδη 68. Πληρ. τηλ. 6945237624, 2241074009, 6972764614, 2109829308
ΜΖΤ150512

ΕΝΟΙΚΙΑΖΕΤΑΙ μεγάλο επιπλωμένο **στούντιο** με δική του τουαλέτα, ψυγείο, κουζίνα, αιρ κοντίσιον, μέσα σε κήπο και με άνετο πάρκιν στα Κοσκινού. Πληρ. τηλ. 2241069688, 2241060235
ΜΖΤ150506

ΕΝΟΙΚΙΑΖΕΤΑΙ κατάστημα70 τ.μ. επί της λεωφόρου Ρόδου-Καλλιθέας στο 6ο χλμ. με μεγάλη δική του αυλή, ιδανικό για rent a car-a moto. Ενοίκιο 450 ευρώ. Επίσης **κατάστημα** 180 τ.μ. στο Καρακόνερο πλησίον 15ου Δημ. Σχολείου με 150 τ.μ. δική του αυλή 1.300 ευρώ ενοίκιο, και **αποθήκη** 500 τμ. στο 6ο χλμ. Ρόδου-Καλλιθέας. Ενοίκιο 250 ευρώ. Πληρ. τηλ. 2241022943, 6945466773 ΧΠΚΤΗ007.1

ΕΝΟΙΚΙΑΖΕΤΑΙ κατάστημα 73 τ.μ. στη Μεσαιωνική Πόλη της Ρόδου, Ερμού 11, με διαπραγματεύσιμη διάρκεια μίσθωσης. Πληρ. ιδιοκτήτη τηλ. 6944182565
ΜΖΤ100527

ΕΝΟΙΚΙΑΖΕΤΑΙ κατάστημα 54 τ.μ. στο Φαληράκι με αυλή σε εμπορικό κέντρο έναντι Sun Palace επί της Λεωφ. Ρόδου-Καλλιθέας. Αμεση παράδοση μόνο σοβαρές προτάσεις. Πληρ. τηλ. 6945373119, 6944391810
ΜΖΤ150524

ΕΝΟΙΚΙΑΖΕΤΑΙ studios μονόχωρο πλήρως εξοπλισμένο με μπαλκόνι και θέα στις 7 Βαγιές. Πληρ. τηλ. 2241066277, 6945296263
ΜΖΤ150522

ΕΝΟΙΚΙΑΖΕΤΑΙ μπαρ επί της Μανδηλαρά 53 (πρώην Όθωνος Αμαλίας) ιδιοκτησίας ξενοδοχείου ΑΜΠΑΣΣΑΝΤΟΡ ΑΕ. Πληρ. τηλ. 2241030431, ώρες από 8 π.μ. έως 8 μ.μ. ΜΑΤ2085

ΕΝΟΙΚΙΑΖΕΤΑΙ ενιαίος χώρος 140 τ.μ. ισόγειο στην οδό Αγ. Ιωάννη 164 (πλατεία Αγ. Ιωάννη) με δυνατότητα διαρρύθμισης. Πληρ. τηλ. 2241031447, 6936833100
ΜΖΤ020515

ΕΝΟΙΚΙΑΖΕΤΑΙ επιπλωμένη γκαρσονιέρα ισόγειο αποτελούμενη από χωλ, δωμάτιο, κουζίνα, μπάνιο, κατάλληλη και για επαγγελματική στέγη, περιοχή Μετροπόλ. Πληρ. τηλ. 2241023301, ώρες 17.00-20.00 και 6934195356 ΜΖΤ130505

ΑΠΟΘΗΚΕΣ ΣΤΗΝ ΙΑΛΥΣΟ, ΕΝΟΙΚΙΑΖΟΝΤΑΙ 1) ΑΠΟΘΗΚΕΥΤΙΚΟΙ ΧΩΡΟΙ ΑΠΟ 100 ΕΩΣ 2000 Τ.Μ. ΚΑΙ ΥΨΟΣ 8 Μ. ΑΣΦΑΛΕΙΣ ΜΕ ΜΕΓΑΛΟΥΣ ΧΩΡΟΥΣ ΔΙΑΚΙΝΗΣΗΣ ΦΟΡΤΩΣΗΣ ΚΑΙ ΕΚΦΟΡΤΩΣΗΣ ΠΡΟΪΟΝΤΩΝ, 2) ΥΠΑΙΘΡΙΟΙ ΧΩΡΟΙ ΠΕΡΙΦΡΑΓΜΕΝΟΙ, ΑΣΦΑΛΕΙΣ, ΚΑΤΑΛΛΗΛΟΙ ΓΙΑ ΑΠΟΘΗΚΕΥΣΗ ΠΡΟΪΟΝΤΩΝ ΣΕ ΠΑΛΕΤΕΣ. ΠΛΗΡ. ΤΗΛ. 6977271571 ΑΠΟ ΔΕΥΤΕΡΑ ΕΩΣ ΠΑΡΑΣΚΕΥΗ 08.00-15.00 κ. ΓΙΩΤΑ ΧΠΞΕΝ042

ΟΙΚΟΠΕΔΑ ΤΡΕΙΣ

Α. Οικόπεδο των **2.000 τ.μ.** σε φανταστική περιοχή με άδεια οικοδομής **280 τ.μ.** (υπόγειο, ισόγειο, 1ος όροφος), επί του οικοπέδου υπάρχει γεώτρηση, σε ήσυχο δρόμο, **164.000 ευρώ**

Β. Καταπληκτικό οικόπεδο των **4.000 τ.μ.** ιδανικό για κατοικίες, διαμπερές, σε ήσυχο δρόμο, **284.000 ευρώ**. Υψηλές αποδόσεις στους επενδυτές.

Πληρ. Landscope - Κτηματομεσιτική

Τηλ. 22410-28629/6976872626/6972257246

ΜΧΚΤΗ018



ΚΤΗΜΑΤΟΜΕΣΙΤΙΚΟ ΓΡΑΦΕΙΟ

ΔΩΔΕΚΑΝΗΣΙΑΚΗ ΚΤΗΜΑΤΙΚΗ

ΠΑΠΟΥΤΣΗΣ ΚΩΝ/ΝΟΣ

ΠΩΛΗΣΕΙΣ

1. **Γκαρσονιέρα** 46 τ.μ. ισόγεια στην Ανάληψη Τιμή: 45.000€
2. **Γκαρσονιέρα** 56 τ.μ. ισόγεια στον Αγ. Ιωάννη Τιμή: 80.000€
3. **Διαμέρισμα** 65 τ.μ. ισόγειο στο Ροδίνι Τιμή 70.000€
4. **Διαμέρισμα** 70 τ.μ. 1ου ορόφου στην Κρεμαστή Τιμή 126.000€
5. **Διαμέρισμα** 80 τ.μ. υπόγειο με αυλή στην Ανάληψη Τιμή 112.000€
6. **Διαμέρισμα** 81 τ.μ. ισόγειο στο Αραπάκι Τιμή 150.000 €
7. **Διαμέρισμα** 103 τ.μ. 1ου ορόφου στην Ανάληψη Τιμή 205.000 €
8. **Διαμέρισμα** 117 τ.μ. 3ου ορόφου στη Ψαροπούλα. Τιμή 155.000 €
9. **Διαμέρισμα** 144 τ.μ. 1ου ορόφου στην Ανάληψη Τιμή 280.000€
10. **Μονοκατοικία** 97 τμ. ισόγεια στα Μαριτσά. Τιμή 88.000 €
11. **Μεζονέτα** 110 τ.μ. διώροφη σε οικόπεδο 220 τ.μ. στην Παστίδα. Τιμή 165.000 €
12. **Μεζονέτα** 120 τ.μ. διώροφη σε οικόπεδο 200 τ.μ. στην Κρεμαστή. Τιμή 190.000 €
13. **Μεζονέτα** 120 τ.μ. διώροφη σε οικόπεδο 1.800 τ.μ. στην Ψίνθο Τιμή 70.000€ (μπετά)
14. **Μεζονέτα** 133 τ.μ. διώροφη σε οικόπεδο 220 τ.μ. στην Παστίδα Τιμή 195.000 €
15. **Μεζονέτα** 143 τ.μ. διώροφη σε οικόπεδο 500 τ.μ. στα Κοσκινού Τιμή 140.000 € (μπετά)
16. **Μεζονέτα** 150 τ.μ. διώροφη σε οικόπεδο 1.000 τ.μ. στην Ιαλυσό Τιμή 160.000€ (μπετά)
17. **Κατάστημα** 71 τ.μ. στην Αγ. Αναστασία. Τιμή 120.000 €
18. **Οικόπεδο** 2000 τ.μ. με άδεια οικοδομής 200 τ.μ. στα Μαριτσά. Τιμή: 80.000€
19. **Οικόπεδο** 4.000 τ.μ. στην Καλλιθέα. Τιμή: 320.000 €
20. **Οικόπεδο** 4.000 τ.μ. στην Ιξιά Τιμή: 200.000€
21. **Οικόπεδο** 5.680 τ.μ. στ' Αφάντου. Τιμή: 90.000 €

ΠΩΛΗΣΕΙΣ ΑΚΙΝΗΤΩΝ - ΟΙΚΟΠΕΔΩΝ- ΜΙΣΘΩΣΕΙΣ ΑΚΙΝΗΤΩΝ

ΩΡΕΣ ΓΡΑΦΕΙΟΥ 09.00-14.00 π.μ. και 17.00-21.00 μ.μ.

ΕΘΝΙΚΗΣ ΑΝΤΙΣΤΑΣΗΣ 45- 1ος ΟΡΟΦΟΣ • ΤΗΛ. - ΦΑΞ

2241025480 κιν. 6932469420 • e-mail: papoutsisk@in.gr

ΧΠ2673

REAL ESTATE

Ι.ΘΑΡΡΕΝΟΣ

FOR OUR SERVICES

Σύμβουλος Ακινήτων -Μεσίτης Αστικών Συμβάσεων

Τηλ. 6945236522, 2241021308

ΠΩΛΟΥΝΤΑΙ

ΜΟΝΟΚΑΤΟΙΚΙΕΣ 130 τ.μ. σε 1.000 τ.μ. οικόπεδο στην περιοχή Ροδίνι- Καναμάτ

ΟΙΚΟΠΕΔΑ

- Οικόπεδο 600 τ.μ. Ρόδος (Αυστραλίας) 430.000 €
- Οικόπεδο 1.500 τ.μ. Κοσκινού με άδεια 150.000€ (Μουσικό Γυμνάσιο)
- Οικόπεδο 1.000 τ.μ. Κοσκινού με άδεια 100.000€
- Οικόπεδο 1.300 τ.μ. Ανοιξη με άδεια 140.000€
- Οικόπεδο 4.000 τ.μ. Ιαλυσός 220.000€
- Οικόπεδο 2.500 τ.μ. Φιλέρημο με άδεια 220.000€ εντός ζώνης
- Οικόπεδο 1.000 τ.μ. εντός οικισμού Λάρδος 65.000€
- Οικόπεδο 1.500 τμ. Παστίδα με άδεια 75.000€
- Οικόπεδο 500 τ.μ. Αυτοστέγαση 150.000 €

ΜΕΤΑΧΕΙΡΙΣΜΕΝΑ

- Διαμέρισμα 125 τ.μ. Ιαλυσός 115.000 € ευκαιρία
- Διαμέρισμα 65 τ.μ. Καννελοπούλου 90.000€
- Διαμέρισμα 90 τ.μ. Ενόπλων Δυνάμεων 110.000€
- Διαμέρισμα 100 τ.μ. Ενόπλων Δυνάμεων 130.000€
- Διαμέρισμα 120 τ.μ. Κορδιγκτώνος 210.000€
- Διαμέρισμα 120 τ.μ. Αγ. Νικόλαο 135.000€
- Διαμέρισμα 120 τ.μ. ημιυπόγειο 105.000€
- Διαμέρισμα 110 τ.μ. Ανάληψη 185.000€
- Διαμέρισμα 100 τ.μ. Δασκάλους 150.000€
- Διαμέρισμα 75 τ.μ. Αγ. Νικόλαο 2άρι 70.000€

ΝΕΟΔΜΗΤΑ

- Διαμέρισμα 80 τ.μ. Ροδίνι 145.000€
- Διαμέρισμα 100 τ.μ. Ροδίνι 185.000€
- Διαμέρισμα 120 τ.μ. Καρακόνερο 240.000€
- Διαμέρισμα 120 τ.μ. Κοδριγκτώνος 210.000€ ευκαιρία

ΜΕΖΟΝΕΤΕΣ

- Μεζονέτα 130 τ.μ. μπετά Παστίδα 110.000€
- Μεζονέτα 140 τμ. μπετά Παστίδα σε 2.000 τ..μ. 120.000€
- Μεζονέτα 75 τ.μ. μπετά Κιοτάρι 90.000€
- Μεζονέτα 110 τ.μ. Κοσκινού εντός οικισμού 200.000€

ΜΟΝΟΚΑΤΟΙΚΙΕΣ

- Μονοκατοικία 130 τ.μ. Ρόδος 280.000€
- Μονοκατοικία 200 τ.μ. Κοσκινού 280.000€
- Μονοκατοικία 180 τ.μ. Κοσκινού μπετά 125.000€
- Μονοκατοικία 160 τ.μ. Ιαλυσός 350.000€
- Μονοκατοικία 120 τ.μ. κύμα Κιοτάρι 250.000€
- Μονοκατοικία 200 τ.μ. Φιλέρημο 1.000 τ.μ. οικόπεδο 430.000€
- Μονοκατοικία 300 τ.μ. Κοσκινού 500.000€
- Μονοκατοικία 130 τ.μ. Αφάντου μπετά 120.000€
- Μονοκατοικία 220 τ.μ. Φυτώριο 500.000€

ΜΑΤ2338

ΚΑΡΑΓΕΩΡΓΙΟΥ ΓΕΩΡΓΙΟΣ

ΩΜΕΓΑ

ΑΚΙΝΗΤΑ

ΜΕΓ. ΚΩΝ/ΝΟΥ 61 ΡΟΔΟΣ
ΤΗΛ. 2241077122,
ΚΙΝ. 6944475209
e-mail: omega-gfk@rho.forthnet.gr
www.greecerealestate.gr

1. **ΚΟΣΚΙΝΟΥ** υπό κατασκευή 4 κατοικίες στα μπετά από 180 τ.μ. σε 600 τ.μ. οικόπεδο η κάθε μια 250.000 €
2. **ΚΟΣΚΙΝΟΥ** 2 νέες κατοικίες με κήπο σε ήσυχη τοποθεσία 140 τ.μ. 260.000 € η μια
3. **ΡΟΔΟΣ** Ροδίνι 110 τ.μ. ισόγειο 2αρι με αυλή 115.000 €
4. **ΡΟΔΟΣ** Νιοχώρι 6 ενοικιαζόμενα δωμάτια 120.000 €
5. **Π. ΠΟΛΗ** σπίτι 62 τ.μ. με θόλο 150.000 €
6. **Π. ΠΟΛΗ** σπίτι 600 τ.μ. από 200 τ.μ. ο όροφος 700.000 €
7. **Π. ΠΟΛΗ** σπίτι 460 τ.μ. με μεγάλη αυλή και χώρο στάθμευσης 270.000 €
8. **Π. ΠΟΛΗ** 7 ενοικιαζόμενα δωμάτια σε λειτουργία 260,000€
9. **Π. ΠΟΛΗ** διώροφο σπίτι 84 τ.μ. 84,000 €
10. **ΡΟΔΟΣ** Νιοχώρι σπίτι 120 τ.μ. σε στενό δρομάκι 130,000 €
11. **ΓΕΝΝΑΔΙ** οικόπεδο 1.000 τ.μ. με ΣΔ 0,5 θέα θάλασσα 100,000 €
12. **ΓΕΝΝΑΔΙ** παραδοσιακό καμαρικό σπίτι 110,000 €
13. **ΡΟΔΟΥ-ΦΑΛΗΡΑΚΙΟΥ** 1700 τ.μ. κτίριο σε 7.000 τ.μ. οικόπεδο
14. **ΚΡΕΜΑΣΤΗ** 2 παραδοσιακά καμαρικά 25,000 € το καθένα

ΧΠ2501

ΑΝΕΓΕΡΣΙΣ Α.Ε.

ΟΙΚΟΔΟΜΙΚΕΣ & ΕΜΠΟΡΙΚΕΣ ΕΠΙΧΕΙΡΗΣΕΙΣ

ΠΩΛΟΥΝΤΑΙ

1. **ΚΑΤΑΣΤΗΜΑ** 75 τ.μ. με θέση στάθμευσης στην Κων. Τσαλδάρη.
2. **ΔΙΑΜΕΡΙΣΜΑ** 129 τ.μ. στον β' όροφο με θέση στάθμευσης στην Κων. Τσαλδάρη.
3. **ΔΙΑΜΕΡΙΣΜΑ** 135 τ.μ. ρετιρέ με θέση στάθμευσης στην Κων. Υδραίου.
4. **ΜΟΝΟΚΑΤΟΙΚΙΕΣ** 135 τ.μ. στην περιοχή Γεννάδι.
5. **ΜΟΝΟΚΑΤΟΙΚΙΕΣ** 80 και 90 τ.μ. στα Λειβάδια Τήλου.

ΑΝΑΛΑΜΒΑΝΟΥΜΕ: ΑΝΤΙΠΑΡΟΧΕΣ-ΑΓΟΡΕΣ ΟΙΚΟΠΕΔΩΝ-ΑΝΤΑΛΛΑΓΕΣ

Αλεξανδρουπόλεως 2 • Ρόδος
Τηλ. 2241067267/Fax: 2241061297

ΜΕ ΤΗΝ ΠΟΛΥΕΤΗ ΠΕΙΡΑ
ΤΟΥ ΝΙΚΟΛΑΟΥ ΜΙΧΑΗΛ
ΤΗΛ. 6936550251

ΥΠΕΥΘΥΝΟΣ
ΝΙΚΟΛΑΟΥ ΦΩΤΗΣ
ΤΗΛ. 6936550250

ΑΕ955

ενοικιασεις

συνέχεια από την προηγούμενη

ΕΝΟΙΚΙΑΖΕΤΑΙ νεόκτιστη **γκαρσονιέρα** 45 τ.μ. πλήρως εξοπλισμένη στην Ιαλυσό (πίσω από τον παιδικό σταθμό "Ζουζουνάκια"). Πληρ. τηλ. 2241093263, 6944630647
ΜΑΤ2091

ΕΝΟΙΚΙΑΖΟΝΤΑΙ στο Παραδείσι κοντά στο αεροδρόμιο σε συγκρότημα διαμερισμάτων μονόχωρα **διαμερίσματα** των 35 τμ. και δίχωρα των 55 τ.μ. Ολα πολυτελή, επιπλωμένα, με μεγάλες βεράντες, air condition, κουζίνα, ψυγείο, ζεστό νερό όλο το 24ωρο κι εύκολο πάρκιν. Ειδικές τιμές για στρατιωτικούς και δημοσίους υπαλλήλους. Πληρ. τηλ. 6947429235, 2241033349
ΜΑΤ1521

πωλησεις· αγορες ακινητων & επιχειρησεων

ΕΥΚΑΙΡΙΑ. ΠΩΛΟΥΝΤΑΙ: α) Κέννεντυ 13, 2ος όροφος **διαμέρισμα** 94 τ.μ. θέα θάλασσα και ημιυπόγειος βοηθητικός χώρος 88 τ.μ. **β) Πλημμύρι έκταση 28.120 τ.μ.** πάνω σε φυσικό λιμανάκι (Φούρκες), κατατμημένη σε άρτια, άμεση επένδυση για κατασκευαστές/ιδιώτες θέα μοναδική. Πληρ. τηλ. 6977074686, 6939556380, 2241036385 ΜΑΠ321

ΕΥΚΑΙΡΙΑ. ΠΩΛΕΙΤΑΙ οικόπεδο στην Τήλο 2.000 τ.μ. εντός σχεδίου, 20 μ. από τη θάλασσα, 30 μ. από το λιμάνι με κάλυψη 50% δίδεται αντιπαροχή. Μόνο σοβαρές προτάσεις. Πληρ. τηλ. 2241069005, 6945541739
MZT300512

ΠΩΛΕΙΤΑΙ σε τιμή ευκαιρίας **στεγνοκαθαριστήριο** πλήρες τεχνολογικά εξοπλισμένο με ετήσια απασχόληση και εξασφαλισμένη πελατεία στην πόλη της Ρόδου. Πληρ. τηλ. 2241023433, 2241053329
MZT300503

ΠΩΛΕΙΤΑΙ κτήμα 4.000 τ.μ. οικοδομήσιμο εκτός σχεδίου πόλεως στο Μεγάλο Χωριό Τήλου. Πληρ. τηλ. 2241069617 MZT290506

ΠΩΛΕΙΤΑΙ οικόπεδο 340 τ.μ. στον οικοδομικό συν/σμό Πολυτέκνων κτίζει 120 τ.μ. Επίσης 82 τ.μ. ημιυπόγειο διαμέρισμα (απ/κη) στην Ακαδημία 100.000 ευρώ. Πληρ. ΑΙΓΑΙΟΚΤΗΜΑΤΙΚΗ Ρένα Βαζούκου 2241022943, 6945466773
ΧΠΚΤΗ007

ΠΩΛΕΙΤΑΙ οροφοδιαμέρισμα 125 τ.μ. στην Ανάληψη, με 3 υπνοδωμάτια, μεγάλο σαλόνι, τζάκι, 2 WC, χρήση δεκαετίας. Τιμή 190.000 ευρώ. Πληρ. τηλ. 6973317601
MXP13718

ΠΩΛΟΥΝΤΑΙ: ΙΑΛΥΣΟΣ μεζονέτες 140 και 160 τ.μ. με θέρμανση, συναγερμό, ηλιακό θερμοσίφωνα, από ιδιώτη κατασκευαστή, τελειωμένες, **ΚΡΕΜΑΣΤΗ μεζονέτες** 200 τ.μ. σε 400 τ.μ. οικόπεδο, με θέρμανση, συναγερμό, γκαράζ, ηλιακό θερμοσίφωνα από ιδιώτη κατασκευαστή, τελειωμένες. Πληρ. τηλ. 6932350214 ΜΑΤ2319

ΠΩΛΕΙΤΑΙ τουριστική επιχείρηση σε λειτουργία στο κέντρο της πόλης με εξασφαλισμένη πελατεία. Πληρ. τηλ. 6948061474
MZT290521

ΠΩΛΕΙΤΑΙ αγροτεμάχιο 13 στρέμματα στην περιοχή Αγ. Σουλά με ρεύμα-νερό. Πληρ. τηλ. 6972715442
MZT290509

ΠΩΛΕΙΤΑΙ εντός πόλεως από ιδιοκτήτη ανεξάρτητη **διώροφη κατοικία (μεζονέτα)** 78 τ.μ., χωρίς κοινόχρηστα, κοντά στη θάλασσα επί της Χρ. Τσιγάντε 21, απέναντι από το Τεχν. Λύκειο. Η κατοικία είναι 30 ετών. Πληρ. τηλ. 6945896540, 2241046569 ΜΑΠ314

ΠΩΛΟΥΝΤΑΙ. ΡΟΔΟΣ ΜΕΖΟΝΕΤΑ 190 τ.μ. νεόδμητη σε 300 τ.μ. οικόπεδο. Τιμή 320.000 ευρώ. **ΡΟΔΟΣ ΔΙΑΜΕΡΙΣΜΑ** 2 υπνοδωμάτια νεόδμητο, 150.000 ευρώ, **ΡΟΔΟΣ ΟΡΟΦΟΔΙΑΜΕΡΙΣΜΑ** 120 τ.μ. ρετιρέ. 255.000 ευρώ. **ΚΟΣΚΙΝΟΥ ΜΕΖΟΝΕΤΑ** 200 τ.μ. σε 1.000 τ.μ. οικόπεδο, 290.000 ευρώ, **ΚΟΣΚΙΝΟΥ ΟΙΚΟΠΕΔΟ** 1.000 τ.μ. με άδεια 110.000 ευρώ. Πληρ. ΝΙΚΟΣ ΛΑΖΑΝΑΣ τηλ. 6944592908 ΜΑΤ2276(1)

ΠΩΛΟΥΝΤΑΙ. ΑΦΑΝΤΟΥ ΟΙΚΟΠΕΔΟ φανταστική θέα κοντά στην θάλασσα, 1.340 τ.μ. με άδεια οικοδομής, 65.000 ευρώ. **ΑΦΑΝΤΟΥ ΜΕΖΟΝΕΤΑ** 120 τ.μ. σε 1.350 τ.μ. οικόπεδο, 220.000 ευρώ. **ΠΑΣΤΙΔΑ ΜΕΖΟΝΕΤΑ** στα μπετά 125 τ.μ., 120.000 ευρώ, τελειωμένη, 210.000 ευρώ. **ΚΡΕΜΑΣΤΗ ΜΕΖΟΝΕΤΑ** 125 τ.μ. πολυτελέστατη, 185.000 ευρώ. Πληρ. ΝΙΚΟΣ ΛΑΖΑΝΑΣ τηλ. 6944592908 ΜΑΤ2276(2)

ΠΩΛΟΥΝΤΑΙ. ΙΑΛΥΣΟΣ ΜΕΖΟΝΕΤΑ κοντά στην θάλασσα 160 τ.μ. νεόδμητη, 285.000 ευρώ. **ΚΑΛΛΙΘΕΑ ΜΕΖΟΝΕΤΑ** Αμπέλια Καίρ 300 τ.μ., σε 2.000 τ.μ. οικόπεδο πολυτελέστατη, 450.000 ευρώ. **ΓΕΝΝΑΔΙ - ΚΙΟΤΑΡΙ** μεζονέτες 100 τ.μ. με 180.000 ευρώ. Πληρ. ΝΙΚΟΣ ΛΑΖΑΝΑΣ τηλ. 6944592908 ΜΑΤ2276(3)

ΠΩΛΕΙΤΑΙ κατάστημα 150 τ.μ. στη Λ. Ηρακλειδών στην Ιαλυσό, δίπλα σε ξενοδοχείο 1.000 κλίνων-250.000 ευρώ. **Διαμέρισμα** 2 δωματίων κουζίνα και μπάνιο 2ου ορόφου. 80.000 ευρώ. Πληρ. τηλ. 6948209098 MZT260513

ΠΩΛΟΥΝΤΑΙ μονοκατοικίες διώροφες με φανταστική θέα θάλασσα, **1)** 100 τ.μ. **οικία** (50+50) εντός οικοπέδου 220 τ.μ. (500 μέτρα από θάλασσα), παραλία Κρεμαστής. Τιμή 170.000 ευρώ. **2)** 140 τ.μ. **οικία** (90+50) εντός οικοπέδου 500 τ.μ. (πρόποδες Φιλερήμου). Τιμή 220.000 ευρώ. Οι τιμές νοούνται με το κλειδί στο χέρι (λουξ). Πληρ. τηλ. 6945273837 κ. Νίκο
MZT260520

ΕΥΚΑΙΡΙΑ. ΠΩΛΕΙΤΑΙ μίνι μάρκετ ποσού 7.000 ευρώ, γωνιακό στην Ανάληψη, 80 τ.μ. πλήρως εξοπλισμένο, εξασφαλισμένη πελατεία με χαμηλό ενοίκιο. Πληρ. τηλ. 6944890598 MZT150721

ΠΩΛΕΙΤΑΙ μεζονέτα 180 τ.μ. πολυτελούς κατασκευής με θέα πλησίον στην περιοχή Καρακόνερο (υπό κατασκευή). Τιμή 250.000 ευρώ. Στέλιος Μανωλάκος, τηλ. 2241023815, 2241078275, 6945755951 ΜΧΠ1588

ΠΩΛΕΙΤΑΙ στην Παστίδα από ιδιώτη **μονοκατοικία** πλήρως ανακαινισμένη πρόσφατα με εγκατάσταση για καλοριφέρ με λέβητα 105 τ.μ. εντός οικισμού σε ήσυχο μέρος διώροφη παραδοσιακή σε οικόπεδο 394 τ.μ. που κτίζει ακόμη 160 τμ. Τιμή 126.000 ευρώ. Πληρ. τηλ. 6972361951
MZT260509

ΠΩΛΕΙΤΑΙ επιχείρηση πλήρως εξοπλισμένη με εξασφαλισμένη πελατεία λόγω συνταξιοδότησης. Πληρ. τηλ. 2241024695
MZT260506

ΡΟΔΟΣ. ΠΩΛΕΙΤΑΙ οικόπεδο στην Ιξιά, οδός Ομήρου 17, 160 τ.μ. Πληρ. τηλ. 6945994321
MZT230503

ΠΩΛΕΙΤΑΙ γκαρσονιέρα 48 τ.μ. λουξ κατασκευής καινούργια με ένα υπνοδωμάτιο-κουζίνα,καθιστικό και λουτρό με μεγάλο μπαλκόνι με θέα στην περιοχή Καρακόνερο. Τιμή 90.000 ευρώ. Πληρ. τηλ. 2241023815, 2241078275, 6945769958
ΜΧΠ1588.4

ΠΩΛΕΙΤΑΙ ΟΙΚΟΠΕΔΟ ΕΝΤΟΣ ΠΟΛΕΩΣ ΡΟΔΟΥ ΔΙΠΛΑ ΣΤΗΝ ΕΦΟΡΙΑ 600 Τ.Μ. ΠΛΗΡ. ΤΗΛ. 6932380333 ΜΑΤ2181

ΕΥΚΑΙΡΙΑ. ΠΩΛΟΥΝΤΑΙ από ιδιώτη: **1) Οικόπεδο** εντός οικισμού Παστίδας 306 μέτρα δόμηση 300 τ.μ. απεριόριστη θέα. **2) Αγρός** επί της οδού Τσαΐρι αεροδρόμιο 4.320 τ.μ. κατάλληλο και για επαγγελματική στέγη 150.000.000 ευρώ. Πληρ. τηλ. 2241047018, 6944182377
MZT250504

ΠΩΛΕΙΤΑΙ γυράδικο ταβέρνα κεντρικό σημείο Ρόδου, μηνιαίος τζίρος 35.000 ευρώ. Τιμή διαπραγματεύσιμη. Πληρ. τηλ. 6977721352. Δεκτός κάθε έλεγχος.
MZT220524

ΑΠΟ ΚΑΤΑΣΚΕΥΑΣΤΙΚΗ ΕΤΑΙΡΕΙΑ ΠΩΛΟΥΝΤΑΙ στ' Ασγούρου **μεζονέτες** τριώροφες 200 τ.μ. σε οικόπεδα 1.000 τ.μ. Φανταστική θέα, σε μπετά 155.000 ευρώ, ετοιμοπαράδοτες 320.000 ευρώ. IDEA AE. 5ο χλμ. Ρόδου-Λίνδου. Τηλ. 2241066200, κιν. 6947694838, 6944443169 ΜΑΤ2095/96

PUB-ΚΑΦΕΤΕΡΙΑ στο τουριστικό κέντρο πλησίον νέου καζίνο. Πλήρως εξοπλισμένη, ανακαινισμένη, η καλύτερη στο είδος της. Συμβόλαιο 12ετές. Πληροφορίες άλλες δεν θα δοθούν τηλεφωνικώς. Μόνο σοβαρές προτάσεις. Πληρ. για συνεννόηση τηλ. 6977339669 ΜΧΡ13673

ΠΩΛΟΥΝΤΑΙ ΑΠΟ ΙΔΙΩΤΗ ΜΟΝΟΚΑΤΟΙΚΙΕΣ ΣΕ ΜΠΕΤΑ ΣΤΗΝ ΠΕΡΙΟΧΗ ΚΑΛΥΘΙΩΝ ΣΕ ΟΙΚΟΠΕΔΟ 450 Τ.Μ. ΤΙΜΗ 100.000 ΕΥΡΩ. ΠΛΗΡ. ΤΗΛ. 6973080114
INT150516(20)

ΠΩΛΕΙΤΑΙ αγρός 2.800 τ.μ. στην Κάλαθο με ερειπωμένη κατοικία σε απόσταση 100 μ. από τον κεντρικό δρόμο. Πληρ. Εμμ. Κρανίδης και Συνεργάτες τηλ. 2241027082, 6944347405, 6942010248, 2ος όροφος email:info@kranidis.gr, www.kranidis.gr, Αμερικής 50, Ρόδος 85100 ΜΧΠ092

DVD CLUB. Επιχείρηση ΠΩΛΕΙΤΑΙ λόγω αναχώρησης στο εξωτερικό σε κεντρικό σημείο με μεγάλο πελατολόγιο. Τιμή ευκαιρίας. Πληρ. τηλ. 6976979073
MZT150525

ΕΥΚΑΙΡΙΑ. ΠΩΛΕΙΤΑΙ επιχείρηση οβελιστηρίου για προσωπικούς λόγους σε κεντρικό σημείο, στον πεζόδρομο της Μανδηλαρά πλήρως εξοπλισμένο, με βοηθητικούς χώρους, παρασκευαστήριο, δουλειά χειμώνα-καλοκαίρι και στάνταρ πελατεία. Δεκτός κάθε έλεγχος. Πληρ. τηλ. 6946282082, 6936161740 INT150508(10)

ΠΩΛΕΙΤΑΙ διαμέρισμα 65 τ.μ. ισόγειο περιοχή 7 Βαγιές σε καλή κατάσταση. Πληρ. κα Μαρίνα ΚΤΗΜΑΤΙΚΗ ΠΡΟΟΠΤΙΚΗ τηλ. 2241037206, 6972292958 Κλ. Πέπερ 125 MZT150518

ΖΗΤΟΥΝΤΑΙ

ΠΩΛΗΤΡΙΕΣ

για τουριστικό κατάστημα εντός πόλεως Ρόδου.
Ωράριο συνεχές.
Μισθός 1000 ευρώ καθαρά

Πληρ. τηλ. 2241025936 MZT110514/15(Γ)

ΓΥΜΝΑΣΤΕΣ ΖΗΤΟΥΝΤΑΙ

Για την επίβλεψη στην αίθουσα οργάνων ή και aerobic instructors κάτοχοι πτυχίου Τ.Ε.Φ.Α.Α. ή ιδιωτικής σχολής.
Στο/στη γυμναστή-τρια που θα επιλέξουμε η εταιρία μας, κορυφαία στο είδος της, θα παρέχει σεμινάρια. Δυνατότητες εξέλιξης καθώς επίσης και ένα θαυμάσιο χώρο εργασίας

Πληρ. τηλ. 2241070510-11 ΜΧΠΠΑΡ067

ΖΗΤΟΥΝΤΑΙ

υπεύθυνοι υποδοχής

Από γνωστό πολυδύναμο χώρο με βασική προϋπόθεση την κοινωνικότητα, και την ευχέρεια λόγου. Το άτομο που θα επιλέξουμε θα ενταχθεί σε μια εταιρία κορυφαία στο είδος της που έχει ως παράδοση να αναδεικνύει στελέχη από την γραμμή της. Η εταιρία παρέχει σεμινάρια στο άτομο που θα επιλεχθεί και ένα θαυμάσιο χώρο εργασίας.

Πληρ. τηλ. 2241070510-11 ΜΧΠΠΑΡ067

ΖΗΤΕΙΤΑΙ

ΠΩΛΗΤΗΣ/ΤΡΙΑ ΚΑΤΑΣΤΗΜΑΤΟΣ ΚΙΝΗΤΗΣ ΤΗΛΕΦΩΝΙΑΣ

Ο/Η κάτοχος της θέσης θα είναι υπεύθυνος/η για την ολοκληρωμένη εξυπηρέτηση των καταναλωτών που επισκέπτονται το σημείο πώλησης με σκοπό την προώθηση προϊόντων και υπηρεσιών.
Απαραίτητα προσόντα:
- Αριστη ικανότητα στην επικοινωνία και στις διαπροσωπικές σχέσεις.
- Πολύ καλή χρήση, γραπτά και προφορικά, της Ελληνικής και Αγγλικής γλώσσας.
- Εξοικείωση στην Πληροφορική σε περιβάλλον Windows & MS Office.
- Ομαδικό πνεύμα εργασίας.

Επιθυμητά προσόντα:
- Πτυχίο Α.Ε.Ι. ή Τ.Ε.Ι.
- Προηγούμενη εργασιακή εμπειρία στο χώρο των πωλήσεων (ιδανικά στο χώρο των νέων τεχνολογιών) σε εταιρία λιανικής πώλησης.
- Γνώση του λογιστικού συστήματος EUROFASMA.
- Γνώση της αγοράς κινητής τηλεφωνίας.

Οι ενδιαφερόμενοι μπορούν να αποστείλουν βιογραφικό σημείωμα, στονν αριθμό **Fax: 22410-75402** ή στο **email:s-pardalou@panafonet.gr** ή στη **διεύθυνση: Εθνικής Αντίστασης 31, Τ.Κ. 85100, Ρόδος.** Υπόψη: Κας Παρδαλού Σταματίας

ΜΑΤ1894

Από Δύναμις Ρόδου ΕΠΕ

ΖΗΤΕΙΤΑΙ

υπάλληλος αποθήκης για μόνιμη εργασία στην αποθήκη να έχει εκπληρώσει τις στρατιωτικές του υποχρεώσεις.

Πληρ. τηλ. 2241061222 ΜΑΤ2213

ΖΗΤΕΙΤΑΙ

οδηγός με επαγγελματικό δίπλωμα Γ' κατηγορίας με γνώσεις χειρισμού γερανού για να εργασθεί σε επιχ/ση με οικοδομικά υλικά.

Πληρ. τηλ. 2241093850, 6947109686

MZT230506/2214(Γ)

Από τα καταστήματα παιχνιδιών

PLANET Z

ΖΗΤΟΥΝΤΑΙ

- **ΠΩΛΗΤΕΣ-ΠΩΛΗΤΡΙΕΣ** για τα καταστήματα Ρόδου & Ιαλυσού
- **ΝΕΟΣ** για αποθήκη με δίπλωμα οδήγησης και χωρίς στρατιωτικές υποχρεώσεις για το κατάστημα Ιαλυσού
- **ΒΟΗΘΗΤΙΚΟ ΠΡΟΣΩΠΙΚΟ** για τον παιδότοπο Z-boom

ΑΙΤΗΣΕΙΣ στα Planet Z Ρόδου & Ιαλυσού
ΠΛΗΡΟΦ. 2241035290 & 2241094428 ΜΑΤ2212

---

europe travel

AN ISO 9001 CERTIFED COMPANY

TELEPHONIST

We are looking for a Telephonist to join our office staff. As the front face of our company, you will be dealing with customers and suppliers as well as fellow staff members and present a friendly and helpful manner at all times.
You must:
- Be fluent in English and Greek. Knowledge of Italian would be an advantage.
- Have a strong customer service orientation
- Have good computer skills (Word & Excel) and comfortable working with numbers
- Be positive and can "keep your cool" during periods of peak work load
- If male, to have completed your army service

The position is seasonal.

Please send your CV along with a current photograph via post, fax or email to Mary Sfiriou Post: PO Box 348 RHODES 85100, Fax: 22410 68871 or email: mary.sfiriou@europetravel.gr

ΧΠΤΓΡ037

πωλησεις

συνέχεια από την προηγούμενη

ΠΩΛΟΥΝΤΑΙ ΣΤΑ ΚΟΣΚΙΝΟΥ. 1) ΔΙΑΜΕΡΙΣΜΑ 110 τ.μ., 3 υπνοδωμάτια, 1 μπάνιο, 1 WC, σαλοτραπεζαρία και 1 θέση πάρκιν. **2) ΜΕΖΟΝΕΤΑ** 110 τ.μ., 3 υπνοδωμάτια, 1 μπάνιο, 1 WC, σαλοτραπεζαρία, και 1 θέση πάρκιν, κατασκευή lux. **3) ΓΚΑΡΣΟΝΙΕΡΑ** 55 τ.μ. με 1 θέση πάρκιν. Πληρ. τηλ. 6947606894 INT2006

ΠΩΛΕΙΤΑΙ DVD CLUB αλυσίδα εντός Ρόδου πλήρως ενημερωμένο, παιχνίδια XBOX και PS2 σε καλή τιμή. Πληρ. τηλ. 6947617834, 2241067976 MZT150505

ΠΩΛΕΙΤΑΙ οικόπεδο στο Γεννάδι επί της λεωφόρου 600 μέτρα πριν από το χωριό εκτάσεως 1750 τ.μ. με άδεια οικοδομής για 210 μέτρα. Πληρ. τηλ. 2241061628 και 6944410537 MZT080516

εργασιες

ΖΗΤΟΥΝΤΑΙ βοηθοί σερβιτόρων και προσωπικό κουζίνας για εστιατόριο. Πληρ. τηλ. 2241092925 MZT310513

Διευθυντικό ξενοδοχειακό στέλεχος, αναζητά νέα συνεργασία.

Λήξις τρεχουσών συμβολαιακών υποχρεώσεών του, την 31η Δεκεμβρίου 2006. Πολυετής εμπειρία σε εποχικές μονάδες πολυτελείας Ρόδου και Κρήτης. Εκδήλωση ενδιαφέροντος, με πρωτογενείς πληροφορίες ενδιαφερόμενης επιχείρησης, γραπτώς, είτε στην Ταχυδρομική Θυρίδα 4067, 85100 Ρόδος, είτε στην ηλεκτρονική διεύθυνση: hotelmanagerrhodes@yahoo.com
Ολες οι σχετικές επαφές, θα πρέπει να χαίρουν απόλυτης εχεμύθειας.

MZT310517(Γ)

ΖΗΤΟΥΝΤΑΙ

τεχνίτες μπογιατζήδες και **βοηθοί μπογιατζήδες** για άμεση πρόσληψη.

Πληρ. τηλ. 6944745278

MAT2346(Γ)

ΖΗΤΕΙΤΑΙ

βρεφονηπιοκόμος για εργασία σε παιδικό σταθμό.

Πληρ. τηλ. 2241024848

MZT2287(Γ)

ΖΗΤΟΥΝΤΑΙ

πωλήτριες από εμπορική εταιρεία με καταστήματα στο κέντρο της πόλης. Προοπτικές εξέλιξης.

Πληρ. τηλ. 2241074443

MZT230516(Γ)

ΖΗΤΕΙΤΑΙ

μαραγκός για εγκαταστάσεις επίπλων κουζίνας
- Ευνοϊκοί όροι αμοιβής
- Δίπλωμα οδήγησης και προϋπηρεσία κρίνονται απαραίτητα

Πληρ. τηλ. 2241091275, 6948743682 ΜΧΠΕΜΠ003

NEW POSITION
Savvaidis & Associates

Are looking for; a dynamic, self-motivated individual.

Do you like dealing with people?
Are you a good team player?
Would you like to work for a company that appreciates what you do?

The position
RECEPTIONIST

Skills Required:
Advanced level Oral Greek & English
Computer literacy
Good organizational skills
Time management essential
Excellent Presentation

This is a year round position with the chance to learn the Real Estate business

Call Lynn now on: 22410 70017
or e-mail your CV to info@savvaidis.gr

MXP859

Από μεγάλη εταιρεία τυποποίησης προϊόντων

ΖΗΤΟΥΝΤΑΙ

κοπέλες για το τμήμα στελέχωσης ζαχαρωδών και μπαχαρικών.Μισθός ικανοποιητικός-ένσημα, 12μηνη εργασία.

Πληροφορίες τηλ. 2241048550-551, fax: 2241048552

MAT2350

Από την εταιρεία **Caterplus ΜΑΡΙΝΑΚΗΣ Γ. & ΣΙΑ Ο.Ε.**

ΖΗΤΟΥΝΤΑΙ

1. ΠΩΛΗΤΕΣ

Απαραίτητα προσόντα:
Δυναμική προσωπικότητα, άριστη ικανότητα στην επικοινωνία, διαπραγμάτευση και ομαδικό πνεύμα εργασίας.
Απόφοιτοι λυκείου ή ΤΕΙ έως 35 ετών με δίπλωμα Β' κατηγορίας.
Η γνώση της αγοράς και η προϋπηρεσία στον χώρο θα ληφθούν υπ' όψιν.

Προσφέρονται:
Μισθός και bonus επί των πωλήσεων - εισπράξεων, αυτοκίνητο και συνεχής εκπαίδευση. Οι ενδιαφερόμενοι μπορούν να στείλουν το βιογραφικό τους σημείωμα στο FAX 2241085199 ή στο caterplus@winweb.gr

2. ΟΔΗΓΟΙ
Κάτοχοι διπλώματος Γ' κατηγορίας με γνώση της αγοράς.

Για πληροφορίες στα τηλ. 2241085197 και 2241085198

MAT2187

LandScope

ΛΕΥΚΩΣΙΑΣ & ΑΝΝΗΣ ΜΑΡΙΑΣ 60
ΤΗΛ / ΦΑΞ : 22410 28629
ΚΙΝ : 6976872626 , 6972257246
www.landscope.gr

ΜΟΝΟΚΑΤΟΙΚΙΕΣ - ΜΕΖΟΝΕΤΕΣ

1. **ΜΗΔΕΙΑ** μον/κία **180τμ, με θέα, κήπος 500τμ.** € **550.000**
2. **ΙΑΛΥΣΟΣ** μον/κίες **160τμ,** κήπος **1.000τμ.** € **165.000 (ΜΠΕΤΑ)**
3. **ΙΑΛΥΣΟΣ** μον/κία **220τμ,** οικόπεδος **1.000τμ.** € **450.000**
4. **ΙΑΛΥΣΟΣ** μον/κία **160τμ,** οικόπεδος **1.000τμ.** € **290.000**
5. **ΣΩΤΗΡΟΣ μεζονέτες 210τμ, 300τμ**
6. **ΣΩΤΗΡΟΣ** μεζονέτες **210τμ,** αυλή **100τμ.** € **250.000**
7. **ΣΩΤΗΡΟΣ** μεζονέτες **210τμ,** αυλή **100τμ.** € **150.000 (ΜΠΕΤΑ)**
8. **ΚΑΝΔΥΛΙ** μον/κίες **140τμ,** κήπος **1.000τμ.** € **110. 000 (ΜΠΕΤΑ)**
9. **ΚΑΝΔΥΛΙ** μον/κίες **155τμ,** κήπος **1.000τμ.** € **175. 000 (ΣΟΒΑ)**
10. **ΚΡΕΜΑΣΤΗ** μον/κίες **120τμ,** αυλή **300τμ,** lux. € **180.000**
11. **ΚΡΕΜΑΣΤΗ** μον/κίες **180τμ,** αυλή **300τμ,** lux. € **215.000**
12. **ΠΑΣΤΙΔΑ** μον/κία **140τμ,** κήπο **250τμ.** € **110.000 (ΜΠΕΤΑ)**
13. **ΚΟΣΚΙΝΟΥ** μον/κία **115τμ, 140τμ, 170τμ, 210τμ, 250τμ.**
14. **ΚΟΣΚΙΝΟΥ** μον/κίες **170τμ,** κήπος **1.300τμ.** € **230.000**
15. **ΚΟΣΚΙΝΟΥ** μον/κία **170τμ,** κήπος **1.300τμ.** € **150.000 (ΜΠΕΤΑ)**
16. **ΚΟΣΚΙΝΟΥ** μεζ/τα **210τμ,** κήπος **2.000τμ.** € **180.000 (ΜΠΕΤΑ)**
17. **ΡΟΔΙΝΙ** μον/κίες **180τμ,** κήπος **200τμ.** € **340.000**
18. **ΡΟΔΙΝΙ** μεζονέτα **180τμ** με οικόπεδο **300τμ.** € **310.000**
19. **ΔΑΣΚΑΛΟΥΣ μεζονέτα 95τμ, 3υ/δ, 2wc.** € **170.000**
20. **ΑΝΑΛΗΨΗ μεζ/νέτα 100τμ, κήπος 20τμ.** € **175.000**
21. **ΝΙΟΧΩΡΙ** κατοικία **80τμ,** με αυλή **15τμ.** € **126.000**
22. **ΨΑΛΤΟ** μον/κίες **110τμ,** κήπος **1.100τμ.** € **180.000 (ΜΠΕΤΑ)**
23. **ΛΑΡΔΟΣ** μον/κίες **100τμ,** κήπος **300τμ.** € **210.000**
24. **ΚΙΟΤΑΡΙ** μον/κίες **100τμ,** κήπος **1.300τμ.** € **250.000**
25. **ΓΕΝΝΑΔΙ** μεζονέτες **80 τ.μ.,** κήπος **300 τ.μ.** € **140.000**

ΔΙΑΜΕΡΙΣΜΑΤΑ

1. **ΜΙΧΑΗΛ ΠΕΤΡΙΔΗ** διαμερ/σμα **85τμ,** νεόδμητο. € **185.000**
2. **ΠΕΙΡΑΙΩΣ** διαμέρ/σμα **125 τμ,** με πάρκιν. € **200.000**
3. **ΡΟΔΟΥ ΛΙΝΔΟΥ** διαμερ/σμα **139τμ,** lux. € **320.000**
4. **ΚΑΡΑΚΟΝΕΡΟ** διαμερ/σμα **98τμ,** πολυτελείας. € **195.000**
5. **ΚΑΡΑΚΟΝΕΡΟ** διαμέρ/σμα **111τμ,** πολυτελείας. € **238.650**
6. **ΑΝΑΛΗΨΗ** διαμέρ/σμα **75τμ,** lux. € **170. 000**
7. **ΑΝΑΛΗΨΗ** διαμέρ/σμα **140τμ,** lux. € **310. 000**

ΟΙΚΟΠΕΔΑ

1. **ΚΑΝΔΥΛΙ** οικόπεδο **1.000τμ,** άδεια οικοδομής. € **140. 000**
2. **ΚΟΣΚΙΝΟΥ** οικόπεδο **5.020τμ,** άδεια οικ/μής. € **320.000**
3. **ΚΟΣΚΙΝΟΥ** οικόπεδο **5.060τμ.** € **300.000**
4. **ΣΥΝΕΤΑΙΡΙΣΜΟΣ** πολύτεκνων μερίδα. € **140.000**
5. **ΤΡΕΙΣ οικόπεδο 2.000τμ, με άδεια οικοδομής.** € **164.000**
6. **ΤΡΕΙΣ** οικόπεδο **4.000τμ.** € **284.000**
7. **ΚΡΕΜΑΣΤΗ οικόπεδο 2.000τμ πρός αντιπαροχή.**
8. **ΙΑΛΥΣΟΣ οικόπεδο 1.000τμ, συντελεστής 1,1.** € **430.000**
9. **ΑΥΤΟΣΤΕΓΑΣΗ** μερίδα, με θέα. € **150.000**
10. **ΠΑΣΤΙΔΑ** οικόπεδα **400τμ.** € **45.000**
11. **ΚΑΛΛΑΘΟΣ** οικόπεδο **7.300τμ** παραλλιακό. € **340.000**
12. **ΓΕΝΝΑΔΙ** οικόπεδο **17.000τμ.** € **110.000**

ΚΑΤΑΣΤΗΜΑΤΑ

1. **ΜΕΓ. ΚΩΝ/ΝΤΙΝΟΥ** κατ/στημα **352τμ.** € **586.000**
2. **ΑΝΑΛΗΨΗ** (Αθηνών) κατάστημα **55τμ.** € **149.000**
3. **ΜΑΝΤΡΑΚΙ** κατάστήμα **300τμ.** € **730.000**
4. **ΟΡΦΑΝΙΔΟΥ** επιχ/ση μπαρ, (-πρόσφατα ανακαινισμένο)

ΑΓΟΡΕΣ-ΠΩΛΗΣΕΙΣ-ΕΝΟΙΚΙΑΣΕΙΣ-ΑΝΤΙΠΑΡΟΧΕΣ

AE927

"ΠΩΛΟΥΝΤΑΙ"
ΚΑΤΑΣΤΗΜΑΤΑ ΚΑΙ ΚΑΤΟΙΚΙΕΣ ΜΕ ΥΠΟΓΕΙΑ ΑΠΟΘΗΚΗ & ΓΚΑΡΑΖ

Στο "ΜΗΔΕΙΑ"
Θεσσαλονίκης & Καστοριάς (γωνία)
μπροστά στο πάρκο



AE1284

Μελέτη: Δημήτρης Αδαμάκης - Βαρβάρα Στεφανίδου - Αρχιτέκτονες ARCH-Net τηλ. 22410 29188

ΚΑΤΑΣΚΕΥΗ: Γ. ΚΑΣΤΡΗΣΙΟΣ Αρχιτέκτονας τηλ. 6979228091, 22410 34314

εργασιες

συνέχεια από την προηγούμενη

ΖΗΤΕΙΤΑΙ ψήστης για εστιατόριο-οβελιστήριο στην Ιαλυσό για μερική απογευματινή απασχόληση. Απαραίτητη προϋπηρεσία. Πληρ. ώρες 14.00-23.00, τηλ. 2241096760 MZT310526

Από **Αφοι Κασσουδάκη Α.Ε.**, μεταφορική ανώνυμη εταιρεία, **ζητούνται οδηγοί** Γ' κατηγορίας και **εργάτες.** Πληρ. τηλ. 2241063521 MAT2351

ΖΗΤΟΥΝΤΑΙ κοπέλες για νυχτερινή απασχόληση σε BAR με ποσοστά. Ωράριο 22.30-03.30. Πληρ. τηλ. 6944428679, 6944839924 MZT31021

ΖΗΤΟΥΝΤΑΙ βοηθοί σερβιτόρου και **μπουφετζού** για εστιατόριο στην Π. Πόλη. Πληρ. τηλ. 2241070522 MAT2348

ΖΗΤΟΥΝΤΑΙ κοπέλες για γραμμή παραγωγής μπαχαρικών στο Τσαΐρι. Πληρ. τηλ. 2241060945, 6934249922 κ. Μαρία MAT2241

ΖΗΤΕΙΤΑΙ κοριτσάκι για να εργασθεί σε τουριστικό κατάστημα στην Π. Πόλη. Ωρες 9 π.μ.-5μ.μ. Πληρ. τηλ. 2241076348 MZT310512

Από κομμωτήριο εντός πόλεως **ζητείται εμφανίσιμη κοπέλα** έως 25 ετών για να εργασθεί ως βοηθός κομμώτρια. Απαραίτητη γνώση "πιστολάκι". Πληρ. τηλ. 2241074437, 6942045374 MZT310503

ΖΗΤΕΙΤΑΙ κοπέλα που να ομιλεί αγγλικά-γερμανικά για να εργασθεί ως πωλήτρια σε τουριστικό κατάστημα στην Π. Πόλη. Πληρ. τηλ. 2241026731 κ. Γιάννη MZT300508

ΖΗΤΕΙΤΑΙ πωλητής ή πωλήτρια για βραδινή ημιαπασχόληση για κατάστημα τουριστικών ειδών στην Π. Πόλη. Απαραίτητη η γνώση Αγγλικών. Πληρ. τηλ. 2241033834 MZT310501

ΖΗΤΕΙΤΑΙ κοπέλα να εργασθεί σε μεταφορική εταιρεία. Απαραίτητη γνώση Η/Υ. Πληρ. τηλ. 22410-64662, 69893 MXP13719

Από τα καταστήματα εσωρούχων **SECRET ζητείται πωλήτρια** για μόνιμη απασχόληση. Πληρ. στο τηλ. 2241078733 απογευματινές ώρες από 6-9μ.μ. υπεύθυνη κα Σπανού MAT2339

ΖΗΤΕΙΤΑΙ έμπειρος ψήστης για γυροπωλείο και διανομέας. Πληρ. τηλ. 6934851714 κ. Γιώργος MZT300515

ΖΗΤΕΙΤΑΙ πωλήτρια για κατάστημα ρούχων στο Μανδράκι. Απαραίτητα τα αγγλικά. Μερική απασχόληση-ωράριο 9.30 π.μ.-1.30 μ.μ. Χειμώνα-καλοκαίρι. Πληρ. τηλ. 2241062904 MZT300513

ΖΗΤΟΥΝΤΑΙ τεχνίτες-γυψοσανιδάδες για μόνιμη απασχόληση. Πληρ. τηλ. 6942285690 MZT290530

ΖΗΤΕΙΤΑΙ κοπέλα για δουλειά στην κουζίνα με γνώσεις Ελληνικής κουζίνας. Πληρ. τηλ. 2241029968, 6944454989 MZT290524

ΖΗΤΕΙΤΑΙ δεσποινίδα ή κυρία άνω των 25 ετών, για να εργασθεί στη Reception Εργομετρικού Κέντρου - Γυμναστηρίου σε υπεύθυνη θέση (με 12μηνη απασχόληση), ως υπάλληλος γραφείου, με μερική ή πλήρη απασχόληση απαραίτητα πτυχία Αγγλικών και Η/Υ (MC Office) . Θα προτιμηθούν οι κάτοχοι πτυχίου σχολής Γραμματέων και σχολής Βοηθών Λογιστών. Ωράριο επικοινωνίας Δευτέρα-Παρασκευή 09.00-22.00 στο τηλ/νο 2241073712. Παρακαλούμε να σταλεί το πλήρες βιογραφικό σας σημείωμα στο fax 2241025610 MAT2324(2)

ΖΗΤΕΙΤΑΙ βοηθός μάγειρα και σερβιτόρος για πιτσαρία στην Ιαλυσό. Πληρ. τηλ. 6977372030 MZT290527

ΜΟΝΑΔΙΚΗ ΕΥΚΑΙΡΙΑ! Τώρα όλο τον Ιούνιο δωρεάν εγγραφές στη γνωστή εταιρεία καλλυντικών Oriflame. Αφιερώστε το χρόνο που θέλετε και κερδίστε ένα extra εισόδημα ανάλογα με τις προσδοκίες σας. Πληρ. τηλ. 6936249458 MZT270507

ΖΗΤΟΥΝΤΑΙ απόφοιτοι/ες σχολής χορού, γυμναστές/τριες, φυσιοθεραπευτές/τριες και κινησιολόγοι για μερική ή πλήρη απασχόληση. Ωράριο επικοινωνίας Δευτέρα-Παρασκευή 09.15-21.50, στο τηλ/νο 22410-73712. Παρακαλούμε να σταλεί το πλήρες βιογραφικό σας σημείωμα στο fax 2241025610 MAT2324(1)

ΖΗΤΕΙΤΑΙ διαιτολόγος για να εργασθεί μόνιμα, με μερική ή πλήρη απασχόληση, απαραίτητες γνώσεις Αγγλικών και Η/Υ (MC Office). Ωράριο επικοινωνίας Δευτέρα-Παρασκευή 09.00-22.00 στο τηλ/νο 2241073712. Παρακαλούμε να σταλεί το πλήρες βιογραφικό σας σημείωμα στο fax 2241025610 MAT2324(3)

ΖΗΤΕΙΤΑΙ βοηθός σερβιτόρου κοπέλα ωράριο σπαστό για ουζερί στο Ζέφυρο. Πληρ. τηλ. 2241077174 MZT290529

Από αποθήκη τουριστικών ειδών **ΖΗΤΕΙΤΑΙ οδηγός** με επαγγελματικό δίπλωμα Β' κατηγορίας επί της Γ. Παπανδρέου 21 - Ανάληψη. Πληρ. τηλ. (22410)68490, 68494 MZT290507

ΖΗΤΟΥΝΤΑΙ: α) άνδρας υπάλληλος για νυχτερινός σε μίνι μάρκετ με γνώσεις αγγλικών και λίγες γνώσεις Η/Υ, **β) Ελληνας υπάλληλος** για εργασία σε θαλάσσια σπορ με γνώσεις windsurfing. Πληρ. τηλ. 6978588433 MZT270508

ΖΗΤΟΥΝΤΑΙ οδηγοί νέοι με δίπλωμα Γ' κατηγορίας από εμπορική επιχείρηση για άμεση πρόσληψη. Πληρ. τηλ. 2241091430 MAT2312

ΚΑΤΑΣΤΗΜΑ μπιζού - αξεσουάρ στο Φαληράκι **ΖΗΤΑ ΠΩΛΗΤΡΙΑ** για απογευματινή εργασία. Απαραίτητα Γερμανικά και Αγγλικά. Ανάλογη εμπειρία επιθυμητή. Πληρ. τηλ. 6976456155, 6944513889, 2241091033 (9-12 π.μ.) MAT2289

ΖΗΤΟΥΝΤΑΙ νέοι και **νέες** για το snack bar του αεροδρομίου. Πληρ. τηλ. 2241081469 MZT260517

ΖΗΤΕΙΤΑΙ καμαριέρα από μικρή ξενοδοχειακή μονάδα στην Ιαλυσό. Πληρ. τηλ. 6939226524 κ. Μαίρη MZT270513

ΖΗΤΕΙΤΑΙ νεαρή κοπέλα για τουριστικό κατάστημα. Πληροφορίες εντός του καταστήματος, Αμμοχώστου 2 όπισθεν Ακαδημίας MAT2285

Από το ξενοδοχείο **ALEXIA ζητείται υπάλληλος υποδοχής.** Απαιτούμενα προσόντα: Αριστη γνώση της αγγλικής γλώσσας (γερμανικής προαιρετικά). Γνώσεις χειρισμού Η/Υ και του ξενοδοχειακού προγράμματος UNIDATA HOTEL MASTER. Βιογραφικά-αιτήσεις στο ξενοδοχείο ALEXIA. Ορφανίδου 54 ώρες 09.00-13.00 και 18.00-20.00 MZT270503

ΖΗΤΕΙΤΑΙ κοπέλα για να εργασθεί ως πωλήτρια σε τουριστικό κατάστημα (μίνι μάρκετ) στο εμπορικό κέντρο Εψιλον στο Φαληράκι. Πληρ. τηλ. 6946658994 MAT2281

ΖΗΤΕΙΤΑΙ πιτσαδόρος-ψήστης για εστιατόριο. Πληρ. τηλ. 2241033356 MZT260519

Από καφετέρια-πιτσαρία **ζητείται έμπειρος σερβιτόρος** υποδοχής. Ικανοποιητικές αποδοχές. Πληρ. τηλ. 2241039746 19.00-24.00 και 6979621848 MZT260511

ΖΗΤΕΙΤΑΙ οδηγός ανεξαρτήτου φύλου με δίπλωμα Γ' κατηγορίας. Πληρ. τηλ. 6944325234, 6944546074 MAT2274

ΖΗΤΕΙΤΑΙ υπάλληλος να εργασθεί στο γραφείο ενοικίασης τρικύκλων (TRIKES) και μοτοσικλετών. Απαραίτητη προϋπόθεση η γνώση της αγγλικής και η κατοχή διπλώματος αυτοκινήτου. Πληρ. τηλ. 2241061119, 6979152943 MZT260515

ΖΗΤΕΙΤΑΙ νέος-νέα για κατάστημα ετοίμων ενδυμάτων μέσα στην πόλη της Ρόδου με πενθήμερη απασχόληση. Βασικός μισθός. Πληρ. τηλ. 2241020037 τον κ. Βιζυκλή, ώρες 9-2 και 6-9 μ.μ. MAT2272

Από την εταιρεία Χριστοδουλίδης **ζητείται υπάλληλος** με δίπλωμα Β' κατηγορίας. Πληρ. τηλ. 2241086402 MZT260503

ΖΗΤΕΙΤΑΙ πεπειραμένη πωλήτρια με γνώσεις αλλαντικών για μόνιμη εργασία στο σούπερ μάρκετ ΤΡΟΦΙΝΟ. Πληρ. τηλ. 2241063510 MZT250518

ΖΗΤΕΙΤΑΙ σερβιτόρος να εργασθεί σε εστιατόριο στην Παλιά Πόλη. Απογευματινές ώρες 7-12. Πληρ. τηλ. 6944146148 MZT250506

ΖΗΤΕΙΤΑΙ βοηθός με δίπλωμα ταχύπλοου για την περιοχή Ενυδρείου Ρόδου. Η προϋπηρεσία θα ληφθεί υπόψιν. Ικανοποιητικός μισθός με ασφάλεια. Πληρ. τηλ. 6973398575 ή στην περιοχή των θαλάσσιων σπορ MZT260502

ΖΗΤΟΥΝΤΑΙ σερβιτόροι και **βοηθοί σερβιτόρων.** Πληρ. τηλ. 2241039043 MAT2260/2261

ΖΗΤΟΥΝΤΑΙ νεαρές κοπέλες σερβιτόρες όπως εργασθούν σε καφετέρια της Παλιάς Πόλης. Πληρ. τηλ. 2241032249 κα Ελένη ή κο Νίκο MZT250511

ΖΗΤΕΙΤΑΙ ΝΕΑ ΚΟΠΕΛΑ ΓΙΑ SERVICE (ΜΕ ΑΝΑΛΟΓΗ ΠΡΟΥΠΗΡΕΣΙΑ) ΣΕ ΚΕΝΤΡΙΚΟ CAFE-ΕΣΤΙΑΤΟΡΙΟ ΤΗΣ ΠΟΛΗΣ ΤΗΣ ΡΟΔΟΥ. ΩΡΑΡΙΟ ΗΜΕΡΗΣΙΟ ΣΥΝΕΧΕΣ ΚΑΙ ΓΝΩΣΗ ΕΛΛΗΝΙΚΩΝ ΑΠΑΡΑΙΤΗΤΗ. ΠΛΗΡ. ΤΗΛ. 6948826232 MAT2238

Από το εστιατόριο ΚΟΚΟΝΑΤ-Ξενοδοχείο ΚΑΡΑΒΕΛ **ζητούνται: 1) Σερβιτόροι** με πείρα στο ala carte με καλά αγγλικά για μερική 4ωρη βραδινή απασχόληση (από 7 το απόγευμα έως τις 11 το βράδυ) με συμμετοχή στα ποσοστά και στα tips. **2) Νεαρή κοπέλα** 16 έως 20 χρόνων για να εργασθεί στο SNACK της πισίνας. Πληρ. τηλ. 2241090880, 6938234053 κ. Σάββα MZT250508

Από εταιρεία Ταχυμεταφορών ζητείται διανομέας με δίπλωμα αυτοκινήτου και μηχανής για απογευματινή απασχόληση. Πληρ. τηλ. 2241028866. Ωρες 09.00-15.00 MAT2239

Το ψητοπωλείο **Περίγυρος ζητά διανομέα** για τετράωρη βραδυνή απασχόληση. 19.00-23.00. Πληρ. τηλ. 2241039275 MZT240525

ΖΗΤΟΥΝΤΑΙ ελαιοχρωματιστές. Πληρ. τηλ. 6976601810 MZT250501

Ξενοδοχειακό συγκρότημα στην Ιαλυσό και στη Λίνδο **ζητεί** για τη θερινή σεζόν **προσωπικό** όλων των ειδικοτήτων για το τμήμα SPA **(φυσιοθεραπεύτριες, αισθητικούς, μανικιούρ-πεντικιούρ, κομμώτριες κ.λπ.).** Πληρ. τηλ. 6938826965 AE1677

Από εστιατόριο πολυτελείας εντός πόλεως Ρόδου **ζητούνται: α) βοηθός μάγειρα** άντρας ή γυναίκα, **β) βοηθός σερβιτόρου** έλληνες ή σκανδιναβόφωνοι. Προϋπηρεσία απαραίτητη. Πληρης απασχόληση, άμεση πρόσληψη. Ωρες επικοινωνίας 11.00-17.00, 23.00-01.00, τηλ. 6973987947 MZT240531

SUPER MARKET

ΖΗΤΑΕΙ ΚΟΠΕΛΑ
Ref. No2

Θέση:
• Στελέχωση τμήματος μηχανογράφησης-Λογιστηρίου
• 4ωρη απασχόληση

Απαραίτητα προσόντα:
• Απόφοιτος Λυκείου–ΤΕΙ
• Άριστη γνώση χειρισμού Η/Υ κάτοχοι ECDL

Προσφέρεται
• Ευχάριστο, φιλικό, δυναμικό περιβάλλον

Αποστολή βιογραφικών:
Υπόψη κας Φιλίππου
Fax: 22410 75190,
email: add@aias.gr
ΧΠ004

ΞΕΝΟΔΟΧΕΙΟ BELVEDERE
ΖΗΤΑ
νεαρές κοπέλες
για πρωινή και βραδινή απασχόληση
στο Snack Bar
Πληροφορίες τηλ. 2241089000 (πρωινές ώρες)
MAT2331

Από το κατάστημα **MY WAY**
ΖΗΤΟΥΝΤΑΙ
1. **Οδηγός** με επαγγελματικό δίπλωμα Γ' κατηγορίας και με γνώση χειρισμού γερανού.
2. **Κοπέλα** να γνωρίζει Η/Υ τυφλό σύστημα, γενικές γνώσεις λογιστικής και αγγλικών. Η προϋπηρεσία απαραίτητη.
3. **Υπάλληλος αποθήκης** για μόνιμη εργασία στην αποθήκη με γνώση Η/Υ. Η εμπειρία σε ανάλογο αντικείμενο είναι απαραίτητη.

Αποστολή των βιογραφικών με fax στο 2241031970 ή κατάθεσή τους στη δ/νση Κων/νίδη 4 Ρόδος (κατάστημα Παπαμάρκος πίσω από το ταχυδρομείο) MAT2280

CASINO RODOS
GRANDE ALBERGO DELLE ROSE
Το Καζίνο της Ρόδου ζητεί:
• **Υπάλληλο στο Τμήμα Marketing**
με τα παρακάτω προσόντα:
- ευχέρεια χειρισμού Η/Υ
- καλή γνώση της αγγλικής γλώσσας
- προϋπηρεσία σε τμήμα πωλήσεων σε ξενοδοχεία θα ληφθεί υπόψη
• **Υπάλληλο Ταμείου**
• **Σερβιτόρους**
Για πληροφορίες-Αιτήσεις επικοινωνείστε με:
ΚΑΖΙΝΟ ΡΟΔΟΥ Α.Ε.
Διεύθυνση Προσωπικού, Παπανικολάου 4, Ρόδος
τηλ. 2241097530, 2241097535, ΔΕΥ-ΠΑΡ (09.00-16.00)
ΜΧΠΠΑΡ026

ΕΝΟΙΚΙΑΖΟΝΤΑΙ
στην κεντρική πλατεία της Παστίδας



υπό κατασκευή σύγχρονα **ΚΑΤΑΣΤΗΜΑΤΑ - ΓΡΑΦΕΙΑ - ΔΙΑΜΕΡΙΣΜΑΤΑ,** κατάλληλα για κάθε χρήση *(εμπορικά, τράπεζες, πρακτορεία, ιατρεία, φροντιστήρια και κάθε είδους γραφεία)*
Πληρ. τηλ. 6944760796, 2241047096
ΜΑΠ301(Γ)

εργασιες

συνέχεια από την προηγούμενη

ΖΗΤΕΙΤΑΙ υπάλληλος για πρατήριο υγρών καυσίμων με γνώσεις αγγλικών. Πληρ. τηλ. 2241062021
ΜΑΤ2220

ΖΗΤΕΙΤΑΙ κοπέλα για γραμματειακή υποστήριξη σε κατάστημα. Απαραίτητη η γνώση αγγλικών-Η/Υ. Αποστείλατε βιογραφικό με e-mail:(angelakN@mail.gr) ή με fax: (22410-70876). Για περισσότερες πληροφορίες καλέστε στο 22410-34540. Από τις 08.00 έως 16.00
ΜΑΤ2219

ΖΗΤΕΙΤΑΙ κομμωτής ή **κομμώτρια.** Πληρ. τηλ. 2241077555
ΜΖΤ240528

ΖΗΤΕΙΤΑΙ συνταξιούχος για να ασχοληθεί με συντήρηση πολυκατοικίας 4 φορές τον μήνα με αμοιβή 150 ευρώ. Πληρ. κ. Πολυκανδριώτη τηλ. 2241080387 ώρες 9.00 π.μ.-1μ.μ.
ΜΖΤ240514

ΖΗΤΕΙΤΑΙ υπάλληλος εποχιακός (έως 30 Νοεμβρίου) κάτω των 25 ετών. Ωρες εργασίας 8-3μ.μ.. Πληρ. τηλ. 2241022476
ΜΖΤ240523

ΖΗΤΟΥΝΤΑΙ μπουφετζού και **λαντζιέρα** για εστιατόριο στην Ιξιά. Πληρ. τηλ. 2241098138
ΜΖΤ240515

Κέντρο Ευεξίας και Χαλάρωσης **ζητάει διαιτολόγο-διατροφολόγο.** Πληρ. τηλ. 2241031021
ΜΑΤ2216

ΖΗΤΕΙΤΑΙ μάστορας που να γνωρίζει άνοιγμα φύλλου αέρος για μπουγάτσα. Πληρ. τηλ. 2241031053
ΜΑΤ2217

ΡΟΔΟΜΑΡ ΕΠΕ. Εμπόριο νωπών ψαριών. **ΖΗΤΕΙΤΑΙ οδηγός** ηλικίας 24-40 ετών με επαγγελματικό δίπλωμα γ' κατηγορίας, για άμεση πρόσληψη για διανομές στη Ρόδο, για πλήρη-μόνιμη απασχόληση. Επιθυμητή προϋπηρεσία, ικανότητα επικοινωνίας και συνεργασίας. Πληρ. στο τηλ. 2241060170, 08.30-16.00
ΜΑΤ2208

ΖΗΤΕΙΤΑΙ ψήστης για εστιατόριο-οβελιστήριο στον Ιαλυσό για μερική απογευματινή απασχόληση. Απαραίτητη προϋπηρεσία. Πληρ. ώρες 14.00-23.00 τηλ. 2241096760
ΜΖΤ240510

Από τεχνική εταιρεία **ζητούνται ηλεκτρολόγοι** και **βοηθοί ηλεκτρολόγοι.** Πληρ. τηλ. 6948407164, 2241067180
ΜΖΤ240513

ΖΗΤΕΙΤΑΙ κυρία για τουριστικό κατάστημα να γνωρίζει τουλάχιστον λίγα αγγλικά και γερμανικά. Πληρ. τηλ. 6977575142
ΜΖΤ240509

ΖΗΤΕΙΤΑΙ γραφίστας. Μόνιμη απασχόληση με μισθό και ασφάλεια στην Κω. Πληρ. τηλ. 2242029004
ΜΑΤ2182

ΖΗΤΕΙΤΑΙ νεαρή κυρία εμφανίσιμη για pub-καφετέρια στο κέντρο της πόλης. Απασχόληση εποχιακή, από Μάιο έως Οκτώβριο και από τις 5μ.μ. Σχετική προϋπηρεσία και γνώση της αγγλικής θα ληφθούν υπ' όψιν! Πληρ. τηλ. 6977339669 μετά τις 12.00
ΜΧΡ13701

Από επιχείρηση **ΖΗΤΟΥΝΤΑΙ άντρες και γυναίκες** για εργασία. Πληρ. τηλ. 2241092743
ΜΑΤ2190

ΖΗΤΕΙΤΑΙ ντελίβερι για πρωινές ώρες. Πληρ. τηλ. 2241020008
ΜΑΠ299

ΖΗΤΕΙΤΑΙ barwoman, σερβιτόρα για εργασία σε pool bar. Πληρ. τηλ. 6947930115, 2241047228
ΜΖΤ170517

Η αντιπροσωπεία αυτοκινήτων RODOS CAR A.E. **ζητά συνεργάτες** για το Τμήμα Πωλήσεων. **ΑΠΑΡΑΙΤΗΤΑ ΠΡΟΣΟΝΤΑ:** Δυναμική προσωπικότητα με ευχέρεια στην επικοινωνία, οργανωτικές ικανότητες και συνέπεια. Καλή χρήση Η/Υ. - Προϋπηρεσία σε αντικείμενο πωλήσεων θα εκτιμηθεί. **ΠΡΟΣΦΕΡΟΝΤΑΙ:** Ικανοποιητικός μισθός, Προμήθεια, Bonus. Τηλ. επικοινωνίας 22410-61825-64169 κα Καραγιάννη Μαρία
ΜΑΤ2127

ΖΗΤΕΙΤΑΙ κοπέλα εμφανίσιμη ελληνίδα για να εργασθεί σε internet καφέ. Μισθός ικανοποιητικός. Πληρ. τηλ. 6936699602
ΜΖΤ180521

ΖΗΤΟΥΝΤΑΙ ΣΕΡΒΙΤΟΡΟΙ ΚΑΙ ΣΕΡΒΙΤΟΡΕΣ ΚΑΙ ΒΟΗΘΟΙ ΣΕΡΒΙΤΟΡΟΙ, ΜΠΑΡΜΑΝ-ΜΠΑΡΓΟΥΜΑΝ ΓΙΑ ΒΡΑΔΥΝΗ ΑΠΑΣΧΟΛΗΣΗ ΣΕ ΜΠΑΡ ΑΠΟ 18-30 ΕΤΩΝ, ΑΜΟΙΒΗ ΛΙΑΝ ΙΚΑΝΟΠΟΙΗΤΙΚΗ. ΠΛΗΡ. ΤΗΛ. 6936311277
ΜΖΤ170518

Από τα σούπερ μάρκετ ΣΠΑΝΟΣ **ζητούνται κρεοπώληδες** για να εργασθούν στα καταστήματά μας στην Ρόδο και Λέρο. Πληρ. τηλ. 2241060730 κα Γιάννα
ΜΑΤ2114

ΖΗΤΕΙΤΑΙ ΥΠΑΛΛΗΛΟΣ ΝΑ ΕΡΓΑΣΘΕΙ ΣΕ ΚΑΤΑΣΤΗΜΑ ΕΝΟΙΚΙΑΣΗΣ ΜΟΤΟΠΟΔΗΛΑΤΩΝ. ΠΡΕΠΕΙ ΝΑ ΕΙΝΑΙ ΑΝΩ ΤΩΝ 20 ΕΤΩΝ ΚΑΙ ΝΑ ΕΧΕΙ ΔΙΠΛΩΜΑ ΑΥΤΟΚΙΝΗΤΟΥ ΚΑΙ ΜΗΧΑΝΗΣ. ΠΛΗΡ. ΤΗΛ. 2241094733
ΜΖΤ60528

ΖΗΤΕΙΤΑΙ από εστιατόριο εντός πόλεως **σερβιτόρος, σερβιτόρα και βοηθός** να έχει γνώσεις σκανδιναβικών. Πληρ. τηλ. 2241020540
ΜΖΤ150507

Swedco CAFE

Από την εταιρεία **Swedco café**
ζητείται προσωπικό
για να εργασθεί στην παρασκευή και στην πώληση αρτοπαρασκευασμάτων (σάντουιτς) και καφέ στο Φαληράκι

Απαραίτητα:
• Ευγένεια
• Καλός χαρακτήρας
• Ορεξη για δουλειά
• Ομαδικό πνεύμα
• Ευέλικτο ωράριο
• Καλή γνώση στους καφέδες
• Ηλικία από 18-28 χρόνων
• Επαγγελματική σχολή ή λύκειο
• Βασική γνώση τουλάχιστον της αγγλικής γλώσσας

Απασχόληση:
• 12 μήνες το χρόνο
• 8ωρο, 6 ημέρες την εβδομάδα
• Κυριακές και αργίες τα μαγαζιά μας είναι πάντα κοντά στον πελάτη

Προσφέρεται:
• Καλό κλίμα εργασίας
• Καλή αμοιβή

Αιτήσεις στο γραφείο μας πίσω από το κατάστημά μας επί της οδού Δημοκρατίας & Δωδ/κής Νεολαίας από τις **08.30-15.30.**
Απαραίτητη η φωτογραφία στην συμπλήρωση της αίτησης.
Υπεύθυνοι συνεννόησης: Χατζηιωάννου Ιωάννης, Αλαφάκη Χριστίνα, τηλ. 2241027575
ΜΑΤ2323(Γ)

ΖΗΤΟΥΝΤΑΙ

άμεσα διανομείς για μόνιμη πενθήμερη πρωινή απασχόληση σε φαρμακαποθήκη.

Απαιτούμενα προσόντα:
• Ελληνική υπηκοότητα
• Ηλικία 20-28 ετών
• Απολυτήριο στρατού
• Απολυτήριο Γυμνασίου ή Λυκείου
• Δίπλωμα μοτοποδηλάτου και αυτοκινήτου

Κατάθεση βιογραφικών από Δευτέρα έως Παρασκευή και ώρες 10.00-15.00 στη διεύθυνση: MEDIQUICK ΑΕ, Μάρκου Μαλλιαράκη 22, Ρόδος (πάροδος Καναδά), κο Κώστα
ΜΑΤ2201(Γ)

ΑΤΟΜΑ ΓΙΑ ΜΥΟΧΑΛΑΡΩΤΙΚΟ ΜΑΣΑΖ

ΖΗΤΟΥΝΤΑΙ

από εταιρία γνωστής αλυσίδας γυμναστηρίων, κάτοχοι πτυχίου **βοηθού φυσιοθεραπευτή** ή άλλης ιδιωτικής σχολής.
Τα άτομα που θα επιλέξουμε θα έχουν την ευκαιρία να εργασθούν σε ένα θαυμάσιο χώρο εργασίας με δυνατότητα ανέλιξης.

Τηλ. επικοινωνίας 22410 70510-11
ΜΧΠΠΑΡ067

RODOS PALACE
LUXURY CONVENTION RESORT

Το κορυφαίο Ξενοδοχειακό Συγκρότημα Πολυτελείας (785 Δωματίων) και Διεθνές Συνεδριακό Κέντρο (4800 θέσεων) ζητεί:

ASST. MARKETING & P.R. MANAGER

Το στέλεχος που θα επιλεγεί για τη συγκεκριμένη θέση, θα κληθεί να ασχοληθεί ενεργά με την υποβοήθηση χάραξης της στρατηγικής marketing, το σχεδιασμό της επικοινωνιακής πολιτικής, την επίβλεψη της δημιουργίας σύγχρονου διαφημιστικού και επικοινωνιακού υλικού, την προώθηση των πωλήσεων στην Ελλάδα και το εξωτερικό, την έρευνα αγοράς και την δημιουργία αποτελεσματικών δημοσίων σχέσεων με τους πελάτες και τα Μ.Μ.Ε.

Απαραίτητα Προσόντα:
- Ηλικία έως 32 ετών
- Πτυχίο Ελληνικού ή ξένου Πανεπιστημίου ή αναγνωρισμένης Τουριστικής Σχολής
- Μεταπτυχιακό τίτλο (Master's) στην Διοίκηση Ξενοδοχειακών Επιχειρήσεων και Επιθυμητή Εμπειρία στον ευρύτερο χώρο του Marketing Τουριστικών Υπηρεσιών.
- Εξαίρετη χρήση της Ελληνικής και Αγγλικής γλώσσας.
- Άριστη χρήση Η/Υ (Office, Internet κλπ.).

Οποιαδήποτε επιπλέον προσόντα θα συνεκτιμηθούν στην αξιολόγηση.

Οι ενδιαφερόμενοι/ες μπορούν να αποστείλουν το βιογραφικό τους σημείωμα με πρόσφατη φωτογραφία
Υπόψιν Κου Γ. Μπαρμπούτη
Ηλεκτρονικά στη διεύθυνση: marketing@rodos-palace.gr
Με fax στον αριθμό: 22410 25350
Ταχυδρομικά στη διεύθυνση:
Λεωφ.Ιαλυσού, Ιξιά Ρόδος 85100
Η απόλυτη εχεμύθεια θεωρείται αυτονόητη.
ΜΧΠΞΕΝ078

ΑΠΟ ΤΟ ΞΕΝΟΔΟΧΕΙΟ ΔΙΟΝΥΣΟΣ ΣΤΗΝ ΙΞΙΑ

ΖΗΤΟΥΝΤΑΙ

για την σεζόν 2006

ΚΑΜΑΡΙΕΡΕΣ με προϋπηρεσία

Οι ενδιαφερόμενες παρακαλούνται όπως απευθυνθούν στην κ. Ολγα Αγγιους στο τηλ. **22410-23021 καθημερινά 08.30-14.30** εκτός Κυριακής.
Βιογραφικά με φωτογραφία απαραιτήτως.
ΜΧΠ1145

Από την αντιπροσωπεία αυτοκινήτων
HONDA-MITSUBISHI

ΖΗΤΕΙΤΑΙ

Ηλεκτρολόγος Αυτοκινήτων

Επιθυμητή προϋπηρεσία στο χώρο
Καλή γνώση Η/Υ και Αγγλικών.

Απαραίτητη αποστολή βιογραφικού σημειώματος στη διεύθυνση Λ. Λίνδου 138 Ρόδος
Τηλ. 22410-67440-41
Φαξ 22410-68462
E-mail:kaligcar@otenet.gr
ΜΧΠ915

Compunet

ΕΡΓΑΣΤΗΡΙΟ ΕΛΕΥΘΕΡΩΝ ΣΠΟΥΔΩΝ ΠΛΗΡΟΦΟΡΙΚΗΣ
ΕΠΙΣΗΜΟ ΕΞΕΤΑΣΤΙΚΟ ΚΕΝΤΡΟ ΤΗΣ ECDL HELLAS

ECDL CAD · e-kids · ECDL

Αποκτήστε το ECDL μέσα στο καλοκαίρι

ΚΑΛΟΚΑΙΡΙΝΑ ΤΜΗΜΑΤΑ ΓΙΑ
✓ Παιδιά από 6 ετών και άνω
✓ Ενηλίκων
✓ Αρχάριων και προχωρημένων
✓ Εκπαίδευση από έμπειρους και αναγνωρισμένους καθηγητές

Ειδικές τιμές εγγραφές τώρα
ΑΤ2282(Γ)

Έναρξη μαθημάτων 17 Ιουνίου!

Α. ΚΑΝΤΙΔΕΝΟΣ-Ι.ΤΖΙΩΝΗΣ Ο.Ε.
Ταξιαρχών, Παστίδα, Ρόδος, Τηλ. 22410 48494, 6948172399, 6946343300 e-mail:compu8net@yahoo.gr

Chicken stories

ΖΗΤΕΙΤΑΙ

προσωπικό των παρακάτω ειδικοτήτων:
Μάγειρες Β
Προπαρασκευαστές/ριες
Παρασκευαστές/ριες (makers)
Χειριστές/ριες ταμειακών
Οδηγοί delivery
Λαντζιέρης/α
Εξωτερικοί/ές σάλας
καθαρίστριες

Ζητάμε:
- **Προηγούμενη εμπειρία σε καταστήματα γρήγορης εστίασης, εστιατόρια ή ξενοδοχεία.**
- **Ευχάριστη εμφάνιση και προσωπικότητα, ομαδικό πνεύμα.**
- **Ταχύτητα κινήσεων, ευστροφία, ικανότητα απόδοσης υπό συνθήκες πίεσης.**
- **Ηλικίες 20-35**
- **Εκπληρωμένες στρατιωτικές υποχρεώσεις για τους άνδρες**

Σας δίνουμε:
Ανταγωνιστικό πακέτο αποδοχών-Σύγχρονο περιβάλλον εργασίας

Πληροφορίες: 2241093359
κ. Γιώργο Τσαβαρή (10.30-20.00)
ΧΠ2367

εργασιες

συνέχεια από την προηγούμενη

ΖΗΤΟΥΝΤΑΙ καθηγητές: φυσικός-χημικός-βιολόγος- φιλόλογος (κλασσικής φιλολογίας)-μαθηματικός για τη νέα σχολική χρονιά από αναγνωρισμένο φροντιστήριο της πόλης. Ολική ή μερική απασχόληση. Πληρ. τηλ. 2241028053 ή 6978205446. Μπορείτε να στείλετε βιογραφικό στο fax 2241075026
MXP13667

ΖΗΤΟΥΝΤΑΙ άτομα υπεύθυνα άνω των 18, για συνεργασία με μερική απασχόληση ή πλήρη απασχόληση. Ιντερνετ επιθυμητό, όχι απαραίτητο. Πλήρες εκπαίδευση. Πληρ. τηλ. 2241037362, 2241030078, 2102801153, www.umswork4you.com
MAT2093

Τραγουδίστρια και μπουζουξής τραγουδιστής με έντεχνο παλαιό λαϊκό ρεμπέτικο και νησιώτικο **ζητούν συνεργασία** με μαγαζιά για θερινή περίοδο. Υπάρχει και δυνατότητα σχήματος. Πληρ. τηλ. 6932011986, 6973655204 Βαγγέλης Ιωαννίδης, Αγγέλα Καρδάση
ΜΑΠ285

ΖΗΤΕΙΤΑΙ λαντζιέρα για αν εργασθεί για μερική απασχόληση σε εσταιτόριο μπαρ που βρίσκεται κοντά στο ξενοδοχείο BLUE BAY. Ωρες εργασίας βραδινές. Πληρ. τηλ. 2241091220, 2241074504
MZT150503

ΖΗΤΕΙΤΑΙ από οβελιστήριο **ψήστης** με εμπειρία στο στήσιμο γύρου-κοπή - τύλιγμα. Πληρ. τηλ. 6936161740
INT150511(10)

ΖΗΤΕΙΤΑΙ ΑΝΤΙΠΡΟΣΩΠΟΣ ΓΙΑ ΡΟΔΟ ΚΑΙ ΚΩ ΤΟΥΡΙΣΤΙΚΗ ΚΑΙ ΕΛΛΗΝΙΚΗ ΑΓΟΡΑ. ΜΑΓΙΟ-ΛΙΝΑ-ΚΑΦΤΑΝΙΑ-ΤΖΙΝ-Τ-SHIRT-ΒΕΡΜΟΥΔΕΣ-ΣΟΡΤΣ. ΠΛΗΡ. ΤΗΛ. 6947375980
ΜΑΤ2066

Από την ΠΟΤΟΠΟΙΑ "ΑΙΓΑΙΟΝ" Β. ΚΑΜΠΥΛΑΥΚΑΣ Α.Ε.

ΖΗΤΕΙΤΑΙ

1. **Νέος** με δίπλωμα οδήγησης για το τμήμα παραγωγής.
2. **Εργάτες-εργάτριες** για το τμήμα παραγωγής.

Πληροφορίες τηλ. 22410-69858, 65952, 62535 από 8 π.μ. έως 3μ.μ.
ΜΑΤ2349

ΑΠΟΘΗΚΑΡΙΟΣ

Από την εμπορική επιχείρηση
"Γ. ΧΑΤΖΗΜΑΡΚΟΣ και ΣΙΑ Ο.Ε"

ΖΗΤΕΙΤΑΙ υπεύθυνος αποθήκης γνώστης Η/Υ και συστημάτων scanner-barcode.
- 12μηνη απασχόληση
- 5ήμερος εργασία

Συνεργαζόμενες εταιρείες: PROCTER & GAMBLE-DELICA-MISKO/BARILLA/GILLETE-SARA LEE.

Αποστείλατε βιογραφικό στο fax: 2241066986 ή στο email: xmarkos&internet.gr
ΜΑΤ2275

Crete & Rhodes
CAPSIS
Convention Centers & Resort Hotels

Το ξενοδοχείο και Συνεδριακό Κέντρο Sofitel Capsis Ρόδου ζητάει:

• Διευθυντή Τροφίμων και Ποτών

Απαραίτητη η ανάλογη προϋπηρεσία σε ξενοδοχεία πολυτελείας και η άριστη γνώση της Αγγλικής γλώσσας και Ηλεκτρονικών Υπολογιστών. Απαραίτητο επίσης και πτυχίο από Ξενοδοχειακή σχολή ή Πανεπιστήμιο. Η εμπειρία σε συνεδριακά ξενοδοχεία και η γνώση της γαλλικής ή γερμανικής γλώσσας θα θεωρηθεί ως επιπρόσθετο προσόν.

• Υπεύθυνο Ελέγχου

Απαραίτητη η ανάλογη προϋπηρεσία σε ξενοδοχεία και η άριστη γνώση της Αγγλικής γλώσσας και Ηλεκτρονικών Υπολογιστών

• Sous Chef και Α, Β, Γ Μαγείρους

• Πτυχιούχο Ηλεκτρολόγο

• Υδραυλικό

• Συντηρητή Πισίνας

Οι ενδιαφερόμενοι μπορούν να απευθυνθούν καθημερινά κατά τις ώρες 10.00-14.00 στην υποδοχή του ξενοδοχείου ή να στείλουν τα βιογραφικά τους σημειώματα με πρόσφατη φωτογραφία στην παρακάτω διεύθυνση:

ΞΕΝΟΔΟΧΕΙΟ SOFITEL CAPSIS ΡΟΔΟΥ
Ιξιά 85100, Ρόδος
Φαξ: 2241020900, Τηλ.: 2241025015
E-mail: capsis-rhodes@capsis.gr
www.capsis.gr

Για περισσότερες πληροφορίες μπορείτε να απευθυνθείτε 10.00-14.00: στο 6934435553 για την θέση του Διευθυντή Τροφίμων και Ποτών και την θέση του Υπεύθυνου Ελέγχου, στο 6937058464 για τις θέσεις των συντηρητών και στο 6937058456 για τις θέσεις της κουζίνας
ΜΑΤ 2192(Γ)ΜΑΤ2193(Γ)

Α.Ε. ΤΡΟΦΙΜΩΝ ΖΗΤΕΙ βοηθό λογιστή, απόφοιτο ΑΕΙ/ΤΕΙ με ελάχιστη προϋπηρεσία 3 ετών σε αντίστοιχη θέση. Fax 2105158948 κιν. 6937040145
ΜΑΤ2087

ΖΗΤΕΙΤΑΙ βοηθός σερβιτόρου κοπέλα για cafe restaurant παραλία Λίνδου ώρες εργασίες 10.00-18.00 και part time **σερβιτόροι** από 12.00-17.00 Πληρ. τηλ. 6944303836
ΜΑΤ2084

ΖΗΤΕΙΤΑΙ πωλήτρια μέχρι 30 ετών για το κατάστημα MORGAN. Πληρ. τηλ. 6945083585 MZT290411

ΖΗΤΟΥΝΤΑΙ γυμναστές και γυμνάστριες για αερόμπικ και για την αίθουσα του γυμναστηρίου. Επίσης **ζητούνται μασέζ-αισθητικοί-φυσιοθεραπεύτριες** και **κοπέλα** για την υποδοχή, για το γυμναστήριο-SPA PARADISE, Πληρ. τηλ. 2241062481, 6937268143
ΜΑΤ2206

ΖΗΤΕΙΤΑΙ σερβιτόρος ή σερβιτόρα, για εστιατόριο στην Παλιά Πόλη που να γνωρίζει καλά αγγλικά. Πληρ. τηλ. 2241029787
MXP13658

ΖΗΤΕΙΤΑΙ κοπέλα για να εργασθεί σε συνεργείο καθαρισμού στην πόλη της Ρόδου. Μισθός ικανοποιητικός. Πληρ. τηλ. 2241078243, 6946026397
MXP13857

ΖΗΤΟΥΝΤΑΙ άτομα δραστήρια, για ανεξάρτητη συνεργασία. Ημιαπασχόληση ή πλήρης απασχόληση. Εργασία από το χώρο σας με ελεύθερο ωράριο. Εξτρα bonus. Πλήρης εκπαίδευση. Πληρ. τηλ. 2241037362, 22410-30078, www.umswork4you.com, vms@otenet.gr ΜΑΤ4271

Από το εστιατόριο **ΚΟΝΤΙΚΙ ζητούνται σερβιτόροι, βοηθοί** και **μπάρμαν.** Πληρ. τηλ. 2241024272 από 7 μ.μ. έως 2 π.μ. και 6948113887
MZT260429

ΖΗΤΟΥΝΤΑΙ κοπέλες έως 30 ετών να εργασθούν σε "SPA" για πλήρη απασχόληση ή ημιαπασχόληση. Πληρ. τηλ. 2241076658 ΜΑΤ1514

ΖΗΤΕΙΤΑΙ baby sitter για φύλαξη 2 παιδιών στην περιοχή Ιαλυσού. Αποκλειστικά Ελληνίδα, Γερμανίδα ή Δανέζα. Πληρ. τηλ. 6977372030
MXP13614(1)

ΖΗΤΟΥΝΤΑΙ ΣΕΡΒΙΤΟΡΟΙ-ΣΕΡΒΙΤΟΡΕΣ ΚΑΙ ΒΟΗΘΟΙ ΣΕΡΒΙΤΟΡΟΙ ΓΙΑ ΒΡΑΔΥΝΗ ΑΠΑΣΧΟΛΗΣΗ ΣΕ ΜΠΑΡ ΑΠΟ 18 ΕΩΣ 30 ΕΤΩΝ. ΜΙΣΘΟΣ ΛΕΙΑΝ ΙΚΑΝΟΠΟΙΗΤΙΚΟΣ. ΠΛΗΡ. ΤΗΛ. 6936311277
MZT260432/33/34

μαθηματα

ΦΙΛΟΛΟΓΟΣ γερμανικής γλώσσας, πτυχιούχος Πανεπιστημίου Αθηνών, παραδίδει μαθήματα κατ' οίκον σε μαθητές Γυμνασίου-Λυκείου. Πληρ. τηλ. 2241069704, 6973948839
MZT250513

ΑΓΓΛΙΚΑ-ΙΤΑΛΙΚΑ-ΙΣΠΑΝΙΚΑ. Καθηγητής, αριστούχος απόφοιτος (MASTER) SCHILLER INTERNATIONAL UNIVERSITY, παραδίδει μαθήματα **κατ' οίκον** σε αρχάριους, προχωρημένους, ξενοδοχοϋπαλλήλους. Εξασφαλισμένη επιτυχία εξετάσεων MICHIGAN, EDEXCEL, CAMBRIDGE, TOEIC, TOEFL καθώς και κρατικών πιστοποιητικών γλωσσομάθειας. Προετοιμασία για INICIAL, INTERMEDIO, SUPERIOR Ισπανικής, CELI 1, 2, 3, 4, 5 Ιταλικής όπως και για εξετάσεις εισαγωγής σε πανεπιστήμια εξωτερικού. Τιμές λογικές. Πληρ. τηλ. 2241025133
MZT240526

πωλησεις αυτοκινητων & μοτοσικλετων

ΠΩΛΕΙΤΑΙ μηχανή HONDA 900 CBR μοντέλο 2001. Τιμή 8.000 ευρώ σε άριστη κατάσταση. Πληρ. τηλ. 6946002649
MZT310520

ΕΥΚΑΙΡΙΑ!!! ΠΩΛΕΙΤΑΙ τζιπ HONDA CR-V μοντ. 2006, 2000 cc, 2.600 χλμ. full extra, από 33.500 ευρώ κανονική του τιμή, μόνο 28.500, λόγω οικογενειακού προβλήματος. Πληρ. τηλ. 6977269670
MZT290508

ΠΩΛΕΙΤΑΙ μοτοσικλέτα **HONDA SHANDOW** 600 cc ελαφρώς μεταχειρισμένη σε πολύ καλή κατάσταση, με 15.000 χλμ. Δεκτός κάθε έλεγχος. Τιμή συζητήσιμη. Πληρ. τηλ. 6936809094
MZT270509

ΠΩΛΕΙΤΑΙ BMW 520 (Ε39) 6κύλινδρο 150 HP χρώματος μαύρο, μοντέλο 1997, με 94.000 χλμ., πολύ καλό εξοπλισμό. Τιμή 16.500 ευρώ. Πληρ. τηλ. 2241074592, 6976007822
MZT270510

ΠΩΛΕΙΤΑΙ BMW 316 μοντέλο '96 με 54.000 χλμ. ηλεκτρονικό air condition, σε άριστη κατάσταση. Τιμή μετρητοίς 12.000 ευρώ. Πληρ. τηλ. 6936795114
MZT260526

ΠΩΛΟΥΝΤΑΙ μηχανάκια και μηχανές: PEUGEOT 50 cc, NRG 50 cc, Runer 50 cc, Sfera Piaggio 125 cc, HEXAGON 150 cc, σε πολύ καλές τιμές μεταχειρισμένα. 0 προκαταβολή και έως 60 δόσεις. Τιμές από 600 ευρώ. Από το ενοικιαστήριο "GALLIS" AUTO MOTOR. Πληρ. τηλ. 2241066310, 6946340482
MXP13712

ΠΩΛΕΙΤΑΙ BMW 316 μοντέλο 1993 με full extra σε άριστη κατάσταση και σε πολύ καλή τιμή. Πληρ. τηλ. 6938618786
MZT250512

ΠΩΛΕΙΤΑΙ MAZDA MX5 σε άριστη κατάστσαη με δερμάτινο σαλόνι και ξύλινη επένδυση. Σεπτέμβριος 2001, 29.000 χιλ. Πληρ. τηλ. 6942407755
MZT250505

ΠΩΛΕΙΤΑΙ TOYOTA MR2 μοντέλο 2003, 1.800 cc. διθέσιο καμπριολέ, roadster. Τιμή 25.000 ευρώ. Πληρ. τηλ. 6944779640
MZT250503

ΠΩΛΕΙΤΑΙ φορτηγό MERCEDES 814 χρονολογία 12-1993 σε πολύ καλή κατάσταση, γκρι ταπετσαρία. Πληρ. κ. Κώστα τηλ. 6977311768
MZT240520

ΠΩΛΕΙΤΑΙ RUNNER GILERA 180 cc σε καλή κατάσταση με συναγερμό. Ευκαιρία τιμή 1.300 ευρώ. Πληρ. τηλ. 6934879500
MXP13666

ΠΩΛΕΙΤΑΙ AUDI A4 1.600, SPORT EDITION, 18.800 ευρώ, 11/2003. χρώμα πέρλα γκρίζο δελφινιού μεταλλικό, αυτόματο κλίμα, ράδιο C/D, 8 αερόσακοι, ABS, E.S.P., A.S.F., κεντρικό κλείδωμα με τηλεχειριστήριο, ζάντες χυτές αλουμινίου 43,000 χιλιόμετρα, σε άριστη μηχανική και εξωτερική κατάσταση, μόνο στην Ρόδο κυκλοφόρησε. Πληρ. τηλ. 6934435553 ιδιώτης
MZT240522

ΠΩΛΟΥΝΤΑΙ: α) FORD ESCORT RS turbo 1.600 με πολλά εξτρά 3.000,00 ευρώ. **β) NIVA** 1.600 4Χ4 3.000,00 ευρώ. Πληρ. τηλ. 2241020836
MXP13706

ΠΩΛΕΙΤΑΙ ΤΡΑΚΤΕΡ μάρκας Ferguson 35 ίππων μαζί με τα παρελκόμενα, α) φρέζα NARDI 1,40 β) δύτνο. Ολα μαζί 3500 ευρώ. Πληρ. τηλ. 6977739948
MZT150513

ΠΩΛΕΙΤΑΙ αυτοκίνητο Ι.Χ. μάρκας **MERCEDES** τύπου 814 D μοντέλο 1996, ψυγείο καταψύκτη, κατάλληλο για κατεψυγμένα προϊόντα και παγωτά. Πληρ. τηλ. 2241060133, 6944732168
MZT290310

διαφορα

ΠΩΛΟΥΝΤΑΙ: α) Σκάφος FLETCHER 7,5 μέτρα ταχύτητα 55 μίλια YAMAHA 115 HP φουλ εξτρά. Τιμή 8.800 ευρώ. **β) Αυτοκίνητο BMW 518** λευκό χρώμα με λίγα χιλιόμετρα σε άριστη κατάσταση. Τιμή 9.500 ευρώ. Πληρ. τηλ. 2241020091, 6934593423
MZT310518

ΠΩΛΟΥΝΤΑΙ 4 ΤΗΛΕΟΡΑΣΕΙΣ PHILIPS 24' ΙΝΤΣΩΝ ΕΠΙΠΕΔΗ ΟΘΟΝΗ

ΣΕ ΑΡΙΣΤΗ ΚΑΤΑΣΤΑΣΗ ΚΑΙ ΣΕ ΚΑΛΗ ΤΙΜΗ. ΠΛΗΡ. ΤΗΛ. 6944520057
MZT290522

ΠΩΛΕΙΤΑΙ όλος ο εξοπλισμός εστιατορίου σε προσιτή τιμή για λόγους ασθενείας. Πληρ. τηλ. 6932480034
MZT270505

ΠΩΛΟΥΝΤΑΙ ράφια και **πάγκοι** DURAL σχεδόν ολοκαίνουργια για πολλαπλές χρήσεις. Πληρ. τηλ. 2241024695
MZT260507

ΑΝΤΑΛΛΑΣΣΩ 2 μονοκατοικίες-μεζονέτες 80 και 60 τ.μ. στο Παραδείσι με **ταξί.** Πληρ. τηλ. 6972943946
MZT250507

ΠΩΛΟΥΝΤΑΙ ψυγείο βιτρίνα αλλαντικών 1 1/2 μέτρο-Πάγκοι ανοξείδωτοι 3 και 1 1/2 μέτρο, Φούσκα, κόφτης αλλαντικών και 2 καταψύξεις σε άριστη κατάσταση. Πληρ. τηλ. 2241061331, 6948213013
MZT190507

ΠΩΛΕΙΤΑΙ φουσκωτό Jokerboat 585 με δύο μηχανές SUZUKI V100 και μια βοηθητική SUZUKI 5άρα με το τρέιλερ. Τιμή 8500 ευρώ. Πληρ. τηλ. 6932196364
MZT150533

ΠΩΛΟΥΝΤΑΙ επαγγελματική ψησταριά, πλατό, γύρος και καρέκλες σκηνοθέτη σε πολύ καλή κατάσταση σε τιμή ευκαιρίας. Πληρ. τηλ. 2241068428
MZT150519

ΠΩΛΕΙΤΑΙ εξωλέμβια MERCURY OPTI-MAX 150 HP LONG, digital, με όργανα ελάχιστες ώρες, μοντέλο '02, καινούργιο χειριστήριο, 7.000 ευρώ. Πληρ. τηλ. 6946953904
ΜΑΠ289

προσφορες εργασιας

ΣΟΒΑΡΗ ΚΥΡΙΑ **ζητάει παρέα** με κύριο. Πληρ. τηλ. 6942564413 MZT310523

RODIAN AMATHUS BEACH·HOTEL RHODES-GREECE ★★★★★

Το Ξενοδοχείο Rodian Amathus Beach Hotel ζητά για την σεζόν του 2006

• Μάγειρα Α' και Μάγειρα Β' για το κεντρικό εστιατόριο

Οι ενδιαφερόμενοι παρακαλούνται όπως απευθυνθούν στον προσωπάρχη κ. Παρασκευά Νικήτα στα ακόλουθα τηλέφωνα:
Τηλ.: 2241089930 και 2241089900
ΜΑΤ2269(Γ)

Το κατάστημα SCARABEE ΖΗΤΑ:

● ΠΩΛΗΤΡΙΕΣ

Απαραίτητα προσόντα:
- Απόφοιτος Λυκείου
- Ικανότητα καλής επικοινωνίας και ομαδικό πνεύμα εργασίας
- Γνώση Αγγλικής γλώσσας
- Επιθυμητή προϋπηρεσία στο χώρο ενδυμάτων

● ΣΕΡΒΙΤΟΡΕΣ-ΜΠΑΡΜΕΝ

Απαραίτητα προσόντα:
- Γνώση αγγλικών
- Προϋπηρεσία 1-3 ετών σε αντίστοιχη θέση
- Ευχάριστη προσωπικότητα

Πληροφορίες 2241074510, 2241074511, Πλ. Κύπρου 11-ΡΟΔΟΣ
ΜΑΤ2337

ΕΝΟΙΚΙΑΖΟΝΤΑΙ

Ψυκτικοί θάλαμοι, συντηρήσεις-καταψύξεις για αποθήκευση τροφίμων

Πληροφορίες κ. Γιάννη τηλ. 6946554965

MZT300514(Γ)

ΠΩΛΟΥΝΤΑΙ

από ξενοδοχείο στην Ιξιά

3 ψυγεία βιτρίνες για super market.
Τιμή ευκαιρίας

Πληρ. τηλ. 2241023021 ΜΧΠ1145

ΠΩΛΟΥΝΤΑΙ

αυτοκίνητα μεταχειρισμένα

σε εκπληκτικές τιμές!!!

1) **HYUNDAY ACCENT** (μοντέλο 1997) 3.800€
2) **RENAULT TWINGO** (μοντέλο 1998) 2.800€
3) **DAIHATSU MOVE** (μοντέλο 1998) 3.000€
ΜΟΝΟ ΜΕ 80.000 km!!!

Πληρ. τηλ. 2241087615, ώρες 10.00-13.00, 18.00-21.00

ΜΧΠΤΓΡ035

ΠΩΛΕΙΤΑΙ

δίκυκλο PIAGGIO BEVERLY 250 cc
μοντέλο 08/2006, 3.000 χλμ.

Πληρ. τηλ. 2241060910 κο Αλέξανδρο

ΧΠΑΑΥ009

ELITE DOGS PROTECTION SPECIALISTS

ΣΥΜΒΟΥΛΟΣ ΕΚΠΑΙΔΕΥΣΗΣ ΣΚΥΛΩΝ
Προχωρημένης Βασικής υπακοής
Προσωπικής Προστασίας
DOG TRAINER CONSULTANT
Advanced Basic Obedience
Personal protection

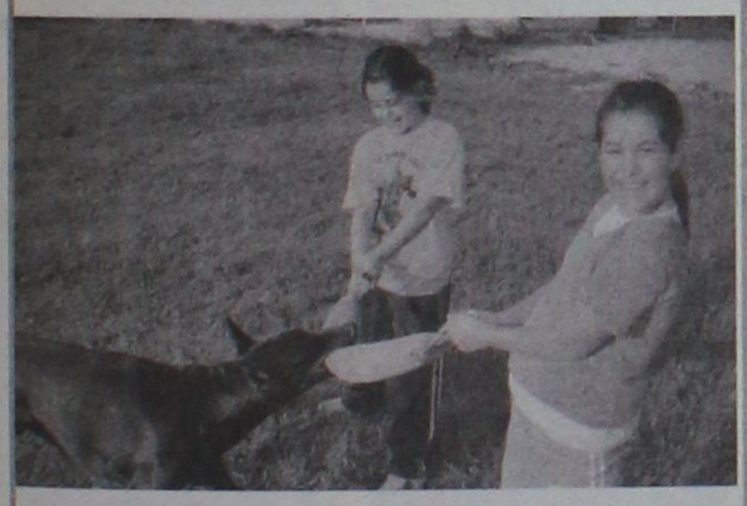

Φιλοξενία σε κατάλληλα διαμορφωμένους χώρους ευρωπαϊκών προδιαγραφών

ΚΩΝ/ΝΟΣ ΠΛΑΤΣΗΣ

ΤΗΛ.: 6945900849

MZT130501

ΤΑΠΗΤΟΚΑΘΑΡΙΣΤΗΡΙΟ
Ο ΔΡΑΚΟΣ

Αναλαμβάνουμε υπεύθυνα καθαρισμό και φύλαξη

χαλιά • μοκέτες • φλοκάτες

Ειδικός καθαρισμός μεταξωτών και χειροποίητων χαλιών
Επί τόπου καθαρισμοί

μοκετών • σαλονιών • πούλμαν

με 20ετή πείρα.

Πληρ. τηλ. 2241026805, 2241051024, 6974208020

ΜΑΠ1268(Γ)

προσφορες

συνέχεια από την προηγούμενη

ΚΥΡΙΑ ζητάει εργασία για καθαρισμό σπιτιών, καταστημάτων, οικιακή βοηθός για την πόλη της Ρόδου. Πληρ. τηλ. 6949173562

MXP13705

ΕΛΑΙΟΧΡΩΜΑΤΙΣΤΗΣ. Αναλαμβάνω παντός τύπου εργασίες. Βαψίματα-φρεσκαρίσματα-μερεμέτια-πλακάκια-μόνωση. Πληρ. τηλ. 6979074904 κ. Ταρέκ

MZT270501

ΕΛΛΗΝΑΣ με πολυετή πείρα αναλαμβάνει γυψοσανίδες, τσιμεντοσανίδες, ελαιοχρωματισμούς παντός είδους, μονώσεις. Τιμές πολύ λογικές. Πληρ. τηλ. 6979611209 κ. Γιώργο MZT260516

ΕΛΛΗΝΙΔΑ εμφανίσιμη **ΖΗΤΑ ΓΝΩΡΙΜΙΑ** στο χώρο της για ελεύθερη σχέση. Απόλαυση και διακριτικότητα. Πληρ. τηλ. 6942608613

MZT240517

ΚΥΡΙΟΣ συνταξιούχος με πολύχρονη εμπειρία αναλαμβάνει εργασία σε κήπους ξενοδοχείων, σπιτιών κ.λπ. (περιποίηση κήπων-κλαδέματα κ.λπ.) Πληρ. τηλ. 2241063209, 6946736540

MZT240511

ΨΑΧΝΩ ΓΙΑ ΔΟΥΛΕΙΑ: Γλώσσες:Αγγλικά, Γερμανικά, Σουηδικά, Ιταλικά. Εμπειρία ως πωλητής, σε ξενοδοχεία, γνώσεις Η/Υ και αποθηκάριος. **LOOKING FOR JOB.** Languages: English, German, Swedish, Italian,. Experience: Salesman, Hotels, Computers, Stockmarket broker. Paul τηλ. 6946660574

MZT150509

ΒΑΡΕΘΗΚΑΤΕ ΤΑ DELIVERY; δεν έχετε χρόνο να μαγειρέψετε; Τώρα υπάρχει λύση! Personal chef με προϋπηρεσία στον Καναδά αναλαμβάνει να ετοιμάζει υγιεινά γεύματα για εσάς και τους δικούς σας, στο δικό σας χώρο. Πληρ. τηλ. 2241030765

MZTP160521

Αναλαμβάνουμε οικοδομικές εργασίες, ελαιοχρωματισμοί, πλακάκια, υδραυλικές εγκαταστάσεις, σοβάδες, κεραμοσκεπές, χτισίματα. Πληρ. τηλ. 6947194132 κ. Φάνη, 6976469510 κ. Βασίλη

MZT170505

ΚΥΡΙΑ διπλωματούχος μασέρ, προσφέρει θεραπευτικό, κλασικό, αθλητικό, αδυνατίσματος, χαλαρωτικό, αισθητικό και καθαρισμό προσώπου (μάσκες), μασάζ. Πληρ. τηλ. 2241035252, 6932024975

MZT160512

ΜΑΣΑΖ. Ανακουφιστείτε από την ψυχική κόπωση, τις συνέπειες του καθημερινού τρόπου ζωής. Πληρ. τηλ. 6942228916

INT270409

Φύλαξη παιδιών και ηλικιωμένων. Εχετε την ανάγκη για τη φύλαξη των παιδιών και των γονιών σας, που χρειάζονται αγάπη, παρέα, κατανόηση και φύλαξη. Είμαι κοντά σας για να κάνουμε το πρόγραμμά σας ανάλογα με τις ανάγκες σας. Η αγάπη μου και η πείρα μου είναι αυτή που θα σας κάνει να νιώθετε ασφαλής μαζί μου. Θα χαρώ να φανώ χρήσιμη Μάρα. Πληρ. τηλ. 6976556969 κ. Μάρα

MZT020543

ΚΥΡΙΑ διπλωματούχος μασέρ κάνει θεραπευτικό, αθλητικό, χαλαρωτικό μασάζ. Πληρ. τηλ. 6948553306

MZT080517

γνωριμιες

ΚΥΡΙΟΣ 68 ετών με σπίτι, διαζευγμένος χωρίς υποχρεώσεις, ευγενικός, ανεξάρτητος οικονομικά, καταξιωμένος, **ζητά γνωριμία** με σκοπό τον γάμο ή συμβίωση κυρία 55-65 ετών, διαζευγμένη, χήρα, ευχάριστο χαρακτήρα. Πληρ. τηλ. 6945276839

MZT310502

ΤΡΑΒ ΖΗΤΑ ΓΝΩΡΙΜΙΕΣ με σοβαρούς κυρίους. Πληρ. τηλ. 6939516525

MZT150526

Καριέρα στο real estate

Η ΕΠΙΧΕΙΡΗΣΗ

Η **Savvaidis & Associates Real Estate Agents & Consultants**, απο το 1983 προσφέρει υψηλής ποιότητας υπηρεσίες διαμεσολάβησης στον τομέα των κατοικιών και εμπορικών ακινήτων.

ΣΤΕΛΕΧΟΣ ΠΩΛΗΣΕΩΝ

Ο ΥΠΟΨΗΦΙΟΣ

- Άνδρας / γυναίκα έως 27 ετών, με δυναμική και οργανωτική προσωπικότητα.
- Πτυχιούχος ΑΕΙ στη Διοίκηση Επιχειρήσεων ή άλλο συναφές αντικείμενο. Άριστος χρήστης εφαρμογών MS OFFICE.
- Άριστη γνώση της Ελληνικής & Αγγλικής γλώσσας
- Η κατοχή μεταπτυχιακού τίτλου θα θεωρηθεί επιπλέον προσόν.
- Δυνατότητα εργασίας εκτός πόλης Ρόδου

Η ΘΕΣΗ

- Υποστήριξη πωλήσεων ακίνητων.
- Δημιουργία και υποστήριξη πελατολογίου.
- Στελέχωση υποκαταστημάτων.
- Σύγχρονο και φιλικό εργασιακό περιβάλλον.
- Συνεχές on the job training

Αποστείλατε βιογραφικά σας με e-mail στο info@savvaidis.gr

SAVVAIDIS & Associates
Estate agents & Consultants

Γρηγ. Λαμπράκη 14, Ρόδος
Τηλ. 22410-26281
http://www.propertyrhodes.gr

ΧΠ659

ΑΠΕΝΤΟΜΩΤΙΚΗ ΔΩΔΕΚΑΝΗΣΟΥ

Αναλαμβάνουμε:

- Ταβέρνες, Εστιατόρια
- Κρεοπωλεία, Super Markets
- Ζαχαροπλαστεία, Αρτοποιεία, Catering
- Εργοστάσια, Τυποποιητήρια, Συσκευαστήρια
- Ξενοδοχεία, Καταστήματα, Γραφεία,
- Τράπεζες, Σχολεία, Νοσοκομεία, Δήμους

Παρέχουμε:

- **Απεντόμωση** (Κατσαρίδες, μύγες, κουνούπια, σκορπιοί, ψύλλοι, κοριοί κ.ά.)
- **Μυοκτονία** (ποντίκια, αρουραίοι)
- **Απολύμανση** (ιοί, βακτήρια, άλγη, μύκητες)

Σύνταξη φακέλου παρασιτοκτονίας HACCP

Αριθμός Αδείας από το υπουργείο Αγροτικής Ανάπτυξης & Τροφίμων:
116269/21-02-2006

ΠΑΝΑΓΙΩΤΗΣ ΜΙΧ. ΠΑΝΑΗΣ
Φυσιογνώστης Περιβαλλοντολόγος Τεχνολόγος Γεωπονίας
Τηλ : 6944353686

ΓΕΩΡΓΙΟΣ Η. ΜΑΝΕΤΤΑΣ
Γεωπόνος - Τεχνολόγος Γεωπονίας
Τηλ 6944443124

Λ. Δημοκρατίας 143, Παραδείσι - Ρόδος, Τ.Κ 85106 Τηλ & Fax: 22410 81769

ΑΕ1422

ΕΡΓΑΣΤΗΡΙΟ ΕΛΕΥΘΕΡΩΝ ΣΠΟΥΔΩΝ ΗΛΕΚΤΡΟΝΙΚΩΝ ΥΠΟΛΟΓΙΣΤΩΝ

Program PM
ΕΠΙΣΗΜΟ ΕΞΕΤΑΣΤΙΚΟ ΚΕΝΤΡΟ ΤΗΣ ECDL HELLAS

ΤΜΗΜΑΤΑ ΓΙΑ:
Παιδιά
Ενήλικες
Αρχάριους
Επαγγελματίες

Ανεύρεση Εργασίας

ΕΝΤΑΤΙΚΑ ΜΑΘΗΜΑΤΑ COMPUTER
ΕΓΓΡΑΦΕΣ ΤΩΡΑ

Μανώλης Ι. Σοφίλλας
Τηλ.(22410)31761
ΚΟΔΡΙΓΚΤΩΝΟΣ 91 - ΡΟΔΟΣ

ECDL Diploma

ΧΠ941

ΤΑΠΗΤΟΚΑΘΑΡΙΣΤΗΡΙΑ

ΠΑΝΕΛΛΑΔΙΚΟ ΔΙΚΤΥΟ

Art Clean EXPRESS

Είμαστε λίιι...γο πιο μπροστά από τους άλλους!

ΠΛΥΣΙΜΟ-ΑΠΟΛΥΜΑΝΣΗ-ΦΥΛΑΞΗ
ΧΑΛΙΩΝ- ΜΟΚΕΤΩΝ - ΣΑΛΟΝΙΩΝ *(και επί τόπου)*
ΠΑΠΛΩΜΑΤΑ - ΚΟΥΒΕΡΤΕΣ - ΦΛΟΚΑΤΕΣ
ΣΤΕΓΝΟ ΓΙΑ ΜΕΤΑΞΩΤΑ ΚΑΙ ΧΕΙΡΟΠΟΙΗΤΑ
ΑΔΙΑΒΡΟΧΟΠΟΙΗΣΕΙΣ & ΕΠΙΔΙΟΡΘΩΣΕΙΣ ΤΑΠΗΤΩΝ

ΠΑΡΑΛΑΒΗ - ΠΑΡΑΔΟΣΗ ΚΑΤ' ΟΙΚΟΝ

ΔΩΡΕΑΝ ΦΥΛΑΞΗ

ΑΛΑΦΑΚΗΣ ΤΑΣΟΣ
ΤΗΛ. ΧΩΡΙΣ ΧΡΕΩΣΗ
80011400400
ΤΗΛ. 2241082800-
ΚΙΝ. 6944350247
email: artclean@otenet.gr
ΧΠ2286

γνωριμιες

συνέχεια από την προηγούμενη

20ΧΡΟΝΗ ΕΝΤΥΠΩΣΙΑΚΗ ΕΛΛΗΝΙΔΑ ΟΡΙΤΖΙΝΑΛ ΚΟΠΕΛΑ ΖΗΤΑ ΓΝΩΡΙΜΙΑ ΜΕ ΣΟΒΑΡΟΥΣ ΚΥΡΙΟΥΣ.

ΕΞΑΙΡΟΥΝΤΑΙ ΑΛΛΟΔΑΠΟΙ. ΠΛΗΡ. ΤΗΛ. 6944931166
MXP13711

Αψογης εμφάνισης, **ΝΕΑ** μελαχροινή, με εκφραστικά μάτια, αθεράπευτα ρομαντική, με αγάπη για τη θάλασσα και τα σπορ **ΑΝΑΖΗΤΑ σοβαρή σχέση** με κύριο αυθόρμητο, ευγενικό με χιούμορ. Πληρ. τηλ. 6977135485
MAT2183(3)

Νεαρή ξεναγός με νυχτερινές ανησυχίες, επιθυμεί κουβέντα και συνομιλία, και ό,τι προκύψει... Κάλεσε ΟΤΕ 90.11.314.493 – COSMOTE 901.200.43.53 – VODAFONE 901.694.60.53 – TIM 901.160.17.53 MAT1673

ΤΡΑΒ ΖΗΤΑ ΓΝΩΡΙΜΙΕΣ με σοβαρούς κυρίους. Πληρ. τηλ. 6939516525
MZT290526

ΤΡΑΒ 22 ετών πολύ όμορφη **ΖΗΤΑ ΓΝΩΡΙΜΙΑ** με κυρίους. Πληρ. τηλ. 6948950399
MZT290525

ΤΡΑΒ ΖΗΤΑ ΓΝΩΡΙΜΙΑ με σοβαρά άτομα. Ονομα Στέλα. Πληρ. τηλ. 6974569688
MZT290516

ΑΒΑΣΑΝΙΣΤΑ "number 1" γνωρίστε τον αληθινό έρωτα κοντά μας. Σχέσεις, γνωριμίες με άμεσα αποτελέσματα, απόλυτη εχεμύθεια. Ανδρες-γυναίκες κάθε ηλικίας περιμένουν να γνωριστείτε. Γίνετε μέλος στο μεγαλύτερο club γνωριμιών στην Ελλάδα. Πληρ. τηλ. 2105239191, 2105239711, 6975764343
MAT2072

ΕΛΛΗΝΙΔΑ εμφανίσιμη **ΖΗΤΑ ΓΝΩΡΙΜΙΑ** στο χώρο της για ελεύθερη σχέση. Απόλαυση και διακριτικότητα. Πληρ. τηλ. 6942608613
MZT120505

ΧΡΕΙΑΖΕΣΤΕ ΧΡΗΜΑΤΑ;
ΕΝΕΧΥΡΟΔΑΝΕΙΣΤΗΡΙΟ "Η ΘΥΡΙΔΑ"
ΕΝΕΧΥΡΙΑΖΩ και ΑΓΟΡΑΖΩ
ΧΡΥΣΑΦΙΚΑ - ΚΟΣΜΗΜΑΤΑ - ΛΙΡΕΣ - ΠΑΛΑΙΑ ΝΟΜΙΣΜΑΤΑ - ΜΕΤΟΧΕΣ και ΑΝΤΙΚΕΣ
Αντ. Δαμασκηνού 25 (περ. Μητρόπολη)
Τηλ. 2241032537, 6942613540, 6947965279
AE639



"Ο ΜΑΣΤΡΟΜΗΤΣΟΣ"

40 χρόνια πείρα!



- ΕΠΙΣΚΕΥΕΣ ΞΥΛΙΝΩΝ ΚΑΤΑΣΚΕΥΩΝ & ΕΠΙΠΛΩΝ
- ΣΥΝΤΗΡΗΣΗ ΑΝΤΙΚΩΝ
- ΒΑΦΕΣ-ΛΟΥΣΤΡΑ-ΛΑΚΕΣ
- ΑΛΛΑΓΕΣ ΧΡΩΜΑΤΩΝ

ΑΣΓΟΥΡΟΥ-ΡΟΔΟΣ
Πληρ. τηλ. 6946591702
MZT290502(Γ)

ΤΑΠΗΤΟΚΑΘΑΡΙΣΤΗΡΙΑ

magic carpet

ΜΑΤΣΗΣ ΔΗΜΗΤΡΗΣ
ΤΗΛ. 22410-91143
ΚΙΝ 6936671996 & 6974057144
ΠΕΡΙΟΧΗ ΠΑΝΑΓΙΑΣ ΕΛΕΗΜΟΝΗΤΡΙΑΣ ΚΡΕΜΑΣΤΗ
Ο καθαρισμός είναι δική μας υπόθεση...

Με μηχανήματα της karcher Αναλαμβάνουμε καθαρισμούς για: χαλιά, μοκέτες, τάπητες σαλονιών, σπιτιών, αυτοκινήτων, πούλμαν, επίσης κουβέρτες, φλοκάτες. Επιδιορθώνουμε τους τάπητές σας (αλλαγή κρόσσι, ρέλι και ξεβάμματα)

ΕΠΙΤΟΠΟΥ ΚΑΘΑΡΙΣΜΟΙ & ΠΑΡΑΛΑΒΗ ΠΑΡΑΔΟΣΗ ΚΑΤ' ΟΙΚΟΝ
Τα πιο φθηνά και ποιοτικά
ΔΩΡΕΑΝ ΦΥΛΑΞΗ
ΕΥΧΑΡΙΣΤΟΥΜΕ ΓΙΑ ΤΗΝ ΕΜΠΙΣΤΟΣΥΝΗ ΠΟΥ ΜΑΣ ΔΕΙΧΝΕΤΕ!
MAT1992

Τέλειο καθάρισμα χωρίς απογοήτευση

ΤΑΠΗΤΟΚΑ-ΘΑΡΙΣΤΗΡΙΑ ΚΛΕΟΠΑΤΡΑ®

Ολοκληρωμένα προγράμματα υγιεινής και καθαρισμού προσαρμοσμένα στις ιδιαίτερες ανάγκες κάθε τάπητα

Με **διασφάλιση ποιότητας** στον καθαρισμό και φύλαξη σε χαλιά, μοκέτες, χειροποίητα Ανατολής, μεταξωτά, μάλλινα, φλοκάτες, παπλώματα και τάπητες 5ης γενιάς
ΑΔΙΑΒΡΟΧΟΠΟΙΗΣΗ ΑΝΤΙΣΤΑΤΙΚΟΤΗΤΑ
- Επιτόπου βιοκαθαρισμός στρωμάτων, σαλονιών και μοκετών
- Επιδιορθώσεις σε χειροποίητα χαλιά και μοκέτες

ΦΥΛΑΞΗ ΔΩΡΕΑΝ

Παραλαβή και παράδοση σε όλη την Ρόδο

Ενημερωθείτε για την συντήρηση των χαλιών σας με ειλικρίνεια κει υπευθυνότητα
ΤΗΛ. 2241051996
ΚΙΝ. 6945793626
ΦΑΞ 2241051322
ΚΟΥΦΑΛΑΚΗΣ ΣΤΑΥΡΟΣ
Πιστοποιημένος τεχνικός καθαρισμού ταπήτων από τον Παγκόσμιο Οργανισμό Προστασίας Μαλλιού
WOOLSAFE
MAT1570



ΑΠΟΦΡΑΞΕΙΣ - ΕΚΚΕΝΩΣΕΙΣ ΡΟΔΟΥ



Κιν. 6932470404 Κιν. 6944361464

Κώστας & Λευτέρης

ΑΠΟΦΡΑΞΕΙΣ ΑΠΟΧΕΤΕΥΤΙΚΩΝ ΑΓΩΓΩΝ ΜΕ ΥΔΡΟΒΟΛΗ, ΚΟΥΖΙΝΕΣ, ΤΟΥΑΛΕΤΕΣ, ΣΙΦΩΝΙΑ, ΥΔΡΟΡΟΕΣ, ΑΠΟΛΥΜΑΝΣΕΙΣ, ΜΗΝΙΑΙΕΣ ΣΥΝΤΗΡΗΣΕΙΣ

ΠΟΛΥΚΑΤΑΣΤΗΜΑΤΑ, ΣΤΡΑΤΟΠΕΔΑ, ΞΕΝΟΔΟΧΕΙΑ, ΝΟΣΟΚΟΜΕΙΑ, ΔΗΜΟΥΣ, ΠΟΛΥΚΑΤΟΙΚΙΕΣ, ΣΠΙΤΙΑ κ.λ.π.
Αντληση υδάτων απο υπόγειους χωρους

Αμεση εξυπηρέτηση!!!
ΟΙ ΚΑΛΥΤΕΡΕΣ ΤΙΜΕΣ!
Τηλ. 2241085977, 2241086634
Κιν. 6944361464, 6932470404
AE635

ΕΚΚΕΝΩΣΕΙΣ ΜΕΤΡΟΠΟΝΤΙΚΑΣ "ΜΑΡΙΑ"



ΑΠΟΦΡΑΞΕΙΣ ΑΠΟΧΕΤΕΥΤΙΚΩΝ ΑΓΩΓΩΝ ΜΕ ΥΔΡΟΒΟΛΗ, ΚΟΥΖΙΝΕΣ, ΤΟΥΑΛΕΤΕΣ, ΣΙΦΩΝΙΑ, ΥΔΡΟΡΟΕΣ, ΜΗΝΙΑΙΕΣ ΣΥΝΤΗΡΗΣΕΙΣ ΠΟΛΥΚΑΤΑΣΤΗΜΑΤΑ, ΣΤΡΑΤΟΠΕΔΑ, ΞΕΝΟΔΟΧΕΙΑ, ΝΟΣΟΚΟΜΕΙΑ, ΔΗΜΟΥΣ, ΠΟΛΥΚΑΤΟΙΚΙΕΣ, ΣΠΙΤΙΑ κ.λπ.
Αντληση υδάτων από υπόγειους χώρους
Πληρ. τηλ. 2241065120/35555
AE179

ΔΗΜΟΣΙΑ ΕΠΙΧΕΙΡΗΣΗ ΗΛΕΚΤΡΙΣΜΟΥ Α.Ε.

ΑΝΑΚΟΙΝΩΣΗ

Η ΔΕΗ Α.Ε. / ΤΟΜΕΑΣ ΔΙΚΤΥΩΝ ΜΕΤΑΦΟΡΑΣ ΚΡΗΤΗΣ - ΡΟΔΟΥ προσκαλεί τους ενδιαφερόμενους σε μειοδοτικό Διαγωνισμό με σφραγισμένες προσφορές για την ανάδειξη Αναδόχου για τις ακόλουθες εργασίες, συνολικού προϋπολογισμού 53.000 ευρώ περίπου.

1. Καθαρισμός των εδαφοτεμαχίων έδρασης των πυλώνων των Γραμμών Μεταφοράς 150 KV του Συστήματος Κρήτης (268 πυλώνες).
2. Καθαρισμός των εδαφοτεμαχίων έδρασης των πυλώνων των Γραμμών Μεταφοράς 66 KV του Συστήματος Ρόδου (54 πυλώνες).

Οι εργασίες θα γίνουν σύμφωνα με τα αναφερόμενα στις αντίστοιχες τεχνικές περιγραφές (Κρήτης - Ρόδου) και θα έχουν ετήσια διάρκεια από 07/06/2006 έως 06/06/2007 με δυνατότητα ετήσιας παράτασης κατά την κρίση της ΔΕΗ Α.Ε.

Στο Διαγωνισμό θα μπορούν να μετέχουν Εταιρείες ή ιδιώτες που θα διαθέτουν πτυχίο στάθμης ΑΕΙ ή ΤΕΙ ειδίκευσης σχετικής με το αντικείμενο.

Οι ενδιαφερόμενοι μπορούν να υποβάλλουν προσφορά είτε και για τις δύο περιπτώσεις (Κρήτη - Ρόδο) είτε για μία μόνο. Οι προσφορές θα αξιολογηθούν μεμονωμένα για κάθε περίπτωση.

Τα σχετικά τεύχη θα χορηγούνται στους ενδιαφερόμενους ή στους εξουσιοδοτημένους εκπροσώπους τους από 31/05/2006 μέχρι 15/06/2006 κατά τις εργάσιμες ημέρες και από 9:00 μέχρι 13:00 από τα παρακάτω αναφερόμενα γραφεία της ΔΕΗ Α.Ε.

- Γραφείο Προμηθειών ΤΔΜΚ-Ρ, τέρμα οδού Καστοριάς Κατσαμπάς, Ηράκλειο, κα Α. ΜΑΡΗ, τηλέφωνο: 2810/303250
- Υποσταθμός Ροδινίου, Λίνδου 100, Ρόδος, κα Σ. ΓΡΑΜΜΑΤΙΚΟΥ, τηλέφωνο: 22410/26984.

Οι προσφορές θα υποβληθούν στις παραπάνω διευθύνσεις μέχρι τις 16/06/2006 και ώρα 14:00. Η αποσφράγιση των προσφορών θα γίνει στην πρώτη από τις παραπάνω δύο διευθύνσεις στις 19/06/2006, ημέρα Δευτέρα και ώρα 12:00 από την Επιτροπή του Διαγωνισμού.

ΔΕΗ Α.Ε / ΔΠΝ / ΤΟΜΕΑΣ ΔΙΚΤΥΩΝ ΜΕΤΑΦΟΡΑΣ ΚΡΗΤΗΣ - ΡΟΔΟΥ
ΤΕΡΜΑ ΟΔΟΥ ΚΑΣΤΟΡΙΑΣ-71307 • Τ.Θ. 1168-Τ.Κ. 71110 ΗΡΑΚΛΕΙΟ
ΤΗΛ.: 2810 - 30 32 50 ΧΠΔΕΤ037

SOS για την υγεία στο νομό

Συνέχεια από τη σελ. 4

Πρέπει να παραδεχθούμε πως το υφιστάμενο σύστημα υγείας είναι δομημένο σε ένα ελλειμματικό μοντέλο που έχει σαν κύριο στόχο την διαχείριση της ασθένειας και όχι ενός μοντέλου υποστήριξης της υγείας.

Είναι αλήθεια πως πρωτοβάθμια και δευτεροβάθμια φροντίδα παρέχονται από τις ίδιες δομές και τις ίδιες μονάδες και βεβαίως η πρωτοβάθμια φροντίδα και από τα ιατρεία των ασφαλιστικών οργανισμών, από τα διαγνωστικά κέντρα και τους ιδιώτες γιατρούς.

Σε ό,τι αφορά τις δομές υγείας του ΕΣΥ, που αποτελεί και τον βασικό κορμό λειτουργίας των υγειονομικών υπηρεσιών, είναι αλήθεια πως παρουσιάζει τις γνωστές οργανωτικές και διοικητικές αδυναμίες που συνήθως προκαλούνται από την μη επάρκεια των πόρων γιατί είναι γνωστό πως το σύστημα βρίσκεται υπό ασφυκτικό κρατικό έλεγχο.

Οι προοπτικές στον τομέα της παροχής των ιατρικών υπηρεσιών θα πρέπει να προσανατολιστεί στον διαχωρισμό των δομών παροχής πρωτοβάθμιας φροντίδας υγείας από την δευτεροβάθμια.

Η αναβάθμιση βεβαίως των υπηρεσιών δημόσιας υγείας πρέπει να στοχεύσει και στην υγειονομική επίβλεψη, την περιβαλλοντική υγεία, στην επαγγελματική υγεία και ασφάλεια και την υγειονομική διαφώτιση του πληθυσμού.

Σε ό,τι μας αφορά δεν παραμένουμε μόνο στην ανάδειξη των προβλημάτων, αλλά με συγκεκριμένες ενέργειες προσπαθούμε να συμβάλουμε στην άμβλυνση των όποιων προβλημάτων, όπως η στελέχωση κάποιων δομών (μέσω Γαληνού).

ΟΙ ΕΛΛΕΙΨΕΙΣ

Σε ό,τι αφορά το προσωπικό έχουμε τις εξής ανάγκες βάσει των αιτήσεων των διοικητών:

Καλύμνου
1 παιδίατρο
1 χειρούργο
1 ακτινολόγο
Λέρου
1 παθολόγο
1 χειρούργο
1 ΠΕ νοσηλευτών
1 πλήρωμα ασθενοφόρου
1 ΥΕ επιμελητών
Κ.Υ. ΠΑΤΜΟΥ
1 παιδίατρο
1 καρδιολόγο
Κ.Υ. ΚΑΡΠΑΘΟΥ
1 γυναικολόγο
1 παθολόγο ή γενικής ιατρικής
1 βοηθό ακτινολόγο
1 βοηθό μικροβιολόγο
ΝΟΣΟΚΟΜΕΙΟ ΚΩ
6 ΔΕ Νοσηλευτών
1 ΔΕ Παρασκευαστών
1 ΔΕ οδηγών
1 ΔΕ τηλεφωνητή
3 ΔΕ Λογιστικού
2 ΥΕ καθαριότητας
1 ΥΕ τραυματιοφορέων
ΝΟΤΙΑ ΡΟΔΟΣ
1 γενικής ιατρικής

Ας κάνει την αυτοκριτική του ο υπεύθυνος των δεινών της Ν.Δ.

Συνέχεια από τη σελ. 6

μόνο χρέος. Να πράξουν το «καθήκον» τους, ώστε να βοηθηθεί το κόμμα να βρει το δρόμο που του αρμόζει ως κόμμα εξουσίας, αν και είναι γνωστό στον καθένα ότι σε τέτοιες περιπτώσεις απαιτείται σοβαρή αυτογνωσία και αυτοκριτική, αλλά ταυτόχρονα ήθος και γενναιότητα για να πράξει το «δέον», πριν καθίσει ο κουρνιαχτός και τα πράγματα αφήσουν ανεξίτηλα τα σημάδια τους.

Στο σημείο αυτό πρέπει να επισημανθεί ότι κάθε απόπειρα υστερόβουλης ενοχοποίησης των βουλευτών της Ν.Δ., Αναστάσιου Καραμάριου και Βασίλη Χρύση, οι οποίοι επέδειξαν μέχρι τέλους υποδειγματική σωφροσύνη και υπευθυνότητα στο χειρισμό του θέματος αυτού και από τη στάση και συμπεριφορά τους διεσώθη η αξιοπρέπεια του κόμματος, για δήθεν αντιστράτευσή τους στην υποψηφιότητα Κώστα Σαρρή, από οπουδήποτε και αν προέρχεται, πέραν του ότι ουδέν έρεισμα ευρίσκει από τα ίδια τα πράγματα, αποτελεί προφάσεις εν αμαρτίαις αυτών που φέρουν ακέραιη την ευθύνη του φιάσκου που δημιούργησαν και προκαλεί τους χιλιάδες των οπαδών του κόμματος της Ν.Δ. στο νομό μας, οι οποίοι αμήχανα και ανήσυχα παρακολουθούν τις πρόσφατες εξελίξεις. Λίγη εντιμότητα και ήθος δεν βλάπτει.

Τώρα πια κάθε σκέψη που προτείνεται από την ίδια ομάδα και υπό την αυτή καθοδήγηση, ως λύση στο αδιέξοδο που δημιουργήθηκε από την ίδια για υποψήφιο στη Νομαρχία Δωδεκανήσου, είναι βέβαιον ότι αποτελεί χείρονα σκέψη της πρώτης, που περιέχει εντελώς αδικαιολόγητα, κατά τη λογική της, έντονες ρεβανσιστικές τάσεις από αυτούς που από θύτες μετέρχονται ξαφνικά το μανδύα του θύματος που περιμένει εναγώνια να πάρει την εκδίκησή του από άλλα ανυποψίαστα θύματα.

Όχι πια άλλα θύματα στο βωμό των ίδιων σκοπιμοτήτων και συμφερόντων που εκκινούν από ταπεινά ελατήρια, που ουδένα εξυπηρετούν και πολύ περισσότερο βλάπτουν ανεπανόρθωτα το κόμμα της Ν.Δ.

Κάθε απόπειρα συσκότισης της κατάστασης και επίρριψης των ευθυνών σε άλλους ένα είναι βέβαιο ότι επιτυγχάνει: επιτείνει το πρόβλημα και διαιωνίζει την κακομοιριά και την κακοτυχία της Ν.Δ. στον τόπο μας.

Εύλογα δε τίθεται το ερώτημα: Για όλα τα παραπάνω εκτιθέμενα ουδείς φταίει; Ή μάλλον θα επιχειρήσω να θέσω με πιο ρητορικό τρόπο το ερώτημα: Επιτέλους θα τολμήσει ο βασικός υπαίτιος των δεινών της Ν.Δ. στο Νομό Δωδεκανήσου να κάνει την επιβαλλόμενη αυτοκριτική του, ώστε να απελευθερωθεί ο τόπος από κατεστημένες καταστάσεις και τον άχαρο εναγκαλισμό του και να απελευθερωθούν οι υγιείς και αστείρευτες δυνάμεις που επί δεκαετίες παραμένουν εγκλωβισμένες στη μόνη λογική του «ή εγώ ή ουδείς άλλος»; Είναι βέβαιο ότι αυτή θα είναι η ύψιστη υπηρεσία που θα προσφέρει στον τόπο μας, θέτοντας εαυτόν επικεφαλής παραταξιακού ψηφοδελτίου για την Νομαρχιακή Αυτοδιοίκηση Δωδεκανήσου, ως τη μόνη, υπό τις παρούσες συνθήκες, προσφερόμενη εφικτή λύση, όσο και αν αυτό ακούγεται παράλογο, που όμως τυγχάνει απόλυτα ρεαλιστικό. Διότι κάθε άλλη λύση στο πρόβλημα δεν έχει τύχη.

Η παρούσα απευθύνεται σε ώτα ακουόντων και αποτελεί φωνή βαθύτατης ανησυχίας και ταυτόχρονα έκφραση ευχής να πάψουν παρόμοιες καταστάσεις να μας πληγώνουν στο μέλλον.

Ρόδος, 30 Μαΐου 2006

Ευχαριστώ για τη φιλοξενία

Ευθύμιος Ι. Μπόνης
Δικηγόρος

MED LIFE ΑΝΩΝΥΜΗ, ΕΜΠΟΡΙΚΗ ΕΤΑΙΡΕΙΑ ΜΕΣΩΝ, ΣΧΕΔΙΑΣΜΟΥ, ΟΡΓΑΝΩΣΗΣ, Δ/ΝΣΗΣ, ΣΥΝΤΟΝΙΣΜΟΥ, ΕΛΕΓΧΟΥ ΦΡΟΝΤΙΔΑΣ ΥΓΕΙΑΣ

ΙΣΟΛΟΓΙΣΜΟΣ ΤΗΣ 31ης ΔΕΚΕΜΒΡΙΟΥ 2005 - 2η ΕΤΑΙΡΙΚΗ ΧΡΗΣΗ (1 ΙΑΝΟΥΑΡΙΟΥ 2005 - 31 ΔΕΚΕΜΒΡΙΟΥ 2005) ΑΡ.Μ.Α.Ε. 53944/80/Β/03/3

ΕΝΕΡΓΗΤΙΚΟ

	ΠΟΣΑ ΚΛΕΙΟΜΕΝΗΣ ΧΡΗΣΕΩΣ 2005			ΠΟΣΑ ΠΡΟΗΓΟΥΜΕΝΗΣ ΧΡΗΣΕΩΣ 2004		
Β. ΕΞΟΔΑ ΕΓΚΑΤΑΣΤΑΣΕΩΣ	ΑΞΙΑ ΚΤΗΣΕΩΣ	ΑΠΟΣΒΕΣΕΙΣ	ΑΝΑΠ. ΑΞΙΑ	ΑΞΙΑ ΚΤΗΣΕΩΣ	ΑΠΟΣΒΕΣΕΙΣ	ΑΝΑΠ. ΑΞΙΑ
1. Έξοδα ιδρύσεως & πρώτης εγκ/σεως	2.739,73	136,99	2.602,74	2.739,73	136,99	2.602,74
4. Λοιπά έξοδα εγκ/σεως	1.304,75	195,71	1.109,04	1.304,75	195,71	1.109,04
	4.044,48	332,70	3.711,78	4.044,48	332,70	3.711,78
Γ. ΠΑΓΙΟ ΕΝΕΡΓΗΤΙΚΟ						
II. Ενσώματες ακινητοποιήσεις						
3. Κτίρια & τεχνικά έργα	8.612,33	0,00	8.612,33	8.612,33	0,00	8.612,33
5. Μεταφορικά Μέσα	27.997,70	0,00	27.997,70	27.997,70	0,00	27.997,70
6. Επιπλα & λοιπός εξοπλισμός	41.800,25	7.406,75	34.393,50	40.604,80	7.406,75	33.198,05
Σύνολο ακινητοποιήσεων (ΓΙΙ)	78.410,28	7.406,75	71.003,53	77.214,83	7.406,75	69.808,08
III. Συμ/χές & λοιπές μακρ. χρημ. απαιτήσεις						
7. Λοιπές μακροπρόθεσμες απαιτήσεις			8.688,81			10.983,11
Σύνολο πάγιου ενεργητικού (ΓΙΙ+ΓΙΙΙ)			79.692,34			80.791,19
Δ. ΚΥΚΛΟΦΟΡΟΥΝ ΕΝΕΡΓΗΤΙΚΟ						
II. Απαιτήσεις						
1. Πελάτες			57.260,70			61.921,61
3α. Επιταγές Εισπρακτέες			3.418,20			1.937,62
11. Χρεώστες διάφοροι			16.085,17			22.772,15
			76.764,07			86.631,38
IV. Διαθέσιμα						
1. Ταμείο			1.735,94			8.885,39
3. Καταθέσεις όψεως			4.681,68			12.697,42
			6.417,62			21.582,81
Σύνολο κυκλοφορούντος ενεργητικού (ΔΙΙ+ΔΙV)			83.181,69			108.214,19
Ε. ΜΕΤΑΒΑΤΙΚΟΙ ΛΟΓΑΡΙΑΣΜΟΙ ΕΝΕΡΓΗΤΙΚΟΥ						
1. Έξοδα επομένων χρήσεων			0,00			34.723,36
ΓΕΝΙΚΟ ΣΥΝΟΛΟ ΕΝΕΡΓΗΤΙΚΟΥ (Β+Γ+Δ+Ε)			166.585,82			227.440,52

ΠΑΘΗΤΙΚΟ

	ΠΟΣΑ ΚΛΕΙΟΜ. ΧΡΗΣΕΩΣ 2005	ΠΟΣΑ ΠΡΟΗΓ. ΧΡΗΣΕΩΣ 2004
Α. ΙΔΙΑ ΚΕΦΑΛΑΙΑ		
I. Κεφάλαιο Μετοχικό		
(30.000 μετοχές x 2 Ευρώ)		
1. Καταβλημένο	60.000,00	60.000,00
IV. Αποθεματικά κεφάλαια		
1. Τακτικό αποθεματικό	346,57	346,57
V. Αποτελέσματα εις νέο		
Υπόλοιπα ζημιών/κερδών χρήσεως εις νέο	-64.631,31	6.168,97
Σύνολο ιδίων κεφαλαίων (ΑΙ+ΑΙV+ΑV)	-4.284,74	66.515,54
Γ. ΥΠΟΧΡΕΩΣΕΙΣ		
II. Βραχυπρόθεσμες υποχρεώσεις		
1. Προμηθευτές	0,00	11.057,22
2. Τράπεζες λογ. βραχ. υποχρ	55.654,00	0,00
2α. Επιταγές πληρωτέες	0,00	22.279,36
5. Υποχρεώσεις από φόρους-τέλη	180,00	7.525,98
6. Ασφαλιστικοί οργανισμοί	5.942,00	1.545,77
10. Μερίσματα πληρωτέα	415,89	415,89
11. Πιστωτές διάφοροι	108.678,66	118.100,76
Σύνολο υποχρεώσεων (ΓΙΙ)	170.870,56	160.924,98
ΓΕΝΙΚΟ ΣΥΝΟΛΟ ΠΑΘΗΤΙΚΟΥ (Α+Γ)	166.585,82	227.440,52

ΚΑΤΑΣΤΑΣΗ ΛΟΓΑΡΙΑΣΜΟΥ ΑΠΟΤΕΛΕΣΜΑΤΩΝ ΧΡΗΣΕΩΣ 31ης ΔΕΚΕΜΒΡΙΟΥ 2005 (01/01/2005 - 31/12/2005)

Ι. ΑΠΟΤΕΛΕΣΜΑΤΑ ΕΚΜΕΤΑΛΛΕΥΣΕΩΣ	ΠΟΣΑ ΚΛΕΙΟΜΕΝΗΣ ΧΡΗΣΕΩΣ 2005		ΠΟΣΑ ΠΡΟΗΓΟΥΜΕΝΗΣ ΧΡΗΣΕΩΣ 2004	
Κύκλος εργασιών (Παροχής Υπηρεσιών)		152.056,56		414.299,94
Μείον: Κόστος πωλήσεων (Παρ. Υπηρ.)		86.465,92		225.447,07
Μικτά αποτελέσματα (κέρδη) εκμεταλλεύσεως		65.590,64		188.852,87
Πλέον: Άλλα έσοδα εκμεταλλεύσεως		4.350,00		7.350,00
Σύνολο		69.940,64		196.202,87
Μείον: 1. Έξοδα διοικητικής λειτουργίας	83.653,07		100.603,26	
2. Έξοδα λειτουργίας διαθέσεως	51.884,17	135.537,24	77.940,01	178.543,27
Μερικά αποτελέσματα (ζημίες/κέρδη) εκμεταλλεύσεως		-65.596,60		17.659,60
Μείον: 3. Χρεωστικοί τόκοι & συναφή έξοδα		5.212,14		5.603,32
Ολικά αποτελέσματα (ζημίες/κέρδη) εκμεταλλεύσεως		-70.808,74		12.056,28
ΙΙ. ΠΛΕΟΝ (ή Μείον): ΕΚΤΑΚΤΑ ΑΠΟΤΕΛΕΣΜΑΤΑ				
1. Έκτακτα και ανόργανα έσοδα		8,46		13,87
Μείον: 1. Έκτακτα & ανόργανα έξοδα		0,00		-931,04
Οργανικό & έκτακτο αποτέλ (ζημίες/κέρδη)		-70.800,28		11.139,11
Μείον: Σύνολο αποσβέσεων παγίων στοιχείων	0,00		7.739,45	
Μείον: Οι από αυτές εναλ/σε στο λειτ. κόστος	0,00	0,00	7.739,45	0,00
ΚΑΘΑΡΑ ΑΠΟΤΕΛΕΣΜΑΤΑ (Ζημίες/Κέρδη) ΧΡΗΣΕΩΣ προ φόρων		-70.800,28		11.139,11

ΠΙΝΑΚΑΣ ΔΙΑΘΕΣΕΩΣ ΑΠΟΤΕΛΕΣΜΑΤΩΝ

	ΧΡΗΣΕΩΣ 2005	ΧΡΗΣΕΩΣ 2004
Καθαρά αποτελ/τα (ζημιές/κέρδη) χρήσεως	-70.800,28	11.139,11
Πλέον: Κέρδη εις νέον προηγ. χρήσεων	6.168,97	0,00
Μείον: Φόρος εισοδήματος	0,00	4.207,68
Ζημιές εις νέο/Κέρδη προς διάθεση	-64.631,31	6.931,43
Η διάθεση των κερδών γίνεται ως εξής:		
1. Τακτικό αποθεματικό		346,57
2. Α' Μερίσματα		415,89
8. Υπόλοιπο κερδών εις νέο		6.168,97
		6.931,43

Ο ΠΡΟΕΔΡΟΣ & Δ/ΝΩΝ ΣΥΜΒΟΥΛΟΣ
ΑΛΕΞΑΝΔΡΟΣ ΗΛΙΟΥ
Α.Δ.Τ. Μ 134585

Ο ΑΝΤΙΠΡΟΕΔΡΟΣ ΤΟΥ Δ.Σ.
ΣΤΑΥΡΟΣ ΗΛΙΟΥ
Α.Δ.Τ. Π 723527

Η ΛΟΓΙΣΤΡΙΑ
ΑΡΓΥΡΩ ΣΤΕΡΓΙΟΥ
Α.Δ.Τ. Ξ 117649

ΑΤ 2330(1)

ΤΥΠΟΣ ☎ 2102724090

ΚΗΔΕΙΑ

Την λατρευτή μας σύζυγο, μητέρα, κόρη, αδελφή και θεία

ΑΙΚΑΤΕΡΙΝΗ ΓΚΟΥΜΟΤΣΙΟΥ

ετών 58

θανούσα κηδεύουμε σήμερα Πέμπτη 1 Ιουνίου 2006 και ώρα 1 μ.μ. από τον Ιερό Ναό Ταξιαρχών Νεκροταφείου Ρόδου.

Ο σύζυγος: Κώστας

Τα παιδιά: Νικόλαος, Στέφανος

Τα πεθερικά: Νικόλαος-Ελένη

Τ' αδέλφια, τ' ανίψια και οι λοιποί συγγενείς.

ΜΧΡ 13723

ΜΝΗΜΟΣΥΝΑ



Την 1η μηνός Ιουνίου, ημέρα Πέμπτη και ώρα 6 μ.μ. εις τον Ιερό Ναό Νεκροταφείου Καλυθιών, τελούμε 6μηνο μνημόσυνο υπέρ αναπαύσεως της ψυχής του λατρευτού μας συζύγου, υιού, πατέρα και παππού

ΣΤΕΡΓΟΥ ΣΩΤΗΡΑΚΗ του Σωτηρίου

Η σύζυγος: Αναστασία

Η μητέρα: Σταματία

Τα παιδιά, τα εγγόνια και οι λοιποί συγγενείς

ΜΧΡ13721



Την 2α μηνός Ιουνίου, ημέρα Παρασκευή και ώρα 8.30 π.μ. εις τον Ιερό Ναό Ταξιαρχών Νεκροταφείου Ρόδου τελούμε 9ήμερο μνημόσυνο υπέρ αναπαύσεως της ψυχής της λατρευτής μας συζύγου, μητέρας, γιαγιάς, αδελφής και θείας

ΑΝΑΣΤΑΣΙΑΣ Μ. ΔΙΑΚΟΝΑΣΤΑΣΗ

Ο σύζυγος: Μιχαήλ

Τα παιδιά: Μανώλης, Ευστάθιος-Σμάρω, Σοφία.

Τα εγγόνια, τα δισέγγονα, τ' αδέλφια, τ' ανίψια και οι λοιποί συγγενείς.

ΑΞΕΧΑΣΤΗ γιαγιά μου,
ΑΘΑΝΑΤΗ στη σκέψη μου και στην καρδιά μου
Εσύ με τόση δύναμη, θέριευες το κορμί σου,
τα βάσανά σου ήταν πολλά μα τ' άντεχε η ψυχή σου
Η δούλεψή σου ήταν σκληρή
κι έθρεψες τα παιδιά σου,
η περηφάνια σου πολύ
και γλύκα η καρδιά σου.
Κι αν σκέψεις κάνει το μυαλό
χίλιες για σένα κάνει,
με στη καρδιά η εικόνα σου
ποτέ δε θα πεθάνει
Γιαγιά, πόσο μ' αγάπησες
ποτέ δεν λησμονώ.
Κι αν μιαν ευχή δεν κράτησα
σου λέω πως σ' αγαπώ.
Η Σούλα σου

ΜΖΤ290510/ΜΖΤ290514



Την 2α μηνός Ιουνίου, ημέρα Παρασκευή και ώρα 8 π.μ. εις τον Ιερό Ναό Κοιμήσεως Θεοτόκου Ιαλυσού, τελούμε ετήσιο μνημόσυνο υπέρ αναπαύσεως της ψυχής του λατρευτού μας συζύγου, πατέρα, παππού, αδελφού και θείου

ΝΙΚΟΛΑΟΥ ΠΑΠΑΝΙΚΟΛΑ

Ιερεύς

Η σύζυγος: Δέσποινα

Τα παιδιά: Βασίλης-Ελευθερία, Κυριακή-Δημήτρης, Αικατερίνη-Χρύσανθος

Τα εγγόνια, τ' αδέλφια, τ' ανίψια και οι λοιποί συγγενείς

ΜΖΤ290512



Την 2α μηνός Ιουνίου, ημέρα Παρασκευή και ώρα 8 π.μ. εις τον Ιερό Ναό Ταξιαρχών Νεκροταφείου Ρόδου, τελούμε 4ομέρο μνημόσυνο υπέρ αναπαύσεως της ψυχής του λατρευτού μας συζύγου, πατέρα και παππού

ΕΜΜΑΝΟΥΗΛ ΚΟΥΚΙΑΪΝΗ

Η σύζυγος: Δέσποινα-Πιπίνα

Τα παιδιά, τα εγγόνια, τα δισέγγονα και οι λοιποί συγγενείς και φίλοι.

ΜΖΤ300516

Την 3η μηνός Ιουνίου, ημέρα Σάββατο και ώρα 8.30 π.μ. εις τον Ιερό Ναό Αγίας Ειρήνης Ορφανοτροφείου Θηλέων, τελούμε 4ομέρο μνημόσυνο υπέρ αναπαύσεως της ψυχής της λατρευτής μας θείας

ΕΛΕΥΘΕΡΙΑΣ ΤΣΟΥΒΑΛΛΑ

Τ' ανίψια και οι λοιποί συγγενείς

ΜΖΤ310506



Την 3η μηνός Ιουνίου, ημέρα Σάββατο και ώρα 8 π.μ. εις τον Ιερό Ναό Ταξιαρχών Νεκροταφείου Ρόδου, τελούμε 6μηνο μνημόσυνο υπέρ αναπαύσεως της ψυχής της λατρευτής μας μητέρας, γιαγιάς και θείας

ΚΩΝΣΤΑΝΤΙΝΑΣ ΠΑΠΑΧΡΙΣΤΟΔΟΥΛΟΥ

Τα παιδιά, τα εγγόνια, τα δισέγγονα, τ' ανίψια και οι λοιποί συγγενείς.

ΜΖΤ300520



Την 3η μηνός Ιουνίου, ημέρα Σάββατο και ώρα 8 π.μ. εις τον Ιερό Ναό Ταξιαρχών Νεκροταφείου Ρόδου, τελούμε 6μηνο μνημόσυνο υπέρ αναπαύσεως της ψυχής του λατρευτού μας πατέρα και αδελφού

ΑΝΤΩΝΙΟΥ ΞΥΑΛΙΝΑ

Η σύζυγος: Καλλιόπη

Τα παιδιά: Αννα-Δημήτρης, Αλεξάνδρα-Παναγιώτης, Γιάννης

Τα εγγόνια, τ' αδέλφια, τ' ανίψια και οι λοιποί συγγενείς

ΜΖΤ300501

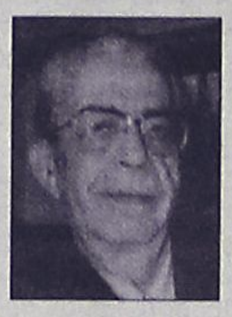

Την 3η μηνός Ιουνίου, ημέρα Σάββατο και ώρα 8.30 π.μ. εις τον Ιερό Ναό Αγίας Ειρήνης Ορφανοτροφείου Θηλέων, τελούμε 4ομέρο μνημόσυνο υπέρ αναπαύσεως της ψυχής του λατρευτού μας συζύγου, πατέρα, παππού, αδελφού και θείου

ΗΛΙΑ ΚΟΥΝΤΟΥΡΗ

Η σύζυγος: Σταματία

Τα παιδιά: Ξένη-Θωμάς, Μιχάλης-Αθηνά, Αντώνης

Τα εγγόνια, τ' αδέλφια, τ' ανίψια και οι λοιποί συγγενείς

ΜΖΤ300511



Την 3η μηνός Ιουνίου, ημέρα Σάββατο και ώρα 8 π.μ. εις τον Ιερό Ναό Αγίας Ειρήνης Ορφανοτροφείου Θηλέων Ρόδου, τελούμε 9ήμερο μνημόσυνο υπέρ αναπαύσεως της ψυχής του λατρευτού μας αδελφού, θείου και εξαδέλφου

ΔΗΜΗΤΡΙΟΥ Γεωργ. ΧΑΤΖΗΚΩΝΣΤΑΝΤΗ

Τ' αδέλφια: Αικατερίνη-Κωνσταντίνος Ξανθός, Ιωάννης-Νίνα Χατζηκανωνσταντή

Τ' ανίψια, τα εξαδέλφια και οι λοιποί συγγενείς

ΧΠ2830



Την 4η μηνός Ιουνίου, ημέρα Κυριακή και ώρα 9 π.μ. εις τον Ιερό Ναό Αγίου Γεωργίου (Αρνίθας) τελούμε 8ετές μνημόσυνο υπέρ αναπαύσεως της ψυχής της λατρευτής μας συζύγου, μητέρας, γιαγιάς, αδελφής και θείας

ΑΝΑΣΤΑΣΙΑΣ ΜΑΝΟΥΣΑΚΗ

Ο σύζυγος: Νικόλαος

Οι γονείς: Δημήτριος-Σταματία

Τα παιδιά: Σταματία-Γεώργιος,

Το εγγόνι, τ' αδέλφια, τ' ανίψια και οι λοιποί συγγενείς

ΜΖΤ310504

ΜΝΗΜΗΣ ΕΝΕΚΕΝ
ΠΑΡΑΣΚΕΥΑΣΤΗΡΙΟΝ ΜΝΗΜΟΣΥΝΩΝ

Αναλαμβάνουμε την οργάνωση των μνημοσύνων σας, προσφέροντάς σας όλα όσα χρειάζονται για την άψογη μνημόνευση των αγαπημένων εκλιπόντων σας.

Προσφέρουμε μεγάλη ποικιλία πρωτότυπων σχεδίων σε δίσκους της επιλογής σας με τα συνοδευτικά αρτύματα. Παράλληλα διαθέτουμε όλα τα απαραίτητα είδη μνημοσύνων.

Στο χώρο μας θα βρείτε τέλεια εξυπηρέτηση, καθαριότητα και πάνω απ' όλα σεβασμό στη δύσκολη στιγμή σας. ΑΕ 798

Γ. ΠΑΠΑΝΔΡΕΟΥ 78, ΑΝΑΛΗΨΗ · Τηλ./Fax: 22410 69620

ΟΙΚΟΥΜΕΝΙΚΟ ΠΑΤΡΙΑΡΧΕΙΟ
ΙΕΡΑ ΜΗΤΡΟΠΟΛΗ ΡΟΔΟΥ
ΙΕΡΟΣ ΝΑΟΣ ΑΝΑΛΗΨΕΩΣ
ΠΟΛΕΩΣ ΡΟΔΟΥ

ΑΝΑΚΟΙΝΩΣΗ

Φέρεται εις γνώσιν των ευσεβών Χριστιανών ότι την Πέμπτη 1 Ιουνίου 2006 πανηγυρίζει ο Ιερός Ναός Αναλήψεως του Κυρίου πόλεως Ρόδου.

Το πρόγραμμα της πανηγύρεως διαμορφώνεται ως εξής:

Τετάρτη βράδυ 31 Μαΐου 2006 ώρα 7 μ.μ.

Μέγας Πανηγυρικός εσπερινός με αρτοκλασία χοροστατούντος του μητροπολίτου Ρόδου κ.κ. Κυρίλλου.

Πέμπτη πρωί 1 Ιουνίου 2006

Ορθρος και πανηγυρική Θεία Λειτουργία με αρτοκλασία και περιφορά της Ιεράς εικόνος προεξάρχοντος του μητροπολίτου Ρόδου κ.κ. Κυρίλλου.

Μετά το πέρας της Θείας Λειτουργίας θα προσφερθούν στο κοινό γλυκίσματα.

Ευχόμαστε σε όλους χρόνια πολλά
Εκ του Ιερού Ναού
Ο πρόεδρος του εκκλ. συμβουλίου
Αρχιμ. Φανούριος Α. Θολιώτης
και το συν εμοί εκκλ. συμβούλιο

ΜΑΠ316

Ρόδος, 30/5/2006
Αριθμ. Πρωτ.: Ν.Σ. 268

ΕΛΛΗΝΙΚΗ ΔΗΜΟΚΡΑΤΙΑ
ΠΕΡΙΦΕΡΕΙΑ ΝΟΤΙΟΥ ΑΙΓΑΙΟΥ
ΝΟΜΟΣ ΔΩΔΕΚΑΝΗΣΟΥ
ΝΟΜΑΡΧΙΑΚΗ ΑΥΤ/ΣΗ ΔΩΔ/ΣΟΥ
ΝΟΜΑΡΧΙΑΚΟ ΣΥΜΒΟΥΛΙΟ

ΑΝΑΚΟΙΝΩΣΗ

Με την παρούσα ανακοινώνουμε ότι στις **29-5-2006**, η Περιφέρεια Νοτίου Αιγαίου - Γενική Διεύθυνση Περιφέρειας - Τμήμα ΠΕ.ΧΩ. Δωδεκανήσου, μας διαβίβασε την με αριθμ. πρωτ. 463/22-5-06 (Σχετ. 1200/05, 358/06) Απόφαση του γενικού γραμματέα Περιφέρειας Νοτίου Αιγαίου με θέμα «Εγκριση περιβαλλοντικών όρων της υφιστάμενης με τον τίτλο " Blue Horizon» ξενοδοχειακής μονάδας κλασσικού τύπου 4* αστέρων και δυναμικότητας 412 κλινών, σε γήπεδο έκτασης 20.664 τ.μ., στην περιοχή «ΙΑΛΥΣΟΣ», δήμου Ιαλυσού νήσου Ρόδου, νομού Δωδεκανήσου, ιδιοκτησίας της "Α.Ε. ΤΟΥΡΕΞ ΞΤΕ"».

Καλούμε κάθε ενδιαφερόμενο, προκειμένου να λάβει γνώση της ανωτέρω απόφασης, να αποταθεί στο Τοπικό Τμήμα Περιβάλλοντος της Δ/νσης Πολεοδομίας-Χωροταξίας-Περιβάλλοντος της Ν.Α. Δωδ/σου (τηλ. 22410-30413).

Η προαναφερόμενη απόφαση θα αναρτηθεί, για τις προσεχείς μέρες, στον πίνακα ανακοινώσεων της Νομαρχίας.

Ο πρόεδρος του Ν.Σ. Δωδ/σου
Φώτης Χατζηδιάκος

Ρόδος, 31/5/2006
Αριθμ. Πρωτ.: Ν.Σ. 279

ΕΛΛΗΝΙΚΗ ΔΗΜΟΚΡΑΤΙΑ
ΠΕΡΙΦΕΡΕΙΑ ΝΟΤΙΟΥ ΑΙΓΑΙΟΥ
ΝΟΜΟΣ ΔΩΔΕΚΑΝΗΣΟΥ
ΝΟΜΑΡΧΙΑΚΗ ΑΥΤ/ΣΗ ΔΩΔ/ΣΟΥ
ΝΟΜΑΡΧΙΑΚΟ ΣΥΜΒΟΥΛΙΟ

ΑΝΑΚΟΙΝΩΣΗ

Με την παρούσα ανακοινώνουμε ότι στις **30-5-2006**, το υπουργείο ΠΕΧΩΔΕ - Γενική Διεύθυνση Περιβάλλοντος - Διεύθυνση ΕΑΡΘ - Τμήμα Βιομηχανιών, μας διαβίβασε την με αριθμ. πρωτ. 156991/18-5-06 (συσχ. 155232, 155072, 155071/05, οικ. 135406/04, 135197, 134902, 134220, οικ. 134168, 133575/04) Κοινή Απόφαση του υπουργού ΠΕΧΩΔΕ και του υπουργού Ανάπτυξης με θέμα «Εγκριση περιβαλλοντικών όρων λειτουργίας του Αυτόνομου Σταθμού Παραγωγής (ΑΣΠ) της ΔΕΗ Α.Ε. στη νήσο Κω του Νομού Δωδεκανήσου, ονομαστικής ισχύος 100,42 MWe, του οποίου η παραγωγική διαδικασία είναι η ηλεκτροπαραγωγή από καύση μαζούτ και πετρελαίου ντήζελ».

Καλούμε κάθε ενδιαφερόμενο, προκειμένου να λάβει γνώση της ανωτέρω απόφασης, να αποταθεί στο Τοπικό Τμήμα Περιβάλλοντος της Δ/νσης Πολεοδομίας-Χωροταξίας-Περιβάλλοντος της Ν.Α. Δωδ/σου (τηλ. 22410-30413).

Η προαναφερόμενη απόφαση θα αναρτηθεί, για τις προσεχείς μέρες, στον πίνακα ανακοινώσεων της Νομαρχίας.

Ο πρόεδρος του Ν.Σ. Δωδ/σου
Φώτης Χατζηδιάκος

ΑΝΑΚΟΙΝΩΣΗ
ΤΟΥ ΙΤΑΛΙΚΟΥ ΠΡΟΞΕΝΕΙΟΥ ΡΟΔΟΥ

Προσκαλούνται οι Ιταλοί διαμένοντες στη Ρόδο να τιμήσουν με την παρουσία τους την ετήσια εκδήλωση για τον εορτασμό της Ιταλικής Δημοκρατίας που θα γίνει στην έδρα του Ιταλικού Προξενείου Ρόδου την **Παρασκευή 2 Ιουνίου, ώρα 19.00.**

ΧΠ1052

ΕΥΧΑΡΙΣΤΗΡΙΟ

Ευχαριστούμε τους **γιατρούς** και το **νοσηλευτικό προσωπικό του Γ. Νοσοκομείου Ρόδου,** ιδιαίτερα τον **διευθυντή της Β' Χειρουργικής Σπανό Ιερόθεο,** τον κ. **Καρελλά Εμμανουήλ,** καθώς και τον πλαστικό χειρουργό κ. **Παπαθεοδωράκη Φίλιππο,** οι οποίοι είναι άξιοι επαίνων, έσωσαν από ακρωτηριασμό τον αγαπημένο μας αδελφό, του έδωσαν αγάπη και ζεστασιά.

Θερμά ευχαριστούμε
Πολλές ευχές σε όλους
οικογένεια Γεωργίου Καριώτη

MZT310507

ΕΥΧΑΡΙΣΤΗΡΙΟ

Ευχαριστούμε τα μέλη του δ.σ. της Ένωσης Συλλόγων Γονέων και Κηδεμόνων Δήμου Ιαλυσού και την πρόεδρο **Ευδοκία Πάττα** για την πρωτοβουλία που είχαν, να εντάξουν το πρόγραμμα της παρουσίας Συμβούλου Γονέων στα σχολεία του Δήμου μας.
Επίσης ευχαριστούμε θερμά την **Αναστασία Β. Βασιλάκη,** Ψυχολόγο-Υπ. Ψυχοθεραπεύτρια Gestalt- Συντονίστρια σχολών Γονέων, διότι με την άριστη επιστημονική της κατάρτιση, τον επαγγελματισμό της, τον ιδιαίτερο ζήλο, την ευαισθησία και τον ενθουσιασμό που την διακρίνουν, συνέβαλλε στην αποδοχή του προγράμματος απ' όλους μας και στην επιτυχία του.
Ευχόμαστε τέτοιες πρωτοβουλίες να έχουν συνέχεια.

Οι Συμμετέχοντες

MXP 13724

ΕΥΡΩΠΑΪΚΗ ΕΝΩΣΗ — ΕΛΛΗΝΙΚΗ ΔΗΜΟΚΡΑΤΙΑ

ΠΑΝΕΠΙΣΤΗΜΙΟ ΑΙΓΑΙΟΥ

ΑΝΤΙΠΡΥΤΑΝΗΣ

Μυτιλήνη, 30 Μαΐου 2006
Α.Π. 2940

ΠΕΡΙΛΗΨΗ
ΤΗΣ ΜΕ ΑΡΙΘΜΟ 2939/30-05-2006 ΔΙΑΚΗΡΥΞΗΣ ΔΙΕΘΝΟΥΣ ΑΝΟΙΚΤΟΥ ΔΙΑΓΩΝΙΣΜΟΥ

1. **Αναθέτουσα Αρχή:** Πανεπιστήμιο Αιγαίου, Λόφος Πανεπιστημίου, Κτίριο Διοίκησης, Μυτιλήνη 81100, τηλ: 2281097102, Fax: 2281097009
2. **Διαδικασία που επελέγη για την ανάθεση:** Διεθνής Ανοικτός Διαγωνισμός με κριτήριο κατακύρωσης τη συμφερότερη προσφορά για την προμήθεια εξοπλισμού δύο σύγχρονων Εργαστηρίων Πληροφορικής στις Πανεπιστημιακές Μονάδες του Νοτίου Αιγαίου της Σύρου και της Ρόδου.
3. **Προϋπολογισμός του έργου:** Τετρακόσιες χιλιάδες ΕΥΡΩ (€ 400.000,00) συμπεριλαμβανομένου ΦΠΑ 13%.
4. **Υπηρεσία και διεύθυνση της υπηρεσίας από την οποία μπορούν να ζητηθούν οι συγγραφές υποχρεώσεων και τα λοιπά τεύχη της διακήρυξης:** Πανεπιστήμιο Αιγαίου, Σχολή Ανθρωπιστικών Επιστημών, Γραμματεία Αντιπρύτανη Οικονομικού Προγραμματισμού και Ανάπτυξης, Δημοκρατίας 1, 85100 Ρόδος. Αρμόδια υπάλληλος η κ. Σοφία Χαλκιά , Τηλ. 2241099314, Fax: 2241099381, e- mail: sofia@rhodes.aegean.gr
5. **Ημερομηνία λήξης προθεσμίας υποβολής προσφορών:** την 25/07/06 ημέρα Τρίτη με ώρα λήξης αυτής την 15:00 της αυτής ημερομηνίας, στα γραφεία του Πανεπιστημίου Αιγαίου.
6. **Διεύθυνση που θα σταλούν οι προσφορές:** Πανεπιστήμιο Αιγαίου, Σχολή Ανθρωπιστικών Επιστημών, Γραμματεία Αντιπρύτανη Οικονομικού Προγραμματισμού και Ανάπτυξης, Δημοκρατίας 1, 85100 Ρόδος, με την ένδειξη «Υπόψη Επιτροπής Διεξαγωγής και Αξιολόγησης του διαγωνισμού προμήθειας εξοπλισμού δύο σύγχρονων Εργαστηρίων Πληροφορικής στις Πανεπιστημιακές Μονάδες του Νοτίου Αιγαίου της Σύρου και της Ρόδου».
7. **Γλώσσα που θα συνταχθούν οι προσφορές:** Η Ελληνική.
8. **Ημερομηνία αποσφράγισης των προσφορών:** την 27/07/06 ημέρα Πέμπτη και ώρα 09:00 της αυτής ημερομηνίας.
9. **Τρόπος Χρηματοδότησης:** Το κόστος θα καλυφθεί κατά 75% από κοινοτικούς πόρους (ΕΤΠΑ) και κατά 25% από εθνικούς πόρους με φορέα χρηματοδότησης το ΥΠΕΠΘ, μέσω της ΔΙ.Π.Ε.Ε. και την διαδικασία των έμμεσων πληρωμών.
10. **Ημερομηνία αποστολής της προκήρυξης στον Τύπο:** Στις 30/05/06
11. **Ημερομηνία αποστολής της προκήρυξης στην Υπηρεσία επισήμων εκδόσεων των Ευρωπαϊκών Κοινοτήτων:** Στις 30/05/06
12. **Ημερομηνία αποστολής της προκήρυξης στο τεύχος Δημοσίων Συμβάσεων της Εφημερίδας της Κυβερνήσεως:** Στις 30/05/06 (δημοσίευση την 02/06/06).

Ιωάννης Α. Σεϊμένης
Αντιπρύτανης Οικονομικού
Προγραμματισμού & Ανάπτυξης

ΧΠΔΗΜ200

ΚΑΘΗΜΕΡΙΝΑ ΟΛΑ ΤΑ ΝΕΑ ΤΗΣ ΔΩΔΕΚΑΝΗΣΟΥ ΣΤΟ INTERNET

www.rodiaki.gr

ΕΛΛΗΝΙΚΗ ΔΗΜΟΚΡΑΤΙΑ
ΝΟΜΟΣ ΔΩΔΕΚΑΝΗΣΟΥ
ΔΗΜΟΣ ΠΑΤΜΟΥ

Πάτμος, 31/5/2006

ΠΕΡΙΛΗΨΗ
ΠΡΟΚΗΡΥΞΗΣ 1/123Μ/2006

Πλήρωσης οργανικών θέσεων μόνιμου προσωπικού με σειρά προτεραιότητας
Ο ΔΗΜΑΡΧΟΣ ΠΑΤΜΟΥ ΝΟΜΟΥ ΔΩΔΕΚΑΝΗΣΟΥ

Έχοντας υπόψη:

1. Τις διατάξεις:

α) Του ν. 2190/1994 «Σύσταση ανεξάρτητης αρχής για την επιλογή προσωπικού και ρύθμιση θεμάτων διοίκησης» (ΦΕΚ 28/3.3.1994/τ. Α') όπως τροποποιήθηκε και συμπληρώθηκε μεταγενεστέρως.

β) Του άρθρου 1 παρ. 13 του ν. 2247/1994 «Ρυθμίσεις θεμάτων συστήματος προσλήψεων» (ΦΕΚ 182/31.10.1994/τ. Α').

γ) Του ν. 3051/2002 «Συνταγματικά κατοχυρωμένες ανεξάρτητες αρχές, τροποποίηση και συμπλήρωση του συστήματος προσλήψεων στο δημόσιο τομέα και συναφείς ρυθμίσεις» (ΦΕΚ 220/20.9.2002/τ. Α'), όπως τροποποιήθηκε και συμπληρώθηκε με το ν. 3146/2003 (ΦΕΚ 125/23.5.2005 τ.Α').

δ) Του ν. 3260/2004 «Ρυθμίσεις του συστήματος προσλήψεων και θεμάτων δημόσιας διοίκησης» (ΦΕΚ 151/6.8.2004 τ. Α').

ε) Του ν. 3320/2005 «Ρυθμίσεις θεμάτων για το προσωπικό του Δημοσίου και των νομικών προσώπων του ευρύτερου δημόσιου τομέα και για τους Ο.Τ.Α.» (ΦΕΚ 48/23.2.2005 τ. Α').

στ) Του ν. 3345/2005 «Οικονομικά θέματα Νομαρχιακών Αυτοδιοικήσεων και ρύθμιση διοικητικών θεμάτων (ΦΕΚ. 138/16.6.2005 τ. Α')».

ζ) Του ν. 2431/1996 «Διορισμός ή πρόσληψη πολιτών της Ευρωπαϊκής Ένωσης» (ΦΕΚ 175/30.7.1996/τ. Α')

η) Του άρθρου 3 του ν. 2643/1998 «Μέριμνα για την απασχόληση προσώπων ειδικών κατηγοριών και άλλες διατάξεις» (ΦΕΚ 220/28.9.1998/τ. Α'), όπως ισχύει.

θ) Του άρθρου 18 παρ. 8 του ν. 2539/1997 «Συγκρότηση της Πρωτοβάθμιας Τοπικής Αυτοδιοίκησης» (ΦΕΚ 244/4.12.1997/τ. Α').

ι) Του άρθρου 9 παρ. 12 του ν. 2623/1998 «Ανασύνταξη των εκλογικών καταλόγων, οργάνωση και άσκηση του εκλογικού δικαιώματος των ετεροδημοτών, εκσυγχρονισμός της εκλογικής διαδικασίας και άλλες διατάξεις» (ΦΕΚ 139/25.6.1998/τ. Α')

ια) Του ν. 3013/2002 «Αναβάθμιση της πολιτικής προστασίας και λοιπές διατάξεις» (ΦΕΚ 102/1.5.2002/τ.Α').

ιβ) Του άρθρου 30 του ν. 3274/2004 «Οργάνωση και λειτουργία των Οργανισμών Τοπικής Αυτοδιοίκησης πρώτου και δεύτερου βαθμού» (ΦΕΚ 195/19.10.2004 τ. Α').

ιγ) Του ν. 1188/1981 «Κύρωση του Κώδικα κατάστασης προσωπικού οργανισμών τοπικής αυτοδιοικήσεως» (ΦΕΚ 204/30.7.1981/τ.Α').

ιγ) Των π.δ. 37α/1987 (ΦΕΚ 11/4.2.1987/τ. Α') και 22/1990 (ΦΕΚ 7/22.1.1990/τ. Α') «Μερική επέκταση διατάξεων που ισχύουν για τους δημοσίους υπαλλήλους και τους υπαλλήλους και των άλλων νομικών προσώπων δημοσίου δικαίου και στους υπαλλήλους των Οργανισμών Τοπικής Αυτοδιοίκησης» σε συνδυασμό με το π.δ. 50/2001 «Καθορισμός των προσόντων διορισμού σε θέσεις φορέων του Δημόσιου Τομέα» (ΦΕΚ 39/5.3.2001/τ. Α'), όπως αυτό τροποποιήθηκε με το π.δ. 347/23.12.2003 (ΦΕΚ 315/31.12.2003 τ. Α') και το π.δ. 44/9.3.2005 (ΦΕΚ 63/9.3.2005 τ. Α').

2. Την υπ' αριθμ. 42948/10.12.2003 απόφαση του υπουργού Εσωτερικών Δημόσιας Διοίκησης και Αποκέντρωσης «Πλήρωση θέσεων του Δημόσιου Τομέα» (ΦΕΚ 1854/11.12.2003/τ.Β') για τις διαδικασίες πλήρωσης θέσεων των φορέων του δημοσίου τομέα.

3. Την υπ' αριθμ. ΔΙΠΠ/Φ.ΗΛ./6170/28.4.2004 απόφαση «Καθορισμός ειδικών ορίων ηλικίας διορισμού προσωπικού των Ο.Τ.Α. α' βαθμού» του υπουργού Εσωτερικών Δημόσιας Διοίκησης και Αποκέντρωσης (ΦΕΚ 645/3.5.2004, τ.Β'), όπως συμπληρώθηκε με την ΔΙΠΠ/Φ.Η.1/11838/26.5.2004 όμοια (ΦΕΚ 807/28.5.2004, τ. Β') με την οποία καθορίστηκαν για τις προκηρύξεις που εγκρίνονται από το ΑΣΕΠ από 7.6.2004 ειδικά όρια ηλικίας διορισμού προσωπικού για ορισμένους κλάδους προσωπικού των Ο.Τ.Α. α' βαθμού.

4. Την υπ' αριθμ. 253/8.12.2004 απόφαση του δημοτικού συμβουλίου με την οποία προκηρύσσεται η πλήρωση τεσσάρων (4) θέσεων μόνιμου προσωπικού του δήμου.

5. Το υπ' αριθμ. 105/10.1.2005 έγγραφο της Δ/νσης Τοπικής Αυτοδιοίκησης και Διοίκησης Νομού Δωδεκανήσου της Περιφέρειας Νοτίου Αιγαίου, με το οποίο βεβαιώνεται ότι η 253/8.12.2004 απόφαση του δημοτικού συμβουλίου έχει κριθεί νόμιμη.

6. Το άρθρο 15 του Οργανισμού Εσωτερικής Υπηρεσίας του δήμου (ΦΕΚ 1053/25.8.2000 τ. Β'), όπως τροποποιήθηκε με το (ΦΕΚ 405/29.3.2005 τ. Β').

7. Την υπ' αριθμ. 19/674/2.2.2006 απόφαση του δημάρχου του δήμου Πάτμου με την οποία συγκροτήθηκε τριμελής επιτροπή για την τήρηση της όλης διαδικασίας και κατάρτισης των πινάκων προτεραιότητας και επιτυχίας,

8. Την υπ' αριθμ. 1077/16.2.2006 βεβαίωση του δημάρχου του δήμου Πάτμου με την οποία πιστοποιείται η ύπαρξη εγκεκριμένων πιστώσεων στον προϋπολογισμό του δήμου του έτους 2006 τόσο για την κάλυψη της δαπάνης μισθοδοσίας του προσωπικού που θα προσληφθεί για την πλήρωση των θέσεων αυτών υπό φορέα δήμος Πάτμου και Κ.Α. 10/6011, 25/6011, 30/6011 όσο και τη κάλυψη της δαπάνης η οποία θα προκληθεί από την εφαρμογή της προκήρυξης αυτής για τη διεξαγωγή της σχετικής διαδικασίας η οποία δεν μπορεί να προσδιορισθεί στο στάδιο αυτό και θα βαρύνει τον προϋπολογισμό έτους 2006 υπό φορέα δήμος Πάτμου και Κ.Α. 00/6463.

9. Το γεγονός ότι για την παρούσα προκήρυξη δεν αναλογούν θέσεις προς πλήρωση από άτομα προστατευόμενα από το ν. 2643/1998.

10. Το 7921/16.3.2006 εγκριτικό επί της προκήρυξης έγγραφο του ΑΣΕΠ.

ΠΡΟΚΗΡΥΣΣΕΙ

Την πλήρωση με σειρά προτεραιότητας τεσσάρων (4) συνολικώς θέσεων της κατηγορίας Δευτεροβάθμιας Εκπαίδευσης (ΔΕ) ως εξής:

ΠΙΝΑΚΑΣ ΘΕΣΕΩΝ

ΚΑΤΗΓΟΡΙΑ ΔΕ

α/α	Κλάδος	Σύνολο θέσεων	Ανάλυση θέσεων
			(1)
1	ΔΕ1 Διοικητικών	1	1
2	ΔΕ26 Μηχανοτεχνιτών Αυτοκινήτων	1	1
3	ΔΕ28 Χειριστών Μηχανημάτων Έργων	1	1
4	ΔΕ30 Τεχνιτών (Υδραυλικός)	1	1

Για περισσότερες πληροφορίες επί της προκήρυξης μπορείτε να απευθύνεστε στα Γραφεία του δήμου Πάτμου και στα τηλέφωνα 2247032998 & 2247031235.
Ημερομηνία κατάθεσης αιτήσεων: Από 19/6/2006 μέχρι και 10/7/2006

Ο δήμαρχος
Καμπόσος Γρηγόρης.

ΠΑΛΛΑΣ 5 CINEMAS CENTER
01/06/2006 - 07/06/2006
www.cinemapallas.gr
Για κρατήσεις
22410 24475/70678
Δημοκρατίας 13, Ρόδος

ΑΠΟ 6 ΙΟΥΝΙΟΥ POSEIDON
Αίθουσα RED 5 ΣΕ 1η ΠΑΝΕΛΛΗΝΙΑ ΠΡΟΒΟΛΗ!!!
Η περιπέτεια-υπερπαραγωγή των 150 εκατ. δολαρίων! Από τον Wolfgang Petersen, μια κολοσσιαία παραγωγή που θα σας
ώρες έναρξης//18:20 • 20:30 • 22:40 ΚΑΤΑΛΛΗΛΟ

INNOCENT VOICES ΑΘΩΕΣ ΦΩΝΕΣ
Η ταινία του Λούις Μαντόκι είναι η συγκινητική ιστορία του 11-χρονου Τσάβα που γίνεται ξαφνικά «ο άντρας του σπιτιού», όταν ο πατέρας του εγκαταλείπει την οικογένεια του εν μέσω του εμφυλίου
Αίθουσα RED 5 ΚΑΤΑΛΛΗΛΟ ώρες έναρξης//17:35 • 20:05 • 22:35

MISSION IMPOSSIBLE 3 ΕΠΙΚΙΝΔΥΝΗ ΑΠΟΣΤΟΛΗ 3
ΚΑΤΑΛΛΗΛΟ ΑΠΟ 13
ΣΕ 1η ΠΑΓΚΟΣΜΙΑ ΠΡΟΒΟΛΗ!!!
Η ΠΕΡΙΠΕΤΕΙΑ ΤΗΣ ΧΡΟΝΙΑΣ!
Σκηνές καταιγιστικής δράσης με τον Τομ Κρουζ στον κεντρικό ρόλο!
Η ταινία που περιμένουν όλοι!!!
Αίθουσα Interlingua 2
ώρες έναρξης// 17:25 - 20:00 - 22:40

INSIDE MAN Ο ΥΠΟΚΙΝΗΤΗΣ
Ο Ντένζελ Ουάσινγκτον, η Τζούντι Φόστερ και ο Κλάιβ Όουεν σε ένα αριστουργηματικό θρίλερ-μυστηρίου.
ΚΑΤΑΛΛΗΛΟ
Αίθουσα personal 4 ώρες έναρξης// 20:20 • 22:35

MORTUARY ΜΑΥΣΩΛΕΙΟ
Από τον αναγνωρισμένο άρχοντα του τρόμου, Τομπ Χούπερ έρχεται η επόμενη δόση του τρόμου.
Η οικογένεια Ντουλ μετακομίζει στα περίχωρα της Καλιφόρνια... γρήγορα ανακαλύπτουν ότι κάτι κρύβεται μέσα στους υπόγειους θαλάμους του σπιτιού τους
Αίθουσα ΩΔΕΙΟ 1 ώρες έναρξης//(Σ.-Κ. 16:20)18:25 • 20:30 • 22:35

The Libertine
Αίθουσα Allegro 3 ώρα έναρξης/22:35
Μία ξεχωριστή ταινία από τους Τζόνι Ντεπ, και Τζον Μάλκοβιτς στην αυλή του Καρόλου του Β'.
Δεν αντιστεκόταν στον πειρασμό. Τον επεδίωκε...

Αστερίξ και οι Βίκινγκς στα ελληνικά
Η μεγαλύτερη παραγωγή κινουμένων σχεδίων που γυρίστηκε ποτέ! Οι γνωστοί σας ήρωες σε νέες
Αίθουσα Allegro 3 ώρες έναρξης//(Σ.-Κ.16:20) • 18:10 • 20:15

Νάνι Μακ Φι Μαγική Νταντά στα ελληνικά ΚΑΤΑΛΛΗΛΟ
Η απίθανη κωμωδία φαντασίας με τη βραβευμένη με ΟΣΚΑΡ Εμμα Τόμσον! Επτά κακομαθημένα παιδιά υποδέχονται την καινούργια τους νταντά... Η ταινία που θα σας κάνει να λατρέψετε την
Αίθουσα personal 4 ώρες έναρξης//(Σ.-Κ. 16:10) • 18:15

ΕΡΧΕΤΑΙ!!! POSEIDON
ΑΠΟ 6 ΙΟΥΝΙΟΥ ΣΕ 1η ΠΑΝΕΛΛΗΝΙΑ ΠΡΟΒΟΛΗ!!!
Η περιπέτεια-υπερπαραγωγή των 150 εκατ. δολαρίων! Από τον Wolfgang Petersen, μια κολοσσιαία παραγωγή που θα σας κατα
ΜΗΝ ΤΗ ΧΑΣΕΤΕ!
ΧΠ1987

METROPOL
22410 28400
INFORMATION - RESERVATIONS
ΠΛΗΡΟΦΟΡΙΕΣ - ΚΡΑΤΗΣΕΙΣ
ΕΒΔΟΜΑΔΙΑΙΟ ΠΡΟΓΡΑΜΜΑ weekly program
01/06/06 - 07/06/06
www.cinemametropol.gr

ΚΩΔΙΚΑΣ DA VINCI
DA VINCI CODE
Η αστυνομική ιστορία με στοιχεία θρίλερ, μυστικισμού, θρησκείας και ιστορίας της τέχνης που ανατρέπει τα θεμέλια του Δυτικού πολιτισμού...
Πρωταγωνιστούν: Τομ Χάνκς, Ζαν Ρενό, Οντρέ Τοτού
Σκηνοθεσία: Ρον Χάουαρντ
ΚΑΝΤΕ ΕΓΚΑΙΡΑ ΤΙΣ ΚΡΑΤΗΣΕΙΣ ΣΑΣ
ΩΡΕΣ ΕΝΑΡΞΗΣ / SHOW TIMES 19:15, 22:30
ΑΙΘΟΥΣΑ 1

X MEN III
Η περιπέτεια της χρονιάς, το τρίτο μέρος της ταινίας φαινόμενο!!!
Είναι εδώ και ζούν ανάμεσα μας!!!
Υπερασπίζονται το δίκαιο! Προστατεύουν όλους εμάς!
Είναι οι X MEN III
ΚΑΝΤΕ ΕΓΚΑΙΡΑ ΤΙΣ ΚΡΑΤΗΣΕΙΣ ΣΑΣ
ΩΡΕΣ ΕΝΑΡΞΗΣ / SHOW TIMES 17:45, 20:00, 22:15
ΑΙΘΟΥΣΑ 2

ΕΡΧΕΤΑΙ ΤΗΝ ΤΡΙΤΗ 06 / 06 / 06
Η ΠΡΟΦΗΤΕΙΑ
THE OMEN
30 χρόνια μετά την πρώτη "Προφητεία", η πιό τρομακτική ταινία όλων των εποχών επιστρέφει, ακόμα πιό απειλητική και σκοτεινή!!!
Μια φιλόδοξη παραγωγή της "20th CENTURY FOX"
που αρχίζει τις προβολές την ημερομηνία...ορόσημο
ΚΑΝΤΕ ΕΓΚΑΙΡΑ ΤΙΣ ΚΡΑΤΗΣΕΙΣ ΣΑΣ
ΩΡΕΣ ΕΝΑΡΞΗΣ / SHOW TIMES 18:15, 20:30, 22:45
ΑΙΘΟΥΣΑ 3

Η ΤΑΙΝΙΑ ΘΑ ΠΡΟΒΑΛΛΕΤΑΙ ΜΕΧΡΙ ΔΕΥΤΕΡΑ 5 ΙΟΥΝΙΟΥ
ΚΑΛΥΤΕΡΑ ΟΙ ΔΥΟ ΜΑΣ
IMAGINE ME & YOU
Η απιστία είναι γένος θηλυκού!
ΚΑΝΤΕ ΕΓΚΑΙΡΑ ΤΙΣ ΚΡΑΤΗΣΕΙΣ ΣΑΣ
ΩΡΕΣ ΕΝΑΡΞΗΣ / SHOW TIMES 18:45, 20:45
ΑΙΘΟΥΣΑ 3

Η ΤΑΙΝΙΑ ΘΑ ΠΡΟΒΑΛΛΕΤΑΙ ΜΕΧΡΙ ΔΕΥΤΕΡΑ 5 ΙΟΥΝΙΟΥ
Η ΚΑΘΟΔΟΣ
THE DESCENT
Η ταινία τρόμου που κόβει την ανάσα.
Φοβάσαι το σκοτάδι...έχεις κάθε λόγο!!!
ΚΑΝΤΕ ΕΓΚΑΙΡΑ ΤΙΣ ΚΡΑΤΗΣΕΙΣ ΣΑΣ
ΩΡΑ ΕΝΑΡΞΗΣ / SHOW TIME 22:45
ΑΙΘΟΥΣΑ 3

ΠΡΟΣΕΧΩΣ - COMING SOON
DATE MOVIE
Μία ταινία για την αληθινή αγάπη
και άλλες τέτοιες....αηδίες!
Η κωμωδία που θα σας ξεσηκώσει!!!
9ΧΠ046

Ρόδος: εἰκῆ καὶ ὡς ἔτυχε...

... Κατσίκια, πρώτο τραπέζι θέα, στη Λίνδο



Μπορεί κάποιος από τους αρμόδιους να πληροφορήσει τους πολίτες, αν το μαντρί που βρίσκεται στην είσοδο της Λίνδου είναι νόμιμο ή παράνομο;

... Πάντως ξενίζει η θέα των κατσικιών και το υποτυπώδες μαντρί μέσα σε αρχαιολογικό χώρο, εκατό μέτρα από κατοικίες και ξενοδοχεία και τις βρόμικες ευωδιές να αιωρούνται στον χώρο όπου σταθμεύουν τα αυτοκίνητα!

... Η προστασία των μνημείων

Την αντίθεσή τους εκφράζουν οι αρχαιολόγοι στην παραχώρηση αρμοδιοτήτων για την προστασία πολιτιστικής κληρονομιάς σε Οργανισμούς Τοπικής Αυτοδιοίκησης, η οποίοι μεθοδεύεται με το άρθρο 75, του νέου Κώδικα Δήμων και Κοινοτήτων. Θεωρούν τη διάταξη αντισυνταγματική αλλά και στο ότι αντιβαίνει στο νέο αρχαιολογικό νόμο.

Εμπνευστής αυτής της διάταξης υπήρξε, σύμφωνα με πληροφορίες, ο πρώην υπουργός Πολιτισμού Π. Τατούλης, ο οποίος είχε "οραματιστεί" τη διαχείριση των μνημείων από τους τοπικούς άρχοντες, οι οποίοι όμως είναι γνωστό ότι δέχονται πιέσεις από τοπικά μικροσυφμέροντα.

Γι' αυτό ο Σύλλογος Ελλήνων Αρχαιολόγων εξέδωσε ψήφισμα, στο οποίο επισημαίνεται ότι τα μνημεία *«αποτελούν δημόσια περιουσία αναπαλλοτρίωτη»* και *«ο μόνος φορέας που μπορεί και πρέπει να είναι αρμόδιος για το έργο της προστασίας του συνόλου της μνημειακής κληρονομιάς είναι η Αρχαιολογική Υπηρεσία, που διαθέτει την απαιτούμενη επιστημονική, τεχνική και διοικητική εξειδίκευση, αλλά και μακροχρόνια εμπειρία»*.

... Πειραιάς-Ρόδος: 24 ώρες στο πλοίο

«Είναι χαρακτηριστικό ότι για να φτάσει κανείς σήμερα στην **Κάρπαθο** *χρειάζεται να ταξιδεύει 20 ώρες».*

"Ελευθεροτυπία"

... Η καλή εφημερίδα ξεχνά ότι σε ορισμένα δρομολόγια Πειραιάς-Ρόδος, με τους συνήθεις ύποπτους "κουβάδες", το ταξίδι μπορεί να διαρκέσει από 22-26 ώρες!

TV Πρόγραμμα

ΜΕGA

05.45 Πρωινό MEGA. Με τον Δημήτρη Καμπουράκη και τη Μάρω Λεονάρδου.
08.00 Κοινωνία ώρα 8. Με τους Στρατή Λιαρέλλη, Δημήτρη Καμπουράκη.
10.00 Ομορφος κόσμος το πρωί. Πρωινή ψυχαγωγική εκπομπή.
13.00 Το ρετιρέ (Ε)
14.00 Ειδήσεις
15.00 Εμείς κι εμείς (Ε)
16.10 Η νταντά (Ε)
17.30 Ειδήσεις
17.40 Φιλοδοξίες
18.15 Απαγορευμένη αγάπη
19.00 Βέρα στο δεξί
20.00 Ειδήσεις
21.00 Η ώρα η καλή
22.00 Το κόκκινο δωμάτιο
23.00 Γη και ουρανός
24.00 I LOVE TV
01.25 Ειδήσεις
01.40 Ξένη ταινία. «Η νύχτα των στρατηγών»
04.30 Τηλεμάρκετινγκ

ΑΝΤ1

05.40 Καλημέρα με τον Αντ-1. Ενημερωτική εκπομπή με τον Γιώργο Καραμέρο.
06.30 Καλημέρα Ελλάδα. Ενημερωτική εκπομπή με τον Γιώργο Παπαδάκη.
10.00 Πρωινός καφές. Ψυχαγωγική εκπομπή με την Ελεονώρα Μελέτη.
13.00 Ειδήσεις
13.45 Super game
13.50 Κωνσταντίνου και Ελένης (Ε)
14.50 Αποκάλυψη ...τώρα
16.50 Ειδήσεις
17.00 Το πιο γλυκό μου ψέμα (Ε)
17.45 Super game
17.55 Ανάλυσέ το
18.00 Deal
18.50 Ερωτας
20.00 Ειδήσεις
21.00 Ποδόσφαιρο. Ολλανδία-Μεξικό
23.00 Fame story
24.00 Ειδήσεις
00.30 Ξένη ταινία. «Πένταθλον»

ALPHA

06.00 Καλημέρα σας
10.00 Καφές με την Ελένη. Ψυχαγωγικό μαγκαζίνο.
13.00 Κους κους το μεσημέρι
15.00 Ειδήσεις
15.45 Μαγειρεύοντας με τη Βέφα. Εκπομπή μαγειρικής με τη Βέφα Αλεξιάδου.
16.45 Ειδήσεις
17.00 Από καρδιάς. Με τον Ανδρέα Μικρούτσικο.
19.00 Ποιός θέλει να γίνει εκατομμυριούχος. Τηλεπαιχνίδι με τον Θοδωρή Αθερίδη.
20.00 Ειδήσεις
21.00 Εικόνες. Οδοιπορικό με τον Τάσο Δούση.
22.00 Σαν όνειρο. Δραματική σειρά.
23.00 Ζούγκλα. Εκπομπή έρευνας που παρουσιάζει ο Μάκης Τριανταφυλλόπουλος.
01.45 Ειδήσεις
02.00 Dream show, the music

STAR

06.45 Κάθε μέρα καλημέρα
10.00 Τί θα φάμε σήμερα. Συνταγές μαγειρικής και συμβουλές υγιεινής διατροφής
11.00 La Sousourela
13.00 Ειδήσεις
14.00 Super star
16.30 Ειδήσεις
16.45 Κορίνα, η αγριόγατα. Αισθηματική σειρά.
17.45 Βαλεντίνα, έρωτας X-large. Αισθηματική σειρά παραγωγής Βενεζουέλας
18.45 Σούπερμαν, τα χρόνια της νιότης. Περιπετειώδης σειρά.
19.45 Ειδήσεις
21.00 Ξένη ταινία. «Ο πυρήνας». Περιπέτεια επιστημονικής φαντασίας.
24.00 Ξένη ταινία. «Διπλή ταυτότητα»
02.00 Ξένη ταινία. «Σχέσεις ηδονής»
03.45 Ειδήσεις

...Τελχίνων παίγνια

Γιάννης Λουκιανός: "Η τέχνη του ψηφιδωτού"

Το νέο βιβλιο του κ. **Γιάννη Λουκιανού** έχει τίτλο **"Το σπίτι με τα ψηφιδωτά στην Ιο, Τεχνικές μιας ανακαίνισης δαπέδων"** (σελ. 80, τιμή: 18,80 ευρώ). Πρόκειται για μια δίγλωσση ελληνοαγγλική έκδοση και μας δίνεται η αφορμή να προσεγγίσουμε τη βαθύτατα ελληνική τέχνη του ψηφιδωτού. Προσφέρει επίσης την ευκαιρία να κοιτάξουμε ξανά τη δεξαμενή της ιστορίας και της παράδοσης του κάθε μικρού τόπου, όπως είναι η Ιος των Κυκλάδων, για να αντλήσουμε ό,τι μπορεί να διασωθεί.

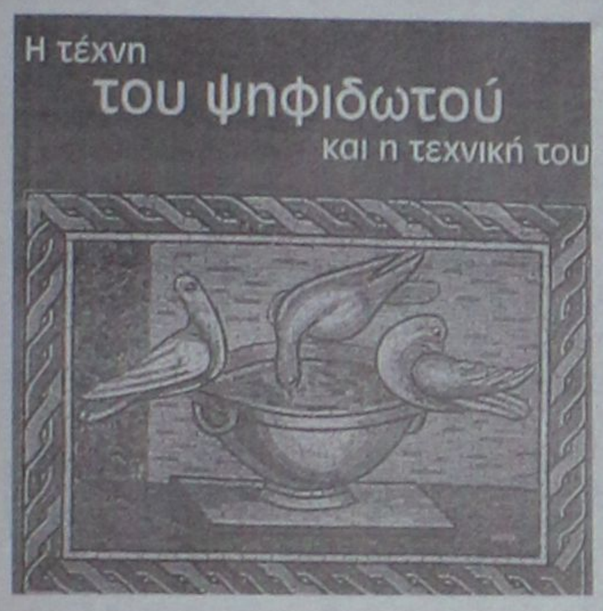

Διότι τα νησιά, πιστεύει ο Γιάννης Λουκιανός, δεν είναι μόνον τόποι τουριστικού προορισμού, αλλά και μήτρες της ιστορίας. Αλλα έργα του Γιάννη Λουκιανού είναι: *«Οι βοτσαλωτές αυλές των Κυκλάδων»* (1998), *«Οι βοτσαλωτές αυλές του Αιγαίου»* (1990), *«Η τέχνη του ψηφιδωτού και η τεχνική του»* (2001), *«Η τεχνική της συντήρησης και αποκατάστασης των βοτσαλωτών δαπέδων»* (2002).

Προλογίζοντας το βιβλίο του **«Η τέχνη του ψηφιδωτού»**, ο κ. Λουκιανός επισημαίνει;

«Καθοριστική περίοδος *και απαρχή για το αντικείμενο αυτού του βιβλίου, που είναι το ψηφιδωτό, υπήρξε η κλασική αρχαιότητα, και περισσότερο η ελληνιστική. Αυτή η τέχνη της διακόσμησης ξεκινάει δειλά δειλά σε προηγούμενες περιόδους, που μπορεί να φτάσουν μέχρι το 3000 π.Χ. σε τόπους και λαούς όπως της Αιγύπτου και της Μεσοποταμίας. Χαρακτηρίζεται όμως από έναν πρωτογονισμό. Κάτι που διαπιστώνει κανείς καθώς παρατηρεί πανάρχαια εκθέματα σστο Βρετανικό Μουσείο. Σχεδόν από παρόμοια συναισθήματα διακατέχεται αν τύχει και συναντήσει κάποια εικόνα από ένα δάπεδο στο Γόρδιο της Φρυγίας, που οι αρχαιολόγοι υπολογίζουν ότι είναι του 8ου π.Χ. αιώνα.*

Ετσι, *τα πρώτα βήματα της ουσιαστικής πορείας του ψηφιδωτού λαμβάνουν χώρα σχεδόν δύομισι χιλιάδες χρόνια από σήμερα. Οταν στα τέλη του 5ου προς τον 4ο π.Χ. αιώνα διακοσμούνται τα δάπεδα κατοικιών της αρχαίας Κορίνθου και της Σικιώνας, ενώ ο Ιππόδαμος, αρχιτέκτονας από τη Μίλητο, διαπραγματεύεται μια καινούργια οικιστική άποψη, στην Ολυνθο της Χαλκιδικής. Δημιουργεί μια μεσημβρινή πόλη, λουσμένη στο φως, και στολίζει τα δάπεδα των κατοικιών, κυρίως τους ανδρώνες, σε ψηφιδωτά. Λίγο αργότερα, σε μια άλλη πόλη της Μακεδονίας, την Πέλλα, τη γενέτειρα του Μεγάλου Αλεξάνδρου, τα δάπεδα πολυτελών κατοικιών στολίζονται με συνθέσεις από βότσαλα, με αποτέλεσμα, ο θαυμασμός γι' αυτά να μην τελειώνει!*

Δυστυχώς *στην Ελλάδα, στον τόπο για τον οποίο μπορούμε να πούμε ότι γεννήθηκε αυτή η τέχνη, δεν υπάρχουν έργα στην περίοδο των δύο τελευταίων αιώνων! Μετά τη συγκρότηση του ελληνικού κράτους, το 19ο αιώνα, ο 20ός που ακολούθησε ήταν μια περίοδος ανακατατάξεων, που διήρκεσαν μέχρι τη δεκαετία του '50. Και, καθώς το ψηφιδωτό είναι μια τέχνη άρρηκτα συνδεδεμένη με την κατασκευή και την αρχιτεκτονική, ήταν επόμενο να μην βρει πρόσφορο έδαφος σε μια δύσκολη περίοδο. Οι κατασκευές των πολυκατοικιών είτε στέγαζαν δημόσιες υπηρεσίες, είτε προορίζονταν για ιδιωτικές κατοικίες παρουσίαζαν κάτι το ευκαιριακό. Το κύριο χαρακτηριστικό αυτής της πυκνής δόμησης ήταν η προχειρότητα και η έλλειψη αρχιτεκτονικού ύφους.*

Ωστόσο, *οι δεκαετίες που ακολούθησαν μετά το 1960 είναι εκείνες που έπρεπε να αποκαλύψουν κάτι διαφορετικό. Πάντως, ό,τι οικοδομήθηκε μας κάνει να αναρωτηθούμε και να δυσανασχετήσουμε για την ολοκληρωτική απουσία μιας ευφρόσυνης αίσθησης - κάτι που το ψηφιδωτό ξέρει να μεταδίδει πολύ καλά.*

Οι περιώνυμοι Ελληνες ζωγράφοι *της σχολής του Μονάχου, όπως ο Ιακωβίδης, ο Γύζης, ο Λύτρας, αλλά και οι γλύπτες, όπως ο Δρόσης, ο Σώχος, ο Φιλλιπότης, ο Χαλεπάς, δεν βρήκαν μιμητές στην τέχνη του ψηφιδωτού. Βέβαια, αυτή η τέχνη, όπως και κάθε αντίστοιχη μνημειακή, διέπεται από αρχές οι οποίες καθορίζονται και διαμορφώνονται ανάλογα με τις επικρατούσες συνθήκες. Θα πρέπει όμως, να επισημανθεί ότι αυτή η τέχνη απαιτεί κάτι περισσότερο. Δηλαδή μια ιδιαίτερη σπουδή για το υλικό με το οποίο εκφράζεται. Για τον τρόπο με τον οποίο κατασκευάζεται η ψηφίδα, τοποθετείται, ακόμη και για την ιδιαίτερη σχέση της με το φως».*

TV Πρόγραμμα

ALTER

06.40 Πίνγκου
06.50 Πίμπα
07.00 Φλίπερ
07.30 Εντζι Μπέντζι
07.45 Μπόμπιρας
08.00 Τα λέμε όλα
09.30 Ειδήσεις
09.55 Τα μυστικά της υγείας
10.00 Καθαρές κουβέντες
12.00 Εις υγείαν
12.30 Ειδήσεις
14.00 Παολίνα. Κοινωνική σειρά.
15.00 Εσμεράλντα. Κοινωνική σειρά.
16.00 Μαρία
16.40 Ειδήσεις
16.45 Gossip news
17.45 Ρεξ
18.45 Το πρώτο θέμα
19.00 Ειδήσεις
20.30 Η φωνή του πολίτη
21.00 Ladies & Gentleman. Με τον Γ. Πολυχρονίου.
23.00 Μητσι-χώστα
00.15 Ειδήσεις
00.30 Ξένη ταινία
02.30 Sex and the city
03.00 Auto Alter

ETI

06.45 Τα μυστήρια του πλανήτη Γη
07.40 Ψηλαφίσματα
08.00 Γουίνι το μικρό αρκουδάκι
08.30 PB & Jotter
09.00 Το μικρό ουράνιο τόξο
09.30 National geographic
10.30 Βιογραφίες
11.15 Ιστορία: Αρχαία μυστήρια
12.00 Μένουμε Ελλάδα
14.00 Ειδήσεις
14.30 Φλορισιέντα, η σύγχρονη Σταχτοπούτα
16.00 Εχει γούστο. Με την Μπήλιω Τσουκαλά.
18.00 Ντοκιμαντέρ
19.00 Σαν σήμερα τον 20ό αιώνα
19.15 Μικρές οδύσσειες
20.00 Παγκόσμιο πρωτάθλημα ράλι
21.00 Παγκόσμιο πρωτάθλημα ράλι
23.00 Ειδήσεις
24.00 Εκτός ελέγχου

NET

05.45 Πρώτη γραμμή. Ενημερωτική εκπομπή.
10.00 Συμβαίνει τώρα
12.00 Ειδήσεις
13.00 Συμβαίνει τώρα (Συν.)
14.00 American dragon: Οι περιπέτειες του Jake Long
14.30 Διάλειμμα
15.00 Ειδήσεις
16.00 Η ζωή είναι παιχνίδι
18.00 Ειδήσεις
19.05 Ο Ταρζάν
19.30 Αλαντίν
20.00 Τοις μετρητοίς. Τηλεπαιχνίδι με τον Σπύρο Παπαδόπουλο.
21.00 Ειδήσεις
22.00 Στον τόπο του εγκλήματος: Νέα Υόρκη
23.00 Οι αγνοούμενοι. Δραματική περιπέτεια.
24.00 Ο δρόμος προς τη Γερμανία
01.15 Ξένη ταινία. «Σεξ, ψέματα και βιντεοταινίες»

ET3

08.15 Ο κόσμος των σπορ (Ε)
09.00 9 η ώρα ...μεσημέριασε
11.00 Νηστικό αρκούδι (Ε)
11.30 Θάλασσα, ο υδάτινος κόσμος
12.00 Οι θησαυροί της γης
12.30 Προορισμοί
13.00 Ειδήσεις
14.00 Μετάδοση των θεμάτων των εισαγωγικών εξετάσεων 2006
14.30 Με μια τρίτη ματιά. Με τον Κώστα Μπλιάτκα.
15.50 Εκτη αίσθηση. Με τον Γιώργο Μπελίρη.
16.00 Ειδήσεις
16.15 Ζορό
16.40 Νηστικό αρκούδι
17.00 Design (Ε)
18.00 Πάμε καλά
19.00 Ειδήσεις
20.15 Ο κόσμος των σπορ
21.00 Φρανκ Ριβα, ο άνδρας από το πουθενά
22.00 Αληθινά σενάρια
23.00 Λαβύρινθος
24.00 Ειδήσεις

«ΡΟΔΙΑΚΗ» ΑΠΟ ΤΟ 1915

ΦΛΑΣ ΣΤΟ ΠΑΡΕΛΘΟΝ


ΡΟΔΙΑΚΗ

ΠΕΡΙΟΔΙΚΟΝ ΕΒΔΟΜΑΔΙΑΙΟΝ

ΕΦΗΜΕΡΙΣ ΠΟΛΙΤΙΚΗ, ΘΕΑΤΡΙΚΗ, ΦΥΛΛΟ ΤΩΝ ΚΕΡΚΥΡΑΙΩΝ ΕΦΗΜΕΡΙΔΩΝ

Εν Ρόδω Δευτέρα 11 Ιουλίου 1932 Αριθ. 1306

Συγχαρητήριον

Τον αγαπητόν μου φίλον Φραγκίσκον Κωτσιανάν, όστις υπερέβη λίαν επιτυχώς τας μεγίστης αυστηρότητος διπλωματικάς εξετάσεις μηχανολόγου του περιφήμου Πολυτεχνείου Αθηνών, συγχαίρω ειλικρινώς ευχόμενος εις αυτόν λαμπρόν μέλλον.

Μ.Μ.

Κοινωνικά

Εξ Αθηνών αφίκετο ο κ. Κ. Δεληγιάννης φοιτ. της Ιατρικής.

Ποδοσφαιρικά

Χθες το απόγευμα περί την 4ην μ.μ. εις το γήπεδον του Σταδίου συνηντήθησαν εις φιλικόν ποδοσφαιρικόν αγώνα αι ομάδες των Ισραηλιτών ΤΖΕΡ και η των Τούρκων ΣΑΜ.

Ο αγών εξελίχθη κανονικώτατα με ωραίας φάσεις εκ μέρους της Τζερ η οποία και κατώρθωσε να επιβληθή τελικώς της αντιπάλου της με τέρματα 3-0, παρ' όλον ότι η τουρκική ομάς είχε κατέλθει με νέα στελέχη ικανά.

ΠΡΙΝ 50 ΧΡΟΝΙΑ

ΠΑΡΑΣΚΕΥΗ 1 ΙΟΥΝΙΟΥ 1956
Αριθμ. 1539

ΤΟΥΡΚΙΚΟΝ ΠΕΡΙΠΟΛΙΚΟΝ ΕΠΕΤΕΘΗ ΚΑΤ' ΑΛΙΕΥΤΙΚΗΣ ΛΕΜΒΟΥ ΕΙΣ ΣΥΜΗΝ
ΠΑΡΕΒΙΑΣΕ ΤΑ ΕΛΛΗΝΙΚΑ ΥΔΑΤΑ

ΣΥΜΗ, (του ανταποκριτού μας) - Ηναγκάσθη να εγκαταλείψη τα δίκτυα της προχθές την 3ην απογευματινήν η αλιευτική λέμβος "Ψαρά" με πλοίαρχον τον Μιχαήλ Αλεξόπουλον, διότι κατετρομοκρατήθη το πλήρωμά της εξ αιφνιδιαστικής εμφανίσεως τουρκικού περιπολικού εντός των ελληνικών χωρικών υδάτων. Η λέμβος ευρίσκετο πλησίον της νησίδος Νήμος, ότε οι επιβαίνοντες αυτής αντελήφθησαν το τουρκικόν σκάφος να πλέη εναντίον της. Πάραυτα η λέμβος οδηγήθη εντός του λιμένος Σύμης, όπου παρουσιασθείς ο πλοίαρχός της εις τον λιμενοσταθμάρχην της νήσου ανέφερε σχετικώς.

ΔΙΣΤΑΖΟΥΝ ΟΙ ΝΑΥΤΙΚΟΙ

Μετά την θρασυτάτην αυτήν επίθεσιν των Τούρκων, οι ναυτικοί και οι αλιείς της Σύμης εδίσταζον χθες να αναχωρήσουν διά τας εργασίας των, φοβούμενοι νέαν αιφνιδιαστικήν επίθεσιν του τουρκικού περιπολικού εντός των ελληνικών υδάτων.

ΑΙ ΕΠΙΔΕΙΞΕΙΣ ΤΟΥ ΓΥΜΝΑΣΙΟΥ ΚΩ

ΚΩΣ (του ανταποκριτού μας) - Το απόγευμα της παρελθούσης Κυριακής έλαβον χώραν εις το στάδιον μας αι ετήσιαι γυμναστικαί επιδείξεις του Ιπ. Γυμνασίου, παρουσία των τοπικών αρχών και πλήθους κόσμου. Αύται εσημείωσαν εξαιρετικήν επιτυχίαν.

Μετά την παρέλασιν και παράταξιν των μαθητών - αθλητών εγένετο η έπαρσις της σημαίας, ωρκίσθησαν αι αθληταί και ήρχισεν η εκτέλεσις του προγράμματος. Προ της κηρύξεως της ενάρξεως των αγώνων ο καθηγητής της Σωματικής Αγωγής κ. Φωτιάς δια προσλαλιάς του ανέπτυξε την σημασίαν των αγώνων.

Μετά την εκτέλεσιν των ομαδικών γυμναστικών επιδείξεων υπό των αρρένων και θηλέων έλαβον χώραν ατομικά αγωνίσματα και επηκολούθησεν η εκτέλεσις εθνικών χορών

ΑΝΤΙΚΑΤΑΣΤΑΤΙΚΑ

Αντικαταστατικά κινήθηκε η νομαρχιακή επιτροπή της Νέας Δημοκρατίας στο θέμα της επιλογής του υποψήφιου νομάρχη, δήλωσε ο **κ. Αναστ. Καραμάριος,** επισημαίνοντας ότι δεν ακολούθησε τις προβλεπόμενες κομματικές διαδικασίες και εξέθεσε το κόμμα.

Τ' άκους κύριε Πρόεδρε; **Λ.Μ.**

ΠΕΤΥΧΕ ΤΟ ΠΕΙΡΑΜΑ



Με... γλάστρες και **μοβ βασιλικούς**, γέμισε χθες το πρωί η αίθουσα του Νομαρχιακού Συμβουλίου, αφήνοντας, έκπληκτους πολλούς που δεν γνώριζαν τι είχε συμβεί.

Την εξήγηση, έδωσε λίγο αργότερα, ο αντινομάρχης κ. Νίκος Ζωίδης, ο οποίος διαβεβαίωσε ότι το πείραμα που επιχείρησε το Νομαρχιακό Φυτώριο, επέτυχε!

Να είχαμε τέτοιο επιτυχές αποτέλεσμα και με τους... πειραματισμούς που κατά καιρούς έχουν δοκιμαστεί για τον τόπο μας, τι καλά που θα ήταν..! **Μιχ. Μ.**

ΕΠΙ ΤΗΣ ΟΥΣΙΑΣ

> ***"Θα μας μάθει όλη η Ευρώπη" προειδοποίησε χθες ο δήμαρχος Αρχαγγέλου κ. Αλέκος Παπουράς, αναφερόμενος στο θέμα του αγωγού. Ωχ!***

Αυτό που δεν έχω καταλάβει, είναι γιατί ξαφνικά συγχύζονται όλοι στην ιδέα ότι με τη μείωση των ΔΥΠΕ θα καταργηθεί η «δικιά μας». Επειδή δεν θα έχουμε την... τιμή να καμαρώνουμε ότι η πόλης μας δεν είναι έδρα μιας εκ των ΔΥΠΕ της χώρας; Επί της ουσίας, λίγα πράγματα θα αλλάξουν και αυτά μπορεί να είναι και προς το καλύτερο. Το επιχείρημα ότι ανησυχούν πως θα υποβαθμιστεί έτσι η Υγεία στην περιοχή μας, σίγουρα είναι καλαμπούρι.

Δεν τους είδα να «ανησυχούν» όταν το νοσοκομείο πήγαινε για λουκέτο. Ούτε καν μια τυπική ανακοίνωση συμπαράστασης σε γιατρούς και εργαζόμενους δεν εξέδωσαν, δηλώνοντας τότε αναρμόδιοι. Αν μπορούν να καταλάβουν ότι η ουσία βρίσκεται στην παροχή καλού επιπέδου υπηρεσιών υγείας και θέλουν να βοηθήσουν, έχει καλώς. Διαφορετικά, ας αφήσουν τους «πατριωτισμούς» ότι -τάχα μου- «μας παίρνουν τη ΔΥΠΕ οι... κακοί Αθηναίοι». **Κ. Κ.**

Η ΔΙΑΦΟΡΑ

Τεκμηριωμένα και συγκροτημένα, οι εκπρόσωποι γιατρών και εργαζομένων στο νοσοκομείο της Ρόδου, παρουσίασαν χθες ενώπιον του ανώτερου θεσμικού οργάνου του νομού μας, τις θέσεις και τις απόψεις τους, για το πρόβλημα της στελέχωσης των νοσοκομείων. Ούτε κραυγές, ούτε υπερβολές ούτε ανακρίβειες. Πολύ περισσότερο δε, δεν επιχείρησαν σε όλο αυτό το χρονικό διάστημα να... πείσουν ότι είναι και φωστήρες.



Σε αντίθεση με ορισμένους άλλους «εξωθεσμικούς» που έχουν την εντύπωση ότι με πέντε αρλούμπες που αραδιάζουν, συμβάλουν στην επίλυση των προβλημάτων. **Μιχ. Μ.**

ΤΙ ΚΙ ΑΝ ΕΡΧΟΝΤΑΙ;

Πολύς θόρυβος γίνεται τελικά με τους τουρίστες των κρουαζιεροπλοίων που έρχονται κάθε μέρα στη Ρόδο, καθώς τα οφέλη δεν είναι αυτά που θα ήθελαν οι καταστηματάρχες και που νομίζουμε εμείς ότι υπάρχουν.

Μπορεί δηλαδή οι τουρίστες να φτάνουν κατά εκατοντάδες στο νησί, όμως από οικονομικής άποψης οι επαγγελματίες **δεν είναι ιδιαίτερα ευχαριστημένοι.** Ειδικά όσοι δραστηριοποιούνται στην Παλιά Πόλη δεν μιλούν και με τα καλύτερα λόγια αφού, όπως λένε, **ελάχιστοι** είναι αυτοί που ξοδεύουν κάτι στο ταξίδι τους στη Ρόδο.

Για να το λένε κάτι θα ξέρουν... **Β. Μ.**

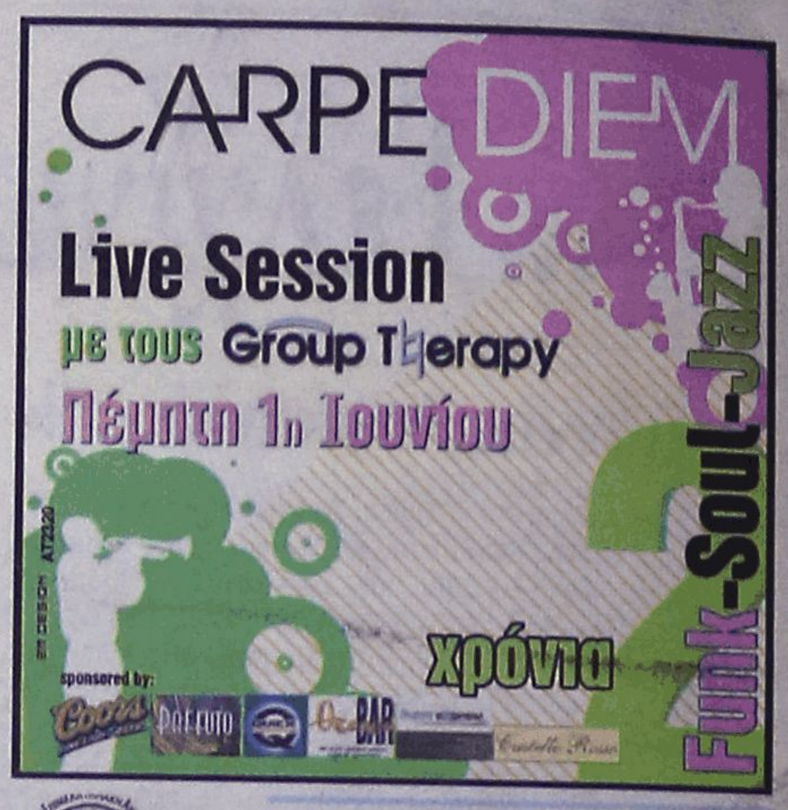

Αγαπητοί συνάδελφοι,

*Στις **3** και **4** **Ιουνίου** καλούμεθα να εκλέξομεν την νέα διοίκηση του Εμπορικού και Βιομηχανικού Επιμελητηρίου Δωδεκανήσου "Ε.Β.Ε.Δ".*

Επί τέλους, ας σκεφθούμε σοβαρά και ας αφήσομε κατά μέρος τα κομματικά, τις φιλίες και τους γνωστούς, καθώς και τα διάφορα εκλογομαγειρέματα και ας εκλέξομεν άτομα άξια και ικανά, που να μπορούν μέσω του Επιμελητηρίου και με την δική σας συνεργασία να βρίσκουν τρόπους να επιλύουν τα προβλήματα του Εμπορίου που συνεχώς βαδίζει από το κακό στο χειρότερο.



*Εχω την τιμή να συμμετέχω στο Εμπορικό τμήμα του Συνδυασμού του **Μιχάλη Κάρρα***
«Δυναμική Επιμελητηριακή Ανανέωση»

Εάν νομίζετε ότι είμαι ικανός να προσφέρω κάτι για την επίλυση των προβλημάτων του κλάδου μας, τότε εκ των προτέρων σας ευχαριστώ για την ψήφο σας.

Με εκτίμηση
ΓΙΩΡΓΟΣ ΣΑΡΛΗΣ
Εμπορος ΑΠ313(Γ)

ΠΩΛΟΥΝΤΑΙ

α) Καταστήματα, αποθήκες, γραφεία, διαμερίσματα, όλα πολυτελούς κατασκευής με γκαράζ επί της οδού Καναδά.

β) Μονοκατοικίες σε μπετά των 135^{M2} στην Παστίδα σε οικόπεδο 310^{M2}

ΠΛΗΡΟΦΟΡΙΕΣ
Αναστάσιος Ατσίδης
Γεώργιος Ιωαννίδης
Τηλέφωνα: 22410-21714, 22410-28616
ΧΠ ΤΤΡ 042

ΔΙΑΛΥΣΙΣ ΕΚΛΕΚΤΑ ΥΦΑΣΜΑΤΑ
ΑΓΓΛΙΑΣ - ΓΑΛΛΙΑΣ - ΙΤΑΛΙΑΣ - ΓΕΡΜΑΝΙΑΣ
ΤΙΜΕΣ ΚΑΤΩ ΤΟΥ ΚΟΣΤΟΥΣ
60% ΕΩΣ 80% ΦΘΗΝΟΤΕΡΑ
ΙΑΚΩΒΟΣ ΜΑΚΑΡΙΟΥ 16 ΡΟΔΟΣ
ΠΙΣΩ ΑΠΟ ΤΟ ΔΙΚΑΣΤΗΡΙΟ
ΔΙΠΛΑ ΣΤΗ ΛΕΣΧΗ ΑΞΙΩΜΑΤΙΚΩΝ
ΤΗΛ.: 2241022273 ΑΔ. ΠΡΟΕΔΡΟΥ ΠΡΩΤ. 1188/06
ΑΤ2186(Γ)



ΕΠΙΧΕΙΡΗΜΑΤΙΚΗ ΚΙΝΗΣΗ ΩΔΟΕΚΑΝΗΣΙΩΝ
Χατζημάρκος Γεώργιος του Αντωνίου
Το Επιμελητήριό μας μία γενιά μπροστά
ΑΕ1530