ΔΗΜΟΣΙΑ ΒΙΒΛΙΟΘΗΚΗ ΡΟΔΟΥ 1947

ΦΑΕΘΩΝ

Η ΡΟΔΙΑΚΗ

ΠΛΗΡΩΜΕΝΟ ΤΕΛΟΣ Ταχ. Γραφείο Κ. ΡΟΔΟΥ Αριθμ. Άδειας 1 1979

ΕΛΤΑ Hellenic Post

ΗΜΕΡΗΣΙΑ ΠΡΩΙΝΗ ΕΦΗΜΕΡΙΔΑ ΤΗΣ ΡΟΔΟΥ | ΣΑΒΒΑΤΟ 3 ΙΟΥΝΙΟΥ 2006 | ΑΡ. ΦΥΛΛΟΥ: 18315 | 0,70 ΕΥΡΩ

ΔΥΣΤΥΧΗΜΑ



Απανθρακώθηκε σε τροχαίο 35χρονος ΣΕΛΙΔΑ 9

ΠΡΟΤΑΣΗ



Την αναθεώρηση του άρθρου 24 του Συντάγματος προτείνει το ΤΕΕ ΣΕΛΙΔΑ 12

ΛΙΜΑΝΙ



Να ανοίξει το λιμάνι προτείνει το ΕΒΕΔ ΣΕΛΙΔΑ 7

ΚΑΥΣΩΝΑΣ



Στα ύψη ανέβηκε χθες το θερμόμετρο ΣΕΛΙΔΑ 8

Κριτής είναι η Ελλάδα

Και κρινόμενη η Τουρκία, δήλωσε χθες από την Ρόδο ο υφυπουργός Εξωτερικών κ. Γ. Βαληνάκης, που αναφέρθηκε στην αναγκαιότητα εξευρωπαϊσμού της Τουρκίας, χαρακτηρίζοντάς την μονόδρομο. ΣΕΛΙΔΑ 10



Στις κάλπες προσέρχονται χιλιάδες επιχειρηματίες

ΣΚΛΗΡΗ ΜΑΧΗ

ΓΙΑ ΝΕΑ ΗΓΕΣΙΑ ΣΤΟ ΕΠΙΜΕΛΗΤΗΡΙΟ

Μεγάλη κινητοποίηση που θα κορυφωθεί αύριο τόσο στη Ρόδο όσο και στα άλλα νησιά.





Ιδιαίτερα αμφίρροπη κρίνεται η μάχη για την ανάδειξη του νέου διοικητικού συμβουλίου.

Υπολογίζεται ότι στις κάλπες θα προσέλθουν πάνω από 5.000 επιχειρηματίες απ' όλη την Δωδεκάνησο, γεγονός που κάνει πιο ενδιαφέρουσα την αναμέτρηση.

Συγκρατημένη αισιοδοξία εκφράζεται από τα επιτελεία των υποψήφιων προέδρων κ.κ. Γιώργου Χατζημάρκου και Μιχάλη Κάρρα.

Μεγάλη είναι η κινητοποίηση και η μάχη για τον σταυρό που δίνουν οι 250 υποψήφιοι των τριών συνδυασμών.

Το πρωί της Δευτέρας αναμένεται ότι θα εκδοθούν τα αποτελέσματα, ενώ άκρως ενδιαφέρουσα αναμένεται ότι θα είναι η επόμενη μέρα. Τα προβλήματα των επιχειρηματιών και του τόπου χρειάζεται συναίνεση για να αντιμετωπιστούν και η νέα ηγεσία θα επωμιστεί από νωρίς τις ευθύνες της. ΣΕΛΙΔΑ 3

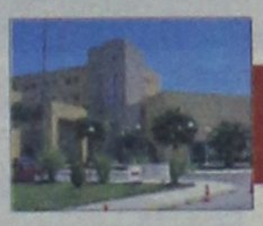

Ικανοποίηση για τον Αβραμόπουλο ΣΕΛ. 15

Πιο φθηνά τα εισιτήρια για τα πλοία στα νησιά



Η απελευθέρωση στις ακτοπλοϊκές γραμμές έχει ως αποτέλεσμα σε πρώτη τουλάχιστον φάση να μειωθούν οι τιμές των εισιτηρίων για τα νησιά της Δωδεκανήσου.

Για την ακρίβεια μειώθηκαν οι τιμές από την εταιρεία Blue Star όχι όμως και από την εταιρεία του κ. Αγούδημου. ΣΕΛΙΔΑ 8

Νέα έργα

Εντάσσονται στο Interreg



Ιδιαίτερα ικανοποιητικές ήταν οι εξελίξεις από την συνάντηση στην Κύπρο όπου προήδρευσε ο περιφερειάρχης Νοτίου Αιγαίου κ. Χαρ. Κόκκινος. Ποιά έργα θα γίνουν στην περιοχή της Δωδεκανήσου στο πλαίσιο του διασυνοριακού προγράμματος. ΣΕΛΙΔΑ 4

Πολλά προβλήματα

Ανεξέλεγκτες καταστάσεις οδηγούν στην υποβάθμιση του περιβάλλοντος του νησιού. ΣΕΛ. 13



Μεζεδοπωλείο - Ουζερί
Nostos
Τα ουζοταξιδέματα ξεκινήσανε
Κλαυδίου Πέππερ 145
Παραλία Ζέφυρος
Τηλ.: 2241077174



www.toaristeion.gr
ΘΕΜΑΤΑ ΠΑΝΕΛΛΑΔΙΚΩΝ 2006
ΜΙΑ ΠΡΟΣΦΟΡΑ ΤΩΝ ΦΡΟΝΤΙΣΤΗΡΙΩΝ: ΠΛΕΟΝΕΚΤΗΜΑ ΡΟΔΟΥ ΚΑΙ ΑΡΙΣΤΕΙΟΝ ΙΑΛΥΣΟΥ
ΕΚΦΩΝΗΣΕΙΣ - ΑΠΑΝΤΗΣΕΙΣ
www.pleonektima.gr

16 ΕΚΔΗΛΩΣΕΙΣ



Καθάρισαν την παραλία του Ζέφυρος.

28 ΤΟΥΡΙΣΜΟΣ

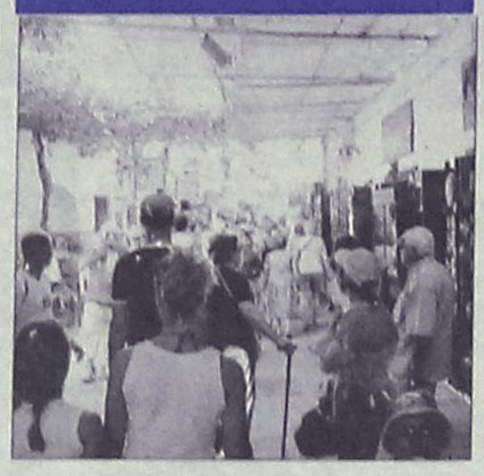

Οι θέσεις της Ένωσης Ξενοδόχων Ρόδου.

20 ΕΚΠΑΙΔΕΥΣΗ


20 ΕΚΠΑΙΔΕΥΣΗ

Σχολή γονέων από το "Ροδίων Παιδεία"

Γονέων παιδεία

Σχολή γονέων από το Ροδίων Παιδεία.

23 ΑΘΛΗΤΙΚΑ

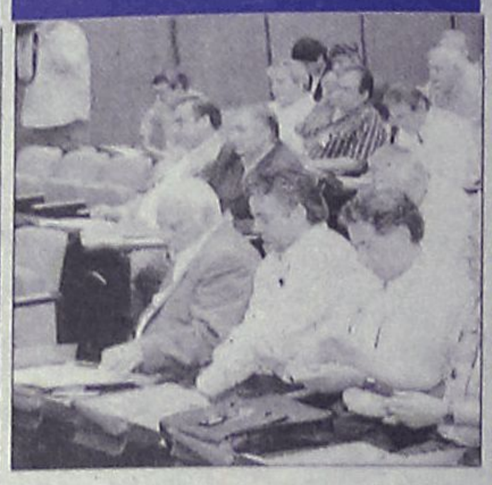

Όλη η αθλητική κίνηση στα Δωδεκάνησα.

ΧΡΗΣΙΜΑ ΤΗΛΕΦΩΝΑ

ΡΑΔΙΟ ΤΑΞΙ:	
ΠΟΛΕΩΣ	22410 69800
ΕΚΤΟΣ ΠΟΛΕΩΣ	22410 69600
ΝΟΣΟΚΟΜΕΙΟ	22410 80000
ΑΜΕΣΗ ΔΡΑΣΗ ΠΥΡ/ΚΗΣ	199
ΛΙΜΕΝΑΡΧΕΙΟ	22410 22220
	22410 27695
ΒΛΑΒΕΣ Δ.Ε.Η.	1050
ΒΛΑΒΕΣ Ο.Τ.Ε.	121
ΑΜΕΣΗ ΔΡΑΣΗ	100
ΒΛΑΒΕΣ ΥΔΡΕΥΣΗΣ	22410 68750
	22410 68755
ΝΟΜΑΡΧΙΑ	22410 46502
ΠΕΡ/ΚΗ Δ/ΝΣΗ	22410 38174
ΔΗΜΟΣ	22410 46200
ΔΗΜ. ΕΠΙΧ. ΚΑΘΑΡ.	22410 77600
ΥΠΗΡ. ΑΠΟΚΟΜΙΔΗΣ	22410 61057
ΤΡΟΧΑΙΑ	22410 44131
ΠΛΗΡΟΦ. Ο.Τ.Ε	11888
ΔΕΛΤΙΟ ΚΑΙΡΟΥ	149
ΛΑΧΕΙΑ	1444
ΠΡΟΠΟ - ΛΟΤΤΟ	1444
ΡΟΔΑ	22410 26300
ΚΤΕΛ	22410 27706
Ο.Α.Ε.Δ.	22410 23265
Ι.Κ.Α.	22410 64912
ΤΑΞ.Υ.	22410 68701
	22410 68702
ΕΡΓΑΤ. ΚΕΝΤΡΟ	22410 24730
ΟΛΥΜΠΙΑΚΗ	22410 24555
AEGEAN AIRLINES	22410 98345

ΗΜΕΡΟΛΟΓΙΟ

Σάββατο 3 Ιουνίου 2006
Λουκιλλιανού, Παύλης μαρτύρων
Ανατολή ηλίου 05.04
Δύση ηλίου 19.43
Σελήνη 8 ημερών.

ΦΑΡΜΑΚΕΙΑ

Σήμερα διημερεύει το φαρμακείο του κ. Παπαμιχαήλ στην Ι. και Β. Τσαβαρή 7 (Ανάληψη) και διανυκτερεύει της κ. Γρεβενιώτου στην Ηρ. Πολυτεχνείου 21.

ΒΕΝΖΙΝΑΔΙΚΑ

Σήμερα διανυκτερεύουν τα βενζινάδικα: Τζωρτζής (Αγ. Φραγκίσκος), Καύσιμα Ρόδου (Λ. Καλλιθέας), Πίπος (Ιξιά), Παπαστέργου (Κρεμαστή), Κωνσταντινίδης (Αφάντου).

ΛΑΪΚΕΣ ΑΓΟΡΕΣ

ΠΕΜΠΤΗ
στην οδό Βύρωνος

ΠΑΡΑΣΚΕΥΗ
στην οδό Πτολεμαίων (Ανάληψη)

ΣΑΒΒΑΤΟ
στο Δημοτικό Νεκροταφείο

ΣΥΝΑΛΛΑΓΜΑ

ΔΟΛΛΑΡΙΟ Η.Π.Α	1,2652	1,2634
ΛΙΡΑ ΑΓΓΛΙΑΣ	0,68913	0,68817
ΚΟΡΩΝΑ ΔΑΝΙΑΣ	7,4622	7,4518
ΚΟΡΩΝΑ ΣΟΥΗΔΙΑΣ	9,3238	9,3108
ΓΙΕΝ ΙΑΠΩΝΙΑΣ	143,58	143,38
ΦΡΑΓΚΟ ΕΛΒΕΤΙΑΣ	1,5633	1,5611
ΚΟΡΩΝΑ ΝΟΡΒΗΓΙΑΣ	7,7804	7,7696
ΛΙΡΑ ΚΥΠΡΟΥ	0,5762	0,5754
ΔΟΛΛΑΡΙΟ ΚΑΝΑΔΑ	1,4015	1,3995
ΔΟΛΛΑΡΙΟ ΑΥΣΤΡΑΛΙΑΣ	1,6622	1,6598

Plaza Travel
Ιερού Λόχου 7 • τηλ. 2241035767
e-mail: travel@rhodes-plaza.com

ΣΗΜΕΙΩΣΕΙΣ

Το δικαστήριο της Χάγης

Η Ελλάδα έχει το θλιβερό προνόμιο να είναι η μοναδική ευρωπαϊκή χώρα, που αντιμετωπίζει πρόβλημα εθνικής ασφαλείας. Επειδή, βεβαίως, δεν μπορεί να μετακομίσει δυτικά για να απαλλαγεί από την τουρκική επεκτατική πίεση, είναι υποχρεωμένη να βρει αποτελεσματικούς τρόπους προάσπισης των θεμιτών εθνικών συμφερόντων. Η ελληνική κοινωνία δεν επιθυμεί την ένταση και γι' αυτό βλέπει θετικά πολιτικές πρωτοβουλίες, οι οποίες υπόσχονται επίλυση των προβλημάτων ή έστω διατήρηση της θερμοκρασίας σε χαμηλά επίπεδα. Από την άλλη πλευρά, όμως, δεν είναι και διατεθειμένη να υπερβεί κάποια όρια όσον αφορά τις εκπτώσεις στο επίπεδο της εθνικής αξιοπρέπειας.

Ούτως εχόντων των πραγμάτων, η πρόταση για παραπομπή στο Διεθνές Δικαστήριο ακούγεται εύλογη. Στην πραγματικότητα, όμως, το δίλημμα «ναι στη Χάγη ή όχι στη Χάγη» είναι πλαστό. Η Ελλάδα δεν διεκδικεί τίποτα από την Τουρκία για να προσφύγει. Είναι ανοικτή, βεβαίως, να συζητήσει την παραπομπή της μοναδικής νομικής διαφοράς, που είναι η οριοθέτηση της υφαλοκρηπίδας. Και μάλιστα πρέπει το συνυποσχετικό να είναι διατυπωμένο με εξαιρετική σαφήνεια για να μην αφήσει περιθώρια να παρεισφρήσουν πολιτικά κριτήρια.

Το ζήτημα της υφαλοκρηπίδας είναι συνδεδεμένο με το ζήτημα του εύρους των χωρικών υδάτων. Η Αθήνα έχει νόμιμο δικαίωμα να τα επεκτείνει μέχρι και τα 12 μίλια. Δεν το έχει ασκήσει, λόγω της τουρκικής απειλής ότι αποτελεί αιτία πολέμου. Επ' αυτού πρέπει να ληφθούν επιτέλους αποφάσεις. Εάν σύσσωμη η πολιτική ηγεσία θεωρεί ότι δεν αντέχει να ασκήσει το δικαίωμα, ας διαπραγματευθεί μία μερική επέκταση. Διαφορετικά, θα προκύψει διά παραλείψεως εθνικό έγκλημα.

Οι άλλες διαφορές στο Αιγαίο είναι πολιτικού χαρακτήρα και πηγάζουν από τις μονομερείς τουρκικές διεκδικήσεις. Εάν η Τουρκία θεωρεί ότι αδικείται από το υφιστάμενο καθεστώς στο Αιγαίο, ας αναγνωρίσει τη δικαιοδοσία του Διεθνούς Δικαστηρίου και ας προσφύγει. Είναι δικό της πρόβλημα και δική της πρέπει να είναι η πρωτοβουλία της προσφυγής. Η Αθήνα έχει αναγνωρίσει τη δικαιοδοσία του (με μία επιμέρους επιφύλαξη) και ως εκ τούτου είναι υποχρεωμένη να αποδεχθεί την κρίση του. Είναι αξιοθρήνητο να εκλιπαρεί την προσφυγή η πλευρά που έχει μόνο να χάσει. Δεν πρόκειται για υπερβολή. Στην κρίση του Δικαστηρίου θα τεθούν μόνο ελληνικά κυριαρχικά δικαιώματα και κανένα τουρκικό.

Το γεγονός ότι η ελληνική πολιτική ηγεσία το σκέφτεται σοβαρά, δείχνει πόσο τη φοβίζουν οι προκλήσεις και πόσο έχει καμφθεί από την επεκτατική πίεση της Άγκυρας. Εάν θεωρεί ότι πρέπει να εξαγοράσει την ύφεση με εθνικές παραχωρήσεις, ας το πει και ας αποφασίσουν γι' αυτό και οι πολίτες. Δυστυχώς, εύκολες και χωρίς κόστος λύσεις δεν υπάρχουν.

Ο ΚΑΙΡΟΣ ΣΤΗ ΡΟΔΟ

Ημερομηνία	Ωρα	Θερμ/σία	Υγρασία	Διεύθ. ανέμου-Ένταση	Καιρός-φαινόμενα
Παρασκευή 02/06/2006	21:00	28 °C	40 %	2 Μποφόρ Δ	ΑΡΑΙΗ ΣΥΝΝΕΦΙΑ
Σάββατο 03/06/2006	03:00	22 °C	82 %	4 Μποφόρ Δ	ΚΑΘΑΡΟΣ
Σάββατο 03/06/2006	09:00	22 °C	75 %	5 Μποφόρ Δ	ΚΑΘΑΡΟΣ
Σάββατο 03/06/2006	15:00	26 °C	50 %	5 Μποφόρ Δ	ΚΑΘΑΡΟΣ
Σάββατο 03/06/2006	21:00	22 °C	65 %	5 Μποφόρ Δ	ΚΑΘΑΡΟΣ
Κυριακή 04/06/2006	03:00	20 °C	75 %	6 Μποφόρ Δ	ΚΑΘΑΡΟΣ
Κυριακή 04/06/2006	09:00	21 °C	75 %	5 Μποφόρ Δ	ΑΡΑΙΗ ΣΥΝΝΕΦΙΑ
Κυριακή 04/06/2006	15:00	25 °C	54 %	5 Μποφόρ Δ	ΚΑΘΑΡΟΣ

Πηγή:Meteo.gr

ΚΤΕΟ

Από 02-05-2006 έως 31-05-2006 επιβατικά (Ε.Ι.Χ.) και φορτηγά μέχρι και 3,5Τ με αριθμούς κυκλοφορίας ΡΟΖ 1501 έως και 3500.

Επίσης καλούνται όλα τα παραπάνω οχήματα να προβούν σε τεχνικό έλεγχο σε οποιοδήποτε Κ.Τ.Ε.Ο. ή Ι.ΚΤΕΟ της χώρας.

Επίσης θα ελέγχονται όσα οχήματα υποχρεούνται βάσει παλαιότερων προγραμμάτων πρόσκλησης.

Έτοιμοι για ΚΤΕΟ; καλέστε 22410 67677 I-ΚΤΕΟ Δωδ/σου ισότιμο με το κρατικό
ΑΕ804

Η ΡΟΔΙΑΚΗ

ΙΔΡΥΤΗΣ Εμμ. Καλαμπίχης
ΙΔΙΟΚΤΗΣΙΑ Υιοι Σ. Τσοπανάκη, Η. Κωτιάδης Ο.Ε.
ΕΚΔΟΤΗΣ Ήβη Γ. Τσοπανάκη

ΔΙΕΥΘΥΝΤΗΣ
Σπύρος Παγκάς
ΑΡΧΙΣΥΝΤΑΚΤΗΣ
Λουκάς Μαστής

ΣΥΝΤΑΞΗ
Μιχάλης Μαστής, Κυριακή Πετρίδου, Βαρβάρα Μπογδάνου, Ελευθερία Πελλού, Κυριάκος Κεσκινίδης

ΑΘΛΗΤΙΚΑ
Μανόλης Μπάτης, Νικήτας Κουσκούσης, Κώστας Παντίδος, Παύλος Ντοκουόπιλ, Σούγγαρη Μάγδα

ΥΠΕΥΘ. ΔΙΑΦΗΜΙΣΤΙΚΟΥ ΤΜΗΜΑΤΟΣ
Λάζαρος Λαζαράκης

ΛΟΓΙΣΤΗΡΙΟ - ΔΙΑΦΗΜΙΣΕΙΣ
Μάρκου Μαλλιαράκη 11 Τηλ 22410 22210 - 22410 75230 Fax 22410 22471

ΓΡΑΦΕΙΑ ΣΥΝΤΑΞΗΣ
Μάρκου Μαλλιαράκη 11 Τηλ.22410 24610 Fax 22410 75641

ΑΘΛΗΤΙΚΟ ΤΜΗΜΑ
Τηλ 22410 75640
www.rodiaki.gr
irodiaki@otenet.gr

BOUTIQUE LACOSTE ΔΙΑΚΟΣΑΒΒΑΣ
Αμερικής & Λαμπράκη γωνία τηλ. (22410)25777/21253
Σωκράτους 52, Παλιά Πόλη τηλ. (22410)25684/38425
OUTLET Δενδρινού 2β τηλ. (22410)22500
AE1464

Σκληρή η μάχη σήμερα και αύριο για την ανάδειξη νέου δ.σ.

Νέα ηγεσία στο Επιμελητήριο

Υπολογίζεται ότι η προσέλευση θα φθάσει σε υψηλά επίπεδα

Κορυφώνεται σήμερα και αύριο η μάχη για την ανάδειξη νέας διοίκησης στο Επιμελητήριο Δωδεκανήσου.

Η αναμέτρηση, λόγω και του μεγάλου αριθμού υποψηφίων αναμένεται ότι θα είναι ιδιαίτερα σκληρή, μέχρι και την τελευταία στιγμή, το βράδυ της Κυριακής που θα κλείσουν οι κάλπες.

Οι 250 υποψήφιοι που διεκδικούν τις 61 θέσεις του διοικητικού συμβουλίου, έχουν δραστηριοποιηθεί έντονα και σε κάθε επίπεδο. Γι' αυτό και υπολογίζεται ότι η συμμετοχή θα ξεπεράσει τους 5.000 επιχειρηματίες, αριθμός ρεκόρ για τις εκλογές του Επιμελητηρίου.

Όπως είναι γνωστό στις εκλογές κατέρχονται τρεις συνδυασμοί, επικεφαλής των οποίων είναι οι κ.κ. Γιώργος Χατζημάρκος, Μιχ. Κάρρας και Αν. Χατζής.

Με βάση όλες τις εκτιμήσεις, τον πρώτο λόγο φαίνεται να έχει ο κ. Χατζημάρκος που τόσο αυτός όσο και οι συνεργάτες του κινήθηκαν ιδιαίτερα δραστήρια τους τελευταίους μήνες, ενώ συγκρατημένη αισιοδοξία εκφράζεται και από την πλευρά του κ. **Μιχ. Κάρρα.**

Τα αποτελέσματα πάντως, αναμένεται να εκδοθούν τα ξημερώματα της Δευτέρας.

Η νέα διοίκηση που θα εκλεγεί θα έχει θητεία 4 χρόνων, και θα αναλάβει να αντιμετωπίσει τα προβλήματα του επιχειρηματικού κόσμου της Δωδεκανήσου. Στη Ρόδο η ψηφοφορία θα γίνει στο **Ροδίνι**, ενώ κάλπες θα στηθούν στην Κω, στην Κάλυμνο, στην Κάρπαθο, στη Λέρο, στη Σύμη και στην Πάτμο.



Το εκλογικό δικαίωμα ασκείται αυτοπροσώπως από τους νομιμοποιούμενους προς τούτο με μυστική διά ψηφοδελτίων ψηφοφορία. Οι εκλογές διεξάγονται με ενιαίο κατά συνδυασμό ψηφοδέλτιο για όλα τα τμήματα του Επιμελητηρίου και με το σύστημα της απλής αναλογικής. Σημειώνεται ότι κανένας δεν μπορεί να έχει περισσότερες από μία (1) ψήφους, οσεσδήποτε ιδιότητες και αν έχει. Απαραίτητη προϋπόθεση για την άσκηση του εκλογικού δικαιώματος είναι η προσκόμιση της αστυνομικής ταυτότητας ή άλλου εγγράφου, από το οποίο αποδεικνύονται τα στοιχεία της ταυτότητας των εκλογέων. Πριν από την ψηφοφορία οι εκλογείς υπογράφουν έντυπη δήλωση, ότι ασκούν μια φορά το εκλογικό τους δικαίωμα στο οικείο Επιμελητήριο και ότι δεν εμπίπτουν στα ασυμβίβαστα που αναφέρονται στην παρ. 3 του άρθρου 3γ του Ν. 2081/92, που προστέθηκε με το άρθρο 22 του Ν. 3419/2005.



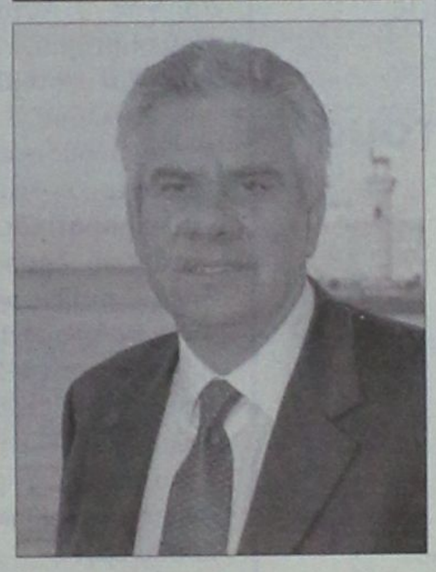

Κάθε ψηφοφόρος εκδηλώνει την προτίμησή του μεταξύ των υποψηφίων που περιλαμβάνονται στο ψηφοδέλτιο με σταυρούς προτίμησης τρεις (3) κατ' ανώτατο όριο. Για τον επικεφαλής του συνδυασμού δεν απαιτείται σταυρός προτίμησης».

ΡΟΔΙΑΚΑ

Στις κάλπες καλείται σήμερα ο επιχειρηματικός κόσμος της Δωδεκανήσου, για να αναδείξει τη νέα του διοίκηση. Παρά τις αρχικές έντονες αντιπαραθέσεις το προεκλογικό κλίμα κύλησε ομαλά σε όλα τα επίπεδα και αυτό οφείλεται κυρίως στους επικεφαλής των δύο παρατάξεων. Και οι δύο σε όλες τους τις εμφανίσεις ανέδειξαν τον θεσμό και λειτούργησαν ως πραγματικοί πιθανοί πρόεδροι ενός αναβαθμισμένου οργάνου που θα καλείται συνεχώς και γεωμετρικά να συμβάλλει στην ανάπτυξη των Δωδεκανήσων.

Τα τελευταία χρόνια το Επιμελητήριο Δωδεκανήσου πέρασε από το ρόλο του οργάνου σε ρόλο ρυθμιστή για σημαντικά προβλήματα του νομού μας όπως τ' ακτοπλοϊκό, τις αντικειμενικές αξίες, την αναβάθμιση των υποδομών παράλληλα με ένα αναπτυξιακό έργο που ζηλεύουν τα Επιμελητήρια όλης της χώρας.

Δίνοντας έμφαση στον τουρισμό όχι μόνο γιατί αποτέλεσε και αποτελεί το μοχλό περαιτέρω ανάπτυξης της περιοχής μας, αλλά και επειδή οι διεθνείς συγκυρίες του πρόσφατου παρελθόντος απέτρεψαν τις επενδύσεις στον κλάδο μειώνοντας σημαντικά την ανταγωνιστικότητα του προϊόντος μας με τις μετακυλιόμενες επιπτώσεις που αυτό συνεπάγεται, πραγματοποίησε τεράστιο έργο σε αυτόν τον τομέα. Η δημιουργία φόρουμ, οι έρευνες αξιολόγησης των νησιών μας από τους τουρίστες η διαφημιστική καμπάνια, αλλά πολύ περισσότερο η εθελοντική ομάδα επιστημόνων τουρισμού είναι μερικά απ' αυτά.

Παράλληλα η ένταξη του Επιμελητηρίου σε πληθώρα προγραμμάτων που υλοποιούνται και που θα καρποφορήσουν στο εγγύς μέλλον αφήνουν μεγάλη υποθήκη που καλείται να αξιοποιήσει περαιτέρω, η καινούργια Διοίκησή του. Μια Διοίκηση που ο επιχειρηματικός κόσμος περιμένει να είναι μαχητική, καινοτόμα, ουσιαστική αλλά και συναινετική για το καλό του τόπου.

econet®
Οι ηχέτες του καθαρισμού



ΟΙΚΟΛΟΓΙΚΟΣ ΚΑΘΑΡΙΣΜΟΣ
φύλαξη χαλιών & μοκετών

ΕΙΔΙΚΟΤΗΤΑ ΜΑΣ
ΧΕΙΡΟΠΟΙΗΤΑ - ΜΑΛΛΙΝΑ - ΜΕΤΑΞΩΤΑ ΧΑΛΙΑ

ΑΠΙΣΤΕΥΤΑ ΑΠΟΤΕΛΕΣΜΑΤΑ!!!

Προϊόντα καθαρισμού χωρίς χημικά & διαλύτες εγκεκριμένα απο τον Παγκόσμιο Οργανισμό Μαλλιού

ΟΛΑ ΤΑ ΧΑΛΙΑ ΑΣΦΑΛΙΖΟΝΤΑΙ!!!

ΤΙΜΕΣ (ΟΙΚΟ) ΛΟΓΙΚΕΣ - ΠΙΣΤΩΤΙΚΕΣ ΚΑΡΤΕΣ ΔΕΚΤΕΣ

Πληροφορίες : 801 11 75700

ΡΟΔΟΣ : Ιφιγένειας 10 τηλ. 2241 0 37770
ΑΘΗΝΑ : Σόλωνος 20 & Σωκράτους - Καλλιθέα τηλ. 210 9427196
email : econet@ath.forthnet.gr

ΑΤ2345

ΠΑΡΤΕ ΘΕΣΗ
ΓΙΑ ΤΟ ΠΑΓΚΟΣΜΙΟ ΚΥΠΕΛΟ ΠΟΔΟΣΦΑΙΡΟΥ!!
...ΚΑΙ ΑΠΟΛΑΥΣΤΕ ΤΟ
ΜΕ ΜΙΑ ΑΥΘΕΝΤΙΚΗ ΠΟΛΥΘΡΟΝΑ

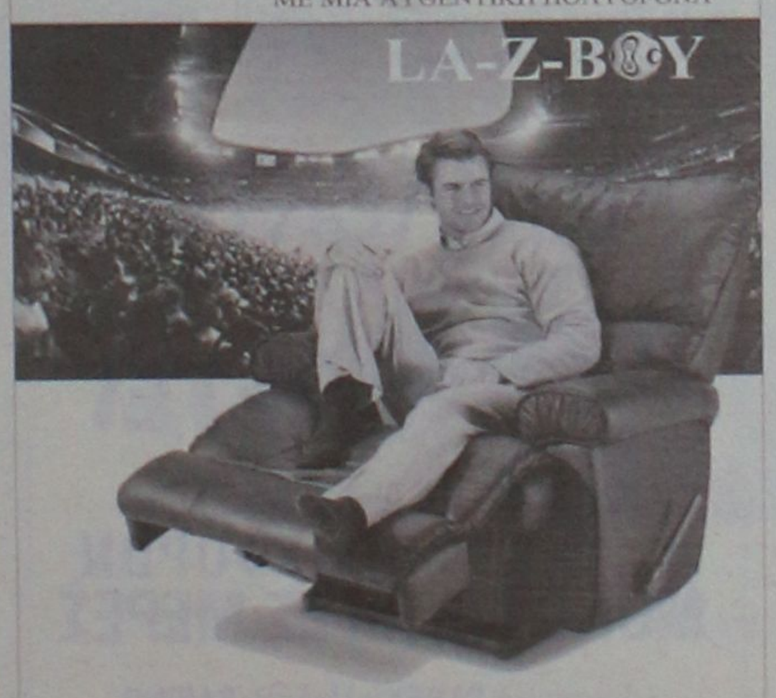

Οι Αμερικάνικες
Πολυθρόνες RELAX της LA-Z-BOY
έχουν 10 ΧΡΟΝΙΑ ΕΓΓΥΗΣΗ
στον μηχανισμό ανάκλισης.

ΚΑΛΟΠΕΤΡΗΣ
* 12ο χλμ Λεωφ. Ρόδου - Λίνδου, ΦΑΛΗΡΑΚΙ τηλ: 22410 85805 *
** Εθνικής Αντίστασης 88 ΡΟΔΟΣ τηλ: 22410 22010 - 32902 **

ΑΕ1564

ΔΥΝΑΜΙΚΗ ΕΠΙΜΕΛΗΤΗΡΙΑΚΗ ΑΝΑΝΕΩΣΗ
Κάρρας Μιχαήλ του Δημητρίου



ΒΑΣΙΛΑΡΑΣ ΝΙΚΟΛΑΟΣ
του Δημητρίου,
ΥΠΟΨΗΦΙΟΣ ΓΙΑ ΤΟ ΝΕΟ ΔΙΟΙΚΗΤΙΚΟ ΣΥΜΒΟΥΛΙΟ ΤΟΥ Ε.Β.Ε.Δ ΣΤΟ ΤΜΗΜΑ ΜΕΤΑΠΟΙΗΣΗΣ
ΜΕ ΤΟ ΑΝΕΞΑΡΤΗΤΟ ΨΗΦΟΔΕΛΤΙΟ ΤΟΥ ΜΙΧΑΛΗ ΚΑΡΡΑ

Θέλεις πρόοδο, ανανέωση, υπευθυνότητα, συνέπεια, αλληλεγγύη,
ψήφισε με ένα από τους τρεις σταυρούς που δικαιούσαι για το τμήμα της μεταποίησης τον -Νίκο Βασιλαρά- για την νέα διοίκηση του Επιμελητηρίου σου

Ραντεβού για Ψήφο προς τη Δυναμική Επιμελητηριακή Ανανέωση, στις 3 και 4 Ιουνίου, για ψήφο με νόημα, για ψήφο αξιοκρατικό.

ΑΤ2211(Γ)

Αφού
δώσετε συγχωροχάρτι
στους **μεγάλους**



που "εξωραΐζουν & καλλωπίζουν"
αιγιαλούς, δημόσιους χώρους
και υπερ-κατασκευάζουν
για εξυπηρέτηση των πελατών
τους, στο όνομα της
αναβάθμισης και του
ανταγωνισμού
με άλλους προορισμούς

Δώστε και σε εμάς τους μικρούς κάτι.



Και εμείς
για την αναβάθμιση
της ζωής μας & των παιδιών μας
τα κατασκευάζουμε...

Όμως
Για την αναβάθμιση του χώρου σας σχετικά με:

- ΚΕΝΤΡΙΚΗ ΘΕΡΜΑΝΣΗ
- ΚΛΙΜΑΤΙΣΜΟ
- ΗΛΙΑΚΑ
- ΠΙΣΙΝΕΣ

Α. ΑΝΑΣΤΑΣΑΣ
ΜΗΧΑΝΟΛΟΓΟΣ ΜΗΧΑΝΙΚΟΣ Ε.Μ.Π.
ΦΑΛΗΡΑΚΙ ☎ 22410 60700

Γιατί εμείς σεβόμαστε όλους τους πελάτες μας μικρούς και μεγάλους, αφού σε εμάς δεν ισχύει ότι:
Όλα τα δάχτυλα δεν είναι ίδια!
AE1567

Στο πλαίσιο των διασυνοριακών δράσεων

Σημαντικά έργα στο "Ιντερέγκ"

Προήδρευσε στη σύσκεψη ο περιφερειάρχης

Στην Κύπρο βρέθηκε, την Παρασκευή 2 Ιουνίου 2006, ο Γενικός Γραμματέας της Περιφέρειας Νοτίου Αιγαίου κ. Χαράλαμπος Κόκκινος, προκειμένου να παραστεί στη συνεδρίαση της Επιτροπής Καθοδήγησης του Κοινού Διασυνοριακού Προγράμματος Ελλάδα – Κύπρος που συγχρηματοδοτείται από τα Διαρθρωτικά Ταμεία της Ευρωπαϊκής Ένωσης στα πλαίσια της Πρωτοβουλίας INTERREG.

Η Επιτροπή στην συνεδρίαση της οποίας προήδρευσε εκ μέρους της ελληνικής πλευράς ο κ. Κόκκινος, ενέκρινε **39 έργα** συνεργασίας Ελλάδας – Κύπρου συνολικής **δαπάνης 17 εκ. ευρώ,** που θα συγχρηματοδοτηθούν από τα Διαρθρωτικά Ταμεία της Ευρωπαϊκής Ένωσης. Τα έργα αυτά θα υλοποιηθούν από διάφορους φορείς όπως Αρχές Τοπικής Αυτοδιοίκησης, Πανεπιστήμια, Επιμελητήρια, Πολιτιστικούς Φορείς και άλλους Δημόσιους Οργανισμούς στις δύο χώρες και αφορούν θέματα όπως η επιχειρηματικότητα, η κατάρτιση δημοσίων υπαλλήλων, η συνεργασία ερευνητικών ιδρυμάτων, το περιβάλλον και η ποιότητα ζωής, η προστασία της υγείας και ο πολιτισμός.

Για την Περιφέρεια Νοτίου Αιγαίου εγκρίθηκαν τα ακόλουθα έργα:

- Δράσεις για την προστασία της Υγείας με σκοπό την ενίσχυση της διασυνοριακής συνεργασίας με θέματα παροχής υπηρεσιών που αφορούν τον τοπικό πληθυσμό με σκοπό τη δημιουργία υψηλού επιπέδου υποδομών που θα επιτρέψουν την αντιμετώπιση, σε τοπικό επίπεδο, υγειονομικών ζητημάτων χωρίς την ανάγκη μετακίνησης πληθυσμού προς τα μητροπολιτικά κέντρα, **με επικεφαλής εταίρο το Γενικό Νοσοκομείο Ρόδου Π/Υ 420.000 ευρώ.**

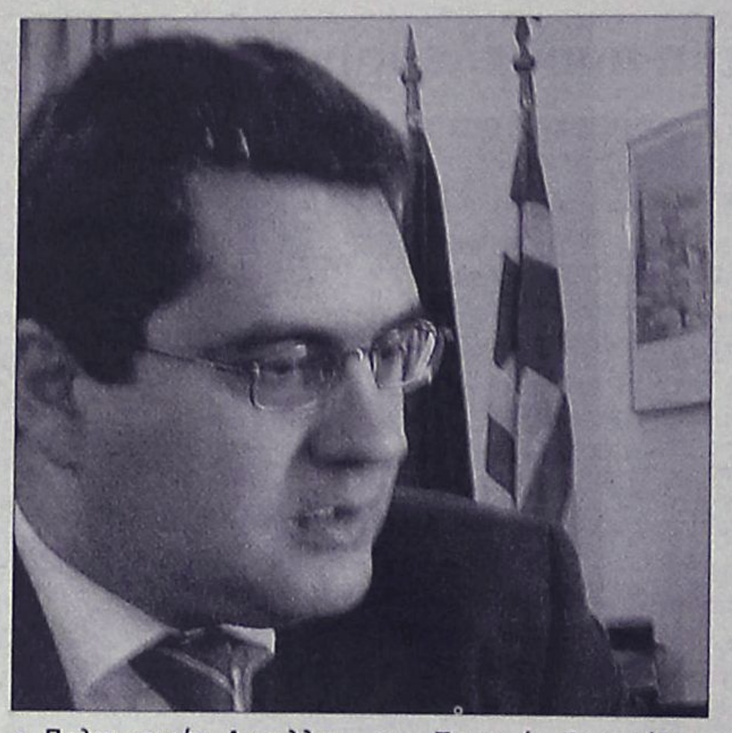

- Πολιτιστικές Ανταλλαγές, με επικεφαλής εταίρο τον Δήμο Μεγίστης (Καστελόριζο) **Π/Υ 160.000 ευρώ.**
- Ανάδειξη Σπηλαίων «ΕΛΛΗΝΟΚΑΜΑΡΑ» Κάσου και «ΠΙΘΑΡΚΑ» Ερήμης **Π/Υ 550.000 ευρώ.**
- Προστασία, Ανάδειξη και Διαχείριση του Φυσικού Περιβάλλοντος του Δήμου Τήλου και του Δήμου Πάφου με επικεφαλή Εταίρο τον Δήμο Τήλου **Π/Υ 413.000 ευρώ.**
- Δημιουργία Δομών Στήριξης της Διασυνοριακής Επιχειρηματικότητας και Ενίσχυση της Εξωστρέφειας των Επιχειρήσεων στην Διασυνοριακή Περιοχή Ελλάδας-Κύπρου, με συμμετοχή του Επιμελητηρίου Δωδεκανήσου **Π/Υ 1.599.780 ευρώ.**
- Διασυνοριακά Προγράμματα Κατάρτισης Στελεχών Δημόσιας Διοίκησης Ελλάδας-Κύπρου, με συμμετοχή της Περιφέρειας Νοτίου Αιγαίου Π/Υ **ευρώ.**
- Πρόγραμμα Κατάρτισης σε Τεχνικά Επαγγέλματα Ανέργων σε Ελλάδα και Κύπρο, με συμμετοχή της Περιφέρειας Νοτίου Αιγαίου **Π/Υ 597.950 ευρώ.**

Το κοινό διασυνοριακό Πρόγραμμα Συνεργασίας INTERREG IIIA το οποίο καλύπτει τις περιφέρειες Βορείου και Νοτίου Αιγαίου, της Κρήτης και την Κύπρο και έχει βασικό στόχο την «ενίσχυση της συνεργασίας της περιοχής στους κοινωνικό-οικονομικούς τομείς κοινού ενδιαφέροντος για να καταστεί ανταγωνιστική στο νέο περιβάλλον που διαμορφώνεται στη Μεσογειακή Λεκάνη».

Το Πρόγραμμα INTERREG III Α /ΕΛΛΑΔΑ-ΚΥΠΡΟΣ 2000-2006, εγκρίθηκε από την Ευρωπαϊκή Ένωση στις 19-03-2002. Το συνολικό κόστος του προγράμματος ανέρχεται σε **78.043.878 ευρώ.** Από την 01-01-2004 στο Πρόγραμμα συμμετέχει και η Κύπρος με πόρους ΕΤΠΑ ύψους **3.436.605 ευρώ.**

Επιλέξιμες περιοχές στην Ελλάδα για το Πρόγραμμα είναι: η Περιφέρεια Νοτίου Αιγαίου Νομός Δωδεκανήσου (Ρόδος), η Περιφέρεια Κρήτης και η Περιφέρεια Βορείου Αιγαίου Νομοί Λέσβου, Χίου και Σάμου και για την Κύπρο: ολόκληρη η χώρα.

Ως **γενικός στόχος** του Προγράμματος καθορίζεται **«Η ανάδειξη της περιοχής σε πυρήνα και κομβικό σημείο της ειρήνης, της αειφόρου αναπτυξιακής διαδικασίας και της επέκτασης του Ευρωπαϊκού Χώρου στην Νοτιοανατολική Μεσόγειο».**

Το Πρόγραμμα έχει σχεδόν ενεργοποιηθεί στο σύνολό του ιδιαίτερα τα δύο τελευταία χρόνια. Παρουσιάζει ικανοποιητική συμβασιοποίηση παρά την καθυστερημένη έναρξή του και έχει επιτύχει τον στόχο της απαίτησης v+2 του 2005.

Ο Γενικός Γραμματέας στην τοποθέτησή του τόνισε την ιδιαίτερη στρατηγική σημασία που έχει το κοινό Πρόγραμμα Ελλάδας – Κύπρου, του οποίου η επιτυχής και αποτελεσματική υλοποίηση όχι μόνο θα προωθήσει την περαιτέρω σύσφιξη των δεσμών των δύο χωρών αλλά θα συμβάλει και στην επίτευξη των στρατηγικών στόχων της Ευρωπαϊκής Ένωσης στην Νοτιοανατολική Μεσόγειο.

Τόνισε επίσης ότι θα πρέπει να συνεχιστεί η προσπάθεια για συνεργασία όλων των εμπλεκόμενων φορέων και από τις δύο χώρες ούτως ώστε να υλοποιηθεί όσο το δυνατό μεγαλύτερος αριθμός έργων.

Επίλεκτο
ΥΠΟΔΗΜΑΤΑ-ΤΣΑΝΤΕΣ
ΠΡΟΛΑΒΕΤΕ!
ΟΛΗ Η ΝΕΑ ΚΟΛΕΞΙΟΝ
ΣΕ ΤΙΜΕΣ ΠΡΟΣΦΟΡΩΝ
ΜΟΝΟ ΓΙΑ ΛΙΓΕΣ ΜΕΡΕΣ
• Ανατομικά **PAREX** • Μοδάτα **SABINO**
• Αντρικά **CANNON** • Άνετα **ROMINA**
• Παιδικά ανατομικά **KLIN-BICAL**
• Τσάντες **BARTUGGI**
Μιχ. Πετρίδη 40 (έναντι 7ου Γυμνασίου Ρόδου)
τηλ. 2241074884
AT2098



Megisti Hotel
Kastellorizo
Διήμερο Αγίου Πνεύματος
10-12 Ιουνίου
στο **ΚΑΣΤΕΛΛΟΡΙΖΟ**
Δίκλινο δωμάτιο με πρωινό και θέα τη θάλασσα **€100**
(2 διανυκτερεύσεις)
AT2362(Γ)
Kastellorizo, 85111 Greece • www.megistihotel.gr
e-mail: info@megistihotel.gr
Tel: +30 22460 49272, 49219 • Fax: +30 22460 49221

ΤΟ ΕΠΙΜΕΛΗΤΗΡΙΟ ΜΑΣ ΜΙΑ ΓΕΝΙΑ ΜΠΡΟΣΤΑ!

Υποψήφιοι της Επιχειρηματικής Κίνησης Δωδεκανησίων στο νησί της Ρόδου



ΧΑΤΖΗΜΑΡΚΟΣ Γιώργος

ΤΜΗΜΑ **ΕΜΠΟΡΙΚΟ**

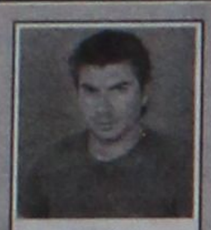

ΒΑΛΑΗΣ
Μάριος



ΒΕΡΓΩΤΗΣ
Δημήτριος



ΔΙΑΚΟΣΑΒΒΑΣ
Σάββας



ΔΟΝΤΑΣ
Ιωάννης



ΚΑΚΝΗΣ
Αριστείδης



ΚΑΛΑΘΕΝΟΣ
Γεώργιος



ΚΑΜΠΟΥΡΗΣ
Σκεύος



ΚΑΣΤΡΗΣΙΟΣ
Γεώργιος



ΜΠΟΝΗΣ
Ευθύμιος



ΠΑΝΑΓΙΩΤΑΣ
Εμμανουήλ



ΠΑΠΑΣΤΑΜΑΤΙΟΥ
Νικόλαος



ΠΑΠΠΟΥ
Ιωάννης



ΠΑΡΑΣΚΕΥΑΣ
Γεώργιος



ΤΣΙΚΚΗΣ
Δημήτριος

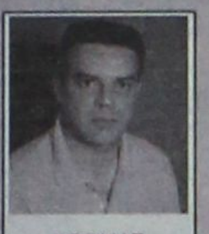

ΦΡΟΝΑΣ
Νικόλαος



ΦΤΑΚΛΑΚΗΣ
Μιχαήλ



ΚΩΣΤΑΚΗΣ
Νικόλαος



ΠΑΠΑΓΡΗΓΟΡΙΟΥ
Αλέξιος

ΤΜΗΜΑ **ΜΕΤΑΠΟΙΗΣΗΣ**



ΒΑΓΙΑΝΑΚΗΣ
Βασίλειος



ΔΕΡΜΑΤΗΣ
Ανδρέας



ΔΙΜΕΛΛΗΣ
Απόστολος



ΕΥΣΤΡΑΤΙΟΥ
Χρήστος

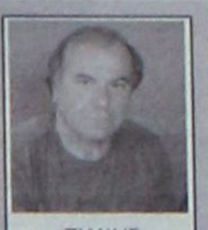

ΖΙΑΚΗΣ
Νικόλαος



ΗΛΙΑΚΟΠΟΥΛΟΣ
Κωνσταντίνος

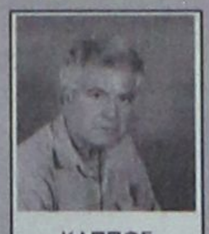

ΚΑΠΠΟΣ
Σταύρος



ΚΑΤΡΗΣ
Αθανάσιος

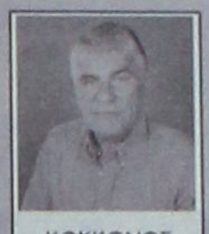

ΚΟΚΚΟΝΟΣ
Ευάγγελος



ΚΥΖΑΛΑΣ
Τσαμπίκος



ΝΟΜΙΚΟΣ
Εμμανουήλ

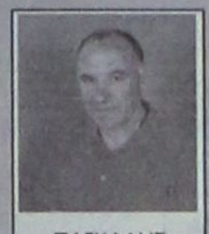

ΠΑΓΚΑΛΗΣ
Γεώργιος



ΡΑΪΣΑΚΗΣ
Εμμανουήλ

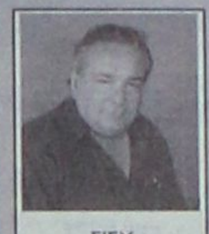

ΣΙΕΧ
Μουσταφά

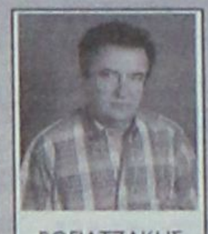

ΒΟΓΙΑΤΖΑΚΗΣ
Αντώνιος

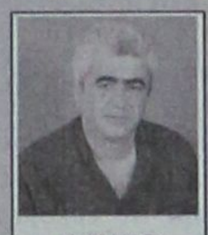

ΚΑΚΛΙΟΣ
Ιωάννης

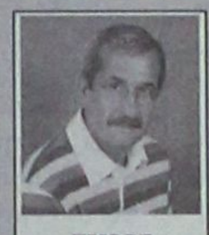

ΖΕΡΒΟΣ
Σάββας



ΚΑΤΣΙΔΩΝΗΣ
Παντελής



ΝΙΚΟΛΑΟΥ
Κωνσταντίνος



ΜΑΓΡΙΠΛΗΣ
Αλέξανδρος

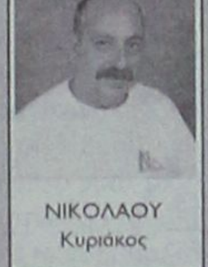

ΝΙΚΟΛΑΟΥ
Κυριάκος

ΛΑΣΠΑΣ
Γεώργιος

ΚΟΦΙΝΑΚΟΣ
Παναγιώτης

ΓΕΡΑΚΗΣ
Σάββας

ΤΜΗΜΑ **ΕΠΑΓΓΕΛΜΑΤΙΚΟ**

ΑΛΑΚΙΩΤΟΥ-ΑΝΘΟΠΟΥΛΟΥ
Μαρία

ΔΙΑΚΟΓΕΩΡΓΙΟΥ
Αναστάσιος

ΔΙΚΑΣΤΟΠΟΥΛΟΣ
Γεώργιος

ΚΑΛΑΘΕΝΟΣ
Ευάγγελος

ΚΛΟΥΒΑΣ
Ιωάννης

ΛΑΟΣ
Μιχαήλ

ΛΕΒΕΝΤΗΣ
Γεώργιος

ΛΥΡΙΣΤΗΣ
Αναστάσιος

ΜΗΝΑΣ
Παναγιώτης

ΜΠΙΝΟΓΛΟΥ
Τριαντάφυλλος

ΝΤΙΝΟΡΗΣ
Ευστράτιος

ΣΠΑΝΟΣ
Χρήστος

ΣΤΑΤΗΣ
Χρήστος

ΧΟΡΟΖΙΔΗΣ
Ηρακλής

ΤΟΔΟΥΛΑΚΗΣ
Γεώργιος

ΤΜΗΜΑ **ΤΟΥΡΙΣΤΙΚΟ**

ΚΑΣΙΩΤΗΣ
Μιχαήλ

ΚΑΤΣΙΚΑΝΤΑΗΣ
Γεώργιος

ΚΟΡΦΙΑΤΗΣ
Γεώργιος

ΚΟΥΖΟΥΚΑΚΗΣ
Ιωάννης

ΚΥΠΡΙΩΤΗΣ
Φίλιππος

ΜΑΣΤΡΟΠΑΝΝΑΚΗΣ
Στέργος

ΜΗΝΑΪΔΗΣ
Μηνάς

ΜΠΑΡΔΑΝΗΣ
Ιωάννης

ΝΙΚΟΛΑΟΥ
Μηνάς

ΠΑΠΑΒΑΣΙΛΕΙΟΥ
Ιωάννης

ΠΑΠΑΘΕΟΔΩΡΑΚΗΣ
Παντελής

ΠΑΥΛΙΔΗΣ
Μιχαήλ

ΣΑΒΒΑΪΔΗΣ
Νικόλαος

ΣΑΧΙΝΗ
Χρυσάνθη

ΣΤΑΤΗΣ
Στέφανος

ΧΡΥΣΟΧΟΪΔΗΣ
Κωνσταντίνος

ΧΑΤΖΗΛΙΑΜΗΣ
Αναστάσιος

ΕΠΙΧΕΙΡΗΜΑΤΙΚΗ *ΚΙΝΗΣΗ*
ΔΩΔΕΚΑΝΗΣΙΩΝ

AE1556

VTC visa travel club
ΓΡΗΓΟΡΙΟΥ ΛΑΜΠΡΑΚΗ 54 ΠΛΑΤΕΙΑ ΑΚΑΔΗΜΙΑΣ 85100 ΡΟΔΟΣ
ΤΗΛ 2241033282-25737 ΦΑΞ 2241073127
1ος Οροφος
www.visatravelclub.gr e-mail: sales@visatravelclub.gr
ΕΙΣΙΤΗΡΙΑ ΑΕΡΟΠΟΡΙΚΑ
ΑΚΤΟΠΛΟΪΚΑ
ΟΡΓΑΝΩΜΕΝΕΣ ΕΚΔΡΟΜΕΣ
ΚΡΑΤΗΣΕΙΣ ΞΕΝΟΔΟΧΕΙΩΝ
ΕΝΟΙΚΙΑΣΕΙΣ ΑΥΤΟΚΙΝΗΤΩΝ
ΤΑΞΙΔΕΨΤΕ ΕΠΙΣΗΣ ΜΕ ΑΠΕΥΘΕΙΑΣ ΠΤΗΣΕΙΣ ΣΕ:
ΒΡΥΞΕΛΛΕΣ ΠΑΡΙΣΙ ΑΜΣΤΕΡΝΤΑΜ
ΡΟΤΕΡΝΤΑΜ ΒΑΡΣΟΒΙΑ ΚΡΑΚΟΒΙΑ
ΦΡΑΝΚΦΟΥΡΤΗ ΣΤΟΥΤΓΚΑΡΔΗ ΜΟΝΑΧΟ
ΒΕΡΟΛΙΝΟ ΝΤΙΣΕΛΝΤΟΡΦ ΑΜΒΟΥΡΓΟ
ΑΝΟΒΕΡΟ ΒΕΡΟΛΙΝΟ ΚΟΛΩΝΙΑ
ΠΡΑΓΑ ΣΤΟΚΧΟΛΜΗ ΜΑΛΜΟ
ΓΚΟΤΕΜΠΟΡΓΚ ΚΟΠΕΓΧΑΓΗ ΟΣΛΟ
ΜΠΕΡΓΚΕΝ ΜΙΛΑΝΟ ΡΩΜΗ
ΜΠΟΛΟΝΙΑ ΝΑΠΟΛΗ ΓΕΝΕΥΗ ΖΥΡΙΧΗ
ΛΟΝΔΙΝΟ ΜΑΝΤΣΕΣΤΕΡ
ΜΠΕΡΜΙΝΓΚΧΑΜ ΓΛΑΣΚΩΒΗ
ΝΙΟΥΚΑΣΤΛ ΜΠΡΙΣΤΟΛ ΜΠΕΛΦΑΣΤ
ΓΙΑ ΠΕΡΙΣΣΟΤΕΡΕΣ ΠΛΗΡΟΦΟΡΙΕΣ
ΕΠΙΚΟΙΝΩΝΗΣΤΕ ΜΕ ΤΟ ΓΡΑΦΕΙΟ ΜΑΣ! ΧΠΤΓΡ020

Θα εκτιναχθεί στα ύψη η τουριστική κίνηση

Σύμφωνα με τις εκτιμήσεις και τις ενδείξεις

Στα ύψη αναμένεται να εκτιναχθεί η τουριστική κίνηση όσο περνούν οι μέρες ενώ είναι ζήτημα λίγων ημερών να ανακοινωθούν και από την ΥΠΑ τα στοιχεία του αεροδρομίου για τις αφίξεις του περασμένου μήνα.

Πάντως οι εκτιμήσεις κάνουν λόγο για αύξηση που μπορεί να αγγίξει ακόμα και το 10% αλλά σίγουρα ο Μάιος θα κλείσει με μεγάλη κίνηση αναφορικά με τον Απρίλιο.

Αυτό θεωρείται φυσιολογικό πάντως καθώς το άλμα της κίνησης γίνεται κάθε χρόνο αυτή την εποχή. Ενδεικτικά αναφέρουμε ότι πέρσι ο Απρίλιος από πλευράς κίνησης έκλεισε με συνολικά 25.721 άτομα να έχουν φτάσει όλο το μήνα στη Ρόδο ενώ ένα μήνα μετά ο αριθμός των τουριστών εκτινάχθηκε στα 142.983 άτομα.

Μέσα σε ένα μήνα δηλαδή σημειώθηκε αύξηση της τάξης των 117.200 ατόμων γεγονός που αποδεικνύει ότι το Μάιο γίνεται πάντα το μεγάλο άλμα προς την αύξηση της τουριστικής κίνησης. Το πόσο μεγάλο άλμα έγινε φέτος θα το ξέρουμε την ερχόμενη εβδομάδα όταν η Υπηρεσία Πολιτικής Αεροπορίας δώσει στη δημοσιότητα την αναλυτική κίνηση όσον αφορά τις αφίξεις τουριστών στο ΔΙΑΓΟΡΑΣ.

Με βάση πάντα τα περσινά στοιχεία πρώτοι κατατάσσονται οι Γερμανοί ενώ δεύτεροι έρχονται οι Άγγλοι οι οποίοι αυτό το μήνα ξεκινούν ουσιαστικά τα ταξίδια τους στην περιοχή.

Στην τρίτη θέση έρχονται οι Σκανδιναβοί και ακολουθούν οι Ιταλοί.



Πάντως τα μηνύματα για φέτος είναι αρκετά καλά σημάδι ότι θα ξεπεράσουμε (εκτός απροόπτου) τους 1.216.700 τουρίστες που φιλοξενήσαμε πέρσι.

Τα περσινά νούμερα πλησίασαν κατά πολύ αυτά του 2003 και του 2002 καθώς το προπέρσινο έτος ο συνολικός αριθμός των φιλοξενουμένων είχε φτάσει το 1.162.969 άτομα.

Η καλύτερη χρονιά των τελευταίων εννιά ετών αποδείχτηκε ότι ήταν το 2001 καθώς τότε ήρθαν στη Ρόδο 1.361.951 άτομα. Ακολουθεί το έτος 1999 με 1.335.675 άτομα και το έτος 2000 με 1.340.830 άτομα.

LANE Zorpidis
ΤΟΥΡΙΣΤΙΚΟΣ ΟΡΓΑΝΙΣΜΟΣ
ΔΡΟΜΟΛΟΓΙΑ
"ΙΕΡΑΠΕΤΡΑ"
ΤΕΤΑΡΤΗ
• Στις 07.00 για Χάλκη-Διαφάνι-Πηγάδια-Κάσο-Σητεία και επιστροφή
ΠΕΜΠΤΗ
• Στις 04.30 για: Χάλκη, Διαφάνι-Πηγάδια-Κάσο-Σητεία-Αγ. Νικόλαο-Θήρα-Μήλο-Πειραιά
ΚΥΡΙΑΚΗ
• Στις 04.30 για Χάλκη-Διαφάνι-Πηγάδια-Κάσο-Σητεία-Αγ. Νικόλαο-Θήρα-Μήλο-Πειραιά
"Β. ΚΟΡΝΑΡΟΣ"
ΤΕΤΑΡΤΗ
• 08.00: Καστελλόριζο
ΠΕΜΠΤΗ
• 09.00: για Κω-Κάλυμνο-Σάμο-Θεσσαλονίκη
ΣΑΒΒΑΤΟ
• 00.00: για Κω-Κάλυμνο-Σάμο-Χίο-Μυτιλήνη-Λήμνο-Αλεξανδρούπολη ΧΠΤΓΡ026
Πληροφορίες: Αλεξάνδρου Διάκου 38,
Τηλ: 22410-20625, 30054, 33603, 33607, Fax: 22410-26745
e-mail:stefanakistours@yahoo.gr

Καταπλέει γαλλικό πολεμικό

Την ερχόμενη Δευτέρα 5 του μήνα θα καταπλεύσει στο λιμάνι της Ρόδου Γαλλικό πολεμικό πλοίο στο πλαίσιο ολιγοήμερης ξεκούρασης του πληρώματός του.

Πρόκειται για το ερευνητικό πλοίο Chevrevil που θα παραμείνει στη Ρόδο μέχρι τις 9 Ιουνίου. Το πολεμικό πλοίο των Γάλλων μήκους 41 μέτρων και με μικρό αριθμό πληρώματος θα αγκυροβολήσει στην Ακαντιά, όπου και θα ληφθούν τα απαραίτητα μέτρα ασφαλείας.

Υπενθυμίζεται ότι στα τέλη Μαΐου είχαν επισκεφτεί τη Ρόδο και δύο πολεμικά πλοία των Ηνωμένων πολιτειών Αμερικής. Συγκεκριμένα στις 18 του προηγούμενου μήνα κατέπλευσε στο λιμάνι μας το αντιτορπιλικό USS James E. Williams και στις 23 του ίδιου μήνα το βοηθητικό πλοίο USNS Saturn.



Σύσκεψη με εστιάτορες την Πέμπτη

Για τα προβλήματα του κλάδου

Για την Πέμπτη 8 Ιουνίου καθορίστηκε η σύσκεψη στη νομαρχία Δωδεκανήσου με τη συμμετοχή των εστιατόρων της Ρόδου και των υπηρεσιών της Νομαρχιακής Αυτοδιοίκησης.

Πρόκειται για τη σύσκεψη που είχε προαναγγείλει ο νομάρχης Γιάννης Μαχαιρίδης προκειμένου να συζητηθούν τα προβλήματα που αντιμετωπίζει ο κλάδος και αφορούν κυρίως τον παράνομο σιτισμό που γίνεται από επαγγελματίες χωρίς την απαιτούμενη άδεια.

Όπως είναι γνωστό, το τελευταίο διάστημα τα μέλη του συλλόγου ξεσηκώθηκαν διαμαρτυρόμενα για το γεγονός ότι κάποιοι άλλοι επαγγελματίες που δραστηριοποιούνται σε παραπλήσιους τομείς τους κλέβουν παράνομα έργο επειδή προσφέρουν φαγητό κατά παράβαση της άδειάς τους.

Μάλιστα είχαν αποφασίσει σε ένδειξη διαμαρτυρίας να κλείσουν τα εστιατόριά τους την Κυριακή 28 Μαΐου όμως τελικά η κινητοποίηση δεν πραγματοποιήθηκε. Ο λόγος ήταν ότι το δ.σ. περίμενε να πραγματοποιηθεί προηγουμένως η σύσκεψη με τις αρμόδιες υπηρεσίες της νομαρχίας προκειμένου ο νομάρχης να δώσει σχετικές οδηγίες όσον αφορά τη διεξαγωγή ελέγχων για την τήρηση των νόμων.

Αυτό ακριβώς είναι και το ζητούμενο για τον κλάδο ο οποίος κάνει λόγο για ανυπαρξία μηχανισμών και ελέγχων που οδήγησε σε αθέμιτο ανταγωνισμό και συρρίκνωση των εσόδων του.

Για το θέμα αυτό όπως είναι γνωστό όλο το προηγούμενο διάστημα το δ.σ. των εστιατόρων πραγματοποίησε επαφές και συναντήσεις με τους δημάρχους και άλλους φορείς της περιοχής για να εκθέσει το πρόβλημα.

Άνοιγμα του λιμανιού προτείνει το ΕΒΕΔ

Για να σταθμεύουν το βράδυ τα αυτοκίνητα



Το άνοιγμα του λιμανιού τις βραδινές ώρες, για να αντιμετωπιστεί το οξύτατο πρόβλημα στάθμευσης που υπάρχει, και που αναμένεται να ενταθεί τις επόμενες εβδομάδες, προτείνει το Επιμελητήριο Δωδεκανήσου.

Για το θέμα αυτό, ο πρόεδρος του Επιμελητηρίου κ. Ηλίας Κωτιάδης, έστειλε σχετική επιστολή στο δήμαρχο Ρόδου κ. Γιαννόπουλο.

Όπως έγινε γνωστό, στη λύση αυτή, το άνοιγμα δηλαδή του λιμανιού, προσανατολίζεται ο δήμος Ρόδου. Τη Δευτέρα συγκεκριμένα θα γίνει και σχετική σύσκεψη, όπου θα ληφθούν οι σχετικές αποφάσεις.

Η επιστολή του ΕΒΕΔ

Στην επιστολή του στο δήμαρχο ο πρόεδρος του Επιμελητηρίου αναφέρει τα εξής:

Κύριε Δήμαρχε,

Όπως κατ' επανάληψη σας έχουμε ενημερώσει και επισημάνει κατά τις βραδινές ώρες δημιουργείται μείζον κυκλοφοριακό πρόβλημα στην Κολώνα στην Παλιά Πόλη, λόγω ανεπάρκειας των χώρων στάθμευσης. Αυτό οφείλεται στο γεγονός ότι ένας μεγάλος όγκος της νυκτερινής διασκέδασης έχει μεταφερθεί στην Παλιά Πόλη της Ρόδου.

Αν και βρισκόμαστε στην αρχή της τουριστικής περιόδου, η εικόνα κυκλοφοριακής συμφόρησης λόγω έλλειψης χώρων στάθμευσης, δημιουργεί αλγεινή εικόνα στους τουρίστες και επηρεάζει αρνητικά το τουριστικό μας προϊόν.

Δεδομένου ότι εξέλιπαν οι λόγοι ασφάλειας μετά τη διοργάνωση των Ολυμπιακών Αγώνων του 2004, παρακαλούμε όπως ανοίξετε το λιμάνι κατά τις βραδινές ώρες και επιτρέψετε τη στάθμευση των αυτοκινήτων, ώστε να μην υπάρχει συμφόρηση.

Είμαστε βέβαιοι ότι συμμερίζεστε τις απόψεις μας και ότι ως πρόεδρος του Λιμενικού Ταμείου θα ικανοποιήσετε το αίτημά μας το συντομότερο δυνατόν.



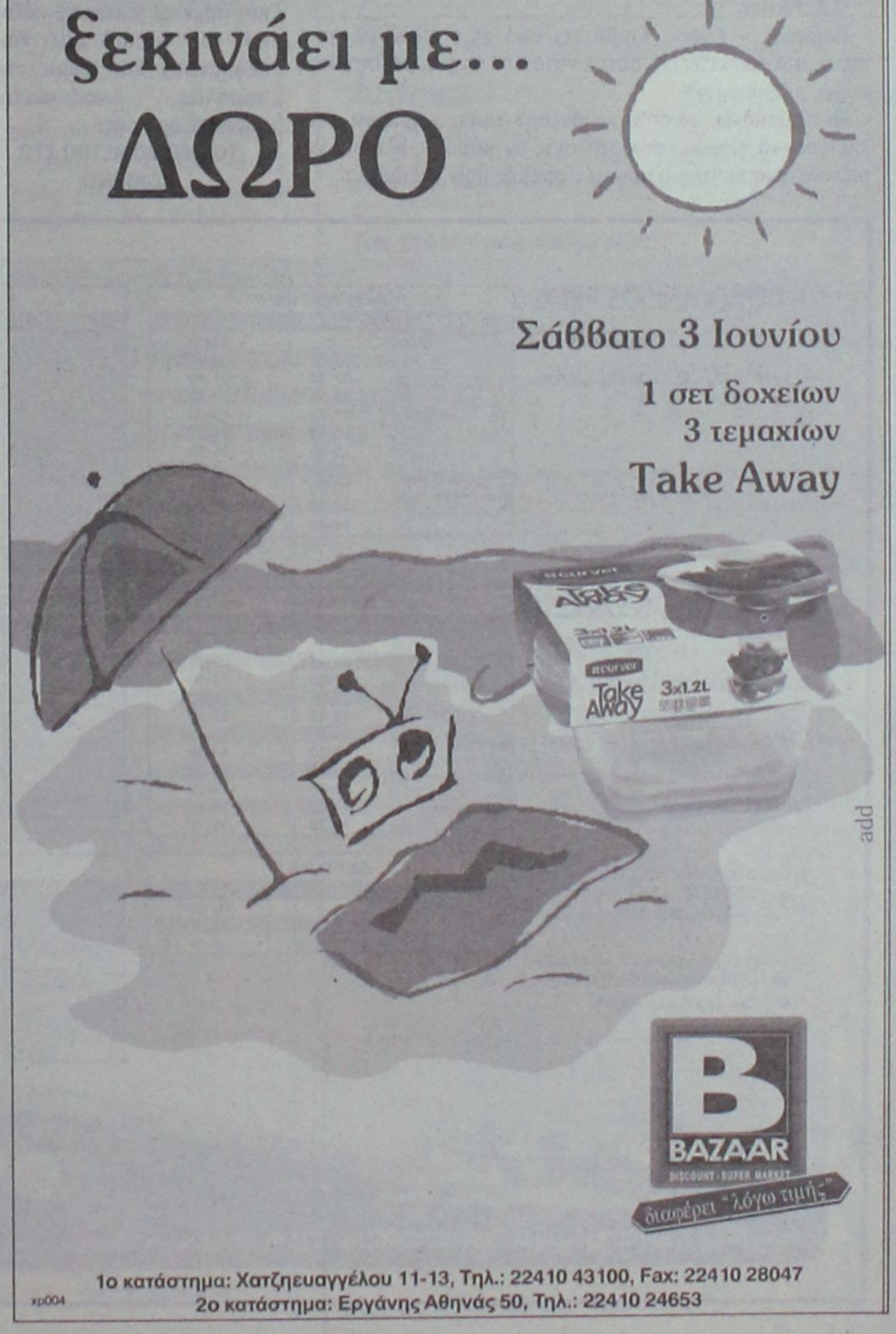

Πιο φθηνά τα εισιτήρια των πλοίων

Διαψεύσθηκαν οι... απαισιόδοξοι που εκτιμούσαν ότι με την απελευθέρωση των ναύλων στα δρομολόγια από τον Πειραιά προς τα Δωδεκάνησα, θα σημειώνονταν αυτομάτως αυξήσεις στις τιμές τους.

Σύμφωνα με τις νέες τιμές που ανακοίνωσαν οι εταιρίες και σε ό,τι αφορά το νομό μας, δίνεται στο επιβατηγό κοινό η δυνατότητα για φθηνότερα εισιτήρια, τόσο για τους ίδιους όσο και για τα οχήματα.

Πιο συγκεκριμένα, η Blue Star Ferries κατέθεσε το ναυλολόγιό της στο Υπουργείο Εμπορικής Ναυτιλίας, το οποίο θα αρχίσει να ισχύει από τις 13 Ιουνίου και περιλαμβάνει φθηνότερα ναύλα σε όλες τις προσεγγίσεις της στα Δωδεκάνησα. Αντιθέτως, η G.A. Ferries, η οποία έχει σαφώς πιο γερασμένο στόλο, ανακοίνωσε αύξηση για το δρομολόγιο Πειραιάς – Ρόδος. Παραμένει ωστόσο φθηνότερη κατά 3 ευρώ περίπου στο συγκεκριμένο δρομολόγιο από την ανταγωνίστρια εταιρία της στα εισιτήρια επιβατών, αλλά ακριβότερη για τα Ι.Χ. αυτοκίνητα. Να σημειωθεί ότι η G.A. Ferries εφαρμόζει ήδη τις νέες τιμές, από τις 29 Μαΐου. Αναλυτικότερα, οι νέες τιμές και η σύγκριση με τις παλαιές ανά εταιρία, έχουν ως εξής:

Blue Star Ferries

Πειραιάς – Πάτμος. Επιβάτες, από 29,10 ευρώ σε 29 ευρώ, μείωση 0,34%. Ι.Χ. αυτοκίνητα, από 97,7 ευρώ σε 97,5 ευρώ. Μείωση 0,20%

Πειραιάς – Λέρος. Επιβάτες, από 30,5 ευρώ σε 30,3 ευρώ, μείωση 0,67%. Ι.Χ. αυτοκίνητα από 97,7 ευρώ σε 97,5 ευρώ, μείωση 0,20%.

Πειραιάς – Κως. Επιβάτες, από 39,5 ευρώ σε 35,8 ευρώ, μείωση 10,33%. Ι.Χ. αυτοκίνητα από 97,7 ευρώ σε 97,5 ευρώ, μείωση 0,20%.

Πειραιάς – Ρόδος. Επιβάτες, από 46 ευρώ σε 42,5 ευρώ, μείωση 8,23%. Ι.Χ. αυτοκίνητα από 97,7 ευρώ σε 97,5 ευρώ, μείωση 0,20%.

G.A. Ferries

Πειραιάς – Ρόδος. Επιβάτες, από 35,5 ευρώ σε 39,4 ευρώ, αύξηση 11%. Ι.Χ. αυτοκίνητα από 95,7 ευρώ σε 100,4 ευρώ, αύξηση 4,9%.

Οι παραπάνω, είναι οι «στάνταρ» τιμές, χωρίς να αποκλείεται να γίνουν και εκπτώσεις αν κάποιος κλείσει για παράδειγμα εισιτήριο αρκετές ημέρες πριν ταξιδέψει.

Συνθήκες καύσωνα χθες στο νησί μας

Στους 34 βαθμούς έφθασε το θερμόμετρο

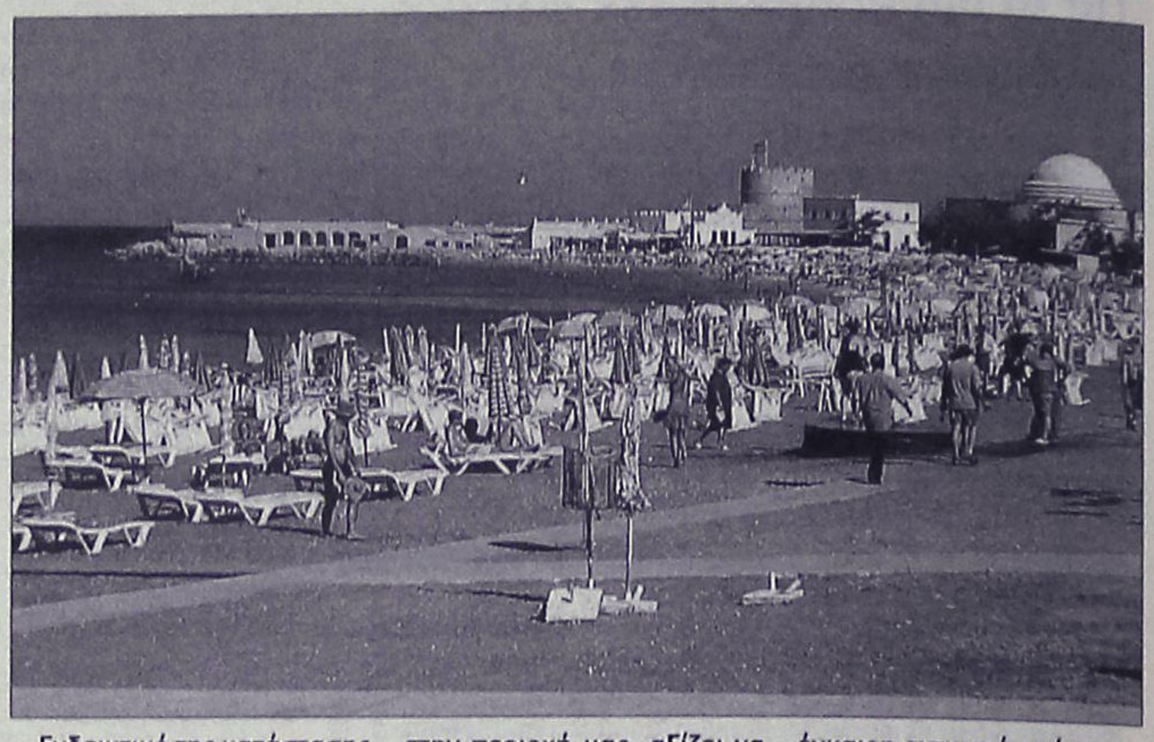

Επίδειξη... ισχύος έκανε χθες το πρωί ο υδράργυρος, δημιουργώντας συνθήκες καύσωνα στην πόλη της Ρόδου και ακόμη... πιο δύσκολες συνθήκες στη Λίνδο και σε άλλες τουριστικές περιοχές της ανατολικής πλευράς του νησιού μας.

Το θερμόμετρο έφθασε χθες στο κέντρο της πόλης μας τους 34 βαθμούς Κελσίου, ενώ σε ακόμα υψηλότερα επίπεδα έφθασε η θερμοκρασία σε περιοχές όπως η Λίνδος και το Φαληράκι.

Η χθεσινή, ήταν η πιο ζεστή μέρα του φετινού καλοκαιριού σύμφωνα με τους αρμόδιους της ΕΜΥ, καθώς η αυξημένη θερμοκρασία **σε συνδυασμό με την χαμηλή ένταση των ανέμων δημιούργησε αυξημένη υγρασία** από νωρίς το πρωί και... βέβαια συνθήκες θερμοκηπίου για ολόκληρο σχεδόν το νησί. Αυτοί που φαίνεται να απόλαυσαν βέβαια και μάλιστα για τα καλά τις... καιρικές συνθήκες, ήταν οι επισκέπτες τουρίστες μας, αλλά και αρκετοί (τυχεροί) κάτοικοι του νησιού μας, που εξόρμησαν από νωρίς στις παραλίες, αναζητώντας «ανάσες δροσιάς».

ΤΟ ΘΕΡΜΟΜΕΤΡΟ ΣΤΟ ΚΟΚΚΙΝΟ

Ενδεικτικό της κατάστασης που επικράτησε χθες, ήταν το γεγονός ότι στη Νότια Ρόδο και συγκεκριμένα στο **Γεννάδι, λίγο μετά τις 2 χθες το μεσημέρι, το θερμόμετρο έφθασε τους 38 βαθμούς Κελσίου, ενώ τους 39 βαθμούς άγγιξε στην Λίνδο!**

Αυξημένες ήταν επίσης οι θερμοκρασίες που επικράτησαν στην περιοχή Αφάντου, στο Φαληράκι αλλά και στην πόλη της Ρόδου, όπου οι παραλίες μάλιστα γέμισαν... ασφυκτικά από τις 11 το πρωί. Σε πλήρη ετοιμότητα, εξαιτίας των υψηλών θερμοκρασιών που επικρατούν στην περιοχή μας, αξίζει να σημειωθεί ότι βρίσκονται επίσης και οι αρμόδιοι της Πυροσβεστικής Υπηρεσίας του νησιού μας καθώς οι συνθήκες αυτές έχουν χαρακτηριστεί ως επικίνδυνες για την εκδήλωση και την επέκταση πυρκαγιών. Για το λόγο αυτό, όπως αποφασίστηκε και στην τελευταία συνεδρίαση του Συντονιστικού Νομαρχιακού Οργάνου, **εντείνονται τα μέτρα φύλαξης και φρούρησης σε 24ωρη βάση**, όλων των δασικών περιοχών του νησιού μας, με στόχο την αποτροπή της περίπτωσης εκδήλωσης πυρκαγιάς ή την έγκαιρη αντιμετώπισή της.

Η ΚΑΤΑΝΑΛΩΣΗ ΡΕΥΜΑΤΟΣ ΣΤΗ ΔΕΗ

Η αυξημένη χρήση των κλιματιστικών που άρχισε εκ των πραγμάτων χθες από νωρίς το πρωί στο νησί της Ρόδου, **εξαιτίας των υψηλών θερμοκρασιών** που επικράτησαν, ανέβασε από νωρίς την ζήτηση σε ηλεκτρική ενέργεια. Η ζήτηση του ηλεκτρικού ρεύματος στη διάρκεια του τελευταίου διημέρου κινείται από 90 έως και 120 Μεγαβάτ, γεγονός ωστόσο που δεν δημιουργεί προβλήματα σε ό,τι αφορά την ηλεκτροδότηση.

DODEKANISOS PRIDE
Δρομολόγια
01/05/2006-15/10/2006

ΚΑΘΗΜΕΡΙΝΑ		
ΛΙΜΑΝΙ	ΑΦΙΞΗ	ΑΝΑΧΩΡΗΣΗ
PATMOS	-	06:00
LEROS	06:40	06:45
KALYMNOS	07:30	07:40
KOS	08:15	08:20
SIMI	09:45	09:50
RHODES	10:40	15:00
SIMI	15:50	15:55
KOS	17:20	17:25
KALYMNOS	18:00	18:05
LEROS	18:50	19:00
PATMOS	19:40	O/N

ΚΑΘΕ ΤΕΤΑΡΤΗ		
ΛΙΜΑΝΙ	ΑΦΙΞΗ	ΑΝΑΧΩΡΗΣΗ
PATMOS	-	06:00
LIPSI	06:20	06:25
LEROS	06:45	06:50
KALYMNOS	07:35	07:40
KOS	08:15	08:20
SIMI	09:45	09:50
RHODES	10:40	15:00
SIMI	15:50	15:55
KOS	17:20	17:25
KALYMNOS	18:00	18:05
LEROS	18:50	19:00
LIPSI	19:20	19:25
PATMOS	19:45	O/N

DODEKANISOS EXPRESS
Δρομολόγια
01/05/2006-15/10/2006*

ΚΥΡΙΑΚΗ		
ΛΙΜΑΝΙ	ΑΦΙΞΗ	ΑΝΑΧΩΡΗΣΗ
RHODES	-	08:30
SIMI	09:25	09:30
KOS	11:00	11:10
KALYMNOS	11:50	12:00
LEROS	12:45	12:50
PATMOS	13:30	13:40
LEROS	14:20	14:30
KALYMNOS	15:20	15:30
KOS	16:10	16:20
SIMI	17:40	17:45
RHODES	18:30	O/N

ΤΡΙΤΗ, ΠΕΜΠΤΗ, ΠΑΡΑΣΚΕΥΗ, ΣΑΒΒΑΤΟ		
ΛΙΜΑΝΙ	ΑΦΙΞΗ	ΑΝΑΧΩΡΗΣΗ
RHODES	-	08:30
KOS	10:40	10:50
KALYMNOS	11:30	11:40
LEROS	12:30	12:35
LIPSI	13:00	13:05
PATMOS	13:30	13:40
LEROS	14:20	14:30
KALYMNOS	15:20	15:30
KOS	16:10	16:20
RHODES	18:30	O/N

*έως Δευτέρα 14/05/2006 το "DODEKANISOS EXPRESS" δεν πραγματοποιεί δρομολόγια.

**έναρξη δρομολογίων Καστελορίζου με το "DODEKANISOS EXPRESS" από Δευτέρα 15/05/2006.

ΔΕΥΤΕΡΑ**		
ΛΙΜΑΝΙ	ΑΦΙΞΗ	ΑΝΑΧΩΡΗΣΗ
RHODES	-	08:30
KASTELORIZO	11:00	16:00
RHODES	18:30	O/N

ΤΕΤΑΡΤΗ		
ΛΙΜΑΝΙ	ΑΦΙΞΗ	ΑΝΑΧΩΡΗΣΗ
RHODES	-	08:30
SIMI	09:25	09:30
KOS	11:00	11:10
KALYMNOS	11:50	12:00
LEROS	12:50	14:30
KALYMNOS	15:20	15:30
KOS	16:10	16:20
SIMI	17:40	17:45
RHODES	18:30	O/N



DODEKANISOS SEAWAYS
Η δική μας ναυτιλιακή!

Αυστραλίας 3, 85100 Ρόδος, τηλ.: 22410 70590, fax: 22410 70591, www.12ne.gr

AE1457

LOUIS HELLENIC CRUISES
ALHAMBRA TRAVEL
ΓΕΝΙΚΟΙ ΑΝΤΙΠΡΟΣΩΠΟΙ ΡΟΔΟΥ

ΚΑΛΟΚΑΙΡΙ... ΚΑΙΡΟΣ ΓΙΑ ΚΡΟΥΑΖΙΕΡΑ

Μοναδικές 7ημέρες κρουαζιέρες από ΡΟΔΟ/ΡΟΔΟ με το πολυτελές M/V PERLA.
Κάθε Τετάρτη αναχώρηση 18.00
ΗΡΑΚΛΕΙΟ-ΣΑΝΤΟΡΙΝΗ-ΠΕΙΡΑΙΑ-ΚΩΝΣΤΑΝΤΙΝΟΥΠΟΛΗ (Διανυκτέρευση) ΜΥΚΟΝΟ-ΚΟΥΣΑΝΤΑΣΙ-ΠΑΤΜΟ-ΡΟΔΟ
Τιμή με πλήρη διατροφή το άτομο
Από 4 Μαρτίου έως 14 Ιουλίου
και 23 Αυγούστου έως 14 Νοεμβρίου **730 ευρώ.**
Από 15 Ιουλίου έως 22 Αυγούστου **795 ευρώ.**

ΤΟ ΔΕΥΤΕΡΟ ΑΤΟΜΟ σε ΔΙΚΛΙΝΗ ΚΑΜΠΙΝΑ 50% ΕΚΠΤΩΣΗ

Παιδιά έως 17 ετών όταν μοιράζονται την καμπίνα με 2 ενήλικες πληρώνουν μόνο Λιμενικά τέλη 171 ευρώ.
Λόγω της μεγάλης ζήτησης οι κρατήσεις να γίνονται εγκαίρως.

ΠΛΗΡΟΦΟΡΙΕΣ-ΠΡΟΓΡΑΜΜΑΤΑ
ALHAMBRA TRAVEL
Δημητρίου Θεοδωράκη 13-ΡΟΔΟΣ
Τηλ. 2241037052 και 2241025698

ΧΠ. ΤΤΡ 002

Τραγικός θάνατος

Απανθρακώθηκε 35χρονος στην Κάρπαθο

Τραγικό θάνατο βρήκε χθες λίγο πριν από το μεσημέρι, ένας κάτοικος Καρπάθου, όταν το αυτοκίνητο που οδηγούσε έπεσε σε χαράδρα στην παραλία «Αχάτα» με αποτέλεσμα να τυλιχτεί αμέσως στις φλόγες! Από την πυρκαγιά, απανθρακώθηκε ο οδηγός του αυτοκινήτου, 35 περίπου ετών, πατέρας ενός μικρού παιδιού, γεγονός που συγκλόνισε ολόκληρη την κοινωνία της Καρπάθου.

Σύμφωνα με όσα έγιναν γνωστά, η νέα τραγωδία, εξελίχθηκε λίγο μετά τις 11 το πρωί, στην περιοχή Απέρι προς Αχάτα. Κάτω από αδιευκρίνιστες συνθήκες, ο οδηγός του αυτοκινήτου έχασε τον έλεγχο, έπεσε στην χαράδρα με αποτέλεσμα να ξεσπάσει αμέσως φωτιά στο όχημα, μέσα στο οποίο είχε ο ίδιος εγκλωβιστεί.

Αμέσως ειδοποιήθηκε η πυροσβεστική υπηρεσία και η αστυνομία του νησιού ενώ κλήθηκε επιτόπου και ο υπάλληλος του τμήματος συγκοινωνιών του νησιού, ο οποίος βεβαίωσε ότι το αυτοκίνητο (που είχε μετατραπεί σε άμορφη μάζα από την σύγκρουση και την πυρκαγιά) ανήκε στον **Ιωάννη Χατζαντώνη του Ηλία, 35 ετών,** ο οποίος ήταν και ο οδηγός του μοιραίου αυτοκινήτου.

Έρευνες για τα ακριβή αίτια της τραγωδίας αξίζει να σημειωθεί ότι διενεργεί το αστυνομικό Τμήμα της Καρπάθου.

Προκηρύξεις κατά του δημάρχου Αρχαγγέλου

Αίσθηση προκάλεσε στον Αρχάγγελο η ενέργεια αγνώστων να διασκορπίσουν στους δρόμους του δήμου κατά τις βραδινές ώρες προχθές, φέιγ βολάν, με κείμενο υποτιμητικό για τον δήμαρχο Αλέκο Παπουρά και δημοτικούς συμβούλους του.

Οι δράστες παραμένουν άγνωστοι, όπως και τα κίνητρά τους, αλλά εκτιμάται ότι η ενέργειά τους σαφώς συνδέεται και με τις επερχόμενες δημοτικές εκλογές.

Πάντως, ο αντίπαλος του κ. Παπουρά, Νίκος Βαρέλης, έσπευσε χθες να πάρει αποστάσεις, καταδικάζοντας την επίθεση και δηλώνοντας την αλληλεγγύη του προς τους θιγόμενους.

Πιο αναλυτικά, στην ανακοίνωση της παράταξης του κ. Βαρέλη, αναφέρονται τα εξής:

«Πρόσφατα, στον Αρχάγγελο, είδαν το φως της δημοσιότητας λιβελογραφήματα που θίγουν το κύρος, την αξιοπρέπεια και το ιδανικό της οικογένειας του δημάρχου και των μελών του Δημοτικού Συμβουλίου Αρχαγγέλου.

Η κίνηση «Δημοτική Ανανέωση» (συνδυασμός Νικολάου Βαρέλη) καταδικάζει απερίφραστα την αήθη επίθεση, εκφράζει την αλληλεγγύη της προς τους θιγόμενους συμβούλους, δηλώνει προς κάθε κατεύθυνση ότι τέτοιου είδους ενέργειες δεν συνάδουν με τον πολιτικό πολιτισμό και τη στάση ζωής των μελών του συνδυασμού.

Οι ανώνυμοι εμπνευστές του λίβελου αυτού, αν δεν είναι απλοί προβοκάτορες, δεν έχουν καμία σχέση με τη παράταξη, δεν πρόκειται να βρουν καταφύγιο στους κόλπους της και τους καλούμε να μην υποβιβάζουν την πολιτική αντιπαράθεση σε επίπεδα παρωχημένων εποχών, που ο λαός μας έχει καταδικάσει».





KYDON TOURS
Ποιότητα-φροντίδα-επιτυχία
ΕΚΔΡΟΜΕΣ

• ΣΜΥΡΝΗ-ΕΦΕΣΟΣ-ΚΟΥΣΑΝΤΑΣΙ-BODRUM
Αναχ. 9/6 16.00 Επιστρ., 12/6 16.00
ΞΕΝΟΔ. 5 ΑΣΤΕΡΩΝ - ΗΜΙΔΙΑΤΡΟΦΗ - ΞΕΝΑΓΗΣΕΙΣ
ΣΜΥΡΝΗ-ΕΦΕΣΟΣ-ΑΡΧΑΙΑ ΜΙΛΗΤΟΣ-ΑΛΙΚΑΡΝΑΣΣΟΣ-
ΕΙΣΙΤΗΡΙΑ-ΦΟΡΟΙ-ΠΛΟΥΣΙΟ ΠΡΟΓΡΑΜΜΑ.
ΣΥΝΟΔΟΣ ΕΛΕΝΗ ΨΥΛΛΑΚΗ.
ΕΠΙΛΟΓΗ ΞΕΝΟΔ. 5* 260€
ΕΠΙΛΟΓΗ ΞΕΝΟΔ. 4* 210€

• RELAX ΜΑΡΜΑΡΙΣ
10/6-12/6 ΑΓ. ΠΝΕΥΜΑΤΟΣ
HOTEL ELEGANCE 5* ΗΜΙΔΙΑΤΡΟΦΗ ΜΠΟΥΦΕ -
ΦΟΡΟΙ ΑΠΟ ΕΛΛΑΔΑ-ΕΙΣΙΤΗΡΙΑ-
ΠΕΡΙΗΓΗΣΗ-ΜΕΤΑΦΟΡΑ-
ΠΡΟΑΙΡΕΤΙΚΗ ΕΚΔΡΟΜΗ ΣΤΟ FETIYE ΛΥΒΙΣΙ.
ΣΥΝΟΔΟΣ Η ΞΕΝΑΓΟΣ ΜΑΡΙΤΣΑ ΜΑΝΤΙΚΟΥ
Μόνο 120€

• ΑΓΙΟΥ ΠΝΕΥΜΑΤΟΣ ΕΛΛΗΝΙΚΑ ΝΗΣΙΑ
ΛΕΡΟΣ-ΛΕΙΨΟΙ-ΚΩΣ-ΚΑΛΥΜΝΟΣ-
ΠΑΤΜΟΣ-ΚΑΣΤΕΛΛΟΡΙΖΟ-ΤΗΛΟΣ-ΝΙΣΥΡΟΣ
Πακέτο ξενοδοχεία με εισιτήρια
• PARIS-DISNEYLAND-PARK ASTERIX
5/7-11/7 ΣΥΝΟΔΟΣ ΕΛΕΝΗ ΨΥΛΛΑΚΗ
• ΜΑΛΤΑ-ΣΙΚΕΛΙΑ
20/7-27/7 ΚΑΤ' ΕΥΘΕΙΑΝ ΠΤΗΣΗ ΡΟΔΟ-ΜΑΛΤΑ- ΡΟΔΟ
ΜΑΛΤΑ-ΜΕΣΣΗΝΗ-ΠΑΛΕΡΜΟ-ΑΚΡΑΓΑΝΤΑΣ-ΚΑΤΑΝΙΑ-
ΣΥΡΑΚΟΥΣΕΣ-ΤΑΟΡΜΙΝΑ
ΦΑΝΤΑΣΤΙΚΗ ΕΚΔΡΟΜΗ-ΣΥΝΟΔΟΣ ΕΛΕΝΗ ΨΥΛΛΑΚΗ
• ΑΓΙΟΙ ΤΟΠΟΙ ΑΕΡΟΠΟΡΙΚΗ
13/7-19/7 6 ΔΙΑΝΥΚΤΕΡΕΥΣΕΙΣ. ΕΠΙΣΚΕΨΗ ΣΕ ΟΛΑ
ΤΑ ΠΡΟΣΚΥΝΗΜΑΤΑ
• ΣΥΡΟ-ΤΗΝΟ-ΜΥΚΟΝΟ-ΑΝΔΡΟ
1/8-7/8 και 3/9-9/9
ΠΑΝΤΑ ΣΥΝΟΔΟΣ Η ΕΛΕΝΗ ΨΥΛΛΑΚΗ
Σας ταξιδεύουμε 30 χρόνια!!!
ΠΡΑΚΤΟΡΕΙΟ ΚΥΔΩΝ ΙΑΤΑ
Εθ. Δωδ/σίων 14-Ακτή Σαχτούρη 8
• Τηλ. 22410-23000, 27900, 27722
• E-mail: Kydon@otenet.gr
ΧΠΤΓΡ022

Μονόδρομος για την Τουρκία η Ευρώπη

Δήλωσε χθες στη Ρόδο ο Γ. Βαληνάκης



Δεν υπάρχει άλλη πολιτική από εκείνη του εξευρωπαϊσμού της Τουρκίας, δήλωσε χθες από τη Ρόδο, όπου βρέθηκε για τις εργασίες του συνεδρίου του τμήματος Μεσογειακών Σπουδών του Πανεπιστημίου Αιγαίου, με θέμα την ασφάλεια και την συνεργασία στη Μεσόγειο, ο υφυπουργός Εξωτερικών κ. Γιάννης Βαληνάκης.

Αμέσως μετά την κήρυξη των εργασιών του συνεδρίου σε δηλώσεις του ο κ. Βαληνάκης αναφέρθηκε σε κάτι ιδιαίτερα επίκαιρο, αναφορά που έκανε και στο συνέδριο, που έχει σχέση με την Τουρκία και την πορεία της προς την Ευρωπαϊκή Ένωση.

Όπως δήλωσε, η χώρα μας υποστηρίζει την προσαρμογή της Τουρκίας προς τους ευρωπαϊκούς όρους και τα προαπαιτούμενα που της έχουν τεθεί από την πλευρά της Ευρωπαϊκής Ένωσης.

Είναι ιδιαίτερα σημαντικό και οι κάτοικοι της Δωδεκανήσου το καταλαβαίνουν αυτό, ίσως περισσότερο από άλλους, η Τουρκία να προχωρήσει σ' αυτό τον δρόμο βεβαίως με την απαραίτητη προϋπόθεση ότι θα περνά κάθε φορά τις εξετάσεις που έχει μπροστά της.

Η διαδικασία αυτή λοιπόν, είπε ο κ. Υφυπουργός, στην οποία η Ελλάδα είναι κριτής και η Τουρκία κρινόμενη έχει μόλις ξεκινήσει, θα είναι μακρά και θα πρέπει να παρακολουθείται με ιδιαίτερη προσοχή.

Σχετικά με την πρόταση του πρώην Προέδρου της Δημοκρατίας κ. Κ. Στεφανόπουλου για προσφυγή στη Χάγη, ο κ. Βαληνάκης είπε ότι είναι ένα θέμα που μελετάμε πάντα και κάτι που θεωρούμε ότι παραμένει στην φαρέτρα της ελληνικής εξωτερικής πολιτικής.

Επιστολή από τον Παρασκευά

Για την καθυστέρηση στο οδικό έργο Σπόα - Όλυμπος

Επιστολή στο νομάρχη κ. Γ.Μαχαιρίδη για το δρόμο Σπόα - Όλυμπος, η υλοποίηση του οποίου παρουσιάζει καθυστέρηση απέστειλε ο βουλευτής κ. Γ. Παρασκευάς.

Αναφέρει συγκεκριμένα τα εξής:

«κ. Νομάρχη,

Την προηγούμενη εβδομάδα βρισκόμουνα στην Κάρπαθο. Στα πλαίσια των επαφών μου επισκέφθηκα τον Όλυμπο και το Διαφάνι.

Στις συζητήσεις που έγιναν για τα προβλήματα της περιοχής, ήταν έκδηλη η αγωνία των κατοίκων για τους ρυθμούς υλοποίησης του έργου «Οδικός Άξονας Σπόα – Όλυμπος».

Είναι διάχυτη μία έντονη φημολογία, ότι τροποποιείται η Μελέτη σε διάφορα σημεία για να είναι συμβατή με την εγκριθείσα δαπάνη και ότι αυτές οι τροποποιήσεις είναι η αιτία του αργού ρυθμού εκτέλεσης του έργου και των αντιδράσεων του αναδόχου.

Επειδή δεν ανταποκρίνονται στην πραγματικότητα αυτές οι φήμες, θα παρακαλούσα για τη δική σας διαβεβαίωση ότι το έργο θα υλοποιηθεί μέσα στις προβλεπόμενες προθεσμίες και ότι αν παραστεί ανάγκη θα ζητηθεί η κάλυψη της όποιας υπέρβασης του οικονομικού αντικειμένου με όλους τους τρόπους.

Βέβαιος για την ανταπόκρισή σας. Ευχαριστώ εκ των προτέρων».

ΑΝΕΚ ΑΝΑ FERRIES
ΠΡΟΓΡΑΜΜΑ ΔΡΟΜΟΛΟΓΙΩΝ
Ε/Γ-Ο/Γ ΡΟΔΑΝΘΗ, Ε/Γ-Ο/Γ ΜΑΡΙΝΑ, Ε/Γ-Ο/Γ ΑΝΘΗ ΜΑΡΙΝΑ
ΡΟΔΟΣ - ΠΕΙΡΑΙΑΣ

ΣΑΒΒΑΤΟ 03/06
ΡΟΔΑΝΘΗ 16.00 ΚΩ(20.10)-ΚΑΛΥΜΝΟ (21.40)-ΛΕΡΟ (23.00)-ΠΑΤΜΟ (00.30)-ΠΕΙΡΑΙΑ (10.00)
ΚΥΡΙΑΚΗ 04/06
ΜΑΡΙΝΑ 14.00 ΚΩ(18.20)-ΚΑΛΥΜΝΟ(19.50)-ΚΑΤΑΠΟΛΑ(23.59)-ΔΟΝΟΥΣΑ(01.20)-ΠΕΙΡΑΙΑ(09.20)
ΔΕΥΤΕΡΑ 05/06
ΑΝΘΗ ΜΑΡΙΝΑ 17.00 ΚΩ(21.00)-ΛΕΡΟ (23.00)-ΠΑΤΜΟ (00.30)-ΠΕΙΡΑΙΑ (09.00)
ΤΡΙΤΗ 06/06
- - -
ΤΕΤΑΡΤΗ 07/06
ΑΝΘΗ ΜΑΡΙΝΑ 17.00 ΚΩ(21.00)-ΛΕΡΟ (23.00)-ΠΑΤΜΟ (00.30)-ΠΕΙΡΑΙΑ (09.00)
ΠΕΜΠΤΗ 08/06
ΡΟΔΑΝΘΗ 16.00 ΚΩ(20.40)-ΚΑΛΥΜΝΟ(22.30)-ΠΕΙΡΑΙΑ(09.20)
ΠΑΡΑΣΚΕΥΗ 09/06
ΑΝΘΗ ΜΑΡΙΝΑ 13.00 ΚΩ(16.40)-ΛΕΡΟ (18.50)-ΠΑΤΜΟ (20.40)-ΠΕΙΡΑΙΑ (04.30)

Πληροφορίες στα κεντρικά γραφεία:
ΠΕΙΡΑΙΑΣ: Κανθάρου 2 & Ακτή Μιαούλη
Τηλ.: 210-4582640 Φαξ: 210-4510600
ΡΟΔΟΣ: Ακτή Σαχτούρη 5
Τηλ.: 22410-35066/36170 Φαξ: 22410-39839
ΧΠΣΤΡ089

ΤΗΛΟΣ 21ος ΑΙΩΝΑΣ
SEA STAR
Πληροφορίες: Ρόδος, Τάρπον Σπρινγκς 44
Τηλ./φαξ: 2241078052 κιν. 6938244523
ΠΡΟΓΡΑΜΜΑ SEA STAR

ΔΕΥΤΕΡΑ
	ΑΦΙΞΗ	ΑΝ/ΣΗ
ΡΟΔΟΣ		09.20
ΤΗΛΟΣ	10.40	14.30
ΝΙΣΥΡΟΣ	15.05	17.30
ΤΗΛΟΣ	18.10	18.15
ΡΟΔΟσ	19.35	Δ.

ΤΡΙΤΗ
	ΑΦΙΞΗ	ΑΝ/ΣΗ
ΡΟΔΟΣ		09.00
ΣΥΜΗ	09.45	11.30
ΤΗΛΟΣ	12.15	16.30
ΡΟΔΟΣ	17.50	18.00
ΤΗΛΟΣ	19.20	Δ.

ΤΕΤΑΡΤΗ
	ΑΦΙΞΗ	ΑΝ/ΣΗ
ΤΗΛΟΣ		08.00
ΡΟΔΟΣ	09.20	18.00
ΤΗΛΟΣ	19.20	Δ.

ΠΕΜΠΤΗ
	ΑΦΙΞΗ	ΑΝ/ΣΗ
ΤΗΛΟΣ		07.30
ΚΑΜΕΙΡΟΣ	08.15	14.00
ΤΗΛΟΣ	14.45	16.30
ΡΟΔΟΣ	17.50	Δ.

ΠΑΡΑΣΚΕΥΗ
	ΑΦΙΞΗ	ΑΝ/ΣΗ
ΡΟΔΟΣ		08.00
ΣΥΜΗ	09.45	11.30
ΤΗΛΟΣ	12.15	16.30
ΡΟΔΟΣ	17.50	Δ.

ΣΑΒΒΑΤΟ
	ΑΦΙΞΗ	ΑΝ/ΣΗ
ΡΟΔΟΣ		09.00
ΣΥΜΗ	09.45	11.30
ΤΗΛΟΣ	12.15	16.30
ΡΟΔΟΣ	17.50	18.00
ΤΗΛΟΣ	19.20	Δ.

ΚΥΡΙΑΚΗ
	ΑΦΙΞΗ	ΑΝ/ΣΗ
ΤΗΛΟΣ		07.30
ΡΟΔΟΣ	08.50	09.00
ΠΑΝΟΡΜΙΤΗΣ	09.45	16.30
ΡΟΔΟΣ	17.15	17.30
ΤΗΛΟΣ	18.50	19.00
ΡΟΔΟΣ	20.20	Δ.

AE1468

AEGEAN FLYING DOLPHINS
FLYING DOLPHIN 22
ΡΟΔΟ - ΚΩ
σε 1 ώρα και 50 λεπτά. Τιμή κατά άτομο 23,50€
ΡΟΔΟ - ΚΑΛΥΜΝΟ
σε 2 ώρες και 30 λεπτά. Τιμή κατά άτομο 30€

ΔΡΟΜΟΛΟΓΙΑ: ΑΠΟ 18/4/06 ΕΩΣ 15/10/06
ΔΕΥΤΕΡΑ ΕΩΣ ΣΑΒΒΑΤΟ (ΚΥΡΙΑΚΗ ΑΡΓΙΑ)

ΛΙΜΑΝΙ	ΑΦΙΞΗ	ΑΝΑΧΩΡΗΣΗ	ΛΕΠΤΑ
ΚΑΛΥΜΝΟΣ		7:20	
			30'
ΚΩΣ	7:55	8:00	
			115'
ΡΟΔΟΣ	10:00	15:30	
			115'
ΚΩΣ	17:25	17:30	
			30'
ΚΑΛΥΜΝΟΣ	18:00	Δ	

AE1435
Πληροφορίες - Εισιτήρια
στα γραφεία της εταιρίας Α.Ν.Ε.Σ Α.Ε
στη Ρόδο,
Αυστραλίας 88 και
Τηλ. 2241 0 37769 & fax 2241 0 34493.

ΔΥΝΑΜΙΚΗ ΕΠΙΜΕΛΗΤΗΡΙΑΚΗ ΑΝΑΝΕΩΣΗ



Μιχάλης Δ. Κάρρας

Γεννήθηκε στην Ρόδο το 1957. Γιος του εμπόρου Δημήτρη Κάρρα από την Κέρκυρα και της Μαρίκας Βρούχου από την Ρόδο. Αποφοίτησε από το Βενετόκλειο Γυμνάσιο της Ρόδου και σπούδασε στο Πανεπιστήμιο του NEWCASTLE Μηχανολόγος - Μηχανικός και πήρε MASTER OF SCIENCE ENGINEERING. Υπηρέτησε την στρατιωτική του θητεία σαν δόκιμος έφεδρος αξιωματικός του Μηχανικού. Μιλά Αγγλικά και Γαλλικά.

• Από το 1984 δραστηριοποιείται επαγγελματικά στην Ρόδο. Ασχολείται με μηχανολογικές μελέτες, με το εμπόριο δομικών υλικών και κλιματιστικών καθώς και με τον τομέα κατασκευών. Σήμερα είναι ιδρυτής και μέτοχος στις εταιρείες NEOTEX, RODOS AIR ΕΠΕ, ΡΥΘΜΟΣ ΑΕ. και RESCO ΕΠΕ τις οποίες και διευθύνει.

• Είναι μέλος του Δ.Σ. του Επιμελητηρίου από το 1994 μέχρι σήμερα.

• Ιδρυτικό μέλος και μέλος του Δ.Σ. της ΔΕΤΑΠ (Δωδ/κής Εταιρείας Ανάπτυξης και Προόδου του Επιμελητηρίου).

• Πρώτος Πρόεδρος του Κέντρου Επαγγελματικής και Τεχνολογικής Ανάπτυξης (ΚΕΤΑ) Ν. Αιγαίου.

• Μέλος του Δ.Σ. της Π.Α.Ε. ΡΟΔΟΣ

• Μέλος του Τ.Ε.Ε. και

• Πρόεδρος του Δ.Σ. του Οικοδομικού Συνεταιρισμού ΒΑΚΧΟΣ της ΚΑΙΡ.

Είναι παντρεμένος με την δικηγόρο Ρόδου, Βενετία Γ. Χιωτάκη και έχουν τρία αγόρια.

ΕΜΠΟΡΙΚΟ ΤΜΗΜΑ



ΤΜΗΜΑ ΜΕΤΑΠΟΙΗΣΗΣ



ΕΠΑΓΓΕΛΜΑΤΙΚΟ ΤΜΗΜΑ





ΤΟΥΡΙΣΤΙΚΟ ΤΜΗΜΑ

AE1528

Για τον χωροταξικό και πολεοδομικό σχεδιασμό

Στους ΟΤΑ οι αρμοδιότητες

Την αναθεώρηση του άρθρου 24 του Συντάγματος προτείνει το ΤΕΕ Δωδεκανήσου

Την αναθεώρηση του άρθρου 24 του Συντάγματος που αφορά τις χωροταξικές και πολεοδομικές αρμοδιότητες, προτείνει το ΤΕΕ Δωδεκανήσου.

Επί του θέματος, στο πλαίσιο της διαδικασίας αναθεώρησης του Συντάγματος, το ΤΕΕ κατέθεσε συγκεκριμένη και τεκμηριωμένη πρόταση, η οποία αναμένεται ότι θα τύχει υποστήριξης σε πανελλαδικό επίπεδο.

Στην ουσία το ΤΕΕ Δωδεκανήσου, ζητά να έχουν ουσιαστικό λόγο και αρμοδιότητες οι ΟΤΑ και η δευτεροβάθμια αυτοδιοίκηση.

Ειδικότερα στην πρόταση αναφέρονται μεταξύ άλλων τα εξής:

«Η **κεντρική Διοίκηση,** παρά την εξαιρετική επιστημονική επάρκεια του στελεχιακού της δυναμικού, **αδυνατεί να φέρει σε πέρας (εντός ευλόγου χρονικού διαστήματος) το ογκώδες έργο του πολεοδομικού σχεδιασμού,** με αποτέλεσμα τα σχέδια όταν (και αν) εγκριθούν να καθίστανται ανεπίκαιρα ή μη εφαρμόσιμα διότι στο (μεγάλο) χρονικό διάστημα που μεσολαβεί από την ανάθεση της μελέτης μέχρι τη θεσμοθέτησή της, έχουν αλλάξει άρδην τα δεδομένα.

Έμμεσα, **αμφισβητείται η ικανότητα των τοπικών κοινωνιών να προστατεύσουν αποτελεσματικά το περιβάλλον ή να προγραμματίσουν και να υλοποιήσουν το σχεδιασμό προστασίας του,** καθότι πιο ευάλωτες (;) σε πιέσεις. Μα αν οι τοπικές κοινωνίες που καθημερινά βιώνουν τα προβλήματα και έχουν άμεση γνώση και αντίληψη όλων των δεδομένων δεν μπορούν να παρέμβουν, να προγραμματίσουν και να σχεδιάσουν, τότε ποιος ρόλος επιφυλάσσεται γι' αυτές;

Παλινδρομούμε συνεχώς μεταξύ νομικών ερμηνειών και παρερμηνειών, λησμονώντας ότι τα πράγματα τρέχουν με άλλους ρυθμούς και η κοινωνία εξελίσσεται δυναμικά ακολουθώντας δικούς της κανόνες. Το Κράτος (με τη στενή έννοια) έχει ήδη αποτύχει σε μεγάλο βαθμό να προλάβει την εξέλιξη αυτή, γι' αυτό και δημιουργήθηκαν όχι μία, όχι δυο αλλά τρεις – τέσσερις γενιές αυθαιρέτων κτισμάτων. **Προς τι λοιπόν αυτή η εμμονή στον κρατισμό - συγκεντρωτισμό;**

Η Νομοθετική εξουσία, προφανώς έχει λάβει υπ' όψιν τα παραπάνω γι' αυτό και θεσμοθέτησε την αποκέντρωση.

Η Δικαστική εξουσία, ερμηνεύοντας το Σύνταγμα, κρίνει (για το συγκεκριμένο πάντα αντικείμενο) διαφορετικά και θέτει νέους κανόνες στο παιχνίδι.

Η Εκτελεστική εξουσία βρίσκεται στη μέση και μάλλον σε αμήχανη θέση προσπαθώντας να παρακολουθήσει τις

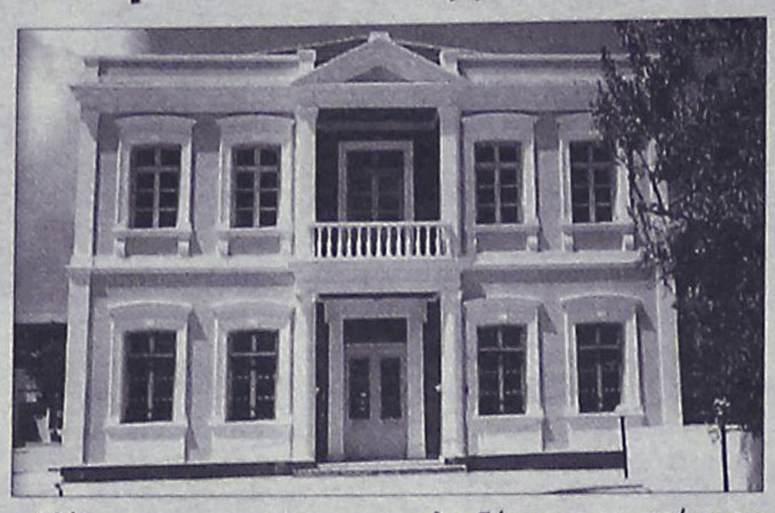

εξελίξεις.

Βιώνοντας μέσα σε μία ευνομούμενη κοινωνία, ευνόητο είναι ότι και οι τρεις εξουσίες έχουν έναν κοινό τόπο. Τη διασφάλιση της ισονομίας, του κράτους δικαίου και την προσπάθεια για βελτίωση των συνθηκών ζωής του πολίτη.

Επειδή τα πάντα πηγάζουν και αναφέρονται στον καταστατικό χάρτη της Δημοκρατίας, το Σύνταγμα, θεωρούμε ότι η πρόθεση της Πολιτείας να αποκεντρώσει τις πολεοδομικές αρμοδιότητες (όπως εξ' άλλου με σαφήνεια εκφράζεται στον Οικιστικό Νόμο 2508/97), πρέπει να έχει εκ των πραγμάτων σαφή Συνταγματική βάση.

Στην πρόσφατη Αναθεώρηση του Συντάγματος (2001), το αρθ. 24 δεν άλλαξε επί της ουσίας. Στην παρ. 2 αναφέρεται ρητά: «Η χωροταξική αναδιάρθρωση της Χώρας, η διαμόρφωση, η ανάπτυξη η πολεοδόμηση και η επέκταση των πόλεων και οικιστικών γενικά περιοχών υπάγεται στη ρυθμιστική αρμοδιότητα και τον έλεγχο του Κράτους, με σκοπό να εξυπηρετείται η λειτουργικότητα και η ανάπτυξη των οικισμών και να εξασφαλίζονται οι καλύτεροι δυνατοί όροι διαβίωσης. Οι σχετικές τεχνικές επιλογές γίνονται κατά τους κανόνες της επιστήμης.».

Στην ίδια Αναθεώρηση προσετέθη όμως άρθρο που αφορά στην Τοπική Αυτοδιοίκηση, το αρθ. 102. Στο άρθρο αυτό παρ. 1, αναφέρεται ρητά:

«Η διοίκηση των τοπικών υποθέσεων ανήκει στους Οργανισμούς Τοπικής Αυτοδιοίκησης πρώτου και δευτέρου βαθμού. Υπέρ των Οργανισμών Τοπικής Αυτοδιοίκησης συντρέχει τεκμήριο αρμοδιότητας για τη διοίκηση τοπικών υποθέσεων. Νόμος ορίζει το εύρος και τις κατηγορίες τοπικών υποθέσεων, καθώς και την κατανομή τους στους επί μέρους βαθμούς. **Με Νόμο επίσης μπορεί να ανατίθεται στους Οργανισμούς Τοπικής Αυτοδιοίκησης η άσκηση αρμοδιοτήτων που αφορούν στην αποστολή του Κράτους».**

Προσπαθώντας να ερμηνεύσουμε τα δυο αυτά άρθρα, διαπιστώνουμε κατ' αρχήν ότι δεν αποτολμήθηκε μέσω αναθεώρησης του αρθ. 24 ένα ξεκάθαρο «άνοιγμα» προς την Τ.Α., η άμεση δηλαδή εκχώρηση πολεοδομικών αρμοδιοτήτων, έτσι ώστε να είναι εφαρμόσιμος ο Οικιστικός Νόμος 2508/97 ως προς τις αρμοδιότητες. Διακρίνουμε όμως μια αποκεντρωτική τάση η οποία με ευρεία ερμηνεία των παραπάνω διατάξεων θα μπορούσε να αποτελέσει το κατ' αρχήν νομικό έρεισμα για στήριξη της απαιτούμενης αποκεντρωτικής πολιτικής.

Συμπερασματικά:

Τόσο η Β' βάθμια όσο και η Α' βάθμια Τ.Α. είναι πλήρως αποψιλωμένες από το δικαίωμα να ρυθμίζουν την αναπτυξιακή διαδικασία του τόπου τους όπως αυτή μεταφράζεται (ή τουλάχιστο θα έπρεπε να μεταφράζεται) στις χωρικές ρυθμίσεις.

Το γεγονός αυτό ισχύει μόνο στη χώρα μας κατά τρόπο παράλογο, ανεπίτρεπτο και αναχρονιστικό.

Έτσι όπως έχουν σήμερα τα πράγματα, με πολεοδομικές αρμοδιότητες που εναλλάσσονται μεταξύ Προέδρου της Δημοκρατίας, ΥΠΕΧΩΔΕ, Υπουργείου Αιγαίου, άλλων Υπουργείων και Περιφέρειας και οι αντίστοιχες μελέτες να περιφέρονται αναλόγως δίχως οποιαδήποτε ουσιαστική συμμετοχή των τοπικών κοινωνιών όπως θεσμικά εκπροσωπούνται, η οποιαδήποτε εξαγγελία για ολοκλήρωση του σχεδιασμού και περιφερειακή ανάπτυξη παραμένει έωλη. Πολύ δε περισσότερο αν όλες οι χωροταξικές – πολεοδομικές ρυθμίσεις θεσμοθετούνται με Π.Δγμα.

Οι μελέτες θα ολοκληρωθούν έγκαιρα μόνον όταν:

- **Εξορθολογισθούν οι αρμοδιότητες.**
- **Ενισχυθεί η Τ.Α. Β' βάθμια και κυρίως η Α' βάθμια με πόρους και εξειδικευμένο επιστημονικό προσωπικό.**
- **Υπάρξει συντονιστικό όργανο σε επίπεδο νομού** που θα κατευθύνει και θα παρέχει την αντίστοιχη τεχνογνωσία στους μικρότερους Δήμους.

Μια πρώτη προσέγγιση για τον εξορθολογισμό των αρμοδιοτήτων θα μπορούσε να αποτελέσει η υιοθέτηση της αρχής: «κάθε επίπεδο σχεδιασμού - μελέτη ανάλογα με το πεδίο αναφοράς του, θεσμοθετείται από την αμέσως ανώτερη βαθμίδα, σύμφωνα με τη διοικητική διάρθρωση της χώρας».

SHIPPING COMPANY OF SYMI

Α.Ν.Ε.Σ.

ΑΝΩΝΥΜΗ ΝΑΥΤΙΛΙΑΚΗ ΕΤΑΙΡΕΙΑ ΣΥΜΗΣ

Ε/Γ-Ο/Γ ΠΡΩΤΕΥΣ

ΗΜΕΡΗΣΙΑ ΕΚΔΡΟΜΗ ΓΙΑ

ΤΗΛΟ - ΝΙΣΥΡΟ

ΚΑΘΕ ΚΥΡΙΑΚΗ

ΔΡΟΜΟΛΟΓΙΑ ΑΠΟ 15/05/06 ΕΩΣ 31/10/06

ΛΙΜΑΝΙ	ΑΦΙΞΗ	ΑΝΑΧΩΡΗΣΗ
ΡΟΔΟ	.	08.30
ΤΗΛΟ	11.30	11.45
ΝΙΣΥΡΟ	13.00	18.00
ΤΗΛΟ	19.15	19.30
ΡΟΔΟ	22.30	Δ.

ΡΟΔΟ-ΤΗΛΟ

Τιμή κατ' άτομο 11,45 ευρώ

με επιστροφή 22,90 ευρώ

ΙΧ 18,40 ευρώ

με επιστροφή 36,80 ευρώ

ΡΟΔΟ-ΝΙΣΥΡΟ

Τιμή κατ' άτομο 11,47 ευρώ

με επιστροφή 22,94 ευρώ

ΙΧ 18,40 ευρώ

με επιστροφή 36,80 ευρώ

ΠΛΗΡΟΦΟΡΙΕΣ - ΕΙΣΙΤΗΡΙΑ

στα γραφεία της ΑΝΕΣ στη Ρόδο, Αυστραλίας 88

και τηλ. 2241037769 και fax 2241034493

ΧΠΤΓΡ004

SHIPPING COMPANY OF SYMI

Α.Ν.Ε.Σ.

ΑΝΩΝΥΜΗ ΝΑΥΤΙΛΙΑΚΗ ΕΤΑΙΡΕΙΑ ΣΥΜΗΣ

ΔΡΟΜΟΛΟΓΙΑ 2006

Ε/Γ - Ο/Γ ΠΡΩΤΕΥΣ ΑΠΟ 31/05/06 ΕΩΣ 30/09/06

ΔΕΥΤΕΡΑ			ΤΡΙΤΗ			ΤΕΤΑΡΤΗ			ΠΕΜΠΤΗ			ΠΑΡΑΣΚΕΥΗ			ΣΑΒΒΑΤΟ			ΚΥΡΙΑΚΗ		
ΛΙΜΑΝΙ	ΩΡΑ ΑΦ	ΩΡΑ ΑΝ	ΛΙΜΑΝΙ	ΩΡΑ ΑΦ	ΩΡΑ ΑΝ	ΛΙΜΑΝΙ	ΩΡΑ ΑΦ	ΩΡΑ ΑΝ	ΛΙΜΑΝΙ	ΩΡΑ ΑΦ	ΩΡΑ ΑΝ	ΛΙΜΑΝΙ	ΩΡΑ ΑΦ	ΩΡΑ ΑΝ	ΛΙΜΑΝΙ	ΩΡΑ ΑΦ	ΩΡΑ ΑΝ	ΛΙΜΑΝΙ	ΩΡΑ ΑΦ	ΩΡΑ ΑΝ
			ΡΟΔΟ	.	13.00	ΚΑΛ/ΝΟ		08.30	ΣΥΜΗ		06.00	ΡΟΔΟ		13.00	ΚΩ		06.00	ΡΟΔΟ		08.30
			ΣΥΜΗ	14.40	15.00	ΚΩ	09.35	10.00	ΡΟΔΟ	07.40	08.45	ΣΥΜΗ	14.40	15.00	ΝΙΣΥΡΟ	07.30	07.45	ΤΗΛΟ	11.30	11.45
ΠΑΡΑΜΟΝΗ ΣΤΟ ΛΙΜΑΝΙ ΤΗΣ ΡΟΔΟΥ			ΤΗΛΟ	17.00	17.15	ΝΙΣΥΡΟ	11.30	12.00	ΚΑΣΤ/ΖΟ	13.15	13.30	ΤΗΛΟ	17.00	17.15	ΤΗΛΟ	09.00	09.15	ΝΙΣΥΡΟ	13.00	18.00
			ΝΙΣΥΡΟ	18.30	18.45	ΤΗΛΟ	13.15	13.45	ΡΟΔΟ	18.15	Δ	ΝΙΣΥΡΟ	18.30	18.45	ΣΥΜΗ	11.15	11.35	ΤΗΛΟ	19.15	19.30
			ΚΩ	20.15	20.30	ΣΥΜΗ	15.45	16.15				ΚΩ	20.15	Δ	ΡΟΔΟ	13.15	15.00	ΡΟΔΟ	22.30	Δ
			ΚΑΛ/ΝΟ	21.35	Δ	ΡΟΔΟ	17.55	18.30						Δ	ΚΑΣΤ/ΖΟ	19.30	20.00			
						ΣΥΜΗ	20.10	Δ							ΡΟΔΟ	00.30	Δ			

ΠΑΡΑΤΗΡΗΣΕΙΣ: 1. ΣΕ ΠΕΡΙΠΤΩΣΗ ΠΟΥ ΥΠΑΡΞΟΥΝ ΤΡΟΠΟΠΟΙΗΣΕΙΣ ΣΤΙΣ ΩΡΕΣ ΑΝΑΧΩΡΗΣΗΣ ΤΩΝ ΠΛΟΙΩΝ BLUE STAR 2 & ΑΝΘΗ ΜΑΡΙΝΑ ΑΠΟ ΚΩ, ΘΑ ΕΠΑΝΕΛΘΟΥΜΕ ΜΕ ΝΕΟ ΠΡΟΓΡΑΜΜΑ ΠΟΥ ΘΑ ΠΡΟΣΑΡΜΟΖΕΤΑΙ ΣΤΙΣ ΑΝΤΑΠΟΚΡΙΣΕΙΣ ΤΩΝ ΑΝΩΤΕΡΩ ΠΛΟΙΩΝ.

2. ΣΕ ΠΕΡΙΠΤΩΣΗ ΚΑΘΥΣΤΕΡΗΜΕΝΗΣ ΑΦΙΞΗΣ ΤΟΥ BLUE STAR 2 ΚΑΙ ΤΟΥ ΑΝΘΗ ΜΑΡΙΝΑ ΣΤΗΝ ΚΩ, ΤΟ Ε/Γ - Ο/Γ ΠΡΩΤΕΥΣ ΘΑ ΑΝΑΧΩΡΕΙ ΜΕΤΑ ΤΗΝ ΑΦΙΞΗ ΤΟΥ BLUE STAR 2 & ΤΟΥ ΑΝΘΗ ΜΑΡΙΝΑ ΠΡΟΚΕΙΜΕΝΟΥ ΝΑ ΠΙΤΥΓΧΑΝΕΤΑΙ Η ΑΝΤΑΠΟΚΡΙΣΗ.

3. ΤΟ ΔΡΟΜΟΛΟΓΙΟ ΤΟΥ Ε/Γ - Ο/Γ ΠΡΩΤΕΥΣ ΤΗΣ ΚΥΡΙΑΚΗΣ 11/6/06 ΑΠΟ ΝΙΣΥΡΟ ΓΙΑ ΤΗΛΟ - ΡΟΔΟ ΘΑ ΠΡΑΓΜΑΤΟΠΟΙΗΘΕΙ ΤΗ ΔΕΥΤΕΡΑ 12/6/06 ΤΙΣ ΙΔΙΕΣ ΩΡΕΣ, ΝΙΣΥΡΟ(18:00)-ΤΗΛΟ(19:30)-ΡΟΔΟ(Δ).

Ε/Γ - Ο/Γ ΣΥΜΗ ΑΠΟ 31/05/2006 ΕΩΣ 30/09/2006

ΔΕΥΤΕΡΑ			ΤΡΙΤΗ			ΤΕΤΑΡΤΗ			ΠΕΜΠΤΗ			ΠΑΡΑΣΚΕΥΗ			ΣΑΒΒΑΤΟ			ΚΥΡΙΑΚΗ		
ΛΙΜΑΝΙ	ΩΡΑ ΑΦ	ΩΡΑ ΑΝ	ΛΙΜΑΝΙ	ΩΡΑ ΑΦ	ΩΡΑ ΑΝ	ΛΙΜΑΝΙ	ΩΡΑ ΑΦ	ΩΡΑ ΑΝ	ΛΙΜΑΝΙ	ΩΡΑ ΑΦ	ΩΡΑ ΑΝ	ΛΙΜΑΝΙ	ΩΡΑ ΑΦ	ΩΡΑ ΑΝ	ΛΙΜΑΝΙ	ΩΡΑ ΑΦ	ΩΡΑ ΑΝ	ΛΙΜΑΝΙ	ΩΡΑ ΑΦ	ΩΡΑ ΑΝ
ΡΟΔΟ		09.00	ΡΟΔΟ		09.00	ΣΥΜΗ		09.00	ΡΟΔΟ		09.00	ΣΥΜΗ		06.00	ΣΥΜΗ		06.00	ΡΟΔΟ		09.00
ΠΑΝ/ΤΗ	10.50	12.00	ΠΑΝ/ΤΗ	10.50	12.00	ΡΟΔΟ	10.50	Δ	ΠΑΝ/Τ	10.50	12.00	ΡΟΔΟ	07.50	09.00	ΡΟΔΟ	07.50	09.00	ΠΑΝ/ΤΗ	10.50	12.00
ΣΥΜΗ	13.00	16.15	ΣΥΜΗ	13.00	16.15				ΣΥΜΗ	13.00	16.15	ΠΑΝ/ΤΗ	10.50	12.00	ΠΑΝ/ΤΗ	10.50	12.00	ΣΥΜΗ	13.00	15.45
ΡΟΔΟ	18.05	Δ	ΡΟΔΟ	18.05	18.30				ΡΟΔΟ	18.05	18.30	ΣΥΜΗ	13.00	16.15	ΣΥΜΗ	13.00	16.15	ΡΟΔΟ	17.35	Δ
			ΣΥΜΗ	20.20	Δ				ΣΥΜΗ	20.20	Δ	ΡΟΔΟ	18.05	18.30	ΡΟΔΟ	18.05	Δ			
												ΣΥΜΗ	20.20	Δ						

Υ/Γ ΑΙΓΑΗ ΑΠΟ 15/05/06 ΕΩΣ 31/10/06

ΔΕΥΤΕΡΑ			ΤΡΙΤΗ			ΤΕΤΑΡΤΗ			ΠΕΜΠΤΗ			ΠΑΡΑΣΚΕΥΗ			ΣΑΒΒΑΤΟ			ΚΥΡΙΑΚΗ		
ΛΙΜΑΝΙ	ΩΡΑ ΑΦ	ΩΡΑ ΑΝ	ΛΙΜΑΝΙ	ΩΡΑ ΑΦ	ΩΡΑ ΑΝ	ΛΙΜΑΝΙ	ΩΡΑ ΑΦ	ΩΡΑ ΑΝ	ΛΙΜΑΝΙ	ΩΡΑ ΑΦ	ΩΡΑ ΑΝ	ΛΙΜΑΝΙ	ΩΡΑ ΑΦ	ΩΡΑ ΑΝ	ΛΙΜΑΝΙ	ΩΡΑ ΑΦ	ΩΡΑ ΑΝ	ΛΙΜΑΝΙ	ΩΡΑ ΑΦ	ΩΡΑ ΑΝ
ΣΥΜΗ		07.30	ΣΥΜΗ		07.30	ΡΟΔΟ		09.00	ΡΟΔΟ		09.00	ΡΟΔΟ		14.30	ΡΟΔΟ		09.00	ΣΥΜΗ		07.30
ΡΟΔΟ	08.30	09.00	ΡΟΔΟ	08.30	09.00	ΣΥΜΗ	10.00	10.15	ΣΥΜΗ	10.00	10.15	ΣΥΜΗ	15.30	16.30	ΣΥΜΗ	10.00	10.15	ΡΟΔΟ	08.30	09.00
ΣΥΜΗ	10.00	10.15	ΣΥΜΗ	10.00	10.15	ΡΟΔΟ	11.15	14.30	ΡΟΔΟ	11.15	14.30	ΡΟΔΟ	17.30	Δ	ΡΟΔΟ	11.15	14.30	ΣΥΜΗ	10.00	16.00
ΡΟΔΟ	11.15	18.00	ΡΟΔΟ	11.15	14.30	ΣΥΜΗ	15.30	16.30	ΣΥΜΗ	15.30	16.30				ΣΥΜΗ	15.30	16.30	ΠΑΝ/ΤΗ	16.30	16.40
ΣΥΜΗ	19.00	Δ	ΣΥΜΗ	15.30	16.30	ΡΟΔΟ	17.30	Δ	ΡΟΔΟ	17.30	Δ				ΡΟΔΟ	17.30	18.00	ΡΟΔΟ	17.40	18.00
			ΡΟΔΟ	17.30	Δ										ΣΥΜΗ	19.00	Δ	ΣΥΜΗ	19.00	Δ

Τα δρομολόγια μπορούν να τροποποιηθούν λόγω εκτάκτων συγκοινωνιακών αναγκών ή καιρικών συνθηκών.

Παρακαλούμε πριν ταξιδέψετε επικοινωνήστε με την Εταιρεία :

Γραφείο Σύμης : Τηλ. 2246071444 Φαξ 2246071373

Γραφείο Ρόδου : Τηλ. 2241037769 Φαξ 2241034493

ΑΕ1194

Ανεξέλεγκτες καταστάσεις

Την υποβάθμιση του περιβάλλοντος της Ρόδου καταγγέλει ο Σύλλογος Προστασίας

Μια σειρά από προβλήματα που υπάρχουν στο νησί της Ρόδου και τα οποία υποβαθμίζουν το περιβάλλον, επισημαίνει σε ανακοίνωσή του ο Σύλλογος Προστασίας Περιβάλλοντος Ρόδου.

Η ανακοίνωση εκδόθηκε με αφορμή τον εορτασμό της Παγκόσμιας Ημέρας Περιβάλλοντος (5η Ιουνίου) και αναφέρεται σε μια σειρά προβλήματα όπως η αποψίλωση των δασικών εκτάσεων, η αυθαίρετη δόμηση, οι ΧΥΤΑ, το κυκλοφοριακό, η αφισορύπανση κ.ά.

Ειδικότερα, αναφέρονται τα εξής:

«Η υποβάθμιση του περιβάλλοντος στο νησί μας είναι γεγονός. Χρόνο με τον χρόνο η κατάσταση χειροτερεύει και γίνεται αντιληπτή από τον καθένα μας. Τα μέτρα που πρέπει να ληφθούν είναι επείγοντα και απολύτως αναγκαία. Τέτοια προβλήματα είναι:

1. Αποψίλωση δασικών εκτάσεων

Η αποψίλωση δασικών εκτάσεων από πολλούς καταπατητές το τελευταίο διάστημα είναι γεγονός. Με την εύνοια του Νόμου 3147/2003



για τον αποχαρακτηρισμό των δασικών εκτάσεων σε χορτολιβαδικές έδωσε την ευκαιρία στους επιτήδειους να καταπατήσουν χιλιάδες στρέμματα δημόσιας γης και να τις αποκτήσουν με εξευτελιστικές τιμές σε βάρος του περιβάλλοντος και της ποιότητας της ζωής των υπολοίπων νόμιμων συμπολιτών μας. Δυστυχώς οι αρμόδιοι φορείς δεν ενδιαφέρονται.

2. Η αυθαίρετη δόμηση

Η έλλειψη χωροταξικού σχεδίου σε ολόκληρο το νησί αποτελεί το κύριο πρόβλημα της άναρχης δόμησης και κακοποίησης του περιβάλλοντος του νησιού μας. Η εκτός σχεδίου δόμηση επίσης έχει οδηγήσει στον κατακερματισμό της γης και τη διασπορά των οικοδομών σε ολόκληρο το νησί. Να σημειωθεί ότι η οικοδομική δραστηριότητα δεν καλύπτει πλέον ανάγκες κατοικίας, αλλά εξυπηρετεί καθαρά κερδοσκοπικές δραστηριότητες στη γη και στα ακίνητα. Η αυθαίρετη δόμηση συνίσταται στην ανεξέλεγκτη αύξηση του επιτρεπόμενου εμβαδού και όγκου των ανεγειρομένων κτισμάτων. Η αύξηση αυτή καθιστά ιδιαίτερα προσοδοφόρα την εμπορευματοποίηση της οικοδομής. Ο Σύλλογος Προστασίας Περιβάλλοντος θεωρεί ότι αυτή η ανεξέλεγκτη οικοδόμηση, με τις αυθαίρετες επεμβάσεις στο φυσικό περιβάλλον που τη συνοδεύουν (διάνοιξη δρόμων, κοπή δέντρων, εκτεταμένοι εκβραχισμοί, κλπ.) υποβαθμίζει το περιβάλλον του συνόλου του νησιού



και ουσιαστικά υπονομεύει τον κατ' εξοχήν παραγωγικό κλάδο του, τον τουρισμό.

3. Οι ΧΥΤΑ

Η λειτουργία Χώρων Υγειονομικής Ταφής των Απορριμμάτων είναι ανύπαρκτη σε όλους τους δήμους και τις κοινότητες της Ρόδου. Τα απορρίμματα οδεύουν σε ανεξέλεγκτες χωματερές χωρίς καμία προηγούμενη επεξεργασία διαχωρισμού υλικών για ανακύκλωση και καίγονται δημιουργώντας τοξικό νέφος και μόλυνση στους υδροφόρους ορίζοντες.

4. Το κυκλοφοριακό και η περιμετρική οδός της πόλης

Η κυκλοφοριακή συμφόρηση στην πόλη μας ιδιαίτερα τους καλοκαιρινούς μήνες καθώς και η έλλειψη χώρων στάθμευσης των αυτοκινήτων παραμένει ένα από τα σοβαρότερα προβλήματα της ζωής στην πόλη μας. Στενά δεμένο με το κυκλοφοριακό είναι το ζήτημα της περιμετρικής οδού της πόλης μας και η οργάνωση της λιμενικής ζώνης. Ο περιμετρικός δακτύλιος θα ανακουφίσει τις εισόδους και το κέντρο της πόλης και θα μειώσει τις διαδρομές. Όμως το έργο έχει κολλήσει με ολέθριες συνέπειες για τον τουρισμό μας. Παράλληλα θα πρέπει ο δήμος να αναθέσει την εκπόνηση μιας ολοκληρωμένης και σοβαρής μελέτης το συντομότερο δυνατό ώστε να ανακουφισθεί το κέντρο της πόλης καθώς και η πρόσβαση των χιλιάδων επισκεπτών μας στην Παλιά Πόλη. Πρόχειρα θα λέγαμε ότι η μελέτη πρέπει να προβλέπει:

α) Την οργάνωση περιμετρικά της πόλης αρκετών χώρων στάθμευσης.

β) Να εκτελούνται πυκνά δρομολόγια με ευέλικτα αστικά λεωφορεία.

γ) Να τοποθετηθούν διόδια με υψηλή τιμή για όσους επιμένουν να μπαίνουν στο κέντρο με το αυτοκίνητό τους.

5. Η δημόσια συγκοινωνία

Η επαρκής σύνδεση της πόλης με τα χωριά, η σύνδεση της πόλης με τον αερολιμένα και ο εξορθολογισμός της δημόσιας μαζικής συγκοινωνίας θα περιορίσει τη χρήση του ιδιωτικού αυτοκινήτου με όλες τις γνωστές συνέπειες στο κυκλοφοριακό πρόβλημα.

6. Η αφισορύπανση

Το πρόβλημα αυτό παίρνει τεράστιες διαστάσεις κατά την θερινή περίοδο με αποτέλεσμα την οπτική υποβάθμιση του περιβάλλοντος και τον κίνδυνο για ατυχήματα στους οδηγούς. Η νομαρχία και οι δήμοι δεν τηρούν την σχετική νομοθεσία.

7. Το δημόσιο πράσινο

Πάρκα, άλση, δενδροστοιχίες δεν τυχαίνουν δυστυχώς της καλύτερης φροντίδας και προσοχής των δήμων και των κοινοτήτων».

ΕΚΔΡΟΜΕΣ · ΕΚΔΡΟΜΕΣ

● RELAX MARMARIS
Τριήμερο Αγ. Πνεύματος
από ΣΑΒΒΑΤΟ 10/6 έως ΔΕΥΤΕΡΑ 12/6
Ξενοδοχ. Lux με πρωινό και γεύμα-εισιτήρια-φόρος-
ΔΩΡΕΑΝ JACUZZI-SAUNA-ΧΑΜΑΜ ΓΥΜΝΑΣΤΗΡΙΟ CITY TOUR
ΜΟΝΟ 120€

● RELAX ΤΡΙΗΜΕΡΟ-ΠΟΛΥΗΜΕΡΟ
Στα Ελληνικά Νησιά
Κάλυμνο- Λέρο-Πάτμο-
Κάρπαθο-Τήλο-Νίσυρο-
Σάμο-Χίο-Μυτιλήνη
Συνδυασμός εισιτήριο-Ξενοδοχείο-
αυτοκίνητο για όλη την παραμονή σας
ΑΠΟ 140€

● ΚΩΝΣΤΑΝΤΙΝΟΥΠΟΛΗ-ΣΜΥΡΝΗ-
ΚΟΥΣΑΝΤΑΣΙ
από 20-27/6

● ΤΗΝΟ-ΣΥΡΟ-ΠΑΡΟ-ΑΝΤΙΠΑΡΟ-
ΣΑΝΤΟΡΙΝΗ-ΜΥΚΟΝΟ
από 9 έως 14/7

● ΠΑΤΜΟΣ-ΛΕΙΨΟΙ
από 20-23/7
ΠΛΗΡΟΦΟΡΙΕΣ-ΠΡΟΓΡΑΜΜΑ
ΠΡΑΚΤΟΡΕΙΟ ΤΑΞΙΔΙΩΝ
ΣΑΒΒΑΣ ΣΑΗΣ
ΤΑΡΠΟΝ ΣΠΡΙΝΓΚΣ 42 (δίπλα στην Alpha bank - Πλατεία ΚΥΠΡΟΥ)
Τηλ. 39781-3, 37711
ΧΠΤΓΡ019

SONY

KDF-E50A11E

Τηλεόραση λεπτής σχεδίασης 3 LCD 50" οπίσθιας προβολής με ενσωματωμένο ψηφιακό δέκτη, HD Ready, 2,7 megapixel και ευρεία γωνία προβολής.

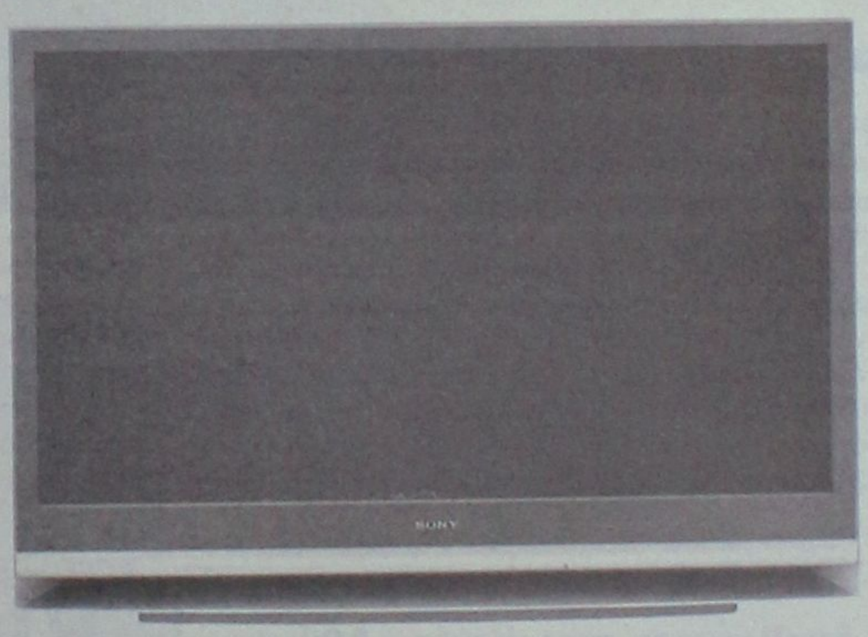

Δυνατότητες
- Τηλεόραση 50" 3LCD
- Ενσωματωμένος ψηφιακός δέκτης
- Δυνατότητα λήψης τηλεοπτικού σήματος HD
- HDMI
- Ανάλυση 1280 x 720

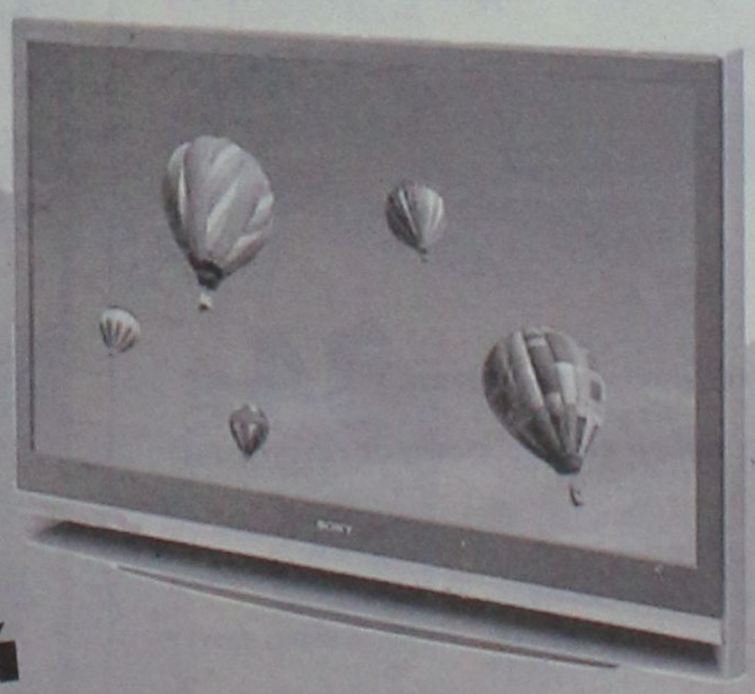

BRAVIA

Τηλεόραση 3LCD Bravia
Η νέα τηλεόραση οπίσθιας προβολής 3LCD σας προσφέρει πολύ μεγάλο μέγεθος οθόνης και καταπληκτική ποιότητα εικόνας, σε προσιτή τιμή.

Δείτε την από κοντά

ELECTRO NET
ΜΟΣΧΙΔΗΣ
ΠΛΑΤΕΙΑ ΦΩΚΙΑΛΗ
80011900500-35846
ΑΕ1504

ΜΕΜΙΑΜΑΤΙΑ

Οι φοιτητές του Τμήματος Μεσογειακών Σπουδών του Πανεπιστημίου της Ρόδου, αποφάσισαν χθες την... κλιμάκωση κινητοποιήσεων και από την πλευρά τους στο Πανεπιστήμιο Αιγαίου.

Σύμφωνα με πληροφορίες, σε ανάλογη απόφαση προσανατολίζονται και οι φοιτητές του Τμήματος Προσχολικής Αγωγής ενώ ήδη από προχθές με συντριπτική πλειοψηφία οι φοιτητές του Τμήματος Δημοτικής Εκπαίδευσης, άνοιξαν το δρόμο, αποφασίζοντας διήμερο «λουκέτο» στη σχολή τους.

Η απόφαση πάρθηκε έπειτα από πολύωρη συνεδρίαση της Γενικής Συνέλευσης του Συλλόγου των φοιτητών, στην οποία με ποσοστό της τάξης του 75% αποφασίστηκε να κλείσει συμβολικά το τμήμα για δύο τουλάχιστον μέρες.

Μεγάλη εξόρμηση στον καταυλισμό τσιγγάνων στην περιοχή Κορακόνερο Ρόδου, πραγματοποίησαν χθες στις 5 τα ξημερώματα, οι αρμόδιες αστυνομικές αρχές του νομού μας, στο πλαίσιο ελέγχων ρουτίνας που λαμβάνει η αστυνομική διεύθυνση Δωδεκανήσου, για την πάταξη της Εγκληματικότητας.

Σύμφωνα με όσα ανακοίνωσε η αστυνομία στην επιχείρηση ελέγχων, συμμετείχαν αστυνομικοί του ΑΤ Ρόδου, από την Υποδιεύθυνση Ασφάλειας, από το Τμήμα Δίωξης Ναρκωτικών και το Τμήμα Τροχαίας Ρόδου αντίστοιχα. Στην διάρκεια της επιχείρησης, ελέγχθηκαν 200 περίπου άτομα που διέμεναν στον καταυλισμό και 20 τουλάχιστον οχήματα. Συνελήφθησαν ένας 26χρονος διότι είχε στην κατοχή του μικρή ποσότητα χασίς, 4 άτομα που είχαν εκδοθεί ερήμην τους διάφορες καταδικαστικές αποφάσεις και 5 άτομα που διέμεναν παράνομα στη χώρα μας.

Σε βάρος τους ακολουθήθηκαν οι προβλεπόμενες από τις διατάξεις του νόμου διαδικασίες και παραπέμπονται στη δικαιοσύνη.

Την Πέμπτη κλιμάκιο της Νομαρχιακής Αγωνιστικής Συνεργασίας (ΝΑΣ), με επικεφαλής τον υποψήφιο νομάρχη Δωδεκανήσου Γιάννη Περδικάρη, περιόδευσε στο νομαρχιακό μέγαρο, στους χώρους εργασίας των εργαζομένων της Ν.Α. Δωδεκανήσου.

Διανεμήθηκε η διακήρυξη της ΝΑΣ για τις τοπικές εκλογές του Οκτώβρη και ανταλλάχθηκαν απόψεις με τους εργαζομένους. Στον διάλογο αυτό ο υποψήφιος τη ΝΑΣ, Γιάννης Περδικάρης τόνισε μεταξύ άλλων ότι οι εργαζόμενοι έχουν συμφέρον να υπερψηφίσουν στις εκλογές του Οκτώβρη τη ΝΑΣ για τη νομαρχία Δωδεκανήσου, την ΔΑΣ με υποψήφιο δήμαρχο Ρόδου τον Γιάννη Μαρκάκη και την ΔΕΑΣ με υποψήφιο δήμαρχο Πεταλούδων τον Τάκη Πότσο.

Τεράστια ζημιά από τα κυνηγόσκυλα

Όπως καταγγέλει με επιστολή του συμπατριώτης μας

Την απαράδεκτη κατάσταση και την τεράστια ζημιά που προκαλούν τα κυνηγετικά σκυλιά στην αναπαραγωγή της πέρδικας και του λαγού, καταγγέλλει με επιστολή του στη «Ροδιακή» κ. Παπαναγιώτου Παναγιώτης, αντιπρόεδρος του Δημοτικού Οργανισμού Πρόνοιας.

Στην ανοικτή επιστολή του στη «Ροδιακή» αναφέρει συγκεκριμένα:

«Αφορμή για να σας γράψω στάθηκε το γεγονός ότι το τελευταίο χρονικό διάστημα, είμαι μάρτυρας και θύμα ως επιχειρηματίας, (ιδιοκτήτης καφετερίας) μιας απαράδεκτης, κατά τη γνώμη μου έντονης συζήτησης, που διεξάγεται σε καθημερινή βάση, στην καφετερία μου, προκαλώντας την όχληση και τον εκνευρισμό των υπολοίπων παρευρισκομένων. Η συζήτηση έχει θέμα τους κυνηγούς και τις κακές τους συνήθειες και για να γίνω πιο... σαφής, την εκπαίδευση των σκύλων, την αναπαραγωγική περίοδο των θηραμάτων.

Πρωταγωνιστές σε αυτή την έντονη διαμάχη, είναι δύο ομάδες, οι «κυνηγοί και οι κυνόφιλοι», που επικρούουν τον κώδωνα του κινδύνου, για τις περιβαλλοντικές επιπτώσεις στη χλωρίδα και την πανίδα του τόπου μας από τη δραστηριότητά τους.

Το ποτήρι όμως ξεχείλισε για μένα, προχθές αργά το βράδυ όταν πάρα λίγο να πιαστούν στα χέρια οι δύο ομάδες. Σ' αυτή τη φασαρία άκουσα το πιο απαράδεκτο επιχείρημα στη ζωή μου, ότι κορφυφαία στελέχη της διοίκησης του Κυνηγετικού Συλλόγου της Ρόδου είναι φανατικοί λάτρεις της συνήθειας αυτής.

Επίσης πρέπει να σας αναφέρω ότι και άλλοι κυνηγοί, επιδίδονται σε αυτού του είδους την απαράδεκτη παράνομη δραστηριότητα, καμαρώνοντας ιδιαιτέρως όταν οι ομάδες των σκυλιών τους, καταφέρνουν και πιάνουν μερικούς λαγούς κατά την διάρκεια της εκπαίδευσης. Αν πράγματι έχει συμβεί ή συμβαίνει κάτι τέτοιο, πραγματικά λυπάμαι για την εντιμότητα και το ήθος αυτών. Πώς μπορούν κάποιοι που εκπροσωπούν Συλλόγους να επιδεικνύουν τέτοιου είδους συμπεριφορά απέναντι στη γένεση και ανάπτυξη των φυτών και των ζώων την περίοδο της άνοιξης; Πρόκειται για άγνοια ή για κατάφωρη ασέβεια και ασέλγεια εις βάρος της ίδιας της άγριας ζωής; Το ερώτημα, παραμένει και περιμένει απάντηση..!»



Στο αυτόφωρο οι «μαϊμού» τυφλοί

Να συλλαμβάνονται και να οδηγούνται στο αυτόφωρο, όσοι διενεργούν εράνους για λογαριασμό του Πανελλήνιου Συνδέσμου Τυφλών, ζήτησε χθες ο πρόεδρος της Ομοσπονδίας κ. Ηλίας Μαριόλας, με αφορμή ανάλογες περιπτώσεις που έχουν καταγγελθεί και στο νησί της Ρόδου τις τελευταίες ημέρες.

Σύμφωνα με τον ίδιο, το φαινόμενο αυτό, που αγγίζει τα όρια του εξοργιστικού, παρουσιάζεται ολοένα και πιο έντονα τα τελευταία χρόνια ειδικά στα νησιά και στους προορισμούς που υπάρχει πολυκοσμία και τουρισμός. Ανάμεσα στις περιοχές αυτές, περιλαμβάνεται και η Ρόδος. Ο κ. Μαριόλας σημείωσε πάντως, ότι όσοι διενεργούν εράνους, επικαλούμενοι τον Πανελλήνιο Σύνδεσμο Τυφλών, είναι απατεώνες του κοινού ποινικού δικαίου και ζήτησε από τους ίδιους τους πολίτες να τους καταγγέλλουν άμεσα στις αρμόδιες αστυνομικές ή εισαγγελικές αρχές.

ΜΕΤΑΧΕΙΡΙΣΜΕΝΑ
MOTOMIKE YAMAHA
Εξάσημος Συνεργάτης Yamaha — Touching your heart

Από το κατάστημα YAMAHA MOTOMIKE πωλούνται τα παρακάτω δίκυκλα σε άριστη κατάσταση

ΜΟΝΤΕΛΟ	ΜΑΡΚΑ	ΧΜ	ΧΡΩΜΑ	ΤΙΜΗ	ΗΜ/ΝΙΑ 1ης ΑΔΕΙΑΣ
CB 1300	HONDA	13000	ΜΑΥΡΟ	9000	2005
ZX12R 1200	KAWASAKI	12500	ΜΑΥΡΟ	11000	2004
V-MAX 1200	YAMAHA	15000	ΜΑΥΡΟ	5500,	2000
TRIUMPH SPEED TRIPLE 1050	TRIUMPH	6200	ΜΑΥΡΟ	9500	2005
CAPONORT 1000 ABS	APRILIA	15000	ΑΣΗΜΙ	8500	2004
FZS 1000 FAZER	YAMAHA STTRET	4500	ΜΠΛΕ	8000	2004
VARADERO 1000	HONDA ΜΕ 2500€ ΕΞΤΡΑ	10808	ΜΑΥΡΟ-ΑΣΗΜΙ	9000	2004
YZF R1 1000	YAMAHA	9200	ΚΟΚΚΙΝΟ	9900	2005
YZF R1 1000	YAMAHA	13000	ΑΣΗΜΙ	9900	2003
KTM 950 ADVENTURE	KTM +ACRABOVICH ΕΞΑΤΜΙΣΕΙΣ	18000	ΠΟΡΤΟΚΑΛΙ	11000	2004
TDM 900	YAMAHA SPORT TOURING	11500	ΧΡΥΣΑΦΙ	8000	2005
TDM 900	YAMAHA SPORT TOURING	18000	ΜΠΛΕ	6500	2002
HORNET 900	HONDA NAKED	29000	ΜΑΥΡΟ	7000	2005
TDM 850	YAMAHA SPORT TOURING	24500	ΚΟΚΚΙΝΟ	5500	2000
MARAUDER 800 UPSIDE DOWN ΖΑΝΤΕΣ ΑΛΟΥΜΙΝΙΟΥ	SUZUKI	38000	ΑΣΗΜΙ	2000	1999
AFRICA 750	HONDA	18000	ΜΑΥΡΟ	5900	1999
XT660X SUPER MOTARD	YAMAHA	2250	ΜΠΛΕ	5500	2005
XT660X SUPER MOTARD	YAMAHA	15000	ΑΣΗΜΙ	5500	2005
XR650 DALLARA	HONDA ENDURO	4750	ΚΟΚΚΙΝΟ	5500	2004
BMW F 650	BMW	26000	ΚΙΤΡΙΝΟ	4500	2002
DUKE 2 640	KTM	18700	ΑΣΗΜΙ	5500	2000
MONSTER 620	DUCATI NAKED	7260	ΜΠΛΕ	6000	2003
CB400SF VS	HONDA	23000	ΑΝΘΡΑΚΙ	3500	2000
CBR 600 F	HONDA	30000	ΚΟΚΚΙΝΟ	4500	2000
CBR600 F	HONDA	2750	ΑΣΗΜΙ	7500	2004
FZ6 N NAKED	YAMAHA	3000	ΑΣΗΜΙ	6500	2005
FZS 600 S	YAMAHA STREET	11000	ΚΟΚΚΙΝΟ	4000	2003
GSXF600S BANDIT	SUZUKI STREET	15850	ΚΟΚΚΙΝΟ	2500	1999
HORNET 600	HONDA	18000	ΚΙΤΡΙΝΟ	4800	2003
XT 600 E	YAMAHA	23000	ΜΑΥΡΟ	3500	2003
XT 600 E	YAMAHA	10500	ΜΑΥΡΟ	3900	2003
XT 600 E	YAMAHA	23000	ΜΑΥΡΟ	3500	2003
BUKMAN 400 MAXI SCOOTER	SUZUKI	17000	ΜΠΛΕ	3500	2003
SUPER SHERPA 250	KAWASAKI ENDURO	1300	ΠΟΡΤΟΚΑΛΙ	2900	2004
TZR 250	YAMAHA STREET	18000	ΜΑΥΡΟ	1700	2001
WR250F	YAMAHA	2000	ΜΠΛΕ	6000	2005
X MAX 250	YAMAHA	1500	ΑΣΗΜΙ	3800	2005
XR 250 R	HONDA	15000	ΑΣΠΡΟ	1500	1995
POLARIS 200	POLARIS ΓΟΥΡΟΥΝΑ--ATV	925	ΚΟΚΚΙΝΟ	3500	2005
SHi 150	HONDA	6500	ΚΟΚΚΙΝΟ	2500.00	2005
C50C 12V	HONDA	18000	ΚΟΚΚΙΝΟ	600	1990
SCOOTER 50 4T	ΚΙΝΕΖΙΚΟ	3500	ΑΣΗΜΙ	600	2005

✓ ΑΠΟ 0%.ΠΡΟΚΑΤΑΒΟΛΗ ΕΩΣ 60 ΜΗΝΕΣ ΕΞΟΦΛΗΣΗ !!!
✓ ΕΓΓΥΗΣΗ 1 ΧΡΟΝΟ ΣΕ ΟΛΑ ΤΑ ΜΕΤΑΧΕΙΡΙΣΜΕΝΑ !!!
Πατριάρχου Αθηναγόρα 13, Ρόδος 85100 • Τηλ. & Fax 2241026360
www.motomike.gr info@motomike.gr AE827

Ανεβαίνετε συχνά στην Αθήνα;

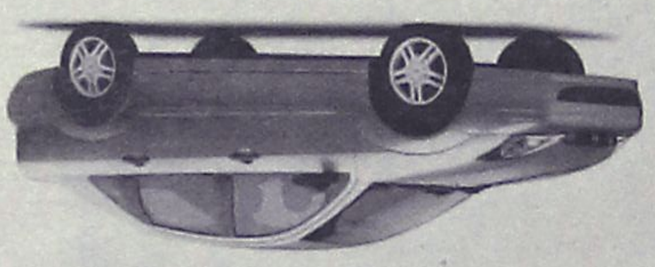

Τότε, γιατί να πληρώνετε περισσότερα από 34€ την ημέρα για ενοικίαση αυτοκινήτου;

Η PAYLESS φέρνει τα πάνω-κάτω στην ενοικίαση αυτοκινήτου, προσφέροντας σε όλους τους Ροδίτες που επισκέπτονται την Αθήνα, τις χαμηλότερες τιμές της αγοράς! Κάνετε σήμερα την κράτησή σας και η PAYLESS θα σας περιμένει στο αεροδρόμιο ΕΛΕΥΘΕΡΙΟΣ ΒΕΝΙΖΕΛΟΣ με το αυτοκίνητο που θα επιλέξετε!

Καλέστε τώρα το τοπικό κέντρο κρατήσεων της PAYLESS στο: **800 11 82311*** ή μιλήστε με τον ταξιδιωτικό σας πράκτορα!

PAYLESS CAR RENTAL

*Για κλήσεις από κινητό καλέστε 22410 82311

PAYLESS CAR RENTAL GREECE - Δραγωνέα 5 - Μαρκόπουλο Αττικής - Τηλ: 22990 63211

ΓΕΝΙΚΟΙ ΟΡΟΙ ΕΝΟΙΚΙΑΣΗΣ ΑΥΤΟΚΙΝΗΤΟΥ: Η προσφορά ισχύει για κρατήσεις από κατοίκους της Ρόδου που ταξιδεύουν στην Αθήνα μέσω του αεροδρομίου ΕΛΕΥΘΕΡΙΟΣ ΒΕΝΙΖΕΛΟΣ για τα χρονικά διάστημα μεταξύ 20/01/2004 έως 30/04/2004. Η παραπάνω τιμή αφορά ενοικίαση 1 εβδομάδας αυτοκινήτου Fiat Punto ή Hyundai Accent με κλιματισμό και ραδιο CD, συμπεριλαμβάνει ελεύθερα χιλιόμετρα και ασφάλιση CDW και κλοπή με χρήση ιατρείου κόστους. Η προσφορά δεν μπορεί να συνδυαστεί με άλλες προσφορές που κατά καιρούς παρέχει η PAYLESS CAR RENTAL GREECE. Ο ενοικιαστής πρέπει να είναι άνω των 23 ετών και να είναι κάτοχος οδηγίας οδήγησης για τουλάχιστον 1 έτος. Διάφορες χρεώσεις ανάλογα με τον τόπο παράδοσης του αυτοκινήτου μπορεί να ισχύσουν.

ΧΠ2367

Blue Bird TRAVEL

Απολαύστε μαζί μας στο κοσμοπολίτικο

νησί της Κω

σε ξενοδοχείο 4* - All inclusive -
καθώς και στο πανέμορφο

νησί της Νισύρου

για το τριήμερο του Αγ. Πνεύματος

10-12/06/06

γιατί αυτό που πραγματικά χρειαζόμαστε είναι η απόδραση από την καθημερινότητα

AE1554

Πληρ. τηλ. 2241029144/30840/75652

Ικανοποιημένοι από τον υπουργό

Είναι οι εκπρόσωποι των εργαζομένων και των γιατρών του νοσοκομείου

Ιδιαίτερα ικανοποιημένα είναι τα μέλη του συλλόγου εργαζομένων στο νοσοκομείο της Ρόδου και των νοσοκομειακών από τα αποτελέσματα της συνάντησης που είχαν προχθές στην Αθήνα με τον υπουργό Υγείας Δημήτρη Αβραμόπουλο, για τα προβλήματα που αντιμετωπίζει το νοσηλευτικό ίδρυμα.

Με τον τρόπο αυτό, ολοκληρώθηκε με τον καλύτερο τρόπο ο κύκλος συζήτησης που ξεκίνησε, όταν ο κ. Αβραμόπουλος ενημερώθηκε τυχαία για τα προβλήματα του νοσοκομείου κατά την επίσκεψή του στους Λειψούς και είχε τηλεφωνήσει τότε με δική του πρωτοβουλία στον αντιπρόεδρο των νοσοκομειακών γιατρών Γιάννη Στουραΐτη.

Σε κοινή ανακοίνωση που εξέδωσαν χθες ο σύλλογος εργαζομένων και ο σύλλογος νοσοκομειακών γιατρών, αναφέρουν τα εξής:

«Χθες (σ.σ. προχθές) στη 13:00 το μεσημέρι έγινε η προγραμματισμένη συνάντηση του Αντιπροέδρου του Συλλόγου Νοσοκομειακών Ιατρών κ. Ι. Στουραΐτη και της προέδρου του Συλλόγου Εργαζομένων κ. Λ. Καλαμάτα – Κούρτη τους οποίους συνόδευε βάσει απόφασης προηγηθείσας κοινής Γενικής Συνέλευσης, ο Νομικός Σύμβουλος του Ιατρικού Συλλόγου – δικηγόρος κ. Μοράρης, με τον υπουργό Υγείας και Κοινωνικής Αλληλεγγύης κ. Αβραμόπουλο Δημήτρη.

Η συνάντηση διεξήχθη σε κλίμα αμοιβαίας εμπιστοσύνης, εκτίμησης και σεβασμού, στο πλαίσιο της οποίας ο Υπουργός κ. Αβραμόπουλος εμφανίστηκε πολύ καλά προσανατολισμένος σε σχέση με τα υφιστάμενα προβλήματα και αποφασισμένος να προχωρήσει σε συγκεκριμένες ενέργειες.

Από τη μεριά τους οι εκπρόσωποι των Συλλόγων, κατέθεσαν δύο εμπεριστατωμένα υπομνήματα (ένα για τον κάθε Σύλλογο) με τα οποία κατεγράφησαν λεπτομερώς τα προβλήματα και κατατέθηκαν συγκεκριμένες προτάσεις ιεραρχημένες έτσι ώστε να γίνουν αφ' ενός άμεσες ενέργειες για την κάλυψη του Νοσοκομείου στη διάρκεια του καλοκαιριού και αφετέρου να δρομολογηθούν μόνιμες λύσεις χωρίς να χάνεται πολύτιμος χρόνος.

Τα εν λόγω αιτήματα αποδέχθηκε αμέσως ο κ. Υπουργός ως αυτονόητα δίνοντας εντολή στο Γενικό Γραμματέα του Υπουργείου κ. Καλογερόπουλο σε συνεργασία με τους εκπροσώπους των Συλλόγων



να προβεί σε άμεσο σχεδιασμό ενεργειών για την υλοποίηση των προτάσεων.

Ενδεικτικά αναφέρουμε την άμεση προτεραιότητα που δόθηκε στη διατήρηση των 26 ήδη υπηρετούντων νοσηλευτών (τρίμηνης σύμβασης), των 10 επί πλέον νοσηλευτών (εποχικό) καθώς και των 20 επιπλέον νοσηλευτών (μόνιμο) που θα καλύψουν τις αυξημένες ανάγκες του Νοσοκομείου μας καθώς και στην άμεση στελέχωση με ιατρικό προσωπικό του Τμήματος Επειγόντων, της ΜΕΘ, της νευροχειρουργικής, του Αξονικού και Μαγνητικού τομογράφου κλπ. η οποία θα επιτευχθεί με άμεση έγκριση πρόσληψης επικουρικών ιατρών.

Ο κ. Υπουργός συμφώνησε απόλυτα με τους Συλλόγους μας ότι το Νοσοκομείο της Ρόδου είναι ξεχωριστό και απαιτεί ιδιαίτερη προσοχή λόγω των ιδιαιτεροτήτων που σχετίζονται:

1. με το νησιωτικό χαρακτήρα του νομού
2. με το ότι ο νομός αποτελεί μια από τις μεγαλύτερες πύλες εισόδου ξένων επισκεπτών.

Σε ερώτησή μας πότε θα μας επισκεφθεί απάντησε ότι δεν είναι της λογικής του να επισκέπτεται έναν τόπο για να προβεί σε εξαγγελίες, προτιμώντας αντιθέτως να προβαίνει πρώτα σε συγκεκριμένες ενέργειες και μετά να τον επισκέπτεται.

Τέλος, θεωρούμε ηθική υποχρέωσή μας να ευχαριστήσουμε για άλλη μια φορά όλους εκείνους που στάθηκαν στο πλευρό μας τις δύσκολες αυτές ώρες ιδιαίτερα δε τους νομικούς μας συμβούλους, τους εκπροσώπους των μέσων μαζικής ενημέρωσης και το Ροδιακό λαό».

Στην Αθήνα για το ΤΑΞΥ

Αντιπροσωπεία του Ιατρικού Συλλόγου

Διεξήχθη η Έκτακτη Γενική Συνέλευση του Ιατρικού Συλλόγου Ρόδου παρουσία περίπου εξήντα (60) ιατρών στο Ακταίον, που είχε μοναδικό θέμα συζήτησης την λήψη απόφασης για τις συμβάσεις των ιατρών με το ταμείο του ΤΑΞΥ παρουσία και του Νομικού συμβούλου του ΙΣΡ κ. Γρήγορη Μοράρη.

Με αφορμή το έγγραφο που απευθύνθηκε στον Ιατρικό Σύλλογο Ρόδου από το ταμείο των ξενοδοχοϋπαλλήλων, αποφασίσθηκε ομόφωνα μετά από πρόταση του Προεδρείου, οι γιατροί να καταθέσουν αίτηση συνεργασίας με το ΤΑΞΥ έως την ερχόμενη Παρασκευή 9 Ιουνίου που λήγει η προθεσμία για την υποβολή αιτήσεων. Εξουσιοδοτήθηκε ο πρόεδρος και αντιπροσωπεία 2 μελών του ΔΣ να μεταβεί στην Αθήνα και να συναντήσει τον νέο πρόεδρο του ΤΑΞΥ κ. Ιορδανόπουλο και να διαπραγματευθεί τις νέες προτάσεις των συμβάσεων που αφορούν τον αριθμό των συνεργαζομένων ιατρών, το διάστημα των συμβάσεων, καθώς και τον αριθμό των ιατρικών επισκέψεων και ιατρικών πράξεων στους ασφαλισμένους.

Ο ΙΣΡ θα ενημερώσει τα μέλη του για τα αποτελέσματα της συνάντησης και θα ληφθεί απόφαση πριν την υπογραφή των συμβάσεων από τα μέλη του. Η πιθανή ημερομηνία συνάντησης ΙΣΡ και προέδρου ΤΑΞΥ προσδιορίσθηκε μετά από τηλεφωνική επικοινωνία με την Γραμματεία του προέδρου του ΤΑΞΥ από τις 5 έως 7 Ιουνίου στην Αθήνα.

Τιμές Ιουνίου

COSMOS CENTER
2ο χλμ. Ρόδου-Καλιθέας
(πίσω απο το LIDL)

Τηλ. 22410 69990,
Φαξ. 22410 20980
Email. dolcerelax@otenet.gr

ΜΟΝΟ
ΒΙΒΛΙΟΘΗΚΗ
PICA
42€

ΜΟΝΟ
31€
ΕΠΙΠΛΟ ΓΡΑΦΕΙΟΥ
ΓΙΑ ΚΟΜΠΙΟΥΤΕΡ

ΚΑΝΑΠΕΣ/ΚΡΕΒΑΤΙ
ΜΟΝΟ 339 €

ΜΟΝΟ
65€
PICA ΠΑΠΟΥΤΣΟΘΗΚΗ

ΜΟΝΟ
ΠΟΡΤΕΣ ΣΕ ΛΕΥΚΟ ΧΡΩΜΑ
ΔΙΑΣΤ. 85cmX210cm
155€ ΜΕ ΤΟΠΟΘΕΤΗΣΗ

ΣΕΤ/4 PIRAMIDA
330 € ΜΟΝΟ

ΛΕΙΤΟΥΡΓΟΥΝ ΗΔΗ
ΤΑ ΤΜΗΜΑΤΑ :
ΚΗΠΟΥ, ΥΠΝΟΔΩΜΑΤΙΩΝ
ΠΟΡΤΑΣ, ΠΑΡΚΕ, &
ΣΤΡΩΜΑΤΩΝ.
ΠΡΟΣΕΧΩΣ :
ΛΕΥΚΑ ΕΙΔΗ
& ΥΦΑΣΜΑΤΑ

ΡΑΦΑΚΙ ΤΟΙΧΟΥ
Ή ΔΑΠΕΔΟΥ
ΜΟΝΟ 8€

ΚΑΛΑΘΙ ΡΟΥΧΩΝ
ΔΙΠΛΟ
ΜΟΝΟ 35€

AT1538

ιδιωτικό Κ.Τ.Ε.Ο Ρόδου
Κ.Τ.Ε.Ο σε 25 λεπτά!
ΤΑΛΑΙΠΩΡΙΑ ΤΕΛΟΣ..
για ραντεβού..22410 67677
AUTOVISION
ΤΕΧΝΙΚΟΣ ΕΛΕΓΧΟΣ ΟΧΗΜΑΤΩΝ
ΠΡΟΓΡΑΜΜΑ ΠΡΟΣΚΛΗΣΗΣ ΟΧΗΜΑΤΩΝ Ν. ΔΩΔ/ΣΟΥ
ΠΡΟΣΟΧΗ!!
- Τον Μάιο ΡΟΖ 1501 εώς 3500
- Τον Ιούνιο ΡΟΖ 3501 εώς 5500
ανοιχτά απογεύματα και σάββατο, όλα τα παράβολα αγοράζονται στο ΚΤΕΟ
ΠΛΗΡΩΣ ΙΣΟΤΙΜΟ ΜΕ ΤΑ ΔΗΜΟΣΙΑ ΚΤΕΟ
Η ΜΗ ΔΙΕΝΕΡΓΕΙΑ ΤΕΧΝΙΚΟΥ ΕΛΕΓΧΟΥ ΤΟΥ ΟΧΗΜΑΤΟΣ ΣΑΣ (ΚΤΕΟ) ΜΕΣΑ ΣΤΙΣ ΠΡΟΘΕΣΜΙΕΣ, ΑΠΟΤΕΛΕΙ ΠΑΡΑΒΑΣΗ (ΚΟΚ 86) ΚΑΙ ΤΙΜΩΡΕΙΤΑΙ ΑΠΟ ΤΙΣ ΑΡΧΕΣ ΜΕ ΠΡΟΣΤΙΜΟ 334 ΕΥΡΩ ΚΑΙ ΑΦΑΙΡΕΣΗ ΠΙΝΑΚΙΔΩΝ
AT1318

Καθάρισαν τον Ζέφυρο

Αξιέπαινη πρωτοβουλία των μαθητών του 10ου δημοτικού



Μια σημαντική πρωτοβουλία ανέλαβαν και κατάφεραν να υλοποιήσουν με επιτυχία, στο πλαίσιο της Παν-Μεσογειακής Εκστρατείας «Καθαρίστε τη Μεσόγειο» (13 Μαΐου-10 Ιουνίου 2006) με εθνικό συντονιστή στην Ελλάδα το Δίκτυο Μεσόγειος SOS οι μαθητές της Ε' τάξης του 10ου Δημοτικού Σχολείου πόλεως Ρόδου, με τον καθαρισμό της παραλίας «Ζέφυρος» της πόλης μας.

Σε ανακοίνωσή τους οι μαθητές αναφέρουν σχετικά με την πρωτοβουλία αυτή:

«Αν και με την έναρξη της τουριστικής περιόδου η συγκεκριμένη παραλία είχε ήδη καθαριστεί, πιθανώς από τις υπηρεσίες του Δήμου αφού το καλοκαίρι συγκεντρώνονται σ' αυτήν πολλοί ντόπιοι και τουρίστες για να κολυμπήσουν, διαπιστώσαμε ότι υπήρχαν διάσπαρτα πολλά σκουπίδια ακόμα, με τα οποία γεμίσαμε 18 σακούλες απορριμμάτων. Πρέπει να σημειώσουμε ότι τα περισσότερα από αυτά ήταν ανακυκλώσιμα υλικά. Μαζέψαμε πολλές χάρτινες και πλαστικές σακούλες συσκευασίας, αλλά και πολλά σκουπίδια από αλουμίνιο και γυαλί. Η κατάσταση ήταν πραγματικά αφόρητη στο χώρο κάτω από το γεφύρι που κατασκευάστηκε πρόσφατα, για να περάσει ο καινούργιος περιφερειακός δρόμος της πόλης μας. Εκεί υπήρχαν τόσα πολλά σκουπίδια, προερχόμενα μάλλον από τη λαϊκή αγορά που πραγματοποιείται στην περιοχή κάθε εβδομάδα, που είναι απαραίτητη η παρουσία των υπηρεσιών του Δήμου και φορτηγού αυτοκινήτου για την αποκομιδή τους. Οι δάσκαλοί μας Κυριαζής Μάκης και Πιπίνος Γιώργος δε μας επέτρεψαν να τα μαζέψουμε, επειδή υπήρχαν εκεί και πολλά ξύλα με καρφιά από τα έργα που γίνονται και θεώρησαν ότι θα ήταν επικίνδυνο για εμάς. Με την ευκαιρία αυτή θα θέλαμε να σας εκφράσουμε τον προβληματισμό μας για το γεγονός ότι μεγάλο τμήμα της παραλίας «Ζέφυρος» έχει ήδη μπαζωθεί με τα έργα κατασκευής του περιφερειακού δρόμου της πόλης. Χωρίς να διαφωνούμε με τη σπουδαιότητα κάποιων σημαντικών έργων για την ανάπτυξη της περιοχής μας, αναρωτιόμαστε αν η επιβάρυνση του περιβάλλοντος πρέπει να αποτελεί το αναπόφευκτο αποτέλεσμα της εξέλιξης και της προόδου. Παρόλο που το ερώτημα αυτό μας απασχολεί έντονα τις τελευταίες ημέρες, δεν έχουμε καταφέρει ακόμα να του δώσουμε απάντηση. Το απευθύνουμε σε εσάς τους μεγαλύτερους, που παίρνετε τώρα τις αποφάσεις για το είδος και το βαθμό της ανάπτυξης του τόπου μας, αλλά το κρατάμε και στη σκέψη μας, για να μπορούμε ως αυριανοί πολίτες να προτείνουμε ενέργειες φιλικές προς το περιβάλλον και να συμμετέχουμε σε αυτές με δράσεις που θα διαμορφώνουν έναν κόσμο καλύτερο από τον τωρινό. Και μη νομίζετε πως θα περιμένουμε πολύ. Ξεκινάμε από τώρα».

Οι μαθητές της Ε' τάξης
του 10ου Δ.Σ. πόλεως Ρόδου.



Τι... υποψήφιο τελικά θέλουν;

Επιστολή του Π. Γαλιουδάκη

Από τον δικηγόρο κ. Π. Γαλιουδάκη πήραμε και δημοσιεύουμε την παρακάτω επιστολή:

«Αγαπητή " Ροδιακή"

Με αφορμή την αποχώρηση του συναδέλφου κ. Κώστα Σαρρή τη δικαιολογημένη δε παραίτησή του από την υποψηφιότητά του για τη νομαρχία Δωδεκανήσου. Με αφορμή επίσης και τις καθημερινές συζητήσεις και διαφωνίες αρκετών συμπολιτών μας γύρω από το θέμα της παραίτησης του συναδέλφου Κώστα Σαρρή, αλλά και κυρίως με αφορμή και πάλι τις διάφορες προτάσεις που διάφοροι συμπολίτες μας πολύ ανεύθυνα - πλην δημόσια - κάνουν για τους, κατά την γνώμη του, κατάλληλους για την διεκδίκηση της νομαρχίας (δηλαδή του αντικαταστάτη πλέον του Κώστα Σαρρή) θέλω να παρατηρήσω:

Επιτέλους τι είδους υποψήφιο νομάρχη θέλουν και προτιμούν;

Εκείνον που η στενή κομματική και παλαιάς εποχής άποψη θέλει. Δηλαδή ο υποψήφιος νομάρχης πρέπει οπωσδήποτε να έχει έρεισμα στις μάζες, ή εκείνον όπως είπαν μερικοί που να έχει βαπτιστεί κομματικά; Και κυρίως εκείνον που να τον ξέρουν αν είναι δυνατόν όλοι ή όσοι το δυνατόν περισσότεροι. Που να είναι λαοφιλής στις μάζες και σε τέτοιο βαθμό (αν είναι δυνατόν) που όποτε περνά είτε από τις αγορές είτε ακόμη και έξω από τα καφενεία να τον καμαρώνουν όλοι;

Ακόμη και όταν πηγαίνει στα γήπεδα να τον καλωσορίζουν όλοι. Κι έτσι να είναι σίγουρη η εκλογή του! Και έτσι να «δικαιώνονται αυτοί που τον επέλεξαν»!

Ή μήπως τον άλλο τον σοβαρόν τον όποιο συμπολίτη μας τον εργαζόμενον και με την καλή έξωθεν μαρτυρία; Αυτόν τον όποιον συμπολίτη μας που με την προσφορά του στον τομέα της εργασίας του ή της επιστήμης του έχει πράγματι προσφέρει και έτσι δικαιολογημένα παρέχει την βεβαιότητα ότι είναι ικανός και κατάλληλος να ασκήσει την όποια εξουσία;

Και κυρίως αυτόν που με τις πιο πάνω ιδιότητες ικανότητές του και γνώσεις του και εμπειρίε...ς του που ακόμη και προς βλάβην των συμφερόντων (χωρίς παράτες, πανηγύρια και υποσχέσεις) προσφέρεται στη διαχείριση της εξουσίας και το καλό της πόλης;

Τονίζω αυτά κ. Διευθυντά γιατί με λύπη μου από τις πιο πάνω συζητήσεις εκείνο που πιο πολύ ακούγεται είναι ποιος θα μπορέσει να πάρει τη νομαρχία και μόνο.Τίποτε άλλο. Δυστυχώς.

Αντί και εδώ να εφαρμοσθεί ό,τι στην Αγγλία και Γαλλία εκεί που τα ίδια τα κόμματα πολύ συχνά απευθύνονται σε κατάλληλα και αξιόλογα πρόσωπα για τα επιμέρους εκλόγιμα αξιώματα χωρίς να λαμβάνουν αποκλειστικά υπόψιν των μόνο την όποια δημοσιότητα των προσώπων αυτών ακόμη δε και αν αυτά δεν ανήκουν σε κανένα κόμμα.

Εδώ δυστυχώς ψάχνουμε να βρούμε ποιος-ανεξαρτήτως προσόντων- θα κερδίσει τον δήμο ή τη νομαρχια. Και τίποτε άλλο. Και άντε μετά να έχουμε καλή γενικά διοίκηση και ακόμη περισσότερο χρηστή διοίκηση.

ΑΝΑΚΟΙΝΩΣΗ

Η **P.T. BEVERAGE WORLD LTD**, ανακοινώνει το ξεκίνημα της νέας πορείας της μπύρας **CORONA EXTRA** στην Ελλάδα. Ξεκίνημα, το οποίο συμπίπτει με την ανάθεση της επίσημης αντιπροσώπευσης και διανομής της διεθνούς φήμης μπύρας **CORONA EXTRA** στην **P.T. BEVERAGE WORLD LTD**, από την μεξικάνικη εταιρεία GRUPO MODELO S.A., μία από τις μεγαλύτερες εταιρίες εμπορίας και παραγωγής μπύρας στον κόσμο.

Η **CORONA EXTRA** είναι πραγματικά μια μοναδική μπύρα και για το λόγο αυτό έχει ξεχωριστή θέση στην ελληνική αγορά. Προέρχεται από το Μεξικό, είναι ένα δυναμικά ανερχόμενο brand στην παγκόσμια αγορά μπύρας, κατέχοντας την 4η θέση σε πωλήσεις, ενώ είναι η No 1 εισαγόμενη μπύρα σε Ευρώπη και Η.Π.Α.

Χαρακτηριστικά, όπως η μοναδική φρέσκια γεύση της, η διάφανη ξεχωριστή φιάλη της, η αυθεντική της προέλευση (παρασκευάζεται αποκλειστικά στο Μεξικό), η πρωτοτυπία στην κατανάλωσή της σε συνδυασμό με lime, που πρώτη παρουσίασε, προσδίδουν μια μοναδική εικόνα του προϊόντος στον Έλληνα καταναλωτή.

Η **P.T. BEVERAGE WORLD LTD**, ξεκίνησε να δραστηριοποιείται στην ελληνική αγορά μπύρας στις αρχές του 2005 και αποτελεί επίσης τον αποκλειστικό αντιπρόσωπο της μπύρας CARLSBERG στην Ελλάδα.

Θα θέλαμε να ενημερώσουμε το καταναλωτικό κοινό πως

ΑΠΟΚΛΕΙΣΤΙΚΟΣ ΑΝΤΙΠΡΟΣΩΠΟΣ

για την μπύρα CARLSBERG και CORONA EXTRA για την Ρόδο είναι η εταιρία

ΓΕΩΡΓΙΟΣ ΜΑΚΕΣΤΑΣ ΑΕ

(Τηλ. 2241060008, Fax:2241060505)

MAKESTAS SA · BEVERAGE WORLD · Corona Extra

AE1557

Α Σ Φ Α - Λ Υ Σ Ε Ι Σ !



ΣΚΑΦΩΝ ΑΝΑΨΥΧΗΣ, ΤΟΥΡΙΣΤΙΚΩΝ ΛΙΜΕΝΩΝ & ΜΑΡΙΝΩΝ



ΞΕΝΟΔΟΧΕΙΩΝ, ΕΠΙΧΕΙΡΗΣΕΩΝ ΕΣΤΙΑΣΗΣ



ΑΥΤΟΚΙΝΗΤΩΝ



ΚΑΤΟΙΚΙΩΝ

Ενημερωθείτε για τα σύγχρονα ασφαλιστικά προγράμματα που σας παρέχει η κορυφαία εταιρία στις ασφαλίσεις Πλοίων & Σκαφών Αναψυχής.

Ασφαλιστικός Σύμβουλος

ΧΡ.ΧΡΙΣΤΟΔΟΥΛΟΥ
Αλεξ. Διάκου 9, 85100 Ρόδος
ΤΗΛ.: 22410 26722

AIGAION
ΑΣΦΑΛΙΣΤΙΚΗ Α.Ε.

Δίνει Ασφα-λύσεις!

AE1544

Στη Ρόδο το ίδρυμα Anna Lyndh

Στόχος η προώθηση δράσεων που έχουν να κάνουν με τον πολιτισμό

Την πολυπολιτισμικότητα της Ρόδου αλλά και τη δραστηριοποίηση ποικίλων συλλόγων και φορέων της περιοχής μας για την προώθηση δράσεων που έχουν να κάνουν με τον πολιτισμό, επιθυμεί να εκμεταλλευτεί το Ελληνικό Δίκτυο του Ευρωμεσογειακού Ιδρύματος Anna Lyndh για το Διάλογο Μεταξύ των Πολιτισμών, η παρουσίαση των στόχων και των δράσεων του οποίου έγινε, παρουσία πολλών ενδιαφερομένων, χθες το μεσημέρι, στην αίθουσα συνεδριάσεων του δημοτικού συμβουλίου Ρόδου, από τον κ. Στέφανο Βαλλιανάτο, αναπληρωτή του τμήματος Διεθνών Σχέσεων του Ελληνικού Ιδρύματος Πολιτισμού και συντονιστή του Ελληνικού Εθνικού Δικτύου του Ιδρύματος.

Στην ουσία πρόκειται για το όραμα που έγινε πράξη μίας γυναίκας αδικοχαμένης πολιτικού, της δολοφονηθείσας Anna Lyndh, η οποία είχε επιδείξει ιδιαίτερο ενδιαφέρον για τον τρίτο πυλώνα της Συνθήκης της Βαρκελώνης που δεν είναι άλλος από τον διάλογο μεταξύ των λαών της Μεσογείου.





Μιλώντας αρχικά για την πρωτοβουλία αυτή, ο Αντιδήμαρχος Ροδίων κ. Γιάννης Τσιγάρος είπε, μεταξύ άλλων, ότι, η Ρόδος, αντίθετα με την εικόνα που μπορεί να έχει γι' αυτήν ο μέσος επισκέπτης, δεν είναι απλά ένας ακόμη τουριστικός προορισμός που προσφέρει ήλιο και ξεκούραση. Αντίθετα, η μακραίωνη ιστορία της, την έχει καταστήσει πόλο έλξης για τη διοργάνωση εδώ σημαντικών επιστημονικών, πολιτιστικών και άλλων συνεδρίων. Μάλιστα, χαρακτήρισε ύψιστης σημασίας, τη χθεσινή ημέρα, για τις δράσεις, τις λειτουργίες και τους στόχους του ιδρύματος και διαβεβαίωσε ότι θα βρουν το Δήμο Ροδίων συμπαραστάτη στις προσπάθειές τους.

Στη συνέχεια, ο κ. Βαλλιανάτος εξήγησε τι είναι το ίδρυμα, ποιοι οι στόχοι του και, βέβαια, γιατί μας αφορά.

Σύμφωνα με τον ίδιο, λοιπόν, σήμερα, στο ίδρυμα Anna Lyndh, συμμετέχουν πάνω από 30 φορείς οι οποίοι εκπροσωπούν τα κράτη-μέλη της Ευρωπαϊκής Ένωσης αλλά και ακόμα δέκα κράτη της ευρωμεσογειακής ζώνης. Η βάση του ιδρύματος είναι 25 εθνικά δίκτυα με συντονιστή έναν φορέα που, στην περίπτωση της Ελλάδας είναι το Ελληνικό Ίδρυμα Πολιτισμού.

Όπως σημείωσε ο κ. Βαλλιανάτος, εκείνο που έπρεπε να προσέξουν είναι μην πέσουν στην παγίδα της δημιουργίας ενός ελιτίστικου οράματος, με την έννοια ότι θα πρέπει να συμμετάσχουν όσο γίνεται περισσότεροι φορείς.

Τα εγκαίνια του Ιδρύματος, πραγματοποιήθηκαν πέρυσι τον Απρίλιο και η διαφοροποίησή του έγκειται στο ότι πρόκειται για τον πρώτο φορέα που δεν έχει τα πνία η Κομισιόν. Αυτό καταδεικνύεται και από το γεγονός ότι η έδρα του βρίσκεται στην Αλεξάνδρεια. Επίσης, το Διοικητικό του Συμβούλιο αποτελείται από εκπροσώπους των κρατών, δίκτυα των οποίων συμμετέχουν ενώ υπάρχει και μία συμβουλευτική ομάδα καθώς και μία ολιγομελής εκτελεστική γραμματεία που διαχειρίζεται το 25% του προϋπολογισμού.

Στην πράξη, τώρα, μιλούν για διάλογο μεταξύ των πολιτισμών αλλά όχι αφηρημένα. Παράλληλα, το δίκτυο, προσπαθεί να φέρει σε επαφή τους λαούς της Μεσογείου μέσω του πολιτισμού αλλά δεν εννοούν-όπως εξηγεί ο κ. Βαλλιανάτος-τους «εθνικούς πολιτισμούς» αλλά προωθούν οποιαδήποτε ανθρώπινη έκφραση, την παρουσία, δηλαδή, ανθρώπων που έχουν διαφορετικό υπόβαθρο.

Παράλληλα, τους ενδιαφέρει να εξετάσουν την πολυπολιτισμικότητα που τείνει να υπάρχει στην Ευρώπη, πως δηλαδή οι άνθρωποι αυτοί επηρεάζονται από τις χώρες που μεταναστεύουν αλλά και πόσο οι ίδιοι επηρεάζουν τις τοπικές κοινωνίες. Το ίδρυμα, όμως, πάνω απ' όλα, έχει ως στόχο να προωθήσει την ιδέα της κοινωνίας των πολιτών καθώς και τον ρόλο των μη κυβερνητικών οργανώσεων. Ένα ακόμα στοιχείο που διαφοροποιεί το Ίδρυμα Anna Lyndh είναι ότι βασίζεται σε ένα δίκτυο δικτύων, δηλαδή εκμεταλλεύεται αυτά που ήδη υπάρχουν σε κάθε χώρα που συμμετέχει.

Όσον αφορά τέλος, στο πόσο εύκολο είναι να καταθέσει ένας φορέας πρόταση για τη συμμετοχή του στο Ίδρυμα, φθάνει η συμπλήρωση μία φόρμας και η αποστολή ενός e-mail. Σχετικά με τη χρηματοδότησή του για την εφαρμογή κάποιου προγράμματος, θα πρέπει να καταθέσει πρόταση στην οποία θα συμμετέχουν 2 δίκτυα από κράτη-μέλη και δύο δίκτυα από χώρες της ευρωμεσογειακής ζώνης, θα πρέπει να πρόκειται για αξιόπιστο πρόγραμμα, να προωθεί τον διάλογο μεταξύ των πολιτισμών αλλά και να έχει μία συνέχεια, δηλαδή να διαμορφώνει ένα δίκτυο δράσης.

Αριστούχοι του 1ου ΤΕΕ

Από το 1ο ΤΕΕ Ρόδου, ανακοινώθηκαν οι αριστούχοι του Β' κύκλου σπουδών του έτους 2005-2006, που είναι οι εξής:

Οικονομίας και Διοίκησης - Υπαλλήλων Διοίκησης

Κόκα Ζαχαρούλα, όνομα πατέρα: Κώστας, 19 2/12

Μαρκάκη Σταματία, όνομα πατέρα: Αυγουστής, 19 1/12

Πλάτσης Χαράλαμπος, όνομα πατέρα: Ιωάννης, 19

Διακογεωργίου Ελένη, όνομα πατέρα: Θεόδωρος, 18 8/12

Καρίκας Γεώργιος, όνομα πατέρα: Χρυσόστομος, 18 6/12

Χριστοπούλου Ελισάβετ, όνομα πατέρα: Χρήστος, 18 6/12

Ηλεκτρονικός - Ηλεκτρονικός οπτικοακουστικών συστημάτων

Σταυρίδης Ελευθέριος, όνομα πατέρα: Νικήτας, 19 9/12

Οικονομίας και Διοίκησης - Ξενοδοχειακών επιχειρήσεων

Βατσάκη Ευαγγελία, όνομα πατέρα: Κωνσταντίνος, 19 5/12

Εφαρμοσμένων Τεχνών - Σχεδιασμού εσωτερικών χώρων

Ηλίου Χρυσή, όνομα πατέρα: Ηλίας, 19 9/13

Ματθαίου Κωνσταντίν. όνομα πατέρα: Ιωάννης 19

Γαμπιεράκη Μοσχούλα, όνομα πατέρα: Νικόλαος 18 11/13

ΔΗΜΗΤΡΗΣ Κ. ΧΑΝΤΖΙΑΡΑΣ
ΕΞΟΠΛΙΣΜΟΙ ΚΑΤΑΣΤΗΜΑΤΩΝ
ΔΙΑΘΕΤΟΥΜΕ ΠΡΟΪΟΝΤΑ,
ΑΠΟ ΜΙΑ ΜΕΓΑΛΗ ΓΚΑΜΑ ΕΤΑΙΡΙΩΝ ΓΙΑ:
SUPER MARKET
ΚΡΕΟΠΩΛΕΙΑ
ΟΒΕΛΙΣΤΗΡΙΑ
ΕΣΤΙΑΤΟΡΙΑ
ΜΠΑΡ
ΚΑΦΕΤΕΡΙΕΣ
Δίνουμε λύση στους πιο απαιτητικούς της ψύξης
με τα φημισμένα Ιταλικά ψυγεία
COSTAN
• ΖΥΓΙΣΤΙΚΑ
• ΖΑΜΠΟΝΟΜΗΧΑΝΕΣ
• ΑΝΟΞΕΙΔΩΤΑ
• ΦΟΥΡΝΟΙ
• ΠΑΓΟΜΗΧΑΝΕΣ
• ΠΛΥΝΤΗΡΙΑ ΠΙΑΤΩΝ
• ΚΡΕΑΤΟΜΗΧΑΝΕΣ
• ΛΥΟΜΕΝΟΙ ΨΥΚΤ. ΘΑΛΑΜΟΙ
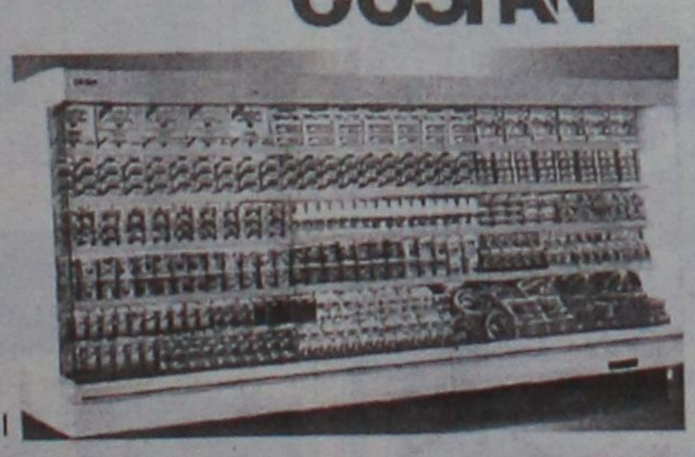
AT2067
ΕΘΝ. ΑΝΤΙΣΤΑΣΗΣ 69 (ΠΡΩΗΝ ΑΝΝΗΣ ΜΑΡΙΑΣ)
ΤΗΛ. & FAX: 2241-0-75155

TÜV HELLAS
EN ISO 9001
HACCP
SOFT DRINKS
www.temenia.com
ΑΝΑΨΥΚΤΙΚΑ
ΤΕΜΕΝΙΑ
1954
Με νερό των ιαματικών πηγών
Τεμενίων Κρήτης

Γεύση και ποιότητα που δεν αντιγράφεται!
ΔΙΑΝΟΜΗ ΡΟΔΟΥ: ΚΑΤΡΗ ΑΦΟΙ
ΤΗΛ. 22410 62965 - 22410 62698, ΚΙΝΗΤΟ: 6946 420482
AT2344

Ουρολοίμωξη που

Β' ΜΕΡΟΣ

Νεογνά και βρέφη ηλικίας κάτω των δύο μηνών και όλα τα παιδιά, ανεξαρτήτως ηλικίας, με κλινική εικόνα πυελονεφρίτιδας (εμπύρετη ουρολοίμωξη) θεραπεύονται στο νοσοκομείο με αντιβιοτικό, αρχικά ενδοφλέβια και ύστερα από το στόμα για 10-14 μέρες. Μετά τη συμπλήρωση της θεραπείας χορηγείται χημειοπροφύλαξη με αντιβιοτικό, ιδιαίτερα σε παιδιά μικρότερα των 5 ετών, μέχρι την ολοκλήρωση του απεικονιστικού ελέγχου.

Είναι απαραίτητος ο απεικονιστικός έλεγχος;

Σε παιδιά ιδιαίτερα μικρής ηλικίας επιβάλλεται ο έλεγχος για την ανακάλυψη πιθανής υποκείμενης ανατομικής ανωμαλίας, όπως συχνότερα κυστεοουρητηρικής παλινδρόμησης. Η ύπαρξή της καθορίζει και την περαιτέρω αντιμετώπιση και παρακολούθηση του παιδιού. Ο απεικονιστικός έλεγχος σε μεγάλα παιδιά με ουρολοίμωξη διαφοροποιείται ανάλογα με την ηλικία και την βαρύτητα της λοίμωξης, κατά την κρίση του παιδίατρου.

Η κυστεοουρητηρική παλινδρόμηση είναι η

ΚΩΝΣΤΑΝΤΑΡΟΣ Ν. ΚΩΝ/ΝΟΣ
ΙΑΤΡΟΣ
ΕΝΔΟΚΡΙΝΟΛΟΓΟΣ
Δέχεται με ραντεβού:
Δευτέρα εως Παρασκευή: 9.00 - 13.30 & 17.30 - 20.30
και Σαββάτο: 9.30 - 13.30
Στεφ. Καζούλη 18 - 2ος ΟΡΟΦΟΣ
Τηλ.: 22410 24760 - Κιν.: 6973 052858
AT1811(Γ)

ΜΑΙΕΥΤΙΚΟ ΓΥΝΑΙΚΟΛΟΓΙΚΟ ΙΑΤΡΕΙΟ
ΤΣΙΓΚΟΣ Γ. ΠΑΥΛΟΣ
Μαιευτήρας-Χειρουργός
Γυναικολόγος
Βενετοκλέων 31, Ρόδος Τ.Κ. 85100
Τηλ. 22410 25525/21702
Κιν.: 6972156512
Ωρες λειτουργίας: 9.00-14.00, 18.00-21.00
Σάββατο - Κυριακή κλειστά
AT1957(Γ)

ΛΟΓΟΣ • ΟΜΙΛΙΑ • ΦΩΝΗ • ΑΚΟΗ
• ΜΑΘΗΣΙΑΚΕΣ ΔΥΣΚΟΛΙΕΣ
• ΔΥΣΛΕΞΙΑ
ΛΕΟΝΤΙΤΣΗ ΧΑΡΟΥΛΑ
Λογοθεραπεύτρια
ΔΕΧΕΤΑΙ ΜΕ ΡΑΝΤΕΒΟΥ
Πλατ. Βρούχου 1
Τηλ. 2241033537, 6946549289
email: hara-leontitsi@yahoo.gr
AE200

Διαιτολογικό Διατροφολογικό Κέντρο
ΔΕΧΕΤΑΙ ΜΕ ΡΑΝΤΕΒΟΥ
Πετρίδη Κατερίνα
Διατροφολόγος - Κλινικός Διαιτολόγος
Πτυχιούχος Α.Τ.Ε.Ι. Κρήτης
ΤΕΩΣ ΑΣΚΟΥΜΕΝΗ ΣΤΟ ΩΝΑΣΕΙΟ ΚΑΡΔΙΟΧΕΙΡΟΥΡΓΙΚΟ ΚΕΝΤΡΟ
○ Εξατομικευμένα προγράμματα για φυσιολογικές και παθολογικές καταστάσεις
○ Προγράμματα διατροφής αθλητών
○ Ενίσχυση του μεταβολισμού
○ Απώλεια πόντων
Πάντα με ισορροπημένα γεύματα βασισμένα στις δικές σας διατροφικές προτιμήσεις
Γιατί η σωστή διατροφή είναι πλέον θέμα υγείας!
AE1010 Υψηλάντου 2 - Ρόδος • Τηλ.: 22410 30366, Κιν. 6945 828191

ΜΑΡΙΑ ΣΑΝΤΟΡΙΝΙΟΥ
ΚΛΙΝΙΚΗ ΨΥΧΟΛΟΓΟΣ-ΨΥΧΟΛΟΓΟΣ ΤΩΝ ΚΟΙΝΩΝΙΚΩΝ ΟΜΑΔΩΝ
Πτυχιούχος Κρατικού Πανεπιστημίου της Ρώμης «La Sapienza».
— Κλινική διάγνωση ψυχοπαθολογίας παιδιού, εφήβου και ενηλίκου.
— Ατομική και οικογενειακή ψυχολογική υποστήριξη και θεραπεία κατάθλιψης, φοβίας, κρίσης πανικού, μετατραυματικού στρες (διαζύγιο, πένθος, χωρισμός, αποτυχία, ασθένεια), βουλιμίας, ανορεξίας, διαταραχών προσωπικότητας, έλλειψη αυτοεκτίμησης, εθισμού, κακοποίησης.
— Ψυχολογική φροντίδα και προετοιμασία ανύπαντρης εγκύου και ζευγαριών, στην απόκτηση πρώτου παιδιού.
Επίσκεψη μόνο με ραντεβού.
Τηλέφωνα: 22410 28851 και 6946252407
Λάρνακας 6 (Εθν. Αντιστάσεως)
AE1007

ΨΥ ΝΤΟΡΑ ΚΩΝΣΤΑΝΤΙΝΟΠΟΥΛΟΥ
ΨΥΧΟΛΟΓΟΣ
ΟΙΚΟΓΕΝΕΙΑΚΗ ΣΥΜΒΟΥΛΟΣ
Πτυχιούχος του Πανεπιστημίου της Καλιφόρνιας-Λος Αντζελες (UCLA)- Μεταπτυχιακές σπουδές στο Pepperdine University-Malibu California.
■ Αμεση ψυχολογική υποστήριξη και επαγγελματική φροντίδα από έμπειρη Ψυχολόγο και Οικογενειακή Σύμβουλο.
■ Η σωστή θεραπευτική σχέση μπορεί να επιφέρει ρεαλιστικές λύσεις για πραγματικά προβλήματα σε θέματα: μοναξιάς, μελαγχολίας, στρες, ανυπομονησίας, φοβίας, εθισμού, οικογενειακών σχέσεων, διαζυγίου, κακομεταχείρισης, συναισθηματικών δυσκολιών, αυτοπεποίθησης, ανασφάλειες, μεταβατικά στάδια ζωής, βουλιμίας, ανορεξίας, απώλειας, πένθους.
Τηλεφωνείστε στα τηλέφωνα:
(22410)35163 και 6944/980550
για ραντεβού και άμεση εξυπηρέτηση.
Διεύθυνση: Καρίας 1 - Περιοχή Ροδίνι - Ρόδος
AE961

ΚΕΝΤΡΟ ΕΙΔΙΚΩΝ ΘΕΡΑΠΕΙΩΝ ΤΟΥ ΠΑΙΔΙΟΥ ΔΩΔΕΚΑΝΗΣΟΥ
ΚΩΝ/ΝΟΣ ΜΠΑΔΑΝΗΣ - ΣΟΥΖΗ ΓΕΩΡΓΙΛΟΠΟΥΛΟΥ
ΕΡΓΟΘΕΡΑΠΕΥΤΗΣ ΠΤΥΧΙΟΥΧΟΣ
ΜΕΘΟΔΟΥ BOBATH N.D.T
ΜΕΘΟΔΟΣ PORTAGE
ΑΙΣΘΗΤΗΡΙΑΚΗΣ ΟΛΟΚΛΗΡΩΣΗΣ (S.I.)
ΜΕΤΕΚΠΑΙΔΕΥΣΗ ΣΤΙΣ ΝΕΥΡΟΛΟΓΙΚΕΣ ΚΑΙ ΚΙΝΗΤΙΚΕΣ ΔΙΑΤΑΡΑΧΕΣ
ΛΟΓΟΠΑΘΟΛΟΓΟΣ ΜΕΤΑΠΤΥΧΙΑΚΟ ΑΚΟΥΟΛΟΓΙΑΣ
Αποστόλου Παύλου 84, Ρόδος 85100,
τηλ. / fax (22410)60999/60579
ΧΠ1871/1872

INEMA
ΙΑΤΡΙΚΟΣ & ΝΟΣΟΚΟΜΕΙΑΚΟΣ ΕΞΟΠΛΙΣΜΟΣ
από το 1988 είμαστε οι μεγαλύτεροι προμηθευτές ΙΑΤΡΙΚΟΥ-ΟΡΘΟΠΕΔΙΚΟΥ & ΝΟΣΟΚΟΜΕΙΑΚΟΥ ΥΛΙΚΟΥ ΣΤΗ ΔΩΔΕΚΑΝΗΣΟΥ
18 χρόνια εμπειρίας Εμπιστεύθειτε μας!
• ΑΝΑΠΗΡΙΚΑ ΚΑΡΟΤΣΙΑ
• ΒΑΔΙΣΤΙΚΑ
• ΟΡΘΟΠΕΔΙΚΑ ΕΙΔΗ
• ΜΠΛΟΥΖΕΣ ΙΑΤΡΙΚΕΣ
• ΚΑΛΤΣΕΣ ΦΛΕΒΙΤΙΔΑΣ
• ΠΕΛΜΑΤΑ
• ΟΡΘΟΠΕΔΙΚΑ ΜΑΞΙΛΑΡΙΑ
• ΚΡΕΒΑΤΙΑ ΝΟΣΟΚΟΜΕΙΑΚΑ
• ΙΑΤΡΙΚΟΣ ΕΞΟΠΛΙΣΜΟΣ και ΑΝΑΛΩΣΙΜΑ
• ΟΡΓΑΝΑ ΧΗΜΕΙΟΥ
• και κάθε άλλο είδος για κατ'οίκο νοσηλεία
ΡΟΔΟΣ: ΛΕΜΕΣΣΟΥ 2 - ΤΗΛ: 22410 32238
ΚΩΣ: ΕΛ. ΒΕΝΙΖΕΛΟΥ 38 (παραπ/ρως Αγίας Παρασκευής) - ΤΗΛ: 22420 20048
www.inema.gr
ΧΠ1720

ΟΡΘΟΠΕΔΙΚΑ - ΙΑΤΡΙΚΑ
ΧΑΡΙΤΟΣ
Ορθοπεδικά είδη & κατασκευές
Εξοπλισμός Ιατρείου & αναλώσιμα
Είδη νοσηλείας κατ' οίκον & μηχανήματα οξυγονοθεραπείας
Ακουστικά Βαρηκοΐας
ΕΛΕΥΘ. ΒΕΝΙΖΕΛΟΥ 6 (Δίπλα στη Ροδιακή Έπαυλη) - ΡΟΔΟΣ
Τηλ.: 22410 24112 Fax: 22410 75969 e-mail: orken@rho.forthnet.gr
ΧΠ2597

ΑΚΟΥΣΤΙΚΑ ΒΑΡΗΚΟΪΑΣ
ΑΝΑΛΟΓΙΚΑ - ΠΡΟΓΡΑΜΜΑΤΙΖΟΜΕΝΑ - ΨΗΦΙΑΚΑ
Ακούστε τους ήχους της Ζωής
Στο πληρέστερο Κέντρο Ακουστικών Εφαρμογών στα Δωδεκάνησα. Με τις καλύτερες τιμές και τον καλύτερο διακανονισμό.
Εμπιστευθείτε τους πιο έμπειρους στο χώρο, επιλέγοντας ανάμεσα στους μεγαλύτερους κατασκευαστές ακουστικών βαρηκοίας στον κόσμο.
(BTE) (ITE) (CIC) (ITC) (BONE)
BELTONE – STARKEY – HANSATON – UNITRON – SIEMENS
BERNAFON – PHILIPS – COSELGI – REXTON
MICROSON – PURETONE – AUDIFON
ΚΕΝΤΡΟ ΙΑΤΡΙΚΩΝ ΒΟΗΘΗΜΑΤΩΝ
Εθνικής Αντιστάσεως 18
(πρωην Αννης Μαρίας)
Τηλ: 2241020359 Κιν: 6932748916
Συμβάσεις με όλα τα ταμεία.
Ειδικές τιμές ΟΓΑ
ΧΠ2597

στοχεύει στον νεφρό...

συχνότερη ανατομική ανωμαλία του ουροποιητικού. Αντιμετωπίζεται συντηρητικά, αφού ιδιαίτερα οι μικρού βαθμού υποχωρούν με το χρόνο. Οι γονείς θα πρέπει ανελλιπώς να δίνουν στο παιδί με την παλινδρόμηση καθημερινά το αντιβιοτικό που συνέστησε ο παιδίατρος, ως μακροχρόνια χημειοπροφύλαξη για την πρόληψη υποτροπής της ουρολοίμωξης. Οι υποτροπές από εμπύρετες ουρολοιμώξεις σχετίζονται άμεσα με την ανάπτυξη μόνιμων νεφρικών βλαβών. Παιδιά με κυστεοουρητηρική παλινδρόμηση που παρουσιάζουν υποτροπιάζουσες εμπύρετες ουρολοιμώξεις, παρά τη χημειοπροφύλαξη, πρέπει να αντιμετωπίζονται χειρουργικά.

Οι ουρολοιμώξεις υποτροπιάζουν στο 18% των αγοριών με πρώτη ουρολοίμωξη στη βρεφική ηλικία και στο 32% των αγοριών με πρώτη ουρολοίμωξη σε μεγαλύτερη ηλικία. Τα αντίστοιχα ποσοστά στα κορίτσια είναι 26% και 40%. Οι περισσότερες υποτροπές εκδηλώνονται τον πρώτο χρόνο μετά τη λοίμωξη.

Κορίτσια, κυρίως σχολικής ηλικίας, χωρίς ανατομικές ανωμαλίες του ουροποιητικού, εμφανίζουν υποτροπιάζουσες ουρολοιμώξεις. Τα κορίτσια αυτά έχουν λειτουργικές διαταραχές της κύστης και χρειάζονται, εκτός από τη χορήγηση χημειοπροφύλαξης, και τη συμβουλή παιδοουρολόγου.

Οι ουρολοιμώξεις στα παιδιά αποτελούν σημαντικό πρόβλημα υγείας, αφού κάτω από ορισμένες προϋποθέσεις μπορεί να προκαλέσουν βλάβη στο νεφρό.

Οι ουρολοιμώξεις που δεν συνοδεύονται από ανατομικές ανωμαλίες του ουροποιητικού είναι κατά κανόνα ακίνδυνες.

Οταν η ουρολοίμωξη συνδυάζεται με ανατομικές ανωμαλίες, συχνότερα παλινδρόμηση, είναι δυνατόν να προκαλέσει μόνιμες νεφρικές βλάβες.

Οι γονείς θα πρέπει να συμβουλεύονται πάντα τον παιδίατρο όταν το παιδί τους έχει ουρολοίμωξη και να ακολουθούν πιστά τις οδηγίες του για την έγκαιρη και σωστή αντιμετώπισή της.

Η υγιεινή διατροφή δύσκολα ακολουθείται για καιρό έπειτα από ένα έμφραγμα

Οι περισσότεροι άνθρωποι που υποβάλλονται σε αποκατάσταση έπειτα από ένα οξύ στεφανιαίο επεισόδιο όπως το έμφραγμα του μυοκαρδίου, αρχικώς ακολουθούν πειθήνια τις διατροφικές οδηγίες των γιατρών τους. Καθώς περνάει ο καιρός, όμως, οι περισσότεροι επιστρέφουν στις παλιές διατροφικές συνήθειές τους, αναφέρουν Γερμανοί γιατροί.

Ο δρ Χέρμαν Μπρένερ, από το Γερμανικό Κέντρο Μελέτης της Γηράνσεως (GCRA), στη Χαϊδελβέργη, και οι συνεργάτες του, γράφουν στην επιθεώρηση «Καρδιά» ότι οι περισσότεροι ασθενείς δείχνουν πρόθυμοι να κάνουν αλλαγές στη διατροφή τους έπειτα από το έμφραγμα.

Ωστόσο, προσθέτουν ότι το αν ακολουθούν μακροπρόθεσμα τη νέα τους διατροφή, είναι ένα θέμα που δεν έχει μελετηθεί καλά.

Για να το διερευνήσουν, οι ερευνητές παρακολούθησαν περισσότερους από 1.200 ασθενείς οι οποίοι υποβλήθηκαν σε πρόγραμμα αποκατάστασης τριών εβδομάδων έπειτα από ένα οξύ στεφανιαίο επεισόδιο (έμφραγμα) ή από μία επεμβατική θεραπεία για τη διάνοιξη στεφανιαίας αρτηρίας, όπως η αγγειοπλαστική με μπαλονάκι.

Όπως έδειξε η μελέτη τους, αμέσως μετά το τέλος της θεραπείας αποκατάστασης, το ποσοστό των ασθενών με άριστη διατροφή από 30% που ήταν πριν από την θεραπεία αυξήθηκε σε 91%.

Ωστόσο, έναν χρόνο αργότερα μειώθηκε σε 49% και τρία χρόνια αργότερα ήταν 42%. Ωστόσο, σχεδόν όλοι οι ασθενείς εξακολουθούσαν να αποφεύγουν τα ιδιαιτέρως ανθυγιεινά για έναν καρδιοπαθή τρόφιμα, όπως οι τηγανητές πατάτες και τα τηγανητά αυγά, γράφουν οι ερευνητές.

Το συμπέρασμά τους ήταν ότι χρειάζεται περαιτέρω προσπάθεια, ίσως με την βοήθεια των συντρόφων ή την καλύτερη συμβουλευτική από τους ειδικούς, ώστε να εξακολουθήσουν οι ασθενείς να τρέφονται σωστά για να διαφυλάξουν μακροπρόθεσμα την υγεία της καρδιάς τους.

Πηγή: ana.gr

Χατζηνικολάου - Χασταλή Κατερίνα
Διαιτολόγος - Διατροφολόγος
Κατάρτιση ατομικού διαιτολογίου για:
✓ Παχυσαρκία
✓ Υπέρταση
✓ Διαβήτη
✓ Υπερλιπιδαιμίες
✓ Καρδιοπάθειες
✓ Αναιμία
✓ Αθλητισμός
✓ Εγκυμοσύνη - Θηλασμό
✓ Διατροφή για παιδική - εφηβική ηλικία
Δέχεται κατόπιν ραντεβού
Αλ. Διάκου 67, τηλ. - φαξ 2241021670
ΑΞ1336

ΙΑΤΡΙΚΗ ΑΝΑΚΟΙΝΩΣΗ
ΜΙΚΡΟΒΙΟΛΟΓΙΚΟ ΔΙΑΓΝΩΣΤΙΚΟ ΙΑΤΡΕΙΟ
ΕΙΡΗΝΗ Δ. ΚΑΒΑΔΑ-ΧΑΤΗΡΗ
ΙΑΤΡΟΣ ΜΙΚΡΟΒΙΟΛΟΓΟΣ-ΒΙΟΠΑΘΟΛΟΓΟΣ
ΩΡΕΣ ΛΕΙΤΟΥΡΓΙΑΣ
ΔΕΥΤΕΡΑ, ΤΡΙΤΗ, ΠΕΜΠΤΗ, ΠΑΡΑΣΚΕΥΗ
07.00-13.00 και 18.00-19.30
ΤΕΤΑΡΤΗ 07.00-13.00, ΣΑΒΒΑΤΟ ΜΕ ΡΑΝΤΕΒΟΥ
ΚΩΝ. ΥΔΡΑΙΟΥ 30 ΡΟΔΟΣ-ΤΗΛ. 2241021120, 6945856084
ΕΝΑΝΤΙ ΠΑΙΔΙΚΟΥ ΣΤΑΘΜΟΥ "ΟΥΡΑΝΙΟ ΤΟΞΟ" ΑΕ2340(Γ)

ΧΑΡΟΥΛΑ ΤΣ. ΚΑΜΠΑΣΤΑΝΑ
ΦΥΣΙΚΟΘΕΡΑΠΕΥΤΡΙΑ
Πτυχιούχος Α. ΤΕΙ Θεσ/κης
Μεταπτυχιακή Εκπαίδευση στη νευροεξελικτική αγωγή
Μέθοδος Bobath/N.D.T.
Αποκατάσταση
νευρολογικών παθήσεων και
κινητικών διαταραχών σε
παιδιά και ενήλικες
- Εγκεφαλική Παράλυση
- Κρανιοεγκεφαλικές κακώσεις
- Κακώσεις περιφερικών νεύρων
- Κακώσεις νωτιαίου μυελού
- Προβλήματα σπονδυλικής στήλης
- Αγγειακά Εγκεφαλικά Επεισόδια
Ολυμπίας και Δελφών γωνία (Καρακόνερο)
Τηλ. / Fax: 22410-29241 κιν. 6932044173 ΑΞ3360

Στεφανάκης Ι. Δημήτριος
Ψυχολόγος
Αριστοτελείου Παν/μίου Θεσ/νίκης
Δέχεται κατόπιν ραντεβού ΑΤ2288(Γ)
Βενετοκλέων 79, 1ος όροφος, 85100 Ρόδος, Κιν: 6947 403229

ΙΑΤΡΙΚΗ ΑΝΑΚΟΙΝΩΣΗ
Ο ιατρός
ΠΑΠΑΒΕΡΓΗΣ ΣΤΑΥΡΟΣ
Ειδικός στην Ενδοκρινολογία Διαβήτη Μεταβολισμό
Ιερού Λόχου 14, Ρόδος
Τηλ.:2241039430, 2241076470,
fax:2241070224, κιν. 6932236952
θα απουσιάσει από Παρασκευή 02/06/2006 έως και Τετάρτη 7/06/2006 λόγω συμμετοχής του στο Πανευρωπαϊκό Συνέδριο Εμμηνόπαυσης στην Κων/πολη.
Το ιατρείο θα λειτουργήσει κανονικά από Πέμπτη 08/06/2006
MZT020609

ΚΕΝΤΡΟ ΥΠΟΣΤΗΡΙΞΗΣ ΨΥΧΟΛΟΓΙΚΩΝ ΠΡΟΒΛΗΜΑΤΩΝ
ΣΙΑΓΚΑ ΚΩΝΣΤΑΝΤΙΝΑ
ΨΥΧΟΛΟΓΟΣ
Απόφοιτος Αριστοτελείου Πανεπιστημίου Θεσσαλονίκης
τηλ. 6945557447
ΚΥΠΡΙΩΤΗ ΑΛΕΞΙΑ
ΨΥΧΟΛΟΓΟΣ
ΨΥΧΟΛΟΓΟΣ ΥΓΕΙΑΣ
Απόφοιτος Πανεπιστημίου Κρήτης, MSC Surrey University of England
τηλ. 6944717520
Δέχονται κατόπιν ραντεβού
Στεφ. Καζούλη 18-1ος όροφος
τηλ. 2241022102
ΧΠ2763

ΑΠΟΚΑΤΑΣΤΑΣΗ ΝΕΥΡΟΛΟΓΙΚΩΝ ΠΑΘΗΣΕΩΝ
ΑΝΑΣΤΑΣΙΟΣ Η. ΜΑΝΕΤΤΑΣ
ΦΥΣΙΟΘΕΡΑΠΕΥΤΗΣ
Bobath/NDT
Ειδικευμένος στο πανεπιστημιακό νοσοκομείο της Βέρνης Insel Spital στην αποκατάσταση των κινητικών και αισθητηριακών διαταραχών μετά από παθήσεις και κακώσεις του νευρικού συστήματος. Πτυχιούχος της μέθοδου Bobath.
Πρώιμη και χρόνια αποκατάσταση μετά από:
- Αγγειακά εγκεφαλικά επεισόδια
- Κρανιοεγκεφαλικές κακώσεις
- Πολλαπλή σκλήρυνση
- Παθήσεις και κακώσεις των περιφερικών νεύρων
- Εγκεφαλική παράλυση
- Νευρολογικά συμπτώματα από το αυχενικό σύνδρομο και την παθολογία της οσφύος
- Συγγενείς και τραυματικές κακώσεις του νωτιαίου μυελού
ΘΕΡΑΠΕΙΑ ΚΑΤ' ΟΙΚΟΝ
ΑΞ1172
Ολυμπίας 2, Ρόδος 85100 • Κιν. 6946685197

ΙΑΤΡΙΚΗ ΑΝΑΚΟΙΝΩΣΗ
ΑΘΗΝΑ ΓΙΑΝΝΟΥΛΗ
ΧΕΙΡΟΥΡΓΟΣ ΟΔΟΝΤΙΑΤΡΟΣ ΠΑΝ/ΜΙΟΥ ΑΘΗΝΩΝ
ΕΙΔΙΚΕΥΘΕΙΣΑ ΣΤΗΝ ΠΑΙΔΟΔΟΝΤΙΑ
ΠΑΝ/ΜΙΟ ΤΟΥ LEEDS, Μ. ΒΡΕΤΑΝΙΑ
ΑΠΟΚΛΕΙΣΤΙΚΑ για παιδιά έως 16 ετών
ΔΕΧΕΤΑΙ ΚΑΘΗΜΕΡΙΝΑ ΜΕ ΡΑΝΤΕΒΟΥ
Δευτέρα-Παρασκευή 9.30-12.30 & 15.00-20.00
Σάββατο 9.00-13.00
Εργάνης Αθηνάς 49 - Ρόδος
Τηλ.: 22410 31500 - Κιν.: 6976 624024 ΑΠ3150(Γ)

ΙΑΤΡΙΚΗ ΑΝΑΚΟΙΝΩΣΗ
ΙΩΑΝΝΗΣ Μ. ΧΑΤΖΗΣ
ΜΑΙΕΥΤΗΡΑΣ-ΧΕΙΡΟΥΡΓΟΣ-ΓΥΝΑΙΚΟΛΟΓΟΣ
ΔΕΧΕΤΑΙ ΚΑΘΗΜΕΡΙΝΑ ΜΕ ΡΑΝΤΕΒΟΥ
Δευτέρα-Παρασκευή από 09.00-13.30 & 17.30-20.30
Σάββατο από 09.00-13.30
ΔΙΑΓΟΡΙΔΩΝ 6 - ΡΟΔΟΣ
Τηλ. & Φαξ 2241077012, Κιν. 6932137525 ΑΤ1822(Γ)

Σχολή γονέων από το "Ροδίων Παιδεία"

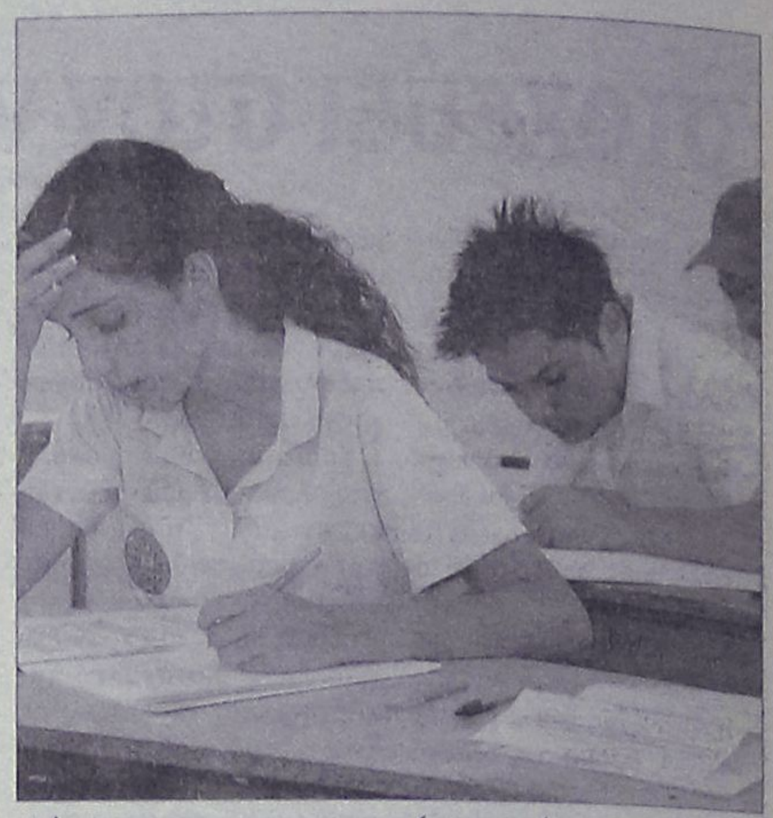

• Θα λειτουργήσει από το νέο σχολικό έτος
• Ποιός θα ειναι ο τρόπος λειτουργίας και ποιοί θα φοιτήσουν

«Ενώ ο σύγχρονος άνθρωπος θεωρεί υποχρέωσή του να προετοιμάζεται για όλα τα επαγγέλματα, δεν προετοιμάζεται για το σπουδαιότερο, του γονέα. Ο καθένας αισθάνεται έτοιμος να το ασκήσει από τη μια στιγμή στην άλλη».

Andre Berge

Ζούμε σε μια εποχή που τα δεδομένα αλλάζουν συνεχώς και οι εξελίξεις είναι ραγδαίες σε όλους τους τομείς της ζωής. Η οικογένεια δεν αποτελεί εξαίρεση καθώς οι ρόλοι και οι σχέσεις μεταξύ των μελών της είναι διαφορετικές από εκείνες του παρελθόντος. Οι σημερινοί γονείς προβληματίζονται, καθώς αντιμετωπίζουν σοβαρές δυσκολίες στην προσπάθεια να μεγαλώσουν «σωστά» τα παιδιά τους. Αναζητούν τρόπους για να «μάθουν» πώς θα ανταποκρίνονται καλύτερα στο δύσκολο και σύνθετο ρόλο τους, ο οποίος δεν στηρίζεται πια μόνο στην έμφυτη γνώση, στο ένστικτο και στην αγάπη. Στη σημερινή κοινωνική πραγματικότητα, οι κανόνες με βάση τους οποίους λειτουργεί η οικογενειακή ομάδα γίνονται ολοένα και περισσότεροι, ολοένα και πιο περίπλοκοι, γεγονός που οδηγεί σε σημαντική δυσλειτουργία των ενδοοικογενειακών σχέσεων και ανταλλαγών.

Οι σχολές γονέων απευθύνουν σε γονείς που θέλουν να γίνουν περισσότερο αποτελεσματικοί στο γονεϊκό τους ρόλο και να αντιμετωπίσουν με επιτυχία προβλήματα στη διαπαιδαγώγηση των παιδιών τους. Δίνουν τη δυνατότητα στους γονείς να αξιοποιήσουν και να ανταλλάξουν τις εμπειρίες και τους προβληματισμούς τους και να αποκτήσουν περισσότερες γνώσεις σχετικά με τη διαπαιδαγώγηση των παιδιών τους, έτσι ώστε να μπορούν να ανταποκρίνονται καλύτερα στις ανάγκες τους.

Έτσι, λοιπόν, μέσα στα πλαίσια του προγράμματος «Γονέων Παιδεία» των Εκπαιδευτηρίων «ΡΟΔΙΩΝ ΠΑΙΔΕΙΑ» εντάσσεται και η συστηματική λειτουργία της Σχολής Γονέων από το νέο σχολικό έτος 2006-2007. Θα γίνει προσπάθεια να προσεγγιστούν θέματα που σχετίζονται με τη δομή και λειτουργία της οικογένειας και τους ρόλους που αναλαμβάνει το κάθε μέλος της.

Ποιος είναι ο τρόπος λειτουργίας

Η μέθοδος που θα χρησιμοποιηθεί για την ανάπτυξη των θεμάτων της κάθε συνάντησης διαφέρει από εκείνη που γνωρίζουμε, όπου οι συμμετέχοντες περιορίζονται στη θέση του ακροατή απλώς για να πάρουν ορισμένες γνώσεις πάνω σε θέματα που αφορούν στις σχέσεις τους με τα παιδιά τους. Ο τρόπος διεξαγωγής των συγκεκριμένων συναντήσεων θα βασίζεται στη βιωματική μέθοδο επιτρέποντας τη μετάδοση και απόκτηση των γνώσεων μέσα από τη συμμετοχή, τη συζήτηση και την ανταλλαγή εμπειριών μεταξύ των μελών της ομάδας. Με τη μέθοδο των ασκήσεων, των παραδειγμάτων, των επεξηγήσεων θεωρητικών μοντέλων, της μελέτης περιπτώσεων, της ανάλυσης κρίσιμων στιγμών στις ενδοοικογενειακές σχέσεις θα επιχειρηθεί η κατανόηση του συστήματος των σχέσεων στην καθημερινή ζωή της οικογένειας και θα αναζητηθούν τρόποι πρόληψης και υπέρβασης καταστάσεων που απειλούν με αποσταθεροποίηση την οικογενειακή ομάδα. Οι συναντήσεις θα διανθίζονται με συγκεκριμένες θεωρητικές και μεθοδολογικές αναφορές, με ασκήσεις και αλλαγές ρόλων, με ανάλυση των βιωμάτων και της προσπάθειας εφαρμογής των στοιχείων που θα αναπτύσσονται. Κατά αυτό τον τρόπο, αφενός μεν οι συναντήσεις γίνονται πιο ενδιαφέρουσες αφετέρου δε τα μέλη μπορούν να κατανοήσουν ευκολότερα τη θέση των άλλων και το δικό τους ρόλο στην οικογένεια και να οδηγηθούν σε αλλαγές.

Σε ποιους απευθύνεται

Το πρόγραμμα απευθύνεται σε όλους τους γονείς που επιθυμούν να το παρακολουθήσουν, ανεξάρτητα από την ηλικία των παιδιών τους, αλλά και σε μελλοντικούς γονείς.

Ποιοι μπορούν να συμμετέχουν

Οι γονείς που μπορούν να διαθέσουν 4-6 ώρες κάθε μήνα.

Θέματα - Συζητήσεις με γονείς

Παραθέτουμε ενδεικτικά τη θεματολογία της σχολής γονέων. Αυτή διαφοροποιείται, φυσικά, ανάλογα με τις συνθήκες, τα ενδιαφέροντα, τη δυναμική της ομάδας.

ΕΙΣΑΓΩΓΙΚΑ: Ενημέρωση: Σχολές Γονέων. Η σημασία και η ανάγκη της εκπαίδευσης των γονέων. Η ψυχική υγεία του παιδιού και ο ρόλος των Σχολών Γονέων.

ΓΕΝΙΚΑ ΘΕΜΑΤΑ:

α) Η οικογένεια:

- μοναδική συστημική ενότητα
- κανόνες επικοινωνίας
- η θέση του νέου στην οικογένεια και στην κοινωνία
- η πραγματική επίδραση των γονιών στη διάπλαση της προσωπικότητας του νέου (ασκήσεις, ανάπτυξη και ανάλυση μοντέλων και θεωριών)

β) Διενέξεις-έκφραση των συναισθημάτων:

- δομικό διάγραμμα της προσωπικότητας
- τα μηνύματα και η αναγνώριση
- τρόποι επίλυσης των συγκρούσεων
- τα συναισθήματα (ασκήσεις, ανάπτυξη και ανάλυση μοντέλων και θεωριών)

γ) Η ουσιαστική σχέση γονέων-παιδιού:

- για να το βοηθήσεις χρειάζεται να έρθεις σε επαφή μαζί του
- πίσω από κάθε συμπεριφορά υπάρχει πάντα μια θετική πρόθεση
- διαδραστική συγχρονία
- προκαλώντας την αλλαγή
- το "συμβόλαιο" ή πώς να επιτύχεις τη μεταστροφή μιας ακατάλληλης συμπεριφοράς σε επιτυχημένη επιλογή (ασκήσεις, ανάπτυξη και ανάλυση μοντέλων και θεωριών)

ΘΕΜΑΤΑ ΟΜΑΔΩΝ ΕΡΓΑΣΙΑΣ

Ομάδα βρεφικής, νηπιακής ηλικία (για γονείς με παιδιά 0-6 χρονών).

ΓΕΝΙΚΑ ΘΕΜΑΤΑ: Ψυχολογία των νέων γονέων. Η επίδραση της προσωπικότητας και της στάσης των δύο γονέων. Βασικές ανάγκες του νηπίου: σωματικές, ψυχολογικές. Στάδια ψυχοκινητικής εξέλιξης, βάδισμα, ομιλία. Πνευματικές ανάγκες του νηπίου. Η ανακάλυψη του εγώ και η πρώτη κρίση προσωπικότητας. Η κοινωνικοποίηση του νηπίου. Το νηπιαγωγείο και η σημασία του.

ΕΙΔΙΚΑ ΘΕΜΑΤΑ: Δυσκολίες στον ύπνο του παιδιού. Ο φόβος και το παιδί. Συνήθειες καθαριότητας. Οι ερωτήσεις του παιδιού, το παιδί ρωτάει πώς γεννήθηκε. Η ζήλια. Οι «τιμωρίες» και το παιδί. Το παιχνίδι, ζωτική ανάγκη του νηπίου.

Ομάδα σχολικής ηλικίας (για γονείς με παιδιά 6-12 χρονών).

ΓΕΝΙΚΑ ΘΕΜΑΤΑ: Είναι έτοιμο το παιδί για το σχολείο; Πνευματική, συναισθηματική, κοινωνική ωριμότητα. Προετοιμασία του παιδιού για το σχολείο και ο ρόλος των γονέων. Η σχολική ζωή του παιδιού και η ένταξη στη σχολική ομάδα. Βασικές ανάγκες του παιδιού της σχολικής ηλικίας. Ο ελεύθερος χρόνος.

ΕΙΔΙΚΑ ΘΕΜΑΤΑ: Το παιδί που δεν αποδίδει στο σχολείο-αίτια, παιδαγωγική αντιμετώπιση. Τι είδους βοήθεια μπορούν να προσφέρουν οι γονείς στο παιδί. Οι βαθμοί. Οι φίλοι του παιδιού. Το παιχνίδι - η κίνηση, οι ανάγκες του μαθητή. Το σύστημα μελέτης. Ο σχολικός προσανατολισμός, κλίσεις, ενδιαφέροντα. Η συνεργασία των γονέων με το σχολείο.

Ομάδα προεφηβικής-εφηβικής ηλικίας (για γονείς με παιδιά και εφήβους 11-18 χρονών).

ΓΕΝΙΚΑ ΘΕΜΑΤΑ: Η προεφηβική και εφηβική ηλικία από βιολογική και ψυχολογική άποψη. Χαρακτηριστικά γνωρίσματα της εφηβείας. Πώς βλέπουν οι έφηβοι τους γονείς, τον εαυτό τους, το σχολείο, την κοινωνία. Πώς βλέπουν οι μεγάλοι τους εφήβους. Δεύτερη κρίση προσωπικότητας. Στάσεις των γονέων στα προβλήματα των εφήβων. Τα χρήματα, οι νυκτερινές έξοδοι.

ΕΙΔΙΚΑ ΘΕΜΑΤΑ: Η σεξουαλική αγωγή και ο έφηβος. Οι φιλίες στην εφηβική ηλικία. Ο επαγγελματικός προσανατολισμός, σπουδές ανώτερης, επαγγελματικής παιδείας. Ο ψυχολογικά ώριμος άνθρωπος. Χαρακτηριστικά γνωρίσματα ωριμότητας. Ψυχολογική ενηλικίωση.

Πού και πότε λειτουργεί

Η σχολή γονέων θα λειτουργεί από το νέο σχολικό έτος στο χώρο των Εκπαιδευτηρίων «ΡΟΔΙΩΝ ΠΑΙΔΕΙΑ» στην οδό Ηλία Βενέζη και οι ώρες των συναντήσεων θα καθορίζονται από την ομάδα σε συνεργασία με την επιστημονική υπεύθυνη του προγράμματος.



Τουριστικαί - Ξενοδοχειακαί και Ναυτιλιακαί Επιχειρήσεις OLYMPIC HOTELS A.E.

Μ.Α.Ε 12105/80/Β/86/68

ΙΣΟΛΟΓΙΣΜΟΣ 31ης ΔΕΚΕΜΒΡΙΟΥ 2005 - 33η ΕΤΑΙΡΙΚΗ ΧΡΗΣΗ (1 ΙΑΝΟΥΑΡΙΟΥ - 31 ΔΕΚΕΜΒΡΙΟΥ 2005)

ΕΝΕΡΓΗΤΙΚΟ	Ποσά κλειομένης χρήσεως 2005 Αξία Κτήσ.	Αποσβέσεις	Αναπ. Αξία	Ποσά προηγουμένης χρήσεως 2004 Αξία Κτήσ.	Αποσβέσεις	Αναπ. Αξία
Β. ΕΞΟΔΑ ΕΓΚΑΤΑΣΤΑΣΕΩΣ						
4. Λοιπά έξοδα εγκαταστάσεως	211.525,53	206.900,57	4.624,96	1.088,80	0,00	1.088,80
Γ. ΠΑΓΙΟ ΕΝΕΡΓΗΤΙΚΟ						
II. Ενσώματες ακινητοποιήσεις:						
1. Γήπεδα - Οικόπεδα	6.445.280,18	0,00	6.445.280,18	6.445.280,18	0,00	6.445.280,18
3. Κτίρια και τεχνικά έργα	9.444.287,48	6.818.416,86	2.625.870,62	9.176.952,39	6.461.543,60	2.715.408,79
4. Μηχανήματα - Τεχνικές εγκαταστάσεις και λοιπός μηχανολογικός εξοπλισμός	707.678,86	582.705,39	124.973,47	691.011,22	515.808,08	175.203,14
5. Μεταφορικά μέσα	68.482,44	45.842,87	22.639,57	57.337,14	36.479,13	20.858,01
6. Επιπλα και λοιπός εξοπλισμός	1.979.708,10	1.832.358,75	147.349,35	1.900.765,47	1.702.220,43	198.545,04
7. Ακινητοποιήσεις υπό εκτέλεση και προκαταβολές	13.962,39	0,00	13.962,39	2.390,32	0,00	2.390,32
	18.659.399,45	9.279.323,87	9.380.075,58	18.273.736,72	8.716.051,24	9.557.685,48
III. Συμμετοχές και άλλες μακροπρόθεσμες χρηματοοικονομικές απαιτήσεις:						
1. Συμμετοχές σε συνδεμένες επιχειρήσεις			69.203,33			39.203,33
Σύνολο παγίου ενεργητικού (ΓΙΙ+ΓΙΙΙ)			9.449.278,91			9.596.888,81
Δ. ΚΥΚΛΟΦΟΡΟΥΝ ΕΝΕΡΓΗΤΙΚΟ						
I. Αποθέματα:						
1. Εμπορεύματα			23.987,10			22.234,76
4. Πρώτες και βοηθητικές ύλες - Αναλώσιμα υλικά - Ανταλλακτ. και είδη συσκευασ.			23.152,81			27.320,16
5. Προκαταβολές για αγορές αποθεμάτων			75.093,03			81.467,56
			122.232,94			131.022,48
II. Απαιτήσεις						
1. Πελάτες			1.427.232,09			1.221.020,02
2. Γραμμάτια εισπρακτέα			2.000,00			0,00
3α. Επιταγές εισπρακτέες			284.560,97			548.890,33
11. Χρεώστες Διάφοροι			1.208.945,65			1.127.101,78
			2.922.738,71			2.897.012,13
III. Χρεώγραφα						
1. Μετοχές			52.749,82			52.749,82
IV. Διαθέσιμα						
1. Ταμείο			100.603,41			22.430,90
3. Καταθέσεις όψεως και προθεσμίας			36.507,16			41.853,81
			137.110,57			64.284,71
Σύνολο κυκλοφορούντος ενεργητικού (ΔΙ+ΔΙΙ+ΔΙΙΙ+ΔΙV)			3.234.832,04			3.145.069,14
Ε. ΜΕΤΑΒΑΤΙΚΟΙ ΛΟΓΑΡ. ΕΝΕΡΓΗΤΙΚΟΥ						
1. Εξοδα επομένων χρήσεων			4.529,48			3.197,26
3. Λοιποί μεταβ. λογ. Ενεργητικού			9.520,04			0,00
			14.049,52			3.197,26
ΓΕΝΙΚΟ ΣΥΝΟΛΟ ΕΝΕΡΓΗΤΙΚΟΥ (Β+Γ+Δ+Ε)			12.702.785,43			12.746.244,01
ΛΟΓΑΡΙΑΣΜΟΙ ΤΑΞΕΩΣ ΧΡΕΩΣΤΙΚΟΙ						
2. Χρεωστικοί Λογαριασμοί εγγυήσεων και εμπράγματων ασφαλειών			58,69			58,69
4. Λοιποί λογ/μοί τάξεως			406.958,49			339.852,41
			407.017,18			339.911,10

ΠΑΘΗΤΙΚΟ	Ποσά κλειομ. χρήσ. 2005	Ποσά προηγ. χρήσ. 2004
Α. ΙΔΙΑ ΚΕΦΑΛΑΙΑ		
I. Μετοχικό κεφάλαιο (1.344.710 μετοχές των 2,93 ευρώ)		
1. Καταβλημένο	3.940.000,30	3.806.656,00
III. Διαφορές αναπροσαρμογής - Επιχορηγήσεις Επενδύσεων		
1. Διαφορές από αναπροσαρμογή αξίας συμμετοχών και χρεωγράφων	10.748,29	10.748,29
2. Διαφορές από αναπροσαρμογή αξίας λοιπών περιουσιακών στοιχείων	1.585.003,53	1.585.003,53
3. Επιχορηγήσεις επενδύσεων πάγιου ενεργητικού	224.730,52	104.152,62
	1.820.482,34	1.699.904,44
IV. Αποθεματικά κεφάλαια		
3. Ειδικά αποθεματικά	3.818,72	3.818,72
V. Αποτελέσματα εις νέο:		
Υπόλοιπο ζημιών χρήσεως εις νέο	-71.914,48	-287.108,85
Υπόλοιπο ζημιών προηγ/νων χρήσεων	-1.896.260,09	-1.609.151,24
	-1.968.174,57	-1.896.260,09
Σύνολο ιδίων κεφαλαίων (ΑΙ+ΑΙΙΙ+ΑΙV+ΑV)	3.796.126,79	3.614.119,07
Γ. ΥΠΟΧΡΕΩΣΕΙΣ		
II. Βραχυπρόθεσμες Υποχρεώσεις:		
1. Προμηθευτές	301.429,20	320.229,76
2α. Επιταγές πληρωτέες	340.271,97	439.379,40
3. Τράπεζες λογαριασμοί βραχυπρόθεσμων υποχρεώσεων	7.105.010,50	7.105.010,50
4. Προκαταβολές πελατών	510.336,03	559.254,56
5. Υποχρεώσεις από φόρους - τέλη	45.936,82	99.969,55
6. Ασφαλιστικοί οργανισμοί	388.043,87	370.191,00
11. Πιστωτές Διάφοροι	212.884,76	235.377,63
Σύνολο Υποχρεώσεων (ΓΙΙ)	8.903.913,15	9.129.412,40
Δ. ΜΕΤΑΒΑΤΙΚΟΙ ΛΟΓ. ΠΑΘΗΤΙΚΟΥ		
2. Εξοδα χρήσεως δουλευμένα	2.745,49	2.712,54
ΓΕΝΙΚΟ ΣΥΝΟΛΟ ΠΑΘΗΤΙΚΟΥ (Α+Γ+Δ)	12.702.785,43	12.746.244,01
ΛΟΓΑΡΙΑΣΜΟΙ ΤΑΞΕΩΣ ΠΙΣΤΩΤΙΚΟΙ		
2. Πιστωτικοί Λογαριασμοί εγγυήσεων και εμπράγματων ασφαλειών	58,69	58,69
4. Λοιποί λογ/μοί τάξεως	406.958,49	339.852,41
	407.017,18	339.911,10

ΣΗΜΕΙΩΣΕΙΣ: 1) Επί των Γηπέδων και Κτιρίων έχουν εγγραφεί υποθήκες που μαζί με τις υποχρεώσεις που εξασφαλίζουν αναλύονται στο Προσάρτημα.
2) Η τελευταία αναπροσαρμογή των παγίων έγινε στη χρήση 2004 με τις διατάξεις του Ν. 2065/1992.
3) Κατά την παρούσα χρήση έγινε αύξηση του μετοχικού κεφαλαίου κατά € 133.344,30 με καταβολή μετρητών.

ΚΑΤΑΣΤΑΣΗ ΛΟΓΑΡΙΑΣΜΟΥ ΑΠΟΤΕΛΕΣΜΑΤΩΝ ΧΡΗΣΕΩΣ
31ης ΔΕΚΕΜΒΡΙΟΥ 2005 (1 ΙΑΝΟΥΑΡΙΟΥ - 31 ΔΕΚΕΜΒΡΙΟΥ 2005)

			Ποσά κλειομ. χρήσ. 2005			Ποσά προηγ. χρήσ. 2004
Ι. ΑΠΟΤΕΛΕΣΜΑΤΑ ΕΚΜΕΤΑΛΛΕΥΣΕΩΣ						
Κύκλος εργασιών (παροχή υπηρεσιών)			3.046.015,14			2.527.466,50
Μείον: Κόστος παροχής υπηρεσιών			2.997.408,63			2.729.887,16
			48.606,51			-202.420,66
Μικτά Αποτελέσματα (Κέρδη - Ζημίες) Εκμεταλλεύσεως			38.564,70			23.815,98
Πλέον: Αλλα έσοδα εκμεταλλεύσεως			87.171,21			-178.604,68
Σύνολο						
ΜΕΙΟΝ: 1. Εξοδα διοικητικής λειτουργίας		169.441,72			171.912,32	
3. Εξοδα λειτουργίας διαθέσεως		10.272,10	179.713,82		17.916,26	189.828,58
			-92.542,61			-368.433,26
Μερικά αποτελέσματα (Ζημίες) Εκμεταλλεύσεως						
ΜΕΙΟΝ: 4. Πιστωτικοί τόκοι και συναφή έσοδα		222,28			80.218,13	
Μείον: 3. Χρεωστικοί τόκοι και συναφή έξοδα		31,63	190,65		0,00	80.218,13
Ολικά αποτελέσματα εκμεταλλεύσεως (Ζημίες)			-92.351,96			-288.215,13
ΙΙ. ΜΕΙΟΝ: Εκτακτα αποτελέσματα						
1. Εκτακτα και ανόργανα έσοδα		71.631,33			33.191,48	
3. Εσοδα προηγουμένων χρήσεων		14.821,40			0,00	
4. Εσοδα από προβλέψεις προηγ. χρήσεων		0,00			42.951,66	
		86.452,73			76.143,14	
Μείον:						
1. Εκτακτα και ανόργανα έξοδα	38,50			410,01		
3. Εξοδα προηγουμένων χρήσεων	65.976,75	66.015,25	20.437,48	163,95	573,96	75.569,18
Οργανικά και έκτακτα αποτελέσματα (Ζημίες)			-71.914,48			-212.645,95
Μείον: Σύνολο αποσβέσεων παγίων στοιχείων		563.272,63			599.477,41	
Μείον: Οι από αυτές ενσωματ. στο λειτουρ. κόστος		563.272,63	0,00		599.477,41	0,00
ΚΑΘΑΡΑ ΑΠΟΤΕΛΕΣΜΑΤΑ ΧΡΗΣΕΩΣ (Ζημίες) προ φόρων			-71.914,48			-212.645,95

ΠΙΝΑΚΑΣ ΔΙΑΘΕΣΕΩΣ ΑΠΟΤΕΛΕΣΜΑΤΩΝ

	Ποσά κλειομ. χρήσ. 2005	Ποσά προηγ. χρήσ. 2004
Καθαρά αποτελ. χρήσεως (Ζημίες)	-71.914,48	-212.645,95
(+) Υπόλοιπο αποτ/των (ζημιών) προηγ. χρήσεων	-1.896.260,09	-2.108.310,54
Μείον: Υπεραξία Ν. 2065/92	0,00	499.159,30
Διαφορές φορολογικού ελέγχου Προηγουμένων χρήσεων	0,00	-23.792,25
Σύνολο	-1.968.174,57	-1.845.589,44
Πλέον: 1α. Φόρος προβλέψεως για επισφ. απαιτήσεις	0,00	-10.737,91
2. Λοιποί μη ενσωματωμένοι στο λειτουρ. κόστος φόροι	0,00	-39.932,74
Ζημίες εις νέο	-1.968.174,57	-1.896.260,09

Ρόδος 12 Απριλίου 2006

Η Διευθύνουσα Σύμβουλος
ΓΕΡΟΝΙΚΟΛΑ Ι. ΜΑΡΙΑ

Εις Σύμβουλος
ΓΕΡΟΝΙΚΟΛΑΣ Ι. ΝΙΚΟΛΑΟΣ

Ο Προϊστάμενος Λογιστηρίου
ΤΑΚΗΣ ΚΩΝΣΤΑΝΤΙΝΟΥ
ΑΡ. ΑΔΕΙΑΣ 004783 Α' ΤΑΞΗΣ

ΕΚΘΕΣΗ ΕΛΕΓΧΟΥ ΟΡΚΩΤΟΥ ΕΛΕΓΚΤΗ ΛΟΓΙΣΤΗ

Προς τους κ.κ. Μετόχους της Ανωνύμου Εταιρείας "ΤΟΥΡΙΣΤΙΚΑΙ - ΞΕΝΟΔΟΧΕΙΑΚΑΙ ΚΑΙ ΝΑΥΤΙΛΙΑΚΑΙ ΕΠΙΧΕΙΡΗΣΕΙΣ OLYMPIC HOTELS A.E."

Ελέγξαμε τις συνημμένες οικονομικές καταστάσεις της Ανώνυμης Εταιρείας "ΤΟΥΡΙΣΤΙΚΑΙ - ΞΕΝΟΔΟΧΕΙΑΚΑΙ ΚΑΙ ΝΑΥΤΙΛΙΑΚΑΙ ΕΠΙΧΕΙΡΗΣΕΙΣ OLYMPIC HOTELS A.E." της εταιρικής χρήσεως που έληξε την 31η Δεκεμβρίου 2005. Η ευθύνη της σύνταξης των οικονομικών καταστάσεων βαρύνει τη διοίκηση της Εταιρείας. Η δική μας ευθύνη περιορίζεται στη διαμόρφωση και τη διατύπωση γνώμης επί των οικονομικών καταστάσεων, εδραιωμένης στον διενεργηθέντα έλεγχο. Με εξαίρεση το θέμα που πραγματεύεται η κατωτέρω παράγραφος (4), ο έλεγχός μας διενεργήθηκε σύμφωνα με τα Ελληνικά Ελεγκτικά πρότυπα, που είναι εναρμονισμένα με τα Διεθνή Ελεγκτικά Πρότυπα. Τα Πρότυπα αυτά απαιτούν το σχεδιασμό και την εκτέλεση του ελεγκτικού έργου κατά τρόπο που να διασφαλίζει εύλογη βεβαιότητα ότι οι οικονομικές καταστάσεις είναι απαλλαγμένες από ουσιώδεις ανακρίβειες και παραλείψεις. Ο έλεγχος περιλαμβάνει την εξέταση, σε δειγματοληπτική βάση, αποδεικτικών στοιχείων που να στηρίζουν τα ποσά και τις πληροφορίες που περιλαμβάνονται στις οικονομικές καταστάσεις. Ο έλεγχος επίσης περιλαμβάνει την αξιολόγηση των λογιστικών αρχών που ακολουθήθηκαν, των εκτιμήσεων της διοίκησης της εταιρείας και, γενικότερα, της παρουσίασης των δεδομένων στις οικονομικές καταστάσεις καθώς και την αξιολόγηση της συνέπειας της Εκθεσης του Διοικητικού Συμβουλίου με τις οικονομικές καταστάσεις. Πιστεύουμε ότι ο έλεγχος που διενεργήθηκε παρέχει επαρκή βάση για την διαμόρφωση της γνώμη μας, οι προαναφερόμενες οικονομικές καταστάσεις απεικονίζουν ακριβοδίκαια την οικονομική θέση της Εταιρείας κατά την 31 Δεκεμβρίου 2005 και τα αποτελέσματα των εργασιών της, της χρήσεως που έληξε σύμφωνα με τα Λογιστικά Πρότυπα που προδιαγράφονται από την ελληνική εταιρική νομοθεσία και το περιεχόμενο της έκθεσης του Διοικητικού Συμβουλίου είναι συνεπές με τις προαναφερόμενες οικονομικές καταστάσεις. Χωρίς να διατυπώνουμε επιφύλαξη ως προς τα συμπεράσματα του ελέγχου, εφιστούμε την προσοχή σας και στα κατωτέρω: α) Αν ληφθούν υπόψη τα προαναφερόμενα στις ανωτέρω παραγράφους συντρέχει περίπτωση εφαρμογής του άρθρου 47 του Κ.Ν. 2190/1920. β) Στη σημείωση 7γ που παρατίθεται στο προσάρτημα των οικονομικών καταστάσεων, στην οποία γίνεται αναφορά στο γεγονός ότι οι φορολογικές δηλώσεις των χρήσεων 2003 - 2005 δεν έχουν εξετασθεί από τις Φορολογικές Αρχές, με συνέπεια να υπάρχει το ενδεχόμενο επιβολής πρόσθετων φόρων και προσαυξήσεων κατά το χρόνο που θα εξετασθούν και οριστικοποιηθούν. Η έκβαση του φορολογικού ελέγχου δεν είναι δυνατόν να προβλεφθεί στο παρόν στάδιο και, ως εκ τούτου, δεν έχει γίνει οποιαδήποτε πρόβλεψη στις οικονομικές καταστάσεις σε σχέση με το θέμα αυτό.

Αθήνα 08 Μαΐου 2006
Ο Ορκωτός Ελεγκτής Λογιστής

Ρ.Κ.F ΕΥΡΩΕΛΕΓΚΤΙΚΗ Α.Ε.
Ορκωτοί Ελεγκτές Λογιστές

Αναστάσιος Θ. Καβελλάρης
Α.Μ. ΣΟΕΛ 10721

ΧΠΞΕΝ006

A.M.A.E 33719/80/B/95/18

ΕΛΛΗΝΙΚΑ ΞΕΝΟΔΟΧΕΙΑ ΑΙΓΑΙΟΥ Α.Ε.

ΙΣΟΛΟΓΙΣΜΟΣ 31ης ΔΕΚΕΜΒΡΙΟΥ 2005 - 11η ΕΤΑΙΡΙΚΗ ΧΡΗΣΗ (1 ΙΑΝΟΥΑΡΙΟΥ - 31 ΔΕΚΕΜΒΡΙΟΥ 2005)

ΕΝΕΡΓΗΤΙΚΟ	Ποσά κλειομένης χρήσεως 2005			Ποσά προηγουμένης χρήσεως 2004		
	Αξία Κτήσ.	Αποσβέσ.	Αναπ. Αξία	Αξία Κτήσ.	Αποσβέσ.	Αναπ. Αξία
Β. ΕΞΟΔΑ ΕΓΚΑΤΑΣΤΑΣΕΩΣ						
1. Εξοδα Ιδρύσεως και πρώτης Εγκατ.	421.855,47	349.221,04	72.634,43	927.521,40	867.985,73	59.535,67
Γ. ΠΑΓΙΟ ΕΝΕΡΓΗΤΙΚΟ						
ΙΙ. Ενσώματες ακινητοποιήσεις:						
1. Γήπεδα - Οικόπεδα	1.298.898,62	0,00	1.298.898,62	1.298.898,62	0,00	1.298.898,62
3. Κτίρια και Τεχνικά Εργα	8.055.202,97	6.085.524,88	1.969.678,09	6.651.623,20	5.968.633,84	682.989,36
4. Μηχανήματα - Τεχνικές Εγκαταστάσεις και λοιπός μηχαν. εξοπλισμός	581.113,63	444.178,25	136.935,38	432.375,86	415.954,81	16.421,05
6. Επιπλα και λοιπός Εξοπλισμός	1.601.250,85	1.444.235,78	157.015,07	1.449.297,70	1.374.755,95	74.541,75
7. Ακινητοποιήσ. υπό εκτέλ. και προκατ.	78.706,68	0,00	78.706,68	145.515,10	0,00	145.515,10
Σύνολο Ακινητοποιήσεων	11.615.172,75	7.973.938,91	3.641.233,84	9.977.710,48	7.759.344,60	2.218.365,88
ΙΙΙ. Συμμετοχές και άλλες μακροπρόθεσμες χρηματοοικονομικές απαιτήσεις:						
7. Λοιπές μακροπρόθεσμες απαιτήσεις			5.699,20			6.016,15
			5.699,20			6.016,15
Σύνολο Παγίου Ενεργητικού (ΓΙΙ+ΓΙΙΙ)			3.646.933,04			2.224.382,03
Δ. ΚΥΚΛΟΦΟΡΟΥΝ ΕΝΕΡΓΗΤΙΚΟ						
Ι. Αποθέματα:						
1. Εμπορεύματα			5.115,81			0,00
4α. Τρόφιμα- Ποτά - Αναλώσιμα Υλικά			17.376,89			18.474,71
5. Προκαταβολές για αγορές αποθεμάτων			5.448,71			0,00
			27.941,41			18.474,71
ΙΙ. Απαιτήσεις:						
1. Πελάτες			218.362,08			213.334,36
3α. Επιταγές εισπρακτέες			434.015,19			137.021,93
11. Χρεώστες Διάφοροι			151.297,84			3.501,40
			803.675,11			353.857,69
ΙΙΙ. Χρεόγραφα						
1. Μετοχές			34.858,40			34.858,40
			34.858,40			34.858,40
IV. Διαθέσιμα						
1. Ταμείο			78.351,40			565,22
3. Καταθέσεις Οψεως και Προθεσμίας			77.799,30			5.944,69
			156.150,70			6.509,91
Σύνολο Κυκλοφορούντος Ενεργητικού (ΔΙ+ΔΙΙ+ΔΙΙΙ+ΔΙV)			1.022.625,62			413.700,71
Ε. ΜΕΤΑΒΑΤΙΚΟΙ ΛΟΓΑΡΙΑΣΜΟΙ ΕΝΕΡΓΗΤΙΚΟΥ						
3. Εξοδα επομένων χρήσεων			414,20			4.324,33
Γενικό Σύνολο Ενεργητικού (Β+Γ+Δ+Ε)			4.742.607,29			2.701.942,74

ΠΑΘΗΤΙΚΟ	Ποσά κλειομ. χρήσ. 2005	Ποσά προηγ. χρήσ. 2004
Α. ΙΔΙΑ ΚΕΦΑΛΑΙΑ		
Ι. Κεφάλαιο Μετοχικό (214.876 μετοχές των 29 ευρώ)		
1. Καταβλημένο	6.231.404,00	5.731.386,00
ΙΙΙ. Διαφορές αναπροσαρμογής:		
1. Διαφορές από αναπροσαρμογή αξίας συμμετοχών και χρεογράφων	634.080,71	634.080,71
3. Επιχορηγήσεις επενδύσεων παγίου Ενεργητικού	27.489,79	34.362,24
	661.570,50	668.442,95
IV. Αποθεματικά κεφάλαια:		
1. Τακτικό αποθεματικό	131.317,01	131.317,01
3. Ειδικά αποθεματικά	75.959,41	75.959,41
5. Αφορολόγητα αποθεματικά ειδικών διατάξεων νόμων	27.502,63	27.502,63
	234.779,05	234.779,05
V. Αποτελέσματα εις νέο:		
Υπόλοιπο ζημιών εις νέο	-6.344.162,15	-5.964.906,04
Σύν. ιδίων κεφαλαίων (ΑΙ+ΑΙΙΙ+ΑΙV+ΑV)	783.591,40	669.701,96
Β. ΠΡΟΒΛΕΨΕΙΣ ΓΙΑ ΚΙΝΔΥΝΟΥΣ & ΕΞΟΔΑ		
1. Προβλέψεις για αποζημ. προσωπικού λόγω εξόδου από την υπηρεσία	83.340,72	133.180,90
2. Λοιπές προβλέψεις	3.034,29	3.034,29
	86.375,01	136.215,19
Γ. ΥΠΟΧΡΕΩΣΕΙΣ		
Ι. Μακροπρόθεσμες Υποχρεώσεις:		
2. Δάνεια τραπεζών	1.000.000,00	1.000.000,00
	1.000.000,00	1.000.000,00
ΙΙ. Βραχυπρόθεσμες Υποχρεώσεις:		
1. Προμηθευτές	272.830,00	196.555,10
2α. Επιταγές πληρωτέες	765.297,89	350.605,96
3. Τράπεζες λ/βραχυπρ. υποχρεώσεων	1.477.930,88	155.533,59
4. Προκαταβολές πελατών	142.107,61	6.877,87
5. Υποχρεώσεις από φόρους - τέλη	68.747,31	21.205,53
6. Ασφαλιστικοί Οργανισμοί	45.716,25	48.072,55
11. Πιστωτές Διάφοροι	100.010,94	70.911,19
	2.872.640,88	849.761,79
Σύνολο Υποχρεώσεων (Π+ΠΙ)	3.872.640,88	1.849.761,79
Δ. ΜΕΤΑΒΑΤΙΚΟΙ ΛΟΓ. ΠΑΘΗΤΙΚΟΥ		
2. Εξοδα χρήσεως δουλευμένα	0,00	46.263,80
Γενικό Σύνολο Παθητικού (Α+Β+Γ+Δ)	4.742.607,29	2.701.942,74

ΣΗΜΕΙΩΣΕΙΣ: 1) Η τελευταία αναπροσαρμογή των παγίων έγινε στην χρήση του 2004, βάσει του Ν. 2065/92.
2) Λόγω της απόσχισης του υποκαταστήματος (ΞΕΝΟΔΟΧΕΙΟ "ΕΛΙΝΑ") την 31.08.04 τα κονδύλια των αποτελεσμάτων της χρήσεως δεν είναι συγκρίσιμα με τα αντίστοιχα της προηγούμενης χρήσης.

ΚΑΤΑΣΤΑΣΗ ΛΟΓΑΡΙΑΣΜΟΥ ΑΠΟΤΕΛΕΣΜΑΤΩΝ ΧΡΗΣΕΩΣ
31ης ΔΕΚΕΜΒΡΙΟΥ 2005 (1 ΙΑΝΟΥΑΡΙΟΥ - 31 ΔΕΚΕΜΒΡΙΟΥ 2005)

		Ποσά κλειομ. χρήσ. 2005			Ποσά προηγ. χρήσ. 2004
Ι. ΑΠΟΤΕΛΕΣΜΑΤΑ ΕΚΜΕΤΑΛΛΕΥΣΕΩΣ			1.994.326,60		3.266.107,43
Κύκλος εργασιών			1.939.582,17		2.627.010,26
Μείον: Κόστος πωλήσεων			54.744,43		639.097,17
Μικτά Αποτελέσματα κέρδη Εκμεταλλεύσεως			6.145,09		10.513,59
Πλέον: Αλλα έσοδα εκμεταλλεύσεως			60.889,52		649.610,76
Σύνολο					
ΜΕΙΟΝ: 1. Εξοδα διοικητικής λειτουργίας	294.886,58		431.652,49		
3. Εξοδα λειτουργίας διαθέσεως	32.748,71	327.635,29	63.729,23	495.381,72	
Μερικά αποτελ/τα (ζημίες-κέρδη) Εκμεταλλεύσεως		-266.745,77		154.229,04	
ΠΛΕΟΝ: 2. Εσοδα Χρεογράφων	0,00		193,94		
3. Κέρδη από πώληση συμ. & χρεογράφων	0,00		12.461,00		
4. Πιστωτικοί τόκοι και συναφή έσοδα	16,04		24,58		
	16,04		12.679,52		
ΜΕΙΟΝ:					
2. Εξοδα & ζημιές συμ. & χρεογράφων	0,00		4.202.531,35		
3. Χρεωστικοί τόκοι και συναφή έξοδα	85.291,09	85.291,09	85.275,05	234.796,48	4.437.327,83	4.424.648,31
Ολικά αποτελέσματα (ζημίες) εκμεταλλεύσεως			-352.020,82			-4.270.419,27
ΙΙ. ΠΛΕΟΝ (ή μείον): Εκτακτα αποτελέσματα						
1. Εκτακτα και ανόργανα έσοδα		6.872,77			207.646,96	
3. Εσοδα προηγουμένων χρήσεων		0,00			5.236,32	
Μείον:		6.872,77			212.883,28	
1. Εκτακτα και ανόργανα έξοδα	19.621,66			10.998,96		
3. Εξοδα προηγουμένων χρήσεων	14.486,40	34.108,06	27.235,29	12.650,38	23.649,34	189.233,94
Οργανικά & έκτακτα αποτελ/τα (ζημίες) χρήσεως			-379.256,11			-4.081.185,33
Μείον: Σύνολο αποσβέσεων πάγιων στοιχείων		243.788,75			265.255,69	
Μείον: Οι από αυτές ενσωμ/ες στο λειτ/κό κόστος		243.788,75	0,00		265.255,69	0,00
ΚΑΘΑΡΑ ΑΠΟΤΕΛ/ΤΑ (ζημίες) ΧΡΗΣΕΩΣ προ φόρων			-379.256,11			-4.081.185,33

ΠΙΝΑΚΑΣ ΔΙΑΘΕΣΕΩΣ ΑΠΟΤΕΛΕΣΜΑΤΩΝ

	Ποσά κλειομ. χρήσ. 2005	Ποσά προηγ. χρήσ. 2004
Καθαρά αποτελέσματα (ζημίες) χρήσεως	-379.256,11	-4.081.185,33
Μείον: Υπόλοιπο αποτ/σμάτων (ζημιών) προηγούμενων χρήσεων	-5.964.906,04	-1.873.911,71
Μείον: Διαφορές φορολογικού ελέγχου προηγ. χρήσεων	0,00	-9.809,00
Ζημίες εις νέο	-6.344.162,15	-5.964.906,04

Ρόδος 29 Μαρτίου 2006

Ο Πρόεδρος του Δ.Σ.
ΧΡΙΣΤΟΔΟΥΛΟΣ ΚΑΡΑΓΙΑΝΝΗΣ

Ο Διευθύνων Σύμβουλος
ΔΗΜΗΤΡΙΟΣ ΚΑΡΑΓΙΑΝΝΗΣ

Ο Οικονομικός Διευθυντής
ΣΤ. ΚΩΝΣΤΑΝΤΙΝΟΥ
ΑΡ ΑΔΕΙΑΣ 004783 Α' ΤΑΞΗΣ
ΑΔΤ: Θ 837095

ΕΚΘΕΣΗ ΕΛΕΓΧΟΥ ΟΡΚΩΤΟΥ ΕΛΕΓΚΤΗ ΛΟΓΙΣΤΗ
Προς τους κ.κ. Μετόχους της Ανώνυμης Εταιρείας «ΕΛΛΗΝΙΚΑ ΞΕΝΟΔΟΧΕΙΑ ΑΙΓΑΙΟΥ Α.Ε.»

Ελέγξαμε τις συνημμένες οικονομικές καταστάσεις της Ανώνυμης Εταιρείας "ΕΛΛΗΝΙΚΑ ΞΕΝΟΔΟΧΕΙΑ ΑΙΓΑΙΟΥ Α.Ε.", της εταιρικής χρήσεως που έληξε την 31η Δεκεμβρίου 2005. Η ευθύνη της σύνταξης των οικονομικών καταστάσεων βαρύνει τη διοίκηση της Εταιρείας. Η δική μας ευθύνη περιορίζεται στη διαμόρφωση και τη διατύπωση γνώμης επί των οικονομικών καταστάσεων, εδραιωμένης στον διενεργηθέντα έλεγχο. Ο έλεγχός μας διενεργήθηκε σύμφωνα με τα Ελληνικά Ελεγκτικά πρότυπα, που είναι εναρμονισμένα με τα Διεθνή Ελεγκτικά Πρότυπα. Τα Πρότυπα αυτά απαιτούν το σχεδιασμό και την εκτέλεση του ελεγκτικού έργου κατά τρόπο που να διασφαλίζει εύλογη βεβαιότητα ότι οι οικονομικές καταστάσεις είναι απαλλαγμένες από ουσιώδεις ανακρίβειες και παραλείψεις. Ο έλεγχος περιλαμβάνει την εξέταση, σε δειγματοληπτική βάση, αποδεικτικών στοιχείων που να στηρίζουν τα ποσά και τις πληροφορίες που περιλαμβάνονται στις οικονομικές καταστάσεις. Ο έλεγχος επίσης περιλαμβάνει την αξιολόγηση των λογιστικών αρχών που ακολουθήθηκαν, των εκτιμήσεων της διοίκησης της εταιρείας και, γενικότερα, της παρουσίασης των δεδομένων στις οικονομικές καταστάσεις καθώς και την αξιολόγηση της συνέπειας της Εκθεσης του Διοικητικού Συμβουλίου με τις οικονομικές καταστάσεις. Πιστεύουμε ότι ο έλεγχος που διενεργήθηκε παρέχει επαρκή βάση για την διαμόρφωση της έκθεσής μας.1) Στο λογαριασμό «Πελάτες» περιλαμβάνονται απαιτήσεις σε καθυστέρηση συνολικού ποσού € 117.0000,00 περίπου, για τις οποίες υφίσταται πρόβλεψη € 3.034,29 (Λογ/σμός Β.2 "Λοιπές προβλέψεις") ενώ θα έπρεπε η πρόβλεψη να καλύπτει το σύνολο των ανωτέρω απαιτήσεων. Συνεπεία αυτού τα ίδια κεφάλαια, κατά την 31.12.2005, εμφανίζονται αυξημένα κατά ποσό € 113.965,71. 2) Η υφιστάμενη πρόβλεψη για αποζημίωση του προσωπικού λόγω εξόδου από την υπηρεσία για συνταξιοδότηση € 83.340,72 (Λογ/σμός Β.1 Παθητικού), υπολείπεται κατά ποσό € 26.000,00 περίπου, από αυτή που αναλογεί αν υπολογιζόταν με βάση την παράγρ. 14 του άρθρου 42ε του Κ.Ν. 2190/1920. Κατά συνέπεια τα ίδια κεφάλαια, κατά την 31.12.2005, εμφανίζονται αυξημένα κατά ποσό € 26.000,00 περίπου. Με εξαίρεση τις επιπτώσεις των θεμάτων που μνημονεύονται στις προηγούμενες δύο παραγράφους, κατά τη γνώμη μας, οι προαναφερόμενες οικονομικές καταστάσεις, απεικονίζουν με ακριβοδίκαια την οικονομική θέση της Εταιρείας κατά την 31 Δεκεμβρίου 2005 και τα αποτελέσματα των εργασιών της, της χρήσεως που έληξε αυτή την ημερομηνία, σύμφωνα με τα Λογιστικά Πρότυπα που προδιαγράφονται από την Ελληνική εταιρική νομοθεσία και το περιεχόμενο της Εκθεσης του Διοικητικού Συμβουλίου είναι συνεπές με τις προαναφερόμενες οικονομικές καταστάσεις. Χωρίς να διατυπώνουμε επιφύλαξη ως προς τα συμπεράσματα του ελέγχου, εφιστούμε την προσοχή σας στα κατωτέρω: α) Επειδή τα ίδια κεφάλαια της εταιρείας έχουν καταστεί μικρότερα του ημίσεως του μετοχικού κεφαλαίου συντρέχει περίπτωση εφαρμογής του άρθρου 47 του Κ.Ν. 2190/1920. β) Στη σημείωση 7γ που παρατίθεται στο προσάρτημα των οικονομικών καταστάσεων, στην οποία γίνεται αναφορά στο γεγονός ότι οι φορολογικές δηλώσεις για τις χρήσεις 2003-2005 δεν έχουν εξετασθεί από τις Φορολογικές Αρχές, με συνέπεια να υπάρχει το ενδεχόμενο επιβολής πρόσθετων φόρων και προσαυξήσεων κατά το χρόνο που θα εξετασθούν και οριστικοποιηθούν. Η έκβαση του φορολογικού ελέγχου δεν είναι δυνατόν να προβλεφθεί στο παρόν στάδιο και, ως εκ τούτου, δεν έχει γίνει οποιαδήποτε πρόβλεψη στις οικονομικές καταστάσεις σε σχέση με το θέμα αυτό.

Αθήνα, 5 Απριλίου 2006

Ρ.Κ.F ΕΥΡΩΕΛΕΓΚΤΙΚΗ Α.Ε.
Ορκωτοί Ελεγκτές Λογιστές

Ο Ορκωτός Ελεγκτής Λογιστής
Αναστάσιος Θ. Καβελλάρης
Α.Μ. Σ.Ο.Ε.Λ. 10721

ΧΠΞΕΝ100

αθλητικη ΡΟΔΙΑΚΗ
ΣΑΒΒΑΤΟ 3 ΙΟΥΝΙΟΥ 2006

ΜΑΥΡΟ ΤΕΛΕΣΙΓΡΑΦΟ ΓΙΑ ΤΟ ΕΛΛΗΝΙΚΟ ΠΟΔΟΣΦΑΙΡΟ

ΣΕΛ. 31

Ναυάγιο με την ψήφο μας

• Με άδεια χέρια επιστρέφει από την τακτική Γενική Συνέλευση της ΕΠΟ η αντιπροσωπεία της ΕΠΣΔ. Συνάντησε κλειστά αυτιά σε όλα τα αιτήματά της, όμως δεν είχε κανένα πρόβλημα να υπερψηφίσει τόσο τον διοικητικό, όσο και τον οικονομικό απολογισμό της Ομοσπονδίας.

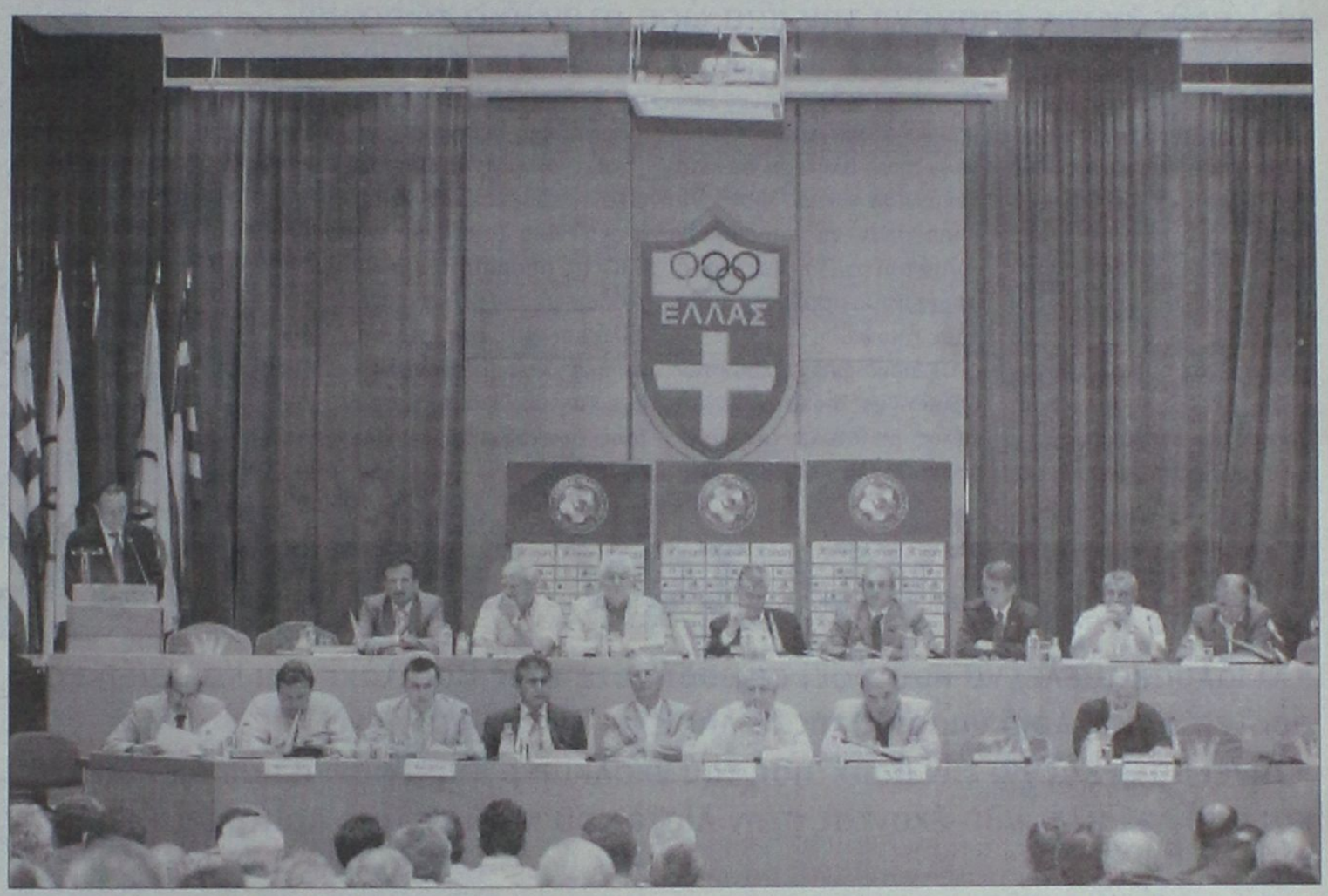

Προσπάθησε να φωνάξει και να επισημάνει τα αυτονόητα περιμένοντας λύσεις, όμως εδώ προφανώς ισχύει το «φωνή βοώντος εν τη ερήμω». Οι πάντες άκουσαν τον πρόεδρο της ΕΠΣΔ, Μιχάλη Βεργωτή, κατά την διάρκεια της χθεσινής τακτικής Γενικής Συνέλευσης της ΕΠΟ, αλλά -κάτι που προφανώς και δεν εκπλήσσει- κανένας δεν συγκινήθηκε από την περιγραφή των τεράστιων οικονομικών προβλημάτων που αντιμετωπίζει το δωδεκανησιακό ποδόσφαιρο.

Η διοίκηση της Ομοσπονδίας δεν είχε δείξει ούτως ή άλλως δείγματα ευαισθησίας. Η αρνητική έκπληξη ήρθε από το σύνολο των υπόλοιπων Ενώσεων, που αν και είναι όλες «βουτηγμένες» μέχρι τον λαιμό στον βούρκο της ανέχειας, δεν στήριξαν την πρόταση της ΕΠΣΔ για «λουκέτο» σε κάθε ποδοσφαιρική δραστηριότητα μέχρι να λυθεί το οικονομικό πρόβλημα. Παρά τις διαβεβαιώσεις που υποστήριζε πως είχε ο Μιχάλης Βεργωτής, η πρότασή του έπεσε στο κενό, καθώς η συντριπτική πλειοψηφία των ΕΠΣ έμεινε αδιάφορη.

Ο Βεργωτής ανέλυσε ως όφειλε να κάνει την γεωγραφική ιδιαιτερότητα του νομού και περιέγραψε με τα μελανότερα χρώματα την κατάσταση που έχει διαμορφωθεί στα Δωδεκάνησα.



Το εκπληκτικό της υπόθεσης είναι ότι όπως υποστήριξε, έχει βάλει από την τσέπη του για τις ανάγκες της ΕΠΣΔ ένα ποσό της τάξης των 30 χιλιάδων ευρώ!

ΝΑΥΑΓΙΟ ΓΙΑ ΤΟ ΠΕΡΙΦΕΡΕΙΑΚΟ

Είναι προφανές πως η ίδια η ΕΠΟ θα περιμένει τις εξελίξεις στην κόντρα της με την Πολιτεία, αφού δεν έχει ξεκαθαρίσει ακόμα αν θα διατηρηθεί το καθεστώς της χρηματοδότησης της Ομοσπονδίας. Ίσως και να είναι αυτός ο λόγος που δεν δόθηκαν συγκεκριμένες απαντήσεις.

Στα σημεία, όμως, που δόθηκαν, τα μηνύματα για το μέλλον είναι αποκαρδιωτικά. Ένα από αυτά είναι το Περιφερειακό Πρωτάθλημα και η απαίτηση της ΕΠΣΔ να καλύψει η ΕΠΟ τουλάχιστον τις μετακινήσεις των νησιωτικών ομάδων.

Ποια ήταν η απάντηση του προέδρου Βασίλη Γκαγκάτση; Δεν άφησε καλά καλά τον Μιχάλη Βεργωτή να ολοκληρώσει, καθώς του θύμισε ορθά κοφτά πως η απόφαση του διοικητικού συμβουλίου της Ομοσπονδίας να πληρώνουν τα ίδια τα σωματεία το σύνολο των εξόδων για τις μετακινήσεις τους όχι μόνο βρίσκεται σε ισχύ, αλλά δεν πρόκειται να αλλάξει σε καμία των περιπτώσεων.

Το κομμάτι του προϋπολογισμού για το Περιφερειακό Πρωτάθλημα της νέας αγωνιστικής περιόδου ήταν το μόνο στο οποίο ο Μιχάλης Βεργωτής δεν ψήφισε υπέρ. Από την άλλη πλευρά, όμως, δεν τόλμησε να καταψηφίσει, καθώς δήλωσε απλά «παρών».

Κατά τα άλλα, ως προς τον οικονομικό και τον διοικητικό απολογισμό η ΕΠΣΔ ψήφισε υπέρ.

Συνολικά, για το διοικητικό απολογισμό, 43 Ενώσεις ψήφισαν «ναι», 10 «όχι» και μια ψήφισε «παρούσα». Τον οικονομικό απολογισμό ενέκριναν 46 Ενώσεις, 3 ψήφισαν «όχι», 3 ψήφισαν «παρούσα» και 2 ήταν απούσες. Επίσης, εγκρίθηκε ο προϋπολογισμός για το έτος 2007 (46 «ναι», 2 «όχι», 4 παρούσες, 2 απούσες).

«ΑΝ ΔΕΝ ΘΕΛΕΤΕ, ΤΑ ΠΑΜΕ ΑΛΛΟΥ»

Ένα από τα σημεία αναφοράς του Μιχάλη Βεργωτή ήταν ο Υγειονομικός Σταθμός του Δημοτικού Σταδίου της Ρόδου. Ο πρόεδρος της ΕΠΣΔ αναφέρθηκε στις δυσκολίες που υπάρχουν για να λειτουργήσει, εστιάζοντας στο ποσό των 30 ευρώ που θα κληθεί να πληρώσει ο κάθε ποδοσφαιριστής για να περάσει από τις απαραίτητες ιατρικές εξετάσεις.

Από την πρώτη στιγμή η ΕΠΟ είχε επισημάνει πως το παραπάνω ποσό είναι μηδαμινό σε σχέση με τις υπηρεσίες που προσφέρει το ιατρείο, κάτι που επιβεβαιώθηκε και από την απόλυτη απάντηση του Βασίλη Γκαγκάτση.

Ο πρόεδρος της Ομοσπονδίας είπε ξεκάθαρα στον Βεργωτή πως στην περίπτωση που η ΕΠΣΔ δεν μπορεί να λειτουργήσει το ιατρείο, δεν υπάρχει κανένα πρόβλημα, μπορεί απλά να το πει και η ΕΠΟ θα στείλει να ιατρικά μηχανήματα που βρίσκονται στην Ρόδο σε άλλη Ένωση!

ΠΡΟΤΙΜΗΣΕ ΤΟΝ ΔΙΑΔΡΟΜΟ

Υποτίθεται πως η χθεσινή τακτική Γενική Συνέλευση της ΕΠΟ ήταν μία από τις κρισιμότερες των τελευταίων ετών και μάλιστα μέσα σε μία εξαιρετικά δυσμενή για το δωδεκανησιακό ποδόσφαιρο συγκυρία.

Το πλέον λογικό και αναμενόμενο, λοιπόν, θα ήταν οι δύο εκπρόσωποι της ΕΠΣΔ να αντιμετωπίσουν τις εργασίες της Γ.Σ. με απόλυτη αφοσίωση και προσοχή, ώστε να αντιληφθούν ακόμα και την μικρότερη αλλά ίσως και υπερπολύτιμη λεπτομέρεια. Γι' αυτό ακριβώς προκάλεσε δυσμενή εντύπωση η απουσία του Γιώργου Νικολουδάκη από την μισή ομιλία του Μιχάλη Βεργωτή, καθώς και η απουσία του -ταμίας γαρ- από την ανάγνωση και την ψήφιση του οικονομικού απολογισμού της ΕΠΟ!

Ιστορική μέρα

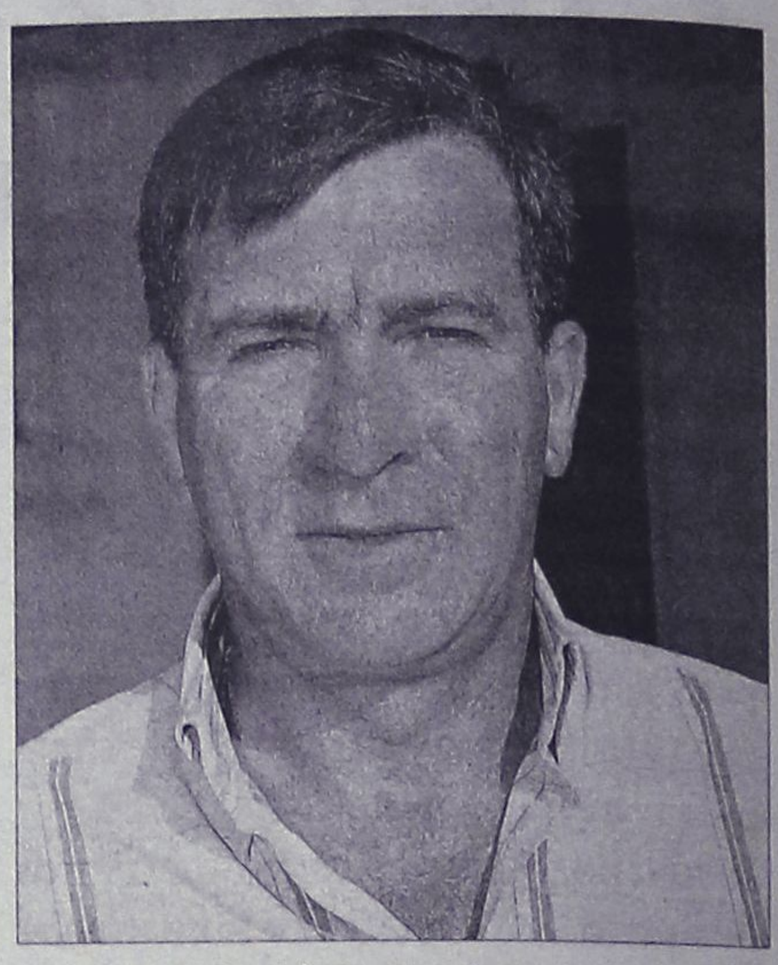

Ο Σταματης Μαχλής θα εκλεγεί πιθανότατα σήμερα και πάλι πρόεδρος της ομάδας του Κλεάνθη

• Διεξάγεται το βράδυ η Γενική Συνέλευση του Κλεάνθη που θα αναδείξει την νέα διοίκηση και με αυτήν θα πορευθεί ο Κλεάνθης στο περιφερειακό πρωτάθλημα.

• Σε περίπτωση μη απαρτίας οι αρχαιρεσίες θα επαναληφθούν την επομενη την ίδια ώρα στον ίδιο χώρο.

Θα έλεγε κανείς πώς η σημερινή μέρα είναι κομβική για την ιστορία του Κλεάνθη πού συνεχίζει να οργανώνεται για την φετινή πορεία στο περιφερειακό πρωτάθλημα Οι πρωταθλητές θέλουν να έχουν καλή παρουσία αλλά και πορεία στο φετινό μαραθώνιο στον οποίο μετέχουν για πρώτη φορά στην ιστορία τους.

Οι άνθρωποι του Παραδεισίου με τον Σταμάτη Μαχλή να τρέχει και να μην φτάνει αυτόν καιρό επιθυμούν την καλύτερη δυνατή οργάνωση ούτως ώστε να μπορέσουν να πορευθούν ενήμεροι αλλά και καλά προγραμματισμένοι από κάθε άποψη.

Οι Διοικούντες έχουν την θέληση να διακριθούν και φέτος με στόχο την καλή πορεία αλλά και καλό πλασάρισμα σε ένα πρωτάθλημα πού κανείς δεν ξέρει πώς θα δομηθεί ακόμα.

Χθες οι εκπρόσωποι της ΕΠΣΔ επρόκειτο να έχουν στην Γενική Συνέλευση της ΕΠΟ τις απαραίτητες συναντήσεις με τον κ. Γκαγκάτση αλλά και τους επιτελείς του με σκοπό να μπορέσουν κι εκείνοι να ενημερώσουν τους Διοικούντες του Κλεάνθη.

Από ότι μπορεί να καταλάβει ο κάθε ένας αυτή η Κατηγορία είναι πολύ δύσκολη και οι Παραδεισιώτες πρέπει να είναι καλά προετοιμασμένοι από κάθε πλευρά.

Σήμερα λοιπόν το βράδυ στο Πνευματικό Κέντρο Παραδεισίου στις 19.00 θα γίνει αρχικά ο Διοικητικός και οικονομικός απολογισμός της πρωταγωνιστικής περυσινής πορείας πού έφερε τον Κλεάνθη στην κορυφή του βαθμολογικού πίνακα στο τέλος.

Στη συνέχεια θα γίνουν οι αρχαιρεσίες για την εκλογή νέου Διοικητικού Συμβουλίου πού θα έχει και ιστορικό χαρακτήρα περισσότερο γιατί θα είναι η πρώτη πού θα οδηγήσει την ομάδα σε εκτός τοπικού Κατηγορία.

Ο Σταματης Μαχλής θα είναι εκτός συγκλονιστικού απροόπτου και πάλι ο Πρόεδρος του νέου Διοικητικού Συμβουλίου με συνεργάτες του όλους εκείνους πού προσφέρθηκαν να βοηθήσουν και είναι πολλοί στον αριθμό ύστερα από εκείνες τις επαφές που ολοκληρώθηκαν την περασμένη Τετάρτη.

Η Διοίκηση θα συγκροτηθεί σε Σώμα πολύ γρήγορα και θα πιάσει δουλειά από την Δευτέρα για να ολοκληρωθούν και οι μεταγραφικές κινήσεις καθώς οι στόχοι έχουν ήδη εντοπισθεί. Προς στιγμή λοιπόν τα πάντα "παγώνουν" στο Παραδείσι αφού προέχει η σημερινή γενική Συνέλευση του συλλόγου.

Περιμένει τον Διαγόρα

• Ο Ιάλυσος θέλει να κρατήσει οπωσδήποτε τους Βασιλάκη και Καλημέρη στο ρόστερ του αλλά ο γηραιός της πόλης έχει τον πρώτο λόγο.

• Δίνει μάχη και για την απόκτηση του γκολκίπερ Καραγιάννη που διεκδικείται και από τον Κλεάνθη έχοντας στην λίστα του και τον Τίμο Λουτριώτη από την Κω.

• Στάση αναμονής τηρούν οι "κιτρινοκόκκινοι" για τον Σάββα Διακαναστάση. Θα συζητήσει προσεχώς η Διοίκηση μαζί του.

Συνεχίζονται οι συζητήσεις για την ισχυροποίηση του ρόστερ της ομάδας που θέλει να κανει καλή πορεία και την φετινή χρονιά στο περιφερειακό πρωτάθλημα. Ο Ιάλυσος έχει κάνει ήδη τρεις κινήσεις στον μεταγραφικό τομεα που αποσκοπούν προς αυτή την κατεύθυνση, Απέκτησε τον Δελαπόρτα από τον Φοίβο, έκλεισε τον Θεοδοσίου για άλλη μια χρονιά αλλά και τον Γκαρή από τον Απόλλωνα Απολλώνων.

Δεν μένει όμως εκεί και κοιτάζει πάντα και προς την πλευρά των υποτιθέμενα δικών του παικτών που προσέφεραν πολλά την χρονιά που πέρασε.

Δύο από αυτούς είναι οι Παναγιώτης Βασιλάκης και Κώστας Καλημέρης. Και οι δύο ανήκουν στην ομάδα του Διαγόρα ο οποίος θα αποφασίσει αν τελικά θα τους κρατήσει ή θα τους αφήσει στον Ιάλυσο να συνεχίσουν να παίρνουν παιχνίδια για να ενταχθούν κάποια στιγμή κανονικά στο ρόστερ της ομάδας των "κυανέρυθρων".

Ο Ιάλυσος είναι αποφασισμένος να περιμένει γιατί στον Διαγόρα δεν υπάρχουν ακόμα εξελίξεις ούτε στο θέμα του προπονητή αλλά και ούτε στα μεταγραφικά του για τον απλούστατο λόγο ότι και τα δύο παιδιά είναι ικανά και προσέφεραν πολλά στην επίτευξη του στόχου της παραμονής για τον Ιάλυσο την περυσινή περίοδο.

Ένας από τους στόχους του Ιάλυσου είναι και ο Δημήτρης Καραγιάννης που πέρυσι αγωνίσθηκε με τα χρώματα του ΑΕΡΑ στο περιφερειακό αφήνοντας πολύ καλές εντυπώσεις. Ο νεαρός γκολκίπερ διεκδικείται και από τον Κλεάνθη και από ό,τι μπορεί να καταλάβει κανείς θα δώσει μάχη για να τον αποκτήσει ο Ιάλυσος ο οποίος διατηρεί στο ρόστερ του μόνο τον Νίκο Ψαρρά και κατά συνέπεια θέλει να αποκτήσει ακόμα ένα ικανό αλλά και με προϋπηρεσία στην κατηγορία.

Ένας από τους γκολκίπερ που προστέθηκε στην λίστα του Άκη Δελαπόρτα αλλά δοκιμάσθηκε πρόσφατα και στην Ρόδο είναι ο γκολκίπερ της Κω Τίμος Λουτριώτης που παρά το γεγονός ότι έπεσε η ομάδα του, έδειξε πλούσια προσόντα αλλά και ικανότητες για σταδιοδρομία.



Είναι στα υπ' όψη του Ιάλυσου ο τερματοφύλακας της Κω Τίμος Λουτριώτης

Ένας από τους παίκτες που περιμένει ο Ιάλυσος για ανανέωση της συνεργασίας είναι και ο Σάββας Διακαναστάσης που θα κληθεί τις αμέσως επόμενες μέρες να μιλήσει με τους διοικούντες της ομάδας από την ερχόμενη εβδομάδα πιθανότατα.

ΣΗΜΑΝΤΙΚΗ ΣΥΝΑΝΤΗΣΗ

Στο μεταξύ χθες οι Διοικούντες είχαν σημαντική συνάντηση για να συζητήσουν πέρα από τα μεταγραφικα τα της γενικής συνέλευσης της 11ης Ιουνίου αλλά και για την "ζημιά" που θα επελθει πιθανότατα από τις ανακοινώσεις της ΕΠΟ για τα εισιτήρια των μετακινήσεων του περιφερειακού πρωταθλήματος.

Η συνάντηση αναμενόταν να τελειώσει αργά το βράδυ και τα αποτελέσματα της θα γίνουν γνωστά σήμερα.





Παρελθόν ο Μητράκας



Έλυσε το συμβόλαιό του κοινή συναινέσει και αποτελεί παρελθόν ο Θόδωρος Μητράκας

Ψάχνει την σωστή επιλογή

• Έλυσε το συμβόλαιό του κοινή συναινέσει και αναχωρεί για άλλες πολιτείες.

• Αναθερμαίνεται πλέον το ενδιαφέρον για Κορομπόκη χωρίς αυτό να σημαίνει πως η Ρόδος δεν ψάχνει για κάτι καλύτερο.

• «Χάθηκε» ο Μωϋσιάδης από τον Άρη που κατέληξε στον Αγροτικό Αστέρα. Έρχεται την Δευτέρα ο πρόεδρος Χρήστος Ηλιακίδης και δρομολογούνται εξελίξεις.

• Δεν καρποφόρησαν οι επαφές με Μελέτη Περσία αλλά και Λύσανδρο Γεωργαμλή ενώ χάνει έδαφος και η περίπτωση του Κώστα Βασιλακάκη.

• Οι διοικούντες θα ασχοληθούν με την απόκτηση νέου προπονητή από την ερχόμενη Δευτέρα.

Όπως είχε προαναγγελθεί ένας ακόμα παίκτης της Ρόδου αποτελεί από χθες παρελθόν για την ομάδα της πόλης μας. Ο Θόδωρος Μητράκας που πήρε άλλη μια ευκαιρία από την ομάδα στην μετά-Σκούνα εποχή τώρα θέλησε να αναζητήσει αλλού την τύχη του.

Ζήτησε από την Διοίκηση της Ρόδου να λύσει το συμβόλαιό του και να αναχωρήσει για την Κατερίνη επικαλούμενος οικογενειακό πρόβλημα. Οι διοικούντες είδαν το αίτημά του και θέλησαν να βρουν λύση. Είναι όμως και του δόγματος και καλά κάνουν πως παίκτης που θέλει να φύγει δεν κρατιέται στην ομάδα γιατί αν συμβεί το αντίθετο μόνο κακό μπορεί να αποφέρει και στις δύο πλευρές.

Έτσι λοιπόν την Πέμπτη το βράδυ οι δύο πλευρές χώρισαν σαν φίλοι καθώς έλυσαν την συνεργασία τους κοινή συναινέσει και ο παίκτης αποτελεί παρελθόν από την ομάδα που αναζητεί πλέον τον αντικαταστάτη του.

ΑΝΑΘΕΡΜΑΝΣΗ ΓΙΑ ΚΟΡΟΜΠΟΚΗ

Στην χθεσινή Α.Ρ. είχε γραφεί πως αν τελικά έφευγε ο Μητράκας τότε θα αναθερμαινόταν το ενδιαφέρον για τον Κορομπόκη τον οποίο γνωρίζει πολύ καλά ο Γιώργος Στράντζαλης από την θητεία του στην Καλλιθέα.

Με τον παίκτη θα ξεκινήσει η διαδικασία των συζητήσεων από την ερχόμενη Δευτέρα χωρίς να είναι τίποτα σίγουρο αλλά και χωρίς να γνωρίζει κανείς αν τελικά ο παίκτης θέλει να έρθει στο νησί μας για να παίξει ποδόσφαιρο.

Η Ρόδος εξακολουθεί να αναζητεί παίκτη υψηλών προσόντων που να καλύπτει δηλαδή με περίσσια άνεση την αριστερή πλευρά της ομάδας και τον ψάχνει από λίστες μεγαλύτερων κατηγοριών.

«ΧΑΘΗΚΕ» Ο ΜΩΥΣΙΑΔΗΣ

Ο Γιώργος Στράντζαλης είχε βάλει στο μάτι ακόμα ένα παίκτη που γνώριζε. Πρόκειται για τον Μπάμπη Μωυσιάδη που ήταν 30 χρόνων και αγωνιζόταν στον Άρη Θεσσαλονίκης.

Ο παίκτης ήταν ελεύθερος αλλά εκτός από την Ρόδο έβλεπε με καλό μάτι και τις ομάδες της Θεσσαλονίκης καθώς ήθελε να μείνει σε αυτήν. Του έγινε μια καλή προσφορά από τον Αγροτικό Αστέρα συμφώνησε και είπε ευχαριστώ στην Ρόδο για το ενδιαφέρον.

ΑΠΟ ΤΗΝ ΔΕΥΤΕΡΑ ΟΙ ΕΞΕΛΙΞΕΙΣ

Στο στρατόπεδο της Ρόδου οι εξελίξεις αναμένονται από την Δευτέρα καθώς έρχεται στο νησί από την Αθήνα ο πρόεδρος Χρήστος Ηλιακίδης και θα συναντηθεί με τους συνεργάτες του για να διαπιστωθεί πού βρίσκονται τα θέματα της ομάδας στον μεταγραφικό τομεα. Οι προτάσεις είναι πολλές αλλά ακόμα δεν ευδοκίμησε καμία γιατί μπαίνουν σφήνα πολλές ομάδες και η Ρόδος είναι υποχρεωμένη εκ των πραγμάτων να παίξει σε πολλά μέτωπα.



Δεν καρποφόρησαν οι επαφές και με τον Λύσανδρο Γεωργαμλή πού δεν θέλει να αφήσει την Αθήνα αυτήν την περίοδο.

Δεν καρποφόρησε ούτε και χθες κάτι που να αφορά την εγκατάσταση στο πόστο της τεχνικής ηγεσίας ικανού προπονητή που θα οδηγήσει τον Διαγόρα στην δεύτερη συμμετοχή του στο πρωτάθλημα της Γ΄Εθνικής Κατηγορίας. Η θέση αυτήν την στιγμή είναι κενή και σύμφωνα με τις υπάρχουσες πληροφορίες κανείς δεν την ...κόντεψε μέχρι χθες το απόγευμα.

Ο Κώστας Χρυσοχοΐδης συνέχισε και χθες τις επαφές αλλά οι συζητήσεις με όσους συνομίλησε απέβησαν άκαρπες με αποτέλεσμα η καθυστέρηση στην εξεύρεση λύσης να καθυστερήσει και ο γηραιός να μην έχει ακόμα τον προπονητή που χρειάζεται.

Οι προσπάθειες απέβησαν άκαρπες και για τους δύο επώνυμους τεχνικούς που βρέθηκαν στην λίστα του Διαγόρα.

-Η απάντηση ήταν αρνητική από τον Μελέτη Περσία ο οποίος δεν θέλει –όπως έγραψε σχετικά η «Ρ» χθες –να καθίσει στον πάγκο ομάδας Γ΄Εθνικής καθώς έχει μεγαλύτερες βλέψεις. Θέλει να ασχοληθεί με μεγαλύτερες Κατηγορίες και κατά προτίμηση αυτές της Α΄Εθνικής από την οποία έχει αποκτήσει και την μεγαλύτερη εμπειρία από τα χρόνια που θήτευσε δίπλα στον Ντούσαν Μπάγιεβιτς.

Ο Μελέτης Περσίας σύμφωνα με τις υπάρχουσες πληροφορίες περίμενε μέχρι πρόσφατα τον συνοδοιπόρο του να βρει ομάδα Α΄Εθνικής και να συνεχίσουν να εργάζονται μαζί στην Ελλάδα. Ο Μπάγιεβιτς όμως είναι εδώ και καιρό ο προπονητής του Ερυθρού Αστέρα και κατά συνέπεια δεν θα έχει τον Περσία συνεργάτη αλλά κάποιους άλλους συμπατριώτες του. Ο βοηθός του πάντως δεν θέλει προς το παρόν να ασχοληθεί με πάγκους Γ΄Εθνικής Κατηγορίας και έτσι η περίπτωση του έπεσε στο κενό.

-Δεν καρποφόρησε ούτε η περίπτωση του Λύσανδρου Γεωργαμλή ο οποίος δεν θέλει προς το παρόν να περάσει τα σύνορα της Αθήνας και να ασχοληθεί με ομάδες της επαρχίας.

-Στον Διαγόρα μένει η περίπτωση του Κώστα Βασιλακάκη αλλά και αυτή δείχνει να απομακρύνεται. Ο Δραμινός τεχνικός πάντως επικοινώνησε χθες με τον πρόεδρο του Διαγόρα Κώστα Χρυσοχοΐδη αλλά δεν είχε ούτε αυτή η επαφή ευτυχή κατάληξη με αποτέλεσμα να είναι μακριά πλέον και αυτή η περίπτωση αφού είναι γνωστό πια πως άμα θέλει κάποιος κάτι και σε δεδομένη χρονική στιγμή το αποκτά.

ΣΗΜΑΝΤΙΚΗ ΚΑΘΥΣΤΕΡΗΣΗ

Στο μεταξύ ενώ οι άλλες ομάδες έχουν ήδη προπονητή και κλείνουν παίκτες η ομάδα που φέτος έχει καθυστερήσει επικίνδυνα είναι ο Διαγόρας. Σε σχετική ερώτηση μάλιστα ο αντιπρόεδρος της ομάδας Γιάννης Καμπούρης απάντησε λακωνικά αλλά και ουσιαστικά για το θέμα:

«Θέλουμε να κάνουμε την σωστή επιλογή» τόνισε και δεν θέλησε να πει περισσότερα.

Η ενασχόληση πάντως του προέδρου Κώστα Χρυσοχοΐδη με τις εκλογές στο Επιμελητήριο μεταθέτει τις εξελίξεις στο πόστο της τεχνικής ηγεσίας για την Δευτέρα με τους Διοικούντες της ομάδας να έχουν μπροστά τους πολύ λίγο χρονικό διάστημα για να οργανώσουν αλλά και να οριστικοποιήσουν καταστάσεις.

Ο Διαγόρας πάντως από δω και πέρα πρέπει να τρέξει και να ολοκληρώσει όσα έχει προγραμματίσει η Διοίκησή του και για το θέμα του προπονητή αλλά και για αυτό της απόκτησης παικτών που τον ενδιαφέρουν. Το οριστικό είναι απλά ένα.

Χαμηλό μπάτζετ και στήριξη του υλικού στους δικούς του παίκτες.

TECHNO GROUP
Μελέτη - Συντήρηση
ΕΥΚΟΛΙΕΣ ΠΛΗΡΩΜΗΣ
ΠΑΡΑΔΟΣΗ ΣΕ ΠΛΗΡΗ ΛΕΙΤΟΥΡΓΙΑ
ΑΠΟ ΠΕΠΕΙΡΑΜΕΝΟ ΣΥΝΕΡΓΕΙΟ
GLASS INOX ΧΑΛΚΙΝΟ
Απο 15.00€ το μήνα!
10 ετής ΕΓΓΥΗΣΗ
ΑΝΟΞΕΙΔΩΤΗ ΥΠΕΡΟΧΗ A.I.S.I. 316
ΣΥΝΔΕΟΝΤΑΙ ΚΑΙ ΜΕ ΚΑΛΟΡΙΦΕΡ
ΔΑΠΕΔΟΘΕΡΜΑΝΣΗ
ΠΡΟΪΟΝΤΑ ΓΕΡΜΑΝΙΑΣ AE1516
Δημ. Αναστασιάδη 8 - Τηλ. & Fax: 22410 32181

ΘΕΜΑ



Φτωχοί πήγαμε, πάμφτωχοι φύγαμε από την γενική συνέλευση!

Παρασκευή και... 23!

• Στις 23 Ιουνίου θα πραγματοποιηθεί η «θαλασσί» εκδήλωση για τους χορηγούς στο Ρόδος Παλάς.

• Από τον επόμενο μήνα θα αρχίσει η διάθεση των εισιτηρίων διαρκείας.

Οριστικοποιήθηκε χθες η ημερομηνία για την καθιερωμένη εκδήλωση του Κολοσσού προς τιμή των υποστηρικτών του! Των χορηγών του με άλλα λόγια. Η «θαλασσί» ΚΑΕ θα διοργανώσει μία λαμπρή βραδιά στο Rodos Palace στις 23 Ιουνίου, ημέρα Παρασκευή και όχι μέσα στο πρώτο δεκαήμερο του μήνα καθώς ήθελε να την προετοιμάσει όσο το δυνατόν καλύτερα. Γι' αυτό το λόγο άλλωστε σχεδιάζει και διάφορα events εκείνο το βράδυ που θα ...διαρρεύσουν προσεχώς.

Οι εκκρεμότητες της Α1

Αυτό το διάστημα οι ιθύνοντες του Κολοσσού ασχολούνται ακόμα με διάφορες εκκρεμότητες που αφορούν στην Α1. Καλώς εχόντων των πραγμάτων και την επόμενη εβδομάδα τα τρέχοντα θέματα της συμμετοχής στα «σαλόνια» θα έχουν διευθετηθεί οπότε και θα ξεκινήσουν μετά τις 10 Ιουνίου οι σχεδιασμοί για την Α2.

Ξανά με AND1

Η εταιρεία που «έντυσε» την ομάδα στην Α1 εθνική κατηγορία, θα την «ντύσει» και τη νέα αγωνιστική περίοδο. Ο λόγος για την AND1 που έχει κλείσει συμφωνία με τον Κολοσσό για δύο χρόνια.

Τα διαρκείας

Πέρσι τέτοια εποχή τα εισιτήρια διαρκείας ετοιμάζονταν πυρετωδώς προς διάθεση εν όψει Α1. Φέτος, ίσως καθυστερήσει λίγο η πώλησή τους. Αντί για τις 25 Ιουνίου που ξεκίνησε το περασμένο καλοκαίρι, φέτος θα αρχίσει μέσα στον Ιούλιο.

Λόγω Α2 εννοείται ότι οι τιμές των διαρκείας θα είναι πιο φθηνές σε σχέση με την Α1 όπως και οι τιμές των εισιτηρίων αγώνα.

Περιμένουν προτάσεις

Μέσα στο μήνα αυτό θα πρέπει να υποβάλλουν τις προτάσεις τους οι δήμοι και οι Δημοτικοί Οργανισμοί Άθλησης σε ό,τι αφορά την άθληση των δημοτών στα πλαίσια του προγράμματος «Άθληση για όλους» που χρηματοδοτείται από τη ΓΓΑ και έχει φορείς υλοποίησης τους δήμους.

Το συγκεκριμένο πρόγραμμα περιέχει τις εξής δραστηριότητες:

Α) Άσκηση στην παιδική ηλικία για παιδιά 6-12 ετών

Β) Άσκηση στην προσχολική ηλικία

Γ) Παιδί και αθλητισμός (μύηση σε συγκεκριμένα αθλήματα)

Δ) Άσκηση στην εφηβική ηλικία για άτομα 12-18 ετών

Ε) Άσκηση ενηλίκων (Δρόμοι υγείας, πεζοπορίες, αεροβική γυμναστική)

ΣΤ) Άθληση και γυναίκα

Ζ) Άσκηση στην τρίτη ηλικία

Η) Άθληση και νέοι για άτομα ηλικίας έως 30 ετών.

Θα πρέπει ωστόσο να σημειωθεί ότι πιθανότατα να προγραμματιστεί μια σύσκεψη προκειμένου να δοθούν οι απαραίτητες διευκρινήσεις από τον υπεύθυνο για το πρόγραμμα αυτό στη νομαρχία, Μιχάλη Βιτζηλαίο προς τους Οργανισμούς Άθλησης των δήμων.

Η λαχειαγορά της Ρόδου

Το Σάββατο και την Κυριακή 03 και 04/06/2006 θα πωλούνται λαχνοί του αυτοκινήτου Matiz cevrolet έξω από την αίθουσα του Ροδινιού και η κλήρωση του αυτοκινήτου θα γίνει οριστικά το βράδυ της Κυριακής 04 Ιουνίου στον ίδιο χώρο.

Καλούνται όλοι οι φίλοι της Ρόδου να στηρίξουν την προσπάθεια αυτή για να ξανακτιστεί η μεγάλη Ρόδος και να ξαναζήσουμε όλοι στιγμές του παρελθόντος.

Σκάκι στο ΔΟΝΑ

Από σήμερα θα ξεκινήσει τη λειτουργία του το πάρεδρο ΔΟΝΑ Σκάκι από τις 10.00 έως και τις 12.00 ενώ οι ενδιαφερόμενοι σκακιστές θα μπορούν να συμμετέχουν στο στούντιο σκάκι κάθε Σάββατο πρωί με θέμα: «Οι βασικές αρχές του σκάκι» του Κάπα Μπλάνκα.

Ο χώρος συνάντησης θα είναι η αίθουσα συνεδριάσεων του ΔΟΝΑ Ροδίων που βρίσκεται στην οδό Διαγοριδών 1 ενώ οι ενδιαφερόμενοι θα μπορούν να απευθύνονται για περισσότερες πληροφορίες στο τηλέφωνο 22410 26489

Πελέ: Αμυντική η Βραζιλία του '70!

Σήμερα, όταν κάποιος αναφέρεται στην "υπέροχη ομάδα", το μυαλό όλων πάει στην Βραζιλία του 1970, όπου είχε στις τάξεις της τον Γκαρίτσα, τον Τοστάο, τον Ζαΐρζίνιο, τον Πελέ και πολλούς άλλους ποδοσφαιριστές, οι οποίοι άφησαν εποχή στο παγκόσμιο ποδόσφαιρο. Η Βραζιλία του '70, αποκόμισε το παραπάνω προσωνύμιο, διότι ψηφίστηκε καλύτερη ομάδα του 20ού αιώνα.

Χαρακτηριστικό στοιχείο εκείνης της ομάδας ήταν το επιθετικό ποδόσφαιρο. Όμως, με δηλώσεις του ο Πελέ, πάει να ανατρέψει όλα τα δεδομένα, χαρακτηρίζοντας εκείνη την Βραζιλία, αμυντική ομάδα: "Όταν χάναμε την μπάλα, όλοι γυρνούσαμε πίσω και αμυνόμασταν, αυτό δηλαδή που κάνουν οι ομάδες σήμερα. Σημειώναμε πολλά γκολ γιατί ήμασταν η καλύτερα οργανωμένη ομάδα. Αλλά σοβαρολογώ, ήταν μια οργανωμένη ομάδα. Αλλά σοβαρολογώ, ήταν μια αμυντική ομάδα. Οι ομάδες του 1958 και του 1962 ήταν ανώτερες σε ατομικό επίπεδο." σχολίασε ο Πελέ.

Τέλος, το "μαύρο διαμάντι" σύγκρινε και τη Βραζιλία του 1970 με την σημερινή: "Θα ήταν σκληρή αναμέτρηση αναμέτρηση αλλά πιστεύω ότι θα κερδίζαμε. Οι επιθετικοί μας ήταν πιο καλά οργανωμένοι. Πελέ, Τοστάο, Ζαΐρζίνιο, Ριβελίνο, Γκέρσον».

αγκάθι

• Πήγαμε και ήρθαμε. Προσπάθησε ο ρολογάς μήπως και μας λυπηθούν και μας δώσουν κανένα φράγκο, αλλά δεν έγινε τίποτα. Ψυχρή αντιμετώπιση!

• Είπε ότι έβαλε τριάντα χιλιάρικα από την τσέπη του, αλλά από το ένα βγήκε, από το άλλο βγήκε.

• Πουκέτο ζήτησε να μπει στο ποδόσφαιρο αλλά κανένας δεν συγκινήθηκε!

• Άντε μπας και γίνει κάτι για τα εισιτήρια του περιφερειακού, αγρόν αγόρασε ο Γκάκα. Απόφαση του συμβουλίου του, ούτε σεντς για τις μετακινήσεις!

• Είπε και για τον υγειονομικό σταθμό. Πόρτα κι εδώ. Αν είναι πολλά τα τριάντα ευρώ, να δώσουμε τα μηχανήματα σε άλλη ένωση!

• Μέχρι και ο Νίκολ έχασε τον μισό οικονομικό απολογισμό και την μισή ομιλία του προέδρου του! Ήταν έξω κι έδινε ανταπόκριση. Η συνέχεια αύριο.

• Καλημέρα σας...

Ο Π.Γερακάρης πρόεδρος του ΠΣΑΤ!

Νέα Διοίκηση, Πρωτοβάθμιο και Δευτεροβάθμιο Πειθαρχικό Συμβούλιο, καθώς και Εξελεγκτική Επιτροπή απέκτησε ο Πανελλήνιος Σύνδεσμος Αθλητικών Συντακτών (ΠΣΑΤ) για τα επόμενα τρία χρόνια. Ψήφισαν 598 μέλη. Τα αποτελέσματα:

Πρόεδρος: Γερακάρης Παύλος 364, Α΄ Αντιπρόεδρος: Μυλωνάς Κωνσταντίνος 273, Β΄ Αντιπρόεδρος: Σκουντής Βασίλειος 232, Γενικός Γραμματέας: Τριανταφύλλου Σωτήριος 246, Ταμίας: Αντωνίνης Αναστάσιος 385, Μέλη: Σπανέα Σπυριδούλα 247, Αντωνόπουλος Αντώνιος 230, Νταβέλος Θεόδωρος 194, Μίνος Γεώργιος 183, Τσώνης Νικόλαος 180, Δέλκος Ιωάννης 176, Δασκαλόπουλος Γεώργιος 174, Διόγος Ευθύμιος (Μάκης) 146.

Πρωτοβάθμιο: Ευσταθίου Δημήτριος 285, Βύζικα Αγγελική 201, Συνοδινός Νικόλαος 184 Δευτεροβάθμιο: Πατσουράκος Λάζαρος 311, Δάρας Ιωάννης 270, Λινάρδος Πέτρος 256, Μαμουζέλος Ιωάννης 221, Αργυρίου Ιωάννης 176. Για την Εξελεγκτικη Επιτροπη: Νταλούκας Απόστολος 309, Αλυσανδράτος Ευάγγελος 270, Παπαδόπουλος Ιωάννης-Μάριος 221.

Συνεχίζει στο διπλό η Δανιηλίδου

Με παρτενέρ την Αναμπέλ Μεντίνα Γκαρίγκες, η Λένα Δανιηλίδου κατάφερε να προκριθεί στον γ' γύρο του διπλού στο σπουδαίο τουρνουά Ρολάν Γκαρός που διεξάγεται στη Γαλλία. Το ελληνοϊσπανικό δίδυμο επικράτησε εύκολα με 2-0 (6-1, 6-2) της Αυστριακής Ζιμπίλε Μπάμερ και της Γερμανίδας Γιούλια Σρουφ και πλέον περιμένει να μάθει ποιο ζευγάρι θα βρει ως αντίπαλο στη συνέχεια της διοργάνωσης.

Αυτό θα γίνει γνωστό μετά την αναμέτρηση της Γερμανίδας Ανα-Λένα Γκρένεφελντ και της Αμερικανίδας Μέγκαν Σόνεσι κόντρα στη Σλοβάκα Γιανέτε Χουσάροβα και στην Ινδή Σάνια Μίρζα.

ανέκδοτο

Το τηλέφωνο χτυπά:
ΠΙΤΣΙΡΙΚΑΣ ΠΟΥ ΨΙΘΥΡΙΖΕΙ: -Εμπρός;
ΠΛΑΣΙΕ: Είναι η μαμά σου εκεί;
-Ναι!
-Μπορώ να μιλήσω μαζί της;
-Όχι!
-Εντάξει, είναι ο μπαμπάς σου εκεί;
-Ναι!
-Μπορώ να μιλήσω μ' αυτόν;
-Όχι, είναι με τη μαμά!
-Είναι κανείς άλλος εκεί για να μιλήσω μαζί του;
-Ναι!
-Ποιος;
-Ένας αστυνομικός!
-Μπορώ να μιλήσω μαζί του;
-Όχι, είναι με τη μαμά και τον μπαμπά!
-Άλλος κανείς;
-Ναι!
-Ποιος;
-Δυο πυροσβέστες!
-Μπορώ να μιλήσω μαζί τους;
-Όχι, είναι με τη μαμά, τον μπαμπά και τον αστυνομικό!
-Δε θέλω να φανώ περίεργος αλλά, τι κάνουν μαζί η μαμά σου, ο μπαμπάς σου, ένας αστυνομικός και δύο πυροσβέστες;
-Σσσσς, ψάχνουν για μένα!!!

art & THE CITY

ΕΠΙΜΕΛΕΙΑ
Κυριακή Πετρίδου
Kiriaki@rodiaki.gr

Αύριο τα Ανθεστήρια

Θα παρελάσουν 21 άρματα και πεζοπόρα τμήματα



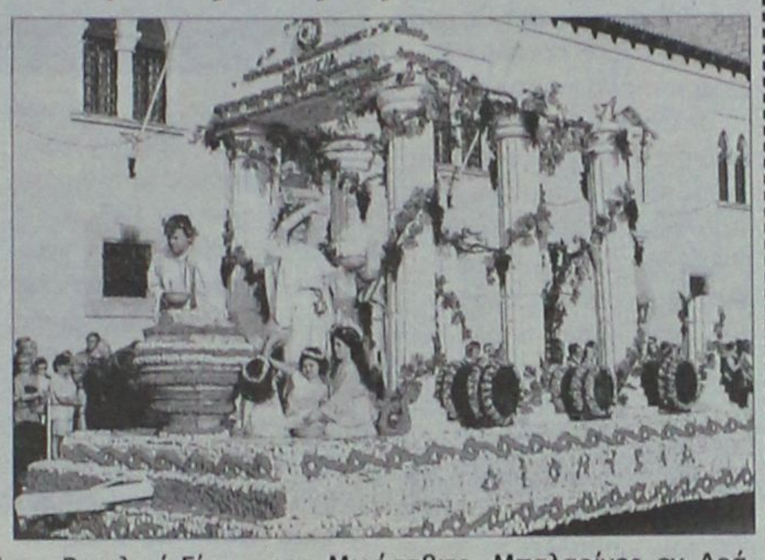

Σε εγρήγορση και αναμονή της αυριανής μεγάλης παρέλασης βρίσκονται οι φορείς που συμμετέχουν στα φετινά Ανθεστήρια.

Με ανθοστολισμένο το συντριβάνι μπροστά από την είσοδο του Ιερού Ναού Ευαγγελισμού, από τον Δημοτικό Οργανισμό Περιβάλλοντος Ρόδου (ΔΟΠΕ) και την ζωντανή μουσική κάλυψη της παρέλασης από την Ολλανδική Φιλαρμονική Princes Juliana Beekbergen, θα διεξαχθεί και φέτος η παρέλαση που αναμένεται να συγκεντρώσει όπως κάθε χρόνο, χιλιάδες ντόπιους και τουρίστες κάθε ηλικίας.

Η σειρά που θα παρελάσουν τα πεζοπόρα τμήματα (Π) και τα άρματα (Α) των φορέων και συλλόγων που συμμετέχουν στη Γιορτή των Λουλουδιών, έχει ως εξής:

1) Φιλαρμονική Δήμου Ροδίων
2) Φιλαρμονική Δήμου Καλλιθέας
3) ΔΗ.ΠΕ.ΘΕ. Ρόδου.: Βασιλική Είσοδος (Α)
4) Παιδικός Σταθμός «ΟΥΡΑΝΙΟ ΤΟΞΟ»: Τα βαφτίσια της ΑΒ (Π)
5) Προσχολικά Κέντρα Δήμου Ροδίων: Ανθόκηπος (Π)
6) Παιδικός Σταθμός ΣΠΛΑΤΣ: Ανοιξιάτικη Βροχή (Π)
7) Παιδικός Σταθμός «ΧΑΡΟΥΜΕΝΟ ΠΟΡΤΟΚΑΛΙ»: Εξωτικό ταξίδι (Π)
8) Αδελφότητα Ολυμπτιτών Ρόδου «Η ΒΡΥΚΟΥΣ»: Το φούρνισμα στην Όλυμπο (Α)
9) Αδελφότητα Μεγαλοχωριτών Τήλου «Ο ΤΗΛΙΝΗΣ»: Μουσική και Παράδοση (Π)
10) Ομοσπονδία Παροικιακών Σωματείων Ρόδου: Κάθε λιμάνι και Καημός (Α)
11) Ομοσπονδία Παροικιακών Σωματείων Ρόδου (Π)
12) Σχολή Χορού Κων/νας Νταλαμάγκα-Μιρόσαβιτς: Μπαλαρίνες εν Δράσει (Π)
12) Πολιτιστικός Όμιλος Απολλώνων Ρόδου «ΝΕΟΙ ΟΡΙΖΟΝΤΕΣ»: Ιερός Ναός Τιμίου Σταυρού Απολλώνων (Α)
13) Πολιτιστικός Όμιλος Απολλώνων Ρόδου «ΝΕΟΙ ΟΡΙΖΟΝΤΕΣ»: (Π)
14) Δωδ/κός Σύλλογος Γονέων και Κηδεμόνων Ατόμων με Αναπηρίες «ΚΕΝΤΡΟ ΕΛΠΙΔΑ»: Ο Αγρότης και η αγρότισσα (Π)
15) Δήμος Ατταβύρου –Δημοτικό Σχολείο Έμπωνας: Οι Ιππότες της Ρόδου (Α)
16) Δήμος Ατταβύρου-Δημοτικό Σχολείο Έμπωνας (Π)
17) Δήμος Λινδίων: Ταξί-Λίνδος (Α)
18) Σύλλογος Συμιακών Ρόδου «Ο ΓΛΑΥΚΟΣ»: Φιγούρες παραμυθιών(Α)
19) Ρ.Ο.Δ.Α.: Το τρενάκι (Α)
20) Εργαστήρι Παραδοσιακών Χορών ΠΟΔΡ: (Π)
21) ΠΟΔΡ: Η λίμνη των κύκνων (Α)

Συναυλίες στην πόλη

Από ολλανδική μπάντα



Σειρά εμφανίσεων σε σημεία εντός και εκτός της πόλης της Ρόδου θα πραγματοποιήσει το 40μελές Σύνολο Πνευστών Princes Juliana Beekbergen από την Ολλανδία που θα βρίσκεται στην πόλη μας από την Κυριακή 4 ως και την Πέμπτη 8 Ιουνίου 2006.

Με κονσέρτα σε πολλές ευρωπαϊκές χώρες, συμμετοχές σε εορταστικές εκδηλώσεις, συνεργασίες με φημισμένους μουσικούς, τραγουδιστές και χορωδίες από τη Γερμανία, η PJB μπάντα πρόσθεσε στο ρεπερτόριό της και νεότερα είδη μουσικής, όπως ποπ και μουσική μιούζικαλ, μετά τον εμπλουτισμό της μπάντας με νεαρής ηλικίας μουσικούς.

Η PJB μπάντα οργάνωσε πρόσφατα μια οικοαγορά με θέμα 'Ελλάδα' όπου ο Ελληνικός Οργανισμός Τουρισμού στην Ολλανδία πρόσφερε ελληνικά εδέσματα και ποτά τα οποία εκτιμήθηκαν ιδιαίτερα από τους παρευρισκόμενους. Ακόμη, υπήρξε μεγάλο ενδιαφέρον των ΜΜΕ για την περιοδεία της μπάντας στη Ρόδο με απόρροια μια σημαντική προώθηση για το νησί της Ρόδου.

Για την πραγματοποίηση και οργάνωση των συναυλιών συνέβαλαν οι: Πολιτιστικός Οργανισμός Δήμου Ροδίων, Δήμος Καλλιθέας, Δήμος Ιαλυσού, GEM Travel –Hellenic Island Services Rhodes, Hilton Hotel of Rhodes, Lomeniz Hotel, Ένωση Ξενοδόχων Ρόδου (Protour) και Ολλανδικός Σύλλογος Ρόδου.

Το πρόγραμμα εμφανίσεών τους έχει ως εξής:

Κυριακή 4/6, στις 18:00, θα καλύψει μουσικά ολόκληρη την παρέλαση των Ανθεστηρίων, Πλ. Δημαρχείου,

στις 21:00, παραλία Ιαλυσού, 'ΙΑΛΥΣΙΑ 2006'

Δευτέρα 5/6, στις 20:30, στο Hilton Hotel

Τρίτη 6/6, στις 20:30, στην Πλατεία Φαληρακίου (Παραλία)

Τετάρτη 7/6, στις 20:00, στην Παλιά Πόλη, Πλ. Ιπποκράτους.

Η εορτή της Ανάληψης

Με πολύ μεγάλη επιτυχία, πραγματοποιήθηκε, η θεσμοθετημένη πια εορτή του Αναπτυξιακού Κοινωνικού και Πολιτιστικού Συλλόγου Ανάληψης την παραμονή του εορτασμού του Ιερού Ναού Αναλήψεως.

Φέτος, η γιορτή διοργανώθηκε για πρώτη φορά με τη συνεργασία του γραφείου Ενημέρωσης Καταναλωτή του δήμου Ροδίων.



Πλήθος κόσμου παρακολούθησε με πολύ ενθουσιασμό το πρόγραμμα των πολιτιστικών εκδηλώσεων στο οποίο συμμετείχαν το ωδείο της Καίτης Καστρουνή, τα χορευτικά συγκροτήματα του 18ου δημοτικού σχολείου και το χορευτικό συγκρότημα του συλλόγου Ποντίων «Ο Διγενής». Στο τέλος της βραδιάς ακολούθησε γλέντι τόσο από τους κατοίκους της γειτονιάς, όσο και από κατοίκους όλου του νησιού, που πήγαν να προσκυνήσουν.

Την εκδήλωση άνοιξε η αντιδήμαρχος Ροδίων και πρόεδρος του Αναπτυξιακού Κοινωνικού και Πολιτιστικού Συλλόγου Ανάληψης κα. Λιλή Χριστοφάκη Τρίπη. Αφού χαιρέτησε και ευχήθηκε στον κόσμο, αναφέρθηκε στην πλούσια δράση του Συλλόγου και τις αλλαγές που έφερε στην τριετία της ίδρυσής του στα κοινωνικά και πολιτιστικά δρώμενα της συνοικίας. Δήλωσε, επίσης, ότι ο σύλλογος θα συνεχίσει και θα αυξήσει τις πρωτοβουλίες του επιφυλάσσοντας στο άμεσο μέλλον πολλές εκπλήξεις στους γείτονες.

Στην συνέχεια ο μητροπολίτης Ρόδου Κύριλλος στο χαιρετισμό του ανέφερε την σημαντικότητα τέτοιων θεσμών και φορέων και επισήμανε ότι η συνδρομή της εκκλησίας είναι αμέριστη προς το σύλλογο Ανάληψης, που αποτελεί το ζωντανό κύτταρο της γειτονιάς.

«Πόσιμη ζωή»

Σήμερα η παρουσίαση

Η παρουσίαση της ποιητικής συλλογής «Πόσιμη ζωή» του Πάνου Δρακόπουλου, που κυκλοφόρησε από τις εκδόσεις Γαβριηλίδη θα γίνει σήμερα, Σάββατο 3 Ιουνίου στις 8.30 το βράδυ στο βιβλιοπωλείο «Το Δέντρο».

Ο Πάνος Δρακόπουλος γεννήθηκε στον Πειραιά τον Αύγουστο του '75. Μετά από μια επεισοδιακή σχολική ζωή, ακολούθησαν ακόμη πιο επεισοδιακά φοιτητικά χρόνια στην Ρόδο. Τα πεδία των σπουδών του είναι ποικίλα: παιδεία, φιλοσοφία, μουσική. Τα πεδία των ανησυχιών του αγκαλιάζουν πολύ περισσότερα. Διδάσκει σε σχολεία της Α/βάθμιας εκπαίδευσης, ασχολείται με το θέατρο, με το γράψιμο, με το ραδιόφωνο (παραγωγός στο «Λυχνάρι» κάθε Σάββατο 16:00 με 18:00 με την εκπομπή "Ο πύργος της Βαβέλ") και σκέφτεται να ασχοληθεί ακόμη με...;

Η «Πόσιμη ζωή» είναι η πρώτη κορυφή ενός παγόβουνου που μένει να αποκαλυφθεί.

Οι θέσεις της Ένωσης Ξενοδόχ

Όπως αυτές παρουσιάστηκαν στη διάρκεια της ετήσιας γενικής συνέλευσης

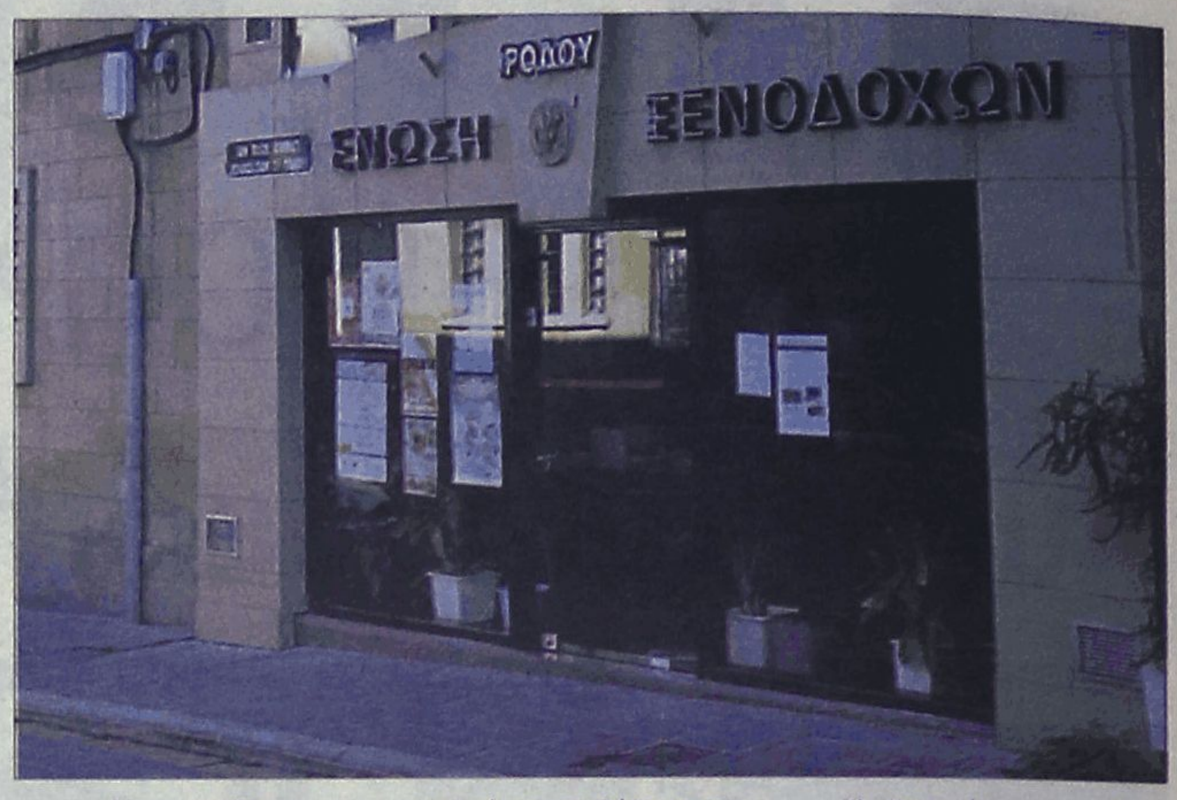

Για τις ενέργειες των προηγούμενων ετών αναφορικά με θέματα που απασχολούν τον κλάδο ενημερώθηκαν οι ξενοδόχοι του νησιού στο πλαίσιο της ετήσιας γενικής συνέλευσης που πραγματοποιήθηκε πριν λίγες μέρες.

Τα μέλη της Ένωσης Ξενοδόχων Ρόδου ενημερώθηκαν γύρω από τις θέσεις και τις προτάσεις που προωθήθηκαν σε κάθε αρμόδιο προκειμένου να λυθούν ζητήματα που αφορούν τους ίδιους και τον τουρισμό γενικότερα.

Ειδικότερα οι θέσεις και οι προτάσεις της Ένωσης Ξενοδόχων Ρόδου που αναπτύχθηκαν στα υπουργεία, σε εκπροσώπους κομμάτων και σε βουλευτές της περιοχής, για να ενημερωθούν για τα προβλήματα που απασχολούν τον κλάδο έχουν επιγραμματικά ως εξής:

ΘΕΣΕΙΣ ΚΑΙ ΠΡΟΤΑΣΕΙΣ

Επωφελούμενοι της παρουσίας στη Ρόδο του Δημήτρη Αβραμόπουλου με την ευκαιρία της συνόδου στο νησί μας των αντιπροσωπειών των χωρών - μελών του ΟΣΕΠ, η ΕΞΡ παράθεσε παρακάτω τα θέματα που απασχολούν τον τουρισμό της Ρόδου και τα οποία κατά καιρούς έχουν τεθεί υπόψη των αρμοδίων για επίλυση:

1. Γενικές υποδομές

Τα έργα γενικής υποδομής είναι ανάγκη να ολοκληρωθούν για να υποστηρίξουν και να αναβαθμίσουν την τουριστική βιομηχανία αλλά και να βελτιώσουν την ποιότητα ζωής των κατοίκων. Μεταξύ αυτών τα κυριότερα είναι:

1.1. Η κατασκευή του νέου εργοστασίου της ΔΕΗ, που βρίσκεται ακόμα στο στάδιο των διαδικασιών ανάθεσης του έργου ενώ η υπερφόρτωση των γραμμών στις περιόδου αιχμής δημιουργεί σοβαρότατα προβλήματα στις τουριστικές επιχειρήσεις και δυσμενείς εντυπώσεις στους επισκέπτες του νησιού.

1.2. Η ολοκλήρωση των εγκαταστάσεων του Αερολιμένα και η καλύτερη διάταξή τους στο χώρο, ώστε και την αυξημένη διακίνηση να εξυπηρετεί και το δομημένο αστικό και ξενοδοχειακό περιβάλλον της περιοχής να προστατεύσει.

1.3. Η ολοκλήρωση του λιμενικού έργου και η κατασκευή των χερσαίων εγκαταστάσεων, έργα ζωτικής σημασίας για την εξυπηρέτηση των θαλάσσιων μεταφορών και την ανάπτυξη του θαλάσσιου τουρισμού.

1.4. Η ολοκλήρωση της κατασκευής του φράγματος του Γαδουρά, που θα λύσει οριστικά το πρόβλημα, ύδρευσης του νησιού, αλλά και των άλλων άνυδρων νησιών της περιοχής που υδροδοτούνται από τη Ρόδο. Το έργο έχει ενταχθεί στο ΠΕΠ και άρχισε η κατασκευή του.

1.5. Η κατασκευή του περιφερειακού-περιαστικού δρόμου για την αποσυμφόρηση της κυκλοφορίας στην πόλη καθώς επίσης και των κόμβων και των παρακαμπτηρίων για την πρόσβαση στο αεροδρόμιο.

2. Ειδικές τουριστικές υποδομές

Οι ειδικές τουριστικές υποδομές αποτελούν βασική προϋπόθεση για την ανάπτυξη των εναλλακτικών μορφών τουρισμού, οι οποίες θα αναβαθμίσουν τον τουρισμό μας και θα βελτιώσουν τα αποτελέσματα των τουριστικών επιχειρήσεων με την αναμενόμενη επιμήκυνση της τουριστικής περιόδου. Τουριστικές υποδομές πολλές από τις οποίες ξεκίνησαν από χρόνια ή βρίσκονται στο στάδιο της μελέτης είναι:

2.1. Η ολοκλήρωση των λιμενικών και χερσαίων εγκαταστάσεων της Μαρίνας Ρόδου, η οποία σε συνδυασμό και με το συμπληρωματικό έργο του νεωρίου σκαφών αναψυχής, που βρίσκεται σε εξέλιξη, θα προωθήσει την ανάπτυξη του θαλάσσιου τουρισμού των θαλαμηγών.

2.2. Ο εκσυγχρονισμός του γηπέδου Γκολφ Αφάντου για τον οποίο έχει ήδη προκηρυχθεί από την ΕΤΑ διαγωνισμός εκδήλωσης επενδυτικού ενδιαφέροντος, αλλά και η υλοποίηση της δέσμευσης του ΕΟΤ για την κατασκευή δύο ακόμα γηπέδων, ένα στην περιοχή της νότιας Ρόδου και ένα της δυτικής Ρόδου. Τα γήπεδα αυτά αποτελούν βασικό παράγοντα για την ανάπτυξη χειμερινού τουρισμού.

2.3. Η εξασφάλιση των αναγκαίων κονδυλίων από εθνικούς πόρους και ενισχύσεις της Ε.Ε. για την αποκατάσταση και τον εκσυγχρονισμό του Υδροθεραπευτηρίου Καλλιθέας, ενός μνημείου της σύγχρονης ιστορίας της Ρόδου το οποίο θα προωθήσει την ανάπτυξη του θεραπευτικού τουρισμού.

2.4. Η εκτέλεση των προγραμματισμένων από τους ΟΤΑ και τη ΓΓΑ γηπέδων ποδοσφαίρου και αθλητικών εγκαταστάσεων με διεθνείς προδιαγραφές ώστε να ανταποκρίνονται στον προπονητικό - αγωνιστικο τουρισμό, που παρουσιάζει μεγάλο ενδιαφέρον. Για τα έργα αυτά είναι ανάγκη να εξασφαλισθούν οι απαραίτητες πιστώσεις.

2.5. Η αποκατάσταση μονοπατιών και η δημιουργία πολιτιστικών διαδρομών, σε περιοχές ιδιαίτερου φυσικού κάλλους και οικολογικού και πολιτιστικού ενδιαφέροντος για την ανάπτυξη του περιηγητισμού και του πολιτιστικού τουρισμού. Τα μονοπάτια και οι διαδρομές πρέπει να συνδυασθούν με την αναστήλωση των μεσαιωνικών κάστρων της υπαίθρου και με την ανάδειξη των βυζαντινών μοναστηριών.

3. Ανταγωνιστικότητα των ξενοδοχειακών επιχειρήσεων

Το θέμα της ανταγωνιστικότητας του τουρισμού μας και ιδιαίτερα της ξενοδοχειακής μας βιομηχανίας, είναι βασικής σημασίας και δεν εξαρτάται μόνο από τις προσπάθειες των επιχειρήσεων αλλά και από την τιμολογιακή πολιτική που επιβάλλει ο διεθνής ανταγωνισμός του κλάδου. Η πολιτική της σύγκλησης που προσφέρει αυξήσεις μεγαλύτερες του πληθωρισμού και η αδυναμία μετακύλισης αυτών των αυξήσεων στις τιμές, έχει φέρει τις ξενοδοχειακές επιχειρήσεις, που αποτελούν την αιχμή του τουρισμού, σε πολύ δύσκολη θέση, γεγονός που επιβάλλει τη λήψη μέτρων υποστήριξής τους για να ξεπεράσουν την συνεχιζόμενη ύφεση. Μερικά από τα μέτρα αυτά που προτάθηκαν για την ενίσχυση της ανταγωνιστικότητας των ξενοδοχειακών επιχειρήσεων ιδιαίτερα του Ανατολικού Αιγαίου, είναι:

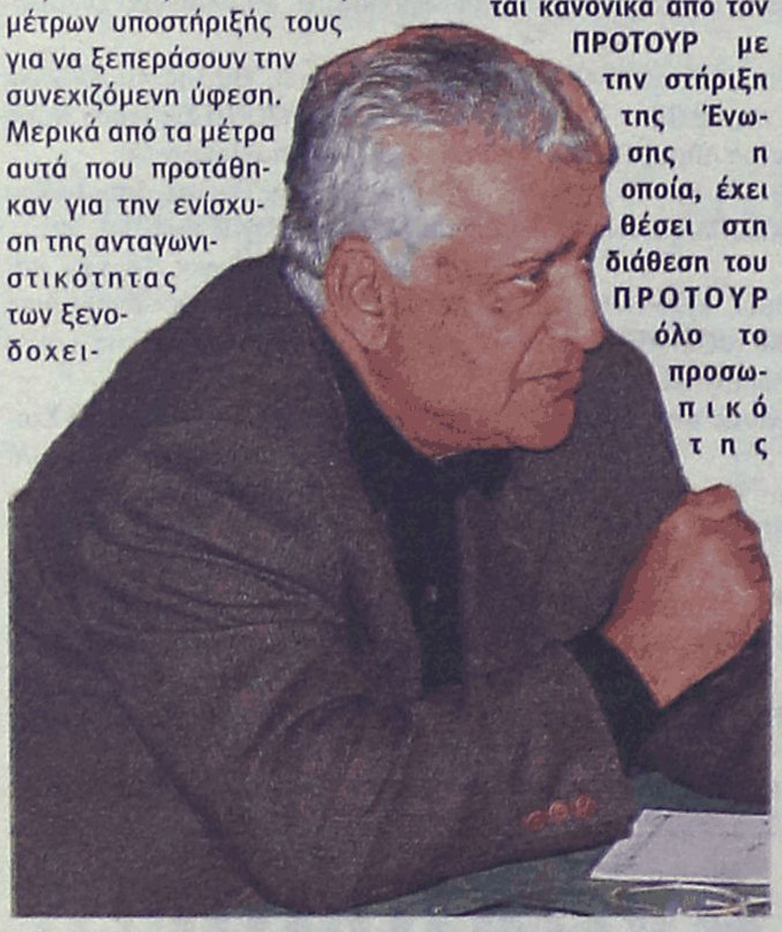

Η Ένωση, όπως είναι γνωστό τα τελευταία χρόνια έχει την ευθύνη της διαχείρισης του προγράμματος προβολής της Ρόδου που υλοποιείται από τον Οργανισμό Προώθησης Ροδιακού Τουρισμού (ΠΡΟΤΟΥΡ). Το πρόγραμμα προβολής υλοποιείται κανονικά από τον ΠΡΟΤΟΥΡ με την στήριξη της Ένωσης η οποία, έχει θέσει στη διάθεση του ΠΡΟΤΟΥΡ όλο το προσωπικό της και την υλικοτεχνική της υποδομή, που αποτελούν τη συνεισφορά της στη χρηματοδότηση του προγράμματος.

3.1. Αποφυγή νέων φορολογιών απ' αυτές που συζητούνται στα πλαίσια της αναζήτησης εσόδων, οι οποίες θα έχουν επιπτώσεις στην ανταγωνιστικότητα της ξενοδοχειακής βιομηχανίας που δραστηριοποιείται στο διεθνές περιβάλλον.

3.2. Εγκαιρη επαρκής και αποτελεσματική διαφήμιση της χώρας στο εξωτερικό και εξασφάλιση μέσω του ΕΟΤ και των ΟΤΑ μονίμων και επαρκών πόρων για τη χρηματοδότηση ενεργειών παράλληλης προβολής και διαφήμισης της περιφέρειας. Στην περίπτωση της Ρόδου έχει δημιουργηθεί ο ΠΡΟΤΟΥΡ, ο οποίος με εισφορές των ΟΤΑ και των παραγωγικών τάξεων υλοποιεί προγράμματα τουριστικής προβολής της Ρόδου.

3.3. Αναθεώρηση του νέου καθεστώτος καθορισμού των δικαιωμάτων χρήσης παραλίας από τα παραλιακά ξενοδοχεία, τα οποία έχουν υπέρμετρα αυξηθεί με αποτέλεσμα την πρόσθετη επιβάρυνση του λειτουργικού κόστους των ξενοδοχείων.

3.4. Αναβάθμιση της ξενοδοχειακής εκπαίδευσης σ' όλες τις βαθμίδες και εκσυγχρονισμός ιδιαίτερα των Σχολών της Ρόδου (Ανώτερης και Μέσης Εκπαίδευσης) ώστε να ανταποκρίνονται στις ανάγκες του σύγχρονου τουρισμού. Ιδιαίτερα σε ό,τι αφορά πρωτοβάθμια τουριστική εκπαίδευση θα πρέπει να υιοθετηθεί η ομόφωνη απόφαση των τοπικών φορέων για την ίδρυση στη Ρόδο Τμήματος Τουριστικών Σπουδών στα πλαίσια του Πανεπιστημίου Αιγαίου (Τμήμα Ανθρωπιστικών Σπουδών - Ρόδος) καθώς επίσης και ΤΕΙ που δεν διαθέτει ολόκληρο το Αιγαίο με τμήματα Συντήρησης Αρχαιοτήτων Υγείας και Πληροφορικής.

3.5. Σε ό,τι αφορά τις κολυμβητικές δεξαμενές των ξενοδοχείων που δημιουργήθηκαν χωρίς ειδική άδεια, αλλά περιλαμβάνονταν στις εγκρίσεις των αρχιτεκτονικών σχεδίων του ΕΟΤ, θα πρέπει να εφοδιασθούν με τις νέες άδειες χωρίς τους όρους και περιορισμούς που ζητά η απόφαση του υπουργείου Υγείας που είναι ανεφάρμοστες.

3.6. Πρέπει να προβλεφθεί η κατάργηση των μελετών περιβαλλοντικών επιπτώσεων (για τα υφιστάμενα ξενοδοχεία που μέχρι πρόσφατα δεν ήταν υποχρεωτική για τα ξενοδοχεία) εντός σχεδίου πόλεως και εντός ορίων οικισμών.

3.7. Η αλλαγή χρήσης για τα παλιά ξενοδοχεία πρέπει να επιτραπεί χωρίς πολεοδομικές και κτιριακές αλλαγές δεδομένου ότι πολλά από αυτά, κυρίως τα εντός πόλεως αντιμετωπίζουν σοβαρά προβλήματα, αφού ο ανταγωνισμός μετατόπισε τον τουρισμό στις παράκτιες περιοχές. Για να καταστεί πρακτικά εφαρμόσιμο το μέτρο της αλλαγής χρήσης θα πρέπει:

i. Να επιτραπεί η αλλαγή χρήσης για το σύνολο του κτιρίου όπως υφίσταται σήμερα, χωρίς να επιβάλλεται αναγκαστική εφαρμογή του χαμηλότερου συντελεστή δόμησης που προβλέπεται για τις εναλλακτικές χρήσις του κτιρίου σήμερα.

ii. Να επιτραπεί η επανακατασκευή του ξενοδοχείου, χωρίς να ισχύσουν οι χαμηλότεροι συντελεστές δόμησης.

iii. Θα πρέπει να υποβοηθηθεί η αλλαγή λειτουργίας χρήσης παλαιών ξενοδοχείων, για να καλυφθεί η σημερινή ζήτηση καταλυμάτων τύπου επιπλωμένων διαμερισμάτων. Θα πρέπει λοιπόν να επιτραπεί η αλλαγή της λειτουργίας μορφής ξενοδοχείου από κλασικού τύπου σε ξενοδοχείο τύπου επιπλωμένων διαμερισμάτων, σύμφωνα με τις τεχνικές προδιαγραφές της περιόδου ίδρυσης του ξενοδοχείου, όπως συμβαίνει στις περιπτώσεις επέκτασης των λειτουργούντων ξενοδοχείων.

3.8. Το ακτοπλοϊκό αποτελεί το πιο σοβαρό αυτή την περίοδο πρόβλημα της περιοχής που πρέπει να βρει τη λυση του τόσο στο βασικό άξονα Ρόδου-Πειραιά με γρήγορα και αξιόπιστα πλοία, όσο και στον άξονα Ρόδου-Καρπάθου-Ηρακλείου-Πειραιά, καθώς και στις δευτερεύουσες γραμμές της Δωδεκανήσου.

3.9. Οι αδειοδοτήσεις των ξενοδοχείων συνιστούν εξίσου σοβαρό πρόβλημα, παρά τον περιορισμό των απαιτούμενων δικαιολογητικών. Συγκεκριμένα το ειδικό σήμα λειτουργίας θα πρέπει να είναι αόριστης διάρκειας, όπως επίσης και οι εγκρίσεις περιβαλλοντικών όρων και τα πιστοποιητικά πυρασφάλειας και να ελέγχει τη συνδρομή των όρων που θέτουν από τους επιθεωρητές του ΕΟΤ, όπως ελέγχουν σήμερα οι υγειονομικές υπηρεσίες τα καταστήματα υγειονομικού ενδιαφέροντος.

3.10. Πρόταση που απαλλάσσει τα ξενοδοχεία μέχρι 50 κλινών που βρίσκονται εντός σχεδίου πόλεως από την υποχρέωση εφοδιασμού τους με ΜΠΕ, να τροποποιηθεί ώστε να απαλλάξει τα μέχρι 100 κλινών ξενοδοχεία, που είναι κυρίως παλαιές ξενοδοχειακές μονάδες, που ανήκουν στις μικρές επιχειρήσεις.

3.11. Η ρύθμιση των πολεοδομικών παραβάσεων, που έχουν αναχθεί σε μείζον

ων για τα τοπικά προβλήματα

θέμα.

3.12. Υπάρχουν ακόμα δύο θέματα αρμοδιότητας του υπουργείου Οικονομικών που θα πρέπει και αυτά να βρουν τη λύση τους. Πρόκειται για την εκκρεμούσα απόφαση του αρμόδιου για τα θέματα του αιγιαλού και της παραλίας υφυπουργού κ. Δούκα, με την οποία θα αποδεχθεί την πρόσφατη γνωμάτευση του Ν.Σ.Κ. σχετικά με τον υπολογισμό του τμήματος για παραχώρηση απλής χρήσης αιγιαλού σε όμορες ξενοδοχειακές επιχειρήσεις και για την απαλλαγή των εκτός σχεδίου ξενοδοχειακές επιχειρήσεις για υποχρέωση εισφοράς σε γη ή χρήμα στους οικείους ΟΤΑ όταν ανεγείρουν ή επεκτείνουν τις εγκαταστάσεις τους, αφού οι ίδιες οι επιχειρήσεις δημιουργούν τις αναγκαίες υποδομές.

3.13. Τέλος, να αναφέρουμε το θέμα που αφορά την εκταμίευση της οικονομικής ενίσχυσης του ΕΟΤ που καλύπτει μέρος των νομαρχιακών προγραμμάτων τουριστικής προβολής του νομού. Τα προγράμματα αυτά υλοποιούνται σύμφωνα με τις αποφάσεις του ΝΕΤΠ από ειδικούς φορείς (ΠΡΟΤΟΥΡ, Ενιαίος Φορέας Κω-Νισύρου) και από ΟΤΑ, οι οποίοι και καταθέτουν στη Νομαρχία τα δικαιολογητικά για την εκταμίευση. Η πρόσφατη αλλαγή στην αρμόδια υπηρεσία του ΕΟΤ δεν αναγνωρίζει την ακολουθούμενη μέχρι σήμερα πρακτική με αποτέλεσμα να καθυστερείται η εκταμίευση από τους φορείς που υλοποίησαν το πρόγραμμα.

ΘΕΣΕΙΣ ΚΑΙ ΠΑΡΕΜΒΑΣΕΙΣ

1. Τιμολογική πολιτική Ένωσης

Η διοίκηση της Ένωσης ακολουθώντας την πάγια τακτική της προσπάθησε με προτροπές προς τα μέλη της, με κατ' ιδίαν συναντήσεις με τους ξενοδόχους των Επιτροπών Περιοχών και με συζητήσεις στα διοικητικά συμβούλια, να περάσει τη θέση ότι κάτω από τις συνθήκες που διαμορφώνονται με το συνεχώς αυξανόμενο κόστος λειτουργίας των ξενοδοχείων, χωρίς ανάλογη αύξηση των τιμών, τα ξενοδοχεία θα πρέπει για να επιβιώσουν να αυξήσουν τις τιμές τους. Ειδικότερα για φέτος μία αύξηση της τάξεως του 8-10% είναι απαραίτητη.

2. Εργασιακές σχέσεις

Η Ένωση συνεχίζοντας τις καλές εργασιακές σχέσεις που διατηρεί τα τελευταία έτη με τους εργαζόμενους στα ξενοδοχεία και με τις συνδικαλιστικές τους οργανώσεις των ξενοδοχοϋπαλλήλων και το Εργατικό Κέντρο εφαρμόζει για τα μέλη της το μισθολογικό και θεσμικό καθεστώς (Τοπική Σύμβαση Εργασίας) που διαμορφώθηκε σε συνεργασία με τους εκπροσώπους των εργαζομένων και της Πανελλήνιας Ομοσπονδίας Ξενοδόχων ΠΟΞ, και περιλαμβάνεται στην Εθνική Συλλογική Σύμβαση Εργασίας και την απόφαση του διαμεσολαβητή. Να σημειωθεί ότι η διοίκηση της Ένωσης διατηρεί άριστες σχέσεις με τις διοικήσεις των σωματείων των ξενοδοχοϋπαλλήλων με εκπροσώπους των οποίων



είχε συχνές συναντήσεις για συζήτηση και επίλυση προβλημάτων των εργαζομένων, που βρίσκουν τη λύση τους με πνεύμα καλής θέλησης, αμοιβαίας κατανόησης των γενικότερων προβλημάτων που αντιμετωπίζει ο τόπος και ο κλάδος.

3. Αδυναμία παρακολούθησης διανυκτερεύσεων ξενοδοχείων

Αδυναμία παρακολούθησης διανυκτερεύσεων ξενοδοχείων από το νέο ηλεκτρονικό σύστημα υποβολής απευθείας στο τμήμα τουρισμού της ΕΣΥΕ του μηνιαίου δελτίου κίνησης των ξενοδοχείων και τήρηση των στοιχείων. Η Ρόδος, όπως γνωρίζετε είναι η μοναδική στην Ελλάδα τουριστική περιοχή που διατηρεί από το 1950 χάρις στις υπηρεσίες του ΕΟΤ, στατιστικά δεδομένα της κίνησης των ξενοδοχείων της Ρόδου, τα οποία προέρχονται από την επεξεργασία των στοιχείων των μηνιαίων δελτίων, που υποβάλλονταν μέχρι και το τέλος του 2003 από τα ξενοδοχεία στη διεύθυνση του ΕΟΤ στη Ρόδο.

Ήδη με απόφαση της ΕΣΥΕ από 1.1.2004 τα δελτία αυτά υποβάλλονται ηλεκτρονικά (με e-mail) απευθείας στην αρμόδια υπηρεσία της γ.γ. ΕΣΥΕ στην Αθήνα, η οποία θα τα επεξεργάζεται και θα τα δημοσιεύει σε συνοπτική μορφή. Ωστόσο μέχρι στιγμής δεν έχουν δημοσιευθεί τα συγκεντρωμένα στοιχεία κι αυτό γιατί τα περισσότερα ξενοδοχεία δεν αποστέλλουν τα δελτία και δεν υπάρχει κανένας μηχανισμός ελέγχου.

Το αποτέλεσμα της αλλαγής αυτής είναι η Ρόδος να μην έχει πλέον τη δυνατότητα να παρακολουθεί την κίνηση των ξενοδοχείων και να στερείται των στοιχείων εκείνων στα οποία κάθε φορά η Ένωση μας στηρίζει τις διεκδικήσεις του κλάδου και καταρτίζει μέσω του





ΠΡΟΤΟΥΡ τα προγράμματα τουριστικής προβολής και διαφήμισης της Ρόδου.

Παρακαλέσαμε το υπουργείο να εγκρίνει ώστε τα δελτία να συγκεντρώνονται από τη διεύθυνση του ΕΟΤ στη Ρόδο η οποία θα ελέγχει αν έχουν προσκομίσει όλα τα ξενοδοχεία και στη συνέχεια να στέλνονται κάθε μήνα στη γ.γ. ΕΣΥΕ.

4. Υπολογισμό μισθώματος για παραχώρηση απλής χρήσης αιγιαλού στα ξενοδοχεία

Μετά τη γνωμοδότηση του νομικού συμβουλίου του κράτους σχετικά με τον υπολογισμό μισθώματος για παραχώρηση απλής χρήσης αιγιαλού στα ξενοδοχεία υπήρξε αίτημα των ξενοδόχων -μελών της Ένωσής μας, που διατηρούν ξενοδοχεία στα όρια του δήμου Καλλιθέας σχετικά με τον τρόπο υπολογισμού του μισθώματος χρήσης χώρων του αιγιαλού και της παραλίας, με το εξής σκεπτικό:

1. Το Νομικό Συμβούλιο του Κράτους με την υπ' αριθμό 52/2005 γνωμάτευσή του, αποφαίνεται, ερμηνεύοντας τον Ν. 2971/2001, ότι το μίσθωμα καθορίζεται με βάση την κατώτατη τιμή του δίκλινου δωματίου, όπως αυτή καθορίζεται από τον ΕΟΤ για τα αντίστοιχης κατηγορίας ξενοδοχεία και όχι από την ανώτερη τιμή που δηλώνεται από τον ξενοδόχο, όπως η Υπηρεσία σας λανθασμένα καθόρισε.
2. Σε συνάντηση που είχαμε με τον αρμόδιο υφυπουργό Οικονομικών κ. Π. Δούκα μας διαβεβαίωσε ότι εντός των προσεχών ημερών θα αποδεχθεί με απόφασή του την παραπάνω γνωμάτευση και ως εκ τούτου θα πρέπει να αναθεωρήσετε τα μισθώματα και παράλληλα να αναστείλετε την βεβαίωσή τους μέχρι τον ορθό υπολογισμό και τη βάση αυτού νέα εκκαθάρισή τους. Η αναστολή βεβαιώσεως επιβάλλεται, αφενός μεν προς αποφυγή των σε βάρος των μελών μας συνεπειών, ανάμεσα στις οποίες είναι και η μη χορήγηση φορολογικής ενημερότητας, αφετέρου δε για την μη προσφυγή στα δικαστήρια, με ανακοπή κατά της βεβαιώσεως και αίτηση αναστολής.
3. Η αναθεώρηση των μισθωμάτων, ανεξάρτητα από το γεγονός αν υπολογισθούν για δώδεκα (12) ή έξι (6) μήνες το χρόνο, δεδομένου ότι πρόκειται για ξενοδοχεία εποχιακής λειτουργίας, θα πρέπει να γίνει και για το 2004 τουλάχιστον, δεδομένου ότι η γνωμάτευση ως ερμηνευτική του Ν. 2971/2001, έχει αναδρομική ισχύ. Τοσούτον δε μάλλον καθόσον, για το έτος αυτό (2004), όλα τα μέλη μας είχαν υπογράψει με το δήμο Καλλιθέας, σύμβαση παραχώρηση απλής χρήσης αιγιαλού και παραλίας και εξόφλησαν το συμφωνηθέν με τη σύμβαση μίσθωμα, όπως άλλωστε και για τα πριν του έτους 2004 έτη.

5. Υποχρέωση ξενοδοχειακών επιχειρήσεων για δωρεάν παραχώρηση γης

Λόγω της υποχρέωσης ξενοδοχειακών επιχειρήσεων για δωρεάν παραχώρηση γης ή καταβολής αυτής σε χρήμα στο δήμο όπου ανήκουν η Ένωση Ξενοδόχων Ρόδου έθεσε ένα σοβ αρό θέμα που έρχεται να εμποδίσει την ανάπτυξη που προωθείται από τα ισχυρά κίνητρα που έχουν θεσπιστεί με το νέο αναπτυξιακό νόμο.

Πρόκειται για κατάργηση της προβλεπόμενης από το ΠΔ 6/1978 εισφοράς σε γη ή χρήμα προς τους ΟΤΑ κατά την έκδοση νέων οικοδομικών αδειών, εφόσον η εκμετάλλευση υπερβαίνει το εκτός σχεδίου εμβαδόν των γηπέδων τα 4.000 τ.μ. και την απάλειψη της υποχρέωσης στις περιπτώσεις οικοδομικών αδειών που έχουν ήδη εκδοθεί κατά το παρελθόν και έχουν ολοκληρωθεί οι αντίστοιχες κτιριακές εγκαταστάσεις και στις οποίες από παραδρομή των πολεοδομικών υπηρεσιών (παρερμηνεία υφιστάμενων διατάξεων) η υποχρέωση αυτή δεν είχε ζητηθεί.

Προτείναμε: α) Την απαλλαγή των ξενοδοχειακών επιχειρήσεων από την υποχρέωση εισφοράς σε γη ή χρήμα, όταν ανεγείρουν ή επεκτείνουν τις εγκαταστάσεις τους και ζητούν άδεια οικοδομής και β) την απαλλαγή επίσης από την υποχρέωση καταβολής της εισφοράς αυτής στις περιπτώσεις που από παραδρομή των υπηρεσιών δεν ζητήθηκαν και δεν βεβαιώθηκαν κατά την έκδοση της αρχικής άδειας και ζητούνται τώρα με την αναθεώρηση, η οποία πρέπει να γίνει χωρίς συνέπειες για τις ξενοδοχειακές επιχειρήσεις, εφόσον, είναι αυτονόητο ότι δεν παραβιάζονται οι πολεοδομικές παράμετροι της περιοχής.

ΑΡΙΘΜ. 1098/06
ΑΠΟΣΠΑΣΜΑ ΠΕΡΙΛΗΨΗΣ ΚΑΤΑΣΧΕΤΗΡΙΑΣ ΕΚΘΕΣΗΣ ΑΚΙΝΗΤΟΥ

Στις 21-06-06 ημέρα Τετάρτη και ώρα 12 έως τις 2 μ.μ. και ενώπιον της Συμβολαιογράφου Ρόδου Καλλιόπης Ροδίτου-Μαύρου, στον Δήμο Ρόδου, και στην αίθουσα του ΔΟΝΑ επί της οδού Διαγοριδών θα βγει στον πλειστηριασμό με επισπεύδοντα τον Παντελή Δημητρούλη του Στέργου, το ακίνητο των κληρονόμων του Δημητρίου Καντιδάκη του Νικολάου, του οποίου η περιγραφή είναι, Το υπό στοιχείο πίνακα Α1 διαμέρισμα διωρόφου πολυκατοικίας, που βρίσκεται στην πόλη της Ρόδου και στην οδό Κολοκοτρώνη αρ. 18, είναι γραμμένο στο κτηματολόγιο της Ρόδου στον τόμο οικοδομών Ρόδου με αρ. 53, φύλλο 30, φάκελος 5581, μερίδα V3254Β1, νομικής φύσης Δημόσια γη, συνορεύει Ανατολικά με μερίδα V3260, Νότια με Δημόσια οδό, Δυτικά με μερίδα 3014ο (Β). Έχει επιφάνεια 121,52 τ.μ. όγκου 401,00 μ3 ποσοστιαίας αναλογίας 206,8‰ που αντιστοιχούν σε 80 τ.μ. και σύμφωνα με την υπ' αρ. 46.359 τροποποιητική πράξη του Συμβολαιογράφου Ρόδου Χρίστου Γιώρτσου, μερικότερης οριζοντίου, αποτελείται από τρία υπνοδωμάτια σαλοτραπεζαρία και τουαλέτα, είναι παλαιάς κατασκευής έχει πορτοπαράθυρα, και πλήρη ηλεκτρική και υδραυλική εγκατάσταση. Σύμφωνα με την με αριθμό 246/2006 απόφαση του Μονομελούς Πρωτοδικείου Ρόδου, ορίζει την αξία του άνω ακινήτου στο ποσό των 168.00 ευρώ και τιμή πρώτης προσφοράς 112.000 ευρώ.

Μεσεγγυούχος σύμφωνα με τον νόμο είναι η ίδια η οφειλέτης, περισσότερες πληροφορίες από εμένα ή την Συμβολαιογράφο.

Ρόδος, 02-06-2006

Ο Δικαστικός Επιμελητής
ΝΙΚΟΛΑΟΣ Σ. ΧΡΥΣΑΝΘΗΣ

ΕΛΛΗΝΙΚΗ ΔΗΜΟΚΡΑΤΙΑ
ΠΕΡΙΦΕΡΕΙΑ ΝΟΤΙΟΥ ΑΙΓΑΙΟΥ
ΝΟΜΟΣ ΔΩΔΕΚΑΝΗΣΟΥ
ΔΗΜΟΤΙΚΟΣ ΟΡΓΑΝΙΣΜΟΣ ΠΡΟΝΟΙΑΣ ΑΡΧΑΓΓΕΛΟΥ

Αρχάγγελος, 29/5/06
Αριθμ. Πρωτ.: 476

ΠΡΟΣΚΛΗΣΗ

Ο Δημοτικός Οργανισμός Πρόνοιας Αρχαγγέλου σε συνεργασία με το Γ.Π. Νοσοκομείο Ρόδου διοργανώνει εθελοντική αιμοδοσία την

Κυριακή 04 Ιουνίου 2006 και ώρα 09.00 έως 13.00
στο Α' Δημοτικό Σχολείο Αρχαγγέλου
(αίθουσα συνεδριάσεων Δ.Σ.)

Στόχος της όλης διοργάνωσης είναι η δημιουργία τράπεζας αίματος για τις ανάγκες των συνδημοτών μας.

Η προσφορά σας κρίνεται απαραίτητη...
Γιατί το αίμα είναι αγαθό που μόνο δωρίζεται.
Σας ευχαριστούμε

Για το Δ.Σ.
Η πρόεδρος Δ.Ο.Π.Α.
Γέροντα Βίκυ

Κομμωτήριο Ambi
Οι καλύτερες προτάσεις
για γυναικείες, αντρικές και παιδικές κομμώσεις.

Εντυπωσιακές τεχνικές στις βαφές με τις νέες μεθόδους double color, mantic, caps, cube και στις ανταύγειες με singles, zig-zag, rotation, flow γιατί οι πελάτες μας πρέπει να ξεχωρίζουν.
Μεγάλη δυνατότητα επιλογής από βραδινά - νυφικά χτενίσματα και κότσους μέσω υπολογιστή.
Τοποθέτηση τρέσας και extensions υψηλής ποιότητας από 100% φυσική τρίχα με θεαματικά φυσικό αποτέλεσμα σε 35 min μόνο.
Σας περιμένουμε σε ένα **πολυτελή** και **φιλικό περιβάλλον** για να απολαύσετε **την άψογη εξυπηρέτησή** μας **στις καλύτερες τιμές.**

Τηλ. για ραντεβού 2241067801
Διεύθυνση: Κυρά της Ρω 42, Ροδίνι
(Πίσω από το 15ο Δημοτικό Σχολείο)
Υπεύθυνη καταστήματος Κοντουδάκη Αμπι

AT8086

ΑΡΙΘΜ. 1987/2006
ΑΠΟΣΠΑΣΜΑ ΠΕΡΙΛΗΨΗΣ ΚΑΤΑΣΧΕΤΗΡΙΑΣ ΕΚΘΕΣΗΣ ΚΙΝΗΤΩΝ

Επισπεύδοντες: 1) Αικατερίνη χήρα Μιχαήλ Σπόργιτα, 2) Μιχαήλ Ε. Κόκκινος και 3) Δημήτριος Ε. Κόκκινος, κάτοικοι Ρόδου.

Οφειλέτιδα: Μαρία συζ. Στέργου Διακοβασίλη, το γένος Σταμ. Θεουλάκη, κάτοικος Ρόδου.

Τίτλος που εκτελέστηκε: Η υπ' αριθμ. 28/2006 διαταγή πληρωμής του Μονομελούς Πρωτοδικείου Ρόδου.

Ποσό οφειλής: (6.770,00) ευρώ.

Υπάλληλος του πλειστηριασμού: Καλλιόπη Ροδίτου κάτοικος Ρόδου.

Χρόνος πλειστηριασμού: 14 Ιουνίου 2006 ημέρα Τετάρτη και από τις 12 το μεσημέρι μέχρι τις 2 το απόγευμα της ίδιας ημέρας.

Τόπος πλειστηριασμού: Το Δημοτικό Κατάστημα Ιαλυσού, μέσα ή έξω από αυτό.

ΠΕΡΙΓΡΑΦΗ ΚΙΝΗΤΩΝ:

1) Ένα ηλεκτρικό ψυγείο μπάρ με μοτέρ, συντήρησης, 3θυρων εκτιμηθείσας αξίας 180 ευρώ.
2) Ένα ψυγείο ντουλάπα BHLEX με ηλεκτρικό μοτέρ εκτιμηθείσης αξίας 180 ευρώ.
3) Ένας ηλεκτρικός μεγάλος καταψύκτης εκτιμηθείσης αξίας 180 ευρώ.
4) Ένα ηλεκτρικό ψυγείο πάγκος 2θυρών με ηλεκτρικό μοτέρ εκτιμηθείσης αξίας 150 ευρώ.
5) Δύο ανοξείδωτοι μεταλλικοί πάγκοι με ράφια και 2 πόρτες εκτιμηθείσης αξίας 2x75=150 ευρώ.
Πόρτες εκτιμηθείσης αξίας 150 ευρώ.
7) Ένας μεταλλικός πάγκος, εκτιμηθείσης αξίας 120 ευρώ.
8) Ένας φούρνος αερίου με 4 εστίες, εκτιμηθείσης αξίας 150 ευρώ.
9) Ένας τριπλός ανοξείδωτος νεροχύτης εκτιμηθείσης αξίας 150 ευρώ.
10) Δύο (2) ραφιέρες για ποτήρια 3 θέσεων εκτιμηθείσης αξίας 120 ευρώ.
11) Δύο (2) ραφιέρες για πιάτα 2 θέσεων εκτιμηθείσης αξίας 120 ευρώ.

Πρώτη προσφορά όλων των ανωτέρω τα 2/3 της εκτίμησης.

Μεσεγγυούχος των κινητών πραγμάτων παραμένει ο Εμμανουήλ Κόκκινος.

Ρόδος, 01-06-2006

Ο Δικ. Επιμελητής
Αθανάσιος Κ. Διακομιχάλης

ΑΡΙΘΜ. 1093/2006
ΑΠΟΣΠΑΣΜΑ ΠΕΡΙΛΗΨΗΣ

Στις 21/6/2006 ημέρα Τετάρτη και ώρα 12 έως τις 2 μ.μ. και ενώπιον της Συμβολαιογράφου Ρόδου Καλλιόπης Ροδίτου-Μαύρου, στον Δήμο Ροδίων, και στην αίθουσα του ΔΟΝΑ, Διαγοριδών αρ. 1, θα βγουν στον πλειστηριασμό τα εξής ακίνητα ιδιοκτησίας κατά 1/2 εξ' αδιαιρέτου του Μεχμέτ Μπεκάκη ή Ουγιανίκ του Φεβζή, κατοίκου Ρόδου, με επίσπευση του Παύλου Κοντέλου του Γεωργίου, κατοίκου Ρόδου η περιγραφή των οποίων είναι: 1) οικοπεδαγρός εκτάσεως 2.670 τ.μ. που βρίσκεται στα Κρητικά Ρόδου, με κτηματολογικά στοιχεία Τόμος γαιών Ρόδου 2, Φύλλο 158, Φάκελος 397, και μερίδα 768, νομικής φύσης Μουλκ αξίας σύμφωνα με την υπ' αρ. 573/05 απόφαση του Μον. Πρωτ. Ρόδου 55.000 ευρώ και τιμή πρώτης προσφοράς 27.000 ευρώ. 2) Πέντε (5) διαμερίσματα με στοιχεία πίνακα Ι1, Ι2, Ι3, Ι4, Ι5 καθαρής επιφανείας το καθένα 11,90 τ.μ. μικτής επιφανείας 30.70 τ.μ. όγκου 92,10 κ.μ. ποσοστού συνιδιοκτησίας σε εκατοστά 20% στα οποία αντιστοιχούν 30, 70 τ.μ. Οι παραπάνω οριζόντιες ιδιοκτησίες βρίσκονται στην θέση Κρητικά Ρόδου και σε οικόπεδο κατά το Κτηματολόγιο φαίνεται ως οικία καλυμμένης επιφάνειας 29 + 30 ,50 =59,50 τ.μ. και ακάλυπτης 94 τ.μ. ήτοι συνολικά 153,50 τ.μ. και έχει κτηματολογικά στοιχεία Τόμος οικοδομών Ρόδου 16, φύλλο 57, μερίδα 354 και φάκελος 3373, νομικής φύσης Μουλκ. Εκτιμήθηκε το καθένα με την υπ' αρ. 573/05 απόφαση του Μον. Πρωτ. Ρόδου 15.000 ευρώ και τιμή πρώτης προσφοράς 7.500 ευρώ, μεσεγγυούχος σύμφωνα με τον νόμο είναι ο ίδιος ο οφειλέτης. Περισσότερες πληροφορίες από εμένα ή την Συμβολαιογράφο.

Ρόδος, 2/6/2006

Ο Δηλοποιών
Δικ. Επιμελητής
Νικόλαος Σ. Χρυσανθής

ΕΛΛΗΝΙΚΗ ΔΗΜΟΚΡΑΤΙΑ
ΔΗΜΟΣ ΙΑΛΥΣΟΥ
ΕΠΑΡΧΙΑ ΡΟΔΟΥ
ΝΟΜΟΣ ΔΩΔΕΚΑΝΗΣΟΥ

ΓΝΩΣΤΟΠΟΙΗΣΗ ΓΑΜΟΥ

Γνωστοποιείται, σύμφωνα με το άρθρο 1369 του Αστικού Κώδικα, όπως τροποποιήθηκε με το Ν. 1250/1982, ότι:

Η **Λίντα Χριστίνα ΧΕΛΛΣΤΡΟΜ** του ΒΟ ΧΕΛΛΣΤΡΟΜ και της LENA, που γεννήθηκε στη Σουηδία και κατοικεί στην Ιαλυσό του Νομού Δωδ/σου επαγγέλματος ιδ. υπάλληλος και ο **Ιωάννης Καβαλιέρος** του Γαβριήλ και της Λένα-Χαννελε που γεννήθηκε στο ΒΑΝΤΑΑ ΦΙΝΛΑΝΔΙΑΣ και κατοικεί στην Ιαλυσό επαγγέλματος Επιχειρηματίας, πρόκειται να παντρευθούν στο Δημαρχείο της Ιαλυσού.

Ιαλυσός, 2-6-2006

Ο δήμαρχος
κ.α.α.
Ιωάννης Αντ. Κουφού
Αντιδήμαρχος

MZT020614

ΔΗΜΟΣ ΙΑΛΥΣΟΥ
ΠΟΛΙΤΙΣΤΙΚΟΣ ΟΡΓΑΝΙΣΜΟΣ ΜΕΚΤΟ
ΑΘΛΗΤΙΚΟΣ ΟΡΓΑΝΙΣΜΟΣ ΔΟΑΝ

ΠΡΟΣΚΛΗΣΗ

Σας προσκαλούμε να τιμήσετε με την παρουσία σας τα εγκαίνια της πλατείας-παιδότοπου Ι. Ράπτη στην παραλία Ιαλυσού που θα πραγματοποιηθούν την **Κυριακή 4 Ιουνίου**, στις 5 το απόγευμα.

Παράλληλα με τα εγκαίνια, θα γιορταστεί η Παγκόσμια Ημέρα Περιβάλλοντος.

Η γιορτή περιλαμβάνει:

- Ποδηλατικούς αγώνες δεξιοτεχνίας για μικρά παιδιά, σε κατάλληλα διαμορφωμένη πίστα.
- Ζωγραφική -ατομική ή ομαδική- με θέμα το περιβάλλον, σε χαρτί ή ύφασμα με νερομπογιές, μαρκαδόρους και ξυλομπογιές, με υλικά που θα προμηθεύσει στα παιδιά ο Πολιτιστικός Οργανισμός. Οι καλύτερες ζωγραφιές θα αποτελέσουν το ημερολόγιο του ΜΕΚΤΟ για το 2007.
- Την εκδήλωση -που θα κλείσει με βεγγαλικά- θα πλαισιώσουν κλόουν, ξυλοπόδαροι και ζογκλέρ.

Σε κάθε παιδί που θα πάρει μέρος στην εκδήλωση θα δοθεί από ένα μπλουζάκι, καπελάκι, γλαστράκι και αναμνηστικό συμμετοχής.

Ο δήμαρχος Ιαλυσού
και πρόεδρος των δ.σ.
ΜΕΚΤΟ και ΔΟΑΝ
ΣΤΕΡΓΟΣ. Σ. ΣΤΑΓΚΑΣ

C·A·I·R
RODOS
δημιουργίες ποιότητας

ΠΡΟΣΚΛΗΣΗ
ΤΩΝ ΜΕΤΟΧΩΝ ΤΗΣ "Κ.Α.Ι.Ρ. ΑΕ" ΣΕ ΤΑΚΤΙΚΗ ΓΕΝΙΚΗ ΣΥΝΕΛΕΥΣΗ

Α. Σύμφωνα με τον Νόμο και το Καταστατικό της Εταιρείας καλούνται οι κ.κ. Μέτοχοι σε Τακτική Γενική Συνέλευση για τις 25 Ιουνίου 2006, ημέρα Κυριακή και ώρα 10.00 π.μ., στο Κατάστημα της Εταιρείας στη Ρόδο, Λ. Ρόδου-Λίνδου 2ο χλμ., για τη λήψη αποφάσεων επί των παρακάτω θεμάτων της ημερήσιας διάταξης:

1) Υποβολή και έγκριση των ετήσιων οικονομικών καταστάσεων της χρήσης 2005, καθώς και των σχετικών εκθέσεων του Διοικητικού Συμβουλίου και του Ελεγκτή-Ορκωτού Λογιστή.
2) Απαλλαγή του Διοικητικού Συμβουλίου και του ελεγκτή από κάθε ευθύνη αποζημίωσης επί των ετήσιων οικονομικών καταστάσεων και της εν γένει Διοίκησης και Διαχείρισης της χρήσης 2005.
3) Εκλογή ορκωτού ελεγκτή (τακτικού και αναπληρωματικού), για την χρήση 2006.
4) Έγκριση των αμοιβών που έχουν καταβληθεί και των εξόδων των μελών του Διοικητικού Συμβούλιου χρήσης 2005 και καθορισμός καταβλητέων αμοιβών και εξόδων, για την Χρήση 2006.
5) Επικύρωση της αντικατάστασης δύο παραιτηθέντων μελών του Διοικητικού Συμβουλίου.

Β. Όσοι από τους κ.κ. Μετόχους ή τους αντιπροσώπους τους, επιθυμούν να λάβουν μέρος στην παραπάνω Τακτική Γενική Συνέλευση, θα πρέπει να καταθέσουν τους τίτλους των μετοχών τους στο ταμείο της Εταιρείας ή στο Ταμείο Παρακαταθηκών και Δανείων ή σε οποιανδήποτε Ελληνική Τράπεζα πέντε (5) τουλάχιστον ημέρες πριν την ημερομηνία της Συνέλευσης.

Όσοι παραστούν στη Συνέλευση ως αντιπρόσωποι άλλων, θα πρέπει να φέρουν τις αποδείξεις κατάθεσης των τίτλων και τα πληρεξούσιά τους στη Διοίκηση της Εταιρείας, πέντε, τουλάχιστον ημέρες πριν από την ορισθείσα, όπως παραπάνω ημέρα συνεδρίας της Συνέλευσης.

Ρόδος, 02 Ιουνίου 2006

Για το Διοικητικό Συμβούλιο
Ο πρόεδρος του Δ.Σ.
ΜΙΧΑΗΛ ΜΑΡΙΕΤΤΗΣ

ΧΠΠΑΡ132

ΚΑΘΗΜΕΡΙΝΑ ΟΛΑ ΤΑ ΝΕΑ ΤΗΣ ΔΩΔΕΚΑΝΗΣΟΥ ΣΤΟ INTERNET
www.rodiaki.gr

«Μαύρο» τελεσίγραφο

Ο εκπρόσωπος της ΦΙΦΑ στην Γενική Συνέλευση της ΕΠΟ, Γιόζεφ Μίφσουντ, προειδοποίησε ξανά πως αν μέχρι τις 15 Ιουλίου δεν βρεθεί λύση στην κόντρα της ΕΠΟ με την Πολιτεία, το ελληνικό ποδόσφαιρο θα αποβληθεί από όλες τις διεθνείς διοργανώσεις!

Μπορεί μετά την συνάντηση στην Ζυρίχη να φαίνεται ότι πέρασε η...μπόρα για το Ελληνικό ποδόσφαιρο, ωστόσο ο Γιόζεφ Μίφσουντ που εκπροσώπησε την Παγκόσμια Ομοσπονδία Ποδοσφαίρου στην γενική συνέλευση της ΕΠΟ, επανέφερε την απειλή του αποκλεισμού των ελληνικών ομάδων από τις ευρωπαϊκές διοργανώσεις.

Ο Μαλτέζος αξιωματούχος της FIFA χαρακτήρισε δύσκολη και δύστροπη την συνάντηση της περασμένης Δευτέρας στην Ελβετία ανάμεσα στον Γιόζεφ Μπλάτερ και τους Γιώργο Ορφανό και Βασίλη Γκαγκάτση και δήλωσε χαρακτηριστικά:

«Η κατάσταση είναι πολύ σοβαρή. Αν ο υπουργός επιμείνει στη θέση του, τότε η εκτελεστική επιτροπή της FIFA θα αποφασίσει να μη συμμετάσχουν ελληνικές ομάδες στις ευρωπαϊκές διοργανώσεις της περιόδου 2006-07».

"Ελαφρά τη καρδία"

Ο Γιόζεφ Μίφσουντ αποκάλυψε ότι τον περασμένο χρόνο η FIFA πήρε την απόφαση να αποβληθεί το Ελληνικό ποδόσφαιρο αλλά η απόφαση δεν ελήφθη ελαφρά τη καρδία. «Πιστεύω ότι θ΄ αναρωτιέστε για κάποιες πτυχές της συνάντησης που έγινε την περασμένη Δευτέρα στην Ζυρίχη, στην οποία συμμετείχε ο κ. Μπλάτερ, εκπρόσωποι της Ομοσπονδίας και ο υπουργός Αθλητισμού της Ελλάδας», τόνισε χαρακτηριστικά και συμπλήρωσε:

«Τον περασμένο χρόνο η FIFA πήρε απόφαση ν΄ αποβληθεί το ελληνικό ποδόσφαιρο από το σώμα. Αυτή η απόφαση δεν ελήφθη από την FIFA ελαφρά τη καρδία, αλλά αναλογίστηκε τα προβλήματα των τελευταίων ετών. Αυτή η απόφαση δεν έχει να κάνει με την ηγεσία της ΕΠΟ ή τα μέλη της. Ελήφθη γιατί διαπιστώθηκε ότι υπάρχουν νόμοι στην Ελλάδα, οι οποίοι είναι αντίθετοι προς τις καταστατικές διατάξεις της FIFA. Για τέτοιου περιεχομένου αποφάσεις, η διεθνής συνομοσπονδία έχει βρεθεί στο στόχαστρο των ΜΜΕ με την κατηγορία ότι είναι σκύλος που δεν δαγκώνει».

"Σκληρή συνάντηση"

Στην συνέχεια ο Μαλτέζος αξιωματούχος μίλησε για το περιεχόμενο της συνάντησης την περασμένη Δευτέρα και τα βήματα που πρέπει να γίνουν από 'δω και πέρα. «Η συνάντηση της προηγούμενης Δευτέρας στην Ζυρίχη ήταν σκληρή, αλλά πιστεύω ότι εξελίχθηκε καλά. Η FIFA ενημέρωσε τον υπουργό Αθλητισμού ότι υπάρχουν διατάξεις στο νόμο που αντίκεινται στο καταστατικό της.

Ένα σημαντικό πρόβλημα είναι ότι ο νόμος υποχρεώνει την ΕΠΟ να αλλάξει τον τρόπο του εκλέγεσθαι, αλλά η ΕΠΟ έχει την εξουσία να διευθύνει τα θεσμικά της θέματα. Αν η γενική συνέλευση αποφασίσει να ακολουθήσει την πορεία που υπέδειξε ο νόμος, δεν υπάρχει κανένα πρόβλημα. Αλλά απαιτείται απόφαση από τη Γενική Συνέλευση. Ο νόμος δεν μπορεί να επηρεάζει τίποτα, γιατί σε αυτή την περίπτωση υπάρχει παρέμβαση στην Ομοσπονδία.

Την Δευτέρα συζητήσαμε επίσης για την αδειοδότηση των ομάδων να συμμετάσχουν στις διοργανώσεις της UEFA και για τις άδειες στους προπονητές. Ο υπουργός Αθλητισμού υποσχέθηκε ότι εάν η Γενική Συνέλευση έχει διαφορετικές απόψεις, θα τροποποιήσει το νόμο και θα εξαιρέσει την ΕΠΟ. Συμφωνήσαμε ότι το αργότερο μέχρι τη Δευτέρα θα ενημερώσει με έγγραφό του την FIFA και θα ξεκαθαρίσει τη θέση του. Με αυτό το έγγραφο η FIFA θ΄ ανακαλέσει την ποινή που έχει επιβάλει από πέρσι. Δεν έχει παραληφθεί επί του παρόντος τέτοιο έγγραφο».



Ο Γιόσεφ Μίφσουντ προειδοποίησε ξανά

Οι απειλές

Τέλος, ο απεσταλμένος της FIFA προειδοποίησε για τις κυρώσεις που θα υπάρξουν για το ελληνικό ποδόσφαιρο αν δεν βρεθεί λύση. «Η κατάσταση είναι σοβαρή. Εάν δεν υπάρξει ενημέρωση, η εκτελεστική επιτροπή της FIFA εμμένει στην απόφασή της και οι ελληνικές ομάδες δεν θα μπορούν να συμμετάσχουν στις διοργανώσεις της UEFA, ενώ η Εθνική δεν θα μπορεί να συμμετάσχει στα προκριματικά του Ευρωπαϊκού Πρωταθλήματος 2008.

Σας διαβεβαιώνω ότι κάνουμε προσπάθεια να βρούμε την καλύτερη δυνατή λύση. Υπάρχει χρόνος, αλλά δεν εξαρτάται από εμάς. Εύχομαι να ανατραπεί αυτή η άσχημη κατάσταση και για το ελληνικό και για το ευρωπαϊκό ποδόσφαιρο. Εκτός της Ελλάδας, προβλήματα είχαν η Πορτογαλία και η Πολωνία, που έχουν λάβει την ίδια προθεσμία με την Ελλάδα μέχρι τις 15 Ιουλίου.

Στις συναντήσεις με τους υπουργούς των δύο συγκεκριμένων χωρών, φτάσαμε σε μία αποδεκτή λύση. Ελπίζω και στην περίπτωση της Ελλάδας να αποφύγουμε τον αποκλεισμό. Είχα καθήκον να σας ενημερώσω, γιατί εκπροσωπείτε το σύνολο του ελληνικού ποδοσφαίρου, όλες τις περιοχές της χώρας. Η FIFA δεν είναι εναντίον του ελληνικού ποδοσφαίρου, αλλά επιθυμεί να προασπίσει τα συμφέροντά του, έτσι ώστε να απαλλαγούμε από τα προβλήματα που μας απασχολούν επί εικοσαετίας».

«Κιτρινόμαυρες» αναμνήσεις

Φιλικό παιχνίδι δίνουν σήμερα στην Κάρπαθο οι παλαίμαχοι του Ποσειδώνα με την ομάδα Βετεράνων ποδοσφαιριστών της ΑΕΚ.

Όμορφες στιγμές θα ζήσουν σήμερα οι φίλοι του ποδοσφαίρου στην Κάρπαθο, καθώς θα έχουν την ευκαιρία να παρακολουθήσουν στις 7 το απόγευμα στο Εθνικό Στάδιο του νησιού το φιλικό παιχνίδι ανάμεσα στους Παλαίμαχους του Ποσειδώνα και τους Παλαίμαχους της ιστορικής ομάδας της ΑΕΚ.

Τα έσοδα του αγώνα θα διατεθούν για την αγορά καρδιολογικού μηχανήματος στο Κέντρο Υγείας Καρπάθου και την οικονομική ενίσχυση της Ποδοσφαιρικής Ακαδημίας του Συλλόγου Βετεράνων Ποδοσφαιριστών Καρπάθου «Ποσειδώνα».

Από την ομάδα της ΑΕΚ θα συμμετάσχουν οι παρακάτω ποδοσφαιριστές:

Στέλιος Σκευοφύλακας, Γιάννης Καραγιάννης, Μιχάλης Συμιγδαλάς, Στέλιος Σεραφείδης, Γιάννης Κανάκης, Χρήστος Αρδίζογλου, Κώστας Νεστορίδης, Στέλιος Κωνσταντινίδης, Δημήτρης Παπαϊωάννου, Στέφανος Πορφύρης, Γ. Παπακωστούλης, Τάσος Αγγελόπουλος, Μιχάλης Κασάπης, Απόστολος Τόσκας, Χάρης Κοπιτσής, Γιώργος Καραφέσκος, Παναγιώτης Σκευοφύλακας, Λάμπρος Γεωργιάδης, Μιχάλης Βλάχος, Αλέξης Νικολαΐδης, Άρης Τσαχουρίδης, Σταύρος Λέτσας, Σέργιος Θεοχαρίδης, Κοσμάς Πεσιρίδης, Στέλιος Κασελάκης, Ανδρέας Καρακίδης, Λ. Δαδίτσος, Χρήστος Αντωνόπουλος και Ντανιέλ Μπατίστα.

Για την πολυετή τους προσφορά στην ομάδα και στο Ελληνικό ποδόσφαιρο θα τιμηθούν με ειδικές πλακέτες από το Επαρχείο Καρπάθου-Κάσου και τον νεοσύστατο Σύνδεσμο Φιλάθλων ΑΕΚ Καρπάθου οι Γιάννης Καραγιάννης, Κώστας Νεστορίδης, Μανώλης Κώττης, Μιχάλης Συμιγδαλάς, Μίμης Παπαϊωάννου και Γιώργος Τανίδης.

Ο αγώνας διοργανώνεται από τον Σύλλογο Βετεράνων Ποδοσφαιριστών Καρπάθου «Ποσειδώνα», το Επαρχείο Καρπάθου-Κάσου την Επαρχιακή Επιτροπή Αθλητισμού (ΝΑΟΔ) και τον ΔΟΝΑ Καρπάθου.

Κοντά με Μποσγανά

Μέχρι το τέλος της εβδομάδας θα υπάρξουν εξελίξεις σε ότι αφορά την απόκτηση του Γιώργου Μποσγανά από τον ΑΕΡΑ στη θέση του γυμναστή από τη νέα αγωνιστική περίοδο.

Πολύ κοντά στην απόκτηση του Γιώργου Μποσγανά είναι ο ΑΕΡΑ σε ό,τι έχει να κάνει με τη θέση του γυμναστή και του άμεσου συνεργάτη του προπονητή του συλλόγου Σάσα Γιόνοβιτς από την επόμενη χρονιά.

Πιθανότατα μάλιστα να υπάρξουν εξελίξεις σε ότι αφορά το θέμα αυτό μέχρι και το τέλος αυτής της εβδομάδας αφού πέραν από τη συνάντηση που είχε προχθές η διοίκηση του ΑΕΡΑ με το Γιώργο Μποσγανά, πιθανόν να υπάρξουν κι άλλες για να διαπιστωθεί τελικά αν θα υπάρξει η συνεργασία μεταξύ των δύο πλευρών.

Με την κίνηση αυτή ο σύλλογος των Αφαντενών δείχνει ξεκάθαρα ότι έχει θέσει για την επόμενη χρονιά και πάλι υψηλούς στόχους αφού μετά την απόκτηση του Σάσα Γιόνοβιτς στην τεχνική ηγεσία της ομάδας, θέλει τον Γιώργο Μποσγανά προκειμένου να συνεργαστεί με τον προπονητή για μια επιτυχημένη πορεία στην Α' Κατηγορία.

Την προηγούμενη Πέμπτη ο νέος προπονητής του ΑΕΡΑ είχε μια συνάντηση με τους ποδοσφαιριστές της ομάδας για να υπάρξει έτσι κατά κάποιο τρόπο μια γνωριμία μαζί τους ενόψει της συνεργασίας τους από του χρόνου ενώ στη συνέχεια ο Γιόνοβιτς παρέδωσε στη διοίκηση της ομάδας μια έκθεση στην οποία αναφέρονται οι σκέψεις του σε ό,τι αφορά την ενίσχυση του έμψυχου δυναμικού.

Μέχρι στιγμής πάντως τίποτα δεν μπορεί να ανακοινωθεί επίσημα σχετικά με την ενίσχυση αυτή αφού οι διοικούντες θέλουν να συζητήσουν πρώτα με τους ποδοσφαιριστές που αγωνίστηκαν πέρσι στον ΑΕΡΑ προκειμένου να διαπιστωθεί ποιοι απ' αυτούς θα ανανεώσουν τη συνεργασία τους και του χρόνου.

Αυτοί οι οποίοι θα είναι και πάλι στην ομάδα των Αφαντενών είναι οι Νικολής, Τσακίρης, Γιώργου, Διακίδης και Μανέτας ενώ μετά και τις συζητήσεις αυτές η διοίκηση θα μπορεί πλέον να μελετήσει τις προτάσεις του Γιόνοβιτς για να μπορέσουν να αρχίσουν οι όποιες επαφές με τους παίκτες που είναι στα πλάνα του νέου προπονητή του ΑΕΡΑ.

Τα νεότερα πάντως θα υπάρξουν από την επόμενη εβδομάδα, αφού ξεκαθαρίσει τελικά και η απόκτηση του Γιώργου Μποσγανά στη θέση του γυμναστή η οποία αν τελικά πραγματοποιηθεί θα είναι ό,τι καλύτερο για την ομάδα του Αφάντου που θα έχει στον πάγκο της δύο από τους ανθρώπους που έχουν αρκετές γνώσεις στο ποδόσφαιρο και θα βοηθήσουν την ομάδα να πάει όσο γίνεται καλύτερα.



Ελπίδες για Ρούνεϊ

Με χαμόγελα ξεκίνησε η χθεσινή ημέρα για την Εθνική ομάδα της Αγγλίας καθώς ο Γουέιν Ρούνεϊ κατάφερε να τρέξει, γεμίζοντας με αισιοδοξία την αποστολή των "Λιονταριών" για ενδεχόμενη συμμετοχή του στο Μουντιάλ της Γερμανίας νωρίτερα από ό,τι υπολογιζόταν. Ήταν η πρώτη φορά μάλιστα που μετά από περίπου 30 ημέρες, ο Άγγλος επιθετικός ακουμπούσε μπάλα.

Ο παίκτης της Μάντσεστερ Γιουνάιτεντ είχε σπάσει το πέμπτο μετατάρσιο του δεξιού του ποδιού και παρέμενε σε ειδικά διαμορφωμένο δωμάτιο, στο οποίο η ατμοσφαιρική πίεση ήταν αυξημένη του φυσιολογικού, γεγονός που βοήθησε στην ταχύτερη δημιουργία οστικής μάζας.

"Όλη την εβδομάδα δούλεψε πολύ σκληρά με τους κινησιοθεραπευτές. Τα πράγματα βαίνουν καλώς. Στο ποδόσφαιρο τίποτα δεν είναι βέβαιο και ειδικά σε ανάλογους τραυματισμούς. Ελπίζουμε οι εξετάσεις να είναι καθαρές και όλοι βλέπουμε την πρόοδο που έχει κάνει. Έχει αυτοπεποίθηση, θέλει να είναι εκεί και θα κάνει τα πάντα για να τα καταφέρει", ήταν τα λόγια του βοηθού του Σβεν Γκόραν Έρικσον, Στιβ Μακ Λάρεν που μετά το τέλος των τελικών αναλαμβάνει την Εθνική Αγγλίας.

Ο Ρούνεϊ θα αναχωρήσει τη Δευτέρα μαζί με την υπόλοιπη αποστολή και θα ταξιδέψει στη Γερμανία ενώ δύο ημέρες αργότερα θα επιστρέψει στην πατρίδα του προκειμένου να διαπιστωθεί η κατάσταση της υγείας του.

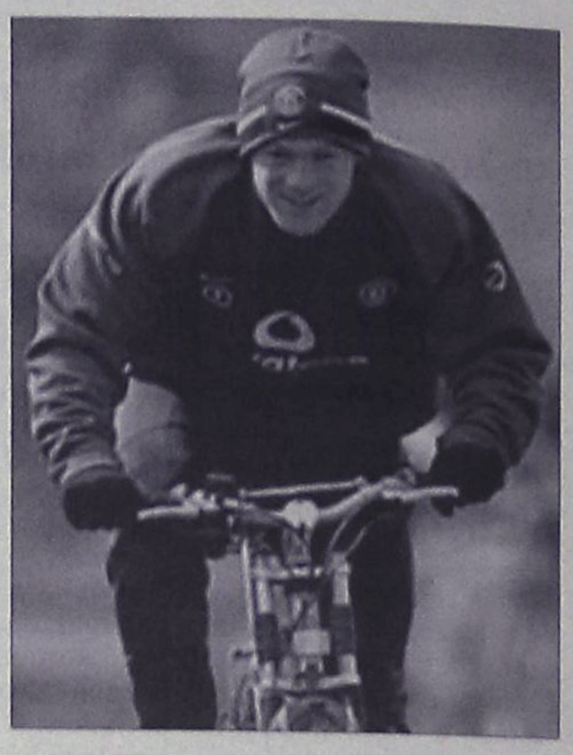

Η "εκδίκηση" των Πέρνια



Το όνειρο του Βιθέντε Πέρνια να συμμετάσχει στο Παγκόσμιο Κύπελλο θα γίνει πραγματικότητα έστω και 26χρόνια αργότερα. Πως θα γίνει αυτό; Μέσω του γιου του Μαριάνο ο οποίος θα βρεθεί στα γήπεδα της Γερμανίας με την αποστολή της Ισπανίας. Ο Πέρνια ο πρεσβύτερος έχασε τη μεγάλη ευκαιρία να σηκώσει το βαρύτιμο τρόπαιο το 1978 με την Αργεντινή, αφού ο Σέζαρ Λουίς Μενότι τον είχε αφήσει εκτός αποστολής, παρότι η συμμετοχή του θεωρείτο σίγουρη.

Ο αποκλεισμός αυτός στοίχισε αρκετά στον Βιθέντε, αφού το όνειρο του δεν είχε γίνει πραγματικότητα. Όταν ο Λουίς Αραγόνιες ανακοίνωσε ότι αντικαταστάτης του Ασιέρ ντελ Όρνο στην αποστολή της Ισπανίας για το παγκόσμιο κύπελλο, θα ήταν ο γιος του δεν μπορούσε να κρύψει τη χαρά του. Πλέον το όνειρο παύει να είναι όνειρο έστω και μέσω του γιου του.

Ο Πέρνια ο πρεσβύτερος ήταν ένας από τους καλύτερους ποδοσφαιριστές της Αργεντινής τη δεκαετία του 1970. Όλοι θεωρούσαν σίγουρο ότι θα βρισκόταν στην αποστολή της «αλμπιοτσελέστε» στο Παγκόσμιο Κύπελλο του 1978, όμως την τελευταία στιγμή ο Σέζαρ Λουίς Μενότι τον είχε αφήσει εκτός όπως και τον Μαραντόνα.

Ο Βιθέντε δεν το ξεπέρασε ποτέ, αφού όχι μόνο δεν πήρε μέρος στη διοργάνωση που γινόταν στην πατρίδα του, αλλά δεν κατάφερε να σηκώσει και το τρόπαιο, το οποίο κατέκτησε η Αργεντινή. Ο γιος του, Μαριάνο, τα τελευταία χρόνια πραγματοποιεί αξιόλογη καριέρα στην Ισπανία και τη φετινή σεζόν έβγαλε μάτια με τη φανέλα της Χετάφε. Τον περασμένο Απρίλιο απέκτησε την υπηκοότητα της χώρας και ο Λουίς Αραγονιές τον κάλεσε στην Εθνική. Αρχικά είχε κοπεί από την αποστολή, αλλά ο τραυματισμός του Ντελ Όρνο του έδωσε την ευκαιρία να πάρει μέρος στο Μουντιάλ.

«Δυστυχώς έχασε το Μουντιάλ του 1978. Θα παίξω γι' αυτόν, γιατί ξέρω καλά ότι εκείνο το περιστατικό τον πονάει ακόμη» είπε ο 29χρονος, που από τη νέα σεζόν θα αγωνίζεται στην Ατλέτικο Μαδρίτης. «Όταν οι γονείς μου έμαθαν τα νέα, συγκινήθηκαν πολύ. Ενιωσαν υπερήφανοι για μένα, μου ευχήθηκαν καλή τύχη και μου είπαν ότι θα υποστηρίζουν την Ισπανία» πρόσθεσε ο Μαριάνο Πέρνια, που ωστόσο έχει να αντιμετωπίσει ακόμη ένα πρόβλημα το οποίο δημιουργήθηκε από την κλήση του στην Εθνική.

«Είχα κανονίσει να παντρευτώ! Φυσικό είναι τώρα η γυναίκα μου να έχει ανάμικτα συναισθήματα, γιατί περίμενε με ανυπομονησία την ημέρα του γάμου μας. Όμως, είναι πολύ χαρούμενη για μένα. Θα παντρευτούμε αμέσως μετά. Δεν είναι και τόσο μεγάλο πρόβλημα μια αναβολή, όταν μιλάμε για το Παγκόσμιο Κύπελλο».

Αισιόδοξοι οι Γάλλοι

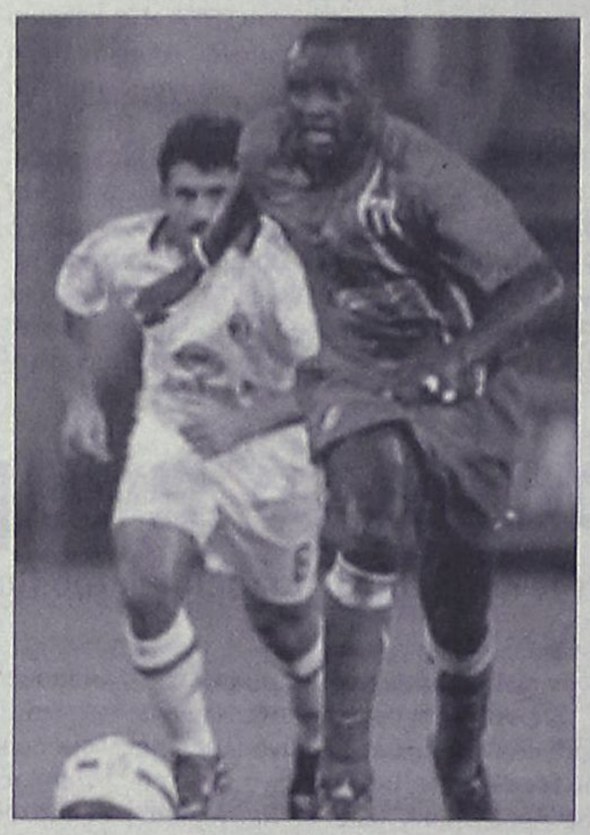

Το Μουντιάλ του 2002 προσπαθούν να ξεχάσουν οι Γάλλοι. Η συγκεκριμένη διοργάνωση είχε εξελιχθεί σε «φιάσκο» για τους «τρικολόρ», αφού η εθνική Γαλλίας είχε αποκλειστεί από την φάση των ομίλων, χωρίς μάλιστα να καταφέρει να πετύχει τέρμα.

Στο στρατόπεδο της Γαλλίας επικρατεί αισιοδοξία εν όψει του Μουντιάλ της Γερμανίας και πλέον υπάρχει η πίστη ότι οι διεθνείς θα πάρουν το αίμα τους πίσω για την απογοητευτική εικόνα που είχαν παρουσιάσει στα γήπεδα της Κορέας και της Ιαπωνίας.

Ο άσος της Γιουβέντους, Πατρίκ Βιεϊρά δήλωσε χαρακτηριστικά: «Δεν θέλω να γυρίσω στο παρελθόν, αλλά τώρα τα πράγματα είναι διαφορετικά. Η ατμόσφαιρα που επικρατεί στην ομάδα είναι εξαιρετική. Έχουμε δημιουργήσει ένα σύνολο που αποτελείται από πολλούς νέους παίκτες. Κάνουμε μια νέα προσπάθεια και είμαστε αισιόδοξοι ότι θα τα καταφέρουμε».

Δρακόντεια μέτρα για τις ΗΠΑ

Κάτω από πρωτοφανή και... δρακόντεια μέτρα ασφαλείας κατέφτασε χθες στη Γερμανία με αφορμή την επικείμενη διεξαγωγή του Παγκοσμίου Κυπέλλου η αποστολή της εθνικής ομάδας ποδοσφαίρου των Ηνωμένων Πολιτειών.

Για του λόγου το αληθές, τα μέτρα που είχαν ληφθεί για την προστασία του συγκροτήματος του Μπρους Αρίνα περιελάμβαναν ισχυρή αστυνομική συνοδεία κατά τη μετάβαση της αποστολής από το αεροδρόμιο στο ξενοδοχείο της στο Αμβούργο.

Παράλληλα, ο δρόμος μπροστά από το ξενοδοχείο είχε κλείσει ενώ την συγκεκριμένη περιοχή ήλεγχαν 100 αστυνομικοί, καθώς και ένα ελικόπτερο από αέρος. "Σε ό,τι μας αφορά, η άφιξη της ομάδας των Ηνωμένων Πολιτειών πήγε πολύ καλά", ήταν η λιτή αλλά χαρακτηριστική δήλωση του εκπροσώπου Τύπου της γερμανικής αστυνομίας.

Πριγκηπική επίσκεψη στην προπόνηση

Μια ευχάριστη έκπληξη περίμενε την Πέμπτη (1/6) τους ποδοσφαιριστές και το τεχνικό τιμ της Εθνικής Αγγλίας, αφού κατά τη διάρκεια της πρωινής προπόνησης στο Κάρινγκτον του Μάντσεστερ, όπου προετοιμάζονται τα "Λιοντάρια", έκανε την εμφάνισή του ο Πρίγκηπας Ουίλιαμ, Πρόεδρος της Αγγλικής Ομοσπονδίας. Από την παρουσία του Ουίλιαμ παραξενεύτηκαν και οι φίλαθλοι που παρακολουθούσαν αμέριμνοι εκείνη την ώρα την προπόνηση.

Ο Πρίγκηπας συνομίλησε για αρκετή ώρα με τον Γουέιν Ρούνεϊ, ενώ λίγο αργότερα τον καλωσόρισε στον χώρο ο Σβεν Γκόραν Έρικσον και οι υπόλοιποι ποδοσφαιριστές, με τους οποίους είχε επίσης μια ολιγόλεπτη κουβέντα.

Κάποιοι ζήτησαν από τον Πίτερ Κράουτς να αναπαραστήσει τον τρόπο με τον οποίο πανηγυρίζει τα γκολ που σημειώνει, αλλά ο επιθετικός της Λίβερπουλ αρνήθηκε ευγενικά. Οι Μάικλ Όουεν, Σολ Κάμπελ και Τζο Κόουλ είχαν κατ' ιδίαν συζήτηση με τον Ουίλιαμ, ο οποίος το απόγευμα πήρε το καθιερωμένο τσάι του μαζί με όλα τα μέλη της αποστολής στο ξενοδοχείο.

Στον αστερισμό του Μέσι

Το εγκώμιο του Λιονέλ Μέσι έπλεξε ο Χοσέ Πέκερμαν, ο οποίος δήλωσε, μετά το φιλικό της Εθνικής Αργεντινής με την Ανγκόλα (2-0), ότι ο άσος της Μπαρτσελόνα ανεβάζει το αντιπροσωπευτικό συγκρότημα, όταν περνάει στον αγώνα.

"Ο Μέσι δίνει στην ομάδα μια ώθηση προς τα πάνω, κάθε φορά που αγωνίζεται" τόνισε χαρακτηριστικά ο τεχνικός της 'μπιανκοσελέστε' για τον 18χρονο, ο οποίος είχε συμμετοχή σε μια από τις καλύτερες φάσεις του αγώνα, όταν «τροφοδότησε» τον Μάξι Ροντρίγκες, που έστειλε την μπάλα να χτυπήσει στο κάτω μέρος της οριζόντιας δοκού και στη συνέχεια στο έδαφος, χωρίς ωστόσο να περάσει τη γραμμή της εστίας.

"Προσαρμόζεται όλο και περισσότερο με τους συμπαίκτες του. Αυτό που έκανε ήταν σημαντικό" συνέχισε ο Πέκερμαν, ο οποίος εξέφρασε την ικανοποίησή του για τις πολλές επιλογές της ομάδας του:

"Έχουμε πολλές επιλογές και αυτό με κάνει να αισθάνομαι άνετα. Έχουμε πολλές επιλογές στην επίθεση και αυτό μου επιτρέπει να σχεδιάζω διαφορετικά πράγματα, λαμβανομένων υπόψη των διαφορών στους αγώνες. Από το μηδέν στο 10, βρισκόμαστε στο έξι.

Αυτή η ομάδα μπορεί να βελτιωθεί πολύ. Απέναντι στην Ανγκόλα αμυνθήκαμε καλά σε καταστάσεις, οι οποίες σε άλλα παιχνίδια ήταν περίπλοκες για μας. Επίσης, διατηρήσαμε ανέπαφη την εστία μας κι αυτό είναι καλό".

ΧΠΣΑΛΛ001
ΝΟΡ
ναυτικος ομιλος ροδου
από το 1947
Θερινά τμήματα απασχόλησης παιδιών για την εκμάθηση ναυταθλημάτων από 15 Ιουν. έως 15 Σεπτ.
Προγράμματα για ενήλικες
ΚΟΛΥΜΒΗΣΗ
ΙΣΤΙΟΠΛΟΙΑ
ΚΩΠΗΛΑΣΙΑΣ
ΚΑΝΟΕ-ΚΑΓΙΑΚ
ΥΔΑΤΟΣΦΑΙΡΙΣΗ
ΤΡΙΑΘΛΟ
Για παιδιά με αναπηρία
Πτυχιούχοι έμπειροι Γυμναστές • πολιτισμένο περιβάλλον • Εξυπηρετήσεις γονιών
Εγγραφές: 1-14 Ιουν. (Δευτ.-Παρ. 10.00-16.00) - Σαβ. 10.00-13.00) Πλ. Κουντουριώτη 9 • Τηλ. 22410 38043

Καταραμένη Βραζιλία...

-Στην 17η θέση τερμάτισαν Καραντάσιου/Αρβανίτη, χάνοντας χθες από τις Βραζιλιάνες Ριμπέριο/Αντούνες. Καλύτερα τα πήγαν Τσιαρτσιάνη/Κουτρουμανίδου, που αργά το βράδυ θα έδιναν παιχνίδι για υψηλότερη θέση.

Δεν τα κατάφεραν Βάσω Καραντάσιου και Βίκυ Αρβανίτη. Οι Ελληνίδες πρωταθλήτριες, αγωνιζόμενες στο ταμπλό των ηττημένων, στο INFOTE Athens Open που διεξάγεται στις Ολυμπιακές εγκαταστάσεις του Φαλήρου, έχασαν από τις Βραζιλιάνες Ριμπέιρο και Αντούνες με 2-0 σετ (21-12, 21-17) καταλαμβάνοντας την 17η θέση στην κατάταξη του τουρνουά.

Το Βραζιλιάνικο δίδυμο, στάθηκε καλύτερα και στα δύο σετ, χωρίς να αφήσει περιθώρια αντίδρασης στις Ελληνίδες. Επιπροσθέτως, πρέπει να τονιστεί ότι η Καραντάσιου δεν ήταν και στην καλύτερη κατάσταση, αφού την Πέμπτη είχε στομαχικές διαταραχές. Θυμίζουμε, ότι και το βράδυ της Πέμπτης, το ελληνικό δίδυμο αποκλείστηκε από το ταμπλό των νικητών, επίσης, από το Βραζιλιάνικο δίδυμο των αδερφών Σαλγκάδο. Παρά την ήττα, το κοινό χειροκρότησε ζεστά τις Ελληνίδες πρωταθλήτριες.

«Δεν ήμασταν στην επιθυμητή κατάσταση. Είχαμε άγχος και αυτό βγήκε στο παιχνίδι μας. Τώρα, συνεχίζουμε για τα επόμενα τουρνουά», αρκέστηκε να σχολιάσει η Βίκυ Αρβανίτη.

Στο ταμπλό των ηττημένων Τσιαρτσιάνη / Κουτρουμανίδου

Εντυπωσιακές άλλα άτυχες ήταν η Μαρία Τσιαρτσιάνη και η Θάλεια Κουτρουμανίδου που ηττήθηκαν στον 3ο γύρο του INFOTE Athens Open από τις Αμερικανίδες, χρυσές στους Ολυμπιακούς Αγώνες της Αθήνας, Κέρι Γουόλς και Μίστι Μέι, με 2-0 σετ (21-19, 21-19). Χθες στις 21:00 (ΕΤ-1), οι πρωταθλήτριες Ελλάδας, θα συνέχιζαν στο ταμπλό των ηττημένων, όπου θα αντιμετώπιζαν όποια ομάδα περνούσε από το ζευγάρι Κουσουχάρα / Ουράτα (Ιαπωνία, Νο 28) και Γουάνγκ / Τιαν Ζία (Κίνα, Νο 4).

Τα αποτελέσματα της χθεσινής ημέρας, όσον αφορά τον Γ' γύρο:

ΓΥΡΟΣ Γ

- Γουόλς / Μέι-Τρένορ (ΗΠΑ) [Νο 1] - Κουτρουμανίδου / Τσιαρτσιάνη (Ελλάδα) [Νο 9] 2-0 (21-19, 21-19)
- Νο42. Αντριάνα Μπεχάρ / Σέλντα (Βραζιλία) [Νο 5] - Κουκ / Σάντερσον (Αυστραλία) [Νο 13]
- Νο43. Γουότσχολντερ / Γιανκς (ΗΠΑ) [Νο 3] - Σβάιγκερ / Σβάιγκερ (Αυστρία) [Νο 22]
- Νο44. Σαλγκάδο / Σαλγκάδο (Βραζιλία) [Νο 10] - Φράνκα / Φελισμπέρτα Σίλβα (Βραζιλία) [Νο 2]

ΗΤΤΗΜΕΝΟΙ (17η θέση)

- Ουριάντοβα / Σιριάεβα (Ρωσία) [Νο 17] - Ζανγκ / Ζούο (Κίνα) [Νο 15] 0-2 (12-21, 11-21)
- Ριμπέιρο / Αντούνες (Βραζιλία) [Νο 8] - Καραντάσιου / Αρβανίτη (Ελλάδα) [Νο 7] 2-0 (21-12, 21-17)
- Κουσουχάρα / Ουράτα (Ιαπωνία) [Νο 28] - Μέισον / Μπος (ΗΠΑ) [Νο 6] 2-1 (20-22, 23-21, 16-14)
- Γουάγκ / Τιάν Ζία (Κίνα) [Νο 4] - Χάκενταλ / Τόρλεν (Νορβηγία) [Νο 14] 2-1 (22-24, 21-18, 15-12)
- Νίστρομ / Νίστρομ (Φινλανδία) [Νο 19] - Γκέρλικ / Κλόεντεν (Αυστραλία) [Νο 29] 2-0 (21-15, 21-17)
- Καντάικ / Μόουρεν (Ολλανδία) [Νο 11] - Κουν / Σβερ (Ελβετία) [Νο 12] 2-1 (21-14, 17-21, 15-11)
- Λίζαρντ / Μάξγουελ (Καναδάς) [Νο 23] - Ζι / Γουάνγκ (Κίνα) [Νο 25] 0-2 (09-21, 17-21)
- Αμζαουί / Μπαρέρα (Γαλλία) [Νο 18] - Ζανγκ Χι / Χούε (Κίνα) [Νο 16] 0-2 (18-21, 21-23)

ΗΤΤΗΜΕΝΟΙ (13η θέση)

- Νο45 Ζανγκ / Ζούο (Κίνα) [Νο 15] - Ριμπέιρο / Αντούνες (Βραζιλία) [Νο 8]

Νο46 Κουσουχάρα / Ουράτα (Ιαπωνία) [Νο 28] - Γουάγκ / Τιάν Ζία (Κίνα) [Νο 4]

- Νο47 Νίστρομ / Νίστρομ (Φινλανδία) [Νο 19] - Καντάικ / Μόουρεν (Ολλανδία) [Νο 11]
- Νο48 Ζι / Γουάνγκ (Κίνα) [Νο 25] - Ζανγκ Χι / Χούε (Κίνα) [Νο 16]

ΗΤΤΗΜΕΝΟΙ (9η θέση)

- Νο49 Νικητής αγώνα 45 - Ηττημένος αγώνα 42
- Νο50 Νικητής αγώνα 46 - Κουτρουμανίδου / Τσιαρτσιάνη (Ελλάδα) [Νο 9]
- Νο51 Νικητής αγώνα 47 - Ηττημένος αγώνα 44
- Νο52 Νικητής αγώνα 48 - Ηττημένος αγώνα 43



Δεν τα κατάφεραν Αρβανίτη, Καραντάσιου

ΓΥΡΟΣ Δ

Νο 53 Γουόλς / Μέι-Τρένορ (ΗΠΑ) [Νο 1] - Νικητής αγώνα 42

Νο 53 Νικητής αγώνα 43 - Νικητής αγώνα 44

Τελική κατάταξη

1. 600 βαθμοί $32.000 ως χρηματικό έπαθλο
2. 540 $22.000
3. 480 $16.000
4. 420 $12.000
5. 360 $10.000
-. 360 $10.000
7. 300 $8.000
-. 300 $8.000
9. 240 $6.000
-. 240 $6.000
-. 240 $6.000
-. 240 $6.000
13. 180 $4.500
-. 180 $4.500
-. 180 $4.500
-. 180 $4.500
17. Αμζαουί / Μπαρέρα (Γαλλία) 120 $3.000
-. Λίζαρντ / Μάξγουελ (Καναδάς) 120 $3.000
-. Κουν / Σβερ (Ελβετία) 120 $3.000
-. Γκέρλικ / Κλόεντεν (Αυστραλία) 120 $3.000
-. Χάκενταλ / Τόρλεν (Νορβηγία) 120 $3.000
-. Μέισον / Μπος (ΗΠΑ) 120 $3.000
-. Καραντάσιου / Αρβανίτη (Ελλάδα) 120 $3.000
-. Ουριάντοβα / Σιριάεβα (Ρωσία) 120 $3.000
25. Νικολαΐδου / Παπαγεωργίου (Ελλάδα) 60 $2.000
-. Έρνι / Γκρέσλι (Ελβετία) 60 $2.000
-. Γκόλε / Λούντβιχ (Γερμανία) 60 $2.000
-. Μπανκ / Λάμε (Γερμανία) 60 $2.000
-. Μοντανιόλι / Πίχλερ (Αυστρία) 60 $2.000
-. Τανάκα / Κοϊζούμι (Ιαπωνία) 60 $2.000
-. Φορέ / Σαρπό (Γαλλία) 60 $2.000
-. Μασέιντ / Γκλέσνες (Νορβηγία) 60 $2.000
33. ΜακΠικ / Μπράναχ (ΗΠΑ) 30
-. Ούντσταλ / Λούντκβιστ (Σουηδία) 30
-. Γκέρλικ / Κλόεντεν (Αυστραλία) 30
-. Φίσετ / Προυνέου (Καναδάς) 30
-. Γκιόρια / Λουνάρντι (Ιταλία) 30
-. Κούλνα / Σάνοκ (Ταϊλάνδη) 30
41. Γκσβάιντλ / Χάνσελ (Αυστρία) 18
-. Μπάρι / Μπάλτακις (Καναδάς) 18
-. Μάρτιν / Ζακρέφσκι (Καναδάς) 18
-. Κλαπάλοβα / Πέτροβα (Τσεχία) 18
-. Ζουνζουνεγκούι / Ματβέεβα (Ισπανία) 18
-. Γκένθερ / Κέλερ (Γερμανία) 18
-. Κίτσου / Γκαραγκούνη (Ελλάδα) 18
-. Κωστάμη / Κωστάμη (Ελλάδα) 18
-. Κις / Κις (Ουγγαρία) 18
-. Ασάο / Τάκε (Ιαπωνία) 18
-. Χιρόμι / Σαϊκι (Ιαπωνία) 18
-. Ούρμπαν / Βίατρ (Πολωνία) 18
-. Σμόκερ / Σμόκερ (Ελβετία) 18
-. Σκρίβαν / Τσούμκερ (Ελβετία) 18
-. Ποκόνγκπλοι / Τένπακσι (Ταϊλάνδη) 18
-. Γκαρσία / Ροντρίγκεζ (Βενεζουέλα) 18
57. Αντρέα / Γκομέζ (Ισπανία) 6
-. Νάστου / Κοκκίνου (Ελλάδα) 6
-. Τέζα / Δηλαβέρη (Ελλάδα) 6
-. Γιαντίν / Πουίν (Πουέρτο Ρίκο) 6
-. Μπράτκοβα / Στεπάνοβα (Ρωσία) 6

Νικητές οι αφοί Καρακατσάνη

...στο πενθήμερο ζευγών μπριτζ της Δευτέρας!

Έληξε το πενθήμερο ζευγών Δευτέρας με νικητές τους αδελφούς Καρακατσάνη Βασίλη και Ηλία.

Στο τουρνουά της Δευτέρας 22 Μαΐου νικητές αναδείχθηκαν οι Πετρίδης Β. - Παπαμιχαήλ Σ. ενώ την αμέσως επόμενη Δευτέρα (29/5) νικητές ήταν το ζεύγος Βιέγκμινκ - Στένγερ με 65,95% , δεύτεροι στην ημερίδα το ζευγάρι Κοφινάκος Π. - Πεζανάκης Ν. με 62,82% και τρίτοι οι Αδαμάκης Ι. - Τυραδέλλης Β. με 60,26%.

Το ζευγάρι Καρακατσάνη Βασίλη και Ηλία παίζοντας σταθερά όλες τις Δευτέρες και έχοντας ένα εξαιρετικό ποσοστό 74,75% την δεύτερη ημερίδα, κέρδισαν το πενθήμερο με 64,04% και τρίτο τον Ζερβό Ι. με 58,13%.

Ταυτόχρονα ολοκληρώθηκε το τουρνουά ομάδων 1-8 που γίνεται κάθε Τρίτη με νικήτρια την ομάδα Πιρπιρή Δ. - Τσαγκαλίδη Δ. - Κλούβα Ι. - Μαγριπλή Ε. - Πεζανάκη Ν. με 143 vps. Στη δεύτερη θέση η ομάδα Γιαλλούση Μ. - Μαγριπλή Ν. - Μαρινάκη Τ. - Ζαννετάκη Ν. - Καββαθά Α. - Τριαντάφυλλο Ι.

Στις 15 Ιουνίου ξεκινάει το 20 εσωτερικό πρωτάθλημα του ομίλου μπριτζ σε ομάδες που θα διαρκέσει 4 ημέρες (15-18-19 και 22 Ιουνίου).

Το μπριτζ ενώνει...

Στα ...κοινωνικά του ομίλου, το περασμένο Σάββατο είχαμε άλλον ένα «μπριτζιστικό» γάμο. Ο Γιάννης Τριαντάφυλλος και η Αγγελική Καββαθά αποφάσισαν να ενώσουν τις ζωές τους και τις τύχες τους.

Το ΔΣ και τα μέλη του Ομίλου τους εύχονται να ζήσουν ευτυχισμένοι!

Σε διημερίδα τα Island games

Διεξήχθη στην Σπάρτη χθες με διοργανωτή το Πανεπιστήμιο της Πάτρας

Τα Nat West Island Games XII RHODES 2007 δίνουν το παρών σε Επιστημονική Διημερίδα με θέμα ¨ Sport Management, πρακτική άσκηση φοιτητών- φοιτητριών και επαγγελματική αποκατάσταση¨ που διοργανώνει το Πανεπιστήμιο της Πάτρας, Σχολή Επιστημών Ανθρώπινης Κίνησης και Ποιότητα Ζωής, Τμήμα Οργάνωσης και Διαχείρισης Αθλητισμού στη Σπάρτη.

Η Διημερίδα έλαβε χώρα την Παρασκευή 2 Ιουνίου έως το Σάββατο 3 Ιουνίου 2006. Ανάμεσα στους προσκεκλημένους ομιλητές της διημερίδας (Επιστήμονες από διάφορα πανεπιστήμια της χώρας, πρόεδροι και διευθυντές οργανισμών, στελέχη Μάρκετινγκ, πρόεδροι και διοικητικά στελέχη ομοσπονδιών, υπεύθυνοι επικοινωνίας Επιτροπών) ήταν και η Διευθύντρια των Αθλημάτων Κα Ίρις Βλαχούτσικου αλλά και ο Διευθυντής του Ροδιακού Οργανισμού Αγώνων Νήσων Κος Τάκης Μιχαηλίδης. Για την ανωτέρω διημερίδα εκτός από τους επιστήμονες και τους προπτυχιακούς φοιτητές υπάρχει ενδιαφέρον και από μεταπτυχιακούς φοιτητές αλλά και από αθλητικούς φορείς, οργανισμούς και συλλόγους.

Η Διημερίδα θα διεξαχθεί σε τέσσερις Συνεδρίες (δύο συνεδρίες κάθε ημέρα) τα θέματα των οποίων είναι τα ακόλουθα:

Η Επιστήμη του Sport Management και η εφαρμογή του στην Τοπική Αυτοδιοίκηση.

Πρακτική Άσκηση και Επαγγελματικά Δικαιώματα στον τομέα του Sport Management.

Sport Marketing & Mega Events.

Sport Management

Οι δύο εκπρόσωποι από τα Island Games εισηγήθηκαν στην πρώτη συνεδρία του Σαββάτου με θέμα ¨Sport Marketing & Mega Events¨ και θα εστιάσουν στη διοίκηση και στη διαχείριση mega αθλητικών διοργανώσεων όπως ακριβώς τα Island Games. Παράλληλα θα προβάλουν το θεσμό των Αγώνων Νήσων και τη Ρόδο η οποία είναι η διοργανώτρια νήσος για το 2007. Επιπλέον θα κάνουν ιδιαίτερη αναφορά στην προσέλκυση Εθελοντών, στο κοινό των φοιτητών και φοιτητριών, οι οποίοι έχουν ήδη εκδηλώσει το ενδιαφέρον τους και είναι απαραίτητοι για μια επιτυχημένη διοργάνωση. Σημαντική είναι η εμπειρία που θα αποκτήσουν οι εθελοντές σε διοίκηση, ·οργάνωση και τεχνογνωσία διοργάνωσης Διεθνών Αθλητικών Αγώνων. Η πρόσκληση αυτή από το πανεπιστήμιο της Πάτρας είναι μια πολύ καλή ευκαιρία προβολής των Αγώνων Νήσων τόσο σε επίπεδο διοίκησης και οργάνωσης όσο και σε επίπεδο αθλητικού ενδιαφέροντος.

Να σημειωθεί ότι απομένουν μόνο 393 μέρες μέχρι την τελετή έναρξης των Island Games! Ηλεκτρονική Διεύθυνση: www.rhodes2007.info

E- mail: info@rhodes2007.info

13οι Μιχαλόπουλος-Ξενάκης

Την 13η θέση στο όπεν της Κροατίας πήραν οι Θανάσης Μιχαλόπουλος και Μάνος Ξενάκης, στην πρώτη τους εφετινή παρουσία σε κυρίως ταμπλό ενός τουρνουά του Παγκοσμίου Σιρκουί. Οι πρωταθλητές Ελλάδας ηττήθηκαν από το Νο 2 της διοργάνωσης, τους Βραζιλιάνους, Φάμπιο / Μάρσιο με 2-0 (21-11, 21-17). Μιχαλόπουλος / Ξενάκης πήραν 180 βαθμούς και 4.500 δολάρια.

Ο τίτλος και το κάλεσμα της Ευρώπης

Στο Μετς διεξάγονται σήμερα οι ημιτελικοί του πρωταθλήματος μπάσκετ σε καρότσι με τη Δωδεκάνησο να αντιμετωπίζει στη 13.00' τον Θεσσαλό. Οι φιναλίστ του φάιναλ φορ εξασφαλίζουν συμμετοχή στο τουρνουά «Μπρίνγκμαν».

Το γήπεδο του Μετς φιλοξενεί σήμερα κι αύριο τις τέσσερις ομάδες που προκρίθηκαν στο φάιναλ φορ του φετινού πρωταθλήματος και θα διεκδικήσουν τον τίτλο στην Α' εθνική. Ωστόσο, η πρόκριση στον αυριανό τελικό έχει και άλλα κίνητρα με ...ευρωπαϊκό άρωμα!

Κατά τη διάρκεια της κανονικής περιόδου, ΠΑΣΚΑ και Θεσσαλός κατέκτησαν την πρώτη θέση σε Νότο και Βορρά αντίστοιχα ενώ οι 2οι και 3οι σε κάθε όμιλο αναμετρήθηκαν σε play off πρόκρισης. Εκεί οι Δωδεκάνησος και Αετοί Αθηνών ξεπέρασαν τα εμπόδια των Μέγα Αλέξανδρου και Άρη και έτσι συμπλήρωσαν το «καρέ» των μνηστήρων του τίτλου. Ο όμιλος Νότου εκπροσωπείται από τρεις ομάδες δικαιώνοντας τον χαρακτηρισμό του πιο «δυνατού» ομίλου στο πρωτάθλημα.

«Ο έμπειρος ΠΑΣΚΑ «Ελλ. Πετρέλαια» και οι... άπειροι Θεσσαλός ΛΑΜΚΟ ΑΤΕ, Δωδεκάνησος και Αετοί Αθηνών θα δώσουν τον καλύτερό τους προκειμένου να φορέσουν το στέμμα του πρωταθλητή. Η ομάδα των δυτικών προαστίων γνωρίζει από τελικούς καθώς πέρυσι είχε κατακτήσει το νταμπλ, ενώ φέτος το τέλος της κανονικής περιόδου την βρήκε αήττητη στον Νότιο όμιλο. Αήττητος όμως, είναι και ο Θεσσαλός ΛΑΜΚΟ ΑΤΕ, ο οποίος έχει και ένα κίνητρο παραπάνω. Να «σπάσει» την κυριαρχία των ομάδων του Νοτίου ομίλου σε αυτό το φάιναλ φορ. Η Δωδεκάνησος και οι Αετοί Αθηνών μπορεί να γνώρισαν κάποιες ήττες στην κανονική περίοδο του πρωταθλήματος, αλλά αυτό δεν σημαίνει ότι δεν είναι αξιόμαχες ομάδες και πώς θα πέσουν αμαχητί.

Προβλέψεις για τους νικητές του τίτλου δεν μπορούν να γίνουν, αλλά το σίγουρο είναι ότι οι παίκτες και των τεσσάρων ομάδων θα κάνουν το καλύτερο δυνατό για να παρουσιάσουν όμορφο θέαμα στον κόσμο που θα βρεθεί κοντά τους. Στον κόσμο που θα πάει ως το Μετς για να χειροκροτήσει την προσπάθεια των παιδιών και των προπονητών τους και να απολαύσει όμορφο μπάσκετ» αναφέρει χαρακτηριστικά η ανακοίνωση της ΟΣΕΚΚ για το φάιναλ φορ το οποίο θα σφυρίξουν τρεις διαιτητές!

Το πρόγραμμα και οι διαιτητές του F4:

Σήμερα

• Μετς (11.00') ΠΑΣΚΑ - Αετοί Αθηνών

Διαιτητές: Σέρρας Πλ. - Κουλούρης - Αποστολίδης

• Μετς (13.00') Θεσσαλός - Δωδεκάνησος

Διαιτητές: Παυλόπουλος - Παπαφωτίου - Καραβίτης

Αύριο

• Μετς (11.00') Μικρός Τελικός

Διαιτητές: Τσούντσουρας Σ. - Γολεγού - Θεωνάς

• Μετς (13.00') Μεγάλος Τελικός

Διαιτητές: Σέρρας Πλ. - Παπάντος - Μπίκας

Το ευρωπαϊκό κίνητρο

Είναι ήδη γνωστό ότι οι δύο ομάδες που θα προκριθούν σήμερα στον αυριανό τελικό της διοργάνωσης θα εξασφαλίσουν παράλληλα και τη συμμετοχή τους στο ευρωπαϊκό τουρνουά «Ουίλι Μπρίνγκμαν» ενώ ο τρίτος «Ευρωπαίος» του ελληνικού πρωταθλήματος θα προκύψει μέσω Κυπέλλου που θα διεξαχθεί τον Σεπτέμβριο.

«Ποιος το θέλει περισσότερο»

Αισιόδοξος ο Κώστας Χρόνης εν όψει ημιτελικού με τον Θεσσαλό. Δεν αντιμετωπίζει αγωνιστικά προβλήματα η Δωδεκάνησος.

Πλήρης και ετοιμοπόλεμη αναχώρησε χθες το απόγευμα για την Αθήνα η αποστολή της Δωδεκανήσου. Χωρίς αγωνιστικά προβλήματα και με όλους τους παίκτες ορεξάτους για την πρόκριση, η ομάδα της Ρόδου θα προσπαθήσει να πάρει σήμερα το μεσημέρι το εισιτήριο για τον τελικό ξεπερνώντας το εμπόδιο του Θεσσαλού.

Ο τεχνικός της Δωδεκανήσου Κώστας Χρόνης δεν έκρυψε την (συγκρατημένη) αισιοδοξία του για τον αγώνα και τόνισε χαρακτηριστικά: «Αυτά τα παιχνίδια είναι θέμα ημέρας. Ποια ομάδα θα βρεθεί σε καλή μέρα και ποια θα δείξει ότι το θέλει περισσότερο. Τον ξέρουμε τον Θεσσαλό. Ουσιαστικά έχει έναν παίκτη που σκοράρει, τον Κώστα Ζαραγκότα. Θεωρώ πως αν τον περιορίσουμε, καθώς έχουμε πει ότι θα επικεντρωθούμε σε αυτόν, έχουμε τύχη στον ημιτελικό. Εμείς θέλουμε να βγάλουμε αιφνιδιασμούς γιατί εκεί υπερτερούμε. Αν τους τρέξουμε, βγούμε στον αιφνιδιασμό και βάλουμε τα εύκολα καλάθια έχουμε μεγάλη τύχη να περάσουμε στον τελικό».

Όσον αφορά το άλλο παιχνίδι της ημέρας, αυτό ανάμεσα στον νταμπλούχο ΠΑΣΚΑ και τους Αετούς Αθηνών, ο προπονητής του ΑΣ Δωδεκάνησος έχρισε μεν τον ΠΑΣΚΑ φαβορί, έδωσε δε πολλούς πόντους στους Αετούς.

«Ο ΠΑΣΚΑ είναι το φαβορί αν και στο 2ο παιχνίδι του ομίλου μας δυσκολεύτηκε αρκετά να επιβληθεί των Αετών. Μην ξεχνάμε επίσης ότι οι Αετοί παίζουν στην έδρα τους, γεγονός που είναι πολύ σημαντικό! Μπορεί να είναι και ντέρμπι το πρώτο παιχνίδι...». Τέλος, πέραν της διεκδίκησης του τίτλου υπάρχει και το κίνητρο της Ευρώπης: «Αν έρθει με το καλό, θα είναι κάτι πάρα πολύ σπουδαίο και σημαντικό για την ομάδα μας» σχολίασε ο νεαρός τεχνικός.

Camp για επαγγελματίες

Για πρώτη φορά στην Ελλάδα στις 23-25 Ιουνίου!

Για πρώτη φορά στην Ελλάδα θα διοργανωθεί draft camp για το μπάσκετ. Η διοργάνωση θα λάβει χώρα στο κλειστό της λεωφόρου Αλεξάνδρας από τις 23 έως τις 25 Ιουνίου και θα είναι αποκλειστικά για επαγγελματίες μπασκετμπολίστες. Παίκτες από την Α1 και την Α2 της Ελλάδας και των υπόλοιπων χωρών της Ευρώπης, τις ΗΠΑ (απόφοιτοι κολλεγίων, NBDL και NBA) και την Αυστραλία θα δώσουν το "παρών". Στόχος του camp, είναι να δουν προπονητές και σκάουτερ παίκτες που θα μπορούσαν να αποκτήσουν. Την πρωτοβουλία της διοργάνωσης έχει αναλάβει η Τέτα Στεφάνου, κόρη του γενικού διευθυντή της ΚΑΕ Παναθηναϊκός, Τάσου Στεφάνου. Η συμμετοχή κοστίζει 200 ευρώ τόσο για παίκτες όσο και για τους προπονητές που ενδιαφέρονται να το παρακολουθήσουν. Δικαίωμα συμμετοχής έχουν όλοι οι αθλητές, ανεξάρτητα αν ανήκουν σε κάποια ομάδα ή όχι.

Η υποβολή αιτήσεων για παίκτες λήγει στις 9 Ιουνίου, ενώ για τους προπονητές λήγει στις 15 Ιουνίου. Ανοιχτή είναι η είσοδος στους εκπροσώπους του Τύπου.

Η πορεία προς το F4

Νότιος Όμιλος		Βόρειος Όμιλος	
		1η αγωνιστική	
ΠΑΣΚΑ - Αετοί Αθ.	61-41	Θεσσαλός - Φαέθων	66-8
Δωδεκάνησος - Μαρούσι	63-42		
		2η αγωνιστική	
Αετοί Αθ. - Αργοναύτες	50-27	Ίρις - Θεσσαλός	23-54
Μαρούσι - ΠΑΣΚΑ	25-77	Αετοί Κρ. - Δωδεκάνησος	27-65
		3η αγωνιστική	
ΠΑΣΚΑ - Δωδεκάνησος	65-61	Θεσσαλός - Άρη	50-40
Αετοί Αθ. - Αετοί Κρ.	70-35		
		4η αγωνιστική	
Δωδεκάνησος - Αργοναύτες	49-24	Ρεπό	
ΠΑΣΚΑ - Αετοί Κρ.	105-20	Μαρούσι - Αετοί Αθ.	51-47
		5η αγωνιστική	
Αργοναύτες - ΠΑΣΚΑ	31-76	Θεσσαλός - Μ. Αλέξανδρος	65-38
Αετοί Αθ. - Δωδεκάνησος	46-41		
		6η αγωνιστική	
Αετοί Αθ. - ΠΑΣΚΑ	53-61	Αστέρας - Θεσσαλός	37-60
Μαρούσι - Δωδεκάνησος	47-50		
		7η αγωνιστική	
Αργοναύτες - Αετοί Αθ.	30-49	ΠΑΟΚ - Θεσσαλός	0-20(α.α.)
ΠΑΣΚΑ - Μαρούσι	79-37	Δωδεκάνησος - Αετοί Κρ.	59-11
		8η αγωνιστική	
Δωδεκάνησος - ΠΑΣΚΑ	49-59	Φαέθων - Θεσσαλός	13-62
Αετοί Αθ. - Αετοί Κρ.	19-54		
		9η αγωνιστική	
Αργοναύτες - Δωδεκάνησος	44-53	Θεσσαλός - Ίρις	68-19
Αετοί Κρ. - ΠΑΣΚΑ	71-17	Αετοί Αθ. - Μαρούσι	68-50
		10η αγωνιστική	
ΠΑΣΚΑ - Αργοναύτες	55-43	Άρης - Θεσσαλός	37-55
Δωδεκάνησος - Αετοί Αθ.	52-40		
		11η αγωνιστική	
		Ρεπό	
		12η αγωνιστική	
		Μ. Αλέξανδρος - Θεσσαλός	42-62
		13η αγωνιστική	
		Θεσσαλός - Αστέρας	57-31
		14η αγωνιστική	
		Θεσσαλός - ΠΑΟΚ	20-0(α.α.)

Προλειαίνουν το έδαφος

Τι συζητήθηκε στην Επιτροπή Μορφωτικών Υποθέσεων της Βουλής για την ερασιτεχνοποίηση της Α2.

Είναι χρόνιο αίτημα της ΕΟΚ, όμως οι αντιδράσεις είναι πολλές και έντονες. Ο λόγος για την ερασιτεχνοποίηση της Α2, ένα θέμα που «βγήκε στην επιφάνεια» τον τελευταίο καιρό, μετά και τον υποβιβασμό του Ηρακλή στην Α2. Η Ομοσπονδία έχει κάνει το σχετικό αίτημα στον υφυπουργό Αθλητισμού, Γιώργο Ορφανό, έχοντας τη σύμφωνη γνώμη των ομάδων. «Το πρωτάθλημα της Α2 δεν αντέχει επαγγελματικές ομάδες», λένε στην Ομοσπονδία. Όμως η υπόθεση έχει ένα μεγάλο «αγκάθι»: αν οι σύλλογοι της Α2 γίνουν ερασιτεχνικοί, τα χρέη θα διαγραφούν και πολλοί άνθρωποι θα χάσουν τα χρήματά τους. Κάπου εδώ έρχεται η αντίδραση του ΠΣΑΚ, ο οποίος πριν από λίγες μέρες εξέδωσε και σχετική ανακοίνωση.

Το θέμα συζητήθηκε και στην Επιτροπή Μορφωτικών Υποθέσεων της Βουλής. Η ΕΟΚ επανέλαβε το αίτημά της, όμως οι αντιδράσεις ήταν και πάλι έντονες, ειδικά από την πλευρά του ΠΣΑΚ τον οποίο εκπροσώπησε ο Άρης Λυχναράς. Το δεδομένο είναι ότι η ερασιτεχνοποίηση της Α2 δε θα γίνει... αναίμακτα για τις ομάδες. Δε θα διαγραφούν, δηλαδή, μονοκονδυλιά τα χρέη. Εφόσον η υπόθεση προχωρήσει, το πιο πιθανό είναι να ζητηθεί από τις ομάδες να διασφαλίζουν την καταβολή των δεδουλευμένων στους έχοντες λαμβάνειν, εφόσον θέλουν να γίνουν ερασιτεχνικά σωματεία. Κάτι που αυτήν τη στιγμή μετρημένες στα δάχτυλα (του ενός χεριού) μπορούν να πράξουν!

Οι μεταγραφές στα κανάλια

Το θέμα των τηλεοπτικών της επόμενης σεζόν «καίει» τον ΕΣΑΚΕ και τα στελέχη του συνεχίζουν τις επαφές με τους ενδιαφερόμενους τηλεοπτικούς σταθμούς. Ο πρόεδρος του Συνδέσμου, Βασίλης Οικονομίδης, έκανε, πριν πάει στην Επιτροπή Μορφωτικών Υποθέσεων της Βουλής, μία επαφή με τα στελέχη της ΕΡΤ, με θέμα την ανανέωση της συνεργασίας των δύο πλευρών. Ουσιαστικό αποτέλεσμα δεν προέκυψε, όμως το ερώτημα είναι για ποιες ομάδες γίνεται η συζήτηση. Ο Παναθηναϊκός έχει οψιόν με την ΕΡΤ για την επόμενη χρονιά και τίθεται εκτός συζήτησης, ενώ ο Ολυμπιακός διαπραγματεύεται από μόνος του και μάλιστα οι πληροφορίες τον θέλουν να ζητά 1.5 εκατομμύρια ευρώ, από 500.000 που έλαβε για την τρέχουσα σεζόν. Το μέλλον του Άρη θα εξαρτηθεί από την κατάληξη που θα έχει η προσπάθειά του για την έξοδο στην Ευρωλίγκα, ο ΠΑΟΚ είναι ήδη στο συνδρομητικό κανάλι. Ποιος είναι ο προβληματισμός που υπάρχει; Η ΕΡΤ έχει ήδη συμφωνήσει με τις ΠΑΕ Ολυμπιακός και Παναθηναϊκός, διαπραγματεύεται και με την ΠΑΕ Άρης. Αν «κλείσει» και τις ΚΑΕ Παναθηναϊκός, Ολυμπιακός, πόσα χρήματα θα «περισσέψουν» για τις υπόλοιπες ομάδες της Α1, που εύλογα στοχεύουν σε μεγαλύτερες απολαβές την επόμενη χρονιά; Οι επαφές του κ. Οικονομίδη θα συνεχιστούν, ενώ έχει γίνει ήδη συνάντηση με τον ΑΝΤ1 που επίσης ενδιαφέρεται να πάρει τις ομάδες της Α1.

ΘΑ ΜΑΣ ΒΡΕΙΤΕ ΣΤΑ ΚΕΝΤΡΙΚΑ ΜΑΣ ΓΡΑΦΕΙΑ ΕΠΙ ΤΗΣ ΜΑΡ. ΜΑΛΛΙΑΡΑΚΗ 11 (ΤΕΛΕΥΤΑΙΑ ΠΑΡΟΔΟΣ ΚΑΝΑΔΑ) Τηλ. 22410 22210-75230

35-46 ΕΝΟΙΚΙΑΣΕΙΣ-ΠΩΛΗΣΕΙΣ

46-49 ΕΡΓΑΣΙΕΣ-ΜΑΘΗΜΑΤΑ-ΑΥΤΟΚΙΝΗΤΑ

49-50 ΔΙΑΦΟΡΑ-ΠΡΟΣΦΟΡΕΣ-ΓΝΩΡΙΜΙΕΣ

ενοικιασεις ακινητων & επιχειρησεων

ΕΝΟΙΚΙΑΖΕΤΑΙ διαμέρισμα 120 τ.μ. με 3 υπνοδωμάτια, 2 WC, κουζίνα και μεγάλο σαλόνι μέσα στη πόλη. Γρηγορίου Ε 18 (7 Βαγιές). Πληρ. τηλ. 6973506879 MZT020621

ΕΝΟΙΚΙΑΖΕΤΑΙ 3άρι διαμέρισμα 1ου ορόφου σε πολυκατοικία με 6 διαμερίσματα με εντοιχισμένη κουζίνα-θέρμανση (air condition), ηλιακό, με έξτρα αποθηκευτικό χώρο επί της αρχής της Μιχ. Πετρίδη κοντά στον Κωτσόβολο. Πληρ. τηλ. 6932294580 MZT020622

ΕΝΟΙΚΙΑΖΕΤΑΙ διαμέρισμα α' ορόφου 80 τ.μ. ημιεπιπλωμένο επί της οδού Ναυπλίου 45. Πληρ. τηλ. 2241091875, 6974106738 MZT020616

ΕΝΟΙΚΙΑΖΕΤΑΙ κατάστημα 55-60 τ.μ. επί της Απ. Παύλου. Τιμή 400 ευρώ. Πληρ. τηλ. 2241064889, 6942294380 MZT020610

ΕΝΟΙΚΙΑΖΕΤΑΙ μονοκατοικία (130 τ.μ.) με 3 υπνοδωμάτια, 2 μπάνια, αυτόνομη κεντρική θέρμανση, ηλιακό θεμοσίφωνα, τζάκι, δορυφορική κεραία, ξυλόφουρνο, τριφασικό ρεύμα, μεγάλο κήπο, σε ύψωμα, στην περιοχή Ασγούρου (πλησίον Ιντερμπετόν). Πληρ. τηλ. 6944757157 MXP13731

ΕΝΟΙΚΙΑΖΕΤΑΙ διαμέρισμα ανακαινισμένο σε διώροφη κατοικία με ανεξάρτητη είσοδο, 2 υπνοδωματίων, σαλοτραπεζαρία, κουζίνα, αποθήκη, επί της Ηρακλείου Κρήτης 5 (Επτά Βαγιές). Πληρ. τηλ. 6942468643, 2241020183 MZT020604

ΕΝΟΙΚΙΑΖΟΝΤΑΙ: α) διαμέρισμα καινούργιο λουξ πλήρως επιπλωμένο 100 τ.μ. στην παραλία Ιαλυσού, **β) διαμέρισμα** διαμπερές α' ορόφου, 4άρι επιπλωμένο στο Κορακόνερο. Πληρ. τηλ. 2241066475, 6936131015 MZT010616

ΕΝΟΙΚΙΑΖΟΝΤΑΙ επιπλωμένα δωμάτια με τον μήνα στα Κοσκινού σε πολύ χαμηλή τιμή, κατάλληλα για εργένηδες, ξενοδοχοϋπάλληλους, στρατιωτικούς. Πληρ. τηλ. 6939393729 κ. Κατερίνα . MXP13728

ΕΝΟΙΚΙΑΖΕΤΑΙ
ισόγειο κατάστημα

(από 1 Ιουλίου) εμβαδού 200 τ.μ. με 150 τ.μ. πατάρι επί της οδού Δ. Αναστασιάδη 48Β κατάλληλο για οποιαδήποτε χρήση.

Πληροφορίες τηλ. 2241077468, 6972245333

ΜΑΠ318(Γ)

RHODES-GREECE
CAIRO PALACE

ΕΝΟΙΚΙΑΖΟΝΤΑΙ

- **ΓΡΑΦΕΙΑ και ΚΑΤΑΣΤΗΜΑΤΑ** στο εμπορικό κέντρο CAIRO PALACE

Πληροφορίες: Κα ΦΡΑΝΣΙΣ ΝΙΟΤΗ
τηλ. 2241027600,
κιν. 6944618757, φαξ 2241023462
email: fniotis@cairopalace.gr

ΜΧΠΞΕΝ102

TOP PROPERTIES

GEORGE & SAVAS PIPINOS
ΓΕΩΡΓΙΟΣ & ΣΑΒΒΑΣ ΠΙΠΙΝΟΣ
ΣΥΜΒΟΥΛΟΙ ΚΑΙ ΕΚΤΙΜΗΤΕΣ ΑΚΙΝΗΤΩΝ
REAL ESTATE AGENTS • MEMBER OF F.I.A.B.C.I.-NAEA-C.E.I.

Email: *gpipinos@otenet.gr* ***URL:*** *www.rhodes-top-properties.com* ***and*** *www.pipinos.gr*

Από το 1971



Η **"TOP PROPERTIES"** είναι ατομική επιχείρηση και ανήκει στους Γεώργιο και Σάββα Πιπίνο. Το γραφείο ασχολείται από το 1971 αποκλειστικά και μόνο με επενδύσεις και REAL ESTATE, στο νησί της Ρόδου και στην ευρύτερη περιοχή της Δωδεκανήσου.

ΑΠΕΥΘΥΝΟΜΑΣΤΕ: Στους **σοβαρούς, απαιτητικούς και επιλεκτικούς** επενδυτές-επιχειρηματίες, Ελληνες και ξένους που ενδιαφέρονται να κάνουν μια σοβαρή επένδυση προβολής στο νησί της Ρόδου.

ΠΡΟΣΦΕΡΟΥΜΕ: Α) Υπηρεσίες και πληροφορίες που γίνονται σε προσωπικό επίπεδο με εχεμύθεια, διακριτικότητα και σοβαρότητα.
Β) Μεγάλη γκάμα υψηλής ποιότητας, ακινήτων, όπως:1) Ξενοδοχεία Α' και Β' κατηγορίας των 600-500-350-300 κλινών, 2) Κεντρικά αστικά ακίνητα κατάλληλα για Τράπεζες-καταστήματα-γραφεία, 3) Παραλιακές εκτάσεις, κατάλληλες για τουριστικές επενδύσεις των 150.000-100.000-70.000-50.000-36.000 τ.μ. και 4) Διαμερίσματα και μεζονέτες προβολής, και 5) Αξιόλογες Παραθεριστικές κατοικίες.

ΣΤΟΧΟΣ ΜΑΣ ΕΙΝΑΙ: Να προσφέρουμε στο αγοραστικό μας κοινό υψηλής ποιότητας ακίνητα και ευκαιρίες στο νησί της Ρόδου. Η τριακονταετής και πλέον πείρα μας στον τομέα αυτό αποτελεί εγγύηση.

ΣΥΝΘΗΜΑ ΜΑΣ ΕΙΝΑΙ: Επενδύστε στη ΡΟΔΟ ΤΩΡΑ, σε ακίνητα που ΑΝΤΕΧΟΥΝ ΣΤΟ ΧΡΟΝΟ

Γεώργιος και Σάββας Πιπίνος
ΜΕΣΙΤΕΣ ΑΣΤΙΚΩΝ ΣΥΜΒΑΣΕΩΝ
Γιατί εμείς γνωρίζουμε καλύτερα!

Since 1971

TOP PROPERTIES is a father and son business. The senior, Mr George S. Pipinos, the founder of the office, has carved over the years a reputation for integrity and excellence in the world of Real Estate in the Dodecanese. The junior, Dr. Savas Pipinos, has returned from his studies in the UK to aid in his father´s footsteps.
AT TOP PROPERTIES we try hard to attract important and selective investors, high calibre businessmen/women and discerning professional people, both Greek and foreign, who wish to acquire substantial and valuable property on Rhodes.
We offer our expertise and advice privately, discreetly and in strict confidence.
We keep a comprehensive list of real estate of the highest specifications:
a. A' and B' class hotels (600, 500, 350, 300 beds capacity)
b. Centrally situated office buildings and other business premises.
c. Seaside land, ideal for development (hotels, holiday resorts, etc), of 150.000, 100.000, 70.000, 50.000, 36.000 square metres.
d. Villas, luxury apartments, detached, semi-detached and terraced houses.
e. Holiday and Retirement Homes.
Our aim is to give our clients the opportunity to acquire value for money, first class real estate on Rhodes. Our 30 and more years of experience is our warranty.
Our motto is Invest in Rhodes, Invest in property, It stands the test of time.



TOP PROPERTIES
George and Savas Pipinos
Because we know best

ΚΕΝΝΕΝΤΥ 38, ΡΟΔΟΣ, 85 100, ΤΗΛ. (22410) 23895,FAX: (22410) 20883
38 KENNEDY STR., RHODES, 85 100, TEL. (22410) 23895, FAX: (22410) 20883
U.K. Direct line: 08717115396

Προβάλλεται τα ακινητά σας δωρεάν στο site Πιπίνος αγγελίες www.pipinos.gr

ΧΠ399

ΕΝΟΙΚΙΑΖΕΤΑΙ



- **Εμπορικό κατάστημα** 220 τ.μ. με πατάρι 100 τ.μ.
- **Εμπορικό κατάστημα** 190 τ.μ. με πατάρι 100 τ.μ.
- **Αποθήκη** 220 τμ. στη λεωφόρο Λίνδου (3ο χλμ.)

Κατάλληλα για οποιαδήποτε χρήση

Πληροφορίες κ. Αντώνογλου Τ.,
τηλ. 6947705717, 2241065564

MZT260501/ΑΠΥ 141(Γ)

Πωλείται οικόπεδο κοντά στην Ρόδο με θέα το Φαληράκι **250,000 €** (ref:2816)



Τηλ 22410-26281 ΧΠ659 **ΣΑΒΒΑΪΔΗΣ & Συνεργάτες**
Γρ. Λαμπράκη 14 & Αμερικής Μεσίτες & Σύμβουλοι Ακινήτων

Μετακομίζετε;
γρήγορα
εύκολα
οικονομικά
MET.PO

ΡΟΔΟΣ: τηλ. 2241024388/6948003320
ΑΘΗΝΑ: τηλ. 2103464235/3476818-008

ΑΤ312

ΕΝΤΟΣ ΝΗΣΟΥ ΚΑΙ ΠΡΟΣ ΟΛΗ ΤΗΝ ΕΛΛΑΔΑ

ενοικιασεις

συνέχεια από την προηγούμενη

ΕΝΟΙΚΙΑΖΟΝΤΑΙ καινούργιας κατασκευής **γκαρσονιέρες** 35-45 τ.μ. στην περιοχή Αφάντου στον κεντρικό δρόμο πλήρως επιπλωμένες και εξοπλισμένες (πολυκουζινάκι, air condition κ.λπ.), **studios** for rent fully furnished in Afantou for information please call. Για πληροφορίες καλέστε: 6973877075 ή 2241063504 (14.00-17.00) MZT010613

ΕΝΟΙΚΙΑΖΕΤΑΙ στ' Αφάντου **διαμέρισμα** καινούργιο, αποτελούμενο από 2 κρεβατοκάμαρες, σαλόνι, κουζίνα, μπάνιο, αποθήκη στον β' όροφο διώροφης οικοδομής. Αποκλειστικά σε στρατιωτικούς. Πληρ. τηλ. 2241030225, 6936949790 MZT310525

ΕΝΟΙΚΙΑΖΟΝΤΑΙ επιπλωμένα δωμάτια με πολυκουζινάκι, TV, air condition, με φως και νερό στην τιμή 300 ευρώ. Πληρ. τηλ. 2241023129, 6945828280 κα Κατερίνα MZT010612

ΕΝΟΙΚΙΑΖΕΤΑΙ διαμέρισμα καινούργιο 90 τ.μ. πλήρως επιπλωμένο με air condition, επί της Θ. Σοφούλη 67, στον α' όροφο. Πληρ. τηλ. 6944379725 MAT2356

ΕΝΟΙΚΙΑΖΟΝΤΑΙ στην Ιαλυσό πλήρως επιπλωμένα: **α) μονοκατοικία** 120 τμ. με 3 υπνοδωμάτια, **β) διαμέρισμα** 80 τ.μ. με 2 υπνοδωμάτια, **1 studio** με ένα υπνοδωμάτιο. Διάρκεια ενοικίασης πάνω από 1 έτος. Διαθέτουν κήπο, βεράντες, air condition, δορυφορικό δέκτη, πάρκιν. Πληρ. τηλ. 2241093356, 6944211775 MZT010604

ΕΝΟΙΚΙΑΖΟΝΤΑΙ επιπλωμένες 2 γκαρσονιέρες στην Ιαλυσό πίσω από το BENELOUX, σε ήσυχη περιοχή άνετο πάρκιν. **FOR RENT** two studios in Ialysos. Πληρ. τηλ. 6945431570 MAT2363

ΕΝΟΙΚΙΑΖΕΤΑΙ διαμερισματάκι πλήρως ανακαινισμένο στην Σουλίου 8, επιπλωμένο ή χωρίς έπιπλα. Πληρ. τηλ. 6948002185, 2241060170, 96779 MZT010602

ΕΝΟΙΚΙΑΖΕΤΑΙ εξοχική κατοικία στην περιοχή Αγ. Ιωάννης Καλυθιών. Επίσης **ενοικιάζονται επιπλωμένες γκαρσονιέρες** στην ίδια περιοχή. Πληρ. τηλ. 6974844000 MXP13722

ΕΝΟΙΚΙΑΖΕΤΑΙ

ισόγειο κατάστημα

επί της Στ. Κωτιάδη και Εργάνης Αθηνάς γωνία 180 τ.μ. κατάλληλο για οποιαδήποτε χρήση.

Πληρ. τηλ. 2241023756 MXΠΑΑΥ003

ΕΝΟΙΚΙΑΖΕΤΑΙ

επιχείρηση FAST FOOD

πλήρως εξοπλισμένη στην περιοχή Πεύκοι Λάρδου

Πληρ. τηλ. 6932613727 MZT300518(Γ)

ΕΝΟΙΚΙΑΖΕΤΑΙ

ΚΑΤΑΣΤΗΜΑ

στα 100 Μαγαζιά (Βενιζέλου)

Πληροφορίες καθημερινά 11-12 π.μ., κ. Τάκη τηλ. 22410-76767, 73663 MAT2279

ΠΑΣΤΙΔΑ. ΠΩΛΟΥΝΤΑΙ

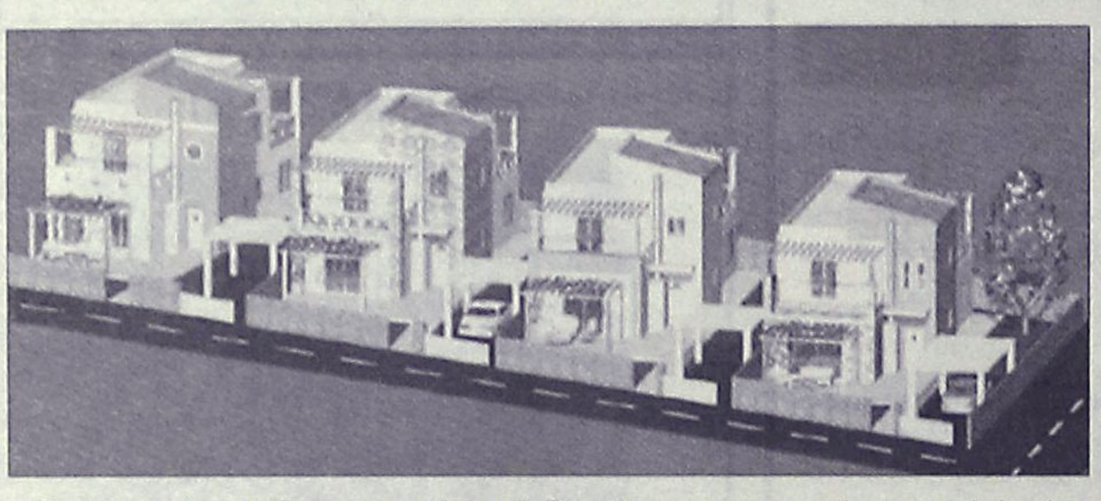

μεζονέτες πολυτελούς κατασκευής από ιδιοκτήτη-κατασκευαστή σε μπετά ή τελειωμένα των 120-130-160 τ.μ. σε οικόπεδο 250 και 330 τ.μ. με θέα το Φιλέρημο.

Πληρ. τηλ. 6944636141

AT2191(Γ)

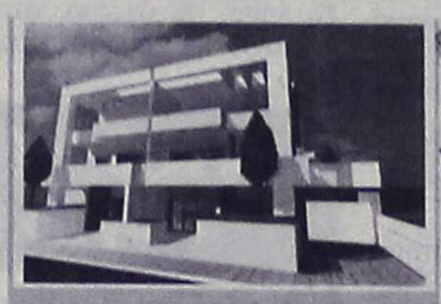

Ρόδος
Μεζονέτες 200 τ. Μ.
Με καταπληκτικη θέα στη θάλασσα
Τιμή 350.000 έτοιμο

Πωλούνται Διαμερίσματα 75 τ.μ. Με αποθήκη και χώρο πάρκινκ στην Ανάληψη με τιμή 155.000

Πωλούνται μεζονέτες σε μπετόν στις περιοχές Κοσκινού Ασγούρου και Ρόδο

Πωλούνται Βιοτεχνικοί χώροι επί της Ρόδου - Λίνδου

Πωλείται οικόπεδο 2000 τ. Μ. με άδεια οικοδομης στην Ιαλυσσό με 140.000.



Ρόδος
Μεζονέτες 120 τ. Μ.
Με καταπληκτική θέα στη θάλασσα
Τιμή 270.000 έτοιμο

ΕΛΛΗΝΙΚΗ ΚΤΗΜΑΤΙΚΗ

FIABCI
International Real estate federation member

ΑΓΟΡΕΣ
ΠΩΛΗΣΕΙΣ
ΑΝΤΙΠΑΡΟΧΕΣ
ΣΤΕΓΑΣΤΙΚΑ ΔΑΝΕΙΑ

ΠΕΤΡΟΣ ΠΡΕΖΕΡΑΚΟΣ
Μεσίτης αστικών συμβάσεων

ΔΙΑΜΕΡΙΣΜΑΤΑ
ΜΑΙΖΟΝΕΤΕΣ
ΜΟΝΟΚΑΤΟΙΚΙΕΣ
ΚΑΤΑΣΤΗΜΑΤΑ
ΟΙΚΟΠΕΔΑ
ΞΕΝΟΔΟΧΕΙΑ
ΕΝΟΙΚΙΑΖΟΝΤΑΙ
ΕΠΑΓΓΕΛΜΑΤΙΚΟΙ ΧΩΡΟΙ ΠΡΟΒΟΛΗΣ

ΣΕ ΟΛΗ ΤΗΝ ΕΛΛΑΔΑ

Λίνδου 80
85100 Ρόδος
Τηλ.&Fax: 22410 33866
www.hellenicland.com
email:prezerakos@hellasnet.gr
ΚΙΝΗΤΟ: 6932468026

ΑΕ1067



Vitzileos

ΚΤΗΜΑΤΟΜΕΣΙΤΙΚΟ ΓΡΑΦΕΙΟ – REAL ESTATE AGENCY

ΚΑΤΑΣΤΗΜΑΤΑ - ΓΡΑΦΕΙΑ - ΕΠΙΧΕΙΡΗΣΕΙΣ

Μαγαζί στην Παλιά Πόλη, τουριστική περιοχή, 16 τ.μ.		40.000€
Μαγαζί με πατάρι στην οδό Ρόδου- Λίνδου	55 τ.μ.	110 000 €
Επιχείρηση SNACK-BAR πλήρως εξοπλισμένο με άδεια για 30 καθίσματα στην Παλιά Πόλη	55 τ.μ.	75 000 €
Κατάστημα με πατάρι σε εμπορική περιοχή στο κέντρο της πόλης	122 τ.μ.	200 000 €
Διατηρητέο ακίνητο το οποίο αποτελείται από 72 τ.μ. ισόγειο και 72 τ.μ. 1ος όροφος και 200τ.μ. αυλή στην περιοχή Ψαροπούλα.	144 τ.μ.	450 000 €
Ευρύχωρη Αποθήκη στην Οδό Παναγιώτη Ροδίου	180 τ.μ.	82 000 €
Στην περιοχή ΚΟΒΑ ακίνητο επαγγελματικής και εμπορικής χρήσης 1000 τ.μ. κτισμένο σε οικόπεδο 500 τ.μ.		1.200.000€
ΞΕΝ/ΧΕΙΟ 15 Δωματίων πάνω στο κύμα και μονοκατοικία 80 τ.μ. στο Γεννάδι		440 000 €
ΞΕΝ/ΧΕΙΟ 60 Δωματίων, 130 Κλινών, Σε οικόπεδο 8.000 τ.μ., με ΔΥΟ ΠΙΣΙΝΕΣ. Επιπλέον Εστιατόριο και μπαρ στην Θολό.		2 750 000 €
Συγκρότημα Εφτά διαμερισμάτων με Δυο Μαγαζιά 250 τ.μ. στην Παραλία Ιξιάς		338 000 €
Κτιριακό συγκρότημα στο λιμάνι, σε 1.808 τ.μ. οικόπεδο επί της οδού Αυστραλίας	1300 τ.μ.	1 470 000€

ΜΕΖΟΝΕΤΕΣ – ΜΟΝΟΚΑΤΟΙΚΙΕΣ – ΟΙΚΟΔΟΜΕΣ

Μεζονέτα 112 τ.μ. με 3 υπνοδωμάτια, απεριόριστη θέα θάλασσα, θέρμανση, θέση στάθμευσης αυτοκινήτων, έτος κατασκευής 2001, περιοχή Κοσκινού	240.000 €
Μεζονέτα 210 τ.μ. σε μπετά κτισμένη σε 2.500 τ.μ. οικόπεδο, περιοχή Κανδυλί	175.000 €
Παραδοσιακό σπίτι στο Παραδείσι με ένα ευρύχωρο υπνοδωμάτιο, μεγάλη κουζίνα, μεγάλους χώρους και με αυλή. Υπάρχει δυνατότητα επέκτασης της οικοδομής 127 τ.μ.	75 000 €
Τριώροφη πολυτελής μονοκατοικία στα Άφαντου με τρία υπνοδωμάτια με κεντρική θέρμανση, τρία λουτρά (με W.C., Τζακούζι, ντους, και μπανιέρα) επίσης παρέχει Αποθήκη τροφίμων και Γκαράζ.210 τ.μ.	260 000 €
Τριώροφη Μεζονέτα, Πολυτελής Κατασκευή, δίπλα στην θάλασσα Ιξιά 300 τ.μ.	500 000 €
Στη Μαλώνα παραδοσιακή πετρόχτιστη μονοκατοικία καινούργιας κατασκευής 95 τ.μ. με δύο υπνοδωμάτια, μεγάλο μπάνιο, σαλόνι, κουζίνα εντοιχισμένη-εξοπλισμένη με ηλεκτρικές συσκευές, air condition, τζάκι και αυλή με πέργκολα	150.000€
Στην Παλιά Πόλη, προνομιούχα περιοχή, κατοικία 95 τ.μ. σε οικόπεδο 436 τ.μ. με δυνατότητα πρόσθετης οικοδομής	240.000€
Στην Παλιά Πόλη νεόκτιστη πέτρινη μονοκατοικία διώροφη 60 τ.μ. +60 τ.μ. με αυλή (χρήση αποπεράτωσης)	200.000€
Μεζονέτα σε 1.000 μ. οικόπεδο περιοχή Ιξιά 144 τ.μ.	300.000€
Μεζονέτα σε 1.300 μ. οικόπεδο περιοχή Κοσκινού 210 τ.μ.	310.000€
Μονοκατοικία ανακαινισμένη στην περιοχή Κρητικά135 τ.μ.	265 000 €
Διώροφη μονοκατοικία με τέσσερα υπνοδωμάτια, δυο μπάνια στην Αφάντου	150 000 €

ΠΩΛΟΥΝΤΑΙ ΔΙΑΜΕΡΙΣΜΑΤΑ

Διαμέρισμα ρετιρέ 117 τ.μ. με 3 υπνοδωμάτια, αυτόνομη θέρμανση, θέα θάλασσα, περιοχή Ψαροπούλα	155.000 €
Γκαρσονιέρα με θεά στην θάλασσα στην περιοχή Γεννάδι 50 τ.μ.	53 000 €
Διαμέρισμα με δυο υπνοδωμάτια με Εκπληκτική Θεά στην περιοχή Γεννάδι 60 τ.μ.	55 000 €
Διαμέρισμα Ισόγειο με Κήπο και Γκαράζ, με θέα στην Θάλασσα, στην περιοχή Ροδίνι 220 τ.μ.	360 000 €

ΟΙΚΟΠΕΔΑ ΕΝΤΟΣ ΚΑΙ ΕΚΤΟΣ ΡΟΔΟΥ

Οικόπεδο Εντός Ζώνης στην περιοχή Αφάντου	17000 τ.μ.	750 000 €
Οικόπεδο Λίγο πριν την Κρητηνία περιοχή Λαβαριανής	5000 τ.μ.	45 000 €
Οικόπεδο Πάνω στην Λεωφόρο Ρόδου - Λίνδου με κόμβο με οικοδομική άδεια για 3000 μ κτίσμα σε δυο ορόφους επιπλέον 400 τ.μ. υπόγειο	8500 τ.μ.	2.000 000 €
Οικόπεδο Στο Φυτώριο με Θέα στην Θάλασσα κατάλληλο για κατοικία	4.000 τ.μ.	200 000 €
Στους Πεύκους - Φώκια στην πλέον πανοραμική θέση οικόπεδα 4.000 τ.μ. και 20.000 τ.μ. οικοδομήσιμα και έτοιμα για άδεια		45€/τ.μ.
Οικόπεδο Στον Άγιο Νικόλαο Σ.Δ. 1,20	412 τ.μ.	220 000 €
Οικόπεδο Στην Κάμειρο Σκάλα πάνω στο κύμα εντός ζώνης	2600 τ.μ.	85 000 €
Οικόπεδο Παραθαλάσσιο Σ.Δ. 0,2 πάνω στον Δρόμο στο νησί της Λέρου	4075 τ.μ.	205 000 €
Οικόπεδο Στην Κω σε Εξοχική Τοποθεσία της περιοχής Ψαλίδι	5400 τ.μ.	73 000 €
Οικόπεδο Στο Φαληράκι	8000 τ.μ.	230 000 €
Οικόπεδο Πάνω στο Κύμα, Κατάλληλο για οποιαδήποτε χρήση στα Καλαβάρδα	20000 τ.μ.	880 000 €
Οικόπεδο Στο Πλημμύρι πάνω στο Κύμα	20000 τ.μ.	600 000 €
Οικόπεδο Στα Καλαβάρδα	25000 τ.μ.	295 000 €
Οικόπεδο Πάνω στο Κύμα στην Θολό	34000 τ.μ.	611 000 €
Οικόπεδο Στο Τσαϊρι επί της Λεωφόρου ΤΣΑΪΡΙ- ΑΕΡΟΔΡΟΜΙΟΥ	98000 τ.μ.	1 300 000 €
Οικόπεδο Στην Πυλώνα οικοπεδική έκταση με φανταστική Θέα στην Θάλασσα	115000 τ.μ.	680 000 €

ΑΚΙΝΗΤΑ ΑΘΗΝΩΝ

Διαμέρισμα – Ρετιρέ στον τέταρτο Όροφο, Πλατεία Κυψέλης 83 τ.μ.		123 300 €
Διαμέρισμα στον τέταρτο όροφο στην Αγια Παρασκευή κοντά στο Αμερικανικό Κολέγιο με δυο μεγάλα υπνοδωμάτια και θέρμανση	86 τ.μ.	150 000 €
Διαμέρισμα ανακαινισμένο με υπερυψωμένο Ισόγειο και Κήπο στην Άνω Γλυφάδα	112 τ.μ.	170 000 €

ΕΝΟΙΚΙΑΖΟΝΤΑΙ ΚΑΤΑΣΤΗΜΑΤΑ - ΕΠΙΧΕΙΡΗΣΕΙΣ

Διώροφο κτίριο 300 τ.μ. με κήπο μπρος, πίσω με 500 τ.μ. οικόπεδο για επαγγελματική χρήση στο Σαν Φραγκίσκο		
Διαμέρισμα στη Οδό Στέλιου Κοπάδη κατάλληλο για επαγγελματική χρήση	85 τ.μ.	450 €
Κατάστημα στην Θολό	800 τ.μ.	2 500 €

ΕΝΟΙΚΙΑΖΟΝΤΑΙ ΔΙΑΜΕΡΙΣΜΑΤΑ

Γκαρσονιέρα σε ρετιρέ στο Κανακόνερο	25 τ.μ.	230 €

ΒΙΤΖΗΛΑΙΟΣ ΜΑΡΙΟΣ •ΕΘΝΑΡΧΟΥ ΜΑΚΑΡΙΟΥ 45• ΤΗΛ: 22410-24900, ΚΙΝ: 6932704919, 6932196325 FAX: 22410-25544, WEBSITE: www.vitzileos.gr, EMAIL:mvre@otenet.gr AE858

ΚΤΗΜΑΤΟΜΕΣΙΤΙΚΟ ΓΡΑΦΕΙΟ

ΑΣΒΕΣΤΗΣ Δ. ΝΙΚΟΛΑΟΣ

- **ΑΝΑΛΗΨΗ** κατάστημα και αποθήκη 45 συν125 τ.μ. με πατάρι 40 τ.μ. σε πολύ καλή τιμή!!!
- **ΑΝΑΛΗΨΗ** διαμέρισμα λουξ 113 τ.μ. με καταπληκτική θέα, 226,000€
- **ΑΝΑΛΗΨΗ** διαμέρισμα (2 υπ.) 62 τ.μ. λουξ 118,000 €
- **ΑΝΑΛΗΨΗ** οροφοδιαμέρισμα 120 τ.μ. λουξ προς 1.900€ ανά τ.μ.
- **ΡΟΔΙΝΙ** διαμέρισμα 94 τ.μ. λουξ κατασκευής 180,000€
- **ΡΟΔΙΝΙ** διαμέρισμα 90 τ.μ. λουξ κατασκευής 165,000 €
- **ΡΟΔΙΝΙ** διαμέρισμα 105 τ.μ. λουξ κατασκευής με καταπληκτική θέα και θέση πάρκιν 200,000€
- **Μ. ΠΕΤΡΙΔΗ** οροφοδιαμέρισμα λουξ κατασκευης 120 τ.μ. προς 2,000€ ανά τ.μ.
- **Μ. ΠΕΤΡΙΔΗ** ημιυπόγεια γκαρσονιέρα 45 τ.μ., 50.000 €
- **Μ. ΠΕΤΡΙΔΗ** διαμέρισμα ισόγειο 82 τ.μ. 130,000 €
- **Μ. ΠΕΤΡΙΔΗ** διαμέρισμα ημιυπόγειο 85 τ.μ. 100,000 €
- **Μ. ΠΕΤΡΙΔΗ** διαμέρισμα 82 τ.μ. 150,000 €
- **Μ. ΠΕΤΡΙΔΗ** διαμέρισμα λουξ κατασκευής 88 τ.μ. προς 2.000 € ανά τ.μ.
- **ΜΙΡΑ ΜΑΡΕ** διαμερίσματα διαφόρων διαστάσεων με γκαράζ αποθήκες σε πολύ καλή τιμή
- **ΙΞΙΑ** διαμέρισμα λουξ με καλή θέα 94 τ.μ. 155,000 €
- **ΤΡΙΑΝΤΑ** διαμέρισμα 44 τ.μ. λουξ 83,000 €
- **ΤΡΙΑΝΤΑ** μεζονέτα 150 τ.μ. λουξ κατασκευής με 1.000 τ.μ. οικόπεδο 270,000 €
- **ΠΑΣΤΙΔΑ** μεζονέτα 130 τ.μ. 170,000 € **και** μεζονέτα 150 τ.μ. 195,000 €
- **ΠΑΣΤΙΔΑ** μεζονέτες 125 τ.μ. με 300 τ.μ. οικόπεδο 100,000€
- **ΚΟΣΚΙΝΟΥ** μεζονέτα 120 τ.μ. σε μπετά σε οικόπεδο 300 τ.μ. 140,000 €
- **ΚΟΣΚΙΝΟΥ** μεζονέτα 192 τ.μ. σε μπετά με 300 τ.μ. οικόπεδο 140,000 €
- **ΚΟΣΚΙΝΟΥ** μεζονέτα 115 τ.μ. λουξ ανεξάρτητη 220,000 €
- **ΠΑΡΑΔΕΙΣΙ** διώροφη κατοικία σε μπετά 2Χ85 τ.μ. με καλή θέα 80,000 €
- **ΚΟΣΚΙΝΟΥ** οικόπεδο 4050 τ.μ. με καλή θέα!!! 220,000€
- **ΚΟΛΥΜΠΙΑ** οικόπεδο 4.100 τ.μ. 150,000€
- **ΚΑΝΔΥΛΙ** οικόπεδο 4.000 τ.μ. 145,000€
- **ΡΟΔΟΣ** οικόπεδο 2,000 τ.μ. για (Β.Χ.) με δόμηση 4Χ600 τ.μ. επί της Ρόδου-Λίνδου 173,000€
- **ΡΟΔΟΣ** οικόπεδο 1.000 τ.μ. στα αμπέλια ΚΑΙΡ εκτός σχεδίου 35,000€
- **ΓΕΝΝΑΔΙ** οικόπεδο 2,360 τ.μ. με άδεια οικοδομής (440 τ.μ. μικτά) πάνω στο δρόμο 50 μέτρα από το κύμα
- **ΚΑΝΔΥΛΙ** οικόπεδο 4.000 τ.μ. 145,000 €
- **ΡΟΔΟΣ** οικόπεδο 1000 τ.μ. στα αμπέλια ΚΑΙΡ εκτός σχεδίου 35,000 €
- **ΜΕΤΑΧΕΙΡΙΣΜΕΝΟ** 55 τ.μ. στο Ροδίνι 80,000€
- **ΜΕΤΑΧΕΙΡΙΣΜΕΝΟ** 6 ετών 119 τμ. λουξ με πάρκιν και αυλή 200,000€ Ανάληψη
- **ΕΝΟΙΚΙΑΖΕΤΑΙ** διαμέρισμα 87 τ.μ. 2 υπ. 450€
- **ΕΝΟΙΚΙΑΖΕΤΑΙ** 300 τ.μ. **αποθήκη** στον Συνεταιρισμό Ξυλουργών 600 ευρώ

ΑΓΙΟΥ ΙΩΑΝΝΟΥ 46, ΡΟΔΟΣ • ΤΗΛ. 2241032809, 6947848288 • e-mail:asvestis estate@yahoo.gr

ΧΠΚΤΗ003

ενοικιασεις

συνέχεια από την προηγούμενη

ΕΝΟΙΚΙΑΖΕΤΑΙ διαμερισματάκι στην Ιξιά ισόγειο 60 τ.μ. Πληρ. τηλ. 2241092789, 6944719634

MZT310510

ευσταθίου ΕΥΡΩΚΤΗΜΑΤΙΚΗ
ΚΤΗΜΑΤΟΜΕΣΙΤΙΚΟ ΓΡΑΦΕΙΟ

Εθν. Αντιστάσεως 83 • Τηλ.: 22410 73819, 74917
Κιν.: 6944 374546, 6945 292030
Fax: 22410 38641 • e-mail: info@euroktimatiki.gr

ΕΝΟΙΚΙΑΖΕΤΑΙ

Γραφείο Β΄ ορόφου στο κέντρο

Επί της οδού Ηρ. Πολυτεχνείου
(πρώην κατάστημα οπτικών)



Επιφανείας 90 τ.μ.
Διαθέτει :
56 τ.μ. Αποθήκη στο Υπόγειο της οικοδομής
1 Αποκλειστική θέση στάθμευσης.

Μηνιαίο Μίσθωμα € 1000

ΧΠ401/2029

ΠΩΛΟΥΝΤΑΙ

Σε **αποκλειστική διάθεση** στην Παστίδα, 2 οικόπεδα εντός οικισμού από 250 τμ το καθένα, με άδεια οικοδομής. **60,000€** (έκαστο) (ref:2927 & 2928)

πληροφορίες στο τηλ 2241026281

ΣΑΒΒΑΙΔΗΣ & Συνεργατες
ΜΧΓ1659 Μεσιτες & Συμβουλοι Ακινητων

Profit & Solution

ΚΤΗΜΑΤΙΚΕΣ ΥΠΗΡΕΣΙΕΣ
Αντ. Δαμασκηνού 119 85100 Ρόδος
22410 28100

AE963

ΔΙΑΜΕΡΙΣΜΑΤΑ		
Δασκάλους 80τμ 2 υ/δ καινούργιο		137.000ΕΥΡΩ
Ανάληψη 96τμ 3 υ/δ		190.000ΕΥΡΩ
Ροδίνι 85τμ 2υ/δ αυτόνομη θέρμανση		135.000ΕΥΡΩ
Μιχ Πετρίδη 55τμ +12τμ βοηθητικός χώρος		85.000ΕΥΡΩ
Μιχ Πετρίδη 95τμ 2 υ/δ αυλή 17τμ σε άριστη κατάσταση		
Παλαιό Νοσοκομείο 108τμ		160.000ΕΥΡΩ
Μητρόπολη 70τμ με αυλή ημιυπόγειο		75.000ΕΥΡΩ
Βενετόκλειο σχολείο 64τμ		85.000ΕΥΡΩ
Καρακόνερο γκαρσονιέρα 43τμ 1 υ/δ		95.000ΕΥΡΩ
Κρεμαστή 76τμ 2 υ/δ		90.000ΕΥΡΩ
Κρεμαστή 70τμ 2 υ/δ σε καλή κατάσταση		75.000 ΕΥΡΩ
Κρεμαστή 55τμ 1υ/δ σε καλή κατάσταση		70.000 ΕΥΡΩ
Παραδείσι 85 τμ καινούργιο		110.000ΕΥΡΩ
Παραδείσι 85τμ σε καλή κατάσταση		90.000ΕΥΡΩ
Ιαλυσό 50τμ 1υ/δ		48.000ΕΥΡΩ
ΜΟΝΟΚΑΤΟΙΚΙΕΣ		
Μαλωνα 79τμ 2υ/δ, 2 wc θέα θάλασσα		165.000ΕΥΡΩ
Μαριτσά 80τμ σε άριστη κατάσταση με αυλή		80.000ΕΥΡΩ
Δαματριά 75τμ με οικόπεδο 325τμ		85.000ΕΥΡΩ
Μαριτσά 130.τμ σε οικόπεδο 5.300τμ		250.000ΕΥΡΩ
Παστίδα σε οικόπεδο 345τμ τελειωμένο 130τμ.		185.000ΕΥΡΩ
Παστίδα σε οικόπεδο 310τμ σε μαρμαροσοβά 130τμ		118.000ΕΥΡΩ
Παστίδα σε οικόπεδο 430τμ σε μπετό 130τμ		118.000ΕΥΡΩ
Παστίδα σε οικόπεδο 415τμ σε μπετό 130τμ		116.000ΕΥΡΩ
ΕΝΟΙΚΙΑΣΕΙΣ		
Αγ. Νικόλαο 120τμ 3υ/δ ,1 αποθήκη, 1 λουτρό		400ΕΥΡΩ
Αγ .Ιωάννη 105τμ 3υ/δ καινούργιο με θέα		550ΕΥΡΩ
Μαριτσά 120τμ 3υ/δ , 1αποθηκη, θέση στάθμευσης,		400ΕΥΡΩ
Παστιδα μεζονέτα 3υ/δ, 2wc, 1αποθήκη,		600ΕΥΡΩ

ευσταθίου ΕΥΡΩΚΤΗΜΑΤΙΚΗ
ΚΤΗΜΑΤΟΜΕΣΙΤΙΚΟ ΓΡΑΦΕΙΟ

Στην Περιοχή Μήδεια

ΠΡΟΝΟΜΙΟΥΧΟ ΚΤΙΡΙΟ ΠΡΟΣ ΕΝΟΙΚΙΑΣΗ



ΑΠΟΚΛΕΙΣΤΙΚΗ ΔΙΑΘΕΣΗ

Αποτελείται:

- Ισόγειο 120 τ.μ
- Α' Υπόγειο 120 τ.μ
- Β' Υπόγειο 120 τ.μ
- Σε 2000 τ.μ Οικόπεδο

Κατάλληλο για οποιαδήποτε χρήση

ΧΠ401/2029

2M DESIGN

Εθν. Αντιστάσεως 83, Τηλ: 22410 73819, 74917, Κιν: 6944 374546, 6945 292030
Fax: 22410 38641, E-mail: info@euroktimatiki.gr

ΚΑΤΑΣΚΕΥΕΣ-ΠΩΛΗΣΕΙΣ-ΑΝΤΙΠΑΡΟΧΕΣ

ΧΑΤΖΗΜΙΧΑΛΗΣ ΚΩΝΣΤΑΝΤΙΝΟΣ

ΔΟΜΙΚΟΣ ΕΡΓΟΛΑΒΟΣ ΔΗΜΟΣΙΩΝ ΕΡΓΩΝ

ΠΩΛΟΥΝΤΑΙ

ΠΑΣΤΙΔΑ: ΑΝΕΞΑΡΤΗΤΕΣ ΠΟΛΥΤΕΛΕΙΣ ΜΕΖΟΝΕΤΕΣ 158 τ.μ.-152 τ.μ. σε οικόπεδα των 340 τ.μ. με φανταστική θέα σε ήσυχο περιβάλλον.

ΑΦΑΝΤΟΥ: ΔΙΑΜΕΡΙΣΜΑΤΑ ΛΟΥΞ ΚΑΤΑΣΚΕΥΗΣ 83 τ.μ. με κεντρική θέρμανση, διπλά τζάμια, εντοιχισμένη κουζίνα, ντουλάπες και ηλιακό θερμοσίφωνο.

ΑΝΑΛΑΜΒΑΝΟΥΜΕ
ΕΡΓΑΣΙΕΣ ΜΠΕΤΟΝ-ΕΜΦΑΝΗ ΜΠΕΤΑ-ΚΤΙΣΙΜΑΤΑ-ΣΟΒΑΔΕΣ
και παντός είδους οικοδομικών εργασιών

ΖΗΤΟΥΝΤΑΙ
Για αξιοποίηση με τις καλύτερες προϋποθέσεις ΟΙΚΟΠΕΔΑ για ΑΝΤΙΠΑΡΟΧΗ

Τηλ.: (22410) 21834, 6936609834-6974198504

MZT160511

ευσταθίου ΕΥΡΩΚΤΗΜΑΤΙΚΗ
ΚΤΗΜΑΤΟΜΕΣΙΤΙΚΟ ΓΡΑΦΕΙΟ

Εθν. Αντιστάσεως 83 • Τηλ.: 22410 73819, 74917
Κιν.: 6944 374546, 6945 292030
Fax: 22410 38641 • e-mail: info@euroklimatiki.gr

ΠΩΛΗΣΕΙΣ ΑΚΙΝΗΤΩΝ

Οικόπεδα

1) 3.640 τ.μ. οικόπεδο στην Ιαλυσό με άδεια οικοδομής για διώροφη μονοκατοικία 135 τ.μ. αξίας 120.0000 ευρώ, 2) 500 τ.μ. στους Αγίους Αποστόλους (νέο σχέδιο πόλεως) με σ.δ. 0,8 Αξίας 150.000 ευρώ, 3) 614 τ.μ. στους Αγίους Αποστόλους (νέο σχέδιο πόλεως). Αξίας 220.000 ευρώ. 4) 1.400 τ.μ. στην ιαλυσό με άδεια οικοδομής με δυνατότητα οικοδόμησης 150 τ.μ. κατοικίας, Αξίας 138.000 ευρώ. 15 τ.μ.. κατοικίας αξίας 140.000 ευρώ 5) 987 τ.μ. στην ιαλυσό θέση Κανδηλί με άδεια οικοδομής 6) 304 τ.μ. στην Ιξιά (με δυνατότητα οικοδόμησης 240 τ.μ. κατοικίας) Αξίας 160.000 € 7) 1.000 τ.μ. στο Ροδίνι (με δυνατότητα οικοδόμησης 400 τ.μ. κατοικίας) Αξίας 350.000 € 8) 1000 τ.μ. στην Ιαλυσό (με δυνατότητα οικοδόμησης 120 τ.μ. κατοικίας) Αξίας 110.000 € 9) 2000 τ.μ. στην Ιαλυσό (με δυνατότητα οικοδόμησης 200 τ.μ. κατοικίας) Αξίας 220.000 € 10) 2000 τ.μ. στα Κοσκινού (με δυνατότητα οικοδόμησης 120 τ.μ. κατοικίας) Αξίας 88.000 € 11) 3.640 τ.μ. στην Ιαλυσό (με δυνατότητα οικοδόμησης 135 τ.μ. κατοικίας) Αξίας 120.000 € 12) 4000 τ.μ. στα Κοσκινού με πανοραμική θέα (με δυνατότητα οικοδόμησης 200 τ.μ. κατοικίας) Αξίας 215.000 € 13) 4000 τ.μ. στα Κοσκινού με εξαιρετική θέα (με δυνατότητα οικοδόμησης 200 τ.μ. κατοικίας) Αξίας 300.000 € 14) 4.010 κοντά στην Εθν. Οδό Λίνδου – Αεροδρομίου για επαγγελματική χρήση (με δυνατότητα οικοδόμησης 3.600 τ.μ. Βιοτεχνικού Χώρου) Αξίας 180.000 € 15) 5.300 τ.μ. στα Ασγούρου (με δυνατότητα οικοδόμησης 200 τ.μ. κατοικίας) Αξίας 190.000 €

Διαμερίσματα

1) 50 τ.μ. στην Μ. Κλαδάκη με 1 υπν/τιο Αξίας 90.000 € 2) 50 τ.μ. στην Μυτιλήνης με 1 υπν/τιο Αξίας 82.000 € 3) 65 τ.μ. στην Κανελλοπούλου με 1 υπν/τιο Αξίας 95.000€ 4) 70 τ.μ. στην Ιξιά (Σωτήρος) με 2 υπν/τια Αξίας 94.000€ 5) 74 τ./μ. 2ου ορόφου περιοχή Ανάληψη σε νεόδμητη οικοδομή με 2 υπνοδωμάτια, σαλόνι, κουζίνα, μπάνιο, διαθέτει κεντρική θέρμανση, ηλιακό θερμοσίφωνα, ιδιόχρηστο πάρκιν. Αξίας 170.000 € 6) 80 τ.μ. στην Αγ. Σοφίας με 2 υπν/τια Αξίας 176.000€ 7) 81 τ.μ. στην Ανάληψη επί της οδού Αισχίνη σε νεόδμητη οικοδομή με πάρκιν. Αξίας 180.000 € 8) 80 τ.μ. στην Λαγκάνη (περιοχή Δασκάλους) με 2 υπν/τια Αξίας 85.000€ 9) 95 τ.μ. στην Ηλιούπολη με 2 υπνοδωμάτια αξίας 95.000 € 10)95 τ.μ. στην 28ης Οκτωβρίου με 2 υπν/τια Αξίας 280.000€ 11) 95 τ.μ. στην Ιξιά (Σωτήρος) με 2 υπν/τια Αξίας 90.000€ 12) 110 τ.μ. με 3 υπν/τια στους Αγ. Αποστόλους β' ορόφου αξίας 117.000 ευρώ 13) 107 τ.μ. στην Ρόδου-Λίνδου (κοντά στην ΔΕΥΑΡ) με 3 υπν/τια Αξίας 130.000€ 14) 110 τ.μ. στην Ανθ. Ζερβού με 3 υπν/τια Αξίας 225.000 € 15) 110 τ.μ. στην Ιαλυσό με 3 υπν/τια Αξίας 120.000 € 16) 110 τ.μ. στην Νηρηίδων (Καρακόνερο) με 3 υπν/τια Αξίας 220.000€ 17) 116 τ.μ. στην Μ. Πετρίδη με 3 υπν/τια Αξίας 232.000 € 18) 120 τ.μ. στην Ιαλυσό με 3 υπν/τια Αξίας 125.000 € 19)120 τ.μ. στην Νηρηίδων (Καρακόνερο) με 3 υπν/τια Αξίας 240.000€ 20) 126 τ.μ. στην Γρηγορίου Ε΄ με 3 υπνοδωμάτια Αξίας 315.000 €

ΜΟΝΟΚΑΤΟΙΚΙΕΣ - ΜΕΖΟΝΕΤΕΣ

1)111 τ.μ. στα Κοσκινού εντός οικοπέδου 160 τ.μ. αξίας 230.000€ 2140 τ.μ. στην Ιαλυσό Αξίας 280.000 € 2) 133 τ.μ. στο Μόντε Σμιθ πολυτελούς κατασκευής, με αρχιτεκτονικό σχεδιασμό, με τρία υπνοδωμάτια, σαλόνι-κουζίνα, νεόκτιστη-ετοιμοπαράδοτη, με διαμορφωμένο κήπο 120 τ.μ., με πλήρης θέρμανση και τζάκι Αξίας 420.000€ 3)140 τ.μ. στην Παστίδα Αξίας 220.000 € 4) 140 τ.μ. στην Ιαλυσό Αξίας 280.000 € 5) 150 τ.μ. στην Ιαλυσό Αξίας 300.000 € 6)155 τ.μ. στην Ιξιά Αξίας 279.000 € 7) 155 τ.μ. στην Ιξιά Αξίας 281.000 € 8) 160 τ.μ. στην Ιαλυσό Αξίας 350.000 € 9) 160 τ.μ. στα Κοσκινού Αξίας 380.000 € 10) 160 τ.μ. στις Φάνες Αξίας 190.000 € 11) 200 τ.μ. στους Πρόποδες Φιλερήμου στην Ιαλυσό Αξίας 380.000 € 12) 280 τ.μ. στην λεωφ. Κρεμαστής – Π. Αεροδρομίου Αξίας 320.000 €

ΚΑΤΑΣΤΗΜΑΤΑ

1) 30 τ.μ. στο Κέντρο της Πόλης (με άμεση παράδοση χρήσης) Αξίας 450.000€ 2) 55 τ.μ. στην Ανάληψη (κεντρικά) Αξίας 120.000€ 3) 57 τ.μ. στο Κέντρο της Πόλης (ελεύθερο Χρήσεως) Αξίας 370.000€ 4) 61 τ.μ. στο Κέντρο της Πόλης (με άμεση παράδοση χρήσης) Αξίας 590.000€ 5) 62 τ.μ. στην Ανάληψη (κεντρικά) Αξίας 370.000 € 6) 77 τ.μ. στο Κέντρο της Πόλης (ελεύθερο Χρήσεως) Αξίας 500.000€ 7) 100 τ.μ. στην Ανάληψη (κεντρικά) Αξίας 580.000 € 8) 160 τ.μ. στην Μιχαήλ Πετρίδη αξίας 290.000 9) 43 τ.μ. στην Ιαλυσό επί της Ιερού Λόχου (με άμεση παράδοσης χρήσης). Αξίας 120.000 ευρώ. 10) Κατάστημα επί της οδού Σωκράτους Παλιά Πόλη 74 τ.μ., 11) Κατάστημα επί της πλατείας Ιπποκράτους στην Παλιά Πόλη 135 τ.μ., 12) Κατάστημα επί της οδού Πολυδώρου στην Παλιά Πόλη 53 τ.μ. συν 1ος όροφος 53 τ.μ., 13) 86 τ.μ. ισόγειο κατάστημα επί της πλατείας Εβραίων Μαρτύρων Παλιά Πόλη συν 1ος όροφος 90 τ.μ., 14) 3 καταστήματα επιφανείας 62,07 τ.μ. το κάθε ένα επί της οδού Ηλία Βενέζη Αξίας 180.000 € έκαστο.

ΧΠ401/2029

ενοικιασεις

συνέχεια από την προηγούμενη

ΕΝΟΙΚΙΑΖΕΤΑΙ διαμέρισμα ρετιρέ 3ου ορόφου στην Ανάληψη, σε νεόκτιστη πολυκατοικία, καινούργιο, λουξ, 2 υπνοδωματίων, σαλόνι, κουζίνα, εντοιχισμένες ντουλάπες, εντοιχισμένη κουζίνα με εστία και πλυντήριο πιάτων, ηλιακό θερμοσίφωνα, ασανσέρ και δικό του χώρο πάρκιν. Πληρ. τηλ. 6944327016 MZT310527

ΕΝΟΙΚΙΑΖΟΝΤΑΙ: α) Γκαρσονιέρα στους Πεύκους ισόγεια με αυλή, ενοίκιο 250 ευρώ και **β) Κατοικία** στη Λίνδο (δυάρι) με αυλή και θέα προς την Ακρόπολη. Ενοίκιο 300 ευρώ. Πληρ. τηλ. 2241048282, 6938736468 MZT310516

ΕΝΟΙΚΙΑΖΕΤΑΙ studio 50 τ.μ. επιπλωμένο στο Ροδίνι Σόφιας και Κυρά της Ρω γωνία. Πληρ. τηλ. 6974809192, 6945163883 MZT300509

ΕΣΤΙΑ

ΚΤΗΜΑΤΟΜΕΣΙΤΙΚΟ ΓΡΑΦΕΙΟ
ΚΑΜΠΟΥΡΗΣ ΣΚ. ΕΜΜΑΝΟΥΗΛ

ΠΩΛΟΥΝΤΑΙ

1. Διαμερίσματα:
α) 81 τ.μ. στο κέντρο της πόλης, ισόγειο με δυνατότητα πολλαπλών χρήσεων και με θέση parking
β) 88 τ.μ. ρετιρέ στην Διον. Σολωμού
γ) 100 τ.μ. λουξ κατασκευής στην Ανάληψη
δ) 135 τ.μ. ρετιρέ λουξ κατασκευή, στην Ανάληψη
ε) 65 τ.μ. λουξ κατασκευή στο Ροδίνι
στ) 120 τ.μ. λουξ κατασκευή στο Ροδίνι
ζ) 80 τ.μ λουξ κατασκευή στο Ροδίνι
η) 100 τ.μ. λουξ κατασκευή στο Ροδίνι
2. Μονοκατοικίες:
α) 200 τ.μ. ανεξάρτητες με αυλή 1.000 τ.μ. στα Κοσκινού
β) 110 τ.μ.-150 τ.μ.-200 τ.μ. με οικόπεδο 400 τ.μ. και ατομική πισίνα, στα Μαριτσά
3. Οικόπεδα:
α) Πωλούνται οικόπεδα στην Παστίδα 1.500 μέτρα με άδεια οικοδομής για 150 μ. μονοκατοικία.
β) 4.000 τ.μ. και 8.000 τ.μ. στην Λεωφ. Ρόδου-Λίνδου
γ) 1850 τ.μ. σστην Παστίδα εντός οικισμού
4. Καταστήματα:
α) 70 τ.μ. στην Ανάληψη

ΣΤΕΦ. ΚΑΖΟΥΛΗ 74 - ΡΟΔΟΣ
ΤΗΛ. 2241024858, 6942841691

AE691

ΕΥΡΩΣΤΕΓΑΣΤΙΚΗ

ΚΤΗΜΑΤΟΜΕΣΙΤΙΚΟ ΓΡΑΦΕΙΟ - ΧΑΤΖΗΜΑΡΚΟΣ Ν. ΓΕΩΡΓΙΟΣ
Θ. ΣΟΦΟΥΛΗ 153 – Τ.Κ. 85100 ΡΟΔΟΣ
Πληροφορίες στο κιν. 6973331692.
Τηλ. Γραφείου : 22410-29016.

ΠΩΛΟΥΝΤΑΙ ΚΑΙΝΟΥΡΓΙΑ ΔΙΑΜΕΡΙΣΜΑΤΑ ΛΟΥΞ ΚΑΤΑΣΚΕΥΗΣ

1. ΜΙΧ. ΠΕΤΡΙΔΗ: Διαμερίσματα 112 τ.μ. και 118 τ.μ. ισόγεια, 1ου, 2ου και 3ου ορόφου από 246.000 euro έως 277.000 euro, με 3 υπνοδωμάτια, 2 μπάνια, ηλιακό, δορυφορική, ατομική θέρμανση πετρελαίου, air condition σε όλα τα δωμάτια, θυροτηλεόραση, πόρτες ασφαλείας, ιδιόκτητη αποθήκη, ιδιόκτητο γκαράζ και σύνδεση στο κεντρικό δίκτυο.
2. ΡΟΔΙΝΙ: Διαμέρισμα 100 τ.μ., 1ου ορόφου - 3 υπνοδ. - τιμή 185.000 EURO
3. ΡΟΔΙΝΙ: Διαμέρισμα 100 τ.μ., ρετιρέ, 3ου ορόφου, 3 υπνοδωματίων - τιμή 190.000 EURO
4. ΡΟΔΙΝΙ: Διαμέρισμα 80 τ.μ., 1ου ορόφου, 2 υπνοδωματίων - τιμή 150.000 EURO
5. ΠΤΟΛΕΜΑΙΩΝ: Διαμερίσματα υπό κατασκευή 3 υπνοδωματίων 100 τ.μ. και 107 τ.μ. Τιμή 200.000 EURO
6. ΕΙΑ: Καινούργια διαμερίσματα 103 τ.μ. σε μικρή πολυκατοικία 1ου ορόφου με 3 υπνοδωμάτια και δύο μπάνια, ιδιόκτητο parking και αποθήκη. Τιμή 205.000 EURO
7. ΤΡΙΑΝΤΑ: Ισόγειο διαμέρισμα 115 τ.μ. με 2 υπνοδωμάτια, με μεγάλες βεράντες και 2 θέσεις πάρκιν αποκλειστικής χρήσης. Τιμή 210.000 euro.
8. ΤΡΙΑΝΤΑ: Ισόγειο διαμέρισμα 100 τ.μ. με 2 υπνοδωμάτια, με ιδιόκτητη αυλή 100 τ.μ. Τιμή 180.000 euro
9. ΑΣΓΟΥΡΟΥ : Γκαρσονιέρα 40 τ.μ – 2ου ορόφου – τιμή : 55.000 EURO.

ΠΩΛΟΥΝΤΑΙ ΜΕΤΑΧΕΙΡΙΣΜΕΝΑ ΔΙΑΜΕΡΙΣΜΑΤΑ

10. ΜΗΤΡΟΠΟΛΗ: Ισόγειο διαμέρισμα 96 τ.μ. (χαρακτηρισμένο ως αποθήκη) με 2 υπνοδωμάτια, με 50 τ.μ. κήπο, σε άριστη κατάσταση, πλήρως επιπλωμένο. Τιμή 115.000 EURO
11. ΠΑΣΤΙΔΑ: Μονοκατοικία με σοφίτα, συνολικά 105 τ.μ. πλήρως ανακαινισμένη, εντός οικισμού, με 2 υπνοδωμάτια, σαλόνι, κουζίνα, μπάνιο, σε άριστη κατάσταση, με ιδιόκτητο χώρο parking, και επιπλέον οικοδομήσιμο οικόπεδο 130 τ.μ. με δόμηση 95 τ.μ. Τιμή 120.000 EURO
12. ΠΑΡΑΔΕΙΣΙ: Διαμέρισμα 90 τ.μ., υπερυψωμένο ισόγειο, 2 υπνοδ., κοντά στην Εκκλησία Αγίου Νικολάου, πωλείται ως έχει, έως και κτίσματα. Τιμή 65.000 EURO.
13. ΜΙΧ. ΠΕΤΡΙΔΗ: Ισόγειο διαμέρισμα 98 τ.μ. πλήρως ανακαινισμένο 2 υπνοδωματίων, με μεγάλο σαλόνι και 45 τ.μ. ιδιόκτητη αυλή. Τιμή 160.000 EURO.

ΠΩΛΟΥΝΤΑΙ ΜΟΝΟΚΑΤΟΙΚΙΕΣ – ΜΕΖΟΝΕΤΕΣ

14. ΜΙΧ. ΠΕΤΡΙΔΗ: Τριώροφη μονοκατοικία 240 τ.μ. πλέον προεγκαταστάσεων για σοφίτα, σε 300 τ.μ. οικόπεδο, με το κλειδί στο χέρι. Τιμή 530.000 euro.
15. ΤΡΙΑΝΤΑ: Τριώροφη μονοκατοικία έως και μαρμαροσουβά, συνολικής επιφάνειας 210 τ.μ. (3Χ70 τ.μ.) σε οικόπεδο 350 τ.μ. σε περιοχή με θέα. Τιμή 200.000 EURO.
16. ΠΑΣΤΙΔΑ: Μονοκατοικίες σε μπετά 135 τ.μ. κύριοι χώροι και 18 τ.μ. ημιυπαίθριων, με 3 υπνοδωμάτια και 2 μπάνια με οικόπεδο 350 τ.μ. περιγραφόμενο με τοιχία. Τιμή 135.000 EURO.
17. ΠΑΣΤΙΔΑ: Εξοχικές διώροφες μονοκατοικίες 125 τ.μ., 3 υπνοδωματίων, με επιπλέον δόμηση 75 τ.μ., σε οικόπεδο 400 τ.μ. Περιφραγμένο με τοιχία και θέση parking. Υπό κατασκευή, παραδίδονται τελειωμένες. Τιμή 215.000 EURO.
18. ΚΑΛΥΘΙΕΣ: Από Καλυθιές προς Ψίνθο. Μεζονέτες σε μπετά 110 τ.μ. σε 400 τ.μ. οικόπεδο. Τιμή 100.000 EURO
19. ΠΑΡΑΛΙΑ ΑΦΑΝΤΟΥ: Μονοκατοικίες 170 τ.μ. με τζάκι σε οικόπεδο 1.000 τ.μ. ετοιμοπαράδοτες. Τιμή 310.000 EURO

ΠΩΛΟΥΝΤΑΙ ΚΑΤΑΣΤΗΜΑΤΑ

20. 7 ΒΑΠΕΣ: Για επαγγελματική στέγη, επί της πλατείας, πωλείται διώροφη μονοκατοικία με επιπλέον 18 τ.μ. ακάλυπτος χώρος. Ιδανική για τεχνικό Γραφείο, Ιατρείο, Λογιστήριο κ.λπ. Τιμή 250.000 EURO.
21. ΚΑΜΕΙΡΟΥ: Κατάστημα 42 τ.μ. πωλείται ως έχει έως και κτίσματα. Τιμή 80.000 EURO.
22. ΚΑΜΕΙΡΟΥ: Κατάστημα 60 τ.μ. μισθωμένο προς 350 euro, κατάλληλο για εισόδημα. Τιμή 90.000 EURO.

ΠΩΛΟΥΝΤΑΙ ΕΞΟΠΛΙΣΜΕΝΕΣ ΕΠΙΧΕΙΡΗΣΕΙΣ

23. ΜΑΝΔΗΛΑΡΑ: Στον πεζόδρομο, Γυράδικο, άρτια εξοπλισμένη επικερδής επιχείρηση με βοηθητικούς χώρους, και παρασκευαστήριο. Δίδεται με νέο 12ετές συμβόλαιο. Ενοίκιο 665 ευρώ και τιμή επιχείρησης 65.000 EURO.
24. ΠΕΥΚΟΙ : Πωλείται επιχείρηση fast food - γυράδικο 50 τ.μ. πλήρως εξοπλισμένη, με μεγάλη αυλή με τραπεζοκαθίσματα στην πλατεία Λοθιάρικα Πεύκων. Τιμή 25.000 EURO – Μίσθωμα 600 EURO - Με νέο 12ετές συμβόλαιο
25. ΠΑΛΙΑ ΠΟΛΗ : Πωλείται επιχείρηση 15 τ.μ – τιμή : 65.000 EURO, - σε πολύ εμπορικό πόστο – νέο 12ετές συμβόλαιο.

ΠΩΛΟΥΝΤΑΙ ΚΤΗΜΑΤΑ – ΟΙΚΟΠΕΔΑ

26. ΜΑΡΙΤΣΑ: Οικόπεδο 12.500 τ.μ. επί του δρόμου με πρόσοψη 70 μ.
27. ΚΑΒΟΥΡΑΚΙΑ: Οικόπεδο Αμφιθεατρικό 7 στρέμματα κοντά στην θάλασσα.
28. ΕΙΑ: Οικόπεδο 160 τ.μ. με δόμηση για τριώροφη μεζονέτα συνολικά 195 τ.μ. και κήπο. Τιμή 80.000 EURO.
29. ΣΟΡΩΝΗ : Οικόπεδο 509 τ.μ. εντός οικισμού με δόμηση 430 τ.μ. 300 μέτρα από το Δημαρχείο, και 100 μέτρα από τον ασφαλτοστρωμένο δρόμο προς την παραλία. Τιμή 35.000 EURO.
30. ΕΠΙ ΤΗΣ ΛΕΩΦ. ΡΟΔΟΥ - ΚΑΛΛΙΘΕΩΝ : Προνομιούχο οικόπεδο 825 τ.μ με άδεια οικοδομής 108 τ.μ κύριας χρήσης – τιμή: 120.000 EURO.
31. ΡΟΔΟΥ-ΛΙΝΔΟΥ: Οικόπεδο εφαπτόμενο επί της οδού, 4.000 τ.μ. Με την άδεια οικοδομής για καταστήματα με υπόγειο 400 τ.μ., ισόγειο 400 τ.μ. και όροφο 300 τ.μ. Τιμή 330.000 ευρώ.
32. ΡΟΔΟΥ-ΛΙΝΔΟΥ: Οικόπεδο 3.400 τ.μ. εφαπτόμενο επί της οδού, με πρόσωπο 107 τ.μ. Τιμή 350.000 ευρώ.
33. ΨΙΝΘΟΣ: Πευκόφυτη έκταση 60 στρέμματα. Τιμή 60.000 euro.
34. ΨΙΝΘΟΣ : Κτήμα 8 στρ. - 7 χιλιόμετρα από το χωριό - τιμή: 25.000 EURO.
35. ΚΡΗΤΗΝΙΑ: Οικόπεδο 1.400 τ.μ., εντός οικισμού με δόμηση 400 τ.μ. Τιμή 35.000 EURO.
36. ΠΑΣΤΙΔΑ : Πρόποδες Φιλερήμου 2.030 τ.μ. εντός ζώνης

ΒΙΟΤΕΧΝΙΚΟΙ ΧΩΡΟΙ – ΑΠΟΘΗΚΕΣ

37. ΑΝΑΛΗΨΗ: Πωλείται πάνω στον κεντρικό δρόμο, πολυτελής υπόγειος χώρος 160 τ.μ. μισθωμένος προς 485 ευρώ μηνιαίως. Με 2 w.c. κατάλληλος για όλες τις χρήσεις. Ιδανικός για τεχνικό γραφείο, Λογιστήριο, Βιοτεχνία, Γυμναστήριο κλπ. Αρχική τιμή 100.000 EURO. Δεκτές και λοιπές λογικές προτάσεις.
38. ΜΙΧ. ΠΕΤΡΙΔΗ: Υπόγεια αποθήκη 100 τ.μ. Τιμή 35.000 euro.
39. ΑΣΓΟΥΡΟΥ: Αποθήκη 400 τ.μ. αποπερατωμένη πάνω στον δρόμο, εύκολη πρόσβαση για κάθε τύπο οχήματος με άνεση χώρου και μεγάλη αυλή. Τιμή 352.000 EURO.
40. ΡΟΔΟΥ ΛΙΝΔΟΥ: Απέναντι από Βασιλόπουλο, κατάστημα αποπερατωμένο, βιοτεχνικός χώρος 60 τ.μ – τιμή: 65.000 EURO.

● ΖΗΤΟΥΝΤΑΙ ΓΙΑ ΑΓΟΡΑ ●
ΜΕΤΑΧΕΙΡΙΣΜΕΝΑ ΔΙΑΜΕΡΙΣΜΑΤΑ

AE0101

ΠΩΛΕΙΤΑΙ

Σε **αποκλειστική διάθεση** οικόπεδο στο σχέδιο πόλης της Ρόδου εμβαδού 1,322 τμ με ΣΔ 0.6 (ref:2931)

πληροφορίες στο τηλ 2241026281

ΣΑΒΒΑΙΔΗΣ & Συνεργατες
Μεσιτες & Συμβουλοι Ακινητων

MXΠ659

ΓΙΑΝΝΗΣ ΝΙΚΟΛΙΔΑΚΗΣ

Μηχανολόγος-Μηχανικός
Γαλλίας 12-Ρόδος • τηλ. (22410)22291, 35103

ΠΩΛΟΥΝΤΑΙ

ΔΙΑΜΕΡΙΣΜΑΤΑ
- 49 τ.μ., 55 τ.μ. στην οδό Καθοπούλη
- 85 τ.μ., 78 τ.μ., 88 τ.μ., 48 τ.μ., 110 τ.μ., 120 τ.μ., 63 τ.μ. στο Καρακόνερο με υπόγειες θέσεις parking και αποθήκες

ΜΕΖΟΝΕΤΑ
- 237 τ.μ. με κήπο και υπόγειο parking στην οδό Αισχίνη
- και 156 τ.μ. με χώρο parking στο Καρακόνερο

ΧΠ2675

ΣΑΒΒΑΙΔΗΣ & Συνεργατες
Μεσιτες & Συμβουλοι Ακινητων

ΠΩΛΗΣΕΙΣ ΑΚΙΝΗΤΩΝ

Οικόπεδα εντός σχεδίου: 1) Ρόδος 400 τμ 155,000€ (ref:2685), **2)** Παστίδα 250τμ με άδεια 60,000€ (ref:2927), **3)** Ιαλυσός 765 τμ με ΣΔ 0,4 160.000€ (ref:2214)

Οικόπεδα εκτός σχεδίου: 1) Κεντρικό οικόπεδο επί της επαρχιακής οδού Κρεμαστής αεροδρομίου & Εθνικής οδού Τσαϊρι αεροδρομίου 3.025 τμ (ref:2511), **2)** Καλαβάρδα 2.250 τμ 60.000€ (ref: 2699), **3)** Παραδείσι 5.680 τμ 182.000€ (ref:2186), **4)** Κανδηλί 4.065 τμ 220.000€ (ref:2347), **5)** Σορωνή 5.120 τμ 300.000€ (ref:2865), **6)** Λαχανιά θέα θάλασσα 22.114 τμ 330.000€ (ref:2881), **7)** Λαχανιά 2.173 τμ με άδεια οικοδομής για 200 τμ (ref:2862), **8)** Λαχανιά 6.200 τμ 200.000€ (ref:2843), **9)** Γεννάδι 4.100τμ, 115.000€, **10)** Πλημμύρι 10.928τμ 380.000€ (ref:2763), **11)** Κοσκινού θέα θάλασσα 7.000τμ 490.000€ (ref:2779), **12)** Λαχανιά 5.680τμ 180.000€ (ref:2876)

Μονοκατοικίες: 1) Καρακόνερο πολυτελής μεζονέτα 148τμ σε οικόπεδο 266τμ 330.000€ (ref:2411), **2)** Π.πόλη με αυλή προς ανακαίνιση (ref:2328), **3)** Κοσκινού παραδοσιακό ανακαινισμένο 87τμ 175.000€ (ref:2506), **4)** Μονοκατοικίες σε μπετά στην Παστίδα 135τμ 125.000€ (ref:2632), **5)** Κανδηλί 158.59τμ σε μπετά 170.000€ (ref:2712), **6)** Κοσκινού 230τμ με πισίνα 450.000€ (ref:2808), **7)** Ερειπωμένη κατοικία στη Ρόδο 25τμ με αυλή 35.000€ (ref:2835), **8)** Παραδοσιακό ανακαινισμένο στη Σορωνή 162τμ με αυλή (ref:2886), **9)** Ασγούρου συγκρότημα 3 λούξ διαμερισμάτων συνολικού εμβαδού 327τμ σε οικόπεδο 2.000 τμ (ref:2837), **10)** Μοναδικές μονοκατοικίες 95τμ στα Αφάντου με καταπληκτική θέα θάλασσα 215.000€ (ref:2803), **11)** Κοσκινού 260τμ 500.000€ (ref:2636), **12)** Ιαλυσός 200τμ 400.000€ (ref:2623), **13)** Κοσκινού εντός οικισμού 105τμ, 130.000€ σε μαρμαροσοβά (ref:2560), **14)** Υπερπολυτελή μονοκατοικία στα Αφάντου 230τμ πλήρως εξοπλισμένη, 1.200 €/τμ! (Ref:2358), **15)** Παστίδα 250τμ σε 4.552τμ οικόπεδο (ref:2259), **16)** Γεννάδι 155τμ σε οικόπεδο 450τμ & επιπλέον οικόπεδο 250 τμ 185.000€(ref:2178), **17)** Δαματριά 94τμ 150.000€ (ref:2143), **18)** Ιαλυσός 220τμ με πισίνα 650.000€ (ref:1699), **19)** Λουξ μονοκατοικία στην Φιλέρημο 230τμ (ref:2140)

Διαμερίσματα: 1) Νεόδμητες γκαρσονιέρες στο κέντρο από 1.900-2.500€/τμ (ref:2423 & 2468), **2)** Πολυτελές διαμέρισμα 115 τμ στο Καρακόνερο 220.000€ (ref:2355), **3)** Οροφοδιαμέρισμα στο κέντρο 150τμ 205.000€ (ref:1456), **4)** Ισόγειο ανακαινισμένο 70τμ στην Ιαλυσό, με περιφραγμένη αυλή 90.000€ (ref:2470), **5)** Ρετιρέ στην Ψαροπούλα 117τμ, 165.000€ (ref:2557), **6)** Ισόγειο στην Ιξιά 110τμ 220.000€ (ref:2633), **7)** Διαμέρισμα Ά ορόφου στην Ιξιά 75τμ 157.500€ (ref:2619), **8)** Ιξιά 95τμ, 199.500€ (ref:2620), **9)** Σε Λουξ πολυκατοικία στο Ροδίνι, πολυτελές διαμέρισμα 140τμ με μοναδική θέα θάλασσα, 290.000€ (ref:2611), **10)** Ιαλυσός 44τμ με αυλή 60.000€ (ref:2687), **11)** Ισόγειο 96 τμ στο κέντρο, και για γραφείο, (ref:1959), **12)** Δύο διαμερίσματα στο κέντρο 90τμ με πάρκινγκ, 103.000€ & 105.000€ (ref:2700 & 2701), **13)** Καινούρια γκαρσονιέρα στο Καρακόνερο 100.000€ (ref:2697), **14)** Ανακαινισμένο διαμέρισμα 115τμ στην Ιξιά 130.000€ (ref:2754), **15)** Καινούρια διαμερίσματα στο Ροδίνι 79τμ & 81τμ (ref:2710), **16)** Λούξ ανακαινισμένο 65τμ προέκταση Εθν. Αντίστασης (και για γραφείο) 95.000€ (ref:2499), **17)** Ασγούρου συγκρότημα 3 λούξ διαμερισμάτων συνολικού εμβαδού 327τμ, σε οικόπεδο 2.000τμ (ref: 2837), **18)** Δασκάλοι 88τμ 165.000€ (ref:2729), **19)** Προέκταση Εθν. Αντίστασης 104τμ 250.000€ (ref:2748), **20)** Νεόδμητα διαμερίσματα στο Μηδεία 70τμ & 133τμ (ref:2804 & 2805), **21)** Μεζονέτα 118τμ στη Ρόδο, 205.000€ (ref:2860), **22)** Μόντε Σμίθ 200τμ με αποθήκη και 2 θέσεις πάρκινγκ 340.000€ (ref:2872), **23)** Ροδίνι 80τμ & 100τμ (ref:2599 & 2600), **24)** Κοσκινού 140τμ 200.000€ (ref:2558), **25)** Λούξ 68τμ, πλήρως εξοπλισμένο με θέα θάλασσα 250.000€ (ref:2820)

Επιχείρηση: Πωλείται παραθαλάσσια επιχείρηση εστιατορίου 100τμ στην Ρόδο, με 100τμ υπόγειο και αυλή 65.000€ (ref:2885)

MXΠ659

Γρ. Λαμπράκη 14, Ρόδος 85100
τηλ: 2241026281, Φαξ: 2241034663

ενοικιασεις

συνέχεια από την προηγούμενη

ΕΝΟΙΚΙΑΖΕΤΑΙ διαμέρισμα τριάρι, 90 τμ διαμπερές, 3ου ορόφου, νέας κατασκευής, πλήρως επιπλωμένο και εξοπλισμένο (κρεβατοκάμαρες, σαλόνι, κουζίνα, ψυγείο, πλυντήριο, ηλιακός θερμοσίφωνας, 3 air condition) αυτόνομη θέρμανση, στο Πολύγωνο Αθήνας, κοντά στα Δικαστήρια της Ευελπίδων. Πληρ. τηλ. 2241069592, 6979662766

MZT310524

ΕΝΟΙΚΙΑΖΟΝΤΑΙ: α) διαμέρισμα 130 τ.μ. σε άριστη κατάσταση με (2 υπν.) και τζάκι-θέρμανση, 2 WC επί της Κοδριγκτώνος ενοίκιο 550 ευρώ. **β)** 46 τ.μ. **γκαρσονιέρα** επιπλωμένη με αυλή στην Υψηλάντου ενοίκιο 250 ευρώ. ΑΙΓΑΙΟΚΤΗΜΑΤΙΚΗ, τηλ. 2241022943, 6945466773

ΧΠΚΤΗ007.2

ΕΝΟΙΚΙΑΖΕΤΑΙ ευρύχωρο επιπλωμένο **studio** με ανεξάρτητη είσοδο, στο ισόγειο διώροφης οικοδομής με κήπο, κοντά στο S/M ΜΑΡΙΝΟΠΟΥΛΟΣ και 300 μ. από την παραλία Ιαλυσού. Διαθέτει κλιματισμό και θέρμανση. Πληρ. τηλ. 2241090038, 6947942993, 6945411099

MZT310514



ΚΤΗΜΑΤΟΜΕΣΙΤΙΚΟ ΓΡΑΦΕΙΟ

ΑΙΓΑΙΟΚΤΗΜΑΤΙΚΗ

ΕΠΙΛΕΓΜΕΝΕΣ ΠΡΟΤΑΣΕΙΣ ΑΚΙΝΗΤΩΝ

-46τμ διαμ/σμα (υπ.με αυλή) Υψηλάντου 50.000€
-48τμ καινουργιο (ισόγ.με αυλή) Καρακόνερο 105.000€
-50τμ καινούργιο διαμ/σμα στο Νιοχώρι 100.000€
-60τμ καινούργιο διαμ/σμα (β΄όρ) Ιαλυσό 110.000€
-78τμ καινούργιο (ισόγειο) Καρακόνερο 175.000€
-82 τμ (υπόγειο) διαμ/σμα Ακαδημία 100.000€
-85τμ καινούργιο διαμ/σμα Καρακόνερο 187.000€
-86τμ καινούργιο διαμ/σμα στην Ιαλυσό 155.000€
-87τμ καινούργιο διαμ/σμα στους Τρεις 166.000€
-100τμ μεζονέτα σε μπετά Φαληράκι 75.000€
-102τμ καινουργιο με γκαράζ Μιρα-Μάρε 195.000€
-105τμ μεταχειρισμένο στη Θεμ. Σοφούλη 100.000€
-110τμ μεταχειρισμένο διαμέρισμα στην Ιαλυσό 120.000€
-115τμ καινούργιο διαμ/σμα Καρακόνερο 220.000€
-118τμ καινούργιο διαμ/σμα Μιχ.Πετρίδη 215.000€
-120τμ καινούργιο διαμ/σμα στους Τρεις 229.000€
-125τμ μεταχ/μένο διαμ/σμα (β ορ.) Ανάληψη 185.000€
-100τμ καινούργιο (ορ/σμα) Καρακόνερο 210.000€
-130τμ μονοκατοικία σε μπετά Παστίδα 110.000€
-140τμ καινουργια μεζονέτα Παστίδα 200.000€
-142τμ μετ/νη μον/κία στο Νιοχωρι (με εξτρα δόμ/ση) 150.000€
-157τμ καιν/ργια μεζ/τα στο Ροδίνι 230.000€
-200 μον/κια καινουργια στ΄Ασγούρου σε 1στρ 330.000€
-220τμ μον/κία σε μπετα στις Καλυθιές σε 1στρ οικ/δο 130.000€
-315τμ λούξ μον/κία Κοσκινού σε 1 στρ 500.000€
-23τμ κατάστημα (μισθωμένο) στο Μανδράκι 150.000€
-45τμ γραφείο (καθ/ρή επ/νεια) Αμμοχώστου 112.000€
-2στρ κοντά στην θάλασσα (εντός οικισμού) Μαη-Φάνες 160.000€
-22στρ στην Καλλιθέα μέ εφαπ/νο μέρος επί της λεωφόρου Ρόδου-Καλλιθέας 440.000€
-340 τ.μ. οικ/κός συν/σμός πολυτέκνων 150.000€

ΕΚΤΟΣ ΑΥΤΩΝ ΤΩΝ ΑΚΙΝΗΤΩΝ ΔΙΑΘΕΤΟΥΜΕ ΜΕΓΑΛΗ ΠΟΙΚΙΛΙΑ ΣΕ ΔΙΑΜ/ΤΑ (ΜΕΤ/ΝΑ-ΚΑΙΝΟΥΡΓΙΑ) ΣΤΙΣ ΚΑΛΥΤΕΡΕΣ ΤΙΜΕΣ ΤΗΣ ΑΓΟΡΑΣ-ΟΙΚ/ΔΑ ΚΑΤΑΣΤΗΜΑΤΑ-ΓΡΑΦΕΙΑ ΚΑΙ ΕΝΟΙΚΙΑΣΕΙΣ ΑΚΙΝΗΤΩΝ

ΡΕΝΑ ΒΑΖΟΥΚΟΥ ΚΑΙ ΣΥΝΕΡΓΑΤΕΣ

(ΜΕΣΙΤΗΣ ΑΣΤΙΚΩΝ ΣΥΜΒΑΣΕΩΝ)

ΔΙΕΥΘ. ΓΡΑΦΕΙΟΥ ΔΗΜ. ΘΕΟΔΩΡΑΚΗ 3

10-1 το πρωί καθημερινά και 6.30-9 απ/μα

Τηλ. (22410) 22943-28838 FAX: 28838, κιν. 6945466773

email.vazoukou@acn.gr

ΧΠ851

ΠΩΛΕΙΤΑΙ ΜΠΟΥΤΙΚ

50 τ.μ. με πολύ καλή συνεργαζόμενη εταιρεία (BRAND NAME) με αποκλειστικότητα στην πόλη της Ρόδου. Πλήρως εξοπλισμένη με εμπόρευμα μόνο 19.000 λόγω οικογενειακής αναχώρησης.

Πληρ. τηλ. 6994494014

MZT300504(Γ)

ΠΩΛΕΙΤΑΙ

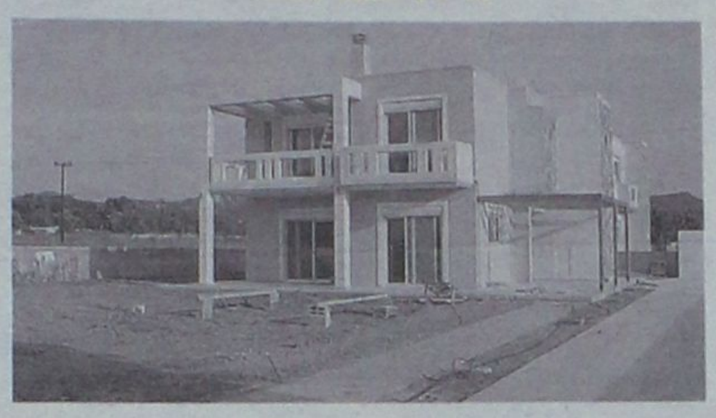

ετοιμοπαράδοτη μονοκατοικία 225 τ.μ. από ιδιώτη επί της οδού Αρχιμίδη στην περιοχή Φιλερήμου-Ιαλυσός, με 4 υπνοδωμάτια, 2 μπάνια, 1 WC, κεντρική θέρμανση και μαρμάρινα δάπεδα.

Πληρ. τηλ. 6948727557-58, 2241025400

ΜΑΠ320

ΕΥΚΑΙΡΙΑ. ΠΩΛΕΙΤΑΙ ΜΕΖΟΝΕΤΑ

στα **Κοσκινού,** 110 τ.μ. σε οικόπεδο 160 τ.μ. με καταπληκτική θέα αρίστης κατασκευής, με εντοιχιζόμενη κουζίνα ιταλική "BIENTE", κεντρική θέρμανση, γερμανικό λέβητα, τζάκι, λειτουργικό και γκαράζ για 2 αυτοκίνητα.
Τιμή μόνο 220.000 ευρώ από ιδιοκτήτη

Πληρ. τηλ. 2241086288, 6947939045

MZT310522(Γ)

ΠΩΛΕΙΤΑΙ ΕΠΙΧΕΙΡΗΣΗ ΕΣΤΙΑΤΟΡΙΟΥ

σε κεντρικό εμπορικό σημείο στον **Αρχάγγελο Ρόδου,** λόγω συνταξιοδότησης. Το εστιατόριο βρίσκεται σε συνεχή λειτουργία τα τελευταία 24 χρόνια, διαθέτει μεγάλο ενεργό πελατολόγιο, πλήρη εξοπλισμό, ενώ πολύ πρόσφατα ανακαινίστηκε. Γίνονται δεκτές μόνο σοβαρές προτάσεις.

Πληρ. καθημερινά στο τηλ. 2241030708 (5-7 το απόγευμα)

ΧΠ2367

SAVVAIDIS & Associates
Estate Agents & Consultants

ΜΟΝΟΚΑΤΟΙΚΙΑ ΣΤΑ ΑΣΓΟΥΡΟΥ

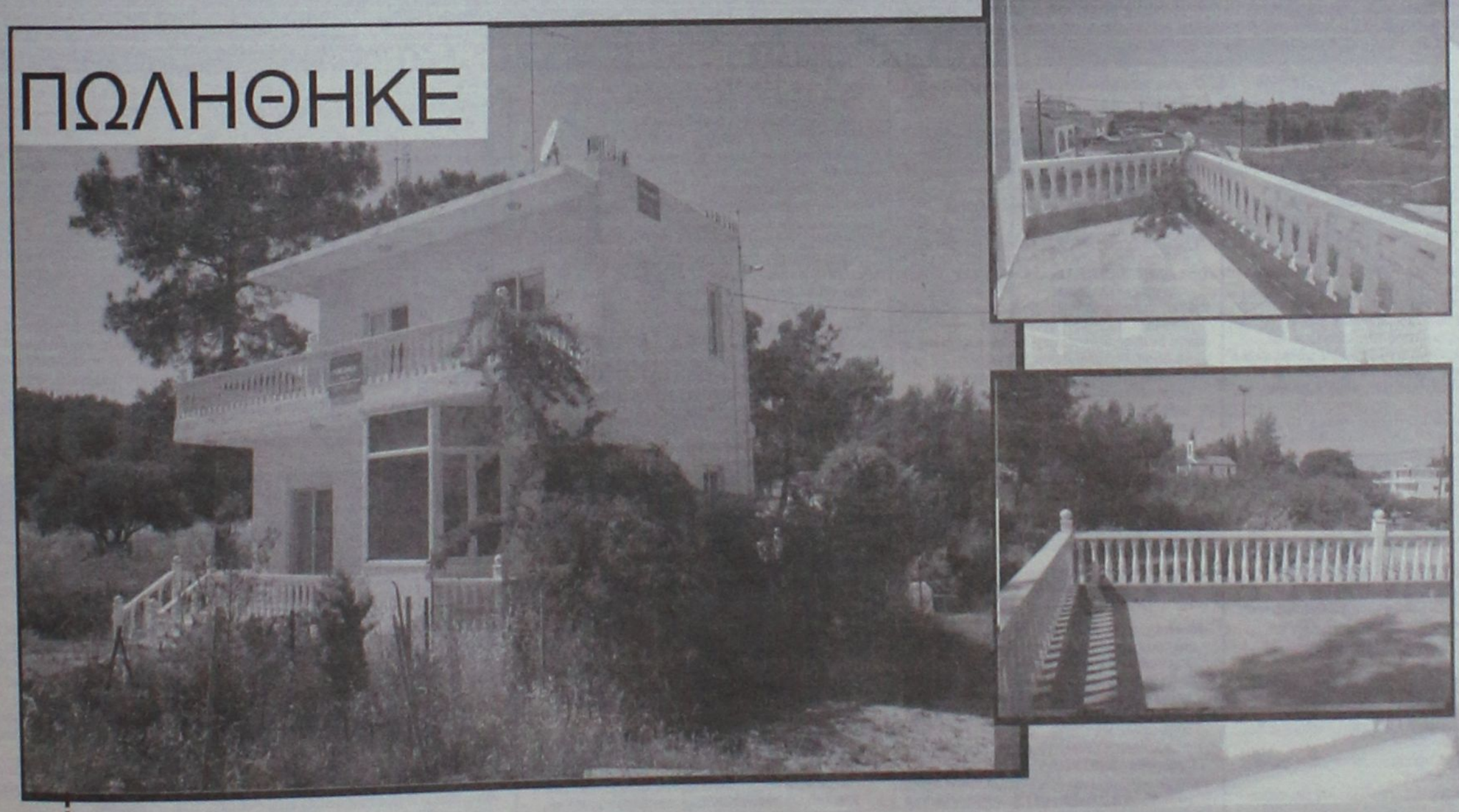

Πωλείται μονοκατοικία εμβαδού 110 τμ σε οικόπεδο εμβαδού 1,122 τμ στα Ασγούρου.
(ref:2858)

ΧΠ659

Γρ. Λαμπράκη 14 & Αμερικής, Ρόδος
Τηλ 22410-26281 fax 22410-34663

ΣΑΒΒΑΙΔΗΣ & Συνεργατες
Μεσιτες & Συμβουλοι Ακινητων

ενοικιασεις

συνέχεια από την προηγούμενη

ΕΝΟΙΚΙΑΖΕΤΑΙ ή ΠΩΛΕΙΤΑΙ συνεργείο αυτοκινήτων πλήρως εξοπλισμένο με μηχανήματα τεχνικού ελέγχου επισκευής και συντήρησης αυτοκινήτων με άδεια λειτουργίας αορίστου χρόνου. Προσφέρεται και για συνεργασία (εταιρεία). Πληρ. τηλ. 6945845576
ΜΑΠ324

ΕΝΟΙΚΙΑΖΕΤΑΙ επιπλωμένο σε ωραία περιοχή Αναλήψεως **ημιυπόγειο** κάτω από μεζονέτα διαθέσιμο από 1/7, 62 τ.μ. μια κρεβατοκάμαρα, κουζίνα με πολλά ντουλάπια και εντοιχιζόμενα ηλεκτρικά, εντοιχιζόμενος καναπές με μαξιλάρες, WC, πολλές ντουλάπες και αυλή στον κήπο. Πληρ. τηλ. 6977433315, 2108054435
ΜΑΠ322

ΕΝΟΙΚΙΑΖΕΤΑΙ ηλιόλουστη επιπλωμένη **γκαρσονιέρα** 1ου ορόφου περιοχή Γουδί (πλησίον πλατείας Γουδιού) Αθήνα, κατάλληλη για φοιτητές, νοσηλευτές, στρατιωτικούς. Πληρ. τηλ. 2241022904, 6945763413 Ρόδος
ΜΖΤ310515

ΕΝΟΙΚΙΑΖΕΤΑΙ σπίτι στα Μαριτσά 120 τ.μ. Πληρ. τηλ. 2241047407
ΜΖΤ290520

ΕΝΟΙΚΙΑΖΟΝΤΑΙ πλησίον Αννης Μαρίας: **α) διαμέρισμα** 1ου ορόφου 100 τ.μ., 3 υπνοδωματίων, σαλόνι, μπάνιο, ανοικτή κουζίνα, πλήρως ανακαινισμένο, **β) διαμέρισμα** 2ου ορόφου 3 υπνοδωματίων, σαλόνι, μπάνιο, κουζίνα, 100 τ.μ. στην Αννης Μαρίας. Πληρ. τηλ. 6944431307, 2241028822, 2241020819
ΜΧΡ13720

ΠΩΛΟΥΝΤΑΙ

ΣΤΗΝ ΙΑΛΥΣΟ περιοχή Σωτήρος

α) ΜΕΖΟΝΕΤΕΣ 200 τ.μ. με υπόγειο σε οικόπεδο 900 τ.μ. εκάστη από ιδιοκτήτη

Πληρ. τηλ. 2241039212, 6936795999 κ. Λευτέρη Αρχ/των Σταυράς Σταμάτιος
ΜΑΤ2347

ΕΥΡΩΕΠΙΧΕΙΡΕΙΝ
ΣΥΜΒΟΥΛΟΙ ΕΠΙΧΕΙΡΗΣΕΩΝ

Ο ισχυρότερος και δυναμικότερος φορέας υποστήριξης επιχειρήσεων και ιδιωτών

Η ΕυρωΕπιχειρείν έχοντας σαφή προσανατολισμό την ικανοποίηση των δικών σας προσδοκιών, με ικανά και έμπειρα στελέχη προσφέρει υψηλής ποιότητας ακίνητα και ευκαιρίες

Από τους πελάτες μας πωλούνται τα ακόλουθα:

1) Μονοκατοικία στα Κοσκινού περιοχή (παλιά λατομεία) 135 τ.μ.+40 τ.μ. αποθήκη με 1.000 τ.μ. οικόπεδο
2) Δύο μονοκατοικίες στα μπετά στην Ε.Ο. Ρόδου-Λίνδου απέναντι από το κέντρο υγείας Αρχαγγέλου
3) Δύο (2) υπερπολυτελείς μονοκατοικίες 211 και 230 τ.μ. στο κέντρο του Δήμου Αφάντου.
4) Διαμέρισμα α' ορόφου 70 τ.μ. επί της οδού Ιερού Λόχου στην Ιαλυσό με θέα Φιλέρημο κατάλληλο για επένδυση.
5) Διαμερίσματα 90-100 τ.μ. νεόκτιστα υπερπολυτελούς κατασκευής με πανοραμική θέα στην περιοχή Ροδοπούλα & στην περιοχή της Αναλήψεως.
6) Οικόπεδο 330 τ.μ. επί της οδού Πειραιώς (πίσω από τη Μιχ. Πετρίδη)
7) Οικόπεδο 4,4 στρέμματα επί της Ε.Ο. Ρόδου-Λίνδου στην περιοχή Λαδικό μετά το κάμπινγκ Φαληρακίου.
8) Οικόπεδο παραλιακό 37 στέμματα στη κεντρική λεωφόρο στους Πεύκους.
9) Οικόπεδο 4 στρέμματα στη Κάλαθο
10) Αγροτεμάχιο 600 τ.μ. στον ισθμό της Κορίνθου (Αγιους Θεόδωρους) με θέα θάλασσα
11) Επιχείρηση-BAR με ολόκληρο τον εξοπλισμό στα Κολύμπια στην οδό Ευκαλύπτων
12) **Μοναδική ευκαιρία για συλλέκτες και όχι μόνο...**

Πωλούνται δύο (2) Δάδες Λαμπαδηδρομίας από τους Ολυμπιακούς αγώνες του "Mexico".

13) **Ενοικιάζεται** *μονοκατοικία πλήρως ανακαινισμένη 80 τ.μ. με κήπο στην Ιξιά,κατάλληλη για ζευγάρι.*

Για περισσότερες πληροφορίες παρακαλούμε επικοινωνήστε μαζί μας

ΕΥΡΩΕΠΙΧΕΙΡΕΙΝ
ΑΤ2073

ΕΜΠΟΡΙΚΟ ΚΕΝΤΡΟ ΦΩΚΙΑΛΗ
1ος ΟΡΟΦΟΣ ΡΟΔΟΣ 85100 www.euro-business.gr
ΤΗΛ.:2241070019 FAX:2241070156 E-MAIL: info@euro-business.gr

ΛΕΟΝΤΗΣ & ΦΩΤΗΣ ΑΝΤΩΝΟΓΛΟΥ ΟΙΚΟΔΟΜΙΚΕΣ ΕΠΙΧΕΙΡΗΣΕΙΣ Α.Ε.



Πωλούνται Ανεξάρτητες Πολυτελής Μονοκατοικίες στην Παραλία Ιαλυσού
Τηλ. 22410 62 540 - 6947 705 717 - 6948 523 586
ΑΕ912

Mediterranean Real Estate Agency
Κτηματομεσιτικό γραφείο

Σύμβουλοι και φίλοι για μια ζωή!



ΗΡΑΚΛΗΣ Δ.ΧΟΡΟΖΙΔΗΣ

Μεσίτης & Σύμβουλος επενδύσεων Ακίνητης Περιουσίας

www.mediterraneanrealestate.eu www.dodecaneserealestate.com

ΠΩΛΗΣΕΙΣ - ΜΙΣΘΩΣΕΙΣ ΑΚΙΝΗΤΩΝ

Πωλήσεις Μονοκατοικιών- Μεζονέτων

-Κανδυλί. Οικοδομή 206τ.μ. με το υπόγειο σε οικόπεδο 2500 στρεμ. στα μπετά ή τελειωμένη
-Ιαλυσός. Μεζονέτα διώροφη 124 τμ. 3 υπνοδωματίων, 2 μπάνια με κλιματισμό και ηλιακά σε κεντρικό σημείο της Ιαλυσού.
-Παστίδα. Ανεξάρτητες μεζονέτες λουξ κατασκευής, 150 τμ. σε οικόπεδα των 340 τμ. Παραδίδονται στα μπετά και τελειωμένες.
-Παστίδα. Διώροφη κατοικία υπερπολυτελούς κατασκευής, υπερυψωμένο ισόγειο 150 τμ, 3 υ/δ, 2 μπάνια, σαλόνι, κουζίνα, τζάκι, μεγάλα μπαλκόνια. Α' όροφος 112 τμ, 2 υ/δ, 2 μπάνια, σαλόνι, κουζίνα, τζάκι, μεγάλα μπαλκόνια, απεριόριστη θέα, υπέροχα διαμορφωμένοι εξωτερικοί χώροι σε μεγάλο οικόπεδο
-Παστίδα. Υπερπολυτελής διώροφη μονοκατοικία 482τμ σε οικόπεδο 4.200τμ, ιδιαίτερου αρχιτεκτονικού σχεδιασμού, με 4 υ/δ, σαλόνι, κουζίνα υψηλής αισθητικής, 4 μπάνια, αποθήκη, κεντρικό σύστημα κλιματισμού ψύξης-θέρμανσης, διαμορφωμένο και δεντροφυτεμένο εξωτερικό χώρο, μεγάλες βεράντες απέραντη θέα.
-Παστίδα. Μονοκατοικία 3 υ/δ, συνολικής επιφάνειας 103 τμ. σε οικόπεδο 2.000 τμ.
-Κρεμαστή. Μονοκατοικία 100 τμ σε οικόπεδο 132 τμ, 3 υ/δ, πλήρως ανακαινισμένη, σε κεντρικό σημείο, με υπόλοιπο δόμησης (αέρας).
-Παραδείσι. Διώροφη μονοκατοικία 80τ.μ. 2 υ/δ πλήρως ανακαινισμένη
-Παραδείσι. Μονοκατοικία 85τ.μ αποτελούμενη από 2 ανεξάρτητες γκαρσονιέρες των 42τ.μ. με αυλή, πλήρως ανακαινισμένη
-Δαμαστρά. Νεόδμητη μεζονέτα 100τμ. διαμορφωμένη σε 3 διαφορετικά επίπεδα με απέραντη θέα.
-Θεολόγος. Διώροφη μονοκατοικία 120 τμ σε οικόπεδο 4700 τμ. 60μ από τη θάλασσα με απέραντη θέα
-Κοσκινού. Μεζονέτες 240 τμ. στα μπετά ή τελειωμένες, σε οικόπεδο 1000 τμ.
-Κοσκινού. Μεζονέτα 270τ.μ. σε οικόπεδο 1,000 τμ. διαμορφωμένη σε 3 διαφορετικά επίπεδα, υπερπολυτελούς κατασκευής στη θέση Απάνεμος (κοντά στην Ευροκλινική).
-Αφάντου. Μεζονέτα υπερπολυτελούς κατασκευής 230τμ με 70τμ βεράντες, 4υ/δ, 3 μπάνια.
-Αφάντου. Μεζονέτα υπερπολυτελούς κατασκευής 211 τμ με 50τμ βεράντες, 3 υ/δ, 3 μπάνια.
-Αφάντου. Μονοκατοικία 75 τμ. με 2 υ/δ, και ενιαίο χώρο κουζίνας-καθιστικού με τζάκι. Διαμορφωμένοι εξωτερικοί χώροι 800 τμ. 300 μ από την θάλασσα.
-Αρχάγγελος. Μεζονέτες 106 τμ η κάθε μία, στα μπετά, σε ήρεμη περιοχή, με απεριόριστη θέα.
-Μαλώνα. Ημιτελής μονοκατοικία 105 τμ.με υπόγειο 60 τμ. σε καλή περιοχή του χωριού.
-Λάρδος. Δύο ανεξάρτητες κατοικίες συνολικής επιφάνειας 350 τμ. με διαρύθμιση κατάλληλη και για ενοικιαζόμενα στούντιος
-Γεννάδι. Μεζονέτες 117 τμ με διαμορφωμένους εξωτερικούς χώρους (πισίνα, χώρο αθλοπαιδιών, κιόσκι, πάρκινγ) με θέα τη Θάλασσα.

Πωλήσεις Διαμερισμάτων

-Ρόδος. Κων.Υδραίου νεόδμητο διαμέρισμα 100τμ 2 υ/δ πλήρως εξοπλισμένο με θέα.
-Ρόδος. Ανάληψη,3 επιπλωμένες γκαρσονιέρες πολυτελούς κατασκευής.
-Ρόδος. Στο κέντρο της πόλης επί της Διλμπεράκη πωλείται διαμέρισμα 90 τμ, β ορόφου, ανακαινισμένο.
-Ρόδος. Νιοχώρι Γκαρσονιέρες λουξ κατασκευής, πλήρως επιπλωμένες και εξοπλισμένες.
-Ιαλυσός. Στο κέντρο, σε ήσυχη περιοχή πωλείται νεόδμητο ισόγειο διαμέρισμα 115τ.μ. 2 υ/δ πλήρως εξοπλισμένο.
-Ιαλυσός. Στο κέντρο, σε ήσυχη περιοχή πωλείται νεόδμητο ισόγειο διαμέρισμα 100τ.μ., με αυλή, πλήρως εξοπλισμένο.
- Ιαλυσός. Νεόδμητα διαμερίσματα, ημιυπόγεια, υπερυψωμένα ισόγεια και α' ορόφου, 90τ.μ και 120τ.μ εξοπλισμένα με όλη την ξυλεία τους.
- Ιαλυσός. Μεταχειρισμένα διαμερίσματα και γκαρσονιέρες , λεωφ. Ηρακλειδών (πλησίον Ξεν.Φιλέρημος)
-Παραδείσι. Νεόδμητο οικοδόμημα, αποτελούμενο από 4 γκαρσονιέρες 55 τμ η κάθε μία, πλήρως εξοπλισμένες.
-Αφάντου. Σε κεντρικό σημείο, διαμέρισμα 2ου ορόφου 75 τμ σε νεόδμητη πολυκατοικία,2υ/δ,σαλοτραπεζαρία,κουζίνα,μπάνιο.
-Αφάντου. Νεόδμητα διαμερίσματα 83 τμ. υπερυψωμένου ισογείου, 2 υ/δ, παραδίδονται με ξυλεία και κεντρική θέρμανση.

Πωλήσεις Ξενοδοχειακών μονάδων

- Παλιά πόλη. Ξενώνας παραδοσιακής αρχιτεκτονικής, πλήρως ανακαινισμένος και επιπλωμένος, αποτελούμενος από 6 δωμάτια, μεγάλη σοφίτα, χώρο υποδοχής και αυλή 100 τμ.
-Φαληράκι. Οικοδομικό συγκρότημα αποτελούμενο από δύο 3όροφες οικοδομές υπερπολυτελούς κατασκευής και επιπλέον άδεια για 3 3όροφες οικοδομές και πισίνα 80 τμ. Πανοραμική θέα. Εκταση συνολικής επιφάνειας 13.200 τμ.
-Αφάντου. Σε ύψωμα με πανοραμική θέα, πωλείται ξενοδοχειακή μονάδα που αποτελείται από: 1) 37 δωμάτια (80 κλίνες). 2) 12 δωμάτια ημιτελή (24 κλίνες). 3) Δόμηση για επιπλέον 22 δωμάτια (44 κλίνες). Σύνολο 148 κλίνες. 4) Πισίνα, σνακ μπαρ, εστιατόριο.
-Πεύκοι. Συγκρότημα 3 ορόφων, συνολικής επιφάνειας 565 τμ σε οικόπεδο 4.250 τμ. 22 Studios επιπλωμένα, στο roof garden με πανοραμική θέα στη θάλασσα, δυνατότητα δημιουργίας εστιατορίου. Ακόντο μεγάλης προβολής με άμεση πρόσβαση από τους δύο κεντρικούς δρόμους των Πευκων.
-Πεύκοι Ξενοδοχ. Μονάδα 120 κλινών με εστιατόριο, μπαρ και πισίνα συνολ. επιφ. 5500 τ.μ. 700μ. από τη θάλασσα.
-Σύμη. Αγ.Τριάδα , συγκρότημα 8 επιπλωμένων στούντιος συνολ. επιφ. 168 τ.μ. με απέραντη θέα στη θάλασσα συνοικ. Λιενή.

Πωλήσεις Παραδοσιακών κατοικιών

-Ρόδος. Επί της Βορ. Ηπείρου πωλείται τριώροφο Διατηρητέο, Λιθόκτιστο, Νεοκλασικό κτίριο 400τ.μ. σε οικόπεδο 920 τ.μ. με βοτσαλωτή αυλή, ιδιαίτερης αρχιτεκτονικής σε άριστη κατάσταση.
-Ρόδος. Αγ. Ιωάννη Διώροφο, διατηρητέο, νεοκλασικό κτίριο με κήπο, 4 υ/δ και πολλούς βοηθητικούς χώρους, πλήρως ανακαινισμένο, λουξ κατασκευής.
-Παλιά πόλη. Πέτρινη κατοικία 120 τμ. με κήπο, και δυνατότητα για επιπλέον δόμηση, λίγα μέτρα από το ρολόι.
-Παλιά πόλη. Τριώροφη παραδοσιακή κατοικία 95τμ, 3υπνήτων καινούρια κουζίνα και μπάνιο,πλήρως ανακαινισμένο.
-Παλιά πόλη. Διώροφη παραδοσιακή κατοικία 350τμ σε κεντρικό σημείο.Στο ισόγειο έχει και κατάστημα για οποιαδήποτε χρήση.
-Παραδείσι. Μονοκατοικία 3 χώρων 85 τμ. με μεγάλη αυλή.
-Παραδείσι. Παραδοσιακή κατοικία με καμάρα 51τ.μ με αυλή 20τ.μ στο ύψωμα του χωριού.
-Παραδείσι. Διώροφη παραδοσιακή κατοικία συνολ. επιφ. 65τ.μ, 1 υ/δ, πλήρως ανακαινισμένη.
-Κοσκινού. Παραδοσιακή καμάρα με προσθήκη ορόφου συνολικής επιφάνειας 75 τμ. σε άριστη κατάσταση σε κεντρικό σημείο του χωριού.
-Κοσκινού. Παραδοσιακή καμάρα 235 τμ με βεράντα 25 τμ, βοτσαλωτά δάπεδα, τζάκι και ξύλινη σοφίτα για χρήση υ/δ.
-Κοσκινού. Ανακαινισμένη παραδοσιακή κατοικία 110 τμ, με αυλή 10 τμ, με εσωτερικά επίπεδα διαμορφωμένα σε υ/δ.
-Κοσκινού. Γωνιακή παραδοσιακή κατοικία (καμάρα) 110 τμ με ανεξάρτητη κουζίνα, και αυλή 10 τμ. Επιπλωμένη με όλο τον παραδοσιακό εξοπλισμό.
-Κοσκινού. Παραδοσιακή κατοικία πλήρως ανακαινισμένη, 75 τμ καθαρού χώρου και σύνολο με τους εξωτερικούς 103 τμ.
-Μαλώνα. Παραδοσιακή κατοικία 3 χώρων συνολικής επιφάνειας 80 τμ στην κεντρική πλατεία του χωριού.
-Μαλώνα. Νεόδμητη παραδοσιακή κατοικία 95 τμ με μεγάλη αυλή με πέργκολα, τζάκι,κλιματισμό,ηλεκτρ.συσκευές και επιπλωμένη.
-Μαλώνα. Παραδοσιακή κατοικία 70 τμ σε καλή κατάσταση.
-Λάερμα.Παραδοσιακή κατοικία 70 τμ και 30 τμ υπόλοιπο οικοπέδου.
-Βάτι. Παραδοσιακή κατοικία 70 τμ με αυλή 75 τμ.
-Σύμη. Παραδοσιακή νεοκλασική διώροφη κατοικία 150τμ σε πολύ καλή κατάσταση σε κεντρικό σημείο της Σύμης,με δρόμο στην περιοχή Φαρμακείο.
-Σύμη. Σε κεντρικό σημείο, παραδοσιακή κατοικία 95τμ , αυλή 15τμ. Στην περιοχή φαρμακείο.
-Σύμη. Στο κέντρο της Σύμης περιοχή καταρράκτης, πωλείται παραδοσιακή κατοικία 70 τμ με πέτρινη αυλή και μικρό οικόπεδο με υπόλοιπο δόμησης.
-Σύμη. Στην περιοχή «Αγίας τριάδος» κάτω από την Παναγία την Πειραιώτισσα , πωλείται παραδοσιακή κατοικία, σε άριστη κατάσταση, 2 δωματίων, με 2 αυλές, συνολικής επιφάνειας 110 τμ, κοντά σε δρόμο και θέα Πέδι και Γιαλό.
-Σύμη. Περιοχή Καταρράκτης στο ύψωμα πωλείται διώροφη παραδοσιακή κατοικία 80 τμ, με υπόλοιπο οικοπέδου 140 τμ. Με δόμηση.

Πωλήσεις Οικοπέδων-Αγροτεμαχίων

-Ρόδου-Καλλιθέας. Οικόπεδα α) 7.000 τμ και β) 4.000 τμ με απέραντη θέα στη θάλασσα με άμεση πρόσβαση στη λεωφόρο, δίπλα στο Κρέστεν Πάλας
-Ιαλυσός. Στην παραλία Ιαλυσού πωλείται οικόπεδο 7,000 τμ. με άδεια οικοδομής για τρεις μεζονέτες.
-Ιαλυσός. Τρεις. Οικόπεδο 160 τμ με δόμηση, στον συνοικισμό Καστελοριζών.
-Κανδυλί. Οικόπεδο 2.000 τμ με άδεια 2όροφης οικοδομής 122 τμ με υπόγειο 97 τμ σε πολύ καλή τοποθεσία.
-Παστίδα. Οικόπεδα 1,500 τμ. με άδεια οικοδομής για 2όροφη μεζονέτα
-Παραδείσι.583τμ στον κεντρικό δρόμο με Σ.Δ 0,8.
-Παραδείσι. Οικόπεδο 390 τμ εντός σχεδίου με Σ.Δ 0,8.
-Παραδείσι. Οικόπεδο 760 τμ. εντός σχεδίου με Σ.Δ 0,8.
-Παραδείσι.Περιοχή κάτω Καλαμώνας οικόπεδο 6100τμ με δόμηση 150 τμ.
-Παραδείσι. Περιοχή Καλαμώνας, οικόπεδο 5.700 τμ.
-Δημυλιά. Οικόπεδο 2.080 τμ στον κεντρικό δρόμο με Σ.Δ 08.
-Αφάντου. Ανεξάρτητα οικόπεδα 2.000 τμ. εντός ζώνης οικισμού, με δόμηση 200 τμ. το καθένα. Έχουν απέραντη θέα στην θάλασσα.
-Αφάντου. Οικόπεδο 4010 τμ άρτιο και οικοδομήσιμο στην περιοχή Τραπεζία. Απεριόριστη θέα.
-Αφάντου. Αγροτεμάχιο 3020 τμ στην περιοχή Τρυπάνα.
-Αφάντου. Αγροτεμάχιο 9640 τμ στην περιοχή Βότες.
-Μάσσαρι. Οικόπεδο 2450 τμ στην παραλία Μασσάρων με δόμηση 100 τμ.
-Κάλαθος. Οικόπεδο 2,880 τμ. επί της κεντρικής λεωφόρου ιδιαίτερης προβολής με δόμηση 200 τμ.
-Κάλαθος. Οικόπεδο 3525τμ. με δόμηση 100 τμ στην περιοχή Αγίου Ιωάννη 50 μ από την παραλία.
-Κάλαθος. Οικόπεδο 5100τ.μ με πανοραμική θέα στη θάλασσα
-Λίνδος. Οικόπεδο εντός του χωριού 250 τ.μ. με Σ.Δ.08
-Λίνδος-Ψάλτος. Πωλείται έκταση 14.500 τμ με πανοραμική θέα στη θάλασσα εκ των οποίων 4.000 τμ αποτελούν ξεχωριστό τίτλο και λειτουργεί εντός του οικοπέδου γήπεδο 5x5 με τάπητα 4ης γενιάς, ένα κτήριο 35 τμ. αποδυτήρια με ντους και wc, και καφετέρια με αυλή. Επιπλέον άδεια οικοδομής για 200 τμ.
-Γεννάδι. Οικόπεδο 1700 τμ. με άδεια οικοδομής 260 τμ.
-Κιοτάρι. Οικόπεδο 800 τμ, δίπλα στη θάλασσα με δόμηση.
-Κιοτάρι. Οικόπεδο 5.000 τμ. με πρόσοψη στην κεντρ. λεωφ.
-Απολακκιά. Οικόπεδο 902 τμ. άρτιο με δόμηση 0,4.
-Σύμη. Περιοχή Νούλια-Τούρκος, οικόπεδο 13.500 τμ με 82,5 μ πρόσοψη έως το κύμα.

Πωλήσεις Αποθηκών

-Ρόδος. Ροδίνι. Ημιυπόγεια αποθήκη 2 χώρων και wc. 56 τμ συνολικά, με ράμπα και ρολά στην πρόσοψη.
-Ρόδος. Αποθήκη 55 τμ. με άμεση πρόσβαση αυτοκινήτων, στην περιοχή Κόβα.
-Ρόδος. Σκεύου Ζερβού 7-9 αποθήκη 488 τμ. με μεγάλη ράμπα για οποιαδήποτε χρήση.
-Ανάληψη Πωλείται υπόγεια αποθήκη 160 τμ σε νέα οικοδομή κατάλληλη για εμπορική χρήση.

Πωλήσεις Επιχειρήσεων

-Ρόδος. Επιχείρηση καφέ-μπαρ, γωνιακή, σε κεντρικό σημείο της Ανάληψης ιδιαίτερης προβολής με μεγάλη αυλή και όλο τον σύγχρονο εξοπλισμό με σταθερή πελατεία.
-Ρόδος. Περιοχή Ψαροπούλας, ισόγεια καταστήματα με αυλή. 1) 31,40 τμ με 31,40 τμ πατάρι 2) 26,14 τμ με 26,14τμ πατάρι 3) 25,00 τμ με 25 τμ πατάρι.
-Ρόδος. Περιοχή Κόβα επί της οδού Κολοκοτρώνη, ισόγειο κατάστημα 55 τμ με αυλή, κατάλληλο για κάθε χρήση.
-Ρόδος. Σκεύου Ζερβού 7-9, ισόγειο κατάστημα 143 τμ. με ημιώροφο 76 τμ. μεγάλης προβολής και ιδιαίτερης αισθητικής. Πωλείται και αποθήκη 488 τμ. με ράμπα κάτω από το άνωθεν κατάστημα, η οποία επικοινωνεί και εσωτερικά με το κατάστημα.
-Παλιά πόλη. Ισόγειο κατάστημα 16 τμ επί της Αρχιεπισκόπου Ευθυμίου.
-Ιαλυσός. Καφετέρια πολυτελείας με σταθερή πελατεία.
-Ιαλυσός. Πωλείται ισόγειο κατάστημα συνολ.επιφ. 150τ.μ. με αυλή 70 τ.μ. λεωφ. Ηρακλειδών (πλησίον Ξεν. Φιλέρημος)
-Παραδείσι. Στην κεντρική πλατεία, 2όροφο κατάστημα για οποιαδήποτε χρήση.
-Φαληράκι Σε εμπορικό κέντρο, καφετέρια σνακ μπαρ 113 τμ κτήριο με 500 τμ αυλή με μεγάλη πισίνα.
-Κως. Στο Μαστιχάρι, κτιριακό συγκρότημα που αποτελείται από 8 γκαρσονιέρες και χώρους καταστημάτων.

Ενοικιάσεις επιχειρήσεων

-Ρόδος. Κατάστημα 70 τμ ενιαίου χώρου, με μεγάλη βιτρίνα επί της λεωφόρου Λίνδου.
-Ρόδος. Αγ. Αναστασία νεοκλασική κατοικία συνολ. επιφ. 240 τ.μ. κατάλληλη για επαγγελματική χρήση
-Ρόδος. Στο εμπορικό κέντρο Cairo Palace ενοικιάζονται: α) Γραφείο 3ου ορόφου, 135 τμ. ενιαίου χώρου β) Κατάστημα α' ορόφου 43 τμ.. Κατάλληλο και για γραφείο
-Ρόδος. Κων/νου Παλαιολόγου, απέναντι από το Βενετόκλειο, κατάστημα, υπερυψωμένο ισόγειο 75 τμ. ιδιαίτερης προβολής.
-Ρόδος. Λεωφ. Ρόδου Λίνδου δίπλα στο ΙΚΑ επαγγελματικός χώρος 250 τμ με 150 τμ αύλειο χώρο, εφαπτόμενο της λεωφόρου κατάλληλο για οποιαδήποτε χρήση. Δυνατότητα χρήσης και ακάλυπτου χώρου 1.200 τμ όπισθεν της επιχείρησης.
-Ρόδος. Αναλήψη. Φλήμονα Γιαμαλή επαγγελματικός χώρος, υπερυψωμένο ισόγειο 50 τμ κατάλληλο για κατάστημα ή γραφείο.
-Ρόδος. Σκεύου Ζερβού 7-9,ισόγειο κατάστημα 143 τμ. με ημιώροφο 76 τμ. μεγάλης προβολής και ιδιαίτερης αισθητικής.
-Ρόδος. Νικολάου Μαυρή σε 2όροφο ακίνητο ιδιαίτερης προβολής με πρόσοψη στην οδό Καναδά, ο όροφος 380 τμ στα μπετά. Κατάλληλο για οποιαδήποτε επαγγελματική χρήση.
-Ρόδος. Εθν. Αντίστασης αποθήκη 200τ.μ. με ράμπα και ηλεκτρικά ρολά.
-Ρόδος. Εθν. Αντίστασης. Επαγγελματικός χώρος 68 τμ., με αυλή, κατάλληλο για κάθε χρήση.
-Ιαλυσός. Επί της Ιερού Λόχου κατάστημα 70 τμ. με αυλή 100 τμ, κατάλληλο για κάθε χρήση.
-Πεύκοι. Πλήρως εξοπλισμένο εστιατόριο σε έκταση 4.500 τμ. με πισίνα 200 τμ και επιπλέον άδεια λειτουργίας αναψυκτηρίου, στον δρόμο προς την κεντρική παραλία των Πευκων.
- Λίνδος. Ενοικιάζεται κεντρικό, γωνιακό κατάστημα μεγάλης προβολής, κατάλληλο για κάθε χρήση.

Κάνετε τα όνειρα σας **ΠΡΑΓΜΑΤΙΚΟΤΗΤΑ** *στην τιμή που θέλετε.* | *Αναλαμβάνουμε και εκδόσεις δανείων*

ΑΕ1333

Προώθηση και Προβολή των ακινήτων σας και στο εξωτερικό

Ρόδου - Λίνδου 213 (έναντι Πάρκου Ροδίνι) 85100 Ρόδος Tel.: 2241075860 Fax: 2241075861 mob.: 6944370848 e-mail: medest@otenet.gr

ενοικιασεις

συνέχεια από την προηγούμενη

ΕΝΟΙΚΙΑΖΕΤΑΙ στην Ιαλυσό κοντά στον Βερόπουλο **διαμέρισμα** α' ορόφου 100 τ.μ. καινούργιο με βεράντες γύρω-γύρω. Πληρ. τηλ. 2241094173, 6946717453 ΜΖΤ310505

ΕΝΟΙΚΙΑΖΕΤΑΙ 3άρι διαμέρισμα 2ου ορόφου, επί της Μεσογείου αριθ. 1. Πληρ. τηλ. 6932940804 κ. Δέσποινα ή απόγευμα στο 2241023772 ή 6973696740 κ. Τάσο ΜΑΠ323

ΕΝΟΙΚΙΑΖΕΤΑΙ δια επαγγελματική στέγη **διαμέρισμα** 130 τμ. στον 1ο όροφο διατηρητέου κτιρίου στο κέντρο της πόλης επί της οδού 28ης Οκτωβρίου. Πληρ. τηλ. 6973792625 ΜΖΤ310511

ΕΝΟΙΚΙΑΖΕΤΑΙ δυάρι στα μένο. Πληρ. τηλ Μαριτσά, πλήρως επιπλω- 2241048195 ΜΧΡ13708

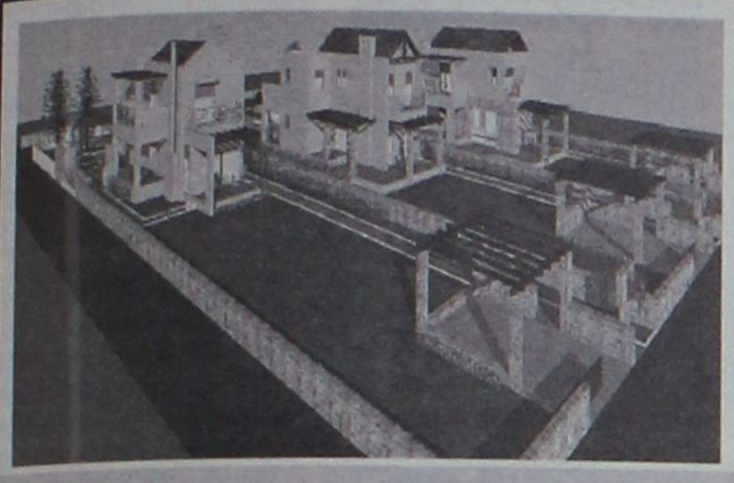



ΕΥΚΑΙΡΙΑ !!

ΠΩΛΟΥΝΤΑΙ

ΟΙΚΟΠΕΔΑ 1000 τ.μ. (ενός στρέμματος)

ΜΕ ΞΕΧΩΡΙΣΤΟ ΠΙΣΤΟΠΟΙΗΤΙΚΟ ΙΔΙΟΚΤΗΣΙΑΣ ΚΑΙ ΞΕΧΩΡΙΣΤΗ ΟΙΚΟΔΟΜΙΚΗ ΑΔΕΙΑ (2005)

ΒΡΙΣΚΟΝΤΑΙ ΣΤΗΝ ΕΠΑΡΧΙΑΚΗ ΟΔΟ **ΠΑΣΤΙΔΑ - ΙΑΛΥΣΟΥ** ΜΕ ΠΡΟΣΩΠΟ ΠΑΝΩ ΣΤΟΝ ΔΡΟΜΟ ΣΕ ΕΝΑ ΚΑΤΑΠΡΑΣΙΝΟ ΚΑΙ ΗΣΥΧΟ ΠΕΡΙΒΑΛΛΟΝ ΜΕ ΘΕΑ ΤΟΝ ΦΙΛΕΡΗΜΟ.

ΜΕ ΕΡΓΑ ΥΠΟΔΟΜΗΣ: ΠΕΡΙΜΕΤΡΙΚΗ ΠΕΡΙΦΡΑΣΗ (από μπετον όλου του οικοπέδου)

ΘΕΣΗ ΣΤΑΘΜΕΥΣΗΣ - ΔΥΟ ΕΙΣΟΔΟΥΣ Δ Ε Η - ΟΤΕ - ΔΕΥΑΠ κλπ.

ΕΠΙΣΗΣ ΠΑΡΑΔΙΔΟΝΤΑΙ **ΤΙΜΗ ΟΙΚΟΠΕΔΟΥ 125.000€**

Α) ΚΑΤΑΣΚΕΥΗ ΟΙΚΟΔΟΜΙΚΟΥ ΣΚΕΛΕΤΟΥ (μπετα).

Β) ΣΕ ΕΠΙΧΡΙΣΜΑΤΑ (μαρμαροσουβά).

ΕΠΙΒΛΕΨΗ ΑΠΟ ΤΟΥΣ ΑΡΧΙΤΕΚΤΟΝΕΣ ΜΗΧΑΝΙΚΟΥΣ:

ΜΕΛΕΝΟ ΔΗΜΗΤΡΗ ΚΑΙ ΚΥΡΙΑΚΟ ΔΗΜΗΤΡΑΔΙΟΥ

ΕΠΙΚΟΙΝΩΝΗΣΤΕ ΓΙΑ ΜΙΑ ΣΥΝΑΝΤΗΣΗ Κιν: 6948534747
Τηλ: 22410 47252

AE1553



ΠΩΛΗΣΕΙΣ ΑΚΙΝΗΤΩΝ

ΔΙΑΜΕΡΙΣΜΑΤΑ
- Βενετοκλέων 55 τ.μ. (αποθήκη) διαμέρισμα μεταχειρισμένοι 55.000 €
- Ανάληψη 85 τ.μ. μεταχειρισμένο 125.000€
- Κοσκινού 87 τ.μ. μεταχειρισμένο 125.000€
- Σωτήρος 110 τ.μ. μεταχειρισμένο 110.000€
- Ρόδου-Λίνδου 90 τ.μ. λούξ κατασκευής 155.000€
- Ρόδου-Λίνδου 90 τ.μ. λούξ κατασκευής 160.000€
- Σωτήρος 85 τ.μ. μεταχειρισμένο 105.000€
- Ροδίνι 91 τ.μ. λουξ κατασκευής

ΜΕΖΟΝΕΤΕΣ - ΜΟΝΟΚΑΤΟΙΚΙΕΣ
- Δασκάλους 95 τ.μ. διόροφη μεζονέτα 155.000€
- Παστίδα 150 τ.μ. διώροφη μεζονέτα με 350 τ.μ. οικόπεδο σε μπετά 140.000€
- Παστίδα 150 τ.μ. διώροφη μεζονέτα με 350 τ.μ. οικόπεδο τελειωμένη 240.000 €
- Ροδίνι 160 τ.μ. τριώροφη με υπόγειο 225.000€
- Ασγούρου 120 τ.μ. διώροφη μεζονέτα με 2 στρέμματα οικόπεδο σε μπετά 130.000€
- Αφάντου 130τ.μ. με 1.000 μ. οικόπεδο 161.400 €

ΟΙΚΟΠΕΔΑ
- Κατταβιά 1.730 τ.μ. πάνω στον κεντρικό 15.000 €
- Θολός 1.800 τ.μ. συντελεστή 0,4 150.000 €
- Σορωνή 509 τ.μ. με συντελεστή 0,8 200 μέτρα από θάλασσα 35.000 €
- Χαράκι 1.000 τ.μ. πάνω στο δρόμο 50.000 €
- Κανδυλί 2.885 τ.μ. κοντά στους Καστελλοριζιούς 211.000 €
- Λαχανιά 2.360 τ.μ. πάνω στον κεντρικό 50 μ. από θάλασσα με άδεια οικοδομής για 8 studios 94.000 €
- Γεννάδι 1000 τ.μ. με άδεια οικοδομής 24.944 €

ΚΑΤΑΣΤΗΜΑΤΑ
- Κοσκινού 100 τ.μ. ισόγειο 120.000 €
- Κατάστημα 50 τ.μ. στο κέντρο της πόλης 160.000 €
- Ρόδου-Λίνδου 600 τ.μ. με 2 στρέμματα οικόπεδο 1.200.000 €
- Κατάστημα 65 τ.μ. επί της οδού Ρόδου-Λίνδου 334,000 €

ΚΤΗΜΑΤΑ
- Κάτω Καλαμώνα 6.100 τ.μ. κοντά στον κεντρικό σε κατοικημένη περιοχή 100.000€
- Κατταβιά 30 στρέμματα πάνω στο κύμα 300.000 €
- Κατταβιά 4.293 τ.μ. σε ύψωμα 800 μ. από κεντρικό 13.000 €
- Κατταβιά 8.200 τ.μ. με θέα 800 τ.μ. από θάλασσα 42.000 €
- Κατταβιά 8.663 τ.μ. προς Πρασονήσι 100 μ. από κεντρικό 51.000 €
- Κατταβιά 8.773 τ.μ. προς Πρασονήσι 200 μ. από κεντρικό 44.000 €
- Λαχανιά 7.800 τ.μ. σε ύψωμα κοντά στον κεντρικό 91.570 €

ΑΠΟΘΗΚΕΣ
- Δασκάλους 50 τ.μ.. υπιυπόγεια 35.000€
- Δασκάλους 220 τ.μ. υμιυπόγεια 132.000€

- **ΖΗΤΟΥΝΤΑΙ ΜΕΤΑΧΕΙΡΙΣΜΕΝΑ ΔΙΑΜΕΡΙΣΜΑΤΑ-ΑΜΕΣΗ ΠΩΛΗΣΗ**
- **ΠΩΛΟΥΝΤΑΙ** αποθήκες και βιοτεχνικοί χώροι.
- **ΔΑΝΕΙΑ ΔΕΚΤΑ - ΕΥΚΟΛΙΕΣ ΠΛΗΡΩΜΗΣ**
- **ΑΝΑΛΑΜΒΑΝΟΥΜΕ ΑΝΤΙΠΑΡΟΧΕΣ**

ΣΤΑΜΑΤΗΣ ΜΑΝΩΛΑΚΟΣ

ΩΡΕΣ ΓΡΑΦΕΙΟΥ 8.30-1.00 π.μ. και 5-8 μ.μ.

ΔΗΜ. ΑΝΑΣΤΑΣΙΑΔΗ 45 (ΣΥΝΟΙΚΙΑ ΔΑΣΚΑΛΩΝ)

Τηλέφωνα: 2241023815-78275, 6945769958; 6944698056

ΧΠ1588

ΟΙΚΟΔΟΜΗ ΡΟΔΟΥ

ΤΕΧΝΙΚΗ-ΚΑΤΑΣΚΕΥΑΣΤΙΚΗ ΕΤΑΙΡΕΙΑ

ΠΩΛΟΥΝΤΑΙ

1) **Αποθήκες, διαμερίσματα και οροφοδιαμερίσματα** στην περιοχή Καναμάτ (Καρακόνερο) διαφόρων μεγεθών (σε συγκρότημα 2 πολυκατοικιών).
2) **Μονοκατοικίες** στο Κιοτάρι Ασκληπειού (στο κύμα) 120 τ.μ. σε κτήμα 1.300 τ.μ. εκάστη.

Δεκτά δάνεια και ευκολίες πληρωμής έχουμε τις καλύτερες τιμές της αγοράς.

ΟΙΚΟΔΟΜΗ ΡΟΔΟΥ **ΜΑΝΟΛΗΣ ΣΠΥΡΙΔΗΣ**
ΚΩΣΤΑΣ ΚΩΝΣΤΑΝΤΙΝΙΔΗΣ

Καμύνδου 4- Ρόδος-85100 Τηλ.: 22410/60460- 2 Fax: 22410/60463

Πολιτικός Μηχανικός (Κιν:693 6660460)
Δ. Π.Θ. εργολάβος (ΚΙΝ.: 6978.110.000)

ΕΜΠ00026

ευσταθίου ΕΥΡΩΚΤΗΜΑΤΙΚΗ
ΚΤΗΜΑΤΟΜΕΣΙΤΙΚΟ ΓΡΑΦΕΙΟ

Εθν. Αντιστάσεως 83 • Τηλ.: 22410 73819, 74917
Κιν.: 6946 103929 • Fax: 22410 38641
e-mail: info@euroktimatiki.gr

ΜΙΣΘΩΣΕΙΣ ΚΑΤΟΙΚΙΩΝ

- **Διαμέρισμα** 110 τ.μ. στην Ανάληψη επί της οδού Σαλαμίνος α' ορόφου πλήρως ανακαινισμένο με (3) τρία υπνοδωμάτια σαλόνι, κουζίνα, μπάνιο. Μηνιαίο μίσθωμα 450 ευρώ.
- **Οροφοδιαμέρισμα** 135 τ.μ. περιοχή Αγ. Ιωάννης 1ου ορόφου με (2) δύο υπνοδωμάτια σαλόνι, κουζίνα, δύο μπάνια, διαθέτει θέρμανση με θερμοπομπούς και θερμοσισσωρευτές, ηλιακό θερμοσίφωνα. Μηνιαίο μίσθωμα 480 ευρώ.
- **Διαμέρισμα** 78 τ.μ. β' ορόφου περιοχή προέκταση Αννης Μαρίας με (2) δύο υπνοδωμάτια, σαλόνι, κουζίνα. Μηνιαίο μίσθωμα 370 ευρώ.
- **Διαμέρισμα** 92 τ.μ. στην Π. Πόλη με (3) τρία υπνοδωμάτια, σαλόνι, κουζίνα, μπάνιο, αυλή, περιοχή Κόκκινη Πόρτα, πλήρως ανακαινισμένο, με καινούργια κουζίνα και μπάνιο. Μηνιαίο μίσθωμα 500 ευρώ.
- **Διαμέρισμα** 140 τ.μ . περιοχή Αγ. Ιωάννης με (3) τρία υπνοδωμάτια, σαλόνι, κουζίνα, δύο μπάνια. Μηνιαίο μίσθωμα 700 ευρώ.
- **Διαμέρισμα** 95 τ.μ. στην Ιξιά με (2) δύο υπνοδωμάτια, σαλόνι, κουζίνα, μπάνιο σε ήσυχη περιοχή. Μηνιαίο μίσθωμα 350 ευρώ.
- **Διαμέρισμα** 105 τ.μ. στην Ιαλυσό με (3) τρία υπνοδωμάτια, σαλόνι, κουζίνα, μπάνιο. Διαθέτει κεντρική αυτόνομη θέρμανση, ηλεκτρικό θερμοσίφωνα. Μηνιαίοι μίσθωμα 450 ευρώ.
- **Διαμέρισμα** στα Κοσκινού α' ορόφου σε νεόδμητη οικοδομή 105 τ.μ. διαθέτει (2) δύο υπνοδωμάτια, σαλόνι, κουζίνα, ηλιακό θερμοσίφωνα, air condition. Μηνιαίο μίσθωμα 470 ευρώ
- **Μονοκατοικία** 150 τ.μ. στην Παστίδα πολυτελούς κατασκευής νεόδμητη με (3) τρία υπνοδωμάτια, σαλόνι, κουζίνα, μπάνιο, ξενώνα, κεντρική θέρμανση, ηλιακό θερμοσίφωνα, διαμορφωμένο κήπο. Μηνιαίο μίσθωμα 800 ευρώ.
- **Μονοκατοικία** 150 τ.μ. στο Τσαΐρι, **επιπλωμένη**, με (3) τρία υπνοδωμάτια, σαλόνι, κουζίνα, πάρκινγκ με τηλεχειρισμό, πισίνα, κήπο, BBQ. Μηνιαίο μίσθωμα 1200 ευρώ.
- **Γκαρσονιέρα** 50 τ.μ. στην Ιξιά, με ένα υπνοδωμάτιο, σαλόνι, κουζίνα, μπάνιο, πλήρως επιπλωμένη με καινούργιο εξοπλισμό. Μηνιαίο μίσθωμα 300 ευρώ.
- **Γκαρσονιέρες** 40 τ.μ., πλήρως επιπλωμένες πολυτελούς κατασκευής στο Φαληράκι Μηνιαίο μίσθωμα 240 ευρώ.
- **Γκαρσονιέρα** στην Ιξιά 55 τ.μ. πλήρως επιπλωμένη. Μηνιαίο μίσθωμα 250 ευρώ.
- **Studios** πλήρως επιπλωμένα επί της Ρόδου-Λίνδου. Μηνιαίο μίσθωμα 280 ευρώ.

ΧΠ401/2029

ΚΛΑΔΟΓΕΝΗΣ ΜΙΧΑΗΛ
ΠΟΛΙΤΙΚΟΣ ΜΗΧΑΝΙΚΟΣ Ε.Μ.Π.
ΑΤΤΑΒΥΡΟΥ 20-ΡΟΔΟΣ ΤΗΛ. 2241022394
ΠΩΛΟΥΝΤΑΙ

1. **Μεζονέτες** με απεριόριστη θέα και θέα στη θάλασσα, στο Καρακόνερο, με 3 υπνοδωμάτια, σαλόνι, κουζίνα, 2 λουτρά, αποθήκης και με υπόγειο χώρο στάθμευσης και λοιπών βοηθητικών χώρων, εμβαδού 125 τ.μ. και εμβαδού υπογείου 65 τ.μ., συνολικής επιφάνειας με το υπόγειο 190 τ.μ.
2. **Διαμερίσματα** πολυτελούς κατασκευής με απεριόριστη θέα και θέα στη θάλασσα, στο Καρακόνερο, με 3 υπνοδωμάτια, λουτρού και αποθήκης εμβαδού 105 τ.μ.

ΑΕ0058

ενοικιασεις

συνέχεια από την προηγούμενη

ΕΝΟΙΚΙΑΖΕΤΑΙ διαμέρισμα δυάρι στον 2ο όροφο καινούργιο, λουξ, με εντοιχισμένη κουζίνα, ηλιακό θερμοσίφωνα, κεντρική θέρμανση και air condition, νυχτερινό ρεύμα, ασανσέρ και προσωπικό χώρο στάθμευσης στις οδούς Καμείρου και Κορίνθου 8, κοντά στον Κωτσόβολο. Πληρ. τηλ. 2241029905, ώρες καταστημάτων MZT290531

Στην **Ιαλυσό ενοικιάζονται** επί της λεωφόρου πλησίον super market Μαρινόπουλος **δίχωρα διαμερίσματα** πλήρως επιπλωμένα 45 τ.μ. με ευρύχωρα μπαλκόνια. Διαθέτουν κλιματισμό-καρτοτηλέφωνο-ηλιακό-ταχυθερμοσίφωνα και πάρκιν. Πληρ. τηλ. 2241022328, 6949091160 MZT300506

ΕΝΟΙΚΙΑΖΕΤΑΙ διαμέρισμα 90 τ.μ. 2 υπνοδωματίων, καθιστικό, κουζίνα, μπάνιο στην περιοχή Ανάληψη, επί της Αθηνών 63. Πληρ. τηλ. 2241026731 MZT300509

ΕΝΟΙΚΙΑΖΕΤΑΙ ΔΙΑΜΕΡΙΣΜΑ 1ου ΟΡΟΦΟΥ 100 ΤΜ. ΣΕ ΔΙΠΛΟΚΑΤΟΙΚΙΑ ΜΕ ΘΕΣΗ ΠΑΡΚΙΝ, ΣΤΗΝ ΙΑΛΥΣΟ ΕΠΙ ΤΗΣ ΟΔΟΥ ΙΑΛΥΣΟΥ 41. ΠΛΗΡ. ΤΗΛ. 2241095420, 6978995382-3 ΜΑΠ319

ΕΝΟΙΚΙΑΖΟΝΤΑΙ 3 studio πλήρως εξοπλισμένα επί της λεωφ. Ρόδου-Λίνδου 2 χιλιόμετρα πριν από το γκολφ Αφάντου. Τιμή 160 ευρώ. Πληρ. τηλ. 6972990287, 6932603855, 2241096616 MZT300519

ΕΝΟΙΚΙΑΖΕΤΑΙ μικρό διαμέρισμα καινούργιο ενός υπνοδωματίου, κουζίνα, μπάνιο, σαλόνι με θέρμανση-air condition, δύο μπαλκόνια στην περιοχή της Ιξιάς. Ενοίκιο 360 ευρώ. Πληρ. τηλ. 2241064865, 6942283407 MZT300508

Στην οδό Γεωργίου Σεφέρη **ενοικιάζω** σε πολύ οικονομική τιμή (200 ευρώ το μήνα) ημιυπόγειο **διαμέρισμα** 60 τ.μ. περίπου με αυλή μεγάλη και ησυχία από θορύβους. Πληρ. τηλ. 2241060840 MZT300502

ΕΝΟΙΚΙΑΖΕΤΑΙ μεγάλος ψηλοτάβανος **αποθηκευτικός χώρος,** εμβαδού 300 τ.μ., με είσοδο φορτηγών από ράμπα και άνετη αυλή εμβαδού 500 τ.μ. για στάθμευση αυτοκινήτων. Η οικοδομή στην οποία βρίσκονται οι αποθήκες είναι επί της λεωφόρου Ρόδου-Λίνδου 230, δίπλα από την επιχείρηση TSELIOS BAGNIO. Πληρ. τηλ. 2241024514, 2241064458 MXP13717

ΕΝΟΙΚΙΑΖΟΝΤΑΙ δύο νεόκτιστα **διαμερίσματα** 2ου ορόφου, 2 υπνοδωματίων, σαλόνι, κουζίνα, μπάνιο, διαμπερή επί της οδού Λισσαβώνας 33 Ροδίνι. Πληρ. τηλ. 6973662928 MZT290511

ΕΝΟΙΚΙΑΖΟΝΤΑΙ καταστήματα στην Π. Πόλη επί της οδού Θησέως. Πληρ. τηλ. 6972797395, 2241064313 MZT290518

ΕΝΟΙΚΙΑΖΕΤΑΙ αποθήκη 250 ή και λιγότερα τ.μ. στον δρόμο προς Κοσκινού κατάλληλη και για επαγγελματική χρήση (π.χ. επιπλοποιείο, συνεργείο αυτοκινήτων κ.ά.). Πληρ. τηλ. 2241074342, 6976773438 MZT290532

ΕΝΟΙΚΙΑΖΕΤΑΙ διαμέρισμα 1ου ορόφου 87 τ.μ. επί της 28ης Οκτωβρίου 4 (πλ. Ακαδημίας) αποτελείται από σαλόνι, 2 υπνοδωμάτια, κουζίνα και λουτρό, επιπλωμένο ή και όχι, κατάλληλο για **συγκατοίκηση 2 φοιτητών.** Καθώς επίσης ενοικιάζεται και για χρήση **γραφείου.** Πληρ. τηλ. 6944717573, 2241020483 MXP13714

ΕΝΟΙΚΙΑΖΟΝΤΑΙ: α) διώροφο κατάστημα 51 τ.μ. ισόγειο, 53 τ.μ. στον πρώτο όροφο, με βεράντα 31 τ.μ., που βρίσκεται στην πόλη της Ρόδου, οδός Γεωργίου Λέοντος αριθμ. 13 κοντά στο ξενοδοχείο "Μανούσος". **β) Κατάστημα-γραφείο** 50 τ.μ. επί της Λεωφ. Δημοκρατίας στο χωριό **Παραδείσι.** Πληρ. τηλ. 2241035450, 2241020277, 6979357878 MZT260522

ΕΝΟΙΚΙΑΖΕΤΑΙ επιπλωμένη **γκαρσονιέρα** επί της Αννης Μαρίας 55 κατάλληλη για ένα άτομο (στρατιωτικούς, φοιτητές). Πληρ. τηλ. 2241026953, 6934244706 MZT290523

ΕΝΟΙΚΙΑΖΟΝΤΑΙ διαμερίσματα studios με δικό τους μπάνιο στην Μιχαήλ Πετρίδη. Πληρ. τηλ. 2241075612 MZT290528

ΕΝΟΙΚΙΑΖΕΤΑΙ ισόγειο νεόκτιστο **διαμέρισμα** 85 τ.μ. στην οδό Βιέννης 17 Ροδίνι. Διαθέτει 2 υπνοδωμάτια, σαλόνι, κουζίνα, μπάνιο και ηλιακό θερμοσίφωνα. Δεν επιβαρύνεται με κοινόχρηστα. Πληρ. τηλ. 6946552222, 6948003310 MZT290513

ΕΝΟΙΚΙΑΖΕΤΑΙ γκαρσονιέρα επιπλωμένο στο κέντρο της πόλεως, οδός Εθνάρχου Μακαρίου. Πληρ. τηλ. 2241094377, 2241096266, 6932360062 MZT290515

ΕΝΟΙΚΙΑΖΕΤΑΙ α) **αποθήκη** με σιδηροκατασκευή 6 μέτρα ύψους 210 τ.μ. στην τοποθεσία Τσαΐρι δίπλα από το ιδιωτικό ΚΤΕΟ, β) **σπίτι** στην περιοχή Ζέφυρος 40 τ.μ. Πληρ. τηλ. 2241025387, 6942800248 MZT290519

ΕΝΟΙΚΙΑΖΕΤΑΙ διαμέρισμα σε διώροφη πολυκατοικία γωνιακό στον 2ο όροφο 85 τ.μ. με δύο υπνοδωμάτια, σαλονοτραπεζαρία, κουζίνα και WC με πατάρι επί της Στ. Κωτιάδη και Κων. Υδραίου γωνία. Πληρ. τηλ. 2241027210 MZT270511

ΕΝΟΙΚΙΑΖΕΤΑΙ το εξ 150 τ.μ. ισόγειο διωρόφου κατοικίας με 2 βεράντες και κήπο, στην οδό Καναδά 78-80. Πληρ. στον πάνω όροφο και στα τηλέφωνα 2241029715, 2241027985 MZT270502

Θεόφιλος Κλωνάρης
Μεσίτης Αστικών Συμβάσεων
ΕΥΡΩΠΑΪΚΗ ΕΠΕΝΔΥΤΙΚΗ
Εθνικής Αντίστασης 48 τηλ.2241039300,κιν.6977582152

ΔΙΑΜΕΡΙΣΜΑΤΑ:
- Γκαρσονιέρα 40τ.μ. καλή κατάσταση στην Ιξιά € 60000
- 2 ισόγειες γκαρσονιέρες κοντά στο Βενετόκλειο € 80000
- 2 δυάρια διαμερίσματα κοντά στο πανεπιστήμιο € 88000
- Διαμέρισμα 90τ.μ. 2υπν/τίων με πάρκιν € 180000
- Διαμέρισμα 105τ.μ. Γ ορόφου 5 ετών με αποθήκη και πάρκιν μαζί με δυάρι 45 τ.μ. καινούργιο. € 250000
- Διαμέρισμα 120τ.μ. λουξ κατασκευής με 3 υπνοδωμάτια με ασανσέρ,θέρμανση,υπ.γκαράζ,Ανάληψη € 220000
- Διώροφη Οικοδομή συν.εμβαδού 245τ.μ. αποτελούμενη απο 3 διαμερίσματα και υπόλοιπο δόμησης 42 τ.μ. δίπλα σε σχολικό συγκρότημα.Δάνεια δεκτά € 350000
- **Ολοκαίνουργια γκαρσονιέρα στο κέντρο με πλήρη επίπλωση και εξοπλισμό ιδανική για επένδυση**

ΜΟΝΟΚΑΤΟΙΚΙΕΣ:
- Παστίδα 130τ.μ. σε 300τ.μ. οικόπεδο(μπετά) € 112000
- Κοσκινού 158τ.μ. σε οικ/δο 1000τ. σε μπετά € 160000
- Παστίδα 155 τ.μ. με οικόπεδο 350τ.μ.(Μπετά) € 130000
- Τρείς 210τ.μ. ,οικόπεδο 1300 ,μαρμαροσοβά € 240000
- Μεζονέτα στην Ιαλυσό 210τ.μ. με 3 υπν/τια,τζάκι,θέρμανση,λουξ κατασκευή.Τιμή συζητήσιμη € 280000
- Μονοκατοικία στην Ιξιά, εξαιρετικής κατασκευής 165 τ.μ με 4 υπνοδωμάτια ετοιμοπαράδοτη € 280000
- Μονοκατοικία 140τ.μ. σε οικόπεδο 300τ.μ. στην Αγία Παρακευη πολυτελούς κατασκεύης € 300000
- Μονοκατοικία 180τ.μ. με 1500 τ.μ. οικόπεδο στα Κοσκινού με φανταστική θέα € 390000

ΟΙΚΟΠΕΔΑ - ΚΑΤΑΣΤΗΜΑΤΑ:
- Οικόπεδο ,Σύμη(ΛΙΕΝΗ) 490τ.μ. με Σ.Δ. 0,8 € 85000
- Οικόπεδο στα Κοσκινού 1000 τ.μ. με άδεια € 100000
- Οικόπεδο 5000τ.μ. κοντά στο Πλυμμήρι € 75000
- Οικόπεδο 1500τ.μ. με άδεια στην π. Άνοιξη € 140000
- **Κατάστημα στην Εθνικής Αντίστασης(πρ.Άννης Μαρίας) σε κεντρικό σημείο προς €5000/τ.μ.**
- Κατάστημα στην Ανάληψη 75τ.μ. με υπόγειο γκαράζ και αποκλειστική χρήση αυλής.Τιμή συζητήσιμη
- Επιχείρηση Bar στην Ιαλυσό με πλήρη εξοπλισμό σε ακίνητο 240τ.μ. με αυλή 250τ.μ.
- Επιχείρηση εστιατορίου στην παλιά πόλη
- Επιχείρηση νυκτερινού κέντρου σε τιμή ευκαιρίας

Μισθώσεις:
- Μονοκατοικία 140τ.μ. καινούργια με πισίνα,BBQ,μεγάλη αυλή,θέρμανση,3 υπν/τια, κοντά στο Κολέγιο Ρόδου
- Διαμέρισμα 120τ.μ. πολυτελές πλησίον Καζίνο
- Καινούργιο υπέρπολυτελές διαμέρισμα 120τ.μ. ,3 υπνοδωμάτια με πάρκιν&ασανσέρ στην Άννης Μαρίας
- Όροφος διπλοκατοικίας ,καινούργιος,120τ.μ. με αυλή και πάρκιν κοντά στο Jumbo προς € 700
- Κατοικία 1 υπν/τίου καινούργια με πλήρη επίπλωση και εξοπλισμό στην οδό Καναδά ,με αυλή € 410
- Διαμέρισμα καινούργιο για επαγγελματική χρήση ,110 τ.μ. στην Δενδρινού κατάλληλο για Ιατρείο ή Τεχνικό γραφείο,με χώρο στάθμευσης και αποθήκη

Αγορές-πωλήσεις-μισθώσεις-εκτιμήσεις-Ακινήτων
Δάνεια Δεκτά
ΧΠ2694

TARGET
NewAge
Real Estate
ΜΕΣΙΤΙΚΟ ΓΡΑΦΕΙΟ
Νέα Εποχή στο Χώρο του Ακινήτου
ΜΕΛΕΟΥΝΗ - ΚΕΧΑΓΙΑ ΜΑΙΡΗ

ΔΙΑΜΕΡΙΣΜΑΤΑ
- 120 τ.μ. οροφοδιαμέρισμα στην Ανάληψη, με απεριόριστη θέα, Τιμή 245.000 €
- 94 τ.μ. στην Κέννεντυ με εκπληκτική θέα, συν 88 τ.μ. βοηθητικός χώρος. Τιμή 250.000 €
- 80 τ.μ. 2 υπν/τίων στη Ρόδου Λίνδου lux κατασκευής. Τιμή 120.000 €
- 120 τ.μ. 3 υπν/τίων στην Ιαλυσό. Τιμή 200.000 €
- 90 τ.μ. 2 υπν/τίων στην Ιαλυσό. Τιμή 170.000€
- 105 τ.μ. 3 υπν/τίων στην Ιαλυσό επί της λ. Ηρακλειδών. Τιμή 165.000 €
- 128 τ.μ. 3 υπν/τιων στο Καρακόνερο με απεριόριστη θέα. Τιμή 220.000 €
- 136 τ.μ. 3 υπν/τίων στην Ανάληψη, lux κατασκευής. Τιμή 275.000 €
- 75 τ.μ. 2 υπν/τίων στ' Αφάντου. Τιμή 110.000 €
- 118 τ.μ. στη Μιχαήλ Πετρίδη. Τιμή 245.000€
- 85 τ.μ. 2 υπνοδωματίων στη Μιχ. Πετρίδη. Τιμή 120.000 €

ΜΟΝΟΚΑΤΟΙΚΙΕΣ - ΜΕΖΟΝΕΤΕΣ
- **ΡΟΔΟΣ:** 130 τ.μ. στο Καρακόνερο Τιμή 310.000 €
- **ΡΟΔΟΣ:** Στην Παλιά Πόλη διώροφη με αυλή. Τιμή 400.000€
- **ΡΟΔΟΣ:** 195 τ.μ. τριόροφη κατοικία πλησίον Καναδά. Τιμή 285.000 €
- **ΡΟΔΟΣ:** 190 τ.μ. ανεξάρτητη κατοικία 3 ορόφων εντός π. Ρόδου σε 200 τ.μ. οικόπεδο. Τιμή 310.000 €
- **ΙΞΙΑ:** 210 τ.μ. 3 ορόφων Τιμή 250.000 €
- **ΙΑΛΥΣΟΣ:** 150 τ.μ. δύο ορόφων σε 1.000 τ.μ. οικόπεδο. Τιμή 270.000 €
- **ΙΑΛΥΣΟΣ:** 195 τ.μ. 3 ορόφων. Τιμή 220.000 €
- **ΙΑΛΥΣΟΣ:** 185 τ.μ. 2 ορόφων προς παρ. Ιαλυσού. Τιμή 315.000 €
- **ΚΟΣΚΙΝΟΥ:** 210 τ.μ. τριών ορόφων σε σοβάδες σε οικόπεδο 1.300 τ.μ. Τιμή 210.000 €
- **ΚΟΣΚΙΝΟΥ:** 180 τ.μ. 3 επιπέδων σε οικόπεδο 1000 τ.μ. Τιμή 265.000 €
- **ΚΟΣΚΙΝΟΥ:** 210 τ.μ. 3 ορόφων μπετά σε οικόπεδο 1300 τ.μ.. Τιμή 170.000 €
- **ΚΑΛΥΘΙΕΣ:** 128 τ.μ. μπετά σε 700 τ.μ. οικόπεδο. Τιμή 130.000 €
- **ΚΑΛΥΘΙΕΣ:** 200 τ.μ. μπετά σε οικόπεδο 1.000 μέτρα με απεριόριστη θέα Τιμή 150.000 €
- **ΠΑΣΤΙΔΑ:** 140 τ.μ. μπετά σε 290 τ.μ. οικόπεδο άριστης κατασκευής. Τιμή 145.000€
- **ΠΑΣΤΙΔΑ:** 140 τ.μ. 2 ορόφων σε οικόπεδο 270 τ.μ. Τιμή 180.000€
- **ΠΑΣΤΙΔΑ:** 120 τ.μ. διόροφη κατοικία σε οικόπεδο 300 τ.μ. Τιμή 170.000€
- **ΠΑΣΤΙΔΑ:** 150 τ.μ. σε οικόπεδο 650 τ.μ. Τιμή 240.000€
- **ΜΑΛΩΝΑ:** Παλιά κατοικία 80 τ.μ. Τιμή 30.000 €
- **ΓΕΝΝΑΔΙ:** Παραδοσιακή κατοικία 80 τ.μ. Τιμή 90.000 €
- **ΓΕΝΝΑΔΙ:** 240 τ.μ. σε 1.000 τ.μ. οικόπεδο λουξ κατασκευής. Τιμή 270.000€

ΟΙΚΟΠΕΔΑ
- **ΡΟΔΟΣ:** 450 τ.μ. στο Ροδίνι. Τιμή 300.000€
- **ΡΟΔΟΥ-ΛΙΝΔΟΥ:** 4.700 τ.μ. επί της λεωφόρου. Τιμή 470.000 €
- **ΙΞΙΑ:** 200 τ.μ. οικόπεδο Τιμή 90.000€
- **ΙΑΛΥΣΟΣ:** 1.030 τ.μ. οικοδομή 137 τ.μ. Τιμή 145.0000 €
- **ΙΑΛΥΣΟΣ:** 2.500 τ.μ. εντός σχεδίου πόλεως Ιαλυσού με Σ.Δ. 0,4. Τιμή 700.000 €
- **ΙΑΛΥΣΟΣ:** 610 τ.μ. εντός σχεδίου με Σ.Δ. 0,4. Τιμή 180.000 €
- **ΙΑΛΥΣΟΣ:** 2.400 τ.μ. επί της Ρόδου-Ιαλυσού με Σ.Δ. 0,4. Τιμή 820.000€
- **ΚΑΝΔΗΛΙ:** 4.000 τ.μ. Τιμή 140.000 €
- **ΤΣΑΪΡΙ:** 5.900 τ.μ. κατάλληλο για οποιαδήποτε χρήση. Τιμή 380.000 €
- **ΑΣΓΟΥΡΟΥ:** έκταση 21.000 τ.μ.
- **ΚΟΣΚΙΝΟΥ:** 4.000 τ.μ. με απεριόριστη θέα. Τιμή 220.000 €
- **ΚΟΣΚΙΝΟΥ:** 4.000 τ.μ. με πανοραμική θέα. Τιμή 300.000 €
- **ΠΑΡΑΔΕΙΣΙ:** 5.500 τ.μ. στην παρ. Παραδεισίου. Τιμή 100.000€
- **ΚΑΛΑΜΩΝΑ:** Κτήμα 6.000 τ.μ. Τιμή 60.000€
- **ΘΕΟΛΟΓΟΣ:** 7.800 τ.μ. εντός οικισμού. Τιμή 150.000€
- **ΘΕΟΛΟΓΟΣ:** 15.000 τ.μ. στον με πανοραμική θέα. Τιμή 165.000€
- **ΣΟΡΩΝΗ:** 5.500 τ.μ. στην παρ. Σορωνής πάνω στο κύμα. Τιμή 180.000 €
- **ΑΡΧΑΓΓΕΛΟ:** 5.250 τ.μ. Τιμή 65.000 €
- **ΜΑΣΑΡΙ:** 4.800 τ.μ. Τιμή 60.000 €
- **ΚΙΟΤΑΡΙ:** 800 τ.μ. μπροστά στη θάλασσα κατάλληλο για επαγγελματική χρήση. Τιμή 120.000 €
- **ΓΕΝΝΑΔΙ:** 2.600 τ.μ. στο με άδεια οικοδομής. Τιμή 70.000 €

Θεμ. Σοφούλη 8 - 85100 Ρόδος Τηλ. & Fax: 22410 23447
Κιν. 6948 808023 - E-mail: info@newage-realestate.gr
ΧΠΚΤΗ021

ΤΣΟΥΡΟΥΝΑΚΗΣ Κεφάλαιο
Κτηματομεσιτικό Γραφείο
Γ. ΣΕΦΕΡΗ 12 (παραπλεύρως ΜΗΔΙΑ)
ΤΗΛ/FAX.: (22410) 60060
www.e-kefaleo.com

ΠΩΛΗΣΕΙΣ ΑΚΙΝΗΤΩΝ

ΔΙΑΜΕΡΙΣΜΑΤΑ
- 42 τ.μ,1ου,γκαρσονίερα, ισόγειο, Ιξιά,17εκ-50.000€
- 42 τ.μ,1ου,γκαρσονίερα, Κ.Παλαιολόγου,29,4εκ-86.280 €
- 50 τ.μ, μονοκατοικία, Αγ.Δημήτριο, 25,5εκ-75.000€
- 50 τ.μ, 2αρι,1ου,καινούριο, Καναδά , 35εκ-102.714 €
- 50 τ.μ, 2αρι, ισόγειο καινούριο, Καρακόνερο, 35εκ-102.714 €
- 77 τ.μ, 2υπν/τιων, ισόγειο καινούριο, Καρακόνερο, 54εκ-158.473 €
- 80 τ.μ, ισόγειο, 2υπν/τιων,καινούριο, Δενδρινού, 60 εκ-176.080€
- 81τ.μ,ισόγειο, 2 υπν/τιων , καινούριο, Αραπάκι, 51εκ - 150.000 €
- 82 τ.μ ,1ου ,2υπν/τιων, καινούριο, Τριάντα 47 εκ-137,931 €
- 87 τ.μ , ισόγειο, 2υπν/τιων, καινούριο,Μιχ.Πετρίδη, 63εκ-185.000€
- 87 τ.μ , ισόγειο, 3υπν/τιων, καινούριο, Τριάντα 53 εκ-155.000 €
- 93 τ.μ , ισόγειο, 2υπν/τιων, καινούριο,Σμύρνης,59εκ-173.147€
- 93 τ.μ ,1ου , 2υπν/τιων, καινούριο,Παρθενόπης, 59εκ-173.147€
- 107τ.μ, 2ου, 3 υπν/τιων καινούριο, Κ. Παλαιολόγου 74, 9εκ-219.809€
- 113τ.μ, 3ου, 3υπν/τιων, λουξ κατασκευής, Ανάληψη, 73,5-215.700€
- 115τ.μ, 2ου, 3υπν/τιων, λουξ κατασκευής, Καρακόνερο 75εκ.- 220.010€
- 118 τ.μ, 1ου, 3υπν/τιων, καινούριο,Μιχ.Πετριδη,73εκ-214.233€
- 122 τ.μ, 3ου, 3υπν/τιων, καινούριο, Ανάληψη,81.7εκ-240.000€

ΜΕΖΟΝΕΤΕΣ-ΜΟΝ/ΚΙΕΣ
- 120 τ.μ, μεζονέτα, μπετά, οικόπεδο 1000 τ.μ Αφάντου 30 εκ-88.041 €
- 133 τ.μ μεζονέτα, λούξ, αυλή 280 τ.μ,Τριάντα 85εκ-250.000 €
- 144 τ.μ μεζονέτα, λούξ, αυλή 280 τ.μ Ιξιά 92 εκ-270.000 €
- 165 τ.μ μεζονέτα, λούξ, αυλή 380 τ.μ Ιξιά 118 εκ-346.500 €
- 182 τ.μ μεζονέτα, λούξ, αυλή 380 τ.μ Ιξιά 130 εκ-382.200 €

ΟΙΚΟΠΕΔΑ
- Οικόπεδο,3στρεμ.,εντός ζώνης,Καρακόνερο 95,4εκ - 280.000€

ΕΠΑΓΓΕΛ/ΚΟΙ ΧΩΡΟΙ
- Κατάστημα 50 τ.μ Κ.Παλαιολόγου, 75εκ-220.110€
- Κατάστημα 60 τ.μ ,Παλιά πόλη 33 εκ-97.000 €
- Κατάστημα 93 τ.μ ,Καναδά 139,5εκ-409.391 €
- Καταστήματα 95τ.μ ,60 τ.μ πατάρι, πάρκιν, Ρόδου-Καλιθέας, 87 εκ-255.000 €
- Κατάστημα 98 τ.μ., με υπόγειο, Δενδρινού 167 εκ-490.000 €

ΕΝΟΙΚΙΑΣΕΙΣ
- Κατάστημα 170 τ.μ., 150 τ.μ. αυλή, πάρκιν, κεντρικό, Ροδίνι 1.300 €

ΧΠ1629

ενοικιασεις

συνέχεια από την προηγούμενη

ΕΝΟΙΚΙΑΖΕΤΑΙ διώροφη **μεζονέτα** καινούργιας κατασκευής 96 τ.μ. με τρία υπνοδωμάτια, σαλόνι, κουζίνα, WC, αποθήκη και αυλή στην Π. Πόλη. Πληρ. τηλ. 6936824661
ΜΖΤ290505

ΕΝΟΙΚΙΑΖΟΝΤΑΙ ολοκαίνουργιες **γκαρσονιέρες** με πλήρη επίπλωση, κλιματισμό, τηλεόραση, τηλέφωνο στο κέντρο της πόλης μοντέρνας κατασκευής και διακόσμησης. Πληρ. τηλ. 6948585521 από 10.00-13.00 kai 17.00-22.00
ΧΠΚΤΗ008

ΕΝΟΙΚΙΑΖΕΤΑΙ υπερυψωμένο ισόγειο **διαμέρισμα** 125 τ.μ. με κεντρική θέρμανση σε πάροδο της οδού Κοδριγκτώνος αποτελούμενο από σαλονοτραπεζαρία, δύο υπνοδωμάτια, κουζίνα, μπάνιο και WC. Τιμή ενοικίου 470 ευρώ. Πληρ. τηλ. 2244051474 και μετά τις 20.00 στο 6945852924
ΜΖΤ290504

ΕΝΟΙΚΙΑΖΕΤΑΙ διαμέρισμα με 3 υπνοδωμάτια, 2 WC, κουζίνα-σαλόνι στις 7 Βαγιές (Γρηγορίου Ε 18). Πληρ. τηλ. 6973506879
ΜΖΤ260521

ΕΝΟΙΚΙΑΖΕΤΑΙ διαμέρισμα με κεντρική θέρμανση περιοχή Μόντε Σμιθ πλησίον Πανεπιστημίου με 2 υπνοδωμάτια, σαλόνι, κουζίνα, μπάνιο. Πληρ. τηλ. 6979600029
ΜΖΤ270506

ΕΝΟΙΚΙΑΖΟΝΤΑΙ επιπλωμένα studios με αυλή. Προτιμούνται φοιτητές. Πληρ. τηλ. 2241028330
ΜΖΤ260512

ΕΝΟΙΚΙΑΖΕΤΑΙ διαμέρισμα στην Ανάληψη, δίπλα στο σχολείο, 130 τ.μ. τριών υπνοδωματίων, σαλόνι, κουζίνα, 2 WC, α' ορόφου. Πληρ. τηλ. 2241020305
ΜΧΡ13710

ΕΝΟΙΚΙΑΖΕΤΑΙ διαμέρισμα 80 τ.μ. σε πολυτελή μεζονέτα σε ήσυχη περιοχή, πλήρως επιπλωμένο με κήπο, με θέα τη θάλασσα. Μεγάλο υπνοδωμάτιο, σαλόνι με τραπεζαρία, κουζίνα, μπάνιο, SAT TV, κεντρική θέρμανση, A/C. 490 ευρώ το μήνα δίχως κοινόχρηστα. Πληρ. τηλ. 2241064071
ΜΖΤ260508

ΕΝΟΙΚΙΑΖΕΤΑΙ διαμέρισμα στον α' όροφο μικρής πολυκατοικίας, 5ετούς κατασκευής, 100 τ.μ. ελεύθερο γύρωθεν με βεράντες, στην οδό Βόλου 3 και Γ. Παπανδρέου, αποτελούμενο από 3 υπνοδωμάτια, σαλοτραπεζαρία, κουζίνα, τουαλέτα, πληρη ηλεκτρική και υδραυλική εγκατάσταση και ηλιακό θερμοσίφωνα. Μηνιαίο μίσθωμα 500 ευρώ. Πληρ. τηλ. 2241020018
ΜΧΡ13709

ΕΝΟΙΚΙΑΖΟΝΤΑΙ 2 γκαρσονιέρες δίχωρες και **1 δυάρι** 60 τ.μ. με δική τους είσοδο και αυλή καινούργιας κατασκευής, σε ήσυχη περιοχή στο Ροδίνι. Πληρ. τηλ. 6945912187
ΜΑΠ311

ΕΝΟΙΚΙΑΖΕΤΑΙ διαμέρισμα πολυτελούς κατασκευής με 2 υπνοδωμάτια, κεντρική θέρμανση και θέση στάθμευσης πλησίον σχολείου Βενετόκλειου. Πληρ. Εμμ. Κρανίδης και Συνεργάτες, 2241027082, 2241026476
ΜΧΠ092

ΕΝΟΙΚΙΑΖΕΤΑΙ διαμέρισμα στην Ανάληψη, 3 υπνοδωματίων και λοιπών βοηθητικών χώρων, πλήρως επιπλωμένο. Πληρ. τηλ. 6944281284 ΜΖΤ24051

ΕΝΟΙΚΙΑΖΟΝΤΑΙ 2 ολοκαίνουργιες επιπλωμένες μονοκατοικίες (studio) 40 τ.μ. η κάθε μία με θέα στην θάλασσα. Ενοίκιο 250 ευρώ. Στο ενοίκιο περιλαμβάνεται νερό, κοινόχρηστα. Πληρ. τηλ. 6973582646, Διευθ. Γ. Σεφέρη 100 ΜΖΤ260518

ΕΝΟΙΚΙΑΖΕΤΑΙ γκαρσονιέρα πλήρως επιπλωμένη σε πολυκατοικία επί της οδού Αγίας Σοφίας 31 (πλησίον του Πανεπιστημίου), διαθέτει και κεντρική θέρμανση. Πληρ. τηλ. 2241029615, 6932665080
ΜΖΤ250519

ΕΝΟΙΚΙΑΖΕΤΑΙ διαμέρισμα φρεσκοβαμμένο διαμπερές με τρία υπνοδωμάτια στην Αντ/χου Βολονάκη 6. Πληρ. τηλ. 6974411124
ΜΖΤ220529

ΕΝΟΙΚΙΑΖΕΤΑΙ δυάρι **διαμέρισμα** στην περιοχή Σωτήρος 42, Ιξιά, Ιαλυσός. Πληρ. τηλ. 2241034126, κ. Νίκο.
ΜΖΤ200504

ΕΝΟΙΚΙΑΖΕΤΑΙ ισόγειο ανεξάρτητο **διαμέρισμα** επί της Σοφούλη 9 και Β. Ηπείρου κατάλληλο για τεχν. γραφείο κ.λπ. Πληρ. τηλ. 2241029315, 6976734971
ΜΖΤ230501

ΕΝΟΙΚΙΑΖΕΤΑΙ μονοκατοικία 60 τ.μ., καινούργια ανεξάρτητη, πλήρως επιπλωμένη με air condition με θέρμανση, με κήπο, πάρκιν, στην Ιξιά (περιοχή Ανοιξης). Πληρ. τηλ. 6936860323
ΜΖΤ220522

ΕΝΟΙΚΙΑΖΟΝΤΑΙ ΕΠΙΠΛΩΜΕΝΕΣ ΓΚΑΡΣΟΝΙΕΡΕΣ ΚΑΙΝΟΥΡΓΙΑΣ ΚΑΤΑΣΚΕΥΗΣ ΣΤΗΝ ΙΑΛΥΣΟ. ΠΛΗΡ. ΤΗΛ. 2241093748, 6948407166
ΜΖΤ150532

ΕΝΟΙΚΙΑΖΕΤΑΙ στην Ρόδου-Λίνδου 3ο χλμ. σε 50 μέτρα απόσταση από εθνική οδό **ισόγειος χώρος** επαγγελματικός 160 τ.μ. κατάλληλος για συνεργείο, αποθήκη, φανοποιείο κ.λπ. Πληρ. τηλ. 2241021430, 6947729495
ΜΖΤ150514

ΕΝΟΙΚΙΑΖΕΤΑΙ κατάστημα70 τ.μ. επί της λεωφόρου Ρόδου-Καλλιθέας στο 6ο χλμ. με μεγάλη δική του αυλή, ιδανικό για rent a car-a moto. Ενοίκιο 450 ευρώ. Επίσης **κατάστημα** 180 τ.μ. στο Καρακόνερο πλησίον 15ου Δημ. Σχολείου με 150 τ.μ. δική του αυλή 1.300 ευρώ ενοίκιο, και **αποθήκη** 500 τμ. στο 6ο χλμ. Ρόδου-Καλλιθέας. Ενοίκιο 250 ευρώ. Πληρ. τηλ. 2241022943, 6945466773
ΧΠΚΤΗ007.1

REAL ESTATE
Ι.ΘΑΡΡΕΝΟΣ
FOR OUR SERVICES
Σύμβουλος Ακινήτων -Μεσίτης Αστικών Συμβάσεων
Τηλ. 6945236522, 2241021308

ΠΩΛΟΥΝΤΑΙ

ΜΟΝΟΚΑΤΟΙΚΙΕΣ 130 τ.μ. σε 1.000 τ.μ. οικόπεδο στην περιοχή Ροδίνι- Καναμάτ

ΟΙΚΟΠΕΔΑ
- Οικόπεδο 600 τ.μ. Ρόδος (Αυστραλίας) 430.000 €
- Οικόπεδο 1.500 τ.μ. Κοσκινού με άδεια 150.000€ (Μουσικό Γυμνάσιο)
- Οικόπεδο 1.000 τ.μ. Κοσκινού με άδεια 100.000€
- Οικόπεδο 1.300 τ.μ. Ανοιξη με άδεια 140.000€
- Οικόπεδο 4.000 τ.μ. Ιαλυσός 220.000€
- Οικόπεδο 2.500 τ.μ. Φιλέρημο με άδεια 220.000€ εντός ζώνης
- Οικόπεδο 1.000 τ.μ. εντός οικισμού Λάρδος 65.000€
- Οικόπεδο 1.500 τμ. Παστίδα με άδεια 75.000€
- Οικόπεδο 500 τ.μ. Αυτοστέγαση 150.000 €

ΜΕΤΑΧΕΙΡΙΣΜΕΝΑ
- Διαμέρισμα 125 τ.μ. Ιαλυσός 115.000 € ευκαιρία
- Διαμέρισμα 65 τ.μ. Καννελοπούλου 90.000€
- Διαμέρισμα 90 τ.μ. Ενόπλων Δυνάμεων 110.000€
- Διαμέρισμα 100 τ.μ. Ενόπλων Δυνάμεων 130.000€
- Διαμέρισμα 120 τ.μ. Κορδιγκτώνος 210.000€
- Διαμέρισμα 120 τ.μ. Αγ. Νικόλαο 135.000€
- Διαμέρισμα 120 τ.μ. ημιυπόγειο 105.000€
- Διαμέρισμα 110 τ.μ. Ανάληψη 185.000€
- Διαμέρισμα 100 τ.μ. Δασκάλους 150.000€
- Διαμέρισμα 75 τ.μ. Αγ. Νικόλαο 2άρι 70.000€

ΝΕΟΔΜΗΤΑ
- Διαμέρισμα 80 τ.μ. Ροδίνι 145.000€
- Διαμέρισμα 100 τ.μ. Ροδίνι 185.000€
- Διαμέρισμα 120 τ.μ. Καρακόνερο 240.000€
- Διαμέρισμα 120 τ.μ. Κοδριγκτώνος 210.000€ ευκαιρία

ΜΕΖΟΝΕΤΕΣ
- Μεζονέτα 130 τ.μ. μπετά Παστίδα 110.000€
- Μεζονέτα 140 τμ. μπετά Παστίδα σε 2.000 τ.μ. 120.000€
- Μεζονέτα 75 τ.μ. μπετά Κιοτάρι 90.000€
- Μεζονέτα 110 τ.μ. Κοσκινού εντός οικισμού 200.000€

ΜΟΝΟΚΑΤΟΙΚΙΕΣ
- Μονοκατοικία 130 τ.μ. Ρόδος 280.000€
- Μονοκατοικία 200 τ.μ. Κοσκινού 280.000€
- Μονοκατοικία 180 τ.μ. Κοσκινού μπετά 125.000€
- Μονοκατοικία 160 τ.μ. Ιαλυσός 350.000€
- Μονοκατοικία 120 τ.μ. κύμα Κιοτάρι 250.000€
- Μονοκατοικία 200 τ.μ. Φιλέρημο 1.000 τ.μ. οικόπεδο 430.000€
- Μονοκατοικία 300 τ.μ. Κοσκινού 500.000€
- Μονοκατοικία 130 τ.μ. Αφάντου μπετά 120.000€
- Μονοκατοικία 220 τ.μ. Φυτώριο 500.000€

ΜΑΤ2338



ΚΤΗΜΑΤΟΜΕΣΙΤΙΚΟ ΓΡΑΦΕΙΟ
ΔΩΔΕΚΑΝΗΣΙΑΚΗ ΚΤΗΜΑΤΙΚΗ
ΠΑΠΟΥΤΣΗΣ ΚΩΝ/ΝΟΣ

ΠΩΛΗΣΕΙΣ

1. **Γκαρσονιέρα** 46 τ.μ. ισόγεια στην Ανάληψη Τιμή: 45.000€
2. **Γκαρσονιέρα** 56 τ.μ. ισόγεια στον Αγ. Ιωάννη Τιμή: 80.000€
3. **Διαμέρισμα** 65 τ.μ. ισόγειο στο Ροδίνι Τιμή 70.000€
4. **Διαμέρισμα** 70 τ.μ. 1ου ορόφου στην Κρεμαστή Τιμή 126.000€
5. **Διαμέρισμα** 80 τ.μ. υπόγειο με αυλή στην Ανάληψη Τιμή 112.000€
6. **Διαμέρισμα** 81 τ.μ. ισόγειο στο Αραπάκι Τιμή 150.000 €
7. **Διαμέρισμα** 103 τ.μ. 1ου ορόφου στην Ανάληψη Τιμή 205.000 €
8. **Διαμέρισμα** 117 τ.μ. 3ου ορόφου στη Ψαροπούλα. Τιμή 155.000 €
9. **Διαμέρισμα** 144 τ.μ. 1ου ορόφου στην Ανάληψη Τιμή 280.000€
10. **Μονοκατοικία** 97 τμ. ισόγεια στα Μαριτσά. Τιμή 88.000 €
11. **Μεζονέτα** 110 τ.μ. διώροφη σε οικόπεδο 220 τ.μ. στην Παστίδα. Τιμή 165.000 €
12. **Μεζονέτα** 120 τ.μ. διώροφη σε οικόπεδο 200 τ.μ. στην Κρεμαστή. Τιμή 190.000 €
13. **Μεζονέτα** 120 τ.μ. διώροφη σε οικόπεδο 1.800 τ.μ. στην Ψίνθο Τιμή 70.000€ (μπετά)
14. **Μεζονέτα** 133 τ.μ. διώροφη σε οικόπεδο 220 τ.μ. στην Παστίδα Τιμή 195.000 €
15. **Μεζονέτα** 143 τ.μ. διώροφη σε οικόπεδο 500 τ.μ. στα Κοσκινού Τιμή 140.000 € (μπετά)
16. **Μεζονέτα** 150 τ.μ. διώροφη σε οικόπεδο 1.000 τ.μ. στην Ιαλυσό Τιμή 160.000€ (μπετά)
17. **Κατάστημα** 71 τ.μ. στην Αγ. Αναστασία. Τιμή 120.000 €
18. **Οικόπεδο** 2000 τ.μ. με άδεια οικοδομής 200 τ.μ. στα Μαριτσά. Τιμή: 80.000€
19. **Οικόπεδο** 4.000 τ.μ. στην Καλλιθέα. Τιμή: 320.000 €
20. **Οικόπεδο** 4.000 τ.μ. στην Ιξιά Τιμή: 200.000€
21. **Οικόπεδο** 5.680 τ.μ. στ' Αφάντου. Τιμή: 90.000 €

ΠΩΛΗΣΕΙΣ ΑΚΙΝΗΤΩΝ - ΟΙΚΟΠΕΔΩΝ- ΜΙΣΘΩΣΕΙΣ ΑΚΙΝΗΤΩΝ
ΩΡΕΣ ΓΡΑΦΕΙΟΥ 09.00-14.00 π.μ. και 17.00-21.00 μ.μ.
ΕΘΝΙΚΗΣ ΑΝΤΙΣΤΑΣΗΣ 45- 1ος ΟΡΟΦΟΣ • ΤΗΛ. - ΦΑΞ
2241025480 κιν. 6932469420 • e-mail: papoutsisk@in.gr
ΧΠ2673

ΟΙΚΟΠΕΔΑ ΤΡΕΙΣ

Α. Οικόπεδο των **2.000 τ.μ.** σε φανταστική περιοχή με άδεια οικοδομής **280 τ.μ.** (υπόγειο, ισόγειο, 1ος όροφος), επί του οικοπέδου υπάρχει γεώτρηση, σε ήσυχο δρόμο, **164.000 ευρώ**

Β. Καταπληκτικό οικόπεδο των **4.000 τ.μ.** ιδανικό για κατοικίες, διαμπερές, σε ήσυχο δρόμο, **284.000 ευρώ**. Υψηλές αποδόσεις στους επενδυτές.

Πληρ. Landscope - Κτηματομεσιτική
Τηλ. 22410-28629/6976872626/6972257246
ΜΧΚΤΗ018



ΑΝΕΓΕΡΣΙΣ Α.Ε.
ΟΙΚΟΔΟΜΙΚΕΣ & ΕΜΠΟΡΙΚΕΣ ΕΠΙΧΕΙΡΗΣΕΙΣ

ΠΩΛΟΥΝΤΑΙ

1. **ΚΑΤΑΣΤΗΜΑ** 75 τ.μ. με θέση στάθμευσης στην Κων. Τσαλδάρη.
2. **ΔΙΑΜΕΡΙΣΜΑ** 129 τ.μ. στον β' όροφο με θέση στάθμευσης στην Κων. Τσαλδάρη.
3. **ΔΙΑΜΕΡΙΣΜΑ** 135 τ.μ. ρετιρέ με θέση στάθμευσης στην Κων. Υδραίου.
4. **ΜΟΝΟΚΑΤΟΙΚΙΕΣ** 135 τ.μ. στην περιοχή Γεννάδι.
5. **ΜΟΝΟΚΑΤΟΙΚΙΕΣ** 80 και 90 τ.μ. στα Λειβάδια Τήλου.

ΑΝΑΛΑΜΒΑΝΟΥΜΕ:
ΑΝΤΙΠΑΡΟΧΕΣ-ΑΓΟΡΕΣ
ΟΙΚΟΠΕΔΩΝ-ΑΝΤΑΛΛΑΓΕΣ

Αλεξανδρουπόλεως 2 • Ρόδος
Τηλ.. 2241067267/Fax: 2241061297

ΜΕ ΤΗΝ ΠΟΛΥΕΤΗ ΠΕΙΡΑ ΤΟΥ ΝΙΚΟΛΑΟΥ ΜΙΧΑΛΗ
ΤΗΛ. 6936550251

ΥΠΕΥΘΥΝΟΣ ΝΙΚΟΛΑΟΥ ΦΩΤΗΣ
ΤΗΛ. 6936550250

ΑΕ955

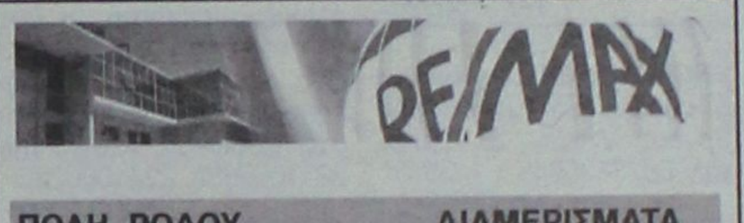

RE/MAX

ΠΟΛΗ, ΡΟΔΟΥ — ΔΙΑΜΕΡΙΣΜΑΤΑ
- 55 τ.μ.
- 2 Υπνοδωμάτια
- Δεύτερο όροφο
- **Τιμή πώλησης: 110.000 €**



ΑΝΑΛΗΨΗ, ΡΟΔΟ — ΔΙΑΜΕΡΙΣΜΑ
- 120 τ.μ.
- 3 Υπνοδωμάτια
- Ισόγειο-υπερυψωμένο
- Χώρος στάθμευσης
- Ηλιακό θερμοσίφωνο
- **Τιμή πώλησης: 200.000 €**



ΙΑΛΥΣΟΣ, ΡΟΔΟ — ΔΙΑΜΕΡΙΣΜΑ
- 67 τ.μ.
- 2 Υπνοδωμάτια
- 2' όροφο
- **Τιμή πώλησης : 80.000 €**



ΚΡΗΤΗΝΙΑ, ΡΟΔΟΣ — ΜΟΝΟΚΑΤΟΙΚΙΑ
- 65 τ.μ. σπίτι σε οικόπεδο 1080 τ.μ
- εντός οικισμού
- Με θέα στο Κάστρο
- **Τιμή πώλησης: 120.000 €**



ΒΑΤΙ, ΡΟΔΟΣ — ΟΙΚΟΠΕΔΟ
- Οικόπεδο 3.075 τ.μ.
- Δύο ιταλικά πετρόκτιστα κτίσματα (200 τ.μ. έκαστο)
- Εντός οικισμού
- **Τιμή πώλησης: 190.000 €**



ΧΠΚΤΗ005

RE/MAX EXPRESS – A. & S. HATZAKIS CO.
5ο ΧΛΜ ΛΕΩΦ. ΡΟΔΟΥ-ΛΙΝΔΟΥ - ΤΗΛ: 22410 64730, 64755 – ΦΑΞ: 22410 64720
e-mail: info@remaxexpress.gr - website: www.remax.gr

ενοικιασεις

συνέχεια από την προηγούμενη

ΕΝΟΙΚΙΑΖΕΤΑΙ studios μονόχωρο πλήρως εξοπλισμένο με μπαλκόνι και θέα στις 7 Βαγιές. Πληρ. τηλ. 2241066277, 6945296263
MZT150522

ΕΝΟΙΚΙΑΖΕΤΑΙ στους Πεύκους τουριστικό κατάλυμα 29 κλινών για εκμετάλλευση παραθαλάσσιο, σε προνομιακή θέση με φανταστική θέα. Μόνο σοβαρές προτάσεις! Συνεργασία με νομική κατοχύρωση. Πληρ. τηλ. 6938736468, 2241068943
MZT150535

ΕΝΟΙΚΙΑΖΕΤΑΙ διαμέρισμα 75 τ.μ. πλήρως επιπλωμένο και εξοπλισμένο, θέρμανση-ψύξη στην περιοχή Καναδά (παρ. Κολοκοτρώνη). Πληρ. τηλ. 2241021653, 2241024876
MZT150501

ΕΝΟΙΚΙΑΖΕΤΑΙ διαμέρισμα περιοχή Μόντε Σμιθ πλησίον Πανεπιστημίου με κεντρική θέρμανση, δύο υπνοδωματίων, σαλόνι, κουζίνα και μπάνιο. Πληρ. τηλ. 6979600029
MZT150528

ΕΝΟΙΚΙΑΖΕΤΑΙ διαμέρισμα β' ορόφου 55 τ.μ. επί της Ερνεστ Μπέβιν 15. Πληρ. τηλ. 6973895943 κ. Κώστα
MZT150515

ΕΝΟΙΚΙΑΖΕΤΑΙ κατάστημα 73 τ.μ. στη Μεσαιωνική Πόλη της Ρόδου, Ερμού 11, με διαπραγματεύσιμη διάρκεια μίσθωσης. Πληρ. ιδιοκτήτη τηλ. 6944182565
MZT100527

ΕΝΟΙΚΙΑΖΕΤΑΙ διαμέρισμα με τρία υπνοδωμάτια επί της οδού Αντ/χου Βολονάκη 6, κοντά στον Κωτσόβολο. Πληρ. τηλ. 6974411124
MZT150529

ΕΝΟΙΚΙΑΖΕΤΑΙ γκαρσονιέρα και **studio** πλήρως εξοπλισμένο στο Άνω Ροδίνι. Πληρ. τηλ. 2241061628 και 6944410537 MZT080515

ΕΝΟΙΚΙΑΖΕΤΑΙ διαμέρισμα επί της Αννης Μαρίας 130 τ.μ. (3 υπνοδωμάτια), βεράντες ολόγυρα, ντουλάπες εντοιχισμένες, νυχτερινό ρεύμα - ηλιακό θερμοσίφωνο στον β' όροφο. Πληρ. τηλ. 2241094811, 6977514231
MZT150531

ΕΝΟΙΚΙΑΖΕΤΑΙ στην περιοχή Blue Bay **μεζονέτα** με φανταστική θέα βουνό και θάλασσα με μεγάλη αυλή και κήπο. Πληρ. τηλ. 2241094788
MZT150502

ΕΝΟΙΚΙΑΖΕΤΑΙ 3άρι 2ου ορόφου με εντοιχισμένη κουζίνα και μεγάλες βεράντες επί της οδού Μιχ. Πετρίδη 68. Πληρ. τηλ. 6945237624, 2241074009, 6972764614, 2109829308 MZT150512

ΕΝΟΙΚΙΑΖΕΤΑΙ μεγάλο επιπλωμένο **στούντιο** με δική του τουαλέτα, ψυγείο, κουζίνα, αιρ κοντίσιον, μέσα σε κήπο και με άνετο πάρκιν στα Κοσκινού. Πληρ. τηλ. 2241069688, 2241060235
MZT150506

ΕΝΟΙΚΙΑΖΕΤΑΙ ενιαίος χώρος 140 τ.μ. ισόγειο στην οδό Αγ. Ιωάννη 164 (πλατεία Αγ. Ιωάννη) με δυνατότητα διαρρύθμισης. Πληρ. τηλ. 2241031447, 6936833100
MZT020515

ΕΝΟΙΚΙΑΖΕΤΑΙ κατάστημα 54 τ.μ. στο Φαληράκι με αυλή σε εμπορικό κέντρο έναντι Sun Palace επί της Λεωφ. Ρόδου-Καλλιθέας. Αμεση παράδοση μόνο σοβαρές προτάσεις. Πληρ. τηλ. 6945373119, 6944391810
MZT150524

ΕΝΟΙΚΙΑΖΕΤΑΙ μπαρ επί της Μανδηλαρά 53 (πρώην Όθωνος Αμαλίας) ιδιοκτησίας ξενοδοχείου ΑΜΠΑΣΣΑΝΤΟΡ ΑΕ. Πληρ. τηλ. 2241030431, ώρες από 8 π.μ. έως 8 μ.μ.
MAT2085

ΕΝΟΙΚΙΑΖΕΤΑΙ επιπλωμένη γκαρσονιέρα ισόγειο αποτελούμενη από χωλ, δωμάτιο, κουζίνα, μπάνιο, κατάλληλη και για επαγγελματική στέγη, περιοχή Μετροπόλ. Πληρ. τηλ. 2241023301, ώρες 17.00-20.00 και 6934195356 MZT130505

ΑΠΟΘΗΚΕΣ ΣΤΗΝ ΙΑΛΥΣΟ, ΕΝΟΙΚΙΑΖΟΝΤΑΙ 1) ΑΠΟΘΗΚΕΥΤΙΚΟΙ ΧΩΡΟΙ ΑΠΟ 100 ΕΩΣ 2000 Τ.Μ. ΚΑΙ ΥΨΟΣ 8 Μ. ΑΣΦΑΛΕΙΣ ΜΕ ΜΕΓΑΛΟΥΣ ΧΩΡΟΥΣ ΔΙΑΚΙΝΗΣΗΣ ΦΟΡΤΩΣΗΣ ΚΑΙ ΕΚΦΟΡΤΩΣΗΣ ΠΡΟΪΟΝΤΩΝ, 2) ΥΠΑΙΘΡΙΟΙ ΧΩΡΟΙ ΠΕΡΙΦΡΑΓΜΕΝΟΙ, ΑΣΦΑΛΕΙΣ, ΚΑΤΑΛΛΗΛΟΙ ΓΙΑ ΑΠΟΘΗΚΕΥΣΗ ΠΡΟΪΟΝΤΩΝ ΣΕ ΠΑΛΕΤΕΣ. ΠΛΗΡ. ΤΗΛ. 6977271571 ΑΠΟ ΔΕΥΤΕΡΑ ΕΩΣ ΠΑΡΑΣΚΕΥΗ 08.00-15.00 κ. ΓΙΩΤΑ ΧΠΞΕΝ042

ΕΝΟΙΚΙΑΖΕΤΑΙ νεόκτιστη **γκαρσονιέρα** 45 τ.μ. πλήρως εξοπλισμένη στην Ιαλυσό (πίσω από τον παιδικό σταθμό "Ζουζουνάκια"). Πληρ. τηλ. 2241093263, 6944630647
MAT2091

ΕΝΟΙΚΙΑΖΟΝΤΑΙ στο Παραδείσι κοντά στο αεροδρόμιο σε συγκρότημα διαμερισμάτων μονόχωρα **διαμερίσματα** των 35 τμ. και δίχωρα των 55 τ.μ. Ολα πολυτελή, επιπλωμένα, με μεγάλες βεράντες, air condition, κουζίνα, ψυγείο, ζεστό νερό όλο το 24ωρο κι εύκολο πάρκιν. Ειδικές τιμές για στρατιωτικούς και δημοσίους υπαλλήλους. Πληρ. τηλ. 6947429235, 2241033349
MAT1521

πωλησεις· αγορες ακινητων & επιχειρησεων

Λόγω συνταξιοδότησης **πωλείται** έτοιμη **επιχείρηση** περίπτερο-mini market με πλήρη εξοπλισμό και εμπορεύματα. Τιμή ευκαιρίας. Πληρ. τηλ. 6937368112
MZT020612

ΠΩΛΕΙΤΑΙ δυάρι επί της Μ. Πετρίδη 3ου ορόφου σε τιμή ευκαιρίας. Πληρ. τηλ. 6946477954 MZT010614

ΖΗΤΕΙΤΑΙ για άμεση αγορά διαμέρισμα τουλάχιστον 80 τμ. σε καλή κατάσταση, σε ήσυχη περιοχή της πόλεως Ρόδου, κοντά σε στάση λεωφορείου. Πληρ. τηλ. 2244044166 ώρες 8.30 π.μ. έως 13.00 μ.μ. και 18.00 μ.μ. έως 22.00 μ.μ. Μεσίτες αποκλείονται. MZT010607

ΕΥΚΑΙΡΙΑ. ΠΩΛΟΥΝΤΑΙ: α) Κέννεντυ 13, 2ος όροφος **διαμέρισμα** 94 τ.μ. θέα θάλασσα και ημιυπόγειος βοηθητικός χώρος 88 τ.μ. **β) Πλημμύρι έκταση 28.120 τ.μ.** πάνω σε φυσικό λιμανάκι (Φούρκες), κατατμημένη σε άρτια, άμεση επένδυση για κατασκευαστές/ιδιώτες θέα μοναδική. Πληρ. τηλ. 6977074686, 6939556380, 2241036385
ΜΑΠ321

ΕΥΚΑΙΡΙΑ. ΠΩΛΕΙΤΑΙ οικόπεδο στην Τήλο 2.000 τ.μ. εντός σχεδίου, 20 μ. από τη θάλασσα, 30 μ. από το λιμάνι με κάλυψη 50% δίδεται αντιπαροχή. Μόνο σοβαρές προτάσεις. Πληρ. τηλ. 2241069005, 6945541739
MZT300512

ΠΩΛΕΙΤΑΙ σε τιμή ευκαιρίας **στεγνοκαθαριστήριο**· πλήρες τεχνολογικά εξοπλισμένο με ετήσια απασχόληση και εξασφαλισμένη πελατεία στην πόλη της Ρόδου. Πληρ. τηλ. 2241023433, 2241053329
MZT300503

ΠΩΛΕΙΤΑΙ κτήμα 4.000 τ.μ. οικοδομήσιμο εκτός σχεδίου πόλεως στο Μεγάλο Χωριό Τήλου. Πληρ. τηλ. 2241069617
MZT290506

ΠΩΛΕΙΤΑΙ οροφοδιαμέρισμα 125 τ.μ. στην Ανάληψη, με 3 υπνοδωμάτια, μεγάλο σαλόνι, τζάκι, 2 WC, χρήση δεκαετίας. Τιμή 190.000 ευρώ. Πληρ. τηλ. 6973317601
MXP13718

ΠΩΛΟΥΝΤΑΙ

1. **Ετοιμοπαράδοτο** διαμέρισμα 93 τ.μ. στην περιοχή Ιξιά. Αριστη κατασκευή, θέρμανση, 2 θέσεις πάρκιν και αυλή αποκλειστικής χρήσεως 180 τ.μ. Τιμή 165.000 ευρώ.
2. **Διαμέρισμα** 82 τ.μ. επί της Παύλου Μελά σε οικοδομή 25ετίας. Τιμή 140.000 ευρώ.
3. **2 γκαρσονιέρες** επιφάνειας 40 τ.μ. η κάθε μία σε μικρή διώροφη οικοδομή(υπό ανέγερση) επί της οδού Ευρώπης στο Ροδίνι. Τιμή 85.000 ευρώ.
4. **Μεζονέτα** 158 τ.μ. σε οικόπεδο 340 τμ. εντός οικισμού, περιοχή Παστίδας. Τιμή τελειωμένη 240.000 ευρώ. Σε μπετά 135.000 ευρώ.

Πληροφορίες Κτηματομεσιτικό Γραφείο

ΚΛΕΑΝΘΗ ΚΑΝΤΑΚΑ

Τηλ. 2244022192, 6936179069

MXP13729(Γ)

ΠΩΛΟΥΝΤΑΙ

ΜΟΝΟΚΑΤΟΙΚΙΕΣ

1. Στα Κοσκινού 270 τ.μ. με 1.000 τ.μ. υπερ λουξ αποπερατωμένη, 500.000 ευρώ έχει πολλά εξτρά.
2. Στην Ιξιά 150 τ.μ. με 5 υπνοδωμάτια, τζάκι και θέρμανση, 275.000 ευρώ.
3. Στη Παστίδα 125 τμ. σε μπετόν ή με σοβάδες και τιμές, 115.000 ευρώ και 130.000 ευρώ αντίστοιχα.
4. Στα Κοσκινού 150 τ.μ. διώροφη με 1.000 τ.μ. οικόπεδο και θέα το Φυτώριο. Τιμάται 280.000 ευρώ.
5. Στην Παστίδα διώροφη 140 τ.μ. υπό κατασκευή (παραδίδεται αποπερατωμένη) 230.000 ευρώ.

ΔΙΑΜΕΡΙΣΜΑΤΑ 4άρια

1. Στο Ροδίνι 110 τ.μ. αποπερατωμένο λουξ με θέρμανση, γκαράζ και πολλά εξτρά, 230.000 ευρώ.
2. Στην περιοχή 7 Χουρμαδιές 115 τ.μ. με θέρμανση, γκαράζ και πολλά εξτρά, 240.000 ευρώ.
3. Στο Ροδίνι 98 τ.μ. με θέρμανση 185.000 ευρώ.

ΔΙΑΜΕΡΙΣΜΑΤΑ 3άρια

1. Στο Ροδίνι αποπερατωμένο 85 τ.μ. με πολλά εξτρά και νεοκατασκευασμένο ΜΟΝΟ 135.000 ευρώ.
2. Στο Ροδίνι 80 τ.μ. με θέρμανση 150.000 ευρώ.
3. Στην Ιξιά 94 τ.μ. νεοκατασκευασμένο και αποπερατωμένο με κεντρ. θέρμανση ΜΟΝΟ 165.000 ευρώ.
4. Στο Ροδίνι 102 τ.μ. αποπερατωμένο με θέρμανση και θέση γκαράζ 220.000 ευρώ.
5. Στην περιοχή 7 Χουρμαδιές 95 τ.μ. με θέρμανση και γκαράζ, 195.000 ευρώ
6. Στην περιοχή 7 Χουρμαδιές 88 τ.μ. νεοκατασκευασμένο και αποπερατωμένο με γκαράζ και πολλά εξτρά, 185.000 ευρώ.

ΟΙΚΟΠΕΔΑ

1. Στο Καρακόνερο 610 τ.μ. εντός σχεδίου, 215.000 ευρώ
2. Προς Καρακόνερο 345 τ.μ. οικοδομήσιμο, 145.000 ευρώ
3. Προς Καρακόνερο 345 τ.μ. γωνιακό οικοδομ., 160.000 ευρώ
4. Στην Ανάληψη 390 τ.μ. εντός σχεδίου, 170.000 ευρώ
5. Απέναντι από το ΙΚΑ εντός οικισμού 300 τ.μ., 135.000 ευρώ
6. Στην Ιξιά 1.200 τ.μ. με άδεια οικοδ., 140.000 ευρώ.
7. Εντός πόλεως (περιοχή Αγ. Νικολάου) 600 τ.μ. με Σ.Δ. 0,8 450.000 ευρώ.

ΚΑΤΑΣΤΗΜΑΤΑ

1. Στις Επτά Χουρμαδιές σε κεντρικό δρόμο 145 τ.μ. 350.000 ευρώ.

ΕΥΚΑΙΡΙΕΣ ΓΙΑ ΕΠΕΝΔΥΤΕΣ

1. Τριώροφο κτίριο 1.200 τ.μ. με υπόγειο (15 ετών) διαμορφωμένο σε ενοικιαζόμενα διαμερίσματα διαφόρων διαστάσεων. Ετήσιο εισόδημα 100.000 ευρώ περίπου. Τιμή 1.000.000 ευρώ.
2. Α' όροφος κτιρίου επιφανείας 650 τ.μ. διαμορφωμένο σε 12 ενοικιαζόμενα διαμερίσματα με θέα τη θάλασσα (οδός Αυστραλίας). Τιμή 600.000 ευρώ.
3. Στην Παλιά Πόλη διώροφη οικοδομή κατοικήσιμη 350 τ.μ. σε δρόμο με καλή πρόσβαση. Τιμή 600.000 ευρώ.
4. Οικόπεδο εντός ζώνης στο Καρακόνερο 3.600 τ.μ. οικοδομήσιμο 320.000 ευρώ.
5. Οικόπεδο εντός ζώνης στο Καρακόνερο 8.300 τ.μ., 730.000 ευρώ.
6. Οικόπεδο στην Ιξιά 4.000 τ.μ., 200.000 ευρώ.

Πληροφορίες κ. ΧΑΡΚΙΑΝΑΚΗ ΜΑΝΩΛΗ
τηλ. 6946163242

MXP13730

ΓΥΜΝΑΣΤΕΣ ΖΗΤΟΥΝΤΑΙ

Για την επίβλεψη στην αίθουσα οργάνων ή και aerobic instructors κάτοχοι πτυχίου Τ.Ε.Φ.Α.Α. ή ιδιωτικής σχολής.
Στο/στη γυμναστή-τρια που θα επιλέξουμε η εταιρία μας, κορυφαία στο είδος της, θα παρέχει σεμινάρια. Δυνατότητες εξέλιξης καθώς επίσης και ένα θαυμάσιο χώρο εργασίας

Πληρ. τηλ. 2241070510-11 ΜΧΠΠΑΡ067

ΖΗΤΕΙΤΑΙ

ΠΩΛΗΤΗΣ/ΤΡΙΑ ΚΑΤΑΣΤΗΜΑΤΟΣ ΚΙΝΗΤΗΣ ΤΗΛΕΦΩΝΙΑΣ

Ο/Η κάτοχος της θέσης θα είναι υπεύθυνος/η για την ολοκληρωμένη εξυπηρέτηση των καταναλωτών που επισκέπτονται το σημείο πώλησης με σκοπό την προώθηση προϊόντων και υπηρεσιών.

Απαραίτητα προσόντα:

- Αριστη ικανότητα στην επικοινωνία και στις διαπροσωπικές σχέσεις.
- Πολύ καλή χρήση, γραπτά και προφορικά, της Ελληνικής και Αγγλικής γλώσσας.
- Εξοικείωση στην Πληροφορική σε περιβάλλον Windows & MS Office.
- Ομαδικό πνεύμα εργασίας.

Επιθυμητά προσόντα:

- Πτυχίο Α.Ε.Ι. ή Τ.Ε.Ι.
- Προηγούμενη εργασιακή εμπειρία στο χώρο των πωλήσεων (ιδανικά στο χώρο των νέων τεχνολογιών) σε εταιρία λιανικής πώλησης.
- Γνώση του λογιστικού συστήματος EUROFASMA.
- Γνώση της αγοράς κινητής τηλεφωνίας.

Οι ενδιαφερόμενοι μπορούν να αποστείλουν βιογραφικό σημείωμα, στονν αριθμό **Fax: 22410-75402** ή στο **email:s-pardalou@panafonet.gr** ή στη **διεύθυνση: Εθνικής Αντίστασης 31, Τ.Κ. 85100, Ρόδος.** Υπόψη: Κας Παρδαλού Σταματίας

ΜΑΤ1894

ΖΗΤΟΥΝΤΑΙ

ΠΩΛΗΤΡΙΕΣ

για τουριστικό κατάστημα εντός πόλεως Ρόδου.
Ωράριο συνεχές.
Μισθός 1000 ευρώ καθαρά

Πληρ. τηλ. 2241025936 MZT110514/15(Γ)

ΖΗΤΕΙΤΑΙ

οδηγός με επαγγελματικό δίπλωμα Γ' κατηγορίας με γνώσεις χειρισμού γερανού για να εργασθεί σε επιχ/ση με οικοδομικά υλικά.

Πληρ. τηλ. 2241093850, 6947109686

MZT230506/2214(Γ)

ΖΗΤΟΥΝΤΑΙ

υπεύθυνοι υποδοχής

Από γνωστό πολυδύναμο χώρο με βασική προϋπόθεση την κοινωνικότητα, και την ευχέρεια λόγου. Το άτομο που θα επιλέξουμε θα ενταχθεί σε μια εταιρία κορυφαία στο είδος της που έχει ως παράδοση να αναδεικνύει στελέχη από την γραμμή της. Η εταιρία παρέχει σεμινάρια στο άτομο που θα επιλεχθεί και ένα θαυμάσιο χώρο εργασίας.

Πληρ. τηλ. 2241070510-11 ΜΧΠΠΑΡ067

πωλησεις

συνέχεια από την προηγούμενη

ΠΩΛΕΙΤΑΙ οικόπεδο 340 τ.μ. στον οικοδομικό συν/σμό Πολυτέκνων κτίζει 120 τ.μ. Επίσης 82 τ.μ. ημιϋπόγειο διαμέρισμα (απ/κη) στην Ακαδημία 100.000 ευρώ. Πληρ. ΑΙΓΑΙΟΚΤΗΜΑΤΙΚΗ Ρένα Βαζούκου 2241022943, 6945466773

ΧΠΚΤΗ007

ΠΩΛΟΥΝΤΑΙ: ΙΑΛΥΣΟΣ μεζονέτες 140 και 160 τ.μ. με θέρμανση, συναγερμό, ηλιακό θερμοσίφωνα, από ιδιώτη κατασκευαστή, τελειωμένες, **ΚΡΕΜΑΣΤΗ μεζονέτες** 200 τ.μ. σε 400 τ.μ. οικόπεδο, με θέρμανση, συναγερμό, γκαράζ, ηλιακό θερμοσίφωνα από ιδιώτη κατασκευαστή, τελειωμένες. Πληρ. τηλ. 6932350214

MAT2319

ΠΩΛΕΙΤΑΙ τουριστική επιχείρηση σε λειτουργία στο κέντρο της πόλης με εξασφαλισμένη πελατεία. Πληρ. τηλ. 6948061474

MZT290521

Διευθυντικό ξενοδοχειακό στέλεχος, αναζητά νέα συνεργασία.

Λήξις τρεχουσών συμβολαιακών υποχρεώσεών του, την 31η Δεκεμβρίου 2006. Πολυετής εμπειρία σε εποχικές μονάδες πολυτελείας Ρόδου και Κρήτης. Εκδήλωση ενδιαφέροντος, με πρωτογενείς πληροφορίες ενδιαφερόμενης επιχείρησης, γραπτώς, είτε στην Ταχυδρομική Θυρίδα 4067, 85100 Ρόδος, είτε στην ηλεκτρονική διεύθυνση: hotelmanagerrhodes@yahoo.com
Ολες οι σχετικές επαφές, θα πρέπει να χαίρουν απόλυτης εχεμύθειας.

MZT310517(Γ)

ΖΗΤΟΥΝΤΑΙ

τεχνίτες μπογιατζήδες και **βοηθοί μπογιατζήδες** για άμεση πρόσληψη.

Πληρ. τηλ. 6944745278

MAT2346(Γ)

ΖΗΤΕΙΤΑΙ

βρεφονηπιοκόμος για εργασία σε παιδικό σταθμό.

Πληρ. τηλ. 2241024848

MZT2287(Γ)

ΖΗΤΟΥΝΤΑΙ

πωλήτριες από εμπορική εταιρεία με καταστήματα στο κέντρο της πόλης. Προοπτικές εξέλιξης.

Πληρ. τηλ. 2241074443

MZT230516(Γ)

ΖΗΤΕΙΤΑΙ

μαραγκός για εγκαταστάσεις επίπλων κουζίνας
- Ευνοϊκοί όροι αμοιβής
- Δίπλωμα οδήγησης και προϋπηρεσία κρίνονται απαραίτητα

Πληρ. τηλ. 2241091275, 6948743682 ΜΧΠΕΜΠ003

NEW POSITION
Savvaidis & Associates

Are looking for a dynamic, self-motivated individual.

Do you like dealing with people?
Are you a good team player?
Would you like to work for a company that appreciates what you do?

The position
RECEPTIONIST

Skills Required:
Advanced level Oral Greek & English
Computer literacy
Good organizational skills
Time management essential
Excellent Presentation

This is a year round position with the chance to learn the Real Estate business

Call Lynn now on: 22410 70017
or e-mail your CV to info@savvaidis.gr

MXP659

Από μεγάλη εταιρεία τυποποίησης προϊόντων

ΖΗΤΟΥΝΤΑΙ

κοπέλες για το τμήμα στελέχωσης ζαχαρωδών και μπαχαρικών.Μισθός ικανοποιητικός-ένσημα, 12μηνη εργασία.

Πληροφορίες τηλ. 2241048550-551, fax: 2241048552

MAT2350(Γ)

Από την εταιρεία **Caterplus ΜΑΡΙΝΑΚΗΣ Γ. & ΣΙΑ Ο.Ε.**

ΖΗΤΟΥΝΤΑΙ

1. ΠΩΛΗΤΕΣ

Απαραίτητα προσόντα:
Δυναμική προσωπικότητα, άριστη ικανότητα στην επικοινωνία, διαπραγμάτευση και ομαδικό πνεύμα εργασίας.
Απόφοιτοι λυκείου ή ΤΕΙ έως 35 ετών με δίπλωμα Β' κατηγορίας.
Η γνώση της αγοράς και η προϋπηρεσία στον χώρο θα ληφθούν υπ' όψιν.

Προσφέρονται:
Μισθός και bonus επί των πωλήσεων - εισπράξεων, αυτοκίνητο και συνεχής εκπαίδευση. Οι ενδιαφερόμενοι μπορούν να στείλουν το βιογραφικό τους σημείωμα στο FAX 2241085199 ή στο caterplus@winweb.gr

2. ΟΔΗΓΟΙ
Κάτοχοι διπλώματος Γ' κατηγορίας με γνώση της αγοράς.

Για πληροφορίες στα τηλ. 2241085197 και 2241085198

MAT2187

LandScope

ΛΕΥΚΩΣΙΑΣ & ΑΝΝΗΣ ΜΑΡΙΑΣ 60
ΤΗΛ / ΦΑΞ : 22410 28629
ΚΙΝ : 6976872626 , 6972257246
www.landscope.gr

ΜΟΝΟΚΑΤΟΙΚΙΕΣ - ΜΕΖΟΝΕΤΕΣ

1. **ΜΗΔΕΙΑ** μον/κία **180τμ, με θέα, κήπος 500τμ. € 550.000**
2. **ΙΑΛΥΣΟΣ** μον/κίες **160τμ**, κήπος **1.000τμ. € 165.000 (ΜΠΕΤΑ)**
3. **ΙΑΛΥΣΟΣ** μον/κία **220τμ**, οικόπεδος **1.000τμ. € 450.000**
4. **ΙΑΛΥΣΟΣ** μον/κία **160τμ**, οικόπεδος **1.000τμ. € 290.000**
5. **ΣΩΤΗΡΟΣ μεζονέτες 210τμ, 300τμ**
6. **ΣΩΤΗΡΟΣ** μεζονέτες **210τμ**, αυλή **100τμ. € 250.000**
7. **ΣΩΤΗΡΟΣ** μεζονέτες **210τμ**, αυλή **100τμ. € 150.000 (ΜΠΕΤΑ)**
8. **ΚΑΝΔΥΛΙ** μον/κίες **140τμ**, κήπος **1.000τμ. € 110. 000 (ΜΠΕΤΑ)**
9. **ΚΑΝΔΥΛΙ** μον/κίες **155τμ**, κήπος **1.000τμ. € 175. 000 (ΣΟΒΑ)**
10. **ΚΡΕΜΑΣΤΗ** μον/κίες **120τμ**, αυλή **300τμ**, lux. **€ 180.000**
11. **ΚΡΕΜΑΣΤΗ** μον/κίες **180τμ**, αυλή **300τμ**, lux. **€ 215.000**
12. **ΠΑΣΤΙΔΑ** μον/κία **140τμ**, κήπο **250τμ. € 110.000 (ΜΠΕΤΑ)**
13. **ΚΟΣΚΙΝΟΥ** μον/κία **115τμ, 140τμ, 170τμ, 210τμ, 250τμ.**
14. **ΚΟΣΚΙΝΟΥ** μον/κίες **170τμ**, κήπος **1.300τμ. € 230.000**
15. **ΚΟΣΚΙΝΟΥ** μον/κία **170τμ**, κήπος **1.300τμ. € 150.000 (ΜΠΕΤΑ)**
16. **ΚΟΣΚΙΝΟΥ** μεζ/τα **210τμ**, κήπος **2.000τμ. € 180.000 (ΜΠΕΤΑ)**
17. **ΡΟΔΙΝΙ** μον/κίες **180τμ**, κήπος **200τμ. € 340.000**
18. **ΡΟΔΙΝΙ** μεζονέτα **180τμ** με οικόπεδο **300τμ. € 310.000**
19. **ΔΑΣΚΑΛΟΥΣ μεζονέτα 95τμ, 3υ/δ, 2wc. € 170.000**
20. **ΑΝΑΛΗΨΗ μεζ/νέτα 100τμ, κήπος 20τμ. € 175.000**
21. **ΝΙΟΧΩΡΙ** κατοικία **80τμ**, με αυλή **15τμ. € 126.000**
22. **ΨΑΛΤΟ** μον/κίες **110τμ**, κήπος **1.100τμ. € 180.000 (ΜΠΕΤΑ)**
23. **ΛΑΡΔΟΣ** μον/κίες **100τμ**, κήπος **300τμ. € 210.000**
24. **ΚΙΟΤΑΡΙ** μον/κίες **100τμ**, κήπος **1.300τμ. € 250.000**
25. **ΓΕΝΝΑΔΙ** μεζονέτες **80 τ.μ.**, κήπος **300 τ.μ. € 140.000**

ΔΙΑΜΕΡΙΣΜΑΤΑ

1. **ΜΙΧΑΗΛ ΠΕΤΡΙΔΗ** διαμερ/σμα **85τμ**, νεόδμητο. **€ 185.000**
2. **ΠΕΙΡΑΙΩΣ** διαμέρ/σμα **125 τμ**, με πάρκιν. **€ 200.000**
3. **ΡΟΔΟΥ ΛΙΝΔΟΥ** διαμερ/σμα **139τμ**, lux. **€ 320.000**
4. **ΚΑΡΑΚΟΝΕΡΟ** διαμερ/σμα **98τμ**, πολυτελείας. **€ 195.000**
5. **ΚΑΡΑΚΟΝΕΡΟ** διαμέρ/σμα **111τμ**, πολυτελείας. **€ 238.650**
6. **ΑΝΑΛΗΨΗ** διαμέρ/σμα **75τμ**, lux. **€ 170. 000**
7. **ΑΝΑΛΗΨΗ** διαμέρ/σμα **140τμ**, lux. **€ 310. 000**

ΟΙΚΟΠΕΔΑ

1. **ΚΑΝΔΥΛΙ** οικόπεδο **1.000τμ**, άδεια οικοδομής. **€ 140. 000**
2. **ΚΟΣΚΙΝΟΥ** οικόπεδο **5.020τμ**, άδεια οικ/μής. **€ 320.000**
3. **ΚΟΣΚΙΝΟΥ** οικόπεδο **5.060τμ. € 300.000**
4. **ΣΥΝΕΤΑΙΡΙΣΜΟΣ** πολυτέκνων μερίδα. **€ 140.000**
5. **ΤΡΕΙΣ οικόπεδο 2.000τμ, με άδεια οικοδομής. € 164.000**
6. **ΤΡΕΙΣ** οικόπεδο **4.000τμ. € 284.000**
7. **ΚΡΕΜΑΣΤΗ οικόπεδο 2.000τμ πρός αντιπαροχή.**
8. **ΙΑΛΥΣΟΣ οικόπεδο 1.000τμ, συντελεστής 1,1. € 430.000**
9. **ΑΥΤΟΣΤΕΓΑΣΗ** μερίδα, με θέα. **€ 150.000**
10. **ΠΑΣΤΙΔΑ** οικόπεδα **400τμ. € 45.000**
11. **ΚΑΛΛΑΘΟΣ** οικόπεδο **7.300τμ** παραλλιακό. **€ 340.000**
12. **ΓΕΝΝΑΔΙ** οικόπεδο **17.000τμ. € 110.000**

ΚΑΤΑΣΤΗΜΑΤΑ

1. **ΜΕΓ. ΚΩΝ/ΝΤΙΝΟΥ** κατ/στημα **352τμ. € 586.000**
2. **ΑΝΑΛΗΨΗ** (Αθηνών) κατάστημα **55τμ. € 149.000**
3. **ΜΑΝΤΡΑΚΙ** κατάστημα **300τμ. € 730.000**
4. **ΟΡΦΑΝΙΔΟΥ** επιχ/ση μπαρ, (-πρόσφατα ανακαινισμένο)

ΑΓΟΡΕΣ-ΠΩΛΗΣΕΙΣ-ΕΝΟΙΚΙΑΣΕΙΣ-ΑΝΤΙΠΑΡΟΧΕΣ

AE927

"ΠΩΛΟΥΝΤΑΙ"
ΚΑΤΑΣΤΗΜΑΤΑ ΚΑΙ ΚΑΤΟΙΚΙΕΣ ΜΕ ΥΠΟΓΕΙΑ ΑΠΟΘΗΚΗ & ΓΚΑΡΑΖ

Στο "ΜΗΔΕΙΑ"
Θεσσαλονίκης & Καστοριάς (γωνία)
μπροστά στο πάρκο



AE1284

Μελέτη: Δημήτρης Αδαμάκης - Βαρβάρα Στεφανίδου - Αρχιτέκτονες ARCH-Net τηλ. 22410 29188

ΚΑΤΑΣΚΕΥΗ: Γ. ΚΑΣΤΡΗΣΙΟΣ Αρχιτέκτονας τηλ. 6979228091, 22410 34314

πωλησεις

συνέχεια από την προηγούμενη

ΠΩΛΕΙΤΑΙ αγροτεμάχιο 13 στρέμματα στην περιοχή Αγ. Σουλά με ρεύμα-νερό. Πληρ. τηλ. 6972715442 MZT290509

ΠΩΛΕΙΤΑΙ εντός πόλεως από ιδιοκτήτη ανεξάρτητη **διώροφη κατοικία (μεζονέτα)** 78 τ.μ., χωρίς κοινόχρηστα, κοντά στη θάλασσα επί της Χρ. Τσιγάντε 21, απέναντι από το Τεχν. Λύκειο. Η κατοικία είναι 30 ετών. Πληρ. τηλ. 6945896540, 2241046569 ΜΑΠ314

ΠΩΛΟΥΝΤΑΙ. ΡΟΔΟΣ ΜΕΖΟΝΕΤΑ 190 τ.μ. νεόδμητη σε 300 τ.μ. οικόπεδο. Τιμή 320.000 ευρώ. **ΡΟΔΟΣ ΔΙΑΜΕΡΙΣΜΑ** 2 υπνοδωμάτια νεόδμητο, 150.000 ευρώ, **ΡΟΔΟΣ ΟΡΟΦΟΔΙΑΜΕΡΙΣΜΑ** 120 τ.μ. ρετιρέ. 255.000 ευρώ. **ΚΟΣΚΙΝΟΥ ΜΕΖΟΝΕΤΑ** 200 τ.μ. σε 1.000 τ.μ. οικόπεδο, 290.000 ευρώ, **ΚΟΣΚΙΝΟΥ ΟΙΚΟΠΕΔΟ** 1.000 τ.μ. με άδεια 110.000 ευρώ. Πληρ. ΝΙΚΟΣ ΛΑΖΑΝΑΣ τηλ. 6944592908 MAT2276(1)

SUPER MARKET

ΖΗΤΑΕΙ ΚΟΠΕΛΑ
Ref. No2

Θέση:
- Στελέχωση τμήματος μηχανογράφησης-Λογιστηρίου
- 4ωρη απασχόληση

Απαραίτητα προσόντα:
- Απόφοιτος Λυκείου–ΤΕΙ
- Άριστη γνώση χειρισμού Η/Υ κάτοχοι ECDL

Προσφέρεται
- Ευχάριστο, φιλικό, δυναμικό περιβάλλον

Αποστολή βιογραφικών:
Υπόψη κας Φιλίππου
Fax: 22410 75190,
email: add@aias.gr

XN004

ΠΩΛΟΥΝΤΑΙ. ΑΦΑΝΤΟΥ ΟΙΚΟΠΕΔΟ φανταστική θέα κοντά στην θάλασσα, 1.340 τ.μ. με άδεια οικοδομής, 65.000 ευρώ. **ΑΦΑΝΤΟΥ ΜΕΖΟΝΕΤΑ** 120 τ.μ. σε 1.350 τ.μ. οικόπεδο, 220.000 ευρώ. **ΠΑΣΤΙΔΑ ΜΕΖΟΝΕΤΑ** στα μπετά 125 τ.μ., 120.000 ευρώ, τελειωμένη, 210.000 ευρώ. **ΚΡΕΜΑΣΤΗ ΜΕΖΟΝΕΤΑ** 125 τ.μ. πολυτελέστατη, 185.000 ευρώ. Πληρ. ΝΙΚΟΣ ΛΑΖΑΝΑΣ τηλ. 6944592908 MAT2276(2)

ΠΩΛΟΥΝΤΑΙ. ΙΑΛΥΣΟΣ ΜΕΖΟΝΕΤΑ κοντά στην θάλασσα 160 τ.μ. νεόδμητη, 285.000 ευρώ. **ΚΑΛΛΙΘΕΑ ΜΕΖΟΝΕΤΑ** Αμπέλια Καϊρ 300 τ.μ., σε 2.000 τ.μ. οικόπεδο πολυτελέστατη, 450.000 ευρώ. **ΓΕΝΝΑΔΙ - ΚΙΟΤΑΡΙ** μεζονέτες 100 τ.μ. με 180.000 ευρώ. Πληρ. ΝΙΚΟΣ ΛΑΖΑΝΑΣ τηλ. 6944592908 MAT2276(3)

ΠΩΛΕΙΤΑΙ κατάστημα 150 τ.μ. στη Λ. Ηρακλειδών στην Ιαλυσό, δίπλα σε ξενοδοχείο 1.000 κλίνων-250.000 ευρώ. **Διαμέρισμα** 2 δωματίων κουζίνα και μπάνιο 2ου ορόφου. 80.000 ευρώ. Πληρ. τηλ. 6948209098 MZT260513

ΠΩΛΟΥΝΤΑΙ μονοκατοικίες διώροφες με φανταστική θέα θάλασσα, **1)** 100 τ.μ. **οικία** (50+50) εντός οικοπέδου 220 τ.μ. (500 μέτρα από θάλασσα), παραλία Κρεμαστής. Τιμή 170.000 ευρώ. **2)** 140 τ.μ. **οικία** (90+50) εντός οικοπέδου 500 τ.μ. (πρόποδες Φιλερήμου). Τιμή 220.000 ευρώ. Οι τιμές νοούνται με το κλειδί στο χέρι (λουξ). Πληρ. τηλ. 6945273837 κ. Νίκο MZT260520

ΕΥΚΑΙΡΙΑ. ΠΩΛΕΙΤΑΙ μίνι μάρκετ ποσού 7.000 ευρώ, γωνιακό στην Ανάληψη, 80 τ.μ. πλήρως εξοπλισμένο, εξασφαλισμένη πελατεία με χαμηλό ενοίκιο. Πληρ. τηλ. 6944890598 MZT150721

ΠΩΛΟΥΝΤΑΙ ΑΠΟ ΙΔΙΩΤΗ ΜΟΝΟΚΑΤΟΙΚΙΕΣ ΣΕ ΜΠΕΤΑ ΣΤΗΝ ΠΕΡΙΟΧΗ ΚΑΛΥΘΙΩΝ ΣΕ ΟΙΚΟΠΕΔΟ 450 Τ.Μ. ΤΙΜΗ 100.000 ΕΥΡΩ. ΠΛΗΡ. ΤΗΛ. 6973080114
INT150516(20)

ΠΩΛΕΙΤΑΙ στην Παστίδα από ιδιώτη **μονοκατοικία** πλήρως ανακαινισμένη πρόσφατα με εγκατάσταση για καλοριφέρ με λέβητα 105 τ.μ. εντός οικισμού σε ήσυχο μέρος διώροφη παραδοσιακή σε οικόπεδο 394 τ.μ. που κτίζει ακόμη 160 τμ. Τιμή 126.000 ευρώ. Πληρ. τηλ. 6972361951 MZT260509

ΠΩΛΕΙΤΑΙ μεζονέτα 180 τ.μ. πολυτελούς κατασκευής με θέα πλησίον στην περιοχή Καρακόνερο (υπό κατασκευή). Τιμή 250.000 ευρώ. Στέλιος Μανωλάκος, τηλ. 2241023815, 2241078275, 6945755951 ΜΧΠ1588

ΠΩΛΕΙΤΑΙ επιχείρηση πλήρως εξοπλισμένη με εξασφαλισμένη πελατεία λόγω συνταξιοδότησης. Πληρ. τηλ. 2241024695 MZT260506

ΡΟΔΟΣ. ΠΩΛΕΙΤΑΙ οικόπεδο στην Ιξιά, οδός Ομήρου 17, 160 τ.μ. Πληρ. τηλ. 6945994321 MZT230503

ΠΩΛΕΙΤΑΙ ΟΙΚΟΠΕΔΟ ΕΝΤΟΣ ΠΟΛΕΩΣ ΡΟΔΟΥ ΔΙΠΛΑ ΣΤΗΝ ΕΦΟΡΙΑ 600 Τ.Μ. ΠΛΗΡ. ΤΗΛ. 6932380333 ΜΑΤ2181

PUB-ΚΑΦΕΤΕΡΙΑ στο τουριστικό κέντρο πλησίον νέου καζίνο. Πλήρως εξοπλισμένη, ανακαινισμένη, η καλύτερη στο είδος της. Συμβόλαιο 12ετές. Πληροφορίες άλλες δεν θα δοθούν τηλεφωνικώς. Μόνο σοβαρές προτάσεις. Πληρ. για συνεννόηση τηλ. 6977339669 MXP13673

ΠΩΛΕΙΤΑΙ αγρός 2.800 τ.μ. στην Κάλαθο με ερειπωμένη κατοικία σε απόσταση 100 μ. από τον κεντρικό δρόμο. Πληρ. Εμμ. Κρανίδης και Συνεργάτες τηλ. 2241027082, 6944347405, 6942010248, 2ος όροφος email:info@kranidis.gr, www.kranidis.gr, Αμερικής 50, Ρόδος 85100 ΜΧΠ092

DVD CLUB. Επιχείρηση ΠΩΛΕΙΤΑΙ λόγω αναχώρησης στο εξωτερικό σε κεντρικό σημείο με μεγάλο πελατολόγιο. Τιμή ευκαιρίας. Πληρ. τηλ. 6976979073 MZT150525

ΕΥΚΑΙΡΙΑ. ΠΩΛΕΙΤΑΙ επιχείρηση οβελιστηρίου για προσωπικούς λόγους σε κεντρικό σημείο, στον πεζόδρομο της Μανδηλαρά πλήρως εξοπλισμένο, με βοηθητικούς χώρους, παρασκευαστήριο, δουλειά χειμώνα-καλοκαίρι και στάνταρ πελατεία. Δεκτός κάθε έλεγχος. Πληρ. τηλ. 6946282082, 6936161740 INT150508(10)

ΠΩΛΕΙΤΑΙ διαμέρισμα 65 τ.μ. ισόγειο περιοχή 7 Βαγιές σε καλή κατάσταση. Πληρ. κα Μαρίνα ΚΤΗΜΑΤΙΚΗ ΠΡΟΟΠΤΙΚΗ τηλ. 2241037206, 6972292958 Κλ. Πέπερ 125 MZT150518

ΠΩΛΟΥΝΤΑΙ ΣΤΑ ΚΟΣΚΙΝΟΥ. 1) ΔΙΑΜΕΡΙΣΜΑ 110 τ.μ., 3 υπνοδωμάτια, 1 μπάνιο, 1 WC, σαλοτραπεζαρία και 1 θέση πάρκιν. **2) ΜΕΖΟΝΕΤΑ** 110 τ.μ., 3 υπνοδωμάτια, 1 μπάνιο, 1 WC, σαλοτραπεζαρία, και 1 θέση πάρκιν, κατασκευή lux. **3) ΓΚΑΡΣΟΝΙΕΡΑ** 55 τ.μ. με 1 θέση πάρκιν. Πληρ. τηλ. 6947606894 INT2006

ΠΩΛΕΙΤΑΙ DVD CLUB αλυσίδα εντός Ρόδου πλήρως ενημερωμένο, παιχνίδια XBOX και PS2 σε καλή τιμή. Πληρ. τηλ. 6947617834, 2241067976 MZT150505

ΠΩΛΕΙΤΑΙ οικόπεδο στο Γεννάδι επί της λεωφόρου 600 μέτρα πριν από το χωριό εκτάσεως 1750 τ.μ. με άδεια οικοδομής για 210 μέτρα. Πληρ. τηλ. 2241061628 και 6944410537 MZT080516

εργασιες

ΖΗΤΕΙΤΑΙ κοπέλα με προϋπηρεσία για το κυλικείο του νοσοκομείου. Πληρ. τηλ. 2241080111 ΜΑΤ2446

ΖΗΤΕΙΤΑΙ κοπέλα για να εργασθεί λίγες απογευματινές ώρες σε τουριστικό κατάστημα στην Παλιά Πόλη. Πληρ. τηλ. 6947884123 MZT020615

ΖΗΤΟΥΝΤΑΙ υπάλληλος νεαρός ή νεαρή για να εργασθεί για την καλοκαιρινή σεζόν στην καφετέρια "RENI". Πληρ. τηλ. 6976002724, 2241068123 MZT020606

ΖΗΤΕΙΤΑΙ οδηγός πωλητής με επαγγελματικό δίπλωμα Γ' κατηγορίας για πώληση κατεψυγμένων προϊόντων. Μισθός ικανοποιητικός και ποσοστά. Πληρ. τηλ. 2241060133, 6944732168 MZT020601

Από τεχνική κατασκευαστική εταιρεία **ζητείται νέα** με πτυχίο αρχιτεκτονικής και προϋπηρεσία. Απαραίτητη γνώση αρχιτεκτονικού σχεδίου με ηλεκτρονικό υπολογιστή. Παρακαλώ αποστείλατε βιογραφικό: info@paraskco.com MAT2361

ΖΗΤΕΙΤΑΙ υπάλληλος υποδοχής στην πόρτα για εστιατόριο στο Φαληράκι για απογευματινή εργασία. Πληρ. τηλ. 2241086708, 6977613154 MZT020608

ΖΗΤΟΥΝΤΑΙ σερβιτόρος-κράχτης και **πιτσαδόρος** για εστιατόριο στους Πεύκους. Πληρ. τηλ. 2244051858 MXP13735

Από γνωστή εταιρεία παροχής υπηρεσιών **ζητείται κοπέλα** έως 30 ετών για απογευματινή απασχόληση. Εξαιρούνται αλλοδαπές. Απαραίτητα προσόντα: • Πιστοποιημένη γνώση Η/Υ • Άνεση στην επικοινωνία • Ομαδικότητα • Βιογραφικό με πρόσφατη φωτογραφία, στην δ/νση Στεφάνου Καζούλη 25 κτίριο ACS MAT2366

ΖΗΤΕΙΤΑΙ οδηγός με δίπλωμα γ' κατηγορίας για μερική απασχόληση ώρες 7-11 π.μ. Πληρ. τηλ. 6936726806 10-2 π.μ. MZT010605

ΖΗΤΟΥΝΤΑΙ νέος ή νέα για να εργασθούν στη SPEEDEX COURIER: **α)** για το τμήμα διακίνησης εγγράφων και δεμάτων, **β) οδηγός.** Απαραίτητη προϋπόθεση δίπλωμα μηχανακιού. Πληρ. τηλ. 2241070999, 6944263852 κ. Μαλανδράκη Σταύρο ΜΑΤ2365

ΖΗΤΩ κοπέλα για τις δουλειές του σπιτιού 3 ώρες το πρωί, εκτός Κυριακής. Μισθός 300 ευρώ. Πληρ. τηλ. 6974447253, 2241023544 MAT2364

ΖΗΤΟΥΝΤΑΙ βοηθοί σερβιτόρων και προσωπικό κουζίνας για εστιατόριο. Πληρ. τηλ. 2241092925 MZT310513

ΖΗΤΕΙΤΑΙ ψήστης για εστιατόριο-οβελιστήριο στην Ιαλυσό για μερική απογευματινή απασχόληση. Απαραίτητη προϋπηρεσία. Πληρ. ώρες 14.00-23.00, τηλ. 2241096760 MZT310526

Από **Αφοι Κασσουδάκη Α.Ε.,** μεταφορική ανώνυμη εταιρεία, **ζητούνται οδηγοί** Γ' κατηγορίας και **εργάτες.** Πληρ. τηλ. 2241063521 MAT2351

ΖΗΤΟΥΝΤΑΙ κοπέλες για νυχτερινή απασχόληση σε BAR με ποσοστά. Ωράριο 22.30-03.30. Πληρ. τηλ. 6944428679, 6944839924 MZT31021

ΖΗΤΟΥΝΤΑΙ βοηθοί σερβιτόρου και **μπουφετζού** για εστιατόριο στην Π. Πόλη. Πληρ. τηλ. 2241070522 MAT2348

ΖΗΤΕΙΤΑΙ κοριτσάκι για να εργασθεί σε τουριστικό κατάστημα στην Π. Πόλη. Ώρες 9 π.μ.-5μ.μ. Πληρ. τηλ. 2241076348 MZT310512

Από κομμωτήριο εντός πόλεως **ζητείται εμφανίσιμη κοπέλα** έως 25 ετών για να εργασθεί ως βοηθός κομμώτρια. Απαραίτητη γνώση "τιστολάκι". Πληρ. τηλ. 2241074437, 6942045374 MZT310503

ΖΗΤΕΙΤΑΙ κοπέλα που να ομιλεί αγγλικά-γερμανικά για να εργασθεί ως πωλήτρια σε τουριστικό κατάστημα στην Π. Πόλη. Πληρ. τηλ. 2241026731 κ. Γιάννη MZT300508

ΖΗΤΕΙΤΑΙ πωλητής ή πωλήτρια για βραδινή ημιαπασχόληση για κατάστημα τουριστικών ειδών στην Π. Πόλη. Απαραίτητη η γνώση Αγγλικών. Πληρ. τηλ. 2241033834 MZT310501

ΖΗΤΕΙΤΑΙ κοπέλα να εργασθεί σε μεταφορική εταιρεία. Απαραίτητη γνώση Η/Υ. Πληρ. τηλ. 22410-64662, 69893 ΜΧΡ13719

Από τα καταστήματα εσωρούχων **SECRET ζητείται πωλήτρια** για μόνιμη απασχόληση. Πληρ. στο τηλ. 2241078733 απογευματινές ώρες από 6-9μ.μ. υπεύθυνη κα Σπανού MAT2339

ΖΗΤΕΙΤΑΙ έμπειρος ψήστης για γυροπωλείο και διανομέας. Πληρ. τηλ. 6934851714 κ. Γιώργος MZT300515

ΞΕΝΟΔΟΧΕΙΟ BELVEDERE

ΖΗΤΑ

Βοηθό νυχτερινού receptionist

ωράριο 23.00-06.30

Πληροφορίες τηλ. 2241089000 (πρωινές ώρες)

MAT2331

Από το κατάστημα **MY WAY**

ΖΗΤΟΥΝΤΑΙ

1. **Οδηγός** με επαγγελματικό δίπλωμα Γ' κατηγορίας και με γνώση χειρισμού γερανού.
2. **Κοπέλα** να γνωρίζει Η/Υ τυφλό σύστημα, γενικές γνώσεις λογιστικής και αγγλικών. Η προϋπηρεσία απαραίτητη.
3. **Υπάλληλος αποθήκης** για μόνιμη εργασία στην αποθήκη με γνώση Η/Υ. Η εμπειρία σε ανάλογο αντικείμενο είναι απαραίτητη.

Αποστολή των βιογραφικών με fax στο 2241031970 ή κατάθεσή τους στη δ/νση Κων/νίδη 4 Ρόδος (κατάστημα Παπαμάρκος πίσω από το ταχυδρομείο) MAT2280

ΕΝΟΙΚΙΑΖΟΝΤΑΙ

στην κεντρική πλατεία της Παστίδας

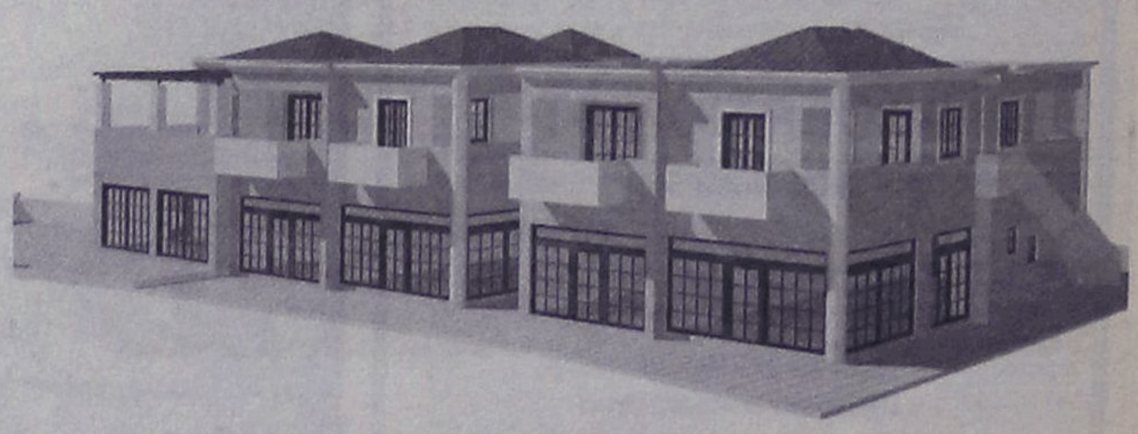

υπό κατασκευή σύγχρονα **ΚΑΤΑΣΤΗΜΑΤΑ - ΓΡΑΦΕΙΑ - ΔΙΑΜΕΡΙΣΜΑΤΑ,** κατάλληλα για κάθε χρήση *(εμπορικά, τράπεζες, πρακτορεία, ιατρεία, φροντιστήρια και κάθε είδους γραφεία)*

Πληρ. τηλ. 6944760796, 2241047096

ΜΑΠ301(Γ)

εργασιες

συνέχεια από την προηγούμενη

ΖΗΤΕΙΤΑΙ πωλήτρια για κατάστημα ρούχων στο Μανδράκι. Απαραίτητα τα αγγλικά. Μερική απασχόληση-ωράριο 9.30 π.μ.-1.30 μ.μ. Χειμώνα-καλοκαίρι. Πληρ. τηλ. 2241062904

MZT300513

ΖΗΤΟΥΝΤΑΙ τεχνίτες-γυψοσανιδάδες για μόνιμη απασχόληση. Πληρ. τηλ. 6942285690

MZT290530

ΖΗΤΕΙΤΑΙ κοπέλα για δουλειά στην κουζίνα με γνώσεις Ελληνικής κουζίνας. Πληρ. τηλ. 2241029968, 6944454989

MZT290524

ΖΗΤΕΙΤΑΙ δεσποινίδα ή κυρία άνω των 25 ετών, για να εργασθεί στη Reception Εργομετρικού Κέντρου - Γυμναστηρίου σε υπεύθυνη θέση (με 12μηνη απασχόληση), ως υπάλληλος γραφείου, με μερική ή πλήρη απασχόληση απαραίτητα πτυχία Αγγλικών και Η/Υ (MC Office) . Θα προτιμηθούν οι κάτοχοι πτυχίου σχολής Γραμματέων και σχολής Βοηθών Λογιστών. Ωράριο επικοινωνίας Δευτέρα-Παρασκευή 09.00-22.00 στο τηλ/νο 2241073712. Παρακαλούμε να σταλεί το πλήρες βιογραφικό σας σημείωμα στο fax 2241025610

MAT2324(2)

ΖΗΤΕΙΤΑΙ βοηθός μάγειρα και σερβιτόρος για πιτσαρία στην Ιαλυσό. Πληρ. τηλ. 6977372030 MZT290527

ΜΟΝΑΔΙΚΗ ΕΥΚΑΙΡΙΑ! Τώρα όλο τον Ιούνιο δωρεάν εγγραφές στη γνωστή εταιρεία καλλυντικών Oriflame. Αφιερώστε το χρόνο που θέλετε και κερδίστε ένα extra εισόδημα ανάλογα με τις προσδοκίες σας. Πληρ. τηλ. 6936249458

MZT270507

ΖΗΤΟΥΝΤΑΙ απόφοιτοι/ες σχολής χορού, γυμναστές/τριες, φυσιοθεραπευτές/τριες και κινησιολόγοι για μερική ή πλήρη απασχόληση. Ωράριο επικοινωνίας Δευτέρα-Παρασκευή 09.15-21.50, στο τηλ/νο 22410-73712. Παρακαλούμε να σταλεί το πλήρες βιογραφικό σας σημείωμα στο fax 2241025610 MAT2324(1)

ΖΗΤΕΙΤΑΙ διαιτολόγος για να εργασθεί μόνιμα, με μερική ή πλήρη απασχόληση, απαραίτητες γνώσεις Αγγλικών και Η/Υ (MC Office). Ωράριο επικοινωνίας Δευτέρα-Παρασκευή 09.00-22.00 στο τηλ/νο 2241073712. Παρακαλούμε να σταλεί το πλήρες βιογραφικό σας σημείωμα στο fax 2241025610

MAT2324(3)

ΖΗΤΕΙΤΑΙ βοηθός σερβιτόρου κοπέλα ωράριο σπαστό για ουζερί στο Ζέφυρο. Πληρ. τηλ. 2241077174

MZT290529

ΖΗΤΟΥΝΤΑΙ οδηγοί νέοι με δίπλωμα Γ' κατηγορίας από εμπορική επιχείρηση για άμεση πρόσληψη. Πληρ. τηλ. 2241091430

MAT2312

Από αποθήκη τουριστικών ειδών **ΖΗΤΕΙΤΑΙ οδηγός** με επαγγελματικό δίπλωμα Β' κατηγορίας επί της Γ. Παπανδρέου 21 - Ανάληψη. Πληρ. τηλ. (22410)68490, 68494

MZT290507

ΖΗΤΟΥΝΤΑΙ: α) άνδρας υπάλληλος για νυχτερινός σε μίνι μάρκετ με γνώσεις αγγλικών και λίγες γνώσεις Η/Υ, **β) Έλληνας υπάλληλος** για εργασία σε θαλάσσια σπορ με γνώσεις windsurfing. Πληρ. τηλ. 6978588433

MZT270508

ΚΑΤΑΣΤΗΜΑ μπιζού - αξεσουάρ στο Φαληράκι **ΖΗΤΑ ΠΩΛΗΤΡΙΑ** για απογευματινή εργασία. Απαραίτητα Γερμανικά και Αγγλικά. Ανάλογη εμπειρία επιθυμητή. Πληρ. τηλ. 6976456155, 6944513889, 2241091033 (9-12 π.μ.)

MAT2289

ΖΗΤΟΥΝΤΑΙ νέοι και **νέες** για το snack bar του αεροδρομίου. Πληρ. τηλ. 2241081469

MZT260517

ΖΗΤΕΙΤΑΙ καμαριέρα από μικρή ξενοδοχειακή μονάδα στην Ιαλυσό. Πληρ. τηλ. 6939226524 κ. Μαίρη

MZT270513

ΖΗΤΕΙΤΑΙ νεαρή κοπέλα για τουριστικό κατάστημα. Πληροφορίες εντός του καταστήματος, Αμμοχώστου 2 όπισθεν Ακαδημίας

MAT2285

Από το ξενοδοχείο **ALEXIA ζητείται υπάλληλος υποδοχής**. Απαιτούμενα προσόντα: Αριστη γνώση της αγγλικής γλώσσας (γερμανικής προαιρετικά). Γνώσεις χειρισμού Η/Υ και του ξενοδοχειακού προγράμματος UNIDATA HOTEL MASTER. Βιογραφικά-αιτήσεις στο ξενοδοχείο ALEXIA. Ορφανίδου 54 ώρες 09.00-13.00 και 18.00-20.00MZT270503

ΖΗΤΕΙΤΑΙ κοπέλα για να εργασθεί ως πωλήτρια σε τουριστικό κατάστημα (μίνι μάρκετ) στο εμπορικό κέντρο Εψιλον στο Φαληράκι. Πληρ. τηλ. 6946658994

MAT2281

ΖΗΤΕΙΤΑΙ πιτσαδόρος-ψήστης για εστιατόριο. Πληρ. τηλ. 2241033356

MZT260519

Από καφετέρια-πιτσαρία **ζητείται έμπειρος σερβιτόρος** υποδοχής. Ικανοποιητικές αποδοχές. Πληρ. τηλ. 2241039746 19.00-24.00 και 6979621848

MZT260511

Από την εταιρεία

AUTO CENTER Μ. ΚΩΣΤΑΚΗΣ ΑΕΒΕ

ΖΗΤΟΥΝΤΑΙ

- **Μηχανικός αυτοκινήτων**
- **Βαφέας**
- **Βοηθός φανοποιού**

Ανάλογη προϋπηρεσία θα ληφθεί υπόψιν.

Πληρ. τηλ. 2241082000 κ. Μανώλη Κωστάκη

ΜΧΠΑΑΥ003

Από την εταιρεία **Swedco café**
ζητείται προσωπικό
για να εργασθεί στην παρασκευή και στην πώληση αρτοπαρασκευασμάτων (σάντουιτς) και καφέ στο Φαληράκι

Απαραίτητα:
- Ευγένεια
- Καλός χαρακτήρας
- Ορεξη για δουλειά
- Ομαδικό πνεύμα
- Ευέλικτο ωράριο
- Καλή γνώση στους καφέδες
- Ηλικία από 18-28 χρόνων
- Επαγγελματική σχολή ή λύκειο
- Βασική γνώση τουλάχιστον της αγγλικής γλώσσας

Απασχόληση:
- 12 μήνες το χρόνο
- 8ωρο, 6 ημέρες την εβδομάδα
- Κυριακές και αργίες τα μαγαζιά μας είναι πάντα κοντά στον πελάτη

Προσφέρεται:
- Καλό κλίμα εργασίας
- Καλή αμοιβή

Αιτήσεις στο γραφείο μας πίσω από το κατάστημά μας επί της οδού Δημοκρατίας & Δωδ/κής Νεολαίας από τις **08.30-15.30.**
Απαραίτητη η φωτογραφία στην συμπλήρωση της αίτησης.
Υπεύθυνοι συνεννόησης: Χατζηιωάννου Ιωάννης, Αλαφάκη Χριστίνα, τηλ. 2241027575

ΜΑΤ2323(Γ)

ΑΤΟΜΑ ΓΙΑ ΜΥΟΧΑΛΑΡΩΤΙΚΟ ΜΑΣΑΖ

ΖΗΤΟΥΝΤΑΙ

από εταιρία γνωστής αλυσίδας γυμναστηρίων, κάτοχοι πτυχίου **βοηθού φυσιοθεραπευτή** ή άλλης ιδιωτικής σχολής.
Τα άτομα που θα επιλέξουμε θα έχουν την ευκαιρία να εργασθούν σε ένα θαυμάσιο χώρο εργασίας με δυνατότητα ανέλιξης.

Τηλ. επικοινωνίας 22410 70510-11

ΜΧΠΠΑΡ067

RODOS PALACE
★★★★★
Luxury Convention Resort

Το κορυφαίο Ξενοδοχειακό Συγκρότημα Πολυτελείας (785 Δωματίων) και Διεθνές Συνεδριακό Κέντρο (4800 θέσεων) ζητεί:

ASST. MARKETING & P.R. MANAGER

Το στέλεχος που θα επιλεγεί για τη συγκεκριμένη θέση, θα κληθεί να ασχοληθεί ενεργά με την υποβοήθηση χάραξης της στρατηγικής marketing, το σχεδιασμό της επικοινωνιακής πολιτικής, την επίβλεψη της δημιουργίας σύγχρονου διαφημιστικού και επικοινωνιακού υλικού, την προώθηση των πωλήσεων στην Ελλάδα και το εξωτερικό, την έρευνα αγοράς και την δημιουργία αποτελεσματικών δημοσίων σχέσεων με τους πελάτες και τα Μ.Μ.Ε.

Απαραίτητα Προσόντα:
- Ηλικία έως 32 ετών
- Πτυχίο Ελληνικού ή ξένου Πανεπιστημίου ή αναγνωρισμένης Τουριστικής Σχολής
- Μεταπτυχιακό τίτλο (Master's) στην Διοίκηση Ξενοδοχειακών Επιχειρήσεων και Επιθυμητή Εμπειρία στον ευρύτερο χώρο του Marketing Τουριστικών Υπηρεσιών.
- Εξαίρετη χρήση της Ελληνικής και Αγγλικής γλώσσας.
- Άριστη χρήση Η/Υ (Office, Internet κλπ.).

Οποιαδήποτε επιπλέον προσόντα θα συνεκτιμηθούν στην αξιολόγηση.

Οι ενδιαφερόμενοι/ες μπορούν να αποστείλουν το βιογραφικό τους σημείωμα με πρόσφατη φωτογραφία
Υπόψιν Κου Γ. Μπαρμπούτη
Ηλεκτρονικά στη διεύθυνση: marketing@rodos-palace.gr
Με fax στον αριθμό: 22410 25350
Ταχυδρομικά στη διεύθυνση:
Λεωφ.Ιαλυσού, Ιξιά Ρόδος 85100
Η απόλυτη εχεμύθεια θεωρείται αυτονόητη.

ΜΧΠΞΕΝ078

ΑΠΟ ΤΟ ΞΕΝΟΔΟΧΕΙΟ ΔΙΟΝΥΣΟΣ ΣΤΗΝ ΙΞΙΑ

ΖΗΤΟΥΝΤΑΙ

για την σεζόν 2006

ΚΑΜΑΡΙΕΡΕΣ με προϋπηρεσία

Οι ενδιαφερόμενες παρακαλούνται όπως απευθυνθούν στην κ. Ολγα Αγγιους στο τηλ. **22410-23021 καθημερινά 08.30-14.30** εκτός Κυριακής.
Βιογραφικά με φωτογραφία απαραιτήτως.

ΜΧΠ1145

Από την αντιπροσωπεία αυτοκινήτων
HONDA-MITSUBISHI

ΖΗΤΕΙΤΑΙ

Ηλεκτρολόγος Αυτοκινήτων

Επιθυμητή προϋπηρεσία στο χώρο
Καλή γνώση Η/Υ και Αγγλικών.

Απαραίτητη αποστολή βιογραφικού σημειώματος στη διεύθυνση Λ. Λίνδου 138 Ρόδος
Τηλ. 22410-67440-41
Φαξ 22410-68462
E-mail:kaligcar@otenet.gr

ΜΧΠ915

Compu@net

ΕΡΓΑΣΤΗΡΙΟ ΕΛΕΥΘΕΡΩΝ ΣΠΟΥΔΩΝ ΠΛΗΡΟΦΟΡΙΚΗΣ

ΕΠΙΣΗΜΟ ΕΞΕΤΑΣΤΙΚΟ ΚΕΝΤΡΟ ΤΗΣ ECDL HELLAS

ECDL CAD · e-kids · ECDL

Αποκτήστε το ECDL μέσα στο καλοκαίρι

ΚΑΛΟΚΑΙΡΙΝΑ ΤΜΗΜΑΤΑ ΓΙΑ

- ✓ Παιδιά από 6 ετών και άνω
- ✓ Ενηλίκων
- ✓ Αρχάριων και προχωρημένων
- ✓ Εκπαίδευση από έμπειρους και αναγνωρισμένους καθηγητές

Ειδικές τιμές εγγραφές τώρα

Έναρξη μαθημάτων 17 Ιουνίου!

ΑΤ2282(Γ)

Α. ΚΑΝΤΙΔΕΝΟΣ-Ι.Τ.ΖΙΩΝΗΣ Ο.Ε.
Ταξιαρχών, Παστίδα, Ρόδος, Τηλ. 22410 48494,
6948172399, 6946343300 e-mail:compu8net@yahoo.gr

Chicken stories

ΖΗΤΕΙΤΑΙ

προσωπικό των παρακάτω ειδικοτήτων:

Μάγειρες Β
Προπαρασκευαστές/ριες
Παρασκευαστές/ριες (makers)
Χειριστές/ριες ταμειακών
Οδηγοί delivery
Λαντζιέρης/α
Εξωτερικοί/ές σάλας
καθαρίστριες

Ζητάμε:
- **Προηγούμενη εμπειρία σε καταστήματα γρήγορης εστίασης, εστιατόρια ή ξενοδοχεία.**
- **Ευχάριστη εμφάνιση και προσωπικότητα, ομαδικό πνεύμα.**
- **Ταχύτητα κινήσεων, ευστροφία, ικανότητα απόδοσης υπό συνθήκες πίεσης.**
- **Ηλικίες 20-35**
- **Εκπληρωμένες στρατιωτικές υποχρεώσεις για τους άνδρες**

Σας δίνουμε:
Ανταγωνιστικό πακέτο αποδοχών-Σύγχρονο περιβάλλον εργασίας

Πληροφορίες: 2241093359
κ. Γιώργο Τσαβαρή (10.30-20.00)

ΧΠ2367

εργασιες

συνέχεια από την προηγούμενη

ΖΗΤΕΙΤΑΙ οδηγός ανεξαρτήτου φύλου με δίπλωμα Γ' κατηγορίας. Πληρ. τηλ. 6944325234, 6944546074
MAT2274

ΖΗΤΕΙΤΑΙ υπάλληλος να εργασθεί στο γραφείο ενοικίασης τρικύκλων (TRIKES) και μοτοσικλετών. Απαραίτητη προϋπόθεση η γνώση της αγγλικής και η κατοχή διπλώματος αυτοκινήτου. Πληρ. τηλ. 2241061119, 6979152943
MZT260515

ΖΗΤΕΙΤΑΙ νέος-νέα για κατάστημα ετοίμων ενδυμάτων μέσα στην πόλη της Ρόδου με πενθήμερη απασχόληση. Βασικός μισθός. Πληρ. τηλ. 2241020037 τον κ. Βιζυκλή, ώρες 9-2 και 6-9 μ.μ. MAT2272

Από την εταιρεία Χριστοδουλίδης **ζητείται υπάλληλος** με δίπλωμα Β' κατηγορίας. Πληρ. τηλ. 2241086402
MZT260503

ΖΗΤΕΙΤΑΙ πεπειραμένη πωλήτρια με γνώσεις αλλαντικών για μόνιμη εργασία στο σούπερ μάρκετ ΤΡΟΦΙΝΟ. Πληρ. τηλ. 2241063510
MZT250518

ΖΗΤΕΙΤΑΙ βοηθός με δίπλωμα ταχύπλοου για την περιοχή Ενυδρείου Ρόδου. Η προϋπηρεσία θα ληφθεί υπόψιν. Ικανοποιητικός μισθός με ασφάλεια. Πληρ. τηλ. 6973398575 ή στην περιοχή των θαλάσσιων σπορ
MZT260502

ΖΗΤΟΥΝΤΑΙ σερβιτόροι και **βοηθοί σερβιτόρων.** Πληρ. τηλ. 2241039043
MAT2260/2261

ΖΗΤΟΥΝΤΑΙ ελαιοχρωματιστές. Πληρ. τηλ. 6976601810 MZT250501

ΖΗΤΕΙΤΑΙ μάστορας που να γνωρίζει άνοιγμα φύλλου αέρος για μπουγάτσα. Πληρ. τηλ. 2241031053
MAT2217

ΖΗΤΕΙΤΑΙ γραφίστας. Μόνιμη απασχόληση με μισθό και ασφάλεια στην Κω. Πληρ. τηλ. 2242029004
MAT2182

Από επιχείρηση **ΖΗΤΟΥΝΤΑΙ άντρες και γυναίκες** για εργασία. Πληρ. τηλ. 2241092743
MAT2190

ΖΗΤΕΙΤΑΙ ντελίβερι για πρωινές ώρες. Πληρ. τηλ. 2241020008
ΜΑΠ299

ΖΗΤΕΙΤΑΙ κοπέλα εμφανίσιμη ελληνίδα για να εργασθεί σε internet καφέ. Μισθός ικανοποιητικός. Πληρ. τηλ. 6936699602
MZT180521

Από τα σούπερ μάρκετ ΣΠΑΝΟΣ **ζητούνται κρεοπώληδες** για να εργασθούν στα καταστήματά μας στην Ρόδο και Λέρο. Πληρ. τηλ. 2241060730 κα Γιάννα
MAT2114

ΖΗΤΕΙΤΑΙ ΑΝΤΙΠΡΟΣΩΠΟΣ ΓΙΑ ΡΟΔΟ ΚΑΙ ΚΩ ΤΟΥΡΙΣΤΙΚΗ ΚΑΙ ΕΛΛΗΝΙΚΗ ΑΓΟΡΑ. ΜΑΓΙΟ-ΛΙΝΑ-ΚΑΦΤΑΝΙΑ-ΤΖΙΝ-Τ-SHIRT-ΒΕΡΜΟΥΔΕΣ-ΣΟΡΤΣ. ΠΛΗΡ. ΤΗΛ. 6947375980
MAT2066

Α.Ε. ΤΡΟΦΙΜΩΝ ΖΗΤΕΙ βοηθό λογιστή, απόφοιτο ΑΕΙ/ΤΕΙ με ελάχιστη προϋπηρεσία 3 ετών σε αντίστοιχη θέση. Fax 2105158948 κιν. 6937040145
MAT2087

ΖΗΤΕΙΤΑΙ βοηθός σερβιτόρου κοπέλα για cafe restaurant παραλία Λίνδου ώρες εργασίες 10.00-18.00 και part time **σερβιτόροι** από 12.00-17.00 Πληρ. τηλ. 6944303836
MAT2084

ΖΗΤΟΥΝΤΑΙ γυμναστές και γυμνάστριες για αερόμπικ και για την αίθουσα του γυμναστηρίου. Επίσης **ζητούνται μασέζ-αισθητικοί-φυσιοθεραπεύτριες** και **κοπέλα** για την υποδοχή, για το γυμναστήριο-SPA PARADISE. Πληρ. τηλ. 2241062481, 6937268143
MAT2206

ΖΗΤΕΙΤΑΙ σερβιτόρος ή σερβιτόρα, για εστιατόριο στην Παλιά Πόλη που να γνωρίζει καλά αγγλικά. Πληρ. τηλ. 2241029787
MXP13658

ΖΗΤΕΙΤΑΙ κοπέλα για να εργασθεί σε συνεργείο καθαρισμού στην πόλη της Ρόδου. Μισθός ικανοποιητικός. Πληρ. τηλ. 2241078243, 6946026397
MXP13857

ΖΗΤΟΥΝΤΑΙ άτομα δραστήρια, για ανεξάρτητη συνεργασία. Ημιαπασχόληση ή πλήρης απασχόληση. Εργασία από το χώρο σας με ελεύθερο ωράριο. Εξτρα bonus. Πλήρης εκπαίδευση. Πληρ. τηλ. 2241037362, 22410-30078, www.umswork4you.com, vms@otenet.gr MAT4271

Από το εστιατόριο **ΚΟΝΤΙΚΙ ζητούνται σερβιτόροι, βοηθοί** και **μπάρμαν.** Πληρ. τηλ. 2241024272 από 7 μ.μ. έως 2 π.μ. και 6948113887
MZT260429

ΖΗΤΟΥΝΤΑΙ κοπέλες έως 30 ετών να εργασθούν σε "SPA" για πλήρη απασχόληση ή ημιαπασχόληση. Πληρ. τηλ. 2241076658
MAT1514

ΖΗΤΕΙΤΑΙ baby sitter για φύλαξη 2 παιδιών στην περιοχή Ιαλυσού. Αποκλειστικά Ελληνίδα, Γερμανίδα ή Δανέζα. Πληρ. τηλ. 6977372030
MXP13614(1)

ΖΗΤΟΥΝΤΑΙ ΣΕΡΒΙΤΟΡΟΙ-ΣΕΡΒΙΤΟΡΕΣ ΚΑΙ ΒΟΗΘΟΙ ΣΕΡΒΙΤΟΡΟΙ ΓΙΑ ΒΡΑΔΥΝΗ ΑΠΑΣΧΟΛΗΣΗ ΣΕ ΜΠΑΡ ΑΠΟ 18 ΕΩΣ 30 ΕΤΩΝ. ΜΙΣΘΟΣ ΛΕΙΑΝ ΙΚΑΝΟΠΟΙΗΤΙΚΟΣ. ΠΛΗΡ. ΤΗΛ. 6936311277
MZT260432/33/34

Από εμπορική εταιρεία

ΖΗΤΕΙΤΑΙ

αποθηκάριος απόφοιτος Λυκείου με εκπληρωμένες τις στρατιωτικές του υποχρεώσεις, με πολύ καλές γνώσεις Η/Υ (EXCEL, WORD) και εμπορικού προγράμματος.
Προϋπηρεσία επιθυμητή, συστάσεις απαραίτητες. Περιβάλλον ευχάριστο, αποδοχές ικανοποιητικές, τηλέφωνο επικοινωνίας **2241063517** MAT2417(Γ)

Από την εταιρεία ενοικιάσεως αυτοκινήτων **KOSMOS**

ΖΗΤΕΙΤΑΙ

υπάλληλος νέος με γνώσεις αγγλικών και άδεια οδηγήσεως για άμεση πρόσληψη.

Πληροφορίες τηλ. 2241074374 MAT2443(Γ)

Από την ΠΟΤΟΠΟΙΪΑ "ΑΙΓΑΙΟΝ" Β. ΚΑΜΠΥΛΑΥΚΑΣ Α.Ε.

ΖΗΤΕΙΤΑΙ

1. **Νέος** με δίπλωμα οδήγησης για το τμήμα παραγωγής.
2. **Εργάτες-εργάτριες** για το τμήμα παραγωγής.

Πληροφορίες τηλ. 22410-69858, 65952, 62535 από 8 π.μ. έως 3μ.μ. MAT2349

Το κατάστημα SCARABEE

ΖΗΤΑ:

● **ΠΩΛΗΤΡΙΕΣ**

Απαραίτητα προσόντα:
• Απόφοιτος Λυκείου
• Ικανότητα καλής επικοινωνίας και ομαδικό πνεύμα εργασίας
• Γνώση Αγγλικής γλώσσας
• Επιθυμητή προϋπηρεσία στο χώρο ενδυμάτων

● **ΣΕΡΒΙΤΟΡΕΣ-ΜΠΑΡΜΕΝ**

Απαραίτητα προσόντα:
• Γνώση αγγλικών
• Προϋπηρεσία 1-3 ετών σε αντίστοιχη θέση
• Ευχάριστη προσωπικότητα

Πληροφορίες 2241074510, 2241074511, Πλ. Κύπρου 11-ΡΟΔΟΣ

MAT2337

ΑΠΟΘΗΚΑΡΙΟΣ

Από την εμπορική επιχείρηση
"Γ. ΧΑΤΖΗΜΑΡΚΟΣ και ΣΙΑ Ο.Ε"

ΖΗΤΕΙΤΑΙ υπεύθυνος αποθήκης γνώστης Η/Υ και συστημάτων scanner-barcode.
- 12μηνη απασχόληση
- 5ήμερος εργασία

Συνεργαζόμενες εταιρείες: PROCTER & GAMBLE-DELICA-MISKO/BARILLA/GILLETE-SARA LEE.

Αποστείλατε βιογραφικό στο fax: 2241066986 ή στο email: xmarkos&internet.gr MAT2275

μαθηματα

ΑΓΓΛΙΚΑ-ΙΤΑΛΙΚΑ-ΙΣΠΑΝΙΚΑ. Καθηγητής, αριστούχος απόφοιτος (MASTER) SCHILLER INTERNATIONAL UNIVERSITY, παραδίδει μαθήματα **κατ' οίκον** σε αρχάριους, προχωρημένους, ξενοδοχοϋπαλλήλους. Εξασφαλισμένη επιτυχία εξετάσεων MICHIGAN, EDEXCEL, CAMBRIDGE, TOEIC, TOEFL καθώς και κρατικών πιστοποιητικών γλωσσομάθειας. Προετοιμασία για INICIAL, INTERMEDIO, SUPERIOR Ισπανικής, CELI 1, 2, 3, 4, 5 Ιταλικής όπως και για εξετάσεις εισαγωγής σε πανεπιστήμια εξωτερικού. Τιμές λογικές. Πληρ. τηλ. 2241025133
MZT240526



ΠΩΛΕΙΤΑΙ αυτοκίνητο **NISSAN PRIMERA** μοντέλο 2.000 σε άριστη κατάσταση και με πολλά εξτρά. Χιλιόμετρα αυτ/του 39.000 χλμ. στην τιμή 9.000 ευρώ μετρητά. Πληρ. τηλ. 22410-39895, 26081, κιν. 6945797245 κ. Κουρμαδιά Μιχάλη
MZT020613

ΠΩΛΕΙΤΑΙ JEEP (WRANGLER LIMITED) 2.500 σε άριστη κατάσταση, έτος 2003, 25.000 χλμ., hard top, σκαλοπάτια, δερμάτινο σαλόνι, ηλεκτρικά παράθυρα, συναγερμός. Τιμή 23.000 ευρώ, συζητήσιμη, ευκολίες πληρωμής. Πληρ. τηλ. 2241026504, 6945343616
MZT020618

ΠΩΛΕΙΤΑΙ POLO 1.400 c.c. 2πορτο δισκόφρενα, ζάντες αλουμινίου, φυλασσόμενο σε γκαράζ, άριστη κατάσταση. Βιβλίο service. Τιμή 4.000 ευρώ. Πληρ. τηλ. 2241051868, 6979689290
MZT020619

ΠΩΛΕΙΤΑΙ μηχανή SUZUKI BANDIT 400 cc μοντέλο 1995 σε καλή κατάσταση. Τιμή 1.500 ευρώ. Πληρ. τηλ. 6948309257
MZT010611

ΠΩΛΕΙΤΑΙ VESPA PIAGGIO 200 cc σε καλή κατάσταση. Τιμή ευκαιρίας 600 ευρώ. Πληρ. τηλ. 2241021689
MZT010606

ΠΩΛΕΙΤΑΙ αυτοκίνητο **BMW 316** σε άριστη κατάσταση, τέλη '97. Τιμή 12.000 ευρώ. Πληρ. τηλ. 6974844000
MXP13722.1

ΠΩΛΕΙΤΑΙ μηχανή HONDA 900 CBR μοντέλο 2001. Τιμή 8.000 ευρώ σε άριστη κατάσταση. Πληρ. τηλ. 6946002649
MZT310520

ΕΥΚΑΙΡΙΑ!!! ΠΩΛΕΙΤΑΙ τζιπ HONDA CR-V μοντ. 2006, 2000 cc, 2.600 χλμ. full extra, από 33.500 ευρώ κανονική του τιμή, μόνο 28.500, λόγω οικογενειακού προβλήματος. Πληρ. τηλ. 6977269670
MZT290508

ΠΩΛΕΙΤΑΙ μοτοσικλέτα **HONDA SHANDOW** 600 cc ελαφρώς μεταχειρισμένη σε πολύ καλή κατάσταση, με 15.000 χλμ. Δεκτός κάθε έλεγχος. Τιμή συζητήσιμη. Πληρ. τηλ. 6936809094
MZT270509

ΠΩΛΕΙΤΑΙ BMW 520 (E39) 6κύλινδρο 150 HP χρώματος μαύρο, μοντέλο 1997, με 94.000 χλμ., πολύ καλό εξοπλισμό. Τιμή 16.500 ευρώ. Πληρ. τηλ. 2241074592, 6976007822
MZT270510

ΠΩΛΕΙΤΑΙ BMW 316 μοντέλο '96 με 54.000 χλμ. ηλεκτρονικό air condition, σε άριστη κατάσταση. Τιμή μετρητοίς 12.000 ευρώ. Πληρ. τηλ. 6936795114
MZT260526

ΠΩΛΕΙΤΑΙ ΤΡΑΚΤΕΡ μάρκας Ferguson 35 ίππων μαζί με τα παρελκόμενα, α) φρέζα NARDI 1,40 β) δύϊνο. Ολα μαζί 3500 ευρώ. Πληρ. τηλ. 6977739948
MZT150513

ΠΩΛΟΥΝΤΑΙ μηχανάκια και μηχανές: PEUGEOT 50 cc, NRG 50 cc, Runer 50 cc, Sfera Piaggio 125 cc, HEXAGON 150 cc, σε πολύ καλές τιμές μεταχειρισμένα. 0 προκαταβολή και έως 60 δόσεις. Τιμές από 600 ευρώ. Από το ενοικιαστήριο "GALLIS" AUTO MOTOR. Πληρ. τηλ. 2241066310, 6946340482
MXP13712

ΠΩΛΕΙΤΑΙ αυτοκίνητο Ι.Χ. μάρκας **MERCEDES** τύπου 814 D μοντέλο 1996, ψυγείο καταψύκτη, κατάλληλο για κατεψυγμένα προϊόντα και παγωτά. Πληρ. τηλ. 2241060133, 6944732168
MZT290310

ΠΩΛΕΙΤΑΙ
MERCEDES C200 KOMPRESSOR



2000 cc, μοντέλο '01, clima, abs, 6a/b radio-cd, κεντρ. κλείδωμα, υδρ. τιμόνι, χρώμα μαύρο, ηλ. παράθυρα-κλειδαριές, τιμόνι πολλ. χρήσεων, τηλέφωνο, ζάντες, λάστιχα. **Τιμή 24.900ευρώ**

Πληρ. τηλ. 6976978667 ΜΑΠ327(Γ)

auto-moto

συνέχεια από την προηγούμενη

ΠΩΛΕΙΤΑΙ RUNNER GILERA 180 cc σε καλή κατάσταση με συναγερμό. Ευκαιρία τιμή 1.300 ευρώ. Πληρ. τηλ. 6934879500
MXP13666

διαφορα

Προεξοφλούνται επιταγές από 300-2.700 ευρώ χρονικού διαστήματος λήξης 1-2-3 μήνες. Πληρ. τηλ. 6932091455 ώρες γραφείου 9-13.
MZT020617

ΠΩΛΕΙΤΑΙ εξωλέμβιος Johnson μηχανή μακρόλαιμη 15 ίππων. Πληρ. τηλ. 6997188794 MZT020607

ΠΩΛΕΙΤΑΙ ταχύπλοο 6 μέτρα μάρκας ONTA με 165 HP Mercuris εσω εξω τρέιλερ γαλβανιζέ δύο αξόνων 10.000 ευρώ. Πληρ. τηλ. 2241042331 MZT010608

ΠΩΛΟΥΝΤΑΙ: α) Σκάφος FLETCHER 5,5 μέτρα ταχύτητα 55 μίλια YAMAHA 115 HP φουλ εξτρά και τρέιλερ. Τιμή 8.800 ευρώ. **β) Αυτοκίνητο BMW 518** λευκό χρώμα με λίγα χιλιόμετρα σε άριστη κατάσταση. Τιμή 9.500 ευρώ. Πληρ. τηλ. 2241020091, 6934593423
MZT310518

ΠΩΛΟΥΝΤΑΙ 4 ΤΗΛΕΟΡΑΣΕΙΣ PHILIPS 24' ΙΝΤΣΩΝ ΕΠΙΠΕΔΗ ΟΘΟΝΗ ΣΕ ΑΡΙΣΤΗ ΚΑΤΑΣΤΑΣΗ ΚΑΙ ΣΕ ΚΑΛΗ ΤΙΜΗ. ΠΛΗΡ. ΤΗΛ. 6944520057
MZT290522

ΠΩΛΕΙΤΑΙ όλος ο εξοπλισμός εστιατορίου σε προσιτή τιμή για λόγους ασθενείας. Πληρ. τηλ. 6932480034 MZT270505

ΠΩΛΟΥΝΤΑΙ ράφια και **πάγκοι** DURAL σχεδόν ολοκαίνουργια για πολλαπλές χρήσεις. Πληρ. τηλ. 2241024695 MZT260507

ΠΩΛΟΥΝΤΑΙ ψυγείο βιτρίνα αλλαντικών 1 1/2 μέτρο-Πάγκοι ανοξείδωτοι 3 και 1 1/2 μέτρο, Φούσκα, κόφτης αλλαντικών και 2 καταψύξεις σε άριστη κατάσταση. Πληρ. τηλ. 2241061331, 6948213013 MZT190507

ΠΩΛΕΙΤΑΙ φουσκωτό Jokerboat 585 με δύο μηχανές SUZUKI V100 και μια βοηθητική SUZUKI 5άρα με το τρέιλερ. Τιμή 8500 ευρώ. Πληρ. τηλ. 6932196364
MZT150533

ΠΩΛΟΥΝΤΑΙ επαγγελματική ψησταριά, πλατό, γύρος και καρέκλες σκηνοθέτη σε πολύ καλή κατάσταση σε τιμή ευκαιρίας. Πληρ. τηλ. 2241068428 MZT150519

ΠΩΛΕΙΤΑΙ εξωλέμβια MERCURY OPTI-MAX 150 HP LONG, digital, με όργανα ελάχιστες ώρες, μοντέλο '02, καινούργιο χειριστήριο, 7.000 ευρώ. Πληρ. τηλ. 6946953904 ΜΑΠ289

προσφορές εργασίας

ΣΟΒΑΡΗ ΚΥΡΙΑ **ζητάει παρέα** με κύριο. Πληρ. τηλ. 6942564413 MZT310523

ΕΛΑΙΟΧΡΩΜΑΤΙΣΤΗΣ. Αναλαμβάνω παντός τύπου εργασίες. Βαψίματα-φρεσκαρίσματα-μερεμέτια-πλακάκια-μόνωση. Πληρ. τηλ. 6979074904 κ. Ταρέκ
MZT270501

ΕΛΛΗΝΑΣ με πολυετή πείρα αναλαμβάνει γυψοσανίδες, τσιμεντοσανίδες, ελαιοχρωματισμούς παντός είδους, μονώσεις. Τιμές πολύ λογικές. Πληρ. τηλ. 6979611209 κ. Γιώργο
MZT260516

ΨΑΧΝΩ ΓΙΑ ΔΟΥΛΕΙΑ: Γλώσσες:Αγγλικά, Γερμανικά, Σουηδικά, Ιταλικά. Εμπειρία ως πωλητής, σε ξενοδοχεία, γνώσεις Η/Υ και αποθηκάριος. **LOOKING FOR JOB.** Languages: English, German, Swedish, Italian,. Experience: Salesman, Hotels, Computers, Stockmarket broker. Paul τηλ. 6946660574 MZT150509

ΒΑΡΕΘΗΚΑΤΕ ΤΑ DELIVERY; δεν έχετε χρόνο να μαγειρέψετε; Τώρα υπάρχει λύση! Personal chef με προϋπηρεσία στον Καναδά αναλαμβάνει να ετοιμάζει υγιεινά γεύματα για εσάς και τους δικούς σας, στο δικό σας χώρο. Πληρ. τηλ. 2241030765
MZTP160521

ΚΥΡΙΑ διπλωματούχος μασέρ, προσφέρει θεραπευτικό, κλασικό, αθλητικό, αδυνατίσματος, χαλαρωτικό, αισθητικό και καθαρισμό προσώπου (μάσκες), μασάζ. Πληρ. τηλ. 2241035252, 6932024975 MZT160512

ΜΑΣΑΖ. Ανακουφιστείτε από την ψυχική κόπωση, τις συνέπειες του καθημερινού τρόπου ζωής. Πληρ. τηλ. 6942228916 INT270409

Φύλαξη παιδιών και ηλικιωμένων. Εχετε την ανάγκη για τη φύλαξη των παιδιών και των γονιών σας, που χρειάζονται αγάπη, παρέα, κατανόηση και φύλαξη. Είμαι κοντά σας για να κάνουμε το πρόγραμμά σας ανάλογα με τις ανάγκες σας. Η αγάπη μου και η πείρα μου είναι αυτή που θα σας κάνει να νιώθετε ασφαλής μαζί μου. Θα χαρώ να φανώ χρήσιμη Μάρα. Πληρ. τηλ. 6976556969 κ. Μάρα
MZT020543

ΚΥΡΙΑ διπλωματούχος μασέρ κάνει θεραπευτικό, αθλητικό, χαλαρωτικό μασάζ. Πληρ. τηλ. 6948553306
MZT080517

γνωριμιες

ΤΡΑΒ ΖΗΤΑ ΓΝΩΡΙΜΙΕΣ με σοβαρούς κυρίους. Πληρ. τηλ. 6939516525
MZT290526

ΕΛΛΗΝΙΔΑ εμφανίσιμη **ΖΗΤΑ ΓΝΩΡΙΜΙΑ** στο χώρο της για ελεύθερη σχέση. Απόλαυση και διακριτικότητα. Πληρ. τηλ. 6942608613
MZT020611

ΤΡΑΒ ΖΗΤΑ ΓΝΩΡΙΜΙΕΣ με σοβαρούς κυρίους. Πληρ. τηλ. 6939516525
MZT150526

ΤΡΑΒ 22 ετών πολύ όμορφη **ΖΗΤΑ ΓΝΩΡΙΜΙΑ** με κυρίους. Πληρ. τηλ. 6948950399
MZT290525

ΕΝΟΙΚΙΑΖΟΝΤΑΙ

Ψυκτικοί θάλαμοι, συντηρήσεις-καταψύξεις για αποθήκευση τροφίμων

Πληροφορίες κ. Γιάννη τηλ. 6946554965
MZT300514(Γ)

ΠΩΛΟΥΝΤΑΙ

από ξενοδοχείο στην Ιξιά

3 ψυγεία βιτρίνες για super market.
Τιμή ευκαιρίας

Πληρ. τηλ. 2241023021 ΜΧΠ1145

ΠΩΛΟΥΝΤΑΙ

αυτοκίνητα μεταχειρισμένα

σε εκπληκτικές τιμές!!!

1) **HYUNDAY ACCENT** (μοντέλο 1997) 3.800€
2) **RENAULT TWINGO** (μοντέλο 1998) 2.800€
3) **DAIHATSU MOVE** (μοντέλο 1998) 3.000€

ΜΟΝΟ ΜΕ 80.000 km!!!

Πληρ. τηλ. 2241087615, ώρες 10.00-13.00, 18.00-21.00
ΜΧΠΤΓΡ035

ΠΩΛΕΙΤΑΙ

δίκυκλο PIAGGIO BEVERLY 250 cc
μοντέλο 08/2006, 3.000 χλμ.

Πληρ. τηλ. 2241060910 κο Αλέξανδρο
ΧΠΑΑΥ009

ΤΑΠΗΤΟΚΑΘΑΡΙΣΤΗΡΙΟ Ο ΔΡΑΚΟΣ

Αναλαμβάνουμε υπεύθυνα καθαρισμό και φύλαξη

χαλιά • μοκέτες • φλοκάτες

Ειδικός καθαρισμός μεταξωτών και χειροποίητων χαλιών
Επί τόπου καθαρισμοί

μοκετών • σαλονιών • πούλμαν

με 20ετή πείρα.

Πληρ. τηλ. 2241026805, 2241051024, 6974208020
ΜΑΠ268(Γ)

ΕΡΓΑΣΤΗΡΙΟ ΕΛΕΥΘΕΡΩΝ ΣΠΟΥΔΩΝ ΗΛΕΚΤΡΟΝΙΚΩΝ ΥΠΟΛΟΓΙΣΤΩΝ

Program PM

ΕΠΙΣΗΜΟ ΕΞΕΤΑΣΤΙΚΟ ΚΕΝΤΡΟ ΤΗΣ ECDL HELLAS

ΤΜΗΜΑΤΑ ΓΙΑ:
Παιδιά
Ενήλικες
Αρχάριους
Επαγγελματίες

ΕΝΤΑΤΙΚΑ ΜΑΘΗΜΑΤΑ COMPUTER

ΕΓΓΡΑΦΕΣ ΤΩΡΑ

Μανώλης Ι. Σοφίλλας
Τηλ.(22410)31761
ΚΟΔΡΙΓΚΤΩΝΟΣ 91 - ΡΟΔΟΣ

ECDL Diploma

ΧΠ941

Καριέρα στο real estate

Η ΕΠΙΧΕΙΡΗΣΗ

Η **Savvaidis & Associates Real Estate Agents & Consultants**, απο το 1983 προσφέρει υψηλής ποιότητας υπηρεσίες διαμεσολάβησης στον τομέα των κατοικιών και εμπορικών ακινήτων.

ΣΤΕΛΕΧΟΣ ΠΩΛΗΣΕΩΝ

Ο ΥΠΟΨΗΦΙΟΣ

- Άνδρας / γυναίκα έως 27 ετών, με δυναμική και οργανωτική προσωπικότητα.
- Πτυχιούχος ΑΕΙ στη Διοίκηση Επιχειρήσεων ή άλλο συναφές αντικείμενο. Άριστος χρήστης εφαρμογών MS OFFICE.
- Άριστη γνώση της Ελληνικής & Αγγλικής γλώσσας
- Η κατοχή μεταπτυχιακού τίτλου θα θεωρηθεί επιπλέον προσόν.
- Δυνατότητα εργασίας εκτός πόλης Ρόδου

Η ΘΕΣΗ

- Υποστήριξη πωλήσεων ακίνητων.
- Δημιουργία και υποστήριξη πελατολογίου.
- Στελέχωση υποκαταστημάτων.
- Σύγχρονο και φιλικό εργασιακό περιβάλλον.
- Συνεχές on the job training

Αποστείλατε βιογραφικό σας με e-mail στο info@savvaidis.gr

SAVVAIDIS & Associates
Estate agents & Consultants

Γρηγ. Λαμπράκη 14, Ρόδος
Τηλ. 22410-26281
http://www.propertyrhodes.gr

ΧΠ659

ΑΠΕΝΤΟΜΩΤΙΚΗ ΔΩΔΕΚΑΝΗΣΟΥ

Αναλαμβάνουμε:

- Ταβέρνες, Εστιατόρια
- Κρεοπωλεία, Super Markets
- Ζαχαροπλαστεία, Αρτοποιεία, Catering
- Εργοστάσια, Τυποποιητήρια, Συσκευαστήρια
- Ξενοδοχεία, Καταστήματα, Γραφεία,
- Τράπεζες, Σχολεία, Νοσοκομεία, Δήμους

Παρέχουμε:

- **Απεντόμωση** (Κατσαρίδες, μύγες, κουνούπια, σκορπιοί, ψύλλοι, κοριοί κ.ά.)
- **Μυοκτονία** (ποντίκια, αρουραίοι)
- **Απολύμανση** (ιοί, βακτήρια, άλγη, μύκητες)

Σύνταξη φακέλου παρασιτοκτονίας HACCP

Αριθμός Αδείας από το υπουργείο Αγροτικής Ανάπτυξης & Τροφίμων:
116269/21-02-2006

ΠΑΝΑΓΙΩΤΗΣ ΜΙΧ. ΠΑΝΑΗΣ
Φυσιογνώστης Περιβαλλοντολόγος Τεχνολόγος Γεωπονίας

ΓΕΩΡΓΙΟΣ Η. ΜΑΝΕΤΤΑΣ
Γεωπόνος - Τεχνολόγος Γεωπονίας

Τηλ : 6944353686 Τηλ 6944443124

Λ. Δημοκρατίας 143, Παραδείσι - Ρόδος,
Τ.Κ 85106 Τηλ & Fax: 22410 81769

ΑΕ1422

ΤΑΠΗΤΟΚΑΘΑΡΙΣΤΗΡΙΑ

ΠΑΝΕΛΛΑΔΙΚΟ ΔΙΚΤΥΟ

Art Clean EXPRESS

Είμαστε λίιι...γο πιο μπροστά από τους άλλους!

ΠΛΥΣΙΜΟ-ΑΠΟΛΥΜΑΝΣΗ-ΦΥΛΑΞΗ
ΧΑΛΙΩΝ- ΜΟΚΕΤΩΝ - ΣΑΛΟΝΙΩΝ *(και επί τόπου)*
ΠΑΠΛΩΜΑΤΑ - ΚΟΥΒΕΡΤΕΣ - ΦΛΟΚΑΤΕΣ
ΣΤΕΓΝΟ ΓΙΑ ΜΕΤΑΞΩΤΑ ΚΑΙ ΧΕΙΡΟΠΟΙΗΤΑ
ΑΔΙΑΒΡΟΧΟΠΟΙΗΣΕΙΣ & ΕΠΙΔΙΟΡΘΩΣΕΙΣ ΤΑΠΗΤΩΝ

ΠΑΡΑΛΑΒΗ - ΠΑΡΑΔΟΣΗ ΚΑΤ' ΟΙΚΟΝ

ΔΩΡΕΑΝ ΦΥΛΑΞΗ

ΑΛΑΦΑΚΗΣ ΤΑΣΟΣ
ΤΗΛ. ΧΩΡΙΣ ΧΡΕΩΣΗ
80011400400
ΤΗΛ. 2241082800-
ΚΙΝ. 6944350247
email: artclean@otenet.gr
ΧΠ2286

Τέλειο καθάρισμα χωρίς απογοήτευση

ΤΑΠΗΤΟΚΑ-ΘΑΡΙΣΤΗΡΙΑ ΚΛΕΟΠΑΤΡΑ®

Ολοκληρωμένα προγράμματα υγιεινής και καθαρισμού προσαρμοσμένα στις ιδιαίτερες ανάγκες κάθε τάπητα

Με **διασφάλιση ποιότητας** στον καθαρισμό και φύλαξη σε χαλιά, μοκέτες, χειροποίητα Ανατολής, μεταξωτά, μάλλινα, φλοκάτες, παπλώματα και τάπητες 5ης γενιάς
ΑΔΙΑΒΡΟΧΟΠΟΙΗΣΗ ΑΝΤΙΣΤΑΤΙΚΟΤΗΤΑ
- Επιτόπου βιοκαθαρισμός στρωμάτων, σαλονιών και μοκετών
- Επιδιορθώσεις σε χειροποίητα χαλιά και μοκέτες

ΦΥΛΑΞΗ ΔΩΡΕΑΝ

Παραλαβή και παράδοση σε όλη την Ρόδο

Ενημερωθείτε για την συντήρηση των χαλιών σας με ειλικρίνεια κει υπευθυνότητα
ΤΗΛ. 2241051996
ΚΙΝ. 6945793626
ΦΑΞ 2241051322
ΚΟΥΦΑΛΑΚΗΣ ΣΤΑΥΡΟΣ
Πιστοποιημένος τεχνικός καθαρισμού ταπήτων από τον Παγκόσμιο Οργανισμό Προστασίας Μαλλιού
WOOLSAFE
ΜΑΤ1570

γνωριμιες

συνέχεια από την προηγούμενη

ΚΥΡΙΟΣ 68 ετών με σπίτι, διαζευγμένος χωρίς υποχρεώσεις, ευγενικός, ανεξάρτητος οικονομικά, καταξιωμένος, **ζητά γνωριμία** με σκοπό τον γάμο ή συμβίωση κυρία 55-65 ετών, διαζευγμένη, χήρα, ευχάριστο χαρακτήρα. Πληρ. τηλ. 6945276839MZT310502

ΟΜΟΡΦΗ ψηλή ξανθιά.Ελληνίδα, **ζητώ γνωριμία** στο χώρο μου. Σε άνετο πολυτελές περιβάλλον, σοβαρούς κυρίους. Αλλοδαποί καθώς και οι κλήσεις με απόκρυψη αποκλείονται! Πληρ. τηλ. 6972902821 MZT010610

20ΧΡΟΝΗ ΕΝΤΥΠΩΣΙΑΚΗ ΕΛΛΗΝΙΔΑ ΟΡΙΤΖΙΝΑΛ ΚΟΠΕΛΑ ΖΗΤΑ ΓΝΩΡΙΜΙΑ ΜΕ ΣΟΒΑΡΟΥΣ ΚΥΡΙΟΥΣ. ΕΞΑΙΡΟΥΝΤΑΙ ΑΛΛΟΔΑΠΟΙ. ΠΛΗΡ. ΤΗΛ. 6944931166 ΜΧΡ13711

Αψογης εμφάνισης, **ΝΕΑ** μελαχροινή, με εκφραστικά μάτια, αθεράπευτα ρομαντική, με αγάπη για τη θάλασσα και τα σπορ **ΑΝΑΖΗΤΑ σοβαρή σχέση** με κύριο αυθόρμητο, ευγενικό με χιούμορ. Πληρ. τηλ. 6977135485ΜΑΤ2183(3)

Νεαρή ξεναγός με νυχτερινές ανησυχίες, επιθυμεί κουβέντα και συνομιλία, και ό,τι προκύψει... Κάλεσε ΟΤΕ 90.11.314.493 – COSMOTE 901.200.43.53 – VODAFONE 901.694.60.53 – TIM 901.160.17.53 ΜΑΤ1673

ΑΒΑΣΑΝΙΣΤΑ "number 1" γνωρίστε τον αληθινό έρωτα κοντά μας. Σχέσεις, γνωριμίες με άμεσα αποτελέσματα, απόλυτη εχεμύθεια. Ανδρες-γυναίκες κάθε ηλικίας περιμένουν να γνωριστείτε. Γίνετε μέλος στο μεγαλύτερο club γνωριμιών στην Ελλάδα. Πληρ. τηλ. 2105239191, 2105239711, 6975764343 ΜΑΤ2072

ΤΡΑΒ ΖΗΤΑ ΓΝΩΡΙΜΙΑ με σοβαρά άτομα. Ονομα Στέλα. Πληρ. τηλ. 6974569688 MZT290516

ΕΛΛΗΝΙΔΑ εμφανίσιμη **ΖΗΤΑ ΓΝΩΡΙΜΙΑ** στο χώρο της για ελεύθερη σχέση. Απόλαυση και διακριτικότητα. Πληρ. τηλ. 6942608613 MZT020611

ΣΤΑΥΡΙΑΣ

...και καθαρίσατε



ΚΑΔΟΙ ΠΕΡΙΣΥΛΛΟΓΗΣ ΜΠΑΖΩΝ & ΑΠΟΡΡΙΜΜΑΤΩΝ
- ΕΥΚΟΛΑ
- ΓΡΗΓΟΡΑ
- ΟΙΚΟΝΟΜΙΚΑ



- ΕΥΚΟΛΙΑ ΣΤΗ ΧΡΗΣΗ
- ΑΜΕΣΗ ΕΞΥΠΗΡΕΤΗΣΗ
- ΑΡΙΣΤΑ ΕΚΠΑΙΔΕΥΜΕΝΟ ΠΡΟΣΩΠΙΚΟ

6944 677700

AE1186

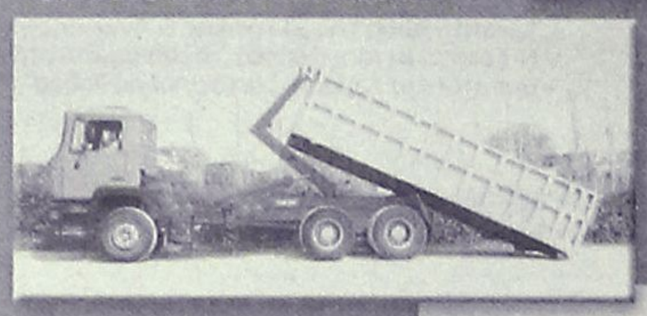

ΚΑΤΑΛΛΗΛΑ ΓΙΑ:
- ΑΝΑΚΑΙΝΙΣΕΙΣ
- ΝΕΑ ΚΤΙΡΙΑ
- ΞΕΝΟΔΟΧΕΙΑ
- ΚΑΤΑΣΤΗΜΑΤΑ
- ΚΑΘΑΡΙΣΜΟΥΣ ΚΗΠΩΝ & ΟΙΚΟΔΟΜΩΝ

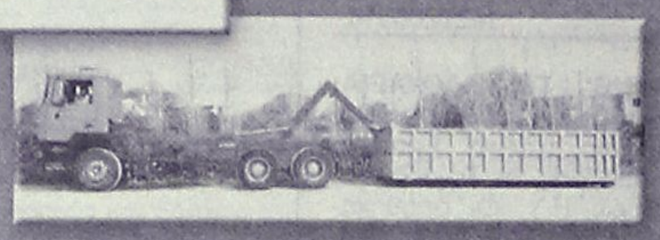

- ΣΥΝΕΠΕΙΑ
- ΤΑΧΥΤΗΤΑ
- ΟΡΓΑΝΩΣΗ
- ΕΞΥΠΗΡΕΤΗΣΗ

ΓΡΑΦΕΙΟΥ: 22410.60770 22410.62907 ΟΙΚΙΑΣ: 22410.62330 6944.677700

AQUA LINE design

AQUA LINE design

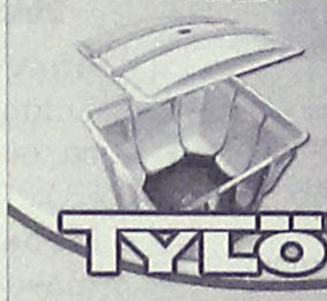

TYLÖ

ΧΑΜΑΜ

Η Ζωη είναι δική σου...ΑΠΟΛΑΥΣΕ ΤΗΝ

ΔΟΚΙΜΗ ΣΤΟ ΧΩΡΟ ΜΑΣ!

SAUNA

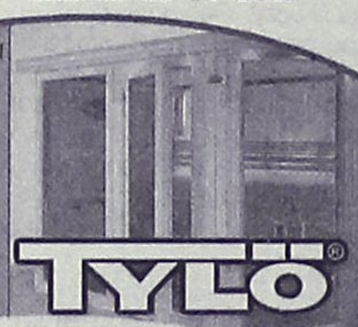

TYLÖ

MISTRAL hottubs



10 ΧΡΟΝΙΑ ΕΓΓΥΗΣΗ

Η Ζωη είναι δική σου...ΑΠΟΛΑΥΣΕ ΤΗΝ

ΔΟΚΙΜΗ ΣΤΟ ΧΩΡΟ ΜΑΣ!

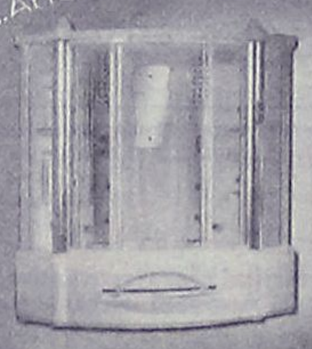



Η ΝΕΑ ΠΡΟΤΑΣΗ ΣΤΙΣ ΗΛΕΚΤΡΙΚΕΣ ΘΕΡΜΑΝΣΕΙΣ ΟΙΚΟΝΟΜΙΑΣΕΙ

ΔΟΚΙΜΗ ΣΤΟ ΧΩΡΟ ΜΑΣ!

MAGNUM
50% ΟΙΚΟΝΟΜΙΑ
100% ΕΠΙΤΥΧΙΑ



ΜΙΧΑΗΛ ΠΕΤΡΙΔΗ 104 ΤΗΛ.22410 63268 / FAX 63389 www.aqualine.gr

AT3751(Γ)

"Ο ΜΑΣΤΡΟΜΗΤΣΟΣ"

40 χρόνια πείρα!



- ΕΠΙΣΚΕΥΕΣ ΞΥΛΙΝΩΝ ΚΑΤΑΣΚΕΥΩΝ & ΕΠΙΠΛΩΝ
- ΣΥΝΤΗΡΗΣΗ ΑΝΤΙΚΩΝ
- ΒΑΦΕΣ-ΛΟΥΣΤΡΑ-ΛΑΚΕΣ
- ΑΛΛΑΓΕΣ ΧΡΩΜΑΤΩΝ

ΑΣΓΟΥΡΟΥ-ΡΟΔΟΣ
Πληρ. τηλ. 6946591702
MZT290502(Γ)

ΑΠΟΦΡΑΞΕΙΣ - ΕΚΚΕΝΩΣΕΙΣ ΡΟΔΟΥ

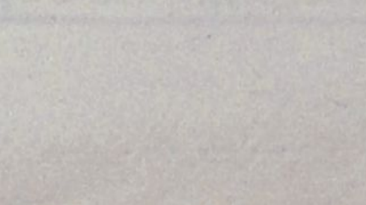

Κιν. 6932470404 Κιν. 6944361464

Κώστας & Λευτέρης

ΑΠΟΦΡΑΞΕΙΣ ΑΠΟΧΕΤΕΥΤΙΚΩΝ ΑΓΩΓΩΝ ΜΕ ΥΔΡΟΒΟΛΗ, ΚΟΥΖΙΝΕΣ, ΤΟΥΑΛΕΤΕΣ, ΣΙΦΩΝΙΑ, ΥΔΡΟΡΟΕΣ, ΑΠΟΛΥΜΑΝΣΕΙΣ, ΜΗΝΙΑΙΕΣ ΣΥΝΤΗΡΗΣΕΙΣ

ΠΟΛΥΚΑΤΑΣΤΗΜΑΤΑ, ΣΤΡΑΤΟΠΕΔΑ, ΞΕΝΟΔΟΧΕΙΑ, ΝΟΣΟΚΟΜΕΙΑ, ΔΗΜΟΥΣ, ΠΟΛΥΚΑΤΟΙΚΙΕΣ, ΣΠΙΤΙΑ κ.λ.π.

Αντληση υδάτων απο υπόγειους χώρους

Αμεση εξυπηρέτηση!!!
ΟΙ ΚΑΛΥΤΕΡΕΣ ΤΙΜΕΣ!
Τηλ. 2241085977, 2241086634
Κιν. 6944361464, 6932470404

AE836

ΧΡΕΙΑΖΕΣΤΕ ΧΡΗΜΑΤΑ;

ΕΝΕΧΥΡΟΔΑΝΕΙΣΤΗΡΙΟ "Η ΘΥΡΙΔΑ"
ΕΝΕΧΥΡΙΑΖΩ και ΑΓΟΡΑΖΩ ΧΡΥΣΑΦΙΚΑ - ΚΟΣΜΗΜΑΤΑ - ΛΙΡΕΣ - ΠΑΛΑΙΑ ΝΟΜΙΣΜΑΤΑ - ΜΕΤΟΧΕΣ και ΑΝΤΙΚΕΣ
Αντ. Δαμασκηνού 25 (περ. Μητρόπολη)
Τηλ. 2241032537, 6942613540, 6947965279
AE639

ΤΑΠΗΤΟΚΑΘΑΡΙΣΤΗΡΙΑ

magic carpet

ΜΑΤΣΗΣ ΔΗΜΗΤΡΗΣ
ΤΗΛ. 22410-91143
ΚΙΝ 6936671996 & 6974057144
ΠΕΡΙΟΧΗ ΠΑΝΑΓΙΑΣ ΕΛΕΗΜΟΝΗΤΡΙΑΣ ΚΡΕΜΑΣΤΗ
Ο καθαρισμός είναι δική μας υπόθεση...

Με μηχανήματα της karcher Αναλαμβάνουμε καθαρισμούς για: χαλιά, μοκέτες, τάπητες σαλονιών, σπιτιών, αυτοκινήτων, πούλμαν, επίσης κουβέρτες, φλοκάτες. Επιδιορθώνουμε τους τάπητές σας (αλλαγή κρόσσι, ρέλι και ξεβάμματα)

ΜΑΤ1992

ΕΠΙΤΟΠΟΥ ΚΑΘΑΡΙΣΜΟΙ & ΠΑΡΑΛΑΒΗ ΠΑΡΑΔΟΣΗ ΚΑΤ' ΟΙΚΟΝ
Τα πιο φθηνά και ποιοτικά
ΔΩΡΕΑΝ ΦΥΛΑΞΗ
ΕΥΧΑΡΙΣΤΟΥΜΕ ΓΙΑ ΤΗΝ ΕΜΠΙΣΤΟΣΥΝΗ ΠΟΥ ΜΑΣ ΔΕΙΧΝΕΤΕ!

ΕΚΚΕΝΩΣΕΙΣ ΜΕΤΡΟΠΟΝΤΙΚΑΣ "ΜΑΡΙΑ"



ΑΠΟΦΡΑΞΕΙΣ ΑΠΟΧΕΤΕΥΤΙΚΩΝ ΑΓΩΓΩΝ ΜΕ ΥΔΡΟΒΟΛΗ, ΚΟΥΖΙΝΕΣ, ΤΟΥΑΛΕΤΕΣ, ΣΙΦΩΝΙΑ, ΥΔΡΟΡΟΕΣ, ΜΗΝΙΑΙΕΣ ΣΥΝΤΗΡΗΣΕΙΣ ΠΟΛΥΚΑΤΑΣΤΗΜΑΤΑ, ΣΤΡΑΤΟΠΕΔΑ, ΞΕΝΟΔΟΧΕΙΑ, ΝΟΣΟΚΟΜΕΙΑ, ΔΗΜΟΥΣ, ΠΟΛΥΚΑΤΟΙΚΙΕΣ, ΣΠΙΤΙΑ κ.λπ. Αντληση υδάτων από υπόγειους χώρους
Πληρ. τηλ. 2241065120/35555
AE179

Αθήνα, 1 Ιουνίου 2006

ΕΛΛΗΝΙΚΗ ΔΗΜΟΚΡΑΤΙΑ
ΥΠΟΥΡΓΕΙΟ ΔΗΜΟΣΙΑΣ ΤΑΞΗΣ
ΑΡΧΗΓΕΙΟ ΠΥΡΟΣΒΕΣΤΙΚΟΥ ΣΩΜΑΤΟΣ
ΔΙΕΥΘΥΝΣΗ ΠΡΟΣΩΠΙΚΟΥ
ΤΜΗΜΑ 20 ΥΠΑΞ/ΚΩΝ ΚΑΙ ΠΥΡ/ΣΤΩΝ
Ταχ. Δ/νση: Μουρούζη 4
Τ.Κ. 101 72 ΑΘΗΝΑ
Τηλέφωνο: 210 7258802- FAX: 210 7237 180
Αριθ. Πρωτ. 25751 Φ.300.16

ΘΕΜΑ: "Ανακοίνωση διαδικασίας πρόσληψης στο Πυροσβεστικό Σώμα πεντήνα ένα (51) ιδιωτών με σχέση εργασίας ιδιωτικού δικαίου ορισμένου χρόνου ως Πυροσβέστες Εποχικής απασχόλησης"

Ο Αρχηγός του Πυροσβεστικού Σώματος

1. Έχοντας υπόψη:
α. Τις διατάξεις του Π.Δ. 124/2003 (Α' 106) "Κανονισμός πρόσληψης προσωπικού με σχέση εργασίας ιδιωτικού δικαίου, στο Πυροσβεστικό Σώμα ως Πυροσβεστών εποχικής απασχόλησης" όπως συμπληρώθηκε και ισχύει σήμερα.
β. Την 21501 Φ. 300.16/8-5-2003 απόφαση υπουργού Δημόσιας Τάξης "Κατανομή Εποχικού προσωπικού" με σύμβαση εργασίας ιδιωτικού δικαίου ορισμένου χρόνου στις Πυροσβεστικές Υπηρεσίες".
γ. Την 21502 Φ. 300.16/8-5-2003 απόφαση του Αρχηγού Πυροσβεστικού Σώματος "Ανακοίνωση διαδικασίας πρόσληψης στο Πυροσβεστικό Σώμα πέντε χιλιάδων πεντακοσίων (5.500) ιδιωτών με σχέση εργασίας ιδιωτικού δικαίου ορισμένου χρόνου ως Πυροσβέστες Εποχικής απασχόλησης.
δ. Την ΔΙΠΠ/Φ. εγκρ. 12/151/8178/17-5-2005 Πράξη της Τριμελούς εξ Υπουργών Επιτροπής της παρ. 1 του άρθρου 2 της Π.Υ.Σ. 55/1998 "Έγκριση πρόσληψης πέντε χιλιάδων πεντακοσίων (5.500) ατόμων με σχέση εργασίας ιδιωτικού δικαίου ορισμένου χρόνου".
ε. Τις υφιστάμενες κενές θέσεις πυροσβεστών εποχικής απασχόλησης σε διάφορες Υπηρεσίες του Πυροσβεστικού Σώματος.

αποφασίζουμε

2. Καθορίζουμε τη διαδικασία πρόσληψης στο Πυροσβεστικό Σώμα (51) πενηνταένα Πυροσβεστών Εποχικής Απασχόλησης με σχέση εργασίας ιδιωτικού δικαίου ορισμένου χρόνου, που δεν θα ξεπερνά τους πέντε (5) μήνες για την κάλυψη παροδικής φύσης εποχικών αναγκών των Υπηρεσιών του, οι οποίοι θα καλύψουν ισάριθμες κενές θέσεις που προέκυψαν, μετά την διαδικασία πρόσληψης σύμφωνα με την 21502 Φ. 300.16/8-5-2003 απόφαση Αρχηγού Πυροσβεστικού Σώματος, όπως αυτές φαίνονται στο συνημμένο πίνακα ο οποίος αποτελεί αναπόσπαστο μέρος της παρούσης.
α. Οι υποψήφιοι μπορούν να υποβάλουν σχετική αίτηση, όπως το συνημμένο υπόδειγμα μαζί με τα δικαιολογητικά που αναφέρονται στην παράγραφο 6 της παρούσης από 05-06-2006 μέχρι και 12-6-2006 τις εργάσιμες ημέρες και από ώρα 08.00 μέχρι και 13.00 στις έδρες των Πυροσβεστικών Υπηρεσιών του Σώματος (εκτός των Πυροσβεστικών Κλιμακίων) για τις οποίες διενεργείται διαδικασία πρόσληψης καθώς και στα Πυροσβεστικά Κλιμάκια των νησιών που δεν λειτουργεί Πυροσβεστική Υπηρεσία.
β. Οι αιτήσεις πρέπει να υποβάλλονται από τους ίδιους τους υποψηφίους να είναι καθαρογραμμένες χωρίς διορθώσεις σβησίματα κ.λπ. διαφορετικά δεν θα γίνονται δεκτές.
γ. Αιτήσεις που θα υποβληθούν ταχυδρομικά ή με εξουσιοδοτημένο πρόσωπο δεν θα γίνονται δεκτές και δεν θα λαμβάνονται υπόψη για την συμμετοχή στη διαδικασία πρόσληψης.
4. Προσόντα και προϋποθέσεις υποψηφίων Πυροσβεστών Εποχικής Απασχόλησης.
1. Οι υποψήφιοι που επιθυμούν να προσληφθούν ως πυροσβέστες εποχικής απασχόλησης με σχέση εργασίας ορισμένου χρόνου, πρέπει να έχουν τα ακόλουθα προσόντα και προϋποθέσεις κατά την ημερομηνία λήξης της προθεσμίας της υποβολής της αίτησης συμμετοχής στη διαδικασία πρόσληψης και κατά την ημερομηνία πρόσληψής τους, εκτός του ορίου ηλικίας που πρέπει να έχουν κατά τη λήξη της προθεσμίας υποβολής της αίτησης.
α. Να είναι Έλληνες πολίτες ή ομογενείς.
β. Να έχουν ηλικία.
(1) Οι υποψήφιοι για τις Κατηγορίες Α' συμπληρωμένο το 18° έτος και να μην έχουν υπερβεί το 50°. Από αυτούς προτάσσονται κατά την πρόσληψη οι έχοντες ηλικία μέχρι και 40 ετών και αν δεν καλυφθούν όλες οι προκηρυσσόμενες θέσεις από υποψήφιους με αυτή την ηλικία, λαμβάνονται υπόψη τα προσόντα και οι προϋποθέσεις υποψηφίων μέχρι και 45 ετών και σε περίπτωση που και πάλι δεν καλυφθούν οι προκηρυσσόμενες θέσεις λαμβάνονται υπόψη τα προσόντα και οι προϋποθέσεις των υποψηφίων μέχρι και 50 ετών.
(2) Οι υποψήφιοι για την Κατηγορία Β' συμπληρωμένο το 21° έτος και να μην έχουν υπερβεί το 55°. Από αυτούς προτάσσονται κατά την πρόσληψη οι έχοντες ηλικία μέχρι και 45 ετών και αν δεν καλυφθούν όλες οι προκηρυσσόμενες θέσεις από υποψήφιους με αυτή την ηλικία λαμβάνονται υπόψη τα προσόντα και οι προϋποθέσεις υποψηφίων μέχρι και 50 ετών και σε περίπτωση που και πάλι δεν καλυφθούν οι προκηρυσσόμενες θέσεις λαμβάνονται υπόψη τα προσόντα και οι προϋποθέσεις των υποψηφίων μέχρι και 55 ετών.
(3) Οι υποψήφιοι για την Κατηγορία Γ' συμπληρωμένο το 18° έτος και να μην έχουν υπερβεί το 40° έτος. Το ίδιο όριο ηλικίας ισχύει και προκειμένου για οδηγούς αυτής της κατηγορίας.
(4) Οι υποψήφιοι για την Κατηγορία Δ' συμπληρωμένο το 18° έτος και να μην έχουν υπερβεί το 55°.
γ. Να έχουν καλή σωματική και ψυχική υγεία, σύμφωνα με τα ισχύοντα για την κατάταξη των μονίμων πυροσβεστών (Π.Δ. 133/2002).
δ. Να μην έχουν καταδικαστεί για τέλεση ή απόπειρα τέλεσης κακουργήματος ή πλημμελήματος για το οποίο επιβλήθηκε ποινή φυλάκισης τουλάχιστον τριών (3) μηνών. Ο όρος "καταδίκη" περιλαμβάνει και την καταδίκη με αναστολή και ποινικό σωφρονισμό. Υποψήφιοι οι οποίοι έχουν παραπεμφθεί σε δίκη δια βουλεύματος, μπορούν να υποβάλουν τα δικαιολογητικά κατάταξης αλλά δεν προσλαμβάνονται αν μέχρι το χρόνο έκδοσης της απόφασης πρόσληψης δεν εκδοθεί αμετάκλητο αθωωτικό βούλευμα ή απόφαση.
ε. Για όσους έχουν προσληφθεί πριν την έναρξη ισχύος του παρόντος διατάγματος από τη Δασική ή Πυροσβεστική Υπηρεσία ως πυροσβέστες εποχικής απασχόλησης, να μην έχει καταγγελθεί η σύμβαση πρόσληψής τους για λόγους πειθαρχικούς ή υπηρεσιακής ανεπάρκειας.
2. Οι ενδιαφερόμενοι ανάλογα με τα προσόντα τους μπορούν να είναι υποψήφιοι σε όποια από τις παρακάτω κατηγορίες και σε όσες από τις αναγραφόμενες στην Ανακοίνωση Πυροσβεστικές Υπηρεσίες επιθυμούν¨
ΚΑΤΗΓΟΡΙΑ Α'
Ειδικότητα: Εργάτη πυρόσβεσης-διάσωσης.
Οι υποψήφιοι της κατηγορίας αυτής, προσλαμβανόμενοι βοηθούν τους μόνιμους πυροσβεστικούς υπαλλήλους στα καθήκοντά τους (πρόληψη-καταστολή πυρκαγιών και διασώσεις),
ΚΑΤΗΓΟΡΙΑ Β'
Ειδικότητα: Οδηγού πυροσβεστικών οχημάτων.
Οι υποψήφιοι της κατηγορίας αυτής να έχουν επαγγελματική άδεια οδήγησης τουλάχιστον Γ' κατηγορίας και να είναι ικανοί για οδήγηση πυροσβεστικών οχημάτων. Προσλαμβανόμενοι εκτελούν ανάλογα καθήκοντα με αυτά των μονίμων πυροσβεστικών υπαλλήλων που οδηγούν πυροσβεστικά οχήματα και ότα απαιτείται βοηθούν και τους μόνιμους στα πυροσβεστικά καθήκοντά τους.
ΚΑΤΗΓΟΡΙΑ Γ'
Ειδικότητα: Οδηγοί Αερομεταφερόμενων Πεζοπόρων Τμημάτων
Οι υποψήφιοι της κατηγορίας αυτής να έχουν υπηρετήσει τη στρατιωτική θητεία τους στις Ειδικές Δυνάμεις των Ενόπλων Δυνάμεων (Λ.Ο.Κ.-Ο.Υ.Κ.-Πεζοναύτες). Σε περίπτωση που δεν υπάρχουν υποψήφιοι που έχουν υπηρετήσει τη στρατιωτική θητεία τους στις Ειδικές Δυνάμεις προσλαμβάνονται υποψήφιοι που έχουν τετράμηνη εμπειρία με την ίδια ειδικότητα στο Πυροσβεστικό Σώμα ή τη Δασική Υπηρεσία, ή που είναι εθελοντές πυροσβέστες σύμφωνα με το Ν. 1951/1991 (Α' 84) επί ένα (1) πλήρες έτος και αν και πάλι δεν υπάρχουν υποψήφιοι με εμπειρία ή εθελοντές, προσλαμβάνονται υποψήφιοι χωρίς τα προσόντα αυτά.
Οι υποψήφιοι της ειδικότητας αυτής εκτός των παραπάνω προσόντων να έχουν επαγγελματική άδεια οδήγησης τουλάχιστον Γ' κατηγορίας και να είναι ικανοί για οδήγηση πυροσβεστικών οχημάτων. Προσλαμβανόμενοι εκτελούν ανάλογα καθήκοντα με αυτά των μονίμων πυροσβεστικών υπαλλήλων που οδηγούν πυροσβεστικά οχήματα και όταν απαιτείται βοηθούν και τους μόνιμους στα πυροσβεστικά καθήκοντά τους.
ΚΑΤΗΓΟΡΙΑ Δ'
Ειδικότητα: Πυροφυλάκων
Οι υποψήφιοι της κατηγορίας αυτής προσλαμβανόμενοι στελεχώνουν τα πυροφυλάκια.
5. Κατανομή αριθμού θέσεων-αλληλοσυμπλήρωση πινάκων.
α. Οι πενήντα μία (51) θέσεις κατανέμονται σύμφωνα με τις κενές θέσεις κατά πόλη και κατηγορία όπως φαίνονται στον συνημμένο πίνακα της παρούσης.
β. Για την κατηγορία Γ' δεν προκηρύσσονται θέσεις γυναικών ενώ για τις κατηγορίες Β' και Δ' οι θέσεις που προκηρύσσονται καλύπτονται ανεξάρτητα από φύλο των υποψηφίων. Για την κατηγορία Α' οι κενές θέσεις που προέκυψαν μετά την 21502 Φ.300.16/8-5-2003 απόφαση Α.Π.Σ. είναι μόνο ανδρών.
γ. Σε περίπτωση μη κάλυψης του αριθμού των θέσεων που ανακοινώθηκαν σε Πυροσβεστική Υπηρεσία, λόγω μη προσέλευσης υποψηφίων, οι υπόλοιπες θέσεις δύναται να συμπληρώνονται από επιτυχόντες του ίδιου πίνακα της πλησιέστερης Υπηρεσίας του ίδιου νομού, όπως αυτή καθορίζεται στην ανακοίνωση και κατά τη σειρά επιτυχίας τους.
6. Δικαιολογητικά υποψηφίων
Οι υποψήφιοι που επιθυμούν να προσληφθούν, ως πυροσβέστες εποχικής απασχόλησης σε μία ή περισσότερες από τις αναγραφόμενες στο συνημμένο πίνακα Πυροσβεστικές Υπηρεσίες, υποβάλλουν αυτοπροσώπως σε κάθε Υπηρεσία και για κάθε κατηγορία χωριστά που επιθυμούν να προσληφθούν μέσα στις οριζόμενες προθεσμίας τα ακόλουθα δικαιολογητικά:
α. Αίτηση, σύμφωνα με το προκαθορισμένο από το Πυροσβεστικό Σώμα υπόδειγμα.
β. Επικυρωμένο φωτοαντίγραφο του δελτίου ταυτότητας.
γ. Επικυρωμένο φωτοαντίγραφο της άδειας οδήγησης, οι υποψήφιοι οδηγοί.
δ. Πιστοποιητικό οικογενειακής κατάστασης οι έγγαμοι.
ε. Βεβαίωση του οικείου Δήμου ή Κοινότητας, ότι είναι μόνιμοι κάτοικοι σύμφωνα με το άρθρο 4 παρ. 5 του Ν. 2647/1998 (Α' 237).
στ. Βεβαίωση προϋπηρεσίας οδηγού από το Ταμείο Συντάξεων Αυτοκινητιστών όσοι είναι ασφαλισμένοι σ' αυτό και όσοι είναι στο ΙΚΑ βεβαίωση του εργοδότη που πιστοποιείται το χρονικό διάστημα κατά το οποίο ο υποψήφιος εργάστηκε ως επαγγελματίας οδηγός με άδεια Γ' κατηγορίας και άνω, για όσους έχουν αυτό το προσόν, μαζί με υπεύθυνη δήλωση του άρθρου 8 του Ν, 1599/86 του υποψήφιου για το αληθές των στοιχείων που βεβαιώνονται από τον εργοδότη, με παράλληλη προσκόμιση των αντίστοιχων επικυρωμένων φωτοαντιγράφων των ενσήμων. Όσοι έχουν προσληφθεί στο Πυροσβεστικό Σώμα ως οδηγοί Πυροσβέστες εποχικής απασχόλησης ή τις Ένοπλες Δυνάμεις ως Ε.Π.Υ οδηγοί, η εν λόγω βεβαίωση πρέπει να εκδοθεί από το Διοικητή της Υπηρεσίας που είχε προσληφθεί ο υποψήφιος.
ζ. Βεβαίωση προϋπηρεσίας Εθελοντή Πυροσβέστη από τον Διοικητή της αρμόδιας κατά τόπο Πυροσβεστικής Υπηρεσίας, όσοι έχουν αυτό το προσόν.
η. Βεβαίωση προϋπηρεσίας Εποχικού Πυροσβέστη από τον Διοικητή της αρμόδιας Πυροσβεστικής Υπηρεσίας ή το Δασάρχη, όσοι έχουν αυτό το προσόν.
θ. Βεβαίωση εγγραφής στα μητρώα του ΟΑΕΔ, οι μακροχρονίως άνεργοι.
ι. Βεβαίωση του προέδρου του οικείου Συλλόγου Πολυτέκνων ή όπου δεν υπάρχει, του οικείου Ταμείου Πρόνοιας και Προστασίας Πολυτέκνων με την οποία να βεβαιώνεται ο χαρακτηρισμός των ιδίων ή των γονέων τους ως πολυτέκνων, θεωρημένη από την Ανώτατη Συνομοσπονδία Πολυτέκνων Ελλάδας, οι πολύτεκνοι και τα τέκνα πολυτέκνων.
ια. Πιστοποιητικό τύπου Α', όσοι έχουν υπηρετήσει στις Ειδικές Δυνάμεις των Ενόπλων Δυνάμεων (Λ.Ο.Κ.-Ο.Υ.Κ.-Πεζοναύτες) και είναι υποψήφιοι για την κατηγορία Γ'
7. Υποχρεώσεις αυτών που θα δέχονται δικαιολογητικά υποψηφίων
1. Σε κάθε Πυροσβεστική Υπηρεσία για την οποία διενεργείται διαδικασία πρόσληψης ο Διοικητής αυτής και σε περίπτωση κωλύματος ο νόμιμος αναπληρωτής του, δέχεται τις αιτήσεις και τα λοιπά δικαιολογητικά των υποψηφίων και:
α. Ελέγχει την ακρίβεια και την πληρότητα της σύνταξης αυτών και την εμπρόθεσμη υποβολή τους.
β. Επιστρέφει εγγράφως με αποδεικτικό παραλαβής τα δικαιολογητικά των υποψηφίων που δεν είναι σύμφωνα με την προκήρυξη, αιτιολογώντας ειδικά τους λόγους που αυτά δεν γίνονται δεκτά.
γ. Υποβάλει τις αιτήσεις και τα δικαιολογητικά των υποψηφίων καθημερινά και μετά από σχετικό έλεγχο στην αρμόδια για το Νομό Επιτροπή Πρόσληψης.
2. Προκειμένου για Πυροσβεστικά Κλιμάκια νησιών που δεν λειτουργεί Πυροσβεστική Υπηρεσία, ο Προϊστάμενος αυτών βοηθά στο ως άνω έργο του Διοικητή έχει τις προαναφερόμενες στην περίπτωση (α) υποχρεώσεις και διαβιβάζει τις αιτήσεις και τα λοιπά δικαιολογητικά των υποψηφίων στο Διοικητή της Υπηρεσίας που υπάγεται το Κλιμάκιο.
8. Κριτήρια-Τρόπος βαθμολόγησης των υποψηφίων
1. Για την κατάταξη των υποψηφίων σε σειρά επιτυχίας λαμβάνονται υπόψη από την Επιτροπή Πρόσληψης τα ακόλουθα κριτήρια που βαθμολογούνται ως εξής:
α. Για τους υποψήφιους:
1. Όλων των Κατηγοριών πλην της Γ':
(1) Οι μόνιμοι κάτοικοι του Δήμου ή Κοινότητας που εδρεύει η Υπηρεσία, στην οποία επιθυμούν να προσληφθούν, λαμβάνουν 300 μόρια.
(2) Οι μόνιμοι κάτοικοι των όμορων, με το Δήμο ή Κοινότητα της έδρας, Δήμων, λαμβάνουν 200 μόρια.

Συνέχεια στη σελ. 53

ΚΗΔΕΙΑ

Την λατρευτή μας αδελφή και θεία
ΦΛΩΡΑ ΑΠΟΣΤΟΛΟΥ
ετών 88
θανούσα κηδεύουμε σήμερα Σάββατο 3 Ιουνίου 2006 και ώρα 12η μεσημβρινή από τον Ιερό Ναό Ταξιαρχών Νεκροταφείου Ρόδου.
Η αδελφή: Άννα Πρώτου
τ' ανίψια και οι λοιποί συγγενείς.
ΧΠ2830

ΜΝΗΜΟΣΥΝΑ



Την 4η μηνός Ιουνίου, ημέρα Κυριακή και ώρα 9 π.μ. εις τον Ιερό Ναό Αγίου Γεωργίου (Αρνίθας) τελούμε 8ετές μνημόσυνο υπέρ αναπαύσεως της ψυχής της λατρευτής μας συζύγου, μητέρας, γιαγιάς, αδελφής και θείας
ΑΝΑΣΤΑΣΙΑΣ ΜΑΝΟΥΣΑΚΗ
Ο σύζυγος: Νικόλαος
Οι γονείς: Δημήτριος-Σταματία
Τα παιδιά: Σταματία-Γεώργιος,
Το εγγόνι, τ' αδέλφια, τ' ανίψια και οι λοιποί συγγενείς
MZT310504



Την 4η μηνός Ιουνίου, ημέρα Κυριακή και ώρα 8 π.μ. εις τον Ιερό Ναό Ταξιαρχών νεκροταφείου Ρόδου, τελούμε 3μηνο μνημόσυνο υπέρ αναπαύσεως της ψυχής της λατρευτής μας συζύγου, μητέρας, κόρης, αδελφής και κουνιάδας
ΧΡΙΣΤΙΝΑΣ ΝΑΝΝΟΥ
Ο σύζυγος: Γεώργιος
Οι γονείς: Ιωάννης-Δέσποινα
Τα παιδιά: Μανώλης, Γιάννης, Κώστας
Τα πεθερικά: Μανώλης-Βασιλεία
Ο αδελφός, οι κοινιάδοι και οι λοιποί συγγενείς
MZT010601



Την 4η μηνός Ιουνίου, ημέρα Κυριακή και ώρα 8.30 π.μ. εις τον Ιερό Ναό Αγίου Γεωργίου Κάτω Ρόδου, τελούμε 3μηνο μνημόσυνο υπέρ αναπαύσεως της ψυχής της λατρευτής μας συζύγου, μητέρας, αδελφής και θείας
ΚΥΡΙΑΚΟΥΛΑΣ ΓΕΩΡΓΙΟΥ ΧΟΥΛΗ
Ο σύζυγος: Γεώργιος
Τα παιδιά: Άγγελος, Αλέξανδρος, Κατερίνα
Τ' αδέλφια, τ'ανίψια και οι λοιποί συγγενείς
ΧΠ2830



Την 4η μηνός Ιουνίου, ημέρα Κυριακή και ώρα 9 π.μ. εις τον Ιερό Ναό Αγίου Μερκουρίου Ιστρίου, τελούμε 6μηνο μνημόσυνο υπέρ αναπαύσεως της ψυχής του λατρευτού μας αδελφού και θείου
ΑΥΓΟΥΣΤΗ ΚΑΖΩΝΗ
Τ' αδέλφια: Θεοδώρα, Μαρία, Ιωάννης
Τ' ανίψια και οι λοιποί συγγενείς
MZT 010618



Την 4η μηνός Ιουνίου, ημέρα Κυριακή και ώρα 8.30 π.μ. εις τον Ιερό Ναό Ταξιαρχών (νεκροταφείο Ρόδου), τελούμε ετήσιο μνημόσυνο υπέρ αναπαύσεως της ψυχής του πολυαγαπημένου, αλησμόνητου και λατρευτού μας συζύγου, πατέρα, παππού, αδελφού και θείου
ΑΘΑΝΑΣΙΟΥ ΘΕΟΛΟΓΟΥ
Η σύζυγος: Παναγιώτα
Τα παιδιά: Ευδοκία-Ελευθέριος, Χριστίνα-Μιχάλης
Τα εγγόνια: Παναγιώτης-Ιωάννης
Τ' αδέλφια, τ' ανίψια και οι λοιποί συγγενείς
ΠΑΡ192

ΜΝΗΜΗΣ ΕΝΕΚΕΝ
ΠΑΡΑΣΚΕΥΑΣΤΗΡΙΟΝ ΜΝΗΜΟΣΥΝΩΝ
Αναλαμβάνουμε την οργάνωση των μνημοσύνων σας, προσφέροντάς σας όλα όσα χρειάζονται για την άψογη μνημόνευση των αγαπημένων εκλιπόντων σας.
Προσφέρουμε μεγάλη ποικιλία πρωτότυπων σχεδίων σε δίσκους της επιλογής σας με τα συνοδευτικά αρτύματα. Παράλληλα διαθέτουμε όλα τα απαραίτητα είδη μνημοσύνων.
Στο χώρο μας θα βρείτε τέλεια εξυπηρέτηση, καθαριότητα και πάνω απ' όλα σεβασμό στη δύσκολη στιγμή σας. ΑΕ 798
Γ. ΠΑΠΑΝΔΡΕΟΥ 78, ΑΝΑΛΗΨΗ - Τηλ./Fax: 22410 69620



Την 4η μηνός Ιουνίου, ημέρα Κυριακή και ώρα 8 π.μ. εις τον Ιερό Ναό Ταξιαρχών Νεκροταφείου Ρόδου τελούμε 6μηνο μνημόσυνο υπέρ αναπαύσεως της ψυχής του λατρευτού μας συζύγου, πατέρα, υιού και αδελφού
ΕΜΜΑΝΟΥΗΛ ΤΡΙΚΟΙΛΗ
(ετών 42)
Η σύζυγος: Καλλιόπη
Τα παιδιά: Ευαγγελία, Νίκος, Αικατερίνη, Σεβαστή
Οι γονείς, τ' αδέλφια και οι λοιποί συγγενείς
MXP13734



Την 4η μηνός Ιουνίου, ημέρα Κυριακή και ώρα 8.30 π.μ. εις τον Ιερό Ναό Αγίου Δημητρίου (Παλαιό Νεκροταφείο) τελούμε 6μηνο μνημόσυνο υπέρ αναπαύσεως της ψυχής του λατρευτού μας συζύγου, πατέρα, παππού, αδελφού, γαμπρού, και θείου
ΔΗΜΗΤΡΙΟΥ ΤΣΟΥΡΟΥΝΑΚΗ
Η σύζυγος: Καθολική
Τα παιδιά: Κωνσταντίνος, Σοφία-Γιάννης, Ειρήνη-Λευτέρης, Ιωάννα
Τα εγγόνια, τ' αδέλφια, η πεθερά, τ' ανίψια και οι λοιποί συγγενείς
MXP13726



Την 4η μηνός Ιουνίου, ημέρα Κυριακή και ώρα 8.30 π.μ. εις τον Ιερό Ναό Γενέσιον Θεοτόκου Ρόδου τελούμε 9ήμερο μνημόσυνο υπέρ αναπαύσεως της ψυχής του λατρευτού μας συζύγου, πατέρα, παππού, υιού, αδελφού και θείου
ΝΙΚΟΛΑΟΥ ΜΠΡΟΚΟΥ
Η σύζυγος: Ειρήνη
Τα παιδιά: Σάββας-Αναστασία, Δικαία-Στέφανος, Αναστασία
Τα εγγόνια, η μητέρα, τ' αδέλφια, τ' ανίψια και οι λοιποί συγγενείς
ΧΠ2830



Την 4η μηνός Ιουνίου, ημέρα Κυριακή και ώρα 8 π.μ. εις τον Ιερό Ναό Ταξιαρχών Νεκροταφείου Ρόδου τελούμε 4οήμερο μνημόσυνο υπέρ αναπαύσεως της ψυχής του λατρευτού μας συζύγου, πατέρα, παππού, αδελφού και θείου
ΝΙΚΟΛΑΟΥ ΜΥΛΩΝΑ
Η σύζυγος: Ερμιόνη
Τα παιδιά, τα εγγόνια, τ' αδέλφια, τ' ανίψια και οι λόιποί συγγενείς
MZT290503



Την 4η μηνός Ιουνίου, ημέρα Κυριακή και ώρα 8 π.μ. εις τον Ιερό Ναό Αγίου Χαραλάμπου Ελεούσας, τελούμε 6μηνο μνημόσυνο υπέρ αναπαύσεως της ψυχής του λατρευτού μας συζύγου, πατέρα, αδελφού και θείου
ΣΑΡΑΝΤΗ ΧΑΤΖΗΠΕΤΡΟΥ
Η σύζυγος: Μαρία
Ο υιός: Σωτήρης
Τ' αδέλφια, τ' ανίψια και οι λοιποί συγγενείς
MZT 010617



Ο Σύλλογος Πολυτέκνων Νομού Δωδ/σου τελεί επίσημο μνημόσυνο, για την συμπλήρωση 40 ημερών από το θάνατο του μακαριστού
ΦΩΤΗ ΚΑΤΣΑΝΟΥ
πρώην προέδρου πολυτέκνων, την Κυριακή 4 Ιουνίου 2006 και ώρα 9.30 πρωινή στην εκκλησία της Αγίας Ειρήνης στο Πανεπιστήμιο Αιγαίου Ρόδου. Παρακαλούμε τα μέλη του συλλόγου, τις Αρχές και όσοι τον θυμούνται να παραστούν στο μνημόσυνο.
Για το Σύλλογο Πολυτέκνων

Ο πρόεδρος
Πατήρ Κυριάκος Μανέττας

Για την οικογένειά του η σύζυγός του Μαρία, τα παιδιά και τα εγγόνια του.

MXP13732

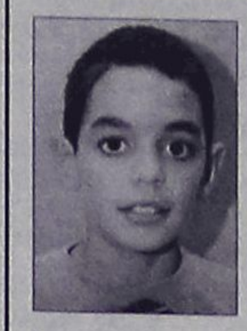

Την 4η μηνός Ιουνίου, ημέρα Κυριακή και ώρα 8 π.μ. εις τον Ιερό Ναό Αγίου Νικολάου Ρόδου τελούμε ετήσιο μνημόσυνο υπέρ αναπαύσεως της ψυχής του λατρευτού μας υιού, εγγονού, αδελφού, ανιψιού κι ξαδέλφου
ΔΗΜΗΤΡΙΟΥ ΚΑΡΥΤΣΑ
Οι γονείς: Χρήστος-Άννα
Τ' αδέλφια: Βασίλης, Λαμπρινή
Ο παππούς, η γιαγιά, οι θείοι, θείες, τα ξαδέλφια και οι λοιποί συγγενείς
MZT020605



Την 4η μηνός Ιουνίου, ημέρα Κυριακή και ώρα 8.30 π.μ. εις τον Ιερό Ναό Αγίου Νικολάου Παστίδας, τελούμε 40ήμερο μνημόσυνο υπέρ αναπαύσεως της ψυχής του λατρευτού μας πατέρα, υιού, αδελφού και θείου
ΓΕΩΡΓΙΟΥ ΚΟΥΛΑΡΟΥ
Τα παιδιά: Ελευθέριος, Μιχαήλ
Οι γονείς: Ελευθέριος-Αναστασία
Τ' αδέλφια: Δημήτρης-Ρενάτε
Τ' ανίψια και οι λοιποί συγγενείς
ΧΠ2830



Την 4η μηνός Ιουνίου, ημέρα Κυριακή και ώρα 8 π.μ. εις τον Ιερό Ναό Αγ. Δημητρίου (Π. Νεκροταφείο) τελούμε 40ήμερο μνημόσυνο υπέρ αναπαύσεως της ψυχής του λατρευτού μας συζύγου, πατέρα, υιού, αδελφού και θείου
ΛΟΥΚΑ ΓΙΑΜΑΙΟΥ
Η σύζυγος: Ασπασία
Τα παιδιά: Μανώλης, Αντώνης, Ελπίδα
Η μητέρα: Ελπίδα
Η πεθερά: Καλλιόπη
Τ' αδέλφια, τ' ανίψια, οι λοιποί συγγενείς και φίλοι
MZT310519



Την 4η μηνός Ιουνίου, ημέρα Κυριακή και ώρα 9 π.μ. εις τον Ιερό Ναό Αγίας Μαρίνας Απολακκιάς, τελούμε 4ετές μνημόσυνο υπέρ αναπαύσεως της ψυχής της λατρευτής μας μητέρας, γιαγιάς, αδελφής και θείας
ΣΕΒΑΣΤΗΣ ΧΡΙΣΤΟΔΟΥΛΟΥ
Τα παιδιά: Κων/νος-Αθανασία, Μιχάλης-Ελισσάβετ, Αικατερίνη-Ηλίας, Δημήτρης-Χρυσούλα.
Τα εγγόνια, τ' αδέλφια, τ' ανίψια και οι λοιποί συγγενείς
MZT020602



Την 4η μηνός Ιουνίου, ημέρα Κυριακή και ώρα 9 π.μ. εις τον Ιερό Ναό Αγίου Λουκά Σορωνής, τελούμε διετές μνημόσυνο υπέρ αναπαύσεως της ψυχής του λατρευτού μας συζύγου, πατέρα, παππού, αδελφού και θείου
ΜΙΧΑΗΛ ΚΡΗΤΙΚΟΥ
Η σύζυγος: Κατερίνα
Τα παιδιά: Παναγιώτης-Θεοδοσία, Κυριάκος-Ανθούλα
Τα εγγόνια, τ' ανίψια, τ' αδέλφια και οι λοιποί συγγενείς
MZT020620



Την 5η μηνός Ιουνίου, ημέρα Δευτέρα και ώρα 8 π.μ. εις τον Ιερό Ναό Αγίου Γεωργίου Κάτω, τελούμε 9μηνο μνημόσυνο υπέρ αναπαύσεως της ψυχής της λατρευτής μας συζύγου, μητέρας, γιαγιάς, αδελφής και θείας
ΑΝΝΑΣ ΚΑΒΑΛΙΕΡΟΥ
Ο σύζυγος: Κων/νος
Τα παιδιά: Ειρήνη Γιαλλούση, Σταματία, Μιχάλης-Τσαμπίκα, Γαβρίλης-Ελενα, Ζώη-Θέμης, Αθανασία
Τα εγγόνια, τ' αδέλφια, τ' ανίψια και οι λοιποί συγγενείς
MZT010603

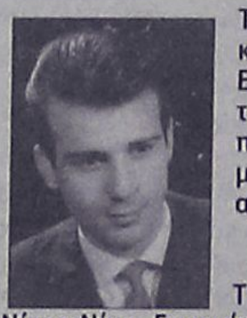

Την 6η μηνός Ιουνίου, ημέρα Τρίτη και ώρα 8 π.μ. εις τον Ιερό Ναό Αγίας Ειρήνης Ορφανοτροφείου Θηλέων, τελούμε 2ετές μνημόσυνο υπέρ αναπαύσεως της ψυχής του λατρευτού μας αδελφού, θείου, εξαδέλφου και ανιψιού
ΓΕΩΡΓΙΟΥ ΟΙΚΟΝΟΜΑΚΗ ΜΠΑΜΠΟΥΛΑ
Τ' αδέλφια: Αικατερίνη-Γιάννης, Νίκος-Νίκη, Γεωργία, Αθανασία, Αννα-Παντελής, Θεοδοσία-Σεβαστή, Παναγιώτης
Τ' ανίψια, τα εξαδέλφια και οι λοιποί συγγενείς
MZT020603(Γ)

Συνέχεια από τη σελ. 51

(3) Οι μόνιμοι κάτοικοι των άλλων Δήμων ή Κοινοτήτων του Νομού στον οποίο ανήκε η Υπηρεσία που επιθυμούν να προσληφθούν, λαμβάνουν 100 μόρια.
(4) Οι μόνιμοι κάτοικοι Δήμων ή Κοινοτήτων των άλλων Νομών, της ίδιας Περιφέρειας λαμβάνουν 50 μόρια.
2. Της κατηγορίας Γ':
(1) Οι μόνιμοι κάτοικοι Δήμων ή Κοινοτήτων του Νομού στον οποίο εδρεύει η Υπηρεσία του επιθυμούν την πρόσληψη, λαμβάνουν 300 μόρια.
(2) Οι μόνιμοι κάτοικοι Δήμων ή Κοινοτήτων των άλλων Νομών της ίδιας Περιφέρειας λαμβάνουν 200 μόρια.
Οι οδηγοί της κατηγορίας αυτής λαμβάνουν 20 μόρια αν έχουν επαγγελματική άδεια οδήγησης Δ' κατηγορίας και άνω.
3. Της Κατηγορίας Δ':
Οι μόνιμοι κάτοικοι Δήμων ή Κοινοτήτων που βρίσκεται το Πυροφυλάκιο προτάσσονται έναντι των άλλων υποψηφίων ανεξάρτητα του συνολικού αριθμού των μορίων.
β. Οι μακροχρονίως άνεργοι λαμβάνουν 200 μόρια. Η ιδιότητα αυτή πιστοποιείται με βεβαίωση εγγραφής στα μητρώα του ΟΑΕΔ.
γ. Οι έγγαμοι λαμβάνουν 50 μόρια και από αυτούς οι έχοντες ανήλικα τέκνα, 20 μόρια επιπλέον για κάθε ανήλικο παιδί. Οι πολύτεκνοι και τα τέκνα πολυτέκνων λαμβάνουν επιπλέον και 100 μόρια.
δ. Οι εθελοντές πυροσβέστες, σύμφωνα με το Ν. 1951/1991, λαμβάνουν 50 μόρια για κάθε πλήρες ημερολογιακό έτος εθελοντικής υπηρεσίας. Για να προσμετρηθούν τα 50 μόρια στη συνολική βαθμολογία πρέπει να έχουν την ιδιότητά τους αυτή μέχρι και την ημερομηνία υποβολής της αίτησής τους.
ε. Οι υποψήφιοι για την Κατηγορία Β' λαμβάνουν 20 μόρια αν έχουν επαγγελματική άδεια οδήγησης Δ' Κατηγορίας και άνω. Αν ο υποψήφιος έχει άδεια οδήγησης Δ' και Ε' μόνο για ένα από αυτά τα διπλώματα πριμοδοτείται. Επίσης για κάθε πλήρες έτος προϋπηρεσίας ως επαγγελματία οδηγού λαμβάνουν 50 μόρια. (Διευκρινίζεται ότι πλήρες έτος νοείται αυτός που έχει 300 ένσημα).
στ. Οι υποψήφιοι που αποδεδειγμένα έχουν προσληφθεί με την ιδιότητα του εποχικού πυροσβέστη ανεξαρτήτως ειδικότητας πριν την ισχύ του παρόντος διατάγματος από τη Δασική Υπηρεσία ή το Πυροσβεστικό Σώμα ή προσλαμβάνονται εφεξής λαμβάνουν 80 μόρια για κάθε αντιπυρική περίοδο πρόσληψής τους ανεξάρτητα από την κατηγορία που επιθυμούν να προσληφθούν.
2. Η συνολική βαθμολογία για κάθε υποψήφιοι πολλαπλασιάζεται επί το συντελεστή (100). Σε περίπτωση ισοβαθμίας προτάσσεται εκείνος που είναι μόνιμος κάτοικος του Δήμου ή της Κοινότητας, που εδρεύει η Πυροσβεστική Υπηρεσία, για την οποία ενεργείται η πρόσληψη και ακολούθως εκείνος με την περισσότερη εμπειρία. Επί νέας ισοβαθμίας ο έγγαμος με τα περισσότερα ανήλικα παιδιά και σε περίπτωση ιδίου αριθμού παιδιών ο νεώτερος στην ημερομηνία γέννησης. Σε περίπτωση νέας ισοβαθμίας γίνεται κλήρωση από την οικεία Επιτροπή Πρόσληψης παρουσία των ισοβαθμούντων υποψηφίων.
3. Η ικανότητα των οδηγών που προσλαμβάνονται διαπιστώνεται, πριν την πρόσληψή τους, με εξέταση από την Επιτροπή που προβλέπεται για κάθε Υπηρεσία και για την αντίστοιχη εξέταση των μονίμων οδηγών πυροσβεστικών υπαλλήλων.
9. Πίνακες επιτυχόντων-εξετάσεις υγειονομικές-αθλητικές
1. Μετά το τέλος των διαδικασιών η Επιτροπή Πρόσληψης για κάθε Νομό συντάσσει πίνακα με τη σειρά κατάταξης των υποψηφίων, κατά κατηγορία για κάθε Υπηρεσία του Νομού, που διενεργείται η διαδικασία πρόσληψης ο οποίος υπογράφεται από όλα τα μέλη της και υποβάλλεται, με μέριμνα του προέδρου της μαζί με τα δικαιολογητικά των υποψηφίων, στο Διοικητή του οικείου Νομού για κύρωση. Οι πίνακες με τη σειρά κατάταξης των υποψηφίων αναρτώνται στο κατάστημα της οικείας Υπηρεσίας για την οποία διεξάγεται η διαδικασία πρόσληψης. Για κάθε ανάρτηση συντάσσεται πρακτικό που υπογράφεται από δύο πυροσβεστικούς υπαλλήλους της Υπηρεσίας. Κατά των πινάκων αυτών οι ενδιαφερόμενοι μπορούν να ασκήσουν ΕΝΣΤΑΣΗ, για εκείνα τα στοιχεία που δεν υπολογίστηκαν ορθά ενώπιον της παρακάτω αναφερόμενης Επιτροπής, μέσα σε αποκλειστική προθεσμία η οποία αρχίζει την επομένη της αναρτήσεως των πινάκων και λήγει μετά την πάροδο δέκα (10) ημερών από την ανάρτησή τους. Οι ενστάσεις εξετάζονται για τη βασιμότητά τους από τριμελή Επιτροπή, που συγκροτείται για κάθε Περιφερειακή Διοίκηση Π.Υ., με απόφαση Αρχηγού του Πυροσβεστικού Σώματος και αποτελείται από το Διοικητή της οικείας Περιφερειακής Διοίκησης Π.Υ. και δύο (2) Ανώτερους Αξιωματικούς Γενικών Υπηρεσιών του Σώματος. Για τις υγειονομικές και αθλητικές εξετάσεις δεν επιτρέπεται επανεξέταση. Σε περίπτωση αποδοχής της ένστασης, η Επιτροπή προβαίνει στις απαραίτητες διορθωτικές πράξεις και σε κάθε περίπτωση γνωστοποιεί με αποδεικτικό την απόφασή της. Έκαστος των πινάκων επιτυχόντων σύμφωνα με την παρούσα συντάσσεται συμπληρωματικά του αρχικού αντίστοιχου κυρωμένου πίνακα σύμφωνα με την 21502 Φ.300.16/8-5-2003 Απόφαση Α.Π.Σ. και ισχύει για δύο (2) χρόνια. Επιτυχών σε διαδικασία πρόσληψης που δικαιούται να προσληφθεί και σε άλλη αντιπυρική περίοδο, σύμφωνα με τις διατάξεις του παρόντος δεν έχει το δικαίωμα νέας πρόσληψης, αν για οποιονδήποτε λόγο αρνηθεί ή απωλέσει το δικαίωμα αυτό σε μία αντιπυρική περίοδο.
2. Σε περίπτωση μη κάλυψης του αριθμού των θέσεων που ανακοινώθηκαν σε Πυροσβεστική Υπηρεσία, λόγω μη προσέλευσης υποψηφίων, οι υπόλοιπες θέσεις δύναται να συμπληρώνονται από επιτυχόντες του ίδιου πίνακα και προκειμένου για την Κατηγορία Α' και του ιδίου φύλου της πλησιέστερης Υπηρεσίας του ίδιου νομού, όπως αυτή καθορίζεται στην ανακοίνωση και κατά τη σειρά επιτυχίας τους.
3. Υγειονομικές και Αθλητικές Εξετάσεις των υποψηφίων θα διενεργηθούν μέσα στο χρονικό διάστημα από 27-06-2006 μέχρι και 04-07-2006. Εντός αυτού του διαστήματος οι Επιτροπές πρόσληψης υποχρεούνται να διενεργήσουν τις εν λόγω εξετάσεις σε χρόνο και ώρες που ειδικότερα θα προσδιορίσουν και παράλληλα θα ανακοινώσουν στους υποψήφιους.
4. Από τους κυρωμένους πίνακες κατάταξης, όπως αυτοί διαμορφώθηκαν οριστικά μετά και την εξέταση των ενστάσεων, αριθμός υποψηφίων ίσος με τον αριθμό προσλαμβανομένων για κάθε Υπηρεσία, καλείται από την αρμόδια Επιτροπή Πρόσληψης για κάθε Νομό για παραπομπή στο πλησιέστερο Κρατικό Νοσοκομείο προς πιστοποίηση της καλής κατάστασης της υγείας τους.
5. Οι υποψήφιοι προσκομίζουν το δελτίο υγειονομικής εξέτασης, που τους χορηγήθηκε από την επιτροπή πρόσληψης, στην Επιτροπή Αναρρωτικών Αδειών του οικείου Νομού που είναι αρμόδια για την υγειονομική υπηρεσία των πυροσβεστικών υπαλλήλων και αυτή αποφασίζει για την καταλληλότητα ή μη αυτών. Στη συνέχεια και μόνον για τους επιτυχόντες των Κατηγοριών Α' και Γ' (εργάτη αερομεταφερομένων και οδηγού) καλείται από τον οικείο πίνακα αριθμός υποψηφίων ίσος με αυτόν που ανακοινώθηκε, και υποβάλλεται σε αθλητικές εξετάσεις. Οι αθλητικές εξετάσεις ενεργούνται από την αρμόδια για κάθε Νομό Επιτροπή Πρόσληψης, η οποία βοηθείται στο έργο της από αναγκαίο αριθμό Πυροσβεστικών υπαλλήλων και περιλαμβάνουν:
α) Μεταφορά ανά χέρι αλτήρα με λαβή βάρους 25 κιλών έκαστος, για υποψήφιους που έχουν ηλικία μέχρι 35 ετών, σε απόσταση 80 μέτρων χωρίς διακοπή των κινήσεων και χωρίς επαφή των βαρών με το έδαφος σε χρόνο 50' (μια προσπάθεια) και για υποψήφιους που έχουν ηλικία πάνω από 35 ετών, σε απόσταση 50 μέτρων με τις ίδιες προϋποθέσεις και τον ίδιο χρόνο και
β) Δρόμος 400 μέτρων σε χρόνο 1'30'' (μία προσπάθεια) για υποψήφιους μέχρι 35 ετών και σε χρόνο 2' (μία προσπάθεια) για υποψήφιους πάνω από 35 ετών.
10. Πρόσληψη
1. Η πρόσληψη ενεργείται με απόφαση του Διοικητή της προσλαμβάνουσας Υπηρεσίας Προκειμένου για τα Πυροσβεστικά Κλιμάκια, η πρόσληψη ενεργείται με απόφαση του Διοικητή της Υπηρεσίας στην οποία υπάγεται αυτή. Στην απόφαση πρόσληψης αναφέρεται υποχρεωτικά το ονοματεπώνυμο του προσλαμβανομένου, η Υπηρεσία πρόσληψης το είδος της εργασίας και ο μέγιστος χρόνος διάρκειας της σύμβασης. Η απόφαση πρόσληψης αποστέλλεται με τον προσφορότερο τρόπο και με απόδειξη στη δηλωθείσα διεύθυνση κατοικίας του προσλαμβανομένου, ο οποίος καλείται να αναλάβει υπηρεσία μέσα στην αποκλειστική προθεσμία, που ρητά καθορίζεται σε αυτήν. Η σύμβαση εργασίας αρχίζει να ισχύει από την ημερομηνία ανάληψης υπηρεσίας και υπογράφεται από τον προσλαμβανόμενο και το Διοικητή της Υπηρεσίας πρόσληψης. Η απόφαση πρόσληψης ανακαλείται, αν ο ενδιαφερόμενος δεν αποδέχεται αυτή ρητά ή σιωπηρά, με την εκπνοή της προθεσμίας για ανάληψη υπηρεσίας.
2. Οι προσλαμβανόμενοι σύμφωνα με την παρούσα, εφόσον επιθυμούν και διαθέτουν κατά το χρόνο πρόσληψής τους την προβλεπόμενη από το άρθρο 1 παρ. 2γ του Π.Δ. 124/2003 υγεία, που διαπιστώνεται κάθε φορά με νέες ιατρικές εξετάσεις, προσλαμβάνονται εκ νέου στην Υπηρεσία αρχικής πρόσληψης με την ίδια ειδικότητα πέρα από την φετινή αντιπυρική περίοδο μέχρι και δύο (2) ακόμα αντιπυρικές περιόδους. Κατ' εξαίρεση οι προσλαμβανόμενοι υποβάλλονται κάθε φορά και σε αθλητικές δοκιμασίες, όταν γίνεται ειδική προς τουτο μνεία στην έκθεση αξιολόγησής τους.
11. Πειθαρχικό δίκαιο-Απόλυση
1. Οι γενικές διατάξεις περί πειθαρχίας καθορισμού των πειθαρχικών παραπτωμάτων βεβαίωσης αυτών, καταγγελιών, αρμοδίων οργάνων για την άσκηση πειθαρχικής δίωξης κλήσης σε απολογία, πειθαρχικής δικαιοδοσίας, επικύρωσης, αυξομείωσης, άρσης ποινών θέσης εκτός υπηρεσίας, παραπόνων που ισχύουν κάθε φορά για τους πυροσβέστες του Πυροσβεστικού Σώματος εφαρμόζονται ανάλογα και για το προσωπικό του παρόντος διατάγματος.
2. Στους πυροσβέστες εποχικής απασχόλησης επιβάλλονται, οι ακόλουθες πειθαρχικές ποινές.
α. Έγγραφη επίπληξη.
β. Πρόστιμο μέχρι τις αποδοχές ενός μήνα.
γ. Καταγγελία της σύμβασης από την Υπηρεσία. Οι δύο πρώτες από τις ανωτέρω ποινές επιβάλλονται, εφόσον δε δικαιολογείται καταγγελία της σύμβασης εργασίας. Η καταγγελία της σύμβασης επιβάλλεται με πράξη του Διοικητή της οικείας Περιφερειακής Διοίκησης Πυροσβεστικών Υπηρεσιών ύστερα από γνώμη Υπηρεσιακού Συμβουλίου, που συγκροτείται σε κάθε Περιφερειακή Διοίκηση Πυροσβεστικών Υπηρεσιών για την κατηγορία του προσωπικού αυτού με απόφαση του οικείου Διοικητή και αποτελείται από τρείς (3) Αξιωματικούς του Σώματος, εκ των οποίων ο ένας είναι ανώτερος. Λόγοι που δικαιολογούν την καταγγελία της σύμβασης από την Υπηρεσία είναι ιδίως η εγκατάλειψη υπηρεσίας ή πλημμελή εκτέλεση καθήκοντος, η απείθεια σε διαταγή προϊσταμένου και η αδικαιολόγητη αποχή από την εκτέλεση των καθηκόντων για τρεις (3) τουλάχιστον συνεχείς ημέρες.
3. Η απόλυση ενεργείται με απόφαση του Διοικητή της Υπηρεσίας πρόσληψης με εξαίρεση τα Κλιμάκια στα οποία ενεργείται με απόφαση του Διοικητή της Πυροσβεστικής Υπηρεσίας υπαγωγής τους. Το ίδιο όργανο προβαίνει και σε όλες τις απαραίτητες προς τις αρμόδιες αρχές ενέργειες σε περίπτωση λύσης ή καταγγελίας της σύμβασης.
4. Εποχικός πυροσβέστης του οποίου η σύμβαση εργασίας καταγγέλλεται από την Υπηρεσία δεν επιτρέπεται να προσληφθεί για άλλη αντιπυρική περίοδο.
5. Υποψήφιοι που κατά τη διαδικασία πρόσληψής τους προσκομίζουν ψευδή ή πλαστά δικαιολογητικά, πέραν των ποινικών ευθυνών, δεν προσλαμβάνονται σε μελλοντικούς διαγωνισμούς για εποχικούς και μόνιμους πυροσβέστες.
12. Αξιολόγηση Εποχικών Πυροσβεστών
1. Για κάθε εποχικό πυροσβέστη που προσλαμβάνεται με την παρούσα, σύμφωνα με τις διατάξεις του Π.Δ. 124/2003, ο αρχαιότερος Αξιωματικός της Υπηρεσίας πρόσληψης και προκειμένου για Πεζοπόρο Τμήμα, ο επικεφαλής Αξιωματικός, συντάσσει αμέσως με τη λύση της σύμβασης πρόσληψής τους, έκθεση υπηρεσιακής απόφασης, η οποία λαμβάνεται υποχρεωτικά υπόψη για τυχόν επαναπρόσληψή του από την ίδια ή άλλη Υπηρεσία του Σώματος. Στην έκθεση αυτή, στην οποία γνωματεύει ο Διοικητής της Πυροσβεστικής Υπηρεσίας πρόσληψης του εποχικού, βαθμολογείται αιτιολογημένα η επαγγελματική του απόδοση και ικανότητα και προτείνεται η επαναπρόσληψη ή μη αυτού.
2. Για την επαγγελματική του απόδοση και ικανότητα βαθμολογούνται με ακέραιο αριθμό από 1 μέχρι 10 στα ακόλουθα κριτήρια αξιολόγησης:
α. Η απόδοση στα καθήκοντα.
β. Η φυσική ικανότητα και αντοχή και
γ. Η πειθαρχία.
Δεν προσλαμβάνεται εκ νέου όποιος βαθμολογείται με πέντε (5) και κάτω, έστω και σε ένα εκ των επιμέρους κριτηρίων. Ο τύπος της έκθεσης καθώς και κάθε άλλη αναγκαία λεπτομέρεια καθορίζεται με την υπ' αριθμ. 48729 Φ.300.16//11-9-2003 Διαταγή Α.Π.Σ. (εγκύκλιος 108).
13. Δημοσίευση ανακοίνωσης
Η απόφασή μας αυτή να αναρτηθεί στα Πυροσβεστικά Καταστήματα και περίληψη αυτής να δημοσιευθεί σε μία τουλάχιστον τοπική εφημερίδα και στις εφημερίδες "Έθνος" και "Απογευματινή".
Η υποχρέωση δημοσίευσης στην τοπική εφημερίδα και αν δεν υπάρχει σε εφημερίδα του οικείου Νομού ανατίθεται στο Διοικητή της Π.Υ. για την οποία διενεργείται διαδικασία πρόσληψης.

Ο Αρχηγός
Ανδρέας Κόης
Αντιστράτηγος Π.Σ.

ΠΙΝΑΚΑΣ

Συνημμένος στην 25751 Φ.300/01-06-2006 Απόφαση Α.Π.Σ. στον οποίο φαίνονται οι προκηρυσσόμενες κενές θέσεις των Πυρ/στών Εποχικής Απασχόλησης με σχέση εργασίας ιδιωτικού δικαίου ορισμένου χρόνου κατά Π.Υ., Π.Κ., κατηγορία και ειδικότητα.

Α/Α ΥΠΗΡΕΣΙΑ	ΚΑΤΗΓΟΡΙΑ Α'	ΚΑΤΗΓΟΡΙΑ Β'	ΚΑΤΗΓΟΡΙΑ Γ'		ΚΑΤΗΓΟΡΙΑ Δ'	ΣΥΝΟΛΟ
	Εργάτες πυρόσβεσης διάσωσης	Οδηγοί πυρ/κών οχημάτων	Εργάτες αερομεταφ.-πεζοπόρων τμημάτων	Οδηγοί αερομεταφ. πεζοπόρων τμημάτων	Πυροφύλακες	
1. Δ.Π.Υ. ΠΕΙΡΑΙΑ						
Κλιμάκιο Αίγινας	7	2				9
2. Π.Υ. ΕΛΕΥΣΙΝΑΣ	2					2
Κλιμάκιο Μεγάρων	5					5
Κλιμάκιο Βιλλίων	2					2
3. Π.Υ. ΟΙΝΟΘΥΤΩΝ	1	1				2
4. Π.Υ ΘΗΒΑΣ	2	1				3
5. Π.Υ ΤΡΙΠΟΛΗΣ		1				1
6. Π.Υ ΜΕΓΑΛΟΠΟΛΗΣ		3				3
7. Π.Υ ΛΕΙΒΑΔΙΑΣ	1	2				3
8. Π.Υ ΡΟΔΟΥ						0
Κλιμάκιο Λίνδου	3	2				5
Κλιμάκιο Απόλλωνα		3				3
9. Π.Υ ΕΡΜΟΥΠΟΛΗΣ						0
Όχημα Μυκόνου		1				1
Όχημα Σίφνου	1					1
10. Π.Υ ΧΙΟΥ						0
Π.Κ. Καρδάμυλων		2				2
11. Π.Υ. ΑΡΓΟΣΤΟΛΙΟΥ	2	1			1	4
Κλιμάκιο Σάμης	2	1				3
Αερομεταφερόμενη ομάδα				2		2
ΣΥΝΟΛΟ						51

ΠΑΛΛΑΣ 5 CINEMAS CENTER
01/06/2006 - 07/06/2006
www.cinemapallas .gr
Για κρατήσεις
22410 24475/70670
Δημοκρατίας 13, Ρόδος

ΑΠΟ 6 ΙΟΥΝΙΟΥ POSEIDON
Αίθουσα RED 5 ΣΕ 1η ΠΑΝΕΛΛΗΝΙΑ ΠΡΟΒΟΛΗ!!!
Η περιπέτεια-υπερπαραγωγή των 150 εκατ. δολαρίων! Από τον Wolfgang Petersen, μια κολοσσιαία παραγωγή που θα σας
ώρες έναρξης//18:20 • 20:30 • 22:40 ΚΑΤΑΛΛΗΛΟ

INNOCENT VOICES ΑΘΩΕΣ ΦΩΝΕΣ
Η ταινία του Λούις Μαντόκι είναι η συγκινητική ιστορία του 11-χρονου Τσάβα που γίνεται ξαφνικά «ο άντρας του σπιτιού», όταν ο πατέρας του εγκαταλείπει την οικογένεια του εν μέσω του εμφυλίου
Αίθουσα RED 5 ΚΑΤΑΛΛΗΛΟ ώρες έναρξης//17:35 • 20:05 • 22:35

MISSION IMPOSSIBLE 3 ΕΠΙΚΙΝΔΥΝΗ ΑΠΟΣΤΟΛΗ 3
ΣΕ 1η ΠΑΓΚΟΣΜΙΑ ΠΡΟΒΟΛΗ!!!
Η ΠΕΡΙΠΕΤΕΙΑ ΤΗΣ ΧΡΟΝΙΑΣ!
Σκηνές καταιγιστικής δράσης με τον Τομ Κρουζ στον κεντρικό ρόλο!
Η ταινία που περιμένουν όλοι!!!
ΚΑΤΑΛΛΗΛΟ ΑΠΟ 13
Αίθουσα Interlingua 2
ώρες έναρξης// 17:25 - 20:00 - 22:40

INSIDE MAN Ο ΥΠΟΚΙΝΗΤΗΣ
Ο Ντένζελ Ουάσινγκτον, η Τζούντι Φόστερ και ο Κλάιβ Όουεν σε ένα αριστουργηματικό θρίλερ-μυστηρίου.
ΚΑΤΑΛΛΗΛΟ
Αίθουσα Personal 4 ώρες έναρξης// 20:20 • 22:35

MORTUARY ΜΑΥΣΩΛΕΙΟ
Από τον αναγνωρισμένο άρχοντα του τρόμου, Τομπ Χούπερ έρχεται η επόμενη δόση του τρόμου.
Η οικογένεια Ντόυλ μετακομίζει στα περίχωρα της Καλιφόρνια... γρήγορα ανακαλύπτουν ότι κάτι κρύβεται μέσα στους υπόγειους βολβώνους του σπιτιού τους
Αίθουσα Cinemax 1 ώρες έναρξης//(Σ.-Κ. 16:20)18:25 • 20:30 • 22:35

The Libertine
Αίθουσα Allegro 3 ώρα έναρξης//22:35
Μία ξεχωριστή ταινία από τους Τζόνι Ντεπ, και Τζον Μάλκοβιτς στην αυλή του Καρόλου του Β'.
Δεν αντιστεκόταν στον πειρασμό. Τον επεδίωκε...

Αστερίξ και οι Βίκινγκς στα ελληνικά
Η μεγαλύτερη παραγωγή κινουμένων σχεδίων που γυρίστηκε ποτέ! Οι γνωστοί σας ήρωες σε νέες
Αίθουσα Allegro 3 ώρες έναρξης//(Σ.-Κ.16:20) • 18:10 • 20:15

Νάνυ Μακ Φι Μαγική Νταντά στα ελληνικά ΚΑΤΑΛΛΗΛΟ
Η απίθανη κωμωδία φαντασίας με τη βραβευμένη με ΟΣΚΑΡ Εμμα Τόμσον! Επτά κακομαθημένα παιδιά υποδέχονται την καινούργια τους ντάντα... Η ταινία που θα σας κάνει να λατρέψετε την
Αίθουσα 4 ώρες έναρξης//(Σ.-Κ. 16:10) • 18:15

ΕΡΧΕΤΑΙ!!! POSEIDON
ΑΠΟ 6 ΙΟΥΝΙΟΥ ΣΕ 1η ΠΑΝΕΛΛΗΝΙΑ ΠΡΟΒΟΛΗ!!!
Η περιπέτεια-υπερπαραγωγή των 150 εκατ. δολαρίων! Από τον Wolfgang Petersen, μια κολοσσιαία παραγωγή που θα σας καταπλήξει!
ΜΗΝ ΤΗ ΧΑΣΕΤΕ!
ΧΠ1987

METROPOL
22410 28400
INFORMATION - RESERVATIONS
ΠΛΗΡΟΦΟΡΙΕΣ - ΚΡΑΤΗΣΕΙΣ
ΕΒΔΟΜΑΔΙΑΙΟ ΠΡΟΓΡΑΜΜΑ weekly program
01/06/06 - 07/06/06
www.cinemametropol.gr

ΚΩΔΙΚΑΣ DA VINCI
DA VINCI CODE
Η αστυνομική ιστορία με στοιχεία θρίλερ, μυστικισμού,θρησκείας και ιστορίας της τέχνης που ανατρέπει τα θεμέλια του Δυτικού πολιτισμού...
Πρωταγωνιστούν: Τομ Χάνκς, Ζαν Ρενό, Οντρέ Τοτού
Σκηνοθεσία: Ρον Χάουαρντ
ΚΑΝΤΕ ΕΓΚΑΙΡΑ ΤΙΣ ΚΡΑΤΗΣΕΙΣ ΣΑΣ
ΩΡΕΣ ΕΝΑΡΞΗΣ / SHOW TIMES 19:15, 22:30
ΑΙΘΟΥΣΑ 1

X MEN III
Η περιπέτεια της χρονιάς, το τρίτο μέρος της ταινίας φαινόμενο!!!
Είναι εδώ και ζούν ανάμεσα μας!!!
Υπερασπίζονται το δίκαιο! Προστατεύουν όλους εμάς!
Είναι οι X MEN III
ΚΑΝΤΕ ΕΓΚΑΙΡΑ ΤΙΣ ΚΡΑΤΗΣΕΙΣ ΣΑΣ
ΩΡΕΣ ΕΝΑΡΞΗΣ / SHOW TIMES 17:45, 20:00, 22:15
ΑΙΘΟΥΣΑ 2

ΕΡΧΕΤΑΙ ΤΗΝ ΤΡΙΤΗ 06 / 06 / 06
Η ΠΡΟΦΗΤΕΙΑ
THE OMEN
30 χρόνια μετά την πρώτη "Προφητεία", η πιό τρομακτική ταινία όλων των εποχών επιστρέφει, ακόμα πιό απειλητική και σκοτεινή!!!
Μια φιλόδοξη παραγωγή της "20th CENTURY FOX"
που αρχίζει τις προβολές την ημερομηνία...ορόσημο
ΚΑΝΤΕ ΕΓΚΑΙΡΑ ΤΙΣ ΚΡΑΤΗΣΕΙΣ ΣΑΣ
ΩΡΕΣ ΕΝΑΡΞΗΣ / SHOW TIMES 18:15, 20:30, 22:45
ΑΙΘΟΥΣΑ 3

Η ΤΑΙΝΙΑ ΘΑ ΠΡΟΒΑΛΛΕΤΑΙ ΜΕΧΡΙ ΔΕΥΤΕΡΑ 5 ΙΟΥΝΙΟΥ
ΚΑΛΥΤΕΡΑ ΟΙ ΔΥΟ ΜΑΣ
IMAGINE ME & YOU
Η απιστία είναι γένος θηλυκού!
ΚΑΝΤΕ ΕΓΚΑΙΡΑ ΤΙΣ ΚΡΑΤΗΣΕΙΣ ΣΑΣ
ΩΡΕΣ ΕΝΑΡΞΗΣ / SHOW TIMES 18:45, 20:45
ΑΙΘΟΥΣΑ 5

Η ΤΑΙΝΙΑ ΘΑ ΠΡΟΒΑΛΛΕΤΑΙ ΜΕΧΡΙ ΔΕΥΤΕΡΑ 5 ΙΟΥΝΙΟΥ
Η ΚΑΘΟΔΟΣ
THE DESCENT
Η ταινία τρόμου που κόβει την ανάσα.
Φοβάσαι το σκοτάδι...έχεις κάθε λόγο!!!
ΚΑΝΤΕ ΕΓΚΑΙΡΑ ΤΙΣ ΚΡΑΤΗΣΕΙΣ ΣΑΣ
ΩΡΑ ΕΝΑΡΞΗΣ / SHOW TIME 22:45
ΑΙΘΟΥΣΑ 6

ΠΡΟΣΕΧΩΣ – COMING SOON
DATE MOVIE
Μία ταινία για την αληθινή αγάπη
και άλλες τέτοιες....αηδίες!
Η κωμωδία που θα σας ξεσηκώσει!!!
9XT1046

Ρόδος: εἰκῆ καὶ ὡς ἔτυχε...



...Χωροθετήσεις κάδων σκουπιδιών στην είσοδο της προβλήτας στην Θαλασσινή Πύλη!

...Τα Υμια, των Ιμίων

Εχουν περάσει 10 χρόνια από τότε που τα **Υμια-Ιμια** βρίσκονται συνεχώς στην επικαιρότητα.

Και οι μισές εφημερίδες τα γράφουνε **Ιμια,** οι άλλες μισές **Υμια.**

Στην αρχή κάποιοι επιχείρησαν να βρουν την ετυμολογία της λέξης, οι περισσότεροι κατέληξαν ότι η σωστή γραφή είναι **Υμια,** όμως το αλαλούμ επεκράτησε.

...Οπως εδραιώθηκε και η άποψη ότι ούτε το πάρτι της κας Λιάνας Κανέλλη θα γίνει ποτέ σε αυτές τις βραχονησίδες!

...Ψινάκη σόου

«Εχει πάτο το βαρέλι; *Δεν έχει. Οταν χρόνια πριν προειδοποιούσαμε, όσοι "συντηρητικοί", πως ο κατήφορος που έχει πάρει η τηλεόραση, η λεγόμενη ελεύθερη (διάβαζε ασύδοτη, αδέσποτη), δηλαδή η ωμά κερδαλεόφρων, θα ερχόταν στιγμή που θα έκανε κοινό θέαμα, κοινόχρηστο καταναγκασμό τη δημόσια αφόδευση, το ουρείν και το ποικιλοτρόπως και ασυστόλως συνουσιάζεσθαι (σαν τα αδέσποτα σκυλιά και τους αδιάντροπους πιθήκους) κάποιοι μας χλεύασαν.*

Ιδού λοιπόν, *με την πατρωνία καθωσπρεπικών λελέδων, τάχα μου σοβαροφανών συντηρητικών αρχών, εν ονόματι της ελευθερίας της έκφρασης και εν ονόματι της απελπισίας μιας καταδαμάζουσας τη νεολαία ανεργίας και εν ονόματι της καταναλωτικής γκλαμουριάς, ασύστολοι ερμαφρόδιτοι σκελετοί επενδεδυμένοι με τυπωμένο πετσί χυδαιολογούν, κιναιδιάζουν, αποπατούν, ουρούν, εξευτελίζουν δυστυχή παιδάρια υπό τα ενθουσιώδη ουρλιαχτά ανθρωποειδών».*

Κώστας Γεωργουσόπουλος, από τα "Νέα"

...Πρωινό αδελφάτο

Το άκουσα στο μπακάλικο της γειτονιάς μου:

«Στα πρωινάδικα των ιδιωτικών TV όλο "γκέι" βγαίνουν. Πού και πού τους "σκαπουλέρνει" και κανένας "στρέιτ"!

TV Πρόγραμμα

MEGA

06.00 Ο μαχητής του μέλλοντος
06.30 Mega σαββατοκύριακο
10.00 Το παιδί μου κι εγώ
10.15 Επτά θανάσιμες πεθερές (Ε)
13.00 Mega star. Μουσική εκπομπή με την Εύη Αδάμ.
14.00 Ειδήσεις
14.50 Backstage. Με το Γ. Σατσίδη.
15.50 Ξένη ταινία. «Η ...σεξωγήινη»
16.30 Ειδήσεις
16.35 Ξένη ταινία (Συν.)
18.00 Singles. Κωμική σειρά.
19.00 Στο παρά πέντε (Ε)
20.00 Ειδήσεις
21.00 Ξένη ταινία. «Τίγρης και δράκος»
23.40 Ξένη ταινία. «Καρδιές στην Ατλαντίδα»
00.15 Ειδήσεις
00.30 Ξένη ταινία (Συν.)
02.00 Ξένη ταινία

ANT1

06.00 Σε 15 λεπτά. Ενημερωτική εκπομπή.
06.15 Στούντιο με θέα. Ενημερωτικό μαγκαζίνο.
10.00 Αντ-1
13.00 Ειδήσεις
14.00 Σούπερ Σάββατο. Αθλητική εκπομπή
15.00 Ξένη ταινία
17.00 Ραντεβού στα φανερά. Τηλεπαιχνίδι.
18.00 Τα νέα του ΑΝΤ
18.10 Ελληνική ταινία
20.00 Ειδήσεις
21.00 Ελληνική ταινία
23.00 Αντ-1. Σειρά
24.00 Ειδήσεις
00.15 Ποδόσφαιρο
03.30 Αλι Μακμπιλ
04.30 Τηλεμάρκετινγκ
05.10 Ολα του γάμου δύσκολα

ALPHA

06.20 Πρωινές σελίδες. Ενημερωτική εκπομπή με το Γ. Οικονομέα
10.00 Αυτό μας έλειπε. Ψυχαγωγική εκπομπή.
13.00 Πέρα από τον ορίζοντα. Ενημερωτική εκπομπή.
14.00 Η μηχανή του χρόνου. Με το Χρ. Βασιλόπουλο
15.00 Ειδήσεις
15.30 Ξένη ταινία. «Frenchkiss»
17.45 Ειδήσεις
18.00 Ελληνική ταινία. «Λατέρνα, φτώχεια και φιλότιμο»
20.00 Ειδήσεις
21.00 Κοίτα τι έκανες
00.15 Ειδήσεις
00.30 Ξένη ταινία. «Ο έρωτας είναι μια περιπέτεια»
02.30 Dream show the music
03.30 Τηλεαγορές
03.45 Dream show the music

STAR

06.00 Γιου-Γκι-Ο
06.30 Πόκεμον
07.00 Μπετόβεν
07.30 Σαμαν Κινγκ
08.00 Α.Τ.Ο.Μ.
08.30 Γούντι ο τρυποκάρυδος
09.00 Powerpuff girls
09.30 Πόκεμον
10.00 Γιου-Γκι-Ο
10.30 Τομ και Τζέρι
11.00 Μπέιμπι Λούνεϊ Τουνς
11.30 Σκούμπι Ντου
12.00 Ταζμανια
12.30 Τα στρουμφάκια
13.00 Ειδήσεις
13.30 Summerland
14.30 Τα φιλαράκια
15.30 California Teens the O.C.
16.30 Ντετέκτιβ Μονκ
17.30 Ξένη ταινία
19.30 Ειδήσεις
21.00 Fort Boyard
22.15 Ξένη ταινία
00.15 Ξένη ταινία

...Τελχίνων παίγνια

"Ο Διαβάτης της Νισύρου"

"Ο Διαβάτης της Νισύρου" υπήρξε για 7 χρόνια, από τον Απρίλιο του 1995, που πρωτοκυκλοφόρησε, μέχρι το Σεπτέμβριο 2002, που διέκοψε προσωρινά την έκδοσή του, ο ζωντανός εκφραστής του νησιού του Πολυβώτη και ένα από τα καλύτερα περιοδικά που έχουν κυκλοφορήσει στα νησιά μας.

Στα 26 τεύχη που κυκλοφόρησαν, η περιοδική αυτή έκδοση του **Μορφωτικού-Εξωραϊστικού Συλλόγου Νισύρου** κατάφερε να καταγράψει στις 507 συνολικά σελίδες του τον αληθινό παλμό του νησιού με τόλμη και παρρησία, με λόγια σταράτα, ειλικρινή και χωρίς διφορούμενα υπονοούμενα μη διστάζοντας να πάει κόντρα στο ρεύμα.

Ομως, όλα αυτά έχουν και ένα αντίτιμο:

«Πέρασε ο καιρός, η διάβαση αποδείχτηκε δύσκολη και οι "διαβάτες" της συντακτικής επιτροπής σταμάτησαν να ξαποστάσουν.

Μερικά χρόνια μετά, ένα χειμωνιάτικο βροχερό βράδυ, μαζεύτηκαν με έντονη διάθεση να ξαναρχίσουν την πορεία. Η βροχή φαίνεται μας δρόσισε τα χείλη, πότισε τον κήπο της καρδιάς μας και στην σχισμάδα του βράχου φυτρώνει ένα κυκλάμινο.

Η πρώτη μας κίνηση είναι αυτός ο τόμος που κρατάτε στα χέρια σας. Περιλαμβάνει όλα τα τεύχη που έχουν εκδοθεί μέχρι τώρα, χωρίς καμία παρέμβαση στην μορφή και το περιεχόμενο για να μην αλλοιωθεί ο αρχικός τους χαρακτήρας.

Η διάβαση των ατραπών προς το "Διαβάτη" ξεκίνησε πάλι, σύντομα θα κυκλοφορήσει το πρώτο τεύχος της νέας περιόδου. Ευχόμαστε και ελπίζουμε και για τη δική μας Ιθάκη "να είναι μακρύς ο δρόμος".

• Η μικρή ιστορία του "Διαβάτη"

«Εχουν περάσει *11 χρόνια από τότε που μια παρέα νέων ανθρώπων μαζεύονταν τις χειμωνιάτικες νύχτες αναζητώντας τρόπους δράσης για να παρέμβουν στις κοινωνικές εξελίξεις του νησιού μας...*

Οι πολιτικές οργανώσεις *που τις δεκαετίες του 70 και του 80 έπαιζαν έναν καθοριστικό ρόλο ακόμα και στο μικρό μας νησί, είχαν πάψει από καιρό να δραστηριοποιούνται.*

Το κενό της πολιτικής *και κοινωνικής δράσης ήρθε να καλύψει ο Μορφωτικός Πολιτιστικός Εξωραϊστικός Σύλλογος Νισύρου στη δράση του οποίου υπερίσχυσαν ο μορφωτικός και ο εξωραϊστικός χαρακτήρας. Ο "εξωραϊσμός" του φυσικού και κοινωνικού περιβάλλοντος φάνταζε σαν Κύκλωπας πάνω από το κεφάλι του Οδυσσέα.*



Η ιδέα *για την έκδοση ενός περιοδικού, που θα αποτελούσε την αιχμή του δόρατος σε αυτή την δράση, τους συνεπήρε όλους και έτσι γεννήθηκε ο "Διαβάτης". Το όνομα βέβαια δεν είναι τυχαίο. Διαβάτης είναι η ψηλότερη κορυφή του νησιού μας που αποτελεί το στόχο μας, την Ιθάκη μας, αλλά ο "Διαβάτης" εκφράζει και τη δύσκολη συνεχόμενη πορεία, τη διάβαση σε χρόνο και τόπο, τον τρόπο για την επίτευξη των στόχων.*

Η "διάβαση" *αυτή συνεχίστηκε για επτά χρόνια με 4 τεύχη κάθε χρόνο. Μέσα από τα άρθρα, τα σχόλια, τις παρεμβάσεις και τις συνεντεύξεις το περιοδικό πέτυχε τον στόχο του. Αρκετά από αυτά που φάνταζαν "κυκλώπεια" προβλήματα σιγά-σιγά έγιναν κοινή συνείδηση και βρήκαν τη λύση τους. Θα ήταν παράλειψη εάν σε αυτό το σημείο δεν κάναμε ιδιαίτερη μνεία στον αγώνα να αποτραπεί η εγκατάσταση εργοστασίου παραγωγής ηλεκτρικού ρεύματος με την εκμετάλλευση της γεωθερμίας. Μέσα από τις σελίδες αυτού του περιοδικού παρουσιάστηκε με τον πιο διεξοδικό και πειστικό τρόπο ο αντίλογος στο δήθεν "θείο δώρο" το οποίο θα αλλοίωνε το φυσικό και κοινωνικό μας περιβάλλον. Με σημαία αυτό το περιοδικό προχωρήσαμε στο δημοψήφισμα του 1997 που είχε σαν αποτέλεσμα ένα βροντερό ΟΧΙ στο εργοστάσιο».*

TV Πρόγραμμα

ALTER

07.00 Battle B-Daman
07.20 Μπάρνεϊ
07.40 Νόντι
07.50 Μπομπ, ο μάστορας
08.00 Φραουλίτσα
09.00 Μάγια, η μέλισσα
09.30 Χαμτάρο: μικρά χαμστεράκια σε μεγάλες περιπέτειες
10.00 Μικρό μου πόνι
10.15 Η κυρία αράχνη
10.30 Kid songs
11.00 Οι τριδυμούλες
11.30 Trollz
12.30 Οι περιπέτειες της Σίντνεϊ Φοξ
13.30 Ειδήσεις
14.00 TV Weekend
16.15 Παρατράγουδα
18.45 Ειδήσεις
21.00 Ξένη ταινία. «Το αύριο ποτέ δεν πεθαίνει»
23.45 Οι πύλες του ανεξήγητου
02.30 Ξένη ταινία

ΕΤ1

07.00 Εκπαιδευτική τηλεόραση
09.00 Γαία Ελληνική
09.30 Mediterraneo. Πολιτιστικό μαγκαζίνο.
10.00 Μένουμε Ελλάδα. Τα καλύτερα της προηγούμενης εβδομάδας
12.00 Αειναύτες, οι έλληνες και η θάλασσα
12.30 Κοινοβούλιο αιχμής
13.30 Στον κόσμο της οικονομίας
14.00 Λόγω τιμής
14.30 Σε χρόνο ΤιΒι
16.00 Ξένη ταινία. «Μυστηριώδης συνάντηση»
18.00 Παπαφλέσσεια. Διεθνές Μίτινγκ Στίβου
20.00 Ντοκιμαντέρ
20.30 Παγκόσμιο πρωτάθλημα ράλι
21.00 Μπιτς βόλεϊ
23.00 Ειδήσεις
24.00 Ξένη ταινία. «Δύση»
02.00 Η ΕΤ-1 παρουσιάζει...

ΝΕΤ

06.00 Σαββατοκύριακο στη ΝΕΤ. Ενημερωτικό μαγκαζίνο.
09.00 Ο βασιλιάς των λιονταριών
10.00 Αλαντίν
10.30 Ο βασιλιάς των λιονταριών
11.30 Αλαντίν
12.00 Ειδήσεις
13.00 Zoom στα πρόσωπα και στα γεγονότα. Με τον Μπ. Παπαπαναγιώτου.
14.00 Επικίνδυνες εξερευνήσεις. Περιπετειώδης σειρά.
15.00 Ειδήσεις
16.00 Υγεία για όλους
17.00 Ταξιδεύοντας με τη Μάγια Τσόκλη
18.00 Ειδήσεις
19.00 Μπάσκετ
21.00 Ειδήσεις
22.00 Ταξιδεύοντας με τη Μάγια Τσόκλη
23.00 Ισπανία-Αίγυπτος. Μουντιάλ 2006: Φιλικός Αγώνας
01.00 Ειδήσεις
01.15 Στα άκρα
02.30 Η ΝΕΤ παρουσιάζει...

ΕΤ3

07.30 Λέξεις της ψυχής. Ντοκιμαντέρ
08.00 Η ομάδα των αριθμών
08.30 Μεγάλος κόσμος για μικρούς ανθρώπους
09.00 Cybergirl
10.00 Τα νυχτοπούλια
11.00 Ζώα της Νότιας Αφρικής
11.30 Προορισμοί
12.00 Αξιον εστί
13.00 Ειδήσεις
13.30 Διασπορά
15.00 Ηττημένη πορεία. Ντοκιμαντέρ.
16.00 Εκτός έδρας
17.00 60ο Φεστιβάλ Ευρωπαϊκής Τηλεόρασης
18.00 Το τσίρκο Bolshoi
19.00 Ειδήσεις
20.00 E-Life (E)
20.30 Θάλασσα, ο υδάτινος κόσμος
21.00 Μια πόλη, ένα βλέμμα
22.00 Σάββατο Χ2
23.00 Ρεμπέτικο και μικρασιατική καταστροφή
24.00 Ειδήσεις
00.30 Ξένη ταινία
04.00 Η ΕΤ-3 παρουσιάζει...

«ΡΟΔΙΑΚΗ» ΑΠΟ ΤΟ 1915

ΦΛΑΣ ΣΤΟ ΠΑΡΕΛΘΟΝ


ΡΟΔΙΑΚΗ

ΕΒΔΟΜΑΔΙΑΙ ΠΟΛΙΤΙΚΗ ΚΑΙ ΕΠΙΣΤΗΜΟΝΙΚΗ ΕΦΗΜΕΡΙΣ

Εν Ρόδω Δευτέρα 18 Ιουλίου 1932 Αριθ. 1308

ΠΡΟΣΩΠΑ ΚΑΙ ΠΡΑΓΜΑΤΑ

Τροχοφόρα ωρυόμενα

Πολίτης τις διαμαρτύρεται δι' επιστολής του προς την συνάδελφον «Μεσσατζέρο» διά τας εκκωφαντικάς κρωγμάς τας προερχομένας από κατάχρησιν των συρικτρών των αυτοκινήτων. Εγράψαμεν και ημείς προ καιρού, ότι ολίγην οικονομίαν θα έπρεπε να κάμνουν οι σωφέρ τουλάχιστον εις ωρισμένας περιπτώσεις. Δεν είναι ανεκτόν λόγου χάριν καθ' ην ώραν παιανίζει η φιλαρμονική εις το Μανδράκι να εγείρουν συναγερμόν ωρισμένα τροχοφόρα που υλακτούν ωσάν πειναλέα τσακάλια.

ΠΡΙΝ 50 ΧΡΟΝΙΑ

ΠΡΙΝ 50 ΧΡΟΝΙΑ

Κυριακή 3 ΙΟΥΝΙΟΥ 1956
Αριθμ. 1541

ΔΙΚΑΙΟΥΤΑΙ ΗΥΞΗΜΕΝΩΝ ΑΠΟΔΟΧΩΝ ΤΟ ΠΡΟΣΩΠΙΚΟΝ ΑΕΡΟΛΙΜΕΝΟΣ ΤΑΣ ΚΥΡΙΑΚΑΣ

Δι' εγγράφου της η Επιθεώρησις Εργασίας προς την Διεύθυνσιν του Αερολιμένος γνωστοποιεί ότι αι διατάξεις περί Κυριακής αργίας δεν έχουν εφαρμογήν εις επιχειρήσεις μεταφοράς προσώπων, ή πραγμάτων.

Κατόπιν τούτου τονίζεται ότι δεν δύνανται να εφαρμοσθούν αι διατάξεις περί Κυριακής αργίας διά το προσωπικόν, του Αεροδρομίου, υπάρχει όμως η υποχρέωσις καταβολής πυξημένων αποδοχών της Κυριακής κατά 75%.

ΣΗΜΕΡΟΝ ΘΑ ΓΙΝΟΥΝ ΑΙ ΕΠΙΔΕΙΞΕΙΣ ΚΑΙ ΟΙ ΑΓΩΝΕΣ ΜΕΣΗΣ ΕΚΠΑΙΔΕΥΣΕΩΣ

Σήμερον την 4.30 απογευματινήν εις το Εθνικόν Στάδιον θα λάβουν χώρα, αι Γυμναστικαί Επιδείξεις των Σχολείων Μέσης Εκπαιδεύσεως και της Οικοκυρικής Σχολής Ρόδου.

Εν συνεχεία θα διεξαχθούν και οι τελικοί των περιφερειακών σχολικών αγώνων της Κ' Εκπαιδευτικής Περιφέρειας.

ΜΕ ΕΠΙΤΥΧΙΑΝ ΕΔΟΘΗΣΑΝ ΧΘΕΣ ΟΙ ΠΑΡΑΣΤΑΣΕΙΣ ΤΟΥ ΓΥΜΝΑΣΙΟΥ ΚΑΛΥΜΝΟΥ

Με εξαιρετικήν επιτυχίαν εδόθη χθες την πρωΐαν χάριν των μαθητών Ρόδου εις το Δημοτικόν Θέατρον η προαναγγελθείσα παράστασις του Νικηφορείου Γυμνασίου Καλύμνου με το έργο του Ν. Λαμπρινίδη, «οι Έλληνες ναυμάχοι στη Σαλαμίνα» και με εν απόσπασμα από τους «Πέρσες» του Αισχύλου. Η παράστασις επανελήφθη το βράδυ για τας αρχάς και το κοινόν.

Έλαβαν μέρος η δις Θέμις Γερακιού, ως Βασίλισσα των Περσών, καταχειροκροτηθείσα διά την ηθοποιΐαν της, και οι μαθηταί Θ. Μαγκλής, Γ. Ρήγας, Εμμ. Αλαφούζος, Α. Αλευροφάς, Ι. Γάτης, Χ. Μαραγκός, Γ. Ορφανός, Μ. Ντόβελος, Μ. Μαμάκας, Εμμ. Γιαννικούρης, Νικ. Σουλούνιας και Σκ. Ρήγας.

ΔΙΑΦΟΡΟΙ ΤΡΟΧΟΝΟΜΙΚΑΙ ΠΑΡΑΒΑΣΕΙΣ

Υπό του Α' Αστυνομικού Τμήματος Ρόδου, υπεβλήθη μήνυσις κατά του Νικολίτση Νικολάου ετών 19 διότι κατελήφθη να οδηγή εις απηγορευμένην οδόν δίκυκλον ποδήλατον.

ΠΟΙΟΣ ΑΠΟΦΑΣΙΣΕ;

Μήπως μπορεί να μας εξηγήσει κάποιος αρμόδιος, εντός ή εκτός του Αεροδρομίου Διαγόρας Ρόδου, ποιος ήταν εκείνος που έδωσε την εντολή να συνεχίσει την πτήση του το αεροσκάφος για το οποίο λίγα λεπτά νωρίτερα είχε γίνει τηλεφώνημα για δήθεν τοποθέτηση βόμβας;

Το γεγονός πάντως προκάλεσε έκπληξη, σε όσους γνωρίζουν καλά τους... κανόνες ασφαλείας. Ή μήπως δεν είναι έτσι τα πράγματα;

Μιχ. Μ.



μεζεδοπωλείο-ψαροταβέρνα
ΑΚΡΩΤΗΡΙ
Φρέσκα θαλασσινά & Ψάρια
ΑΝΟΙΚΤΑ ΚΑΘΗΜΕΡΙΝΑ
• από 14.30 έως αργά το βράδυ
Κυριακές και εορτές από 12 το μεσημέρι
Λεωφ. Καλλιθέας - περιοχή EDEN ROC
Τηλ. 22410 61118, 6974103370
AT2370



ΕΠΙ... ΣΚΟΠΟΝ!

Στη... μπούκα του κανονιού, εξακολουθούν να βρίσκονται τα ακτοπλοϊκά δρομολόγια για τα Δωδεκάνησα και τη Ρόδο. Η φωτογραφία, (αυθεντική και χωρίς φωτομοντάζ) αποτυπώθηκε έξω από το β' λιμενικό φυλάκιο Ρόδου κι απλά έχει τον δικό της συμβολικό ρόλο! Κατά τα άλλα, πασχίζουν ακόμη ορισμένοι να μας πείσουν ότι εφέτος δεν... υφίσταται ακτοπλοϊκό ζήτημα!

Μιχ.Μ.

Δεν συμφωνεί ο κ. Χαραλάμπης με το άνοιγμα του λιμανιού (σ.σ. για την στάθμευση των αυτοκινήτων) αλλά με τον κ. Χαραλάμπη δεν συμφωνεί ο δήμαρχος.

Οπότε;

Λ. Μ.

ΔΙΑΜΑΡΤΥΡΙΕΣ

Με τίποτα δεν πιάνουν ΝΕΤ οι κάτοικοι της περιοχής του **Άνω Ροδινιού** και παρά τις διαμαρτυρίες τους, οι αρμόδιοι κωφεύουν.

Έχουν φθάσει στο σημείο να σκέπτονται να μην καταβάλουν τις εισφορές που πληρώνουν μέσω του λογαριασμού **της ΔΕΗ**, μπας και συγκινηθούν οι αρμόδιοι!

ΜΟΛΙΣ ΠΡΟΧΤΕΣ!

Πολύ... γρήγορα ανακοίνωσε τα στοιχεία της τουριστικής κίνησης η Εθνική Στατιστική Υπηρεσία! Συγκεκριμένα πριν από λίγες μέρες έκανε γνωστά τα αποτελέσματα του... 2004, δηλαδή με ενάμιση χρόνο καθυστέρηση!

Μετά από αυτό σίγουρα θα πετύχουμε στην τουριστική μας πολιτική. Και να φανταστεί κανείς ότι οι τουριστικοί μας παράγοντες είχαν επισημάνει το γεγονός αυτό από καιρό και τελευταία μάλιστα το είχαν επισημάνει και οι ξενοδόχοι στη συνέλευσή τους.

Καιρός να γυρίσουμε στο... παλιό σύστημα λοιπόν!

Β.Μ.

ΔΙΕΘΝΗΣ ΑΛΥΣΙΔΑ ΣΧΟΛΩΝ ΧΟΡΟΥ
Astars® INTERNATIONAL
Αποκτείστε την δική σας Σχολή
Με Δωρεάν...
Συνεχή χορευτική εκπαίδευση
συνεχή Σεμινάρια οργάνωσης διοίκησης
συνεχή Σεμινάρια παιδίατων
αρχική Δυνατότητα χρηματοδότησης
Και Χωρίς ...
προηγούμενη Επιχειρηματική εμπειρία
Διαθέσιμο Υψηλού κόστους επένδυσης
το Άγνωστο του χρόνου απόδοσης
το Δίλημμα αντισταθμιστικής επένδυσης
Λάτιν - Ευρωπαϊκοί - Ελληνικοί Χοροί
ΠΕΙΡΑΙΑΣ - ΠΕΡΙΣΤΕΡΙ -ΠΕΤΡΟΥΠΟΛΗ - ΗΡΑΚΛΕΙΟ ΚΡΗΤΗ - ΛΕΥΚΩΣΙΑ - ΧΑΛΚΙΔΑ - ΣΕΡΡΕΣ - ΘΕΣΣΑΛΟΝΙΚΗ - ΓΙΑΝΝΙΤΣΑ - Ν.ΣΜΥΡΝΗ - ΗΛΙΟΥΠΟΛΗ - ΚΟΜΟΤΗΝΗ
Πληρ Franchise Τηλ: 210.41.00.770 Website: www.astars.gr
AT2371

ΠΟΛΙΤΙΣΤΙΚΟΣ ΟΡΓΑΝΙΣΜΟΣ ΔΗΜΟΥ ΡΟΔΙΩΝ
ανθεστήρια 2006
έκτακτη συμμετοχή της Ολλανδικής Φιλαρμονικής Princes Juliana Beekbergen
Παραλιακή Λ. Μανδραχίου (7ης Μαρτίου)
ΚΥΡΙΑΚΗ 4 ΙΟΥΝΙΟΥ, 6 μ.μ.
ΧΤ1ΔΗΜΟΣ



Αγαπητοί συνάδελφοι,

*Στις **3** και **4** Ιουνίου καλούμεθα να εκλέξομεν την νέα διοίκηση του Εμπορικού και Βιομηχανικού Επιμελητηρίου Δωδεκανήσου "Ε.Β.Ε.Δ".*

Επί τέλους, ας σκεφθούμε σοβαρά και ας αφήσομε κατά μέρος τα κομματικά, τις φιλίες και τους γνωστούς, καθώς και τα διάφορα εκλογομαγειρέματα και ας εκλέξομεν άτομα άξια και ικανά, που να μπορούν μέσω του Επιμελητηρίου και με την δική σας συνεργασία να βρίσκουν τρόπους να επιλύουν τα προβλήματα του Εμπορίου που συνεχώς βαδίζει από το κακό στο χειρότερο.

*Εχω την τιμή να συμμετέχω στο Εμπορικό τμήμα του Συνδυασμού του **Μιχάλη Κάρρα** **«Δυναμική Επιμελητηριακή Ανανέωση»***

Εάν νομίζετε ότι είμαι ικανός να προσφέρω κάτι για την επίλυση των προβλημάτων του κλάδου μας, τότε εκ των προτέρων σας ευχαριστώ για την ψήφο σας.

Με εκτίμηση

ΓΙΩΡΓΟΣ ΣΑΡΑΗΣ

Εμπορος

ΑΠ313(Γ)

escape carS
Η ΝΕΑ ΠΡΟΚΛΗΣΗ ΤΟΥ ΚΑΛΟΚΑΙΡΙΟΥ
ΠΡΟΣΦΟΡΕΣ ΓΙΑ RENT A MOTO
400cc ΜΕ ΤΕΤΡΑΧΡΟΝΟ ΚΙΝΗΤΗΡΑ
ΠΙΣΩ ΔΙΑΦΟΡΙΚΟ
ΑΝΑΡΤΗΣΗΣ MC PHERSON
100% ΕΥΡΩΠΑΪΚΟ !!
ΜΕ ΑΝΤΟΧΗ ΠΟΥ ΞΕΠΕΡΝΑ ΤΑ ΔΕΔΟΜΕΝΑ
ΤΟ AXR CARBONE STREET SPORT
ΕΙΝΑΙ ΕΔΩ !!
ΑΠΟΚΛΕΙΣΤΙΚΟΣ ΑΝΤΙΠΡΟΣΩΠΟΣ ΕΛΛΑΔΟΣ
ΑΦΟΙ ΤΣΑΓΚΑΡΑΚΗ Ο.Ε
Email : tsagarakis@rho.forthnet.gr
Εκθεσιακός χώρος 3ο Χλμ Ροδου-Καλλιθέας
Βενζινάδικο ΒΡ Τηλ : 22410 62021, Fax :22410 67308
AT2372

ΕΠΙΧΕΙΡΗΜΑΤΙΚΗ ΚΙΝΗΣΗ ΩΔΟΕΚΑΝΗΣΙΩΝ
Χατζημάρκος Γεώργιος του Αντωνίου
Το Επιμελητήριό μας μία γενιά μπροστά
ΑΕ1530