ΔΗΜΟΣΙΑ ΒΙΒΛΙΟΘΗΚΗ ΡΟΔΟΥ 1947

ΦΑΓΑΤΟ Wine Music Bar

Η ΡΟΔΙΑΚΗ

ΠΛΗΡΩΜΕΝΟ ΤΕΛΟΣ Ταχ. Γραφείο Κ ΡΟΔΟΥ Αριθμ. Αδείας 1078

ΕΛΤΑ Hellenic Post

ΗΜΕΡΗΣΙΑ ΠΡΩΙΝΗ ΕΦΗΜΕΡΙΔΑ ΤΗΣ ΡΟΔΟΥ | ΠΕΜΠΤΗ 8 ΙΟΥΝΙΟΥ 2006 | ΑΡ. ΦΥΛΛΟΥ: 18319 | 0,70 ΕΥΡΩ

ΔΙΕΡΓΑΣΙΕΣ



Συνεχίζονται οι προσπάθειες από στελέχη της ΝΔ για να πεισθεί ο Μ. Καμπουρόπουλος να πηγθεί ψηφοδελτίου. ΣΕΛΙΔΑ 4

ΚΑΤΑΡΓΕΙΤΑΙ

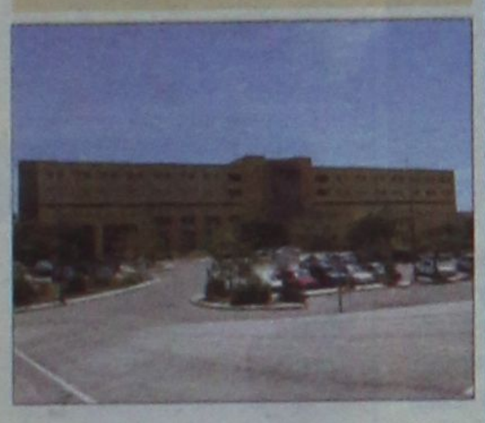

Καταργείται οριστικά η Β' ΔΥΠΕ. Το ανακοίνωσε χθες ο Δημήτρης Αβραμόπουλος.

ΣΕΛΙΔΑ 6

ΣΥΝΕΔΡΙΑ

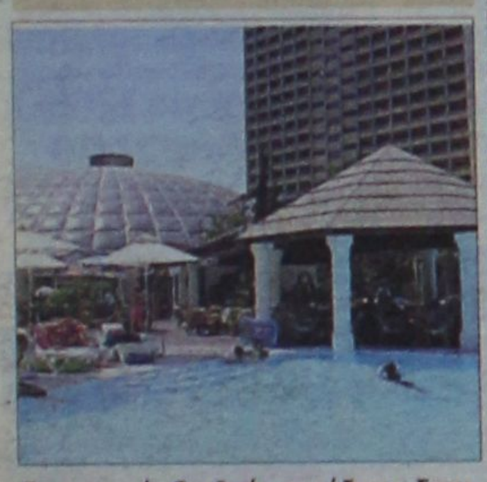

Σημαντικά διεθνή συνέδρια ξεκινούν αυτές τις ημέρες στην Ρόδο.

ΣΕΛΙΔΑ 8

Αναλαμβάνει το νέο Δ.Σ.

Μέσα στον Ιούνιο θα συγκροτηθεί σε σώμα η νέα διοίκηση του Επιμελητηρίου Δωδεκανήσου με πρόεδρο τον κ. Γ. Χατζημάρκο. Η παράταξη του κ. Μ. Κάρρα προτίθεται να καταθέσει ενστάσεις για την κατανομή των εδρών.

ΣΕΛΙΔΑ 7



Υψηλόβαθμα στελέχη του ΠΑΣΟΚ στη Δωδεκάνησο

ΠΝΕΟΥΝ

ΜΕΝΕΑ ΚΑΤΑ ΤΟΥ Γ. ΜΑΧΑΙΡΙΔΗ

Τον κατηγορούν για εκμετάλλευση καταστάσεων και αλαζονεία.

Στο στόχαστρο υψηλόβαθμων στελεχών του ΠΑΣΟΚ βρίσκεται ο Γ. Μαχαιρίδης. Τον κατηγορούν ότι εκμεταλλεύεται ευνοϊκές συγκυρίες και προσπαθεί να αναρριχηθεί χρησιμοποιώντας ανορθόδοξους τρόπους. Η γκρίνια ξεκίνησε από ορισμένες επιλογές του νομάρχη και κορυφώθηκαν όταν άνθρωποι του περιβάλλοντός του άρχισαν να διαδίδουν ότι η νομαρχία του «πέφτει λίγη» και ότι επίκειται αναβάθμισή του υπονοώντας προφανώς πιθανή ανάμειξή του στις βουλευτικές εκλογές. Το κλίμα είναι ιδιαίτερα αρνητικό και όπως δήλωσαν κάποιοι σύντομα οι αντιθέσεις θα βγούν στον αέρα. Ιδιαίτερα αρνητικό είναι το κλίμα στην Κάλυμνο παρά τις προσπάθειες που κατέβαλε ο νομάρχης. ΣΕΛΙΔΑ 4

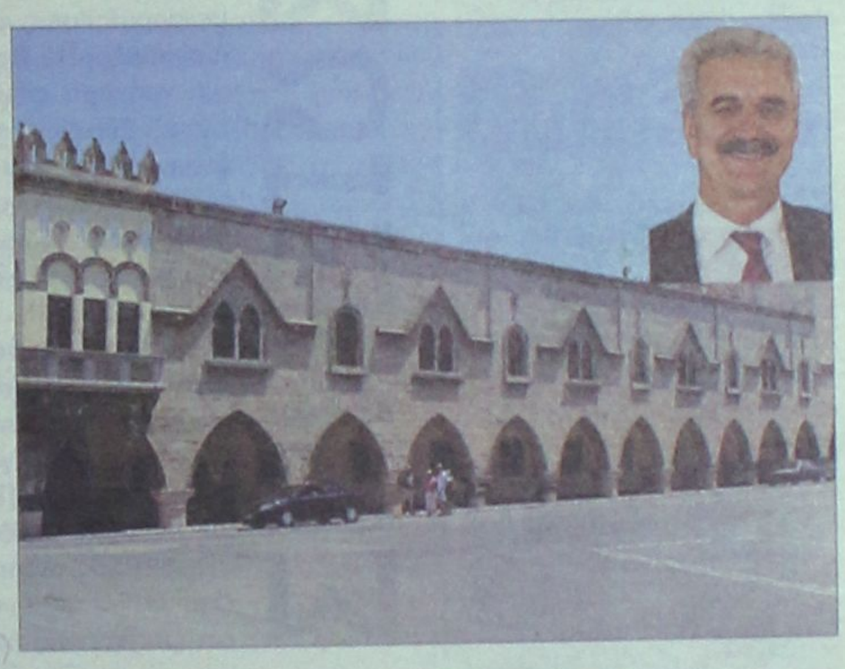



Εξελίξεις στα "Δημοτικά"

ΣΕΛΙΔΑ 5

Φωνάζουν στη Ν. Ρόδο

Επεκτείνεται το πεδίο βολής Κατταβιάς

ΣΕΛΙΔΑ 16

FALIRAKI - RODOS
LUNA PARK
FANTASIA
ΚΑΛΟ ΚΑΛΟΚΑΙΡΙ
ΑΕ1582



Χάνονται άδικα ζωές

Αδικαιολόγητα μεγάλος ο αριθμός των νεκρών από τροχαία στο νησί της Ρόδου.

ΣΕΛΙΔΕΣ 28 και 29

www.lalingua.gr.
ΚΕΝΤΡΑ ΕΚΠΑΙΔΕΥΣΗΣ ΞΕΝΩΝ ΓΛΩΣΣΩΝ
ΑΓΓΛΙΚΑ · ΙΤΑΛΙΚΑ · ΓΑΛΛΙΚΑ · ΙΣΠΑΝΙΚΑ
LA LINGUA
ΕΝΑΡΞΗ ΤΑΧΥΡΥΘΜΩΝ ΠΡΟΓΡΑΜΜΑΤΩΝ
ΓΙΑ ΜΑΘΗΤΕΣ ΚΑΙ ΕΠΑΓΓΕΛΜΑΤΙΕΣ
Η δύναμη στην ξενογλωσση εκπαιδευση!
ΑΕ1578
ΡΟΔΟΣ: ΒΕΝΕΤΟΚΛΕΩΝ 37α, Τηλ.: 22074, 25800
ΙΑΛΥΣΟΣ: ΔΗΜΟΚΡΑΤΙΑΣ 60, τηλ.: 90133

PRIVÉ
strip
ΕΡΥΘΡΟΥ ΣΤΑΥΡΟΥ 1 (ΨΑΡΟΠΟΥΛΑ), ΡΟΔΟΣ ΚΙΝ. 6948310800

10 ΑΛΛΑΓΕΣ



Ξεκινά ο διάλογος για αλλαγές στην Τοπική Αυτοδιοίκηση. Συνάντηση Καραμανλή-ΚΕΔΚΕ χθες.

11 ΣΥΝΕΡΓΑΣΙΑ

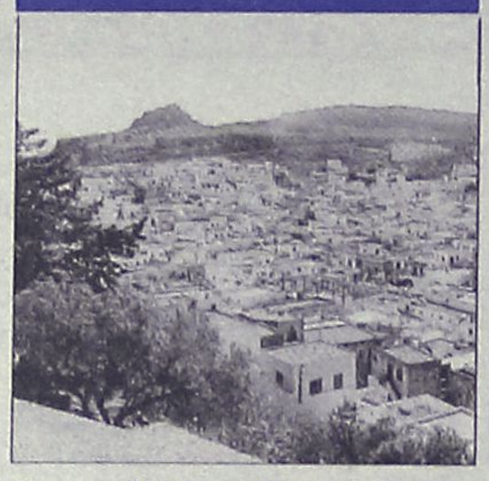

Συνεργασία Δήμων Λίνδου και Ν. Ρόδου για επίλυση προβλημάτων της περιοχής.

7 ΑΔΙΑΦΑΝΕΙΑ

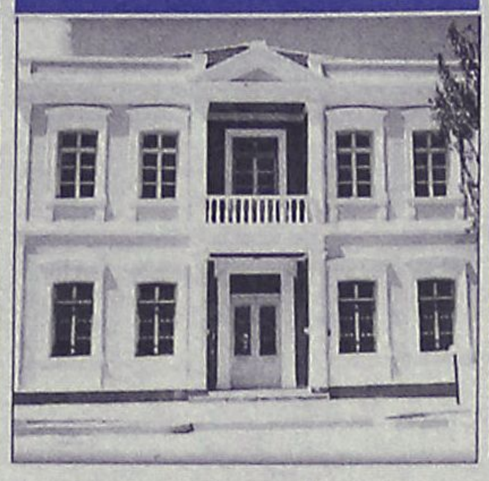

Δεν έγιναν με διαφανείς διαδικασίες οι προαγωγές μηχανικών στη Νομαρχία.

23 ΑΘΛΗΤΙΚΑ


αθλητικη ΡΟΔΙΑΚΗ

ΜΟΝΟ Ο ΑΡΗΣ ΘΑ ΘΕΣΕΙ ΘΕΜΑ ΠΟΘΑΡΤΙΚΗΣ ΣΤΗΝ Ε.Σ. ΤΗΣ ΕΠΣΔ

Καλοβλέπει Θέμελη!

Ολες οι τελευταίες αθλητικές ειδήσεις στο αθλητικό οκτασέλιδο.

ΗΜΕΡΟΛΟΓΙΟ

Πέμπτη 8 Ιουνίου 2006
Ανακομιδή λειψάνων Θεοδώρου Στρατηλάτου
Ανατολή ηλίου 05.03
Δύση ηλίου 19.46
Σελήνη 13 ημερών.

ΦΑΡΜΑΚΕΙΑ

Σήμερα διημερεύει το φαρμακείο του κ. Χατζηκώστα στη Γρίβα 24 και διανυκτερεύει της κ. Σιγάλα στην Απ. Παύλου 1 (Ανάληψη).

ΒΕΝΖΙΝΑΔΙΚΑ

Σήμερα διανυκτερεύουν τα βενζινάδικα: Ακρίτας (Γ. Σεφέρη), Τσαγκαράκης (Λ. Καλλιθέας), Παναγιωτίδης (Κρεμαστή), Σαλαμαστράκης (Φαληράκι).

ΛΑΪΚΕΣ ΑΓΟΡΕΣ

ΠΕΜΠΤΗ
στην οδό Βύρωνος

ΠΑΡΑΣΚΕΥΗ
στην οδό Πτολεμαίων (Ανάληψη)

ΣΑΒΒΑΤΟ
στο Δημοτικό Νεκροταφείο

ΣΥΝΑΛΛΑΓΜΑ

ΔΟΛΛΑΡΙΟ Η.Π.Α	1,2652 1,2634
ΛΙΡΑ ΑΓΓΛΙΑΣ	0,68913 0,68817
ΚΟΡΩΝΑ ΔΑΝΙΑΣ	7,4622 7,4518
ΚΟΡΩΝΑ ΣΟΥΗΔΙΑΣ	9,3238 9,3108
ΠΕΝ ΙΑΠΩΝΙΑΣ	143,58 143,38
ΦΡΑΓΚΟ ΕΛΒΕΤΙΑΣ	1,5633 1,5611
ΚΟΡΩΝΑ ΝΟΡΒΗΓΙΑΣ	7,7804 7,7696
ΛΙΡΑ ΚΥΠΡΟΥ	0,5762 0,5754
ΔΟΛΛΑΡΙΟ ΚΑΝΑΔΑ	1,4015 1,3995
ΔΟΛΛΑΡΙΟ ΑΥΣΤΡΑΛΙΑΣ	1,6622 1,6598

Plaza Travel
Ιερού Λόχου 7 • τηλ. 2241035767
e-mail: travel@rhodes-plaza.com
AE898

ΣΗΜΕΙΩΣΕΙΣ

Έτσι, χωρίς πρόγραμμα

Το πρόβλημα του ΠΑΣΟΚ είναι μεγάλο γιατί εντοπίζεται στην κορυφή του. Ο Γιώργος Παπανδρέου μέσα σε διάστημα 2 χρόνων διέψευσε τις προσδοκίες των φίλων του ΠΑΣΟΚ που τον εξέλεξαν στην ηγεσία του κόμματος με βασικό αίτημα "να αλλάξει τα πάντα". Γρήγορα διολίσθησε στο λαϊκισμό, ενώ προσπάθησε να καλύψει το κενό του προγραμματικού του λόγου με κραυγές που φανέρωναν ότι το ΠΑΣΟΚ συνεχίζει να ακολουθεί το δρόμο της αλαζονείας και από τα έδρανα της αξιωματικής αντιπολίτευσης.

Την ώρα που η κυβέρνηση προωθούσε τις μεταρρυθμίσεις στην οικονομία και τη δημόσια διοίκηση, ο κ. Παπανδρέου εκραύγαζε ότι "όσο πιο γρήγορα φύγουν, τόσο το καλύτερο για τη χώρα". Σύμφωνα όμως με την έρευνα της GPO που διενεργήθηκε για λογαριασμό του Mega, οι πολίτες δεν θέλουν να φύγει η Νέα Δημοκρατία, ενώ με συντριπτικό ποσοστό προβλέπουν ότι δεν πρόκειται να φύγει ούτε στις επόμενες εθνικές εκλογές.

Το πρόβλημα του κ. Παπανδρέου δεν είναι η ένταση της αντιπολιτευτικής του φωνής, αυτοί που τον συμβούλευσαν στις αρχές του χρόνου να υψώσει τους τόνους "για να καταλάβει η κυβέρνηση τι σημαίνει δυνατό ΠΑΣΟΚ" απλώς τον έσπρωξαν σε μία πολιτική παγίδα. Η αδυναμία του αρχηγού της αξιωματικής αντιπολίτευσης έγκειται στο ότι δεν έχει συγκεκριμένες θέσεις για κανένα μεγάλο ζήτημα που απασχολεί τους πολίτες.



"Ναι" στο σουηδικό οικονομικό μοντέλο έλεγε μέχρι την ώρα που ο κ. Φλωρίδης προσπάθησε να εξηγήσει τα βασικά χαρακτηριστικά του σκανδιναβικού συστήματος, με αποτέλεσμα να απομακρυνθεί από τη θέση του συντονιστή, χωρίς να έχει καταλάβει κανείς το λόγο.

"Ο κ. Καραμανλής δεν τολμά να πάει στη Νάουσα γιατί δεν μπορεί να αντικρίσει τους άνεργους του νομού", έλεγε ο κ. Παπανδρέου τον Απρίλιο, αλλά όταν η κυβέρνηση ανακοίνωνε μέτρα για την ενίσχυση των περιοχών που έχουν ανεργία πάνω από το 20%, κάλεσε τους βουλευτές του ΠΑΣΟΚ να καταψηφίσουν τη σχετική τροπολογία.

Οι προτάσεις του για την αναθεώρηση του Συντάγματος αποδομήθηκαν μέσα σε λίγα 24ωρα από τα στελέχη του κόμματος και βαπτίστηκαν ως "προσωπικές απόψεις". Το "όλον ΠΑΣΟΚ" έχει πρόβλημα γιατί πίστεψε ότι θα επανέλθει στην εξουσία "έτσι, χωρίς πρόγραμμα".

Ο ΚΑΙΡΟΣ ΣΤΗ ΡΟΔΟ

Ημερομηνία	Ωρα	Θερμ/σία	Υγρασία	Διεύθ. ανέμου–Ένταση	Καιρός–φαινόμενα
Πέμπτη 08/06/2006	03:00	19 °C	82 %	5 Μποφόρ Δ	ΚΑΘΑΡΟΣ
Πέμπτη 08/06/2006	09:00	19 °C	84 %	5 Μποφόρ Δ	ΑΡΚΕΤΑ ΣΥΝΝΕΦΑ
Πέμπτη 08/06/2006	15:00	23 °C	66 %	6 Μποφόρ Δ	ΚΑΘΑΡΟΣ
Πέμπτη 08/06/2006	21:00	20 °C	72 %	5 Μποφόρ Δ	ΚΑΘΑΡΟΣ
Παρασκευή 09/06/2006	03:00	18 °C	86 %	4 Μποφόρ Δ	ΚΑΘΑΡΟΣ
Παρασκευή 09/06/2006	09:00	19 °C	81 %	4 Μποφόρ Δ	ΑΡΚΕΤΑ ΣΥΝΝΕΦΑ
Παρασκευή 09/06/2006	15:00	24 °C	62 %	3 Μποφόρ ΒΔ	ΑΣΘΕΝΗΣ ΒΡΟΧΗ

Πηγή:Meteo.gr

BOUTIQUE LACOSTE ΔΙΑΚΟΣΑΒΒΑΣ
Αμερικής & Λαμπράκη γωνία
τηλ. (22410)25777/21253
Σωκράτους 52, Παλιά Πόλη
τηλ. (22410)25684/38425
OUTLET Δενδρινού 2β τηλ. (22410)22500
AE1464

ΧΡΗΣΙΜΑ ΤΗΛΕΦΩΝΑ

ΡΑΔΙΟ ΤΑΞΙ:	
ΠΟΛΕΩΣ	22410 69800
ΕΚΤΟΣ ΠΟΛΕΩΣ	22410 69600
ΝΟΣΟΚΟΜΕΙΟ	22410 80000
ΑΜΕΣΗ ΔΡΑΣΗ ΠΥΡ/ΚΗΣ	199
ΛΙΜΕΝΑΡΧΕΙΟ	22410 22220
	22410 27695
ΒΛΑΒΕΣ Δ.Ε.Η.	1050
ΒΛΑΒΕΣ Ο.Τ.Ε.	121
ΑΜΕΣΗ ΔΡΑΣΗ	100
ΒΛΑΒΕΣ ΥΔΡΕΥΣΗΣ	22410 68750
	22410 68755
ΝΟΜΑΡΧΙΑ	22410 46502
ΠΕΡ/ΚΗ Δ/ΝΣΗ	22410 38174
ΔΗΜΟΣ	22410 46200
ΔΗΜ. ΕΠΙΧ. ΚΑΘΑΡ.	22410 77600
ΥΠΗΡ. ΑΠΟΚΟΜΙΔΗΣ	22410 61057
ΤΡΟΧΑΙΑ	22410 44131
ΠΛΗΡΟΦ. Ο.Τ.Ε	11888
ΔΕΛΤΙΟ ΚΑΙΡΟΥ	149
ΛΑΧΕΙΑ	1444
ΠΡΟΠΟ - ΛΟΤΤΟ	1444
ΡΟΔΑ	22410 26300
ΚΤΕΛ	22410 27706
Ο.Α.Ε.Δ.	22410 23265
Ι.Κ.Α.	22410 64912
ΤΑΞ.Υ.	22410 68701
	22410 68702
ΕΡΓΑΤ. ΚΕΝΤΡΟ	22410 24730
ΟΛΥΜΠΙΑΚΗ	22410 24555
AEGEAN AIRLINES	22410 98345

ΚΤΕΟ

Από 02-05-2006 έως 31-05-2006 επιβατικά (Ε.Ι.Χ.) και φορτηγά μέχρι και 3,5Τ με αριθμούς κυκλοφορίας ΡΟΖ 1501 έως και 3500.
Επίσης καλούνται όλα τα παραπάνω οχήματα να προβούν σε τεχνικό έλεγχο σε οποιοδήποτε Κ.Τ.Ε.Ο. ή Ι.ΚΤΕΟ της χώρας.
Επίσης θα ελέγχονται όσα οχήματα υποχρεούνται βάσει παλαιότερων προγραμμάτων πρόσκλησης.

Ετοιμοι για ΚΤΕΟ; καλέστε 22410 67677
Ι-ΚΤΕΟ Δωδ/σου
ισότιμο με το κρατικό
ΑΕ904

Η ΡΟΔΙΑΚΗ
ΙΔΡΥΤΗΣ Εμμ. Καλαμπίχης
ΙΔΙΟΚΤΗΣΙΑ Υιοι Σ. Τσοπανάκη, Η. Κωτιάδης Ο.Ε.
ΕΚΔΟΤΗΣ Ήβη Γ. Τσοπανάκη
ΔΙΕΥΘΥΝΤΗΣ Σπύρος Παγκάς
ΑΡΧΙΣΥΝΤΑΚΤΗΣ Λουκάς Μαστής
ΣΥΝΤΑΞΗ Μιχάλης Μαστής, Κυριακή Πετρίδου, Βαρβάρα Μπογδάνου, Ελευθερία Πελλού, Κυριάκος Κεσκινίδης
ΑΘΛΗΤΙΚΑ Μανόλης Μπάτης, Νικήτας Κουσκούσης, Κώστας Παντίδος, Παύλος Ντοκουόπιλ, Σούγγαρη Μάγδα
ΥΠΕΥΘ. ΔΙΑΦΗΜΙΣΤΙΚΟΥ ΤΜΗΜΑΤΟΣ Λάζαρος Λαζαράκης
ΛΟΓΙΣΤΗΡΙΟ - ΔΙΑΦΗΜΙΣΕΙΣ Μάρκου Μαλλιαράκη 11 Τηλ 22410 22210 - 22410 75230 Fax 22410 22471
ΓΡΑΦΕΙΑ ΣΥΝΤΑΞΗΣ Μάρκου Μαλλιαράκη 11 Τηλ.22410 24610 Fax 22410 75641
ΑΘΛΗΤΙΚΟ ΤΜΗΜΑ Τηλ 22410 75640
www.rodiaki.gr
irodiaki@otenet.gr

Η κυβέρνηση για τα θέματα της εξωτερικής πολιτικής

Ζητούμενο η εθνική συναίνεση

• Πραγματοποιήθηκε η συνάντηση Κ. Καραμανλή-Γ. Παπανδρέου
• Τι ζήτησε ο αρχηγός του ΠΑΣΟΚ • Δηλώσεις του Κώστα Μητσοτάκη

Την επέκταση των εθνικών χωρικών υδάτων πριν από ενδεχόμενη προσφυγή στη Χάγη για την υφαλοκρηπίδα εισηγήθηκε στον πρωθυπουργό Κώστα Καραμανλή ο πρόεδρος του ΠΑΣΟΚ Γιώργος Παπανδρέου. Η Ελλάδα συνεχίζει την προσπάθεια δημιουργίας προϋποθέσεων για την προσφυγή στη Χάγη, μόνο για το θέμα της υφαλοκρηπίδας, απαντά η κυβέρνηση.

Ο Γ. Παπανδρέου, έπειτα από αίτημά του, συναντήθηκε με τον Κ. Καραμανλή στο Μέγαρο Μαξίμου το πρωί της Τετάρτης, προκειμένου να καταθέσει τις προτάσεις του για τη χάραξη μιας νέας ολοκληρωμένης στρατηγικής για τις ελληνοτουρικές σχέσεις. Η συνάντηση των δύο ανδρών διήρκεσε 45 λεπτά και στη διάρκειά της συζητήθηκαν όλες οι τελευταίες εξελίξεις στα ελληνοτουρκικά.

Εξερχόμενος του Μεγάρου Μαξίμου, ο πρόεδρος του ΠΑΣΟΚ δεν έκανε δηλώσεις, ωστόσο αναφέρθηκε στο θέμα κατά την ομιλία του στη συνεδρίαση της Κοινοβουλευτικής Ομάδας του κόμματός του.

Ο Γ. Παπανδρέου τόνισε ότι το εύρος της υφαλοκρηπίδας εξαρτάται από τα μίλια των χωρικών υδάτων, άρα ενδεχόμενη προσφυγή στη Χάγη για την υφαλοκρηπίδα θα πρέπει να πραγματοποιηθεί αφού η χώρα έχει ασκήσει το δικαίωμά της για επέκταση των χωρικών υδάτων.

Ο πρόεδρος του ΠΑΣΟΚ σημείωσε πως πρέπει να συγκροτηθεί στοχευμένος πολιτικός διάλογος με την γείτονα για την παραπομπή μόνο του θέματος της υφαλοκρηπίδας στη Χάγη, πράξη συνέχεια της οποίας θα είναι η σύναψη συμφώνου ειρήνης και ασφάλειας με την Τουρκία, για να ακολουθήσει η ισόρροπη μείωση των στρατιωτικών δαπανών. Έτσι, είπε, θα μπορέσει να υπάρξει το «μέρισμα ειρήνης» που θα βοηθήσει την ανάπτυξη και των δύο χωρών.

Ο πρόεδρος του ΠΑΣΟΚ υπογράμμισε ότι είναι επιτακτικό καθήκον η χώρα να αποκτήσει μια νέα και ολοκληρωμένη στρατηγική για την ειρήνη και την ασφάλεια στην περιοχή και τόνισε ότι τα συμφέροντα της Ελλάδας δεν μπορεί να αφήνονται στο χρόνο. Σημείωσε, δε, ότι η πάροδος του χρόνου είναι εις βάρος των σχέσεων με την Τουρκία.

Περιγράφοντας την κατάσταση που επικρατεί, σημείωσε πως παρατηρείται αυξανόμενη ένταση και σειρά προκλητικών ενεργειών της Τουρκίας στο Αιγαίο. Ζήτησε, δε, η θυσία του Κ. Ηλιάκη να λειτουργήσει αφυπνιστικά και να δημιουργηθούν οι συνθήκες, ώστε να μην επαναληφθεί τέτοιο περιστατικό.

Ο πρόεδρος του ΠΑΣΟΚ θα συνεχίσει τις επαφές του για την προώθηση της πρότασής του. Την Παρασκευή θα συναντηθεί με την γγ του ΚΚΕ Αλέκα Παπαρήγα, ενώ θα ακολουθήσει συνάντηση με τον πρόεδρο του ΣΥΝ Αλέκο Αλαβάνο.

Η ΚΥΒΕΡΝΗΣΗ

«Η κυβέρνηση επιδιώκει σταθερά την οικοδόμηση της μέγιστης δυνατής συναίνεσης στα ζητήματα της εξωτερικής πολιτικής. Ο πρωθυπουργός άκουσε με προσοχή τον αρχηγό της αξιωματικής αντιπολίτευσης. Πολλές από τις θέσεις που ακούστηκαν στη συνάντηση είναι ήδη γνωστές. Υπάρχει πάντα μια σειρά ερωτημάτων που θα πρέπει να απαντηθούν» σχολίασε για τη συνάντηση του Κ. Καραμανλή με τον Γ. Παπανδρέου ο αναπληρωτής κυβερνητικός εκπρόσωπος Ευ. Αντώναρος.

Ερωτηθείς για την πρόταση Παπανδρέου, περί επέκτασης των χωρικών υδάτων, ο κ. Αντώναρος τόνισε ότι η Ελλάδα συνεχίζει σταθερά την προσπάθεια δημιουργίας των προϋποθέσεων που θα επιτρέψουν την προσφυγή στη Χάγη.

Σε ερώτηση σχετικά με την προσφυγή στη Χάγη, ο αναπληρωτής κυβερνητικός εκπρόσωπος δήλωσε πως «η προσφυγή στη Χάγη είναι ένα εργαλείο της ελληνικής εξωτερικής πολιτικής», ενώ για το αντικείμενο της προσφυγής στο Διεθνές Δικαστήριο επισήμανε πως είναι αποκλειστικά το θέμα της υφαλοκρηπίδας.

Τέλος, ο κ. Αντώναρος παρατήρησε: «Πυρήνας της στρατηγικής της χώρας τα τελευταία χρόνια είναι η ενθάρρυνση της ευρωπαϊκής προσαρμογής της Τουρκίας στον δρόμο προς την ένταξή της στην ΕΕ και ταυτοχρόνως -σε διμερές επίπεδο- πρέπει να συνεχιστεί η οικοδόμηση εμπιστοσύνης, η οικονομική συνεργασία σε διαφόρους τομείς και η διαδικασία των διερευνητικών επαφών».

Ο Κ. ΜΗΤΣΟΤΑΚΗΣ

Δεν μπορεί να γίνει λόγος για νέα εθνική στρατηγική, δήλωσε χθες ο επίτιμος πρόεδρος της ΝΔ Κωνσταντίνος Μητσοτάκης, μετά τη συνάντηση που είχε με τον πρόεδρο της Δημοκρατίας Κάρολο Παπούλια.



Ο κ. Μητσοτάκης είπε ότι υπάρχει ενιαία στρατηγική από το 1992, η οποία συμφωνήθηκε τότε στο Συμβούλιο των πολιτικών αρχηγών. Είναι η πολιτική του διαλόγου με την Τουρκία που στηρίζεται σε τρεις βασικές αρχές, στο σεβασμό της εδαφικής ακεραιότητας, στο σεβασμό των διεθνών συνθηκών και στο σεβασμό των κανόνων του διεθνούς δικαίου.

Με βάση αυτές τις αρχές γίνεται και θα γίνεται διάλογος που θα λύσει κάποια στιγμή τις διμερείς διαφορές, είπε.

Αυτή η πολιτική, συνέχισε ο κ. Μητσοτάκης άντεξε μετά τα Ιμια και ακολουθήθηκε από τις επόμενες κυβερνήσεις και από τον τότε υπουργό Εξωτερικών Γ. Παπανδρέου. Σε αυτή την πολιτική προστίθεται ο ευρωπαϊκός προσανατολισμός της Τουρκίας και όλα τα κόμματα πλην του ΚΚΕ συμφωνούμε στην υποβοήθηση των Τούρκων.

Ο κ. Μητσοτάκης αναφέρθηκε στο ενδεχόμενο παραπομπής στη Χάγη, λέγοντας ότι το Διεθνές Δικαστήριο δεν είναι η αρχή, αλλά η κατάληξη μιας διαδικασίας. Πρόσθεσε ότι ο Κωνσταντίνος Καραμανλής άφησε μια παρακαταθήκη για τη Χάγη, μπορούμε να παραπέμψουμε τα ζητήματα όπως η υφαλοκρηπίδα, αλλά δεν μπορούμε να πάμε για την οχύρωση των νησιών μας που είναι θέμα εθνικής ασφάλειας. Τόνισε ότι η Ελλάδα έχει μια πικρή εμπειρία, της Κύπρου.

Η Κύπρος, σημείωσε, χάθηκε όταν η κυβέρνηση της χούντας απέσυρε από το νησί τη μεραρχία που είχε στείλει η κυβέρνηση της Ενωσης Κέντρου.

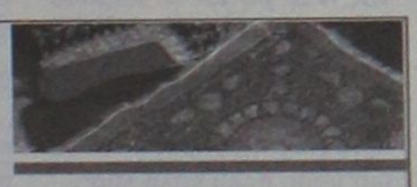
econet®
Οι ηχέτες του καθαρισμού
ΟΙΚΟΛΟΓΙΚΟΣ ΚΑΘΑΡΙΣΜΟΣ
φύλαξη χαλιών & μοκετών
ΕΙΔΙΚΟΤΗΤΑ ΜΑΣ
ΧΕΙΡΟΠΟΙΗΤΑ - ΜΑΛΛΙΝΑ - ΜΕΤΑΞΩΤΑ ΧΑΛΙΑ
ΑΠΙΣΤΕΥΤΑ ΑΠΟΤΕΛΕΣΜΑΤΑ!!!
Προϊόντα καθαρισμού χωρίς χημικά & διαλύτες εγκεκριμένα απο τον Παγκόσμιο Οργανισμό Μαλλιού
ΟΛΑ ΤΑ ΧΑΛΙΑ ΑΣΦΑΛΙΖΟΝΤΑΙ!!!
ΤΙΜΕΣ (ΟΙΚΟ) ΛΟΓΙΚΕΣ - ΠΙΣΤΩΤΙΚΕΣ ΚΑΡΤΕΣ ΔΕΚΤΕΣ
Πληροφορίες : 801 11 75700
ΡΟΔΟΣ : Ιφιγένειας 10 τηλ. 2241 0 37770
ΑΘΗΝΑ : Σόλωνος 20 & Σωκράτους - Καλλιθέα τηλ. 210 9427196
email : econet@ath.forthnet.gr
AT2345



Αφού
δώσετε συγχωροχάρτι
στους μεγάλους



που "εξωραϊζουν & καλλωπίζουν"
αιγιαλούς, δημόσιους χώρους
και υπερ-κατασκευάζουν
για εξυπηρέτηση των πελατών
τους, στο όνομα της
αναβάθμισης και του
ανταγωνισμού
με άλλους προορισμούς

Δώστε και σε εμάς τους μικρούς κάτι.



Και εμείς
για την αναβάθμιση
της ζωής μας & των παιδιών μας
τα κατασκευάζουμε...

Όμως
Για την αναβάθμιση του χώρου σας σχετικά με:

- ΚΕΝΤΡΙΚΗ ΘΕΡΜΑΝΣΗ
- ΚΛΙΜΑΤΙΣΜΟ
- ΗΛΙΑΚΑ
- ΠΙΣΙΝΕΣ

Α. ΑΝΑΣΤΑΣΑΣ
ΜΗΧΑΝΟΛΟΓΟΣ ΜΗΧΑΝΙΚΟΣ Ε.Μ.Π.
ΦΑΛΗΡΑΚΙ ☎ 22410 60700

Γιατί εμείς σεβόμαστε όλους τους πελάτες μας μικρούς και μεγάλους, αφού σε εμάς δεν ισχύει ότι:
Όλα τα δάχτυλα δεν είναι ίδια!
ΑΕ1578

Πιέζεται από πολλές πλευρές ο Μ. Καμπουρόπουλος

Σε πλήρη εξέλιξη το "ψηστήρι" από τη ΝΔ!

Ο ίδιος θέτει όρους για να ηγηθεί του ψηφοδελτίου στις νομαρχιακές εκλογές

Μέσα στις επόμενες μέρες, πιθανόν και την ερχόμενη εβδομάδα θα οριστικοποιηθούν οι αποφάσεις της Νέας Δημοκρατίας, για τον υποψήφιο νομάρχη στα Δωδεκανήσα.

Οι διεργασίες και οι συζητήσεις συνεχίζονται με πυρετώδεις ρυθμούς, αποτέλεσμα όμως δεν υπάρχει, γεγονός που έχει ευνόητες συνέπειες και επιπτώσεις.

Φαβορί πάντως, εξακολουθεί να είναι ο κ. Μαν. Καμπουρόπουλος. Σ' αυτόν έχουν εστιαστεί οι προσπάθειες, αλλά μέχρι τώρα δεν έχει απαντήσει θετικά.

Φαίνεται ότι προσανατολίζεται στο να δεχθεί να ηγηθεί του ψηφοδελτίου, εάν υπάρξουν συγκεκριμένες προσπάθειες.

Για τον λόγο αυτό, πιθανόν τις ερχόμενες μέρες να υπάρξει σύσκεψη με τους τρείς βουλευτές του νομού, όπου θα συνεκτιμηθούν όλα τα δεδομένα, και θα οριστικοποιηθούν αποφάσεις.

Σύμφωνα με πληροφορίες ήδη στα κεντρικά κλιμάκια της Ρηγίλλης επικρατεί κλίμα δυσαρέσκειας για τα τοπικά στελέχη στα οποία καταλογίζεται ότι τα έκαναν θάλασσα τους τελευταίους μήνες.

Ανάλογο κλίμα άλλωστε υπάρχει και σε αρκετά τοπικά στελέχη, αλλά εκτιμάται ότι στη φάση αυτή δεν υπάρχουν περιθώρια ούτε για αντιδικίες ούτε για καταμερισμό ευθυνών.



Προτεραιότητα για όλους, και σωστά, είναι η επιλογή υποψήφιου νομάρχη και προς την κατεύθυνση αυτή δραστηριοποιούνται οι πάντες το τελευταίο χρονικό διάστημα.

Σύμφωνα με πληροφορίες από το περιβάλλον του κ. Καμπουρόπουλου, το θέμα παραμένει ανοικτό.

Ναι μεν συζητά την υποψηφιότητα, αλλά δεν έχει αποφασίσει οριστικά κάτι τέτοιο. Εκ των πραγμάτων πάντως θα κληθεί να πάρει τις αποφάσεις του, μέχρι το τέλος της εβδομάδας.

Παρά τα στενά χρονικά περιθώρια που υπάρχουν, διάχυτη είναι η εντύπωση ότι σαφώς και δεν έχουν κριθεί οι νομαρχιακές εκλογές.

Πολλοί είναι αυτοί που θεωρούν ότι ο κ. Καμπουρόπουλος, πλαισιωμένος από έμπειρα αλλά και από νέα στελέχη, σε όλα τα νησιά, μπορεί να αντιπαρατεθεί επί ίσοις όροις με τον κ. Μαχαιρίδη.

Για να γίνει όμως αυτό, θα πρέπει ο καθένας από τους παράγοντες της Νέας Δημοκρατίας να αναλάβει τις ευθύνες του. Αν κάποιοι εξ αυτών ακολουθήσουν παρελκυστικές τακτικές, κρυφά παιχνίδια, μικροπολιτικές συμπεριφορές κλπ., μάλλον ούτε ο κ. Καμπουρόπουλος θα δεχθεί να είναι υποψήφιος ούτε κανένας άλλος.



Καθίσταται δηλαδή σαφές ότι η ΝΔ σε τοπικό επίπεδο, έχει να αντιμετωπίσει ένα μείζον πολιτικό θέμα, πράγμα που από την πρώτη στιγμή είχε επισημάνει η «Ροδιακή» ύστερα από την παραίτηση του κ. Σαρρή.

Και μπορεί στην πολιτική να μην υπάρχουν αδιέξοδα, είναι όμως εξίσου αυτονόητο, ότι για την επίλυση τέτοιων προβλημάτων απαιτείται υπευθυνότητα, σοβαρότητα και πολιτική γενναιότητα.

Αυτό ακριβώς καλούνται στην συγκεκριμένη φάση να επιδείξουν τα στελέχη της Νέας Δημοκρατίας στην Δωδεκάνησο.

ΕΠΙΒΕΒΑΙΩΣΗ

Τις επαφές των στελεχών της Ν.Δ. με τον κ. Καμπουρόπουλο, επιβεβαίωσε και ο αντιπρόεδρος της ΝΟΔΕ Τσαμπίκος Τριομμάτης, λέγοντας πως πρόκειται για μια πάρα πολύ καλή λύση.

Μιλώντας χθες στην ΕΡΑ Ρόδου, είπε ότι η Ν.Δ. βρίσκεται σε αναμονή της απάντησής του, αφήνοντας να εννοηθεί ότι αυτή τη στιγμή ο κ. Καμπουρόπουλος είναι πρώτη λύση για το κόμμα.

Από την πλευρά του, ο ίδιος ο κ. Καμπουρόπουλος δήλωσε έτοιμος να ηγηθεί συνδυασμού, σε περίπτωση που υπάρξουν κάποιες προϋποθέσεις. Όπως φάνηκε από τις δηλώσεις του, το κυριότερο ζήτημα αυτή τη στιγμή είναι να μιλήσουν τα όργανα του κόμματος με συγκεκριμένα στελέχη, ώστε να μπουν στο συνδυασμό του.

«Αν πεισθούν, η προσπάθεια μπορεί να ευοδωθεί. Αν όχι δεν θα μπορέσω γι εγώ να προχωρήσω», δήλωσε χαρακτηριστικά.

Όπως είπε ο κ. Καμπουρόπουλος, είναι δύσκολο αυτή τη στιγμή να βρεθούν στελέχη τέτοια, που η παρουσία τους θα ενδυναμώσει σημαντικά την παράταξη, αφού όλοι σχεδόν έχουν δεσμευτεί σε κάποια παράταξη και δεν μπορούν τώρα να υπαναχωρήσουν.

Σε ό,τι αφορά τον Θωμά Σωτρίλλη και το σενάριο για πιθανή κάθοδό του στις εκλογές, το απέκλεισε χθες ο ίδιος κατηγορηματικά. Όπως είπε, δεν του έχει γίνει καν πρόταση, αλλά η απόφασή του είναι αυτή την τετραετία να μείνει σπίτι του και μετά... «έχει ο Θεός».

Όπως είπε χαρακτηριστικά, ακόμη και αν του γίνει πρόταση κάποια στιγμή... «θα σφυρίξω αδιάφορα».

Κομμωτήριο
Ambi
Οι καλύτερες προτάσεις
για γυναικείες, αντρικές και παιδικές κομμώσεις.
Εντυπωσιακές τεχνικές στις βαφές με τις νέες μεθόδους double color, mantic, caps, cube και στις ανταύγειες με singles, zig-zag, rotation, flow γιατί οι πελάτες μας πρέπει να ξεχωρίζουν.
Μεγάλη δυνατότητα επιλογής από βραδινά - νυφικά χτενίσματα και κότσους μέσω υπολογιστή.
Τοποθέτηση τρέσας και extensions υψηλής ποιότητας από 100% φυσική τρίχα με θεαματικά φυσικό αποτέλεσμα σε 35 min μόνο.
Σας περιμένουμε σε ένα **πολυτελή** και **φιλικό περιβάλλον** για να απολαύσετε **την άψογη εξυπηρέτησή** μας **στις καλύτερες τιμές.**
Τηλ. για ραντεβού 2241067801
Διεύθυνση: Κυρά της Ρω 42, Ροδίνι
(Πίσω από το 15ο Δημοτικό Σχολείο)
Υπεύθυνη καταστήματος Κοντουδάκη Αμπι
ΑΤ8086



Megisti Hotel
Kastellorizo
Διήμερο Αγίου Πνεύματος
10-12 Ιουνίου
στο **ΚΑΣΤΕΛΛΟΡΙΖΟ**
Δίκλινο δωμάτιο με πρωινό και θέα τη θάλασσα **€100**
(2 διανυκτερεύσεις)
Kastellorizo, 85111 Greece • www.megistihotel.gr
e-mail: info@megistihotel.gr
Tel: +30 22460 49272, 49219 • Fax: +30 22460 49221
ΑΤ2262(Γ)

Υψηλόβαθμα στελέχη του ΠΑΣΟΚ τον κατηγορούν για αλαζονεία

Στο στόχαστρο ο Γ. Μαχαιρίδης

Αιτία ορισμένες επιλογές του άλλα και δηλώσεις ανθρώπων του περιβάλλοντός του για "επικείμενη αναβάθμισή του" • Τί συζητείται αυτό το διάστημα







Ενώ το ενδιαφέρον για τις πολιτικές εξελίξεις έχει στρέψει τους προβολείς της δημοσιότητας στην πλευρά της Νέας Δημοκρατίας, μετά τις εξελίξεις με τον Κώστα Σαρρή και την αναζήτηση νέου υποψήφιου νομάρχη, στην παράταξη του Γιάννη Μαχαιρίδη υποβόσκει ένας υπόγειος πόλεμος, οι διαστάσεις του οποίου δεν έχουν γίνει ευρύτερα γνωστές.

Οι πρώτες αντιδράσεις ξεκίνησαν όταν ο ίδιος προσπάθησε να ενδυναμώσει την παράταξη, φέρνοντας σε αυτή γνωστά στελέχη από όλο το νομό, τα οποία -όπως έχει αποδειχθεί έμπρακτα στο παρελθόν- στηρίζονται από μεγάλο μέρος των ψηφοφόρων.

Στελέχη της παράταξής του, ως γνωστόν, αντέδρασαν. Η κατάσταση όμως πήρε διαστάσεις επιδημίας, αφού όλες οι επιλογές του ναυάγησαν, εξαιτίας των αντιδράσεων στελεχών του. Αυτό από μόνο του σημαίνει ότι αμφισβητούνταν στη πράξη η ηγετική του θέση στην παράταξη. Μετά τις εξελίξεις με τον Κώστα Σαρρή και τη θέση στην οποία περιήλθε η Νέα Δημοκρατία, ο κ. Μαχαιρίδης -όπως και πολλοί άλλοι- θεώρησαν πως η υπόθεση των εκλογών έχει πλέον κριθεί υπέρ του νυν νομάρχη. Μάλιστα, σε ιδιωτικό επίπεδο άρχισαν να λέγονται διάφορα, που προκάλεσαν αρχικά έκπληξη και στη συνέχεια τη δυσαρέσκεια σε στελέχη του ΠΑΣΟΚ, κάποια από τα οποία του καταλογίζουν μεταξύ άλλων και αλαζονεία, που την αποδίδουν στο ότι οι συγκυρίες του δίνουν το προβάδισμα και από αυτό «πήραν αέρα τα μυαλά του».

Η ένταση έφθασε στο ζενίθ, όταν από το περιβάλλον του νομάρχη διατυπώθηκε η θέση, πως γι αυτόν η νομαρχία είναι απλά ένα «σκαλοπάτι», χωρίς να ξεκαθαρίσουν ποιες είναι οι απώτερες βλέψεις του. Είναι όμως απόλυτα κατανοητό, ότι οι άνθρωποι του Γιάννη Μαχαιρίδη εννοούσαν το Κοινοβούλιο. Η θέση αυτή, ξεσήκωσε θύελλα αντιδράσεων, καθώς έρχεται άκαιρα και με απόλυτα λάθος τρόπο, ίσως σε μια προσπάθεια παγίωσης θέσης διεκδικητή.

Σε όλους όσους ασχολούνται με το ΠΑΣΟΚ σε τοπικό επίπεδο (και όχι μόνο), είναι γνωστό ότι ο Γιάννης Μαχαιρίδης δεν έπαψε ποτέ να βλέπει ως εσωκομματικό αντίπαλο για τις πολιτικές του φιλοδοξίες, τον δήμαρχο Ροδίων Γιώργο Γιαννόπουλο, ο οποίος σίγουρα έχει καλύτερες προσβάσεις και μεγαλύτερη αναγνωρισιμότητα, με αποτέλεσμα να προβαίνει σε ενέργειες που δεν είναι ανεκτές, για να καλύψει το έλλειμμά του.

Άσχετα αν δεν έχουν βγει προς τα έξω διάφορα περιστατικά και κινήσεις, είναι υπαρκτά και έχουν καταγραφεί, γι' αυτό γίνεται τώρα μια προσπάθεια προκειμένου να «μαζέψουν» τα πράγματα πριν πάρουν διαστάσεις. Στο πλαίσιο αυτό έχει ήδη σταλεί το μήνυμα στον Γ. Μαχαιρίδη ότι δεν μπορεί να δρα ανεξέλεγκτα και να κάνει ό,τι θέλει. Μέσα στο πλαίσιο της λειτουργίας του εντός του κόμματος, έχει υποχρεώσεις που δεν πρέπει να ξεχνά, οι οποίες περιλαμβάνουν και τη συμπεριφορά του, που φέρνει σε δύσκολη θέση το κόμμα.

Υπάρχει επίσης και ο φόβος, ότι η υπέρμετρη αισιοδοξία του για εκλογική νίκη, μπορεί τελικά να τον οδηγήσει σε πράξεις και ενέργειες που θα ζημιώσουν τον ίδιο και κατά συνέπεια το ΠΑΣΟΚ. Μπορεί αυτή τη στιγμή οι συγκυρίες να είναι υπέρ του, αλλά κανείς δεν μπορεί να είναι σίγουρος, ιδιαίτερα όταν πρόκειται για εκλογές.

Αυτή τη στιγμή υπάρχουν μεγάλα «αγκάθια» στη παράταξή του, που μπορεί να οδηγήσουν σε ρήξεις. Το θέμα είναι γνωστό και στη Χαριλάου Τρικούπη, η οποία με ενέργειές της συγκρατεί ως τώρα τα κομματικά στελέχη εκείνα που θέλουν να έλθουν σε ευθεία και δημόσια αντιπαράθεση μαζί του. Η μεγαλύτερη αντίδραση υπάρχει ως γνωστόν μεταξύ των τοπικών στελεχών στη Κάλυμνο (και όχι μόνο) και δεν είναι λίγες οι φορές που σε συναντήσεις με τον Γ. Μαχαιρίδη ήρθαν σε αντιπαράθεση μαζί του. Αν δεν είχε λάβει μέτρα η Χαριλάου Τρικούπη, θα είχαν γίνει γνωστά στη δημοσιότητα στοιχεία που θα έκαναν ζημιά στην παράταξη Μαχαιρίδη. Κανείς όμως δεν μπορεί να βεβαιώσει ότι κάποια στιγμή οι αντιδράσεις αυτές θα δημοσιοποιηθούν. Αν η παράταξη μπει σε έναν κυκεώνα αλληλοκατηγοριών, αποκλεισμού στελεχών και κόντρες μεταξύ του Γ. Μαχαιρίδη και των τοπικών οργανώσεων, αυτό θα το εκμεταλλευτεί σίγουρα ο υποψήφιος της Νέας Δημοκρατίας, όποιος κι αν είναι αυτός.

Εξελίξεις στα Δημοτικά









Σε ό,τι αφορά το δήμο, υπάρχει μεγάλη αισιοδοξία στα κομματικά όργανα, ότι ο υποψήφιος που στηρίζει το κόμμα θα κερδίσει και αυτές τις εκλογές. Την ίδια στιγμή, ο Γιώργος Γιαννόπουλος έχει προχωρήσει σε πολλές επαφές το τελευταίο διάστημα.

Στελέχη της παράταξής του βεβαιώνουν ότι η ανανέωση του συνδυασμού είναι δεδομένη, αλλά ταυτόχρονα μιλούν και για εκπλήξεις, χωρίς να δημοσιοποιούν ονόματα ή να δίνουν στίγμα.

Ωστόσο, πρόκειται προφανώς για συμπράξεις του Γιώργου Γιαννόπουλου με στελέχη που προέρχονται από πολιτικούς χώρους εκτός ΠΑΣΟΚ και θα μεγαλώσουν κι άλλο την διεισδυτικότητά του σε αυτούς. Πέρα από όλα αυτά και στο Συνασπισμό είναι γνωστό μια μεγάλη πλειοψηφία των στελεχών θα στηρίξει τον Γ. Γιαννόπουλο, παρά την απόφαση που πάρθηκε κατά της συνεργασίας. Στην πλευρά του Χατζή Χατζηευθυμίου υπάρχει το διάστημα αυτό έντονη ενόχληση και δυσαρέσκεια, καθώς οι χειρισμοί στα νομαρχιακά και ο τρόπος με τον οποίον έγιναν, πλήττουν αυτόν και την παράταξή του. Τόσο σε επίπεδο εντυπώσεων, με τα σενάρια να κατέβει επικεφαλής συνδυασμού στη νομαρχία και να στηριχθεί από τη Νέα Δημοκρατία στο δήμο ο Σάββας Καραγιάννης, όσο και σε πιο ουσιαστικό επίπεδο, με την απώλεια γνωστών στελεχών.

Πέραν του Μανώλη Καμπουρόπουλου, (ο οποίος θα είναι πιθανότατα υποψήφιος νομάρχης και όχι δημοτικός σύμβουλος με τον Χ. Χατζηευθυμίου, όπως αρχικά είχε συμφωνήσει), πληροφορίες αναφέρουν ότι και άλλα στελέχη που είχαν συζητήσει μαζί του τη συμμετοχή τους στην παράταξή του, τώρα κάνουν δεύτερες σκέψεις. Παράλληλα, το ίδιο το κόμμα πιέζει ορισμένα στελέχη να είναι στο συνδυασμό του κ. Καμπουρόπουλου (ο ίδιος έχει θέσει ως όρο την ενίσχυση για να πει το «ναι») με αποτέλεσμα να κινδυνεύει ο κ. Χατζηευθυμίου με απώλειες σημαντικών συμβούλων του.

Ίχνη διαρροής παρατηρούνται το τελευταίο διάστημα και προς την παράταξη του Σάββα Καραγιάννη. Για την ώρα δεν υπάρχει κάτι το συζητήσιμο, αλλά κάποιοι το σκέπτονται σοβαρά και το συζητούν με συνεργάτες του πρώην νομάρχη.

Σήμερα, είναι προγραμματισμένη συνέντευξη τύπου του κ. Καραγιάννη, η οποία αναμένεται με ενδιαφέρον. Σε αυτή, αναμένεται να ξεκαθαρίσει τις προθέσεις του, αφού το τελευταίο διάστημα υπάρχουν αλληλοσυγκρουόμενες απόψεις για το τι θα κάνει.Ο ίδιος δείχνει πάντως να προχωρά την υποψηφιότητά του, αφού μέλη της παράταξης όλο το προηγούμενο διάστημα συνέχιζαν τις επαφές και τις βολιδοσκοπήσεις.

SPRIDER
www.spridersteres.com STORES

Η ΜΕΓΑΛΥΤΕΡΗ ΑΛΥΣΙΔΑ ΕΙΔΩΝ ΕΝΔΥΣΗΣ & ΥΠΟΔΗΣΗΣ
ΜΕ 39 ΚΑΤΑΣΤΗΜΑΤΑ ΣΕ ΟΛΗ ΤΗΝ ΕΛΛΑΔΑ

ΖΗΤΑ

ΓΙΑ ΤΟ ΚΑΤΑΣΤΗΜΑ ΣΤΗ ΡΟΔΟ
ΔΙΕΥΘΥΝΤΗ ΚΑΤΑΣΤΗΜΑΤΟΣ (REF No SMRO)

ΟΙ ΙΔΑΝΙΚΟΙ ΥΠΟΨΗΦΙΟΙ ΘΑ ΠΡΕΠΕΙ ΝΑ ΔΙΑΘΕΤΟΥΝ

- 2-5 ΕΤΗ ΠΡΟΫΠΗΡΕΣΙΑΣ ΣΕ ΑΝΤΙΣΤΟΙΧΗ ΘΕΣΗ
- ΑΠΟΛΥΤΗΡΙΟ ΛΥΚΕΙΟΥ (ΠΤΥΧΙΟ ΑΝΩΤΕΡΗΣ/ΤΑΤΗΣ ΣΧΟΛΗΣ ΘΑ ΘΕΩΡΗΘΕΙ ΠΡΟΣΟΝ)
- ΚΑΛΗ ΓΝΩΣΗ ΤΗΣ ΑΓΓΛΙΚΗΣ ΓΛΩΣΣΑΣ & Η/Υ
- ΓΝΩΣΕΙΣ MERCHANDISING
- ΔΥΝΑΜΙΣΜΟ, ΑΝΕΣΗ ΣΤΗΝ ΕΠΙΚΟΙΝΩΝΙΑ ΚΑΙ ΙΚΑΝΟΤΗΤΕΣ ΟΡΓΑΝΩΣΗΣ, ΣΥΝΤΟΝΙΣΜΟΥ ΚΑΙ ΕΛΕΓΧΟΥ ΤΗΣ ΛΕΙΤΟΥΡΓΙΑΣ. ΕΩΣ 35 ΕΤΩΝ

Η ΕΤΑΙΡΙΑ ΠΡΟΣΦΕΡΕΙ
ΠΡΟΟΠΤΙΚΕΣ ΕΞΕΛΙΞΗΣ ΣΕ ΕΝΑ ΣΥΓΧΡΟΝΟ, ΔΥΝΑΜΙΚΟ & ΦΙΛΙΚΟ ΠΕΡΙΒΑΛΛΟΝ ΕΡΓΑΣΙΑΣ.
ΜΕ ΣΥΝΕΧΗ ΕΚΠΑΙΔΕΥΣΗ. ΑΝΤΑΓΩΝΙΣΤΙΚΕΣ ΑΠΟΔΟΧΕΣ & BONUS ΒΑΣΕΙ ΣΤΟΧΩΝ

ΑΠΟΣΤΟΛΗ ΒΙΟΓΡΑΦΙΚΟΥ ΣΗΜΕΙΩΜΑΤΟΣ
SPRIDER A.B.E.E.
ΣΥΡΟΥ – ΠΕΡΙΟΧΗ Ο.Σ.Α.Μ. ΑΝΩ ΤΡΙΓΩΝΟ, ΑΝΘΟΥΣΑ ΑΤΤΙΚΗΣ. 153 49
FAX. 210 66.64.807 ή E-MAIL. izervos@sprider.gr
ΥΠΟΨΗ κου ΖΕΡΒΟΥ
(ΑΝΑΓΡΑΦΟΝΤΑΣ ΤΟΝ ΚΩΔΙΚΟ REF No ΕΝΔΙΑΦΕΡΟΝΤΟΣ ΣΑΣ) ΧΠ. ΔΕΤ010

ΝΤΕΤΕΚΤΙΒΣ ΑΘΗΝΩΝ

Αναλαμβάνουμε υποθέσεις ανηλίκων, προσωπικές, οικογενειακές, εμποροβιομηχανικές
Διαθέτουμε τα καλύτερα ηλεκτρονικά, σύγχρονα οπτικοακουστικά μέσα

Εχεμύθεια 100%

Τα 30 χρόνια πείρα είναι η εγγύησή μας

ΤΗΛ. 6977 632963 & 6945 319796

ΑΤ2369

VT visa travel club

ΓΡΗΓΟΡΙΟΥ ΛΑΜΠΡΑΚΗ 54 ΠΛΑΤΕΙΑ ΑΚΑΔΗΜΙΑΣ 85100 ΡΟΔΟΣ
ΤΗΛ 2241033282-25737 ΦΑΞ 2241073127
1ος Οροφος
www.visatravelclub.gr e-mail: sales@visatravelclub.gr

ΕΙΣΙΤΗΡΙΑ ΑΕΡΟΠΟΡΙΚΑ
ΑΚΤΟΠΛΟΪΚΑ
ΟΡΓΑΝΩΜΕΝΕΣ ΕΚΔΡΟΜΕΣ
ΚΡΑΤΗΣΕΙΣ ΞΕΝΟΔΟΧΕΙΩΝ
ΕΝΟΙΚΙΑΣΕΙΣ ΑΥΤΟΚΙΝΗΤΩΝ

ΤΑΞΙΔΕΨΤΕ ΕΠΙΣΗΣ ΜΕ ΑΠΕΥΘΕΙΑΣ ΠΤΗΣΕΙΣ ΣΕ:
ΒΡΥΞΕΛΛΕΣ ΠΑΡΙΣΙ ΑΜΣΤΕΡΝΤΑΜ
ΡΟΤΕΡΝΤΑΜ ΒΑΡΣΟΒΙΑ ΚΡΑΚΟΒΙΑ
ΦΡΑΝΚΦΟΥΡΤΗ ΣΤΟΥΤΓΚΑΡΔΗ ΜΟΝΑΧΟ
ΒΕΡΟΛΙΝΟ ΝΤΙΣΕΛΝΤΟΡΦ ΑΜΒΟΥΡΓΟ
ΑΝΟΒΕΡΟ ΒΕΡΟΛΙΝΟ ΚΟΛΩΝΙΑ
ΠΡΑΓΑ ΣΤΟΚΧΟΛΜΗ ΜΑΛΜΟ
ΓΚΟΤΕΜΠΟΡΓΚ ΚΟΠΕΓΧΑΓΗ ΟΣΛΟ
ΜΠΕΡΓΚΕΝ ΜΙΛΑΝΟ ΡΩΜΗ
ΜΠΟΛΟΝΙΑ ΝΑΠΟΛΗ ΓΕΝΕΥΗ ΖΥΡΙΧΗ
ΛΟΝΔΙΝΟ ΜΑΝΤΣΕΣΤΕΡ
ΜΠΕΡΜΙΝΓΚΧΑΜ ΓΛΑΣΚΩΒΗ
ΝΙΟΥΚΑΣΤΛ ΜΠΡΙΣΤΟΛ ΜΠΕΛΦΑΣΤ
ΓΙΑ ΠΕΡΙΣΣΟΤΕΡΕΣ ΠΛΗΡΟΦΟΡΙΕΣ
ΕΠΙΚΟΙΝΩΝΗΣΤΕ ΜΕ ΤΟ ΓΡΑΦΕΙΟ ΜΑΣ! ΧΠΤΓΡ020

L.A.N.E. Zorpidis
ΤΟΥΡΙΣΤΙΚΟΣ ΟΡΓΑΝΙΣΜΟΣ

ΔΡΟΜΟΛΟΓΙΑ
"ΙΕΡΑΠΕΤΡΑ"

ΤΕΤΑΡΤΗ
• Στις 07.00 για Χάλκη-Διαφάνι-Πηγάδια-Κάσο-Σητεία και επιστροφή

ΠΕΜΠΤΗ
• Στις 04.30 για: Χάλκη, Διαφάνι-Πηγάδια-Κάσο-Σητεία-Αγ. Νικόλαο-Θήρα-Μήλο-Πειραιά

ΚΥΡΙΑΚΗ
• Στις 04.30 για Χάλκη-Διαφάνι-Πηγάδια-Κάσο-Σητεία-Αγ. Νικόλαο-Θήρα-Μήλο-Πειραιά

"Β. ΚΟΡΝΑΡΟΣ"

ΤΕΤΑΡΤΗ
• 08.00: Καστελλόριζο

ΠΕΜΠΤΗ
• 09.00: για Κω-Κάλυμνο-Σάμο-Θεσσαλονίκη

ΣΑΒΒΑΤΟ
• 00.00: για Κω-Κάλυμνο-Σάμο-Χίο-Μυτιλήνη-Λήμνο-Αλεξανδρούπολη ΧΠΤΓΡ026

Πληροφορίες: Αλεξάνδρου Διάκου 38,
Τηλ: 22410-20625, 30054, 33603, 33607, Fax: 22410-26745
e-mail:stefanakistours@yahoo.gr

Οπως ανακοίνωσε χθες ο Δ. Αβραμόπουλος

Καταργείται οριστικά η Β' ΔΥΠΕ Νοτίου Αιγαίου

Δημιουργείται Υγειονομική Περιφέρεια Πειραιά και Αιγαίου με έδρα τον Πειραιά • Επόμενο στάδιο η πλήρης κατάργησή της

Προς κατάργηση βαίνει η ΔΥΠΕ Νοτίου Αιγαίου, αφού ο υπουργός Υγείας Δημήτρης Αβραμόπουλος προχωρά το θέμα της κατάργησής τους σε όλη την Ελλάδα.

Ο ίδιος ο κ. Αβραμόπουλος, με νεότερες δηλώσεις του χαρακτήρισε ως «περιττή πολυτέλεια την οποία δεν αντέχει το Εθνικό Σύστημα Υγείας» τη λειτουργία των 17 Διοικητικών Υγειονομικών Περιφερειών της χώρας (ΔΥΠΕ) και ανακοίνωσε ότι σε πρώτη φάση οι περιφέρειες αυτές θα μειωθούν σε επτά με τελικό στόχο την κατάργησή τους.

Σε ό,τι αφορά την περιοχή μας, η Β' ΔΥΠΕ καταργείται και τα Δωδεκάνησα πλέον θα υπάγονται στην 2η Υγειονομική Περιφέρεια Πειραιώς Αιγαίου, με έδρα τον Πειραιά, όπου εντάσσονται επίσης οι αρμοδιότητες της Γ' ΔΥΠΕ Αττικής, της ΔΥΠΕ Βορείου Αιγαίου και της Α' ΔΥΠΕ Νοτίου Αιγαίου.

Η απόφαση αυτή αλλάζει όλα τα έως τώρα δεδομένα, αφού τα σενάρια που εξετάζονταν, σύμφωνα με τις πληροφορίες, ήταν η ενσωμάτωση όλων των ΔΥΠΕ του Αιγαίου με έδρα ένα από τα νησιά του (προβάλλονταν κυρίως η Σύρος) ή η ενσωμάτωση των δύο ΔΥΠΕ Νοτίου Αιγαίου με αυτές τις Κρήτης και έδρα το Ηράκλειο.

Στην όλη συζήτηση που διεξάγονταν το προηγούμενο διάστημα, θέση είχε πάρει και το νομαρχιακό συμβούλιο, ζητώντας με επιστολή του από τον υπουργό την ενσωμάτωση



των ΔΥΠΕ του Αιγαίου σε μια, με έδρα τη Ρόδο.

Όπως φαίνεται όμως, οι αλλαγές ήταν πιο... σαρωτικές από ό,τι αναμενόταν και έτσι οι ΔΥΠΕ του Αιγαίου ενσωματώνονται με αυτές της Αττικής, με έδρα τον Πειραιά.

Οι άλλες 6 ΔΥΠΕ έχουν τις έδρες τους στην Αθήνα (για την Αττική), τη Θεσσαλονίκη (κεντρική και δυτική Μακεδονία), τη Θεσσαλονίκη (ανατολική Μακεδονία και Θράκη), Λάρισα, (Στερεά Ελλάδα και Θεσσαλία), την Πάτρα (Ιόνιο, Πελοπόννησο και δυτική Ελλάδα) και Ηράκλειο (Κρήτη).

Σύμφωνα με τον υπουργό Υγείας, πολλές από τις υπάρχουσες ΔΥΠΕ είχαν γίνει κέντρα διαπλοκής και διακίνησης προμηθειών στο χώρο της υγείας. Καταργούνται επίσης οι πολυδάπανες, όπως είπε, ΔΥΠΕ και τα νοσοκομεία θα έχουν διοικητική αυτοτέλεια.

Ένα βήμα μπροστά για την εκπλήρωση των κυβερνητικών δεσμεύσεων κάνει το υπουργείο Υγείας, τόνισε ο κ. Αβραμόπουλος.

Όπως εξήγησε, οι υγειονομικές περιφέρειες θα καταργηθούν με νομοθετική ρύθμιση και θα χρειαστεί περίπου ένας χρόνος για να επιστρέψουν οι 450 εργαζόμενοι στις οργανικές τους θέσεις.

Η μακροπρόθεσμη κατάργηση των Περιφερειών Υγείας θα μειώσει, σύμφωνα με τον κ. Αβραμόπουλο, τη γραφειοκρατία, θα συμβάλει ώστε να είναι λιγότερο πολύπλοκο το σύστημα στο χώρο της υγείας με αποτέλεσμα την εξυπηρέτηση των πολιτών, και θα ενισχύσει με πολύτιμο ανθρώπινο δυναμικό νοσοκομεία ή άλλους υγειονομικούς χώρους που το χρειάζονται. Έως ότου καταργηθούν οι ΔΥΠΕ καθιερώνεται θεσμός ορκωτών λογιστών σε αυτά, ενώ θα είναι στο εξής υποχρεωτικοί οι ετήσιοι αναλυτικοί προϋπολογισμοί στα κρατικά νοσοκομεία.

Ο υπουργός Υγείας ανακοίνωσε ακόμη την τοποθέτηση ενός νέου προσώπου στο υπουργείο, το οποίο αναλαμβάνει το βάρος της ψυχικής υγείας. Πρόκειται για τη νέα ειδική γραμματέα Ψυχικής Υγείας κ. Μαρία Τροχάνη, η οποία αναλαμβάνει το δύσκολο έργο της προώθησης προγραμμάτων για την αποασυλοποίηση και την κοινωνική επανένταξη όσων βρίσκονται σε κίνδυνο.

ΣΤΗ ΡΟΔΟ

Εντωμεταξύ, ανοικτό είναι το ενδεχόμενο της επίσκεψης του κ. Αβραμόπουλου στη Ρόδο, προκειμένου να επισκεφθεί το νοσοκομείο της Ρόδου, όπως είχε υποσχεθεί. Κατά πάσα πιθανότητα αυτό θα γίνει την Παρασκευή, όταν στη Ρόδο ξεκινά το πανελλήνιο παιδιατρικό συνέδριο (σχετικό θέμα σήμερα στη Ροδιακή).

Επειδή το πρόγραμμα ακόμη δεν έχει ανακοινωθεί, παραμένει ανοικτό το ενδεχόμενο να έρθει ο υφυπουργός κ. Γιαννόπουλος, είτε μαζί με τον κ. Αβραμόπουλο, είτε μόνος του.

Απαντώντας ο κ. Γιαννόπουλος μέσω της γραμματέας του σε συντάκτη της Ροδιακής, είπε ότι το θέμα της επίσκεψής του θα ξεκαθαρίσει σήμερα.

Όποιος από τους δύο και να έρθει πάντως, θα ζητήσουν να τον δουν οι δήμαρχοι Νότιας Ρόδου Μανώλης Σαββής και Λίνδου Γιώργος Θαρρενός, προκειμένου να θέσουν τα προβλήματα που υπάρχουν στην περιοχή τους στον τομέα παροχής υπηρεσιών Υγείας.

Η απεργία γιατρών ΙΚΑ

Τους συμπαρίσταται ο Ιατρικός Σύλλογος

Την αμέριστη συμπαράστασή του στους γιατρούς του ΙΚΑ που βρίσκονται σε κινητοποιήσεις, εκφράζει σε ανακοίνωσή του ο Ιατρικός Σύλλογος Ρόδου. Οι γιατροί του ΙΚΑ ζητούν την ικανοποίηση μιας σειράς αιτημάτων, κυριότερο από τα οποία είναι η ασφάλιση 6.000 γιατρών που εργάζονται στο ΙΚΑ ανασφάλιστοι με συμβάσεις.

Στο πλαίσιο αυτό, οι γιατροί του ΙΚΑ πραγματοποίησαν 24ωρη απεργία την περασμένη Τρίτη και προγραμματίζουν νέες 24ωρες απεργίες αύριο Παρασκευή και στις 14 Ιουνίου, ενώ ακολουθεί μια 48ωρη απεργία στις 21 και 22 Ιουνίου. Στην ανακοίνωση που εξέδωσε ο Ιατρικός Σύλλογος αναφέρει τα εξής:

«Ο Ιατρικός Σύλλογος Ρόδου εκφράζει την αμέριστη συμπαράστασή του προς τους ιατρούς του ΙΚΑ Ρόδου που κατέρχονται σε απεργιακές κινητοποιήσεις από την Τρίτη 06.06.2006 με αιτήματα:

Προκήρυξη των κενών οργανικών θέσεων για μόνιμους ιατρούς με κύριο κριτήριο επιλογής την προϋπηρεσία στο ΙΚΑ.

Ασφάλιση και συνταξιοδότηση των συμβασιούχων ιατρών.

Επιστημονικό βαθμολόγιο και υλοποίησή του.

Επαναχορήγηση του επιδόματος της βιβλιοθήκης που διεκόπη το 1997.

Αναμόρφωση του συστήματος της Πρωτοβάθμιας Φροντίδας Υγείας.

Επανεξέταση, βελτίωση και αναμόρφωση του ανεδαφικού συστήματος των τηλεφωνικών ραντεβού.

Να υπάρχει διαχωρισμός επειγόντων από τα χρόνια περιστατικά και ο χρόνος επίσκεψης να μην είναι λιγότερος από 20'.

Τα προβλήματα του ΙΚΑ και των συμβασιούχων αναδεικνύουν τα τεράστια προβλήματα που παρουσιάζει ο Οργανισμός αλλά και το Σύστημα Υγείας.

Εδώ και πολύ καιρό, η Πρωτοβάθμια Φροντίδα Υγείας πάει στις καλένδες από κυβέρνηση σε κυβέρνηση, από υπουργό σε υπουργό, από διάλογο σε διάλογο, χωρίς πρακτική εφαρμογή. Τα Νοσοκομεία εισπράττουν ένα μεγάλο βαθμό ΠΦΥ αντί Δευτεροβάθμιας και ο πολίτης ταλαιπωρείται άδικα μαζί με το Υγειονομικό προσωπικό.

Επιτέλους ας αποφασίσουν το αυτονόητο το υπουργείο Απασχόλησης να δίνει Ασφάλιση και το Υγείας, Περίθαλψη και Φροντίδα».

Ενώ η παράταξη του κ. Μ. Κάρρα καταθέτει σύμφωνα με πληροφορίες ενστάσεις

Εντός του Ιουνίου θα συγκροτηθεί σε σώμα το νέο δ.σ. του Επιμελητηρίου

Πολλά νέα πρόσωπα στη διοίκηση. Τα αναλυτικά αποτελέσματα ανά τμήμα







Το τελευταίο δεκαήμερο του Ιουνίου θα συνεδριάσει το νεοεκλεγέν διοικητικό συμβούλιο του Επιμελητηρίου Δωδεκανήσου για να συγκροτηθεί σε σώμα. Σύμφωνα με τα όσα ορίζει η σχετική νομοθεσία, τη συνεδρίαση πρέπει να συγκαλέσει ο απερχόμενος πρόεδρος κ. Ηλίας Κωτιάδης, για να εκλεγεί η διοικούσα επιτροπή κλπ. Πρόεδρος και δικαιωματικά, είναι δεδομένο ότι θα εκλεγεί ο κ. Γιώργος Χατζημάρκος, ο συνδυασμός του οποίου, εξασφάλισε τις 31 από τις 61 έδρες του διοικητικού συμβουλίου. Για την κατανομή των εδρών πάντως, αναμένεται ότι θα κατατεθεί ένσταση από την παράταξη του κ. Κάρρα. Δεδομένο πάντως είναι ότι στο νέο διοικητικό συμβούλιο συμμετέχουν αρκετά νέα πρόσωπα και γενικώς υπάρχει μεγάλη διάθεση για δραστηριοποίηση, πράγμα ιδιαίτερα σημαντικό. Συνολικά και ανά τμήμα τα αποτελέσματα έχουν ως εξής:

ΣΥΝΟΛΙΚΑ

- Εγγεγραμμένοι	14.554
- Ψήφισαν	5.746
- Έγκυρα	5.594
- Λευκά	23
- Ακυρα	145
- Χατζημάρκος	2.797
- Κάρρας	2.125
- Χατζής	648

ΑΝΑ ΤΜΗΜΑ

ΕΜΠΟΡΙΚΟ

- Εγγεγραμμένοι	3.944
- Ψήφισαν	1.814
- Έγκυρα	1.772
- Λευκά	6
- Άκυρα	31
- Χατζημάρκος	936
- Κάρρας	590
- Χατζής	240

ΕΠΑΓΓΕΛΜΑΤΙΚΟ

- Εγγεγραμμένοι	4.811
- Ψήφισαν	1.496
- Έγκυρα	1.461
- Λευκά	2
- Άκυρα	35
- Χατζημάρκος	708
- Κάρρας	572
- Χατζής	179

ΜΕΤΑΠΟΙΗΣΗ

- Εγγεγραμμένοι	3.809
- Ψήφισαν	1.640
- Έγκυρα	1.588
- Λευκά	9
- Άκυρα	49
- Χατζημάρκος	770
- Κάρρας	636
- Χατζής	173

ΤΟΥΡΙΣΤΙΚΟ

- Εγγεγραμμένοι	1.990
- Ψήφισαν	796
- Έγκυρα	773
- Λευκά	6
- Άκυρα	22
- Χατζημάρκος	383
- Κάρρας	327
- Χατζής	56

Κοινή καταγγελία του ΤΕΕ και της ΕΜΔΥΔΑΣ Δωδεκανήσου

Αδιαφανείς οι προαγωγές μηχανικών

Ζητούν από το Νομάρχη να επανεξετάσει το θέμα των αξιολογήσεων και προαγωγών των μηχανικών της Νομαρχιακής Αυτοδιοίκησης



Να επανεξετάσει το θέμα των αξιολογήσεων και των προαγωγών των μηχανικών, καλούν τον Νομάρχη Δωδεκανήσου με κοινή επιστολή τους το ΤΕΕ Δωδεκανήσου και η ΕΜΔΥΔΑΣ (μηχανικοί δημόσιοι υπάλληλοι) Δωδεκανήσου.

Ευθέως οι δύο φορείς υποστηρίζουν ότι η πολιτική βούληση για διαφάνεια δεν μεταφράστηκε πρακτικά από το Υπηρεσιακό συμβούλιο και για τον λόγο αυτό εκφράζουν την δυσαρέσκειά τους κάνοντας μάλιστα λόγο για παραβίαση του δημοσιοϋπαλληλικού κώδικα και του Οργανισμού της Νομαρχίας.

Ειδικότερα, αναφέρουν στην επιστολή διαμαρτυρίας τα εξής:

"Αξιότιμε κ. Νομάρχη,

Λάβαμε γνώση των πρόσφατων τοποθετήσεων σε θέσεις τμηματαρχών στα τμήματα που προβλέπονται από τον Οργανισμό της Ν.Α., τοποθετήσεις οι οποίες έγιναν κατόπιν αντίστοιχης κρίσης του Υπηρεσιακού Συμβουλίου της Ν.Α.

Είναι η πρώτη φορά που στις Υπηρεσίες της Ν.Α. οι τοποθετήσεις τόσο των διευθυντών όσο και των τμηματαρχών στις αντίστοιχες προβλεπόμενες από τον οργανισμό θέσεις, γίνονται κατόπιν κρίσεων του Υπηρεσιακού Συμβουλίου - όπως εξάλλου προβλέπεται από το Νόμο - και όχι «κατ' ανάθεση» από τον εκάστοτε Νομάρχη όπως γινόταν μέχρι σήμερα κατά τρόπο παράτυπο, αναχρονιστικό και βέβαια κυρίως πολιτικό.

Συγχαίρουμε επομένως τη Νομαρχιακή Αρχή για τη βούληση που επέδειξε να υιοθετήσει διαδικασίες κρίσεων και τοποθετήσεων μέσω Υπηρεσιακού Συμβουλίου, διαδικασίες που θα έπρεπε εδώ και χρόνια να γίνονται, όπως εξάλλου ήταν και το πάγιο αίτημα των φορέων των μηχανικών. Η δημόσια διοίκηση πρέπει να απαγγιστρωθεί από το στενό εναγκαλισμό της εκάστοτε πολιτικής ηγεσίας και να πορευθεί αυτόνομα με βάση τους κανόνες της αξιοκρατίας και της ισονομίας.

Στην πρώτη εφαρμογή του νέου μέτρου, φαίνεται ότι η πολιτική βούληση για διαφάνεια, δεν μεταφράσθηκε επακριβώς σε αντίστοιχη πρακτική από το Υπηρεσιακό Συμβούλιο. Περιοριζόμαστε στις κρίσεις που αφορούν στους μηχανικούς των Υπηρεσιών της Ρόδου. Η κρίση του ως άνω Συμβουλίου διαμορφώθηκε μέσα από τα ελλιπή στοιχεία των αντίστοιχων φακέλων των προς κρίση υπαλλήλων, απόρροια της χαλαρής μέχρι τώρα αντιμετώπισης του θέματος τόσο από πλευράς της Υπηρεσίας όσο και από πλευράς των Υπαλλήλων. Τις ελλείψεις αυτές το Συμβούλιο δεν φρόντισε ώστε να υπερκεράσει με κάποιο άλλο τρόπο, όπως για παράδειγμα να καλέσει τους κρινόμενους να καταθέσουν τουλάχιστον ένα βιογραφικό σημείωμα.

Έτσι, κατά την άποψή μας η κρίση διαμορφώθηκε κυρίως μέσα από προσωπικές εκτιμήσεις. Αυτό εξάλλου επιβεβαιώνεται από το αόριστο περιεχόμενο του πρακτικού συνεδρίασης του Συμβουλίου παρά το γεγονός ότι σύμφωνα με εγκύκλιο του Υπουργείου Εσωτερικών Δημόσιας Διοίκησης και Αποκέντρωσης απαιτείται να υπάρχει αιτιολόγηση της κρίσης. Πλέον των ανωτέρω, τόσο σύμφωνα με τον υπαλληλικό κώδικα (Ν. 2683 / 1999 αρθ. 96) όσο και σύμφωνα με αντίστοιχη νομολογία και πρακτική (ακόμα και της ολομέλειας του ΣτΕ που πρόσφατα έκρινε - σε σχέση με ΑΕΙ & ΤΕΙ για θέματα μηχανικού - ότι επί διαφορετικού γνωστικού αντικειμένου και έτη σπουδών δεν μπορούν να υπάρχουν τα ίδια δικαιώματα) όταν για την ίδια θέση κρίνονται δυο διαφορετικές κατηγορίες - στην προκειμένη περίπτωση ΠΕ και ΤΕ - αλλά όσο και από την ιεράρχηση του ίδιου του Οργανισμού της Ν.Α., προβάδισμα έχει σαφώς η ανώτερη δηλαδή η ΠΕ.

Το γεγονός αυτό δεν χρειάζεται να αναλύσουμε περισσότερο και βέβαια δεν έχει να κάνει με τα κρινόμενα πρόσωπα αλλά αμιγώς με τα επαγγελματικά προσόντα.

Ο κανόνας αυτός δεν τηρήθηκε στην ανωτέρω κρίση, με αποτέλεσμα πτυχιούχοι μηχανικοί Τεχνολογικής Εκπαίδευσης (ΤΕ) να προαχθούν εις βάρος διπλωματούχων μηχανικών Πανεπιστημιακής Εκπαίδευσης (ΠΕ - Πολυτεχνικών Σχολών). Οι διπλωματούχοι μηχανικοί Δ.Υ. σήκωσαν και σηκώνουν το βάρος της αναπτυξιακής διαδικασίας του τόπου. Απαιτούν διαφάνεια, αξιοκρατία και ιεραρχική εξέλιξη σύμφωνα με τα προσόντα τους. Απαιτούν επομένως συγκριτική αξιολόγηση σε όλα τα επίπεδα με κριτήρια σαφή, προκαθορισμένα και βέβαια ιεραρχημένα και γνωστά σε όλους. Με αυτό τον τρόπο διαφυλάσσεται το κύρος του κλάδου τόσο σε προσωπικό όσο και σε συλλογικό επίπεδο. Με αυτό τον τρόπο προωθείται ο υγιής ανταγωνισμός, η διαφάνεια και η αξιοκρατία. Με αυτό τον τρόπο ενισχύεται η θέση του προαγόμενου συναδέλφου και δίδεται σαφές κίνητρο στους λοιπούς για μεγαλύτερη αποδοτικότητα προς όφελος τόσο των ιδίων όσο και της ίδιας της διοίκησης.

Αυτό εν τέλει επιδιώκουν και οι φορείς μας.

Στηρίξαμε και στηρίζουμε το θεσμό της αξιολόγησης - προαγωγών μέσω Υπηρεσιακών Συμβουλίων και όχι κατ' ανάθεση από την εκάστοτε πολιτική ηγεσία όπως μέχρι σήμερα γινόταν. Απαιτούμε παράλληλα την αυστηρότερη δυνατή κρίση.

Πιστεύουμε ότι οι παραλείψεις της γενόμενης (για πρώτη φορά στα χρονικά της Ν.Α.) αυτής διαδικασίας κρίσεων οφείλονται σε έλλειψη αντίστοιχης εμπειρίας. Για το λόγο αυτό δείχνουμε τη δέουσα κατανόηση.

Δεν μπορούμε όμως παράλληλα να δεχθούμε την παραβίαση των προβλέψεων τόσο του δημοσιοϋπαλληλικού κώδικα αλλά και του Οργανισμού της Ν.Α., όσο και της αντίστοιχης νομολογίας και πρακτικής σε σχέση με την ιεραρχία - προβάδισμα των διάφορων κατηγοριών, δηλαδή να προάγονται υπάλληλοι της κατηγορίας ΤΕ (πτυχιούχων μηχανικών ΤΕΙ) εις βάρος αυτών της κατηγορίας ΠΕ (διπλωματούχων μηχανικών πολυτεχνικών σχολών).

Θεωρούμε το γεγονός αυτό μη σύννομο, τύποις και ουσία και επομένως καλούμε τη Νομαρχιακή Αρχή να επανεξετάσει το θέμα.

Οι παραπάνω θέσεις διατυπώθηκαν σε κοινή συνεδρίαση της Δ.Ε. του ΤΕΕ τμ. Δωδ/σου με το Δ.Σ. της ΕΜΔΥΔΑΣ Δωδ/σου που πραγματοποιήθηκε την 5.6.2006 και αποτελούν ομόφωνη κοινή απόφαση.

Για την ΕΜΔΥΔΑΣ Δωδ/σου
Με εκτίμηση
Ο πρόεδρος
Ηλίας Αργύρης
Για το ΤΕΕ τμ Δωδ/σου
Με εκτίμηση
Ο πρόεδρος
Παναγιώτης Βενέρης

Πάνω από 2.500 παιδίατροι απ' όλο τον κόσμο σήμερα στο νησί

Σημαντικά συνέδρια στη Ρόδο

Σε εξέλιξη και άλλα με τη συμμετοχή διακεκριμένων επιστημόνων

Σε περισσότερους από 2.500 υπολογίζονται οι παιδίατροι που θα έρθουν από τις περισσότερες χώρες του κόσμου και θα κατακλύσουν το νησί μας από σήμερα το πρωί, στο πλαίσιο του Παγκόσμιου Συνεδρίου Παιδιατρικής, οι εργασίες του οποίου έχουν προγραμματιστεί να ξεκινήσουν στη Ρόδο από αύριο το πρωί και να διαρκέσουν έως και τις 12 Ιουνίου 2006.

Με αφορμή τις εργασίες αυτού του συνεδρίου, στην διάρκεια του οποίου αναμένεται να γίνουν και σημαντικές ιατρικές ανακοινώσεις, στη Ρόδο εκτιμάται ότι θα έρθει και το πρωί του Σαββάτου, ο υπουργός Υγείας κ. Δημήτρης Αβραμόπουλος. Ο ίδιος, αναμένεται να έχει σειρά επαφών με εκπροσώπους των τοπικών φορέων και αρχών του νομού μας, ενώ δεν αποκλείεται επίσης να ζητήσει να έχει συνάντηση και με εκπροσώπους του ιατρικού κόσμου του νησιού μας, για να ενημερωθεί σχετικά με την κατάσταση που κυριαρχεί στον τομέα υγείας της περιοχής μας.

Σε ό, τι αφορά τις εργασίες του συνεδρίου, πρόκειται για το 44ο πανελλήνιο συνέδριο Παιδιατρικής, στο οποίο θα συμμετάσχουν εκτός από τους έλληνες παιδίατρους και κορυφαίοι καθηγητές παιδιατρικής από ολόκληρο τον κόσμο.

Το συνέδριο θα γίνει στο συνεδριακό κέντρο του ξενοδοχειακού συγκροτήματος RODOS PALACE και το σύνολο των συμμετασχόντων και των συνοδών τους αναμένεται να ξεπεράσει τις 3.000!

ΣΗΜΑΝΤΙΚΕΣ ΑΝΑΚΟΙΝΩΣΕΙΣ

Σύμφωνα με σχετικές πληροφορίες, σημαντικές θα είναι οι ανακοινώσεις που θα γίνουν στο τριήμερο αυτό συνέδριο αναφορικά με τη λήψη φαρμάκων και τον τρόπο χορήγησής τους ειδικά στις παιδικές ηλικίες.

«Χωρίς συνταγή γιατρού λαμβάνει φάρμακα η πλειονότητα των παιδιών στην Ελλάδα, τα οποία ωστόσο δεν εμβολιάζονται στον βαθμό που θα έπρεπε. Επιπλέον, περίπου 4 στα 10 Ελληνόπουλα είναι παχύσαρκα, και στην πλειονότητά τους έχουν υψηλή αρτηριακή πίεση, ως απόρροια των κακών διατροφικών τους συνηθειών. Αυτά είναι ορισμένα από τα θέματα που θα συζητηθούν στο πλαίσιο του 44ου Πανελλήνιου Παιδιατρικού Συνεδρίου που ξεκινά αύριο και θα ολοκληρωθεί την ερχόμενη Κυριακή στη Ρόδο. Οπως ανέφερε ο πρόεδρος της Ελληνικής Παιδιατρικής Εταιρείας, κ. Ανδρέας Κωνσταντόπουλος με αφορμή το συνέδριο, 9 στις 10 μητέρες χορηγούν ένα ή περισσότερα φάρμακα στα παιδιά τους χωρίς να έχουν συμβουλευτεί παιδίατρο. Τα φάρμακα που δίνονται συχνότερα στα παιδιά είναι τα αντιπυρετικά, τα παυσίπονα, τα



βρογχοδιασταλτικά και τα αντιδιαρροϊκά, ενώ χωρίς ιατρική συνταγή δίνουν αντιβιοτικά στα παιδιά τους δύο στους δέκα γονείς. Επιπλέον, χωρίς ουσιαστικό λόγο ενδέχεται να λαμβάνει αντιασθματική αγωγή, ένα στα δύο παιδιά που έχουν χαρακτηρισθεί ασθματικά.

Οπως είπε ο κ. Κωνσταντόπουλος, εργαστηριακός έλεγχος που έγινε σε παιδιά που είχαν χαρακτηρισθεί ασθματικά κατέδειξε ότι μόνο το 75% έπασχε όντως από άσθμα.

Σε αυτά τα παιδιά χορηγήθηκε αντιασθματική αγωγή για δύο μήνες. Μετά τη διακοπή της αγωγής μόνο το 50% είχε άσθμα.Αντίθετα, το ποσοστό εμβολιαστικής κάλυψης των παιδιών στη χώρα μας είναι σχετικά χαμηλό. Ειδικότερα, το εμβόλιο κατά της μηνιγγίτιδας C γίνεται, σε διάφορα μέρη της χώρας σε ποσοστό 37% έως 70% των παιδιών, του πνευμονιόκοκκου σε ποσοστό 11% έως 37% του αιμόφιλου Β σε ποσοστό 35% έως 70% και της ανεμοβλογιάς σε ποσοστό 4% έως 35%. Το εμβόλιο MMR (ιλαράς) γίνεται σε ποσοστό 70%-78% ενώ μόνο ένας στους δύο εφήβους θωρακίζονται κατά της διφθερίτιδας και του τετάνου. Αλλο ένα θέμα που θα εξετάσουν οι ειδικοί γιατροί κατά τη διάρκεια του συνεδρίου αφορά την παιδική παχυσαρκία και τις επιπτώσεις της, αλλά και στις απόψεις που έχουν οι γονείς για το βάρος των παιδιών τους. Πρόσφατες έρευνες καταδεικνύουν ότι 4 στα 10 Ελληνόπουλα είναι παχύσαρκα και από αυτά περίπου τα μισά παρουσιάζουν αυξημένη αρτηριακή πίεση και ένα στα τρία έχουν δυσλιπιδαιμία.Ωστόσο, ένας στους δύο γονείς δεν έχει συνειδητοποιήσει ότι το παιδί του είναι παχύσαρκο, με αποτέλεσμα να μην το βοηθάει στο να χάσει βάρος. Αντίστοιχα, τέσσερις στους δέκα γονείς παιδιών με κανονικό σωματικό βάρος, πιστεύουν ότι το τέκνο τους πάσχει από «αδυναμία». Από τους βασικούς παράγοντες κινδύνου για την αύξηση του σωματικού βάρους στα παιδιά είναι η υπερκατανάλωση γλυκών και είναι ενδεικτικό ότι τρία στα τέσσερα παιδιά ηλικίας 4-8 ετών καταναλώνουν καθημερινά ζαχαρούχες τροφές.

ΑΛΛΑ ΣΥΝΕΔΡΙΑ

Τέσσερα διεθνή συνέδρια με διακεκριμένους επιστήμονες πραγματοποιούνται στη Ρόδο αυτή την εβδομάδα.

Διοργανωτής είναι το Wessex Institute of Technololgy ένας διεθνής φορέας διακίνησης ακαδημαϊκών γνώσεων σε σχέση με περιβάλλον, τουρισμό, διοίκηση επιχειρήσεων, αρχιτεκτονική, μηχανολογία περιβάλλοντος, βιώσιμη ανάπτυξη, ψυχολογία και ψυχιατρική.

Μετά το συνέδριο με θέμα το παράκτιο περιβάλλον που άρχισε τη Δευτέρα 5 Ιουνίου, την Τρίτη 6 αρχίζει το διεθνές συνέδριο "Geo Environment landscape evolution 2006" Γεωγραφία και Περιβάλλον, θέματα του συνεδρίου: Φυσικές πηγές, γεωδυναμική, υδρολογία, φυσικοί κίνδυνοι και καταστροφές, περιβαλλοντικός σχεδιασμός και διαχείριση, περιβαλλοντική ρύπανση και αποκατάσταση των επιβαρημένων περιοχών, διαχείριση αστικών λυμάτων και επιπτώσεις, περιβαλλοντικά μοντέλα και προσομοιώσεις, ανάλυση τοπίων και μεταμορφώσεις, γεωγραφική ανάλυση στα αστικά κέντρα, γεωγραφικά συστήματα πληροφοριών, βιώσιμη ανάπτυξη και φυσικοί πόροι, γεωγραφικοί δείκτες, γεωστατιστική και ανάλυση γεωγραφικών στοιχείων, ανάλυση κλιματολογικών αλλαγών, γεωοικολογία, οικολογία τοπίου, αποτίμηση κατάστασης τοπίου, φυσική γεωγραφία, παλαιοπεριβαντολογία.

Την Τετάρτη τέλος 7 Ιουνίου άρχισε το συνέδριο με τίτλο: "Debris Flow". Monitoring, Simulation, Prevention and Remediation of Dense and Debris Flow, ένα ιδιότυπο συνέδριο με θέματα σχετικά με τον έλεγχο και τη διαχείριση θραυσμάτων και συντριμμιών.

DODEKANISOS PRIDE
Δρομολόγια
01/05/2006-15/10/2006

ΚΑΘΗΜΕΡΙΝΑ		
ΛΙΜΑΝΙ	ΑΦΙΞΗ	ΑΝΑΧΩΡΗΣΗ
PATMOS	-	06:00
LEROS	06:40	06:45
KALYMNOS	07:30	07:40
KOS	08:15	08:20
SIMI	09:45	09:50
RHODES	10:40	15:00
SIMI	15:50	15:55
KOS	17:20	17:25
KALYMNOS	18:00	18:05
LEROS	18:50	19:00
PATMOS	19:40	O/N

ΚΑΘΕ ΤΕΤΑΡΤΗ		
ΛΙΜΑΝΙ	ΑΦΙΞΗ	ΑΝΑΧΩΡΗΣΗ
PATMOS	-	06:00
LIPSI	06:20	06:25
LEROS	06:45	06:50
KALYMNOS	07:35	07:40
KOS	08:15	08:20
SIMI	09:45	09:50
RHODES	10:40	15:00
SIMI	15:50	15:55
KOS	17:20	17:25
KALYMNOS	18:00	18:05
LEROS	18:50	19:00
LIPSI	19:20	19:25
PATMOS	19:45	O/N

DODEKANISOS EXPRESS
Δρομολόγια
01/05/2006-15/10/2006*

ΚΥΡΙΑΚΗ		
ΛΙΜΑΝΙ	ΑΦΙΞΗ	ΑΝΑΧΩΡΗΣΗ
RHODES	-	08:30
SIMI	09:25	09:30
KOS	11:00	11:10
KALYMNOS	11:50	12:00
LEROS	12:45	12:50
PATMOS	13:30	13:40
LEROS	14:20	14:30
KALYMNOS	15:20	15:30
KOS	16:10	16:20
SIMI	17:40	17:45
RHODES	18:30	O/N

ΤΡΙΤΗ, ΠΕΜΠΤΗ, ΠΑΡΑΣΚΕΥΗ, ΣΑΒΒΑΤΟ		
ΛΙΜΑΝΙ	ΑΦΙΞΗ	ΑΝΑΧΩΡΗΣΗ
RHODES	-	08:30
KOS	10:40	10:50
KALYMNOS	11:30	11:40
LEROS	12:30	12:35
LIPSI	13:00	13:05
PATMOS	13:30	13:40
LEROS	14:20	14:30
KALYMNOS	15:20	15:30
KOS	16:10	16:20
RHODES	18:30	O/N

ΔΕΥΤΕΡΑ**		
ΛΙΜΑΝΙ	ΑΦΙΞΗ	ΑΝΑΧΩΡΗΣΗ
RHODES	-	08:30
KASTELORIZO	11:00	16:00
RHODES	18:30	O/N

ΤΕΤΑΡΤΗ		
ΛΙΜΑΝΙ	ΑΦΙΞΗ	ΑΝΑΧΩΡΗΣΗ
RHODES	-	08:30
SIMI	09:25	09:30
KOS	11:00	11:10
KALYMNOS	11:50	12:00
LEROS	12:50	14:30
KALYMNOS	15:20	15:30
KOS	16:10	16:20
SIMI	17:40	17:45
RHODES	18:30	O/N

*έως Δευτέρα 14/05/2006 το "DODEKANISOS EXPRESS" δεν πραγματοποιεί δρομολόγια.

**έναρξη δρομολογίων Καστελορίζου με το "DODEKANISOS EXPRESS" από Δευτέρα 15/05/2006.



DODEKANISOS SEAWAYS
Η δική μας ναυτιλιακή!

Αυστραλίας 3, 85100 Ρόδος, τηλ.: 22410 70590, fax: 22410 70591, www.12ne.gr

AE1457

LOUIS HELLENIC CRUISES
ALHAMBRA TRAVEL
ΓΕΝΙΚΟΙ ΑΝΤΙΠΡΟΣΩΠΟΙ ΡΟΔΟΥ
αποδράστε από τα συνηθισμένα!!!

ΚΑΛΟΚΑΙΡΙ... ΚΑΙΡΟΣ ΓΙΑ ΚΡΟΥΑΖΙΕΡΑ

Μοναδικές 7ημέρες κρουαζιέρες από ΡΟΔΟ/ΡΟΔΟ με το πολυτελές M/V PERLA.
Κάθε Τετάρτη αναχώρηση 18.00
ΗΡΑΚΛΕΙΟ-ΣΑΝΤΟΡΙΝΗ-ΠΕΙΡΑΙΑ-ΚΩΝΣΤΑΝΤΙΝΟΥΠΟΛΗ (Διανυκτέρευση) ΜΥΚΟΝΟ-ΚΟΥΣΑΝΤΑΣΙ-ΠΑΤΜΟ-ΡΟΔΟ
Τιμή με πλήρη διατροφή το άτομο
Από 4 Μαρτίου έως 14 Ιουλίου
και 23 Αυγούστου έως 14 Νοεμβρίου **730 ευρώ.**
Από 15 Ιουλίου έως 22 Αυγούστου **795 ευρώ.**

ΤΟ ΔΕΥΤΕΡΟ ΑΤΟΜΟ σε ΔΙΚΛΙΝΗ ΚΑΜΠΙΝΑ 50% ΕΚΠΤΩΣΗ

Παιδιά έως 17 ετών όταν μοιράζονται την καμπίνα με 2 ενήλικες πληρώνουν μόνο Λιμενικά τέλη 171 ευρώ.
Λόγω της μεγάλης ζήτησης οι κρατήσεις να γίνονται εγκαίρως.

ΠΛΗΡΟΦΟΡΙΕΣ-ΠΡΟΓΡΑΜΜΑΤΑ
ALHAMBRA TRAVEL
Δημητρίου Θεοδωράκη 13-ΡΟΔΟΣ
Τηλ. 2241037052 και 2241025698

ΧΠ. ΤΤΡ 002

Προτάσεις των γιατρών για τις συμβάσεις με το ΤΑΞΥ

Κατατέθηκαν σε συνάντηση που είχε η διοίκηση του Ιατρικού Συλλόγου Ρόδου

Με τον πρόεδρο του ΤΑΞΥ Λευτέρη Ιορδανόπουλο και την διευθύντρια Ζιούνα Χρυσανθάκη, συναντήθηκε χθες στην Αθήνα ο πρόεδρος του Ιατρικού Συλλόγου Ρόδου Χρήστος Μαντάς και η γεν. γραμματέας Χρυσή Σπάρταλη, προκειμένου να συζητήσουν για την λήξη και ανανέωση συμβάσεων των γιατρών με το ασφαλιστικό ίδρυμα.

Στο πλαίσιο των αποφάσεων που πήρε πρόσφατα για το θέμα η έκτακτη γενική συνέλευση του ΙΣΡ, οι εκπρόσωποί του κατέθεσαν έγγραφο στον κ. Ιαρδανόπουλο στο οποίο αναφέρονται οι θέσεις που υπερψηφίστηκαν από τους γιατρούς.

Οι θέσεις του Ιατρικού Συλλόγου, όπως την κατέθεσαν με το έγγραφό τους στο ΤΑΞΥ, έχουν ως εξής:

«Σχετικά με το υπ' αρ. πρωτ. Αοικ./3129 έγγραφο της 05.05.2006 που μας απευθύνατε και μετά από απόφαση της γενικής συνέλευσης του ΙΣΡ που διεξήχθει στις 31.05.2006 στη Ρόδο, καθώς και μετά από τηλεφωνική συνεννόηση με την Γραμματεία σας, ο πρόεδρος κ. Χρήστος Μαντάς και η γεν. γραμματέας κα Χρυσή Σπάρταλη ήλθαν εδώ στην Αθήνα για να συζητήσουν το θέμα των συμβάσεων των ιατρών μελών τους με το Ταμείο σας.

Ο ΙΣΡ είναι ΝΠΔΔ και έχει την ευθύνη και την εποπτεία (Π.Δ. 84/01) των νήσων Ρόδου, Καρπάθου, Κάσου, Σύμης Καστελλορίζου, Χάλκης και Τήλου.

Αριθμεί περίπου 500 μέλη αποτελείται από 11μελες αιρετό δ.σ. που υπάγεται στο υπουργείο Υγείας & Κοινωνικής Αλληλεγγύης.

Ο Ιατρικός Σύλλογος Ρόδου επιθυμεί ο ασφαλιστικός φορέας των ξενοδοχοϋπαλλήλων (ΤΑΞΥ) που αριθμεί 22.000 ασφαλισμένους, να είναι βιώσιμος και αποτελεσματικός προς όφελος των ανθρώπων που χρηματοδοτούν με τις εισφορές τους το Ταμείο.

Παράλληλα θέλει με την παροχή Πρωτοβάθμιας Φροντίδας Υγείας από τα μέλη του προς τους ασφαλισμένους, υπεύθυνα και επιστημονικά να διασφαλίσει την ποιότητα των παροχών αυτών.

Σύμφωνα με το έγγραφό σας, σχεδιάζετε την μεταβολή του συστήματος παροχής Π.Φ.Υ, με την μείωση του αριθμού των συνεργαζόμενων ιατρών καθώς και τον περιορισμό σε αριθμό ιατρικών επισκέψεων και ιατρικών πράξεων.

Μας ζητάτε να καταθέσουμε αίτηση συνεργασίας, με όρους άγνωστους, που θα ανακοινωθούν κατά την υπογραφή των συμβάσεων μετά από απόφαση του δ.σ. του ΤΑΞΥ.

Οι συμβάσεις που γίνονται αυτή την στιγμή είναι προσωπικές.

Σας υπενθυμίζουμε ότι δέσμευση της παρούσας Κυβέρνησης είναι η σύναψη Συλλογικών Συμβάσεων, με συμβαλλόμενα μέρη τους Ιατρικούς Συλλόγους της χώρας και τα Ταμεία που



παρέχουν ΠΦΥ, στηρίζοντας την ελεύθερη επιλογή ιατρού όπως επισημαίνεται και στο νέο Νομοσχέδιο ΠΦΥ που ήδη το υπουργείο Υγείας μας έχει στείλει, για να διατυπώσουμε τις προτάσεις μας μέσω του Πανελλήνιου Ιατρικού Συλλόγου που εκπροσωπεί το σύνολο των 56 Συλλόγων της Επικράτειας.

Η μείωση του αριθμού των ήδη συμβεβλημένων ιατρών, περιορίζει την ελεύθερη επιλογή ιατρού (αναφαίρετο δικαίωμα ασθενούς σύμφωνα με την Ε.Ε.), γεγονός που κατά την άποψή μας είναι κοινωνικά άδικο και ιατρικά απαράδεκτο διότι θα συνωστίζονται οι ασθενείς στους χώρους αναμονής των ιατρείων που θα είναι λιγότεροι από σήμερα.

Ο περαιτέρω περιορισμός των ιατρικών επισκέψεων ανά μήνα (πέραν αυτών που αναφέρονται στο Π.Δ. 127/05 ΦΕΚ 182/Τ.Α'/ 22.7.05) αδικεί και προσβάλλει τον ιατρό και την αξιοπρέπειά του, γιατί του αφαιρεί την αίσθηση αναγνώρισης του προσφερόμενου έργου του, γεγονός που τον απαξιώνει και μοιραία έχει αντίκτυπο στην συμπεριφορά του.

Είναι επίσης άδικο για τους ιατρούς που 13 χρόνια προσέφεραν τις υπηρεσίες τους με το ποσό των 6,46 ευρώ (2.200 δραχμές), Παθολόγοι, Παιδίατροι, Γενικοί Ιατροί, τώρα να αποκλείονται από το Ταμείο.

Χρόνιοι πάσχοντες που επί σειρά ετών παρακολουθούνται από τον ''ιατρό τους'' θα αναγκαστούν να δημιουργήσουν ''νέες σχέσεις εμπιστοσύνης'' με άλλους ιατρούς.

Ο τρόπος πληρωμής των ελεγκτών ιατρών (επισκέψεις- αποκόμματα) δεν άλλαξε ούτε μετά την υποβολή του υπομνήματός μας (2004), παρά τις υποσχέσεις από το τότε διοικητικό συμβούλιο.

Η αποστολή των μηνιαίων καταστάσεων που ξεπερνούν τις 60 επισκέψεις (1.180 ευρώ) στην Αθήνα, καθυστερεί την εξόφληση των θεραπόντων ιατρών μέχρι και πέντε μήνες από την κατάθεσή τους.

Με μοναδικό σκοπό την βελτίωση της παροχής υπηρεσιών Υγείας προς τους ασφαλισμένους του ΤΑΞΥ και την αξιοπρεπή εργασία των μελών μας προτείνουμε τα εξής:

1. Οι συμβάσεις του ΤΑΞΥ να γίνονται με όσους ιατρούς το επιθυμούν όπως (ΟΠΑΔ, ΤΥΔΚΥ) βάσει των πληθυσμιακών αναγκών, την γεωγραφική ιδιαιτερότητα, των κοινωνικών και εργασιακών παραμέτρων (συμβάσεις με αλλά ταμεία, αντιμισθίες, έμμισθες θέσεις) καθώς και την επιστημονική κατάρτιση.

2. Να βελτιωθεί το ελεγκτικό έργο σε ποιότητα και αποτελεσματικότητα με συνεχή ενημέρωση των ελεγκτών με τα θεσμικά πλαίσια (ΠΔ., αποφάσεις υπουργών Απασχόλησης και Υγείας, αποφάσεις του ΚΕΣΥ, αποφάσεις κανονισμού διοικητικού συμβουλίου ΤΑΞΥ).

3. Να διαχωριστεί ο ρόλος ελεγκτών και θεραπόντων ιατρών σύμφωνα με τις διατάξεις του ΠΔ 67/2001.

4. Να αναγράφονται τα αποτελέσματα των παρακλινικών εξετάσεων στα στελέχη των βιβλιαρίων για να υπάρχει συγκριτικό στοιχείο ιατρικής ανάγκης και να αποφευχθεί η άσκοπη αναγραφή εξετάσεων και πράξεων.

5. Σύναψη συμβάσεων με όσους ιατρούς το επιθυμούν, τριετούς διάρκειας, και αυτόματης ανανέωσης.

6. Αυστηρή επιβολή κυρώσεων σε τεκμηριωμένη παράβαση των όρων της σύμβασης από τους συμβεβλημένους ιατρούς και από το ΙΣΡ.

Μέλημα του ΙΣΡ είναι, η εφαρμογή των Νόμων της Πολιτείας και η λειτουργία των θεσμών, για μια κοινωνική, οικονομική και δημοσιονομική πολιτική των Ασφαλιστικών Οργανισμών προασπίζοντας έτσι την αξιοπρέπειά του».

Επίσκεψη Παυλίδη στο αεροδρόμιο

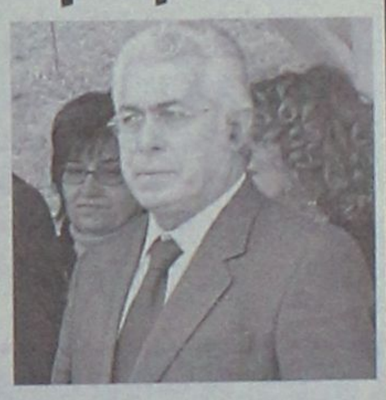

Επίσκεψη στο εργοτάξιο του αεροδρομίου της Ρόδου, πραγματοποίησε χθες το μεσημέρι ο υπουργός Αιγαίου και Νησιωτικής Πολιτικής Αριστοτέλης Παυλίδης, συνοδευόμενος από τον τεχνικό σύμβουλο κ. Α. Βαρδουλάκη.

Ο κ. Παυλίδης ζήτησε και ενημερώθηκε για την πορεία των έργων που αφορά την επέκταση του αεροδρομίου ενώ είχε την ευκαιρία να δει από κοντά την πρόοδο των εργασιών.

Ο υπουργός ζήτησε να τηρηθούν τα χρονοδιαγράμματα και να γίνουν προσπάθειες ώστε οι εργασίες να συνεχιστούν με το γρηγορότερο δυνατό ρυθμό, ώστε το έργο να ολοκληρωθεί όσο γίνεται πιο σύντομα και να παραδοθεί προς χρήση.

Το βιολογικό METAMORFOSIS bio cafe-restaurant

• **Σάντουιτς, πίτες, τάρτες και πίτσες** με ψωμάκι και ζύμες φτιαγμένα από **βιολογικά άλευρα** καλαμποκιού, ολικής άλεσης και σίκαλη.
• **Υπέροχες, μοναδικές γεύσεις** όπως τάρτα μπρόκολο, quishe σολωμού-καλαμπόκι, παλική καροτόπιτα και άλλα πολλά από **διαλεχτά υλικά** και **πάντα φρέσκα.**
• **Φαγητά με γεύσεις απ' όλο τον κόσμο** προσαρμοσμένα στα πρότυπα μας, μπιφτέκια από σπανάκι και ρύζι και σόγια, ζυμαρικά ολικής άλεσης με φρέσκια πέστο και μπολονέζ σόγιας και καρμπονάρα **light.** Επίσης ρύζι καστανό και μπασμάτι σε μοναδικούς συνδυασμούς λαχανικών και μυρωδικών.
• **Γλυκά και παγωτά χωρίς ζάχαρη και χωρίς ζωικά λίπη** που δεν έχουν να ζηλέψουν τίποτα από τα συμβατικά full - fat γλυκά.
• **Ολόφρεσκοι χυμοί** από φρούτα και λαχανικά.
• Συνοδέψτε όλα μας τα φαγητά με τις **βιολογικές μας μπύρες** και τα **ελληνικά βιολογικά κρασιά.**
• ***Ειδικά πιάτα για διαβητικούς και αθλητές.***

Μανδηλαρά 33 (έναντι CAFE "ΚΟΥΚΟΣ")
• Τηλ. 2241035033 ΑΤ2484(Γ)

-ΣΥΣΤΗΜΑΤΑ ΣΥΝΑΓΕΡΜΟΥ
-ΚΑΜΕΡΕΣ ΠΑΡΑΚΟΛΟΥΘΗΣΗΣ ΧΩΡΩΝ
-ΚΕΝΤΡΟ ΛΗΨΕΩΣ

ARMAOS SECURITY

ΡΟΔΟΣ: ΛΙΝΔΟΥ 80 - Τ.Κ. 85100
Τηλ.. 22410 23379, κιν.: 6932029269
Υπεύθυνος Ρόδου: ΔΗΜΗΤΡΗΣ ΚΥΡΙΑΖΗΣ

ΕΡΑΓΕΣ ΑΕ1490

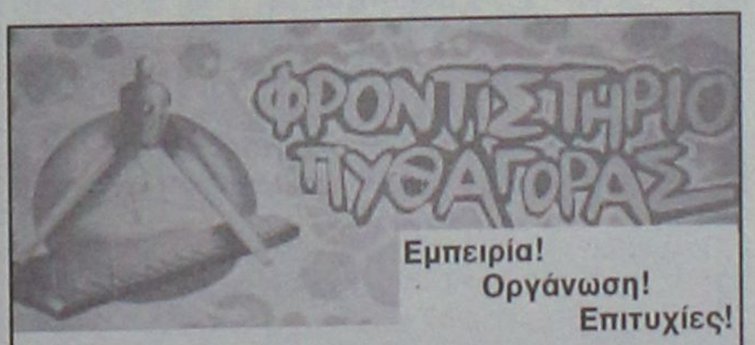

Εμπειρία!
Οργάνωση!
Επιτυχίες!

ΑΝΑΚΟΙΝΩΣΗ

Ημερομηνίες Έναρξης Μαθημάτων

Τάξη	Ημερομηνία
Γ' Λυκείου	1 Αυγούστου
Β' Λυκείου	17 Αυγούστου
Α' Λυκείου	22 Αυγούστου
Γυμνάσια, Τ.Ε.Ε.	28 Αυγούστου

Εγγραφές από 10 Μαΐου 2006
στη Γραμματεία του φροντιστηρίου μας
Ωρες Εγγραφών:10.00-12.00 & 18.00-20.00
ΔΙΕΥΘΥΝΣΗ ΣΠΟΥΔΩΝ:
Α. ΜΠΟΥΡΝΗΣ, Δ. ΠΑΠΑΝΔΡΕΟΥ
ΣΤΕΛΙΟΥ ΚΩΤΙΑΔΗ 2 - ΤΗΛ. (22410)29593
FAX (22410)76101 ΑΤ1982(Γ)

KYDON TOURS

Ποιότητα-φροντίδα-επιτυχία

ΕΚΔΡΟΜΕΣ

• **RELAX ΜΑΡΜΑΡΙΣ**

10/6-12/6 ΑΓ. ΠΝΕΥΜΑΤΟΣ

HOTEL ELEGANCE 5* ΗΜΙΔΙΑΤΡΟΦΗ ΜΠΟΥΦΕ - ΦΟΡΟΙ ΑΠΟ ΕΛΛΑΔΑ-ΕΙΣΙΤΗΡΙΑ- ΠΕΡΙΗΓΗΣΗ-ΜΕΤΑΦΟΡΑ- ΠΡΟΑΙΡΕΤΙΚΗ ΕΚΔΡΟΜΗ ΣΤΟ FETIYE ΛΥΒΙΣΙ. ΣΥΝΟΔΟΣ Η κ. ΕΛΕΝΗ ΨΥΛΛΑΚΗ.

Μόνο 120€

• **ΑΓΙΟΥ ΠΝΕΥΜΑΤΟΣ ΕΛΛΗΝΙΚΑ ΝΗΣΙΑ**

ΛΕΡΟΣ-ΛΕΙΨΟΙ-ΚΩΣ-ΚΑΛΥΜΝΟΣ-ΠΑΤΜΟΣ-ΚΑΣΤΕΛΛΟΡΙΖΟ-ΤΗΛΟΣ-ΝΙΣΥΡΟΣ

Πακέτο ξενοδοχεία με εισιτήρια

• **PARIS-DISNEYLAND-PARK ASTERIX**

5/7-11/7 ΣΥΝΟΔΟΣ ΕΛΕΝΗ ΨΥΛΛΑΚΗ

• **ΜΑΛΤΑ-ΣΙΚΕΛΙΑ**

20/7-27/7 ΚΑΤ' ΕΥΘΕΙΑΝ ΠΤΗΣΗ ΡΟΔΟ-ΜΑΛΤΑ- ΡΟΔΟ ΜΑΛΤΑ-ΜΕΣΣΗΝΗ-ΠΑΛΕΡΜΟ-ΑΚΡΑΓΑΝΤΑΣ-ΚΑΤΑΝΙΑ-ΣΥΡΑΚΟΥΣΕΣ-ΤΑΟΡΜΙΝΑ ΦΑΝΤΑΣΤΙΚΗ ΕΚΔΡΟΜΗ-ΣΥΝΟΔΟΣ ΕΛΕΝΗ ΨΥΛΛΑΚΗ

• **ΑΓΙΟΙ ΤΟΠΟΙ ΑΕΡΟΠΟΡΙΚΗ**

13/7-19/7 6 ΔΙΑΝΥΚΤΕΡΕΥΣΕΙΣ. ΕΠΙΣΚΕΨΗ ΣΕ ΟΛΑ ΤΑ ΠΡΟΣΚΥΝΗΜΑΤΑ

• **ΣΥΡΟ-ΤΗΝΟ-ΜΥΚΟΝΟ-ΑΝΔΡΟ**

1/8-7/8 και 3/9-9/9

ΠΑΝΤΑ ΣΥΝΟΔΟΣ Η ΕΛΕΝΗ ΨΥΛΛΑΚΗ

Σας ταξιδεύουμε 30 χρόνια!!!

ΠΡΑΚΤΟΡΕΙΟ ΚΥΔΩΝ ΙΑΤΑ

Εθ. Δωδ/σίων 14-Ακτή Σαχτούρη 8

• Τηλ. 22410-23000, 27900, 27722

• E-mail: Kydon@otenet.gr

ΧΠΤΤΡ022

Στην Τοπική Αυτοδιοίκηση

Ετοιμάζονται αλλαγές

Συνάντηση Καραμανλή με το προεδρείο της ΚΕΔΚΕ



Από τη χθεσινή συνάντηση.
Διακρίνεται και ο δήμαρχος Ρόδου κ. Γ. Γιαννόπουλος

Συνάντηση με το προεδρείο της ΚΕΔΚΕ παρουσία του υπουργού Εσωτερικών Δημόσιας Διοίκησης και Αποκέντρωσης Προκόπη Παυλόπουλου, είχε χθες στο Μέγαρο Μαξίμου ο πρωθυπουργός Κ. Καραμανλής, στο πλαίσιο της πρωτοβουλίας του για διάλογο με τους εκπροσώπους της Τοπικής Αυτοδιοίκησης,προκειμένου να ενισχυθεί ο θεσμός.

Ο Πρ. Παυλόπουλος τόνισε ότι βούληση της κυβέρνησης είναι μια ισχυρή Τοπική Αυτοδιοίκηση, η οποία σημαίνει ενίσχυση της ποιότητας της δημοκρατίας και θα συμβάλλει στην ανάπτυξη της χώρας.

Ο υπουργός Εσωτερικών υπογράμμισε ότι θα ακολουθήσει και συνάντηση με την ΕΝΑΕ.

Σ' ό,τι αφορά στους βαθμούς της ΤΑ η πρόταση της ΝΔ για την αναθεώρηση του Συντάγματος δεν είναι δεσμευτική, είπε ο κ. Παυλόπουλος και πρόσθεσε ότι η κυβέρνηση είναι ανοιχτή.

Στο ζήτημα των πόρων που έθεσε εκ νέου η ΚΕΔΚΕ, ο υπουργός Εσωτερικών υπογράμμισε ότι ο νόμος του 1989 δεν είναι επαρκήςκαι σημείωσε πως πρόθεση της κυβέρνησης είναι να τον τροποποιήσει υπό το πρότυπο του νόμου που ισχύει από το 2005 .

Επίσης, ο κ. Παυλόπουλος υπογράμμισε ότι μέχρι το τέλος του 2006 θα έχει έρθει ο νόμος για τους μητροπολιτικούς δήμους στην Αθήνα και τη Θεσσαλονίκη. Ο υπουργός Εσωτερικών μίλησε για τα σημαντικά, όπως τα χαρακτήρισε, βήματα που έχει κάνει η κυβέρνηση στο θεσμό της ΤΑ, ενώ υπογράμμισε ότι συζητήθηκε και το χρονοδιάγραμμα για την απόδοση των πρακρατηθέντων πόρων. Απαντώντας σε ερώτηση για το μήνυμα των δημοτικών και νομαρχιακών εκλογών, ο κ. Παυλόπουλος είπε ότι πάντα υπάρχουν μηνύματα και κατ' αρχήν κρίνεται και η πολιτική της κυβέρνησης στην ΤΑ. Σε άλλη ερώτηση για τα φαινόμενα διαφθοράς και αδιαφάνειας καθώς και κατασπατάλησης πόρων, ο υπουργός Εσωτερικών ανέφερε τις πρωτοβουλίες που έχει πάρει η κυβέρνηση στον τομέα αυτό, σημειώνοντας ότι οι κυβερνήσεις πρέπει να ελέγχουν και όχι να συγκαλύπτουν, ενώ τόνισε τον προληπτικό έλεγχο από το Ελεγκτικό Συνέδριο που γίνεται από τις αρχές Ιουλίου του 2005 με σημαντικά, όπως είπε, αποτελέσματα.

Τόνισε ακόμη ότι η κυβέρνηση έχει ενισχύσει το θεσμό του Γενικού Επιθεωρητή Δημόσιας Διοίκησης, αλλά και το Σώμα Επιθεωρητών Δημόσιας Διοίκησης, με αποτέλεσμα να εντοπίζονται και να αναδεικνύονται περιπτώσεις διαφθοράς και αδιαφάνειας.

Ο πρόεδρος της ΚΕΔΚΕ Πάρης Κουκουλόπουλος τόνισε, σε ό,τι αφορά το ζήτημα των πόρων, ότι οι δήμοι κινδυνεύουν με χρεωκοπία και ζήτησε αλλαγή του θεσμικού πλαισίου, ενώ αναφορικά με το το θέμα των μητροπολιτικών δήμων είπε ότι φαίνεται πως η κυβέρνηση έχει πιο ολοκληρωμένο σχέδιο και θα προχωρήσει μετά από διάλογο σε σχετικό νόμο περί τα

Ακόμη η ΚΕΔΚΕ πρότεινε τη δημιουργία ειδικής γραμματείας παρά τω πρωθυπουργώ,ώστε, όπως είπε ο κ. Κουκουλόπουλος, να παρακολουθεί την πορεία του διαλόγου.

ANEK FERRIES

ΠΡΟΓΡΑΜΜΑ ΔΡΟΜΟΛΟΓΙΩΝ

Ε/Γ-Ο/Γ ΡΟΔΑΝΘΗ, Ε/Γ-Ο/Γ ΜΑΡΙΝΑ, Ε/Γ-Ο/Γ ΑΝΘΗ ΜΑΡΙΝΑ

ΡΟΔΟΣ - ΠΕΙΡΑΙΑΣ

ΠΕΜΠΤΗ 08/06

ΡΟΔΑΝΘΗ 16.00 ΚΩ(20.40)-ΚΑΛΥΜΝΟ(22.30) -ΠΕΙΡΑΙΑ(09.20)

ΠΑΡΑΣΚΕΥΗ 09/06

ΑΝΘΗ ΜΑΡΙΝΑ 13.00 ΚΩ(16.40)-ΛΕΡΟ (18.50)- ΠΑΤΜΟ (20.400)-ΠΕΙΡΑΙΑ (04.30)

ΣΑΒΒΑΤΟ 10/06

ΡΟΔΑΝΘΗ 17.00 ΚΩ(21.10)-ΚΑΛΥΜΝΟ (22.30)- ΛΕΡΟ (23.59)-ΠΑΤΜΟ (01.40)- ΠΕΙΡΑΙΑ (11.20)

ΚΥΡΙΑΚΗ 11/06

ΜΑΡΙΝΑ 23.00 ΣΥΜΗ(00.50)-ΤΗΛΟ(03.10)- ΝΙΣΥΡΟ(04.50)-ΚΩ(07.20)- ΚΑΛΥΜΝΟ(09.20)-ΛΕΡΟ(10.40)- ΠΑΤΜΟ(12.20)ΜΥΚΟΝΟ(17.20)- ΣΥΡΟ(19.00)ΠΕΙΡΑΙΑ(10.20)

ΔΕΥΤΕΡΑ 12/06

ΑΝΘΗ ΜΑΡΙΝΑ 08.00 ΚΩ(11.50)-ΛΕΡΟ(14.10)- ΠΑΤΜΟ(15.40)(-ΜΥΚΟΝΟ(19.00)- ΣΥΡΟ(20.30)-ΠΕΙΡΑΙΑ(00.30)

ΤΡΙΤΗ 13/06

Πληροφορίες στα κεντρικά γραφεία:

ΠΕΙΡΑΙΑΣ: Κανθάρου 2 & Ακτή Μιαούλη
Τηλ.: 210-4582640 Φαξ: 210-4510600

ΡΟΔΟΣ: Ακτή Σαχτούρη 5
Τηλ.: 22410-35066/36170 Φαξ: 22410-39839

ΧΠ5589

ΤΗΛΟΣ 21ος ΑΙΩΝΑΣ

SEA STAR

Πληροφορίες: Ρόδος, Τάρπον Σπρινγκς 44
Τηλ./φαξ: 2241078052 κιν. 6938244523

ΠΡΟΓΡΑΜΜΑ SEA STAR

ΔΕΥΤΕΡΑ

	ΑΦΙΞΗ	ΑΝ/ΣΗ
ΡΟΔΟΣ		09.20
ΤΗΛΟΣ	10.40	14.30
ΝΙΣΥΡΟΣ	15.05	17.30.
ΤΗΛΟΣ	18.10	18.15
ΡΟΔΟσ	19.35	Δ.

ΤΡΙΤΗ

	ΑΦΙΞΗ	ΑΝ/ΣΗ
ΡΟΔΟΣ		09.00
ΤΗΛΟΣ	10.20	Δ.

ΤΕΤΑΡΤΗ

	ΑΦΙΞΗ	ΑΝ/ΣΗ
ΤΗΛΟΣ		08.00
ΡΟΔΟΣ	09.20	18.00
ΤΗΛΟΣ	19.20	Δ.

ΠΕΜΠΤΗ

	ΑΦΙΞΗ	ΑΝ/ΣΗ
ΤΗΛΟΣ		07.30
ΚΑΜΙΡΟΣ	08.15	14.00
ΤΗΛΟΣ	14.45	Δ.

ΠΑΡΑΣΚΕΥΗ

	ΑΦΙΞΗ	ΑΝ/ΣΗ
ΤΗΛΟΣ		09.00
ΡΟΔΟΣ	10.20	Δ.

ΣΑΒΒΑΤΟ

	ΑΦΙΞΗ	ΑΝ/ΣΗ
ΡΟΔΟΣ		09.00
ΤΗΛΟΣ	10.20	Δ.

ΚΥΡΙΑΚΗ

	ΑΦΙΞΗ	ΑΝ/ΣΗ
ΤΗΛΟΣ		07.30
ΡΟΔΟΣ	08.50	17.30
ΤΗΛΟΣ	18.50	19.00
ΡΟΔΟΣ	20.20	Δ.

AE1468

AEGEAN FLYING DOLPHINS

FLYING DOLPHIN 22

ΡΟΔΟ - ΚΩ

σε 1 ώρα και 50 λεπτά. Τιμή κατά άτομο 23,50€

ΡΟΔΟ - ΚΑΛΥΜΝΟ

σε 2 ώρες και 30 λεπτά. Τιμή κατά άτομο 30€

ΔΡΟΜΟΛΟΓΙΑ: ΑΠΟ 18/4/06 ΕΩΣ 15/10/06

ΔΕΥΤΕΡΑ ΕΩΣ ΣΑΒΒΑΤΟ (ΚΥΡΙΑΚΗ ΑΡΓΙΑ)

ΛΙΜΑΝΙ	ΑΦΙΞΗ	ΑΝΑΧΩΡΗΣΗ	ΛΕΠΤΑ
ΚΑΛΥΜΝΟΣ		7:20	
			30′
ΚΩΣ	7:55	8:00	
			115′
ΡΟΔΟΣ	10:00	15:30	
			115′
ΚΩΣ	17:25	17:30	
			30′
ΚΑΛΥΜΝΟΣ	18:00	Δ	

AE1435

Πληροφορίες - Εισιτήρια στα γραφεία της εταιρίας Α.Ν.Ε.Σ Α.Ε στη Ρόδο, Αυστραλίας 88 και Τηλ. 2241 0 37769 & fax 2241 0 34493.

Για την αντιμετώπιση προβλημάτων της περιοχής τους

Συνεργασία Δήμων Λίνδου-Ν. Ρόδου

Τι αναφέρεται σε κοινή ανακοίνωση που δόθηκε στη δημοσιότητα χθες

Να συντονίσουν τις ενέργειές τους, προκειμένου να αντιμετωπίσουν από κοινού τα προβλήματα της περιοχής, αποφάσισαν οι δήμαρχοι Λίνδου και Νότιας Ρόδου, σε συνάντηση που είχαν.

Με το σκεπτικό ότι η ευρύτερη περιοχή εισέρχεται σε αναπτυξιακή πορεία και απαιτούνται ανάλογοι σχεδιασμοί, έργα υποδομής κ.λπ, εκφράστηκε η ανάγκη και από τις δύο πλευρές να υπάρξει συντονισμός κινήσεων.

Επί του θέματος σε κοινή ανακοίνωση που εκδόθηκε αναφέρονται τα εξής:

"Στο πνεύμα καλής συνεργασίας και ορθολογικής ταξινόμησης αλλά και ανάδειξης των παραμέτρων που συνάδουν στην αναβάθμιση των προσφερομένων υπηρεσιών μεταξύ των Δήμων Νότιας Ρόδου & Λινδίων πραγματοποιήθηκε συνάντηση των Δημάρχων κ. Μ. Σαββή & κ. Γ. Θαρρενού με την παρουσία του Αντιδ/χου Λινδίων κ. Π. Παπακωνσταντίνου .

Διαπιστώθηκε δε ότι η ευρύτερη περιοχή της Νότιας Ρόδου που περιλαμβάνει και τους δυο Δήμους εισέρχεται σε νέα αναπτυξιακή πορεία και πρέπει να ληφθούν τα ενδεικνυόμενα μέτρα προκειμένου να αποδεχθεί αλλά και να ενισχύσει αυτή την πορεία με βασικό μέλημα την Αειφορική ανάπτυξη και διατήρηση της φυσιογνωμίας της και κυρίως να προετοιμάσει τις βασικές υποδομές που είναι αναγκαίες για την αύξηση της επιχειρηματικής (κυρίως τουριστικής) δραστηριότητας και φυσικά το συνεχές ζητούμενο, την προσέλκυση των μονίμων κατοίκων .

Προς τούτο αποφασίσθηκαν τα παρακάτω :

- Η υλοποίηση και από τους δυο Δήμους του χωροταξικού σχεδιασμού (ΣΧΟΟΑΠ) πρέπει να καταγράφει την αλληλοεπίδραση των περιοχών και να κατοχυρώσει την συμπληρωματικότητα σε πολλές υποδομές . Στη βάση αυτή θα δοθούν οδηγίες στην μελετητική ομάδα για την εξασφάλισή του .

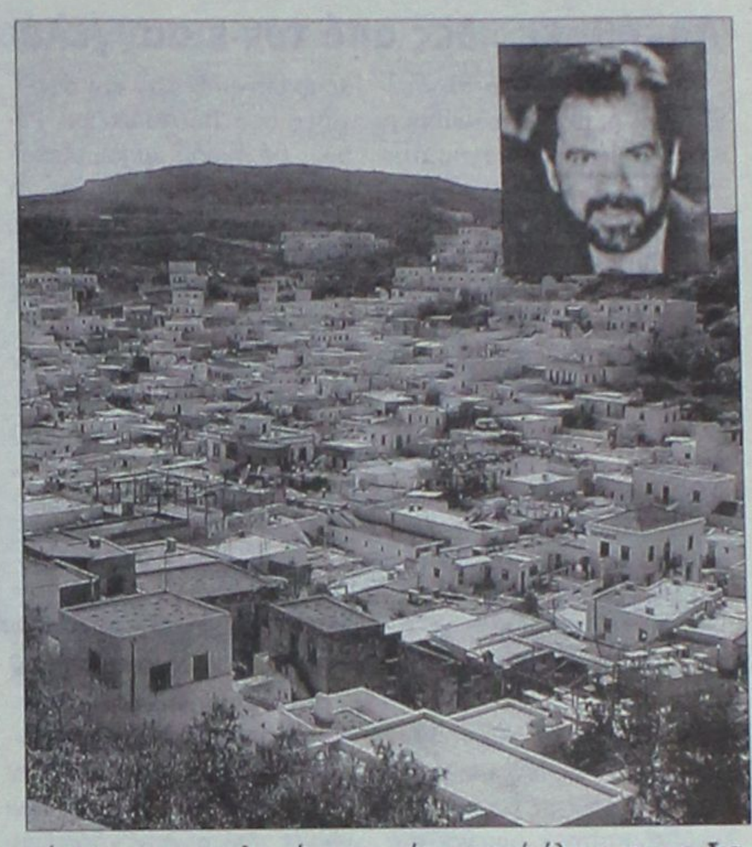

- Θα επιδιωχθεί για άλλη μια φορά να επισπευσθεί η βελτίωση του οδικού δικτύου με κύριο μέλημά μας τη διαπλάτυνση της Εθνικής οδού Ρόδου – Λίνδου σε συνεργασία με τη Ν. Α. Δωδ/σου η οποία ήδη ξεκίνησε. Επιδίωξή μας η επέκτασή του μέχρι το Δ.Δ. Κατταβιάς και πιθανόν να απαιτηθεί νέα χάραξη καθότι η μη ορθολογική ήδη οικιστική ανάπτυξη κατά μήκος του οδικού δικτύου απαγορεύει οποιαδήποτε μελλοντική διαπλάτυνσή του .

- Η άμεση ενεργοποίηση όλων των μηχανισμών για να καρπωθεί η περιοχή των ωφελημάτων του μεγάλου έργου στο τομέα της ύδρευσης «Φράγμα Γαδουρά» (έχουν ήδη σταλεί επιστολές του Δημάρχου Λινδίων προς το Υ.ΠΕ.ΧΩ.Δ.Ε. για την αναγκαιότητα υδροδότησης).

Συγκεκριμένα άμεσα σε συνεργασία με το ΥΠΕΧΩΔΕ θα ξεκινήσουμε ακόμη και με ίδιες δυνάμεις την εκπόνηση μελέτης μεταφοράς (Αγωγός) νερού από το Φράγμα προς τις περιοχές μας καθότι όλο και περισσότερο μειώνονται οι διαθέσιμοι υδάτινοι πόροι του υπόγειου υδροφόρου ορίζοντα.

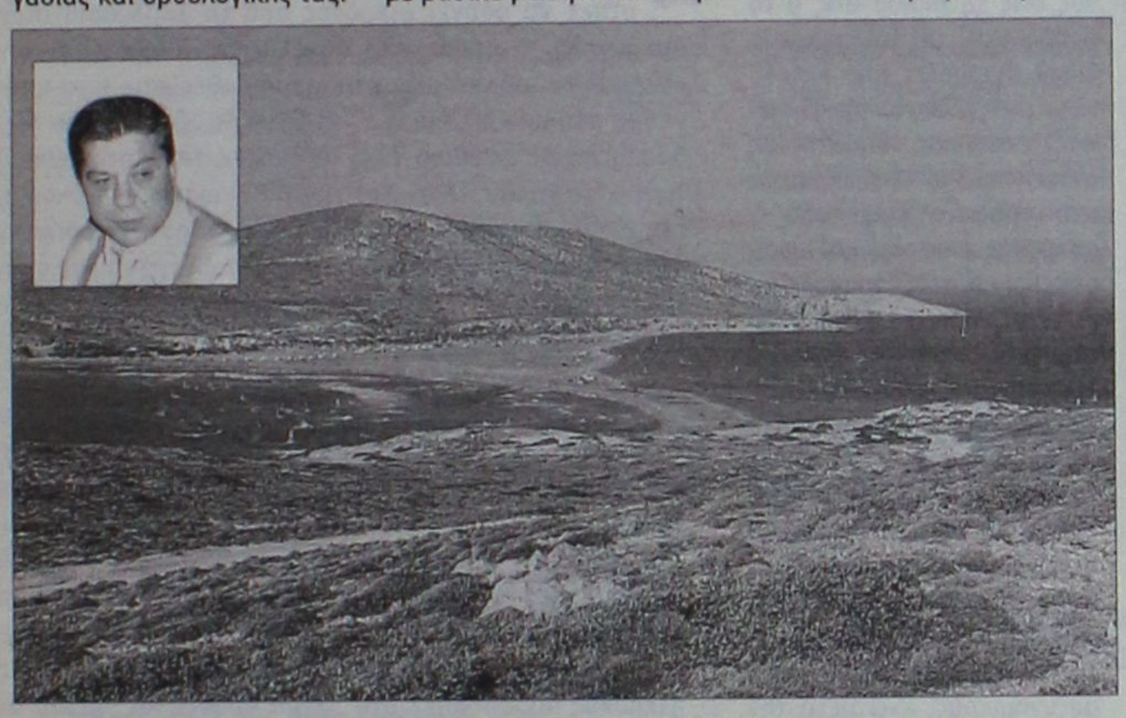

- Στα θέματα υγείας επισημάνθηκαν οι υπολειπόμενες υπηρεσίες υγείας και πρέπει να συνεχισθούν οι κοινές προσπάθειες για την παρουσία του ΕΚΑΒ στην περιοχή μας και όχι την κάλυψη από το Δήμο Νότιας Ρόδου. (Ήδη με επιστολή του Δημάρχου Νότιας Ρόδου ζητήθηκε άμεση συνάντηση με τον αρμόδιο υπουργό κ. Δ. Αβραμόπουλο).

- Στο τομέα της διαχείρισης στερεών αποβλήτων η συνεργασία που εδώ και χρόνια εκφράζεται με την λειτουργία κοινής χωματερής στην Νότια Ρόδο, εκσυγχρονίζεται με την εκτέλεση του έργου ΧΥΤΑ (Χώρος Υγειονομικής Ταφής Απορριμμάτων) Νότιας Ρόδου Π.Υ. 4 εκατομμύρια ευρώ το οποίο ήδη δημοπρατήθηκε με φορέα το Δήμο Νότιας Ρόδου. Σύντομα θα ξεκινήσουν οι συζητήσεις για την διαχείριση αυτού του έργου από όλους τους ενδιαφερομένους Δήμους στα πλαίσια της αμοιβαίας ωφέλειας αλλά και συμβολής στο κόστος λειτουργίας .

- Επίσης τονίστηκε η συνεργασία για εκτέλεση έργων που συμβάλλουν στην καλύτερη επικοινωνία των δυο Δήμων με βελτίωση νέων οδών (Ασκληπείου – Θάρρι – Προφύλια - Λαέρμα κ.λπ.) υποδομές απαραίτητες για την βελτίωση (Τουριστικής υποδομής), Ενδοσυγκοινωνία & καλύτερη ανταπόκριση με το Κέντρο Πόλης Ρόδου .

Ο Δήμος Νότιας Ρόδου ανέθεσε μελέτη στην ΔΕΤΑΠ η οποία θα διερευνηθεί για την γρήγορη υλοποίησή της.

Η κοινή αντίληψη και η κοινή πορεία του τόπου μας επιβάλει τέτοιου είδους πρωτοβουλίες και τις οποίες θα συνεχίσουμε ακόμη πιο αποδοτικά".





Ποινική δίωξη σε 3 για πλαστό δικαιολογητικό

Ασκήθηκε χθες από τον εισαγγελέα κ. Γ. Οικονόμου

Ποινική δίωξη για πλαστογραφία κατ' εξακολούθηση σε βαθμό κακουργήματος ασκήθηκε χθες από τον Εισαγγελέα Πλημμελειοδικών Ρόδου κ. Γιώργο Οικονόμου κατά τριών ατόμων.

Σύμφωνα με πληροφορίες, οι διώξεις ασκήθηκαν σε βάρος ενός ιδιώτη, ενός δικηγόρου και ενός μεσίτη, οι οποίοι και κατάρτισαν πλαστό πιστοποιητικό ιδιοκτησία του Κτηματολογίου, στο οποίο χρησιμοποιήθηκαν και σφραγίδες του Πρωτοδικείου Ρόδου, με σκοπό χρησιμοποιώντας το να επιχειρήσουν τη σύναψη δανείου ύψους 50.000 ευρώ από υποκατάστημα της τράπεζας Πειραιώς στο νησί μας.

Σύμφωνα με όσα έγιναν γνωστά, το δάνειο αυτό επρόκειτο να χρησιμοποιηθεί για εργασίες ανακατασκευής, ενώ τα πλαστά έγγραφα κατατέθηκαν στην τράπεζα στο τέλος του περασμένου μηνός.

Κατά τη διάρκεια του καθιερωμένου ελέγχου που γίνεται από τους υπαλλήλους της τράπεζας, διαπιστώθηκε η πλαστότητα του εγγράφου και η υπόθεση πήρε το δρόμο της δικαιοσύνης. Μετά την άσκηση ποινικών διώξεων χθες από τον κ. εισαγγελέα σε βάρος των τριών φερόμενων ως εμπλεκόμενων για πλαστογραφία κατ' εξακολούθηση, η υπόθεση έχει ήδη παραπεμφθεί στο τακτικό ανακριτή για τα περαιτέρω, ενώ έχει ενημερωθεί και ο δικηγορικός σύλλογος Ρόδου, καθώς ένας εκ των τριών ατόμων είναι δικηγόρος.



Στον ανακριτή 24χρονος

Την πόρτα του αρμόδιου ανακριτή θα περάσει σήμερα 24χρονος ροδίτης για να απολογηθεί, κατηγορούμενος για διακεκριμένη κλοπή που διέπραξε από κοινού με έναν 29χρονος, ο οποίος ήδη έχει προφυλακιστεί.

> Κατηγορείται για διακεκριμένη κλοπή

Το όνομα του 24χρονου ενέπλεξε στην υπόθεση ο 29χρονος συγκατηγορούμενος του, ο οποίος εξεταζόμενος από τους αστυνομικούς είχε δηλώσει ότι τη διάρρηξη σε γραφείο ταχυμεταφορών της περιοχής μας, την είχαν διαπράξει από κοινού. Στη συνέχεια σχηματίστηκε δικογραφία σε βάρος του 24χρονου, ο οποίος συνελήφθη χθες και προσήχθη συνοδευόμενος από το συνήγορό του κ. Μάριο Μαραβέλια ενώπιον της Αντεισαγγελέα Πλημμελειοδικών Ρόδου κ. Ευαγγελίας Λιάσου όπου και του απαγγέλθηκαν οι κατηγορίες που του έχουν ασκηθεί. Σήμερα στη μία το μεσημέρι ο 24χρονος θα βρεθεί ενώπιον του ανακριτή κ. Απόστολου Μπουσουλέγκα για να δώσει ολοκληρωμένες εξηγήσεις για τα όσα του καταλογίζονται.

Σύμφωνα πάντως με πληροφορίες, ο 24χρονος αρνείται τη κατηγορία επισημαίνοντας ότι ουδεμία σχέση έχει με την υπόθεση. Υπενθυμίζεται ότι ο 29χρονος συγκατηγορούμενος του νεαρού είχε συλληφθεί στις 17 Μαΐου το πρωί από μικτό συνεργείο της αστυνομίας, ως ύποπτος διάρρηξης που είχε γίνει την προηγούμενη ημέρα σε κοσμηματοπωλείο της πόλης μας και από το οποίο είχαν αφαιρεθεί χρυσαφικά και πολύτιμοι λίθοι συνολικής αξίας 100.000 ευρώ κατά δήλωση του ιδιοκτήτη του καταστήματος. Κατά τη σύλληψη του 29χρονου βρέθηκαν μέσα στο δίκυκλο μοτοποδήλατο του όλα τα κλοπιμαία, καθώς και μία πλαστική συσκευασία που περιείχε ινδική κάνναβη βάρους 0,8 γραμ., 12 ναρκωτικά χάπια Xanax και ένα μαχαίρι συνολικού μήκους 20 εκατ. Όπως δήλωσε εξεταζόμενος από τους αστυνομικούς ο 29χρονος στις 14 Μαΐου στις 9 το βράδυ μαζί με τον 24χρονο είχαν διαρρήξει από κοινού και ένα γραφείο μεταφορικής εταιρείας ιδιοκτησίας 42χρονης. Πιο συγκεκριμένα στο γραφείο είχε μπει ο 24χρονος ο οποίος και αφαίρεσε δύο δέματα τα οποία και μοιράστηκαν. Το δέμα που πήρε ο 24χρονος είχε ως παραλήπτρια 50χρονη κάτοικο Γενναδίου και περιείχε κατά δήλωση της, χρυσά κοσμήματα αξίας 7.920 ευρώ, ενώ το δέμα του 29χρονου που προοριζόταν για έναν Ιταλό περιείχε κεριά μικρής χρηματικής αξίας. Το δέμα ο 29χρονος το παρέδωσε στους αστυνομικούς, ενώ μετά την απολογία του κρίθηκε προσωρινά κρατούμενος.

ΑΣΤΥΝΟΜΙΚΟ ΔΕΛΤΙΟ

Με ποσότητα ακατέργαστης κάνναβης και ένα τσιγαριλίκι στη κατοχή του εντοπίστηκε 30χρονος κάτοικος Κοσκινού, ο οποίος συνελήφθη και σε βάρος του ασκήθηκε ποινική δίωξη. Πιο συγκεκριμένα, προχθές στις 9 το βράδυ άνδρες του Τμήματος Δίωξης Ναρκωτικών Ρόδου, εντόπισαν τον 30χρονο και σε έλεγχο που του έκαναν διαπίστωσαν ότι κατείχε μία αυτοσχέδια πλαστική συσκευασία που περιείχε ακατέργαστη κάνναβη βάρους 2,5 γραμμαρίων και ένα χρησιμοποιημένο αυτοσχέδιο τσιγαριλίκι με την ίδια ουσία. Οι ναρκωτικές ουσίες κατασχέθηκαν, ενώ ο 30χρονος που συνελήφθη χθες το μεσημέρι συνοδευόμενος από το συνήγορο του κ. Δημήτρη Ράπτη προσήχθη ενώπιον της Αντεισαγγελέα Πλημμελειοδικών Ρόδου κ. Ευαγγελίας Λιάσου, η οποία και του άσκησε ποινική δίωξη σε βαθμό πλημμελήματος για προμήθεια για ιδία χρήση, ορίζοντας την εξέταση της υπόθεσης του από το αρμόδιο δικαστήριο για τις 22 Σεπτεμβρίου 2006. Ο 30χρονος αφέθηκε ελεύθερος.

Φορτηγό αυτοκίνητο χωρίς όμως δίπλωμα, εντοπίστηκε να οδηγεί 41χρονος από τη Βουλγαρία στον Αρχάγγελο, ο οποίος και συνελήφθη. Ειδικότερα, τον 41χρονο αλλοδαπό σταμάτησαν προχθές στις 7 το απόγευμα στο 29ο χιλιόμετρο της Εθνικής οδού Ρόδου- Λίνδου, για τροχονομικό έλεγχο άνδρες του Αστυνομικού Τμήματος Αρχαγγέλου. Κατά τη διάρκεια του ελέγχου οι αστυνομικοί διαπίστωσαν ότι ο Βούλγαρος στερούνταν άδεια ικανότητας οδηγού για το ι.χ. φορτηγό του με αποτέλεσμα να τον συλλάβουν και σε βάρος του να κινηθεί η προβλεπόμενη από το νόμο διαδικασία.

Στα «δίκτυα» των αστυνομικών της Ομάδας Πρόληψης και Καταστολής Εγκληματικότητας της Αστυνομικής Υποδιεύθυνσης Κω βρέθηκε 31χρονος κάτοικος του νησιού, ο οποίος κατείχε ποσότητα ναρκωτικών ουσιών. Τον 31χρονο εντόπισαν οι αστυνομικοί προχθές στις 8.30 το βράδυ και σε έλεγχο που του έκαναν διαπίστωσαν ότι είχε στη κατοχή του 2,6 γραμμάρια ακατέργαστης κάνναβης. Η ποσότητα των ναρκωτικών κατασχέθηκε, ενώ ο 31χρονος παραδόθηκε στο Τμήμα Ασφαλείας Κω και σε βάρος του κινήθηκε η προβλεπόμενη από το νόμο διαδικασία.

SHIPPING COMPANY OF SYMI

A.N.E.S.

ΑΝΩΝΥΜΗ ΝΑΥΤΙΛΙΑΚΗ ΕΤΑΙΡΕΙΑ ΣΥΜΗΣ

Ε/Γ-Ο/Γ ΠΡΩΤΕΥΣ

ΗΜΕΡΗΣΙΑ ΕΚΔΡΟΜΗ ΓΙΑ

ΤΗΛΟ - ΝΙΣΥΡΟ

ΚΑΘΕ ΚΥΡΙΑΚΗ

ΔΡΟΜΟΛΟΓΙΑ ΑΠΟ 15/05/06 ΕΩΣ 31/10/06

ΛΙΜΑΝΙ	ΑΦΙΞΗ	ΑΝΑΧΩΡΗΣΗ
ΡΟΔΟ	.	08.30
ΤΗΛΟ	11.30	11.45
ΝΙΣΥΡΟ	13.00	18.00
ΤΗΛΟ	19.15	19.30
ΡΟΔΟ	22.30	Δ.

ΡΟΔΟ-ΤΗΛΟ

Τιμή κατ' άτομο 11,45 ευρώ

με επιστροφή 22,90 ευρώ

ΙΧ 18,40 ευρώ

με επιστροφή 36,80 ευρώ

ΡΟΔΟ-ΝΙΣΥΡΟ

Τιμή κατ' άτομο 11,47 ευρώ

με επιστροφή 22,94 ευρώ

ΙΧ 18,40 ευρώ

με επιστροφή 36,80 ευρώ

ΠΛΗΡΟΦΟΡΙΕΣ - ΕΙΣΙΤΗΡΙΑ

στα γραφεία της ΑΝΕΣ στη Ρόδο, Αυστραλίας 88 και τηλ. 2241037769 και fax 2241034493

ΧΠΤΓΡ004

SHIPPING COMPANY OF SYMI

A.N.E.S.

ΑΝΩΝΥΜΗ ΝΑΥΤΙΛΙΑΚΗ ΕΤΑΙΡΕΙΑ ΣΥΜΗΣ

ΔΡΟΜΟΛΟΓΙΑ 2006

Ε/Γ - Ο/Γ ΠΡΩΤΕΥΣ ΑΠΟ 31/05/06 ΕΩΣ 30/09/06

ΔΕΥΤΕΡΑ ΛΙΜΑΝΙ	ΔΕΥΤΕΡΑ ΩΡΑ ΑΦ	ΔΕΥΤΕΡΑ ΩΡΑ ΑΝ	ΤΡΙΤΗ ΛΙΜΑΝΙ	ΤΡΙΤΗ ΩΡΑ ΑΦ	ΤΡΙΤΗ ΩΡΑ ΑΝ	ΤΕΤΑΡΤΗ ΛΙΜΑΝΙ	ΤΕΤΑΡΤΗ ΩΡΑ ΑΦ	ΤΕΤΑΡΤΗ ΩΡΑ ΑΝ	ΠΕΜΠΤΗ ΛΙΜΑΝΙ	ΠΕΜΠΤΗ ΩΡΑ ΑΦ	ΠΕΜΠΤΗ ΩΡΑ ΑΝ	ΠΑΡΑΣΚΕΥΗ ΛΙΜΑΝΙ	ΠΑΡΑΣΚΕΥΗ ΩΡΑ ΑΦ	ΠΑΡΑΣΚΕΥΗ ΩΡΑ ΑΝ	ΣΑΒΒΑΤΟ ΛΙΜΑΝΙ	ΣΑΒΒΑΤΟ ΩΡΑ ΑΦ	ΣΑΒΒΑΤΟ ΩΡΑ ΑΝ	ΚΥΡΙΑΚΗ ΛΙΜΑΝΙ	ΚΥΡΙΑΚΗ ΩΡΑ ΑΦ	ΚΥΡΙΑΚΗ ΩΡΑ ΑΝ
			ΡΟΔΟ	-	13.00	ΚΑΛ/ΝΟ		08.30	ΣΥΜΗ		06.00	ΡΟΔΟ		13.00	ΚΩ		06.00	ΡΟΔΟ		08.30
			ΣΥΜΗ	14.40	15.00	ΚΩ	09.35	10.00	ΡΟΔΟ	07.40	08.45	ΣΥΜΗ	14.40	15.00	ΝΙΣΥΡΟ	07.30	07.45	ΤΗΛΟ	11.30	11.45
ΠΑΡΑΜΟΝΗ ΣΤΟ ΛΙΜΑΝΙ ΤΗΣ ΡΟΔΟΥ			ΤΗΛΟ	17.00	17.15	ΝΙΣΥΡΟ	11.30	12.00	ΚΑΣΤ/ΖΟ	13.15	13.30	ΤΗΛΟ	17.00	17.15	ΤΗΛΟ	09.00	09.15	ΝΙΣΥΡΟ	13.00	18.00
			ΝΙΣΥΡΟ	18.30	18.45	ΤΗΛΟ	13.15	13.45	ΡΟΔΟ	18.15	Δ	ΝΙΣΥΡΟ	18.30	18.45	ΣΥΜΗ	11.15	11.35	ΤΗΛΟ	19.15	19.30
			ΚΩ	20.15	20.30	ΣΥΜΗ	15.45	16.15				ΚΩ	20.15	Δ	ΡΟΔΟ	13.15	15.00	ΡΟΔΟ	22.30	Δ
			ΚΑΛ/ΝΟ	21.35	Δ	ΡΟΔΟ	17.55	18.30						Δ	ΚΑΣΤ/ΖΟ	19.30	20.00			
						ΣΥΜΗ	20.10	Δ							ΡΟΔΟ	00.30	Δ			

ΠΑΡΑΤΗΡΗΣΕΙΣ: 1. ΣΕ ΠΕΡΙΠΤΩΣΗ ΠΟΥ ΥΠΑΡΞΟΥΝ ΤΡΟΠΟΠΟΙΗΣΕΙΣ ΣΤΙΣ ΩΡΕΣ ΑΝΑΧΩΡΗΣΗΣ ΤΩΝ ΠΛΟΙΩΝ BLUE STAR 2 & ΑΝΘΗ ΜΑΡΙΝΑ ΑΠΟ ΚΩ, ΘΑ ΕΠΑΝΕΛΘΟΥΜΕ ΜΕ ΝΕΟ ΠΡΟΓΡΑΜΜΑ ΠΟΥ ΘΑ ΠΡΟΣΑΡΜΟΖΕΤΑΙ ΣΤΙΣ ΝΤΑΠΟΚΡΙΣΕΙΣ ΤΩΝ ΑΝΩΤΕΡΩ ΠΛΟΙΩΝ.

2. ΣΕ ΠΕΡΙΠΤΩΣΗ ΚΑΘΥΣΤΕΡΗΜΕΝΗΣ ΑΦΙΞΗΣ ΤΟΥ BLUE STAR 2 ΚΑΙ ΤΟΥ ΑΝΘΗ ΜΑΡΙΝΑ ΣΤΗΝ ΚΩ, ΤΟ Ε/Γ - Ο/Γ ΠΡΩΤΕΥΣ ΘΑ ΑΝΑΧΩΡΕΙ ΜΕΤΑ ΤΗΝ ΑΦΙΞΗ ΤΟΥ BLUE STAR 2 & ΤΟΥ ΑΝΘΗ ΜΑΡΙΝΑ ΠΡΟΚΕΙΜΕΝΟΥ ΝΑ ΠΙΤΥΓΧΑΝΕΤΑΙ Η ΑΝΤΑΠΟΚΡΙΣΗ.

3. ΤΟ ΔΡΟΜΟΛΟΓΙΟ ΤΟΥ Ε/Γ - Ο/Γ ΠΡΩΤΕΥΣ ΤΗΣ ΚΥΡΙΑΚΗΣ 11/6/06 ΑΠΟ ΝΙΣΥΡΟ ΓΙΑ ΤΗΛΟ - ΡΟΔΟ ΘΑ ΠΡΑΓΜΑΤΟΠΟΙΗΘΕΙ ΤΗ ΔΕΥΤΕΡΑ 12/6/06 ΤΙΣ ΙΔΙΕΣ ΩΡΕΣ, ΝΙΣΥΡΟ(18:00)-ΤΗΛΟ(19:30)-ΡΟΔΟ(Δ).

Ε/Γ - Ο/Γ ΣΥΜΗ ΑΠΟ 31/05/2006 ΕΩΣ 30/09/2006

ΔΕΥΤΕΡΑ ΛΙΜΑΝΙ	ΔΕΥΤΕΡΑ ΩΡΑ ΑΦ	ΔΕΥΤΕΡΑ ΩΡΑ ΑΝ	ΤΡΙΤΗ ΛΙΜΑΝΙ	ΤΡΙΤΗ ΩΡΑ ΑΦ	ΤΡΙΤΗ ΩΡΑ ΑΝ	ΤΕΤΑΡΤΗ ΛΙΜΑΝΙ	ΤΕΤΑΡΤΗ ΩΡΑ ΑΦ	ΤΕΤΑΡΤΗ ΩΡΑ ΑΝ	ΠΕΜΠΤΗ ΛΙΜΑΝΙ	ΠΕΜΠΤΗ ΩΡΑ ΑΦ	ΠΕΜΠΤΗ ΩΡΑ ΑΝ	ΠΑΡΑΣΚΕΥΗ ΛΙΜΑΝΙ	ΠΑΡΑΣΚΕΥΗ ΩΡΑ ΑΦ	ΠΑΡΑΣΚΕΥΗ ΩΡΑ ΑΝ	ΣΑΒΒΑΤΟ ΛΙΜΑΝΙ	ΣΑΒΒΑΤΟ ΩΡΑ ΑΦ	ΣΑΒΒΑΤΟ ΩΡΑ ΑΝ	ΚΥΡΙΑΚΗ ΛΙΜΑΝΙ	ΚΥΡΙΑΚΗ ΩΡΑ ΑΦ	ΚΥΡΙΑΚΗ ΩΡΑ ΑΝ
ΡΟΔΟ		09.00	ΡΟΔΟ		09.00	ΣΥΜΗ		09.00	ΡΟΔΟ		09.00	ΣΥΜΗ		06.00	ΣΥΜΗ		06.00	ΡΟΔΟ		09.00
ΠΑΝ/ΤΗ	10.50	12.00	ΠΑΝ/ΤΗ	10.50	12.00	ΡΟΔΟ	10.50	Δ	ΠΑΝ/Τ	10.50	12.00	ΡΟΔΟ	07.50	09.00	ΡΟΔΟ	07.50	09.00	ΠΑΝ/ΤΗ	10.50	12.00
ΣΥΜΗ	13.00	16.15	ΣΥΜΗ	13.00	16.15				ΣΥΜΗ	13.00	16.15	ΠΑΝ/ΤΗ	10.50	12.00	ΠΑΝ/ΤΗ	10.50	12.00	ΣΥΜΗ	13.00	15.45
ΡΟΔΟ	18.05	Δ	ΡΟΔΟ	18.05	18.30				ΡΟΔΟ	18.05	18.30	ΣΥΜΗ	13.00	16.15	ΣΥΜΗ	13.00	16.15	ΡΟΔΟ	17.35	Δ
			ΣΥΜΗ	20.20	Δ				ΣΥΜΗ	20.20	Δ	ΡΟΔΟ	18.05	18.30	ΡΟΔΟ	18.05	Δ			
												ΣΥΜΗ	20.20	Δ						

Υ/Γ ΑΙΓΛΗ ΑΠΟ 15/05/06 ΕΩΣ 31/10/06

ΔΕΥΤΕΡΑ ΛΙΜΑΝΙ	ΔΕΥΤΕΡΑ ΩΡΑ ΑΦ	ΔΕΥΤΕΡΑ ΩΡΑ ΑΝ	ΤΡΙΤΗ ΛΙΜΑΝΙ	ΤΡΙΤΗ ΩΡΑ ΑΦ	ΤΡΙΤΗ ΩΡΑ ΑΝ	ΤΕΤΑΡΤΗ ΛΙΜΑΝΙ	ΤΕΤΑΡΤΗ ΩΡΑ ΑΦ	ΤΕΤΑΡΤΗ ΩΡΑ ΑΝ	ΠΕΜΠΤΗ ΛΙΜΑΝΙ	ΠΕΜΠΤΗ ΩΡΑ ΑΦ	ΠΕΜΠΤΗ ΩΡΑ ΑΝ	ΠΑΡΑΣΚΕΥΗ ΛΙΜΑΝΙ	ΠΑΡΑΣΚΕΥΗ ΩΡΑ ΑΦ	ΠΑΡΑΣΚΕΥΗ ΩΡΑ ΑΝ	ΣΑΒΒΑΤΟ ΛΙΜΑΝΙ	ΣΑΒΒΑΤΟ ΩΡΑ ΑΦ	ΣΑΒΒΑΤΟ ΩΡΑ ΑΝ	ΚΥΡΙΑΚΗ ΛΙΜΑΝΙ	ΚΥΡΙΑΚΗ ΩΡΑ ΑΦ	ΚΥΡΙΑΚΗ ΩΡΑ ΑΝ
ΣΥΜΗ		07.30	ΣΥΜΗ		07.30	ΡΟΔΟ		09.00	ΡΟΔΟ		09.00	ΡΟΔΟ		14.30	ΡΟΔΟ		09.00	ΣΥΜΗ		07.30
ΡΟΔΟ	08.30	09.00	ΡΟΔΟ	08.30	09.00	ΣΥΜΗ	10.00	10.15	ΣΥΜΗ	10.00	10.15	ΣΥΜΗ	15.30	16.30	ΣΥΜΗ	10.00	10.15	ΡΟΔΟ	08.30	09.00
ΣΥΜΗ	10.00	10.15	ΣΥΜΗ	10.00	10.15	ΡΟΔΟ	11.15	14.30	ΡΟΔΟ	11.15	14.30	ΡΟΔΟ	17.30	Δ	ΡΟΔΟ	11.15	14.30	ΣΥΜΗ	10.00	16.00
ΡΟΔΟ	11.15	18.00	ΡΟΔΟ	11.15	14.30	ΣΥΜΗ	15.30	16.30	ΣΥΜΗ	15.30	16.30				ΣΥΜΗ	15.30	16.30	ΠΑΝ/ΤΗ	16.30	16.40
ΣΥΜΗ	19.00	Δ	ΣΥΜΗ	15.30	16.30	ΡΟΔΟ	17.30	Δ	ΡΟΔΟ	17.30	Δ				ΡΟΔΟ	17.30	18.00	ΡΟΔΟ	17.40	18.00
			ΡΟΔΟ	17.30	Δ										ΣΥΜΗ	19.00	Δ	ΣΥΜΗ	19.00	Δ

Τα δρομολόγια μπορούν να τροποποιηθούν λόγω εκτάκτων συγκοινωνιακών αναγκών ή καιρικών συνθηκών.
Παρακαλούμε πριν ταξιδέψετε επικοινωνήστε με την Εταιρεία :
Γραφείο Σύμης : Τηλ. 2246071444 Φαξ 2246071373
Γραφείο Ρόδου : Τηλ. 2241037769 Φαξ 2241034493

ΑΕ1194

Ασυδοσία υπάρχει στην Παλιά Πόλη

Καταγγελίες του κ. Νίκου Κουκούλη

Ακραίες περιπτώσεις ασυδοσίας, μέσα και έξω από την Παλιά Πόλη κατήγγειλε χθες το πρωί με δηλώσεις του στον ραδιοφωνικό σταθμό «Παλμός» ο πρόεδρος του συλλόγου καταστηματαρχών της Παλιάς Πόλης Νίκος Κουκούλης, ο οποίος επιρρίπτει σοβαρές ευθύνες για την κατάσταση που επικρατεί στη δημοτική αστυνομία.

Μάλιστα, ο κ. Κουκούλης κατηγόρησε και τους αντιδημάρχους ότι δίνουν άδεια εισόδου στη μεσαιωνική πόλη σε άτομα που δεν το δικαιούνται και σε ορισμένες περιπτώσεις οι άδειες αυτές δίνονται μέσω τηλεφώνου!

Εν τω μεταξύ, χθες συνεδρίασε η Δημαρχιακή Επιτροπή, και μεταξύ άλλων εξέτασε τις προσφορές του μειοδοτικού διαγωνισμού για τη φύλαξη της Παλιάς Πόλης και της Νέας Αγοράς από ιδιωτική εταιρεία. Από τις τρεις εταιρείες που είχαν καταθέσει προσφορές μειοδότησε η εταιρεία «ΔΙΑΓΟΡΑΣ», η οποία και θα αναλάβει το έργο της φύλαξης των εισόδων στην Παλιά Πόλη και της Νέας Αγοράς κατά τα σαββατοκύριακα και τις αργίες. Κατά τις εργάσιμες ημέρες και ώρες τη φύλαξη των χώρων αυτών θα αναλαμβάνει η δημοτική αστυνομία, ενώ από το μεσημέρι μέχρι το άλλο πρωί την ευθύνη θα έχει η ιδιωτική εταιρεία. Η φύλαξη ξεκινά από τις 10 Ιουνίου και θα διαρκέσει έως τα τέλη Νοεμβρίου.

Κατά τη χθεσινή συνεδρίαση ολοκληρώθηκε και η εξέταση των ενστάσεων κατά της απόφασης της δημαρχιακής επιτροπής που τροποποιεί τον κανονισμό κοινόχρηστων χώρων για την πλατεία Δωριέως στη Μεσαιωνική Πόλη. Τελικώς αποφασίστηκε να παραμείνουν οι κοινόχρηστοι χώροι ως έχουν, δηλαδή μπροστά από τα καταστήματα.

Κλειστά τις Κυριακές

Όλα τα καταστήματα τροφίμων

Κλειστά θα παραμένουν τις Κυριακές και τις αργίες όλα τα καταστήματα τροφίμων και στη Ρόδο καθώς ισχύει σχετικός νόμος που αφορά όλα τα εμπορικά καταστήματα.

Πιο συγκεκριμένα σε ανακοίνωση που έδωσε στη δημοσιότητα το Σωματείο Παντοπωλών Ρόδου "Ο Ερμής", επισημαίνει ότι εφαρμόζεται σε όλη τη χώρα ενιαίο ωράριο λειτουργίας για όλα τα εμπορικά καταστήματα και τα καταστήματα τροφίμων που προβλέπει ότι θα είναι ανοιχτά μέχρι τις 9 το βράδυ τις καθημερινές και μέχρι τις 8 το βράδυ τα Σάββατα.

Αναλυτικά η ανακοίνωση αναφέρει τα εξής:

Το Σωματείο Παντοπωλών Ρόδου "Ο ΕΡΜΗΣ" υπενθυμίζει στα μέλη του ότι βάσει των διατάξεων του άρθρου 12 του Ν.3377/19-8-2005, καθιερώθηκε σε εθνική κλίμακα **ενιαίο πλαίσιο ωραρίου** λειτουργίας των εμπορικών καταστημάτων και **καταστημάτων τροφίμων**, το οποίο καθορίζεται για τις **καθημερινές** ημέρες **μέχρι την 21.00**, το **Σάββατο μέχρι την 20.00 ώρα, ΚΥΡΙΑΚΕΣ ΚΑΙ ΑΡΓΙΕΣ ΚΛΕΙΣΤΑ.**

Συνωστισμός στο λιμάνι

Πέντε κρουαζιερόπλοια

Μεγάλος συνωστισμός παρατηρήθηκε και χτες στο λιμάνι της Ρόδου λόγω της τουριστικής κίνησης που υπήρξε από τον κατάπλου πέντε κρουαζιεροπλοίων.



Συγκεκριμένα χτες μέσω του λιμανιού μας διακινήθηκαν πάνω από 3000 άτομα, αριθμός φυσιολογικός πλέον για τις μέρες που έχουμε πολλά κρουαζιερόπλοια στο λιμάνι.

Ειδικότερα κατά τη χτεσινή μέρα κατέπλευσαν τα εξής πλοία:

- Sea Diamond που έφερε 1.125 άτομα
- Perla που έφερε 729 άτομα
- Ocean Monarch που έφερε 322 άτομα
- Ivory που έφερε 365 άτομα
- Voyager που έφερε 645 άτομα

Συνολικά με τα κρουαζιερόπλοια ήρθαν στη Ρόδο 3.186 άτομα γεγονός που αποδεικνύει ότι η τουριστική κίνηση πάει καλά και ότι θα πάει ακόμα καλύτερα όσο προχωρά το καλοκαίρι.

Όπως ξανάγραψε η «Ροδιακή», ο Ιούνιος θα πάει πολύ καλά από πλευράς τουριστικής κίνησης καθώς ο συνολικός αριθμός κρουαζιεροπλοίων που θα καταπλεύσει στη Ρόδο θα αγγίξει τα 100.

ΕΚΔΡΟΜΕΣ · ΕΚΔΡΟΜΕΣ

● RELAX MARMARIS
Τριήμερο Αγ. Πνεύματος
από ΣΑΒΒΑΤΟ 10/6 έως ΔΕΥΤΕΡΑ 12/6
Ξενοδοχ. Lux με πρωινό και γεύμα-εισιτήρια-φόρος-ΔΩΡΕΑΝ JACUZZI-SAUNA-ΧΑΜΑΜ ΓΥΜΝΑΣΤΗΡΙΟ CITY TOUR
ΜΟΝΟ 120€

● RELAX τριήμερα-πολυήμερα
Στα Ελληνικά Νησιά
Κάλυμνο- Λέρο-Πάτμο-Κάρπαθο-Τήλο-Νίσυρο-Σάμο-Χίο-Μυτιλήνη
Συνδυασμός εισιτήριο-Ξενοδοχείο-αυτοκίνητο για όλη την παραμονή σας
από 140€

● ΓΥΡΟΣ ΠΕΛΟΠΟΝΝΗΣΟΥ
Ναύπλιο-Επίδαυρο-Τολό-Παναγία Μαλεβή-Αγία Θεοδώρα-Σπάρτη-Μυστράς-Μονεμβασιά-Σπήλαια Διρού-Καλαμάτα-Ολυμπία-Πάτρα-Καλάβρυτα-Αγ. Λαύρα-Μέγα Σπήλαιο
από 17/8-24/8

● ΚΑΡΠΑΘΟΣ από 2/7-5/7

● ΚΩΝΣΤΑΝΤΙΝΟΥΠΟΛΗ-ΣΜΥΡΝΗ-ΚΟΥΣΑΝΤΑΣΙ
από 20-27/6

● ΤΗΝΟ-ΣΥΡΟ-ΠΑΡΟ-ΑΝΤΙΠΑΡΟ-ΣΑΝΤΟΡΙΝΗ-ΜΥΚΟΝΟ
από 9 έως 14/7

● ΠΑΤΜΟΣ-ΛΕΙΨΟΙ
από 20-23/7

ΠΛΗΡΟΦΟΡΙΕΣ-ΠΡΟΓΡΑΜΜΑ
ΠΡΑΚΤΟΡΕΙΟ ΤΑΞΙΔΙΩΝ
ΣΑΒΒΑΣ ΣΑΗΣ
ΤΑΡΠΟΝ ΣΠΡΙΝΓΚΣ 42 (δίπλα στην Alpha bank - Πλατεία ΚΥΠΡΟΥ)
Τηλ. 39781-3, 37711
ΧΠΤΓΡ019

SONY

KDF-E50A11E

Τηλεόραση λεπτής σχεδίασης 3 LCD 50" οπίσθιας προβολής με ενσωματωμένο ψηφιακό δέκτη, HD Ready, 2,7 megapixel και ευρεία γωνία προβολής.

Δυνατότητες
- Τηλεόραση 50" 3LCD
- Ενσωματωμένος ψηφιακός δέκτης
- Δυνατότητα λήψης τηλεοπτικού σήματος HD
- HDMI
- Ανάλυση 1280 x 720



BRAVIA

Τηλεόραση 3LCD Bravia
Η νέα τηλεόραση οπίσθιας προβολής 3LCD σας προσφέρει πολύ μεγάλο μέγεθος οθόνης και καταπληκτική ποιοτητα εικόνας, σε προσιτή τιμή.

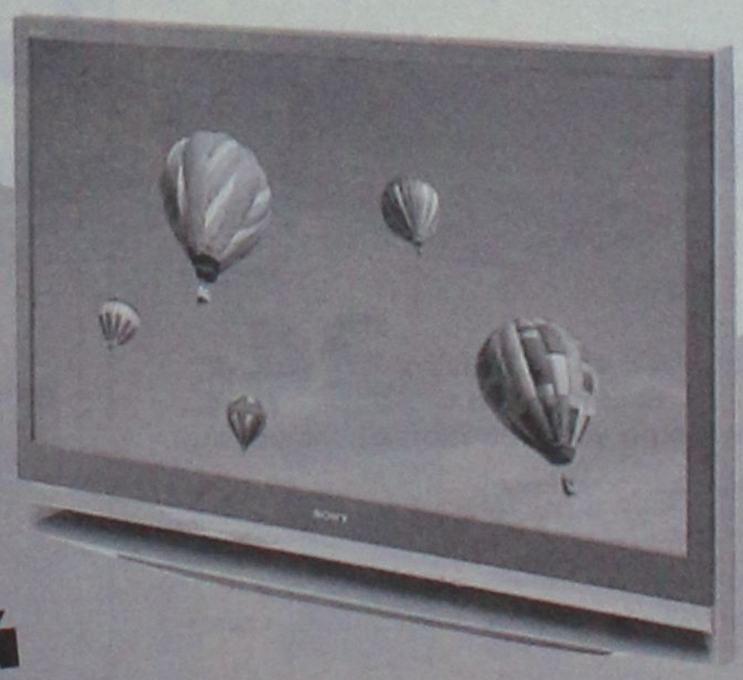

Δείτε την από κοντά

ELECTRO NET
ΜΟΣΧΙΔΗΣ
ΠΛΑΤΕΙΑ ΦΩΚΙΑΛΗ
80011900500-35846
ΑΕ1504

Όπως κατήγγειλε η μητέρα

Υπέφερε αγοράκι στην Κάλυμνο

Επειδή είναι δυσλεκτικό

Συγκλονιστικές καταγγελίες για τη βία στο σχολικό περιβάλλον έκανε χτες το πρωί στην πρωινή ενημερωτική εκπομπή του ALPHA μία μητέρα από την Κάλυμνο η οποία κατέθεσε με την σειρά της την ιστορία που έζησε το μικρό παιδί της.

Συγκεκριμένα η μητέρα δήλωσε στην εκπομπή ότι το



παιδί ήταν δυσλεκτικό όμως αντί να τύχει βοήθειας και στήριξης, δεχόταν σωματική και φραστική βία από τα υπόλοιπα παιδιά που χειροτέρεψαν την κατάσταση.

Σύμφωνα με τη μητέρα η οποία μαζί με άλλες από όλη την Ελλάδα μίλησαν για τα φαινόμενα βίας μέσα στο σχολείο με αφορμή τη γνωστή υπόθεση του Άλεξ από τη Βέροια, έκανε πολλές φορές παράπονα στο σχολείο όμως κατανόηση δε βρήκε από κανέναν.

Το πρόβλημα ξεκίνησε όπως είπε από το Νηπιαγωγείο και μάλιστα τα υπόλοιπα παιδιά το χτυπούσαν ακόμα και γιατί δεν μπορούσε να συμμετάσχει στο μάθημα ζωγραφικής, ενώ όπως αποκάλυψε αργότερα στο Δημοτικό συνεχιζόταν η ίδια κατάσταση.

Μάλιστα κάποια μέρα τα υπόλοιπα παιδιά το έγδυσαν με αποτέλεσμα να πάθει σοκ. Αυτό ήταν και η σταγόνα που ξεχείλισε το ποτήρι με αποτέλεσμα η μητέρα να ζητήσει βοήθεια ειδικών για να μπορέσει να στείλει το παιδί σε ειδικό σχολείο.

Τελικά όπως η ίδια αποκάλυψε, ο ψυχίατρος από την Αθήνα που το εξέτασε, έβγαλε το συμπέρασμα ότι επρόκειτο για ένα έξυπνο παιδί το οποίο όμως δεν έτυχε της προσοχής που έπρεπε.

Σύσκεψη σήμερα για τους εστιάτορες

Θα πραγματοποιηθεί στην νομαρχία



Σήμερα το μεσημέρι θα πραγματοποιηθεί στη νομαρχία Δωδεκανήσου η σύσκεψη για τους εστιάτορες του νησιού με την παρουσία των υπηρεσιών της Ν.Α Δωδεκανήσου έχοντας ως αντικείμενο την αντιμετώπιση του προβλήματος με τον παρασιτισμό.

Σύμφωνα με όσα έγιναν γνωστά, ο νομάρχης Γιάννης Μαχαιρίδης θα προεδρεύσει σύσκεψης προκειμένου να συζητηθεί το πρόβλημα που αντιμετωπίζουν τα μέλη του Συλλόγου Εστιατόρων Νήσου Ρόδου λόγω της παράνομης προσφοράς φαγητού από άλλους επαγγελματίες.

Η κατάσταση αυτή η οποία τελευταία είχε πάρει μεγάλες διαστάσεις ανάγκασε τους ιδιοκτήτες εστιατορίων του νησιού να εκφράσουν την αγανάκτησή τους κυρίως για την έλλειψη μηχανισμών εφαρμογής των νόμων που οδήγησε τα πράγματα στο σημείο αυτό.

Όπως επανειλημμένα έχουν υποστηρίξει οι εστιάτορες της Ρόδου, υφίστανται αθέμιτο ανταγωνισμό από την παράνομη δραστηριοποίηση διαφόρων επαγγελματιών που προσφέρουν μαγειρεμένα φαγητά κάθε είδους κατά παράβαση της άδειάς τους, θέτοντας μάλιστα σε κίνδυνο την υγεία του κοινού και δυσφημώντας το νησί για τις υπηρεσίες του.

Από την άλλη οι εστιάτορες έκαναν γνωστό ότι ενώ οι ίδιοι πληρώνουν τις εισφορές τους εκεί όπου είναι υποχρεωμένοι προκειμένου να διατηρήσουν την επιχείρησή τους και να είναι νόμιμοι, κάποιοι άλλοι χωρίς κόστος τους παίρνουν τη δουλειά και καταφέρνουν να επιβιώνουν εις βάρος των ίδιων και της κοινωνίας.

Για την κατάσταση αυτή οι εστιάτορες όλο το προηγούμενο διάστημα είχαν συναντήσεις με τους δημάρχους του νησιού στο πλαίσιο συνεδρίασης της ΤΕΔΚ όπου και τους ενημέρωσαν, ζητώντας την παρέμβασή τους προκειμένου να εφαρμοστούν οι νόμοι που είναι στην αρμοδιότητά τους.

Αξίζει να σημειωθεί ότι οι ιδιοκτήτες εστιατορίων είχαν αποφασίσει να κλείσουν μέχρι και τα καταστήματά τους στις 28 Μαΐου σε ένδειξη διαμαρτυρίας για το θέμα όμως τελικά ανέβαλαν την κινητοποίησή τους για να δουν πώς θα εξελιχθούν τα πράγματα μετά και τη σύσκεψη στη νομαρχία.

Αιτήσεις έως τις 30 Ιουνίου

Να υποβάλλουν αιτήσεις - δηλώσεις καλούνται οι εκπαιδευτικοί της περιοχής μας, που επιθυμούν να προσληφθούν σε προγράμματα Πρόσθετης Διδακτικής Στήριξης (ΠΔΣ) για το ερχόμενο σχολικό έτος.

"Όπως ανακοίνωσε χθες ο κ. Μηνάς Νικολάου, οι αιτήσεις των εκπαιδευτικών που αφορούν την ΠΔΣ για το σχολικό έτος 2006 - 2007 θα πρέπει να κατατεθούν έως και τις 30 Ιουνίου στα γραφεία της Διεύθυνσης Δευτεροβάθμιας Εκπαίδευσης. Για την καλύτερη εξυπηρέτηση των συναλλασσόμενων όπως σημειώνεται σε σχετική ανακοίνωση, υπάρχει αίτηση στον δικτυακό τόπο της Διεύθυνσης Δευτεροβάθμιας Εκπαίδευσης Ν. Δωδεκανήσου, στην ιστοσελίδα: http://dide.dod.sch.gr

Ανεβαίνετε συχνά στην Αθήνα;

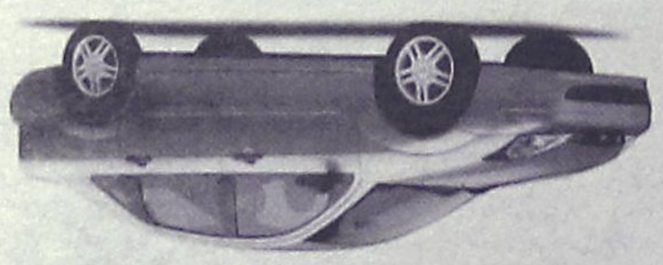

Τότε, γιατί να πληρώνετε περισσότερα από 34€ την ημέρα για ενοικίαση αυτοκινήτου;

Η PAYLESS φέρνει τα πάνω-κάτω στην ενοικίαση αυτοκινήτου, προσφέροντας σε όλους τους Ροδίτες που επισκέπτονται την Αθήνα, τις χαμηλότερες τιμές της αγοράς! Κάνετε σήμερα την κράτησή σας και η PAYLESS θα σας περιμένει στο αεροδρόμιο ΕΛΕΥΘΕΡΙΟΣ ΒΕΝΙΖΕΛΟΣ με το αυτοκίνητο που θα επιλέξετε!

Καλέστε τώρα το τοπικό κέντρο κρατήσεων της PAYLESS στο: 800 11 82311* ή μιλήστε με τον ταξιδιωτικό σας πράκτορα!

PAYLESS CAR RENTAL

*Για κλήσεις από κινητό καλέστε 22410 82311

PAYLESS CAR RENTAL GREECE - Δραγωνέα 5 - Μαρκόπουλο Αττικής - Τηλ: 22990 63211

ΓΕΝΙΚΟΙ ΟΡΟΙ ΕΝΟΙΚΙΑΣΗΣ ΑΥΤΟΚΙΝΗΤΟΥ: Η προσφορά ισχύει για κρατήσεις από κατοίκους της Ρόδου που ταξιδεύουν στην Αθήνα μέσω του αεροδρομίου ΕΛΕΥΘΕΡΙΟΣ ΒΕΝΙΖΕΛΟΣ για τα χρονικά διάστημα μεταξύ 20/01/2004 έως 30/04/2004. Η παρεχόμενη ταξι προσφορά ενοικίαση 1 εβδομάδας αυτοκινήτου Fiat Punto ή Hyundai Accent με κλιματισμό και radio CD, συμπεριλαμβάνει ελεύθερα χιλιόμετρα και ασφάλιση CDW και ισχύει με χρήση πιστωτικής κάρτας. Η προσφορά δεν μπορεί να συνδυαστεί με άλλες προσφορές που κατά καιρούς παρέχει η PAYLESS CAR RENTAL GREECE. Ο ενοικιαστής πρέπει να είναι άνω των 23 ετών και να είναι κάτοχος άδειας οδήγησης για τουλάχιστον 1 έτος. Διάφορες χρεώσεις ανάλογα με τον τόπο παράδοσης που αυτοκινήτου μπορεί να ισχύουν.

ΧΠ2367

Athambra Travel

Ταξιδέψτε για Κύπρο!!!

Με το πολυτελές κρουαζιερόπλοιο

"SERENADE"

(με επέκταση δρομολογίου PORT SAID-HAIFA)

κάθε Σάββατο προς Κυριακή στις 03.00
Αφιξη Λεμεσό Δευτέρα στις 08.00

Από Λεμεσό για Ρόδο
κάθε Παρασκευή στις 17.00
με άφιξη Ρόδο Σάββατο στις 14.00

Πληροφορίες και εισιτήρια στο πρακτορείο

ALHAMBRA TRAVEL
Δημ. Θεοδωράκη 13 - Ρόδος
Τηλ. 22410-25698, 22410-37052

ΧΠΤΡ002

ΜΕΤΑΧΕΙΡΙΣΜΕΝΑ

MOTOMIKE Επίσημος Συνεργάτης YAMAHA Touching your heart

Από το κατάστημα YAMAHA MOTOMIKE πωλούνται τα παρακάτω δίκυκλα σε άριστη κατάσταση

ΜΟΝΤΕΛΟ	ΜΑΡΚΑ	ΧΙ	ΧΡΩΜΑ	ΤΙΜΗ	ΗΜ/ΝΙΑ 1ης ΑΔΕΙΑΣ
CB 1300	HONDA	13000	ΜΑΥΡΟ	9000	2005
ZX12R 1200	KAWASAKI	12500	ΜΑΥΡΟ	11000	2004
V-MAX 1200	YAMAHA	15000	ΜΑΥΡΟ	5500	2000
TRIUMPH SPEED TRIPLE 1050	TRIUMPH	6200	ΜΑΥΡΟ	9500	2005
CAPONORT 1000 ABS	APRILIA	15000	ΑΣΗΜΙ	8500	2004
FZS 1000 FAZER	YAMAHA STTRET	4500	ΜΠΛΕ	8000	2004
VARADERO 1000	HONDA ΜΕ 2500€ ΕΞΤΡΑ	10808	ΜΑΥΡΟ-ΑΣΗΜΙ	9000	2004
YZF R1 1000	YAMAHA	9200	ΚΟΚΚΙΝΟ	9900	2005
YZF R1 1000	YAMAHA	13000	ΑΣΗΜΙ	9900	2003
KTM 950 ADVENTURE	KTM +ACRABOVICH ΕΞΑΤΜΙΣΕΙΣ	18000	ΠΟΡΤΟΚΑΛΙ	11000	2004
TDM 900	YAMAHA SPORT TOURING	11500	ΧΡΥΣΑΦΙ	8000	2005
TDM 900	YAMAHA SPORT TOURING	18000	ΜΠΛΕ	6500	2002
HORNET 900	HONDA NAKED	29000	ΜΑΥΡΟ	7000	2005
TDM 850	YAMAHA SPORT TOURING	24500	ΚΟΚΚΙΝΟ	5500	2000
MARAUDER 800 UPSIDE DOWN ΖΑΝΤΕΣ ΑΛΟΥΜΙΝΙΟΥ	SUZUKI	38000	ΑΣΗΜΙ	2000	1999
AFRICA 750	HONDA	18000	ΜΑΥΡΟ	5900	1999
XT660X SUPER MOTARD	YAMAHA	2250	ΜΠΛΕ	5500	2005
XT660X SUPER MOTARD	YAMAHA	15000	ΑΣΗΜΙ	5500	2005
XR650 DALLARA	HONDA ENDURO	4750	ΚΟΚΚΙΝΟ	5500	2004
BMW F 650	BMW	26000	ΚΙΤΡΙΝΟ	4500	2002
DUKE 2 640	KTM	18700	ΑΣΗΜΙ	5500	2000
MONSTER 620	DUCATI NAKED	7260	ΜΠΛΕ	6000	2003
CB400SF VS	HONDA	23000	ΑΝΘΡΑΚΙ	3500	2000
CBR 600 F	HONDA	30000	ΚΟΚΚΙΝΟ	4500	2000
CBR600 F	HONDA	2750	ΑΣΗΜΙ	7500	2004
FZ6 N NAKED	YAMAHA	3000	ΑΣΗΜΙ	6500	2005
FZS 600 S	YAMAHA STREET	11000	ΚΟΚΚΙΝΟ	4000	2003
GSXF600S BANDIT	SUZUKI STREET	15850	ΚΟΚΚΙΝΟ	2500	1999
HORNET 600	HONDA	18000	ΚΙΤΡΙΝΟ	4800	2003
XT 600 E	YAMAHA	23000	ΜΑΥΡΟ	3500	2003
XT 600 E	YAMAHA	10500	ΜΑΥΡΟ	3900	2003
XT 600 E	YAMAHA	23000	ΜΑΥΡΟ	3500	2003
BUKMAN 400 MAXI SCOOTER	SUZUKI	17000	ΜΠΛΕ	3500	2003
SUPER SHERPA 250	KAWASAKI ENDURO	1300	ΠΟΡΤΟΚΑΛΙ	2900	2004
TZR 250	YAMAHA STREET	18000	ΜΑΥΡΟ	1700	2001
WR250F	YAMAHA	2000	ΜΠΛΕ	6000	2005
X MAX 250	YAMAHA	1500	ΑΣΗΜΙ	3800	2005
XR 250 R	HONDA	15000	ΑΣΠΡΟ	1500	1995
POLARIS 200	POLARIS ΓΟΥΡΟΥΝΑ-ATV	925	ΚΟΚΚΙΝΟ	3500	2005
SHI 150	HONDA	6500	ΚΟΚΚΙΝΟ	2500.00	2005
C50C 12V	HONDA	18000	ΚΟΚΚΙΝΟ	600	1990
SCOOTER 50 4T	ΚΙΝΕΖΙΚΟ	3500	ΑΣΗΜΙ	600	2005

✓ ΑΠΟ 0% ΠΡΟΚΑΤΑΒΟΛΗ ΕΩΣ 60 ΜΗΝΕΣ ΕΞΟΦΛΗΣΗ !!!
✓ ΕΓΓΥΗΣΗ 1 ΧΡΟΝΟ ΣΕ ΟΛΑ ΤΑ ΜΕΤΑΧΕΙΡΙΣΜΕΝΑ !!!

Πατριάρχου Αθηναγόρα 13, Ρόδος 85100 • Τηλ. & Fax 2241026360
www.motomike.gr info@motomike.gr AE827

Ερώτηση του Κουβέλη για την πυροσβεστική

Κατατέθηκε στη Βουλή

Ερώτηση στη Βουλή για τις ελλείψεις στους πυροσβεστικούς σταθμούς της Δωδεκανήσου, κατέθεσε ο βουλευτής του Συνασπισμού κ. Φώτης Κουβέλης.

Η ερώτηση απευθύνεται στον υπουργό Δημόσιας Τάξης κ. Βύρωνα Πολύδωρα και αναφέρονται σ' αυτήν τα εξής:

"Είναι γνωστό ότι η έλλειψη προσωπικού του Π.Σ. στην περιοχή Ρόδου - Δωδεκανήσου πλησιάζει το 30% της συνολικής δύναμης. Αν και η Ένωση Υπαλλήλων Π.Σ. έχει ενημερώσει την Ηγεσία του Σώματος σήμερα οι βάρδιες έχουν μειωθεί κατά 50%. Σε ολόκληρη την περιοχή της Δωδεκανήσου τα κλιμάκια του Π.Σ. έχουν χάσει το προσωπικό τους σε τέτοιο βαθμό ώστε να παραμένουν ενεργά και υπαρκτά μόνο στα χαρτιά. Ως παράδειγμα αναφέρουμε τα κλιμάκια Λίνδου και Απόλλωνα. Η κατάσταση στα αεροδρόμια της Ρόδου και της Κω παραμένει εξίσου απαράδεκτη, με τη βάρδια παρέμβασης να είναι σήμερα 4 άτομα και ένας τηλεφωνητής από δεκαπέντε άτομα που ορίζει ο ICAO. Σε αυτά ας προστεθεί και η πλήρης εγκατάλειψη του προσωπικού, τα μέλη του οποίου εργάζονται χωρίς πενθήμερο, χωρίς άδειες, μακριά από τις οικογένειές τους.

Είναι προφανές ότι η έλλειψη προσωπικού μαζί με τις συνθήκες υπηρεσίας επιβάλλουν στους υπαλλήλους του Π.Σ. Ρόδου - Δωδεκανήσου έναν εργασιακό μεσαίωνα.

Ερωτάται ο κ. υπουργός

1. Ποιά συγκεκριμένα μέτρα προτίθεται να λάβει για την ενίσχυση του προσωπικού του Π.Σ. Ρόδου - Δωδεκανήσου:

2. Ποιές πρωτοβουλίες προτίθεται να αναλάβει για την εφαρμογή και τήρηση του πενθημέρου και την κανονική χορήγηση των αδειών, ιδιαίτερα στην ΠΥ Κω αλλά και σε όλη την περιοχή Ρόδου - Δωδεκανήσου;

Ο ερωτών βουλευτής
Φώτης Κουβέλης

"Βράζει" η Νότια Ρόδος

Για τις απαλλοτριώσεις στην Κατταβιά

Έντονες αντιδράσεις έχουν προκληθεί στη Νότια Ρόδο, από την απόφαση του υπουργείου Εθνικής Άμυνας να προχωρήσει σε αναγκαστική απαλλοτρίωση 9.000 στρεμμάτων στην Κατταβιά, την περιοχή δηλαδή που είναι δεσμευμένη για το πεδίο βολής.

Ήδη το Ταμείο Εθνικής Άμυνας, κίνησε τις διαδικασίες αναγκαστικής απαλλοτρίωσης, και με ανακοίνωση καλεί "όσους αξιώνουν δικαιώματα κυριότητας επί των ακινήτων που θα απαλλοτριωθούν στην περιοχή Κολιτάρη Κατταβιάς του Δήμου Ν. Ρόδου της νήσου Ρόδου του νομού Δωδεκανήσου (εμβαδού: 8.946.330 τ.μ.) να προσέλθουν στα κατά τόπους δημαρχεία για:

α. Να παραδώσουν με απόδειξη στους μηχανικούς της ΔΓΕ/ΤΟΜΣ που θα ενεργήσουν την κτηματογράφηση, μέσα σε είκοσι (20) ημέρες από την ανάρτηση της παρούσας στο Δημαρχείο και στο Τοπικό Γραφείο του αρμοδίου Δημοτικού Διαμερίσματος του Νομού Δωδεκανήσου, τους τίτλους ιδιοκτησίας για τα ακίνητα αυτά καθώς και ό,τι άλλα δικαιολογητικά στοιχεία κατέχουν για τη νομιμοποίησή τους.

β. Να υποδείξουν σ' αυτούς κατόπιν συνεννοήσεως τα όρια των ιδιοκτησιών τους που απαλλοτριώνονται".

"Για εμάς το πεδίο βολής είναι προσωρινό στην περιοχή και δεν πρόκειται να αποδεκτούμε μόνιμες καταστάσεις" δήλωσε στη "Ροδιακή" ο δήμαρχος Νότιας Ρόδου κ. Μαν. Σαββής, εκφράζοντας τη δυσαρέσκειά του για τις εξελίξεις αυτές.

Όπως μάλιστα έγινε γνωστό, αύριο (Παρασκευή) ο κ. Σαββής θα έχει συνάντηση για το συγκεκριμένο θέμα με το διοικητή της 95 ΑΔΤΕ ενώ θα υπάρξει γραπτή διαμαρτυρία στον υπουργό Εθνικής Άμυνας κ. Ευαγγ. Μεϊμαράκη.

Το Ταμείο Εθνικής Άμυνας, κίνησε επίσης τη διαδικασία για την αναγκαστική απαλλοτρίωση 955 τ.μ. στην περιοχή Παναγιά Παρμένη στις Καλυθιές.

Τάμα στον Πανορμίτη

Βρέθηκε στο Άγιον Όρος

Γνωστή σε όλη την Ελλάδα είναι η μονή του Πανορμίτη στη Σύμη, όπως αποδεικνύεται για άλλη μια φορά, από ένα περιστατικό που συνέβη στο Άγιο Όρος.

Συγκεκριμένα, την περασμένη Κυριακή, 4 Ιουνίου, ο αστυνομικός Κωνσταντίνος Τριανταφύλλου, που υπηρετεί στο Άγιο Όρος, βάδιζε στην παραλιακή περιοχή μεταξύ των μονών Αγίου Παντελεήμονα και Δάφνης, όταν την προσοχή του τράβηξε ένα αντικείμενο που είχε ξεβράσει η θάλασσα.

Όπως δήλωσε χθες στην ΕΡΑ Ρόδου, πήρε το αντικείμενο αυτό στα χέρια του και διαπίστωσε ότι επρόκειτο για ένα μεγάλο μπουκάλι αναψυκτικού, μέσα στο οποίο βρήκε 3 κεριά, λιβάνι, μια φωτογραφία από το γάμο ενός ζευγαριού και δύο χαρτιά, στα οποία το αντρόγυνο είχε γράψει παρακλήσεις προς τον Πανορμίτη, να τους βοηθήσει σε ένα πρόβλημα που είχαν.

Στα χαρτιά υπήρχαν τα ονόματα που ζευγαριού και η διεύθυνσή τους, κάπου στη Νεάπολη της Θεσσαλονίκης.

Όπως φαίνεται, το ζευγάρι έκανε τάμα στον άγιο και όπως συνηθίζεται το έβαλε σε μπουκάλι και το πέταξε στη θάλασσα, με την ελπίδα ότι τα κύματα θα βοηθήσουν ώστε να φθάσει μέχρι τη Σύμη.

Ο αστυνομικός, που έχει σπουδάσει Θεολογία, πήρε το μπουκάλι μαζί με όσα περιέχονταν σε αυτό και το πήρε στην πρωτεύουσα του Αγίου Όρους, στις Καριές, όπου το παρέδωσε σε κάποιον ηγούμενο.

Όπως του είπε ο ηγούμενος αυτό, το μπουκάλι θα σταλεί πλέον ταχυδρομικά στον Πανορμίτη ώστε να εκπληρωθεί το τάμα, ενώ για την κατάληξη του θέματος θα ενημερώσει και το ζευγάρι των Θεσσαλονικιών.

ΤΙΜΕΣ ΙΟΥΝΙΟΥ

COSMOS CENTER 2ο χλμ. Ρόδου-Καλιθέας (πίσω απο το LIDL)

Τηλ. 22410 69990,
Φαξ. 22410 20980
Email. dolcerelax@otenet.gr

ΜΟΝΟ ΒΙΒΛΙΟΘΗΚΗ PICA 42€

ΜΟΝΟ 31€ ΕΠΙΠΛΟ ΓΡΑΦΕΙΟΥ ΓΙΑ ΚΟΜΠΙΟΥΤΕΡ

ΚΑΝΑΠΕΣ/ΚΡΕΒΑΤΙ ΜΟΝΟ 339 €

ΜΟΝΟ 65€ PICA ΠΑΠΟΥΤΣΟΘΗΚΗ

ΜΟΝΟ ΠΟΡΤΕΣ ΣΕ ΛΕΥΚΟ ΧΡΩΜΑ ΔΙΑΣΤ. 85cmX210cm 155€ ΜΕ ΤΟΠΟΘΕΤΗΣΗ

ΣΕΤ/4 PIRAMIDA 330 € ΜΟΝΟ

ΚΑΛΑΘΙ ΡΟΥΧΩΝ ΔΙΠΛΟ ΜΟΝΟ 35€

ΡΑΦΑΚΙ ΤΟΙΧΟΥ Ή ΔΑΠΕΔΟΥ ΜΟΝΟ 8€

ΛΕΙΤΟΥΡΓΟΥΝ ΗΔΗ ΤΑ ΤΜΗΜΑΤΑ : ΚΗΠΟΥ, ΥΠΝΟΔΩΜΑΤΙΩΝ ΠΟΡΤΑΣ, ΠΑΡΚΕ, & ΣΤΡΩΜΑΤΩΝ. ΠΡΟΣΕΧΩΣ : ΛΕΥΚΑ ΕΙΔΗ & ΥΦΑΣΜΑΤΑ

AUTOVISION

ιδιωτικό Κ.Τ.Ε.Ο Ρόδου

Κ.Τ.Ε.Ο σε 25 λεπτά!
ΤΑΛΑΙΠΩΡΙΑ ΤΕΛΟΣ..

για ραντεβού..22410 67677

ΠΡΟΓΡΑΜΜΑ ΠΡΟΣΚΛΗΣΗΣ ΟΧΗΜΑΤΩΝ Ν. ΔΩΔ/ΣΟΥ

ΠΡΟΣΟΧΗ!!
- Τον Μάιο ΡΟΖ 1501 εώς 3500
- Τον Ιούνιο ΡΟΖ 3501 εώς 5500

ανοιχτά απογεύματα και σάββατο, όλα τα παράβολα αγοράζονται στο ΚΤΕΟ

ΠΛΗΡΩΣ ΙΣΟΤΙΜΟ ΜΕ ΤΑ ΔΗΜΟΣΙΑ ΚΤΕΟ

Η ΜΗ ΔΙΕΝΕΡΓΕΙΑ ΤΕΧΝΙΚΟΥ ΕΛΕΓΧΟΥ ΤΟΥ ΟΧΗΜΑΤΟΣ ΣΑΣ (ΚΤΕΟ) ΜΕΣΑ ΣΤΙΣ ΠΡΟΘΕΣΜΙΕΣ, ΑΠΟΤΕΛΕΙ ΠΑΡΑΒΑΣΗ (ΚΟΚ 86) ΚΑΙ ΤΙΜΩΡΕΙΤΑΙ ΑΠΟ ΤΙΣ ΑΡΧΕΣ ΜΕ ΠΡΟΣΤΙΜΟ 334 ΕΥΡΩ ΚΑΙ ΑΦΑΙΡΕΣΗ ΠΙΝΑΚΙΔΩΝ

Blue Bird
TRAVEL

Αποδράστε μαζί μας
στο κοσμοπολίτικο
νησί της Κω
σε ξενοδοχείο 4* - All inclusive -
καθώς και στο πανέμορφο
νησί της Νισύρου
για το τριήμερο του Αγ. Πνεύματος
10-12/06/06
γιατί αυτό που πραγματικά χρειαζόμαστε
είναι η απόδραση από την καθημερινότητα
Τιμή ανά άτομο σε δίκλινο δωμάτιο 140 €
(περιλαμβάνει: ακτοπλοϊκά εισιτήρια, 2 διανυκτερεύσεις στο ξενοδοχείο, μεταφορές με πούλμαν)
ΑΕ1554
Πληρ. τηλ. 2241029144/30840/75652

PELLOS TRAVEL
Α. ΠΑΠΑΣΑΒΒΑΣ
ΟΡΓΑΝΩΣΗ-ΠΟΙΟΤΗΤΑ-ΕΓΓΥΗΣΗ
ΤΡΙΗΜΕΡΟ ΑΓΙΟΥ ΠΝΕΥΜΑΤΟΣ (ΕΚΔΡΟΜΕΣ)
• 10/6-13/6 ΑΜΟΡΓΟΣ (4ΗΜΕΡΗ)
ΑΝΑΧ.10/6 ΣΑΒΒΑΤΟ 10.00 Π.Μ. ΜΕ BLUE STAR
ΕΠΙΣΤΡ. 13/6 ΤΡΙΤΗ ΣΤΙΣ 12.40 ΣΤΗ ΡΟΔΟ
ΞΕΝΟΔΟΧΕΙΑ ΜΕ ΠΡΩΙΝΟ-ΜΕΤΑΦΟΡΕΣ-ΣΥΝΟΔΟΣ ΓΡΑΦΕΙΟΥ
ΤΙΜΗ 150 ευρώ
• 10/6/06 - 12/6/06 (RELAX ΜΑΡΜΑΡΙΣ)
ΜΟΝΟ 115 ευρώ
ΞΕΝΟΔΟΧΕΙΑ LUX 5 ΑΣΤΕΡΩΝ - ΜΕΤΑΦΟΡΕΣ – ΕΚΔΡΟΜΕΣ-ΠΡΩΙΝΟ-ΦΑΓΗΤΟ-ΕΙΣΙΤΗΡΙΑ-ΦΟΡΟΙ-CITY TOUR MARMARIS
ΑΝΑΧΩΡΗΣΗ ΣΑΒΒΑΤΟ 10/06 ΣΤΙΣ 8:30 ΤΟ ΠΡΩΙ
ΕΠΙΣΤΡΟΦΗ ΔΕΥΤΕΡΑ 12/06 ΣΤΙΣ 16:30 ΤΟ ΑΠΟΓΕΥΜΑ
• 23/6-28/6 ΚΩΝΣΤΑΝΤΙΝΟΥΠΟΛΗ
ΜΑΡΜΑΡΙΣ-ΚΟΥΣΑΝΤΑΣΙ-ΕΦΕΣΣΟΣ-ΣΜΥΡΝΗ-ΠΡΟΥΣΑ -ΠΡΙΓΚΗΠΟΝΝΗΣΑ
ΑΝΑΧ.08.00 ΤΟ ΠΡΩΙ 23/06 ΠΕΜΠΤΗ
ΕΠΙΣΤΡΟΦΗ ΤΕΤΑΡΤΗ ΣΤΙΣ 28/6 ΣΤΙΣ 18.00 ΡΟΔΟ
ΞΕΝΟΔΟΧΕΙΑ 4 ΚΑΙ 3 ΑΣΤΕΡΩΝ ΜΕ ΦΑΓΗΤΟ-ΜΕΤΑΦΟΡΕΣ - ΞΕΝΑΓΗΣΕΙΣ- ΕΚΔΡΟΜΕΣ
ΤΙΜΗ 275 ευρώ
• 8/6-13/6 & 13/7-18/7 ΜΥΚΟΝΟΣ-ΣΑΝΤΟΡΙΝΗ-ΤΗΝΟΣ
ΑΝΑΧ.8/6 ΠΕΜΠΤΗ 18:30 ΒΡΑΔΥ ΜΕ BLUE STAR
ΕΠΙΣΤΡ. 13/6 ΤΡΙΤΗ ΣΤΙΣ 08:00 ΤΟ ΠΡΩΙ ΣΤΗ ΡΟΔΟ
ΞΕΝΟΔΟΧΕΙΑ - ΜΕΤΑΦΟΡΕΣ - ΞΕΝΑΓΗΣΕΙΣ- ΕΚΔΡΟΜΕΣ
ΤΙΜΗ 245 ευρώ
• 10/6/06-12/6/06 ΜΑΡΜΑΡΙΣ-ΣΜΥΡΝΗ-ΑΪΒΑΛΙ-ΜΥΤΙΛΗΝΗ-ΜΑΡΜΑΡΙΣ
ΞΕΝΟΔΟΧΕΙΑ 4**** ΚΑΙ 3*** ΜΕ ΠΡΩΙΝΟ ΚΑΙ ΦΑΓΗΤΟ - ΜΕΤΑΦΟΡΕΣ – ΕΚΔΡΟΜΕΣ -ΕΙΣΙΤΗΡΙΑ-ΦΟΡΟΙ-ΠΡΟΑΙΡΕΤΙΚΗ ΜΥΤΙΛΗΝΗ
ΤΙΜΗ κατ' άτομο 195 ευρώ
• 24/6-27/6 ΑΜΟΡΓΟΣ -ΣΑΝΤΟΡΙΝΗ (3ΗΜΕΡΗ)
ΑΝΑΧ.24/6 ΣΑΒΒΑΤΟ 10.00 Π.Μ. ΜΕ BLUE STAR
ΕΠΙΣΤΡ. 27/06 ΤΡΙΤΗ ΣΤΙΣ 07:00 ΣΤΗ ΡΟΔΟ
ΞΕΝΟΔΟΧΕΙΑ ΜΕ ΠΡΩΙΝΟ-ΜΕΤΑΦΟΡΕΣ-ΣΥΝΟΔΟΣ ΓΡΑΦΕΙΟΥ
ΤΙΜΗ 215 ευρώ
• 10/6-13/6 ΑΛΙΚΑΡΝΑΣΣΟΣ (BODRUM)
ΑΝΑΧ.10/6 ΣΑΒΒΑΤΟ 08.00 Π.Μ.
12/6 ΔΕΥΤΕΡΑ ΣΤΙΣ 18.00 ΤΟ ΒΡΑΔΥ ΣΤΗ ΡΟΔΟ
(ΞΕΝΟΔΟΧΕΙΑ 4 ΑΣΤΕΡΩΝ ΜΕ ΠΡΩΙΝΟ ΚΑΙ ΦΑΓΗΤΟ - ΜΕΤΑΦΟΡΕΣ
ΤΙΜΗ κατ' άτομο 175 ευρώ
• 5/7-9/7 ΡΩΜΗ-ΦΛΩΡΕΝΤΙΑ-ΠΙΖΑ-ΒΕΝΕΤΙΑ (ΑΕΡΟΠΟΡΙΚΗ)
(ΞΕΝΟΔΟΧΕΙΑ 4**** ΚΑΙ 3*** ΑΣΤΕΡΩΝ ΜΕ ΠΡΩΙΝΟ-ΜΕΤΑΦΟΡΕΣ-ΞΕΝΑΓΗΣΕΙΣ-ΕΚΔΡΟΜΕΣ)
• 30/6-5/7 ΦΕΤΥΓΙΕ-ΛΙΒΙΣΙ-ΚΑΣ-ΜΥΡΑ-ΑΝΤΑΛΥΑ
(ΞΕΝΟΔΟΧΕΙΑ 4**** ΚΑΙ 3*** ΜΕ ΠΡΩΙΝΟ ΚΑΙ ΦΑΓΗΤΟ-ΜΕΤΑΦΟΡΕΣ-ΕΚΔΡΟΜΕΣ-ΕΙΣΙΤΗΡΙΑ-ΦΟΡΟΙ)
Εισιτήρια ΟΑ, AEGEAN ΚΑΙ CHARTER. Ακτοπλοϊκά εισιτήρια. Ειδικά πακέτα για μεμονωμένους, συλλόγους, νεόνυμφους για Ελλάδα, Κύπρο, Τυνησία, Αίγυπτο, Μαρόκο, Ιταλία, Αγγλία, Γαλλία κ.ά.
ΓΙΑ ΠΕΡΙΣΣΟΤΕΡΕΣ ΠΛΗΡΟΦΟΡΙΕΣ, ΚΡΑΤΗΣΕΙΣ ΚΑΙ ΑΝΑΛΥΤΙΚΑ ΠΡΟΓΡΑΜΜΑΤΑ ΣΤΟ ΓΡΑΦΕΙΟ ΓΕΝΙΚΟΥ ΤΟΥΡΙΣΜΟΥ: PELLOS TRAVEL Λ. ΚΑΛΛΙΘΕΑΣ 125 ΡΟΔΟΣ

Εκδήλωση μνήμης χθες στην Κάσο

Εξαγγέλθηκαν και έργα για το νησί

Παρουσία του υπουργού Αιγαίου Αριστοτέλη Παυλίδη που εκπροσώπησε την κυβέρνηση, των βουλευτών Τάσου Καραμάριου, Βασίλη Χρύση, Γιάννη Παρασκευά και Κώστα Καΐσερλη, του περιφερειάρχη Χαράλαμπου Κόκκινου, του νομάρχη Γιάννη Μαχαιρίδη, του επάρχου Μιχάλη Ερωτόκριτου, του δημάρχου Κάσου Δημήτρη Ερωτόκριτου και πλήθος κόσμου, κορυφώθηκαν χθες οι εκδηλώσεις στη Κάσο για την «μαύρη» επέτειο του ολοκαυτώματος.

Οι εκδηλώσεις ξεκίνησαν με την επίσημη δοξολογία στο ναό του Αγίου Σπυρίδωνα, χοροστατούντως του μητροπολίτη Καρπάθου - Κάσου, Αμβρόσιου, όπου τον πανηγυρικό της ημέρας εκφώνησε ο Κασιώτης συγγραφέας και δημοσιογράφος, Μηνάς Βιντιάδης. Ακολούθησε επιμνημόσυνη δέηση στο μνημείο Ηρώων και κατάθεση στεφάνων και παρέλαση σχολείων και τμημάτων των Ενόπλων Δυνάμεων.

Σε σύσκεψη που προηγήθηκε στο δημαρχείο της Κάσου, όπως κάθε χρόνο τέτοια μέρα, συζητήθηκαν τα προβλήματα του νησιού.

Κατά τη διάρκεια της συνάντησης αυτής, ο κ. Παυλίδης ανακοίνωσε ότι στις 29 Ιουνίου δημοπρατείται το νέο κτίριο του αεροσταθμού Κάσου και η διαμόρφωση περιβάλλοντος χώρου.

Ο νέος αεροσταθμός θα έχει συνολικό εμβαδόν 810τ.μ. και κόστος 2.938.000 ευρώ.

Πρόκειται περί επεμβάσεως την οποία προώθησε το υπουργείο Αιγαίου και Νησιωτικής Πολιτικής στο γενικότερο πλαίσιο της βελτιώσεως των αεροδρομίων του Αιγαίου και στο οποίο εντάσσονται κτιριακές επεκτάσεις στα αεροδρόμια, Καρπάθου, Αστυπάλαιας, Λέρου και το αεροδρόμιο Καλύμνου.

Σε ό,τι αφορά το λιμενικό έργο της Κάσου για το οποίο έχει ήδη εξασφαλισθεί πίστωση 15 εκατομμύρια ευρώ, δημοπρατείται ευθύς ως ολοκληρωθεί η διαδικασία χαράξεως της γραμμής αιγιαλού και παραλίας η οποία δεν είχε προβλεφθεί από την παλαιά μελέτη.

Εκτιμάται ότι η δημοπράτηση θα γίνει μέχρι τέλους Αυγούστου.

Ο κ. Παυλίδης δήλωσε ακόμη ότι εντάχθηκε στο Κοινοτικό Πρόγραμμα INTEREG η χρηματοδότηση της αναδείξεως του σπηλαίου της Ελληνοκαμάρας Κάσου με το ποσόν των 350.000 ευρώ. Το έργο θα εκτελεστεί από την αρμόδια εφορία του υπουργείου Πολιτισμού.

Όπως είπε ο υπουργός, μετά την ψήφιση από το Κοινοβούλιο της διατάξεως που εισηγήθηκε ο ίδιος για την εφαρμογή της διαδικασίας της συνολικής επιχορηγήσεως για χρηματοδότηση έργων στα μικρά νησιά του Αιγαίου με φορέα χρηματοδότησης το υπουργείο Αιγαίου, στην Κάσο θα κατασκευασθούν



έργα κόστους 1 εκατομμυρίου ευρώ περίπου.

Η έναρξη κατασκευής των έργων τα οποία είναι ώριμα θα αρχίσει αμέσως μετά την επιλογή του ενδιάμεσου φορέα, όπως προβλέπει η σχετική διάταξη και βεβαίως με συνεννόηση με το Δήμο Κασίων.

Στόχος παραμένει να παραδοθεί προς χρήση περί το τέλος Ιουνίου αίθουσα 8.000 τ. μ.

Σε ό,τι αφορά την Κάσο, ο περιφερειάρχης Χαράλαμπος Κόκκινος ανακοίνωσε από την πλευρά του ότι τα έργα και οι ενέργειες που υλοποιήθηκαν ή υλοποιούνται, ή προγραμματίζονται, φθάνουν τα 7.000.000 ευρώ. Μεταξύ αυτών είναι η βελτίωση των φραγμάτων του χειμάρρου Σκυλά, η ασφαλτόστρωση τμημάτων αγροτικού οδικού δικτύου, ασφαλτόστρωση και τεχνικά έργα οδού από Χέλαστρο σε Τρούλες κ.ά.

Σε ό,τι αφορά το πρόγραμμα «Θησέας», ο κ. Κόκκινος διαβεβαίωσε την δημοτική αρχή Κάσου, ότι θα βοηθήσει να «ωριμάσουν» έργα του νησιού, μέσω των τεχνικών υπηρεσιών της Περιφέρειας, και της τεχνικής βοήθειας του «Θησέα».

Να σημειωθεί ότι χθες ολοκληρώθηκαν και τα επιδοτούμενα σεμινάρια στο πλαίσιο της δια βίου εκπαίδευσης και κατάρτισης ανέργων, που υλοποιήθηκαν από την Περιφέρεια και δόθηκαν οι τίτλοι σπουδών στους συμμετέχοντες.

Μεταφορά ασθενών

Με μέριμνα του Ενιαίου Κέντρου Συντονισμού Έρευνας και Διάσωσης του υπουργείου Εμπορικής Ναυτιλίας, μεταφέρθηκαν χθες με ναυαγοσωστικό σκάφος του Λιμενικού Σώματος από τη Σκύρο στη Σύμη, μία 8χρονη και μία 88χρονη, οι οποίες έχρηζαν άμεσης νοσοκομειακής περίθαλψης.



ΠΡΟΣΚΛΗΣΗ ΓΕΝΙΚΗΣ ΣΥΝΕΛΕΥΣΕΩΣ

Σύμφωνα με το νόμο και το καταστατικό καλούνται οι Μέτοχοι της Εταιρείας ΟΙΚΙΣΤΙΚΗ ΑΝΩΝΥΜΗ ΕΤΑΙΡΕΙΑ Η ΘΕΜΙΣ σε Τακτική Γενική Συνέλευση στα γραφεία του Δικηγορικού Συλλόγου, όπου τα γραφεία της εταιρείας στις 30 Ιουνίου ημέρα Παρασκευή και ώρα 20.00 με θέματα ημερήσιας διάταξης τα παρακάτω:

1. Μετά από ακρόαση των εκθέσεων του Διοικητικού Συμβουλίου και των Ελεγκτών, έγκριση του ισολογισμού της 31-12-2005.
2. Απαλλαγή του Διοικητικού Συμβουλίου και των Ελεγκτών από κάθε ευθύνη αποζημίωσης για τη χρήση 01/1-2005-31/12/2005.
3. Εκλογή δύο Τακτικών και ισαρίθμων αναπληρωματικών Ελεγκτών για τη χρήση 2006 και καθορισμό της αμοιβής τους.
4. Εκλογή νέου Διοικητικού Συμβουλίου.
5. Λήψη απόφασης για την παραπέρα πορεία της εταιρείας
6. Διάφορες ανακοινώσεις.

Οσοι επιθυμούν να συμμετέχουν στη Γενική Συνέλευση, πρέπει να συμμορφωθούν με το άρθρο 12 του καταστατικού.

Με εντολή του Διοικητικού Συμβουλίου
Ο πρόεδρος
Παπακωνσταντίνου Σοφοκλής

ΧΠΠΑΡ132

Εκπαιδεύτηκαν 60 εργαζόμενοι



Το ΚΕΚ Ν. Δωδεκανήσου «Γ. Γεννηματάς» Α.Ε. υλοποίησε για την Ν.Α. Δωδεκανήσου επιμορφωτικά σεμινάρια κατάρτισης των στελεχών της νομαρχιακής αυτοδιοίκησης στους υπολογιστές για την απόκτηση δεξιοτήτων στον τομέα της πληροφορικής που στις μέρες μας αποτελεί το βασικότερο εργαλείο της διοίκησης.

Το πρόγραμμα είναι σε εξέλιξη και ήδη έχουν ολοκληρωθεί με απόλυτη επιτυχία τα προγράμματα στο Επαρχείο Λέρου-Καλύμνου, και στο Επαρχείο Ρόδου, ενώ είναι σε εξέλιξη στα υπόλοιπα Επαρχεία. Μέχρι σήμερα εκπαιδεύτηκαν 60 εργαζόμενοι. Σκοπός του προγράμματος, συνολικής διάρκειας 20 ωρών, υπήρξε η απόκτηση, από μέρους των καταρτιζομένων, βασικών δεξιοτήτων χρήσης των κυριότερων λογισμικών Η/Υ καθώς και του διαδικτύου (internet). Το πρόγραμμα που υλοποιήθηκε αποτελεί ένα εκπαιδευτικό εργαλείο του αυτοδοικητικού ΚΕΚ Ν. Δωδεκανήσου «Γ. Γεννηματάς» Α.Ε., καθώς προσαρμόστηκε από τα εξειδικευμένα στελέχη μας στις ανάγκες και τις απαιτήσεις των καταρτιζομένων. Οι απονομές των βεβαιώσεων για την παρακολούθηση του προγράμματος κατάρτισης με τίτλο «Βασικές Αρχές Πληροφορικής» θα δοθούν αυτή την εβδομάδα από τον Αντινομάρχη και Πρόεδρο του ΚΕΚ κ. Ιωάννη Χριστοφάκη.

Αψηφούν τους κινδύνους οι λουόμενοι

Γεμάτο το τραμπολίνο

Συνεχίζουν να αψηφούν τους κινδύνους που υπάρχουν από τη χρήση του τραμπολίνο οι τουρίστες οι οποίοι κάνουν το μπάνιο τους στην περιοχή του Έλλη.

Χθες το πρωί ο φωτογραφικός φακός της «Ροδιακής», συνέλαβε κάποιους να έχουν ανεβεί πάνω και να κάνουν βουτιές παρά τις πινακίδες που απαγορεύουν τη χρήση του και παρά το γεγονός ότι έχουν τοποθετηθεί γύρω από την κατασκευή κώνοι για να εμποδίζουν να πλησιάσει οποιοσδήποτε.



Όπως είναι γνωστό το τραμπολίνο που χρονολογείται από την Ιταλοκρατία έχει αποτελέσει πολλές φορές αντικείμενο συζήτησης κυρίως τα τελευταία χρόνια λόγω των φθορών που έχει υποστεί από το χρόνο, και οι οποίες το καθιστούν επικίνδυνο προς χρήση.

Μάλιστα οι αρμόδιες αρχές έχουν επισημάνει την αναγκαιότητα να γίνουν παρεμβάσεις όσο το δυνατόν γρηγορότερα καθώς η διάβρωση είναι εκτεταμένη και η κατασκευή εγκυμονεί κινδύνους για τους λουόμενους.

Για να αποτραπεί η χρήση από το κοινό και ιδίως από τους τουρίστες οι αρμόδιοι του Δημοτικού Λιμενικού Ταμείου Νότιας Δωδεκανήσου τοποθέτησαν προειδοποιητική πινακίδα στην οποία επισημαίνεται ο κίνδυνος που υπάρχει, καθώς επίσης και ειδικούς έγχρωμους κώνους πέριξ του τραμπολίνο με δίχτυ κάτω από την επιφάνεια της θάλασσας.

Όμως το δίχτυ είτε λόγω καιρού, είτε λόγω δολιοφθοράς καταστράφηκε με αποτέλεσμα η πρόσβαση να είναι εύκολη για όλους.

Χθες το πρωί νεαρές τουρίστριες ανεβοκατέβαιναν από τα σκαλιά και έκαναν βουτιές αψηφώντας την απαγόρευση της πινακίδας, κάτι που θα συνεχίζεται φυσικά και τις υπόλοιπες ώρες της μέρας, καθώς η περιοχή γεμίζει από τουρίστες ιδίως το καλοκαίρι.

Blue Star Ferries

ΑΠΟ ΡΟΔΟ

ΑΝΑΧΩΡΗΣΗ ΑΠΟ						ΑΦΙΞΗ ΠΕΙΡΑΙΑ
ΡΟΔΟ	ΚΩ	ΛΕΡΟ	ΠΑΤΜΟ	ΣΥΡΟ	ΔΙΑΦΟΡΕΣ ΚΑΤΗΓΟΡΙΕΣ	
ΤΡΙΤΗ 18:30	ΤΡΙΤΗ 21:45	—	—	ΤΕΤΑΡΤΗ 03:10	—	ΤΕΤΑΡΤΗ 06:40
ΠΕΜΠΤΗ 18:30	ΠΕΜΠΤΗ 21:45	ΠΕΜΠΤΗ 23:25	ΠΑΡΑΣΚΕΥΗ 00:35	ΠΑΡΑΣΚΕΥΗ 04:30	—	ΠΑΡΑΣΚΕΥΗ 08:30
ΣΑΒΒΑΤΟ 10:00	ΣΑΒΒΑΤΟ 12:45	—	—	—	ΣΑΒΒΑΤΟ 16:20	ΣΑΒΒΑΤΟ 21:30
ΚΥΡΙΑΚΗ 18:00	ΚΥΡΙΑΚΗ 21:15	ΚΥΡΙΑΚΗ 22:55	ΔΕΥΤΕΡΑ 23:59	ΔΕΥΤΕΡΑ 04:10	—	ΔΕΥΤΕΡΑ 08:00

ΠΡΟΣ ΡΟΔΟ

ΑΝΑΧΩΡΗΣΗ ΑΠΟ ΠΕΙΡΑΙΑ	ΑΦΙΞΗ					
	ΣΥΡΟ	ΔΙΑΦΟΡΕΣ ΚΑΤΗΓΟΡΙΕΣ	ΠΑΤΜΟ	ΛΕΡΟ	ΚΩ	ΡΟΔΟ
ΔΕΥΤΕΡΑ 19:00	ΔΕΥΤΕΡΑ 22:45	—	—	—	ΤΡΙΤΗ 04:45	ΤΡΙΤΗ 08:00
ΤΕΤΑΡΤΗ 19:00	ΤΕΤΑΡΤΗ 22:20	—	ΠΕΜΠΤΗ 01:55	ΠΕΜΠΤΗ 03:05	ΠΕΜΠΤΗ 04:45	ΠΕΜΠΤΗ 08:00
ΠΑΡΑΣΚΕΥΗ 19:00	ΠΑΡΑΣΚΕΥΗ 22:30	—	—	—	ΣΑΒΒΑΤΟ 04:50	ΣΑΒΒΑΤΟ 07:45
ΣΑΒΒΑΤΟ 23:30	—	ΚΥΡΙΑΚΗ 05:30	ΚΥΡΙΑΚΗ 07:55	ΚΥΡΙΑΚΗ 09:15	ΚΥΡΙΑΚΗ 11:00	ΚΥΡΙΑΚΗ 13:45

• **ΚΥΡΙΑΚΗ 11/6/06**
Ακύρωση δρομολογίου από Ρόδο στις 18.00 για Κω-Λέρο-Πάτμο-Σύρο-Πειραιά

• **ΔΕΥΤΕΡΑ 12/06/06 (ΑΓ. ΠΝΕΥΜΑΤΟΣ)**
Αναχώρηση από Ρόδο στις 08.00, για Κω 10.45-11.15, Λέρο 12.40-12.55, Πάτμο 13.50-14.05, Σύρο 17.45-18.00, Πειραιά 21.20.
Αναχώρηση από Πειραιά, Δευτέρα στις 23.30, για Σύρο 03.15-03.30, Κω 09.15-09.45, Ρόδο 12.45 και εν συνεχεία στο προγραμματισμένο του δρομολόγιο.



ΧΠ2156

RODOS FERRIES SERVICES/SKEVOS TRAVEL

ΚΑΝΤΕ ΚΡΑΤΗΣΗ ΤΩΡΑ!

ΠΛΗΡΟΦΟΡΙΕΣ ΚΑΙ ΚΡΑΤΗΣΕΙΣ ΘΕΣΕΩΝ ΣΤΟΝ ΤΑΞΙΔΙΩΤΙΚΟ ΣΑΣ ΠΡΑΚΤΟΡΑ Ή RODOS FERRIES SERVICES/SKEVOS TRAVEL: ΑΜΕΡΙΚΗΣ 111, ΡΟΔΟΣ, ΤΗΛ. ΚΡΑΤΗΣΕΩΝ ΕΠΙΒΑΤΩΝ ΚΑΙ Ι.Χ.: 22410-22461, 22410-75655, 22410-75310, ΤΗΛ. ΚΡΑΤΗΣΕΩΝ ΦΟΡΤΗΓΩΝ: 22410-76600

ΕΠΙΠΛΑ ΚΟΥΖΙΝΑΣ

ΑΠΟ 29 ΕΥΡΩ ΤΟ ΜΗΝΑ*

ΒΟΛΑΣ ΚΟΥΖΙΝΕΣ

*ΔΕΝ ΠΕΡΙΛΑΜΒΑΝΕΤΑΙ ΤΟΠΟΘΕΤΗΣΗ, ΠΑΓΚΟΣ ΚΑΙ ΝΕΡΟΧΥΤΗΣ
*Ο ΔΙΑΚΑΝΟΝΙΣΜΟΣ ΑΦΟΡΑ 48ΜΗΝΗ ΕΞΟΦΛΗΣΗ ΚΑΙ ΠΕΡΙΛΑΜΒΑΝΕΙ ΦΠΑ 13%

Λ. ΕΛΕΥΘΕΡΙΑΣ 43-45 ΚΡΕΜΑΣΤΗ ΡΟΔΟΣ - ΤΗΛ. 22410 91275
FAX: 22410 94370 -- e-mail: lazarosvolas@yahoo.gr

πλαίσιο

ΑΕ0096

Για ένα καλοκαίρι

Απότομα ή όχι, γεγονός είναι ότι το καλοκαίρι έφτασε και μπήκε για τα καλά στην καθημερινότητά μας. Ελαφρά ρούχα, κλιματιστικά μηχανήματα σε λειτουργία και όνειρα για βουτιές στη θάλασσα αποτελούν μερικά μόνο από τα στοιχεία που το συνοδεύουν. Αν και η εποχή προσφέρεται για χαλάρωση και διασκέδαση, χρειάζεται προσοχή για να αποφύγουμε κάποιες δυσάρεστες εκπλήξεις που παραμονεύουν εν μέσω θέρους.

Μια σύντομη αναφορά στα προβλήματα υγείας που εμφανίζουν έξαρση το καλοκαίρι μαζί με κάποια στοιχειώδη μέτρα πρόληψης είναι πάντοτε χρήσιμη, δεδομένης της χαλαρής διάθεσης της εποχής και της μεσογειακής μας ιδιοσυγκρασίας. Είναι βέβαιο ότι λίγη περισσότερη προσοχή κατά τη διάρκεια του ερχόμενου τριμήνου θα εξασφαλίσει την παρουσία μόνο ωραίων αναμνήσεων μετά το τέλος των διακοπών.

Εν αρχή ην ο ήλιος...

Ζώντας σ' ένα μέρος του πλανήτη όπου η ηλιοφάνεια είναι έντονη τις περισσότερες μέρες του χρόνου, οφείλουμε να είμαστε ιδιαίτερα προσεκτικοί όσον αφορά τις επιδράσεις της στην υγεία. Η καταστροφή του όζοντος που συντελέστηκε τις τελευταίες δεκαετίες έχει καταστήσει το χάδι του ήλιου δυνητικά επικίνδυνο για την υγεία.

Αρκετά έχουν γραφτεί και ειπωθεί για το θέμα, με αποτέλεσμα η επίκληση της ελλιπούς πληροφόρησης να μην ευσταθεί ως δικαιολογία. Όλοι γνωρίζουν ποιες είναι οι ώρες που η ηλιακή ακτινοβολία είναι πιο επικίνδυνη καθώς και τι βλάβες μπορεί να προκαλέσει στο δέρμα.

Παράλληλα, η βιομηχανία καλλυντικών προσφέρει πλέον μια τεράστια ποικιλία αντιηλιακών σκευασμάτων σε διάφορες μορφές και με διαφορετικούς βαθμούς προστασίας, έτσι ώστε ο καθένας να βρει το κατάλληλο για τη δική του επιδερμίδα. Σημαντικό είναι να γνωρίζουμε κάποια στοιχεία για τη σωστή χρήση τους, όπως η εφαρμογή τους μισή ώρα τουλάχιστον πριν από την έκθεση στην ηλιακή ακτινοβολία έτσι ώστε να επιτευχθεί η μέγιστη δυνατή προστασία και η επανάληψη της εφαρμογής ανά τακτά χρονικά διαστήματα.

...η θάλασσα...

Η χώρα μας διαθέτει πολλά χιλιόμετρα ακτών επιτρέποντας σε όλους να χαρούν από το απλό κολύμπι μέχρι τα πιο ακραία θαλάσσια αθλήματα. Ταυτόχρονα, παρουσιάζει αρκετά περιστατικά πνιγμών και ατυχημάτων στη θάλασσα. Το φαινόμενο αυτό μπορεί ν' αποδοθεί σε πολλούς παράγοντες, όμως μπορούν να ληφθούν και κάποια ατομικά μέτρα προστασίας όπως:

Μην κολυμπάτε ποτέ με γεμάτο στομάχι ή μετά από κατανάλωση μεγάλης ποσότητας οινοπνευματωδών ποτών.

Αποφύγετε τις απόκρημνες ακτές ιδιαίτερα σε μέρες με έντονο κυματισμό διότι η έξοδός σας

ΚΕΝΤΡΟ ΥΠΟΣΤΗΡΙΞΗΣ ΨΥΧΟΛΟΓΙΚΩΝ ΠΡΟΒΛΗΜΑΤΩΝ

ΣΙΑΓΚΑ ΚΩΝΣΤΑΝΤΙΝΑ
ΨΥΧΟΛΟΓΟΣ
Απόφοιτος Αριστοτελείου Πανεπιστημίου Θεσσαλονίκης
τηλ. 6945557447

ΚΥΠΡΙΩΤΗ ΑΛΕΞΙΑ
ΨΥΧΟΛΟΓΟΣ
ΨΥΧΟΛΟΓΟΣ ΥΓΕΙΑΣ
Απόφοιτος Πανεπιστημίου Κρήτης, MSC Surrey University of England
τηλ. 6944717520

Δέχονται κατόπιν ραντεβού
Στεφ. Καζούλη 18-1ος όροφος
τηλ. 2241022102
ΧΠ2763

ΙΑΤΡΙΚΗ ΑΝΑΚΟΙΝΩΣΗ
ΑΘΗΝΑ ΓΙΑΝΝΟΥΛΗ
ΧΕΙΡΟΥΡΓΟΣ ΟΔΟΝΤΙΑΤΡΟΣ ΠΑΝ/ΜΙΟΥ ΑΘΗΝΩΝ
ΕΙΔΙΚΕΥΘΕΙΣΑ ΣΤΗΝ ΠΑΙΔΟΔΟΝΤΙΑ
ΠΑΝ/ΜΙΟ ΤΟΥ LEEDS, Μ. ΒΡΕΤΑΝΙΑ
ΑΠΟΚΛΕΙΣΤΙΚΑ για παιδιά έως 16 ετών
ΔΕΧΕΤΑΙ ΚΑΘΗΜΕΡΙΝΑ ΜΕ ΡΑΝΤΕΒΟΥ
Δευτέρα-Παρασκευή 9.30-12.30 & 15.00-20.00
Σάββατο 9.00-13.00
Εργάνης Αθηνάς 49 - Ρόδος
Τηλ.: 22410 31500 - Κιν.: 6976 624024
ΑΠ315(Ω)

ΙΑΤΡΙΚΗ ΑΝΑΚΟΙΝΩΣΗ
Το ιατρείο του κ.
ΣΚΟΥΛΟΥΚΑ ΜΙΧΑΗΛ
θα παραμείνει κλειστό
από 11 Ιουνίου έως και 18 Ιουνίου
λόγω συμμετοχής του ιατρού σε μετεκπαιδευτικό σεμινάριο στην λαπαροσκοπική χειρουργική που θα διεξαχθεί στο Στρασβούργο της Γαλλίας.
Ι. ΜΕΤΑΞΑ 9
Τηλ. για ραντεβού 2241074444
ΑΤ2516(Γ)

ΜΑΡΙΑ ΣΑΝΤΟΡΙΝΙΟΥ
ΚΛΙΝΙΚΗ ΨΥΧΟΛΟΓΟΣ-ΨΥΧΟΛΟΓΟΣ ΤΩΝ ΚΟΙΝΩΝΙΚΩΝ ΟΜΑΔΩΝ
Πτυχιούχος Κρατικού Πανεπιστημίου της Ρώμης «La Sapienza».
— Κλινική διάγνωση ψυχοπαθολογίας παιδιού, εφήβου και ενηλίκου.
— Ατομική και οικογενειακή ψυχολογική υποστήριξη και θεραπεία κατάθλιψης, φοβίας, κρίσης πανικού, μετατραυματικού στρες (διαζύγιο, πένθος, χωρισμός, αποτυχία, ασθένεια), βουλιμίας, ανορεξίας, διαταραχών προσωπικότητας, έλλειψη αυτοεκτίμησης, εθισμού, κακοποίησης.
— Ψυχολογική φροντίδα και προετοιμασία ανύπαντρης εγκύου και ζευγαριών, στην απόκτηση πρώτου παιδιού.
Επίσκεψη μόνο με ραντεβού.
Τηλέφωνα: 22410 28851 και 6946252407
Λάρνακας 6 (Εθν. Αντιστάσεως)
ΑΕ1007

ΚΕΝΤΡΟ ΕΙΔΙΚΩΝ ΘΕΡΑΠΕΙΩΝ ΤΟΥ ΠΑΙΔΙΟΥ ΔΩΔΕΚΑΝΗΣΟΥ
ΚΩΝ/ΝΟΣ ΜΠΑΔΑΝΗΣ - ΣΟΥΖΗ ΓΕΩΡΓΙΛΟΠΟΥΛΟΥ
ΕΡΓΟΘΕΡΑΠΕΥΤΗΣ ΠΤΥΧΙΟΥΧΟΣ ΜΕΘΟΔΟΥ BOBATH N.D.T
ΛΟΓΟΠΑΘΟΛΟΓΟΣ ΜΕΤΑΠΤΥΧΙΑΚΟ ΑΚΟΥΟΛΟΓΙΑΣ
ΜΕΘΟΔΟΣ PORTAGE
ΑΙΣΘΗΤΗΡΙΑΚΗΣ ΟΛΟΚΛΗΡΩΣΗΣ (S.I.)
ΜΕΤΕΚΠΑΙΔΕΥΣΗ ΣΤΙΣ ΝΕΥΡΟΛΟΓΙΚΕΣ ΚΑΙ ΚΙΝΗΤΙΚΕΣ ΔΙΑΤΑΡΑΧΕΣ
Αποστόλου Παύλου 84, Ρόδος 85100,
τηλ. / fax (22410)60999/60579
ΧΠ1871/1872

INEMA
ΙΑΤΡΙΚΟΣ & ΝΟΣΟΚΟΜΕΙΑΚΟΣ ΕΞΟΠΛΙΣΜΟΣ
από το 1988 είμαστε οι μεγαλύτεροι προμηθευτές ΙΑΤΡΙΚΟΥ-ΟΡΘΟΠΕΔΙΚΟΥ & ΝΟΣΟΚΟΜΕΙΑΚΟΥ ΥΛΙΚΟΥ ΣΤΗ ΔΩΔΕΚΑΝΗΣΟ
18 χρόνια εμπειρίας Εμπιστεύθειτε μας!
• ΑΝΑΠΗΡΙΚΑ ΚΑΡΟΤΣΙΑ
• ΒΑΔΙΣΤΙΚΑ
• ΟΡΘΟΠΕΔΙΚΑ ΕΙΔΗ
• ΜΠΛΟΥΖΕΣ ΙΑΤΡΙΚΕΣ
• ΚΑΛΤΣΕΣ ΦΛΕΒΙΤΙΔΑΣ
• ΠΕΛΜΑΤΑ
• ΟΡΘΟΠΕΔΙΚΑ ΜΑΞΙΛΑΡΙΑ
• ΚΡΕΒΑΤΙΑ ΝΟΣΟΚΟΜΕΙΑΚΑ
• ΙΑΤΡΙΚΟΣ ΕΞΟΠΛΙΣΜΟΣ και ΑΝΑΛΩΣΙΜΑ
• ΟΡΓΑΝΑ ΧΗΜΕΙΟΥ
• και κάθε άλλο είδος για κατ'οίκο νοσηλεία
ΧΠ1720
ΡΟΔΟΣ: ΛΕΜΕΣΣΟΥ 2 - ΤΗΛ: 22410 32238
ΚΩΣ: ΕΛ. ΒΕΝΙΖΕΛΟΥ 38 (παραλ/ρως Αγίας Παρασκευής) - ΤΗΛ: 22420 20048
www.inema.gr

ΟΡΘΟΠΕΔΙΚΑ - ΙΑΤΡΙΚΑ
ΧΑΡΙΤΟΣ
Ορθοπεδικά είδη & κατασκευές
Εξοπλισμός Ιατρείου & αναλώσιμα
Είδη νοσηλείας κατ' οίκον & μηχανήματα οξυγονοθεραπείας
Ακουστικά Βαρηκοΐας
ΧΠ2267
ΕΛΕΥΘ. ΒΕΝΙΖΕΛΟΥ 6 (Δίπλα στη Ροδιακή Επαυλη) - ΡΟΔΟΣ
Τηλ.: 22410 24112 Fax: 22410 75969 e-mail: orken@rho.forthnet.gr

ΑΚΟΥΣΤΙΚΑ ΒΑΡΗΚΟΪΑΣ
ΑΝΑΛΟΓΙΚΑ - ΠΡΟΓΡΑΜΜΑΤΙΖΟΜΕΝΑ - ΨΗΦΙΑΚΑ
Ακούστε τους ήχους της Ζωής
Στο πληρέστερο Κέντρο Ακουστικών Εφαρμογών στα Δωδεκάνησα. Με τις καλύτερες τιμές και τον καλύτερο διακανονισμό.
Εμπιστευθείτε τους πιο έμπειρους στο χώρο, επιλέγοντας ανάμεσα στους μεγαλύτερους κατασκευαστές ακουστικών βαρηκοΐας στον κόσμο.
(BTE) (ITE) (CIC) (ITC) (BONE)
BELTONE – STARKEY – HANSATON – UNITRON – SIEMENS
BERNAFON – PHILIPS – COSELGI – REXTON
MICROSON – PURETONE – AUDIFON
ΚΕΝΤΡΟ ΙΑΤΡΙΚΩΝ ΒΟΗΘΗΜΑΤΩΝ
Εθνικής Αντιστάσεως 18
(πρωην Αννης Μαρίας)
Τηλ: 2241020359 Κιν: 6932748916
Συμβάσεις με όλα τα ταμεία.
Ειδικές τιμές ΟΓΑ
ΧΠ2267

γεμάτο υγεία...

από τη θάλασσα μπορεί ν' αποδειχθεί τραυματική.

Αν δεν αισθάνεστε ασφαλείς με τις κολυμβητικές σας ικανότητες, ποτέ δεν είναι αργά να κάνετε κάποια σχετικά μαθήματα. Ως τότε, όμως, προτιμήστε μια οργανωμένη παραλία όπου έχουν ληφθεί τα κατάλληλα μέτρα ασφαλείας.

Αν θέλετε να εξασκηθείτε σε κάποιο θαλάσσιο άθλημα τηρείστε τους κανόνες ασφαλείας έτσι ώστε να μην θέσετε εαυτόν και λουόμενους σε κίνδυνο.

...ο δρόμος...

Για να φτάσετε στο ονειρεμένο μέρος των διακοπών σας, θα χρειαστεί να μετακινηθείτε με κάποιο τρόπο. Ίσως, μάλιστα, χρειαστεί να διανύσετε αρκετά χιλιόμετρα οδηγώντας στο ελληνικό οδικό δίκτυο. Αποτελεί υποχρέωση του καθενός να μεριμνήσει για την καλή κατάσταση οδηγού και οχήματος πριν την έναρξη του ταξιδιού.

Αποφύγετε την οδήγηση αν βρίσκεστε υπό:

θεραπεία με σκευάσματα που είναι πιθανό να φέρουν υπνηλία, όπως για παράδειγμα τα αντισταμινικά, την επήρεια αλκοόλ ή άλλων ψυχοτρόπων ουσιών, το κράτος έντονης συναισθηματικής φόρτισης, διότι όλοι οι παραπάνω παράγοντες μπορούν να επηρεάσουν σε σημαντικό βαθμό την ικανότητα συγκέντρωσής σας.

Περιττό είναι να τονίσουμε την αναγκαιότητα τήρησης των κανόνων του ΚΟΚ και της τέλεσης μικρών διαλειμμάτων μετά από κάποιες ώρες συνεχούς οδήγησης.

...και οι ασθένειες

Έστω ότι φτάσατε στον προορισμό σας με καλή διάθεση, το κατάλυμά σας είναι όπως το περιμένατε και οι πληροφορίες που είχατε για το συγκεκριμένο μέρος ανταποκρίνονται στην πραγματικότητα.

Οι διακοπές σας ξεκινούν απροβλημάτιστα και τα πάντα φαίνονται να πηγαίνουν κατ' ευχήν.

Αρκεί, όμως, μια ελαφρά ίωση ή ένα μικρό ατύχημα για να σας αλλάξει τα σχέδια και ίσως να αφαιρέσει πολύτιμες μέρες από τον συνήθως περιορισμένο χρόνο σας.

Για να γίνει αυτή η απώλεια όσο το δυνατόν μικρότερη, φροντίστε να έχετε μαζί σας ένα καλά οργανωμένο φαρμακείο και να έχετε ενημερωθεί για την παροχή πρωτοβάθμιας φροντίδας υγείας στον τόπο που διαλέξατε να περάσετε κάποιες ξένοιαστες ημέρες. Έτσι θα μπορέσετε ν' αντιμετωπίσετε χωρίς χρονοτριβή τα οποιαδήποτε μικροπροβλήματα υγείας προκύψουν.

Πηγή:health.in.gr

Το αλκοόλ συμβάλλει στη διατήρηση της πνευματικής υγείας

Οι ηλικιωμένοι άνδρες και γυναίκες με ιστορικό ήπιας έως μετριοπαθούς κατανάλωσης αλκοόλ παρουσιάζουν λιγότερη πνευματική εξασθένηση συγκριτικά με συνομηλίκους τους που δεν πίνουν αλκοολούχα ποτά, σύμφωνα με αμερικανική μελέτη που δημοσιεύεται στο επιστημονικό έντυπο Neurology.

Ερευνητική ομάδα του Δυτικού Ψυχιατρικού Ινστιτούτου και Κλινικής του Πίτσμπουργκ με επικεφαλής τη Δρ Μαίρη Γκανγκουλι, συνέλεξε στοιχεία από περισσότερους από 1.000 κατοίκους της νοτιοδυτικής Πενσυλβάνια, ηλικίας 65 ετών και άνω, για κατά μέσο όρο επτά χρόνια.

Οι ηλικιωμένοι, κανείς εκ των οποίων δεν είχαν σημάδια άνοιας στην αρχή της μελέτης, χωρίστηκαν σε τρεις ομάδες: μη πότες, ελάχιστη κατανάλωση αλκοόλ (μια φορά το μήνα ή λιγότερο) και μετριοπαθής κατανάλωση (περισσότερες από μια φορές το μήνα).

Περισσότεροι από τους μισούς ανέφεραν ότι ήταν εν ενεργεία πότες, αλλά ελάχιστοι χαρακτηρίστηκαν βαρείς πότες.

Οι πνευματικές ικανότητες των συμμετεχόντων καταγράφηκαν στην αρχή της μελέτης, με περιοδικές επανεξετάσεις κάθε δυο χρόνια.

Συνολικά, οι ηλικιωμένοι που καταχωρήθηκαν στην ομάδα της ελάχιστης κατανάλωσης και αυτοί της ομάδας των μετριοπαθών καταναλωτών, παρουσίασαν σημαντικά λιγότερη μείωση στα σκορ των τεστ μέτρησης της γενικής πνευματικής κατάστασης, των διοικητικών λειτουργιών και της ψυχοκινητικής ταχύτητας, αντίστοιχα, συγκριτικά με συνομηλίκους τους που δεν έπιναν αλκοόλ.

Η ελάχιστη κατανάλωση αλκοόλ συσχετίστηκε επίσης με μικρότερη εξασθένηση στο σκορ των τεστ μάθησης και ονοματοθεσίας, συγκριτικά με τους μη πότες.

Οι παραπάνω συσχετισμοί ήταν ιδιαιτέρως εμφανείς όταν οι ενεργοί πότες συγκρίθηκαν με τους πρώην καταναλωτές αλκοόλ έναντι της σύγκρισης με ηλικιωμένους χωρίς ιστορικό κατανάλωσης αλκοόλ.

ΛΟΓΟΣ • ΟΜΙΛΙΑ • ΦΩΝΗ • ΑΚΟΗ
• ΜΑΘΗΣΙΑΚΕΣ ΔΥΣΚΟΛΙΕΣ
• ΔΥΣΛΕΞΙΑ
ΛΕΟΝΤΙΤΣΗ ΧΑΡΟΥΛΑ
Λογοθεραπεύτρια
ΔΕΧΕΤΑΙ ΜΕ ΡΑΝΤΕΒΟΥ
Πλατ. Βρούχου 1
Τηλ. 2241033537, 6946549289
email: hara-leontitsi@yahoo.gr
AE200

ΙΑΤΡΙΚΗ ΑΝΑΚΟΙΝΩΣΗ
ΚΩΝ/ΝΟΣ Γ. ΧΑΤΖΗΝΙΚΟΛΑΣ
ΧΕΙΡΟΥΡΓΟΣ ΟΦΘΑΛΜΙΑΤΡΟΣ
ΔΕΧΕΤΑΙ ΚΑΘΗΜΕΡΙΝΑ
9:00 - 13:00 και 17:30 - 20:30
Σάββατο πρωί με ραντεβού
ΔΕΝΔΡΙΝΟΥ 2β - 1ΟΣ ΌΡΟΦΟΣ - ΡΟΔΟΣ
ΤΗΛ & FAX: 2241020544, ΚΙΝ: 693 7161700
AT2535(Γ)

ΙΑΤΡΙΚΗ ΑΝΑΚΟΙΝΩΣΗ
ΜΙΚΡΟΒΙΟΛΟΓΙΚΟ ΔΙΑΓΝΩΣΤΙΚΟ ΙΑΤΡΕΙΟ
ΕΙΡΗΝΗ Δ. ΚΑΒΑΔΑ-ΧΑΤΗΡΗ
ΙΑΤΡΟΣ ΜΙΚΡΟΒΙΟΛΟΓΟΣ-ΒΙΟΠΑΘΟΛΟΓΟΣ
ΩΡΕΣ ΛΕΙΤΟΥΡΓΙΑΣ
ΔΕΥΤΕΡΑ, ΤΡΙΤΗ, ΠΕΜΠΤΗ, ΠΑΡΑΣΚΕΥΗ
07.00-13.00 και 18.00-19.30
ΤΕΤΑΡΤΗ 07.00-13.00, ΣΑΒΒΑΤΟ ΜΕ ΡΑΝΤΕΒΟΥ
ΚΩΝ. ΥΔΡΑΙΟΥ 30 ΡΟΔΟΣ-ΤΗΛ. 2241021120, 6945856084
ΕΝΑΝΤΙ ΠΑΙΔΙΚΟΥ ΣΤΑΘΜΟΥ "ΟΥΡΑΝΙΟ ΤΟΞΟ"
AE2340(Γ)

ΝΤΟΡΑ ΚΩΝΣΤΑΝΤΙΝΟΠΟΥΛΟΥ
ΨΥΧΟΛΟΓΟΣ
ΟΙΚΟΓΕΝΕΙΑΚΗ ΣΥΜΒΟΥΛΟΣ
Πτυχιούχος του Πανεπιστημίου της Καλιφόρνιας-Λος Αντζελες (UCLA)-Μεταπτυχιακές σπουδές στο Pepperdine University-Malibu California.
■ Αμεση ψυχολογική υποστήριξη και επαγγελματική φροντίδα από έμπειρη Ψυχολόγο και Οικογενειακή Σύμβουλο.
■ Η σωστή θεραπευτική σχέση μπορεί να επιφέρει ρεαλιστικές λύσεις για πραγματικά προβλήματα σε θέματα: μοναξιάς, μελαγχολίας, στρες, ανυπομονησίας, φοβίας, εθισμού, οικογενειακών σχέσεων, διαζυγίου, κακομεταχείρισης, συναισθηματικών δυσκολιών, αυτοπεποίθησης, ανασφάλειες, μεταβατικά στάδια ζωής, βουλιμίας, ανορεξίας, απώλειας, πένθους.
Τηλεφωνείστε στα τηλέφωνα:
(22410)35163 και 6944/980550
για ραντεβού και άμεση εξυπηρέτηση.
Διεύθυνση: Καρίας 1 - Περιοχή Ροδίνι - Ρόδος
AE961

Στεφανάκης Ι. Δημήτριος
Ψυχολόγος
Αριστοτελείου Παν/μίου Θεσ/νίκης
Δέχεται κατόπιν ραντεβού AT2288(Γ)
Βενετοκλέων 79, 1ος όροφος, 85100 Ρόδος, Κιν: 6947 403229

ΧΑΡΟΥΛΑ ΤΣ. ΚΑΜΠΑΣΤΑΝΑ
ΦΥΣΙΚΟΘΕΡΑΠΕΥΤΡΙΑ
Πτυχιούχος Α. ΤΕΙ Θεσ/κης
Μεταπτυχιακή Εκπαίδευση στη νευροεξελικτική αγωγή
Μέθοδος Bobath/N.D.T.
Αποκατάσταση
νευρολογικών παθήσεων και
κινητικών διαταραχών σε
παιδιά και ενήλικες
● Εγκεφαλική Παράλυση
● Κρανιοεγκεφαλικές κακώσεις
● Κακώσεις περιφερικών νεύρων
● Κακώσεις νωτιαίου μυελού
● Προβλήματα σπονδυλικής στήλης
● Αγγειακά Εγκεφαλικά Επεισόδια
Ολυμπίας και Δελφών γωνία (Καρακόνερο)
Τηλ. / Fax: 22410-29241 κιν. 6932044173 AT2396(Γ)

ΑΠΟΚΑΤΑΣΤΑΣΗ ΝΕΥΡΟΛΟΓΙΚΩΝ ΠΑΘΗΣΕΩΝ
ΑΝΑΣΤΑΣΙΟΣ Η. ΜΑΝΕΤΤΑΣ
ΦΥΣΙΟΘΕΡΑΠΕΥΤΗΣ
Bobath/NDT
Ειδικευμένος στο πανεπιστημιακό νοσοκομείο της Βέρνης Insel Spital στην αποκατάσταση των κινητικών και αισθητηριακών διαταραχών μετά από παθήσεις και κακώσεις του νευρικού συστήματος. Πτυχιούχος της μέθοδου Bobath.
Πρώιμη και χρόνια αποκατάσταση μετά από:
- Αγγειακά εγκεφαλικά επεισόδια
- Κρανιοεγκεφαλικές κακώσεις
- Πολλαπλή σκλήρυνση
- Παθήσεις και κακώσεις των περιφερικών νεύρων
- Εγκεφαλική παράλυση
- Νευρολογικά συμπτώματα από το αυχενικό σύνδρομο και την παθολογία της οσφύος
- Συγγενείς και τραυματικές κακώσεις του νωτιαίου μυελού
ΘΕΡΑΠΕΙΑ ΚΑΤ' ΟΙΚΟΝ
AE1172
Ολυμπίας 2, Ρόδος 85100 • Κιν. 6946685197

ΙΑΤΡΙΚΗ ΑΝΑΚΟΙΝΩΣΗ
Ο ιατρός
ΠΑΠΑΒΕΡΓΗΣ ΣΤΑΥΡΟΣ
Ειδικός στην Ενδοκρινολογία Διαβήτη Μεταβολισμό
Ιερού Λόχου 14, Ρόδος
Τηλ.:2241039430, 2241076470,
fax:2241070224, κιν. 6932236952
θα απουσιάσει από Παρασκευή 02/06/2006 έως και Τετάρτη 7/06/2006 λόγω συμμετοχής του στο Πανευρωπαϊκό Συνέδριο Εμμηνόπαυσης στην Κων/πολη.
Το ιατρείο θα λειτουργήσει κανονικά από Πέμπτη 08/06/2006
MZT020609

GM AUTO Special
ΕΙΣΑΓΩΓΕΣ - ΕΜΠΟΡΙΑ - ΑΝΤΑΛΛΑΓΕΣ ΑΥΤΟΚΙΝΗΤΩΝ & ΑΞΕΣΟΥΑΡ

ΓΙΩΡΓΟΣ Π. ΜΥΡΙΑΛΛΑΚΗΣ
Λεωφόρος Ηρακλειδών (δίπλα ταβέρνα "Αντώνης") Ιαλυσός
τηλ. 2241096692 κιν. 6945991030, fax 2241096632
email: info@gmautospecial.gr
site: www.gmautospecial.gr

ΕΙΣΑΓΩΓΕΣ - ΠΩΛΗΣΕΙΣ - ΑΝΤΑΛΛΑΓΕΣ ΜΕΤΑΧΕΙΡΙΣΜΕΝΩΝ ΑΥΤΟΚΙΝΗΤΩΝ

- **BMW X5**, 3000 cc, αυτόματο σειριακό, μοντέλο 2003, μαύρο μεταλλικό, μνήμες καθισμάτων, δέρμα μπεζ, σαλόνι, σκαλιέρες, ζαντολάστιχα, klima, 6 airbags, συναγερμός, σπορ καθίσματα, φιμέ τζάμια. ΦΟΒΕΡΗ ΕΥΚΑΙΡΙΑ!!!
- **JAGUAR S-TYPE EXECUTIVE V6** 3000 cc, 238 PS, ασημί μεταλλικό, ζάντες 17", δέρμα μαύρο, ηλεκτρ. οροφή, parktronik, αισθητήρες βροχής, τηλέφωνο, NAVIGATOR, ξύλινη επένδυση τριανταφυλλιάς, klima, ABS, ESP, 6 AIRBAGS, ANTISPIN, βιβλίο service, άνευ τεκμηρίου.
- **MERCEDES A170 TURBO DIESEL** αυτόματο-σειριακό, μαύρο μεταλλικό, ζάντες, full extra. ΕΙΣΑΓΩΓΗ ΓΕΡΜΑΝΙΑ
- **MERCEDES C180 ELEGANCE** μοντέλο 2003, 1.800 cc, αυτόματο-σειριακό μαύρο μεταλλικό, δερμάτινο σαλόνι μπεζ, τηλέφωνο, klima, ζαντολάστιχα full extra. ΕΙΣΑΓΩΓΗ ΓΕΡΜΑΝΙΑ
- **MERCEDES CLK 200 Coupe**, μεταλλικό ασημί, kompressor, 2000 cc, δερμάτινο σαλόνι, ηλεκτροθερμαινόμενα καθίσματα, ABS, ESP, RCD, προβ. ομίχλης, XENON φώτα, τηλέφωνα, ζαντολάστιχα 17", full full extra και ηλεκτρική οροφή, κατάσταση άριστη.
- **BMW 318 GI Coupe**, μοντέλο 2002, μεταλλικό μπλε, KLIMA, FULL EXTRA. Δερμάτινο σαλόνι, χρώμα πάγου, ζάντες 17', λάστιχα καινούργια, τιμόνι πολλαπλών χρήσεων, ABS, αερόσακοι, τηλεχειρισμός κλειδαριών, ΕΙΣΑΓΩΓΗΣ!!
- **MERCEDES C220 CDI TURBO** (πετρέλαιο) Kompressor μοντέλο 2001-02, μαύρο μεταλλικό, ηλεκτρική ηλιοροφή, klima, τηλέφωνο full super extra. ΕΙΣΑΓΩΓΗ ΓΕΡΜΑΝΙΑ
- **MERCEDES C 200 K Sportcoupe Evolution** μοντέλο 2002, οροφή PANORAMA γυάλινη, αυτόματο, aircon, ABS, ESP, ζάντες αλουμινίου, Parktronic. ΕΙΣΑΓΩΓΗ ΓΕΡΜΑΝΙΑ.
- **SMART PASSION** μοντέλο 2002, γυάλινη οροφή, ABS, A/C, υδραυλικό τιμόνι, αερόσακοι, ηλεκτρ. κλείδωμα και παράθυρα, ζάντες αλουμινίου, immobilizer, χρώμα μαύρο μπλε ή μπλε ανοιχτό, αυτόματο, σειριακό. ΕΙΣΑΓΩΓΗ ΓΕΡΜΑΝΙΑ.
- **CITROEN C2**, 1400 cc VTRI, μοντέλο 2004-5, 15.500 χιλιόμετρα, μαύρο μεταλλικό, ζαντολάστιχα πολυακτινα, εξάτμιση REMUS, φώτα LEXUS, φιμέ τζάμια, προβολείς ομίχλης, RCD aircondition
- **CITROEN XSARA PICASSO**, 40000 km, άριστη κατάσταση, 1600 cc, klima, air con, navigation, ABS, κεντρικό κλείδωμα, ηλεκτρ. παράθυρα-καθρέπτες, τιμόνι multi, 4 airbags, ΑΡΙΣΤΗ ΚΑΤΑΣΤΑΣΗ.
- **OPEL ZAFIRA**, μοντέλο 2000, ARC/D, ζάντες αλουμινίου, RCD, MP3, ABS, parktronic, φιμέ τζάμια, προβολείς ομίχλης, 7θέσιο. ΑΡΙΣΤΗ ΚΑΤΑΣΤΑΣΗ.
- **MERCEDES CLK** 200 μοντέλο 2005, μεταλλικό ανοικτό σιέλ, δερμάτινο σαλόνι, Navigator, ζάντες ηλεκτρ. οροφή, συναγερμός, full full extra
- **VOLVO S 70** 2000 cc, μεταλλικό ασημί, ABS, 6 airbags, aircondition, ηλεκτρικά παράθυρα και κλείδωμα, οδηγός ταξιδιού, δερμάτινο σαλόνι μπεζ, θερμ/να καθίσματα, ξύλινη επένδυση, δερμάτινο τιμόνι, φώτα ομίχλης, ΜΕΓΑΛΗ ΕΥΚΑΙΡΙΑ!!!
- **JEEP HONDA** τύπος HRV 1600 cc V-TEC, 125 PS, 5πορτο, ζαντολάστιχα καινούργια, μοντέλο 2003, χρώμα χρυσαφί μεταλλικό, RCD, κατάσταση άριστη.
- **JEEP TOYOTA RAV 4**, μολυβί μεταλλικό, RCD SONY, 10 CD ενισχυτή, ζαντολάστιχα, μπάρες μπροστά - πλάι, σχάρα οροφής, συναγερμός, προβολείς ομίχλης.
- **PEUGEOT 106**, QUICKSILVER, μοντέλο 2002, ασημί μεταλλικό, air condition, υδραυλικό τιμόνι, RCD, 1200 cc, 2 πορτο coupe, spoiler
- **HONDA S2000** cabrio, ασημί μεταλλικό, 242PS, δερμάτινο σαλόνι, A/C, κόκκινο, ηχοσύστημα, ζαντολάστιχα αλουμινίου, χιλιόμετρα 38.000 μόνο.
- **ALFA ROMEO 156**, μοντέλο 2002, ΑΡΙΣΤΗ ΚΑΤΑΣΤΑΣΗ!!! Silver μεταλλικό, A/C, ζαντολάστιχα καινούργια, ηχοσύστημα, full extra. ΕΥΚΑΙΡΙΑ!!!
- **VW POLO** 1400 cc, 4πορτο, χρώματος ανθρακί μεταλλικό, ζαντολάστιχα, υδραυλικό τιμόνι, ηλεκτρικό κλείδωμα, ηλκετρ. τζάμια, ραδιοκασετόφωνο
- **VW GOLF** μοντέλο 2000, 1600 cc, 4πορτο, μεταλλικό χρώμα ασημί, ζαντολάστιχα, ηλεκτρικό κλείδωμα και παράθυρα, συναγερμό, ραδιοκασετόφωνο
- **VW GOLF**, sport coupe, 1600 cc, ασημί μεταλλικό, 3πορτο, ζαντολάστιχα ολοκαίνουργια, RH immobilizer, τηλεκοντρόλ, κεντρικό κλείδωμα, spolier εξάτμιση ανοξείδωτη, φανάρια New look, αεροτομή, airbags
- **FORD FOCUS SEDAN** μοντέλο 2002, ζαντολάστιχα 17", αγωνιστικές αναρτήσεις, air condition, spoiler περιμετρικά παντού, αεροτομή, συναγερμός viper, ηχοσύστημα, κεντρικό κλείδωμα τηλεκοντρόλ, μεταλλικό γκρι
- **NISSAN ALMERA CHALLENGE** 1500 cc Sportpacket (χούφτες SPARCO), 16'' ζάντες MOMO, RCD, SPORT εξάτμιση, μοντέλο 2002., μπλε μεταλλικό.
- **FIAT PUNTO** ασημί μεταλλικό, υδραυλικό τιμόνι, 1100cc, από ιδιώτη, ραδιοκασετόφωνο, ζαντολάστιχα, 54.000km, άριστη κατάσταση. Τιμή 4.700 ευρώ ΕΥΚΑΙΡΙΑ
- **FIAT BRAVO** ασημί μεταλλικό, 1250cc, μοντέλο 2000, χιλιόμετρα 55.500, AIRBAG, Aircondition.
- **RENAULT MEGANE** ασημί μεταλλικό, 1400cc, μοντέλο 2001, Aircondition, AIRBAG, RCD, ζάντες, ηλεκτρικές κλειδαριές, τηλεκοντρόλ.
- **ALFA ROMEO 146** μοντέλο 97, κόκκινη, 1400 cc, ραδιοκ/νο, ηλεκτρικά παράθυρα.
- **ALFA ROMEO 164** πράσινο μεταλλικό, μοντέλο 99, A/C, ηλ. καθρέπτες, RCD, ηλεκτρικά παράθυρ, 2000cc, πολλά EXTRA.

ΕΠΑΓΓΕΛΜΑΤΙΚΑ
- **ΗΜΙΦΟΡΤΗΓΟ NISSAN 4X4 DIESEL** 2400 cc 4πορτο, διπλή καμπίνα, ζαντολάστιχα, hard top σκληρό καρότσας, κοτσαδόρος, μπλε μεταλλικό. ΕΥΚΑΙΡΙΑ!!! ΕΙΣΑΓΩΓΗ ΓΕΡΜΑΝΙΑΣ
- **ΗΜΙΦΟΡΤΗΓΟ ΑΝΟΙΚΤΟ OPEL** 4πορτο, 2500 cc, διπλής καμπίνας, κόκκινο, 4X2 diesel, ζαντολάσιχα, καρότσα ντυμένη κάλυμα, κοτσαδόρος. ΕΙΣΑΓΩΓΗ ΓΕΡΜΑΝΙΑ. ΕΥΚΑΙΡΙΑ!!!
- **VW CADDY ΗΜΙΚΛΟΥΒΑΚΙ, KOMBI**, λευκό, diesel, 1900 cc, 105 PS, ΕΙΣΑΓΩΓΗ ΓΕΡΜΑΝΙΑΣ! ΕΥΚΑΙΡΙΑ!!!
- **ΚΛΟΥΒΑΚΙ NISSAN VANNETE** κυβικά 2.300 Diesel, 75 PS, μοντέλο 2001-2, airbag, ραδιοκασ/νο, βάρος μικτό 2,5 km
- **ΚΛΟΥΒΑ TOYOTA HIAGE**, λευκή, μακρύ σασί 2,80 m, ωφέλιμο πίσω, 2.400 cc, Diesel, ΕΙΣΑΓΩΓΗ ΓΕΡΜΑΝΙΑΣ.
- **ΚΛΟΥΒΑ VW LT35' DIESEL 2500cc**, λευκή, με μακρύ σασί και χώρο φόρτωσης πίσω καθαρό 3,30 με έτοιμη ξύλινη εργαλειοθήκη 3X1,60 cm ΕΙΣΑΓΩΓΗΣ ΓΕΡΜΑΝΙΑΣ
- **ΚΛΟΥΒΑ MERCEDES VITO** 108 DIESEL, λευκή, imobilizer αντικλεπτικό σύστημα, μοντέλο 2001 με Aircondition, πίσω διπλές πόρτες ανοιγόμενες, 2.500 cc με ραδιοκασετόφωνο, ρολόι κ.ά. ΕΙΣΑΓΩΓΗΣ ΓΕΡΜΑΝΙΑΣ
- **ΚΛΟΥΒΑ VITO 110** CDI ψυγείο συντήρησης, ψυγείο Kerstner ανοξείδωτο πάτωμα, 2400 cc, Turbo Diesel. ΕΙΣΑΓΩΓΗΣ ΓΕΡΜΑΝΙΑΣ
- **ΚΛΟΥΒΑ MITSUBISHI**, DIESEL, χρώματος μπορντώ, L400, εισαγωγή Γερμανία, κατάσταση ΑΡΙΣΤΗ, διπλές εστρώμενες πόρτες δεξιά και αριστερά.ΕΙΣΑΓΩΓΗΣ ΓΕΡΜΑΝΙΑΣ
- **ΚΛΟΥΒΑ MITSUBISHI**, μακρύ σασί, 2.500 cc DIESEL με σχάρα. ΕΙΣΑΓΩΓΗ ΓΕΡΜΑΝΙΑΣ
- **ΠΩΛΟΥΝΤΑΙ TRAILER** ΜΕΤΑΦΟΡΑΣ ΕΜΠΟΡΕΥΜΑΤΩΝ ΚΑΙ ΑΝΤΙΚΕΙΜΕΝΩΝ ΔΙΑΦΟΡΩΝ ΔΙΑΣΤΑΣΕΩΝ, ΕΙΣΑΓΩΓΗΣ ΑΓΓΛΙΑΣ, ΚΑΙΝΟΥΡΓΙΑ

Ολα ετοιμοπαράδοτα.
Σε καταπληκτική κατάσταση
✓ Οι επιλογές των αυτοκινήτων μας εγγυώνται την ποιότητα και την σιγουριά.
✓ Επισκεφθείτε μας πριν αποφασίσετε
✓ Αναλαμβάνουμε την χρηματοδότηση σας με τα χαμηλότερα επιτόκια.
✓ Θα χαρούμε να σας ξεναγήσουμε

Από 0% προκαταβολή έως 72 μην. δόσεις
AE264

Παρά την ανάκαμψη της Εθνικής Τράπεζας

Αστάθεια και χθες στο Χ.Α.

Υποχώρηση του Γενικού Δείκτη σε ποσοστό 0,48%

Η ανάκαμψη της Εθνικής Τράπεζας δεν στάθηκε ικανή να επαναφέρει σε ανοδική τροχιά τη χρηματιστηριακή αγορά, η οποία έκλεισε οριακά πάνω από τα επίπεδα των 3.500 μονάδων. Η αστάθεια παρέμεινε το κύριο χαρακτηριστικό της αγοράς, με τον γενικό δείκτη να μην κρατά τελικά τα μικρά ενδοσυνεδριακά του κέρδη (+0,30%) κλείνοντας με μικρή πτώση.

Οι επιμέρους δείκτες στην πλειοψηφία τους κατέγραψαν απώλειες και τις μεγαλύτερες είχαν του Πετρελαίου - Αερίου, των Ταξιδίων - Αναψυχής, των Τηλεπικοινωνιών και των Τροφίμων - Ποτών. Αντίθετα τη μεγαλύτερη άνοδο παρουσίασαν της Υγείας, των Τραπεζών και των Μέσων Ενημέρωσης.

Από τις μετοχές της υψηλής κεφαλαιοποίησης με κέρδη έκλεισαν οι μετοχές της Εθνικής (+2,48%), της Alpha Bank (+4,46%), της Eurobank (+1,35%) και της ATEbank (+0,53%). Αντιθέτως με σημαντικές απώλειες έκλεισαν οι μετοχές της Folli Follie (-3,92%) , του ΟΠΑΠ (-3,15%), της Motor Oil (-3,12%), των ΕΛΠΕ (-3,00%), της Τιτάν (-2,90%), του ΟΤΕ (-3,15%) και της Coca Cola (-2,52%).

Ο Γενικός Δείκτης Τιμών έκλεισε στις 3.505,57 μονάδες έναντι 3.522,43 μονάδων της προηγουμένης μέρας, σημειώνοντας πτώση 16,86 μονάδων ή σε ποσοστό 0,48%.

Ο δείκτης FTSE/ASE 20 έκλεισε στις 1.902,18 μονάδες, με άνοδο σε ποσοστό 0,09%, ενώ ο δείκτης FTSE/ASE 40 έκλεισε στις 3.788,72 μονάδες με πτώση σε ποσοστό 0,37%. Ο δείκτης FTSE/ASE SMALLCAP 80 έκλεισε στις 684,91 μονάδες, με άνοδο σε ποσοστό 0,41%, ενώ ο δείκτης FTSE 140 έκλεισε στις 4.1931,37 μονάδες, με άνοδο σε ποσοστό 0,02%. Ο δείκτης Ftse/Athex International έκλεισε στις 4.918,73 μονάδες, με οριακή άνοδο 0,01%.

Από τις 313 μετοχές που διακινήθηκαν στη συνεδρίαση, 126 κινήθηκαν ανοδικά, 144 κινήθηκαν πτωτικά, ενώ η τιμή 43 μετοχών παρέμεινε αμετάβλητη.

Τη μεγαλύτερη ποσοστιαία άνοδο σημείωσαν οι μετοχές των εταιρειών: Fanco + 11,11%, Μπουτάρης + 10,00%, Εικόνα-Ηχος + 10,00%, Κλωνατέξ +9,68%, Γενέρ + 9,52%, Λεβεντέρης + 9,41%, Ευρωσυμμετοχές + 9,38%, Επίλεκτος + 8,705, Μοχλός + 8,33% και Veterin + 8,22%.

Αντιθέτως τις μεγαλύτερες απώλειες σημείωσαν οι μετοχές των εταιρειών: Εμπορικός Δεσμός - 19,23%, Paperpack Τσουκαρίδης - 12,82%, Δομική Κρήτης - 8,51%, Quality & Reliability - 7,02%, Μινέρβα - 6,04%, Βιοσώλ (πο) - 5,88%, Χατζηκρανιώτη & Υιοί - 5,56%, ΕΚΤΕΡ - 5,56%, Flexopack - 5,46% και Βαρβαρέσος -5,36%.

Η αξία των συναλλαγών ανήλθε στα 382,703 εκατ. ευρώ, εκ των οποίων τα 29,247 εκατ. ευρώ αφορούσαν προσυμφωνημένες συναλλαγές.

Το μεγαλύτερο όγκο συναλλαγών παρουσίασαν οι μετοχές των εταιρειών: ATEbank 3.594,770 τεμάχια, Altec 2.626,332 τεμάχια, Λαν-νέτ 2.442,275 τεμάχια, Alpha Bank 2.146,925 τεμάχια και Ταχυδρομικό Ταμιευτήριο 1.753,769 τεμάχια.

Την μεγαλύτερη αξία συναλλαγών σημείωσαν οι μετοχές των εταιρειών: Alpha Bank: 39,920 εκατ. ευρώ, Εθνική Τράπεζα 39,476 εκατ. ευρώ, ΟΠΑΠ 27,005 εκατ. ευρώ, Ταχυδρομικό Ταμιευτήριο 23,539 εκατ. ευρώ και ΟΤΕ 22,392 εκατ. ευρώ.

Η συνολική κεφαλαιοποίηση της αγοράς διαμορφώθηκε στα 123,374 δισ. ευρώ.

Οι επιμέρους δείκτες έκλεισαν ως εξής:

Ασφάλειες:	5.578,85	- 0,63%
Βιομηχανικά Προϊόντα και Υπηρεσίες:	4.897,23	- 1,22%
Εμπόριο:	5.699,13	- 0,47%
Κατασκευές και Υλικά:	5.819,31	-2,05%
Μέσα Ενημέρωσης:	4.630,16	+1,26%
Πετρέλαιο και Αέριο:	4.432,80	- 3,00%
Προσωπικά και Οικιακά Προϊόντα:	4.592,31	- 0,38%
Πρώτες ύλες :	4.945,47	- 0,21%
Ταξίδια και αναψυχή :	4.676,97	- 2,52%
Τεχνολογία:	4.365,45	+0,36%
Τηλεπικοινωνίες:	4.450,60	- 2,31%
Τράπεζες :	4.811,99	+ 1,89%
Τρόφιμα και Ποτά:	4.704,88	- 2,18%
Υγεία:	7.777,62	+ 3,34%
Υπηρεσίες Κοινής Ωφέλειας:	5.029,70	- 0,41%
Χημικά:	7.178,55	- 0,33%
Χρηματοοικονομικές Υπηρεσίες:	6.385,95	- 0,75%

Προοιωνίζονται απώλειες πόρων

Απορροφήθηκε το 47% του Γ' ΚΠΣ

Σε αναθεώρησή του προχωρά η κυβέρνηση

Μεγάλες απώλειες πόρων προοιωνίζονται τα στοιχεία για τις εισροές από το Γ' ΚΠΣ που θα παρουσιάσει η κυβέρνηση στην Ευρωπαϊκή Επιτροπή, καθώς από την αρχή του έτους έχουν απορροφηθεί μόλις 1,5 δισ. ευρώ, και απομένουν άλλα 12 δισ. ευρώ, τα οποία πρέπει να απορροφηθούν σε 31 μήνες για να μη χαθούν κονδύλια. Στην 9η συνεδρίαση της Επιτροπή Παρακολούθησης, το υπουργείο Οικονομίας θα παρουσιάσει τα εξής στοιχεία:

- Η απορρόφηση από το 40% της συνολικής κοινοτικής συμμετοχής το 2005, έφτασε στο 47% στις 2/6/2006.
- Οι συνολικές απορροφήσεις ανήλθαν σε 10,66 δισ. ευρώ από 9,11 δισ. ευρώ στις 31/12/2005 και απομένουν 12,039 δισ. ευρώ, που πρέπει να απορροφηθούν έως το τέλος του 2008.
- Στο α' 5μηνο εισέρευσαν από τα διαρθρωτικά ταμεία μόλις 1,5 δισ. ευρώ, δηλαδή 10 εκατ. ευρώ ημερησίως. Η επιτάχυνση της απορρόφησης είναι ελάχιστη σε σχέση με τα προηγούμενα έτη κατά τα οποία η μέση ημερήσια απορρόφηση ήταν 9,5 εκατ. ευρώ και θα πρέπει να εκτιναχθεί στα 21 εκατ. ευρώ.



- Σε τέσσερα μόνο επιχειρησιακά προγράμματα (Εκπαίδευση, Απασχόληση, Οδικοί Άξονες, Αττικής), η απορρόφηση υπερβαίνει το 50%, ενώ σε έξι είναι χαμηλότερη του 40%.

Μόνο φέτος εκτιμάται ότι κινδυνεύουν να χαθούν 1 δισ. ευρώ περίπου, λόγω του κανόνα ν+2, δηλαδή της υποχρέωσης να απορροφούνται τα κονδύλια για την εκτέλεση ενός έργου, εντός δύο ετών από τη δέσμευσή τους. Για να περιοριστούν οι αναπόφευκτες απώλειες πόρων, σχεδιάζεται:

- Το υπουργείο Οικονομικών να ζητήσει από την Κομισιόν παράταση της προθεσμίας για να δηλωθούν πληρωμές, αυστηρά για τις κρατικές ενισχύσεις, έως τις 30/4/2009 αντί της 31/12/2008.
- Νέα αναθεώρηση του Γ' ΚΠΣ, που προβλέπει τη μεταφορά κονδυλίων 500 εκατ. ευρώ τουλάχιστον από προγράμματα που εμφανίζουν καθυστέρηση σε προγράμματα τα οποία έχουν καλύτερες επιδόσεις. Ετσι σχεδιάζεται να χρηματοδοτηθούν δύο νέοι κύκλοι ενισχύσεων για τις ΜΜΕ, που θα προκηρυχθούν το φθινόπωρο (τουρισμός- μεταποίηση και εμπόριο).
- Νέα χρηματοδοτικά εργαλεία, μεταξύ άλλων τη δημιουργία ταμείων στα οποία θα «παρκάρουν» τα κονδύλια που κινδυνεύουν να χαθούν. Είναι ένα τέχνασμα το οποίο έχουν χρησιμοποιήσει οι Ιταλοί και οι Γάλλοι.

ΞΕΝΑΚΗΣ ΜΕΤΑΧΕΙΡΙΣΜΕΝΑ

ΑΓΟΡΕΣ - ΠΩΛΗΣΕΙΣ - ΑΝΤΑΛΛΑΓΕΣ ΜΕΤΑΧΕΙΡΙΣΜΕΝΩΝ ΑΥΤΟΚΙΝΗΤΩΝ

10ο χλμ. Ρόδου-Λίνδου, τηλ. 2241086690 (εσωτερικό 120)

1 **AUDI TT COUPE 1.8T (150hp), μοντ. 2006, ασημί.**
αερόσακοι οδηγού -συνοδηγού,πλευρικοί αερόσακοι, ABS, υδρ. τιμόνι, ηλ. παραθ, κεντρ. κλειδ, σπορ ανάρτηση, πίσω σπόιλερ,ζάντες αλουμινίου , ηχοσύστημα

2 **PEUGEOT 307CC SPORT, 2000 cc, 180HP, μοντ. 11/2004, μπορντώ.**
4 αερόσακοι , ABS, ESP, αυτόματος κλιματισμός,cruise control, δερμάτινο σαλόνι, αισθητήρες παρκαρίσματος, 17΄΄ζάντες αλουμινίου, ηλεκτρική οροφή, ηχοσύστημα.

3 **TOYOTA RAV 4 5D EXECUTIVE 2000cc,μοντ. 2003, ασημί.**
6 αερόσακοι, ABS, TRC, αυτόματος κλιματισμός, ζάντες αλουμινίου, ηλεκτρική οροφή, pull bar, ηχοσύστημα.

4 **HYUNDAI SANTA FE 2400cc, μοντ.2001, μπορντώ.**
δερμάτινο σαλόνι ,αερόσακος οδηγού - συνοδηγού, ABS, air condition, ζάντες αλουμ. υδρ. τιμόνι, ηλ. παραθ, κεντρ. κλειδ,ηχοσύστημα.

5 **VW PASSAT 1800cc TURBO, μοντ. 2002, μπλέ.**
6 αερόσακοι, clima, δερμάτινο σαλόνι, ABS,ESP, σπορ ανάρτηση, ζάντες αλουμινίου, υδρ. τιμόνι, ηλ. παραθ, κεντρ. κλειδ, ηχοσύστημα.

6 **ALFA ROMEO 156, 1600cc 120HP, μοντ. 10/2001,ασημί.**
αερόσακοι, clima, ABS, ASR, ζάντες αλουμινίου, συναγερμός, υδρ. τιμόνι, ηλ. παραθ, κεντρ. κλειδ, ηχοσύστημα.

7 **BMW 316 1600cc, μοντ.1998, μαύρο.**
αερόσακος οδηγού-συνοδηγού, clima, ABS,ASC, ηλ. ηλιοροφή, ζάντες αλουμινίου, υδρ. τιμόνι, ηλ. παραθ, κεντρ. κλειδ, ηχοσύστημα.

8 **KIA SPORTAGE 2000cc, μοντ. 2002, ασημί.**
air condition, δερμάτινο σαλόνι, ζάντες αλουμινίου, υδρ. τιμόνι, ηλ. παραθ, κεντρ. κλειδ, σκαλοπάτια, pull bar, ηχοσύστημα.

9 **CITROEN PLURIEL SENSODRIVE 1600cc, μοντ. 2004, μπλέ.**
αυτόματο -σειριακό, ABS, clima,4 αερόσακοι, ζάντες αλουμινίου, υδρ. τιμόνι, ηλ. παραθ, κεντρ. κλειδ, ηχοσύστημα.

10 **BMW 316 1600cc, μοντ.1997, λευκό.**
αερόσακοι , ABS, clima, φιμέ τζάμια, δερμάτινο σαλόνι, ηλιοροφή, ζάντες αλουμινίου, υδρ. τιμόνι, ηλ. παραθ, κεντρ. κλειδ, ηχοσύστημα.

11 **HYUNDAI COUPE 1600cc, μοντ. 2003, κόκκινο.**
αερόσακος οδηγού-συνοδηγού, ABS, air condition, υδρ. τιμόνι, ζάντες αλουμινίου, ηλ. παραθ, κεντρ. κλειδ, ηχοσύστημα.

12 **HONDA ACCORD 1600cc, μοντ. 2001, μπλέ.**
αερόσακος οδηγού-συνοδηγού, δερμάτινο σαλόνι, ABS, air condition, υδρ. τιμόνι, ξύλινη επένδυση, ηλ. παραθ, κεντρ. κλειδ, ηχοσύστημα.

13 **BMW 316 1600cc, μοντ.1996,μπορντώ.**
αερόσακοι , ABS, clima, ηλιοροφή, υδρ. τιμόνι, ηλ. παραθ, κεντρ. κλειδ, ηχοσύστημα.

14 **FIAT STILO 1242cc, μοντ.2002, κόκκινο.**
4 αερόσακοι, ABS, ASR, air condition, υδρ. τιμόνι, ηλ. παραθ, ζάντες αλουμινίου, κεντρ. κλειδ, συναγερμός, ηχοσύστημα.

15 **RENAULT MEGANE CABRIO 1400cc, μοντ. 2002, κίτρινο.**
4 αερόσακοι, ABS, air condition, υδρ. τιμόνι, ηλ. παραθ, ζάντες αλουμινίου, κεντρ. κλειδ, ηχοσύστημα.

16 **OPEL ASTRA 1400cc, μοντ. 2003, μαύρο.**
αερόσακοι, ABS, air condition, υδρ. τιμόνι, ηλ. παραθ,ζάντες αλουμινίου, κεντρ. κλειδ, ηχοσύστημα.

17 **AUDI A3 1600cc, μοντ. 1999, μπορντώ.**
αερόσακος οδηγού-συνοδηγού, ABS, υδρ. τιμόνι, ζάντες αλουμινίου, ηλ. παραθ, κεντρ. κλειδ, ηχοσύστημα.

18 **TOYOTA AVENSIS 1600cc, μοντ. 1999, μπλέ.**
αερόσακοι, ABS, air condition, δερμάτινο σαλόνι, υδρ. τιμόνι, ηλ. παραθ, κεντρ. κλειδ, ηχοσύστημα.

19 **VW PASSAT COMFORT 1600cc, μοντ. 1999, μπορντώ.**
αερόσακος οδηγ.-συνοδηγ., πλευρικοί αερόσακοι, ABS, air condition, υδρ. τιμόνι, ζάντες αλουμ, ηλ. παραθ, κεντρ. κλειδ, ηχοσύστημα.

20 **VW GOLF 1400cc, μοντ. 2000, ασημί.**
4 αερόσακοι, air condition, ABS, υδρ. τιμόνι, ζάντες αλουμινίου, ηλ. παραθ, κεντρ. κλειδ, ηχοσύστημα.

21 **NISSAN ALMERA 1600cc, μοντ. 1999, ασημί. ΑΥΤΟΜΑΤΟ.**
αερόσακοι, air condition, ABS, υδρ. τιμόνι, ηλ. παραθ, κεντρ. κλειδ, ηχοσύστημα.

22 **SCODA FABIA 1200cc, μοντ. 2003, μπλέ.**
αερόσακος οδηγ.-συνοδηγ., πλευρικοί αερόσακοι, air condition, υδρ. τιμόνι, ηλ. παραθ, κεντρ. κλειδ, ηχοσύστημα.

23 **KIA RIO 1300cc, μοντ. 2004, μαύρο.**
αερόσακος οδηγού-συνοδηγού, air condition, ABS, υδρ. τιμόνι, ηλ. παραθ, κεντρ. κλειδ, ηχοσύστημα.

24 **MERCEDES 190 E 1800cc, μοντ. 1993,**
αερόσακος οδηγού, air condition, ABS, υδρ. τιμόνι, ζάντες αλουμινίου, ηλ. παραθ, κεντρ. κλειδ, ηχοσύστημα.

25 **KIA SEPHIA II 1600cc, μοντ. 2002, μπορντώ.**
αερόσακος οδηγού-συνοδηγού, air condition, δερμάτινο σαλόνι, υδρ. τιμόνι, ζάντες αλουμινίου, ηλ. παραθ, κεντρ. κλειδ, ηχοσύστημα.

26 **VW BORA 1600cc, μοντ. 1999, ασημί.**
4 αερόσακοι, ABS, air condition, υδρ. τιμόνι, ηλ. παραθ, κεντρ. κλειδ, ηχοσύστημα.

27 **HYUNDAI COUPE 1600cc, μοντ. 2000, ασημί.**
αερόσακος οδηγού-συνοδηγού, ABS, air condition, υδρ. τιμόνι, ζάντες αλουμινίου, ηλ. παραθ, κεντρ. κλειδ, ηχοσύστημα.

28 **FIAT PUNTO SPORTING 1300cc, μοντ. 2001, κίτρινο.**
air condition, υδρ. τιμόνι, ζάντες αλουμινίου, ηλ. παραθ, κεντρ. κλειδ, ηχοσύστημα.

29 **OPEL OMEGA 2000cc, μοντ. 1997, μπλέ.**
αερόσακος οδηγού-συνοδηγού, ABS, air condition, υδρ. τιμόνι, ηλ. παραθ, κεντρ. κλειδ, ηχοσύστημα.

30 **VW BORA 1400cc, μοντ. 1999, πράσινο.**
air condition, ABS, 4 αερόσακοι, υδρ. τιμόνι, ηλ. παραθ, κεντρ. κλειδ, ηχοσύστημα.

31 **ROVER 400 1400cc, μοντ. 1998, μπλέ**
air condition, ABS, αερόσακος οδηγού, υδρ. τιμόνι, ηλ. παραθ, κεντρ. κλειδ, ηχοσύστημα.

32 **FIAT PUNTO 1242cc, μοντ. 2000,κόκκινο.**
air condition, αερόσακος, υδραυλικό τιμόνι, ζάντες αλουμινίου, ηλ. παραθ, κεντρ. κλειδ, ηχοσύστημα.

33 **FIAT PUNTO 1242cc, μοντ. 2001,κόκκινο.**
air condition, ηλ. παραθ, κεντρ. κλειδ, ηχοσύστημα.

34 **KIA PRIDE 1300cc, μοντ. 1999, ασημί**
air condition, υδραυλικό τιμόνι, ηλ. παραθ, ζάντες αλουμινίου, ηχοσύστημα.

35 **FIAT SEICENTO 1100cc, μοντ. 2001, λευκό.**
κεντρικό κλείδωμα, ηλ. παράθυρα, ηχοσύστημα.

36 **CITROEN XANTHIA 1800cc, μοντ. 1995, μπλέ.**
air condition, αερόσακος οδηγού, υδραυλικό τιμόνι, κεντρ. κλειδ, ηλ παραθ, ηχοσύστημα

37 **CITROEN ZX 1400cc, μοντ. 1993, λευκό.**
κεντρ. κλειδ, ηλ. παραθ, ηχοσύστημα

38 **CITROEN ZX 1400cc, μοντ. 1991, μολυβί.**
κεντρ. κλειδ, ηλ. παραθ, ζάντες αλουμινίου , ηχοσύστημα

39 **TOYOTA COROLLA 1300cc, μοντ. 1991, λευκό.**
ηχοσύστημα

ΕΠΑΓΓΕΛΜΑΤΙΚΑ

1 **TOYOTA HILUX 4x4, 2,5 , μοντ. 2006, σαμπανιζέ (ΠΕΤΡΕΛΑΙΟ)**
αερόσακος οδηγ.-συνοδηγ., air condition, υδρ. τιμόνι, ζάντες αλουμ, πακέτο χρωμίου, ηλ. παραθ, κεντρ. κλειδ, ηχοσύστημα.

2 **TOYOTA HILUX 4x4, 2,5 , extra cab μοντ. 2002, ασημί (ΠΕΤΡΕΛΑΙΟ)**
αερόσακος οδηγ.-συνοδηγ., air condition, υδρ. τιμόνι, ζάντες αλουμ, κάλυμα καρότσας, εργαλειοθήκη, πακέτο χρωμίου, ηλ. παραθ, κεντρ. κλειδ, ηχοσύστημα.

ΑΠΟ **0%** ΠΡΟΚΑΤΑΒΟΛΗ
ΕΩΣ **72** ΜΗΝΙΑΙΕΣ ΔΟΣΕΙΣ

X011687

Στην αρμόδια Επιτροπή της Βουλής

Ενημέρωση για τις απαγωγές

Δεν υπάρχει ανάμιξη της ΕΥΠ τόνισε ο Β. Πολύδωρας

Για την υπόθεση των απαγωγών και ανακρίσεων Πακιστανών μεταναστών το καλοκαίρι του 2005 ενημέρωσαν χθες την αρμόδια Επιτροπή της Βουλής ο υπουργός Δημόσιας Τάξης Βύρων Πολύδωρας και ο υπουργός Δικαιοσύνης Αναστάσης Παπαληγούρας.

Απευθυνόμενος στην Επιτροπή, ο κ. Πολύδωρας επανέλαβε την πρόθεσή του να παραιτηθεί από τη θέση του, εάν αποδειχθεί εμπλοκή της ΕΥΠ στην υπόθεση των απαγωγών των Πακιστανών. «Δεν θα μπορώ να συνεργαστώ με ανθρώπους που θα μου έχουν πει ένα τόσο μεγάλο ψέμα» εξήγησε.



Τη βεβαιότητά του ότι δεν έγιναν έκνομες πράξεις επανέλαβε ο υπουργός Δημόσιας Τάξης

Εξέφρασε δε, τη βεβαιότητά του ότι δεν έγιναν έκνομες πράξεις, είτε με εντολή είτε μετά από αυτενέργεια, μέσα στους κόλπους της ΕΥΠ.

Ο κ. Πολύδωρας απέδωσε για μια ακόμη φορά τις απαγωγές σε ενδοπακιστανική υπόθεση, αποκαλύπτοντας μάλιστα τρεις ακόμη πρόσφατες περιπτώσεις απαγωγών Πακιστανών από Πακιστανούς: στις 19 Μαΐου, στις 31 Μαΐου και στις 6 Ιουνίου. Όπως είπε, για τις τρεις αυτές νέες περιπτώσεις έχει σχηματισθεί δικογραφία.

Παράλληλα, άφησε αιχμές για τον εισαγγελέα που έχει αναλάβει την έρευνα, τονίζοντας ότι θα έπρεπε να έχει υποδείξει μια «ευκρινέστερη αποδεικτική γραμμή».

Προκήρυξη του Επαναστατικού Αγώνα

Στόχος μας ο Γ. Βουλγαράκης

Είχε κάνει και άλλες απόπειρες στο παρελθόν

Στόχος της βομβιστικής επίθεσης ήταν να σκοτωθεί ο Γ. Βουλγαράκης τονίζει στην προκήρυξή της, με την οποία ανέλαβε την ευθύνη της ενέργειας κοντά στην κατοικία του υπουργου Πολιτισμού, η τρομοκρατική οργάνωση Επαναστατικός Αγώνας.

Η προκήρυξη εστάλη στην εφημερίδα Το Ποντίκι και σύμφωνα με πληροφορίες που δημοσιεύει ο Τύπος, την Τετάρτη, είναι γραμμένη σε ιδιαίτερα σκληρή γλώσσα. Στελέχη της Αντιτρομοκρατικής Υπηρεσίας ανέφεραν πως το περιεχόμενο της προκήρυξης δεν έχει σχέση με τις πέντε παλαιότερες προκηρύξεις της οργάνωσης.



Ο Επαναστατικός Αγώνας ανέλαβε την ευθύνη της βομβιστικής επίθεσης

Στο κείμενο αναφέρεται ότι ο πρώην υπουργός Δημόσιας Τάξης αποτέλεσε στόχο εξαιτίας της υπόθεσης των απαγωγών Πακιστανών.

Παράλληλα, σημειώνεται ότι η οργάνωση είχε προσπαθήσει και άλλες φορές να πραγματοποιήσει την επίθεση κατά του Γ. Βουλγαράκη, αλλά τυχαία γεγονότα την απέτρεψαν.

Σύμφωνα με πληροφορίες, αναφέρεται ότι σε μία περίπτωση εμφανίστηκε ένας μοτοσικλετιστής, ενώ σε μια άλλη φρουροί του υπουργού άγγιξαν τη τσάντα που περιείχε το μηχανισμό, χωρίς να καταλάβουν περί τίνος πρόκειται.

Για την υπόθεση του μικρού Αλεξ

Και νέος γύρος καταθέσεων

Επανεξετάζονται όλα τα στοιχεία

Νέος κύκλος καταθέσεων στην ασφάλεια της Βέροιας βρίσκεται σε εξέλιξη την Τετάρτη, μετά τα αρνητικά αποτελέσματα των εξετάσεων DNA, που έδειξαν ότι τα ίχνη αίματος που είχαν εντοπιστεί στο ακατοίκητο κτίριο δεν είναι του Αλεξ.

Η νέα τροπή της υπόθεσης υποχρεώνει την αστυνομία να επανεξετάσει όλα τα στοιχεία που έχει στη διάθεσή της και όλα τα πρόσωπα που φέρονται να εμπλέκονται στην εξαφάνιση του Αλεξ.

Την Τρίτη, αστυνομικοί μετέφεραν στη Θεσσαλονίκη τον 58χρονο παππού των δύο ανήλικων αδελφών και τον ανέκριναν επί ώρες. Παράλληλα, για κατάθεση κλήθηκαν δύο ακόμη άτομα που επιβεβαίωσαν το άλλοθι του παππού. Νωρίτερα νέα κατάθεση έδωσε και η μητέρα του 11χρονου Αλεξ.



Η αστυνομία απέκλεισε την περιοχή γύρω από το ερειπωμένο σπίτι στο κέντρο της Βέροιας

Σκοπός της αστυνομίας είναι να σχηματίσει τη δικογραφία για να την παραδώσει εντός της ημέρας στον εισαγγελέα της Βέροιας, έστω και ελλιπή. Κάθε νέα ομολογία ή στοιχείο γύρω από την υπόθεση θα επισυναφθεί στη δικογραφία αργότερα.

ΑΥΤΟ ΕΠΙΛΟΓΕΣ
ΕΚΘΕΣΗ ΜΕΤΑΧΕΙΡΙΣΜΕΝΩΝ ΑΥΤΟΚΙΝΗΤΩΝ
ΚΟΥΚΟΥΡΑΣ ΑΛΕΞΑΝΔΡΟΣ
ΛΕΩΦ. ΡΟΔΟΥ-ΛΙΝΔΟΥ 255 • ΤΗΛ. (22410)60910
www.autoepiloges.com

ΑΓΟΡΑ-ΠΩΛΗΣΗ-ΑΝΤΑΛΛΑΓΗ ΜΕΤΑΧΕΙΡΙΣΜΕΝΩΝ ΑΥΤΟΚΙΝΗΤΩΝ

1. **MERCEDES SLK KOMPRESSOR 2000cc 163 HP, μοντ. 2000, λευκό.** ABGS, ABS, klima,αυτόματος πιλότος,, δερμάτινο σαλόνι, επένδ. αλουμ.,ηλ. οροφή, κεντρ. κλειδ., ηλ παράθ., ηλ.καθρ., υδρ. τιμ., ζάντες αλουμ. και CD.
2. **MERCEDES SLK KOMPRESSOR 2000cc,196 HP, μοντ. 2000, μπλε.** ABGS, ABS, klima,αυτόματος πιλότος,, δερμάτινο σαλόνι, επένδ. αλουμ.,ηλ. οροφή, κεντρ. κλειδ., ηλ παράθ., ηλ.καθρ., υδρ. τιμ., ζάντες αλουμ.,car kit και CD.
3. **MERCEDES C200 KOMPRESSOR 1800cc 163HP Αυτόματο σειριακό κιβώτιο, μοντ. 2003, blue black.** ABGS, ABS, klima, κεντρ. κλειδ., ηλ παράθ., ηλ.καθρ., υδρ. τιμ., book service και CD.
4. **MERCEDES E200 2000cc, ασημί.** ABGS, ABS, klima, κεντρ. κλειδ., ηλ. παράθ., ηλ.καθρ., υδρ. τιμ., δερμάτ.σαλόνι, ξύλινη επένδυση, ζάντες αλουμ. και CD.
5. **MERCEDES C180 1800cc, μοντ. 1998,μπλε.** ABGS, ABS, Klima, κεντρ. κλειδ., ηλ. παράθ., υδρ. τιμόνι,ηλ.καθρ.,ζάντες αλουμ., book service και CD.
6. **MERCEDES C180 1800cc, μοντ. 1998,μαύρο.** ABGS, ABS, Klima, κεντρ. κλειδ., ηλ. παράθ., υδρ. τιμόνι,ηλ.καθρ.,ζάντες αλουμ., δερμάτ.σαλόνι, ξύλινη επένδυση και CD.
7. **AUDI TT 180HP TURBO 1800cc, μοντ. 2004, μαύρο.** ABGS, ABS, klima, δερμάτινο σαλόνι, κεντρ. κλειδ., ηλ παράθ., ηλ.καθρ., υδρ. τιμ., ζάντες αλουμ. και CD.
8. **PORSCHE BOXSTER 2700cc, μοντ. 1999, ασημί.** ABGS, ABS, klima, ηλιοροφή, κεντρ. κλειδ., ηλ. παράθ., ηλ.καθρ., υδρ. τιμ., δερμάτ.σαλόνι, ξύλινη επένδυση, ζάντες αλουμ.,σπόιλερ, book service και CD.
9. **JEEP CHEROKEE 3700cc, μοντ. 2002, μαύρο** ABGS, ABS, klima, ηλιοροφή, κεντρ. κλειδ., ηλ. παράθ., ηλ.καθρ., υδρ. τιμ., δερμάτ.σαλόνι, ξύλινη επένδυση, ζάντες αλουμ.,σπόιλερ, book service και CD.
10. **JEEP CHEROKEE 4000cc, μοντ. 1999, πράσινο.** ABGS, ABS, klima, κεντρ. κλειδ., ηλ. παράθ., ηλ.καθρ., υδρ. τιμ., δερμάτ.σαλόνι, ξύλινη επένδυση, ζάντες αλουμ.,σπόιλερ, book service και CD.
11. **JEEP CHEROKEE 2500cc, μοντ. 2003, μαύρο** ABGS, ABS, klima, κεντρ. κλειδ., ηλ. παράθ., ηλ.καθρ., υδρ. τιμ., δερμάτ.σαλόνι, ζάντες αλουμ., book service και CD.
12. **BMW COUPE 316 1600cc, μοντ. 2004, ασημί.** ABGS, ABS, A/C, κεντρ. κλειδ., ηλ. παράθ., υδρ. τιμ., δερμάτ.σαλόνι, ζάντες αλουμ. και CD.
13. **BMW 316 COMPACT 1600cc, μοντ. 8/2003, ασημί.** ABGS, ABS, A/C, κεντρ. κλειδ., ηλ. παράθ., υδρ. τιμ., δερμάτ.σαλόνι, ζάντες αλουμ. και CD.
14. **BMW 316 1600cc, μοντ. 1994, λευκό.** ABGS, A/C, κεντρ. κλειδ., ηλ. παράθ., υδρ. τιμ. και CD.
15. **BMW 316i 1600cc, μοντ. 1992, μαύρο.** ABG,ABS, A/C, κεντρ. κλειδ., ηλ. παράθ., υδρ. τιμ. ηλ.καθρ. και CD.
16. **TOYOTA AVENSIS 1800cc, μοντ.2002, ασημί** ABGS,ABS, Clima, κεντρ. κλειδ., ηλ. παράθ., υδρ. τιμ. ηλ.καθρ,δερμ.σαλόνι και CD.
17. **ALFA ROMEO 147 DISTINCTIVE 2000cc, μοντ.2003, ασημί.** ABGS, ABS, A/C, κεντρ. κλειδ., ηλ. παράθ., υδρ. τιμόνι,ζάντες αλουμινίου και CD.
18. **ALFA ROMEO 156 1600cc, μοντ.2002, μαύρο.** ABGS, ABS, Clima, κεντρ. κλειδ., ηλ. παράθ., υδρ. τιμόνι, δερμ.σαλόνι, ηλιοροφή, ζάντες αλουμινίου και CD.
19. **RENAULT MEGANE 1600cc, μοντ.2001, ασημί.** ABGS , ABS, A/C κεντρ. κλειδ., ηλ. παράθ., υδρ. τιμόνι,ηλ.καθρ.,δερμ. Σαλόνι, ξύλινη επενδυση, ζάντ. αλουμ. και CD.
20. **RENAULT MEGANE CLASSIC 1400cc, μοντ.2002, μπλε.** ABGS , ABS, A/C κεντρ. κλειδ., ηλ. παράθ., υδρ. τιμόνι, ηλ.καθρ., ζάντ. αλουμ. και CD.
21. **OPEL ASTRA 3Dr 1400cc,μοντ.2001,ασημί.** ABS, ABGS, A/C, κεντρ. κλειδ., ηλ. παράθ., υδρ. τιμόνι,ζάντες αλουμινίου και CD.
22. **OPEL ASTRA 5Dr ΑΥΤΟΜΑΤΟ 1400cc,μοντ.2002,μαύρο.** ABS, ABGS, A/C, κεντρ. κλειδ., ηλ. παράθ., υδρ. τιμόνι, ηλ.καθρ, ξύλινη επένδυση, ζάντες αλουμινίου και CD.
23. **OPEL VECTRA SPORT 1600cc, μοντ.11/1999,ασημί.** ABS, ABGS, A/C, κεντρ. κλειδ., ηλ. παράθ., υδρ. τιμόνι, ,επένδυση αλουμ.,ζάντες αλουμινίου και CD.
24. **FIAT COUPE 1800cc, μοντ.1998, ασημί.** ABS, ABGS, A/C, κεντρ. κλειδ., ηλ. παράθ., υδρ. τιμόνι,ζάντες αλουμινίου και CD.
25. **FIAT PUNTO SPORTING 1250cc , μοντ. 2000, κίτρινο.** ABGS, A/C, Κεντρ. κλειδ., ηλ. παράθ., υδρ. τιμόνι, ζάντες αλουμ. και CD.
26. **FIAT PUNTO 1300cc , μοντ. 2002, κόκκινο.** ABS, ABGS, Klima, Κεντρ. κλειδ., ηλ. παράθ., υδρ. τιμόνι, ηλ. καθρ και CD.
27. **DAEWOO LANOS EXTREME 1300cc,μοντ.2000, μαύρο.** A/C, υδρ. τιμόνι, κεντρ. κλειδ., ηλ. παράθ. ζάντες αλουμ., μαρσπιέ και CD.
28. **PEUGEOT 307 1600cc, μοντ.2002, μπορντώ.** ABGS, ABS, A/C, υδρ. τιμόνι, κεντρ. κλειδ., ηλ. παράθ. και CD.
29. **PEUGEOT 206 1600cc, μοντ.2002, μπλε.** ABGS, ABS, A/C, υδρ. τιμόνι, κεντρ. κλειδ., ηλ. παράθ. ηλ. καθρ, ζάντες αλουμ., και CD.
30. **HYUNDAI COUPE 1600cc, μοντ.20041, χρυσό-μαύρο.** ABGS, ABS, A/C, υδρ. τιμόνι, κεντρ. κλειδ., ηλ. παράθ.,ηλ.καθρ.,ζάντες αλουμ. και Ηχοσύστημα .
31. **HYUNDAI COUPE 1600cc, μοντ.2002, ασημί.** ABGS, ABS, A/C, υδρ. τιμόνι, κεντρ. κλειδ., ηλ. παράθ.,ηλ.καθρ.,ζάντες αλουμ.,book service και CD.
32. **NISSAN PRIMERA 1600cc,μοντ.2002,ασημί** ABGS, ABS, Clima, υδρ. τιμόνι, κεντρ. κλειδ., ηλ. παράθ. και CD
33. **CITROEN VTS 120HP 1600cc, μοντ.2000, ασημί.** A/C, κεντρ. κλειδ., ηλ. παράθ., υδρ. τιμ., ζάντες αλουμ. και CD.
34. **LANCIA Y 1400cc, μοντ. 1996, μπλε.** ABG , κεντρ. κλειδ., ηλ. παράθ., υδρ. τιμ.
35. **LANCIA D 1400cc, μοντ. 1994, λευκό.** ABGS ,A/C, κεντρ. κλειδ., ηλ. παράθ., υδρ. τιμ., ζάντες αλουμ. και CD.

ΣΗΜΕΙΩΣΗ: ΠΑΡΑΔΟΣΗ PORSCHE ΚΑΤΟΠΙΝ ΠΑΡΑΓΓΕΛΙΑΣ ΣΕ 2 ΗΜΕΡΕΣ.

ΑΠΟ 0% ΠΡΟΚΑΤΑΒΟΛΗ ΕΩΣ 72 ΜΗΝΙΑΙΕΣ ΔΟΣΕΙΣ ΜΕ ΤΑ ΧΑΜΗΛΟΤΕΡΑ ΕΠΙΤΟΚΙΑ ΤΗΣ ΑΓΟΡΑΣ
ΧΠ1210

Δεκατέσσερα ευρωπαϊκά κράτη

Συνεργάστηκαν με τη CIA

"Εκλεισαν τα μάτια" σε μυστικές πτήσεις

Κόλαφος η έκθεση του Συμβουλίου της Ευρώπης για τις μυστικές πτήσεις της CIA και τη μεταφορά υπόπτων για τρομοκρατία. Δεκατέσσερα ευρωπαϊκά κράτη φέρονται να «έκλεισαν τα μάτια» ή ακόμα και να «συνεργάστηκαν» για την υπόθεση αυτή.

Μεταξύ των κρατών που παρείχαν «διευκολύνσεις» στη CIA περιλαμβάνονται η Ισπανία, η Τουρκία, η Βρετανία, η Γερμανία και η Κύπρος.

Η έκθεση θα παρουσιαστεί στο Συμβούλιο της Ευρώπης την Τετάρτη από τον Ελβετό γερουσιαστή, Ντικ Μάρτι, έπειτα από έρευνα επτά μηνών.



Αεροπλάνο της Πολεμικής Αεροπορίας των ΗΠΑ στο αεροδρόμιο της Φρανκφούρτης (φωτ. αρχείου)

Αντίγραφο της έκθεσης που εξασφάλισε το BBC, αναφέρει ότι υπάρχουν αποδείξεις που στηρίζουν τις υποψίες ότι μυστικά στρατόπεδα της αμερικανικής μυστικής υπηρεσίας βρίσκονται ή βρίσκονταν στην Πολωνία και τη Ρουμανία.

Οι δύο αυτές χώρες έχουν αρνηθεί κατηγορηματικά τους ισχυρισμούς αυτούς.

«Είναι πλέον σαφές -αν και βρισκόμαστε ακόμη μακριά από την πλήρη αποκάλυψη της αλήθειας- πως οι Αρχές σε αρκετές ευρωπαϊκές χώρες συμμετείχαν ενεργώς μαζί με τη CIA στις παράνομες αυτές δραστηριότητες» αναφέρεται στην έκθεση.

Από την Τεχεράνη

Πρώτα σημάδια συνεργασίας

Μελετούν τις προτάσεις που υπέβαλε ο Σολάνα

Προτιμούμε τη συνεργασία από την αναμέτρηση και θα μελετήσουμε προσεκτικά το πακέτο κινήτρων που παρουσίασε ο Χαβιέρ Σολάνα, δηλώνει ο υπουργός Εξωτερικών του Ιράν. Συγκρατημένη αισιοδοξία από τη διεθνή κοινότητα για τα σημάδια συνεργασίας της Τεχεράνης.

«Θα μελετήσουμε προσεκτικά τις προτάσεις που υπέβαλε ο κ.Σολάνα. Με τις διπλωματικές διαβουλεύσεις και αν υπάρχει καλή θέληση, θα μπορέσουμε να βρούμε κοινό έδαφος» επισήμανε ο Μανουσέρ Μοτακί.



Ο Χαβιέρ Σολάνα με τον Ιρανό υπουργό Εξωτερικών, Μανουσέρ Μοτακί

Στη διάρκεια των επαφών που είχε ο επικεφαλής της ευρωπαϊκής διπλωματίας Χαβιέρ Σολάνα στην Τεχεράνη, οι Ιρανοί αξιωματούχοι ζήτησαν να συνεχιστεί ο διάλογος «για να ολοκληρωθούν οι προτάσεις» των μεγάλων δυνάμεων, παίρνοντας υπόψιν τις θέσεις του Ιράν.

«Οι προτάσεις είναι τώρα στο τραπέζι. Ελπίζουμε να λάβουμε θετική απάντηση κάτι που θα είναι επωφελές και για τις δύο πλευρές» τόνισε ο Σολάνα στη διάρκεια κοινής συνέντευξης Τύπου με τον Ιρανό υπουργό Εξωτερικών.

Μαινόμενοι αγρότες στη Βραζιλία

Τα έκαναν "γυαλιά-καρφιά"

Εισέβαλαν στο κτίριο του Κοινοβουλίου

«Γυαλιά - καρφιά» τα έκαναν οι απεγνωσμένοι άκληροι αγρότες της Βραζιλίας, οι οποίοι εισέβαλαν σε κτίριο του Κοινοβουλίου και συγκρούστηκαν με την Αστυνομία. Τραυματίστηκαν τουλάχιστον 26 άτομα στις συμπλοκές που διήρκεσαν πάνω από μία ώρα.

Ανάμεσα στους τραυματίες φέρεται να βρίσκεται και ο επικεφαλής του σώματος φρούρησης της Βουλής, με σοβαρά τραύματα στο κεφάλι.

Η αστυνομία προέβη σε τουλάχιστον 400 συλλήψεις, συμπεριλαμβανομένου και του ηγετικού στελέχους του αγροτικού κινήματος Μπρούνο Μαρανιάου.

Τα επεισόδια ξέσπασαν όταν διαδηλωτές του Κινήματος των Ακλήρων Αγροτών (MST) επιχείρησαν να εισέλθουν σε αυτή για να επιδώσουν κείμενο με τα αιτήματά τους στους βουλευτές, αλλά απωθήθηκαν βίαια από τους φρουρούς.

Οι αγρότες αξιώνουν περισσότερα κεφάλαια, τροποποίηση ενός νόμου ο οποίος απαγορεύει την κατάληψη γης από άκληρους αγρότες, και ταχύτερη προώθηση της νομοθεσίας για την αναδιανομή της καλλιεργήσιμης γης από το κράτος.



Η οργή των αγροτών ξέσπασε και στα αυτοκίνητα πέριξ του Κοινοβουλίου

Στην αγροτική μεταρρύθμιση αντιτίθενται σθεναρά οι γαιοκτήμονες, οι οποίοι υποστηρίζουν ότι η κυβέρνηση δεν προστατεύει τις ιδιοκτησίες τους έναντι των καταληψιών και ασκούν επίσης πιέσεις στην κυβέρνηση.

αθλητικη ΡΟΔΙΑΚΗ
ΠΕΜΠΤΗ 8 ΙΟΥΝΙΟΥ 2006

ΜΟΝΟ Ο ΑΡΗΣ ΘΑ ΘΕΣΕΙ ΘΕΜΑ ΠΕΙΘΑΡΧΙΚΗΣ ΣΤΗΝ Γ.Σ. ΤΗΣ ΕΠΣΔ

ΣΕΛ. 25

Καλοβλέπει Θέμελη!

- Με τον πρώην τερματοφύλακά της μιλάει η Ρόδος που θέλει να πλαισιώσει τον Βασίλη Κλιάφα που ανανέωσε το συμβόλαιό του και τον Γιάννη Ροδανάκη.
- Σε αναμονή και ο Σωτήρης Τσαγκαβέλης που το θέμα του έχει «παγώσει» όπως και αυτό του Αγγελόπουλου.
- Κορομπόκης, Μπαλογιάννης, Τσιαντούλης και Γ. Καντιμοίρης οι πρώτοι στόχοι των «πρασίνων» στα μεταγραφικά μέτωπα.

Η θέση του τερματοφύλακα είναι εκείνη που ενδιαφέρει περισσότερο την ομάδα της Ρόδου που εδώ και αρκετές μέρες προσπαθεί να βρει άκρη για να πάρει από το ρόστερ του Ιωνικού τον Γιώργο Καντιμοίρη που αποτελεί έναν από τους στόχους τους μεταγραφικούς μεγάλου βεληνεκούς για την Ρόδο.

Η περίπτωσή του όπως είναι γνωστό είναι πάρα πολύ δύσκολη αλλά και όχι ακατόρθωτη. Η ΠΑΕ της Νίκαιας αποδέσμευσε τον Μπεκιάι και όπως είναι λογικό θέλει να κρατήσει τον ροδίτη τερματοφύλακα κάνοντάς του μάλιστα σύμφωνα με πληροφορίες αύξηση αποδοχών και αναπροσαρμογή συμβολαίου. Η Ρόδος όμως θέλει να τον αποκτήσει και περιμένει. Παράλληλα ο Βασίλης Κλιάφας ανανέωσε χθες το συμβόλαιό του με την ΠΑΕ και θα συνεχίσει να προσφέρει μαζί με τον Ροδανάκη τις υπηρεσίες του κάτω από τα δοκάρια της ομάδας. Δεν αρκούν όμως εκείνοι και στην Ρόδο αναζήτησαν κι άλλη λύση:

-Ο λόγος για τον 31χρονο πια Αστέριο Θέμελη που έχει φορέσει στο παρελθόν την φανέλα της Ρόδου. Ο έμπειρος γκολκίπερ δέχθηκε πριν από μέρες μια ενδιαφέρουσα πρόταση από την Αγία Νάπα της Κύπρου που παίζει Α' Εθνική στην Κύπρο αλλά η περίπτωση παρά το γεγονός τού ότι έπεσαν και οι υπογραφές δεν ευδοκίμησε. Ο γκολκίπερ που άφησε πολύ καλές εντυπώσεις από τότε που πέρασε από την Ρόδο μίλησε με ανθρώπους της Ρόδου και περιμένει έχοντας πολλές συμμετοχές από την περυσινή πορεία της Καστοριάς στην Β' Εθνική κατηγορία.

Ο δημοφιλής τερματοφύλακας πάντως είναι και στα υπ' όψη του Γιώργου Στράντζαλη αλλά για το θέμα και οι δύο πλευρές τηρούν στάση αναμονής καθώς προέχουν άλλες περιπτώσεις και περισσότερο των ανανεώσεων των συμβολαίων που προτάθηκαν από τον ίδιο τον προπονητή της ομάδας. Παράλληλα οι στόχοι που απασχολούν αυτή την εποχή την διοίκηση της ΠΑΕ και τον ίδιο τον τεχνικό της ομάδας είναι οι Κορομπόκης, Μπαλογιάννης, Τσιαντούλης και ο γκολκίπερ Γιώργος Καντιμοίρης

ΑΝΑΝΕΩΣΑΝ ΤΕΣΣΕΡΙΣ

Μέχρι τώρα έχουν-σύμφωνα με έγκυρες πληροφορίες-ανανεώσει τέσσερις από αυτούς που πρότεινε να μείνουν ο Γιώργος Στράντζαλης.

Σύμφωνα με όσα έγιναν γνωστά έχουν ανανεώσει την συνεργασία τους με την ομάδα της Ρόδου οι Κώστας Πάττας, Νίκος Καρκαλέτσης, Γιώργος Ισκάς και ο Μάκης Μποϊλής. Για τις ίδιες περιπτώσεις πάντως πρέπει να σημειωθεί πως περιμένουν ειδοποίηση και οι Αγγελόπουλος και Τσαγκαβέλης αλλά μέχρι χθες δεν είχαν ενημερωθεί από κανένα για το αν θα ανανεωθεί η συμφωνία τους ή όχι.

Και για τους δύο ο κόουτς της Ρόδου έχει εισηγηθεί θετικά και με βάση τα στατιστικά τουλάχιστον ο Τσαγκαβέλης με τον Στράντζαλη στον πάγκο έκανε καλά παιχνίδια και ικανοποίησε στο διάστημα αυτό.

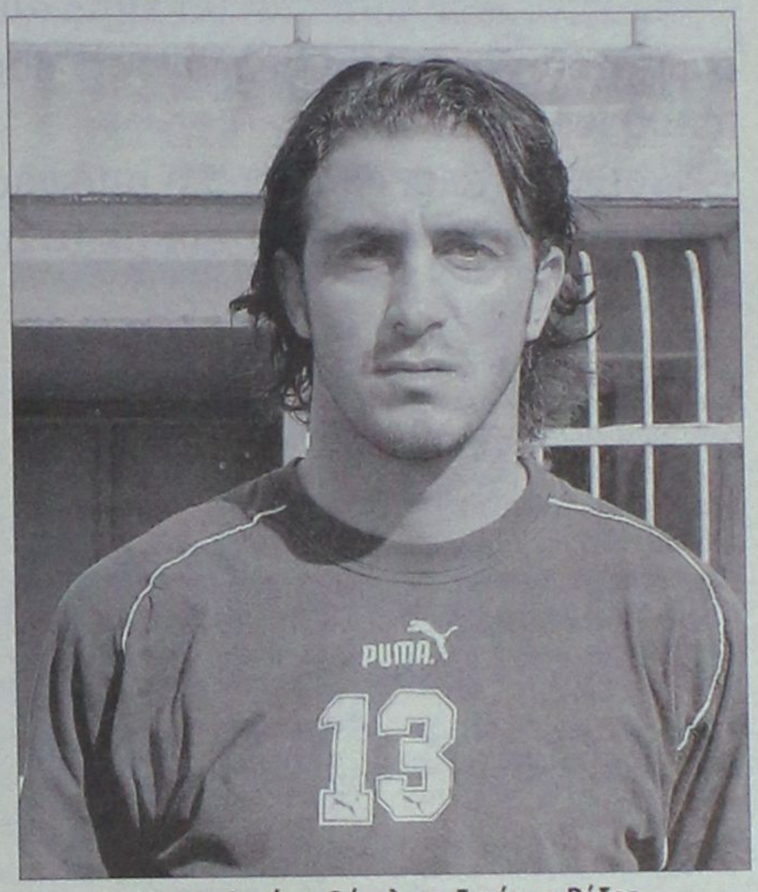

Με τον Αστέριο Θέμελη συζητάει η Ρόδος το ενδεχόμενο της απόκτησής του

Βασ. Αθανασίου και Μιχ. Ευθυμίου

- Είναι από χθες και τυπικά τα νέα πρόσωπα στην τεχνική ηγεσία του Διαγόρα που συνεχίζει να ρίχνει βάρος στην καλή οργάνωση.
- Παραιτήθηκε από το πόστο του γενικού αρχηγού ο Νίκος Νίκανδρος.
- Στα υπ' όψη για το πόστο του γυμναστή και ο Νίκος Μαντικός.



Ανέλαβε από χθες καθήκοντα Τεχνικού διευθυντή στην ΠΑΕ Διαγόρας ο Βασίλης Αθανασίου

Ο Διαγόρας θέλησε να οργανώσει από την αρχή το τμήμα της τεχνικής ηγεσίας στην ομάδα και να βάλει τάξη σε ένα νευραλγικό χώρο από την δουλειά του οποίου εξαρτώνται πολλά στην ποδοσφαιρική χρονιά που έρχεται.

Ο Κώστας Χρυσοχοΐδης και οι συνεργάτες του μετά τις εκλογές στο Επιμελητήριο αποφάσισαν να δράσουν και στον τομέα αυτό διώχνοντας με «διαγορίτικο τρόπο» τις όποιες αμφιβολίες πήγαν να δημιουργηθούν για την συνέχεια.

Όπως ανακοινώθηκε χαρακτηριστικά χθες δύο θα είναι τα νέα πρόσωπα πέρα από αυτό του προπονητή Ντανιέλ Μπατίστα στην τεχνική ηγεσία της ομάδας. Και οι δύο μπορεί να πει κανείς πως προέρχονται από την μεγάλη ιστορία του Διαγόρα και από το πρόσφατο παρελθόν του. Έτσι:

-Στο πόστο του τεχνικού συμβούλου -πόστο που διαθέτουν πλέον όλες οι καλά οργανωμένες ΠΑΕ- τοποθετείται ο Βασίλης Αθανασίου ο οποίος και θα αποτελεί τον συνδετικό κρίκο της διοίκησης και της τεχνικής ηγεσίας στην οποία ανήκει. Ήταν κάτι αναμενόμενο καθώς ήταν εδώ και καιρό στα προβλεπόμενα σχέδια της διοίκησης του Κώστα Χρυσοχοΐδη.

-Μαζί του στον ίδιο χώρο θα βρίσκεται και ο Μιχάλης Ευθυμίου ο οποίος επανέρχεται στον Διαγόρα ύστερα από πολύ καιρό και σε ένα πόστο που είναι αρκετά γνώριμο. Υπενθυμίζεται πως ο κ. Ευθυμίου έχει θητεύσει στο πόστο του γενικού αρχηγού στον Διαγόρα δίπλα σε μεγάλους προπονητές και είχε καλή θητεία από το πόστο αυτό ιδιαίτερα δίπλα στον Άγγελο Αναστασιαδη. Και οι δύο έχουν μεγάλες γνώσεις πάνω στο τομέα που αναλαμβάνουν και τυγχάνουν της απόλυτης εμπιστοσύνης της διοίκησης της ΠΑΕ.

Απομένει μόνο να κλείσει η θέση του γυμναστή για την οποία ο Διαγόρας έχει στα υπ' όψη του και τον Νίκο Μαντικό ο οποίος έχει εργασθεί και στο παρελθόν στους κυανέρυθρους και πρόσφατα ήταν ο προπονητής της ομάδας του Κλεόβουλου.

Για το θέμα αυτό απέμενε χθες η συνεννόηση του Ντανιέλ Μπατίστα με την διοίκηση του Κώστα Χρυσοχοΐδη.

Η ΑΝΑΚΟΙΝΩΣΗ ΤΗΣ ΠΑΕ

Η ΠΑΕ Διαγόρας επί του θέματος εξέδωσε μάλιστα και την παρακάτω λιτή ανακοίνωση που αναφέρει τα εξής:

«Η ΠΑΕ ΔΙΑΓΟΡΑΣ ανακοινώνει την έναρξη συνεργασίας με δύο παλιά στελέχη της διαγορίτικης οικογένειας.

Τον παλιό ποδοσφαιριστή και αρχηγό της ομάδας Βασίλη Αθανασίου ο οποίος αναλαμβάνει καθήκοντα τεχνικού διευθυντή και τον Μιχάλη Ευθυμίου πρώην γενικού αρχηγού ο οποίος θα συνδράμει την διοίκηση της ΠΑΕ στην οργάνωση του ποδοσφαιρικού τμήματος».

ΠΑΡΑΙΤΗΘΗΚΕ Ο ΝΙΚΑΝΔΡΟΣ

Στο μεταξύ χθες κατέθεσε στην ΠΑΕ Διαγόρας την παραίτησή του από το πόστο του γενικού αρχηγού ο Νίκος Νίκανδρος. Στα χέρια του προέδρου έφτασε μάλιστα και σχετική επιστολή η οποία αναφέρει και τα εξής:

«Κύριε Πρόεδρε

Υπηρέτησα τον ιστορικό Διαγόρα περίπου δύο χρόνια από το πόστο του Γενικού αρχηγού.

Σε όλο το διάστημα προσπάθησα όσο μπορούσα να περιορίσω τα λάθη μου και πάλευα για το καλύτερο. Διέθετα πάντα όσο χρόνο χρειαζόταν η ομάδα σε βάρος της δουλειάς μου ανιδιοτελώς..

Λάθη όμως κάνουν όσοι δουλεύουν και όχι αυτοί που κάθονται.

Παραιτούμαι από τον Διαγόρα γιατί πιστεύω πως για την κακή πορεία της ομάδας ευθύνομαι κι εγώ στο ποσοστό που μου αναλογεί.

Σας παρακαλώ να δεχθείτε την παραίτησή μου και σας διαβεβαιώνω πως θα είμαι πάντα στο πλευρό σας.

Ο ΔΙΑΓΟΡΑΣ έχει βρει πρόεδρο που χρειάζεται για πολλά χρόνια.

Με εκτίμηση
Νίκος Νίκανδρος».

Συνέλευση για αποφάσεις

• Την ερχόμενη Κυριακή θα χαραχθεί μέσα από το ανώτατο όργανο του συλλόγου η πορεία φέτος του Ιάλυσου.

• Προβληματίζει ιδιαίτερα η απόφαση της ΕΠΟ να μην επιχορηγεί τα σωματεία με το αντίτιμο των μετακινήσεων.



Οι κιτρινοκόκκινοι χαράζουν από την ερχόμενη Κυριακή την φετινή πορεία και επιμένουν ροδίτικα.

Την προσεχή Κυριακή θα διεξαχθεί στο Δημαρχείο της Ιαλυσού η γενική συνέλευση της ομάδας του Ιάλυσου. Απώτερος σκοπός των παραγόντων του είναι να κάνουν τον απολογισμό της χρονιάς που πέρασε και να χαραχθεί η γραμμή της σεζόν που έρχεται.

Όλα είναι ρευστά ακόμα εκτός από τις τρεις μεταγραφές που έγιναν με την συνεργασία διοίκησης και προπονητή. Και είναι ακόμα ρευστά γιατί υπάρχει αυτή η αβεβαιότητα που έχει δημιουργήσει η απόφαση της Ομοσπονδίας να μην επιχορηγήσει τα σωματεία του περιφερειακού ούτε με το ήμισυ του αντίτιμου των εισιτηρίων των μετακινήσεων. Αυτό το μέτρο, σύμφωνα με πληροφορίες, θα ισχύσει ακόμα και για τα σωματεία των νησιών παρά τα αρχικώς θρυλούμενα από τον υπεύθυνο του περιφερειακού πρωταθλήματος στην ΕΠΟ και πρόεδρο της ΕΠΣ Κυκλάδων κ. Σιγάλα.

Η απόφαση είναι οριστική και αμετάκλητη και ο Ιάλυσος όπως και όλα τα σωματεία του περιφερειακού πρωταθλήματος αναζητεί πόρους για να έχει καλή χρονιά και να μην εκπέσει από την ιστορία του και την μέχρι τώρα προσφορά στο ελληνικό ποδόσφαιρο.

Πρέπει να συνεισφέρουν όλοι οι μεγαλοπαράγοντες και ξενοδόχοι της περιοχής στην προσπάθεια που αναβαθμίζει και κρατάει ψηλά το αθλητικό πνεύμα της περιοχής αλλά και του δωδεκανησιακού ποδοσφαίρου.

Την ερχόμενη Κυριακή λοιπόν οι διοικούντες έχουν καλέσει προφορικά αλλά και εγγράφως όλα τα μέλη της ομάδας και τους επιχειρηματίες της Ιαλυσού περισσότερο για να συζητήσουν και να αποφασίσουν αν τελικά θα μπορέσει να εξευρεθεί λύση ή θα προχωρήσει ο Ιάλυσος σε πολύ χαμηλή πτήση αυτήν την χρονιά που θα είναι καθοριστική για τα σωματεία της περιφέρειας.

Στον αγωνιστικό τομέα θα είναι όλα έτοιμα αν τελικά στο τέλος όλες οι συζητήσεις που συνεχίζονται ευοδωθούν και ολοκληρωθούν από την Δευτέρα και μετά με τον Ιάλυσο να αποκτά ένα άλλο πρόσωπο από αυτά που είχε μέχρι τώρα. Ο Ιάλυσος θα έλεγε κανείς πως και λόγω εξόδων αλλά και λόγω επιλογών θα είναι περισσότερο ροδίτικη ομάδα από άλλη χρονιά.

Το βάρος πέφτει στους μικρούς και ο Άκης Δελαπόρτας είναι εκείνος που πιστεύει πως στο νησί μας υπάρχουν πολλοί από τους ταλαντούχους παίκτες που πρέπει να έχει μια ομάδα περιφερειακού πρωταθλήματος.

Όλα όμως αυτά θα εξαρτηθούν από την απόφαση που θα παρθεί επί παντός επιστητού από την γενική συνέλευση της Κυριακής που χαρακτηρίζεται ιδιαίτερα κρίσιμη.

Στην Παστίδα για Τσαφή

• Ο Κλεάνθης στα πλαίσια της απόκτησης των κατάλληλων «μικρών» κατέθεσε επίσημα πρόταση στον Αστέρα Παστίδας για τον 17χρονο Μανώλη Τσαφή.

• Ξεκίνησαν οι μεταγραφικές κινήσεις στην ομάδα του Παραδεισίου με απώτερο σκοπό την γρήγορη ολοκλήρωση των στόχων του.

Στο Παραδείσι έπιασαν δουλειά ανακοινώνοντας μεταγραφή - αυτή του Καραγιάννη -και ξεκινώντας κινήσεις για την απόκτηση μικρών που θα μπορέσουν με την κατάλληλη δουλειά κατά την διάρκεια της προετοιμασίας να βοηθήσουν τον Κλεάνθη στην φετινή ποδοσφαιρική περίοδο που θα είναι η «πρώτη» της ομάδας του Ανδρέα Σταύρου σε Εθνική κατηγορία.

Σύμφωνα με έγκυρες πληροφορίες η επιτροπή μεταγραφών του Κλεάνθη με την σύμφωνη γνώμη και του Ανδρέα Σταύρου επισκέφθηκε την Παστίδα και κατέθεσε επίσημη πρόταση απόκτησης του Μανώλη Τσαφή. Ο νεαρός είναι 17 ετών και φόρεσε πέρυσι για το μεγαλύτερο διάστημα του πρωταθλήματος την φανέλα του Ιάλυσου.

Στην ομάδα του ο Βασίλης Αθανασίου τον χρησιμοποίησε στην θέση του αριστερού μεσοεπιθετικού ενώ στον Ιάλυσο αγωνιζόταν πολλές φορές με επιτυχία στο αριστερό άκρο της άμυνας.

Η διοίκηση του Κλεάνθη και επίσημα κατέθεσε την πρόταση στον Αστέρα Παστίδας του οποίου η διοίκηση απάντησε αμέσως στην ομόλογο της ομάδας του Παραδεισίου.

Ο Σταμάτης Μαχλής και οι συνεργάτες του θα συνεδριάσουν και θα δουν με κάθε λεπτομέρεια τις απαιτήσεις της ομάδας της Παστίδας και ανάλογα θα αποφασίσουν ή όχι για την παραχώρηση του παίκτη.

Σύμφωνα με τις πηγές τις προσκείμενες στον Αστέρα η πρόταση του Κλεάνθη αφορούσε και απόκτηση του παίκτη αλλά και για παραχώρηση του παίκτη για ένα χρόνο. Ο Κλεάνθης θα εξετάσει και τις δύο περιπτώσεις και ανάλογα θα αποφασίσει.

ΑΠΟΧΩΡΕΙ Ο ΜΑΝΙΑΣ

Στο μεταξύ δεν συνεχίζει την συνεργασία με τον Κλεάνθη ο Αντώνης Μανιάς ο οποίος με χθεσινές του δηλώσεις τόνισε τα εξής:

«Αισθάνομαι την υποχρέωση να ευχαριστήσω και δημόσια την διοίκηση του Κλεάνθη για την πετυχημένη τριετή συνεργασία που είχαμε.

Τους προπονητές που συνεργάσθηκα και τους συμπαίκτες μου γιατί μέσα από τους αγωνιστικούς χώρους αναδείξαμε φέτος πρωταθλητή στην Α' Κατηγορία τον Κλεάνθη για πρώτη φορά στην ιστορία του.

Τους εύχομαι να συνεχίσουν με τον ίδιο ζήλο για να ανέβει ο Κλεάνθης ακόμα ψηλότερα στις κατηγορίες. Επαγγελματικοί λόγοι με αναγκάζουν να μην ακολουθήσω την ομάδα στο περιφερειακό πρωτάθλημα και να φύγω σαν φίλος από την ομάδα που αγάπησα πολύ. Τέλος εύχομαι οι φίλοι του Κλεάνθη να συνεχίσουν να ενισχύουν την ομάδα όπως έκαναν μέχρι τώρα και τους ευχαριστώ για την στήριξή τους και την αγάπη τους στα τρία χρόνια που ήμουν κοντά τους».

*Ο παλιός παράγοντας της ομάδας Γιάννης Πατάκας με χθεσινές του δηλώσεις ευχαριστεί θερμά τον νυν πρόεδρο Σταμάτη Μαχλή για την πρόταση που του έκανε να είναι και πάλι στο διοικητικό συμβούλιο αλλά προσωπικοί και οικογενειακοί λόγοι τον ανάγκασαν να μην την αποδεχθεί υποσχόμενος να βοηθήσει τον Κλεάνθη από άλλη σκοπιά στο άμεσο μέλλον.



Ο Μανώλης Τσαφής είναι στόχος προς απόκτηση του Κλεάνθη

Μόνο ο Άρης

Είναι το μοναδικό σωματείο το οποίο ζήτησε να συζητηθεί στην τακτική γενική συνέλευση της ΕΠΣΔ θέμα λειτουργίας της πειθαρχικής επιτροπής. Πάντως, η απόφαση για την διατήρηση του ίδιου σχήματος φαίνεται πως είναι ειλημμένη.

Ο Άρης Αρχαγγέλου είναι το μοναδικό σωματείο το οποίο κατέθεσε ενόψει της τακτικής γενικής συνέλευσης της ΕΠΟ στις 21 Ιουνίου πρόταση με θέμα την λειτουργία της πειθαρχικής επιτροπής. Αν μη τι άλλο, δύο είναι τα σημεία που μάλλον εκπλήσσουν. Το πρώτο αφορά στην διατύπωση του Άρη, ο οποίος μιλάει για «λειτουργία της Πειθαρχικής Επιτροπής» και όχι για την αντικατάστασή της, όπως είχε πει αρκετές φορές στο παρελθόν πως θα ζητούσε ο πρόεδρος του σωματείου, Νίκος Φουτούλης. Δεν αποκλείεται, βέβαια, η λέξη «λειτουργία» να αποσκοπεί απλά και μόνο στην ανακίνηση του θέματος, με σκοπό να ακουστούν τα παράπονα και των υπόλοιπων σωματείων και να κληθεί να πάρει θέση η διοίκηση της Ένωσης. Το δεύτερο στοιχείο που εκπλήσσει είναι η απουσία ανάλογου αιτήματος από τα υπόλοιπα σωματεία τα οποία είχαν μιλήσει με εξαιρετικά κριτική διάθεση για την πειθαρχική επιτροπή και είχαν δηλώσει πως θα ζητούσαν την αντικατάσταση των μελών της. Μάλιστα, ακόμα και για την δημιουργία οργανωμένης κίνησης είχε γίνει λόγος πολλές φορές, όμως όπως φαίνεται, η δυσαρέσκειά τους εκτονώθηκε με την πάροδο του χρόνου.

Πάντως, ό,τι και να γίνει εκ μέρους των σωματείων στην τακτική γενική συνέλευση, η διοίκηση της ΕΠΣΔ δεν σκοπεύει να προχωρήσει σε αλλαγές. Όπως αναφέρουν οι πληροφορίες, η απόφαση για την διατήρηση του σημερινού σχήματος της πειθαρχικής επιτροπής είναι ειλημμένη, με παράγοντες του διοικητικού συμβουλίου να τονίζουν στις μεταξύ τους συζητήσεις πως η σύνθεση των επιτροπών της Ένωσης δεν καθορίζεται από τις γενικές συνελεύσεις, αλλά από το ίδιο το δ.σ., που έχει την απόλυτη αρμοδιότητα. Άλλωστε, μέσα στην εβδομάδα αναμένεται να πραγματοποιηθεί η συνάντηση της ειδικής επιτροπής που όρισε η ΕΠΣΔ με τα μέλη της πειθαρχικής επιτροπής, ούτως ώστε να γίνει μία διαλογική συζήτηση στην βάση των γνωστών παρατηρήσεων του Θεοδόση Στεφανάκη και να καθοριστεί ένα κοινά αποδεκτό πλαίσιο που θα επιτρέψει την ομαλή συνέχιση της συνεργασίας μεταξύ των δύο πλευρών και την επόμενη αγωνιστική περίοδο.



Ο Νίκος Φουτούλης έχει αναφερθεί πολλές φορές στον τρόπο λειτουργίας της πειθαρχικής επιτροπής.

Σε αναμονή...

Τις επόμενες μέρες θα ειδοποιήσει η τεχνική επιτροπή τους ενωσιακούς τεχνικούς για το εάν θα συνεχιστούν οι προπονήσεις των μικτών ομάδων μετά και το τέλος των εξετάσεων.

Την απόφαση της τεχνικής επιτροπής θα περιμένουν οι ενωσιακοί τεχνικοί Σταύρος Σταύρου και Ανδρέας Τσακμακίδης για να αποφασιστεί τελικά το εάν θα συνεχιστούν οι προπονήσεις των μικτών κλείνοντας έτσι μ' αυτές η φετινή αγωνιστική περίοδος.

Το σίγουρο είναι ότι μέχρι και τις 19 του μήνα δεν πρόκειται να πραγματοποιηθεί καμιά απολύτως δραστηριότητα των μικτών ομάδων εξαιτίας του ότι τα παιδιά που τις απαρτίζουν, αυτό το διάστημα δίνουν εξετάσεις στα σχολεία όπου φοιτούν και είναι δύσκολο να συγκεντρωθούν για προπονήσεις ή φιλικά παιχνίδια.

Οι ενωσιακοί προπονητές είναι διατεθειμένοι να συνεχίσουν τις προπονήσεις όταν τα παιδιά τελειώσουν με τις εξετάσεις τους και να μπορέσουν να βοηθήσουν ακόμη περισσότερο τους ποδοσφαιριστές να καλύψουν κάποιες ατέλειες που έχουν για να παρουσιαστούν όσο γίνεται καλύτεροι από την επόμενη αγωνιστική περίοδο.

Θα πρέπει να σημειωθεί ότι πέρυσι οι μικτές ομάδες πραγματοποίησαν καλές εμφανίσεις, κάτι το οποίο θα επιδιώξουν να κάνουν και τη νέα χρονιά μετά και την απαραίτητη ανανέωση που έγινε στο έμψυχο δυναμικό το τελευταίο διάστημα.

Τις επόμενες μέρες θα γίνει γνωστό εάν θα πραγματοποιηθούν λοιπόν αυτές οι προπονήσεις που θα έχουν μοναδικό στόχο να βοηθήσουν τα παιδιά να διορθώσουν κάποια λάθη και να παρουσιαστούν σαφώς βελτιωμένα στις αγωνιστικές υποχρεώσεις της νέας χρονιάς.

Στο ίδιο έργο θεατές

Στην αγωνία για το μέλλον του έχει παραδοθεί ξανά ο Καλυμνιακός. Θα καταθέσει σειρά προτάσεων στην τακτική γ.σ. της ΕΠΣΔ, ζητώντας παράλληλα τον διπλασιασμό του ποσού για τις μετακινήσεις του!

Κάθε χρόνο τα ίδια προβλήματα, κάθε χρόνο τα ίδια ερωτηματικά, όμως μάλλον αυτή είναι η μοίρα του Καλυμνιακού. Να αγωνιά κάθε καλοκαίρι για το αν θα αντέξει το βάρος της επόμενης αγωνιστικής περιόδου. Το σκηνικό της ανησυχίας και της αβεβαιότητας έχει ήδη στηθεί, όπως μαρτυρά η επιστολή που συνέταξε η διοίκηση του σωματείου με αίτημα να διαβαστεί ενώπιον της τακτικής γενικής συνέλευσης της ΕΠΣΔ στις 21 Ιουνίου. Οι Καλύμνιοι έχουν να μετρούν χρωστούμενα για τις μετακινήσεις τους και είναι δεδομένο πως βρίσκονται σε πιο δύσκολη θέση από τα περισσότερα σωματεία, αφού η κάθε τους εκτός έδρας εξόρμηση ισοδυναμεί με πολυδάπανο ταξίδι. Αυτός είναι και ο λόγος που όχι μόνο ζητούν την άμεση καταβολή των χρημάτων που τους οφείλονται, αλλά και τον διπλασιασμό της επιχορήγησης! Δηλαδή τα 500 ευρώ που παίρνουν σήμερα να γίνουν 1000. Δεν χρειάζεται ιδιαίτερη σκέψη για να καταλάβει κανείς πως είναι εξαιρετικά δύσκολο, αν όχι απίθανο, το αίτημά τους να γίνει αποδεκτό. Τα οικονομικά της ΕΠΣΔ βρίσκονται σε άθλια κατάσταση, η ίδια έχει να λαμβάνει πολλά από την ΕΠΟ και εκτός των άλλων χρωστάει τις μετακινήσεις σε όλα τα σωματεία. Επιπλέον, η αποδοχή του αιτήματος του Καλυμνιακού θα λειτουργούσε ως «ντόμινο», αφού θα οδηγούσε και τα υπόλοιπα σωματεία να ζητήσουν την αύξηση του ποσού των μετακινήσεων, σε μία εποχή που η ίδια η ΕΠΟ προτρέπει την Ένωση να κόψει τις επιχορηγήσεις των ταξιδιών και δεν στέλνει χρήματα.

Παράλληλα, όμως, το σωματείο της Καλύμνου «χτυπάει» και προς μία άλλη κατεύθυνση, ρίχνοντας στο τραπέζι μία νέα ιδέα. Σκοπεύει να προτείνει μία επίσκεψη στο υπουργείο Εσωτερικών και Δημόσιας Διοίκησης και το ξεκίνημα επαφών με τον υπουργό Προκόπη Παυλόπουλο, με σκοπό την διερεύνηση του κατά πόσο μπορεί να περάσει μέσω νόμου μία αύξηση του ποσοστού επί των χρημάτων που δίνουν οι Δήμοι από τα έσοδά τους στα αθλητικά σωματεία. Ο Καλυμνιακός θα ζητήσει να γίνει μία εξαίρεση για τον Νομό Δωδεκανήσου και το ποσοστό να ανέβει από το ένα τοις χιλίοις στο δυόμιση.

Πέρα από την τακτική γενική συνέλευση της ΕΠΣΔ, οι παράγοντες του Καλυμνιάκού προσβλέπουν σε λύσεις και σε σχέση με τις επαφές τους με τους ανθρώπους της Τοπικής Αυτοδιοίκησης. Πριν από λίγες μέρες πραγματοποιήθηκε συνάντηση με τον δήμαρχο Γιώργο Ρούσσο, ο οποίος υποσχέθηκε να βοηθήσει το σωματείο, όμως στο μέτρο του εφικτού. Αυτό είναι φυσικά κάτι που δεν ικανοποίησε τους παράγοντες, οι οποίοι περίμεναν συγκεκριμένες δεσμεύσεις, οπότε εκ των πραγμάτων δεν είναι σε θέση ούτε καν να μιλήσουν για αισιοδοξία, πόσο μάλλον να ξεκινήσουν τον σχεδιασμό τους ενόψει της νέας αγωνιστικής περιόδου.

Οι επόμενες εβδομάδες είναι οι πλέον κρίσιμες και θα δείξουν αν οι Καλύμνιοι θα βρουν τις λύσεις και το οικονομικό υπόβαθρο προκειμένου να συνεχίσουν την πορεία τους στο πρωτάθλημα της Α' κατηγορίας της επόμενης αγωνιστικής περιόδου.

Επιμένουν στους δύο μικρούς

Έξι σωματεία της Α' κατηγορίας ζητάνε με αίτημά τους να τεθεί στην γ.σ. της ΕΠΣΔ το θέμα της υποχρεωτικής χρησιμοποίησης των ποδοσφαιριστών κάτω των είκοσι ετών. Ζητάνε να παραμείνει ο αριθμός τους στους δύο και να μην αυξηθεί.

Η πρόθεση της ΕΠΣΔ να καταστήσει υποχρεωτική την συμμετοχή στο νέο πρωτάθλημα τουλάχιστον τριών ποδοσφαιριστών κάτω των είκοσι ετών σε όλη την διάρκεια ενός παιχνιδιού έχει φέρει σε εξαιρετικά δύσκολη θέση αρκετά σωματεία, τα οποία εκτιμούν πως δεν θα βρίσκονται σε θέση να ανταποκριθούν στις νέες απαιτήσεις. Η αγωνία τους είναι έκδηλη και μεταφράζεται σε πρώτη φάση στην κατάθεση πρότασης ενόψει της τακτικής γενικής συνέλευσης της ΕΠΣΔ στις 21 Ιουνίου. Ούτε λίγο, ούτε πολύ, έξι σωματεία της Α' κατηγορίας κατέθεσαν και μάλιστα χωρίς να προηγηθεί μεταξύ τους συνεννόηση έγγραφο αίτημα, ζητώντας να συζητηθεί το θέμα των «μικρών» στην γ.σ.. Όλα προτείνουν-και φυσικά δεν αποκλείεται να βρουν την αποδοχή των υπόλοιπων σωματείων- να διατηρηθεί και την επόμενη αγωνιστική περίοδο η υποχρέωση των ομάδων να χρησιμοποιούν υποχρεωτικά από το ξεκίνημα μέχρι το τέλος ενός αγώνα δύο ποδοσφαιριστές κάτω των είκοσι ετών και όχι περισσότερους. Τα επιχειρήματά τους είναι γνωστά. Τα περισσότερα σωματεία δεν έχουν την πολυτέλεια να έχουν μεγάλο αριθμό νεαρών ποδοσφαιριστών που να μπορέσουν να σταθούν στην Α' κατηγορία (εκτός αυτού, τυχαίνει πολλές φορές οι εφηβικές ομάδες να αγωνίζονται ακόμα και την ίδια μέρα με τις ανδρικές, οπότε τους ποδοσφαιριστές τους πιάνει το εικοσιτετράωρο), ενώ πολλοί φοβούνται πως η αυξημένη ανάγκη για νεαρούς ποδοσφαιριστές θα οδηγήσει σε ανεπίτρεπτο και επικίνδυνο για τα ίδια τα παιδιά «παζάρι», όπως συμβαίνει κάθε φορά που το ποδόσφαιρο μπαίνει στην εμπορική λογική της προσφοράς και της ζήτησης. Έτσι, η γ.σ. θα κληθεί να λάβει μετά από μία διεξοδική συζήτηση την τελική απόφαση, που οφείλει να βασιστεί στην λογική, στις πραγματικές δυνατότητες του συνόλου των σωματείων αλλά και στην πραγματικότητα που έχει δημιουργήσει η ΕΠΟ. Θυμίζουμε, πως η τελευταία έχει καθιερώσει την υποχρεωτική συμμετοχή τεσσάρων ποδοσφαιριστών κάτω των είκοσι ετών. Είναι απαραίτητο να σημειωθεί, πως η ΕΠΣΔ δεσμεύεται στον αριθμό των δύο νεαρών. Κάθε απόφαση για την χρησιμοποίηση περισσοτέρων έγκειται στην δική της διακριτική ευχέρεια.

Νέος προπονητής στο Δωριέα

Ο Χρήστος Κουμανιτσιώτης, καθηγητής φυσικής αγωγής θα είναι ο νέος προπονητής του Δωριέα τη νέα αγωνιστική περίοδο. Θα πρέπει να αναφερθεί ότι ο συγκεκριμένος τεχνικός θα αναλάβει και την καθοδήγηση σε ό,τι αφορά και την εφηβική ομάδα του συλλόγου ενώ έχει οριστεί ήδη η ημέρα συγκέντρωσης για τις κατηγορίες παμπαίδων και τζούνιορ σε ό,τι αφορά την επόμενη χρονιά. Τα παιδιά λοιπόν που αγωνίζονται στα τμήματα αυτά του Δωριέα θα πρέπει να βρίσκονται στις 28 Αυγούστου ημέρα Δευτέρα και ώρα 17.00 στο γήπεδο της ομάδας.

Γερμανάκος: «Χρειάζεται περισσότερη δουλειά»

Τις ομιλίες του προέδρου της ΚΕΔ, Γεράσιμου Γερμανάκου και του αντιπροέδρου της Επιτροπής, Γιώργου Ψυχομάνη, περιελάμβανε το σημερινό πρόγραμμα του Σεμιναρίου Προεπιλογής Διαιτητών. Ο κ. Γερμανάκος σχολίασε φάσεις (προβλήθηκε σχετικό βίντεο) από αγώνες του δεύτερου γύρου του πρωταθλήματος της Α΄ Εθνικής, συζήτησε με τους διαιτητές για τις αποφάσεις τους, έδωσε ιδιαίτερο βάρος στη σωστή τοποθέτηση των βοηθών και προχώρησε σε ενημέρωση για τους κανονισμούς διαιτησίας.

Ο πρόεδρος της ΚΕΔ, αναφερόμενος στην απόδοση των διαιτητών στους αγώνες των επαγγελματικών πρωταθλημάτων της περιόδου 2005-2006, τόνισε χαρακτηριστικά: «Υπήρξαν υπερβολικές διαμαρτυρίες και σκληρές ανακοινώσεις για τη διαιτησία, που δημιούργησαν ένα άσχημο κλίμα στους διαιτητές. Φυσικά, έγιναν αρκετά λάθη, τα οποία παραδεχόμαστε. Γεγονός, όμως, είναι ότι στις κρίσιμες τελευταίες αγωνιστικές των πρωταθλημάτων οι διαιτησίες ήταν πολύ καλές. Χρειάζεται περισσότερη δουλειά και προσοχή από όλους, γιατί δεν υπάρχουν, πλέον, περιθώρια για σοβαρά λάθη και παραλείψεις. Η υπομονή του κόσμου εξαντλείται».

*Το πρωί πραγματοποιήθηκε πρακτική εξάσκηση στο γήπεδο της Νεάπολης, παρουσία και του Βέλγου καθηγητή διαιτησίας Alexis Ponnet.

*Στους διαιτητές μίλησαν και οι Νίκος Λαγογιάννης (πρόεδρος της ΟΔΠΕ), Αντώνης Βασσάρας (αντιπρόεδρος ΟΔΠΕ).

Στο σκαμνί ο πρόεδρος

Ένα ακόμη σκάνδαλο έρχεται να ταράξει τα ήρεμα νερά της Διεθνούς Ολυμπιακής Επιτροπής, μετά τα όσα είδαν το φως της δημοσιότητας με τα μέλη της από την Ασία και τη Βουλγαρία. Αυτή τη φορά πρόκειται για τον πρόεδρο της γαλλικής Ολυμπιακής Επιτροπής, Ανρί Σεραντούρ, ο οποίος παραπέμπεται σε δίκη από τις δικαστικές αρχές του Παρισιού και αντιμετωπίζει το ενδεχόμενο φυλάκισης, καθώς κατηγορείται για κατάχρηση της θέσης του. Σύμφωνα με το κατηγορητήριο, ο Σεραντούρ φέρεται να χρησιμοποίησε την επιρροή που διέθετε στην CNOSF προκειμένου να εξασφαλίσει ένα καλό συμβόλαιο για την σύζυγό του, η οποία εργαζόταν το διάστημα 2000-2001 για λογαριασμό εταιρείας επικοινωνιών. Η δίκη θα ξεκινήσει στις 30 Ιουνίου και ο 69χρονος αντιμετωπίζει το ενδεχόμενο επιβολής φυλάκισης μέχρι πέντε χρόνια και πρόστιμο 75.000 ευρώ, σε περίπτωση που κριθεί ένοχος.

Στον Ιάλυσο ο Γαϊτάνος



Σε άλλη μια μεταγραφική συμφωνία προχώρησε χθες το βράδυ η ομάδα του Ιάλυσου, αποκτώντας τον νεαρό μέσο του Κλεόβουλου και της μικτής Νέων, Στέργο Γαϊτάνο.

Μ' αυτή την κίνηση οι Τριαντενοί πρόσθεσαν στην κατηγορία των ποδοσφαιριστών κάτω των 20 ετών, άλλη μια πολύτιμη μονάδα.

Χθες επίσης η διοίκηση του Ιάλυσου σε συνάντηση που είχε με τον ποδοσφαιριστή, Καρακώστα, κατάφερε να ανανεώσει τη συνεργασία μαζί του για άλλη μια χρονιά.

Σχολή UEFA PRO

Από σήμερα μέχρι και τις 22 του μήνα θα λειτουργήσει στο νησί μας και συγκεκριμένα στο γήπεδο των Αγίων Αποστόλων η σχολή προπονητικής UEFA PRO για την απόκτηση επαγγελματικού διπλώματος α' φάσης. Η σχολή αυτή θα πρέπει να σημειωθεί ότι λειτουργεί για πρώτη φορά στην Ελλάδα ενώ θα συμμετάσχουν σ' αυτή γύρω στα είκοσι πέντε άτομα.

αγκάθι

- Για την αποχώρηση του πράσινου του λόμπι σας το είχα γράψει πριν από κανέναν μήνα. Δικαιωθήκαμε τελικά. Φαινόταν η δουλειά. Νομίζω ότι ο καθένας στην θέση του δεν θα άντεχε περισσότερο.
- Του φόρτωναν σχεδόν τα πάντα και κάποια στιγμή δεν θα άντεχε το βάρος. Σε αυτές τις ιστορίες ενδιαφέρον έχει πάντα η συνέχεια. Είτε δίκιο είχαν, είτε άδικο που του τα φόρτωναν, πάντα σε κάθε σωματείο υπάρχει ένας που του τα φορτώνουν. Οπότε το ερώτημα είναι ποιος θα είναι ο επόμενος.
- Αυτή είναι η μία παραίτηση. Η επόμενη δεν αποκλείεται να έρθει στους πράσινους και να κάνει κρότο. Προς το παρόν δεν σας γράφω το όνομα. Μόνο πως όταν ανακοινωθεί μία μεταγραφή, θα ανακοινωθεί και μία παραίτηση.
- Αυτή η ιστορία με τα ιατρικά μηχανήματα αρχίζει να βγάζει γέλιο. Σε λίγο θα αχρηστευτούν από τις αράχνες και ο ψυλλάς με τον ρολογά θα τσακώνονται αν μπορούν η δεν μπορούν να δουλέψουν.
- Αναρωτιέμαι, πάντως, γιατί δουλεύουν σε άλλες ενώσεις. Εκεί δεν φοβούνται όπως φοβάται ο ρολογάς; Γιατί αν δεν φοβούνται και δεν έχουν πρόβλημα, σημαίνει ότι οι δικοί μας αποφεύγουν να βγαίνουν μόνοι τους στο σκοτάδι.
- Όσο για τα λεφτά που λένε πως δεν έχουν, θα ασχοληθώ εκτενέστερα αύριο. Έβγαλαν περιοδικό και το γέμισαν με χορηγούς. Κατά τα άλλα, όλους αυτούς δεν μπορούσαν να τους πείσουν για να μπουν στο σάιτ τους. Καλημέρα σας.

ΠΟΔΗΛΑΣΙΑ

Και οι πέντε ήταν υπέροχοι

Κάτω από δύσκολες καιρικές συνθήκες, πάρα πολύ αέρα που άγγιζε τα 8 μποφόρ σε μια δύσκολη και τεχνική διαδρομή με πολλές στροφές έγινε το Σάββατο 3/6/2006 στην Πάτρα ο Διασυλλογικός αγώνας δρόμου του Π.Ο. Πατρών στην Πανεπιστημιούπολη Π.Ο.Ρ. "Ο ΙΑΛΥΣΟΣ".

Συμμετείχε με πέντε αθλητές-ιες και συγκεκριμένα με τους Ράπτη Ορέστη και Παπασταματάκη Κυριάκο στους Παίδες και τις Πατάπη Δήμητρα, Γκιζέτη Ελένη στις Πανκορασίδες και την Τσαβαρή Ελένη στις γυναίκες.

Τα αποτελέσματα δικαιώνουν το ότι στην ομάδα γίνεται καλή και αξιόλογη δουλειά από όλους.

Ο Ράπτης Ορέστης σε ένα παρατεταμένο σπριντ καταλαμβάνει την 2η θέση, κοντά τερματίζει και ο Παπασταματάκης Κυριάκος στην 4η θέση!

Η Δήμητρα Πατάπη τρέχει μαζί με τις κορασίδες δηλαδή μια κατηγορία πιο μεγάλη στην ίδια κατηγορία τερματίζει και η Γκιζέτη Ελένη στην 4η θέση.

Στην κατηγορία των γυναικών που έτρεχαν μαζί με την κατηγορία των εφήβων όπου θεωρείται η γρηγορότερη κατηγορία στην Ελλάδα η Τσαβαρή Ελένη κρατιέται στο πρώτο γκρουπ και στο τελικό σπριντ καταλαμβάνει την 2η θέση πίσω από την πρωταθλήτρια Ελλάδος για το 2005 Παστρουμαζή.

Συνοδοί της ομάδος ήταν ο αντιπρόεδρος, ο κύριος Παπασταματάκης Ιωάννης και ο προπονητής Κελεπέρας Κυριάκος.

Ο σύλλογος θέλει να ευχαριστήσει την Εταιρεία Ιβίσκος για την ευγενική χορηγία.

ανέκδοτο

Ο Κωστίκας και ο Γιωρίκας συναντιούνται μετά από πολλά χρόνια και για να τα πουν.

Πάει ο πρώτος στο σπίτι του δεύτερου. Μόλις έφτασε εκεί ο Κωστίκας, ο Γιωρίκας του ζητά να καθίσουν στο τραπέζι και ζητάει από τη γυναίκα του να σερβίρει.

- Να σερβίρεις εσύ, του απαντάει εκείνη.

Ντροπιασμένος αυτός σέρβιρε εκείνος το τραπέζι. Μετά ζητάει από τα παιδιά του να προσφέρουν έναν καφέ στον καλεσμένο τους

- Να τον προσφέρεις εσύ, απαντούν εκείνα.

Φεύγοντας κανονίζουν να βρεθούν την άλλη μέρα στο σπίτι του Κωστίκα.

Μόλις φτάνει εκεί, η γυναίκα και τα παιδιά του Κωστίκα μόνο τεμενάδες που δεν έκαναν στον Γιωρίκα.

Του πρόσφεραν γλυκά καφέδες γέμισαν το τραπέζι με τα καλύτερα φαγητά και γενικώς τον περιποιήθηκαν πολύ.

Στο τέλος ο Γιωρίκας λέει στον Κωστίκα.

- Νιώθω πολύ άσχημα γιατί χθες η γυναίκα μου και τα παιδιά μου μόνο που δεν σε έφαγαν και εσείς με περιποιηθήκατε τόσο πολύ που δεν ξέρω τι να πω από την ντροπή μου. Πώς τα καταφέρνεις;

- Δεν είναι τίποτα, απαντάει ο Κωστίκας. Απλά έρχομαι μια μέρα στο σπίτι και είχε ανέβει ο σκύλος πάνω στον καναπέ και του λέω να κατέβει.

Δεν κατέβηκε και του βγάζω μια κίτρινη κάρτα.

Την άλλη μέρα ήταν πάλι πάνω στον καναπέ και του είπα να κατέβει. Δεν κατέβηκε και του βγάζω δεύτερη κίτρινη κάρτα.

Την 3η μέρα που τον είδα πάνω στον καναπέ πήρα την καραμπίνα και τον σκότωσα.

- Και μετά; ρωτάει ο Κωστίκας.

- Τους βλέπεις όλους αυτούς; Λέει ο Κωστίκας δείχνοντας την οικογένειά του.

Εχουν όλοι από 2 κίτρινες κάρτες...

art & THE CITY

ΕΠΙΜΕΛΕΙΑ
Κυριακή Πετρίδου
Kiriaki@rodiaki.gr

Δηλώσεις συμμετοχής για το Μουσικό Σχολείο

Άρχισαν οι δηλώσεις για την συμμετοχή των μαθητών της ΣΤ, Δημοτικού στην διαδικασία της επιλογής για την Α' εγγραφή στην Α' Γυμνασίου του Μουσικού Σχολείου Ρόδου. Οι γονείς που ενδιαφέρονται για την φοίτηση των παιδιών τους στην Α' Γυμνασίου του σχολείου μας, θα πρέπει να υποβάλουν αίτηση μέχρι την 1. Ιουνίου.

Το Μουσικό Σχολείο είναι κατ' αρχήν ένα κανονικό γυμνάσιο και λύκειο. Τα μαθήματα (Μαθηματικά, Αρχαία, Νέα, Φυσική Ιστορία κλπ) διδάσκονται ακριβώς και με την ίδια βαρύτητα όπως σε όλα τα άλλα σχολεία, συνεπώς οι μαθητές έχουν την δυνατότητα να μετεγγραφούν σε άλλο σχολείο όποτε το θελήσουν. Με το απολυτήριο του λυκείου μας οι μαθητές μπορούν να λάβουν μέρος στις πανελλαδικές εξετάσεις για όλες τις κατευθύνσεις των ΑΕΙ. Στους μαθητές που έχουν μικρά ή μεγάλα μουσικά ενδιαφέροντα παρέχεται η ευκαιρία να προσεγγίσουν την μουσική, είτε απλώς ως πνευματική απόλαυση, είτε σε μεγαλύτερο βάθος. Δεν χρειάζονται προαπαιτούμενες μουσικές γνώσεις, αφού η μουσική διδασκαλία αρχίζει από το επίπεδο μηδέν, ενώ υπάρχει εξατομικευμένη αναπροσαρμογή του προγράμματος μουσικών οργάνων, όταν ο μαθητής έχει ήδη σχετικές γνώσεις. Οι μαθητές μαθαίνουν 3 μουσικά όργανα, μεταφέρονται στο σχολείο με μισθωμένα λεωφορεία και σιτίζονται το μεσημέρι στο εστιατόριο του σχολείου. Όλα τα προαναφερθέντα παρέχονται δωρεάν. Παραμένουν στο σχολείο από τις 08.00' μέχρι τις 15.00'. Το σχολείο διαθέτει πολλές αίθουσες μουσικής, αμφιθέατρο, εργαστήριο φυσικής, εργαστήριο πληροφορικής, ιατρείο, βιβλιοθήκη, κλειστό γυμναστήριο, αθλητικές εγκαταστάσεις, κυλικείο, εστιατόριο, αποδυτήρια και άλλους βοηθητικούς χώρους.

Εκτός από τα μαθήματα γενικής παιδείας, διδάσκεται η αγγλική, η γερμανική και η γαλλική γλώσσα, καθώς και τα εξής μουσικά μαθήματα: Μουσική θεωρία και πράξη, Αρμονία, μουσική γραφή καθ' υπαγόρευση, Ιστορία και Μορφολογία της Μουσικής, Οργανογνωσία, Υμνολογία, Ελληνική Παραδοσιακή Μουσική, Βυζαντινή Εκκλησιαστική Μουσική, Δημοτικό Τραγούδι, Χορωδία, Μουσικά Σύνολα - Ορχήστρες, Μουσικά όργανα υποχρεωτικά (Πιάνο και Ταμπουράς ή Λύρα), Ατομικά μουσικά όργανα επιλογής (πιάνο, κιθάρα, βιολί, λαούτο, κανονάκι, λύρα, ταμπουράς, κρουστά κ.ά.)

Τα 34 συνολικά μουσικά σχολεία της χώρας είναι δημόσια, δηλαδή η φοίτηση είναι δωρεάν. Αυτό συνεπάγεται μια τεράστια θυσία της Πολιτείας και συνεπώς του φορολογουμένου πολίτη, στον βωμό της ευρωπαϊκής και σύγχρονης μουσικής καλλιέργειας στο τόπο μας, καθώς και της διατήρησης της εθνικής μουσικής μας παράδοσης. Το Δημόσιο δαπανά για κάθε μαθητή ενός μουσικού σχολείου 7 (επτά) φορές περισσότερα χρήματα από όσα δαπανά για έναν μαθητή ενός κανονικού σχολείου. Τα έξοδα λοιπόν είναι πολλά, άρα και ο πήχυς της απόδοσης των σχολείων ευρίσκεται ψηλά. Με την ύπαρξη τους συμβάλλουν σημαντικά στην αναβάθμιση της πολιτιστικής ζωής του τόπου τους, ενώ σε πολλές πόλεις (π.χ. Βόλος, Κέρκυρα κ.ά.) θεωρούνται ως κορυφαία από άποψη ποιότητας της παρεχομένης Γενικής Παιδείας.

Το Μουσικό Σχολείο Ρόδου είναι μια κυψέλη δημιουργίας και ένας πρωτοποριακός πολιτιστικός οργανισμός. Χάρις στην δουλειά των μαθητών του και στην εργατικότητα των εκπαιδευτικών του, έχει καταστεί ένα ζωντανό πολιτιστικό κύτταρο, παραγωγός πολιτισμού, τιμή και προβολή του τόπου μας. Το σχολείο έχει πραγματοποιήσει πολλές αξιόλογες μουσικές εκδηλώσεις εντός και εκτός Ρόδου και έχει αποσπάσει πολλά πρώτα βραβεία στους πανελλήνιους καλλιτεχνικούς αγώνες.

Τα παιδιά μαθαίνουν και δημιουργούν χωρίς άγχος, ταυτίζονται με το σχολείο τους και αισθάνονται ότι οι ώρες που βρίσκονται σ' αυτό δεν είναι ούτε αγγαρεία, ούτε χαμένος χρόνος. Αυτό φαίνεται και από την μηδαμινή μαθητική παραβατικότητα που παρατηρείται, πράγμα που αποδεικνύει ότι τα παιδιά του Μουσικού είναι νιάτα ιδιαίτερης ποιότητας. Οι καθηγητές επιδεικνύουν προσωπικό ενδιαφέρον για κάθε παιδί ξεχωριστά, συμμερίζονται τις δυσκολίες τους και την χαρά της επιτυχίας τους, αγωνιούν και αγωνίζονται για αυτά. Οι μαθητές απολαμβάνουν πλήρους παιδαγωγικής προστασίας, ενώ έχουν το θάρρος να προβάλλουν χωρίς δισταγμούς τα προβλήματα και τα παράπονα τους. Υπάρχει κλίμα εμπιστοσύνης και συνεργασίας μεταξύ διεύθυνσης, καθηγητών, γονέων και μαθητών. Οι σχέσεις μαθητών καθηγητών είναι διαφανείς και ολοκάθαρες, απαλλαγμένες από φόβο, άγχος και κάθε είδους διαπλοκές. Το δημοκρατικό και υψηλά ποιοτικό κλίμα που κυριαρχεί στο σχολείο συνιστά για τους εκπαιδευτικούς του και τους γονείς των μαθητών του ανεκτίμητη παιδαγωγική κατάκτηση, καθώς και τεκμήριο πολιτισμού και ευρωπαϊκότητας.

Εξ άλλου έχουν οργανωθεί οι εξής εκδηλώσεις του σχολείου για τις προσεχείς ημέρες, για τις οποίες είναι προσκεκλημένοι όλοι:

1. 23.06.2006 Παρασκευή, ώρα 19.30. «Μουσική εκδήλωση χαράς» με παραδοσιακούς σκοπούς, στην αυλή του σχολείου, με διαλεχτούς δασκάλους - μουσικούς και με δεξιοτέχνες μαθητές.

2. 25.06.2006 Κυριακή. Ημερήσια εκδρομή στη Νίσυρο, με επίσκεψη στα Νικιά, στο Ηφαίστειο και προσκύνημα στην Παναγία την Σπηλιανή.

3. 26.06.2006 Δευτέρα, ώρα 20.00. Θεατρική Παράσταση του Θεατρικού Εργαστηρίου του σχολείου στο 120 Δημοτικό Σχολείο (Ορφανοτροφείο). Θα παρουσιαστεί το έργο «Βάτραχοι» του Αριστοφάνη. Η είσοδος είναι ελεύθερη.

Ομαδική έκθεση στο νησί της Κω

Εγκαινιάζεται το Σάββατο

Τα εγκαίνια της ομαδικής έκθεσης φωτογραφίας με τίτλο: «Αρχιπέλαγος», στον εκθεσιακό χώρο του ξενοδοχείου NEPTUNE στο Μαστιχάρι στην Κω, στο Κέντρο Συνεδρίων Άρτεμις, θα πραγματοποιηθούν το ερχόμενο Σάββατο 10 Ιουνίου 2006.

Τέσσερις Έλληνες φωτογράφοι παρουσιάζουν δουλειά τους στην Κω. Σε έναν εξαιρετικό χώρο, ιδανικό για την τέχνη, όπου βρίσκονται καθημερινά πάνω από 1000 τουρίστες. Στην έκθεση συμμετέχουν οι:

Αναστασιάδης Γιώργος
Καρκατσέλης Βασίλης
Παϊζάνης Νίκος
Προκοπίου Δημήτρης



«ΑΡΧΙΠΕΛΑΓΟΣ»

Η Κως που βρίσκεται στο αρχιπέλαγος των Δωδεκανήσων φιλοξενεί τις διαφορετικές αναζητήσεις των φωτογράφων στο πέλαγος της τέχνης.

Ο καθένας από τους τέσσερις συμμετέχοντες φωτογράφους αντιπροσωπεύει έναν ξεκάθαρα διαφορετικό τρόπο θεώρησης και χρήσης της φωτογραφίας, συναντιούνται για να διαπραγματευτούν τις διαφορές τους και να οριοθετήσουν αυτά που τους ενώνουν, μ' ένα διάλογο ανοιχτό και προς τους ίδιους και προς το μεγάλο τουριστικό κοινό της Κω, που θα απολαύσει μια, υψηλών προδιαγραφών έκθεση. Αυτό το εικαστικό γεγονός συμβαίνει στην Κω, έναν από τους καλύτερα οργανωμένους τουριστικούς προορισμούς στην Ελλάδα.

Είναι αισθητικές και φιλοσοφικές προσεγγίσεις του ονείρου και της πραγματικότητας στην πιο ωραία και αρμονική τους εκδοχή.

Είναι οπτικές, που καθώς η μια συμπληρώνει την άλλη και δεν θα αφήσουν κανέναν ασυγκίνητο.

Η Ελληνική πραγματικότητα

Η σύγχρονη Ελληνική πραγματικότητα, όσον αφορά την καλλιτεχνική φωτογραφία, είναι σε σχετικά υψηλά επίπεδα, αν τη συγκρίνει κανείς με τις διάφορες φωτογραφικές «σκηνές» της Ευρώπης και δεν χάνει την ευκαιρία να επιφέρει κάποιες ανατροπές στην κοινωνία, όπως αναμένεται φυσικά από κάθε μορφής πραγματική τέχνη. Όλα αυτά τα σημαντικά όμως δεν συμβαίνουν μόνο στα δύο μεγάλα κέντρα, την Αθήνα και τη Θεσσαλονίκη. Σπουδαίες εκθέσεις, όπου παρουσιάζονται όλα τα μεγάλα ρεύματα - και τα πιο σύγχρονα- και όλα τα μεγάλα ονόματα, μπορεί να γίνονται καθ' όλη τη διάρκεια του έτους, κυρίως στις δυο αυτές πόλεις, δεν λείπουν όμως και μικρές ανάσες αποκέντρωσης που επιβεβαιώνουν τον κανόνα, όπως η παρούσα, που επιχειρεί διεύρυνση του πεδίου δράσης και αλληλοεπηρεασμών της φωτογραφίας στη Κω. Σημειώνεται ότι, η έκθεση, θα διαρκέσει έως και τις 25 Ιουνίου

Αφιέρωμα της Πάτμου στην κρατική τηλεόραση

Μουσικοί και ...μουσική της Πάτμου στα αθηναϊκά κανάλια. Ένα ωριαίο αφιέρωμα στην Πάτμο ετοίμασε για το Πρώτο Κανάλι της Ελληνικής Τηλεόρασης (ΕΤ1) ο Παναγιώτης Μυλωνάς στην εκπομπή του Μουσική Παράδοση και προβλήθηκε την περασμένη Κυριακή 4 Ιουνίου στις 11.30 το πρωί. Το χορευτικό συγκρότημα των Πατμίων της Αθήνας με τον Γιώργο Γαμπεράκη παρουσίασε χορούς του νησιού μας με τις απαράμιλλης ομορφιάς πατμιακές φορεσιές.

Συμμετείχαν οι μουσικοί: Θεολόγος Γρύλλης, τσαμπούνα, Μανώλης Κόττορος βιολί και τραγούδι, Στέλλα Βαλάση σαντούρι και οι Βασίλης Σμάνης και Κώστας Μίτσιος στο λαούτο. Επίσης θα ακουστεί και το τραγούδι "Δεν ξημερώνεις μαύρη αυγή", όπως έχει καταγραφεί στο γειτονικό Αγαθονήσι. Δεν είναι η πρώτη φορά που ο Παναγιώτης Μυλωνάς, εκλεκτός φίλος της Πάτμου, προβάλλει με τον δικό του τρόπο τον τόπο μας. Πολλές καταγραφές στο νησί μας έχουν συμπεριληφθεί στην παλαιότερη εκπομπή της Ελληνικής Τηλεόρασης, μουσική παράδοση την οποία επιμελείται και παρουσιάζει με ιδιαίτερη αγάπη. Το ίδιο ισχύει για τον Θεολόγο Γρύλλη, ο οποίος με την τσαμπούνα του έχει προβάλλει ένα μεγάλο κομμάτι της μουσικής μας παράδοσης τόσο στην Ελλάδα όσο και στο εξωτερικό. Την Κυριακή 21 Μαΐου είδαμε και τον Πατριό μουσικό Λευτέρη Δήμα. Μπουρί, γόνο μουσικής οικογένειας του νησιού μας, στην εκπομπή "Αυτό μας έλλειπε.." του ALPHA. Με τις δοξαριές στο βιολί του συνόδεψε το χορευτικό συγκρότημα του Συλλόγου Τηλίων της Αθήνας.

Τραγικός ο απολογισμός των τροχαίων δυστυχημάτων στο νησί της Ρόδου

Χάνονται άδικα πολλές ζωές!

Τι προκύπτει από τα στοιχεία του Τμήματος Τροχαίας. Ποιες οι αιτίες, ποια τα επικίνδυνα σημεία του νησιού μας

Τραγικός είναι ο απολογισμός των τροχαίων ατυχημάτων. Κάθε χρόνο ο αριθμός των ατόμων που χάνουν τη ζωή τους στο «βωμό» της ασφάλτου του νησιού μας, είναι αδικαιολόγητα μεγάλος παρά τις συνεχείς προσπάθειες των αρμοδίων υπηρεσιών.

Ρεπορτάζ:
Ελευθερία Πελλού
pelloue@rodiaki.gr



Ελάχιστα δευτερόλεπτα αρκούν για να συμβεί το «κακό», το οποίο στιγματίζει τις ζωές εμπλεκομένων σε τροχαία ατυχήματα αλλά και των οικογενειών τους.

Τα νούμερα συγκλονίζουν, ωστόσο φαίνεται πως δεν ευαισθητοποιούν αφού εξακολουθούν να παραμένουν αυξημένα.

Την περασμένη χρονιά 10 άνδρες και 2 γυναίκες βρήκαν τραγικό θάνατο σε θανατηφόρα τροχαία δυστυχήματα που σημειώθηκαν στο νησί της Ρόδου και 8 μόνο το πρώτο πεντάμηνο του τρέχοντος έτους!

Το γεγονός αυτό προβληματίζει και έχει θέσει σε μεγαλύτερη ακόμη επαγρύπνηση το προσωπικό του Τμήματος Τροχαίας Ρόδου, όπως χαρακτηριστικά επεσήμανε και πριν από μερικές ημέρες κατά την παρουσίαση των στοιχείων αυτών, ο διοικητής του τμήματος κ. Φώτης Νικολόπουλος. Ωστόσο φαίνεται ότι αυτό δεν είναι αρκετό, αν και εφόσον δεν υπάρξει άμεσα συνειδητοποίηση από όλους μας, του ότι εμείς (οδηγοί και μη) φέρουμε ένα σημαντικό μερίδιο ευθύνης.

Σύμφωνα με τα στοιχεία, οι κυριότερες αιτίες των θανατηφόρων τροχαίων ατυχημάτων είναι οι επικίνδυνες παραβάσεις (εκτροπή, παραβίαση πινακίδας ΣΤΟΠ- προτεραιότητα γενικά- ταχύτητα, μέθη και είσοδος στο αντίθετο ρεύμα κυκλοφορίας) που γίνονται από τους ίδιους τους οδηγούς. Ωστόσο σημαντικός παράγοντας είναι και η οδική υποδομή, με χαρακτηριστικό παράδειγμα τα σημεία επί της Εθνικής οδού Ρόδου Λίνδου, έξω από το ΙΚΑ και στη διασταύρωση του LIDL, όπου μετά την τοποθέτηση και λειτουργία φωτεινών σηματοδοτών ελάχιστα είναι τα τροχαία ατυχήματα που σημειώνονται, σε αντίθεση με το προηγούμενο διάστημα.

Αποδεικνύεται λοιπόν και εμπράκτως ότι η παρέμβαση της Πολιτείας (και συγκεκριμένα των αρμοδίων υπηρεσιών) είναι καθοριστική στο τομέα της πρόληψης των ατυχημάτων.

Όπως προκύπτει από τα στατιστικά στοιχεία για τα έτη 2002-2005 τα επικίνδυνα σημεία εμφάνισης θανατηφόρων τροχαίων ατυχημάτων στους οδικούς άξονες του νησιού μας είναι τα εξής:

Ρόδου-Λίνδου
Δ/ση Χαράκι - 1
Δ/ση Αρχαγγέλου-2
Τσαμπίκα-4
23 χλμ-5
21 χλμ-1
19 χλμ-3
Γέφυρα Αφάντου-2
17 χλμ - ο
Ψαλιδόκαμπος-1
Φαληράκι - 3
Φανάρια Τσαΐρι-1
Πυροπροστασία-ο
Δ/ση LIDL-1
ΙΚΑ-3
Ρόδου-Καμείρου
Κάτω Πέτρες-ο
Ιξιά-1
14 χλμ-3
Ρόδου-Καλλιθέας
6 χλμ-Στροφή Ποδηλάτη-1
Αν. Ακτές Αεροδρομίου
Φανάρια Μαριτσά-ο
4 χλμ - ο
Εντός Πόλεως
Λίνδου-4
Δενδρινού-ο
Δημοκρατίας-2



Το κυκλοφοριακό πάρκο του Αγίου Φραγκίσκου

Δ) ΑΙΤΙΑ ΘΑΝΑΤΗΦΟΡΩΝ ΑΤΥΧΗΜΑΤΩΝ	ΣΥΝΟΛΟ
ΤΑΧΥΤΗΤΑ	12
ΜΕΘΗ	6
ΕΚΤΡΟΠΗ	4
ΠΑΡΑΒΙΑΣΗ ΠΙΝΑΚΙΔΑΣ STOP (Προτεραιότητα γενικά)	2
ΕΙΣΟΔΟΣ ΠΕΖΟΥ ΣΤΟ ΟΔΟΣΤΡΩΜΑ	2
ΑΝΤΙΘΕΤΟ ΡΕΥΜΑ	1

Ζ) ΤΟΠΟΣ ΑΤΥΧΗΜΑΤΩΝ	ΣΥΝΟΛΟ
ΡΟΔΟΥ-ΛΙΝΔΟΥ	16
ΕΝΤΟΣ ΠΟΛΕΩΣ	2
ΡΟΔΟΥ-ΚΑΜΕΙΡΟΥ	2
ΑΝΑΤΟΛΙΚΩΝ ΑΚΤΩΝ	1
ΡΟΔΟΥ-ΚΑΛΛΙΘΕΑΣ	0

Δ) ΑΙΤΙΑ ΘΑΝΑΤΗΦΟΡΩΝ ΑΤΥΧΗΜΑΤΩΝ	ΣΥΝΟΛΟ
ΤΑΧΥΤΗΤΑ	12
ΜΕΘΗ	6
ΕΚΤΡΟΠΗ	4
ΠΑΡΑΒΙΑΣΗ ΠΙΝΑΚΙΔΑΣ STOP (Προτεραιότητα γενικά)	2
ΕΙΣΟΔΟΣ ΠΕΖΟΥ ΣΤΟ ΟΔΟΣΤΡΩΜΑ	2
ΑΝΤΙΘΕΤΟ ΡΕΥΜΑ	1

ΤΜΗΜΑ ΤΡΟΧΑΙΑΣ ΡΟΔΟΥ

Οι δρόμοι δεν είναι πίστες αγώνων .

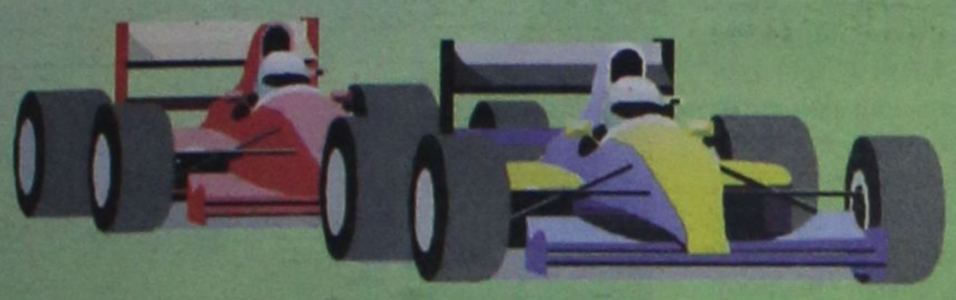

Η υπερβολική ταχύτητα σκοτώνει !

Σεφέρη & Ακροπόλεως-ο

Σε ό,τι δε αφορά τα επικίνδυνα σημεία εμφάνισης σοβαρών τροχαίων ατυχημάτων στους οδικούς άξονες του νησιού μας είναι τα εξής:

Ρόδου-Λίνδου
Δ/ση Χαράκι - 1
Δ/ση Αρχαγγέλου-2
Τσαμπίκα-1
23 χλμ-2
21 χλμ-1
19 χλμ-1
Γέφυρα Αφάντου-ο
17 χλμ - 1
Ψαλιδόκαμπος-1
Φαληράκι - 2
Φανάρια Τσαΐρι-1
Πυροπροστασία-1
Δ/ση LIDL-6
ΙΚΑ-3
Ρόδου-Καμείρου
Κάτω Πέτρες-3
Ιξιά-1
14 χλμ-ο
Ρόδου-Καλλιθέας
6 χλμ-Στροφή Ποδηλάτη-3
Αν. Ακτές Αεροδρομίου
Φανάρια Μαριτσά-1
4 χλμ - 2
Εντός Πόλεως
Λίνδου-9
Δενδρινού-1
Δημοκρατίας-7
Σεφέρη & Ακροπόλεως-2

Το χρονικό διάστημα των τελευταίων τριών ετών έχουν διενεργηθεί από τις αρμόδιες αστυνομικές αρχές του νησιού μας περισσότεροι από 114.000 έλεγχοι για υπερβολική ταχύτητα και πάνω από 65.000 για μέθη. Σε χιλιάδες ανέρχονται σαφώς και οι αντίστοιχες παραβάσεις που βεβαιώθηκαν (11.449 για ταχύτητα και 2.858 για μέθη).

Ωστόσο στόχος - όπως επισημαίνει η ηγεσία της αστυνομίας της περιοχής μας- δεν είναι ο εντοπισμός παραβατών για αύξηση του αριθμού βεβαιωμένων παραβάσεων, αλλά η προστασία τον ίδιων των οδηγών από τη διάπραξη επικίνδυνων παραβάσεων που τις περισσότερες φορές γίνονται η αιτία τροχαίου ατυχήματος.

Σε κάθε περίπτωση πάντως αυτό που πρέπει να επισημανθεί είναι ο τομέας της πρόληψης με όλες τις παραμέτρους που αυτός εμπεριέχει. Σωστή και πλήρη ενημέρωση, κυκλοφοριακή αγωγή από τη μικρή ακόμη ηλικία των μελλοντικών οδηγών κ.ά. είναι φυσικά αυτονόητα μέτρα που μπορούν να μειώσουν σημαντικά τον αριθμό των τροχαίων ατυχημάτων.

Η μείωση των τροχαίων ατυχημάτων μπορεί τελικά να επιτευχθεί με τη συνεργασία όλων.

ΣΤ) ΕΙΔΟΣ ΟΧΗΜΑΤΟΣ ΠΟΥ ΕΜΠΛΕΚΕΤΑΙ — **ΣΥΝΟΛΟ**

Ι.Χ.Ε ΑΥΤΟΚΙΝΗΤΟ		9
ΔΙΚΥΚΛΗ ΜΟΤΟΣΥΚΛΕΤΑ		5
ΔΙΚΥΚΛΟ ΜΟΤΟΠΟΔΗΛΑΤΟ		4
ΠΕΖΟΙ		2
ΠΟΔΗΛΑΤΟ		1



Το κυκλοφοριακό πάρκο του Αγίου Σουλά

Γ) ΗΛΙΚΙΑ ΕΜΠΛΕΚΟΜΕΝΩΝ — **ΣΥΝΟΛΟ**

ΕΩΣ 17 ΕΤΩΝ	3
17 ΕΩΣ 25	9
25-35	8
35-50	3
50 ΚΑΙ ΑΝΩ	3



TECHNOCAMP ... στα TECHNOPLUS

Κερδίστε ένα ολόκληρο χρόνο σε ένα καλοκαίρι!!!

Στα καλοκαιρινά τμήματα των TECHNOPLUS δίνεται η δυνατότητα σε μαθητές γυμνασίου , λυκείου αλλα και ενήλικες να πιστοποιηθούν μέσα απο ταχύρυθμα τμήματα. Αποκτήστε τις πιστοποιήσεις IC3 (Internet and Computing Core Certification) , MOS (Microsoft Office Specialist) και ECDL (European Computer Driving Licence) σε 7 εβδομάδες!

Έναρξη μαθημάτων 14 Ιουνίου. ΕΓΓΡΑΦΕΣ ΤΩΡΑ!
Τμήματα πρωινά - απογευματινά - βραδυνά. ΘΕΣΕΙΣ ΠΕΡΙΟΡΙΣΜΕΝΕΣ

Αλλά και για τους μικρούς μας φίλους και μαθητές...
... στις διακοπές ... δίνεται η ευκαιρία να αξιοποιήσουν δημιουργικά τον ελεύθερο χρόνο τους ...
... στα TECHNOKids

Technocamp για παιδιά από 5 ετών

Φέτος το καλοκαίρι η τεχνολογία συναντά την παιδική λογοτεχνία! Τα Technokids μεταμορφώνονται σε ένα μαγικό βυθό, έτοιμο για εξερεύνηση! Μαζί μας θα βρίσκεται ο Τριγωνοψαρούλης!

TECHNOFish
Θα γνωρίσουμε τις συσκευές του υπολογιστή, θα δούμε στο Internet εικόνες του βυθού για να δώσουμε στην τάξη μας θαλασσινό χρώμα, κάνοντας έτσι τον Τριγωνοψαρούλη να νοιώσει σαν στο βραχάκι του!

TECHNOStory
Θα ακολουθήσουμε τον «σοφό του βυθού» σε μια νέα περιπέτεια με θέμα την προστασία της θαλάσσιας ζωής. Ο τριγωνοψαρούλης, ο Μαυρολέπιας και ο τελευταίος ιππόκαμπος σε ένα ολοζώντανο ταξίδι στον υποθαλάσσιο κόσμο.

TECHNODrama
Καθώς ο καιρός ζεσταίνει, θα κάνουμε τις δικές μας βουτιές κοντά στον «Αδερφό του Τριγωνοψαρούλη». Θα ετοιμάσουμε σκηνικά και χαρτόκουκλες στον υπολογιστή, θα μοιράσουμε τους ρόλους και θα παίξουμε τη δική μας εκδοχή της ιστορίας μπροστά στην κάμερα!

Technocamp για παιδιά από 10 ετών

Τα καλοκαιρινά μαθήματα περιλαμβάνουν οτιδήποτε μπορεί να μας διασκεδάσει! Όλα θα παρελάσουν από τις οθόνες μας, με τελικό προορισμό μοναδικά CD - δώρα για τους φίλους μας! Με μενού που θα επιτρέπουν την εύκολη πρόσβαση σε κάθε θέμα, τα CD των Technokids θα γίνουν.. το θέμα του καλοκαιριού!

TECHNOFun A
Που θα περάσετε φέτος τις διακοπές σας? Δώστε την ευκαιρία στο παιδί σας να σας οργανώσει! Να βρει στο Internet τον προορισμό, τα αξιοθέατα, τα δρομολόγια των αεροπλάνων, να συγκρίνει τιμές ξενοδοχείων και αφού "φτάσει" στον προορισμό του να βρει στο Internet για το χόμπι του και ότι άλλο διασκεδαστικό!

TECHNOFun B
Στην ενότητα αυτή οι μαθητές θα βγουν ψηφιακές φωτογραφίες, θα τις επεξεργαστούν, θα ετοιμάσουν καλλιτεχνικές αφίσες και θα γνωρίσουν πολλές από τις απεριόριστες δυνατότητες της εφαρμογής PhotoFiltre.

Επίσης για παιδιά άνω των 10 ετών πλήθος εκπαιδευτικών ενοτήτων όπως: TECHNOSystems, TECHNOEzine, TECHNORobotics, TECHNOMedia, TECHNONasa, TECHNONovel, TECHNOSpecialist, TECHNOMedia, TECHNOLink, TECHNOEntrepreneur, TECHNOReporter, TECHNOManager, TECHNOExplorer.

TECHNOKids TECHNOPLUS
ΔΙΕΘΝΗ ΚΕΝΤΡΑ ΕΚΜΑΘΗΣΗΣ ΥΠΟΛΟΓΙΣΤΩΝ
Εθν. Αντιστάσεως 18, Ρόδος, Τηλ. 22410 70880
Υπεύθυνη Κέντρου: Γκρέϊς Χαντάντ - Μειχανετζίδη
ΣΕ 20 ΧΩΡΕΣ ΣΕ ΟΛΟ ΤΟΝ ΚΟΣΜΟ ΚΑΙ ΣΕ 40 ΣΗΜΕΙΑ ΣΤΗΝ ΕΛΛΑΔΑ
ΑΕ1577

TOP CARS

ΠΡΩΤΟΙ ΣΕ ΕΙΣΑΓΩΓΕΣ ΑΥΤΟΚΙΝΗΤΩΝ ΣΤΑ ΔΩΔΕΚΑΝΗΣΑ

ΕΙΣΑΓΩΓΕΣ ΑΓΟΡΕΣ - ΠΩΛΗΣΕΙΣ - ΑΝΤΑΛΛΑΓΕΣ ΜΕΤΑΧΕΙΡΙΣΜΕΝΩΝ ΑΥΤΟΚΙΝΗΤΩΝ

JEEP

1. PORSCHE CAYENNE S. Μοντ. 11/05, Χρώμα μαύρο
Υδρ. τιμόνι, αερόσακοι οδηγού-συνοδηγού-πλευρικοί, ηλεκτ. παράθυρα, ABS, ηλεκτρ. καθρέπτες, κεντ. κλείδωμα, IMMOBIL, Radio CD, CLIMA, navigation system, park pilot system, Sun-Roof, ανάρτιση, τηλέφωνο, μεταλ. χρώμα, ζαντολάστιχα. Full Extra Εισαγωγής
2. BMW X5, χρώμα θαλασσί DIESEL
Μοντ. Clima, συναγερμός, κεντ. κλείδωμα-Immobil,ηλεκτ. καθρέπτες, ηλεκ. παράθυρα, δερμ. σαλόνι, αερόσακοι οδηγού-συνοδηγού-πλευρικοί, προβ. ομίχλης. Full Extra Εισαγωγής
3. JEEP GRAND CHEROKEE LIMITED
2700 cc., και 3100 cc, μοντ. 2004, ABS, A/C, υδρ. τιμόνι πολλαπλών χρήσεων, αερόσακοι οδηγού-συνοδηγού-πλευρικοί, ηλεκ. παράθυρα, εκθαμπωτικοί ηλεκ. καθρέπτες, κεντ. κλείδωμα-immobil, Radio CD, TV, Sun-roof, navigation system, park pilot system, ζαντολάστιχα, μεταλ. χρώμα, προβ. ομίχλης, δερμ. με μνήμες σαλόνι. Full Extra Εισαγωγής
4. JEEP CHEROKEE «LIMITED EDITION-RANEGADE» DIESEL
2500 cc, μοντ. 2004, χρώμα ασημί και χρυσαφί, υδρ. τιμόνι, ABS, A/C, αερόσακοι οδηγού-συνοδηγού- πλευρικοί, συναγερμός, ηλεκτ. παράθυρα, ηλεκτ. καθρέπτες, κεντ. κλείδωμα-immobil, PIK, Radio-CD, sun-roof, ζαντολάστιχα, μετ. χρώμα, δερμ. σαλόνι. Full Extra Εισαγωγής
5. JEEP WRANGLER HARD-TOP
χρώμα μπλε, 2500 cc 2004 μοντ., ABS, A/C, υδρ. τιμόνι, ηλεκτ. παράθυρα, αερόσακοι οδηγού- συνοδηγού, ηλεκτ. καθρέπτες, κεντ. κλείδωμα-immobil, ζαντολάστιχα, μεταλ. χρώμα, προβ. ομίχλης. Full Extra Εισαγωγής
6. TOYOTA RAV4
χρώμα πράσινο σκούρο, υδρ. τιμόνι, ABS, A/C, αερόσακοι οδηγού-συνοδηγού-πλευρικοί, ηλεκ. παράθυρα, ηλεκτ. καθρέπτες, κεντ. κλείδωμα-immobil, PIK, μεταλ. χρώμα, ζαντολάστιχα, προβ. ομίχλης. Full Extra

1. MERCEDES S320 DIESEL
μοντ. 04, 3200 cc, ασημί, αυτόματο-σειριακό,navigation system, parktronic, clima, radio CD, ηλεκτ. καθίσματα με μνήμες και θερμαινόμενα, δερμάτινο σαλόνι, ηλεκτ. καθρέπτες, κεντρ. κλείδωμα, immobil, υδρ. τιμόνι, ABS/ASP, φώτα χενον, sun-roof, μεταλ. χρώμα, προβ. ομίχλης.
Full Extra- Εισαγωγής
2. MERCEDES CLK 200 KOMPRESSOR
χρώμα μπλε σκούρο, 2000 cc.μοντ. 200, υδρ. τιμόνι, δερμ. σαλόνι, ηλεκτ. καθρέπτες, ηλεκτ. κλειδαριές, immobil, clima, radio CD, μεταλ. χρώμα, ζάντες διερούμενες, αυτόματος πιλότος, προβ. ομίχλης, ABS, αερόσακοι οδηγού-συνοδηγού-πλευρικοί. Full Extra
3. MERCEDES CLK 200 KOMPRESSOR
χρώμα μπλε ανοικτό, 2000 cc, μοντ. 2000, υδρ. τιμόνι, δερμ. σαλόνι, ηλεκτ. καθίσματα, ηλεκτ. καθρέπτες, ηλεκτ. κλειδαριές, immobil, clima, radio CD, μεταλ. χρώμα, ζαντολάστιχα, αυτ. πιλότος, DVD, radio CD MP3, φώτα χένον, προβ. ομίχλης, ABS, ESP, αερόσακοι οδηγού-συνοδηγού-πλευρικοί. Full Extra
4. MERCEDES CLK 200 KOMPRESSOR
χρώμα ανθρακί, 2000 cc.μοντ. 2005, υδρ. τιμόνι, ηλεκτ. παράθυρα, ηλεκτ. καθρέπτες, κεντρ. κλειδώμα, immobil, ABS, ESP, συναγερμός, αερόσακοι οδηγού-συνοδηγού-πλευρικοί, δερμ. σαλόνι, εγκατ. τηλεφώνου, radio CD, μεταλ. χρώμα, ζαντολάστιχα. Full Extra
5. MERCEDES SPORT COUPE EVOLUTION
2000 cc, μοντ. χρώμα μαύρο, υδρ. τιμόνι, ηλεκτ. παράθυρα, ηλεκτ. κλειδαριές, immobil, ηλεκτ. καθρέπτες, clima, αερόσακοι οδηγού-συνοδηγού, ABS, radio CD,προβ. ομίχλης, δερμ. σαλόνι, ζαντολάστιχα, sun-roof, αυτόματο-σειριακό, parktronic, ESP, μετ. χρώμα. Full Extra- Εισαγωγής
6. MERCEDES E200
χρώμα ασημί, μοντ. 2004, 1800 cc, υδρ. τιμόνι, ABS, A/C, clima, αερόσακοι οδηγού-συνοδηγού-πλευρικοί, ηλεκτ. παράθυρα, ηλεκτ. καθρέπτες, κεντρ. κλείδωμα-immobil, radio CD, ζαντολάστιχα, προβ. ομίχλης, δερμ. σαλόνι, sun-roof.
Full Extra
7. MERCEDES E200 KOMPRESSOR
χρώμα ασημί, 1998 μοντ., 2000 cc, υδραυλ. τιμόνι, ηλεκτ. παράθυρα, κεντρ. κλείδωμα, immobil, ηλεκτ. καθρέπτες, PIK, Radio CD, ζαντολάστιχα, μεταλ. χρώμα, δερμ. σαλόνι, clima, προβ. ομίχλης, αερόσακοι οδηγού-συνοδηγού. Full Extra
8. MERCEDES E200 KOMPRESSOR
χρώμα μπλε σκούρο, 1800 cc, μοντ. 1997, ABS, clima, υδραυλ. τιμόνι, αερόσακοι οδηγού-συνοδηγού, ηλεκτ. παράθυρα, κεντρ. κλείδωμα, immobil, ηλεκτ. καθρέπτες, μεταλ. χρώμα, προβ. ομίχλης. Full Extra
9. BMW 320
χρώμα μπλε ανοικτό, 2000 cc.μοντ. 2000, τιμόνι πολλαπλών χρήσεων, ABS, clima, συναγερμός, ηλεκτ. καθρέπτες, ηλεκτ. παράθυρα, κεντ. κλείδωμα-immobil,αερόσακοι οδηγού-συνοδηγού-πλευρικοί, προβ. ομίχλης, μεταλ. χρώμα, radio CD, sun-roof, ζαντολάστιχα.
Full Extra
10. BMW 320
χρώμα ασημί, 2200 cc, μοντ. 2000, τιμόνι πολλαπλών χρήσεων, ABS, clima,δερμ. σαλόνι, συναγερμός, ηλεκτ. καθρέπτες, ηλεκ. παράθυρα, κεντ. κλείδωμα-immobil, αερόσακοι οδηγού-συνοδηγού-πλευρικοί, προβ. ομίχλης, μεταλ. χρώμα, radio CD, ζαντολάστιχα.
Full Extra
11. BMW 318
χρώμα ασημί και μαύρο, 1900 cc, μοντ. 2000, ABS, υδρ. τιμόνι, αερόσακοι οδηγού-συνοδηγού-πλευρικοί, clima, ηλεκτ. παράθυρα, ηλεκτ. καθρέπτες, κεντ. κλείδωμα-immobil, Radio CD, ζαντολάστιχα, μεταλ. χρώμα, εγκατ. τηλεφώνου, δερμ. σαλόνι, προβ. ομίχλης.
Full Extra Εισαγωγής
12. AUDI A4
χρώμα μπλε σκούρο και ασημί, 1800 cc, υδρ. τιμόνι, ηλεκτ. παράθυρα, κεντ. κλείδωμα-immobil, ηλεκτ. καθρέπτες, clima, αερόσακοι οδηγού-συνοδηγού, ABS, radio CD,προβ. ομίχλης, συναγερμός, δερμ. σαλόνι, ζαντολάστιχα, μεταλ. χρώμα. Full Extra
13. BMW 520
χρώμα ασημί, 2200 cc, μοντ. 2004, υδρ. τιμόνι, πολλαπλών χρήσεων, ABS, προβ. ομίχλης, δερμ. σαλόνι, αυτόματο, φώτα χενον, parktronic, navigation system, αερόσακοι οδηγού-συνοδηγού-πλευρικοί, auto clima,ηλεκτ. καθίσματα, ηλεκτ. καθρέπτες, κεντ. κλείδωμα-immobil, radio CD, μεταλ. χρώμα, ζαντολάστιχα. Full Extra Εισαγωγής

ΕΠΑΓΓΕΛΜΑΤΙΚΑ

1. MERCEDES 108 CDI VITO DIESEL
Υδρ. τιμόνι, ABC, αερόσακοι - οδηγού - συνοδηγού, ABS, μεταλ. χρώμα, κεντρ. κλείδωμα. Εισαγωγής
2. MERCEDES 110 VITO CDi DIESEL
Υδρ. τιμόνι, A/C, αερόσακοι - οδηγού - συνοδηγού, ABS, μεταλ. χρώμα, κεντρ. κλείδωμα. Εισαγωγής
3. MERCEDES 110 VITO DIESEL
Υδρ. τιμόνι, A/C, αερόσακοι - οδηγού - συνοδηγού, ABS, μεταλ. χρώμα, κεντρ. κλείδωμα. Εισαγωγής
4. MERCEDES 313 SPRIDER
Υδρ. τιμόνι, A/C, αερόσακοι - οδηγού - συνοδηγού, ABS, μεταλ. χρώμα, κεντρ. κλείδωμα. Εισαγωγής
5. OPEL COMBO DIESEL
ABS, αερόσακοι - οδηγού - συνοδηγού, ηλεκ. παράθυρα, ηλεκτ. καθρέπτες, κεντ. κλείδωμα, μεταλ. χρώμα
6. S- FIAT DOBLO
Υδρ. τιμόνι, ηλεκτ. παράθυρα, ηλεκτ. κλειδαριές, ηλεκτ. καθρέπτες, αερόσακοι - οδηγού, συνοδηγού, A/C, immobil, ραδιόφωνο. Εισαγωγής.
7. MITSUBISHI L 200 ΧΡΩΜΑ ΜΠΛΕ TURBO DIESEL 4X4 2500CC
ABS, clima, αερόσακοι - οδηγού - συνοδηγού, ηλεκτ. παράθυρα, ηλεκτ. καθρέπτες, κεντ. κλείδωμα, immobil, ηχοσύστημα, ζαντολάστιχα, προβ. ομίχλης, hard top.
Full Extra. Εισαγωγής.
8. MITSUBISHI L 200 ΧΡΩΜΑ ΠΡΑΣΙΝΟ TURBO DIESEL 4X4 2500CC
ABS, clima, αερόσακοι οδηγού - συνοδηγού, ηλεκτ. παράθυρα, ηλεκτ. καθρέπτες, κεντ. κλείδωμα, immobil, ηχοσύστημα, ζαντολάστιχα, προβ. ομίχλης, hard top.
Full Extra. Εισαγωγής.
9. RENAULT TWINGO
χρώμα πράσινο ανοικτό1200cc μοντ. 200 A/C, αερόσακοι - οδηγού - συνοδηγού, ηλεκτ. παράθυρα, ηλεκτ. κλειδαριές, ηλεκτ. καθρέπτες.
10. OPEL CORSA
χρώμα λευκό, υδρ. τιμόνι, A/C, κεντ. κλείδωμα, μεταλ. χρώμα, αερόσακοι - οδηγού - συνοδηγού, ηλεκτ. παράθυρα, ηλεκτ. καθρέπτες.
11. OPEL ZAFIRA ΧΡΩΜΑ ΛΕΥΚΟ 1600CC 16V
Υδρ. τιμόνι, clima, αερόσακοι - οδηγού - συνοδηγού, ηλεκτ. παράθυρα, ηλεκτ. καθρέπτες, κεντ. κλείδωμα, immobil, προβ. ομίχλης, μετ. χρώμα, ζαντολάστιχα. Full Extra.
12. SMART PASSION 600C.C.
χρώμα μαύρο, πανοραμική οροφή, υδρ. τιμόνι, ηλεκτ. παράθυρα, A/C, ηλεκτρικές κλειδαριές - immobil αερόσακοι οδηγού - συνοδηγού, ABS, RADIO CD, προβ. ομίχλης, συναγερμός, ερμ. σαλόνι, αυτόματο - σειριακό, ζαντολάστιχα, μεταλλ. χρώμα. Full Extra εισαγωγής.
13. VOLVO S 60
Χρώμα ασημί, 2000C.C. 2001 Μοντ.
Υδρ. τιμόνι, ηλεκτ. παράθυρα, κεντ. κλείδωμα, immobil, ηλεκτ. καθρέπτες, clima, αερόσακοι - οδηγού - συνοδηγού, ABS, ηχοσύστημα, προβ. ομίχλης, συναγερμός, δερμ. σαλόνι, ξύλ. επένδυση, ζαντολάστιχα, μετ. χρώμα, Sun - Roof. Full Extra.
14. FORD FOCUS 1600C.C.
Χρώμα μπλε σκούρο, αερόσακοι - οδηγού - συνοδηγού, A/C, ABS, υδρ. τιμόνι, δερμ. σαλόνι, ζαντολάστιχα, RADIO CD, προβ. ομίχλης, κεντ. κλείδωμα. Full Extra.
15. RENAULT MEGANE
χρώμα άσπρο 1400 cc, ABS, υδρ. τιμόνι, ηλεκτρικά παράθυρα, A/C, ηλεκτρ. καθρέπτες, κεντ. κλείδωμα, αερόσακοι - οδηγού - συνοδηγού, προβ. ομίχλης, μετ. χρώμα, ζαντολάστιχα.
16. SEAT IBIZA 1400CC MONT.
χρώμα θαλασσί, ABS, Clima, συναγερμό, υδρ. τιμόνι, αερόσακος - οδηγού - συνοδηγού - πλευρικοί, ηλεκτ. παράθυρα, ηλεκτ. καθρέπτες, κεντ. κλείδωμα, immobil Radio, μετ. χρώμα, προβ. ομίχλης. Full Extra.
17. DAIHATSU SIRION
Υδρ. τιμόνι, ABS, ηλεκτ. παράθυρα, ηλεκτ. καθρέπτες, κεντ. κλείδωμα, μετ. χρώμα, πρ. ομίχλης.
18. BMW 316
χρώμα μπλε, 1600 cc, ABS, Clima, υδρ. τιμόνι, αερόσακοι οδηγού - συνοδηγού, ηλεκτ. παράθυρα, ηλεκτ. καθρέπτες, κεντ. κλείδωμα, immobil, Radio CD, ζαντολάστιχα, προβ. ομίχλης, δερμ. σαλόνι. Full Extra.
19. HUNDAI COUPE
χρώμα μαύρο, Μοντ. 2000 1600cc, ABS, A/C, υδρ. τιμόνι, αερόσακοι - οδηγού - συνοδηγού, ηλεκτ. παράθυρα, ηλεκτ. καθρέπτες, κεντ. κλείδωμα, immobil, μετ. χρώμα, ζαντολάστιχα, δερμ. σαλόνι. Full Extra.
20. HUNDAI LANTRA
χρώμα κόκκινο μοντ. 2000 1600cc, ABS, A/C, υδρ. τιμόνι, αερόσακοι - οδηγού - συνοδηγού, ηλεκτ. παράθυρα, ηλεκτ. καθρέπτες, κεντ. κλείδωμα, immobil, μετ. χρώμα. Full Extra.
21. NISSAN ALMERA TINO
μοντ. 2000 1600cc, υδρ. τιμόνι, ABS, A/C, αερόσακοι - οδηγού - συνοδηγού, ηλεκτ. παράθυρα, ηλεκτ. καθρέπτες, κεντ. κλείδωμα, immobil.
22. SMART ΧΡΩΜΑ ΚΟΚΚΙΝΟ
Μοντ. 2000 1600cc, ABS, A/C, υδρ. τιμόνι, ηλ. παράθυρα, κεντ. κλείδωμα, immobil, RADIO CD, ζαντολάστιχα, προβ. ομίχλης, μετ. χρώμα. Full Extra.

✓ Ενα χρόνο γραπτή εγγύηση
✓ Από 0-72 δόσεις
1. Αγοράζουμε το αυτοκίνητό σας
2. Το ανταλλάσσουμε με ο,τιδήποτε μοντέλο της αρεσκείας σας
3. Αναλαμβάνουμε την πώληση του αυτοκινήτου σας χωρίς καμιά επιβάρυνση

• Νέα Διεύθυνση. Έκθεση: Λεωφ. Ηρακλειδών 379, Ιαλυσός
τηλ. (22410)96889, FAX: 22410 96089 κιν. 6972424403
ΧΠ2457

Αγοράκι σε επαρχία της Κίνας

Γεννήθηκε με τρία χέρια

Του αφαιρέθηκε επιτυχώς το ένα απ' αυτά

Ένα αγόρι δύο μηνών στην Κίνα αναρρώνει ικανοποιητικά έπειτα από χειρουργική επέμβαση για την αφαίρεση ενός ασυνήθιστα καλοσχηματισμένου τρίτου χεριού.

Κανένα από τα δύο αριστερά άνω άκρα του μικρού Ζίζι δεν ήταν πλήρως λειτουργικό, και οι γιατροί αποφάσισαν να ακρωτηριάσουν το χέρι που βρισκόταν πλησιέστερα στο στήθος. Οι τελευταίες εξετάσεις έδειχναν ότι το άκρο αυτό ήταν λιγότερο ανεπτυγμένο. Ο Δρ Τσεν Μποτσάνγκ, ειδικευμένος σε παρόμοιες επεμβάσεις στο Ιατρικό Κέντρο Παίδων της Σαγκάης, δήλωσε πως η ασυνήθιστη, τρίωρη επέμβαση πήγε καλύτερα από το αναμενόμενο: «Διαπιστώσαμε ότι τα νεύρα και τα αγγεία του χεριού αναπτύσσονται φυσιολογικά» είπε σε συνέντευξη Τύπου.

Ο Ζίζι, πάντως, θα χρειαστεί μακροχρόνια φυσιοθεραπεία για να γίνει λειτουργικότερο το αριστερό του χέρι, το οποίο δεν έχει παλάμη και φυσιολογική άρθρωση και λυγίζει και προς τις δύο κατευθύνσεις.

Το άτυχο βρέφος, επιπλέον, διαθέτει μόνο ένα νεφρό και παρουσιάζει άλλες διαταραχές που θα μπορούσαν να οδηγήσουν σε παραμόρφωση της σπονδυλικής στήλης.

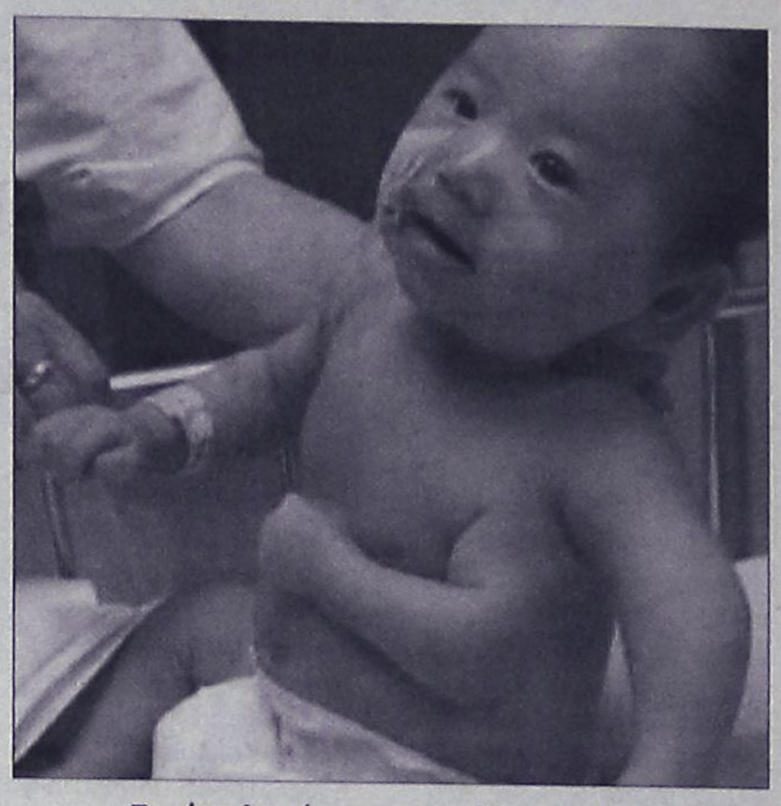

Το χέρι πλησιέστερα στο στήθος φαινόταν λιγότερο ανεπτυγμένο

Προηγμένο αερόπλοιο

Αναζητά διαμάντια στην έρημο

Είναι εφοδιασμένο με εξελιγμένα όργανα

Πετώντας αθόρυβα μέσα στο παγωμένο σκοτάδι, ένα Zeppelin με εξελιγμένα όργανα αναζητά κρυμμένα κοιτάσματα διαμαντιών στην έρημο Καλαχάρι της Μποτσουάνα.

«Είναι το μόνο αερόπλοιο στον κόσμο που χρησιμοποιείται σε γεωφυσικές μελέτες» αναφέρει εκπρόσωπος της μεταλλευτικής εταιρείας De Beers που το έχει μισθώσει.



Το σκάφος, κόστους επτά εκατομμυρίων ευρώ, είναι εξοπλισμένο με απόρρητη αμερικανική τεχνολογία, η οποία αναπτύχθηκε αρχικά για το στρατό και παραμένει τόσο ευαίσθητη, ώστε ο φωτογράφος του Reuters δεν έλαβε την άδεια να βιντεοσκοπήσει τα όργανα.

Σε αντίθεση με τα σκάφη της γερμανικής Zeppelin τη δεκαετία του 1930, το νέο μοντέλο, κόστους επτά εκατ. ευρώ, διαθέτει μεταλλικό, άκαμπτο περίβλημα, που γεμίζει με ήλιο, αντί με εύφλεκτο υδρογόνο.

Το αερόπλοιο απογειώνεται κάθε σούρουπο, όταν οι αναταράξεις της ατμόσφαιρας είναι μειωμένες. Πετά για έξι έως επτά ώρες κάθε νύχτα, σε ύψος 80 μέτρων, και οι αισθητήρες του αναζητητούν φλέβες πετρωμάτων μικρής πυκνότητας, όπου υπάρχει πιθανότητα μία στις δέκα να κρύβονται διαμάντια.

Ξεκινά στο Χάρβαρντ

Πρόγραμμα κλωνοποίησης

Στόχος η θεραπεία ασθενειών του αίματος

Ερευνητές του Πανεπιστημίου του Χάρβαρντ ανακοίνωσαν την Τρίτη ότι ξεκινούν νέο πρόγραμμα για την απομόνωση πολύτιμων βλαστικών κυττάρων από κλωνοποιημένα ανθρώπινα έμβρυα, χρησιμοποιώντας αποκλειστικά ιδιωτικά κονδύλια, ώστε να παρακάμψουν την ομοσπονδιακή απαγόρευση.

Το ερευνητικό πρόγραμμα στο Νοσοκομείο Παίδων της Βοστόνης, το κύριο πανεπιστημιακό πανεπιστήμιο του Χάρβαρντ, έχει ως στόχο την παραγωγή βλαστικών κυττάρων για τη θεραπεία της λευχαιμίας, της δρεπανοκυτταρικής αναιμίας και άλλων ασθενειών του αίματος.

Οι επιστήμονες ελπίζουν ότι στο μέλλον θα μπορούν να χρησιμοποιούν κύτταρα δέρματος από τους ασθενείς για να δημιουργήσουν έμβρυα με πανομοιότυπο γενετικό υλικό. Από τα έμβρυα αυτά θα απομονώνονται βλαστικά κύτταρα, τα οποία μπορούν να καλλιεργηθούν και να δώσουν οποιονδήποτε τύπο ιστού για μεταμόσχευση.



Στα αρχικά στάδια ανάπτυξης, τα έμβρυα περιέχουν κύτταρα που μπορούν να δώσουν οποιονδήποτε τύπο ιστού

Οι ερευνητές χρειάστηκε να λάβουν άδεια από αρκετές επιτροπές δεοντολογίας και βιοηθικής, καθώς η χρήση ανθρώπινων εμβρύων είναι αμφιλεγόμενη στις ΗΠΑ. Ο Αμερικανός πρόεδρος Τζορτζ Μπους, γνωστός πολέμιος των αμβλώσεων, απαγόρευσε στους επιστήμονες να χρησιμοποιούν ομοσπονδιακά κονδύλια για τέτοιου είδους έρευνες.

Εμπιστοσύνη μόνο επίσημα

Όπως έλεγε χθες ο Μιχάλης Βεργωτής, μόνο όταν η ΕΠΟ απαντήσει στο έγγραφο που της έχει στείλει η ΕΠΣΔ και αποσαφηνίσει τους όρους που έχουν ζητηθεί θα τεθεί σε λειτουργία ο Υγειονομικός Σταθμός της Ένωσης.

Ό,τι και να λέει ο γενικός γραμματέας της ΕΠΟ, Γιάννης Οικονομίδης, για την άμεση δυνατότητα λειτουργίας του Υγειονομικού Σταθμού της ΕΠΣΔ, η διοίκηση της τελευταίας επιμένει στις θέσεις της και τονίζει πως μόνο όταν αποσαφηνιστούν οι όροι λειτουργίας του ιατρείου θα βάλει μπροστά την διαδικασία των εξετάσεων των πρωτοεγγραφόμενων ποδοσφαιριστών.

Ο πρόεδρος της Ένωσης, Μιχάλης Βεργωτής, επιβεβαίωσε χθες πως όντως ο Γιάννης Οικονομίδης του έδωσε σε προφορικό επίπεδο τις διαβεβαιώσεις πως δεν υπάρχει το παραμικρό πρόβλημα ως προς την νομιμότητα και την δυνατότητα ο ιατρός που έχει προσληφθεί να πιάσει δουλειά. Ο ίδιος, όμως, παραπέμπει στο έγγραφο που είχε συντάξει πριν από αρκετό καιρό η διοίκηση της Ένωσης και το είχε στείλει στην Υγειονομική Επιτροπή της ΕΠΟ, ζητώντας απαντήσεις πάνω σε συγκεκριμένα ερωτήματα.

Η απάντηση δεν έχει έρθει ακόμα, με τον Μιχάλη Βεργωτή να λέει πως από την στιγμή που υπάρχει απόφαση του διοικητικού συμβουλίου να περιμένει τις απαντήσεις και να πάρει έγγραφα τις όποιες εγγυήσεις, ο ίδιος δεν έχει το δικαίωμα να ενεργήσει σε προσωπικό επίπεδο και να πάρει αποφάσεις. Σύμφωνα με τον Βεργωτή, τα κενά είναι πολύ συγκεκριμένα.

Το πρώτο αφορά στο υλικό που απαιτείται για να λειτουργήσει ο Υγειονομικός Σταθμός και το οποίο πρέπει να αγοραστεί.

Οι της ΕΠΣΔ επιμένουν πως δεν διαθέτουν τα χρήματα για να κάνουν τις απαραίτητες αγορές και δεν έχουν άλλη επιλογή από το να περιμένουν την ΕΠΟ. Κατά δεύτερο λόγο, υπάρχει το θέμα του συμφωνητικού που περιμένει να υπογράψει ο γιατρός, με την Ομοσπονδία να καλείται να αποσαφηνίσει τους όρους της απασχόλησης, ενώ υπάρχει και το θέμα της νομιμότητας, στην οποία ο πρόεδρος της Ένωσης είναι κάθετος.

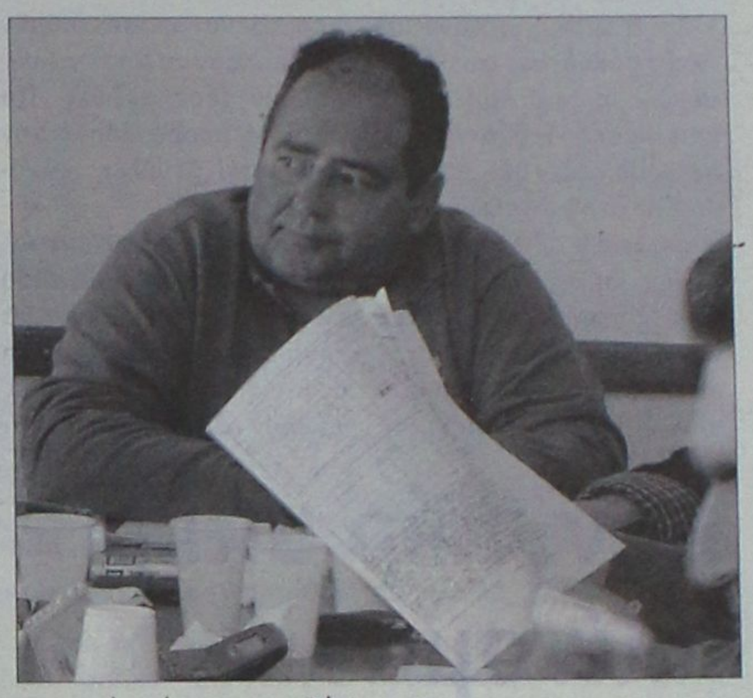

Όπως λέει, από την στιγμή που η άδεια λειτουργίας του ιατρείου δεν έχει βγει ακόμα σε κεντρικό επίπεδο, τα χέρια του είναι δεμένα, αφού δεν μπορεί να διακινδυνεύσει την δημιουργία προβλημάτων και αντιδράσεων, για παράδειγμα από τον Ιατρικό Σύλλογο της Ρόδου. Έτσι, είναι αποφασισμένος να επαναφέρει το θέμα της λειτουργίας του Υγειονομικού Σταθμού μόλις η ΕΠΟ ανάψει το πράσινο φως επίσημα.

Όπως γίνεται αντιληπτό, η διάσταση απόψεων με τον Γιάννη Οικονομίδη είναι υπαρκτή. Επί της ουσίας, όμως, τα ιατρικά μηχανήματα δεν λειτουργούν, οι ποδοσφαιριστές και τα σωματεία περιμένουν, ενώ εντύπωση προκαλεί το γεγονός ότι όπως λέει ο Γιάννης Οικονομίδης, σε ορισμένες από τις υπόλοιπες Ενώσεις στις οποίες έχουν εγκατασταθεί τα ιατρικά μηχανήματα η δουλειά έχει ξεκινήσει χωρίς το παραμικρό πρόβλημα. Πως μπορούν εκείνοι, λοιπόν, και δεν μπορούμε εμείς;

Ορόσημο οι εκλογές

Σε μια εβδομάδα πρόκειται να αναδειχθεί νέα διοίκηση στο Φοίβο ενώ στη συνεχεία θα δρομολογηθούν οι όποιες εξελίξεις σε ό,τι αφορά το θέμα του προπονητή και των μεταγραφικών κινήσεων.

Ένα άτυπο συμβούλιο πραγματοποιήθηκε χθες στο Φοίβο ενώ σε ό,τι έχει να κάνει με την ανάδειξη νέου διοικητικού συμβουλίου, θα πρέπει να αναφερθεί ότι η γενική συνέλευση και οι εκλογές του συλλόγου της Κρεμαστής θα πραγματοποιηθούν στις 15 του μήνα.

Τότε λοιπόν θα εκλεγούν οι 'άνθρωποι οι οποίοι θα πάρουν τις τύχες της ομάδας στα χέρια τους από την επόμενη αγωνιστική περίοδο, σ' ένα πρωτάθλημα που θα είναι με τα μέχρι στιγμής δεδομένα ένα από τα πιο ανταγωνιστικά των τελευταίων ετών.

Οι εκλογές ωστόσο στο Φοίβο αναμένονται με ενδιαφέρον αφού το αποτέλεσμά τους θα κρίνει ποιος θα είναι στην τεχνική ηγεσία του συλλόγου την επόμενη χρονιά και αν θα παραμείνει τελικά ο Γιώργος Γκάιδας στην ομάδα. Με παλαιότερες δηλώσεις του στην «ΑΡ» ο προπονητής του Φοίβου είχε ξεκαθαρίσει ότι δεν πρόκειται να πάρει καμιά απόφαση σχετικά με το αν θα παραμείνει στην ομάδα, πριν αναδειχθεί η νέα διοίκηση του συλλόγου.

Το βέβαιο είναι λοιπόν ότι μετά και τις 15 Ιουνίου θα ξεκαθαρίσει πλέον οριστικά η θέση του προπονητή ενώ από κει και πέρα θα προγραμματιστούν οι όποιες κινήσεις θα χρειαστούν για την ενίσχυση του έμψυχου δυναμικού της ομάδας.

Εκτός από τα παραπάνω θα πρέπει επίσης να αναφερθεί ότι παρελθόν από την ομάδα του Φοίβου αποτελεί ο Γιώργος Καστρουνής ο οποίος προχθές συμφώνησε με τον ΑΕΡΑ και έτσι από την επόμενη αγωνιστική περίοδο θα φοράει τη φανέλα του συλλόγου των Αφάντου. Ο ποδοσφαιριστής αυτός αποτελεί ουσιαστικά μια πολύ σημαντική απώλεια για το Φοίβο αφού ήταν ο πρώτος σκόρερ της ομάδας πέρυσι ενώ την τελευταία αγωνιστική έχασε την πρώτη θέση και στον πίνακα των σκόρερ του πρωταθλήματος από τον Ορφανό του Απόλλωνα Κ. Σε μια εβδομάδα λοιπόν θα γίνει γνωστή η νέα διοίκηση της ομάδας αλλά και οι όποιες ενέργειες προγραμματιστούν από το νέο διοικητικό σχήμα του Φοίβου για την ενίσχυση και την ανανέωση του ρόστερ.

Βρήκε το ισχυρό χαρτί

Ο επιχειρηματίας Γιώργος Τσίμπικας φέρεται ως ο επικρατέστερος να διαδεχθεί τον Θεοδόση Στεφανάκη στην προεδρία του Αγίου Γεωργίου Μαλώνας.

Στην τελική τους ευθεία έχουν μπει οι διαδικασίες ενόψει της τακτικής γενικής συνέλευσης του Αγίου Γεωργίου, η οποία θα πραγματοποιηθεί την ερχόμενη Κυριακή στις 5:30 το απόγευμα στο κοινοτικό κατάστημα Μαλώνας και όπως όλα δείχνουν, βρέθηκε ο άνθρωπος ο οποίος θα διαδεχθεί τον Θεοδόση Στεφανάκη στην προεδρία και θα αναλάβει την ηγεσία του σωματείου! Όπως αναφέρουν οι πληροφορίες, ο επικρατέστερος να αναλάβει είναι ο 40χρονος επιχειρηματίας Γιώργος Τσίμπικας, ο οποίος δραστηριοποιείται στα Κοσκινού αλλά κατάγεται από την Μαλώνα. Όσοι αναζητήσουν την σχέση του με το ποδόσφαιρο, δεν έχουν παρά να ανατρέξουν στα παλαιότερα χρόνια και να θυμηθούν την σύνθεση του Αγίου Γεωργίου, καθώς ο Γιώργος Τσίμπικας διατέλεσε επί σειρά ετών αναντικατάστατο στέλεχος της ενδεκάδας της ομάδας. Ο ίδιος φέρεται να επιθυμεί διακαώς την εμπλοκή του με τα διοικητικά του σωματείου και την ανάληψη της προεδρίας του, για να συνεχίσει από υψηλότερο επίπεδο την ούτως ή άλλως δεδομένη προσφορά του, αφού τα τελευταία χρόνια βρίσκεται κοντά στην ομάδα και την έχει ενισχύσει οικονομικά ουκ ολίγες φορές. Με άλλα λόγια, κάθε άλλο παρά άγνωστος είναι στους φίλους του «Αγίου».

Ο Γιώργος Τσίμπικας αναμένεται να πάρει και επίσημα τον τίτλο του προέδρου την ερχόμενη Κυριακή-εκτός απροόπτου φυσικά- γνωρίζοντας ήδη τους βασικούς του συνεργάτες. Λογικό, αν σκεφτεί κανείς πως εδώ και καιρό λέγεται πως οι περισσότεροι από τους παράγοντες του σημερινού διοικητικού συμβουλίου θα παραμείνουν στις θέσεις τους.

Οι διοικητικές εξελίξεις, δεν αναμένεται να επηρεάσουν τα δεδομένα της ομάδας. Ο βασικός κορμός θα παραμείνει ο ίδιος στο πλαίσιο της προσπάθειας για εξασφάλιση της ομοιογένειας, οι προσθήκες θα είναι λίγες και καλές, ενώ σύμφωνα με τις υπάρχουσες πληροφορίες ο Στέργος Παρδαλός θα συνεχίσει να βρίσκεται στην θέση του προπονητή.

Παραμένει στο τιμόνι

Προπονητής της Δόξας Ψ. θα είναι και την επόμενη χρονιά ο Στέργος Λαμπριανός ενώ άρχισαν ήδη οι κινήσεις για την ενίσχυση της ομάδας.

Με το Στέργο Λαμπριανό στην τεχνική ηγεσία θα πορευτεί και τη νέα αγωνιστική περίοδο η Δόξα Ψ. στη νέα προσπάθεια που θα κάνει αυτή τη φορά πλέον στη Β' Κατηγορία. Μετά από τη συνάντηση που πραγματοποιήθηκε την προηγούμενη Δευτέρα και στην οποία ήταν παρόντες διοίκηση, προπονητής και ποδοσφαιριστές αποφασίστηκε να παραμείνει στο τιμόνι της ομάδας ο Στέργος Λαμπριανός και να αρχίσουν οι πρώτες επαφές με ποδοσφαιριστές προκειμένου να ενισχυθεί το ρόστερ της ομάδας εκεί που πρέπει.

Θα πρέπει βέβαια να σημειωθεί ότι πριν από τη συνάντηση της Δευτέρας υπήρχε καλή διάθεση τόσο από την πλευρά της διοίκησης όσο και του Στέργου Λαμπριανού για μια συνεργασία τη νέα αγωνιστική περίοδο ενώ απέμεναν μόνο τα τυπικά για να συνεχιστεί αυτή, κάτι το οποίο έγινε πριν δύο ημέρες. Σε ό,τι έχει να κάνει καθαρά με το έμψυχο δυναμικό της ομάδας θα πρέπει να αναφερθεί ότι ο μοναδικός ποδοσφαιριστής που δεν θα μπορέσει να ενισχύσει από την επόμενη χρονιά τη Δόξα Ψ. θα είναι ο Δαϊλιάνης που πήρε μετάθεση εξαιτίας του ότι είναι στρατιωτικός. Ο βασικός κορμός ωστόσο θα παραμείνει ο ίδιος αφού ο Στέργος Λαμπριανός αλλά και οι διοικούντες στη Δόξα Ψ. δείχνουν να έχουν εμπιστοσύνη στους παίκτες αυτούς που οδήγησαν το σύλλογο στην άνοδο ενώ είναι βέβαιο ότι θα γίνουν κάποιες προσθήκες σε βασικές θέσεις της ομάδας στην περίπτωση μάλιστα που αποχωρήσουν και άλλοι ποδοσφαιριστές. Βασική επιδίωξη επίσης του Στέργου Λαμπριανού θα είναι να ενισχυθεί η Δόξα Ψ. και με ποδοσφαιριστές μικρής ηλικίας που θα βοηθήσουν και αυτοί με τη σειρά τους την ομάδα , αφήνοντας παράλληλα υποσχέσεις για το μέλλον.



Ο Στέργος Λαμπριανός θα οδηγήσει τη Δόξα και στο πρωτάθλημα της β' κατηγορίας.

Μέχρι στιγμής ωστόσο δεν έχουν ξεκαθαρίσει απόλυτα οι στόχοι της Δόξας Ψ. για τη νέα αγωνιστική περίοδο αλλά θεωρείται σίγουρο ότι η ομάδα θα επιδιώξει να πραγματοποιήσει μια καλή πορεία και όχι να αρκεστεί απλά και μόνο στην παραμονή.

Το επόμενο διάστημα επίσης θα γίνουν κι άλλες συναντήσεις ανάμεσα στη διοίκηση της Δόξας Ψ. και το Στέργο Λαμπριανό προκειμένου να υπάρχει μια όσο γίνεται καλύτερη συνεργασία και να αποφασίζονται από κοινού οι όποιες κινήσεις σε ό,τι αφορά την ενίσχυση του έμψυχου δυναμικού ενόψει της νέας αγωνιστικής περιόδου.

ΧΠΣΛΛ001

ΝΟΡ ναυτικος ομιλος ροδου από το 1947

Θερινά τμήματα απασχόλησης παιδιών για την εκμάθηση ναυταθλημάτων από 15 Ιουν. έως 15 Σεπτ.

Προγράμματα για ενήλικες

ΚΟΛΥΜΒΗΣΗΣ ΙΣΤΙΟΠΛΟΙΑ ΚΩΠΗΛΑΣΙΑΣ ΚΑΝΟΕ-ΚΑΓΙΑΚ ΥΔΑΤΟΣΦΑΙΡΙΣΗ ΤΡΙΑΘΛΟ

Για παιδιά με αναπηρία

Πτυχιούχοι έμπειροι Γυμναστές • πολιτισμένο περιβάλλον • Εξυπηρετήσεις γονιών

Εγγραφές: 1-14 Ιουν. (Δευτ.-Παρ. 10.00-16.00) · Σαβ. 10.00-13.00) Πλ. Κουντουριώτη 9 • Τηλ. 22410 38043

Και στις εκκλησίες

Στη Γερμανία το Μουντιάλ έχει προκαλέσει φρενίτιδα σε όλους τους τομείς της κοινωνίας. Ακόμα και οι εκκλησίες δε θα μπορούσαν να μείνουν έξω από το χορό. Σε όλες τις πόλεις της χώρας, οι ιερείς των ενοριών καλούν τους πολίτες να αφήσουν τα μπαρ και τις μπύρες και να βρεθούν στην εκκλησία, όπου εκτός από το να προσευχηθούν θα μπορούν να παρακολουθήσουν τους αγώνες. Για αυτό το σκοπό ήδη έχουν αγοραστεί μεγάλες τηλεοράσεις.

Υπολογίζεται πως συνολικά περισσότερες από 1000 εκκλησίες και κοινοτικά κέντρα θα προσφέρουν τη δυνατότητα στους πολίτες να δουν όλα τα ματς ζωντανά. Επιπλέον, θα πραγματοποιηθούν ειδικά σεμινάρια και εκδηλώσεις, που θα έχουν σα στόχο την ενθάρρυνση και τη συνύπαρξη των χριστιανών. Οι ναοί στις 12 πόλεις που θα διεξαχθούν οι αγώνες, θα χρησιμοποιούν άτομα που μιλούν τη γλώσσα των ομάδων οι οποίες θα αγωνίζονται εκείνη τη μέρα. Με αυτόν τον τρόπο θέλουν να φέρουν ως παράδειγμα το Παγκόσμιο Κύπελλο για να δείξουν πως η θρησκεία υπάρχει σε κάθε τομέα της καθημερινής ζωής.

«Οι εκδηλώσεις και τα σεμινάρια θα γίνονται σε ώρες πριν από τους αγώνες, ώστε όσοι επιθυμούν να μπορούν να τους παρακολουθήσουν με την άνεση τους. Θέλουμε να δείξουμε στους ανθρώπους πως η πίστη είναι κάτι φυσιολογικό, ανήκει στη ζωή μας και όχι μόνο στις εκκλησίες», λέει ο πάστορας, Μίκαελ Χόερινγκ, που είναι υπεύθυνος στον τομέα που αφορά την Κολωνία. Το όλο σχέδιο έχει τίτλο «kickoff 2006» και σύνθημα «kick-start your faith».

Και αν αρκετοί βρίσκουν αυτή την κίνηση πρωτότυπη και άκρως θετική, υπάρχει πάντα ο αντίλογος. Πολλοί χριστιανοί θεωρούν πως δεν πρέπει να συσχετίζονται ποδόσφαιρο και θρησκεία και το δικαιολογούν αναφερόμενοι στους χουλιγκανισμούς και τις βρισιές που αποτελούν συχνό φαινόμενο στα γήπεδα. Μάλιστα, πιστεύουν πως οι περισσότεροι που θα έρθουν στις εκκλησίες θα το κάνουν για να δουν τα ματς στις μεγάλες τηλεοράσεις και ελάχιστοι θα ξαναπατήσουν μετά το πέρας της διοργάνωσης.

Τέλος, υπάρχουν και εκείνοι που δεν αλλάζουν τις παραδοσιακές τους συνήθειες με τίποτα. «Θα προτιμούσα να δω τα παιχνίδια σε ένα μπαρ, πίνοντας τη μπύρα μου. Θεωρώ πως οι εκκλησίες είναι ήσυχα μέρη και έτσι θέλω να τις βλέπω», δήλωσε ο Αμίλ Πεχουμούντι, που βρίσκεται στην Κολωνία για να συνδυάσει τις διακοπές του με το Μουντιάλ.9

Βενγκέρ υπέρ Κλίνσμαν

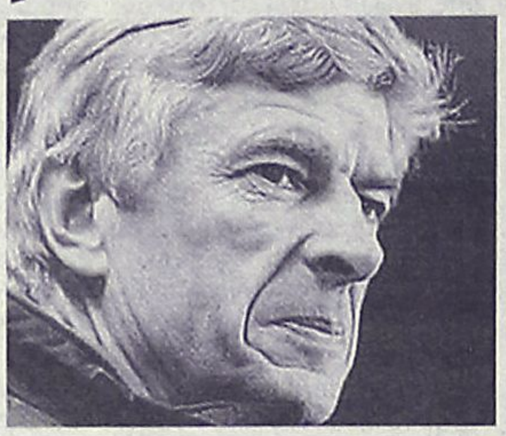

Την στήριξη του προς τον Γιούργκεν Κλίνσμαν εξέφρασε ο Αρσέν Βενγκέρ.

Ο προπονητής της Άρσεναλ υποστήριξε πως η Γερμανική Ομοσπονδία Ποδοσφαίρου θα πρέπει να διατηρήσει την υποστήριξη της προς τον προπονητή της εθνικής τους ομάδας, αφού όπως τόνισε, ένας τεχνικός χρειάζεται τουλάχιστον 6 χρόνια για να δείξει το έργο του.

"Δεν έχει σημασία σε ποιο στάδιο η Γερμανία θα αποχωρήσει από τη διοργάνωση. Ο Γιούργκεν Κλίνσμαν πρέπει να συνεχίσει.

Διαθέτει αρκετούς νεαρούς παίκτες στην ομάδα του και αυτό το σύνολο έχει μια προοπτική. Γι' αυτό πρέπει η ομοσπονδία να τον κρατήσει, ακόμη κι αν η Γερμανία αποκλειστεί στη φάση των "16".

Επίσης δεν θα πρέπει να ξεχνάμε πως ένας προπονητής χρειάζεται διάστημα τουλάχιστον έξι χρόνων, προκειμένου να γνωρίσει επιτυχίες", ήταν τα λόγια του Αλσατού τεχνικού για τον Γιούργκεν Κλίνσμαν, με τον οποίο έχουν συνεργαστεί στο παρελθόν όταν την περίοδο 1992-94 ο Βενγκέρ είχε υπό τις οδηγίες του τον Κλίνσμαν στη Μονακό.

Προπόνηση στην ντίσκο η «Σελεσάο»

Οι παγκόσμιοι πρωταθλητές Βραζιλιάνοι προετοιμάζονται για την υπεράσπιση του τίτλου τους στην ντίσκο!

Ο προπονητής της Σελεσάο Κάρλος Αλμπέτρο Παρέιρα είχε δώσει άδεια στους παίκτες του από την Κυριακή το απόγευμα μέχρι την Δευτέρα το βράδυ.

Έτσι μια παρέα αποτελούμενη από τους Ρονάλντο, Ρομπίνιο, Αντριάνο, Ρομπέτρο Κάρλος, Εμερσον, Καφού και Ζούλιο Σέζαρ έφυγαν τα ξημερώματα από το ξενοδοχείο τους στο Κενιγκστάιν και πήγαν στην Φρανκούρτη.

Ως εδώ όλα καλά. Στη συνέχεια όμως άρχισαν να χορεύουν και να διασκεδάζουν με ακριβές σαμπάνιες και ποτά στην ντίσκο της Φρανκφούρτης "Galerie". Μάλιστα επέστρεψαν στις 6 το πρωί στη βάση τους.

Κανένας δεν απαγορεύει την διασκέδαση αλλά... το ποτό μια εβδομάδα πριν τον αγώνα εναντίον της Κροατίας ήταν υπερβολική κίνηση.

Αναμένεται η αντίδραση των υπευθύνων της Εθνικής Βραζιλίας. Ειδικά για τον Ρονάλντο τα πράγματα δεν είναι τόσο καλά, καθώς και στο προπονητικό κέντρο της Ελβετίας είχε ξενυχτίσει ως τις 9 το πρωί.

Χθες ήταν η πρώτη προπόνηση μετά τα ξενύχτια. Ο Καφού και ο Ρομπέρτο Κάρλος απλά εκτελούσαν φάουλ, ενώ ο Ρονάλντο έκανε ατομικό πρόγραμμα για να βελτιώσει την φυσική του κατάσταση. Για πρόστιμο; Ούτε λόγος.

Αμφίβολος ο Μπάρος



Αμφίβολη είναι η συμμετοχή του Μίλαν Μπάρος στον εναρκτήριο αγώνα του Μουντιάλ για τους Τσέχους με αντίπαλο τις Ηνωμένες Πολιτείες.

Ο επιθετικός της Άστον Βίλα υποφέρει από τραυματισμό στο πόδι και η παρουσία του στην αναμέτρηση που θα γίνει στο Γκελζεκίρχεν στις 12 του μήνα θα κριθεί την τελευταία στιγμή.

Ο τεχνικός της Τσεχίας Κάρελ Μπρούκνερ παρουσιάστηκε πάντως αισιόδοξος για την κατάσταση του Μπάρος ο οποίος τραυματίστηκε στο φιλικό με το Τρίνιναντ&Τομπάγκο το περασμένο Σάββατο και δεν έχει καταφέρει να προπονηθεί από τότε.

Στον αντίποδα κανονικά προπονήθηκαν οι Ροσίτσκι και Γκάλασεκ που αντιμετώπιζαν προβλήματα τραυματισμών.Η Τσεχία θα αντιμετωπίσει εκτός από τις Ηνωμένες Πολιτείες , την Γκάνα στις 17 Ιουνίου και την Ιταλία στις 22.

Με τις ευλογίες του Ντιέγκο



Την αισιοδοξία του ότι η Ιταλία θα κάνει αξιόλογη πορεία στο Μουντιάλ της Γερμανίας εξέφρασε ο Ντιέγκο Αρμάντο Μαραντόνα. Η «σκουάντρα ατζούρα» μπορεί αυτή την περίοδο να έχει αρκετά προβλήματα λόγω του σκανδάλου που έχει ξεσπάσει με τα στημένα ματς, ωστόσο ο Αργεντινός πιστεύει ότι οι παίκτες του Μαρσέλο Λίπι θα πρωταγωνιστήσουν.

«Είμαι σίγουρος ότι η Ιταλία θα κάνει μία μεγάλη διοργάνωση», δήλωσε ο Ντιέγκο ο οποίος έχει προγραμματίσει να επιστρέψει στην χώρα που γνώρισε μοναδικές στιγμές στην καριέρα του, για να συμμετάσχει σε έναν φιλανθρωπικό ποδοσφαιρικό αγώνα.

«Οι παίκτες της Ιταλίας είναι πολύ πιθανόν να πεισμώσουν από τα τελευταία γεγονότα και αυτό μπορεί να κάνει καλό στην εθνική ομάδα», συμπλήρωσε ο Μαραντόνα, ο οποίος το 1986 στο Μουντιάλ του Μεξικό οδήγησε την Αργεντινή στην κατάκτηση του τροπαίου.

«Απέκλεισε» τον Πελέ ο Μπέκαμ



Ο Πελέ μπορεί να θεωρείται από πολλούς ως ο κορυφαίος ποδοσφαιριστής όλων των εποχών, ωστόσο στην ενδεκάδα με προπονητή τον Ντέιβιντ Μπέκαμ δεν έχει θέση.

Το "μαύρο διαμάντι" δεν χωράει στην "ντριμ-τιμ" του αρχηγού της Εθνικής Αγγλίας όπως του ζητήθηκε τουλάχιστον να την κατονομάσει σε συνέντευξη του και αντιθέτως θέση σε αυτήν έχει ο Γκάρι Νέβιλ.

Πιο συγκεκριμένα ο τελευταίος μαζί με τους Ρομπέρτο Κάρλος, Μπόμπι Μουρ, και Φραντς Μπεκενμπάουερ συγκροτούν την αμυντική γραμμή, ενώ κάτω από τα δοκάρια τοποθέτησε τον Πίτερ Σμάιχελ.Στην μεσαία γραμμή ο Μπέκαμ δίπλα στον εαυτό του έβαλε τους Τζορτζ Μπεστ, Λόταρ Ματέους και Ζινεντίν Ζιντάν.

Τέλος στην επίθεση το δίδυμο αποτελούν οι Ρονάλντο και Ντιέγκο Μαραντόνα με τον "Μπεκς" να απαντά με τον τρόπο του και στο...βασανιστικό ερώτημα Πελέ ή Μαραντόνα.

Συμμετοχές σε Μουντιάλ

Δύο παίκτες έχουν καταφέρει να διατηρούν το ρεκόρ συμμετοχών σε διοργανώσεις παγκοσμίου κυπέλλου. Ο ένας είναι ο Γερμανός, Λόταρ Ματέους και ο άλλος ο Μεξικανός Αντόνιο Καρμπαχάλ. Οι ποδοσφαιριστές με τις περισσότερες συμμετοχές:

Παίκτης	Μουντιάλ
Λόταρ Ματέους (Γερμανία)	5 (1982,86,90,94,98)
Αντόνιο Καρμπαχάλ (Μεξικό)	5 (1950,54,58,62,66)
Ούβε Σέελερ (Γερμανία)	4 (1958,62,66,70)
Βλάντισλαβ Ζμούντα (Πολωνία)	4 (1974,78,82,86)
Καρλ Χάιντς Σκέλινγκερ (Γερμανία)	4 (1958,62,66,70)
Πελέ (Βραζιλία)	4 (1958,62,66,70)
Τζάλμα Σάντος (Βραζιλία)	4 (1954,58,62,66)
Τζιάνι Ριβέρα (Ιταλία)	4 (1962,66,70,74)
Πέδρο Ρότσα (Ουρουγουάη)	4 (1962,66,70,74)
Ντιέγκο Μαραντόνα (Αργεντινή)	4 (1982,86,90,94)
Τζιουσέπε Μπέργκομι (Ιταλία)	4 (1982,86,90,98)
Άντονι Θουμπιθαρέτα (Ισπανία)	4 (1986,90,94,98)
Έντσο Σίφο (Βέλγιο)	4 (1986,90,94,98)
Φράνκι Βαν Ντερ Ελστ (Βέλγιο)	4 (1986,90,94,98)
Πάολο Μαλντίνι (Ιταλία)	4 (1990,94,98,02)

Το καλύτερο των τελευταίων ετών



Το Πανελλήνιο Πρωτάθλημα επιστρέφει στα Τρίκαλα.

Όλα έτοιμα για το Πανελλήνιο πρωτάθλημα στίβου ανδρών - γυναικών στα Τρίκαλα.

Συνέντευξη Τύπου πραγματοποιήθηκε χθες στα γραφεία της Ομοσπονδίας στίβου, ενόψει του Πανελληνίου πρωταθλήματος στίβου ανδρών - γυναικών που θα γίνει στα Τρίκαλα το σαββατοκύριακο 10-11 Ιουνίου, με την παρουσία του προέδρου του ΣΕΓΑΣ **Βασίλη Σεβαστή,** του Νομάρχη Τρικάλων **Ηλία Βλαχογιάννη,** της προέδρου του Αθλητικού Οργανισμού του Δήμου Τρικάλων Ελένης Αργυροπούλου, παραγόντων και τεχνικών του Υψηλού Αθλητισμού του ΣΕΓΑΣ και των πρωταθλητών μας **Λούη Τσάτουμα** και **Φλώρας Ρεντούμη.**

Ο πρόεδρος του ΣΕΓΑΣ κ. **Σεβαστής** επεσήμανε ότι φέτος θα έχουμε ένα από τα καλύτερα πρωταθλήματα των τελευταίων χρόνων, τόσο οργανωτικά όσο και αγωνιστικά ενώ ζήτησε να τηρηθεί από όλους κατά την διάρκεια των αγώνων πρεμία, ψυχραιμία και το ευ αγωνίζεσθαι. **«Είναι η σημαντικότερη διοργάνωση της χώρας, με έντονο ενδιαφέρον, γιατί οι φίλαθλοι θα δουν το σύνολο των πρωταθλητών.** Το ΔΣ είχε να επιλέξει υποψηφιότητες από πολλές πόλεις, γιατί από νωρίς είχε αποκλειστεί το ΟΑΚΑ. **Φέτος, μετά τη μετα-ολυμπιακή χρονιά, θα έχουμε ένα πρώτο δείγμα στην πορεία για τους Ολυμπιακούς Αγώνες στο Πεκίνο.** Δεν είναι πρωτάθλημα δύο συλλόγων, αλλά άνω των 200 και εύχομαι να μην ποδοσφαιροποιηθεί το πανελλήνιο πρωτάθλημα και ελπίζω όπως έγινε και σε άλλες περιπτώσεις να γεμίσει το στάδιο». Από τη δική του πλευρά ο Νομάρχης κ. **Βλαχογιάννης** επισήμανε: «Εμείς σαν Νομαρχιακή Αυτοδιοίκηση θα στηρίξουμε το πρωτάθλημα, τόσο ηθικά, όσο και υλικά. Οι παρουσίες των αστεριών μας του στίβου, θα είναι το δέλεαρ για να έλθει ο κόσμος στο στάδιο». Η κα **Αργυροπούλου** τόνισε: «Έχουμε την τιμή και την ικανοποίηση να μας αναθέτει ο ΣΕΓΑΣ μία ακόμα μεγάλη διοργάνωση. Σας βεβαιώ, ότι θα κάνουμε ό,τι περνά από το χέρι μας για την επιτυχία και αρτιότητα της διοργάνωσης». .

Οι αθλητές

Εκπροσωπώντας τους αθλητές, μίλησαν ο **Λούης Τσάτουμας** και η **Φλώρα Ρεντούμη. «Άλλες δύο φορές έγινε το πρωτάθλημα στα Τρίκαλα σε ένα γεμάτο στάδιο που σε προδιαθέτει να δώσεις τον καλύτερο εαυτό σου.** Το ίδιο ελπίζω να γίνει και τώρα. Χρειαζόμαστε τον κόσμο να μας βοηθήσει στην προσπάθειά μας αφού έχουμε μπροστά μας και το Κύπελλο Ευρώπης», σχολίασε η πρωταθλήτρια των εμποδίων, ενώ ο **Τσάτουμας** τόνισε: «Είμαι ευχαριστημένος που θα αγωνιστώ στα Τρίκαλα, στο πάντα γεμάτο στάδιο στο οποίο έκανα τις πρώτες μου μεγάλες επιδόσεις. Θα είμαστε όλοι οι πρωταθλητές εκεί αφού ακολουθεί το Ευρωπαϊκό Κύπελλο».

Οι τεχνικοί

Στη συνέχεια το λόγο πήρε ο υπεύθυνος αγώνων του ΣΕΓΑΣ, **Ευάγγελος Παπαποστόλου** που διευκρίνισε ότι στο στάδιο τοποθετήθηκε νέος κλωβός, ανακατασκευάστηκαν τα σκάμματα και συμπληρώθηκε το αθλητικό υλικό, λέγοντας ότι «η διοργάνωση αυτή θα αποτελέσει έναν ακόμα κρίκο στις επιτυχημένες διοργανώσεις των Τρικάλων».

Ο τεχνικός διευθυντής **Κώστας Σπανίδης** σχολίασε: «Τα Τρίκαλα έχουν αποδείξει ότι μπορούν να κάνουν υψηλού επιπέδου αγώνες. Γυρίζουν η **Χαλκιά** και η **Τερζόγλου**, αλλά θα απουσιάσουν για διάφορους λόγους οι **Μανιάνι, Καρασταμάτη, Εφεντάκη** και **Γκουντενούδη. Το πρωτάθλημα θα αποτελέσει το σημαντικότερο, αλλά όχι αποκλειστικό κριτήριο συγκρότησης της ομάδας ενόψει Μπρούνο Τζάουλι.** Ενόψει της διοργάνωσης αυτής, οι αθλητές μας μετά τα Τρίκαλα και σε κάθε περίπτωση μέχρι την Πέμπτη θα πρέπει να βρίσκονται στη Θεσσαλονίκη».

Τέλος, ο συντονιστής υψηλού αθλητισμού **Λάμπρος Παπακώστας** δήλωσε ότι **«θα είναι ένα από τα καλύτερα πρωταθλήματα των τελευταίων χρόνων σε ένα γεμάτο στάδιο. Θεωρώ βέβαιο ότι θα έχουμε καλό συναγωνισμό».**

Ρεκόρ συμμετοχών

Με 67 συνολικά ομάδες, ανδρών και γυναικών θα ξεκινήσει το πανελλήνιο Σιρκουί Beach Volley, που ανοίγει αυλαία το ερχόμενο τριήμερο 9, 10 και 11 Ιουνίου στο Σχοινιά.

Με αριθμό ρεκόρ 60 ομάδων ανδρών και 17 γυναικών θα ξεκινήσει το Πανελλήνιο Σιρκουί Beach Volley INFOTE Masters 2006 με πρώτο σταθμό το Κλαμπ ΚΑΡΑΒΙ του Σχοινιά (9-11 Ιουνίου). Λόγω της μεγάλης συμμετοχής ομάδων, τα προκριματικά των ανδρών θα γίνουν την Παρασκευή (9/6) στο προπονητικό κέντρο μπιτς βόλεϊ στο Στάδιο Ειρήνης και Φιλίας (ΣΕΦ), ενώ τα προκριματικά των γυναικών θα πραγματοποιηθούν την ίδια ημέρα στο Κλαμπ Καράβι στο Σχοινιά. Ο έλεγχος των συμμετοχών για το Προκριματικό

Τουρνουά Ανδρών θα γίνει στο ΣΕΦ αύριο Παρασκευή μεταξύ 08.30' και 09.00', ενώ οι αγώνες θα ξεκινήσουν αμέσως μετά και αναμένεται να ολοκληρωθούν με το φως των προβολέων αργά το βράδυ. Αντίστοιχα, ο έλεγχος των ομάδων γυναικών θα γίνει στον Σχοινιά την ιδία ημέρα (9/6) μεταξύ 14.30' και 15.00'.

Το Κυρίως Ταμπλό του Τουρνουά θα διεξαχθεί το Σάββατο 10 και την Κυριακή 11 Ιουνίου 2006, με τους τελικούς να διεξάγονται την Κυριακή στις 14.00', σε ζωντανή μετάδοση από την ΕΤ1. Η κρατική τηλεόραση θα μεταδώσει και άλλους αγώνες το Σάββατο 10 Ιουνίου από την ψηφιακή της πλατφόρμα (ΣΠΟΡ +). Στο κυρίως ταμπλό των Ανδρών έχουν περάσει βάσει της βαθμολογίας 2005 έξι ομάδες ενώ έχουν δοθεί και δυο Κάρτες Ελεύθερης Συμμετοχής (wild cards). Οι 52 ομάδες των προκριματικών θα αγωνισθούν για οκτώ προνομιούχες θέσεις για να συμπληρωθούν οι 16 ομάδες του Ταμπλό. Αντίστοιχα, στις γυναίκες, έχουν προκριθεί στο Κυρίως Ταμπλό βάσει βαθμολογίας 2005 τρεις ομάδες, έχει δοθεί μια Κάρτα Ελεύθερης Συμμετοχής (wild card) και από τα προκριματικά θα προκριθούν άλλες τέσσερις ομάδες για να συμπληρωθούν οι οκτώ ομάδες του Ταμπλό.

Οι λίστες των αθλητών / αθλητριών που συμμετάσχουν στους αγώνες έχουν ως εξής:

ΑΝΔΡΕΣ

Κυρίως Ταμπλό

1. Μιχαλόπουλος Θαν. / Ξενάκης Μ. 890 βαθμοί
2. Κνάπεκ Γ. / Μούρτζιος Παν. 760
3. Αραμπατζής Ηλ. / Γιάτσης Γ. 645
4. Αγγελίδης Κ. / Κωστακόπουλος Ν. 576
5. Pavlas Jar. / Svoboda Mir. (CZE) 390
6. Νεράντζης Δημ. / Ταμπουρατζής Κ. 376

Wild Card: Αλεξανδρόπουλος Μ. / Κουλιέρης Γ. 113, 5

Wild card: Μπελιγράτης Π. / Πανούσος Θαν. 74, 5

Προκριματικά

1. Ζωλασταθιάδης Ηλ. / Κουρούπης Βίκ. 357 βαθμοί
2. Εξαδάκτυλος Μελ. / Σοφοκλέους Σοφ. 150,5
3. Κελεπούρης Δ. / Φωτόπουλος Παν. 119,5
4. Αλεξανδρόπουλος Γ. / Μπέλος Χρ. 115,5
5. Κρέτσης Νίκ. / Παπαθωμόπουλος Θοδ. 114,0
6. Δημητριάδης Μαν. / Παπαδημητρίου Θοδ. 112,0
6. Καρυπίδης Θεόκλ. / Νιώπας Δημ. 112,0
8. Κλώνος Ηλ. / Μαμάης Γ. 65,0
9. Δημητρίου Σπ. / Τριφιάτης Θαν. 62,0
10. Βανδώρος Ανδ. / Κόκκινος Βασ. 58,0
11. Πετρέας Γ. / Σαρικείσογλου Μιχ. 56,0
11. Κουζούνης Π. / Παπαδόπουλος Χ. 56,0
13. Αποστόλου Γ. / Τσιούπης Κ. 50,0
14. Γκανάς Α./Αργυρακάκης Κ. 46,0
15. Ζακίλας Δημ. / Τσιγαρίδας Κ. 42,0
16. Δημουλάς Κ. / Τιτόπουλος Δημ. 40,0
17. Μάντζιος Γ. / Σιούτης Ανδ. 32,0
17. Παΐσης Δημ. / Χαβρουζάς Β. 32,0
19. Αρμενάκης Απ. / Χαριτωνίδης Γ. 30,0
20. Μαγκλάρας Παν. / Τοζίδης Αν. 24,0
20. Μουστάκας Χαρ. / Πολύμερος Χρ. 24,0
22. Βανδώρος Αλ. / Ντιμιτρόφ Παν. 23,0
22. Εξαρχέας Αδ. / Μαρούτας Άκ. 23,0
24. Ζωγράφος Γ. / Μαύρος Στ. 22,0
24. Δημητρακάκος Π. / Μαυράκης Παν. 22,0
26. Μουστάκας Απ. / Σπινθουράκης Ανδ. 21,0
27. Πολυμερόπουλος Β. / Πολυμερόπουλος Ν. 18,0
28. Σαριδάκης Μ. / Τσιάκαλος Π. 14,0
28. Μανιόπουλος Δημ. / Μπαλαγιάννης Γ. 14,0
30. Αργυρόπουλος Γ. / Μπαλοδήμος Βίκ. 12,0
30. Κυρτάτος Παν. / Παπαευστρατίου Στρ. 12,0
32. Καπίρης Θωμ. / Μαρούλης Θαν. 7,0
33. Καράμπελας Λυκ. / Λαζαρίδης Αλ. 0,0
33. Αγγουρας Κ. / Παπαδημητρίου Θεοδ. 0,0
33. Λαμπρόπουλος Ανδ. / Μπουντουλας Δημ. 0,0
33. Λαδάκης Γ. / Ραβικαλης Γ. 0,0
33. Μητρόπουλος Μιχ. / Μπούρας Αλ. 0,0
33. Τσοπάνογλου Κυρ. / Χαριτωνίδης Ηλ. 0,0
33. Σκαρλάτος Παν. / Χαλκιάς Βλ. 0,0
33. Παπαϊωάννου Αλ. / Ρέγκος Χρ. 0,0
33. Κοκολάκης Μαν. / Σαγιαδινος Στ. 0,0
33. Κοτζαμπάσης Μιχ. / Μήττας Κ. 0,0
33. Δημητρίου Γ. / Μακρόπουλος Γ. 0,0
33. Ηλιόπουλος Παν. / Τσιαμπάς Γ. 0,0
33. Αβραμίδης Στ. / Κατσίκης Δ. 0,0
33. Αδαμόπουλος Παν. / Αλεξίου Γ. 0,0
33. Δέδες Αν. / Κώτσος Μεν. 0,0
33. Τσαλικιάν Ατ. / Τσαλικιάν Μιρ. 0,0
49. Παπαβασιλείου Θαν. / Τσιουπλης Βασ. -115,0



Μιχαλόπουλος και Ξενάκης βρίσκονται στο Νο 1 του κυρίως ταμπλό.

50. Αναστασίου Σπ. / Πελτέκης Βαλ. -218,0
51. Μπιλλήρης Φερ. / Χαλίκος Δημ. -220,0
52. Γεωργακόπουλος Νεκ. / Ξυλούρης Γ. -432,0

Σημ. Οι ομάδες με αρνητική βαθμολογία έχουν βαθμούς ποινής από την αγωνιστική περίοδο 2005

ΓΥΝΑΙΚΕΣ

Κυρίως Ταμπλό

1. Νικολαΐδου Κατ. / Παπαγεωργίου Φέν 535,0
2. Κουτρουμανίδου Θάλ. / Τσιαρτσιάνη Μαρ. 390,0
3. Αρβανίτη Β. / Καραντάσιου Β. 270,0

Wild card: Γκαραγκούνη Μ. / Κίτσου Π. 190,0

Προκριματικά

1. Δηλαβέρη Αθ. / Τέζα Αρ. 247,0
2. Ιωαννίδου Φλ. / Κουλουμέντα Ι. 234,5
3. Λαζαρίδου Μ. / Χούντα Μαρ. 231,0
4. Κωστάμη Έλ. / Κωστάμη Φαβ. 227,5
5. Τερζόγλου Γ. / Τσαντοπούλου Φωτ. 111,0
6. Ζαχαρέα Ν. / Μανωλάκου Ν. 42,0
7. Παπαδάκη Μ. / Φωτεινού Άν. 41,0
8. Δομνίδου Ελ. / Παπαφωτίου Άθ. 40,5
9. Ηλιακοπούλου Κατ. / Ονόπα Αμ. 27,0
10. Κοκκίνου Αν. / Νάστου Ντ. 7,0
11. Αρμενιακου Αγ. / Τράκα Αν. 0,0
11. Μαλουσάρη Ζεν. / Μαλουσάρη Όλ. 0,0
11. Αρβανίτη Κων. / Μπαλή Βασ. 0,0

Πρωτάθλημα με ποιες ομάδες;

Ο Γιώργος Ζευγώλης παράλληλα με τις μεταγραφικές του κινήσεις παρακολουθεί και τα τεκταινόμενα στο ελληνικό μπάσκετ.

Συμφωνούν όλοι στο ότι αν ο Κολοσσός ενισχυθεί και δουλέψει όπως πρέπει, δεν χρειάζεται να ανησυχεί ιδιαίτερα για το ποια θα είναι τελικά η αγωνιστική κατάσταση των αντιπάλων του. Ο Γιώργος Ζευγώλης έχει στο μυαλό του αρκετούς παίκτες που θα μπορούσαν να δέσουν ιδανικά ως σύνολο και να οδηγήσουν την ομάδα πίσω στην Α1 αλλά αυτό δεν σημαίνει ότι δεν παρακολουθεί τις εξελίξεις στα στρατόπεδα των άλλων συλλόγων και κυρίως τι γίνεται στην Α1.

Πρώτα απ' όλα, το θολό τοπίο που επικρατεί μέχρι στιγμής σε Μακεδονικό, Ολύμπια ακόμα και σε Ολυμπιάδα αφήνει πολλά ερωτηματικά για το πώς θα είναι εν τέλει το πρωτάθλημα στην κορυφαία κατηγορία και φυσικά στην Α2 καθώς αυτά τα πράγματα είναι αλληλένδετα.

Για παράδειγμα, στο Ρέθυμνο που τερμάτισε τρίτο στην Α2 φέρονται έτοιμοι να συμμετάσχουν στην Α1. «Εχουμε πιθανότητες. Ολύμπια Λάρισας, Μακεδονικός και δεν ξέρουμε τι θα κάνει και η Ολυμπιάδα, είναι πιθανό για τους γνωστούς λόγους η καθεμία να μην είναι σε θέση να αγωνιστούν στην επόμενη χρονιά στην Α1 και εμείς που για αυτό κυνηγήσαμε την 3η θέση είμαι έτοιμοι να πάρουμε την θέση τους» λένε στην κρητική ομάδα που ήδη ενημέρωσαν σχετικά και τον ΕΣΑΚΕ και άλλους φορείς ότι είναι σε θέση να καλύψουν ακόμα και την εγγυητική που απαιτείται για κάθε νεοφώτιστο!

Δεν πρέπει όμως να ξεχνάμε και το μεγαλύτερο ερωτηματικό του καλοκαιριού που δεν είναι άλλο από τον Ηρακλή! Θα παίξει τελικά στην Α2 και θα βρεθεί απέναντι στον Κολοσσό για δεύτερη σερί σεζόν ή τα οικονομικά προβλήματα θα τον οδηγήσουν στη Β' εθνική οπότε το Πανόραμα (40 στη Β') μπορεί να ονειρεύεται; Η νέα μετάθεση της γενικής συνέλευσης του Ηρακλή, για την επόμενη Τρίτη, μεταθέτει τις εξελίξεις. Όπως όλα δείχνουν, ο Νάσος Ναούμ είναι έτοιμος να βιώσει αυτό που ούτε στο χειρότερο εφιάλτη τους έβλεπαν οι φίλοι της ομάδας πριν από λίγο καιρό: όχι απλά τη... ζωή στην Α2, αλλά την «κατρακύλα» στη Β' Εθνική. Αυτή η λύση είναι πλέον μονόδρομος για τον Ηρακλή και ο Ναούμ φαίνεται ότι το έχει συνειδητοποιήσει. Γιατί; Πολύ απλά επειδή η λύση των διακανονισμών δεν μπορεί να προχωρήσει. Και από τη στιγμή που το χρέος φτάνει τα 1.4-1.5 εκατομμύρια ευρώ, είναι ηλίου φαεινότερον ότι η ομάδα δεν μπορεί να συμμετάσχει καν στο πρωτάθλημα της Α2... Πριν από λίγο καιρό, ο Νάσος Ναούμ είχε πει ότι «αν δεν επιτύχουμε τους διακανονισμούς, η Β' Εθνική είναι μονόδρομος». Το θέμα θα συζητηθεί πιο αναλυτικά στη γενική συνέλευση της ερχόμενης Τρίτης, όμως ο χρόνος πιέζει, ενώ είναι αντικειμενικά δύσκολο να μειωθεί το χρέος στο μισό, αλλά και να βρεθούν τα χρήματα για να πληρωθούν τοις μετρητοίς (αν δεχτούν τους διακανονισμούς) οι έχοντες λαμβάνειν.

Διεθνείς Φούφης και Ηλιόπουλος

Το χρίσμα του διεθνούς διαιτητή πήραν ο Γιάννης Φούφης και ο Γιάννης Ηλιόπουλος. Οι δύο ρέφερι (από τη Θεσσαλονίκη και την Καλαμάτα, αντίστοιχα) προστέθηκαν στη λίστα των Ελλήνων διεθνών, όπως ανακοινώθηκε από τη ΦΙΜΠΑ. Ο Φούφης, μάλιστα, είναι ο πρώτος Θεσσαλονικιός διαιτητής που πήρε το σχετικό χρίσμα μετά τον Στέλιο Κουκουκελίδη, το 1992!

Η επιστροφή των τριών

Γιάννης Τσακίρης και Στέλιος Κωνσταντινίδης αναλαμβάνουν τα τμήματα υποδομής του Διαγόρα μετά την αποχώρηση του Σάκη Καλαμπόκα ενώ της ανδρικής ομάδας θα ηγηθεί ο Νίκος Φραγκεσκάκης.

Από τη στιγμή που ο Διαγόρας έλυσε τη συνεργασία του με τον Σάκη Καλαμπόκα, τα τμήματα υποδομής ήταν γνωστό ότι θα τα αναλάβουν δύο ή ακόμα και τρεις διαφορετικοί τεχνικοί. Τελικά, ο κλήρος έπεσε σε ένα δίδυμο προπονητών που έχει περάσει παλιότερα από το συγκεκριμένο πόστο και γνωρίζουν πρόσωπα και πράγματα στο σύλλογο.

Γιάννης Τσακίρης και Στέλιος Κωνσταντινίδης είναι από το βράδυ της Τρίτης οι δύο τεχνικοί που θα καθοδηγήσουν τα «μικρά» τμήματα στα νέα πρωταθλήματα ενώ χθες το βράδυ είχαν συνάντηση για να οριστικοποιήσουν τον διαχωρισμό των τμημάτων αυτών. Το σίγουρο ήταν ότι ο Τσακίρης θα αναλάμβανε την τεχνική ηγεσία του εφηβικού και του παιδικού και ο Κωνσταντινίδης τους παμπαίδες και τις ακαδημίες. Σε εκκρεμότητα ήταν οι κορασίδες.

Όσον αφορά το ανδρικό τμήμα που επαναδραστηριοποιείται, υπήρξε χθες μία βεβαιότητα ότι θα αναλάβει τα ηνία ένας επίσης πρώην «κυανέρυθρος» προπονητής, ο Νίκος Φραγκεσκάκης. Μάλιστα, ήταν δεδομένο ότι έχουν γίνει επαφές με ανθρώπους του μπασκετικού τμήματος του Διαγόρα που τον θεωρούν ως καταλληλότερη λύση. Ασφαλείς πληροφορίες αναφέρουν ότι ο έμπειρος τεχνικός συμφώνησε σε όλα κι έδωσε τα χέρια με τους ανθρώπους του Διαγόρα.

Όσον αφορά τις παράλληλες ενασχολήσεις των Τσακίρη και Φραγκεσκάκη, κατά πάσα πιθανότητα δεν επηρεάζονται. Ο Γιάννης Τσακίρης θα συνεχίσει στους άνδρες του Ζέφυρου παραχωρώντας βέβαια τους έφηβους στον Κώστα Χρόνη ενώ ο Νίκος Φραγκεσκάκης θα παραμείνει στις υποδομές του Κολοσσού.

Παρέα με τους πρώην «μεγάλους»

Ηράκλειο και Ιωνικός Νέας Φιλαδελφείας στον 20 όμιλο Νότου.

Τις δύο ομάδες από τις 4 ομάδες που υποβιβάστηκαν από τη Β' εθνική φέτος και πριν μερικά χρόνια ανήκαν στην ελίτ του ελληνικού μπάσκετ, το Ηράκλειο και τον Ιωνικό Ν.Φ. θα αντιμετώπιζε ο πρωταθλητής Δωδεκανήσου Ιβίσκος αν κατόρθωνε να πάρει το εισιτήριο της ανόδου στη Γ' εθνική από τα μπαράζ. Τελικά θα τους αντιμετωπίσει ο Βούρειος Χίου μιας και αυτές οι ομάδες κληρώθηκαν στον 2° όμιλο Νότου.

Το Ηράκλειο δεν είναι η μοναδική κρητική ομάδα του Ομίλου. Και η Ιεράπετρα 2004 θα αγωνιστεί εκεί ενώ τις υπόλοιπες δέκα ομάδες συμπληρώνουν κι άλλοι παλιοί γνώριμοι όπως ο Έσπερος, ο Πειραϊκός, η Ελευσίνα, ο ΓΣ Χαλκίδας, η Αγία Παρασκευή, ο Ίκαρος Νέας Σμύρνης και ο Αρδηττός. Νέες συμμετοχές στον συγκεκριμένο όμιλο αυτή του Γκυζιακού, του Αργοναύτη Τριγλίας και του Αίολου.

Ύστερα από κλήρωση, οι όμιλοι της Γ' Εθνικής διαμορφώθηκαν ως εξής:

ΝΟΤΟΣ

1ος όμιλος	2ος όμιλος
1. ΕΑ ΠΑΤΡΩΝ	1. ΙΕΡΑΠΕΤΡΑ 2004
2. ΑΠΟΛΛΩΝΙΑΣ	2. ΓΣ ΧΑΛΚΙΔΟΣ
3. ΠΗΓΑΣΟΣ ΑΣΤΡΟΥΣ	3. ΒΟΥΡΕΙΟΣ ΧΙΟΥ
4. ΑΡΚΑΔΙΚΟΣ	4. ΗΡΑΚΛΕΙΟ
5. ΠΑΟ ΚΡΗΤΙΚΩΝ	5. ΚΑΠ
6. ΚΡΟΝΟΣ ΙΩΑΝΝΙΝΩΝ	6. ΙΚΑΡΟΣ ΝΕΑΣ ΣΜΥΡΝΗΣ
7. ΚΡΑΝΙΔΙ	7. ΕΣΠΕΡΟΣ
8. ΚΑΛΑΜΑΤΑ 1980	8. ΑΙΟΛΟΣ
9. ΓΣ ΛΑΥΡΙΟΥ	9. ΓΚΥΖΙΑΚΟΣ
10. ΗΛΙΟΥΠΟΛΗ	10. ΑΡΔΗΤΤΟΣ
11. ΚΡΟΝΟΣ ΑΓ. ΔΗΜΗΤΡΙΟΥ	11. ΙΩΝΙΚΟΣ Ν. ΦΙΛ/ΦΕΙΑΣ
12. ΠΑΠΑΓΟΥ	12. ΑΡΓΟΝΑΥΤΗΣ ΤΡΙΓΛΙΑΣ
13. ΑΟ ΖΩΓΡΑΦΟΥ	13.ΠΕΙΡΑΪΚΟΣ ΣΥΝΔΕΣΜΟΣ
14. ΔΑΣ ΑΝΩ ΛΙΟΣΙΩΝ	14. ΠΑΝΕΛΕΥΣΙΝΙΑΚΟΣ

ΒΟΡΡΑΣ

1ος όμιλος	2ος όμιλος
1. ΓΟΥΜΕΝΙΣΣΑ	1. ΣΑ ΣΤΡΑΤΩΝΙΟΥ
2. ΑΕ ΛΑΡΙΣΗΣ	2. ΝΙΚΗΤΗΣ
3. ΦΙΛΙΠΠΟΣ ΒΕΡΟΙΑΣ	3. ΗΡΑΚΛΗΣ ΠΟΤ
4. ΑΡΧΕΛΑΟΣ ΚΑΤΕΡΙΝΗΣ	4. ΑΡΙΩΝ ΞΑΝΘΗΣ
5. ΜΕΣΟΠΟΤΑΜΙΑ	5. ΕΛΕΥΘΕΡΟΥΠΟΛΗ
6. ΕΑ ΛΑΡΙΣΗΣ	6. ΠΟΛΥΓΥΡΟΣ
7. ΤΙΤΑΝΕΣ ΠΑΛΑΜΑ	7. ΒΥΖΑΝΤΙΝΟΣ
8. ΠΡΩΤΑΘΛΗΤΗΣ ΕΣΚΑΘ	8. ΑΝΑΓΕΝΝΗΣΗ - ΦΛΟΓΑΣ
9. ΠΙΕΡΙΚΟΣ	9. ΜΑΝΤΟΥΛΙΔΗΣ
10. ΑΡΓΟΣ ΟΡΕΣΤΙΚΟ	10. ΟΡΦΕΑΣ ΣΟΥΡΩΤΗΣ
11. ΓΑΛΑΞΙΑΣ ΑΔΕΝΔΡΟΥ	11. ΑΧΙΛΛΕΑΣ ΤΡΙΑΝΔΡΙΑΣ
12. ΜΑΚΑΜΠΗ	12. ΑΙΑΣ ΕΥΟΣΜΟΥ
13. ΧΑΛΚΗΔΟΝΑ	13. Μ. ΑΛΕΞΑΝΔΡΟΣ
14. ΜΓΣ ΑΠΟΛΛΩΝ	14. ΧΑΝΘ

Παρελθόν ο Φραγκιάς;

Ο πρώην προπονητής του Κολοσσού φέρεται να έλυσε τη συνεργασία του με τη Δάφνη.



Έγκυρη πηγή ανέφερε χθες ότι ο Βασίλης Φραγκιάς έλυσε τη συνεργασία του με τη Δάφνη, την ομάδα που ανέλαβε φέτος σχεδόν στα μισά της σεζόν και αφού είχε αφήσει τον πάγκο του Κολοσσού τον Νοέμβρη.

Κάποιοι ισχυρίζονται ότι στο ματς με τον Ηλυσιακό αιωρείτο ...στην ατμόσφαιρα ότι επρόκειτο για το τελευταίο παιχνίδι του στον πάγκο της Δάφνης.

Εξάλλου, παίκτης του ICBS για -τουλάχιστον- ένα χρόνο ακόμη θα παραμείνει ο Νίκος Σιδηρόπουλος. Ο αρχηγός της ομάδας του Κολεγίου συναντήθηκε με τον πρόεδρο, Κώστα Τσοτσουμάνο και συμφώνησαν να ανανεώσουν τη συνεργασία τους. Σειρά παίρνει ο Θοδωρής Πανάρας, ο οποίος σήμερα θα μεταβεί στα γραφεία του συλλόγου προκειμένου να συζητήσει με τον κ. Τσοτσουμάνο το ενδεχόμενο επέκτασης της κοινής τους πορείας. Η διοίκηση του ICBS ενεργοποίησε την οψιόν μονομερούς ανανέωσης των συμβολαίων των Σάκη Καρύδα, Μαρίνο Μπούρσιτς και Κώστα Παπαδόπουλου.

ΘΑ ΜΑΣ ΒΡΕΙΤΕ ΣΤΑ ΚΕΝΤΡΙΚΑ ΜΑΣ ΓΡΑΦΕΙΑ ΕΠΙ ΤΗΣ ΜΑΡ. ΜΑΛΛΙΑΡΑΚΗ 11 (ΤΕΛΕΥΤΑΙΑ ΠΑΡΟΔΟΣ ΚΑΝΑΔΑ) Τηλ. 22410 22210-75230

35-46 ΕΝΟΙΚΙΑΣΕΙΣ-ΠΩΛΗΣΕΙΣ

ενοικιασεις ακινητων & επιχειρησεων

ΕΝΟΙΚΙΑΖΕΤΑΙ διαμέρισμα 3άρι ανακαινισμένο με θέρμανση στην οδό Κένεντυ. Πληρ. τηλ. 22410-37454, 41252

MZT070624

ΕΝΟΙΚΙΑΖΟΝΤΑΙ ολοκαίνουργιες **γκαρσονιέρες** με πλήρη επίπλωση, κλιματισμό, τηλεόραση, τηλέφωνο στο κέντρο της πόλης μοντέρνας κατασκευής και διακόσμησης. Πληρ. τηλ. 6948585521 από 10.00-13.00 και 17.00-22.00

ΧΠΚΤΗ008

ΕΝΟΙΚΙΑΖΕΤΑΙ επιπλωμένο δωμάτιο με μπάνιο και μικρή κουζίνα για 1 άτομο ή ζευγάρι. Περιοχή 7 Βαγιές. Ενοίκιο 200 ευρώ. Πληρ. τηλ. 6936570851

MZT070620

ΕΝΟΙΚΙΑΖΕΤΑΙ διαμέρισμα στην Ιαλυσό, 1 δωματίου, WC, κουζίνα-καθιστικό στο κέντρο της πόλης. Πληρ. τηλ. 2241095104, 6932802738 και 6977509729 MZT070610

ΕΝΟΙΚΙΑΖΕΤΑΙ γκαρσονιέρα 60 τ.μ. κατασκευής 2005, με ανεξάρτητη πλακόστρωτη αυλή, χωρίς κοινόχρηστα και έξοδα αποχέτευσης, στην περιοχή Μαρινόπουλος-Τσαλδάρη. Πληρ. τηλ. 22410-32531, 20880, 6946606805, 6937730661 MZT070609

ΕΝΟΙΚΙΑΖΕΤΑΙ διαμέρισμα 80 τ.μ. σε πολυτελή μεζονέτα, σε ήσυχη περιοχή στ' Ασγούρου Αγ. Βαρβάρα, πλήρως επιπλωμένο, με κήπο, με θέα τη θάλασσα. Μεγάλο υπνοδωμάτιο, σαλόνι με τραπεζαρία, κουζίνα, μπάνιο, SAT-TV, κεντρική θέρμανση, air condition. Τιμή 490 ευρώ το μήνα, δίχως κοινόχρηστα. Πληρ. τηλ. 2241064071, 6974430575

MZT070602

46-48 ΕΡΓΑΣΙΕΣ-ΜΑΘΗΜΑΤΑ-ΑΥΤΟΚΙΝΗΤΑ

48-50 ΔΙΑΦΟΡΑ-ΠΡΟΣΦΟΡΕΣ-ΓΝΩΡΙΜΙΕΣ

ΕΝΟΙΚΙΑΖΕΤΑΙ διαμέρισμα 3άρι, 2ου ορόφου με ηλιακό και απεριόριστη θέα στην περιοχή Ανάληψη. Πληρ. τηλ. 2241064254

MZT060618

ΕΝΟΙΚΙΑΖΟΝΤΑΙ: α) διαμέρισμα 2ου ορόφου, 125 τ.μ. επί της Μεγ. Κων/νου στην πλατεία, αρίστης κατασκευής και για επαγγελματική στέγη (γραφεία, ιατρείο κ.λπ.), **β) διαμέρισμα** 65 τ.μ. στην Μητρόπολη σε διώροφη μονοκατοικία πλήρως ανακαινισμένο. Πληρ. τηλ. 6945107725

MZT060623

RHODES-GREECE
CAIRO PALACE

ΕΝΟΙΚΙΑΖΟΝΤΑΙ

• **ΓΡΑΦΕΙΑ και ΚΑΤΑΣΤΗΜΑΤΑ** στο εμπορικό κέντρο CAIRO PALACE

Πληροφορίες: Κα ΦΡΑΝΣΙΣ ΝΙΟΤΗ
τηλ. 2241027600,
κιν. 6944618757, φαξ 2241023462
email: fniotis@cairopalace.gr

ΜΧΠΞΕΝ102

TOP PROPERTIES

GEORGE & SAVAS PIPINOS
ΓΕΩΡΓΙΟΣ & ΣΑΒΒΑΣ ΠΙΠΙΝΟΣ
ΣΥΜΒΟΥΛΟΙ ΚΑΙ ΕΚΤΙΜΗΤΕΣ ΑΚΙΝΗΤΩΝ
REAL ESTATE AGENTS • MEMBER OF F.I.A.B.C.I.-NAEA-C.E.I.

Email: gpipinos@otenet.gr URL: www.rhodes-top-properties.com and www.pipinos.gr

Από το 1971



Η "**TOP PROPERTIES**" είναι ατομική επιχείρηση και ανήκει στους Γεώργιο και Σάββα Πιπίνο. Το γραφείο ασχολείται από το 1971 αποκλειστικά και μόνο με επενδύσεις και REAL ESTATE, στο νησί της Ρόδου και στην ευρύτερη περιοχή της Δωδεκανήσου.

ΑΠΕΥΘΥΝΟΜΑΣΤΕ: Στους **σοβαρούς, απαιτητικούς και επιλεκτικούς** επενδυτές-επιχειρηματίες, Ελληνες και ξένους που ενδιαφέρονται να κάνουν μια σοβαρή επένδυση προβολής στο νησί της Ρόδου.

ΠΡΟΣΦΕΡΟΥΜΕ: Α) Υπηρεσίες και πληροφορίες που γίνονται σε προσωπικό επίπεδο με εχεμύθεια, διακριτικότητα και σοβαρότητα.
Β) Μεγάλη γκάμα υψηλής ποιότητας, ακινήτων, όπως:1) Ξενοδοχεία Α' και Β' κατηγορίας των 600-500-350-300 κλινών, 2) Κεντρικά αστικά ακίνητα κατάλληλα για Τράπεζες-καταστήματα-γραφεία, 3) Παραλιακές εκτάσεις, κατάλληλες για τουριστικές επενδύσεις των 150.000-100.000-70.000-50.000-36.000 τ.μ. και 4) Διαμερίσματα και μεζονέτες προβολής, και 5) Αξιόλογες Παραθεριστικές κατοικίες.

ΣΤΟΧΟΣ ΜΑΣ ΕΙΝΑΙ: Να προσφέρουμε στο αγοραστικό μας κοινό υψηλής ποιότητας ακίνητα και ευκαιρίες στο νησί της Ρόδου. Η τριακονταετής και πλέον πείρα μας στον τομέα αυτό αποτελεί εγγύηση.

ΣΥΝΘΗΜΑ ΜΑΣ ΕΙΝΑΙ: Επενδύστε στη ΡΟΔΟ ΤΩΡΑ, σε ακίνητα που ΑΝΤΕΧΟΥΝ ΣΤΟ ΧΡΟΝΟ

Γεώργιος και Σάββας Πιπίνος
ΜΕΣΙΤΕΣ ΑΣΤΙΚΩΝ ΣΥΜΒΑΣΕΩΝ
Γιατί εμείς γνωρίζουμε καλύτερα!

Since 1971

TOP PROPERTIES is a father and son business. The senior, Mr George S. Pipinos, the founder of the office, has carved over the years a reputation for integrity and excellence in the world of Real Estate in the Dodecanese. The junior, Dr. Savas Pipinos, has returned from his studies in the UK to aid in his father´s footsteps.
AT TOP PROPERTIES we try hard to attract important and selective investors, high calibre businessmen/women and discerning professional people, both Greek and foreign, who wish to acquire substantial and valuable property on Rhodes.
We offer our expertise and advice privately, discreetly and in strict confidence.
We keep a comprehensive list of real estate of the highest specifications:
a. A' and B' class hotels (600, 500, 350, 300 beds capacity)
b. Centrally situated office buildings and other business premises.
c. Seaside land, ideal for development (hotels, holiday resorts, etc), of 150.000, 100.000, 70.000, 50.000, 36.000 square metres.
d. Villas, luxury apartments, detached, semi-detached and terraced houses.
e. Holiday and Retirement Homes.
Our aim is to give our clients the opportunity to acquire value for money, first class real estate on Rhodes. Our 30 and more years of experience is our warranty.
Our motto is Invest in Rhodes, Invest in property, It stands the test of time.



TOP PROPERTIES
George and Savas Pipinos
Because we know best

Προβάλλεται τα ακίνητά σας δωρεάν στο site Πιπίνος αγγελίες www.pipinos.gr

KENNENTY 38, ΡΟΔΟΣ, 85 100, ΤΗΛ. (22410) 23895,FAX: (22410) 20883
38 KENNEDY STR., RHODES, 85 100, TEL. (22410) 23895, FAX: (22410) 20883
U.K. Direct line: 08717115396

ΧΠ399

ENOIKIAZETAI



• **Εμπορικό κατάστημα** 220 τ.μ. με πατάρι 100 τ.μ.
• **Εμπορικό κατάστημα** 190 τ.μ. με πατάρι 100 τ.μ.
• **Αποθήκη** 220 τμ. στη λεωφόρο Λίνδου (3ο χλμ.)
Κατάλληλα για οποιαδήποτε χρήση

Πληροφορίες κ. Αντώνογλου Τ.,
τηλ. 6947705717, 2241065564

MZT260501/ΑΠΥ 141(Γ)

Πωλείται οικόπεδο κοντά στην Ρόδο με θέα το Φαληράκι **250,000 €** (ref:2816)



Τηλ 22410-26281 ΧΠ659 ΣΑΒΒΑΤΔΗΣ & Συνεργάτες
Γρ. Λαμπράκη 14 & Αμερικής Μεσίτες & Σύμβουλοι Ακινήτων

Μετακομίζετε;
γρήγορα
εύκολα
οικονομικά
MET.PO
ΡΟΔΟΣ: τηλ. 2241024388/6948003320
ΑΘΗΝΑ: τηλ. 2103464235/3476818-008
ΑΤ312
ΕΝΤΟΣ ΝΗΣΟΥ ΚΑΙ ΠΡΟΣ ΟΛΗ ΤΗΝ ΕΛΛΑΔΑ

ενοικιασεις

συνέχεια από την προηγούμενη

ΕΝΟΙΚΙΑΖΕΤΑΙ διαμέρισμα 2ου ορόφου στην οδό Καναδά 114 με δυο υπνοδωμάτια, σαλόνι, κουζίνα, μπάνιο. Το διαμέρισμα διαθέτει κλιματισμό, θερμαντικά σώματα και ηλιακό θερμοσίφωνα. Πληρ. τηλ. 2241066740, 6938351993 MZT060627

ΕΝΟΙΚΙΑΖΕΤΑΙ επιπλωμένη γκαρσονιέρα επί της λεωφόρου Κρεμαστής-Μαριτσών. Πληρ. τηλ. 2241068436, 6977838323 MZT060626

ΕΝΟΙΚΙΑΖΕΤΑΙ διαμέρισμα καινούργιο 100 τ.μ. στον 2ο όροφο στο κέντρο της Παστίδας. Τιμή 350 ευρώ. Πληρ. τηλ. 2246071806, 6977290449, 2241093926 MZT060609

ΕΝΟΙΚΙΑΖΕΤΑΙ ισόγειο διαμέρισμα 100 τ.μ. τριών υπνοδωματίων με ντουλάπες σε όλα τα δωμάτια με αυλή στην Ανάληψη οδός Καλαμάτας 16. Πληρ. τηλ. 6947327299 ΜΑΠ330

ΕΝΟΙΚΙΑΖΕΤΑΙ γκαρσονιέρα πλήρως εξοπλισμένη και επιπλωμένη με air-condition, TV, κατάλληλη για φοιτητή-φοιτήτρια. Πληρ. τηλ. 6977301090 MZT060605

ΕΝΟΙΚΙΑΖΕΤΑΙ νεόκτιστο διαμέρισμα 80 τ.μ. 2ος όροφος, 2 υπνοδωματίων, σαλόνι, κουζίνα, διαμπερές, Λισσαβώνας 33, Ροδίνι. Πληρ. τηλ. 6973662928 MZT050622

ΕΝΟΙΚΙΑΖΕΤΑΙ διαμέρισμα 80 τ.μ. ισόγειο, 2 Υ/Δ, σαλόνι, κουζίνα, Λισαβώνος 33, Ροδίνι. Πληρ. τηλ. 6944187568 MZT050621

ΕΝΟΙΚΙΑΖΕΤΑΙ σπίτι στην Π. Πόλη με ή χωρίς έπιπλα. Πληρ. τηλ. 6973241193, 2241030130 MZT060611

ΕΝΟΙΚΙΑΖΕΤΑΙ
επιχείρηση FAST FOOD

πλήρως εξοπλισμένη στην περιοχή Πεύκοι Λάρδου.

Πληρ. τηλ. 6932613727 ΜΑΠ331(Γ)

ΕΝΟΙΚΙΑΖΕΤΑΙ
ισόγειο κατάστημα

επί της Στ. Κωτιάδη και Εργάνης Αθηνάς γωνία 180 τ.μ. κατάλληλο για οποιαδήποτε χρήση.

Πληρ. τηλ. 2241023756 ΜΧΠΑΑΥ003

ΕΝΟΙΚΙΑΖΕΤΑΙ
ΚΑΤΑΣΤΗΜΑ

στα 100 Μαγαζιά (Βενιζέλου)

Πληροφορίες καθημερινά 11-12 π.μ., κ. Τάκη τηλ. 22410-76767, 73663 ΜΑΤ2279

ΠΑΣΤΙΔΑ. ΠΩΛΟΥΝΤΑΙ

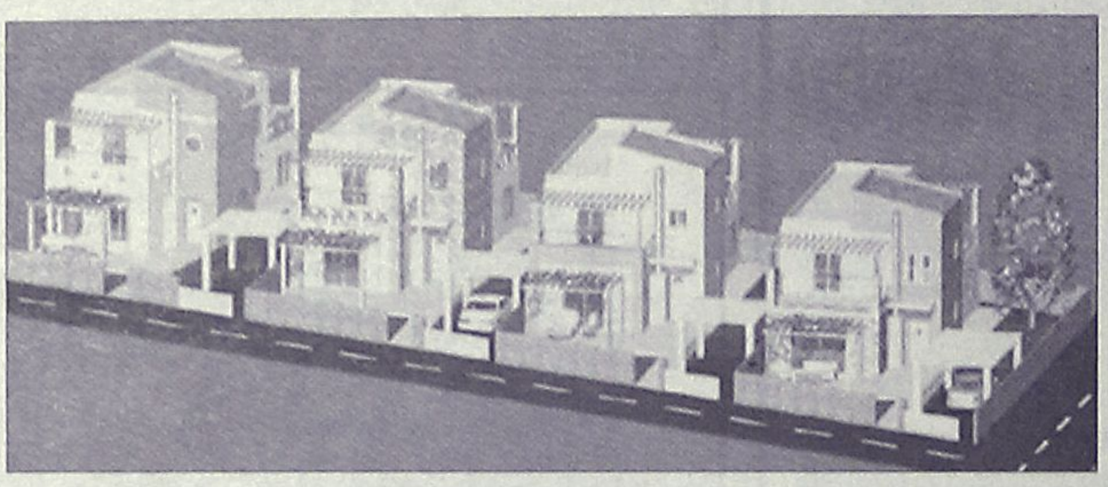

μεζονέτες πολυτελούς κατασκευής από ιδιοκτήτη-κατασκευαστή σε μπετά ή τελειωμένα των 120-130-160 τ.μ. σε οικόπεδο 250 και 330 τ.μ. με θέα το Φιλέρημο.

Πληρ. τηλ. 6944636141 ΑΤ2191(Γ)

Ρόδος
Μεζονέτες 200 τ. Μ.
Με καταπληκτικη θέα στη θάλασσα
Τιμή 350.000 έτοιμο

Πωλούνται Διαμερίσματα 75 τ.μ. Με αποθήκη και χώρο πάρκινκ στην Ανάληψη με τιμή 155.000

Πωλούνται μεζονέτες σε μπετόν στις περιοχές Κοσκινού Ασγούρου και Ρόδο

Πωλούνται Βιοτεχνικοί χώροι επί της Ρόδου - Λίνδου

Πωλείται οικόπεδο 2000 τ. Μ. με άδεια οικοδομης στην Ιαλυσσό με 140.000.



Ρόδος
Μεζονέτες 120 τ. Μ.
Με καταπληκτική θέα στη θάλασσα
Τιμή 270.000 έτοιμο

ΕΛΛΗΝΙΚΗ ΚΤΗΜΑΤΙΚΗ

FIABCI
International Real estate federation member

ΑΓΟΡΕΣ
ΠΩΛΗΣΕΙΣ
ΑΝΤΙΠΑΡΟΧΕΣ
ΣΤΕΓΑΣΤΙΚΑ ΔΑΝΕΙΑ

ΠΕΤΡΟΣ ΠΡΕΖΕΡΑΚΟΣ
Μεσίτης αστικών συμβάσεων

ΔΙΑΜΕΡΙΣΜΑΤΑ
ΜΑΙΖΟΝΕΤΕΣ
ΜΟΝΟΚΑΤΟΙΚΙΕΣ
ΚΑΤΑΣΤΗΜΑΤΑ
ΟΙΚΟΠΕΔΑ
ΞΕΝΟΔΟΧΕΙΑ
ΕΝΟΙΚΙΑΖΟΝΤΑΙ
ΕΠΑΓΓΕΛΜΑΤΙΚΟΙ ΧΩΡΟΙ ΠΡΟΒΟΛΗΣ

ΣΕ ΟΛΗ ΤΗΝ ΕΛΛΑΔΑ

Λίνδου 80
85100 Ρόδος
Τηλ.&Fax: 22410 33866
www.hellenicland.com
email:prezerakos@hellasnet.gr
ΚΙΝΗΤΟ: 6932468026

ΑΕ1057



Vitzileos

ΚΤΗΜΑΤΟΜΕΣΙΤΙΚΟ ΓΡΑΦΕΙΟ – REAL ESTATE AGENCY

ΚΑΤΑΣΤΗΜΑΤΑ - ΓΡΑΦΕΙΑ - ΕΠΙΧΕΙΡΗΣΕΙΣ

Μαγαζί στην Παλιά Πόλη, τουριστική περιοχή, 16 τ.μ. 40.000€
Μαγαζί με πατάρι στην οδό Ρόδου- Λίνδου 55 τ.μ. 110 000 €
Επιχείρηση SNACK-BAR πλήρως εξοπλισμένο με άδεια για 30 καθίσματα στην Παλιά Πόλη 55 τ.μ. 75 000 €
Κατάστημα με πατάρι σε εμπορική περιοχή στο κέντρο της πόλης 122 τ.μ. 200 000 €
Διατηρητέο ακίνητο το οποίο αποτελείται από 72 τ.μ. ισόγειο και 72 τ.μ. 1ος όροφος και 200τ.μ. αυλή στην περιοχή Ψαροπούλα. 144 τ.μ. 450 000 €
Ευρύχωρη Αποθήκη στην Οδό Παναγιώτη Ροδίου 180 τ.μ. 82 000 €
Στην περιοχή ΚΟΒΑ ακίνητο επαγγελματικής και εμπορικής χρήσης 1000 τ.μ. κτισμένο σε οικόπεδο 500 τ.μ. 1.200.000€
ΞΕΝ/ΧΕΙΟ 15 Δωματίων πάνω στο κύμα και μονοκατοικία 80 τ.μ. στο Γεννάδι 440 000 €
ΞΕΝ/ΧΕΙΟ 60 Δωματίων, 130 Κλινών, Σε οικόπεδο 8.000 τ.μ., με ΔΥΟ ΠΙΣΙΝΕΣ. Επιπλέον Εστιατόριο και μπαρ στη Θολό. 2 750 000 €
Συγκρότημα Εφτά διαμερισμάτων με Δυο Μαγαζιά 250 τ.μ. στην Παραλία Ιξιάς 338 000 €
Κτιριακό συγκρότημα στο λιμάνι, σε 1.808 τ.μ. οικόπεδο επί της οδού Αυστραλίας 1300 τ.μ. 1 470 000€

ΜΕΖΟΝΕΤΕΣ – ΜΟΝΟΚΑΤΟΙΚΙΕΣ – ΟΙΚΟΔΟΜΕΣ

Μεζονέτα 112 τ.μ. με 3 υπνοδωμάτια, απεριόριστη θέα θάλασσα, θέρμανση, θέση στάθμευσης αυτοκινήτων, έτος κατασκευής 2001, περιοχή Κοσκινού 240.000 €
Μεζονέτα 210 τ.μ. σε μπετά κτισμένη σε 2.500 τ.μ. οικόπεδο, περιοχή Κανδυλί 175.000 €
Παραδοσιακό σπίτι στο Παραδείσι με ένα ευρύχωρο υπνοδωμάτιο, μεγάλη κουζίνα, μεγάλους χώρους και με αυλή. Υπάρχει δυνατότητα επέκτασης της οικοδομής 127 τ.μ. 75 000 €
Τριώροφη πολυτελής μονοκατοικία στα Άφαντου με τρία υπνοδωμάτια με κεντρική θέρμανση, τρία λουτρά (με W.C., Τζακούζι, ντους, και μπανιέρα) επίσης παρέχει Αποθήκη τροφίμων και Γκαράζ.210 τ.μ. 260 000 €
Τριώροφη Μεζονέτα, Πολυτελής Κατασκευή, δίπλα στην θάλασσα Ιξιά 300 τ.μ. 500 000 €
Στη Μαλώνα παραδοσιακή πετρόχτιστη μονοκατοικία καινούργιας κατασκευής 95 τ.μ. με δύο υπνοδωμάτια, μεγάλο μπάνιο, σαλόνι, κουζίνα εντοιχισμένη-εξοπλισμένη με ηλεκτρικές συσκευές, air condition, τζάκι και αυλή με πέργκολα 150.000€
Στην Παλιά Πόλη, προνομιούχα περιοχή, κατοικία 95 τ.μ. σε οικόπεδο 436 τ.μ. με δυνατότητα πρόσθετης οικοδομής 240.000€
Στην Παλιά Πόλη νεόκτιστη πέτρινη μονοκατοικία διώροφη 60 τ.μ. +60 τ.μ. με αυλή (χρήση αποπεράτωσης) 200.000€
Μεζονέτα σε 1.000 μ. οικόπεδο περιοχή Ιξιά 144 τ.μ. 300.000€
Μεζονέτα σε 1.300 μ. οικόπεδο περιοχή Κοσκινού 210 τ.μ. 310.000€
Μονοκατοικία ανακαινισμένη στην περιοχή Κρητικά135 τ.μ. 265 000 €
Διώροφη μονοκατοικία με τέσσερα υπνοδωμάτια, δυο μπάνια στην Αφάντου 150 000 €

ΠΩΛΟΥΝΤΑΙ ΔΙΑΜΕΡΙΣΜΑΤΑ

Διαμέρισμα ρετιρέ 117 τ.μ. με 3 υπνοδωμάτια, αυτόνομη θέρμανση, θέα θάλασσα, περιοχή Ψαροπούλα 155.000 €
Γκαρσονιέρα με θεά στην θάλασσα στην περιοχή Γεννάδι 50 τ.μ. 53 000 €
Διαμέρισμα με δυο υπνοδωμάτια με Εκπληκτική Θεά στην περιοχή Γεννάδι 60 τ.μ. 55 000 €
Διαμέρισμα Ισόγειο με Κήπο και Γκαράζ, με θέα στην Θάλασσα, στην περιοχή Ροδίνι 220 τ.μ. 360 000 €

ΟΙΚΟΠΕΔΑ ΕΝΤΟΣ ΚΑΙ ΕΚΤΟΣ ΡΟΔΟΥ

Οικόπεδο Εντός Ζώνης στην περιοχή Αφάντου 17000 τ.μ. 750 000 €
Οικόπεδο Λίγο πριν την Κρητηνία περιοχή Λαβαριανής 5000 τ.μ. 45 000 €
Οικόπεδο Πάνω στην Λεωφόρο Ρόδου - Λίνδου με κόμβο με οικοδομική άδεια για 3000 μ κτίσμα σε δυο ορόφους επιπλέον 400 τ.μ. υπόγειο 8500 τ.μ. 2.000 000 €
Οικόπεδο Στο Φυτώριο με Θέα στην Θάλασσα κατάλληλο για κατοικία 4.000 τ.μ. 200 000 €
Στους Πεύκους - Φώκια στην πλέον πανοραμική θέση οικόπεδα 4.000 τ.μ. και 20.000 τ.μ. οικοδομήσιμα και έτοιμα για άδεια 45€/τ.μ.
Οικόπεδο Στον Άγιο Νικόλαο Σ.Δ. 1,20 412 τ.μ. 220 000 €
Οικόπεδο Στην Κάμειρο Σκάλα πάνω στο κύμα εντός ζώνης 2600 τ.μ. 85 000 €
Οικόπεδο Παραθαλάσσιο Σ.Δ. 0,2 πάνω στον Δρόμο στο νησί της Λέρου 4075 τ.μ. 205 000 €
Οικόπεδο Στην Κω σε Εξοχική Τοποθεσία της περιοχής Ψαλίδι 5400 τ.μ. 73 000 €
Οικόπεδο Στο Φαληράκι 8000 τ.μ. 230 000 €
Οικόπεδο Πάνω στο Κύμα, Κατάλληλο για οποιαδήποτε χρήση στα Καλαβάρδα 20000 τ.μ. 880 000 €
Οικόπεδο Στο Πλημμύρι πάνω στο Κύμα 20000 τ.μ. 600 000 €
Οικόπεδο Στα Καλαβάρδα 25000 τ.μ. 295 000 €
Οικόπεδο Πάνω στο Κύμα στην Θολό 34000 τ.μ. 611 000 €
Οικόπεδο Στο Τσαΐρι επί της Λεωφόρου ΤΣΑΪΡΙ- ΑΕΡΟΔΡΟΜΙΟΥ 98000 τ.μ. 1 300 000 €
Οικόπεδο Στην Πυλώνα οικοπεδική έκταση με φανταστική Θέα στην Θάλασσα 115000 τ.μ. 680 000 €

ΑΚΙΝΗΤΑ ΑΘΗΝΩΝ

Διαμέρισμα – Ρετιρέ στον τέταρτο Όροφο, Πλατεία Κυφέλης 83 τ.μ. 123 300 €
Διαμέρισμα στον τέταρτο όροφο στην Αγια Παρασκευή κοντά στο Αμερικανικό Κολέγιο με δυο μεγάλα υπνοδωμάτια και θέρμανση 86 τ.μ. 150 000 €

ΕΝΟΙΚΙΑΖΟΝΤΑΙ ΚΑΤΑΣΤΗΜΑΤΑ - ΕΠΙΧΕΙΡΗΣΕΙΣ

Διώροφο κτίριο 300 τ.μ. με κήπο μπρος, πίσω με 500 τ.μ. οικόπεδο για επαγγελματική χρήση στο Σαν Φραγκίσκο
Κατάστημα στην Θολό 800 τ.μ. 2 500 €

ΕΝΟΙΚΙΑΖΟΝΤΑΙ ΔΙΑΜΕΡΙΣΜΑΤΑ

Γκαρσονιέρα σε ρετιρέ στο Κανακόνερο 25 τ.μ. 230 €
Διαμέρισμα στη Οδό Στέλιου Κοτιάδη κατάλληλο για επαγγελματική χρήση 85 τ.μ. 450 €

ΒΙΤΖΗΛΑΙΟΣ ΜΑΡΙΟΣ • ΕΘΝΑΡΧΟΥ ΜΑΚΑΡΙΟΥ 45 • ΤΗΛ: 22410-24900, ΚΙΝ: 6932704919, 6932196325 FAX: 22410-25544, WEBSITE: www.vitzileos.gr, EMAIL:mvre@otenet.gr AE858

ΚΤΗΜΑΤΟΜΕΣΙΤΙΚΟ ΓΡΑΦΕΙΟ

ΑΣΒΕΣΤΗΣ Δ. ΝΙΚΟΛΑΟΣ

- **ΑΝΑΛΗΨΗ** κατάστημα και αποθήκη 45 συν125 τ.μ. με πατάρι 40 τ.μ. σε πολύ καλή τιμή!!!
- **ΑΝΑΛΗΨΗ** διαμέρισμα λουξ 113 τ.μ. με καταπληκτική θέα, 226,000€
- **ΑΝΑΛΗΨΗ** διαμέρισμα (2 υπ.) 62 τ.μ. λουξ 118,000 €
- **ΑΝΑΛΗΨΗ** οροφοδιαμέρισμα 120 τ.μ. λουξ προς 1.900€ ανά τ.μ.
- **ΡΟΔΙΝΙ** διαμέρισμα 94 τ.μ. λουξ κατασκευής 180,000€
- **ΡΟΔΙΝΙ** διαμέρισμα 90 τ.μ. λουξ κατασκευής 165,000 €
- **ΡΟΔΙΝΙ** διαμέρισμα 105 τ.μ. λουξ κατασκευής με καταπληκτική θέα και θέση πάρκιν 200,000€
- **Μ. ΠΕΤΡΙΔΗ** οροφοδιαμέρισμα λουξ κατασκευής 120 τ.μ. προς 2,000€ ανά τ.μ.
- **Μ. ΠΕΤΡΙΔΗ** ημιυπόγεια γκαρσονιέρα 45 τ.μ., 50.000 €
- **Μ. ΠΕΤΡΙΔΗ** διαμέρισμα ισόγειο 82 τ.μ. 130,000 €
- **Μ. ΠΕΤΡΙΔΗ** διαμέρισμα ημιυπόγειο 85 τ.μ. 100,000 €
- **Μ. ΠΕΤΡΙΔΗ** διαμέρισμα 82 τ.μ. 150,000 €
- **Μ. ΠΕΤΡΙΔΗ** διαμέρισμα λουξ κατασκευής 88 τ.μ. προς 2.000 € ανά τ.μ.
- **ΜΙΡΑ ΜΑΡΕ** διαμερίσματα διαφόρων διαστάσεων με γκαράζ αποθήκες σε πολύ καλή τιμή
- **ΙΞΙΑ** διαμέρισμα λουξ με καλή θέα 94 τ.μ. 155,000 €
- **ΤΡΙΑΝΤΑ** διαμέρισμα 44 τ.μ. λουξ 83,000 €
- **ΤΡΙΑΝΤΑ** μεζονέτα 150 τ.μ. λουξ κατασκευής με 1.000 τ.μ. οικόπεδο 270,000 €
- **ΠΑΣΤΙΔΑ** μεζονέτα 130 τ.μ. 170,000 € **και** μεζονέτα 150 τ.μ. 195,000 €
- **ΠΑΣΤΙΔΑ** μεζονέτες 125 τ.μ. με 300 τ.μ. οικόπεδο 100,000€
- **ΚΟΣΚΙΝΟΥ** μεζονέτα 120 τ.μ. σε μπετά σε οικόπεδο 300 τ.μ. 140,000 €
- **ΚΟΣΚΙΝΟΥ** μεζονέτα 192 τ.μ. σε μπετά με 300 τ.μ. οικόπεδο 140,000 €
- **ΚΟΣΚΙΝΟΥ** μεζονέτα 115 τ.μ. λουξ ανεξάρτητη 220,000 €
- **ΠΑΡΑΔΕΙΣΙ** διώροφη κατοικία σε μπετά 2Χ85 τ.μ. με καλή θέα 80,000 €
- **ΚΟΣΚΙΝΟΥ** οικόπεδο 4050 τ.μ. με καλή θέα!!! 220,000€
- **ΚΟΛΥΜΠΙΑ** οικόπεδο 4.100 τ.μ. 150,000€
- **ΚΑΝΔΥΛΙ** οικόπεδο 4.000 τ.μ. 145,000€
- **ΡΟΔΟΣ** οικόπεδο 2,000 τ.μ. για (Β.Χ.) με δόμηση 4Χ600 τ.μ. επί της Ρόδου-Λίνδου 173,000€
- **ΡΟΔΟΣ** οικόπεδο 1.000 τ.μ. στα αμπέλια ΚΑΪΡ εκτός σχεδίου 35,000€
- **ΓΕΝΝΑΔΙ** οικόπεδο 2,360 τ.μ. με άδεια οικοδομής (440 τ.μ. μικτά) πάνω στο δρόμο 50 μέτρα από το κύμα
- **ΚΑΝΔΥΛΙ** οικόπεδο 4.000 τ.μ. 145,000 €
- **ΡΟΔΟΣ** οικόπεδο 1000 τ.μ. στα αμπέλια ΚΑΪΡ εκτός σχεδίου 35,000 €
- **ΜΕΤΑΧΕΙΡΙΣΜΕΝΟ** 55 τ.μ. στο Ροδίνι 80,000€
- **ΜΕΤΑΧΕΙΡΙΣΜΕΝΟ** 6 ετών 119 τμ. λουξ με πάρκιν και αυλή 200,000€ Ανάληψη
- **ΕΝΟΙΚΙΑΖΕΤΑΙ** διαμέρισμα 87 τ.μ. 2 υπ. 450€
- **ΕΝΟΙΚΙΑΖΕΤΑΙ** 300 τ.μ. **αποθήκη** στον Συνεταιρισμό Ξυλουργών 600 ευρώ

ΑΓΙΟΥ ΙΩΑΝΝΟΥ 46, ΡΟΔΟΣ • ΤΗΛ. 2241032809, 6947848288 • e-mail:asvestis estate@yahoo.gr

ΧΠΚΤΗ003

ενοικιασεις

συνέχεια από την προηγούμενη

ΕΝΟΙΚΙΑΖΕΤΑΙ διαμέρισμα επί της οδού Παπαλουκά 49. Πληρ. τηλ. 6945357535 ΜΖΤ060610

ευσταθίου
ΕΥΡΩΚΤΗΜΑΤΙΚΗ
ΚΤΗΜΑΤΟΜΕΣΙΤΙΚΟ ΓΡΑΦΕΙΟ

Εθν. Αντιστάσεως 83 • Τηλ.: 22410 73819, 74917
Κιν.: 6944 374546, 6945 292030
Fax: 22410 38641 • e-mail: info@euroktimatiki.gr

ΕΝΟΙΚΙΑΖΕΤΑΙ

Γραφείο Β΄ ορόφου στο κέντρο

Επί της οδού Ηρ. Πολυτεχνείου
(πρώην κατάστημα οπτικών)



Επιφανείας 90 τ.μ.
Διαθέτει :
56 τ.μ. Αποθήκη στο Υπόγειο της οικοδομής
1 Αποκλειστική θέση στάθμευσης.

Μηνιαίο Μίσθωμα € 1000

ΧΠ401/2029

ΠΩΛΟΥΝΤΑΙ

Σε **αποκλειστική διάθεση** στην Παστίδα, 2 οικόπεδα εντός οικισμού από 250 τμ το καθένα, με άδεια οικοδομής, **60,000€** (έκαστο) (ref:2927 & 2928)

πληροφορίες στο τηλ 2241026281

ΣΑΒΒΑΙΔΗΣ & Συνεργατες
ΜΧΠ659 Μεσιτες & Συμβουλοι Ακινητων

Profit & Solution
ΚΤΗΜΑΤΙΚΕΣ ΥΠΗΡΕΣΙΕΣ
Αντ. Δαμασκηνού 119 85100 Ρόδος
22410 28100

AE963

ΔΙΑΜΕΡΙΣΜΑΤΑ		
Δασκάλους 80τμ	2 υ/δ καινούργιο	137.000ΕΥΡΩ
Ανάληψη 96τμ	3 υ/δ	190.000ΕΥΡΩ
Ροδίνι 85τμ	2υ/δ αυτόνομη θέρμανση	135.000ΕΥΡΩ
Μιχ Πετρίδη 55τμ	+12τμ βοηθητικός χώρος	85.000ΕΥΡΩ
Μιχ Πετρίδη 95τμ	2 υ/δ αυλή 17τμ σε άριστη κατάσταση	
Παλαιό Νοσοκομείο 108τμ		160.000ΕΥΡΩ
Μητρόπολη 70τμ	με αυλή ημιυπόγειο	75.000ΕΥΡΩ
Βενετόκλειο σχολείο 64τμ		85.000ΕΥΡΩ
Καρακόνερο γκαρσονιέρα 43τμ	1 υ/δ	95.000ΕΥΡΩ
Κρεμαστή 76τμ	2 υ/δ	90.000ΕΥΡΩ
Κρεμαστή 70τμ	2 υ/δ σε καλή κατάσταση	75.000 ΕΥΡΩ
Κρεμαστή 55τμ	1υ/δ σε καλή κατάσταση	70.000 ΕΥΡΩ
Παραδείσι 85 τμ	καινούργιο	110.000ΕΥΡΩ
Παραδείσι 85τμ	σε καλή κατάσταση	90.000ΕΥΡΩ
Ιαλυσό 50τμ	1υ/δ	48.000ΕΥΡΩ
ΜΟΝΟΚΑΤΟΙΚΙΕΣ		
Μαλωνα 79τμ	2υ/δ, 2 wc θέα θάλασσα	165.000ΕΥΡΩ
Μαριτσά 80τμ	σε άριστη κατάσταση με αυλή	80.000ΕΥΡΩ
Δαματριά 75τμ	με οικόπεδο 325τμ	85.000ΕΥΡΩ
Μαριτσά 130.τμ	σε οικόπεδο 5.300τμ	250.000ΕΥΡΩ
Παστίδα σε οικόπεδο 345τμ	τελειωμένο 130τμ.	185.000ΕΥΡΩ
Παστίδα σε οικόπεδο 310τμ	σε μαρμαροσοβά 130τμ	118.000ΕΥΡΩ
Παστίδα σε οικόπεδο 430τμ	σε μπετό 130τμ	118.000ΕΥΡΩ
Παστίδα σε οικόπεδο 415τμ	σε μπετό 130τμ	116.000ΕΥΡΩ
ΕΝΟΙΚΙΑΣΕΙΣ		
Αγ. Νικόλαο 120τμ	3υ/δ ,1 αποθήκη, 1 λουτρό	400ΕΥΡΩ
Αγ .Ιωάννη 105τμ	3υ/δ καινούργιο με θέα	550ΕΥΡΩ
Μαριτσά 120τμ	3υ/δ , 1αποθηκη, θέση στάθμευσης,	400ΕΥΡΩ
Παστιδα μεζονέτα 3υ/δ, 2wc, 1αποθήκη,		600ΕΥΡΩ

ευσταθίου
ΕΥΡΩΚΤΗΜΑΤΙΚΗ
ΚΤΗΜΑΤΟΜΕΣΙΤΙΚΟ ΓΡΑΦΕΙΟ

Στην Περιοχή Μήδεια

ΠΡΟΝΟΜΙΟΥΧΟ ΚΤΙΡΙΟ ΠΡΟΣ ΕΝΟΙΚΙΑΣΗ



ΑΠΟΚΛΕΙΣΤΙΚΗ ΔΙΑΘΕΣΗ

Αποτελείται:

- Ισόγειο 120 τ.μ
- Α' Υπόγειο 120 τ.μ
- Β' Υπόγειο 120 τ.μ
- Σε 2000 τ.μ Οικόπεδο

Κατάλληλο για οποιαδήποτε χρήση

ΧΠ401/2029

2M DESIGN

Εθν. Αντιστάσεως 83, Τηλ: 22410 73819, 74917, Κιν: 6944 374546, 6945 292030
Fax: 22410 38641, E-mail: info@euroktimatiki.gr

ΚΑΤΑΣΚΕΥΕΣ-ΠΩΛΗΣΕΙΣ-ΑΝΤΙΠΑΡΟΧΕΣ

ΧΑΤΖΗΜΙΧΑΛΗΣ ΚΩΝΣΤΑΝΤΙΝΟΣ

ΔΟΜΙΚΟΣ ΕΡΓΟΛΑΒΟΣ ΔΗΜΟΣΙΩΝ ΕΡΓΩΝ

ΠΩΛΟΥΝΤΑΙ

ΠΑΣΤΙΔΑ: ΑΝΕΞΑΡΤΗΤΕΣ ΠΟΛΥΤΕΛΕΙΣ ΜΕΖΟΝΕΤΕΣ 158 τ.μ.-152 τ.μ. σε οικόπεδα των 340 τ.μ. με φανταστική θέα σε ήσυχο περιβάλλον.

ΑΦΑΝΤΟΥ: ΔΙΑΜΕΡΙΣΜΑΤΑ ΛΟΥΞ ΚΑΤΑΣΚΕΥΗΣ 83 τ.μ. με κεντρική θέρμανση, διπλά τζάμια, εντοιχισμένη κουζίνα, ντουλάπες και ηλιακό θερμοσίφωνο.

ΑΝΑΛΑΜΒΑΝΟΥΜΕ
ΕΡΓΑΣΙΕΣ ΜΠΕΤΟΝ-ΕΜΦΑΝΗ ΜΠΕΤΑ-ΚΤΙΣΙΜΑΤΑ-ΣΟΒΑΔΕΣ
και παντός είδους οικοδομικών εργασιών

ΖΗΤΟΥΝΤΑΙ
Για αξιοποίηση με τις καλύτερες προϋποθέσεις ΟΙΚΟΠΕΔΑ για ΑΝΤΙΠΑΡΟΧΗ

Τηλ.: (22410) 21834, 6936609834-6974198504

MZT160511

ευσταθίου ΕΥΡΩΚΤΗΜΑΤΙΚΗ
ΚΤΗΜΑΤΟΜΕΣΙΤΙΚΟ ΓΡΑΦΕΙΟ

Εθν. Αντιστάσεως 83 • Τηλ.: 22410 73819, 74917
Κιν.: 6944 374546, 6945 292030
Fax: 22410 38641 • e-mail: info@euroktimatiki.gr

ΠΩΛΗΣΕΙΣ ΑΚΙΝΗΤΩΝ

Οικόπεδα

1) 3.640 τ.μ. οικόπεδο στην Ιαλυσό με άδεια οικοδομής για διώροφη μονοκατοικία 135 τ.μ. αξίας 120.0000 ευρώ, 2) 500 τ.μ. στους Αγίους Αποστόλους (νέο σχέδιο πόλεως) με σ.δ. 0,8 Αξίας 150.000 ευρώ. 3) 614 τ.μ. στους Αγίους Αποστόλους (νέο σχέδιο πόλεως). Αξίας 220.000 ευρώ. 4) 1.400 τ.μ. στην ιαλυσό με άδεια οικοδομής με δυνατότητα οικοδόμησης 150 τ.μ. κατοικίας, Αξίας 138.000 ευρώ. 15 τ.μ.. κατοικίας αξίας 140.000 ευρώ 5) 987 τ.μ. στην ιαλυσό θέση Κανδηλί με άδεια οικοδομής 6) 304 τ.μ. στην Ιξιά (με δυνατότητα οικοδόμησης 240 τ.μ. κατοικίας) Αξίας 160.000 € 7) 1.000 τ.μ. στο Ροδίνι (με δυνατότητα οικοδόμησης 400 τ.μ. κατοικίας) Αξίας 350.000 € 8) 1000 τ.μ. στην Ιαλυσό (με δυνατότητα οικοδόμησης 120 τ.μ. κατοικίας) Αξίας 110.000 € 9) 2000 τ.μ. στην Ιαλυσό (με δυνατότητα οικοδόμησης 200 τ.μ. κατοικίας) Αξίας 220.000 € 10) 2000 τ.μ. στα Κοσκινού (με δυνατότητα οικοδόμησης 120 τ.μ. κατοικίας) Αξίας 88.000 € 11) 3.640 τ.μ. στην Ιαλυσό (με δυνατότητα οικοδόμησης 135 τ.μ. κατοικίας) Αξίας 120.000 € 12) 4000 τ.μ. στα Κοσκινού με πανοραμική θέα (με δυνατότητα οικοδόμησης 200 τ.μ. κατοικίας) Αξίας 215.000 € 13) 4000 τ.μ. στα Κοσκινού με εξαιρετική θέα (με δυνατότητα οικοδόμησης 200 τ.μ. κατοικίας) Αξίας 300.000 € 14) 4.010 κοντά στην Εθν. Οδό Λίνδου – Αεροδρομίου για επαγγελματική χρήση (με δυνατότητα οικοδόμησης 3.600 τ.μ. Βιοτεχνικού Χώρου) Αξίας 180.000 € 15) 5.300 τ.μ. στα Ασγούρου (με δυνατότητα οικοδόμησης 200 τ.μ. κατοικίας) Αξίας 190.000 €

Διαμερίσματα

1) 50 τ.μ. στην Μ. Κλαδάκη με 1 υπν/τιο Αξίας 90.000 € 2) 50 τ.μ. στην Μυτιλήνης με 1 υπν/τιο Αξίας 82.000 € 3) 65 τ.μ. στην Κανελλοπούλου με 1 υπν/τιο Αξίας 95.000€ 4) 70 τ.μ. στην Ιξιά (Σωτήρος) με 2 υπν/τια Αξίας 94.000€ 5) 74 τ./μ. 2ου ορόφου περιοχή Ανάληψη σε νεόδμητη οικοδομή με 2 υπνοδωμάτια, σαλόνι, κουζίνα, μπάνιο, διαθέτει κεντρική θέρμανση, ηλιακό θερμοσίφωνα, ιδιόχρηστο πάρκιν. Αξίας 170.000 € 6) 80 τ.μ. στην Αγ. Σοφίας με 2 υπν/τια Αξίας 176.000€ 7) 81 τ.μ. στην Ανάληψη επί της οδού Αισχίνη σε νεόδμητη οικοδομή με πάρκιν. Αξίας 180.000 € 8) 80 τ.μ. στην Λαγκάνη (περιοχη Δασκάλους) με 2 υπν/τια Αξίας 85.000€ 9) 95 τ.μ. στην Ηλιουπολη με 2 υπνοδωμάτια αξίας 95.000 € 10)95 τ.μ. στην 28ης Οκτωβρίου με 2 υπν/τια Αξίας 280.000€ 11) 95 τ.μ. στην Ιξιά (Σωτήρος) με 2 υπν/τια Αξίας 90.000€ 12) 110 τ.μ. με 3 υπν/τια στους Αγ. Αποστόλους β' ορόφου αξίας 117.000 ευρώ 13) 107 τ.μ. στην Ρόδου-Λίνδου (κοντά στην ΔΕΥΑΡ) με 3 υπν/τια Αξίας 130.000€ 14) 110 τ.μ. στην Ανθ. Ζερβού με 3 υπν/τια Αξίας 225.000 € 15) 110 τ.μ. στην Ιαλυσό με 3 υπν/τια Αξίας 120.000 € 16) 110 τ.μ. στην Νηρηίδων (Καρακόνερο) με 3 υπν/τια Αξίας 220.000€ 17) 116 τ.μ. στην Μ. Πετρίδη με 3 υπν/τια Αξίας 232.000 € 18) 120 τ.μ. στην Ιαλυσό με 3 υπν/τια Αξίας 125.000 € 19)120 τ.μ. στην Νηρηίδων (Καρακόνερο) με 3 υπν/τια Αξίας 240.000€ 20) 126 τ.μ. στην Γρηγορίου Ε' με 3 υπνοδωμάτια Αξίας 315.000 €

ΜΟΝΟΚΑΤΟΙΚΙΕΣ - ΜΕΖΟΝΕΤΕΣ

1)111 τ.μ. στα Κοσκινού εντός οικοπέδου 160 τ.μ. αξίας 230.000€ 2140 τ.μ. στην Ιαλυσό Αξίας 280.000 € 2) 133 τ.μ. στο Μόντε Σμιθ πολυτελούς κατασκευής, με αρχιτεκτονικό σχεδιασμό, με τρία υπνοδωμάτια, σαλόνι-κουζίνα, νεόκτιστη-ετοίμοπαράδοτη, με διαμορφωμένο κήπο 120 τ.μ., με πλήρης θέρμανση και τζάκι Αξίας 420.000€ 3)140 τ.μ. στην Παστίδα Αξίας 220.000 € 4) 140 τ.μ. στην Ιαλυσό Αξίας 280.000 € 5) 150 τ.μ. στην Ιαλυσό Αξίας 300.000 € 6)155 τ.μ. στην Ιξιά Αξίας 279.000 € 7) 155 τ.μ. στην Ιξιά Αξίας 281.000 € 8) 160 τ.μ. στην Ιαλυσό Αξίας 350.000 € 9) 160 τ.μ. στα Κοσκινού Αξίας 380.000 € 10) 160 τ.μ. στις Φάνες Αξίας 190.000 € 11) 200 τ.μ. στους Πρόποδες Φιλερήμου στην Ιαλυσό Αξίας 380.000 € 12) 280 τ.μ. στην λεωφ. Κρεμαστής – Π. Αεροδρομίου Αξίας 320.000 €

ΚΑΤΑΣΤΗΜΑΤΑ

1) 30 τ.μ. στο Κέντρο της Πόλης (με άμεση παράδοση χρήσης) Αξίας 450.000€ 2) 55 τ.μ. στην Ανάληψη (κεντρικά) Αξίας 120.000€ 3) 57 τ.μ. στο Κέντρο της Πόλης (ελεύθερο Χρήσεως) Αξίας 370.000€ 4) 61 τ.μ. στο Κέντρο της Πόλης (με άμεση παράδοση χρήσης) Αξίας 590.000€ 5) 62 τ.μ. στην Ανάληψη (κεντρικά) Αξίας 370.000 € 6) 77 τ.μ. στο Κέντρο της Πόλης (ελεύθερο Χρήσεως) Αξίας 500.000€ 7) 100 τ.μ. στην Ανάληψη (κεντρικά) Αξίας 580.000 € 8) 160 τ.μ. στην Μιχαήλ Πετρίδη αξίας 290.000 9) 43 τ.μ. στην Ιαλυσό επί της Ιερού Λόχου (με άμεση παράδοσης χρήσης). Αξίας 120.000 ευρώ. 10) Κατάστημα επί της οδού Σωκράτους Παλιά Πόλη 74 τ.μ., 11) Κατάστημα επί της πλατείας Ιπποκράτους στην Παλιά Πόλη 135 τ.μ., 12) Κατάστημα επί της οδού Πολυδώρου στην Παλιά Πόλη 53 τ.μ. συν 1ος όροφος 53 τ.μ., 13) 86 τ.μ. ισόγειο κατάστημα επί της πλατείας Εβραίων Μαρτύρων Παλιά Πόλη συν 1ος όροφος 90 τ.μ., 14) 3 καταστήματα επιφανείας 62,07 τ.μ. το κάθε ένα επί της οδού Ηλία Βενέζη Αξίας 180.000 € έκαστο.

XΠ401.2029

ενοικιασεις

συνέχεια από την προηγούμενη

ΕΝΟΙΚΙΑΖΕΤΑΙ ισόγειο **διαμέρισμα** γωνιακό 110 τ.μ. επί της Καναδά 90, αποτελούμενο από 2 υπνοδωμάτια, κουζίνα, πλήρως ανακαινισμένη, σαλόνι, 2 WC. Τιμή 450 ευρώ. Πληρ. τηλ. 2241024504, 6944504113

MZT060603

ΕΝΟΙΚΙΑΖΕΤΑΙ διαμέρισμα 105 τ.μ. 1ου ορόφου, στα Κοσκινού. Αποτελείται από 2 υπνοδωμάτια, σαλονοτραπεζαρία, κουζίνα, μπάνιο και κλιματισμό με μεγάλους και άνετου χώρους. Πληρ. τηλ. 6936941230

MZT060601

ΕΣΤΙΑ
ΚΤΗΜΑΤΟΜΕΣΙΤΙΚΟ ΓΡΑΦΕΙΟ
ΚΑΜΠΟΥΡΗΣ ΣΚ. ΕΜΜΑΝΟΥΗΛ

Π Ω Λ Ο Υ Ν Τ Α Ι

1. Διαμερίσματα:
α) 81 τ.μ. στο κέντρο της πόλης, ισόγειο με δυνατότητα πολλαπλών χρήσεων και με θέση parking
β) 88 τ.μ. ρετιρέ στην Διον. Σολωμού
γ) 100 τ.μ. λουξ κατασκευής στην Ανάληψη
δ) 135 τ.μ. ρετιρέ λουξ κατασκευή, στην Ανάληψη
ε) 65 τ.μ. λουξ κατασκευή στο Ροδίνι
στ) 120 τ.μ. λουξ κατασκευή στο Ροδίνι
ζ) 80 τ.μ λουξ κατασκευή στο Ροδίνι
η) 100 τ.μ. λουξ κατασκευή στο Ροδίνι
2. Μονοκατοικίες:
α) 200 τ.μ. ανεξάρτητες με αυλή 1.000 τ.μ. στα Κοσκινού
β) 110 τ.μ.-150 τ.μ.-200 τ.μ. με οικόπεδο 400 τ.μ. και ατομική πισίνα, στα Μαριτσά
3. Οικόπεδα:
α) Πωλούνται οικόπεδα στην Παστίδα 1.500 μέτρα με άδεια οικοδομής για 150 μ. μονοκατοικία.
β) 4.000 τ.μ. και 8.000 τ.μ. στην Λεωφ. Ρόδου-Λίνδου
γ) 1850 τ.μ. σστην Παστίδα εντός οικισμού
4. Καταστήματα:
α) 70 τ.μ. στην Ανάληψη

ΣΤΕΦ. ΚΑΖΟΥΛΗ 74 - ΡΟΔΟΣ
ΤΗΛ. 2241024858, 6942841691

AE691

ΕΥΡΩΣΤΕΓΑΣΤΙΚΗ

ΚΤΗΜΑΤΟΜΕΣΙΤΙΚΟ ΓΡΑΦΕΙΟ - ΧΑΤΖΗΜΑΡΚΟΣ Ν. ΓΕΩΡΓΙΟΣ
Θ. ΣΟΦΟΥΛΗ 153 – Τ.Κ. 85100 ΡΟΔΟΣ
Πληροφορίες στο κιν. 6973331692.
Τηλ. Γραφείου : 22410-29016.

ΠΩΛΟΥΝΤΑΙ ΚΑΙΝΟΥΡΓΙΑ ΔΙΑΜΕΡΙΣΜΑΤΑ ΛΟΥΞ ΚΑΤΑΣΚΕΥΗΣ

1. ΜΙΧ. ΠΕΤΡΙΔΗ: Διαμερίσματα 112 τ.μ. και 118 τ.μ. ισόγεια, 1ου, 2ου και 3ου ορόφου από 246.000 euro έως 277.000 euro, με 3 υπνοδωμάτια, 2 μπάνια, ηλιακό, δορυφορική, ατομική θέρμανση πετρελαίου, air condition σε όλα τα δωμάτια, θυροτηλεόραση, πόρτες ασφαλείας, ιδιόκτητη αποθήκη, ιδιόκτητο γκαράζ και σύνδεση στο κεντρικό δίκτυο.
2. ΡΟΔΙΝΙ: Διαμέρισμα 100 τ.μ., 1ου ορόφου - 3 υπνοδ. - τιμή 185.000 EURO
3. ΡΟΔΙΝΙ: Διαμέρισμα 100 τ.μ., ρετιρέ, 3ου ορόφου, 3 υπνοδωματίων - τιμή 190.000 EURO
4. ΡΟΔΙΝΙ: Διαμέρισμα 60 τ.μ., 1ου ορόφου, 2 υπνοδωματίων - τιμή 150.000 EURO
5. ΠΤΟΛΕΜΑΙΩΝ: Διαμερίσματα υπό κατασκευή 3 υπνοδωματίων 100 τ.μ. και 107 τ.μ. Τιμή 200.000 EURO
6. ΕΙΑ: Καινούργια διαμερίσματα 103 τ.μ. σε μικρή πολυκατοικία 1ου ορόφου με 3 υπνοδωμάτια και δύο μπάνια, ιδιόκτητο parking και αποθήκη. Τιμή 205.000 EURO
7. ΤΡΙΑΝΤΑ: Ισόγειο διαμέρισμα 115 τ.μ. με 2 υπνοδωμάτια, με μεγάλες βεράντες και 2 θέσεις πάρκιν αποκλειστικής χρήσης. Τιμή 210.000 euro.
8. ΤΡΙΑΝΤΑ: Ισόγειο διαμέρισμα 100 τ.μ. με 2 υπνοδωμάτια, με ιδιόκτητη αυλή 100 τ.μ. Τιμή 180.000 euro
9. ΑΣΓΟΥΡΟΥ : Γκαρσονιέρα 40 τ.μ – 2ου ορόφου – τιμή : 55.000 EURO.

ΠΩΛΟΥΝΤΑΙ ΜΕΤΑΧΕΙΡΙΣΜΕΝΑ ΔΙΑΜΕΡΙΣΜΑΤΑ

10. ΜΗΤΡΟΠΟΛΗ: Ισόγειο διαμέρισμα 96 τ.μ. (χαρακτηρισμένο ως αποθήκη) με 2 υπνοδωμάτιά, με 50 τ.μ. κήπο, σε άριστη κατάσταση, πλήρως επιπλωμένο. Τιμή 115.000 EURO
11. ΠΑΣΤΙΔΑ: Μονοκατοικία με σοφίτα, συνολικά 105 τ.μ. πλήρως ανακαινισμένη, εντός οικισμού, με 2 υπνοδωμάτια, σαλόνι, κουζίνα, μπάνιο, σε άριστη κατάσταση, με ιδιόκτητο χώρο parking, και επιπλέον οικοδομήσιμο οικόπεδο 130 τ.μ. με δόμηση 95 τ.μ. Τιμή 120.000 EURO
12. ΠΑΡΑΔΕΙΣΙ: Διαμέρισμα 90 τ.μ., υπεσυψωμένο ισόγειο, 2 υπνοδ., κοντά στην Εκκλησία Αγίου Νικολάου, πωλείται ως έχει, έως και κτισίματα. Τιμή 65.000 EURO.
13. ΜΙΧ. ΠΕΤΡΙΔΗ: Ισόγειο διαμέρισμα 98 τ.μ. πλήρως ανακαινισμένο 2 υπνοδωματίων, με μεγάλο σαλόνι και 45 τ.μ. ιδιόκτητη αυλή. Τιμή 160.000 EURO

ΠΩΛΟΥΝΤΑΙ ΜΟΝΟΚΑΤΟΙΚΙΕΣ – ΜΕΖΟΝΕΤΕΣ

14. ΜΙΧ. ΠΕΤΡΙΔΗ: Τριώροφη μονοκατοικία 240 τ.μ. πλέον προεγκαταστάσεων για σοφίτα, σε 300 τ.μ. οικόπεδο, με το κλειδί στο χέρι. Τιμή 530.000 euro.
15. ΤΡΙΑΝΤΑ: Τριώροφη μονοκατοικία έως και μαρμαροσουβά, συνολικής επιφάνειας 210 τ.μ. (3Χ70 τ.μ.) σε οικόπεδο 350 τ.μ. σε περιοχή με θέα. Τιμή 200.000 EURO.
16. ΠΑΣΤΙΔΑ: Μονοκατοικίες σε μπετά 135 τ.μ. κύριοι χώροι και 18 τ.μ. ημιυπαίθριων, με 3 υπνοδωμάτια και 2 μπάνια με οικόπεδο 350 τ.μ. περιγραφόμενο με τοιχία. Τιμή 135.000 EURO.
17. ΠΑΣΤΙΔΑ: Εξοχικές διώροφες μονοκατοικίες 125 τ.μ., 3 υπνοδωματίων, με επιπλέον δόμηση 75 τ.μ., σε οικόπεδο 400 τ.μ. Περιφραγμένο με τοιχία και θέση parking. Υπό κατασκευή, παραδίδονται τελειωμένες. Τιμή 215.000 EURO.
18. ΚΑΛΥΘΙΕΣ: Από Καλυθιές προς Ψίνθο. Μεζονέτες σε μπετά 110 τ.μ. σε 400 τ.μ. οικόπεδο. Τιμή 100.000 EURO
19. ΠΑΡΑΛΙΑ ΑΦΑΝΤΟΥ: Μονοκατοικίες 170 τ.μ. με τζάκι σε οικόπεδο 1.000 τ.μ. ετοιμοπαράδοτες. Τιμή 310.000 EURO

ΠΩΛΟΥΝΤΑΙ ΚΑΤΑΣΤΗΜΑΤΑ

20. 7 ΒΑΓΙΕΣ: Για επαγγελματική στέγη, επί της πλατείας, πωλείται διώροφη μονοκατοικία με επιπλέον 18 τ.μ. ακάλυπτος χώρος, ιδανική για τεχνικό Γραφείο, Ιατρείο, Λογιστήριο κ.λπ. Τιμή 250.000 EURO.
21. ΚΑΜΕΙΡΟΥ: Κατάστημα 42 τ.μ. πωλείται ως έχει έως και κτισίματα. Τιμή 80.000 EURO.
22. ΚΑΜΕΙΡΟΥ: Κατάστημα 60 τ.μ. μισθωμένο προς 350 euro, κατάλληλο για εισόδημα. Τιμή 90.000 EURO.

ΠΩΛΟΥΝΤΑΙ ΕΞΟΠΛΙΣΜΕΝΕΣ ΕΠΙΧΕΙΡΗΣΕΙΣ

23. ΜΑΝΔΗΛΑΡΑ: Στον περίδρομο, Γυράδικο, άρτια εξοπλισμένη επικερδής επιχείρηση με βοηθητικούς χώρους, και παρασκευαστήριο. Δίδεται με νέο 12ετές συμβόλαιο. Ενοίκιο 865 ευρώ και τιμή επιχείρησης 65.000 EURO.
24. ΠΕΥΚΟΙ : Πωλείται επιχείρηση fast food - γυράδικο 50 τ.μ. πλήρως εξοπλισμένη, με μεγάλη αυλή με τραπεζοκαθίσματα στην πλατεία Λοθιάρικα Πεύκων. Τιμή 25.000 EURO – Μίσθωμα 600 EURO - Με νέο 12ετές συμβόλαιο
25. ΠΑΛΙΑ ΠΟΛΗ : Πωλείται επιχείρηση 15 τ.μ – τιμή : 65.000 EURO, - σε πολύ εμπορικό πόστο – νέο 12ετές συμβόλαιο.

ΠΩΛΟΥΝΤΑΙ ΚΤΗΜΑΤΑ – ΟΙΚΟΠΕΔΑ

26. ΜΑΡΙΤΣΑ: Οικόπεδο 12.500 τ.μ. επί του δρομου με πρόσοψη 70 μ.
27. ΚΑΒΟΥΡΑΚΙΑ: Οικόπεδο Αμφιθεατρικό 7 στρέμματα κοντά στην θάλασσα.
28. ΕΙΑ: Οικόπεδο 160 τ.μ. με δόμηση για τριώροφη μεζονέτα συνολικά 195 τ.μ. και κήπο. Τιμή 80.000 EURO.
29. ΣΟΡΩΝΗ : Οικόπεδο 509 τ.μ. εντος οικισμού με δόμηση 430 τ.μ. 300 μέτρα από το Δημαρχείο, και 100 μέτρα από τον ασφαλτοστρωμένο δρόμο προς την παραλία. Τιμή 35.000 EURO.
30. ΕΠΙ ΤΗΣ ΛΕΩΦ. ΡΟΔΟΥ - ΚΑΛΛΙΘΕΩΝ : Προνομιούχο οικόπεδο 825 τ.μ με άδεια οικοδομής 106 τ.μ κύριας χρησης – τιμή: 120.000 EURO.
31. ΡΟΔΟΥ-ΛΙΝΔΟΥ: Οικόπεδο εφαπτόμενο επί της οδού, 4.000 τ.μ. Με την άδεια οικοδομής για καταστήματα με υπόγειο 400 τ.μ., ισόγειο 400 τ.μ. και όροφο 300 τ.μ. Τιμή 330.000 ευρώ.
32. ΡΟΔΟΥ-ΛΙΝΔΟΥ: Οικόπεδο 3.400 τ.μ. εφαπτόμενο επί της οδού, με πρόσωπο 107 τ.μ. Τιμή 350.000 ευρώ.
33. ΨΙΝΘΟΣ: Πευκόφυτη έκταση 60 στρέμματα. Τιμή 60.000 euro.
34. ΨΙΝΘΟΣ : Κτήμα 8 στρ.- 7 χιλιόμετρα από το χωριό - τιμή: 25.000 EURO.
35. ΚΡΗΤΗΝΙΑ: Οικόπεδο 1.400 τ.μ., εντός οικισμού με δόμηση 400 τ.μ. Τιμή 35.000 EURO.
36. ΠΑΣΤΙΔΑ : Πρόποδες Φιλερήμου 2.030 τ.μ. εντος ζωνης

ΒΙΟΤΕΧΝΙΚΟΙ ΧΩΡΟΙ – ΑΠΟΘΗΚΕΣ

37. ΑΝΑΛΗΨΗ: Πωλείται πάνω στον κεντρικό δρόμο, πολυτελής υπόγειος χωρος 160 τ.μ. μισθωμένος προς 485 ευρώ μηνιαίως. Με 2 w.c. κατάλληλος για όλες τις χρήσεις. Ιδανικός για τεχνικό γραφείο, Λογιστηριο, Βιοτεχνία, Γυμναστήριο κ.λπ. Αρχική τιμή 100.000 EURO. Δεκτές και λοιπές λογικές προτάσεις.
38. ΜΙΧ. ΠΕΤΡΙΔΗ: Υπόγεια αποθήκη 100 τ.μ. Τιμή 35.000 euro.
39. ΑΣΓΟΥΡΟΥ: Αποθήκη 400 τ.μ. αποπερατωμένη πάνω στον δρόμο, εύκολη πρόσβαση για κάθε τύπο οχήματος με άνεση χωρου και μεγάλη αυλή. Τιμή 352.000 EURO.
40. ΡΟΔΟΥ ΛΙΝΔΟΥ: Απέναντι από Βασιλόπουλο, κατάστημα αποπερατωμένο, βιοτεχνικός χώρος 60 τ.μ – τιμή: 65.000 EURO.

● ΖΗΤΟΥΝΤΑΙ ΓΙΑ ΑΓΟΡΑ ●
ΜΕΤΑΧΕΙΡΙΣΜΕΝΑ ΔΙΑΜΕΡΙΣΜΑΤΑ

AE0101

ΠΩΛΕΙΤΑΙ

Σε **αποκλειστική διάθεση** οικόπεδο στο σχέδιο πόλης της Ρόδου εμβαδού 1,322 τμ με ΣΔ 0.6 (ref:2931)

πληροφορίες στο τηλ 2241026281

ΣΑΒΒΑΙΔΗΣ & Συνεργατες
Μεσιτες & Συμβουλοι Ακινητων

MXΠ659

ΓΙΑΝΝΗΣ ΝΙΚΟΛΙΔΑΚΗΣ

Μηχανολόγος-Μηχανικός
Γαλλίας 12-Ρόδος • τηλ. (22410)22291, 35103

ΠΩΛΟΥΝΤΑΙ

ΔΙΑΜΕΡΙΣΜΑΤΑ
- 49 τ.μ., 55 τ.μ. στην οδό Καθοπούλη
- 85 τ.μ., 78 τ.μ., 88 τ.μ., 48 τ.μ., 110 τ.μ., 120 τ.μ., 63 τ.μ. στο Καρακόνερο με υπόγειες θέσεις parking και αποθήκες

ΜΕΖΟΝΕΤΑ
- 237 τ.μ. με κήπο και υπόγειο parking στην οδό Αισχίνη
- και 156 τ.μ. με χώρο parking στο Καρακόνερο

XΠ2675

ΣΑΒΒΑΙΔΗΣ & Συνεργατες
Μεσιτες & Συμβουλοι Ακινητων

ΠΩΛΗΣΕΙΣ ΑΚΙΝΗΤΩΝ

Οικόπεδα εντός σχεδίου: **1)** Ρόδος 400 τμ 155,000€ (ref:2685), **2)** Παστίδα 250τμ με άδεια 60,000€ (ref:2927), **3)** Ιαλυσός 765 τμ με ΣΔ 0,4 160.000€ (ref:2214)

Οικόπεδα εκτός σχεδίου: **1)** Κεντρικό οικόπεδο επί της επαρχιακής οδού Κρεμαστής αεροδρομίου & Εθνικής οδού Τσαϊρι αεροδρομίου 3.025 τμ (ref:2511), **2)** Καλαβάρδα 2.250 τμ 60.000€ (ref: 2699), **3)** Παραδείσι 5.680 τμ 182.000€ (ref:2186), **4)** Κανδηλί 4.065 τμ 220.000€ (ref:2347), **5)** Σορωνή 5.120 τμ 300.000€ (ref:2865), **6)** Λαχανιά θέα θάλασσα 22.114 τμ 330.000€ (ref:2881), **7)** Λαχανιά 2.173 τμ με άδεια οικοδομής για 200 τμ (ref:2862), **8)** Λαχανιά 6.200 τμ 200.000€ (ref:2843), **9)** Γεννάδι 4.100τμ, 115.000€, **10)** Πλημμύρι 10.928τμ 380.000€ (ref:2763), **11)** Κοσκινού θέα θάλασσα 7.000τμ 490.000€ (ref:2779), **12)** Λαχανιά 5.680τμ 180.000€ (ref:2876)

Μονοκατοικίες: **1)** Καρακόνερο πολυτελής μεζονέτα 148τμ σε οικόπεδο 266τμ 330.000€ (ref:2411), **2)** Π.πόλη με αυλή προς ανακαίνιση (ref:2328), **3)** Κοσκινού παραδοσιακό ανακαινισμένο 87τμ 175.000€ (ref:2506), **4)** Μονοκατοικίες σε μπετά στην Παστίδα 135τμ 125.000€ (ref:2632), **5)** Κανδηλί 158.59τμ σε μπετά 170.000€ (ref:2712), **6)** Κοσκινού 230τμ με πισίνα 450.000€ (ref:2808), **7)** Ερειπωμένη κατοικία στη Ρόδο 25τμ με αυλή 35.000€ (ref:2835), **8)** Παραδοσιακό ανακαινισμένο στη Σορωνή 162τμ με αυλή (ref:2886), **9)** Ασγούρου συγκρότημα 3 λούξ διαμερισμάτων συνολικού εμβαδού 327τμ σε οικόπεδο 2.000 τμ (ref:2837), **10)** Μοναδικές μονοκατοικίες 95τμ στα Αφάντου με καταπληκτική θέα θάλασσα 215.000€ (ref:2803), **11)** Κοσκινού 260τμ 500.000€ (ref:2636), **12)** Ιαλυσός 200τμ 400.000€ (ref:2623), **13)** Κοσκινού εντός οικισμού 105τμ, 130.000€ σε μαρμαροσοβά (ref:2560), **14)** Υπερπολυτελή μονοκατοικία στα Αφάντου 230τμ πλήρως εξοπλισμένη, 1.200 €/τμ! (Ref:2358), **15)** Παστίδα 250τμ σε 4.552τμ οικόπεδο (ref:2259), **16)** Γεννάδι 155τμ σε οικόπεδο 450τμ & επιπλέον οικόπεδο 250 τμ 185.000€(ref:2178), **17)** Δαματριά 94τμ 150.000€ (ref:2143), **18)** Ιαλυσός 220τμ με πισίνα 650.000€ (ref:1699), **19)** Λουξ μονοκατοικία στην Φιλέρημο 230τμ (ref:2140)

Διαμερίσματα: **1)** Νεόδμητες γκαρσονιέρες στο κέντρο από 1.900-2.500€/τμ (ref:2423 & 2468), **2)** Πολυτελές διαμέρισμα 115 τμ στο Καρακόνερο 220.000€ (ref:2355), **3)** Οροφοδιαμέρισμα στο κέντρο 150τμ 205.000€ (ref:1456), **4)** Ισόγειο ανακαινισμένο 70τμ στην Ιαλυσό, με περιφραγμένη αυλή 90.000€ (ref:2470), **5)** Ρετιρέ στην Ψαροπούλα 117τμ, 165.000€ (ref:2557), **6)** Ισόγειο στην Ιξιά 110τμ 220.000€ (ref:2633), **7)** Διαμέρισμα Ά ορόφου στην Ιξιά 75τμ 157.500€ (ref:2619), **8)** Ιξιά 95τμ, 199.500€ (ref:2620), **9)** Σε Λουξ πολυκατοικία στο Ροδίνι, πολυτελές διαμέρισμα 140τμ με μοναδική θέα θάλασσα, 290.000€ (ref:2611), **10)** Ιαλυσός 44τμ με αυλή 60.000€ (ref:2687), **11)** Ισόγειο 96 τμ στο κέντρο, και για γραφείο, (ref:1959), **12)** Δύο διαμερίσματα στο κέντρο 90τμ με πάρκινγκ, 103.000€ & 105.000€ (ref:2700 & 2701), **13)** Καινούρια γκαρσονιέρα στο Καρακόνερο 100.000€ (ref:2697), **14)** Ανακαινισμένο διαμέρισμα 115τμ στην Ιξιά 130.000€ (ref:2754), **15)** Καινούρια διαμερίσματα στο Ροδίνι 79τμ & 81τμ (ref:2710), **16)** Λούξ ανακαινισμένο 65τμ προέκταση Εθν. Αντίστασης (και για γραφείο) 95.000€ (ref:2499), **17)** Ασγούρου συγκρότημα 3 λούξ διαμερισμάτων συνολικού εμβαδού 327τμ, σε οικόπεδο 2.000τμ (ref: 2837), **18)** Δασκάλοι 88τμ 165.000€ (ref:2729), **19)** Προέκταση Εθν. Αντίστασης 104τμ 250.000€ (ref:2748), **20)** Νεόδμητα διαμερίσματα στο Μήδεια 70τμ & 133τμ (ref:2804 & 2805), **21)** Μεζονέτα 118τμ στη Ρόδο, 205.000€ (ref:2860), **22)** Μόντε Σμίθ 200τμ με αποθήκη και 2 θέσεις πάρκινγκ 340.000€ (ref:2872), **23)** Ροδίνι 80τμ & 100τμ (ref:2599 & 2600), **24)** Κοσκινού 140τμ 200.000€ (ref:2558), **25)** Λούξ 68τμ, πλήρως εξοπλισμένο με θέα θάλασσα 250.000€ (ref:2820)

Επιχείρηση: Πωλείται παραθαλάσσια επιχείρηση εστιατορίου 100τμ στην Ρόδο, με 100τμ υπόγειο και αυλή 65.000€ (ref:2885)

MXΠ659

Γρ. Λαμπράκη 14, Ρόδος 85100
τηλ: 2241026281, Φαξ: 2241034663

ενοικιασεις

συνέχεια από την προηγούμενη

ΕΝΟΙΚΙΑΖΕΤΑΙ studio επιπλωμένο 25 τ.μ. σε ισόγειο όροφο και χωρίς κοινόχρηστα, προσφάτως ανακαινισμένο κατάλληλο για ένα άτομο με κήπο και άνετο χώρο παρκαρίσματος σε ήσυχη περιοχή της Ρόδου. Οδός Καμείρου 27, περιοχή Αραπάκι. Τιμή 200 ευρώ. Αλλοδαποί αποκλείονται. Πληρ. τηλ. 6937045910 MXP13739

ΕΝΟΙΚΙΑΖΕΤΑΙ διαμέρισμα επί της Κένεντυ 18 αποτελούμενο από 2 υπνοδωμάτια, σαλόνι, κουζίνα και κήπο. Πληρ. τηλ. 2241077968, 6946998966 MZT060614

ΕΝΟΙΚΙΑΖΕΤΑΙ γωνιακό **κατάστημα** 140 τ.μ. στην Κολοκοτρώνη 40. Πληρ. τηλ. 6932889982 MXP13736

ΕΝΟΙΚΙΑΖΕΤΑΙ επιπλωμένη γκαρσονιέρα ισόγεια επί της Αννης Μαρίας, ανακαινισμένη κατάλληλη για στρατιωτικούς και φοιτητές. Πληρ. τηλ. 2241026953, 6934244706 MZT060615

ΕΝΟΙΚΙΑΖΕΤΑΙ διαμερισματάκι στην Ιξιά ισόγειο 60 τ.μ. Πληρ. τηλ. 2241092789, 6944719634 MZT310510

ΕΝΟΙΚΙΑΖΕΤΑΙ κατάστημα 55-60 τ.μ. επί της Απ. Παύλου. Τιμή 400 ευρώ. Πληρ. τηλ. 2241064889, 6942294380 MZT020610



ΚΤΗΜΑΤΟΜΕΣΙΤΙΚΟ ΓΡΑΦΕΙΟ

ΑΙΓΑΙΟΚΤΗΜΑΤΙΚΗ

ΕΠΙΛΕΓΜΕΝΕΣ ΠΡΟΤΑΣΕΙΣ ΑΚΙΝΗΤΩΝ

-46τμ διαμ/σμα (υπ.με αυλή) Υψηλάντου 50.000€
-48τμ καινούργιο (ισόγ.με αυλή) Καρακόνερο 105.000€
-50τμ καινούργιο διαμ/σμα στο Νιοχώρι 100.000€
-60τμ καινούργιο διαμ/σμα (β΄όρ) Ιαλυσό 110.000€
-78τμ καινούργιο (σόγειο) Καρακόνερο 175.000€
-82 τμ (υπόγειο) διαμ/σμα Ακαδημία 100.000€
-85τμ καινούργιο διαμ/σμα Καρακόνερο 187.000€
-86τμ καινούργιο διαμ/σμα στην Ιαλυσό 155.000€
-87τμ καινούργιο διαμ/σμα στους Τρεις 166.000€
-100τμ μεζονέτα σε μπετά Φαληράκι 75.000€
-102τμ καινούργιο με γκαράζ Μιρα-Μάρε 195.000€
-105τμ μεταχειρισμένο στη Θεμ. Σοφούλη 100.000€
-110τμ μεταχειρισμένο διαμέρισμα στην Ιαλυσό 120.000€
-115τμ καινούργιο διαμ/σμα Καρακόνερο 220.000€
-118τμ καινούργιο διαμ/σμα Μιχ.Πετρίδη 215.000€
-120τμ καινούργιο διαμ/σμα στους Τρεις 229.000€
-125τμ μεταχ/μένο διαμ/σμα (β΄ορ.) Αναληψη 185.000€
-100τμ καινούργιο (ορ/σμα) Καρακόνερο 210.000€
-130τμ μονοκατοικία σε μπετά Παστίδα 110.000€
-140τμ καινούργια μεζονέτα Παστίδα 200.000€
-142τμ μετ/νη μον/κία στο Νιοχώρι (με εξτρα δόμ/ση) 150.000€
-157τμ καιν/ργια μεζ/τα στο Ροδίνι 230.000€
-200 μον/κία καινούργια στ΄Ασγουρου σε 1στρ 330.000€
-220τμ μον/κία σε μπετα στις Καλυθιές σε 1στρ οικ/δο 130.000€
-315τμ λουξ μον/κία Κοσκινού σε 1 στρ 500.000€
-23τμ κατάστημα (μισθωμένο) στο Μανδράκι 150.000€
-45τμ γραφειο (καθ/ρή επ/νεια) Αμμοχώστου 112.000€
-2στρ κοντά στην θάλασσα (εντός οικισμού) Μαρί-Φάνες 160.000€
-22στρ στην Καλλιθέα με εφαπ/νο μέρος επί της λεωφόρου Ρόδου-Καλλιθέας 440.000€
-340 τ.μ. οικ/κός συν/σμός πολυτέκνων 150.000€

ΕΚΤΟΣ ΑΥΤΩΝ ΤΩΝ ΑΚΙΝΗΤΩΝ ΔΙΑΘΕΤΟΥΜΕ ΜΕΓΑΛΗ ΠΟΙΚΙΛΙΑ ΣΕ ΔΙΑΜ/ΤΑ (ΜΕΤ/ΝΑ-ΚΑΙΝΟΥΡΓΙΑ) ΣΤΙΣ ΚΑΛΥΤΕΡΕΣ ΤΙΜΕΣ ΤΗΣ ΑΓΟΡΑΣ-ΟΙΚ/ΔΑ ΚΑΤΑΣΤΗΜΑΤΑ-ΓΡΑΦΕΙΑ ΚΑΙ ΕΝΟΙΚΙΑΣΕΙΣ ΑΚΙΝΗΤΩΝ

ΡΕΝΑ ΒΑΖΟΥΚΟΥ ΚΑΙ ΣΥΝΕΡΓΑΤΕΣ
(ΜΕΣΙΤΗΣ ΑΣΤΙΚΩΝ ΣΥΜΒΑΣΕΩΝ)
ΔΙΕΥΘ. ΓΡΑΦΕΙΟΥ ΔΗΜ. ΘΕΟΔΩΡΑΚΗ 3
10-1 το πρωί καθημερινά και 6.30-9 απ/μα
Τηλ. (22410) 22943-28838 FAX: 28838, κιν. 6945466773
email.vazoukou@acn.gr ΧΠ851

ΠΩΛΕΙΤΑΙ

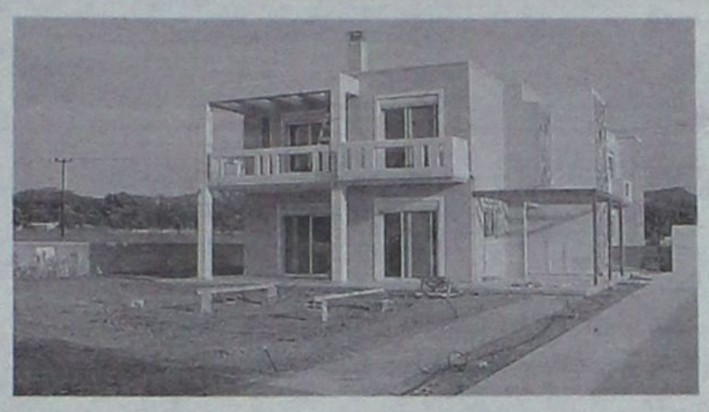

ετοιμοπαράδοτη μονοκατοικία 225 τ.μ. από ιδιώτη επί της οδού Αρχιμίδη στην περιοχή Φιλερήμου-Ιαλυσός, με 4 υπνοδωμάτια, 2 μπάνια, 1 WC, κεντρική θέρμανση και μαρμάρινα δάπεδα.

Πληρ. τηλ. 6948727557-58, 2241025400 ΜΑΠ320

ΕΥΚΑΙΡΙΑ. ΠΩΛΕΙΤΑΙ ΜΕΖΟΝΕΤΑ

στα **Κοσκινού,** 110 τ.μ. σε οικόπεδο 160 τ.μ. με καταπληκτική θέα αρίστης κατασκευής, με εντοιχιζόμενη κουζίνα ιταλική "BIENTE", κεντρική θέρμανση, γερμανικό λέβητα, τζάκι, λειτουργικό και γκαράζ για 2 αυτοκίνητα.
Τιμή μόνο 220.000 ευρώ από ιδιοκτήτη

Πληρ. τηλ. 2241086288, 6947939045 MZT070619(Γ)

ΠΩΛΕΙΤΑΙ ΕΠΙΧΕΙΡΗΣΗ ΕΣΤΙΑΤΟΡΙΟΥ

σε κεντρικό εμπορικό σημείο στον **Αρχάγγελο Ρόδου,** λόγω συνταξιοδότησης. Το εστιατόριο βρίσκεται σε συνεχή λειτουργία τα τελευταία 24 χρόνια, διαθέτει μεγάλο ενεργό πελατολόγιο, πλήρη εξοπλισμό, ενώ πολύ πρόσφατα ανακαινίστηκε. Γίνονται δεκτές μόνο σοβαρές προτάσεις.

Πληρ. καθημερινά στο τηλ. 2241030708 (5-7 το απόγευμα) ΧΠ2367

SAVVAIDIS & Associates
Estate Agents & Consultants

ΠΡΟΣΕΧΩΣ

ΥΠΕΡΣΥΓΧΡΟΝΟ ΕΜΠΟΡΙΚΟ ΚΕΝΤΡΟ

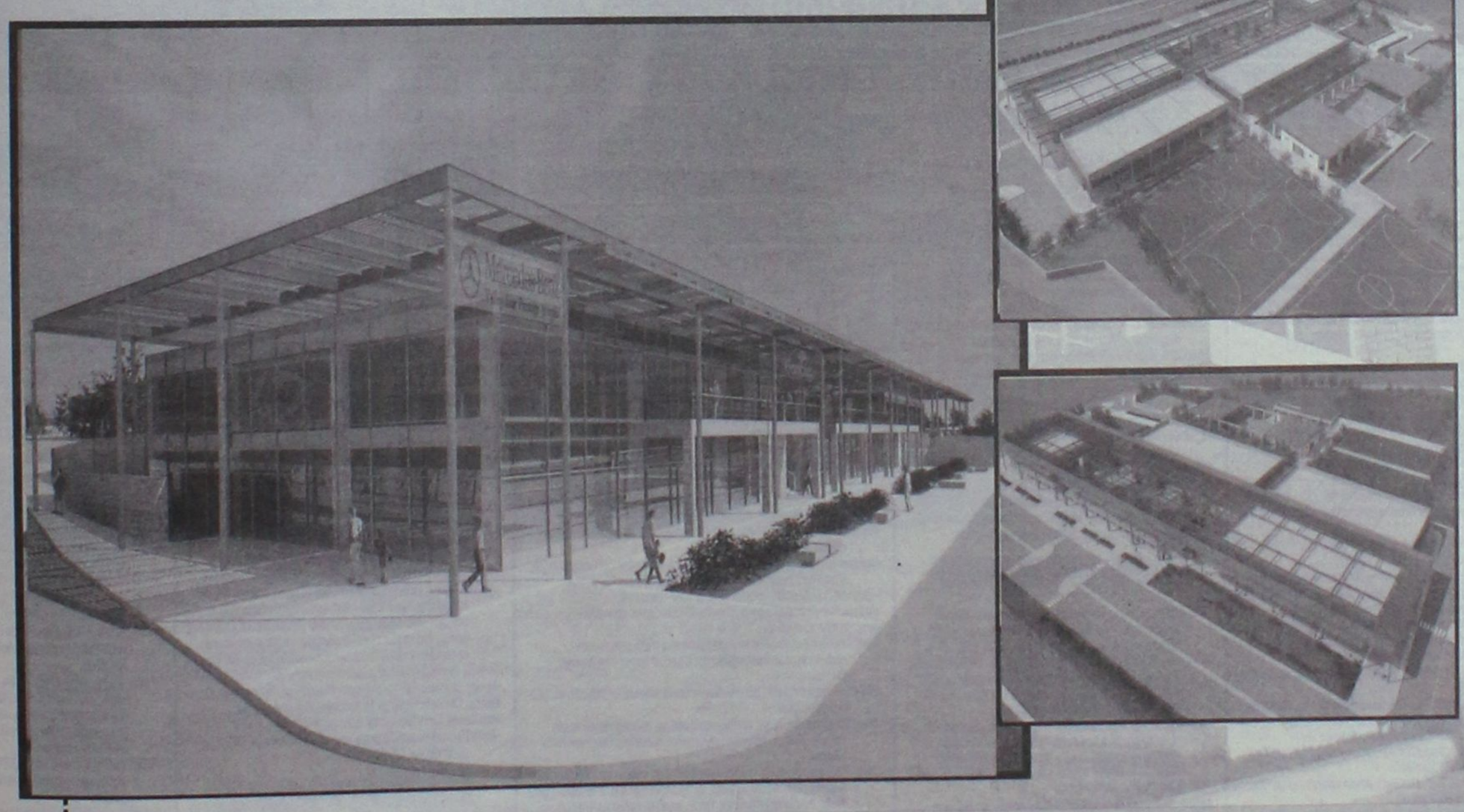

Τον Ιανουάριο του 2007 η Ρόδος θα έχει το δικό της υπερσύγχρονο εμπορικό κέντρο.
Για κάθε αγορά καταστήματος από τα σχέδια δυνατότητα μείωσης τελικού κόστους εώς και 200€/τμ (ref:2973)

ΧΠ659

Γρ. Λαμπράκη 14 & Αμερικής, Ρόδος
Τηλ 22410-26281 fax 22410-34663

ΣΑΒΒΑΙΔΗΣ & Συνεργατες
Μεσιτες & Συμβουλοι Ακινητων

ενοικιασεις

συνέχεια από την προηγούμενη

ΠΩΛΟΥΝΤΑΙ

ΣΤΗΝ ΙΑΛΥΣΟ περιοχή Σωτήρος

α) **ΜΕΖΟΝΕΤΕΣ** 200 τ.μ. με υπόγειο σε οικόπεδο 900 τ.μ. εκάστη από ιδιοκτήτη

Πληρ. τηλ. 2241039212, 6936795999 κ. Λευτέρη Αρχ/των Σταυράς Σταμάτιος ΜΑΤ2347

ΕΝΟΙΚΙΑΖΕΤΑΙ μεγάλη γκαρσονιέρα με ψυγείο, ηλεκτρική κουζίνα, A/C, θέρμανση, τηλεόραση, καρτοτηλέφωνο, άνετο πάρκιν και όλο το νοικοκυριό του σπιτιού. Κατάλληλη για στρατιωτικούς ή εργένηδες. Αποκλείονται οι αλλοδαποί. Πληρ. τηλ. 2241065122, 6946278872 ΜΖΤ060616

ΕΝΟΙΚΙΑΖΟΝΤΑΙ 1 γκαρσονιέρα 56 τ.μ., 1 υπνοδωμάτιο, σαλόνι-κουζίνα, μπάνιο και 1 **δυάρι** 60 τ.μ. με δική τους είσοδο και μεγάλο προαύλιο χώρο, καινούργιας κατασκευής, σε ήσυχη περιοχή στο Ροδίνι. Πληρ. τηλ. 6945912187 ΜΑΠ329

ΕΝΟΙΚΙΑΖΕΤΑΙ διαμέρισμα στην οδό Μαν. Παπαναστάση 18. Αποτελείται από ένα μεγάλο υπνοδωμάτιο, μπάνιο, ενιαίο χώρο κουζίνα-σαλόνι και μία μικρή αποθήκη. Πληρ. τηλ. 6942855563 ΜΖΤ050615

ΕΝΟΙΚΙΑΖΕΤΑΙ διαμέρισμα επί της οδού Μιχ. Πετρίδη, πάροδος Πατρών 6, ρετιρέ, δύο δωματίων, σαλόνι, κουζίνας, WC, μπάνιο με μεγάλη βεράντα. Πληρ. τηλ. 2241026578, 6979403093 ΜΖΤ050617

ΛΕΟΝΤΗΣ & ΦΩΤΗΣ ΑΝΤΩΝΟΓΛΟΥ ΟΙΚΟΔΟΜΙΚΕΣ ΕΠΙΧΕΙΡΗΣΕΙΣ Α.Ε.



Πωλούνται Ανεξάρτητες Πολυτελής Μονοκατοικίες στην Παραλία Ιαλυσού
Τηλ. 22410 62 540 - 6947 705 717 - 6948 523 586
ΑΕ913

ΕΥΡ ΕΠΙΧΕΙΡΕΙΝ
ΣΥΜΒΟΥΛΟΙ ΕΠΙΧΕΙΡΗΣΕΩΝ

Ο ισχυρότερος και δυναμικότερος φορέας υποστήριξης επιχειρήσεων και ιδιωτών

Η ΕυρωΕπιχειρείν έχοντας σαφή προσανατολισμό την ικανοποίηση των δικών σας προσδοκιών, με ικανά και έμπειρα στελέχη προσφέρει υψηλής ποιότητας ακίνητα και ευκαιρίες

Από τους πελάτες μας πωλούνται τα ακόλουθα:

1) Μονοκατοικία στα Κοσκινού περιοχή (παλιά λατομεία) 135 τ.μ.+40 τ.μ. αποθήκη με 1.000 τ.μ. οικόπεδο
2) Δύο μονοκατοικίες στα μπετά στην Ε.Ο. Ρόδου-Λίνδου απέναντι από το κέντρο υγείας Αρχαγγέλου
3) Δύο (2) υπερπολυτελείς μονοκατοικίες 211 και 230 τ.μ. στο κέντρο του Δήμου Αφάντου.
4) Διαμέρισμα α' ορόφου 70 τ.μ. επί της οδού Ιερού Λόχου στην Ιαλυσό με θέα Φιλέρημο κατάλληλο για επένδυση.
5) Διαμερίσματα 90-100 τ.μ. νεόκτιστα υπερπολυτελούς κατασκευής με πανοραμική θέα στην περιοχή Ροδοπούλα & στην περιοχή της Αναλήψεως.
6) Οικόπεδο 330 τ.μ. επί της οδού Πειραιώς (πίσω από τη Μιχ. Πετρίδη)
7) Οικόπεδο 4,4 στρέμματα επί της Ε.Ο. Ρόδου-Λίνδου στην περιοχή Λαδικό μετά το κάμπινγκ Φαληρακίου.
8) Οικόπεδο παραλιακό 37 στέμματα στη κεντρική λεωφόρο στους Πεύκους.
9) Οικόπεδο 4 στρέμματα στη Κάλαθο
10) Αγροτεμάχιο 600 τ.μ. στον ισθμό της Κορίνθου (Αγιους Θεόδωρους) με θέα θάλασσα
11) Επιχείρηση-BAR με ολόκληρο τον εξοπλισμό στα Κολύμπια στην οδό Ευκαλύπτων
12) **Μοναδική ευκαιρία για συλλέκτες και όχι μόνο...**

Πωλούνται δύο (2) Δάδες Λαμπαδηδρομίας από τους Ολυμπιακούς αγώνες του "Mexico".

13) Ενοικιάζεται *μονοκατοικία πλήρως ανακαινισμένη 80 τ.μ. με κήπο στην Ιξιά,κατάλληλη για ζευγάρι.*

Για περισσότερες πληροφορίες παρακαλούμε επικοινωνήστε μαζί μας

ΕΥΡ ΕΠΙΧΕΙΡΕΙΝ ΣΥΜΒΟΥΛΟΙ ΕΠΙΧΕΙΡΗΣΕΩΝ ΑΤ2073

ΕΜΠΟΡΙΚΟ ΚΕΝΤΡΟ ΦΩΚΙΑΛΗ
1ος ΟΡΟΦΟΣ ΡΟΔΟΣ 85100 www.euro-business.gr
ΤΗΛ.:2241070019 FAX:2241070156 E-MAIL: info@euro-business.gr

Mediterranean
Real Estate Agency
Κτηματομεσιτικό γραφείο
ΗΡΑΚΛΗΣ Δ.ΧΟΡΟΖΙΔΗΣ
Μεσίτης & Σύμβουλος επενδύσεων Ακίνητης Περιουσίας

Σύμβουλοι και φίλοι για μια ζωή!



www.mediterraneanrealestate.eu www.dodecaneserealestate.com

ΠΩΛΗΣΕΙΣ - ΜΙΣΘΩΣΕΙΣ ΑΚΙΝΗΤΩΝ

Πωλήσεις Μονοκατοικιών- Μεζονέτων

-**Καντωλί.** Οικοδομή 205τ.μ. με το υπόγειο σε οικόπεδο 2500 στρεμ. στα μπετά ή τελειωμένη
-**Ιαλυσός.** Μεζονέτα διώροφη 124 τμ. 3 υπνοδωματίων, 2 μπάνια με κλιματισμό και ηλιακό σε κεντρικό σημείο της Ιαλυσού.
-**Παστίδα.** Ανεξάρτητες μεζονέτες λουξ κατασκευής, 150 τμ. σε οικόπεδο των 340 τμ. Παραδίδονται στα μπετά και τελειωμένες.
-**Παστίδα.** Διώροφη κατοικία υπερπολυτελούς κατασκευής, υπερυψωμένο ισόγειο 150 τμ, 3 υδ, 2 μπάνια, σαλόνι, κουζίνα, τζάκι, μεγάλα μπαλκόνια. Α' όροφος 112 τμ, 2 υδ, 2 μπάνια, σαλόνι, κουζίνα, τζάκι, μεγάλα μπαλκόνια, απεριόριστη θέα, υπέροχα διαμορφωμένοι εξωτερικοί χώροι σε μεγάλο οικόπεδο
-**Παστίδα.** Υπερπολυτελής διώροφη μονοκατοικία 482τμ σε οικόπεδο 4.200τμ, ιδιαίτερου αρχιτεκτονικού σχεδιασμού, με 4 υδ, σαλόνι, κουζίνα υψηλής αισθητικής, 4 μπάνια, αποθήκη, κεντρικό σύστημα κλιματισμού ψύξης-θέρμανσης, διαμορφωμένο και δεντροφυτεμένο εξωτερικό χώρο, μεγάλες βεράντες απέραντη θέα.
-**Παστίδα.** Μονοκατοικία 3 υδ, συνολικής επιφάνειας 103 τμ. σε οικόπεδο 2,000 τμ.
-**Κρεμαστή.** Μονοκατοικία 100 τμ σε οικόπεδο 132 τμ, 3 υδ, πλήρως ανακαινισμένη, σε κεντρικό σημείο, με υπόλοιπο δόμησης (αέρας).
-**Παραδείσι.** Διώροφη μονοκατοικία 80τ.μ, 2 υδ πλήρως ανακαινισμένη
-**Παραδείσι.** Μονοκατοικία 85τ.μ αποτελούμενη από 2 ανεξάρτητες γκαρσονιέρες των 42τ.μ, με αυλή, πλήρως ανακαινισμένη
-**Δαμαστριά.** Νεόδμητη μεζονέτα 100τμ.διαμορφωμένη σε 3 διαφορετικά επίπεδα με απέραντη θέα.
-**Θεολόγος.** Διώροφη μονοκατοικία 120 τμ σε οικόπεδο 4700 τμ. 60μ από τη θάλασσα με απέραντη θέα
-**Κοσκινού.** Μεζονέτες 240 τμ. στα μπετά ή τελειωμένες, σε οικόπεδο 1000 τμ.
-**Κοσκινού.** Μεζονέτα 270τ.μ, σε οικόπεδο 1,000 τμ. διαμορφωμένη σε 3 διαφορετικά επίπεδα, υπερπολυτελούς κατασκευής στη θέση Απάνεμος (κοντά στην Ευρωκλινική).
-**Αφάντου.** Μεζονέτα υπερπολυτελούς κατασκευής 230τμ με 70τμ βεράντες, 4υδ, 3 μπάνια.
-**Αφάντου.** Μεζονέτα υπερπολυτελούς κατασκευής 211 τμ με 50τμ βεράντες, 3 υδ, 3 μπάνια.
-**Αφάντου.** Μονοκατοικία 75 τμ, με 2 υδ, και ενιαίο χώρο κουζίνας-καθιστικού με τζάκι.Διαμορφωμένοι εξωτερικοί χώροι 800 τμ , 300 μ από την θάλασσα.
-**Αρχάγγελος.** Μεζονέτες 108 τμ η κάθε μία, στα μπετά, σε ήρεμη περιοχή, με απεριόριστη θέα.
-**Μαλώνα.** Ημιτελής μονοκατοικία 105 τμ.,με υπόγειο 60 τμ, σε καλή περιοχή του χωριού.
-**Λάρδος.** Δύο ανεξάρτητες κατοικίες συνολικής επιφάνειας 350 τμ, με διαρύθμιση κατάλληλη και για ενοικιαζόμενα στούντιος
-**Γεννάδι.** Μεζονέτες 117 τμ με διαμορφωμένους εξωτερικούς χώρους (πισίνα, χώρο αθλοπαιδιών, κάσκι, πάρκιν) με θέα τη θάλασσα.

Πωλήσεις Διαμερισμάτων

-**Ρόδος.** Κων.Υδραίου νεόδμητο διαμέρισμα 100τμ 2 υδ πλήρως εξοπλισμένο με θέα.
-**Ρόδος.** Ανάληψη,3 επιπλωμένες γκαρσονιέρες πολυτελούς κατασκευής.
-**Ρόδος.** Στο κέντρο της πόλης επί της Διλιμεράκη πωλείται διαμέρισμα 90 τμ, β ορόφου, ανακαινισμένο.
-**Ρόδος.** Νιοχώρι Γκαρσονιέρες λουξ κατασκευής, πλήρως επιπλωμένες και εξοπλισμένες.
-**Ιαλυσός.** Στο κέντρο, σε ήσυχη περιοχή πωλείται νεόδμητο ισόγειο διαμέρισμα 115τ.μ. 2 υδ πλήρως εξοπλισμένο.
-**Ιαλυσός.** Στο κέντρο, σε ήσυχη περιοχή πωλείται νεόδμητο ισόγειο διαμέρισμα 100τ.μ., με αυλή, πλήρως εξοπλισμένο.
-**Ιαλυσός.** Νεόδμητα διαμερίσματα, ημιυπόγεια, υπερυψωμένα ισόγεια και α' ορόφου, 90τ.μ και 120τ.μ εξοπλισμένα με όλη την έμφαση τους.
-**Ιαλυσός,** Μεταχειρισμένα διαμερίσματα και γκαρσονιέρες , λεωφ. Ηρακλειδών (πλησίον Ξεν.Φιλέρημος)
-**Παραδείσι.** Νεόδμητο οικοδόμημα, αποτελούμενο από 4 γκαρσονιέρες 55 τμ η κάθε μία, πλήρως εξοπλισμένες
-**Καλυθιές.** Διαμέρισμα 1ου ορόφου, 125τ.μ 3 υδ πλήρως εξοπλισμένο.
-**Αφάντου.** Σε κεντρικό σημείο, διαμέρισμα 2ου ορόφου 75 τμ σε νεόδμητη πολυκατοικία,2υδ,σαλοτραπεζαρία,κουζίνα,μπάνιο.
-**Αφάντου.** Νεόδμητα διαμερίσματα 83 τμ. υπερυψωμένου ισογείου, 2 υδ, παραδίδονται με έμφαση και κεντρική θέρμανση.

Πωλήσεις Ξενοδοχειακών μονάδων

- **Παλιά πόλη.** Ξενώνας παραδοσιακής αρχιτεκτονικής, πλήρως ανακαινισμένος και επιπλωμένος, αποτελούμενος από 6 δωμάτια, μεγάλη σοφίτα, χώρο υποδοχής και αυλή 100 τμ.
-**Φαληράκι.** Οικοδομικό συγκρότημα αποτελούμενο από δύο 3όροφες οικοδομές υπερπολυτελούς κατασκευής και επιπλέον άδεια για 3 3όροφες οικοδομές και πισίνα 80 τμ. Πανοραμική θέα. Έκταση συνολικής επιφάνειας 13.200 τμ.
-**Αφάντου.** Σε ύψωμα με πανοραμική θέα, πωλείται ξενοδοχειακή μονάδα που αποτελείται από: 1) 37 δωμάτια (80 κλίνες). 2) 12 δωμάτια ημιτελή (24 κλίνες). 3) Δόμηση για επιπλέον 22 δωμάτια (44 κλίνες). Σύνολο 148 κλίνες. 4) Πισίνα, σνακ μπαρ, εστιατόριο.
-**Πεύκοι.** Συγκρότημα 3 ορόφων, συνολικής επιφάνειας 565 τμ σε οικόπεδο 4.250 τμ. 22 Studios επιπλωμένα, στο roof garden με πανοραμική θέα στη θάλασσα, δυνατότητα δημιουργίας εστιατορίου. Ανάντη μεγάλης προβολής με άμεση πρόσβαση από τους δύο κεντρικούς δρόμους των Πευκών.
-**Πεύκοι** Ξενοδοχ. Μονάδα 120 κλινών με εστιατόριο, μπαρ και πισίνα συνολ. επιφ. 5500 τ.μ. 700μ. από τη θάλασσα.
-**Σύμη.** Αγ.Τριάδα , συγκρότημα 8 επιπλωμένων στούντιος συνολ. επιφ. 168 τ.μ. με απέραντη θέα στη θάλασσα συνοικ. Λιενή.

Πωλήσεις Παραδοσιακών κατοικιών

- **Ρόδος.** Επί της Βορ. Ηπείρου πωλείται τριώροφο Διατηρητέο, Λιθόκτιστο, Νεοκλασικό κτίριο 400τ.μ. σε οικόπεδο 920 τ.μ. με βοτσαλωτή αυλή, ιδιαίτερης αρχιτεκτονικής σε άριστη κατάσταση.
-**Ρόδος.** Αγ. Ιωάννη Διώροφο, διατηρητέο, νεοκλασικό κτίριο με κήπο, 4 υδ και πολλούς βοηθητικούς χώρους, πλήρως ανακαινισμένο, λουξ κατασκευής.
-**Παλιά πόλη.** Πέτρινη κατοικία 120 τμ. με κήπο, και δυνατότητα για επιπλέον δόμηση, λίγα μέτρα από το ρολόι.
-**Παλιά πόλη.** Τριώροφη παραδοσιακή κατοικία 95τμ, 3υπν/πίων καινούρια κουζίνα και μπάνιο,πλήρως ανακαινισμένο.
-**Παλιά πόλη.** Διώροφη παραδοσιακή κατοικία 350τμ σε κεντρικό σημείο.Στο ισόγειο έχει και κατάστημα για οποιαδήποτε χρήση.
-**Παραδείσι.** Μονοκατοικία 3 χώρων 85 τμ. με μεγάλη αυλή.
-**Παραδείσι.** Παραδοσιακή κατοικία με καμάρα 51τ.μ με αυλή 20τ.μ στο ύψωμα του χωριού.
-**Παραδείσι.** Διώροφη παραδοσιακή κατοικία συνολ. επιφ. 65τ.μ, 1 υδ, πλήρως ανακαινισμένη.
-**Κοσκινού.** Παραδοσιακή καμάρα με προσθήκη ορόφου συνολικής επιφάνειας 75 τμ. σε άριστη κατάσταση σε κεντρικό σημείο του χωριού.
-**Κοσκινού.** Παραδοσιακή καμάρα 235 τμ με βεράντα 25 τμ, βοτσαλωτά δάπεδα, τζάκι και έμπνη σοφίτα για χρήση υδ.
-**Κοσκινού.** Ανακαινισμένη παραδοσιακή κατοικία 110 τμ, με αυλή 10 τμ, με εσωτερικά επίπεδα διαμορφωμένα σε υδ.
-**Κοσκινού.** Γωνιακή παραδοσιακή κατοικία (καμάρα) 110 τμ με ανεξάρτητη κουζίνα, και αυλή 10 τμ. Επιπλωμένη με όλο τον παραδοσιακό εξοπλισμό.
-**Κοσκινού.** Παραδοσιακή κατοικία πλήρως ανακαινισμένη, 75 τμ καθαρού χώρου και σύνολο με τους εξωτερικούς 103 τμ.
-**Μαλώνα.** Παραδοσιακή κατοικία 3 χώρων συνολικής επιφάνειας 80 τμ στην κεντρική πλατεία του χωριού.
-**Μαλώνα.** Νεόδμητη παραδοσιακή κατοικία 95 τμ με μεγάλη αυλή με πέργκολα, τζάκι,κλιματισμό,ηλεκτρ.συσκευές και επιπλωμένη.
-**Μαλώνα.** Παραδοσιακή κατοικία 70 τμ σε καλή κατάσταση.
-**Λάερμα.**Παραδοσιακή κατοικία 70 τμ και 30 τμ υπόλοιπο οικοπέδου.
-**Βάτι.** Παραδοσιακή κατοικία 70 τμ με αυλή 75 τμ.
-**Σύμη.** Παραδοσιακή νεοκλασική 2όροφη κατοικία 150τμ σε πολύ καλή κατάσταση σε κεντρικό σημείο της Σύμης,με δρόμο στην περιοχή Φαρμακείο.
-**Σύμη.** Σε κεντρικό σημείο , παραδοσιακή κατοικία 95τμ , αυλή 15τμ. Στην περιοχή φαρμακείο.
-**Σύμη.** Στο κέντρο της Σύμης περιοχή καταρράκτης, πωλείται παραδοσιακή κατοικία 70 τμ με πέτρινη αυλή και μικρό οικόπεδο με υπόλοιπο δόμησης.
-**Σύμη.** Στην περιοχή «Αγίας τριάδος» κάτω από την Πανσγία την Πειραιώτισσα , πωλείται παραδοσιακή κατοικία, σε άριστη κατάσταση, 2 δωματίων, με 2 αυλές, συνολικής επιφάνειας 110 τμ, κοντά σε δρόμο και θέα Πέδι και Γιαλό.
-**Σύμη.** Περιοχή Καταρράκτης στο ύψωμα πωλείται δώροφη παραδοσιακή κατοικία 80 τμ, με υπόλοιπο οικοπέδου 140 τμ. Με δόμηση.

Πωλήσεις Οικοπέδων-Αγροτεμαχίων

-**Ρόδος.** Ανάληψη, οικόπεδο 328τ.μ με δόμηση 0.8
-**Ρόδου-Καλλιθέας.** Οικόπεδα α) 7.000 τμ και β) 4.000 τμ με απέραντη θέα στη θάλασσα με άμεση πρόσβαση στη λεωφόρο, δίπλα στο Κρέστεν Πάλας
-**Ιαλυσός.** Στην παραλία Ιαλυσού πωλείται οικόπεδο 7,000 τμ. με άδεια οικοδομής για τρεις μεζονέτες.
-**Ιαλυσός.** Τρεις. Οικόπεδο 160 τμ με δόμηση, στον συνοικισμό Καστελοριζίων.
-**Κανδυλί.** Οικόπεδο 2.000 τμ με άδεια 2όροφης οικοδομής 122 τμ με υπόγειο 97 τμ σε πολύ καλή τοποθεσία.
-**Παστίδα.** Οικόπεδα 1,500 τμ. με άδεια οικοδομής για 2όροφη μεζονέτα
-**Παραδείσι.**583τμ στον κεντρικό δρόμο με Σ.Δ 0,8.
-**Παραδείσι.** Οικόπεδο 390 τμ εντός σχεδίου με Σ.Δ 0,8.
-**Παραδείσι.** Οικόπεδο 760 τμ. εντός σχεδίου με Σ.Δ 0,8.
-**Παραδείσι.**Περιοχή κάτω Καλαμώνας οικόπεδο 6100τμ με δόμηση 150 τμ.
-**Παραδείσι.** Περιοχή Καλαμώνας, οικόπεδο 5.700 τμ.
-**Δημυλιά.** Οικόπεδο 2.080 τμ στον κεντρικό δρόμο με Σ.Δ 08.
-**Δαματριά.** Επί της επαρχιακής οδού Δαματριάς - Μαριτσών, οικόπεδο εντός σχεδίου 1030τ.μ με δόμηση 0,8.
-**Δαματριά.** Επί της επαρχιακής οδού Δαματριάς-Μαριτσών έκταση 35 στρεμ. με αποθήκη 800τ.μ. Δυνατότητα ολικής ή μερικής πώλησης.
-**Αφάντου.** Ανεξάρτητα οικόπεδα 2.000 τμ. εντός ζώνης οικισμού, με δόμηση 200 τμ. το καθένα. Έχουν απέραντη θέα στην θάλασσα.
-**Αφάντου.** Οικόπεδο 4010 τμ άρτιο και οικοδομήσιμο στην περιοχή Τραπεζία. Απεριόριστη θέα.
-**Αφάντου.** Αγροτεμάχιο 3020 τμ στην περιοχή Τρυπάνα.
-**Αφάντου.** Αγροτεμάχιο 9540 τμ στην περιοχή Βότες.
-**Μάσσαρι.** Οικόπεδο 2450 τμ στην παραλία Μασσάρων με δόμηση 100 τμ.
-**Κάλαθος.** Οικόπεδο 2,880 τμ. επί της κεντρικής λεωφόρου ιδιαίτερης προβολής με δόμηση 200 τμ.
-**Κάλαθος.** Οικόπεδο 3525τμ. με δόμηση 100 τμ στην περιοχή Αγίου Ιωάννη 50 μ από την παραλία.
-**Κάλαθος.** Οικόπεδο 5100τ.μ με πανοραμική θέα στη θάλασσα
-**Λίνδος.** Οικόπεδο εντός του χωριού 250 τ.μ. με Σ.Δ.08
-**Λίνδος-Ψάλτος.** Πωλείται έκταση 14.500 τμ με πανοραμική θέα στη θάλασσα εκ των οποίων 4.000 τμ αποτελούν ξεχωριστό τίτλο και λειτουργεί εντός του οικοπέδου γήπεδο 5x5 με τάπητα 4ης γενιάς, ένα κτίριο 35 τμ. αποδυτήρια με ντους και wc. και καφετέρια με αυλή. Επιπλέον άδεια οικοδομής για 200 τμ.
-**Γεννάδι.** Οικόπεδο 1700 τμ. με άδεια οικοδομής 260 τμ.
-**Κιοτάρι.** Οικόπεδο 800 τμ, δίπλα στη θάλασσα με δόμηση.
-**Κιοτάρι.** Οικόπεδο 5.000 τμ, με πρόσοψη στην κεντρ. λεωφ.
-**Απολακκιά.** Οικόπεδο 902 τμ. άρτιο με δόμηση 0,4.
-**Σύμη.** Περιοχή Νεώλια-Τούρκος, οικόπεδο 13.500 τ μ με 82,5 μ πρόσοψη έως το κύμα.

Πωλήσεις Αποθηκών

-**Ρόδος.** Ροδίνι. Ημιυπόγεια αποθήκη 2 χώρων και wc. 56 τμ συνολικά, με ράμπα και ρολά στην πρόσοψη.
-**Ρόδος.** Αποθήκη 55 τμ, με άμεση πρόσβαση αυτοκινήτων, στην περιοχή Κόβα.
-**Ρόδος.** Σκεύου Ζερβού 7-9 αποθήκη 488 τμ. με μεγάλη ράμπα για οποιαδήποτε χρήση.
-**Ανάληψη** Πωλείται υπόγεια αποθήκη 160 τμ σε νέα οικοδομή κατάλληλη για εμπορική χρήση.

Πωλήσεις Επιχειρήσεων

-**Ρόδος.** Επιχείρηση καφέ-μπαρ, γυναική, σε κεντρικό σημείο της Ανάληψης ιδιαίτερης προβολής με μεγάλη αυλή και όλο τον σύγχρονο εξοπλισμό με σταθερή πελατεία.
-**Ρόδος.** Περιοχή Ψαροπούλας, ισόγεια καταστήματα με αυλή. 1) 31,40 τμ με 31,40 τμ πατάρι 2) 26,14 τμ με 26,14τμ πατάρι 3) 25,00 τμ με 25 τμ πατάρι.
-**Ρόδος.** Περιοχή Κόβα επί της οδού Κολοκοτρώνη, ισόγειο κατάστημα 55 τμ με αυλή, κατάλληλο για κάθε χρήση.
-**Ρόδος.** Σκεύου Ζερβού 7-9, ισόγειο κατάστημα 143 τμ. με ημιώροφο 76 τμ. μεγάλης προβολής και ιδιαίτερης αισθητικής. Πωλείται και αποθήκη 488 τμ. με ράμπα κάτω από το όνωθεν κατάστημα, η οποία επικοινωνεί και εσωτερικά με το κατάστημα.
-**Παλιά πόλη.** Ισόγειο κατάστημα 16 τμ επί της Αρχιεπισκόπου Ευθυμίου.
-**Ιαλυσός.** Καφετέρια πολυτελείας με σταθερή πελατεία.
-**Ιαλυσός.** Πωλείται ισόγειο κατάστημα συνολ.επιφ. 150τ.μ. με αυλή 70 τ.μ. λεωφ. Ηρακλειδών (πλησίον Ξεν. Φιλέρημος)
-**Παραδείσι.** Στην κεντρική πλατεία, 2όροφο κατάστημα για οποιαδήποτε χρήση.
-**Φαληράκι** Σε εμπορικό κέντρο, καφετέρια σνακ μπαρ 113 τμ κτήριο με 500 τμ αυλή με μεγάλη πισίνα.
-**Κως.** Στο Μαστιχάρι, κτιριακό συγκρότημα που αποτελείται από 8 γκαρσονιέρες και χώρους καταστημάτων.

Ενοικιάσεις Επιχειρήσεων

-**Ρόδος.** Κατάστημα 70 τμ ενιαίου χώρου, με μεγάλη βιτρίνα επί της λεωφόρου Λίνδου.
-**Ρόδος.** Αγ. Αναστασία νεοκλασική κατοικία συνολ. επιφ. 240 τ.μ. κατάλληλη για επαγγελματική χρήση
-**Ρόδος.** Στο εμπορικό κέντρο Cairo Palace ενοικιάζονται: α) Γραφείο 3ου ορόφου, 135 τμ. ενιαίου χώρου β) Κατάστημα α' ορόφου 43 τμ.. Κατάλληλο και για γραφείο
-**Ρόδος.** Κωνίνου Παλαιολόγου, απέναντι από το Βενετόκλειο, κατάστημα, υπερυψωμένο ισόγειο 75 τμ. ιδιαίτερης προβολής.
-**Ρόδος.** Λεωφ. Ρόδου Λίνδου δίπλα στο ΙΚΑ επαγγελματικός χώρος 250 τμ με 150 τμ αύλειο χώρο, εφαπτόμενο της λεωφόρου κατάλληλο για οποιαδήποτε χρήση. Δυνατότητα χρήσης και ακάλυπτου χώρου 1.200 τμ όπισθεν της επιχείρησης.
-**Ρόδος.** Ανάληψη. Φίλημονα Γιαμαλή επαγγελματικός χώρος, υπερυψωμένο ισόγειο 50 τμ κατάλληλο για κατάστημα ή γραφείο.
-**Ρόδος.** Σκεύου Ζερβού 7-9,ισόγειο κατάστημα 143 τμ. με ημιώροφο 76 τμ. μεγάλης προβολής και ιδιαίτερης αισθητικής.
-**Ρόδος.** Νικολάου Μαυρή σε 2όροφο ακίνητο ιδιαίτερης προβολής με πρόσοψη στην οδό Καναδά, ο όροφος 380 τμ στα μπετά. Κατάλληλο για οποιαδήποτε επαγγελματική χρήση.
-**Ρόδος.** Εθν. Αντίστασης αποθήκη 200τ.μ. με ράμπα και ηλεκτρικά ρολά.
-**Ρόδος.** Εθν. Αντίστασης. Επαγγελματικός χώρος 68 τμ., με αυλή, κατάλληλο για κάθε χρήση.
-**Ιαλυσός.** Επί της Ιερού Λόχου κατάστημα 70 τμ. με αυλή 100 τμ, κατάλληλο για κάθε χρήση.
-**Πεύκοι.** Πλήρως εξοπλισμένο εστιατόριο σε έκταση 4.500 τμ. με πισίνα 200 τμ και επιπλέον άδεια λειτουργίας αναψυκτηρίου, στον δρόμο προς την κεντρική παραλία των Πευκών.
- **Λίνδος.** Ενοικιάζεται κεντρικό, γωνιακό κατάστημα μεγάλης προβολής, κατάλληλο για κάθε χρήση.

Κάνετε τα όνειρα σας **ΠΡΑΓΜΑΤΙΚΟΤΗΤΑ** *στην τιμή που θέλετε.* | *Αναλαμβάνουμε και εκδόσεις δανείων*

ΑΕ1333

Προώθηση και Προβολή των ακινήτων σας και στο εξωτερικό

Ρόδου - Λίνδου 213 (έναντι Πάρκου Ροδίνι) 85100 Ρόδος Tel.: 2241075860 Fax: 2241075861 mob.: 6944370848 e-mail: medest@otenet.gr

ενοικιασεις

συνέχεια από την προηγούμενη

ΕΝΟΙΚΙΑΖΟΝΤΑΙ επιπλωμένα δωμάτια με τον μήνα στα Κοσκινού σε πολύ χαμηλή τιμή, κατάλληλα για εργένηδες, ξενοδοχοϋπάλληλους, στρατιωτικούς. Πληρ. τηλ. 6939393729 κ. Κατερίνα MXP13728

ΕΝΟΙΚΙΑΖΕΤΑΙ γωνιακό **οροφοδιαμέρισμα** σε μικρή οικοδομή δύο διαμερισμάτων με απεριόριστη θέα στη Ρόδο επί της οδού Κ. Παλαιολόγου. Αποτελείται από σαλόνι, κουζίνα, τρία υπνοδωμάτια και δύο μπάνια. Διαθέτει κεντρική ενδοδαπέδια θέρμανση, ηλιακό θερμοσίφωνα, υδρομασάζ, ηλεκτρικές συσκευές με πλήρη επίπλωση. Πληρ. τηλ. 6932326055 2241020949, MAT2485

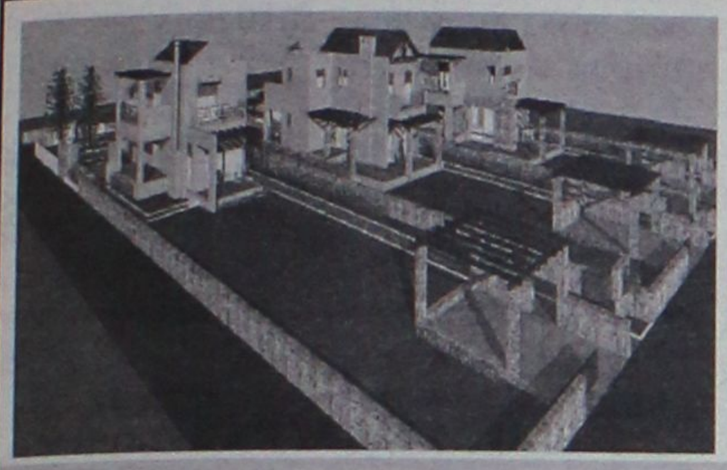

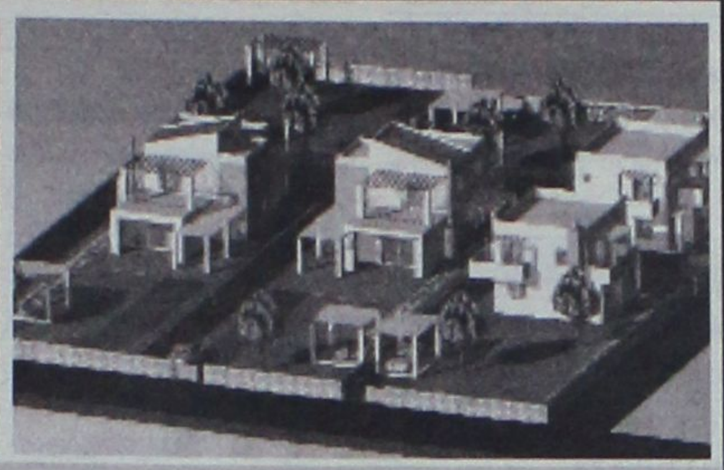

ΕΥΚΑΙΡΙΑ !!

ΠΩΛΟΥΝΤΑΙ

ΟΙΚΟΠΕΔΑ 1000 τ.μ. (ενός στρέμματος)

ΜΕ ΞΕΧΩΡΙΣΤΟ ΠΙΣΤΟΠΟΙΗΤΙΚΟ ΙΔΙΟΚΤΗΣΙΑΣ ΚΑΙ ΞΕΧΩΡΙΣΤΗ ΟΙΚΟΔΟΜΙΚΗ ΑΔΕΙΑ (2005)

ΒΡΙΣΚΟΝΤΑΙ ΣΤΗΝ ΕΠΑΡΧΙΑΚΗ ΟΔΟ **ΠΑΣΤΙΔΑ - ΙΑΛΥΣΟΥ** ΜΕ ΠΡΟΣΩΠΟ ΠΑΝΩ ΣΤΟΝ ΔΡΟΜΟ ΣΕ ΕΝΑ ΚΑΤΑΠΡΑΣΙΝΟ ΚΑΙ ΗΣΥΧΟ ΠΕΡΙΒΑΛΛΟΝ ΜΕ ΘΕΑ ΤΟΝ ΦΙΛΕΡΗΜΟ.

ΜΕ ΕΡΓΑ ΥΠΟΔΟΜΗΣ: ΠΕΡΙΜΕΤΡΙΚΗ ΠΕΡΙΦΡΑΞΗ (από μπετον όλου του οικοπέδου)

ΘΕΣΗ ΣΤΑΘΜΕΥΣΗΣ - ΔΥΟ ΕΙΣΟΔΟΥΣ Δ Ε Η - ΟΤΕ - ΔΕΥΑΠ κλπ.

ΕΠΙΣΗΣ ΠΑΡΑΔΙΔΟΝΤΑΙ **ΤΙΜΗ ΟΙΚΟΠΕΔΟΥ 125.000€**

Α) ΚΑΤΑΣΚΕΥΗ ΟΙΚΟΔΟΜΙΚΟΥ ΣΚΕΛΕΤΟΥ (μπετα).

Β) ΣΕ ΕΠΙΧΡΙΣΜΑΤΑ (μαρμαροσουβά).

ΕΠΙΒΛΕΨΗ ΑΠΟ ΤΟΥΣ ΑΡΧΙΤΕΚΤΟΝΕΣ ΜΗΧΑΝΙΚΟΥΣ:

ΜΕΛΕΝΟ ΔΗΜΗΤΡΗ ΚΑΙ ΚΥΡΙΑΚΟ ΔΗΜΗΤΡΑΔΙΟΥ

ΕΠΙΚΟΙΝΩΝΗΣΤΕ ΓΙΑ ΜΙΑ ΣΥΝΑΝΤΗΣΗ Κιν: 6948534747
Τηλ: 22410 47252

ΑΕ1553



ΠΩΛΗΣΕΙΣ ΑΚΙΝΗΤΩΝ

ΔΙΑΜΕΡΙΣΜΑΤΑ
- Βενετοκλέων 55 τ.μ. (αποθήκη) διαμέρισμα μεταχειρισμένοι 55.000 €
- Ανάληψη 85 τ.μ. μεταχειρισμένο 125.000€
- Κοσκινού 87 τ.μ. μεταχειρισμένο 125.000€
- Σωτήρος 110 τ.μ. μεταχειρισμένο 110.000€
- Ρόδου-Λίνδου 90 τ.μ. λούξ κατασκευής 155.000€
- Ρόδου-Λίνδου 90 τ.μ. λούξ κατασκευής 160.000€
- Σωτήρος 85 τ.μ. μεταχειρισμένο 105.000€
- Ροδίνι 91 τ.μ. λουξ κατασκευής

ΜΕΖΟΝΕΤΕΣ - ΜΟΝΟΚΑΤΟΙΚΙΕΣ
- Δασκάλους 95 τ.μ. διόροφη μεζονέτα 155.000€
- Παστίδα 150 τ.μ. διώροφη μεζονέτα με 350 τ.μ. οικόπεδο σε μπετά 140.000€
- Παστίδα 150 τ.μ. διώροφη μεζονέτα με 350 τ.μ. οικόπεδο τελειωμένη 240.000 €
- Ροδίνι 160 τ.μ. τριώροφη με υπόγειο 225.000€
- Ασγούρου 120 τ.μ. διώροφη μεζονέτα με 2 στρέμματα οικόπεδο σε μπετά 130.000€
- Αφάντου 130τ.μ. με 1.000 μ. οικόπεδο 161.400 €

ΟΙΚΟΠΕΔΑ
- Κατταβιά 1.730 τ.μ. πάνω στον κεντρικό 15.000 €
- Θολός 1.800 τ.μ. συντελεστή 0,4 150.000 €
- Σορωνή 509 τ.μ. με συντελεστή 0,8 200 μέτρα από θάλασσα 35.000 €
- Χαράκι 1.000 τ.μ. πάνω στο δρόμο 50.000 €
- Κανδυλί 2.885 τ.μ. κοντά στους Καστελλοριζιούς 211.000 €
- Λαχανιά 2.360 τ.μ. πάνω στον κεντρικό 50 μ. από θάλασσα με άδεια οικοδομής για 8 studios 94.000 €
- Γεννάδι 1000 τ.μ. με άδεια οικοδομής 24.944 €

ΚΑΤΑΣΤΗΜΑΤΑ
- Κοσκινού 100 τ.μ. ισόγειο 120.000 €
- Κατάστημα 50 τ.μ. στο κέντρο της πόλης 160.000 €
- Ρόδου-Λίνδου 600 τ.μ. με 2 στρέμματα οικόπεδο 1.200.000 €
- Κατάστημα 65 τ.μ. επί της οδού Ρόδου-Λίνδου 334,000 €

ΚΤΗΜΑΤΑ
- Κάτω Καλαμώνα 6.100 τ.μ. κοντά στον κεντρικό σε κατοικημένη περιοχή 100.000€
- Κατταβιά 30 στρέμματα πάνω στο κύμα 300.000 €
- Κατταβιά 4.293 τ.μ. σε ύψωμα 800 μ. από κεντρικό 13.000 €
- Κατταβιά 8.200 τ.μ. με θέα 800 τ.μ. από θάλασσα 42.000 €
- Κατταβιά 8.663 τ.μ. προς Πρασονήσι 100 μ. από κεντρικό 51.000 €
- Κατταβιά 8.773 τ.μ. προς Πρασονήσι 200 μ. από κεντρικό 44.000 €
- Λαχανιά 7.800 τ.μ. σε ύψωμα κοντά στον κεντρικό 91.570 €

ΑΠΟΘΗΚΕΣ
- Δασκάλους 50 τ.μ.. υπιυπόγεια 35.000€
- Δασκάλους 220 τ.μ. υμιυπόγεια 132.000€

- **ΖΗΤΟΥΝΤΑΙ ΜΕΤΑΧΕΙΡΙΣΜΕΝΑ ΔΙΑΜΕΡΙΣΜΑΤΑ-ΑΜΕΣΗ ΠΩΛΗΣΗ**
- **ΠΩΛΟΥΝΤΑΙ** αποθήκες και βιοτεχνικοί χώροι.
- **ΔΑΝΕΙΑ ΔΕΚΤΑ - ΕΥΚΟΛΙΕΣ ΠΛΗΡΩΜΗΣ**
- **ΑΝΑΛΑΜΒΑΝΟΥΜΕ ΑΝΤΙΠΑΡΟΧΕΣ**

ΣΤΑΜΑΤΗΣ ΜΑΝΩΛΑΚΟΣ

ΩΡΕΣ ΓΡΑΦΕΙΟΥ 8.30-1.00 π.μ. και 5-8 μ.μ.

ΔΗΜ. ΑΝΑΣΤΑΣΙΑΔΗ 45 (ΣΥΝΟΙΚΙΑ ΔΑΣΚΑΛΩΝ)

Τηλέφωνα: 2241023815-78275, 6945769958, 6944698056

ΧΠ1588

ΟΙΚΟΔΟΜΗ ΡΟΔΟΥ

ΤΕΧΝΙΚΗ-ΚΑΤΑΣΚΕΥΑΣΤΙΚΗ ΕΤΑΙΡΕΙΑ

ΠΩΛΟΥΝΤΑΙ

1) **Αποθήκες, διαμερίσματα και οροφοδιαμερίσματα** στην περιοχή Καναμάτ (Καρακόνερο) διαφόρων μεγεθών (σε συγκρότημα 2 πολυκατοικιών).
2) **Μονοκατοικίες** στο Κιοτάρι Ασκληπειού (στο κύμα) 120 τ.μ. σε κτήμα 1.300 τ.μ. εκάστη.

Δεκτά δάνεια και ευκολίες πληρωμής έχουμε τις καλύτερες τιμές της αγοράς.

ΟΙΚΟΔΟΜΗ ΡΟΔΟΥ **ΜΑΝΟΛΗΣ ΣΠΥΡΙΔΗΣ**
ΚΩΣΤΑΣ ΚΩΝΣΤΑΝΤΙΝΙΔΗΣ

Καμύνδου 4- Ρόδος-85100 Τηλ.: 22410/60460- 2 Fax: 22410/60463

Πολιτικός Μηχανικός (Κιν:693 6660460)
Δ. Π.Θ. εργολάβος (ΚΙΝ.: 6978.110.000)

ΕΜΠ000026

ευσταθίου ΕΥΡΩΚΤΗΜΑΤΙΚΗ

ΚΤΗΜΑΤΟΜΕΣΙΤΙΚΟ ΓΡΑΦΕΙΟ

Εθν. Αντιστάσεως 83 • Τηλ.: 22410 73819, 74917
Κιν.: 6946 103929 • Fax: 22410 38641
e-mail: info@euroktimatiki.gr

ΜΙΣΘΩΣΕΙΣ ΚΑΤΟΙΚΙΩΝ

- **Διαμέρισμα** 110 τ.μ. στην Ανάληψη επί της οδού Σαλαμίνος α' ορόφου πλήρως ανακαινισμένο με (3) τρία υπνοδωμάτια σαλόνι, κουζίνα, μπάνιο. Μηνιαίο μίσθωμα 450 ευρώ.
- **Οροφοδιαμέρισμα** 135 τ.μ. περιοχή Αγ. Ιωάννης 1ου ορόφου με (2) δύο υπνοδωμάτια σαλόνι, κουζίνα, δύο μπάνια, διαθέτει θέρμανση με θερμοπομπούς και θερμοσισσωρευτές, ηλιακό θερμοσίφωνα. Μηνιαίο μίσθωμα 480 ευρώ.
- **Διαμέρισμα** 78 τ.μ. β' ορόφου περιοχή προέκταση Αννης Μαρίας με (2) δύο υπνοδωμάτια, σαλόνι, κουζίνα. Μηνιαίο μίσθωμα 370 ευρώ.
- **Διαμέρισμα** 92 τ.μ. στην Π. Πόλη με (3) τρία υπνοδωμάτια, σαλόνι, κουζίνα, μπάνιο, αυλή, περιοχή Κόκκινη Πόρτα, πλήρως ανακαινισμένο, με καινούργια κουζίνα και μπάνιο. Μηνιαίο μίσθωμα 500 ευρώ.
- **Διαμέρισμα** 140 τ.μ . περιοχή Αγ. Ιωάννης με (3) τρία υπνοδωμάτια, σαλόνι, κουζίνα, δύο μπάνια. Μηνιαίο μίσθωμα 700 ευρώ.
- **Διαμέρισμα** 95 τ.μ. στην Ιξιά με (2) δύο υπνοδωμάτια, σαλόνι, κουζίνα, μπάνιο σε ήσυχη περιοχή. Μηνιαίο μίσθωμα 350 ευρώ.
- **Διαμέρισμα** 105 τ.μ. στην Ιαλυσό με (3) τρία υπνοδωμάτια, σαλόνι, κουζίνα, μπάνιο. Διαθέτει κεντρική αυτόνομη θέρμανση, ηλεκτρικό θερμοσίφωνα. Μηνιαίοι μίσθωμα 450 ευρώ.
- **Διαμέρισμα** στα Κοσκινού α' ορόφου σε νεόδμητη οικοδομή 105 τ.μ. διαθέτει (2) δύο υπνοδωμάτια, σαλόνι, κουζίνα, ηλιακό θερμοσίφωνα, air condition. Μηνιαίο μίσθωμα 470 ευρώ
- **Μονοκατοικία** 150 τ.μ. στην Παστίδα πολυτελούς κατασκευής νεόδμητη με (3) τρία υπνοδωμάτια, σαλόνι, κουζίνα, μπάνιο, ξενώνα, κεντρική θέρμανση, ηλιακό θερμοσίφωνα, διαμορφωμένο κήπο. Μηνιαίο μίσθωμα 800 ευρώ.
- **Μονοκατοικία** 150 τ.μ. στο Τσαΐρι, **επιπλωμένη**, με (3) τρία υπνοδωμάτια, σαλόνι, κουζίνα, πάρκινγκ με τηλεχειρισμό, πισίνα, κήπο, BBQ. Μηνιαίο μίσθωμα 1200 ευρώ.
- **Γκαρσονιέρα** 50 τ.μ. στην Ιξιά, με ένα υπνοδωμάτιο, σαλόνι, κουζίνα, μπάνιο, πλήρως επιπλωμένη με καινούργιο εξοπλισμό. Μηνιαίο μίσθωμα 300 ευρώ.
- **Γκαρσονιέρες** 40 τ.μ., πλήρως επιπλωμένες πολυτελούς κατασκευής στο Φαληράκι Μηνιαίο μίσθωμα 240 ευρώ.
- **Γκαρσονιέρα** στην Ιξιά 55 τ.μ. πλήρως επιπλωμένη. Μηνιαίο μίσθωμα 250 ευρώ.
- **Studios** πλήρως επιπλωμένα επί της Ρόδου-Λίνδου. Μηνιαίο μίσθωμα 280 ευρώ.

ΧΠ401/2029

ενοικιασεις

συνέχεια από την προηγούμενη

ΕΝΟΙΚΙΑΖΟΝΤΑΙ στο Φαληράκι με την ημέρα ή με το μήνα, επιπλωμένα, ευρύχωρα, σύγχρονα δωμάτια σε ευχάριστη περιοχή με καταπληκτική θέα και απόλυτη ησυχία. Διαθέτουν εξοπλισμό κουζίνας, ψυγείο, εντελώς αθόρυβο aircondition, τηλεόραση, ζεστό νερό χειμώνα - καλοκαίρι, άνετο και ασφαλές πάρκιν. Πληρ. τηλ. 2241085713

MZT050618

ΕΝΟΙΚΙΑΖΕΤΑΙ το εξ 150 τ.μ. ισόγειο διωρόφου οικοδομής αποτελούμενο από 5 δωμάτια και βοηθητικούς χώρους με δύο βεράντες και (κήπο) στην οδό Καναδά 78-80 απέναντι ιερού ναού Αγίου Νικολάου. Πληρ. στον άνω όροφο και στα τηλ. 2241029715, 2241027985

MZT050609

ΕΝΟΙΚΙΑΖΕΤΑΙ studios πλήρως εξοπλισμένο και επιπλωμένο (πολυκουζινάκι, ψυγείο, κρεβάτια, ντουλάπες) με δικό του μπάνιο και ανεξάρτητη είσοδο στην οδό Γαληνού (Μόντε Σμιθ). Κοινόχρηστα δεν υπάρχουν. Πληρ. τηλ. 2241063865, 6972160432 από 9 πρωί έως 10 βράδυ όλες τις ώρες MZT050602

ΕΝΟΙΚΙΑΖΕΤΑΙ διαμέρισμα lux καινούργιας κατασκευής με 3 υπνοδωμάτια, 2 WC, εντοιχισμένη κουζίνα με ηλεκτρικά είδη, θέρμανση πετρελαίου, τζάκι και γκαράζ. Πληρ. τηλ. 6974945968, 2241075151

MZT050611

ΕΝΟΙΚΙΑΖΕΤΑΙ μονοκατοικία (130 τ.μ.) με 3 υπνοδωμάτια, 2 μπάνια, αυτόνομη κεντρική θέρμανση, ηλιακό θεμοσίφωνα, τζάκι, δορυφορική κεραία, ξυλόφουρνο, τριφασικό ρεύμα, μεγάλο κήπο, σε ύψωμα, στην περιοχή Ασγούρου (πλησίον Ιντερμπετόν). Πληρ. τηλ. 6944757157

MXP13731

ΕΝΟΙΚΙΑΖΕΤΑΙ διαμέρισμα στα Μαριτσά 2 υπνοδωμάτια, σαλόνι-κουζίνα, μπάνιο, επιπλωμένο. Τιμή: 250 ευρώ. Πληρ. τηλ. (22410)47502, 47094

MZT050603

ΕΝΟΙΚΙΑΖΕΤΑΙ γκαρσονιέρα επιπλωμένη στην περιοχή Καναμάτ, Φώτη Κόντογλου 90, Λεωφόρος Καλλιθέας στο σούπερ μάρκετ Βερόπουλος με πάρκιν. Πληρ. τηλ. 2241061790

MZT030603

ΕΝΟΙΚΙΑΖΕΤΑΙ 3άρι διαμέρισμα 1ου ορόφου σε πολυκατοικία με 6 διαμερίσματα με εντοιχισμένη κουζίνα-θέρμανση (air condition), ηλιακό, με έξτρα αποθηκευτικό χώρο επί της αρχής της Μιχ. Πετρίδη κοντά στον Κωτσόβολο. Πληρ. τηλ. 6932294580

MZT020622

ΕΝΟΙΚΙΑΖΕΤΑΙ διαμέρισμα 120 τ.μ. με 3 υπνοδωμάτια, 2 WC, κουζίνα και μεγάλο σαλόνι μέσα στη πόλη. Γρηγορίου Ε 18 (7 Βαγιές). Πληρ. τηλ. 6973506879

MZT020621

ΕΝΟΙΚΙΑΖΕΤΑΙ διαμέρισμα α' ορόφου 80 τ.μ. ημιεπιπλωμένο επί της οδού Ναυπλίου 45. Πληρ. τηλ. 2241091875, 6974106738

MZT020616

ΕΝΟΙΚΙΑΖΕΤΑΙ στ' Αφάντου **διαμέρισμα** καινούργιο, αποτελούμενο από 2 κρεβατοκάμαρες, σαλόνι, κουζίνα, μπάνιο, αποθήκη στον β' όροφο διώροφης οικοδομής. Αποκλειστικά σε στρατιωτικούς. Πληρ. τηλ. 2241030225, 6936949790

MZT310525

ΕΝΟΙΚΙΑΖΕΤΑΙ διαμέρισμα ανακαινισμένο σε διώροφη κατοικία με ανεξάρτητη είσοδο, 2 υπνοδωματίων, σαλοτραπεζαρία, κουζίνα, αποθήκη, επί της Ηρακλείου Κρήτης 5 (Επτά Βαγιές). Πληρ. τηλ. 6942468643, 2241020183

MZT020604

ΕΝΟΙΚΙΑΖΟΝΤΑΙ: α) διαμέρισμα καινούργιο λουξ πλήρως επιπλωμένο 100 τ.μ. στην παραλία Ιαλυσού, **β) διαμέρισμα** διαμπερές α' ορόφου, 4άρι επιπλωμένο στο Κορακόνερο. Πληρ. τηλ. 2241066475, 6936131015

MZT010616

ΕΝΟΙΚΙΑΖΟΝΤΑΙ καινούργιας κατασκευής **γκαρσονιέρες** 35-45 τ.μ. στην περιοχή Αφάντου στον κεντρικό δρόμο πλήρως επιπλωμένες και εξοπλισμένες (πολυκουζινάκι, air condition κ.λπ.), **studios** for rent fully furnished in Afantou for information please call. Για πληροφορίες καλέστε: 6973877075 ή 2241063504 (14.00-17.00)

MZT010613

ΕΝΟΙΚΙΑΖΟΝΤΑΙ επιπλωμένα δωμάτια με πολυκουζινάκι, TV, air condition, με φως και νερό στην τιμή 300 ευρώ. Πληρ. τηλ. 2241023129, 6945828280 κα Κατερίνα

MZT010612

ΕΝΟΙΚΙΑΖΕΤΑΙ διαμέρισμα ρετιρέ 3ου ορόφου στην Ανάληψη, σε νεόκτιστη πολυκατοικία, καινούργιο, λουξ, 2 υπνοδωματίων, σαλόνι, κουζίνα, εντοιχισμένες ντουλάπες, εντοιχισμένη κουζίνα με εστία και πλυντήριο πιάτων, ηλιακό θερμοσίφωνα, ασανσέρ και δικό του χώρο πάρκιν. Πληρ. τηλ. 6944327016

MZT310527

Θεόφιλος Κλωνάρης
Μεσίτης Αστικών Συμβάσεων
ΕΥΡΩΠΑΪΚΗ ΕΠΕΝΔΥΤΙΚΗ
Εθνικής Αντίστασης 48 τηλ.2241039300,κιν.6977582152

ΔΙΑΜΕΡΙΣΜΑΤΑ:
- Γκαρσονιέρα 40τ.μ. καλή κατάσταση στην Ιξιά € 60000
- 2 ισόγειες γκαρσονιέρες κοντά στο Βενετόκλειο € 80000
- 2 δυάρια διαμερίσματα κοντά στο πανεπιστήμιο € 88000
- Διαμέρισμα 90τ.μ. 2υπν/τίων με πάρκιν € 180000
- Διαμέρισμα 105τ.μ. Γ ορόφου 5 ετών με αποθήκη και πάρκιν μαζι με δυάρι 45 τ.μ. καινούργιο. € 250000
- Διαμέρισμα 120τ.μ. λουξ κατασκευής με 3 υπνοδωμάτια με ασανσέρ,θέρμανση,υπ.γκαράζ,Ανάληψη € 220000
- Διώροφη Οικοδομή συν.εμβαδού 245τ.μ. αποτελούμενη απο 3 διαμερίσματα και υπόλοιπο δόμησης 42 τ.μ. δίπλα σε σχολικό συγκρότημα.Δάνεια δεκτά € 350000
- **Ολοκαίνουργια γκαρσονιέρα στο κέντρο με πλήρη επίπλωση και εξοπλισμό ιδανική για επένδυση**

ΜΟΝΟΚΑΤΟΙΚΙΕΣ:
- Παστίδα 130τ.μ. σε 300τ.μ. οικόπεδο(μπετά) € 112000
- Κοσκινού 158τ.μ. σε οικ/δο 1000τ. σε μπετά € 160000
- Παστίδα 155 τ.μ. με οικόπεδο 350τ.μ.(Μπετά) € 130000
- Τρείς 210τ.μ. ,οικόπεδο 1300 ,μαρμαροσοβά € 240000
- Μεζονέτα στην Ιαλυσό 210τ.μ. με 3 υπν/πα,τζάκι,θέρμανση,λουξ κατασκευή.Τιμή συζητήσιμη € 280000
- Μονοκατοικία στην Ιξιά, εξαιρετικής κατασκευής 165 τ.μ με 4 υπνοδωμάτια ετοιμοπαράδοτη € 280000
- Μονοκατοικία 140τ.μ. σε οικόπεδο 300τ.μ. στην Αγία Παρακευη πολυτελούς κατασκευής € 300000
- Μονοκατοικία 180τ.μ. με 1500 τ.μ. οικόπεδο στα Κοσκινού με φανταστική θέα € 390000

ΟΙΚΟΠΕΔΑ - ΚΑΤΑΣΤΗΜΑΤΑ:
- Οικόπεδο ,Σύμη(ΛΙΕΝΗ) 490τ.μ. με Σ.Δ. 0,8 € 85000
- Οικόπεδο στα Κοσκινού 1000 τ.μ. με άδεια € 100000
- Οικόπεδο 5000τ.μ. κοντά στο Πλυμμήρι € 75000
- Οικόπεδο 1500τ.μ. με άδεια στην π. Άνοιξη € 140000
- **Κατάστημα στην Εθνικής Αντίστασης(πρ.Άννης Μαρίας) σε κεντρικό σημείο προς €5000/τ.μ.**
- Κατάστημα στην Ανάληψη 75τ.μ. με υπόγειο γκαράζ και αποκλειστική χρήση αυλής.Τιμή συζητήσιμη
- Επιχείρηση Bar στην Ιαλυσό με πλήρη εξοπλισμό σε ακίνητο 240τ.μ. με αυλή 250τ.μ.
- Επιχείρηση εστιατορίου στην παλιά πόλη
- Επιχείρηση νυκτερινού κέντρου σε τιμή ευκαιρίας

Μισθώσεις:
- Μονοκατοικία 140τ.μ. καινούργια με πισίνα,BBQ,μεγάλη αυλή,θέρμανση,3 υπν/τια, κοντά στο Κολέγιο Ρόδου
- Διαμέρισμα 120τ.μ. πολυτελές πλησίον Καζίνο
- Καινούργιο υπέρπολυτελές διαμέρισμα 120τ.μ. ,3 υπνοδωμάτια με πάρκιν&ασανσέρ στην Άννης Μαρίας
- Όροφος διπλοκατοικίας ,καινούργιος,120τ.μ. με αυλή και πάρκιν κοντά στο Jumbo προς € 700
- Κατοικία 1 υπν/τίου καινούργια με πλήρη επίπλωση και εξοπλισμό στην οδό Καναδά ,με αυλή € 410
- Διαμέρισμα καινούργιο για επαγγελματική χρήση ,110 τ.μ. στην Δενδρινού κατάλληλο για Ιατρείο ή Τεχνικό γραφείο,με χώρο στάθμευσης και αποθήκη

Αγορές-πωλήσεις-μισθώσεις-εκτιμήσεις-Ακινήτων
Δάνεια Δεκτά
ΧΠ2694

NewAge Real Estate
ΜΕΣΙΤΙΚΟ ΓΡΑΦΕΙΟ
Νέα Εποχή στο Χώρο του Ακινήτου
ΜΕΛΕΟΥΝΗ - ΚΕΧΑΓΙΑ ΜΑΙΡΗ
TARGET

ΔΙΑΜΕΡΙΣΜΑΤΑ
- 50 τ.μ. διαμέρισμα ισόγειο ενός υπνοδωματίου, στην Μητρόπολη. Τιμή 80.000 €
- 120 τ.μ. οροφοδιαμέρισμα στην Ανάληψη, με απεριόριστη θέα, Τιμή 245.000 €
- 94 τ.μ. στην Κέννεντυ με εκπληκτική θέα, συν 88 τ.μ. βοηθητικός χώρος. Τιμή 250.000 €
- 85 τ.μ. στη Μέγγαβλη πλήρως ανακαινισμένο. Τιμή 125.000€
- 80 τ.μ. 2 υπν/τίων στη Ρόδου Λίνδου lux κατασκευής. Τιμή 120.000 €
- 120 τ.μ. 3 υπν/τίων στην Ιαλυσό. Τιμή 200.000 €
- 90 τ.μ. 2 υπν/τίων στην Ιαλυσό. Τιμή 170.000€
- 105 τ.μ. 3 υπν/τίων στην Ιαλυσό επί της λ. Ηρακλειδών. Τιμή 165.000 €
- 128 τ.μ. 3 υπν/τιων στο Καρακόνερο με απεριόριστη θέα. Τιμή 220.000 €
- 136 τ.μ. 3 υπν/τίων στην Ανάληψη, lux κατασκευής. Τιμή 275.000 €
- 75 τ.μ. 2 υπν/τίων στ' Αφάντου. Τιμή 110.000 €
- 118 τ.μ. στη Μιχαήλ Πετρίδη. Τιμή 245.000€
- 85 τ.μ. 2 υπνοδωματίων στη Μιχ. Πετρίδη. Τιμή 120.000 €

ΜΟΝΟΚΑΤΟΙΚΙΕΣ - ΜΕΖΟΝΕΤΕΣ
- **ΡΟΔΟΣ:** 130 τ.μ. στο Καρακόνερο Τιμή 310.000 €
- **ΡΟΔΟΣ:** Στην Παλιά Πόλη διώροφη με αυλή. Τιμή 400.000€
- **ΡΟΔΟΣ:** 195 τ.μ. τριόροφη κατοικία πλησίον Καναδά. Τιμή 285.000 €
- **ΡΟΔΟΣ:**190 τ.μ. ανεξάρτη κατοικία 3 ορόφων εντός π. Ρόδου σε 200 τ.μ. οικόπεδο. Τιμή 310.000 €
- **ΞΙΑ:** 210 τ.μ. 3 ορόφων Τιμή 250.000 €
- **ΙΑΛΥΣΟΣ:** 150 τ.μ. δύο ορόφων σε 1.000 τ.μ. οικόπεδο. Τιμή 270.000 €
- **ΙΑΛΥΣΟΣ:** 195 τ.μ. 3 ορόφων. Τιμή 220.000 €
- **ΙΑΛΥΣΟΣ:** 185 τ.μ. 2 ορόφων προς παρ. Ιαλυσού. Τιμή 315.000 €
- **ΚΟΣΚΙΝΟΥ:** 210 τ.μ. τριών ορόφων σε σοβάδες σε οικόπεδο 1.300 τ.μ. Τιμή 210.000 €
- **ΚΟΣΚΙΝΟΥ:** 180 τ.μ. 3 επιπέδων σε οικόπεδο 1000 τ.μ. Τιμή 265.000 €
- **ΚΟΣΚΙΝΟΥ:** 210 τ.μ. 3 ορόφων μπετά σε οικόπεδο 1300 τ.μ.. Τιμή 170.000 €
- **ΚΑΛΥΘΙΕΣ:** 128 τ.μ. μπετά σε 700 τ.μ. οικόπεδο. Τιμή 130.000 €
- **ΚΑΛΥΘΙΕΣ:** 200 τ.μ. μπετά σε οικόπεδο 1.000 μέτρα με απεριόριστη θέα Τιμή 150.000 €
- **ΠΑΣΤΙΔΑ:** 140 τ.μ. μπετά σε 290 τ.μ. οικόπεδο άριστης κατασκευής. Τιμή 145.000€
- **ΠΑΣΤΙΔΑ:** 140 τ.μ. 2 ορόφων σε οικόπεδο 270 τ.μ. Τιμή 180.000€
- **ΠΑΣΤΙΔΑ:** 120 τ.μ. διόροφη κατοικία σε οικόπεδο 300 τ.μ. Τιμή 170.000€
- **ΠΑΣΤΙΔΑ:** 150 τ.μ. σε οικόπεδο 650 τ.μ. Τιμή 240.000€
- **ΜΑΛΩΝΑ:** Παλιά κατοικία 80 τ.μ. Τιμή 30.000 €
- **ΓΕΝΝΑΔΙ:** Παραδοσιακή κατοικία 80 τ.μ. Τιμή 90.000 €
- **ΓΕΝΝΑΔΙ:** 240 τ.μ. σε 1.000 τ.μ. οικόπεδο λουξ κατασκευής. Τιμή 270.000€

ΟΙΚΟΠΕΔΑ
- **ΡΟΔΟΣ:** 450 τ.μ. στο Ροδίνι. Τιμή 300.000€
- **ΡΟΔΟΥ-ΛΙΝΔΟΥ:** 4.700 τ.μ. επί της λεωφόρου. Τιμή 470.000 €
- **ΞΙΑ:** 200 τ.μ. οικόπεδο Τιμή 90.000€
- **ΙΑΛΥΣΟΣ:** 1.030 τ.μ. οικοδομή 137 τ.μ. Τιμή 145.0000 €
- **ΙΑΛΥΣΟΣ:** 2.500 τ.μ. εντός σχεδίου πόλεως Ιαλυσού με Σ.Δ. 0,4. Τιμή 700.000 €
- **ΙΑΛΥΣΟΣ:** 610 τ.μ. εντός σχεδίου με Σ.Δ. 0,4. Τιμή 180.000 €
- **ΙΑΛΥΣΟΣ:** 2.400 τ.μ. επί της Ρόδου-Ιαλυσού με Σ.Δ. 0,4. Τιμή 820.000€
- **ΚΑΝΔΗΛΙ:** 4.000 τ.μ. Τιμή 140.000 €
- **ΤΣΑΪΡΙ:** 5.900 τ.μ. κατάλληλο για οποιαδήποτε χρήση. Τιμή 380.000 €
- **ΑΣΓΟΥΡΟΥ:** έκταση 21.000 τ.μ.
- **ΚΟΣΚΙΝΟΥ:** 4.000 τ.μ. με απεριόριστη θέα. Τιμή 220.000 €
- **ΚΟΣΚΙΝΟΥ:** 4.000 τ.μ. με πανοραμική θέα. Τιμή 300.000 €
- **ΠΑΡΑΔΕΙΣΙ:** 5.500 τ.μ. στην παρ. Παραδεισίου. Τιμή 100.000€
- **ΚΑΛΑΜΩΝΑ:** Κτήμα 6.000 τ.μ. Τιμή 60.000€
- **ΘΕΟΛΟΓΟΣ:** 1.800 τ.μ. εντός οικισμού. Τιμή 150.000€
- **ΘΕΟΛΟΓΟΣ:** 15.000 τ.μ. στον με πανοραμική θέα. Τιμή 165.000€
- **ΣΟΡΩΝΗ:** 5.500 τ.μ. στην παρ. Σορωνής πάνω στο κύμα. Τιμή 180.000 €
- **ΑΡΧΑΓΓΕΛΟ:** 5.250 τ.μ. Τιμή 65.000 €
- **ΜΑΣΑΡΙ:** 4.800 τ.μ. Τιμή 60.000 €
- **ΚΙΟΤΑΡΙ:** 800 τ.μ. μπροστά στη θάλασσα κατάλληλο για επαγγελματική χρήση. Τιμή 120.000 €
- **ΓΕΝΝΑΔΙ:** 2.600 τ.μ. στο με άδεια οικοδομής. Τιμή 70.000 €

Θεμ. Σοφούλη 8 - 85100 Ρόδος Τηλ. & Fax: 22410 23447
Κιν. 6948 808023 - E-mail: info@newage-realestate.gr
ΧΠΚΤΗ021

ΤΣΟΥΡΟΥΝΑΚΗΣ Κεφάλαιο
Κτηματομεσιτικό Γραφείο
Γ. ΣΕΦΕΡΗ 12 (παραπλεύρως ΜΗΔΙΑ)
ΤΗΛ/FAX.: (22410) 60060
www.e-kefaleo.com

ΠΩΛΗΣΕΙΣ ΑΚΙΝΗΤΩΝ

ΔΙΑΜΕΡΙΣΜΑΤΑ
- ❑ 42 τ.μ,1ου,γκαρσονίερα, ισόγειο, Ιξιά,17εκ-50.000€
- ❑ 42 τ.μ,1ου,γκαρσονίερα, Κ.Παλαιολόγου,29,4εκ-86.280 €
- ❑ 50 τ.μ, μονοκατοικία, Αγ.Δημήτριο, 25,5εκ-75.000€
- ❑ 50 τ.μ, 2αρι,1ου,καινούριο, Καναδά , 35εκ-102.714 €
- ❑ 50 τ.μ, 2αρι, ισόγειο καινούριο, Καρακόνερο, 35εκ-102.714 €
- ❑ 77 τ.μ, 2υπν/τιων, ισόγειο καινούριο, Καρακόνερο, 54εκ-158.473 €
- ❑ 80 τ.μ, ισόγειο, 2υπν/τιων,καινούριο, Δενδρινού, 60 εκ-176.080€
- ❑ 81τ.μ,ισόγειο, 2 υπν/τιων , καινούριο, Αραπάκι, 51εκ - 150.000 €
- ❑ 82 τ.μ ,1ου ,2υπν/τιων, καινούριο, Τριάντα 47 εκ-137,931 €
- ❑ 87 τ.μ , ισόγειο, 2υπν/τιων, καινούριο,Μιχ.Πετρίδη, 63εκ-185.000€
- ❑ 87 τ.μ , ισόγειο, 3υπν/τιων, καινούριο, Τριάντα 53 εκ-155.000 €
- ❑ 93 τ.μ , ισόγειο, 2υπν/τιων, καινούριο,Σμύρνης,59εκ-173.147€
- ❑ 93 τ.μ ,1ου , 2υπν/τιων, καινούριο,Παρθενόπης, 59εκ-173.147€
- ❑107τ.μ, 2ου, 3 υπν/τιων καινούριο, Κ. Παλαιολόγου 74, 9εκ-219.809€
- ❑ 113τ.μ, 3ου, 3υπν/τιων, λουξ κατασκευής, Ανάληψη, 73,5-215.700€
- ❑ 115τ.μ, 2ου, 3υπν/τιων, λουξ κατασκευής, Καρακόνερο 75εκ.- 220.010€
- ❑118 τ.μ, 1ου, 3υπν/τιων, καινούριο,Μιχ.Πετριδη,73εκ-214.233€
- ❑122 τ.μ, 3ου, 3υπν/τιων, καινούριο, Ανάληψη,81.7εκ-240.000€

ΜΕΖΟΝΕΤΕΣ-ΜΟΝ/ΚΙΕΣ
- ❑ 120 τ.μ, μεζονέτα, μπετά, οικόπεδο 1000 τ.μ Αφάντου 30 εκ-88.041 €
- ❑ 133 τ.μ μεζονέτα, λούξ, αυλή 280 τ.μ,Τριάντα 85εκ-250.000 €
- ❑ 144 τ.μ μεζονέτα, λούξ, αυλή 280 τ.μ Ιξιά 92 εκ-270.000 €
- ❑ 165 τ.μ μεζονέτα, λούξ, αυλή 380 τ.μ Ιξιά 118 εκ-346.500 €
- ❑ 182 τ.μ μεζονέτα, λούξ, αυλή 380 τ.μ Ιξιά 130 εκ-382.200 €

ΟΙΚΟΠΕΔΑ
- ❑ Οικόπεδο,3στρεμ.,εντός ζώνης,Καρακόνερο 95,4εκ - 280.000€

ΕΠΑΓΓΕΛ/ΚΟΙ ΧΩΡΟΙ
- ❑ Κατάστημα 50 τ.μ Κ.Παλαιολόγου, 75εκ-220.110€
- ❑ Κατάστημα 60 τ.μ ,Παλιά πόλη 33 εκ-97.000 €
- ❑ Κατάστημα 93 τ.μ ,Καναδά 139,5εκ-409.391 €
- ❑ Καταστήματα 95τ.μ ,60 τ.μ πατάρι, πάρκιν, Ρόδου-Καλιθέας, 87 εκ-255.000 €
- ❑ Κατάστημα 98 τ.μ., με υπόγειο, Δενδρινού 167 εκ-490.000 €

ΕΝΟΙΚΙΑΣΕΙΣ
- ❑ Κατάστημα 170 τ.μ., 150 τ.μ. αυλή, πάρκιν, κεντρικό, Ροδίνι 1.300 €

ΧΠ1629

ενοικιασεις

συνέχεια από την προηγούμενη

ΕΝΟΙΚΙΑΖΟΝΤΑΙ: α) Γκαρσονιέρα στους Πεύκους ισόγεια με αυλή, ενοίκιο 250 ευρώ και **β) Κατοικία** στη Λίνδο (δυάρι) με αυλή και θέα προς την Ακρόπολη. Ενοίκιο 300 ευρώ. Πληρ. τηλ. 2241048282, 6938736468

MZT310516

ΕΝΟΙΚΙΑΖΕΤΑΙ διαμέρισμα καινούργιο 90 τ.μ. πλήρως επιπλωμένο με air condition, επί της Θ. Σοφούλη 67, στον α' όροφο. Πληρ. τηλ. 6944379725

MAT2356

ΕΝΟΙΚΙΑΖΟΝΤΑΙ: α) διαμέρισμα 130 τ.μ. σε άριστη κατάσταση με (2 υπν.) και τζάκι-θέρμανση, 2 WC επί της Κοδριγκτώγος ενοίκιο 550 ευρώ. **β)** 46 τ.μ. **γκαρσονιέρα** επιπλωμένη με αυλή στην Υψηλάντου ενοίκιο 250 ευρώ. ΑΙΓΑΙΟΚΤΗΜΑΤΙΚΗ, τηλ. 2241022943, 6945466773

ΧΠΚΤΗ007.2

ΕΝΟΙΚΙΑΖΟΝΤΑΙ επιπλωμένες 2 γκαρσονιέρες στην Ιαλυσό πίσω από το BENELOUX, σε ήσυχη περιοχή άνετο πάρκιν. **FOR RENT** two studios in Ialysos. Πληρ. τηλ. 6945431570

MAT2363

ΕΝΟΙΚΙΑΖΕΤΑΙ διαμερισματάκι πλήρως ανακαινισμένο στην Σουλίου 8, επιπλωμένο ή χωρίς έπιπλα. Πληρ. τηλ. 6948002185, 2241060170, 96779

MZT010602

ΕΝΟΙΚΙΑΖΟΝΤΑΙ στην Ιαλυσό πλήρως επιπλωμένα: **α) μονοκατοικία** 120 τμ. με 3 υπνοδωμάτια, **β) διαμέρισμα** 80 τ.μ. με 2 υπνοδωμάτια, **1 studio** με ένα υπνοδωμάτιο. Διάρκεια ενοικίασης πάνω από 1 έτος. Διαθέτουν κήπο, βεράντες, air condition, δορυφορικό δέκτη, πάρκιν. Πληρ. τηλ. 2241093356, 6944211775

MZT010604

ΕΝΟΙΚΙΑΖΕΤΑΙ studio 50 τ.μ. επιπλωμένο στο Ροδίνι Σόφιας και Κυρά της Ρωγωνία. Πληρ. τηλ. 6974809192, 6945163883

MZT300509

ΕΝΟΙΚΙΑΖΕΤΑΙ εξοχική κατοικία στην περιοχή Αγ. Ιωάννης Καλυθιών. Επίσης **ενοικιάζονται επιπλωμένες γκαρσονιέρες** στην ίδια περιοχή. Πληρ. τηλ. 6974844000

MXP13722

ΕΝΟΙΚΙΑΖΕΤΑΙ διαμέρισμα τριάρι, 90 τμ διαμπερές, 3ου ορόφου, νέας κατασκευής, πλήρως επιπλωμένο και εξοπλισμένο (κρεβατοκάμαρες, σαλόνι, κουζίνα, ψυγείο, πλυντήριο, ηλιακός θερμοσίφωνας, 3 air condition) αυτόνομη θέρμανση, στο Πολύγωνο Αθήνας, κοντά στα Δικαστήρια της Ευελπίδων. Πληρ. τηλ. 2241069592, 6979662766

MZT310524

ΕΝΟΙΚΙΑΖΕΤΑΙ δια επαγγελματική στέγη **διαμέρισμα** 130 τμ. στον 1ο όροφο διατηρητέου κτιρίου στο κέντρο της πόλης επί της οδού 28ης Οκτωβρίου. Πληρ. τηλ. 6973792625

MZT310511

ΕΝΟΙΚΙΑΖΕΤΑΙ ή ΠΩΛΕΙΤΑΙ συνεργείο αυτοκινήτων πλήρως εξοπλισμένο με μηχανήματα τεχνικού ελέγχου επισκευής και συντήρησης αυτοκινήτων με άδεια λειτουργίας αορίστου χρόνου. Προσφέρεται και για συνεργασία (εταιρεία). Πληρ. τηλ. 6945845576

ΜΑΠ324

ΕΝΟΙΚΙΑΖΕΤΑΙ ευρύχωρο επιπλωμένο **studio** με ανεξάρτητη είσοδο, στο ισόγειο διώροφης οικοδομής με κήπο, κοντά στο S/M ΜΑΡΙΝΟΠΟΥΛΟΣ και 300 μ. από την παραλία Ιαλυσού. Διαθέτει κλιματισμό και θέρμανση. Πληρ. τηλ. 2241090038, 6947942993, 6945411099

MZT310514

Στην **Ιαλυσό ενοικιάζονται** επί της λεωφόρου πλησίον super market Μαρινόπουλος **δίχωρα διαμερίσματα** πλήρως επιπλωμένα 45 τ.μ. με ευρύχωρα μπαλκόνια. Διαθέτουν κλιματισμό-καρτοτηλέφωνο-ηλιακό-ταχυθερμοσίφωνα και πάρκιν. Πληρ. τηλ. 2241022328, 6949091160

MZT300506

ΑΝΕΓΕΡΣΙΣ Α.Ε.
ΟΙΚΟΔΟΜΙΚΕΣ & ΕΜΠΟΡΙΚΕΣ ΕΠΙΧΕΙΡΗΣΕΙΣ

ΠΩΛΟΥΝΤΑΙ

1. **ΚΑΤΑΣΤΗΜΑ** 75 τ.μ. με θέση στάθμευσης στην Κων. Τσαλδάρη.
2. **ΔΙΑΜΕΡΙΣΜΑ** 129 τ.μ. στον β' όροφο με θέση στάθμευσης στην Κων. Τσαλδάρη.
3. **ΔΙΑΜΕΡΙΣΜΑ** 135 τ.μ. ρετιρέ με θέση στάθμευσης στην Κων. Υδραίου.
4. **ΜΟΝΟΚΑΤΟΙΚΙΕΣ** 135 τ.μ. στην περιοχή Γεννάδι.
5. **ΜΟΝΟΚΑΤΟΙΚΙΕΣ** 80 και 90 τ.μ. στα Λειβάδια Τήλου.

ΑΝΑΛΑΜΒΑΝΟΥΜΕ:
ΑΝΤΙΠΑΡΟΧΕΣ-ΑΓΟΡΕΣ
ΟΙΚΟΠΕΔΩΝ-ΑΝΤΑΛΛΑΓΕΣ

Αλεξανδρουπόλεως 2 • Ρόδος
Τηλ.. 2241067267/Fax: 2241061297

ΜΕ ΤΗΝ ΠΟΛΥΕΤΗ ΠΕΙΡΑ
ΤΟΥ ΝΙΚΟΛΑΟΥ ΜΙΧΑΛΗ
ΤΗΛ. 6936550251

ΥΠΕΥΘΥΝΟΣ
ΝΙΚΟΛΑΟΥ ΦΩΤΗΣ
ΤΗΛ. 6936550250

AE955

ΚΤΗΜΑΤΟΜΕΣΙΤΙΚΟ ΓΡΑΦΕΙΟ

ΔΩΔΕΚΑΝΗΣΙΑΚΗ ΚΤΗΜΑΤΙΚΗ

ΠΑΠΟΥΤΣΗΣ ΚΩΝ/ΝΟΣ

ΠΩΛΗΣΕΙΣ

1. **Γκαρσονιέρα** 50 τ.μ. ισόγεια με αυλή 45 τ.μ. στην Ανάληψη. Τιμή: 85.000€
2. **Διαμέρισμα** 70 τ.μ. υπόγειο στον Αγ. Γεώργιο. Τιμή: 80.000€
3. **Διαμέρισμα** 70 τ.μ. 1ου ορόφου στην Κρεμαστή Τιμή 126.000€
4. **Διαμέρισμα** 80 τ.μ. υπόγειο με αυλή στην Ανάληψη Τιμή 112.000€
5. **Διαμέρισμα** 81 τ.μ. ισόγειο στο Αραπάκι Τιμή 150.000 €
6. **Διαμέρισμα** 83 τ.μ. 1ου ορόφου στ' Αφάντου. Τιμή 130.000 €
7. **Διαμέρισμα** 84 τ.μ. ισόγειο στην Ιαλυσό. Τιμή: 126.000€
8. **Διαμέρισμα** 117 τ.μ. 3ου ορόφου στη Ψαροπούλα. Τιμή 155.000 €
9. **Διαμέρισμα** 144 τ.μ. 1ου ορόφου στην Ανάληψη Τιμή 280.000€
10. **Μονοκατοικία** 97 τμ. ισόγεια στα Μαριτσά. Τιμή 88.000 €
11. **Μεζονέτα** 110 τ.μ. διώροφη σε οικόπεδο 220 τ.μ. στην Παστίδα. Τιμή 165.000 €
12. **Μεζονέτα** 120 τ.μ. διώροφη σε οικόπεδο 200 τ.μ. στην Κρεμαστή. Τιμή 190.000 €
13. **Μεζονέτα** 120 τ.μ. διώροφη σε οικόπεδο 1.800 τ.μ. στην Ψίνθο Τιμή 70.000€ (μπετά)
14. **Μεζονέτα** 143 τ.μ. διώροφη σε οικόπεδο 500 τ.μ. στα Κοσκινού Τιμή 140.000 € (μπετά)
15. **Μεζονέτα** 150 τ.μ. διώροφη σε οικόπεδο 1.000 τ.μ. στην Ιαλυσό Τιμή 160.000€ (μπετά)
16. **Μεζονέτα** 152 τ.μ. διώροφη σε οικόπεδο 320 τ.μ. στην Παστίδα. Τιμή: 135.000€ (μπετά)
17. **Κατάστημα** 71 τ.μ. στην Αγ. Αναστασία. Τιμή 120.000 €
18. **Οικόπεδο** 825 τ.μ. με άδεια οικοδομής 160 τ.μ. στις Καλυθιές. Τιμή: 120.000€
19. **Οικόπεδο** 1.033 τ.μ. εντός ζώνης στ' Αφάντου. Τιμή:40.000€
20. **Οικόπεδο** 4.000 τ.μ. στην Καλλιθέα. Τιμή: 320.000 €
21. **Οικόπεδο** 4.000 τ.μ. στην Ιξιά Τιμή: 200.000€

ΠΩΛΗΣΕΙΣ ΑΚΙΝΗΤΩΝ - ΟΙΚΟΠΕΔΩΝ- ΜΙΣΘΩΣΕΙΣ ΑΚΙΝΗΤΩΝ
ΩΡΕΣ ΓΡΑΦΕΙΟΥ 09.00-14.00 π.μ. και 17.00-21.00 μ.μ.
ΕΘΝΙΚΗΣ ΑΝΤΙΣΤΑΣΗΣ 45- 1ος ΟΡΟΦΟΣ • ΤΗΛ. - ΦΑΞ
2241025480 κιν. 6932469420 • e-mail: papoutsisk@in.gr

ΧΠ2673

ΚΛΑΔΟΓΕΝΗΣ ΜΙΧΑΗΛ
ΠΟΛΙΤΙΚΟΣ ΜΗΧΑΝΙΚΟΣ Ε.Μ.Π.
ΑΤΤΑΒΥΡΟΥ 20-ΡΟΔΟΣ ΤΗΛ. 2241022394

ΠΩΛΟΥΝΤΑΙ

1. **Μεζονέτες** με απεριόριστη θέα και θέα στη θάλασσα, στο Καρακόνερο, με 3 υπνοδωμάτια, σαλόνι, κουζίνα, 2 λουτρά, αποθήκης και με υπόγειο χώρο στάθμευσης και λοιπών βοηθητικών χώρων, εμβαδού 125 τ.μ. και εμβαδού υπογείου 65 τ.μ., συνολικής επιφάνειας με το υπόγειο 190 τ.μ.
2. **Διαμερίσματα** πολυτελούς κατασκευής με απεριόριστη θέα και θέα στη θάλασσα, στο Καρακόνερο, με 3 υπνοδωμάτια, λουτρού και αποθήκης εμβαδού 105 τ.μ.

AE0058

ΟΙΚΟΠΕΔΑ ΤΡΕΙΣ

Α. Οικόπεδο των **2.000 τ.μ.** σε φανταστική περιοχή με άδεια οικοδομής **280 τ.μ.** (υπόγειο, ισόγειο, 1ος όροφος), επί του οικοπέδου υπάρχει γεώτρηση, σε ήσυχο δρόμο, **164.000 ευρώ**

Β. Καταπληκτικό οικόπεδο των **4.000 τ.μ.** ιδανικό για κατοικίες, διαμπερές, σε ήσυχο δρόμο, **284.000 ευρώ**. Υψηλές αποδόσεις στους επενδυτές.

Πληρ. Landscope - Κτηματομεσιτική
Τηλ. 22410-28629/6976872626/6972257246

MXKTH018

ΠΩΛΟΥΝΤΑΙ

1. **Ετοιμοπαράδοτο** διαμέρισμα 93 τ.μ. στην περιοχή Ιξιά. Αριστη κατασκευή, θέρμανση, 2 θέσεις πάρκιν και αυλή αποκλειστικής χρήσεως 180 τ.μ. Τιμή 165.000 ευρώ.
2. **Διαμέρισμα** 82 τ.μ. επί της Παύλου Μελά σε οικοδομή 25ετίας. Τιμή 140.000 ευρώ.
3. **2 γκαρσονιέρες** επιφάνειας 40 τ.μ. η κάθε μία σε μικρή διώροφη οικοδομή(υπό ανέγερση) επί της οδού Ευρώπης στο Ροδίνι. Τιμή 85.000 ευρώ.
4. **Μεζονέτα** 158 τ.μ. σε οικόπεδο 340 τμ. εντός οικισμού, περιοχή Παστίδας. Τιμή τελειωμένη 240.000 ευρώ. Σε μπετά 135.000 ευρώ.

Πληροφορίες Κτηματομεσιτικό Γραφείο

ΚΛΕΑΝΘΗ ΚΑΝΤΑΚΑ

Τηλ. 2244022192, 6936179069

MXP13729(Γ)

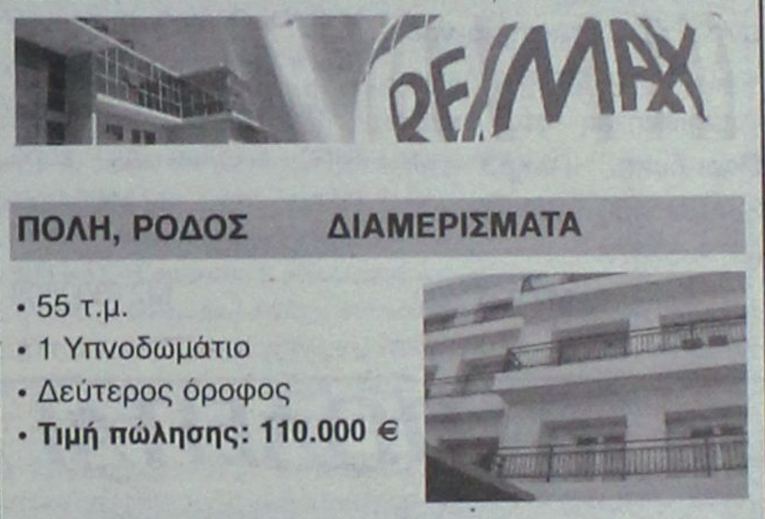

ΠΟΛΗ, ΡΟΔΟΣ ΔΙΑΜΕΡΙΣΜΑΤΑ

- 55 τ.μ.
- 1 Υπνοδωμάτιο
- Δεύτερος όροφος
- **Τιμή πώλησης: 110.000 €**

ΑΝΑΛΗΨΗ, ΡΟΔΟΣ ΔΙΑΜΕΡΙΣΜΑ



- 120 τ.μ.
- 3 Υπνοδωμάτια
- Ισόγειο-υπερυψωμένο
- Χώρος στάθμευσης
- Ηλιακό θερμοσίφωνο
- **Τιμή πώλησης: 200.000 €**

ΙΑΛΥΣΟΣ, ΡΟΔΟΣ ΔΙΑΜΕΡΙΣΜΑ



- 67 τ.μ.
- 2 Υπνοδωμάτια
- 2ος όροφος
- **Τιμή πώλησης : 80.000 €**

ΚΡΗΤΗΝΙΑ, ΡΟΔΟΣ ΜΟΝΟΚΑΤΟΙΚΙΑ



- 65 τ.μ. σπίτι σε οικόπεδο 1080 τ.μ
- εντός οικισμού
- Με θέα στο Κάστρο
- **Τιμή πώλησης: 120.000 €**

ΒΑΤΙ, ΡΟΔΟΣ ΟΙΚΟΠΕΔΟ



- Οικόπεδο 3.075 τ.μ.
- Δύο ιταλικά πετρόκτιστα κτίσματα (200 τ.μ. έκαστο)
- Εντός οικισμού
- **Τιμή πώλησης: 190.000 €**

ΧΠΚΤΗ005

RE/MAX EXPRESS – A. & S. HATZAKIS CO.
5ο ΧΛΜ ΛΕΩΦ. ΡΟΔΟΥ-ΛΙΝΔΟΥ
ΤΗΛ: 22410 64730, 64755 – ΦΑΞ: 22410 64720
e-mail: info@remaxexpress.gr - website: www.remax.gr

ενοικιασεις

συνέχεια από την προηγούμενη

ΕΝΟΙΚΙΑΖΕΤΑΙ ηλιόλουστη επιπλωμένη **γκαρσονιέρα** 1ου ορόφου περιοχή Γουδί (πλησίον πλατείας Γουδιού) Αθήνα, κατάλληλη για φοιτητές, νοσηλευτές, στρατιωτικούς. Πληρ. τηλ. 2241022904, 6945763413 Ρόδος MZT310515

ΕΝΟΙΚΙΑΖΕΤΑΙ στην Ιαλυσό κοντά στον Βερόπουλο **διαμέρισμα** α' ορόφου 100 τ.μ. καινούργιο με βεράντες γύρω-γύρω. Πληρ. τηλ. 2241094173, 6946717453 MZT310505

ΕΝΟΙΚΙΑΖΟΝΤΑΙ: α) διώροφο κατάστημα 51 τ.μ. ισόγειο, 53 τ.μ. στον πρώτο όροφο, με βεράντα 31 τ.μ., που βρίσκεται στην πόλη της Ρόδου, οδός Γεωργίου Λέοντος αριθμ. 13 κοντά στο ξενοδοχείο "Μανούσος". **β) Κατάστημα-γραφείο** 50 τ.μ. επί της Λεωφ. Δημοκρατίας στο χωριό **Παραδείσι.** Πληρ. τηλ. 2241035450, 2241020277, 6979357878 MZT260522

ΕΝΟΙΚΙΑΖΕΤΑΙ 3άρι διαμέρισμα 2ου ορόφου, επί της Μεσογείου αριθ. 1. Πληρ. τηλ. 6932940804 κ. Δέσποινα ή απόγευμα στο 2241023772 ή 6973696740 κ. Τάσο ΜΑΠ323

ΕΝΟΙΚΙΑΖΕΤΑΙ διαμέρισμα 90 τ.μ. 2 υπνοδωματίων, καθιστικό, κουζίνα, μπάνιο στην περιοχή Ανάληψη, επί της Αθηνών 63. Πληρ. τηλ. 2241026731 MZT300509

ΕΝΟΙΚΙΑΖΕΤΑΙ ΔΙΑΜΕΡΙΣΜΑ 1ου ΟΡΟΦΟΥ 100 ΤΜ. ΣΕ ΔΙΠΛΟΚΑΤΟΙΚΙΑ ΜΕ ΘΕΣΗ ΠΑΡΚΙΝ, ΣΤΗΝ ΙΑΛΥΣΟ ΕΠΙ ΤΗΣ ΟΔΟΥ ΙΑΛΥΣΟΥ 41. ΠΛΗΡ. ΤΗΛ. 2241095420, 6978995382-3 ΜΑΠ319

ΕΝΟΙΚΙΑΖΕΤΑΙ μικρό διαμέρισμα καινούργιο ενός υπνοδωματίου, κουζίνα, μπάνιο, σαλόνι με θέρμανση-air condition, δύο μπαλκόνια στην περιοχή της Ιξιάς. Ενοίκιο 360 ευρώ. Πληρ. τηλ. 2241064865, 6942283407 MZT300508

ΕΝΟΙΚΙΑΖΕΤΑΙ ισόγειο ανεξάρτητο **διαμέρισμα** επί της Σοφούλη 9 και Β. Ηπείρου κατάλληλο για τεχν. γραφείο κ.λπ. Πληρ. τηλ. 2241029315, 6976734971 MZT230501

ΕΝΟΙΚΙΑΖΕΤΑΙ υπερυψωμένο ισόγειο **διαμέρισμα** 125 τ.μ. με κεντρική θέρμανση σε πάροδο της οδού Κοδριγκτώνος αποτελούμενο από σαλονοτραπεζαρία, δύο υπνοδωμάτια, κουζίνα, μπάνιο και WC. Τιμή ενοικίου 470 ευρώ. Πληρ. τηλ. 2244051474 και μετά τις 20.00 στο 6945852924 MZT290504

ΕΝΟΙΚΙΑΖΕΤΑΙ διαμέρισμα φρεσκοβαμμένο διαμπερές με τρία υπνοδωμάτια στην Αντ/χου Βολονάκη 6. Πληρ. τηλ. 6974411124 MZT220529

ΕΝΟΙΚΙΑΖΕΤΑΙ κατάστημα70 τ.μ. επί της λεωφόρου Ρόδου-Καλλιθέας στο 6ο χλμ. με μεγάλη δική του αυλή, ιδανικό για rent a car-a moto. Ενοίκιο 450 ευρώ. Επίσης **κατάστημα** 180 τ.μ. στο Καραμπόνερο πλησίον 15ου Δημ. Σχολείου με 150 τ.μ. δική του αυλή 1.300 ευρώ ενοίκιο, και **αποθήκη** 500 τμ. στο 6ο χλμ. Ρόδου-Καλλιθέας. Ενοίκιο 350 ευρώ. Πληρ. τηλ. 2241022943, 6945466773 ΧΠΚΤΗ007.1

ΕΝΟΙΚΙΑΖΕΤΑΙ κατάστημα 73 τ.μ. στη Μεσαιωνική Πόλη της Ρόδου, Ερμού 11, με διαπραγματεύσιμη διάρκεια μίσθωσης. Πληρ. ιδιοκτήτη τηλ. 6944182565 MZT100527

ΑΠΟΘΗΚΕΣ ΣΤΗΝ ΙΑΛΥΣΟ, ΕΝΟΙΚΙΑΖΟΝΤΑΙ 1) ΑΠΟΘΗΚΕΥΤΙΚΟΙ ΧΩΡΟΙ ΑΠΟ 100 ΕΩΣ 2000 Τ.Μ. ΚΑΙ ΥΨΟΣ 8 Μ. ΑΣΦΑΛΕΙΣ ΜΕ ΜΕΓΑΛΟΥΣ ΧΩΡΟΥΣ ΔΙΑΚΙΝΗΣΗΣ ΦΟΡΤΩΣΗΣ ΚΑΙ ΕΚΦΟΡΤΩΣΗΣ ΠΡΟΪΟΝΤΩΝ, 2) ΥΠΑΙΘΡΙΟΙ ΧΩΡΟΙ ΠΕΡΙΦΡΑΓΜΕΝΟΙ, ΑΣΦΑΛΕΙΣ, ΚΑΤΑΛΛΗΛΟΙ ΓΙΑ ΑΠΟΘΗΚΕΥΣΗ ΠΡΟΪΟΝΤΩΝ ΣΕ ΠΑΛΕΤΕΣ. ΠΛΗΡ. ΤΗΛ. 6977271571 ΑΠΟ ΔΕΥΤΕΡΑ ΕΩΣ ΠΑΡΑΣΚΕΥΗ 08.00-15.00 κ. ΓΙΩΤΑ ΧΠΞΕΝ042

ΕΝΟΙΚΙΑΖΟΝΤΑΙ στο Παραδείσι κοντά στο αεροδρόμιο σε συγκρότημα διαμερισμάτων μονόχωρα **διαμερίσματα** των 35 τμ. και δίχωρα των 55 τ.μ. Ολα πολυτελή, επιπλωμένα, με μεγάλες βεράντες, air condition, κουζίνα, ψυγείο, ζεστό νερό όλο το 24ωρο κι εύκολο πάρκιν. Ειδικές τιμές για στρατιωτικούς και δημοσίους υπαλλήλους. Πληρ. τηλ. 6947429235, 2241033349 ΜΑΤ1521



ΠΩΛΕΙΤΑΙ ΠΟΛΥΤΕΛΗΣ ΜΟΝΟΚΑΤΟΙΚΙΑ



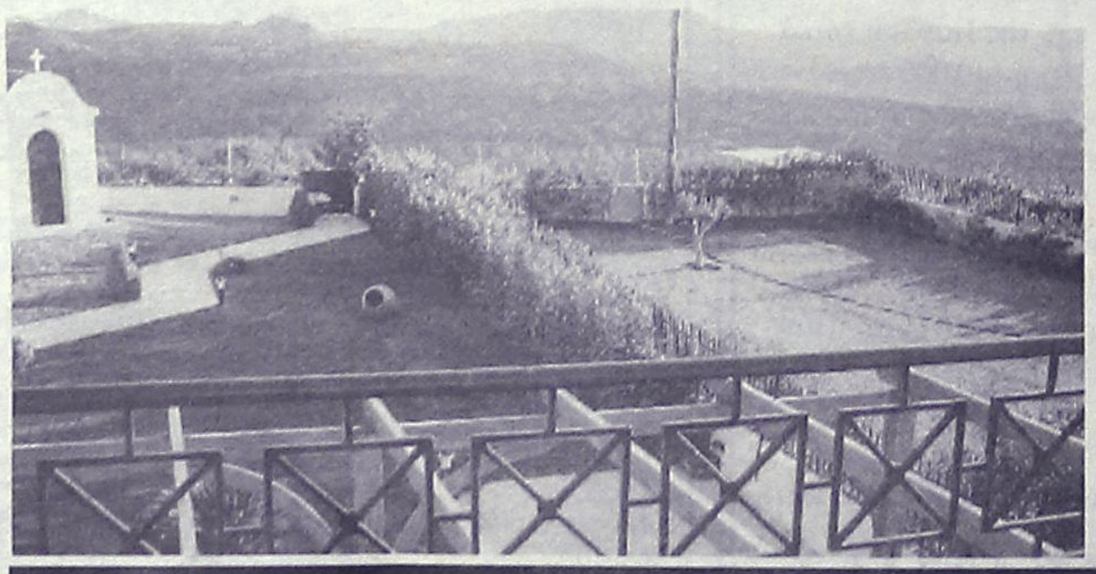

•Στην άκρη της κορυφής του λόφου Απάνεμος στα Κοσκινού, εκεί όπου τα γεράκια πετάνε για να εποπτεύσουν όλη την περιοχή από την θάλασσα μέχρι τα γύρω βουνά, βρίσκεται μια υπερπολυτελής μονοκατοικία 270 τ.μ σε οικόπεδο 1000 τ.μ. Κατασκευασμένη με τα καλύτερα υλικά, εξοπλισμένη με ό,τι πιο σύγχρονο υπάρχει για τις ανάγκες μιας βίλας, πλαισιωμένη με τα καλύτερα κουφώματα της διεθνούς αγοράς και περιστοιχισμένη από έναν καταπράσινο κήπο, η μονοκατοικία διατίθεται προς πώληση μόνο προς εκείνους που γνωρίζουν τη σημασία της ποιστικής καθημερινής ζωής.

•Σαλόνι, κουζίνα πλήρως εξοπλισμένη, τρία υπνοδωμάτια, w.c, μπάνια με τζακούζι, σοφίτα, πέργολες, αντιπλημμυρικά συστήματα, κεντρική θέρμανση.

•Επιπλέον στη μονοκατοικία υπάρχει διαχωρισμένο ένα πολυτελές, πλήρως ανεξάρτητο δυάρι ισόγειο διαμέρισμα, με δική του είσοδο, για τις ανάγκες των πιο μεγάλων παιδιών της οικογενείας, που θέλουν το δικό τους το χώρο διαμονής και ανάπτυξης.

•Η μονοκατοικία είναι καινούργια, κατασκευάσθηκε και εξοπλίσθηκε με πολύ αγάπη και μεράκι. Τώρα, λόγω εκτάκτου αναχωρήσεως, πωλείται έναντι εκπληκτικά χαμηλής τιμής.

REMAX EXPRESS 5ο χλμ. Ε.Ο. Ρόδου - Λίνδου
Ask Nektarios Team - Τηλ. 22410 64755, info@remaxexpress.gr
AT2491

πωλησεις· αγορες ακινητων & επιχειρησεων

ΠΩΛΕΙΤΑΙ ισόγειο κατάστημα 200 τ.μ. με υπόγειο αποθήκη 200 τ.μ. επί της Σκ. Ζερβού 26 Ρόδος. Πληρ. τηλ. 2241093821 κα Τριανταφύλλου ώρες 09.00-16.00 MAT2552

ΠΩΛΕΙΤΑΙ τουριστική επιχείρηση σε λειτουργία στο κέντρο της πόλης με εξασφαλισμένη πελατεία. Πληρ. τηλ. 6948061474 MZT070625

ΠΩΛΟΥΝΤΑΙ. ΑΦΑΝΤΟΥ ΟΙΚΟΠΕΔΑ. α) κοντά στο χωριό, θέα θάλασσα, β) κοντά στην θάλασσα 1.350 τ.μ. με άδεια οικοδομής. Τιμή 65.000 ευρώ. **ΑΦΑΝΤΟΥ ΜΕΖΟΝΕΤΕΣ.** 140 τ.μ. θέα θάλασσα 1.350 τ.μ. οικόπεδο. Τιμή 220.000 ευρώ. **ΚΟΣΚΙΝΟΥ ΟΙΚΟΠΕΔΟ** 1.000 τ.μ. με 140 τ.μ. άδεια. Τιμή 110.000 ευρώ. Λαζανάς Νίκος τηλ. 6944592908 MAT2548(1)

ΠΩΛΟΥΝΤΑΙ. ΙΑΛΥΣΟΣ ΜΕΖΟΝΕΤΑ 160 τ.μ. σε 300 τ.μ. οικόπεδο. Τιμή 285.000 ευρώ. **ΙΑΛΥΣΟΣ ΠΡΟΣ ΚΡΕΜΑΣΤΗ μεζονέτα** 185 τ.,μ. προς την θάλασσα με σάουνα και ενδοδαπέδια θέρμανση. Τιμή 255.000 ευρώ. **Κρεμαστή μεζονέτα** 185 τ.μ. με σάουνα. Τιμή 220.000 ευρώ. Λαζανάς Νίκος τηλ. 6944592908 MAT2548(2)

ΠΩΛΕΙΤΑΙ επιχείρηση (αντιπροσωπείες-διανομές) στην πόλη της Ρόδου με μεγάλο τζίρο και πελατολόγιο, πλήρως εξοπλισμένη. Μόνο σοβαρές προτάσεις. Πληρ. τηλ. 6936111797 INT070617

ΠΩΛΟΥΝΤΑΙ οικόπεδα επιφανείας 1 στρεμ. με την άδεια οικοδομής στις περιοχές Παστίδα και Δαματριά της νήσου Ρόδου. Πληρ. τηλ. 6947246339, ώρες επικ. 6-9 μ.μ. MAT2545

Αν ενδιαφέρεστε για μια καλή ευκαιρία πάρτε μας στο τηλ. 6976363343. Λόγω αναχώρησης στο εξωτερικό **πωλείται αναψυκτήριο** σε καλή περιοχή, με ικανοποιητικό εξοπλισμό. Ωρες 10.00-14.00 και 18.00-23.00 MZT070606

ΠΩΛΕΙΤΑΙ διαμέρισμα τριάρι που γίνεται τεσσάρι στην Ανάληψη. Δεκτά δάνεια. Πληρ. τηλ. 2241039382, 6947850673 MZT060630

ΠΩΛΕΙΤΑΙ το κατάστημα ανταλλακτικών ΓΕΩΡΓΙΟΥ ΡΟΥΣΣΟΥ επί της Ερνεστ Μπέβιν 26. Πληρ. τηλ. 2241020075, 6974809134 MZT060624

ΠΩΛΕΙΤΑΙ καφέ μπαρ σε καλή τιμή. Πληρ. τηλ. 6946681340 MZT070612

ΠΩΛΕΙΤΑΙ επιχείρηση DVD-Video club σε κεντρικό σημείο. Πληρ. τηλ. 2241094126, 6976979073 MZT060625

ΠΩΛΕΙΤΑΙ μεζονέτα στους Αγίους Αποστόλους κοντά στον οικισμό των Αιγυπτιωτών. Τιμή 195.000 ευρώ σε 1.200 μ. οικόπεδο μέσα στο δάσος. **ΕΥΚΑΙΡΙΑ.** Πληρ. τηλ. 2241032159, 6976973861 MZT060607/08

Λόγω συνταξιοδότησης **πωλείται** έτοιμη **επιχείρηση** περίπτερο-mini market με πλήρη εξοπλισμό και εμπορεύματα. Τιμή ευκαιρίας. Πληρ. τηλ. 6937368112 MZT020612

ΠΩΛΕΙΤΑΙ ΕΜΠΟΡΙΚΗ ΕΠΙΤΥΧΗΜΕΝΗ ΕΠΙΧΕΙΡΗΣΗ ΔΕΚΑΕΤΙΑΣ, ΚΑΤΑΣΤΗΜΑ ΚΕΝΤΡΙΚΟ, ΜΕΤΑ ΤΟΥ ΕΜΠΟΡΕΥΜΑΤΟΣ Ή ΧΩΡΙΣ. ΕΠΙΦ. ΚΑΤΑΣΤ. 57 Τ.Μ., ΑΠΟΘΗΚΗ 25 Τ.Μ. ΛΟΓΟΙ ΚΑΘΑΡΑ ΟΙΚΟΓΕΝΕΙΑΚΟΙ, ΜΟΝΟ ΓΙΑ ΣΟΒΑΡΑ ΕΝΔΙΑΦΕΡΟΜΕΝΟΥΣ. ΠΑΡΑΚΑΛΩ ΤΗΛΕΦΩΝΕΙΣΤΕ. ΠΛΗΡ. ΤΗΛ. 6944434398 MZT030610

ΠΩΛΕΙΤΑΙ ή ΕΝΟΙΚΙΑΖΕΤΑΙ επιχείρηση κρεοπωλείου έτοιμο προς λειτουργία στην περιοχή Ανω Ροδίνι. Δεκτή και συνεργασία. Πληρ. τηλ. 6932950890 MZT030404

ΠΩΛΕΙΤΑΙ δυάρι επί της Μ. Πετρίδη 3ου ορόφου σε τιμή ευκαιρίας. Πληρ. τηλ. 6946477954 MZT010614

ΡΟΔΟΣ. ΠΩΛΕΙΤΑΙ οικόπεδο στην Ιξιά, οδός Ομήρου-17, 160 τ.μ. Πληρ. τηλ. 6945994321 MZT230503

LandScope

ΛΕΥΚΩΣΙΑΣ & ΑΝΝΗΣ ΜΑΡΙΑΣ 60
ΤΗΛ / ΦΑΞ : 22410 28629
ΚΙΝ : 6976872626 , 6972257246
www.landscope.gr

ΜΟΝΟΚΑΤΟΙΚΙΕΣ - ΜΕΖΟΝΕΤΕΣ

1. **ΜΗΔΕΙΑ** μον/κία **180τμ**, με θέα, κήπος **500τμ**. € **550.000**
2. **ΙΑΛΥΣΟΣ** μον/κίες **160τμ**, κήπος **1.000τμ**. € **165.000 (ΜΠΕΤΑ)**
3. **ΙΑΛΥΣΟΣ** μον/κία **220τμ**, οικόπεδος **1.000τμ**. € **450.000**
4. **ΙΑΛΥΣΟΣ** μον/κία **160τμ**, οικόπεδος **1.000τμ**. € **290.000**
5. **ΣΩΤΗΡΟΣ μεζονέτες 210τμ, 300τμ**
6. **ΣΩΤΗΡΟΣ** μεζονέτες **210τμ**, αυλή **100τμ**. € **250.000**
7. **ΣΩΤΗΡΟΣ** μεζονέτες **210τμ**, αυλή **100τμ**. € **150.000 (ΜΠΕΤΑ)**
8. **ΚΑΝΔΥΛΙ** μον/κίες **140τμ**, κήπος **1.000τμ**. € **110. 000 (ΜΠΕΤΑ)**
9. **ΚΑΝΔΥΛΙ** μον/κίες **155τμ**, κήπος **1.000τμ**. € **175. 000 (ΣΟΒΑ)**
10. **ΚΡΕΜΑΣΤΗ** μον/κίες **120τμ**, αυλή **300τμ**, lux. € **180.000**
11. **ΚΡΕΜΑΣΤΗ** μον/κίες **180τμ**, αυλή **300τμ**, lux. € **215.000**
12. **ΠΑΣΤΙΔΑ** μον/κία **140τμ**, κήπο **250τμ**. € **110.000 (ΜΠΕΤΑ)**
13. **ΚΟΣΚΙΝΟΥ** μον/κία **115τμ, 140τμ, 170τμ, 210τμ, 250τμ.**
14. **ΚΟΣΚΙΝΟΥ** μον/κίες **170τμ**, κήπος **1.300τμ**. € **230.000**
15. **ΚΟΣΚΙΝΟΥ** μον/κία **170τμ**, κήπος **1.300τμ**. € **150.000 (ΜΠΕΤΑ)**
16. **ΚΟΣΚΙΝΟΥ** μεζ/τα **210τμ**, κήπος **2.000τμ**. € **180.000 (ΜΠΕΤΑ)**
17. **ΡΟΔΙΝΙ** μον/κίες **180τμ**, κήπος **200τμ**. € **340.000**
18. **ΡΟΔΙΝΙ** μεζονέτα **180τμ** με οικόπεδο **300τμ**. € **310.000**
19. **ΔΑΣΚΑΛΟΥΣ μεζονέτα 95τμ, 3υ/δ, 2wc.** € **170.000**
20. **ΑΝΑΛΗΨΗ μεζ/νέτα 100τμ, κήπος 20τμ**. € **175.000**
21. **ΝΙΟΧΩΡΙ** κατοικία **80τμ**, με αυλή **15τμ**. € **126.000**
22. **ΨΑΛΤΟ** μον/κίες **110τμ**, κήπος **1.100τμ**. € **180.000 (ΜΠΕΤΑ).**
23. **ΛΑΡΔΟΣ** μον/κίες **100τμ**, κήπος **300τμ**. € **210.000**
24. **ΚΙΟΤΑΡΙ** μον/κίες **100τμ**, κήπος **1.300τμ**. € **250.000**
25. **ΓΕΝΝΑΔΙ** μεζονέτες **80 τ.μ.**, κήπος **300 τ.μ**. € **140.000**

ΔΙΑΜΕΡΙΣΜΑΤΑ

1. **ΜΙΧΑΗΛ ΠΕΤΡΙΔΗ** διαμερ/σμα **85τμ**, νεόδμητο. € **185.000**
2. **ΠΕΙΡΑΙΩΣ** διαμέρ/σμα **125 τμ**, με πάρκιν. € **200.000**
3. **ΡΟΔΟΥ ΛΙΝΔΟΥ** διαμερ/σμα **139τμ**, lux. € **320.000**
4. **ΚΑΡΑΚΟΝΕΡΟ** διαμερ/σμα **98τμ**, πολυτελείας. € **195.000**
5. **ΚΑΡΑΚΟΝΕΡΟ** διαμερ/σμα **111τμ**, πολυτελείας. € **238.650**
6. **ΑΝΑΛΗΨΗ** διαμερ/σμα **75τμ**, lux. € **170. 000**
7. **ΑΝΑΛΗΨΗ** διαμερ/σμα **140τμ**, lux. € **310. 000**

ΟΙΚΟΠΕΔΑ

1. **ΚΑΝΔΥΛΙ** οικόπεδο **1.000τμ**, άδεια οικοδομής. € **140. 000**
2. **ΚΟΣΚΙΝΟΥ** οικόπεδο **5.020τμ**, άδεια οικ/μής. € **320.000**
3. **ΚΟΣΚΙΝΟΥ** οικόπεδο **5.060τμ**. € **300.000**
4. **ΣΥΝΕΤΑΙΡΙΣΜΟΣ** πολύτεκνων μερίδα. € **140.000**
5. **ΤΡΕΙΣ οικόπεδο 2.000τμ, με άδεια οικοδομής**. € **164.000**
6. **ΤΡΕΙΣ** οικόπεδο **4.000τμ**. € **284.000**
7. **ΚΡΕΜΑΣΤΗ οικόπεδο 2.000τμ πρός αντιπαροχή.**
8. **ΙΑΛΥΣΟΣ οικόπεδο 1.000τμ, συντελεστής 1,1**. € **430.000**
9. **ΑΥΤΟΣΤΕΓΑΣΗ** μερίδα, με θέα. € **150.000**
10. **ΠΑΣΤΙΔΑ** οικόπεδα **400τμ**. € **45.000**
11. **ΚΑΛΛΑΘΟΣ** οικόπεδο **7.300τμ** παραλλιακό. € **340.000**
12. **ΓΕΝΝΑΔΙ** οικόπεδο **17.000τμ**. € **110.000**

ΚΑΤΑΣΤΗΜΑΤΑ

1. **ΜΕΓ. ΚΩΝ/ΝΤΙΝΟΥ** κατ/στημα **352τμ**. € **586.000**
2. **ΑΝΑΛΗΨΗ** (Αθηνών) κατάστημα **55τμ**. € **149.000**
3. **ΜΑΝΤΡΑΚΙ** κατάστημα **300τμ**. € **730.000**
4. **ΟΡΦΑΝΙΔΟΥ** επιχ/ση μπαρ, (-πρόσφατα ανακαινισμένο)

ΑΓΟΡΕΣ-ΠΩΛΗΣΕΙΣ-ΕΝΟΙΚΙΑΣΕΙΣ-ΑΝΤΙΠΑΡΟΧΕΣ

AE927

ΠΩΛΟΥΝΤΑΙ

1) **Διαμέρισμα** τεσσάρι 111 τ.μ. στην Ιαλυσό κεντρικό σε πολύ καλή κατάσταση
2) **Διαμέρισμα** δυάρι ευκαιρίας στην Ιαλυσό
3) **Διαμερίσματα** τριάρια, τεσσάρια κεντρικά στην Ιαλυσό
4) **Διαμερίσματα** λουξ δυάρια στο Νιοχώρι ετοιμοπαράδοτα
5) **Διαμερίσματα-μεζονέτες** στο Καρακόνερο
6) **Μεζονέτα** στα μπετά Κοσκινού
7) **Μονοκατοικία** με 4 στρέμματα στην Ιαλυσό ευκαιρία
8) **Μονοκατοικία** στο Παραδείσι ημιτελής με 3.500 τ.μ. ευκαιρία
9) **Οικόπεδο** στ' Αφάντου εντός ζώνης, 2.500 τμ. με θέα καταπληκτική

ΕΝΟΙΚΙΑΖΟΝΤΑΙ

1) **Διαμέρισμα** επιπλωμένο επί της Σοφούλη δυάρι 50 τ.μ.
2) **Διαμέρισμα** τεσσάρι επί της Πίνδου κατάλληλο και για επαγγελματική στέγη
3) **Στην Ιαλυσό** διαμέρισμα σε διπλοκατοικία 180 τ.μ.
4) **Καταστήματα** και επιχειρήσεις πωλούνται στη Νέα Αγορά, Παλιά Πόλη, έτοιμα προς λειτουργία και ενοικιάζονται
5) **Κατάστημα** στην Ανάληψη

Πληροφορίες Κτηματομεσιτικό Γραφείο

ΕΛΕΝΗΣ ΒΡΑΤΣΑΛΗ

τηλ. 22410-65300, 63834, 6945105362

MAT2547(Γ)

"ΠΩΛΟΥΝΤΑΙ"
ΚΑΤΑΣΤΗΜΑΤΑ ΚΑΙ ΚΑΤΟΙΚΙΕΣ ΜΕ ΥΠΟΓΕΙΑ ΑΠΟΘΗΚΗ & ΓΚΑΡΑΖ

Στο "ΜΗΔΕΙΑ"
Θεσσαλονίκης & Καστοριάς (γωνία)
μπροστά στο πάρκο



AE1284

Μελέτη: Δημήτρης Αδαμάκης - Βαρβάρα Στεφανίδου - Αρχιτέκτονες ARCH-Net τηλ. 22410 29188

ΚΑΤΑΣΚΕΥΗ: Γ. ΚΑΣΤΡΗΣΙΟΣ Αρχιτέκτονας τηλ. 6979228091, 22410 34314

πωλησεις

συνέχεια από την προηγούμενη

ΖΗΤΕΙΤΑΙ για άμεση αγορά διαμέρισμα τουλάχιστον 80 τμ. σε καλή κατάσταση, σε ήσυχη περιοχή της πόλεως Ρόδου, κοντά σε στάση λεωφορείου. Πληρ. τηλ. 2244044166 ώρες 8.30 π.μ. έως 13.00 μ.μ. και 18.00 μ.μ. έως 22.00 μ.μ. Μεσίτες αποκλείονται

MZT010607

ΠΩΛΕΙΤΑΙ σε τιμή ευκαιρίας **στεγνοκαθαριστήριο** πλήρες τεχνολογικά εξοπλισμένο με ετήσια απασχόληση και εξασφαλισμένη πελατεία στην πόλη της Ρόδου. Πληρ. τηλ. 2241023433, 2241053329

MZT300503

ΕΥΚΑΙΡΙΑ. ΔΙΔΕΤΑΙ αντιπαροχή οικόπεδο στην Τήλο 2.000 τ.μ. εντός σχεδίου, 20 μ. από τη θάλασσα, 30 μ. από το λιμάνι με κάλυψη 50%. Μόνο σοβαρές προτάσεις. Πληρ. τηλ. 2241069005, 6945541739

MZT300512

ΠΩΛΕΙΤΑΙ οικόπεδο 340 τ.μ. στον οικοδομικό συν/σμό Πολυτέκνων κτίζει 120 τ.μ. Επίσης 82 τ.μ. ημιϋπόγειο διαμέρισμα (απ/κη) στην Ακαδημία 100.000 ευρώ. Πληρ. ΑΙΓΑΙΟΚΤΗΜΑΤΙΚΗ Ρένα Βαζούκου 2241022943, 6945466773 ΧΠΚΤΗ007

ΠΩΛΕΙΤΑΙ κτήμα 4.000 τ.μ. οικοδομήσιμο εκτός σχεδίου πόλεως στο Μεγάλο Χωριό Τήλου. Πληρ. τηλ. 2241069617

MZT290506

ΠΩΛΟΥΝΤΑΙ μονοκατοικίες διώροφες με φανταστική θέα θάλασσα, **1)** 100 τ.μ. **οικία** (50+50) εντός οικοπέδου 220 τ.μ. (500 μέτρα από θάλασσα), παραλία Κρεμαστής. Τιμή 170.000 ευρώ. **2)** 140 τ.μ. **οικία** (90+50) εντός οικοπέδου 500 τ.μ. (πρόποδες Φιλερήμου). Τιμή 220.000 ευρώ. Οι τιμές νοούνται με το κλειδί στο χέρι (λουξ). Πληρ. τηλ. 6945273837 κ. Νίκο

MZT260520

PUB-ΚΑΦΕΤΕΡΙΑ στο τουριστικό κέντρο πλησίον νέου καζίνο. Πλήρως εξοπλισμένη, ανακαινισμένη, η καλύτερη στο είδος της. Συμβόλαιο 12ετές. Πληροφορίες άλλες δεν θα δοθούν τηλεφωνικώς. Μόνο σοβαρές προτάσεις. Πληρ. για συνεννόηση τηλ. 6977339669

MXP13673

ΠΩΛΕΙΤΑΙ οροφοδιαμέρισμα 125 τ.μ. στην Ανάληψη, με 3 υπνοδωμάτια, μεγάλο σαλόνι, τζάκι, 2 WC, χρήση δεκαετίας. Τιμή 190.000 ευρώ. Πληρ. τηλ. 6973317601

MXP13718

ΠΩΛΟΥΝΤΑΙ ΣΤΑ ΚΟΣΚΙΝΟΥ. 1) ΔΙΑΜΕΡΙΣΜΑ 110 τ.μ., 3 υπνοδωμάτια, 1 μπάνιο, 1 WC, σαλοτραπεζαρία και 1 θέση πάρκιν. **2) ΜΕΖΟΝΕΤΑ** 110 τ.μ., 3 υπνοδωμάτια, 1 μπάνιο, 1 WC, σαλοτραπεζαρία, και 1 θέση πάρκιν, κατασκευή lux. **3) ΓΚΑΡΣΟΝΙΕΡΑ** 55 τ.μ. με 1 θέση πάρκιν. Πληρ. τηλ. 6947606894

INT2006

εργασιες

ΖΗΤΕΙΤΑΙ οδηγός ανεξαρτήτου φύλου με δίπλωμα γ' κατηγορίας. Πληρ. τηλ. 6944325234, 6944546074

MAT2551

ΖΗΤΕΙΤΑΙ καθαρίστρια για να φροντίζει το σπίτι μιας ηλικιωμένης κυρίας 2 φορές την εβδομάδα 2 ώρες κάθε φορά. Πληρ. τηλ. 6936570851

MZT070621

ΑΠΟ ΤΟ SAIL IN CAFE ΖΗΤΟΥΝΤΑΙ ΑΜΕΣΑ ΚΟΠΕΛΕΣ ΓΙΑ ΜΕΡΙΚΗ Ή ΠΛΗΡΗ ΑΠΑΣΧΟΛΗΣΗ. ΗΛΙΚΙΑ ΕΩΣ 30 ΕΤΩΝ ΚΑΙ ΕΥΧΑΡΙΣΤΗ ΠΡΟΣΩΠΙΚΟΤΗΤΑ, ΕΜΠΕΙΡΙΑ ΣΕ ΣΕΡΒΙΣ Ή ΜΠΟΥΦΕ ΘΑ ΛΗΦΘΟΥΝ ΥΠ' ΟΨΙΝ. ΕΞΑΙΡΟΥΝΤΑΙ ΑΛΛΟΔΑΠΕΣ. ΠΛΗΡ. ΤΗΛ. 6946299989 κ. ΑΝΤΩΝΗ

MZT070614

ΖΗΤΟΥΝΤΑΙ σερβιτόροι-σερβιτόρες για να εργασθούν σε ταβέρνα στην Παλιά Πόλη. Κατά προτίμηση με γνώση τα γερμανικά. Πληρ. τηλ. 2241029968, 6944454989

MZT070611

ΖΗΤΕΙΤΑΙ κοπέλα να εργασθεί ως σερβιτόρα σε καφετέρια. Πληρ. τηλ. 6993241961

MZT060631/32

ΖΗΤΕΙΤΑΙ πωλήτρια από 18 έως 30 ετών για να εργασθεί σε κατάστημα ετοίμων ενδυμάτων στο κέντρο της πόλης. Απαραίτητα αγγλικά. Πληρ. τηλ. 2241023041

ΜΑΠ332

ΖΗΤΕΙΤΑΙ κρεπιέρης για βραδυνή-απασχόληση για την σεζόν στην Π. Πόλη. Πληρ. τηλ. 6942222358

MZT060619

ΖΗΤΕΙΤΑΙ σερβιτόρος για εστιατόριο-καφετέρια στο Μανδράκι. Πληρ. τηλ. 6993188860 MZT060612

ΖΗΤΕΙΤΑΙ πωλήτρια για να εργασθεί στα καταστήματα "THE GREEN SHOP" στην Παλιά Πόλη. Απαραίτητη η γνώση αγγλικών και τυχόν άλλης θα ληφθεί υπόψη. Μερική ή ολική απασχόληση. Πληρ. τηλ. 2241077934

MZT060602

ΖΗΤΕΙΤΑΙ σερβιτόρος/α για να εργασθεί σε εστιατόριο απογευματινές ώρες. Πληρ. τηλ. 2241075586

MAT2529

ΖΗΤΕΙΤΑΙ σερβιτόρα με λίγα Γερμανικά για καφετέρια στα Κολύμια. Ωρες εργασίας 17.00-01.00. Πληρ. τηλ. 6977147831

MZT050625

ΖΗΤΕΙΤΑΙ δεσποινίδα με ευχέρεια επικοινωνίας για να εργασθεί ως γραμματέας σε ιατρείο. Απαραίτητη η γνώση αγγλικών και Η/Υ. Τυχόν βασικές γνώσεις νοσηλευτικής θα εκτιμηθούν ιδιαίτερα. Μισθός ανάλογα με τα προσόντα. Πληρ. τηλ. 6937509797 και 2241064724 ώρες 18.00-21.00

MZT060606

ΖΗΤΕΙΤΑΙ υπάλληλος για νυκτοθυρωρός σε ξενοδοχειακή μονάδα στο Φαληράκι, που να γνωρίζει σε ικανοποιητικό βαθμό Γερμανικά-Αγγλικά και Ιταλικά. Πληρ. τηλ. 2241085103, 2241085896

MAT2530

ΖΗΤΕΙΤΑΙ οδηγός πωλητής για διανομή - πώληση πίτσας. Μισθός και ποσοστά. Πληρ. τηλ. 6946484887

MAT8101

Εκδοτικός οίκος **ΖΗΤΕΙ αντιπρόσωπο** για Ρόδο και Κω, για την προώθηση των εκδόσεών του σε έτοιμο πελατολόγιο. Βιογραφικά φαξ 2104524851, email:nbpetkar@otenet.gr

MAT2509

ΖΗΤΕΙΤΑΙ πωλήτρια ευπαρουσίαστη πεπειραμένη από 18 έως 25 ετών για να εργασθεί σε κατάστημα ετοίμων ενδυμάτων. Πληρ. τηλ. 2241077030, 6944985905

MZT030406/07

Από μεταφορική εταιρεία **ΖΗΤΟΥΝΤΑΙ οδηγοί** με δίπλωμα Γ' κατηγορίας. Πληρ. τηλ. (22410)60345, 86620, 86621 MAT2510

ΖΗΤΕΙΤΑΙ νεαρός με μηχανάκι για εσωτερικές-εξωτερικές δουλειές για εστιατόριο. Πληρ. τηλ. 6945491827 κος Δημήτρης MAT2484

ΖΗΤΕΙΤΑΙ βοηθός μάγειρα και **λαντζιέρα** για εστιατόριο στη Λίνδο. Πληρ. τηλ. 2244031300, 6938982896

MAT2492

ΖΗΤΕΙΤΑΙ κυρία άνω των 40 ετών Ελληνίδα ως εσωτερική σε σπίτι με παιδιά. Παρέχεται στέγη ανεξάρτητη. Πληρ. τηλ. 6944202409

MZT050619

ΖΗΤΕΙΤΑΙ υπάλληλος νέος για διανομή ιατρικού υλικού. Απαραίτητα: απολυτήριο λυκείου, δίπλωμα (απλό) αυτοκινήτου και για μηχανάκι. Πληρ. τηλ. 2241024112, ώρες καταστημάτων (κ. Χαρίτο)

ΧΠΕΜΠ129

ΖΗΤΕΙΤΑΙ υπάλληλος (νεαρός-νεαρή) να εργασθεί σε αναψυκτήριο. (Ωράριο καταστημάτων). Πληρ. τηλ. 2241032040 MAT2476

ΖΗΤΟΥΝΤΑΙ άτομα να εργασθούν σε τυπογραφείο με εμπειρία ή χωρίς. Πληρ. τηλ. 6936370952

MAT2482

ΖΗΤΟΥΝΤΑΙ

πωλήτριες από εμπορική εταιρεία με καταστήματα στο κέντρο της πόλης. Προοπτικές εξέλιξης.

Πληρ. τηλ. 2241074443

MZT230516(Γ)

ΖΗΤΕΙΤΑΙ

μαραγκός για εγκαταστάσεις επίπλων κουζίνας
- Ευνοϊκοί όροι αμοιβής
- Δίπλωμα οδήγησης και προϋπηρεσία κρίνονται απαραίτητα

Πληρ. τηλ. 2241091275, 6948743682 ΜΧΠΕΜΠ003

NEW POSITION
Savvaidis & Associates

Are looking for a dynamic, self-motivated individual.

Do you like dealing with people?
Are you a good team player?
Would you like to work for a company that appreciates what you do?

The position
RECEPTIONIST

Skills Required:
Advanced level Oral Greek & English
Computer literacy
Good organizational skills
Time management essential
Excellent Presentation

This is a year round position with the chance to learn the Real Estate business

Call Lynn now on: 22410 70017
or e-mail your CV to info@savvaidis.gr

MXP659

ΓΥΜΝΑΣΤΕΣ ΖΗΤΟΥΝΤΑΙ

Για την επίβλεψη στην αίθουσα οργάνων ή και aerobic instructors κάτοχοι πτυχίου Τ.Ε.Φ.Α.Α. ή ιδιωτικής σχολής.
Στο/στη γυμναστή-τρια που θα επιλέξουμε η εταιρία μας, κορυφαία στο είδος της, θα παρέχει σεμινάρια. Δυνατότητες εξέλιξης καθώς επίσης και ένα θαυμάσιο χώρο εργασίας

Πληρ. τηλ. 2241070510-11 ΜΧΠΠΑΡ067

ΑΤΟΜΑ ΓΙΑ ΜΥΟΧΑΛΑΡΩΤΙΚΟ ΜΑΣΑΖ

ΖΗΤΟΥΝΤΑΙ

από εταιρία γνωστής αλυσίδας γυμναστηρίων, κάτοχοι πτυχίου **βοηθού φυσιοθεραπευτή** ή άλλης ιδιωτικής σχολής.
Τα άτομα που θα επιλέξουμε θα έχουν την ευκαιρία να εργασθούν σε ένα θαυμάσιο χώρο εργασίας με δυνατότητα ανέλιξης.

Τηλ. επικοινωνίας 22410 70510-11

ΜΧΠΠΑΡ067

Από την εταιρεία
AUTO CENTER Μ. ΚΩΣΤΑΚΗΣ ΑΕΒΕ

ΖΗΤΟΥΝΤΑΙ

- Μηχανικός αυτοκινήτων
- Βαφέας
- Βοηθός φανοποιού

Ανάλογη προϋπηρεσία θα ληφθεί υπόψιν.

Πληρ. τηλ. 2241082000 κ. Μανώλη Κωστάκη

ΜΧΠΑΑΥ003

ΖΗΤΟΥΝΤΑΙ

υπεύθυνοι υποδοχής

Από γνωστό πολυδύναμο χώρο με βασική προϋπόθεση την κοινωνικότητα, και την ευχέρεια λόγου. Το άτομο που θα επιλέξουμε θα ενταχθεί σε μια εταιρία κορυφαία στο είδος της που έχει ως παράδοση να αναδεικνύει στελέχη από την γραμμή της. Η εταιρία παρέχει σεμινάρια στο άτομο που θα επιλεχθεί και ένα θαυμάσιο χώρο εργασίας.

Πληρ. τηλ. 2241070510-11 ΜΧΠΠΑΡ067

εργασιες

συνέχεια από την προηγούμενη

ΖΗΤΕΙΤΑΙ οδηγός πωλητής με επαγγελματικό δίπλωμα Γ' κατηγορίας για πώληση κατεψυγμένων προϊόντων. Μισθός ικανοποιητικός και ποσοστά. Πληρ. τηλ. 2241060133, 6944732168
MZT020601

ΖΗΤΕΙΤΑΙ κοπέλα με προϋπηρεσία για πρωινό και βραδινό ωράριο για το κυλικείο του νοσοκομείου. Πληρ. τηλ. 2241080111
MAT2446

Από γνωστή εταιρεία παροχής υπηρεσιών **ζητείται κοπέλα** έως 30 ετών για απογευματινή απασχόληση. Εξαιρούνται αλλοδαπές. Απαραίτητα προσόντα: • Πιστοποιημένη γνώση Η/Υ • Άνεση στην επικοινωνία • Ομαδικότητα • Βιογραφικό με πρόσφατη φωτογραφία, στην δ/νση Στεφάνου Καζούλη 25 κτίριο ACS
MAT2366

ΖΗΤΟΥΝΤΑΙ υπάλληλος νεαρός ή νεαρή για να εργασθεί για την καλοκαιρινή σεζόν στην καφετέρια "RENI". Πληρ. τηλ. 6976002724, 2241068123
MZT020606

ΖΗΤΕΙΤΑΙ κοπέλα για να εργασθεί λίγες απογευματινές ώρες σε τουριστικό κατάστημα στην Παλιά Πόλη. Πληρ. τηλ. 6947884123
MZT020615

Από τεχνική κατασκευαστική εταιρεία **ζητείται νέα** με πτυχίο αρχιτεκτονικής και προϋπηρεσία. Απαραίτητη γνώση αρχιτεκτονικού σχεδίου με ηλεκτρονικό υπολογιστή. Παρακαλώ αποστείλατε βιογραφικό: info@paraskco.com
MAT2361

ΖΗΤΕΙΤΑΙ υπάλληλος υποδοχής στην πόρτα για εστιατόριο στο Φαληράκι για απογευματινή εργασία. Πληρ. τηλ. 2241086708, 6977613154
MZT020608

ΖΗΤΟΥΝΤΑΙ νέος ή νέα για να εργασθούν στη SPEEDEX COURIER: **α)** για το τμήμα διακίνησης εγγράφων και δεμάτων, **β) οδηγός.** Απαραίτητη προϋπόθεση δίπλωμα μηχανακιού. Πληρ. τηλ. 2241070999, 6944263852 κ. Μαλανδράκη Σταύρο
MAT2365

ΖΗΤΟΥΝΤΑΙ σερβιτόρος-κράχτης και **πιτσαδόρος** για εστιατόριο στους Πεύκους. Πληρ. τηλ. 2244051858
MXP13735

ΖΗΤΕΙΤΑΙ οδηγός με δίπλωμα γ' κατηγορίας για μερική απασχόληση ώρες 7-11 π.μ. Πληρ. τηλ. 6936726806 10-2 π.μ.
MZT010605

Από **Αφοι Κασσουδάκη Α.Ε.,** μεταφορική ανώνυμη εταιρεία, **ζητούνται οδηγοί** Γ' κατηγορίας και **εργάτες.** Πληρ. τηλ. 2241063521
MAT2351

ΖΗΤΩ κοπέλα για τις δουλειές του σπιτιού 3 ώρες το πρωί, εκτός Κυριακής. Μισθός 300 ευρώ. Πληρ. τηλ. 6974447253, 2241023544
MAT2364

ΖΗΤΟΥΝΤΑΙ βοηθοί σερβιτόρων και προσωπικό κουζίνας για εστιατόριο. Πληρ. τηλ. 2241092925
MZT310513

ΖΗΤΕΙΤΑΙ ψήστης για εστιατόριο-οβελιστήριο στην Ιαλυσό για μερική απογευματινή απασχόληση. Απαραίτητη προϋπηρεσία. Πληρ. ώρες 14.00-23.00, τηλ. 2241096760
MZT310526

ΖΗΤΟΥΝΤΑΙ κοπέλες για νυχτερινή απασχόληση σε BAR με ποσοστά. Ωράριο 22.30-03.30. Πληρ. τηλ. 6944428679, 6944839924
MZT310521

ΖΗΤΟΥΝΤΑΙ βοηθοί σερβιτόρου και **μπουφετζού** για εστιατόριο στην Π. Πόλη. Πληρ. τηλ. 2241070522
MAT2348

ΖΗΤΕΙΤΑΙ κοριτσάκι για να εργασθεί σε τουριστικό κατάστημα στην Π. Πόλη. Ωρες 9 π.μ.-5μ.μ. Πληρ. τηλ. 2241076348
MZT310512

Από κομμωτήριο εντός πόλεως **ζητείται εμφανίσιμη κοπέλα** έως 25 ετών για να εργασθεί ως βοηθός κομμώτρια. Απαραίτητη γνώση "πιστολάκι". Πληρ. τηλ. 2241074437, 6942045374
MZT310503

ΖΗΤΕΙΤΑΙ πωλητής ή πωλήτρια για βραδινή ημιαπασχόληση για κατάστημα τουριστικών ειδών στην Π. Πόλη. Απαραίτητη η γνώση Αγγλικών. Πληρ. τηλ. 2241033834
MZT310501

ΖΗΤΕΙΤΑΙ κοπέλα που να ομιλεί αγγλικά-γερμανικά για να εργασθεί ως πωλήτρια σε τουριστικό κατάστημα στην Π. Πόλη. Πληρ. τηλ. 2241026731 κ. Γιάννη
MZT300508

ΖΗΤΟΥΝΤΑΙ γυμναστές και γυμνάστριες για αερόμπικ και για την αίθουσα του γυμναστηρίου. Επίσης **ζητούνται μασέζ-αισθητικοί-φυσιοθεραπεύτριες** και **κοπέλα** για την υποδοχή, για το γυμναστήριο-SPA PARADISE. Πληρ. τηλ. 2241062481, 6937268143
MAT2206

ΜΟΝΑΔΙΚΗ ΕΥΚΑΙΡΙΑ! Τώρα όλο τον Ιούνιο δωρεάν εγγραφές στη γνωστή εταιρεία καλλυντικών Oriflame. Αφιερώστε το χρόνο που θέλετε και κερδίστε ένα extra εισόδημα ανάλογα με τις προσδοκίες σας. Πληρ. τηλ. 6936249458 MZT270507

Από τα καταστήματα εσωρούχων **SECRET ζητείται πωλήτρια** για μόνιμη απασχόληση. Πληρ. στο τηλ. 2241078733 απογευματινές ώρες από 6-9μ.μ. υπεύθυνη κα Σπανού MAT2339

ΖΗΤΕΙΤΑΙ ΑΝΤΙΠΡΟΣΩΠΟΣ ΓΙΑ ΡΟΔΟ ΚΑΙ ΚΩ ΤΟΥΡΙΣΤΙΚΗ ΚΑΙ ΕΛΛΗΝΙΚΗ ΑΓΟΡΑ. ΜΑΓΙΟ-ΛΙΝΑ-ΚΑΦΤΑΝΙΑ-ΤΖΙΝ-Τ-SHIRT-ΒΕΡΜΟΥΔΕΣ-ΣΟΡΤΣ. ΠΛΗΡ. ΤΗΛ. 6947375980
MAT2066

ΖΗΤΟΥΝΤΑΙ τεχνίτες-γυψοσανιδάδες για μόνιμη απασχόληση. Πληρ. τηλ. 6942285690
MZT290530

ΖΗΤΟΥΝΤΑΙ σερβιτόροι και **βοηθοί σερβιτόρων.** Πληρ. τηλ. 2241039043
MAT2260/2261

ΖΗΤΕΙΤΑΙ μάστορας που να γνωρίζει άνοιγμα φύλλου αέρος για μπουγάτσα. Πληρ. τηλ. 2241031053
MAT2217

Από επιχείρηση **ΖΗΤΟΥΝΤΑΙ άντρες και γυναίκες** για εργασία. Πληρ. τηλ. 2241092743
MAT2190

Από τα σούπερ μάρκετ ΣΠΑΝΟΣ **ζητούνται κρεοπώληδες** για να εργασθούν στα καταστήματά μας στην Ρόδο και Λέρο. Πληρ. τηλ. 2241060730 κα Γιάννα
MAT2114

ΖΗΤΟΥΝΤΑΙ άτομα υπεύθυνα άνω των 18, για συνεργασία με μερική απασχόληση ή πλήρη απασχόληση. Ιντερνετ επιθυμητό, όχι απαραίτητο. Πλήρες εκπαίδευση. Πληρ. τηλ. 2241037362, 2241030078, 2102801153, www.umswork4you.com
MAT2093

ΖΗΤΟΥΝΤΑΙ άτομα δραστήρια, για ανεξάρτητη συνεργασία. Ημιαπασχόληση ή πλήρης απασχόληση. Εργασία από το χώρο σας με ελεύθερο ωράριο. Εξτρα bonus. Πλήρης εκπαίδευση. Πληρ. τηλ. 2241037362, 22410-30078, www.umswork4you.com, vms@otenet.gr
MAT4271

Από την αντιπροσωπεία αυτοκινήτων
HONDA-MITSUBISHI
ΖΗΤΕΙΤΑΙ
ΠΩΛΗΤΗΣ ΑΥΤΟΚΙΝΗΤΩΝ
Για απογευματινή βάρδια
Επιθυμητή προϋπηρεσία στο χώρο
Καλή γνώση Η/Υ και Αγγλικών.
Πληρ. τηλ. 22410-67440-41
Φαξ 22410-68462
E-mail:kaligcar@otenet.gr
ΜΧΠ915.1

ΑΠΟΘΗΚΑΡΙΟΣ
Από την εμπορική επιχείρηση
"Γ. ΧΑΤΖΗΜΑΡΚΟΣ και ΣΙΑ Ο.Ε"
ΖΗΤΕΙΤΑΙ υπεύθυνος αποθήκης γνώστης Η/Υ και συστημάτων scanner-barcode.
- 12μηνη απασχόληση
- 5ήμερος εργασία
Συνεργαζόμενες εταιρείες: PROCTER & GAMBLE-DELICA-MISKO/BARILLA/GILLETE-SARA LEE.
Αποστείλατε βιογραφικό στο fax: 2241066986 ή στο email: xmarkos&internet.gr
MAT2275

RE/MAX
Θέλεις να κάνεις επιτυχημένη επιχειρηματική καριέρα?
ΕΛΑ ΣΤΗ RE/MAX,
τη μεγαλύτερη εταιρεία κτηματομεσιτικών υπηρεσιών στο κόσμο!!!
για περισσότερες πληροφορίες, επικοινωνήστε με την κυρία Μαίρη Χριστοδούλου .
Τηλ. 22410 64730
Email: info@remaxexpress.gr
ΧΠΚΤΗ005

Καριέρα στο real estate
Η ΕΠΙΧΕΙΡΗΣΗ
Η **Savvaidis & Associates Real Estate Agents & Consultants**, απο το 1983 προσφέρει υψηλής ποιότητας υπηρεσίες διαμεσολάβησης στον τομέα των κατοικιών και εμπορικών ακινήτων.
ΣΤΕΛΕΧΟΣ ΠΩΛΗΣΕΩΝ
Ο ΥΠΟΨΗΦΙΟΣ
- Άνδρας / γυναίκα έως 27 ετών, με δυναμική και οργανωτική προσωπικότητα.
- Πτυχιούχος ΑΕΙ στη Διοίκηση Επιχειρήσεων ή άλλο συναφές αντικείμενο. Άριστος χρήστης εφαρμογών MS OFFICE.
- Άριστη γνώση της Ελληνικής & Αγγλικής γλώσσας
- Η κατοχή μεταπτυχιακού τίτλου θα θεωρηθεί επιπλέον προσόν.
- Δυνατότητα εργασίας εκτός πόλης Ρόδου
Η ΘΕΣΗ
- Υποστήριξη πωλήσεων ακινήτων.
- Δημιουργία και υποστήριξη πελατολογίου.
- Στελέχωση υποκαταστημάτων.
- Σύγχρονο και φιλικό εργασιακό περιβάλλον.
- Συνεχές on the job training
Αποστείλατε βιογραφικό σας με e-mail στο info@savvaidis.gr
SAVVAIDIS & Associates
Estate agents & Consultants
Γρηγ. Λαμπράκη 14, Ρόδος
Τηλ. 22410-26281
http://www.propertyrhodes.gr
ΧΠ659

SUPER MARKET
ΖΗΤΑΕΙ ΚΟΠΕΛΑ
Ref. Πο2
Θέση:
• Στελέχωση τμήματος μηχανογράφησης-Λογιστηρίου
· 4ωρη απασχόληση
Απαραίτητα προσόντα:
•Απόφοιτος Λυκείου–ΤΕΙ
• Άριστη γνώση χειρισμού Η/Υ κάτοχοι ECDL
Προσφέρεται
• Ευχάριστο, φιλικό, δυναμικό περιβάλλον
Αποστολή βιογραφικών:
Υπόψη κας Φιλίππου
Fax: 22410 75190,
email: add@aias.gr
ΧΠ004

εργασιες

συνέχεια από την προηγούμενη

ΖΗΤΟΥΝΤΑΙ κοπέλες έως 30 ετών να εργασθούν σε "SPA" για πλήρη απασχόληση ή ημιαπασχόληση. Πληρ. τηλ. 2241076658

MAT1514

μαθηματα

ΑΓΓΛΙΚΑ-ΙΤΑΛΙΚΑ-ΙΣΠΑΝΙΚΑ. Καθηγητής, αριστούχος απόφοιτος (MASTER) SCHILLER INTERNATIONAL UNIVERSITY, παραδίδει μαθήματα **κατ' οίκον** σε αρχάριους, προχωρημένους, ξενοδοχοϋπαλλήλους. Εξασφαλισμένη επιτυχία εξετάσεων MICHIGAN, EDEXCEL, CAMBRIDGE, TOEIC, TOEFL καθώς και κρατικών πιστοποιητικών γλωσσομάθειας. Προετοιμασία για INICIAL, INTERMEDIO, SUPERIOR Ισπανικής, CELI 1, 2, 3, 4, 5 Ιταλικής όπως και για εξετάσεις εισαγωγής σε πανεπιστήμια εξωτερικού. Τιμές λογικές. Πληρ. τηλ. 2241025133

MZT240526

πωλησεις αυτοκινητων & μοτοσικλετων

ΠΩΛΕΙΤΑΙ μοτοσικλέτα HONDA HORNET 600 cc μοντέλο 2003 με 20.000 χλμ. με συναγερμό σε πολύ καλή κατάσταση. Δεκτός κάθε έλεγχος. Τιμή 5.000 ευρώ. Πληρ. τηλ. 6942983113

INT070604

ΠΩΛΕΙΤΑΙ μηχανή YAMAHA DTM 900 25.000 χλμ. φουλ εξτρά. Τιμή 7.000 ευρώ. Πληρ. τηλ. 6946585394

MZT060617

ΠΩΛΕΙΤΑΙ μηχανή **AFRICA TWIN HONDA** 750 cc. Πληρ. τηλ. 2241093783, 6948622254

MZT050624

ΠΩΛΕΙΤΑΙ AUDI A4 1600, sport edition, 11/2003, σε τιμή ευκαιρίας, χρώμα πέρλα γκρίζο δελφινιού μεταλλικό, αυτόματο κλίμα, ράδιο CD, 8 αερόσακοι, ABS, ESP, ASF, κεντρικό κλείδωμα με τηλεχειριστήριο, ζάντες χυτές αλουμινίου 45.000 χιλιόμετρα, σε άριστη μηχανική και εξωτερική κατάσταση, μόνο στη Ρόδο κυκλοφόρησε. Πληρ. τηλ. 6934435553

MZT050614

ΠΩΛΕΙΤΑΙ JEEP (WRANGLER LIMITED) 2.500 σε άριστη κατάσταση, έτος 2003, 25.000 χλμ., hard top, σκαλοπάτια, δερμάτινο σαλόνι, ηλεκτρικά παράθυρα, συναγερμός. Τιμή 23.000 ευρώ, συζητήσιμη, ευκολίες πληρωμής. Πληρ. τηλ. 2241026504, 6945343616

MZT020618

ΠΩΛΕΙΤΑΙ αυτοκίνητο **TOYOTA COROLLA** 1300 cc μοντέλο 1994 σε καλή κατάσταση. Τιμή 4000 ευρώ. Πληρ. τηλ. 6947076520 MZT050616

ΠΩΛΕΙΤΑΙ αυτοκίνητο OPEL ZAFIRA ELEGANCE 7 θέσεων σε άριστη κατάσταση από ιδιώτη. Πληρ. τηλ. 6977701655, 2241061977

MZT030608

ΠΩΛΕΙΤΑΙ αυτοκίνητο **NISSAN PRIMERA** μοντέλο 2.000 σε άριστη κατάσταση και με πολλά εξτρά. Χιλιόμετρα αυτ/του 39.000 χλμ. στην τιμή 9.000 ευρώ μετρητά. Πληρ. τηλ. 22410-39895, 26081, κιν. 6945797245 κ. Κουρμαδιά Μιχάλη MZT020613

ΠΩΛΕΙΤΑΙ POLO 1.400 c.c. 2πορτο δισκόφρενα, ζάντες αλουμινίου, φυλασσόμενο σε γκαράζ, άριστη κατάσταση. Βιβλίο service. Τιμή 4.000 ευρώ. Πληρ. τηλ. 2241051868, 6979689290

MZT020619

ΠΩΛΕΙΤΑΙ μηχανή SUZUKI BANDIT 400 cc μοντέλο 1995 σε καλή κατάσταση. Τιμή 1.500 ευρώ. Πληρ. τηλ. 6948309257

MZT010611

ΠΩΛΕΙΤΑΙ VESPA PIAGGIO 200 cc σε καλή κατάσταση. Τιμή ευκαιρίας 600 ευρώ. Πληρ. τηλ. 2241021689

MZT010606

ΕΥΚΑΙΡΙΑ!!! ΠΩΛΕΙΤΑΙ τζιπ HONDA CR-V μοντ. 2006, 2000 cc, 2.600 χλμ. full extra, από 33.500 ευρώ κανονική του τιμή, μόνο 28.500, λόγω οικογενειακού προβλήματος. Πληρ. τηλ. 6977269670

MZT290508

ΠΩΛΕΙΤΑΙ αυτοκίνητο BMW 316 σε άριστη κατάσταση, τέλη '97. Τιμή 12.000 ευρώ. Πληρ. τηλ. 6974844000

MXP13722.1

ΠΩΛΕΙΤΑΙ μηχανή HONDA 900 CBR μοντέλο 2001. Τιμή 8.000 ευρώ σε άριστη κατάσταση. Πληρ. τηλ. 6946002649 MZT310520

διαφορα

ΠΩΛΕΙΤΑΙ τροχόσπιτο LMC LUXUS 5.50 μ. Πληρ. τηλ. 6944543053

MOO270

ΠΩΛΕΙΤΑΙ στη Σύμη **σκάφος** καμπινάτο 5 μέτρων πλαστικό με ΚΟΥΜΠΟΤΑ πετρελαιομηχανή, τετρακύλινδρη, σχεδόν κανούργια με τρέιλερ και πολλά εξτρά λόγω ασθενείας. Στην τιμή των 7.000 ευρώ. Πληρ. τηλ. 2246072695, 6947974625

MZT070608

ΠΩΛΕΙΤΑΙ βάρκα 4,30 μ. με 15άρα τετράχρονη, τρέιλερ, τιμονιέρα και όλος ο εξοπλισμός σε πολύ καλή κατάσταση. Πληρ. τηλ. 6944286481

MZT060622/23

ΠΩΛΕΙΤΑΙ εξοπλισμός μίνι μάρκετ αποτελούμενο από ψυγείο-βιτρίνα ISA, ζαμπονομηχανή, ζυγαριά, ράφια, πάγκοι, βιτρίνα, πινακίδες, τέντες, ρολό ασφαλείας. ΜΟΝΟ 10.000 ευρώ. Πληρ. τηλ. 2241063611

MZT060620

Το Πολυτελές Ξενοδοχειακό & Συνεδριακό συγκρότημα RODOS PALACE, ζητεί για άμεση πρόσληψη:

- Βοηθό Ζαχαροπλάστη
- Ελαιοχρωματιστή

με ανάλογη προϋπηρεσία.

Οι ενδιαφερόμενοι μπορούν να απευθύνονται καθημερινά στον Κο Γ. Ρούμπη.

Ξενοδοχείο RODOS PALACE
Τηλ.: 22410 25222, Fax: 22410 25350
info@rodos-palace.gr

ΧΠΞΕΝ078

ΑΠΟ ΤΟ ΞΕΝΟΔΟΧΕΙΟ ΔΙΟΝΥΣΟΣ ΣΤΗΝ ΙΞΙΑ

ΖΗΤΟΥΝΤΑΙ

για την σεζόν 2006

ΚΑΜΑΡΙΕΡΕΣ με προϋπηρεσία

Οι ενδιαφερόμενες παρακαλούνται όπως απευθυνθούν στην κ. Ολγα Αγγιους στο τηλ. **22410-23021 καθημερινά 08.30-14.30** εκτός Κυριακής.
Βιογραφικά με φωτογραφία απαραιτήτως.

ΜΧΠ1145

Chicken stories

ΖΗΤΕΙΤΑΙ

προσωπικό των παρακάτω ειδικοτήτων:
Μάγειρες Β και Γ
Βοηθοί μάγειρα
Χειριστές/ριες ταμειακών

Ζητάμε:
- **Προηγούμενη εμπειρία σε καταστήματα γρήγορης εστίασης, εστιατόρια ή ξενοδοχεία.**
- **Ευχάριστη εμφάνιση και προσωπικότητα, ομαδικό πνεύμα.**
- **Ταχύτητα κινήσεων, ευστροφία, ικανότητα απόδοσης υπό συνθήκες πίεσης.**
- **Ηλικίες 20-35**
- **Εκπληρωμένες στρατιωτικές υποχρεώσεις για τους άνδρες**

Σας δίνουμε:
Ανταγωνιστικό πακέτο αποδοχών-Σύγχρονο περιβάλλον εργασίας

Πληροφορίες: 2241093359
κ. Γιώργο Τσαβαρή (10.30-20.00)

ΧΠ2367

ΖΗΤΕΙΤΑΙ
πωλήτρια

για τα χρυσοχοεία **KOUNAKIS** στην Παλιά Πόλη.
Απαραίτητη η άριστη γνώση αγγλικών. Οποιεσδήποτε άλλες γλώσσες θα θεωρηθούν επιπλέον προσόν.
Μισθός ικανοποιητικός.

Πληροφορίες τηλ. 6946508177

MAT2537(Γ)

Από εμπορική εταιρεία

ΖΗΤΕΙΤΑΙ

αποθηκάριος απόφοιτος Λυκείου με εκπληρωμένες τις στρατιωτικές του υποχρεώσεις, με πολύ καλές γνώσεις Η/Υ (EXCEL, WORD) και εμπορικού προγράμματος.
Προϋπηρεσία επιθυμητή, συστάσεις απαραίτητες. Περιβάλλον ευχάριστο, αποδοχές ικανοποιητικές, τηλέφωνο επικοινωνίας **2241063517**

ΜΑΤ2417(Γ)

Από την εταιρεία ενοικιάσεως αυτοκινήτων KOSMOS

ΖΗΤΕΙΤΑΙ

υπάλληλος νέος με γνώσεις αγγλικών και άδεια οδηγήσεως για άμεση πρόσληψη.

Πληροφορίες τηλ. 2241074374

ΜΑΤ2443(Γ)

Από την ΠΟΤΟΠΟΙΪΑ "ΑΙΓΑΙΟΝ" Β. ΚΑΜΠΥΛΑΥΚΑΣ Α.Ε.

ΖΗΤΕΙΤΑΙ

1. **Νέος** με δίπλωμα οδήγησης για το τμήμα παραγωγής.
2. **Εργάτες-εργάτριες** για το τμήμα παραγωγής.

Πληροφορίες τηλ. 22410-69858, 65952, 62535
από 8 π.μ. έως 3μ.μ.

ΜΑΤ2349

Εταιρία πληροφορικής

ΖΗΤΑ

στέλεχος για να εργασθεί στην υποστήριξη Προγραμμάτων.
Απαραίτητα προσόντα:
- Εκπληρωμένες στρατιωτικές υποχρεώσεις
- Δίπλωμα οδήγησης
- Πτυχίο ΤΕΙ/ΑΕΙ
- Γνώσεις προγραμματισμού/Βάσεων δεδομένων (SQL Server, Oracle)

Πληροφορίες στο τηλ. 2241067951, από 09.00-17.00

ΜΑΤ2553(Γ)

Η εταιρεία SIXT-ενοικιάσεις αυτοκινήτων

ΖΗΤΑ

υπαλλήλους για τις ανάγκες των γραφείων μας σε ΡΟΔΟ, με σπαστό ωράριο (πρωί-απόγευμα) για παραδόσεις-παραλαβές αυτοκινήτων.

Προϋποθέσεις-Δίπλωμα οδήγησης, απολυτήριο Λυκείου καλή γνώση μιας ξένης γλώσσας-Γερμανικά ή Αγγλικά ή Γαλλικά.

Πληροφορίες στο τηλ. 2241093307, από 09.00-14.00

ΜΑΤ2536(Γ)

Για το ξενοδοχείο ΔΙΟΝΥΣΟΣ στην Ιξιά

ΖΗΤΕΙΤΑΙ

υπάλληλος για πρωινή απασχόληση στην πισίνα.

Πληροφορίες στο τηλ. 2241023021
κα Αγγιους Ολγα

ΜΧΠ1145

Από την αντιπροσωπεία αυτοκινήτων
HONDA-MITSUBISHI

ΖΗΤΕΙΤΑΙ

Ηλεκτρολόγος Αυτοκινήτων

Επιθυμητή προϋπηρεσία στο χώρο
Καλή γνώση Η/Υ και Αγγλικών.

Απαραίτητη αποστολή βιογραφικού σημειώματος στη διεύθυνση Λ. Λίνδου 138 Ρόδος
Τηλ. 22410-67440-41
Φαξ 22410-68462
E-mail:kaligcar@otenet.gr

ΜΧΠ1915

διαφορα

συνέχεια από την προηγούμενη

ΠΩΛΕΙΤΑΙ μηχανή ΜΙΛΚΣΕΪΚ (Milk sake) μάρκας CAPRIGIANI επαγγελματική σε άριστη κατάσταση. Τιμή 3.800 ευρώ. Πληρ. τηλ. 2241062119, 6934684899
MAT2524

ΠΩΛΕΙΤΑΙ σκάφος ταχύπλοο πολυεστερικό BAYLINER 5,80 μ. Διαθέτει μια άνετη καμπίνα, εξωλέμβιες μηχανές 125 HP και 9,9 HP, τρέιλερ, όλα τα προβλεπόμενα σωστικά, καθώς και άλλα αξεσουάρ, σε άριστη κατάσταση και σε πολύ καλή τιμή. Δεκτός κάθε έλεγχος. Πληρ. τηλ. 6945151673, 2241061234
MZT050610

ΠΩΛΕΙΤΑΙ κρεβάτι ημίδιπλο από ξύλο οξιάς μαζί με το στρώμα σε άριστη κατάσταση. Τιμή 300 ευρώ. Πληρ. τηλ. 6942201202, 2241023531
MZT030613

ΠΩΛΕΙΤΑΙ σκάφος πολυεστερικό καμπινάτο Drago 6 μέτρα με μηχανή YAMAHA V4 115 HP με τρέιλερ, βυθόμετρο, JPS, VHF, stereo. Τιμή 12.000 ευρώ. Πληρ. τηλ. 6932244687
MZT030605

ΠΩΛΕΙΤΑΙ εξωλέμβιος Johnson μηχανή μακρόλαιμη 15 ίππων. Πληρ. τηλ. 6997188794
MZT020607

ΠΩΛΟΥΝΤΑΙ: α) Σκάφος FLETCHER 5,5 μέτρα ταχύτητα 55 μίλια YAMAHA 115 HP φουλ εξτρά και τρέιλερ. Τιμή 8.800 ευρώ. **β) Αυτοκίνητο BMW 518** λευκό χρώμα με λίγα χιλιόμετρα σε άριστη κατάσταση. Τιμή 9.500 ευρώ. Πληρ. τηλ. 2241020091, 6934593423
MZT310518

Προεξοφλούνται επιταγές από 300-2.700 ευρώ χρονικού διαστήματος λήξης 1-2-3 μήνες. Πληρ. τηλ. 6932091455 ώρες γραφείου 9-13.
MZT020617

ΑΓΟΡΑΖΩ ΜΕΤΡΗΤΟΙΣ άδεια φορτηγού Δημόσιας Χρήσεως (Νομαρχιακή). Πληρ. τηλ. 6948520380
MZT030602

ΠΩΛΕΙΤΑΙ ταχύπλοο 6 μέτρα μάρκας ONTA με 165 HP Mercuris εσω εξω τρέιλερ γαλβανιζέ δύο αξόνων 10.000 ευρώ. Πληρ. τηλ. 2241042331
MZT010608

προσφορές εργασίας

Νιώθετε αδιαθεσία, κούραση; ΦΥΣΙΟΘΕΡΑΠΕΙΑ για διάφορες αρρώστιες και μασάζ θεραπευτικό, χαλαρωτικό θα επιστρέψει υγεία, θα γεμίσει το σώμα σας νέα ενέργεια! Τηλεφωνήστε, ελάτε και οι αρρώστιες σας φεύγουν στο παρελθόν!!! Η ζωή σας θα λάμψει εκ νέου!!! Πληρ. τηλ. 6942095457
MZT070605

Ωριμη **ΚΥΡΙΑ** από Δανία **ΑΝΑΖΗΤΑ ΕΡΓΑΣΙΑ** εντός πόλεως Ρόδου την περίοδο Ιούνιο-Οκτώβριο, Δευτέρα-Παρασκευή, 4-6 ώρες ημερησίως. Κατά προτίμηση τουριστικό κατάστημα ή κάτι ανάλογο εκτός καφετέριας - εστιατορίου. Ομιλούμενες γλώσσες, σκανδιναβικές και αγγλικά, όχι όμως ελληνικά. Πληρ. τηλ. 6946789640 MZT050608

ΟΙΚΟΔΟΜΙΚΕΣ ΕΡΓΑΣΙΕΣ. Ελαιοχρωματισμοί, πλακάκια, υδραυλικές εγκαταστάσεις, σοβάδες, κεραμοσκεπές, κτισίματα. Πληρ. τηλ. 6947194132, κ. Φάνη και 6976469510 κ. Βασίλη
MZT050605

ΨΑΧΝΩ ΓΙΑ ΔΟΥΛΕΙΑ: Γλώσσες: Αγγλικά, Γερμανικά, Σουηδικά, Ιταλικά. Εμπειρία ως πωλητής, σε ξενοδοχεία, γνώσεις Η/Υ και αποθηκάριος. **LOOKING FOR JOB.** Languages: English, German, Swedish, Italian,. Experience: Salesman, Hotels, Computers, Stockmarket broker. Paul τηλ. 6946660574
MZT150509

ΕΛΛΗΝΑΣ με πολυετή πείρα αναλαμβάνει γυψοσανίδες, τσιμεντοσανίδες, ελαιοχρωματισμούς παντός είδους, μονώσεις. Τιμές πολύ λογικές. Πληρ. τηλ. 6979611209 κ. Γιώργο
MZT260516

ΒΑΡΕΘΗΚΑΤΕ ΤΑ DELIVERY; δεν έχετε χρόνο να μαγειρέψετε; Τώρα υπάρχει λύση! Personal chef με προϋπηρεσία στον Καναδά αναλαμβάνει να ετοιμάζει υγιεινά γεύματα για εσάς και τους δικούς σας, στο δικό σας χώρο. Πληρ. τηλ. 2241030765
MZTP160521

ΚΥΡΙΑ διπλωματούχος μασέρ, προσφέρει θεραπευτικό, κλασικό, αθλητικό, αδυνατίσματος, χαλαρωτικό, αισθητικό και καθαρισμό προσώπου (μάσκες), μασάζ. Πληρ. τηλ. 2241035252, 6932024975
MZT160512

ΜΑΣΑΖ. Ανακουφιστείτε από την ψυχική κόπωση, τις συνέπειες του καθημερινού τρόπου ζωής. Πληρ. τηλ. 6942228916
INT270409

Φύλαξη παιδιών και ηλικιωμένων. Εχετε την ανάγκη για τη φύλαξη των παιδιών και των γονιών σας, που χρειάζονται αγάπη, παρέα, κατανόηση και φύλαξη. Είμαι κοντά σας για να κάνουμε το πρόγραμμά σας ανάλογα με τις ανάγκες σας. Η αγάπη μου και η πείρα μου είναι αυτή που θα σας κάνει να νιώθετε ασφαλής μαζί μου. Θα χαρώ να φανώ χρήσιμη Μάρα. Πληρ. τηλ. 6976556969 κ. Μάρα
MZT020543

γνωριμιες

ΣΟΒΑΡΗ ΚΥΡΙΑ **ζητάει παρέα** με κύριο. Πληρ. τηλ. 6942564413
MZT310523

ΕΛΛΗΝΙΔΑ εμφανίσιμη **ΖΗΤΑ ΓΝΩΡΙΜΙΑ** στο χώρο της για ελεύθερη σχέση. Απόλαυση και διακριτικότητα. Πληρ. τηλ. 6942608613
MZT020611

ΠΩΛΕΙΤΑΙ

MERCEDES C200 KOMPRESSOR

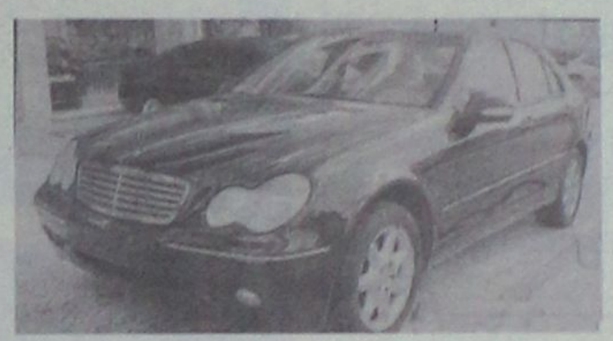

2000 cc, μοντέλο '01, clima, abs, 6a/b radio-cd, κεντρ. κλείδωμα, υδρ. τιμόνι, χρώμα μαύρο, ηλ. παράθυρα-κλειδαριές, τιμόνι πολλ. χρήσεων, τηλέφωνο, ζάντες, λάστιχα.
Τιμή 24.900ευρώ

Πληρ. τηλ. 6976978667 ΜΑΠ327(Γ)

ΠΩΛΟΥΝΤΑΙ

από ξενοδοχείο στην Ιξιά

3 ψυγεία βιτρίνες για super market.
Τιμή ευκαιρίας

Πληρ. τηλ. 2241023021 ΜΧΠ1145

ΠΩΛΕΙΤΑΙ

δίκυκλο PIAGGIO BEVERLY 250 cc

μοντέλο 08/2006, 3.000 χλμ.

Πληρ. τηλ. 2241060910 κο Αλέξανδρο ΧΠΑΑΥ009

ΤΑΠΗΤΟΚΑΘΑΡΙΣΤΗΡΙΟ

Ο ΔΡΑΚΟΣ

Αναλαμβάνουμε υπεύθυνα καθαρισμό και φύλαξη

χαλιά • μοκέτες • φλοκάτες

Ειδικός καθαρισμός μεταξωτών και χειροποίητων χαλιών
Επί τόπου καθαρισμοί

μοκετών • σαλονιών • πούλμαν

με 20ετή πείρα.

Πληρ. τηλ. 2241026805, 2241051024, 6974208020 ΜΑΠ268(Γ)

ΣΧΟΛΗ ΕΚΠΑΙΔΕΥΣΗΣ ΣΚΥΛΩΝ 1996 ΝΙΚΟΣ ΜΙΡΤΣΕΒ

ΔΙΑΘΕΣΙΜΑ ΚΑΘΑΡΟΑΙΜΑ ΚΟΥΤΑΒΙΑ ΡΟΤΒΑΪΛΕΡ, ΓΕΡΜΑΝΙΚΑ ΠΟΙΜΕΝΙΚΑ ΚΑΙ ΧΑΣΚΥ

ΞΕΝΟΔΟΧΕΙΟ ΣΧΟΛΗ ΕΚΠΑΙΔΕΥΣΗΣ ΣΚΥΛΩΝ

Τις μέρες των διακοπών σας φύλαξη των μικρών σας φίλων

- Βασική υπακοή
- Σωματοφύλακας
- Άρνηση τροφής
- Καθαρόαιμα κουτάβια
- Φύλακας χώρου
- Ζευγαρώματα
- Νοσηλεία
- Μπάνιο
- Διόρθωση προβληματικής συμπεριφοράς

Υπεύθυνος: ΜΙΡΤΣΕΒ ΝΙΚΟΣ
Ασγούρου Ρόδος 85100 • Τηλ. **6942404250** ΧΠ2367

ΑΠΕΝΤΟΜΩΤΙΚΗ ΔΩΔΕΚΑΝΗΣΟΥ

Αναλαμβάνουμε:

- Ταβέρνες, Εστιατόρια
- Κρεοπωλεία, Super Markets
- Ζαχαροπλαστεία, Αρτοποιεία, Catering
- Εργοστάσια, Τυποποιητήρια, Συσκευαστήρια
- Ξενοδοχεία, Καταστήματα, Γραφεία,
- Τράπεζες, Σχολεία, Νοσοκομεία, Δήμους

Παρέχουμε:

- **Απεντόμωση** (Κατσαρίδες, μύγες, κουνούπια, σκορπιοί, ψύλλοι, κοριοί κ.ά.)
- **Μυοκτονία** (ποντίκια, αρουραίοι)
- **Απολύμανση** (ιοί, βακτήρια, άλγη, μύκητες)

Σύνταξη φακέλου παρασιτοκτονίας HACCP

Αριθμός Αδείας από το υπουργείο Αγροτικής Ανάπτυξης & Τροφίμων: 116269/21-02-2006

ΠΑΝΑΓΙΩΤΗΣ ΜΙΧ. ΠΑΝΑΗΣ
Φυσιογνώστης Περιβαλλοντολόγος Τεχνολόγος Γεωπονίας
Τηλ : 6944353686

ΓΕΩΡΓΙΟΣ Η. ΜΑΝΕΤΤΑΣ
Γεωπόνος - Τεχνολόγος Γεωπονίας
Τηλ 6944443124

Λ. Δημοκρατίας 143, Παραδείσι - Ρόδος, Τ.Κ 85106 Τηλ & Fax: 22410 81769
ΑΕ1422

ΕΡΓΑΣΤΗΡΙΟ ΕΛΕΥΘΕΡΩΝ ΣΠΟΥΔΩΝ ΗΛΕΚΤΡΟΝΙΚΩΝ ΥΠΟΛΟΓΙΣΤΩΝ

Program PM

ΕΠΙΣΗΜΟ ΕΞΕΤΑΣΤΙΚΟ ΚΕΝΤΡΟ ΤΗΣ ECDL HELLAS

ΤΜΗΜΑΤΑ ΓΙΑ:
Παιδιά
Ενήλικες
Αρχάριους
Επαγγελματίες

ΕΝΤΑΤΙΚΑ ΜΑΘΗΜΑΤΑ COMPUTER
ΕΓΓΡΑΦΕΣ ΤΩΡΑ

ECDL Diploma

Μανώλης Ι. Σοφίλλας
Τηλ.(22410)31761
ΚΟΔΡΙΓΚΤΩΝΟΣ 91 · ΡΟΔΟΣ
ΧΠ1941

ΤΑΠΗΤΟΚΑΘΑΡΙΣΤΗΡΙΑ

ΠΑΝΕΛΛΑΔΙΚΟ ΔΙΚΤΥΟ

Art Clean EXPRESS

Είμαστε λίιιι...γο πιο μπροστά από τους άλλους!

ΠΛΥΣΙΜΟ-ΑΠΟΛΥΜΑΝΣΗ-ΦΥΛΑΞΗ ΧΑΛΙΩΝ- ΜΟΚΕΤΩΝ - ΣΑΛΟΝΙΩΝ *(και επί τόπου)*

ΠΑΠΛΩΜΑΤΑ - ΚΟΥΒΕΡΤΕΣ - ΦΛΟΚΑΤΕΣ

ΣΤΕΓΝΟ ΓΙΑ ΜΕΤΑΞΩΤΑ ΚΑΙ ΧΕΙΡΟΠΟΙΗΤΑ

ΑΔΙΑΒΡΟΧΟΠΟΙΗΣΕΙΣ & ΕΠΙΔΙΟΡΘΩΣΕΙΣ ΤΑΠΗΤΩΝ

ΠΑΡΑΛΑΒΗ - ΠΑΡΑΔΟΣΗ ΚΑΤ' ΟΙΚΟΝ

ΔΩΡΕΑΝ ΦΥΛΑΞΗ

ΑΛΑΦΑΚΗΣ ΤΑΣΟΣ

ΤΗΛ. ΧΩΡΙΣ ΧΡΕΩΣΗ 80011400400

ΤΗΛ. 2241082800- ΚΙΝ. 6944350247

email: artclean@otenet.gr

ΧΠ2286

Τέλειο καθάρισμα χωρίς απογοήτευση

ΤΑΠΗΤΟΚΑ-ΘΑΡΙΣΤΗΡΙΑ ΚΛΕΟΠΑΤΡΑ®

Ολοκληρωμένα προγράμματα υγιεινής και καθαρισμού προσαρμοσμένα στις ιδιαίτερες ανάγκες κάθε τάπητα

Με **διασφάλιση ποιότητας** στον καθαρισμό και φύλαξη σε χαλιά, μοκέτες, χειροποίητα Ανατολής, μεταξωτά, μάλλινα, φλοκάτες, παπλώματα και τάπητες 5ης γενιάς

ΑΔΙΑΒΡΟΧΟΠΟΙΗΣΗ ΑΝΤΙΣΤΑΤΙΚΟΤΗΤΑ

- Επιτόπου βιοκαθαρισμός στρωμάτων, σαλονιών και μοκετών
- Επιδιορθώσεις σε χειροποίητα χαλιά και μοκέτες

ΦΥΛΑΞΗ ΔΩΡΕΑΝ

Παραλαβή και παράδοση σε όλη την Ρόδο

Ενημερωθείτε για την συντήρηση των χαλιών σας με ειλικρίνεια κει υπευθυνότητα

ΤΗΛ. 2241051996

ΚΙΝ. 6945793626

ΦΑΞ 2241051322

ΚΟΥΦΑΛΑΚΗΣ ΣΤΑΥΡΟΣ

Πιστοποιημένος τεχνικός καθαρισμού ταπήτων από τον Παγκόσμιο Οργανισμό Προστασίας Μαλλιού **WOOLSAFE**

MAT1570

γνωριμιες

συνέχεια από την προηγούμενη

ΚΥΡΙΟΣ 68 ετών με σπίτι, διαζευγμένος χωρίς υποχρεώσεις, ευγενικός, ανεξάρτητος οικονομικά, καταξιωμένος, **ζητά γνωριμία** με σκοπό τον γάμο ή συμβίωση κυρία 55-65 ετών, διαζευγμένη, χήρα, ευχάριστο χαρακτήρα. Πληρ. τηλ. 6945276839 MZT310502

ΑΒΑΣΑΝΙΣΤΑ "number 1" γνωρίστε τον αληθινό έρωτα κοντά μας. Σχέσεις, γνωριμίες με άμεσα αποτελέσματα, απόλυτη εχεμύθεια. Ανδρες-γυναίκες κάθε ηλικίας περιμένουν να γνωριστείτε. Γίνετε μέλος στο μεγαλύτερο club γνωριμιών στην Ελλάδα. Πληρ. τηλ. 2105239191, 2105239711, 6975764343 MAT2072

ΟΜΟΡΦΗ ψηλή ξανθιά Ελληνίδα, **ζητώ γνωριμία** στο χώρο μου. Σε άνετο πολυτελές περιβάλλον, σοβαρούς κυρίους. Αλλοδαποί καθώς και οι κλήσεις με απόκρυψη αποκλείονται! Πληρ. τηλ. 6972902821 MZT010610

Νεαρή ξεναγός με νυχτερινές ανησυχίες, επιθυμεί κουβέντα και συνομιλία, και ό,τι προκύψει... Κάλεσε ΟΤΕ 90.11.314.493 – COSMOTE 901.200.43.53 – VODAFONE 901.694.60.53 – TIM 901.160.17.53 MAT1673

ΕΛΛΗΝΙΔΑ εμφανίσιμη **ΖΗΤΑ ΓΝΩΡΙΜΙΑ** στο χώρο της για ελεύθερη σχέση. Απόλαυση και διακριτικότητα. Πληρ. τηλ. 6942608613 MZT020611





"Ο ΜΑΣΤΡΟΜΗΤΣΟΣ"

40 χρόνια πείρα!



- ΕΠΙΣΚΕΥΕΣ ΞΥΛΙΝΩΝ ΚΑΤΑΣΚΕΥΩΝ & ΕΠΙΠΛΩΝ
- ΣΥΝΤΗΡΗΣΗ ΑΝΤΙΚΩΝ
- ΒΑΦΕΣ-ΛΟΥΣΤΡΑ-ΛΑΚΕΣ
- ΑΛΛΑΓΕΣ ΧΡΩΜΑΤΩΝ

ΑΣΓΟΥΡΟΥ-ΡΟΔΟΣ

Πληρ. τηλ. 6946591702

MZT290502(Γ)

ΑΠΟΦΡΑΞΕΙΣ - ΕΚΚΕΝΩΣΕΙΣ ΡΟΔΟΥ

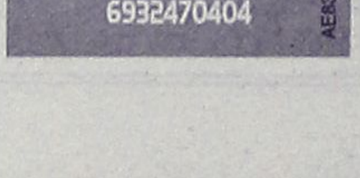

Κιν. 6932470404 Κιν. 6944361464

Κώστας & Λευτέρης

ΑΠΟΦΡΑΞΕΙΣ ΑΠΟΧΕΤΕΥΤΙΚΩΝ ΑΓΩΓΩΝ ΜΕ ΥΔΡΟΒΟΛΗ, ΚΟΥΖΙΝΕΣ, ΤΟΥΑΛΕΤΕΣ, ΣΙΦΩΝΙΑ, ΥΔΡΟΡΟΕΣ, ΑΠΟΛΥΜΑΝΣΕΙΣ, ΜΗΝΙΑΙΕΣ ΣΥΝΤΗΡΗΣΕΙΣ

ΠΟΛΥΚΑΤΑΣΤΗΜΑΤΑ, ΣΤΡΑΤΟΠΕΔΑ, ΞΕΝΟΔΟΧΕΙΑ, ΝΟΣΟΚΟΜΕΙΑ, ΔΗΜΟΥΣ, ΠΟΛΥΚΑΤΟΙΚΙΕΣ, ΣΠΙΤΙΑ κ.λ.π.

Αντληση υδάτων από υπόγειους χώρους

Αμεση εξυπηρέτηση!!!

ΟΙ ΚΑΛΥΤΕΡΕΣ ΤΙΜΕΣ!

Τηλ. 2241085977, 2241086634

Κιν. 6944361464, 6932470404

AE836

ΤΑΠΗΤΟΚΑΘΑΡΙΣΤΗΡΙΑ

magic carpet

ΜΑΤΣΗΣ ΔΗΜΗΤΡΗΣ

ΤΗΛ. 22410-91143

ΚΙΝ 6936671996 & 6974057144

ΠΕΡΙΟΧΗ ΠΑΝΑΓΙΑΣ ΕΛΕΗΜΟΝΗΤΡΙΑΣ ΚΡΕΜΑΣΤΗ

Ο καθαρισμός είναι δική μας υπόθεση...

Με μηχανήματα της karcher Αναλαμβάνουμε καθαρισμούς για: χαλιά, μοκέτες, τάπητες σαλονιών, σπιτιών, αυτοκινήτων, πούλμαν, επίσης κουβέρτες, φλοκάτες. Επιδιορθώνουμε τους τάπητές σας (αλλαγή κρόσσι, ρέλι και ξεβάμματα)

ΜΑΤ1992

ΕΠΙΤΟΠΟΥ ΚΑΘΑΡΙΣΜΟΙ & ΠΑΡΑΛΑΒΗ ΠΑΡΑΔΟΣΗ ΚΑΤ' ΟΙΚΟΝ

Τα πιο φθηνά και ποιοτικά

ΔΩΡΕΑΝ ΦΥΛΑΞΗ

ΕΥΧΑΡΙΣΤΟΥΜΕ ΓΙΑ ΤΗΝ ΕΜΠΙΣΤΟΣΥΝΗ ΠΟΥ ΜΑΣ ΔΕΙΧΝΕΤΕ!

ΧΡΕΙΑΖΕΣΤΕ ΧΡΗΜΑΤΑ;

ΕΝΕΧΥΡΟΔΑΝΕΙΣΤΗΡΙΟ **"Η ΘΥΡΙΔΑ"**

ΕΝΕΧΥΡΙΑΖΩ και ΑΓΟΡΑΖΩ ΧΡΥΣΑΦΙΚΑ - ΚΟΣΜΗΜΑΤΑ - ΛΙΡΕΣ - ΠΑΛΑΙΑ ΝΟΜΙΣΜΑΤΑ - ΜΕΤΟΧΕΣ και ΑΝΤΙΚΕΣ

Αντ. Δαμασκηνού 25 (περ. Μητρόπολη)

Τηλ. 2241032537, 6942613540, 6947965279

AE639

ΕΚΚΕΝΩΣΕΙΣ ΜΕΤΡΟΠΟΝΤΙΚΑΣ "ΜΑΡΙΑ"



ΑΠΟΦΡΑΞΕΙΣ ΑΠΟΧΕΤΕΥΤΙΚΩΝ ΑΓΩΓΩΝ ΜΕ ΥΔΡΟΒΟΛΗ, ΚΟΥΖΙΝΕΣ, ΤΟΥΑΛΕΤΕΣ, ΣΙΦΩΝΙΑ, ΥΔΡΟΡΟΕΣ, ΜΗΝΙΑΙΕΣ ΣΥΝΤΗΡΗΣΕΙΣ ΠΟΛΥΚΑΤΑΣΤΗΜΑΤΑ, ΣΤΡΑΤΟΠΕΔΑ, ΞΕΝΟΔΟΧΕΙΑ, ΝΟΣΟΚΟΜΕΙΑ, ΔΗΜΟΥΣ, ΠΟΛΥΚΑΤΟΙΚΙΕΣ, ΣΠΙΤΙΑ κ.λπ. Αντληση υδάτων από υπόγειους χώρους

Πληρ. τηλ. 2241065120/35555

AE179

Λίνδος, 6-6-2006
Αρ. Πρωτ. : 4506

ΕΛΛΗΝΙΚΗ ΔΗΜΟΚΡΑΤΙΑ
ΠΕΡΙΦΕΡΕΙΑ ΝΟΤΙΟΥ ΑΙΓΑΙΟΥ
ΝΟΜΟΣ ΔΩΔΕΚΑΝΗΣΟΥ
ΔΗΜΟΣ ΛΙΝΔΙΩΝ

ΠΕΡΙΛΗΨΗ ΔΙΑΚΗΡΥΞΗΣ ΔΗΜΟΠΡΑΣΙΑΣ

Ο δήμαρχος Λινδίων προκηρύσσει ανοικτή δημοπρασία με σφραγισμένες προσφορές με επιμέρους ποσοστά έκπτωσης και έλεγχο ομαλότητας (άρθρο 7 του Π.Δ. 609/85) για την εκτέλεση του έργου: «Κατασκευή πεζοδρομίων και ανάπλαση πλατείας στο Δ.Δ. Πυλώνας».

Ο προϋπολογισμός της δαπάνης του ανωτέρω έργου ανέρχεται στα 140.870,00 ευρώ συμπεριλαμβανομένου του Φ.Π.Α. και της αναθεώρησης. Το έργο χρηματοδοτείται από ιδίους πόρους.

Η δημοπρασία και η εκτέλεση του έργου θα γίνουν σύμφωνα με τις διατάξεις του Ν. 1418/84 «Δημόσια Έργα και ρυθμίσεις συναφών θεμάτων», όπως ισχύει μετά την τροποποίησή του και τη συμπλήρωσή του από τους Νόμους 2229/94, 2308/95, 2338/95, 2372/96, 2940/01 (Φ.Ε.Κ. 180Α/6-8-2001) και σύμφωνα με τον Ν. 2576/98 (Φ.Ε.Κ. 25Α'/9-2-1998) περί «Βελτίωσης των διαδικασιών για την ανάθεση της κατασκευής των Δημοσίων έργων και άλλες διατάξεις», των εκτελεστικών τους Π.Δ. 609/85 και 472/85 όπως ισχύουν μετά την τροποποίησή τους από τα Π.Δ. 368/94, 285/97, 402/96, 210/97, 218/99 καθώς και τους Ν. 3212/03, Ν. 3263/04 (ΦΕΚ 179/Α/28-9-04) "Μειοδοτικό σύστημα ανάθεσης των δημοσίων έργων και άλλες διατάξεις", 3316/2005, 3310/05 και Ν. 3414/05 όπως ισχύουν σήμερα.

Η Δημοπρασία θα γίνει την **26η** του μήνα **Ιουνίου 2006** ημέρα **Δευτέρα** με ώρα λήξης παραλαβής των προσφορών την **10.00** π.μ., στο Δημοτικό κατάστημα και ενώπιον της Αρμόδιας Επιτροπής Διαγωνισμού του δήμου. Εάν για οποιονδήποτε λόγο η Δημοπρασία αναβληθεί, αυτή θα επαναληφθεί την **29η** του μήνα **Ιουνίου** 2006 ημέρα **Πέμπτη**, με λήξη παραλαβής των προσφορών την **10.00** π.μ.

Η προθεσμία περάτωσης του έργου ορίζεται σε ΤΡΕΙΣ (03) μήνες).

Η εγγύηση για την συμμετοχή στη δημοπρασία ανέρχεται στο 2% του προϋπολογισμού του έργου, ήτοι 2.466,00 ευρώ και βεβαιώνεται με την προσκόμιση ισόποσου γραμματίου του Ταμείου Παρακαταθηκών και Δανείων ή εγγυητική επιστολή αναγνωρισμένης Τράπεζας ή του Ταμείου Συντάξεως Μηχανικών και εργοληπτικών Δημοσίων έργων συνταγμένη κατά τον ισχύοντα τύπο.

Στο διαγωνισμό γίνονται δεκτές εργοληπτικές επιχειρήσεις δημοσίων έργων, Εταιρικής μορφής, ατομικές ή σε κοινοπραξία, Ελληνικές ή Αλλοδαπές από χώρες μέλη της Ε.Ε. και του Ε.Ο.Χ. εγγεγραμμένες στο Μ.Ε.Ε.Π., για έργα ΟΔΟΠΟΙΪΑΣ κατηγορίας Α1 έως 1η, ανεξαρτήτως Νομού και για έργα ΗΛΕΚΤΡΟΜΗΧΑΝΟΛΟΓΙΚΑ κατηγορίας Α1 έως 1η ανεξαρτήτως Νομού. (Κατάταξη βάσει του Ν. 2940/2001).

Σε περίπτωση που το προσφερόμενο ποσοστό έκπτωσης του αναδόχου είναι μεγαλύτερο του ορίου 12% για τις κατηγορίες έργων οδοποιίας, υδραυλικών, λιμενικών και πρασίνου και για έργα των ως άνω κατηγοριών τα οποία εκτελούνται σε νησιωτικές περιοχές σε 15% για τις εργοληπτικές επιχειρήσεις που έχουν έδρα στο νομό που εκτελείται το έργο προκειμένου να υπογραφεί η σύμβαση, ο ανάδοχος υποχρεούται να προσκομίσει επιπλέον, πρόσθετη εγγύηση καλής εκτέλεσης, σύμφωνα με τα οριζόμενα στην παράγραφο 2 του άρθρου 4 του Ν. 3263/2004.

Τον ανάδοχο του έργου θα βαρύνουν όλες οι νόμιμες κρατήσεις υπέρ του Δημοσίου, τρίτων, εισφορές ΙΚΑ, κ.λπ.

Ο Φ.Π.Α. βαρύνει τον κύριο του έργου.

Οι δαπάνες δημοσίευσης της παρούσας περίληψης και λοιπά έξοδα δημοπρασίας ως επίσης και τα έξοδα συμφωντικού μετά των αντιγράφων βαρύνουν τον ανάδοχο του έργου.

Τα τεύχη δημοπράτησης παραλαμβάνονται μέχρι δύο μέρες πριν την ημερομηνία της διεξαγωγής της Δημοπρασίας, με την καταβολή δεκαπέντε ευρώ (15), στην Οικονομική Υπηρεσία του Δήμου.

Για περισσότερες πληροφορίες παρακαλούμε οι ενδιαφερόμενοι να απευθύνονται στον Δήμο Λινδίων.

Τηλέφωνα Πληροφοριών: Δήμος Λινδίων: 22440/31101, 22440/31129, 22440/31221.

Ο δήμαρχος
ΓΕΩΡΓΙΟΣ ΘΑΡΡΕΝΟΣ

ΙΕΡΟΣ ΝΑΟΣ ΑΓΙΟΥ ΓΕΩΡΓΙΟΥ
ΚΑΛΑΜΟΥ ΑΠΟΛΑΚΚΙΑΣ

ΠΑΝΗΓΥΡΙΣ

Φέρεται εις γνώσιν του ευσεβούς κοινού ότι το **Σάββατο 10 Μαΐου 2006** πανηγυρίζει ο Ιερός Ναός Αγίου Γεωργίου Απολακκιάς στη μαγευτική τοποθεσία **Κάλαμος.**
Ώρα **8 μ.μ.** πανηγυρικός εσπερινός με αρτοκλασία.
Στη συνέχεια θα ακολουθήσει παραδοσιακό γλέντι με την ορχήστρα του Θεμιστοκλή Τριανταφύλλου. Εκ μέρους δε της Εκκλησιαστικής Επιτροπής θα υπάρχουν ποτά, αναψυκτικά και σουβλάκια για όσους επιθυμούν.

Σας ευχόμαστε Χρόνια Πολλά.
Εκ του Εκκλησιαστικού Συμβουλίου
του Ιερού Ναού Απολακκιάς.
Ο πρόεδρος
Ιωάννης Μαμουζέλος
Εφημέριος

MXP 13745

ΚΟΛΛΕΓΙΟ ΡΟΔΟΥ

ΣΥΓΧΑΡΗΤΗΡΙΟ

Το Κολλέγιο Ρόδου, συγχαίρει τη μαθήτριά του **Μπόνη-Καζαντζίδου Νεφέλη** (Στ΄ Δημοτικού) που πρώτευσε στον Πανελλήνιο Μαθητικό Διαγωνισμό "Λυσίας 2006".

Η Διεύθυνση Σπουδών του Κολλεγίου Ρόδου

ΧΠΕΚΠ049

ΚΟΛΛΕΓΙΟ ΡΟΔΟΥ

ΕΥΧΑΡΙΣΤΗΡΙΟ

Το Κολλέγιο Ρόδου ευχαριστεί θερμά την **Αντικαρκινική Εταιρεία Ρόδου** καθώς και την Ιατρό - Δερματολόγο **κα Ζωάννου Άννα** για την ενημέρωση των μαθητών του την Παρασκευή 02/06 με θέμα: «Η προστασία από τον ήλιο και οι βλαβερές συνέπειες της ηλιοθεραπείας».

ΧΠΕΚΠ049

ΕΛΛΗΝΙΚΗ ΔΗΜΟΚΡΑΤΙΑ
ΠΕΡΙΦΕΡΕΙΑ ΝΟΤΙΟΥ ΑΙΓΑΙΟΥ
ΝΟΜΟΣ ΔΩΔΕΚΑΝΗΣΟΥ
ΔΗΜΟΣ ΚΑΛΥΜΝΙΩΝ

ΠΕΠ ΝΟΤΙΟΥ ΑΙΓΑΙΟΥ 2000-2006

Κάλυμνος, 7-6-06
Αρ. Πρωτ. 4389

1. ΕΠΙΧΕΙΡΗΣΙΑΚΟ ΠΡΟΓΡΑΜΜΑ: ΠΕΠ ΝΟΤΙΟΥ ΑΙΓΑΙΟΥ 2000-2006
2. ΚΩΔΙΚΟΣ ΟΠΣ:
3. ΤΙΤΛΟΣ ΕΡΓΟΥ: ΔΗΜΙΟΥΡΓΙΑ ΧΩΡΟΥ ΠΡΑΣΙΝΟΥ, ΧΩΡΟΥ ΣΤΑΘΜΕΥΣΗΣ ΚΑΙ ΥΠΑΙΘΡΙΟΥ ΘΕΑΤΡΟΥ ΣΤΗΝ ΕΙΣΟΔΟ ΤΟΥ ΚΑΣΤΡΟΥ
4. ΠΡΟΫΠΟΛΟΓΙΣΜΟΣ ΕΡΓΟΥ: 600.000,00 ευρώ

ΠΕΡΙΛΗΨΗ ΔΙΑΚΗΡΥΞΗΣ ΜΕΙΟΔΟΤΙΚΟΥ ΔΙΑΓΩΝΙΣΜΟΥ

Ο δήμαρχος Καλυμνίων, προκηρύσσει Δημόσιο Ανοικτό μειοδοτικό Διαγωνισμό, με το σύστημα δημοπρασίας «προσφορά επί μέρους ποσοστών έκπτωσης κατά ομάδες τιμών με έλεγχο ομαλότητας» και κριτήριο ανάθεσης της σύμβασης τη χαμηλότερη τιμή, για την ανάδειξη αναδόχου εκτέλεσης του έργου

«ΔΗΜΙΟΥΡΓΙΑ ΧΩΡΟΥ ΠΡΑΣΙΝΟΥ, ΧΩΡΟΥ ΣΤΑΘΜΕΥΣΗΣ ΚΑΙ ΥΠΑΙΘΡΙΟΥ ΘΕΑΤΡΟΥ ΣΤΗΝ ΕΙΣΟΔΟ ΤΟΥ ΚΑΣΤΡΟΥ», προϋπολογιζόμενης συνολικής δαπάνης κατά τη μελέτη: 600.000,00 ευρώ (συμπεριλαμβανομένης της αναθεώρησης και του Φ.Π.Α.), σύμφωνα με το άρθρο 7 του Π.Δ. 609/85 περί "Κατασκευής Δημοσίων Έργων", εκτελεστικού του Ν. 1418/84 "Δημόσια Έργα και ρυθμίσεις συναφών θεμάτων", όπως ισχύει μετά την τροποποίησή του και τη συμπλήρωσή του από τους Νόμους 2229/94, 2308/95, 2338/95, 2372/96, 2940/01 (ΦΕΚ 180Α/6-8-2001), 3021/02 (ΦΕΚ 143Α/19-5-2002), Ν. 3212/03 (ΦΕΚ 308Α/31-12-2003), Ν. 3263 (ΦΕΚ 179Α/28-09-2004), και το Ν. 3310/2005 (ΦΕΚ 30Α/14-02-2005) των εκτελεστικών τους Π.Δ. 609/85 και 472/85 όπως ισχύουν μετά την τροποποίησή τους από το Π.Δ. 368/94, 285/97, 402/96, 210/97, 218/99 καθώς και τις σχετικές Υπουργικές αποφάσεις και εγκυκλίους που έχουν εκδοθεί σε εφαρμογή τους.

Το έργο θα εκτελεσθεί σύμφωνα με την υπ' αριθμ. 53/04 μελέτη της Δ/νσης Τεχνικών Υπηρεσιών του δήμου Καλυμνίων. Ο προϋπολογισμός της μελέτης υπολογίσθηκε με βάση τα νέα τιμολόγια Δημοσίων Έργων με τις διορθώσεις τους.

Προϋπολογισμός για οικοδομικά	385.218,37
Προϋπολογισμός για Η/Μ	139,874,17
ΑΘΡΟΙΣΜΑ (Χωρίς αναθεώρηση και ΦΠΑ	525,092,54

1. Το έργο χρηματοδοτείται από πιστώσεις του Προγράμματος Δημοσίων Επενδύσεων, με συγχρηματοδότηση κατά 75% από το Ευρωπαϊκό Ταμείο Περιφερειακής Ανάπτυξης και κατά 25% από Εθνικούς Πόρους. Υπόκειται δε στις κρατήσεις που προβλέπονται για τα έργα αυτά, περιλαμβανομένης και της κράτησης 6‰ του άρθρου 27 παρ. 34-37 του Ν. 2166/93 (ΦΕΚ 137Α/24-8-93).

α. Ως ημερομηνία λήξης της προθεσμίας παραλαβής των προσφορών στο διαγωνισμό, ορίζεται η **3/07/2006** ημέρα **Δευτέρα** και ώρα **10.00 π.μ.** στα γραφεία του δήμου Καλυμνίων.

β. Αν για οποιονδήποτε σοβαρό λόγο δεν διεξαχθεί η δημοπρασία την παραπάνω ημερομηνία, τότε θα διενεργηθεί την **6η/07/2006**, ημέρα **Πέμπτη** και ώρα **10.00 π.μ.** στα γραφεία του Δήμου Καλυμνίων.

2. Στον διαγωνισμό δικαιούνται να συμμετάσχουν:

3.1. Μεμονωμένες εργοληπτικές επιχειρήσεις:

α. Εγγεγραμμένες στο μητρώο Εργοληπτικών Επιχειρήσεων που τηρείται στη ΓΓΔΕ του Υ.ΠΕ.ΧΩ.ΔΕ. εφόσον ανήκουν στην 1η μέχρι 2η τάξη, καθώς και στην 3η τάξη για πτυχία με έδρα ή δηλωμένο ως δεύτερο νομό στο ΜΕΕΠ το Ν. Δωδεκανήσου για έργα κατηγορίας οικοδομικών και στην Α2 μέχρι 1η τάξη, καθώς και στην 2η τάξη για πτυχία με έδρα ή δηλωμένο ως δεύτερο Νομό στο ΜΕΕΠ το Ν. Δωδεκανήσου για έργα κατηγορίας Η/Μ.

β. Προερχόμενες από κράτη-μέλη της Ευρωπαϊκής Ένωσης ή του Ευρωπαϊκού Οικονομικού Χώρου (Ε.Ο.Χ.) ή από κράτη που έχουν υπογράψει τη συμφωνία για τις Δημόσιες Συμβάσεις (Σ.Δ.Σ.) του Παγκόσμιου Οργανισμού Εμπορίου (Π.Ο.Ε.), στα οποία τηρούνται επίσημοι κατάλογοι αναγνωρισμένων εργοληπτών, εφόσον είναι εγγεγραμμένες σε αυτούς και σε τάξη και κατηγορία αντίστοιχη με τις καλούμενες του Ελληνικού Μητρώου ΜΕΕΠ.

γ. Προερχόμενες από ως ανωτέρω β' κράτη, στα οποία δεν τηρούνται επίσημοι κατάλογοι αναγνωρισμένων εργοληπτών, εφόσον αποδεικνύουν ότι έχουν εκτελέσει έργα παρόμοια με το δημοπρατούμενο, από ποιοτική και ποσοτική άποψη.

3.2. Κοινοπραξίες Εργοληπτικών Επιχειρήσεων των παραπάνω περιπτώσεων α, β και γ σε οποιονδήποτε συνδυασμό μεταξύ τους, υπό τους όρους του άρθρου 2 παρ. 7 του π.δ. 609/85 (Κοινοπραξία στην ίδια κατηγορία), υπό τον όρο ότι κάθε Εργοληπτική Επιχείρηση συμμετέχει στο κοινοπρακτικό σχήμα με ποσοστό όχι μικρότερο του 25% της καλούμενης κατηγορίας.

3.3. Κοινοπραξίες εργοληπτικών επιχειρήσεων για την κάλυψη των διαφόρων κατηγοριών των εργασιών του έργου και υπό τους όρους της παρ. 3 του άρθρου 2 του π.δ. 609/85. Κατηγορία εργασιών με ποσοστό κάτω του 10% του προϋπολογισμού του έργου (χωρίς αναθεώρηση και ΦΠΑ), εφόσον δεν καλείται στη δημοπρασία, αθροίζεται στον προϋπολογισμό της μεγαλύτερης κατηγορίας.

3.4. Κοινοπραξίες εργοληπτικών επιχειρήσεων εγγεγραμμένων στην Α2 μέχρι 2η καθώς και στην 3η τάξη για πτυχία με έδρα ή δηλωμένο ως δεύτερο Νομό στο ΜΕΕΠ το Ν. Δωδεκανήσου για έργα κατηγορίας οικοδομικών και στην Α1 μέχρι 1η τάξη, καθώς και στην 2η τάξη για πτυχία με έδρα ή δηλωμένο ως δεύτερο Νομό στο ΜΕΕΠ το Ν. Δωδεκανήσου για έργα κατηγορίας Η/Μ, με τις προϋποθέσεις της παρ. 42 του άρθρου 16 του Ν. 1418/84 όπως ισχύει (αναβάθμιση ορίου λόγω κοινοπραξίας).

3.5. Κάθε εργοληπτική επιχείρηση συμμετέχει, είτε μεμονωμένα, είτε ως μέλος ενός κοινοπρακτικού σχήματος. Κατά τα λοιπά εφαρμόζονται οι ισχύουσες διατάξεις για τη συμμετοχή εργοληπτικών επιχειρήσεων σε διαγωνισμούς για την κατασκευή Δημοσίων Έργων.

4. Η προθεσμία αποπεράτωσης του έργου ορίζεται σε ΕΞΙ (6) ΜΗΝΕΣ.

5. Η εγγύηση συμμετοχής ορίζεται στο 2% (δύο επί τοις εκατό) του ανωτέρω προϋπολογισμού (χωρίς αναθεώρηση και Φ.Π.Α.), που αντιστοιχεί σε ποσό δέκα χιλιάδων πεντακοσίων ενός ευρώ και ογδόντα πέντε λεπτών (10.501,85 ευρώ) και θα απευθύνεται προς τον "ΔΗΜΟ ΚΑΛΥΜΝΙΩΝ".

6. Τα τεύχη μειοδοτικού διαγωνισμού χορηγούνται όλες τις εργάσιμες ημέρες και ώρες στα γραφεία του Δήμου ΚΑΛΥΜΝΙΩΝ, μέχρι και την Τετάρτη, 28/6/2006, μετά την προσκόμιση τριπλότυπης απόδειξης της Ταμειακής Υπηρεσίας του Δήμου Καλυμνίων με την καταβολή των εξόδων παραγωγής των τευχών που ανέρχεται στο ποσό των 30 ευρώ. Αντίγραφα σχεδίων, μελετών κ.λπ. μπορούν να πάρουν με δαπάνες και φροντίδα τους, κατόπιν αιτήσεώς τους. Πληροφορίες κ. Μαυρίτσης Σκεύος, τηλ.: 22430 50610.

Ο δήμαρχος
ΡΟΥΣΣΟΣ ΓΕΩΡΓΙΟΣ

ΜΝΗΜΟΣΥΝΑ

Την 9η μηνός Ιουνίου, ημέρα Παρασκευή και ώρα 8.30 π.μ. εις τον Ιερό Ναό Ταξιαρχών Νεκροταφείου Ρόδου τελούμε ετήσιο μνημόσυνο υπέρ αναπαύσεως της ψυχής της λατρευτής μας μητέρας, γιαγιάς, αδελφής και θείας

ΜΑΡΙΑΣ ΤΟΠΑ

Τα παιδιά: Γιώργος, Δέσποινα, Θεώνη
Τα εγγόνια, τα δισέγγονα, τ' αδέλφια, τ' ανίψια και οι λοιποί συγγενείς

MZT070616



Την 9η μηνός Ιουνίου, ημέρα Παρασκευή και ώρα 8.30 π.μ. εις τον Ιερό Ναό Ταξιαρχών Λάρδου τελούμε 9ήμερο μνημόσυνο υπέρ αναπαύσεως της ψυχής της πολυαγαπημένης μας και αξέχαστης συζύγου, μητέρας και θείας

ΑΘΑΝΑΣΙΑΣ ΚΩΒΙΟΥ
(δασκάλα)

Ο σύζυγος: Στέφανος
Τα παιδιά: Αναστασία, Βασίλης
Τα ανίψια και οι λοιποί συγγενείς

MXP13743



Την 9η μηνός Ιουνίου, ημέρα Παρασκευή και ώρα 8.15 π.μ. εις τον Ιερό Ναό Ταξιαρχών Νεκροταφείου Ρόδου τελούμε 4οήμερο μνημόσυνο υπέρ αναπαύσεως της ψυχής του λατρευτού μας συζύγου, υιού, πατέρα, αδελφού και θείου

ΝΙΚΟΛΑΟΥ Δ. ΠΑΣΣΑΛΗ

Η σύζυγος: Τσαμπίκα
Τα παιδιά: Μαρία, Δημήτρης, Βασιλική
Τ' αδέλφια: Μαρία-Σάββας, Μανώλης-Σέβα, Παναγιώτης-Ντίνα, Μιχάλης
Τα πεθερικά: Γιώργος-Βασιλεία
Τ' ανίψια και οι λοιποί συγγενείς

MZT050606



Την 9η μηνός Ιουνίου, ημέρα Παρασκευή και ώρα 8 π.μ. εις τον Ιερό Ναό Ταξιαρχών Νεκροταφείου Ρόδου, τελούμε 3μηνο μνημόσυνο υπέρ αναπαύσεως της ψυχής του πολυαγαπημένου μας και αξέχαστου πατέρα, παππού και αδελφού

ΣΑΒΒΑ ΒΑΡΘΟΛΟΜΑΙΟΥ

Η σύζυγος: Καλλιόπη
Ο υιός: Τσάρλυς
Τα εγγόνια, τ' αδέλφια και οι λοιποί συγγενείς

MXP 13743



Την 1ον μηνός Ιουνίου, ημέρα Σάββατο και ώρα 8 π.μ. εις τον Ιερό Ναό Αγίου Παντελεήμονα (Π. Πόλη), τελούμε 6μηνο μνημόσυνο υπέρ αναπαύσεως της ψυχής του λατρευτού μας συζύγου, πατέρα, παππού, αδελφού και θείου

ΠΑΥΛΟΥ Σ. ΠΑΠΑΔΟΠΟΥΛΟΥ

Η σύζυγος: Μαρία
Τα παιδιά: Σακελλάριος-Φιλαρέτη, Γεράσιμος-Αννα, Κων/νος-Κατερίνα
Τα εγγόνια, τα δισέγγονα, τ' αδέλφια, τ' ανίψια και οι λοιποί συγγενείς

MZT070622



Την 1ον μηνός Ιουνίου, ημέρα Σάββατο και ώρα 9 π.μ. εις τον Ιερό Ναό Αγίου Λουκά Σορωνής, τελούμε ετήσιο μνημόσυνο υπέρ αναπαύσεως της ψυχής του λατρευτού μας πατέρα και παππού

ΚΩΝΣΤΑΝΤΙΝΟΥ ΚΑΛΙΟΥΔΑΚΗ

Τα παιδιά: Δημήτρης-Χαρούλα
Τα εγγόνια: Κώστας, Νατάσα
Και οι λοιποί συγγενείς

MXP 13749

ΜΝΗΜΗΣ ΕΝΕΚΕΝ
ΠΑΡΑΣΚΕΥΑΣΤΗΡΙΟΝ ΜΝΗΜΟΣΥΝΩΝ

Αναλαμβάνουμε την οργάνωση των μνημοσύνων σας, προσφέροντάς σας όλα όσα χρειάζονται για την άψογη μνημόνευση των αγαπημένων εκλιπόντων σας.

Προσφέρουμε μεγάλη ποικιλία πρωτότυπων σχεδίων σε δίσκους της επιλογής σας με τα συνοδευτικά αρτύματα. Παράλληλα διαθέτουμε όλα τα απαραίτητα είδη μνημοσύνων.

Στο χώρο μας θα βρείτε τέλεια εξυπηρέτηση, καθαριότητα και πάνω απ' όλα σεβασμό στη δύσκολη στιγμή σας. ΑΕ 798

Γ. ΠΑΠΑΝΔΡΕΟΥ 78, ΑΝΑΛΗΨΗ · Τηλ./Fax: 22410 69620

Την 1ον μηνός Ιουνίου, ημέρα Σάββατο και ώρα 8 π.μ. εις τον Ιερό Ναό Ταξιαρχών Νεκροταφείου Ρόδου τελούμε 9μηνο μνημόσυνο υπέρ αναπαύσεως της ψυχής της λατρευτής μας μητέρας, γαιγιάς και θείας

ΜΑΡΙΕΤΑΣ ΕΛΕΥΘΕΡΙΟΥ

Τα παιδιά: Λουκάς-Χριστίνα, Ευστάθιος
Τα εγγόνια, τ' ανίψια και οι λοιποί συγγενείς

MZT070615

Την 11η μηνός Ιουνίου, ημέρα Κυριακή και ώρα 8 π.μ. εις τον Ιερό Ναό Ταξιαρχών (νεκροταφείου Ρόδου) τελούμε 6μηνο μνημόσυνο υπέρ αναπαύσεως της ψυχής της λατρευτής μας μητέρας, γιαγιάς, προγιαγιάς και θείας

ΧΡΥΣΗΣ ΜΠΟΝΗ

Τα παιδιά, τα εγγόνια, τα δισέγγονα και οι λοιποί συγγενείς

MZT300510



Την 1ον μηνός Ιουνίου, ημέρα Σάββατο και ώρα 8 π.μ. εις τον Ιερό Ναό Αγίας Ειρήνης Ορφανοτροφείου Θηλέων, τελούμε 4οήμερο μνημόσυνο υπέρ αναπαύσεως της ψυχής της λατρευτής μας συζύγου και μητέρας

ΜΑΡΙΑΣ ΜΑΛΤΑ-ΒΑΣΙΛΑΚΗ

Ο σύζυγος: Γεώργιος
Τα παιδιά: Νικόλαος, Θεοδοσία, Σακελλαρίνα

MZT060613



Την 1ον μηνός Ιουνίου, ημέρα Σάββατο και ώρα 8.30 π.μ. εις τον Ιερό Ναό Αγ. Νικολάου Ρόδου τελούμε 9ήμερο μνημόσυνο υπέρ αναπαύσεως της ψυχής της λατρευτής μας συζύγου, μητέρας, γιαγιάς, αδελφής και θείας

ΘΗΡΕΣΙΑΣ ΒΕΡΒΕΡΗ
το γένος Νικολάου Μανίσκα

Ο σύζυγος: Δημήτριος
Τα παιδιά: Νικόλαος-Αδελαΐς, Μιχαήλ-Πόπη
Τα εγγόνια: Δημήτρης, Χρήστος, Μαρία-Θηρεσία
Τ' αδέλφια, τ' ανίψια και οι λοιποί συγγενείς

MZT070603



Την 1ον μηνός Ιουνίου, ημέρα Σάββατο και ώρα 8 π.μ. εις τον Ιερό Ναό Γενέσεως της Θεοτόκου στην Ψίνθο τελούμε 4οήμερο μνημόσυνο υπέρ αναπαύσεως της ψυχής της λατρευτής μας μητέρας και γιαγιάς

ΜΑΡΙΑΝΘΗΣ ΧΡΥΣΑΝΘΗ

Τα παιδιά
Τα εγγόνια και οι λοιποί συγγενείς

MZT070613



Την 1ον μηνός Ιουνίου, ημέρα Σάββατο και ώρα 8 π.μ. εις τον Ιερό Ναό Εισοδίων Θεοτόκου Κοσκινού τελούμε 6μηνο μνημόσυνο υπέρ αναπαύσεως της ψυχής του λατρευτού μας συζύγου, πατέρα, παππού, αδελφού και θείου

ΣΑΒΒΑ ΒΑΛΣΑΜΗ

Η σύζυγος: Κωνσταντίνα
Τα παιδιά: Σκιαδενή-Θανάσης
Η εγγονή: Γεωργία
Τ' αδέλφια, τ' ανίψια και οι λοιποί συγγενείς

MZT060628



Την 1ον μηνός Ιουνίου, ημέρα Σάββατο και ώρα 8 π.μ. εις τον Ιερό Ναό Κοιμητηρίου Ιαλυσού, τελούμε 9ήμερο μνημόσυνο υπέρ αναπαύσεως της ψυχής του λατρευτού μας συζύγου, πατέρα και παππού

ΑΝΔΡΕΑ ΑΝΑΣΤΑΣΑΚΗ

Η σύζυγος: Αγγελική
Τα παιδιά: Τάσος-Βάσω, Μαρία-Μάκης Ιντζά, Ευαγγελία
Τα εγγόνια και οι λοιποί συγγενείς

MXP 13742

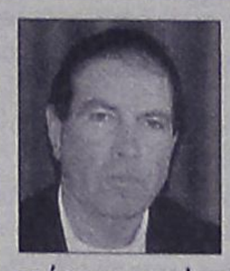

40 ημέρες χωρίς τον αγαπημένο και μονρδικό σύζυγο, πατέρα, παππού, αδελφό και φίλο

ΔΗΜΗΤΡΙΟ ΚΑΖΟΥΛΛΗ

Την 1ον μηνός Ιουνίου, ημέρα Σάββατο και ώρα 7.30 π.μ. εις τον Ιερό Ναό Αγίου Χαραλάμπου Ελεούσας, τελούμε 4οήμερο μνημόσυνο υπέρ αναπαύσεως της ψυχής του.
Η σύζυγος: Ειρήνη
Τα παιδιά: Νεκτάριος-Βάσω, Γεωργία-Κώστας, Ελεούσα-Νίκος
Τα εγγόνια: Μαρία, Ειρήνη, Άννα
Τ' αδέλφια και οι λοιποί συγγενείς

MXP 13746



Την 1ον μηνός Ιουνίου, ημέρα Σάββατο και ώρα 8 π.μ. εις τον Ιερό Ναό Εισοδίων Θεοτόκου Κοσκινού τελούμε 4οήμερο μνημόσυνο υπέρ αναπαύσεως της ψυχής του λατρευτού μας πατέρα, παππού, αδελφού και θείου

ΣΠΥΡΟΥ ΠΗΔΗΚΤΑΚΗ

Τα παιδιά: Μαίρη-Βασίλης, Πολυμνία
Τα εγγόνια, τα δισέγγονα, τ' αδέλφια, τ' ανίψια και οι λοιποί συγγενείς

MZT060629

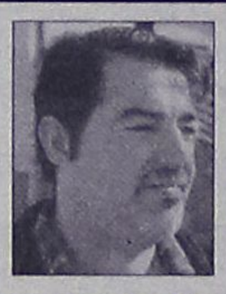

Την 1ον μηνός Ιουνίου, ημέρα Σάββατο και ώρα 7 π.μ. εις τον Ιερό Ναό Νεκροταφείου Ιαλυσού (νέο), τελούμε 4ετές μνημόσυνο υπέρ αναπαύσεως της ψυχής του λατρευτού μας υιού, πατέρα, αδελφού

ΒΑΣΙΛΕΙΟΥ ΤΖΩΡΤΖΗ

Η μητέρα: Αναστασία
Η κόρη: Χαρούλα
Τα αδέλφια: Γιώργος-Κων/να, Ελευθερία-Αντώνης
Τ' ανίψια και οι λοιποί συγγενείς

MZT070607



Την 1ον μηνός Ιουνίου, ημέρα Σάββατο και ώρα 8 π.μ. εις τον Ιερό Ναό Αγ. Ειρήνης Ορφανοτροφείου Θηλέων τελούμε 9μηνο μνημόσυνο υπέρ αναπαύσεως της ψυχής του λατρευτού μας πατέρα, παππού, αδελφού και κουνιάδου

ΙΩΑΝΝΟΥ ΖΗΣΙΜΟΥ

Τα παιδιά
Τα εγγόνια, ο αδελφός, οι κουνιάδες και οι λοιποί συγγενείς

MZT070618

Δράσεις προσφοράς και αλληλεγγύης

ΕΥΧΑΡΙΣΤΗΡΙΟ

Το διοικητικό συμβούλιο Αγίας Ειρήνης «η Ορφανοτρόφος» ευχαριστεί τους πιο κάτω κυρίους που πρόσφεραν:

Α. Εις μνήμη θείου των Γεωργίου Κακά
1) Οι **κ. Ιωάννης και Γεωργία Μαρίνου** 60 ευρώ
2) Οι **κ. Θεολόγος και Ευαγγελία Τσιγάρου** 60 ευρώ.

Β. Εις μνήμη Μίμη Χατζηκωνσταντή
1) Οι **κ. Ιωάννης και Γεωργία Μαρίνου** 100 ευρώ

MOO269

ΕΥΧΑΡΙΣΤΗΡΙΟ

Το διοικητικό συμβούλιο Αγίας Ειρήνης «η Ορφανοτρόφος» ευχαριστεί τους πιο κάτω κυρίους που πρόσφεραν:

Α. Εις μνήμη Κουτσούκου Ηλία
Ο **κ. Βογιατζής Ελευθέριος** ευρώ 50

Β. Εις μνήμη Χατζηκωνσταντή Δημητρίου
Ο **κ. Απόστολος Μαρίνος** αντί στεφάνου ευρώ 100

Γ. Εις μνήμη Μοναχής Εμμέλειας
Τον **κ. Σταμάτιο Φράγκο** 300 ευρώ

Δ. Εις μνήμη Ηλία Κουτσούκου
Την **κ. Ευθ. Δενδρινού και οικ. Εμμαν. και Κων/νας Κουτσούκου** 150 ευρώ.

MOO268

ΔΩΡΕΑ

Η **Αντικαρκινική Εταιρεία Ρόδου** ευχαριστεί την κυρία **Καίτη Κουτρουμπάκη** για την δωρεά των 30 ευρώ την οποία προσέφερε αντί στεφάνου εις μνήμη **Λουκά Γιαμαίου.**

Εκ του Δ.Σ.

MOO267

Οι δημοσιεύσεις αυτές αποτελούν προσφορά της "Ροδιακής", η οποία θεωρεί ότι τέτοιες δραστηριότητες θα πρέπει να τυγχάνουν της ανάλογης προβολής.

ΕΛΛΗΝΙΚΗ ΔΗΜΟΚΡΑΤΙΑ
ΥΠΟΥΡΓΕΙΟ ΠΟΛΙΤΙΣΜΟΥ
4η ΕΦΟΡΕΙΑ ΒΥΖΑΝΤΙΝΩΝ ΑΡΧΑΙΟΤΗΤΩΝ ΔΩΔΕΚΑΝΗΣΟΥ

Ρόδος, 6-6-2006
Αρ. Πρωτ.: 3327

ΠΕΡΙΛΗΨΗ ΔΙΑΚΗΡΥΞΕΩΣ

Η προϊσταμένη της 4ης Εφορείας Βυζαντινών Αρχ/των, ανακοινώνει ότι στις 27 Ιουνίου 2006 ημέρα Τρίτη και ώρα 10 έως 12 το μεσημέρι θα διενεργηθεί φανερός δημόσιος πλειοδοτικός διαγωνισμός στα Γραφεία της Εφορείας Αρχαιοτήτων (Τ.Α.Π.) στην οδό Ιπποτών για την εκμίσθωση δύο ακινήτων (καταστήματα), με στοιχεία α) Β.Κ. 161 στην οδό Αυστραλίας 1, β) Β.Κ. 161 στην οδό Αυστραλίας 6, σύμφωνα με τους όρους και υποχρεώσεις που περιέχονται στις αριθ. πρωτ. 3325/6-6-2006 και 33261/6-6-2006 διακηρύξεις.

Τα μίσθια θα χρησιμοποιηθούν από τον πλειοδότη ως Γραφεία και Πρακτορεία, πλην καταστήματος υγειονομικού ενδιαφέροντος και αποκλειομένης οποιασδήποτε άλλης χρήσεως.

Ελάχιστο όριο μηνιαίας προσφοράς για τα ακίνητα, Β.Κ. 161, 650 ευρώ και Β.Κ. 161, 650 ευρώ.

Περισσότερες πληροφορίες παρέχονται στα Γραφεία της Εφορείας Αρχ/των Τ.Α.Π. στη Ρόδο, οδός Ιπποτών κατά τις εργάσιμες μέρες και ώρες.

Η προϊσταμένη της Εφορείας
ΜΑΡΙΑ ΜΙΧΑΗΛΙΔΟΥ

ΓΕΝΙΚΗ ΚΛΙΝΙΚΗ ΔΩΔΕΚΑΝΗΣΟΥ ΑΝΩΝΥΜΗ ΕΤΑΙΡΕΙΑ
Α.Μ.Α.Ε. 46381/80/Β/2000/21
ΡΟΔΟΣ

ΟΡΘΗ ΕΠΑΝΑΔΗΜΟΣΙΕΥΣΗ
ΠΡΟΣΚΛΗΣΗ ΤΑΚΤΙΚΗΣ ΓΕΝΙΚΗΣ ΣΥΝΕΛΕΥΣΗΣ

Σύμφωνα με τον Νόμο και το καταστατικό καλούνται οι κ.κ. Μέτοχοι της εταιρείας «ΓΕΝΙΚΗ ΚΛΙΝΙΚΗ ΔΩΔΕΚΑΝΗΣΟΥ Α.Ε.»

σε Τακτική Γενική Συνέλευση στην Κλινική στις εγκαταστάσεις της Κλινικής, στην εθνική οδό Ρόδου-Λίνδου στην περιοχή Κοσκινού στη Ρόδο, την 28η Ιουνίου 2006 ημέρα Τετάρτη και ώρα 18.00 με θέματα ημερησίας διάταξης, τα παρακάτω:

1. Εγκριση των οικονομικών καταστάσεων της 31/12/2005, εταιρικής χρήσης, διαχείρισης 01/01/2005-31/12/2005 μετά από ακρόαση της Εκθέσεως του Διοικητικού Συμβουλίου και του Πιστοποιητικού Ελέγχου των Ελεγκτών.
2. Απαλλαγή των μελών τού Διοικητικού Συμβουλίου και των Ελεγκτών από κάθε ευθύνη αποζημίωσης για την χρήση 01/01/2005-31/12/2005.
3. Εκλογή ενός τακτικού και ενός αναπληρωματικού Ορκωτού Ελεγκτή για την χρήση 01/01/2006-31/12/2006 που διανύουμε καθώς και η αμοιβή τους.
4. Ακύρωση Αύξησης Μετοχικού Κεφαλαίου 15ης Οκτωβρίου 2005.
5. Αύξηση Μετοχικού Κεφαλαίου.
6. Τροποποίηση του Αρθρου 5 του καταστατικού, περί ακύρωσης προηγούμενης και νέας Αύξησης Μετοχικού Κεφαλαίου
7. Εγκριση ειδικών συμβάσεων Παροχής Ιατρικών Υπηρεσιών στο χειρουργικό τμήμα της κλινικής (Αρ. 23° του ΚΝ 2190)
8. Διάφορα Θέματα.

Οσοι επιθυμούν να συμμετάσχουν στην Τακτική Γενική Συνέλευση πρέπει να συμμορφωθούν με το καταστατικό της εταιρείας.

Ρόδος, 10 Μαρτίου 2006
Για το Δ.Σ.
Ο πρόεδρος
Εμμανουήλ Γρηγοριάδης ΜΑΤ2534

ΚΑΘΗΜΕΡΙΝΑ ΟΛΑ ΤΑ ΝΕΑ ΤΗΣ ΔΩΔΕΚΑΝΗΣΟΥ ΣΤΟ INTERNET

www.rodiaki.gr

ΕΥΧΑΡΙΣΤΗΡΙΟ

Ευχαριστώ θερμά όλους τους **επαγγελματίες της Δωδεκανήσου** που με την εμπιστοσύνη τους με εξέλεξαν στο δ.σ. του ΕΒΕΔ.

Με τιμή
Ανθόπουλος Μισαήλ ΑΤ2544

ΕΥΧΑΡΙΣΤΗΡΙΟ

Ευχαριστώ θερμά όλους τους **επαγγελματίες της Δωδεκανήσου** που με την εμπιστοσύνη τους με εξέλεξαν στο δ.σ. του ΕΒΕΔ και έδωσαν τη νίκη στην Επιχειρηματική Κίνηση Δωδεκανησίων.

Με τιμή
Αλακιώτου Ανθοπούλου Μαριτάνα ΑΤ2544

ΕΥΧΑΡΙΣΤΗΡΙΟ

Ευχαριστούμε τον ψυχίατρο κ. **Λουκά Ιωάννη** και το προσωπικό του Κρατικού Θεραπευτηρίου Λέρου, για την συμπαράσταση και την σωστή περίθαλψη για την αποθεραπεία της κόρης μου.

Οικογένεια
Γιάννη Σακελαρόπουλου ΑΤ2550

ΕΥΧΑΡΙΣΤΗΡΙΟ

Ευχαριστούμε θερμά το κατάστημα φωτιστικών **"Νίκος Μαννάκης ΑΕ"** για την προσφορά ενός ανεμιστήρα οροφής στον Βρεφονηπιακό Σταθμό Τήλου.

Σύλλογος Γονέων και Κηδεμόνων ΜΑΠ334

ΕΛΛΗΝΙΚΗ ΔΗΜΟΚΡΑΤΙΑ
ΠΕΡΙΦΕΡΕΙΑ ΝΟΤΙΟΥ ΑΙΓΑΙΟΥ
ΝΟΜΟΣ ΔΩΔΕΚΑΝΗΣΟΥ
ΔΗΜΟΣ ΚΑΛΥΜΝΙΩΝ

ΠΕΠ ΝΟΤΙΟΥ ΑΙΓΑΙΟΥ 2000-2006

Κάλυμνος, 7-6-06
Αρ. Πρωτ. 4388

1. ΕΠΙΧΕΙΡΗΣΙΑΚΟ ΠΡΟΓΡΑΜΜΑ: ΠΕΠ ΝΟΤΙΟΥ ΑΙΓΑΙΟΥ 2000-2006
2. ΚΩΔΙΚΟΣ ΟΠΣ:
3. ΤΙΤΛΟΣ ΕΡΓΟΥ: ΑΝΑΠΛΑΣΗ ΤΩΝ ΠΕΡΙΟΧΩΝ ΣΚΑΦΗΣ-ΣΤΑΘΜΟΥ
4. ΠΡΟΫΠΟΛΟΓΙΣΜΟΣ ΕΡΓΟΥ: 250.000,00 ΕΥΡΩ

ΠΕΡΙΛΗΨΗ ΔΙΑΚΗΡΥΞΗΣ ΜΕΙΟΔΟΤΙΚΟΥ ΔΙΑΓΩΝΙΣΜΟΥ

Ο δήμαρχος Καλυμνίων, προκηρύσσει δημόσιο ανοικτό μειοδοτικό διαγωνισμό, με το σύστημα δημοπρασίας «προσφορά επί μέρους ποσοστών έκπτωσης κατά ομάδες τιμών με έλεγχο ομαλότητας» και κριτήριο ανάθεσης της σύμβασης τη χαμηλότερη τιμή, για την ανάδειξη αναδόχου εκτέλεσης του έργου:

«ΑΝΑΠΛΑΣΗ ΤΩΝ ΠΕΡΙΟΧΩΝ ΣΚΑΦΗΣ-ΣΤΑΘΜΟΥ»,

προϋπολογιζόμενης συνολικής δαπάνης κατά τη μελέτη: 250.000,00 ευρώ (συμπεριλαμβανομένης της αναθεώρησης και του ΦΠΑ), σύμφωνα με το άρθρο 7 του Π.Δ. 609/85 περί «κατασκευής δημοσίων έργων», εκτελεστικού του Ν. 1418/84 «Δημόσια Έργα και ρυθμίσεις συναφών θεμάτων», όπως ισχύει μετά την τροποποίησή του και τη συμπλήρωσή του από τους Νόμους 2229/94, 2308/95, 2338/95, 2372/96, 2940/01 (ΦΕΚ 180Α/6-8-2001), 3021/02 (ΦΕΚ 143Α/19-6-2002), Ν. 3212/03 (ΦΕΚ 308Α/31-12-2003), Ν. 3263 (ΦΕΚ 179Α/28-09-2004), και το Ν. 3310/2005 (ΦΕΚ 30Α/14-02-2005), των εκτελεστικών τους Π.Δ. 609/85 και 472/85 όπως ισχύουν μεά την τροποποίησή τους από τα Π.Δ. 368/94, 285/97, 402/96, 210/97, 218/99 καθώς και τις σχετικές υπουργικές αποφάσεις και εγκυκλίους που έχουν εκδοθεί σε εφαρμογή τους.

Το έργο θα εκτελεσθεί σύμφωνα με την υπ' αριθ. 32/01 μελέτη της Δ/νσης Τεχνικών Υπηρεσιών του δήμου Καλυμνίων. Ο προϋπολογισμός της μελέτης, υπολογίσθηκε με βάση τα νέα Τιμολόγια Δημοσίων Έργων με τις διορθώσεις τους.

Προϋπολογισμός για οικοδομικά: 216.093.42
ΑΘΡΟΙΣΜΑ (χωρίς αναθεώρηση και ΦΠΑ): 216.093.42

1. Το έργο χρηματοδοτείται από πιστώσεις του προγράμματος Δημοσίων Επενδύσεων, με συγχρηματοδότηση κατά 75% από το ΕΥΡΩΠΑΪΚΟ ΤΑΜΕΙΟ ΠΕΡΙΦΕΡΕΙΑΚΗΣ ΑΝΑΠΤΥΞΗΣ και κατά 25% από ΕΘΝΙΚΟΥΣ ΠΟΡΟΥΣ. Υπόκειται δε στις κρατήσεις που προβλέπονται για τα έργα αυτά, περιλαμβανομένης και της κράτησης 6‰ του άρθρου 27 παρ. 34-37 του Ν. 2166/93 (ΦΕΚ 137Α/24-8-93).

α. Ως ημερομηνία λήξης της προθεσμίας παραλαβής των προσφορών στο διαγωνισμό, ορίζεται η 26η/06/2006, ημέρα Δευτέρα και ώρα 10.00 π.μ., στα γραφεία του δήμου Καλυμνίων.

β. Αν για οποιονδήποτε σοβαρό λόγο δεν διεξαχθεί η δημοπρασία την παραπάνω ημερομηνία, τότε θα διενεργηθεί την 29η/06/2006, ημέρα Πέμπτη και ώρα 10.00 π.μ. στα γραφεία του δήμου Καλυμνίων.

2. Στον διαγωνισμό δικαιούνται να συμμετάσχουν:

3.1 Μεμονωμένες εργοληπτικές επιχειρήσεις:

α. Εγγεγραμμένες στο Μητρώο Εργοληπτικών Επιχειρήσεων που τηρείται στη ΓΓΔΕ του ΥΠΕΧΩΔΕ, εφόσον ανήκουν στην Α2 μέχρι 1η τάξη για έργα κατηγορίας οικοδομικών.

β. Προερχόμενες από κράτη-μέλη της Ευρωπαϊκής Ένωσης ή του Ευρωπαϊκού Οικονομικού Χώρου (ΕΟΧ) ή από κράτη που έχουν υπογράψει την συμφωνία για τις δημόσιες συμβάσεις (ΣΔΣ) του Παγκόσμιου Οργανισμού Εμπορίου (ΠΟΕ), στα οποία τηρούνται επίσημοι κατάλογοι αναγνωρισμένων εργοληπτών, εφόσον είναι εγγεγραμμένες σε αυτούς και σε τάξη και κατηγορία αντίστοιχη με τις καλούμενες του Ελληνικού Μητρώου ΜΕΕΠ.

γ. Προερχόμενες από ως ανωτέρω β' κράτη, στα οποία δεν τηρούνται επίσημοι κατάλογοι αναγνωρισμένων εργοληπτών, εφόσον αποδεικνύουν ότι έχουν εκτελέσει έργα παρόμοια με το δημοπρατούμενο, από ποιοτική και ποσοτική άποψη.

3.2 Κοινοπραξίες εργοληπτικών επιχειρήσεων των παραπάνω περιπτώσεων α, β και γ σε οποιονδήποτε συνδυασμό μεταξύ τους, υπό τους όρους του άρθρου 2 παρ. 7 του Π.Δ. 609/85 (Κοινοπραξία στην ίδια κατηγορία), υπό τον όρο ότι κάθε Εργοληπτική Επιχείρηση συμμετέχειι στο κοινοπρακτικό σχήμα με ποσοστό όχι μικρότερο του 25% της καλούμενης κατηγορίας.

3.3. Κοινοπραξίες εργοληπτικών επιχειρήσεων για την κάλυψη των διαφόρων κατηγοριών των εργασιών του έργου και υπό τους όρους της παρ. 3 του άρθρου 2 του Π.Δ. 609/85. Κατηγορία εργασιών με ποσοστό κάτω του 10% του προϋπολογισμού του έργου (χωρίς αναθεώρηση και ΦΠΑ), εφόσον δεν καλείται στη δημοπρασία, αθροίζεται στον προϋπολογισμό της μεγαλύτερης κατηγορίας.

3.4 Κάθε εργοληπτική επιχείρηση συμμετέχει, είτε μεμονωμένα, είτε ως μέλος ενός κοινοπρακτικού σχήματος. Κατά τα λοιπά εφαρμόζονται οι ισχύουσες διατάξεις για την συμμετοχή εργοληπτικών επιχειρήσεων σε διαγωνισμούς για την κατασκευή Δημοσίων Έργων.

4. Η προθεσμία αποπεράτωσης του έργου ορίζεται σε πέντε (5) μήνες.

5. Η εγγύηση συμμετοχής ορίζεται στο 2% (δύο επί τοις εκατό) του ανωτέρω προϋπολογισμού (χωρίς αναθεώρηση και ΦΠΑ), που αντιστοιχεί σε ποσό τεσσάρων χιλιάδων τριακοσίων είκοσι δύο ευρώ (4.322,00 ευρώ) και θα απευθύνεται προς τον δήμο Καλυμνίων.

6. Τα τεύχη μειοδοτικού διαγωνισμού χορηγούνται όλες τις εργάσιμες ημέρες και ώρες στα γραφεία του δήμου Καλυμνίων, μέχρι και την Τετάρτη 21/06/2006, μετά την προσκόμιση τριπλότυπης απόδειξης της Ταμειακής Υπηρεσίας του δήμου Καλυμνίων με την καταβολή των εξόδων παραγωγής των τευχών που ανέρχεται στο ποσό των 15 ευρώ. Αντίγραφα σχεδίων, μελετών κλπ. μπορούν να πάρουν με δαπάνες και φροντίδα τους, κατόπιν αιτήσεώς τους. Πληροφορίες κ. Μαυρίτσης Σκεύος, τηλ.: 2243050610.

Ο δήμαρχος
ΡΟΥΣΣΟΣ ΓΕΩΡΓΙΟΣ

METROPOL
22410 28400
INFORMATION - RESERVATIONS
ΠΛΗΡΟΦΟΡΙΕΣ - ΚΡΑΤΗΣΕΙΣ
ΕΒΔΟΜΑΔΙΑΙΟ ΠΡΟΓΡΑΜΜΑ weekly program
08/06/06 - 14/06/06
www.cinemametropol.gr

Η ΠΡΟΦΗΤΕΙΑ
THE OMEN
30 χρόνια μετά την πρώτη "Προφητεία", η πιό τρομακτική ταινία όλων των εποχών επιστρέφει, ακόμα πιό απειλητική και σκοτεινή!!!
Μια φιλόδοξη παραγωγή της "20th CENTURY FOX"
Η Προφητεία είναι ξεκάθαρη, τα σημάδια ολοφάνερα, η μέρα του έφθασε την 6η μέρα του 6ου μήνα του έτους 2006!!!
ΑΙΘΟΥΣΑ 1
ΚΑΝΤΕ ΕΓΚΑΙΡΑ ΤΙΣ ΚΡΑΤΗΣΕΙΣ ΣΑΣ
ΩΡΕΣ ΕΝΑΡΞΗΣ / SHOW TIMES 18:00, 20:15, 22:45

ΚΩΔΙΚΑΣ DA VINCI
DA VINCI CODE
Η αστυνομική ιστορία με στοιχεία θρίλερ, μυστικισμού,θρησκείας και ιστορίας της τέχνης που ανατρέπει τα θεμέλια του Δυτικού πολιτισμού...
Πρωταγωνιστούν: Τομ Χάνκς, Ζαν Ρενό, Οντρέ Τοτού
Σκηνοθεσία: Ρον Χάουαρντ
ΑΙΘΟΥΣΑ 2
ΚΑΝΤΕ ΕΓΚΑΙΡΑ ΤΙΣ ΚΡΑΤΗΣΕΙΣ ΣΑΣ
ΩΡΕΣ ΕΝΑΡΞΗΣ / SHOW TIMES 19:15, 22:30

X MEN III
Η περιπέτεια της χρονιάς, το τρίτο μέρος της ταινίας φαινόμενο!!!
Είναι εδώ και ζούν ανάμεσα μας!!!
Υπερασπίζονται το δίκαιο! Προστατεύουν όλους εμάς!
Είναι οι X MEN III
ΑΙΘΟΥΣΑ 3
ΚΑΝΤΕ ΕΓΚΑΙΡΑ ΤΙΣ ΚΡΑΤΗΣΕΙΣ ΣΑΣ
ΩΡΑ ΕΝΑΡΞΗΣ / SHOW TIME 22:15

ΤΟ ΣΚΥΛΟΛΟΪ
SHAGGY DOG
Σε πρώτη Πανελλήνια Προβολή η Walt Disney παρουσιάζει μια τρελή και απολαυστική κωμωδία με τον Τιμ Άλεν.
Βγάλε τον σκύλο που κρύβεται μέσα σου...
ΑΙΘΟΥΣΑ 5
ΚΑΝΤΕ ΕΓΚΑΙΡΑ ΤΙΣ ΚΡΑΤΗΣΕΙΣ ΣΑΣ
ΩΡΕΣ ΕΝΑΡΞΗΣ / SHOW TIMES 17:45, 20:00

ΠΡΟΣΕΧΩΣ - COMING SOON
DATE MOVIE
Μία ταινία για την αληθινή αγάπη και άλλες τέτοιες....αηδίες!
Η κωμωδία που θα σας ξεσηκώσει!!!
9ΧΠ046

ΠΑΛΛΑΣ 5 CINEMAS CENTER
08/06/2006 - 14/06/2006
www.cinemapallas .gr
Για κρατήσεις
22410 24475/70678
Δημοκρατίας 13, Ρόδος

POSEIDON
Αίθουσα RED 5
ΣΕ 1η ΠΑΝΕΛΛΗΝΙΑ ΠΡΟΒΟΛΗ!!!
Η περιπέτεια-υπερπαραγωγή των 150 εκατ. δολαρίων! Από τον Wolfgang Petersen, μια κολοσσιαία παραγωγή που θα σας
ώρες έναρξης//18:20 • 20:30 • 22:40 ΚΑΤΑΛΛΗΛΟ

ΚΑΤΑΛΛΗΛΟ INNOCENT VOICES ΑΘΩΕΣ ΦΩΝΕΣ
Η ταινία του Λούις Μαντάκι είναι η συγκινητική ιστορία του 11χρονου Τσάβα που γίνεται ξαφνικά «ο άντρας του σπιτιού», όταν ο πατέρας του εγκαταλείπει την οικογένεια του εν μέσω του εμφυλίου πολέμου.
Αίθουσα Personal Training Cafe 4
ώρα έναρξης// 20:05

MISSION IMPOSSIBLE 3
ΕΠΙΚΙΝΔΥΝΗ ΑΠΟΣΤΟΛΗ 3
ΣΕ 1η ΠΑΓΚΟΣΜΙΑ ΠΡΟΒΟΛΗ!!!
Η ΠΕΡΙΠΕΤΕΙΑ ΤΗΣ ΧΡΟΝΙΑΣ!
ΚΑΤΑΛΛΗΛΟ ΑΠΟ 13
Σκηνές καταιγιστικής δράσης με τον Τομ Κρουζ στον κεντρικό ρόλο!
Η ταινία που περιμένουν όλοι!!!
Αίθουσα Interlingua 2
ώρες έναρξης// 17:25 • 20:00 • 22:40

INSIDE MAN
Ο ΥΠΟΚΙΝΗΤΗΣ
ΚΑΤΑΛΛΗΛΟ
Ο Ντένζελ Ουάσινγκτον, η Τζούντι Φόστερ και ο Κλάιβ Όουεν σε ένα αριστουργηματικό θρίλερ-μυστηρίου.
Αίθουσα Personal Training Cafe 4
ώρα έναρξης // 22:35

MORTUARY
ΜΑΥΣΩΛΕΙΟ
Από τον αναγνωρισμένο άρχοντα του τρόμου, Τομπ Χούπερ έρχεται η επόμενη δόση του τρόμου.
Η οικογένεια Ντόυλ μετακομίζει στα περίχωρα της Καλιφόρνια... γρήγορα ανακαλύπτουν ότι κάτι κρύβεται μέσα στους υπόγειους βαλάμους του σπιτιού τους
Αίθουσα ΘΥΤΡΟΧΟΙ 1 ώρες έναρξης//(Σ.-Κ. 16:20/18:25 • 20:30 • 22:35

The Libertine
Αίθουσα Allegro 3
ώρα έναρξης//22:35
Μία ξεχωριστή ταινία από τους Τζόνι Ντεπ, και Τζον Μάλκοβιτς στην αυλή του Καρόλου του Β'.
Δεν αντιστεκόταν στον πειρασμό. Τον επεδίωκε...

Αστερίξ και οι Βίκινγκς στα ελληνικά
Η μεγαλύτερη παραγωγή κινουμένων σχεδίων που γυρίστηκε ποτέ! Οι γνωστοί σας ήρωες σε νέες
Αίθουσα Allegro 3 ώρες έναρξης//(Σ.-Κ.16:20) • 18:10 • 20:15

Νάνυ Μακ Φι Μαγική Νταντά στα ελληνικά ΚΑΤΑΛΛΗΛΟ
Η απίθανη κωμωδία φαντασίας με τη βραβευμένη με ΟΣΚΑΡ Εμμα Τόμσον! Επτά κακομαθημένα παιδιά υποδέχονται την καινούργια τους νταντά... Η ταινία που θα σας κάνει να λατρέψετε την οικογένειά σας!!!
Αίθουσα 4 ώρες έναρξης//(Σ.-Κ. 16:10) • 18:15

Κάναμε το Παλλάς γήπεδο για σας!!! Χορηγός Mythos
Απολαύστε στις γιγαντοοθόνες μας το Παγκόσμιο Κύπελλο Ποδοσφαίρου
Τιμή εισόδου: 2€ και free μπύρα ή αναψυκτικό. ΧΠ1987

Ρόδος: εἰκῆ καὶ ὡς ἔτυχε...

...Εργα θαλασσινής αύρας



Εργα στο πεζοδρόμιο κατά μήκος του **Θαλασσινού Τείχους.**

Με τους ρυθμούς που υλοποιούνται όλοι θα μείνουν ευχαριστημένοι. Οι εισαγωγείς σπόγγων, οι έμποροι της Παλιάς Πόλης και οι πολιτευτές που ετοιμάζονται για το "γιουρούσι" των δημοτικών εκλογών.

Και φυσικά και η Αρχαιολογία που βλέπει να αλλοιώνεται ο περιβάλλων χώρος στο Θαλασσινό Τείχος χωρίς κανείς να διαμαρτύρεται.

...Α και οι πολίτες που είναι οι αποδέκτες-πληρωτές των γραμματίων για την άσκηση μικροπολιτικών διεργασιών προεκλογικής υφής!

... Η μαοϊκή φανουρόπιτα

Αρκετοί αναγνώστες της στήλης διερωτήθηκαν για το τι είναι η αγωνιστική διάθεση τύπου **Π.Π.Σ.Π.** που διέλαμψε τις προάλλες, στις εκλογές του ΕΒΕΔ, από την πλευρά των γυναικών υποψηφίων.

Οι γηραιότεροι και κυρίως οι εν Ιταλία διαβιώσαντες ενθυμούνται καλά τους ζηλωτές της φοιτητικής παράταξης του ΚΚΕ (μ-λ), για την Π.Π.Σ.Π. ο λόγος, που διακρινόντουσαν για το πάθος του και τον διακαή πόθο τους για τον Μάο και την Εμβέρ Χότζα.

...Μόνο που οι εδώ, άθελά τους μιμητές, καλού-κακού είχαν τάξει και στον Αη-Φανούρη την σχετική φανουρόπιτα για να "σιουράρουν" την εκλογή τους!

...Τουρκική ευέλικτη τανάλια

Τουρκικά αεροναυτικά γυμνάσια ευρείας κλίμακας θα διεξαχθούν από τις 17 του μήνα σε ολόκληρο το Αιγαίο ανεβάζοντας και πάλι το θερμόμετρο της έντασης.

...Οι "ασκήσεις" αυτές θα διαρκέσουν 10 μέρες και προβλέπουν αεροπορικές επιδρομές στα νησιά του Αιγαίου, ύστερα από ναυτικό αποκλεισμό, με την μέθοδο της "ευέλικτης πένσας".

TV Πρόγραμμα

MEGA

05.45 Πρωινό MEGA. Με τον Δημήτρη Καμπουράκη και τη Μάρω Λεονάρδου.
08.00 Κοινωνία ώρα 8. Με τους Στρατή Λιαρέλλη, Δημήτρη Καμπουράκη.
10.00 Ομορφος κόσμος το πρωί. Πρωινή ψυχαγωγική εκπομπή.
13.00 Το ρετιρέ (Ε)
14.00 Ειδήσεις
15.00 Εμείς κι εμείς (Ε)
16.10 Η νταντά (Ε)
17.30 Ειδήσεις
17.40 Φιλοδοξίες
18.15 Απαγορευμένη αγάπη
19.00 Βέρα στο δεξί
20.00 Ειδήσεις
21.00 Η ώρα η καλή
22.00 Το κόκκινο δωμάτιο
23.00 Γη και ουρανός
24.00 I LOVE TV
01.25 Ειδήσεις
01.40 Ξένη ταινία. Στην άκρη του κόσμου»
04.15 Τηλεμάρκετινγκ
05.00 Ελληνική σειρά (Ε)

ANT1

05.40 Καλημέρα με τον Αντ1. Ενημερωτική εκπομπή με τον Γιώργο Καραμέρο.
06.30 Καλημέρα Ελλάδα. Ενημερωτική εκπομπή με τον Γιώργο Παπαδάκη.
10.00 Πρωινός καφές. Ψυχαγωγική εκπομπή με την Ελεονώρα Μελέτη.
13.00 Ειδήσεις
13.45 Super game
13.50 Ακρως οικογενειακόν (Ε)
14.50 Αποκάλυψη ...τώρα
16.50 Ειδήσεις
17.00 Το πιο γλυκό μου ψέμα (Ε)
17.45 Super game
17.55 Ανάλυσέ το
18.00 Deal
18.50 Ερωτας
20.00 Ειδήσεις
21.00 Deal
22.00 Στον ήλιο του Αιγαίου
24.00 Ειδήσεις
00.30 Ξένη ταινία. «Ενας τυχοδιώκτης στην κόλαση»

ALPHA

06.00 Καλημέρα σας
10.00 Καφές με την Ελένη. Ψυχαγωγικό μαγκαζίνο.
13.00 Κους κους το μεσημέρι
15.00 Ειδήσεις
15.45 Μαγειρεύοντας με τη Βέφα. Εκπομπή μαγειρικής με τη Βέφα Αλεξιάδου.
16.45 Ειδήσεις
17.00 Από καρδιάς. Με τον Ανδρέα Μικρούτσικο.
19.00 Ποιός θέλει να γίνει εκατομμυριούχος. Τηλεπαιχνίδι με τον Θοδωρή Αθερίδη.
20.00 Ειδήσεις
21.00 Dream show, the music
22.00 Σαν όνειρο. Δραματική σειρά.
23.00 Ζούγκλα. Εκπομπή έρευνας που παρουσιάζει ο Μάκης Τριανταφυλλόπουλος.
01.45 Ειδήσεις
02.00 Dream show, the music

STAR

06.45 Κάθε μέρα καλημέρα
10.00 Τί θα φάμε σήμερα. Συνταγές μαγειρικής και συμβουλές υγιεινής διατροφής
11.00 La Sousourela
13.00 Ειδήσεις
14.00 Super star
16.30 Ειδήσεις
16.45 Κορίνα, η αγριόγατα. Αισθηματική σειρά.
17.45 Βαλεντίνα, έρωτας Χ-large. Αισθηματική σειρά παραγ. Βενεζουέλας.
18.45 Σούπερμαν, τα χρόνια της νιότης. Περιπετειώδης σειρά.
19.45 Ειδήσεις
21.00 Ξένη ταινία. «Η μέθοδος της αράχνης». Αστυνομικό θρίλερ.
23.00 Ξένη ταινία. «Το τίμημα του αίματος»
00.45 Ξένη ταινία. «Αράχνες 2»
02.45 Ειδήσεις

...Τελχίνων παίγνια

Το ροδίτικο περιοδικό λόγου και τέχνης "5/7", τεύχος πέμπτο

... μια έκδοση του Γιάννη Ηρακλείδη

Κυκλοφόρησε το πέμπτο τεύχος του ροδίτικου περιοδικού λόγου και τέχνης **"7"**, που εκδίδει ο συμπολίτης μας **Γιάννης Ηρακλείδης** (Απρίλιος 2006, τυπογραφείο "Τέχνη", σελ. 88, τιμή: 4 ευρώ).

Μεταξύ των άλλων, στο τεύχος αυτό γράφουν:

- **Μανόλης Μακρής:** *"Δωδεκανήσιοι πεζογράφοι πριν από την Ενσωμάτωση"*,
- **Σοφία Γιαννάτου:** *"Δυο αφηγήματα"*,
- **Τούλα Μαρκέτου:** *"Ταξίδι στο μύθο και την προϊστορία της Ρόδου"*,

Επίσης την παρουσίαση και κριτική βιβλίου, την δωδεκανησιακή βιβλιογραφία καθώς και την φωτοθήκη με έργα του πρόωρα χαμένου **Κώστα Χατζηπέτρου.**

Και όπως κάθε φορά την ιδιαίτερα καυστική *"κλεψύδρα"* με σχόλια και κρίσεις για τα πολιτισμικά δρώμενα της πόλης μας και του νησιού μας που γράφει ο κ. **Γιάννης Ηρακλείδης.**

Τέλος, στο τεύχος αυτό υπάρχει και ένα *"αγιογραφικό"* αφιέρωμα για το διαβόητο **Διεθνές Κέντρο και Λογοτεχνών και Μεταφραστών Ρόδου,** που μάλλον αποτελεί παραφωνία στην εκλεχτή ύλη που μας προσφέρει το περιοδικό.

• Περί της αστοχίας κρίσεων

Από την *"κλεψύδρα"* των **5/εβδόμων** παραθέτουμε ένα χαρακτηριστικό σχόλιο που αφορά τον παυθέντα-για τυπικούς λόγους-αρμόδιο του ΠΟΔΡ:

«Σε συνεδρίαση του δημοτικού συμβουλίου της πόλης, ο παυθείς για τυπικούς λόγους σύμβουλος, αρμόδιος επί των πολιτιστικών, έγινε δεκτός με θορυβώδεις επιδοκιμασίες από τους συναδέλφους του. Η θερμή αυτή υποδοχή δεν εξηγείται μόνο από τη δικαιολογημένη συμπαράσταση προς τον (ίσως) αδικηθέντα, αλλά εκφράζει επίσης και την πλήρη αποδοχή των επιδόσεών του. Αυτό είναι και το πρόβλημα-το δικό μας πρόβλημα βέβαια. Διότι επανειλημμένως ασκήσαμε κριτική στο έργο του δήμου και αμφισβητήσαμε τις ικανότητες των ανθρώπων του που διευθύνουν τα πολιτιστικά. Να λοιπόν που τα πράγματα δεν είναι όπως νομίζαμε.

Οχι μόνο η παράταξη της πλειοψηφίας αλλά και της μειοψηφίας, δηλαδή όλο το δημοτικό συμβούλιο και, κατά λογική συνέπεια της αρχής της εκπροσώπησης, όλοι οι δημότες της πόλης, έχουν διαφορετική γνώμη από τη δική μας και προφανώς αποδοκιμάζουν τις θέσεις μας. Αυτό το χειροκρότημα (εδώ οι πληροφορίες είναι συγκεχυμένες:

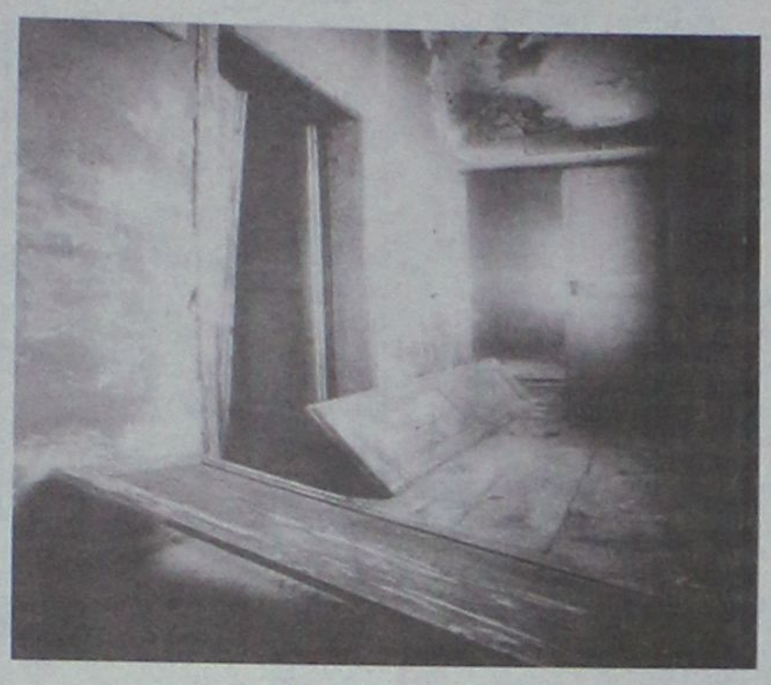

Φωτογραφία του Κώστα Χατζηπέτρου

ορισμένοι επιμένουν ότι συνοδεύθηκε και από ρυθμικά ποδοκροτήματα) ισοδυναμεί με αμετάκλητη καταδίκη εις βάρος της αξιοπιστίας των γραφομένων μας-διότι βέβαια δεν μπορεί εμείς να έχουμε δίκιο και όλοι οι άλλοι άδικο. Μόνη μας ελπίδα το γεγονός ότι στο δημοτικό συμβούλιο δεν αντιπροσωπεύονται απολύτως οι διαθέσεις και απόψεις της κοινής γνώμης.

Θυμίζουμε για παράδειγμα την παράταξη του αγαπητού μας συμπολίτη Κατσαρού με τα δύο τοις εκατό, μικρό με υπαρκτό δε ποσοστό. Να ισχυρισθούμε ότι εδώ μπορούμε να βρούμε μια νομιμοποίηση των απόψεών μας; Ούτε και αυτό είναι σίγουρο, γιατί μετά την απαραίτητη αναγωγή των ποσοστών, όπως θα έλεγαν και οι δημοσκόποι, δεν αποκλείεται η (ενδεχόμενη) επιδοκιμασία της κριτικής μας στάσης να υποβιβαζόταν κάτω και της ημισείας ποσοστιαίας μονάδας.

Από τη στιγμή που αποδεχόμαστε το άδικό μας πάντως, ψύχραιμοι μετά το σοκ που δεχθήκαμε, έχουμε νομίζω το δικαίωμα, παρ' όλ' αυτά, να συνεχίσουμε το δρόμο μας. Οπως λένε, και σε αντίθεση με την τέχνη της ποίησης, ο σχολιασμός των γεγονότων πρέπει να μιλά για τα ίδια πράγματα και με τον ίδιο τρόπο συνεχώς».

Γιάννης Ηρακλείδης

TV Πρόγραμμα

ALTER

06.40 Πίνγκου
06.50 Πίμπα
07.00 Φλίπερ
07.30 Εντζι Μπέντζι
07.45 Μπόμπιρας
08.00 Τα λέμε όλα
09.30 Ειδήσεις
09.55 Τα μυστικά της υγείας
10.00 Καθαρές κουβέντες
12.00 Εις υγείαν
12.30 Ειδήσεις
14.00 Παολίνα. Κοινωνική σειρά.
15.00 Εσμεράλντα.
16.00 Μαρία
16.40 Ειδήσεις
16.45 Gossip news
17.45 Ρεξ
18.45 Το πρώτο θέμα
19.00 Ειδήσεις
20.30 Η φωνή του πολίτη
21.00 Ladies & Gentlemen. Με τον Γ. Πολυχρονίου.
23.00 Μπτσι-χώστα
00.15 Ειδήσεις
02.30 Sex and the city
03.00 Auto Alter

ETi

06.45 Τα μεγάλα ποτάμια της Αφρικής
07.40 Ψηλαφίσματα
08.00 Οι ήρωες του Χίγκλιταουν (Ε)
08.30 Stanley
09.00 Το μικρό ουράνιο τόξο
09.30 National Geographic
10.30 Βιογραφίες
11.15 Ιστορία: Αρχαία μυστήρια
12.00 Inside guide to...
13.00 Το βρέφος
14.00 Ειδήσεις
14.30 Σαν σήμερα τον 20ό αιώνα
15.00 Τένις: Ρολάν Γκαρός
16.45 Σαν σήμερα τον 20 αιώνα
17.15 Τένις: "Ρολάν Γκαρός"
19.30 Μικρές οδύσσειες
20.15 Μνήμες
20.45 Θεματική βραδιά
23.00 Ειδήσεις
24.00 Θεματική βραδιά (Συν.)

NET

05.45 Πρώτη γραμμή. Ενημερωτική εκπομπή.
10.00 Συμβαίνει τώρα
12.00 Ειδήσεις
13.00 Συμβαίνει τώρα (Συν.)
14.00 American dragon: Οι περιπέτειες του Jake Long
14.30 Διάλειμμα
15.00 Ειδήσεις
16.00 Η ζωή είναι παιχνίδι
18.00 Ειδήσεις
19.05 Ο Ταρζάν
19.30 Αλαντίν
20.00 Τοις μετρητοίς. Τηλεπαιχνίδι με τον Σπύρο Παπαδόπουλο.
21.00 Ειδήσεις
22.00 Απόστολος και μόνος. Ηθογραφική σειρά.
24.00 Αντίστροφη μέτρηση. Αθλητική εκπομπή.
01.00 Ειδήσεις
01.15 Ο βασικός ύποπτος. Ξένη σειρά.

ET3

08.15 Ο κόσμος των σπορ (Ε)
09.00 9 η ώρα ...μεσημέριασε
11.00 Νηστικό αρκούδι (Ε)
11.30 Θάλασσα, ο υδάτινος κόσμος
12.00 Περιήγηση στην Αίγυπτο
12.30 Προορισμοί
13.00 Ειδήσεις
14.30 Με μια τρίτη ματιά. Με τον Κώστα Μπλιάτκα.
15.50 Εκτη αίσθηση. Με τον Γιώργο Μπελίρη.
16.00 Ειδήσεις
16.15 Ζορό
16.40 Νηστικό αρκούδι
17.00 Design (Ε)
18.00 Πάμε καλά
19.00 Ειδήσεις
20.30 Λευκάδα, το νησί των ποιητών
21.00 Ο κόσμος των σπορ
22.00 Αληθινά σενάρια
23.00 Λαβύρινθος
24.00 Ειδήσεις
00.30 Σινεμάνια
01.30 Moto GP show (Ε)

«ΡΟΔΙΑΚΗ» ΑΠΟ ΤΟ 1915

ΦΛΑΣ ΣΤΟ ΠΑΡΕΛΘΟΝ


ΡΟΔΙΑΚΗ
ΠΕΡΙΟΔΙΚΟ ΣΕΤΤΙΜΑΝΑΛΕ

Εν Ρόδω Δευτέρα 25 Ιουλίου 1932 Αριθ. 1309

ΡΟΔΙΑΚΑ ΧΡΟΝΙΚΑ

Κατάπλους του "Κόντε Βέρντε"

Σήμερον κατέπλευσεν εις τον λιμένα μας το Κόντε Βέρντε επί του οποίου επιβαίνουν περίπου χίλιοι περιηγηταί ως επί το πλείστον Ιταλοί. Το ατμόπλοιον θα παραμείνη εις Ρόδον μέχρι της αύριον οι δε περιηγηταί θα επισκεφθούν τα διάφορα αξιοθέατα μέρη της πόλεώς μας. Προς τιμήν των περιηγητών θα δοθή χορός εις το ξενοδοχείον των Ρόδων.

Ευχαριστήριον

Η Κοινότης Μανδρακίου Νισύρου εκφράζει και δημοσία τας θερμάς αυτής ευχαριστίας προς τον κ. Ιωάννην Εμμ. Παρθενιάδη δια τας εκ 1000 λιρών Ιταλικών δωρεάν αυτού υπέρ των Σχολών εις μνήμην του αειμνήστου πενθερού του Μιχαήλ Μπόνη και εις μνήμην του θείου του Μιχαήλ Παρθενιάδου.

Μανδρ. Νισύρου τη 18 Ιουλίου 1932
Εκ του γραφείου της Κοινότητος

***

Η Κοινότης Μαριτσών διαβιβάζει και δια του τύπου τας ευχαριστίας της προς τον εν Αμερική Παρροδιακόν σύλλογον "Απόλλωνα" δια την δωρεάν του εκ δολ. 26,43 προς αγοράν βιβλίων δια τους απόρους μαθητάς.

22-7-1932
Κοινότης Μαριτσών

ΠΡΙΝ 50 ΧΡΟΝΙΑ

Παρασκευή 8 ΙΟΥΝΙΟΥ 1956 Αριθμ. 1545

ΤΟ ΥΠΟΥΡΓΕΙΟΝ ΕΣΩΤΕΡΙΚΩΝ ΣΥΝΤΟΜΩΣ ΘΑ ΤΟΠΟΘΕΤΗΣΗ ΕΠΑΡΧΟΝ ΕΙΣ ΚΑΡΠΑΘΟΝ

ΑΘΗΝΑΙ, 7.- Κατ' αρμοδίως παρασχθεσείσαν ανακοίνωσιν, το Υπουργείον Εσωτερικών, ως ελπίζει, θα είναι εις θέσιν λίαν προσεχώς να τοποθέτηση Επαρχον εις Κάρπαθον.

ΑΝΑΜΕΝΕΤΑΙ ΠΟΛΕΜΙΚΟΝ ΤΗΣ ΧΙΛΗΣ ΜΕ ΕΚΠΑΙΔΕΥΟΜΕΝΟΥΣ ΔΟΚΙΜΟΥΣ;

Καθ' υπαρχούσας ανεπισήμους πληροφορίας, αύριον αναμένεται να καταπλεύση εκπαιδευτικόν σκάφος της Χιλής, του οποίου επιβαίνουν δόκιμοι.

Το εν λόγω σκάφος επιχειρεί εκπαιδευτικόν πλόα ανά την Μεσόγειον.

ΘΑ ΕΠΙΣΚΕΥΑΣΘΗ Ο ΔΗΜΟΤ. ΟΧΕΤΟΣ ΠΟΥ ΕΝΟΧΛΕΙ ΤΗΝ ΠΕΡΙΟΧΗΝ ΑΓ. ΙΩΑΝΝΟΥ

Υπό της Νομαρχίας διεβιβάσθη προς τον Δήμον Ρόδου αίτησις των κατοίκων της συνοικίας Αγίου Ιωάννου Ρόδου, περί επισκευής εκχυλίσματος συνεπεία βλάβης δημοτικού οχετού, με σύστασιν δια την ταχείαν, και πλήρη επισκευήν αυτού.

ΘΑ ΔΙΑΝΕΜΗΘΟΥΝ ΤΑ ΕΠΑΓΓΕΛΜΑΤΙΚΑ ΒΙΒΛΙΑΡΙΑ ΤΩΝ ΟΙΚΟΔΟΜΩΝ ΡΟΔΟΥ

Ως εγνώσθη, υπό της Επιθεωρήσεως Εργασίας ετοιμάζονται τα επαγγλεματικά βιβλιάρια των εργατοτεχνιτών οικοδομών Ρόδου, τα οποία θα διανεμηθούν εντός της προσεχούς εβδομάδας εις τους δικαιούχους.



Έδωσαν τα χέρια χθες το μεσημέρι, ο πρωθυπουργός κ. Κ. Καραμανλής με τον δήμαρχο Ρόδου κ. Γ. Γιαννόπουλο, όπως φαίνεται στην φωτογραφία. Γιατί τα έδωσαν όμως; Συμφώνησαν για τον δήμο της Ρόδου; Υπήρξε συνεννόηση για το θέμα του υποψήφιου νομάρχη της Ν.Δ.;

Για να μην ανησυχούν πάντως ορισμένοι, η χειραψία είναι από την χθεσινή συνάντηση του γ.γ. της ΚΕΔΚΕ με τον πρωθυπουργό.

Λ.Μ.

Το νερό-νεράκι

«Αγριεμένο» και αγανακτισμένο, τον ακούσαμε τον αναγνώστη μας από την Ιαλυσό να διατυπώνει χθες το μεσημέρι τη καταγγελία του σε βάρος της... μιζέριας που διέπει αυτό τον τόπο, όπως σημείωσε χαρακτηριστικά! Είχε τον λόγο του όμως:

Από το βράδυ της περασμένης Κυριακής, έσπασε σωλήνας στο δίκτυο της ΔΕΥΑΙ στην οδό Μυκηνών στην Ιαλυσό, αλλά έως και χθες το μεσημέρι, κανείς δεν είχε... καν ενδιαφερθεί!

Το αποτέλεσμα, δεκάδες κυβικά νερού πήγαν χαμένα. Την ίδια ώρα η δημοτική αρχή και ο ίδιος ο δήμαρχος κ. Σάκης Στάγκας, χαρατσώνουν στην κυριολεξία τους δημότες της Ιαλυσού ζητώντας από τους ίδιους να κάνουν οικονομία στη χρήση του νερού.

Μιχ.Μ.

Έγδυσαν το... παιδί της!

Ανάμεσα στα όσα συγκλονιστικά ακούγονται τις τελευταίες μέρες γύρω από τα φαινόμενα βίας μέσα στα σχολεία της Ελλάδας ξεχωρίζει και μία ιστορία που αφορά την περιοχή μας.

Συγκεκριμένα χτες το πρωί στην πρωινή εκπομπή του ALPHA μία μητέρα από την Κάλυμνο κατήγγειλε ότι το παιδί της από το νηπιαγωγείο ακόμα δεχόταν φραστική και σωματική επίθεση μέσα στο σχολικό περιβάλλον λόγω του προβλήματος δυσλεξίας που είχε, κάτι που συνεχίστηκε και στο δημοτικό με αποτέλεσμα κάποια μέρα οι συμμαθητές του να του... βγάλουν τα ρούχα του!

Φυσικά το παιδί υπέστη σοκ, όμως ο ειδικός που το εξέτασε στην Αθήνα διαβεβαίωσε ότι επρόκειτο για ένα πολύ έξυπνο παιδί το οποίο όμως έπρεπε να τύχει σωστής αντιμετώπισης για να ξεπεράσει τη δυσλεξία και φυσικά το τραύμα που του προκάλεσαν οι συμμαθητές του.

Β.Μ.

Ικανοί είναι και γι' αυτό

Λοιπόν... μία είναι η λύση: Υποψήφιος για τη Νομαρχία Δωδεκανήσου, από το χώρο της Νέας Δημοκρατίας, ο ίδιος ο πρωθυπουργός κ. Κώστας Καραμανλής!

Μήπως δεν είναι... ικανοί νομίζετε να καταθέσουν και τέτοια πρόταση;

Μιχ.Μ.

Κατά 30% αυξήθηκαν φέτος, σε σχέση με πέρσι, τα μειωμένα εισιτήρια στο Ενυδρείο της Ρόδου, όπως καταγγέλει στη «Ροδιακή» ημεδαπός επισκέπτης από **την Πάτρα,** εκφράζοντας επί του θέματος την έντονη διαμαρτυρία του.

Λ.Μ.

Τέλειωσαν οι εκλογές

Πράγματι όπως επεσήμανε και στις δηλώσεις του ο κ. **Γιώργος Χατζημάρκος,** οι εκλογές στο Επιμελητήριο Δωδεκανήσου, τελείωσαν το βράδυ της Κυριακής.

Οπότε όντως αναμένεται με ιδιαίτερο ενδιαφέρον, **πως θα πολιτευτούν** τα μέλη του νεοεκλεγέντος διοικητικού συμβουλίου, απέναντι **στα πολλά και σοβαρά** προβλήματα των επιχειρηματιών της Δωδεκανήσου.

Διότι αν επικρατήσει η λογική της εσωστρέφειας (όπως πιθανόν να επιδιώκουν κάποιοι) τότε όλοι θα χάσουν.

Λ.Μ.

Θα σφυρίξει



Η δήλωση της εβδομάδας έγινε από τον πρώην πρόεδρο του νομαρχιακού συμβουλίου **κ. Θωμά Σωτρίλλη.** Αν μου γίνει πρόταση να είμαι υποψήφιος νομάρχης, δήλωσε ο κ. Σωτρίλλης, τότε «θα... σφυρίξω αδιάφορα!»

Έτσι ακριβώς το είπε!

Λ.Μ.

Τώρα πια...

Μπορεί κάποιοι στη Νέα Δημοκρατία να... θυμήθηκαν τώρα ότι ο **κ. Σάββας Καραγιάννης** είναι κατάλληλος για υποψήφιος νομάρχης, αλλά αυτό δεν σημαίνει ότι ο πρώην νομάρχης ασχολείται με το θέμα.

Ούτε που το συζητά για την ακρίβεια.

Σήμερα μάλιστα το μεσημέρι σε συνέντευξη τύπου, ο κ. Καραγιάννης, θα ανακοινώσει το πρόγραμμά του ως υποψήφιος δήμαρχος.

Λ. Μ.

Αντιδράσεις

Με ξεσηκωμό απειλούν οι κάτοικοι της Νότιας Ρόδου, οι οποίοι ξαφνικά, ανακάλυψαν ότι το υπουργείο Εθνικής Άμυνας έχει κινήσει τις διαδικασίες για την απαλλοτρίωση των 9.000 στρεμμάτων που είναι δεσμευμένα στην Κατταβιά (στο πεδίο βολής).

Ήδη οι διαδικασίες είναι προχωρημένες και αναμένονται έντονες αντιδράσεις.

Λ.Μ.

ΔΙΑΛΥΣΙΣ ΕΚΛΕΚΤΑ ΥΦΑΣΜΑΤΑ
ΑΓΓΛΙΑΣ - ΓΑΛΛΙΑΣ - ΙΤΑΛΙΑΣ - ΓΕΡΜΑΝΙΑΣ
ΤΙΜΕΣ ΚΑΤΩ ΤΟΥ ΚΟΣΤΟΥΣ
60% ΕΩΣ 80% ΦΘΗΝΟΤΕΡΑ
ΙΑΚΩΒΟΣ ΜΑΚΑΡΙΟΥ 16 ΡΟΔΟΣ
ΠΙΣΩ ΑΠΟ ΤΟ ΔΙΚΑΣΤΗΡΙΟ
ΔΙΠΛΑ ΣΤΗ ΛΕΣΧΗ ΑΞΙΩΜΑΤΙΚΩΝ
ΤΗΛ.: 2241022273 ΑΔ. ΠΡΟΕΔΡΟΥ ΠΡΩΤ. 1188/06
ΑΤ2475(Τ)

ΠΩΛΟΥΝΤΑΙ
1) ΟΙΚΟΠΕΔΑ ΣΤΗΝ ΙΑΛΥΣΟ των 300 ή 400 τ.μ. με άδεια οικοδομής ή άνευ. Δίδονται και σε μπετό ή τελειωμένες μονοκατοικίες.
2) ΟΙΚΟΠΕΔΟ ΣΤΗΝ ΙΑΛΥΣΟ (επί της οδού Δημοκρατίας) 1.000 τ.μ. με άδεια οικοδομής 130 τ.μ. και υπόγειο γκαράζ. Δίδεται και σε μπετά.
3) ΚΑΤΑΣΤΗΜΑΤΑ ΣΤΗΝ ΙΑΛΥΣΟ (επί της οδού Δημοκρατίας γωνιακά) των 45 τ.μ. έκαστο.
ΜΕ 6256
ΠΛΗΡΟΦΟΡΙΕΣ Γ. ΙΩΑΝΝΙΔΗΣ
ΤΗΛ. 2241021714-22307 ΚΙΝ. 6932296983

VERO by aslanis Underwear
Στο κατάστημα VERO by aslanis
γιορτάζουμε
τα πρώτα μας γενέθλια και
σας προτείνουμε
να πραγματοποιήσετε
τις καλοκαιρινές σας αγορές
με κέρδος έως -30% στα είδη μας.
● Με αγορές άνω των 50 € ένα επιπλέον δώρο
AT25-49
Εθελ. Δωδεκανησίων 5 - Ρόδος • Τηλ.: 2241028899

ΠΑΡΤΕ ΘΕΣΗ
ΓΙΑ ΤΟ ΠΑΓΚΟΣΜΙΟ ΚΥΠΕΛΟ ΠΟΔΟΣΦΑΙΡΟΥ!!
...ΚΑΙ ΑΠΟΛΑΥΣΤΕ ΤΟ
ΜΕ ΜΙΑ ΑΥΘΕΝΤΙΚΗ ΠΟΛΥΘΡΟΝΑ
LA-Z-BOY
Οι Αμερικάνικες
Πολυθρόνες RELAX της LA-Z-BOY
έχουν 10 ΧΡΟΝΙΑ ΕΓΓΥΗΣΗ
στον μηχανισμό ανάκλισης.
ΚΑΛΟΠΕΤΡΗΣ
* 12ο χλμ Αεροδ. Ρόδου - Λίνδου, ΦΑΛΗΡΑΚΙ τηλ: 22410 85805 *
** Εθνικής Αντίστασης 88 ΡΟΔΟΣ τηλ: 22410 22010 - 32902 **
ΑΕ1564

ΠΩΛΟΥΝΤΑΙ
α) Καταστήματα, αποθήκες, γραφεία, διαμερίσματα, όλα πολυτελούς κατασκευής με γκαράζ επί της οδού Καναδά.
β) Μονοκατοικίες σε μπετά των 135Μ2 στην Παστίδα σε οικόπεδο 310Μ2
ΠΛΗΡΟΦΟΡΙΕΣ
Αναστάσιος Ατσίδης
Γεώργιος Ιωαννίδης
Τηλέφωνα: 22410-21714, 22410-28616
ΧΠ ΙΤΡ 042

Η ΝΕΑ ΠΡΟΚΛΗΣΗ ΤΟΥ ΚΑΛΟΚΑΙΡΙΟΥ
escape carS
ΠΡΟΣΦΟΡΕΣ ΓΙΑ RENT A MOTO
400cc ΜΕ ΤΕΤΡΑΧΡΟΝΟ ΚΙΝΗΤΗΡΑ
ΠΙΣΩ ΔΙΑΦΟΡΙΚΟ
ΑΝΑΡΤΗΣΗ MC PHERSON
100% ΕΥΡΩΠΑΪΚΟ
ΜΕ ΑΝΤΟΧΗ ΠΟΥ ΞΕΠΕΡΝΑ ΤΑ ΔΕΔΟΜΕΝΑ
ΤΟ AXR CARBONE STREET SPORT
ΕΙΝΑΙ ΕΔΩ !!
ΑΠΟΚΛΕΙΣΤΙΚΟΣ ΑΝΤΙΠΡΟΣΩΠΟΣ ΕΛΛΑΔΟΣ
ΑΦΟΙ ΤΣΑΓΚΑΡΑΚΗ Ο.Ε
Email : tsagarakis@rho.forthnet.gr
Εκθεσιακός χωρος 3ο Χλμ Ροδου-Καλλ
Βενζινάδικο BP Τηλ : 22410 82021, Fax :22410