ΔΗΜΟΣΙΑ ΒΙΒΛΙΟΘΗΚΗ ΡΟΔΟΥ 1947

ΦΑΕΘΩΝ Wine Music Bar

Η ΡΟΔΙΑΚΗ

ΠΛΗΡΩΜΕΝΟ ΤΕΛΟΣ Ταχ. Γραφείο Κ ΡΟΔΟΥ Αριθμ. Αδειας 1 1978

ΕΛΤΑ Hellenic Post

ΗΜΕΡΗΣΙΑ ΠΡΩΙΝΗ ΕΦΗΜΕΡΙΔΑ ΤΗΣ ΡΟΔΟΥ | ΠΑΡΑΣΚΕΥΗ 9 ΙΟΥΝΙΟΥ 2006 | ΑΡ. ΦΥΛΛΟΥ: 18320 | 0,70 ΕΥΡΩ

Αλλαγή ρότας από τη Ν.Δ.



Αναγκαστική αλλαγή πορείας από τη Ν.Δ. στο θέμα του υποψηφίου νομάρχη αφού όλα δείχνουν ότι ο κ. Μ. Καμπουρόπουλος δεν θα κάνει δεκτή την πρόταση που του έγινε. Ήδη άρχισαν επαφές με άλλα στελέχη σε μια προσπάθεια εξόδου από το αδιέξοδο.

ΣΕΛΙΔΑ 4

Με μοναδικό στόχο τον δήμαρχο Γ. Γιαννόπουλο

ΕΠΙΘΕΣΗ

Σ. ΚΑΡΑΓΙΑΝΝΗ ΕΦ' ΟΛΗΣ ΤΗΣ ΥΛΗΣ

Τί είπε στην χθεσινή πρώτη συνέντευξη που έδωσε σαν υποψήφιος δήμαρχος Ρόδου



Με φούλ επίθεση ξεκίνησε τον προεκλογικό του αγώνα ο Σάββας Καραγιάννης στη χθεσινή πρώτη συνέντευξή του κατά τη διάρκεια της οποίας παρουσίασε και την ιδρυτική του διακήρυξη. Ο κ. Καραγιάννης είχε στο στόχαστρό του καθ' όλη τη διάρκεια της συνέντευξης το δήμαρχο Γιώργο Γιαννόπουλο χρησιμοποιώντας μάλιστα σε πολλές περιπτώσεις εκφράσεις στις οποίες δεν μας έχει συνηθίσει. Τέλος ο υποψήφιος δήμαρχος παρουσίασε την ιδρυτική διακήρυξη της παράταξής του και τις προτεραιότητες που θέτει για να βγει όπως τόνισε- η πόλη από τα σημερινά της αδιέξοδα.

ΣΕΛΙΔΑ 3

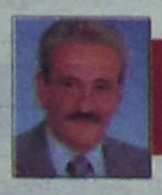

Δεν ανακοινώθηκε χθες ο Χατζής

ΣΕΛ. 4

ΔΙΑΜΑΡΤΥΡΙΕΣ



Η μη απομάκρυνση των μικροπωλητών από την Κολώνα και η εγκατάσταση νέων, αιτία των παραπόνων καταστηματαρχών.

ΣΕΛΙΔΑ 7

ΠΑΡΑΠΟΝΑ



Παράπονα με τον Δημ. Αβραμόπουλο, έχουν τα στελέχη της Β' ΔΥΠΕ για τα όσα δήλωσε προχθές.

ΣΕΛΙΔΑ 6

ΤΑΞΙΔΙ



Τα τελευταία νέα από τα νησιά της Δωδεκανήσου στο δισέλιδο "Κάθε λιμάνι και καημός".

ΣΕΛΙΔΕΣ 28-29

ΞΕΚΙΝΑ ΤΟ ΠΑΙΔΙΑΤΡΙΚΟ

Παρουσία των δύο υφυπουργών Υγείας και άλλων προσωπικοτήτων, ξεκινά σήμερα το Διεθνές Παιδιατρικό Συνέδριο.

ΣΕΛΙΔΑ 6



Δεν κάνει βήμα πίσω ο Δήμος Ρόδου

Δεν πρόκειται να υποχωρήσει ο Δήμος Ρόδου στο θέμα της περιμετρικής στην περιοχή του Ζέφυρου. Ήδη κάλεσε εκπροσώπους του ΥΠΕΧΩΔΕ να έρθουν στη Ρόδο.

ΣΕΛΙΔΑ 5

FALIRAKI - RODOS
LUNA PARK
FANTASIA
ΚΑΛΟ ΚΑΛΟΚΑΙΡΙ
AE1582



Πακέτα κοινωνικού τουρισμού

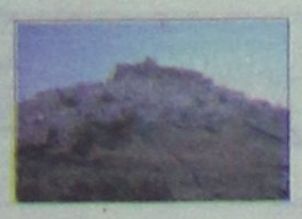

Τα πακέτα του κοινωνικού τουρισμού ανακοίνωσε χθες η κ. Πετραλιά.

ΣΕΛΙΔΑ 9

Α1 ΕΠΙΜΕΝΟΥΝ

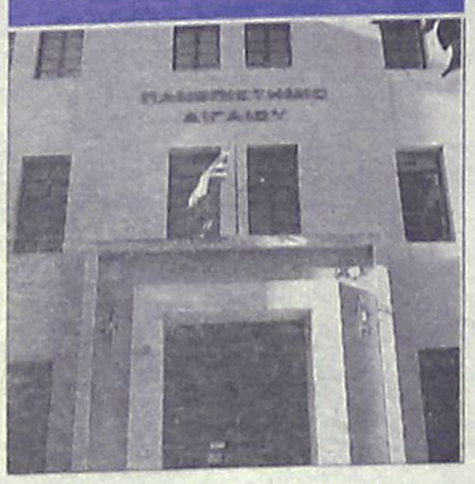

Επιμένουν οι Πρυτανικές Αρχές του Πανεπιστημίου Αιγαίου στην ίδρυση τμήματος Τουρισμού στη Χίο.

8 ΑΝΑΛΑΜΒΑΝΕΙ



Εντός των ημερών θα συγκαλέσει τους νεοεκλεγέντες ο νέος πρόεδρος του Επιμελητηρίου Γ. Χατζημάρκος.

10 ΑΝΤΙΔΡΑΣΕΙΣ

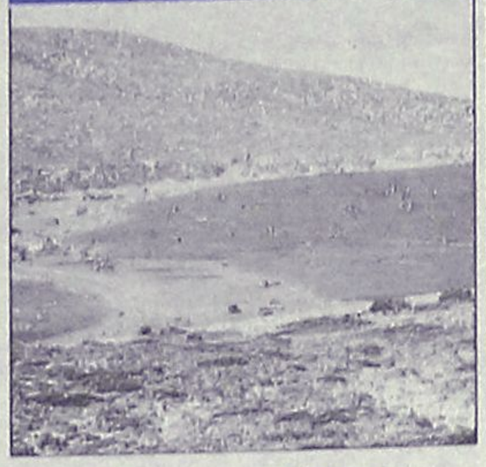

Συνεχίζονται οι αντιδράσεις στη Νότια Ρόδο για την επέκταση του πεδίου βολής.

23 ΑΘΛΗΤΙΚΑ


αθλητικη ΡΟΔΙΑΚΗ

ΑΝΟΙΓΕΙ ΣΗΜΕΡΑ Η ΑΥΛΑΙΑ ΤΟΥ ΠΑΓΚΟΣΜΙΟΥ ΚΥΠΕΛΛΟΥ

Ενήμερος για όλα

Οι τελευταίες αθλητικές ειδήσεις στο αθλητικό οκτασέλιδο.

ΗΜΕΡΟΛΟΓΙΟ

Παρασκευή 9 Ιουνίου 2006
Κυρίλλου αρχιεπ. Αλεξανδρείας
Ανατολή ηλίου 05.02
Δύση ηλίου 19.46
Σελήνη 14 ημερών.

ΦΑΡΜΑΚΕΙΑ

Σήμερα διημερεύει το φαρμακείο της κ. Σταματίου στη Γ. Σεφέρη 80 και διανυκτερεύει της κ. Ευσταθίου στη Στεφ. Καζούλη 22.

ΒΕΝΖΙΝΑΔΙΚΑ

Σήμερα διανυκτερεύουν τα βενζινάδικα: Ριζόπουλος (Καναδά), Πασχαλίδης-Μοσχής (4ο χλμ. Ρόδου-Λίνδου), Πίπος (Ιξιά), Παπαστέργου (Κρεμαστή), Κούτρης (17ο χλμ. Ρόδου-Λίνδου).

ΛΑΪΚΕΣ ΑΓΟΡΕΣ

ΠΕΜΠΤΗ
στην οδό Βύρωνος

ΠΑΡΑΣΚΕΥΗ
στην οδό Πτολεμαίων (Ανάληψη)

ΣΑΒΒΑΤΟ
στο Δημοτικό Νεκροταφείο

ΣΥΝΑΛΛΑΓΜΑ

ΔΟΛΛΑΡΙΟ Η.Π.Α	1,2652	1,2634
ΛΙΡΑ ΑΓΓΛΙΑΣ	0,68913	0,68817
ΚΟΡΩΝΑ ΔΑΝΙΑΣ	7,4622	7,4518
ΚΟΡΩΝΑ ΣΟΥΗΔΙΑΣ	9,3238	9,3108
ΓΙΕΝ ΙΑΠΩΝΙΑΣ	143,58	143,38
ΦΡΑΓΚΟ ΕΛΒΕΤΙΑΣ	1,5633	1,5611
ΚΟΡΩΝΑ ΝΟΡΒΗΓΙΑΣ	7,7804	7,7696
ΛΙΡΑ ΚΥΠΡΟΥ	0,5762	0,5754
ΔΟΛΛΑΡΙΟ ΚΑΝΑΔΑ	1,4015	1,3995
ΔΟΛΛΑΡΙΟ ΑΥΣΤΡΑΛΙΑΣ	1,6622	1,6598

Plaza Travel
Ιερού Λοχου 7 • τηλ. 2241035767
e-mail: travel@rhodes-plaza.com

Μηδενική ανοχή...

ΣΗΜΕΙΩΣΕΙΣ



Η επιστροφή της τρομοκρατίας λίγα χρόνια μετά την πλημμελή -όπως φαίνεται- εξάρθρωσή της συνιστά μια πραγματικότητα που θα πρέπει να αντιμετωπιστεί από την ελληνική έννομη τάξη με όλα τα δυνατά μέσα για να μην επιστρέψουμε σε φαινόμενα περασμένων δεκαετιών που έπληξαν σοβαρά τη δημοκρατία και το διεθνές κύρος της χώρας μας. Η προκήρυξη του Επαναστατικού Αγώνα, δεν αφήνει αμφιβολίες για τη δράση και τα σχέδια των τρομοκρατών. Είναι φανερό ότι βρισκόμαστε μπροστά σε μια νέα γενιά τρομοκρατών, που μένει να δούμε αν καθοδηγούνται από την παλαιότερη ή λειτουργούν με πλήρη αυτονομία. Σε κάθε περίπτωση, πάντως, αποτελεί χρέος της Ελληνικής Πολιτείας στο σύνολό της να μην επιτρέψει τη δημιουργία μιας άλλης 17Ν με όλες τις γνωστές συνέπειες.

Ο Επαναστατικός Αγώνας χτύπησε για πρώτη φορά το Σεπτέμβριο του 2003 με δύο βόμβες στα δικαστήρια της Ευελπίδων, μέρα μεσημέρι, την περίοδο που ξεκινούσαν οι απολογίες των κατηγορουμένων της 17Ν. Τότε οι αρχές έσπευσαν να κάνουν λόγο για «ακροτελεύτιους σπασμούς του φαινομένου». Όπως αποδεικνύεται σήμερα, διαψεύσθηκαν. Η εγχώρια τρομοκρατία αποτελεί ακόμη υπαρκτό κίνδυνο που υπονομεύει τη χώρα σε μια κρίσιμη περίοδο που στόχος είναι η ανάπτυξη, η πρόοδος και η προάσπιση των εθνικών μας συμφερόντων.

Η ελληνική κοινωνία έχει κάνει σημαντικά βήματα σε σχέση με προηγούμενες δεκαετίες, ώστε να μην επιτρέψει να πέσει ο τόπος ξανά θύμα των δολοφόνων που επιζητούν πολιτικό άλλοθι με προκηρύξεις. Η ευθύνη για να μην επαναληφθούν τα λάθη που έγιναν στο παρελθόν είναι συλλογική. Η ανοχή μιας πραγματικής δημοκρατίας απέναντι στην τρομοκρατία οφείλει να είναι μηδενική και αποδεικνύεται όχι μόνο με λόγια αλλά και με πράξεις.

Ο ΚΑΙΡΟΣ ΣΤΗ ΡΟΔΟ

Ημερομηνία	Ωρα	θερμ/σία	Υγρασία	Διεύθ. ανέμου–Ένταση	Καιρός–φαινόμενα
Παρασκευή 09/06/2006	03:00	19 °C	77 %	4 Μποφόρ Δ	ΚΑΘΑΡΟΣ
Παρασκευή 09/06/2006	09:00	20 °C	69 %	4 Μποφόρ Δ	ΚΑΘΑΡΟΣ
Παρασκευή 09/06/2006	15:00	23 °C	51 %	5 Μποφόρ Δ	ΚΑΘΑΡΟΣ
Παρασκευή 09/06/2006	21:00	19 °C	71 %	5 Μποφόρ Δ	ΚΑΘΑΡΟΣ
Σάββατο 10/06/2006	03:00	18 °C	77 %	4 Μποφόρ Δ	ΑΡΚΕΤΑ ΣΥΝΝΕΦΑ
Σάββατο 10/06/2006	09:00	19 °C	77 %	3 Μποφόρ Δ	ΑΡΚΕΤΑ ΣΥΝΝΕΦΑ
Σάββατο 10/06/2006	15:00	23 °C	58 %	5 Μποφόρ Δ	ΚΑΘΑΡΟΣ
Σάββατο 10/06/2006	21:00	19 °C	73 %	5 Μποφόρ Δ	ΚΑΘΑΡΟΣ

Πηγή:Meteo.gr

BOUTIQUE LACOSTE ΔΙΑΚΟΣΑΒΒΑΣ
Αμερικής & Λαμπράκη γωνία
τηλ. (22410)25777/21253
Σωκράτους 52, Παλιά Πόλη
τηλ. (22410)25684/38425
OUTLET Δενδρινού 2β τηλ. (22410)22500
ΑΕ1464

ΧΡΗΣΙΜΑ ΤΗΛΕΦΩΝΑ

ΡΑΔΙΟ ΤΑΞΙ:	
ΠΟΛΕΩΣ	22410 69800
ΕΚΤΟΣ ΠΟΛΕΩΣ	22410 69600
ΝΟΣΟΚΟΜΕΙΟ	22410 80000
ΕΚΑΒ	166
ΑΜΕΣΗ ΔΡΑΣΗ ΠΥΡ/ΚΗΣ	199
ΛΙΜΕΝΑΡΧΕΙΟ	22410 22220
	22410 27695
ΒΛΑΒΕΣ Δ.Ε.Η.	1050
ΒΛΑΒΕΣ Ο.Τ.Ε.	121
ΑΜΕΣΗ ΔΡΑΣΗ	100
ΒΛΑΒΕΣ ΥΔΡΕΥΣΗΣ	22410 68750
	22410 68755
ΝΟΜΑΡΧΙΑ	22410 46502
ΠΕΡ/ΚΗ Δ/ΝΣΗ	22410 38174
ΔΗΜΟΣ	22410 46200
ΔΗΜ. ΕΠΙΧ. ΚΑΘΑΡ.	22410 77600
ΥΠΗΡ. ΑΠΟΚΟΜΙΔΗΣ	22410 61057
ΤΡΟΧΑΙΑ	22410 44131
ΠΛΗΡΟΦ. Ο.Τ.Ε	11888
ΔΕΛΤΙΟ ΚΑΙΡΟΥ	149
ΛΑΧΕΙΑ	1444
ΠΡΟΠΟ - ΛΟΤΤΟ	1444
ΡΟΔΑ	22410 26300
ΚΤΕΛ	22410 27706
Ο.Α.Ε.Δ.	22410 23265
Ι.Κ.Α.	22410 64912
ΤΑΞ.Υ.	22410 68701
	22410 68702
ΕΡΓΑΤ. ΚΕΝΤΡΟ	22410 24730
ΟΛΥΜΠΙΑΚΗ	22410 24555
AEGEAN AIRLINES	22410 98345

ΚΤΕΟ

Από 02-05-2006 έως 31-05-2006 επιβατικά (Ε.Ι.Χ.) και φορτηγά μέχρι και 3,5Τ με αριθμούς κυκλοφορίας ΡΟΖ 1501 έως και 3500.
Επίσης καλούνται όλα τα παραπάνω οχήματα να προβούν σε τεχνικό έλεγχο σε οποιοδήποτε Κ.Τ.Ε.Ο. ή Ι.ΚΤΕΟ της χώρας.
Επίσης θα ελέγχονται όσα οχήματα υποχρεούνται βάσει παλαιότερων προγραμμάτων πρόσκλησης.

Ετοιμοι για ΚΤΕΟ; καλέστε 22410 67677
Ι-ΚΤΕΟ Δωδ/σου
ισότιμο με το κρατικό
ΑΕ904

Η ΡΟΔΙΑΚΗ

ΙΔΡΥΤΗΣ Εμμ. Καλαμπίκης
ΙΔΙΟΚΤΗΣΙΑ Υιοι Σ. Τσοπανάκη, Η. Κωτιάδης Ο.Ε.
ΕΚΔΟΤΗΣ Ήβη Γ. Τσοπανάκη

ΔΙΕΥΘΥΝΤΗΣ
Σπύρος Παγκάς
ΑΡΧΙΣΥΝΤΑΚΤΗΣ
Λουκάς Μαστής

ΣΥΝΤΑΞΗ
Μιχάλης Μαστής, Κυριακή Πετρίδου, Βαρβάρα Μπογδάνου, Ελευθερία Πελλού, Κυριάκος Κεσκινίδης

ΑΘΛΗΤΙΚΑ
Μανόλης Μπάτης, Νικήτας Κουσκούσης, Κώστας Παντίδος, Παύλος Ντοκουόπιλ, Σούγγαρη Μάγδα

ΥΠΕΥΘ. ΔΙΑΦΗΜΙΣΤΙΚΟΥ ΤΜΗΜΑΤΟΣ
Λάζαρος Λαζαράκης

ΛΟΓΙΣΤΗΡΙΟ - ΔΙΑΦΗΜΙΣΕΙΣ
Μάρκου Μαλλιαράκη 11 Τηλ 22410 22210 - 22410 75230 Fax 22410 22471

ΓΡΑΦΕΙΑ ΣΥΝΤΑΞΗΣ
Μάρκου Μαλλιαράκη 11
Τηλ.22410 24610 Fax 22410 75641

ΑΘΛΗΤΙΚΟ ΤΜΗΜΑ
Τηλ 22410 75640
www.rodiaki.gr
irodiaki@otenet.gr

Στη χθεσινή πρώτη συνέντευξή του σαν υποψήφιος δήμαρχος Ροδίων

Στην επίθεση ο Σ. Καραγιάννης

Ολομέτωπη επίθεση κατά του δημάρχου Γ. Γιαννόπουλου τον οποίο μέχρι πριν λίγο καιρό χαρακτήριζε έξυπνο και άξιο πολιτικό άνδρα

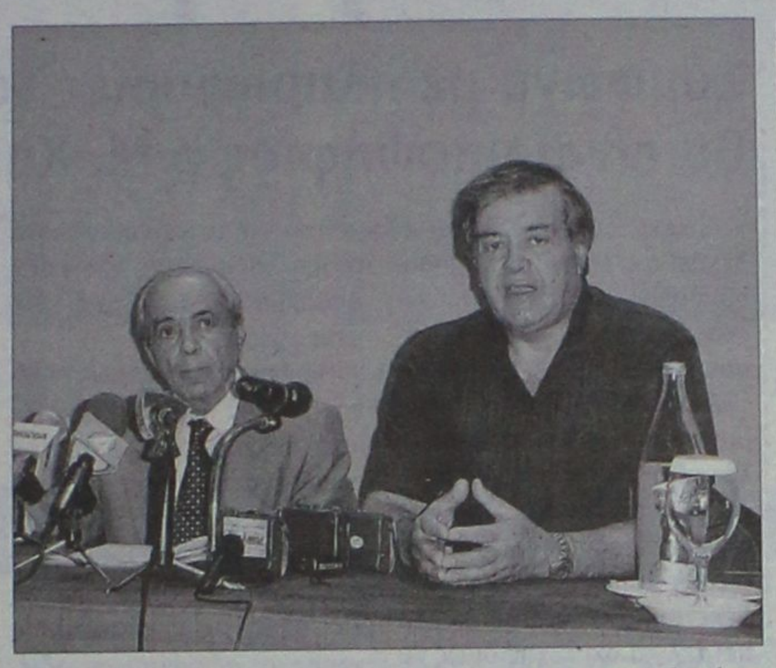



Τις προθέσεις του για το πως θα διεξαχθεί ο προεκλογικός αγώνας για τον δημαρχιακό θώκο της Ρόδου-ο οποίος, όπως όλα δείχνουν, αναμένεται να είναι μακρύς-έδειξε ο υποψήφιος δήμαρχος κ. Σάββας Καραγιάννης, ο οποίος, κατά την παρουσίαση της ιδρυτικής διακήρυξης της παράταξής του, χθες το μεσημέρι σε κεντρικό ξενοδοχείο της πόλης, μιλώντας για τον κ. Γιώργο Γιαννόπουλο, παρουσίασε έναν δήμαρχο αποστασιοποιημένο από τα προβλήματα της πόλης και απρόσιτο στους πολίτες, ο οποίος «από καιρό δείχνει σημεία ότι είναι εδώ αλλά το... μυαλό του είναι κάπου αλλού»!

Στην ουσία, χθες, ο κ. Καραγιάννης...έδειξε τον δρόμο που θα κινηθεί αυτός ο προεκλογικός αγώνας για τον Δήμο της Ρόδου καθώς κάθε άλλο παρά φειδωλός ήταν σε σχόλια και κριτική τόσο απέναντι στην παρούσα Δημοτική Αρχή όσο και προσωπικά στον σημερινό δήμαρχο. **Δίνοντας ένα στίγμα του προγράμματος της παράταξής του-το οποίο και θα ανακοινώσει αναλυτικά το αμέσως επόμενο χρονικό διάστημα, παράλληλα, προφανώς με τα μέλη που θα την απαρτίζουν-ο κ. Καραγιάννης, παρουσίασε μία ζοφερή εικόνα της πόλης της Ρόδου, κάνοντας λόγο για «φαινόμενο και σημάδια παρακμής, περιθωριοποίησης και υποβάθμισης» που την χαρακτηρίζουν, για «εφησυχασμό και αυταρέσκεια της Δημοτικής Αρχής» όπως και για αδιαφορία της απέναντι στα ουσιαστικά προβλήματα του τόπου και των πολιτών.**

Ο υποψήφιος δήμαρχος Ρόδου, προχωρώντας, χαρακτήρισε τη σημερινή Δημοτική Αρχή «κουρασμένη», λέγοντας χαρακτηριστικά «από αγγαρεία θαρρείς και βρίσκεται στο Δημαρχιακό Μέγαρο, περιμένοντας την ώρα της αποχώρησής της».

Αναλυτικά, ο κ. Καραγιάννης, στην ιδρυτική διακήρυξη της παράταξής του, θέτει ως προτεραιότητα ότι «θέλουμε έναν Δήμο ξεκομμένο από φαινόμενα άσκησης προσωπικών πολιτικών, προώθησης πελατειακών σχέσεων, αδιαφάνειας, αναξιοκρατίας και διαχειριστικών ανωμαλιών». Στη συνέχεια, κληθείς να σχολιάσει το κατά πόσον η παραπάνω αναφορά συνιστά υπερβολή, είπε ότι οι παρατηρήσεις για την σημερινή κατάσταση που επικρατεί στην πόλη δεν προέρχονται από κάποιους που κλεισμένοι στα γραφεία τους απλά συνέταξαν ένα κείμενο αλλά αποτελεί εκτίμηση της πλειοψηφίας των κατοίκων, της πόλης, των επιχειρηματιών, επαγγελματιών και των εργαζομένων».

Ο κ. Καραγιάννης, είπε ότι τα παραπάνω δεν αποτελούν μία εμπεριστατωμένη καταγραφή των κακώς κειμένων της πόλης αλλά μία διαπίστωση που μπορεί να γίνει και με μία...απλή βόλτα στο κέντρο.

Ωστόσο, αναφερόμενος σ' αυτό για το οποίο επίσης δίνεται έμφαση στην ιδρυτική διακήρυξη, την ανάγκη για πλήρη ανασυγκρότηση των υπηρεσιών του Δήμου, είπε ότι και στον Δήμο της Ρόδου ο οποίος διογκώθηκε τα τελευταία χρόνια, δίνοντας έτσι τη δυνατότητα να δημιουργηθούν «μικρομάγαζα» όπως είπε χαρακτηριστικά και συμπλήρωσε: «Με αποτέλεσμα και η πελατειακή σχέση να αναπτυχθεί και οι προσωπικές πολιτικές να δουν το φως της καθημερινότητας ενώ η παραγωγικότητα και η ουσιαστική προσφορά προς την πόλη να μειώνεται καθημερινά».

Πάντως, όπως έγινε σαφές χθες, ο υποψήφιος δήμαρχος Ρόδου θα χρησιμοποιήσει σ' αυτόν τον προεκλογικό αγώνα την προηγούμενη θητεία του στον δημαρχιακό θώκο. Χαρακτηριστικά είπε χθες:

«Εχω την αίσθηση ότι δεν μπορεί να χαρακτηριστεί υπερβολικός όποιος-έχοντας και την εμπειρία ενός Δήμου-προσέφερε πάρα πολλά σ' αυτή την πόλη. Ενός Δήμου και μιας Δημοτικής Αρχής που, συλλογικά, για οκτώ χρόνια, προσέφερε τις πολύ καλές της υπηρεσίες, αναδεικνύοντας την πόλη μας τότε σε κέντρο της Ευρώπης, με την απόφαση της τότε κυβέρνησης να πραγματοποιήσει εδώ μία από τις κορυφαίες συναντήσεις των αρχηγών μελών-κρατών της, δεν μπορεί να είναι υπερβολή όταν λέμε ότι πρέπει να αναθεωρηθεί από την αρχή το οργανόγραμμα του Δήμου».

Ερωτώμενος για τα οικονομικά του Δήμου, ένα θέμα το οποίο έχει απασχολήσει και το προηγούμενο διάστημα, μιας και αποτελεί αντικείμενο κριτικής της Δημοτικής Αρχής από την παράταξη του κ. Χατζή Χατζηευθυμίου, ο κ. Καραγιάννης, είπε ότι αυτή τη στιγμή είναι πολύ δύσκολο να υπάρχει μία πλήρης εικόνα, «ακόμα και από τους ίδιους τους εν ενεργεία Δημοτικούς μας Άρχοντες» αφού είναι τέτοια η κατάσταση που έχει διαμορφωθεί που δεν είναι δυνατόν να εκτιμήσει κανείς την πραγματική της διάσταση. Μάλιστα, δεν παρέλειψε να πει ότι δεν κατέστη δυνατόν να ενημερωθούν επίσημα αφού παρόλο που το ζήτησαν, οι υπεύθυνοι για να τους ενημερώσουν το πήγαιναν...από αναβολή σε αναβολή. Ο κ. Καραγιάννης, τόνισε, στη συνέχεια, ότι ο Δήμος της Ρόδου, που εξακολουθεί να παραμένει ένας από τους πλουσιότερους σε αυτοτελείς δικούς του πόρους, εύκολα θα μπορούσε να ανασυγκροτηθεί, βάζοντας τους άξονες και τις προτεραιότητες που θα επιβάλει και η οικονομική κατάσταση. Μάλιστα, όπως ανακοίνωσε, αυτή την περίοδο, ομάδες συνεργατών του, επεξεργάζονται τα στοιχεία της ιδρυτικής του διακήρυξης και τα οικονομικά θα είναι ένα κεφάλαιο που θα τους "ταλαιπωρήσει", προκειμένου να δημιουργηθεί η τελική πρόταση της παράταξής του για συγχώνευση, κατάργηση ή τροποποίηση κάποιων υπηρεσιών. «Είναι πολλή η δουλειά που μας περιμένει προκειμένου να ξαναφτιάξουμε έναν δημοτικό οργανισμό ικανό να ανταποκριθεί στις απαιτήσεις των καιρών, των κατοίκων και των επισκεπτών και όχι ημών των ιδίων», είπε χαρακτηριστικά. Ο υποψήφιος δήμαρχος, δεν παρέλειψε, ακόμη, να αναφερθεί και στις ενέργειες στις οποίες θα προβούν για τη μείωση της ανεργίας μέσα από τομείς όπως το περιβάλλον και ο πολιτισμός.

Για το κυκλοφοριακό

Σε..."σημαία" αυτού του προεκλογικού αγώνα θα αναδειχθεί, όπως δείχνουν όλα, το κυκλοφοριακό και το πάρκινγκ και όχι άδικα βέβαια αφού αποτελεί, ίσως, το μεγαλύτερο πρόβλημα της καθημερινότητας του πολίτη στο κέντρο της πόλης. Σύμφωνα με τον υποψήφιο δήμαρχο, φεύγοντας από το Δήμο μετά το πέρας της θητείας του, είχε αφήσει σχετικές μελέτες και όπως είπε, την τελευταία εικοσαετία, στο Δήμο της Ρόδου, έχουν πληρωθεί αρκετά χρήματα για να έχουμε στη διάθεσή μας αρκετές αξιόπιστες μελέτες αξιόλογων μελετητικών γραφείων, οι οποίες όμως δεν αξιοποιήθηκαν. Έτσι, σύμφωνα με τον ίδιο, εκείνο που χρειάζεται δεν είναι καινούργιες μελέτες αλλά μία επικαιροποίηση και εξειδίκευσή τους. Εκείνο, πάντως, στο οποίο έδωσε έμφαση είναι ότι τα μέσα μαζικής μεταφοράς πρέπει πια να επικρατήσουν των Ι.Χ. αυτοκινήτων και ότι αυτό που γίνεται στην πόλη μας δεν γίνεται πουθενά. Ανέφερε ενδεικτικά: **«Δεν μπορείς να έχεις Μεσαιωνικά τείχη, τα οποία γύρω-γύρω, στη βάση τους, να φιλοξενούν από μηχανάκι μέχρι Ι.Χ. αυτοκίνητα μέχρι πούλμαν, μειώνοντας την αισθητική και ανεπανάληπτη εικόνα που θα μπορούσε να έχει κάποιος βλέποντας το Μεσαιωνικό τείχος και κτίρια, πολύ όμορφα, να εγκλωβίζονται μέσα σε έναν ασφυκτικό κλοιό αυτοκινήτων».**

Σύμφωνα με τον ίδιο, καταρχήν, εκείνο που θα πρέπει να γίνει είναι αναδιάρθρωση και ικανότητα των δημοτικών συγκοινωνιών του ΡΟΔΑ να καλύψει την ανάγκη της express εξυπηρέτησης των κατοίκων της πόλης, οπουδήποτε στο κέντρο. Ο κ. Καραγιάννης, είπε ακόμη ότι θα πρέπει να δίνεται προτεραιότητα στους μόνιμους κατοίκους έναντι των επισκεπτών στην πόλη οι οποίοι θα αφήνουν τα Ι.Χ. αυτοκίνητά τους σε πάρκινγκ που θα δημιουργηθούν περιμετρικά ενώ θα υπάρχουν γραμμές μελετημένες για να τους εξυπηρετούν. Και μάλιστα ανέφερε ως παράδειγμα την πόλη της Βενετίας και το σύστημα με το οποίο λειτουργεί.

«Αυτοί που από χρόνια διαπιστώνουν τα ίδια πράγματα, δεν τόλμησαν ή δεν θέλησαν-δεν μπόρεσαν;-πάντως φεύγοντας δεν αφήνουν τίποτα το συγκεκριμένο και σ' αυτόν τον τομέα», είπε καταλήγοντας.

Για τον κ. Γιαννόπουλο

Κληθείς να πει ποιο ήταν το θετικό αλλά και το αρνητικό στη θητεία του κ. Γιώργου Γιαννόπουλου, ο κ. Καραγιάννης, δεν δίστασε να αναφερθεί προσωπικά στον σημερινό δήμαρχο και είπε τα παρακάτω:

«Δεν μπορεί να μηδενίσει ποτέ κανένας την προσπάθεια κάποιου, όταν μάλιστα, αυτή η προσπάθεια έχει μία διάρκεια δώδεκα χρόνων.

Όσοι, όμως, παρακολούθησαν από πολύ κοντά τα βήματα της Δημοτικής Αρχής, θα διαπίστωσαν ότι, από τετραετία σε τετραετία, αναβάλλονταν συνεχώς έργα τα οποία κατατίθεντο σαν πρόταση, σαν υλοποίηση και τα οποία όμως τελικά, μετά από δώδεκα χρόνια, κανένας από εμάς δεν τα είδε να υλοποιούνται. Κι αν ακόμα υπάρχουν έργα τα οποία φαίνεται να βρίσκονται σε εξέλιξη, είναι γνωστή η δυσκολία με την οποία προωθούνται και είναι και πολλά ερωτηματικά για το πώς σχεδιάστηκαν και το πώς επετράπη να εξελιχθεί έτσι ο σχεδιασμός τους-και αναφέρομαι στον περιμετρικό, για να οδηγήσουμε τον κόσμο να βγει στους δρόμους να διαμαρτύρεται και δικαιολογημένα».

Συνέχεια στη σελίδα 51

econet®
Οι ηχέτες του καθαρισμού



ΟΙΚΟΛΟΓΙΚΟΣ ΚΑΘΑΡΙΣΜΟΣ
φύλαξη χαλιών & μοκετών

ΕΙΔΙΚΟΤΗΤΑ ΜΑΣ
ΧΕΙΡΟΠΟΙΗΤΑ - ΜΑΛΛΙΝΑ - ΜΕΤΑΞΩΤΑ ΧΑΛΙΑ

ΑΠΙΣΤΕΥΤΑ ΑΠΟΤΕΛΕΣΜΑΤΑ!!!

Προϊόντα καθαρισμού χωρίς χημικά & διαλύτες εγκεκριμένα απο τον Παγκόσμιο Οργανισμό Μαλλιού

ΟΛΑ ΤΑ ΧΑΛΙΑ ΑΣΦΑΛΙΖΟΝΤΑΙ!!!

ΤΙΜΕΣ (ΟΙΚΟ) ΛΟΓΙΚΕΣ - ΠΙΣΤΩΤΙΚΕΣ ΚΑΡΤΕΣ ΔΕΚΤΕΣ

Πληροφορίες : 801 11 75700

ΡΟΔΟΣ : Ιφιγένειας 10 τηλ. 2241 0 37770
ΑΘΗΝΑ : Σόλωνος 20 & Σωκράτους - Καλλιθέα τηλ. 210 9427196
email : econet@ath.forthnet.gr

AT2345

Στον κ. Ευθύμιο Μπόνη

Απάντηση με πρόταση για υποψηφιότητα

Επιστολή του κ. Β. Αφαντενού

Την υποψηφιότητα του κ. Ευθύμιου Μπόνη προτείνει για την θέση του νομάρχη ο κ. Βασ. Αφαντενός, με επιστολή του.

Η πρόταση έρχεται ως απάντηση στην άποψη που είχε καταθέσει ο κ. Μπόνης, ο οποίος θεωρώντας ότι υπεύθυνος για τα αδιέξοδα είναι ο υπουργός Αιγαίου κ. Αρ. Παυλίδης, πρότεινε την υποψηφιότητά του.

Επί του θέματος ο κ. Αφαντενός αναφέρει τα εξής:

"Κύριε Διευθυντή,

Αναφέρομαι στην τελευταία επιστολή προς τον τοπικό Τύπο του κ. Ευθυμίου Μπόνη, που γράφτηκε με αφορμή την απόρριψη της υποψηφιότητας του κ. Κων/νου Σαρρή ως νομάρχη Δωδεκανήσου με την οποία αυτός σκιαγραφεί την κάκιστη κατάσταση, που επικροτεί στο χώρο της Τοπικής Ν. Δημοκρατίας, και την οποία καυτηριάζει σκληρά, δίχως ωστόσο να κάνει μνεία στο δικό του ρόλο, ο οποίος έρχεται σε αντίθεση με τα ιστορικά στελέχη της Νέας Δημοκρατίας.

Διαφωνώ όμως με τον χαρακτηρισμό του συγχωριανού μου κ. Κων/νου Σαρρή ως "θύματος" και ανθρώπου που διέπραξε σφάλματα, που αντιστοιχεί στον πρωτομάθητο, στην προσπάθειά του για δεύτερη φορά ανάμιξής του στα ευρύτερα δημόσια πράγματα, στην αγωνία του να συμμετάσχει και αυτός στην συνολική προσπάθεια ανάπτυξης και εξέλιξης της πατρίδας μας. Είναι δε διπλά άδικος ο χαρακτηρισμός αυτός, διότι πρόκειται για άνθρωπο ο οποίος μέσα από πάμπολλες δυσκολίες, αυτοδημιουργήθηκε, ανελίχθηκε κοινωνικά και επαγγελματικά με θετική δημιουργία στην σημερινή κοινωνική πραγματικότητα, με μελανό σημείο όμως την προσωποποίηση των διαφορών του με έντιμους και ακέραιους δικαστές.

Διαφωνώ επίσης και με την πρόταση του κ. Ευθύμιου Μπόνη, η οποία είναι ανεδαφική, ανορθόδοξη και εν πολλοίς περιπαιχτική, για την υποψηφιότητα του κ. Αριστοτέλη Παυλίδη ως νομάρχη Δωδεκανήσου στις επικείμενες εκλογές, πρώτα διότι αναγκαστικά προϋποθέτει κάθοδό του από τον υψηλό υπουργικό θώκο και ταυτόχρονη προσπάθεια ανόδου στην θέση του νομάρχη Δωδεκανήσου, και δεύτερο διότι θα στερηθεί η διακυβέρνηση της χώρας από τις πολύτιμες υπηρεσίες του ως υπουργό Αιγαίου, και η Δωδεκάνησος θα μείνει τούτη την ενδιαφέρουσα και κρίσιμη εποχή χωρίς εκπροσώπηση στην Κυβέρνηση.

Για να εξουδετερωθούν δε οι παραπάνω αρνητικές συνθήκες, προτείνω ως την πιο ρεαλιστική και αποδοτική λύση την υποψηφιότητα ως νομάρχη Δωδεκανήσου του κ. Ευθυμίου Μπόνη, με αξιοπρόσεκτες κοινωνικές εμπειρίες ως τέως προέδρου του Δικηγορικού Συλλόγου Ρόδου, της Ναυτιλιακής εταιρίας "ΔΑΝΕ" και ταμία του Ναυτικού Ομίλου Ρόδου.

Ρόδος, 7 Ιουνίου 2006

Με υπόληψη
Βασίλειος Τσ. Αφαντενός
Αρχιτέκτων Μηχανικός/Ε.Δ.Ε/

Στο θέμα του υποψηφίου νομάρχη

Αλλαγή πορείας από τη Νομαρχιακή της ΝΔ

Σύμφωνα με πληροφορίες το σκέπτεται αν θα είναι υποψήφιος ο Μ. Καμπουρόπουλος



Αρκετά δύσκολο είναι να δεχθεί ο κ. Μανόλης Καμπουρόπουλος, να είναι υποψήφιος νομάρχης Δωδεκανήσου.

Σύμφωνα πράγματι με πληροφορίες ο κ. Καμπουρόπουλος είναι έντονα προβληματισμένος από την διαμορφωμένη κατάσταση, και παρά τις πιέσεις και τις προτροπές που δέχεται, αναμένεται ότι θα πει τελικά όχι χωρίς όμως να αποκλείεται τελικά να πειστεί να είναι υποψήφιος.

Ρεπορτάζ
Λουκάς Μαστής
loukas@rodiaki.gr

Αν ο κ. Καμπουρόπουλος αρνηθεί σημαίνει ότι το θέμα του υποψηφίου νομάρχη, οδηγείται σε δραματικά αδιέξοδα για την τοπική Νέα Δημοκρατία, τα στελέχη της οποίας είναι έντονα προβληματισμένα για την κατάσταση.

Είναι γεγονός ότι η άρνηση του κ. Καμπουρόπουλου θα επιτείνει στο έπακρον τα αδιέξοδα που υπάρχουν. Για τον λόγο αυτό στην διάρκεια των τελευταίων ημερών οι παράγοντες του κόμματος, επικέντρωσαν τις προσπάθειές τους, με ιδιαίτερη πρεμούρα και αγωνία στο πρόσωπο του κ. Καμπουρόπουλου.

Παρά τις διαβεβαιώσεις που του δόθηκαν και τις υποσχέσεις ότι θα τύχει κάθε συνδρομής και βοήθειας, οι προσπάθειες αυτές δεν φαίνεται να ευδοκιμούν.

Ο κ. Καμπουρόπουλος, σύμφωνα με πληροφορίες και εκτιμήσεις, έχει καταλήξει στην απόφαση να μην είναι υποψήφιος, πράγμα που πρόκειται να το κάνει γνωστό στους παράγοντες της Νέας Δημοκρατίας μέσα στις επόμενες μέρες.

Ηδη στις τάξεις των παραγόντων της ΝΔ, επεξεργάζονται διάφορα σενάρια θεωρώντας ότι η απόφαση του κ. Καμπουρόπουλου θα είναι αρνητική. Κανένας όμως δεν μπορεί να παραγνωρίσει ότι το θέμα του υποψηφίου νομάρχη, οδηγείται σε αδιέξοδο, σε βαθμό που κανένας να μη μπορεί να προβλέψει τί θα γίνει. Εκφράζεται μάλιστα η άποψη ότι θα πρέπει να γίνει σύντομα σύσκεψη κορυφής (περιφερειάρχης, βουλευτές, ΝΟΔΕ) με κλιμάκιο από την Ρηγίλλης σε μια προσπάθεια να συνεκτιμηθεί η κατάσταση και να ληφθούν αποφάσεις για το τί θα γίνει, αν και τα περισσότερα στελέχη σηκώνουν τα χέρια ψηλά. Ηδη πάντως, έχει αρχίσει και κυκλοφορεί ως λύση το όνομα του κ. Κώστα Ταρασλιά στελέχους που πιστεύεται ότι μπορεί να ηγηθεί του συνδυασμού της Νέα Δημοκρατίας εγγράφοντας υποθήκες για το μέλλον, και αναδεικνύοντας στο προσκήνιο την νέα γενιά στελεχών της Νέας Δημοκρατίας. Ολα όμως είναι ανοικτά, ύστερα από την εξέλιξη με το θέμα του κ. Καμπουρόπουλου. Το κυριότερο πρόβλημα είναι ακριβώς ο χρόνος που απομένει έως τον Οκτώβρη γεγονός που λειτουργεί ανασταλτικά για τους ενδιαφερόμενους. Και βεβαίως ο χρόνος αυτός δεν θα χανόταν αν γινόταν αυτό που έπρεπε να γίνει τους προηγούμενους μήνες. Δυστυχώς όμως τα τοπικά στελέχη της ΝΔ, επιδεικνύοντας πολιτική απειρία και πολιτικό αμοραλισμό κατάφεραν να οδηγήσουν σε αδιέξοδο το θέμα του υποψηφίου νομάρχη, και να δημιουργήσουν μείζον πολιτικό θέμα, εκθέτωντας το κόμμα.

ΑΠΟ ΤΗΝ ΚΕ ΤΗΣ ΝΔ

Δεν ανακοινώθηκε ούτε χθες ο Χατζής

Εντονες φημολογίες το απόγευμα στη Ρόδο



Έντονη είναι η φημολογία ότι υπάρχει πρόβλημα και με την υποστήριξη της ΝΔ στον κ. Χ. Χατζηευθυμίου, αφού υπάρχουν σενάρια σύμφωνα με τα οποία η ΝΔ προσανατολίζεται να υποστηρίξει τον κ. Σ. Καραγιάννη, ή να μην υποστηρίξει κανέναν στον δήμο Ρόδου! Την φημολογία αυτή ενέτεινε περαιτέρω, η χθεσινή ανακοίνωση **της γραμματείας αυτοδιοίκησης της ΝΔ** η οποία σε κατάλογο που έδωσε στην δημοσιότητα για τους υποστηριζόμενους από τη ΝΔ, δεν περιλαμβάνεται ο δήμος Ρόδου. Αρμοδίως έγινε πάντως γνωστό ότι δεν υπάρχει πρόβλημα και ότι θα ανακοινωθεί σύντομα το όνομα του κ. Χατζηευθυμίου, γεγονός όμως είναι, επειδή υπάρχει και το προηγούμενο του κ. Σαρρή, ότι η μη ανακοίνωση προκάλεσε ευνόητους συνειρμούς και σεναριολογίες.

Το βιολογικό METAMORFOSIS bio café-restaurant
• **Σάντουιτς, πίτες, τάρτες και πίτσες** με ψωμάκι και ζύμες φτιαγμένα από **βιολογικά άλευρα** καλαμποκιού, ολικής άλεσης και σίκαλη.
• **Υπέροχες, μοναδικές γεύσεις** όπως τάρτα μπρόκολο, quishe σολωμού-καλαμπόκι, ιταλική καροτόπιτα και άλλα πολλά από **διαλεχτά υλικά** και **πάντα φρέσκα.**
• **Φαγητά με γεύσεις απ' όλο τον κόσμο** προσαρμοσμένα στα πρότυπα μας, μπιφτέκια από σπανάκι και ρύζι και σόγια, ζυμαρικά ολικής άλεσης με φρέσκια πέστο και μπολονέζ σόγιας και καρμπονάρα **light.** Επίσης ρύζι καστανό και μπασμάτι σε μοναδικούς συνδυασμούς λαχανικών και μυρωδικών.
• **Γλυκά και παγωτά χωρίς ζάχαρη και χωρίς ζωικά λίπη** που δεν έχουν να ζηλέψουν τίποτα από τα συμβατικά full - fat γλυκά.
• **Ολόφρεσκοι χυμοί** από φρούτα και λαχανικά.
• Συνοδέψτε όλα μας τα φαγητά με τις **βιολογικές μας μπύρες** και τα **ελληνικά βιολογικά κρασιά.**
• ***Ειδικά πιάτα για διαβητικούς και αθλητές.***
Μανδηλαρά 33 (έναντι CAFE "ΚΟΥΚΟΣ")
• Τηλ. 2241035033 AT2484(Γ)

Κομμωτήριο Ambi
Οι καλύτερες προτάσεις
για γυναικείες, αντρικές και παιδικές κομμώσεις.
Εντυπωσιακές τεχνικές στις βαφές με τις νέες μεθόδους double color, mantic, caps, cube και στις ανταύγειες με singles, zig-zag, rotation, flow γιατί οι πελάτες μας πρέπει να ξεχωρίζουν.
Μεγάλη δυνατότητα επιλογής από βραδινά - νυφικά χτενίσματα και κότσους μέσω υπολογιστή.
Τοποθέτηση τρέσας και extensions υψηλής ποιότητας από 100% φυσική τρίχα με θεαματικά φυσικό αποτέλεσμα σε 35 min μόνο.
Σας περιμένουμε σε ένα **πολυτελή** και **φιλικό περιβάλλον** για να απολαύσετε **την άψογη εξυπηρέτησή** μας **στις καλύτερες τιμές.**
Τηλ. για ραντεβού 2241067801
Διεύθυνση: Κυρά της Ρω 42, Ροδίνι
(Πίσω από το 15ο Δημοτικό Σχολείο)
Υπεύθυνη καταστήματος Κοντουδάκη Αμπι
AT8086



Megisti Hotel
Kastellorizo
Διήμερο Αγίου Πνεύματος
10-12 Ιουνίου
στο **ΚΑΣΤΕΛΛΟΡΙΖΟ**
Δίκλινο δωμάτιο με πρωινό και θέα τη θάλασσα **€100**
(2 διανυκτερεύσεις)
Kastellorizo, 85111 Greece • www.megistihotel.gr
e-mail: info@megistihotel.gr
Tel: +30 22460 49272, 49219 • Fax: +30 22460 49221
AT2362(Γ)





Λέει όχι στο έκτρωμα του ΥΠΕΧΩΔΕ στην περιοχή Ζέφυρος

Δεν κάνει πίσω ο Δήμος Ρόδου

Σύσκεψη χθες με τη συμμετοχή μηχανικών και προτάσεις για αλλαγή της μελέτης

...Ούτε πόντο δεν πρόκειται να κάνει πίσω ο Δήμος της Ρόδου όσον αφορά στην περιμετρική οδό της πόλης της Ρόδου και συγκεκριμένα το ύψος του τοιχίου στην περιοχή "Ζέφυρος" και μάλιστα, χθες, πραγματοποιήθηκε σύσκεψη για το θέμα αυτό στον Δήμο της Ρόδου, υπό τον δήμαρχο, κ. Γιώργο Γιαννόπουλο και με τη συμμετοχή υπηρεσιακών παραγόντων.

Η σύσκεψη αυτή, η οποία είχε να κάνει καθαρά και με τεχνικά θέματα, είχε, βέβαια, και σκοπό την καλύτερη δυνατή προετοιμασία για την αυτοψία που αναμένεται να γίνει στο έργο, την ερχόμενη εβδομάδα, από εκπροσώπους τόσο του κατασκευαστή όσο και του ΥΠΕΧΩΔΕ οι οποίοι θα έρθουν από την Αθήνα.

Οι χθεσινές συνεννοήσεις, περιεστράφησαν, ως επί το πλείστον, γύρω από τις αιτιάσεις του μελετητή του κατασκευαστή, σύμφωνα με τις οποίες το τοιχίο θα πρέπει να είναι υπερυψωμένο προκειμένου να πληρούνται κάποιες προδιαγραφές και συγκεκριμένα να είναι ορατός ο κόμβος στην οδό Αυστραλίας από το σημείο που βρίσκεται η Δ.Ο.Υ.

Από τον Δήμο, όμως, υποστηρίζουν, ότι αυτό δεν μπορεί να γίνει, βέβαια, αφού... μεσολαβούν δύο κτίρια, αυτό που στεγάζεται η ΔΟΥ και η πολυκατοικία των στρατιωτικών υπαλλήλων. Για τον λόγο αυτό και πιστεύουν ότι με την αυτοψία που θα γίνει θα μπορέσουν οι εκπρόσωποι του Δήμου να τους δείξουν πώς ακριβώς είναι τα πράγματα.

Οι επί των τεχνικών θεμάτων από πλευράς Δήμου επισημαίνουν ότι δεν τίθεται θέμα για αν θα πληρούνται οι προδιαγραφές αφού υπάρχουν εναλλακτικές λύσεις που μπορούν να γίνουν στην πράξη.

Σημειώνεται, τέλος, ότι υπάρχει και η παρέμβαση από την αρχαιολογική υπηρεσία για ένα συγκεκριμένο σημείο, κάτι το οποίο θα πρέπει επίσης να ξεκαθαριστεί.



Ερχονται στη Ρόδο εργολάβος και εκπρόσωπος του υπουργείου

SPRIDER
www.spriderstores.com STORES

Η ΜΕΓΑΛΥΤΕΡΗ ΑΛΥΣΙΔΑ ΕΙΔΩΝ ΕΝΔΥΣΗΣ & ΥΠΟΔΗΣΗΣ
ΜΕ 39 ΚΑΤΑΣΤΗΜΑΤΑ ΣΕ ΟΛΗ ΤΗΝ ΕΛΛΑΔΑ

ΖΗΤΑ

ΓΙΑ ΤΟ ΚΑΤΑΣΤΗΜΑ ΣΤΗ ΡΟΔΟ
ΔΙΕΥΘΥΝΤΗ ΚΑΤΑΣΤΗΜΑΤΟΣ (REF No SMRO)

ΟΙ ΙΔΑΝΙΚΟΙ ΥΠΟΨΗΦΙΟΙ ΘΑ ΠΡΕΠΕΙ ΝΑ ΔΙΑΘΕΤΟΥΝ

- 2-5 ΕΤΗ ΠΡΟΫΠΗΡΕΣΙΑΣ ΣΕ ΑΝΤΙΣΤΟΙΧΗ ΘΕΣΗ
- ΑΠΟΛΥΤΗΡΙΟ ΛΥΚΕΙΟΥ (ΠΤΥΧΙΟ ΑΝΩΤΕΡΗΣ/ΤΑΤΗΣ ΣΧΟΛΗΣ ΘΑ ΘΕΩΡΗΘΕΙ ΠΡΟΣΟΝ)
- ΚΑΛΗ ΓΝΩΣΗ ΤΗΣ ΑΓΓΛΙΚΗΣ ΓΛΩΣΣΑΣ & Η/Υ
- ΓΝΩΣΕΙΣ MERCHANDISING
- ΔΥΝΑΜΙΣΜΟ, ΑΝΕΣΗ ΣΤΗΝ ΕΠΙΚΟΙΝΩΝΙΑ ΚΑΙ ΙΚΑΝΟΤΗΤΕΣ ΟΡΓΑΝΩΣΗΣ, ΣΥΝΤΟΝΙΣΜΟΥ ΚΑΙ ΕΛΕΓΧΟΥ ΤΗΣ ΛΕΙΤΟΥΡΓΙΑΣ. ΕΩΣ 35 ΕΤΩΝ

Η ΕΤΑΙΡΙΑ ΠΡΟΣΦΕΡΕΙ
ΠΡΟΟΠΤΙΚΕΣ ΕΞΕΛΙΞΗΣ ΣΕ ΕΝΑ ΣΥΓΧΡΟΝΟ, ΔΥΝΑΜΙΚΟ & ΦΙΛΙΚΟ ΠΕΡΙΒΑΛΛΟΝ ΕΡΓΑΣΙΑΣ.
ΜΕ ΣΥΝΕΧΗ ΕΚΠΑΙΔΕΥΣΗ. ΑΝΤΑΓΩΝΙΣΤΙΚΕΣ ΑΠΟΔΟΧΕΣ & BONUS ΒΑΣΕΙ ΣΤΟΧΩΝ

ΑΠΟΣΤΟΛΗ ΒΙΟΓΡΑΦΙΚΟΥ ΣΗΜΕΙΩΜΑΤΟΣ
SPRIDER A.B.E.E.
ΣΥΡΟΥ – ΠΕΡΙΟΧΗ Ο.Σ.Α.Μ. ΑΝΩ ΤΡΙΓΩΝΟ, ΑΝΘΟΥΣΑ ΑΤΤΙΚΗΣ, 153 49
FAX: 210 66.64.807 ή E-MAIL: izervos@sprider.gr
ΥΠΟΨΗ κου ΖΕΡΒΟΥ
(ΑΝΑΓΡΑΦΟΝΤΑΣ ΤΟΝ ΚΩΔΙΚΟ REF No ΕΝΔΙΑΦΕΡΟΝΤΟΣ ΣΑΣ) ΧΠ. ΔΕΤ010

Ζωγραφίστε την βάπτιση του παιδιού σας!

Στο Mike's catering για την βάπτιση
του παιδιού σας
εμείς έχουμε τις γεύσεις...

...εσείς απλά τις συνδυάζετε!



οικονομία
ποιότητα
ποικιλία
πλήρης οργάνωση
φαντασία

Mike's Executive Catering

25 καταστήματα στα Δωδεκάνησα. Το ένα δίπλα σας.
Τηλέφωνα παραγγελίας: 22410 66510/60035, Κιν: 69732003214

ΧΠ004

add

VT visa travel club
ΓΡΗΓΟΡΙΟΥ ΛΑΜΠΡΑΚΗ 54 ΠΛΑΤΕΙΑ ΑΚΑΔΗΜΙΑΣ 85100 ΡΟΔΟΣ
ΤΗΛ 2241033282-25737 ΦΑΞ 2241073127
1ος Οροφος
www.visatravelclub.gr e-mail: sales@visatravelclub.gr
ΕΙΣΙΤΗΡΙΑ ΑΕΡΟΠΟΡΙΚΑ
ΑΚΤΟΠΛΟΪΚΑ
ΟΡΓΑΝΩΜΕΝΕΣ ΕΚΔΡΟΜΕΣ
ΚΡΑΤΗΣΕΙΣ ΞΕΝΟΔΟΧΕΙΩΝ
ΕΝΟΙΚΙΑΣΕΙΣ ΑΥΤΟΚΙΝΗΤΩΝ
ΤΑΞΙΔΕΨΤΕ ΕΠΙΣΗΣ ΜΕ ΑΠΕΥΘΕΙΑΣ ΠΤΗΣΕΙΣ ΣΕ:
ΒΡΥΞΕΛΛΕΣ ΠΑΡΙΣΙ ΑΜΣΤΕΡΝΤΑΜ
ΡΟΤΕΡΝΤΑΜ ΒΑΡΣΟΒΙΑ ΚΡΑΚΟΒΙΑ
ΦΡΑΝΚΦΟΥΡΤΗ ΣΤΟΥΤΓΚΑΡΔΗ ΜΟΝΑΧΟ
ΒΕΡΟΛΙΝΟ ΝΤΙΣΕΛΝΤΟΡΦ ΑΜΒΟΥΡΓΟ
ΑΝΟΒΕΡΟ ΒΕΡΟΛΙΝΟ ΚΟΛΩΝΙΑ
ΠΡΑΓΑ ΣΤΟΚΧΟΛΜΗ ΜΑΛΜΟ
ΓΚΟΤΕΜΠΟΡΓΚ ΚΟΠΕΓΧΑΓΗ ΟΣΛΟ
ΜΠΕΡΓΚΕΝ ΜΙΛΑΝΟ ΡΩΜΗ
ΜΠΟΛΟΝΙΑ ΝΑΠΟΛΗ ΓΕΝΕΥΗ ΖΥΡΙΧΗ
ΛΟΝΔΙΝΟ ΜΑΝΤΣΕΣΤΕΡ
ΜΠΕΡΜΙΝΓΚΧΑΜ ΓΛΑΣΚΩΒΗ
ΝΙΟΥΚΑΣΤΛ ΜΠΡΙΣΤΟΛ ΜΠΕΛΦΑΣΤ
ΓΙΑ ΠΕΡΙΣΣΟΤΕΡΕΣ ΠΛΗΡΟΦΟΡΙΕΣ
ΕΠΙΚΟΙΝΩΝΗΣΤΕ ΜΕ ΤΟ ΓΡΑΦΕΙΟ ΜΑΣ! ΧΠΤΓΡ020

Για τις δηλώσεις Αβραμόπουλου

Αντιδράσεις από τα μέλη του δ.σ. της Β' ΔΥΠΕ

Δεν έχει γίνει καμία παρανομία στη Ρόδο

Αντιδράσεις προκάλεσαν οι δηλώσεις του υπουργού Υγείας Δημήτρη Αβραμόπουλο περί συγχώνευσης των 17 ΔΥΠΕ της χώρας σε 7 για ένα διάστημα «διεκπεραίωσης» κάποιων διαδικασιών και στη συνέχεια την κατάργηση και αυτών.

Οι αντιδράσεις, δεν προκλήθηκαν από τη συγχώνευση των ΔΥΠΕ, αλλά από τις δηλώσεις που τις συνόδευσαν, μια και ο κ. Αβραμόπουλος δεν περιορίσθηκε να τις χαρακτηρίσει «περιττή πολυτέλεια την οποία δεν αντέχει το Εθνικό Σύστημα Υγείας», αλλά προχώρησε περισσότερο, λέγοντας ότι πολλές από τις υπάρχουσες ΔΥΠΕ είχαν γίνει κέντρα διαπλοκής και διακίνησης προμηθειών στο χώρο της υγείας, χωρίς να διευκρινίσει σε ποιες επακριβώς αναφέρεται. Το γεγονός αυτό είχε ως αποτέλεσμα να αντιδράσει ο αντιπρόεδρος της Β' ΔΥΠΕ Νοτίου Αιγαίου Νίκος Καραμαρίτης, θεωρώντας ότι η αοριστία αυτή τον θίγει προσωπικά, διότι πολύ απλά μπορεί ο καθένας να υποθέσει ότι τα ίδια γίνονταν και εδώ και -άρα- μπορεί να είναι μπλεγμένος και ο ίδιος σε «διαπλοκή και διακίνηση προμηθειών στο χώρο της υγείας». Μιλώντας χθες σε ραδιοφωνικούς σταθμούς, χαρακτήρισε απαράδεκτες τις δηλώσεις του κ. Αβραμόπουλου, δείχνοντας ότι δεν θα αφήσει έτσι το θέμα. Θα αφήσει να περάσει ένα διάστημα και αν ο κ. Αβραμόπουλος δεν αποσαφηνίσει σε ποιες ΔΥΠΕ αναφέρονταν, ή τουλάχιστον να ξεκαθαρίσει ότι δεν εννοούσε ότι μεταξύ των «αμαρτωλών» ΔΥΠΕ περιλαμβάνεται και η Β' ΔΥΠΕ Νοτίου Αιγαίου στη Ρόδο. Αν δεν γίνει κάτι τέτοιο, θα καταθέσει μήνυση προκειμένου να προστατέψει την τιμή και την αξιοπρέπειά του.



Όπως ανέφερε ο κ. Καραμαρίτης, η Ρόδος είναι μικρή, όλοι γνωριζόμαστε και μπορεί κάποιος που θα τον συναντήσει να σκεφτεί αμέσως ότι μπορεί να πήρε κι αυτός μέρος σε μη αποδεκτές ενέργειες.

Πρόσθεσε ακόμη ότι θα ζητήσει έκτακτη σύγκλιση της διοίκησης της ΔΥΠΕ προκειμένου να συζητηθεί το θέμα. Στο ίδιο μήκος κύματος και ο πρόεδρος της ΔΥΠΕ Μιχάλης Νούσιας, αν και με σαφώς χαμηλότερους τόνους. Διαβεβαίωσε ότι στη Β' ΔΥΠΕ δεν έχουν γίνει παρανομίες τα δύο αυτά χρόνια που είναι αυτός επικεφαλής και έδειξε δυσαρεστημένος από τις δηλώσεις Αβραμόπουλου.

Σε ό,τι αφορά την έκτακτη συνεδρίαση του διοικητικού συμβουλίου, είπε ότι θα αφήσει να περάσουν μερικές ημέρες ώστε να μην πραγματοποιηθεί εν θερμώ και στη συνέχεια θα την συγκαλέσει.

L.A.N.E. Zorpidis
ΤΟΥΡΙΣΤΙΚΟΣ ΟΡΓΑΝΙΣΜΟΣ
ΔΡΟΜΟΛΟΓΙΑ
"ΙΕΡΑΠΕΤΡΑ"
ΤΕΤΑΡΤΗ
• Στις 07.00 για Χάλκη-Διαφάνι-Πηγάδια-Κάσο-Σητεία και επιστροφή
ΠΕΜΠΤΗ
• Στις 04.30 για: Χάλκη, Διαφάνι-Πηγάδια-Κάσο-Σητεία-Αγ. Νικόλαο-Θήρα-Μήλο-Πειραιά
ΚΥΡΙΑΚΗ
• Στις 04.30 για Χάλκη-Διαφάνι-Πηγάδια-Κάσο-Σητεία-Αγ. Νικόλαο-Θήρα-Μήλο-Πειραιά
"Β. ΚΟΡΝΑΡΟΣ"
ΤΕΤΑΡΤΗ
• 08.00: Καστελλόριζο
ΠΕΜΠΤΗ
• 09.00: για Κω-Κάλυμνο-Σάμο-Θεσσαλονίκη
ΣΑΒΒΑΤΟ
• 00.00: για Κω-Κάλυμνο-Σάμο-Χίο-Μυτιλήνη-Λήμνο-Αλεξανδρούπολη ΧΠΤΓΡ026
Πληροφορίες: Αλεξάνδρου Διάκου 38,
Τηλ: 22410-20625, 30054, 33603, 33607, Fax: 22410-26745
e-mail:stefanakistours@yahoo.gr

Για το Διεθνές Παιδιατρικό Συνέδριο

Στη Ρόδο υπουργοί και άλλες προσωπικότητες

Ξεκινούν σήμερα οι εργασίες στο Ρόδος Πάλας

Κορυφαίοι επιστήμονες στον τομέα της παιδιατρικής, ο πρόεδρος του Εθνικού Συμβουλίου Έρευνας και Τεχνολογίας κ. Δημήτρης Νανόπουλος καθώς επίσης και οι δύο υφυπουργοί Υγείας κ.κ. Γιώργος Κωνσταντόπουλος και Αθανάσιος Γιαννόπουλος, θα βρεθούν σήμερα στη Ρόδο, στο πλαίσιο της έναρξης των εργασιών του 44ου Πανελλήνιου Παιδιατρικού Συνεδρίου.

Στο συνέδριο, θα απευθύνουν χαιρετισμό:

Ο πρόεδρος του δ.σ. της Ελληνικής Παιδιατρικής Εταιρίας κ. Ανδρέας Κωνσταντόπουλος, ο δήμαρχος Ιαλυσού κλ. Σάκης Στάγκας, ο νομάρχης κ. Γιάννης Μαχαιρίδης και οι υφυπουργοί Υγείας κ.κ. Γιώργος Κωνσταντόπουλος και Αθανάσιος Γιαννόπουλος.

Στο συνέδριο, αναμένεται να κυριαρχήσουν τα σημαντικά επιτεύγματα των Ελλήνων ειδικών επιστημόνων στον τομέα της Παιδιατρικής. Συνολικά αναμένεται να ασχοληθούν περισσότεροι από 2.500 παιδίατροι απ' όλη τη χώρα που θα παρακολουθήσουν τις εργασίες του 44ου Πανελλήνιου Παιδιατρικού Συνεδρίου το οποίο θα πραγματοποιηθεί σήμερα έως 11 Ιουνίου στη Ρόδο. **Στο συνέδριο θα παρουσιαστούν περισσότερες από 600 εργασίες.** Αναφερόμενος ο πρόεδρος της Ελληνικής Παιδιατρικής Εταιρείας, Καθηγητής κ. Ανδρέας Κωνσταντόπουλος στα παιδιά που γεννιούνται με τη βοήθεια της εξωσωματικής γονιμοποίησης, εξηγεί ότι διατρέχουν διπλάσιο κίνδυνο να γεννηθούν πρόωρα και με χαμηλό βάρος γέννησης. Γι αυτό το λόγο χρειάζεται να νοσηλευθούν σε μονάδα εντατικής θεραπείας, λόγω αυξημένης περιγεννητικής θνησιμότητας. Οι νεογνολόγοι βοηθούν τα πρόωρα παιδιά, που γεννιούνται με βάρος 500 - 1.000 γραμμάρια, με αποτέλεσμα να έχει σημειωθεί σημαντική αύξηση των ποσοστών επιβίωσης (δύο στα τρία παιδιά). Ενίοτε, παρατηρούνται συγγενείς διαμαρτίες συχνότερες απ' ότι στη φυσιολογική σύλληψη.

Φάρμακα χωρίς συνταγή γιατρού

Εννέα στις δέκα μητέρες χορηγούν ένα ή περισσότερα φάρμακα στα παιδιά τους, χωρίς να συμβουλευτούν γιατρό! Τα φάρμακα που δίδονται συχνότερα στα παιδιά είναι τα αντιπυρετικά, τα παυσίπονα, τα αντιβηχικά, τα βρογχοδιασταλτικά και τα αντιδιαρροϊκά. Αντιβιοτικά χορηγούν, χωρίς συνταγή γιατρού, 2 στους δέκα γονείς. Κατ' αυτόν τον τρόπο χορηγούνται ακόμη και κορτικοειδή σε ποσοστό 15%.

Με υψηλή αρτηριακή πίεση 4 στα 10 υπέρβαρα παιδιά

Από παχυσαρκία πάσχουν 4 στα 10 ελληνόπουλα. Προδιαθεσικοί παράγοντες είναι η κατανάλωση γλυκών και αλμυρών τροφών, η μητρική παχυσαρκία, αλλά και η παρατεταμένη χρήση του μπιμπερό (μέχρι την ηλικία των 4 ετών)! Περίπου τα μισά από τα παιδιά που έχουν υπερβάλλον σωματικό βάρος παρουσιάζουν αυξημένη αρτηριακή πίεση. Στο 1/3 των παχύσαρκων παιδιών παρατηρείται δυσλιπιδαιμία. Πιο συχνή είναι η αύξηση της LDLX και η υπερσουλιναιμία νήστεως. Ωστόσο, πολλοί γονείς - περίπου ο ένας στους δύο - δεν έχουν συνειδητοποιήσει ότι τα παιδιά τους είναι παχύσαρκα. Επίσης, ο ένας στους τέσσερις γονείς, που έχει παιδιά με κανονικό σωματικό βάρος, πιστεύει ότι πάσχουν από... αδυναμία.

Ασθματικά παιδιά δεν είχαν... άσθμα

Λανθασμένη διάγνωση άσθματος γίνεται στο 50% των παιδιών. Εργαστηριακός έλεγχος που έγινε σε παιδιά τα οποία είχαν χαρακτηριστεί ασθματικά έδειξε ότι μόνον 3 στα 4 είχαν άσθμα. Σε αυτά χορηγήθηκε αντιασθματική αγωγή για δύο μήνες. Μετά τη διακοπή της αγωγής μόνον το 50% είχε άσθμα.

Οι καταστηματάρχες της Π. Πόλης φωνάζουν για τους μικροπωλητές της Κολώνας

Εξαντλήθηκε η υπομονή τους...

Αντί να απομακρυνθούν, αυξάνονται και πληθύνονται. Σκουπιδότοπος ο χώρος όπου πλευρίζουν πολυτελείς θαλαμηγοί

Αποφασισμένοι να φτάσουν μέχρι τα άκρα είναι οι καταστηματάρχες της Παλιάς Πόλης προκειμένου να προστατέψουν τις επιχειρήσεις τους που υφίστανται αθέμιτο ανταγωνισμό από τους μικροπωλητές οι οποίοι συνεχίζουν να δραστηριοποιούνται στην Κολώνα.

Μάλιστα για το θέμα αυτό υπήρξε έντονη διαμαρτυρία από μέλη της διοίκησης του συλλόγου τους στη δημαρχιακή επιτροπή που συνεδρίασε πριν μερικές μέρες, τα οποία εξέφρασαν την αγανάκτησή τους για την κατάσταση που υπάρχει αλλά κυρίως για το γεγονός ότι δεν εφαρμόζονται οι νόμοι και οι αποφάσεις που έχουν παρθεί.

Μιλώντας χτες στη «Ροδιακή» ο πρόεδρος του Συλλόγου Καταστηματαρχών Παλιάς Πόλης κ. Νίκος Κουκούλης επιβεβαίωσε το γεγονός της διαμαρτυρίας στη δημαρχιακή επιτροπή, τονίζοντας ότι οι μικροπωλητές έπρεπε να είχαν απομακρυνθεί από την Κολώνα εδώ και πολύ καιρό.

Αντιθέτως ο δήμος δεν προχώρησε στην υλοποίηση του σχετικού νόμου με αποτέλεσμα όχι μόνο να διατηρούνται οι υπαίθριες επιχειρήσεις των μικροπωλητών αλλά να εμφανίζονται κάθε λίγο και λιγάκι νέοι...πάγκοι τόσο στην Κολώνα, όσο και στην πλατεία Σύμης!

Όπως κατήγγειλαν και άλλοι καταστηματάρχες, όχι μόνο πολλαπλασιάζονται και επεκτείνονται οι επιχειρήσεις αυτές, αλλά προσέθεσαν στο εμπόρευμά τους και άλλα είδη όπως μπιζού.

Πρόκειται, σύμφωνα με τις καταγγελίες του συλλόγου, για μικροπωλητές που προέρχονται από την πλατεία Νεωρίου μετά την κατάργηση του περιπτέρου που τους φιλοξενούσε, γεγονός που σημαίνει -όπως τονίζουν- ότι οι άνθρωποι αυτοί κατέφυγαν στην Κολώνα με τη στήριξη ή την ανοχή κάποιων.



Πάντως ο πρόεδρος των καταστηματαρχών Παλιάς Πόλης κατηγόρησε τη δημοτική αρχή ότι ψεύδεται καθώς κατά τη συνεδρίαση της Δημαρχιακής αλλά και την επόμενη μέρα πήρε τη διαβεβαίωση ότι θα σταλούν άμεσα συνεργεία για να απομακρύνουν τους πάγκους από την Κολώνα, κάτι που φυσικά μέχρι και χτες δεν είχε γίνει.

«Η κατάσταση έχει ξεφύγει, όλα λειτουργούν ανεξέλεγκτα» είπε συγκεκριμένα ο κ. Κουκούλης κάνοντας λόγο για κοροϊδία και λέγοντας επίσης ότι είναι ντροπή να υπάρχει αυτή η στάση από το δήμο.

Η... ΧΩΜΑΤΕΡΗ

Εκείνο που ο σύλλογος επίσης επεσήμανε ήταν ότι η εικόνα που παρουσιάζει ο χώρος πίσω από τους πάγκους των μικροπωλητών είναι απαράδεκτη καθώς ανάμεσα στα κάγκελα που οριοθετούν τη λιμενική ζώνη και τις ξύλινες κατασκευές μεσολαβεί ένα διάστημα το οποίο θυμίζει... χωματερή!

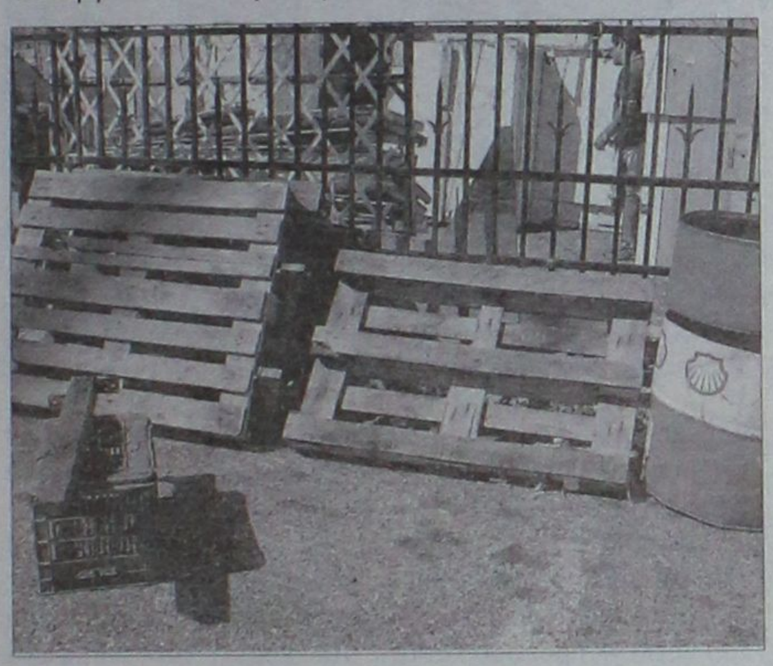

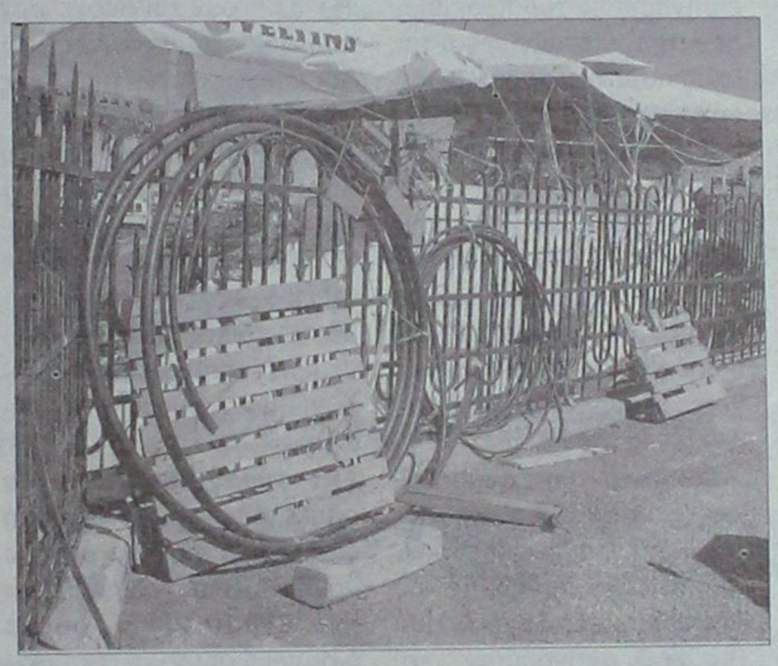

Να, τι βλέπουν οι επιβάτες των θαλαμηγών

Εκεί βρίσκονται ξύλα διαφόρων διαστάσεων, παλέτες, σχοινιά, τσουβάλια, καρέκλες αποθηκευτικοί χώροι για τα εμπορεύματα, και γενικά ένα μικρό νοικοκυριό για τις ανάγκες των ανθρώπων που απασχολούνται.

Όλα αυτά όμως βρίσκονται απέναντι ακριβώς από τις θαλαμηγούς, που δένουν στην Κολώνα μόλις λίγα μέτρα πιο πέρα, και φυσικά δεν είναι και ό,τι καλύτερο για τους τουρίστες μας. Γενικά η κατάσταση είναι απαράδεκτη καθώς η ίδια εικόνα επικρατεί και μέσα στη λιμενική ζώνη δηλαδή έξω από τα κάγκελα πάνω στα οποία έχουν στηριχτεί παλέτες, καλώδια, βαρέλια, τελάρα, ξύλα κλπ. θυμίζοντας σκουπιδότοπο.

Επειδή λοιπόν όλη αυτή η κατάσταση δυσφημεί τη Ρόδο και θίγει τον επαγγελματικό κόσμο της Παλιάς Πόλης, ο σύλλογός τους είναι αποφασισμένος ίσως και σήμερα να προχωρήσει σε μία συμβολική κίνηση διαμαρτυρίας, τοποθετώντας έναν πάγκο με διάφορα εμπορεύματα στην πλατεία Σύμης τα οποία θα μεταφέρει από τα καταστήματα των μελών με σκοπό να ευαισθητοποιήσει το δήμο.

Όλες οι ευθύνες στους ΟΤΑ για τις παράνομες καντίνες

Τα παράπονα... στο δήμαρχο

"Αθώα" δηλώνει η νομαρχία η οποία παραπέμπει τους εστιάτορες στους δήμους. Και υπονοούμενα για προστατευτισμό!

Στην πολιτική και τη στάση των δήμων του νησιού μας φαίνεται ότι οφείλεται το πρόβλημα με την παράνομη προσφορά φαγητού από τις καντίνες, όπως προέκυψε από τη σύσκεψη που πραγματοποιήθηκε χτες το μεσημέρι στη νομαρχία Δωδεκανήσου.

Συγκεκριμένα στη σύσκεψη που διεξήχθη υπό την προεδρεία του νομάρχη Γ. Μαχαιρίδη και με τη συμμετοχή του αντινομάρχη Ν. Ζωίδη, του δ.σ. του συλλόγου των εστιατόρων της Ρόδου, παρουσία των αρμοδίων υπηρεσιών της νομαρχίας και του αστυκτηνίατρου Μ. Ζεμπιλλά, το συμπέρασμα ήταν ότι μόνο αν αλλάξει το κατεστημένο που υπάρχει στην τοπική αυτοδιοίκηση θα λυθεί το πρόβλημα με τον προστατευτισμό των διαφόρων επαγγελματιών που δραστηριοποιούνται στην προσφορά φαγητού χωρίς άδεια.

Όπως έγινε γνωστό, οι εστιάτορες διαμαρτύρονται για το γεγονός ότι κυρίως οι ιδιοκτήτες καντινών δίνουν φαγητό στο κοινό, προκαλώντας αθέμιτο ανταγωνισμό εις βάρος τους με αποτέλεσμα οι επιχειρήσεις τους να κινδυνεύουν με λουκέτο.

Από τη συζήτηση προέκυψε ότι ενώ τα αρμόδια όργανα διαπιστώνουν παρανομίες ως προς την άσκηση της δραστηριότητας των καντινών και συντάσσουν τα σχετικά έγγραφα που τους παραπέμπουν στη δικαιοσύνη, τελικά οι παρανομούντες δεν τιμωρούνται από τους δήμους οι οποίοι είναι υποχρεωμένοι να σφραγίσουν τα καταστήματά τους και συνεχίζουν να λειτουργούν.

Τέλος χτες αποφασίστηκε ότι είναι επιβεβλημένη η παρέμβαση του περιφερειάρχη Νοτίου Αιγαίου κ. Χ Κόκκινου από τον οποίο θα ζητηθεί να καλέσει όλους τους δημάρχους του νησιού και να τους ζητήσει την εφαρμογή του νόμου που προβλέπει κλείσιμο των σταθερών καντινών οι οποίες στερούνται των νόμιμων αδειών.



Από τη χθεσινή σύσκεψη στη Νομαρχία

Παράλληλα το αίτημα θα αφορά και την εφαρμογή των νόμων από κάθε φορέα που εμπλέκεται στην υπόθεση.

Πάντως για μία ακόμα φορά ο πρόεδρος των εστιατόρων Κ. Σαρρής παρουσίασε την εικόνα που υπάρχει στο νησί με την παράνομη δραστηριοποίηση των καντινών τονίζοντας ότι η δραστηριότητά τους είχε ως αποτέλεσμα τον περιορισμό της δικής τους δραστηριότητας κατά 40%.

Τόσο ο νομάρχης όσο και ο αντινομάρχης τόνισαν χτες ότι η Νομαρχιακή Αυτοδιοίκηση Δωδεκανήσου δεν έχει χορηγήσει καμία νέα άδεια και όλες όσες έχουν δοθεί αφορούν κινητές-τροχήλατες καντίνες.

Το πρόβλημα αφορά, όπως αποδείχτηκε, εκείνες τις καντίνες που έχουν εξελιχθεί σε ολόκληρα εστιατόρια, κέντρα διασκέδασης κλπ, και για τις οποίες υπάρχει ένας προστατευτισμός από τους δημάρχους, αφού η ενοικίαση του χώρου προσφέρει στο δήμο και μεγάλα ποσά.

Αξίζει να σημειωθεί ότι οι εστιάτορες που εγκατέλειψαν προς το παρόν την ιδέα της κινητοποίησης, προκειμένου να διασφαλίσουν την εργασία τους θα καταφύγουν ακόμα και στην υποβολή μηνύσεων κατά συγκεκριμένων ατόμων.

Στην Κάλυμνο τα νησιωτικά ΤΕΕ

Τον Σεπτέμβριο θα γίνει η συνάντηση



Με επιτυχία ολοκληρώθηκαν οι εργασίες της τρίτης συνάντησης των νησιωτικών περιφερειακών τμημάτων ΤΕΕ που πραγματοποιήθηκε στην αίθουσά του στη Χίο στις 27 & 28 Μαΐου 2006, στην αίθουσα του Νομαρχιακού Συμβουλίου. Το θέμα συνάντησης ήταν «Χωροταξικός - Πολεοδομικός Σχεδιασμός στις νησιωτικές περιοχές».

Στη συνάντηση συμμετείχαν οι διοικήσεις των Περιφερειακών Τμημάτων ΤΕΕ Βορειοανατολικού Αιγαίου, Δωδεκανήσου, Ανατολικής Κρήτης, Δυτικής Κρήτης, Κέρκυρας. Τα τμήματα αυτά έχουν διαμορφώσει πλαίσιο συνεργασίας που καθορίσθηκε στη Ρόδο το Νοέμβρη του 2004 με σκοπό την από κοινού επεξεργασία αναπτυξιακών ζητημάτων που αφορούν στις νησιωτικές περιοχές.

Στη συνάντηση παρουσιάσθηκε η πορεία του Χωροταξικού - Πολεοδομικού Σχεδιασμού στους επί μέρους νησιωτικούς νομούς και διαμορφώθηκε πλαίσιο στρατηγικών δράσεων με παρεμβάσεις σε όλα τα επίπεδα θεσμικού περιεχομένου για αποκέντρωση αρμοδιοτήτων καθώς επίσης πλέγματος δράσεων για την έγκαιρη ολοκλήρωση του σχεδιασμού.

Από πλευράς του τμήματός Δωδεκανήσου μας παρουσιάσθηκε πλήρης εισήγηση δια του προέδρου που αφορά στην πορεία του σχεδιασμού στο νομό Δωδεκανήσου, τα προβλήματα και οι αντίστοιχες προτάσεις για επίλυσή τους.

Αναπτύχθηκε γόνιμος διάλογος σε πολλαπλά επίπεδα και τα συμπεράσματα της συνάντησης θα κωδικοποιηθούν και θα ανακοινωθούν το προσεχές διάστημα.

Στη συνάντηση συμμετείχαν εκτός από τις διοικήσεις των ως άνω περιφερειακών τμημάτων, ο πρόεδρος του Νομαρχιακού Συμβουλίου της Χίου, αντινομάρχες και αντιδήμαρχοι της Χίου, μέλη της κεντρικής Διοικούσας Επιτροπής του ΤΕΕ καθώς επίσης μηχανικοί μέλη του τμήματος του Β.Α. Αιγαίου.

Οι συναντήσεις αυτές των νησιωτικών τμημάτων του ΤΕΕ αρχίζουν και αποτελούν ουσιώδεις παράγοντες στη διαμόρφωση της πολιτικής του ΤΕΕ. Η επόμενη συνάντηση καθορίσθηκε να γίνει στην Κάλυμνο στις 22 και 23 Σεπτεμβρίου του 2006.

Το θέμα της συνάντησης θα είναι «νησιωτικές πολιτικές - ειδικές δράσεις ανάπτυξης νησιωτικών περιοχών - συνταγματική αναθεώρηση».

Η συνάντηση αυτή θα αποτελέσει προσυνεδριακή διαδικασία για ένα μεγάλο πανελλήνιο συνέδριο με την ίδια θεματολογία που θα διοργανώσουν τα ως άνω νησιωτικά περιφερειακά τμήματα του ΤΕΕ στην Κρήτη την άνοιξη του 2007.

Είναι ήδη πρόεδρος ο Γ. Χατζημάρκος

Σύμφωνα με το νέο προεδρικό διάταγμα



Πρόεδρος είναι ήδη στο Επιμελητήριο Δωδεκανήσου ο κ. Γιώργος Χατζημάρκος, που θα είναι αυτός ο οποίος θα συγκαλέσει την πρώτη συνεδρίαση του διοικητικού συμβουλίου την ερχόμενη εβδομάδα.

Με τις νέες νομοθετικές ρυθμίσεις, οι οποίες ψηφίστηκαν πρόσφατα, έχουν αλλάξει τα δεδομένα που ίσχυαν τα προηγούμενα χρόνια.

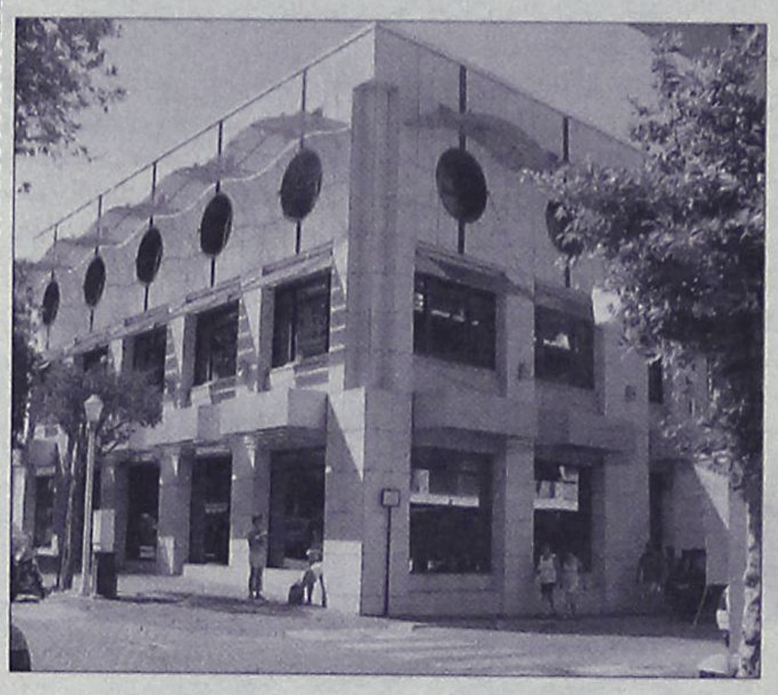

Με βάση τα προηγούμενα το νέο διοικητικό συμβούλιο, στην πρώτη συνεδρίασή του εξέλεγε πρόεδρο και τα άλλα μέλη της διοικητικής επιτροπής.

Αυτά τα δεδομένα, έχουν αλλάξει με προεδρικό διάταγμα όπου εξεδόθη στα μέσα Μαΐου.

Σύμφωνα λοιπόν με το προεδρικό διάταγμα εφόσον υπάρχει συνδυασμός που καταλαμβάνει την πλειοψηφία των εδρών στο νέο διοικητικό συμβούλιο ο επικεφαλής του συνδυασμού αυτού είναι αυτοδίκαια πρόεδρος, όπως στην συγκεκριμένη περίπτωση ο κ. Γιώργος Χατζημάρκος.

Εάν ο κ. Χατζημάρκος ή όποιος άλλος υποψήφιος δε συγκέντρωνε αυτοδυναμία στις έδρες, τότε σύμφωνα με το προεδρικό διάταγμα το νέο διοικητικό συμβούλιο θα έπρεπε να το συγκαλέσει ο απερχόμενος πρόεδρος, δηλαδή ο κ. Ηλίας Κωτιάδης.

Έτσι με βάση τα νέα δεδομένα, ο κ. Χατζημάρκος σκοπεύει να συγκαλέσει το νέο διοικητικό συμβούλιο την ερχόμενη εβδομάδα, με μοναδικό θέμα, όπως άλλωστε ορίζει ο νόμος την εκλογή δύο αντιπροέδρων, γραμματέα και οικονομικού επόπτη.

ΕΝΣΤΑΣΕΙΣ

Σύμφωνα με όσα έγιναν γνωστά για το εκλογικό αποτέλεσμα θα κατατεθούν ενστάσεις από την πλευρά του κ. Μιχ. Κάρρα.

Σχετική απόφαση πάρθηκε προχθές το βράδυ, στην συνεδρίαση της Ολομέλειας της παράταξης, και η ένσταση μάλλον θα κατατεθεί σήμερα.

Όπως έγινε γνωστό αυτή θα εξεταστεί από το Πρωτοδικείο, σε σύντομο χρονικό διάστημα.

DODEKANISOS PRIDE
Δρομολόγια
01/05/2006-15/10/2006

ΚΑΘΗΜΕΡΙΝΑ		
ΛΙΜΑΝΙ	ΑΦΙΞΗ	ΑΝΑΧΩΡΗΣΗ
PATMOS	-	06:00
LEROS	06:40	06:45
KALYMNOS	07:30	07:40
KOS	08:15	08:20
SIMI	09:45	09:50
RHODES	10:40	15:00
SIMI	15:50	15:55
KOS	17:20	17:25
KALYMNOS	18:00	18:05
LEROS	18:50	19:00
PATMOS	19:40	O/N

ΚΑΘΕ ΤΕΤΑΡΤΗ		
ΛΙΜΑΝΙ	ΑΦΙΞΗ	ΑΝΑΧΩΡΗΣΗ
PATMOS	-	06:00
LIPSI	06:20	06:25
LEROS	06:45	06:50
KALYMNOS	07:35	07:40
KOS	08:15	08:20
SIMI	09:45	09:50
RHODES	10:40	15:00
SIMI	15:50	15:55
KOS	17:20	17:25
KALYMNOS	18:00	18:05
LEROS	18:50	19:00
LIPSI	19:20	19:25
PATMOS	19:45	O/N

DODEKANISOS EXPRESS
Δρομολόγια
01/05/2006-15/10/2006*

ΚΥΡΙΑΚΗ		
ΛΙΜΑΝΙ	ΑΦΙΞΗ	ΑΝΑΧΩΡΗΣΗ
RHODES	-	08:30
SIMI	09:25	09:30
KOS	11:00	11:10
KALYMNOS	11:50	12:00
LEROS	12:45	12:50
PATMOS	13:30	13:40
LEROS	14:20	14:30
KALYMNOS	15:20	15:30
KOS	16:10	16:20
SIMI	17:40	17:45
RHODES	18:30	O/N

ΤΡΙΤΗ, ΠΕΜΠΤΗ, ΠΑΡΑΣΚΕΥΗ, ΣΑΒΒΑΤΟ		
ΛΙΜΑΝΙ	ΑΦΙΞΗ	ΑΝΑΧΩΡΗΣΗ
RHODES	-	08:30
KOS	10:40	10:50
KALYMNOS	11:30	11:40
LEROS	12:30	12:35
LIPSI	13:00	13:05
PATMOS	13:30	13:40
LEROS	14:20	14:30
KALYMNOS	15:20	15:30
KOS	16:10	16:20
RHODES	18:30	O/N

ΔΕΥΤΕΡΑ**		
ΛΙΜΑΝΙ	ΑΦΙΞΗ	ΑΝΑΧΩΡΗΣΗ
RHODES	-	08:30
KASTELORIZO	11:00	16:00
RHODES	18:30	O/N

ΤΕΤΑΡΤΗ		
ΛΙΜΑΝΙ	ΑΦΙΞΗ	ΑΝΑΧΩΡΗΣΗ
RHODES	-	08:30
SIMI	09:25	09:30
KOS	11:00	11:10
KALYMNOS	11:50	12:00
LEROS	12:50	14:30
KALYMNOS	15:20	15:30
KOS	16:10	16:20
SIMI	17:40	17:45
RHODES	18:30	O/N

*έως Δευτέρα 14/05/2006 το "DODEKANISOS EXPRESS" δεν πραγματοποιεί δρομολόγια.

**έναρξη δρομολογίων Καστελορίζου με το "DODEKANISOS EXPRESS" από Δευτέρα 15/05/2006.



DODEKANISOS SEAWAYS
Η δική μας ναυτιλιακή!

Αυστραλίας 3, 85100 Ρόδος, τηλ.: 22410 70590, fax: 22410 70591, www.12ne.gr

AE1457

LOUIS HELLENIC CRUISES
ALHAMBRA TRAVEL
ΓΕΝΙΚΟΙ ΑΝΤΙΠΡΟΣΩΠΟΙ ΡΟΔΟΥ
αποδράστε από τα συνηθισμένα!!!

ΚΑΛΟΚΑΙΡΙ... ΚΑΙΡΟΣ ΓΙΑ ΚΡΟΥΑΖΙΕΡΑ

Μοναδικές 7ημέρες κρουαζιέρες από ΡΟΔΟ/ΡΟΔΟ με το πολυτελές M/V PERLA.
Κάθε Τετάρτη αναχώρηση 18.00
ΗΡΑΚΛΕΙΟ-ΣΑΝΤΟΡΙΝΗ-ΠΕΙΡΑΙΑ-ΚΩΝΣΤΑΝΤΙΝΟΥΠΟΛΗ (Διανυκτέρευση) ΜΥΚΟΝΟ-ΚΟΥΣΑΝΤΑΣΙ-ΠΑΤΜΟ-ΡΟΔΟ
Τιμή με πλήρη διατροφή το άτομο
Από 4 Μαρτίου έως 14 Ιουλίου
και 23 Αυγούστου έως 14 Νοεμβρίου **730 ευρώ.**
Από 15 Ιουλίου έως 22 Αυγούστου **795 ευρώ.**

ΤΟ ΔΕΥΤΕΡΟ ΑΤΟΜΟ σε ΔΙΚΛΙΝΗ ΚΑΜΠΙΝΑ 50% ΕΚΠΤΩΣΗ

Παιδιά έως 17 ετών όταν μοιράζονται την καμπίνα με 2 ενήλικες πληρώνουν μόνο Λιμενικά τέλη 171 ευρώ.
Λόγω της μεγάλης ζήτησης οι κρατήσεις να γίνονται εγκαίρως.

ΠΛΗΡΟΦΟΡΙΕΣ-ΠΡΟΓΡΑΜΜΑΤΑ
ALHAMBRA TRAVEL
Δημητρίου Θεοδωράκη 13-ΡΟΔΟΣ
Τηλ. 2241037052 και 2241025698

ΧΤΓ. ΤΤΡ 002

ΕΠΕΡΩΤΗΣΗ ΓΙΑ ΤΟΝ ΤΟΥΡΙΣΜΟ

Ζητά τώρα και... ρέστα το ΠΑΣΟΚ

Κατηγορεί την Κυβέρνηση για έλλειψη υποδομών

Επερώτηση κατέθεσαν 26 βουλευτές του ΠΑΣΟΚ προς την υπουργό Τουριστικής Ανάπτυξης, για την προώθηση των θεμάτων που αφορούν στον Τουρισμό.

Οι επερωτώντες βουλευτές ούτε λίγο ούτε πολύ ζητούν και ...ρέστα για την αύξηση της τουριστικής κίνησης και κατηγορούν την κυβέρνηση για έλλειψη μαρίνων και άλλων τουριστικών υποδομών! Ανάμεσα στους επερωτώντες βουλευτές και ο Γ. Παρασκευάς.

Το κείμενο της επερώτησης έχει ως εξής: "Ο Τουρισμός, αποτελεί παγκοσμίως την πλέον σημαντική και δυναμική οικονομική δραστηριότητα. Τα 6,2 τρισεκατομμύρια Ευρώ, που αντιπροσωπεύουν το 10% του Παγκόσμιου Ακαθάριστου Εισοδήματος, οι 220 εκατομμύρια εργαζόμενοι στον κλάδο δηλαδή 8,3% του συνόλου της ζήτησης εργασίας και τα 760 εκατομμύρια των αφίξεων συνθέτουν την εικόνα της κοινωνικής και οικονομικής διάστασης του Τουρισμού, που συνεχώς αναπτύσσεται με ρυθμούς μεγαλύτερους από αυτούς της παγκόσμιας οικονομίας.

Όμως οι δημογραφικές, τεχνολογικές και οι κοινωνικές αλλαγές δημιουργούν νέα δεδομένα με αποτέλεσμα η Τουριστική Οικονομία να χρειάζεται σημαντικές αναπροσαρμογές προκειμένου ν' ανταποκριθεί στις νέες προκλήσεις.

Η ανάδειξη νέων αγορών στον τρίτο κόσμο και στις χώρες της Ανατολικής Ευρώπης, η σημαντική μείωση του κόστους των μεταφορών και η ελεύθερη διακίνηση προσώπων, κεφαλαίων και πληροφορίας οξύνουν τον ανταγωνισμό κυρίως στην προσφορά των κλασσικών τουριστικών προϊόντων.

Το παραδοσιακό τουριστικό προϊόν του «ήλιος και θάλασσα», σταδιακά επεκτείνεται και μετακινείται, όπως και οι παραδοσιακές βιομηχανίες σε χώρες χαμηλού εργατικού κόστους.

Οι ανταγωνίστριες της Ελλάδας χώρες στην νότια Ευρώπη, στρέφονται πλέον έγκαιρα στη Νέα Τουριστική Οικονομία, που αφορά καινοτόμα τουριστικά προϊόντα, υπηρεσίες υψηλού επιπέδου και σύγχρονες υποδομές που συνδυάζουν τον Τουρισμό με τον ελεύθερο χρόνο, τις επιχειρηματικές επισκέψεις με την αναψυχή.

Οι πολιτικές ενίσχυσης του εσωτερικού τουρισμού και αξιοποίησής του ελεύθερου χρόνου των κατοίκων αποτελούν πλέον συστατικά του κοινωνικού κράτους ενώ παράλληλα δημιουργούν όρους σταθερότητας και ισοκατανομής στο χώρο και τον χρόνο, των δραστηριοτήτων της τουριστικής οικονομίας.

Η χώρα μας αν και συνεχίζει να αποτελεί έναν από τους πιο δημοφιλείς τουριστικούς προορισμούς, οφείλει να ανταποκριθεί θετικά στις θεαματικές αλλαγές του παγκόσμιου τουρισμού.

Δυστυχώς όμως η κυβέρνηση της Ν.Δ. επαναπαύεται στις δάφνες της ίδρυσης του Υπουργείου Τουριστικής Ανάπτυξης.

Η Ελλάδα, παρά την απόλυτα επιτυχημένη διοργάνωση των Ολυμπιακών Αγώνων του 2004 και την θεαματική βελτίωση των υποδομών της, υστερεί ακόμη σε βασικές αλλά και ειδικές υποδομές του νέου τουρισμού και του ελεύθερου χρόνου (μαρίνες, εκθεσιακές και συνεδριακές εγκαταστάσεις, επιχειρηματικά κέντρα, θεματικές υποδομές, κτλ). Αυτό οφείλεται στην έλλειψη στρατηγικού σχεδίου από την κυβέρνηση που αρέσκεται μόνο στα μεγάλα λόγια.

Η νομοθετική πρωτοβουλία για την απλοποίηση των διαδικασιών, την δημιουργία ευνοϊκού επενδυτικού περιβάλλοντος, για τις προδιαγραφές των ειδικών μορφών τουρισμού ουδέποτε ανελήφθη γιατί ο υπουργός Τουριστικής Ανάπτυξης είναι τελικά αναρμόδιος, για δε τους υπόλοιπους οι προτεραιότητές τους είναι άλλες.

Έτσι έστω και καθυστερημένα το Υπουργείο Τουριστικής Ανάπτυξης διαπιστώνει την διϋπουργικότητα του τομέα αλλά αδυνατεί να την εφαρμόσει γιατί έρχεται σε αντίθεση με την μέχρι τώρα πολιτική της κυβέρνησης για ίδρυση Υπουργείου στον Τουρισμό.

Εγκλωβισμένη λοιπόν η πολιτική ηγεσία από την αδυναμία προώθησης των τουριστικών θεμάτων επιδίδεται σε θέματα που αν μη τι άλλο δημιουργούν εκλογική πελατεία όπως παράνομες προσλήψεις, απευθείας αναθέσεις, προμηθειών, διαφημιστικής προβολής κ.λπ., αλλά και σε κατασπατάληση πόρων για αυτοπροβολή και δημόσιες σχέσεις του εκάστοτε υπουργού.

Ενόψει των ανωτέρω

Επερωτάται η κ. Υπουργός

1. Για την έλλειψη σχεδίου ενίσχυσης του εσωτερικού τουρισμού

2. Για την ανυπαρξία νομοθετικού έργου

3. Για την σωρεία παράτυπων αλλά πολλές φορές και παράνομων διοικητικών πράξεων σε περιπτώσεις διορισμών και ανάθεσης διευθυντικών καθηκόντων.

4. Για ανυπαρξία ουσιαστικών παρεμβάσεων στα θέματα τουριστικής εκπαίδευσης και κατάρτισης.

Οι επερωτώντες Βουλευτές"

Φθηνές διακοπές όλο το χρόνο

Κοινωνικός τουρισμός

Τα πακέτα ανακοίνωσε χθες η κ. Πετραλιά



Το πρόγραμμα Κοινωνικού Τουρισμού του 2006, καθώς και ένα νέο πρόγραμμα για νέους ηλικίας 18 έως 30 ετών, που αποτελεί πρωτοβουλία του ΕΟΤ και θα υλοποιηθεί σε συνεργασία με την Γενική Γραμματεία Νέας Γενιάς, ανακοίνωσε η υπουργός Τουριστικής Ανάπτυξης Φάνη Πάλλη Πετραλιά.

Όσον αφορά το πρόγραμμα Κοινωνικού Τουρισμού του 2006, που ξεκινά από την 1η Ιουλίου και διαρκεί μέχρι το τέλος του έτους, η υπουργός ανακοίνωσε ότι ο προϋπολογισμός του είναι αυξημένος κατά 33% και το σύνολο των δικαιούχων ανέρχεται σε 100.000.

Το πρόγραμμα Κοινωνικού Τουρισμού, η διαδικασία του οποίου θα κινηθεί μέσω των ΚΕΠ, αποτελείται από τρεις ενότητες:

1. Το Πρόγραμμα επτά διανυκτερεύσεων, που αφορά συνολικά σε 86.000 δικαιούχους.

2. Το Πρόγραμμα για την Τρίτη Ηλικία, που αφορά συνολικά σε 6.000 δικαιούχους. Η διαφορά με τα άλλα προγράμματα είναι ότι θα διαρκέσει από την 1η Οκτωβρίου μέχρι και το πρώτο δεκαήμερο του Δεκεμβρίου.

3. Το Πρόγραμμα Εκδρομών εντός Ελλάδας, που αφορά σε συνολικά 5.000 δικαιούχους και περιλαμβάνει τριήμερες εκδρομές (δύο διανυκτερεύσεων) και σε άλλους 3.000 δικαιούχους για πενθήμερες διακοπές (τεσσάρων διανυκτερεύσεων).

Η κα Πετραλιά ανακοίνωσε επίσης νέο Πρόγραμμα Ταξιδιών, το οποίο ονομάζεται «Γνωρίζω τη Χώρα μου» και απευθύνεται σε νέους ηλικίας 18-30 ετών που κατοικούν μόνιμα και νόμιμα στην Ελλάδα, υπογραμμίζοντας ότι πρόκειται για μια νέα πρωτοβουλία που σχεδιάστηκε και θα υλοποιηθεί από τον ΕΟΤ, με τη συνεργασία της Γενικής Γραμματείας Νέας Γενιάς.

Το πρόγραμμα «Γνωρίζω τη Χώρα μου» θα ξεκινήσει από την 1η Σεπτεμβρίου και θα διαρκέσει μέχρι το τέλος του έτους.

Εχει συνολικό προϋπολογισμό 500.000 ευρώ και εκτιμάται ότι θα συμμετάσχουν περίπου 3.000 δικαιούχοι, με μια επιβάρυνση 50 ευρώ κατ΄άτομο.

Αφορά περίπου 55 ταξίδια των 50 ατόμων με τριήμερη διάρκεια, σε πόλεις όπως η Αθήνα, η Θεσσαλονίκη, η Πάτρα, τα Ιωάννινα, η Λάρισα, η Κομοτηνή, η Κρήτη και η Μυτιλήνη.

Σύμφωνα με την υπουργό, από το 2007 και για τα επόμενα χρόνια θα αυξάνεται σταδιακά ο αριθμός των δικαιούχων στα συγκεκριμένα προγράμματα, καθώς οι πρωτοβουλίες για τον Κοινωνικό τουρισμό εντάσσονται στην προσπάθεια να αυξηθεί η συμμετοχή του τουρισμού στο ΑΕΠ από το 18% στο 30%.

Επιδοτούμενο πρόγραμμα διάδοσής της

Και ελληνική κουζίνα

Ποιοι κατέθεσαν προτάσεις στη ΔΕΤΑΠ

Ολοκληρώθηκε την Τετάρτη, 31 Μαΐου 2006 η κατάθεση των επενδυτικών προτάσεων στα γραφεία της ΔΕΤΑΠ, της Αναπτυξιακής Εταιρείας του Επιμελητηρίου Δωδεκανήσου, για το πρόγραμμα επιχορήγησης εστιατόρων που αφορά στη διάδοση της ελληνικής κουζίνας.

Το ενδιαφέρον των Δωδεκανήσιων επιχειρηματιών για την καθιέρωση της ελληνικής κουζίνας ως στοιχείο αναγνωριστικό του ελληνικού τουριστικού προϊόντος είναι μεγάλο και αποδεικνύεται από τον αριθμό των προτάσεων που κατετέθησαν τους μήνες Απρίλιο και Μάιο στο τμήμα Επενδυτικών Έργων της ΔΕΤΑΠ. Συνολικά υπεβλήθησαν 23 προτάσεις από εστιατόρια από αρκετά νησιά της Δωδεκανήσου.

Οι προτάσεις αφορούν σε ενέργειες οι οποίες συμβάλλουν στην διάδοση της ελληνικής και τοπικής παραδοσιακής κουζίνας και ενισχύουν τις επιχειρήσεις ώστε να μπορούν να αποκτήσουν το σήμα του Ε.Ο.Τ για την Ελληνική Κουζίνα.

Το συνολικό κόστος των επενδυτικών προτάσεων είναι 1.513.421,62 ευρώ.

Ενώ, το ποσοστό της χρηματοδότησης που θα λάβει κάθε επιχείρηση, της οποίας η πρόταση θα εγκριθεί, ανέρχεται στο 50%.

Οι Δωδεκανησιακές Επιχειρήσεις που υπέβαλαν πρόταση είναι οι κάτωθι:

- Παναγιώτης Κακας, Λίνδος Υπηρεσίες Εστίασης
- Α.Ξ.ΕΚ.Α. Α.Ε., Παραλία Ιαλυσού, Ξενοδοχείο
- Ζουρούδης Σταύρος & Ιωάννης ΟΕ, Ορφέως 28, Ρόδος Υπηρεσίες Εστίασης
- Κόζας Δημήτριος, Στεγνά Αρχαγγέλου, Υπηρεσίες εστίασης
- Χατζηβελούδης Πέτρος & ΣΙΑ Ο.Ε., Υπηρεσίες εστίασης
- Κελεπούρης Γεώργιος & ΣΙΑ Ο.Ε., Ηρακλειδών 104, Ρόδος, Υπηρεσίες εστίασης
- Ιωαννίδης Ευάγγελος, Πεύκοι Λίνδου, Υπηρεσίες εστίασης
- Μπάκης Εμμανουήλ, Έμπωνα, Υπηρεσίες εστίασης
- Βογιατζής Σταύρος, Γρ. Παπανικολάου 21, Ρόδος, Υπηρεσίες εστίασης



- Κουλουριώτη Λίνδα, Αστυπάλαια, Υπηρεσίες εστίασης
- Τσουκαλάς Σάββας, Έμπωνας, Υπηρεσίες εστίασης
- "ESPERIDES" Πατουράκης Ιπποκράτης, Κριθώνι, Λέρος, Υπηρεσίες εστίασης
- Γεωργιάδης Μηνάς, Αμμωπή Κάρπαθος, Υπηρεσίες εστίασης
- Περίδη Σταματίνα, Μεσοχώρι, Κάρπαθος, Υπηρεσίες εστίασης
- Μαρία Καρανικόλα, Ψίνθος, Υπηρεσίες εστίασης
- Ξενοδοχειακαί Τουριστικαί Οικοδομικαί Επιχειρήσεις Ν. Λυμπέρης Α.Ε., Ιάλυσος, Ξενοδοχεία
- Χ. Χατζηγεωργίου & ΣΙΑ Ο.Ε. "Αρχονταρίκι", Κλαυδίου Πέπερ 125, Ρόδος, Υπηρεσίες εστίασης
- Τουριστικό Συγκρότημα ΚΑΨΗ Α.Ε., Ρόδος, Ξενοδοχεία
- Αντωνάκη Βασιλεία, Έμπωνας, Υπηρεσίες εστίασης
- Αμπελάς Ιωάννης, Ακτή Κανάρη 17, Ρόδος, Υπηρεσίες εστίασης
- Τρικοίλης Γεώργιος, Τέλενδος Κάλυμνος, Υπηρεσίες εστίασης
- Κουτσουνάρης Γεώργιος του Παναγιώτη, Αγ. Μαρίνα, Λέρος, Υπηρεσίες εστίασης
- Ησυχου Δέσποινα "ΓΟΡΓΟΝΕΣ", Σκάλα, Πάτμος, Υπηρεσίες εστίασης

Έντονη αντίδραση για τις απαλλοτριώσεις

Ζητούν συνάντηση με τον υπουργό Εθνικής Άμυνας

Συνάντηση με τον υπουργό Εθνικής Άμυνας κ. Ευάγγ. Μεϊμαράκη, ζητά ο δήμαρχος Νότιας Ρόδου κ. Μαν. Σαββής, για να εκφράσει τη διαμαρτυρία του, για το γεγονός ότι ξεκίνησαν οι διαδικασίες για την απαλλοτρίωση της έκτασης στην Κατταβιά, όπου βρίσκεται το πεδίο βολής.

Η εξέλιξη αυτή έχει πράγματι προκαλέσει έντονες αντιδράσεις στη Νότια Ρόδο, δεδομένου ότι οι παράγοντες της περιοχής είχαν στους προγραμματισμούς τους την απομάκρυνση του πεδίου βολής, πράγμα που θα συμβεί αν ολοκληρωθεί η διαδικασία απαλλοτρίωσης.

Για το ίδιο θέμα σήμερα ο δήμαρχος Νότιας Ρόδου κ. Μ. Σαββής πρόκειται να συναντηθεί με το διοικητή της 95 ΑΔΤΕ για να καταθέσει τις αντιρρήσεις του.

Το ζητούμενο πάντως είναι η συνάντηση με τον κ. Μεϊμαράκη. Στην επιστολή που έστειλε για το ζήτημα αυτό ο δήμαρχος Νότιας Ρόδου, που την κοινοποίησε παράλληλα στον υπουργό Αιγαίου, στον περιφερειάρχη, στον νομάρχη, στους βουλευτές Δωδεκανήσου κλπ, αναφέρει τα εξής:

«Αγαπητέ κ. Υπουργέ,

Με έκπληξη πληροφορηθήκαμε από τον τοπικό Τύπο την πρόθεση του Υπουργείου σας να προχωρήσετε στην απαλλοτρίωση 8.946.330 τ.μ. στην περιοχή η οποία επιτάχθηκε και όπου λειτουργεί προσωρινά σήμερα το πεδίο βολής.

Πρόκειται για περιοχή η οποία επιτάχθηκε για λόγους Εθνικής Άμυνας η οποία όμως αποτελεί για μας σημαντικό αναπτυξιακό χώρο για την περιοχή μας.

Ήδη η παρουσία του πεδίου βολής ανέστειλε σημαντικά την ανάπτυξη της περιοχής μας.

Στο νέο σχεδιασμό του Δήμου μας που ήδη ολοκληρώνεται (ΣΧΟΑΑΠ) προβλέπεται η περιοχή για να αξιοποιηθεί τουριστικά (δηλαδή γήπεδα Γκολφ) δημοπρατήθηκε ήδη και έχει χωροθετηθεί το νέο εργοστάσιο ΔΕΗ, δημιουργία Αυτοκινητοδρομίου (Formula 1), πλησίον στην περιοχή Μαχαιριά, ο δήμος πρόκειται να εκτελέσει έργα δημιουργίας Κέντρου Ιστιοσανίδας και η ΚΕΔ προετοιμάζεται για αξιοποίηση σημαντικής ακίνητης περιουσίας.

Πέραν των παραπάνω σας ενημερώνουμε στην ευρύτερη περιοχή ξεκινούν νέες ξενοδοχειακές μονάδες υπερπολυτελείας αξιοποιώντας το νέο αναπτυξιακό νόμο όπου ο Δήμος μας πρωτοστάτησε για την έκδοσή του.

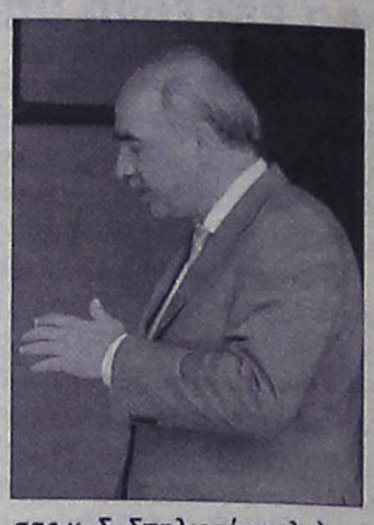

Αντιλαμβάνεστε κύριε Υπουργέ, ότι η παρουσία του πεδίου βολής για το Δήμο μας θεωρείται προσωρινή και με προηγούμενες επιστολές μας ζητούσαμε την απομάκρυνσή του.

Σήμερα οι συνθήκες πλέον υπαγορεύουν αν όχι την κατάργησή του, τουλάχιστον την αναζήτηση νέου χώρου. Να γνωρίζετε κ. Υπουργέ ότι δεν θα δεχθούμε σε καμιά περίπτωση την απαλλοτρίωση και μόνιμη δέσμευση, θα προσφύγουμε σε κάθε ένδικη διαδικασία (Συμβούλιο Επικρατείας, Ε.Ε.), πλησίον βρίσκεται προστατευόμενη περιοχή Natural 2000.

Με την ευκαιρία κ. Υπουργέ επανέρχομαι σε ένα άλλο σοβαρό θέμα για το Δήμο μας που αφορά τη δημιουργία στατιωτικών κατοικών στο Δ.Δ. Γενναδίου όπου εδώ και δυο χρόνια λειτουργεί στρατόπεδο. (Σχετικό έγγραφο μας με αρ. Πρωτ. 3083/21-4-2004 προς τον προηγούμενο συνάδελφό σας κ. Σ. Σπηλιοτόπουλο).

Δυστυχώς μια τέτοια αναπτυξιακή .συνδρομή του στρατού καθυστερεί αδικαιολόγητα παρά τη συμβολή του Δήμου για την εξεύρεση και οικονομικής λύσης με αποτέλεσμα δικαιολογημένα η τοπική κοινωνία να εκλαμβάνει ότι ο Στρατός μόνο οχλούσες χρήσεις επιδιώκει χωρίς να συνδράμει θετικά στην αναπτυξιακή του προοπτική.

Κύριε Υπουργέ,

Αντιλαμβάνεστε τη σοβαρότητα των θεμάτων και παρακαλώ άμεσα να σταματήσετε κάθε διαδικασία για απαλλοτρίωση και να δοθεί λύση στο θέμα των στρατιωτικών κατοικιών.

Παρακαλώ να ορίσετε το γρηγορότερο συνάντηση και ευελπιστώ στην θετική σας ανταπόκριση».

KYDON TOURS

Ποιότητα-φροντίδα-επιτυχία

ΕΚΔΡΟΜΕΣ

• RELAX ΜΑΡΜΑΡΙΣ

10/6-12/6 αγ. ΠΝΕΥΜΑΤΟΣ

HOTEL ELEGANCE 5* ΗΜΙΔΙΑΤΡΟΦΗ ΜΠΟΥΦΕ - ΦΟΡΟΙ ΑΠΟ ΕΛΛΑΔΑ-ΕΙΣΙΤΗΡΙΑ- ΠΕΡΙΗΓΗΣΗ-ΜΕΤΑΦΟΡΑ- ΠΡΟΑΙΡΕΤΙΚΗ ΕΚΔΡΟΜΗ ΣΤΟ FETIYE ΛΥΒΙΣΙ. ΣΥΝΟΔΟΣ Η κ. ΕΛΕΝΗ ΨΥΛΛΑΚΗ.

Μόνο 120€

• ΑΓΙΟΥ ΠΝΕΥΜΑΤΟΣ ΕΛΛΗΝΙΚΑ ΝΗΣΙΑ

ΛΕΡΟΣ-ΛΕΙΨΟΙ-ΚΩΣ-ΚΑΛΥΜΝΟΣ-ΠΑΤΜΟΣ-ΚΑΣΤΕΛΛΟΡΙΖΟ-ΤΗΛΟΣ-ΝΙΣΥΡΟΣ

Πακέτο ξενοδοχεία με εισιτήρια

• PARIS-DISNEYLAND-PARK ASTERIX

5/7-11/7 ΣΥΝΟΔΟΣ ΕΛΕΝΗ ΨΥΛΛΑΚΗ

• ΜΑΛΤΑ-ΣΙΚΕΛΙΑ

20/7-27/7 ΚΑΤ' ΕΥΘΕΙΑΝ ΠΤΗΣΗ ΡΟΔΟ-ΜΑΛΤΑ- ΡΟΔΟ ΜΑΛΤΑ-ΜΕΣΣΗΝΗ-ΠΑΛΕΡΜΟ-ΑΚΡΑΓΑΝΤΑΣ-ΚΑΤΑΝΙΑ-ΣΥΡΑΚΟΥΣΕΣ-ΤΑΟΡΜΙΝΑ ΦΑΝΤΑΣΤΙΚΗ ΕΚΔΡΟΜΗ-ΣΥΝΟΔΟΣ ΕΛΕΝΗ ΨΥΛΛΑΚΗ

• ΑΓΙΟΙ ΤΟΠΟΙ ΑΕΡΟΠΟΡΙΚΗ

13/7-19/7 6 ΔΙΑΝΥΚΤΕΡΕΥΣΕΙΣ. ΕΠΙΣΚΕΨΗ ΣΕ ΟΛΑ ΤΑ ΠΡΟΣΚΥΝΗΜΑΤΑ

• ΣΥΡΟ-ΤΗΝΟ-ΜΥΚΟΝΟ-ΑΝΔΡΟ

1/8-7/8 και 3/9-9/9

ΠΑΝΤΑ ΣΥΝΟΔΟΣ Η ΕΛΕΝΗ ΨΥΛΛΑΚΗ

ΧΠΤΓΡ022

Σας ταξιδεύουμε 30 χρόνια!!!

ΠΡΑΚΤΟΡΕΙΟ ΚΥΔΩΝ ΙΑΤΑ

Εθ. Δωδ/σίων 14-Ακτή Σαχτούρη 8

• Τηλ. 22410-23000, 27900, 27722

• E-mail: Kydon@otenet.gr

ANEK FERRIES

ΠΡΟΓΡΑΜΜΑ ΔΡΟΜΟΛΟΓΙΩΝ

Ε/Γ-Ο/Γ ΡΟΔΑΝΘΗ, Ε/Γ-Ο/Γ ΜΑΡΙΝΑ, Ε/Γ-Ο/Γ ΑΝΘΗ ΜΑΡΙΝΑ

ΡΟΔΟΣ - ΠΕΙΡΑΙΑΣ

ΠΕΜΠΤΗ 08/06

ΡΟΔΑΝΘΗ 16.00 ΚΩ(20.40)-ΚΑΛΥΜΝΟ(22.30) -ΠΕΙΡΑΙΑ(09.20)

ΠΑΡΑΣΚΕΥΗ 09/06

ΑΝΘΗ ΜΑΡΙΝΑ 13.00 ΚΩ(16.40)-ΛΕΡΟ (18.50)- ΠΑΤΜΟ (20.400)-ΠΕΙΡΑΙΑ (04.30)

ΣΑΒΒΑΤΟ 10/06

ΡΟΔΑΝΘΗ 17.00 ΚΩ(21.10)-ΚΑΛΥΜΝΟ (22.30)- ΛΕΡΟ (23.59)-ΠΑΤΜΟ (01.40)- ΠΕΙΡΑΙΑ (11.20)

ΚΥΡΙΑΚΗ 11/06

ΜΑΡΙΝΑ 23.00 ΣΥΜΗ(00.50)-ΤΗΛΟ(03.10)- ΝΙΣΥΡΟ(04.50)-ΚΩ(07.20)- ΚΑΛΥΜΝΟ(09.20)-ΛΕΡΟ(10.40)- ΠΑΤΜΟ(12.20)ΜΥΚΟΝΟ(17.20)- ΣΥΡΟ(19.00)ΠΕΙΡΑΙΑ(10.20)

ΔΕΥΤΕΡΑ 12/06

ΑΝΘΗ ΜΑΡΙΝΑ 08.00 ΚΩ(11.50)-ΛΕΡΟ(14.10)- ΠΑΤΜΟ(15.40)(-ΜΥΚΟΝΟ(19.00)- ΣΥΡΟ(20.30)-ΠΕΙΡΑΙΑ(00.30)

ΤΡΙΤΗ 13/06

Πληροφορίες στα κεντρικά γραφεία:

ΠΕΙΡΑΙΑΣ: Κανθάρου 2 & Ακτή Μιαούλη
Τηλ.: 210-4582640 Φαξ: 210-4510600

ΡΟΔΟΣ: Ακτή Σαχτούρη 5
Τηλ.: 22410-35066/36170 Φαξ: 22410-39839

ΧΠΤΣ89

ΤΗΛΟΣ 21ος ΑΙΩΝΑΣ

SEA STAR

Πληροφορίες: Ρόδος, Τάρπον Σπρινγκς 44
Τηλ./φαξ: 2241078052 κιν. 6938244523

ΠΡΟΓΡΑΜΜΑ SEA STAR

ΔΕΥΤΕΡΑ

	ΑΦΙΞΗ	ΑΝ/ΣΗ
ΡΟΔΟΣ		09.20
ΤΗΛΟΣ	10.40	14.30
ΝΙΣΥΡΟΣ	15.05	17.30
ΤΗΛΟΣ	18.10	18.15
ΡΟΔΟσ	19.35	Δ.

ΤΡΙΤΗ

	ΑΦΙΞΗ	ΑΝ/ΣΗ
ΡΟΔΟΣ		09.00
ΤΗΛΟΣ	10.20	Δ.

ΤΕΤΑΡΤΗ

	ΑΦΙΞΗ	ΑΝ/ΣΗ
ΤΗΛΟΣ		08.00
ΡΟΔΟΣ	09.20	18.00
ΤΗΛΟΣ	19.20	Δ.

ΠΕΜΠΤΗ

	ΑΦΙΞΗ	ΑΝ/ΣΗ
ΤΗΛΟΣ		07.30
ΚΑΜΙΡΟΣ	08.15	14.00
ΤΗΛΟΣ	14.45	Δ.

ΠΑΡΑΣΚΕΥΗ

	ΑΦΙΞΗ	ΑΝ/ΣΗ
ΤΗΛΟΣ		09.00
ΡΟΔΟΣ	10.20	Δ.

ΣΑΒΒΑΤΟ

	ΑΦΙΞΗ	ΑΝ/ΣΗ
ΡΟΔΟΣ		09.00
ΤΗΛΟΣ	10.20	Δ.

ΚΥΡΙΑΚΗ

	ΑΦΙΞΗ	ΑΝ/ΣΗ
ΤΗΛΟΣ		07.30
ΡΟΔΟΣ	08.50	17.30
ΤΗΛΟΣ	18.50	19.00
ΡΟΔΟΣ	20.20	Δ.

AE1468

AEGEAN FLYING DOLPHINS

FLYING DOLPHIN 22

ΡΟΔΟ - ΚΩ

σε 1 ώρα και 50 λεπτά. Τιμή κατά άτομο 23,50€

ΡΟΔΟ - ΚΑΛΥΜΝΟ

σε 2 ώρες και 30 λεπτά. Τιμή κατά άτομο 30€

ΔΡΟΜΟΛΟΓΙΑ: ΑΠΟ 18/4/06 ΕΩΣ 15/10/06

ΔΕΥΤΕΡΑ ΕΩΣ ΣΑΒΒΑΤΟ (ΚΥΡΙΑΚΗ ΑΡΓΙΑ)

ΛΙΜΑΝΙ	ΑΦΙΞΗ	ΑΝΑΧΩΡΗΣΗ	ΛΕΠΤΑ
ΚΑΛΥΜΝΟΣ		7:20	
			30′
ΚΩΣ	7:55	8:00	
			115′
ΡΟΔΟΣ	10:00	15:30	
			115′
ΚΩΣ	17:25	17:30	
			30′.
ΚΑΛΥΜΝΟΣ	18:00	Δ	

AE1435

Πληροφορίες - Εισιτήρια στα γραφεία της εταιρίας Α.Ν.Ε.Σ Α.Ε στη Ρόδο, Αυστραλίας 88 και Τηλ. 2241 0 37769 & fax 2241 0 34493.

Από το Τριμελές Εφετείο επί Κακουργημάτων

12 χρόνια κάθειρξη σε 3 κατηγορούμενους

Η υπόθεση αφορούσε παραλαβή δέματος με ναρκωτικά

Ποινή κάθειρξης 6 ετών και χρηματικό πρόστιμο 10.000 ευρώ χωρίς η έφεση να έχει αναστολτικό αποτέλεσμα, επιβλήθηκε χθες από το Τριμελές Εφετείο επί Κακουργημάτων Δωδεκανήσου σε 35χρονο από τη Κω, ο οποίος τον περασμένο Σεπτέμβριο είχε παραλάβει από το Βέλγιο δέμα που περιείχε μεγάλες ποσότητες ναρκωτικών χαπιών και κοκαΐνης.

Για την ίδια υπόθεση στο εδώλιο του κατηγορουμένου κάθισαν επίσης ένας 24χρονος που καταδικάστηκε σε ποινή φυλάκισης 3 ετών, καθώς επίσης και δύο αδέλφια ηλικίας 22 και 26 ετών αντίστοιχα. Σύμφωνα με την απόφαση του δικαστηρίου ο 22χρονος κρίθηκε αθώος, ενώ στον 26χρονο επιβλήθηκε ποινή φυλάκισης 3 ετών με την έφεση να έχει αναστέλλουσα δύναμη.

Συνήγοροι υπεράσπισης του 35χρονου Γεωργίου Σαράντη ήταν οι κ.κ. Φεσάρας και Κούγιας, του 24χρονου οι κ.κ. Ντάλτας και Αβρίθης, ενώ την υπεράσπιση των δύο αδελφών είχε ο δικηγόρος κ. Δημήτρης Ράπτης.

Πρόκειται για την υπόθεση παραλαβής δύο δεμάτων στη Κω τα οποία περιείχαν συνολικά 1.666 ναρκωτικά χάπια ecstasy και 12,8 γραμμάρια κοκαΐνης!

Η όλη επιχείρηση είχε σχεδιαστεί και εκτελεστεί από άνδρες του Τμήματος Δίωξης Ναρκωτικών με επικεφαλής τον διοικητή κ. Δημήτρη Δημητρακόπουλο, μετά την ενημέρωση που τους είχε γίνει στις αρχές Σεπτεμβρίου 2005, από την Τελωνειακή Υπηρεσία του Αερολιμένα Λιέγης του Βελγίου, ότι από την Ολλανδία μέσω Βελγίου είχαν σταλεί δύο δέματα που περιείχαν μεγάλες ποσότητες ναρκωτικών χαπιών και κοκαΐνης και τα οποία είχαν ως τελικό προορισμό τη Κω. Αμέσως και κατ' εντολή του Αρχηγείου του Συντονιστικού Οργάνου Δίωξης Ναρκωτικών, αλλά και με έγκριση του Εισαγγελέα Εφετών Αθηνών, αποφασίστηκε και οργανώθηκε επιχείρηση ελεγχόμενης μεταφοράς

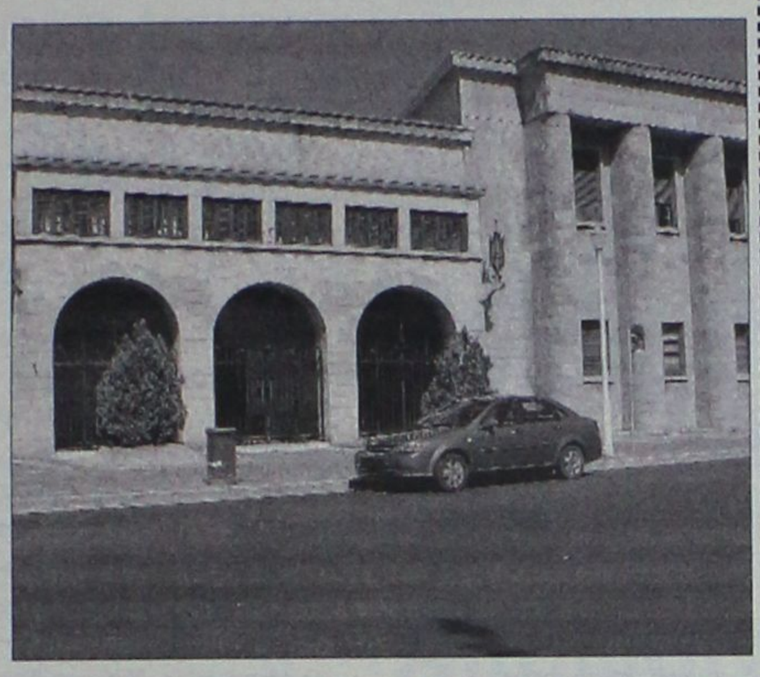

των δύο δεμάτων προκειμένου τα δέματα να συνεχίσουν κανονικά το «ταξίδι» τους από τη Λιέγη, στην Αθήνα, στη συνέχεια στη Ρόδο και τελικά να καταλήξουν στη Κω. Παράλληλα στο νησί του Ιπποκράτη μετέβη κλιμάκιο τεσσάρων αστυνομικών του Τμήματος Δίωξης Ναρκωτικών Ρόδου με επικεφαλής υπαστυνόμο, οι οποίοι σε συνεργασία με άνδρες του Τμήματος Ασφαλείας Κω άρχισαν να αξιοποιούν τα στοιχεία που είχαν στη διάθεσή τους.

Το πρώτο δέμα έφερε ως παραλήπτη το όνομα μίας γυναίκας, (η οποία είναι φυγόδικος), ωστόσο η διεύθυνση που αναγράφονταν ήταν το σπίτι του 35χρονου Σαράντη, ο οποίος αν και πήρε την σχετική ειδοποίηση, ζήτησε από τη μητέρα του να παραλάβει το δέμα. Το δεύτερο πακέτο ήταν στο όνομα του 22χρονου επίσης Κώου, το οποίο και ανέγραφε κανονικά τα στοιχεία του. Στις 9 Σεπτεμβρίου στις 8.30 το πρωί οι αστυνομικοί με συντονισμένες ενέργειες συνέλαβαν τα δύο άτομα στην κατοχή των οποίων βρέθηκαν τα δύο πακέτα, τα οποία μέσα σε θήκη cd περιείχαν το μεν πρώτο: **875 δισκία ecstasy χρώματος ροζ και με λογότυπο ένα δελφίνι, ποσότητα 5 γραμμαρίων ίδιων τριμμένων χαπιών που αντιστοιχούν σε 25 ακόμη δισκία και 7,5 γραμμάρια κοκαΐνης και στο δεύτερο: 733 δισκία ecstasy ίδιου χρώματος και ίδιου λογότυπου, 6,7 γραμμάρια τριμμένων ναρκωτικών χαπιών που αντιστοιχούν σε 33 επίσης δισκία και 5,3 γραμμάρια κοκαΐνης.**

Όπως προέκυψε τόσο από την εξέλιξη της υπόθεσης αλλά και από τη χθεσινή ακροαματική διαδικασία, ο 35χρονος (όπως ομολόγησε) είχε γνωριστεί με άγνωστο άτομο από την Ολλανδία το περασμένο καλοκαίρι στη Κω, ο οποίος και τον πληροφόρησε ότι μπορεί να του προμηθεύσει ποσότητες ναρκωτικών φαρμάκων, για τις οποίες ενδιαφερόταν και η γυναίκα- φυγόδικος.

Σε ό,τι αφορά τον 26χρονο (έναν εκ των δύο αδελφών) που είναι τοξικομανής, όπως δήλωσε ενώπιον του δικαστηρίου είχε δώσει το όνομα του αδελφού του στον 24χρονο (και αυτός με τη σειρά του στον 35χρονο) προκειμένου να παραλάβει το δέμα.

Ως αντάλλαγμα αυτής της «εξυπηρέτησης» θα έπαιρναν περίπου 20 δισκία ναρκωτικού φαρμάκου ο καθένας. Για αυτή τη «συναλλαγή» ο 22χρονος δεν γνώριζε τίποτα γεγονός που επιβεβαίωσε και ο 24χρονος.

Ο 26χρονος επεσήμανε επίσης το γεγονός ότι παρουσιάστηκε μόνος του στις αστυνομικές αρχές, ενώ δήλωσε ότι όλες αυτές τις ενέργειες που έκανε έγιναν με αφέλεια και απερισκεψία.

Τελικά το Τριμελές Εφετείο επί Κακουργημάτων Δωδεκανήσου καταδίκασε τον 35χρονο Γεώργιο Σαράντη σε ποινή κάθειρξης 6 ετών χωρίς η έφεση να έχει αναστολτικό αποτέλεσμα επιβάλλοντάς του παράλληλα χρηματικό πρόστιμο 10.000 ευρώ, τον 24χρονο και τον 26χρονο σε ποινή φυλάκισης 3 ετών (αφού τους μετέτρεψε τις κατηγορίες της αγοράς και εισαγωγής σε συνέργεια για παραλαβή παρά τοξικομανούς) με την έφεση να έχει αναστέλλουσα δύναμη, ενώ αθώωσε τον 22χρονο από τη Κω. Η συνεδρίαση του δικαστηρίου συνεχίζεται σήμερα με την εξέταση των υπολοίπων υποθέσεων που έχουν προσδιοριστεί.

Εθελοντική αιμοδοσία

Εθελοντική αιμοδοσία για τα θύματα των τροχαίων ατυχημάτων, πραγματοποίησαν χθες τα μέλη της Ένωσης Αστυνομικών Υπαλλήλων Δωδεκανήσου.

Η αιμοδοσία έγινε σε συνεργασία με το Τμήμα Τροχαίας Ρόδου, στο Σταθμό Αιμοδοσίας του Γενικού Νοσοκομείου Ρόδου, στο πλαίσιο των εκδηλώσεων της Αστυνομικής Διεύθυνσης Δωδεκανήσου για την εβδομάδα οδικής ασφάλειας.

ΑΣΤΥΝΟΜΙΚΟ ΔΕΛΤΙΟ

Ελεύθερος με περιοριστικούς όρους και τη καταβολή εγγύησης αφέθηκε χθες μετά την απολογία του ο 24χρονος Ροδίτης που κατηγορείται για διακεκριμένη κλοπή σε βαθμό κακουργήματος. Πράγματι χθες στη μία το μεσημέρι ο 24χρονος, συνοδευόμενος από το συνήγορο του κ. Μάριο Μαραβέλια πέρασε τη πόρτα του ανακριτή κ. Απόστολου Μπουσουλέγκα και έδωσε ολοκληρωμένες εξηγήσεις για τα όσα του καταλογίζονται. Σύμφωνα με πληροφορίες, ο νεαρός δήλωσε ότι δεν έχει καμία σχέση με την υπόθεση και βέβαια ότι δεν διέπραξε τη κλοπή στο γραφείο ταχυμεταφορών μαζί με τον 29χρονο πριν από ένα μήνα περίπου. Μετά την απολογία του και με σύμφωνη γνώμη και του αρμόδιου εισαγγελέα, ο 24χρονος αφέθηκε ελεύθερος με το περιοριστικό όρο να παρουσιάζεται κάθε 1η 10η και 20η του μήνα στο αστυνομικό τμήμα της περιοχής του, καθώς επίσης και την καταβολή εγγύησης ποσού 3.000 ευρώ.

Ένας 22χρονος συνελήφθη στη Κάλυμνο προχθές καθώς σε έλεγχο που του έκαναν αστυνομικοί του νησιού, διαπίστωσαν ότι κατείχε 10 πυροκροτητές. Όπως δήλωσε ο 22χρονος στους άνδρες του Αστυνομικού Τμήματος Καλύμνου, τους πυροκροτητές τους είχε βρει πριν από 5 μήνες περίπου σε χωράφι. Οι πυροκροτητές κατασχέθηκαν και σε βάρος του νεαρού κινήθηκε η προβλεπόμενη από το νόμο διαδικασία.

Με ποσότητα χασίς στις αποσκευές του ταξίδεψε από τη χώρα του στο νησί μας 20χρονος Βρετανός, ο οποίος όμως έγινε αντιληπτός και συνελήφθη. Ο νεαρός αλλοδαπός αφίχθηκε με πτήση αεροπορικής εταιρείας από τη Μ. Βρετανία στη Ρόδο χθες μισή ώρα μετά τα μεσάνυκτα και σε έλεγχο που του διενήργησαν άνδρες του Αστυνομικού Τμήματος Αερολιμένα διαπίστωσαν ότι κατείχε 3 γραμμάρια ακατέργαστης κάνναβης. Σε βάρος του 20χρονου Άγγλου κινήθηκε η προβλεπόμενη από το νόμο διαδικασία, ενώ η ποσότητα των ναρκωτικών κατασχέθηκε.

Με ποσότητα ναρκωτικών ουσιών στη κατοχή του εντοπίστηκε 28χρονος από τη Κρεμαστή, ο οποίος και συνελήφθη. Στον 28χρονο διενήργησαν έλεγχο προχθές στις 9 το βράδυ άνδρες μικτού συνεργείου πάταξης της εγκληματικότητας της Αστυνομικής Διεύθυνσης Δωδεκανήσου, κατά τη διάρκεια του οποίου βρήκαν στη κατοχή του μία αυτοσχέδια πλαστική συσκευασία που περιείχε ακατέργαστη κάνναβη βάρους 0,2 γραμμαρίων. Η έρευνα των αστυνομικών επεκτάθηκε και στο σπίτι του 28χρονου, όπου και εντόπισαν μία αυτοσχέδια πλαστική συσκευασία που περιείχε 6,8 γραμμάρια της ίδιας ουσίας. Οι ποσότητες των ναρκωτικών κατασχέθηκαν, ενώ σε βάρος του 28χρονου κινήθηκε η προβλεπόμενη από το νόμο διαδικασία.

Ανεβαίνετε συχνά στην Αθήνα;

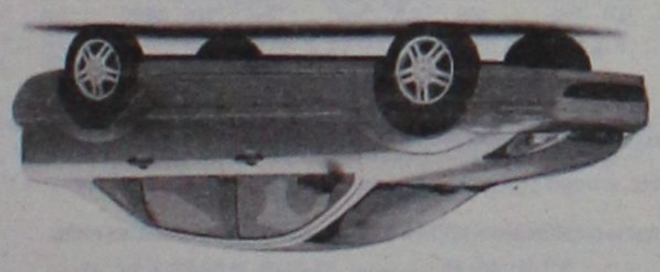

Τότε, γιατί να πληρώνετε περισσότερα από 34€ την ημέρα για ενοικίαση αυτοκινήτου;

Η PAYLESS φέρνει τα πάνω-κάτω στην ενοικίαση αυτοκινήτου, προσφέροντας σε όλους τους Ροδίτες που επισκέπτονται την Αθήνα, τις χαμηλότερες τιμές της αγοράς! Κάνετε σήμερα την κράτησή σας και η PAYLESS θα σας περιμένει στο αεροδρόμιο ΕΛΕΥΘΕΡΙΟΣ ΒΕΝΙΖΕΛΟΣ με το αυτοκίνητο που θα επιλέξετε!

Καλέστε τώρα το τοπικό κέντρο κρατήσεων της PAYLESS στο: **800 11 82311*** ή μιλήστε με τον ταξιδιωτικό σας πράκτορα!

PAYLESS CAR RENTAL

*Για κλήσεις από κινητό καλέστε 22410 82311

PAYLESS CAR RENTAL GREECE - Δραγωνέα 5 - Μαρκόπουλο Αττικής - Τηλ: 22990 63211

ΓΕΝΙΚΟΙ ΟΡΟΙ ΕΝΟΙΚΙΑΣΗΣ ΑΥΤΟΚΙΝΗΤΟΥ: Η προσφορά ισχύει για κρατήσεις από κατοίκους της Ρόδου που ταξιδεύουν στην Αθήνα μέσω του αεροδρομίου ΕΛΕΥΘΕΡΙΟΣ ΒΕΝΙΖΕΛΟΣ για το χρονικό διάστημα μεταξύ 20/01/2004 έως 30/04/2004. Η παραπάνω τιμή αφορά ενοικίαση 1 εβδομάδας αυτοκινήτου Fiat Punto ή Hyundai Accent με κλιματισμό και radio CD, συμπεριλαμβάνει ελεύθερα χιλιόμετρα και ασφάλιση CDW και ισχύει με χρήση πιστωτικής κάρτας. Η προσφορά δεν μπορεί να συνδυαστεί με άλλες προσφορές που κατά καιρούς παρέχει η PAYLESS CAR RENTAL GREECE. Ο ενοικιαστής πρέπει να είναι άνω των 23 ετών και να είναι κάτοχος άδειας οδήγησης για τουλάχιστον 1 έτος. Διάφορες χρεώσεις ανάλογα με τον τόπο παράδοσης του αυτοκινήτου μπορεί να ισχύσουν.

ΧΠ2367



Μια 68χρονη μητέρα 12 παιδιών και γιαγιά 29 εγγονιών

Στην εντατική χωρίς βιβλιάριο 68χρονη

Δεν μπορεί να μεταφερθεί στην Αθήνα όπου πρέπει να πάει

Το «κόκκινο» άγγιξε χθες ο δείκτης κινδύνου για την έλλειψη του κράτους πρόνοιας και στην περιοχή μας, εξαιτίας μοναδικής περίπτωσης μιας 68χρονης μητέρας 12 παιδιών η οποία νοσηλεύεται στην εντατική μονάδα του νοσοκομείου της Ρόδου με σοβαρό καρδιακό πρόβλημα!

Ρεπορτάζ:
Μιχάλης Μαστής
Mihalis@rodiaki.gr



Η περίπτωση που προκάλεσε πραγματικά συγκίνηση, αφορά την ροδίτισσα, Άννα Τσαγκάρη, μητέρα 12 παιδιών και γιαγιά 29 εγγονιών συνολικά(!) η οποία διακομίστηκε προχθές το βράδυ με καρδιακό πρόβλημα στο νοσοκομείο της Ρόδου.

Οι γιατροί, της καρδιολογικής κλινικής, διέγνωσαν επικίνδυνη κατάσταση και έδωσαν εντολή για άμεση νοσηλεία της και 24ωρη παρακολούθηση στην εντατική κλινική του νοσοκομείου της Ρόδου.

Όταν οι θεράποντες ιατροί, κάλεσαν τους συγγενείς, να τους ενημερώσουν για το πώς θα έπρεπε στην συνέχεια να κινηθούν, τότε πραγματικά οι πάντες βρέθηκαν σε αδιέξοδο, αφού διαπιστώθηκε ότι η 68 χρονη ροδίτισσα ήταν ανασφάλιστη!

Το βιβλιάριο πρόνοιας που διέθετε η πολύτεκνη μητέρα, είχε αναιρεθεί πριν από μερικά χρόνια, ενώ αντίστοιχα ούτε ο σύζυγος (πρόκειται για Καλύμνιο δύτη - σφουγγαρά) διέθετε ασφάλεια που θα μπορούσε να καλύψει τα τεράστια έξοδα που απαιτούνται για την μεταφορά της στην πρωτεύουσα, τη νοσηλεία της και την πραγματοποίηση εξειδικευμένων εξετάσεων και επεμβάσεων στη συνέχεια.

Η οικογένεια πάντως αδυνατεί να καλύψει οικονομικά το τεράστιο αυτό ποσό που απαιτείται και για το λόγο αυτό απηύθυνε χθες έκκληση, σε κάθε αρμόδιο για να βοηθήσει την κατάσταση που παρουσιάστηκε.

Σε άλλη περίπτωση η κατεπείγουσα περίπτωση αντιμετώπισης της υγείας της 68χρονης πολύτεκνης μητέρας, θα εξελίσσονταν σε μια απίστευτη περιπέτεια με μαθηματική ακρίβεια. Ενδεικτικός θα μπορούσε να χαρακτηριστεί πάντως ο διάλογος που είχαν τα παιδιά

ΑΚΑΡΙΑΙΑ ΠΑΡΕΜΒΑΣΗ ΤΗΣ ΝΟΜΑΡΧΙΑΣ

Για την περίπτωση της πολύτεκνης μητέρας η οποία θα μπορούσε να διασύρει όχι μόνο τη Ρόδο αλλά τη χώρα μας, ασχολήθηκε ευτυχώς ο ίδιος ο νομάρχης Δωδεκανήσου κ. Γιάννης Μαχαιρίδης, καθώς επίσης και ο υπεύθυνος του Τομέα Υγείας της Νομαρχιακής Αυτοδιοίκησης κ. Δημήτρης Κρεμαστινός.

Ο ίδιος ο κ. Μαχαιρίδης αλλά και ο κ. Κρεμαστινός, επικοινώνησαν με την καρδιολογική κλινική του Νοσοκομείου της Ρόδου και ζήτησαν άμεση ενημέρωση, για την περίπτωση. Σήμερα θα συνεδριάσει πάντως εκτάκτως και η αρμόδια επιτροπή Υγείας Πρόνοιας η οποία θα εξετάσει μεταξύ άλλων την περίπτωση να χορηγηθεί άμεσα το βιβλιάριο ασφάλισης πρόνοιας στην 68χρονη συμπολίτισσα μας.

Η σχετική απόφαση αναμένεται να παρθεί σήμερα.

Εξέλιξη για τις 15 άδειες των ταξί

Από το ΣτΕ χθες

Νέες εξελίξεις σημειώθηκαν χθες, στην υπόθεση της χορήγησης των 15 αδειών ταξί για τη Ρόδο, καθώς το Συμβούλιο της Επικρατείας, απέρριψε ουσιαστικά τα προσωρινά μέτρα που είχαν ζητήσει οι εκπρόσωποι του συνδέσμου Ταξί της Ρόδου, παραπέμποντας την υπόθεση για εκδίκαση επί της ουσίας, τον Φεβρουάριο του 2007.



Σύμφωνα με νομικούς κύκλους, η απόφαση αυτή δικαιώνει προσωρινά τους 15 ιδιοκτήτες ταξί, καθώς επίσης και τη Νομαρχιακή Αυτοδιοίκηση Δωδεκανήσου. Το βασικό επιχείρημα που είχαν επικαλεστεί στα προσωρινά μέτρα οι εκπρόσωποι του συνδέσμου ταξί (ότι δηλαδή θα υφίσταντο οικονομική ζημία από τους 15) δεν έγινε δεκτό, από το αρμόδιο τμήμα του δικαστηρίου με αποτέλεσμα να καταλήξει το δικαστήριο στην απόρριψη των ασφαλιστικών μέτρων που ζητήθηκαν.

Μιλώντας χθες το απόγευμα στη «Ροδιακή» ο πρόεδρος των ιδιοκτητών ταξί Ρόδου κ. Θεοδόσης Καστανίδης, επισήμανε μεταξύ άλλων ότι με την συγκεκριμένη απόφαση δεν έχει κριθεί τίποτε, αφού αναμένεται να παρθούν κρίσιμες αποφάσεις μέσα στις επόμενες εβδομάδες, τόσο σε επίπεδο διοικητικού πρωτοδικείου της Ρόδου, όσο και από την Περιφέρεια Νοτίου Αιγαίου και τον γενικό γραμματέα κ. Χαράλαμπο Κόκκινο, από τον οποίο ζητήθηκε η ακύρωση της επίμαχης απόφασης του νομάρχη.

SHIPPING COMPANY OF SYMI
Α.Ν.Ε.Σ.
ΑΝΩΝΥΜΗ ΝΑΥΤΙΛΙΑΚΗ ΕΤΑΙΡΕΙΑ ΣΥΜΗΣ
Ε/Γ-Ο/Γ ΠΡΩΤΕΥΣ
ΗΜΕΡΗΣΙΑ ΕΚΔΡΟΜΗ ΓΙΑ
ΤΗΛΟ - ΝΙΣΥΡΟ
ΚΑΘΕ ΚΥΡΙΑΚΗ
ΔΡΟΜΟΛΟΓΙΑ ΑΠΟ 15/05/06 ΕΩΣ 31/10/06

ΛΙΜΑΝΙ	ΑΦΙΞΗ	ΑΝΑΧΩΡΗΣΗ
ΡΟΔΟ	.	08.30
ΤΗΛΟ	11.30	11.45
ΝΙΣΥΡΟ	13.00	18.00
ΤΗΛΟ	19.15	19.30
ΡΟΔΟ	22.30	Δ.

ΡΟΔΟ-ΤΗΛΟ
Τιμή κατ' άτομο 11,45 ευρώ
με επιστροφή 22,90 ευρώ
ΙΧ 18,40 ευρώ
με επιστροφή 36,80 ευρώ

ΡΟΔΟ-ΝΙΣΥΡΟ
Τιμή κατ' άτομο 11,47 ευρώ
με επιστροφή 22,94 ευρώ
ΙΧ 18,40 ευρώ
με επιστροφή 36,80 ευρώ

ΠΛΗΡΟΦΟΡΙΕΣ - ΕΙΣΙΤΗΡΙΑ
στα γραφεία της ΑΝΕΣ στη Ρόδο, Αυστραλίας 88
και τηλ. 2241037769 και fax 2241034493
ΧΠΤΓΡ004

SHIPPING COMPANY OF SYMI
Α.Ν.Ε.Σ.
ΑΝΩΝΥΜΗ ΝΑΥΤΙΛΙΑΚΗ ΕΤΑΙΡΕΙΑ ΣΥΜΗΣ
ΔΡΟΜΟΛΟΓΙΑ 2006
Ε/Γ - Ο/Γ ΠΡΩΤΕΥΣ ΑΠΟ 31/05/06 ΕΩΣ 30/09/06

ΔΕΥΤΕΡΑ			ΤΡΙΤΗ			ΤΕΤΑΡΤΗ			ΠΕΜΠΤΗ			ΠΑΡΑΣΚΕΥΗ			ΣΑΒΒΑΤΟ			ΚΥΡΙΑΚΗ		
ΛΙΜΑΝΙ	ΩΡΑ		ΛΙΜΑΝΙ	ΩΡΑ		ΛΙΜΑΝΙ	ΩΡΑ		ΛΙΜΑΝΙ	ΩΡΑ		ΛΙΜΑΝΙ	ΩΡΑ		ΛΙΜΑΝΙ	ΩΡΑ		ΛΙΜΑΝΙ	ΩΡΑ	
	ΑΦ	ΑΝ		ΑΦ	ΑΝ		ΑΦ	ΑΝ		ΑΦ	ΑΝ		ΑΦ	ΑΝ		ΑΦ	ΑΝ		ΑΦ	ΑΝ
ΠΑΡΑΜΟΝΗ ΣΤΟ ΛΙΜΑΝΙ ΤΗΣ ΡΟΔΟΥ			ΡΟΔΟ	-	13.00	ΚΑΛ/ΝΟ		08.30	ΣΥΜΗ		06.00	ΡΟΔΟ		13.00	ΚΩ		06.00	ΡΟΔΟ		08.30
			ΣΥΜΗ	14.40	15.00	ΚΩ	09.35	10.00	ΡΟΔΟ	07.40	08.45	ΣΥΜΗ	14.40	15.00	ΝΙΣΥΡΟ	07.30	07.45	ΤΗΛΟ	11.30	11.45
			ΤΗΛΟ	17.00	17.15	ΝΙΣΥΡΟ	11.30	12.00	ΚΑΣΤ/ΖΟ	13.15	13.30	ΤΗΛΟ	17.00	17.15	ΤΗΛΟ	09.00	09.15	ΝΙΣΥΡΟ	13.00	18.00
			ΝΙΣΥΡΟ	18.30	18.45	ΤΗΛΟ	13.15	13.45	ΡΟΔΟ	18.15	Δ	ΝΙΣΥΡΟ	18.30	18.45	ΣΥΜΗ	11.15	11.35	ΤΗΛΟ	19.15	19.30
			ΚΩ	20.15	20.30	ΣΥΜΗ	15.45	16.15				ΚΩ	20.15	Δ	ΡΟΔΟ	13.15	15.00	ΡΟΔΟ	22.30	Δ
			ΚΑΛ/ΝΟ	21.35	Δ	ΡΟΔΟ	17.55	18.30						Δ.	ΚΑΣΤ/ΖΟ	19.30	20.00			
						ΣΥΜΗ	20.10	Δ							ΡΟΔΟ	00.30	Δ			

ΠΑΡΑΤΗΡΗΣΕΙΣ: 1. ΣΕ ΠΕΡΙΠΤΩΣΗ ΠΟΥ ΥΠΑΡΞΟΥΝ ΤΡΟΠΟΠΟΙΗΣΕΙΣ ΣΤΙΣ ΩΡΕΣ ΑΝΑΧΩΡΗΣΗΣ ΤΩΝ ΠΛΟΙΩΝ BLUE STAR 2 & ΑΝΘΗ ΜΑΡΙΝΑ ΑΠΟ ΚΩ, ΘΑ ΕΠΑΝΕΛΘΟΥΜΕ ΜΕ ΝΕΟ ΠΡΟΓΡΑΜΜΑ ΠΟΥ ΘΑ ΠΡΟΣΑΡΜΟΖΕΤΑΙ ΣΤΙΣ ΝΤΑΛΟΚΡΙΣΕΙΣ ΤΩΝ ΑΝΩΤΕΡΩ ΠΛΟΙΩΝ.
2. ΣΕ ΠΕΡΙΠΤΩΣΗ ΚΑΘΥΣΤΕΡΗΜΕΝΗΣ ΑΦΙΞΗΣ ΤΟΥ BLUE STAR 2 ΚΑΙ ΤΟΥ ΑΝΘΗ ΜΑΡΙΝΑ ΣΤΗΝ ΚΩ, ΤΟ Ε/Γ - Ο/Γ ΠΡΩΤΕΥΣ ΘΑ ΑΝΑΧΩΡΕΙ ΜΕΤΑ ΤΗΝ ΑΦΙΞΗ ΤΟΥ BLUE STAR 2 & ΤΟΥ ΑΝΘΗ ΜΑΡΙΝΑ ΠΡΟΚΕΙΜΕΝΟΥ ΝΑ ΠΙΤΥΓΧΑΝΕΤΑΙ Η ΑΝΤΑΛΟΚΡΙΣΗ.
3. ΤΟ ΔΡΟΜΟΛΟΓΙΟ ΤΟΥ Ε/Γ - Ο/Γ ΠΡΩΤΕΥΣ ΤΗΣ ΚΥΡΙΑΚΗΣ 11/6/06 ΑΠΟ ΝΙΣΥΡΟ ΓΙΑ ΤΗΛΟ - ΡΟΔΟ ΘΑ ΠΡΑΓΜΑΤΟΠΟΙΗΘΕΙ ΤΗ ΔΕΥΤΕΡΑ 12/6/06 ΤΙΣ ΙΔΙΕΣ ΩΡΕΣ, ΝΙΣΥΡΟ(18:00)-ΤΗΛΟ(19:30)-ΡΟΔΟ(Δ).

Ε/Γ - Ο/Γ ΣΥΜΗ ΑΠΟ 31/05/2006 ΕΩΣ 30/09/2006

ΔΕΥΤΕΡΑ			ΤΡΙΤΗ			ΤΕΤΑΡΤΗ			ΠΕΜΠΤΗ			ΠΑΡΑΣΚΕΥΗ			ΣΑΒΒΑΤΟ			ΚΥΡΙΑΚΗ		
ΛΙΜΑΝΙ	ΩΡΑ		ΛΙΜΑΝΙ	ΩΡΑ		ΛΙΜΑΝΙ	ΩΡΑ		ΛΙΜΑΝΙ	ΩΡΑ		ΛΙΜΑΝΙ	ΩΡΑ		ΛΙΜΑΝΙ	ΩΡΑ		ΛΙΜΑΝΙ	ΩΡΑ	
	ΑΦ	ΑΝ		ΑΦ	ΑΝ		ΑΦ	ΑΝ		ΑΦ	ΑΝ		ΑΦ	ΑΝ		ΑΦ	ΑΝ		ΑΦ	ΑΝ
ΡΟΔΟ		09.00	ΡΟΔΟ		09.00	ΣΥΜΗ		09.00	ΡΟΔΟ		09.00	ΣΥΜΗ		06.00	ΣΥΜΗ		06.00	ΡΟΔΟ		09.00
ΠΑΝ/ΤΗ	10.50	12.00	ΠΑΝ/ΤΗ	10.50	12.00	ΡΟΔΟ	10.50	Δ	ΠΑΝ/Τ	10.50	12.00	ΡΟΔΟ	07.50	09.00	ΡΟΔΟ	07.50	09.00	ΠΑΝ/ΤΗ	10.50	12.00
ΣΥΜΗ	13.00	16.15	ΣΥΜΗ	13.00	16.15				ΣΥΜΗ	13.00	16.15	ΠΑΝ/ΤΗ	10.50	12.00	ΠΑΝ/ΤΗ	10.50	12.00	ΣΥΜΗ	13.00	15.45
ΡΟΔΟ	18.05	Δ	ΡΟΔΟ	18.05	18.30				ΡΟΔΟ	18.05	18.30	ΣΥΜΗ	13.00	16.15	ΣΥΜΗ	13.00	16.15	ΡΟΔΟ	17.35	Δ
			ΣΥΜΗ	20.20	Δ				ΣΥΜΗ	20.20	Δ	ΡΟΔΟ	18.05	18.30	ΡΟΔΟ	18.05	Δ			
												ΣΥΜΗ	20.20	Δ						

Υ/Γ ΑΙΓΛΗ ΑΠΟ 15/05/06 ΕΩΣ 31/10/06

ΔΕΥΤΕΡΑ			ΤΡΙΤΗ			ΤΕΤΑΡΤΗ			ΠΕΜΠΤΗ			ΠΑΡΑΣΚΕΥΗ			ΣΑΒΒΑΤΟ			ΚΥΡΙΑΚΗ		
ΛΙΜΑΝΙ	ΩΡΑ		ΛΙΜΑΝΙ	ΩΡΑ		ΛΙΜΑΝΙ	ΩΡΑ		ΛΙΜΑΝΙ	ΩΡΑ		ΛΙΜΑΝΙ	ΩΡΑ		ΛΙΜΑΝΙ	ΩΡΑ		ΛΙΜΑΝΙ	ΩΡΑ	
	ΑΦ	ΑΝ		ΑΦ	ΑΝ		ΑΦ	ΑΝ		ΑΦ	ΑΝ		ΑΦ	ΑΝ		ΑΦ	ΑΝ		ΑΦ	ΑΝ
ΣΥΜΗ		07.30	ΣΥΜΗ		07.30	ΡΟΔΟ		09.00	ΡΟΔΟ		09.00	ΡΟΔΟ		14.30	ΡΟΔΟ		09.00	ΣΥΜΗ		07.30
ΡΟΔΟ	08.30	09.00	ΡΟΔΟ	08.30	09.00	ΣΥΜΗ	10.00	10.15	ΣΥΜΗ	10.00	10.15	ΣΥΜΗ	15.30	16.30	ΣΥΜΗ	10.00	10.15	ΡΟΔΟ	08.30	09.00
ΣΥΜΗ	10.00	10.15	ΣΥΜΗ	10.00	10.15	ΡΟΔΟ	11.15	14.30	ΡΟΔΟ	11.15	14.30	ΡΟΔΟ	17.30	Δ	ΡΟΔΟ	11.15	14.30	ΣΥΜΗ	10.00	15.00
ΡΟΔΟ	11.15	18.00	ΡΟΔΟ	11.15	14.30	ΣΥΜΗ	15.30	16.30	ΣΥΜΗ	15.30	16.30				ΣΥΜΗ	15.30	16.30	ΠΑΝ/ΤΗ	16.30	16.40
ΣΥΜΗ	19.00	Δ	ΣΥΜΗ	15.30	16.30	ΡΟΔΟ	17.30	Δ	ΡΟΔΟ	17.30	Δ				ΡΟΔΟ	17.30	18.00	ΡΟΔΟ	17.40	18.00
			ΡΟΔΟ	17.30	Δ										ΣΥΜΗ	19.00	Δ	ΣΥΜΗ	19.00	Δ

Τα δρομολόγια μπορούν να τροποποιηθούν λόγω εκτάκτων συγκοινωνιακών αναγκών ή καιρικών συνθηκών.
Παρακαλούμε πριν ταξιδέψετε επικοινωνήστε με την Εταιρεία :
Γραφείο Σύμης : Τηλ. 2246071444 Φαξ 2246071373
Γραφείο Ρόδου : Τηλ. 2241037769 . Φαξ 2241034493
ΑΕ1194

Πολλές συλλήψεις για έλλειψη άδειας

Εξόρμηση της ΕΛΑΣ σε Ρόδο και Κω

«Εξόρμηση» για τον εντοπισμό οδηγών που στερούνται άδεια ικανότητας για τα οχήματα τους, πραγματοποίησαν προχθές σε Ρόδο και Κω, άνδρες των υπηρεσιών της Αστυνομικής Διεύθυνσης Δωδεκανήσου, κατά τη διάρκεια της οποίας συνελήφθησαν 9 άτομα.

Ειδικότερα, προχθές το απόγευμα άνδρες του Τμήματος Τροχαίας Ρόδου εντόπισαν έναν 17χρονο Αλβανό και ένα 29χρονο Βούλγαρο να οδηγούν το μοτοποδήλατο και τη μοτοσικλέτα τους αντίστοιχα, χωρίς δίπλωμα.

Επίσης άνδρες του Αστυνομικού Τμήματος Αρχαγγέλου χθες 5 λεπτά μετά τα μεσάνυκτα και προχθές στις 10 το βράδυ συνέλαβαν σε Λάρδο και Φαληράκι δύο Αλβανούς ηλικίας 20 και 19 ετών αντίστοιχα, καθώς στερούνταν άδεια ικανότητας οδηγού για τα οχήματα τους.



Δύο εξάλλου άτομα Αλβανικής καταγωγής 21 και 26 ετών, συνέλαβαν προχθές στις 10 το βράδυ αστυνομικοί του Τμήματος Ιαλυσού στη Κρεμαστή.

Όπως έγινε γνωστό, ο 26χρονος είχε παραχωρήσει στον νεαρό συμπατριώτη του τη δίκυκλη μοτοσικλέτα του, ο οποίος όμως δεν είχε το απαραίτητο δίπλωμα.

Οι ίδιοι αστυνομικοί νωρίτερα, και συγκεκριμένα στις 7.20 το απόγευμα έκαναν έλεγχο σε 21χρονο κάτοικο Κρεμαστής που οδηγούσε ι.χ. φορτηγό αυτοκίνητο, διαπιστώνοντας ότι για το όχημα που του είχε παραχωρηθεί από 46χρονη στερούνταν άδεια ικανότητας οδηγού.

Τέλος και στη Κω, προχθές στις 10 παρά τέταρτο το βράδυ, άνδρες του αστυνομικού τμήματος του νησιού συνέλαβαν 19χρονο Πολωνό και 21χρονο συμπατριώτη του, καθώς ο πρώτος παραχώρησε την οδήγηση δίκυκλου μοτοποδηλάτου που είχε ενοικιάσει από 55χρονο κάτοικο του νησιού, στο δεύτερο, ο οποίος όμως δεν είχε δίπλωμα, δεν φορούσε κράνος και κινείτο αντίθετα σε μονόδρομο.

Σε βάρος των συλληφθέντων κινήθηκε η προβλεπόμενη από το νόμο διαδικασία.

Και πλαστό δίπλωμα

Συνελήφθη προχθές στις 11 το πρωί στο 10 χιλιόμετρο της Επαρχιακής οδού Κω- Χωριών, 40χρονος Αλβανός, ο οποίος σε έλεγχο που του έγινε από αστυνομικούς βρέθηκε να κατέχει άδεια ικανότητας οδήγησης, η οποία όμως ήταν πλαστή.

Ικανοποιημένος ο Γ. Μαχαιρίδης

Για τον διαγωνισμό στον Γαδουρά

Την ικανοποίησή του αναφορικά με την ολοκλήρωση του διαγωνισμού για το Φράγμα του Γαδουρά εξέφρασε χθες ο νομάρχης Δωδεκανήσου κ. Γιάννης Μαχαιρίδης, στο πλαίσιο του οποίου αναδείχθηκε η εταιρεία ΑΕΓΕΚ, η οποία ήταν ήδη εγκατεστημένη στο έργο.

«Μπορούμε πλέον να αισιοδοξούμε πως, μετά την ευνοϊκή αυτή εξέλιξη και επειδή πρόκειται για μια σοβαρή εταιρεία, το σημαντικό αυτό έργο για το νησί μας θα συνεχιστεί και θα ολοκληρωθεί βάσει των χρονοδιαγραμμάτων που τίθενται από το Γ' ΚΠΣ και το Ταμείο Συνοχής» τονίζει με χθεσινή του δήλωση ο κ. Γιάννης Μαχαιρίδης.

Η Νομαρχία Δωδεκανήσου θα παρακολουθεί, όπως πάντα, όλα τα βήματα που απαιτείται να ακολουθηθούν, όπως είναι οι εγκρίσεις που προβλέπονται από το Ραδιοτηλεοπτικό Συμβούλιο και το Ελεγκτικό Συνέδριο.



Απόφοιτοι του ΤΕΕ ΟΑΕΔ

Από το ΤΕΕ ΟΑΕΔ Ρόδου ανακοινώθηκαν τα αποτελέσματα για τον Β' κύκλο σπουδών στον τομέα αισθητικής - κομμωτικής και συγκεκριμένα στην ειδικότητα της αισθητικής τέχνης.

Ειδικότερα οι μαθητές που αρίστευσαν είναι οι εξής: Κορκή Σταματία βαθμός 19 2/12, Κάτρη Ελιάνα βαθμός 19 1/12, Σεμερτζάκη Κωνσταντίνα 18 11/12.

Απολύονται επίσης οι εξής μαθητές:

Βουτζάλη Δήμητρα, Διακοδημητρίου Καθολική, Ζερβού Μαρία, Καραγιάννη Γεωργία, Κάτρη Ελιάνα, Κορκή Σταματία, Κούρου Νίκη, Κωνσταντινίδη Χαριτωμένη, Ξουλεή Ειρήνη, Παυλή Θεμελίνα, Ρουσσέτου Διονυσία, Σεμερτζάκη Κωνσταντίνα, Τριανταφύλλου Ζαφείρα, Χινή Παντελίτσα.

ΕΚΔΡΟΜΕΣ · ΕΚΔΡΟΜΕΣ

● RELAX MARMARIS
Τριήμερο Αγ. Πνεύματος
από ΣΑΒΒΑΤΟ 10/6 έως ΔΕΥΤΕΡΑ 12/6
Ξενοδοχ. Lux με πρωινό και γεύμα-εισιτήρια-φόρος-ΔΩΡΕΑΝ JACUZZI-SAUNA-ΧΑΜΑΜ ΓΥΜΝΑΣΤΗΡΙΟ CITY TOUR
ΜΟΝΟ 120€

● RELAX τριήμερα-πολυήμερα
Στα Ελληνικά Νησιά
Κάλυμνο- Λέρο-Πάτμο-Κάρπαθο-Τήλο-Νίσυρο-Σάμο-Χίο-Μυτιλήνη
Συνδυασμός εισιτήριο-Ξενοδοχείο-αυτοκίνητο για όλη την παραμονή σας
από 140€

● ΓΥΡΟΣ ΠΕΛΟΠΟΝΝΗΣΟΥ
Ναύπλιο-Επίδαυρο-Τολό-Παναγία Μαλεβή-Αγία Θεοδώρα-Σπάρτη-Μυστράς-Μονεμβασιά-Σπήλαια Διρού-Καλαμάτα-Ολυμπία-Πάτρα-Καλάβρυτα-Αγ. Λαύρα-Μέγα Σπήλαιο
από 17/8-24/8

● ΚΑΡΠΑΘΟΣ από 2/7-5/7

● ΚΩΝΣΤΑΝΤΙΝΟΥΠΟΛΗ-ΣΜΥΡΝΗ-ΚΟΥΣΑΝΤΑΣΙ
από 20-27/6

● ΤΗΝΟ-ΣΥΡΟ-ΠΑΡΟ-ΑΝΤΙΠΑΡΟ-ΣΑΝΤΟΡΙΝΗ-ΜΥΚΟΝΟ
από 9 έως 14/7

● ΠΑΤΜΟΣ-ΛΕΙΨΟΙ
από 20-23/7

ΠΛΗΡΟΦΟΡΙΕΣ-ΠΡΟΓΡΑΜΜΑ
ΠΡΑΚΤΟΡΕΙΟ ΤΑΞΙΔΙΩΝ
ΣΑΒΒΑΣ ΣΑΗΣ
ΤΑΡΠΟΝ ΣΠΡΙΝΓΚΣ 42 (δίπλα στην Alpha bank - Πλατεία ΚΥΠΡΟΥ)
Τηλ. 39781-3, 37711
ΧΠΤΓΡ019

SONY

KDF-E50A11E

Τηλεόραση λεπτής σχεδίασης 3 LCD 50" οπίσθιας προβολής με ενσωματωμένο ψηφιακό δέκτη, HD Ready, 2,7 megapixel και ευρεία γωνία προβολής.

Δυνατότητες
- Τηλεόραση 50" 3LCD
- Ενσωματωμένος ψηφιακός δέκτης
- Δυνατότητα λήψης τηλεοπτικού σήματος HD
- HDMI
- Ανάλυση 1280 x 720



BRAVIA

Τηλεόραση 3LCD Bravia
Η νέα τηλεόραση οπίσθιας προβολής 3LCD σας προσφέρει πολύ μεγάλο μέγεθος οθόνης και καταπληκτική ποιότητα εικόνας, σε προσιτή τιμή.

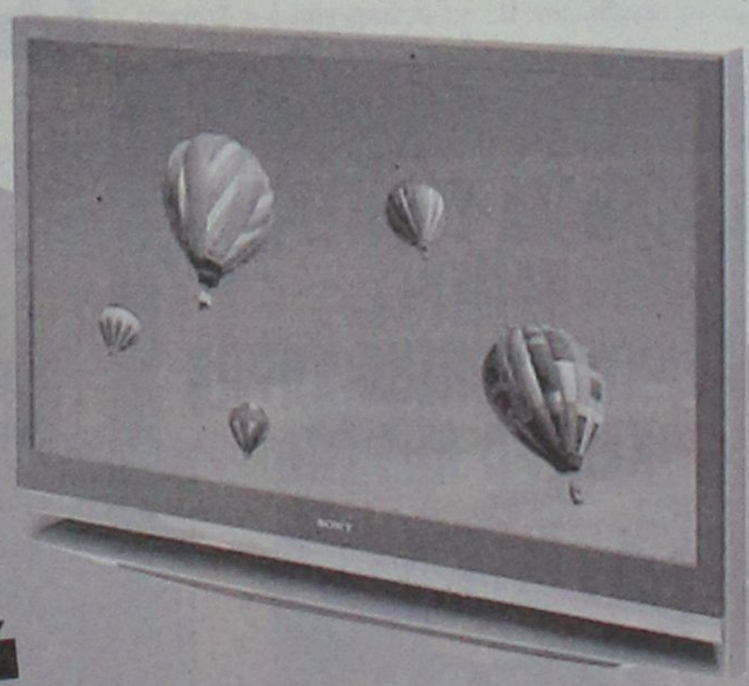

Δείτε την από κοντά

ELECTRO NET
ΜΟΣΧΙΔΗΣ
ΠΛΑΤΕΙΑ ΦΩΚΙΑΛΗ
80011900500-35846
ΑΕ1504

Παρουσία όλων των τοπικών αρχών

Εγκαινιάσθηκε ο νέος παιδότοπος στην Ιαλυσό

Ακολούθησαν διάφορες πολιτιστικές εκδηλώσεις



Παρουσία πλήθους κόσμου, πραγματοποιήθηκαν το απόγευμα της Κυριακής τα εγκαίνια του νέου παιδότοπου της πλατείας Ι. Ράπτη και η γιορτή για την ημέρα περιβάλλοντος που διοργάνωσε ο Δήμος Ιαλυσού με τον πολιτιστικό και τον αθλητικό οργανισμό του.

Στην εκδήλωση παρευρέθηκαν οι βουλευτές κ.κ. Τάσος Καραμάριος και Βασίλης Χρύσης, ο γενικός γραμματέας της Περιφέρειας Νοτίου Αιγαίου κ. Χαράλαμπος Κόκκινος, ο νομάρχης κ. Γιάννης Μαχαιρίδης (που έκοψαν την κορδέλα μαζί με τον δήμαρχο κ. Στέργο Στάγκα), οι αντινομάρχες κ.κ. Στάθης Κουσουρνάς, Νίκος Ζωίδης και Δέσποινα Διακοσταυριανού - Σώζου, ο τέως νομάρχης κ. Σάββας Καραγιάννης, ο τέως δήμαρχος Ρόδου κ. Μάνος Κόκκινος, ο κ. Αντώνης Καμπουράκης από την Ένωση Ξενοδόχων Ρόδου, ο διευθυντής του ΠΡΟΤΟΥΡ κ. Μπάμπης Παλογιαννίδης, ο αντιδήμαρχος Λιβαδέων, τα μέλη του δημοτικού συμβουλίου Ιαλυσού κλπ.

Μήνυμα με ευχές απέστειλε ο μητροπολίτης Ρόδου κ. Κύριλλος, ενώ τα συγχαρητήρια τους στο Δήμο Ιαλυσού για το έργο της ανάπλασης της πλατείας Ράπτη και γενικότερα της παραλιακής - τουριστικής ζώνης της Ιαλυσού, έδωσαν οι κ.κ. Καραμάριος, Χρύσης και Μαχαιρίδης. Επίσης ο δικηγόρος Δημήτρης Ράπτης, μίλησε συγκινημένος για τον πατέρα του Ιωάννη, το όνομα του οποίου φέρει η πλατεία - παιδότοπος.

«Η Ιαλυσός έχει μια ιστορία 2.500 χρόνων πολιτισμού, ο οποίος είναι άρρηκτα συνδεδεμένος με το περιβάλλον. Η προστασία του περιβάλλοντος πρέπει να είναι τρόπος ζωής για τον καθένα μας» τόνισε ο δήμαρχος Ιαλυσού κ. Στέργος Στάγκας, προσθέτοντας ότι μια σειρά από έργα και παρεμβάσεις που κάνει ο Δήμος, όπως το αποχετευτικό και οι αναπλάσεις - που από την παραλιακή περιοχή και την οδό Ιερού Λόχου θα φθάσουν μέχρι την πλατεία Αποστολίδη και τους πρόποδες του Φιλερήμου - στοχεύουν στην προστασία του περιβάλλοντος και στην γενικότερη αναβάθμιση της περιοχής.

Αναφερόμενος στον αείμνηστο Ιωάννη Δ. Ράπτη και στην οικογένεια του, ο δήμαρχος Ιαλυσού παρατήρησε ότι ήταν ο πρώτος τουριστικός επιχειρηματίας που επένδυσε στην περιοχή με το ξενοδοχείο «Golden Beach». «Τότε, το 1964, φαινόταν ένα παράτολμο βήμα. Σήμερα όμως, 43 χρόνια μετά, βλέπουμε πόσο μπροστά από την εποχή του ήταν και πόσα προσέφερε στην περιοχή, καθώς δημιουργώντας θέσεις εργασίας για τους νέους της εποχής, συγκράτησε το μεταναστευτικό ρεύμα» είπε ο κ. Στάγκας.

Ακολούθησαν τα αποκαλυπτήρια μαρμάρινης πλάκας από το δήμαρχο και τον εγγονό του Ιω. Ράπτη που φέρει το όνομα του, καθώς και η γιορτή περιβάλλοντος, που εξελίχθηκε σε ένα μεγάλο «πάρτυ», με κλόουν, ξυλοπόδαρους, ζογκλέρ και εκατοντάδες παιδιά που έλαβαν μέρος σε ποδηλατικούς αγώνες και ζωγράφισαν για το περιβάλλον. Σε όλα δόθηκαν αναμνηστικά για τη συμμετοχή τους (καπέλα, φανελάκια, λουλούδια κλπ).

Σημειώνεται ότι οι καλύτερες ζωγραφιές θα αποτελέσουν το ημερολόγιο του πολιτιστικού οργανισμού ΜΕΚΤΟ για το 2007.

Την εκδήλωση πλαισίωσε η συμφωνική ορχήστρα "Princess Juliana" από το Άπελντορν της Ολλανδίας, με 40 πνευστά χάλκινα όργανα.

Η βραδιά ολοκληρώθηκε με τη βράβευση των παιδιών που έλαβαν μέρος στους ποδηλατικούς αγώνες και με ρίψη βεγγαλικών.

Ο δήμαρχος ευχαριστεί τους συντελεστές της εκδήλωσης, δηλαδή την επίκουρο δημάρχου κ. Στεργία Σκούλουκα, τον δημοτικό σύμβουλο κ. Γιάννη Ανδρουλάκη, τον χοροδιδάσκαλο κ. Βαγγέλη Τζέλλο, τον υπεύθυνο του ΔΟΑΝ κ. Γιώργο Χατζηκαλημέρη, τους εργαζόμενους στον ΔΟΠΙ και στο πρόγραμμα «βοήθεια στο σπίτι» καθώς και το εργατοτεχνικό προσωπικό.

Σεμινάρια από τη Β' ΔΥΠΕ

Εκπαίδευση εθελοντών σε θέματα Πρόνοιας

Ο τομέας Πρόνοιας της Β' ΔΥΠΕ Νοτίου Αιγαίου, σε συνεργασία με τον Ελληνικό Ερυθρό Σταυρό, διοργανώνουν σεμινάριο εκπαίδευσης εθελοντών για τις Μονάδες Κοινωνικής Φροντίδας της Β' ΔΥΠΕ. Η διοίκησή της, απευθύνει πρόσκληση για συμμετοχή σε όσους ενδιαφέρονται να αποκτήσουν γνώσεις αναφορικά με το θέμα και επιθυμούν να συνεισφέρουν στο έργο που επιτελείται στις Μονάδες Κοινωνικής Φροντίδας. Η εκπαίδευση θα πραγματοποιηθεί στις εγκαταστάσεις της Β' ΔΥΠΕ, στα εξωτερικά ιατρεία του παλιού νοσοκομείου, το τριήμερο Πέμπτη, Παρασκευή και Σάββατο, 15, 16 και 17 Ιουνίου αντίστοιχα, από κοινωνικούς λειτουργούς του Ερυθρού Σταυρού. Οι ενδιαφερόμενοι μπορούν να επικοινωνούν με την κ. Κατερίνα Βορινάκη στο τηλέφωνο 22410-27335, καθημερινά, από τις 9 το πρωί έως τη 11 το μεσημέρι.

Λόγω απεργίας των γιατρών

Υπολειτουργεί και σήμερα το ΙΚΑ

Μόνο έκτακτα και επείγοντα περιστατικά θα εξυπηρετούνται σήμερα στα ιατρεία του ΙΚΑ, τα οποία θα λειτουργούν με προσωπικό ασφαλείας, εξαιτίας της 24ωρης πανελλαδικής απεργίας που πραγματοποιούν οι γιατροί του Ιδρύματος. Η Πανελλήνια Ομοσπονδία Συλλόγων Επιστημονικού Υγειονομικού Προσωπικού ΙΚΑ έχει ήδη προκηρύξει νέα 24ωρη για τις 14 Ιουνίου ενώ στις 21 και 22 Ιουνίου έχει προγραμματίσει 48ωρη πανελλαδική απεργία. Κύριο αίτημα των γιατρών του ΙΚΑ είναι η ασφάλιση 6.000 περίπου γιατρών του Ιδρύματος.

ΜΕΤΑΧΕΙΡΙΣΜΕΝΑ

MOTOMIKE — Επίσημος Συνεργάτης Yamaha — YAMAHA Touching your heart

Από το κατάστημα YAMAHA MOTOMIKE πωλούνται τα παρακάτω δίκυκλα σε άριστη κατάσταση

ΜΟΝΤΕΛΟ	ΜΑΡΚΑ	ΧΙ	ΧΡΩΜΑ	ΤΙΜΗ	ΗΜ/ΝΙΑ 1ης ΑΔΕΙΑΣ
CB 1300	HONDA	13000	ΜΑΥΡΟ	9000	2005
ZX12R 1200	KAWASAKI	12500	ΜΑΥΡΟ	11000	2004
V-MAX 1200	YAMAHA	15000	ΜΑΥΡΟ	5500	2000
TRIUMPH SPEED TRIPLE 1050	TRIUMPH	6200	ΜΑΥΡΟ	9500	2005
CAPONORT 1000 ABS	APRILIA	15000	ΑΣΗΜΙ	8500	2004
FZS 1000 FAZER	YAMAHA STTRET	4500	ΜΠΛΕ	8000	2004
VARADERO 1000	HONDA ΜΕ 2500€ ΕΞΤΡΑ	10808	ΜΑΥΡΟ-ΑΣΗΜΙ	9000	2004
YZF R1 1000	YAMAHA	9200	ΚΟΚΚΙΝΟ	9900	2005
YZF R1 1000	YAMAHA	13000	ΑΣΗΜΙ	9900	2003
KTM 950 ADVENTURE	KTM +ACRABOVICH ΕΞΑΤΜΙΣΕΙΣ	18000	ΠΟΡΤΟΚΑΛΙ	11000	2004
TDM 900	YAMAHA SPORT TOURING	11500	ΧΡΥΣΑΦΙ	8000	2005
TDM 900	YAMAHA SPORT TOURING	18000	ΜΠΛΕ	6500	2002
HORNET 900	HONDA NAKED	29000	ΜΑΥΡΟ	7000	2005
TDM 850	YAMAHA SPORT TOURING	24500	ΚΟΚΚΙΝΟ	5500	2000
MARAUDER 800 UPSIDE DOWN ΖΑΝΤΕΣ ΑΛΟΥΜΙΝΙΟΥ	SUZUKI	38000	ΑΣΗΜΙ	2000	1999
AFRICA 750	HONDA	18000	ΜΑΥΡΟ	5900	1999
XT660X SUPER MOTARD	YAMAHA	2250	ΜΠΛΕ	5500	2005
XT660X SUPER MOTARD	YAMAHA	15000	ΑΣΗΜΙ	5500	2005
XR650 DALLARA	HONDA ENDURO	4750	ΚΟΚΚΙΝΟ	5500	2004
BMW F 650	BMW	26000	ΚΙΤΡΙΝΟ	4500	2002
DUKE 2 640	KTM	18700	ΑΣΗΜΙ	5500	2000
MONSTER 620	DUCATI NAKED	7260	ΜΠΛΕ	6000	2003
CB400SF VS	HONDA	23000	ΑΝΘΡΑΚΙ	3500	2000
CBR 600 F	HONDA	30000	ΚΟΚΚΙΝΟ	4500	2000
CBR600 F	HONDA	2750	ΑΣΗΜΙ	7500	2004
FZ6 N NAKED	YAMAHA	3000	ΑΣΗΜΙ	6500	2005
FZS 600 S	YAMAHA STREET	11000	ΚΟΚΚΙΝΟ	4000	2003
GSXF600S BANDIT	SUZUKI STREET	15850	ΚΟΚΚΙΝΟ	2500	1999
HORNET 600	HONDA	18000	ΚΙΤΡΙΝΟ	4800	2003
XT 600 E	YAMAHA	23000	ΜΑΥΡΟ	3500	2003
XT 600 E	YAMAHA	10500	ΜΑΥΡΟ	3900	2003
XT 600 E	YAMAHA	23000	ΜΑΥΡΟ	3500	2003
BUKMAN 400 MAXI SCOOTER	SUZUKI	17000	ΜΠΛΕ	3500	2003
SUPER SHERPA 250	KAWASAKI ENDURO	1300	ΠΟΡΤΟΚΑΛΙ	2900	2004
TZR 250	YAMAHA STREET	18000	ΜΑΥΡΟ	1700	2001
WR250F	YAMAHA	2000	ΜΠΛΕ	6000	2005
X MAX 250	YAMAHA	1500	ΑΣΗΜΙ	3800	2005
XR 250 R	HONDA	15000	ΑΣΠΡΟ	1500	1995
POLARIS 200	POLARIS ΓΟΥΡΟΥΝΑ--ATV	925	ΚΟΚΚΙΝΟ	3500	2005
SHi 150	HONDA	6500	ΚΟΚΚΙΝΟ	2500.00	2005
C50C 12V	HONDA	18000	ΚΟΚΚΙΝΟ	600	1990
SCOOTER 50 4T	KINEZIKO	3500	ΑΣΗΜΙ	600	2005

✓ ΑΠΟ 0% ΠΡΟΚΑΤΑΒΟΛΗ ΕΩΣ 60 ΜΗΝΕΣ ΕΞΟΦΛΗΣΗ !!!
✓ ΕΓΓΥΗΣΗ 1 ΧΡΟΝΟ ΣΕ ΟΛΑ ΤΑ ΜΕΤΑΧΕΙΡΙΣΜΕΝΑ !!!
Πατριάρχου Αθηναγόρα 13, Ρόδος 85100 • Τηλ. & Fax 2241026360
www.motomike.gr info@motomike.gr AE827

Alhambra Travel

Ταξιδέψτε για Κύπρο!!!

Με το πολυτελές κρουαζιερόπλοιο
"SERENADE"
(με επέκταση δρομολογίου PORT SAID-HAIFA)

κάθε Σάββατο προς Κυριακή στις 03.00
Αφιξη Λεμεσό Δευτέρα στις 08.00

Από Λεμεσό για Ρόδο
κάθε Παρασκευή στις 17.00
με άφιξη Ρόδο Σάββατο στις 14.00

Πληροφορίες και εισιτήρια στο πρακτορείο

ALHAMBRA TRAVEL
Δημ. Θεοδωράκη 13 - Ρόδος
Τηλ. 22410-25698, 22410-37052
ΧΠΤΓΡΟΟ2

-ΣΥΣΤΗΜΑΤΑ ΣΥΝΑΓΕΡΜΟΥ
-ΚΑΜΕΡΕΣ ΠΑΡΑΚΟΛΟΥΘΗΣΗΣ ΧΩΡΩΝ
-ΚΕΝΤΡΟ ΛΗΨΕΩΣ

ARMAOS SECURITY

ΡΟΔΟΣ: ΛΙΝΔΟΥ 80 - Τ.Κ. 85100
Τηλ. 22410 23379, κιν.: 6932029269
Υπεύθυνος Ρόδου: ΔΗΜΗΤΡΗΣ ΚΥΡΙΑΖΗΣ
ΕΡΑΓΕΣ AE1490



Καθάρισαν την παραλία τα παιδιά του σχολείου

Στο πλαίσιο του εορτασμού της «Παγκόσμιας Ημέρας Περιβάλλοντος», το GRECOTEL Rhodos Royal έλαβε μέρος στην Παν-Μεσογειακή εκστρατεία «Καθαρίστε την Μεσόγειο» του δικτύου ΜΕΣΟΓΕΙΟΣ ΣΟΣ, χορηγός του οποίου είναι η Grecotel.

Η εταιρεία GRECOTEL, η μεγαλύτερη αλυσίδα ξενοδοχείων στην Ελλάδα και στον ευρύτερο χώρο των Βαλκανίων, προσπαθεί με κάθε τρόπο να διατηρήσει την ποιότητα των υπηρεσιών που προσφέρει σε πολύ υψηλά επίπεδα, πάντα σε συνδυασμό με την ελληνική φιλοξενία και το σεβασμό στους τόπους που φιλοξενούν τα ξενοδοχεία της.

Στην διάρκεια των χρόνων λειτουργίας της η GRECOTEL και τα ξενοδοχεία της έχουν βραβευτεί με πολλά εθνικά, ευρωπαϊκά και διεθνή βραβεία σε αναγνώριση του υψηλού ποιοτικού τουριστικού προϊόντος που προσφέρουν, σε συνδυασμό με την προστασία του περιβάλλοντος και του πολιτισμού μας.

Στον εθελοντικό καθαρισμό της ακτής προσκλήθηκαν τα παιδιά της Στ' τάξης του δημοτικού σχολείου Καλυθιών, τα οποία και ανταποκρίθηκαν με προθυμία και ενθουσιασμό. Εκφωνήθηκε σύντομος λόγος από την υπεύθυνη δημοσίων σχέσεων του ξενοδοχείου κα Χρυσούλα Ζαμάγια για την σημασία της διατήρησης της καθαριότητας του φυσικού μας περιβάλλοντος και της πολιτιστικής μας κληρονομιάς, που αποτελούν ένα σημαντικό λόγο για την αύξηση του τουριστικού ρεύματος προς το νησί μας και την χώρα μας.

Στην εκδήλωση παρέστησαν ο δήμαρχος του Δήμου Καλλιθέας, κ. Ιωάννης Ιατρίδης, ο διευθυντής του Δημοτικού Σχολείου Καλυθιών, δάσκαλοι, τοπικοί φορείς, πελάτες και προσωπικό του ξενοδοχείου, εκπρόσωποι ταξιδιωτικών γραφείων.

Στα παιδιά και σε όσους παρέστησαν μοιράστηκαν ενημερωτικά φυλλάδια του δικτύου Μεσόγειος ΣΟΣ.

Θερμά συγχαρητήρια αξίζουν σε όλους, για την υποστήριξή τους σε θέματα προστασίας του περιβάλλοντος και για την προσπάθεια αφύπνισης της περιβαλλοντικής συνείδησης παιδιών και κοινού.

ΤΙΜΕΣ ΙΟΥΝΙΟΥ

COSMOS CENTER 2ο χλμ. Ρόδου-Καλιθέας (πίσω απο το LIDL)

Τηλ. 22410 69990,
Φαξ. 22410 20980
Email. dolcerelax@otenet.gr

ΜΟΝΟ
ΒΙΒΛΙΟΘΗΚΗ PICA
42€

ΜΟΝΟ 31€
ΕΠΙΠΛΟ ΓΡΑΦΕΙΟΥ ΓΙΑ ΚΟΜΠΙΟΥΤΕΡ

ΚΑΝΑΠΕΣ/ΚΡΕΒΑΤΙ
ΜΟΝΟ 339 €

ΜΟΝΟ 65€
PICA ΠΑΠΟΥΤΣΟΘΗΚΗ

ΜΟΝΟ
ΠΟΡΤΕΣ ΣΕ ΛΕΥΚΟ ΧΡΩΜΑ
ΔΙΑΣΤ. 85cmX210cm
155€ ΜΕ ΤΟΠΟΘΕΤΗΣΗ

ΣΕΤ/4 PIRAMIDA
330 € ΜΟΝΟ

ΛΕΙΤΟΥΡΓΟΥΝ ΗΔΗ ΤΑ ΤΜΗΜΑΤΑ :
ΚΗΠΟΥ, ΥΠΝΟΔΩΜΑΤΙΩΝ
ΠΟΡΤΑΣ, ΠΑΡΚΕ, &
ΣΤΡΩΜΑΤΩΝ.
ΠΡΟΣΕΧΩΣ :
ΛΕΥΚΑ ΕΙΔΗ
& ΥΦΑΣΜΑΤΑ

ΚΑΛΑΘΙ ΡΟΥΧΩΝ ΔΙΠΛΟ
ΜΟΝΟ 35€

ΡΑΦΑΚΙ ΤΟΙΧΟΥ Ή ΔΑΠΕΔΟΥ
ΜΟΝΟ 8€

ιδιωτικό Κ.Τ.Ε.Ο Ρόδου
Κ.Τ.Ε.Ο σε 25 λεπτά!
ΤΑΛΑΙΠΩΡΙΑ ΤΕΛΟΣ..
για ραντεβού..22410 67677
AUTOVISION
ΤΕΧΝΙΚΟΣ ΕΛΕΓΧΟΣ ΟΧΗΜΑΤΩΝ

ΠΡΟΓΡΑΜΜΑ ΠΡΟΣΚΛΗΣΗΣ ΟΧΗΜΑΤΩΝ Ν. ΔΩΔ/ΣΟΥ
ΠΡΟΣΟΧΗ!!
- Τον Μάιο ΡΟΖ 1501 εώς 3500
- Τον Ιούνιο ΡΟΖ 3501 εώς 5500
ανοιχτά απογεύματα και σάββατο, όλα τα παράβολα αγοράζονται στο ΚΤΕΟ
ΠΛΗΡΩΣ ΙΣΟΤΙΜΟ ΜΕ ΤΑ ΔΗΜΟΣΙΑ ΚΤΕΟ
Η ΜΗ ΔΙΕΝΕΡΓΕΙΑ ΤΕΧΝΙΚΟΥ ΕΛΕΓΧΟΥ ΤΟΥ ΟΧΗΜΑΤΟΣ ΣΑΣ (ΚΤΕΟ) ΜΕΣΑ ΣΤΙΣ ΠΡΟΘΕΣΜΙΕΣ, ΑΠΟΤΕΛΕΙ ΠΑΡΑΒΑΣΗ (ΚΟΚ 86) ΚΑΙ ΤΙΜΩΡΕΙΤΑΙ ΑΠΟ ΤΙΣ ΑΡΧΕΣ ΜΕ ΠΡΟΣΤΙΜΟ 334 ΕΥΡΩ ΚΑΙ ΑΦΑΙΡΕΣΗ ΠΙΝΑΚΙΔΩΝ
ΑΕ1318

Κοιμηθείτε καλύτερα

Δυσκολεύεστε να κοιμηθείτε το βράδυ; Στριφογυρίζετε όλη νύχτα στο κρεβάτι ενώ είστε πολύ κουρασμένοι και νυστάζετε; Η αϋπνία ίσως έχει σχέση με το φαγητό και όχι με το υπνοδωμάτιο ή το κρεβάτι.

Το φαγητά που περιέχουν σάλτσες, τα αλκοολούχα ποτά ή ορισμένα αφεψήματα σας δημιουργούν φούσκωμα ή βαραίνουν το στομάχι σας με αποτέλεσμα να δυσκολεύεστε να αποκοιμηθείτε. Το είδος και η ποσότητα των τροφών που αποτελούν το βραδινό γεύμα πρέπει να επιλέγονται με γνώμονα την επιβάρυνση που προκαλούν στο σώμα, ώστε να μη σας δημιουργούν προβλήματα αϋπνίας ή να σας προξενούν υπερδιέγερση.

Το health.in.gr σάς επισημαίνει τα σημεία-κλειδιά που συμβάλλουν σε έναν καλό και ήρεμο ύπνο που θα σας γεμίσει ενέργεια για την επόμενη μέρα.

Ο καφές, το τσάι και τα αναψυκτικά περιέχουν αρκετή ποσότητα καφεΐνης ώστε να σας κρατούν σε εγρήγορση. Ακόμα και μια μικρή ποσότητα καφεΐνης, που περιλαμβάνεται σε ένα σοκολατούχο ρόφημα ή γλυκό, μπορεί να επηρεάσει αρνητικά τη διαδικασία του ύπνου, ειδικά αν είστε ευαίσθητοι στη συγκεκριμένη ουσία. Προσπαθήστε λοιπόν να περιορίσετε τα ροφήματα ή τα τρόφιμα που έχουν καφεΐνη τις βραδινές ώρες. Αν είστε με φίλους και πρέπει να πιείτε κάτι, προτιμήστε ένα χυμό ή μεταλλικό νερό. Αν δύο εβδομάδες μετά την αποχή από την καφεΐνη κοιμάστε καλύτερα και ευκολότερα, μην ξαναπιείτε καφέ. Αν πάλι κάτι τέτοιο δεν είναι εφικτό, σας συμβουλεύουμε να τον πίνετε το πρωί ή νωρίς το απόγευμα.

Τα αλκοολούχα ποτά σε αρκετούς ανθρώπους προκαλούν υπνηλία. Αυτό είναι σωστό μόνο εν μέρει. Πάντα ένα ποτηράκι κρασί με το φαγητό ή ένα ποτό σάς βοηθά να χαλαρώσετε και ίσως σας παραδίδει γρηγορότερα στην αγκαλιά του Μορφέα, ειδικά όταν έχετε περάσει μια κουραστική μέρα. Η τακτική αυτή όμως δεν πρέπει να γίνει συνήθεια, διότι μπορεί στην αρχή να σας βοηθά να κοιμηθείτε, αλλά στο τέλος θα καταλήξετε να κοιμάστε λιγότερο και να ξυπνάτε κουρασμένοι το πρωί. Το αλκοόλ και άλλα ροφήματα ενδέχεται να εμποδίσουν τη διαδικασία του ύπνου που ονομάζεται REM, κατά την οποία συνήθως ονειρεύεστε. Η διαταραχή της συγκεκριμένης διαδικασίας έχει αποδειχθεί ότι σχετίζεται με απότομο ξύπνημα κατά τη διάρκεια της νύχτας και γενικά με αίσθημα ανησυχίας. Φυσικά, δεν σας προτείνουμε πλήρη αποχή από το αλκοόλ αλλά να αποφεύγετε να πίνετε ποτά τουλάχιστον δύο ώρες πριν κοιμηθείτε.

Έχετε παρατηρήσει ότι αφού φάτε το βραδινό σας νιώθετε νύστα. Ωστόσο, η κατανάλωση φαγητού και μάλιστα σε μεγάλες ποσότητες το βράδυ συμβάλλει στην επιβράδυνση της πέψης, γεγονός που έχει ως αποτέλεσμα να καθυστερείτε να κοιμηθείτε. Αν λόγω δουλειάς τρώτε το κύριο γεύμα της ημέρας το βράδυ, ρυθμίστε διαφορετικά το πρόγραμμά σας. Φροντίστε είτε να τρώτε αργά το απόγευμα ό,τι σας αρέσει και σε όση ποσότητα θέλετε είτε το βραδινό σας να είναι κάτι πολύ ελαφρύ. Ψητό κοτόπουλο, για παράδειγμα, χωρίς πέτσα, άπαχο κρέας ή ψάρι ή μερικές φρυγανιές με λίγο τυρί θα περιο-

ΚΕΝΤΡΟ ΥΠΟΣΤΗΡΙΞΗΣ ΨΥΧΟΛΟΓΙΚΩΝ ΠΡΟΒΛΗΜΑΤΩΝ

ΣΙΑΓΚΑ ΚΩΝΣΤΑΝΤΙΝΑ
ΨΥΧΟΛΟΓΟΣ
Απόφοιτος Αριστοτελείου Πανεπιστημίου Θεσσαλονίκης
τηλ. 6945557447

ΚΥΠΡΙΩΤΗ ΑΛΕΞΙΑ
ΨΥΧΟΛΟΓΟΣ
ΨΥΧΟΛΟΓΟΣ ΥΓΕΙΑΣ
Απόφοιτος Πανεπιστημίου Κρήτης, MSC Surrey University of England
τηλ. 6944717520

Δέχονται κατόπιν ραντεβού
Στεφ. Καζούλη 18-1ος όροφος
τηλ. 2241022102
ΧΠ2763

ΙΑΤΡΙΚΗ ΑΝΑΚΟΙΝΩΣΗ

ΑΘΗΝΑ ΓΙΑΝΝΟΥΛΗ
ΧΕΙΡΟΥΡΓΟΣ ΟΔΟΝΤΙΑΤΡΟΣ ΠΑΝ/ΜΙΟΥ ΑΘΗΝΩΝ
ΕΙΔΙΚΕΥΘΕΙΣΑ ΣΤΗΝ ΠΑΙΔΟΔΟΝΤΙΑ
ΠΑΝ/ΜΙΟ ΤΟΥ LEEDS, Μ. ΒΡΕΤΑΝΙΑ
ΑΠΟΚΛΕΙΣΤΙΚΑ για παιδιά έως 16 ετών
ΔΕΧΕΤΑΙ ΚΑΘΗΜΕΡΙΝΑ ΜΕ ΡΑΝΤΕΒΟΥ
Δευτέρα-Παρασκευή 9.30-12.30 & 15.00-20.00
Σάββατο 9.00-13.00
Εργάνης Αθηνάς 49 - Ρόδος
Τηλ.: 22410 31500 - Κιν.: 6976 624024
ΑΠ315(Γ)

ΜΑΡΙΑ ΣΑΝΤΟΡΙΝΙΟΥ
ΚΛΙΝΙΚΗ ΨΥΧΟΛΟΓΟΣ-ΨΥΧΟΛΟΓΟΣ ΤΩΝ ΚΟΙΝΩΝΙΚΩΝ ΟΜΑΔΩΝ
Πτυχιούχος Κρατικού Πανεπιστημίου της Ρώμης «La Sapienza».
— Κλινική διάγνωση ψυχοπαθολογίας παιδιού, εφήβου και ενηλίκου.
— Ατομική και οικογενειακή ψυχολογική υποστήριξη και θεραπεία κατάθλιψης, φοβίας, κρίσης πανικού, μετατραυματικού στρες (διαζύγιο, πένθος, χωρισμός, αποτυχία, ασθένεια), βουλιμίας, ανορεξίας, διαταραχών προσωπικότητας, έλλειψη αυτοεκτίμησης, εθισμού, κακοποίησης.
— Ψυχολογική φροντίδα και προετοιμασία ανύπαντρης εγκύου και ζευγαριών, στην απόκτηση πρώτου παιδιού.
Επίσκεψη μόνο με ραντεβού.
Τηλέφωνα: 22410 28851 και 6946252407
Λάρνακας 6 (Εθν. Αντιστάσεως)
ΑΕ1007

ΚΕΝΤΡΟ ΕΙΔΙΚΩΝ ΘΕΡΑΠΕΙΩΝ ΤΟΥ ΠΑΙΔΙΟΥ ΔΩΔΕΚΑΝΗΣΟΥ
ΚΩΝ/ΝΟΣ ΜΠΑΔΑΝΗΣ - ΣΟΥΖΗ ΓΕΩΡΓΙΛΟΠΟΥΛΟΥ
ΕΡΓΟΘΕΡΑΠΕΥΤΗΣ ΠΤΥΧΙΟΥΧΟΣ ΜΕΘΟΔΟΥ BOBATH N.D.T
ΛΟΓΟΠΑΘΟΛΟΓΟΣ ΜΕΤΑΠΤΥΧΙΑΚΟ ΑΚΟΥΟΛΟΓΙΑΣ
ΜΕΘΟΔΟΣ PORTAGE
ΑΙΣΘΗΤΗΡΙΑΚΗΣ ΟΛΟΚΛΗΡΩΣΗΣ (S.I.)
ΜΕΤΕΚΠΑΙΔΕΥΣΗ ΣΤΙΣ ΝΕΥΡΟΛΟΓΙΚΕΣ ΚΑΙ ΚΙΝΗΤΙΚΕΣ ΔΙΑΤΑΡΑΧΕΣ
Αποστόλου Παύλου 84, Ρόδος 85100,
τηλ. / fax (22410)60999/60579
ΧΠ1871/1872

ΙΑΤΡΙΚΗ ΑΝΑΚΟΙΝΩΣΗ
Το ιατρείο του κ.
ΣΚΟΥΛΟΥΚΑ ΜΙΧΑΗΛ
θα παραμείνει κλειστό
από 11 Ιουνίου έως και 18 Ιουνίου
λόγω συμμετοχής του ιατρού σε μετεκπαιδευτικό σεμινάριο στην λαπαροσκοπική χειρουργική που θα διεξαχθεί στο Στρασβούργο της Γαλλίας.
Ι. ΜΕΤΑΞΑ 9
Τηλ. για ραντεβού 2241074444
ΑΤ2516(Γ)

INEMA
ΙΑΤΡΙΚΟΣ & ΝΟΣΟΚΟΜΕΙΑΚΟΣ ΕΞΟΠΛΙΣΜΟΣ
από το 1988 είμαστε οι μεγαλύτεροι προμηθευτές ΙΑΤΡΙΚΟΥ-ΟΡΘΟΠΕΔΙΚΟΥ & ΝΟΣΟΚΟΜΕΙΑΚΟΥ ΥΛΙΚΟΥ ΣΤΗ ΔΩΔΕΚΑΝΗΣΟ
18 χρόνια εμπειρίας Εμπιστευθείτε μας!
• ΑΝΑΠΗΡΙΚΑ ΚΑΡΟΤΣΙΑ
• ΒΑΔΙΣΤΙΚΑ
• ΟΡΘΟΠΕΔΙΚΑ ΕΙΔΗ
• ΜΠΛΟΥΖΕΣ ΙΑΤΡΙΚΕΣ
• ΚΑΛΤΣΕΣ ΦΛΕΒΙΤΙΔΑΣ
• ΠΕΛΜΑΤΑ
• ΟΡΘΟΠΕΔΙΚΑ ΜΑΞΙΛΑΡΙΑ
• ΚΡΕΒΑΤΙΑ ΝΟΣΟΚΟΜΕΙΑΚΑ
• ΙΑΤΡΙΚΟΣ ΕΞΟΠΛΙΣΜΟΣ και ΑΝΑΛΩΣΙΜΑ
• ΟΡΓΑΝΑ ΧΗΜΕΙΟΥ
• και κάθε άλλο είδος για κατ'οίκο νοσηλεία
ΧΠ720
ΡΟΔΟΣ: ΛΕΜΕΣΣΟΥ 2 - ΤΗΛ: 22410 32238
ΚΩΣ: ΕΛ. ΒΕΝΙΖΕΛΟΥ 38 (παραπ/ρως Αγίας Παρασκευής) - ΤΗΛ: 22420 20048
www.inema.gr

ΟΡΘΟΠΕΔΙΚΑ - ΙΑΤΡΙΚΑ
ΧΑΡΙΤΟΣ
Ορθοπεδικά είδη & κατασκευές
Εξοπλισμός Ιατρείου & αναλώσιμα
Είδη νοσηλείας κατ' οίκον & μηχανήματα οξυγονοθεραπείας
Ακουστικά Βαρηκοΐας
ΧΠ2057
ΕΛΕΥΘ. ΒΕΝΙΖΕΛΟΥ 6 (Δίπλα στη Ροδιακή Έπαυλη) - ΡΟΔΟΣ
Τηλ.: 22410 24112 Fax: 22410 75969 e-mail: orken@rho.forthnet.gr

ΑΚΟΥΣΤΙΚΑ ΒΑΡΗΚΟΪΑΣ
ΑΝΑΛΟΓΙΚΑ - ΠΡΟΓΡΑΜΜΑΤΙΖΟΜΕΝΑ - ΨΗΦΙΑΚΑ
Ακούστε τους ήχους της Ζωής
Στο πληρέστερο Κέντρο Ακουστικών Εφαρμογών στα Δωδεκάνησα. Με τις καλύτερες τιμές και τον καλύτερο διακανονισμό.
Εμπιστευθείτε τους πιο έμπειρους στο χώρο, επιλέγοντας ανάμεσα στους μεγαλύτερους κατασκευαστές ακουστικών βαρηκοΐας στον κόσμο.
(BTE) (ITE) (CIC) (ITC) (BONE)
BELTONE – STARKEY – HANSATON – UNITRON – SIEMENS
BERNAFON – PHILIPS – COSELGI – REXTON
MICROSON – PURETONE – AUDIFON
ΧΠ2267
ΚΕΝΤΡΟ ΙΑΤΡΙΚΩΝ ΒΟΗΘΗΜΑΤΩΝ
Εθνικής Αντιστάσεως 18
(πρωην Αννης Μαρίας)
Τηλ: 2241020359 Κιν: 6932748916
Συμβάσεις με όλα τα ταμεία.
Ειδικές τιμές ΟΓΑ

έχοντας φάει σωστά...

ρίσουν τη βραδινή λιγούρα και θα σας εξασφαλίσουν ατάραχο ύπνο.

Επιβαρυντικά για τον ύπνο θεωρούνται τα φαγητά που περιέχουν πολλά μπαχαρικά. Φαγητά με βασικό συστατικό το σκόρδο, τις κόκκινες πιπεριές κ.λπ. σε αρκετούς προκαλούν καούρες στο στομάχι ενώ δυσχεραίνεται και η διαδικασία της πέψης. Αν πάλι λατρεύετε τις πικάντικες γεύσεις, τουλάχιστον προσπαθήστε να μην τις καταναλώνετε βράδυ και σε περίπτωση που σας παρασύρει η παρέα σας, τότε μασήστε καλά κάθε μπουκιά ώστε να αποφύγετε τη δυσπεψία.

Τα σνακ που περιέχουν υδατάνθρακες, όπως οι φρυγανιές, οι φρουτοσαλάτες και οι μαρμελάδες, διεγείρουν την απελευθέρωση της σεροτονίνης, μιας χημικής ουσίας που σας βοηθά να αποκοιμηθείτε. Μην πίνετε επομένως ζεστό γάλα και προτιμήστε κάτι από τα προαναφερόμενα, που θα σας δημιουργήσουν αίσθημα πληρότητας και θα σας βοηθήσουν να αποκοιμηθείτε γρηγορότερα.

Καταφέρατε επιτέλους να αποκοιμηθείτε εύκολα και γρήγορα, αλλά στη μέση της νύχτας ξυπνάτε και αδυνατείτε να ξανακοιμηθείτε πριν φάτε κάτι; Οι μεταμεσονύκτιες λιγούρες είναι συνηθισμένο φαινόμενο σε μια μεγάλη ομάδα ατόμων και μπορεί να προέρχονται είτε από πείνα διότι κοιμηθήκατε με άδειο στομάχι είτε γιατί πολύ απλά είναι συνήθεια χρόνων και δεν μπορείτε να την αποβάλετε. Είναι καιρός να σταματήσετε αυτή την κακή συνήθεια· φροντίστε να τρώτε περισσότερο κατά τη διάρκεια της ημέρας ώστε να μην πεινάτε τη νύχτα. Αν πάλι εξακολουθείτε να ξυπνάτε πεινασμένοι, μην ανοίγετε το ψυγείο, αλλά πιείτε ένα ποτήρι νερό ή αγνοήστε τελείως το στομάχι σας. Στην αρχή θα δυσκολευτείτε, αλλά αν επιμείνετε, σε δύο εβδομάδες θα έχετε ξεχάσει την κακή συνήθεια των μεταμεσονύκτιων σνακ.

Αξίζει βέβαια να αναφέρουμε ότι εκτός από το φαγητό η ψυχολογική κατάσταση ενδέχεται να επιδεινώσει το πρόβλημα αϋπνίας που αντιμετωπίζετε. Όταν είστε αγχωμένοι πάντα δυσκολεύεστε να κοιμηθείτε. Ένας καλός τρόπος για να διώξετε το άγχος είναι λίγη γυμναστική.

Σύμφωνα με μελέτη του Πανεπιστημίου Στάνφορντ των ΗΠΑ, οι υγιείς ενήλικες με πρόβλημα αϋπνίας που έκαναν γυμναστική δύο φορές την εβδομάδα επί 40 λεπτά κοιμόνταν ευκολότερα και 45 λεπτά περισσότερο σε σχέση με τα άτομα που δεν αθλούνταν. Η σωματική δραστηριότητα σας βοηθά να εκτονωθείτε και επιπλέον προκαλεί και ελαφριά σωματική κούραση, ετοιμάζοντας τον οργανισμό για τον ύπνο. Θυμηθείτε όμως ότι όποιο πρόγραμμα γυμναστικής και αν επιλέξετε θα πρέπει να το εκτελείτε τουλάχιστον τέσσερις ώρες πριν κοιμηθείτε.

Αν διαβάσατε τις μικρές συμβουλές μας, έχετε σίγουρα καταλάβει ότι τα υπνωτικά χάπια είναι μια προσωρινή και ανώφελη λύση. Ένα σωστό και ισορροπημένο διαιτολόγιο θα δώσει λύση στο πρόβλημά σας, αφού σωστή διατροφή σημαίνει καλύτερος ύπνος.

Πηγή:health.in .gr

Βραδινή επιδρομή στο ψυγείο...

Γουργουρίζει η κοιλίτσα σας ενώ κοιμάστε; Ξυπνάτε μέσα στη νύχτα για να κάνετε επιδρομή στο ψυγείο; Ή μήπως έχετε κρυμμένα στο κομοδίνο σας «απαγορευμένα» τρόφιμα και τα καταναλώνετε σε χρόνο ρεκόρ όταν δεν σας βλέπει κανείς;

Όλο και περισσότερος λόγος γίνεται από ερευνητές και επιστήμονες τα τελευταία χρόνια για δύο ακόμη διαταραχές της διατροφικής συμπεριφοράς, α) «το Σύνδρομο της Νυχτερινής Πρόσληψης Τροφής (Night Eating Syndrome)» και β) την Επεισοδιακή Υπερφαγία (Binge Eating Disorder) που εμφανίζονται με όλο και μεγαλύτερη συχνότητα κυρίως σε νεαρά άτομα. Σύμφωνα μάλιστα με έρευνα του Εργαστηρίου Ψυχολογικής Συμβουλευτικής Φοιτητών του Πανεπιστημίου Αθηνών, τα αποτελέσματα της οποίας παρουσιάστηκαν σε ημερίδα με θέμα «Διατροφικές Συνήθειες και Ψυχοσωματική Υγεία», 2 χρόνια πριν, υψηλό ποσοστό φοιτητών αναφέρει ότι καταναλώνει συστηματικά έτοιμες τροφές (83,7%), ενώ ένα επίσης μεγάλο ποσοστό (82,6%) μέσω του φαγητού αναστέλλει τα αρνητικά συναισθήματα που βιώνει.

Γράφει
Πετρίδη Κατερίνα
Διατροφολόγος
Κλινικός Διαιτολόγος

Οι ειδικοί επισημαίνουν ως βασικά χαρακτηριστικά των διαταραχών αυτών τα ακόλουθα:

• **Η Επεισοδιακή Υπερφαγία** αφορά κυρίως τις γυναίκες, ενώ συνοδεύεται συνήθως από παχυσαρκία, αυξομειώσεις του σωματικού βάρους και ψυχικές διαταραχές. Οι κρίσεις υπερφαγίας ωστόσο που συμβαίνουν κυρίως το απόγευμα ή το βράδυ δεν συνοδεύονται από εμετούς ή από χρήση καθαρτικών, όπως π.χ. στην περίπτωση της ψυχογενούς βουλιμίας. Οι binge eaters όμως έχουν μια άλλη σχέση με την τροφή, ενώ συνήθως κρύβουν το φαγητό της αρεσκείας τους στο δωμάτιο τους και το τρώνε λαίμαργα μόνο όταν είναι σίγουροι πως δεν τους βλέπει κανείς.

•**Το Σύνδρομο της Νυχτερινής Πρόσληψης Τροφής** χαρακτηρίζεται από την κατανάλωση τουλάχιστον του 25% ή του 50% των ολικών ημερήσιων θερμίδων μετά το βραδινό. Συχνά συσχετίζεται με διαταραχές του ύπνου καθώς και με άσχημη ψυχολογική κατάσταση. Η αγάπη των night eaters για τους υδατάνθρακες, που ουσιαστικά στέλνουν το μήνυμα στους νευροδιαβιβαστές του εγκεφάλου για να προκαλέσουν το αίσθημα της ευχαρίστησης ίσως δείχνει, λένε οι επιστήμονες, ότι η νυχτερινή επιδρομή στην κουζίνα είναι μια ασυνείδητη προσπάθεια για να αποκαταστήσουν την κακή ψυχολογία τους. Οι γιατροί εκτιμούν ότι το σύνδρομο αυτό είναι αποτέλεσμα ενός συνδυασμού διαταραχής ύπνου, διάθεσης και διατροφής.

Αντιμετώπιση

Ενώ μπορεί να μας φαίνεται αστείο και να έχει τύχει όλοι μας κάποιες φορές να έχουμε σηκωθεί μέσα την νύχτα και να τρέξουμε στο ψυγείο, τα άτομα που όντως διακατέχονται από το Σύνδρομο της Νυχτερινής Πρόσληψης Τροφής και εκείνα που αντιμετωπίζουν το Σύνδρομο της Επεισοδιακής Υπερφαγίας, πάσχουν από σοβαρές διαταραχές της διατροφικής συμπεριφοράς και χρειάζονται άμεσα τη βοήθεια ειδικών. Τα θεραπευτικά προγράμματα στηρίζονται κυρίως στην τροποποίηση της συμπεριφοράς, που επιτυγχάνεται με τη βοήθεια ψυχολόγου και ταυτόχρονα συνδυάζονται με την κατάλληλη διατροφική φροντίδα, με τη βοήθεια διαιτολόγου.

ΑΠΟΚΑΤΑΣΤΑΣΗ ΝΕΥΡΟΛΟΓΙΚΩΝ ΠΑΘΗΣΕΩΝ
ΑΝΑΣΤΑΣΙΟΣ Η. ΜΑΝΕΤΤΑΣ
ΦΥΣΙΟΘΕΡΑΠΕΥΤΗΣ
Bobath/NDT
Ειδικευμένος στο πανεπιστημιακό νοσοκομείο της Βέρνης Insel Spital στην αποκατάσταση των κινητικών και αισθητηριακών διαταραχών μετά από παθήσεις και κακώσεις του νευρικού συστήματος. Πτυχιούχος της μέθοδου Bobath.
Πρώιμη και χρόνια αποκατάσταση μετά από:
- Αγγειακά εγκεφαλικά επεισόδια
- Κρανιοεγκεφαλικές κακώσεις
- Πολλαπλή σκλήρυνση
- Παθήσεις και κακώσεις των περιφερικών νεύρων
- Εγκεφαλική παράλυση
- Νευρολογικά συμπτώματα από το αυχενικό σύνδρομο και την παθολογία της οσφύος
- Συγγενείς και τραυματικές κακώσεις του νωτιαίου μυελού
ΘΕΡΑΠΕΙΑ ΚΑΤ' ΟΙΚΟΝ
Ολυμπίας 2, Ρόδος 85100 • Κιν. 6946685197
ΑΕ1172

ΙΑΤΡΙΚΗ ΑΝΑΚΟΙΝΩΣΗ
ΚΩΝ/ΝΟΣ Γ. ΧΑΤΖΗΝΙΚΟΛΑΣ
ΧΕΙΡΟΥΡΓΟΣ ΟΦΘΑΛΜΙΑΤΡΟΣ
ΔΕΧΕΤΑΙ ΚΑΘΗΜΕΡΙΝΑ
9:00 - 13:00 και 17:30 - 20:30
Σάββατο πρωί με ραντεβού
ΔΕΝΔΡΙΝΟΥ 2β - 1ΟΣ ΌΡΟΦΟΣ - ΡΟΔΟΣ
ΤΗΛ & FAX: 2241020544, ΚΙΝ: 693 7161700
ΑΤ2535(Γ)

ΙΑΤΡΙΚΗ ΑΝΑΚΟΙΝΩΣΗ
ΜΙΚΡΟΒΙΟΛΟΓΙΚΟ ΔΙΑΓΝΩΣΤΙΚΟ ΙΑΤΡΕΙΟ
ΕΙΡΗΝΗ Δ. ΚΑΒΑΔΑ-ΧΑΤΗΡΗ
ΙΑΤΡΟΣ ΜΙΚΡΟΒΙΟΛΟΓΟΣ-ΒΙΟΠΑΘΟΛΟΓΟΣ
ΩΡΕΣ ΛΕΙΤΟΥΡΓΙΑΣ
ΔΕΥΤΕΡΑ, ΤΡΙΤΗ, ΠΕΜΠΤΗ, ΠΑΡΑΣΚΕΥΗ
07.00-13.00 και 18.00-19.30
ΤΕΤΑΡΤΗ 07.00-13.00, ΣΑΒΒΑΤΟ ΜΕ ΡΑΝΤΕΒΟΥ
ΚΩΝ. ΥΔΡΑΙΟΥ 30 ΡΟΔΟΣ-ΤΗΛ. 2241021120, 6945856084
ΕΝΑΝΤΙ ΠΑΙΔΙΚΟΥ ΣΤΑΘΜΟΥ "ΟΥΡΑΝΙΟ ΤΟΞΟ"
ΑΕ2340(Γ)

Στεφανάκης Ι. Δημήτριος
Ψυχολόγος
Αριστοτελείου Παν/μίου Θεσ/νίκης
Δέχεται κατόπιν ραντεβού
ΑΤ2288(Γ)
Βενετοκλέων 79, 1ος όροφος, 85100 Ρόδος, Κιν: 6947 403229

ΝΤΟΡΑ ΚΩΝΣΤΑΝΤΙΝΟΠΟΥΛΟΥ
ΨΥΧΟΛΟΓΟΣ
ΟΙΚΟΓΕΝΕΙΑΚΗ ΣΥΜΒΟΥΛΟΣ
Πτυχιούχος του Πανεπιστημίου της Καλιφόρνιας-Λος Αντζελες (UCLA)- Μεταπτυχιακές σπουδές στο Pepperdine University-Malibu California.
- Αμεση ψυχολογική υποστήριξη και επαγγελματική φροντίδα από έμπειρη Ψυχολόγο και Οικογενειακή Σύμβουλο.
- Η σωστή θεραπευτική σχέση μπορεί να επιφέρει ρεαλιστικές λύσεις για πραγματικά προβλήματα σε θέματα: μοναξιάς, μελαγχολίας, στρες, ανυπομονησίας, φοβίας, εθισμού, οικογενειακών σχέσεων, διαζυγίου, κακομεταχείρισης, συναισθηματικών δυσκολιών, αυτοπεποίθησης, ανασφάλειες, μεταβατικά στάδια ζωής, βουλιμίας, ανορεξίας, απώλειας, πένθους.
Τηλεφωνείστε στα τηλέφωνα:
(22410)35163 και 6944/980550
για ραντεβού και άμεση εξυπηρέτηση.
Διεύθυνση: Καρίας 1 - Περιοχή Ροδίνι - Ρόδος
ΑΕ961

ΧΑΡΟΥΛΑ ΤΣ. ΚΑΜΠΑΣΤΑΝΑ
ΦΥΣΙΚΟΘΕΡΑΠΕΥΤΡΙΑ
Πτυχιούχος Α. ΤΕΙ Θεσ/κης
Μεταπτυχιακή Εκπαίδευση στη νευροεξελικτική αγωγή
Μέθοδος Bobath/N.D.T.
Αποκατάσταση
νευρολογικών παθήσεων και κινητικών διαταραχών σε
παιδιά και ενήλικες
- *Εγκεφαλική Παράλυση*
- *Κρανιοεγκεφαλικές κακώσεις*
- *Κακώσεις περιφερικών νεύρων*
- *Κακώσεις νωτιαίου μυελού*
- *Προβλήματα σπονδυλικής στήλης*
- *Αγγειακά Εγκεφαλικά Επεισόδια*
Ολυμπίας και Δελφών γωνία (Καρακόνερο)
Τηλ. / Fax: 22410-29241 κιν. 6932044173
ΑΤ2336(Γ)

GM AUTO Special
ΕΙΣΑΓΩΓΕΣ - ΕΜΠΟΡΙΑ - ΑΝΤΑΛΛΑΓΕΣ ΑΥΤΟΚΙΝΗΤΩΝ & ΑΞΕΣΟΥΑΡ

ΓΙΩΡΓΟΣ Π. ΜΥΡΙΑΛΛΑΚΗΣ
Λεωφόρος Ηρακλειδών (δίπλα ταβέρνα "Αντώνης") Ιαλυσός
τηλ. 2241096692 κιν. 6945991030, fax 2241096632
email: info@gmautospecial.gr
site: www.gmautospecial.gr
ΕΙΣΑΓΩΓΕΣ - ΠΩΛΗΣΕΙΣ - ΑΝΤΑΛΛΑΓΕΣ ΜΕΤΑΧΕΙΡΙΣΜΕΝΩΝ ΑΥΤΟΚΙΝΗΤΩΝ

- **BMW X5**, 3000 cc, αυτόματο σειριακό, μοντέλο 2003, μαύρο μεταλλικό, μνήμες καθισμάτων, δέρμα μπεζ, σαλόνι, σκαλιέρες, ζαντολάστιχα, klima, 6 airbags, συναγερμός, σπορ καθίσματα, φιμέ τζάμια. ΦΟΒΕΡΗ ΕΥΚΑΙΡΙΑ!!!
- **JAGUAR S-TYPE EXECUTIVE V6** 3000 cc, 238 PS, ασημί μεταλλικό, ζάντες 17", δέρμα μαύρο, ηλεκτρ. οροφή, parktronik, αισθητήρες βροχής, τηλέφωνο, NAVIGATOR, ξύλινη επένδυση τριανταφυλλιάς, klima, ABS, ESP, 6 AIRBAGS, ANTISPIN, βιβλίο service, άψογο τεκμηρίου.
- **MERCEDES A170 TURBO DIESEL** αυτόματο-σειριακό, μαύρο μεταλλικό, ζάντες, full extra. ΕΙΣΑΓΩΓΗ ΓΕΡΜΑΝΙΑ
- **MERCEDES C180 ELEGANCE** μοντέλο 2003, 1.800 cc, αυτόματο-σειριακό μαύρο μεταλλικό, δερμάτινο σαλόνι μπεζ, τηλέφωνο, klima, ζαντολάστιχα full extra. ΕΙΣΑΓΩΓΗ ΓΕΡΜΑΝΙΑ
- **MERCEDES CLK 200 Coupe**, μεταλλικό ασημί, kompressor, 2000 cc, δερμάτινο σαλόνι, ηλεκτροθερμαινόμενα καθίσματα, ABS, ESP, RCD, προβ. ομίχλης, XENON φώτα, τηλέφωνα, ζαντολάστιχα 17', full full extra και ηλεκτρική οροφή, κατάσταση άριστη.
- **BMW 318 GI Coupe**, μοντέλο 2002, μεταλλικό μπλε, KLIMA, FULL EXTRA. Δερμάτινο σαλόνι, χρώμα πάγου, ζάντες 17', λάστιχα καινούργια, τιμόνι πολλαπλών χρήσεων, ABS, αερόσακοι, τηλεχειρισμός κλειδαριών, ΕΙΣΑΓΩΓΗΣ!!
- **MERCEDES C220 CDI TURBO** (πετρέλαιο) Kompressor μοντέλο 2001-02, μαύρο μεταλλικό, ηλεκτρική πλυροφή, klima, τηλέφωνο full super extra. ΕΙΣΑΓΩΓΗ ΓΕΡΜΑΝΙΑ
- **MERCEDES C 200 K Sportcoupe Evolution** μοντέλο 2002, οροφή PANORAMA γυάλινη, αυτόματο, aircon, ABS, ESP, ζάντες αλουμινίου, Parktronic. ΕΙΣΑΓΩΓΗ ΓΕΡΜΑΝΙΑ.
- **SMART PASSION** μοντέλο 2002, γυάλινη οροφή, ABS, A/C, υδραυλικό τιμόνι, αερόσακοι, ηλεκτρ. κλείδωμα και παράθυρα, ζάντες αλουμινίου, immobilizer, χρώμα μαύρο μπλε ή μπλε ανοιχτό, αυτόματο, σειριακό. ΕΙΣΑΓΩΓΗ ΓΕΡΜΑΝΙΑ.
- **CITROEN C2**, 1400 cc VTRI, μοντέλο 2004-5, 15.500 χιλιόμετρα, μαύρο μεταλλικό, ζαντολάστιχα πολυακτίνα, εξάτμιση REMUS, φώτα LEXUS, φιμέ τζάμια, προβολείς ομίχλης, RCD airconditioin.
- **CITROEN XSARA PICASSO**, 40000 km, άριστη κατάσταση, 1600 cc, klima, air con, navigation, ABS, κεντρικό κλείδωμα, ηλεκτρ. παράθυρα-καθρέπτες, τιμόνι multi, 4 airbags, ΑΡΙΣΤΗ ΚΑΤΑΣΤΑΣΗ.
- **OPEL ZAFIRA**, μοντέλο 2000, ARC/D, ζάντες αλουμινίου, RCD, MP3, ABS, parktronic, φιμέ τζάμια, προβολείς ομίχλης, 7θέσιο. ΑΡΙΣΤΗ ΚΑΤΑΣΤΑΣΗ.
- **MERCEDES CLK** 200 μοντέλο 2005, μεταλλικό ανοικτό σιέλ, δερμάτινο σαλόνι, Navigator, ζάντες ηλεκτρ. οροφή, συναγερμός, full full extra
- **VOLVO S 70** 2000 cc, μεταλλικό ασημί, ABS, 6 airbags, aircondition, ηλεκτρικά παράθυρα και κλείδωμα, οδηγός ταξιδιού, δερμάτινο σαλόνι μπεζ, θερμ/να καθίσματα, ξύλινη επένδυση, δερμάτινο τιμόνι, φώτα ομίχλης, ΜΕΓΑΛΗ ΕΥΚΑΙΡΙΑ!!!
- **JEEP HONDA** τύπος HRV 1600 cc V-TEC, 125 PS, 5πορτο, ζαντολάστιχα καινούργια, μοντέλο 2003, χρώμα χρυσοφί μεταλλικό, RCD, κατάσταση άριστη.
- **JEEP TOYOTA RAV 4**, μολυβί μεταλλικό, RCD SONY, 10 CD ενισχυτή, ζαντολάστιχα, μπάρες μπροστά - πλάι, σχάρα οροφής, συναγερμός, προβολείς ομίχλης.
- **PEUGEOT 106**, QUICKSILVER, μοντέλο 2002, ασημί μεταλλικό, air condition, υδραυλικό τιμόνι, RCD, 1200 cc, 2 πορτο coupe, spoiler
- **HONDA S2000** cabrio, ασημί μεταλλικό, 242PS, δερμάτινο σαλόνι, A/C, κόκκινο, ηχοσύστημα, ζαντολάστιχα αλουμινίου, χιλιόμετρα 38.000 μόνο.
- **ALFA ROMEO 156**, μοντέλο 2002, ΑΡΙΣΤΗ ΚΑΤΑΣΤΑΣΗ!!! Silver μεταλλικό, A/C, ζαντολάστιχα καινούργια, ηχοσύστημα, full extra. ΕΥΚΑΙΡΙΑ!!!
- **VW POLO** 1400 cc, 4πορτο, χρώματος ανθρακί μεταλλικό, ζαντολάστιχα, υδραυλικό τιμόνι, ηλεκτρικό κλείδωμα, ηλκετρ. τζάμια, ραδιοκασετόφωνο
- **VW GOLF** μοντέλο 2000, 1600 cc, 4πορτο, μεταλλικό χρώμα ασημί, ζαντολάστιχα, ηλεκτρικό κλείδωμα και παράθυρα, συναγερμό, ραδιοκασετόφωνο
- **VW GOLF**, sport coupe, 1600 cc, ασημί μεταλλικό, 3πορτο, ζαντολάστιχα ολοκαίνουργια, RH immobilizer, τηλεκοντρόλ, κεντρικό κλείδωμα, spolier εξάτμιση ανοξείδωτη, φανάρια New look, αεροτομή, airbags
- **FORD FOCUS SEDAN** μοντέλο 2002, ζαντολάστιχα 17", αγωνιστικές αναρτήσεις, air condition, spoiler περιμετρικά παντού, αεροτομή, συναγερμός viper, ηχοσύστημα, κεντρικό κλείδωμα τηλεκοντρόλ, μεταλλικό γκρι
- **NISSAN ALMERA CHALLENGE** 1500 cc Sportpacket (χούφτες SPARCO), 16" ζάντες MOMO, RCD, SPORT εξάτμιση, μοντέλο 2002., μπλε μεταλλικό.
- **FIAT PUNTO** ασημί μεταλλικό, υδραυλικό τιμόνι, 1100cc, από ιδιώτη, ραδιοκασετόφωνο, ζαντολάστιχα, 54.000km, άριστη κατάσταση. Τιμή 4.700 ευρώ ΕΥΚΑΙΡΙΑ
- **FIAT BRAVO** ασημί μεταλλικό, 1250cc, μοντέλο 2000, χιλιόμετρα 55.500, AIRBAG, Aircondition..
- **RENAULT MEGANE** ασημί μεταλλικό, 1400cc, μοντέλο 2001, Aircondition, AIRBAG, RCD, ζάντες, ηλεκτρικές κλειδαριές, τηλεκοντρόλ
- **ALFA ROMEO 146** μοντέλο 97, κόκκινη, 1400 cc, ραδιοκ/νο, ηλεκτρικά παράθυρα.
- **ALFA ROMEO 164** πράσινο μεταλλικό, μοντέλο 99, A/C, ηλ. καθρέπτες, RCD, ηλεκτρικά παράθυρ, 2000cc, πολλά EXTRA.

ΕΠΑΓΓΕΛΜΑΤΙΚΑ
- **ΗΜΙΦΟΡΤΗΓΟ NISSAN 4X4 DIESEL** 2400 cc 4πορτο, διπλή καμπίνα, ζαντολάστιχα, hard top σκληρό καρότσας, κοτσαδόρος. μπλε μεταλλικό. ΕΥΚΑΙΡΙΑ!!! ΕΙΣΑΓΩΓΗ ΓΕΡΜΑΝΙΑΣ
- **ΗΜΙΦΟΡΤΗΓΟ ΑΝΟΙΚΤΟ OPEL** 4πορτο, 2500 cc, διπλής καμπίνας, κόκκινο, 4X2 diesel, ζαντολάστιχα, καρότσα ντυμένη κάλυμα, κοτσαδόρος. ΕΙΣΑΓΩΓΗ ΓΕΡΜΑΝΙΑ. ΕΥΚΑΙΡΙΑ!!!
- **VW CADDY ΗΜΙΚΛΟΥΒΑΚΙ, KOMBI**, λευκό, diesel, 1900 cc, 105 PS,. ΕΙΣΑΓΩΓΗ ΓΕΜΡΑΝΙΑΣ! ΕΥΚΑΙΡΙΑ!!!
- **ΚΛΟΥΒΑΚΙ NISSAN VANNETE** κυβικά 2.300 Diesel, 75 PS, μοντέλο 2001-2, airbag, ραδιοκασ/νο, βάρος μικτό 2,5 km
- **ΚΛΟΥΒΑ TOYOTA HIAGE**, λευκή, μακρύ σασί 2,80 m, ωφέλιμο πίσω, 2.400 cc, Diesel, ΕΙΣΑΓΩΓΗ ΓΕΡΜΑΝΙΑΣ
- **ΚΛΟΥΒΑ VW LT35' DIESEL 2500cc**, λευκή, με μακρύ σασί και χώρο φόρτωσης πίσω καθαρό 3,30 με έτοιμη ξύλινη εργαλειοθήκη 3Χ1,60 cm ΕΙΣΑΓΩΓΗΣ ΓΕΡΜΑΝΙΑΣ
- **ΚΛΟΥΒΑ MERCEDES VITO** 108 DIESEL, λευκή, imobilizer αντικλεπτικό σύστημα, μοντέλο 2001 με Aircondition, πίσω διπλές πόρτες ανοιγόμενες, 2.500 cc με ραδιοκασετόφωνο, ρολόι κ.ά. ΕΙΣΑΓΩΓΗΣ ΓΕΡΜΑΝΙΑΣ
- **ΚΛΟΥΒΑ VITO 110** CDI ψυγείο συντήρησης, ψυγείο Kerstner ανοξείδωτο πάτωμα, 2400 cc, Turbo Diesel. ΕΙΣΑΓΩΓΗΣ ΓΕΡΜΑΝΙΑΣ
- **ΚΛΟΥΒΑ MITSUBISHI**, DIESEL, χρώματος μπορντώ, L400, εισαγωγή Γερμανία, κατάσταση ΑΡΙΣΤΗ, διπλές εστρώμενες πόρτες δεξιά και αριστερά.ΕΙΣΑΓΩΓΗΣ ΓΕΡΜΑΝΙΑΣ
- **ΚΛΟΥΒΑ MITSUBISHI**, μακρύ σασί, 2.500 cc DIESEL με σχάρα. ΕΙΣΑΓΩΓΗ ΓΕΡΜΑΝΙΑΣ
- **ΠΩΛΟΥΝΤΑΙ TRAILER** ΜΕΤΑΦΟΡΑΣ ΕΜΠΟΡΕΥΜΑΤΩΝ ΚΑΙ ΑΝΤΙΚΕΙΜΕΝΩΝ ΔΙΑΦΟΡΩΝ ΔΙΑΣΤΑΣΕΩΝ, ΕΙΣΑΓΩΓΗΣ ΑΓΓΛΙΑΣ, ΚΑΙΝΟΥΡΓΙΑ

Ολα ετοιμοπαράδοτα.
Σε καταπληκτική κατάσταση
- ✓ Οι επιλογές των αυτοκινήτων μας εγγυώνται την ποιότητα και την σιγουριά.
- ✓ Επισκεφθείτε μας πριν αποφασίσετε
- ✓ Αναλαμβάνουμε την χρηματοδότηση σας με τα χαμηλότερα επιτόκια.
- ✓ Θα χαρούμε να σας ξεναγήσουμε

Από 0% προκαταβολή έως 72 μην. δόσεις
AE264

Παρά τις μεγάλες απώλειες στις ευρωπαϊκές αγορές

Άντεξε χθες η Σοφοκλέους

Υποχώρηση του Γενικού Δείκτη σε ποσοστό 0,86%

Σημαντικές αντιστάσεις παρουσίασε η Σοφοκλέους στη χθεσινή συνεδρίαση, καθώς παρουσίασε καλύτερη σχετικά εικόνα, σε σχέση με τις μεγάλες απώλειες που σημείωσαν οι ευρωπαϊκές αγορές (χαμηλά έτους), υπό το βάρος της αύξησης των επιτοκίων από την ΕΚΤ.

Παρά το αρχικό «σφυροκόπημα» και την αρχική κατακόρυφη πτώση του Γενικού Δείκτη Τιμών κατά 3,66% (χαμηλό ενδοσυνεδριακό στις 3.377,15 μονάδες), η Σοφοκλέους κατάφερε να παρουσιάσει την καλύτερη συγκριτικά εικόνα από αυτήν που εμφάνιζαν, στο κλείσιμο της αγοράς, τα περισσότερα ξένα χρηματιστήρια -αναπτυγμένα και αναδυόμενα.

Στον περιορισμό των αρχικών απωλειών συνέβαλαν οι μετοχές του ΟΤΕ (+1,63%), της Εθνικής (+1,01%) και της Coca Cola (+3,65%). Όμως η μεγάλη πλειοψηφία των μετοχών της μικρής και μεσαίας κεφαλαιοποίησης υποχώρησε σε χαμηλότερα επίπεδα, με τη σχέση των χαμένων προς τις κερδισμένες μετοχές να διαμορφώνεται στο 3,9 προς 1.

Ο Γενικός Δείκτης Τιμών έκλεισε στις 3.475,50 μονάδες έναντι 3.505,57 μονάδων της προηγουμένης μέρας, σημειώνοντας πτώση 30,07 μονάδων ή σε ποσοστό 0,86%.

Ο δείκτης FTSE/ASE 20 έκλεισε στις 1.893,65 μονάδες, με πτώση σε ποσοστό 0,45%, ενώ ο δείκτης FTSE/ASE 40 έκλεισε στις 3.704,95 μονάδες με πτώση σε ποσοστό 2,21%. Ο δείκτης FTSE/ASE SMALLCAP 80 έκλεισε στις 665,62 μονάδες, με πτώση σε ποσοστό 2,82%, ενώ ο δείκτης FTSE 140 έκλεισε στις 4.156,68 μονάδες, με πτώση σε ποσοστό 0,87%. Ο δείκτης Ftse/Athex International έκλεισε στις 4.878,65 μονάδες, με πτώση 0,81%.

Από τις 310 μετοχές που διακινήθηκαν στη συνεδρίαση, 58 κινήθηκαν ανοδικά, 224 κινήθηκαν πτωτικά, ενώ η τιμή 28 μετοχών παρέμεινε αμετάβλητη.

Τη μεγαλύτερη ποσοστιαία άνοδο σημείωσαν οι μετοχές των εταιρειών: Εμπορικός Δεσμός (κο) + 14,29%, Βιοσώλ (πο) + 12,50%, Κλωνατέξ (πα) + 11,76%, Κλωνατέξ (κο) + 10,53%, Ελλατέξ + 9,52%, Βαρβαρέσος + 9,43%, Περσεύς + 8,74%, Σέλμαν + 6,06%, Δομική Κρήτης + 5.81% και Κλωστήρια Ναούσης + 5,56%.

Αντιθέτως τις μεγαλύτερες απώλειες σημείωσαν οι μετοχές των εταιρειών: Πετζετάκις - 19,50%, Ξυλεμπορία - 14,53%, Γενέρ - 8,70%, Vivere - 8,20%, Φιερατέξ - 7,78%, Τεχνικές Εκδόσεις - 7,69%, Frigoglass - 7,54%, Γαλαξίδι - 7,50%, Καραμολέγκος - 7,24% και Εθνική Ασφαλιστική - 6,83%.

Η αξία των συναλλαγών ανήλθε στα 367.771 εκατ. ευρώ, εκ των οποίων τα 39,415 εκατ. ευρώ αφορούσαν προσυμφωνημένες συναλλαγές.

Το μεγαλύτερο όγκο συναλλαγών παρουσίασαν οι μετοχές των εταιρειών: Veterin 5,159.817 τεμάχια, Τράπεζα Κύπρου 3.285,133 τεμάχια, ΟΤΕ 2.145,961 τεμάχια, ATEbank 2.145,961 τεμάχια και Hyatt 1.563,351 τεμάχια.

Την μεγαλύτερη αξία συναλλαγών σημείωσαν οι μετοχές των εταιρειών: ΟΤΕ 50,206 εκατ. ευρώ, Εθνική Τράπεζα 42,065 εκατ. ευρώ, ΟΠΑΠ 26,483 εκατ. ευρώ, Τράπεζα Κύπρου 21,643 εκατ. ευρώ και Τράπεζα Πειραιώς 18,648 εκατ. ευρώ.

Η συνολική κεφαλαιοποίηση της αγοράς διαμορφώθηκε στα 122,043 δισ. ευρώ.

Οι επιμέρους δείκτες έκλεισαν ως εξής:

Ασφάλειες:	5.243,97	- 6,00%
Βιομηχανικά Προϊόντα και Υπηρεσίες :	4.716,56	- 3,69%
Εμπόριο :	5.707,65	+ 0,15%
Κατασκευές και Υλικά:	5.651,91	-2,88%
Μέσα Ενημέρωσης:	4.472,48	- 3,41%
Πετρέλαιο και Αέριο :	4.278,31	- 3,49%
Προσωπικά και Οικιακά Προϊόντα :	4.507,31	- 1,85%
Πρώτες ύλες :	4.741,22	- 4,13%
Ταξίδια και αναψυχή :	4.646,85	- 0,64%
Τεχνολογία:	4.216,88	- 3,40%
Τηλεπικοινωνίες:	4.501,30	+ 1,14%
Τράπεζες :	4.777,54	- 0,72%
Τρόφιμα και Ποτά:	4.812,25	+ 2,28%
Υγεία:	7.685,18	- 1,19%
Υπηρεσίες Κοινής Ωφέλειας:	4.885,59	- 2,87%
Χημικά:	7.616,26	- 1,33%
Χρηματοοικονομικές Υπηρεσίες:	6.297,63	- 1,38%

Για το δημοσιονομικό έλλειμμα

Θετική η εισήγηση Αλμούνια

Θα είναι κάτω από το3% του ΑΕΠ το 2006 και το 2007

Είναι σαφής η δέσμευση της ελληνικής κυβέρνησης, ώστε το δημοσιονομικό έλλειμμα να είναι κάτω από το 3% του ΑΕΠ το 2006 και το 2007, δήλωσε από το Λουξεμβούργο ο υπουργός Οικονομίας και Οικονομικών Γιώργος Αλογοσκούφης μετά τις συνεδριάσεις του Eurogroup και του Ecofin.



Αναφερόμενος στη συνάντηση που είχε με τον αρμόδιο για τις νομισματικές υποθέσεις επίτροπο Χοακίν Αλμούνια, ο κ. Αλογοσκούφης είπε ότι ο επίτροπος έχει προβεί σε μια θετική εισήγηση για τη μείωση του δημοσιονομικού ελλείμματος της Ελλάδας και επεσήμανε ότι στις συζητήσεις αυτές εξετάζονται οι λεπτομέρειες των πολιτικών που ακολουθούνται, καθώς, όπως πρόσθεσε, έχει μεγάλη σημασία η συνεργασία της Επιτροπής και των κρατών μελών σε αυτά τα θέματα.

Κληθείς εξάλλου να σχολιάσει τις τελευταίες εξελίξεις στο θέμα της ισοτιμίας ευρώ-δολαρίου, ο Γ. Αλογοσκούφης εξέφρασε την εκτίμηση ότι δεν βρίσκεται σε ανησυχητικό επίπεδο και τόνισε πως σε μια μεγάλη οικονομική περιοχή, όπως είναι η Ευρωζώνη ή η ΕΕ, η ισοτιμία αυτή δεν επηρεάζει με καθοριστικό τρόπο τις οικονομικές εξελίξεις.

Στη συνέχεια, αφού σημείωσε ότι η συναλλαγματική ισοτιμία ευρώ-δολαρίου έχει κάποια σημασία για τις εξαγωγές, υπογράμμισε ότι η ανάκαμψη της ευρωζώνης είναι ανεξάρτητα από την εξέλιξη της ισοτιμίας αυτής

Σε ό,τι αφορά τα αποτελέσματα του Eurogroup και του Συμβουλίου Ecofin, ο Γ. Αλογοσκούφης είπε ότι έγινε μια επισκόπηση των τελευταίων εξελίξεων στην ευρωπαϊκή οικονομία και επιβεβαιώθηκε η ανάκαμψη που υπάρχει στην Ευρώπη, παρά τους κινδύνους που παρουσιάζονται από το διεθνές περιβάλλον, κυρίως από την αύξηση των τιμών του πετρελαίου και τη γενικότερη αναταραχή που υπάρχει στις χρηματαγορές.

Σύμφωνα με τον υπουργό Οικονομίας, η εκτίμηση είναι ότι η ευρωπαϊκή οικονομία βρίσκεται σε μια σταθερή πορεία ανάκαμψης, γεγονός που αναμένεται να βοηθήσει όλες τις ευρωπαϊκές οικονομίες. .

ΞΕΝΑΚΗΣ ΜΕΤΑΧΕΙΡΙΣΜΕΝΑ

ΑΓΟΡΕΣ - ΠΩΛΗΣΕΙΣ - ΑΝΤΑΛΛΑΓΕΣ ΜΕΤΑΧΕΙΡΙΣΜΕΝΩΝ ΑΥΤΟΚΙΝΗΤΩΝ

10ο χλμ. Ρόδου-Λίνδου, τηλ. 2241086690 (εσωτερικό 120)

1 **AUDI TT COUPE 1.8T (150hp), μοντ. 2006, ασημί.**
αερόσακοι οδηγού -συνοδηγού,πλευρικοί αερόσακοι, ABS, υδρ. τιμόνι, ηλ. παραθ, κεντρ. κλειδ, σπορ ανάρτηση, πίσω σπόιλερ,ζάντες αλουμινίου , ηχοσύστημα

2 **PEUGEOT 307CC SPORT, 2000 cc, 180HP, μοντ. 11/2004, μπορντώ.**
4 αερόσακοι , ABS, ESP, αυτόματος κλιματισμός,cruise control, δερμάτινο σαλόνι, αισθητήρες παρκαρίσματος, 17΄ζάντες αλουμινίου, ηλεκτρική οροφή, ηχοσύστημα.

3 **TOYOTA RAV 4 5D EXECUTIVE 2000cc,μοντ. 2003, ασημί.**
6 αερόσακοι, ABS, TRC, αυτόματος κλιματισμός, ζάντες αλουμινίου, ηλεκτρική οροφή, pull bar, ηχοσύστημα.

4 **HYUNDAI SANTA FE 2400cc, μοντ.2001, μπορντώ.**
δερμάτινο σαλόνι ,αερόσακος οδηγού - συνοδηγού, ABS, air condition, ζάντες αλουμ. υδρ. τιμόνι, ηλ. παραθ, κεντρ. κλειδ,ηχοσύστημα.

5 **VW PASSAT 1800cc TURBO, μοντ. 2002, μπλέ.**
6 αερόσακοι, clima, δερμάτινο σαλόνι, ABS,ESP, σπορ ανάρτηση, ζάντες αλουμινίου, υδρ. τιμόνι, ηλ. παραθ, κεντρ. κλειδ, ηχοσύστημα.

6 **ALFA ROMEO 156, 1600cc 120HP, μοντ. 10/2001,ασημί.**
αερόσακοι, clima, ABS, ASR, ζάντες αλουμινίου, συναγερμός, υδρ. τιμόνι, ηλ. παραθ, κεντρ. κλειδ, ηχοσύστημα.

7 **BMW 316 1600cc, μοντ.1998, μαύρο.**
αερόσακος οδηγού-συνοδηγού, clima, ABS,ASC, ηλ. ηλιοροφή, ζάντες αλουμινίου, υδρ. τιμόνι, ηλ. παραθ, κεντρ. κλειδ, ηχοσύστημα.

8 **KIA SPORTAGE 2000cc, μοντ. 2002, ασημί.**
air condition, δερμάτινο σαλόνι, ζάντες αλουμινίου, υδρ. τιμόνι, ηλ. παραθ, κεντρ. κλειδ, σκαλοπάτια, pull bar, ηχοσύστημα.

9 **CITROEN PLURIEL SENSODRIVE 1600cc, μοντ. 2004, μπλέ.**
αυτόματο -σειριακό, ABS, clima,4 αερόσακοι, ζάντες αλουμινίου, υδρ. τιμόνι, ηλ. παραθ, κεντρ. κλειδ, ηχοσύστημα.

10 **BMW 316 1600cc, μοντ.1997, λευκό.**
αερόσακοι , ABS, clima, φιμέ τζάμια, δερμάτινο σαλόνι, ηλιοροφή, ζάντες αλουμινίου, υδρ. τιμόνι, ηλ. παραθ, κεντρ. κλειδ, ηχοσύστημα.

11 **HYUNDAI COUPE 1600cc, μοντ. 2003, κόκκινο.**
αερόσακος οδηγού-συνοδηγού, ABS, air condition, υδρ. τιμόνι, ζάντες αλουμινίου, ηλ. παραθ, κεντρ. κλειδ, ηχοσύστημα.

12 **HONDA ACCORD 1600cc, μοντ. 2001, μπλέ.**
αερόσακος οδηγού-συνοδηγού, δερμάτινο σαλόνι, ABS, air condition, υδρ. τιμόνι, ξύλινη επένδυση, ηλ. παραθ, κεντρ. κλειδ, ηχοσύστημα.

13 **BMW 316 1600cc, μοντ.1996,μπορντώ.**
αερόσακοι , ABS, clima, ηλιοροφή, υδρ. τιμόνι, ηλ. παραθ, κεντρ. κλειδ, ηχοσύστημα.

14 **FIAT STILO 1242cc, μοντ.2002, κόκκινο.**
4 αερόσακοι, ABS, ASR, air condition, υδρ. τιμόνι, ηλ. παραθ, ζάντες αλουμινίου, κεντρ. κλειδ, συναγερμός, ηχοσύστημα.

15 **RENAULT MEGANE CABRIO 1400cc, μοντ. 2002, κίτρινο.**
4 αερόσακοι, ABS, air condition, υδρ. τιμόνι, ηλ. παραθ, ζάντες αλουμινίου, κεντρ. κλειδ, ηχοσύστημα.

16 **OPEL ASTRA 1400cc, μοντ. 2003, μαύρο.**
αερόσακοι, ABS, air condition, υδρ. τιμόνι, ηλ. παραθ,ζάντες αλουμινίου, κεντρ. κλειδ, ηχοσύστημα.

17 **AUDI A3 1600cc, μοντ. 1999, μπορντώ.**
αερόσακος οδηγού-συνοδηγού, ABS, υδρ. τιμόνι, ζάντες αλουμινίου, ηλ. παραθ, κεντρ. κλειδ, ηχοσύστημα.

18 **TOYOTA AVENSIS 1600cc, μοντ. 1999, μπλέ.**
αερόσακοι, ABS, air condition, δερμάτινο σαλόνι, υδρ. τιμόνι, ηλ. παραθ, κεντρ. κλειδ, ηχοσύστημα.

19 **VW PASSAT COMFORT 1600cc, μοντ. 1999, μπορντώ.**
αερόσακος οδηγ.-συνοδηγ., πλευρικοί αερόσακοι, ABS, air condition, υδρ. τιμόνι, ζάντες αλουμ, ηλ. παραθ, κεντρ. κλειδ, ηχοσύστημα.

20 **VW GOLF 1400cc, μοντ. 2000, ασημί.**
4 αερόσακοι, air condition, ABS, υδρ. τιμόνι, ζάντες αλουμινίου, ηλ. παραθ, κεντρ. κλειδ, ηχοσύστημα.

21 **NISSAN ALMERA 1600cc, μοντ. 1999, ασημί. ΑΥΤΟΜΑΤΟ.**
αερόσακοι, air condition, ABS, υδρ. τιμόνι, ηλ. παραθ, κεντρ. κλειδ, ηχοσύστημα.

22 **SCODA FABIA 1200cc, μοντ. 2003, μπλέ.**
αερόσακος οδηγ.-συνοδηγ., πλευρικοί αερόσακοι, air condition, υδρ. τιμόνι, ηλ. παραθ, κεντρ. κλειδ, ηχοσύστημα.

23 **KIA RIO 1300cc, μοντ. 2004, μαύρο.**
αερόσακος οδηγού-συνοδηγού, air condition, ABS, υδρ. τιμόνι, ηλ. παραθ, κεντρ. κλειδ, ηχοσύστημα.

24 **MERCEDES 190 E 1800cc, μοντ. 1993,**
αερόσακος οδηγού, air condition, ABS, υδρ. τιμόνι, ζάντες αλουμινίου, ηλ. παραθ, κεντρ. κλειδ, ηχοσύστημα.

25 **KIA SEPHIA II 1600cc, μοντ. 2002, μπορντώ.**
αερόσακος οδηγού-συνοδηγού, air condition, δερμάτινο σαλόνι, υδρ. τιμόνι, ζάντες αλουμινίου, ηλ. παραθ, κεντρ. κλειδ, ηχοσύστημα.

26 **VW BORA 1600cc, μοντ. 1999, ασημί.**
4 αερόσακοι, ABS, air condition, υδρ. τιμόνι, ηλ. παραθ, κεντρ. κλειδ, ηχοσύστημα.

27 **HYUNDAI COUPE 1600cc, μοντ. 2000, ασημί.**
αερόσακος οδηγού-συνοδηγού, ABS, air condition, υδρ. τιμόνι, ζάντες αλουμινίου, ηλ. παραθ, κεντρ. κλειδ, ηχοσύστημα.

28 **FIAT PUNTO SPORTING 1300cc, μοντ. 2001, κίτρινο.**
air condition, υδρ. τιμόνι, ζάντες αλουμινίου, ηλ. παραθ, κεντρ. κλειδ, ηχοσύστημα.

29 **OPEL OMEGA 2000cc, μοντ. 1997, μπλέ.**
αερόσακος οδηγού-συνοδηγού, ABS, air condition, υδρ. τιμόνι, ηλ. παραθ, κεντρ. κλειδ, ηχοσύστημα.

30 **VW BORA 1400cc, μοντ. 1999, πράσινο.**
air condition, ABS, 4 αερόσακοι, υδρ. τιμόνι, ηλ. παραθ, κεντρ. κλειδ, ηχοσύστημα.

31 **ROVER 400 1400cc, μοντ. 1998, μπλέ**
air condition, ABS, αερόσακος οδηγού, υδρ. τιμόνι, ηλ. παραθ, κεντρ. κλειδ, ηχοσύστημα.

32 **FIAT PUNTO 1242cc, μοντ. 2000,κόκκινο.**
air condition, αερόσακος, υδραυλικό τιμόνι, ζάντες αλουμινίου, ηλ. παραθ, κεντρ. κλειδ, ηχοσύστημα.

33 **FIAT PUNTO 1242cc, μοντ. 2001,κόκκινο.**
air condition, ηλ. παραθ, κεντρ. κλειδ, ηχοσύστημα.

34 **KIA PRIDE 1300cc, μοντ. 1999, ασημί**
air condition, υδραυλικό τιμόνι, ηλ. παραθ, ζάντες αλουμινίου, ηχοσύστημα.

35 **FIAT SEICENTO 1100cc, μοντ. 2001, λευκό.**
κεντρικό κλείδωμα, ηλ. παράθυρα, ηχοσύστημα.

36 **CITROEN XANTHIA 1800cc, μοντ. 1995, μπλέ.**
air condition, αερόσακος οδηγού, υδραυλικό τιμόνι, κεντρ. κλειδ, ηλ παραθ, ηχοσύστημα

37 **CITROEN ZX 1400cc, μοντ. 1993, λευκό.**
κεντρ. κλειδ, ηλ. παραθ, ηχοσύστημα

38 **CITROEN ZX 1400cc, μοντ. 1991, μολυβί.**
κεντρ. κλειδ, ηλ. παραθ, ζάντες αλουμινίου , ηχοσύστημα

39 **TOYOTA COROLLA 1300cc, μοντ. 1991, λευκό.**
ηχοσύστημα

ΕΠΑΓΓΕΛΜΑΤΙΚΑ

1 **TOYOTA HILUX 4x4, 2,5 , μοντ. 2006, σαμπανιζέ (ΠΕΤΡΕΛΑΙΟ)**
αερόσακος οδηγ.-συνοδηγ., air condition, υδρ. τιμόνι, ζάντες αλουμ, πακέτο χρωμίου, ηλ. παραθ, κεντρ. κλειδ, ηχοσύστημα.

2 **TOYOTA HILUX 4x4, 2,5 , extra cab μοντ. 2002, ασημί (ΠΕΤΡΕΛΑΙΟ)**
αερόσακος οδηγ.-συνοδηγ., air condition, υδρ. τιμόνι, ζάντες αλουμ, κάλυμα καρότσας, εργαλειοθήκη, πακέτο χρωμίου, ηλ. παραθ, κεντρ. κλειδ, ηχοσύστημα.

ΑΠΟ **0%** ΠΡΟΚΑΤΑΒΟΛΗ
ΕΩΣ **72** ΜΗΝΙΑΙΕΣ ΔΟΣΕΙΣ

ΧΠ1687

Σε ανασχηματισμό προχώρησε ο Τάσσος Παπαδόπουλος

Αλλαγές υπουργών στη Κύπρο

Αποχωρούν οι υπουργοί Εξωτερικών και Άμυνας

Κυβερνητικό ανασχηματισμό πραγματοποίησε χθες ο Κύπριος πρόεδρος Τάσσος Παπαδόπουλος, τοποθετώντας νέους υπουργούς σε έξι από τα 11 υπουργεία.

Από την κυβέρνηση αποχωρούν, μεταξύ άλλων, ο υπουργός Εξωτερικών Γιώργος Ιακώβου, ο υπουργός Αμυνας Κυριάκος Μαυρονικόλας, ο υπουργός Δικαιοσύνης Δώρος Θεοδώρου και ο υπουργός Υγείας Ανδρέας Γαβριηλίδης.

Νέος υπουργός Εξωτερικών διορίστηκε ο μέχρι σήμερα υπουργός Εμπορίου Γιώργος Λιλλήκας και υπουργός Αμυνας ο τέως υπαρχηγός της Εθνικής Φρουράς, αντιστράτηγος Φοίβος Κλόκκαρης.

Επίσης, χαρτοφυλάκια ανέλαβαν ο αντιπρόεδρος της ΕΔΕΚ Σοφοκλής Σοφοκλέους (υπουργός Δικαιοσύνης), ο πρόεδρος του Παγκυπρίου Ιατρικού Συλλόγου Αντώνης Βασιλείου (υπουργός Εργασίας), ο πρόεδρος του Κυπριακού Οργανισμού Τουρισμού Φώτης Φωτίου (υπουργός Γεωργίας), ο επιχειρηματίας Αντώνης Μιχαηλίδης

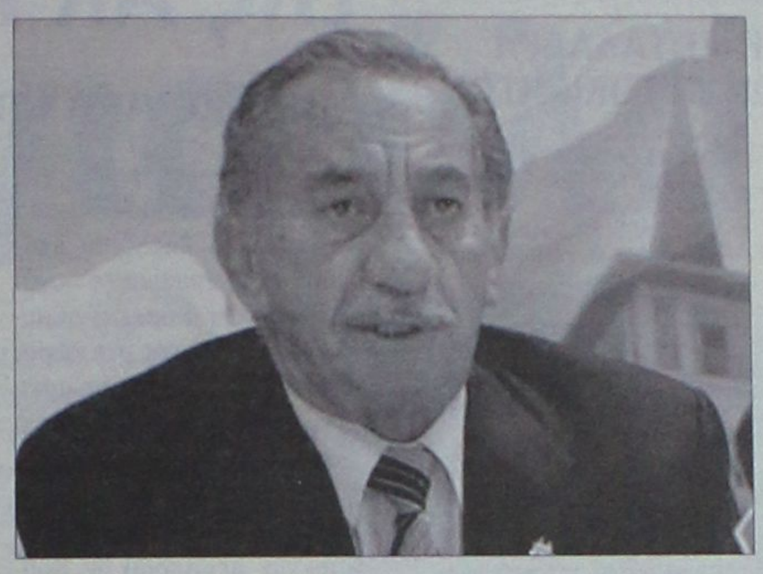

Ο πρόεδρος της Κυπριακής Δημοκρατίας Τάσσος Παπαδόπουλος

(υπουργός Εμπορίου) και ο οικονομολόγος Χάρης Χαραλάμπους (υπουργός Υγείας). Στα υπουργεία τους παραμένουν οι υπουργοί Εσωτερικών Ανδρέας Χρίστου, Οικονομικών Μιχάλης Σαρρής, Συγκοινωνιών Χάρης Θράσου και Παιδείας Πεύκιος Γεωργιάδης.

Ο απερχόμενος υπουργός Εξωτερικών Γιώργος Ιακώβου δήλωσε ότι δεν αισθάνεται πικρία από την απόφαση του Τ.Παπαδόπουλου να τον θέσει εκτός κυβερνήσεως. «Σέβομαι απόλυτα την πολιτική διεργασία που οδήγησε σε αυτή την απόφαση, όπως δέχθηκα και την πολιτική διεργασία, που με όρισε υπουργό το Μάρτιο του 2003», δήλωσε ο κ. Ιακώβου.

Όπως ανέφερε ο κ. Ιακώβου, ο Κύπριος πρόεδρος του ζήτησε να μεταβεί στις Βρυξέλλες τη Δευτέρα για να συμμετάσχει στο Συμβούλιο Γενικών Υποθέσεων της Ευρωπαϊκής Ένωσης, κάτι που θα πράξει.

Η νέα σύνθεση της κυπριακής κυβέρνησης, που ανακοίνωσε ο υφυπουργός παρά τω Προέδρω Χριστόδουλος Πασιαρδής, είναι:

υπουργός Αμυνας: Φοίβος Κλόκκαρης

υπουργός Γεωργίας Φυσικών Πόρων και Περιβάλοντος: Φώτης Φωτίου

υπουργός Δικαιοσύνης και Δημόσιας Τάξεως: Σοφοκλής Σοφοκλέους

υπουργός Εμπορίου, Βιομηχανίας και Τουρισμού: Αντώνης Μιχαηλίδης

υπουργός Εξωτερικών: Γιώργος Λιλλήκας

υπουργός Εργασίας και Κοινωνικών Ασφαλίσεων: Αντώνης Βασιλείου

υπουργός Εσωτερικών: Ανδρέας Χρίστου

υπουργός Οικονομικών: Μιχάλης Σαρρής

υπουργός Παιδείας και Πολιτισμού: Πεύκιος Γιωργιάδης

υπουργός Συγκοινωνιών και Εργων: Χάρης Θράσου

υπουργός Υγείας: Χάρης Χαραλάμπους

Καθήκοντα Κυβερνητικού Εκπροσώπου θα ασκεί ο υφυπουργός παρά τω Προέδρω Χριστόδουλος Πασιαρδής.

Οι νέοι υπουργοί θα αναλάβουν τα καθήκοντα τους την Τρίτη 13 Ιουνίου.

Προκήρυξη του Επαναστατικού Αγώνα

Ακολουθούν νέες επιθέσεις!

Στόχος ο Πρωθυπουργός και άλλοι υπουργοί!

Στην προκήρυξη, με την οποία ανέλαβε την ευθύνη για την επίθεση κατά του Γ.Βουλγαράκη, ο Επαναστατικός Αγώνας τονίζει ότι στόχευε στη δολοφονία του. Προαναγγέλλει νέα χτυπήματα κατά πολιτικών και οικονομικών στόχων και κάνει αναφορά σε συγκεκριμένους υπουργούς.

Η 11σέλιδη προκήρυξη, που είναι γραμμένη σε σκληρό ύφος, δημοσιεύτηκε στην εφημερίδα Ποντίκι, χθες. Ήδη, από την πρώτη σειρά του κειμένου, η τρομοκρατική οργάνωση αναλαμβάνει την ευθύνη για την «απόπειρα εκτέλεσης» του Γ.Βουλγαράκη, «ενός από τα πιο σημαντικά μέλη του κυβερνώντος κόμματος της ΝΔ στενού συνεργάτη του πρωθυπουργού Κ.Καραμανλή και θερμού υποστηρικτή της Νέας Τάξης».

Αιτιολογώντας την απόπειρα εναντίον του, γίνεται αναφορά στις υποθέσεις απαγωγής Πακιστανών και υποκλοπών, καθώς και σε αναβάθμιση της Ελλάδας στον τομέα της καθεστωτικής ασφάλειας κατά τη θητεία του στο υπουργείο

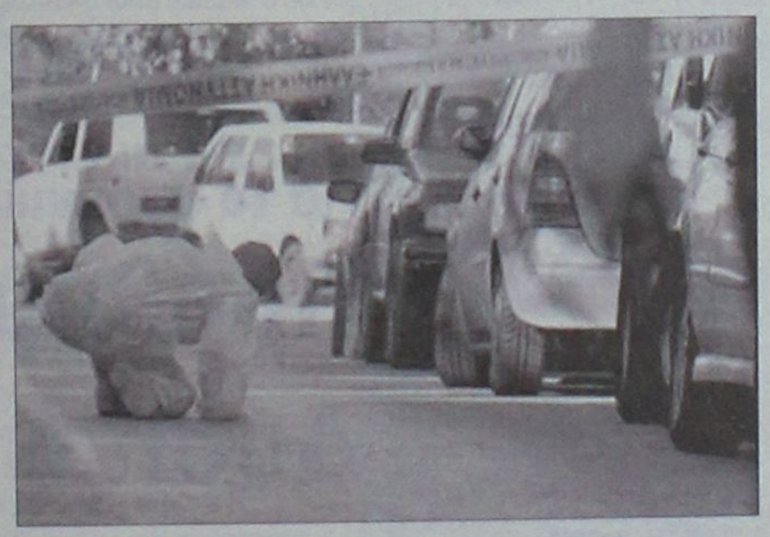

«Απόπειρα εκτέλεσης» του Γ.Βουλγαράκη χαρακτηρίζει τη βομβιστική επίθεση η τρομοκρατική οργάνωση

Δημόσιας Τάξης.

Όσον αφορά στο επιχειρησιακό μέρος, η οργάνωση αναφέρει ότι χτύπησε με δυόμισι κιλά εκρηκτικά και τηλεχειρισμό, κατά τη δεύτερη ενέδρα, καθώς την πρώτη φορά από το σημείο διήλθε ένας μοτοσικλετιστής. Ο Επαναστατικός Αγώνας σημειώνει ότι φρόντισε να μην υπάρχουν παράπλευρες απώλειες, όπως και στις προηγούμενες επιθέσεις, πριν από τις οποίες πραγματοποιούνταν προειδοποιητικά τηλεφωνήματα. Η τρομοκρατική οργάνωση προαναγγέλλει νέα χτυπήματα. «Κι αν αποτύχαμε τώρα, λόγω μιας άτυχης συγκυρίας, δεν σημαίνει ότι θα αποτύχουμε την επόμενη φορά που θα επιλέξουμε να χτυπήσουμε κάποιο κάθαρμα της πολιτικής ή οικονομικής εξουσίας», επισημαίνει.

Στην προκήρυξη γίνεται αναφορά στον Πρωθυπουργό, καθώς και στα ονόματα της υπουργού Εξωτερικών Ντ.Μπακογιάννη, του υπουργού Αμυνας Ευ.Μεϊμαράκη.

Οι δύο υπουργοί αναφέρονται υπό το πρίσμα κυρίως της ελληνικής ενσωμάτωσης στη «νεοφιλελεύθερη παγκοσμιοποίηση», «ακόμη και με την εκχώρηση 'εθνικών κεκτημένων'», ενώ γίνεται λόγος σε παραχωρήσεις σε μια σειρά ζητημάτων, όπως το Κυπριακό, το όνομα της ΠΓΔΜ, η ενταξιακή πορεία της Τουρκίας στην ΕΕ.

Αυτό που ανησυχεί ιδιαίτερα την Αντιτρομοκρατική Υπηρεσία είναι ότι ο Επαναστατικός Αγώνας σε κάθε του προκήρυξη φωτογραφίζει ουσιαστικά τον επόμενο στόχο του.

Το χτύπημα στο υπουργείο Οικονομικών στις 21 Δεκεμβρίου 2005 είχε προαναγγελθεί με την προκήρυξη της τρομοκρατικής οργάνωσης από το χτύπημα στο υπουργείο Απασχόλησης τον Ιούλιο του 2005.

Παράλληλα, η Αντιτρομοκρατική Υπηρεσία ανησυχεί για χτύπημα από τη Λαϊκή Επαναστατική Δράση (ΛΕΔ), ίσως και μέσα στις επόμενες ημέρες, καθώς από τότε που έκαναν την εμφάνισή τους οι δύο οργανώσεις, όταν χτυπάει η μία, ακολουθεί η άλλη με διαφορά λίγων εβδομάδων.

ΑUTO ΕΠΙΛΟΓΕΣ
ΕΚΘΕΣΗ ΜΕΤΑΧΕΙΡΙΣΜΕΝΩΝ ΑΥΤΟΚΙΝΗΤΩΝ
ΚΟΥΚΟΥΡΑΣ ΑΛΕΞΑΝΔΡΟΣ
ΛΕΩΦ. ΡΟΔΟΥ-ΛΙΝΔΟΥ 255 • ΤΗΛ. (22410)60910
www.autoepiloges.com

ΑΓΟΡΑ-ΠΩΛΗΣΗ-ΑΝΤΑΛΛΑΓΗ
ΜΕΤΑΧΕΙΡΙΣΜΕΝΩΝ ΑΥΤΟΚΙΝΗΤΩΝ

1. MERCEDES SLK KOMPRESSOR 2000cc 163 HP, μοντ. 2000, λευκό. ABGS, ABS, klima,αυτόματος πιλότος,, δερμάτινο σαλόνι, επένδ. αλουμ.,ηλ. οροφή, κεντρ. κλειδ., ηλ παράθ., ηλ.καθρ., υδρ. τιμ., ζάντες αλουμ. και CD.
2. MERCEDES SLK KOMPRESSOR 2000cc,196 HP, μοντ. 2000, μπλε. ABGS, ABS, klima,αυτόματος πιλότος,, δερμάτινο σαλόνι, επένδ. αλουμ.,ηλ. οροφή, κεντρ. κλειδ., ηλ παράθ., ηλ.καθρ., υδρ. τιμ., ζάντες αλουμ.,car kit και CD.
3. MERCEDES C200 KOMPRESSOR 1800cc 163HP Αυτόματο σειριακό κιβώτιο, μοντ. 2003, blue black. ABGS, ABS, klima, κεντρ. κλειδ., ηλ παράθ., ηλ.καθρ., υδρ. τιμ., book service και CD.
4. MERCEDES E200 2000cc, ασημί. ABGS, ABS, klima, κεντρ. κλειδ., ηλ. παράθ., ηλ.καθρ., υδρ. τιμ., δερμάτ.σαλόνι, ξύλινη επένδυση, ζάντες αλουμ. και CD.
5. MERCEDES C180 1800cc, μοντ. 1998,μπλε. ABGS, ABS, Klima, κεντρ. κλειδ., ηλ. παράθ., υδρ. τιμόνι,ηλ.καθρ.,ζάντες αλουμ., book service και CD.
6. MERCEDES C180 1800cc, μοντ. 1998,μαύρο. ABGS, ABS, Klima, κεντρ. κλειδ., ηλ. παράθ., υδρ. τιμόνι,ηλ.καθρ.,ζάντες αλουμ., δερμάτ.σαλόνι, ξύλινη επένδυση και CD.
7. AUDI TT 180HP TURBO 1800cc, μοντ. 2004, μαύρο. ABGS, ABS, klima, δερμάτινο σαλόνι, κεντρ. κλειδ., ηλ παράθ., ηλ.καθρ., υδρ. τιμ., ζάντες αλουμ. και CD.
8. PORSCHE BOXSTER 2700cc, μοντ. 1999, ασημί. ABGS, ABS, klima, ηλιοροφή, κεντρ. κλειδ., ηλ. παράθ., ηλ.καθρ., υδρ. τιμ., δερμάτ.σαλόνι, ξύλινη επένδυση, ζάντες αλουμ.,σπόιλερ, book service και CD.
9. JEEP CHEROKEE 3700cc, μοντ. 2002, μαύρο ABGS, ABS, klima, ηλιοροφή, κεντρ. κλειδ., ηλ. παράθ., ηλ.καθρ., υδρ. τιμ., δερμάτ.σαλόνι, ξύλινη επένδυση, ζάντες αλουμ.,σπόιλερ, book service και CD.
10. JEEP CHEROKEE 4000cc, μοντ. 1999, πράσινο. ABGS, ABS, klima, κεντρ. κλειδ., ηλ. παράθ., ηλ.καθρ., υδρ. τιμ., δερμάτ.σαλόνι, ξύλινη επένδυση, ζάντες αλουμ.,σπόιλερ, book service και CD.
11. JEEP CHEROKEE 2500cc, μοντ. 2003, μαύρο ABGS, ABS, klima, κεντρ. κλειδ., ηλ. παράθ., ηλ.καθρ., υδρ. τιμ., δερμάτ.σαλόνι, ζάντες αλουμ., book service και CD.
12. BMW COUPE 316 1600cc, μοντ. 2004, ασημί. ABGS, ABS, A/C, κεντρ. κλειδ., ηλ. παράθ., υδρ. τιμ., δερμάτ.σαλόνι, ζάντες αλουμ. και CD.
13. BMW 316 COMPACT 1600cc, μοντ. 8/2003, ασημί. ABGS, ABS, A/C, κεντρ. κλειδ., ηλ. παράθ., υδρ. τιμ., δερμάτ.σαλόνι, ζάντες αλουμ. και CD.
14. BMW 316 1600cc, μοντ. 1994, λευκό. ABGS, A/C, κεντρ. κλειδ., ηλ. παράθ., υδρ. τιμ. και CD.
15. BMW 316i 1600cc, μοντ. 1992, μαύρο. ABG,ABS, A/C, κεντρ. κλειδ., ηλ. παράθ., υδρ. τιμ. ηλ.καθρ. και CD.
16. TOYOTA AVENSIS 1800cc, μοντ.2002, ασημί ABGS,ABS, Clima, κεντρ. κλειδ., ηλ. παράθ., υδρ. τιμ. ηλ.καθρ,δερμ.σαλόνι και CD.
17. ALFA ROMEO 147 DISTINCTIVE 2000cc, μοντ.2003, ασημί. ABGS, ABS, A/C, κεντρ. κλειδ., ηλ. παράθ., υδρ. τιμόνι,ζάντες αλουμινίου και CD.
18. ALFA ROMEO 156 1600cc, μοντ.2002, μαύρο. ABGS, ABS, Clima, κεντρ. κλειδ., ηλ. παράθ., υδρ. τιμόνι, δερμ.σαλόνι, ηλιοροφή, ζάντες αλουμινίου και CD.
19. RENAULT MEGANE 1600cc, μοντ.2001, ασημί. ABGS , ABS, A/C κεντρ. κλειδ., ηλ. παράθ., υδρ. τιμόνι,ηλ.καθρ.,δερμ. Σαλόνι, ξύλινη επενδυση, ζάντ. αλουμ. και CD.
20. RENAULT MEGANE CLASSIC 1400cc, μοντ.2002, μπλε. ABGS , ABS, A/C κεντρ. κλειδ., ηλ. παράθ., υδρ. τιμόνι, ηλ.καθρ., ζάντ. αλουμ. και CD.
21. OPEL ASTRA 3Dr 1400cc,μοντ.2001,ασημί. ABS, ABGS, A/C, κεντρ. κλειδ., ηλ. παράθ., υδρ. τιμόνι,ζάντες αλουμινίου και CD.
22. OPEL ASTRA 5Dr AYTOMATO 1400cc,μοντ.2002,μαύρο. ABS, ABGS, A/C, κεντρ. κλειδ., ηλ. παράθ., υδρ. τιμόνι, ηλ.καθρ, ξύλινη επένδυση, ζάντες αλουμινίου και CD.
23. OPEL VECTRA SPORT 1600cc, μοντ.11/1999,ασημί. ABS, ABGS, A/C, κεντρ. κλειδ., ηλ. παράθ., υδρ. τιμόνι, ,επένδυση αλουμ.,ζάντες αλουμινίου και CD.
24. FIAT COUPE 1800cc, μοντ.1998, ασημί. ABS, ABGS, A/C, κεντρ. κλειδ., ηλ. παράθ., υδρ. τιμόνι,ζάντες αλουμινίου και CD.
25. FIAT PUNTO SPORTING 1250cc , μοντ. 2000, κίτρινο. ABGS, A/C, Κεντρ. κλειδ., ηλ. παράθ., υδρ. τιμόνι, ζάντες αλουμ. και CD.
26. FIAT PUNTO 1300cc , μοντ. 2002, κόκκινο. ABS, ABGS, Klima, Κεντρ. κλειδ., ηλ. παράθ., υδρ. τιμόνι, ηλ. καθρ και CD.
27. DAEWOO LANOS EXTREME 1300cc,μοντ.2000, μαύρο. A/C, υδρ. τιμόνι, κεντρ. κλειδ., ηλ. παράθ. ζάντες αλουμ., μαρσπιέ και CD.
28. PEUGEOT 307 1600cc, μοντ.2002, μπορντώ. ABGS, ABS, A/C, υδρ. τιμόνι, κεντρ. κλειδ., ηλ. παράθ. και CD.
29. PEUGEOT 206 1600cc, μοντ.2002, μπλε. ABGS, ABS, A/C, υδρ. τιμόντ, κεντρ. κλειδ., ηλ. παράθ. ηλ. καθρ, ζάντες αλουμ., και CD.
30. HYUNDAI COUPE 1600cc, μοντ.2001, χρυσό-μαύρο. ABGS, ABS, A/C, υδρ. τιμόνι, κεντρ. κλειδ., ηλ. παράθ.,ηλ.καθρ.,ζάντες αλουμ. και Ηχοσύστημα .
31. HYUNDAI COUPE 1600cc, μοντ.2002, ασημί. ABGS, ABS, A/C, υδρ. τιμόνι, κεντρ. κλειδ., ηλ. παράθ.,ηλ.καθρ.,ζάντες αλουμ.,book service και CD.
32. NISSAN PRIMERA 1600cc,μοντ.2002,ασημί ABGS, ABS, Clima, υδρ. τιμόνι, κεντρ. κλειδ., ηλ. παράθ. και CD
33. CITROEN VTS 120HP 1600cc, μοντ.2000, ασημί. A/C, κεντρ. κλειδ., ηλ. παράθ., υδρ. τιμ., ζάντες αλουμ. και CD.
34. LANCIA Y 1400cc, μοντ. 1996, μπλε. ABG , κεντρ. κλειδ., ηλ. παράθ., υδρ. τιμ.
35. LANCIA D 1400cc, μοντ. 1994, λευκό. ABGS ,A/C, κεντρ. κλειδ., ηλ. παράθ., υδρ. τιμ., ζάντες αλουμ. και CD.

ΣΗΜΕΙΩΣΗ: ΠΑΡΑΔΟΣΗ PORSCHE ΚΑΤΟΠΙΝ ΠΑΡΑΓΓΕΛΙΑΣ ΣΕ 2 ΗΜΕΡΕΣ.

ΑΠΟ 0% ΠΡΟΚΑΤΑΒΟΛΗ
ΕΩΣ 72 ΜΗΝΙΑΙΕΣ ΔΟΣΕΙΣ
ΜΕ ΤΑ ΧΑΜΗΛΟΤΕΡΑ ΕΠΙΤΟΚΙΑ ΤΗΣ ΑΓΟΡΑΣ
ΧΠ1210

Οι Αμερικάνοι σκότωσαν τον Αλ Ζαρκάουι

Νεκρός ο διαβόητος αρχηγός της Αλ Κάιντα στο Ιράκ!

Αμερικανική επιδρομή με τη συνεργασία μυστικών δυνάμεων

Τον διαβόητο αρχηγό της Αλ Κάιντα στο Ιράκ Αμπού Μουσάμπ αλ Ζαρκάουι σκότωσαν οι αμερικανικές δυνάμεις κατά τη διάρκεια αεροπορικής επιδρομής στη χώρα.

Την είδηση μετέδωσε αρχικά το αμερικανικό τηλεοπτικό δίκτυο ABC, αναφέροντας ότι ο Ζαρκάουι σκοτώθηκε βόρεια της Βαγδάτης κατά τη διάρκεια αεροπορικών βομβαρδισμών. Το θάνατο του Ζαρκάουι επιβεβαίωσε λίγο αργότερα ο Ιρακινός πρωθυπουργός, Νουρί αλ Μαλίκι, μιλώντας στην τηλεόραση της χώρας. «Σήμερα ο Αλ Ζαρκάουι εξοντώθηκε» ήταν η πρώτη φράση του πρωθυπουργού εν μέσω χειροκροτημάτων Ιρακινών δημοσιογράφων. «Αυτό είναι ένα μήνυμα προς όσους διαλέγουν το μονοπάτι της βίας να αλλάξουν δρόμο πριν να είναι πολύ αργά» επισήμανε. Ο Αλ Μαλίκι διευκρίνισε ότι ο αρχηγός της Αλ Κάιντα στο Ιράκ σκοτώθηκε το βράδυ της Τετάρτης μαζί με άλλους επτά συνεργάτες του κατά τη διάρκεια αμερικανικής επιδρομής περίπου 65 χλμ. βόρεια της Βαγδάτης, κοντά στην Μπακούμπα.

«Κάθε φορά που θα εμφανίζεται ένας Ζαρκάουι, θα τον σκοτώνουμε. Θα συνεχίσουμε να αντιμετωπίζουμε όποιον ακολουθεί αυτό το δρόμο. Είναι ένας ανοιχτός πόλεμος» τόνισε ο Μαλίκι, αποκαλύπτοντας επίσης ότι προ δέκα ημέρων σημειώθηκε αποτυχημένη προσπάθεια εξόντωσης του Αλ Ζαρκάουι.

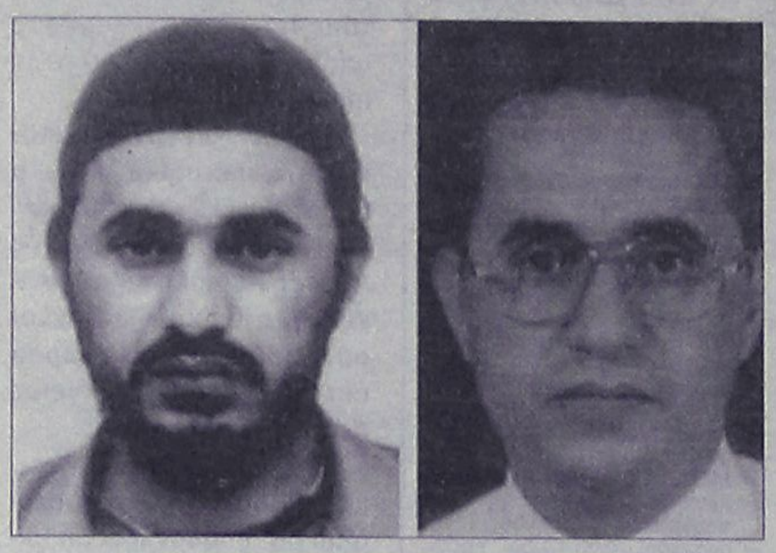

Ο Ζαρκάουι αποτελούσε το μεγαλύτερο «πονοκέφαλο» των Αμερικανών στο Ιράκ

Η επιχείρηση εξόντωσης

Ο αρχηγός των αμερικανικών δυνάμεων στο Ιράκ, στρατηγός Τζορτζ Κέισι ανέφερε ότι το πτώμα του Ζαρκάουι αναγνωρίστηκε κυρίως μέσω δακτυλικών αποτυπωμάτων και ταυτοποίησης του προσώπου. Εν συνεχεία ο αμερικανικός στρατός παρουσίασε στη Βαγδάτη φωτογραφία της σορού του Αλ Ζαρκάουι με τα μάτια κλειστά και κυλίδες αίματος πίσω του. Στη δημοσιότητα δόθηκε και βίντεο με τη ρίψη βομβών από δύο μαχητικά F-16 στην επιδρομή κατά την οποία δολοφονήθηκε ο διαβόητος Ιορδανός.

Ο στρατηγός Ουίλιαμ Κόλντγουελ δήλωσε πως έξι άτομα σκοτώθηκαν στο αεροπορικό χτύπημα, το οποίο προετοιμαζόταν επί εβδομάδες. Ο στρατός γνώριζε ότι στη συγκεκριμένη τοποθεσία βρισκόταν ο Αλ Ζαρκάουι και ο πνευματικός καθοδηγητής του Αμπντούλ Ραχμάν αλ-Ιράκι. Στην περιοχή, έφθασε πρώτη η ιρακινή αστυνομία και ακολούθησαν οι συμμαχικές δυνάμεις. Εντοπίστηκε η σορός του Αλ Ζαρκάουι και μεταφέρθηκε σε ασφαλή τοποθεσία, όπου και αναγνωρίστηκε θετικά κυρίως μέσω δακτυλικών αποτυπωμάτων, ουλών και τατουάζ που ήταν βέβαιο πως είχε ο καταζητούμενος. Διεξάγεται και ανάλυση DNA ώστε να επιβεβαιωθεί απόλυτα η ταυτότητα του Αλ Ζαρκάουι, όμως ο στρατηγός Κόλντγουελ δήλωσε απόλυτα βέβαιος πως ο ηγέτης της Αλ Κάιντα στο Ιράκ βρισκόταν στο σπίτι που επλήγη.

Οι αμερικανικές και οι ιρακινές δυνάμεις πραγματοποίησαν 17 εφόδους στη Βαγδάτη μετά τη δολοφονία Αλ Ζαρκάουι. Ως προς τη διαδοχή στην ηγεσία της Αλ Κάιντα στο Ιράκ, ο Αμερικανός στρατηγός ανέφερε ότι κατά πάσα πιθανότητα θα αναλάβει ο αιγυπτιακής καταγωγής Αμπού αλ-Μάσρι.

Ιορδανικός δάκτυλος;

Ιορδανός αξιωματούχος ανέφερε πως ο διαβόητος τρομοκράτης σκοτώθηκε στη διάρκεια κοινής επιχείρησης των αμερικανικών υπηρεσιών πληροφοριών, των ειδικών αμερικανικών δυνάμεων και των ιορδανικών υπηρεσιών πληροφοριών.

Ο ίδιος πρόσθεσε ότι ο Ζαρκάουι σκοτώθηκε δέκα λεπτά μετά την έναρξη της επιχείρησης, αλλά δεν διευκρίνισε εάν στην επιχείρηση αυτή συμμετείχαν και ιρακινές δυνάμεις. Επί του θέματος, ο Τζορτζ Μπους δήλωσε ότι οι αμερικανικές επίλεκτες δυνάμεις «απέδωσαν Δικαιοσύνη» στον ηγέτη της Αλ Κάιντα στο Ιράκ έπειτα από πληροφορίες από τους Ιρακινούς.

Ο διαβόητος Ιορδανός Αμπού Μουσάμπ αλ Ζαρκάουι ήταν στενός συνεργάτης του αρχηγού της Αλ Κάιντα Οσάμα μπιν Λάντεν και ηγείτο της οργάνωσης στο Ιράκ. Είχε σχεδιάσει και πραγματοποιήσει δεκάδες τρομοκρατικές επιθέσεις εναντίον αμερικανικών στόχων στο Ιράκ, καθώς και κατά αξιωματούχων της ιρακινής κυβέρνησης.

Ήταν ο πλέον καταζητούμενος άνθρωπος στο Ιράκ και είχε επικηρυχθεί από τους Αμερικανούς για 25 εκατομμύρια δολάρια -με το ίδιο ακριβώς ποσό έχει επικηρυχθεί και ο Οσάμα μπιν Λάντεν...

Για το πυρηνικό πρόγραμμα

Πρόθυμος να συζητήσει με τη Δύση ο πρόεδρος του Ιράν

Τι είπε σε χθεσινό διάγγελμά του

Σε μια ένδειξη καλής θέλησης, ο Ιρανός πρόεδρος Μαχμούντ Αχμαντινετζάντ δήλωσε πρόθυμος να συζητήσει για το πυρηνικό πρόγραμμα της χώρας, ώστε να λυθούν οι παρεξηγήσεις. Ξεκαθάρισε, πάντως, ότι δεν θα διαπραγματευθεί για την τεχνολογία που θα χρησιμοποιήσει.

Στη διάρκεια τηλεοπτικού διαγγέλματος, χθες, ο Μαχμούντ Αχμαντινετζάντ δήλωσε ότι το Ιράν θα συζητήσει για «τις κοινές ανησυχίες και θα λύσει τις παρεξηγήσεις στη διεθνή αρένα».

Ο Ιρανός πρόεδρος επισήμανε, δε, ότι οι διαβουλεύσεις αυτές θα πρέπει να γίνουν σε

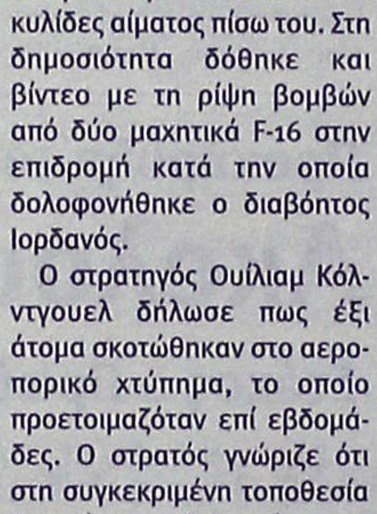

Ο Ιρανός πρόεδρος Μαχμούντ Αχμαντινετζάντ

μια ατμόσφαιρα χωρίς απειλές. «Οι διαπραγματεύσεις θα πρέπει να γίνουν σε μια ήρεμη ατμόσφαιρα.

Εάν νομίζουν [η διεθνής κοινότητα] ότι μπορούν να απειλούν και να κρατούν ένα ραβδί πάνω από τα κεφάλια του ιρανικού έθνους και παράλληλα να διαπραγματεύονται, πρέπει να γνωρίζουν ότι το ιρανικό έθνος θα απορρίψει τέτοιου είδους ατμόσφαιρα» υπογράμμισε.

Παράλληλα, διεμήνυσε ότι το Ιράν δεν θα διαπραγματευθεί επί των «αναμφισβήτητων δικαιωμάτων» του.

«Ποτέ δε θα διαπραγματευτούμε το είδος της τεχνολογίας που θέλουμε να χρησιμοποιήσουμε. Δεν θα κάνουμε ποτέ υποχωρήσεις ούτε θα διαπραγματευτούμε τα νόμιμα δικαιώματά μας και δεν θα επιτρέψουμε στη Δύση να μας υποδείξει τι να κάνουμε και τι να αποφασίσουμε» τόνισε.

Μία ημέρα νωρίτερα, ο Ιρανός υπουργός Εξωτερικών Μανουσέρ Μοτακί είχε δώσει το στίγμα των προθέσεων δηλώνοντας: «Θα μελετήσουμε προσεκτικά τις προτάσεις που υπέβαλε ο κ. Σολάνα. Με τις διπλωματικές διαβουλεύσεις και αν υπάρχει καλή θέληση, θα μπορέσουμε να βρούμε κοινό έδαφος».

Η Μόσχα εξέφρασε την εκτίμηση ότι το Ιράν πιθανόν να απαντήσει για το πακέτο κινήτρων στα τέλη Ιουνίου.

αθλητικη ΡΟΔΙΑΚΗ
ΠΑΡΑΣΚΕΥΗ 9 ΙΟΥΝΙΟΥ 2006

ΑΝΟΙΓΕΙ ΣΗΜΕΡΑ
Η ΑΥΛΑΙΑ ΤΟΥ
ΠΑΓΚΟΣΜΙΟΥ ΚΥΠΕΛΛΟΥ
ΣΕΛ. 32

Ενήμερος για όλα

- Ο Ντανιέλ Μπατίστα αιφνιδίασε τους πάντες με τις γνώσεις του τις απόψεις του αλλά και τα όσα ήξερε για τον Διαγόρα.
- Έμεινε σε εκκρεμότητα το θέμα του γυμναστή και θα υπάρξουν εξελίξεις από την ερχόμενη Τρίτη.
- Συζήτησε με όλους τους συνεργάτες του και θα κάνει το ίδιο και στην Αθήνα από σήμερα το απόγευμα.

Γνωρίζει πολύ καλά τι τον περιμένει τον νέο τεχνικό του Διαγόρα και τι θα συναντήσει απέναντί του όταν θα αναλάβει και τα αγωνιστικά καθήκοντα του.

Ο Ντανιέλ Μπατίστα δείχνει να έχει διαμορφωμένο ήδη και τον προπονητικό του χαρακτήρα κι αυτό φαίνεται από τις συζητήσεις που έχει κάνει με όλους τους συνεργάτες του την φετινή περίοδο.

Δείχνει συγκροτημένο άτομο με αδαμάντινο χαρακτήρα που μπορεί ανά πάσα στιγμή να κερδίσει τον οποιοδήποτε έχει απέναντί του. Γνωρίζει πάρα πολλά για τον Διαγόρα παρά το γεγονός ότι έχει μόνο λίγες μέρες στο νησί μας και μελετά βιντεοκασέτες για να διαμορφώσει όσο το δυνατό καλύτερη άποψη για τους παίκτες του Διαγόρα .

Ο προπονητής του Διαγόρα συζήτησε με όλους τους συνεργάτες του και αναχωρεί σήμερα μαζί με τον πρόεδρο Κώστα Χρυσοχοΐδη, τον αντιπρόεδρο Γιάννη Καμπούρη, τον συνονόματο του βοηθό προπονητή, τον τεχνικό διευθυντή Βασίλη Αθανασίου και τον γενικό αρχηγό Μιχάλη Ευθυμίου για την Αθήνα με σκοπό να μελετήσουν πολλά εκεί, να οργανώσουν και να προγραμματίσουν καλύτερα μακριά από τις «σειρήνες» του νησιού που θέλουν, και επιθυμούν πολλά.

Σκοπός του είναι να εισηγηθεί στην διοίκηση μεταγραφές ουσίας αλλά όχι εντυπωσιασμού και να μην «φορτώσει» ανώφελα την ομάδα.

Στόχος του σύμφωνα πάντα με πληροφορίες είναι να δημιουργήσει μια ομάδα η οποία θα μπορεί να συναγωνισθεί όλες τις άλλες της Γ΄Εθνικής στο φετινό πρωτάθλημα.

Σύμφωνα πάντα με τα όσα έγιναν γνωστά ο Ντανιέλ Μπατίστα συναντήθηκε και είχε εκτενή συζήτηση

- Με τον τεχνικό διευθυντή της ομάδας Βασίλη Αθανασίου με τον οποίο συζήτησε οργανωτικά θέματα του τμήματος και θέματα προγραμματισμού
- Με τον βοηθό του Γιάννη Καμπούρη και από τις πληροφορίες προκύπτει πως οι δύο άνδρες «κόλλησαν» κατευθείαν κάτι που σημαίνει πως θα έχουν πολύ καλή συνεργασία από τα πόστα που θα υπηρετήσουν την ομάδα.
- Αλλά και με τον Μιχάλη Ευθυμίου με τον οποίο είχε διεξοδική συζήτηση.

Οι ανωτέρω, όπως προαναφέραμε, θα συνοδεύσουν τον πρόεδρο Κώστα Χρυσοχοΐδη στην Αθήνα και πέρα από τα θέματα προγραμματισμού και οργάνωσης θα ασχοληθούν και με μεταγραφικά θέματα που θα εξελιχθούν από την προσεχή Τρίτη, ημερομηνία επιστροφής τους.

Το θέμα του γυμναστή θέλει να το χειρισθεί ο ίδιος ο Μπατίστα και θα το συζητήσει με τους διοικούντες και με τους υπόλοιπους συνεργάτες του στην Αθήνα.

Χθεσινές πληροφορίες ανέφεραν πως συναντήθηκε και με τον Νίκο Μαντικό στο παρασκήνιο των συζητήσεων που έκανε με τους υπόλοιπους.

Όλα αυτά θα ανακοινωθούν καταληκτικά αμέσως μετά την επιστροφή όλων από την Αθήνα.

Μέσα στις επόμενες μέρες θα γίνει πάντως η επίσημη παρουσίαση από την διοίκηση Χρυσοχοΐδη τόσο του προπονητή όσο και των συνεργατών του που θέλουν να καθιερώσουν από την φετινή σεζόν πρωτοποριακά πράγματα στην ομάδα.



Έδειξε ενήμερος για όλα στις συναντήσεις του με τα υπόλοιπα μέλη της τεχνικής ηγεσίας ο Ντανιέλ Μπατίστα

Εντοπίσθηκαν οι στόχοι

- -Η Ρόδος δεν έχει στις άμεσες προτεραιότητες τους Θέμελη και Τρούλη
- Την απάντηση του Ιωνικού περιμένουν στην Ρόδο για την απόκτηση του Γιώργου Καντιμοίρη.
- Όχι στα μεγάλα ανοίγματα, ναι στην ανταγωνιστικότητα λένε στη Ρόδο.

Η Ρόδος έχει εντοπίσει τους στόχους που θέλει να αποκτήσει ενόψει του πρωταθλήματος της Γ΄Εθνικής που έρχεται.

Τα μεταγραφικά της ομάδας περνούν από τον προπονητή αλλά και την διοίκηση ούτως ώστε να επιτευχθεί το καλύτερο δυνατό στον τομέα αυτό και η ομάδα να αποκτήσει το προσδοκούμενο πρόσωπο. Έτσι

- Δεν ενδιαφέρει την Ρόδο η απόκτηση του Λευτέρη Τρούλη παρά το γεγονός πως είναι Ροδίτης και θέλει να επιστρέψει στο νησί του χωρίς να είναι αυτό οριστικό καθώς από την Αθήνα οι πληροφορίες μιλούν για πρόταση από ομάδα της Β΄Εθνικής.
- Με τον Αστέριο Θέμελη υπήρξε επαφή αλλά προς στιγμή τουλάχιστον ο παίκτης δεν είναι στις άμεσες προτεραιότητες και ψηλά στις μεταγραφικές λίστες.

Πιο συγκεκριμένα:

- «Δεν υπάρχει κανένα ενδιαφέρον και για τα δύο παιδιά» δήλωσε από την ιδιαίτερη πατρίδα του όπου περνάει λίγες μέρες διακοπών ο Γιώργος Στράντζαλης και συνέχισε: «Θα πάρουμε αυτούς που κάνουν στην ομάδα χωρίς αυτό να σημαίνει πως δεν θα μπορούμε να ανταγωνισθούμε όλες τις υπόλοιπες ομάδες της Γ΄Εθνικής.

Έχουμε βρει ποιους θα πάρουμε και συζητάμε με αυτούς ή τις ομάδες τους. Σε καμία όμως περίπτωση δεν θα πάρουμε παίκτη για να επιβαρύνουμε την ομάδα".

Σύμφωνα με τις ίδιες πληροφορίες η διοίκηση της ομάδας της Ρόδου περιμένει μέχρι το τέλος την απάντηση του Ιωνικού για τον τερματοφύλακα Γιώργο Καντιμοίρη.

Ο νεαρός Ρόδιος γκολκίπερ ενδιαφέρει ακόμα την Ρόδο αλλά κατά τα φαινόμενα ο Σάκης Τσιώλης τον έχει στα πλάνα του και κατ' επέκταση πρέπει να θεωρείται βέβαιη η παραμονή του στην ΠΑΕ της Νίκαιας.

Αν ο Ιωνικός απαντήσει αρνητικά τότε υπάρχει η εναλλακτική λύση για τον Γιώργο Στράντζαλη και την ομάδα του.

Συνεπώς ούτε του Θέμελη μπορεί να παίξει αυτήν την στιγμή αλλά ούτε και του Λευτέρη Τρούλη.

Καθημερινά πρέπει να σημειωθεί πως γίνονται συζητήσεις επί συζητήσεων και αφορούν όχι μόνο τα μεταγραφικά αλλά θέματα υλικού, κλεισίματος φιλικών προετοιμασίας προγραμματισμού και οργάνωσης αλλά και δεν βιάζονται να πάρουν την οποιαδήποτε απόφαση στο πόδι.

Η Ρόδος θέλει να μείνει στο μπάτζετ της και να μην κάνει μεγάλα ανοίγματα. Οι επιλογές των ανθρώπων της στο μεταγραφικό παζάρι θα είναι ανάλογες με τις ισορροπίες που πρέπει να κρατηθούν και αυτήν την χρονιά. Και κατ' επέκταση δεν βιάζονται ο Χρήστος Ηλιακίδης και οι συνεργάτες του για να πάρουν παίκτες στην ομάδα.

Περιμένουν καθώς τα χρονικά περιθώρια υπάρχουν.

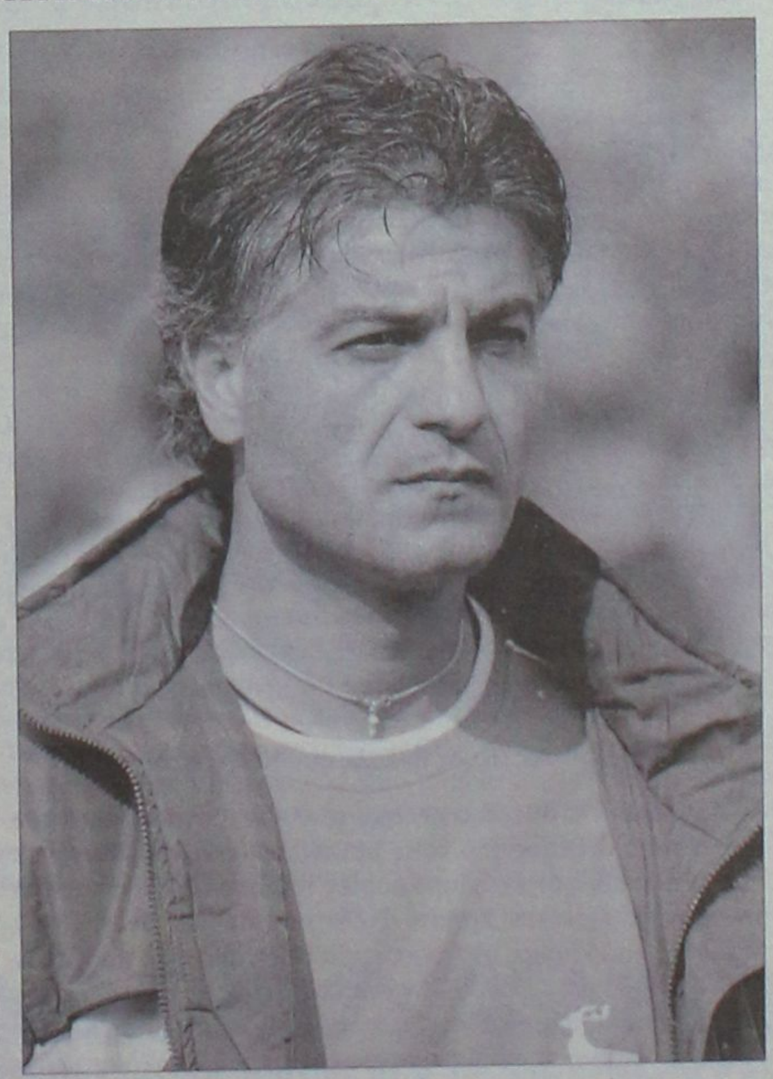

Ο προπονητής αλλά και οι διοικούντες της Ρόδου δεν θα βιασθούν στις μεταγραφές

Εκλεισε και ο Μιχ. Πάττας

• Ο 18 χρονος επιθετικός που έμεινε ελεύθερος από τον Κλεάνθη συμφώνησε με τον Ιαλυσο πού είναι πολύ κοντά και στον Αλαχούζο.

• Την Κυριακή στις 12 το μεσημέρι θα γίνει στο Δημαρχείο η γενική συνέλευση του Ιάλυσου.

Στην Ιαλυσό θέλουν να είναι έτοιμα όλα πριν από τις 20 του μήνα και για αυτό μαζί με τις διεργασίες της γενικής συνέλευσης προχωρούν και στον καταρτισμό του ρόστερ της ομάδας πού θα πάρει μέρος στο φετινό περιφερειακό πρωτάθλημα.

Την Τετάρτη το βράδυ με μια κίνηση έκλεισαν δύο από τους παίκτες που έχει υπ' όψη του ο Άκης Δελαπόρτας ενώ βρισκόταν και χθες πολύ κοντά στον Αλαχούζο που δεν έχει κλείσει ακόμα μέχρι την ώρα πού γράφονται αυτές οι γραμμές.

-Από την Τετάρτη το βράδυ παίκτες του Ιάλυσου θεωρούνται -όπως έγραψε και χθες η Α.Ρ. -ο Στεργος Γαϊτανος που αγωνιζόταν μέχρι πρότινος στον Κλεόβουλο, ενώ ανανέωσε και θα φοράει και την φετινή περίοδο τα κιτρινοκόκκινα ο Σταύρος Καρακώστας.

-Αυτός που θα φοράει τα ίδια χρώματα με τους προαναφερόμενους και έκλεισε την οριστική συμφωνία χθες το μεσημέρι είναι ο Μιχάλης Πάττας που έμεινε ελεύθερος από την ομάδα του Κλεάνθη. Ο Πάττας είναι 18 χρόνων και είναι επιθετικός.

Με αυτήν την μεταγραφή ο Ιάλυσος πρόσθεσε ακόμα ένα μικρό ταλαντούχο ποδοσφαιριστή στην δύναμή του ενώ ενίσχυσε και την επίθεσή του.

-Οι συναντήσεις συνεχίζονται στην Ιαλυσό μεταξύ των διοικούντων της ομάδας, του προπονητή αλλά και των παικτών που ενδιαφέρουν τον Ιάλυσο και πιστεύεται πώς όλα θα είναι έτοιμα αμέσως μετά την ολοκλήρωση της γενικής συνέλευσης.

Η γ.σ. της ομάδας θα γίνει όπως χαρακτηριστικά ανακοινώθηκε την προσεχή Κυριακή 11 Ιουνίου στο Δημαρχείο Ιαλυσού με θέματα προς συζήτηση

-Τον διοικητικό και οικονομικό απολογισμό περιόδου 2005-2006

-Αλλά και την διεύρυνση του διοικητικού συμβουλίου. Σε αυτήν θα λάβουν μέρος όλα τα ταμειακώς εντάξει μέλη του συλλόγου ενώ σε ό,τι αφορά την διεύρυνση έγινε γνωστό πώς υπάρχουν μέλη πού θέλουν να μπουν στην Διοίκηση και να συνεισφέρουν στην προσπάθεια για μια καλή πορεία στο περιφερειακό πρωτάθλημα. Είναι οικονομικά ανεξάρτητοι και μπορούν να βοηθήσουν σε πολλά μέτωπα την ομάδα και να πάει καλά όχι μόνο αγωνιστικά αλλά και σε θέματα προγραμματισμού και σε άλλα αθλήματα όπως το μπάσκετ το οποίο είναι υπό ανασυγκρότηση και μάλιστα έχοντας μεγάλους στόχους.

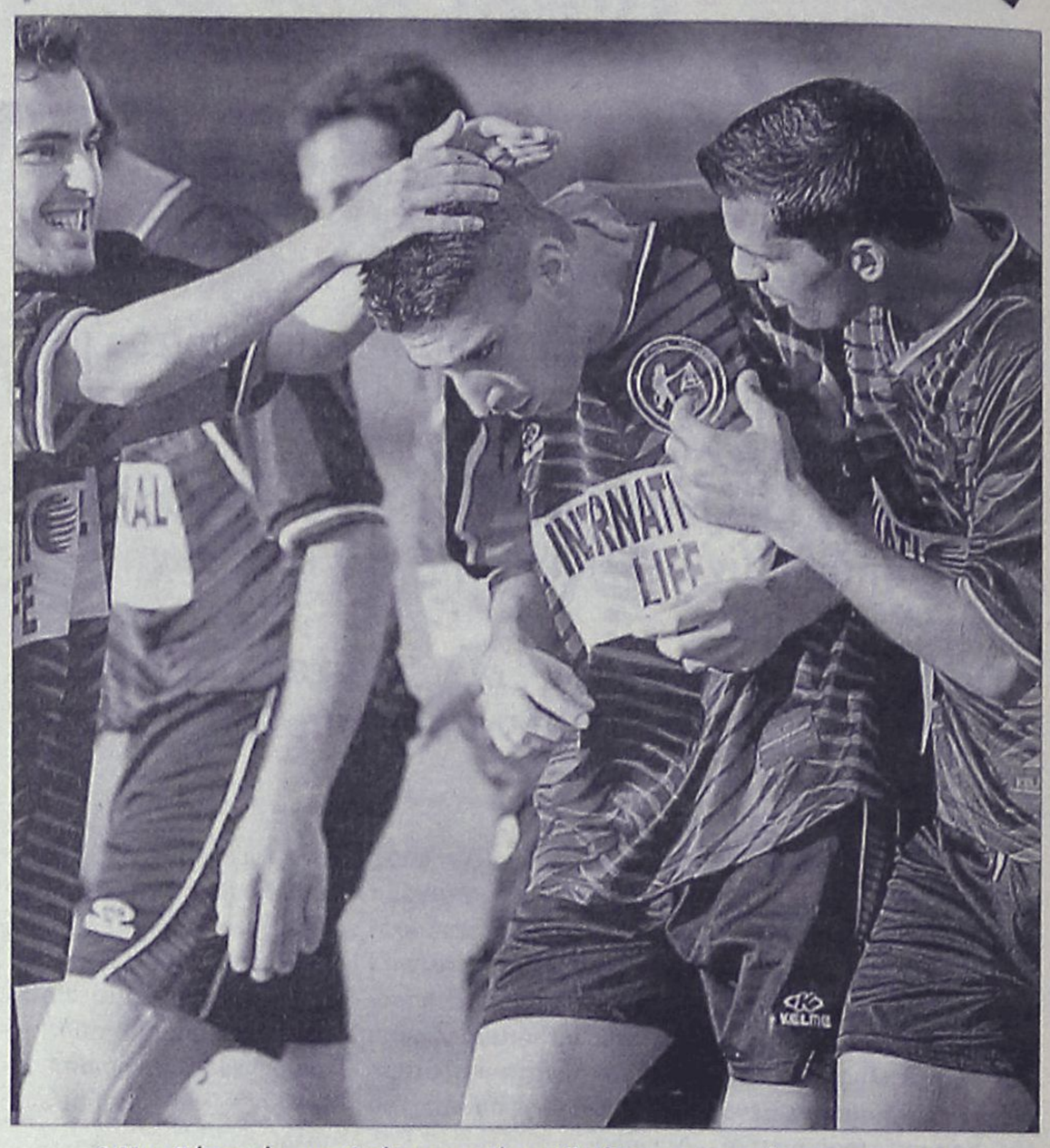

Ο Μιχ. Πάττας έμεινε ελεύθερος από τον Κλεάνθη και συμφώνησε με τον Ιάλυσο

Έκλεισε Στόιο, Πέρο

-Σε άλλες δύο μεταγραφικές συμφωνίες προχώρησε χθες ο Κλεάνθης, ενώ αργά το βράδυ αναμενόταν να κλείσει και με τον Παπαοικονόμου.



Ο Δημήτρης Πέρος άλλαξε ομάδα και κατηγορία

Αργά αλλά σταθερά ο Κλεάνθης κλείνει τον ένα μετά τον άλλο τους στόχους του τους μεταγραφικούς. Σύμφωνα με τις χθεσινοβραδινές πληροφορίες η διοίκηση του Σταμάτη Μαχλή έκλεισε τον Χρήστο Στόϊο που πέρυσι αγωνιζόταν στον Ιάλυσο κυρίως στα τελευταία παιχνίδια ενώ πριν ήταν στην ομάδα της Ρόδου. Αγωνίζεται με επιτυχία όλες τις θέσεις της άμυνας και αναμένεται να βοηθήσει τον Κλεάνθη στην φετινή πορεία στο περιφερειακό πρωτάθλημα. Επίσης η διοίκηση της ομάδας του Παραδεισίου συμφώνησε με τον επιθετικό του Κλεόβουλου, Δημήτρη Πέρο, που έμεινε ελεύθερος, προσθέτοντας άλλη μια πολύτιμη λύση στη επιθετική του γραμμή.

Στο μεταξύ πιο αργά αναμενόταν να έχει συνάντηση και με τον επιθετικό του ΑΕΡΑ, Δημοσθένη Παπαοικονόμου, που και αυτός έμεινε ελεύθερος. Οι πληροφορίες ανέφεραν πως και ο τρίτος θα αγωνίζεται τη νέα χρονιά στον Κλεάνθη.

Πρώτο μέλημα οι μικροί

• Ελεύθερος έμεινε και ο επιθετικός Μάκης Πάττας, δεν συνεχίζει ο Μανιάς. ενώ όλα δείχνουν ότι τελειώνει και ο Κυριαζής. Μελετάται η περίπτωση Τσαφή

Συνεχίζονται οι διερευνητικές επαφές της ομάδος του Κλεάνθη με παίκτες που ενδιαφέρουν την ομάδα και είναι στην λίστα του προπονητή κυρίου Ανδρέα Σταύρου.

Η επιτροπή μεταγραφών σε πρώτη φάση έχει βάλει σαν κύριο στόχο τους νέους παίκτες κάτω των είκοσι ετών .

Όπως πιστεύουν οι άνθρωποι του Κλεάνθη θα "παιχτούν" πολλά σε αυτές τις ηλικίες στην κατηγορία αφού πρέπει υποχρεωτικά να παίζουν τέσσερις παίκτες κάτω των είκοσι στην βασική ενδεκάδα.

Οι κινήσεις που γίνονται είναι διερευνητικού χαρακτήρα δεν υπάρχουν προτάσεις οικονομικού ενδιαφέροντος αλλά αυτό που πρέπει να θεωρείται σίγουρο είναι , πρώτον ότι δεν βιάζονται να αποκτήσουν παίκτες και επιπλέον αυτούς που θέλουν πραγματικά στην ομάδα θα τους αποκτήσουν.

Βασικές προϋποθέσεις πέρα του οικονομικού, για να έλθει κάποιος ποδοσφαιριστής στην ομάδα είναι το ήθος , η αγωνιστικότητα η πειθαρχία και η διάθεση για δουλειά.

Παράλληλα έχουν αρχίσει οι προκαταρκτικές επαφές με τους ντόπιους παίκτες.

Τις επαφές έχει αναλάβει να τις κάνει ο υπεύθυνος του ποδοσφαιρικού τμήματος Αφεντούλης Εμμανουήλ.

ΜΕΤΑΓΡΑΦΙΚΑ

-Παρελθόν αποτελεί για την ομάδα ο Αντώνης Μανιάς .

Εργασιακοί λόγοι που ήταν δύσκολο να καμφθούν οδήγησαν τον παίχτη στη απόφαση να αποχωρήσει. Η διοίκηση της ομάδος ευχαριστεί τον ποδοσφαιριστή για την συνεισφορά του τα τρία χρόνια συνεργασίας και του εύχεται καλή συνέχεια

-Ο σύλλογος δέχθηκε προτάσεις από τους ανθρώπους της Παστιδας για την μεταγραφή του παίχτη Τσαφή στην ομάδα. Οι προτάσεις θα αξιολογηθούν από το συμβούλιο και θα υπάρξει ανάλογη απάντηση. Επίσης μετά από απόφαση του συμβουλίου δίδεται η ελευθέρα στον 19χρονο επιθετικό Μάκη Πάττα. Η απόφαση παραχώρησης ήταν ομόφωνη και η επιθυμία και των δυο πλευρών ολοκληρώθηκε μετά την συνάντηση που είχαν.

Η διοίκηση του Κλεάνθη ευχαριστεί τον ποδοσφαιριστή για την μέχρι τώρα συνεργασία του και προσφορά στον σύλλογο και του εύχεται καλή συνέχεια.

-Αύριο θα υπάρξει συνάντηση του ποδοσφαιριστή Χατζηθεοδωράκη Πανορμίτη με την διοίκηση της ομάδος .



Υστερα από τρία χρόνια είναι παρελθόν ο Αντώνης Μανιάς

Ο ΚΥΡΙΑΖΗΣ

Κοντά σε διαζύγιο με τον Κλεάνθη και ο Μιχάλης Κυριαζής. Παρά τις συνεχείς επαφές τις τελευταίες μέρες του προέδρου με τον παίκτη, δεν βρέθηκε λύση. Οι επαγγελματικές υποχρεώσεις του ποδοσφαιριστή δεν επιτρέπουν την συνέχεια της συνεργασίας.

ΥΠΟΔΟΜΕΣ

Την επόμενη εβδομάδα θα ακολουθήσει ειδική συνεδρίαση με αποκλειστικό θέμα τις υποδομές του συλλόγου. Οι υπεύθυνοι υποδομών Πισσαδάκης Μιχάλης και Παναγιώτου Χρήστος έχουν βάλει στόχο να ξεκινήσουν από μηδενική βάση οι λειτουργίες των τμημάτων.

ΤΟ ΣΤΕΚΙ

Σήμερα Παρασκευή ξεκινάει η λειτουργία του "στεκιού"στην πλατεία Παραδεισίου και την προσεχή Τρίτη θα αρχίσουν να διατίθενται τα λαχεία για την λαχειαγορά του συλλόγου

Απολογισμός για κλάματα



Τις 100 χιλιάδες ευρώ ξεπερνάει η «μαύρη τρύπα» του ταμείου της ΕΠΣΔ, όπως θα δείξουν και τα επίσημα στοιχεία. Τις 500 χιλιάδες ευρώ ξεπερνάει το χρέος της ΕΠΟ προς την Ένωση!

Σε εξέλιξη βρίσκεται η διαδικασία της συγκρότησης του απολογισμού της ΕΠΣΔ για την αγωνιστική περίοδο που πέρασε και όπως αναφέρουν οι πληροφορίες, οι αριθμοί επιβεβαιώνουν πλήρως την δραματική κατάσταση που επικρατεί στον χώρο του δωδεκανησιακού ποδοσφαίρου. Σύμφωνα με πληροφορίες, το χρέος της Ένωσης ξεπερνάει το ποσό των 100 χιλιάδων ευρώ, καθώς τα έσοδά της ήταν μηδαμινά σε σχέση με τις πραγματικές ανάγκες τόσο της λειτουργίας της, όσο και της διεκπεραίωσης των τοπικών πρωταθλημάτων της τελευταίας αγωνιστικής περιόδου.

Είναι ευκολονόητο πως μόνο αν έρθουν τα πάνω κάτω ως προς τα δεδομένα που έχουν διαμορφωθεί στον ελληνικό ποδοσφαιρικό χάρτη μπορούν να βρεθούν τα χρήματα που θα καλύψουν ένα κομμάτι της «μαύρης τρύπας» στον βαθμό που θα ανακουφιστούν στο ελάχιστο τα σωματεία.

Παράλληλα, όμως, με τα έξοδα και τα χρέη λόγω της έλλειψης χρημάτων, συνεχίζει να ανεβαίνει και το χρέος της ΕΠΟ προς την ΕΠΣΔ. Όπως έλεγαν οι άνθρωποι της Ένωσης, στην παρούσα φάση το υπόλοιπο που έχει να λαμβάνει το δωδεκανησιακό ποδόσφαιρο ξεπερνάει το ποσό των 500 χιλιάδων ευρώ! Φυσικά, κανένας δεν ευελπιστεί στην κάλυψη του χρέους, που θα μείνει για να υπενθυμίζει πως η κάθε προηγούμενη έγκριση εκ μέρους της Ομοσπονδίας του προϋπολογισμού της Ένωσης ήταν ουσιαστικά στον αέρα και χωρίς κανένα πραγματικό αντίκρισμα.

Λογικά, κατά την διάρκεια της επικείμενης τακτικής γενικής συνέλευσης της ΕΠΣΔ στις 21 Ιουνίου θα αναζητηθούν από κοινού με τα σωματεία οι τρόποι με τους οποίους θα ενισχυθούν τα οικονομικά της διοργανώτριας. Άλλωστε, και με δεδομένη την προοπτική της πλήρους ανεξαρτητοποίησης της ΕΠΟ από την Πολιτεία δεν υπάρχει άλλη επιλογή από την δραστηριοποίηση της ΕΠΣΔ στον τομέα της εξασφάλισης νέων πηγών χρηματοδότησης, διαδικασία η οποία θα διανύσει τα πρώτα της βήματα πιθανότατα στις αρχές Ιουλίου, οπότε και θα ενεργοποιηθεί η αρμόδια επιτροπή. Τουλάχιστον αυτές είναι οι προθέσεις των μελών του διοικητικού συμβουλίου της Ένωσης, όπως εκφράστηκαν στις προηγούμενες συνεδριάσεις τους.

Έχει προτάσεις

Ελεύθερος από τον Ορφέα έμεινε ο νεαρός ποδοσφαιριστής Μερκούρης Θεοδοσίου και ομάδες της Α' Κατηγορίας και του Περιφερειακού Πρωταθλήματος θέλουν να τον συμπεριλάβουν στο ρόστερ τους. Ο ίδιος πάντως δεν έχει αποφασίσει ακόμη που θα συνεχίσει να αγωνίζεται του χρόνου.

Ολοκληρώθηκε η α' φάση

Ολοκληρώθηκαν χθες το μεσημέρι οι εργασίες της πρώτης φάσης του Σεμιναρίου Προεπιλογής Διαιτητών. Στους διαιτητές μίλησαν το μέλος του δ.σ. της ΕΠΟ Αριστείδης Σταθόπουλος, ο project manager του Ψυχοθεραπευτικού Κέντρου «Art de psychotherapie», Daniel Lorenzetti και η υπεύθυνη του ίδιου κέντρου, Μίνα Πριόνα. Επίσης, ο καθηγητής φυσικής αγωγής Βασίλης Λώλης ενημέρωσε τους διαιτητές για τα νέα τεστ της FIFA που θα ισχύσουν υποχρεωτικά από την 1η Ιανουαρίου 2007.

Εξάλλου, το απόγευμα ξεκίνησε η δεύτερη φάση του σεμιναρίου με τη συμμετοχή των διαιτητών της Γ΄ και της Δ΄ Εθνικής Κατηγορίας. Η ΚΕΔ βράβευσε τους διαιτητές που κατέλαβαν, βάσει των εκθέσεων των παρατηρητών, τις τρεις πρώτες θέσεις κατά την ποδοσφαιρική περίοδο 2005-2006:

Γ΄ ΕΘΝΙΚΗ ΚΑΤΗΓΟΡΙΑ

1. ΑΜΠΑΡΚΙΟΛΗΣ ΑΠΟΣΤΟΛΟΣ (ΣΔΠ ΘΕΣ/ΝΙΚΗΣ)
2. ΖΑΧΑΡΙΑΔΗΣ ΠΡΑΞΙΤΕΛΗΣ (ΣΔΠ ΘΕΣ/ΝΙΚΗΣ)
3. ΤΖΟΒΑΡΑΣ ΓΕΩΡΠΟΣ (ΣΔΠ ΦΘΙΩΤΙΔΑΣ)

Δ΄ ΕΘΝΙΚΗ ΚΑΤΗΓΟΡΙΑ

1. ΦΡΑΓΚΑΚΗΣ ΧΡΗΣΤΟΣ (ΣΔΠ ΚΑΒΑΛΑΣ)
2. ΡΟΥΣΣΟΣ-ΜΠΕΚΕΡΤΖΗΣ ΝΙΚ. (ΣΔΠ ΠΡΕΒΕΖΑΣ)
3. ΣΕΛΕΜΙΔΗΣ ΧΑΡΑΛΑΜΠΟΣ (ΣΔΠ ΠΕΛΛΑΣ)

Τέλος, στους διαιτητές μίλησαν οι κ. Alexis Ponnet, Daniel Lorenzetti, Βασίλης Λώλης και η κυρία Μίνα Πριόνα.

Δικαιολογημένα άπιστοι

Νέα διαβεβαίωση φέρεται να έλαβε ο Μιχάλης Βεργωτής για εντός δεκαημέρου καταβολή των χρημάτων της έκτακτης επιχορήγησης του Γιώργου Ορφανού. Φυσικά, αν δεν δει λεφτά, δεν πιστεύει.

Στην ΕΠΣΔ δεν λένε να χάσουν τις ελπίδες τους πως κάποια στιγμή η υπόσχεση που έλαβαν από τον υφυπουργό Αθλητισμού, Γιώργο Ορφανό, για την εξασφάλιση έκτακτης επιχορήγησης προς το δωδεκανησιακό ποδόσφαιρο, θα τηρηθεί.

Όπως έλεγε χθες ο πρόεδρος της Ένωσης, Μιχάλης Βεργωτής, πριν από δύο τρεις μέρες επικοινώνησε με το γραφείο του υφυπουργού και μίλησε με την γραμματέα του. Η απάντηση; Όπως φέρεται να τον διαβεβαίωσε, σε περίπου δέκα ημέρες θα μπει η υπογραφή στην σχετική απόφαση και τα χρήματα θα εκταμιευτούν άμεσα. Το κατά πόσο κάτι τέτοιο ισχύει θα το απαντήσει ο ίδιος ο χρόνος, αν και οι τελευταίοι μήνες έδειξαν πως το μόνο που κατάφεραν οι παράγοντες της Ένωσης που ταξίδεψαν στην Αθήνα και συναντήθηκαν με τον Γιώργο Ορφανό ήταν να χάσουν τα λεφτά τους στα αεροπορικά εισιτήρια και στα έξοδα της διαμονής τους στην πρωτεύουσα. Ανάλογες διαβεβαιώσεις σαν και αυτή που φέρεται να άκουσε ο Μιχάλης Βεργωτής έχουν δοθεί αμέτρητες και από πολλές κατευθύνσεις, χωρίς μέχρι στιγμής να υπάρχει το παραμικρό φως. Πώς το αντιμετωπίζουν στην ΕΠΣΔ; Μία διαβεβαίωση πάνω, μία κάτω, δεν υπάρχει διαφορά. Ο Γιώργος Ορφανός θα γίνει πιστευτός όχι όταν υπογράψει την απόφαση της έκτακτης επιχορήγησης, αλλά όταν στο ταμείο της Ένωσης βρεθούν τα χρήματα τα οποία έχει υποσχεθεί και τα οποία προσδιορίζονται στο ποσό των 50 χιλιάδων ευρώ. Μέχρι τότε, ό,τι και να ακούσουν, απλά δεν το πιστεύουν και ως προς αυτό σίγουρα δεν μπορεί να τους κατηγορήσει κανείς.



Αν δεν δει δεν πιστεύει ο Μιχάλης Βεργωτής

Ανησυχία για το Ενωσιακό

Η ΕΠΟ δεν έχει λεφτά για να συνεχίσει τις εργασίες στο Καρακόνερο και στην ΕΠΣΔ φοβούνται φθορές στις εγκαταστάσεις στο «νεκρό» διάστημα των καλοκαιρινών μηνών.

Πολύ όμορφα κυλούσαν όλα για να είναι αληθινά. Δυστυχώς. Οι εργασίες στο ενωσιακό γήπεδο στο Αθλητικό Κέντρο «η Καλλιπάτειρα» έχουν διακοπεί εδώ και αρκετές εβδομάδες και κανένας, ούτε η ίδια η ΕΠΟ, γνωρίζει πότε θα ξεκινήσουν ξανά. Το μεγάλο πρόβλημα ήταν και είναι το οικονομικό. Όπως έλεγε χθες ο Μιχάλης Βεργωτής, επικοινώνησε με τον γενικό γραμματέα της Ομοπονδίας, Γιάννη Οικονομίδη, αλλά και με τον προϊστάμενο των Τεχνικών Υπηρεσιών της, Λευτέρη Γενεράλη, για να μάθει πότε ακριβώς θα υπάρξει η δυνατότητα να μπουν οι εργασίες στην τελική τους ευθεία και το έργο να παραδοθεί. Συγκεκριμένη απάντηση δεν πήρε και εδώ που τα λέμε, ακόμα και να έπαιρνε δεν θα μπορούσε να βασιστεί πάνω της. Η ΕΠΟ δεν έχει λεφτά, οπότε και οι δύο παράγοντες της προϊστάμενης αρχής τον παρέπεμψαν απλά στην στιγμή που θα υπάρχει η οικονομική δυνατότητα. Πότε; Ούτε οι ίδιοι είναι σε θέση να γνωρίζουν.

Η διακοπή των εργασιών δεν φοβίζει την ΕΠΣΔ ως προς την δυνατότητα ολοκλήρωσης του έργου. Τα μέλη της γνωρίζουν πως αργά ή γρήγορα θα πάρουν στα χέρια τους αυτό που τους έχουν υποσχεθεί. Η ανησυχία τους αφορά στις φθορές που είναι πιθανό να δημιουργηθούν στο «νεκρό» διάστημα. Στην Ένωση φοβούνται πως πολλοί θα είναι εκείνοι που θα επιχειρήσουν να μπουν παράνομα στις εγκαταστάσεις και να τις χρησιμοποιήσουν, όμως έχει γίνει κι άλλες φορές στο παρελθόν, έστω και σε μικρότερη έκταση. Τις προηγούμενες μέρες η διοίκηση της ΕΠΣΔ αναζήτησε μία λύση και την βρήκε, έστω κι αν δεν την εξασφαλίζει στον βαθμό που θα ήθελε. Κατά την διάρκεια της ημέρας ποντάρει στο προσωπικό του Αθλητικού Κέντρου «η Καλλιπάτειρα», ελπίζοντας πως θα δίνει ένα χέρι βοήθειας όποτε διαπιστώσει πως κάτι δεν πάει καλά. Όσο για το μεγάλο πρόβλημα, που δημιουργείται τις βραδινές ώρες, ο πρόεδρος της Ένωσης, Μιχάλης Βεργωτής, έλεγε χθες πως έχει επιτευχθεί συμφωνία με εταιρία φύλαξης, η οποία θα επιβλέπει τον χώρο με αντάλλαγμα την τοποθέτηση μίας διαφημιστικής πινακίδας στον χώρο του ενωσιακού γηπέδου.

ΧΠΣΛΛ001

ΝΟΡ ναυτικός όμιλος ρόδου από το 1947

Θερινά τμήματα απασχόλησης παιδιών για την εκμάθηση ναυταθλημάτων από 15 Ιουν. έως 15 Σεπτ.

Προγράμματα για ενήλικες

ΚΟΛΥΜΒΗΣΗΣ ΙΣΤΙΟΠΛΟΙΑ ΚΩΠΗΛΑΣΙΑΣ ΚΑΝΟΕ-ΚΑΓΙΑΚ ΥΔΑΤΟΣΦΑΙΡΙΣΗ ΤΡΙΑΘΛΟ

Για παιδιά με αναπηρία

Πτυχιούχοι έμπειροι Γυμναστές • πολιτισμένο περιβάλλον • Εξυπηρετήσεις γονιών

Εγγραφές: 1-14 Ιουν. (Δευτ.-Παρ. 10.00-16.00) - Σαβ. 10.00-13.00) Πλ. Κουντουριώτη 9 • Τηλ. 22410 38043

Τα πριμ κατάκτησης του τρόπαιου

Η ισπανική ποδοσφαιρική ομοσπονδία αποδεικνύεται η πιο... γενναιόδωρη προς τους ποδοσφαιριστές του αντιπροσωπευτικού συγκροτήματος της χώρας, αφού δίνει το υψηλότερο πριμ κατάκτησης του Παγκοσμίου Κυπέλλου από οποιαδήποτε άλλη. Πιο συγκεκριμένα, η ομοσπονδία της Ιβηρικής χώρας προσφέρει το ποσό των 570.000 ευρώ στους «φούριας ρόχας» σε περίπτωση που κερδίσουν το τρόπαιο, ενώ πολύ πίσω βρίσκεται η αγγλική ομοσπονδία με 450.000 ευρώ και αυτή της Νοτίου Κορέας με 410.000 ευρώ.

Πολύ «σφιχτοί» παρουσιάζονται οι Αμερικάνοι, που προσφέρουν στους ποδοσφαιριστές της Εθνικής τους 135.000 ευρώ, την ίδια ώρα που η ομοσπονδία του Τόγκο δίνει 155.000! Ας δούμε αναλυτικά τα πριμ που έχουν υποσχεθεί κάποιες απ' τις 32 ομοσπονδίες σε περίπτωση κατάκτησης του τροπαίου:

Ισπανία: 570.000 ευρώ
Αγγλία: 450.000
Νότια Κορέα: 410.000
Ελβετία: 350.000
Σερβία: Μαυροβούνιο: 310.000
Παραγουάη: 300.000
Γερμανία: 300.000
Πορτογαλία: 275.000
Ιταλία: 250.000
Γαλλία: 240.000
Μεξικό: 198.000
Πολωνία: 187.000
Βραζιλία: 157.000
Τσεχία: 156.000
Τόγκο: 155.000
ΗΠΑ: 135.000

Χαζομπαμπάς ο Γενικός

Ο γενικός γραμματέας του Ιάλυσου πλέει από χθες σε πελάγη ευτυχίας καθώς έγινε για πρώτη φορά χαζομπαμπάς.

Ο λόγος για τον Βάσο Κώτσου του οποίου η σύζυγος Μαρία έφερε στον κόσμο ένα τρισχαριτωμένο αγοράκι πού αποτελεί τον διάδοχο του στον παραγοντικό ή τον ποδοσφαιρικό χώρο.

Για τον λόγο αυτό η διοίκηση ο προπονητής και οι παίκτες του Ιάλυσου του εύχονται να του ζήσει και να το δουν οι γονείς όπως επιθυμούν.

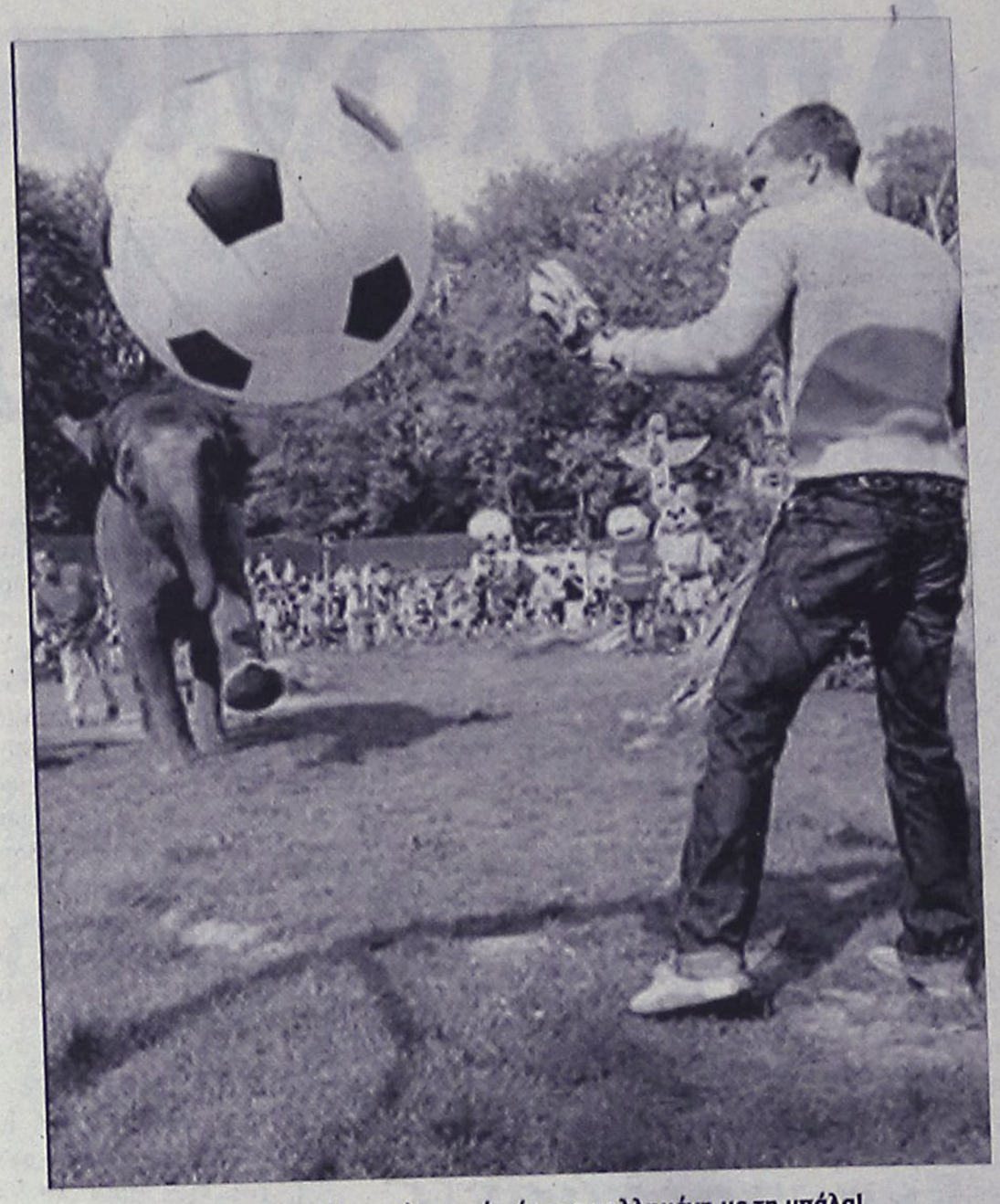

Όλη η υφήλιος είναι από σήμερα κολλημένη με τη μπάλα!

Όλο το χρήμα στον Ζουράφσκι

Ένας φανατικός οπαδός της Σέλτικ, ονόματι Έντι Σκοτ πόνταρε 14.500 ευρώ στο ενδεχόμενο ο Ματσέι Ζουράφσκι να αναδειχθεί πρώτος σκόρερ του Μουντιάλ! Τι και αν η Πολωνία δεν συγκεντρώνει πολλές πιθανότητες να προχωρήσει στην διοργάνωση; Ο φίλος των "Κελτών" αλλά και θαυμαστής του "Ζούρα" φιλοδοξεί να αποκομίσει από αυτή την πρόβλεψη του περίπου 3.6 εκ. ευρώ αφού η απόδοση στην οποία πόνταρε αυτό το στοίχημα ήταν 251! Αξίζει να σημειωθεί ότι το συγκεκριμένο στοίχημα πλέον παίζεται σε απόδοση 151.

Τελείωσαν οι εργασίες

Ολοκληρώθηκαν οι εργασίες που γίνονταν τις τελευταίες μέρες στο γήπεδο των Αγίων Αποστόλων προκειμένου να υπάρξει ένα είδος συντήρησης του αγωνιστικού χώρου ειδικά τώρα που βρίσκονται εκεί οι προπονητές που συμμετέχουν στη σχολή UEFA PRO.

Έτσι από τη νέα αγωνιστική περίοδο το εν λόγω γήπεδο θα είναι ακόμα καλύτερο όσον αφορά τον συνθετικό χλοοτάπητα, για τις ομάδες που θα το χρησιμοποιούν.

Στον εισαγγελέα τρεις συλληφθέντες

Τρία άτομα οδηγήθηκαν το πρωί της Πέμπτης (08/06) στον Εισαγγελέα, για τα έκτροπα του τρίτου τελικού του πρωταθλήματος και τα οποία προκάλεσαν αρκετούς τραυματισμούς μελών της αποστολής του Ολυμπιακού.

Οι δύο, ένας 23χρονος και ένας 28χρονος συνελήφθησαν την ώρα που έμπαιναν στο γήπεδο, γιατί κατείχαν κροτίδες, δυναμιτάκια και μία φωτοβολίδα. Ο τρίτος, ένας 30χρονος συνελήφθη μέσα στο γυμναστήριο, γιατί πέταξε από την κερκίδα που βρισκόταν αναπτήρα ή κέρμα, με αποτέλεσμα να τραυματιστεί ένας παίχτης του Ολυμπιακού.

Κασκόλ μήκους οκτώ μιλίων!

Ένας άνδρας στο Ντόρτμουντ της Γερμανίας θέλει να βάλει το όνομα του στο βιβλίο των ρεκόρ «Γκίνες», φτιάχνοντας το μεγαλύτερο ποδοσφαιρικό κασκόλ που θα αναφέρεται στο Παγκόσμιο Κύπελλο. Το κασκόλ φτάνει τα 8 μίλια. Για να πλεχτεί χρειάστηκε περισσότερο από ένας χρόνος.

Ο Έλφριντ Μπλις πιστεύει πως το δημιούργημα του που περιλαμβάνει τις σημαίες των 32 χωρών που παίρνουν μέρος στο Μουντιάλ, μπορεί να κερδίσει τον τίτλο του μεγαλύτερου ποδοσφαιρικού κασκόλ σε όλο τον κόσμο.

«Το κασκόλ μου είναι ποδοσφαιρικό, αλλά διαφέρει από τα συνηθισμένα», σχολίασε ο 60χρονος. Στην προσπάθεια του είχε τη βοήθεια περισσότερων από 1.000 ανδρών και γυναικών, ενώ χρησιμοποιήθηκαν συνολικά 70.000 μπάλες μαλλιού και το κόστος έφτασε τα 22.500 ευρώ.

Αναμένεται να πουληθεί σε δημοπρασία και τα έσοδα θα δοθούν σε φιλανθρωπικό σκοπό. Εν τω μεταξύ, ένα άλλο κασκόλ που φτάνει τα 12 μίλια και έχει ονομαστεί «ειρήνη και φιλία», φτιάχτηκε από 300 άτομα με χρησιμοποιημένο μαλλί και θα αναρτηθεί κοντά στην πόλη του Γκέλζενκίρχεν. Για να πλεχτεί χρειάστηκε ένα διάστημα τριών ετών.

αγκάθι

- Η μεγαλύτερη στιγμή του ποδοσφαίρου. Από σήμερα όλος ο κόσμος θα είναι καρφωμένος στις τηλεοράσεις. Είναι οι μέρες που θυσιάζονται όλα γι' αυτές τις στιγμές. Ακόμα και οι γυναίκες πάνε στο... περιθώριο. Η στρογγυλή θεά είναι μία και μοναδική.
- Εχει δίκιο ο ροϊογάς. Αν δεν δει πλέον δεν πιστεύει κανένα. Δεν πάει να του λένε οι γύρω του Ορφάν ότι θα στείλουν τα λεφτά, λίγο τους πιστεύει.
- Εχω την πληροφορία ότι την δεύτερη φορά που πήγε, να ρωτήσει τί θα γίνει με το πακέτο, του είπαν ότι δεν έχουν λεφτά.
- Προσωπική μου άποψη, αυτή την εποχή και όπως είναι οι σχέσεις πολιτείας–ποδοσφαίρου, όποιος και να του τα λέει μάλλον τον παραμυθιάζει. Καλημέρα σας...

"Τους ευχαριστώ"

Αναμφισβήτητα η ανάληψη των καθηκόντων από τον Βασίλη Αθανασίου στην τεχνική διεύθυνση της ομάδας αποτελεί την καλύτερη μέχρι στιγμής μεταγραφή για τον Διαγόρα. Ο τεχνικός διευθυντής του Διαγόρα πού ανέβασε φέτος τον Αστέρα Παστίδας από την Γ΄Κατηγορία στην Β΄ έχει μεγάλη προϋπηρεσία στον γηραιό και συνεχίζει να γνωρίζει πρόσωπα και πράγματα. Είναι πάντως απόλυτα φυσικό να προτιμαει τα νέα του καθήκοντα από αυτά του προπονητή του Αστέρα Παστίδας. Τις δυο περιπτώσεις χωρίζουν εξάλλου τρεις κατηγορίες και ο Διαγόρας παραμένει η μεγάλη του αγάπη.

Ο Βασίλης Αθανασίου μιλώντας για την περίπτωση αυτή χθες τόνισε: "Πρώτιστα θέλω να ευχαριστήσω τον πρόεδρο του Διαγόρα που με επέλεξε να υπηρετήσω την ομάδα από αυτό το πόστο.

Το πιο μεγάλο ευχαριστώ όμως ταιριάζει στην διοίκηση, τους παίκτες και τον κόσμο του Αστέρα Παστίδας που υπηρέτησα πιστά για δυόμισι χρόνια. Είχαμε άψογη συνεργασία με όλους και πιστεύω πως έβαλα κι εγώ ένα λιθαράκι στην επίτευξη του φετινού στόχου. Θέλω να πιστεύω πως και χωρίς εμένα ο Αστέρας θα συνεχίσει να ανεβαίνει τις Κατηγορίες και να φτάσει εκεί που του ταιριάζει. Εγώ θα είμαι πάντα στρατιώτης της μεγάλης μου αγάπης σε ό,τι μου ζητηθεί. Τους ευχαριστώ και πάλι".

ανέκδοτο

Ενας πελάτης μπαίνει στην τράπεζα και κατευθύνεται στην ταμία:

- Μωρή, της λέει, άνοιξέ μου έναν λογαριασμό!
- Σας παρακαλώ πολύ, κύριε, πώς μιλάτε έτσι;
- Ελα μωρή, που σου μιλάω εγώ. Ανοιξέ μου έναν λογαριασμό, σου είπα και άσε τις φλυαρίες. Όπως γουστάρω θα σου μιλάω και σκασμό εσύ.
- Μα κύριε, τι τρόπος είναι αυτός; Εγώ σας μιλάω ευγενικά και εσείς, χωρίς λόγο με βρίζετε!
- Σκάσε ρε σου είπα.. Κάνε την δουλειά σου, μην σε πλακώσω εδώ μέσα, και κάνε την βγάζοντας τον σκασμό.

Την φασαρία ακούει ο διευθυντής του καταστήματος και ενοχλημένος που κάποιος αναιδής πελάτης μιλάει τόσο άσχημα στην ευγενική υπάλληλο της τράπεζας, εξοργίζεται. Πλησιάζει στο σημείο της φασαρίας και λέει στον πελάτη:

- Κύριε, τι συμβαίνει εδώ; Γιατί μιλάτε έτσι; Υπάρχει πρόβλημα;
-Είμαι ο διευθυντής του υποκαταστήματος.
- Ε, ναι λοιπόν. Υπάρχει πρόβλημα. Εχω κερδίσει 1.5 δις στο ΛΟΤΤΟ και ήρθα να το καταθέσω.
- Χμ, και σου κάνει νούμερα η παλιοβρώμα, ε;

art & THE CITY

ΕΠΙΜΕΛΕΙΑ
Κυριακή Πετρίδου
Kiriaki@rodiaki.gr

Η αντίστροφη μέτρηση για το Φεστιβάλ ecofilms

Ξεκίνησε η αντίστροφη μέτρηση για την διεξαγωγή του Διεθνούς Φεστιβάλ Κινηματογράφου και Εικαστικών Τεχνών Ρόδου, που φέτος θα πραγματοποιηθεί από τις 20 μέχρι τις 25 Ιουνίου.

Για το λόγο αυτό, οι διοργανωτές, θα παραχωρήσουν συνέντευξη Τύπου, προκειμένου να το παρουσιάσουν, την ερχόμενη Τρίτη 13 Ιουνίου στις 12.30 το μεσημέρι, στην αίθουσα συνεδριάσεων του δημοτικού συμβουλίου Ρόδου.

Σημειώνεται ότι το Φεστιβάλ αυτό της Ρόδου το οποίο αποκτά όλο και περισσότερους φανατικούς φίλους, διοργανώνεται από το δήμο Ροδίων και την «Εικόνα και Περιβάλλον», και με την υποστήριξη του Πολιτιστικού



Οργανισμού του δήμου Ροδίων (ΠΟΔΡ), του Οργανισμού Πολιτιστικής Ανάπτυξης της Νομαρχιακής Αυτοδιοίκησης Δωδεκανήσου (ΟΠΑΔ), του Εθνικού και Δημοτικού Θεάτρου Ρόδου, της Κινηματογραφικής Λέσχης Ρόδου και της Συνθήκης Bamsar για την προστασία των Υγροτόπων καθώς και του medwet ενώ τελεί υπό την αιγίδα του υπουργείου Πολιτισμού και του ΥΠΕΧΩΔΕ.

Πληροφοριακά, τέλος, το φεστιβάλ φιλοξενείται στις αίθουσες του Δημοτικού και του Εθνικού Θεάτρου καθώς και στον θερινό κινηματογράφο «Ρόδον».

Το πρόγραμμα προβολών του Φεστιβάλ θα περιλαμβάνει κινηματογραφικές ταινίες, ντοκιμαντέρ και μυθοπλασίες, με θέμα την οικολογία, πρωτότυπα οπτικοακουστικά έργα από όλο τον κόσμο, αφιερώματα και εκδηλώσεις.

Οι ταινίες διαγωνίζονται για τα διεθνή βραβεία του φεστιβάλ που θα απονείμουν διεθνείς κριτικές επιτροπές και για τα δύο βραβεία κοινού που θα απονείμει η κινηματογραφική Λέσχη Ρόδου.

Πραγματοποιήθηκαν με επιτυχία το περασμένο Σάββατο

Τα εγκαίνια της έκθεσης της Κατερίνας Παζούρου

Θα διαρκέσει μέχρι τις 17 Ιουνίου στο Κατάλυμα της Γαλλίας

Εγκαινιάστηκε με μεγάλη επιτυχία και προσέλευση κόσμου η έκθεση της Κατερίνας Παζούρου το Σάββατο 3 Ιουνίου στο Κατάλυμα της Γαλλίας, στην οδό Ιπποτών. Ανάμεσα στους φιλότεχνους και/ή καλλιτέχνες που ήταν παρόντες, οι: Νομάρχης Δωδεκανήσου Γ. Μαχαιρίδης, δήμαρχος Ροδίων Γ. Γιαννόπουλος, πρόεδρος του Δικτύου FAM και νέα πρόξενος Γαλλίας Αλίκη Μοσχή, πρόεδρος του Αντιπυρηνικού Παρατηρητηρίου Μεσογείου Θανάσης Αναπολιτάνος, Έλλη Παρασκευά, Νίκος Κασέρης, Βαγγέλης Παυλίδης, Μάνος Αναστασιάδης, Τίτσα Πιπίνου, και πολλοί άλλοι.

Ο Οργανισμός Πολιτιστικής Ανάπτυξης της Νομαρχίας Δωδεκανήσου στηρίζει την έκθεση που φιλοξενείται σε έναν πανέμορφο χώρο της Μεσαιωνικής μας Πόλης. Ο συγκεκριμένος Οργανισμός (ΟΠΑΔ) επιμελείται τον εκθεσιακό χώρο του Καταλύματος της Γαλλίας και, είτε μέσω δικών του διοργανώσεων είτε μέσω συν-διοργανώσεων, έχει ήδη δείξει ένα πλούσιο και σημαντικό πρόγραμμα πολιτιστικών εκδηλώσεων.

Η έκθεση της Κατερίνας Παζούρου, απόλυτα δροσερή και καλοκαιρινή, παρουσιάζει έργα που καλύπτουν την χρονική περίοδο 1993-2006. Πιο συγκεκριμένα, στην έκθεση περιλαμβάνονται παλαιότερα έργα καθώς και η νεότερη ενότητα με τίτλο «Ζευγάρια-Πεταλούδες & Άγριες Ορχιδέες».

Η Κατερίνα Παζούρου αποφοίτησε από τη σχολή Πετρά στο τμήμα Συντήρησης & Αγιογραφίας και έπειτα από την Ανωτάτη Σχολή Καλών Τεχνών (εργαστήριο Νίκου Κεσσανλή).

Για 7 χρόνια διατηρούσε στη Ρόδο το «Ζωγραφείον», εργαστήριο ζωγραφικής για παιδιά και ενήλικες.



Έχει στο ενεργητικό της 6 ατομικές εκθέσεις (π.χ. Γκαλερί Όλγας Γεωργαντέα, Αίθουσα Σκουφά, Γκαλερί Αδάμ, Μουσείο Νεοελληνικής Τέχνης Δήμου Ροδίων...) και πολλές συμμετοχές σε ομαδικές εκθέσεις σε Ελλάδα, Νέα Υόρκη, Καναδά, Ισπανία.

Έργα της ανήκουν σε σημαντικές ιδιωτικές συλλογές.

Διάρκεια έκθεσης: 3 – 17 Ιουνίου 2006

Ωράριο λειτουργίας: 10.00-14.00 & 17.00-22.00 καθημερινά

Χώρος: Κατάλυμα της Γαλλίας, Οδός Ιπποτών, Μεσαιωνική Πόλη Ρόδου

Πληροφορίες: ΟΠΑΔ 22410 43036, opad@nad.gr

ΜΑΘΗΤΙΚΗ ΣΥΝΑΥΛΙΑ

Με μία μαθητική συναυλία, που θα πραγματοποιηθεί σήμερα, Παρασκευή 9 Ιουνίου, στις 6.30 το απόγευμα, στο δημοτικό θέατρο Ρόδου, το «Ωδείο Ρόδου Καίτη Καστρουνή», γιορτάζει τη λήξη των μαθημάτων για το σχολικό έτος 2005-2006.

Η είσοδος για το κοινό είναι ελεύθερη.

Μείωση εισιτηρίων στους κινηματογράφους

Ερώτηση στην Ευρωπαϊκή Επιτροπή

Το 2005 κόπηκαν 892 εκατομμύρια εισιτήρια κινηματογράφου, καταδεικνύοντας αισθητή μείωση σε σχέση με το 2004, στη διάρκεια του οποίου κόπηκαν ένα δισεκατομμύριο 100 χιλιάδες εισιτήρια. Συμπερασματικά, υπήρξε μείωση 11,4% στην Ευρώπη των 25, τόσο από πλευράς εισιτηρίων όσο και συνολικών εισπράξεων.

Τα στοιχεία αυτά προκύπτουν από έρευνα που διενεργήθηκε από το Ευρωπαϊκό Παρατηρητήριο για οπτικοακουακουστικά θέματα. Ενδεικτικά, αναφέρεται ότι από τις 25 χώρες - μέλη, οι νέες χώρες της Ανατολικής Ευρώπης επλήγησαν περισσότερο από τη μείωση του ενδιαφέροντος για τον κινηματογράφο, ενώ στις 15 παλαιές χώρες - μέλη, η μείωση του ενδιαφέροντος για τις σκοτεινές αίθουσες ήταν αισθητή κυρίως στην Ισπανία, την Αυστρία και τη Γερμανία. Στη Γαλλία μόνο, η πτώση στις κινηματογραφικές αίθουσες έφτασε το 10,9% με τις πωλήσεις εισιτηρίων να φθάνουν μόλις τα 174,15 εκατομμύρια. Χαρακτηριστικοί είναι οι αριθμοί των εισιτηρίων που κόπηκαν στις αίθουσες των κινηματογράφων σε χώρες όπου παραδοσιακά η παραγωγή ταινιών βρισκόταν πάντα σε συγκεκριμένα στάνταρ. Τα παραδείγματα είναι ενδεικτικά: στη Μ. Βρετανία κόπηκαν 164,69 εκ., στη Γερμανία 127,32 εκ., Ισπανία 126,01 εκ., Ιταλία 107,7 εκ., Σουηδία 14,62 εκ., Ουγγαρία 12,12 εκ., Φινλανδία 6 εκ., Λιθουανία 1, 22 εκ., Κύπρος 0,78 εκ., Σημειώνεται ακόμα ότι η συγκεκριμένη έρευνα δε δίνει στοιχεία για δύο χώρες της Ευρωπαϊκής Ένωσης, την Ελλάδα και τη Μάλτα.

Με αφορμή τα παραπάνω στοιχεία ο ευρωβουλευτής της Ν.Δ., Μανώλης Μαυρομμάτης, κατέθεσε ερώτηση στην Ευρωπαϊκή Επιτροπή με την οποία ζητά να πληροφορηθεί: «πώς προτίθεται να αντιμετωπίσει τις αιτίες αυτές που προκαλούν τη μείωση του ενδιαφέροντος για τον κινηματογράφο γενικότερα και ποιά μέτρα προστίθενται να πάρει η Επιτροπή προκειμένου να καταστεί ανταγωνιστικότερος ο ευρωπαϊκός κινηματογράφος».

Συνολικά, το 2005 έμειναν στα σπίτια τους και δεν επισκέφθηκαν μια αίθουσα κινηματογράφου, το 18% των ευρωπαίων θεατών, προτιμώντας να δουν αργότερα, σε DVD, τις ταινίες που προβάλλονται εκείνη την εποχή στις αίθουσες. Τα DVD έχουν πλέον καταργήσει τη β' προβολή στους κινηματογράφους. Όταν το φιλμ κυκλοφορεί μέσα σε λίγους μήνες σε DVD, το κίνητρο για τον ευρωπαίο θεατή να επισκεφτεί τον κινηματογράφο, χάνεται. Επίσης, στις βασικές αιτίες της μείωσης του ενδιαφέροντος για το σινεμά συγκαταλέγεται και η πειρατεία που τώρα αρχίζουν να φαίνονται τα σημάδια της και οι επιπτώσεις της.

Πανελλήνιοι ποιητικοί αγώνες στην Κέρκυρα

Για έκτη χρονιά, ο Πολιτιστικός Οργανισμός του Δήμου Λευκιμμαίων - Κέρκυρας, προκηρύσσει πανελλήνιους Ποιητικούς Αγώνες.

Στους φετινούς αγώνες μπορούν να πάρουν μέρος Έλληνες ποιητές, ανεξάρτητα από την ηλικία τους, με τρία ποιήματά τους.

Το θέμα είναι ελεύθερο.

Τα ποιήματα να μην ξεπερνούν τους τριάντα στίχους, να είναι δακτυλογραφημένα από έξι αντίγραφα, να υπάρχει όνομα, διεύθυνση, τηλέφωνο και βιογραφικό και θα στέλνονται στη διεύθυνση: Πολιτιστικός Οργανισμός δήμου Λευκιμμαίων, 21ης Μαρτίου 249-49080-Λευκίμμη, με την ένδειξη «για το διαγωνισμό ποίησης» ή με φαξ στα τηλέφωνα 06620 22047 και 06620 24646.

Η προθεσμία συμμετοχής λήγει στις 25 Ιουνίου 2006.

Θα δοθούν τρία βραβεία, τρεις έπαινοι, το βραβείο κοινού και το βραβείο δημοσιογράφων.

Όπως κάθε χρόνο, έτσι και φέτος, ο καλλιτεχνικός διευθυντής των αγώνων, συνθέτης Σπύρος Σαμοΐλης, θα μελοποιήσει πέντε ποιήματα τα οποία θα παρουσιαστούν από γνωστούς τραγουδιστές τη δεύτερη μέρα των αγώνων, Κυριακή 13 Αυγούστου.

Οι ποιητές των 10 καλύτερων ποιημάτων θα φιλοξενηθούν στη Λευκίμμη για να παρακολουθήσουν την τελική φάση των αγώνων που θα γίνει το Σάββατο και την Κυριακή 12 και 13 Αυγούστου 2006 θα δοθούν βραβεία και θα ανακοινωθούν τα αποτελέσματα.

Χορηγός επικοινωνίας είναι η ΕΡΑ Ιονίων νήσων.

ΜΙΚΡΑ-ΜΙΚΡΑ-ΜΙΚΡΑ

ΚΩΣ

Την καλοκαιρινή τους γιορτή ετοιμάζουν οι αρμόδιοι του παιδικού σταθμού της οδού Ιερού Λόγου στη Κω. Σύμφωνα με όσα έγιναν γνωστά, τα πάντα είναι έτοιμα για την εκδήλωση, η οποία θα πραγματοποιηθεί σήμερα, στις 7:00 το απόγευμα, στην παιδική χαρά Θεοφράστου.

Την επόμενη Κυριακή, 14 Ιουνίου, στις 7:00 το απόγευμα, την καλοκαιρινή γιορτή τους διοργανώνουν επίσης τα παιδιά και οι εκπαιδευτικοί του Δημοτικού Νηπιαγωγείου της οδού Αμερικής, με τίτλο «ας κρατήσουν οι χοροί». Η εκδήλωση θα γίνει στην καφετέρια «ΜΥΛΟΣ» στην Λάμπη.

ΚΩΣ

Τρεις ακόμη λαθρομετανάστες συνελήφθησαν χθες, τις πρώτες πρωινές ώρες, στην ακτή της Λάμπης στη Κω.



Οι λαθρομετανάστες, σύμφωνα με δήλωσή τους, έφθασαν στη Κω από τα απέναντι Τουρκικά παράλια με φουσκωτή βάρκα, την οποία κατέστρεψαν μόλις αποβιβάστηκαν στο νησί.

Εν συνεχεία, έγιναν αντιληπτοί από άνδρες του λιμενικού, οι οποίοι τους συνέλαβαν.

ΠΑΤΜΟΣ

Πραγματοποιείται αύριο Σάββατο στη Πάτμο, επιστημονική ημερίδα με θέμα Πρώιμος Καρκίνος Μαστού: «Από τη Διάγνωση στη θεραπεία».

Η ημερίδα διοργανώνεται από το Επαρχείο Καλύμνου και τον Ιατρικό Σύλλογο Επαρχίας Καλύμνου σε συνεργασία με το Δήμο Πάτμου και το Κέντρο Υγείας Πάτμου.

Αύριο το πρωί από τις 9:00 θα γίνεται προληπτική εξέταση στο Κέντρο Υγείας Πάτμου, ενώ το απόγευμα στις 6:00 θα πραγματοποιηθεί ενημερωτική ομιλία στο Πάτμιο Πνευματικό Κέντρο.

ΚΑΡΠΑΘΟΣ



Το Δ.Σ. του Δημοτικού Οργανισμού Τουρισμού Καρπάθου, διοργανώνει σήμερα την προβολή του DVD του Δ.Ο.Τ. Καρπάθου με τίτλο «Με τα Μάτια της Ψυχής». Η προβολή θα γίνει σήμερα Παρασκευή, στις 8:30 το βράδυ, στην αίθουσα συνεδριάσεων του δημοτικού συμβουλίου στον Ξενώνα. Πρόκειται για την ολοκλήρωση της προσπάθειας του Δ.Ο.Τ. να παρουσιάσει ένα ντοκιμαντέρ 30 λεπτών, το οποίο αναφέρεται στην ιστορία, τον πολιτισμό, τα ήθη και τα έθιμα, την παράδοση και τις φυσικές ομορφιές που μπορεί ο επισκέπτης να ανακαλύψει στο νησί.

ΝΙΣΥΡΟΣ

Διεθνές εργαστήριο κινηματογραφικού σεναρίου για επαγγελματίες σεναριογράφους και σκηνοθέτες από την Ευρωπαϊκή Ένωση και τις συνδεδεμένες χώρες, θα λειτουργήσει για 7η συνεχή χρονιά φέτος το καλοκαίρι στη Νίσυρο. Πρόκειται για σειρά δράσεων που θα ολοκληρωθούν τον Οκτώβριο στο Πυθαγόρειο Σάμου, στο πλαίσιο του προγράμματος MFI Script Workshops, που διοργανώνονται από το Μεσογειακό Ινστιτούτο Κινηματογράφου, το οποίο υποστηρίζεται από το πρόγραμμα MEDIA Plus της Ευρωπαϊκής Ένωσης, το Υπουργείο Αιγαίου, τη Νομαρχία Δωδεκανήσου και το Δήμο Νισύρου.



ΚΑΣΤΕΛΟΡΙΖΟ

Το βράδυ της Τετάρτης, προσάραξε στο κέντρο του λιμανιού του Καστελορίζου το ιστιοφόρο Aldila, με σημαία Γαλλίας. Στο ιστιοφόρο υπήρχε μόνο ένας επιβάτης, ο οποίος είναι καλά στην υγεία του. Να σημειωθεί ότι δεν σημειώθηκε κανενός είδους ρύπανση, ενώ το λιμεναρχείο του νησιού απαγόρευσε τον απόπλου του σκάφους.

ΚΑΘΕΛΙΜΑΝΙ

ΕΙΔΗΣΕΙΣ, ΓΕΓΟΝΟΤΑ, ΠΡΟΒΛΗΜΑΤΙΣΜΟΙ



ΕΠΙΜΕΛΕΙΑ *Κυριάκος Κεσκινίδης*
keskinidisk@rodiaki.gr

ΚΑΣΟΣ

Λύνονται τα "μάγια" για το μόλο του Λιμανιού

Λες και υπάρχει μια... κατάρα, τα μάγια της οποίας έχουν δεθεί με μεγάλα και μυστικά ξόρκια και δεν γίνεται να λυθούν. Λες και υπάρχει μια ανώτερη δύναμη, που εμποδίζει την ολοκλήρωσή του.

Ο λόγος, για το λιμάνι της Κάσου, που επί δεκαετίες τώρα «φτιάχνεται» και ακόμη δεν έχει τελειώσει. Γι' αυτό και έχει χαρακτηριστεί ως το δωδεκανησιακό «γεφύρι της Άρτας».

Υποσχέσεις μπόλικες όλα αυτά τα χρόνια, αλλά έργο μηδέν. Υποσχέσεις από νομάρχες, βουλευτές, υπουργούς, ακόμη και πρωθυπουργούς.

Περίπου δύο χρόνια πριν, η τραγελαφική αυτή κατάσταση φαινόταν να μπαίνει επιτέλους στην τελική ευθεία. Κατά την επίσκεψή του στη Κάρπαθο, για τα Θεοφάνεια, ο πρωθυπουργός Κώστας Καραμανλής, δεσμεύτηκε ότι θα δοθούν τα χρήματα που απαιτούνται προκειμένου να τελειώσει επιτέλους αυτό το έργο.

Αυτή τη φορά η υπόσχεση τηρήθηκε και υπάρχουν δεσμευμένα 15 εκατομμύρια ευρώ, ώστε να τελειώσει και ο προσήνεμος μόλος, που θα προστατεύσει την υπόλοιπη εγκατάσταση από τους βοριάδες. Και ενώ τα χρήματα υπάρχουν, το έργο δεν μπορεί να δημοπρατηθεί, διότι κολλά σε ορισμένες γραφειοκρατικές διαδικασίες, όπως για παράδειγμα τον προσδιορισμό του τόπου εξεύρεσης των... αδρανών υλικών που θα χρησιμοποιήσει ο εργολάβος. Διότι πρέπει να υπάρχει συγκεκριμένη δέσμευση.



Ο δήμαρχος Κάσου Δημήτρης Ερωτόκριτος δηλώνει ανήσυχος για την πορεία του έργου. Ωστόσο, δεν θα πρέπει να θεωρείται «χαμένο» αφού (αν δεν προκύψει και τίποτα άλλο) μέχρι το τέλος Αυγούστου αναμένεται να ξεπεραστούν κι αυτά τα προβλήματα. Στην πρόσφατη επίσκεψή του στη Κάσο, την περασμένη εβδομάδα, ο υπουργός Αιγαίου Αριστοτέλης Παυλίδης ανακοίνωσε ότι μόλις καθοριστεί και το όριο του αιγιαλού, το έργο θα δημοπρατηθεί.

Αυτό, είπε, αναμένεται να γίνει έως το τέλος Αυγούστου. Ακόμη και αν καθυστερήσει όμως, οι εργασίες αναμένεται να ξεκινήσουν στις αρχές του επόμενου έτους. Όπως και να' χει, η επόμενη χρονιά αναμένεται να είναι... ανακουφιστική για τους κατοίκους, με την εκτέλεση του έργου που το βλέπουν ατελείωτο επί σειρά ετών.

Έκθεση στο Ελ. Βενιζέλος για τη ζωή στα νησιά μας

Ξεκινά σήμερα στο αεροδρόμιο Ελευθέριος Βενιζέλος στην Αθήνα, η έκθεση με τίτλο «Άνθρωποι και Παραδοσιακά Επαγγέλματα στο Αιγαίο», που διοργανώνει το Ίδρυμα Μείζονος Ελληνισμού στο πλαίσιο των πολιτιστικών δραστηριοτήτων του πρώτου αεροδρομίου της χώρας.

Στην έκθεση θα παρουσιαστούν 60 φωτογραφίες και τα κείμενα που θα τις πλαισιώνουν, τα οποία θα αναφέρονται στην καθημερινή ζωή των κατοίκων, χωρίς τη συνήθη «τουριστική ματιά», από διάφορα νησιά, μεταξύ των οποίων η Ρόδος και η Κάλυμνος.

Η έκθεση θα είναι ανοικτή έως τις 30 Σεπτεμβρίου στο επίπεδο αφίξεων και αναμένεται να τη δουν χιλιάδες επισκέπτες του αεροδρομίου κατά τη διάρκεια της λειτουργίας της.



Οι φωτογραφίες και τα κείμενα έχουν ήδη δημοσιευθεί στη δίτομη ομότιτλη έκδοση του Ιδρύματος Μείζονος Ελληνισμού που βασίζεται στην επιστημονική έρευνα των συγγραφέων, της καθηγήτριας Λαογραφίας του Πανεπιστημίου Αθηνών Κατερίνας Κορρέ-Ζωγράφου και της επίκουρης καθηγήτριας του Ιονίου Πανεπιστημίου Ευδοκίας Ολυμπίτου.

«Η έρευνα αποτυπώνει όχι μόνο τις φυσιογνωμίες των τεχνιτών που μιλούν -με σοφία και θαυμαστή απλότητα- για τον εαυτό τους, αλλά περιγράφει και επεξεργάζεται επιστημονικά τις συνθήκες ζωής σε κάθε νησί, καθώς επίσης και τις ανθρώπινες συμπεριφορές και νοοτροπίες του μικρόκοσμου στον οποίο έζησαν οι κάτοικοί τους...» δηλώνει η κ. Κορρέ-Ζωγράφου.

ΠΑΝΕΠΙΣΤΗΜΙΑΚΟ ΤΜΗΜΑ ΤΟΥΡΙΣΜΟΥ

Επιμένουν για τη Σχολή στη Χίο

Γιατί πρέπει να δημιουργηθεί Τμήμα Τουρισμού από το Πανεπιστήμιο Αιγαίου στην Χίο;

Στο ερώτημα αυτό απαντούν σε συνέντευξή τους στο Travel Daily News δύο καθηγητές του Πανεπιστημίου Αιγαίου οι κ.κ. Πάρις Τσάρτας και Ευάγγελος Χρυσού οι οποίοι δεν αφήνουν κανένα περιθώριο αισιοδοξίας για ίδρυση της σχολής στη Ρόδο.

Λένε οι δύο καθηγητές:

Οι προσπάθειες δημιουργίας ενός αυτοδύναμου Τμήματος Τουρισμού συνδέονται άμεσα με το Τμήμα Διοίκησης Επιχειρήσεων που εδρεύει στην Χίο, αποτελώντας ένα από τα δύο παλαιότερα τμήματα του Πανεπιστημίου Αιγαίου. Ήδη από το 1996, το Τμήμα Διοίκησης Επιχειρήσεων παρέχει στους φοιτητές την δυνατότητα να επιλέξουν την 'Κατεύθυνση Τουρισμού', η οποία σε Πανεπιστημιακό επίπεδο αποτελεί και την μοναδική προπτυχιακή κατεύθυνση τουρισμού σε όλη την Ελλάδα. Επιπλέον, όπως παρουσιάστηκε και παραπάνω, το 1997-1998 ιδρύθηκε και λειτουργεί το Διατμηματικό Πρόγραμμα Μεταπτυχιακών Σπουδών (ΔΠΜΣ) 'Σχεδιασμός, Διοίκηση και Πολιτική του Τουρισμού' με την ευθύνη του Τμήματος Διοίκησης Επιχειρήσεων και την συνεργασία των τμημάτων Περιβάλλοντος, Ανθρωπολογίας & Ιστορίας και Γεωγραφίας. Το πρόγραμμα παρέχει διπλώματα Master (έχουν χορηγηθεί περίπου 120) και Διδακτορικού (έχουν χορηγηθεί 5 και οι υποψήφιοι Διδάκτορες ξεπερνάνε τους 40).

Επιπρόσθετα, υπέρ της δημιουργίας Τμήματος Τουρισμού στην Χίο από το Πανεπιστήμιο Αιγαίου συνεπικουρούν και τα παρακάτω αδιαμφισβήτητα δεδομένα:

* Το Τμήμα διαθέτει τον μεγαλύτερο 'πυρήνα' καθηγητών Τουρισμού σε ΑΕΙ στην Ελλάδα, οι οποίοι εδώ και χρόνια εμφανίζουν ιδιαίτερα δυναμική παρουσία στον διεθνή επιστημονικό χώρο του τουρισμού.
* Το 2000 ιδρύθηκε το Εργαστήριο Τουριστικών Ερευνών και Μελετών (ΕΤΕΜ) το οποίο πρωτοπορεί σε ερευνητικά ζητήματα και μελετητικές εργασίες σε θέματα τουρισμού, τόσο στην Ελλάδα όσο και στο εξωτερικό.
* Για το Φθινόπωρο του 2006 έχει προγραμματιστεί η έκδοση διεθνούς (αγγλόφωνου) επιστημονικού περιοδικού με κριτές στον Τουρισμό (TOURISMOS: An International Interdisciplinary Journal) καθώς και η ανάπτυξη

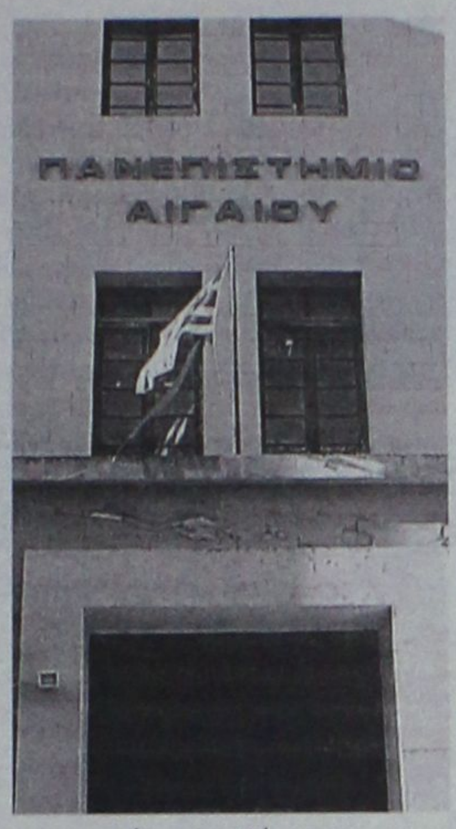

σεμιναρίων σε θέματα τουρισμού από απόσταση (e-learning).

* Η εκτεταμένη διεθνής και εθνική αναγνώριση της παρουσίας των Καθηγητών του Τμήματος στον Τουρισμό, κατά την τελευταία δεκαετία, τεκμηριώνεται: α)Από το πλήθος των μελετών (πάνω από 40) και των ερευνών (πάνω από 30) που έχουν εκπονηθεί με επιτυχία, β) από τον μεγάλο αριθμό δημοσιεύσεων σε διεθνή επιστημονικά περιοδικά με κριτές (journals), γ) από τις πολλές δημοσιεύσεις και συμμετοχές σε διεθνή συνέδρια τουρισμού, δ) από την συμμετοχή τους σε επιστημονικές επιτροπές διεθνών συνεδρίων αλλά και επιστημονικών περιοδικών με κριτές (journals)
* Η οργάνωση 2 Διεθνών Επιστημονικών Συνεδρίων Τουρισμού στη Χίο (2000 και 2003), ενώ τον Οκτώβριο του 2006 διοργανώνει το 24ο Συνέδριο του EuroCHRIE στη Θεσσαλονίκη (www. eurochrie2006. gr).
* Η μεγάλη εμπειρία τόσο από Ελληνικά ΑΕΙ όσο και από ΑΕΙ άλλων χωρών, που διαθέτουν στην τουριστική εκπαίδευση σε προπτυχιακό και μεταπτυχιακό επίπεδο οι Καθηγητές Τουρισμού του Τμήματος.
* Η πληθώρα των επαγγελματικών και επιστημονικών συνεργασιών, που έχουν επιτευχθεί με επιστημονικούς, επαγγελματικούς και αναπτυξιακούς φορείς, τόσο διεθνώς, όσο και στην Ελλάδα.
* Η υλικοτεχνική, εκπαιδευτική και κτιριακή υποδομή, που διαθέτει το Τμήμα, καθώς και στην εξαιρετική βιβλιοθήκη με ειδικευμένα βιβλία τουρισμού - τόσο Ελληνικά όσο και ξενόγλωσσα - η οποία έχει χαρακτηριστεί ως "Depository Library" του World Tourism Organization (WTO).
* Η απόφαση του Πανεπιστημίου Αιγαίου να συμπεριλάβει στο Σχεδιασμό Ανάπτυξης της Σχολής Επιστημών της Διοίκησης (η οποία έχει ήδη τρία Τμήματα στη Χίο) ως τέταρτο Τμήμα ένα Τμήμα Τουρισμού.

Σύμφωνα με όλα τα παραπάνω δεδομένα είναι προφανές ότι, το Πανεπιστήμιο Αιγαίου και θέλει αλλά και μπορεί να ιδρύσει ένα αυτοδύναμο Τμήμα Τουρισμού στην Χίο, του οποία η επιτυχία καθίσταται εξασφαλισμένη εκ των προτέρων.

Η προτεινόμενη ίδρυση στην Χίο ενός Τμήματος Τουρισμού από το Πανεπιστήμιο Αιγαίου σε καμιά περίπτωση δεν επιλύει το σύνολο των προβλημάτων και των αναγκών της ανώτατης τουριστικής εκπαίδευσης στην Ελλάδα. Αποτελεί όμως ένα κρίσιμο και αναγκαίο εγχείρημα, το οποίο εφόσον υλοποιηθεί (κάτι το απολύτως εφικτό και επιβεβλημένο) θα έχει σαν αποτέλεσμα την έναρξη για μια σταθερή πορεία σταδιακής αλλά ουσιαστικής βελτίωσης της τουριστικής εκπαίδευσης στην Ελλάδα.

Τετάρτη, 7 Ιουνίου 2006

Το παρόν και το μέλλον της τουριστικής εκπαίδευσης

Ζούμε στην Ελλάδα, μιλάμε για τουρισμό σχεδόν καθημερινά και παρόλα αυτά αδιαφορούμε για το θέμα της εκπαίδευσης. Άραγε πόσα χρόνια πρέπει να περάσουν για να ασχοληθεί μια κυβέρνηση με την αναβάθμιση και τον εμπλουτισμό της;

Πρέπει μια ζωή να μιλάμε για ελλείψεις του εκπαιδευτικού συστήματος και αδιαφορία της Πολιτείας ή πρέπει να συνδράμουμε όλοι για την βελτίωση της υπάρχουσας κατάστασης; Και βελτίωση μπορεί να επιτευχθεί μόνο και εφόσον συνειδητοποιήσουμε όλοι ότι μπορούμε να προσφέρουμε, όντας παράλληλα προετοιμασμένοι να το κάνουμε.

Στην Ελλάδα τουριστική εκπαίδευση, σε τριτοβάθμιο, προπτυχιακό επίπεδο παρέχεται μόνον από τα Τμήματα Τουριστικών Επιχειρήσεων σε 7-8 Τεχνολογικά Εκπαιδευτικά Ιδρύματα και από δύο Ανώτερες Σχολές Τουριστικής Εκπαίδευσης στη Ρόδο και τον Άγιο Νικόλαο στην Κρήτη.

Παράλληλα, σε προπτυχιακό επίπεδο, σημαντικότατη εξέλιξη αποτελεί η προ μερικών μηνών ανωτατοποίηση των Τεχνολογικών Εκπαιδευτικών Ιδρυμάτων (ΤΕΙ), η οποία, σύμφωνα με τον Δρ. Πάρι Τσάρτα, Καθηγητή Τουριστικής Ανάπτυξης και τον Δρ. Ευάγγελο Χρήστου, Επίκουρο Καθηγητή Μάρκετινγκ, αμφότεροι στο Τμήμα Διοίκησης Επιχειρήσεων του Πανεπιστημίου Αιγαίου, δεν θα πρέπει να εξετάζεται σαν ένα μέτρο, το οποίο θα προσδώσει άμεσα και ορατά αποτελέσματα. Αντίθετα, πρέπει να θεωρείται σαν μια στρατηγική εκπαιδευτική επιλογή, η οποία θα εμφανίσει τα θετικά της αποτελέσματα σε βάθος χρόνου.

Το θέμα ίδρυσης μιας πανεπιστημιακής τουριστικής σχολής επιτέλους ήρθε στο προσκήνιο την τελευταία χρονιά, αλλά και πάλι πολλοί κρίνουν ότι με την ύπαρξη της και μόνο δεν θα γίνουν θαύματα. Η ίδρυση πανεπιστημιακών τμημάτων, όπως σημειώνει άλλωστε και ο Δρ. Θωμάς Μαυροδόντης, Αναπληρωτής καθηγητής Τουριστικής Οικονομίας στο Τμήμα Τουριστικών Επιχειρήσεων του Τ.Ε.Ι. Θεσσαλονίκης, "δεν είναι ούτε ικανή, ούτε αναγκαία προϋπόθεση για την προαγωγή του ελληνικού τουρισμού", αναφέροντας μάλιστα ως παράδειγμα και την περίπτωση της Κύπρου, που αν και ο τουρισμός της είναι σημαντικότερος για την Κυπριακή οικονομία από ότι ο αντίστοιχος για την Ελληνική οικονομία, και σε όρους συμμετοχής στο σχηματισμό του ΑΕΠ και απασχόλησης, εν τούτοις δεν διαθέτει πανεπιστημιακό τμήμα τουριστικής εκπαίδευσης, αλλά ιδιωτικά, κερδοσκοπικά εκπαιδευτήρια πανεπιστημιακού επιπέδου και κύρους.

Σε μεταπτυχιακό επίπεδο τώρα λειτουργούν στην χώρα μας με μεγάλη επιτυχία τρία προγράμματα σπουδών σε ΑΕΙ, τα οποία έχουν καταξιωθεί τόσο μεταξύ της ακαδημαϊκής κοινότητας, όσο και στον χώρο της τουριστικής βιομηχανίας. Πιο συγκεκριμένα, το αρχαιότερο μεταπτυχιακό πρόγραμμα στον τουρισμό προσφέρεται από το Πανεπιστήμιο Αιγαίου (στην Χίο), όπου λειτουργεί το Διατμηματικό Μεταπτυχιακό Πρόγραμμα Σχεδιασμού, Διοίκησης και Πολιτικής του Τουρισμού. Επίσης, στο Πανεπιστήμιο Πειραιώς λειτουργεί το Μεταπτυχιακό Πρόγραμμα στη Διοίκηση Τουριστικών Επιχειρήσεων. Από το Ελληνικό Ανοικτό Πανεπιστήμιο προσφέρεται με την μέθοδο της εξ αποστάσεως εκπαίδευσης το Μεταπτυχιακό Πρόγραμμα Ειδίκευσης στη Διοίκηση Τουριστικών Επιχειρήσεων.

Κανείς ωστόσο δεν μπορεί να παραλείψει και το σημαντικότατο έργο που επιτελείται και στις σχολές του ΟΤΕΚ (Οργανισμός Τουριστικής Εκπαίδευσης και Κατάρτισης), όπως και στις ιδιωτικές τουριστικές σχολές της χώρας μας, οι περισσότερες από τις οποίες, έχοντας συνάψει συμφωνίες με αρκετά αναγνωρισμένα πανεπιστήμια του εξωτερικού, ακολουθούν το ευρωπαϊκό, ελβετικό ή το αμερικάνικο μοντέλο σπουδών, προετοιμάζοντας τους φοιτητές τους για κάποιο άλμα στην εκτός συνόρων καριέρα. Το ερώτημα όμως που γεννάται είναι κατά πόσο ανταποκρίνεται η παρεχόμενη ελληνική τουριστική εκπαίδευση στις σημερινές ανάγκες, τόσο της ελληνικής όσο και της διεθνούς αγοράς,



λαμβάνοντας πάντα υπόψιν και τους ταχείς ρυθμούς ανάπτυξης της τεχνολογίας. "Οχι ικανοποιητικά, παρά μόνο μερικώς, σε επίπεδο τεχνικών δεξιοτήτων και σχεδόν καθόλου σε επίπεδο ανώτατης παιδείας και εκπαίδευσης" μας απαντά ο κ. Νίκος Σκουλάς, πρόεδρος του Trinity και πρώην υπουργός Τουρισμού.

"Στα ΤΕΙ Τουριστικών Επαγγελμάτων της χώρας μας, που αποτελούν και την ανώτατη εκπαίδευση στον χώρο του τουρισμού, γίνεται σημαντική δουλειά, αλλά κυρίως σε θεωρητικό επίπεδο, αφού η πρακτική άσκηση την φοιτητών περιορίζεται σε ένα εξάμηνο, και μάλιστα το τελευταίο των σπουδών τους". Αναφέρει η κ. Εύα Μερκουριάδη - Howald, Διευθύνων Σύμβουλος του SITEC - Swiss & International Tourism Education Consultancy, και συνεχίζει: "Στις σχολές του ΟΤΕΚ από την άλλη, όπως και σε διάφορες ιδιωτικές σχολές, επιχειρείται μια προσέγγιση πιο πρακτική, αλλά και πάλι περιορίζεται σε γενικές αρχές, χωρίς μαθήματα Διοίκησης, - που είναι τόσο σημαντικά σήμερα - προετοιμάζοντας συνεπώς εργαζόμενους για χαμηλότερες βαθμίδες της τουριστικής βιομηχανίας".

Για αποπροσανατολισμό της παρεχόμενης εκπαίδευσης, χωρίς καμία συγκροτημένη οργάνωση, δομή και κατεύθυνση, με παράλληλη παροχή μεγάλου όγκου γνώσεων και εξειδικεύσεων που δεν ανταποκρίνονται στις ανάγκες της τοπικής και διεθνούς αγοράς έκανε λόγο από την πλευρά του ο κ. Τριαντάφυλλος Φέρελης, Διευθυντής του Airline Training Center.

"Ορισμένες σχολές προσφέρουν πράγματι ποιοτική εκπαίδευση. Υπάρχει όμως και ένας αριθμός σχολών που δυστυχώς προσφέρουν μετρίου επιπέδου εκπαίδευση γιατί αδυνατούν να απορροφήσουν και να εφαρμόσουν τις γρήγορες εξελίξεις που συντελούνε στην αλλαγή της βιομηχανίας με αποτέλεσμα να μην επικεντρώνονται στην κατάρτιση επαγγελματιών" υπογραμμίζει η κ. Sybil Hofmann, Διευθύντρια του Alpine Center.

Ποια είναι όμως η μελλοντική πορεία της τουριστικής εκπαίδευσης; Σύμφωνα με την Δρ. Μαριάννα Σιγάλα, Λέκτορα Οργάνωσης - Διοίκησης Παραγωγής στο Τμήμα Διοίκησης Επιχειρήσεων του Πανεπιστημίου Αιγαίου, αναμένεται να επηρεαστεί σημαντικά από ορισμένες κρίσιμες εξωγενείς παραμέτρους, οι οποίες σχετίζονται τόσο άμεσα όσο και έμμεσα με την τουριστική βιομηχανία, αλλά και το ευρύτερο παραγωγικό και κοινωνικό σύνολο. Αυτές οι παράμετροι, στο σύνολο τους, μπορούν να ενταχθούν σε δύο κύριες κατηγορίες: τις αλλαγές στο περιβάλλον της τουριστικής βιομηχανίας και τις μεταβολές στο ευρύτερο πλέγμα της τουριστικής εκπαίδευσης.

Η διαχείριση των πόρων του Δ' ΚΠΣ



Στην κεντρική διαχείριση των πέντε Περιφερειακών Επιχειρησιακών Προγραμμάτων που θα υλοποιηθούν την Προγραμματική Περίοδο 2007-2013, μέσω της σύστασης ειδικών γραμματειών, προσανατολίζεται το οικονομικό επιτελείο της κυβέρνησης, σε αντίθεση με το αρχικό μοντέλο διαχείρισης που επεξεργαζόταν και το οποίο προέβλεπε διοικητικό ρόλο σε 5 υπερπεριφερειάρχες.

Σύμφωνα με πληροφορίες της ΕΞΠΡΕΣ, το νέο σχέδιο που επεξεργάζεται το υπουργείο Οικονομίας προβλέπει τη δημιουργία 5 ειδικών γραμματειών, οι οποίες θα έχουν τη διοικητική ευθύνη για την υλοποίηση των 5 ΠΕΠ, ενώ οι 13 περιφέρειες της χώρας θα διατηρήσουν τον ρόλο τους ως διαχειριστικές αρχές.

Στελέχη του υπουργείου Οικονομίας που μετέχουν στον διοικητικό σχεδιασμό του Δ΄ ΚΠΣ επισημαίνουν ότι η δημιουργία ενός ακόμη επιπέδου διοίκησης μεταξύ υπουργείου και περιφερειών θα οδηγούσε σε γραφειοκρατικά προβλήματα που θα εμπόδιζαν την ταχεία εκτέλεση του Δ΄ ΚΠΣ. Τα προβλήματα αυτά, άλλωστε, επεσήμαινε και η Κεντρική Ενωση Δήμων και Κοινοτήτων της χώρας, με ειδικό υπόμνημα προς την ηγεσία του υπουργείου Οικονομίας.

Οι 13 περιφέρειες πάντως θα πρέπει να πιστοποιηθούν και από τα όργανα της Ευρωπαϊκής Επιτροπής προκειμένου να αναλάβουν διαχειριστικό ρόλο την επόμενη προγραμματική περίοδο. Εντός του προσεχούς διμήνου, το υπουργείο Οικονομίας και Οικονομικών θα ανακοινώσει, μαζί με τα επιχειρησιακά προγράμματα, και τις προϋποθέσεις που πρέπει να πληρούν, σε κάθε περίπτωση, οι φορείς εκτέλεσης, για να πιστοποιηθούν ανάλογα με το εκάστοτε πρόγραμμα.

Τα διοικητικό μοντέλο διαχείρισης του Δ΄ ΚΠΣ προβλέπεται σε ειδικό νομοσχέδιο που επεξεργάζεται το υπουργείο Οικονομίας και στο οποίο περιλαμβάνεται επίσης ειδική ρύθμιση για τη δημιουργία περιφερικών αναπτυξιακών οργανισμών που θα έχουν συμπληρωματικό ρόλο στην εκτέλεση του Δ΄ ΚΠΣ.

Τέλος έγινε γνωστό ότι η ενίσχυση της επιχειρηματικότητας και της εξωστρέφειας, η απλούστευση των διαδικασιών - περιορισμός της γραφειοκρατίας και η ενίσχυση της παραγωγής και εμπορίας προϊόντων και υπηρεσιών υψηλής προστιθέμενης αξίας, είναι οι τρεις βασικοί άξονες στους οποίους θα δομηθούν τα προγράμματα της Γενικής Γραμματείας Εμπορίου, που θα ενταχθούν στις δράσεις του Δ' ΚΠΣ για την περίοδο 2007-2013.

ΞΕΝ/ΚΕΣ ΕΠ/ΣΕΙΣ ΡΟΔΟΥ ΤΑΚΗΣ ΚΑΡΠΑΘΑΚΗΣ Α.Ε.

ΙΣΟΛΟΓΙΣΜΟΣ ΤΗΣ 31ης ΔΕΚΕΜΒΡΙΟΥ 2005 - ΕΤΑΙΡΙΚΗ ΧΡΗΣΗ (1 ΙΑΝΟΥΑΡΙΟΥ 2005 - 31 ΔΕΚΕΜΒΡΙΟΥ 2005) ΑΡ.Μ.Α.Ε. 12234/80/Β/197

ΕΝΕΡΓΗΤΙΚΟ	ΠΟΣΑ ΚΛΕΙΟΜΕΝΗΣ ΧΡΗΣΕΩΣ 2005			ΠΟΣΑ ΠΡΟΗΓΟΥΜΕΝΗΣ ΧΡΗΣΕΩΣ 2004		
Β. ΕΞΟΔΑ ΕΓΚΑΤΑΣΤΑΣΕΩΣ	ΑΞΙΑ ΚΤΗΣΕΩΣ	ΑΠΟΣΒΕΣΕΙΣ	ΑΝΑΠ. ΑΞΙΑ	ΑΞΙΑ ΚΤΗΣΕΩΣ	ΑΠΟΣΒΕΣΕΙΣ	ΑΝΑΠ. ΑΞΙΑ
4. Λοιπά έξοδα εγκαταστάσεως	1.942,30	1.942,30	0,00	1.942,30	1.942,30	0,00
Γ. ΠΑΓΙΟ ΕΝΕΡΓΗΤΙΚΟ						
ΙΙ. Ενσώματες ακινητοποιήσεις						
1. Γήπεδα - Οικόπεδα	490.853,90	0,00	490.853,90	490.853,90	0,00	490.853,90
3. Κτίρια & τεχνικά έργα	998.934,06	824.152,24	174.781,82	998.934,06	797.631,51	201.302,55
4. Μηχ/τα τεχν. εγκατ. & λοιπ. μηχ. εξοπλ.	69.232,84	67.153,78	2.079,06	69.232,84	65.951,63	3.281,21
5. Μεταφορικά Μέσα	5.685,40	5.178,04	507,36	5.685,40	4.819,91	865,49
6. Έπιπλα & λοιπός εξοπλισμός	291.211,50	254.180,64	370.030,86	280.958,38	235.325,27	45.633,11
Σύνολο ακινητοποιήσεων	1.855.917,70	1.150.664,70	705.253,00	1.845.664,58	1.103.728,32	741.936,26
Σύνολο πάγιου ενεργητικού (ΓΙΙ)			705.253,00			741.936,26
Δ. ΚΥΚΛΟΦΟΡΟΥΝ ΕΝΕΡΓΗΤΙΚΟ						
Ι. Αποθέματα						
4. Α' & Β' ύλες- Αναλώσιμα			158,25			176,17
ΙΙ. Απαιτήσεις						
1. Πελάτες			9.600,30			0,00
11. Χρεώστες διάφοροι			341.485,40			346.835,95
ΙV. Διαθέσιμα						
1. Ταμείο			48.110,33			38.021,84
3. Καταθέσεις όψεως			704,33			704,33
Σύνολο κυκλοφορούντος ενεργητικού (ΔΙ+ΔΙΙ+ΔΙV)			400.058,61			385.738,29
ΓΕΝΙΚΟ ΣΥΝΟΛΟ ΕΝΕΡΓΗΤΙΚΟΥ (Β+Γ+Δ)			1.105.311,61			1.127.674,55

ΠΑΘΗΤΙΚΟ	ΠΟΣΑ ΚΛΕΙΟΜ. ΧΡΗΣΕΩΣ 2005	ΠΟΣΑ ΠΡΟΗΓ. ΧΗΣΕΩΣ 2004
Α. ΙΔΙΑ ΚΕΦΑΛΑΙΑ		
Ι. Κεφάλαιο Μετοχικό		
1. Καταβεβλημένο	855.466,24	855.466,24
ΙΙΙ. Διαφορές αναπροσαρμογής		
2. Διαφ. από αναπρ. λοιπών περ. στοιχείων	143.794,75	143.794,75
3. Επιχ/σεις επενδύσεων παγίου ενεργητικού	42.760,07	51.027,78
ΙV. Αποθεματικά κεφάλαια		
1. Τακτικό αποθεματικό	- 85,09	85,09
3. Ειδικά αποθεματικά	1.373,08	1.373,08
5. Αφορ/τα αποθ/κά ειδικών διατ. νόμων	102.459,28	102.459,28
V. Αποτελέσματα εις νέο		
Υπόλοιπο ζημιών χρήσεως εις νέο	-4.632,25	-24.174,68
Υπόλοιπο ζημιών προηγ. χρήσεων	-28.621,74	-4.447,06
Διαφ. φορολ. ελέγχου προηγ. χρήσεων	-16.438,00	-16.438,00
Σύνολο ιδίων κεφαλαίων (ΑΙ+ΑΙΙΙ+ΑΙV+ΑV)	1.096.246,52	1.109.146,48
Γ. ΥΠΟΧΡΕΩΣΕΙΣ		
ΙΙ. Βραχυπρόθεσμες υποχρεώσεις		
1 Προμηθευτές	1.923,34	11.679,07
5. Υποχρεώσεις από φόρους-τέλη	1.461,50	5.932,24
6 Ασφαλιστικοί οργανισμοί	4.915,75	0,00
11.Πιστωτές διάφοροι	764,50	916,76
Σύνολο υποχρεώσεων (ΓΙ)	9.065,09	18.528,07
ΓΕΝΙΚΟ ΣΥΝΟΛΟ ΠΑΘΗΤΙΚΟΥ (Α+Γ)	1.105.311,61	1.127.674,55

ΚΑΤΑΣΤΑΣΗ ΛΟΓΑΡΙΑΣΜΟΥ ΑΠΟΤΕΛΕΣΜΑΤΩΝ ΧΡΗΣΕΩΣ 31ης ΔΕΚΕΜΒΡΙΟΥ 2005 (1.1.2005 - 31.12.2005)

Ι. ΑΠΟΤΕΛΕΣΜΑΤΑ ΕΚΜΕΤΑΛΛΕΥΣΕΩΣ	ΠΟΣΑ ΚΛΕΙΟΜΕΝΗΣ ΧΡΗΣΕΩΣ 2005		ΠΟΣΑ ΠΡΟΗΓΟΥΜΕΝΗΣ ΧΡΗΣΕΩΣ 2004	
Κύκλος εργασιών (πωλήσεις)		232.052,23		217.486,70
Μείον: Κόστος πωλήσεων		205.299,78		203.456,04
Μικτά αποτελέσματα (κέρδη) εκμεταλλεύσεως		26.752,45		14.030,66
Μείον: 1. Έξοδα διοικητικής λειτουργίας	36.447,80		45.761,05	
3. Έξοδα λειτουργίας διαθέσεως	2.136,28	38.584,08	712,00	46.473,05
Ολικά αποτελέσματα (ζημίες) εκμεταλλεύσεως		-11.831,63		-32.442,39
ΙΙ. ΠΛΕΟΝ (ή Μείον): ΕΚΤΑΚΤΑ ΑΠΟΤΕΛΕΣΜΑΤΑ				
1. Έκτακτα και ανόργανα έσοδα		8.267,71		8.267,71
Μείον: 1. Έκτακτα & ανόργανα έξοδα		975,19		0,00
3. Έξοδα προηγουμένων χρήσεων		93,14		0,00
Οργανικά & έκτακτα αποτελέσματα (ζημίες)		-4.632,25		-24.174,68
Μείον: Σύνολο αποσβέσεων παγίων στοιχείων	46.936,38		54.901,67	
Μείον: Οι από αυτές ενσ/νες στο λειτ. κόστος	46.936,38	0,00	54.901,67	0,00
ΚΑΘΑΡΑ ΑΠΟΤΕΛΕΣΜΑΤΑ (ΖΗΜΙΕΣ) ΧΡΗΣΕΩΣ		-4.632,25		-24.174,68

ΠΙΝΑΚΑΣ ΔΙΑΘΕΣΕΩΣ ΑΠΟΤΕΛΕΣΜΑΤΩΝ

	ΧΡΗΣΕΩΣ 2005	ΧΡΗΣΕΩΣ 2004
Καθαρά αποτελ/τα (ζημίες) χρήσεως	-4.632,25	-24.174,68
Υπόλ. αποτ/των προηγ. χρήσεων	-28.621,74	-4.447,06
Σύνολο (Ζημίες)	-33.253,99	-28.621,74

Ο ΠΡΟΕΔΡΟΣ ΤΟΥ Δ.Σ.
ΠΡΟΚΟΠΙΟΣ ΚΑΡΠΑΘΑΚΗΣ

Η ΑΝΤΙΠΡΟΕΔΡΟΣ Δ.Σ.
ΑΝΝΑ ΚΑΡΠΑΘΑΚΗ

Ο ΠΡΟΪΣΤΑΜΕΝΟΣ ΛΟΓΙΣΤΗΡΙΟΥ
ΑΛΕΞ. ΚΑΤΤΑΒΕΝΑΚΗΣ
Α.Δ.Τ. Β 812273 - ΑΡ. ΑΔ. 003304 Α' ΤΑΞΗΣ

ΧΠΞΕΝ114

ΤΗΛΟΣ ΧΡΙΣΤΟΦΗΣ ΔΙΑΚΟΠΕΣ Ξ.Τ.Ε. ΑΕ (Μ.Α.Ε. 36267/80/Β/96/62)

ΙΣΟΛΟΓΙΣΜΟΣ 31ης ΔΕΚΕΜΒΡΙΟΥ 2005 (1 Ιανουαρίου - 31 Δεκεμβρίου 2005)

ΕΝΕΡΓΗΤΙΚΟ	Ποσά κλειόμενης χρήσεως		2005	Ποσά προηγούμενης χρήσεως		2004
Β. ΕΞΟΔΑ ΕΓΚΑΤΑΣΤΑΣΕΩΣ	Αξία κτήσεως	Αποσβέσεις	Αναπ.Αξία	Αξία κτήσεως	Αποσβέσεις	Αναπ.Αξία
1.Έξοδα ίδρυσεως και πρώτης εγκαταστάσεως	6.002,23	6.002,22	0,01	6.002,23	6.002,22	0,01
4. Λοιπά Έξοδα εγκατάστασης	300,00	60,00	240,00	300,00	60,00	240,00
	6.302,23	**6.062,22**	**240,01**	**6.302,23**	**6.062,22**	**240,01**
Γ. ΠΑΓΙΟ ΕΝΕΡΓΗΤΙΚΟ						
ΙΙ. Ενσώματες ακινητοποιήσεις						
1.Γήπεδα - Οικόπεδα	170.136,61			170.136,61		
	170.136,61		170.136,61	170.136,61		170.136,61
3.Κτίρια και τεχνικά έργα	237.612,20	139.929,27	97.682,93	237.612,20	125.672,73	111.939,47
4.Μηχανήματα-τεχνικές εγκατ/σεις - λοιπός μηχαν.εξοπλισμός	54.715,93	42.043,41	12.672,52	51.499,12	36.498,27	15.000,85
5.Μεταφορικά μέσα	43.593,40	32.339,12	11.254,28	40.593,40	24.591,17	16.002,23
6.Επιπλα και λοιπός εξοπλισμός	167.629,13	78.712,72	88.916,41	166.619,34	71.929,25	94.690,09
7.Ακινητοποιήσεις υπό εκτέλεση και προκαταβολές	396.360,50		396.360,50	377.952,35		377.952,35
	1.070.047,77	293.024,52	777.023,25	1.044.413,02	258.691,42	785.721,60
ΣΥΝΟΛΟ ΑΚΙΝΗΤΟΠΟΙΗΣΕΩΝ (ΓΙ+ΓΙΙ)	**1.070.047,77**	**293.024,52**	**777.023,25**	**1.044.413,02**	**258.691,42**	**785.721,60**
ΙΙΙ.Συμμετοχές και άλλες μακρο/σμες χρημ/κές απαιτήσεις						
7.Λοιπές μακροπρόθεσμες απαιτήσεις			44,02			44,02
			44,02			44,02
ΣΥΝΟΛΟ ΠΑΓΙΟΥ ΕΝΕΡΓΗΤΙΚΟΥ(ΓΙ+ΓΙΙ+ΓΙΙΙ)			**777.067,27**			**785.765,62**
Δ. ΚΥΚΛΟΦΟΡΟΥΝ ΕΝΕΡΓΗΤΙΚΟ						
ΙΙ. Απαιτήσεις						
1. Πελάτες		1.800,00			1.800,00	
Μείον: προβλέψεις			1.800,00			1.800,00
11.Χρεώστες διάφοροι			32.331,83			31.514,77
			34.131,83			33.314,77
ΙΙΙ. Χρεόγραφα						
1.Μετοχές		44.020,54			44.020,54	
Μείον: προβλέψεις για απομείωσης αξίας μετοχών			44.020,54			44.020,54
ΙV. Διαθέσιμα						
1.Ταμείο			6.459,01			5.132,16
			6.459,01			5.132,16
ΣΥΝΟΛΟ ΚΥΚΛΟΦΟΡΟΥΝΤΟΣ ΕΝΕΡΓΗΤΙΚΟΥ(ΔΙ+ΔΙΙ+ΔΙΙΙ+ΔΙV)			**84.611,38**			**82.467,47**
ΓΕΝΙΚΟ ΣΥΝΟΛΟ ΕΝΕΡΓΗΤΙΚΟΥ (Α+Β+Γ+Δ+Ε)			**861.918,16**			**868.473,10**

ΠΑΘΗΤΙΚΟ	Ποσά κλειομένης χρήσεως	Ποσά προηγούμενης χρήσεως
Α.ΙΔΙΑ ΚΕΦΑΛΑΙΑ		
Ι.Κεφάλαιο		
1 Καταβλημένο	483.435,00	453.000,00
	483.435,00	**453.000,00**
ΙΙΙ. Διαφορές αναπροσαρμογής-Επιχορηγήσεις επενδύσεων		
2.Διαφορές από αναπροσαρμογή αξίας λοιπών περιουσ. στοιχείων		82.687,03
		82.687,03
V. Αποτελέσματα εις νέο		
Υπόλοιπο κερδών χρήσεως εις νέο	**9.141,58**	**(52.254,92)**
	9.141,58	(52.254,92)
	9.141,58	**(52.254,92)**
VI. Ποσά προορισμένα για αύξηση κεφαλαίου		
1.Καταθέσεις μετόχων ή εταίρων	89.347,02	89.347,02
	89.347,02	89.347,02
ΣΥΝΟΛΟ ΙΔΙΩΝ ΚΕΦΑΛΑΙΩΝ	**581.923,60**	**572.779,13**
Γ. ΥΠΟΧΡΕΩΣΕΙΣ		
Ι. Μακροπρόθεσμες υποχρεώσεις		
2.Δάνεια τραπεζών	3.869,31	5.156,81
	3.869,31	5.156,81
ΙΙ. Βραχυπρόθεσμες υποχρεώσεις		
1. Προμηθευτές	204.175,09	260.117,53
4.Προκαταβολές Πελατών	63.511,72	30.000,00
5.Υποχρεώσεις από φόρους - τέλη	6.951,64	133,50
6.Ασφαλιστικοί Οργανισμοί	1.201,92	286,13
	275.840,37	290.537,16
ΣΥΝΟΛΟ ΥΠΟΧΡΕΩΣΕΩΝ (ΓΙ+ΓΙΙ)	**279.709,68**	**295.693,97**
Δ. ΜΕΤΑΒΑΤΙΚΟΙ ΛΟΓΑΡΙΑΣΜΟΙ ΠΑΘΗΤΙΚΟΥ		
2.Έξοδα χρήσεως δουλευμένα	285,38	
	285,38	
ΓΕΝΙΚΟ ΣΥΝΟΛΟ ΠΑΘΗΤΙΚΟΥ (Α+Β+Γ+Δ)	**861.918,66**	**868.473,10**

ΚΑΤΑΣΤΑΣΗ ΛΟΓΑΡΙΑΣΜΟΥ ΑΠΟΤΕΛΕΣΜΑΤΩΝ ΧΡΗΣΕΩΣ
31ης ΔΕΚΕΜΒΡΙΟΥ 2005 (από 1η Ιανουαρίου έως 31η Δεκεμβρίου 2005)

Αποτελέσματα Εκμεταλλεύσεως	Ποσά κλειομένης χρήσεως 2005			Ποσά προηγ. χρήσεως 2004		
Κύκλος εργασιών (πωλήσεις)			**96.547,34**			**40.599,05**
Μείον : Κόστος πωλήσεων			64.688,45			51.195,19
Μικτά Αποτελέσματα (κέρδη/Ζημιές) Εκμεταλλεύσεως			**31.858,89**			**(10.596,14)**
Σύνολο			31.858,89			(10.596,14)
1. Έξοδα Διοικητικής Λειτουργίας		13.891,69			8.125,17	
5. Διαφορές εκκαθαρίσεων και καταλογισμού			13.891,69			8.125,17
Μερικά Αποτελέσματα (κέρδη/Ζημιές) Εκμεταλλεύσεως			17.967,20			(18.721,31)
Μείον :						
3. Χρεωστικοί τόκοι & Συναφή Έξοδα	565,00	565,00	(565,00)	823,11	823,11	(823,11)
Ολικά Αποτελέσματα (κέρδη/ζημιές) Εκμεταλλεύσεως			**17.402,20**			**(19.544,42)**
1. Έκτακτα & ανόργανα Έξοδα	3.508,00					
3. Έξοδα προηγουμένων χρήσεων				1.401,25		
Οργανικά & Έκτακτα αποτελέσματα (κέρδη/ζημιές)			13.894,20			(20.945,67)
ΜΕΙΟΝ :						
Σύνολο αποσβέσεων παγίων στοιχείων		36.364,96			23.270,38	
Μείον : Οι από αυτές εγγεγραμμένες στο λειτουργικό κόστος		36.364,96			23.270,38	
ΚΑΘΑΡΑ ΑΠΟΤΕΛΕΣΜΑΤΑ (κέρδη) ΧΡΗΣΕΩΣ, προ φόρων			**13.894,20**			**(20.945,67)**

ΠΙΝΑΚΑΣ ΔΙΑΘΕΣΗΣ ΤΩΝ ΑΠΟΤΕΛΕΣΜΑΤΩΝ

	Ποσά κλειομένης χρήσεως 2005	Ποσά προηγ. χρήσεως 2004
Καθαρά αποτελέσματα (κέρδη/ζημιές) χρήσεως	**13.894,20**	**(20.945,67)**
(+) : Υπόλοιπο αποτ/των (κερδών -Ζημιών) προηγ. χρήσεων		(31.209,25)
(+) ή (-):Διαφορές φορολογ. ελέγχου προηγ. χρήσεων	(1.138,35)	
Σύνολο	12.755,85	(52.254,92)
ΜΕΙΟΝ : 1.Φόρος εισοδήματος	3.614,27	
ΜΕΙΟΝ : 2.Λοιποί μη ενσωματ. στά λειτουρ. κόστος φόροι		
	3.614,27	
Κέρδη προς διάθεση ή ζημιές εις νέο	**9.141,58**	**(52.254,92)**
8.Υπόλοιπο κερδών εις νέο	9.141,58	(52.254,92)
	9.141,58	**(52.254,92)**

Ο Πρόεδρος & Δ.Σ. του Δ.Σ.
Χριστοφής Ηλίας
ΑΔΤ: 1360369

Η Αντιπρόεδρος
Χριστοφή Δικαία
ΑΔΤ:Κ382111

Ο Λογιστής
Ροδίτης Βασίλειος
ΑΔΤ: 7300270

ΧΠΕΜΠ324

ΞΕΝ/ΚΕΣ ΤΟΥΡ/ΚΕΣ & ΕΜΠ/ΚΕΣ ΕΠ/ΣΕΙΣ «ΕΥΑΓΓΕΛΟΣ ΔΕΛΗΓΙΑΝΝΗΣ Α.Ε.»

ΙΣΟΛΟΓΙΣΜΟΣ ΤΗΣ 31ης ΔΕΚΕΜΒΡΙΟΥ 2005 - ΕΤΑΙΡΙΚΗ ΧΡΗΣΗ (1 ΙΑΝΟΥΑΡΙΟΥ 2005 - 31 ΔΕΚΕΜΒΡΙΟΥ 2005) ΑΡ.Μ.Α.Ε. 22124/80/B/90/56

ΕΝΕΡΓΗΤΙΚΟ	ΠΟΣΑ ΚΛΕΙΟΜΕΝΗΣ ΧΡΗΣΕΩΣ 2005			ΠΟΣΑ ΠΡΟΗΓΟΥΜΕΝΗΣ ΧΡΗΣΕΩΣ 2004		
Β. ΕΞΟΔΑ ΕΓΚΑΤΑΣΤΑΣΕΩΣ	ΑΞΙΑ ΚΤΗΣΕΩΣ	ΑΠΟΣΒΕΣΕΙΣ	ΑΝΑΠ. ΑΞΙΑ	ΑΞΙΑ ΚΤΗΣΕΩΣ	ΑΠΟΣΒΕΣΕΙΣ	ΑΝΑΠ. ΑΞΙΑ
1. Έξοδα ιδρύσεως & πρώτης εγκ/σεως	2.863,40	2.863,40	0,00	2.863,40	2.863,40	0,00
Γ. ΠΑΓΙΟ ΕΝΕΡΓΗΤΙΚΟ						
ΙΙ. Ενσώματες ακινητοποιήσεις						
1. Γήπεδα - Οικόπεδα	103.802,54	0,00	103.802,54	103.802,54	0,00	103.802,54
3. Κτίρια & τεχνικά έργα	322.647,97	234.619,73	88.028,24	322.647,97	225.630,49	97.017,48
4. Μηχ/τα τεχν. εγκατ. & λοιπ. μηχ. εξοπλ.	5.283,10	5.283,09	0,01	5.283,10	5.283,09	0,01
6. Έπιπλα & λοιπός εξοπλισμός	47.107,41	38.144,56	8.962,85	47.107,41	35.328,66	11.778,75
Σύνολο ακινητοποιήσεων	478.841,02	278.047,38	200.793,64	478.841,02	266.242,24	212.598,78
Σύνολο πάγιου ενεργητικού (ΓΙΙ)			200.793,64			212.598,78
Δ. ΚΥΚΛΟΦΟΡΟΥΝ ΕΝΕΡΓΗΤΙΚΟ						
ΙΙ. Απαιτήσεις						
1. Πελάτες			2.856,00			0,00
11. Χρεώστες διάφοροι			14.203,57			16.964,03
IV. Διαθέσιμα						
1. Ταμείο			21.006,94			19.064,68
3. Καταθέσεις όψεως			260,49			260,49
Σύνολο κυκλοφορούντος ενεργητικού (ΔΙΙ+ΔΙV)			35.471,00			36.289,20
ΓΕΝΙΚΟ ΣΥΝΟΛΟ ΕΝΕΡΓΗΤΙΚΟΥ (Β+Γ+Δ)			239.120,64			248.887,98

ΠΑΘΗΤΙΚΟ	ΠΟΣΑ ΚΛΕΙΟΜ. ΧΡΗΣΕΩΣ 2005	ΠΟΣΑ ΠΡΟΗΓ. ΧΗΣΕΩΣ 2004
Α. ΙΔΙΑ ΚΕΦΑΛΑΙΑ		
Ι. Κεφάλαιο Μετοχικό		
1. Καταβεβλημένο	255.258,00	255.258,00
ΙΙΙ. Διαφορές αναπροσαρμογής		
2. Διαφ. από αναπρ. λοιπών περ. στοιχ.	174,52	174,52
IV. Αποθεματικά κεφάλαια		
3. Ειδικά αποθεματικά	61,15	61,15
5. Αφορ/τα αποθ/κά ειδικών διατ. νόμων	38.717,53	38.717,53
V. Αποτελέσματα εις νέο		
Υπόλοιπο ζημιών χρήσεως εις νέο	-9.267,25	-10.980,78
Υπόλοιπο ζημιών προηγ. χρήσεων	-43.699,82	-32.719,04
Διαφ. φορολ. ελέγχου προηγ. χρήσεων	-3.521,00	-3.521,00
Σύνολο ιδίων κεφαλαίων (ΑΙ+ΑΙΙΙ+ΑΙV+ΑV)	237.723,13	246.990,38
Γ. ΥΠΟΧΡΕΩΣΕΙΣ		
ΙΙ. Βραχυπρόθεσμες υποχρεώσεις		
1. Προμηθευτές	0,00	391,00
5. Υποχρεώσεις από φόρους-τέλη'	1.380,63	1.338,72
6. Ασφαλιστικοί οργανισμοί	-0,16	0,00
11.Πιστωτές διάφοροι	17,04	167,88
Σύνολο υποχρεώσεων (ΓΙΙ)	1.397,51	1.897,60
ΓΕΝΙΚΟ ΣΥΝΟΛΟ ΠΑΘΗΤΙΚΟΥ (Α+Γ)	239.120,64	248.887,98

ΚΑΤΑΣΤΑΣΗ ΛΟΓΑΡΙΑΣΜΟΥ ΑΠΟΤΕΛΕΣΜΑΤΩΝ ΧΡΗΣΕΩΣ 31ης ΔΕΚΕΜΒΡΙΟΥ 2005 (1.1.2005 - 31.12.2005)

Ι. ΑΠΟΤΕΛΕΣΜΑΤΑ ΕΚΜΕΤΑΛΛΕΥΣΕΩΣ	ΠΟΣΑ ΚΛΕΙΟΜΕΝΗΣ ΧΡΗΣΕΩΣ 2005	ΠΟΣΑ ΠΡΟΗΓΟΥΜΕΝΗΣ ΧΡΗΣΕΩΣ 2004
Κύκλος εργασιών (πωλήσεις)	26.521,72	20.691,22
Μείον: Κόστος πωλήσεων	19.037,23	16.187,70
Μικτά αποτελέσματα (κέρδη) εκμεταλλεύσεως	7.484,49	4.503,52
Μείον: 1. Έξοδα διοικητικής λειτουργίας	4.946,60	4.304,04
Ολικά αποτελέσματα (κέρδη) εκμεταλλεύσεως	2.537,89	199,48
Μείον: 1. Έκτακτα & ανόργανα έξοδα	0,00	233,00
Οργανικά & έκτακτα αποτελέσματα (κέρδη)	2.537,89	-33,52
Μείον: Αποσβέσεις παγίων στοιχείων	11.805,14	10.947,26
ΚΑΘΑΡΑ ΑΠΟΤΕΛΕΣΜΑΤΑ (ΖΗΜΙΕΣ) ΧΡΗΣΕΩΣ	-9.267,25	-10.980,78

ΠΙΝΑΚΑΣ ΔΙΑΘΕΣΕΩΣ ΑΠΟΤΕΛΕΣΜΑΤΩΝ

	ΧΡΗΣΕΩΣ 2005	ΧΡΗΣΕΩΣ 2004
Καθαρά αποτελ/τα (ζημίες) χρήσεως	-9.267,25	-10.980,78
Υπόλ. αποτ/των προηγ. χρήσεων	-43.699,82	-32.719,04
Ζημίες εις νέο	-52.967,07	-43.699,82

Ο ΠΡΟΕΔΡΟΣ & Δ/ΝΩΝ ΣΥΜΒΟΥΛΟΣ
ΕΥΑΓΓΕΛΟΣ ΔΕΛΗΓΙΑΝΝΗΣ

Η ΑΝΤΙΠΡΟΕΔΡΟΣ Δ.Σ.
ΔΕΣΠΟΙΝΑ ΔΕΛΗΓΙΑΝΝΗ

Ο ΛΟΓΙΣΤΗΣ
ΑΛΕΞ. ΚΑΤΤΑΒΕΝΑΚΗΣ
Α.Δ.Τ. Β 812273 - ΑΡ. ΑΔ. 003304 Α' ΤΑΞΗΣ

ΧΠΞΕΝ034

ΕΠΙΧΕΙΡΗΣΕΙΣ ΒΟΡΡΑΣ ΝΟΤΟΣ Α.Ε. ΞΕΝ/ΚΕΣ & ΤΟΥΡΙΣΤΙΚΕΣ ΕΠΙΧΕΙΡΗΣΕΙΣ

ΙΣΟΛΟΓΙΣΜΟΣ ΤΗΣ 31ης ΔΕΚΕΜΒΡΙΟΥ 2005 - 16η ΔΙΑΧΕΙΡΙΣΤΙΚΗ ΧΡΗΣΗ (1 ΙΑΝΟΥΑΡΙΟΥ 2005 - 31 ΔΕΚΕΜΒΡΙΟΥ 2005)

ΕΝΕΡΓΗΤΙΚΟ	ΠΟΣΑ ΚΛΕΙΟΜΕΝΗΣ ΧΡΗΣΕΩΣ 2005			ΠΟΣΑ ΠΡΟΗΓΟΥΜΕΝΗΣ ΧΡΗΣΕΩΣ 2004		
Β. ΕΞΟΔΑ ΕΓΚΑΤΑΣΤΑΣΕΩΣ	ΑΞΙΑ ΚΤΗΣΕΩΣ	ΑΠΟΣΒΕΣΕΙΣ	ΑΝΑΠ. ΑΞΙΑ	ΑΞΙΑ ΚΤΗΣΕΩΣ	ΑΠΟΣΒΕΣΕΙΣ	ΑΝΑΠ. ΑΞΙΑ
1. Έξοδα ιδρύσεως & οργανώσεως	21.169,49	4.068,48	17.101,01	21.169,49	4.068,48	17.101,01
Γ. ΠΑΓΙΟ ΕΝΕΡΓΗΤΙΚΟ						
ΙΙ. Ενσώματες ακινητοποιήσεις						
1. Γήπεδα - Οικόπεδα	105.422,30	0,00	105.422,30	105.422,30	0,00	105.422,30
3. Κτίρια & τεχνικά έργα	159.053,11	56.347,29	102.705,82	159.053,11	56.347,29	102.705,82
4. Μηχ/τα τεχν. εγκατ.	33.310,09	20.977,01	12.333,08	33.310,09	20.977,01	12.333,08
6. Έπιπλα & λοιπός εξοπλισμός	68.565,44	66.956,50	1.600,94	68.565,44	66.964,50	1.600,94
5. Ακιν/σεις υπό εκτέλεση	106.104,23	0,00	106.104,23	106.104,23	0,00	106.104,23
Σύνολο ακινητοποιήσεων (ΓΙΙ)	472.455,17	144.288,80	328.166,37	472.455,17	144.288,80	328.166,37
ΙΙΙ. Συμ/χές & άλλες μακρ. χρημ. απαιτήσεις						
7. Λοιπές μακροπρόθεσμες απαιτήσεις			880,94			880,94
Σύνολο πάγιου ενεργητικού (ΓΙΙ+ΓΙΙΙ)			329.047,31			329.047,34
Δ. ΚΥΚΛΟΦΟΡΟΥΝ ΕΝΕΡΓΗΤΙΚΟ						
Ι. Αποθέματα						
4. Πρώτες & βοηθ. ύλες -Αναλ. υλικά -Αντ/κά & είδη συσκ.			94,72			94,72
ΙΙ. Απαιτήσεις						
11. Χρεώστες διάφοροι			3.049,32			2.896,62
IV. Διαθέσιμα						
1. Ταμείο			12.898,19			22.434,21
3. Καταθέσεις όψεως & προθεσμίας			18,19			18,19
			12.916,38			22.452,40
Σύνολο κυκλοφορούντος ενεργητικού (ΔΙ+ΔΙΙ+ΔΙV)			16.060,42			25.443,74
ΓΕΝΙΚΟ ΣΥΝΟΛΟ ΕΝΕΡΓΗΤΙΚΟΥ (Β+Γ+Δ)			362.208,74			371.592,06

ΠΑΘΗΤΙΚΟ	ΠΟΣΑ ΚΛΕΙΟΜ. ΧΡΗΣΕΩΣ 2005	ΠΟΣΑ ΠΡΟΗΓ. ΧΡΗΣΕΩΣ 2004
Α. ΙΔΙΑ ΚΕΦΑΛΑΙΑ		
Ι. Κεφάλαιο Μετοχικό		
1. Καταβλημένο	440.880,04	440.880,04
ΙΙΙ. Διαφορές αναπρ/γής		
1. Διαφ. από αναπροσαρμογή αξίας παγίων (Ν.2065/92)	688,70	688,70
V. Αποτελέσματα εις νέο		
Υπόλοιπο ζημιών εις νέο	-82.944,77	-77.978,35
Σύνολο ιδίων κεφαλαίων (ΑΙ+ΑΙΙΙ+ΑΙV)	357.831,97	362.798,39
Γ. ΥΠΟΧΡΕΩΣΕΙΣ		
ΙΙ. Βραχυπρόθεσμες υποχρεώσεις		
1. Προμηθευτές	0,00	4.359,75
5. Υποχρεώσεις από φόρους-τέλη	4.366,77	4.366,77
Σύνολο υποχρεώσεων (ΓΙΙ)	4.366,77	8.726,52
Δ. ΜΕΤΑΒΑΤΙΚΟΙ ΛΟΓΑΡΙΑΣΜΟΙ ΠΑΘΗΤΙΚΟΥ		
2. Έξοδα χρήσεως δεδουλευμένα	10,00	67,15
ΓΕΝΙΚΟ ΣΥΝΟΛΟ ΠΑΘΗΤΙΚΟΥ (Α+Γ+Δ)	362.208,74	371.592,06

ΚΑΤΑΣΤΑΣΗ ΛΟΓΑΡΙΑΣΜΟΥ ΑΠΟΤΕΛΕΣΜΑΤΩΝ ΧΡΗΣΕΩΣ 31ης ΔΕΚΕΜΒΡΙΟΥ 2005 (01/01/2005 - 31/12/2005)

Ι. ΑΠΟΤΕΛΕΣΜΑΤΑ ΕΚΜΕΤΑΛΛΕΥΣΕΩΣ	ΠΟΣΑ ΚΛΕΙΟΜΕΝΗΣ ΧΡΗΣΕΩΣ 2005		ΠΟΣΑ ΠΡΟΗΓΟΥΜΕΝΗΣ ΧΡΗΣΕΩΣ 2004	
Κύκλος εργασιών (πωλήσεις)		0,00		0,00
Μείον: 1. Έξοδα διοικητικής λειτουργίας		4.998,57		2.891,25
Μερικά αποτελέσματα (ζημίες) εκμεταλλεύσεως		4.998,57		2.891,25
ΙΙ. ΠΛΕΟΝ (ή Μείον): ΕΚΤΑΚΤΑ ΑΠΟΤΕΛΕΣΜΑΤΑ				
2. Έκτακτα κέρδη		31,25		0,00
Οργανικά & έκτακτα αποτελέσματα (ζημία)		4.966,42		2.891,25
Μείον: Σύνολο αποσβέσεων παγίων στοιχείων	0,00		0,00	
Μείον: Οι από αυτές ενσ/νες στο λειτ. κόστος	0,00	0,00	0,00	0,00
ΚΑΘΑΡΑ ΑΠΟΤΕΛΕΣΜΑΤΑ (Ζημίες) ΧΡΗΣΕΩΣ προ φόρων		4.966,42		2.891,25

ΠΙΝΑΚΑΣ ΔΙΑΘΕΣΕΩΣ ΑΠΟΤΕΛΕΣΜΑΤΩΝ

	ΧΡΗΣΕΩΣ 2005
Καθαρά αποτελέσματα (ζημίες) χρήσεως	4.966,42
Πλέον: Υπόλ. αποτ. (ζημιών) προηγ. χρήσεων	77.978,35
Ζημίες εις νέο	82.944,77

Ο ΠΡΟΕΔΡΟΣ & Δ/ΝΩΝ ΣΥΜΒΟΥΛΟΣ
ΜΙΧΕΛΑΡΑΚΗΣ Ε. ΠΕΤΡΟΣ
Α.Δ.Τ. Θ 541730

ΧΠΞΕΝ029

ΕΝΑΣ ΜΕΤΟΧΟΣ
ΜΙΧΕΛΑΡΑΚΗΣ Ε. ΓΕΩΡΓΙΟΣ
Α.Δ.Τ. Β 806117

Ο ΕΠΙ ΤΟΥ ΛΟΓΙΣΤΗΡΙΟΥ
ΚΩΝ/ΝΟΣ Ε. ΚΥΡΙΑΚΙΔΗΣ
Α.Δ.Τ. Η 625829

ΑΝΩΝΥΜΗ ΞΕΝΟΔΟΧΕΙΑΚΗ ΤΟΥΡΙΣΤΙΚΗ ΕΤΑΙΡΕΙΑ ΤΗΛΟΣ ΟΑΣΙΣ

ΙΣΟΛΟΓΙΣΜΟΣ ΤΗΣ 31ης ΔΕΚΕΜΒΡΙΟΥ 2005 - ΕΤΑΙΡΙΚΗ ΧΡΗΣΗ (1 ΙΑΝΟΥΑΡΙΟΥ 2005 - 31 ΔΕΚΕΜΒΡΙΟΥ 2005) ΑΡ.Μ.Α.Ε. 19251/80/B/89/35

ΕΝΕΡΓΗΤΙΚΟ	ΠΟΣΑ ΚΛΕΙΟΜΕΝΗΣ ΧΡΗΣΕΩΣ 2005			ΠΟΣΑ ΠΡΟΗΓΟΥΜΕΝΗΣ ΧΡΗΣΕΩΣ 2004		
Β. ΕΞΟΔΑ ΕΓΚΑΤΑΣΤΑΣΕΩΣ	ΑΞΙΑ ΚΤΗΣΕΩΣ	ΑΠΟΣΒΕΣΕΙΣ	ΑΝΑΠ. ΑΞΙΑ	ΑΞΙΑ ΚΤΗΣΕΩΣ	ΑΠΟΣΒΕΣΕΙΣ	ΑΝΑΠ. ΑΞΙΑ
1. Έξοδα ιδρύσεως & πρώτης εγκ/σεως	27.176,40	27.176,40	0,00	27.176,40	27.176,40	0,00
4. Λοιπά έξοδα εγκαταστάσεως	2.993,40	2.993,36	0,04	2.993,40	2.983,83	9,57
	30.169,80	30.169,76	0,04	30.169,80	30.160,23	9,57
Γ. ΠΑΓΙΟ ΕΝΕΡΓΗΤΙΚΟ						
ΙΙ. Ενσώματες ακινητοποιήσεις						
1. Γήπεδα - Οικόπεδα	97.590,76	0,00	97.590,76	97.590,76	0,00	97.590,76
3. Κτίρια & τεχνικα έργα	654.531,26	193.638,38	460.892,88	654.531,26	174.002,44	480.528,82
5. Μεταφορικά μέσα	1.446,08	1.060,46	385,62	1.446,08	843,55	602,53
6. Έπιπλα & λοιπός εξοπλισμός	240.629,18	216.030,38	24.598,80	239.168,28	201.408,88	37.759,40
Σύνολο παγιου ενεργητικού (ΓΙΙ)	994.197,28	410.729,22	583.468,06	992.736,38	376.254,87	616.481,51
Δ. ΚΥΚΛΟΦΟΡΟΥΝ ΕΝΕΡΓΗΤΙΚΟ						
ΙΙ. Απαιτήσεις						
1. Πελάτες			81.629,43			86.809,17
7. Απαιτήσεις κατά οργάνων διοικήσεως			9.049,74			9.049,74
11. Χρεώστες διάφοροι			10.895,18			10.895,18
12. Λήσμοι διαχ/σεως προκ/λών & πιστώσεων			4.402,05			4.402,05
IV. Διαθέσιμα						
1. Ταμείο			14.340,17			13.551,13
3. Καταθέσεις όψεως			1.034,11			1.034,11
Σύνολο κυκλοφορούντος ενεργητικού (ΔΙΙ+ΔΙV)			121.350,68			125.741,38
ΓΕΝΙΚΟ ΣΥΝΟΛΟ ΕΝΕΡΓΗΤΙΚΟΥ (Β+Γ+Δ)			704.818,78			742.232,46

ΠΑΘΗΤΙΚΟ	ΠΟΣΑ ΚΛΕΙΟΜ. ΧΡΗΣΕΩΣ 2005	ΠΟΣΑ ΠΡΟΗΓ. ΧΡΗΣΕΩΣ 2004
Α. ΙΔΙΑ ΚΕΦΑΛΑΙΑ		
Ι. Κεφάλαιο Μετοχικό		
1. Καταβλημένο	293.400,00	293.400,00
ΙΙΙ. Διαφορές αναπροσαρμογής		
2. Διαφ. από αναπρ. αξίας λοιπ. περ. στοιχ.	20.965,52	20.965,52
IV. Αποθεματικά κεφάλαια		
3. Ειδικά αποθεματικά	70,29	70,29
V. Αποτελέσματα εις νέο		
Υπόλοιπο ζημιών χρήσεως εις νέο	-25.601,49	-24.238,73
Υπόλοιπο ζημιών προηγ. χρήσεων	-288.888,84	-264.650,11
Διαφορές φορολ/κου ελέγχου προηγ. χρησ.	-4.996,00	-4.996,00
VI. Ποσά για αύξηση κεφαλαίου		
1. Καταθέσεις μετόχων	657.022,01	657.022,01
Σύνολο ιδίων κεφαλαίων	651.971,49	677.572,98
Γ. ΥΠΟΧΡΕΩΣΕΙΣ		
Ι. Μακροπρόθεσμες υποχρεώσεις		
2. Δάνεια τραπεζών	41.796,51	22.889,83
ΙΙ. Βραχυπρόθεσμες υποχρεώσεις		
1. Προμηθευτές	4.315,53	14.058,66
5. Υποχρεώσεις από φόρους τέλη	4.771,04	5.065,69
6. Ασφαλιστικοί οργανισμοί	1.946,06	1.913,79
11. Πιστωτές διάφοροι	18,15	20.731,51
Σύνολο υποχρεώσεων (ΓΙΙ)	52.847,29	64.659,48
ΓΕΝΙΚΟ ΣΥΝΟΛΟ ΠΑΘΗΤΙΚΟΥ (Α+Γ)	704.818,78	742.232,46

ΚΑΤΑΣΤΑΣΗ ΛΟΓΑΡΙΑΣΜΟΥ ΑΠΟΤΕΛΕΣΜΑΤΩΝ ΧΡΗΣΕΩΣ 31ης ΔΕΚΕΜΒΡΙΟΥ 2005 (01/01/2005 - 31/12/2005)

Ι. ΑΠΟΤΕΛΕΣΜΑΤΑ ΕΚΜΕΤΑΛΛΕΥΣΕΩΣ	ΠΟΣΑ ΚΛΕΙΟΜΕΝΗΣ ΧΡΗΣΕΩΣ 2005		ΠΟΣΑ ΠΡΟΗΓΟΥΜΕΝΗΣ ΧΡΗΣΕΩΣ 2004	
Κύκλος εργασιών (πωλήσεις)		160.849,05		169.811,33
Μειον: Κόστος πωλήσεων		148.274,67		159.235,92
Μικτά αποτελέσματα (κερδη) εκμεταλλευσεως		12.574,38		10.575,41
Μείον: 1. Έξοδα διοικητικής λειτουργίας	30.912,18		28.269,52	
3. Έξοδα λειτουργίας διαθέσεως	1.737,98	32.650,16	1.015,64	29.285,16
Μερικά αποτελέσματα (ζημίες) εκμεταλλευσεως		-20.075,78		-18.709,75
Μειον: 3. Χρεωστικοί τοκοι & συναφη εξοδα		5.106,68		5.459,79
Ολικά αποτελέσματα (ζημίες) εκμεταλλευσεως		-25.182,46		-24.169,54
ΙΙ. ΠΛΕΟΝ (ή Μειον): ΕΚΤΑΚΤΑ ΑΠΟΤΕΛΕΣΜΑΤΑ				
Μειον: 3. Εξοδα προηγουμένων χρήσεων		419,03		69,19
Οργανικά & έκτακτα αποτελέσματα (ζημίες)		-25.601,49		-24.238,73
Μειον: Σύνολα αποσβέσεων παγίων στοιχείων	34.483,88		37.860,35	
Μείον: Οι από αυτές ενσ/νες στο λειτ. κόστος	34.483,88	0,00	37.860,35	0,00
ΚΑΘΑΡΑ ΑΠΟΤΕΛΕΣΜΑΤΑ (Ζημιες) ΧΡΗΣΕΩΣ προ φόρων		-25.601,49		-24.238,73

ΠΙΝΑΚΑΣ ΔΙΑΘΕΣΕΩΣ ΑΠΟΤΕΛΕΣΜΑΤΩΝ

	ΧΡΗΣΕΩΣ 2005	ΧΡΗΣΕΩΣ 2004
Καθαρά αποτελέσματα (ζημίες) χρήσεως	-25.601,49	-24.238,73
Υπόλοιπο αποτελέσματων προηγ. χρήσεων	-288.888,84	-264.650,11
Ζημίες εις νέον	-314.490,33	-288.888,84

Ο ΠΡΟΕΔΡΟΣ ΤΟΥ Δ.Σ. & Δ/ΝΩΝ ΣΥΜΒΟΥΛΟΣ
ΛΕΟΝΑΡΝΤΟ ΝΤΟΝΤΖΙΟΒΑΝΝΙ

ΑΝΤΙΠΡΟΕΔΡΟΣ
ΣΤΕΦΑΝΟ ΜΠΡΟΥΣΚΑΛΙ

ΧΠΞΕΝ113

Ο ΛΟΓΙΣΤΗΣ
ΑΛΕΞΑΝΔΡΟΣ ΚΑΤΤΑΒΕΝΑΚΗΣ
Α.Δ.Τ. Β 812273
ΑΡ ΑΔ. 003304 Α' ΤΑΞΗΣ

«ΝΗΡΕΥΣ» ΝΑΥΤΙΛΙΑΚΗ ΚΑΙ ΝΑΥΠΗΓΙΚΗ ΑΝΩΝΥΜΟΣ ΕΤΑΙΡΕΙΑ

ΙΣΟΛΟΓΙΣΜΟΣ ΤΗΣ 31ης ΔΕΚΕΜΒΡΙΟΥ 2005 - ΕΤΑΙΡΙΚΗ ΧΡΗΣΗ (1 ΙΑΝΟΥΑΡΙΟΥ 2005 - 31 ΔΕΚΕΜΒΡΙΟΥ 2005) ΑΡ.Μ.Α.Ε. 14663/80/Β/87/12

ΕΝΕΡΓΗΤΙΚΟ	ΠΟΣΑ ΚΛΕΙΟΜΕΝΗΣ ΧΡΗΣΕΩΣ 2005			ΠΟΣΑ ΠΡΟΗΓΟΥΜΕΝΗΣ ΧΡΗΣΕΩΣ 2004		
Β. ΕΞΟΔΑ ΕΓΚΑΤΑΣΤΑΣΕΩΣ	ΑΞΙΑ ΚΤΗΣΕΩΣ	ΑΠΟΣΒΕΣΕΙΣ	ΑΝΑΠ. ΑΞΙΑ	ΑΞΙΑ ΚΤΗΣΕΩΣ	ΑΠΟΣΒΕΣΕΙΣ	ΑΝΑΠ. ΑΞΙΑ
4. Λοιπά έξοδα εγκαταστάσεως	621,69	621,69	0,00	621,69	621,69	0,00
Γ. ΠΑΓΙΟ ΕΝΕΡΓΗΤΙΚΟ						
II. Ενσώματες ακινητοποιήσεις						
3. Κτίρια & τεχνικά έργα	19.416,37	11.115,57	8.300,80	19.416,37	10.659,12	8.757,25
4. Μηχ/τα τεχν. εγκατ. & λοιπ. μηχ. εξοπλ.	68.697,44	53.087,41	15.810,03	66.392,51	50.690,47	15.702,04
5. Μεταφορικά Μέσα	1.822,03	1.822,01	0,02	1.822,03	1.822,01	0,02
6. Επιπλα & λοιπός εξοπλισμός	14.100,03	12.739,52	1.360,51	13.200,03	12.352,45	847,58
Σύνολο πάγιου ενεργητικού (ΓΙΙ)	104.235,87	78.764,51	25.471,36	100.830,94	75.524,05	25.306,89
Δ. ΚΥΚΛΟΦΟΡΟΥΝ ΕΝΕΡΓΗΤΙΚΟ						
II. Απαιτήσεις						
1. Πελάτες			28.772,36			16.774,09
11. Χρεώστες διάφοροι			66,22			0,00
IV. Διαθέσιμα						
1. Ταμείο			15.292,26			23.859,72
3. Καταθέσεις όψεως			8.341,83			19.090,94
Σύνολο κυκλοφορούντος ενεργητικού (ΔΙΙ+ΔΙV)			52.472,67			59.724,75
ΓΕΝΙΚΟ ΣΥΝΟΛΟ ΕΝΕΡΓΗΤΙΚΟΥ (Β+Γ+Δ)			77.944,03			85.031,64

ΠΑΘΗΤΙΚΟ	ΠΟΣΑ ΚΛΕΙΟΜ. ΧΡΗΣΕΩΣ 2005	ΠΟΣΑ ΠΡΟΗΓ. ΧΡΗΣΕΩΣ 2004
Α. ΙΔΙΑ ΚΕΦΑΛΑΙΑ		
I. Κεφάλαιο Μετοχικό		
1. Καταβεβλημένο	93.760,00	93.760,00
IV. Αποθεματικά κεφάλαια		
1. Τακτικά αποθεματικό	958,50	958,50
3. Ειδικό αποθεματικό	94,05	94,05
V. Αποτελέσματα εις νέο		
Υπόλοιπο ζημιών/κερδών χρήσεως εις νέο	-20.570,15	7.321,58
Υπόλοιπο ζημιών προηγ. χρήσεων	-27.941,94	-35.263,52
Διαφ. φορολ. ελέγχου προηγ. ετών	-14.827,93	-13.381,08
Σύνολο ιδίων κεφαλαίων	31.472,53	53.489,53
Γ. ΥΠΟΧΡΕΩΣΕΙΣ		
II. Βραχυπρόθεσμες υποχρεώσεις		
1. Προμηθευτές	1.900,96	41,27
4. Προκαταβολές πελατών	39.692,88	23.271,70
5. Υποχρεώσεις από φόρους-τέλη	611,17	3.412,73
6. Ασφαλιστικοί οργανισμοί	4.266,49	4.898,95
Σύνολο υποχρεώσεων (ΓΙΙ)	46.471,50	31.542,11
ΓΕΝΙΚΟ ΣΥΝΟΛΟ ΠΑΘΗΤΙΚΟΥ (Α+Γ)	77.944,03	85.031,64

ΚΑΤΑΣΤΑΣΗ ΛΟΓΑΡΙΑΣΜΟΥ ΑΠΟΤΕΛΕΣΜΑΤΩΝ ΧΡΗΣΕΩΣ 31ης ΔΕΚΕΜΒΡΙΟΥ 2005 (01/01/2005 - 31/12/2005)

Ι. ΑΠΟΤΕΛΕΣΜΑΤΑ ΕΚΜΕΤΑΛΛΕΥΣΕΩΣ	ΠΟΣΑ ΚΛΕΙΟΜΕΝΗΣ ΧΡΗΣΕΩΣ 2005		ΠΟΣΑ ΠΡΟΗΓΟΥΜΕΝΗΣ ΧΡΗΣΕΩΣ 2004	
Κύκλος εργασιών (πωλήσεις)		133.549,02		168.577,52
Μειον: Κόστος πωλήσεων		130.137,19		130.510,47
Μικτά αποτελέσματα (κέρδη) εκμεταλλεύσεως		3.411,83		38.067,05
Μειον: 1. Έξοδα διοικητικής λειτουργίας	23.564,49		30.386,07	
3. Έξοδα λειτουργίας διαθέσεως	239,40	23.803,89	329,40	30.715,47
Μερικά αποτελέσματα (ζημίες/κέρδη) εκμεταλλεύσεως		-20.392,06		7.351,58
Μειον: 3. Χρεωστικοί τόκοι & συναφή έξοδα		0,00		30,00
Ολικά αποτελέσματα (ζημίες/κέρδη) εκμεταλλεύσεως		-20.392,06		7.321,58
ΙΙ. ΠΛΕΟΝ (ή Μείον): ΕΚΤΑΚΤΑ ΑΠΟΤΕΛΕΣΜΑΤΑ				
Μειον: 3. Εξοδα προηγουμένων χρήσεων		178,09		0,00
Οργανικά & έκτακτα αποτελέσματα (ζημίες/κέρδη)		-20.570,15		7.321,58
Μειον: Σύνολο αποσβέσεων παγίων στοιχείων	3.240,46		4.284,04	
Μειον: Οι από αυτές ενσ/νες στο λειτ. κόστος	3.240,46	0,00	4.284,04	0,00
ΚΑΘΑΡΑ ΑΠΟΤΕΛΕΣΜΑΤΑ (Ζημίες/Κερδη) ΧΡΗΣΕΩΣ προ φόρων		-20.570,15		7.351,58

ΠΙΝΑΚΑΣ ΔΙΑΘΕΣΕΩΣ ΑΠΟΤΕΛΕΣΜΑΤΩΝ

	ΧΡΗΣΕΩΣ 2005	ΧΡΗΣΕΩΣ 2004
Καθαρά αποτελέσματα (κέρδη-ζημίες) χρήσεως	20.570,15	7.321,58
Υπόλοιπο αποτ/των προηγ. χρήσεων	-27.941,94	-35.263,52
Σύνολο	-48.512,09	-27.941,94

Ο ΠΡΟΕΔΡΟΣ ΤΟΥ Δ.Σ.
ΖΙΛΜΠΕΡ ΕΡΑΝ

Ο ΑΝΤΙΠΡΟΕΔΡΟΣ
ΓΕΩΡΓΙΟΣ ΧΑΛΚΙΤΗΣ

Ο ΠΡΟΪΣΤΑΜΕΝΟΣ ΛΟΓΙΣΤΗΡΙΟΥ
ΑΛΕΞ. ΚΑΤΤΑΒΕΝΑΚΗΣ
Α.Δ.Τ. Β 812273
ΑΡ. ΑΔ. 003304 Α' ΤΑΞΗΣ

ΧΠΤΓΡ049

ΠΡΟΣΚΛΗΣΗ

ΤΩΝ ΜΕΤΟΧΩΝ ΤΗΣ "ΞΕΝ/ΚΑΙ ΤΟΥΡ/ΚΑΙ ΕΠΙΧ/ΣΕΙΣ ΡΟΜΠΕΛ ΑΕ" ΣΕ ΤΑΚΤΙΚΗ ΓΕΝΙΚΗ ΣΥΝΕΛΕΥΣΗ

Α. Σύμφωνα με τον Νόμο και το Καταστατικό της Εταιρείας καλούνται οι κ.κ. Μέτοχοι σε Τακτική Γενική Συνέλευση την 30ή Ιουνίου 2006, ημέρα Παρασκευή και ώρα 19.00, στα γραφεία της εταιρείας στην Ρόδο (Αλ. Διάκου 25), για τη λήψη αποφάσεως επί των εξής θεμάτων της ημερήσιας διατάξεως:

1. Υποβολή και έγκριση Ισολογισμού της 31.12.2005 με τις σχετικές εκθέσεις του Διοικητικού Συμβουλίου και των Ελεγκτών.
2. Απαλλαγή του Διοικητικού Συμβουλίου και των ελεγκτών από κάθε ευθύνη για τη χρήση 2005.
3. Εκλογή ελεγκτών για την εταιρική χρήση 2006 και καθορισμός αμοιβής αυτών.
4. Αύξηση του μετοχικού κεφαλαίου με κεφαλαιοποίηση των διαφορών αναπροσαρμογής των παγίων περιουσιακών στοιχείων.
5. Διάφορα θέματα

Β. Ολοι οι μέτοχοι έχουν δικαίωμα να παραστούν στη Συνέλευση. Οσοι παραστούν ως αντιπρόσωποι άλλων, θα πρέπει να φέρουν τα πληρεξούσιά τους στη Διοίκηση της εταιρείας, πέντε τουλάχιστον ημέρες πριν από την οριοθείσα, ως άνω ημέρα συνεδρίας της Συνελεύσεως.

Σε περίπτωση που δεν παρευρίσκεται το απαραίτητο ποσοστό μετοχών για την λήψη αποφάσεων η Γενική Συνέλευση θα επαναληφθεί στις 15.7.2006 ημέρα Σάββατο και ώρα 7 μ.μ. στα γραφεία της εταιρείας.

Ρόδος 8.6.2006
ΑΠΟ ΤΟ ΔΙΟΙΚΗΤΙΚΟ ΣΥΜΒΟΥΛΙΟ

ΧΠΠΑΡ132

ΦΟΥΡΝΟΙ ΡΟΔΟΥ Α.Ε.Β.Ε.

ΙΣΟΛΟΓΙΣΜΟΣ ΤΗΣ 31ης ΔΕΚΕΜΒΡΙΟΥ 2005 - 11η ΔΙΑΧΕΙΡΙΣΤΙΚΗ ΧΡΗΣΗ (1 ΙΑΝΟΥΑΡΙΟΥ 2005 - 31 ΔΕΚΕΜΒΡΙΟΥ 2005)

ΕΝΕΡΓΗΤΙΚΟ	ΠΟΣΑ ΚΛΕΙΟΜΕΝΗΣ ΧΡΗΣΕΩΣ 2005			ΠΟΣΑ ΠΡΟΗΓΟΥΜΕΝΗΣ ΧΡΗΣΕΩΣ 2004		
Β. ΕΞΟΔΑ ΕΓΚΑΤΑΣΤΑΣΕΩΣ	ΑΞΙΑ ΚΤΗΣΕΩΣ	ΑΠΟΣΒΕΣΕΙΣ	ΑΝΑΠ. ΑΞΙΑ	ΑΞΙΑ ΚΤΗΣΕΩΣ	ΑΠΟΣΒΕΣΕΙΣ	ΑΝΑΠ. ΑΞΙΑ
1. Έξοδα ιδρύσεως & οργανώσεως	25.235,73	25.235,73	0,00	25.235,73	25.235,73	0,00
4. Λοιπά έξοδα εγκαταστάσεως	3.359,92	3.359,91	0,01	3.359,92	2.958,31	401,61
	28.595,65	28.595,64	0,01	28.595,65	28.194,04	401,61
Γ. ΠΑΓΙΟ ΕΝΕΡΓΗΤΙΚΟ						
II. Ενσώματες ακινητοποιήσεις						
1. Γήπεδα - Οικόπεδα	246.496,71	0,00	246.496,71	246.496,71	0,00	246.496,71
3. Κτίρια & τεχνικά έργα	1.124.051,32	597.513,53	56.537,79	1.119.304,40	579.505,66	539.798,74
4. Μηχ/τα - Τεχν. εγκατ/σεις	939.478,86	577.485,19	361.993,67	881.765,76	542.163,15	339.602,61
5. Μεταφορικά Μέσα	152.563,39	108.527,54	44.035,85	151.095,25	95.961,08	55.134,17
6. Επιπλα & λοιπός εξοπλισμός	354.937,23	311.141,98	43.795,25	344.203,94	292.171,27	52.032,67
7. Ακιν/σεις υπό εκτέλ. & προκαταβολές	304.981,50	0,00	304.981,50	304.981,50	0,00	304.981,50
Σύνολα ακινητοποιήσεων (ΓΙΙ)	3.122.509,01	1.594.668,24	1.527.840,77	3.047.847,56	1.509.801,16	1.538.046,40
III. Συμ/χές & άλλες μακρ. χρημ. απαιτήσεις						
2. Συμμετοχές σε λοιπές επιχειρήσεις			11.747,91			10.996,33
7. Λοιπές μακροπρόθεσμες απαιτήσεις			0,00			751,58
			11.747,91			11.747,91
Σύνολο πάγιου ενεργητικού (ΓΙΙ+ΓΙΙΙ)			1.539.588,39			1.549.794,31
Δ. ΚΥΚΛΟΦΟΡΟΥΝ ΕΝΕΡΓΗΤΙΚΟ						
I. Αποθέματα						
1. Εμπορεύματα			54.577,23			40.189,61
2. Προϊόντα έτοιμα και ημιτελή			1.527,93			731,55
4. Α' & Β' Υλες - Αναλώσιμα υλικά κλπ.			55.610,00			20.438,00
5. Προκαταβολές για αγορές αποθεμάτων			38.269,46			9.536,21
			149.984,62			70.895,37
II. Απαιτήσεις						
1. Πελάτες			192.585,49			128.733,28
2. Γραμμάτια εισπρακτέα			3.889,64			2.879,11
3. Γραμμάτια σε καθυστέρηση			0,00			0,00
3α. Επιταγές Εισπρακτέες			8.186,09			5.372,28
3β. Επιταγές σε καθυστέρηση			285.761,64			6.132,62
11. Χρεώστες διάφοροι			25.155,39			355.113,83
			515.578,25			498.231,12
IV. Διαθέσιμα						
1. Ταμείο			9.762,92			8.740,55
3. Καταθέσεις όψεως & προθεσμίας			7.035,45			61.527,58
			16.798,37			70.268,13
Σύνολο κυκλοφορούντος ενεργητικού (ΔΙ+ΔΙΙ+ΔΙV)			682.361,24			639.394,62
Ε. ΜΕΤΑΒΑΤΙΚΟΙ ΛΟΓΑΡΙΑΣΜΟΙ ΕΝΕΡΓΗΤΙΚΟΥ						
1. Έξοδα επομένων χρήσεων			3.946,45			1.691,00
2. Έσοδα χρήσεως εισπρακτέα			4.668,62			12.350,06
			8.615,07			14.041,06
ΓΕΝΙΚΟ ΣΥΝΟΛΟ ΕΝΕΡΓΗΤΙΚΟΥ (Β+Γ+Δ+Ε)			2.230.565,00			2.203.631,60
ΛΟΓΑΡΙΑΣΜΟΙ ΤΑΞΕΩΣ ΧΡΕΩΣΤΙΚΟΙ						
1. Αλλότρια περιουσιακά στοιχεία			59,00			0,00
2. Χρεωστικοί λογ. εγγυήσεων & εμπρ. ασφαλειών			8.893,37			0,00
4. Λοιποί λογ/σμοί τάξεως			667.653,39			0,00
			676.605,76			0,00

ΠΑΘΗΤΙΚΟ	ΠΟΣΑ ΚΛΕΙΟΜ. ΧΡΗΣΕΩΣ 2005	ΠΟΣΑ ΠΡΟΗΓ. ΧΗΣΕΩΣ 2004
Α. ΙΔΙΑ ΚΕΦΑΛΑΙΑ		
I. Κεφάλαιο Μετοχικό		
1. Καταβεβλημένο	1.068.131,50	1.068.131,50
III. Επιχ/σεις Επενδ/ων		
2. Διαφ. από αναπρ. αξ. παγ.	1.714,43	1.714,43
3. Επιχορήγηση Επενδύσεων	55.579,00	55.579,00
	57.293,43	57.293,43
IV. Αποθεματικά κεφάλαια		
1. Τακτικό αποθεματικό	2.974,23	2.974,23
5. Αφορ/τα αποθ/κά ειδικών διατ. νόμων	2.615,19	2.615,19
	5.589,42	5.589,42
V. Αποτελέσματα εις νέο		
Υπόλοιπο ζημιών εις νέο	-314.204,61	-319.842,90
Σύνολο ιδίων κεφαλαίων (ΑΙ+ΑΙΙΙ+ΑΙV+ΑV)	816.809,74	811.171,45
Γ. ΥΠΟΧΡΕΩΣΕΙΣ		
II. Βραχυπρόθεσμες υποχρεώσεις		
.1. Προμηθευτές	141.534,00	127.046,02
2α.Επιταγές πληρωτέες	340.200,91	305.226,55
3. Τράπεζες λογ. βραχ/σμων υποχρεώσεων	854.720,71	876.488,92
4. Προκαταβολές πελατών	23.424,72	2.790,14
5. Υποχρεώσεις από φόρους-τέλη	9.465,04	30.372,24
6. Ασφαλιστικοί οργανισμοί	25.220,70	26.602,43
11.Πιστωτές διάφοροι	11.394,95	10.627,16
Σύνολο υποχρεώσεων (ΓΙΙ)	1.405.961,03	1.379.153,46
Δ. ΜΕΤΑΒΑΤΙΚΟΙ ΛΟΓΑΡΙΑΣΜΟΙ ΠΑΘΗΤΙΚΟΥ		
2. Έξοδα χρήσεως δεδουλευμένα	7.794,23	13.306,69
ΓΕΝΙΚΟ ΣΥΝΟΛΟ ΠΑΘΗΤΙΚΟΥ (Α+Γ+Δ)	2.230.565,00	2.203.631,60
ΛΟΓΑΡΙΑΣΜΟΙ ΤΑΞΕΩΣ ΠΙΣΤΩΤΙΚΟΙ		
1. Αλλότρια περιουσιακά στοιχεία	59,00	0,00
2. Πιστωτικοί λογ. εγγυήσεων	8.893,37	0,00
4. Λοιποί λογ/σμοί τάξεως	667.653,39	0,00
	676.605,76	0,00

ΚΑΤΑΣΤΑΣΗ ΛΟΓΑΡΙΑΣΜΟΥ ΑΠΟΤΕΛΕΣΜΑΤΩΝ ΧΡΗΣΕΩΣ 31ης ΔΕΚΕΜΒΡΙΟΥ 2005 (1.1.2005 - 31.12.2005)

Ι. ΑΠΟΤΕΛΕΣΜΑΤΑ ΕΚΜΕΤΑΛΛΕΥΣΕΩΣ	ΠΟΣΑ ΚΛΕΙΟΜΕΝΗΣ ΧΡΗΣΕΩΣ 2005		ΠΟΣΑ ΠΡΟΗΓΟΥΜΕΝΗΣ ΧΡΗΣΕΩΣ 2004	
Κύκλος εργασιών (πωλήσεις)		1.192.586,68		1.287.514,04
Μειον: Κόστος πωληθέντων		543.799,69		643.731,32
Μικτά αποτελέσματα (κέρδη) εκμεταλλεύσεως		648.786,89		573.782,72
Πλέον: Άλλα έσοδα εκμεταλλεύσεως		4.110,54		15.834,12
Μείον: 1. Έξοδα διοικητικής λειτουργίας	517.681,87		527.942,35	
3. Έξοδα λειτουργίας διαθέσεως	46.457,46	564.139,33	48.066,97	576.009,32
Μερικά αποτελέσματα (κέρδη) εκμεταλλεύσεως		88.758,10		83.607,52
Πλέον: 2. Έσοδα χρεογράφων	492,00		492,00	
4. Πιστωτικοί τόκοι & συναφή έσοδα	19,03	511,03	39,26	531,26
Μείον: 3. Χρεωστικοί τόκοι & συναφή έξοδα		78.136,78		79.374,59
Ολικά αποτελέσματα (κέρδη) εκμεταλλεύσεως		11.132,35		4.764,19
ΙΙ. ΠΛΕΟΝ (ή Μείον): ΕΚΤΑΚΤΑ ΑΠΟΤΕΛΕΣΜΑΤΑ				
2. Έκτακτα κέρδη		100,81		1.540,26
Μείον: 1. Έκτακτα & ανόργανα έξοδα	5.373,05		3.891,84	
2. Έκτακτες ζημίες	71,10		426,02	
3. Έξοδα προηγουμένων χρήσεων	150,72	5.594,87	0,00	4.317,86
Οργανικά & έκτακτα αποτελέσματα (κέρδη)		5.638,29		1.986,59
Μείον: Σύνολο αποσβέσεων παγίων στοιχείων	85.268,68		85.446,41	
Μείον: Οι από αυτές ενσ/νες στο λειτ. κόστος	85.268,68	0,00	85.446,41	0,00
ΚΑΘΑΡΑ ΑΠΟΤΕΛΕΣΜΑΤΑ (Κέρδη) ΧΡΗΣΕΩΣ προ φόρων		5.638,29		1.986,59

ΠΙΝΑΚΑΣ ΔΙΑΘΕΣΕΩΣ ΑΠΟΤΕΛΕΣΜΑΤΩΝ

	ΧΡΗΣΕΩΣ 2005
Καθαρά αποτελ/τα (κέρδη) χρήτεως	5.638,29
(+): Υπόλ. αποτ. (ζημιών) προηγ. χρήσεων	319.842,90
Υπόλοιπο ζημιών εις νέο	314.204,61

Ο ΠΡΟΕΔΡΟΣ & Δ/ΝΩΝ ΣΥΜΒΟΥΛΟΣ
ΑΓΑΠΗΤΙΔΗΣ ΗΛΙΑΣ

Ο ΑΝΤΙΠΡΟΕΔΡΟΣ
ΤΣΑΒΑΡΗΣ ΜΙΧΑΗΛ

Ο ΕΠΙ ΤΟΥ ΛΟΓΙΣΤΗΡΙΟΥ
ΚΩΝ/ΝΟΣ Ε. ΚΥΡΙΑΚΙΔΗΣ
Α.Δ.Τ. Η 625829

ΧΠΕΜΠ210

ΤΙΜΟΣΘΕΝΗΣ Α.Ε. ΜΕΛΕΤΗΤΙΚΗ ΑΝΩΝΥΜΗ ΕΤΑΙΡΙΑ - ΣΥΜΒΟΥΛΟΙ ΜΗΧΑΝΙΚΟΙ

ΙΣΟΛΟΓΙΣΜΟΣ ΤΗΣ 31ης ΔΕΚΕΜΒΡΙΟΥ 2005 - 6η ΔΙΑΧΕΙΡΙΣΤΙΚΗ ΧΡΗΣΗ (1 ΙΑΝΟΥΑΡΙΟΥ 2005 - 31 ΔΕΚΕΜΒΡΙΟΥ 2005) ΑΡ.ΜΑ.Ε. 42344/80/Β/99/12

ΕΝΕΡΓΗΤΙΚΟ	ΠΟΣΑ ΚΛΕΙΟΜΕΝΗΣ ΧΡΗΣΕΩΣ 2005			ΠΟΣΑ ΠΡΟΗΓΟΥΜΕΝΗΣ ΧΡΗΣΕΩΣ 2004		
Β. ΕΞΟΔΑ ΕΓΚΑΤΑΣΤΑΣΕΩΣ	ΑΞΙΑ ΚΤΗΣΕΩΣ	ΑΠΟΣΒΕΣΕΙΣ	ΑΝΑΠ. ΑΞΙΑ	ΑΞΙΑ ΚΤΗΣΕΩΣ	ΑΠΟΣΒΕΣΕΙΣ	ΑΝΑΠ. ΑΞΙΑ
1. Έξοδα ιδρύσεως & πρώτης εγκ/σεως	3.751,02	3.751,02	0,00	3.751,02	3.751,02	0,00
Γ. ΠΑΓΙΟ ΕΝΕΡΓΗΤΙΚΟ						
ΙΙ. Ενσώματες ακινητοποιήσεις						
3. Εγκαταστάσεις κτιρίων-τριτων	5.853,26	3.587,88	2.265,38	5.853,26	2.989,90	2.863,36
5. Μεταφορικά Μέσα	1.555,39	1.108,22	447,17	1.555,39	874,91	680,48
6. Έπιπλα & λοιπός εξοπλισμός	234.526,15	229.171,86	5.354,29	234.526,15	213.333,55	21.192,60
Σύνολο ακινητοποιήσεων (ΓΙΙ)	241.934,80	233.867,96	8.066,84	241.934,80	217.198,36	24.736,44
ΙΙΙ. Συμ/χές & άλλες μακρ. χρημ. απαιτήσεις						
1. Συμμετοχές σε λοιπές επιχειρήσεις			3.932,50			3.932,50
2. Δοσμένες εγγυήσεις			1.512,14			1.512,14
			5.444,64			5.444,64
Σύνολο πάγιου ενεργητικού (ΓΙ+ΓΙΙ)			13.511,48			30.181,08
Δ. ΚΥΚΛΟΦΟΡΟΥΝ ΕΝΕΡΓΗΤΙΚΟ						
Ι. Αποθέματα						
5. Προκαταβολές για αγορές αποθεμάτων			0,00			25,96
ΙΙ. Απαιτήσεις						
1. Πελάτες			133.630,66			91.757,89
11. Χρεώστες διάφοροι			6.905,24			4.956,66
			140.535,90			96.716,55
IV. Διαθέσιμα						
1. Ταμείο			2.783,79			10.433,95
3. Καταθέσεις όψεως & προθεσμίας			6.134,78			4.849,34
			8.918,57			15.283,29
Σύνολο κυκλοφορούντος ενεργητικού (ΔΙ+ΔΙΙ+ΔΙV)			149.454,47			112.025,80
Ε. ΜΕΤΑΒΑΤΙΚΟΙ ΛΟΓΑΡΙΑΣΜΟΙ ΕΝΕΡΓΗΤΙΚΟΥ						
1. Έξοδα επομένων χρήσεων			191,96			1.176,75
ΓΕΝΙΚΟ ΣΥΝΟΛΟ ΕΝΕΡΓΗΤΙΚΟΥ (Β+Γ+Δ+Ε)			163.157,91			143.383,63

ΠΑΘΗΤΙΚΟ	ΠΟΣΑ ΚΛΕΙΟΜ. ΧΡΗΣΕΩΣ 2005	ΠΟΣΑ ΠΡΟΗΓ. ΧΡΗΣΕΩΣ 2004
Α. ΙΔΙΑ ΚΕΦΑΛΑΙΑ		
Ι. Κεφάλαιο Μετοχικό		
1. Καταβλημένο	173.165,00	173.165,00
V. Αποτελέσματα εις νέο		
Υπόλοιπο ζημιών χρήσεως εις νέο	86.263,99	113.057,53
Σύνολο ιδίων κεφαλαίων (ΑΙ+ΑV)	86.901,01	60.107,47
Γ. ΥΠΟΧΡΕΩΣΕΙΣ		
ΙΙ. Βραχυπρόθεσμες υποχρεώσεις		
1. Προμηθευτές	368,12	681,92
3. Τράπεζες λογ. βραχ/σμων υποχρεώσεων	56.913,75	61.857,64
4. Προκαταβολές πελατών	7.223,77	7.223,77
5. Υποχρεώσεις από φόρους-τέλη	8.670,70	9.944,09
6. Ασφαλιστικοί οργανισμοί	1.982,70	2.044,38
Σύνολο υποχρεώσεων (ΓΙΙ)	75.159,04	81.751,80
Δ. ΜΕΤΑΒΑΤΙΚΟΙ ΛΟΓΑΡΙΑΣΜΟΙ ΠΑΘΗΤΙΚΟΥ		
2. Έξοδα χρήσεως δεδουλευμένα	1.097,86	1.524,36
ΓΕΝΙΚΟ ΣΥΝΟΛΟ ΠΑΘΗΤΙΚΟΥ (Α+Γ+Δ)	163.157,91	143.383,63

ΚΑΤΑΣΤΑΣΗ ΛΟΓΑΡΙΑΣΜΟΥ ΑΠΟΤΕΛΕΣΜΑΤΩΝ ΧΡΗΣΕΩΣ 31ης ΔΕΚΕΜΒΡΙΟΥ 2005 (01/01/2005 - 31/12/2005)

Ι. ΑΠΟΤΕΛΕΣΜΑΤΑ ΕΚΜΕΤΑΛΛΕΥΣΕΩΣ	ΠΟΣΑ ΚΛΕΙΟΜΕΝΗΣ ΧΡΗΣΕΩΣ 2005		ΠΟΣΑ ΠΡΟΗΓΟΥΜΕΝΗΣ ΧΡΗΣΕΩΣ 2004	
Κύκλος εργασιών (πωλήσεις)		126.871,11		196.143,88
Μείον: Κόστος πωληθέντων		83,47		150,00
Μικτά αποτελέσματα (κέρδη) εκμεταλλεύσεως		126.787,64		195.993,88
Μείον: 1. Έξοδα διοικητικής λειτουργίας		92.111,62		156.260,14
Μερικά αποτελέσματα (κέρδη) εκμεταλλεύσεως		34.676,02		39.733,74
Πλέον: 1. Έσοδα συμμετοχών		1.181,20		131,20
Μείον: 3. Χρεωστικοί τόκοι & συναφή έξοδα		7.503,64		8.528,29
Ολικά αποτελέσματα (κέρδη) εκμεταλλεύσεως		28.353,58		31.336,65
ΙΙ. ΠΛΕΟΝ (ή Μείον): ΕΚΤΑΚΤΑ ΑΠΟΤΕΛΕΣΜΑΤΑ				
Μείον: 1. Έκτακτα & ανόργανα έξοδα	1.560,01		1,65	
2. Έκτακτες ζημίες	0,03	1.560,04	806,03	807,68
Οργανικά & έκτακτα αποτελέσματα (κέρδη)		26.793,54		30.528,97
Μείον: Σύνολο αποσβέσεων παγίων στοιχείων	16.669,60		18.054,27	
Μείον: Οι από αυτές ενσ/νες στο λειτ. κόστος	16.669,60	0,00	18.054,27	0,00
ΚΑΘΑΡΑ ΑΠΟΤΕΛΕΣΜΑΤΑ (Κέρδη) ΧΡΗΣΕΩΣ προ φόρων		26.793,54		30.528,97

ΠΙΝΑΚΑΣ ΔΙΑΘΕΣΕΩΣ ΑΠΟΤΕΛΕΣΜΑΤΩΝ

	ΧΡΗΣΕΩΣ 2005
Καθαρά αποτελέσματα (κέρδη) χρήσεως	26.793,54
Πλέον: Υπόλ. αποτ. (ζημιών) προηγ. χρήσεων	113.057,53
Ζημίες εις νέο	86.263,99

Ο ΠΡΟΕΔΡΟΣ ΤΟΥ Δ.Σ. & Δ/ΝΩΝ ΣΥΜΒΟΥΛΟΣ
ΛΕΓΑΚΗΣ Ι. ΜΑΡΚΟΣ
Α.Δ.Τ. Λ 959772

ΤΟ ΜΕΛΟΣ
Π" ΚΩΝΣΤΑΝΤΙΝΟΥ ΚΛΕΟΒΟΥΛΟΣ
Α.Δ.Τ. Θ 546077

Ο ΕΠΙ ΤΟΥ ΛΟΓΙΣΤΗΡΙΟΥ
ΚΩΝ/ΝΟΣ Ε. ΚΥΡΙΑΚΙΔΗΣ
Α.Δ.Τ. Η 625829

ΧΠΠΑΡ159

ΠΡΟΣΚΛΗΣΗ

ΤΩΝ ΜΕΤΟΧΩΝ ΤΗΣ "ΞΕΝ/ΚΕΣ ΤΟΥΡ/ΚΕΣ ΕΜΠ/ΚΕΣ ΕΠΙΧ/ΣΕΙΣ Μ. & Β. & Ι. ΒΕΝΕΤΟΥΛΗ ΑΕ" ΣΕ ΤΑΚΤΙΚΗ ΓΕΝΙΚΗ ΣΥΝΕΛΕΥΣΗ

Α. Σύμφωνα με τον Νόμο και το Καταστατικό της Εταιρείας καλούνται οι κ.κ. Μέτοχοι σε Τακτική Γενική Συνέλευση στις 30 Ιουνίου 2006, ημέρα Παρασκευή και ώρα 6.30 μ.μ., στα γραφεία της εταιρείας, για τη λήψη αποφάσεως επί των εξής θεμάτων της ημερήσιας διατάξεως:

1. Υποβολή και έγκριση Ισολογισμού της 31.12.2005 με τις σχετικές εκθέσεις του Διοικητικού Συμβουλίου και των Ελεγκτών.
2. Απαλλαγή του Διοικητικού Συμβουλίου και των ελεγκτών από κάθε ευθύνη για τη χρήση 2005.
3. Εκλογή ελεγκτών για την εταιρική χρήση 2006 και καθορισμός αμοιβής αυτών.
4. Αύξηση του μετοχικού κεφαλαίου με κεφαλαιοποίηση των διαφορών αναπροσαρμογής των παγίων περιουσιακών στοιχείων.
5. Διάφορα θέματα

Β. Ολοι οι μέτοχοι έχουν δικαίωμα να παραστούν στη Συνέλευση. Οσοι παραστούν ως αντιπρόσωποι άλλων, θα πρέπει να φέρουν τα πληρεξούσιά τους στη Διοίκηση της εταιρείας, πέντε τουλάχιστον ημέρες πριν από την ορισθείσα, ως άνω ημέρα συνεδρίας της Συνελεύσεως.

Σε περίπτωση που δεν παρευρίσκεται το απαραίτητο ποσοστό μετοχών για την λήψη αποφάσεων η Γενική Συνέλευση θα επαναληφθεί στις 15.7.2006 ημέρα Σάββατο και ώρα 7 μ.μ. στα γραφεία της εταιρείας.

Ρόδος 8.6.2006
ΑΠΟ ΤΟ ΔΙΟΙΚΗΤΙΚΟ ΣΥΜΒΟΥΛΙΟ

ΧΠΠΑΡ132

DESIGN GALLERY ΑΕΕ ΑΝΩΝΥΜΟΣ ΕΜΠΟΡΙΚΗ ΕΤΑΙΡΙΑ ΕΠΙΠΛΩΝ

ΙΣΟΛΟΓΙΣΜΟΣ ΤΗΣ 31ης ΔΕΚΕΜΒΡΙΟΥ 2005 - 10η ΔΙΑΧΕΙΡΙΣΤΙΚΗ ΧΡΗΣΗ (1 ΙΑΝΟΥΑΡΙΟΥ 2005 - 31 ΔΕΚΕΜΒΡΙΟΥ 2005) ΑΡ.Μ.Α.Ε. 33583/80/Β/95/17

ΕΝΕΡΓΗΤΙΚΟ	ΠΟΣΑ ΚΛΕΙΟΜΕΝΗΣ ΧΡΗΣΕΩΣ 2005			ΠΟΣΑ ΠΡΟΗΓΟΥΜΕΝΗΣ ΧΡΗΣΕΩΣ 2004		
Β. ΕΞΟΔΑ ΕΓΚΑΤΑΣΤΑΣΕΩΣ	ΑΞΙΑ ΚΤΗΣΕΩΣ	ΑΠΟΣΒΕΣΕΙΣ	ΑΝΑΠ. ΑΞΙΑ	ΑΞΙΑ ΚΤΗΣΕΩΣ	ΑΠΟΣΒΕΣΕΙΣ	ΑΝΑΠ. ΑΞΙΑ
1. Έξοδα ιδρύσεως & οργανώσεως	18.560,56	18.560,56	0,00	18.560,56	18.560,56	0,00
Γ. ΠΑΓΙΟ ΕΝΕΡΓΗΤΙΚΟ						
ΙΙ. Ενσώματες ακινητοποιήσεις						
1. Γήπεδα - Οικόπεδα	236.888,06	0,00	236.888,06	236.888,06	0,00	236.888,06
3. Κτίρια & τεχνικά έργα	680.983,35	354.072,57	326.910,78	678.783,35	320.142,88	358.640,47
4. Μηχ/τα - Τεχν. εγκατ/σεις	12.325,75	12.325,75	0,00	12.325,75	12.325,75	0,00
5. Μεταφορικά Μέσα	11.207,01	11.207,00	0,01	11.207,01	11.207,00	0,01
6. Έπιπλα & λοιπός εξοπλισμός	66.795,28	66.795,23	0,05	66.795,28	66.325,21	470,07
Σύνολο ακινητοποιήσεων (ΓΙ)	1.008.199,45	444.400,55	563.498,90	1.005.999,45	410.000,84	595.998,61
ΙΙΙ. Συμ/χές & άλλες μακρ. χρημ. απαιτήσεις						
1. Συμμετοχές σε λοιπές επιχ/σεις			1.173,88			1.173,88
7. Λοιπές μακροπρόθεσμες απαιτήσεις			1.665,14			1.665,14
Σύνολο			2.839,02			2.839,02
Σύνολο πάγιου ενεργητικού (ΓΙ+ΓΙΙ)			566.637,92			598.837,63
Δ. ΚΥΚΛΟΦΟΡΟΥΝ ΕΝΕΡΓΗΤΙΚΟ						
Ι. Αποθέματα						
1. Εμπορεύματα - Πρώτες & Βοηθητικές Ύλες			1.762,53			1.762,53
ΙΙ. Απαιτήσεις						
1. Πελάτες			50.574,39			50.574,39
11. Χρεώστες διάφοροι			6.718,72			4.744,03
			57.293,11			55.318,42
IV. Διαθέσιμα						
1. Ταμείο			4.865,32			53.120,70
3. Καταθέσεις όψεως & προθεσμίας			112.035,97			2.584,68
			116.901,29			55.705,38
Σύνολο κυκλοφορούντος ενεργητικού (ΔΙ+ΔΙΙ+ΔΙV)			175.956,93			112.786,33
ΓΕΝΙΚΟ ΣΥΝΟΛΟ ΕΝΕΡΓΗΤΙΚΟΥ (Β+Γ+Δ)			742.594,85			711.623,96

ΠΑΘΗΤΙΚΟ	ΠΟΣΑ ΚΛΕΙΟΜ. ΧΡΗΣΕΩΣ 2005	ΠΟΣΑ ΠΡΟΗΓ. ΧΡΗΣΕΩΣ 2004
Α. ΙΔΙΑ ΚΕΦΑΛΑΙΑ		
Ι. Κεφάλαιο Μετοχικό		
1. Καταβεβλημένο	893.403,00	893.403,00
ΙΙ. Διαφορές αναπροσαρμογής		
1. Διαφορές αναπρ/γής παγίων	2.582,54	2.582,84
2. Διαφορά μετ/πής ΜΚ σε ευρώ	214,02	214,02
	2.796,56	2.796,56
IV. Αποθεματικά κεφάλαια		
1. Τακτικό αποθεματικό	2.142,92	2.142,92
2. Έκτακτο αποθεματικό	2.934,70	2.934,70
5. Αφορ/τα αποθ/κά ειδικών διατ. νόμων	32.121,62	32.121,62
	37.199,24	37.199,24
V. Αποτελέσματα εις νέο		
Υπόλοιπο ζημιών εις νέο	217.480,43	265.291,45
Σύνολο ιδίων κεφαλαίων (ΑΙ+ΑΙΙ+ΑΙV+ΑV)	715.918,37	668.107,35
Γ. ΥΠΟΧΡΕΩΣΕΙΣ		
ΙΙ. Βραχυπρόθεσμες υποχρεώσεις		
3. Τράπεζες λογ. βραχ/σμων υποχρεώσεων	0,00	16.794,02
5. Υποχρεώσεις από φόρους-τέλη	3.595,62	3.650,19
6. Ασφαλιστικοί οργανισμοί	188,92	180,56
11. Πιστωτές διάφοροι	22.891,94	22.891,84
Σύνολο υποχρεώσεων (ΓΙ)	26.676,48	43.516,61
ΓΕΝΙΚΟ ΣΥΝΟΛΟ ΠΑΘΗΤΙΚΟΥ (Α+Γ)	742.594,85	711.623,96
Καθαρά αποτελ/τα (κέρδη) χρήσεως	55.776,94	

ΚΑΤΑΣΤΑΣΗ ΛΟΓΑΡΙΑΣΜΟΥ ΑΠΟΤΕΛΕΣΜΑΤΩΝ ΧΡΗΣΕΩΣ 31ης ΔΕΚΕΜΒΡΙΟΥ 2005 (1.1.2005 - 31.12.2005)

Ι. ΑΠΟΤΕΛΕΣΜΑΤΑ ΕΚΜΕΤΑΛΛΕΥΣΕΩΣ	ΠΟΣΑ ΚΛΕΙΟΜΕΝΗΣ ΧΡΗΣΕΩΣ 2005		ΠΟΣΑ ΠΡΟΗΓΟΥΜΕΝΗΣ ΧΡΗΣΕΩΣ 2004	
Κύκλος εργασιών (πωλήσεις)		0,00		0,00
Μείον: Κόστος πωληθέντων		0,00		0,00
Μικτά αποτελέσματα (κέρδη) εκμεταλλεύσεως		0,00		0,00
Πλέον: Άλλα έσοδα εκμεταλλεύσεως		98.247,66		94.378,23
Μείον: 1. Έξοδα διοικητικής λειτουργίας		41.501,00		41.651,97
Μερικά αποτελέσματα (κέρδη) εκμεταλλεύσεως		56.746,66		52.726,26
Πλέον: 2. Έσοδα συμμετοχών		52,48		103,68
Μείον: 3. Χρεωστικοί τόκοι & συναφή έξοδα		651,23		2.568,67
Ολικά αποτελέσματα (κέρδη) εκμεταλλεύσεως		56.147,91		50.261,27
ΙΙ. ΠΛΕΟΝ (ή Μείον): ΕΚΤΑΚΤΑ ΑΠΟΤΕΛΕΣΜΑΤΑ				
2. Έκτακτα κέρδη		0,00		0,26
Μείον: 1. Έκτακτα & ανόργανα έξοδα	44,96		4,37	
2. Έκτακτες ζημίες	6,76		900,07	
3. Δαπάνες προηγουμένων χρήσεων	319,25	370,97	974,08	1.878,52
Οργανικά & έκτακτα αποτελέσματα (κέρδη)		55.776,94		48.383,01
Μείον: Σύνολο αποσβέσεων παγίων στοιχείων	34.339,71		33.936,64	
Μείον: Οι από αυτές ενσ/νες στο λειτ. κόστος	34.339,71	0,00	33.936,64	0,00
ΚΑΘΑΡΑ ΑΠΟΤΕΛΕΣΜΑΤΑ (Κέρδη) ΧΡΗΣΕΩΣ προ φόρων		55.776,94		48.383,01

ΠΙΝΑΚΑΣ ΔΙΑΘΕΣΕΩΣ ΑΠΟΤΕΛΕΣΜΑΤΩΝ

	ΧΡΗΣΕΩΣ 2005
(-): Υπόλ. αποτ. (ζημιών) προηγ. χρήσεων	-265.291,45
(-): 1/2 Χαρτ/μου & ΟΓΑ ενοικίων	-1.768,46
(-): Λοιποί φόροι διάφοροι	-6.197,46
Ζημίες εις νέο	-217.480,43

Η ΠΡΟΕΔΡΟΣ ΤΟΥ Δ.Σ. & Δ/ΝΟΥΣΑ ΣΥΜΒΟΥΛΟΣ
ΣΜΑΡΑΓΔΗ Θ. ΣΑΛΑΧΟΥΡΗ
Α.Δ.Τ. Λ 393795

Η ΑΝΤΙΠΡΟΕΔΡΟΣ ΤΟΥ Δ.Σ.
ΜΑΡΙΕΤΤΑ Θ. ΣΑΛΑΧΟΥΡΗ
Α.Δ.Τ. Μ 944545

Ο ΠΡΟΪΣΤΑΜΕΝΟΣ ΤΟΥ ΛΟΓΙΣΤΗΡΙΟΥ
ΚΩΝ/ΝΟΣ Ε. ΚΥΡΙΑΚΙΔΗΣ
Α.Δ.Τ. Η 625829

ΧΠΕΜΠ368

Τ.Ξ.Ν. ΕΜΠ. ΕΠ/ΣΕΙΣ ΗΛΥΣΙΟΝ Α.Ε.

ΙΣΟΛΟΓΙΣΜΟΣ ΤΗΣ 31ης ΔΕΚΕΜΒΡΙΟΥ 2005 - ΕΤΑΙΡΙΚΗ ΧΡΗΣΗ (1 ΙΑΝΟΥΑΡΙΟΥ 2005 - 31 ΔΕΚΕΜΒΡΙΟΥ 2005) ΑΡ.Μ.Α.Ε. 15481/80/Β/87/63

ΕΝΕΡΓΗΤΙΚΟ	ΠΟΣΑ ΚΛΕΙΟΜΕΝΗΣ ΧΡΗΣΕΩΣ 2005			ΠΟΣΑ ΠΡΟΗΓΟΥΜΕΝΗΣ ΧΡΗΣΕΩΣ 2004		
Β. ΕΞΟΔΑ ΕΓΚΑΤΑΣΤΑΣΕΩΣ	ΑΞΙΑ ΚΤΗΣΕΩΣ	ΑΠΟΣΒΕΣΕΙΣ	ΑΝΑΠ. ΑΞΙΑ	ΑΞΙΑ ΚΤΗΣΕΩΣ	ΑΠΟΣΒΕΣΕΙΣ	ΑΝΑΠ. ΑΞΙΑ
1. Εξοδα ιδρυσεως & πρωτης εγκ/σεως ,	4.322,52	4.322,52	0,00	4.322,52	4.322,52	0,00
Γ. ΠΑΓΙΟ ΕΝΕΡΓΗΤΙΚΟ						
ΙΙ. Ενσωματες ακινητοποιησεις						
1. Γηπεδα - Οικοπεδα	310.313,92	0,00	310.313,92	310.313,92	0,00	310.313,92
3. Κτίρια & τεχνικά έργα	1.233.184,69	771.551,06	461.633,63	1.213.009,14	707.964,51	505.044,63
4. Μηχ/τα τεχν. εγκατ. & λοιπ. μηχ. εξοπλ.	156.618,14	156.563,71	54,43	156.618,14	156.390,97	227,17
6. Επιπλα & λοιπός εξοπλισμός	597.313,67	489.327,73	107.985,94	551.238,90	443.862,63	107.376,27
Σύνολο πάγιου ενεργητικού (ΓΙΙ)	2.297.430,62	1.417.442,50	879.988,12	2.231.160,10	1.308.218,10	922.961,99
Δ. ΚΥΚΛΟΦΟΡΟΥΝ ΕΝΕΡΓΗΤΙΚΟ						
Ι. Αποθέματα						
1. Εμπορεύματα			1.579,83			686,97
4. Πρώτες & βοηθ. ύλες			0,00			135,12
ΙΙ. Απαιτήσεις						
1. Πελάτες			96.883,99			87.649,81
11. Χρεωστες διαφοροι			31.951,14			7.536,96
IV. Διαθέσιμα						
1. Ταμείο			38.530,12			27.031,36
3. Καταθέσεις όψεως			1.821,98			1.267,27
Σύνολο κυκλοφορούντος ενεργητικού (ΔΙ+ΔΙΙ+ΔΙV)			170.767,06			124.307,49
ΓΕΝΙΚΟ ΣΥΝΟΛΟ ΕΝΕΡΓΗΤΙΚΟΥ (Β+Γ+Δ)			1.050.755,18			1.047.269,48

ΠΑΘΗΤΙΚΟ	ΠΟΣΑ ΚΛΕΙΟΜ. ΧΡΗΣΕΩΣ 2005	ΠΟΣΑ ΠΡΟΗΓ. ΧΡΗΣΕΩΣ 2004
Α. ΙΔΙΑ ΚΕΦΑΛΑΙΑ		
Ι. Κεφάλαιο Μετοχικό		
1. Καταβεβλημένο	652.052,16	652.052,16
ΙΙΙ. Διαφορές αναπροσαρμογής		
2. Διαφ. από αναπρ. αξίας λοιπ. περ. στοιχ.	123,04	123,04
IV. Αποθεματικά κεφάλαια		
4. Ειδικό αποθεματικό	156,20	156,20
5. Αφορ/τα αποθ/κά ειδικών διατ. νόμων	128.091,75	128.091,75
V. Αποτελέσματα εις νέο		
Υπόλοιπο ζημιών χρήσεως εις νέο	-59.842,37	-54.347,61
Υπόλοιπο ζημιών προηγ. χρήσεων	-185.483,82	-131.136,21
Διαφορές φορ. ελέγχου προηγ. χρήσεων	-24.101,00	-17.608,00
VI. Ποσά για αύξηση κεφαλαίου		
1. Καταθέσεις μετόχων	299.834,41	259.834,41
Σύνολο ιδίων κεφαλαίων (ΑΙ+ΑΙΙΙ+ΑIV+AV+AVI)	810.830,37	836.165,74
Γ. ΥΠΟΧΡΕΩΣΕΙΣ		
Ι. Μακροπρόθεσμες υποχρεώσεις		
2. Δάνεια τράπεζας	132.035,00	132.060,00
ΙΙ. Βραχυπρόθεσμες υποχρεώσεις		
1. Προμηθευτές	42.140,59	37.252,69
5. Υποχρεώσεις από φόρους-τέλη	3.412,49	4.640,40
6. Ασφαλιστικοί οργανισμοι	5.107,30	5.031,05
11. Πιστωτές διάφοροι	57.229,43	32.119,60
Σύνολο υποχρεώσεων (ΓΙ+ΓΙΙ)	239.924,81	211.103,74
ΓΕΝΙΚΟ ΣΥΝΟΛΟ ΠΑΘΗΤΙΚΟΥ (Α+Γ)	1.050.755,18	1.047.269,48

ΚΑΤΑΣΤΑΣΗ ΛΟΓΑΡΙΑΣΜΟΥ ΑΠΟΤΕΛΕΣΜΑΤΩΝ ΧΡΗΣΕΩΣ 31ης ΔΕΚΕΜΒΡΙΟΥ 2005 (01/01/2005 - 31/12/2005)

Ι. ΑΠΟΤΕΛΕΣΜΑΤΑ ΕΚΜΕΤΑΛΛΕΥΣΕΩΣ	ΠΟΣΑ ΚΛΕΙΟΜΕΝΗΣ ΧΡΗΣΕΩΣ 2005		ΠΟΣΑ ΠΡΟΗΓΟΥΜΕΝΗΣ ΧΡΗΣΕΩΣ 2004	
Κύκλος εργασιων (πωλήσεις)		423.267,06		403.177,70
Μειον: Κόστος πωλήσεων		402.403,49		383.709,90
Μικτα αποτελέσματα (κέρδη) εκμεταλλευσεως		20.863,57		19.467,80
Μειον: 1. Εξοδα διοικητικής λειτουργίας	69.355,83		60.290,09	
3. Εξοδα λειτουργίας διαθεσεως	687,61	70.043,44	1.769,03	62.059,12
Μερικά αποτελέσματα (ζημίες) εκμεταλλεύσεως		-49.179,87		-42.591,32
Μειον: 3. Χρεωστικοί τοκοι & συναφή έξοδα		10.662,50		11.756,29
Ολικά αποτελέσματα (ζημίες) εκμεταλλεύσεως		-59.842,37		-54.347,61
Μειον: Συνολο αποσβέσεων παγίων στοιχείων	109.224,39		106.533,39	
Μειον: Οι από αυτές ενσ/νες στο λειτ. κόστος	109.224,39	0,00	106.533,39	0,00
ΚΑΘΑΡΑ ΑΠΟΤΕΛΕΣΜΑΤΑ (Ζημιες) ΧΡΗΣΕΩΣ		-59.842,37		-54.347,61

ΠΙΝΑΚΑΣ ΔΙΑΘΕΣΕΩΣ ΑΠΟΤΕΛΕΣΜΑΤΩΝ

	ΧΡΗΣΕΩΣ 2005	ΧΡΗΣΕΩΣ 2004
Καθαρά αποτελέσματα (ζημίες) χρήσεως	-59.842,37	-54.347,61
Υπόλοιπο αποτ. (ζημίες) προηγ. χρήσεων	-185.483,82	-131.136,21
Ζημίες εις νέο.	-245.326,19	-185.483,82

Ο ΠΡΟΕΔΡΟΣ ΤΟΥ Δ.Σ.
ΚΩΝ/ΝΟΣ ΚΟΝΤΟΣ

Ο ΑΝΤΙΠΡΟΕΔΡΟΣ ΤΟΥ Δ.Σ.
ΑΘΗΝΟΔΩΡΟΣ ΠΑΤΣΙΩΚΑΣ

Ο ΠΡΟΙΣΤ. ΛΟΓΙΣΤΗΡΙΟΥ
ΑΛΕΞ. ΚΑΤΤΑΒΕΝΑΚΗΣ
Α.Δ.Τ. Β 812273
ΑΡ. ΑΔ. 003304 Α' ΤΑΞΗΣ

ΧΠΞΕΝ141

ΑΝΩΝΥΜΟΣ ΝΑΥΤΙΛΙΑΚΗ ΕΤΑΙΡΕΙΑ ΣΥΜΗΣ

Α.Μ.Α.Ε 12156/80/Β/86/119

ΙΣΟΛΟΓΙΣΜΟΣ 31ης ΔΕΚΕΜΒΡΙΟΥ 2005 - 25η ΕΤΑΙΡΙΚΗ ΧΡΗΣΗ (1 ΙΑΝΟΥΑΡΙΟΥ - 31 ΔΕΚΕΜΒΡΙΟΥ 2005)

ΕΝΕΡΓΗΤΙΚΟ	Ποσά κλειομένης χρήσεως 2005			Ποσά προηγουμένης χρήσεως 2004		
Γ. ΠΑΓΙΟ ΕΝΕΡΓΗΤΙΚΟ	Αξία Κτήσ.	Αποσβέσ.	Αναπ. Αξία	Αξία Κτήσ.	Αποσβέσ.	Αναπ. Αξία
Ι. Ασώματες ακινητοποιήσεις:						
1. Λοιπές ασώματες ακινητ/σεις	26.244,19	22.496,23	3.747,96	24.771,59	22.496,23	2.275,36
ΙΙ. Ενσώματες ακινητοποιήσεις:						
3. Κτίρια - Εγκαταστάσεις κτιρίων	24.057,24	17.221,94	6.835,30	18.507,24	13.472,15	5.035,09
4. Μηχαν/τα - Τεχνικές εγκαταστ. και λοιπός μηχαν. εξοπλισμός	283,47	283,46	0,01	283,47	283,46	0,01
5. Μεταφορικά μέσα	5.793,82	4.921,88	871,94	5.793,82	4.124,17	1.669,65
5α. Πλωτά μέσα (ΣΥΜΗ ΙΙ)	1.384.406,25	606.807,90	777.598,35	1.371.258,75	586.158,01	785.100,74
5β. Πλωτά μέσα (Υ/Γ ΑΙΓΛΗ)	534.528,16	123.662,71	410.865,45	509.021,04	113.349,00	395.672,04
5γ. Πλωτά μέσα (ΠΑΝΟΡΜΙΤΗΣ)	0,00	0,00	0,00	119.869,12	7.594,83	112.274,29
6. Επιπλα και λοιπός εξοπλισμός	147.366,21	96.340,99	51.025,22	132.598,10	87.939,81	44.658,29
7. Ακινητοπ. υπό εκτέλ. & προκατ.	2.054,29	0,00	2.054,29	2.054,29	0,00	2.054,29
	2.098.489,44	849.238,88	1.249.250,56	2.159.385,83	812.921,43	1.346.464,40
Σύνολο Ακινητοποιήσεων (ΓΙ+ΓΙΙ)	2.124.733,63	871.735,11	1.252.998,52	2.184.157,42	835.417,66	1.348.739,76
ΙΙΙ. Συμμετ. & άλλες μακροπρόθ. χρηματοοικονομικές απαιτήσεις:						
1. Συμμετ. σε λοιπές επιχειρήσεις			817.725,61			817.725,61
7. Λοιπές μακροπρόθεσμες απαιτήσεις			6.700,37			4.944,97
			824.425,98			822.670,58
Σύνολο Παγίου Ενεργητικού (ΓΙ+ΓΙΙ+ΓΙΙΙ)			2.077.424,50			2.171.410,34
Δ. ΚΥΚΛΟΦΟΡΟΥΝ ΕΝΕΡΓΗΤΙΚΟ						
Ι. Αποθέματα:						
1. Εμπορεύματα - Πρώτες και βοηθητικές ύλες			13.455,19			10.025,06
5. Προκαταβολές για αγορές αποθεμάτων			6.756,99			13.937,36
			20.212,18			23.962,42
ΙΙ. Απαιτήσεις:						
1. Πελάτες			752.968,73			257.753,17
2. Επιταγές εισπρακτέες			245.705,23			40.000,00
3. Βραχυπρόθεσμες απαιτήσεις			308,14			308,14
11. Χρεώστες διάφοροι			221.316,34			366.464,42
12. Λογαρ. διαχειρίσεως προκατ. & πιστώσεων			79.684,80			23.660,51
			1.299.983,24			688.186,24
IV. Διαθέσιμα						
1. Ταμείο			24.287,41			7.286,73
3. Καταθέσεις όψεως και προθεσμίας			47.674,48			5.679,29
			71.961,89			12.966,02
Σύνολο Κυκλοφ. Ενεργητ. (ΔΙ+ΔΙΙ+ΔΙV)			1.392.157,31			725.114,68
Ε. ΜΕΤΑΒΑΤΙΚΟΙ ΛΟΓΑΡ. ΕΝΕΡΓΗΤΙΚΟΥ						
1. Εξοδα επομένων χρήσεων			32.778,90			29.237,41
Γενικό Σύνολο Ενεργητικού (Γ+Δ+Ε)			3.502.360,71			2.925.762,43

ΠΑΘΗΤΙΚΟ	Ποσά κλειομ. χρήσ. 2005	Ποσά προηγ. χρήσ. 2004
Α. ΙΔΙΑ ΚΕΦΑΛΑΙΑ		
Ι. Κεφάλαιο Μετοχικό (185.443 μετοχές των 3 ευρώ)		
1. Καταβεβλημένο	556.329,00	556.329,00
ΙΙ. Διαφορές από έκδοση μετοχών υπέρ το άρτιο		
1. Υπέρ το άρτιο (πρώτου ΜΤΧ)	29.937,64	29.937,64
2. Υπέρ το άρτιο Α (1.500)	66.567,87	66.567,87
3. Υπέρ το άρτιο Β (3.000)	72.581,07	72.581,07
4. Υπέρ το άρτιο Γ (2.000)	86.287,60	86.287,60
	255.374,18	255.374,18
IV. Αποθεματικά κεφάλαια:		
1. Τακτικό αποθεματικό	66.500,00	66.500,00
3. Ειδικά αποθεματικά	1.431,84	1.431,84
4. Εκτακτα αποθεματικά	442.891,10	442.891,10
5. Αφορολόγητα αποθεματικά Ν. 1262	314.347,35	314.347,35
	825.170,29	825.170,29
V. Αποτελέσματα εις νέο:		
Υπόλοιπο ζημιών χρήσεως εις νέο	-566.852,95	-45.218,85
Σύνολο ιδίων κεφαλαίων (ΑΙ+ΑΙΙ+ΑIV+AV)	1.070.020,52	1.591.654,62
Β. ΠΡΟΒΛΕΨΕΙΣ ΓΙΑ ΚΙΝΔΥΝΟΥΣ ΚΑΙ ΕΞΟΔΑ		
2. Λοιπές προβλέψεις	801,51	801,51
Γ. ΥΠΟΧΡΕΩΣΕΙΣ		
Ι. Μακροπρόθεσμες Υποχρεώσεις:		
2. Δάνεια Τραπεζών	195.004,07	325.579,36
ΙΙ. Βραχυπρόθεσμες Υποχρεώσεις:		
1. Προμηθευτές	957.017,37	395.693,54
3. Τράπεζες λ/βραχυπρ. υποχρεώσεων	510.979,14	256.764,55
4. Προκαταβολές Πελατών	2.160,48	9.922,82
5. Υποχρεώσεις από φόρους - τέλη	217.354,69	90.345,20
6. Ασφαλιστικοί Οργανισμοί	43.671,68	51.642,86
10. Μερίσματα πληρωτέα	0,00	10.455,81
11. Πιστωτές Διάφοροι	499.618,86	185.757,06
	2.230.802,22	1.000.581,84
Σύνολο Υποχρεώσεων (ΓΙ+ΓΙΙ)	2.425.806,29	1.326.161,20
Δ. ΜΕΤΑΒΑΤΙΚΟΙ ΛΟΓ. ΠΑΘΗΤΙΚΟΥ		
2. Εξοδα χρήσεως δουλευμένα	5.732,39	7.145,10
Γενικό Σύνολο Παθητικού (Α+Β+Γ+Δ)	3.502.360,71	2.925.762,43

ΚΑΤΑΣΤΑΣΗ ΛΟΓΑΡΙΑΣΜΟΥ ΑΠΟΤΕΛΕΣΜΑΤΩΝ ΧΡΗΣΕΩΣ 31ης ΔΕΚΕΜΒΡΙΟΥ 2005 (1 ΙΑΝΟΥΑΡΙΟΥ - 31 ΔΕΚΕΜΒΡΙΟΥ 2005)

Ι. ΑΠΟΤΕΛΕΣΜΑΤΑ ΕΚΜΕΤΑΛΛΕΥΣΕΩΣ			Ποσά κλειομ. χρήσ. 2005			Ποσά προηγ. χρήσ. 2004
Κύκλος εργασιών (πωλήσεις)			2.853.903,54			2.677.849,16
Μείον: Κόστος πωλήσεων			520.612,49			499.613,28
Μικτά Αποτελέσματα (κέρδη) εκμεταλλεύσεως			2.333.291,05			2.178.235,88
Πλέον: Αλλα έσοδα εκμεταλλεύσεως			29.961,00			42.455,11
Σύνολο			2.363.252,05			2.220.690,99
Μείον: 1. Εξοδα διοικητικής λειτουργίας		2.824.478,39			2.096.022,84	
3. Εξοδα λειτουργίας διαθέσεως		5.057,96	2.829.536,35		6.110,16	2.102.133,00
Μερικά αποτελέσματα (ζημιές/κέρδη) εκμεταλλεύσεως			-466.284,30			118.557,99
Πλέον: 1. Εσοδα συμμετοχών		65,60			129,60	
4. Πιστωτικοί τόκοι και συναφή έσοδα		209,07	274,67		7,10	136,70
Μείον: 3. Χρεωστικοί τόκοι και συναφή έξοδα			45.208,98			57.905,31
Ολικά αποτελέσματα (ζημιές/κέρδη) εκμεταλλεύσεως			-511.218,61			60.789,38
ΙΙ. Πλέον: Εκτακτα αποτελέσματα						
2. Εκτακτα κέρδη		21.000,49			830,46	
Μείον: 1. Εκτακτα και ανόργανα έξοδα	6.435,72			4.049,05		
2. Εκτακτες ζημιές	1.373,66			13.937,06		
3. Εξοδα προηγ. χρήσεων	23.606,60	31.415,98	-10.415,49	18.308,80	36.294,91	-35.464,45
Οργανικά και έκτακτα αποτελέσματα (ζημιές/κέρδη)			-521.634,10			25.324,93
Μείον: Σύνολο αποσβέσεων πάγιων στοιχείων		43.912,28			46.517,38	
Μείον: Οι από αυτές ενσωμ. στο λειτουρ. κόστος		43.912,28	0,00		46.517,38	0,00
ΚΑΘΑΡΑ ΑΠΟΤΕΛΕΣΜΑΤΑ (ζημιές/κέρδη) ΧΡΗΣΕΩΣ προ φόρων			-521.634,10			25.324,93

Ο Πρόεδρος του Δ.Σ.
ΜΙΧΑΗΛ Α. ΜΑΡΑΒΕΛΙΑΣ
ΑΔΤ Σ 392876

Ο Αντιπρόεδρος του Δ.Σ.
Χ" ΜΑΡΚΟΣ Γ. ΑΝΤΩΝΙΟΣ
ΑΔΤ Ι 382883

Ο Διευθύνων Σύμβουλος
ΒΟΓΙΑΤΖΗΣ Κ. ΕΛΕΥΘΕΡΙΟΣ
ΑΔΤ Φ 448606

ΠΙΝΑΚΑΣ ΔΙΑΘΕΣΕΩΣ ΑΠΟΤΕΛΕΣΜΑΤΩΝ

	Ποσά κλειομ. χρήσ. 2005	Ποσά προηγ. χρήσ. 2004
Καθαρά αποτελ. (ζημιές/κέρδη) χρήσεως	-521.634,10	25.324,93
Πλέον: Υπόλοιπο αποτελεσμάτων (ζημιών) προηγούμενων χρήσεων	-45.218,85	-55.653,32
Μείον: Λοιποί μη ενσωματωμένοι φόροι	0,00	-518,13
Μείον: Διαφορές φορολογικού ελέγχου	0,00	-14.372,33
Ζημιές εις νέο	-566.852,95	-45.218,85

Ο Προϊστάμενος του Λογιστηρίου
ΚΥΡΙΑΚΙΔΗΣ Ε. ΚΩΝΣΤΑΝΤΙΝΟΣ
ΑΔΤ Η 625829

ΧΠΠΑΡ132

Ηλεκτρονική Στοιχειοθεσία & Δημοσιεύσεις Ισολογισμών «Η ΔΡΑΣΙΣ», Τηλ. 63.790 - 64.393 - 64.200 κ. Μαρία

ΠΡΟΣΚΛΗΣΗ

ΤΩΝ ΜΕΤΟΧΩΝ ΤΗΣ "ΞΕΝ/ΚΕΣ ΤΟΥΡ/ΚΕΣ ΕΜΠ/ΚΕΣ ΕΠΙΧ/ΣΕΙΣ ΑΡΓΩ ΑΕ" ΣΕ ΤΑΚΤΙΚΗ ΓΕΝΙΚΗ ΣΥΝΕΛΕΥΣΗ

Α. Σύμφωνα με τον Νόμο και το Καταστατικό της Εταιρείας καλούνται οι κ.κ. Μέτοχοι σε Τακτική Γενική Συνέλευση στις 30 Ιουνίου 2006, ημέρα Παρασκευή και ώρα 6.30 μ.μ., στα γραφεία της εταιρείας, για τη λήψη αποφάσεως επί των εξής θεμάτων της ημερήσιας διατάξεως:

1. Υποβολή και έγκριση Ισολογισμού της 31.12.2005 με τις σχετικές εκθέσεις του Διοικητικού Συμβουλίου και των Ελεγκτών.
2. Απαλλαγή του Διοικητικού Συμβουλίου και των ελεγκτών από κάθε ευθύνη για τη χρήση 2005.
3. Εκλογή ελεγκτών για την εταιρική χρήση 2006 και καθορισμός αμοιβής αυτών.
4. Εγκριση αμοιβών-μισθών μελών του Δ.Σ.
5. Αύξηση του μετοχικού κεφαλαίου με κεφαλαιοποίηση των διαφορών αναπροσαρμογής των παγίων περιουσιακών στοιχείων.
6. Διάφορα θέματα

Β. Ολοι οι μέτοχοι έχουν δικαίωμα να παραστούν στη Συνέλευση. Οσοι παραστούν ως αντιπρόσωποι άλλων, θα πρέπει να φέρουν τα πληρεξούσιά τους στη Διοίκηση της εταιρείας, πέντε τουλάχιστον ημέρες πριν από την ορισθείσα, ως άνω ημέρα συνεδρίας της Συνελεύσεως.

Σε περίπτωση που δεν παρευρίσκεται το απαραίτητο ποσοστό μετοχών για την λήψη αποφάσεων η Γενική Συνέλευση θα επαναληφθεί στις 15.7.2006 ημέρα Σάββατο και ώρα 7 μ.μ. στα γραφεία της εταιρείας.

Ρόδος 8.6.2006
ΑΠΟ ΤΟ ΔΙΟΙΚΗΤΙΚΟ ΣΥΜΒΟΥΛΙΟ

ΧΠΠΑΡ132

ΡΟΔΙΑΚΗ ΕΜΠΟΡΙΑ ΜΕΤΑΛΛΟΥ ΕΠΕ

ΙΣΟΛΟΓΙΣΜΟΣ ΤΗΣ 31ης ΔΕΚΕΜΒΡΙΟΥ 2005 - 11η ΔΙΑΧΕΙΡΙΣΤΙΚΗ ΧΡΗΣΗ (1 ΙΑΝΟΥΑΡΙΟΥ 2005 - 31 ΔΕΚΕΜΒΡΙΟΥ 2005)

ΕΝΕΡΓΗΤΙΚΟ	ΠΟΣΑ ΚΛΕΙΟΜΕΝΗΣ ΧΡΗΣΕΩΣ 2005			ΠΟΣΑ ΠΡΟΗΓΟΥΜΕΝΗΣ ΧΡΗΣΕΩΣ 2004		
Β. ΕΞΟΔΑ ΕΓΚΑΤΑΣΤΑΣΕΩΣ	ΑΞΙΑ ΚΤΗΣΕΩΣ	ΑΠΟΣΒΕΣΕΙΣ	ΑΝΑΠ. ΑΞΙΑ	ΑΞΙΑ ΚΤΗΣΕΩΣ	ΑΠΟΣΒΕΣΕΙΣ	ΑΝΑΠ. ΑΞΙΑ
1. Έξοδα ιδρύσεως & οργάνωσης	3.012,56	3.012,55	0,01	3.012,56	3.012,55	0,01
Γ. ΠΑΓΙΟ ΕΝΕΡΓΗΤΙΚΟ						
ΙΙ. Ενσώματες ακινητοποιήσεις						
3. Κτίρια & τεχνικά έργα	6.419,97	6.419,96	0,01	6.419,97	6.419,96	0,01
4. Μηχ/τα - Τεχν. εγκατ/σεις	12.181,07	12.181,03	0,04	12.181,07	12.181,03	0,04
6. Επιπλα & λοιπός εξοπλισμός	27.165,63	26.835,28	330,35	26.298,63	25.243,66	1.054,97
Σύνολο ακινητοποιήσεων (ΓΙΙ)	45.766,67	45.436,27	330,40	44.899,67	43.844,65	1.055,02
ΙΙΙ. Συμ/χές & άλλες μακρ. χρημ. απαιτήσεις						
7. Λοιπές μακροπρόθεσμες απαιτήσεις			1.760,82			1.760,82
Σύνολο πάγιου ενεργητικού (ΓΙ+ΓΙΙΙ)			2.091,23			2.815,84
Δ. ΚΥΚΛΟΦΟΡΟΥΝ ΕΝΕΡΓΗΤΙΚΟ						
Ι. Αποθέματα						
1. Εμπορεύματα			143.353,87			162.677,65
5. Προκαταβολές για αγορές αποθεμάτων			1.433,27			2.770,76
			144.787,14			165.448,41
ΙΙ. Απαιτήσεις						
1. Πελάτες			114.862,66			102.597,15
11. Χρεώστες διάφοροι			175.400,73			183.797,56
			290.263,39			286.394,71
IV. Διαθέσιμα						
1. Ταμείο			15.554,02			6.423,14
3. Καταθέσεις όψεως & προθεσμίας			45.090,51			33.255,91
			60.644,53			39.679,05
Σύνολο κυκλοφορούντος ενεργητικού (ΔΙ+ΔΙΙ+ΔΙV)			495.695,06			491.522,17
ΓΕΝΙΚΟ ΣΥΝΟΛΟ ΕΝΕΡΓΗΤΙΚΟΥ (Β+Γ+Δ)			497.786,29			494.338,02

ΠΑΘΗΤΙΚΟ	ΠΟΣΑ ΚΛΕΙΟΜ. ΧΡΗΣΕΩΣ 2005	ΠΟΣΑ ΠΡΟΗΓ. ΧΡΗΣΕΩΣ 2004
Α. ΙΔΙΑ ΚΕΦΑΛΑΙΑ		
Ι. Κεφάλαιο Εταιρικό		
1. Καταβεβλημένο	18.000,00	18.000,00
IV. Αποθεματικά κεφάλαια		
1. Τακτικό αποθεματικό	10.104,85	10.104,85
2. Έκτακτο αποθεματικό	19.482,72	19.482,76
5. Αφορ/τα αποθ/κά ειδικών διατ. νόμων	4.675,68	4.675,68
	34.263,29	34.263,29
V. Αποτελέσματα εις νέο		
Υπόλοιπο κερδών χρήσεως εις νέο	478,74	66,99
Σύνολο ιδίων κεφαλαίων (ΑΙ+ΑΙV+AV)	52.742,03	53.330,28
Β. ΠΡΟΒΛΕΨΕΙΣ ΓΙΑ ΚΙΝΔΥΝΟΥΣ & ΕΞΟΔΑ		
1. Προβλέψεις επισφ. απαιτήσεων	3.194,55	16.273,90
Γ. ΥΠΟΧΡΕΩΣΕΙΣ		
ΙΙ. Βραχυπρόθεσμες υποχρεώσεις		
1. Προμηθευτές	125.060,91	77.627,46
3. Υποχρεώσεις από φόρους-τέλη	17.701,16	21.435,99
4. Προκαταβολές πελατών	1.264,57	14.864,49
6. Ασφαλιστικοί οργανισμοί	1.648,00	1.538,60
11. Πιστωτές διάφοροι	295.883,70	309.830,37
Σύνολο υποχρεώσεων (ΓΙΙ)	441.558,34	425.296,91
Δ. ΜΕΤΑΒΑΤΙΚΟΙ ΛΟΓΑΡΙΑΣΜΟΙ ΠΑΘΗΤΙΚΟΥ		
2. Έξοδα χρήσεως δεδουλευμένα	291,37	436,93
ΓΕΝΙΚΟ ΣΥΝΟΛΟ ΠΑΘΗΤΙΚΟΥ (Α+Β+Γ+Δ)	497.786,29	494.338,02

ΚΑΤΑΣΤΑΣΗ ΛΟΓΑΡΙΑΣΜΟΥ ΑΠΟΤΕΛΕΣΜΑΤΩΝ ΧΡΗΣΕΩΣ 31ης ΔΕΚΕΜΒΡΙΟΥ 2005 (1.1.2005 - 31.12.2005)

Ι. ΑΠΟΤΕΛΕΣΜΑΤΑ ΕΚΜΕΤΑΛΛΕΥΣΕΩΣ	ΠΟΣΑ ΚΛΕΙΟΜΕΝΗΣ ΧΡΗΣΕΩΣ 2005		ΠΟΣΑ ΠΡΟΗΓΟΥΜΕΝΗΣ ΧΡΗΣΕΩΣ 2004	
Κύκλος εργασιών (πωλήσεις)		687.167,39		688.256,66
Μείον: Κόστος πωληθέντων		578.595,50		581.576,86
Μικτά αποτελέσματα (κέρδη) εκμεταλλεύσεως		108.571,89		106.679,80
Μείον: 1. Έξοδα διοικητικής λειτουργίας		69.151,17		70.125,18
Μερικά αποτελέσματα (κέρδη) εκμεταλλεύσεως		39.420,72		36.554,62
Μείον: 3. Χρεωστικοί τόκοι & συναφή έξοδα		147,46		257,47
Ολικά αποτελέσματα (κέρδη) εκμεταλλεύσεως		39.273,26		36.297,15
ΙΙ. ΠΛΕΟΝ (ή Μείον): ΕΚΤΑΚΤΑ ΑΠΟΤΕΛΕΣΜΑΤΑ				
2. Έκτακτα κέρδη		0,02		0,00
Μείον: 1. Έκτακτα & ανόργανα έξοδα	61,03		0,00	
2. Έκτακτες ζημίες	0,04		0,02	
3. Δαπάνες προηγουμένων χρήσεων	60,72		38,86	
4. Προβλέψεις επισφαλών απαιτήσεων	3.194,55	3.316,34	0,00	38,88
Οργανικά & έκτακτα αποτελέσματα (κέρδη)		35.956,94		36.258,27
Μείον: Σύνολο αποσβέσεων παγίων στοιχείων	1.591,62		1.338,66	
Μείον: Οι από αυτές ενσ/νες στο λειτ. κόστος	1.591,62	0,00	1.338,66	0,00
ΚΑΘΑΡΑ ΑΠΟΤΕΛΕΣΜΑΤΑ (Κέρδη) ΧΡΗΣΕΩΣ προ φόρων		35.956,94		36.258,27

ΠΙΝΑΚΑΣ ΔΙΑΘΕΣΕΩΣ ΑΠΟΤΕΛΕΣΜΑΤΩΝ

	ΧΡΗΣΕΩΣ 2005
Καθαρά αποτελ/τα (κέρδη) χρήσεως	35.956,94
(+): Υπόλ. αποτ. (κερδών) προηγ. χρήσεων	66,99
Σύνολο	36.023,93
Μείον: 1. Φόρος εισοδήματος	11.545,19
Κέρδη προς διάθεση	24.478,74
Η διάθεση των κερδών γίνεται ως εξής:	
2. Μερίσματα πληρωτέα	24.000,00
8. Υπόλοιπο κερδών εις νέο	478,74
	24.045,79

Ο ΔΙΑΧΕΙΡΙΣΤΗΣ
ΚΟΧΥΛΑΣ Ε. ΒΥΡΩΝ
Κ 030693
ΧΠΕΜΠ364

ΕΝΑΣ ΕΤΑΙΡΟΣ
ΚΟΧΥΛΑ ΑΛΕΞΑΝΔΡΑ του ΣΤΥΛΙΑΝΟΥ
Π 622921

Ο ΕΠΙ ΤΟΥ ΛΟΓΙΣΤΗΡΙΟΥ
ΚΩΝ/ΝΟΣ Ε. ΚΥΡΙΑΚΙΔΗΣ
Η 625829

ΣΑΛΑΧΟΥΡΗΣ Α.Β.Ε.Ε. ΑΝΩΝΥΜΟΣ ΒΙΟΜΗΧΑΝΙΚΗ ΕΤΑΙΡΙΑ ΕΠΙΠΛΩΝ

ΙΣΟΛΟΓΙΣΜΟΣ ΤΗΣ 31ης ΔΕΚΕΜΒΡΙΟΥ 2005 - 27η ΔΙΑΧΕΙΡΙΣΤΙΚΗ ΧΡΗΣΗ (1 ΙΑΝΟΥΑΡΙΟΥ 2005 - 31 ΔΕΚΕΜΒΡΙΟΥ 2005) ΑΡ.Μ.Α.Ε. 12119/80/Β/86/82

ΕΝΕΡΓΗΤΙΚΟ	ΠΟΣΑ ΚΛΕΙΟΜΕΝΗΣ ΧΡΗΣΕΩΣ 2005			ΠΟΣΑ ΠΡΟΗΓΟΥΜΕΝΗΣ ΧΡΗΣΕΩΣ 2004		
Β. ΕΞΟΔΑ ΕΓΚΑΤΑΣΤΑΣΕΩΣ	ΑΞΙΑ ΚΤΗΣΕΩΣ	ΑΠΟΣΒΕΣΕΙΣ	ΑΝΑΠ. ΑΞΙΑ	ΑΞΙΑ ΚΤΗΣΕΩΣ	ΑΠΟΣΒΕΣΕΙΣ	ΑΝΑΠ. ΑΞΙΑ
1. Έξοδα ιδρύσεως & οργανώσεως	10.980,27	10.980,26	0,01	10.980,27	10.980,26	0,01
Γ. ΠΑΓΙΟ ΕΝΕΡΓΗΤΙΚΟ						
ΙΙ. Ενσώματες ακινητοποιήσεις						
1. Γήπεδα - Οικόπεδα	788.378,58	0,00	788.378,58	788.378,58	0,00	788.378,58
3. Κτίρια & τεχνικά έργα	2.069.711,00	1.467.864,72	601.846,28	2.058.970,28	1.454.236,93	604.733,35
4. Μηχ/τα τεχν. εγκατ. & λοιπ. μηχ. εξοπλ.	842.208,99	669.413,03	172.795,96	837.760,48	591.965,99	245.794,49
5. Μεταφορικά Μέσα	87.164,68	63.359,44	23.805,24	142.721,72	112.056,93	30.664,79
6. Επιπλα & λοιπός εξοπλισμός	128.916,59	127.219,36	1.697,23	124.799,36	119.562,80	5.236,56
Σύνολο ακινητοποιήσεων (ΓΙΙ)	3.916.379,84	2.327.856,55	1.588.523,29	3.952.630,42	2.277.822,65	1.674.807,77
ΙΙΙ. Συμ/χές & άλλες μακρ. χρημ. απαιτήσεις						
1. Συμμετοχές σε συνδεμένες επιχειρήσεις			1.173,88			1.173,88
Σύνολο πάγιου ενεργητικού (ΓΙ+ΓΙΙΙ)			1.589.697,18			1.675.981,65
Δ. ΚΥΚΛΟΦΟΡΟΥΝ ΕΝΕΡΓΗΤΙΚΟ						
Ι. Αποθέματα						
1. Εμπορεύματα - Πρώτες & βοηθ. ύλες			1.010.418,31			829.071,85
5. Προκαταβολές για αγορές αποθεμάτων			36.498,88			16.943,15
			1.046.917,19			846.015,00
ΙΙ. Απαιτήσεις						
1. Πελάτες			674.644,07			527.629,08
11. Χρεώστες διάφοροι			562.057,33			368.152,11
			1.236.701,40			895.781,19
ΙΙΙ. Χρεόγραφα						
1. Ομολογίες Ελληνικού Δημοσίου			30,81			30,81
IV. Διαθέσιμα						
1. Ταμείο			14.870,56			10.435,75
3. Καταθέσεις όψεως & προθεσμίας			2.966,55			3.418,24
			17.837,11			13.853,99
Σύνολο κυκλοφορούντος ενεργητικού (ΔΙ+ΔΙΙ+ΔΙΙΙ+ΔΙV)			2.301.486,51			1.755.680,99
Ε. ΜΕΤΑΒΑΤΙΚΟΙ ΛΟΓΑΡΙΑΣΜΟΙ ΕΝΕΡΓΗΤΙΚΟΥ						
1. Έξοδα επομένων χρήσεων			6.023,40			1.084,72
2. Έξοδα χρήσεως εισπρακτέα			0,00			8.100,21
3. Λοιποί μεταβατικοί λ/σμοί ενεργητικού			519,00			16.904,60
			6.542,40			26.089,53
ΓΕΝΙΚΟ ΣΥΝΟΛΟ ΕΝΕΡΓΗΤΙΚΟΥ (Β+Γ+Δ+Ε)			3.897.726,09			3.457.752,18
ΛΟΓΑΡΙΑΣΜΟΙ ΤΑΞΕΩΣ ΧΡΕΩΣΤΙΚΟΙ						
4. Λοιποί λογαριασμοί τάξεως			18.648,48			21.624,07

ΠΑΘΗΤΙΚΟ	ΠΟΣΑ ΚΛΕΙΟΜ. ΧΡΗΣΕΩΣ 2005	ΠΟΣΑ ΠΡΟΗΓ. ΧΡΗΣΕΩΣ 2004
Α. ΙΔΙΑ ΚΕΦΑΛΑΙΑ		
Ι. Κεφάλαιο Μετοχικό		
1. Καταβλημένο	561.172,00	561.172,00
ΙΙΙ. Διαφορές αναπρ/γής-Επιχ/σεις επενδύσεων		
2. Διαφ. από αναπρ. αξίας παγίων Ν.2065/92	140,91	140,91
IV. Αποθεματικά κεφάλαια		
1. Τακτικό αποθεματικό	87.549,74	87.549,74
2. Έκτακτο αποθεματικό	41,96	158.531,96
5. Αφορ/τα αποθ/κά ειδικών διατ. νόμων	827.942,82	827.942,82
	915.534,52	1.074.024,52
V. Αποτελέσματα εις νέο		
Υπόλοιπο ζημιών χρήσεως εις νέο	343.276,80	307.919,79
Σύνολο ιδίων κεφαλαίων (ΑΙ+ΑΙΙΙ+ΑΙV+AV)	1.133.570,63	1.327.417,64
Β. ΠΡΟΒΛΕΨΕΙΣ ΓΙΑ ΚΙΝΔΥΝΟΥΣ & ΕΞΟΔΑ		
2. Λοιπές προβλέψεις	0,00	64.188,81
Γ. ΥΠΟΧΡΕΩΣΕΙΣ		
Ι. Μακροπρόθεσμες υποχρεώσεις		
2. Δάνεια τραπεζών	652.023,67	773.629,78
ΙΙ. Βραχυπρόθεσμες υποχρεώσεις		
1. Προμηθευτές	194.231,88	181.400,51
3. Τράπεζες λογ. βραχ/σμων υποχρεώσεων	1.359.309,76	853.550,97
4. Προκαταβολές πελατών	273.494,65	29.441,76
5. Υποχρεώσεις από φόρους-τέλη	3.605,48	4.590,37
6. Ασφαλιστικοί οργανισμοί	44.536,46	40.353,89
11. Πιστωτές διάφοροι	232.962,30	147.694,01
	2.108.140,53	1.257.031,51
Σύνολο υποχρεώσεων (ΓΙ+ΓΙΙ)	2.760.164,20	2.030.661,29
Δ. ΜΕΤΑΒΑΤΙΚΟΙ ΛΟΓΑΡΙΑΣΜΟΙ ΠΑΘΗΤΙΚΟΥ		
2. Έξοδα χρήσεως δεδουλευμένα	3.991,26	3.240,86
ΓΕΝΙΚΟ ΣΥΝΟΛΟ ΠΑΘΗΤΙΚΟΥ (Α+Β+Γ+Δ)	3.897.726,09	3.425.508,60
ΛΟΓΑΡΙΑΣΜΟΙ ΤΑΞΕΩΣ ΠΙΣΤΩΤΙΚΟΙ		
4. Λοιποί λογαριασμοί τάξεως	18.648,48	21.624,07

ΚΑΤΑΣΤΑΣΗ ΛΟΓΑΡΙΑΣΜΟΥ ΑΠΟΤΕΛΕΣΜΑΤΩΝ ΧΡΗΣΕΩΣ 31ης ΔΕΚΕΜΒΡΙΟΥ 2005 (01/01/2005 - 31/12/2005)

Ι. ΑΠΟΤΕΛΕΣΜΑΤΑ ΕΚΜΕΤΑΛΛΕΥΣΕΩΣ	ΠΟΣΑ ΚΛΕΙΟΜΕΝΗΣ ΧΡΗΣΕΩΣ 2005		ΠΟΣΑ ΠΡΟΗΓΟΥΜΕΝΗΣ ΧΡΗΣΕΩΣ 2004	
Κύκλος εργασιών (πωλήσεις)		1.801.838,64		1.736.153,55
Μείον: Κόστος πωληθέντων		551.075,20		594.115,13
Μικτά αποτελέσματα (κέρδη) εκμεταλλεύσεως		1.250.763,44		1.142.038,42
Πλέον: Άλλα έσοδα εκμεταλλεύσεως		16.960,53		28.843,69
Μείον: 1. Έξοδα διοικητικής λειτουργίας	1.082.021,30		1.058.364,96	
3. Έξοδα λειτουργίας διαθέσεως	22.291,54	1.104.312,84	23.059,91	1.081.424,87
Μερικά αποτελέσματα (κέρδη) εκμεταλλεύσεως		163.411,13		89.457,24
Πλέον: 1. Έσοδα συμμετοχών		52,48		103,68
Μείον: 3. Χρεωστικοί τόκοι & συναφή έξοδα		152.745,17		116.501,04
Ολικά αποτελέσματα (κέρδη-ζημιές) εκμεταλλεύσεως		10.718,44		-26.940,12
ΙΙ. ΠΛΕΟΝ (ή Μείον): ΕΚΤΑΚΤΑ ΑΠΟΤΕΛΕΣΜΑΤΑ				
2. Έκτακτα κέρδη		8.930,09		337,01
Μείον: 1. Έκτακτα & ανόργανα έξοδα	0,00		0,01	
2. Έκτακτες ζημίες	1,00		17,15	
3. Έξοδα προηγουμένων χρήσεων	693,51	694,51	406,26	423,42
Οργανικά & έκτακτα αποτελέσματα (κέρδη-ζημιές)		18.954,02		-27.026,53
Μείον: Σύνολο αποσβέσεων παγίων στοιχείων	111.834,93		117.364,26	
Μείον: Οι από αυτές ενσ/νες στο λειτ. κόστος	111.834,93	0,00	117.364,26	0,00
ΚΑΘΑΡΑ ΑΠΟΤΕΛΕΣΜΑΤΑ (Κέρδη-ζημιές) ΧΡΗΣΕΩΣ προ φόρων		18.954,02		-27.026,53

ΠΙΝΑΚΑΣ ΔΙΑΘΕΣΕΩΣ ΑΠΟΤΕΛΕΣΜΑΤΩΝ

	ΧΡΗΣΕΩΣ 2005
Καθαρά αποτελέσματα (κέρδη) χρήσεως	18.954,02
Πλέον: Υπόλ. αποτ. (ζημιών) προηγ. χρήσεων	360.922,07
Μείον: 2. Λοιποί φόροι μη ενσ/νοι στο λειτουργικό κόστος	1.308,75
Υπόλοιπο ζημιών εις νέο	343.276,80

Η ΠΡΟΕΔΡΟΣ ΤΟΥ Δ.Σ
ΠΕΡΣΕΦΟΝΗ συζ.ΘΕΟΧΑΡΗ ΣΑΛΑΧΟΥΡΗ
Α.Δ.Τ. Ι 382859

Ο ΑΝΤΙΠΡΟΕΔΡΟΣ & Δ/ΝΩΝ ΣΥΜΒΟΥΛΟΣ
ΚΥΡΙΑΚΟΣ Θ. ΣΑΛΑΧΟΥΡΗΣ
Α.Δ.Τ. Λ 398893

Ο ΕΠΙ ΤΟΥ ΛΟΓΙΣΤΗΡΙΟΥ
ΚΩΝ/ΝΟΣ Ε. ΚΥΡΙΑΚΙΔΗΣ
Α.Δ.Τ. Η 625829

ΧΠΠΑΡ157

Ξενοδοχειακαί και Τουριστικαί επιχειρήσεις ΑΝΤΩΝΙΟΣ ΔΕΣΠΟΤΑΚΗΣ ΚΑΙ ΥΙΟΙ Α.Ε.

Μ.Α.Ε. 12102/80/Β/86/65 — ΙΣΟΛΟΓΙΣΜΟΣ 31ης ΔΕΚΕΜΒΡΙΟΥ 2005 - ΕΤΑΙΡΙΚΗ ΧΡΗΣΗ (1 ΙΑΝΟΥΑΡΙΟΥ - 31 ΔΕΚΕΜΒΡΙΟΥ 2005)

ΕΝΕΡΓΗΤΙΚΟ	Ποσά κλειομένης χρήσεως 2005			Ποσά προηγουμ. χρήσεως 2004		
	Αξία Κτήσ.	Αποσβέσ.	Αναπ. Αξία	Αξία Κτήσ.	Αποσβέσ.	Αναπ. Αξία
Γ. ΠΑΓΙΟ ΕΝΕΡΓΗΤΙΚΟ						
I. Ασώματες Ακινητοποιήσεις:	0,00	0,00	0,00	261.952,60	62.272,00	199.680,60
II. Ενσώματες Ακινητοποιήσεις:						
1. Γήπεδα - Οικόπεδα	1.638.100,25	0,00	1.638.100,25	1.638.100,25	0,00	1.638.100,25
3. Κτίρια και Τεχνικά Έργα	1.314.205,80	983.427,82	330.777,98	1.309.617,07	974.305,82	335.311,25
4. Μηχ/τα-Τεχνικές Εγκαταστ.	75.540,31	71.177,10	4.363,21	70.516,70	70.516,10	0,60
5. Μεταφορικά Μέσα	350,37	304,76	45,61	304,77	304,76	0,01
6. Επιπλα και λοιπός Εξοπλισμός	360.481,18	281.101,50	79.379,68	338.352,56	278.317,54	60.035,02
7. Ακινητοπ. υπό εκτέλ. & προκατ.	222.680,60	0,00	222.680,60	0,00	0,00	0,00
Σύνολο Ακινητοποιήσεων (ΓΙ+ΓΙΙ)	3.611.358,51	1.336.011,18	2.275.347,33	3.618.843,95	1.385.716,22	2.233.127,73
Δ. ΚΥΚΛΟΦ. ΕΝΕΡΓΗΤΙΚΟ						
I. Αποθέματα:						
1. Εμπορεύματα			4.273,00			11.274,41
4. Πρώτες και βοηθητικές ύλες - Αναλωσιμα υλικά - Ανταλλακτ. και είδη συσκευασ.			3.944,65			0,00
			8.217,65			11.274,41
II. Απαιτήσεις:						
2. Γραμμάτια εισπρακτέα			16.281,51			10.083,96
11. Χρεώστες Διάφοροι			228.069,88			164.015,86
12. ΕΛΑ. Δημόσιο - ΦΠΑ			0,00			1.172,78
			244.351,39			175.272,60
III. Χρεόγραφα						
2. Ομολογίες			352,16			352,16
IV. Διαθέσιμα:						
1. Ταμείο			11.226,38			15.142,74
3. Καταθέσεις Όψεως και Προθεσμίας			86.623,84			19.611,37
			97.850,22			34.754,11
Σύνολο Κυκλοφορούντος Ενεργητικού (ΔΙ + ΔΙΙ + ΔΙΙΙ + ΔΙV)			350.771,42			221.653,28
Ε. ΜΕΤΑΒΑΤΙΚΟΙ ΛΟΓΑΡ. ΕΝΕΡΓΗΤΙΚΟΥ						
3. Λοιποί μεταβ. λογαρ. Ενεργητικού			191.557,57			0,00
Γενικό Σύνολο Ενεργητικού (Γ + Δ + Ε)			2.817.676,32			2.454.781,01

ΠΑΘΗΤΙΚΟ	Ποσά κλειομ. χρήσ. 2005	Ποσά προηγ. χρήσ. 2004
Α. ΙΔΙΑ ΚΕΦΑΛΑΙΑ		
I. Κεφάλαιο Μετοχικό		
1. Καταβεβλημένο	1.173.882,00	1.173.882,00
III. Διαφορές αναπροσαρμογής:		
2. Διαφορές από αναπροσαρμογή αξίας λοιπών περιουσιακών στοιχείων	564.346,18	564.346,18
IV. Αποθεματικά κεφάλαια:		
1. Τακτικό αποθεματικό	2.881,60	2.641,24
V. Αποτελέσματα εις νέο:		
Υπόλοιπο κερδών χρήσεως εις νέο	1.514,35	0,00
Υπόλοιπο ζημιών χρήσεως εις νέο	0,00	-190.668,21
	1.514,35	-190.668,21
Σύνολο Ιδίων Κεφαλαίων	1.742.624,13	1.550.201,21
Γ. ΥΠΟΧΡΕΩΣΕΙΣ		
I. Μακροπρόθεσμες Υποχρεώσεις		
2. Δάνεια τραπεζών	982.117,39	779.525,13
II. Βραχυπρόθεσμες Υποχρεώσεις		
1. Προμηθευτές	7.385,81	21.182,47
5. Υποχρεώσεις από φόρους - τέλη	7.412,74	0,00
6. Ασφαλιστικοί Οργανισμοί	11.107,42	30.048,16
11. Πιστωτές Διάφοροι	67.028,83	73.824,04
	92.934,80	125.054,67
Σύνολο υποχρεώσεων (ΓΙ+ΓΙΙ)	1.075.052,19	904.579,80
Γενικό Σύνολο Παθητικού (Α + Γ)	2.817.676,32	2.454.781,01

ΣΗΜΕΙΩΣΗ: Έγινε αναπροσαρμογή της αξίας των ακινήτων της εταιρείας σύμφωνα με το Ν. 2065/92 και Ν. 3296/04 την 31.12.2004.

ΚΑΤΑΣΤΑΣΗ ΛΟΓΑΡΙΑΣΜΟΥ ΑΠΟΤΕΛΕΣΜΑΤΩΝ ΧΡΗΣΕΩΣ
31ης ΔΕΚΕΜΒΡΙΟΥ 2005 (1 ΙΑΝΟΥΑΡΙΟΥ - 31 ΔΕΚΕΜΒΡΙΟΥ 2005)

		Ποσά κλειομ. χρήσ. 2005		Ποσά προηγ. χρήσ. 2004
I. ΑΠΟΤΕΛΕΣΜΑΤΑ ΕΚΜΕΤΑΛΛΕΥΣΕΩΣ				
Κύκλος εργασιών (πωλήσεις)		412.223,71		376.359,83
Μείον: Κόστος πωλήσεων		322.423,37		302.900,92
Μικτά αποτελ/τα (κέρδη) Εκμεταλλεύσεως		89.800,34		73.458,91
Πλέον: Αλλα έσοδα εκμεταλλεύσεως		0,00		2.615,39
Σύνολο		89.800,34		76.074,30
Μείον: 1. Εξοδα διοικητικής λειτουργίας	30.426,35		14.646,00	
3. Εξοδα λειτουργίας διαθέσεως	7.606,40	38.032,75	11.744,00	26.390,00
Μερικά αποτελ/τα (κέρδη) Εκμεταλλεύσεως		51.767,59		49.684,30
Μείον: 3. Χρεωστικοί τόκοι και συναφή έξοδα		40.595,80		20.555,82
Ολικά αποτελέσματα (κέρδη) εκμεταλλεύσεως		11.171,79		29.128,48
Πλέον: 1. Εκτακτα και ανόργανα έσοδα		4.124,20		710,86
Μείον: 1. Εκτακτα και ανόργανα έξοδα		492,28		635,92
Οργανικά και έκτακτα αποτελέσματα (κέρδη)		14.803,71		29.203,42
Μείον: Σύνολο αποσβέσεων παγίων στοιχείων		12.400,00		47.348,62
ΚΑΘΑΡΑ ΑΠΟΤΕΛΕΣΜΑΤΑ (κέρδη) ΧΡΗΣΕΩΣ		2.403,71		18.145,20

ΠΙΝΑΚΑΣ ΔΙΑΘΕΣΕΩΣ ΑΠΟΤΕΛΕΣΜΑΤΩΝ

	Ποσά κλειομ. χρήσ. 2005	Ποσά προηγ. χρήσ. 2004
Καθαρά αποτελ/τα (κέρδη) χρήσεως	2.403,71	-18.145,20
Μείον: Υπόλοιπο αποτελεσμάτων		
(ζημιών) προηγούμενων χρήσεων	0,00	-172.523,01
Σύνολο	2.403,71	-190.668,21
Μείον: 1. Φόρος εισοδήματος	769,18	0,00
Κέρδη προς διάθεση / Ζημιές εις νέο	1.634,53	-190.668,21
Η διάθεση των κερδών γίνεται ως εξής:		
1. Τακτικό αποθεματικό	120,18	0,00
8. Υπόλοιπο κερδών εις νέο	1.514,35	0,00
	1.634,53	0,00

Η Πρόεδρος του Δ.Σ.
ΣΙΕΡΓΟΥΛΑ ΔΕΣΠΟΤΑΚΗ

Οι Διευθύνοντες Σύμβουλοι
ΕΜΜΑΝΟΥΗΛ ΔΕΣΠΟΤΑΚΗΣ - ΘΑΛΕΙΑ ΠΑΠΑΛΑΚΗ

Ο Λογιστής
ΤΑΚΗΣ ΚΩΝΣΤΑΝΤΙΝΟΥ
ΑΡ. ΑΔΕΙΑΣ 004783 Α' ΤΑΞΗΣ

ΧΠΞΕΝ145

ΞΤΕΕ ΒΑΜΒΑΚΑΣ Α.Ε. (Μ.Α.Ε. 27909/80/Β/92/43)

ΙΣΟΛΟΓΙΣΜΟΣ 31ης ΔΕΚΕΜΒΡΙΟΥ 2005 (1 Ιανουαρίου - 31 Δεκεμβρίου 2005)

ΕΝΕΡΓΗΤΙΚΟ	Ποσά κλειόμενης χρήσεως		2005	Ποσά προηγούμενης χρήσεως		2004
	Αξία κτήσεως	Αποσβέσεις	Αναπ.Αξία	Αξία κτήσεως	Αποσβέσεις	Αναπ.Αξία
Β. ΕΞΟΔΑ ΕΓΚΑΤΑΣΤΑΣΕΩΣ						
1.Εξοδα ιδρύσεως και πρώτης εγκαταστάσεως	7.553,73	7.553,73	0,00	7.553,73	7.553,73	0,00
4. Λοιπά έξοδα εγκατάστασης	11.800,60	3.123,01	8.677,59	953,61	953,61	0,00
	19.354,33	10.676,74	8.677,59	8.507,34	8.507,34	0,00
Γ. ΠΑΓΙΟ ΕΝΕΡΓΗΤΙΚΟ						
II. Ενσώματες ακινητοποιήσεις						
1.Γηπεδα - Οικόπεδα	281.464,86			218.588,69		
	281.464,86		281.464,86	218.588,69		218.588,69
3.Κτίρια και τεχνικά έργα	566.154,95	324.956,94	241.197,91	500.000,00	310.455,98	189.544,02
4.Μηχανήματα-τεχνικές εγκαταστάσεις - λοιπός μηχανολογικός εξοπλισμός	28.411,22	24.261,29	4.149,93	25.889,10	22.334,40	3.554,70
5.Μεταφορικά μέσα	48.138,64	37.339,36	10.799,28	86.685,61	43.563,70	15.122,11
6.Επιπλα και λοιπός εξοπλισμός	115.047,73	106.333,04	8.714,69	108.288,93	104.045,81	4.243,12
	1.039.217,30	492.890,63	546.326,67	911.452,73	480.399,89	431.052,84
ΣΥΝΟΛΟ ΑΚΙΝΗΤΟΠΟΙΗΣΕΩΝ (ΓΙ+ΓΙΙ)	**1.039.217,30**	**492.890,63**	**546.326,67**	**911.452,73**	**480.399,89**	**431.052,84**
III.Συμμετοχές και άλλες μακροπρόθεσμες χρημ/κές απαιτήσεις						
7.Λοιπές μακροπρόθεσμες απαιτήσεις			918,56			918,56
			918,56			918,56
ΣΥΝΟΛΟ ΠΑΓΙΟΥ ΕΝΕΡΓΗΤΙΚΟΥ(ΓΙ+ΓΙΙ+ΓΙΙΙ)			**547.245,23**			**431.971,40**
Δ. ΚΥΚΛΟΦΟΡΟΥΝ ΕΝΕΡΓΗΤΙΚΟ						
I. Αποθέματα						
1.Εμπορεύματα			62.790,35			56.486,18
4.Πρώτες και βοηθητικές ύλες - Αναλ. υλικά - Ανταλλ. και είδη συσκευασίας			232,50			331,48
			63.022,85			56.817,66
II. Απαιτήσεις						
1. Πελάτες		13.299,76			21.651,52	
Μείον προβλέψεις		0,00	13.299,76	0,00		21.651,52
11.Χρεώστες διάφοροι			3.834,71			1.228,24
			17.134,47			22.879,76
IV. Διαθέσιμα						
1.Ταμείο			14.752,33			12.365,49
			14.752,33			12.365,49
ΣΥΝΟΛΟ ΚΥΚΛΟΦΟΡΟΥΝΤΟΣ ΕΝΕΡΓΗΤΙΚΟΥ(ΔΙ+ΔΙΙ+ΔΙΙΙ+ΔΙV)			**94.909,65**			**92.062,91**
ΓΕΝΙΚΟ ΣΥΝΟΛΟ ΕΝΕΡΓΗΤΙΚΟΥ (Α+Β+Γ+Δ+Ε)			**650.832,47**			**524.034,31**
ΛΟΓΑΡΙΑΣΜΟΙ ΤΑΞΕΩΣ ΧΡΕΩΣΤΙΚΟΙ						
4.Λοιποί λογαριασμοί τάξεως			69.154,30			69.154,30
			69.154,30			**69.154,30**

ΠΑΘΗΤΙΚΟ	Ποσά κλειόμενης χρήσεως	Ποσά προηγούμενης χρήσεως
Α.ΙΔΙΑ ΚΕΦΑΛΑΙΑ		
I.Κεφάλαιο		
1.Καταβλημένο	468.000,00	468.000,00
	468.000,00	468.000,00
III. Διαφορές αναπροσαρμογής-Επιχορηγήσεις επενδύσεων		
2.Διαφορές από αναπροσαρμογή αξίας λοιπών περιουσ. στοιχείων	106.834,54	66.985,57
	106.834,54	66.985,57
IV. Αποθεματικά κεφάλαια		
1.Τακτικά αποθεματικά	139,23	139,23
	139,23	139,23
V. Αποτελέσματα εις νέο		
Υπόλοιπο ζημιών χρήσεως εις νέο	18.967,88	47.783,20
Υπόλοιπο ζημιών προηγούμενων χρήσεων	47.783,20	0,00
	66.751,08	47.783,20
	(66.751,08)	(47.783,20)
ΣΥΝΟΛΟ ΙΔΙΩΝ ΚΕΦΑΛΑΙΩΝ	**508.222,69**	**487.041,60**
Γ. ΥΠΟΧΡΕΩΣΕΙΣ		
I. Μακροπρόθεσμες υποχρεώσεις		
2.Δάνεια τραπεζών	93.646,26	0,00
	93.646,26	0,00
II. Βραχυπρόθεσμες υποχρεώσεις	0,00	0,00
1. Προμηθευτές	41.416,03	35.446,80
5.Υποχρεώσεις από φόρους - τέλη	6.179,48	847,11
6.Ασφαλιστικοί Οργανισμοί	803,88	700,00
	48.399,39	36.992,71
ΣΥΝΟΛΟ ΥΠΟΧΡΕΩΣΕΩΝ (ΓΙ+ΓΙΙ)	**142.045,65**	**36.992,71**
Δ. ΜΕΤΑΒΑΤΙΚΟΙ ΛΟΓΑΡΙΑΣΜΟΙ ΠΑΘΗΤΙΚΟΥ		
2.Εξοδα χρήσεως δουλευμένα	564,13	0,00
	564,13	0,00
ΓΕΝΙΚΟ ΣΥΝΟΛΟ ΠΑΘΗΤΙΚΟΥ (Α+Β+Γ+Δ)	**650.832,47**	**524.034,31**
ΛΟΓΑΡΙΑΣΜΟΙ ΤΑΞΕΩΣ ΠΙΣΤΩΤΙΚΟΙ		
4.Λοιποί λογαριασμοί τάξεως	69.154,30	69.154,30
	69.154,30	69.154,30

ΚΑΤΑΣΤΑΣΗ ΛΟΓΑΡΙΑΣΜΟΥ ΑΠΟΤΕΛΕΣΜΑΤΩΝ ΧΡΗΣΕΩΣ

31ης ΔΕΚΕΜΒΡΙΟΥ 2005 (1 Ιανουαρίου - 31 Δεκεμβρίου 2005)

	Ποσά κλειομένης χρήσεως 2005			Ποσά προηγ. χρήσεως 2004		
Αποτελέσματα Εκμεταλλεύσεως						
Κύκλος εργασιών (πωλήσεις)			129.006,01			114.119,83
Μείον: Κόστος πωλήσεων			101.836,62			108.319,69
Μικτά Αποτελέσματα (κέρδη/ζημιές) Εκμεταλλεύσεως			27.169,39			5.800,14
Πλέον: Αλλα έσοδα εκμεταλλεύσεως		4.800,00			0,00	
3. Διαφορές ενσωμάτωσης και καταλογισμού		0,00	4.800,00		0,00	0,00
Σύνολο			31.969,39			5.800,14
ΜΕΙΟΝ :						
1. Έξοδα Διοικητικής Λειτουργίας		18.795,88			13.487,42	
2. Έξοδα Λειτουργίας Διάθεσης		9.210,89			10.838,89	
6. Διαφορές ενσωμάτωσης και καταλογισμού		0,00	28.006,77		0,00	24.306,31
Μερικά Αποτελέσματα (κέρδη/ζημιές) Εκμεταλλεύσεως			3.962,62			(18.506,17)
Μείον :						
3. Χρεωστικοί τόκοι & Συναφή έξοδα	4.601,66	4.601,66	(4.601,66)	0,00	0,00	0,00
Ολικά Αποτελέσματα (κέρδη/ζημιές) Εκμεταλλεύσεως			(639,04)			(18.506,17)
1. Εκτακτα & ανόργανα έξοδα	4.436,26			10,52		
3. Εξοδα προηγουμένων χρήσεων	0,00			3.998,10		
Οργανικά & Εκτακτα αποτελέσματα (κέρδη/ζημιές)			(5.077,30)			(22.504,79)
ΜΕΙΟΝ :						
Σύνολο αποσβέσεων παγίων στοιχείων		25.207,30			22.698,04	
Μείον : Οι από αυτές ενσωματωμένες στα λειτουργικά κόστος		25.207,30	0,00		22.698,04	0,00
ΚΑΘΑΡΑ ΑΠΟΤΕΛΕΣΜΑΤΑ (ζημιές) ΧΡΗΣΕΩΣ, προ φόρων			(5.077,30)			(22.504,79)

ΠΙΝΑΚΑΣ ΔΙΑΘΕΣΗΣ ΑΠΟΤΕΛΕΣΜΑΤΩΝ

	Ποσά κλειομένης χρήσεως 2005	Ποσά προηγ. χρήσεως 2004
Καθαρά αποτελέσματα (κέρδη-ζημιές) χρήσεως	(5.077,30)	(22.504,79)
(+) : Υπόλοιπο αποτ/των (κερδών -ζημιών) προηγ. χρήσεων	(47.783,20)	(25.278,41)
(+) ή (-):Διαφορές φορολογ. ελέγχου προηγ. χρήσεων	(13.890,58)	0,00
Σύνολο	(66.751,08)	(47.783,20)
Κέρδη προς διάθεση ή ζημιές εις νέο	(66.751,08)	(47.783,20)

Ο Πρόεδρος του Δ.Σ.
Βαμβακάς Εμμανουήλ
ΑΔΤ: Η008223

Ο Διευθ.Σύμβουλος
Βαμβακάς Γεώργιος
ΑΔΤ: Μ930895

Ο Λογιστής
Ραδινής Βασιλής
ΑΔΤ: Ι300270

χπξενν024

ΠΡΟΣΚΛΗΣΗ

ΤΩΝ ΜΕΤΟΧΩΝ ΤΗΣ "Ν.Δ. ΣΕΒΑΣΤΑΚΗΣ ΤΟΥΡΙΣΤΙΚΕΣ ΚΑΙ ΧΡΗΜΑΤΟΟΙΚΟΝΟΜΙΚΕΣ ΕΠΙΧΕΙΡΗΣΕΙΣ Α.Ε." ΣΕ ΤΑΚΤΙΚΗ ΓΕΝΙΚΗ ΣΥΝΕΛΕΥΣΗ

Α. Σύμφωνα με τον Νόμο και το Καταστατικό της Εταιρείας καλούνται οι κ.κ. Μέτοχοι σε Τακτική Γενική Συνέλευση την 30ή Ιουνίου 2006, ημέρα Παρασκευή και ώρα 10 π.μ., στα γραφεία της εταιρείας στην Ρόδο (Αλ. Διάκου 25), για τη λήψη αποφάσεως επί των εξής θεμάτων της ημερήσιας διατάξεως:

1. Υποβολή και έγκριση Ισολογισμού της 31.12.2005 με τις σχετικές εκθέσεις του Διοικητικού Συμβουλίου και των Ελεγκτών.
2. Απαλλαγή του Διοικητικού Συμβουλίου και των ελεγκτών από κάθε ευθύνη για τη χρήση 2005.
3. Εκλογή ελεγκτών για την εταιρική χρήση 2006 και καθορισμός αμοιβής αυτών.
4. Διάφορα θέματα

Β. Ολοι οι μέτοχοι έχουν δικαίωμα να παραστούν στη Συνέλευση. Οσοι παραστούν ως αντιπρόσωποι άλλων, θα πρέπει να φέρουν τα πληρεξούσια τους στη Διοίκηση της εταιρείας, πέντε τουλάχιστον ημέρες πριν από την ορισθείσα, ως άνω ημέρα συνεδρίας της Συνελεύσεως.

Ρόδος 8.6.2006
ΑΠΟ ΤΟ ΔΙΟΙΚΗΤΙΚΟ ΣΥΜΒΟΥΛΙΟ

ΧΠΠΑΡ132

ΞΕΝΟΔΟΧΕΙΑΚΑΙ ΕΠΙΧΕΙΡΗΣΕΙΣ ΑΦΟΙ ΡΙΖΟΠΟΥΛΟΙ Α.Ε.

ΠΡΟΣΚΛΗΣΗ

Σύμφωνα με τον Νόμο και το Καταστατικό της Εταιρείας καλούνται οι μέτοχοι της εταιρείας Α/ΦΟΙ ΡΙΖΟΠΟΥΛΟΙ Α.Ε. ΞΕΝΟΔΟΧΕΙΑΚΑΙ ΕΠΙΧΕΙΡΗΣΕΙΣ εις ετήσια τακτική Γενική Συνέλευση την 30ήν Ιουνίου 2006 ημέρα Παρασκευή και ώρα 20.00 μ.μ. στο Λογιστικό Φοροτεχνικό Γραφείο της Αντιγόνης Στεργενάκη στην οδό Κλαυδίου Πέπερ 1 στη Ρόδο, με τα κάτωθι θέματα ημερήσιας διατάξεως:

1. Υποβολή και έγκριση Ισολογισμού των αναλύσεων των αποτελεσμάτων χρήσεων 2005 και των επ' αυτού εκθέσεων του Διοικητικού Συμβουλίου και Ελεγκτών Ν. 2190/20.
2. Απαλλαγή του Διοικητικού Συμβουλίου και των Ελεγκτών από πάσης ευθύνης αποζημιώσεως για τη χρήση 2005.
3. Εκλογή ελεγκτών για τη χρήση 2006 και καθορισμός αμοιβής αυτών.
4. Διάφορα θέματα

Οι μέτοχοι υποχρεούνται όπως συμμορφωθούν σύμφωνα με το Νόμο και το άρθρο 23 του Καταστατικού για να συμμετάσχουν στη Γενική Συνέλευση.

Ρόδος 8.6.2006
ΤΟ ΔΙΟΙΚΗΤΙΚΟ ΣΥΜΒΟΥΛΙΟ

ΧΠΠΑΡ132

Γ. ΑΧΕΙΜΑΣΤΟΣ Ανώνυμη Τεχνική - Βιομηχανική & Τουριστική Εταιρεία

ΙΣΟΛΟΓΙΣΜΟΣ ΤΗΣ 31ης ΔΕΚΕΜΒΡΙΟΥ 2005 - ΕΤΑΙΡΙΚΗ ΧΡΗΣΗ (1 ΙΑΝΟΥΑΡΙΟΥ 2005 - 31 ΔΕΚΕΜΒΡΙΟΥ 2005) ΑΡ.Μ.Α.Ε. 12151/80/Β/86/114

ΕΝΕΡΓΗΤΙΚΟ	ΠΟΣΑ ΚΛΕΙΟΜΕΝΗΣ ΧΡΗΣΕΩΣ 2005			ΠΟΣΑ ΠΡΟΗΓΟΥΜΕΝΗΣ ΧΡΗΣΕΩΣ 2004		
Β. ΕΞΟΔΑ ΕΓΚΑΤΑΣΤΑΣΕΩΣ	ΑΞΙΑ ΚΤΗΣΕΩΣ	ΑΠΟΣΒΕΣΕΙΣ	ΑΝΑΠ. ΑΞΙΑ	ΑΞΙΑ ΚΤΗΣΕΩΣ	ΑΠΟΣΒΕΣΕΙΣ	ΑΝΑΠ. ΑΞΙΑ
1. Έξοδα ιδρύσεως & πρώτης εγκ/σεως	440,21	440,21	0,00	440,21	440,21	0,00
Γ. ΠΑΓΙΟ ΕΝΕΡΓΗΤΙΚΟ						
ΙΙ. Ενσώματες ακινητοποιήσεις						
1. Γήπεδα - Οικόπεδα	1.055.242,50	0,00	1.055.242,50	1.189.057,28	0,00	1.189.057,28
3. Κτίρια & τεχνικά έργα	2.201.133,92	1.357.042,12	844.091,80	2.189.683,21	1.233.315,58	956.367,63
4. Μηχ/τα τεχν. εγκατ. & λοιπ. μηχ. εξοπλ.	112.324,86	110.917,64	1.407,22	111.474,86	109.939,09	1.535,77
5. Μεταφορικά Μέσα	70.525,08	30.567,11	39.957,97	52.769,08	28.076,26	24.692,82
6. Έπιπλα & λοιπός εξοπλισμός	499.979,69	480.398,50	19.581,19	486.839,02	469.231,09	17.607,93
Σύνολο ακινητοποιήσεων (ΓΙΙ)	3.939.206,05	1.978.925,37	1.960.280,68	4.029.823,45	1.840.562,02	2.189.261,43
ΙΙΙ. Συμ/χές & άλλες μακρ/σμες απαιτήσεις			1.013,94			1.013,94
Σύνολο πάγιου ενεργητικού (ΓΙ+ΓΙΙ+ΓΙΙΙ)			1.961.294,62			2.190.275,37
Δ. ΚΥΚΛΟΦΟΡΟΥΝ ΕΝΕΡΓΗΤΙΚΟ						
Ι. Αποθέματα						
1. Εμπορεύματα			4.802,92			3.327,25
4. Α' & Β' ύλες- Αναλώσιμα			507,24			1.554,10
			5.310,16			4.881,35
ΙΙ. Απαιτήσεις						
1. Πελάτες			1.252.808,95			1.193.895,93
ΙΙΙ. Διαθέσιμα						
1. Ταμείο			107.781,43			100.750,92
Σύνολο κυκλοφορούντος ενεργητικού (ΔΙ+ΔΙΙ+ΔΙΙΙ)			1.365.900,54			1.299.528,20
ΓΕΝΙΚΟ ΣΥΝΟΛΟ ΕΝΕΡΓΗΤΙΚΟΥ (Β+Γ+Δ)			3.327.195,16			3.489.803,57

ΠΑΘΗΤΙΚΟ	ΠΟΣΑ ΚΛΕΙΟΜ. ΧΡΗΣΕΩΣ 2005	ΠΟΣΑ ΠΡΟΗΓ. ΧΗΣΕΩΣ 2004
Α. ΙΔΙΑ ΚΕΦΑΛΑΙΑ		
Ι. Κεφάλαιο Μετοχικό		
1. Καταβεβλημένο	745.236,00	745.236,00
ΙΙΙ. Διαφορές αναπροσαρμογής		
2. Διαφ. από αναπρ. περ. στοιχείων	236.185,75	236.185,75
3. Επιχ/σεις επενδύσεων ΜΟΠ	506.813,79	568.115,04
IV. Αποθεματικά κεφάλαια		
1. Τακτικό αποθεματικό	20.542,92	20.542,92
4. Έκτακτο αποθεματικό	45.372,95	45.372,95
5. Αφορ/τα αποθ/κά ειδικών διατ. νόμων	230.761,11	230.761,11
V. Αποτελέσματα εις νέο		
Υπόλοιπο κερδών/ζημιών εις νέο	41.472,69	-4.088,12
Υπόλοιπο ζημιών προηγ. χρήσεων	-282.453,68	-278.365,56
Διαφ. φορολ. ελέγχου	178.975,79	178.975,79
VI. Ποσά για αύξηση κεφαλαίου		
1. Καταθέσεις μετόχων	8.804,11	8.804,11
Σύνολο ιδίων κεφαλαίων (ΑΙ+ΑΙΙΙ+ΑΙV+ΑV+ΑVΙ)	1.731.711,43	1.751.539,99
Γ. ΥΠΟΧΡΕΩΣΕΙΣ		
Ι. Μακροπρόθεσμες υποχρεώσεις		
2. Δάνεια τράπεζας	0,00	588.135,51
ΙΙ. Βραχυπρόθεσμες υποχρεώσεις		
1. Προμηθευτές	60.433,09	82.624,61
5. Υποχρεώσεις από φόρους-τέλη	219.438,47	253.116,49
6. Ασφαλιστικοί οργανισμοί	713.789,15	727.182,52
11. Πιστωτές διάφοροι	87.204,45	87.204,45
Σύνολο υποχρεώσεων (ΓΙ+ΓΙΙ)	1.080.865,16	1.738.263,58
Δ. ΜΕΤΑΒΑΤΙΚΟΙ ΛΟΓ. ΠΑΘΗΤΙΚΟΥ		
1. Έσοδα επόμενων χρήσεων	514.618,57	0,00
ΓΕΝΙΚΟ ΣΥΝΟΛΟ ΠΑΘΗΤΙΚΟΥ (Α+Γ+Δ)	3.327.195,16	3.489.803,57

ΚΑΤΑΣΤΑΣΗ ΛΟΓΑΡΙΑΣΜΟΥ ΑΠΟΤΕΛΕΣΜΑΤΩΝ ΧΡΗΣΕΩΣ 31ης ΔΕΚΕΜΒΡΙΟΥ 2005 (1.1.2005 - 31.12.2005)

Ι. ΑΠΟΤΕΛΕΣΜΑΤΑ ΕΚΜΕΤΑΛΛΕΥΣΕΩΣ	ΠΟΣΑ ΚΛΕΙΟΜΕΝΗΣ ΧΡΗΣΕΩΣ 2005		ΠΟΣΑ ΠΡΟΗΓΟΥΜΕΝΗΣ ΧΡΗΣΕΩΣ 2004	
Κύκλος εργασιών (πωλήσεις)		615.764,48		579.693,23
Μείον: Κόστος πωλήσεων		591.648,74		557.731,09
Μικτά αποτελέσματα (κέρδη) εκμεταλλεύσεως		24.115,74		21.962,14
Μείον: 1. Έξοδα διοικητικής λειτουργίας	40.243,75		36.452,22	
3. Έξοδα λειτουργικής διαθέσεως	300,00	40.573,75	0,00	36.452,22
Μερικά αποτελέσματα εκμεταλλεύσεως		-16.428,01		-14.490,08
Μείον: 3. Χρεωστικοί τόκοι & συναφή έξοδα		36,63		29.006,17
Ολικά αποτελέσματα εκμεταλλεύσεως		-16.464,64		-43.496,25
ΙΙ. ΠΛΕΟΝ: ΕΚΤΑΚΤΑ ΑΠΟΤΕΛΕΣΜΑΤΑ				
1. Έκτακτα και ανόργανα έσοδα		61.301,25		61.301,25
2. Έκτακτα κέρδη		73.516,94		0,00
Μείον: 1. Έκτακτα & ανόργανα έξοδα		5.751,42		21.893,12
2. Έκτακτες ζημίες		40.314,78		0,00
3. Έξοδα προηγουμένων χρήσεων		30.814,66		0,00
Οργανικά & έκτακτα αποτελέσματα		41.472,69		-4.088,12
Μείον: Σύνολο αποσβέσεων παγίων στοιχείων	140.363,35		134.142,56	
Μείον: Οι από αυτές ενσ/νες στο λειτ. κόστος	140.363,35	0,00	134.142,56	0,00
ΚΑΘΑΡΑ ΑΠΟΤΕΛΕΣΜΑΤΑ ΧΡΗΣΕΩΣ		41.472,69		-4.088,12

ΠΙΝΑΚΑΣ ΔΙΑΘΕΣΕΩΣ ΑΠΟΤΕΛΕΣΜΑΤΩΝ

	ΧΡΗΣΕΩΣ 2005	ΧΡΗΣΕΩΣ 2004
Καθαρά αποτελέσματα χρήσεως	41.472,69	-93.354,48
Υπόλ. αποτ/των (ζημίες) προηγ. χρήσεων	-278.365,56	-185.011,08
Σύνολο	-236.892,87	-278.365,56

Ο ΠΡΟΕΔΡΟΣ ΤΟΥ Δ.Σ.
ΓΕΩΡΓΙΟΣ ΑΧΕΙΜΑΣΤΟΣ

Η ΑΝΤΙΠΡΟΕΔΡΟΣ Δ.Σ.
ΑΙΚΑΤ. ΑΧΕΙΜΑΣΤΟΥ

Ο ΠΡΟΪΣΤΑΜΕΝΟΣ ΛΟΓΙΣΤΗΡΙΟΥ
ΑΛΕΞ. ΚΑΤΤΑΒΕΝΑΚΗΣ
Α.Δ.Τ. Β 812273
ΑΡ. ΑΔ. 003304 Α' ΤΑΞΗΣ

ΧΠΞΕΝ022

ΠΡΟΜΗΘΕΥΤΙΚΗ ΠΕΤΡΕΛΑΙΟΕΙΔΩΝ ΣΥΜΗΣ Α.Ε. - (ΠΡΟΠΕΣ Α.Ε.)

ΙΣΟΛΟΓΙΣΜΟΣ ΤΗΣ 31ης ΔΕΚΕΜΒΡΙΟΥ 2005 - ΕΤΑΙΡΙΚΗ ΧΡΗΣΗ (1 ΙΑΝΟΥΑΡΙΟΥ 2005 - 31 ΔΕΚΕΜΒΡΙΟΥ 2005) .

ΕΝΕΡΓΗΤΙΚΟ	ΠΟΣΑ ΚΛΕΙΟΜΕΝΗΣ ΧΡΗΣΕΩΣ 2005			ΠΟΣΑ ΠΡΟΗΓΟΥΜΕΝΗΣ ΧΡΗΣΕΩΣ 2004		
Β. ΕΞΟΔΑ ΕΓΚΑΤΑΣΤΑΣΕΩΣ	ΑΞΙΑ ΚΤΗΣΕΩΣ	ΑΠΟΣΒΕΣΕΙΣ	ΑΝΑΠ. ΑΞΙΑ	ΑΞΙΑ ΚΤΗΣΕΩΣ	ΑΠΟΣΒΕΣΕΙΣ	ΑΝΑΠ. ΑΞΙΑ
1. Έξοδα ιδρύσεως & οργανώσεως	3.829,79	2.584,21	1.245,58	2.584,22	2.584,21	0,01
Γ. ΠΑΓΙΟ ΕΝΕΡΓΗΤΙΚΟ						
ΙΙ. Ενσώματες ακινητοποιήσεις						
1. Γήπεδα - Οικόπεδα	4.606,84	0,00	4.606,84	4.606,84	0,00	4.606,84
3. Κτίρια & τεχνικά έργα	39.942,83	14.651,53	25.291,30	39.942,83	12.654,38	27.288,45
4. Μηχ/τα τεχν. εγκατ.	56.959,12	0,00	56.959,12	56.959,12	0,00	56.959,12
6. Έπιπλα & λοιπός εξοπλισμός	487,03	487,03	0,00	487,03	487,03	0,00
7. Ακιν/σεις υπό εκτέλ. & προκ/λές παγίων	125.566,94	0,00	125.566,94	0,00	0,00	0,00
Σύνολο ακινητοποιήσεων (ΓΙΙ)	227.562,76	15.138,56	212.424,20	101.995,82	13.141,41	88.854,41
ΙΙΙ. Συμ/χές & άλλες μακρ. χρημ. απαιτήσεις						
7. Λοιπές μακροπρόθεσμες απαιτήσεις			950,00			950,00
Σύνολο πάγιου ενεργητικού (ΓΙΙ+ΓΙΙΙ)			214.619,78			89.804,41
Δ. ΚΥΚΛΟΦΟΡΟΥΝ ΕΝΕΡΓΗΤΙΚΟ						
Ι. Αποθέματα						
2. Προκαταβολές για αγορές αποθεμάτων			251,34			2.500,00
ΙΙ. Απαιτήσεις						
4. Επιταγές Εισπρακτέες			7.722,00			0,00
11. Χρεώστες διάφοροι			12.312,76			20.650,68
			20.034,76			20.650,68
ΙΙΙ. Διαθέσιμα						
1. Ταμείο			1.366,11			978,83
3. Καταθέσεις όψεως & προθεσμίας			6.236,70			50.390,03
			7.602,81			51.368,86
Σύνολο κυκλοφορούντος ενεργητικού (ΔΙ+ΔΙΙ+ΔΙΙΙ)			27.888,91			74.519,54
Ε. ΜΕΤΑΒΑΤΙΚΟΙ ΛΟΓΑΡΙΑΣΜΟΙ ΕΝΕΡΓΗΤΙΚΟΥ						
1. Έσοδα χρήσεως εισπρακτέα			11,68			0,00
ΓΕΝΙΚΟ ΣΥΝΟΛΟ ΕΝΕΡΓΗΤΙΚΟΥ (Β+Γ+Δ+Ε)			242.520,37			164.323,96

ΠΑΘΗΤΙΚΟ	ΠΟΣΑ ΚΛΕΙΟΜ. ΧΡΗΣΕΩΣ 2005	ΠΟΣΑ ΠΡΟΗΓ. ΧΡΗΣΕΩΣ 2004
Α. ΙΔΙΑ ΚΕΦΑΛΑΙΑ		
Ι. Κεφάλαιο Μετοχικό		
1. Καταβλημένο	75.600,00	75.600,00
IV. Αποθεματικά κεφάλαια		
1. Τακτικό αποθεματικό	10.454,39	10.454,39
2. Έκτακτο αποθεματικό	15.908,78	15.908,78
	26.363,17	26.363,17
V. Αποτελέσματα εις νέο		
Υπόλοιπο κερδών χρήσεως εις νέο	0,00	1.593,07
Υπόλοιπο ζημιών εις νέο	5.572,56	0,00
	5.572,56	1.593,07
Σύνολο ιδίων κεφαλαίων (ΑΙ+ΑΙV+ΑV)	96.390,61	103.556,24
Γ. ΥΠΟΧΡΕΩΣΕΙΣ		
ΙΙ. Βραχυπρόθεσμες υποχρεώσεις		
1. Προμηθευτές	26.691,93	9.860,19
2α. Επιταγές πληρωτέες	67.520,99	29.428,51
5. Υποχρεώσεις από φόρους-τέλη	11.979,78	18.760,31
10. Μερίσματα πληρωτέα	1.760,82	1.760,82
11. Πιστωτές διάφοροι	38.176,24	957,89
Σύνολο υποχρεώσεων (ΓΙΙ)	146.129,76	60.767,72
ΓΕΝΙΚΟ ΣΥΝΟΛΟ ΠΑΘΗΤΙΚΟΥ (Α+Γ)	242.520,37	164.323,96

ΚΑΤΑΣΤΑΣΗ ΛΟΓΑΡΙΑΣΜΟΥ ΑΠΟΤΕΛΕΣΜΑΤΩΝ ΧΡΗΣΕΩΣ 31ης ΔΕΚΕΜΒΡΙΟΥ 2005 (01/01/2005 - 31/12/2005)

Ι. ΑΠΟΤΕΛΕΣΜΑΤΑ ΕΚΜΕΤΑΛΛΕΥΣΕΩΣ	ΠΟΣΑ ΚΛΕΙΟΜΕΝΗΣ ΧΡΗΣΕΩΣ 2005		ΠΟΣΑ ΠΡΟΗΓΟΥΜΕΝΗΣ ΧΡΗΣΕΩΣ 2004	
Κύκλος εργασιών (πωλήσεις)		0,00		95.028,23
Μείον: Κόστος πωλήσεων		0,00		0,00
Μικτά αποτελέσματα (κέρδη) εκμεταλλεύσεως		0,00		95.028,23
Πλέον: Άλλα έσοδα εκμεταλλεύσεως		19.095,24		19.095,24
Μείον: 1. Έξοδα διοικητικής λειτουργίας		24.425,47		13.558,42
Μερικά αποτελέσματα (ζημίες-κέρδη) εκμετ/σεως		5.330,23		100.565,05
Πλέον: 4. Πιστωτικοί τόκοι & συναφή έσοδα		12,53		133,57
Μείον: 3. Χρεωστικοί τόκοι & συναφή έξοδα		127,66		211,37
Ολικά αποτελέσματα (ζημίες-κέρδη) εκμετ/σεως		5.445,36		100.487,25
ΙΙ. ΠΛΕΟΝ (ή Μείον): ΕΚΤΑΚΤΑ ΑΠΟΤΕΛΕΣΜΑΤΑ				
Μείον: 1. Έκτακτα & ανόργανα έξοδα	143,86		140,51	
2. Έκτακτες ζημίες	181,71		0,00	
3. Έξοδα προηγουμένων χρήσεων	1.394,70	1.720,27	3.062,78	3.203,29
Οργανικά & έκτακτα αποτελέσματα (ζημίες-κέρδη)		7.165,63		97.283,96
Μείον: Σύνολο αποσβέσεων παγίων στοιχείων	1.997,15		795,51	
Μείον: Οι από αυτές ενσ/νες στο λειτ. κόστος	1.997,15	0,00	795,51	0,00
ΚΑΘΑΡΑ ΑΠΟΤΕΛΕΣΜΑΤΑ (Ζημίες-Κέρδη) ΧΡΗΣΕΩΣ προ φόρων		7.165,63		97.283,96

ΠΙΝΑΚΑΣ ΔΙΑΘΕΣΕΩΣ ΑΠΟΤΕΛΕΣΜΑΤΩΝ

	ΧΡΗΣΕΩΣ 2005
Καθαρά αποτελέσματα (ζημίες) χρήσεως	7.165,63
Πλέον: Υπόλ. αποτ. (κερδών) προηγ. χρήσεων	1.593,07
Υπόλοιπο ζημιών χρήσεως εις νέο	5.572,56

Ο ΠΡΟΕΔΡΟΣ & Δ/ΝΩΝ ΣΥΜΒΟΥΛΟΣ ΤΟΥ Δ.Σ.
ΠΑΠΑΚΑΛΟΔΟΥΚΑΣ ΕΛΕΥΘΕΡΙΟΣ

Ο ΑΝΤΙΠΡΟΕΔΡΟΣ
ΚΑΛΟΔΟΥΚΑΣ ΓΕΩΡΓΙΟΣ

Ο ΕΠΙ ΤΟΥ ΛΟΓΙΣΤΗΡΙΟΥ
ΚΩΝ/ΝΟΣ Ε. ΚΥΡΙΑΚΙΔΗΣ
Α.Δ.Τ. Η 625829

ΧΠΕΜΠ367

ΕΞΕ Ι. ΠΑΠΑΔΟΠΟΥΛΟΣ Α.Ε. ΕΜΠΟΡΙΟ ΤΡΟΦΙΜΩΝ

ΙΣΟΛΟΓΙΣΜΟΣ 31ης ΔΕΚΕΜΒΡΙΟΥ 2005 - ΕΤΑΙΡΙΚΗ ΧΡΗΣΗ 1/1/2005 ΕΩΣ 31/12/2005 ΑΡ. Μ.Α.Ε. 24356/80/Β/91/21

ΕΝΕΡΓΗΤΙΚΟ	Ποσά κλειομένης χρήσεως 2005			Ποσά προηγουμένης χρήσεως 2004		
Β. ΕΞΟΔΑ ΕΓΚΑΤΑΣΤΑΣΕΩΣ	**Αξ. κτήσεως**	**Αποσ/σεις**	**Αναπ. Αξία**	**Αξ. κτήσεως**	**Αποσ/σεις**	**Αναπ. Αξία**
1. Έξοδα ιδρύσεως & πρώτης εγκ/σεως	12.419,30	12.419,29	0,01	12.419,30	12.419,29	0,01
4. Λοιπά έξοδα εγκαταστάσεως	48.855,84	30.873,08	17.982,76	46.715,84	30.873,08	15.842,76
Γ. ΠΑΓΙΟ ΕΝΕΡΓΗΤΙΚΟ						
II. Ενσώματες ακινητοποιήσεις						
1. Γήπεδα - Οικόπεδα	126.809,98	0,00	126.809,98	126.809,98	0,00	126.809,98
3. Κτίρια & τεχνικά έργα	950.074,28	523.418,26	426.656,02	950.074,28	475.915,55	474.159,73
4. Μηχανήματα - τεχνικά έργα	212.439,15	184.232,93	28.206,22	212.085,99	168.514,63	43.571,36
5. Μεταφορικά μέσα	119.029,33	112.835,81	6.193,52	119.029,33	94.751,74	24.277,59
6. Έπιπλα & λοιπός εξοπλισμός	148.415,59	131.274,43	17.141,16	146.541,49	111.904,88	34.636,61
Σύνολο Ακινητοποιήσεων (ΓΙΙ)	***1.556.768,33***	***951.761,43***	***605.006,90***	***1.554.541,07***	***851.085,80***	***703.455,27***
Δ. ΚΥΚΛΟΦΟΡΟΥΝ ΕΝΕΡΓΗΤΙΚΟ						
I. Αποθέματα						
1. Εμπορεύματα			78.715,20			65.432,40
II. Απαιτήσεις						
1. Πελάτες			130.159,00			160.478,62
2. Γραμμάτια εισπρακτέα			0,00			13.300,00
2α.Επιταγές εισπρακτέες			48.489,74			407.367,00
11. Χρεώστες διάφοροι			1.609.737,23			1.108.789,49
			1.788.385,97			**1.689.935,11**
IV. Διαθέσιμα						
1. Ταμείο			53.312,93			66.072,72
3. Καταθέσεις όψεως			4.804,94			4.032,23
			58.117,87			***70.104,95***
ΓΕΝΙΚΟ ΣΥΝΟΛΟ ΕΝΕΡΓΗΤΙΚΟΥ (Β+Γ+Δ)			**2.548.208,71**			**2.544.770,50**

ΠΑΘΗΤΙΚΟ	Ποσά κλειομ. χρήσ. 2005	Ποσά προηγ. χρήσ. 2004
Α. ΙΔΙΑ ΚΕΦΑΛΑΙΑ		
I. Κεφάλαιο μετοχικό		
1. Καταβλημένο	1.448.246,40	1.448.246,40
III. Διαφορές αναπροσαρμογής - Επιχορηγήσεις επενδύσεων		
2. Διαφ. από αναπ/γή αξίας περ. στοιχ.	176.060,57	176.060,57
Επιχ/σεις επ/εων πάγιου ενεργ.	15.530,93	15.530,93
	191.591,50	**191.591,50**
IV. Αποθεματικά κεφάλαια		
1. Τακτικό αποθεματικό	13.222,97	13.222,97
V. Αποτελέσματα εις νέο		
Υπόλοιπο ζημιών χρήσεως εις νέο	-32.586,55	-40.772,92
Σύνολο ιδίων κεφαλαίων	***1.620.474,32***	***1.612.287,95***
Γ. ΥΠΟΧΡΕΩΣΕΙΣ		
I. Μακροπρόθεσμες υποχρεώσεις		
2. Δάνεια τραπεζών	1.865,22	1.865,22
II. Βραχυπρόθεσμες υποχρεώσεις		
1. Προμηθευτές	6.810,67	79.149,54
2α.Επιταγές πληρωτέες	194.356,91	114.845,64
3. Τράπεζες	664.230,21	640.566,09
5. Υποχρεώσεις από φόρους - τέλη	52.486,08	89.917,90
6. Ασφαλιστικοί οργανισμοί	7.985,30	6.138,16
	925.869,17	**930.617,33**
ΓΕΝ. ΣΥΝ. ΠΑΘΗΤΙΚΟΥ (Α+Γ)	**2.544.770,50**	**2.439.356,99**

ΚΑΤΑΣΤΑΣΗ ΛΟΓΑΡΙΑΣΜΟΥ ΑΠΟΤΕΛΕΣΜΑΤΩΝ της 31ης ΔΕΚΕΜΒΡΙΟΥ 2005 (1 Ιανουαρίου - 31 ΔΕΚΕΜΒΡΙΟΥ 2005)

Ι. Αποτελέσματα εκμεταλλεύσεως	**Ποσά κλειομένης χρήσεως 2005**		**Ποσά προηγουμένης χρήσεως 2004**	
Κύκλος εργασιών (πωλήσεις)		1.320.023,64		1.334.728,31
Μείον: Κόστος πωλήσεων		869.962,14		831.465,93
Μικτά αποτελ. (κέρδη) εκμ/σεως		***450.061,50***		***503.262,38***
Πλέον: 1. Άλλα έσοδα εκμεταλλεύσεως		16.426,58		0,00
Μείον:1. Έξοδα Διοικητικής λειτ.	305.843,17		358.257,80	
3. Έξοδα λειτουργίας διαθέσεως	56.246,45	362.089,62	58.252,43	416.510,23
Μερικά αποτελέσματα (κέρδη) εκμεταλ.		***104.398,46***		***86.752,15***
Μείον:3. Χρεωστικοί τόκοι		56.226,32		7.969,58
Ολικά αποτελέσματα (κέρδη) εκμεταλ.		***48.172,14***		***78.782,57***
ΙΙ. ΠΛΕΟΝ: Έκτακτα αποτελέσματα				
1. Έκτακτα και ανόργανα έσοδα	0,00		24.451,20	
Μείον:1. Έκτακτα και ανόργανα έξοδα	1.433,91	1.433,91	1.889,38	22.561,82
Οργανικά και έκτακτα αποτ/τα (κέρδη)		***46.738,23***		***101.344,39***
ΜΕΙΟΝ:Σύνολο αποσβέσεων	100.675,63		137.722,76	
Μείον: Οι από αυτές ενσ/νες στο λειτ. κόστος	100.675,63	0,00	137.722,76	0,00
ΚΑΘΑΡΑ ΑΠΟΤΕΛ/ΤΑ ΧΡΗΣΕΩΣ(ΚΕΡΔΗ) προ φόρων		**46.738,23**		**101.344,39**

ΠΙΝΑΚΑΣ ΔΙΑΘΕΣΕΩΣ ΑΠΟΤΕΛΕΣΜΑΤΩΝ

	Ποσά κλειομ. χρήσ. 2005	Ποσά προηγ. χρήσ. 2004
Καθαρά αποτελέσματα (κέρδη) χρήσεως	46.738,23	**101.344,39**
Υπόλοιπο ζημιών προηγ. χρήσεων	25.308,55	-64.301,39
Διαφορές φορολ/κού ελέγχου	95.189,47	0,00
Σύνολο	***-23.142,69***	***37.043,00***
ΜΕΙΟΝ: 1. Φόρος εισοδήματος	9.443,86	7.013,40
Κέρδη προς διάθεση	-32.586,55	30.029,60
Η διάθεση των κερδών γίνεται ως εξής:		
1. Τακτικό αποθεματικό	0,00	4.721,05
8. Υπόλοιπο κερδών εις νέο	-32.586,55	25.308,55
ΣΥΝΟΛΟ	**-32.586,55**	**30.029,60**

Ο ΠΡΟΕΔΡΟΣ & Δ/ΝΩΝ ΣΥΜΒΟΥΛΟΣ
ΙΩΑΝΝΗΣ ΠΑΠΑΔΟΠΟΥΛΟΣ

Η ΑΝΤΙΠΡΟΕΔΡΟΣ
ΔΙΚΑΙΑ ΠΑΠΑΔΟΠΟΥΛΟΥ

Ο ΠΡΟΙΣΤΑΜΕΝΟΣ ΛΟΓΙΣΤΗΡΙΟΥ
ΑΛΕΞΑΝΔΡΟΣ ΧΑΡΙΤΑΚΗΣ

ΧΠΔΕΤ040

ΥΔΡΟΤΕΧΝΙΚΗ ΔΩΔΕΚΑΝΗΣΟΥ ΕΠΕ

ΙΣΟΛΟΓΙΣΜΟΣ ΤΗΣ 31ης ΔΕΚΕΜΒΡΙΟΥ 2005 - 16η ΔΙΑΧΕΙΡΙΣΤΙΚΗ ΧΡΗΣΗ (1 ΙΑΝΟΥΑΡΙΟΥ 2005 - 31 ΔΕΚΕΜΒΡΙΟΥ 2005)

ΕΝΕΡΓΗΤΙΚΟ	ΠΟΣΑ ΚΛΕΙΟΜΕΝΗΣ ΧΡΗΣΕΩΣ 2005			ΠΟΣΑ ΠΡΟΗΓΟΥΜΕΝΗΣ ΧΡΗΣΕΩΣ 2004		
Β. ΕΞΟΔΑ ΕΓΚΑΤΑΣΤΑΣΕΩΣ	**ΑΞΙΑ ΚΤΗΣΕΩΣ**	**ΑΠΟΣΒΕΣΕΙΣ**	**ΑΝΑΠ. ΑΞΙΑ**	**ΑΞΙΑ ΚΤΗΣΕΩΣ**	**ΑΠΟΣΒΕΣΕΙΣ**	**ΑΝΑΠ. ΑΞΙΑ**
1. Έξοδα ιδρύσεως & πρώτης εγκ/σεως	36.096,36	36.096,33	0,06	36.096,39	36.096,33	0,06
Γ. ΠΑΓΙΟ ΕΝΕΡΓΗΤΙΚΟ						
II. Ενσώματες ακινητοποιήσεις						
1. Γήπεδα - Οικόπεδα	220.102,71	0,00	220.102,71	220.102,71	0,00	220.102,71
3. Κτίρια & τεχνικά έργα	22.413,68	22.413,67	0,01	22.413,68	22.413,67	0,01
4. Μηχ/τα - Τεχν. εγκατ/σεις	25.863,97	22.989,78	2.874,19	24.140,23	20.671,56	3.468,67
5. Μεταφορικά Μέσα	69.448,70	67.743,45	1.705,25	67.506,20	59.358,53	8.147,67
6. Έπιπλα & λοιπός εξοπλισμός	96.890,18	90.105,80	6.784,38	84.402,81	77.167,68	7.235,13
7. Ακιν/σεις υπό εκτέλ. & προκ/λές παγίων	545.181,20	1.125,84	544.055,36	462.995,74	0,00	462.995,74
Σύνολο ακινητοποιήσεων (ΓΙΙ)	979.900,44	204.378,54	775.521,90	881.561,37	179.611,44	701.949,93
III. Συμ/χές & άλλες μακρ. χρημ. απαιτήσεις						
7. Λοιπές μακροπρόθεσμες απαιτήσεις			3.265,01			3.265,01
Σύνολο πάγιου ενεργητικού (ΓΙΙ+ΓΙΙΙ)			778.786,97			705.214,94
Δ. ΚΥΚΛΟΦΟΡΟΥΝ ΕΝΕΡΓΗΤΙΚΟ						
I. Αποθέματα						
1. Εμπορεύματα - Πρώτες & Βοηθητικές Ύλες			418.654,52			429.976,93
5. Προκαταβολές για αγορές αποθεμάτων			41.569,27			17.633,35
			460.223,79			447.610,28
II. Απαιτήσεις						
1. Πελάτες			600.280,56			464.727,26
2. Γραμμάτια εισπρακτέα			17.210,96			15.567,88
3α. Επιταγές Εισπρακτέες			476.591,73			366.371,30
10. Επισφαλείς-Επίδικοι πελάτες			10.652,82			10.652,82
11. Χρεώστες διάφοροι			62.552,85			19.633,63
			1.167.288,92			876.952,89
IV. Διαθέσιμα						
1. Ταμείο			10.823,31			10.467,95
3. Καταθέσεις όψεως & προθεσμίας			147.854,84			1.870,00
			158.678,15			12.337,95
Σύνολο κυκλοφορούντος ενεργητικού (ΔΙ+ΔΙΙ+ΔΙV)			1.786.190,86			1.336.901,12
Ε. ΜΕΤΑΒΑΤΙΚΟΙ ΛΟΓΑΡΙΑΣΜΟΙ ΕΝΕΡΓΗΤΙΚΟΥ						
1. Έξοδα επομένων χρήσεων			1.630,76			730,00
ΓΕΝΙΚΟ ΣΥΝΟΛΟ ΕΝΕΡΓΗΤΙΚΟΥ (Β+Γ+Δ+Ε)			2.566.608,59			2.042.846,12
ΛΟΓΑΡΙΑΣΜΟΙ ΤΑΞΕΩΣ ΧΡΕΩΣΤΙΚΟΙ						
2. Χρεωστικοί λογ. εγγυήσεων			61.400,00			42.628,14
4. Λοιποί λογ/σμοί τάξεως			194.801,85			166.033,63
			256.201,85			208.661,77

ΠΑΘΗΤΙΚΟ	ΠΟΣΑ ΚΛΕΙΟΜ. ΧΡΗΣΕΩΣ 2005	ΠΟΣΑ ΠΡΟΗΓ. ΧΗΣΕΩΣ 2004
Α. ΙΔΙΑ ΚΕΦΑΛΑΙΑ		
I. Κεφάλαιο Εταιρικό		
1. Καταβεβλημένο	252.000,00	252.000,00
2. Οφειλόμενο	48.000,00	48.000,00
	300.000,00	300.000,00
IV. Αποθεματικά κεφάλαια		
1. Τακτικό αποθεματικό	75.350,00	66.500,00
2. Έκτακτο αποθεματικό	310.000,00	310.000,00
3. Ειδικά αποθεματικά	75.809,18	75.809,18
5. Αφορ/τα αποθ/κά ειδικών διατ. νόμων	14.556,40	14.566,40
	475.725,58	466.875,58
V. Αποτελέσματα εις νέο		
Υπόλοιπο κερδών χρήσεως εις νέο	2.458,61	114,57
Σύνολο ιδίων κεφαλαίων (ΑΙ+ΑΙV+ΑV)	778.184,19	766.990,15
Β. ΠΡΟΒΛΕΨΕΙΣ ΓΙΑ ΚΙΝΔΥΝΟΥΣ & ΕΞΟΔΑ		
1. Προβλέψεις επισφ. απαιτήσεων	11.827,79	95,41
Γ. ΥΠΟΧΡΕΩΣΕΙΣ		
II. Βραχυπρόθεσμες υποχρεώσεις		
1. Προμηθευτές	162.912,66	387.234,23
2α.Επιταγές πληρωτέες	565.261,43	359.515,47
3. Τράπεζες λογ. βραχ/σμων υποχρεώσεων	534.236,05	123.008,65
4. Προκαταβολές πελατών	313.110,79	214.388,93
5. Υποχρεώσεις από φόρους-τέλη	67.785,99	14.582,43
6. Ασφαλιστικοί οργανισμοί	20.480,84	20.665,15
10. Μερίσματα πληρωτέα	108.071,56	154.933,50
11.Πιστωτές διάφοροι	1.943,20	0,00
Σύνολο υποχρεώσεων (ΓΙΙ)	1.773.802,52	1.274.328,36
Δ. ΜΕΤΑΒΑΤΙΚΟΙ ΛΟΓΑΡΙΑΣΜΟΙ ΠΑΘΗΤΙΚΟΥ		
2. Έξοδα χρήσεως δεδουλευμένα	2.794,09	1.432,20
ΓΕΝΙΚΟ ΣΥΝΟΛΟ ΠΑΘΗΤΙΚΟΥ (Α+Β+Γ+Δ)	2.566.608,59	2.042.846,12
ΛΟΓΑΡΙΑΣΜΟΙ ΤΑΞΕΩΣ ΠΙΣΤΩΤΙΚΟΙ		
2. Πιστωτικοί λογ. εγγυήσεων	61.400,00	42.628,14
4. Λοιποί λογ/σμοί τάξεως	194.801,85	166.033,63
	256.201,85	208.661,77

ΚΑΤΑΣΤΑΣΗ ΛΟΓΑΡΙΑΣΜΟΥ ΑΠΟΤΕΛΕΣΜΑΤΩΝ ΧΡΗΣΕΩΣ 31ης ΔΕΚΕΜΒΡΙΟΥ 2005 (1.1.2005 - 31.12.2005)

Ι. ΑΠΟΤΕΛΕΣΜΑΤΑ ΕΚΜΕΤΑΛΛΕΥΣΕΩΣ	**ΠΟΣΑ ΚΛΕΙΟΜΕΝΗΣ ΧΡΗΣΕΩΣ 2005**		**ΠΟΣΑ ΠΡΟΗΓΟΥΜΕΝΗΣ ΧΡΗΣΕΩΣ 2004**	
Κύκλος εργασιών (πωλήσεις)		2.534.155,55		1.913.138,46
Μείον: Κόστος πωληθέντων		1.345.917,01		1.034.021,12
Μικτά αποτελέσματα (κέρδη) εκμεταλλεύσεως		1.188.238,54		879.117,34
Πλέον: Άλλα έσοδα εκμεταλλεύσεως		3.941,70		8.775,90
Μείον: 1. Έξοδα διοικητικής λειτουργίας	942.302,25		788.840,96	
3. Έξοδα λειτουργίας διαθέσεως	41.373,58	983.675,83	35.798,11	824.639,07
Μερικά αποτελέσματα (κέρδη) εκμεταλλεύσεως		208.504,41		63.524,17
Πλέον: 4. Πιστωτικοί τόκοι & συναφή έσοδα		1.870,09		448,46
Μείον: 3. Χρεωστικοί τόκοι & συναφή έξοδα		22.269,60		10.054,48
Ολικά αποτελέσματα (κέρδη) εκμεταλλεύσεως		188.104,90		53.648,15
ΙΙ. ΠΛΕΟΝ (ή Μείον): ΕΚΤΑΚΤΑ ΑΠΟΤΕΛΕΣΜΑΤΑ				
2. Έκτακτα κέρδη	1.962,50		0,00	
Μείον: 1. Έκτακτα & ανόργανα έξοδα	1.181,32		673,76	
2. Έκτακτες ζημίες	56,73		0,00	
3. Έξοδα προηγουμένων χρήσεων	0,00		79,59	
4. Προβλέψεις για έκτακτους κινδύνους	11.827,79	13.065,84	0,00	753,35
Οργανικά & έκτακτα αποτελέσματα (κέρδη)		177.001,56		52.894,80
Μείον: Σύνολο αποσβέσεων παγίων στοιχείων	18.979,26		14.653,90	
Μείον: Οι από αυτές ενσ/νες στο λειτ. κόστος	18.979,26	0,00	14.653,90	0,00
ΚΑΘΑΡΑ ΑΠΟΤΕΛΕΣΜΑΤΑ (Κέρδη) ΧΡΗΣΕΩΣ προ φόρων		177.001,56		52.894,80

ΠΙΝΑΚΑΣ ΔΙΑΘΕΣΕΩΣ ΑΠΟΤΕΛΕΣΜΑΤΩΝ

	ΧΡΗΣΕΩΣ 2005
Καθαρά αποτελ/τα (κέρδη) χρήσεως	177.001,56
(+): Υπόλ. αποτ. (κερδών) προηγ. χρήσεων	114,57
Σύνολο	177.116,13
Μείον: 1. Φόρος εισοδήματος	57.807,52
Κέρδη προς διάθεση	119.308,61
Η διάθεση των κερδών γίνεται ως εξής:	
1. Τακτικό αποθεματικό	8.850,00
2. Μερίσματα πληρωτέα	108.000,00
8. Υπόλοιπο κερδών εις νέο	2.458,61
	119.308,61

ΟΙ ΔΙΑΧΕΙΡΙΣΤΕΣ
ΓΕΩΡΓΙΟΣ Π. ΠΑΠΑΚΩΝΣΤΑΝΤΙΝΟΥ
Α.Δ.Τ. Μ 939587
ΑΝΑΣΤΑΣΙΑ-ΜΑΡΙΑ ΠΑΠΑΚΩΝΣΤΑΝΤΙΝΟΥ
Α.Δ.Τ. Ν 929522

Ο ΕΠΙ ΤΟΥ ΛΟΓΙΣΤΗΡΙΟΥ
ΚΩΝ/ΝΟΣ Ε. ΚΥΡΙΑΚΙΔΗΣ
Α.Δ.Τ. Η 625829

ΧΠΠΑΡ158

ΓΕΩΡΓΙΟΣ ΚΥΠΡΙΩΤΗΣ Α.Ε. ΞΕΝΟΔΟΧΕΙΑΚΗ - ΤΟΥΡΙΣΤΙΚΗ - ΟΙΚΟΔΟΜΙΚΗ - ΝΑΥΤΙΛΙΑΚΗ - ΕΜΠΟΡΙΚΗ - ΒΙΟΜΗΧΑΝΙΚΗ

ΙΣΟΛΟΓΙΣΜΟΣ ΤΗΣ 31ης ΔΕΚΕΜΒΡΙΟΥ 2005 - 22η ΕΤΑΙΡΙΚΗ ΧΡΗΣΗ (1 ΙΑΝΟΥΑΡΙΟΥ - 31 ΔΕΚΕΜΒΡΙΟΥ 2005) ΑΡ.Μ.Α.Ε. 12201/80/Β/86/164

ΕΝΕΡΓΗΤΙΚΟ	Ποσά Κλειομένης χρήσεως 2005			Ποσά Προηγουμένης χρήσεως 2004		
Β. ΕΞΟΔΑ ΕΓΚΑΤΑΣΤΑΣΕΩΣ	**Αξία Κτήσ.**	**Αποσβέσεις**	**Αναπ. Αξία**	**Αξία Κτήσ.**	**Αποσβέσεις**	**Αναπ. Αξία**
1. Εξοδα ιδρύσεως & α' εγκ/σεως	472.056,22	24.629,30	447.426,92	0,00	0,00	0,00
Γ. ΠΑΓΙΟ ΕΝΕΡΓΗΤΙΚΟ						
I. Ασώματες Ακινητοποιήσεις						
4. Προκ/λές κτήσεως ασώμ. ακιν/σεων	3.079.621,53	0,00	3.079.621,53	0,00	0,00	0,00
II. Ενσώματες Ακινητοποιήσεις						
1. Γήπεδα-Οικόπεδα	0,00	0,00	0,00	1.155.882,25	0,00	1.155.882,25
3. Επεκτάσεις - Βελτιώσεις κτιρίων	101.091,31	86.758,52	14.332,79	3.619.186,82	3.008.320,78	610.866,04
4. Μηχαν/τα-Τεχνικές εγκαταστάσεις	596.748,50	559.804,63	36.943,87	560.328,28	534.531,13	25.797,15
5. Μεταφορικά μέσα	47.853,47	40.482,31	7.371,16	39.378,89	39.204,15	174,74
6. Επιπλα & λοιπός εξοπλισμός	1.552.923,60	1.422.852,02	130.071,58	1.360.393,80	1.310.682,60	49.711,20
	2.298.616,88	2.109.897,48	188.719,40	6.735.170,04	4.892.738,66	1.842.431,38
Σύνολο Ακινητοποιήσεων			3.268.340,93			1.842.431,38
III. Συμμετοχές & άλλες μακρ.απαιτήσεις						
7. Λοιπές μακροπρ. απαιτήσεις		0,00				5.000,00
Σύνολο Παγίου Ενεργητικού			3.268.340,93			1.847.431,38
Δ. ΚΥΚΛΟΦΟΡΟΥΝ ΕΝΕΡΓΗΤΙΚΟ						
I. Αποθέματα						
4. Αναλώσιμα			54.726,14			52.067,53
5. Προκαταβολές για αγορά αποθεμ.			0,00			86.191,27
			54.726,14			138.258,80
II. Απαιτήσεις						
1. Πελάτες			13.653,67			14.026,85
3. Επισφαλείς πελάτες	12.969,42			12.969,42		
Μείον: Προβλέψεις	1.528,37		11.441,05	1.528,37		11.441,05
9. Γραμμάτια εισπρακτέα			7.106,68			7.106,68
11. Χρεώστες διάφοροι			436.545,56			436.434,39
12. Λογ/σμοί διαχ/σεως προκ/λών & πιστώσεων			4.058,40			0,00
			472.805,36			469.008,97
IV. Διαθέσιμα						
1. Ταμείο			301.749,73			553.142,11
3. Καταθέσεις			2.643.689,60			1.115.148,11
			2.945.439,33			1.668.290,22
Σύνολο Κυκλοφορούντος Ενεργητικού (ΔΙ+ΔΙΙ+ΔΙV)			3.472.970,83			2.275.557,99
ΓΕΝΙΚΟ ΣΥΝΟΛΟ ΕΝΕΡΓΗΤΙΚΟΥ (Β+Γ+Δ)			7.188.738,68			4.122.989,37
ΛΟΓ/ΣΜΟΙ ΤΑΞΕΩΣ ΕΝΕΡΓΗΤΙΚΟΥ			21.967,95			21.267,95

ΠΑΘΗΤΙΚΟ	Ποσά Κλειομ. χρήσ. 2005	Ποσά Προηγ. χρήσ. 2004
Α. ΙΔΙΑ ΚΕΦΑΛΑΙΑ		
I. Κεφάλαιο Μετοχικό (736.000 μτχ. των 2,93 ευρώ εκάστη)		
1. Καταβεβλημένο	2.156.480,00	2.156.480,00
III. Διαφορές αναπροσαρμογής		
2. Διαφορές από αναπρ/γή αξίας λοιπών περιουσιακών στοιχείων	330.688,59	330.688,59
IV. Αποθεματικά κεφάλαια		
1. Τακτικό αποθεματικό	41.274,52	41.274,52
4. Εκτακτα αποθεματικά	16.998,49	16.998,49
5. Αφορολ. αποθεμ. ειδ. διατ. νόμων	3.747.758,75	0,00
6. Επιχ/σεις παγίων επενδύσεων	352.164,34	352.164,34
Μείον: Αποσβέσεις επιχ/σεων	-152.413,27	-140.980,54
	199.751,07	211.183,80
Διαφ. από μετατρ. Μετ. Κεφ.	3.461,31	3.461,31
	4.005.782,83	272.918,12
V. Αποτελέσματα εις νέο		
Υπόλοιπο κερδών εις νέο	297.299,66	388.949,03
Σύνολο Ιδίων Κεφαλαίων (ΑΙ+ΑΙΙΙ+ΑΙV+ΑV)	6.783.712,39	3.149.035,74
Β. ΠΡΟΒΛΕΨΕΙΣ ΓΙΑ ΚΙΝΔΥΝΟΥΣ & ΕΞΟΔΑ		
1. Προβλέψεις για αποζ. προσωπ.	10.341,74	10.341,74
Γ. ΥΠΟΧΡΕΩΣΕΙΣ		
I. Μακροπρόθεσμες Υποχρεώσεις		
2. Δάνεια Τραπεζών	0,00	683.175,78
II. Βραχυπρόθεσμες Υποχρεώσεις		
1. Προμηθευτές	39.213,99	0,00
2. Γραμμάτια πληρωτέα	277.989,02	206.962,99
5. Υποχρεώσεις από φόρους-τέλη	17.174,38	28.955,74
6. Ασφαλιστικοί Οργανισμοί	22.030,09	19.530,86
11. Πιστωτές διάφοροι	28.277,07	24.986,52
	384.684,55	280.436,11
Σύνολο Υποχρεώσεων (Γ Ι+Γ ΙΙ)	384.684,55	963.611,89
ΓΕΝΙΚΟ ΣΥΝΟΛΟ ΠΑΘΗΤΙΚΟΥ (Α+Β+Γ)	7.188.738,68	4.122.989,37
ΛΟΓ/ΣΜΟΙ ΤΑΞΕΩΣ ΠΑΘΗΤΙΚΟΥ	21.967,95	21.267,95

ΚΑΤΑΣΤΑΣΗ ΛΟΓ/ΣΜΟΥ ΑΠΟΤ/ΤΩΝ ΧΡΗΣΕΩΣ 31ης ΔΕΚΕΜΒΡΙΟΥ 2005 (1 ΙΑΝΟΥΑΡΙΟΥ - 31 ΔΕΚΕΜΒΡΙΟΥ 2005)

Ι. ΑΠΟΤΕΛΕΣΜΑΤΑ ΕΚΜΕΤΑΛΛΕΥΣΕΩΣ	Ποσά Κλειομένης χρήσεως 2005		Ποσά Προηγουμένης χρήσεως 2004	
Κύκλος εργασιών		1.443.745,64		1.273.092,71
Μείον: Κόστος πωλήσεων		1.276.867,61		1.018.477,34
Μικτά αποτ/τα εκμ/σεως		166.878,03		254.615,37
Πλέον: Αλλα έσοδα εκμεταλλεύσεως		3.971,81		4.093,81
Σύνολο		170.849,84		258.709,18
Μείον: 1. Εξοδα διοικητικής λειτουργίας	99.588,08		95.118,09	
3. Εξοδα λειτουργίας διαθέσεως	31.446,82	131.034,90	50.396,87	145.514,96
Μερικά αποτ/τα εκμ/σεως		39.814,94		113.194,22
Πλέον: 4. Πιστωτικοί τόκοι & συναφή έσοδα	248,03		11,49	
Μείον: 3. Χρεωστικοί τόκοι & συναφή έξοδα	39.066,82	38.818,79	44.196,60	44.185,11
Ολικά αποτ/τα εκμ/σεως		996,15		69.009,11
ΙΙ. Πλέον: ΕΚΤΑΚΤΑ ΑΠΟΤΕΛΕΣΜΑΤΑ				
Πλέον: 1. Εκτακτα & ανόργανα έσοδα	11.432,73		22.865,45	
Μείον: 1. Εκτακτα & ανόργανα έξοδα	33.708,21	-22.275,48	12.264,39	10.601,06
Οργανικά & έκτακτα αποτ/τα		-21.279,33		79.610,17
Μείον: Σύνολο αποσβέσεων παγίων στοιχείων	421.017,48		307.272,36	
Μείον: Οι από αυτές ενσωματωμένες στο λειτουργικό κόστος	421.017,48	0,00	307.272,36	0,00
ΚΑΘΑΡΑ ΑΠΟΤ/ΤΑ (ΚΕΡΔΗ/ΖΗΜΙΕΣ) ΧΡΗΣΕΩΣ		-21.279,33		79.610,17

ΠΙΝΑΚΑΣ ΔΙΑΘΕΣΕΩΣ ΑΠΟΤΕΛΕΣΜΑΤΩΝ

	Ποσά Κλειομ. χρήσ. 2005	Ποσά Προηγ. χρήσ. 2004
Καθαρά αποτ/τα χρήσεως	-21.279,33	79.610,17
Πλέον: Υπόλοιπο κερδών προηγούμενων χρήσεων	388.949,03	346.130,23
Σύνολο	367.669,70	425.740,40
Μείον: Φόροι προηγ. χρήσεων	0,00	1.745,93
Φόρος εισοδήματος	0,00	28.882,71
Λοιποί μη ενσωμ/νοι στο λειτουργικό κόστος φόροι	70.370,04	3.774,42
Κέρδη προς διάθεση	297.299,66	391.337,34
Η διάθεση των κερδών γίνεται ως εξής:		
1. Τακτικό αποθεματικό	0,00	2.388,31
8. Υπόλοιπο κερδών εις νέο	297.299,66	388.949,03
	297.299,66	391.337,34

Η ΠΡΟΕΔΡΟΣ & Δ/ΝΩΝ ΣΥΜΒΟΥΛΟΣ
ΜΙΡΑΝΤΑ ΚΥΠΡΙΩΤΗ
Α.Δ.Τ. ΑΒ 474808

ΤΟ ΜΕΛΟΣ
ΚΩΝΣΤΑΝΤΙΝΟΣ Γ. ΚΥΠΡΙΩΤΗΣ
Α.Δ.Τ. Σ 832866

Η ΠΡΟΪΣΤΑΜΕΝΗ ΤΟΥ ΛΟΓΙΣΤΗΡΙΟΥ
ΠΑΡΑΣΚΕΥΗ ΕΜΜ. ΠΑΠΟΥΡΔΑΝΟΥ
Α.Δ.Τ. Φ 448562

ΧΠΞΕΝ086

ΚΡΟΝΟΣ Α.Ε.

Β.ΚΑΜΠΥΛΑΥΚΑΣ Α.Ε. (Μ.Α.Ε. 17862/80/Β/88/101)

ΙΣΟΛΟΓΙΣΜΟΣ 31ης ΔΕΚΕΜΒΡΙΟΥ 2005 (1 Ιανουαρίου - 31 Δεκεμβρίου 2005)

ΕΝΕΡΓΗΤΙΚΟ	Ποσά κλειόμενης χρήσεως		2005	Ποσά προηγούμενης χρήσεως		2004
Β. ΕΞΟΔΑ ΕΓΚΑΤΑΣΤΑΣΕΩΣ	**Αξία κτήσεως**	**Αποσβέσεις**	**Αναπ.Αξία**	**Αξία κτήσεως**	**Αποσβέσεις**	**Αναπ.Αξία**
1.Έξοδα ιδρύσεως και πρώτης εγκαταστάσεως	4.659,86	963,72	3.696,14	917,86	917,85	0,01
4. Λοιπά έξοδα εγκατάστασης	25.903,06	25.903,04	0,02	25.903,06	25.903,04	0,02
	30.562,92	**26.866,76**	**3.696,16**	**26.820,92**	**26.820,89**	**0,03**
Γ. ΠΑΓΙΟ ΕΝΕΡΓΗΤΙΚΟ						
ΙΙ. Ενσώματες ακινητοποιήσεις						
1.Γήπεδα - Οικόπεδα	190.000,00			190.000,00		
	190.000,00		190.000,00	190.000,00		190.000,00
4.Μηχανήματα-τεχνικές εγκατ/σεις - λοιπός μηχαν.εξοπλισμός	167.961,69	166.035,49	1.926,20	167.721,69	159.270,23	8.451,46
5.Μεταφορικά μέσα	38.290,98	33.851,84	4.439,14	38.290,98	31.490,96	6.800,02
6.Επιπλα και λοιπός εξοπλισμός	53.820,53	52.976,31	844,22	50.667,27	49.650,63	1.016,64
7.Αναπροσαρμογές από εκτέλεση και προκαταβολές	38.206,84		38.206,84	26.046,84		26.046,84
	488.280,04	252.863,64	235.416,40	472.726,78	240.411,82	232.314,96
ΣΥΝΟΛΟ ΑΚΙΝΗΤΟΠΟΙΗΣΕΩΝ (ΓΙ+ΓΙΙ)	**488.280,04**	**252.863,64**	**235.416,40**	**472.726,78**	**240.411,82**	**232.314,96**
ΙΙΙ.Συμμετοχές και άλλες μακρο/σιες χρημ/μικές απαιτήσεις						
7.Λοιπές μακροπρόθεσμες απαιτήσεις			170,21			170,21
			170,21			170,21
ΣΥΝΟΛΟ ΠΑΓΙΟΥ ΕΝΕΡΓΗΤΙΚΟΥ(ΓΙ+ΓΙΙ+ΓΙΙΙ)			**235.586,61**			**232.485,17**
Δ. ΚΥΚΛΟΦΟΡΟΥΝ ΕΝΕΡΓΗΤΙΚΟ						
Ι. Αποθέματα						
1.Εμπορεύματα			4.105,97			
2.Προϊόντα έτοιμα ημιτελή - προϊόντα και υπολείμματα			20.339,38			3.630,54
3.Παραγωγή σε εξέλιξη						34.603,20
4.Πρώτες και βοηθητικές ύλες - Ανταλ. υλικά - Αντιαλ. και είδη συσκευασίας			51.503,77			45.912,53
5.Προκαταβολές για αγορές αποθεμάτων			19.627,86			19.627,86
			95.576,98			103.774,13
ΙΙ. Απαιτήσεις						
1. Πελάτες		58.343,79			65.074,54	
Μείον προβλέψεις			58.343,79			65.074,54
2.Γραμμάτια εισπρακτέα						
Χαρτοφυλακίου		2.923,56			8.678,96	
Στις τράπεζες σε εγγύηση		6.939,75			2.521,47	
Μη δουλευμένοι τόκοι			9.863,31			11.200,43
3α.Επιτοπες εισπρακτέες (μεταχρονολογημένες)			180.701,27			148.299,27
11.Χρεώστες διάφοροι			17.687,14			6.577,10
			266.595,51			231.151,34
IV. Διαθέσιμα						
1.Ταμείο			25.860,72			28.758,49
3.Καταθέσεις όψεως και προθεσμίας			72,29			25.939,18
			25.933,01			54.697,67
ΣΥΝΟΛΟ ΚΥΚΛΟΦΟΡΟΥΝΤΟΣ ΕΝΕΡΓΗΤΙΚΟΥ(ΔΙ+ΔΙΙ+ΔΙΙΙ+ΔΙV)			**388.105,50**			**389.623,14**
ΓΕΝΙΚΟ ΣΥΝΟΛΟ ΕΝΕΡΓΗΤΙΚΟΥ (Α+Β+Γ+Δ+Ε)			**627.388,27**			**622.108,34**

ΠΑΘΗΤΙΚΟ	Ποσά κλειόμενης χρήσεως	Ποσά προηγούμενης χρήσεως
Α.ΙΔΙΑ ΚΕΦΑΛΑΙΑ		
Ι.Κεφάλαιο		
1 Καταβλημένο	75.000,00	75.000,00
	75.000,00	**75.000,00**
IV. Αποθεματικά κεφάλαια		
1.Τακτικό αποθεματικό	9.798,95	6.887,93
	9.798,95	**6.887,93**
V. Αποτελέσματα εις νέο		
Υπόλοιπο κερδών χρήσεως εις νέο	25.741,89	
Υπόλοιπο ζημιών χρήσεως εις νέο		(6.253,05)
	25.741,89	(6.253,05)
ΣΥΝΟΛΟ ΙΔΙΩΝ ΚΕΦΑΛΑΙΩΝ	**110.540,84**	**(6.253,05)** **75.634,88**
Γ. ΥΠΟΧΡΕΩΣΕΙΣ		
Ι. Μακροπρόθεσμες υποχρεώσεις		
2.Δάνεια τραπεζών	124.666,77	152.308,00
	124.666,77	152.308,00
ΙΙ. Βραχυπρόθεσμες υποχρεώσεις		
1. Προμηθευτές	35.157,97	55.980,37
2αΕπιτοπες πληρωτέες	68.331,32	63.579,36
Μείον : Μη δουλευμένοι τόκοι	68.331,32	63.579,36
3.Τράπεζες λογαριασμοί βραχυπρόθεσμων υποχρεώσεων	220.216,19	259.330,40
5.Υποχρεώσεις από φόρους - τέλη	44.824,35	11.601,02
6.Ασφαλιστικοί Οργανισμοί	3.973,60	3.674,31
10.Μερίσματα πληρωτέα	19.358,26	
11.Πιστωτές διάφοροι	(440,00)	
	391.421,69	394.165,46
ΣΥΝΟΛΟ ΥΠΟΧΡΕΩΣΕΩΝ (ΓΙ+ΓΙΙ)	**516.088,46**	**546.473,46**
Δ. ΜΕΤΑΒΑΤΙΚΟΙ ΛΟΓΑΡΙΑΣΜΟΙ ΠΑΘΗΤΙΚΟΥ		
2.Εσοδα χρήσεως δουλευμένα	758,97	
	758,97	
ΓΕΝΙΚΟ ΣΥΝΟΛΟ ΠΑΘΗΤΙΚΟΥ (Α+Β+Γ+Δ)	**627.388,27**	**622.108,34**

ΚΑΤΑΣΤΑΣΗ ΛΟΓΑΡΙΑΣΜΟΥ ΑΠΟΤΕΛΕΣΜΑΤΩΝ ΧΡΗΣΕΩΣ 31ης ΔΕΚΕΜΒΡΙΟΥ 2005 (από 1η Ιανουαρίου έως 31η Δεκεμβρίου 2005)

	Ποσά κλειομένης χρήσεως 2005			Ποσά προηγ. χρήσεως 2004		
Αποτελέσματα Εκμετάλλεύσεως			**654.594,68**			**653.858,98**
Κύκλος εργασιών (πωλήσεις)			434.381,25			481.066,03
Μείον : Κόστος πωλήσεων			**220.213,43**			**172.792,95**
Μικτά Αποτελέσματα (κέρδη/Ζημιές) Εκμεταλλεύσεως			220.213,43			172.792,95
Σύνολο						
1. Έξοδα διοικητικής λειτουργίας		12.318,19			24.436,25	
3. Έξοδα λειτουργίας διαθέσεως		65.158,77			96.438,51	
6. Διαφορές ενσωμάτωσης και καταλογισμού			77.476,96			120.874,76
Μερικά Αποτελέσματα (κέρδη/Ζημιές) Εκμεταλλεύσεως			142.736,47			51.918,19
Μείον :						
3. Χρεωστικοί τόκοι & Συναφή Έξοδα	56.061,16	56.061,16	(56.061,16)	55.582,56	55.582,56	(55.582,56)
Ολικά Αποτελέσματα (κέρδη/Ζημιές) Εκμεταλλεύσεως			**86.675,31**			**(3.664,37)**
ΠΛΕΟΝ : Έκτακτα Αποτελέσματα					12.105,80	
4. Έσοδα από προβλέψεις προηγούμενων χρήσεων					12.105,80	
Μείον :				79,24		
1. Εκτακτα & ανόργανα έξοδα	2,11				79,24	12.026,56
4. Προβλέψεις για έκτακτους κινδύνους		2,11	(2,11)			8.362,19
Οργανικά & Έκτακτα αποτελέσματα (κέρδη/ζημιές)			86.673,20			
ΜΕΙΟΝ :					32.822,96	
Σύνολο αποσβέσεων παγίων στοιχείων		12.497,69			32.822,96	
Μείον : Οι από αυτές ενσωματωμένες στο λειτουργικό κόστος		12.497,69				
ΚΑΘΑΡΑ ΑΠΟΤΕΛΕΣΜΑΤΑ (κέρδη) ΧΡΗΣΕΩΣ, προ φόρων			**86.673,20**			**8.362,19**

ΠΙΝΑΚΑΣ ΔΙΑΘΕΣΗΣ ΤΩΝ ΑΠΟΤΕΛΕΣΜΑΤΩΝ

	Ποσά κλειομένης χρήσεως 2005	Ποσά προηγ. χρήσεως 2004
Καθαρά αποτελέσματα (κέρδη-ζημιές) χρήσεως	**86.673,20**	**8.362,19**
(+) : Υπόλοιπο αποτ/των (κερδών -ζημιών) προηγ. χρήσεων	(6.253,05)	44,22
(+) ή (-):Διαφορές φορολογ. ελέγχου προηγ. χρήσεων	(5.198,00)	(12.133,00)
Σύνολο	75.222,15	(3.726,59)
ΜΕΙΟΝ : 1.Φόρος εισοδήματος και εισφορά Ο.Γ.Α.	27.210,98	3.026,45
ΜΕΙΟΝ : 2.Λοιποί μή ενσωματ. στά λειτουρ. κόστος φόροι	27.210,98	3.026,45
Κέρδη προς διάθεση ή ζημιές εις νέο	**48.011,17**	**(6.753,04)**
1.Τακτικό αποθεματικό	2.911,02	
2.Πρώτο μέρισμα	19.358,26	
3.Πρόσθετο μέρισμα	25.741,89	
	48.011,17	

Ο Πρόεδρος
Καμπυλαυκάς Βασίλειος
ΑΔΤ: Α354345

Ο Διευθ.Σύμβουλος
Σταματόπουλος Σπύρος
ΑΔΤ: Α312825

Ο Λογιστής
Ραδίτης Βασίλειος
ΑΔΤ: Τ300270

ΧΠΕΜΠ365

ΞΕΝΟΔΟΧΕΙΑ ΡΟΔΟΥ ΑΓΓΕΛΙΚΗ ΑΥΓΟΥΣΤΑΚΗ Α.Ε.

Μ.Α.Ε 12085/80/Β/86/48

ΙΣΟΛΟΓΙΣΜΟΣ 31ης ΔΕΚΕΜΒΡΙΟΥ 2005 - ΕΤΑΙΡΙΚΗ ΧΡΗΣΗ (1 ΙΑΝΟΥΑΡΙΟΥ - 31 ΔΕΚΕΜΒΡΙΟΥ 2005) ΠΟΣΑ ΣΕ ΕΥΡΩ

ΕΝΕΡΓΗΤΙΚΟ	Ποσά κλειομένης χρήσεως 2005			Ποσά προηγουμένης χρήσεως 2004		
	Αξία Κτήσ.	Αποσβέσ.	Αναπ. Αξία	Αξία Κτήσ.	Αποσβέσ.	Αναπ. Αξία
Β. ΕΞΟΔΑ ΕΓΚΑΤΑΣΤΑΣΕΩΣ						
1. Εξοδα Ιδρύσεως & Α' Εγκατ.	118.286,68	0,00	118.286,68	118.286,68	0,00	118.286,68
Γ. ΠΑΓΙΟ ΕΝΕΡΓΗΤΙΚΟ						
ΙΙ. Ενσώματες Ακινητοποιήσεις:						
1. Γήπεδα - Οικόπεδα	652.538,49	0,00	652.538,49	652.538,49	0,00	652.538,49
3. Κτίρια και Τεχνικά έργα	909.984,35	108.268,14	801.716,21	889.089,50	99.551,14	789.538,36
4. Μηχαν. - Τεχνικές εγκαταστ. και λοιπός μηχαν. εξοπλισμός	173.831,35	61.662,98	112.168,37	168.974,89	54.332,98	114.641,91
6. Επιπλα και λοιπός εξοπλισμός	399.947,90	134.198,26	265.749,64	395.742,52	127.792,25	267.950,27
7. Ακινητοπ. υπό εκτέλ. & προκατ.	84.684,40	0,00	84.684,40	4.684,40	0,00	4.684,40
Σύνολο ακινητοποιήσεων (ΓΙΙ)	2.220.986,49	304.129,38	1.916.857,11	2.111.029,80	281.676,37	1.829.353,43
Δ. ΚΥΚΛΟΦ. ΕΝΕΡΓΗΤΙΚΟ						
Ι. Αποθέματα:						
4. Αναλώσιμα υλικά			520,67			480,31
ΙΙ. Απαιτήσεις:						
1. Πελάτες			32.004,73			0,00
3. Επιταγές εισπρακτέες μεταχρονολ.			6.781,00			0,00
11. Χρεώστες διάφοροι			9.141,83			18.802,33
11α. Απαιτήσεις από Ελληνικό Δημόσιο (ΦΠΑ)			22.858,02			103.972,54
			70.785,58			122.774,87
ΙΙΙ. Χρεόγραφα						
3. Λοιπά χρεόγραφα			12.978,37			12.978,37
IV. Διαθέσιμα						
1. Ταμείο			935,11			11.070,30
3. Καταθέσεις όψεως και προθεσμίας			39.933,88			1.491,45
			40.868,99			12.561,75
Σύνολο κυκλοφορ. Ενεργητικού (ΔΙ+ΔΙΙ+ΔΙΙΙ+ΔΙV)			125.153,61			148.795,30
Γενικό Σύνολο Ενεργητικού (Β+Γ+Δ)			2.160.297,40			2.096.435,41

ΠΑΘΗΤΙΚΟ	Ποσά κλειομ. χρήσ. 2005	Ποσά προηγ. χρήσ. 2004
Α. ΙΔΙΑ ΚΕΦΑΛΑΙΑ		
Ι. Κεφάλαιο Μετοχικό		
1. Καταβεβλημένο (296.928 μετοχές των 2,93 ευρώ)	869.999,00	869.999,00
ΙΙΙ. Διαφορές αναπροσαρμογής - Επιχορηγήσεις επενδύσεων:		
2. Διαφορές από αναπρ/γή αξίας λοιπών περιουσιακών στοιχείων	332.879,90	332.879,90
3. Επιχορηγήσεις επενδύσεων παγίου Ενεργητικού:	69.746,91	69.746,91
	402.626,81	402.626,81
IV. Αποθεματικά κεφάλαια:		
1. Τακτικό αποθεματικό	16.326,21	16.326,21
V. Αποτελέσματα εις νέο:		
Υπόλοιπο ζημιών χρήσεων εις νέο	-132.038,82	-120.339,50
VI. Ποσά προορισμένα για αύξηση κεφαλαίου		
1. Καταθέσεις μετόχων	54.326,26	106.043,11
Σύνολο Ιδίων Κεφαλαίων (ΑΙ+ΑΙΙΙ+ΑΙV+ΑV+ΑVΙ)	1.211.239,46	1.274.655,63
Γ. ΥΠΟΧΡΕΩΣΕΙΣ		
Ι. Μακροπρόθεσμες Υποχρεώσεις:		
2. Δάνεια Τραπεζών	473.243,73	440.132,73
ΙΙ. Βραχυπρόθεσμες υποχρεώσεις		
1. Προμηθευτές	94.314,92	118.246,70
3. Τράπεζες λ/βραχ. υποχρεώσεων	132.262,13	256.410,49
5. Υποχρεώσεις από φόρους - τέλη	6.867,17	0,00
6. Ασφαλιστικοί Οργανισμοί	3.856,13	5.232,91
11. Πιστωτές Διάφοροι	238.513,86	1.756,95
	475.814,21	381.647,05
Σύνολο υποχρεώσεων	949.057,94	821.779,78
Γενικό Σύνολο Παθητικού (Α+Γ)	2.160.297,40	2.096.435,41

ΣΗΜΕΙΩΣΗ: Η τελευταία αναπροσαρμογή των ακινήτων βάσει του ν. 2065/1992 έγινε στη χρήση 2004.

ΚΑΤΑΣΤΑΣΗ ΛΟΓΑΡΙΑΣΜΟΥ ΑΠΟΤΕΛΕΣΜΑΤΩΝ ΧΡΗΣΕΩΣ

31ης ΔΕΚΕΜΒΡΙΟΥ 2005 (1 ΙΑΝΟΥΑΡΙΟΥ - 31 ΔΕΚΕΜΒΡΙΟΥ 2005)

		Ποσά κλειομ. χρήσ. 2005		Ποσά προηγ. χρήσ. 2004
Ι. ΑΠΟΤΕΛΕΣΜΑΤΑ ΕΚΜΕΤΑΛΛΕΥΣΕΩΣ				
Κύκλος εργασιών (πωλήσεις)		220.739,00		274.948,94
Μείον: Κόστος πωλήσεων		119.997,41		89.753,49
Μικτά Αποτελέσματα (κέρδη) εκμεταλλεύσεως		100.741,59		185.195,45
Μείον: 1. Εξοδα διοικητικής λειτουργίας	19.450,00		44.000,00	
3. Εξοδα λειτουργίας διαθέσεως	12.320,00	31.770,00	24.750,00	68.750,00
Μερικά αποτελέσματα (κέρδη) εκμεταλλεύσεως		68.971,59		116.445,45
Μείον: 3. Χρεωστικοί τόκοι και συναφή έξοδα		43.004,05		53.560,79
Ολικά αποτελέσματα (κέρδη) εκμεταλλεύσεως		25.967,54		62.884,66
ΙΙ. Πλέον: Εκτακτα αποτελέσματα				
1. Εκτακτα και ανόργανα έσοδα	0,00		4.579,59	
Μείον: 1. Εκτακτα και ανόργανα έξοδα	2.625,53	-2.625,53	0,00	4.579,59
Οργανικά και έκτακτα αποτελέσματα (κέρδη)		23.342,01		67.464,25
Μείον: Σύνολο αποσβέσεων πάγιων στοιχείων	21.898,00		63.808,00	
Μείον: Οι από αυτές ενσωμ. στο λειτ/κό κόστος	0,00	21.898,00	0,00	63.808,00
ΚΑΘΑΡΑ ΑΠΟΤΕΛΕΣΜΑΤΑ (κέρδη) ΧΡΗΣΕΩΣ		1.444,01		3.656,25

ΠΙΝΑΚΑΣ ΔΙΑΘΕΣΕΩΣ ΑΠΟΤΕΛΕΣΜΑΤΩΝ

	Ποσά κλειομ. χρήσ. 2005	Ποσά προηγ. χρήσ. 2004
Καθαρά αποτελ. (κέρδη) χρήσεως	1.444,01	3.656,25
Μείον: Υπόλοιπο ζημιών προηγούμενων χρήσεων	-120.339,50	-123.995,75
Μείον: Διαφορές φορολογικού ελέγχου προηγ. χρήσεων	688,75	0,00
Σύνολο	-119.584,24	-120.339,50
Μείον: 2. Λοιποί μη ενσωματωμένοι στο λειτουρ. κόστος φόροι	12.454,58	0,00
Ζημιές εις νέον	-132.038,82	-120.339,50

Ρόδος, 4 Μαΐου 2006

Ο Πρόεδρος του Δ.Σ. — ΝΙΚΟΛΑΟΣ ΑΣΠΡΑΚΗΣ, ΑΔΤ Λ 398841

Ο Διευθύνων Σύμβουλος — ΒΑΣΙΛΕΙΟΣ ΚΑΡΑΓΙΑΝΝΗΣ, ΑΔΤ Κ 399231

Ο Λογιστής — ΑΝΤΩΝΗΣ ΚΩΝΣΤΑΝΤΙΝΟΥ, ΑΔΤ Μ 942921

Ο Προϊστάμενος του Λογιστηρίου — ΤΑΚΗΣ ΚΩΝΣΤΑΝΤΙΝΟΥ, ΑΡ. ΑΔΕΙΑΣ Ο.Ε.Ε. 004783 Α' ΤΑΞΗΣ

ΕΚΘΕΣΗ ΕΛΕΓΧΟΥ ΟΡΚΩΤΩΝ ΕΛΕΓΚΤΩΝ ΛΟΓΙΣΤΩΝ

Προς τους Μετόχους της Ανώνυμης Εταιρείας "ΞΕΝΟΔΟΧΕΙΑ ΡΟΔΟΥ ΑΓΓΕΛΙΚΗ ΑΥΓΟΥΣΤΑΚΗ Α.Ε."

Ελέγξαμε τις συνημμένες οικονομικές καταστάσεις της "ΞΕΝΟΔΟΧΕΙΑ ΡΟΔΟΥ ΑΓΓΕΛΙΚΗ ΑΥΓΟΥΣΤΑΚΗ Α.Ε", της εταιρικής χρήσεως που έληξε την 31η Δεκεμβρίου 2005. Η ευθύνη της σύνταξης των οικονομικών καταστάσεων βαρύνει τη διοίκηση της εταιρείας. Η δική μας ευθύνη περιορίζεται στη διαμόρφωση και τη διατύπωση γνώμης επί των οικονομικών καταστάσεων, εδραιωμένης στον διενεργηθέντα έλεγχο. Με εξαίρεση τα θέματα που πραγματεύονται οι επόμενες παράγραφοι, ο έλεγχός μας διενεργήθηκε σύμφωνα με τα Ελληνικά Ελεγκτικά Πρότυπα, που είναι εναρμονισμένα με τα Διεθνή Ελεγκτικά Πρότυπα. Τα Πρότυπα αυτά απαιτούν το σχεδιασμό και την εκτέλεση του ελεγκτικού έργου κατά τρόπο που να διασφαλίζει εύλογη βεβαιότητα ότι οι οικονομικές καταστάσεις είναι απαλλαγμένες από ουσιώδεις ανακρίβειες και παραλείψεις. Ο έλεγχος περιλαμβάνει την εξέταση, σε δειγματοληπτική βάση, αποδεικτικών στοιχείων που να στηρίζουν τα ποσά και τις πληροφορίες που περιλαμβάνονται στις οικονομικές καταστάσεις. Ο έλεγχός επίσης περιλαμβάνει την αξιολόγηση των λογιστικών αρχών που ακολουθήθηκαν, των εκτιμήσεων της Διοίκησης της Εταιρείας και, γενικότερα, της παρουσίασης των δεδομένων στις οικονομικές καταστάσεις καθώς και την αξιολόγηση της συνέπειας της Εκθεσης του Διοικητικού Συμβουλίου με τις οικονομικές καταστάσεις. Πιστεύουμε ότι ο έλεγχος που διενεργήθηκε παρέχει επαρκή βάση για την διαμόρφωση της έκθεσής μας. Από τον έλεγχό μας προέκυψαν τα εξής: 1) Η εταιρεία δεν έχει ελεγχθεί από τις φορολογικές αρχές για τις χρήσεις 2003 ως 2005, με συνέπεια οι φορολογικές υποχρεώσεις της εταιρείας να μην έχουν καταστεί οριστικές. 2) Επί του ακινήτου της εταιρείας έχει εγγραφεί προσημείωση υποθήκης ποσού € 440.000, για εξασφάλιση τραπεζικών δανείων. Με εξαίρεση τις επιπτώσεις των θεμάτων που μνημονεύονται στις προηγούμενες παραγράφους, κατά τη γνώμη μας, οι οικονομικές καταστάσεις απεικονίζουν ακριβοδίκαια την οικονομική θέση της Εταιρείας κατά την 31 Δεκεμβρίου 2005 και τα αποτελέσματα των εργασιών της χρήσεως που έληξε αυτή την ημερομηνία, σύμφωνα με τα Λογιστικά Πρότυπα που προδιαγράφονται από την ελληνική εταιρική νομοθεσία και το περιεχόμενο της έκθεσης του Διοικητικού Συμβουλίου είναι συνεπές με τις προαναφερόμενες οικονομικές καταστάσεις.

Αθήνα, 12 Μαΐου 2006
Ο Ορκωτός Ελεγκτής Λογιστής

BAKER TILLY INTERNATIONAL

ΙΩΑΝΝΗΣ ΚΑΛΟΓΕΡΟΠΟΥΛΟΣ
Α.Μ. Σ.Ο.Ε.Λ.: 10741
BAKER TILLY HELLAS AE

ΧΠΞΕΝ164

Ανώνυμος Ξενοδοχειακή - Τουριστική - Εμπορική Εταιρεία ΚΡΕΣΤΕΝ Α.Ε.

Μ.Α.Ε. 10564/80/Β/87/25

ΙΣΟΛΟΓΙΣΜΟΣ 31ης ΔΕΚΕΜΒΡΙΟΥ 2005 - 18η ΕΤΑΙΡΙΚΗ ΧΡΗΣΗ (1 ΙΑΝΟΥΑΡΙΟΥ-31 ΔΕΚΕΜΒΡΙΟΥ 2005)

ΕΝΕΡΓΗΤΙΚΟ	Ποσά κλειομένης χρήσεως 2005			Ποσά προηγουμένης χρήσεως 2004		
Β. ΕΞΟΔΑ ΕΓΚΑΤΑΣΤΑΣΕΩΣ	Αξία κτήσ.	Αποσβέσεις	Αναπ. αξία	Αξία κτήσ.	Αποσβέσεις	Αναπ. αξία
1. Έξοδα Ιδρύσεως & Α' Εγκαταστάσεως	761.580,12	761.580,12	0,00	761.580,12	761.580,12	0,00
3. Τόκοι δανείων κατασκ. περιόδου	1.094.644,16	1.094.644,16	0,00	1.094.644,16	1.094.644,16	0,00
4. Λοιπά έξοδα εγκαταστάσεως	450.023,75	416.365,31	33.658,44	450.023,75	382.706,85	67.316,90
	2.306.248,03	2.272.589,59	33.658,44	2.306.248,03	2.238.931,13	67.316,90
Γ. ΠΑΓΙΟ ΕΝΕΡΓΗΤΙΚΟ						
II. Ενσώματες Ακινητοποιήσεις:						
1. Γήπεδα - Οικόπεδα	5.759.437,05	0,00	5.759.437,05	5.759.437,05	0,00	5.759.437,05
3. Κτίρια και Τεχνικά Εργα	11.003.658,78	6.523.852,22	4.479.806,56	10.769.892,56	5.873.281,44	4.896.611,12
4. Μηχανήματατα - Τεχνικές εγκαταστάσεις και λοιπός μηχαν. εξοπλισμός	723.357,53	659.838,34	63.519,19	690.159,88	647.465,59	42.694,29
5. Μεταφορικά Μέσα	128.024,08	127.916,31	107,77	128.024,08	116.880,85	11.143,23
6. Επιπλα και λοιπός Εξοπλισμός	1.592.655,72	1.417.980,27	174.675,45	1.560.604,11	1.314.444,73	246.159,38
	19.207.133,16	8.729.587,14	10.477.546,02	18.908.117,68	7.952.072,61	10.956.045,07
III. Συμμετ. & άλλες μακροπρόθ. χρηματοοικονομικές απαιτήσεις:						
2. Συμμετ. σε συνδεμένες επιχειρήσεις			897.934,29			1.029.666,46
7. Λοιπές μακροπρόθεσμες απαιτήσεις			1.500,00			1.500,00
			899.434,29			1.031.166,46
Σύνολο Παγίου Ενεργητικού (ΠΙ+ΓΙΙΙ)			11.376.980,31			11.987.211,53
Δ. ΚΥΚΛΟΦΟΡΟΥΝ ΕΝΕΡΓΗΤΙΚΟ						
I. Αποθέματα						
1. Εμπορεύματα			43.130,44			39.270,12
4. Πρώτες και βοηθητικές ύλες - Αναλώσιμα υλικά - Ανταλλακτ. και είδη συσκευασ.			12.412,50			12.273,36
5. Προκαταβολές για αγορές αποθεμάτων			8.917,33			7.138,94
			64.460,27			58.682,42
II. Απαιτήσεις						
1. Πελάτες			417.246,34			509.999,09
3α. Επιταγές εισπρακτέες			133.615,38			125.827,17
10. Επισφαλείς - Επίδικοι πελάτες και χρεώστες			52.437,08			52.437,08
11. Χρεώστες διάφοροι			9.507,13			1.200,96
			612.805,93			689.464,30
III. Χρεόγραφα						
1. Μετοχές			7.200,00			7.200,00
IV. Διαθέσιμα						
1. Ταμείο			76.947,44			64.214,65
3. Καταθέσεις Οψεως και Προθεσμίας			38.470,71			142.696,59
			115.418,15			206.911,24
Σύνολο κυκλοφορούντος ενεργητικού (ΔΙ+ΔΙΙ+ΔΙΙΙ+ΔΙV)			799.884,35			962.257,96
Γενικό Σύνολο Ενεργητικού (Β+Γ+Δ)			12.210.523,10			13.016.786,39

ΠΑΘΗΤΙΚΟ	Ποσά κλειομ χρήσ. 2005	Ποσά προηγ. χρήσ. 2004
Α. ΙΔΙΑ ΚΕΦΑΛΑΙΑ		
Ι.Κεφάλαιο Μετοχικό (158.000 μετ. των 29,35 Ευρώ)		
1. Καταβεβλημένο	4.637.300,00	4.637.300,00
III. Διαφορές αναπροσαρμογής - Επιχορηγήσεις Επενδύσεων		
2. Διαφορές από αναπροσαρμογή αξίας λοιπών περιουσ. στοιχείων	2.966,66	2.966,66
3. Επιχορηγήσεις επενδύσεων παγίου ενεργητικού	396.283,19	486.984,82
	399.249,85	489.951,48
V. Αποτελέσματα εις νέον:		
Υπόλοιπο ζημιών χρήσεως εις νέο	-112.822,34	0,00
Υπόλοιπο ζημιών προηγ. χρήσεων	-287.351,35	-287.351,35
	-400.173,69	-287.351,35
Σύνολο Ιδίων Κεφαλαίων (ΑΙ+ΑΙΙΙ+ΑV)	4.636.376,16	4.839.900,13
Γ. ΥΠΟΧΡΕΩΣΕΙΣ		
Ι. Μακροπρόθεσμες Υποχρεώσεις		
2. Δάνεια Τραπεζών	3.194.446,91	3.609.281,15
8. Λοιπές μακροπρ/σμες υποχρεώσεις	866.655,00	980.569,50
	4.061.101,91	4.589.850,65
ΙΙ. Βραχυπρόθεσμες υποχρεώσεις:		
1. Προμηθευτές	217.503,48	253.484,30
2α. Επιταγές πληρωτέες	291.338,71	284.219,21
3. Τράπεζες λογ. βραχ. υποχρεώσεων	1.632.867,37	1.700.855,27
4. Προκαταβολές πελατών	190.193,00	254.280,49
5. Υποχρεώσεις από φόρους και τέλη	26.358,71	47.407,80
6. Ασφαλιστικοί οργανισμοί	204.431,74	178.114,37
7. Μακροπρόθεσμες υποχρεώσεις πληρωτέες στην επόμενη χρήση	948.659,48	866.614,22
11. Πιστωτές διάφοροι	1.692,54	2.059,95
	3.513.045,03	3.587.035,61
Σύνολο υποχρεώσεων (ΓΙ+ΓΙΙ)	7.574.146,94	8.176.886,26
Γενικό Σύνολο Παθητικού (Α+Γ)	12.210.523,10	13.016.786,39

ΣΗΜΕΙΩΣΕΙΣ: 1) Επί των παγίων περιουσιακών στοιχείων έχουν εγγραφεί υποθήκες και προσημειώσεις που μαζί με τις υποχρεώσεις που εξασφαλίζουν αναλύονται στο προσάρτημα.
2) Η τελευταία αναπροσαρμογή των γηπέδων καὶ κτιρίων έγινε στη χρήση 2004 με βάση τις διατάξεις του Ν. 2065/92.

ΚΑΤΑΣΤΑΣΗ ΛΟΓΑΡΙΑΣΜΟΥ ΑΠΟΤΕΛΕΣΜΑΤΩΝ ΧΡΗΣΕΩΣ
31ης ΔΕΚΕΜΒΡΙΟΥ 2005 (1 ΙΑΝΟΥΑΡΙΟΥ - 31 ΔΕΚΕΜΒΡΙΟΥ 2005)

			Ποσά κλειομ. χρήσ. 2005			Ποσά προηγ. χρήσ. 2004
Ι. ΑΠΟΤΕΛΕΣΜΑΤΑ ΕΚΜΕΤΑΛΛΕΥΣΕΩΣ						
Κύκλος εργασιών (πωλήσεις)			2.858.920,24			3.090.015,64
Μείον: Κόστος πωλήσεων			2.575.191,69			2.622.336,05
Μικτά Αποτελέσματα (κέρδη) Εκμεταλλεύσεως			283.728,55			467.679,59
Πλέον: Αλλα έσοδα εκμεταλλεύσεως			12.391,40			11.584,00
Σύνολο			296.119,95			479.263,59
Μείον: 1. Εξοδα διοικητικής λειτουργίας		101.543,88			105.216,01	
3. Εξοδα λειτουργίας διαθέσεως		13.273,13	114.817,01		15.071,42	120.287,43
Μερικά αποτελ/τα (κέρδη) Εκμεταλλεύσεως			181.302,94			358.976,16
ΜΕΙΟΝ: 4. Πιστωτικοί τόκοι και συναφή έσοδα		103,61			25,62	
Πλέον: 3. Χρεωστικοί τόκοι και συναφή έξοδα		317.338,55	317.234,94		368.767,36	368.741,74
Ολικά αποτελέσματα (ζημίες) εκμεταλλεύσεως			-135.932,00			-9.765,58
ΙΙ. ΜΕΙΟΝ: Εκτακτα αποτελέσματα						
1. Εκτακτα και ανόργανα έσοδα		90.701,63			90.701,63	
3. Εσοδα προηγ. χρήσεων		1.700,00			0,00	
		92.401,63			90.701,63	
ΜΕΙΟΝ:						
1. Εκτακτα και ανόργανα έξοδα	67.261,85			18.754,77		
3. Εξοδα προηγ. χρήσεων	2.030,12	69.291,97	23.109,66	805,91	19.560,68	71.140,95
Οργανικά και έκτακτα αποτελέσματα (ζημίες - κέρδη)			-112.822,34			61.375,37
Μείον: Σύνολο αποσβέσεων πάγιων στοιχείων		811.172,99			803.884,44	
Μείον: Οι από αυτές ενσωμ. στο λειτουρ. κόστος		811.172,99	0,00		803.884,44	0,00
ΚΑΘΑΡΑ ΑΠΟΤΕΛΕΣΜΑΤΑ (ζημίες - κέρδη) ΧΡΗΣΕΩΣ ΠΡΟ ΦΟΡΩΝ			-112.822,34			61.375,37

ΠΙΝΑΚΑΣ ΔΙΑΘΕΣΕΩΣ ΑΠΟΤΕΛΕΣΜΑΤΩΝ

	Ποσά κλειομ. χρήσ. 2005	Ποσά προηγ. χρήσ. 2004
Καθαρά αποτελ/τα (ζημίες - κέρδη) χρήσεως	-112.822,34	61.375,37
Μείον: Υπόλοιπο αποτ/των (ζημιών) προηγ. χρήσεων	-287.351,35	-1.932.330,29
Μείον: Υπεραξία Ν. 2065/92	0,00	1.608.103,57
Διαφορές φορολογικού ελέγχου προηγ. χρήσεων	0,00	-24.500,00
Ζημίες εις νέο	-400.173,69	-287.351,35

Ρόδος 4 Απριλίου 2006

Ο Πρόεδρος και Δ.Σύμβουλος — Ο Αντιπρόεδρος — Ο Λογιστής — Ο Προϊστάμενος Λογιστηρίου

ΕΥΣΤΑΘΙΟΣ ΚΡΕΣΤΑΙΝΙΤΗΣ — ΓΕΩΡΓΙΟΣ ΚΡΕΣΤΑΙΝΙΤΗΣ — ΑΝΤΩΝΙΟΣ ΚΩΝΣΤΑΝΤΙΝΟΥ — ΤΑΚΗΣ ΚΩΝΣΤΑΝΤΙΝΟΥ
ΑΡ ΑΔΕΙΑΣ Α' ΤΑΞΗΣ 004783

ΕΚΘΕΣΗ ΕΛΕΓΧΟΥ ΟΡΚΩΤΟΥ ΕΛΕΓΚΤΗ ΛΟΓΙΣΤΗ

Προς τους κ.κ. Μετόχους της Ανώνυμης Εταιρείας "ΑΝΩΝΥΜΟΣ ΞΕΝΟΔΟΧΕΙΑΚΗ - ΤΟΥΡΙΣΤΙΚΗ - ΕΜΠΟΡΙΚΗ ΕΤΑΙΡΕΙΑ ΚΡΕΣΤΕΝ Α.Ε."

Ελέγξαμε τις συνημμένες οικονομικές καταστάσεις της Ανώνυμης Εταιρείας "ΑΝΩΝΥΜΟΣ ΞΕΝΟΔΟΧΕΙΑΚΗ - ΤΟΥΡΙΣΤΙΚΗ - ΕΜΠΟΡΙΚΗ ΕΤΑΙΡΕΙΑ ΚΡΕΣΤΕΝ Α.Ε." της εταιρικής χρήσεως που έληξε την 31η Δεκεμβρίου 2005. Η ευθύνη της σύνταξης των οικονομικών καταστάσεων βαρύνει τη διοίκηση της Εταιρείας. Η δική μας ευθύνη περιορίζεται στη διαμόρφωση και τη διατύπωση γνώμης επί των οικονομικών καταστάσεων, εδραιωμένης στο διενεργηθέντα έλεγχο. Ο έλεγχός μας διενεργήθηκε σύμφωνα με τα Ελληνικά Ελεγκτικά πρότυπα, που είναι εναρμονισμένα με τα Διεθνή Ελεγκτικά Πρότυπα. Τα Πρότυπα αυτά απαιτούν το σχεδιασμό και την εκτέλεση του ελεγκτικού έργου κατά τρόπο που να διασφαλίζει εύλογη βεβαιότητα ότι οι οικονομικές καταστάσεις είναι απαλλαγμένες από ουσιώδεις ανακρίβειες και παραλείψεις. Ο έλεγχος περιλαμβάνει την εξέταση, σε δειγματοληπτική βάση, αποδεικτικών στοιχείων που να στηρίζουν τα ποσά και τις πληροφορίες που περιλαμβάνονται στις οικονομικές καταστάσεις. Ο έλεγχος επίσης περιλαμβάνει την αξιολόγηση των λογιστικών αρχών που ακολουθήθηκαν, των εκτιμήσεων της διοίκησης της εταιρείας και, γενικότερα, της παρουσίασης των δεδομένων στις οικονομικές καταστάσεις καθώς και την αξιολόγηση της συνέπειας της Εκθεσης του Διοικητικού Συμβουλίου με τις οικονομικές καταστάσεις. Πιστεύουμε ότι ο έλεγχος που διενεργήθηκε παρέχει επαρκή βάση για την διαμόρφωση της έκθεσής μας. 1) Στους λογαριασμούς των απαιτήσεων περιλαμβάνονται απαιτήσεις σε καθυστέρηση συνολικού ποσού € 244.000,00 περίπου, ποσό στο οποίο περιλαμβάνονται και οι εμφανιζόμενοι στον Ισολογισμό "Επισφαλείς - Επίδικοι πελάτες και Χρεώστες". Για τις ανωτέρω απαιτήσεις σε καθυστέρηση δεν έχει σχηματισθεί ανάλογη πρόβλεψη, σε βάρος των αποτελεσμάτων, με συνέπεια τα ίδια κεφάλαια, κατά την 31.12.2005, να εμφανίζονται αυξημένα κατά ποσό € 244.000,00 περίπου. 2) Η εταιρεία βασιζόμενη στην υπ' αριθ. 205/1988 γνωμοδότηση της ολομέλειας των Νομικών Συμβούλων Διοικήσεως δεν σχημάτισε πρόβλεψη για αποζημίωση του προσωπικού της λόγω εξόδου από την υπηρεσία για συνταξιοδότηση, επειδή κανένας από το προσωπικό δεν είχε συμπληρώσει τις προϋποθέσεις συνταξιοδοτήσεώς του κατά την επόμενη χρήση. Αν η ανωτέρω πρόβλεψη σχηματιζόταν σύμφωνα με την παράγρ. 14 του άρθρου 42ε του Κ.Ν. 2190/1920, θα ανερχόταν συνολικά στο ποσό των € 90.000,00 περίπου, από το οποίο ποσό € 10.000,00 θα είχε βαρύνει τα αποτελέσματα της παρούσης χρήσεως και κατά το υπόλοιπο ποσό € 80.000,00 θα είχε βαρύνει τα αποτελέσματα των προηγούμενων χρήσεων. Κατά συνέπεια τα ίδια Κεφάλαια, κατά την 31.12.2005, εμφανίζονται αυξημένα κατά ποσό € 90.000,00 περίπου. Με εξαίρεση τις επιπτώσεις των θεμάτων που μνημονεύονται στις προηγούμενες δύο παραγράφους, κατά τη γνώμη μας, οι προαναφερόμενες οικονομικές καταστάσεις απεικονίζουν με ακριβοδίκαια την οικονομική θέση της Εταιρείας κατά την 31 Δεκεμβρίου 2005 και τα αποτελέσματα των εργασιών της, της χρήσεως που έληξε αυτή την ημερομηνία, σύμφωνα με τα Λογιστικά Πρότυπα που προδιαγράφονται από την Ελληνική Εταιρική νομοθεσία και το περιεχόμενο της Εκθεσης του Διοικητικού Συμβουλίου είναι συνεπές με τις προαναφερόμενες οικονομικές καταστάσεις. Χωρίς να διατυπώνουμε επιφύλαξη ως προς τα συμπεράσματα του ελέγχου, εφιστούμε την προσοχή σας στα κατωτέρω: α) Ο λογαριασμός "Συμμετοχές σε συνδεμένες επιχειρήσεις" € 897.934,29, αφορά υπόλοιπο από καταβολές μετρητών, που έγιναν σε προηγούμενη χρήση, για την αγορά μετοχών Ανωνύμου Εταιρείας χωρίς μέχρι σήμερα να έχει γίνει η μεταβίβαση μετοχών. β) Στη σημείωση 7γ που παρατίθεται στο προσάρτημα των οικονομικών καταστάσεων, στην οποία γίνεται αναφορά στο γεγονός ότι οι φορολογικές δηλώσεις για τις χρήσεις 2003-2005 δεν έχουν εξετασθεί από τις Φορολογικές Αρχές, με συνέπεια να υπάρχει το ενδεχόμενο επιβολής πρόσθετων φόρων και προσαυξήσεων κατά το χρόνο που θα εξετασθούν και οριστικοποιηθούν. Η έκβαση του φορολογικού ελέγχου δεν είναι δυνατόν να προβλεφθεί στο παρόν στάδιο και, ως εκ τούτου, δεν έχει γίνει οποιαδήποτε πρόβλεψη στις οικονομικές καταστάσεις σε σχέση με το θέμα αυτό.

Αθήνα, 11 Απριλίου 2006
Ο Ορκωτός Ελεγκτής Λογιστής

PKF ΕΥΡΩΕΛΕΓΚΤΙΚΗ Α.Ε.
Ορκωτοί Ελεγκτές Λογιστές

ΑΝΑΣΤΑΣΙΟΣ Θ. ΚΑΒΕΛΛΑΡΗΣ
Α.Μ. Σ.Ο.Ε.Λ. 10721

ΧΠΞΕΝ073

Ξενοδοχειακές - Τουριστικές Επιχειρήσεις ΝΟΤΙΟΑΝΑΤΟΛΙΚΗΣ ΡΟΔΟΥ ΑΙΘΡΙΟΝ ΠΑΛΛΑΣ Α.Ε.

Μ.Α.Ε.: 21095/80/Β/90/9

ΙΣΟΛΟΓΙΣΜΟΣ 31ης ΔΕΚΕΜΒΡΙΟΥ 2005 - 14η ΕΤΑΙΡΙΚΗ ΧΡΗΣΗ (1 ΙΑΝΟΥΑΡΙΟΥ - 31 ΔΕΚΕΜΒΡΙΟΥ 2005)

ΕΝΕΡΓΗΤΙΚΟ	Ποσά κλειομένης χρήσεως 2005			Ποσά προηγουμένης χρήσεως 2004		
	Αξία κτήσ.	Αποσβέσεις	Αναπ. Αξία	Αξία κτήσ.	Αποσβέσεις	Αναπ. Αξία
Β. ΕΞΟΔΑ ΕΓΚΑΤΑΣΤΑΣΕΩΣ						
4. Λοιπά έξοδα εγκαταστάσεως	138.406,40	60.622,12	77.784,28	106.506,74	36.820,68	69.686,06
Γ. ΠΑΓΙΟ ΕΝΕΡΓΗΤΙΚΟ						
ΙΙ. Ενσώματες ακινητοποιήσεις:						
1. Γήπεδα - Οικόπεδα	4.575.171,48	0,00	4.575.171,48	4.281.671,48	0,00	4.281.671,48
3. Κτίρια και Τεχνικά Εργα	13.336.982,33	6.340.745,17	6.996.237,16	9.276.982,18	5.645.390,80	3.631.591,38
4. Μηχανήματα - Τεχνικές εγκαταστάσεις και λοιπός μηχαν. εξοπλισμός	1.650.664,65	916.613,09	734.051,56	891.167,47	804.424,35	86.743,12
5. Μεταφορικά μέσα	15.021,19	7.699,51	7.321,68	15.021,19	5.701,04	9.320,15
6. Επιπλα και λοιπός Εξοπλισμός	2.570.752,58	1.806.624,10	764.128,48	1.863.573,27	1.636.210,11	227.363,16
7. Ακινητοποιήσ. υπό εκτέλ. και προκατ.	6.366.212,42	0,00	6.366.212,42	7.100.078,40	0,00	7.100.078,40
Σύνολο Ακινητοποιήσεων (ΓΙΙ)	28.514.804,65	9.071.681,87	19.443.122,78	23.428.493,99	8.091.726,30	15.336.767,69
ΙΙΙ. Συμμετ. & άλλες μακροπρόθ. χρηματοοικονομικές απαιτήσεις:						
7. Λοιπές μακροπρόθεσμες απαιτήσεις			331,62			331,62
Σύνολο παγίου ενεργητικού (ΓΙΙ+ΓΙΙΙ)			19.443.454,40			15.337.099,31
Δ. ΚΥΚΛΟΦΟΡΟΥΝ ΕΝΕΡΓΗΤΙΚΟ						
Ι. Αποθέματα						
1. Εμπορεύματα			32.684,40			53.534,26
4. Πρώτες και βοηθητικές ύλες - Αναλώσιμα υλικά - Ανταλλακτικά και είδη συσκευασίας			98.527,02			45.057,41
5. Προκαταβολές για αγορές αποθεμάτων			98.569,86			76.456,21
			229.781,28			175.047,88
ΙΙ. Απαιτήσεις:						
1. Πελάτες	606.267,07			706.118,14		
	112.000,00		494.267,07	112.000,00		594.118,14
3α. Επιταγές εισπρακτέες			188.896,80			183.852,95
11. Χρεώστες διάφοροι			267.534,72			427.630,04
12. Λογαρ. Διαχειρίσεως προκατ. και πιστώσεων			0,00			300.000,00
			950.698,59			1.505.601,13
IV. Διαθέσιμα						
1. Ταμείο			152.693,48			205.119,35
3. Καταθέσεις όψεως και προθεσμίας			286.854,36			309.690,99
			439.547,84			514.810,34
Σύνολο Κυκλοφορούντος Ενεργητικού (ΔΙ+ΔΙΙ+ΔΙV)			1.620.027,71			2.195.459,35
Ε. ΜΕΤΑΒΑΤΙΚΟΙ ΛΟΓΑΡ. ΕΝΕΡΓΗΤΙΚΟΥ						
1. Εξοδα Επομένων Χρήσεων			18.484,32			18.990,66
Γενικό Σύνολο Ενεργητικού (Β+Γ+Δ+Ε)			21.159.750,71			17.621.235,38

ΠΑΘΗΤΙΚΟ	Ποσά κλειομ. χρήσ. 2005	Ποσά προηγ. χρήσ. 2004
Α. ΙΔΙΑ ΚΕΦΑΛΑΙΑ		
Ι. Κεφάλαιο Μετοχικό (188.200 ανώνυμες (μετοχές των 30 ευρώ)		
1. Καταβλημένο	5.646.000,00	5.646.000,00
ΙΙΙ. Διαφορές αναπροσάρμογής:		
2. Διαφορές από αναπροσαρμογή αξίας λοιπών περιουσιακών στοιχείων	600.331,04	600.331,04
3. Επιχορηγήσεις επενδύσεων παγίου Ενεργητικού	560.602,87	698.723,78
	1.160.933,91	1.299.054,82
IV. Αποθεματικά κεφάλαια:		
1. Τακτικό αποθεματικό	17.425,26	17.425,26
5. Αφορολόγητα αποθεματικά ειδικών διατάξεων και νόμων	262.868,60	262.868,60
	280.293,86	280.293,86
V. Αποτελέσματα εις νέο:		
Υπόλοιπο ζημιών εις νέο	-593.274,57	-337.920,19
Σύν. ιδίων κεφαλαίων (ΑΙ+ΑΙΙΙ+ΑΙV+ΑV)	6.493.953,20	6.887.428,49
Γ. ΥΠΟΧΡΕΩΣΕΙΣ		
Ι. Μακροπρόθεσμες υποχρεώσεις		
2. Δάνεια Τραπεζών	8.851.028,32	7.459.828,08
ΙΙ. Βραχυπρόθεσμες Υποχρεώσεις:		
1. Προμηθευτές	980.218,32	662.658,02
2α. Επιταγές πληρωτέες	1.215.202,72	1.800.918,04
3. Τράπεζες λ/βραχυπρ. υποχρεώσεων	1.795.600,04	614.790,82
3α. Βραχυπρόθεσμη εκχώρηση επιχορήγησης	1.480.000,00	0,00
4. Προκαταβολές πελατών	17.373,25	12.781,52
5. Υποχρεώσεις από φόρους - τέλη	108.601,19	77.440,10
6. Ασφαλιστικοί Οργανισμοί	87.727,34	84.995,30
11. Πιστωτές διάφοροι	12.903,91	13.031,69
	5.697.626,77	3.266.615,49
Σύνολο Υποχρεώσεων (ΓΙ+ΓΙΙ)	14.548.655,09	10.726.443,57
Δ. ΜΕΤΑΒΑΤΙΚΟΙ ΛΟΓ. ΠΑΘΗΤΙΚΟΥ		
2. Εξοδα χρήσεως δουλευμένα	117.142,42	7.363,32
Γενικό Σύνολο Παθητικού (Α+Γ+Δ)	21.159.750,71	17.621.235,38

ΣΗΜΕΙΩΣΕΙΣ:

1. Η τελευταία αναπροσαρμογή των γηπέδων και κτιρίων έγινε στη χρήση 2004 με βάση τις διατάξεις του Ν. 2065/92.
2. Επί των ακινήτων της εταιρείας έχουν εγγραφεί προσημειώσεις οι οποίες μαζί με τις υποχρεώσεις που εξασφαλίζουν αναλύονται στο Προσάρτημα.
3. Στο λογαριασμό "τράπεζες λ/βραχυπρ. υποχρεώσεων" περιλαμβάνεται και δάνειο € 1.480.000,00 το οποίο λήφθηκε έναντι εκχωρήσεως επιχορηγήσεως του Ν. 3299/04.

ΚΑΤΑΣΤΑΣΗ ΛΟΓΑΡΙΑΣΜΟΥ ΑΠΟΤΕΛΕΣΜΑΤΩΝ ΧΡΗΣΕΩΣ
31ης ΔΕΚΕΜΒΡΙΟΥ 2005 (1 ΙΑΝΟΥΑΡΙΟΥ - 31 ΔΕΚΕΜΒΡΙΟΥ 2005)

			Ποσά κλειομ. χρήσ. 2005			Ποσά προηγ. χρήσ. 2004
Ι. ΑΠΟΤΕΛΕΣΜΑΤΑ ΕΚΜΕΤΑΛΛΕΥΣΕΩΣ						
Κύκλος εργασιών (πωλήσεις - έσοδα)			4.821.620,05			4.186.986,23
Μείον: Κόστος πωλήσεων			3.015.797,36			2.939.211,21
Μικτά Αποτελέσματα (κέρδη) Εκμεταλλεύσεως			1.805.822,69			1.247.775,02
Πλέον: Αλλα έσοδα εκμεταλλεύσεως			43.238,39			112.608,07
Σύνολο			1.849.061,08			1.360.383,09
Μείον: 1. Εξοδα διοικητικής λειτουργίας		232.290,32			241.723,37	
3. Εξοδα λειτουργίας διαθέσεως		80.860,14	313.150,46		57.584,03	299.307,40
Μερικά αποτελέσματα (κέρδη) Εκμεταλλεύσεως			1.535.910,62			1.061.075,69
Πλέον: 4. Πιστωτικοί τόκοι και συναφή έσοδα		71,83			3.309,50	
Μείον: 3. Χρεωστικοί τόκοι και συναφή έξοδα		575.498,31	575.426,48		296.302,92	292.993,42
Ολικά αποτελέσματα (κέρδη) εκμεταλλεύσεως			960.484,14			768.082,27
ΙΙ. Πλέον: Εκτακτα αποτελέσματα						
Πλέον: 1. Εκτακτα και ανόργανα έσοδα		138.120,91			138.120,91	
3. Εσοδα προηγουμένων χρήσεων		3.322,50			0,00	
4. Εσοδα από προβλέψεις προηγ. χρήσεων		0,00			40.577,69	
		141.443,41			178.698,60	
Μείον: 1. Εκτακτα και ανόργανα έξοδα	16.536,10			1.023,04		
4. Προβλέψεις για έκτακτους κινδύν	0,00	16.536,10	124.907,31	112.000,00	113.023,04	65.675,56
Οργανικά και έκτακτα αποτελέσματα (κέρδη)			1.085.391,45			833.757,83
Μείον: Σύνολο αποσβέσεων πάγιων στοιχείων		1.003.757,01			799.222,74	
Μείον: Οι από αυτές ενσώματες στο λειτουργικό κόστος		0,00	1.003.757,01		0,00	799.222,74
ΚΑΘΑΡΑ ΑΠΟΤΕΛ/ΤΑ (κέρδη) ΧΡΗΣ. ΠΡΟ ΦΟΡΩΝ			81.634,44			34.535,09

ΠΙΝΑΚΑΣ ΔΙΑΘΕΣΕΩΣ ΑΠΟΤΕΛΕΣΜΑΤΩΝ

	Ποσά κλειομ. χρήσ. 2005	Ποσά προηγ. χρήσ. 2004
Καθαρά αποτ. (κέρδη) χρήσεως	81.634,44	34.535,09
Μείον: Υπόλοιπο ζημιών προηγουμένων χρήσεων	-337.920,19	-493.123,82
Μείον: Υπεραξία Ν. 2065/92	0,00	493.123,82
Διαφορές φορολογικού ελέγχου	-290.484,23	-320.706,12
Σύνολο	-546.769,98	-286.171,03
Πλέον: 1. Φόρος εισοδήματος	-35.570,04	-41.604,74
1α. Φόρος προβλέψεως για επισφ. απαιτήσεις	0,00	-10.144,42
2. Λοιποί μη ενσωματ. στο λειτουρ. κόστος φόροι	-10.934,55	0,00
Ζημιές εις νέο	-593.274,57	-337.920,19

Ρόδος 30 Μαρτίου 2006

Ο Πρόεδρος του Δ.Σ.
ΓΕΩΡΓΙΟΣ ΧΑΤΖΗΚΩΝΣΤΑΝΤΙΝΟΥ
ΑΔΤ: Θ 877754

Ο Διευθύνων Σύμβουλος
ΚΩΝ/ΝΟΣ ΚΩΝΣΤΑΝΤΙΝΙΔΗΣ
ΑΔΤ: Σ 830560

Ο Οικονομικός Διευθυντής
ΣΤΑΜΑΤΙΟΣ ΚΩΝΣΤΑΝΤΙΝΟΥ
ΑΡ ΑΔΕΙΑΣ Α' ΤΑΞΗΣ 004783
ΑΔΤ: Θ 837095

ΕΚΘΕΣΗ ΕΛΕΓΧΟΥ ΟΡΚΩΤΟΥ ΕΛΕΓΚΤΗ - ΛΟΓΙΣΤΗ

Προς τους κ.κ. Μετόχους της Ανώνυμης Εταιρείας "Ξενοδοχειακές - Τουριστικές Επιχειρήσεις ΝΟΤΙΟΑΝΑΤΟΛΙΚΗΣ ΡΟΔΟΥ ΑΙΘΡΙΟΝ ΠΑΛΛΑΣ Α.Ε."

Ελέγξαμε τις συνημμένες οικονομικές καταστάσεις της Ανώνυμης Εταιρείας "Ξενοδοχειακές - Τουριστικές Επιχειρήσεις ΝΟΤΙΟΑΝΑΤΟΛΙΚΗΣ ΡΟΔΟΥ ΑΙΘΡΙΟΝ ΠΑΛΛΑΣ Α.Ε." της εταιρικής χρήσεως που έληξε την 31η Δεκεμβρίου 2005. Η ευθύνη της σύνταξης των οικονομικών καταστάσεων βαρύνει τη διοίκηση της Εταιρείας. Η δική μας ευθύνη περιορίζεται στη διαμόρφωση και τη διατύπωση γνώμης επί των οικονομικών καταστάσεων, εδραιωμένης στον διενεργηθέντα έλεγχο. Ο έλεγχός μας διενεργήθηκε σύμφωνα με τα Ελληνικά Ελεγκτικά Πρότυπα, που είναι εναρμονισμένα με τα Διεθνή Ελεγκτικά Πρότυπα. Τα Πρότυπα αυτά απαιτούν το σχεδιασμό και την εκτέλεση του ελεγκτικού έργου κατά τρόπο που να διασφαλίζει εύλογη βεβαιότητα ότι οι οικονομικές καταστάσεις είναι απαλλαγμένες από ουσιώδεις ανακρίβειες και παραλείψεις. Ο έλεγχος περιλαμβάνει την εξέταση, σε δειγματοληπτική βάση, αποδεικτικών στοιχείων που να στηρίζουν τα ποσά και τις πληροφορίες που περιλαμβάνονται στις οικονομικές καταστάσεις. Ο έλεγχος επίσης περιλαμβάνει την αξιολόγηση των λογιστικών αρχών που ακολουθήθηκαν, των εκτιμήσεων της διοίκησης της εταιρείας και, γενικότερα, της παρουσίασης των δεδομένων στις οικονομικές καταστάσεις καθώς και την αξιολόγηση της συνέπειας της Εκθεσης του Διοικητικού Συμβουλίου με τις οικονομικές καταστάσεις. Πιστεύουμε ότι ο έλεγχος που διενεργήθηκε παρέχει επαρκή βάση για την διαμόρφωση της έκθεσής μας. 1) Στον λογαριασμό "Πελάτες" περιλαμβάνονται απαιτήσεις σε καθυστέρηση συνολικού ποσού € 153.000,00 περίπου, για τις οποίες έχει σχηματισθεί πρόβλεψη ποσού € 112.000,00, ενώ θα έπρεπε η πρόβλεψη να καλύπτει το σύνολο των ανωτέρω απαιτήσεων. Συνεπεία αυτού τα ίδια κεφάλαια, κατά την 31.12.2005, εμφανίζονται αυξημένα κατά πόσό € 41.000,00. 2) Η εταιρεία βασιζόμενη στην υπ' αριθ. 205/1988 γνωμοδότηση της ολομέλειας των Νομικών Συμβούλων Διοικήσεως δεν σχημάτισε πρόβλεψη για αποζημίωση του προσωπικού της λόγω εξόδου από την υπηρεσία για συνταξιοδότηση, επειδή κανένας από το προσωπικό δεν είχε συμπληρώσει τις προϋποθέσεις συνταξιοδότησεώς του κατά την επόμενη χρήση. Αν η ανωτέρω πρόβλεψη σχηματιζόταν σύμφωνα με την παραγρ. 14 του άρθρου 42ε του Κ.Ν. 2190/1920, θα ανερχόταν, κατ' εκτίμησή μας, συνολικά στο ποσό των € 350.000,00 περίπου, το οποίο κατά ποσό € 150.000,00 θα είχε βαρύνει τα αποτελέσματα της παρούσης χρήσεως και κατά ποσό € 200.000,00 θα είχε βαρύνει τα αποτελέσματα των προηγούμενων χρήσεων. Κατά συνέπεια τα ίδια Κεφάλαια, κατά την 31.12.2005, εμφανίζονται αυξημένα κατά το ποσό των € 350.000,00 περίπου. Με εξαίρεση τις επιπτώσεις των θεμάτων που μνημονεύονται στις προηγούμενες δύο παραγράφους, κατά τη γνώμη μας, οι προαναφερόμενες οικονομικές καταστάσεις απεικονίζουν με ακρίβεια την οικονομική θέση της Εταιρείας κατά την 31 Δεκεμβρίου 2005 και τα αποτελέσματα των εργασιών της, της χρήσεως που έληξε αυτή την ημερομηνία, σύμφωνα με τα Λογιστικά Πρότυπα που προδιαγράφονται από την Ελληνική Εταιρική νομοθεσία και το περιεχόμενο της έκθεσης του Διοικητικού Συμβουλίου είναι συνεπές με τις προαναφερόμενες οικονομικές καταστάσεις. Χωρίς να διατυπώνουμε επιφύλαξη ως προς τα συμπεράσματα του ελέγχου, εφιστούμε την προσοχή σας στα κατωτέρω: 1) Στη σημείωση 7γ που παρατίθεται στο προσάρτημα των οικονομικών καταστάσεων, στην οποία γίνεται αναφορά στο γεγονός ότι οι φορολογικές δηλώσεις για την χρήση 2005 δεν έχουν εξετασθεί από τις Φορολογικές Αρχές, με συνέπεια να υπάρχει το ενδεχόμενο επιβολής πρόσθετων φόρων και προσαυξήσεων κατά το χρόνο που θα εξετασθούν και οριστικοποιηθούν. Η έκβαση του φορολογικού ελέγχου δεν είναι δυνατόν να προβλεφθεί στο παρόν στάδιο και, ως εκ τούτου, δεν έχει γίνει οποιαδήποτε πρόβλεψη στις οικονομικές καταστάσεις σε σχέση με το θέμα αυτό. 2) Η εταιρεία κατά πάγια τακτική δεν ενσωματώνει τις αποσβέσεις στο λειτουργικό κόστος.

Ρ.Κ.F ΕΥΡΩΕΛΕΓΚΤΙΚΗ Α.Ε.
Ορκωτοί Ελεγκτές Λογιστές

Αθήνα, 04 Απριλου 2006
Ο Ορκωτός Ελεγκτής Λογιστής
ΑΝΑΣΤΑΣΙΟΣ Θ. ΚΑΒΕΛΛΑΡΗΣ
Α.Μ. Σ.Ο.Ε.Λ. 10721

XPJEN020

Ηλεκτρονική Στοιχειοθεσία & Δημοσιεύσεις Ισολογισμών «Η ΔΡΑΣΙΣ», Τηλ. 63.790 - 64.393 - 64.200 κ. Μαριά

Στα 147 δις ευρώ οι οφειλές σε τράπεζες

Σύμφωνα με τα στοιχεία της Τράπεζας της Ελλάδας, οι οφειλές των επιχειρήσεων προς τις τράπεζες αυξήθηκαν κατά 10,2% σε σχέση με τον Απρίλιο του 2005, και ανήλθαν σε 73,94 δισ. ευρώ.

Τα χρέη των νοικοκυριών ανήλθαν σε 73,68 δισ. ευρώ και ήταν αυξημένα κατά 29,6% σε σχέση με τον ίδιο μήνα του προηγούμενου, ενώ χωρίς τιτλοποιήσεις διαμορφώθηκαν στα 70,65 δισ., αυξημένα κατά 26,3%. Στα στεγαστικά δάνεια, με τις τιτλοποιήσεις, τα υπόλοιπα ανέρχονται σε 48,69 δισ. ευρώ, αυξημένα κατά 32,46%. Οι οφειλές καταναλωτικών δανείων αυξήθηκαν κατά 25,57% σε σχέση με τον Απρίλιο του 2005 και ανήλθαν σε 23,29 δισ. ευρώ.

Τα υπόλοιπα από πιστωτικές κάρτες διαμορφώνονταν στα 7,4 δισ. ευρώ, και εμφανίζονται μειωμένα κατά 7,1% σε σχέση με τον Απρίλιο του 2005. Ωστόσο, εάν προστεθούν τα τιτλοποιηθέντα δάνεια ύψους 949,8 εκατ. ευρώ, σημειώνουν αύξηση 4,7%.

Τα χρέη από καταναλωτικά δάνεια με δικαιολογητικά ανήλθαν σε 4,3 δισ. ευρώ, αυξημένα κατά 32,8%, έναντι αύξησης 43,1% τον Μάρτιο.

Οι οφειλές από προσωπικά δάνεια αυξήθηκαν κατά 45,1%, από 46,2 το Μάρτιο και ανήλθαν σε 10,57 δισ. ευρώ.

Επιχειρήσεις

Μικρή επιβράδυνση εμφανίζει και η πιστωτική επέκταση προς τις επιχειρήσεις, στο 10,2% από 10,4% το Μάρτιο.

Στη Ναυτιλία διαμορφώθηκε στο 22,2% (από 26,1% τον Μάρτιο) με τα υπόλοιπα να ανέρχονται σε 6,6 δισ. ευρώ.

Στο εμπόριο, οι οφειλές διαμορφώνονται σε 20,16 δισ. ευρώ, αυξημένες κατά 3%, από 2,8% τον προηγούμενο μήνα.

Στη βιομηχανία σημειώνεται οριακή επιτάχυνση της πιστωτικής επέκτασης, από 2,5% σε 3%, και των υπολοίπων από 15,95 δισ. ευρώ σε 16,4 δισ. ευρώ.

Στον τουρισμό τα υπόλοιπα περιορίστηκαν ελαφρά σε 4,35 δισ. ευρώ από 4,36 δισ. ευρώ και ο ρυθμός επέκτασης υποχώρησε σε 3,4% από 4,2%.

Με το ρυθμό που αυξάνονται οι χορηγήσεις προς τα νοικοκυριά, σύντομα οι οφειλές τους θα ξεπεράσουν αυτές των επιχειρήσεων.

Εξυπηρέτηση οφειλών

Πάντως, η μικρή επιβράδυνση του ρυθμού αύξησης που καταγράφεται, τόσο στα καταναλωτικά, όσο και στα στεγαστικά δάνεια, είναι ενδεχομένως μια κόπωση που οφείλεται αφενός μεν στην αδυναμία όλο και περισσότερων νοικοκυριών να εξυπηρετήσουν τις οφειλές τους, όσο και στην αντίδραση των καταναλωτών στην προοπτική αύξησης των επιτοκίων. Τα δύο τρίτα των δανείων είναι με κυμαινόμενο επιτόκιο ή συνδεδεμένο με τα ευρωπαϊκά, και κατά συνέπεια επηρεάζονται άμεσα από τις αποφάσεις της Ευρωπαϊκής Κεντρικής Τράπεζας. Προκειμένου να αποφύγουν μια απότομη επιβράδυνση της πιστωτικής επέκτασης, λόγω της ανασφάλειας που προκαλεί η αύξηση των επιτοκίων, οι τράπεζες τους τελευταίους μήνες κατευθύνουν τους δανειολήπτες σε προϊόντα με σταθερό επιτόκιο, τα οποία έχουν υποχωρήσει σημαντικά και σε κάποιες περιπτώσεις είναι ακόμη και χαμηλότερα από τα κυμαινόμενα, ή προσφέρουν προγράμματα αναχρηματοδότησης δανείων.

Πάντως, τα πιστωτικά ιδρύματα εκτιμούν ότι υπάρχουν ακόμη σημαντικά περιθώρια ανάπτυξης της αγοράς, καθώς οι οφειλές των νοικοκυριών από στεγαστικά και καταναλωτικά δάνεια στην Ελλάδα ισοδυναμούν με το 38% του ΑΕΠ έναντι 52,6% στην ευρωζώνη. Το ποσοστό των Ελλήνων δανειοληπτών που αδυνατούν να εξυπηρετήσουν τα



χρέη του είναι υψηλότερο από το μέσο όρο της ευρωζώνης. Σύμφωνα με την έρευνα της ICAP για λογαριασμό της ΤτΕ, το 11,2% των νοικοκυριών δεν πληρώνει κανονικά τις δόσεις του. Το ποσοστό αυτό διαφέρει ανάλογα με την κατηγορία των δανείων. Το μεγαλύτερο ποσοστό εμφανίζεται στα καταναλωτικά δάνεια, με το 15% να δηλώνει ότι δεν πληρώνει τις δόσεις, ενώ το ποσοστό αυτό για τα στεγαστικά δάνεια είναι περίπου το μισό, δηλαδή 8,6%.

Πιστωτικές κάρτες

Τα δάνεια από πιστωτικές κάρτες διαμορφώνονταν στα 7,4 δισ. ευρώ, μειωμένα κατά 7,1% σε σχέση με τον Απρίλιο του 2005.

Βιομηχανία

Στη βιομηχανία σημειώνεται οριακή επιτάχυνση της πιστωτικής επέκτασης, από 2,5% σε 3%, και των υπολοίπων από 15,95 δισ. ευρώ σε 16,4 δισ. ευρώ.

Ακάλυπτα χρέη

Το ποσοστό των Ελλήνων δανειοληπτών που αδυνατούν να εξυπηρετήσουν τα χρέη του είναι υψηλότερο από το μέσο όρο της ευρωζώνης.

ΠΑΝΑΓΙΩΤΟΠΟΥΛΟΥ Ι. ΔΕΣΠΟΙΝΑ Α.Ε.

ΙΣΟΛΟΓΙΣΜΟΣ ΤΗΣ 31ης ΔΕΚΕΜΒΡΙΟΥ 2005 - 1 η ΕΤΑΙΡΙΚΗ ΧΡΗΣΗ (1/1/2005-31/12/2005) ΑΡ.Μ.Α.Ε. 25253/80/Β/91/29

ΕΝΕΡΓΗΤΙΚΟ	ΠΟΣΑ ΚΛΕΙΟΜΕΝΗΣ ΧΡΗΣΕΩΣ 2005		
Γ. ΠΑΓΙΟ ΕΝΕΡΓΗΤΙΚΟ	ΑΞΙΑ ΚΤΗΣΕΩΣ	ΑΠΟΣΒΕΣΕΙΣ	ΑΝΑΠ. ΑΞΙΑ
II. Ενσώματες ακινητοποιήσεις			
2. Γήπεδα - Οικόπεδα	296.394,89	0,00	296.394,89
3. Κτίρια & τεχνικά έργα	213.346,00	196.401,83	16.944,17
5. Μεταφορικά Μέσα	8.109,86	8.109,85	0,01
6. Επιπλα & λοιπός εξοπλισμός	46.966,70	45.745,15	1.221,55
Σύνολο ακινητοποιήσεων	564.817,45	250.256,83	314.560,62
Δ. ΚΥΚΛΟΦΟΡΟΥΝ ΕΝΕΡΓΗΤΙΚΟ			
II. Απαιτήσεις			
1. Πελάτες	2.626,56		
11. Χρεώστες διάφοροι	2.213,67		4.840,23
IV. Διαθέσιμα			
1. Ταμείο			107.184,04
Σύνολο κυκλοφορούντος ενεργητικού (ΔII+ΔIV)			112.024,27
ΓΕΝΙΚΟ ΣΥΝΟΛΟ ΕΝΕΡΓΗΤΙΚΟΥ (Γ+Δ)			426.584,89

ΠΑΘΗΤΙΚΟ	ΠΟΣΑ ΚΛΕΙΟΜ. ΧΡΗΣΕΩΣ 2005
Α. ΙΔΙΑ ΚΕΦΑΛΑΙΑ	
I. Κεφάλαιο Μετοχικό (11.420 μετοχές των 29,35 ευρώ)	
1. Καταβλημένο	426.162,00
III. Διαφορες αναπροσαρμογής	
2. Διαφορά από αναπρ/γή αξίας λοιπών περιουσιακών στοιχείων	1.295,52
IV. Αποθεματικά κεφάλαια	
1. Τακτικά αποθεματικό	21,62
V. Αποτελέσματα εις νέο	
Υπόλοιπα κερδών χρήσεως εις νέο	-10.403,16
Σύνολο ιδίων κεφαλαίων	417.075,96
Γ. ΥΠΟΧΡΕΩΣΕΙΣ	
II. Βραχυπρόθεσμες υποχρεώσεις	
1. Προμηθευτές	7.453,93
5. Υποχρεώσεις από φορους-τέλη	2.055,01
Σύνολο υποχρεώσεων (ΓΙΙ)	9.508,91
ΓΕΝΙΚΟ ΣΥΝΟΛΟ ΠΑΘΗΤΙΚΟΥ (Α+Γ)	426.584,89

ΚΑΤΑΣΤΑΣΗ ΛΟΓ/ΣΜΟΥ ΑΠΟΤ/ΤΩΝ ΧΡΗΣΕΩΣ 31/12/2005 (1/1/05 - 31/12/05)	ΠΟΣΑ ΚΛΕΙΟΜΕΝΗΣ ΧΡΗΣΕΩΣ 2005	
I. ΑΠΟΤΕΛΕΣΜΑΤΑ ΕΚΜΕΤΑΛΛΕΥΣΕΩΣ		
Κύκλος εργασιών (πωλήσεις)		26.659,88
Μείον: Κόστος πωλήσεων		14.388,29
Μικτά αποτελέσματα (κέρδη) εκμεταλλεύσεως		12.271,59
Μείον: 1. Εξοδα διοικητικής λειτουργίας		1.748,84
3. Εξοδα λειτουργίας διαθέσεως		19.396,70
Μερικά αποτελέσματα (ζημιές) εκμεταλλεύσεως		-8.872,95
II. ΜΕΙΟΝ: Εκτακτα αποτελέσματα		61,16
Οργανικά & έκτακτα αποτ/τα (ζημιές)		-8.934,11
Μείον: Συνολο αποσβέσεων πάγιων στοιχείων	9.756,66	
Μείον: Οι από αυτές ενσωμ. στο λειτ. κόστος	9.756,66	0,00
ΚΑΘΑΡΑ ΑΠΟΤΕΛΕΣΜΑΤΑ (Ζημιές) ΧΡΗΣΕΩΣ προ φόρων		-8.934,11

ΠΙΝΑΚΑΣ ΔΙΑΘΕΣΕΩΣ ΑΠΟΤΕΛΕΣΜΑΤΩΝ	ΠΟΣΑ ΚΛΕΙΟΜ. ΧΡΗΣΕΩΣ 2005
Καθαρά αποτελ/τα (ζημιές) χρήσεως	-8.934,11
Μείον: 1. Φόρος εισοδήματος	1.469,05
Ζημιές εις νέον	-10.403,16

Η ΠΡΟΕΔΡΟΣ ΤΟΥ Δ.Σ.
ΔΕΣΠΟΙΝΑ Ι. ΠΑΝΑΓΙΩΤΟΠΟΥΛΟΥ
ΑΔΤ: Θ 873702

ΧΠΞΕΝ035

Ο ΔΙΝΩΝ ΣΥΜΒΟΥΛΟΣ
ΝΙΚΟΣ ΠΑΝΑΓΙΩΤΟΠΟΥΛΟΣ
Α.Δ.Τ. Μ 010280

Ο ΠΡΟΪΣΤΑΜΕΝΟΣ
ΓΙΑΝΝΗΣ ΧΑΝΙΩΤΑΚΗΣ
Α.Δ.Τ. Ν 927856 αρ. άδειας 3286

ΞΕΝΟΔΟΧΕΙΑ ΡΟΔΟΥ ΓΕΩΡΓΙΟΣ Β. ΚΑΡΑΓΙΑΝΝΗ Α.Ε.

πρώην «ΚΤΗΜΑΤΑ ΚΑΙ ΒΙΟΚΑΛΛΙΕΡΓΕΙΕΣ ΑΝΩΝΥΜΗ ΕΤΑΙΡΕΙΑ»

Μ.Α.Ε 38245/80/Β/97/15 ΙΣΟΛΟΓΙΣΜΟΣ 31ης ΔΕΚΕΜΒΡΙΟΥ 2005 - 8η ΕΤΑΙΡΙΚΗ ΧΡΗΣΗ (1 ΙΑΝΟΥΑΡΙΟΥ - 31 ΔΕΚΕΜΒΡΙΟΥ 2005)

ΕΝΕΡΓΗΤΙΚΟ	Ποσά κλειομένης χρήσεως 2005			Ποσά προηγούμεν. χρήσεως 2004		
Β. ΕΞΟΔΑ ΕΓΚΑΤΑΣΤΑΣΕΩΣ	Αξία Κτήσ.	Αποσβέσ.	Αναπ. Αξία	Αξία Κτήσ.	Αποσβέσ.	Αναπ. Αξία
1. Εξοδα Ιδρύσεως & Α' Εγκατ.	171.931,15	34.386,23	137.544,92	157.593,67	0,00	157.593,67
Γ. ΠΑΓΙΟ ΕΝΕΡΓΗΤΙΚΟ						
II. Ενσώματες ακινητοποιήσεις						
1. Γήπεδα - Οικόπεδα	2.990.843,88	0,00	2.990.843,88	2.990.843,88	0,00	2.990.843,88
3. Κτίρια και Τεχνικά Εργα	7.256.598,53	3.517.525,73	3.739.072,80	7.019.216,37	3.346.590,55	3.672.625,82
4. Μηχαν/τα - Τεχνικές Εγκαταστ. και λοιπός μηχαν. εξοπλισμός	619.594,53	607.506,18	12.088,35	619.594,53	590.310,26	29.284,27
6. Επιπλα και λοιπός Εξοπλισμός	2.024.193,23	1.351.319,01	672.874,22	1.417.095,09	1.228.963,54	188.131,55
7. Ακινητοπ. υπό εκτέλ. & προκατ.	4.903.544,89	0,00	4.903.544,89	55.672,52	0,00	55.672,52
Σύνολο Ακινητοποιήσεων (ΓII)	17.794.775,06	5.476.350,92	12.318.424,14	12.102.422,39	5.165.864,35	6.936.558,04
III. Συμμετ. & άλλες μακροπρόθ. χρηματοοικονομικές απαιτήσεις						
7. Λοιπές μακροπρόθεσμες απαιτήσεις			8.569,33			8.569,33
Συνολο Παγίου Ενεργητικού (ΓII+ΓIII)			12.326.993,47			6.945.127,37
Δ. ΚΥΚΛΟΦΟΡΟΥΝ ΕΝΕΡΓΗΤΙΚΟ						
I. Αποθέματα						
4. Πρώτες και βοηθ. ύλες - Αναλώσιμα υλικά			24.058,81			19.427,05
5. Προκαταβολές για αγορές αποθεμάτων			12.571,84			0,00
			36.630,65			19.427,05
II. Απαιτήσεις						
1. Πελάτες			132.538,63			69.081,81
2. Επιταγές εισπρακτέες			50.000,00			98.720,56
11. Χρεώστες διάφοροι			853.431,70			659.909,99
			1.035.970,33			827.712,36
III. Χρεόγραφα						
1. Μετοχές			118,50			0,00
IV. Διαθέσιμα						
1. Ταμείο			26.836,77			50,34
3. Καταθέσεις όψεως και προθεσμίας			111.514,13			4.225,44
			138.350,90			4.275,78
Σύνολο Κυκλοφ. Ενεργητ. (ΔI+ΔII+ΔIII+ΔIV)			1.211.070,38			851.415,19
Ε. ΜΕΤΑΒΑΤΙΚΟΙ ΛΟΓΑΡ. ΕΝΕΡΓΗΤΙΚΟΥ						
1. Εξοδα επομένων χρήσεων			8.951,01			6.186,54
2. Εσοδα χρήσεως εισπρακτέα			1.468,00			0,00
			10.419,01			6.186,54
Γενικο Συνολο Ενεργητικού (Β+Γ+Δ+Ε)			13.686.027,78			7.960.322,77

ΠΑΘΗΤΙΚΟ	Ποσά κλειομ. χρήσ. 2005	Ποσά προηγ. χρήσ. 2004
Α. ΙΔΙΑ ΚΕΦΑΛΑΙΑ		
I. Κεφάλαιο Μετοχικό (81.940 μετοχές των 29,35 ευρώ)		
1. Καταβλημένο	3.838.686,50	2.404.939,00
IV. Αποθεματικά κεφάλαια		
1. Τακτικά αποθεματικό	2.490,81	2.490,81
3. Ειδικά αποθεματικά	448.883,03	448.883,03
	451.373,84	451.373,84
V. Αποτελέσματα εις νέο:		
Υπόλοιπο ζημιών χρήσεως εις νέο	-1.449.548,11	-529.943,63
VI. Ποσά προορισμένα για αύξηση κεφαλαίου:		
1. Καταβάσεις μετόχων	6.376,75	0,00
Συνολο ιδίων κεφαλαίων	2.846.888,98	2.326.369,21
Β. ΠΡΟΒΛΕΨΕΙΣ ΓΙΑ ΚΙΝΔΥΝΟΥΣ ΚΑΙ ΕΞΟΔΑ		
1. Προβλέψεις για αποζημ. προσ/κου	140.712,73	140.712,73
2. Λοιπές προβλέψεις	0,00	552,09
	140.712,73	141.264,82
Γ. ΥΠΟΧΡΕΩΣΕΙΣ		
I. Μακροπρόθεσμες Υποχρεώσεις		
2. Δάνεια Τραπεζών	7.279.166,66	4.000.000,00
II. Βραχυπρόθεσμες Υποχρεώσεις:		
1. Προμηθευτές	105.099,15	109.478,11
2α. Επιταγές πληρωτέες	976.266,67	237.805,24
3. Τράπεζες λ/βραχυπρ. υποχρεώσεων	1.000.863,44	960.581,59
4. Προκαταβολές πελατων	18.542,00	0,00
5. Υποχρεώσεις από φόρους - τέλη	46.417,58	44.336,22
6. Ασφαλιστικοί Οργανισμοί	62.491,37	55.508,30
7. Μακροπρόθεσμες υποχρεώσεις πληρωτέες στην επόμενη χρήση	520.833,34	0,00
11. Πιστωτές διάφοροι	427.380,34	16.255,03
	3.247.893,89	1.423.964,49
Συνολο υποχρεώσεων (ΓI+ΓII)	10.527.060,55	5.423.964,49
Δ. ΜΕΤΑΒΑΤΙΚΟΙ ΛΟΓ. ΠΑΘΗΤΙΚΟΥ		
2. Εξοδα χρήσεως δουλευμένα	171.365,52	68.724,15
Γενικό Συνολο Παθητικού (Α+Β+Γ+Δ)	13.686.027,78	7.960.322,67

ΚΑΤΑΣΤΑΣΗ ΛΟΓΑΡΙΑΣΜΟΥ ΑΠΟΤΕΛΕΣΜΑΤΩΝ ΧΡΗΣΕΩΣ
31ης ΔΕΚΕΜΒΡΙΟΥ 2005 (1 ΙΑΝΟΥΑΡΙΟΥ - 31 ΔΕΚΕΜΒΡΙΟΥ 2005)

		Ποσά κλειομ. χρήσ. 2005			Ποσά προηγ. χρήσ. 2004
I. ΑΠΟΤΕΛΕΣΜΑΤΑ ΕΚΜΕΤΑΛΛΕΥΣΕΩΣ					
Κύκλος εργασιών (πωλήσεις)			2.898.144,24		702.224,38
Μείον: Κόστος πωλήσεων			2.432.057,36		868.146,06
Μικτά Αποτελέσματα (κέρδη) Εκμεταλλεύσεως			466.086,88		-165.921,68
Πλέον: Αλλα έσοδα εκμεταλλεύσεως			9.035,61		2.139,74
Σύνολο			475.122,49		-163.781,94
Μείον: 1. Εξοδα διοικητικής λειτουργίας	381.965,31			173.677,12	
3. Εξοδα λειτουργίας διαθέσεως	100.703,04	482.668,35		36.485,32	210.162,44
Μερικά αποτελέσματα (ζημιές) Εκμεταλλεύσεως		-7.545,86			373.944,38
Πλέον: 2. Εσοδα χρεογράφων	3,28			0,00	
4. Πιστωτικοί τόκοι και συναφή έσοδα	81,89			105,00	
Μείον: 3. Χρεωστικοί τόκοι και συναφή έξοδα	467.088,97	-467.003,80		65.221,53	-65.116,53
Ολικά αποτελέσματα (ζημιές) εκμεταλλεύσεως		-474.549,66			439.060,91
II. Πλέον: Εκτακτα αποτελέσματα				0,00	
1. Εκτακτα και ανόργανα έσοδα	15,94			113.702,94	
3. Εσοδα προηγ. χρήσεων	552,09			18.139,16	
Μείον: 1. Εκτακτα και ανόργανα έξοδα	17.281,87			3.961,58	91.602,20
3. Εξοδα προηγ. χρήσεων	83.468,28	-100.182,12			-347.458,71
Οργανικά και έκτακτα αποτελέσματα (ζημιές)		-574.731,78		76.762,27	
Μείον: Σύνολο αποσβέσεων πάγιων στοιχείων	344.872,80			76.762,27	0,00
Μείον: Οι από αυτές ενσωμ. στο λειτ. κόστος	0,00	344.872,80			-347.458,71
ΚΑΘΑΡΑ ΑΠΟΤΕΛΕΣΜΑΤΑ (ζημιές) ΧΡΗΣΕΩΣ		-919.604,58			

ΠΙΝΑΚΑΣ ΔΙΑΘΕΣΕΩΣ ΑΠΟΤΕΛΕΣΜΑΤΩΝ	Ποσά κλειομ. χρήσ. 2005	Ποσα προηγ. χρήσ. 2004
Καθαρά αποτελ/τα (ζημιές) χρήσεως	-919.604,58	-347.458,71
Πλέον: Υπόλοιπο αποτελεσμάτων (ζημιών) προηγουμένων χρήσεων	-527.843,53	180.384,82
Διαφορές φορολογικού ελέγχου προηγουμενων χρήσεων	-2.100,00	-2.100,00
Ζημιές εις νέο	-1.449.548,11	-529.943,53

Ρόδος, 8 Μαρτίου 2006

Ο Πρόεδρος του Δ.Σ. & Διευθ. Σύμβουλος
ΒΑΣΙΛΕΙΟΣ ΚΑΡΑΓΙΑΝΝΗΣ

Η Αντιπρόεδρος του Δ.Σ.
ΕΙΡΗΝΗ ΚΑΡΑΓΙΑΝΝΗ

Ο Προϊστάμενος Λογιστηρίου
ΤΑΚΗΣ ΚΩΝΣΤΑΝΤΙΝΟΥ

ΧΠΞΕΝ046

ΣΕ ΟΛΑ ΤΑ ΛΙΜΑΝΙΑ ΤΗΣ ΧΩΡΑΣ

Εως το τέλος Ιουλίου η απελευθέρωση

Μέχρι το τέλος Ιουλίου αναμένεται να έχουν απελευθερωθεί οι τιμές των ακτοπλοϊκών εισιτηρίων για ταξίδια και στα 34 λιμάνια, στα οποία ακόμα δεν ισχύει η απελευθέρωση των ναύλων.

Όπως αναφέρουν σχετικές πληροφορίες, αρχικά αυτό θα ισχύσει για τα λιμάνια του Ιονίου, των Σποράδων και για τοπικές συνδέσεις όπως Κύθηρα-Αντικύθηρα, Αλεξανδρούπολη-Σαμοθράκη, Θάσο-Καβάλα.

Ωστόσο, οι ακτοπλόοι -που πέτυχαν και αύξηση στην επιδότηση των επιδοτούμενων γραμμών- αφήνουν ακόμη να αιωρείται η απειλή της ακινητοποίησης του στόλου.

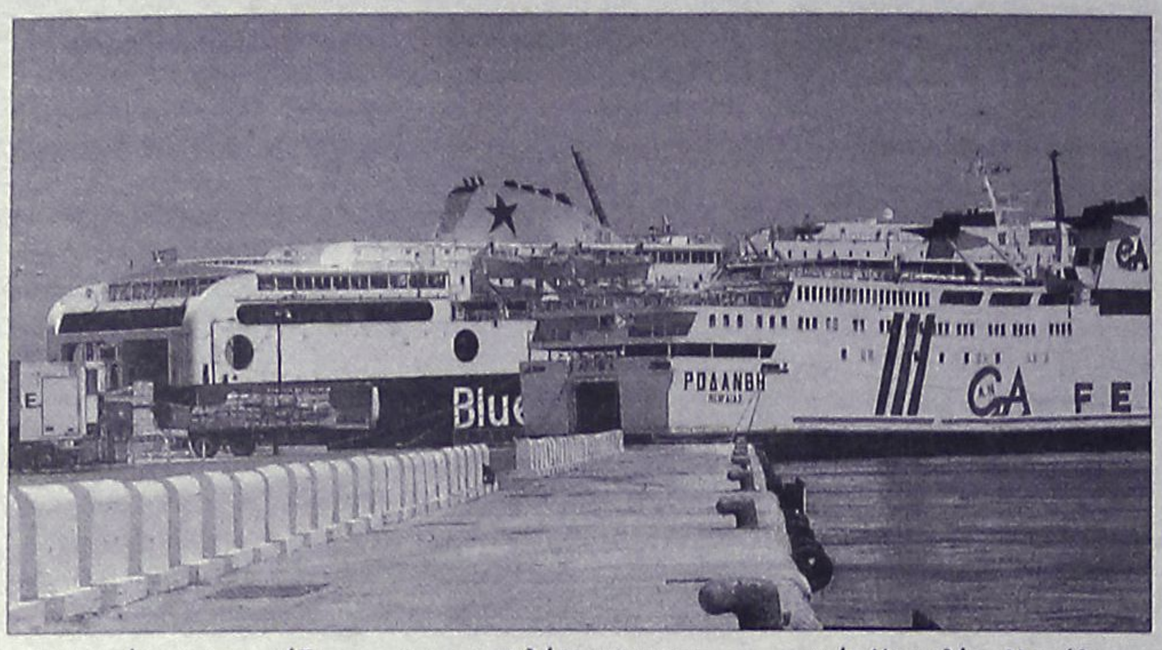

Σε ανακοίνωσή τους τονίζουν ότι ο υπουργός Εμπορικής Ναυτιλίας Μανώλης Κεφαλογιάννης πείστηκε ότι πρέπει να προχωρήσει στην πλήρη απελευθέρωση όταν είδε ότι δεν προχώρησαν σε αυξήσεις πάνω από το 12%. Επίσης, αναφέρουν πως «απομένουν και βρίσκονται σε εξέλιξη και πολλά άλλα, προκειμένου να επιτευχθεί ο πλήρης εναρμονισμός με το Ευρωπαϊκό Δίκαιο».

Το βασικότερο θέμα που βρίσκεται σε εκκρεμότητα είναι το θέμα της ηλικίας των πλοίων. Αν δεν αλλάξει κάτι έως τον Οκτώβριο θα πρέπει να αποσυρθούν οκτώ επιβατηγά πλοία ενώ έως το 2008 με την ισχύουσα νομοθεσία πρέπει να βγουν συνολικά 21 πλοία από τις κύριες γραμμές του Αιγαίου.

Πάντως, πηγές του ΥΕΝ υποστηρίζουν ότι «οι ακτοπλόοι ξέρουν πολύ καλά ότι δεν πρόκειται να αποσυρθούν πλοία επειδή πολύ απλά από τον Οκτώβριο δεν θα υπάρχουν επιβατηγά στις γραμμές αν ισχύσει η νομοθεσία...».

ΠΑΡΑΜΕΝΕΙ ΣΕ ΕΚΚΡΕΜΟΤΗΤΑ ΤΟ ΘΕΜΑ ΤΗΣ ΗΛΙΚΙΑΣ ΤΩΝ ΠΛΟΙΩΝ

Από την βουλευτή Ελπίδα Τσουρή

Ερώτηση στη Βουλή για τα δρομολόγια

Ζητά να πληροφορηθεί ποια μέτρα θα ληφθούν κατά την θερινή περίοδο

Ερώτηση προς τον υπουργό Εμπορικής Ναυτιλίας, κ. Μανώλη Κεφαλογιάννη, κατέθεσε προχτές, Δευτέρα 5 Ιουνίου 2006, στη Βουλή μέσω κοινοβουλευτικού ελέγχου, η βουλευτής Χίου του ΠΑ.ΣΟ.Κ., κυρία Ελπίδα Τσουρή, με θέμα τον προγραμματισμό ακτοπλοϊκών δρομολογίων της θερινής τουριστικής περιόδου.

Στην ερώτηση της η κα Τσουρή ανέφερε τα ακόλουθα:

"Είναι γνωστό ότι τα τελευταία δύο χρόνια, έννοιες και πρακτικές, όπως `σχεδιασμός` και `προγραμματισμός` του ακτοπλοϊκού δικτύου της χώρας - οι οποίες αποτελούν βασικό συστατικό στοιχείο, τόσο του υφιστάμενου νομοθετικού πλαισίου, όσο και ουσιαστική και κρίσιμη αρμοδιότητα και ευθύνη της Πολιτείας - έχουν καταστρατηγηθεί και στην πράξη ακυρωθεί.

Τα τακτικά δρομολόγια στις κύριες γραμμές ανακοινώνονται τελευταία στιγμή μετά από τις γνωστές `ανταλλαγές απόψεων και επιχειρημάτων`, μεταξύ Υπουργείου και Ένωσης Επιχειρήσεων Ακτοπλοΐας. Τα δε περιφερειακά, μικρά και όχι τόσο `εμπορικά` νησιά των άγονων γραμμών, αναμένουν με υπομονή τη σειρά τους, με σημαντικές χρονικές καθυστερήσεις, να καλύψουν τις συγκοινωνιακές τους ανάγκες.

Σε όλο αυτό το `πλαίσιο λειτουργίας και οργάνωσης`, φέτος έρχεται να προστεθεί και η μείωση του αριθμού των συμβατικών οχηματαγωγών-επιβατηγών πλοίων. Πρόβλημα το οποίο θα επιδεινωθεί δραματικά τα αμέσως επόμενα χρόνια και για το οποίο η Πολιτεία έχει αδιαφορήσει, αφού δεν έχει λάβει κανένα μέτρο αντικατάστασης του στόλου, αφήνοντας ως μοναδικό πιθανό ενδεχόμενο, την παράταση του ορίου για τα υπερήλικα πλοία.

Έχοντας υπόψη όλα τα παραπάνω, αλλά και τις θλιβερές και απαράδεκτες εικόνες που έζησαν χιλιάδες πολίτες στα λιμάνια της χώρας, την περίοδο Ιουλίου - Αυγούστου 2005, από τις καθυστερήσεις, τις συνεχείς βλάβες και την ασυνέπεια ορισμένων εταιριών, ερωτάται ο κ. Υπουργός:

1. Τι έχει αλλάξει, σε σχέση με τη περσινή περίοδο, προκειμένου να μην επαναληφθούν τα ίδια φαινόμενα;
2. Έχουν ληφθεί μέτρα προκειμένου να μην επιτρέπεται στα υπερήλικα πλοία των άγονων γραμμών, να ταξιδεύουν επί 24ωρου βάσεως, έτσι ώστε να υπάρχουν χρονικά περιθώρια για τη διενέργεια των απαιτούμενων εργασιών συντήρησης και να προλαμβάνονται τυχόν βλάβες;
3. Σε περίπτωση βλαβών, που πιθανώς θα συμβούν, υπάρχει σχεδιασμός, ώστε να επιτυγχάνεται άμεση αντικατάσταση και συνεχής εξυπηρέτηση των επιβατών και των φορτηγών τροφοδοσίας;
4. Τι ειδικότερα μέτρα υπάρχουν, δεδομένης και της τουριστικής κίνησης, ώστε να διασφαλιστεί η τροφοδοσία των νησιών μας; Κρίνεται ικανοποιητικός ο αριθμός των δρομολογίων των συμβατικών πλοίων που μεταφέρουν τα φορτηγά τροφοδοσίας και οι εναλλακτικές δυνατότητες που προσφέρονται;
5. Έχουν ληφθεί ή θα ληφθούν μέτρα προκειμένου να μην υπάρξουν φαινόμενα καταστρατήγησης βασικών διατάξεων της κείμενης νομοθεσίας αλλά και των Συλλογικών Συμβάσεων Εργασίας, λόγω των εξοντωτικών συνθηκών και ωρών εργασίας των ναυτικών;

Ανακοίνωση της Ε.Κ.ΠΟΙ.ΖΩ

Τα δικαιώματα των ταξιδιωτών

Τι πρέπει να γνωρίζουν ώστε να αποφύγουν την ταλαιπωρία τους θερινούς μήνες

Τα δικαιώματα ταξιδιωτών με πλοία, ενόψει καλοκαιριού και μαζικών αποδράσεων συμπολιτών μας σε νησιά του Αιγαίου και του Ιονίου Πελάγους,υπενθυμίζει με χτεσινή της ανακοίνωση η Ένωση Καταναλωτών - Ποιότητα Ζωής (Ε.Κ.ΠΟΙ.ΖΩ).



Αναλυτικά για όσους ταξιδεύουν με πλοίο η Ένωση υπογραμμίζει τα εξής:

• **Σε περίπτωση καθυστέρησης αναχώρησης του πλοίου,** δικαιούστε πλήρη κάλυψη των εξόδων διατροφής και διαμονής μέχρις ότου αναχωρήσει το πλοίο. Επίσης μπορείτε να ακυρώσετε το εισιτήριο και να πάρετε πίσω το ποσό που είχατε καταβάλει. Αν η ταλαιπωρία σας ήταν υπερβολική (κατά την διάρκεια καθυστέρησης του πλοίου) μπορείτε να διεκδικήσετε και αποζημίωση.

• **Εάν δεν ταξιδέψετε και ενημερώσετε έγκαιρα,** παίρνετε το 50% της αξίας του εισιτηρίου. Υπεύθυνος για την καταβολή του εισιτηρίου είναι ο ναυτικός πράκτορας.

• **Εάν δεν ταξιδέψετε λόγω δική σας ευθύνης,** χάνετε το εισιτήριο.

• **Οι όροι που αναφέρονται στο εισιτήριο** καθώς και στην απόδειξη μεταφοράς οχήματος πρέπει να είναι εγκεκριμένοι από το Υπουργείο Εμπορικής Ναυτιλίας.

• **Ο επιβάτης δικαιούται να μεταφέρει αποσκευές,** το βάρος και ο όγκος πρέπει να ορίζεται στην πίσω πλευρά του εισιτηρίου. Εάν ο επιβάτης παραδώσει τις αποσκευές του στο πλοίο για φύλαξη, σε περίπτωση απώλειας ή καταστροφής ευθύνεται ο Πλοίαρχος και το πλήρωμα του πλοίου. Ο επιβάτης δικαιούται αποζημίωσης το ανώτερο στα 736,70 ευρώ ανά μονάδα ή δέμα. Για την καταβολή της αποζημίωσης απαραίτητη προϋπόθεση είναι η δήλωση από τον επιβάτη του περιεχομένου και της αξίας των αποσκευών που παραδίδει προς φύλαξη.

• **Απαγορεύεται η έκδοση εισιτηρίων εντός των επιβατικών πλοίων.** Επιτρέπεται η έκδοση συμπληρωματικού εισιτηρίου, με αναφορά στο αρχικό εισιτήριο λόγω αλλαγής θέσης ή ανακριβών στοιχείων στο αρχικό εισιτήριο.

• **Σε περίπτωση άρνησης έκδοσης** εισιτηρίου από τον πράκτορα με την αιτιολογία ότι έχει καλυφθεί ο αριθμός, εάν διαπιστωθεί ότι αυτό δεν ισχύει, πρέπει να το καταγγείλετε στις κατά τόπο αρμόδιες λιμενικές αρχές για την επιβολή διοικητικών προστίμων.

Τι ισχύει στις καντίνες των πλοίων

• Πρέπει να υπάρχουν ανηρτημένοι τιμοκατάλογοι σε εμφανή σημεία στους οποίους θα αναγράφονται με ευκρίνεια όλα τα προς πώληση είδη και οι τιμές τους

• Ο καταναλωτής πρέπει να λαμβάνει απόδειξη ταμειακής μηχανής και να ελέγχει τις αναγραφόμενες τιμές με τις τιμές των τιμοκαταλόγων.

"Πράσινη βίβλος" για τη ναυτιλία

Η Κομισιόν υποστηρίζει ότι είναι αναγκαία μια κοινή πολιτική των 25 χωρών - μελών για τη ναυτιλία τους και γενικότερα για τα θέματα που σχετίζονται με τη θάλασσα. Τις απόψεις της αυτές η Επιτροπή της καταγράφει σε μια «πράσινη βίβλο» με τίτλο «προς μια μελλοντική ναυτιλιακή πολιτική για την Ενωση: Μια ευρωπαϊκή θεώρηση των ωκεανών και των θαλασσών». Η Κομισιόν θεωρεί ότι μια τέτοια κοινή πολιτική θα ωφελούσε πολύ, τόσο στην προστασία του περιβάλλοντος όσο και την οικονομική ανάπτυξη με τη δημιουργία πολλών νέων θέσεων εργασίας.

Το περιεχόμενο του πράσινου βιβλίου θα τεθεί σε δημόσιο διάλογο σε όλες τις χώρες - μέλη μέχρι τον Ιούνιο του 2007, προκειμένου να διαπιστωθούν τα σημεία εκείνα που πρέπει να ληφθούν υπόψη στη δημιουργία μιας κοινής πολιτικής για τη θάλασσα, η οποία προσφέρει άμεσα ή έμμεσα το 3% με 5% του ΑΕΠ της κοινοτικής Ευρώπης.

ΚΑΙΚΑΗΜΟΣ

ΑΠΟ ΚΑΘΕ ΓΩΝΙΑ ΤΗΣ ΔΩΔΕΚΑΝΗΣΟΥ

ΠΑΤΜΟΣ

Συνεχίζεται το μπάχαλο στα οικονομικά του δήμου

• Οι εμμονές του δημάρχου έφεραν... μπελάδες

Παγώνει κάθε δραστηριότητα στην οικονομική υπηρεσία του δήμου Πάτμου, σε ό,τι αφορά την έκδοση ενταλμάτων πληρωμής προς τρίτους, μετά και τις τελευταίες εξελίξεις που αφορούν τον επίτροπο του Ελεγκτικού Συνεδρίου.

Η απόφαση του επιτρόπου να θεωρήσει ως κακώς εκδοθέντα προηγούμενα εντάλματα και να ζητήσει την επιστροφή των χρημάτων στα ταμεία του δήμου, είχε και συνέχεια.

Αυτή τη φορά αρνήθηκε να εγκρίνει τα εντάλματα που αφορούσαν την πληρωμή συμβασιούχων εργαζομένων στο δήμο Πάτμου, με συμβάσεις τετράωρης απασχόλησης, διότι στο φάκελο που του εστάλη δεν υπάρχει το κείμενο της σύμβασης που έχουν συνυπογράψει με το δήμο Πάτμου.

Έτσι, οι συμβασιούχοι που έπρεπε να είχαν πληρωθεί την 1η Ιουνίου συνεχίζουν να παραμένουν απλήρωτοι και είναι άγνωστο τι πρόκειται να γίνει. Το μόνο σίγουρο είναι ότι αν συνεχιστεί αυτή η κατάσταση, θα αντιμετωπίσουν κάποια στιγμή πρόβλημα βιοπορισμού.

Εξαιτίας όλων αυτών με τη συνεχή παραβατικότητα του δήμου και τις εμμονές του δημάρχου Γρηγόρη Καμπόσου, που γράφει στα παλιά του τα παπούτσια του κανονισμούς για τη διαφανή διαχείριση των οικονομικών, βρίσκουν και αυτοί τον μπελά τους.

Εδώ και μήνες στο δήμο γνωρίζουν ότι ο τρόπος που λειτουργούν δεν είναι ο νόμιμος. Δεν μπορεί πρώτα να ανατίθενται έργα και μετά να καλείται να πάρει απόφαση το δημοτικό συμβούλιο. Με τον τρόπο αυτό καταργείται κάθε έννοια δημοκρατικής λειτουργίας του



σώματος και καθιερώνεται το «αποφασίζομεν και διατάσσομεν».

Ήδη, από τα τέλη του 2005, όταν ανέλαβε ο νέος ταμίας, διαπιστώθηκε τι γίνεται.

Γι αυτό αρνήθηκε να εκτελέσει εντολή πληρωμής, αφού υπήρχε πρόβλημα νομιμότητάς της. Λίγο αργότερα, ο επίτροπος του Ελεγκτικού Συνεδρίου τον δικαίωνε, ενημερώνοντας τον δήμο ότι δεν εγκρίνονται εντάλματα πληρωμής συνολικού ύψους 55.000 ευρώ.

Ο δήμαρχος όμως επέμενε. Ζήτησε την καταβολή των χρημάτων προς τρίτους, δηλώνοντας ότι «αναλαμβάνει αυτός την ευθύνη». Η παρατυπία συνεχίστηκε.

Την περασμένη Παρασκευή ο Επίτροπος επανήλθε, απορρίπτοντας εντάλματα πληρωμής συνολικού ύψους 160.748 ευρώ, φθάνοντας το συνολικό ποσό στις 215.178 ευρώ.

Σύμφωνα με τον επίτροπο, τα χρήματα αυτά θα πρέπει να επιστραφούν στα ταμεία του δήμου από αυτούς που τα εισέπραξαν. Διαφορετικά, θα πρέπει να τα καταθέσει ο δήμαρχος, οι δημοτικοί σύμβουλοι και η προϊσταμένη της οικονομικής υπηρεσίας του δήμου, όπως αναφέρει ο νόμος. Εξαιτίας της εμμονής του δημάρχου δηλαδή, θα βρεθούν όλοι μπλεγμένοι.

Οι νέες εξελίξεις, με την απόρριψη των ενταλμάτων για τους μισθούς των συμβασιούχων, άλλαξαν άρδην την εκτίμηση της κατάστασης. Από εδώ και πέρα, κανένα ένταλμα δεν πληρώνεται αν πρώτα δεν ελέγχεται από τον επίτροπο.

Πληροφορίες από τη Πάτμο αναφέρουν ότι δημοτικοί σύμβουλοι αντιδρούν, δηλώνοντας ότι για πολλά από τα έργα που ανέθεσε ο δήμος, δεν γνώριζαν και δεν έχουν υπογράψει σχετικές αποφάσεις του δημοτικού συμβουλίου.

Οι ίδιες πληροφορίες αναφέρουν ότι θα προσφύγουν στον Εισαγγελέα, σε μια προσπάθεια να μην επωμισθούν αυτοί το βάρος αποφάσεων που έλαβαν άλλοι και συγκεκριμένα ο δήμαρχος Γρηγόρης Καμπόσος.

Σε ό,τι αφορά την προϊσταμένη της οικονομικής υπηρεσίας, ετοιμάζεται να καταθέσει υπόμνημα στον επίτροπο όπου θα αναφέρει ότι τα εντάλματα τα υπέγραφε παρά τη θέλησή της.

Ο δήμαρχος επιμένει να δηλώνει αισιόδοξος ότι θα πάει στο Ελεγκτικό Συνέδριο, θα μιλήσει στα μέλη του και θα τους πείσει ότι ναι μεν δεν είναι όλα τυπικώς εντάξει, αλλά ουσιαστικά δεν υπάρχει παρανομία, οπότε τα εντάλματα θα πρέπει να θεωρηθούν νόμιμα.

Φυσικά, τα μέλη του Ελεγκτικού Συνεδρίου αποφασίζουν με βάση τους νόμους του κράτους και όχι με πρακτικές... παρέας.

Η υπόθεση έχει σαφώς μεγάλο ενδιαφέρον, καθώς επίκεινται και οι δημοτικές εκλογές, όπου ο κ. Καμπόσος παίρνει εκ νέου μέρος, διεκδικώντας την επιβράβευση του έργου του από τους δημότες και την επανεκλογή του.

Περιοδεία Παπούλια

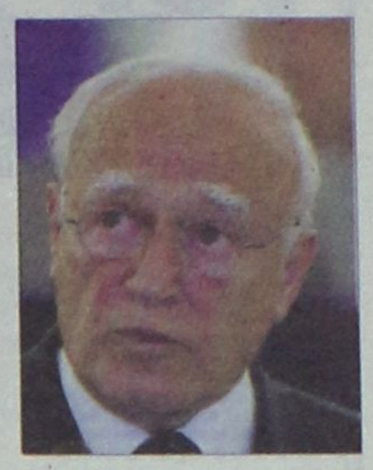

Τα πάντα είναι σχεδόν έτοιμα για την επίσκεψη του Προέδρου της Δημοκρατίας Κάρολου Παπούλια στα Δωδεκάνησα την επόμενη εβδομάδα.

Ο Κ. Παπούλιας είχε υποσχεθεί ότι θα επισκεφθεί και πάλι τα Δωδεκάνησα, κατά την τελευταία του περιοδεία στο νομό μας, με τη σημείωση ότι αυτή τη φορά θα επισκεφθεί μικρά νησιά.

Όπως έχει γίνει γνωστό, η επίσκεψη αυτή θα ξεκινήσει την επόμενη Παρασκευή 16 Ιουνίου και θα ολοκληρωθεί στις 22 του μήνα. Το διάστημα αυτό, ο Πρόεδρος της Δημοκρατίας θα επισκεφθεί τη Σύμη, τη Τήλο, τη Νίσυρο και την Αστυπάλαια.

Ήδη, κλιμάκιο από την Προεδρεία της Δημοκρατίας έχει επισκεφθεί τη Ρόδο και σε συνάντηση που είχε με τους αρμοδίους, ρυθμίστηκαν οι τελευταίες λεπτομέρειες της περιοδείας του Κάρολου Παπούλια στα τέσσερα νησιά μας.

TECHNOCAMP
... στα TECHNOPLUS

Κερδίστε ένα ολόκληρο χρόνο σε ένα καλοκαίρι!!!

Στα καλοκαιρινά τμήματα των TECHNOPLUS δίνεται η δυνατότητα σε μαθητές γυμνασίου, λυκείου αλλα και ενήλικες να πιστοποιηθούν μέσα απο ταχύρυθμα τμήματα. Αποκτήστε τις πιστοποιήσεις IC3 (Internet and Computing Core Certification), MOS (Microsoft Office Specialist) και ECDL (European Computer Driving Licence) σε 7 εβδομάδες!

Έναρξη μαθημάτων 14 Ιουνίου.
Τμήματα πρωινά - απογευματινά - βραδυνά.

ΕΓΓΡΑΦΕΣ ΤΩΡΑΙ
ΘΕΣΕΙΣ ΠΕΡΙΟΡΙΣΜΕΝΕΣ

Αλλά και για τους μικρούς μας φίλους και μαθητές...
... στις διακοπές ... δίνεται η ευκαιρία να αξιοποιήσουν δημιουργικά τον ελεύθερο χρόνο τους ...
... στα TECHNOKids

Technocamp για παιδιά από 5 ετών

Φέτος το καλοκαίρι η τεχνολογία συναντά την παιδική λογοτεχνία! Τα Technokids μεταμορφώνονται σε ένα μαγικό βυθό, έτοιμο για εξερεύνηση! Μαζί μας θα βρίσκεται ο Τριγωνοψαρούλης!

TECHNOFish
Θα γνωρίσουμε τις συσκευές του υπολογιστή, θα δούμε στο Internet εικόνες του βυθού για να δώσουμε στην τάξη μας θαλασσινό χρώμα, κάνοντας έτσι τον Τριγωνοψαρούλη να νοιώσει σαν στο βραχάκι του!

TECHNOStory
Θα ακολουθήσουμε τον «σοφό του βυθού» σε μια νέα περιπέτεια με θέμα την προστασία της θαλάσσιας ζωής. Ο τριγωνοψαρούλης, ο Μαυρολέπιας και ο τελευταίος ιππόκαμπος σε ένα ολοζώντανο ταξίδι στον υποθαλάσσιο κόσμο.

TECHNODrama
Καθώς ο καιρός ζεσταίνει, θα κάνουμε τις δικές μας βουτιές κοντά στον «Αδερφό του Τριγωνοψαρούλη». Θα ετοιμάσουμε σκηνικά και χαρτόκουκλες στον υπολογιστή, θα μοιράσουμε τους ρόλους και θα παίξουμε τη δική μας εκδοχή της ιστορίας μπροστά στην κάμερα!

Technocamp για παιδιά από 10 ετών

Τα καλοκαιρινά μαθήματα περιλαμβάνουν οτιδήποτε μπορεί να μας διασκεδάσει! Όλα θα παρελάσουν από τις οθόνες μας, με τελικό προορισμό μοναδικά CD - δώρα για τους φίλους μας! Με μενού που θα επιτρέπουν την εύκολη πρόσβαση σε κάθε θέμα, τα CD των Technokids θα γίνουν.. το θέμα του καλοκαιριού!

TECHNOFun A
Που θα περάσετε φέτος τις διακοπές σας? Δώστε την ευκαιρία στο παιδί σας να σας οργανώσει! Να βρει στο Internet τον προορισμό, τα αξιοθέατα, τα δρομολόγια των αεροπλάνων, να συγκρίνει τιμές ξενοδοχείων και αφού "φτάσει" στον προορισμό του να βρει στο Internet για το χόμπι του και ότι άλλο διασκεδαστικό!

TECHNOFun B
Στην ενότητα αυτή οι μαθητές θα βγουν ψηφιακές φωτογραφίες, θα τις επεξεργαστούν, θα ετοιμάσουν καλλιτεχνικές αφίσες και θα γνωρίσουν πολλές από τις απεριόριστες δυνατότητες της εφαρμογής PhotoFiltre.

Επίσης για παιδιά άνω των 10 ετών πλήθος εκπαιδευτικών ενοτήτων όπως:
TECHNOSystems, TECHNOEzine, TECHNORobotics, TECHNOMedia, TECHNONasa, TECHNONovel, TECHNOSpecialist, TECHNOMedia, TECHNOLink, TECHNOEntrepreneur, TECHNOReporter, TECHNOManager, TECHNOExplorer.

TECHNOKids TECHNOPLUS
ΔΙΕΘΝΗ ΚΕΝΤΡΑ ΕΚΜΑΘΗΣΗΣ ΥΠΟΛΟΓΙΣΤΩΝ
Εθν. Αντιστάσεως 18, Ρόδος, Τηλ. 22410 70880
Υπεύθυνη Κέντρου: Γκρέϊς Χαντάντ - Μειχανετζίδη

ΣΕ 20 ΧΩΡΕΣ ΣΕ ΟΛΟ ΤΟΝ ΚΟΣΜΟ ΚΑΙ ΣΕ 40 ΣΗΜΕΙΑ ΣΤΗΝ ΕΛΛΑΔΑ

AE1577

TOP CARS

ΠΡΩΤΟΙ ΣΕ ΕΙΣΑΓΩΓΕΣ ΑΥΤΟΚΙΝΗΤΩΝ ΣΤΑ ΔΩΔΕΚΑΝΗΣΑ

ΕΙΣΑΓΩΓΕΣ ΑΓΟΡΕΣ - ΠΩΛΗΣΕΙΣ - ΑΝΤΑΛΛΑΓΕΣ ΜΕΤΑΧΕΙΡΙΣΜΕΝΩΝ ΑΥΤΟΚΙΝΗΤΩΝ

JEEP

1. PORSCHE CAYENNE S. Μοντ. 11/05, Χρώμα μαύρο
Υδρ. τιμόνι, αερόσακοι οδηγού-συνοδηγού-πλευρικοί, ηλεκτ. παράθυρα, ABS, ηλεκτρ. καθρέπτες, κεντ. κλείδωμα, IMMOBIL, Radio CD, CLIMA, navigation system, park pilot system, Sun-Roof, ανάρτηση, τηλέφωνο, μεταλ. χρώμα, ζαντολάστιχα. Full Extra Εισαγωγής
2. BMW X5, χρώμα θαλασσί DIESEL
Μοντ. Clima, συναγερμός, κεντ. κλείδωμα-Immobil,ηλεκτ. καθρέπτες, ηλεκ. παράθυρα, δερμ. σαλόνι, αερόσακοι οδηγού-συνοδηγού-πλευρικοί, προβ. ομίχλης. Full Extra Εισαγωγής
3. JEEP GRAND CHEROKEE LIMITED
2700 cc., και 3100 cc, μοντ. 2004, ABS, A/C, υδρ. τιμόνι πολλαπλών χρήσεων, αερόσακοι οδηγού-συνοδηγού-πλευρικοί, ηλεκ. παράθυρα, εκθαμπωτικοί ηλεκ. καθρέπτες, κεντ. κλείδωμα-immobil, Radio CD, TV, Sun-roof, navigation system, park pilot system, ζαντολάστιχα, μεταλ. χρώμα, προβ. ομίχλης, δερμ. με μνήμες σαλόνι. Full Extra Εισαγωγής
4. JEEP CHEROKEE «LIMITED EDITION-RANEGADE» DIESEL
2500 cc, μοντ. 2004, χρώμα ασημί και χρυσαφί, υδρ. τιμόνι, ABS, A/C, αερόσακοι οδηγού-συνοδηγού- πλευρικοί, συναγερμός, ηλεκτ. παράθυρα, ηλεκτ. καθρέπτες, κεντ. κλείδωμα-immobil, PIK, Radio-CD, sun-roof, ζαντολάστιχα, μετ. χρώμα, δερμ. σαλόνι. Full Extra Εισαγωγής
5. JEEP WRANGLER HARD-TOP
χρώμα μπλε, 2500 cc 2004 μοντ., ABS, A/C, υδρ. τιμόνι, ηλεκτ. παράθυρα, αερόσακοι οδηγού- συνοδηγού, ηλεκτ. καθρέπτες, κεντ. κλείδωμα-immobil, ζαντολάστιχα, μεταλ. χρώμα, προβ. ομίχλης. Full Extra Εισαγωγής
6. TOYOTA RAV4
χρώμα πράσινο σκούρο, υδρ. τιμόνι, ABS, A/C, αερόσακοι οδηγού-συνοδηγού-πλευρικοί, ηλεκ. παράθυρα, ηλεκτ. καθρέπτες, κεντ. κλείδωμα-immobil, PIK, μεταλ. χρώμα, ζαντολάστιχα, προβ. ομίχλης. Full Extra

1. MERCEDES S320 DIESEL
μοντ. 04, 3200 cc, ασημί, αυτόματο-σειριακό,navigation system, parktronic, clima, radio CD, ηλεκτ. καθίσματα με μνήμες και θερμαινόμενα, δερμάτινο σαλόνι, ηλεκτ. καθρέπτες, κεντρ. κλείδωμα, immobil, υδρ. τιμόνι, ABS/ASP, φώτα χενον, sun-roof, μεταλ. χρώμα, προβ. ομίχλης. Full Extra- Εισαγωγής
2. MERCEDES CLK 200 KOMPRESSOR
χρώμα μπλε ανοικτό, 2000 cc.μοντ. 200, υδρ. τιμόνι, δερμ. σαλόνι, ηλεκτ. καθίσματα, ηλεκτ. καθρέπτες, ηλεκτ. κλειδαριές, immobil, clima, radio CD, μεταλ. χρώμα, ζάντες διερούμενες, αυτόματος πιλότος, προβ. ομίχλης, ABS, αερόσακοι οδηγού-συνοδηγού-πλευρικοί. Full Extra
3. MERCEDES CLK 200 KOMPRESSOR
χρώμα μπλε ανοικτό, 2000 cc, μοντ. 2000, υδρ. τιμόνι, δερμ. σαλόνι, ηλεκτ. καθίσματα, ηλεκτ. καθρέπτες, ηλεκτ. κλειδαριές, immobil, clima, radio CD, μεταλ. χρώμα, ζαντες διερούμενες, αυτόματος πιλότος, DVD, radio CD MP3, μεταλ. χρώμα, ζαντολάστιχα, αυτ. πιλότος, φώτα χένον, προβ. ομίχλης, ABS, ESP, αερόσακοι οδηγού-συνοδηγού-πλευρικοί. Full Extra
4. MERCEDES CLK 200 KOMPRESSOR
χρώμα ανθρακί, 2000 cc.μοντ. 2005, υδρ. τιμόνι, ηλεκτ. παράθυρα, ηλεκτ. καθρέπτες, κεντρ. κλείδωμα, immobil, ABS, ESP, συναγερμός, αερόσακοι οδηγού-συνοδηγού-πλευρικοί, δερμ. σαλόνι, εγκατ. τηλεφώνου, radio CD, μεταλ. χρώμα, ζαντολάστιχα. Full Extra
5. MERCEDES SPORT COUPE EVOLUTION
2000 cc, μοντ. χρώμα μαύρο, υδρ. τιμόνι, ηλεκτ. παράθυρα, ηλεκτ. κλειδαριές, immobil, ηλεκτ. καθρέπτες, clima, αερόσακοι οδηγού-συνοδηγού, ABS, radio CD,προβ. ομίχλης, δερμ. σαλόνι, ζαντολάστιχα, sun-roof, αυτόματο-σειριακό, parktronic, ESP, μετ. χρώμα. Full Extra- Εισαγωγής
6. MERCEDES E200
χρώμα ασημί, μοντ. 2004, 1800 cc, υδρ. τιμόνι, ABS, A/C, clima, αερόσακοι οδηγού-συνοδηγού-πλευρικοί, ηλεκτ. παράθυρα, ηλεκτ. καθρέπτες, κεντρ. κλείδωμα-immobil, radio CD, ζαντολάστιχα, προβ. ομίχλης, δερμ. σαλόνι, sun-roof. Full Extra
7. MERCEDES E200 KOMPRESSOR
χρώμα ασημί, 1998 μοντ., 2000 cc, υδραυλ. τιμόνι, ηλεκτ. παράθυρα, κεντρ. κλείδωμα, immobil, ηλεκτ. καθρέπτες, PIK, Radio CD, ζαντολάστιχα, μεταλ. χρώμα, δερμ. σαλόνι, clima, προβ. ομίχλης, αερόσακοι οδηγού-συνοδηγού. Full Extra
8. MERCEDES E200 KOMPRESSOR
χρώμα μπλε σκούρο, 1800 cc, μοντ. 1997, ABS, clima, υδραυλ. τιμόνι, αερόσακοι οδηγού-συνοδηγού, ηλεκτ. παράθυρα, κεντρ. κλείδωμα, immobil, ηλεκτ. καθρέπτες, μεταλ. χρώμα, προβ. ομίχλης. Full Extra
9. BMW 320
χρώμα μπλε ανοικτό, 2000 cc.μοντ. 2000, τιμόνι πολλαπλών χρήσεων, ABS, clima, συναγερμός, ηλεκτ. καθρέπτες, ηλεκτ. παράθυρα, κεντ. κλειδωμα-immobil,αερόσακοι οδηγού-συνοδηγού-πλευρικοί, προβ. ομίχλης, μεταλ. χρώμα, radio CD, sun-roof, ζαντολάστιχα. Full Extra
10. BMW 320
χρώμα ασημί, 2200 cc, μοντ. 2000, τιμόνι πολλαπλών χρήσεων, ABS, clima,δερμ. σαλόνι, συναγερμός, ηλεκτ. καθρέπτες, ηλεκ. παράθυρα, κεντ. κλειδωμα-immobil, αερόσακοι οδηγού-συνοδηγού-πλευρικοί, προβ. ομίχλης, μεταλ. χρώμα, radio CD, ζαντολάστιχα. Full Extra
11. BMW 318
χρώμα ασημί και μαύρο, 1900 cc, μοντ. 2000, ABS, υδρ. τιμόνι, αερόσακοι οδηγού-συνοδηγού-πλευρικοί, clima, ηλεκτ. παράθυρα, ηλεκτ. καθρέπτες, κεντ. κλείδωμα-immobil, Radio CD, ζαντολάστιχα, μεταλ. χρώμα, εγκατ. τηλεφώνου, δερμ. σαλόνι, προβ. ομίχλης. Full Extra Εισαγωγής
12. AUDI A4
χρώμα μπλε σκούρο και ασημί, 1800 cc, υδρ. τιμόνι, ηλεκτ. παράθυρα, κεντ. κλείδωμα-immobil, ηλεκτ. καθρέπτες, clima, αερόσακοι οδηγού-συνοδηγού, ABS, radio CD,προβ. ομίχλης, συναγερμός, δερμ. σαλόνι, ζαντολάστιχα, μεταλ. χρώμα. Full Extra
13. BMW 520
χρώμα ασημί, 2200 cc, μοντ. 2004, υδρ. τιμόνι, πολλαπλών χρήσεων, ABS, προβ. ομίχλης, δερμ. σαλόνι, αυτόματο, φώτα χενον, parktronic, navigation system, αερόσακοι οδηγού-συνοδηγού-πλευρικοί, auto clima,ηλεκτ. καθίσματα, ηλεκτ. καθρέπτες, κεντ. κλείδωμα-immobil, radio CD, μεταλ. χρώμα, ζαντολάστιχα. Full Extra Εισαγωγής

ΕΠΑΓΓΕΛΜΑΤΙΚΑ

1. MERCEDES 108 CDi VITO DIESEL
Υδρ. τιμόνι, ABC, αερόσακοι - οδηγού - συνοδηγού, ABS, μεταλ. χρώμα, κεντρ. κλείδωμα. Εισαγωγής
2. MERCEDES 110 VITO CDi DIESEL
Υδρ. τιμόνι, A/C, αερόσακοι - οδηγού - συνοδηγού, ABS, μεταλ. χρώμα, κεντρ. κλείδωμα. Εισαγωγής
3. MERCEDES 110 VITO DIESEL
Υδρ. τιμόνι, A/C, αερόσακοι - οδηγού - συνοδηγού, ABS, μεταλ. χρώμα, κεντρ. κλείδωμα. Εισαγωγής
4. MERCEDES 313 SPRIDER
Υδρ. τιμόνι, A/C, αερόσακοι - οδηγού - συνοδηγού, ABS, μεταλ. χρώμα, κεντρ. κλείδωμα. Εισαγωγής
5. OPEL COMBO DIESEL
ABS, αερόσακοι - οδηγού - συνοδηγού, ηλεκ. παράθυρα, ηλεκτ. καθρέπτες, κεντ. κλείδωμα, μεταλ. χρώμα
6. S- FIAT DOBLO
Υδρ. τιμόνι, ηλεκτ. παράθυρα, ηλεκτ. κλειδαριές, ηλεκτ. καθρέπτες, αερόσακοι - οδηγού, συνοδηγού, A/C, immobil, ραδιόφωνο. Εισαγωγής.
7. MITSUBISHI L 200 ΧΡΩΜΑ ΜΠΛΕ TURBO DIESEL 4X4 2500CC
ABS, clima, αερόσακοι - οδηγού - συνοδηγού, ηλεκτ. παράθυρα, ηλεκτ. καθρέπτες, κεντ. κλείδωμα, immobil, ηχοσύστημα, ζαντολάστιχα, προβ- ομίχλης, hard top. Full Extra. Εισαγωγής.
8. MITSUBISHI L 200 ΧΡΩΜΑ ΠΡΑΣΙΝΟ TURBO DIESEL 4X4 2500CC
ABS, clima, αερόσακοι οδηγού - συνοδηγού, ηλεκτ. παράθυρα, ηλεκτ. καθρέπτες, κεντ. κλείδωμα, immobil, ηχοσύστημα, ζαντολάστιχα, προβ. ομίχλης, hard top. Full Extra. Εισαγωγής.
9. RENAULT TWINGO
χρώμα πράσινο ανοικτό1200cc μοντ. 200 A/C, αερόσακοι - οδηγού - συνοδηγού, ηλεκτ. παράθυρα, ηλεκτ. κλειδαριές, ηλεκτ. καθρέπτες.
10. OPEL CORSA
χρώμα λευκό, υδρ. τιμόνι, A/C, κεντ. κλείδωμα, μεταλ. χρώμα, αερόσακοι- οδηγού - συνοδηγού, ηλεκτ. παράθυρα, ηλεκτ. καθρέπτες.
11. OPEL ZAFIRA ΧΡΩΜΑ ΛΕΥΚΟ 1600CC 16V
Υδρ. τιμόνι, clima, αερόσακοι - οδηγού - συνοδηγού, ηλεκτ. παράθυρα, ηλεκτ. καθρέπτες, κεντ. κλείδωμα, immobil, προβ. ομίχλης, μετ. χρώμα, ζαντολάστιχα. Full Extra.
12. SMART PASSION 600C.C.
χρώμα μαύρο, πανοραμική οροφή, υδρ. τιμόνι, ηλεκτ. παράθυρα, A/C, ηλεκτρικές κλειδαριές - immobil αερόσακοι οδηγού - συνοδηγού, ABS, RADIO CD, προβ. ομίχλης, συναγερμός, ερμ. σαλόνι, αυτόματο - σειριακό, ζαντολάστιχα, μεταλλ. χρώμα. Full Extra εισαγωγής.
13. VOLVO S 60
Χρώμα ασημί, 2000C.C. 2001 Μοντ. Υδρ. τιμόνι, ηλεκτ. παράθυρα, κεντ. κλείδωμα, immobil, ηλεκτ. καθρέπτες, clima, αερόσακοι - οδηγού - συνοδηγού, ABS, ηχοσύστημα, προβ. ομίχλης, συναγερμός, δερμ. σαλόνι, ξύλ. επένδυση, ζαντολάστιχα, μετ. χρώμα, Sun - Roof. Full Extra.
14. FORD FOCUS 1600C.C.
Χρώμα μπλε σκούρο, αερόσακοι - οδηγού - συνοδηγού, A/C, ABS, υδρ. τιμόνι, δερμ. σαλόνι, ζαντολάστιχα, RADIO CD, προβ. ομίχλης, κεντ. κλείδωμα. Full Extra.
15. RENAULT MEGANE
χρώμα άσπρο 1400 cc, ABS, υδρ. τιμόνι, ηλεκτρικά παράθυρα, A/C, ηλεκτρ. καθρέπτες, κεντ. κλείδωμα, αερόσακοι - οδηγού - συνοδηγού, προβ. ομίχλης, μετ. χρώμα, ζαντολάστιχα.
16. SEAT IBIZA 1400CC MONT.
χρώμα θαλασσί, ABS, Clima, συναγερμό, υδρ. τιμόνι, αερόσακος - οδηγού - συνοδηγού - πλευρικοί, ηλεκτ. παράθυρα, ηλεκτ. καθρέπτες, κεντ. κλείδωμα, immobil Radio, μετ. χρώμα, προβ. ομίχλης. Full Extra.
17. DAIHATSU SIRION
Υδρ. τιμόνι, ABS, ηλεκτ. παράθυρα, ηλεκτ. καθρέπτες, κεντ. κλείδωμα, μετ. χρώμα, πρ. ομίχλης.
18. BMW 316
χρώμα μπλε, 1600 cc, ABS, Clima, υδρ. τιμόνι, αερόσακοι οδηγού - συνοδηγού, ηλεκτ. παράθυρα, ηλεκτ. καθρέπτες, κεντ. κλείδωμα, immobil, Radio CD, ζαντολάστιχα, προβ. ομίχλης, δερμ. σαλόνι. Full Extra.
19. HUNDAI COUPE
χρώμα μαύρο, Μοντ. 2000 1600cc, ABS, A/C, υδρ. τιμόνι, αερόσακοι - οδηγού - συνοδηγού, ηλεκτ. παράθυρα, ηλεκτ. καθρέπτες, κεντ. κλείδωμα, immobil, μετ. χρώμα, ζαντολάστιχα, δερμ. σαλόνι. Full Extra.
20. HUNDAI LANTRA
χρώμα κόκκινο μοντ. 2000 1600cc, ABS, A/C, υδρ. τιμόνι, αερόσακοι - οδηγού - συνοδηγού, ηλεκτ. παράθυρα, ηλεκτ. καθρέπτες, κεντ. κλείδωμα, immobil, μετ. χρώμα. Full Extra.
21. NISSAN ALMERA TINO
μοντ. 2000 1600cc, υδρ. τιμόνι, ABS, A/C, αερόσακοι - οδηγού - συνοδηγού, ηλεκτ. παράθυρα, ηλεκτ. καθρέπτες, κεντ. κλείδωμα, immobil.
22. SMART ΧΡΩΜΑ ΚΟΚΚΙΝΟ
Μοντ. 2000 1600cc, ABS, A/C, υδρ. τιμόνι, ηλ. παράθυρα, κεντ. κλείδωμα, immobil, RADIO CD, ζαντολάστιχα, προβ. ομίχλης, μετ. χρώμα. Full Extra.

✓ Ενα χρόνο γραπτή εγγύηση
✓ Από 0-72 δόσεις
1. Αγοράζουμε το αυτοκίνητό σας
2. Το ανταλλάσσουμε με οτιδήποτε μοντέλο της αρεσκείας σας
3. Αναλαμβάνουμε την πώληση του αυτοκινήτου σας χωρίς καμιά επιβάρυνση

• Νέα Διεύθυνση. Έκθεση: Λεωφ. Ηρακλειδών 379, Ιαλυσός
τηλ. (22410)96889, FAX: 22410 96089 κιν. 6972424403

ΧΠ2457

Γενετικό υλικό 100.000 ετών

Το αρχαιότερο ανθρώπινο DNA

Απομονώθηκε από δόντι του Νεάντερταλ

Το αρχαιότερο ανθρώπινο DNA που έχει έρθει στο φως μέχρι σήμερα απομονώθηκε από έναν νεαρό άνθρωπο του Νεάντερταλ που έζησε στο Βέλγιο πριν από 100.000 χρόνια, ανακοίνωσαν Βέλγοι και Γάλλοι ερευνητές. Το DNA απομονώθηκε από το απολιθωμένο δόντι ενός παιδιού που βρέθηκε στο σπήλαιο Σκλάντινα στο Βέλγιο. Ήταν κατακερματισμένο από το πέρασμα του χρόνου και οι ερευνητές κατάφεραν να αναλύσουν μόλις 123 ζευγάρια βάσεων (γράμματα της γενετικής πληροφορίας).

Το γενετικό υλικό δεν προήλθε από τον πυρήνα των κυττάρων, αλλά από τα μιτοχόνδρια, τα «ενεργειακά εργοστάσια» του οργανισμού, που περιέχουν μια μικρή ποσότητα δικού τους DNA.

Όπως αναφέρει το BBC, η ανάλυση αποκαλύπτει ότι οι ξάδελφοι του σύγχρονου ανθρώπου παρουσίαζαν αρχικά μεγάλη γενετική ποικιλότητα, η οποία μειώθηκε σταδιακά καθώς ο Homo neanderthalensis άρχισε να πλησιάζει την εξαφάνιση.

Ο άνθρωπος του Νεάντερταλ εμφανίστηκε πριν από περίπου 230.000 χρόνια - σχεδόν 100.000 χρόνια νωρίτερα από το Homo sapiens- και έζησε στην Ευρώπη, τη Μέση Ανατολή και την Κεντρική Ασία μέχρι πριν από περίπου 30.000 χρόνια.

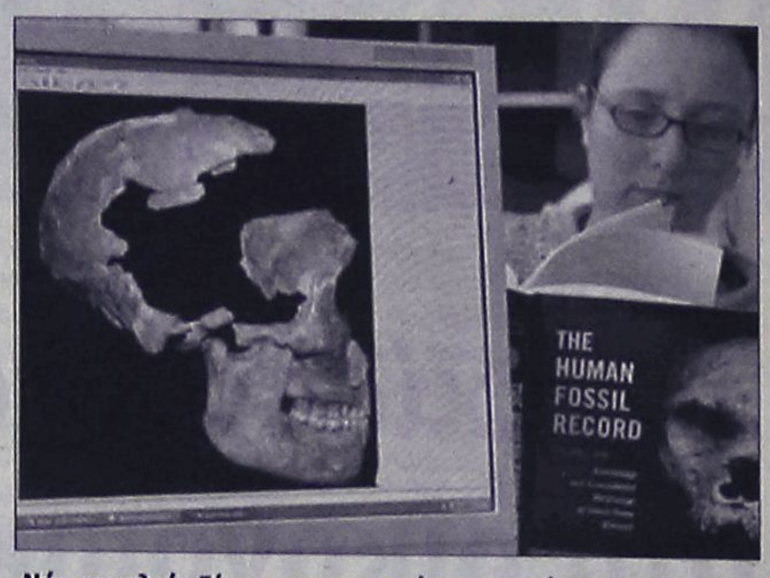

Νέα εργαλεία δίνουν μια ευκρινέστερη εικόνα για τον χαμένο «ξάδερφο» (φωτ. αρχείου)

Στο άνω τμήμα των νεφρών

Δεύτερο βιολογικό ρολόι

Ρυθμίζει τον μεταβολισμό και τις ορμόνες

Το βιολογικό ρολόι που λειτουργεί στον ανθρώπινο εγκέφαλο δεν είναι το μόνο που ρυθμίζει την ημερήσια δραστηριότητα του οργανισμού. Αμερικανοί ερευνητές εντόπισαν σε πειραματόζωα ένα δεύτερο βιολογικό ρολόι στα επινεφρίδια, στο άνω τμήμα των νεφρών.

Όπως αναφέρει το New Scientist, οι ερευνητές του Εθνικού Κέντρου Έρευνας Πρωτευόντων στο Όρεγκον πιστεύουν ότι το βιολογικό ρολόι των επινεφριδίων ρυθμίζει το μεταβολισμό και τα επίπεδα εγρήγορσης με την περιοδική απελευθέρωση ορμονών.

Το πρωί, για παράδειγμα, φτάνει στα μέγιστα επίπεδά της η ορμόνη του στρες κορτιζόλη, οπότε η εγρήγορση αυξάνεται, ενώ μετά το απόγευμα η παραγωγή της πέφτει, οδηγώντας τελικά στη νύστα.

Σύμφωνα με δημοσίευση των ερευνητών στην επιθεώρηση Molecular Endocrinology, το νέο βιολογικό ρολόι εντοπίστηκε σε μακάκους. Η δραστηριότητα 300 και πλέον γονιδίων στα επινεφρίδια διαπιστώθηκε ότι παρουσιάζει διακυμάνσεις στη διάρκεια του 24ώρου.

Παρόλα αυτά, οι επιστήμονες πιστεύουν ότι το βασικό βιολογικό ρολόι είναι αυτό του εγκεφάλου και όχι των επινεφριδίων.



"Φιλοζωικό" επίτευγμα επιστημόνων

Και υποαλλεργικά γατάκια

Δεν προκαλούν προβλήματα στους ιδιοκτήτες

Μια αμερικανική εταιρεία βιοτεχνολογίας ανακοίνωσε την Τετάρτη ότι δημιούργησε με επιλεκτικές διασταυρώσεις τις πρώτες κατοικίδιες γάτες που δεν προκαλούν αλλεργικές αντιδράσεις στους ευαίσθητους ιδιοκτήτες.

Η πώληση αναμένεται να αρχίσει το 2007.

Με τιμή πώλησης γύρω στα 4.000 δολάρια το κεφάλι, τα υποαλλεργικά κατοικίδια είναι μάλλον ακριβά, σχολιάζει το Γαλλικό Πρακτορείο Ειδήσεων.

Όμως η εταιρεία Allerca, με έδρα το Σαν Ντιέγκο, ελπίζει ότι θα υπάρξουν αρκετοί φιλόζωοι που έχουν ταλαιπωρηθεί τόσο πολύ από τη φαγούρα και το φτέρνισμα ώστε θα δεχθούν να βάλουν το χέρι βαθιά στην τσέπη.

Οι υποαλλεργικές γάτες δημιουργήθηκαν με την τεχνική της «γενετικής απόκλισης», αναφέρει ανακοίνωση της Allerca. Οι ερευνητές της εταιρείας αρχικά ταυτοποίησαν τα γονίδια των πρωτεϊνών της γάτας που προκαλούν τις ελάχιστες δυνατές αντιδράσεις στο ανθρώπινο ανοσοποιητικό σύστημα. Στη συνέχεια, διασταύρωσαν για πολλές γενιές γάτες με το βέλτιστο γενετικό προφίλ, ώστε τελικά να προκύψει μια γενιά «σούπερ γάτων».

Ο Αμερικανικός Σύλλογος κατά της Κακομεταχείρισης των Ζώων (APCA) υποδέχθηκε θετικά την ανακοίνωση, με την πρόβλεψη ότι θα οδηγήσει σε μείωση των αιλουροειδών που εγκαταλείπονται κάθε χρόνο στην τύχη τους.

Ο Σύλλογος επισημαίνει, ωστόσο, ότι ο γενετικός χειρισμός των ζώων δεν πρέπει να έχει επιπτώσεις στη ζωή και την υγεία των κατοικίδιων.

Η Allerca, από την πλευρά της, ευελπιστεί ότι μέχρι το 2009 θα μπορεί να εκτρέφει έως και 100.000 υποαλλεργικά γατάκια το χρόνο.

Περίπου 30 εκατομμύρια Αμερικανοί εκτιμάται ότι έχουν αλλεργία στις γάτες.



Χαδιάρες, παιχνιδιάρες, τώρα και υποαλλεργικές (φωτ. αρχείου)

Σημαντική προσθήκη

Ο έμπειρος τερματοφύλακας Παύλος Σαββιδάκης θα φοράει από την επόμενη αγωνιστική περίοδο τη φανέλα του Ηρακλή Μ.

Μια σημαντική προσθήκη έκανε στο ρόστερ του για την επόμενη αγωνιστική περίοδο ο Ηρακλής Μ. αφού ο Παύλος Σαββιδάκης θα αγωνίζεται πλέον με τα χρώματα του συλλόγου των Μαριτσών και θα μπορέσει να ενισχύσει την ομάδα προκειμένου να πετύχει τους στόχους που έχει θέσει, κλείνοντας εκεί την καριέρα του. Μετά και την ανανέωση της συνεργασίας του νεαρού Κωνσταντόπουλου, ο Ηρακλής Μ. θα έχει πλέον στις τάξεις του έναν πολύ έμπειρο τερματοφύλακα ο οποίος αγωνιζόταν πέρσι στον πρωταθλητή Κλεάνθη αλλά εξαιτίας επαγγελματικών υποχρεώσεων δεν μπορεί να ακολουθήσει το σύλλογο του Παραδεισίου στο Περιφερειακό Πρωτάθλημα. Σε ό,τι αφορά τον νεαρό ποδοσφαιριστή του Ηρακλή Μ. Νίκο Τσαλώλη θα πρέπει να αναφερθεί ότι η διοίκηση της ομάδας των Μαριτσών είναι διατεθειμένη να αφήσει τον ποδοσφαιριστή να συνεχίσει την καριέρα του σε ομάδα μεγαλύτερης κατηγορίας αφού ως γνωστό ενδιαφέρονται να τον εντάξουν στο ρόστερ τους η Ρόδος αλλά και ο Κλεάνθης.

Η ομάδα του Ηρακλή ωστόσο θα προχωρήσει στην προσθήκη κι άλλων ποδοσφαιριστών ενισχύοντας το ρόστερ του συλλόγου που έχει ως σκοπό να παρουσιαστεί ανανεωμένος και σαφώς καλύτερος σε σχέση με την προηγούμενη αγωνιστική περίοδο.

Επί τη ευκαιρία η διοίκηση του Ηρακλή Μ. συγχαίρει τον προπονητή της ομάδας Ανδρέα Βλασσόπουλο για την ανάληψη της προεδρίας του Συλλόγου Προπονητών Δωδεκανήσου και εύχεται στο νέο δ.σ. κάθε επιτυχία στο έργο του για το καλό του δωδεκανησιακού ποδοσφαίρου.



Επιστροφή στις ρίζες για τον Παύλο Σαββιδάκη

Λύση από τα παλιά

Κοντά στην σωτηρία της βρίσκεται η ΑΕ Κως. Όπως αναφέρουν οι πληροφορίες, αρκετοί παλιοί παράγοντες έχουν δραστηριοποιηθεί και ενδιαφέρονται να αναλάβουν την διοίκηση του σωματείου. Αποκλείουν κάθε πιθανότητα συγχώνευσης.

Πριν από λίγες εβδομάδες αντιμετώπιζε τον κίνδυνο της διάλυσης, όμως όπως αποδεικνύεται για άλλη μία φορά, η Αθλητική Ένωση Κως είναι εφτάψυχη. Όπως αναφέρουν οι πληροφορίες από το νησί του Ιπποκράτη, το σωματείο ετοιμάζεται για την διεξαγωγή της γενικής του συνέλευσης, από την οποία είναι πολύ πιθανό να προκύψει η πολυπόθητη διοικητική λύση που θα εγγυηθεί την ύπαρξη της ομάδας, το μέλλον της, αλλά και στόχους που δεν θα την περιορίσουν στον ρόλο του κομπάρσου.

Το νέο διοικητικό σχήμα αναμένεται να έχει άρωμα από τα παλιά. Οι πληροφορίες κάνουν λόγο για ζωηρό ενδιαφέρον παλιών παραγόντων του σωματείου, οι οποίοι είχαν αποσυρθεί αλλά η τραγική κατάσταση στην οποία περιέπεσε ο σύλλογος τους ευαισθητοποίησε και ζωντάνεψε το ενδιαφέρον τους. Για την ακρίβεια, το μετέτρεψε σε ζωηρό. Έτσι, το νέο διοικητικό συμβούλιο αναμένεται να είναι πλήρες και ισχυρό, με την συμμετοχή παραγόντων όμως οι κ.κ. Χόνδρος και Χατζημάρκος.

Στην παρούσα φάση οι άνθρωποι της ΑΕ Κω προσπαθούν να κλείσουν τα βιβλία τους και μόλις ολοκληρωθεί η διαδικασία θα ανακοινωθεί η ημερομηνία διεξαγωγής της γενικής συνέλευσης.

Η λύση σωτηρίας κοντά στην οποία βρίσκεται ο Κυπελλούχος Δωδεκανήσου πρέπει να εξεταστεί και από μία διαφορετική παράμετρο, καθώς όπως όλα δείχνουν, αλλάζουν τα δεδομένα στον ποδοσφαιρικό χάρτη της Κω. Είναι γνωστό πως αμέσως μετά την ολοκλήρωση της τελευταίας αγωνιστικής περιόδου το θέμα της συγχώνευσης των ποδοσφαιρικών δυνάμεων του νησιού είχε συζητηθεί σε πολύ σοβαρότερη βάση σε σχέση με κάθε προηγούμενη φορά, καθώς οι ομάδες βίωσαν στο σύνολό τους τις δυσκολίες της σημερινής εποχής στο δωδεκανησιακό ποδόσφαιρο και έφτασαν στην κοινή διαπίστωση πως η ρήση «ισχύς εν τη ενώσει» είναι πιο επίκαιρη από ποτέ.

Οι συζητήσεις, όμως, έχουν παγώσει και είναι πολύ πιθανό να μην επαναρχίσουν, καθώς οι παράγοντες που ενδιαφέρονται να αναλάβουν την ΑΕ Κω επιμένουν στην διατήρηση της αυτόνομης πορείας της και είναι κάθετα αντίθετοι σε κάθε ενδεχόμενο συγχώνευσης.

Συνεχίζει ο Κυπριώτης

Στην τεχνική ηγεσία του Αστέρα Μ. θα είναι και την επόμενη αγωνιστική περίοδο ο Μιχάλης Κυπριώτης ενώ συνεχίζονται οι επαφές της διοίκησης για την ενίσχυση του ρόστερ.

Με προπονητή το Μιχάλη Κυπριώτη θα πορευτεί και στην Α' Κατηγορία ο Αστέρας αφού ο συγκεκριμένος τεχνικός συμφώνησε σε όλα με τη διοίκηση του συλλόγου των Μασάρων και θα είναι στο τιμόνι της ομάδας στη νέα προσπάθεια που θα κάνει από την επόμενη αγωνιστική περίοδο.

Με δηλώσεις του στην «ΑΡ» ο Μιχάλης Κυπριώτης ανέφερε σχετικά με την ανανέωση της συνεργασίας του τα εξής: « Μετά και τη λήξη του πρωταθλήματος ζήτησα από τους διοικούντες του Αστέρα Μ. μια πίστωση χρόνου προκειμένου να πάρω την τελική μου απόφαση. Πραγματοποιώντας τις κατάλληλες κινήσεις η νέα διοίκηση κατάφερε να κρατήσει όλους τους ντόπιους παίκτες στην ομάδα δείχνοντας παράλληλα και σ' εμένα ότι είναι



αποφασισμένη για το καλύτερο.

Είμαι συναισθηματικά δεμένος με την ομάδα και αμέσως μετά τη φιέστα για την κατάκτηση του πρωταθλήματος σχεδίαζα το νέο Αστέρα ενώ πρέπει να πω ότι είχα κρούσεις και από άλλες ομάδες αλλά δεν προχώρησα γιατί ένιωθα ότι τον πρώτο λόγο τον έχει ο Αστέρας.

Μετά και την ανανέωση των ντόπιων ποδοσφαιριστών που αγωνίζονταν πέρσι στην ομάδα, θα προχωρήσουμε σε προσθήκες τουλάχιστον έξι παικτών εκ των οποίων οι τρεις θα είναι κάτω των είκοσι ετών.»

- Η επόμενη κίνηση της διοίκησης του Αστέρα είναι να αρχίσει τις συζητήσεις με τους Κιάρι, Τόδε, Ροδίτη, Σπανό, Σκαφίδα Α. και Σκαφίδα Μ. προκειμένου να αποφασιστεί το εάν θα συνεχίσουν και την επόμενη αγωνιστική περίοδο στην ομάδα των Μασάρων .

Μέσα σε δέκα μέρες πάντως υπολογίζεται να έχουν προχωρήσει οι απαραίτητες επαφές από τη διοίκηση έτσι ώστε να έχει ολοκληρωθεί το ρόστερ της ομάδας με το οποίο θα πορευτεί στην Α' Κατηγορία.

Θα τα πούν επί τόπου

Μπορεί ο Νίκος Φουτούλης να είναι ο μοναδικός που θέτει επίσημα θέμα πειθαρχικής επιτροπής ενόψει της γ.σ. της ΕΠΣΔ, όμως όπως αναφέρουν οι πληροφορίες, αρκετά ακόμα σωματεία συμφωνούν μαζί του και απλά περιμένουν την 21η Ιουνίου.

Μπορεί να υπάρχει επισήμως μόνο η πρόταση του προέδρου του Άρη, Νίκου Φουτούλη, βάσει της οποίας στην επικείμενη τακτική γενική συνέλευση της ΕΠΣΔ θα συζητηθεί το θέμα της λειτουργίας της πειθαρχικής επιτροπής, όμως όπως αναφέρουν οι πληροφορίες, οι τόνοι είναι πολύ πιθανό να ανέβουν, καθώς στις προθέσεις αρκετών ακόμα σωματείων βρίσκεται η συμμετοχή τους στην συζήτηση που θα ανοίξει και η απαίτηση για αλλαγές!

Μπορεί το θέμα να προσδιορίζεται ως προς την διατύπωσή του στην απλή αναφορά στην λειτουργία της επιτροπής του Κλεόβουλου Χατζηγεωργίου, όμως επί της ουσίας του κρύβει περισσότερα και δεν αποκλείεται το διοικητικό συμβούλιο της ΕΠΣΔ να δεχθεί πολλές πιέσεις για να αναθεωρήσει την απόφασή του για διατήρηση και την επόμενη αγωνιστική περίοδο του ίδιου σχήματος της πειθαρχικής επιτροπής. Τα ίδια τα μέλη της διοίκησης επιμένουν να λένε πως ο καταρτισμός των επιτροπών βρίσκεται στην απόλυτη αρμοδιότητά τους και πως η γενική συνέλευση δεν μπορεί να πάρει απόφαση, όμως αρκεί να υπενθυμιστεί πως υπήρξαν παράγοντες τις μέρες που το θερμόμετρο είχε ανέβει στα ύψη που έλεγαν πως αν το δ.σ. δεν πάρει θέση και δεν ακούσει τα διαμαρτυρόμενα σωματεία τα τελευταία θα στραφούν ανοιχτά εναντίον του.

Ο ίδιος ο πρόεδρος του Άρη δεν έκανε την πρόταση για να περάσει απαρατήρητη και οι πληροφορίες αναφέρουν πως αρκετοί παράγοντες σκόπευαν να τον μιμηθούν, όμως θεώρησαν πως ούτως ή άλλως όταν έρθει η ώρα της γενικής συνέλευσης δεν θα υπάρχουν τα περιθώρια το θέμα να μην πέσει στο τραπέζι και να μην συζητηθεί.

Γι' αυτό και θεώρησαν περιττό να στείλουν σχετική πρόταση στην προθεσμία που είχε οριστεί από την Ένωση.

Αρχίζει η γιορτή!



Η καρδιά του ποδοσφαίρου από σήμερα και για ένα ολόκληρο μήνα θα χτυπά στη Γερμανία.

Το Παγκόσμιο Κύπελλο, η μεγαλύτερη γιορτή του αθλήματος ξεκινά...Τα αστέρια της στρογγυλής θεάς είναι έτοιμα να ξεδιπλώσουν το ταλέντο τους στα μάτια δισεκατομμυρίων φιλάθλων σε όλο τον πλανήτη. Ο Ροναλντίνιο, ο Ρονάλντο, ο Ζιντάν, ο Ανρί, ο Φαν Νίστελρόϊ, ο Τζέραρντ, ο Τότι, ο Μπάλακ και άλλοι χαρισματικοί παίκτες προετοιμάζονται να γράψουν ξανά ιστορία με τα κατορθώματά τους στο χορτάρι και το δικό τους δικαίωμα στο όνειρο θα διεκδικήσουν κι οι «δικοί μας» Τζόρτζεβιτς, Τουρέ, Σέριτς, Μπούτινα, Νίλσον, Μπόρχα, Ζεβλάκοφ.

Για το πιο λαμπρό τρόπαιο που υπάρχει στο ποδόσφαιρο θα αναμετρηθούν 32 Εθνικές ομάδες, χωρισμένες σε οκτώ ομίλους. Τους 64 αγώνες της διοργάνωσης που θα διεξαχθούν σε 12 στάδια θα διευθύνουν 22 διαιτητές.

Η ...σέντρα του Μουντιάλ θα γίνει στις 7μ.μ. στο Μόναχο, όπου η οικοδέσποινα Γερμανία θα αντιμετωπίσει την Κόστα Ρίκα.

Τρεις ώρες αργότερα (22.00) θα ακολουθήσει ο δεύτερος αγώνας του 1ου ομίλου, ανάμεσα στην Πολωνία και το Εκουαδόρ που θα διεξαχθεί στο Γκελζενκίρχεν.

Χωρίς Ρονάλντο η προπόνηση

Μία είδηση που επιδέχεται ποικίλες ερμηνείες και αφορά στην εθνική ομάδα της Βραζιλίας, είναι αυτή που φιλοξενείται σήμερα στην ιστοσελίδα της βραζιλιάνικης ομοσπονδίας.

Σύμφωνα λοιπόν με τους υπεύθυνους της CBF, ο Ρονάλντο ταλαιπωρείται από πυρετό και δεν προπονήθηκε σήμερα, πέντε ημέρες πριν τον πρώτο αγώνα της «σελεσάο» για το Μουντιάλ, που θα γίνει την Τρίτη με αντίπαλο την Κροατία.

Όπως προστίθεται στο σχετικό κείμενο, το ιατρικό επιτελείο που εξέτασε το "φαινόμενο" δεν έδωσε περισσότερες λεπτομέρειες για την αιτία που προκάλεσε τον πυρετό, ενώ αξίζει να σημειωθεί, ότι σύμφωνα με τα διεθνή ΜΜΕ, τις τελευταίες ημέρες -ή καλύτερα ...νύχτες- ο "Ρο" και άλλοι διεθνείς διασκέδαζαν μέχρι πρωΐας σε κέντρα του Οφενμπαχ.

Επίσης γνωστό, είναι ότι ο άσος της Ρεάλ Μαδρίτης ταλαιπωρείται από φουσκάλες στα πόδια, γεγονός που τον υποχρέωσε να αποχωρήσει στο ημίχρονο του φιλικού αγώνα με την Νέα Ζηλανδία, όπου οι παγκόσμιοι πρωταθλητές επικράτησαν με 4-0.

Κάντο όπως... η Ελλάδα

Απ' ότι φαίνεται ο άθλος της εθνικής Ελλάδος στο ΕΥRO της Πορτογαλίας θα αποτελεί παντοτινό σημείο αναφοράς για όποια ομάδα θέλει να κάνει μια έκπληξη σε μια διοργάνωση.

Την κατάκτηση του Ευρωπαϊκού Πρωταθλήματος από την Ελλάδα επικαλείται ο Χάρι Κιούελ της Αυστραλίας εν όψει του Μουντιάλ της Γερμανίας.

Ο σταρ των «καγκουρό» θεωρεί ότι η εθνική ομάδα της χώρας του έχει όλα τα φόντα να πετύχει κάτι ανάλογο με την Ελλάδα και τονίζει χαρακτηριστικά: «Εχουμε καλή ομάδα. Η Ελλάδα κέρδισε το Ευρωπαϊκό πρωτάθλημα του 2004 και η Νότια Κορέα έφτασε στον ημιτελικό του περασμένου Μουντιάλ. Θα μας τοποθετούσα σε μία τέτοια κατηγορία. Μία ομάδα που δεν υπολογίζει κανείς και τελικά προκαλεί έκπληξη».

Ο 28χρονος μεσοεπιθετικός αναφέρθηκε και στην επικείμενη αναμέτρηση της Αυστραλίας με αντίπαλο την πρωταθλήτρια κόσμου, Βραζιλία, στο πλαίσιο του ΣΤ' ομίλου για το Παγκόσμιο Κύπελλο.

Ο άσος της ομάδας του Γκούους Χίντινκ τόνισε: «Οταν κοιτάς τους άλλους ομίλους, μπορείς να ξεχωρίσεις τις ομάδες που νομίζεις ότι θα προκριθούν.

Όμως όταν κοιτάς τον δικό μας, τότε αναρωτιέσαι. Όλοι λένε ότι η Βραζιλία θα τερματίσει πρώτη, αλλά μετά ποιος θα έρθει δεύτερος; Συνήθως παίζουμε καλά κόντρα στη Βραζιλία, αλλά ξέρουμε ότι μάλλον το μέλλον μας θα κριθεί από τα δύο άλλα παιχνίδια του ομίλου (με Ιαπωνία και Κροατία)».

Πονάει ο Τζέραρντ

Την ώρα που ο Γουέιν Ρούνεϊ κάνει αγώνα δρόμου για να προλάβει το Παγκόσμιο Κύπελλο, ο Σβεν Γκόραν Έρικσον βλέπει τον Στίβεν Τζέραρντ να τραυματίζεται 48 ώρες



πριν από την πρεμιέρα των "λιονταριών" στα γήπεδα της Γερμανίας.

Ο άνθρωπος-κλειδί στη μεσαία γραμμή της Εθνικής ομάδας της Αγγλίας έχασε την προπόνηση της Τετάρτης εξαιτίας ενοχλήσεων στην πλάτη.

Την περιγραφή αυτή έκανε ο Έρικσον μιλώντας στους δημοσιογράφους με τον αρχηγό της Λίβερπουλ να διευκρινίζει "δεν πρόκειται για πρόβλημα στην πλάτη.

Πονάω στον γοφό και ίσως επηρεάστηκε και η πλάτη. Αυτή τη στιγμή η συμμετοχή μου κρίνεται 50-50".

Προσπάθησε να καθησυχάσει τους οπαδούς της Αγγλίας λέγοντας ότι θα καταφέρει να παίξει το Σάββατο και ελπίζει ότι ο χρόνος θα αποδειχθεί ο καλύτερος γιατρός στην περίπτωση του.

Έρικσον:"Είμαι υπεύθυνος για τον Ρούνεϊ"

Την ικανοποίηση του για τα ευχάριστα νέα που ήρθαν από τις εξετάσεις στις οποίες υποβλήθηκε ο Γουέιν Ρούνεϊ, εξέφρασε ο Σβεν Γκόραν Έρικσον.

Ο Σουηδός τεχνικός στην διάρκεια συνέντευξης τύπου στο προπονητικό κέντρο όπου προετοιμάζεται η Εθνική ομάδα της Αγγλίας για το Μουντιάλ, ξεκαθάρισε παράλληλα ότι ο ίδιος είναι υπεύθυνος για την κατάσταση του 20χρονου επιθετικού.

Μάλιστα όπως τόνισε είναι έτοιμος να επιτρέψει στον ορθοπεδικό του νοσοκομείου του Νότιγχαμ, Άνγκους Ουάλας να εξετάσει την κατάσταση του άσου της Μάντσεστερ Γιουνάϊτεντ, προκειμένου να "διαλυθούν" και οι όποιες ανησυχίες υπάρχουν στην ομάδα του για την πορεία του τραυματισμού του.

"Τα καλά νέα από χθες το απόγευμα και σήμερα το πρωί είναι ότι ο Γουέιν Ρούνεϊ ξεπέρασε τον τραυματισμό του" τόνισε ο Έρικσον και πρόσθεσε:'Τώρα πια εναπόκειται σε μας το πότε θα είναι σε θέση να αγωνιστεί, όταν νομίζουμε ότι μπορεί, αλλά είμαι διατεθειμένος να εξεταστεί από ειδικό που θα φέρουμε ή που θα φέρει η Μάντσεστερ Γιουναϊτεντ.

Είμαι έτοιμος να ακούσω οποιονδήποτε και να συζητήσω μαζί του για τον Ρούνεϊ, αλλά ο τελευταίος λόγος θα ανήκει στον παίκτη και σε μένα.

Το κάνω αυτό για το καλύτερο όσον αφορά στον Ρούνεϊ, την ομάδα της Αγγλίας και τα 40 εκατομμύρια των οπαδών της. Δεν θέλω άλλες συζητήσεις για τον Ρούνεϊ, μέχρι να πω ότι είναι έτοιμος να αγωνιστεί. Δεν θέλω οι παίκτες μου να μιλούν για το πόδι του Ρούνεϊ και ελπίζω να το σεβαστείτε αυτό".

Προετοιμασία με γκρίνια

Η προετοιμασία της εθνικής ομάδας της Τσεχίας για το Μουντιάλ συνεχίζεται εν μέσω γκρίνιας... Η ομάδα του Κάρελ Μπρούκνερ βρίσκεται στην περιοχή του Βέστερμπουργκ και οι παίκτες παραπονιούνται ότι το χορτάρι του γηπέδου είναι αρκετά μακρύ και δεν τους βοηθά για να προπονηθούν σωστά ενώ δεν υπάρχουν δίχτυα στα γκολπόστ!!!

Ο βασικός τερματοφύλακας της Τσεχίας, Πετρ Τσεχ, είναι ο πρώτος που έκανε αναφορά στα προβλήματα επιμένοντας ότι το χορτάρι θα πρέπει να κοπεί ώστε να είναι εντάξει στις επόμενες προπονήσεις. «Είναι πολύ μακρύ και η μπάλα κολλάει πάνω στο χόρτο.

Πραγματικά, χρειάζεται κόψιμο» δήλωσε ο Τσεχ.

Ο Μπρούκνερ εμφανίστηκε απογοητευμένος που τα προβλήματα δεν έχουν λυθεί αν και τον είχαν διαβεβαιώσει οι υπεύθυνοι ότι όλα θα είναι εντάξει πριν την άφιξη της ομάδας στο προπονητικό κέντρο της περιοχής.

Πέρα από την γκρίνια, ο Τσεχ πιστεύει ότι η εθνική του ομάδα θα είναι κατάλληλα προετοιμασμένη για τα παιχνίδια της στα τελικά του Μουντιάλ: «Είναι αλήθεια ότι έχουμε μερικούς παίκτες μεγάλους σε ηλικία αλλά έχουμε και μεγάλη εμπειρία.

Έχουμε ποιότητα ως ομάδα και μπορούμε να παίξουμε όμορφο ποδόσφαιρο. Επομένως ελπίζουμε να είμαστε η ευχάριστη έκπληξη του τουρνουά».

Γκοβού αντί Σισέ

Το όνειρο του Ρεϊμόν Ντομενέκ, να καταφέρει ο Σισέ να αγωνιστεί στο Παγκόσμιο Κύπελλο, έσβησε το πρωί της Πέμπτης και ο Γάλλος κόουτς, επέλεξε τον Σίντνεϊ Γκοβού ως αντικαταστάτη του.

Μετά το κάταγμα κνήμης - περόνης που υπέστη ο Σισέ στο φιλικό παιχνίδι εναντίον της Κίνας, οι πιθανότητες να αγωνιστεί στο Μουντιάλ, ήταν απειρολεάχιστες.

Επιβεβαιώθηκαν μετά την εγχείρηση στην οποία υποβλήθηκε ο εκκεντρικός σέντερ φορ, που έδειξε ότι ο χρόνος αποθεραπείας είναι απαγορευτικός για να ταξιδέψει στη Γερμανία.

Ο Σίντνεϊ Γκοβού θα ταξίδευε χθες στη



Γερμανία για να ενσωματωθεί με την αποστολή των "τρικολόρ", οι οποίοι συμμετέχουν στον 70 όμιλο με την Ελβετία, την Νότια Κορέα και το Τόγκο.

Εκτός με Κόστα Ρίκα ο Μπάλακ

Δεν θα ενισχύσει την εθνική ομάδα της Γερμανίας ο Μίκαελ Μπάλακ στον πρώτο αγώνα των 'πάντσερ" στο Μουντιάλ κόντρα στην Κόστα Ρίκα.

Ο επιθετικός της Γερμανίας υποφέρει από τραυματισμό στον μηρό που δέχθηκε στον φιλικό αγώνα κόντρα στην Κολομβία στις 2 Ιουνίου και δεν θα βρίσκεται στην διάθεση του Γιούργκεν Κλίνσμαν για την Παρασκευή.

"Δεν θα είναι διαθέσιμος. Ο Μπάλακ αναγκάστηκε να τελειώσει την προπόνηση την Τετάρτη 30 λεπτά μετά την έναρξη της και έδειξε ότι δεν θα είναι σε κατάσταση να



αγωνιστεί εναντίον της Κόστα Ρίκα. Ελπίζω να είναι έτοιμος στον αγώνα κόντρα στην Πολωνία", δήλωσε ο τεχνικός της διοργανώτριας χώρας.

Ελπίδες διάκρισης

Είκοσι αθλητές θα αγωνιστούν με τα χρώματα δωδεκανησιακών συλλόγων στο Πανελλήνιο Πρωτάθλημα Στίβου των Τρικάλων με πολλούς απ' αυτούς να έχουν πιθανότητες για επιτυχία

Με το Πανελλήνιο Πρωτάθλημα Στίβου που θα γίνει αύριο και την Κυριακή στα Τρίκαλα αρχίζει η αγωνιστική περίοδος σε ό,τι αφορά τον ελληνικό στίβο ενόψει και του Μπρούνο Τζάουλι που θα διεξαχθεί την επόμενη εβδομάδα στη Θεσσαλονίκη.

Αυτός είναι άλλωστε και ο λόγος που πραγματοποιείται σχετικά νωρίς του Πανελλήνιο Πρωτάθλημα αφού θα πρέπει να συγκροτηθεί η ομάδα που θα συμμετάσχει στη Θεσσαλονίκη και θα επιδιώξει την επάνοδό της στη Σούπερ Λίγκα.

Τα σωματεία που θα εκπροσωπήσουν τα Δωδεκάνησα στα Τρίκαλα, έχουν ήδη υποβάλει τις δηλώσεις συμμετοχής των αθλητών που έχουν πιάσει το όριο, με πολλές ελπίδες διάκρισης σε έναν από τους κορυφαίους θεσμούς σε ό,τι αφορά το στίβο στη χώρα μας.

Από τον Ιπποκράτη, μεγάλες ελπίδες για επιτυχία έχει ο νεαρός ακοντιστής Γιάννης Σμαλιός ο οποίος αναδείχθηκε πρωταθλητής Ευρώπης εφήβων για το 2005 αφήνοντας παράλληλα πολλές υποσχέσεις για το μέλλον.

Ο Σάββας Διακονικόλας και ο Μιχάλης Περάκης του ΓΑΣ Υγεία θα προσπαθήσουν με τη σειρά τους να φέρουν άλλη μία διάκριση στο μήκος και στα 100μ αντίστοιχα ενώ θα πρέπει να σημειωθεί ότι μεγάλη εκπροσώπηση στο θεσμό θα έχει και το νησί της Καλύμνου.

Ο Ιμπραήμ Φαναρτζής αλλά και η Άννα Μανιά που θα αγωνιστούν με τα χρώματα του Κάλυμνος 2000 στη σφαιροβολία και στα 400μ με εμπόδια αντίστοιχα έχουν αρκετές πιθανότητες για κάτι καλό αλλά θα πρέπει να αναφερθεί ότι και από την πλευρά του Καζώνη υπάρχουν ελπίδες για διάκριση. Η Κατερίνα Κάτρη στα 400μ με εμπόδια, η Μαρία Ζωίδη στα 5000μ και η Σταματία Ζωίδη στα 800μ θα δώσουν επίσης τον καλύτερό τους εαυτό για να μπορέσουν να έχουν επιτυχίες σε μια πολύ σημαντική διοργάνωση. Οι ομάδες που θα συμμετάσχουν για λογαριασμό του Καζώνη και του Κάλυμνος 2000, στη σκυταλοδρομία 4χ400 έχουν πολλές πιθανότητες για μετάλλιο ενώ αναλυτικά οι συμμετοχές των αθλητών από τα δωδεκανησιακά σωματεία έχει ως εξής:

ΓΑΣ Υγεία: Διακονικόλας Σάββας (Μήκος), Περάκης Μιχάλης (100μ), Μαρκόπουλος Μιχάλης (400μ, 400 με εμπόδια, 4χ400μ), Φαρμακίδης Γιώργος (400 με εμπόδια, 4χ400μ), Κουρμαδιάς Πανορμίτης (4χ400μ), Κουμεντής Φώτης (4χ400)

Ηρακλής Λάρδου: Πετρά Χριστίνα (Τριπλούν), Κωβιού Θεοδόσης- Μιχαήλ (Ακόντιο)

Διαγόρας: Λαουδίκος Αναστάσιος (Ακόντιο)

Ιπποκράτης: Σμαλιός Γιάννης (Ακόντιο), Τσουκαλά Άννα (Σφαιροβολία, Δισκοβολία)

Κάλυμνος 2000 : Μανιά Άννα (400μ με εμπόδια, 4χ400μ), Χουρδά Βασιλική (400μ, 4χ400μ), Κουφού Νομική (4χ400μ), Ζαγοριανού Αγγελική (4χ400μ), Φαναρτζής Ιμπραήμ (Σφαιροβολία)

Καζώνης: Ζωίδη Μαρία(5000μ, 4χ400μ), Ζωίδη Σταματία (800μ, 4χ400μ), Καλλικατζάρου Αγγελική (4χ400μ), Κάτρη Κατερίνα (400 με εμπόδια, 4χ400μ)

Οι τηλεοπτικές μεταδόσεις

Η κρατική τηλεόραση θα μεταδώσει τους αγώνες απευθείας το Σάββατο από τις 18.00 μέχρι τις 21.00 (ΕΤ1) και την Κυριακή από τις 18.00 ως τις 19.00 και 19.30 - 21.00 (ΕΤ3).

Η Βαθμολογία του Πανελληνίου Πρωταθλήματος Α/Γ, στην οποία συμπεριλαμβάνονται οι βαθμοί από τον Μαραθώνιο Α/Γ 2005, τα 50χλμ Βάδην 2005, τα 10.000μ 2006 και τα Σύνθετα 2006, έχει ως εξής:

Άνδρες

1. Ολυμπιακός ΣΦΠ	62 βαθμοί
2. Πανελλήνιος ΓΣ	61
3. ΑΣ Φίλιππος Βέροιας	38
4. ΠΑΟΚ	16
5. ΑΕΚ	11
6. ΓΣ Κηφισιάς	10
7. ΓΣ Αλμυρού	9
8. ΑΣ Τιτάν Σερβίων	9
9. ΓΕ Αργολίδα	8
10. ΑΣ Δόλιχος Άμφισσας	8
11. ΓΣ Ηρακλής Θεσσαλονίκης	7
12. ΑΓΣ Ανατολή Νέας Ιωνίας	7
13. ΟΦΚΑ Σέρρες	6
14. ΑΣ Πελασγός Λάρισας	6
15. ΑΟ Πέλωψ Πατρών	6
16. Πανιώνιος ΓΣ	5
17. ΓΣ Αναγέννηση Λαμίας	5
18. Κερκυραϊκός ΓΣ	4
19. ΓΕ Αίολος Μακεδονίας	4
20. Σπαρτιατικός ΓΣ	3
21. ΓΣ Βόλου	1
22. ΑΕ Ολυμπιάς Πατρών	1
23. ΠΜΣ Ολυμπιάδα Κομοτηνής	1

Γυναίκες

1. Πανελλήνιος ΓΣ	44 βαθμοί
2. ΓΑΣ Ιλισσός Αθηνών	24
3. ΓΣ Ηρακλής Θεσσαλονίκης	19
4. ΑΓΕ Ζακύνθου	17
5. ΓΑΣ Αλεξάνδρεια	14
6. ΧΑΝ Θεσσαλονίκης	13
7. ΑΣ Νέστος Χρυσούπολης	11
8. ΑΣ Βεργίνα	11
9. ΑΣ Φίλιππος Βέροιας	9
10. ΓΣ Αρκαδίας	9
11. ΑΟ Πέλωψ Πατρών	9
12. ΓΣ Τρικάλων	7
13. ΑΟ Δράμας	7
14. Πανιώνιος ΓΣ	6
15. ΓΣ Αμαρουσίου	6
16. ΑΓΣ Ιωαννίνων	6
17. ΑΟ Κούρος Πατρών	6
18. ΑΠΟΦΚΑ Ξάνθης	5
19. ΟΦΗ	4
20. ΑΠΣ Απόλλων Δυτ. Αττικής	3
21. ΑΠΣ Ατλας Βουναρίου	1

Το πρόγραμμα

Σάββατο

8:30 Σφυροβολία Γ Αγώνας Επιλογής Όριο 50,00
9:00 Επί Κοντώ Α Αγώνας Επιλογής Όριο 4,60
9:00 Μήκος Γ Αγώνας Επιλογής Οριο 6,00
9:00 Ακοντισμός Α Αγώνας Επιλογής Οριο 63,00
9:15 100μ. Εμπόδια Γ Προκριματικές Σειρές
9:30 Ύψος Γ Αγώνας Επιλογής Οριο 1,70
9:40 110μ. Εμπόδια Α Προκριματικές Σειρές
10:05 100μ. Γ Προκριματικές Σειρές
10:00 Σφαιροβολία Α Αγώνας Επιλογής Οριο 16,20
10:30 Δισκοβολία Γ Αγώνας Επιλογής Οριο 45,00
10:30 100μ. Α Προκριματικές Σειρές
10:30 Τριπλούν Α Αγώνας Επιλογής Οριο 15,40
11:15 400μ. Γ Προκριματικές Σειρές
11:35 400μ. Α Προκριματικές Σειρές
16:15 Σφυροβολία Γ Τελικός
18:00 Επί Κοντώ Α Τελικός
18:00 Μήκος Γ Τελικός
18:00 Ακοντισμός Α Τελικός
18:05 100μ. Εμπόδια Γ Τελικές Σειρές
18:25 110μ. Εμπόδια Α Τελικές Σειρές
18:30 Σφαιροβολία Α Τελικός
18:45 100μ. Γ Τελικές Σειρές
18:45 Ύψος Γ Τελικός
19:00 100μ. Α Τελικές Σειρές
19:15 1500μ Γ Τελικές Σειρές
19:25 1500μ. Α Τελικές Σειρές
19:45 400μ. Γ Τελικές Σειρές
20:00 400μ. Α Τελικές Σειρές
20:00 Δισκοβολία Γ Τελικός
20:10 Τριπλούν Α Τελικός
20:15 3000 Στηπλ Α Τελικός
20:40 3000 Στηπλ Γ Τελικός
21:00 4 Χ 100μ. Γ Τελικές Σειρές
21:25 4 Χ 100μ. Α Τελικές Σειρές

Κυριακή

8:00 20 Χλμ Βάδην Α Τελικός
8:05 20 Χλμ Βάδην Γ Τελικός
8:30 Σφυροβολία Α Αγώνας Επιλογής Οριο 59,00
9:00 Επί Κοντώ Γ Αγώνας Επιλογής Οριο 3,60
9:00 Ακοντισμός Γ Αγώνας Επιλογής Οριο 46,00
9:00 Τριπλούν Γ Αγώνας Επιλογής Οριο 12,60
9:30 Ύψος Α Αγώνας Επιλογής Οριο 2,08
9:20 - 10:10 Τερματισμός Βάδην
9:50 400μ. Εμπόδια Γ Προκριματικές Σειρές
10:15 400μ. Εμπόδια Α Προκριματικές Σειρές
10:30 Σφαιροβολία Γ Αγώνας Επιλογής Οριο 14,00
10:30 Δισκοβολία Α Αγώνας Επιλογής Οριο 49,00
10:30 Μήκος Α Αγώνας Επιλογής Οριο 7,50
10:40 200μ. Γ Προκριματικές Σειρές
11:05 200μ. Α Προκριματικές Σειρές
16:15 Σφυροβολία Α Τελικός
17:50 Τριπλούν Γ Τελικός
18:00 Ακοντισμός Γ Τελικός
18:05 400μ. Εμπόδια Γ Τελικές Σειρές
18:20 400μ. Εμπόδια Α Τελικές Σειρές
18:30 Σφαιροβολία Γ Τελικός
18:30 Επί Κοντώ Γ Τελικός
18:35 200μ. Γ Τελικές Σειρές
18:50 200μ. Α Τελικές Σειρές
19:00 Ύψος Α Τελικός
19:10 800μ. Γ Τελικές Σειρές
19:20 800μ. Α Τελικές Σειρές
19:30 Μήκος Α Τελικός
19:35 5000μ Γ Τελικός
19:40 Δισκοβολία Α Τελικός
20:00 5000μ Α Τελικός
20:30 4 Χ 400μ. Γ Τελικές Σειρές
20:50 4 Χ 400μ. Α Τελικές Σειρές

Μεγάλες παρουσίες

Οι καλύτεροι Έλληνες αθλητές θα βρεθούν το σαββατοκύριακο στα Τρίκαλα στο πανελλήνιο πρωτάθλημα ανοικτού στίβου

Χθες η ΕΑΣ Ανατολικής Θεσσαλίας, η Νομαρχία και ο Δήμος Τρικάλων παραχώρησαν συνέντευξη στα τοπικά ΜΜΕ σε κεντρικό ξενοδοχείο της πόλης. Παραβρέθηκαν και μίλησαν ο πρόεδρος της ΕΑΣ ΣΕΓΑΣ Δημήτρης Χαχάμης, ο πρόεδρος του Αθλητικού Οργανισμού της Νομαρχίας Γιώργος Γεωργίου και η πρόεδρος του αντίστοιχου Οργανισμού του Δήμου Τρικάλων, Ελένη Αργυροπούλου.

Στη συνέντευξη δόθηκε το στίγμα του Πανελληνίου πρωταθλήματος και οι εργασίες που πραγματοποιήθηκαν σε οργανωτικό επίπεδο και οι ενέργειες για την προβολή των αγώνων. Παράλληλα αναφέρθηκαν όλα τα μεγάλα ονόματα του ελληνικού στίβου που θα λάμψουν με την παρουσία τους το διήμερο 10-12 Ιουνίου, ενώ έγινε έκκληση σε όλους τους φιλάθλους να κατακλύσουν το στάδιο και να χειροκροτήσουν τις προσπάθειες των Ελλήνων αθλητών και αθλητριών.

Για τις ανάγκες της διοργάνωσης τοποθετήθηκε στο Στάδιο νέος κλωβός, ανακατασκευάστηκαν τα σκάμματα και συμπληρώθηκε το αθλητικό υλικό, με παράλληλες παρεμβάσεις στην κερκίδα Τύπου για την εξυπηρέτηση των εκπροσώπων των ΜΜΕ.

Το Πανελλήνιο πρωτάθλημα είναι για μία ακόμη χρονιά αφιερωμένο στον «Νέστορα» του ελληνικού κλασικού αθλητισμού, Ηλία Μισαηλίδη. Γεννημένος το 1914 στη Σμύρνη, συμμετείχε για πρώτη φορά το 1929 σε παιδικό πρωτάθλημα στίβου με τα χρώματα του Πανιωνίου, του συλλόγου που υπηρέτησε σε ολόκληρη τη ζωή του. Επί σειρά ετών μέλος της εθνικής ομάδας στίβου, αναδείχθηκε Πανελληνιονίκης και Βαλκανιονίκης. Στη διάρκεια της κατοχής (1942) πρωτοστατεί στην ίδρυση της Ένωσης Ελλήνων Αθλητών, με πρόεδρο τον Ρένο Φραγκούδη και αντιπρόεδρο τον Γρηγόρη Λαμπράκη. Το 1974 καταλαμβάνει τη θέση του Α΄ Αντιπροέδρου στον ΣΕΓΑΣ, το διάστημα 1982-1984 γίνεται πρόεδρος, ενώ στη συνέχεια μέχρι και το θάνατό του (16/12/1996) εκλέγεται Α΄ αντιπρόεδρος.

Η προσφορά του στον ελληνικό αθλητισμό είναι ανεκτίμητη και για το έργο του γνώρισε πολλές τιμητικές διακρίσεις. Μάλιστα, το δ.σ. του ΣΕΓΑΣ, στη συνεδρίασή του στις 22 Δεκεμβρίου 1999, τον ανακήρυξε ως μία από τις πέντε κορυφαίες αθλητικές προσωπικότητες του αιώνα, μαζί με τον Ιωάννη Χρυσάφη, τον Δημήτρη Καραμπάτη, τον Απόστολο Νικολαΐδη και τον Κώστα Παπαναστασίου.

Στα Τρίκαλα θα συμμετάσχει η μεγάλη πλειοψηφία των Ελλήνων πρωταθλητών και πρωταθλητριών, με απόντες για διάφορους λόγους την Αθανασία Τσουμελέκα, την Μιρέλλα Μανιάνι, τον Κώστα Γκατσιούδη, την Μαρία Καρασταμάτη, την Νάντια Εφεντάκη και την Χρυσούλα Γκουντενούδη. Αντίθετα επιστρέφουν μετά από μεγάλο διάστημα απουσίας λόγω τραυματισμού, η Φανή Χαλκιά (400μ εμπόδια) και η Ειρήνη Τερζόγλου (σφαιροβολία).

Θα μετάσχουν ακόμη, οι Περικλής Ιακωβάκης (400μ εμπόδια, 4χ400μ), Αλέξανδρος Παπαδημητρίου (σφύρα), Κώστας Ζαλαγκίτης (τριπλούν), Χρήστος Μελέτογλου (τριπλούν, μήκος), Δημήτρης Τσιάμης (τριπλούν, μήκος), Λούης Τσάτουμας (μήκος), Παναγιώτης Σαρρής (200μ), Δημήτρης Γράβαλος 400μ), Στέλιος Δημότσιος (400μ), Δημήτρης Ρέγας (400μ), Γιάννης Σμαλιός (ακόντιο), Κώστας Φιλιππίδης (επί κοντώ), Τάσος Γκούσης (200μ), Μηνάς Αλοζίδης (400μ εμπόδια), Αρης Πετρίδης (100μ), Παναγιώτης Οικονόμου (1.500μ), Μάριος Ευαγγέλου (επί κοντώ). Στις γυναίκες μεταξύ άλλων έχουν δηλωθεί οι Πηγή Δεβετζή (τριπλούν), Αγγελική Τσιολακούδη (ακοντισμός), Ολγα Βασδέκη (τριπλούν), Στέλλα Πιλάτου (μήκος)

Αθηνά.

Παπαγιάννη (20 χλμ βάδην), Γεωργία Κοκλώνη (100μ), Παναγιώτα Κουτσιουμάρη (μήκος), Στέλλα Παπαδοπούλου (σφύρα), Αλεξάνδρα Παπαγεωργίου (σφύρα), Φλώρα Ρεντούμη (100μ εμπόδια), Αλεξάνδρα Κόμνου (100μ εμπόδια), Χριστίνα Χαντζή (400μ εμπόδια), Δήμητρα Ντόβα (400μ), Γιάννα Καφετζή (μήκος), Ελένη Φιλάνδρα (800μ), Σάβα Λίκα (ακόντιο), Γεωργία Γιαννακιτσίδου (μήκος), Ειρήνη Κοκκινάριου (3.000μ στιπλ), Αφροδίτη Σκαφίδα (επί κοντώ), Αντιγόνη Αστερίου (επί κοντώ), Ειρήνη Δημητράκη (τριπλούν), Παναγιώτα Τουλουμτζή (ακόντιο), Μαρία Ζέρβα (ακόντιο), Αθανασία Πέρρα (τριπλούν).

Πέρυσι στο ΟΑΚΑ είχαν σημειωθεί τέσσερα Πανελλήνια ρεκόρ, ένα γυναικών με την Αφροδίτη Σκαφίδα στο επί κοντώ (4.48μ), ένα εφήβων με τον Νίκο Φιλανδαράκη στα 110μ εμπόδια (το κατέρριψε δύο φορές με 13.95 στα προκριματικά και 13.90 στον τελικό), ένα Νέων γυναικών με την Μαρία Παρδαλού στα 3.000μ στιπλ (10.13.04) και ένα νεανίδων με την Παναγιώτα Τουλουμτζή στον ακοντισμό (56.63μ).

Ίδια και απαράλλακτη

Δεν επιφύλαξε εκπλήξεις η ανακοίνωση του Κολοσσού με την σύνθεση του νέου του διοικητικού συμβουλίου.

Την σύνθεση του νέου του διοικητικού συμβουλίου ανακοίνωσε χθες επίσημα ο Κολοσσός. Για την ακρίβεια, του θεωρητικά νέου, καθώς δεν υπάρχουν αποχωρήσεις, δεν υπάρχουν προσθήκες νέων μελών και οι μόνες αλλαγές περιορίζονται στις θέσεις του Γενικού Διευθυντή και του Γενικού Γραμματέα. Ο Παντελής Κουγιός παραδίδει την σκυτάλη στην θέση του Γενικού Διευθυντή στον Θεόδωρο Λεβέντη, ενώ Γενικός Γραμματέας αναλαμβάνει ο Μιχάλης Τσιγάρος.

Η σύνθεση του «θαλασσί» δ.σ. είναι η ακόλουθη:

Πρόεδρος: Κώστας Κωσταρίδης

Αντιπρόεδροι: Τάσος Αντωνιάδης, Γιάννης Γιαννάς, Γιώργος Ματσαμάς

Γενικός Διευθυντής: Θεόδωρος Λεβέντης

Υπεύθυνος Οικονομικών: Αντώνης Οικονομάκης

Γενικός Γραμματέας: Μιχάλης Τσιγάρος

Έφορος: Μιχάλης Μπράτιτσης

Υπεύθυνος Ακαδημιών: Μπάμπης Σταυρόπουλος

Μέλη: Παντελής Γεωργάκης, Άρης Κάκνης, Παντελής Κουγιός, Μιχάλης Μακέστας, Νάτος Χρυσοχόος

Η ανακοίνωση της νέας σύνθεσης του διοικητικού συμβουλίου ασφαλώς και δεν επηρεάζει στο παραμικρό τους άμεσους στόχους που έχουν τεθεί.

Οι «θαλασσί» εργάζονται πυρετωδώς για την μεγάλη εκδήλωση που διοργανώνουν στις 23 Ιουλίου στον ξενοδοχείο Ρόδος Πάλας προς τιμήν των χορηγών του συλλόγου. Μάλιστα, σκοπεύουν να απευθύνουν πρόσκληση και στις επιχειρήσεις της Αθήνας που βρίσκονται κοντά στην ομάδα.



Συνεχίζει να ηγείται ο Κώστας Κωσταρίδης

Ξεχωριστή διοργάνωση

Αύριο θα διεξαχθούν οι σχολικοί αγώνες στίβου τους οποίους διοργανώνει ο δήμος Καμείρου στην περιοχή Αγίου Γεωργίου.

Αύριο θα διεξαχθούν για όγδοη συνεχόμενη χρονια οι Αγώνες στίβου που διοργανώνει ο Δημοτικός Οργανισμός Πολιτισμού και άθλησης Καμείρου σε συνεργασία με την ΕΑΣ ΣΕΓΑΣ Δωδ/σου, τη στήριξη του Νομαρχιακού Αθλητικού Οργανισμού Δωδ/σου, και του ΓΑΣ ΥΓΕΙΑ Ρόδου - Καμείρου.

Οι αγώνες θα διεξαχθούν στο νέο στάδιο στίβου του δήμου, στην περιοχή Αγίου Γεωργίου (λίγο μετά τον Άγιο Σουλά - προς Διμυλιά) υπό την εποπτεία του Συνδέσμου Κριτών Στίβου Δωδεκανήσου.

Στους αγώνες παίρνουν μέρος μαθητές και μαθήτριες των Δημοτικών Σχολείων και Νηπιαγωγείων του δήμου Καμείρου και των όμορων Δήμων Αταβύρου και Πεταλούδων.

Η έναρξη των αγώνων θα γίνει στις 4.00 μ.μ. ενώ θα λήξουν με τις απονομές των επάθλων γύρω στις 8.00 μ.μ. Για τη μετακίνηση των παιδιών από όλα τα δημοτικά διαμερίσματα έχουν δρομολογηθεί λεωφορεία του Δήμου, ενώ το πρόγραμμα έχει ανακοινωθεί στους μαθητές. Οι αγώνες έχουν πλέον καθιερωθεί χάρη στο μεγάλο ενδιαφέρον και τη συμμετοχή των μαθητών αλλά και γενικότερα όλων των τοπικών φορέων δημιουργώντας έτσι ένα κλίμα μιας πραγματικής γιορτής του αθλητισμού.

Ο δημοτικός οργανισμός Καμείρου καλεί όλους τους φίλους του αθλητισμού να παρακολουθήσουν από κοντά τους αγώνες και να εμψυχώσουν τους αθλητές, ενώ θα λειτουργήσει και φέτος τμήματα μαθημάτων κολύμβησης, για τους μαθητές των δημοτικών σχολείων του δήμου, σε διαμορφωμένο χώρο, στην παραλία των Καλαβάρδων, κατά τους θερινούς μήνες Ιούλιο και Αύγουστο. Πληροφορίες - εγγραφές στο τηλ. 22410 42344.

"Τρέχουν" τον Στίβο

Έντονη κινητικότητα επικρατεί τις τελευταίες μέρες στις εγκαταστάσεις στίβου του Αθλητικού Κέντρου «η Καλλιπάτειρα» στο Καρακόνερο. Το έργο προχωράει και από τις αρχές της επόμενης εβδομάδας μπαίνει στην τελική του ευθεία.

Στην τελική τους ευθεία μπαίνουν οι εργασίες που είναι απαραίτητες να γίνουν ώστε να ολοκληρωθεί το νέο στάδιο στίβου στο Αθλητικό Κέντρο «η Καλλιπάτειρα» στο Καρακόνερο. Όπως αναφέρουν οι πληροφορίες, στο ξεκίνημα της ερχόμενης εβδομάδας αναμένεται να απλωθεί ειδικό χώμα στον χώρο που περιβάλλεται από το ταρτάν, ενώ άμεση θα είναι και η σπορά του νέου φυσικού χλοοτάπητα. Αμέσως μετά θα ξεκινήσουν οι διορθωτικές παρεμβάσεις στο ίδιο το ταρτάν, για να αποκατασταθούν οι μικροζημιές που έχουν γίνει, για να πάρει σειρά η αντικατάσταση της σημερινής περίφραξης.

Τα χρήματα για την καινούργια υπάρχουν και όλα δείχνουν πως θα είναι μία από τις πλέον σύγχρονες, που θα εγγυάται την ασφάλεια του χώρου αλλά και θα ικανοποιεί την απαίτηση για αισθητική. Όπως άλλωστε ολόκληρη η εγκατάσταση, αφού οι παρεμβάσεις δεν θα εξαντληθούν στην διαμόρφωση του αγωνιστικού χώρου. Στο πρόγραμμα βρίσκεται η δημιουργία νέων αποδυτηρίων, γραφείων καθώς και μίας αίθουσας ενδυνάμωσης, όπως και μίας εξέδρας, η οποία θα προστατεύει τον χώρο από τον δυνατό αέρα. Βέβαια, για όλα τα παραπάνω θα απαιτηθεί η άδεια της αρχαιολογίας, όμως οι μελέτες είναι τέτοιες που ανταποκρίνονται σε όλα τα κριτήρια.

Οι εγκαταστάσεις θα πρέπει να είναι έτοιμες από όλες τις απόψεις μέχρι το επόμενο καλοκαίρι, οπότε και θα φιλοξενηθούν στην Ρόδο τα Island Games. Καλώς εχόντων των πραγμάτων, όμως, τα πάντα θα βρίσκονται στην εντέλεια πολύ νωρίτερα, ώστε να προλάβει να διοργανωθεί και μία μεγάλη δοκιμαστική εκδήλωση στίβου.

Αντίδραση γονέων

Σύμφωνα με πληροφορίες, τουλάχιστον δεκαπέντε ζητούν από την διοίκηση του Διαγόρα να κρατήσει τον Σάκη Καλαμπόκα στα μπασκετικά τμήματα υποδομής.

Μπορεί οι Γιάννης Τσακίρης και Στέλιος Κωνσταντινίδης να είναι οι νέοι προπονητές στις τμήματα υποδομής του Διαγόρα, όμως φαίνεται πως η απόφαση της διοίκησης για λύση της συνεργασίας με τον Σάκη Καλαμπόκα δυσαρέστησε αρκετούς γονείς των μικρών αθλητών.

Όπως αναφέρουν οι πληροφορίες, περίπου δεκαπέντε ζήτησαν να συναντηθούν χθες το απόγευμα με τους παράγοντες του τμήματος μπάσκετ, προκειμένου να εκφράσουν τα παράπονά τους και να ζητήσουν την παραμονή του Σάκη Καλαμπόκα στο σωματείου, με την ιδιότητα του προπονητή τουλάχιστον δύο τμημάτων. Το κατά πόσο θα καταφέρουν να μεταπείσουν τους διοικούντες θα φανεί εντός των ημερών, αν και κάτι τέτοιο φαντάζει μάλλον δύσκολο, καθώς στις προθέσεις των υπεύθυνων βρίσκεται η ανάθεση των τμημάτων υποδομής σε δύο με τρεις προπονητές.

ΤΕΝΝΙΣ
Ξεκινούν τα μαθήματα

Μαθήματα τέννις θα ξεκινήσει από τις 15 Ιουνίου ο όμιλος Αντισφαίρισης Πεταλούδων.

Ήδη οι εγγραφές για τα θερινά τμήματα έχουν ξεκινήσει και περιλαμβάνει όλες τις κατηγορίες. Από juniors, αρχάριους έως προχωρημένους ενήλικες.

Θα σχηματιστούν επτά τμήματα και τα μαθήματα θα γίνονται από Δευτέρα μέχρι και Σάββατο.

Αναλυτικά το πρόγραμμα και τα μαθήματα του κάθε τμήματος:

Δευτέρα: 18.00-19.00 μίνι, 19.00-20.00 Β.

Τρίτη: 18.00-19.00 μίνι, 19.00-20.00 Β, 18.00-19.00 Γ1, 19.00-20.00 Α

Τετάρτη: 09.00-10.00 Γ2, 10.00-11.00 Ενήλ. (Β), 18.00-19.00 Γ1, 19.00-20.00 Ενήλ.

Πέμπτη: 18.00-19.00 Γ2, 19.00-20.00 Ενήλ. (Β), 18.00-19.00 Γ1,19.00-20.00 Α.

Παρασκευή: 17.00-18.00 μίνι, 18.00-19.00 Β, 19.00-20.00 Γ2.

Σάββατο: 18.00-19.00 Α. 19.00-20.00 Ενήλ (Α).

Τα τμήματα

Ακαδημία junior αρχάριων 8-10 ετών (Γ1)

1. Εκμάθηση τεχνικής των βασικών κτυπημάτων.
2. Προετοιμασία για αγωνιστικό tennis.
3. Δημιουργία αθλητικής υποδομής.

Mini tennis ηλικίες 5-8

1. Εξοικείωση και παιχνίδια με ρακέτα και μπάλα.
2. Ασκήσεις κινητικής μάθησης.
3. Εισαγωγή στα βασικά κτυπήματα του tennis.

Ακαδημία junior αρχάριων 10-12 ετών (Γ2)

1. Εκμάθηση τεχνικής των βασικών κτυπημάτων.
2. Προετοιμασία για αγωνιστικό tennis.
3. Δημιουργία αθλητικής υποδομής.

Ακαδημία junior προχωρημένων (Β)

1. Σταθεροποίηση τεχνικής
2. Εκμάθηση τακτικής.
3. Γενικη και ειδική φυσική κατάσταση.

Αγωνιστικό Τμήμα (Α)

1. Προετοιμασία για αγώνες.
2. Προπόνηση ανταγωνισμού
3. Συμμετοχή σε μίνι τουρνουά.

Τμήμα ενηλίκων - αρχάριοι (Β)

1. Εκμάθηση βασικών στοιχείων του tennis.
2. Διασκέδαση.
3. Εξάσκηση φυσικης κατάστασης.

Τμήμα Ενήλικων - προχωρημένοι (Α)

1. Εκμάθηση βασικών στοιχείων του tennis.
2. Διασκέδαση.
3. Εξάσκηση φυσικης κατάστασης.

Περισσότερες πληροφορίες στα τηλέφωνα: 22410-91407 κα Μαρία Αυγερινού Βόλα, 22410 94125 κα Κατερίνα Κλαδάκη

Στάθηκαν άτυχοι

Αν και ξεκίνησαν εντυπωσιακά στο Ροζέτο της Ιταλίας, Μιχαλόπουλος - Ξενάκης, αποκλείστηκαν χάνοντας στον 40 γύρο από τους Βραζιλιάνους Λουιζάο/Νάλμπερτ

Εκτός κυρίως ταμπλό έμειναν τελικά οι Θάνος Μιχαλόπουλος / Μάνος Ξενάκης (Νο 9 των προκριματικών) στο τουρνουά του Ροσέτο της σειράς SWATCH FIVB World Tour 2006.

Οι Έλληνες πρωταθλητές ηττήθηκαν στον 40 γύρο των προκριματικών από τους Βραζιλιάνους Λουιζάο / Νάλμπερτ (Νο 25) με 0-2 (14-21, 14-21) και δεν κατάφεραν να συνεχίσουν στη διοργάνωση.

Κάτι που θα μπορούσε να είχε συμβεί εάν λίγο αργότερα είχαν την εύνοια της τύχης! Συγκεκριμένα, οι Αυστραλιανοί Σαχτ / Σλακ αποσύρθηκαν και τη θέση τους διεκδίκησαν σε κλήρωση οι Ολλανδοί Ντε Γκρούιτερ / Ρόουνς και Θάνος - Μάνος, με τυχερούς τους πρώτους.

Οι Έλληνες πρωταθλητές στον πρώτο γύρο πέρασαν μπάι και στον δεύτερο κέρδισαν τους Σέρβους Νικολά / Βούτσιτς (Νο56) με 2-0 (21-14, 21-16).

Η συνέχεια βρήκε το κορυφαίο ελληνικό δίδυμο αντιμέτωπο με τους Σουηδούς Νταλ / Γκούναρσον (Νο24), τους οποίους νίκησε με 2-1 (19-21, 23-21, 15-13).

Αντίθετα, οι δύο άλλες ελληνικές ομάδες που έλαβαν μέρος στα προκριματικά δεν κατάφεραν να πετύχουν νίκη.

Οι Μούρτζιος / Κνάπεκ (Νο45) ηττήθηκαν από τους Γερμανούς Κρουγκ / Ούρμπατζκα (Νο20) με 2-0 (21-12, 21-15) σετ, ενώ και οι Νερατζής / Ταμπουρατζής (Νο42) έχασαν από τους Κροάτες Ίβκοβιτς / Κριζάνοβιτς (Νο23) με 2-1 (21-17, 21-23, 15-11) σετ και αποκλείστηκαν από τη συνέχεια.

Αλλαγές στις λίστες συμμετοχής για το 10 τουρνουά του Σχινιά

Η ομάδα Μιχαλόπουλου / Ξενάκη (Νο1 στο κυρίως ταμπλό) ακύρωσε τη συμμετοχή της από το 1ο τουρνουά του Πανελληνίου Σιρκουί INFOTE MASTERS 2006 στο Σχινιά (9-11/6), λόγω της συμμετοχής της ομάδας σε τουρνουά της FIVB.

Έτσι, τη θέση τους στο κυρίως ταμπλό παίρνει η ομάδα του Ηλία Ζωλασταθιάδη και Βίκτωρα Κουρούπη που ήταν η ομάδα με την υψηλότερη βαθμολογία στα προκριματικά.

Αντίστοιχα, στο τουρνουά των γυναικών η Φλώρα Ιωαννίδου δεν θα μπορέσει να συμμετάσχει στα προκριματικά, λόγω τραυματισμού και τη θέση της έλαβε η Νίκη Μουντάκη.

ΘΑ ΜΑΣ ΒΡΕΙΤΕ ΣΤΑ ΚΕΝΤΡΙΚΑ ΜΑΣ ΓΡΑΦΕΙΑ ΕΠΙ ΤΗΣ ΜΑΡ. ΜΑΛΛΙΑΡΑΚΗ 11 (ΤΕΛΕΥΤΑΙΑ ΠΑΡΟΔΟΣ ΚΑΝΑΔΑ) Τηλ. 22410 22210-75230

35-46 ΕΝΟΙΚΙΑΣΕΙΣ-ΠΩΛΗΣΕΙΣ

ενοικιασεις ακινητων & επιχειρησεων

ΕΝΟΙΚΙΑΖΟΝΤΑΙ από 12ης Ιουνίου πολυτελές **διαμέρισμα** α' ορόφου 25 τ.μ. καθώς και **γκαρσονιέρα** 42 τ.μ. δύο (2) χώρων επιπλωμένη στο ισόγειο με αυτόνομη είσοδο στην περιοχή Αραπάκι. Παρθενόπης 18. Πληρ. τηλ. 2241030507, 6944209883 κ. Θόδωρο
MZT080623

ΕΝΟΙΚΙΑΖΕΤΑΙ γκαρσονιέρα δίχωρη στο Ροδίνι καινούργια επιπλωμένη. Πληρ. τηλ. 2241068637, 6938984629 MZT080629

ΕΝΟΙΚΙΑΖΟΝΤΑΙ: 1) Αφάντου ισόγεια πανοραμική κατοικία 60 τ.μ. θέα θάλασσα, επιπλωμένη με όλα τα ηλεκτρικά και air condition. Πληρ. κ. Σταμάτη τηλ. 6932238837, **2) Ιξιά διαμέρισμα** 2ου ορόφου 65 τ.μ. σε άριστη κατάσταση, πλήρως επιπλωμένο με όλα τα ηλεκτρικά, air condition, μόνο για κυρία-δεσποινίδα. Πληρ. τηλ. 6932238837
MZT080613

ΕΝΟΙΚΙΑΖΟΝΤΑΙ επιπλωμένα studios από σήμερα και μέχρι 30 Σεπτεμβρίου 2006. Πληρ. τηλ. 2241028330 MZT080615

ΕΝΟΙΚΙΑΖΕΤΑΙ διαμέρισμα στην Ιαλυσό 100 τ.μ. με 2 υπνοδωμάτια, σαλόνι- κουζίνα ενιαίος χώρος σε άριστη κατάσταση με πλήρη εξοπλισμό και με μεγάλες και ωραίες αυλές. Πληρ. τηλ. 2241094968, 6974570879
MZT080617

ΕΝΟΙΚΙΑΖΕΤΑΙ διάρι ανεξάρτητο με αυλή επί της οδού Διαγοριδών 58 (κοντά στο Πανεπιστήμιο). Πληρ. τηλ. 2241020274
MZT080620

ΕΝΟΙΚΙΑΖΕΤΑΙ μεγάλο διαμέρισμα με ανεξάρτητη είσοδο αποτελούμενο από 3 υπνοδωμάτια, σαλοτραπεζαρία μεγάλη, κουζίνα, μπάνιο, αποθήκη και κήπο επί της Λεμεσού πάροδος Μόρφου 12Β. Πληρ. τηλ. 2241025929
MZT080618

ΕΝΟΙΚΙΑΖΕΤΑΙ διαμέρισμα 100 τ.μ. με 3 υπνοδωμάτια, σαλόνι, κουζίνα, 2ου ορόφου κοντά στην Αννης Μαρίας. Πληρ. τηλ. 6944431307, 2241028822, 2241020819 MZT080616

ΕΝΟΙΚΙΑΖΕΤΑΙ διαμέρισμα δυάρι στον 2ο όροφο καινούργιο, λουξ, με εντοιχισμένη κουζίνα, ηλιακό θερμοσίφωνα, κεντρική θέρμανση και air condition, νυχτερινό ρεύμα, ασανσέρ και προσωπικό χώρο στάθμευσης στις οδούς Καμείρου και Κορίνθου 8 κοντά στον Κωτσόβολο. Πληρ. τηλ. 2241029905, ώρες καταστημάτων
MZT080601

ΕΝΟΙΚΙΑΖΕΤΑΙ διαμέρισμα επί της οδού Παπαλουκά 49. Πληρ. τηλ. 6945357535 MZT060610

46-48 ΕΡΓΑΣΙΕΣ-ΜΑΘΗΜΑΤΑ-ΑΥΤΟΚΙΝΗΤΑ

48-50 ΔΙΑΦΟΡΑ-ΠΡΟΣΦΟΡΕΣ-ΓΝΩΡΙΜΙΕΣ

TOP PROPERTIES

GEORGE & SAVAS PIPINOS
ΓΕΩΡΓΙΟΣ & ΣΑΒΒΑΣ ΠΙΠΙΝΟΣ
ΣΥΜΒΟΥΛΟΙ ΚΑΙ ΕΚΤΙΜΗΤΕΣ ΑΚΙΝΗΤΩΝ
REAL ESTATE AGENTS • MEMBER OF F.I.A.B.C.I.-NAEA-C.E.I.

Email: gpipinos@otenet.gr URL: www.rhodes-top-properties.com and www.pipinos.gr

Από το 1971



Η "**TOP PROPERTIES**" είναι ατομική επιχείρηση και ανήκει στους Γεώργιο και Σάββα Πιπίνο. Το γραφείο ασχολείται από το 1971 αποκλειστικά και μόνο με επενδύσεις και REAL ESTATE, στο νησί της Ρόδου και στην ευρύτερη περιοχή της Δωδεκανήσου.

ΑΠΕΥΘΥΝΟΜΑΣΤΕ: Στους **σοβαρούς, απαιτητικούς και επιλεκτικούς** επενδυτές-επιχειρηματίες, Ελληνες και ξένους που ενδιαφέρονται να κάνουν μια σοβαρή επένδυση προβολής στο νησί της Ρόδου.

ΠΡΟΣΦΕΡΟΥΜΕ: Α) Υπηρεσίες και πληροφορίες που γίνονται σε προσωπικό επίπεδο με εχεμύθεια, διακριτικότητα και σοβαρότητα.
Β) Μεγάλη γκάμα υψηλής ποιότητας, ακινήτων, όπως:1) Ξενοδοχεία Α' και Β' κατηγορίας των 600-500-350-300 κλινών, 2) Κεντρικά αστικά ακίνητα κατάλληλα για Τράπεζες-καταστήματα-γραφεία, 3) Παραλιακές εκτάσεις, κατάλληλες για τουριστικές επενδύσεις των 150.000-100.000-70.000-50.000-36.000 τ.μ. και 4) Διαμερίσματα και μεζονέτες προβολής, και 5) Αξιόλογες Παραθεριστικές κατοικίες.

ΣΤΟΧΟΣ ΜΑΣ ΕΙΝΑΙ: Να προσφέρουμε στο αγοραστικό μας κοινό υψηλής ποιότητας ακίνητα και ευκαιρίες στο νησί της Ρόδου. Η τριακονταετής και πλέον πείρα μας στον τομέα αυτό αποτελεί εγγύηση.

ΣΥΝΘΗΜΑ ΜΑΣ ΕΙΝΑΙ: Επενδύστε στη ΡΟΔΟ ΤΩΡΑ, σε ακίνητα που ΑΝΤΕΧΟΥΝ ΣΤΟ ΧΡΟΝΟ

Γεώργιος και Σάββας Πιπίνος
ΜΕΣΙΤΕΣ ΑΣΤΙΚΩΝ ΣΥΜΒΑΣΕΩΝ
Γιατί εμείς γνωρίζουμε καλύτερα!

Since 1971

TOP PROPERTIES is a father and son business. The senior, Mr George S. Pipinos, the founder of the office, has carved over the years a reputation for integrity and excellence in the world of Real Estate in the Dodecanese. The junior, Dr. Savas Pipinos, has returned from his studies in the UK to aid in his father´s footsteps.
AT TOP PROPERTIES we try hard to attract important and selective investors, high calibre businessmen/women and discerning professional people, both Greek and foreign, who wish to acquire substantial and valuable property on Rhodes.
We offer our expertise and advice privately, discreetly and in strict confidence.
We keep a comprehensive list of real estate of the highest specifications:
a. A' and B' class hotels (600, 500, 350, 300 beds capacity)
b. Centrally situated office buildings and other business premises.
c. Seaside land, ideal for development (hotels, holiday resorts, etc), of 150.000, 100.000, 70.000, 50.000, 36.000 square metres.
d. Villas, luxury apartments, detached, semi-detached and terraced houses.
e. Holiday and Retirement Homes.
Our aim is to give our clients the opportunity to acquire value for money, first class real estate on Rhodes. Our 30 and more years of experience is our warranty.
Our motto is Invest in Rhodes, Invest in property, It stands the test of time.



TOP PROPERTIES
George and Savas Pipinos
Because we know best

Προβάλλεται τα ακίνητά σας δωρεάν στο site Πιπίνος αγγελίες www.pipinos.gr

KENNENTY 38, ΡΟΔΟΣ, 85 100, ΤΗΛ. (22410) 23895,FAX: (22410) 20883
38 KENNEDY STR., RHODES, 85 100, TEL. (22410) 23895, FAX: (22410) 20883
U.K. Direct line: 08717115396

XΠ399

RHODES-GREECE
CAIRO PALACE

ENOIKIAZONTAI

• **ΓΡΑΦΕΙΑ και ΚΑΤΑΣΤΗΜΑΤΑ** στο εμπορικό κέντρο CAIRO PALACE

Πληροφορίες: Κα ΦΡΑΝΣΙΣ ΝΙΟΤΗ
τηλ. 2241027600,
κιν. 6944618757, φαξ 2241023462
email: fniotis@cairopalace.gr

MXΠΞΕΝ102

ENOIKIAZETAI



• **Εμπορικό κατάστημα** 220 τ.μ. με πατάρι 100 τ.μ.
• **Εμπορικό κατάστημα** 190 τ.μ. με πατάρι 100 τ.μ.
• **Αποθήκη** 220 τμ. στη λεωφόρο Λίνδου (3ο χλμ.)
Κατάλληλα για οποιαδήποτε χρήση

Πληροφορίες κ. Αντώνογλου Τ.,
τηλ. 6947705717, 2241065564

MZT260501/ΑΠΥ 141(Γ)

Πωλείται οικόπεδο κοντά στην Ρόδο με θέα το Φαληράκι **250,000 €** (ref:2816)



Τηλ 22410-26281 XΠ659 ΣΑΒΒΑΪΔΗΣ & Συνεργάτες
Γρ. Λαμπράκη 14 & Αμερικής Μεσίτες & Σύμβουλοι Ακινήτων

Μετακομίζετε;
γρήγορα
εύκολα
οικονομικά
MET.PO
ΡΟΔΟΣ: τηλ. 2241024388/6948003320
ΑΘΗΝΑ: τηλ. 2103464235/3476818-008
ΕΝΤΟΣ ΝΗΣΟΥ ΚΑΙ ΠΡΟΣ ΟΛΗ ΤΗΝ ΕΛΛΑΔΑ
AT312

ΕΝΟΙΚΙΑΖΕΤΑΙ

ισόγειο κατάστημα

επί της Στ. Κωτιάδη και Εργάνης Αθηνάς γωνία 180 τ.μ. κατάλληλο για οποιαδήποτε χρήση.

Πληρ. τηλ. 2241023756 ΜΧΠΑΑΥ003

ενοικιασεις

συνέχεια από την προηγούμενη

ΕΝΟΙΚΙΑΖΕΤΑΙ διαμέρισμα 3άρι ανακαινισμένο με θέρμανση στην οδό Κένεντυ. Πληρ. τηλ. 22410-37454, 41252MZT070624

ΕΝΟΙΚΙΑΖΕΤΑΙ στην οδό Αθηνών, Ανάληψη, διαμπερές **οροφοδιαμέρισμα** 127 τ.μ. πλήρως επιπλωμένο, σε μικρή πολυκατοικία, χωρίς κοινόχρηστα, με ασανσέρ, 2 μπάνια, ηλιακό θερμοσίφωνα, νυκτερινό τιμολόγιο, αυτόνομη θέρμανση, με απεριόριστη θέα, διαθέσιμο από 1ης Ιουλίου. Τιμή 600 ευρώ. Πληρ. τηλ. 2241082290 και 6947731002 MZT080609

ΕΝΟΙΚΙΑΖΕΤΑΙ

επιχείρηση FAST FOOD

πλήρως εξοπλισμένη στην περιοχή Πεύκοι Λάρδου.

Πληρ. τηλ. 6932613727 ΜΑΠ331(Γ)

NewAge Real Estate
ΜΕΣΙΤΙΚΟ ΓΡΑΦΕΙΟ
Νέα Εποχή στο Χώρο του Ακινήτου
ΜΕΛΕΟΥΝΗ - ΚΕΧΑΓΙΑ ΜΑΙΡΗ
TARGET

ΔΙΑΜΕΡΙΣΜΑΤΑ

- 50 τ.μ. διαμέρισμα ισόγειο ενός υπνοδωματίου, στην Μητρόπολη. Τιμή 80.000 €
- 120 τ.μ. οροφοδιαμέρισμα στην Ανάληψη, με απεριόριστη θέα. Τιμή 245.000 €
- 94 τ.μ. στην Κέννεντυ με εκπληκτική θέα, συν 88 τ.μ. βοηθητικός χώρος. Τιμή 250.000 €
- 85 τ.μ. στη Μέγγαβλη πλήρως ανακαινισμένο. Τιμή 125.000€
- 80 τ.μ. 2 υπν/τίων στη Ρόδου Λίνδου lux κατασκευής. Τιμή 120.000 €
- 120 τ.μ. 3 υπν/τίων στην Ιαλυσό. Τιμή 200.000 €
- 90 τ.μ. 2 υπν/τίων στην Ιαλυσό. Τιμή 170.000€
- 105 τ.μ. 3 υπν/τίων στην Ιαλυσό επί της λ. Ηρακλειδών. Τιμή 165.000 €
- 128 τ.μ. 3 υπν/τίων στο Καρακόνερο με απεριόριστη θέα. Τιμή 220.000 €
- 136 τ.μ. 3 υπν/τίων στην Ανάληψη, lux κατασκευής. Τιμή 275.000 €
- 75 τ.μ. 2 υπν/τίων στ' Αφάντου. Τιμή 110.000 €
- 118 τ.μ. στη Μιχαήλ Πετρίδη. Τιμή 245.000€
- 85 τ.μ. 2 υπνοδωματίων στη Μιχ. Πετρίδη. Τιμή 120.000 €

ΜΟΝΟΚΑΤΟΙΚΙΕΣ - ΜΕΖΟΝΕΤΕΣ

- **ΡΟΔΟΣ:** 130 τ.μ. στο Καρακόνερο Τιμή 310.000 €
- **ΡΟΔΟΣ:** Στην Παλιά Πόλη διώροφη με αυλή. Τιμή 400.000€
- **ΡΟΔΟΣ:** 195 τ.μ. τριόροφη κατοικία πλησίον Καναδά. Τιμή 285.000 €
- **ΡΟΔΟΣ:** 190 τ.μ. ανεξάρτητη κατοικία 3 ορόφων εντός π. Ρόδου σε 200 τ.μ. οικόπεδο. Τιμή 310.000 €
- **ΙΞΙΑ:** 210 τ.μ. 3 ορόφων Τιμή 250.000 €
- **ΙΑΛΥΣΟΣ:** 150 τ.μ. δύο ορόφων σε 1.000 τ.μ. οικόπεδο. Τιμή 270.000 €
- **ΙΑΛΥΣΟΣ:** 195 τ.μ. 3 ορόφων. Τιμή 220.000 €
- **ΙΑΛΥΣΟΣ:** 185 τ.μ. 2 ορόφων προς παρ. Ιαλυσού. Τιμή 315.000 €
- **ΚΟΣΚΙΝΟΥ:** 210 τ.μ. τριών ορόφων σε σοβάδες σε οικόπεδο 1.300 τ.μ. Τιμή 210.000 €
- **ΚΟΣΚΙΝΟΥ:** 180 τ.μ. 3 επιπέδων σε οικόπεδο 1000 τ.μ. Τιμή 265.000 €
- **ΚΟΣΚΙΝΟΥ:** 210 τ.μ. 3 ορόφων μπετά σε οικόπεδο 1300 τ.μ.. Τιμή 170.000 €
- **ΚΑΛΥΘΙΕΣ:** 128 τ.μ. μπετά σε 700 τ.μ. οικόπεδο. Τιμή 130.000 €
- **ΚΑΛΥΘΙΕΣ:** 200 τ.μ. μπετά σε οικόπεδο 1.000 μέτρα με απεριόριστη θέα Τιμή 150.000 €
- **ΠΑΣΤΙΔΑ:** 140 τ.μ. μπετά σε 290 τ.μ. οικόπεδο άριστης κατασκευής. Τιμή 145.000€
- **ΠΑΣΤΙΔΑ:** 140 τ.μ. 2 ορόφων σε οικόπεδο 270 τ.μ. Τιμή 180.000€
- **ΠΑΣΤΙΔΑ:** 120 τ.μ. διόροφη κατοικία σε οικόπεδο 300 τ.μ. Τιμή 170.000€
- **ΠΑΣΤΙΔΑ:** 150 τ.μ. σε οικόπεδο 650 τ.μ. Τιμή 240.000€
- **ΜΑΛΩΝΑ:** Ολιά κατοικία 80 τ.μ. Τιμή 30.000 €
- **ΓΕΝΝΑΔΙ:** Παραδοσιακή κατοικία 80 τ.μ. Τιμή 90.000 €
- **ΓΕΝΝΑΔΙ:** 240 τ.μ. σε 1.000 τ.μ. οικόπεδο λουξ κατασκευής. Τιμή 270.000€

ΟΙΚΟΠΕΔΑ

- **ΡΟΔΟΣ:** 450 τ.μ. στο Ροδίνι. Τιμή 300.000€
- **ΡΟΔΟΥ-ΛΙΝΔΟΥ:** 4.700 τ.μ. επί της λεωφόρου. Τιμή 470.000 €
- **ΙΞΙΑ:** 200 τ.μ. οικόπεδο Τιμή 90.000€
- **ΙΑΛΥΣΟΣ:** 1.030 τ.μ. οικοδομή 137 τ.μ. Τιμή 145.0000 €
- **ΙΑΛΥΣΟΣ:** 2.500 τ.μ. εντός σχεδίου πόλεως Ιαλυσού με Σ.Δ. 0,4. Τιμή 700.000 €
- **ΙΑΛΥΣΟΣ:** 610 τ.μ. εντός σχεδίου με Σ.Δ. 0,4. Τιμή 180.000 €
- **ΙΑΛΥΣΟΣ:** 2.400 τ.μ. επί της Ρόδου-Ιαλυσού με Σ.Δ. 0,4. Τιμή 820.000€
- **ΚΑΝΔΗΛΙ:** 4.000 τ.μ. Τιμή 140.000 €
- **ΤΣΑΪΡΙ:** 5.900 τ.μ. κατάλληλο για οποιαδήποτε χρήση. Τιμή 380.000 €
- **ΑΣΓΟΥΡΟΥ:** έκταση 21.000 τ.μ.
- **ΚΟΣΚΙΝΟΥ:** 4.000 τ.μ. με απεριόριστη θέα. Τιμή 220.000 €
- **ΚΟΣΚΙΝΟΥ:** 4.000 τ.μ. με πανοραμική θέα. Τιμή 300.000 €
- **ΠΑΡΑΔΕΙΣΙ:** 5.500 τ.μ. στην παρ. Παραδεισίου. Τιμή 100.000€
- **ΚΑΛΑΜΩΝΑ:** Κτήμα 6.000 τ.μ. Τιμή 60.000€
- **ΘΕΟΛΟΓΟΣ:** 1.800 τ.μ. εντός οικισμού. Τιμή 150.000€
- **ΘΕΟΛΟΓΟΣ:** 15.000 τ.μ. στον με πανοραμική θέα. Τιμή 165.000€
- **ΣΟΡΩΝΗ:** 5.500 τ.μ. στην παρ. Σορωνής πάνω στο κύμα. Τιμή 180.000 €
- **ΑΡΧΑΓΓΕΛΟ:** 5.250 τ.μ. Τιμή 65.000 €
- **ΜΑΣΑΡΙ:** 4.800 τ.μ. Τιμή 60.000 €
- **ΚΙΟΤΑΡΙ:** 800 τ.μ. μπροστά στη θάλασσα κατάλληλο για επαγγελματική χρήση. Τιμή 120.000 €
- **ΓΕΝΝΑΔΙ:** 2.600 τ.μ. στο με άδεια οικοδομής. Τιμή 70.000 €

Θεμ. Σοφούλη 8 - 85100 Ρόδος Τηλ. & Fax: 22410 23447
Κιν. 6948 808023 - E-mail: info@newage-realestate.gr
ΧΠΚΤΗ021



Ρόδος
Μεζονέτες 200 τ. Μ.
Με καταπληκτικη θέα στη θάλασσα
Τιμή 350.000 έτοιμο

Πωλούνται Διαμερίσματα 75 τ.μ. Με αποθήκη και χώρο πάρκινκ στην Ανάληψη με τιμή 155.000

Πωλούνται μεζονέτες σε μπετόν στις περιοχές Κοσκινού Ασγούρου και Ρόδο

Πωλούνται Βιοτεχνικοί χώροι επί της Ρόδου - Λίνδου

Πωλείται οικόπεδο 2000 τ. Μ. με άδεια οικοδομης στην Ιαλυσσό με 140.000.



Ρόδος
Μεζονέτες 120 τ. Μ.
Με καταπληκτική θέα στη θάλασσα
Τιμή 270.000 έτοιμο

ΕΛΛΗΝΙΚΗ ΚΤΗΜΑΤΙΚΗ
FIABCI
International Real estate federation member

ΑΓΟΡΕΣ
ΠΩΛΗΣΕΙΣ
ΑΝΤΙΠΑΡΟΧΕΣ
ΣΤΕΓΑΣΤΙΚΑ ΔΑΝΕΙΑ

ΠΕΤΡΟΣ ΠΡΕΖΕΡΑΚΟΣ
Μεσίτης αστικών συμβάσεων
ΔΙΑΜΕΡΙΣΜΑΤΑ
ΜΑΙΖΟΝΕΤΕΣ
ΜΟΝΟΚΑΤΟΙΚΙΕΣ
ΚΑΤΑΣΤΗΜΑΤΑ
ΟΙΚΟΠΕΔΑ
ΞΕΝΟΔΟΧΕΙΑ
ΕΝΟΙΚΙΑΖΟΝΤΑΙ
ΕΠΑΓΓΕΛΜΑΤΙΚΟΙ ΧΩΡΟΙ ΠΡΟΒΟΛΗΣ
ΣΕ ΟΛΗ ΤΗΝ ΕΛΛΑΔΑ

Λίνδου 80
85100 Ρόδος
Τηλ.&Fax: 22410 33866
www.hellenicland.com
email:prezerakos@hellasnet.gr
ΚΙΝΗΤΟ: 6932468026
ΑΕ1067



Vitzileos
ΚΤΗΜΑΤΟΜΕΣΙΤΙΚΟ ΓΡΑΦΕΙΟ - REAL ESTATE AGENCY

ΚΑΤΑΣΤΗΜΑΤΑ - ΓΡΑΦΕΙΑ - ΕΠΙΧΕΙΡΗΣΕΙΣ

Μαγαζί στην Παλιά Πόλη, τουριστική περιοχή, 16 τ.μ.		40.000€
Μαγαζί με πατάρι στην οδό Ρόδου- Λίνδου	55 τ.μ.	110 000 €
Επιχείρηση SNACK-BAR πλήρως εξοπλισμένο με άδεια για 30 καθίσματα στην Παλιά Πόλη	55 τ.μ.	75 000 €
Κατάστημα με πατάρι σε εμπορική περιοχή στο κέντρο της πόλης	122 τ.μ.	200 000 €
Διατηρητέο ακίνητο το οποίο αποτελείται από 72 τ.μ. ισόγειο και 72 τ.μ. 1ος όροφος και 200τ.μ. αυλή στην περιοχή Ψαροπούλα.	144 τ.μ.	450 000 €
Ευρύχωρη Αποθήκη στην Οδό Παναγιώτη Ροδίου	180 τ.μ.	82 000 €
Στην περιοχή ΚΟΒΑ ακίνητο επαγγελματικής και εμπορικής χρήσης 1000 τ.μ. κτισμένο σε οικόπεδο 500 τ.μ.		1.200.000€
ΞΕΝ/ΧΕΙΟ 15 Δωματίων πάνω στο κύμα και μονοκατοικία 80 τ.μ. στο Γεννάδι		440 000 €
ΞΕΝ/ΧΕΙΟ 60 Δωματίων, 130 Κλινών, Σε οικόπεδο 8.000 τ.μ., με ΔΥΟ ΠΙΣΙΝΕΣ. Επιπλέον Εστιατόριο και μπαρ στην Θολό.		2 750 000 €
Συγκρότημα Εφτά διαμερισμάτων με Δυο Μαγαζιά 250 τ.μ. στην Παραλία Ιξιάς		338 000 €
Κτιριακό συγκρότημα στο λιμάνι, σε 1.808 τ.μ. οικόπεδο επί της οδού Αυστραλίας	1300 τ.μ.	1 470 000€

ΜΕΖΟΝΕΤΕΣ – ΜΟΝΟΚΑΤΟΙΚΙΕΣ – ΟΙΚΟΔΟΜΕΣ

Μεζονέτα 112 τ.μ. με 3 υπνοδωμάτια, απεριόριστη θέα θάλασσα, θέρμανση, θέση στάθμευσης αυτοκινήτων, έτος κατασκευής 2001, περιοχή Κοσκινού		240.000 €
Μεζονέτα 210 τ.μ. σε μπετά κτισμένη σε 2.500 τ.μ. οικόπεδο, περιοχή Κανδυλί		175.000 €
Παραδοσιακό σπίτι στο Παραδείσι με ένα ευρύχωρο υπνοδωμάτιο, μεγάλη κουζίνα, μεγάλους χώρους και με αυλή. Υπάρχει δυνατότητα επέκτασης της οικοδομής	127 τ.μ.	75 000 €
Τριώροφη πολυτελής μονοκατοικία στα Άφαντου με τρία υπνοδωμάτια με κεντρική θέρμανση, τρία λουτρά (με W.C., Τζακούζι, ντους, και μπανιέρα) επίσης παρέχει Αποθήκη τροφίμων και Γκαράζ.210 τ.μ.		260 000 €
Τριώροφη Μεζονέτα, Πολυτελής Κατασκευή, δίπλα στην θάλασσα Ιξιά 300 τ.μ.		500 000 €
Στη Μαλώνα παραδοσιακή πετρόχτιστη μονοκατοικία καινούργιας κατασκευής 95 τ.μ. με δύο υπνοδωμάτια, μεγάλο μπάνιο, σαλόνι, κουζίνα εντοιχισμένη-εξοπλισμένη με ηλεκτρικές συσκευές, air condition, τζάκι και αυλή με πέργκολα		150.000€
Στην Παλιά Πόλη, προνομιούχα περιοχή, κατοικία 95 τ.μ. σε οικόπεδο 436 τ.μ. με δυνατότητα πρόσθετης οικοδομής		240.000€
Στην Παλιά Πόλη νεόκτιστη πέτρινη μονοκατοικία διώροφη 60 τ.μ. +60 τ.μ. με αυλή (χρήση αποπεράτωσης)		200.000€
Μεζονέτα σε 1.000 μ. οικόπεδο περιοχή Ιξιά 144 τ.μ.		300.000€
Μεζονέτα σε 1.300 μ. οικόπεδο περιοχή Κοσκινού 210 τ.μ.		310.000€
Μονοκατοικία ανακαινισμένη στην περιοχή Κρητικά135 τ.μ.		265 000 €
Διώροφη μονοκατοικία με τέσσερα υπνοδωμάτια, δυο μπάνια στην Αφάντου		150 000 €

ΠΩΛΟΥΝΤΑΙ ΔΙΑΜΕΡΙΣΜΑΤΑ

Διαμέρισμα ρετιρέ 117 τ.μ. με 3 υπνοδωμάτια, αυτόνομη θέρμανση, θέα θάλασσα, περιοχή Ψαροπούλα		155.000 €
Γκαρσονιέρα με θεά στην θάλασσα στην περιοχή Γεννάδι 50 τ.μ.		53 000 €
Διαμέρισμα με δυο υπνοδωμάτια με Εκπληκτική Θεά στην περιοχή Γεννάδι	60 τ.μ.	55 000 €
Διαμέρισμα Ισόγειο με Κήπο και Γκαράζ, με θέα στην Θάλασσα, στην περιοχή Ροδίνι	220 τ.μ.	360 000 €

ΟΙΚΟΠΕΔΑ ΕΝΤΟΣ ΚΑΙ ΕΚΤΟΣ ΡΟΔΟΥ

Οικόπεδο Εντός Ζώνης στην περιοχή Αφάντου	17000 τ.μ.	750 000 €
Οικόπεδο Λίγο πριν την Κρητηνία περιοχή Λαβαριανής	5000 τ.μ.	45 000 €
Οικόπεδο Πάνω στην Λεωφόρο Ρόδου - Λίνδου με κόμβο με οικοδομική άδεια για 3000 μ κτίσμα σε δυο ορόφους επιπλέον 400 τ.μ. υπόγειο 8500 τ.μ.		2.000 000 €
Οικόπεδο Στο Φυτώριο με Θέα στην Θάλασσα κατάλληλο για κατοικία	4.000 τ.μ.	200 000 €
Στους Πεύκους - Φώκια στην πλέον πανοραμική θέση οικόπεδα 4.000 τ.μ. και 20.000 τ.μ. οικοδομήσιμα και έτοιμα για άδεια		45€/τ.μ.
Οικόπεδο Στον Άγιο Νικόλαο Σ.Δ. 1,20	412 τ.μ.	220 000 €
Οικόπεδο Στην Κάμειρο Σκάλα πάνω στο κύμα εντός ζώνης	2600 τ.μ.	85 000 €
Οικόπεδο Παραθαλάσσιο Σ.Δ. 0,2 πάνω στον Δρόμο στο νησί της Λέρου	4075 τ.μ.	205 000 €
Οικόπεδο Στην Κω σε Εξοχική Τοποθεσία της περιοχής Ψαλίδι	5400 τ.μ.	73 000 €
Οικόπεδο Στο Φαληράκι	8000 τ.μ.	230 000 €
Οικόπεδο Πάνω στο Κύμα, Κατάλληλο για οποιαδήποτε χρήση στα Καλαβάρδα	20000 τ.μ.	880 000 €
Οικόπεδο Στο Πλημμύρι πάνω στο Κύμα	20000 τ.μ.	600 000 €
Οικόπεδο Στα Καλαβάρδα	25000 τ.μ.	295 000 €
Οικόπεδο Πάνω στο Κύμα στην Θολό	34000 τ.μ.	611 000 €
Οικόπεδο Στο Τσαΐρι επί της Λεωφόρου ΤΣΑΪΡΙ- ΑΕΡΟΔΡΟΜΙΟΥ	98000 τ.μ.	1 300 000 €
Οικόπεδο Στην Πυλώνα οικοπεδική έκταση με φανταστική Θέα στην Θάλασσα	115000 τ.μ.	680 000 €

ΑΚΙΝΗΤΑ ΑΘΗΝΩΝ

Διαμέρισμα – Ρετιρέ στον τέταρτο Όροφο, Πλατεία Κυψέλης 83 τ.μ.		123 300 €
Διαμέρισμα στον τέταρτο όροφο στην Αγια Παρασκευή κοντά στο Αμερικανικό Κολέγιο με δυο μεγάλα υπνοδωμάτια και θέρμανση	86 τ.μ.	150 000 €

ΕΝΟΙΚΙΑΖΟΝΤΑΙ ΚΑΤΑΣΤΗΜΑΤΑ - ΕΠΙΧΕΙΡΗΣΕΙΣ

Διώροφο κτίριο 300 τ.μ. με κήπο μπρος, πίσω με 500 τ.μ. οικόπεδο για επαγγελματική χρήση στο Σαν Φραγκίσκο		
Κατάστημα στην Θολό	800 τ.μ.	2 500 €

ΕΝΟΙΚΙΑΖΟΝΤΑΙ ΔΙΑΜΕΡΙΣΜΑΤΑ

Γκαρσονιέρα σε ρετιρέ στο Κανακόνερο	25 τ.μ.	230 €
Διαμέρισμα στη Οδό Στέλιου Κοπάδη κατάλληλο για επαγγελματική χρήση	85 τ.μ.	450 €

ΒΙΤΖΗΛΑΙΟΣ ΜΑΡΙΟΣ • ΕΘΝΑΡΧΟΥ ΜΑΚΑΡΙΟΥ 45 • ΤΗΛ: 22410-24900, ΚΙΝ: 6932704919, 6932196325 FAX: 22410-25544, WEBSITE: www.vitzileos.gr, EMAIL:mvre@otenet.gr AE858

ΚΤΗΜΑΤΟΜΕΣΙΤΙΚΟ ΓΡΑΦΕΙΟ

ΑΣΒΕΣΤΗΣ Δ. ΝΙΚΟΛΑΟΣ

- **ΑΝΑΛΗΨΗ** κατάστημα και αποθήκη 45 συν125 τ.μ. με πατάρι 40 τ.μ. σε πολύ καλή τιμή!!!
- **ΑΝΑΛΗΨΗ** διαμέρισμα λουξ 113 τ.μ. με καταπληκτική θέα, 226,000€
- **ΑΝΑΛΗΨΗ** διαμέρισμα (2 υπ.) 62 τ.μ. λουξ 118,000 €
- **ΑΝΑΛΗΨΗ** οροφοδιαμέρισμα 120 τ.μ. λουξ προς 1.900€ ανά τ.μ.
- **ΡΟΔΙΝΙ** διαμέρισμα 94 τ.μ. λουξ κατασκευής 180,000€
- **ΡΟΔΙΝΙ** διαμέρισμα 90 τ.μ. λουξ κατασκευής 165,000 €
- **ΡΟΔΙΝΙ** διαμέρισμα 105 τ.μ. λουξ κατασκευής με καταπληκτική θέα και θέση πάρκιν 200,000€
- **Μ. ΠΕΤΡΙΔΗ** οροφοδιαμέρισμα λουξ κατασκευής 120 τ.μ. προς 2,000€ ανά τ.μ.
- **Μ. ΠΕΤΡΙΔΗ** ημιυπόγεια γκαρσονιέρα 45 τ.μ., 50.000 €
- **Μ. ΠΕΤΡΙΔΗ** διαμέρισμα ισόγειο 82 τ.μ. 130,000 €
- **Μ. ΠΕΤΡΙΔΗ** διαμέρισμα ημιυπόγειο 85 τ.μ. 100.000 €
- **Μ. ΠΕΤΡΙΔΗ** διαμέρισμα 82 τ.μ. 150,000 €
- **Μ. ΠΕΤΡΙΔΗ** διαμέρισμα λουξ κατασκευής 88 τ.μ. προς 2.000 € ανά τ.μ.
- **ΜΙΡΑ ΜΑΡΕ** διαμερίσματα διαφόρων διαστάσεων με γκαράζ αποθήκες σε πολύ καλή τιμή
- **ΙΞΙΑ** διαμέρισμα λουξ με καλή θέα 94 τ.μ. 155,000 €
- **ΤΡΙΑΝΤΑ** διαμέρισμα 44 τ.μ. λουξ 83,000 €
- **ΤΡΙΑΝΤΑ** μεζονέτα 150 τ.μ. λουξ κατασκευής με 1.000 τ.μ. οικόπεδο 270,000 €
- **ΠΑΣΤΙΔΑ** μεζονέτα 130 τ.μ. 170,000 € **και** μεζονέτα 150 τ.μ. 195,000 €
- **ΠΑΣΤΙΔΑ** μεζονέτες 125 τ.μ. με 300 τ.μ. οικόπεδο 100,000€
- **ΚΟΣΚΙΝΟΥ** μεζονέτα 120 τ.μ. σε μπετά σε οικόπεδο 300 τ.μ. 140,000 €
- **ΚΟΣΚΙΝΟΥ** μεζονέτα 192 τ.μ. σε μπετά με 300 τ.μ. οικόπεδο 140,000 €
- **ΚΟΣΚΙΝΟΥ** μεζονέτα 115 τ.μ. λουξ ανεξάρτητη 220,000 €
- **ΠΑΡΑΔΕΙΣΙ** διώροφη κατοικία σε μπετά 2Χ85 τ.μ. με καλή θέα 80,000 €
- **ΚΟΣΚΙΝΟΥ** οικόπεδο 4050 τ.μ. με καλή θέα!!! 220,000€
- **ΚΟΛΥΜΠΙΑ** οικόπεδο 4.100 τ.μ. 150,000€
- **ΚΑΝΔΥΛΙ** οικόπεδο 4.000 τ.μ. 145,000€
- **ΡΟΔΟΣ** οικόπεδο 2,000 τ.μ. για (Β.Χ.) με δόμηση 4Χ600 τ.μ. επί της Ρόδου-Λίνδου 173,000€
- **ΡΟΔΟΣ** οικόπεδο 1.000 τ.μ. στα αμπέλια ΚΑΙΡ εκτός σχεδίου 35,000€
- **ΓΕΝΝΑΔΙ** οικόπεδο 2,360 τ.μ. με άδεια οικοδομής (440 τ.μ. μικτά) πάνω στο δρόμο 50 μέτρα από το κύμα
- **ΚΑΝΔΥΛΙ** οικόπεδο 4.000 τ.μ. 145,000 €
- **ΡΟΔΟΣ** οικόπεδο 1000 τ.μ. στα αμπέλια ΚΑΙΡ εκτός σχεδίου 35,000 €
- **ΜΕΤΑΧΕΙΡΙΣΜΕΝΟ** 55 τ.μ. στο Ροδίνι 80,000€
- **ΜΕΤΑΧΕΙΡΙΣΜΕΝΟ** 6 ετών 119 τμ. λουξ με πάρκιν και αυλή 200,000€ Ανάληψη
- **ΕΝΟΙΚΙΑΖΕΤΑΙ** διαμέρισμα 87 τ.μ. 2 υπ. 450€
- **ΕΝΟΙΚΙΑΖΕΤΑΙ** 300 τ.μ. **αποθήκη** στον Συνεταιρισμό Ξυλουργών 600 ευρώ

ΑΓΙΟΥ ΙΩΑΝΝΟΥ 46, ΡΟΔΟΣ • ΤΗΛ. 2241032809, 6947848288 • e-mail:asvestis estate@yahoo.gr

ΧΠΚΤΗ003

ενοικιασεις

συνέχεια από την προηγούμενη

ΕΝΟΙΚΙΑΖΕΤΑΙ σπίτι στην Π. Πόλη με ή χωρίς έπιπλα. Πληρ. τηλ. 6973241193, 2241030130 MZT060611

ευσταθίου ΕΥΡΩΚΤΗΜΑΤΙΚΗ
ΚΤΗΜΑΤΟΜΕΣΙΤΙΚΟ ΓΡΑΦΕΙΟ

Εθν. Αντιστάσεως 83 • Τηλ.: 22410 73819, 74917
Κιν.: 6944 374546, 6945 292030
Fax: 22410 38641 • e-mail: info@euroktimatiki.gr

ΕΝΟΙΚΙΑΖΕΤΑΙ

Γραφείο Β΄ ορόφου στο κέντρο

Επί της οδού Ηρ. Πολυτεχνείου
(πρώην κατάστημα οπτικών)



Επιφανείας 90 τ.μ.
Διαθέτει :
56 τ.μ. Αποθήκη στο Υπόγειο της οικοδομής
1 Αποκλειστική θέση στάθμευσης.

Μηνιαίο Μίσθωμα € 1000

ΧΠ401/2029

ΠΩΛΟΥΝΤΑΙ

Σε **αποκλειστική διάθεση** στην Παστίδα, 2 οικόπεδα εντός οικισμού από 250 τμ το καθένα, με άδεια οικοδομής, **60,000€** (έκαστο) (ref:2927 & 2928)

πληροφορίες στο τηλ 2241026281

ΣΑΒΒΑΙΔΗΣ & Συνεργατες
ΜΧΠ659 Μεσιτες & Συμβουλοι Ακινητων

Profit & Solution
ΚΤΗΜΑΤΙΚΕΣ ΥΠΗΡΕΣΙΕΣ
Αντ. Δαμασκηνού 119 85100 Ρόδος
22410 28100

AE963

ΔΙΑΜΕΡΙΣΜΑΤΑ		
Δασκάλους	80τμ 2 υ/δ καινούργιο	137.000ΕΥΡΩ
Ανάληψη	96τμ 3 υ/δ	190.000ΕΥΡΩ
Ροδίνι	85τμ 2υ/δ αυτόνομη θέρμανση	135.000ΕΥΡΩ
Μιχ Πετρίδη	55τμ +12τμ βοηθητικός χώρος	85.000ΕΥΡΩ
Μιχ Πετρίδη	95τμ 2 υ/δ αυλή 17τμ σε άριστη κατάσταση	
Παλαιό Νοσοκομείο	108τμ	160.000ΕΥΡΩ
Μητρόπολη	70τμ με αυλή ημιυπόγειο	75.000ΕΥΡΩ
Βενετόκλειο σχολείο	64τμ	85.000ΕΥΡΩ
Καρακόνερο	γκαρσονιέρα 43τμ 1 υ/δ	95.000ΕΥΡΩ
Κρεμαστή	76τμ 2 υ/δ	90.000ΕΥΡΩ
Κρεμαστή	70τμ 2 υ/δ σε καλή κατάσταση	75.000 ΕΥΡΩ
Κρεμαστή	55τμ 1υ/δ σε καλή κατάσταση	70.000 ΕΥΡΩ
Παραδείσι	85 τμ καινούργιο	110.000ΕΥΡΩ
Παραδείσι	85τμ σε καλή κατάσταση	90.000ΕΥΡΩ
Ιαλυσό	50τμ 1υ/δ	48.000ΕΥΡΩ

ΜΟΝΟΚΑΤΟΙΚΙΕΣ		
Μαλωνα	79τμ 2υ/δ, 2 wc θέα θάλασσα	165.000ΕΥΡΩ
Μαριτσά	80τμ σε άριστη κατάσταση με αυλή	80.000ΕΥΡΩ
Δαματριά	75τμ με οικόπεδο 325τμ	85.000ΕΥΡΩ
Μαριτσά	130.τμ σε οικόπεδο 5.300τμ	250.000ΕΥΡΩ
Παστίδα	σε οικόπεδο 345τμ τελειωμένο 130τμ.	185.000ΕΥΡΩ
Παστίδα	σε οικόπεδο 310τμ σε μαρμαροσοβά 130τμ	118.000ΕΥΡΩ
Παστίδα	σε οικόπεδο 430τμ σε μπετό 130τμ	118.000ΕΥΡΩ
Παστίδα	σε οικόπεδο 415τμ σε μπετό 130τμ	116.000ΕΥΡΩ

ΕΝΟΙΚΙΑΣΕΙΣ		
Αγ. Νικόλαο	120τμ 3υ/δ ,1 αποθήκη, 1 λουτρό	400ΕΥΡΩ
Αγ .Ιωάννη	105τμ 3υ/δ καινούργιο με θέα .	550ΕΥΡΩ
Μαριτσά	120τμ 3υ/δ , 1αποθηκη, θέση στάθμευσης,	400ΕΥΡΩ
Παστιδα	μεζονέτα 3υ/δ, 2wc, 1αποθήκη,	600ΕΥΡΩ

ευσταθίου ΕΥΡΩΚΤΗΜΑΤΙΚΗ
ΚΤΗΜΑΤΟΜΕΣΙΤΙΚΟ ΓΡΑΦΕΙΟ

Στην Περιοχή Μήδεια

ΠΡΟΝΟΜΙΟΥΧΟ ΚΤΙΡΙΟ ΠΡΟΣ ΕΝΟΙΚΙΑΣΗ



ΑΠΟΚΛΕΙΣΤΙΚΗ ΔΙΑΘΕΣΗ

Αποτελείται:

- Ισόγειο 120 τ.μ
- Α' Υπόγειο 120 τ.μ
- Β' Υπόγειο 120 τ.μ
- Σε 2000 τ.μ Οικόπεδο

Κατάλληλο για οποιαδήποτε χρήση

ΧΠ401/2029

2M DESIGN

Εθν. Αντιστάσεως 83, Τηλ: 22410 73819, 74917, Κιν: 6944 374546, 6945 292030
Fax: 22410 38641, E-mail: info@euroktimatiki.gr

ΚΑΤΑΣΚΕΥΕΣ-ΠΩΛΗΣΕΙΣ-ΑΝΤΙΠΑΡΟΧΕΣ

ΧΑΤΖΗΜΙΧΑΛΗΣ ΚΩΝΣΤΑΝΤΙΝΟΣ

ΔΟΜΙΚΟΣ ΕΡΓΟΛΑΒΟΣ ΔΗΜΟΣΙΩΝ ΕΡΓΩΝ

ΠΩΛΟΥΝΤΑΙ

ΠΑΣΤΙΔΑ: ΑΝΕΞΑΡΤΗΤΕΣ ΠΟΛΥΤΕΛΕΙΣ ΜΕΖΟΝΕΤΕΣ 158 τ.μ.-152 τ.μ. σε οικόπεδα των 340 τ.μ. με φανταστική θέα σε ήσυχο περιβάλλον.

ΑΦΑΝΤΟΥ: ΔΙΑΜΕΡΙΣΜΑΤΑ ΛΟΥΞ ΚΑΤΑΣΚΕΥΗΣ 83 τ.μ. με κεντρική θέρμανση, διπλά τζάμια, εντοιχισμένη κουζίνα, ντουλάπες και ηλιακό θερμοσίφωνο.

ΑΝΑΛΑΜΒΑΝΟΥΜΕ
ΕΡΓΑΣΙΕΣ ΜΠΕΤΟΝ-ΕΜΦΑΝΗ ΜΠΕΤΑ-ΚΤΙΣΙΜΑΤΑ-ΣΟΒΑΔΕΣ
και παντός είδους οικοδομικών εργασιών

ΖΗΤΟΥΝΤΑΙ
Για αξιοποίηση με τις καλύτερες προϋποθέσεις ΟΙΚΟΠΕΔΑ για ΑΝΤΙΠΑΡΟΧΗ

Τηλ.: (22410) 21834, 6936609834-6974198504

MZT160511

ευσταθίου ΕΥΡΩΚΤΗΜΑΤΙΚΗ
ΚΤΗΜΑΤΟΜΕΣΙΤΙΚΟ ΓΡΑΦΕΙΟ

Εθν. Αντιστάσεως 83 • Τηλ.: 22410 73819, 74917
Κιν.: 6944 374546, 6945 292030
Fax: 22410 38641 • e-mail: info@euroklimatiki.gr

ΠΩΛΗΣΕΙΣ ΑΚΙΝΗΤΩΝ

Οικόπεδα

1) 3.640 τ.μ. οικόπεδο στην Ιαλυσό με άδεια οικοδομής για διώροφη μονοκατοικία 135 τ.μ. αξίας 120.0000 ευρώ. 2) 500 τ.μ. στους Αγίους Αποστόλους (νέο σχέδιό πόλεως) με σ.δ. 0,8 Αξίας 150.000 ευρώ. 3) 614 τ.μ. στους Αγίους Αποστόλους (νέο σχέδιο πόλεως). Αξίας 220.000 ευρώ. 4) 1.400 τ.μ. στην ιαλυσό με άδεια οικοδομής με δυνατότητα οικοδόμησης 150 τ.μ. κατοικίας. Αξίας 138.000 ευρώ. 15 τ.μ., κατοικίας αξίας 140.000 ευρώ 5) 987 τ.μ. στην ιαλυσό θέση Κανδηλί με άδεια οικοδομής 6) 304 τ.μ. στην Ιξιά (με δυνατότητα οικοδόμησης 240 τ.μ. κατοικίας) Αξίας 160.000 € 7) 1.000 τ.μ. στο Ροδίνι (με δυνατότητα οικοδόμησης 400 τ.μ. κατοικίας) Αξίας 350.000 € 8) 1000 τ.μ. στην Ιαλυσό (με δυνατότητα οικοδόμησης 120 τ.μ. κατοικίας) Αξίας 110.000 € 9) 2000 τ.μ. στην Ιαλυσό (με δυνατότητα οικοδόμησης 200 τ.μ. κατοικίας) Αξίας 220.000 € 10) 2000 τ.μ. στα Κοσκινού (με δυνατότητα οικοδόμησης 120 τ.μ. κατοικίας) Αξίας 88.000 € 11) 3.640 τ.μ. στην Ιαλυσό (με δυνατότητα οικοδόμησης 135 τ.μ. κατοικίας) Αξίας 120.000 € 12) 4000 τ.μ. στα Κοσκινού με πανοραμική θέα (με δυνατότητα οικοδόμησης 200 τ.μ. κατοικίας) Αξίας 215.000 € 13) 4000 τ.μ. στα Κοσκινού με εξαιρετική θέα (με δυνατότητα οικοδόμησης 200 τ.μ. κατοικίας) Αξίας 300.000 € 14) 4.010 κοντά στην Εθν. Οδό Λίνδου – Αεροδρομίου για επαγγελματική χρήση (με δυνατότητα οικοδόμησης 3.600 τ.μ. Βιοτεχνικού Χώρου) Αξίας 180.000 € 15) 5.300 τ.μ. στα Ασγούρου (με δυνατότητα οικοδόμησης 200 τ.μ. κατοικίας) Αξίας 190.000 €

Διαμερίσματα

1) 50 τ.μ. στην Μ. Κλαδάκη με 1 υπν/τιο Αξίας 90.000 € 2) 50 τ.μ. στην Μυτιλήνης με 1 υπν/τιο Αξίας 82.000 € 3) 65 τ.μ. στην Κανελλοπούλου με 1 υπν/τιο Αξίας 95.000€ 4) 70 τ.μ. στην Ιξιά (Σωτήρος) με 2 υπν/τια Αξίας 94.000€ 5) 74 τ./μ. 2ου ορόφου περιοχή Ανάληψη σε νεόδμητη οικοδομή με 2 υπνοδωμάτια, σαλόνι, κουζίνα, μπάνιο, διαθέτει κεντρική θέρμανση, ηλιακό θερμοσίφωνα, ιδιόχρηστο πάρκιν. Αξίας 170.000 € 6) 80 τ.μ. στην Αγ. Σοφίας με 2 υπν/τια Αξίας 176.000€ 7) 81 τ.μ. στην Ανάληψη επί της οδού Αισχίνη σε νεόδμητη οικοδομή με πάρκιν. Αξίας 180.000 € 8) 80 τ.μ. στην Λαγκάνη (περιοχή Δασκάλους) με 2 υπν/τια Αξίας 85.000€ 9) 95 τ.μ. στην Ηλιούπολη με 2 υπνοδωμάτια αξίας 95.000 € 10)95 τ.μ. στην 28ης Οκτωβρίου με 2 υπν/τια Αξίας 280.000€ 11) 95 τ.μ. στην Ιξιά (Σωτήρος) με 2 υπν/τια Αξίας 90.000€ 12) 110 τ.μ. με 3 υπν/τια στους Αγ. Αποστόλους β' ορόφου αξίας 117.000 ευρώ 13) 107 τ.μ. στην Ρόδου-Λίνδου (κοντά στην ΔΕΥΑΡ) με 3 υπν/τια Αξίας 130.000€ 14) 110 τ.μ. στην Ανθ. Ζερβού με 3 υπν/τια Αξίας 225.000 € 15) 110 τ.μ. στην Ιαλυσό με 3 υπν/τια Αξίας 120.000 € 16) 110 τ.μ. στην Νηρηίδων (Καρακόνερο) με 3 υπν/τια Αξίας 220.000€ 17) 116 τ.μ. στην Μ. Πετρίδη με 3 υπν/τια Αξίας 232.000 € 18) 120 τ.μ. στην Ιαλυσό με 3 υπν/τια Αξίας 125.000 € 19)120 τ.μ. στην Νηρηίδων (Καρακόνερο) με 3 υπν/τια Αξίας 240.000€ 20) 126 τ.μ. στην Γρηγορίου Ε' με 3 υπνοδωμάτια Αξίας 315.000 €

ΜΟΝΟΚΑΤΟΙΚΙΕΣ - ΜΕΖΟΝΕΤΕΣ

1)111 τ.μ. στα Κοσκινού εντός οικοπέδου 160 τ.μ. αξίας 230.000€ 2140 τ.μ. στην Ιαλυσό Αξίας 280.000 € 2) 133 τ.μ. στο Μόντε Σμιθ πολυτελούς κατασκευής, με αρχιτεκτονικό σχεδιασμό, με τρία υπνοδωμάτια, σαλόνι-κουζίνα, νεόκτιστη-ετοίμοπαράδοτη, με διαμορφωμένο κήπο 120 τ.μ., με πλήρης θέρμανση και τζάκι Αξίας 420.000€ 3)140 τ.μ. στην Παστίδα Αξίας 220.000 € 4) 140 τ.μ. στην Ιαλυσό Αξίας 280.000 € 5) 150 τ.μ. στην Ιαλυσό Αξίας 300.000 € 6)155 τ.μ. στην Ιξιά Αξίας 279.000 € 7) 155 τ.μ. στην Ιξιά Αξίας 281.000 € 8) 160 τ.μ. στην Ιαλυσό Αξίας 350.000 € 9) 160 τ.μ. στα Κοσκινού Αξίας 380.000 € 10) 160 τ.μ. στις Φάνες Αξίας 190.000 € 11) 200 τ.μ. στους Πρόποδες Φιλερήμου στην Ιαλυσό Αξίας 380.000 € 12) 280 τ.μ. στην λεωφ. Κρεμαστής – Π. Αεροδρομίου Αξίας 320.000 €

ΚΑΤΑΣΤΗΜΑΤΑ

1) 30 τ.μ. στο Κέντρο της Πόλης (με άμεση παράδοση χρήσης) Αξίας 450.000€ 2) 55 τ.μ. στην Ανάληψη (κεντρικά) Αξίας 120.000€ 3) 57 τ.μ. στο Κέντρο της Πόλης (ελεύθερο Χρήσεως) Αξίας 370.000€ 4) 61 τ.μ. στο Κέντρο της Πόλης (με άμεση παράδοση χρήσης) Αξίας 590.000€ 5) 62 τ.μ. στην Ανάληψη (κεντρικά) Αξίας 370.000 € 6) 77 τ.μ. στο Κέντρο της Πόλης (ελεύθερο Χρήσεως) Αξίας 500.000€ 7) 100 τ.μ. στην Ανάληψη (κεντρικά) Αξίας 580.000 € 8) 160 τ.μ. στην Μιχαήλ Πετρίδη αξίας 290.000 9) 43 τ.μ. στην Ιαλυσό επί της Ιερού Λόχου (με άμεση παράδοσης χρήσης). Αξίας 120.000 ευρώ. 10) Κατάστημα επί της οδού Σωκράτους Παλιά Πόλη 74 τ.μ. 11) Κατάστημα επί της πλατείας Ιπποκράτους στην Παλιά Πόλη 135 τ.μ., 12) Κατάστημα επί της οδού Πολυδώρου στην Παλιά Πόλη 53 τ.μ. συν 1ος όροφος 53 τ.μ., 13) 86 τ.μ. ισόγειο κατάστημα επί της πλατείας Εβραίων Μαρτύρων Παλιά Πόλη συν 1ος όροφος 90 τ.μ., 14) 3 καταστήματα επιφανείας 62,07 τ.μ. το κάθε ένα επί της οδού Ηλία Βενέζη Αξίας 180.000 € έκαστο.

XΠ401 2029

ενοικιασεις

συνέχεια από την προηγούμενη

ΕΝΟΙΚΙΑΖΕΤΑΙ μικρό **διαμέρισμα** στην περιοχή Αγ. Ιωάννου οδός Αντισμηνάρχου Βολονάκη, επιπλωμένο ή χωρίς έπιπλα. Πληρ. τηλ. 2241094377, 2241096266, 6932360062
MZT080611

ΕΝΟΙΚΙΑΖΕΤΑΙ διαμέρισμα ισόγειο, 3 υπνοδ., μπάνιο, κουζίνα, σαλόνι, με αυλή, Λειψούς 9, Ανάληψη. Πληρ. τηλ. 2241061791, ώρες 5-7μ.μ.
MZT080603

ΕΝΟΙΚΙΑΖΕΤΑΙ χώρος 20 τ.μ. κατάλληλος για αποθήκη ή εργαστήριο, πλησίον Σωκράτους στην Π. Πόλη με συναγερμό και ηλεκτρικό ρολό ασφαλείας. Πληρ. τηλ. 6947954014
MZT080608

ΕΣΤΙΑ

ΚΤΗΜΑΤΟΜΕΣΙΤΙΚΟ ΓΡΑΦΕΙΟ
ΚΑΜΠΟΥΡΗΣ ΣΚ. ΕΜΜΑΝΟΥΗΛ

ΠΩΛΟΥΝΤΑΙ

1. Διαμερίσματα:
α) 81 τ.μ. στο κέντρο της πόλης, ισόγειο με δυνατότητα πολλαπλών χρήσεων και με θέση parking
β) 88 τ.μ. ρετιρέ στην Διον. Σολωμού
γ) 100 τ.μ. λουξ κατασκευής στην Ανάληψη
δ) 135 τ.μ. ρετιρέ λουξ κατασκευή, στην Ανάληψη
ε) 65 τ.μ. λουξ κατασκευή στο Ροδίνι
στ) 120 τ.μ. λουξ κατασκευή στο Ροδίνι
ζ) 80 τ.μ λουξ κατασκευή στο Ροδίνι
η) 100 τ.μ. λουξ κατασκευή στο Ροδίνι
2. Μονοκατοικίες:
α) 200 τ.μ. ανεξάρτητες με αυλή 1.000 τ.μ. στα Κοσκινού
β) 110 τ.μ.-150 τ.μ.-200 τ.μ. με οικόπεδο 400 τ.μ. και ατομική πισίνα, στα Μαριτσά
3. Οικόπεδα:
α) Πωλούνται οικόπεδα στην Παστίδα 1.500 μέτρα με άδεια οικοδομής για 150 μ. μονοκατοικία.
β) 4.000 τ.μ. και 8.000 τ.μ. στην Λεωφ. Ρόδου-Λίνδου
γ) 1850 τ.μ. σστην Παστίδα εντός οικισμού
4. Καταστήματα:
α) 70 τ.μ. στην Ανάληψη

ΣΤΕΦ. ΚΑΖΟΥΛΗ 74 - ΡΟΔΟΣ
ΤΗΛ. 2241024858, 6942841691

AE691

ΕΥΡΩΣΤΕΓΑΣΤΙΚΗ

ΚΤΗΜΑΤΟΜΕΣΙΤΙΚΟ ΓΡΑΦΕΙΟ - ΧΑΤΖΗΜΑΡΚΟΣ Ν. ΓΕΩΡΓΙΟΣ
Θ. ΣΟΦΟΥΛΗ 153 – Τ.Κ. 85100 ΡΟΔΟΣ
Πληροφορίες στο κιν. 6973331692.
Τηλ. Γραφείου : 22410-29016.

ΠΩΛΟΥΝΤΑΙ ΚΑΙΝΟΥΡΓΙΑ ΔΙΑΜΕΡΙΣΜΑΤΑ ΛΟΥΞ ΚΑΤΑΣΚΕΥΗΣ

1. ΜΙΧ. ΠΕΤΡΙΔΗ: Διαμερίσματα 112 τ.μ. και 118 τ.μ. ισόγεια, 1ου, 2ου και 3ου ορόφου από 246.000 euro έως 277.000 euro, με 3 υπνοδωμάτια, 2 μπάνια, ηλιακό, δορυφορική, ατομική θέρμανση πετρελαίου, air condition σε όλα τα δωμάτια, θυροτηλεόραση, πόρτες ασφαλείας, ιδιόκτητη αποθήκη, ιδιόκτητο γκαράζ και σύνδεση στο κεντρικό δίκτυο.
2. ΡΟΔΙΝΙ: Διαμέρισμα 100 τ.μ., 1ου ορόφου - 3 υπνοδ. - τιμή 185.000 EURO
3. ΡΟΔΙΝΙ: Διαμέρισμα 100 τ.μ., ρετιρέ, 3ου ορόφου, 3 υπνοδωματίων - τιμή 190.000 EURO
4. ΡΟΔΙΝΙ: Διαμέρισμα 80 τ.μ., 1ου ορόφου, 2 υπνοδωματίων - τιμή 150.000 EURO
5. ΠΤΟΛΕΜΑΙΩΝ: Διαμερίσματα υπό κατασκευή 3 υπνοδωματίων 100 τ.μ. και 107 τ.μ. Τιμή 200.000 EURO
6. ΕΙΑ: Καινούργια διαμερίσματα 103 τ.μ. σε μικρή πολυκατοικία 1ου ορόφου με 3 υπνοδωμάτια και δύο μπάνια, ιδιόκτητο parking και αποθήκη. Τιμή 205.000 EURO.
7. ΤΡΙΑΝΤΑ: Ισόγειο διαμέρισμα 115 τ.μ. με 2 υπνοδωμάτια, με μεγάλες βεράντες και 2 θέσεις πάρκιν αποκλειστικής χρήσης. Τιμή 210.000 euro.
8. ΤΡΙΑΝΤΑ: Ισόγειο διαμέρισμα 100 τ.μ. με 2 υπνοδωμάτια, με ιδιόκτητη αυλή 100 τ.μ. Τιμή 180.000 euro
9. ΑΣΓΟΥΡΟΥ : Γκαροσνιέρα 40 τ.μ – 2ου ορόφου – τιμή : 55.000 EURO.

ΠΩΛΟΥΝΤΑΙ ΜΕΤΑΧΕΙΡΙΣΜΕΝΑ ΔΙΑΜΕΡΙΣΜΑΤΑ

10. ΜΗΤΡΟΠΟΛΗ: Ισόγειο διαμέρισμα 96 τ.μ. (χαρακτηρισμένο ως αποθήκη) με 2 υπνοδωμάτια, με 50 τ.μ. κήπο, σε άριστη κατάσταση, πλήρως επιπλωμένο. Τιμή 115.000 EURO
11. ΠΑΣΤΙΔΑ: Μονοκατοικία με σοφίτα, συνολικά 105 τ.μ. πλήρως ανακαινισμένη, εντός οικισμού, με 2 υπνοδωμάτια, σαλόνι, κουζίνα, μπάνιο, σε άριστη κατάσταση, με ιδιόκτητο χώρο parking, και επιπλέον οικοδομήσιμο οικόπεδο 130 τ.μ. με δόμηση 95 τ.μ. Τιμή 120.000 EURO
12. ΠΑΡΑΔΕΙΣΙ: Διαμέρισμα 90 τ.μ., υπερυψωμένο ισόγειο, 2 υπνοδ., κοντά στην Εκκλησία Αγίου Νικολάου, πωλείται ως έχει, έως και κτοίματα. Τιμή 65.000 EURO.
13. ΜΙΧ. ΠΕΤΡΙΔΗ: Ισόγειο διαμέρισμα 98 τ.μ. πλήρως ανακαινισμένο 2 υπνοδωματίων, με μεγάλο σαλόνι και 45 τ.μ. ιδιόκτητη αυλή. Τιμή 160.000 EURO.

ΠΩΛΟΥΝΤΑΙ ΜΟΝΟΚΑΤΟΙΚΙΕΣ – ΜΕΖΟΝΕΤΕΣ

14. ΜΙΧ. ΠΕΤΡΙΔΗ: Τριώροφη μονοκατοικία 240 τ.μ. πλέον προεγκαταστάσεων για σοφίτα, σε 300 τ.μ. οικόπεδο, με το κλειδί στο χέρι. Τιμή 530.000 euro.
15. ΤΡΙΑΝΤΑ: Τριώροφη μονοκατοικία έως και μαρμαροσουβά, συνολικής επιφάνειας 210 τ.μ. (3Χ70 τ.μ.) σε οικόπεδο 350 τ.μ. σε περιοχή με θέα. Τιμή 200.000 EURO.
16. ΠΑΣΤΙΔΑ: Μονοκατοικίες σε μπετά 135 τ.μ. κύριοι χώροι και 18 τ.μ. ημιυπαίθριων, με 3 υπνοδωμάτια και 2 μπάνια με οικόπεδο 350 τ.μ. περιγραφόμενο με τοιχία. Τιμή 135.000 EURO.
17. ΠΑΣΤΙΔΑ: Εξοχικές διώροφες μονοκατοικίες 125 τ.μ., 3 υπνοδωματίων, με επιπλέον δόμηση 75 τ.μ., σε οικόπεδο 400 τ.μ. Περιφραγμένο με τοιχία και θέση parking. Υπό κατασκευή, παραδίδονται τελειωμένες. Τιμή 215.000 EURO.
18. ΚΑΛΥΘΙΕΣ: Από Καλυθιές προς Ψίνθο. Μεζονέτες σε μπετά 110 τ.μ. σε 400 τ.μ. οικόπεδο. Τιμή 100.000 EURO
19. ΠΑΡΑΛΙΑ ΑΦΑΝΤΟΥ: Μονοκατοικίες 170 τ.μ. με τζάκι σε οικόπεδο 1.000 τ.μ. ετοιμοπαράδοτες. Τιμή 310.000 EURO

ΠΩΛΟΥΝΤΑΙ ΚΑΤΑΣΤΗΜΑΤΑ

20. 7 ΒΑΠΕΣ: Για επαγγελματική στέγη, επί της πλατείας, πωλείται διώροφη μονοκατοικία με επιπλέον 18 τ.μ. ακάλυπτος χώρος. Ιδανική για τεχνικό Γραφείο, Ιατρείο, Λογιστήριο κλπ. Τιμή 250.000 EURO.
21. ΚΑΜΕΙΡΟΥ: Κατάστημα 42 τ.μ. πωλείται ως έχει έως και κτοίματα. Τιμή 80.000 EURO.
22. ΚΑΜΕΙΡΟΥ: Κατάστημα 60 τ.μ. μισθωμένο προς 350 euro, κατάλληλο για εισόδημα. Τιμή 90.000 EURO.

ΠΩΛΟΥΝΤΑΙ ΕΞΟΠΛΙΣΜΕΝΕΣ ΕΠΙΧΕΙΡΗΣΕΙΣ

23. ΜΑΝΔΗΛΑΡΑ: Στον παζόδρομο, Γυράδικο, άρτια εξοπλισμένη επικερδής επιχείρηση με βοηθητικούς χώρους, και παρασκευαστήριο. Δίδεται με νέο 12ετές συμβόλαιο. Ενοίκιο 865 ευρώ και τιμή επιχείρησης 65.000 EURO.
24. ΠΕΥΚΟΙ : Πωλείται επιχείρηση fast food - γυράδικο 50 τ.μ. πλήρως εξοπλισμένη, με μεγάλη αυλή με τραπεζοκαθίσματα στην πλατεία Λοθάρικα Πεύκων. Τιμή 25.000 EURO – Μίσθωμα 600 EURO - Με νέο 12ετές συμβόλαιο
25. ΠΑΛΙΑ ΠΟΛΗ : Πωλείται επιχείρηση 15 τ.μ – τιμή : 65.000 EURO, - σε πολύ εμπορικό πάστο – νέο 12ετές συμβόλαιο.

ΠΩΛΟΥΝΤΑΙ ΚΤΗΜΑΤΑ – ΟΙΚΟΠΕΔΑ

26. ΜΑΡΙΤΣΑ: Οικόπεδο 12.500 τ.μ. επί του δρόμου με πρόσοψη 70 μ.
27. ΚΑΒΟΥΡΑΚΙΑ: Οικόπεδο Αμφιθεατρικό 7 στρέμματα κοντά στην θάλασσα.
28. ΕΙΑ: Οικόπεδο 160 τ.μ. με δόμηση για τριώροφη μεζονέτα συνολικά 195 τ.μ. και κήπο. Τιμή 80.000 EURO.
29. ΣΟΡΩΝΗ : Οικόπεδο 509 τ.μ. εντός οικισμού με δόμηση 430 τ.μ. 300 μέτρα από το Δημαρχείο, και 100 μέτρα από τον ασφαλτοστρωμένο δρόμο προς την παραλία. Τιμή 35.000 EURO.
30. ΕΠΙ ΤΗΣ ΛΕΩΦ. ΡΟΔΟΥ - ΚΑΛΑΘΙΩΝ : Προνομιούχο οικόπεδο 625 τ.μ με άδεια οικοδομής 108 τ.μ κυρίας χρήσης – τιμή: 120.000 EURO.
31. ΡΟΔΟΥ-ΛΙΝΔΟΥ: Οικόπεδο εφαπτόμενο επί της οδού, 4.000 τ.μ. Με την άδεια οικοδομής για καταστήματα με υπόγειο 400 τ.μ., ισόγειο 400 τ.μ. και όροφο 300 τ.μ. Τιμή 330.000 ευρώ.
32. ΡΟΔΟΥ-ΛΙΝΔΟΥ: Οικόπεδο 3.400 τ.μ. εφαπτόμενο επί της οδού, με πρόσωπο 107 τ.μ. Τιμή 350.000 ευρώ.
33. ΨΙΝΘΟΣ: Πευκόφυτη έκταση 60 στρέμματα. Τιμή 60.000 euro.
34. ΨΙΝΘΟΣ : Κτήμα 8 στρ.- 7 χιλιόμετρα από το χωριό - τιμή: 25.000 EURO.
35. ΚΡΗΤΗΝΙΑ: Οικόπεδο 1.400 τ.μ., εντός οικισμού με δόμηση 400 τ.μ. Τιμή 35.000 EURO.
36. ΠΑΣΤΙΔΑ : Πρόποδες Φιλερήμου 2.030 τ.μ. εντός ζώνης

ΒΙΟΤΕΧΝΙΚΟΙ ΧΩΡΟΙ – ΑΠΟΘΗΚΕΣ

37. ΑΝΑΛΗΨΗ: Πωλείται πάνω στον κεντρικό δρόμο, πολυτελής υπόγειος χώρος 160 τ.μ. μισθωμένος προς 485 ευρώ μηνιαίως. Με 2 w.c. κατάλληλος για όλες τις χρήσεις. Ιδανικός για τεχνικό γραφείο, Λογιστήριο, Βιοτεχνία, Γυμναστήριο κλπ. Αρχική τιμή 100.000 EURO. Δεκτές και λοιπές λογικές προτάσεις.
38. ΜΙΧ. ΠΕΤΡΙΔΗ: Υπόγεια αποθήκη 100 τ.μ. Τιμή 35.000 euro.
39. ΑΣΓΟΥΡΟΥ: Αποθήκη 400 τ.μ. απoπερατωμένη πάνω στον δρόμο, εύκολη πρόσβαση για κάθε τύπο οχήματος με άνεση χώρου και μεγάλη αυλή. Τιμή 352.000 EURO.
40. ΡΟΔΟΥ ΛΙΝΔΟΥ: Απέναντι από Βασιλόπουλο, κατάστημα απoπερατωμένο, βιοτεχνικός χώρος 60 τ.μ – τιμή: 65.000 EURO.

● ΖΗΤΟΥΝΤΑΙ ΓΙΑ ΑΓΟΡΑ ●
ΜΕΤΑΧΕΙΡΙΣΜΕΝΑ ΔΙΑΜΕΡΙΣΜΑΤΑ

AE0101

ΠΩΛΕΙΤΑΙ

Σε **αποκλειστική διάθεση** οικόπεδο στο σχέδιο πόλης της Ρόδου εμβαδού 1.322 τμ με ΣΔ 0.6 (ref:2931)

πληροφορίες στο τηλ 2241026281

ΣΑΒΒΑΙΔΗΣ & Συνεργατες
Μεσιτες & Συμβουλοι Ακινητων

MXΠ659

ΓΙΑΝΝΗΣ ΝΙΚΟΛΙΔΑΚΗΣ

Μηχανολόγος-Μηχανικός
Γαλλίας 12-Ρόδος • τηλ. (22410)22291, 35103

ΠΩΛΟΥΝΤΑΙ

ΔΙΑΜΕΡΙΣΜΑΤΑ
- 49 τ.μ., 55 τ.μ. στην οδό Καθοπούλη
- 85 τ.μ., 78 τ.μ., 88 τ.μ., 48 τ.μ., 110 τ.μ., 120 τ.μ., 63 τ.μ. στο Καρακόνερο με υπόγειες θέσεις parking και αποθήκες

ΜΕΖΟΝΕΤΑ
- 237 τ.μ. με κήπο και υπόγειο parking στην οδό Αισχίνη
- και 156 τ.μ. με χώρο parking στο Καρακόνερο

ΧΠ2675

ΣΑΒΒΑΙΔΗΣ & Συνεργατες
Μεσιτες & Συμβουλοι Ακινητων

ΠΩΛΗΣΕΙΣ ΑΚΙΝΗΤΩΝ

Οικόπεδα εντός σχεδίου: 1) Ρόδος 400 τμ 155.000€ (ref:2685), **2)** Παστίδα 250τμ με άδεια 60.000€ (ref:2927), **3)** Ιαλυσός 765 τμ με ΣΔ 0,4 160.000€ (ref:2214)

Οικόπεδα εκτός σχεδίου: 1) Κεντρικό οικόπεδο επί της επαρχιακής οδού Κρεμαστής αεροδρομίου & Εθνικής οδού Τσαϊρι αεροδρομίου 3.025 τμ (ref:2511), **2)** Καλαβάρδα 2.250 τμ 60.000€ (ref: 2699), **3)** Παραδείσι 5.680 τμ 182.000€ (ref:2186), **4)** Κανδηλί 4.065 τμ 220.000€ (ref:2347), **5)** Σορωνή 5.120 τμ 300.000€ (ref:2865), **6)** Λαχανιά θέα θάλασσα 22.114 τμ 330.000€ (ref:2881), **7)** Λαχανιά 2.173 τμ με άδεια οικοδομής για 200 τμ (ref:2862), **8)** Λαχανιά 6.200 τμ 200.000€ (ref:2843), **9)** Γεννάδι 4.100τμ, 115.000€, **10)** Πλημμύρι 10.928τμ 380.000€ (ref:2763), **11)** Κοσκινού θέα θάλασσα 7.000τμ 490.000€ (ref:2779), **12)** Λαχανιά 5.680τμ 180.000€ (ref:2876)

Μονοκατοικίες: 1) Καρακόνερο πολυτελής μεζονέτα 148τμ σε οικόπεδο 266τμ 330.000€ (ref:2411), **2)** Π.πόλη με αυλή προς ανακαίνιση (ref:2328), **3)** Κοσκινού παραδοσιακό ανακαινισμένο 87τμ 175.000€ (ref:2506), **4)** Μονοκατοικίες σε μπετά στην Παστίδα 135τμ 125.000€ (ref:2632), **5)** Κανδηλί 158.59τμ σε μπετά 170.000€ (ref:2712), **6)** Κοσκινού 230τμ με πισίνα 450.000€ (ref:2808), **7)** Ερειπωμένη κατοικία στη Ρόδο 25τμ με αυλή 35.000€ (ref:2835), **8)** Παραδοσιακό ανακαινισμένο στη Σορωνή 162τμ με αυλή (ref:2886), **9)** Ασγούρου συγκρότημα 3 λούξ διαμερισμάτων συνολικού εμβαδού 327τμ σε οικόπεδο 2.000 τμ (ref:2837), **10)** Μοναδικές μονοκατοικίες 95τμ στα Αφάντου με καταπληκτική θέα θάλασσα 215.000€ (ref:2803), **11)** Κοσκινού 260τμ 500.000€ (ref:2636), **12)** Ιαλυσός 200τμ 400.000€ (ref:2623), **13)** Κοσκινού εντός οικισμού 105τμ, 130.000€ σε μαρμαροσοβά (ref:2560), **14)** Υπερπολυτελή μονοκατοικία στα Αφάντου 230τμ πλήρως εξοπλισμένη, 1.200 €/τμ! (Ref:2358), **15)** Παστίδα 250τμ σε 4.552τμ οικόπεδο (ref:2259), **16)** Γεννάδι 155τμ σε οικόπεδο 450τμ & επιπλέον οικόπεδο 250 τμ 185.000€(ref:2178), **17)** Δαματριά 94τμ 150.000€ (ref:2143), **18)** Ιαλυσός 220τμ με πισίνα 650.000€ (ref:1699), **19)** Λουξ μονοκατοικία στην Φιλέρημο 230τμ (ref:2140)

Διαμερίσματα: 1) Νεόδμητες γκαρσονιέρες στο κέντρο από 1.900-2.500€/τμ (ref:2423 & 2468), **2)** Πολυτελές διαμέρισμα 115 τμ στο Καρακόνερο 220.000€ (ref:2355), **3)** Οροφοδιαμέρισμα στο κέντρο 150τμ 205.000€ (ref:1456), **4)** Ισόγειο ανακαινισμένο 70τμ στην Ιαλυσό, με περιφραγμένη αυλή 90.000€ (ref:2470), **5)** Ρετιρέ στην Ψαροπούλα 117τμ, 165.000€ (ref:2557), **6)** Ισόγειο στην Ιξιά 110τμ 220.000€ (ref:2633), **7)** Διαμέρισμα Α' ορόφου στην Ιξιά 75τμ 157.500€ (ref:2619), **8)** Ιξιά 95τμ, 199.500€ (ref:2620), **9)** Σε Λουξ πολυκατοικία στο Ροδίνι, πολυτελές διαμέρισμα 140τμ με μοναδική θέα θάλασσα, 290.000€ (ref:2611), **10)** Ιαλυσός 44τμ με αυλή 60.000€ (ref:2687), **11)** Ισόγειο 96 τμ στο κέντρο, και για γραφείο, (ref:1959), **12)** Δύο διαμερίσματα στο κέντρο 90τμ με πάρκινγκ, 103.000€ & 105.000€ (ref:2700 & 2701), **13)** Καινούρια γκαρσονιέρα στο Καρακόνερο 100.000€ (ref:2697), **14)** Ανακαινισμένο διαμέρισμα 115τμ στην Ιξιά 130.000€ (ref:2754), **15)** Καινούρια διαμερίσματα στο Ροδίνι 79τμ & 81τμ (ref:2710), **16)** Λούξ ανακαινισμένο 65τμ προέκταση Εθν. Αντίστασης (και για γραφείο) 95.000€ (ref:2499), **17)** Ασγούρου συγκρότημα 3 λούξ διαμερισμάτων συνολικού εμβαδού 327τμ, σε οικόπεδο 2.000τμ (ref: 2837), **18)** Δασκάλοι 88τμ 165.000€ (ref:2729), **19)** Προέκταση Εθν. Αντίστασης 104τμ 250.000€ (ref:2748), **20)** Νεόδμητα διαμερίσματα στο Μήδεια 70τμ & 133τμ (ref:2804 & 2805), **21)** Μεζονέτα 118τμ στη Ρόδο, 205.000€ (ref:2860), **22)** Μόντε Σμίθ 200τμ με αποθήκη και 2 θέσεις πάρκινγκ 340.000€ (ref:2872), **23)** Ροδίνι 80τμ & 100τμ (ref:2599 & 2600), **24)** Κοσκινού 140τμ 200.000€ (ref:2558), **25)** Λούξ 68τμ, πλήρως εξοπλισμένο με θέα θάλασσα 250.000€ (ref:2820)

Επιχείρηση: Πωλείται παραθαλάσσια επιχείρηση εστιατορίου 100τμ στην Ρόδο, με 100τμ υπόγειο και αυλή 65.000€ (ref:2885)

MXΠ659

Γρ. Λαμπράκη 14, Ρόδος 85100
τηλ: 2241026281, Φαξ: 2241034663

ενοικιασεις

συνέχεια από την προηγούμενη

ΕΝΟΙΚΙΑΖΟΝΤΑΙ ολοκαίνουργιες **γκαρσονιέρες** με πλήρη επίπλωση, κλιματισμό, τηλεόραση, τηλέφωνο στο κέντρο της πόλης μοντέρνας κατασκευής και διακόσμησης. Πληρ. τηλ. 6948585521 από 10.00-13.00 και 17.00-22.00

ΧΠΚΤΗ008

ΕΝΟΙΚΙΑΖΕΤΑΙ επιπλωμένο δωμάτιο με μπάνιο και μικρή κουζίνα για 1 άτομο ή ζευγάρι. Περιοχή 7 Βαγιές. Ενοίκιο 200 ευρώ. Πληρ. τηλ. 6936570851

MZT070620

ΕΝΟΙΚΙΑΖΕΤΑΙ διαμέρισμα στην Ιαλυσό, 1 δωματίου, WC, κουζίνα-καθιστικό στο κέντρο της πόλης. Πληρ. τηλ. 2241095104, 6932802738 και 6977509729 MZT070610

ΕΝΟΙΚΙΑΖΕΤΑΙ γκαρσονιέρα 60 τ.μ. κατασκευής 2005, με ανεξάρτηση πλακόστρωτη αυλή, χωρίς κοινόχρηστα και έξοδα αποχέτευσης, στην περιοχή Μαρινόπουλος-Τσαλδάρη. Πληρ. τηλ. 22410-32531, 20880, 6946606805, 6937730661 MZT070609

ΕΝΟΙΚΙΑΖΟΝΤΑΙ: α) διαμέρισμα 2ου ορόφου, 125 τ.μ. επί της Μεγ. Κων/νου στην πλατεία, αρίστης κατασκευής και για επαγγελματική στέγη (γραφεία, ιατρείο κ.λπ.), **β) διαμέρισμα** 65 τ.μ. στην Μητρόπολη σε διώροφη μονοκατοικία πλήρως ανακαινισμένο. Πληρ. τηλ. 6945107725

MZT060623

ΕΝΟΙΚΙΑΖΕΤΑΙ διαμέρισμα 3άρι, 2ου ορόφου με ηλιακό και απεριόριστη θέα στην περιοχή Ανάληψη. Πληρ. τηλ. 2241064254

MZT060618



ΚΤΗΜΑΤΟΜΕΣΙΤΙΚΟ ΓΡΑΦΕΙΟ

ΑΙΓΑΙΟΚΤΗΜΑΤΙΚΗ

ΕΠΙΛΕΓΜΕΝΕΣ ΠΡΟΤΑΣΕΙΣ ΑΚΙΝΗΤΩΝ

-46τμ διαμ/σμα (υπ.με αυλή) Υψηλάντου 50.000€
-48τμ καινούργιο (ισόγ.με αυλή) Καρακόνερο 105.000€
-50τμ καινούργιο διαμ/σμα στο Νιοχώρι 100.000€
-60τμ καινούργιο διαμ/σμα (β΄όρ) Ιαλυσό 110.000€
-78τμ καινούργιο (ισόγειο) Καρακόνερο 175.000€
-82 τμ (υπόγειο) διαμ/σμα Ακαδημία 100.000€
-85τμ καινούργιο διαμ/σμα Καρακόνερο 187.000€
-86τμ καινούργιο διαμ/σμα στην Ιαλυσό 155.000€
-87τμ καινούργιο διαμ/σμα στους Τρεις 166.000€
-100τμ μεζονέτα σε μπετά Φαληράκι 75.000€
-102τμ καινούργιο με γκαράζ Μιρα-Μάρε 195.000€
-105τμ μεταχειρισμένο στη Θεμ. Σοφούλη 100.000€
-110τμ μεταχειρισμένο διαμέρισμα στην Ιαλυσό 120.000€
-115τμ καινούργιο διαμ/σμα Καρακόνερο 220.000€
-118τμ καινούργιο διαμ/σμα Μιχ.Πετρίδη 215.000€
-120τμ καινούργιο διαμ/σμα στους Τρεις 229.000€
-125τμ μεταχ/μένο διαμ/σμα (β΄ορ.) Ανάληψη 185.000€
-100τμ καινούργιο (ορ/σμα) Καρακόνερο 210.000€
-130τμ μονοκατοικία σε μπετά Παστίδα 110.000€
-140τμ καινούργια μεζονέτα Παστίδα 200.000€
-142τμ μετ/νη μον/κία στο Νιοχώρι (με εξτρα δόμ/ση) 150.000€
-157τμ καιν/ργια μεζ/τα στο Ροδίνι 230.000€
-200 μον/κία καινούργια στ΄Ασγούρου σε 1στρ 330.000€
-220τμ μον/κία σε μπετα στις Καλυθιές σε 1στρ οικ/δο 130.000€
-315τμ λουξ μον/κία Κοσκινού σε 1 στρ 500.000€
-23τμ κατάστημα (μισθωμένο) στο Μανδράκι 150.000€
-45τμ γραφείο (καθ/ρή επ/νεια) Αμμοχώστου 112.000€
-2στρ κοντά στην θάλασσα (εντός οικισμού) Μαρί-Φάνες 160.000€
-22στρ στην Καλλιθέα μέ εφαπ/νο μέρος επί της λεωφόρου Ρόδου-Καλλιθέας 440.000€
-340 τ.μ. οικ/κός συν/σμός πολυτέκνων 150.000€

ΕΚΤΟΣ ΑΥΤΩΝ ΤΩΝ ΑΚΙΝΗΤΩΝ ΔΙΑΘΕΤΟΥΜΕ ΜΕΓΑΛΗ ΠΟΙΚΙΛΙΑ ΣΕ ΔΙΑΜ/ΤΑ (ΜΕΤ/ΝΑ-ΚΑΙΝΟΥΡΓΙΑ) ΣΤΙΣ ΚΑΛΥΤΕΡΕΣ ΤΙΜΕΣ ΤΗΣ ΑΓΟΡΑΣ-ΟΙΚ/ΔΑ ΚΑΤΑΣΤΗΜΑΤΑ-ΓΡΑΦΕΙΑ ΚΑΙ ΕΝΟΙΚΙΑΣΕΙΣ ΑΚΙΝΗΤΩΝ

ΡΕΝΑ ΒΑΖΟΥΚΟΥ ΚΑΙ ΣΥΝΕΡΓΑΤΕΣ

(ΜΕΣΙΤΗΣ ΑΣΤΙΚΩΝ ΣΥΜΒΑΣΕΩΝ)

ΔΙΕΥΘ. ΓΡΑΦΕΙΟΥ ΔΗΜ. ΘΕΟΔΩΡΑΚΗ 3

10-1 το πρωί καθημερινά και 6.30-9 απ/μα

Τηλ. (22410) 22943-28838 FAX: 28838, κιν. 6945466773

email.vazoukou@acn.gr

ΧΠ851

ΠΩΛΕΙΤΑΙ



ετοιμοπαράδοτη μονοκατοικία 225 τ.μ. από ιδιώτη επί της οδού Αρχιμίδη στην περιοχή Φιλερήμου-Ιαλυσός, με 4 υπνοδωμάτια, 2 μπάνια, 1 WC, κεντρική θέρμανση και μαρμάρινα δάπεδα.

Πληρ. τηλ. 6948727557-58, 2241025400

ΜΑΠ320

ΕΥΚΑΙΡΙΑ. ΠΩΛΕΙΤΑΙ ΜΕΖΟΝΕΤΑ

στα **Κοσκινού,** 110 τ.μ. σε οικόπεδο 160 τ.μ. με καταπληκτική θέα αρίστης κατασκευής, με εντοιχιζόμενη κουζίνα ιταλική "BIENTE", κεντρική θέρμανση, γερμανικό λέβητα, τζάκι, λειτουργικό και γκαράζ για 2 αυτοκίνητα.
Τιμή μόνο 220.000 ευρώ από ιδιοκτήτη

Πληρ. τηλ. 2241086288, 6947939045

MZT070619(Γ)

ΠΩΛΕΙΤΑΙ ΕΠΙΧΕΙΡΗΣΗ ΕΣΤΙΑΤΟΡΙΟΥ

σε κεντρικό εμπορικό σημείο στον **Αρχάγγελο Ρόδου,** λόγω συνταξιοδότησης. Το εστιατόριο βρίσκεται σε συνεχή λειτουργία τα τελευταία 24 χρόνια, διαθέτει μεγάλο ενεργό πελατολόγιο, πλήρη εξοπλισμό, ενώ πολύ πρόσφατα ανακαινίστηκε. Γίνονται δεκτές μόνο σοβαρές προτάσεις.

Πληρ. καθημερινά στο τηλ. 2241030708 (5-7 το απόγευμα)

ΧΠ2367

SAVVAIDIS & Associates
Estate Agents & Consultants

ΠΡΟΣΕΧΩΣ

ΥΠΕΡΣΥΓΧΡΟΝΟ ΕΜΠΟΡΙΚΟ ΚΕΝΤΡΟ

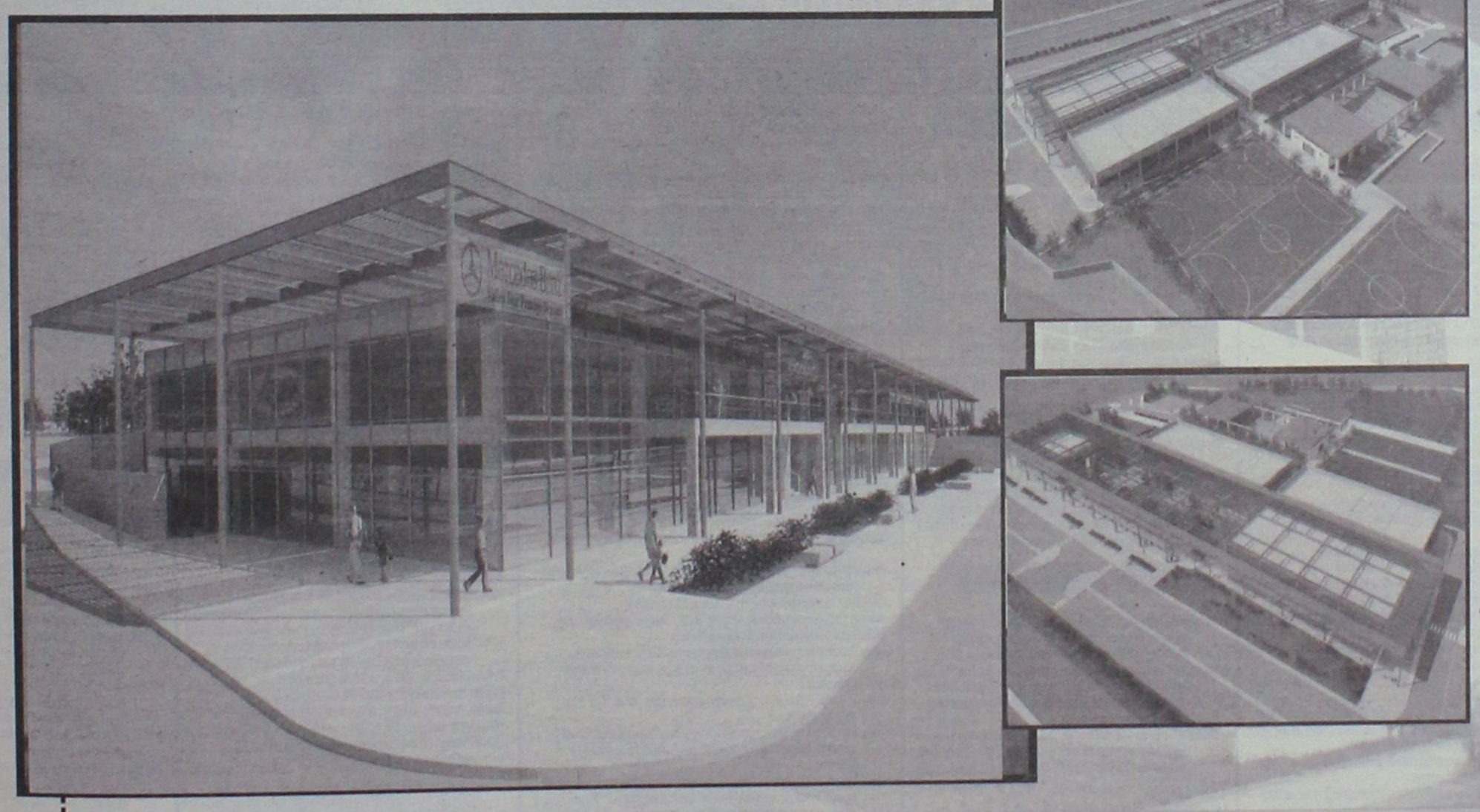

Τον Ιανουάριο του 2007 η Ρόδος θα έχει το δικό της υπερσύγχρονο εμπορικό κέντρο.
Για κάθε αγορά καταστήματος από τα σχέδια δυνατότητα μείωσης τελικού κόστους εώς και 200€/τμ (ref:2973)

ΧΠ1659

Γρ. Λαμπράκη 14 & Αμερικής, Ρόδος.
Τηλ 22410-26281 fax 22410-34663

ΣΑΒΒΑΙΔΗΣ & Συνεργατες
Μεσιτες & Συμβουλοι Ακινητων

ενοικιασεις

συνέχεια από την προηγούμενη

ΕΝΟΙΚΙΑΖΕΤΑΙ επιπλωμένη γκαρσονιέρα επί της λεωφόρου Κρεμαστής-Μαριτσών. Πληρ. τηλ. 2241068436, 6977838323 MZT060626

ΕΝΟΙΚΙΑΖΕΤΑΙ διαμέρισμα 80 τ.μ. σε πολυτελή μεζονέτα, σε ήσυχη περιοχή στ' Ασγούρου Αγ. Βαρβάρα, πλήρως επιπλωμένο, με κήπο, με θέα τη θάλασσα. Μεγάλο υπνοδωμάτιο, σαλόνι με τραπεζαρία, κουζίνα, μπάνιο, SAT-TV, κεντρική θέρμανση, air condition. Τιμή 490 ευρώ το μήνα, δίχως κοινόχρηστα. Πληρ. τηλ. 2241064071, 6974430575 MZT070602

ΕΝΟΙΚΙΑΖΕΤΑΙ διαμέρισμα 2ου ορόφου στην οδό Καναδά 114 με δυο υπνοδωμάτια, σαλόνι, κουζίνα, μπάνιο. Το διαμέρισμα διαθέτει κλιματισμό, θερμαντικά σώματα και ηλιακό θερμοσίφωνα. Πληρ. τηλ. 2241066740, 6938351993 MZT060627

ΕΝΟΙΚΙΑΖΕΤΑΙ διαμέρισμα καινούργιο 100 τ.μ. στον 2ο όροφο στο κέντρο της Παστίδας. Τιμή 350 ευρώ. Πληρ. τηλ. 2246071806, 6977290449, 2241093926 MZT060609

ΕΝΟΙΚΙΑΖΕΤΑΙ ισόγειο διαμέρισμα 100 τ.μ. τριών υπνοδωματίων με ντουλάπες σε όλα τα δωμάτια με αυλή στην Ανάληψη οδός Καλαμάτας 16. Πληρ. τηλ. 6947327299 ΜΑΠ330

ΠΩΛΟΥΝΤΑΙ

ΣΤΗΝ ΙΑΛΥΣΟ περιοχή Σωτήρος

α) ΜΕΖΟΝΕΤΕΣ 200 τ.μ. με υπόγειο σε οικόπεδο 900 τ.μ. εκάστη από ιδιοκτήτη

Πληρ. τηλ. 2241039212, 6936795999 κ. Λευτέρη Αρχ/των Σταυράς Σταμάτιος ΜΑΤ2347

ΛΕΟΝΤΗΣ & ΦΩΤΗΣ ΑΝΤΩΝΟΓΛΟΥ ΟΙΚΟΔΟΜΙΚΕΣ ΕΠΙΧΕΙΡΗΣΕΙΣ Α.Ε.



Πωλούνται Ανεξάρτητες Πολυτελής Μονοκατοικίες στην Παραλία Ιαλυσού ΑΕ912

Τηλ . 22410 62 540 - 6947 705 717 - 6948 523 586

ΕΥΡ ΕΠΙΧΕΙΡΕΙΝ
ΣΥΜΒΟΥΛΟΙ ΕΠΙΧΕΙΡΗΣΕΩΝ

Ο ισχυρότερος και δυναμικότερος φορέας υποστήριξης επιχειρήσεων και ιδιωτών

Η ΕυρωΕπιχειρείν έχοντας σαφή προσανατολισμό την ικανοποίηση των δικών σας προσδοκιών, με ικανά και έμπειρα στελέχη προσφέρει υψηλής ποιότητας ακίνητα και ευκαιρίες

Από τους πελάτες μας πωλούνται τα ακόλουθα:

1) Μονοκατοικία στα Κοσκινού περιοχή (παλιά λατομεία) 135 τ.μ.+40 τ.μ. αποθήκη με 1.000 τ.μ. οικόπεδο
2) Δύο μονοκατοικίες στα μπετά στην Ε.Ο. Ρόδου-Λίνδου απέναντι από το κέντρο υγείας Αρχαγγέλου
3) Δύο (2) υπερπολυτελείς μονοκατοικίες 211 και 230 τ.μ. στο κέντρο του Δήμου Αφάντου.
4) Διαμέρισμα α' ορόφου 70 τ.μ. επί της οδού Ιερού Λόχου στην Ιαλυσό με θέα Φιλέρημο κατάλληλο για επένδυση.
5) Διαμερίσματα 90-100 τ.μ. νεόκτιστα υπερπολυτελούς κατασκευής με πανοραμική θέα στην περιοχή Ροδοπούλα & στην περιοχή της Αναλήψεως.
6) Οικόπεδο 330 τ.μ. επί της οδού Πειραιώς (πίσω από τη Μιχ. Πετρίδη)
7) Οικόπεδο 4,4 στρέμματα επί της Ε.Ο. Ρόδου-Λίνδου στην περιοχή Λαδικό μετά το κάμπινγκ Φαληρακίου.
8) Οικόπεδο παραλιακό 37 στέμματα στη κεντρική λεωφόρο στους Πεύκους.
9) Οικόπεδο 4 στρέμματα στη Κάλαθο
10) Αγροτεμάχιο 600 τ.μ. στον ισθμό της Κορίνθου (Αγιους Θεόδωρους) με θέα θάλασσα
11) Επιχείρηση-BAR με ολόκληρο τον εξοπλισμό στα Κολύμπια στην οδό Ευκαλύπτων
12) **Μοναδική ευκαιρία για συλλέκτες και όχι μόνο...**

Πωλούνται δύο (2) Δάδες Λαμπαδηδρομίας από τους Ολυμπιακούς αγώνες του "Mexico".

13) **Ενοικιάζεται** *μονοκατοικία πλήρως ανακαινισμένη 80 τ.μ. με κήπο στην Ιξιά,κατάλληλη για ζευγάρι.*

Για περισσότερες πληροφορίες παρακαλούμε επικοινωνήστε μαζί μας

ΕΥΡ ΕΠΙΧΕΙΡΕΙΝ ΑΤ2073

ΕΜΠΟΡΙΚΟ ΚΕΝΤΡΟ ΦΩΚΙΑΛΗ
1ος ΟΡΟΦΟΣ ΡΟΔΟΣ 85100 www.euro-business.gr
ΤΗΛ.:2241070019 FAX:2241070156 E-MAIL: info@euro-business.gr

Mediterranean
Real Estate Agency
Κτηματομεσιτικό γραφείο
ΗΡΑΚΛΗΣ Δ.ΧΟΡΟΖΙΔΗΣ

Σύμβουλοι και φίλοι για μια ζωή!



Μεσίτης & Σύμβουλος επενδύσεων Ακίνητης Περιουσίας www.mediterraneanrealestate.eu www.dodecaneserealestate.com

ΠΩΛΗΣΕΙΣ - ΜΙΣΘΩΣΕΙΣ ΑΚΙΝΗΤΩΝ

Πωλήσεις Μονοκατοικιών- Μεζονέτων

-**Κανδυλί.** Οικοδομή 205τ.μ. με το υπόγειο σε οικόπεδο 2500 στρεμ. στα μπετά ή τελειωμένη
-**Ιαλυσός.** Μεζονέτα διώροφη 124 τμ. 3 υπνοδωματίων, 2 μπάνια με κλιματισμό και ηλιακό σε κεντρικό σημείο της Ιαλυσού.
-**Παστίδα.** Ανεξάρτητες μεζονέτες λουξ κατασκευής, 150 τμ. σε οικόπεδα των 340 τμ. Παραδίδονται στα μπετά και τελειωμένες.
-**Παστίδα.** Διώροφη κατοικία υπερπολυτελούς κατασκευής, υπερυψωμένο ισόγειο 150 τμ, 3 υ/δ, 2 μπάνια, σαλόνι, κουζίνα, τζάκι, μεγάλα μπαλκόνια. Α' όροφος 112 τμ, 2 υ/δ, 2 μπάνια, σαλόνι, κουζίνα, τζάκι, μεγάλα μπαλκόνια, απεριόριστη θέα, υπέροχα διαμορφωμένοι εξωτερικοί χώροι σε μεγάλο οικόπεδο
-**Παστίδα.** Υπερπολυτελής διώροφη μονοκατοικία 482τμ σε οικόπεδο 4.200τμ. ιδιαίτερου αρχιτεκτονικού σχεδιασμού, με 4 υ/δ, σαλόνι, κουζίνα υψηλής αισθητικής, 4 μπάνια, αποθήκη, κεντρικό σύστημα κλιματισμού ψύξης-θέρμανσης, διαμορφωμένο και δεντροφυτεμένο εξωτερικό χώρο, μεγάλες βεράντες απέραντη θέα.
-**Παστίδα.** Μονοκατοικία 3 υ/δ, συνολικής επιφάνειας 103 τμ. σε οικόπεδο 2.000 τμ.
-**Κρεμαστή.** Μονοκατοικία 100 τμ σε οικόπεδο 132 τμ, 3 υ/δ, πλήρως ανακαινισμένη, σε κεντρικό σημείο, με υπόλοιπο δόμησης (αέρας).
-**Παραδείσι.** Διώροφη μονοκατοικία 80τ.μ, 2 υ/δ πλήρως ανακαινισμένη
-**Παραδείσι.** Μονοκατοικία 85τ.μ αποτελούμενη από 2 ανεξάρτητες γκαρσονιέρες των 42τ.μ, με αυλή, πλήρως ανακαινισμένη
-**Δαματριά.** Νεόδμητη μεζονέτα 100τμ.διαμορφωμένη σε 3 διαφορετικά επίπεδα με απέραντη θέα.
-**Θεολόγος.** Διώροφη μονοκατοικία 120 τμ σε οικόπεδο 4700 τμ. 60μ από τη θάλασσα με απέραντη θέα
-**Κοσκινού.** Μεζονέτες 240 τμ. στα μπετά ή τελειωμένες, σε οικόπεδο 1000 τμ.
-**Κοσκινού.** Μεζονέτα 270τ.μ, σε οικόπεδο 1.000 τμ. διαμορφωμένη σε 3 διαφορετικά επίπεδα, υπερπολυτελούς κατασκευής στη θέση Απάνεμος (κοντά στην Ευροκλινική).
-**Αφάντου.** Μεζονέτα υπερπολυτελούς κατασκευής 230τμ με 70τμ βεράντες, 4υ/δ, 3 μπάνια.
-**Αφάντου.** Μεζονέτα υπερπολυτελούς κατασκευής 211 τμ με 50τμ βεράντες, 3 υ/δ, 3 μπάνια.
-**Αφάντου.** Μονοκατοικία 75 τμ, με 2 υ/δ, και ενιαίο χώρο κουζίνας-καθιστικού με τζάκι.Διαμορφωμένοι εξωτερικοί χώροι 800 τμ , 300 μ από την θάλασσα.
-**Αρχάγγελος.** Μεζονέτες 106 τμ η κάθε μία, στα μπετά, σε ήρεμη περιοχή, με απεριόριστη θέα.
-**Μαλώνα.** Ημιτελής μονοκατοικία 105 τμ.με υπόγειο 60 τμ, σε καλή περιοχή του χωριού.
-**Λάρδος.** Δύο ανεξάρτητες κατοικίες συνολικής επιφάνειας 350 τμ, με διαιρέτη κατάλληλη και για ενοικιαζόμενα στούντιος
-**Γεννάδι.** Μεζονέτες 117 τμ με διαμορφωμένους εξωτερικούς χώρους (πισίνα, χώρο αθλοπαιδιών, κύκνι, πάρκιν) με θέα τη θάλασσα.

Πωλήσεις Διαμερισμάτων

-**Ρόδος.** Κων.Υδραίου νεόδμητο διαμέρισμα 100τμ 2 υ/δ πλήρως εξοπλισμένο με θέα.
-**Ρόδος.** Αναληψη,3 επιπλωμένες γκαρσονιέρες πολυτελούς κατασκευής.
-**Ρόδος.** Στο κέντρο της πόλης επί της Δωμπεράκη πωλείται διαμέρισμα 90 τμ, β ορόφου, ανακαινισμένο.
-**Ρόδος.** Νιοχώρι Γκαρσονιέρες λουξ κατασκευής, πλήρως επιπλωμένες και εξοπλισμένες.
-**Ιαλυσός.** Στο κέντρο, σε ήσυχη περιοχή πωλείται νεόδμητο ισόγειο διαμέρισμα 115τ.μ. 2 υ/δ πλήρως εξοπλισμένο.
-**Ιαλυσός.** Στο κέντρο, σε ήσυχη περιοχή πωλείται νεόδμητο ισόγειο διαμέρισμα 100τ.μ., με αυλή, πλήρως εξοπλισμένο.
-**Ιαλυσός.** Νεόδμητα διαμερίσματα, ημιυπόγεια, υπερυψωμένα ισόγεια και α' ορόφου, 90τ.μ και 120τ.μ εξοπλισμένα με όλη την ξυλεία τους.
-**Ιαλυσός.** Μεταχειρισμένα διαμερίσματα και γκαρσονιέρες , λεωφ. Ηρακλειδών (πλησίον Ξεν.Φιλέρημος)
-**Παραδείσι.** Νεόδμητο οικοδόμημα, αποτελούμενο από 4 γκαρσονιέρες 55 τμ η καθε μία, πλήρως εξοπλισμένες
-**Καλυθιές.** Διαμέρισμα 1ου ορόφου, 125τ.μ 3 υ/δ πλήρως εξοπλισμένο.
-**Αφάντου.** Σε κεντρικό σημείο, διαμέρισμα 2ου ορόφου 75 τμ σε νεόδμητη πολυκατοικία,2υ/δ,σαλοτραπεζαρία,κουζίνα,μπάνιο.
-**Αφάντου.** Νεόδμητα διαμερίσματα 83 τμ. υπερυψωμένου ισογείου, 2 υ/δ, παραδίδονται με ξυλεία και κεντρική θέρμανση.

Πωλήσεις Ξενοδοχειακών μονάδων

-**Παλιά πόλη.** Ξενώνας παραδοσιακής αρχιτεκτονικής, πλήρως ανακαινισμένος και επιπλωμένος, αποτελούμενος από 6 δωμάτια, μεγάλη σοφίτα, χώρο υποδοχής και αυλή 100 τμ.
-**Φαληράκι.** Οικοδομικό συγκρότημα αποτελούμενο από δύο 3όροφες οικοδομές υπερπολυτελούς κατασκευής και επιπλέον άδεια για 3 3όροφες οικοδομές και πισίνα 80 τμ. Πανοραμική θέα. Εκταση συνολικής επιφάνειας 13.200 τμ.
-**Αφάντου.** Σε ύψωμα με πανοραμική θέα, πωλείται ξενοδοχειακή μονάδα που αποτελείται από: 1) 37 δωμάτια (80 κλίνες). 2) 12 δωμάτια ημιτελή (24 κλίνες). 3) Δόμηση για επιπλέον 22 δωμάτια (44 κλίνες). Σύνολο 148 κλίνες. 4) Πισίνα, σνακ μπαρ, εστιατόριο.
-**Πεύκοι.** Συγκρότημα 3 ορόφων, συνολικής επιφάνειας 565 τμ σε οικόπεδο 4.250 τμ. 22 Studios επιπλωμένα, στο roof garden με πανοραμική θέα στη θάλασσα, δυνατότητα δημιουργίας εστιατορίου. Ανέντο μεγάλης προβολής με άμεση πρόσβαση από τους δύο κεντρικούς δρόμους των Πευκών.
-**Πεύκοι** Ξενοδοχ. Μονάδα 120 κλινών με εστιατόριο, μπαρ και πισίνα συνολ. επιφ. 5500 τ.μ. 700μ. από τη θάλασσα.
-**Σύμη.** Αγ.Τριάδα , συγκρότημα 8 επιπλωμένων στούντιος συνολ. επιφ. 168 τ.μ. με απέραντη θέα στη θάλασσα συνοικ. Λιενή.

Πωλήσεις Παραδοσιακών κατοικιών

- **Ρόδος.** Επί της Βορ. Ηπείρου πωλείται τριώροφο Διατηρητέο, Λιθόκτιστο, Νεοκλασικό κτίριο 400τ.μ. σε οικόπεδο 920 τ.μ. με βοτσαλωτή αυλή, ιδιαίτερης αρχιτεκτονικής σε άριστη κατάσταση.
-**Ρόδος.** Αγ. Ιωάννη Διώροφο, διατηρητέο, νεοκλασικό κτίριο με κήπο, 4 υ/δ και πολλούς βοηθητικούς χώρους, πλήρως ανακαινισμένο, λουξ κατασκευής.
-**Παλιά πόλη.** Πέτρινη κατοικία 120 τμ. με κήπο, και δυνατότητα για επιπλέον δόμηση, λίγα μέτρα από το ρολόι.
-**Παλιά πόλη.** Τριώροφη παραδοσιακή κατοικία 95τμ, 3υπν/τίων καινούρια κουζίνα και μπάνιο,πλήρως ανακαινισμένο.
-**Παλιά πόλη.** Διώροφη παραδοσιακή κατοικία 350τμ σε κεντρικό σημείο.Στο ισόγειο έχει και κατάστημα για οποιαδήποτε χρήση.
-**Παραδείσι.** Μονοκατοικία 3 χώρων 85 τμ. με μεγάλη αυλή.
-**Παραδείσι.** Παραδοσιακή κατοικία με καμάρα 51τ.μ με αυλή 20τ.μ στο ύψωμα του χωριού.
-**Παραδείσι.** Διώροφη παραδοσιακή κατοικία συνολ. επιφ. 65τ.μ, 1 υ/δ, πλήρως ανακαινισμένη.
-**Κοσκινού.** Παραδοσιακή καμάρα με προσθήκη ορόφου συνολικής επιφάνειας 75 τμ. σε άριστη κατάσταση σε κεντρικό σημείο του χωριού.
-**Κοσκινού.** Παραδοσιακή καμάρα 235 τμ με βεράντα 25 τμ, βοτσαλωτά δάπεδα, τζάκι και ξύλινη σοφίτα για χρήση υ/δ.
-**Κοσκινού.** Ανακαινισμένη παραδοσιακή κατοικία 110 τμ, με αυλή 10 τμ, με εσωτερικά επίπεδα διαμορφωμένα σε υ/δ.
-**Κοσκινού.** Γωνιακή παραδοσιακή κατοικία (καμάρα) 110 τμ με ανεξάρτητη κουζίνα, και αυλή 10 τμ. Επιπλωμένη με όλο τον παραδοσιακό εξοπλισμό.
-**Κοσκινού.** Παραδοσιακή κατοικία πλήρως ανακαινισμένη, 75 τμ καθαρού χώρου και σύνολο με τους εξωτερικούς 103 τμ.
-**Μαλώνα.** Παραδοσιακή κατοικία 3 χώρων συνολικής επιφάνειας 80 τμ στην κεντρική πλατεία του χωριού.
-**Μαλώνα.** Νεόδμητη παραδοσιακή κατοικία 95 τμ με μεγάλη αυλή με πέργκολα, τζάκι,κλιματισμό,ηλεκτρ.συσκευές και επιπλωμένη.
-**Μαλώνα.** Παραδοσιακή κατοικία 70 τμ σε καλή κατάσταση.
-**Λάερμα.** Παραδοσιακή κατοικία 70 τμ και 30 τμ υπόλοιπο οικοπέδου.
-**Βάτι.** Παραδοσιακή κατοικία 70 τμ με αυλή 75 τμ.
-**Σύμη.** Παραδοσιακή νεοκλασική 2όροφη κατοικία 150τμ σε πολύ καλή κατάσταση σε κεντρικό σημείο της Σύμης,με δρόμο στην περιοχή Φαρμακείο.
-**Σύμη.** Σε κεντρικό σημείο , παραδοσιακή κατοικία 95τμ , αυλή 15τμ. Στην περιοχή φαρμακείο.
-**Σύμη.** Στο κέντρο της Σύμης περιοχή καταρράκτης, πωλείται παραδοσιακή κατοικία 70 τμ με πέτρινη αυλή και μικρό οικόπεδο με υπόλοιπο δόμησης.
-**Σύμη.** Στην περιοχή «Αγίας τριάδος» κάτω από την Παναγία την Πειραιώτισσα , πωλείται παραδοσιακή κατοικία, σε άριστη κατάσταση, 2 δωματίων, με 2 αυλές, συνολικής επιφάνειας 110 τμ, κοντά σε δρόμο και θέα Πέδι και Γιαλό.
-**Σύμη.** Περιοχή Καταρράκτης στο ύψωμα πωλείται διώροφη παραδοσιακή κατοικία 80 τμ, με υπόλοιπο οικοπέδου 140 τμ. Με δόμηση.

Πωλήσεις Οικοπέδων-Αγροτεμαχίων

-**Ρόδος.** Ανάληψη, οικόπεδο 328τ.μ με δόμηση 0.8
-**Ρόδου-Καλλιθέας.** Οικόπεδα α) 7.000 τμ και β) 4.000 τμ με απέραντη θέα στη θάλασσα με άμεση πρόσβαση στη λεωφόρο, δίπλα στο Κρέστεν Πάλας
-**Ιαλυσός.** Στην παραλία Ιαλυσού πωλείται οικόπεδο 7,000 τμ. με άδεια οικοδομής για τρεις μεζονέτες.
-**Ιαλυσός.** Τρεις Οικόπεδο 160 τμ με δόμηση, στον συνοικισμό Καστελοριζών.
-**Κανδυλί.** Οικόπεδο 2.000 τμ με άδεια 2όροφης οικοδομής 122 τμ με υπόγειο 97 τμ σε πολύ καλή τοποθεσία.
-**Παστίδα.** Οικόπεδα 1,500 τμ. με άδεια οικοδομής για 2όροφη μεζονέτα
-**Παραδείσι.**583τμ στον κεντρικό δρόμο με Σ.Δ 0,8.
-**Παραδείσι.** Οικόπεδο 390 τμ εντός σχεδίου με Σ.Δ 0,8.
-**Παραδείσι.** Οικόπεδο 760 τμ. εντός σχεδίου με Σ.Δ 0,8.
-**Παραδείσι.**Περιοχή κάτω Καλαμώνας οικόπεδο 6100τμ με δόμηση 150 τμ.
-**Πάραδείσι.** Περιοχή Καλαμώνας, οικόπεδο 5.700 τμ.
-**Δημυλιά.** Οικόπεδο 2.080 τμ στον κεντρικό δρόμο με Σ.Δ 08.
-**Δαματριά.** Επί της επαρχιακής οδού Δαματριάς - Μαριτσών, οικόπεδο εντός σχεδίου 1030τ.μ με δόμηση 0,8.
-**Δαματριά.** Επί της επαρχιακής οδού Δαματριάς-Μαριτσών έκταση 35 στρεμ. με αποθήκη 800τ.μ. Δυνατότητα ολικής ή μερικής πώλησης.
-**Αφάντου.** Ανεξάρτητα οικόπεδα 2.000 τμ. εντός ζώνης οικισμού, με δόμηση 200 τμ. το καθένα. Έχουν απέραντη θέα στην θάλασσα.
-**Αφάντου.** Οικόπεδο 4010 τμ άρτιο και οικοδομήσιμο στην περιοχή Τραπεζία. Απεριόριστη θέα.
-**Αφάντου.** Αγροτεμάχιο 3020 τμ στην περιοχή Τρυπάνια.
-**Αφάντου.** Αγροτεμάχιο 9640 τμ στην περιοχή Βότες.
-**Μάσσαρι.** Οικόπεδο 2450 τμ στην παραλία Μασσάρων με δόμηση 100 τμ.
-**Κάλαθος.** Οικόπεδο 2,880 τμ. επί της κεντρικής λεωφόρου ιδιαίτερης προβολής με δόμηση 200 τμ.
-**Κάλαθος.** Οικόπεδο 3525τμ. με δόμηση 100 τμ στην περιοχή Αγίου Ιωάννη 50 μ από την παραλία.
-**Κάλαθος.** Οικόπεδο 5100τ.μ με πανοραμική θέα στη θάλασσα
-**Λίνδος.** Οικόπεδο εντός του χωριού 250 τ.μ. με Σ.Δ.08
-**Λίνδος-Ψάλτος.** Πωλείται έκταση 14.500 τμ με πανοραμική θέα στη θάλασσα εκ των οποίων 4.000 τμ αποτελούν ξεχωριστό τίτλο και λειτουργεί εντός του οικοπέδου γήπεδο 5x5 με τάπητα 4ης γενιάς, ένα κτήριο 35 τμ. αποδυτήρια με ντους και wc, και καφετέρια με αυλή. Επιπλέον άδεια οικοδομής για 200 τμ.
-**Γεννάδι.** Οικόπεδο 1700 τμ. με άδεια οικοδομής 260 τμ.
-**Κιοτάρι.** Οικόπεδο 800 τμ, δίπλα στη θάλασσα με δόμηση.
-**Κιοτάρι.** Οικόπεδο 5.000 τμ, με πρόσοψη στην κεντρ. λεωφ.
-**Απολακκιά.** Οικόπεδο 902 τμ. άρτιο με δόμηση 0,4.
-**Σύμη.** Περιοχή Νούλια-Τούρκος, οικόπεδο 13.500 τ μ με 82,5 μ πρόσοψη έως το κύμα.

Πωλήσεις Αποθηκών

-**Ρόδος.** Ροδίνι. Ημιυπόγεια αποθήκη 2 χώρων και wc, 56 τμ συνολικά, με ράμπα και ρολά στην πρόσοψη.
-**Ρόδος.** Αποθήκη 55 τμ, με άμεση πρόσβαση αυτοκινήτων, στην περιοχή Κόβα.
-**Ρόδος.** Σκεύου Ζερβού 7-9 αποθήκη 488 τμ. με μεγάλη ράμπα για οποιαδήποτε χρήση.
-**Ανάληψη** Πωλείται υπόγεια αποθήκη 160 τμ σε νέα οικοδομή κατάλληλη για εμπορική χρήση.

Πωλήσεις Επιχειρήσεων

-**Ρόδος.** Επιχείρηση καφέ-μπαρ, γωνιακή, σε κεντρικό σημείο της Ανάληψης ιδιαίτερης προβολής με μεγάλη αυλή και όλο τον σύγχρονο εξοπλισμό με σταθερή πελατεία.
-**Ρόδος.** Περιοχή Ψαροπούλας, ισόγεια καταστήματα με αυλή. 1) 31,40 τμ με 31,40 τμ πατάρι 2) 26,14 τμ με 26,14τμ πατάρι 3) 25,00 τμ με 25 τμ πατάρι.
-**Ρόδος.** Περιοχή Κόβα επί της οδού Κολοκοτρώνη, ισόγειο κατάστημα 55 τμ με αυλή, κατάλληλο για κάθε χρήση.
-**Ρόδος.** Σκεύου Ζερβού 7-9, ισόγειο κατάστημα 143 τμ. με ημιώροφο 76 τμ. μεγάλης προβολής και ιδιαίτερης αισθητικής. Πωλείται και αποθήκη 488 τμ. με ράμπα κάτω από το άνωθεν κατάστημα, η οποία επικοινωνεί και εσωτερικά με το κατάστημα.
-**Παλιά πόλη.** Ισόγειο κατάστημα 16 τμ επί της Αρχιεπισκόπου Ευθυμίου.
-**Ιαλυσός.** Καφετέρια πολυτελείας με σταθερή πελατεία.
-**Ιαλυσός.** Πωλείται ισόγειο κατάστημα συνολ.επιφ. 150τ.μ. με αυλή 70 τ.μ. λεωφ. Ηρακλειδών (πλησίον Ξεν. Φιλέρημος)
-**Παραδείσι.** Στην κεντρική πλατεία, 2όροφο κατάστημα για οποιαδήποτε χρήση.
-**Φαληράκι** Σε εμπορικό κέντρο, καφετέρια σνακ μπαρ 113 τμ κτίριο με 500 τμ αυλή με μεγάλη πισίνα.
-**Κως.** Στο Μαστιχάρι, κτιριακό συγκρότημα που αποτελείται από 8 γκαρσονιέρες και χώρους καταστημάτων.

Ενοικιάσεις Επιχειρήσεων

-**Ρόδος.** Κατάστημα 70 τμ ενιαίου χώρου, με μεγάλη βιτρίνα επί της λεωφόρου Λίνδου.
-**Ρόδος.** Αγ. Αναστασία νεοκλασική κατοικία συνολ. επιφ. 240 τ.μ. κατάλληλη για επαγγελματική χρήση
-**Ρόδος.** Στο εμπορικό κέντρο Cairo Palace ενοικιάζονται: α) Γραφείο 3ου ορόφου, 135 τμ. ενιαίου χώρου β) Κατάστημα α' ορόφου 43 τμ.. Κατάλληλο και για γραφείο
-**Ρόδος.** Κων/νου Παλαιολόγου, απέναντι από το Βενετόκλειο, κατάστημα, υπερυψωμένο ισόγειο 75 τμ. ιδιαίτερης προβολής.
-**Ρόδος.** Λεωφ. Ρόδου Λίνδου δίπλα στο ΙΚΑ επαγγελματικός χώρος 250 τμ με 150 τμ αύλειο χώρο, εφαπτόμενο της λεωφόρου κατάλληλο για οποιαδήποτε χρήση. Δυνατότητα χρήσης και ακάλυπτου χώρου 1.200 τμ όπισθεν της επιχείρησης.
-**Ρόδος.** Ανάληψη. Φιλήμονα Γιαμαλή επαγγελματικός χώρος, υπερυψωμένο ισόγειο 50 τμ κατάλληλο για κατάστημα ή γραφείο.
-**Ρόδος.** Σκεύου Ζερβού 7-9,ισόγειο κατάστημα 143 τμ. με ημιώροφο 76 τμ. μεγάλης προβολής και ιδιαίτερης αισθητικής.
-**Ρόδος.** Νικολάου Μαυρή σε 2όροφο ακίνητο ιδιαίτερης προβολής με πρόσοψη στην οδό Καναδά, ο όροφος 380 τμ στα μπετά. Κατάλληλο για οποιαδήποτε επαγγελματική χρήση.
-**Ρόδος.** Εθν. Αντίστασης: αποθήκη 200τ.μ. με ράμπα και ηλεκτρικά ρολά.
-**Ρόδος.** Εθν. Αντίστασης. Επαγγελματικός χώρος 68 τ.μ., με αυλή, κατάλληλο για κάθε χρήση.
-**Ιαλυσός.** Επί της Ιερού Λόχου κατάστημα 70 τμ. με αυλή 100 τμ, κατάλληλο για κάθε χρήση.
-**Πεύκοι.** Πλήρως εξοπλισμένο εστιατόριο σε έκταση 4.500 τμ. με πισίνα 200 τμ και επιπλέον άδεια λειτουργίας αναψυκτηρίου, στον δρόμο προς την κεντρική παραλία των Πευκών.
- **Λίνδος.** Ενοικιάζεται κεντρικό, γωνιακό κατάστημα μεγάλης προβολής, κατάλληλο για κάθε χρήση.

Κάνετε τα όνειρα σας **ΠΡΑΓΜΑΤΙΚΟΤΗΤΑ** *στην τιμή που θέλετε.* | *Αναλαμβάνουμε και εκδόσεις δανείων*

ΑΕ1333

Προώθηση και Προβολή των ακινήτων σας και στο εξωτερικό

Ρόδου - Λίνδου 213 (έναντι Πάρκου Ροδίνι) 85100 Ρόδος Tel.: 2241075860 Fax: 2241075861 mob.: 6944370848 e-mail: medest@otenet.gr

ενοικιασεις

συνέχεια από την προηγούμενη

ΕΝΟΙΚΙΑΖΕΤΑΙ γκαρσονιέρα πλήρως εξοπλισμένη και επιπλωμένη με air-condition, TV, κατάλληλη για φοιτητή-φοιτήτρια. Πληρ. τηλ. 6977301090 MZT060605

ΕΝΟΙΚΙΑΖΕΤΑΙ νεόκτιστο διαμέρισμα 80 τ.μ. 2ος όροφος, 2 υπνοδωματίων, σαλόνι, κουζίνα, διαμπερές, Λισσαβώνας 33, Ροδίνι. Πληρ. τηλ. 6973662928 MZT050622

ΕΝΟΙΚΙΑΖΕΤΑΙ ισόγειο διαμέρισμα γωνιακό 110 τ.μ. επί της Καναδά 90, αποτελούμενο από 2 υπνοδωμάτια, κουζίνα, πλήρως ανακαινισμένη, σαλόνι, 2 WC. Τιμή 450 ευρώ. Πληρ. τηλ. 6944504113 2241024504, MZT060603

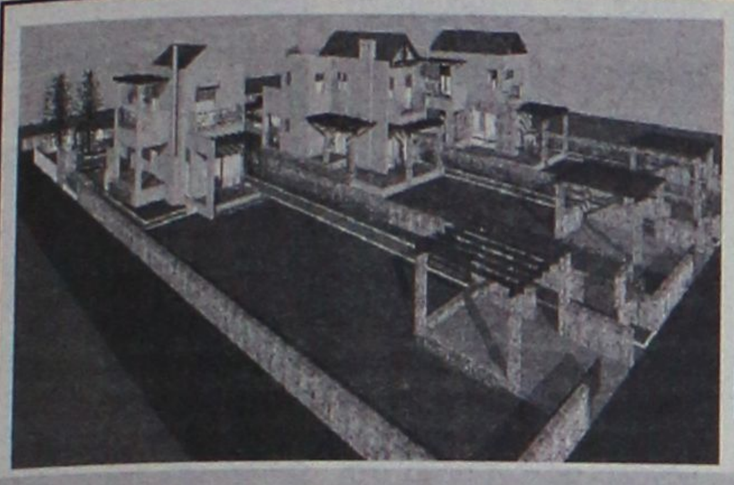

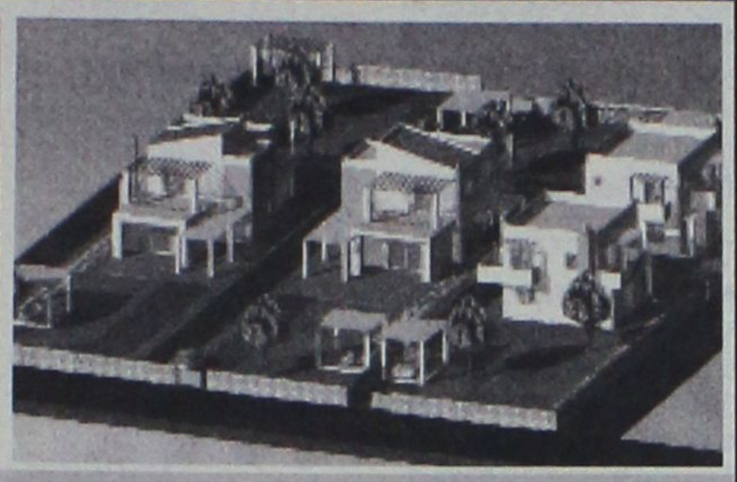

ΕΥΚΑΙΡΙΑ !!

ΠΩΛΟΥΝΤΑΙ

ΟΙΚΟΠΕΔΑ 1000 τ.μ. (ενός στρέμματος)

ΜΕ ΞΕΧΩΡΙΣΤΟ ΠΙΣΤΟΠΟΙΗΤΙΚΟ ΙΔΙΟΚΤΗΣΙΑΣ ΚΑΙ ΞΕΧΩΡΙΣΤΗ ΟΙΚΟΔΟΜΙΚΗ ΑΔΕΙΑ (2005)

ΒΡΙΣΚΟΝΤΑΙ ΣΤΗΝ ΕΠΑΡΧΙΑΚΗ ΟΔΟ **ΠΑΣΤΙΔΑ - ΙΑΛΥΣΟΥ** ΜΕ ΠΡΟΣΩΠΟ ΠΑΝΩ ΣΤΟΝ ΔΡΟΜΟ ΣΕ ΕΝΑ ΚΑΤΑΠΡΑΣΙΝΟ ΚΑΙ ΗΣΥΧΟ ΠΕΡΙΒΑΛΛΟΝ ΜΕ ΘΕΑ ΤΟΝ ΦΙΛΕΡΗΜΟ.

ΜΕ ΕΡΓΑ ΥΠΟΔΟΜΗΣ: ΠΕΡΙΜΕΤΡΙΚΗ ΠΕΡΙΦΡΑΞΗ (από μπετον όλου του οικοπέδου)

ΘΕΣΗ ΣΤΑΘΜΕΥΣΗΣ - ΔΥΟ ΕΙΣΟΔΟΥΣ Δ Ε Η - ΟΤΕ - ΔΕΥΑΠ κλπ.

ΕΠΙΣΗΣ ΠΑΡΑΔΙΔΟΝΤΑΙ **ΤΙΜΗ ΟΙΚΟΠΕΔΟΥ 125.000€**

Α) ΚΑΤΑΣΚΕΥΗ ΟΙΚΟΔΟΜΙΚΟΥ ΣΚΕΛΕΤΟΥ (μπετα).

Β) ΣΕ ΕΠΙΧΡΙΣΜΑΤΑ (μαρμαροσουβά).

ΕΠΙΒΛΕΨΗ ΑΠΟ ΤΟΥΣ ΑΡΧΙΤΕΚΤΟΝΕΣ ΜΗΧΑΝΙΚΟΥΣ:

ΜΕΛΕΝΟ ΔΗΜΗΤΡΗ ΚΑΙ ΚΥΡΙΑΚΟ ΔΗΜΗΤΡΑΔΙΟΥ

ΕΠΙΚΟΙΝΩΝΗΣΤΕ ΓΙΑ ΜΙΑ ΣΥΝΑΝΤΗΣΗ Κιν: 6948534747
Τηλ: 22410 47252

AE1553



ΠΩΛΗΣΕΙΣ ΑΚΙΝΗΤΩΝ

ΔΙΑΜΕΡΙΣΜΑΤΑ
- Βενετοκλέων 55 τ.μ. (αποθήκη) διαμέρισμα μεταχειρισμένοι 55.000 €
- Ανάληψη 85 τ.μ. μεταχειρισμένο 125.000€
- Κοσκινού 87 τ.μ. μεταχειρισμένο 125.000€
- Σωτήρος 110 τ.μ. μεταχειρισμένο 110.000€
- Ρόδου-Λίνδου 90 τ.μ. λούξ κατασκευής 155.000€
- Ρόδου-Λίνδου 90 τ.μ. λούξ κατασκευής 160.000€
- Σωτήρος 85 τ.μ. μεταχειρισμένο 105.000€
- Ροδίνι 91 τ.μ. λουξ κατασκευής

ΜΕΖΟΝΕΤΕΣ - ΜΟΝΟΚΑΤΟΙΚΙΕΣ
- Δασκάλους 95 τ.μ. διόροφη μεζονέτα 155.000€
- Παστίδα 150 τ.μ. διώροφη μεζονέτα με 350 τ.μ. οικόπεδο σε μπετά 140.000€
- Παστίδα 150 τ.μ. διώροφη μεζονέτα με 350 τ.μ. οικόπεδο τελειωμένη 240.000 €
- Ροδίνι 160 τ.μ. τριώροφη με υπόγειο 225.000€
- Ασγούρου 120 τ.μ. διώροφη μεζονέτα με 2 στρέμματα οικόπεδο σε μπετά 130.000€
- Αφάντου 130τ.μ. με 1.000 μ. οικόπεδο 161.400 €

ΟΙΚΟΠΕΔΑ
- Κατταβιά 1.730 τ.μ. πάνω στον κεντρικό 15.000 €
- Θολός 1.800 τ.μ. συντελεστή 0,4 150.000 €
- Σορωνή 509 τ.μ. με συντελεστή 0,8 200 μέτρα από θάλασσα 35.000 €
- Χαράκι 1.000 τ.μ. πάνω στο δρόμο 50.000 €
- Κανδυλί 2.885 τ.μ. κοντά στους Καστελλοριζιούς 211.000 €
- Λαχανιά 2.360 τ.μ. πάνω στον κεντρικό 50 μ. από θάλασσα με άδεια οικοδομής για 8 studios 94.000 €
- Γεννάδι 1000 τ.μ. με άδεια οικοδομής 24.944 €

ΚΑΤΑΣΤΗΜΑΤΑ
- Κοσκινού 100 τ.μ. ισόγειο 120.000 €
- Κατάστημα 50 τ.μ. στο κέντρο της πόλης 160.000 €
- Ρόδου-Λίνδου 600 τ.μ. με 2 στρέμματα οικόπεδο 1.200.000 €
- Κατάστημα 65 τ.μ. επί της οδού Ρόδου-Λίνδου 334,000 €

ΚΤΗΜΑΤΑ
- Κάτω Καλαμώνα 6.100 τ.μ. κοντά στον κεντρικό σε κατοικημένη περιοχή 100.000€
- Κατταβιά 30 στρέμματα πάνω στο κύμα 300.000 €
- Κατταβιά 4.293 τ.μ. σε ύψωμα 800 μ. από κεντρικό 13.000 €
- Κατταβιά 8.200 τ.μ. με θέα 800 τ.μ. από θάλασσα 42.000 €
- Κατταβιά 8.663 τ.μ. προς Πρασονήσι 100 μ. από κεντρικό 51.000 €
- Κατταβιά 8.773 τ.μ. προς Πρασονήσι 200 μ. από κεντρικό 44.000 €
- Λαχανιά 7.800 τ.μ. σε ύψωμα κοντά στον κεντρικό 91.570 €

ΑΠΟΘΗΚΕΣ
- Δασκάλους 50 τ.μ.. υπιυπόγεια 35.000€
- Δασκάλους 220 τ.μ. υμιυπόγεια 132.000€

- **ΖΗΤΟΥΝΤΑΙ ΜΕΤΑΧΕΙΡΙΣΜΕΝΑ ΔΙΑΜΕΡΙΣΜΑΤΑ-ΑΜΕΣΗ ΠΩΛΗΣΗ**
- **ΠΩΛΟΥΝΤΑΙ** αποθήκες και βιοτεχνικοί χώροι.
- **ΔΑΝΕΙΑ ΔΕΚΤΑ - ΕΥΚΟΛΙΕΣ ΠΛΗΡΩΜΗΣ**
- **ΑΝΑΛΑΜΒΑΝΟΥΜΕ ΑΝΤΙΠΑΡΟΧΕΣ**

ΣΤΑΜΑΤΗΣ ΜΑΝΩΛΑΚΟΣ

ΩΡΕΣ ΓΡΑΦΕΙΟΥ 8.30-1.00 π.μ. και 5-8 μ.μ.

ΔΗΜ. ΑΝΑΣΤΑΣΙΑΔΗ 45 (ΣΥΝΟΙΚΙΑ ΔΑΣΚΑΛΩΝ)

Τηλέφωνα: 2241023815-78275, 6945769958, 6944698056

XΠ1588

ΟΙΚΟΔΟΜΗ ΡΟΔΟΥ

ΤΕΧΝΙΚΗ-ΚΑΤΑΣΚΕΥΑΣΤΙΚΗ ΕΤΑΙΡΕΙΑ

ΠΩΛΟΥΝΤΑΙ

1) **Αποθήκες, διαμερίσματα και οροφοδιαμερίσματα** στην περιοχή Καναμάτ (Καρακόνερο) διαφόρων μεγεθών (σε συγκρότημα 2 πολυκατοικιών).
2) **Μονοκατοικίες** στο Κιοτάρι Ασκληπειού (στο κύμα) 120 τ.μ. σε κτήμα 1.300 τ.μ. εκάστη.

Δεκτά δάνεια και ευκολίες πληρωμής έχουμε τις καλύτερες τιμές της αγοράς.

ΟΙΚΟΔΟΜΗ ΡΟΔΟΥ **ΜΑΝΟΛΗΣ ΣΠΥΡΙΔΗΣ**
ΚΩΣΤΑΣ ΚΩΝΣΤΑΝΤΙΝΙΔΗΣ

Καμύνδου 4- Ρόδος-85100 Τηλ.: 22410/60460- 2 Fax: 22410/60463

Πολιτικός Μηχανικός (Κιν:693 6660460)
Δ. Π.Θ. εργολάβος (ΚΙΝ.: 6978.110.000)

ΕΜΠ00026

ευσταθίου ΕΥΡΩΚΤΗΜΑΤΙΚΗ
ΚΤΗΜΑΤΟΜΕΣΙΤΙΚΟ ΓΡΑΦΕΙΟ

Εθν. Αντιστάσεως 83 • Τηλ.: 22410 73819, 74917
Κιν.: 6946 103929 • Fax: 22410 38641
e-mail: info@euroktimatiki.gr

ΜΙΣΘΩΣΕΙΣ ΚΑΤΟΙΚΙΩΝ

- **Διαμέρισμα** 110 τ.μ. στην Ανάληψη επί της οδού Σαλαμίνος α' ορόφου πλήρως ανακαινισμένο με (3) τρία υπνοδωμάτια σαλόνι, κουζίνα, μπάνιο. Μηνιαίο μίσθωμα 450 ευρώ.
- **Οροφοδιαμέρισμα** 135 τ.μ. περιοχή Αγ. Ιωάννης 1ου ορόφου με (2) δύο υπνοδωμάτια σαλόνι, κουζίνα, δύο μπάνια, διαθέτει θέρμανση με θερμοπομπούς και θερμοσισσωρευτές, ηλιακό θερμοσίφωνα. Μηνιαίο μίσθωμα 480 ευρώ.
- **Διαμέρισμα** 78 τ.μ. β' ορόφου περιοχή προέκταση Αννης Μαρίας με (2) δύο υπνοδωμάτια, σαλόνι, κουζίνα. Μηνιαίο μίσθωμα 370 ευρώ.
- **Διαμέρισμα** 92 τ.μ. στην Π. Πόλη με (3) τρία υπνοδωμάτια, σαλόνι, κουζίνα, μπάνιο, αυλή, περιοχή Κόκκινη Πόρτα, πλήρως ανακαινισμένο, με καινούργια κουζίνα και μπάνιο. Μηνιαίο μίσθωμα 500 ευρώ.
- **Διαμέρισμα** 140 τ.μ . περιοχή Αγ. Ιωάννης με (3) τρία υπνοδωμάτια, σαλόνι, κουζίνα, δύο μπάνια. Μηνιαίο μίσθωμα 700 ευρώ.
- **Διαμέρισμα** 95 τ.μ. στην Ιξιά με (2) δύο υπνοδωμάτια, σαλόνι, κουζίνα, μπάνιο σε ήσυχη περιοχή. Μηνιαίο μίσθωμα 350 ευρώ.
- **Διαμέρισμα** 105 τ.μ. στην Ιαλυσό με (3) τρία υπνοδωμάτια, σαλόνι, κουζίνα, μπάνιο. Διαθέτει κεντρική αυτόνομη θέρμανση, ηλεκτρικό θερμοσίφωνα. Μηνιαίοι μίσθωμα 450 ευρώ.
- **Διαμέρισμα** στα Κοσκινού α' ορόφου σε νεόδμητη οικοδομή 105 τ.μ. διαθέτει (2) δύο υπνοδωμάτια, σαλόνι, κουζίνα, ηλιακό θερμοσίφωνα, air condition. Μηνιαίο μίσθωμα 470 ευρώ
- **Μονοκατοικία** 150 τ.μ. στην Παστίδα πολυτελούς κατασκευής νεόδμητη με (3) τρία υπνοδωμάτια, σαλόνι, κουζίνα, μπάνιο, ξενώνα, κεντρική θέρμανση, ηλιακό θερμοσίφωνα, διαμορφωμένο κήπο. Μηνιαίο μίσθωμα 800 ευρώ.
- **Μονοκατοικία** 150 τ.μ. στο Τσαΐρι, **επιπλωμένη**, με (3) τρία υπνοδωμάτια, σαλόνι, κουζίνα, πάρκινγκ με τηλεχειρισμό, πισίνα, κήπο, BBQ. Μηνιαίο μίσθωμα 1200 ευρώ.
- **Γκαρσονιέρα** 50 τ.μ. στην Ιξιά, με ένα υπνοδωμάτιο, σαλόνι, κουζίνα, μπάνιο, πλήρως επιπλωμένη με καινούργιο εξοπλισμό. Μηνιαίο μίσθωμα 300 ευρώ.
- **Γκαρσονιέρες** 40 τ.μ., πλήρως επιπλωμένες πολυτελούς κατασκευής στο Φαληράκι Μηνιαίο μίσθωμα 240 ευρώ.
- **Γκαρσονιέρα** στην Ιξιά 55 τ.μ. πλήρως επιπλωμένη. Μηνιαίο μίσθωμα 250 ευρώ.
- **Studios** πλήρως επιπλωμένα επί της Ρόδου-Λίνδου. Μηνιαίο μίσθωμα 280 ευρώ.

XΠ401/2029

ενοικιασεις

συνέχεια από την προηγούμενη

ΕΝΟΙΚΙΑΖΕΤΑΙ διαμέρισμα 80 τ.μ. ισόγειο, 2 Υ/Δ, σαλόνι, κουζίνα, Λισαβώνος 33, Ροδίνι. Πληρ. τηλ. 6944187568
MZT050621

ΕΝΟΙΚΙΑΖΕΤΑΙ γωνιακό **κατάστημα** 140 τ.μ. στην Κολοκοτρώνη 40. Πληρ. τηλ. 6932889982
MXP13736

ΕΝΟΙΚΙΑΖΕΤΑΙ διαμέρισμα 105 τ.μ. 1ου ορόφου, στα Κοσκινού. Αποτελείται από 2 υπνοδωμάτια, σαλονοτραπεζαρία, κουζίνα, μπάνιο και κλιματισμό με μεγάλους και άνετου χώρους. Πληρ. τηλ. 6936941230
MZT060601

ΕΝΟΙΚΙΑΖΕΤΑΙ studio επιπλωμένο 25 τ.μ. σε ισόγειο όροφο και χωρίς κοινόχρηστα, προσφάτως ανακαινισμένο κατάλληλο για ένα άτομο με κήπο και άνετο χώρο παρκαρίσματος σε ήσυχη περιοχή της Ρόδου. Οδός Καμείρου 27, περιοχή Αραπάκι. Τιμή 200 ευρώ. Αλλοδαποί αποκλείονται. Πληρ. τηλ. 6937045910 MXP13739

ΕΝΟΙΚΙΑΖΕΤΑΙ διαμέρισμα επί της Κένεντυ 18 αποτελούμενο από 2 υπνοδωμάτια, σαλόνι, κουζίνα και κήπο. Πληρ. τηλ. 2241077968, 6946998966
MZT060614

ΕΝΟΙΚΙΑΖΕΤΑΙ επιπλωμένη γκάρσονιέρα ισόγεια επί της Αννης Μαρίας, ανακαινισμένη κατάλληλη για στρατιωτικούς και φοιτητές. Πληρ. τηλ. 2241026953, 6934244706
MZT060615

ΕΝΟΙΚΙΑΖΕΤΑΙ διαμερισματάκι στην Ιξιά ισόγειο 60 τ.μ. Πληρ. τηλ. 2241092789, 6944719634
MZT310510

ΕΝΟΙΚΙΑΖΕΤΑΙ κατάστημα 55-60 τ.μ. επί της Απ. Παύλου. Τιμή 400 ευρώ. Πληρ. τηλ. 2241064889, 6942294380
MZT020610

ΕΝΟΙΚΙΑΖΕΤΑΙ μεγάλη γκαρσονιέρα με ψυγείο, ηλεκτρική κουζίνα, A/C, θέρμανση, τηλεόραση, καρτοτηλέφωνο, άνετο πάρκιν και όλο το νοικοκυριό του σπιτιού. Κατάλληλη για στρατιωτικούς ή εργένηδες. Αποκλείονται οι αλλοδαποί. Πληρ. τηλ. 2241065122, 6946278872
MZT060616

ΕΝΟΙΚΙΑΖΟΝΤΑΙ 1 **γκαρσονιέρα** 56 τ.μ., 1 υπνοδωμάτιο, σαλόνι-κουζίνα, μπάνιο και 1 **δυάρι** 60 τ.μ. με δική τους είσοδο και μεγάλο προαύλιο χώρο, καινούργιας κατασκευής, σε ήσυχη περιοχή στο Ροδίνι. Πληρ. τηλ. 6945912187
ΜΑΠ329

ΕΝΟΙΚΙΑΖΕΤΑΙ διαμέρισμα στην οδό Μαν. Παπαναστάση 18. Αποτελείται από ένα μεγάλο υπνοδωμάτιο, μπάνιο, ενιαίο χώρο κουζίνα-σαλόνι και μία μικρή αποθήκη. Πληρ. τηλ. 6942855563
MZT050615

ΕΝΟΙΚΙΑΖΕΤΑΙ διαμέρισμα επί της οδού Μιχ. Πετρίδη, πάροδος Πατρών 6, ρετιρέ, δύο δωματίων, σαλόνι, κουζίνας, WC, μπάνιο με μεγάλη βεράντα. Πληρ. τηλ. 2241026578, 6979403093
MZT050617

ΕΝΟΙΚΙΑΖΕΤΑΙ γωνιακό **οροφοδιαμέρισμα** σε μικρή οικοδομή δύο διαμερισμάτων με απεριόριστη θέα στη Ρόδο επί της οδού Κ. Παλαιολόγου. Αποτελείται από σαλόνι, κουζίνα, τρία υπνοδωμάτια και δύο μπάνια. Διαθέτει κεντρική ενδοδαπέδια θέρμανση, ηλιακό θερμοσίφωνα, υδρομασάζ, ηλεκτρικές συσκευές με πλήρη επίπλωση. Πληρ. τηλ. 2241020949, 6932326055
MAT2485

ΕΝΟΙΚΙΑΖΟΝΤΑΙ στο Φαληράκι με την ημέρα ή με το μήνα, επιπλωμένα, ευρύχωρα, σύγχρονα δωμάτια σε ευχάριστη περιοχή με καταπληκτική θέα και απόλυτη ησυχία. Διαθέτουν εξοπλισμό κουζίνας, ψυγείο, εντελώς αθόρυβο aircondition, τηλεόραση, ζεστό νερό χειμώνα - καλοκαίρι, άνετο και ασφαλές πάρκιν. Πληρ. τηλ. 2241085713
MZT050618

ΕΝΟΙΚΙΑΖΕΤΑΙ το εξ 150 τ.μ. ισόγειο διωρόφου οικοδομής αποτελούμενο από 5 δωμάτια και βοηθητικούς χώρους με δύο βεράντες και (κήπο) στην οδό Καναδά 78-80 απέναντι ιερού ναού Αγίου Νικολάου. Πληρ. στον άνω όροφο και στα τηλ. 2241029715, 2241027985
MZT050609

ΕΝΟΙΚΙΑΖΕΤΑΙ studios πλήρως εξοπλισμένο και επιπλωμένο (πολυκουζινάκι, ψυγείο, κρεβάτια, ντουλάπες) με δικό του μπάνιο και ανεξάρτητη είσοδο στην οδό Γαληνού (Μόντε Σμιθ). Κοινόχρηστα δεν υπάρχουν. Πληρ. τηλ. 2241063865, 6972160432 από 9 πρωί έως 10 βράδυ όλες τις ώρες
MZT050602

ΕΝΟΙΚΙΑΖΕΤΑΙ διαμέρισμα lux καινούργιας κατασκευής με 3 υπνοδωμάτια, 2 WC, εντοιχισμένη κουζίνα με ηλεκτρικά είδη, θέρμανση πετρελαίου, τζάκι και γκαράζ. Πληρ. τηλ. 6974945968, 2241075151
MZT050611

ΕΝΟΙΚΙΑΖΕΤΑΙ μονοκατοικία (130 τ.μ.) με 3 υπνοδωμάτια, 2 μπάνια, αυτόνομη κεντρική θέρμανση, ηλιακό θεμοσίφωνα, τζάκι, δορυφορική κεραία, ξυλόφουρνο, τριφασικό ρεύμα, μεγάλο κήπο, σε ύψωμα, στην περιοχή Ασγούρου (πλησίον Ιντερμπετόν). Πληρ. τηλ. 6944757157
MXP13731

ΕΝΟΙΚΙΑΖΕΤΑΙ διαμέρισμα στα Μαριτσά 2 υπνοδωμάτια, σαλόνι-κουζίνα, μπάνιο, επιπλωμένο. Τιμή: 250 ευρώ. Πληρ. τηλ. (22410)47502, 47094
MZT050603

ΕΝΟΙΚΙΑΖΕΤΑΙ γκαρσονιέρα επιπλωμένη στην περιοχή Καναμάτ, Φώτη Κόντογλου 90, Λεωφόρος Καλλιθέας στο σούπερ μάρκετ Βερόπουλος με πάρκιν. Πληρ. τηλ. 2241061790
MZT030603

ΕΝΟΙΚΙΑΖΕΤΑΙ 3άρι διαμέρισμα 1ου ορόφου σε πολυκατοικία με 6 διαμερίσματα με εντοιχισμένη κουζίνα-θέρμανση (air condition), ηλιακό, με έξτρα αποθηκευτικό χώρο επί της αρχής της Μιχ. Πετρίδη κοντά στον Κωτσόβολο. Πληρ. τηλ. 6932294580
MZT020622

ΕΝΟΙΚΙΑΖΕΤΑΙ διαμέρισμα 120 τ.μ. με 3 υπνοδωμάτια, 2 WC, κουζίνα και μεγάλο σαλόνι μέσα στη πόλη. Γρηγορίου Ε 18 (7 Βαγιές). Πληρ. τηλ. 6973506879 MZT020621

ΕΝΟΙΚΙΑΖΟΝΤΑΙ: α) διαμέρισμα καινούργιο λουξ πλήρως επιπλωμένο 100 τ.μ. στην παραλία Ιαλυσού, **β) διαμέρισμα** διαμπερές α' ορόφου, 4άρι επιπλωμένο στο Κορακόνερο. Πληρ. τηλ. 2241066475, 6936131015
MZT010616

ΕΝΟΙΚΙΑΖΕΤΑΙ διαμέρισμα ανακαινισμένο σε διώροφη κατοικία με ανεξάρτητη είσοδο, 2 υπνοδωματίων, σαλοτραπεζαρία, κουζίνα, αποθήκη, επί της Ηρακλείου Κρήτης 5 (Επτά Βαγιές). Πληρ. τηλ. 6942468643, 2241020183
MZT020604

ΕΝΟΙΚΙΑΖΟΝΤΑΙ καινούργιας κατασκευής **γκαρσονιέρες** 35-45 τ.μ. στην περιοχή Αφάντου στον κεντρικό δρόμο πλήρως επιπλωμένες και εξοπλισμένες (πολυκουζινάκι, air condition κ.λπ.), **studios** for rent fully furnished in Afantou for information please call. Για πληροφορίες καλέστε: 6973877075 ή 2241063504 (14.00-17.00)
MZT010613

ΕΝΟΙΚΙΑΖΟΝΤΑΙ επιπλωμένα δωμάτια με πολυκουζινάκι, TV, air condition, με φως και νερό στην τιμή 300 ευρώ. Πληρ. τηλ. 2241023129, 6945828280 κα Κατερίνα
MZT010612

ΠΑΣΤΙΔΑ. ΠΩΛΟΥΝΤΑΙ

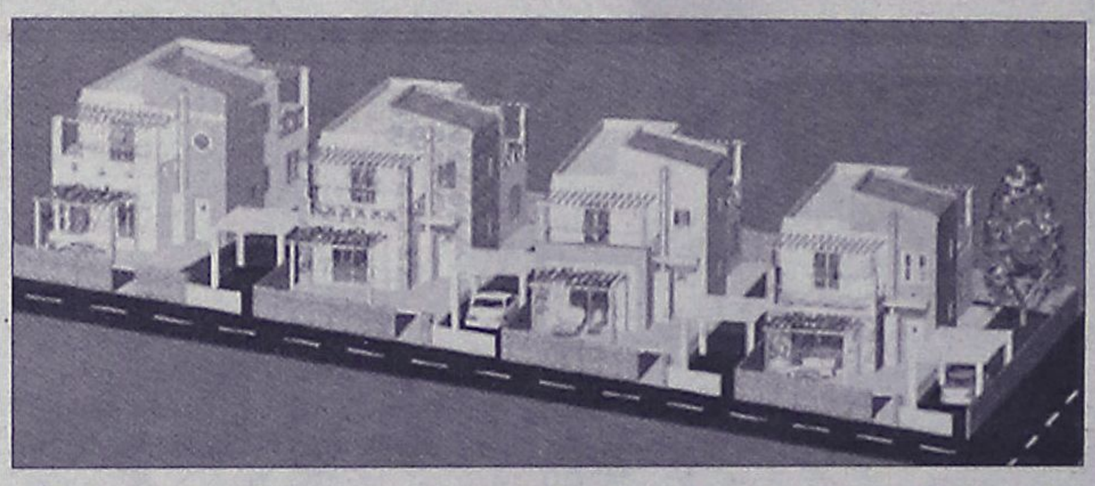

μεζονέτες πολυτελούς κατασκευής από ιδιοκτήτη-κατασκευαστή σε μπετά ή τελειωμένα των 120-130-160 τ.μ. σε οικόπεδο 250 και 330 τ.μ. με θέα το Φιλέρημο.

Πληρ. τηλ. 6944636141

ΑΤ2191(Γ)

Θεόφιλος Κλωνάρης
Μεσίτης Αστικών Συμβάσεων
ΕΥΡΩΠΑΪΚΗ ΕΠΕΝΔΥΤΙΚΗ
Εθνικής Αντίστασης 48 τηλ.2241039300,κιν.6977582152

ΔΙΑΜΕΡΙΣΜΑΤΑ:
- Γκαρσονιέρα 40τ.μ. καλή κατάσταση στην Ιξιά € 60000
- 2 ισόγειες γκαρσονιέρες κοντά στο Βενετόκλειο € 80000
- 2 δυάρια διαμερίσματα κοντά στο πανεπιστήμιο € 88000
- Διαμέρισμα 90τ.μ. 2υπν/τίων με πάρκιν € 180000
- Διαμέρισμα 105τ.μ. Γ ορόφου 5 ετών με αποθήκη και πάρκιν μαζι με δυάρι 45 τ.μ. καινούργιο. € 250000
- Διαμέρισμα 120τ.μ. λουξ κατασκευής με 3 υπνοδωμάτια με ασανσέρ,θέρμανση,υπ.γκαράζ,Ανάληψη € 220000
- Διώροφη Οικοδομή συν.εμβαδού 245τ.μ. αποτελούμενη απο 3 διαμερίσματα και υπόλοιπο δόμησης 42 τ.μ. δίπλα σε σχολικό συγκρότημα.Δάνεια δεκτά € 350000
- **Ολοκαίνουργια γκαρσονιέρα στο κέντρο με πλήρη επίπλωση και εξοπλισμό ιδανική για επένδυση**

ΜΟΝΟΚΑΤΟΙΚΙΕΣ:
- Παστίδα 130τ.μ. σε 300τ.μ. οικόπεδο(μπετά) € 112000
- Κοσκινού 158τ.μ. σε οικ/δο 1000τ. σε μπετά € 160000
- Παστίδα 155 τ.μ. με οικόπεδο 350τ.μ.(Μπετά) € 130000
- Τρείς 210τ.μ. ,οικόπεδο 1300 ,μαρμαροσοβά € 240000
- Μεζονέτα στην Ιαλυσό 210τ.μ. με 3 υπν/τια,τζάκι,θέρμανση,λουξ κατασκευή.Τιμή συζητήσιμη € 280000
- Μονοκατοικία στην Ιξιά, εξαιρετικής κατασκευής 165 τ.μ με 4 υπνοδωμάτια ετοιμοπαράδοτη € 280000
- Μονοκατοικία 140τ.μ. σε οικόπεδο 300τ.μ. στην Αγία Παρακευη πολυτελούς κατασκεύης € 300000
- Μονοκατοικία 180τ.μ. με 1500 τ.μ. οικόπεδο στα Κοσκινού με φανταστική θέα € 390000

ΟΙΚΟΠΕΔΑ - ΚΑΤΑΣΤΗΜΑΤΑ:
- Οικόπεδο ,Σύμη(ΛΙΕΝΗ) 490τ.μ. με Σ.Δ. 0,8 € 85000
- Οικόπεδο στα Κοσκινού 1000 τ.μ. με άδεια € 100000
- Οικόπεδο 5000τ.μ. κοντά στο Πλυμμήρι € 75000
- Οικόπεδο 1500τ.μ. με άδεια στην π. Άνοιξη € 140000
- **Κατάστημα στην Εθνικής Αντίστασης(πρ.Άννης Μαρίας) σε κεντρικό σημείο προς €5000/τ.μ.**
- Κατάστημα στην Ανάληψη 75τ.μ. με υπόγειο γκαράζ και αποκλειστική χρήση αυλής.Τιμή συζητήσιμη
- Επιχείρηση Bar στην Ιαλυσό με πλήρη εξοπλισμό σε ακίνητο 240τ.μ. με αυλή 250τ.μ.
- Επιχείρηση εστιατορίου στην παλιά πόλη
- Επιχείρηση νυκτερινού κέντρου σε τιμή ευκαιρίας

Μισθώσεις:
- Μονοκατοικία 140τ.μ. καινούργια με πισίνα,BBQ,μεγάλη αυλή,θέρμανση,3 υπν/τια, κοντά στο Κολέγιο Ρόδου
- Διαμέρισμα 120τ.μ. πολυτελές πλησίον Καζίνο
- Καινούργιο υπέρπολυτελές διαμέρισμα 120τ.μ. ,3 υπνοδωμάτια με πάρκιν&ασανσέρ στην Άννης Μαρίας
- Όροφος διπλοκατοικίας ,καινούργιος,120τ.μ. με αυλή και πάρκιν κοντά στο Jumbo προς € 700
- Κατοικία 1 υπν/τίου καινούργια με πλήρη επίπλωση και εξοπλισμό στην οδό Καναδά ,με αυλή € 410
- Διαμέρισμα καινούργιο για επαγγελματική χρήση ,110 τ.μ. στην Δενδρινού κατάλληλο για Ιατρείο ή Τεχνικό γραφείο,με χώρο στάθμευσης και αποθήκη

Αγορές-πωλήσεις-μισθώσεις-εκτιμήσεις-Ακινήτων
Δάνεια Δεκτά
ΧΠ2694

ΤΣΟΥΡΟΥΝΑΚΗΣ Κεφάλαιο Κτηματομεσιτικό Γραφείο
Γ. ΣΕΦΕΡΗ 12 (παραπλεύρως ΜΗΔΙΑ)
ΤΗΛ/FAX.: (22410) 60060
www.e-kefaleo.com

ΠΩΛΗΣΕΙΣ ΑΚΙΝΗΤΩΝ

ΔΙΑΜΕΡΙΣΜΑΤΑ
- 42 τ.μ,1ου,γκαρσονίερα, ισόγειο, Ιξιά,17εκ-50.000€
- 42 τ.μ,1ου,γκαρσονίερα, Κ.Παλαιολόγου,29,4εκ-86.280 €
- 50 τ.μ, μονοκατοικία, Αγ.Δημήτριο, 25,5εκ-75.000€
- 50 τ.μ, 2αρι,1ου,καινούριο, Καναδά , 35εκ-102.714 €
- 50 τ.μ, 2αρι, ισόγειο καινούριο, Καρακόνερο, 35εκ-102.714 €
- 77 τ.μ, 2υπν/τιων, ισόγειο καινούριο, Καρακόνερο, 54εκ-158.473 €
- 80 τ.μ, ισόγειο, 2υπν/τιων,καινούριο, Δενδρινού, 60 εκ-176.080€
- 81τ.μ,ισόγειο, 2 υπν/τιων , καινούριο, Αραπάκι, 51εκ - 150.000 €
- 82 τ.μ ,1ου ,2υπν/τιων, καινούριο, Τριάντα 47 εκ-137,931 €
- 87 τ.μ , ισόγειο, 2υπν/τιων, καινούριο,Μιχ.Πετρίδη, 63εκ-185.000€
- 87 τ.μ , ισόγειο, 3υπν/τιων, καινούριο, Τριάντα 53 εκ-155.000 €
- 93 τ.μ , ισόγειο, 2υπν/τιων, καινούριο,Σμύρνης,59εκ-173.147€
- 93 τ.μ ,1ου , 2υπν/τιων, καινούριο,Παρθενόπης, 59εκ-173.147€
- 107τ.μ, 2ου, 3 υπν/τιων καινούριο, Κ. Παλαιολόγου 74, 9εκ-219.809€
- 113τ.μ, 3ου, 3υπν/τιων, λουξ κατασκευής, Ανάληψη, 73,5-215.700€
- 115τ.μ, 2ου, 3υπν/τιων, λουξ κατασκευής, Καρακόνερο 75εκ.- 220.010€
- 118 τ.μ, 1ου, 3υπν/τιων, καινούριο,Μιχ.Πετριδη,73εκ-214.233€
- 122 τ.μ, 3ου, 3υπν/τιων, καινούριο, Ανάληψη,81.7εκ-240.000€

ΜΕΖΟΝΕΤΕΣ-ΜΟΝ/ΚΙΕΣ
- 120 τ.μ, μεζονέτα, μπετά, οικόπεδο 1000 τ.μ Αφάντου 30 εκ-88.041 €
- 133 τ.μ μεζονέτα, λούξ, αυλή 280 τ.μ,Τριάντα 85εκ-250.000 €
- 144 τ.μ μεζονέτα, λούξ, αυλή 280 τ.μ Ιξιά 92 εκ-270.000 €
- 165 τ.μ μεζονέτα, λούξ, αυλή 380 τ.μ Ιξιά 118 εκ-346.500 €
- 182 τ.μ μεζονέτα, λούξ, αυλή 380 τ.μ Ιξιά 130 εκ-382.200 €

ΟΙΚΟΠΕΔΑ
- Οικόπεδο,3στρεμ.,εντός ζώνης,Καρακόνερο 95,4εκ - 280.000€

ΕΠΑΓΓΕΛ/ΚΟΙ ΧΩΡΟΙ
- Κατάστημα 50 τ.μ Κ.Παλαιολόγου, 75εκ-220.110€
- Κατάστημα 60 τ.μ ,Παλιά πόλη 33 εκ-97.000 €
- Κατάστημα 93 τ.μ ,Καναδά 139,5εκ-409.391 €
- Καταστήματα 95τ.μ ,60 τ.μ πατάρι, πάρκιν, Ρόδου-Καλιθέας, 87 εκ-255.000 €
- Κατάστημα 98 τ.μ., με υπόγειο, Δενδρινού 167 εκ-490.000 €

ΕΝΟΙΚΙΑΣΕΙΣ
- Κατάστημα 170 τ.μ., 150 τ.μ. αυλή, πάρκιν, κεντρικό, Ροδίνι 1.300 €

ΧΠ1629

ενοικιασεις

συνέχεια από την προηγούμενη

ΕΝΟΙΚΙΑΖΕΤΑΙ διαμέρισμα α' ορόφου 80 τ.μ. ημιεπιπλωμένο επί της οδού Ναυπλίου 45. Πληρ. τηλ. 2241091875, 6974106738

MZT020616

ΕΝΟΙΚΙΑΖΕΤΑΙ διαμέρισμα ρετιρέ 3ου ορόφου στην Ανάληψη, σε νεόκτιστη πολυκατοικία, καινούργιο, λουξ, 2 υπνοδωματίων, σαλόνι, κουζίνα, εντοιχισμένες ντουλάπες, εντοιχισμένη κουζίνα με εστία και πλυντήριο πιάτων, ηλιακό θερμοσίφωνα, ασανσέρ και δικό του χώρο πάρκιν. Πληρ. τηλ. 6944327016

MZT310527

ΕΝΟΙΚΙΑΖΕΤΑΙ διαμέρισμα καινούργιο 90 τ.μ. πλήρως επιπλωμένο με air condition, επί της Θ. Σοφούλη 67, στον α' όροφο. Πληρ. τηλ. 6944379725

MAT2356

ΕΝΟΙΚΙΑΖΟΝΤΑΙ επιπλωμένες 2 γκαρσονιέρες στην Ιαλυσό πίσω από το BENELOUX, σε ήσυχη περιοχή άνετο πάρκιν. **FOR RENT** two studios in Ialysos. Πληρ. τηλ. 6945431570

MAT2363

ΕΝΟΙΚΙΑΖΟΝΤΑΙ: α) διαμέρισμα 130 τ.μ. σε άριστη κατάσταση με (2 υπν.) και τζάκι-θέρμανση, 2 WC επί της Κοδριγκτώνος ενοίκιο 550 ευρώ. **β)** 46 τ.μ. **γκαρσονιέρα** επιπλωμένη με αυλή στην Υψηλάντου ενοίκιο 250 ευρώ. ΑΙΓΑΙΟΚΤΗΜΑΤΙΚΗ, τηλ. 2241022943, 6945466773

ΧΠΚΤΗ007.2

ΕΝΟΙΚΙΑΖΕΤΑΙ διαμερισματάκι πλήρως ανακαινισμένο στην Σουλίου 8, επιπλωμένο ή χωρίς έπιπλα. Πληρ. τηλ. 6948002185, 2241060170, 96779

MZT010602

ΕΝΟΙΚΙΑΖΟΝΤΑΙ στην Ιαλυσό πλήρως επιπλωμένα: **α) μονοκατοικία** 120 τμ. με 3 υπνοδωμάτια, **β) διαμέρισμα** 80 τ.μ. με 2 υπνοδωμάτια, **1 studio** με ένα υπνοδωμάτιο. Διάρκεια ενοικίασης πάνω από 1 έτος. Διαθέτουν κήπο, βεράντες, air condition, δορυφορικό δέκτη, πάρκιν. Πληρ. τηλ. 2241093356, 6944211775

MZT010604

ΕΝΟΙΚΙΑΖΕΤΑΙ εξοχική κατοικία στην περιοχή Αγ. Ιωάννης Καλυθιών. Επίσης **ενοικιάζονται επιπλωμένες γκαρσονιέρες** στην ίδια περιοχή. Πληρ. τηλ. 6974844000

MXP13722

ΕΝΟΙΚΙΑΖΕΤΑΙ ή ΠΩΛΕΙΤΑΙ συνεργείο αυτοκινήτων πλήρως εξοπλισμένο με μηχανήματα τεχνικού ελέγχου επισκευής και συντήρησης αυτοκινήτων με άδεια λειτουργίας αορίστου χρόνου. Προσφέρεται και για συνεργασία (εταιρεία). Πληρ. τηλ. 6945845576

ΜΑΠ324

Στην **Ιαλυσό ενοικιάζονται** επί της λεωφόρου πλησίον super market Μαρινόπουλος **δίχωρα διαμερίσματα** πλήρως επιπλωμένα 45 τ.μ. με ευρύχωρα μπαλκόνια. Διαθέτουν κλιματισμό-καρτοτηλέφωνο-ηλιακό-ταχυθερμοσίφωνα και πάρκιν. Πληρ. τηλ. 2241022328, 6949091160

MZT300506

ΕΝΟΙΚΙΑΖΟΝΤΑΙ: α) διώροφο κατάστημα 51 τ.μ. ισόγειο, 53 τ.μ. στον πρώτο όροφο, με βεράντα 31 τ.μ., που βρίσκεται στην πόλη της Ρόδου, οδός Γεωργίου Λέοντος αριθμ. 13 κοντά στο ξενοδοχείο "Μανούσος". **β) Κατάστημα-γραφείο** 50 τ.μ. επί της Λεωφ. Δημοκρατίας στο χωριό **Παραδείσι.** Πληρ. τηλ. 2241035450, 2241020277, 6979357878

MZT260522

ΕΝΟΙΚΙΑΖΕΤΑΙ διαμέρισμα 90 τ.μ. 2 υπνοδωματίων, καθιστικό, κουζίνα, μπάνιο στην περιοχή Ανάληψη, επί της Αθηνών 63. Πληρ. τηλ. 2241026731

MZT300509

ΕΝΟΙΚΙΑΖΕΤΑΙ ΔΙΑΜΕΡΙΣΜΑ 1ου ΟΡΟΦΟΥ 100 ΤΜ. ΣΕ ΔΙΠΛΟΚΑΤΟΙΚΙΑ ΜΕ ΘΕΣΗ ΠΑΡΚΙΝ, ΣΤΗΝ ΙΑΛΥΣΟ ΕΠΙ ΤΗΣ ΟΔΟΥ ΙΑΛΥΣΟΥ 41. ΠΛΗΡ. ΤΗΛ. 2241095420, 6978995382-3 ΜΑΠ319

ΕΝΟΙΚΙΑΖΕΤΑΙ υπερυψωμένο ισόγειο **διαμέρισμα** 125 τ.μ. με κεντρική θέρμανση σε πάροδο της οδού Κοδριγκτώνος αποτελούμενο από σαλονοτραπεζαρία, δύο υπνοδωμάτια, κουζίνα, μπάνιο και WC. Τιμή ενοικίου 470 ευρώ. Πληρ. τηλ. 2244051474 και μετά τις 20.00 στο 6945852924

MZT290504

ΕΝΟΙΚΙΑΖΕΤΑΙ κατάστημα70 τ.μ. επί της λεωφόρου Ρόδου-Καλλιθέας στο 6ο χλμ. με μεγάλη δική του αυλή, ιδανικό για rent a car-a moto. Ενοίκιο 450 ευρώ. Επίσης **κατάστημα** 180 τ.μ. στο Καρακόνερο πλησίον 15ου Δημ. Σχολείου με 150 τ.μ. δική του αυλή 1.300 ευρώ ενοίκιο, και **αποθήκη** 500 τμ. στο 6ο χλμ. Ρόδου-Καλλιθέας. Ενοίκιο 350 ευρώ. Πληρ. τηλ. 2241022943, 6945466773

ΧΠΚΤΗ007.1

ΕΝΟΙΚΙΑΖΕΤΑΙ κατάστημα 73 τ.μ. στη Μεσαιωνική Πόλη της Ρόδου, Ερμού 11, με διαπραγματεύσιμη διάρκεια μίσθωσης. Πληρ. ιδιοκτήτη τηλ. 6944182565

MZT100527

ΑΠΟΘΗΚΕΣ ΣΤΗΝ ΙΑΛΥΣΟ, ΕΝΟΙΚΙΑΖΟΝΤΑΙ 1) ΑΠΟΘΗΚΕΥΤΙΚΟΙ ΧΩΡΟΙ ΑΠΟ 100 ΕΩΣ 2000 Τ.Μ. ΚΑΙ ΥΨΟΣ 8 Μ. ΑΣΦΑΛΕΙΣ ΜΕ ΜΕΓΑΛΟΥΣ ΧΩΡΟΥΣ ΔΙΑΚΙΝΗΣΗΣ ΦΟΡΤΩΣΗΣ ΚΑΙ ΕΚΦΟΡΤΩΣΗΣ ΠΡΟΪΟΝΤΩΝ, 2) ΥΠΑΙΘΡΙΟΙ ΧΩΡΟΙ ΠΕΡΙΦΡΑΓΜΕΝΟΙ, ΑΣΦΑΛΕΙΣ, ΚΑΤΑΛΛΗΛΟΙ ΓΙΑ ΑΠΟΘΗΚΕΥΣΗ ΠΡΟΪΟΝΤΩΝ ΣΕ ΠΑΛΕΤΕΣ. ΠΛΗΡ. ΤΗΛ. 6977271571 ΑΠΟ ΔΕΥΤΕΡΑ ΕΩΣ ΠΑΡΑΣΚΕΥΗ 08.00-15.00 κ. ΓΙΩΤΑ

ΧΠΞΕΝ042

ΓΕΝΙΚΗ ΚΛΙΝΙΚΗ
EUROMEDICA
ΔΩΔΕΚΑΝΗΣΟΥ

Η **Γενική Κλινική Δωδεκανήσου**, η οποία θα ξεκινήσει σύντομα τη λειτουργία της, ενδιαφέρεται να μισθώσει καταστήματα εντός της Κλινικής με τις παρακάτω χρεώσεις:

1. Παιδικά Είδη
2. Κοσμήματα - Είδη Δώρων
3. Ανθοπωλείο
4. Ψιλικά - Είδη Περιπτέρου
5. Παραφαρμακευτικά - Ορθοπαιδικά Είδη
6. Καφετέρια - Κυλικείο.

Οι προσφορές θα κατατεθούν την Τρίτη 20.06.06 και ώρα 12.00-14.00 στα γραφεία της Εταιρίας μας.
Οι ενδιαφερόμενοι μπορούν να παραλάβουν αναλυτικό φάκελο και πληροφορίες από τα γραφεία της εταιρίας έως τις 16-06-2006.

Πληροφορίες:
25ης Μαρτίου 15, Ρόδος 85100 • Τηλ.: 22410-43347
Φαξ: 2241043348
e-mail: euromedicarodos@acn.gr ΑΤ2574(Γ)

ΟΙΚΟΠΕΔΑ ΤΡΕΙΣ

Α. Οικόπεδο των **2.000 τ.μ.** σε φανταστική περιοχή με άδεια οικοδομής **280 τ.μ.** (υπόγειο, ισόγειο, 1ος όροφος), επί του οικοπέδου υπάρχει γεώτρηση, σε ήσυχο δρόμο, **164.000 ευρώ**

Β. Καταπληκτικό οικόπεδο των **4.000 τ.μ.** ιδανικό για κατοικίες, διαμπερές, σε ήσυχο δρόμο, **284.000 ευρώ**. Υψηλές αποδόσεις στους επενδυτές.

Πληρ. Landscope - Κτηματομεσιτική
Τηλ. 22410-28629/6976872626/6972257246

ΜΧΚΤΗ018



ΚΤΗΜΑΤΟΜΕΣΙΤΙΚΟ ΓΡΑΦΕΙΟ

ΔΩΔΕΚΑΝΗΣΙΑΚΗ ΚΤΗΜΑΤΙΚΗ ΠΑΠΟΥΤΣΗΣ ΚΩΝ/ΝΟΣ

ΠΩΛΗΣΕΙΣ

1. **Γκαρσονιέρα** 50 τ.μ. ισόγεια με αυλή 45 τ.μ. στην Ανάληψη. Τιμή: 85.000€
2. **Διαμέρισμα** 70 τ.μ. υπόγειο στον Αγ. Γεώργιο. Τιμή: 80.000€
3. **Διαμέρισμα** 70 τ.μ. 1ου ορόφου στην Κρεμαστή Τιμή 126.000€
4. **Διαμέρισμα** 80 τ.μ. υπόγειο με αυλή στην Ανάληψη Τιμή 112.000€
5. **Διαμέρισμα** 81 τ.μ. ισόγειο στο Αραπάκι Τιμή 150.000 €
6. **Διαμέρισμα** 83 τ.μ. 1ου ορόφου στ' Αφάντου. Τιμή 130.000 €
7. **Διαμέρισμα** 84 τ.μ. ισόγειο στην Ιαλυσό. Τιμή: 126.000€
8. **Διαμέρισμα** 117 τ.μ. 3ου ορόφου στη Ψαροπούλα. Τιμή 155.000 €
9. **Διαμέρισμα** 144 τ.μ. 1ου ορόφου στην Ανάληψη Τιμή 280.000€
10. **Μονοκατοικία** 97 τμ. ισόγεια στα Μαριτσά. Τιμή 88.000 €
11. **Μεζονέτα** 110 τ.μ. διώροφη σε οικόπεδο 220 τ.μ. στην Παστίδα. Τιμή 165.000 €
12. **Μεζονέτα** 120 τ.μ. διώροφη σε οικόπεδο 200 τ.μ. στην Κρεμαστή. Τιμή 190.000 €
13. **Μεζονέτα** 120 τ.μ. διώροφη σε οικόπεδο 1.800 τ.μ. στην Ψίνθο Τιμή 70.000€ (μπετά)
14. **Μεζονέτα** 143 τ.μ. διώροφη σε οικόπεδο 500 τ.μ. στα Κοσκινού Τιμή 140.000 € (μπετά)
15. **Μεζονέτα** 150 τ.μ. διώροφη σε οικόπεδο 1.000 τ.μ. στην Ιαλυσό Τιμή 160.000€ (μπετά)
16. **Μεζονέτα** 152 τ.μ. διώροφη σε οικόπεδο 320 τ.μ. στην Παστίδα. Τιμή: 135.000€ (μπετά)
17. **Κατάστημα** 71 τ.μ. στην Αγ. Αναστασία. Τιμή 120.000 €
18. **Οικόπεδο** 825 τ.μ. με άδεια οικοδομής 160 τ.μ. στις Καλυθιές. Τιμή: 120.000€
19. **Οικόπεδο** 1.033 τ.μ. εντός ζώνης στ' Αφάντου. Τιμή:40.000€
20. **Οικόπεδο** 4.000 τ.μ. στην Καλλιθέα. Τιμή: 320.000 €
21. **Οικόπεδο** 4.000 τ.μ. στην Ιξιά Τιμή: 200.000€

ΠΩΛΗΣΕΙΣ ΑΚΙΝΗΤΩΝ - ΟΙΚΟΠΕΔΩΝ- ΜΙΣΘΩΣΕΙΣ ΑΚΙΝΗΤΩΝ
ΩΡΕΣ ΓΡΑΦΕΙΟΥ 09.00-14.00 π.μ. και 17.00-21.00 μ.μ.
ΕΘΝΙΚΗΣ ΑΝΤΙΣΤΑΣΗΣ 45- 1ος ΟΡΟΦΟΣ • ΤΗΛ. - ΦΑΞ
2241025480 κιν. 6932469420 • e-mail: papoutsisk@in.gr

ΧΠ2673



ΑΝΕΓΕΡΣΙΣ Α.Ε.

ΟΙΚΟΔΟΜΙΚΕΣ & ΕΜΠΟΡΙΚΕΣ ΕΠΙΧΕΙΡΗΣΕΙΣ

ΠΩΛΟΥΝΤΑΙ

1. **ΚΑΤΑΣΤΗΜΑ** 75 τ.μ. με θέση στάθμευσης στην Κων. Τσαλδάρη.
2. **ΔΙΑΜΕΡΙΣΜΑ** 129 τ.μ. στον β' όροφο με θέση στάθμευσης στην Κων. Τσαλδάρη.
3. **ΔΙΑΜΕΡΙΣΜΑ** 135 τ.μ. ρετιρέ με θέση στάθμευσης στην Κων. Υδραίου.
4. **ΜΟΝΟΚΑΤΟΙΚΙΕΣ** 135 τ.μ. στην περιοχή Γεννάδι.
5. **ΜΟΝΟΚΑΤΟΙΚΙΕΣ** 80 και 90 τ.μ. στα Λειβάδια Τήλου.

ΑΝΑΛΑΜΒΑΝΟΥΜΕ:
ΑΝΤΙΠΑΡΟΧΕΣ-ΑΓΟΡΕΣ
ΟΙΚΟΠΕΔΩΝ-ΑΝΤΑΛΛΑΓΕΣ

Αλεξανδρουπόλεως 2 • Ρόδος
Τηλ. 2241067267/Fax: 2241061297

ΜΕ ΤΗΝ ΠΟΛΥΕΤΗ ΠΕΙΡΑ
ΤΟΥ ΝΙΚΟΛΑΟΥ ΜΙΧΑΛΗ
ΤΗΛ. 6936550251

ΥΠΕΥΘΥΝΟΣ
ΝΙΚΟΛΑΟΥ ΦΩΤΗΣ
ΤΗΛ. 6936550250

ΑΕ955

RE/MAX

ΠΟΛΗ, ΡΟΔΟΣ — ΔΙΑΜΕΡΙΣΜΑΤΑ



- 55 τ.μ.
- 1 Υπνοδωμάτιο
- Δεύτερος όροφος
- **Τιμή πώλησης: 110.000 €**

ΑΝΑΛΗΨΗ, ΡΟΔΟΣ — ΔΙΑΜΕΡΙΣΜΑ



- 120 τ.μ.
- 3 Υπνοδωμάτια
- Ισόγειο-υπερυψωμένο
- Χώρος στάθμευσης
- Ηλιακό θερμοσίφωνο
- **Τιμή πώλησης: 200.000 €**

ΙΑΛΥΣΟΣ, ΡΟΔΟΣ — ΔΙΑΜΕΡΙΣΜΑ



- 67 τ.μ.
- 2 Υπνοδωμάτια
- 2ος όροφος
- **Τιμή πώλησης : 80.000 €**

ΚΡΗΤΗΝΙΑ, ΡΟΔΟΣ — ΜΟΝΟΚΑΤΟΙΚΙΑ



- 65 τ.μ. σπίτι σε οικόπεδο 1080 τ.μ
- εντός οικισμού
- Με θέα στο Κάστρο
- **Τιμή πώλησης: 120.000 €**

ΒΑΤΙ, ΡΟΔΟΣ — ΟΙΚΟΠΕΔΟ

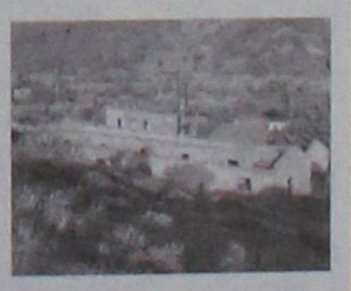

- Οικόπεδο 3.075 τ.μ.
- Δύο ιταλικά πετρόκτιστα κτίσματα (200 τ.μ. έκαστο)
- Εντός οικισμού
- **Τιμή πώλησης: 190.000 €**

ΧΠΚΤΗ005

RE/MAX EXPRESS – A. & S. HATZAKIS CO.
5ο ΧΛΜ ΛΕΩΦ. ΡΟΔΟΥ-ΛΙΝΔΟΥ
ΤΗΛ: 22410 64730, 64755 – ΦΑΞ: 22410 64720
e-mail: info@remaxexpress.gr - website: www.remax.gr

ενοικιασεις

συνέχεια από την προηγούμενη

ΕΝΟΙΚΙΑΖΕΤΑΙ ισόγειο ανεξάρτητο **διαμέρισμα** επί της Σοφούλη 9 και Β. Ηπείρου κατάλληλο για τεχν. γραφείο κ.λπ. Πληρ. τηλ. 2241029315, 6976734971 MZT230501

ΕΝΟΙΚΙΑΖΟΝΤΑΙ στο Παραδείσι κοντά στο αεροδρόμιο σε συγκρότημα διαμερισμάτων μονόχωρα **διαμερίσματα** των 35 τμ. και δίχωρα των 55 τ.μ. Ολα πολυτελή, επιπλωμένα, με μεγάλες βεράντες, air condition, κουζίνα, ψυγείο, ζεστό νερό όλο το 24ωρο κι εύκολο πάρκιν. Ειδικές τιμές για στρατιωτικούς και δημοσίους υπαλλήλους. Πληρ. τηλ. 6947429235, 2241033349 MAT1521

πωλησεις· αγορες ακινητων & επιχειρησεων

ΠΩΛΟΥΝΤΑΙ μονοκατοικίες εντός σχεδίου 120 τ.μ., 133 τ.μ, 160 τ.μ., 190 τ.μ. σε ανεξάρτητα οικόπεδα στην Παστίδα. Πληρ. τηλ. 2241069984, κιν. 6932584374 MZT080630

ΠΩΛΕΙΤΑΙ μονοκατοικία 160 τ.μ. σε οικόπεδο 365 τ.μ. εντός σχεδίου στην Παστίδα. Πληρ. τηλ. 2241069984, κιν. 6932584374 MZT080631

ΠΩΛΟΥΝΤΑΙ διαμερίσματα 70 τ.μ. 500 μ. από την θάλασσα στην Κρεμαστή. Πληρ. τηλ. 2241069984, κιν. 6932584374 MZT080632

ΠΩΛΟΥΝΤΑΙ διαμερίσματα 103, 80, 33 τ.μ. στο Ροδίνι. Πληρ. τηλ. 6944223382 MZT080619

ΠΩΛΕΙΤΑΙ διώροφη μονοκατοικία 135 τ.μ. (+ 40 υπόγειο), έξω από τα Κοσκινού (πανοραμική θέα). **Πωλείται** ή ενοικιάζεται υπόγεια αποθήκη 200 τ.μ. στην οδό Ατταβύρου, περιοχή "ΙΚΑΡΟΣ". Πληρ. τηλ. 2241030069, 6944532903 MAT2573

ΠΩΛΕΙΤΑΙ επιχείρηση επώνυμων παιδικών ρούχων πλήρως εξοπλισμένη (εξοπλισμός και ρούχα) στο κέντρο της πόλης (Μανδράκι) με μεγάλο πελατολόγιο. Τιμή 25.000 ευρώ. Πληρ. τηλ. 6974766766 MZT080606

ΖΗΤΕΙΤΑΙ για άμεση αγορά διαμέρισμα τουλάχιστον 80 τ.μ. σε καλή κατάσταση, σε ήσυχη περιοχή της πόλεως Ρόδου, κοντά σε στάση λεωφορείου. Πληρ. τηλ. 2244044166, ώρες 08.30 έως 13.00 και 18.00 έως 22.00 μ.μ. Μεσίτες αποκλείονται. MZT080604

ΠΩΛΕΙΤΑΙ από ιδιώτη στην **Παστίδα μονοκατοικία** πλήρως ανακαινισμένη μέσα έξω, με εγκατάσταση για λέβητα, διώροφη 105 τ.μ. σε οικόπεδο 300 τ.μ. που κτίζει ακόμη 160 τ.μ. μεζονέτα. Είναι σε παραδοσιακό στιλ με αρκετή ξυλεία σε ήσυχη περιοχή. Τιμή 126.000 ευρώ. Πληρ. τηλ. 6932650778 MZT080602

ΠΩΛΕΙΤΑΙ ισόγειο κατάστημα 200 τ.μ. με υπόγειο αποθήκη 200 τ.μ. επί της Σκ. Ζερβού 26 Ρόδος. Πληρ. τηλ. 2241093821 κα Τριανταφύλλου ώρες 09.00-16.00 MAT2552

ΠΩΛΕΙΤΑΙ τουριστική επιχείρηση σε λειτουργία στο κέντρο της πόλης με εξασφαλισμένη πελατεία. Πληρ. τηλ. 6948061474 MZT070625

ΠΩΛΟΥΝΤΑΙ. ΑΦΑΝΤΟΥ ΟΙΚΟΠΕΔΑ. α) κοντά στο χωριό, θέα θάλασσα, β) κοντά στην θάλασσα 1.350 τ.μ. με άδεια οικοδομής. Τιμή 65.000 ευρώ. **ΑΦΑΝΤΟΥ ΜΕΖΟΝΕΤΕΣ.** 140 τ.μ. θέα θάλασσα 1.350 τ.μ. οικόπεδο. Τιμή 220.000 ευρώ. **ΚΟΣΚΙΝΟΥ ΟΙΚΟΠΕΔΟ** 1.000 τ.μ. με 140 τ.μ. άδεια. Τιμή 110.000 ευρώ. Λαζανάς Νίκος τηλ. 6944592908 MAT2548(1)

ΓΕΝΙΚΗ ΚΛΙΝΙΚΗ
EUROMEDICA
ΔΩΔΕΚΑΝΗΣΟΥ

Η EUROMEDICA - ΓΕΝΙΚΗ ΚΛΙΝΙΚΗ ΔΩΔΕΚΑΝΗΣΟΥ Α.Ε.

ΖΗΤΑ

Προϊστάμενο Λογιστηρίου

Απαραίτητα Προσόντα:
- Πανεπιστημιακής Εκπαίδευσης
- Εμπειρία σε Μηχανογραφημένη Λογιστική
- Πολύ καλή γνώση Αγγλικών
- Εμπειρία σε ανάλογη θέση

ΑΙΤΗΣΕΙΣ ΔΕΚΤΕΣ ΜΕΧΡΙ 15/06/06

Πληροφορίες:
25ης Μαρτίου 15, Ρόδος, 85100, Τηλ. 22410-43347, Φαξ: 2241043348
e-mail: euromedicarodos@acn.gr

AT2556



ΠΩΛΕΙΤΑΙ ΠΟΛΥΤΕΛΗΣ ΜΟΝΟΚΑΤΟΙΚΙΑ



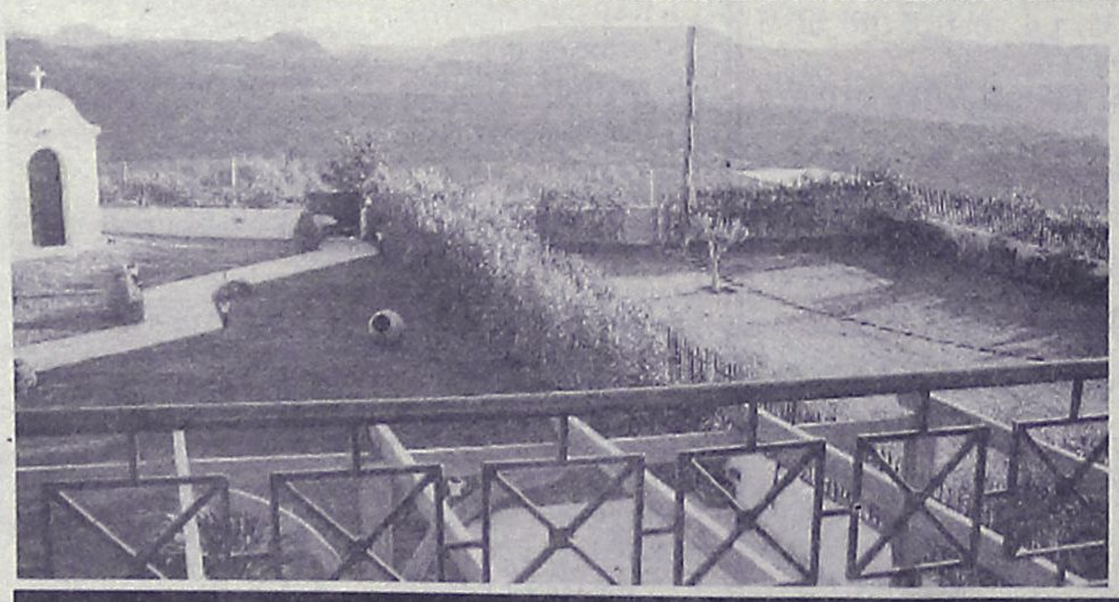

•Στην άκρη της κορυφής του λόφου Απάνεμος στα Κοσκινού, εκεί όπου τα γεράκια πετάνε για να εποπτεύσουν όλη την περιοχή από την θάλασσα μέχρι τα γύρω βουνά, βρίσκεται μια υπερπολυτελής μονοκατοικία 270 τ.μ σε οικόπεδο 1000 τ.μ. Κατασκευασμένη με τα καλύτερα υλικά, εξοπλισμένη με ό,π πιο σύγχρονο υπάρχει για τις ανάγκες μιας βίλας, πλαισιωμένη με τα καλύτερα κουφώματα της διεθνούς αγοράς και περιστοιχισμένη από έναν καταπράσινο κήπο, η μονοκατοικία διατίθεται προς πώληση μόνο προς εκείνους που γνωρίζουν τη σημασία της ποιοτικής καθημερινής ζωής.

•Σαλόνι, κουζίνα πλήρως εξοπλισμένη, τρία υπνοδωμάτια, w.c, μπάνια με τζακούζι, σοφίτα, πέργολες, αντιπλημμυρικά συστήματα, κεντρική θέρμανση.

•Επιπλέον στη μονοκατοικία υπάρχει διαχωρισμένο ένα πολυτελές, πλήρως ανεξάρτητο δυάρι ισόγειο διαμέρισμα, με δική του είσοδο, για τις ανάγκες των πιο μεγάλων παιδιών της οικογενείας, που θέλουν το δικό τους το χώρο διαμονής και ανάπτυξης.

•Η μονοκατοικία είναι καινούργια, κατασκευάσθηκε και εξοπλίσθηκε με πολύ αγάπη και μεράκι. Τώρα, λόγω εκτάκτου αναχωρήσεως, πωλείται έναντι εκπληκτικά χαμηλής τιμής.

REMAX EXPRESS

5ο χλμ. Ε.Ο. Ρόδου - Λίνδου
Ask Nektarios Team - Τηλ. 22410 64755, info@remaxexpress.gr

AT2491

πωλησεις

συνέχεια από την προηγούμενη

ΠΩΛΟΥΝΤΑΙ. ΙΑΛΥΣΟΣ ΜΕΖΟΝΕΤΑ 160 τ.μ. σε 300 τ.μ. οικόπεδο. Τιμή 285.000 ευρώ. **ΙΑΛΥΣΟΣ ΠΡΟΣ ΚΡΕΜΑΣΤΗ μεζονέτα** 185 τ.,μ. προς την θάλασσα με σάουνα και ενδοδαπέδια θέρμανση. Τιμή 255.000 ευρώ. **Κρεμαστή μεζονέτα** 185 τ.μ. με σάουνα. Τιμή 220.000 ευρώ. Λαζανάς Νίκος τηλ. 6944592908 ΜΑΤ2548(2)

ΠΩΛΕΙΤΑΙ επιχείρηση (αντιπροσωπείες-διανομές) στην πόλη της Ρόδου με μεγάλο τζίρο και πελατολόγιο, πλήρως εξοπλισμένη. Μόνο σοβαρές προτάσεις. Πληρ. τηλ. 6936111797 ΙΝΤ070617

ΠΩΛΟΥΝΤΑΙ οικόπεδα επιφανείας 1 στρεμ. με την άδεια οικοδομής στις περιοχές Παστίδα και Δαματριά της νήσου Ρόδου. Πληρ. τηλ. 6947246339, ώρες επικ. 6-9 μ.μ.
ΜΑΤ2545

ΠΩΛΕΙΤΑΙ ΕΜΠΟΡΙΚΗ ΕΠΙΤΥΧΗΜΕΝΗ ΕΠΙΧΕΙΡΗΣΗ ΔΕΚΑΕΤΙΑΣ, ΚΑΤΑΣΤΗΜΑ ΚΕΝΤΡΙΚΟ, ΜΕΤΑ ΤΟΥ ΕΜΠΟΡΕΥΜΑΤΟΣ Ή ΧΩΡΙΣ. ΕΠΙΦ. ΚΑΤΑΣΤ. 57 Τ.Μ., ΑΠΟΘΗΚΗ 25 Τ.Μ. ΛΟΓΟΙ ΚΑΘΑΡΑ ΟΙΚΟΓΕΝΕΙΑΚΟΙ, ΜΟΝΟ ΓΙΑ ΣΟΒΑΡΑ ΕΝΔΙΑΦΕΡΟΜΕΝΟΥΣ. ΠΑΡΑΚΑΛΩ ΤΗΛΕΦΩΝΕΙΣΤΕ., ΠΛΗΡ. ΤΗΛ. 6944434398
ΜΖΤ030610

Αν ενδιαφέρεστε για μια καλή ευκαιρία πάρτε μας στο τηλ. 6976363343. Λόγω αναχώρησης στο εξωτερικό **πωλείται αναψυκτήριο** σε καλή περιοχή, με ικανοποιητικό εξοπλισμό. Ωρες 10.00-14.00 και 18.00-23.00
ΜΖΤ070606

ΠΩΛΕΙΤΑΙ διαμέρισμα τριάρι που γίνεται τεσσάρι στην Ανάληψη. Δεκτά δάνεια. Πληρ. τηλ. 2241039382, 6947850673
ΜΖΤ060630

ΠΩΛΕΙΤΑΙ το κατάστημα ανταλλακτικών ΓΕΩΡΓΙΟΥ ΡΟΥΣΣΟΥ επί της Ερνεστ Μπέβιν 26. Πληρ. τηλ. 2241020075, 6974809134
ΜΖΤ060624

ΠΩΛΕΙΤΑΙ καφέ μπαρ σε καλή τιμή. Πληρ. τηλ. 6946681340 ΜΖΤ070612

ΠΩΛΕΙΤΑΙ επιχείρηση DVD-Video club σε κεντρικό σημείο. Πληρ. τηλ. 2241094126, 6976979073
ΜΖΤ060625

ΠΩΛΕΙΤΑΙ μεζονέτα στους Αγίους Αποστόλους κοντά στον οικισμό των Αιγυπτιωτών. Τιμή 195.000 ευρώ σε 1.200 μ. οικόπεδο μέσα στο δάσος. **ΕΥΚΑΙΡΙΑ.** Πληρ. τηλ. 2241032159, 6976973861
ΜΖΤ060607/08

Λόγω συνταξιοδότησης **πωλείται** έτοιμη **επιχείρηση** περίπτερο-mini market με πλήρη εξοπλισμό και εμπορεύματα. Τιμή ευκαιρίας. Πληρ. τηλ. 6937368112
ΜΖΤ020612

ΠΩΛΕΙΤΑΙ ή ΕΝΟΙΚΙΑΖΕΤΑΙ επιχείρηση κρεοπωλείου έτοιμο προς λειτουργία στην περιοχή Ανω Ροδίνι. Δεκτή και συνεργασία. Πληρ. τηλ. 6932950890
ΜΖΤ030404

ΠΩΛΕΙΤΑΙ δυάρι επί της Μ. Πετρίδη 3ου ορόφου σε τιμή ευκαιρίας. Πληρ. τηλ. 6946477954
ΜΖΤ010614

ΡΟΔΟΣ. ΠΩΛΕΙΤΑΙ οικόπεδο στην Ιξιά, οδός Ομήρου 17, 160 τ.μ. Πληρ. τηλ. 6945994321 ΜΖΤ230503

ΖΗΤΕΙΤΑΙ για άμεση αγορά διαμέρισμα τουλάχιστον 80 τμ. σε καλή κατάσταση, σε ήσυχη περιοχή της πόλεως Ρόδου, κοντά σε στάση λεωφορείου. Πληρ. τηλ. 2244044166 ώρες 8.30 π.μ. έως 13.00 μ.μ. και 18.00 μ.μ. έως 22.00 μ.μ. Μεσίτες αποκλείονται
ΜΖΤ010607

ΠΩΛΕΙΤΑΙ σε τιμή ευκαιρίας **στεγνοκαθαριστήριο** πλήρες τεχνολογικά εξοπλισμένο με ετήσια απασχόληση και εξασφαλισμένη πελατεία στην πόλη της Ρόδου. Πληρ. τηλ. 2241023433, 2241053329
ΜΖΤ300503

ΠΩΛΕΙΤΑΙ οικόπεδο 340 τ.μ. στον οικοδομικό συν/σμό Πολυτέκνων κτίζει 120 τ.μ. Επίσης 82 τ.μ. ημιϋπόγειο διαμέρισμα (απ/κη) στην Ακαδημία 100.000 ευρώ. Πληρ. ΑΙΓΑΙΟΚΤΗΜΑΤΙΚΗ Ρένα Βαζούκου 2241022943, 6945466773 ΧΠΚΤΗ007

ΠΩΛΕΙΤΑΙ κτήμα 4.000 τ.μ. οικοδομήσιμο εκτός σχεδίου πόλεως στο Μεγάλο Χωριό Τήλου. Πληρ. τηλ. 2241069617
ΜΖΤ290506

ΠΩΛΟΥΝΤΑΙ μονοκατοικίες διώροφες με φανταστική θέα θάλασσα, **1)** 100 τ.μ. **οικία** (50+50) εντός οικοπέδου 220 τ.μ. (500 μέτρα από θάλασσα), παραλία Κρεμαστής. Τιμή 170.000 ευρώ. **2)** 140 τ.μ. **οικία** (90+50) εντός οικοπέδου 500 τ.μ. (πρόποδες Φιλερήμου). Τιμή 220.000 ευρώ. Οι τιμές νοούνται με το κλειδί στο χέρι (λουξ). Πληρ. τηλ. 6945273837 κ. Νίκο
ΜΖΤ260520

LandScope

ΛΕΥΚΩΣΙΑΣ & ΑΝΝΗΣ ΜΑΡΙΑΣ 60
ΤΗΛ / ΦΑΞ : 22410 28629
ΚΙΝ : 6976872626 , 6972257246
www.landscope.gr

ΜΟΝΟΚΑΤΟΙΚΙΕΣ - ΜΕΖΟΝΕΤΕΣ

1. **ΜΗΔΕΙΑ** μον/κία **180τμ, με θέα, κήπος 500τμ. € 550.000**
2. **ΙΑΛΥΣΟΣ** μον/κίες **160τμ**, κήπος **1.000τμ. € 165.000 (ΜΠΕΤΑ)**
3. **ΙΑΛΥΣΟΣ** μον/κία **220τμ**, οικόπεδος **1.000τμ. € 450.000**
4. **ΙΑΛΥΣΟΣ** μον/κία **160τμ**, οικόπεδος **1.000τμ. € 290.000**
5. **ΣΩΤΗΡΟΣ μεζονέτες 210τμ, 300τμ**
6. **ΣΩΤΗΡΟΣ** μεζονέτες **210τμ**, αυλή **100τμ. € 250.000**
7. **ΣΩΤΗΡΟΣ** μεζονέτες **210τμ**, αυλή **100τμ. € 150.000 (ΜΠΕΤΑ)**
8. **ΚΑΝΔΥΛΙ** μον/κίες **140τμ**, κήπος **1.000τμ. € 110. 000 (ΜΠΕΤΑ)**
9. **ΚΑΝΔΥΛΙ** μον/κίες **155τμ**, κήπος **1.000τμ. € 175. 000 (ΣΟΒΑ)**
10. **ΚΡΕΜΑΣΤΗ** μον/κίες **120τμ**, αυλή **300τμ**, lux. **€ 180.000**
11. **ΚΡΕΜΑΣΤΗ** μον/κίες **180τμ**, αυλή **300τμ**, lux. **€ 215.000**
12. **ΠΑΣΤΙΔΑ** μον/κία **140τμ**, κήπο **250τμ. € 110.000 (ΜΠΕΤΑ)**
13. **ΚΟΣΚΙΝΟΥ** μον/κία **115τμ, 140τμ, 170τμ, 210τμ, 250τμ.**
14. **ΚΟΣΚΙΝΟΥ** μον/κίες **170τμ**, κήπος **1.300τμ. € 230.000**
15. **ΚΟΣΚΙΝΟΥ** μον/κία **170τμ**, κήπος **1.300τμ. € 150.000 (ΜΠΕΤΑ)**
16. **ΚΟΣΚΙΝΟΥ** μεζ/τα **210τμ**, κήπος **2.000τμ. € 180.000 (ΜΠΕΤΑ)**
17. **ΡΟΔΙΝΙ** μον/κίες **180τμ**, κήπος **200τμ. € 340.000**
18. **ΡΟΔΙΝΙ** μεζονέτα **180τμ** με οικόπεδο **300τμ. € 310.000**
19. **ΔΑΣΚΑΛΟΥΣ μεζονέτα 95τμ, 3υ/δ, 2wc. € 170.000**
20. **ΑΝΑΛΗΨΗ μεζ/νέτα 100τμ, κήπος 20τμ. € 175.000**
21. **ΝΙΟΧΩΡΙ** κατοικία **80τμ**, με αυλή **15τμ. € 126.000**
22. **ΨΑΛΤΟ** μον/κίες **110τμ**, κήπος **1.100τμ. € 180.000 (ΜΠΕΤΑ)**
23. **ΛΑΡΔΟΣ** μον/κίες **100τμ**, κήπος **300τμ. € 210.000**
24. **ΚΙΟΤΑΡΙ** μον/κίες **100τμ**, κήπος **1.300τμ. € 250.000**
25. **ΓΕΝΝΑΔΙ** μεζονέτες **80 τ.μ.**, κήπος **300 τ.μ. € 140.000**

ΔΙΑΜΕΡΙΣΜΑΤΑ

1. **ΜΙΧΑΗΛ ΠΕΤΡΙΔΗ** διαμερ/σμα **85τμ**, νεόδμητο. **€ 185.000**
2. **ΠΕΙΡΑΙΩΣ** διαμέρ/σμα **125 τμ**, με πάρκιν. **€ 200.000**
3. **ΡΟΔΟΥ ΛΙΝΔΟΥ** διαμερ/σμα **139τμ**, lux. **€ 320.000**
4. **ΚΑΡΑΚΟΝΕΡΟ** διαμερ/σμα **98τμ**, πολυτελείας. **€ 195.000**
5. **ΚΑΡΑΚΟΝΕΡΟ** διαμέρ/σμα **111τμ**, πολυτελείας. **€ 238.650**
6. **ΑΝΑΛΗΨΗ** διαμέρ/σμα **75τμ**, lux. **€ 170. 000**
7. **ΑΝΑΛΗΨΗ** διαμέρ/σμα **140τμ**, lux. **€ 310. 000**

ΟΙΚΟΠΕΔΑ

1. **ΚΑΝΔΥΛΙ** οικόπεδο **1.000τμ**, άδεια οικοδομής. **€ 140. 000**
2. **ΚΟΣΚΙΝΟΥ** οικόπεδο **5.020τμ**, άδεια οικ/μής. **€ 320.000**
3. **ΚΟΣΚΙΝΟΥ** οικόπεδο **5.060τμ. € 300.000**
4. **ΣΥΝΕΤΑΙΡΙΣΜΟΣ** πολύτεκνων μερίδα. **€ 140.000**
5. **ΤΡΕΙΣ οικόπεδο 2.000τμ, με άδεια οικοδομής. € 164.000**
6. **ΤΡΕΙΣ** οικόπεδο **4.000τμ. € 284.000**
7. **ΚΡΕΜΑΣΤΗ οικόπεδο 2.000τμ πρός αντιπαροχή.**
8. **ΙΑΛΥΣΟΣ οικόπεδο 1.000τμ, συντελεστής 1,1. € 430.000**
9. **ΑΥΤΟΣΤΕΓΑΣΗ** μερίδα, με θέα. **€ 150.000**
10. **ΠΑΣΤΙΔΑ** οικόπεδα **400τμ. € 45.000**
11. **ΚΑΛΛΑΘΟΣ** οικόπεδο **7.300τμ** παραλλιακό. **€ 340.000**
12. **ΓΕΝΝΑΔΙ** οικόπεδο **17.000τμ. € 110.000**

ΚΑΤΑΣΤΗΜΑΤΑ

1. **ΜΕΓ. ΚΩΝ/ΝΤΙΝΟΥ** κατ/στημα **352τμ. € 586.000**
2. **ΑΝΑΛΗΨΗ** (Αθηνών) κατάστημα **55τμ. € 149.000**
3. **ΜΑΝΤΡΑΚΙ** κατάστημα **300τμ. € 730.000**
4. **ΟΡΦΑΝΙΔΟΥ** επιχ/ση μπαρ, (-πρόσφατα ανακαινισμένο)

AE927

ΑΓΟΡΕΣ-ΠΩΛΗΣΕΙΣ-ΕΝΟΙΚΙΑΣΕΙΣ-ΑΝΤΙΠΑΡΟΧΕΣ

ΠΩΛΟΥΝΤΑΙ

1) **Διαμέρισμα** τεσσάρι 111 τ.μ. στην Ιαλυσό κεντρικό σε πολύ καλή κατάσταση
2) **Διαμέρισμα** δυάρι ευκαιρίας στην Ιαλυσό
3) **Διαμερίσματα** τριάρια, τεσσάρια κεντρικά στην Ιαλυσό
4) **Διαμερίσματα** λουξ δυάρια στο Νιοχώρι ετοιμοπαράδοτα
5) **Διαμερίσματα-μεζονέτες** στο Καρακόνερο
6) **Μεζονέτα** στα μπετά Κοσκινού
7) **Μονοκατοικία** με 4 στρέμματα στην Ιαλυσό ευκαιρία
8) **Μονοκατοικία** στο Παραδείσι ημιτελής με 3.500 τ.μ. ευκαιρία
9) **Οικόπεδο** στ' Αφάντου εντός ζώνης, 2.500 τμ. με θέα καταπληκτική

ΕΝΟΙΚΙΑΖΟΝΤΑΙ

1) **Διαμέρισμα** επιπλωμένο επί της Σοφούλη δυάρι 50 τ.μ.
2) **Διαμέρισμα** τεσσάρι επί της Πίνδου κατάλληλο και για επαγγελματική στέγη
3) **Στην Ιαλυσό** διαμέρισμα σε διπλοκατοικία 180 τ.μ.
4) **Καταστήματα** και επιχειρήσεις πωλούνται στη Νέα Αγορά, Παλιά Πόλη, έτοιμα προς λειτουργία και ενοικιάζονται
5) **Κατάστημα** στην Ανάληψη

Πληροφορίες Κτηματομεσιτικό Γραφείο

ΕΛΕΝΗΣ ΒΡΑΤΣΑΛΗ

τηλ. 22410-65300, 63834, 6945105362

ΜΑΤ2547(Γ)

"ΠΩΛΟΥΝΤΑΙ"
ΚΑΤΑΣΤΗΜΑΤΑ ΚΑΙ ΚΑΤΟΙΚΙΕΣ ΜΕ ΥΠΟΓΕΙΑ ΑΠΟΘΗΚΗ & ΓΚΑΡΑΖ

Στο "ΜΗΔΕΙΑ"
Θεσσαλονίκης & Καστοριάς (γωνία)
μπροστά στο πάρκο

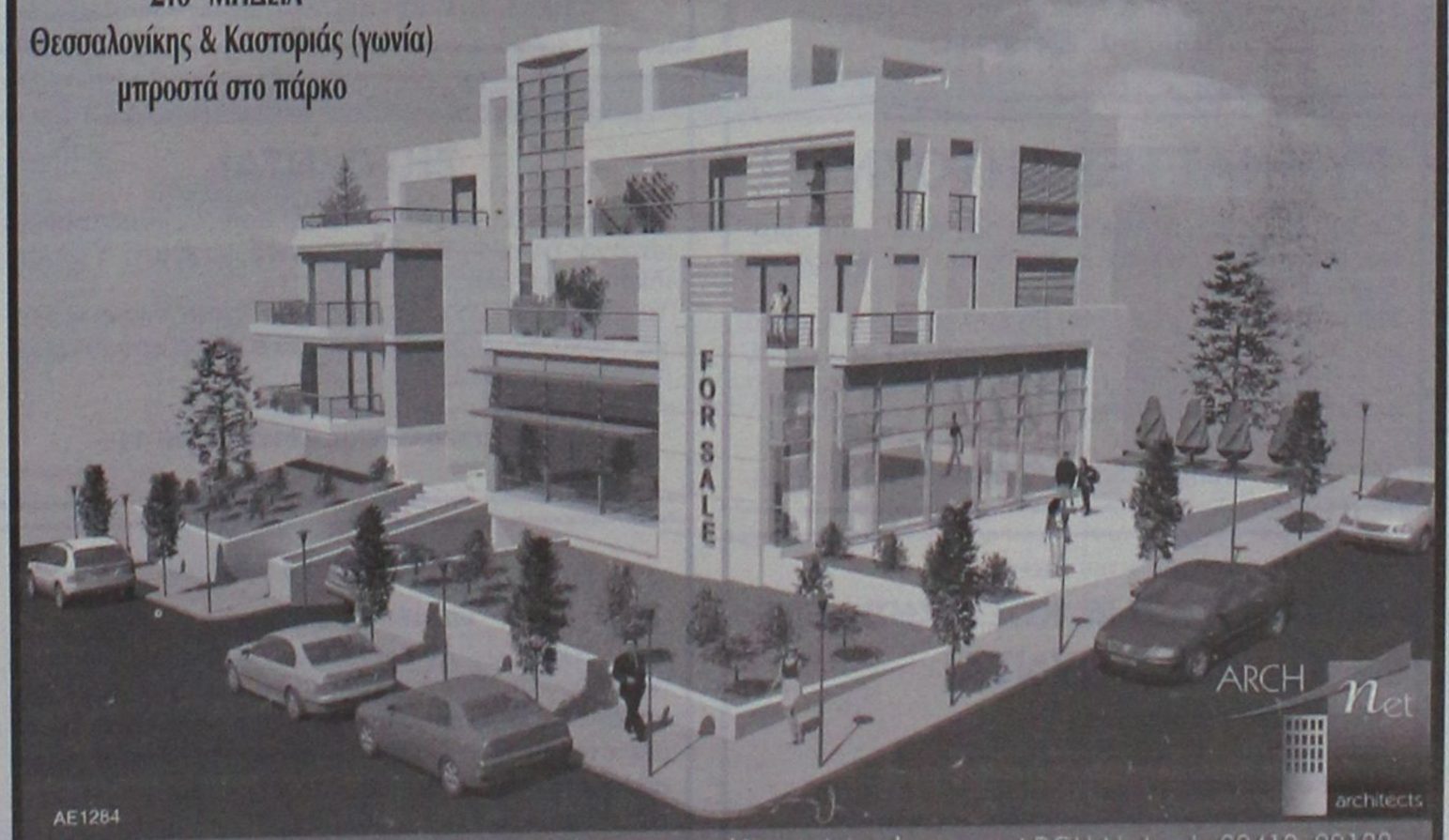

AE1284

Μελέτη: Δημήτρης Αδαμάκης - Βαρβάρα Στεφανίδου - Αρχιτέκτονες ARCH-Net τηλ. 22410 29188

ΚΑΤΑΣΚΕΥΗ: Γ. ΚΑΣΤΡΗΣΙΟΣ Αρχιτέκτονας τηλ. 6979228091, 22410 34314

πωλησεις

συνέχεια από την προηγούμενη

ΕΥΚΑΙΡΙΑ. ΔΙΔΕΤΑΙ αντιπαροχή οικόπεδο στην Τήλο 2.000 τ.μ. εντός σχεδίου, 20 μ. από τη θάλασσα, 30 μ. από το λιμάνι με κάλυψη 50%. Μόνο σοβαρές προτάσεις. Πληρ. τηλ. 2241069005, 6945541739
MZT300512

PUB-ΚΑΦΕΤΕΡΙΑ στο τουριστικό κέντρο πλησίον νέου καζίνο. Πλήρως εξοπλισμένη, ανακαινισμένη, η καλύτερη στο είδος της. Συμβόλαιο 12ετές. Πληροφορίες άλλες δεν θα δοθούν τηλεφωνικώς. Μόνο σοβαρές προτάσεις. Πληρ. για συνεννόηση τηλ. 6977339669
MXP13673

ΠΩΛΕΙΤΑΙ οροφοδιαμέρισμα 125 τ.μ. στην Ανάληψη, με 3 υπνοδωμάτια, μεγάλο σαλόνι, τζάκι, 2 WC, χρήση δεκαετίας. Τιμή 190.000 ευρώ. Πληρ. τηλ. 6973317601
MXP13718

ΠΩΛΟΥΝΤΑΙ ΣΤΑ ΚΟΣΚΙΝΟΥ. 1) **ΔΙΑΜΕΡΙΣΜΑ** 110 τ.μ., 3 υπνοδωμάτια, 1 μπάνιο, 1 WC, σαλοτραπεζαρία και 1 θέση πάρκιν. **2) ΜΕΖΟΝΕΤΑ** 110 τ.μ., 3 υπνοδωμάτια, 1 μπάνιο, 1 WC, σαλοτραπεζαρία, και 1 θέση πάρκιν, κατασκευή lux. **3) ΓΚΑΡΣΟΝΙΕΡΑ** 55 τ.μ. με 1 θέση πάρκιν. Πληρ. τηλ. 6947606894
INT2006

εργασιες

ΖΗΤΟΥΝΤΑΙ άτομα υπεύθυνα άνω των 18, για συνεργασία με μερική απασχόληση ή πλήρη απασχόληση. Ιντερνετ επιθυμητό, όχι απαραίτητο. Πλήρες εκπαίδευση. Πληρ. τηλ. 2241037362, 2241030078, 2102801153, www.umswork4you.com
MAT2093

ΖΗΤΟΥΝΤΑΙ άτομα για τύλιγμα πίτας, γύρο καθώς και **βοηθός σερβιτόρου.** Πληρ. τηλ. 6977721352
MZT080627

Μικρή ξενοδοχειακή μονάδα στην Ιξιά **ΖΗΤΑ νέο ή νέα** για την θέση του snack bar και των πρωινών, για άμεση πρόσληψη. Απαραίτητη η γνώση Αγγλικών. Πληρ. τηλ. 22410-94941 από τις 10.00 έως 14.30 κα Μίνα
MAT2572

ΖΗΤΕΙΤΑΙ οικιακή βοηθός. Παρέχεται ΙΚΑ και μισθός. Πληρ. τηλ. 2241070900
ΜΑΠ2576

ΖΗΤΕΙΤΑΙ αποκλειστική για νοσηλεύτρια σε σπίτι πρωινές ώρες. Πληρ. τηλ. 6972086048 ΜΟΟ271

ΖΗΤΕΙΤΑΙ πωλητής-πωλήτραι για ολική ή μερική απασχόληση που να μιλά 2 τουλάχιστον γλώσσες απταίστως για κατάστημα στην Παλιά Πόλη. Πληρ. τηλ. 6944613524, 6946283970 MZT080612

ΖΗΤΕΙΤΑΙ οδηγός ανεξαρτήτου φύλου με δίπλωμα γ' κατηγορίας. Πληρ. τηλ. 6944325234, 6944546074
MAT2551

ΖΗΤΕΙΤΑΙ καθαρίστρια για να φροντίζει το σπίτι μιας ηλικιωμένης κυρίας 2 φορές την εβδομάδα 2 ώρες κάθε φορά. Πληρ. τηλ. 6936570851
MZT070621

ΑΠΟ ΤΟ SAIL IN CAFE ΖΗΤΟΥΝΤΑΙ ΑΜΕΣΑ ΚΟΠΕΛΕΣ ΓΙΑ ΜΕΡΙΚΗ Ή ΠΛΗΡΗ ΑΠΑΣΧΟΛΗΣΗ. ΗΛΙΚΙΑ ΕΩΣ 30 ΕΤΩΝ ΚΑΙ ΕΥΧΑΡΙΣΤΗ ΠΡΟΣΩΠΙΚΟΤΗΤΑ, ΕΜΠΕΙΡΙΑ ΣΕ ΣΕΡΒΙΣ Ή ΜΠΟΥΦΕ ΘΑ ΛΗΦΘΟΥΝ ΥΠ' ΟΨΙΝ. ΕΞΑΙΡΟΥΝΤΑΙ ΑΛΛΟΔΑΠΕΣ. ΠΛΗΡ. ΤΗΛ. 6946299989 κ. ΑΝΤΩΝΗ
MZT070614

ΖΗΤΟΥΝΤΑΙ σερβιτόροι-σερβιτόρες για να εργασθούν σε ταβέρνα στην Παλιά Πόλη. Κατά προτίμηση με γνώση τα γερμανικά. Πληρ. τηλ. 2241029968, 6944454989
MZT070611

ΖΗΤΕΙΤΑΙ κοπέλα να εργασθεί ως σερβιτόρα σε καφετέρια. Πληρ. τηλ. 6993241961
MZT060631/32

ΖΗΤΕΙΤΑΙ πωλήτρια από 18 έως 30 ετών για να εργασθεί σε κατάστημα ετοίμων ενδυμάτων στο κέντρο της πόλης. Απαραίτητα αγγλικά. Πληρ. τηλ. 2241023041
ΜΑΠ332

ΖΗΤΕΙΤΑΙ κρεπιέρης για βραδυνή-απασχόληση για την σεζόν στην Π. Πόλη. Πληρ. τηλ. 6942222358
MZT060619

ΖΗΤΕΙΤΑΙ σερβιτόρος για εστιατόριο-καφετέρια στο Μανδράκι. Πληρ. τηλ. 6993188860
MZT060612

ΖΗΤΕΙΤΑΙ πωλήτρια για να εργασθεί στα καταστήματα "THE GREEN SHOP" στην Παλιά Πόλη. Απαραίτητη η γνώση αγγλικών και τυχόν άλλης θα ληφθεί υπόψη. Μερική ή ολική απασχόληση. Πληρ. τηλ. 2241077934
MZT060602

ΖΗΤΕΙΤΑΙ δεσποινίδα με ευχέρεια επικοινωνίας για να εργασθεί ως γραμματέας σε ιατρείο. Απαραίτητη η γνώση αγγλικών και Η/Υ. Τυχόν βασικές γνώσεις νοσηλευτικής θα εκτιμηθούν ιδιαίτερα. Μισθός ανάλογα με τα προσόντα. Πληρ. τηλ. 6937509797 και 2241064724 ώρες 18.00-21.00
MZT060606

ΖΗΤΕΙΤΑΙ σερβιτόρος/α για να εργασθεί σε εστιατόριο απογευματινές ώρες. Πληρ. τηλ. 2241075586
MAT2529

ΖΗΤΕΙΤΑΙ σερβιτόρα με λίγα Γερμανικά για καφετέρια στα Κολύμια. Ώρες εργασίας 17.00-01.00. Πληρ. τηλ. 6977147831
MZT050625

ΖΗΤΕΙΤΑΙ υπάλληλος για νυκτοθυρωρός σε ξενοδοχειακή μονάδα στο Φαληράκι, που να γνωρίζει σε ικανοποιητικό βαθμό Γερμανικά-Αγγλικά και Ιταλικά. Πληρ. τηλ. 2241085103, 2241085896
MAT2530

ΖΗΤΕΙΤΑΙ οδηγός πωλητής για διανομή - πώληση πίτσας. Μισθός και ποσοστά. Πληρ. τηλ. 6946484887
MAT8101

Εκδοτικός οίκος **ΖΗΤΕΙ αντιπρόσωπο** για Ρόδο και Κω, για την προώθηση των εκδόσεών του σε έτοιμο πελατολόγιο. Βιογραφικά φαξ 2104524851, email:nbpetkar@otenet.gr
MAT2509

ΖΗΤΕΙΤΑΙ πωλήτρια ευπαρουσίαστη πεπειραμένη από 18 έως 25 ετών για να εργασθεί σε κατάστημα ετοίμων ενδυμάτων. Πληρ. τηλ. 2241077030, 6944985905
MZT030406/07

Από μεταφορική εταιρεία **ΖΗΤΟΥΝΤΑΙ οδηγοί** με δίπλωμα Γ' κατηγορίας. Πληρ. τηλ. (22410)60345, 86620, 86621 MAT2510

ΖΗΤΕΙΤΑΙ νεαρός με μηχανάκι για εσωτερικές-εξωτερικές δουλειές για εστιατόριο. Πληρ. τηλ. 6945491827 κος Δημήτρης MAT2484

ΖΗΤΕΙΤΑΙ βοηθός μάγειρα και **λαντζιέρα** για εστιατόριο στη Λίνδο. Πληρ. τηλ. 2244031300, 6938982896
MAT2492

ΖΗΤΕΙΤΑΙ κυρία άνω των 40 ετών Ελληνίδα ως εσωτερική σε σπίτι με παιδιά. Παρέχεται στέγη ανεξάρτητη. Πληρ. τηλ. 6944202409
MZT050619

ΖΗΤΕΙΤΑΙ υπάλληλος νέος για διανομή ιατρικού υλικού. Απαραίτητα: απολυτήριο λυκείου, δίπλωμα (απλό) αυτοκινήτου και για μηχανάκι. Πληρ. τηλ. 2241024112, ώρες καταστημάτων (κ. Χαρίτο)
ΧΠΕΜΠ129

ALNO®
...die Welt der Küche

ΖΗΤΕΙΤΑΙ

Τεχνίτης για τοποθέτηση επίπλων κουζίνας. Επιθυμητή προϋπηρεσία. Απαραίτητο δίπλωμα οδήγησης.

tselios bagno

MAT2568(Γ)(1)

Ρόδου-Λίνδου 230 τηλ. 2241060684

ΖΗΤΟΥΝΤΑΙ

πωλήτριες από εμπορική εταιρεία με καταστήματα στο κέντρο της πόλης. Προοπτικές εξέλιξης.
Πληρ. τηλ. 2241074443
MZT230516(Γ)

ΓΥΜΝΑΣΤΕΣ ΖΗΤΟΥΝΤΑΙ

Για την επίβλεψη στην αίθουσα οργάνων ή και aerobic instructors κάτοχοι πτυχίου Τ.Ε.Φ.Α.Α. ή ιδιωτικής σχολής.
Στο/στη γυμναστή-τρια που θα επιλέξουμε η εταιρία μας, κορυφαία στο είδος της, θα παρέχει σεμινάρια. Δυνατότητες εξέλιξης καθώς επίσης και ένα θαυμάσιο χώρο εργασίας

Πληρ. τηλ. 2241070510-11 ΜΧΠΠΑΡ067

Από την εταιρεία
AUTO CENTER Μ. ΚΩΣΤΑΚΗΣ ΑΕΒΕ
ΖΗΤΟΥΝΤΑΙ
- **Μηχανικός αυτοκινήτων**
- **Βαφέας**
- **Βοηθός φανοποιού**

Ανάλογη προϋπηρεσία θα ληφθεί υπόψιν.

Πληρ. τηλ. 2241082000 κ. Μανώλη Κωστάκη
ΜΧΠΑΑΥ003

ΖΗΤΕΙΤΑΙ

μαραγκός για εγκαταστάσεις επίπλων κουζίνας
- Ευνοϊκοί όροι αμοιβής
- Δίπλωμα οδήγησης και προϋπηρεσία κρίνονται απαραίτητα

Πληρ. τηλ. 2241091275, 6948743682 ΜΧΠΕΜΠ003

ΑΤΟΜΑ ΓΙΑ ΜΥΟΧΑΛΑΡΩΤΙΚΟ ΜΑΣΑΖ
ΖΗΤΟΥΝΤΑΙ

από εταιρία* γνωστής αλυσίδας γυμναστηρίων, κάτοχοι πτυχίου **βοηθού φυσιοθεραπευτή** ή άλλης ιδιωτικής σχολής.
Τα άτομα που θα επιλέξουμε θα έχουν την ευκαιρία να εργασθούν σε ένα θαυμάσιο χώρο εργασίας με δυνατότητα ανέλιξης.

Τηλ. επικοινωνίας 22410 70510-11
ΜΧΠΠΑΡ067

ΖΗΤΟΥΝΤΑΙ

υπεύθυνοι υποδοχής

Από γνωστό πολυδύναμο χώρο με βασική προϋπόθεση την κοινωνικότητα, και την ευχέρεια λόγου. Το άτομο που θα επιλέξουμε θα ενταχθεί σε μια εταιρία κορυφαία στο είδος της που έχει ως παράδοση να αναδεικνύει στελέχη από την γραμμή της. Η εταιρία παρέχει σεμινάρια στο άτομο που θα επιλεχθεί και ένα θαυμάσιο χώρο εργασίας.

Πληρ. τηλ. 2241070510-11 ΜΧΠΠΑΡ067

Από μεγάλη εταιρεία τυποποίησης προϊόντων
ΖΗΤΕΙΤΑΙ
βοηθός αποθηκάριου
με γραμματικές γνώσεις, εκπληρωμένες τις στρατιωτικές του υποχρεώσεις, αποδοχές ικανοποιητικές, ένσημα.
Προϋπηρεσία θα ληφθεί σοβαρά υπόψη.

Πληρ. τηλ. 2241048550-51
MAT2554(Γ)

NEW POSITION
Savvaidis & Associates

Are looking for a dynamic, self-motivated individual.

Do you like dealing with people?
Are you a good team player?
Would you like to work for a company that appreciates what you do?

The position
RECEPTIONIST

Skills Required:
Advanced level Oral Greek & English
Computer literacy
Good organizational skills
Time management essential
Excellent Presentation

This is a year round position with the chance to learn the Real Estate business

Call Lynn now on: 22410 70017
or e-mail your CV to info@savvaidis.gr
MXP659

εργασιες

συνέχεια από την προηγούμενη

ΖΗΤΕΙΤΑΙ υπάλληλος (νεαρός-νεαρή) να εργασθεί σε αναψυκτήριο. (Ωράριο καταστημάτων). Πληρ. τηλ. 2241032040
ΜΑΤ2476

ΖΗΤΟΥΝΤΑΙ άτομα να εργασθούν σε τυπογραφείο με εμπειρία ή χωρίς. Πληρ. τηλ. 6936370952
ΜΑΤ2482

ΖΗΤΕΙΤΑΙ οδηγός πωλητής με επαγγελματικό δίπλωμα Γ' κατηγορίας για πώληση κατεψυγμένων προϊόντων. Μισθός ικανοποιητικός και ποσοστά. Πληρ. τηλ. 2241060133, 6944732168
ΜΖΤ020601

ΖΗΤΕΙΤΑΙ κοπέλα με προϋπηρεσία για πρωινό και βραδινό ωράριο για το κυλικείο του νοσοκομείου. Πληρ. τηλ. 2241080111
ΜΑΤ2446

Από γνωστή εταιρεία παροχής υπηρεσιών **ζητείται κοπέλα** έως 30 ετών για απογευματινή απασχόληση. Εξαιρούνται αλλοδαπές. Απαραίτητα προσόντα: • Πιστοποιημένη γνώση Η/Υ • Άνεση στην επικοινωνία • Ομαδικότητα • Βιογραφικό με πρόσφατη φωτογραφία, στην δ/νση Στεφάνου Καζούλη 25 κτίριο ACS
ΜΑΤ2366

ΖΗΤΟΥΝΤΑΙ υπάλληλος νεαρός ή νεαρή για να εργασθεί για την καλοκαιρινή σεζόν στην καφετέρια "RENI". Πληρ. τηλ. 6976002724, 2241068123
ΜΖΤ020606

ΖΗΤΕΙΤΑΙ κοπέλα για να εργασθεί λίγες απογευματινές ώρες σε τουριστικό κατάστημα στην Παλιά Πόλη. Πληρ. τηλ. 6947884123 ΜΖΤ020615

ΖΗΤΕΙΤΑΙ υπάλληλος υποδοχής στην πόρτα για εστιατόριο στο Φαληράκι για απογευματινή εργασία. Πληρ. τηλ. 2241086708, 6977613154
ΜΖΤ020608

ΖΗΤΕΙΤΑΙ κοπέλα που να ομιλεί αγγλικά-γερμανικά για να εργασθεί ως πωλήτρια σε τουριστικό κατάστημα στην Π. Πόλη. Πληρ. τηλ. 2241026731 κ. Γιάννη
ΜΖΤ300508

ΖΗΤΟΥΝΤΑΙ νέος ή νέα για να εργασθούν στη SPEEDEX COURIER: **α)** για το τμήμα διακίνησης εγγράφων και δεμάτων, **β) οδηγός.** Απαραίτητη προϋπόθεση δίπλωμα μηχανακιού. Πληρ. τηλ. 2241070999, 6944263852 κ. Μαλανδράκη Σταύρο
ΜΑΤ2365

ΖΗΤΟΥΝΤΑΙ σερβιτόρος-κράχτης και **πιτσαδόρος** για εστιατόριο στους Πεύκους. Πληρ. τηλ. 2244051858
ΜΧΡ13735

ΖΗΤΕΙΤΑΙ οδηγός με δίπλωμα γ' κατηγορίας για μερική απασχόληση ώρες 7-11 π.μ. Πληρ. τηλ. 6936726806 10-2 π.μ.
ΜΖΤ010605

Από **Αφοι Κασσουδάκη Α.Ε.,** μεταφορική ανώνυμη εταιρεία, **ζητούνται οδηγοί** Γ' κατηγορίας και **εργάτες.** Πληρ. τηλ. 2241063521
ΜΑΤ2351

ΖΗΤΩ κοπέλα για τις δουλειές του σπιτιού 3 ώρες το πρωί, εκτός Κυριακής. Μισθός 300 ευρώ. Πληρ. τηλ. 6974447253, 2241023544
ΜΑΤ2364

ΜΟΝΑΔΙΚΗ ΕΥΚΑΙΡΙΑ! Τώρα όλο τον Ιούνιο δωρεάν εγγραφές στη γνωστή εταιρεία καλλυντικών Oriflame. Αφιερώστε το χρόνο που θέλετε και κερδίστε ένα extra εισόδημα ανάλογα με τις προσδοκίες σας. Πληρ. τηλ. 6936249458
ΜΖΤ270507

Από τα καταστήματα εσωρούχων **SECRET ζητείται πωλήτρια** για μόνιμη απασχόληση. Πληρ. στο τηλ. 2241078733 απογευματινές ώρες από 6-9μ.μ. υπεύθυνη κα Σπανού
ΜΑΤ2339

ΖΗΤΕΙΤΑΙ ΑΝΤΙΠΡΟΣΩΠΟΣ ΓΙΑ ΡΟΔΟ ΚΑΙ ΚΩ ΤΟΥΡΙΣΤΙΚΗ ΚΑΙ ΕΛΛΗΝΙΚΗ ΑΓΟΡΑ. ΜΑΓΙΟ-ΛΙΝΑ-ΚΑΦΤΑΝΙΑ-ΤΖΙΝ-Τ-SHIRT-ΒΕΡΜΟΥΔΕΣ-ΣΟΡΤΣ. ΠΛΗΡ. ΤΗΛ. 6947375980
ΜΑΤ2066

ΖΗΤΟΥΝΤΑΙ τεχνίτες-γυψοσανιδάδες για μόνιμη απασχόληση. Πληρ. τηλ. 6942285690
ΜΖΤ290530

ΖΗΤΟΥΝΤΑΙ σερβιτόροι και **βοηθοί σερβιτόρων.** Πληρ. τηλ. 2241039043
ΜΑΤ2260/2261

ΖΗΤΕΙΤΑΙ μάστορας που να γνωρίζει άνοιγμα φύλλου αέρος για μπουγάτσα. Πληρ. τηλ. 2241031053
ΜΑΤ2217

Από επιχείρηση **ΖΗΤΟΥΝΤΑΙ άντρες και γυναίκες** για εργασία. Πληρ. τηλ. 2241092743
ΜΑΤ2190

Από τα σούπερ μάρκετ ΣΠΑΝΟΣ **ζητούνται κρεοπώληδες** για να εργασθούν στα καταστήματά μας στην Ρόδο και Λέρο. Πληρ. τηλ. 2241060730 κα Γιάννα
ΜΑΤ2114

ΖΗΤΕΙΤΑΙ πεπειραμένη κομμώτρια από κομμωτήριο στην πόλη της Ρόδου. Απαραίτητη προϋπόθεση γνώση πιστολάκι. Πληρ. τηλ. 2241032161
ΜΑΤ4271

ΖΗΤΟΥΝΤΑΙ κοπέλες έως 30 ετών να εργασθούν σε "SPA" για πλήρη απασχόληση ή ημιαπασχόληση. Πληρ. τηλ. 2241076658
ΜΑΤ1514

μαθηματα

ΑΓΓΛΙΚΑ-ΙΤΑΛΙΚΑ-ΙΣΠΑΝΙΚΑ. Καθηγητής, αριστούχος απόφοιτος (MASTER) SCHILLER INTERNATIONAL UNIVERSITY, παραδίδει μαθήματα **κατ' οίκον** σε αρχάριους, προχωρημένους, ξενοδοχοϋπαλλήλους. Εξασφαλισμένη επιτυχία εξετάσεων MICHIGAN, EDEXCEL, CAMBRIDGE, TOEIC, TOEFL καθώς και κρατικών πιστοποιητικών γλωσσομάθειας. Προετοιμασία για INICIAL, INTERMEDIO, SUPERIOR Ισπανικής, CELI 1, 2, 3, 4, 5 Ιταλικής όπως και για εξετάσεις εισαγωγής σε πανεπιστήμια εξωτερικού. Τιμές λογικές. Πληρ. τηλ. 2241025133
ΜΖΤ240526

πωλησεις αυτοκινητων & μοτοσικλετων

ΠΩΛΕΙΤΑΙ MERCEDES 190 Diesel πρώην ταξί. Τιμή συζητήσιμη. Πληρ. τηλ. 6946593994, 6946939939
ΜΖΤ080625

ΠΩΛΕΙΤΑΙ HARLEY DAVIDSON 883 sportster, 23.000 χλμ. σε άριστη κατάσταση. Τιμή 7.000 ευρώ μετρητοίς. Δεκτός κάθε έλεγχος. Πληρ. τηλ. 6973460995
ΜΖΤ080614

ΠΩΛΕΙΤΑΙ MERCEDES CLK200 KOMPRESSOR CABRIO ELEGANCE μοντέλο '00, 192 HP, ασημί, δερμ. ηλεκ. καθίσματα με μνήμη, 6 CD, full extra, από ιδιώτη. Τιμή 30.000 ευρώ. Πληρ. τηλ. 6937156655
ΙΝΤ080610

ΠΩΛΕΙΤΑΙ FIAT SEICENTO 8ος του 2003, με air condition, ηλεκτρικά παράθυρα, ηλεκτρικό κλείδωμα, ραδιοκασετόφωνο, κόκκινο, 4.000 ευρώ. Πληρ. τηλ. 2241087290
ΜΧΡ13747

ΠΩΛΕΙΤΑΙ μοτοσικλέτα HONDA HORNET 600 cc μοντέλο 2003 με 20.000 χλμ. με συναγερμό σε πολύ καλή κατάσταση. Δεκτός κάθε έλεγχος. Τιμή 5.000 ευρώ. Πληρ. τηλ. 6942983113
ΙΝΤ070604

Βιομηχανία τροφίμων για το υποκατάστημά της στην Ρόδο

ΖΗΤΑ

Α) Υπεύθυνο πωλήσεων με εμπειρία στο χώρο των τροφίμων. Θα εκτιμηθούν οι γνώσεις στην αγορά των Δωδεκάνησων.
Β) Πωλητές απόφοιτοι λυκείου ΤΕΙ-ΑΕΙ ηλικίας 25-35 ετών με σχετική εμπειρία 2 ετών σε οργανωμένο τμήμα πωλήσεων.

Η ΕΤΑΙΡΕΙΑ ΠΡΟΣΦΕΡΕΙ:
- Μισθό & bonus
- Εταιρικό αυτοκίνητο και τηλέφωνο
- Προοπτικές εξέλιξης σε μια καταξιωμένη εταιρεία στο χώρο των τροφίμων.

ΒΙΟΓΡΑΦΙΚΑ στο fax 2810380819
ΜΑΤ2575(Γ)

ΖΗΤΟΥΝΤΑΙ

πωλήτριες

για τουριστικό κατάστημα εντός πόλεως Ρόδου.
Ωράριο συνεχές.
Μισθός 1.000 ευρώ καθαρά

Πληρ. τηλ. 2241025936
ΜΑΠ335(Γ)

Από την αντιπροσωπεία αυτοκινήτων
HONDA-MITSUBISHI

ΖΗΤΕΙΤΑΙ

ΠΩΛΗΤΗΣ ΑΥΤΟΚΙΝΗΤΩΝ

Για απογευματινή απασχόληση

Επιθυμητή προϋπηρεσία στο χώρο
Καλή γνώση Η/Υ και Αγγλικών.

Πληρ. τηλ. 22410-67440-41
Φαξ 22410-68462
E-mail:kaligcar@otenet.gr
ΜΧΠ915.1

ΑΠΟΘΗΚΑΡΙΟΣ

Από την εμπορική επιχείρηση
"Γ. ΧΑΤΖΗΜΑΡΚΟΣ και ΣΙΑ Ο.Ε"

ΖΗΤΕΙΤΑΙ υπεύθυνος αποθήκης γνώστης Η/Υ και συστημάτων scanner-barcode.
- 12μηνη απασχόληση
- 5ήμερος εργασία

Συνεργαζόμενες εταιρείες: PROCTER & GAMBLE-DELICA-MISKO/BARILLA/GILLETE-SARA LEE.

Αποστείλατε βιογραφικό στο fax: 2241066986 ή στο email: xmarkos&internet.gr
ΜΑΤ2275

Θέλεις να κάνεις επιτυχημένη επιχειρηματική καριέρα?

ΕΛΑ ΣΤΗ RE/MAX,

τη μεγαλύτερη εταιρεία κτηματομεσιτικών υπηρεσιών στο κόσμο!!!

για περισσότερες πληροφορίες, επικοινωνήστε με την κυρία Μαίρη Χριστοδούλου .
Τηλ. 22410 64730
Email: info@remaxexpress.gr
ΧΠΚΤΗ005

Καριέρα στο real estate

Η ΕΠΙΧΕΙΡΗΣΗ

Η **Savvaidis & Associates Real Estate Agents & Consultants**, απο το 1983 προσφέρει υψηλής ποιότητας υπηρεσίες διαμεσολάβησης στον τομέα των κατοικιών και εμπορικών ακινήτων.

ΣΤΕΛΕΧΟΣ ΠΩΛΗΣΕΩΝ

Ο ΥΠΟΨΗΦΙΟΣ

- Άνδρας / γυναίκα έως 27 ετών, με δυναμική και οργανωτική προσωπικότητα.
- Πτυχιούχος ΑΕΙ στη Διοίκηση Επιχειρήσεων ή άλλο συναφές αντικείμενο. Άριστος χρήστης εφαρμογών MS OFFICE.
- Άριστη γνώση της Ελληνικής & Αγγλικής γλώσσας
- Η κατοχή μεταπτυχιακού τίτλου θα θεωρηθεί επιπλέον προσόν.
- Δυνατότητα εργασίας εκτός πόλης Ρόδου

Η ΘΕΣΗ

- Υποστήριξη πωλήσεων ακίνητων.
- Δημιουργία και υποστήριξη πελατολογίου.
- Στελέχωση υποκαταστημάτων.
- Σύγχρονο και φιλικό εργασιακό περιβάλλον.
- Συνεχές on the job training

Αποστείλατε βιογραφικό σας με e-mail στο info@savvaidis.gr

SAVVAIDIS & Associates
Estate agents & Consultants

Γρηγ. Λαμπράκη 14, Ρόδος
Τηλ. 22410-26281
http://www.propertyrhodes.gr

ΧΠ659

auto-moto

συνέχεια από την προηγούμενη

ΠΩΛΕΙΤΑΙ μηχανή YAMAHA DTM 900 25.000 χλμ. φουλ εξτρά. Τιμή 7.000 ευρώ. Πληρ. τηλ. 6946585394
MZT060617

ΠΩΛΕΙΤΑΙ μηχανή **AFRICA TWIN HONDA** 750 cc. Πληρ. τηλ. 2241093783, 6948622254
MZT050624

ΠΩΛΕΙΤΑΙ AUDI A4 1600, sport edition, 11/2003, σε τιμή ευκαιρίας, χρώμα πέρλα γκρίζο δελφινιού μεταλλικό, αυτόματο κλίμα, ράδιο CD, 8 αερόσακοι, ABS, ESP, ASF, κεντρικό κλείδωμα με τηλεχειριστήριο, ζάντες χυτές αλουμινίου 45.000 χιλιόμετρα, σε άριστη μηχανική και εξωτερική κατάσταση, μόνο στη Ρόδο κυκλοφόρησε. Πληρ. τηλ. 6934435553
MZT050614

ΠΩΛΕΙΤΑΙ JEEP (WRANGLER LIMITED) 2.500 σε άριστη κατάσταση, έτος 2003, 25.000 χλμ., hard top, σκαλοπάτια, δερμάτινο σαλόνι, ηλεκτρικά παράθυρα, συναγερμός. Τιμή 23.000 ευρώ, συζητήσιμη, ευκολίες πληρωμής. Πληρ. τηλ. 2241026504, 6945343616
MZT020618

ΠΩΛΕΙΤΑΙ αυτοκίνητο **TOYOTA COROLLA** 1300 cc μοντέλο 1994 σε καλή κατάσταση. Τιμή 4000 ευρώ. Πληρ. τηλ. 6947076520 MZT050616

ΠΩΛΕΙΤΑΙ αυτοκίνητο OPEL ZAFIRA ELEGANCE 7 θέσεων σε άριστη κατάσταση από ιδιώτη. Πληρ. τηλ. 6977701655, 2241061977
MZT030608

ΠΩΛΕΙΤΑΙ αυτοκίνητο **NISSAN PRIMERA** μοντέλο 2.000 σε άριστη κατάσταση και με πολλά εξτρά. Χιλιόμετρα αυτ/του 39.000 χλμ. στην τιμή 9.000 ευρώ μετρητά. Πληρ. τηλ. 22410-39895, 26081, κιν. 6945797245 κ. Κουρμαδιά Μιχάλη
MZT020613

ΠΩΛΕΙΤΑΙ POLO 1.400 c.c. 2πορτο δισκόφρενα, ζάντες αλουμινίου, φυλασσόμενο σε γκαράζ, άριστη κατάσταση. Βιβλίο service. Τιμή 4.000 ευρώ. Πληρ. τηλ. 2241051868, 6979689290
MZT020619

ΠΩΛΕΙΤΑΙ μηχανή SUZUKI BANDIT 400 cc μοντέλο 1995 σε καλή κατάσταση. Τιμή 1.500 ευρώ. Πληρ. τηλ. 6948309257
MZT010611

ΠΩΛΕΙΤΑΙ VESPA PIAGGIO 200 cc σε καλή κατάσταση. Τιμή ευκαιρίας 600 ευρώ. Πληρ. τηλ. 2241021689
MZT010606

ΕΥΚΑΙΡΙΑ!!! ΠΩΛΕΙΤΑΙ τζιπ HONDA CR-V μοντ. 2006, 2000 cc, 2.600 χλμ. full extra, από 33.500 ευρώ κανονική του τιμή, μόνο 28.500, λόγω οικογενειακού προβλήματος. Πληρ. τηλ. 6977269670
MZT290508

ΠΩΛΕΙΤΑΙ αυτοκίνητο BMW 316 σε άριστη κατάσταση, τέλη '97. Τιμή 12.000 ευρώ. Πληρ. τηλ. 6974844000
MXP13722.1

διαφορα

ΠΩΛΕΙΤΑΙ 200 ευρώ. • **ένα(1) γραφείο Η/Υ** μαζί με την βιβλιοθήκη του • **ένα (1) κάθισμα γραφείου** με μπράτσα τριών ρυθμίσεων. Πληρ. 14.00-17.00 στο τηλ. 6934748545
MZT080621

ΠΩΛΟΥΝΤΑΙ σχεδόν καινούργιες **ζάντες αλουμινίου** 16Χ7 εργοστασιακές NISSAN NAVARA με λάστιχο DISCOVER COUPER ST 80,20. Πληρ. τηλ. 6946939939
MZT080626

ΠΩΛΕΙΤΑΙ εξοπλισμός μίνι μάρκετ αποτελούμενο από ψυγείο-βιτρίνα ISA, ζαμπονομηχανή, ζυγαριά, ράφια, πάγκοι, βιτρίνα, πινακίδες, τέντες, ρολό ασφαλείας. ΜΟΝΟ 10.000 ευρώ. Πληρ. τηλ. 2241063611
MZT060620

ΠΩΛΕΙΤΑΙ εντοιχιζόμενη **κουζίνα** 3 ετών, 8 τεμαχίων, Ιταλική και **πλυντήριο πιάτων, φούρνος ηλεκτρικός** με 4 μάτια, **απορροφητήριας** INOX, **ψυγείο** όλα σετ, **πάγκος. Πωλείται** μικρό **γυμναστήριο** για το σπίτι, 18 αρτήρες βιδωτοί, 160 κιλά βάρη, σταντ για τους αρτήρες, πάγκος, μηχάνημα για κάμψεις, ζώνη. Ολα 2 ετών. **Πωλείται συντριβάνι. Πωλούνται** διάφορα **έπιπλα** δύο ετών και διακοσμητικά. Πληρ. τηλ. 6942947471
MZT080605

ΠΩΛΕΙΤΑΙ τροχόσπιτο LMC LUXUS 5.50 μ. Πληρ. τηλ. 6944543053
MOO270

ΠΩΛΕΙΤΑΙ στη Σύμη **σκάφος** καμπινάτο 5 μέτρων πλαστικό με ΚΟΥΜΠΟΤΑ πετρελαιομηχανή, τετρακύλινδρη, σχεδόν κανούργια με τρέιλερ και πολλά εξτρά λόγω ασθενείας. Στην τιμή των 7.000 ευρώ. Πληρ. τηλ. 2246072695, 6947974625
MZT070608

ΠΩΛΕΙΤΑΙ σκάφος ταχύπλοο πολυεστερικό BAYLINER 5,80 μ. Διαθέτει μια άνετη καμπίνα, εξωλέμβιες μηχανές 125 HP και 9,9 HP, τρέιλερ, όλα τα προβλεπόμενα σωστικά, καθώς και άλλα αξεσουάρ, σε άριστη κατάσταση και σε πολύ καλή τιμή. Δεκτός κάθε έλεγχος. Πληρ. τηλ. 6945151673, 2241061234
MZT050610

ΠΩΛΕΙΤΑΙ βάρκα 4,30 μ. με 15άρα τετράχρονη, τρέιλερ, τιμονιέρα και όλος ο εξοπλισμός σε πολύ καλή κατάσταση. Πληρ. τηλ. 6944286481
MZT060622/23

ΠΩΛΕΙΤΑΙ μηχανή ΜΙΛΚΣΕΪΚ (Milk sake) μάρκας CAPRIGIANI επαγγελματική σε άριστη κατάσταση. Τιμή 3.800 ευρώ. Πληρ. τηλ. 2241062119, 6934684899
MAT2524

ΠΩΛΕΙΤΑΙ κρεβάτι ημίδιπλο από ξύλο οξιάς μαζί με το στρώμα σε άριστη κατάσταση. Τιμή 300 ευρώ. Πληρ. τηλ. 6942201202, 2241023531
MZT030613

ΠΩΛΕΙΤΑΙ σκάφος πολυεστερικό καμπινάτο Drago 6 μέτρα με μηχανή YAMAHA V4 115 HP με τρέιλερ, βυθόμετρο, JPS, VHF, stereo. Τιμή 12.000 ευρώ. Πληρ. τηλ. 6932244687 MZT030605

ΠΩΛΕΙΤΑΙ εξωλέμβιος Johnson μηχανή μακρόλαιμη 15 ίππων. Πληρ. τηλ. 6997188794
MZT020607

Από τεχνική-κατασκευαστική εταιρεία

ΖΗΤΕΙΤΑΙ

νέα με πτυχίο **αρχιτεκτονικής.**
Απαραίτητη γνώση αρχιτεκτονικού σχεδίου με ηλεκτρονικό υπολογιστή.

Πληροφορίες στα τηλ. 22410-70950, 6944684888
MAT2578

ΑΠΟ ΤΟ ΞΕΝΟΔΟΧΕΙΟ ΔΙΟΝΥΣΟΣ ΣΤΗΝ ΙΞΙΑ

ΖΗΤΟΥΝΤΑΙ

για την σεζόν 2006

ΚΑΜΑΡΙΕΡΕΣ με προϋπηρεσία

Οι ενδιαφερόμενες παρακαλούνται όπως απευθυνθούν στην κ. Ολγα Αγγιους στο τηλ. **22410-23021 καθημερινά 08.30-14.30** εκτός Κυριακής.
Βιογραφικά με φωτογραφία απαραιτήτως.
ΜΧΠ1145

Chicken stories

ΖΗΤΕΙΤΑΙ

προσωπικό των παρακάτω ειδικοτήτων:
Μάγειρες Β και Γ
Βοηθοί μάγειρα
Χειριστές/ριες ταμειακών

Ζητάμε:
- **Προηγούμενη εμπειρία σε καταστήματα γρήγορης εστίασης, εστιατόρια ή ξενοδοχεία.**
- **Ευχάριστη εμφάνιση και προσωπικότητα, ομαδικό πνεύμα.**
- **Ταχύτητα κινήσεων, ευστροφία, ικανότητα απόδοσης υπό συνθήκες πίεσης.**
- **Ηλικίες 20-35**
- **Εκπληρωμένες στρατιωτικές υποχρεώσεις για τους άνδρες**

Σας δίνουμε:
Ανταγωνιστικό πακέτο αποδοχών-Σύγχρονο περιβάλλον εργασίας

Πληροφορίες: 2241093359
κ. Γιώργο Τσαβαρή (10.30-20.00)
ΧΠ2367

Το Πολυτελές Ξενοδοχειακό & Συνεδριακό συγκρότημα RODOS PALACE, ζητεί για άμεση πρόσληψη:

- Βοηθό Ζαχαροπλάστη
- Ελαιοχρωματιστή

με ανάλογη προϋπηρεσία.

Οι ενδιαφερόμενοι μπορούν να απευθύνονται καθημερινά στον Κο Γ. Ρούμπη.

Ξενοδοχείο RODOS PALACE
Τηλ.: 22410 25222, Fax: 22410 25350
info@rodos-palace.gr
ΧΠΞΕΝ078

ΖΗΤΕΙΤΑΙ

πωλήτρια

για τα χρυσοχοεία **KOUNAKIS** στην Παλιά Πόλη.
Απαραίτητη η άριστη γνώση αγγλικών. Οποιεσδήποτε άλλες γλώσσες θα θεωρηθούν επιπλέον προσόν.
Μισθός ικανοποιητικός.

Πληροφορίες τηλ. 6946508177
MAT2537(Γ)

Από εμπορική εταιρεία

ΖΗΤΕΙΤΑΙ

αποθηκάριος απόφοιτος Λυκείου με εκπληρωμένες τις στρατιωτικές του υποχρεώσεις, με πολύ καλές γνώσεις Η/Υ (EXCEL, WORD) και εμπορικού προγράμματος.
Προϋπηρεσία επιθυμητή, συστάσεις απαραίτητες. Περιβάλλον ευχάριστο, αποδοχές ικανοποιητικές, τηλέφωνο επικοινωνίας **2241063517**
MAT2417(Γ)

Από την εταιρεία ενοικιάσεως αυτοκινήτων KOSMOS

ΖΗΤΕΙΤΑΙ

υπάλληλος νέος με γνώσεις αγγλικών και άδεια οδηγήσεως για άμεση πρόσληψη.

Πληροφορίες τηλ. 2241074374
MAT2443(Γ)

Εταιρία πληροφορικής

ΖΗΤΑ

στέλεχος για να εργασθεί στην υποστήριξη Προγραμμάτων.
Απαραίτητα προσόντα:
- Εκπληρωμένες στρατιωτικές υποχρεώσεις
- Δίπλωμα οδήγησης
- Πτυχίο ΤΕΙ/ΑΕΙ
- Γνώσεις προγραμματισμού/Βάσεων δεδομένων (SQL Server, Oracle)

Πληροφορίες στο τηλ. 2241067951, από 09.00-17.00
MAT2553(Γ)

Η εταιρεία SIXT-ενοικιάσεις αυτοκινήτων

ΖΗΤΑ

υπαλλήλους για τις ανάγκες των γραφείων μας σε ΡΟΔΟ, με σπαστό ωράριο (πρωί-απόγευμα) για παραδόσεις-παραλαβές αυτοκινήτων.

Προϋποθέσεις-Δίπλωμα οδήγησης, απολυτήριο Λυκείου καλή γνώση μιας ξένης γλώσσας-Γερμανικά ή Αγγλικά ή Γαλλικά.

Πληροφορίες στο τηλ. 2241093307, από 09.00-14.00
MAT2536(Γ)

Για το ξενοδοχείο ΔΙΟΝΥΣΟΣ στην Ιξιά

ΖΗΤΕΙΤΑΙ

υπάλληλος για πρωινή απασχόληση στην πισίνα.

Πληροφορίες στο τηλ. 2241023021
κα Αγγιους Ολγα
ΜΧΠ1145

Από την αντιπροσωπεία αυτοκινήτων
HONDA-MITSUBISHI

ΖΗΤΕΙΤΑΙ

Ηλεκτρολόγος Αυτοκινήτων

Επιθυμητή προϋπηρεσία στο χώρο
Καλή γνώση Η/Υ και Αγγλικών.

Απαραίτητη αποστολή βιογραφικού σημειώματος στη διεύθυνση Λ. Λίνδου 138 Ρόδος
Τηλ. 22410-67440-41
Φαξ 22410-68462
E-mail:kaligcar@otenet.gr
ΜΧΠ915

γνωριμιες

συνέχεια από την προηγούμενη

Προεξοφλούνται επιταγές από 300-2.700 ευρώ χρονικού διαστήματος λήξης 1-2-3 μήνες. Πληρ. τηλ. 6932091455 ώρες γραφείου 9-13.

MZT020617

ΑΓΟΡΑΖΩ ΜΕΤΡΗΤΟΙΣ άδεια φορτηγού Δημόσιας Χρήσεως (Νομαρχιακή). Πληρ. τηλ. 6948520380

MZT030602

ΠΩΛΕΙΤΑΙ ταχύπλοο 6 μέτρα μάρκας ONTA με 165 HP Mercuris εσω εξω τρέιλερ γαλβανιζέ δύο αξόνων 10.000 ευρώ. Πληρ. τηλ. 2241042331

MZT010608

προσφορές εργασίας

Νιώθετε αδιαθεσία, κούραση; ΦΥΣΙΟΘΕΡΑΠΕΙΑ για διάφορες αρρώστιες και μασάζ θεραπευτικό, χαλαρωτικό θα επιστρέψει υγεία, θα γεμίσει το σώμα σας νέα ενέργεια! Τηλεφωνήστε, ελάτε και οι αρρώστιες σας φεύγουν στο παρελθόν!!! Η ζωή σας θα λάμψει εκ νέου!!! Πληρ. τηλ. 6942095457

MZT070605

ΕΛΛΗΝΑΣ με πολυετή πείρα αναλαμβάνει γυψοσανίδες, τσιμεντοσανίδες, ελαιοχρωματισμούς παντός είδους, μονώσεις. Τιμές πολύ λογικές. Πληρ. τηλ. 6979611209 κ. Γιώργο

MZT260516

Ωριμη **ΚΥΡΙΑ** από Δανία

ΑΝΑΖΗΤΑ ΕΡΓΑΣΙΑ εντός πόλεως Ρόδου την περίοδο Ιούνιο-Οκτώβριο, Δευτέρα-Παρασκευή, 4-6 ώρες ημερησίως. Κατά προτίμηση τουριστικό κατάστημα ή κάτι ανάλογο εκτός καφετέριας - εστιατορίου. Ομιλούμενες γλώσσες, σκανδιναβικές και αγγλικά, όχι όμως ελληνικά. Πληρ. τηλ. 6946789640

MZT050608

ΟΙΚΟΔΟΜΙΚΕΣ ΕΡΓΑΣΙΕΣ. Ελαιοχρωματισμοί, πλακάκια, υδραυλικές εγκαταστάσεις, σοβάδες, κεραμοσκεπές, κτισίματα. Πληρ. τηλ. 6947194132, κ. Φάνη και 6976469510 κ. Βασίλη

MZT050605

ΨΑΧΝΩ ΓΙΑ ΔΟΥΛΕΙΑ: Γλώσσες: Αγγλικά, Γερμανικά, Σουηδικά, Ιταλικά. Εμπειρία ως πωλητής, σε ξενοδοχεία, γνώσεις Η/Υ και αποθηκάριος. **LOOKING FOR JOB.** Languages: English, German, Swedish, Italian,. Experience: Salesman, Hotels, Computers, Stockmarket broker. Paul τηλ. 6946660574

MZT150509

ΒΑΡΕΘΗΚΑΤΕ ΤΑ DELIVERY; δεν έχετε χρόνο να μαγειρέψετε; Τώρα υπάρχει λύση! Personal chef με προϋπηρεσία στον Καναδά αναλαμβάνει να ετοιμάζει υγιεινά γεύματα για εσάς και τους δικούς σας, στο δικό σας χώρο. Πληρ. τηλ. 2241030765

MZTP160521

ΚΥΡΙΑ διπλωματούχος μασέρ, προσφέρει θεραπευτικό, κλασικό, αθλητικό, αδυνατίσματος, χαλαρωτικό, αισθητικό και καθαρισμό προσώπου (μάσκες), μασάζ. Πληρ. τηλ. 2241035252, 6932024975

MZT160512

Φύλαξη παιδιών και ηλικιωμένων. Εχετε την ανάγκη για τη φύλαξη των παιδιών και των γονιών σας, που χρειάζονται αγάπη, παρέα, κατανόηση και φύλαξη. Είμαι κοντά σας για να κάνουμε το πρόγραμμά σας ανάλογα με τις ανάγκες σας. Η αγάπη μου και η πείρα μου είναι αυτή που θα σας κάνει να νιώθετε ασφαλής μαζί μου. Θα χαρώ να φανώ χρήσιμη Μάρα. Πληρ. τηλ. 6976556969 κ. Μάρα

MZT020543

γνωριμιες

ΤΡΑΒ ζητά γνωριμίες με σοβαρούς κυρίους. Πληρ. τηλ. 6939516525

MZT080628

ΤΡΑΒ 22 ετών πολύ όμορφη, ξεχωριστή και εχέμυθη, **ΖΗΤΑ ΓΝΩΡΙΜΙΑ** με κυρίους. Αποκλείονται κλησεις με απόκρυψη. Πληρ. τηλ. 6948950399

MXP13748

ΕΛΛΗΝΙΔΑ εμφανίσιμη **ΖΗΤΑ ΓΝΩΡΙΜΙΑ** στο χώρο της για ελεύθερη σχέση. Απόλαυση και διακριτικότητα. Πληρ. τηλ. 6942608613

MZT020611

ΑΒΑΣΑΝΙΣΤΑ "number 1" γνωρίστε τον αληθινό έρωτα κοντά μας. Σχέσεις, γνωριμίες με άμεσα αποτελέσματα, απόλυτη εχεμύθεια. Ανδρες-γυναίκες κάθε ηλικίας περιμένουν να γνωριστείτε. Γίνετε μέλος στο μεγαλύτερο club γνωριμιών στην Ελλάδα. Πληρ. τηλ. 2105239191, 2105239711, 6975764343

MAT2072

ΟΜΟΡΦΗ ψηλή ξανθιά Ελληνίδα, **ζητώ γνωριμία** στο χώρο μου. Σε άνετο πολυτελές περιβάλλον, σοβαρούς κυρίους. Αλλοδαποί καθώς και οι κλήσεις με απόκρυψη αποκλείονται! Πληρ. τηλ. 6972902821

MZT010610

ALNO®
...die Welt der Küche

ΠΡΟΣΦΟΡΑ

Τρεις εκθεσιακές κουζίνες σε τιμή ευκαιρίας λόγω ανακαίνισης. Προλάβετε την Γερμανική ποιότητα σε ασυναγώνιστες τιμές.

tselios bagno

Ρόδου-Λίνδου 230 τηλ. 2241060684

MAT2568(Γ)(2)

ΠΩΛΕΙΤΑΙ

MERCEDES C200 KOMPRESSOR

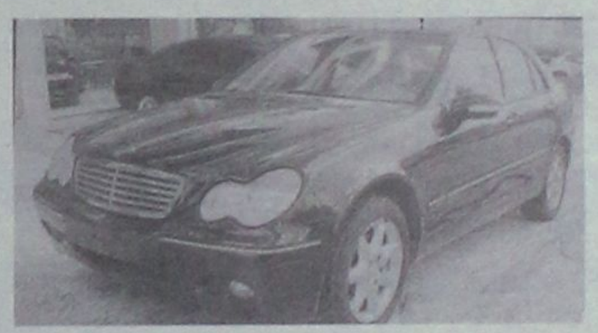

2000 cc, μοντέλο '01, clima, abs, 6a/b radio-cd, κεντρ. κλείδωμα, υδρ. τιμόνι, χρώμα μαύρο, ηλ. παράθυρα-κλειδαριές, τιμόνι πολλ. χρήσεων, τηλέφωνο, ζάντες, λάστιχα.
Τιμή 24.900ευρώ

Πληρ. τηλ. 6976978667 ΜΑΠ327(Γ)

ΣΧΟΛΗ ΕΚΠΑΙΔΕΥΣΗΣ ΣΚΥΛΩΝ ΝΙΚΟΣ ΜΙΡΤΣΕΒ 1996

ΔΙΑΘΕΣΙΜΑ ΚΑΘΑΡΟΑΙΜΑ ΚΟΥΤΑΒΙΑ ΡΟΤΒΑΪΛΕΡ, ΓΕΡΜΑΝΙΚΑ ΠΟΙΜΕΝΙΚΑ ΚΑΙ ΧΑΣΚΥ

ΞΕΝΟΔΟΧΕΙΟ ΣΧΟΛΗ ΕΚΠΑΙΔΕΥΣΗΣ ΣΚΥΛΩΝ

Τις μέρες των διακοπών σας φύλαξη των μικρών σας φίλων

- Βασική υπακοή
- Σωματοφύλακας
- Άρνηση τροφής
- Καθαρόαιμα κουτάβια
- Φύλακας χώρου
- Ζευγαρώματα
- Νοσηλεία
- Μπάνιο
- Διόρθωση προβληματικής συμπεριφοράς

Υπεύθυνος: ΜΙΡΤΣΕΒ ΝΙΚΟΣ
Ασγούρου Ρόδος 85100 • Τηλ. **6942404250**

ΧΠ2367

ΠΩΛΟΥΝΤΑΙ

από ξενοδοχείο στην Ιξιά

3 ψυγεία βιτρίνες για super market.
Τιμή ευκαιρίας

Πληρ. τηλ. 2241023021 ΜΧΠ1145

ΠΩΛΕΙΤΑΙ

δίκυκλο PIAGGIO BEVERLY 250 cc

μοντέλο 08/2006, 3.000 χλμ.

Πληρ. τηλ. 2241060910 κο Αλέξανδρο

ΧΠΑΑΥ009

ΤΑΠΗΤΟΚΑΘΑΡΙΣΤΗΡΙΟ

Ο ΔΡΑΚΟΣ

Αναλαμβάνουμε υπεύθυνα καθαρισμό και φύλαξη

χαλιά • μοκέτες • φλοκάτες

Ειδικός καθαρισμός μεταξωτών και χειροποίητων χαλιών
Επί τόπου καθαρισμοί

μοκετών • σαλονιών • πούλμαν

με 20ετή πείρα.

Πληρ. τηλ. 2241026805, 2241051024, 6974208020 ΜΑΠ268(Γ)

ΕΡΓΑΣΤΗΡΙΟ ΕΛΕΥΘΕΡΩΝ ΣΠΟΥΔΩΝ ΗΛΕΚΤΡΟΝΙΚΩΝ ΥΠΟΛΟΓΙΣΤΩΝ

Program PM

ΕΠΙΣΗΜΟ ΕΞΕΤΑΣΤΙΚΟ ΚΕΝΤΡΟ ΤΗΣ ECDL HELLAS

ΤΜΗΜΑΤΑ ΓΙΑ:
Παιδιά
Ενήλικες
Αρχάριους
Επαγγελματίες

ΕΝΤΑΤΙΚΑ ΜΑΘΗΜΑΤΑ COMPUTER

ΕΓΓΡΑΦΕΣ ΤΩΡΑ

Μανώλης Ι. Σοφίλλας
Τηλ.(22410)31761
ΚΟΔΡΙΓΚΤΩΝΟΣ 91 - ΡΟΔΟΣ

ECDL Diploma

ΧΠ941

ΑΠΕΝΤΟΜΩΤΙΚΗ ΔΩΔΕΚΑΝΗΣΟΥ

Αναλαμβάνουμε:

- Ταβέρνες, Εστιατόρια
- Κρεοπωλεία, Super Markets
- Ζαχαροπλαστεία, Αρτοποιεία, Catering
- Εργοστάσια, Τυποποιητήρια, Συσκευαστήρια
- Ξενοδοχεία, Καταστήματα, Γραφεία,
- Τράπεζες, Σχολεία, Νοσοκομεία, Δήμους

Παρέχουμε:

- **Απεντόμωση** (Κατσαρίδες, μύγες, κουνούπια, σκορπιοί, ψύλλοι, κοριοί κ.ά.)
- **Μυοκτονία** (ποντίκια, αρουραίοι)
- **Απολύμανση** (ιοί, βακτήρια, άλγη, μύκητες)

Σύνταξη φακέλου παρασιτοκτονίας HACCP

Αριθμός Αδείας από το υπουργείο Αγροτικής Ανάπτυξης & Τροφίμων:
116269/21-02-2006

ΠΑΝΑΓΙΩΤΗΣ ΜΙΧ. ΠΑΝΑΗΣ
Φυσιογνώστης Περιβαλλοντολόγος Τεχνολόγος Γεωπονίας
Τηλ : 6944353686

ΓΕΩΡΓΙΟΣ Η. ΜΑΝΕΤΤΑΣ
Γεωπόνος - Τεχνολόγος Γεωπονίας
Τηλ 6944443124

Λ. Δημοκρατίας 143, Παραδείσι - Ρόδος, Τ.Κ 85106 Τηλ & Fax: 22410 81769

ΑΕ1422

ΤΑΠΗΤΟΚΑΘΑΡΙΣΤΗΡΙΑ

ΠΑΝΕΛΛΑΔΙΚΟ ΔΙΚΤΥΟ

Art Clean EXPRESS

Είμαστε λίιι...γο πιο μπροστά από τους άλλους!

ΠΛΥΣΙΜΟ-ΑΠΟΛΥΜΑΝΣΗ-ΦΥΛΑΞΗ
ΧΑΛΙΩΝ- ΜΟΚΕΤΩΝ - ΣΑΛΟΝΙΩΝ *(και επί τόπου)*
ΠΑΠΛΩΜΑΤΑ - ΚΟΥΒΕΡΤΕΣ - ΦΛΟΚΑΤΕΣ
ΣΤΕΓΝΟ ΓΙΑ ΜΕΤΑΞΩΤΑ ΚΑΙ ΧΕΙΡΟΠΟΙΗΤΑ
ΑΔΙΑΒΡΟΧΟΠΟΙΗΣΕΙΣ & ΕΠΙΔΙΟΡΘΩΣΕΙΣ ΤΑΠΗΤΩΝ

ΠΑΡΑΛΑΒΗ - ΠΑΡΑΔΟΣΗ ΚΑΤ' ΟΙΚΟΝ

ΔΩΡΕΑΝ ΦΥΛΑΞΗ

ΑΛΑΦΑΚΗΣ ΤΑΣΟΣ
ΤΗΛ. ΧΩΡΙΣ ΧΡΕΩΣΗ
80011400400
ΤΗΛ. 2241082800-
ΚΙΝ. 6944350247
email: artclean@otenet.gr
ΧΠ2286

Τέλειο καθάρισμα χωρίς απογοήτευση

ΤΑΠΗΤΟΚΑ-ΘΑΡΙΣΤΗΡΙΑ ΚΛΕΟΠΑΤΡΑ®

Ολοκληρωμένα προγράμματα υγιεινής και καθαρισμού προσαρμοσμένα στις ιδιαίτερες ανάγκες κάθε τάπητα

Με **διασφάλιση ποιότητας** στον καθαρισμό και φύλαξη σε χαλιά, μοκέτες, χειροποίητα Ανατολής, μεταξωτά, μάλλινα, φλοκάτες, παπλώματα και τάπητες 5ης γενιάς
ΑΔΙΑΒΡΟΧΟΠΟΙΗΣΗ
ΑΝΤΙΣΤΑΤΙΚΟΤΗΤΑ

- Επιτόπου βιοκαθαρισμός στρωμάτων, σαλονιών και μοκετών
- Επιδιορθώσεις σε χειροποίητα χαλιά και μοκέτες

ΦΥΛΑΞΗ ΔΩΡΕΑΝ

Παραλαβή και παράδοση σε όλη την Ρόδο

Ενημερωθείτε για την συντήρηση των χαλιών σας με ειλικρίνεια κει υπευθυνότητα
ΤΗΛ. 2241051996
ΚΙΝ. 6945793626
ΦΑΞ 2241051322
ΚΟΥΦΑΛΑΚΗΣ ΣΤΑΥΡΟΣ
Πιστοποιημένος τεχνικός καθαρισμού ταπήτων από τον Παγκόσμιο Οργανισμό Προστασίας Μαλλιού
WOOLSAFE
ΜΑΤ1570

γνωριμιες

συνέχεια από την προηγούμενη

Νεαρή ξεναγός με νυχτερινές ανησυχίες, επιθυμεί κουβέντα και συνομιλία, και ό,τι προκύψει... Κάλεσε ΟΤΕ 90.11.314.493 – COSMOTE 901.200.43.53 – VODAFONE 901.694.60.53 – TIM 901.160.17.53
ΜΑΤ1673

ΕΛΛΗΝΙΔΑ εμφανίσιμη **ΖΗΤΑ ΓΝΩΡΙΜΙΑ** στο χώρο της για ελεύθερη σχέση. Απόλαυση και διακριτικότητα. Πληρ. τηλ. 6942608613
ΜΖΤ020611

ΣΤΑΥΡΙΑΣ
...και καθαρίσατε



ΚΑΔΟΙ ΠΕΡΙΣΥΛΛΟΓΗΣ ΜΠΑΖΩΝ & ΑΠΟΡΡΙΜΜΑΤΩΝ
- ΕΥΚΟΛΑ
- ΓΡΗΓΟΡΑ
- ΟΙΚΟΝΟΜΙΚΑ



- ΕΥΚΟΛΙΑ ΣΤΗ ΧΡΗΣΗ
- ΑΜΕΣΗ ΕΞΥΠΗΡΕΤΗΣΗ
- ΑΡΙΣΤΑ ΕΚΠΑΙΔΕΥΜΕΝΟ ΠΡΟΣΩΠΙΚΟ

6944 677700

AE1186

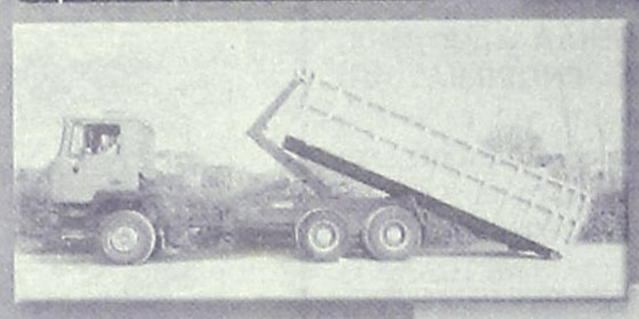

ΚΑΤΑΛΛΗΛΑ ΓΙΑ:
- ΑΝΑΚΑΙΝΙΣΕΙΣ
- ΝΕΑ ΚΤΙΡΙΑ
- ΞΕΝΟΔΟΧΕΙΑ
- ΚΑΤΑΣΤΗΜΑΤΑ
- ΚΑΘΑΡΙΣΜΟΥΣ ΚΗΠΩΝ & ΟΙΚΟΔΟΜΩΝ

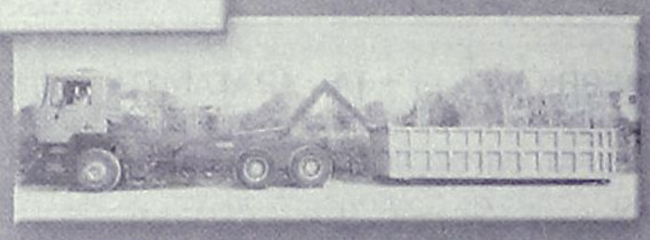

- ΣΥΝΕΠΕΙΑ
- ΤΑΧΥΤΗΤΑ
- ΟΡΓΑΝΩΣΗ
- ΕΞΥΠΗΡΕΤΗΣΗ

ΓΡΑΦΕΙΟΥ: 22410.60770 22410.62907 ΟΙΚΙΑΣ: 22410.62330 6944.677700

AQUA LINE design

AQUA LINE design

Η Ζωη είναι δική σου...ΑΠΟΛΑΥΣΕ ΤΗΝ

ΔΟΚΙΜΗ ΣΤΟ ΧΩΡΟ ΜΑΣ!

SAUNA HAMAM

TYLÖ®

MISTRAL hottubs

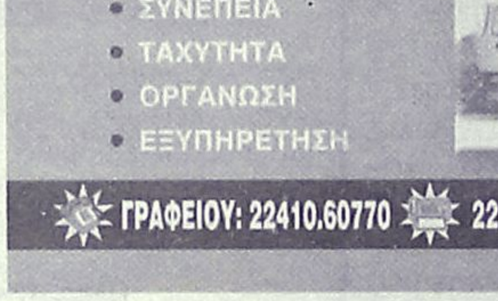

10 ΧΡΟΝΙΑ ΕΓΓΥΗΣΗ



Η ΝΕΑ ΠΡΟΤΑΣΗ ΣΤΙΣ ΗΛΕΚΤΡΙΚΕΣ ΘΕΡΜΑΝΣΕΙΣ ΟΙΚΟΝΟΜΙΑΣ!

MAGNUM®
50% ΟΙΚΟΝΟΜΙΑ
100% ΕΠΙΤΥΧΙΑ



ΜΙΧΑΗΛ ΠΕΤΡΙΔΗ 104 ΤΗΛ.22410 63268 / FAX 63389 www.aqualine.gr

AT3751(Γ)

ΤΑΠΗΤΟΚΑΘΑΡΙΣΤΗΡΙΑ

magic carpet

ΜΑΤΣΗΣ ΔΗΜΗΤΡΗΣ
ΤΗΛ. 22410-91143
ΚΙΝ 6936671996 & 6974057144
ΠΕΡΙΟΧΗ ΠΑΝΑΓΙΑΣ ΕΛΕΗΜΟΝΗΤΡΙΑΣ ΚΡΕΜΑΣΤΗ

Ο καθαρισμός είναι δική μας υπόθεση...

Με μηχανήματα της karcher Αναλαμβάνουμε καθαρισμούς για: χαλιά, μοκέτες, τάπητες σαλονιών, σπιτιών, αυτοκινήτων, πούλμαν, επίσης κουβέρτες, φλοκάτες. Επιδιορθώνουμε τους τάπητές σας (αλλαγή κρόσσι, ρέλι και ξεβάμματα)

ΜΑΤ1992

ΕΠΙΤΟΠΟΥ ΚΑΘΑΡΙΣΜΟΙ & ΠΑΡΑΛΑΒΗ ΠΑΡΑΔΟΣΗ ΚΑΤ' ΟΙΚΟΝ
Τα πιο φθηνά και ποιοτικά

ΔΩΡΕΑΝ ΦΥΛΑΞΗ

ΕΥΧΑΡΙΣΤΟΥΜΕ ΓΙΑ ΤΗΝ ΕΜΠΙΣΤΟΣΥΝΗ ΠΟΥ ΜΑΣ ΔΕΙΧΝΕΤΕ!

"Ο ΜΑΣΤΡΟΜΗΤΣΟΣ"

40 χρόνια πείρα!



- ΕΠΙΣΚΕΥΕΣ ΞΥΛΙΝΩΝ ΚΑΤΑΣΚΕΥΩΝ & ΕΠΙΠΛΩΝ
- ΣΥΝΤΗΡΗΣΗ ΑΝΤΙΚΩΝ
- ΒΑΦΕΣ-ΛΟΥΣΤΡΑ-ΛΑΚΕΣ
- ΑΛΛΑΓΕΣ ΧΡΩΜΑΤΩΝ

ΑΣΓΟΥΡΟΥ-ΡΟΔΟΣ
Πληρ. τηλ. 6946591702
ΜΖΤ290502(Γ)

ΑΠΟΦΡΑΞΕΙΣ - ΕΚΚΕΝΩΣΕΙΣ ΡΟΔΟΥ



Κιν. 6932470404 Κιν. 6944361464

Κώστας & Λευτέρης

ΑΠΟΦΡΑΞΕΙΣ ΑΠΟΧΕΤΕΥΤΙΚΩΝ ΑΓΩΓΩΝ ΜΕ ΥΔΡΟΒΟΛΗ, ΚΟΥΖΙΝΕΣ, ΤΟΥΑΛΕΤΕΣ, ΣΙΦΩΝΙΑ, ΥΔΡΟΡΟΕΣ, ΑΠΟΛΥΜΑΝΣΕΙΣ, ΜΗΝΙΑΙΕΣ ΣΥΝΤΗΡΗΣΕΙΣ

ΠΟΛΥΚΑΤΑΣΤΗΜΑΤΑ, ΣΤΡΑΤΟΠΕΔΑ, ΞΕΝΟΔΟΧΕΙΑ, ΝΟΣΟΚΟΜΕΙΑ, ΔΗΜΟΥΣ, ΠΟΛΥΚΑΤΟΙΚΙΕΣ, ΣΠΙΤΙΑ Κ.Λ.Π.

Αντληση υδατων απο υπογειους χωρους

Αμεση εξυπηρέτηση!!!
ΟΙ ΚΑΛΥΤΕΡΕΣ ΤΙΜΕΣ!
Τηλ. 2241085977, 2241086634
Κιν. 6944361464, 6932470404

AE935

ΧΡΕΙΑΖΕΣΤΕ ΧΡΗΜΑΤΑ;

ΕΝΕΧΥΡΟΔΑΝΕΙΣΤΗΡΙΟ "Η ΘΥΡΙΔΑ"
ΕΝΕΧΥΡΙΑΖΩ και ΑΓΟΡΑΖΩ
ΧΡΥΣΑΦΙΚΑ - ΚΟΣΜΗΜΑΤΑ - ΛΙΡΕΣ - ΠΑΛΑΙΑ ΝΟΜΙΣΜΑΤΑ - ΜΕΤΟΧΕΣ και ΑΝΤΙΚΕΣ
Αντ. Δαμασκηνού 25 (περ. Μητρόπολη)
Τηλ. 2241032537, 6942613540, 6947965279
AE639

ΕΚΚΕΝΩΣΕΙΣ ΜΕΤΡΟΠΟΝΤΙΚΑΣ "ΜΑΡΙΑ"



ΑΠΟΦΡΑΞΕΙΣ ΑΠΟΧΕΤΕΥΤΙΚΩΝ ΑΓΩΓΩΝ ΜΕ ΥΔΡΟΒΟΛΗ, ΚΟΥΖΙΝΕΣ, ΤΟΥΑΛΕΤΕΣ, ΣΙΦΩΝΙΑ, ΥΔΡΟΡΟΕΣ, ΜΗΝΙΑΙΕΣ ΣΥΝΤΗΡΗΣΕΙΣ ΠΟΛΥΚΑΤΑΣΤΗΜΑΤΑ, ΣΤΡΑΤΟΠΕΔΑ, ΞΕΝΟΔΟΧΕΙΑ, ΝΟΣΟΚΟΜΕΙΑ, ΔΗΜΟΥΣ, ΠΟΛΥΚΑΤΟΙΚΙΕΣ, ΣΠΙΤΙΑ κ.λπ.
Αντληση υδάτων από υπόγειους χώρους
Πληρ. τηλ. 2241065120/35555
AE179

ΕΛΛΗΝΙΚΗ ΔΗΜΟΚΡΑΤΙΑ
ΥΠΟΥΡΓΕΙΟ ΕΘΝ. ΠΑΙΔΕΙΑΣ & ΘΡΗΣΚΕΥΜΑΤΩΝ
ΔΗΜΟΣΙΑ ΚΕΝΤΡΙΚΗ ΒΙΒΛΙΟΘΗΚΗ ΡΟΔΟΥ

Αριθμ. Πρωτ. 161/27

ΠΕΡΙΛΗΨΗ ΔΙΑΚΗΡΥΞΗΣ

Το Εφορευτικό Συμβούλιο της Δημόσιας Κεντρικής Βιβλιοθήκης Ρόδου προκηρύσσει πρόχειρο μειοδοτικό διαγωνισμό με σφραγισμένες προσφορές για την προμήθεια βιβλίων προϋπολογισμού δαπάνης 45.000 ευρώ. Ο διαγωνισμός θα διενεργηθεί στα γραφεία της Δημόσιας Κεντρικής Βιβλιοθήκης Ρόδου (Αριστοτέλους 1, 85100 Ρόδος) την 19η Ιουνίου 2006, ημέρα Δευτέρα και ώρα 12.00.

Περισσότερες πληροφορίες για τους όρους της διακήρυξης στην πιο πάνω διεύθυνση και στο τηλ. 2241024448 (αρμόδιος κ. Αντ. Αγγελής)

Ρόδος, 8 Ιουνίου 2006

Ο πρόεδρος
Εφορευτικού Συμβουλίου της Βιβλιοθήκης
ΜΑΝΟΛΗΣ ΜΑΚΡΗΣ

ΕΛΛΗΝΙΚΗ ΔΗΜΟΚΡΑΤΙΑ
ΔΗΜΟΣ ΡΟΔΟΥ
ΕΠΑΡΧΙΑ ΡΟΔΟΥ
ΝΟΜΟΣ ΔΩΔΕΚΑΝΗΣΟΥ

ΓΝΩΣΤΟΠΟΙΗΣΗ ΓΑΜΟΥ

Γνωστοποιείται, σύμφωνα με το άρθρο 1369 του Αστικού Κώδικα, όπως τροποποιήθηκε με το Ν. 1250/1982, ότι:

Ο **Μικέλ Γαλουζής** του Στέφανου και της Ανδρονίκης που γεννήθηκε στη Ρόδο του Νομού Δωδ/σου και κατοικεί στη Ρόδο του Νομού Δωδ/σου επαγγέλματος σιδεράς και η **Φωτεινή Αντωνίου** του Κώστα και της Στυλιανής που γεννήθηκε στη Ρόδο του Νομού Δωδ/σου και κατοικεί στη Ρόδο επαγγέλματος μαθήτρια, πρόκειται να παντρευθούν στο Δημαρχείο του Δήμου Ροδίων.

Ρόδος, 8/6/2006

Ο δήμαρχος
κ.α.α
Νίκος Χαραλάμπης
αντιδήμαρχος Ροδίων

MZT080607

ΠΕΡΙΛΗΨΗ ΕΠΙΔΟΘΕΝΤΟΣ ΔΙΚΟΓΡΑΦΟΥ

Στις 7 Ιουνίου 2006 ο δικαστικός επιμελητής του Πρωτοδικείου Ρόδου Νικόλαος Χρυσανθής, ύστερα από έγγραφη παραγγελία του δικηγόρου Ρόδου, Ιωάννη Εμμ. Πάππου, ενεργούντος ως πληρεξουσίου της αιτούσας Δέσποινας συζύγου Χρήστου Αθανασίου, το γένος Αναστασίου Γεωργαλλή, επέδωσε προς τον κ. Εισαγγελέα Πρωτοδικών Ρόδου, για τον καθού η αίτηση Χρήστο Αθανασίου του Νικολάου, πρώην κάτοικο Φαληρακίου-Ρόδου και ήδη αγνώστου διαμονής και διευθύνσεως, ακριβές αντίγραφο της από 31-5-2006 και υπ' αριθμ. καταθ. 1.956/6-6-2006 αίτησης ασφαλιστικών μέτρων της αιτούσας Δέσποινας συζ. Χρ. Αθανασίου κατά του καθού Χρήστου Αθανασίου του Νικολάου, απευθυνομένης ενώπιον του Μονομελούς Πρωτοδικείου Ρόδου, της οποίας δικάσιμος ορίσθηκε η 3-7-2006, ημέρα Δευτέρα και ώρα 9 π.μ., τόπος δε το κατάστημα του Μονομελούς Πρωτοδικείου Ρόδου, με την οποία ζητά να ρυθμιστεί προσωρινά η άσκηση γονικής μέριμνας και επιμέλειας του ανηλίκου τέκνου Αναστασίου και να υποχρεωθεί ο καθού στην καταβολή διατροφής. Προς τούτο συντάχθηκε η υπ' αριθμ. 7.228[Α]/7-6-2006 έκθεση επιδόσεως του δικαστικού επιμελητή του Πρωτοδικείου Ρόδου Νικολάου Χρυσανθή.

Ρόδος, 8 Ιουνίου 2006
Ο πληρεξούσιος
δικηγόρος
Ιωάννης Εμμ. Πάππου

ΧΠΔΔΚ046

ΙΕΡΟΣ ΝΑΟΣ ΑΓΙΟΥ ΓΕΩΡΓΙΟΥ
ΚΑΛΑΜΟΥ ΑΠΟΛΑΚΚΙΑΣ

ΠΑΝΗΓΥΡΙΣ

Φέρεται εις γνώσιν του ευσεβούς κοινού ότι το **Σάββατο 10 Μαΐου 2006** πανηγυρίζει ο Ιερός Ναός Αγίου Γεωργίου Απολακκιάς στη μαγευτική τοποθεσία **Κάλαμος.**

Ώρα **8 μ.μ.** πανηγυρικός εσπερινός με αρτοκλασία.

Στη συνέχεια θα ακολουθήσει παραδοσιακό γλέντι με την ορχήστρα του Θεμιστοκλή Τριανταφύλλου. Εκ μέρους δε της Εκκλησιαστικής Επιτροπής θα υπάρχουν ποτά, αναψυκτικά και σουβλάκια για όσους επιθυμούν.

Σας ευχόμαστε Χρόνια Πολλά.
Εκ του Εκκλησιαστικού Συμβουλίου
του Ιερού Ναού Απολακκιάς.
Ο πρόεδρος
Ιωάννης Μαμουζέλος
Εφημέριος

MXP 13745

ΙΕΡΑ ΜΗΤΡΟΠΟΛΙΣ ΡΟΔΟΥ
ΙΕΡΟΣ ΝΑΟΣ ΑΓΙΑΣ ΤΡΙΑΔΟΣ
ΜΑΝΔΡΙΚΟ-ΡΟΔΟΣ

ΠΑΝΗΓΥΡΙΣ

Φέρεται εις γνώσιν του φιλοθρήσκου κοινού ότι την **12ην Ιουνίου 2006,** πανηγυρίζει ο Ιερός Ναός Αγίας Τριάδος Μανδρικού.

Αφ' εσπέρας **Κυριακή 11-06-06** και ώρα **7 μ.μ.** θα τελεσθεί Μέγας Πανηγυρικός Εσπερινός την δε πρωία της Δευτέρας Πανηγυρική Αρχιερατική Θεία Λειτουργία και περιφορά της εικόνας χοροστατούντος του σεβασμιοτάτου μητροπολίτου μας κ.κ. **Κυρίλλου.**

Μετά το πέρας του εσπερινού θ' ακολουθήσει διασκέδαση στο προαύλιο της εκκλησίας.

Εκ της Εκκλησιαστικής Επιτροπής

MZT080622

Αρ. Προκήρυξης 1
Αρ. Πρωτ.: 3390

ΕΛΛΗΝΙΚΗ ΔΗΜΟΚΡΑΤΙΑ
ΥΠΟΥΡΓΕΙΟ ΠΟΛΙΤΙΣΜΟΥ
4η ΕΦΟΡΕΙΑ ΒΥΖΑΝΤΙΝΩΝ ΑΡΧΑΙΟΤΗΤΩΝ

ΠΕΡΙΛΗΨΗ ΔΙΑΚΗΡΥΞΗΣ

Ανακοινώνουμε ότι το υπουργείο Πολιτισμού-4η Εφορεία Βυζαντινών Αρχαιοτήτων διενεργεί ανοικτό διαγωνισμό για την προμήθεια, μεταφορά και εγκατάσταση στην Ιερά Μονή Παναγίας της Χοζοβιώτισσας, στην νήσο Αμοργό, δώδεκα (12) μουσειακών προθηκών, το δυνατόν αεροστεγών, ανοιγόμενων και αυτοφωτιζόμενων, δύο τύπων (επιτοίχιες και επιδαπέδιες) και διαφόρων διαστάσεων, για έκθεση εκκλησιαστικών κειμηλίων.

Προϋπολογισμός:
120.000 ευρώ, χωρίς τον ΦΠΑ
135.600 ευρώ, συμπεριλαμβανομένου του Φ.Π.Α. Το έργο χρηματοδοτείται από πιστώσεις των Π.Δ.Ε.-ΚΑΕ 2003, ΣΕ 01430023-και συγχρηματοδοτείται κατά 75% από το Ε.Τ.Π.Α. και κατά 25% από εθνικούς πόρους.

Τόπος παράδοσης: Ιερά Μονή Παναγίας της Χοζοβιώτισσας, στη νήσο Αμοργό

Γλώσσα: Ελληνική

Ημερομηνία υποβολής προσφορών: 31-7-2006, ημέρα Δευτέρα, μέχρι τις 11 π.μ., στα γραφεία της 4ης Εφορείας Βυζαντινών Αρχαιοτήτων, στην οδό Ιπποτών, Ρόδος 85100.

Η προσφορά θα συνοδεύεται υποχρεωτικά από εγγυητική επιστολή και από τυπικά στοιχεία κ.λπ. δικαιολογητικά, τεχνική περιγραφή, τεχνικές προδιαγραφές, στοιχεία και βεβαιώσεις εμπειρίας, σύμφωνα με όσα αναλυτικά αναφέρονται στην Προκήρυξη.

Ημερομηνία αποστολής της περίληψης της διακήρυξης στην Ε.Ε.Ε.Κ.: 7-6-2006.

Ημερομηνία αποστολής της περίληψης της διακήρυξης στον Ελληνικό Τύπο: 8-6-2006.

Πληροφορίες καθ' όλες τις εργάσιμες ημέρες και ώρες από την 4η Εφορεία Βυζαντινών Αρχαιοτήτων, έως 17-7-2006.

Η προϊσταμένη
ΜΑΡΙΑ ΜΙΧΑΗΛΙΔΟΥ

Στην επίθεση ο Σ. Καραγιάννης

Συνέχεια από σελίδα 3

... »Έχω την εντύπωση ότι παρήχθη έργο σε συλλογικά όργανα, μακριά από τον Δήμο της Ρόδου. Ο Ροδίτης, έχω την αίσθηση, κυρίως τα τελευταία χρόνια, ότι δεν μπορεί να δει τον δήμαρχό του και δεν ξέρω αν εκτιμά ότι ο δήμαρχος της πόλης, ζει στην...πόλη της Ρόδου(!). Έχω την αίσθηση ότι, ο σημερινός δήμαρχος, από καιρό δείχνει σημεία μέσα από τα οποία ένας καλόπιστος μπορεί να εκτιμήσει πως είναι εδώ αλλά το μυαλό του είναι κάπου αλλού και όχι στην πόλη της Ρόδου γι' αυτό και τόλμησα και χαρακτήρισα κουρασμένη πια τη Δημοτική Αρχή και σαν να το θεωρεί αγγαρεία το γεγονός ότι είναι υποχρεωμένη θεσμικά να πηγαινοέρχεται από το Δημαρχιακό Μέγαρο σε καθημερινή βάση».

Μετά από τα παραπάνω ο κ. Καραγιάννης, μη θέλοντας προφανώς να φανεί αφοριστικός, είπε ότι δεν θέλει να πει ότι δεν έχει παραχθεί έργο αλλά αυτό, κατά κάποιον τρόπο, θα φανεί σε βάθος χρόνου.

Η εκδήλωση

Σαφώς πιο θερμό κλίμα χαρακτήριζε τη χθεσινή παρουσίαση. Μάλιστα θα ακολουθήσει και εκείνη του προγράμματος της παράταξης αλλά και της παρουσίασης των υποψηφίων συμβούλων.

Χθες, πάντως, εκτός από τον κ. Μιχάλη Μπαλάνο ο οποίος προλόγισε τον κ. Καραγιάννη, χαρακτηρίζοντάς τον «μεγάλο κεφάλαιο και μεγάλη προίκα για τη Ρόδο», παραβρέθηκαν, μεταξύ άλλων οι κ.κ.: Μπάμπης Σαρρής, Νίκος Τατάκης, Ανδρέας Κούκουλας, Μιχάλης Μπαριανάκης, Μιχάλης Κασσιώτης, Απόστολος Κωνσταντάκης, Μιχάλης Μπαλάνος, Δημήτρης Κυπριώτης, Δημήτρης Καραγιάννης, Ιωάννης Παπαϊωάννου, Δημήτρης Γάκης, Ελ. Παυλής, Γ. Καλούδης, Μιχάλης Λαρδόπουλος, Ευθύμιος Πίτσας, Ειρήνη Ιωαννίδου-Ραϊμόγλου, Άννα Ιωαννίδου-Ραϊμόγλου, Άννα Σωτηράκη, Βασίλης Σωτηράκης.

ΠΡΟΣΚΛΗΣΗ

Το Ταμείο Εθνικής Άμυνας έχοντας υπόψη την παράγραφο 2 του άρθρου 3 και το τελευταίο εδάφιο της παραγράφου 5 του άρθρου 16 του Ν. 2882/2001 (Κώδικας Αναγκαστικών Απαλλοτριώσεων Ακινήτου).

ΚΑΛΕΙ

1. Όσους αξιώνουν δικαιώματα κυριότητας επί των ακινήτων που θα απαλλοτριωθούν στην περιοχή Πασαούτια Μαριτσών του Δήμου Πεταλούδων της Νήσου Ρόδου του Νομού Δωδεκανήσου (εμβαδού: 31.288 τ.μ.) να προσέλθουν στα κατά τόπους δημαρχεία για:

α. Να παραδώσουν με απόδειξη στους μηχανικούς της ΔΓΕ/ΤΟΜΣ που θα ενεργήσουν την κτηματογράφηση, μέσα σε είκοσι (20) ημέρες από την ανάρτηση της παρούσας στο Δημαρχείο και στο Τοπικό γραφείο του αρμοδίου Δημοτικού Διαμερίσματος του Νομού Δωδεκανήσου, τους τίτλους ιδιοκτησίας για τα ακίνητα αυτά καθώς και ό,τι άλλα δικαιολογητικά στοιχεία κατέχουν για τη νομιμοποίησή τους.

β. Να υποδείξουν σ' αυτούς κατόπιν συνεννοήσεως τα όρια των ιδιοκτησιών τους που απαλλοτριώνονται.

2. Η παρούσα:

α. Να αναρτηθεί στα αρμόδια δημοτικά καταστήματα με μέριμνα των οποίων να αναρτηθεί και στα τοπικά γραφεία των σχετικών δημοτικών διαμερισμάτων.

β. Να επιδοθεί στους εικαζόμενους ιδιοκτήτες με απόδειξη παραλαβής.

3. Πληροφορίες:

ΤΕΘΑ/2°-3°: τηλ. 210-3226703-3210475
ΓΥΣ/ΤΟΜΣ: τηλ. 210-8206750-51
Υπεύθ. Σχηματισμός: 95 ΑΔΤΕ
ΚΤΗΜΑΤ. ΥΠΗΡΕΣΙΑ ΝΟΜΟΥ: Δωδεκανήσου
Υπεύθ. Κτημ. Υποτμήματος: ΜΥ Βολυράκης Γεώργιος

ΑΤ8105

Αρ. εγκρίσεως απολογισμού
ΥΔΕ 2050/24-4-2006

ΕΛΛΗΝΙΚΗ ΔΗΜΟΚΡΑΤΙΑ
ΥΠΟΥΡΓΕΙΟ ΥΓΕΙΑΣ & ΚΟΙΝΩΝΙΚΗΣ ΑΛΛΗΛΕΓΓΥΗΣ
ΘΕΡΑΠΕΥΤΗΡΙΟ Χ.Π. ΠΑΙΔΩΝ ΔΩΔ/ΣΟΥ
«Ο ΑΓΙΟΣ ΑΝΔΡΕΑΣ»

1. Προσωπικό:
α. Νοσηλευτικό
β. Διοικητικό
γ. Τεχνικό
δ. Βοηθητικό

ΣΥΝΟΠΤΙΚΟΣ ΑΠΟΛΟΓΙΣΜΟΣ ΟΙΚΟΝΟΜΙΚΩΝ ΣΤΟΙΧΕΙΩΝ 2005

1. Ταμειακό υπόλοιπο 2004		1. Ταμειακό υπόλοιπο 2005	
α. από μισθοδοσία:	0,00 €	α. από μισθοδοσία:	0,00 €
β. από λειτουργία:	154.081,03 €	β. από λειτουργία:	282.274,88 €
γ. από λοιπά:	104.478,05 €	γ. από λοιπά:	113.840,21 €
ΣΥΝΟΛΟ:	**258.559,08 €**	**ΣΥΝΟΛΟ:**	**396.115,09 €**

ΕΣΟΔΑ 2005		ΕΞΟΔΑ 2005	
2. Επιχορ. Λειτουργίας	216.000,00 €	2. για πρόσθετες αμοιβές	40.691,25 €
3. Λοιπά ίδια έσοδα:	129.026,71 €	3. για καύσιμα	7.539,23 €
		4. για πάγιο εξοπλισμό	4.449,35 €
		5. για επισκευές-συντηρ.	138.018,58 €
		6. για λοιπές δαπάνες	16.772,41 €
ΣΥΝΟΛΟ ΕΣΟΔΩΝ 2005:	**345.026,71 €**	**ΣΥΝΟΛΟ ΕΞΟΔΩΝ 2005:**	**207.470,70 €**
ΣΥΝΟΛΟ:	**603.585,79 €**	**ΣΥΝΟΛΟ:**	**603.585,79 €**
Απαιτήσεις ανείσπρακτες:	0,00€	Υποχρεώσεις:	0,00 €

Ο προϊστάμενος Οικονομικών
Ζανετής Μιχάλης

Ο διευθυντής
Αντωναράκης Γεώργιος

Ο πρόεδρος του Δ.Σ.
Αρφαράς Αντώνης

ΚΗΔΕΙΕΣ

Την λατρευτή μας σύζυγο, μητέρα, αδελφή, θεία και εξαδέλφη

ΣΕΒΑΣΤΗ ΓΙΑΝΝΑ-ΛΕΒΕΝΤΗ

ετών 69

θανούσα κηδεύουμε σήμερα Παρασκευή 9 Ιουνίου 2006 και ώρα 4 μ.μ. από τον Ιερό Ναό Τιμίου Σταυρού Καλυθιών.

Ο σύζυγος, ο υιός, ο αδελφός, τ' ανίψια, τα ξαδέλφια και οι λοιποί συγγενείς

ΧΠ2830



Τον λατρευτό μας σύζυγο, πατέρα, παππού και θείο

ΝΙΚΗΤΑ ΓΙΑΝΝΕΣΚΗ

θανόντα κηδεύουμε σήμερα Παρασκευή 9 Ιουνίου 2006 και ώρα 4 μ.μ. από τον Ιερό Ναό Ταξιαρχών νεκροταφείου Ρόδου

Η σύζυγος: Δέσποινα

Τα παιδιά: Γιάννης-Ειρήνη Τοπαλίδου, Ευαγγελία-Νίκος Κετσετζή, Γιάννης-Καρόλα Γιαννεσκής, Νίκος-Σούλα Γιαννεσκή

Τα εγγόνια, τ' ανίψια και οι λοιποί συγγενείς

ΜΧΡ13752

ΜΝΗΜΟΣΥΝΑ

Την 1ον μηνός Ιουνίου, ημέρα Σάββατο και ώρα 8 π.μ. εις τον Ιερό Ναό Ταξιαρχών Νεκροταφείου Ρόδου τελούμε 9μηνο μνημόσυνο υπέρ αναπαύσεως της ψυχής της λατρευτής μας μητέρας, γαιγιάς και θείας

ΜΑΡΙΕΤΑΣ ΕΛΕΥΘΕΡΙΟΥ

Τα παιδιά: Λουκάς-Χριστίνα, Ευστάθιος

Τα εγγόνια, τ' ανίψια και οι λοιποί συγγενείς

ΜΖΤ070615



Την 1ον μηνός Ιουνίου, ημέρα Σάββατο και ώρα 8 π.μ. εις τον Ιερό Ναό Αγίας Ειρήνης Ορφανοτροφείου Θηλέων, τελούμε 4ομηρο μνημόσυνο υπέρ αναπαύσεως της ψυχής της λατρευτής μας συζύγου και μητέρας

ΜΑΡΙΑΣ ΜΑΛΤΑ-ΒΑΣΙΛΑΚΗ

Ο σύζυγος: Γεώργιος

Τα παιδιά: Νικόλαος, Θεοδοσία, Σακελλαρίνα

ΜΖΤ060613



Την 1ον μηνός Ιουνίου, ημέρα Σάββατο και ώρα 8.30 π.μ. εις τον Ιερό Ναό Αγ. Νικολάου Ρόδου τελούμε 9ήμερο μνημόσυνο υπέρ αναπαύσεως της ψυχής της λατρευτής μας συζύγου, μητέρας, γιαγιάς, αδελφής και θείας

ΘΗΡΕΣΙΑΣ ΒΕΡΒΕΡΗ

το γένος Νικολάου Μανίσκα

Ο σύζυγος: Δημήτριος

Τα παιδιά: Νικόλαος-Αδελαΐς, Μιχαήλ-Πόπη

Τα εγγόνια: Δημήτρης, Χρήστος, Μαρία-Θηρεσία

Τ' αδέλφια, τ' ανίψια και οι λοιποί συγγενείς

ΜΖΤ070603



Την 1ον μηνός Ιουνίου, ημέρα Σάββατο και ώρα 8 π.μ. εις τον Ιερό Ναό Γενέσεως της Θεοτόκου στην Ψίνθο τελούμε 4ομηρο μνημόσυνο υπέρ αναπαύσεως της ψυχής της λατρευτής μας μητέρας και γιαγιάς

ΜΑΡΙΑΝΘΗΣ ΧΡΥΣΑΝΘΗ

Τα παιδιά

Τα εγγόνια και οι λοιποί συγγενείς

ΜΖΤ070613

ΜΝΗΜΗΣ ΕΝΕΚΕΝ
ΠΑΡΑΣΚΕΥΑΣΤΗΡΙΟΝ ΜΝΗΜΟΣΥΝΩΝ

Αναλαμβάνουμε την οργάνωση των μνημοσύνων σας, προσφέροντάς σας όλα όσα χρειάζονται για την άψογη μνημόνευση των αγαπημένων εκλιπόντων σας.

Προσφέρουμε μεγάλη ποικιλία πρωτότυπων σχεδίων σε δίσκους της επιλογής σας με τα συνοδευτικά αρτύματα. Παράλληλα διαθέτουμε όλα τα απαραίτητα είδη μνημοσύνων.

Στο χώρο μας θα βρείτε τέλεια εξυπηρέτηση, καθαριότητα και πάνω απ' όλα σεβασμό στη δύσκολη στιγμή σας. ΑΕ 798

Γ. ΠΑΠΑΝΔΡΕΟΥ 78, ΑΝΑΛΗΨΗ - Τηλ./Fax: 22410 69620



Την 1ον μηνός Ιουνίου, ημέρα Σάββατο και ώρα 8 π.μ. εις τον Ιερό Ναό Κοιμητηρίου Ιαλυσού (νέο), τελούμε 9ήμερο μνημόσυνο υπέρ αναπαύσεως της ψυχής του λατρευτού μας συζύγου, πατέρα και παππού

ΑΝΔΡΕΑ ΑΝΑΣΤΑΣΑΚΗ

Η σύζυγος: Αγγελική

Τα παιδιά: Τάσος-Βάσω, Μαρία-Μάκης Ιντζά, Ευαγγελία

Τα εγγόνια και οι λοιποί συγγενείς

ΜΧΡ 13742

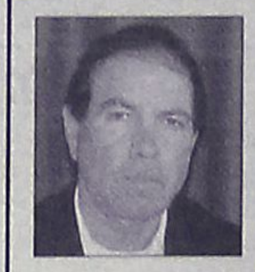

40 ημέρες χωρίς τον αγαπημένο και μοναδικό σύζυγο, πατέρα, παππού, αδελφό και φίλο

ΔΗΜΗΤΡΙΟ ΚΑΖΟΥΛΛΗ

Την 1ον μηνός Ιουνίου, ημέρα Σάββατο και ώρα 7.30 π.μ. εις τον Ιερό Ναό Αγίου Χαραλάμπου Ελεούσας, τελούμε 4ομηρο μνημόσυνο υπέρ αναπαύσεως της ψυχής του.

Η σύζυγος: Ειρήνη

Τα παιδιά: Νεκτάριος-Βάσω, Γεωργία-Κώστας, Ελεούσα-Νίκος

Τα εγγόνια: Μαρία, Ειρήνη, Άννα

Τ' αδέλφια και οι λοιποί συγγενείς

ΜΧΡ 13746



Την 1ον μηνός Ιουνίου, ημέρα Σάββατο και ώρα 8 π.μ. εις τον Ιερό Ναό Εισοδίων Θεοτόκου Κοσκινού τελούμε 4ομηρο μνημόσυνο υπέρ αναπαύσεως της ψυχής του λατρευτού μας πατέρα, παππού, αδελφού και θείου

ΣΠΥΡΟΥ ΠΗΔΗΚΤΑΚΗ

Τα παιδιά: Μαίρη-Βασίλης, Πολυμνία

Τα εγγόνια, τα δισέγγονα, τ' αδέλφια, τ' ανίψια και οι λοιποί συγγενείς

ΜΖΤ060629

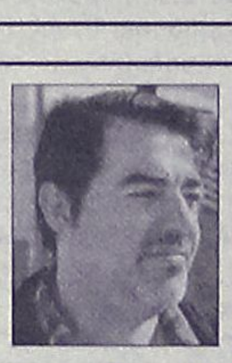

Την 1ον μηνός Ιουνίου, ημέρα Σάββατο και ώρα 7 π.μ. εις τον Ιερό Ναό Νεκροταφείου Ιαλυσού (νέο), τελούμε 4ετές μνημόσυνο υπέρ αναπαύσεως της ψυχής του λατρευτού μας υιού, πατέρα, αδελφού

ΒΑΣΙΛΕΙΟΥ ΤΖΩΡΤΖΗ

Η μητέρα: Αναστασία

Η κόρη: Χαρούλα

Τα αδέλφια: Γιώργος-Κων/να, Ελευθερία-Αντώνης

Τ' ανίψια και οι λοιποί συγγενείς

ΜΖΤ070607



Την 1ον μηνός Ιουνίου, ημέρα Σάββατο και ώρα 8 π.μ. εις τον Ιερό Ναό Αγ. Ειρήνης Ορφανοτροφείου Θηλέων τελούμε 9μηνο μνημόσυνο υπέρ αναπαύσεως της ψυχής του λατρευτού μας πατέρα, παππού, αδελφού και κουνιάδου

ΙΩΑΝΝΟΥ ΖΗΣΙΜΟΥ

Τα παιδιά

Τα εγγόνια, ο αδελφός, οι κουνιάδες και οι λοιποί συγγενείς

ΜΖΤ070618



Την 1ον μηνός Ιουνίου, ημέρα Σάββατο και ώρα 8 π.μ. εις τον Ιερό Ναό Αγίου Παντελεήμονα (Π. Πόλη), τελούμε 6μηνο μνημόσυνο υπέρ αναπαύσεως της ψυχής του λατρευτού μας συζύγου, πατέρα, παππού, αδελφού και θείου

ΠΑΥΛΟΥ Σ. ΠΑΠΑΔΟΠΟΥΛΟΥ

Η σύζυγος: Μαρία

Τα παιδιά: Σακελλάριος-Φιλαρέτη, Γεράσιμος-Αννα, Κων/νος-Κατερίνα

Τα εγγόνια, τα δισέγγονα, τ' αδέλφια, τ' ανίψια και οι λοιποί συγγενείς

ΜΖΤ070622



Την 1ον μηνός Ιουνίου, ημέρα Σάββατο και ώρα 9 π.μ. εις τον Ιερό Ναό Αγίου Λουκά Σορωνής, τελούμε ετήσιο μνημόσυνο υπέρ αναπαύσεως της ψυχής του λατρευτού μας πατέρα και παππού

ΚΩΝΣΤΑΝΤΙΝΟΥ ΚΑΛΙΟΥΔΑΚΗ

Τα παιδιά: Δημήτρης-Χαρούλα

Τα εγγόνια: Κώστας, Νατάσα

Και οι λοιποί συγγενείς

ΜΧΡ 13749

Την 11η μηνός Ιουνίου, ημέρα Κυριακή και ώρα 8 π.μ. εις τον Ιερό Ναό Ταξιαρχών (νεκροταφείου Ρόδου) τελούμε 6μηνο μνημόσυνο υπέρ αναπαύσεως της ψυχής της λατρευτής μας μητέρας, γιαγιάς, προγιαγιάς και θείας

ΧΡΥΣΗΣ ΜΠΟΝΗ

Τα παιδιά, τα εγγόνια, τα δισέγγονα και οι λοιποί συγγενείς

ΜΖΤ300510

Την 13η μηνός Ιουνίου ημέρα Τρίτη και ώρα 8 π.μ. εις τον Ιερό Ναό Αγίου Φανουρίου Ρόδου, τελούμε 9ήμερο μνημόσυνο υπέρ αναπαύσεως της ψυχής της λατρευτής μας μητέρας, γιαγιάς, αδελφής και θείας

ΑΝΝΑΣ ΣΚΟΤΗ

Τα παιδιά, τα εγγόνια, τ' αδέλφια, τ' ανίψια και οι λοιποί συγγενείς

ΧΠ2830

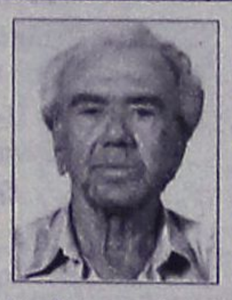

Την 1ον μηνός Ιουνίου ημέρα Σάββατο και ώρα 8 π.μ. εις τον Ιερό Ναό Ταξιαρχών νεκροταφείου Ρόδου, τελούμε 6μηνο μνημόσυνο υπέρ αναπαύσεως της ψυχής του λατρευτού μας συζύγου, πατέρα, παππού, αδελφού και θείου

ΝΙΚΟΛΑΟΥ ΠΛΑΤΗ

Η σύζυγος: Μαρία

Τα παιδιά: Θαρρενός-Δέσποινα, Χρυσάνθη-Μιχάλης

Τα εγγόνια, τ' αδέλφια, τ' ανίψια και οι λοιποί συγγενείς

ΜΖΤ070623



Την 1ον μηνός Ιουνίου, ημέρα Σάββατο και ώρα 8 π.μ. εις τον Ιερό Ναό Εισοδίων Θεοτόκου Κοσκινού τελούμε 6μηνο μνημόσυνο υπέρ αναπαύσεως της ψυχής του λατρευτού μας συζύγου, πατέρα, παππού, αδελφού και θείου

ΣΑΒΒΑ ΒΑΛΣΑΜΗ

Η σύζυγος: Κωνσταντίνα

Τα παιδιά: Σκιαδενή-Θανάσης

Η εγγονή: Γεωργία

Τ' αδέλφια, τ' ανίψια και οι λοιποί συγγενείς

ΜΖΤ060628



Την 11η μηνός Ιουνίου ημέρα Κυριακή και ώρα 8 π.μ. εις τον Ιερό Ναό Αγίου Γεωργίου Λαέρμων, τελούμε διετές μνημόσυνο υπέρ αναπαύσεως της ψυχής της λατρευτού μας μητέρας και γιαγιάς

ΠΑΡΑΣΚΕΥΗΣ ΠΑΠΑΝΤΩΝΙΟΥ

Τα παιδιά: Ευάγγελος-Μαρία, Σάββας-Παναγιώτα, Βασίλης-Κατερίνα, Μιχάλης-Σωτηρία, Δέσποινα

Τα εγγόνια και οι λοιποί συγγενείς

ΜΧΡ13751



Την 11η μηνός Ιουνίου ημέρα Κυριακή και ώρα 8.30 π.μ. εις τον Ιερό Ναό Αγίου Ιωάννη Θεολόγου Γεννάδι, τελούμε ετήσιο μνημόσυνο υπέρ αναπαύσεως της ψυχής του λατρευτού μας συζύγου, πατέρα και παππού

ΚΩΝΣΤΑΝΤΙΝΟΥ ΚΩΝΣΤΑ

Η σύζυγος: Δέσποινα

Τα παιδιά: Αναστασία-Μανώλης, Παρασκευή-Μανώλης, Γιάννης-Ελένη

Τα εγγόνια και οι λοιποί συγγενείς

ΜΖΤ070601



Την 12η μηνός Ιουνίου ημέρα Δευτέρα και ώρα 8 π.μ. εις τον Ιερό Ναό Ταξιαρχών Μαριτσών, τελούμε 4ομηρο μνημόσυνο υπέρ αναπαύσεως της ψυχής του λατρευτού μας συζύγου, πατέρα, παππού, αδελφού και θείου

ΓΕΩΡΓΙΟΥ ΚΑΚΙΟΥ (Δάσκαλος)

Η σύζυγος: Βασιλική

Τα παιδιά: Ρούλα-Γιώργος, Χρυσούλα-Μανώλης

Τα εγγόνια, τ' αδέλφια, τ' ανίψια και οι λοιποί συγγενείς

ΧΠ2830

ΔΙΕΥΘΥΝΣΗ ΔΑΣΩΝ ΔΩΔΕΚΑΝΗΣΟΥ

ΑΝΑΚΟΙΝΩΣΗ

Γνωστοποιείται, κατά το άρθρο 14 του Ν. 998/79, η αποστολή για ανάρτηση στο Δήμο Τήλου της υπ' αριθμ. πρωτ. **3933/10-8-05** Πράξης Χαρακτηρισμού έκτασης που εκδόθηκε από τον Δ/ντή Δασών Δωδ/σου. Η έκταση εμβαδού **2.636** τ.μ. που βρίσκεται στην θέση Λιβάδια Περιφέρειας Δήμου Τήλου, Νήσου Τήλου, Νομού Δωδεκανήσου χαρακτηρίζεται ως **γεωργική έκταση.**

Ο Δ/ντής Δασών Δωδεκανήσου
Φίλιππος Κοντίτσης
Δασολόγος με Α' βαθμό

ΜΖΤ080633

Ημερ.: 8-6-06
Αριθμ. Πρωτ. 766

ΕΛΛΗΝΙΚΗ ΔΗΜΟΚΡΑΤΙΑ
ΠΟΛΙΤΙΣΤΙΚΟΣ ΟΡΓΑΝΙΣΜΟΣ
ΔΗΜΟΥ ΡΟΔΙΩΝ
Πληροφορίες: κα. Θ. Προυσάλογλου
τηλ.: 22410-27427 και 26385
FAX: 22410-78649

ΠΡΟΚΗΡΥΞΗ

Ο αντιπρόεδρος του Πολιτιστικού Οργανισμού δήμου Ροδίων, έχοντας υπόψη:

1. Τις διατάξεις του άρθρου 6 παρ. 1 και 6 του Ν. 2527/97 ΦΕΚ 206/Α8-10-97) με τις οποίες η αρμοδιότητα καθορισμού του αριθμού των προσώπων τα οποία μπορούν να απασχολούνται στους ΟΤΑ Α. και Β. βαθμού και τα νομικά πρόσωπα με σύμβαση μίσθωσης έργου ασκείται απο το Γενικό Γραμματέα της Περιφέρειας.
2. Τις διατάξεις της περ. γ της παρ. 1 του άρθρου 1 του Ν. 301/1976.
3. Τις διατάξεις του άρθρου 21 και 14 παρ. 2 υπογρ. θ του Ν. 2190/94, όπως ισχύει μετά τις τροποποιήσεις και συμπληρώσεις των Ν. 2225/1994, 2247/1994, 2266/1994, 2349/95, 2527/97, 2738/99 και 3051/2002.
4. Τον Οργανισμό Εσωτερικής Υπηρεσίας του Οργανισμού μας.
5. Την απόφαση του Δ.Σ. του Πολιτιστικού Οργανισμού με αριθμ. 54/2005, που εγκρίθηκε με την υπ' αριθμ. Πρωτ. Οικ. 4161/23-3-2006 απόφαση του Γενικού Γραμματέα Περιφέρειας Νοτίου Αιγαίου, και η οποία δημοσιεύθηκε στο ΦΕΚ 435/10-4-2006 (τεύχος Β), την αριθμ. ΔΙΠΠ/Φ.Εγκρ. 1/500/18274/22-12-2005 απόφαση της Επιτροπής του άρθρου 2 παρ. 1 της αριθμ. 55/98 ΠΥΣ, την αριθμ. 13342/14-03-2006 απόφαση κατανομής του Υφυπουργού Εσωτερικών, Δημόσιας Διοίκησης και Αποκέντρωσης, με την οποία εγκρίθηκαν για τους Πρωτοβάθμιους ΟΤΑ συμβάσεις μίσθωσης έργου για ένα έτος, καθώς και το με αριθμ. οικ. 14544/21-03-2006 έγγραφο του ΥΠ.ΕΣ.Δ.Δ.Α., σχετικά με την «έγκριση συμβάσεων μίσθωσης έργου»

προκηρύσσει ότι

Προκειμένου ο ΠΟΔΡ να προβεί στην πρόσληψη του παρακάτω προσωπικού με σύμβαση μίσθωσης έργου και διάρκεια απασχόλησης για ένα σχολικό έτος, με έναρξη και λειτουργία Ωδείου και εργαστηρίων την 12 και 16 Σεπτεμβρίου αντίστοιχα.

Α. ΩΔΕΙΟ

Ειδικότητα: διευθύντής Ωδείου
Αριθμός ατόμων: 1
Χρονική διάρκεια: μέχρι 1 έτος
Ειδικότητα: καθηγητές βιολιού (Ωδείο)
Αριθμός ατόμων: 2
Χρονική διάρκεια: δέκα μήνες
Ειδικότητα: καθηγητές Βυζαντινής Μουσικής (Ωδείο)
Αριθμός ατόμων: 2
Χρονική διάρκεια: δέκα μήνες
Ειδικότητα: καθηγητές για το εργαστήρι σύγχρονης μουσικής με κρουστά
Αριθμός ατόμων: 2
Χρονική διάρκεια: δέκα μήνες
Ειδικότητα: καθηγητές θεωρίας κλασικής μουσικής (Ωδείο)
Αριθμός ατόμων: 3
Χρονική διάρκεια: εννιά μήνες
Ειδικότητα: καθηγητές Ιστορίας Μορφολογίας μουσικής (Ωδείου)
Αριθμός ατόμων: 2
Χρονική διάρκεια: εννέα μήνες
Ειδικότητα: καθηγητές κιθάρας (Ωδείο)
Αριθμός ατόμων: 4
Χρονική διάρκεια: δέκα μήνες
Ειδικότητα: καθηγητές λαούτου - λύρας (Ωδείο)
Αριθμός ατόμων: 2
Χρονική διάρκεια: δέκα μήνες
Ειδικότητα: καθηγητές πιάνου (Ωδείο)
Αριθμός ατόμων: 4
Χρονική διάρκεια: δέκα μήνες
Ειδικότητα: καθηγητές πνευστών οργάνων (Ωδείο)
Αριθμός ατόμων: 2
Χρονική διάρκεια: δέκα μήνες
Ειδικότητα: καθηγητές φωνητικής κλασικού τραγουδιού
Αριθμός ατόμων: 2
Χρονική διάρκεια: δέκα μήνες
Ειδικότητα: καθηγητής Ακορντεόν και Αρμονίου
Αριθμός ατόμων: 1
Χρονική διάρκεια: δέκα μήνες
Ειδικότητα: καθηγητές θεωρίας παραδοσιακής μουσικής (Ωδείο)
Αριθμός ατόμων: 2
Χρονική διάρκεια: εννέα μήνες
Ειδικότητα: καθηγητής κλασικών Κρουστών
Αριθμός ατόμων: 1
Χρονική διάρκεια: δέκα μήνες
Ειδικότητα: καθηγητής μουσικής προπαιδείας (Ωδείο)
Αριθμός ατόμων: 1
Χρονική διάρκεια: οκτώ μήνες
Ειδικότητα: καθηγητής μπαντίνας (Ωδείο)
Αριθμός ατόμων: 1
Χρονική διάρκεια: δέκα μήνες
Ειδικότητα: καθηγητής Μπουζουκιού
Αριθμός ατόμων: 1
Χρονική διάρκεια: δέκα μήνες
Ειδικότητα: καθηγητής σαντουριού και παραδοσιακού βιολιού (Ωδείο)
Αριθμός ατόμων: 1
Χρονική διάρκεια: δέκα μήνες
Ειδικότητα: καθηγητής χορωδίας (Ωδείο)
Αριθμός ατόμων: 1
Χρονική διάρκεια: δέκα μήνες.

Β. ΕΡΓΑΣΤΗΡΙΑ

Ειδικότητα: δάσκαλοι ζωγραφικής (εργαστήρια)
Αριθμός ατόμων: 2
Χρονική διάρκεια: οκτώ μήνες
Ειδικότητα: δάσκαλοι παραδοσιακού χορού (εργαστήρια) **Αριθμός ατόμων:** 2
Χρονική διάρκεια: οκτώ μήνες
Ειδικότητα: δάσκαλος κεραμικής (εργαστήρια)
Αριθμός ατόμων: 1
Χρονική διάρκεια: οκτώ μήνες
Ειδικότητα: δάσκαλος Μικτής χορωδίας
Αριθμός ατόμων: 1
Χρονική διάρκεια: μέχρι ένα έτος
Ειδικότητα: δάσκαλος Παιδικής Νεανικής Πειραματικής Χορωδίας
Αριθμός ατόμων: 1
Χρονική διάρκεια: μέχρι ένα έτος

και καλεί τους ενδιαφερόμενους να υποβάλλουν αίτηση στα γραφεία του ΠΟΔΡ, οδός Διαγοριδών αρ. 3, Ρόδος τ.κ. 85100, τις εργάσιμες ημέρες και ώρες και εντός προθεσμίας δέκα (10) ημερών, που αρχίζει από την επόμενη ημέρα της τελευταίας δημοσίευσης της ανακοίνωσης αυτής στις τοπικές εφημερίδες.

Ως ειδικό προσόν πρόσληψης για τους μουσικούς απαιτείται «δίπλωμα ή πτυχίο της αντίστοιχης ειδικότητας οργάνου αναγνωρισμένου Ωδείου της ημεδαπής ή αλλοδαπής. Για Δ/ντές Χορωδίας διπλώματα ή πτυχία αναγνωρισμένου Ωδείου και αρμονίας ή ωδικής διευθύνσεως Χορωδίας ως και γνώσεις φωνητικής μουσικής και τριετής προϋπηρεσία ως μαέστρου Χορωδίας. Εν ελλείψει υποψηφίων κεκτημένων δίπλωμα ή πτυχίο Δ/νσεως Χορωδιών αρκούν τα λοιπά διπλώματα ή πτυχία (Π.Δ. 476/81).

Αυτοί που θα προσληφθούν θα αμοίβονται με κατάθεση δελτίου παροχής υπηρεσιών και δεν δικαιούνται επιδόματα Χριστουγέννων, Πάσχα και άδειας.

Για τους υπόλοιπους υπεύθυνους των εργαστηρίων, τριετής τουλάχιστον εμπειρία.

Τα προσόντα που πρέπει να έχουν οι υποψήφιοι για την πρόσληψη είναι:

1. Να έχουν την ελληνική υπηκοότητα.
2. Ηλικία μέχρι 65 χρονών.
3. Να έχουν εκπληρώσει τις στρατιωτικές τους υποχρεώσεις ή να έχουν απαλλαγεί νόμιμα από αυτές, για τους άνδρες.
4. Να μην έχουν κώλυμα από ποινική καταδίκη, απαγόρευση και δικαστική αντίληψη.

Δικαιολογητικά που απαιτείται να συνοδεύουν την αίτηση πρόσληψης και θα κατατεθούν μαζί με αυτήν είναι:

1. - Υπεύθυνη δήλωση του Ν. 1599/86 στην οποία θα δηλώνεται:

α) ότι έχουν εκπληρώσει τις στρατιωτικές τους υποχρεώσεις, ή έχουν απαλλαγεί νόμιμα από αυτές και το λόγο απαλλαγής τους.

β) ότι δεν τελούν υπό απαγόρευση ή δικαστική αντίληψη και ότι δεν έχουν στερηθεί τα πολιτικά τους δικαιώματα.

γ) τίτλοι σπουδών αναγνωρισμένοι και

δ) εμπειρία στην διδασκαλία.

2. Φωτοαντίγραφο της ταυτότητάς τους.

Τα υπόλοιπα δικαιολογητικά που χρειάζονται θα υποβληθούν από όσους τελικά επιλεγούν.

Ο αντιπρόεδρος
ΜΗΝΑΤΣΗΣ ΙΩΑΝΝΗΣ

ΔΙΕΥΘΥΝΣΗ ΔΑΣΩΝ ΔΩΔΕΚΑΝΗΣΟΥ

ΑΝΑΚΟΙΝΩΣΗ

Γνωστοποιείται, κατά το άρθρο 14 του Ν. 998/79, η αποστολή για ανάρτηση στο Δήμο Νότιας Ρόδου της αριθμ. **4639/05/05-06-06** Πράξης Χαρακτηρισμού έκτασης που εκδόθηκε από τον Δ/ντή Δασών Δωδ/σου.

Η Κ.Μ. 900Α γαιών **Ασκληπειού** με εμβαδόν **34694** τ.μ. χαρακτηρίζεται ως γεωργική έκταση (εμβαδού **2900 τ.μ.**) και ως χορτολιβαδική έκταση (εμβαδού **31794 τ.μ.**).

Ο Δ/ντής Δασών
Δωδεκανήσου
Φίλιππος Κοντίτσης
Δασολόγος με Α' βαθμό

MZTo8o624

Ρόδος, 8/6/2006
Αρ. Πρωτ.: Ν.Σ. 289
(Σχετ. Ν.Σ.: 288/2006)

ΕΛΛΗΝΙΚΗ ΔΗΜΟΚΡΑΤΙΑ
ΠΕΡΙΦΕΡΕΙΑ ΝΟΤΙΟΥ ΑΙΓΑΙΟΥ
ΝΟΜΟΣ ΔΩΔΕΚΑΝΗΣΟΥ
ΝΟΜΑΡΧΙΑΚΗ ΑΥΤ/ΣΗ ΔΩΔ/ΣΟΥ
ΝΟΜΑΡΧΙΑΚΟ ΣΥΜΒΟΥΛΙΟ

ΑΝΑΚΟΙΝΩΣΗ

Με την παρούσα ανακοινώνουμε ότι στις 6-6-2006 παρελήφθησαν από το γραφείο μας οι παρακάτω Αποφάσεις της Περιφέρειας Νοτίου Αιγαίου-Γενική Δ/νση Περιφέρειας-Τμήμα ΠΕ.ΧΩ. Δωδ/σου:

Α) Η με αριθμό 671/31-5-2006 (Σχετ. 549/06) Απόφαση του Γενικού Γραμματέα Περιφέρειας Νοτίου Αιγαίου με θέμα: «Εγκριση περιβαλλοντικών όρων νέας ξενοδοχειακής μονάδας 4* αστέρων και δυναμικότητας 207 κλινών, σε γήπεδο των ΚΜ 549 & 550 Γαιών Καρδάμαινας έκτασης 23.646,03 τ.μ. στη θέση "Καρδάμαινα" Δήμου Ηρακλειδών, Νήσου Κω, Νομού Δωδεκανήσου, ιδιοκτησίας της εταιρείας "ΛΑΚΤΙΡΑ Α.Ε."».

Β) Η με αριθμό 596/31-5-2006 Απόφαση του Γενικού Γραμματέα Περιφέρειας Νοτίου Αιγαίου με θέμα: «Ανανέωση και τροποποίηση της με αρ. πρ. 83445/2.10.1995 Κ.Υ. Απόφασης "Έγκριση περιβαλλοντικών όρων για την λειτουργία της τουριστικής εγκατάστασης κλασσικού τύπου 3* αστέρων και δυναμικότητας 161 κλινών σε γήπεδο εμβαδού 9.030,41m², με την επωνυμία "OCEAN BLUE" στην περιοχή "Παραλία Κρεμαστής" Δήμου Πεταλούδων Νήσου Ρόδου, ιδιοκτησίας της "PIZOPT Α.Ε.Ξ.Τ.Ε. Α.Ε."».

Καλούμε κάθε ενδιαφερόμενο, προκειμένου να λάβει γνώση του περιεχομένου εκάστης των παραπάνω αποφάσεων, να αποταθεί στο Τμήμα Περιβάλλοντος της Δ/νσης Πολεοδομίας-Χωροταξίας-Περιβάλλοντος Ν.Α Δωδεκανήσου (τηλ.: 22410-30413).

Οι προαναφερόμενες αποφάσεις θα αναρτηθούν, για τις προσεχείς μέρες, στον πίνακα ανακοινώσεων της Νομαρχίας.

Ο πρόεδρος του Ν.Σ. Δωδ/σου
Φώτης Χατζηδιάκος

ΑΝΑΚΟΙΝΩΣΗ

Ο Σύλλογος Τηλίων Ρόδου "Αγιος Παντελεήμων" διοργανώνει διήμερη (ή τριήμερη) εκδρομή στην πανέμορφη

ΤΗΛΟ
10, 11 και 12 Ιουνίου 2006

Αναχώρηση από Ρόδο: **Σάββατο 10-6-2006 ώρα 09.00**
Αναχώρηση από Τήλο: **Κυριακή 11-06-2006**
ή **Δευτέρα 12-06-2006 ώρα 19.00,**
με το ταχύπλοο SEA STAR

Το **Σάββατο** βράδυ οι εκδρομείς θα απολαύσουν παραδοσιακά φαγητά και γλέντι στην εκκλησία Αγίου Παντελεήμονα στα Λιβάδια.

Την **Κυριακή** θα ακολουθήσει ξενάγηση στα αξιοθέατα του νησιού.

Πληροφορίες:
Νίκος Παπαεμμανουήλ, τηλ. 2241073373, 2241023984
Ρωμαίος Παύλος, τηλ. 2241020328, 2241026364
Χατζηγεωργίου Σοφία, τηλ. 2241024469
Γιανεσκής Νίκος, τηλ. 2241067817

MZTo6o6o4

METROPOL
22410 28400
INFORMATION - RESERVATIONS
ΠΛΗΡΟΦΟΡΙΕΣ - ΚΡΑΤΗΣΕΙΣ
ΕΒΔΟΜΑΔΙΑΙΟ ΠΡΟΓΡΑΜΜΑ weekly program
08/06/06 - 14/06/06
www.cinemametropol.gr


Η ΠΡΟΦΗΤΕΙΑ
THE OMEN
30 χρόνια μετά την πρώτη "Προφητεία", η πιό τρομακτική ταινία όλων των εποχών επιστρέφει, ακόμα πιό απειλητική και σκοτεινή!!!
Μια φιλόδοξη παραγωγή της "20th CENTURY FOX"
Η Προφητεία είναι ξεκάθαρη, τα σημάδια ολοφάνερα, η μέρα του έφθασε
την 6η μέρα του 6ου μήνα του έτους 2006!!!
ΑΙΘΟΥΣΑ 1
ΚΑΝΤΕ ΕΓΚΑΙΡΑ ΤΙΣ ΚΡΑΤΗΣΕΙΣ ΣΑΣ
ΩΡΕΣ ΕΝΑΡΞΗΣ / SHOW TIMES 18:00, 20:15, 22:45


ΚΩΔΙΚΑΣ DA VINCI
DA VINCI CODE
Η αστυνομική ιστορία με στοιχεία θρίλερ, μυστικισμού,θρησκείας και ιστορίας της τέχνης που ανατρέπει τα θεμέλια του Δυτικού πολιτισμού...
Πρωταγωνιστούν: Τομ Χάνκς, Ζαν Ρενό, Οντρέ Τοτού
Σκηνοθεσία: Ρον Χάουαρντ
ΑΙΘΟΥΣΑ 2
ΚΑΝΤΕ ΕΓΚΑΙΡΑ ΤΙΣ ΚΡΑΤΗΣΕΙΣ ΣΑΣ
ΩΡΕΣ ΕΝΑΡΞΗΣ / SHOW TIMES 19:15, 22:30


X MEN III
Η περιπέτεια της χρονιάς, το τρίτο μέρος της ταινίας φαινόμενο!!!
Είναι εδώ και ζούν ανάμεσα μας!!!
Υπερασπίζονται το δίκαιο! Προστατεύουν όλους εμάς!
Είναι οι X MEN III
ΑΙΘΟΥΣΑ 3
ΚΑΝΤΕ ΕΓΚΑΙΡΑ ΤΙΣ ΚΡΑΤΗΣΕΙΣ ΣΑΣ
ΩΡΑ ΕΝΑΡΞΗΣ / SHOW TIME 22:15


ΤΟ ΣΚΥΛΟΛΟΪ
SHAGGY DOG
Σε πρώτη Πανελλήνια Προβολή η Walt Disney παρουσιάζει μια τρελή και απολαυστική κωμωδία με τον Τιμ Άλεν.
Βγάλε τον σκύλο που κρύβεται μέσα σου...
ΑΙΘΟΥΣΑ 3
ΚΑΝΤΕ ΕΓΚΑΙΡΑ ΤΙΣ ΚΡΑΤΗΣΕΙΣ ΣΑΣ
ΩΡΕΣ ΕΝΑΡΞΗΣ / SHOW TIMES 17:45, 20:00

ΠΡΟΣΕΧΩΣ - COMING SOON

DATE MOVIE
Μία ταινία για την αληθινή αγάπη
και άλλες τέτοιες....αηδίες!
Η κωμωδία που θα σας ξεσηκώσει!!!
9ΧΠ046

ΠΑΛΛΑΣ 5 CINEMAS CENTER
08/06/2006 - 14/06/2006
www.cinemapallas .gr
Για κρατήσεις
22410 24475/70670
Δημοκρατίας 13, Ρόδος


POSEIDON
Αίθουσα RED RESTAURANT 5
ΣΕ 1η ΠΑΝΕΛΛΗΝΙΑ ΠΡΟΒΟΛΗ!!!
Η περιπέτεια-υπερπαραγωγή των 150 εκατ. δολαρίων! Από τον Wolfgang Petersen, μια κολοσσιαία παραγωγή που θα σας
ώρες έναρξης//18:20 • 20:30 • 22:40 ΚΑΤΑΛΛΗΛΟ

ΚΑΤΑΛΛΗΛΟ INNOCENT VOICES ΑΘΩΕΣ ΦΩΝΕΣ

Η ταινία του Λούις Μαντάκι είναι η συγκινητική ιστορία του 11-χρονου Τσάβα που γίνεται ξαφνικά «ο άντρας του σπιτιού», όταν ο πατέρας του εγκαταλείπει την οικογένεια του εν μέσω του εμφυλίου πολέμου.
Αίθουσα Personal Trainer 4
ώρα έναρξης// 20:05


MISSION IMPOSSIBLE 3
ΣΕ 1η ΠΑΓΚΟΣΜΙΑ ΠΡΟΒΟΛΗ!!!
Η ΠΕΡΙΠΕΤΕΙΑ ΤΗΣ ΧΡΟΝΙΑΣ!
Σκηνές καταιγιστικής δράσης με τον Τομ Κρουζ στον κεντρικό ρόλο!
Η ταινία που περιμένουν όλοι!!!
ΕΠΙΚΙΝΔΥΝΗ ΑΠΟΣΤΟΛΗ 3
ΚΑΤΑΛΛΗΛΟ ΑΠΟ 13
Αίθουσα interlingua 2
ώρες έναρξης// 17:25 • 20:00 • 22:40


INSIDE MAN
Ο ΥΠΟΚΙΝΗΤΗΣ
Ο Ντένζελ Ουάσινγκτον, η Τζούντι Φόστερ καί ο Κλάιβ Όουεν σε ένα αριστουργηματικό θρίλερ-μυστηρίου.
ΚΑΤΑΛΛΗΛΟ
Αίθουσα Personal Trainer 4
ώρα έναρξης // 22:35

MORTUARY
ΜΑΥΣΩΛΕΙΟ
Από τον αναγνωρισμένο άρχοντα του τρόμου, Τομπ Χούπερ έρχεται η επόμενη δόση του τρόμου.
Η οικογένεια Ντόυλ μετακομίζει στα περίχωρα της Καλιφόρνια... γρήγορα ανακαλύπτουν ότι κάτι κρύβεται μέσα στους υπόγειους βόλβους του σπιτιού τους
Αίθουσα ΩΔΙΤΡΟΧΟΙ 1 ώρες έναρξης//(Σ.-Κ. 16:20)18:25 • 20:30 • 22:35


The Libertine
Αίθουσα Allegro 3
ώρα έναρξης//22:35
Μία ξεχωριστή ταινία από τους Τζόνι Ντεπ, και Τζον Μάλκοβιτς στην αυλή του Καρόλου του Β'.
Δεν αντιστεκόταν στον πειρασμό. Τον επεδίωκε...

Αστερίξ και οι Βίκινγκς στα ελληνικά

Η μεγαλύτερη παραγωγή κινουμένων σχεδίων που γυρίστηκε ποτέ! Οι γνωστοί σας ήρωες σε νέες
Αίθουσα Allegro 3 ώρες έναρξης//(Σ.-Κ.16:20) • 18:10 • 20:15


Νάνυ Μακ Φι Μαγική Νταντά στα ελληνικά ΚΑΤΑΛΛΗΛΟ
Η απίθανη κωμωδία φαντασίας με τη βραβευμένη με ΟΣΚΑΡ Εμμα Τόμσον! Επτά κακομαθημένα παιδιά υποδέχονται την καινούργια τους νταντά... Η ταινία που θα σας κάνει να λατρέψετε την οικογένειά σας!!!
Αίθουσα Personal Trainer 4 ώρες έναρξης//(Σ.-Κ. 16:10) • 18:15

Κάναμε το Παλλάς γήπεδο για σας!!! Χορηγός Mythos
Απολαύστε στις γιγαντοοθόνες μας το Παγκόσμιο Κύπελλο Ποδοσφαίρου
Τιμή εισόδου: 2€ και free μπύρα ή αναψυκτικό. ΧΠ1987

Ρόδος: εἰκῆ καὶ ὡς ἔτυχε...

...Σκυλίσια ζωή



Κάτι πρέπει να γίνει με τους αδέσποτους σκύλους της πόλης μας.

Ολοι τους είναι αεικίνητοι, τους βρίσκεις παντού, οι περισσότεροι από δαύτους είναι φιλικοί ή απαθείς προς την ανθρώπινη παρουσία καϊ αρκετοί είναι φανερό ότι είναι πεινασμένοι.

...Ισως εμείς να έχουμε συνηθίσει την παρουσία τους. Ομως οι ξένοι τουρίστες ασυνήθιστοι σε τοιούτου είδους θεάσεις μάλλον τρομοκρατούνται ή τουλάχιστον δυσφορούν με τη θέα των αδέσποτων, ιδιαίτερα αν συνοδεύουν μικρά παιδιά!

... Ιρανικό σινεμά

Αγαπητέ κ. Λαζάρε,

σας είχαμε πει να 'χετε διπλά τα μάτια σας όταν "παίζετε" με τους σινεφίλ μουλάδες.

Ετσι καθαγιαστήκατε σαν αποκλειστικός ζηλωτής για την διοργάνωση του "φεστιβάλ" ταινιών από την Ισλαμική Δημοκρατία του Ιράν, κάτι σαν "δωσίλογος φονταμελιστής" και φανατικά "μισόγυνος".

Τέλος πάντων, θα περάσει κι αυτό.

...Και όταν παιχτεί και στην πόλη μας το "Offside" του Τζαφάρ Πανάχί, θα πρέπει να το δείτε τουλάχιστον τρεις φορές, για να εξαγνιστείτε!

Αλλάχ ουάκμπαρ!

-ΚΝΙΚ-

... Το χρέος του Πασόκου "σοσιαλιστή"

Είμαστε περίεργοι να δούμε, αν οι "σύντροφοι" της Αριστερής Πρωτοβουλίας του πάλαι ποτέ Πασόκ, θα εξορμήσουν και φέτος να ρυπάνουν την πόλη μας με τις αγιογραφικές αφίσες τους, για τα 10 χρόνια από τον θάνατο του αείμνηστου **Ανδρέα Γ. Παπανδρέου.**

...Λες και δεν υπάρχουν τα ταμπλό του Δήμου ή μήπως έχουν περάσει στην βαθιά παρανομία και κάνουν "χύμα" αφισοκόλληση;

Υ.Γ.: Σύμφωνα με την αφίσα, *"το χρέος του σοσιαλιστή είναι ο αγώνας για την κοινωνική δικαιοσύνη",*

...και όχι η καταλήστευση του "κοινού ταμείου", θα προσθέταμε εμείς!

TV Πρόγραμμα

MEGA

05.45 Πρωινό MEGA. Ενημερωτική εκπομπή.
08.00 Κοινωνία ώρα 8.
10.00 Ομορφος κόσμος το πρωί. Ψυχαγωγική εκπομπή με τον Γιώργο Αρναούτογλου.
13.00 Το ρετιρέ (Ε)
14.00 Ειδήσεις
15.00 Εμείς κι εμείς (Ε)
16.10 Ντάντά (Ε)
17.30 Ειδήσεις
17.40 Φιλοδοξίες
18.15 Απαγορευμένη αγάπη
19.00 Βέρα στο δεξί
20.00 Κεντρικό δελτίο ειδήσεων
21.00 Πενήντα πενήντα. Κωμική σειρά.
22.00 Οι μάγισσες της Σμύρνης
23.00 Το κόκκινο δωμάτιο (Ε)
00.15 Ειδήσεις
00.30 Ξένη ταινία. «Το ημερολόγιο ενός σεξομανή»
02.30 Ξένη ταινία «Το φιλί που σκοτώνει

ANT1

05.40 Καλημέρα με τον ΑΝΤ-1.
06.30 Καλημέρα Ελλάδα. Ενημερωτική εκπομπή με τον Γιώργο Παπαδάκη.
10.00 Πρωινός καφές. Με την Ελεονώρα Μελέτη
13.00 Τα νέα του ΑΝΤ1
13.45 Super game
13.50 Ακρως οικογενειακόν (Ε)
14.50 Αποκάλυψη τώρα
16.50 Τα νέα του ΑΝΤ1
17.00 Το πιο γλυκό μου ψέμα (Ε)
17.45 Super game
17.55 Ανάλυσέ το
18.00 Deal. Τηλεπαιχνίδι με τον Χρήστο Φερεντίνο.
18.50 Ερωτας. Ερωτική - δραματική σειρά.
20.00 Τα νέα του ΑΝΤ-1
21.00 Εχεις γράμμα
22.00 Κρυφά μονοπάτια
23.00 Fame story
24.00 Νυχτερινές ειδήσεις
00.30 Ξένη ταινία «Jeepers Greepers»

ALPHA

06.00 Καλημέρα σας. Ενημερωτική εκπομπή με τον Γιώργο Αυτιά.
10.00 Καφές με την Ελένη. Ψυχαγωγικό μαγκαζίνο με την Ελένη Μενεγάκη.
13.00 Κους κους το μεσημέρι
15.00 Ειδήσεις
15.45 Μαγειρεύοντας με τη Βέφα
16.45 Ειδήσεις στη νοηματική γλώσσα
17.00 Από καρδιάς. Κοινωνική εκπομπή με τον Ανδρέα Μικρούτσικο.
19.00 Ποιός θέλει να γίνει εκατομμυριούχος;
20.00 Ειδήσεις
21.00 Ερωτας με επιδότηση ΟΓΑ (Ε)
22.00 Dream show, the music- live
01.30 Ειδήσεις
01.45 Ξένη ταινία. «Τρίτες με τον Μόρι»
03.45 Στην εντατική VI

STAR

06.45 Κάθε μέρα καλημέρα
10.00 Τί θα φάμε σήμερα
11.00 La Sousourela
13.00 Ειδήσεις
14.00 Super star
16.30 Ειδήσεις
16.45 Κορίνα, η αγριόγατα. Αισθηματική σειρά.
17.45 Βαλεντίνα, έρωτας X-large. Αισθηματική σειρά παραγωγής Βενεζουέλας
18.45 Σούπερμαν, τα χρόνια της νιότης. Περιπέτειώδης σειρά.
19.45 Ειδήσεις
21.00 Ξένη ταινία. «Απόδειξη ζωής» Περιπέτεια.
23.45 Ξένη ταινία. «Ο αντικαταστάτης 3». Περιπέτεια.
01.30 Ξένη ταινία. «Δύναμη Δέλτα 2»
03.45 Ειδήσεις
04.100 Ξένη ταινία. «Προδομένος». Αισθηματικό δράμα.

...Τελχίνων παίγνια

Νίκου Μπιλιά
"Ταξίδι στ' όνειρο"

... αφηγήματα εφηβικών αναμνήσεων

Ο συμπολίτης μας **Νίκος Μπιλιάς** γεννήθηκε στα Μαριτσά και στο βιβλίο του **"Ταξίδι στ' Ονειρο"** αφηγείται έντεκα μικρές ιστορίες από τα δικά του εφηβικά βιώματα ή καταγράφει τις μαρτυρίες άλλων, τα οποία διαδραματίζονται κατά την διάρκεια της Γερμανο-Ιταλικής κατοχής και στα "πέτρινα" χρόνια που ακολούθησαν το τέλος του πολέμου.

Ο ίδιος συγγραφέας προλογίζοντας το βιβλίο του "εξομολογείται":

«Οταν συνταξιοδοτήθηκα *το μυαλό μου πετούσε συχνά πίσω στα παιδικά και εφηβικά μου χρόνια και έφερνε στη μνήμη παλιά βιώματα και αναμνήσεις. Το οδοιπορικό αυτό της φαντασίας μου συνεχίζεται κάθε φορά που πηγαίνω στα Μαριτσά και βλέπω τα μέρη που έζησα σαν μικρό παιδί, ή όταν περνώ μπροστά από το κτίριο της Ακαδημίας που φοίτησα ως μαθητής της Εμπορικής Σχολής, το Ροδίνι, την παραλία του Ενυδρείου και φέρνει πίσω όμορφες, νεανικές-θύμησες.*

Και όταν τελειώνει *η αναδρομή αυτή της μνήμης στα παλιά, νιώθω σαν να έχω εξομολογηθεί, ή σαν να έκανα μία αναφορά στη ζωή και στις πράξεις μου. Και ύστερα με πιάνει μια νοσταλγία που πότε γίνεται χαρά και γέλιο και άλλοτε συγκίνηση και λύπη.*



ΡΟΔΟΣ 2006

- **Βρέθηκα** *και στο "Ντόπο-Λαβόρο" εκεί που πότιζαν οι Μαριτσενοί τα ζα τους και είδα τον Θοδόση τον -τυφλό εμποράκο-που έψαχνε, με το μπαστούνι του για τα σκαλιά του καφενέ.*

- **Είδα το σπίτι μας** *στο χωριό με την κεραμιδένια σκεπή και την κρεβατίνα του με το κόκκινο σταφύλι! Την μάνα μου να κουβαλάει τα φρύγανα για προσάναμμα και ύστερα ν' ανάβει τον φούρνο για να ψήσει τα σιταρένια ψωμιά. Τον πατέρα πότε να κουβαλάει ξύλα από το ρουμάνι και άλλοτε να βγάζει νερό με το γεράνι για να ποτίσει τα κηπουρικά του.*

- **Μπροστά μου** *ήλθε και ο θείος Τρύφωνας μέσα στη μάντρα του και μας μοίραζε το πρωτόγαλο στην γιορτή του Συναληψιού.*

Ολες αυτές *οι νοσταλγικές περιπλανήσεις με παρακίνησαν να γράψω το μικρό βιβλίο* **"Ταξίδι στ' όνειρο"** *που το αφιερώνω στους γονείς μου στην οικογένεια μου και στα παιδιά της εποχής εκείνης...».*



ΠΛΟΙΟ: ΕΛΛΑΣ ΓΕΜΑΤΟ ΜΕΤΑΝΑΣΤΕΣ
ΕΤΟΣ 1960

Το "Ελλάς" στο λιμάνι της Ρόδου, αρχές δεκαετίας του '60. ...Το πλοίο έμφορτο από επιβάτες-κυρίως μετανάστες-σχεδόν έχει μπατάρει από την μια μεριά!

* **Νίκος Μπιλιάς: "Ταξίδι στ' όνειρο" αυτοβιογραφικά αφηγήματα, φωτογραφίες: Αντώνη Πάχου, Γραφικές Τέχνες "Target Rodos Promotions", σελ. 87, Ρόδος 2006.**

TV Πρόγραμμα

ALTER

06.40 ALTER kids
08.00 Τα λέμε όλα. Ενημερωτική εκπομπή με τον Γιάννη Λοβέρδο.
09.30 Ειδήσεις
10.00 Καθαρές κουβέντες. Ενημερωτική εκπομπή με τον Γιώργο Βαρεμένο.
12.00 Εις υγείαν
12.30 Ειδήσεις
14.00 Παολίνα
15.00 Εσμεράλντα
16.00 Μαρία
16.40 Ειδήσεις
16.45 Gossip news
17.45 Ρεξ
18.45 Το πρώτο θέμα
19.00 Ειδήσεις
20.30 Η φωνή του πολίτη
20.55 Auto Alter. Εκπομπή για το αυτοκίνητο.
21.00 Life style
22.00 Γιαννάκη, ομορφόπαιδο (Ε)
23.00 Φως στο τούνελ
02.00 Auto Alter
02.15 Ξένη ταινία. «Το τρένο των κανιβάλων»

ETi

06.45 Τα μεγάλα ποτάμια της Αφρικής
07.40 Ψηλαφίσματα
08.00 Οι ήρωες του Χίγκλιταουν (Ε)
08.30 Stanley
09.00 Το μικρό ουράνιο τόξο
09.30 Εκπαιδευτική τηλεόραση
10.30 Βιογραφίες
11.15 Ιστορία: Τα μεγάλα πλοία
12.00 Inside guide to...
13.00 Το βρέφος
14.00 Τένις: "Ρολάν Γκαρός"
17.15 Σαν σήμερα τον 20ό αιώνα
17.45 Τένις: «Ρολάν Γκαρός"
21.00 Η εποχή των εικόνων
22.00 Ουδείς αναμάρτητος
23.00 Ειδήσεις
24.00 Ξένη ταινία. «Ο εξολοθρευτής άγγελος»

NET

05.45 Πρώτη γραμμή. Ενημερωτική εκπομπή με την Πόπη Τσαπανίδου.
10.00 Συμβαίνει τώρα. Ενημερωτικό μαγκαζίνο με την Πόπη Τσαπανίδου.
12.00 Ειδήσεις
13.00 Συμβαίνει τώρα (Συν.)
14.00 American dragon: Οι περιπέτειες του Jake Long
14.30 Διάλειμμα
15.00 Ειδήσεις
16.00 Η ζωή είναι παιχνίδι. Με την Αννα Δρούζα.
18.00 Ειδήσεις
18.30 Κώδικας Μουντιάλ
19.00 Μουντιάλ
21.00 Ειδήσεις
21.25 Κώδικας Μουντιάλ
22.00 Μουντιάλ. Πολωνία-Εκουαδόρ (Ζ)
24.00 Τα κακά παιδιά πάνε Goalywood
01.00 Ειδήσεις
01.15 Ξένη ταινία «Η χρυσή σαλαμάνδρα»

ET3

08.15 Ο κόσμος των σπορ (Ε)
09.00 9 η ώρα... μεσημέριασε
11.00 Νηστικό αρκούδι (Ε)
11.30 Το καθημερινό μας ψωμί
12.00 Η ζωντανή θάλασσα με τον Τζον Στόουνμαν
12.30 Ταξιδεύοντας με την 3 (Ε)
13.00 Ειδήσεις
14.30 Με μια τρίτη ματιά. Ενημερωτική εκπομπή.
15.50 Εκτη αίσθηση. Ενημερωτική εκπομπή.
16.00 Ειδήσεις
16.15 Ζορό
16.40 Νηστικό αρκούδι
17.00 Περί γης ο λόγος (Ε)
18.00 Πάμε καλά. Με τη Ζ. Κρονάκη.
19.00 Ειδήσεις
20.15 Ζω στην Ευρώπη
20.30 E-Life (Ε)
21.00 Ο κόσμος των σπορ
22.00 Μπλε γραμμή
22.30 Μητρόπολη του κόσμου

«ΡΟΔΙΑΚΗ» ΑΠΟ ΤΟ 1915

Φλας στο παρελθον


ΡΟΔΙΑΚΗ
PERIODICO SETTIMANALE

Εν Ρόδω Δευτέρα 25 Ιουλίου 1932 Αριθ. 1309

ΡΟΔΙΑΚΑ ΧΡΟΝΙΚΑ

Πένθη

Μετά πολυώδυνον νόσον απέθανε και εκηδεύθη την παρελθούσαν βδομάδα εν Αθήναις η συμπαθής συμπολίτις μας Βαλασία Στούπη. Την κηδείαν της παρηκολούθησαν άπαντες οι εκεί ευρισκόμενοι Ρόδιοι.

Η μεταστάσα υπήρξε τέλειος τύπος πιστής συζύγου και φιλοστόργου μητρός, έχουσα ως μόνον μέλημα την καλήν αναντροφήν και αποκατάστασιν των τέκνων της.

Εις τους τεθλιμμένους σύζηγον, τέκνα και λοιπούς οικείους διαβιβάζομεν τα θερμότατα συλλυπητήρια τη δε μεταστάση ευχόμεθα γαιά ελαφράν.

Τραγικός θάνατος

Την 18ην τρέχοντος ο εκ Ψίνθου Μιχαήλ Καταβενός,, ενώ εδοκίμαζε το ψήσιμον ασβεστοκαμίνου εκρημνίσθη εντός του κλιβάνου και κατεχώσθη υπό των διαπύρων λίθων.

Ο αδελφός του Γεώργιος όστις ήτο παρών μάτην προσεπάθησε να τον ανασύρη. Μετ' ολίγον κατέφθασαν επί τόπου χωρικοί οίτινες εξέβαλαν αυτόν νεκρόν. Την επομένην εγένετο η κηδεία του δυστυχούς, την οποίαν παρηκολούθησε μετά μεγάλης συμπαθείας όλος ο πληθυσμός του χωρίου.

Εις την φίλην οικογένειαν Θεοδώρου Καταβενού σκληρώς πληγωθείσαν από τον τραγικόν θάνατον του πρσφιλούς της τέκνου Μιχαήλ εκφράζω τα θερμά συλληπητήρια εις δε τον μεταστάντα ελαφρόν το χώμα που τον εσκέπασε, και αιωνίαν την μνήμην.

Γεώργιος Χατζηκωνσταντής
δημοδιδάσκαλος

ΠΡΙΝ 50 ΧΡΟΝΙΑ

Σάββατο 9 ΙΟΥΝΙΟΥ 1956 Αριθμ. 1546

ΤΟ ΤΟΥΡΙΣΤΙΚΟΝ ΠΕΡΙΠΤΕΡΟΝ ΚΩ

ΚΩΣ, (του ανταποκριτού μας).

Εδημοσιεύθη προ ημερών εις τον τύπον μία πληροφορία, συμφώνως προς την οποίαν, το τουριστικόν περίπτερον του ΟΔΑΠΔΔ εν Κω αποπερατώθει.

Η είδησις αυτή είναι απολύτως ανακριβής, διότι όχι μόνον το περίπτερον, δεν αποπερατώθη μέχρι σήμερον, αλλά απαιτούνται τουλάχιστον σαράντα ημέραι, δια να είναι σε θέσιν, να λειτουργήση. Σημειωτέον, ότι, ως πληροφορούμεθα, μόλις τώρα παρηγγέλθησαν προς κατασκευήν εις το εργοστάσιον, τα πλακάκια, δια των οποίων θα επιστρωθή το δάπεδον του περιπτέρου.

Εξ άλλου προ του περιπτέρου υπάρχει ένας οικίσκος ο οποίος, εφ' όσον υφίσταται, είναι εντελώς αδύνατος η λειτουργία του περιπτέρου, ουδεμία μέχρι σήμερα μέχρι σήμερα αξιόλογος ενέργεια κατεβλήθη προς αποζημίωσιν του ιδιοκτήτου του και κατεδάφισιν αυτού. Κατά τας αυτάς πληροφορίας τον ψυκτικόν θάλαμον του περιπτέρου αρνείται να κατασκευάσει ο ΟΔΑΠΔΔ η δε κατασκευή της πίστας, άνευ της οποίας θα είναι προβληματική η καλή λειτουργία του περιπτέρου, λόγω του απομεμακρυσμένου της θέσεώς του απο το κέντρον της πόλεως δεν ήρχισεν ακόμη.

Εκ παραλλήλου εγνώσθη ότι ο κ. Καπετανάκης, εκμισθωτής των δύο ξενοδοχείων του Οργανισμού, τα οποία ευρίσκονται παραπλεύρως του περιπτέρου, δεν προτίθεται να εκμισθώση το περίπτερον, εφέτος διότι κατά τας απόψεις του, τούτο και με εντατικήν εργασίαν δεν δύναται να είναι έτοιμον προς λειτουργίαν παρά κατά τον Αύγουστον, οπότε θα είναι ασύμφορος η επιχείρησις αυτή. Κατόπιν αυτού ας όψωνται, οι υπεύθυνοι, οίτινες διεκήρυττον ότι το περίπτερον, θα παραδοθή ρος λειτουργίαν, τον Ιούνιο του 1955.

Κάπου αλλού...

«Ο Ροδίτης δεν μπορεί να δει τον Δήμαρχό του και εκτιμά ότι δεν μένει στην ίδια πόλη... Ο σημερινός Δήμαρχος, από καιρό δείχνει σημεία ότι είναι εδώ αλλά το...μυαλό του είναι κάπου άλλου».

Η παραπάνω είναι μία χαρακτηριστική φράση που είπε κατά την ιδρυτική διακήρυξη της παράταξής του για τη διεκδίκηση του Δημαρχιακού Θώκου της Ρόδου, χθες, ο κ. Σάββας Καραγιάννης.

Από την πλευρά του, ο κ. Γιώγος Γιαννόπουλος, μέχρι στιγμής έχει αποφύγει να απαντήσει σε σχόλια και κριτική αντιπάλων του για το έργο του στο Δήμο της Ρόδου αλλά κάτι μας κάνει να...ψυχανεμιζόμαστε ότι πολύ σύντομα θα το κάνει. Μήπως επειδή...στο βάθος, σαν να ακούμε τα τύμπανα του πολέμου;

Κυρ. Π.



Μα σοβαρά αυτά τα πράγματα κάνει ο Τέλης, θα μπορούσε να λέει γελώντας ο υφυπουργός Εξωτερικών **κ. Γιάννης Βαληνάκης,** ύστερα από την ενημέρωση που είχε από τον **κ. Τάσο Καραμάριο.** Πάντως η κατάσταση δεν είναι για γέλια!

Λ. Μ.

Τους κοροϊδεύουν;

Έξω φρενών είναι οι καταστηματάρχες της Παλιάς Πόλης με την πολιτική που ακολουθεί ο Δήμος Ροδίων στο θέμα των μικροπωλητών της Κολώνας! Ενώ όπως λένε έπρεπε να τους είχε ήδη απομακρύνει εφαρμόζοντας τον νόμο, οι άνθρωποι αυτοί βρίσκονται ακόμα εκεί και παρά την προχθεσινή διαβεβαίωση ότι οι πάγκοι θα φύγουν, τίποτα δεν έχει γίνει.

Ο καιρός περνάει και όπως λένε παρατηρείται μία περίεργη καθυστέρηση στην εφαρμογή των νόμων και των αποφάσεων που πήρε το ίδιο το δημοτικό συμβούλιο.

Είναι ντροπή να μας ... κοροϊδεύουν δήλωσε χθες στην εφημερίδα μας ο πρόεδρος του συλλόγου των καταστηματαρχών κ. Ν. Κουκούλης.

Β. Μ.

Μέχρι τώρα πάντως είχαμε να αντιμετωπίσουμε το Αθηνοκεντρικό κράτος. Τώρα, ύστερα από την ανακοίνωση περί ΔΥΠΕ Πειραιά και Αιγαίου, θα έχουμε να αντιμετωπίσουμε το **Πειραιοκεντρικό** κράτος!

Λ. Μ.

Της κάλπης τα... καμώματα

Εξαιρετικό είναι το ενδιαφέρον που παρουσιάζουν τα στοιχεία από την ανάλυση του εκλογικού αποτελέσματος στις εκλογές του ΕΒΕΔ. Οι... μονοσταυρίες για παράδειγμα που... έπεσαν ανά τμήμα και ανά ομάδα: Ενδεικτικό το επίσημο αποτέλεσμα στο τμήμα μεταποίησης που δείχνει ούτε λίγο ούτε πολύ, ότι πρώτος ήταν ο τυπογράφος κ. Βασίλης Βαγιανάκης με 9 μονοσταυρίες!



Ακολούθησε ο κ. Ζερβός από τον χώρο των κομμωτών με 8 μονοσταυρίες και τέλος ο κ. Πάγκαλης από τον χώρο των φανοποιών με 6.

Το... τελικό αποτέλεσμα κατάταξης πάντως και η ανάδειξη των αντιπροσώπων στην διοίκηση από κάθε τμήμα, δεν αντιστοιχούσε σε καμία περίπτωση με τα παραπάνω. Η... μάχη αυτή τη φορά ήταν πολύ πιο σκληρή από ό,τι είχαν υπολογίσει άπαντες..!

Μιχ. Μ.

Τα ρέστα του

Άμα έχεις ταλέντο, φαίνεται. Ο λόγος περί του Επάρχου Καρπάθου - Κάσου, Μιχάλη Ερωτόκριτου.

Έδωσε τα... ρέστα του ως διαιτητής στον προχθεσινό αγώνα παλαιμάχων Ποσειδώνα Καρπάθου - ΑΕΚ.

Τα μπράβο που πήρε ξεπέρασαν τα αντίστοιχα για την ποιότητα της διοργάνωσης.

Κ. Κ.

Απειλές

Να προσφύγει στην δικαιοσύνη εναντίον του υπουργού Υγείας κ. Δ. Αβραμόπουλου, για τις δηλώσεις περί διαφθοράς στις ΔΥΠΕ, **απειλεί** ο αντιπρόεδρος της δικιάς μας ΔΥΠΕ **κ. Νίκος Καραμαρίτης.**

Τώρα μάλλον θα ανακρούσει πρύμνα ο κ. Αβραμόπουλος.

Λ. Μ.

Καιρός ήταν

Συνέντευξη Τύπου θα δώσει σήμερα το μεσημέρι ο δήμαρχος Ρόδου κ. Γιαννόπουλος και οι πληροφορίες αναφέρουν ότι θα πει πολλά και για όλους!

Καιρός είναι να ανάψει το προεκλογικό κλίμα, διότι παραήταν ήσυχα τα πράγματα τώρα τελευταία...

Λ. Μ.

VERO by aslanis Underwear
Στο κατάστημα VERO by aslanis
γιορτάζουμε τα πρώτα μας γενέθλια και σας προτείνουμε να πραγματοποιήσετε τις καλοκαιρινές σας αγορές με κέρδος έως -30% στα είδη μας.
Με αγορές άνω των 50 € ένα επιπλέον δώρο
AT2577
Εθελ. Δωδεκανησίων 5 - Ρόδος • Τηλ.: 2241028899

ΠΑΡΤΕ ΘΕΣΗ ΓΙΑ ΤΟ ΠΑΓΚΟΣΜΙΟ ΚΥΠΕΛΟ ΠΟΔΟΣΦΑΙΡΟΥ!!
...ΚΑΙ ΑΠΟΛΑΥΣΤΕ ΤΟ ΜΕ ΜΙΑ ΑΥΘΕΝΤΙΚΗ ΠΟΛΥΘΡΟΝΑ
LA-Z-BOY
Οι Αμερικάνικες Πολυθρόνες RELAX της LA-Z-BOY έχουν 10 ΧΡΟΝΙΑ ΕΓΓΥΗΣΗ στον μηχανισμό ανάκλισης.
ΚΑΛΟΠΕΤΡΗΣ
* 12ο χλμ Λεωφ. Ρόδου - Λίνδου, ΦΑΛΗΡΑΚΙ τηλ: 22410 85805 *
** Εθνικής Αντίστασης 88 ΡΟΔΟΣ τηλ: 22410 22010 - 32902 **
AE1564

EN ISO 9001 HACCP
www.temenia.com
ΑΝΑΨΥΚΤΙΚΑ TEMENIA 1954
Με νερό των ιαματικών πηγών Τεμενίων Κρήτης
Γεύση και ποιότητα που δεν περιγράφεται!
ΔΙΑΝΟΜΗ ΡΟΔΟΥ: ΚΑΤΡΗ ΑΦΟΙ
ΤΗΛ. 22410 62965 - 22410 62698, ΚΙΝΗΤΟ: 6946 420482
AT2344

Escape carS
Η ΝΕΑ ΠΡΟΚΛΗΣΗ ΤΟΥ ΚΑΛΟΚΑΙΡΙΟΥ
ΠΡΟΣΦΟΡΕΣ ΓΙΑ RENT A MOTO
100% ΕΥΡΩΠΑΪΚΟ !!
ΜΕ ΑΝΤΟΧΗ ΠΟΥ ΞΕΠΕΡΝΑ ΤΑ ΔΕΔΟΜΕΝΑ ΤΟ AXR CARBONE STREET SPORT ΕΙΝΑΙ ΕΔΩ !!
ΑΠΟΚΛΕΙΣΤΙΚΟΣ ΑΝΤΙΠΡΟΣΩΠΟΣ ΕΛΛΑΔΟΣ
ΑΦΟΙ ΤΣΑΓΚΑΡΑΚΗ Ο.Ε
Email : tsagaraki@rho.forthnet.gr
Εκθεσιακός χώρος 3ο Χλμ Ρόδου-Καλλιθέας
Βιοτεχνικό ΒΡ Τηλ : 22410 62021, Fax :22410 67308