ΔΗΜΟΣΙΑ ΒΙΒΛΙΟΘΗΚΗ ΡΟΔΟΥ 1947

ΡΑΔΙΟ ΡΑΔΙΟ

Η ΡΟΔΙΑΚΗ

ΠΛΗΡΩΜΕΝΟ ΤΕΛΟΣ Ταχ. Γραφείο Κ ΡΟΔΟΥ Αριθμ. Άδειας 1 1978

ΕΛΤΑ Hellenic Post

ΗΜΕΡΗΣΙΑ ΠΡΩΙΝΗ ΕΦΗΜΕΡΙΔΑ ΤΗΣ ΡΟΔΟΥ | ΣΑΒΒΑΤΟ 10 ΙΟΥΝΙΟΥ 2006 | ΑΡ. ΦΥΛΛΟΥ: 18321 | 0,70 ΕΥΡΩ

ΕΝΣΤΑΣΕΙΣ



"Βροχή" ενστάσεων για τις εκλογές του Επιμελητηρίου. Θα εξετασθούν στις 19 Ιουνίου από το Διοικητικό Πρωτοδικείο. ΣΕΛ. 4

ΑΡΟΔΟ



Δεν μπήκε τελικά στο λιμάνι μας "για λόγους ασφαλείας" το Queen Elizabeth. Οι επιβάτες βγήκαν με βάρκες. ΣΕΛΙΔΑ 6

ΠΑΡΕΜΒΑΣΗ



Δεν θα επιτρέψουμε έργα που προσβάλουν την εικόνα της πόλης, δήλωσε χθες ο δήμαρχος για την περιμετρική. ΣΕΛΙΔΑ 4

Από ...γκρίνια πάνε καλά

Η μη ανακοίνωση της στήριξης της υποψηφιότητας του Χ. Χατζηευθυμίου έδωσε αφορμή για νέες γκρίνιες στη ΝΔ. Στασιμότητα στο θέμα του υποψηφίου νομάρχη που θα στηρίξει το κυβερνών κόμμα στα Δωδεκάνησα. Ο κ. Καμπουρόπουλος ζήτησε προθεσμία μέχρι την Τρίτη. ΣΕΛΙΔΑ 5



Από τον Γ. Γιαννόπουλο στη χθεσινή συνέντευξη Τύπου

ΣΚΩΠΤΙΚΗ ΑΠΑΝΤΗΣΗ ΣΤΟΝ Σ. ΚΑΡΑΓΙΑΝΝΗ

"Επηρεασμένος" από το Μουντιάλ, μίλησε για παλαίμαχους ποδοσφαιριστές και Εθνική Ελπίδων!

Σκωπτικός ο δήμαρχος Γ. Γιαννόπουλος στη χθεσινή συνέντευξη Τύπου όταν του ζητήθηκε να σχολιάσει τις δηλώσεις του κ. Σ. Καραγιάννη. Μίλησε για παλαιμάχους και Εθνική Ελπίδων που έχει ανάγκη η πόλη, τοποθέτησε και τον κ. Χατζηευθυμίου στους ανθρώπους του παρελθόντος ενώ δεν παρέλειψε να αφήσει αιχμές για την βοήθεια του κ. Καραγιάννη στο δήμο της Ρόδου κάνοντας αναφορά σε "πανηγύρια" και σε κακότεχνα έργα που μας ταλαιπωρούν ακόμα. Ο προεκλογικός αγώνας στη Ρόδο ξεκίνησε δυνατά. Και όπως όλα δείχνουν θα υπάρξει συνέχεια. Πάντως χθες ο δήμαρχος δήλωσε ότι δεν πρόκειται να επανέλθει στο θέμα. ΣΕΛ. 3





Μοίρασε 31 χρόνια φυλάκιση. ΣΕΛ. 11

ΔΥΣΚΟΛΟΣ ΙΟΥΝΙΟΣ

Το "Μουντιάλ" θα επηρεάσει την τουριστική κίνηση στη Ρόδο τον Ιούνιο. Πόσο, θα φανεί τις επόμενες μέρες. ΣΕΛ.7

"ΑΠΟΛΥΣΕΙΣ" ΣΤΗΝ ΕΤΑ

Απομακρύνεται ο διευθύνων σύμβουλος της ΕΤΑ κ. Ζαχαρόπουλος. Την παραίτησή του ζήτησε η κ. Φάνη Πετραλιά. ΣΕΛ. 7



Εκδηλώσεις που καλύπτουν όλα τα γούστα

Ανακοινώθηκαν από τον Πολιτιστικό Οργανισμό του Δήμου οι πολιτιστικές εκδηλώσεις του καλοκαιριού. Καλύπτουν όλα τα γούστα και όλες τις ηλικίες. ΣΕΛΙΔΕΣ 28 και 29

FALIRAKI - RODOS
LUNA PARK
FANTASIA
ΚΑΛΟ ΚΑΛΟΚΑΙΡΙ
AE1582

Κρυστάλλινες οι θάλασσές μας

Κολακευτικά λόγια από τον επίτροπο της Ε.Ε. ΣΕΛΙΔΑ 12



Μάθε ποιό επάγγελμα σου ταιριάζει! Πληροφ. στη σελίδα 9
AE 2544

8 ΤΟΠΟΘΕΤΗΣΕΙΣ



Ανακοινώθηκαν από το ΠΥΣΠΕ τοποθετήσεις δασκάλων και νηπιαγωγών σε σχολεία της Δωδεκανήσου.

9 ΚΟΜΦΟΥΖΙΟ



Αξεπέραστα τα προβλήματα στο αεροδρόμιο της Ρόδου λόγω έλλειψης χώρων στάθμευσης.

10 ΕΓΚΥΚΛΙΟΣ

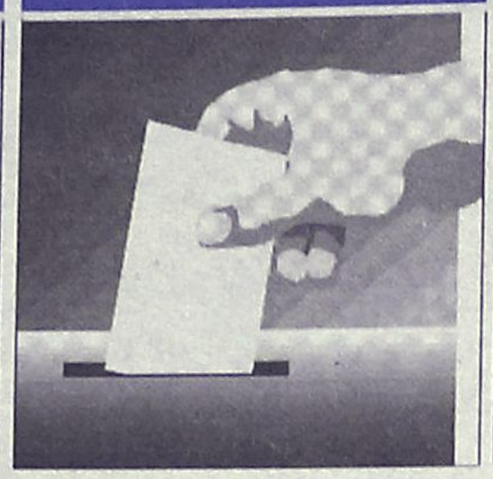

Νέοι εγκύκλιοι του υπουργείου Εσωτερικών για τις δημοτικές και νομαρχιακές εκλογές.

23 ΑΘΛΗΤΙΚΑ



αθλητική ΡΟΔΙΑΚΗ

ΑΝΑΚΟΙΝΩΘΗΚΑΝ ΟΙ ΤΡΟΠΟΠΟΙΗΣΕΙΣ ΤΟΥ ΚΑΠ

Έκλεισε Μπαλογιάννη!

Όλες οι αθλητικές ειδήσεις στο αθλητικό οκτασέλιδο της "Ροδιακής".

ΗΜΕΡΟΛΟΓΙΟ

Σάββατο 10 Ιουνίου 2006
Ψυχοσάββατο, Αλεξάνδρου και Αντωνίνης μαρτ.
Ανατολή ηλίου 05.02
Δύση ηλίου 19.47
Σελήνη 15 ημερών.

ΦΑΡΜΑΚΕΙΑ

Σήμερα διημερεύει το φαρμακείο του Φωτάκη (κληρονόμοι) στη Νέα Αγορά 20 και διανυκτερεύει του κ. Φουτούλη στην Αθηνών 11 (Ανάληψη).

ΒΕΝΖΙΝΑΔΙΚΑ

Σήμερα διανυκτερεύουν τα βενζινάδικα: Σταυριανάκης (Ψαροπούλα), Τζωρτζής (Ροδίνι), Τζωρτζής (Ιαλυσός), Κεφάλας (Κρεμαστή), Κωνσταντινίδης (Αφάντου)

ΛΑΪΚΕΣ ΑΓΟΡΕΣ

Πεμπτη
στην οδό Βύρωνος

Παρασκευη
στην οδό Πτολεμαίων (Ανάληψη)

Σαββατο
στο Δημοτικό Νεκροταφείο

ΣΥΝΑΛΛΑΓΜΑ

ΔΟΛΛΑΡΙΟ Η.Π.Α	1,2652 1,2634
ΛΙΡΑ ΑΓΓΛΙΑΣ	0,68913 0,68817
ΚΟΡΩΝΑ ΔΑΝΙΑΣ	7,4622 7,4518
ΚΟΡΩΝΑ ΣΟΥΗΔΙΑΣ	9,3238 9,3108
ΓΙΕΝ ΙΑΠΩΝΙΑΣ	143,58 143,38
ΦΡΑΓΚΟ ΕΛΒΕΤΙΑΣ	1,5633 1,5611
ΚΟΡΩΝΑ ΝΟΡΒΗΓΙΑΣ	7,7804 7,7696
ΛΙΡΑ ΚΥΠΡΟΥ	0,5762 0,5754
ΔΟΛΛΑΡΙΟ ΚΑΝΑΔΑ	1,4015 1,3995
ΔΟΛΛΑΡΙΟ ΑΥΣΤΡΑΛΙΑΣ	1,6622 1,6598

Plaza Travel
Ιερού Λόχου 7 • τηλ. 2241035767
e-mail: travel@rhodes-plaza.com

ΣΗΜΕΙΩΣΕΙΣ

Εκπαιδευτική παράνοια

Πράγματι, οι κινητοποιήσεις πανεπιστημιακών και φοιτητών έχουν ένα βαθύ ταξικό χαρακτήρα. Ευνοούν τα πλουσιόπαιδα που μπορούν να παρατείνουν τις σπουδές τους χωρίς να αντιμετωπίσουν οικονομικά προβλήματα και στρέφονται κατά των φτωχών φοιτητών που βρίσκονται επί πτυχίω και οι οποίοι εάν χάσουν την θερινή εξεταστική περίοδο θα υποχρεωθούν να περιμένουν και κατά συνέπεια να πληρώνουν στην καλύτερη περίπτωση μέχρι τον προσεχή Σεπτέμβριο και στη χειρότερη μέχρι τον Ιούνιο του 2007. Βρισκόμαστε μπροστά σε μία παράνοια που ενθαρρύνεται από μία μικρή μειοψηφία καθηγητών και η οποία επιβαρύνει τελικώς τους οικονομικά ασθενέστερους.



Τα βασικά αιτήματα των διαδηλωτών είναι τρία. Να μην αλλάξει ο από 24ετίας νόμος - πλαίσιο των ΑΕΙ, να καταργηθεί ο νόμος για την αξιολόγηση της ανώτατης εκπαίδευσης και να μη δοθεί η δυνατότητα για ίδρυση μη κρατικών, μη κερδοσκοπικών πανεπιστημίων, μέσω της αναθεώρησης του σχετικού άρθρου του Συντάγματος.

Αποκαλύπτεται η κατάντια ορισμένων καθηγητών που θέλουν να εργάζονται «λάθρα», χωρίς κανείς να αξιολογεί το έργο τους ή καλύτερα το μη έργο τους. Ευτυχώς η υπουργός Παιδείας κ. Μαριέττα Γιαννάκου δείχνει αποφασισμένη να προχωρήσει την αξιολόγηση, γνωρίζοντας ότι εάν δεν το κάνει μέχρι το 2010 τα ελληνικά πτυχία θα έχουν απαξιωθεί πλήρως στην ευρωπαϊκή αγορά εργασίας. Η αξιολόγηση των ΑΕΙ είναι ένα μέτρο που θωρακίζει τους οικονομικά ασθενέστερους πολίτες, οι οποίοι δεν έχουν την πολυτέλεια να στείλουν τα παιδιά τους στα πιο γνωστά πανεπιστήμια των Ηνωμένων Πολιτειών και της Βρετανίας. Απορίες προκαλεί και το τρίτο αίτημα των καθηγητών, οι οποίοι, αν και απέχουν από τα μαθήματα, εξακολουθούν να εισπράττουν ολόκληρο το μισθό τους, καθιερώνοντας στη δημόσια διοίκηση το απεργιακό επίδομα.

Τα δύο μεγάλα κόμματα, που συγκεντρώνουν πάνω από το 85% της εκλογικής δύναμης, συμφωνούν κατ' αρχήν στην ίδρυση μη κρατικών πανεπιστημίων, που μπορεί να γίνει το νωρίτερο σε πέντε χρόνια από σήμερα. Κι όμως, η μειοψηφία προσπαθεί να επιβάλει τις απόψεις της στην πλειοψηφία. Αντί οι αντιδρώντες καθηγητές των δημόσιων πανεπιστημίων να ασχολούνται με το πώς θα πετύχουν την αναβάθμιση των σχολών τους, διαδικασία που περνά μέσα από την αξιολόγηση του έργου τους, νοιάζονται για το τι θα κάνουν οι διπλανοί τους. Ελπίζουμε ότι η σιωπηλή μέχρι τώρα πλειοψηφία φοιτητών και καθηγητών θα αποδειχθεί ισχυρότερη από τις κραυγές των ολίγων.

Ο ΚΑΙΡΟΣ ΣΤΗ ΡΟΔΟ

Ημερομηνία	Ωρα	Θερμ/σία	Υγρασία	Διεύθ. ανέμου–Ένταση	Καιρός–φαινόμενα
Σάββατο 10/06/2006	09:00	20 °C	66 %	5 Μποφόρ Δ	ΚΑΘΑΡΟΣ
Σάββατο 10/06/2006	15:00	23 °C	53 %	5 Μποφόρ Δ	ΚΑΘΑΡΟΣ
Σάββατο 10/06/2006	21:00	18 °C	72 %	5 Μποφόρ Δ	ΚΑΘΑΡΟΣ
Κυριακή 11/06/2006	03:00	18 °C	79 %	5 Μποφόρ Δ	ΚΑΘΑΡΟΣ
Κυριακή 11/06/2006	09:00	20 °C	72 %	5 Μποφόρ Δ	ΚΑΘΑΡΟΣ
Κυριακή 11/06/2006	15:00	23 °C	59 %	6 Μποφόρ Δ	ΚΑΘΑΡΟΣ
Κυριακή 11/06/2006	21:00	20 °C	68 %	5 Μποφόρ Δ	ΚΑΘΑΡΟΣ
Δευτέρα 12/06/2006	03:00	18 °C	78 %	5 Μποφόρ Δ	ΚΑΘΑΡΟΣ

Πηγή:Meteo.gr

BOUTIQUE LACOSTE ΔΙΑΚΟΣΑΒΒΑΣ
Αμερικής & Λαμπράκη γωνία τηλ. (22410)25777/21253
Σωκράτους 52, Παλιά Πόλη τηλ. (22410)25684/38425
OUTLET Δενδρινού 2β τηλ. (22410)22500
ΑΕ1464

ΧΡΗΣΙΜΑ ΤΗΛΕΦΩΝΑ

ΡΑΔΙΟ ΤΑΞΙ:	
ΠΟΛΕΩΣ	22410 69800
ΕΚΤΟΣ ΠΟΛΕΩΣ	22410 69600
ΝΟΣΟΚΟΜΕΙΟ	22410 80000
ΕΚΑΒ	166
ΑΜΕΣΗ ΔΡΑΣΗ ΠΥΡ/ΚΗΣ	199
ΛΙΜΕΝΑΡΧΕΙΟ	22410 22220
	22410 27695
ΒΛΑΒΕΣ Δ.Ε.Η.	1050
ΒΛΑΒΕΣ Ο.Τ.Ε.	121
ΑΜΕΣΗ ΔΡΑΣΗ	100
ΒΛΑΒΕΣ ΥΔΡΕΥΣΗΣ	22410 68750
	22410 68755
ΝΟΜΑΡΧΙΑ	22410 46502
ΠΕΡ/ΚΗ Δ/ΝΣΗ	22410 38174
ΔΗΜΟΣ	22410 46200
ΔΗΜ. ΕΠΙΧ. ΚΑΘΑΡ.	22410 77600
ΥΠΗΡ. ΑΠΟΚΟΜΙΔΗΣ	22410 61057
ΤΡΟΧΑΙΑ	22410 44131
ΠΛΗΡΟΦ. Ο.Τ.Ε	11888
ΔΕΛΤΙΟ ΚΑΙΡΟΥ	149
ΛΑΧΕΙΑ	1444
ΠΡΟΠΟ - ΛΟΤΤΟ	1444
ΡΟΔΑ	22410 26300
ΚΤΕΛ	22410 27706
Ο.Α.Ε.Δ.	22410 23265
Ι.Κ.Α.	22410 64912
ΤΑΞ.Υ.	22410 68701
	22410 68702
ΕΡΓΑΤ. ΚΕΝΤΡΟ	22410 24730
ΟΛΥΜΠΙΑΚΗ	22410 24555
AEGEAN AIRLINES	22410 98345

ΚΤΕΟ

Από 02-05-2006 έως 31-05-2006 επιβατικά (Ε.Ι.Χ.) και φορτηγά μέχρι και 3,5Τ με αριθμούς κυκλοφορίας ΡΟΖ 1501 έως και 3500.
Επίσης καλούνται όλα τα παραπάνω οχήματα να προβούν σε τεχνικό έλεγχο σε οποιοδήποτε Κ.Τ.Ε.Ο. ή Ι.ΚΤΕΟ της χώρας.
Επίσης θα ελέγχονται όσα οχήματα υποχρεούνται βάσει παλαιότερων προγραμμάτων πρόσκλησης.

Έτοιμοι για ΚΤΕΟ; καλέστε 22410 67677
Ι-ΚΤΕΟ Δωδ/σου
ισότιμο με το κρατικό
ΑΕ904

Η ΡΟΔΙΑΚΗ

ΙΔΡΥΤΗΣ Εμμ. Καλαμπίχης
ΙΔΙΟΚΤΗΣΙΑ Υιοι Σ. Τσοπανάκη, Η. Κωτιάδης Ο.Ε.
ΕΚΔΟΤΗΣ Ήβη Γ. Τσοπανάκη

ΔΙΕΥΘΥΝΤΗΣ
Σπύρος Παγκάς
ΑΡΧΙΣΥΝΤΑΚΤΗΣ
Λουκάς Μαστής

ΣΥΝΤΑΞΗ
Μιχάλης Μαστής, Κυριακή Πετρίδου, Βαρβάρα Μπογδάνου, Ελευθερία Πελλού, Κυριάκος Κεσκινίδης

ΑΘΛΗΤΙΚΑ
Μανόλης Μπάτης, Νικήτας Κουσκούσης, Κώστας Παντίδος, Παύλος Ντοκουόπιλ, Σούγγαρη Μάγδα

ΥΠΕΥΘ. ΔΙΑΦΗΜΙΣΤΙΚΟΥ ΤΜΗΜΑΤΟΣ
Λάζαρος Λαζαράκης

ΛΟΓΙΣΤΗΡΙΟ - ΔΙΑΦΗΜΙΣΕΙΣ
Μάρκου Μαλλιαράκη 11 Τηλ 22410 22210 - 22410 75230 Fax 22410 22471

ΓΡΑΦΕΙΑ ΣΥΝΤΑΞΗΣ
Μάρκου Μαλλιαράκη 11 Τηλ.22410 24610 Fax 22410 75641

ΑΘΛΗΤΙΚΟ ΤΜΗΜΑ
Τηλ 22410 75640
www.rodiaki.gr
irodiaki@otenet.gr

Με ποδοσφαιρικούς όρους η απάντηση του Γ. Γιαννόπουλου στον Σ. Καραγιάννη

Ο παλαίμαχος και οι ...ελπίδες

Αιχμές για τα πεπραγμένα της 8ετούς θητείας του στον Δήμο και αναφορά στην προσπάθεια διόγκωσης του μαύρου



Αποφεύγοντας να δείξει ενοχλημένος, με...ελαφρά δόση ειρωνείας και ξεκαθαρίζοντας ότι δεν πρόκειται να ακολουθήσει αυτή την πορεία, της δημόσιας προσωπικής αντιπαράθεσης δηλαδή, απάντησε χθες ο δήμαρχος Ροδίων κ. Γιώργος Γιαννόπουλος, στα όσα σχολίασε για τον ίδιο και τη θητεία του, προχθές, ο υποψήφιος Δήμαρχος κ. Σάββας Καραγιάννης αλλά δεν παρέλειψε να σχολιάσει ότι είναι οξύμωρο «ένας παλαίμαχος της πολιτικής να θέλει να παίξει στην εθνική ελπίδων»!

Και ενώ οι δηλώσεις του κ. Καραγιάννη, ήταν το θέμα συζήτησης χθες και η συνέντευξη του κ. Γιαννόπουλου αναμενόταν με εύλογο ενδιαφέρον, ο ίδιος, για πάνω από ένα τέταρτο επέλεξε να μας ενημερώσει για τη συνάντηση του Προεδρείου της ΚΕΔΚΕ με τον πρωθυπουργό αλλά και το τοιχίο στο Ζέφυρος!

Και μπορεί, βέβαια, τα παραπάνω να αποτελούν όντως θέματα προς ενημέρωση ωστόσο δεν μπορεί να παραβλέψει κανείς και τη σημειολογία της επιλογής αυτής η οποία φάνηκε παρακάτω στην συνέντευξη. Καταλήγοντας, ο κ. Γιαννόπουλος, είπε ότι προέχουν τα προβλήματα της πόλης και μ' αυτά θα ασχοληθεί όλο το διάστημα που απομένει, θέλοντας να στείλει προφανώς το μήνυμα ότι δεν πτοείται από την κριτική και ότι εκείνος θα συνεχίσει «να κάνει τη δουλειά του» μέχρι τέλους, δίχως να αποσπάται από «μπδενιστικές θεωρήσεις».

> “ Αναφορές και στον Χατζή Χατζηευθυμίου αλλά και στα οικονομικά του Δήμου Ροδίων ”

Ο κ. Γιαννόπουλος απάντησε στα όσα είπε ο κ. Καραγιάννης αφού ρωτήθηκε πρώτα και δεν απέφυγε να αφήσει αιχμές τόσο για τη θητεία του στο Δήμο της Ρόδου όσο και το ότι...ανήκει σε άλλη εποχή.

Καταρχήν, αναρωτήθηκε αν επρόκειτο για δηλώσεις ή για τη διακήρυξη μίας παράταξης η οποία φιλοδοξεί να υπηρετήσει την πόλη. Στη συνέχεια, δήλωσε ότι χαίρεται επειδή η διακήρυξη απαρτίζεται, κατά το ήμισυ και κάτι του περιεχομένου της, από την υιοθέτηση προτάσεων του Γενικού Πολεοδομικού Σχεδίου που πέρασαν πριν από κάποιους μήνες αυτούσιες-όπως είπε- από το δημοτικό συμβούλιο. «Αυτό είναι ενθαρρυντικό και με χαροποιεί», είπε χαρακτηριστικά ο κ. Γιαννόπουλος που αμέσως μετά είπε ότι θλίβεται επειδή διακηρύσσονται πράγματα τα οποία ήδη έχουν αποφασιστεί και έχουν δρομολογηθεί. «Δυστυχώς δεν προσφέρει κάτι νέο αυτή η διακήρυξη αλλά μάλλον δείχνει ότι, ενώ ζούμε πράγματι στην ίδια πόλη, δυστυχώς ζούμε σε διαφορετικές εποχές», είπε χαρακτηριστικά και...με νόημα και συμπλήρωσε: «Εμείς ζούμε στον παλμό του σήμερα του αύριο. Ο κ. Καραγιάννης, όπως και ο πρώην Αντινομάρχης του, ο κ. Χατζηευθυμίου, έχουν μείνει στην άλλη εποχή. Τότε που τα χρήματα έρρεαν άφθονα στους Δήμους, ελέω Γιώργου Γεννηματά, ελέω Μελίνας Μερκούρη, ελέω Λαλιώτη, για να μετατραπούν εδώ, τότε, από τους τότε ιθύνοντες, σε φιέστες, δυστυχώς. Έχουν μείνει στην εποχή όπου οι χωρίς κριτήρια προσλήψεις, διόγκωσαν τον Δήμο και τις επιχειρήσεις του. Στην εποχή που η αλόγιστη διαχείριση, μπορούσε να δημιουργεί ελλείμματα στον Δήμο, τέτοια σαν αυτά που ακόμα μας ταλαιπωρούν. Ακόμα και δικαστικά, μας ταλαιπωρούν. Αφήνοντας πίσω, όμως, έργα ημιτελή και αποδεδειγμένα κακότεχνα. Είναι οξύμωρο πάντως, παλαίμαχος της πολιτικής να θέλει να παίξει στην Εθνική ομάδα των ελπίδων που χρειάζεται η Ρόδος σήμερα»!

Όσον αφορά στα όσα περί αγγαρείας που φαίνεται να κάνει η Δημοτική Αρχή αλλά και απουσίας του Δημάρχου από τον Δήμο, τα οποία είπε προχθές ο κ. Καραγιάννης, ο σημερινός Δήμαρχος είπε: «Είναι καλύτερα να αφήσουμε τους πολίτες να επιλέξουν, όπως ξέρουν εκείνοι να επιλέγουν και όπως ξέρουν εκείνοι να επιβραβεύουν ή να αποπέμπουν. Εγώ δεν θέλω να ακολουθήσω στους χαρακτηρισμούς - και σήμερα ήταν έξω από τον χαρακτήρα μου αυτό- αλλά όταν κανείς υπερβαίνει τα εσκαμμένα θα πρέπει να ξέρει ότι υπάρχουν απαντήσεις και όταν δεν δικαιούται να τα υπερβαίνει τα εσκαμμένα. Δεν θα ακολουθήσω σ' αυτή την πορεία. Ήταν μία απάντηση αυτή και τελείωσε. Την απάντηση αυτή, την κρίση, εγώ θέλω να την έχω από τους πολίτες άμεσα και στην κρίση αυτών έχω εμπιστοσύνη. Δεν δέχομαι ότι υπάρχει κάποιος που διερμηνεύει τους πολίτες καλύτερα από τους ίδιους τους πολίτες». Πάντως, σχετικά με την αναφορά του και στον κ. Χατζηευθυμίου και το κατά πόσον αυτό σημαίνει ότι εξομοιώνει και τους δύο αντιπάλους του στην επικείμενη εκλογική αναμέτρηση, περιορίστηκε να πει ότι δεν σημαίνει τίποτα και απλά ότι οι ιδέες οι οποίες κατατίθενται είναι διαφορετικών εποχών. Ο κ. Γιαννόπουλος, κλήθηκε, ακόμα, να σχολιάσει πως ερμηνεύει το γεγονός ότι, πριν από λίγο καιρό, ο κ. Καραγιάννης είχε μιλήσει με κολακευτικά λόγια για τον ίδιο. Πάνω σ'αυτό, είπε ότι δεν μπορεί να το ερμηνεύσει όπως και δεν μπορεί να ερμηνεύει τις μεταβαλλόμενες θέσεις.

Ερωτώμενος για το πότε θα ξεκινήσει ο ίδιος τον προεκλογικό του αγώνα, είπε ότι η προεκλογική περίοδος είναι συγκεκριμένη και προβλέπεται από τον Νόμο και μέχρι τότε έχουν πάρα πολλά προβλήματα να αντιμετωπίσουν, θέματα δυσλειτουργίας του Δήμου, «τα οποία άλλοι κρίνουν καλά και άλλοι κρίνουν κακά». Όπως είπε, είναι σαφές, ότι θα υπάρχουν οι ισοπεδωτικές κριτικές από τη μια μεριά και οι μπδενιστικές κριτικές που είναι και αναμενόμενες σε μία προεκλογική περίοδο. Δεν απέφυγε, ακόμη, να κάνει την εκτίμηση ότι δεν θα υπάρξει δεύτερος γύρος στην εκλογική αναμέτρηση για το Δήμο της Ρόδου.

Ότι, δηλαδή, σύμφωνα με τον ίδιο θα γίνεται μία απόπειρα διόγκωσης του μαύρου, εκείνοι θα προσπαθούν να βάζουν τα άσπρα χρώματα και «ελπίζω ο κόσμος να μη μείνει με μία γκρίζα εικόνα γιατί αυτό που χρειάζεται είναι η προοπτική και η σιγουριά ότι υπάρχει προοπτική η οποία υπάρχει και εδράζεται στη μέχρι τώρα πορεία». Πάντως, ο κ. Γιαννόπουλος, παραδέχθηκε ότι υπάρχουν κακώς κείμενα στην πόλη αλλιώς «θα είχε ακυρώσει τον ρόλο του»- όπως είπε

Για τα οικονομικά

Σχετικά με τα οικονομικά του Δήμου της Ρόδου για τα οποία πολύς λόγος έχει γίνει όλο το προηγούμενο διάστημα και απ' ό,τι φαίνεται θα αναδειχθούν και σε κυρίαρχο θέμα της προεκλογικής περιόδου, ο Δήμαρχος, είπε χθες κατηγορηματικά ότι ο κ. Καραγιάννης ποτέ δεν έχει ζητήσει στοιχεία από τον ίδιο - στην παρουσίαση της ιδρυτικής του διακήρυξης, προχθές, είχε πει ότι ζήτησε αλλά οι υπεύθυνοι από το Δήμο συνεχώς το ανέβαλαν για να τα δώσουν.

Πάντως, ο κ. Γιαννόπουλος, είπε χαρακτηριστικά «μακάρι η προεκλογική περίοδος να αναλωθεί γύρω από τα οικονομικά του Δήμου» αλλά, όπως συμπλήρωσε, να γίνει επί της ουσίας συζήτηση.

Συνέχεια στη σελ. 51

Sprinter. Mercedes-Benz.



Mercedes-Benz - ένα προϊόν του ομίλου DaimlerChrysler

Νέο Sprinter. Το αυθεντικό επαγγελματικό.
Υπερέχει... στα δύσκολα!

► Πιο δυναμικό από ποτέ, το No1 επαγγελματικό στην κατηγορία του, όπως καθιερώθηκε από 1.300.000 επαγγελματίες σε όλο τον κόσμο, αλλάζει τα δεδομένα! Τώρα το νέο Sprinter έρχεται με ακόμα πιο πλούσιο στάνταρ εξοπλισμό, κορυφαίο σχεδιασμό και μοναδική ασφάλεια. Το μόνο επαγγελματικό με πρωτοποριακό σύστημα Adaptive ESP* και χαρακτηριστικά πέρα από τις προσδοκίες ενός επαγγελματικού. Με ισχυρούς κινητήρες έως 258hp, μεγάλα διαστήματα service και χώρο φόρτωσης μέχρι 17cm³, είναι η καλύτερη επαγγελματική πρόταση που σας έγινε ποτέ! Ανακαλύψτε τη νέα 5-τονη έκδοση, ανάμεσα στις πολλαπλές εκδόσεις του και αποκτήστε το Sprinter που θα καλύψει τις δικές σας ανάγκες. Γνωρίστε το νέο Sprinter στους Εξουσιοδοτημένους Διανομείς Mercedes-Benz, **από 13 έως 17 Ιουνίου**. Γραμμή εξυπηρέτησης πελατών, τηλ.: 800-11-76000. www.mercedes-benz.gr

Mercedes-Benz

Ε. ΧΑΤΖΗΜΙΧΑΛΗΣ & ΥΙΟΙ Ο.Ε.
Εξουσιοδοτημένος Διανομέας & Επισκευαστής Mercedes-Benz
Έκθεση: ΡΟΔΟΣ, 9ο χλμ. Ρόδου-Λίνδου, τηλ.: 22410 62941

ΑΕ 1585

Από τις δύο παρατάξεις



"Βροχή" ενστάσεων για το Επιμελητήριο

Θα εξεταστούν 19 Ιουνίου

Τέσσερις ενστάσεις κατατέθηκαν χθες για το αποτέλεσμα των εκλογών στο Επιμελητήριο Δωδεκανήσου, ενώ κυκλοφορούν έντονα φημολογίες ότι πιθανόν να υπάρξουν κι άλλου είδους εμπλοκές!

Σύμφωνα με όσα έγιναν γνωστά, από την παράταξη του κ. Γιώργου Χατζημάρκου κατατέθηκαν δύο ενστάσεις με τις οποίες ζητείται η ακύρωση εκατό περίπου ψηφοδελτίων. Την ακύρωση τόσων περίπου ψηφοδελτίων αιτείται με την ένσταση που κατέθεσε και η παράταξη του κ. Μιχ. Κάρρα, η οποία παράλληλα εκφράζει ενστάσεις για τον τρόπο κατανομής των εδρών, θεωρώντας ότι κακώς δόθηκε αυτοδυναμία στον κ. Χατζημάρκο.

Ένσταση επίσης κατατέθηκε και από τον συνδυασμό του κ. Αν. Χατζή, που ισχυρίζεται ότι υπήρχαν ψηφοδέλτια με διαφορετικές διαστάσεις. Οι 4 ενστάσεις κατατέθηκαν όπως προβλέπεται στο Επιμελητήριο Δωδεκανήσου και διαβιβάστηκαν στο Διοικητικό Πρωτοδικείο όπου θα εκδικαστούν στις 19 Ιουνίου. Το γεγονός των ενστάσεων, έχει προκαλέσει ευνόητα σχόλια στον επιχειρηματικό κόσμο, αφού δεν θεωρείται και ό,τι καλύτερο για να ξεκινήσει τη δραστηριότητά της η νέα διοίκηση του Επιμελητηρίου.

Οι εκλογές άλλωστε κερδίζονται στις κάλπες και όχι με ενστάσεις και οι κάλπες πέρα από κάθε αμφισβήτηση ενέδειξαν νικητή τον κ. Γιώργο Χατζημάρκο και την παράταξή του. Πιθανόν όμως να υπάρξουν κι άλλες εμπλοκές στην υπόθεση.

Στελέχη της παράταξης του κ. Χατζημάρκου, ισχυρίζονται ότι οι άνθρωποι του αντιπάλου συνδυασμού προέβησαν σε επανακαταμέτρηση των ψηφοδελτίων τις προηγούμενες μέρες, χωρίς την παρουσία εκπροσώπου του δικού τους συνδυασμού. Αφήνουν μάλιστα υπονοούμενα, ότι πιθανον να υπήρξε "παρέμβαση" σε κάποια ψηφοδέλτια με αντικειμενικό σκοπό να βγουν άκυρα εκ των υστέρων.

Για τον λόγο αυτό, ανατέθηκε η υπόθεση σε νομικούς συμβούλους και δεν αποκλείεται, σύμφωνα με πληροφορίες να κατατεθεί και μήνυση.

Οι εξελίξεις ως εκ τούτου, ύστερα και από τα όσα διαδραματίστηκαν χθες, αναμένονται με ιδιαίτερο ενδιαφέρον.

Ο δήμαρχος για το "Ζέφυρος"

Ναι στο έργο αλλά όχι... στις αβαρίες

Δεν είχε γνωστοποιηθεί η τροποποίηση της μελέτης στο δήμο Ροδίων

Η Δημοτική Αρχή έχει την καλή θέληση να συνεχιστεί απρόσκοπτα το έργο της περιμετρικής οδού αλλά δεν θα δεχθεί αβαρίες οι οποίες αντί να βοηθήσουν την πόλη, θα προσβάλλουν την εικόνα της, ξεκαθάρισε χθες, κατά τη συνέντευξη Τύπου που παραχώρησε, ο δήμαρχος Ροδίων, κ. Γιώργος Γιαννόπουλος και αυτό είναι προφανώς το μήνυμα που θα περάσουν στον εργολάβο και τα στελέχη του υπουργείου που έχουν προσκληθεί για μία επιτόπια συζήτηση των προβλημάτων την ερχόμενη Τετάρτη.

Τι είπε ο κ. Γιαννόπουλος για τη συνάντηση με τον πρωθυπουργό

Συγκεκριμένα, σύμφωνα με τον ίδιο... "άναψε" το τηλέφωνό του λίγη ώρα πριν από την συνάντηση του προεδρείου της ΚΕΔΚΕ, του οποίου είναι μέλος, με τον πρωθυπουργό κ. Κωνσταντίνο Καραμανλή αφού συνεργάτες του από τη Ρόδο ήθελαν να τον ενημερώσουν ότι γινόταν σκυροδέτηση του τοιχίου στην περιοχή "Ζέφυρος" και είχε ξεσηκωθεί ο κόσμος.

Όπως εξήγησε ο κ. Γιαννόπουλος, αυτό έγινε στο πλαίσιο μίας βιαστικής κίνησης για τη γρήγορη ολοκλήρωση του έργου, την οποία είχε απαιτήσει ο Δήμος και μάλιστα στην τελευταία επίσκεψη που είχε γίνει εδώ, παρουσία εκπροσώπων του ΥΠΕΧΩΔΕ, είχαν ζητήσει να δοθεί προτεραιότητα στο τμήμα του έργου μπροστά από την οδό Κλαυδίου Πέππερ, ώστε να μπορεί να γίνεται χρήση της παραλίας και από τους τουρίστες που βρίσκονται στην περιοχή.

Όπως είπε ο κ. Γιαννόπουλος, είναι απαράδεκτο, τα δυόμιση χιλιόμετρα που είναι αυτός ο δρόμος, να έχουμε φθάσει τώρα στα τρία χρόνια και να μην έχουν προχωρήσει. Μάλιστα, δεν παρέλειψε να πει ότι, το ΥΠΕΧΩΔΕ, θεώρησε ότι μπορεί να κάνει το έργο καλύτερα από τον Δήμο και για αυτό ανέλαβε τη χρηματοδότησή του από τους δικούς του κεντρικούς πόρους, από το Επιχειρησιακό πρόγραμμα δηλαδή του υπουργείου Δημοσίων Έργων, με δική του Διεύθυνση, με δικούς του επιβλέποντες και με δική του διαχείριση.

Παράλληλα, ο κ. Γιαννόπουλος, αναφέρθηκε και στα προβλήματα που προέκυψαν μετά την ανεύρεση αρχαιοτήτων στην περιοχή τα οποία κρίθηκαν ότι είναι σημαντικά και έπρεπε να σωθούν. Για τον λόγο αυτό, χρειάστηκε να γίνει τροποποίηση της αρχικής μελέτης από το ΥΠΕΧΩΔΕ, προκειμένου να καλυφθούν τα αρχαία που υπάρχουν πίσω από τη ΔΟΥ. Έτσι, αναγκάζονται να υπερυψώσουν το δρόμο στο σημείο εκείνο.

Όπως είπε ο δήμαρχος, η τροποποίηση της μελέτης αυτής, δεν είχε γνωστοποιηθεί στο Δήμο ούτε στη ΔΕΥΑΡ και αυτό το ανακάλυψαν την προηγούμενη φορά που τους έδειξαν τα καινούργια δεδομένα. Δεν παρέλειψε, όμως, να πει ότι επ' αυτών των δεδομένων, υπάρχει αλληλογραφία που έχει γίνει από τον δήμο με το υπουργείο, με τη Διευθύνουσα υπηρεσία και με όλους τους εμπλεκόμενους όπου και ζήτησαν την ταπείνωση του δρόμου για να μην κλείνει η θέα προς τη θάλασσα-κάτι που έχει δικαιολογήσει ο δήμος τεχνικά-και την αποφυγή κατασκευής παραθαλάσσιου τοιχίου το οποίο θα έχει δήθεν προστατευτικό χαρακτήρα.

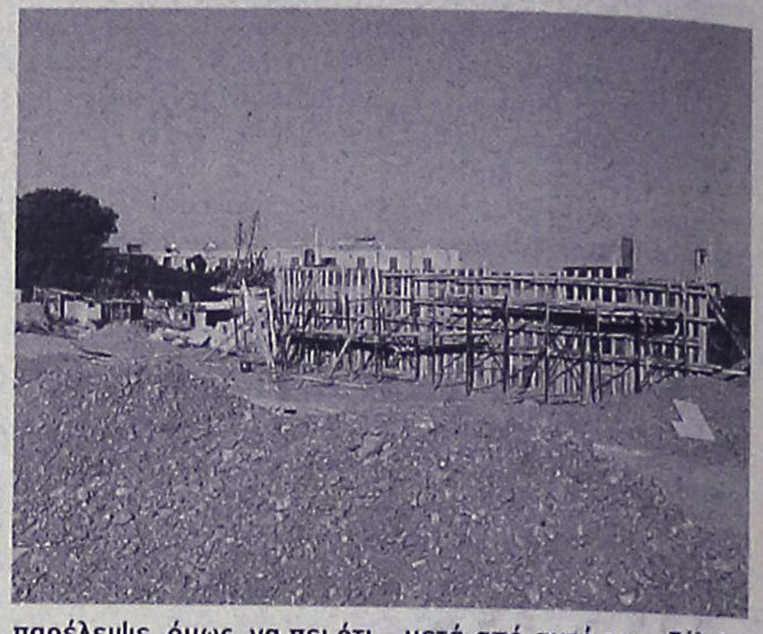

Εκείνο που τους είπαν, είναι ότι, από την αρχή, ο δήμος, είχε εγκρίνει την κατασκευή στο παράκτιο πεζοδρόμιο, προστασίας όμοιας με αυτήν που υπάρχει στην Ψαροπούλα, δηλαδή με τα παραδοσιακά κολωνάκια και τους σωλήνες της Ρόδου. Αλλά σύμφωνα με τον κ. Γιαννόπουλο, αυτό δεν αξιολογήθηκε αναλόγως από το υπουργείο, με αποτέλεσμα να προχωρήσει το έργο δίχως τις παρατηρήσεις τους.

Σύμφωνα με τον δήμαρχο, μετά από αυτή την εξέλιξη, και για να μην διακόψει εντελώς ο δήμος τις εργασίες, ζήτησαν από τον εργολάβο να έρθει εδώ, μαζί με τον μελετητή του που πρότεινε τις τροποποιήσεις στο ΥΠΕΧΩΔΕ και μαζί με στελέχη του υπουργείου, την ερχόμενη Τετάρτη, θα κάνουν μία επιτόπια συζήτηση και επίλυση των θεμάτων.

Ένα σημείο στο οποίο στάθηκε ο κ. Γιαννόπουλος είναι ότι ο δρόμος από το νεκροταφείο έως την πλατεία Γέροντα είναι ένας αμιγώς αστικός δρόμος και δεν μπορεί να αντιμετωπίζεται με όρους εθνικής οδού ούτε με όρους ταχείας κυκλοφορίας.

Συνάντηση της ΚΕΔΚΕ με τον πρωθυπουργό

Τα οικονομικά και οι πόροι προς την Τοπική Αυτοδιοίκηση, η μεταφορά αρμοδιοτήτων καθώς και η Διοικητική Αναδιάρθρωση της χώρας, ήταν από τα βασικά

Συνέχεια στη σελ. 51

Το βιολογικό bio
METAMORFOSIS
cafe-restaurant

• **Σάντουιτς, πίτες, τάρτες και πίτσες** με ψωμάκι και ζύμες φτιαγμένα από **βιολογικά άλευρα** καλαμποκιού, ολικής άλεσης και σίκαλη.
• **Υπέροχες, μοναδικές γεύσεις** όπως τάρτα μπρόκολο, quishe σολωμού-καλαμπόκι, ιταλική καροτόπιτα και άλλα πολλά από **διαλεχτά υλικά** και **πάντα φρέσκα.**
• **Φαγητά με γεύσεις απ' όλο τον κόσμο** προσαρμοσμένα στα πρότυπα μας, μπιφτέκια από σπανάκι και ρύζι και σόγια, ζυμαρικά ολικής άλεσης με φρέσκια πέστο και μπολονέζ σόγιας και καρμπονάρα **light.** Επίσης ρύζι καστανό και μπασμάτι σε μοναδικούς συνδυασμούς λαχανικών και μυρωδικών.
• **Γλυκά και παγωτά χωρίς ζάχαρη και χωρίς ζωικά λίπη** που δεν έχουν να ζηλέψουν τίποτα από τα συμβατικά full - fat γλυκά.
• **Ολόφρεσκοι χυμοί** από φρούτα και λαχανικά.
• Συνοδέψτε όλα μας τα φαγητά με τις **βιολογικές μας μπύρες** και τα **ελληνικά βιολογικά κρασιά.**
• ***Ειδικά πιάτα για διαβητικούς και αθλητές.***

Μανδηλαρά 33 (έναντι CAFE "ΚΟΥΚΟΣ")
• Τηλ. 2241035033 AT2484(Γ)

Κομμωτήριο Ambi.
οι καλύτερες προτάσεις
για γυναικείες, αντρικές και παιδικές κομμώσεις.
Εντυπωσιακές τεχνικές στις βαφές με τις νέες μεθόδους double color, mantic, caps, cube και στις ανταύγειες με singles, zig-zag, rotation, flow γιατί οι πελάτες μας πρέπει να ξεχωρίζουν.
Μεγάλη δυνατότητα επιλογής από βραδινά - νυφικά χτενίσματα και κότσους μέσω υπολογιστή.
Τοποθέτηση τρέσας και extensions υψηλής ποιότητας από 100% φυσική τρίχα με θεαματικά φυσικό αποτέλεσμα σε 35 min μόνο.
Σας περιμένουμε σε ένα **πολυτελή** και **φιλικό περιβάλλον** για να απολαύσετε **την άψογη εξυπηρέτησή** μας **στις καλύτερες τιμές.**
Τηλ. για ραντεβού 2241067801
Διεύθυνση: Κυρά της Ρω 42, Ροδίνι
(Πίσω από το 15ο Δημοτικό Σχολείο)
Υπεύθυνη καταστήματος Κοντουδάκη Αμπι
AT8086



ΝΤΕΤΕΚΤΙΒΣ ΑΘΗΝΩΝ
Αναλαμβάνουμε υποθέσεις ανηλίκων, προσωπικές, οικογενειακές, εμποροβιομηχανικές
Διαθέτουμε τα καλύτερα ηλεκτρονικά, σύγχρονα οπτικοακουστικά μέσα
Εχεμύθεια 100%
Τα 30 χρόνια πείρα είναι η εγγύησή μας
ΤΗΛ. 6977 632963 & 6945 319796
AT2269

Παρά τις προσπάθειες που έγιναν

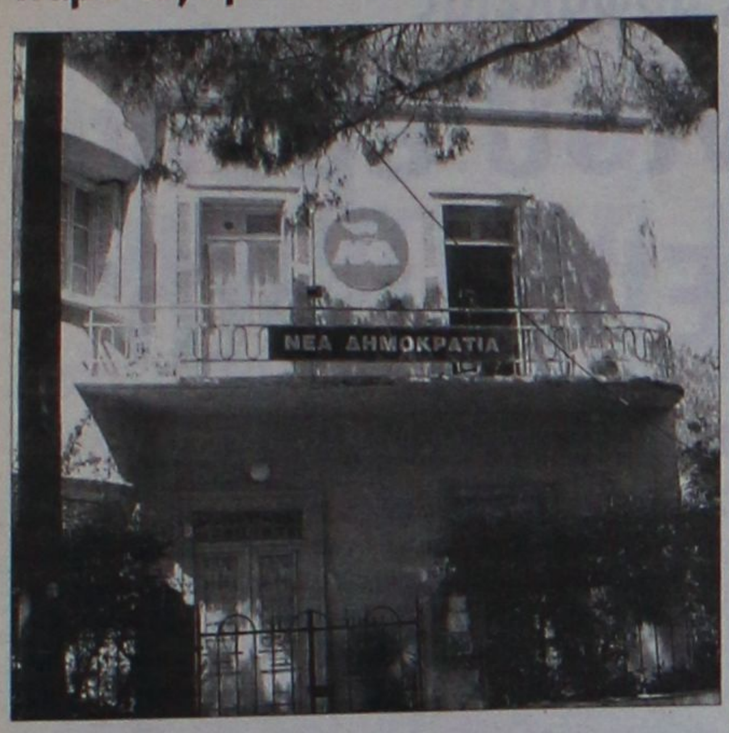

Στασιμότητα στο θέμα της Νομαρχίας

Την Τρίτη η οριστική απάντηση του Μ. Καμπουρόπουλου



Ανησυχητική στασιμότητα υπάρχει στο θέμα του υποψήφιου νομάρχη της Νέας Δημοκρατίας στα Δωδεκάνησα.

Ενώ πράγματι τις προηγούμενες ημέρες, υπήρξε έντονη κινητικότητα και διεργασίες, το τελευταίο διήμερο τα πράγματα έχουν «κολλήσει» γεγονός που επιτείνει τις ήδη υπάρχουσες ανησυχίες.

Το ενδιαφέρον πάντως εξακολουθεί να είναι επικεντρωμένο στο πρόσωπο του νομαρχιακού συμβούλου κ. Μαν. Καμπουρόπουλου, που δεν έχει καταλήξει στο τι θα κάνει.

Όπως είναι γνωστό, ο κ. Καμπουρόπουλος έχει θέσει μία σειρά από προϋποθέσεις για να δεχθεί να είναι υποψήφιος, επιδιώκοντας κυρίως την ειλικρινή συστράτευση στο πλευρό του, των τριών βουλευτών.

Σε πρώτη φάση φαίνεται μάλιστα να του έχουν υποσχεθεί ότι θα ικανοποιηθούν αυτές οι προϋποθέσεις ή τέλος πάντων οι περισσότερες από αυτές.

Γεγονός είναι ότι το θέμα παραμένει ανοικτό, και σ' αυτή τη φάση θα παραμείνει και στην διάρκεια του επόμενου τριημέρου.

Σύμφωνα με εκτιμήσεις ο κ. Καμπουρόπουλος θα ανακοινώσει την απόφασή του την ερχόμενη Τρίτη και ανάλογα θα κινηθούν οι εξελίξεις.

Παρά τις εύλογες επιφυλάξεις που έχει ο ίδιος, είναι πιθανόν τελικά να δεχθεί να είναι υποψήφιος ο κ. Καμπουρόπουλος. Προβλέπεται ως εκ τούτου, ότι το τριήμερο θα είναι μία χρονική περίοδος έντονων διεργασιών, σε μια προσπάθεια να δρομολογηθούν ορισμένα ζητήματα που θα συμβάλουν στο να υπάρξει θετική απόφαση από τον κ. Καμπουρόπουλο. Δεν αποκλείεται όμως, τα πράγματα να μην εξελιχθούν προς αυτή την κατεύθυνση και να αρνηθεί τελικά ο κ. Καμπουρόπουλος.

Για τη στάση που τηρεί η Κεντρική Διοίκηση

Εντονα δυσαρεστημένα είναι τα στελέχη της ΝΔ

Αδικαιολόγητη η νέα αναβολή στην ανακοίνωση στήριξης του κ. Χατζηπευθυμίου

Δυσαρέσκεια και προβληματισμούς προκάλεσε στα τοπικά στελέχη της Νέας Δημοκρατίας το γεγονός ότι δεν ανακοινώθηκε η υποστήριξη στην υποψηφιότητα του κ. Χατζή Χατζηπευθυμίου στο δήμο της Ρόδου, προχθές, στο πλαίσιο ανακοινώσεων που έγιναν από τη γραμματεία αυτοδιοίκησης της Ν.Δ.

Επειδή ακριβώς υπάρχει το προηγούμενο με τον κ. Κώστα Σαρρή η μη ανακοίνωση της υποψηφιότητας του κ. Χατζηπευθυμίου, πυροδότησε σενάρια και γενικότερα φημολογίες. Όπως πάντως έγινε αρμοδίως γνωστό, δεν υπάρχει θέμα μη υποστήριξης του κ. Χατζηπευθυμίου, από τη Νέα Δημοκρατία. Είναι δεδομένο ότι θα ανακοινωθεί η υποψηφιότητα του κ. Χατζηπευθυμίου, μέσα στο επόμενο χρονικό διάστημα, μαζί με λίστες άλλων υποψηφίων δημάρχων.

Ο ίδιος πάντως ο κ. Χατζηπευθυμίου και τα στελέχη της παράταξής του, αντιμετώπισαν το θέμα χωρίς προβληματισμό και ανησυχία.

Θεωρούν πράγματι ότι δεν υπάρχει πρόβλημα και στο πλαίσιο αυτό συνεχίζουν την προεκλογική τους δραστηριότητα. Σε επίπεδο εντυπώσεων όμως, ακριβώς εξαιτίας των όσων έγιναν με τον κ. Σαρρή, είναι απορίας άξιον γιατί η Ρηγίλλης δεν ανακοίνωσε την υποψηφιότητα του κ. Χατζηπευθυμίου.

Οι σεναριογράφοι μάλιστα υποστηρίζουν ότι πιθανόν και να υπάρχει πρόβλημα, **λόγω διασυνδέσεων του κ. Σ. Καραγιάννη με** παράγοντες της Νέας Δημοκρατίας σε κεντρικό επίπεδο. Θεωρούν μάλιστα πιθανόν να μην δώσει το χρίσμα η Ν.Δ. σε κανέναν, σε ό,τι αφορά το δήμο της Ρόδου, πράγμα που αν συμβεί, εμμέσως ενισχύει την υποψηφιότητα του κ. Σάββα Καραγιάννη.

Κυρίως από την μη ανακοίνωση, προκλήθηκαν αισθήματα δυσαρέσκειας στα στελέχη της ΝΟΔΕ. Σύμφωνα μάλιστα με πληροφορίες, στελέχη της ΝΟΔΕ επικοινώνησαν με την Ρηγίλλης και ζήτησαν εξηγήσεις για την μη ανακοίνωση. Στην επικοινωνία αυτή, δόθηκαν οι διαβεβαιώσεις, με κατηγορηματικό τρόπο μάλιστα ότι δεν υπάρχει πρόβλημα.

Παρά τις δημόσιες δηλώσεις του, πιθανολογείται ότι δυσαρεστημένος θα πρέπει να είναι και ο κ. Χατζηπευθυμίου που γενικά περιμένει μεγαλύτερη υποστήριξη από τη Νέα Δημοκρατία για την προεκλογική περίοδο. Ο κ. Χατζηπευθυμίου είναι όμως πιο πολύ δυσαρεστημένος από το γεγονός, ότι στελέχη της Ν.Δ. "φλερτάρουν" με την υποψηφιότητα του κ. Καραγιάννη και για κάποιους εξ αυτών μάλιστα υπάρχουν πληροφορίες ότι πιθανόν να είναι και υποψήφιοι μαζί του.



Εμείς προχωράμε δήλωσε χθες ο ίδιος

Νέος υποψήφιος για το Δήμο Ατταβύρου

Την απόφαση του να είναι υποψήφιος δήμαρχος Ατταβύρου, κόντρα στον νυν δήμαρχο κ. Παναγιώτη Κυριακούλη, ανακοίνωσε χθες ο κ. Μαν. Κουνάκης, στέλεχος της Νέας Δημοκρατίας. Όπως επισημαίνει η παράταξή του θα είναι ανεξάρτητη και αυτοδιοικητική. Ειδικότερα στην ανακοίνωσή του αναφέρει τα εξής:

"Σας γνωστοποιώ την κάθοδό μου, στις προσεχείς Δημοτικές Εκλογές στο Δήμο Ατταβύρου, ως επικεφαλής ανεξάρτητης αυτοδιοικητικής παράταξης κατόπιν απαιτήσεως πολλών κατοίκων της περιοχής του δήμου μας, προερχομένων απ' όλους τους κομματικούς χώρους. Η διακήρυξη και η ονομασία της παράταξης θα ανακοινωθούν σε σύντομο χρονικό διάστημα.

Με εκτίμηση Μανώλης Κουνάκης".

SPRIDER STORES
www.spriderstores.com

Η ΜΕΓΑΛΥΤΕΡΗ ΑΛΥΣΙΔΑ ΕΙΔΩΝ ΕΝΔΥΣΗΣ & ΥΠΟΔΗΣΗΣ
ΜΕ 39 ΚΑΤΑΣΤΗΜΑΤΑ ΣΕ ΟΛΗ ΤΗΝ ΕΛΛΑΔΑ

ΖΗΤΑ

ΓΙΑ ΤΟ ΚΑΤΑΣΤΗΜΑ ΣΤΗ ΡΟΔΟ
ΔΙΕΥΘΥΝΤΗ ΚΑΤΑΣΤΗΜΑΤΟΣ (REF No SMRO)

ΟΙ ΙΔΑΝΙΚΟΙ ΥΠΟΨΗΦΙΟΙ ΘΑ ΠΡΕΠΕΙ ΝΑ ΔΙΑΘΕΤΟΥΝ

- 2-5 ΕΤΗ ΠΡΟΫΠΗΡΕΣΙΑΣ ΣΕ ΑΝΤΙΣΤΟΙΧΗ ΘΕΣΗ
- ΑΠΟΛΥΤΗΡΙΟ ΛΥΚΕΙΟΥ (ΠΤΥΧΙΟ ΑΝΩΤΕΡΗΣ/ΑΤΗΣ ΣΧΟΛΗΣ ΘΑ ΘΕΩΡΗΘΕΙ ΠΡΟΣΟΝ)
- ΚΑΛΗ ΓΝΩΣΗ ΤΗΣ ΑΓΓΛΙΚΗΣ ΓΛΩΣΣΑΣ & Η/Υ
- ΓΝΩΣΕΙΣ MERCHANDISING
- ΔΥΝΑΜΙΣΜΟ, ΑΝΕΣΗ ΣΤΗΝ ΕΠΙΚΟΙΝΩΝΙΑ ΚΑΙ ΙΚΑΝΟΤΗΤΕΣ ΟΡΓΑΝΩΣΗΣ, ΣΥΝΤΟΝΙΣΜΟΥ ΚΑΙ ΕΛΕΓΧΟΥ ΤΗΣ ΛΕΙΤΟΥΡΓΙΑΣ. ΕΩΣ 35 ΕΤΩΝ

Η ΕΤΑΙΡΙΑ ΠΡΟΣΦΕΡΕΙ
ΠΡΟΟΠΤΙΚΕΣ ΕΞΕΛΙΞΗΣ ΣΕ ΕΝΑ ΣΥΓΧΡΟΝΟ, ΔΥΝΑΜΙΚΟ & ΦΙΛΙΚΟ ΠΕΡΙΒΑΛΛΟΝ ΕΡΓΑΣΙΑΣ.
ΜΕ ΣΥΝΕΧΗ ΕΚΠΑΙΔΕΥΣΗ, ΑΝΤΑΓΩΝΙΣΤΙΚΕΣ ΑΠΟΔΟΧΕΣ & BONUS ΒΑΣΕΙ ΣΤΟΧΩΝ

ΑΠΟΣΤΟΛΗ ΒΙΟΓΡΑΦΙΚΟΥ ΣΗΜΕΙΩΜΑΤΟΣ
SPRIDER A.B.E.E.
ΣΥΡΟΥ – ΠΕΡΙΟΧΗ Ο.Σ.Α.Μ. ΑΝΩ ΤΡΙΓΩΝΟ, ΑΝΘΟΥΣΑ ΑΤΤΙΚΗΣ, 153 49
FAX: 210 66.54.807 ή E-MAIL: izervos@sprider.gr
ΥΠΟΨΗ κου ΖΕΡΒΟΥ
(ΑΝΑΓΡΑΦΟΝΤΑΣ ΤΟΝ ΚΩΔΙΚΟ REF No ΕΝΔΙΑΦΕΡΟΝΤΟΣ ΣΑΣ) ΧΠ. ΔΕΤ010

Ζωγραφίστε την βάπτιση του παιδιού σας!



Στο Mike's catering για την βάπτιση
του παιδιού σας
εμείς έχουμε τις γεύσεις...

...εσείς απλά τις συνδυάζετε!

οικονομία
ποιότητα
ποικιλία
πλήρης οργάνωση
φαντασία

ΧΠ004

Mike's Executive Catering

25 καταστήματα στα Δωδεκάνησα. Το ένα δίπλα σας.
Τηλέφωνα παραγγελίας: 22410 66510/60035, Κιν: 69732003214

add

VT visa travel club

ΓΡΗΓΟΡΙΟΥ ΛΑΜΠΡΑΚΗ 54 ΠΛΑΤΕΙΑ ΑΚΑΔΗΜΙΑΣ 85100 ΡΟΔΟΣ
ΤΗΛ 2241033282-25737 ΦΑΞ 2241073127
1ος Οροφος
www.visatravelclub.gr e-mail: sales@visatravelclub.gr

ΕΙΣΙΤΗΡΙΑ ΑΕΡΟΠΟΡΙΚΑ

ΑΚΤΟΠΛΟΪΚΑ

ΟΡΓΑΝΩΜΕΝΕΣ ΕΚΔΡΟΜΕΣ

ΚΡΑΤΗΣΕΙΣ ΞΕΝΟΔΟΧΕΙΩΝ

ΕΝΟΙΚΙΑΣΕΙΣ ΑΥΤΟΚΙΝΗΤΩΝ

ΤΑΞΙΔΕΨΤΕ ΕΠΙΣΗΣ ΜΕ ΑΠΕΥΘΕΙΑΣ ΠΤΗΣΕΙΣ ΣΕ:

ΒΡΥΞΕΛΛΕΣ ΠΑΡΙΣΙ ΑΜΣΤΕΡΝΤΑΜ
ΡΟΤΕΡΝΤΑΜ ΒΑΡΣΟΒΙΑ ΚΡΑΚΟΒΙΑ
ΦΡΑΝΚΦΟΥΡΤΗ ΣΤΟΥΤΓΚΑΡΔΗ ΜΟΝΑΧΟ
ΒΕΡΟΛΙΝΟ ΝΤΙΣΕΛΝΤΟΡΦ ΑΜΒΟΥΡΓΟ
ΑΝΟΒΕΡΟ ΒΕΡΟΛΙΝΟ ΚΟΛΩΝΙΑ
ΠΡΑΓΑ ΣΤΟΚΧΟΛΜΗ ΜΑΛΜΟ
ΓΚΟΤΕΜΠΟΡΓΚ ΚΟΠΕΓΧΑΓΗ ΟΣΛΟ
ΜΠΕΡΓΚΕΝ ΜΙΛΑΝΟ ΡΩΜΗ
ΜΠΟΛΟΝΙΑ ΝΑΠΟΛΗ ΓΕΝΕΥΗ ΖΥΡΙΧΗ
ΛΟΝΔΙΝΟ ΜΑΝΤΣΕΣΤΕΡ
ΜΠΕΡΜΙΝΓΚΧΑΜ ΓΛΑΣΚΩΒΗ
ΝΙΟΥΚΑΣΤΛ ΜΠΡΙΣΤΟΛ ΜΠΕΛΦΑΣΤ

ΓΙΑ ΠΕΡΙΣΣΟΤΕΡΕΣ ΠΛΗΡΟΦΟΡΙΕΣ
ΕΠΙΚΟΙΝΩΝΗΣΤΕ ΜΕ ΤΟ ΓΡΑΦΕΙΟ ΜΑΣ! ΧΠΤΓΡ020

Όπως τονίστηκε για λόγους ασφαλείας

Εκτός λιμανιού έμεινε το "Queen Elizabeth"

Μετέφερε 1760 άτομα τα οποία βγήκαν στο λιμάνι μας με τις βάρκες του πλοίου

Εκτός λιμανιού έμεινε τελικά χτες το κρουαζιερόπλοιο Queen Elizabeth 2, το οποίο κατέπλευσε στη Ρόδο το πρωί στο πλαίσιο κρουαζιέρας που πραγματοποιεί στη Μεσόγειο.

Το κρουαζιερόπλοιο δεν έδεσε τελικά στο λιμάνι μας αν και υπήρχε χώρος, καθώς προτίμησε να παραμείνει ανοιχτά της Ρόδου και να αποβιβάσει τους επιβάτες του με βάρκες.

Πρόκειται για ένα από τα μεγαλύτερα κρουαζιερόπλοια όσον αφορά τις διαστάσεις του το οποίο δεν είναι καινούριο αλλά μεταφέρει υψηλής εισοδηματικής στάθμης τουρίστες, κυρίως από την Αγγλία.



Το "Queen Elizabeth 2" χθες ανοιχτά της Ρόδου

Συγκεκριμένα το εν λόγω πλοίο που ήρθε σχεδόν γεμάτο χτες καθώς έφερε 1.760 άτομα με δυνατότητα μεταφοράς βάσει του πρωτοκόλλου του 1.850 άτομα, αρνήθηκε να μπει όπως και τα υπόλοιπα πλοία στο λιμάνι μας.

Σύμφωνα με τις πληροφορίες που συγκέντρωσε η "Ροδιακή', αν και το κρουαζιερόπλοιο που φτάνει σε μήκος τα 293,5 μέτρα και το βύθισμά του τα 9.95 μέτρα μπορούσε να εξυπηρετηθεί στις υπάρχουσες λιμενικές εγκαταστάσεις, εντούτοις παρέμεινε εκτός του λιμανιού.

Αυτό έγινε κυρίως για λόγους ασφαλείας, καθώς ήρθε από την Αγγλική Πρεσβεία στην Αθήνα ειδικό στέλεχος υπεύθυνος ασφαλείας ο οποίος και υπέδειξε να μείνει το κρουαζιερόπλοιο εκτός λιμανιού.

Πάντως αξίζει να σημειωθεί ότι μετά το θάνατο του ηγέτη της Αλ Κάιντα έχει σημάνει γενικός συναγερμός και παντού έχουν παρθεί μέτρα ασφαλείας.

Αξίζει να τονιστεί ότι το Queen Elizabeth 2 είχε ξαναεπισκεφτεί τη Ρόδο και μάλιστα και τότε είχε αρνηθεί να δέσει στο λιμάνι μας, κατόπιν δικής του επιλογής επικαλούμενο λόγους ασφαλείας πιθανόν λόγω της έκτασης του λιμανιού.

Πάντως το εν λόγω κρουαζιερόπλοιο είναι κατά 4 μέτρα μεγαλύτερο από το Grand Princess το οποίο σχεδόν πάντα δένει στο λιμάνι της Ρόδου και μόνο το χειμώνα λόγω της θαλασσοταραχής δεν κατέστη δυνατό να το καταφέρει.

Σύμφωνα με τα όσα έγιναν γνωστά, η πλειοψηφία των επιβατών ήταν από την Αγγλία και συγκεκριμένα το πλοίο μετέφερε 1466 Άγγλους, 54 Αμερικάνους, 53 Αυστριακούς, 21 Ιρλανδούς, 37 Βέλγους κ.λπ.

Το ταξίδι του ξεκίνησε στις 31 Μαΐου από το Σάουθάμπτον της Αγγλίας όπου θα επιστρέψει στις 16 του μήνα και έχοντας πιάσει τα λιμάνια της Λισσαβόνας, του Κάλιαρι, της Ζακύνθου, του Πειραιά, του Κουσάντασι, της Ρόδου, του Παλέρμο, και του Γιβραλτάρ.

Η ΚΙΝΗΣΗ

Πάντως χτες στο λιμάνι της Ρόδου η κίνηση ήταν αρκετά μεγάλη καθώς κατέπλευσαν τέσσερα κρουαζιερόπλοια εκ των οποίων το ένα και συγκεκριμένα το Costa Victoria έφερε πάνω από 2.000 άτομα.

Ειδικότερα η κίνηση χτες στο λιμάνι της Ρόδου έφτασε τα 4.001 άτομα και διαμορφώθηκε ως εξής:

- Queen Elizabeth 2: 1.760 άτομα
- Costa Victoria: 2071 άτομα
- Corinthian: 91 άτομα
- Orient Queen: 179 άτομα

L.A.N.E. Zorpidis
ΤΟΥΡΙΣΤΙΚΟΣ ΟΡΓΑΝΙΣΜΟΣ

ΔΡΟΜΟΛΟΓΙΑ
"ΙΕΡΑΠΕΤΡΑ"

ΤΕΤΑΡΤΗ
• Στις 07.00 για **Χάλκη-Διαφάνι-Πηγάδια-Κάσο-Σητεία και επιστροφή**

ΠΕΜΠΤΗ
• Στις 04.30 για: **Χάλκη, Διαφάνι-Πηγάδια-Κάσο-Σητεία-Αγ. Νικόλαο-Θήρα-Μήλο-Πειραιά**

ΚΥΡΙΑΚΗ
• Στις 04.30 για **Χάλκη-Διαφάνι-Πηγάδια-Κάσο-Σητεία-Αγ. Νικόλαο-Θήρα-Μήλο-Πειραιά**

"Β. ΚΟΡΝΑΡΟΣ"

ΤΕΤΑΡΤΗ
• 08.00: **Καστελλόριζο**

ΠΕΜΠΤΗ
• 09.00: για **Κω-Κάλυμνο-Σάμο-Θεσσαλονίκη**

ΣΑΒΒΑΤΟ
• 00.00: για **Κω-Κάλυμνο-Σάμο-Χίο-Μυτιλήνη-Λήμνο-Αλεξανδρούπολη** ΧΠΤΓΡ026

Πληροφορίες: Αλεξάνδρου Διάκου 38,
Τηλ: 22410-20625, 30054, 33603, 33607, Fax: 22410-26745
e-mail:stefanakistours@yahoo.gr

ΓΥΜΝΑΣΙΟ - ΕΝΙΑΙΟ ΛΥΚΕΙΟ - ΤΕΕ
ΑΦΡΟΝΤΙΣΤΗΡΙΟ ΑΝΟΔΟΣ
Εξασφαλίζει την ανοδική πορεία των μαθητών του.
Διδάσκουν καθηγητές Πανεπιστημίου Αθηνών σε ολιγομελή τμήματα τα μαθήματα:
ΜΑΘΗΜΑΤΙΚΑ
ΦΥΣΙΚΗ
ΧΗΜΕΙΑ
ΦΙΛΟΛΟΓΙΚΑ
ΟΙΚΟΝΟΜΙΚΑ
ΒΙΟΛΟΓΙΑ
ΔΙΚΤΥΑ
ΑΝΑΠΤΥΞΗ ΕΦΑΡΜΟΓΩΝ
ΕΝΑΡΞΗ:
Β - Γ ΛΥΚΕΙΟΥ (όλες οι κατευθύνσεις) 16 Αυγούστου
ΓΥΜΝΑΣΙΟ - Α' ΛΥΚΕΙΟΥ - ΤΕΕ 1 Σεπτεμβρίου
ΕΘΝΙΚΗΣ ΑΝΤΙΣΤΑΣΗΣ 65 (πρώην Άννης Μαρίας)
Τηλ. 22410 28053 ή 6978205446 ΑΤ 2589

EVIN Promotional Systems
ΟΙ ΧΑΜΗΛΟΤΕΡΕΣ ΤΙΜΕΣ ΤΗΣ ΑΓΟΡΑΣ ΜΕ ΑΜΕΣΗ ΠΑΡΑΔΟΣΗ !!
Η ΠΙΟ ΕΞΕΛΙΓΜΕΝΕΣ & ΣΥΜΦΕΡΟΥΣΕΣ ΛΥΣΕΙΣ ΣΤΑ ΣΥΣΤΗΜΑΤΑ ΠΡΟΒΟΛΗΣ & ΠΡΟΩΘΗΣΗΣ ΠΩΛΗΣΕΩΝ
ΣΤΑΝΤ ΔΑΠΕΔΟΥ ΑΠΟ : 55,50 €
ΦΩΤΕΙΝΟ ΕΠΙΤΟΙΧΙΟ ΑΠΟ : 109,90 €
ΑΦΙΣΟΘΗΚΗ ΓΙΑ ΒΙΤΡΙΝΑ ΑΠΟ : 8,20 €
ΕΓΓΥΗΣΗ ΓΙΑ ΜΙΑ ΖΩΗ
ΣΤΑΝΤ ΔΑΠΕΔΟΥ ΑΠΟ : 95,00 €
BANNER ΔΑΠΕΔΟΥ ΑΠΟ : 76,50 €
ΣΥΓΧΡΟΝΟ ΜΕΣΟ ΠΡΟΒΟΛΗΣ ΜΕ ΔΥΝΑΜΙΚΟ DESING
Η ΠΛΗΡΕΣΤΕΡΗ ΣΕΙΡΑ ΣΤΑΝΤ, ΑΦΙΣΩΝ, BANNER & ΕΝΤΥΠΩΝ
www.evin.gr
ΛΙΝΔΟΥ 80. ΤΗΛ & FAX:22410 78545 ΑΕ 1991

Ο Ιούνιος λόγω του Μουντιάλ

Κρίσιμος μήνας για την τουριστική μας κίνηση

Διίστανται πάντως οι απόψεις • Σε λίγες μέρες θα υπάρχει μια καλύτερη εικόνα

Διίστανται οι απόψεις των τουριστικών παραγόντων της περιοχής μας αναφορικά με την τουριστική κίνηση που θα παρατηρηθεί αυτό το μήνα, καθώς η διεξαγωγή του Μουντιάλ προκαλεί δικαιολογημένες ανησυχίες και προβληματισμούς.

Πιο συγκεκριμένα το γεγονός ότι ξεκίνησαν οι αγώνες ποδοσφαίρου, οδήγησε τους τουριστικούς φορείς του νησιού να καταθέσουν την άποψη ότι το σημαντικό αυτό γεγονός για τους ποδοσφαιρόφιλους θα στερήσει από τη Ρόδο ένα μεγάλο αριθμό επισκεπτών τον Ιούνιο. Η θέση αυτή ενισχύεται και από το ότι η μεγάλη αυτή διοργάνωση διεξάγεται στη Γερμανία, χώρα που εξάγει μεγάλο αριθμό επισκεπτών στη Ρόδο και στην Ελλάδα γενικότερα.

Λόγω λοιπόν αυτής της εξέλιξης εκτιμούν ότι ο φετινός Ιούνιος θα γνωρίσει μεγάλη πτώση από τη Γερμανία καθώς πιστεύουν ότι οι Γερμανοί θα δούν τουλάχιστον τα πρώτα παιχνίδια στην πατρίδα τους και μετά θα αρχίσουν τις διακοπές. Βέβαια τα σενάρια θα τερματιστούν μόλις φύγει ο Ιούνιος οπότε και θα έχουμε την ανακοίνωση των στοιχείων όσον αφορά τις αφίξεις στο αεροδρόμιο Ρόδου. Η καλή πορεία του Μαΐου που έκλεισε με αύξηση της τάξης του 8,71% έφερε αισιόδοξα μηνύματα για τη συνέχιση της τουριστικής περιόδου. Το σίγουρο όμως είναι ότι δεν θα πρέπει να περιμένουμε θεαματικά αποτελέσματα αν και συνηθίζεται ο Ιούνιος να εκτινάσσει την τουριστική κίνηση, σημειώνοντας μεγάλη διαφορά από το Μάιο.



Ενδεικτικά αναφέρουμε ότι πέρυσι το μήνα Ιούνιο ήρθαν με πτήσεις τσάρτερ στη Ρόδο 203.745 τουρίστες τη στιγμή που το Μάιο είχαν έρθει 142.983 άτομα.

Αν και η φετινή κίνηση εκτιμάται ότι θα είναι μεγαλύτερη από την περσινή ακόμα και για το μήνα Ιούνιο δεν θα πρέπει να περιμένουμε θαύματα και ειδικά στον οικονομικό τομέα.

Ειδικότερα αν και τα νούμερα γνωρίζουν... άνθηση δεν υπάρχει αντίστοιχη ευφορία στους καταστηματάρχες για τα έσοδα που αφήνουν οι τουρίστες στην τοπική αγορά.

Με απόφαση της κ. Πετραλιά

Απομακρύνεται από την ΕΤΑ ο κ. Ζαχαρόπουλος

Του καταλογίζει ευθύνες για μια σειρά ενεργειών του

Πλήρως ακάλυπτο άφησε, χθες, τον διευθύνοντα σύμβουλο της ΕΤΑ, κ. Κώστα Ζαχαρόπουλο, η υπουργός Τουριστικής Ανάπτυξης, κ. Φάνη Πάλλη - Πετραλιά, σε ό,τι αφορά τα έργα και τις ημέρες του στην Εταιρεία Τουριστικής Ανάπτυξης.

Όπως είπε, ο τουρισμός θέλει πολιτική παιδεία και σεβασμό στον πολιτικό διάλογο. Και σημείωσε ότι έχει ζητήσει τις παραιτήσεις όλων των μελών του δ.σ. της ΕΤΑ εν όψει της γενικής συνέλευσης της εταιρείας που έχει προγραμματισθεί για τις 24 Ιουνίου. Επίσης, άφησε έκθετο τον κ. Ζαχαρόπουλο και για το ύφος της απάντησης που απέστιελε στη Βουλή, ύστερα από ερώτηση του βουλευτή του ΠΑΣΟΚ, κ. Παναγιώτη Σγουρίδη, που αφορούσε την πορεία της Εταιρείας Τυριστικής Ανάπτυξης.



Τότε ο κ. Ζαχαρόπουλος είχε απαντήσει με ύφος κομματικού στελέχους που διαχειρίζεται "γαλάζιο παραμάγαζο" και όχι δημόσια επιχείρηση με κρατική περιουσία.



Η νέα εξέλιξη πιθανόν να έχει επιπτώσεις στο θέμα του γκολφ

Μείζον, όμως, θέμα ανακύπτει και για τον τρόπο που ο κ. Ζαχαρόπουλος χειρίστηκε την υπόθεση με την Price Water House Coopers και την απευθείας ανάθεση έργου ύψους 773.400 ευρώ (τον χρόνο), τη στιγμή που έπρεπε να προκηρυχθεί διεθνής μεοδοτικός διαγωνισμός.

Μάλιστα, ο διευθύνων σύμβουλος απηύθυνε κατεπείγον ερώτημα στο Νομικό Συμβούλιο του Κράτους, στην προσπάθειά του να νομιμοποιήσει την απευθείας ανάθεση, εκθέτοντας τους αρμόδιους υπουργούς Οκονομικών και Τουρισμού, ότι γνώριζαν το θέμα και ισχυριζόμενος ότι υπήρχε "ανάγκη άμεσης αξιοποίησης πολλών ακινήτων που επέβαλε ο ανταγωνισμός με την Τουρκία".

Ας σημειωθεί ότι ύστερα από ερώτηση του βουλευτή του ΠΑΣΟΚ, κ. Παν. Σγουρίδη, η Κομισιόν ερευνά την υπόθεση με την απευθείας ανάθεση του λογιστικού και οικονομικού ελέγχου στην Price Water House Coopers.

ΑΣΦΑ-ΛΥΣΕΙΣ!



ΣΚΑΦΩΝ ΑΝΑΨΥΧΗΣ, ΤΟΥΡΙΣΤΙΚΩΝ ΛΙΜΕΝΩΝ & ΜΑΡΙΝΩΝ



ΞΕΝΟΔΟΧΕΙΩΝ, ΕΠΙΧΕΙΡΗΣΕΩΝ ΕΣΤΙΑΣΗΣ

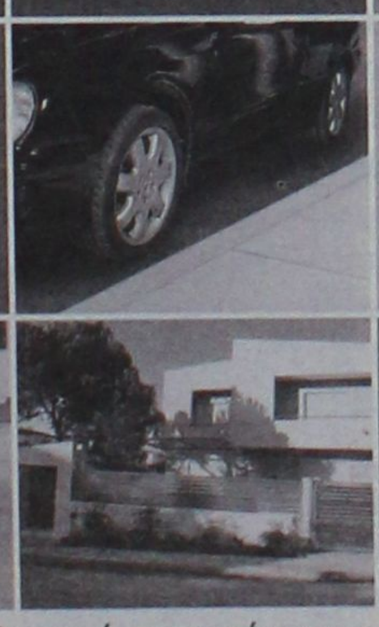

ΑΥΤΟΚΙΝΗΤΩΝ

ΚΑΤΟΙΚΙΩΝ

Ενημερωθείτε για τα σύγχρονα ασφαλιστικά προγράμματα που σας παρέχει η κορυφαία εταιρία στις ασφαλίσεις Πλοίων & Σκαφών Αναψυχής.

Ασφαλιστικός Σύμβουλος

ΧΡ.ΧΡΙΣΤΟΔΟΥΛΟΥ
Αλεξ. Διάκου 9, 85100 Ρόδος
ΤΗΛ.: 22410 26722

AIGAION
ΑΣΦΑΛΙΣΤΙΚΗ Α.Ε.
Δίνει Ασφα-λύσεις!

AE1544

ΟΣΙΕΣ
και οινοπνεύματα



ΑΝΟΙΚΤΑ ΚΑΘΕ-ΣΑΒΒΑΤΟ - ΚΥΡΙΑΚΗ
ΖΩΝΤΑΝΗ ΜΟΥΣΙΚΗ

Ολες οι εκδηλώσεις μέχρι 260 άτομα

AE834

2ο χλμ. Ρόδου - Καλλιθέας για περισσότερα γλέντια
ΤΗΛ. 67674 • Κιν. 6932-635007

Ανακοινώθηκαν τα ονόματα

Οι αριστούχοι του 1ου ΤΕΕ Ρόδου

Από το 1ο ΤΕΕ Ρόδου, ανακοινώθηκαν τα ονόματα των αριστούχων της Α' και Β' τάξης που είναι οι εξής:

-Στην Α' τάξη ηλεκτρολόγων ο Ιωάννης Γεωργαλλής του Νικολάου με 18 και 10/15

-Στην Α' τάξη Οικονομίας και Διοίκησης ο Νικόλαος Μηλάς του Σάββα με 18 και 8/15

-Στην Β' τάξη (Ηλεκτρονικών κλπ.) ο Σάββας Τζαβάρας του Δημητρίου (με 8 και 7/14)

- Στην Β' τάξη Εφαρμοσμένων Τεχνών η Αργυρώ Πατσάη του Θεοφάνη με 19.

Στο Κολλέγιο Ρόδου

Ολοκληρώθηκε το πρόγραμμα του τμήματος Γερμανικών

Συνάντηση μαθητών με παιδιά από την Γερμανία

Ολοκληρώθηκε για φέτος με τον καλύτερο τρόπο το πρόγραμμα του τμήματος Γερμανικής γλώσσας του Κολλεγίου Ρόδου. Το Σάββατο 03-06-06 οι μαθητές Ε΄ και Στ΄ Δημοτικού του τμήματος, επισκέφθηκαν το ξενοδοχείο Alfa Beach Hotel στα Κολύμπια και συναντήθηκαν, μίλησαν και έπαιξαν ομαδικά παιχνίδια με παιδιά από τη Γερμανία που έμεναν εκεί. Σκοπός της επίσκεψης ήταν η εφαρμογή της βιωματικής ενασχόλησης με τη Γερμανική γλώσσα στην πράξη. Οι μαθητές βρέθηκαν σε περιβάλλον με άλλα παιδιά διαφορετικής κουλτούρας και πολιτισμικής παράδοσης και χρησιμοποίησαν τις γνώσεις που απέκτησαν μέσα στην τάξη. Οι καθηγήτριες του τμήματος Καρανικόλα Κατερίνα, Παπαμιχαήλ Κυριακή, Σκούρτου Αμαλία και Γαβριλιώτη Αναστασία δήλωσαν ότι η επίσκεψη αυτή ήταν η τελευταία μιας ιδιαίτερα επιτυχημένης χρονιάς για τη Γερμανική γλώσσα στο Κολλέγιο Ρόδου και αναφέρθηκαν στο ότι η συμμετοχή της κας Particia Heitzler καθηγήτριας Γερμανικής Γλώσσας που ήλθε από τη Γερμανία έδωσε ένα ξεχωριστό τόνο στη διδασκαλία της γλώσσας.

Με απόφαση του ΠΥΣΠΕ

Τοποθετήσεις σε σχολεία δασκάλων-νηπιαγωγών

Ανακοινώθηκαν χθες από την Δ/νση της Πρωτοβάθμιας Εκπαίδευσης

Τα ονόματα άλλων 48 εκπαιδευτικών οι οποίοι τοποθετούνται σε οργανικές θέσεις στα νηπιαγωγεία και τα δημοτικά σχολεία του νομού μας ανακοίνωσε χθες ο προϊστάμενος Πρωτοβάθμιας Εκπαίδευσης Δωδεκανήσου κ. Ηλίας Βασιλειάδης.

Το ΠΥΣΠΕ Ν. Δωδεκανήσου καλεί τους εκπαιδευτικούς Α/θμιας Εκπαίδευσης που τοποθετήθηκαν με τη Β' φάση τοποθετήσεων και επιθυμούν να υποβάλουν αίτηση για διόρθωση λαθών ή παραλείψεων, να την καταθέσουν το αργότερο μέχρι την Τετάρτη 14-6-2006.

Τα ονόματα των εκπαιδευτικών που τοποθετούνται και τα αντίστοιχα σχολεία έχουν ως εξής:

ΤΟΠΟΘΕΤΗΣΗ ΔΑΣΚΑΛΩΝ - ΣΜΕΑ και Τ.Ε.

Τριάντος Νικόλαος, δάσκαλος(α), Τ.Ε. ΔΣ Παραδεισίου

Νίνος Γεώργιος, δάσκαλος(α), Τ.Ε. 1ου ΔΣ Ιαλυσού

ΔΑΣΚΑΛΟΙ

ΑΡΓΥΡΟΥ ΤΣΑΜΠΙΚΑ, ΔΣ Άργους

ΓΑΛΕΤΣΑ ΚΥΡΙΑΚΗ, ΔΣ Λειψών

ΓΕΡΟΝΤΑ ΤΕΡΨΙΧΟΡΗ, 5ο ΔΣ Πόλεως Καλύμνου

ΓΚΟΥΖΙΑ ΕΙΡΗΝΗ, 5ο ΔΣ Πόλεως Καλύμνου

ΔΡΑΚΙΟΥ ΤΣΑΜΠΙΚΑ, ΔΣ Σκάλας Πάτμου

ΔΡΑΚΟΠΟΥΛΟΣ ΠΑΝΑΓΙΩΤΗΣ, ΔΣ Πανόρμου

ΖΟΥΡΔΗ ΝΙΚΟΛΕΤΤΑ, 2ο ΔΣ Πόλεως Καλύμνου

ΘΕΟΔΩΡΑΚΟΥ ΠΑΝΑΓΙΩΤΑ, ΔΣ Μεγίστης

ΙΩΑΝΝΙΔΟΥ ΓΕΩΡΓΙΑ, ΔΣ Λακκίου

ΚΑΒΟΥΡΙΟΥ ΙΩΑΝΝΗΣ, 2ο ΔΣ Πόλεως Καλύμνου

ΚΑΡΑΦΥΙΖΗ ΜΑΡΙΝΑ, 2ο ΔΣ Πόλεως Καλύμνου

ΚΟΛΙΟΥ ΣΕΒΑΣΤΗ, 1ο ΔΣ Καρπάθου

ΚΥΠΡΙΑΝΟΥ ΜΑΡΙΑ, 2ο ΔΣ Πόλεως Καλύμνου

ΛΙΟΛΙΟΥ ΑΙΚΑΤΕΡΙΝΗ, 2ο ΔΣ Καρπάθου

ΜΟΥΚΑΚΟΥ ΑΝΑΣΤΑΣΙΑ, ΔΣ Κρητικών

ΜΠΑΚΑΡΗ ΔΕΣΠΟΙΝΑ, 10ο ΔΣ Πόλεως Ρόδου

ΜΠΛΕΤΣΑΣ ΧΡΗΣΤΟΣ, ΔΣ Κάμπου

ΠΑΠΠΑΣ ΓΕΩΡΓΙΟΣ, ΔΣ Κεφάλου

ΠΑΤΣΟΥΡΗ ΑΝΘΗ, 2ο ΔΣ Πόλεως Καλύμνου

ΠΑΧΟΥΛΗΣ ΕΜΜΑΝΟΥΗΛ, 1ο ΔΣ Καρπάθου

ΠΕΡΟΥ ΒΑΡΒΑΡΑ ΔΣ Λακκίου

ΠΕΤΡΙΔΗΣ ΗΛΙΑΣΔΣ Κεφάλου

ΡΑΤΣΙΑΤΟΥ, ΡΕΓΓΙΝΑ-ΑΙΚΑΤΕΡΙΝΗ, 2ο ΔΣ Πόλεως Καλύμνου

ΣΠΑΝΟΣ ΙΩΑΝΝΗΣ ΕΥΑΓΓΕΛΟΣ, ΔΣ Λακκίου

ΣΤΕΡΓΙΟΥ ΕΥΣΤΡΑΤΙΑ, 1ο ΔΣ Καρπάθου

ΤΟΓΚΑ ΣΟΦΙΑ, ΔΣ Αντιμάχειας

ΤΣΕΡΚΕΖΗΣ ΕΛΕΥΘΕΡΙΟΣ, 1ο ΔΣ Πυλίου

ΤΣΟΛΑΚΙΔΗΣ ΧΡΗΣΤΟΣ, ΔΣ Αντιμάχειας

ΤΣΟΥΜΠΑΝΟΣ ΙΩΑΝΝΗΣ, 2ο ΔΣ Σύμης

ΧΑΤΖΗΠΕΤΡΟΥ ΑΝΝΑ, 2ο ΔΣ Καρπάθου

ΝΗΠΙΑΓΩΓΟΙ

ΚΑΨΟΓΕΩΡΓΟΥ ΣΠΥΡΙΔΟΥΛΑ, 1ο Ν/Γ Αγ. Μαρίνας Λέρου

ΜΑΤΖΑΡΗ ΜΑΡΙΑ, Ν/Γ Αλίντων

ΒΑΞΕΒΑΝΗ ΜΥΡΣΙΝΗ, αγγλικών, 14ο ΔΣ Πόλεως Ρόδου

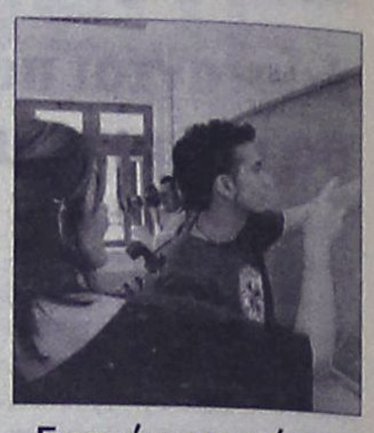

Ενστάσεις μέχρι την Τετάρτη 14 Ιουνίου

Εκπαιδευτικοί που έμειναν στη ΔΙΑΘΕΣΗ

ΝΗΠΙΑΓΩΓΟΙ

ΑΛΕΞΙΑΚ ΛΕΟΠΑΤΡΑ

ΒΛΑΧΟΥΛΗ ΣΠΥΡΙΔΟΥΛΑ

ΔΗΜΗΤΡΟΓΛΟΥ ΜΑΚΡΙΝΑ

ΚΑΡΑΝΤΑΛΗ ΜΑΡΙΑ

ΚΟΥΔΟΥΝΗ ΜΑΡΙΑ

ΚΟΥΝΤΟΥΡΑ ΕΛΕΝΗ

ΚΩΝΣΤΑΝΤΙΝΙΔΟΥ ΕΙΡΗΝΗ - ΑΣΗΜΙΝΑ

ΜΑΡΓΕΤΗ ΕΛΕΥΘΕΡΙΑ

ΜΑΥΡΟΜΑΤΗ ΜΑΡΙΑ

ΜΠΟΚΑΡΗ ΠΑΡΑΣΚΕΥΗ

ΣΙΩΜΟΥ ΑΡΓΥΡΗ

ΤΑΡΛΑΝΤΕΖΟΥ ΑΙΚΑΤΕΡΙΝΗ

ΤΣΕΣΜΕΤΖΟΓΛΟΥ ΕΛΕΝΗ

ΤΣΙΡΙΜΠΑΣΗ ΕΛΕΝΗ

ΦΙΛΙΠΠΟΠΟΛΙΤΗ ΘΕΟΔΩΡΑ

DODEKANISOS PRIDE
Δρομολόγια
01/05/2006-15/10/2006

ΚΑΘΗΜΕΡΙΝΑ		
ΛΙΜΑΝΙ	ΑΦΙΞΗ	ΑΝΑΧΩΡΗΣΗ
PATMOS	-	06:00
LEROS	06:40	06:45
KALYMNOS	07:30	07:40
KOS	08:15	08:20
SIMI	09:45	09:50
RHODES	10:40	15:00
SIMI	15:50	15:55
KOS	17:20	17:25
KALYMNOS	18:00	18:05
LEROS	18:50	19:00
PATMOS	19:40	O/N

ΚΑΘΕ ΤΕΤΑΡΤΗ		
ΛΙΜΑΝΙ	ΑΦΙΞΗ	ΑΝΑΧΩΡΗΣΗ
PATMOS	-	06:00
LIPSI	06:20	06:25
LEROS	06:45	06:50
KALYMNOS	07:35	07:40
KOS	08:15	08:20
SIMI	09:45	09:50
RHODES	10:40	15:00
SIMI	15:50	15:55
KOS	17:20	17:25
KALYMNOS	18:00	18:05
LEROS	18:50	19:00
LIPSI	19:20	19:25
PATMOS	19:45	O/N

DODEKANISOS EXPRESS
Δρομολόγια
01/05/2006-15/10/2006*

ΚΥΡΙΑΚΗ		
ΛΙΜΑΝΙ	ΑΦΙΞΗ	ΑΝΑΧΩΡΗΣΗ
RHODES	-	08:30
SIMI	09:25	09:30
KOS	11:00	11:10
KALYMNOS	11:50	12:00
LEROS	12:45	12:50
PATMOS	13:30	13:40
LEROS	14:20	14:30
KALYMNOS	15:20	15:30
KOS	16:10	16:20
SIMI	17:40	17:45
RHODES	18:30	O/N

ΤΡΙΤΗ, ΠΕΜΠΤΗ, ΠΑΡΑΣΚΕΥΗ, ΣΑΒΒΑΤΟ		
ΛΙΜΑΝΙ	ΑΦΙΞΗ	ΑΝΑΧΩΡΗΣΗ
RHODES	-	08:30
KOS	10:40	10:50
KALYMNOS	11:30	11:40
LEROS	12:30	12:35
LIPSI	13:00	13:05
PATMOS	13:30	13:40
LEROS	14:20	14:30
KALYMNOS	15:20	15:30
KOS	16:10	16:20
RHODES	18:30	O/N

ΔΕΥΤΕΡΑ**		
ΛΙΜΑΝΙ	ΑΦΙΞΗ	ΑΝΑΧΩΡΗΣΗ
RHODES	-	08:30
KASTELORIZO	11:00	16:00
RHODES	18:30	O/N

ΤΕΤΑΡΤΗ		
ΛΙΜΑΝΙ	ΑΦΙΞΗ	ΑΝΑΧΩΡΗΣΗ
RHODES	-	08:30
SIMI	09:25	09:30
KOS	11:00	11:10
KALYMNOS	11:50	12:00
LEROS	12:50	14:30
KALYMNOS	15:20	15:30
KOS	16:10	16:20
SIMI	17:40	17:45
RHODES	18:30	O/N

*έως Δευτέρα 14/05/2006 το "DODEKANISOS EXPRESS" δεν πραγματοποιεί δρομολόγια.

**έναρξη δρομολογίων Καστελορίζου με το "DODEKANISOS EXPRESS" από Δευτέρα 15/05/2006.



DODEKANISOS SEAWAYS
Η δική μας ναυτιλιακή!

Αυστραλίας 3, 85100 Ρόδος, τηλ.: 22410 70590, fax: 22410 70591, www.12ne.gr

AE1457

ΑΝΑΚΟΙΝΩΣΗ

Η **DODEKANISOS SEAWAYS** ανακοινώνει πως την Δευτέρα 12/06/2006, ημέρα του Αγ. Πνεύματος το δρομολόγιο του ταχύπλοου **Dodekanisos Pride** θα πραγματοποιηθεί ως εξής:

ΛΙΜΑΝΙ	ΑΦΙΞΗ	ΑΝΑΧΩΡΗΣΗ
Πάτμος	10.00	
Λέρος	10.40	10.45
Κάλυμνος	11.30	11.40
Κως	12.15	12.20
Σύμη	13.45	13.50
Ρόδος	**14.40**	**15.00**
Σύμη	15.50	15.55
Κως	17.20	17.25
Κάλυμνος	18.00	18.05
Λέρος	18.50	19.00
Πάτμος	**19.40**	Διαν/ση

Μην χάσετε την μοναδική ευκαιρία για μια ημερήσια, αξέχαστη απόδραση την ημέρα του Αγ. Πνεύματος, **12/06/2006** με το ταχύπλοο **Dodekanisos Express** στο **ΚΑΣΤΕΛΟΡΙΖΟ.**

ΛΙΜΑΝΙ	ΑΦΙΞΗ	ΑΝΑΧΩΡΗΣΗ
Ρόδος		**08.30**
Καστελόριζο	11.00	16.00
Ρόδος	**18.30**	Διαν/ση

Πληροφορίες- κρατήσεις:
DODEKANISOS SEAWAYS
Αυστραλίας 3, 85100, Ρόδος
Τηλ: 22410 70590 Φαξ: 22410 70591
www.12ne.gr

ΧΠ.ΤΓΡ085

Από τη Νομαρχία

Άμεση παρέμβαση για την 68χρονη

Νοσηλεύεται στην εντατική

Το χαμόγελο και η αισιοδοξία επέστρεψε χθες το μεσημέρι στην 68χρονη ροδίτισσα που νοσηλεύεται στην εντατική του Νοσοκομείου της Ρόδου και στην οικογένειά της αφού η παρέμβαση του νομάρχη Δωδεκανήσου και του αρμόδιου αντινομάρχη κ. Δημήτρη Κρεμαστινού, για στην αντιμετώπιση της υγείας της, έπιασαν τελικά τόπο. Χθες το μεσημέρι, η αρμόδια υγειονομική επιτροπή που συνεδρίασε, αποφάσισε να χορηγήσει τελικά το βιβλιάριο προνοίας που είχε αφαιρεθεί από την 68χρονη, το οποίο θα επιτρέψει στην ίδια να μεταβεί σε εξειδικευμένα νοσοκομεία των Αθηνών, για να νοσηλευτεί και να αντιμετωπίσει το καρδιολογικό πρόβλημα που αντιμετωπίζει Η περίπτωση που προκάλεσε πραγματικά συγκίνηση, αφορά την ροδίτισσα, Άννα Τσαγκάρη, μητέρα 12 παιδιών και γιαγιά 28 εγγονιών συνολικά(!) η οποία διακομίστηκε προχθές το βράδυ με καρδιακό πρόβλημα στο νοσοκομείο της Ρόδου. Οι γιατροί, της καρδιολογικής κλινικής, διέγνωσαν επικίνδυνη κατάσταση και έδωσαν εντολή για άμεση νοσηλεία της και 24ωρη παρακολούθηση στην εντατική κλινική του νοσοκομείου της Ρόδου. Όταν οι θεράποντες ιατροί, κάλεσαν τους συγγενείς, να τους ενημερώσουν για το πώς θα έπρεπε στην συνέχεια να κινηθούν, τότε πραγματικά οι πάντες βρέθηκαν σε αδιέξοδο, αφού διαπιστώθηκε ότι η 68 χρονη ροδίτισσα ήταν ανασφάλιστη!

Το βιβλιάριο προνοίας που διέθετε η πολύτεκνη μητέρα, είχε αναιρεθεί πριν από μερικά χρόνια, ενώ αντίστοιχα ούτε ο σύζυγος (πρόκειται για Καλύμνιο δύτη - σφουγγαρά) διέθετε ασφάλεια που θα μπορούσε να καλύψει τα τεράστια έξοδα που απαιτούνται για την μεταφορά της στην πρωτεύουσα, τη νοσηλεία της και την πραγματοποίηση εξειδικευμένων εξετάσεων και επεμβάσεων στη συνέχεια.

Τα δρομολόγια του "Δελφινιού Ζωής"

Ανακοινώθηκε το πρόγραμμα των δρομολογίων (καιρού επιτρέποντος) του πλωτού πολυϊατρείου, «Δελφίνι Ζωής και Ελπίδας» από την ερχόμενη Δευτέρα έως και τις 16 Ιουνίου.

Οι επισκέψεις, αυτές αφορούν την Αστυπάλαια, τον Πανορμίτη, τα Πηγάδια και την Κάσο όπου και θα ολοκληρωθεί η ιατρική αυτή εξόρμηση. Ειδικότερα, το ιατρικό προσωπικό που θα πάρει μέρος σε αυτή την εκστρατεία προς τα νησιά μας, θα αποτελείται από τις παρακάτω ειδικότητες: Οδοντίατρο, Καρδιολόγο, Πνευμονολόγο, Ορθοπεδικό, Γυναικολόγο, Παιδίατρο και Βιοχημικό - Αναλυτή βάσει του σχετικού τακτικού προγράμματος. Παράλληλα, εντός του πλοίου θα λειτουργήσει και μονάδα Ακτινολογικού και Βιοχημικού Αιματολογικού.

ΑΕΡΟΔΡΟΜΙΟ ΤΗΣ ΡΟΔΟΥ

Ξέφυγε η κατάσταση

Απίστευτο κομφούζιο με τους χώρους στάθμευσης

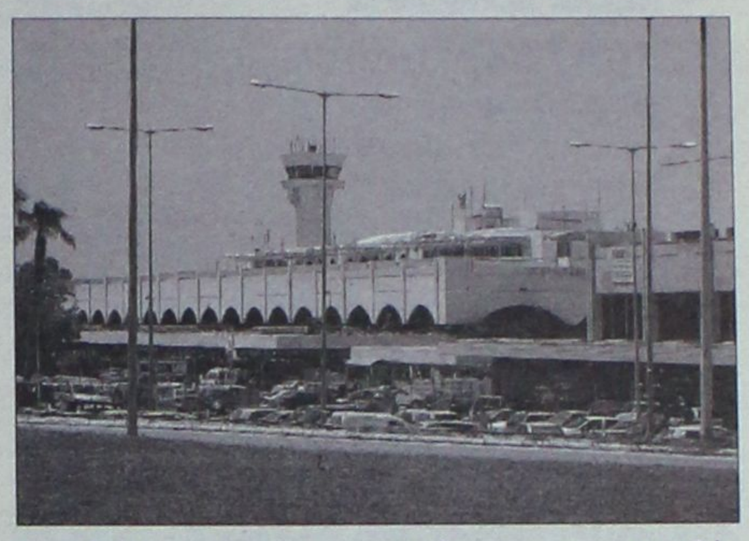

Σε περιπέτεια άνευ προηγουμένου εξελίσσεται η υπόθεση με την στάθμευση στο αεροδρόμιο Διαγόρας Ρόδου, καθώς καθημερινά ολοένα και περισσότερο κορυφώνονται τα προβλήματα και τα φαινόμενα ανεξέλεγκτης στάθμευσης, στην ευρύτερη περιοχή.

Η ιδιωτική εταιρία που ενοικίασε και αξιοποίησε τον χώρο στάθμευσης καταβάλλοντας χιλιάδες ευρώ σε μηνιαία βάση, βρίσκεται στην κυριολεξία σε αδιέξοδο και απόγνωση, καθώς ελάχιστοι είναι εκείνοι που τηρούν τους κανόνες στάθμευσης. Το αποτέλεσμα είναι να... γεμίζει ολόκληρη η περιμετρική ζώνη του αεροδρομίου με αυτοκίνητα σταθμευμένα δεξιά κι αριστερά και οι θέσεις στάθμευσης εντός του ελεγχόμενου χώρου, να παραμένουν κενές. Οι ιδιοκτήτες των ι.χ. αυτοκινήτων, επιδιώκοντας να αποφύγουν το τίμημα της... στάθμευσης στον ιδιωτικό χώρο, εγκαταλείπουν τα οχήματά τους (όπου βρουν) με αποτέλεσμα να δημιουργούνται ακόμα και κυκλοφοριακά προβλήματα εντός του αεροδρομίου.

Το γεγονός αυτό, δημιουργεί εκ των πραγμάτων σοβαρό πρόβλημα ακόμα και στην ασφάλεια των μετακινήσεων των υπολοίπων οχημάτων εντός κι εκτός του αεροδρομίου της Ρόδου.

Πολύ μεγαλύτερο είναι βεβαίως το πρόβλημα για την ίδια την εταιρία, η οποία πέραν των μισθωμάτων που υποχρεούνται να καταβάλλει σε μηναία βάση στην Υπηρεσία Πολιτικής Αεροπορίας, έχει προχωρήσει και σε επενδύσεις δεκάδων χιλιάδων ευρώ για να μπορέσει να λειτουργήσει με ασφάλεια τους χώρους στάθμευσης.

Για τον λόγο αυτό, οι εκπρόσωποι της εταιρίας, αναμένεται να ενημερώσουν και επίσημα από την ερχόμενη Τρίτη τους αρμόδιους σε τοπικό επίπεδο, (Αστυνομική Διεύθυνση, Τμήμα Τροχαίας κλπ) καθώς επίσης και την Υπηρεσία Πολιτικής Αεροπορίας σε κεντρικό επίπεδο.

ΥΨΗΛΕΣ ΟΙ ΤΙΜΕΣ;

Οι τιμές που ισχύουν πάντως, ενώ θα μπορούσαν να χαρακτηριστούν αρχικά ως υψηλές, εντούτοις κινούνται σε φυσιολογικά επίπεδα, συγκριτικά με άλλα αεροδρόμια της χώρας μας.

Για μια ώρα στάθμευσης, σύμφωνα με τον επίσημο τιμοκατάλογο της εταιρίας, ο ιδιοκτήτης του οχήματος που θα επιλέγει τον επιτρεπόμενο χώρο για να σταθμεύσει το αυτοκίνητό του θα καλείται να πληρώνει το ποσό των 3 ευρώ, ενώ η δεύτερη ώρα θα χρεώνεται με επιπλέον ενάμιση ευρώ.

Αντίστοιχες διαμορφώσεις στις τιμές, ανάλογα με τις ώρες που θα παραμένει το όχημα στους χώρους στάθμευσης:

Από τρεις έως και 12 επιπλέον ώρες, ο ιδιοκτήτης του οχήματος θα χρεώνεται με το ποσό των 0,8 ευρώ, ενώ εάν πρόκειται για χρόνο μεγαλύτερο (έως και την συμπλήρωση 24ωρου) η πρόσθετη χρέωση θα είναι της τάξης των 0,60 ευρώ.

Ουσιαστικά, όσοι από τους κατοίκους ή τους επισκέπτες αποφασίσουν να μεταβούν με το αυτοκίνητό τους στο αεροδρόμιο της Ρόδου και να το αφήσουν εκεί για 24 ώρες, θα κληθούν να πληρώσουν ποσό της τάξης των 20 ευρώ περίπου για να το παραλάβουν.

Πάντως η εταιρία ξεκίνησε με τις καλύτερες προϋποθέσεις για να λειτουργήσει τον οργανωμένο αυτό χώρο στάθμευσης στο αεροδρόμιο της Ρόδου, αφού σύμφωνα με τις δεσμεύσεις που ανέλαβε, θα υπάρχει υπάλληλος σε 24ωρη βάση για να ελέγχει και να επιτηρεί τον χώρο, ενώ τοποθετήθηκαν επίσης και υπερσύγχρονα μέσα κάλυψης και εποπτείας, με κάμερες που έχουν τοποθετηθεί σε πολλά σημεία.

Η λειτουργία του οργανωμένου χώρου στάθμευσης, υπολογίζονταν να περιορίσει την αναρχία που επικρατούσε αλλά και το φαινόμενο της πολυήμερης εγκατάλειψης οχημάτων στον χώρο του αεροδρομίου.



Αφιέρωσε 40 λεπτά στο ΑΡΙΣΤΟΝ ΤΕΣΤ για το ΜΕΛΛΟΝ ΣΟΥ!

Το μόνο που έχεις να κάνεις είναι να απαντήσεις, μέσω του υπολογιστή, σε μια σειρά επιλεγμένων ερωτήσεων που αφορούν ικανότητες, προτιμήσεις και ενδιαφέροντα, έτσι ώστε να σου δοθεί μια λεπτομερής ατομική έκθεση, σχετικά με την προσωπικότητά σου και τα επαγγέλματα που σου ταιριάζουν. Η συμμετοχή σου στο **ΑΡΙΣΤΟΝ ΤΕΣΤ,** σου παρέχει επίσης τη δυνατότητα να επιλέξεις την Κατεύθυνσή σου, να γνωρίσεις τις Σχολές που σε ενδιαφέρουν και σου ταιριάζουν, να αντλήσεις πληροφορίες γι' αυτές αλλά και να συμπληρώσεις αυτόματα το **Μηχανογραφικό** σου δελτίο, μέσω ειδικού λογισμικού (**ΔΙΑΚΡΙΣΗΣ ΣΠΟΥΔΩΝ**), το οποίο συνοδεύει το τεστ και συνεκτιμά όλα τα παραπάνω δεδομένα.

Για τα Δωδεκάνησα
ΑΛΑΚΙΩΤΟΥ ΑΝΘΟΠΟΥΛΟΥ ΜΑΡΙΤΑΝΑ
ΕΚΠΑΙΔΕΥΤΙΚΟΣ ΣΥΜΒΟΥΛΟΣ
Κλ. Πλεπελέρ και Αυστραλίας 5, Ρόδος, Τηλ.:22410 70545
E-mail maritana-alak@hol.gr

Υλοποιείται από εξειδικευμένους Συμβούλους σε πιστοποιημένο κέντρο Επαγγ. Προσανατολισμού σε όλη την Ελλάδα

COMPUTER ACADEMY LTD.

AT 2544

ΔΗΜΗΤΡΗΣ Κ. ΧΑΝΤΖΙΑΡΑΣ
ΕΞΟΠΛΙΣΜΟΙ ΚΑΤΑΣΤΗΜΑΤΩΝ

ΔΙΑΘΕΤΟΥΜΕ ΠΡΟΪΟΝΤΑ,
ΑΠΟ ΜΙΑ ΜΕΓΑΛΗ ΓΚΑΜΑ ΕΤΑΙΡΙΩΝ ΓΙΑ:

SUPER MARKET
ΚΡΕΟΠΩΛΕΙΑ
ΟΒΕΛΙΣΤΗΡΙΑ

ΕΣΤΙΑΤΟΡΙΑ
ΜΠΑΡ
ΚΑΦΕΤΕΡΙΕΣ

Δίνουμε λύση στους πιο απαιτητικούς της ψύξης
με τα φημισμένα Ιταλικά ψυγεία

COSTAN

- ΖΥΓΙΣΤΙΚΑ
- ΖΑΜΠΟΝΟΜΗΧΑΝΕΣ
- ΑΝΟΞΕΙΔΩΤΑ
- ΦΟΥΡΝΟΙ
- ΠΑΓΟΜΗΧΑΝΕΣ
- ΠΛΥΝΤΗΡΙΑ ΠΙΑΤΩΝ
- ΚΡΕΑΤΟΜΗΧΑΝΕΣ
- ΛΥΟΜΕΝΟΙ ΨΥΚΤ. ΘΑΛΑΜΟΙ

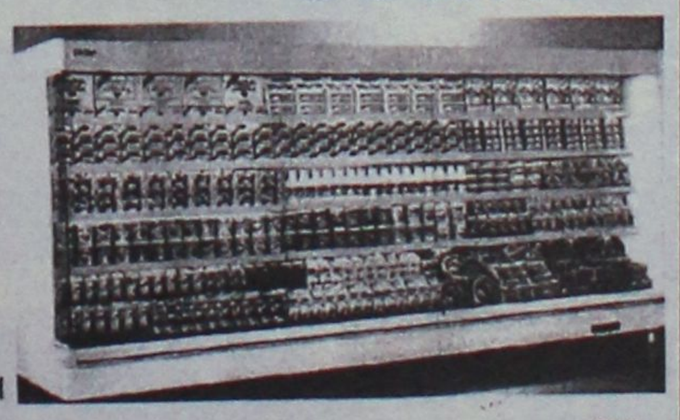

AT2067

ΕΘΝ. ΑΝΤΙΣΤΑΣΗΣ 69 (ΠΡΩΗΝ ΑΝΝΗΣ ΜΑΡΙΑΣ)
ΤΗΛ. & FAX: 2241-0-75155

KYDON TOURS

Ποιότητα-φροντίδα-επιτυχία

ΕΚΔΡΟΜΕΣ

• RELAX ΜΑΡΜΑΡΙΣ
10/6-12/6 αγ. ΠΝΕΥΜΑΤΟΣ
HOTEL ELEGANCE 5* ΗΜΙΔΙΑΤΡΟΦΗ ΜΠΟΥΦΕ - ΦΟΡΟΙ ΑΠΟ ΕΛΛΑΔΑ-ΕΙΣΙΤΗΡΙΑ-ΠΕΡΙΗΓΗΣΗ-ΜΕΤΑΦΟΡΑ-ΠΡΟΑΙΡΕΤΙΚΗ ΕΚΔΡΟΜΗ ΣΤΟ FETIYE ΛΥΒΙΣΙ. ΣΥΝΟΔΟΣ Η κ. ΕΛΕΝΗ ΨΥΛΛΑΚΗ.

Μόνο 120€

• ΑΓΙΟΥ ΠΝΕΥΜΑΤΟΣ ΕΛΛΗΝΙΚΑ ΝΗΣΙΑ
ΛΕΡΟΣ-ΛΕΙΨΟΙ-ΚΩΣ-ΚΑΛΥΜΝΟΣ-ΠΑΤΜΟΣ-ΚΑΣΤΕΛΛΟΡΙΖΟ-ΤΗΛΟΣ-ΝΙΣΥΡΟΣ
Πακέτο ξενοδοχεία με εισιτήρια

• PARIS-DISNEYLAND-PARK ASTERIX
5/7-11/7 ΣΥΝΟΔΟΣ ΕΛΕΝΗ ΨΥΛΛΑΚΗ

• ΜΑΛΤΑ-ΣΙΚΕΛΙΑ
20/7-27/7 ΚΑΤ' ΕΥΘΕΙΑΝ ΠΤΗΣΗ ΡΟΔΟ-ΜΑΛΤΑ- ΡΟΔΟ ΜΑΛΤΑ-ΜΕΣΣΗΝΗ-ΠΑΛΕΡΜΟ-ΑΚΡΑΓΑΝΤΑΣ-ΚΑΤΑΝΙΑ-ΣΥΡΑΚΟΥΣΕΣ-ΤΑΟΡΜΙΝΑ
ΦΑΝΤΑΣΤΙΚΗ ΕΚΔΡΟΜΗ-ΣΥΝΟΔΟΣ ΕΛΕΝΗ ΨΥΛΛΑΚΗ

• ΑΓΙΟΙ ΤΟΠΟΙ ΑΕΡΟΠΟΡΙΚΗ
13/7-19/7 6 ΔΙΑΝΥΚΤΕΡΕΥΣΕΙΣ. ΕΠΙΣΚΕΨΗ ΣΕ ΟΛΑ ΤΑ ΠΡΟΣΚΥΝΗΜΑΤΑ

• ΣΥΡΟ-ΤΗΝΟ-ΜΥΚΟΝΟ-ΑΝΔΡΟ
1/8-7/8 και 3/9-9/9
ΠΑΝΤΑ ΣΥΝΟΔΟΣ Η ΕΛΕΝΗ ΨΥΛΛΑΚΗ

Σας ταξιδεύουμε 30 χρόνια!!!
ΠΡΑΚΤΟΡΕΙΟ ΚΥΔΩΝ ΙΑΤΑ
Εθ. Δωδ/σίων 14-Ακτή Σαχτούρη 8
• Τηλ. 22410-23000, 27900, 27722
• E-mail: Kydon@otenet.gr

ΧΠΤΓΡ022

Εστάλησαν από το υπουργείο Εσωτερικών

Εγκύκλιοι για τις δημοτικές εκλογές

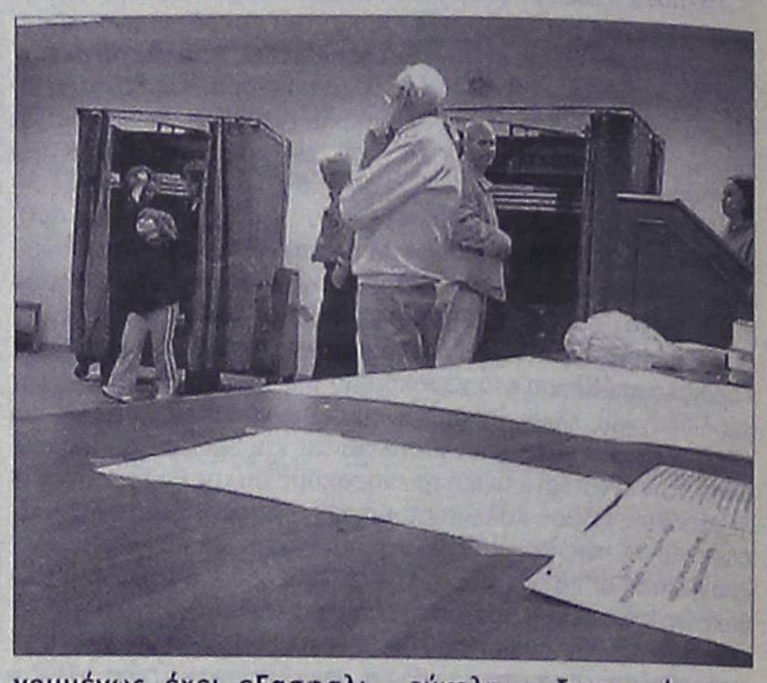

Το υπουργείο Εσωτερικών απέστειλε προς τους γ.γ. Περιφερειών εγκυκλίους που αφορούν τη διεξαγωγή των δημοτικών και νομαρχιακών εκλογών της 15ης Οκτωβρίου. Στις εγκυκλίους, επισημαίνονται τα εξής:

1. Τα έσοδα και οι δαπάνες των νομαρχιακών και δημοτικών συνδυασμών, θα διακινούνται πλέον μέσω λογαριασμών που τηρούνται σε τράπεζες εγκατεστημένες στην Ελλάδα, σε ποσοστό τουλάχιστον 80% του συνολικού ύψους τους. Για το σκοπό αυτό θα πρέπει να ενημερωθεί η Επιτροπή Ελέγχου Δαπανών που έχει συγκροτηθεί στην έδρα κάθε νομού της κάθε περιφέρειας για το ότι:

α) Οι επικεφαλής των συνδυασμών και οι οριζόμενοι από αυτούς διαχειριστές, οφείλουν να προβούν στο άνοιγμα αυτοτελών λογαριασμών σε τράπεζες μέσω των οποίων θα διακινούνται τα έσοδα και οι δαπάνες των συνδυασμών κατά τη διάρκεια της προεκλογικής περιόδου.

β) Οι Επιτροπές Ελέγχου Δαπανών, θα πρέπει να απευθύνονται στις οικείες τράπεζες προκειμένου να διακριβώσουν την κίνηση των λογαριασμών των συνδυασμών. Με σχετικό έγγραφο του υπουργείου Εσωτερικών ζητήθηκε από την Ελληνική Ένωση Τραπεζών, να διευκολύνουν οι τράπεζες το έργο των Επιτροπών Ελέγχου Δαπανών.

Προβλέψεις για τις δαπάνες και διευκόλυνση για τους ψηφοφόρους

Τα έσοδα και οι δαπάνες των νομαρχιακών και δημοτικών συνδυασμών, θα τηρούνται σε λογαριασμούς στο όνομα του υποψήφιου νομάρχη ή δημάρχου, καθώς και του οριζόμενου διαχειριστή των οικονομικών του συνδυασμού. Ομως, σε ΟΤΑ με πληθυσμό μέχρι 10.000 κατοίκους, ο ορισμός διαχειριστή δεν είναι υποχρεωτικός, οπότε και η ευθύνη για την οικονομική διαχείριση ανήκει αποκλειστικά στον επικεφαλής του συνδυασμού.

Οι καταθέσεις επιτρέπονται μόνον εφόσον γίνονται επώνυμα και εφόσον προηγουμένως έχει εξασφαλισθεί η συναίνεση των προσώπων, στο όνομα των οποίων τηρούνται οι ανωτέρω λογαριασμοί. Οι οικείες τράπεζες έχουν την ευθύνη ως προς τον έλεγχο των στοιχείων της ταυτότητας του καταθέτη και τη διαπίστωση της σύμφωνης γνώμης των υποψηφίων. Με άλλες εγκυκλίους προβλέπονται διευκολύνσεις για άτομα με αναπηρία προκειμένου να ασκήσουν το εκλογικό τους δικαίωμα. Οι εκλογείς αυτοί ψηφίζουν κατά προτεραιότητα και στην περίπτωση που η πρόσβαση με αναπηρικό καροτσάκι δεν είναι εύκολη, ο δικαστικός αντιπρόσωπος καλείται να καταβάλει κάθε δυνατή προσπάθεια ώστε οι εκλογείς αυτοί να φθάσουν έως την κάλπη.

Προβλέπεται επίσης η έκπτωση στην τιμή των εισιτηρίων των πλοίων για τη μετακίνηση αντιπροσώπων της δικαστικής αρχής, εφόρων, και εκλογέων τόσο στις εκλογές της 15ης Οκτωβρίου, όσο και στις επαναληπτικές της 22ας Οκτωβρίου. Επίσης, εξασφαλίζονται θέσεις για δικαστικούς αντιπροσώπους που θα μετακινηθούν αεροπορικώς για την άσκηση των καθηκόντων τους.

C.A.N.A FERRIES

ΠΡΟΓΡΑΜΜΑ ΔΡΟΜΟΛΟΓΙΩΝ
Ε/Γ-Ο/Γ ΡΟΔΑΝΘΗ, Ε/Γ-Ο/Γ ΜΑΡΙΝΑ, Ε/Γ-Ο/Γ ΑΝΘΗ ΜΑΡΙΝΑ
ΡΟΔΟΣ - ΠΕΙΡΑΙΑΣ

ΠΕΜΠΤΗ 08/06
ΡΟΔΑΝΘΗ 16.00 ΚΩ(20.40)-ΚΑΛΥΜΝΟ(22.30)-ΠΕΙΡΑΙΑ(09.20)
ΠΑΡΑΣΚΕΥΗ 09/06
ΑΝΘΗ ΜΑΡΙΝΑ 13.00 ΚΩ(16.40)-ΛΕΡΟ (18.50)-ΠΑΤΜΟ (20.400)-ΠΕΙΡΑΙΑ (04.30)
ΣΑΒΒΑΤΟ 10/06
ΡΟΔΑΝΘΗ 17.00 ΚΩ(21.10)-ΚΑΛΥΜΝΟ (22.30)-ΛΕΡΟ (23.59)-ΠΑΤΜΟ (01.40)-ΠΕΙΡΑΙΑ (11.20)
ΚΥΡΙΑΚΗ 11/06
ΜΑΡΙΝΑ 23.00 ΣΥΜΗ(00.50)-ΤΗΛΟ(03.10)-ΝΙΣΥΡΟ(04.50)-ΚΩ(07.20)-ΚΑΛΥΜΝΟ(09.20)-ΛΕΡΟ(10.40)-ΠΑΤΜΟ(12.20)ΜΥΚΟΝΟ(17.20)-ΣΥΡΟ(19.00)ΠΕΙΡΑΙΑ(10.20)
ΔΕΥΤΕΡΑ 12/06
ΑΝΘΗ ΜΑΡΙΝΑ 08.00 ΚΩ(11.50)-ΛΕΡΟ(14.10)-ΠΑΤΜΟ(15.40)(-ΜΥΚΟΝΟ(19.00)-ΣΥΡΟ(20.30)-ΠΕΙΡΑΙΑ(00.30)
ΤΡΙΤΗ 13/06
- - -

Πληροφορίες στα κεντρικά γραφεία:
ΠΕΙΡΑΙΑΣ: Κανθάρου 2 & Ακτή Μιαούλη
Τηλ.: 210-4582640 Φαξ: 210-4510600
ΡΟΔΟΣ: Ακτή Σαχτούρη 5
Τηλ.: 22410-35066/36170 Φαξ: 22410-39839

ΧΠΤΣ89

ΤΗΛΟΣ 21ος ΑΙΩΝΑΣ
SEA STAR
Πληροφορίες: Ρόδος, Τάρπον Σπρινγκς 44
Τηλ./φαξ: 2241078052 κιν. 6938244523

ΠΡΟΓΡΑΜΜΑ SEA STAR

ΔΕΥΤΕΡΑ
	ΑΦΙΞΗ	ΑΝ/ΣΗ
ΡΟΔΟΣ		09.20
ΤΗΛΟΣ	10.40	14.30
ΝΙΣΥΡΟΣ	15.05	17.30
ΤΗΛΟΣ	18.10	18.15
ΡΟΔΟσ	19.35	Δ.

ΤΡΙΤΗ
	ΑΦΙΞΗ	ΑΝ/ΣΗ
ΡΟΔΟΣ		09.00
ΤΗΛΟΣ	10.20	Δ.

ΤΕΤΑΡΤΗ
	ΑΦΙΞΗ	ΑΝ/ΣΗ
ΤΗΛΟΣ		08.00
ΡΟΔΟΣ	09.20	18.00
ΤΗΛΟΣ	19.20	Δ.

ΠΕΜΠΤΗ
	ΑΦΙΞΗ	ΑΝ/ΣΗ
ΤΗΛΟΣ		07.30
ΚΑΜΙΡΟΣ	08.15	14.00
ΤΗΛΟΣ	14.45	Δ.

ΠΑΡΑΣΚΕΥΗ
	ΑΦΙΞΗ	ΑΝ/ΣΗ
ΤΗΛΟΣ		09.00
ΡΟΔΟΣ	10.20	Δ.

ΣΑΒΒΑΤΟ
	ΑΦΙΞΗ	ΑΝ/ΣΗ
ΡΟΔΟΣ		09.00
ΤΗΛΟΣ	10.20	Δ.

ΚΥΡΙΑΚΗ
	ΑΦΙΞΗ	ΑΝ/ΣΗ
ΤΗΛΟΣ		07.30
ΡΟΔΟΣ	08.50	17.30
ΤΗΛΟΣ	18.50	19.00
ΡΟΔΟΣ	20.20	Δ.

AE1468

AEGEAN FLYING DOLPHINS

FLYING DOLPHIN 22

ΡΟΔΟ - ΚΩ
σε 1 ώρα και 50 λεπτά. Τιμή κατά άτομο 23,50€

ΡΟΔΟ - ΚΑΛΥΜΝΟ
σε 2 ώρες και 30 λεπτά. Τιμή κατά άτομο 30€

ΔΡΟΜΟΛΟΓΙΑ: ΑΠΟ 18/4/06 ΕΩΣ 15/10/06
ΔΕΥΤΕΡΑ ΕΩΣ ΣΑΒΒΑΤΟ (ΚΥΡΙΑΚΗ ΑΡΓΙΑ)

ΛΙΜΑΝΙ	ΑΦΙΞΗ	ΑΝΑΧΩΡΗΣΗ	ΛΕΠΤΑ
ΚΑΛΥΜΝΟΣ		7:20	
			30'
ΚΩΣ	7:55	8:00	
			115'
ΡΟΔΟΣ	10:00	15:30	
			115'
ΚΩΣ	17:25	17:30	
			30'
ΚΑΛΥΜΝΟΣ	18:00	Δ	

AE1435

Πληροφορίες - Εισιτήρια
στα γραφεία της εταιρίας Α.Ν.Ε.Σ Α.Ε
στη Ρόδο,
Αυστραλίας 88 και
Τηλ. 2241 0 37769 & fax 2241 0 34493.

Τριανταένα χρόνια «μοίρασε» χθες το Τριμελές Εφετείο

Σε εννέα άτομα για υποθέσεις ναρκωτικών

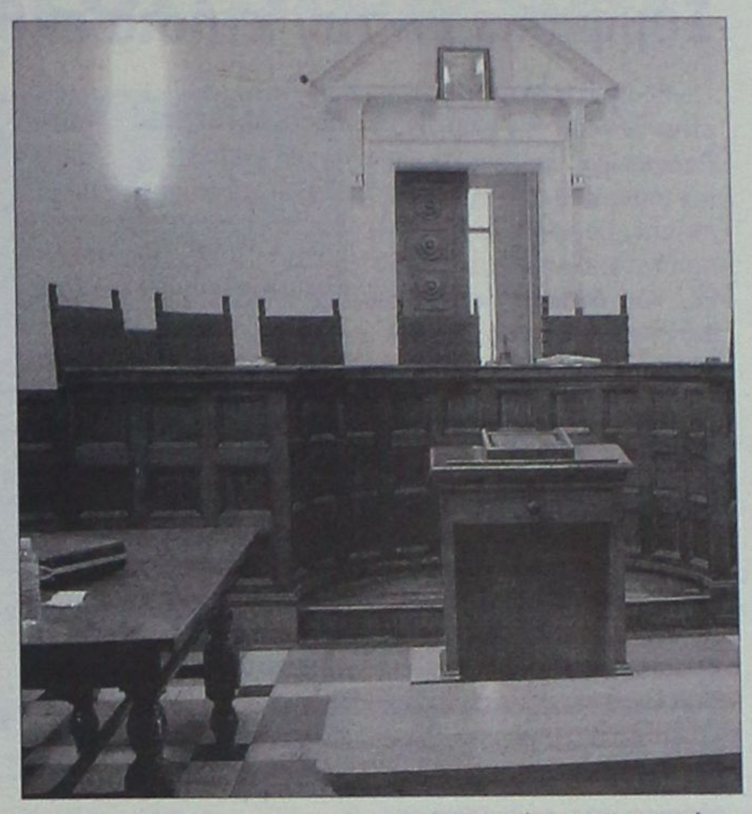

Περισσότερα από 31 χρόνια φυλάκισης «μοίρασε» χθες το Τριμελές Εφετείο επί Κακουργημάτων Δωδεκανήσου σε συνολικά 9 άτομα, τα οποία κάθισαν στο εδώλιο του κατηγορουμένου για παράβαση του νόμου περί ναρκωτικών.

Πιο συγκεκριμένα, σε ποινή κάθειρξης 7 ετών καταδικάστηκε χθες 39χρονος από τον Αρχάγγελο με την έφεση να έχει αναστέλλουσα δύναμη, ενώ του επιβλήθηκε και χρηματικό πρόστιμο ύψους 30.000 ευρώ καθώς και ο περιοριστικός όρος να παρουσιάζεται κάθε 1η του μήνα στο αστυνομικό τμήμα της περιοχής του.

Ο 39χρονος βρέθηκε στο εδώλιο του κατηγορουμένου καθώς στις 26 Οκτωβρίου 2005 είχε εντοπιστεί από άνδρες του Τμήματος Δίωξης Ναρκωτικών Ρόδου να κατέχει περισσότερα από 90 γραμμάρια ηρωίνης κρυμμένα μέσα στον προφυλακτήρα του φορτηγού αυτοκινήτου του.

Οι αστυνομικοί κατά τη διάρκεια του ελέγχου που διενήργησαν εντόπισαν ένα μεταλλικό κουτί που περιείχε 2 γραμμάρια ακατέργαστης κάνναβης. Ο έλεγχος των αστυνομικών επεκτάθηκε και στο φορτηγό που διαθέτει ο δράστης, με αποτέλεσμα μέσα στον προφυλακτήρα να βρεθούν 21 συνολικά επί μέρους πλαστικές συσκευασίες με ηρωίνη συνολικού μικτού βάρους 91 γραμμαρίων, καθώς και μία ηλεκτρονική ζυγαριά ακριβείας.

Χθες κατά την ακροαματική διαδικασία, ο 39χρονος τόσο στην απολογία του όσο και δια μέσου του συνηγόρου του κ. Δημήτρη Ράπτη επανέλαβε ότι από την αρχή ισχυρίζεται, ό,τι δηλαδή δεν γνωρίζει τίποτα για τα ναρκωτικά που βρέθηκαν στο αυτοκίνητό του, πέρα των δύο γραμμαρίων ακατέργαστης κάνναβης που είχε μέσα στο σπίτι του και παρέδωσε ο ίδιος στους αστυνομικούς, ενώ έκανε λόγο για «στημένη δουλειά» καταθέτοντας όλα τα στοιχεία που αποδεικνύουν τον ισχυρισμό του αυτό. Ο ίδιος γνωστοποίησε επίσης ότι εδώ και καιρό καταβάλλει προσπάθειες να απεξαρτηθεί από τα ναρκωτικά, παρακολουθώντας και μάλιστα επιτυχώς σχετικό πρόγραμμα του ΟΚΑΝΑ, ενώ προσκόμισε στο δικαστήριο και τα αποτελέσματα ποιοτικού ελέγχου που έγινε στη ποσότητα της ηρωίνης που εντοπίστηκε, σύμφωνα με την οποία ελάχιστη από αυτήν ήταν καθαρή καθώς περιείχε και άλλες ουσίες.

Στην αγόρευσή του ο εισαγγελέας της έδρας έκανε λόγο για «παραμύθια για μεγάλα παιδιά» προτείνοντας την ενοχή του 39χρονου κατά το κατηγορητήριο, χωρίς το ελαφρυντικό του τοξικομανή και ποινή κάθειρξης 10 ετών.

Τελικά το δικαστήριο του επέβαλλε ποινή κάθειρξης 7 ετών με την έφεση να έχει αναστέλλουσα δύναμη (δηλαδή θα αφεθεί ελεύθερος) με τον περιοριστικό όρο να παρουσιάζεται κάθε 1η του μήνα στο αστυνομικό τμήμα της περιοχής του, ενώ του επιβλήθηκε και χρηματικό πρόστιμο 30.000 ευρώ.

• Στο εδώλιο του Τριμελούς Εφετείου επί Κακουργημάτων Δωδεκανήσου βρέθηκαν χθες και άλλα δύο άτομα από την Κω κατηγορούμενοι για μεταφορά, κατοχή, ηθική αυτουργία σε μεταφορά ναρκωτικών ουσιών, πράξεις για τις οποίες ο μεν πρώτος καταδικάστηκε σε ποινή φυλάκισης 4 ετών και ενός μηνός και χρηματικό πρόστιμο 3.000 ευρώ και ο δεύτερος σε ποινή κάθειρξης 6 ετών και χρηματικό πρόστιμο 10.000 ευρώ.

Σύμφωνα με το κατηγορητήριο, ο δεύτερος κατηγορούμενος στις 8 Αυγούστου στην Κω τηλεφώνησε σε τρίτο άτομο αγνώστων λοιπών στοιχείων και αγόρασε από αυτόν 2.291 περίπου γραμμάρια ακατέργαστη ινδική κάνναβη έναντι του ποσού των 3.500 ευρώ. Την ποσότητα αυτή παρέδωσε στις 11 του ίδιου μήνα στον πρώτο συγκατηγορούμενό του, τον οποίο και έπεισε να τη μεταφέρει στην Κω, με αντάλλαγμα 300 γραμ. ινδικής κάνναβης ή χρήματα.

Πράγματι ο πρώτος μετέφερε την ποσότητα των ναρκωτικών με πλοίο της γραμμής, μέσα στις αποσκευές του και χωρισμένη σε δύο πακέτα, όμως σε έλεγχο που του έκαναν οι λιμενικοί με την άφιξή του στην Κω, εντόπισαν τα ναρκωτικά και τον συνέλαβαν, με αποτέλεσμα να κριθεί προσωρινά κρατούμενος όπως και ο συγκατηγορούμενός του, οι οποίοι χθες καταδικάστηκαν στις παραπάνω ποινές.

• Το ίδιο δικαστήριο έκρινε αθώους δύο Καλύμνιους και ένοχους άλλους δύο συμπατριώτες τους, οι οποίοι κατηγορούνταν για αγορά, κατοχή, μεταφορά, πώληση ναρκωτικών ουσιών από κοινού και κατ' εξακολούθηση με σκοπό πρόκλησης της χρήσης ναρκωτικών ουσιών από ανηλίκους. Στους δύο τελευταίους επιβλήθηκε ποινή φυλάκισης 4 ετών και χρηματικό πρόστιμο 5.000 ευρώ χωρίς οι εφέσεις τους να έχουν αναστελτικό αποτέλεσμα.

Οι δύο εκ των κατηγορουμένων ηλικίας 30 και 29 ετών αντίστοιχα είχαν συλληφθεί τα ξημερώματα στις 30 Σεπτεμβρίου 2005 όταν κατά την αποβίβασή τους στη Λέρο από πλοίο της γραμμής προερχόμενο από τον Πειραιά του έγινε έλεγχος από άνδρες του Λιμενικού οι οποίοι και εντόπισαν στην κατοχή τους 192,5 γραμμάρια ηρωίνης.

• Με ποσότητα συνολικά 827 γραμ. ακατέργαστης κάνναβης στην κατοχή τους είχαν συλληφθεί πριν από έξι μήνες τρεις Αρχαγγελίτες ηλικίας 40, 39 και 31 ετών αντίστοιχα, οι οποίοι κάθισαν χθες στο εδώλιο το Τριμελούς Εφετείου επί Κακουργημάτων Δωδεκανήσου κατηγορούμενοι οι δύο πρώτοι για κατοχή και πώληση προς τον τρίτο ναρκωτικών ουσιών.

Το δικαστήριο μετά την ολοκλήρωση της ακροαματικής διαδικασίας και την παρουσίαση των επιχειρημάτων από τους συνηγόρους των κατηγορουμένων κυρίους Δημήτρη Ράπτη, Στέλιο Αλεξανδρή και Θεοδόση Νιάκα έκρινε ένοχους τον 40χρονο και τον 39χρονο επιβάλλοντάς τους ποινή φυλάκισης 3 ετών και χρηματικό πρόστιμο 5.000 ευρώ με την έφεση να έχει ανασταλτικό αποτέλεσμα. Σε ό,τι αφορά τον 31χρονο το δικαστήριο τον έκρινε ένοχο αλλά ατιμώρητο.

Και οι τρεις είχαν συλληφθεί στις 25 Ιανουαρίου 2006 το βράδυ από άνδρες του Τμήματος Δίωξης Ναρκωτικών Ρόδου, οι οποίοι είχαν θέσει σε διακριτική παρακολούθηση το σπίτι του 40χρονου στον Αρχάγγελο. Εκείνο το βράδυ οι αστυνομικοί εντόπισαν τον 35χρονο και 31χρονο να μπαίνουν μέσα σε αυτό και μετά από ολιγόλεπτη παραμονή να αποχωρούν με το αυτοκίνητό τους. Οι αστυνομικοί ακολούθησαν τους δύο Αρχαγγελίτες και λίγη ώρα αργότερα τους σταμάτησαν και σε έλεγχο που τους διενήργησαν βρήκαν στην κατοχή του 35χρονου μία αυτοσχέδια πλαστική συσκευασία με 454 γραμμαρίων ακατέργαστη κάνναβη, ενώ ο 31χρονος κατείχε δύο αυτοσχέδιες πλαστικές συσκευασίες με την ίδια ουσία συνολικού βάρους 3,1 περίπου γραμμαρίων.

Η έρευνα των αστυνομικών επεκτάθηκε και στο σπίτι του 35χρονου, όπου εντοπίστηκε μία αυτοσχέδια πλαστική συσκευασία με 28 περίπου γραμμάρια ακατέργαστης κάνναβης, όπως επίσης και στο σπίτι του 40χρονου, καταφέρνοντας να εντοπίσουν τρεις αυτοσχέδιες πλαστικές συσκευασίες με 342 γραμμάρια της ίδιας ουσίας καθώς και μία ζυγαριά ακριβείας.

• Τέλος σε ποινή φυλάκισης 5 μηνών καταδικάστηκε από το ίδιο δικαστήριο, 21χρονος ροδίτης ο οποίος είχε εντοπιστεί με ποσότητες ηρωίνης, χασίς και βουπρεμορφίνης στην κατοχή του έξω από το παράρτημα του ΟΚΑΝΑ.

Τον 21χρονο είχαν εντοπίσει στις 17 Νοεμβρίου 2005 άνδρες του Τμήματος Δίωξης Ναρκωτικών Ρόδου, έξω από το Κέντρο Απεξάρτησης όπου είχε σταθμεύσει το αυτοκίνητό του.

Σε έλεγχο που του έκαναν οι αστυνομικοί, βρέθηκε να κατέχει δύο πλαστικές συσκευασίες που περιείχαν ακατέργαστη κάνναβη συνολικού βάρους 4,5 περίπου γραμμαρίων, τρεις αυτοσχέδιες πλαστικές συσκευασίες συνολικού βάρους ενός περίπου γραμμαρίου, τεμαχισμένα δισκία Βουπρεμορφίνης βάρους ενός γραμμαρίου και ένα χάπι του ναρκωτικού φαρμάκου Xanax.

Χθες κατά την εξέταση της υποθέσεώς του από το Τριμελές Εφετείο επί Κακουργημάτων Δωδεκανήσου, τόσο ο ίδιος όσο και ο συνήγορός του κ. Αναστάσιος Διάκος υποστήριξαν ότι είναι τοξικομανής και ότι τις ποσότητες αυτές τις προόριζε αποκλειστικά και μόνο για δική του χρήση.

Τελικά το δικαστήριο του επέβαλλε την παραπάνω ποινή.

Ανεβαίνετε συχνά στην Αθήνα;

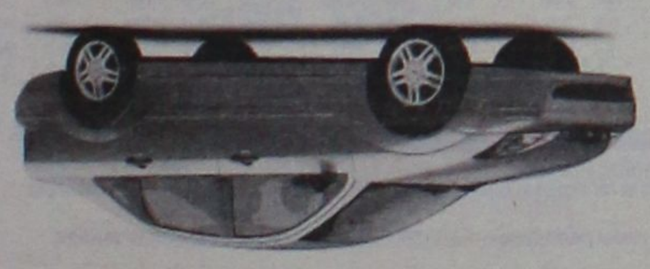

Τότε, γιατί να πληρώνετε περισσότερα από 34€ την ημέρα για ενοικίαση αυτοκινήτου;

Η PAYLESS φέρνει τα πάνω-κάτω στην ενοικίαση αυτοκινήτου, προσφέροντας σε όλους τους Ροδίτες που επισκέπτονται την Αθήνα, τις χαμηλότερες τιμές της αγοράς! Κάνετε σήμερα την κράτησή σας και η PAYLESS θα σας περιμένει στο αεροδρόμιο ΕΛΕΥΘΕΡΙΟΣ ΒΕΝΙΖΕΛΟΣ με το αυτοκίνητο που θα επιλέξετε!

Καλέστε τώρα το τοπικό κέντρο κρατήσεων της PAYLESS στο: 800 11 82311* ή μιλήστε με τον ταξιδιωτικό σας πράκτορα!

*Για κλήσεις από κινητό καλέστε 22410 82311

PAYLESS CAR RENTAL

PAYLESS CAR RENTAL GREECE - Δραγωνέα 5 - Μαρκόπουλο Αττικής - Τηλ: 22990 63211

ΓΕΝΙΚΟΙ ΟΡΟΙ ΕΝΟΙΚΙΑΣΗΣ ΑΥΤΟΚΙΝΗΤΟΥ: Η προσφορά ισχύει για κρατήσεις από κατοίκους της Ρόδου που ταξιδεύουν στην Αθήνα μέσω του αεροδρομίου ΕΛΕΥΘΕΡΙΟΣ ΒΕΝΙΖΕΛΟΣ για τα χρονικά διαστήματα μεταξύ 20/01/2004 έως 30/04/2004. Η παρατιθέμενη τιμή αφορά ενοικίαση 1 εβδομάδας αυτοκινήτου Fiat Punto ή Hyundai Accent με κλιματισμό και radio CD, συμπεριλαμβάνει κλειστέρ χιλιόμετρα και ασφάλιση CDW και ισχύει με χρήση πιστωτικής κάρτας. Η προσφορά δεν μπορεί να συνδυαστεί με άλλες προσφορές που κατά καιρούς παρέχει η PAYLESS CAR RENTAL GREECE. Ο ενοικιαστής πρέπει να είναι άνω των 23 ετών και να είναι κάτοχος άδειας οδήγησης για τουλάχιστον 1 έτος. Διάφορες χρεώσεις ανάλογα με τον τόπο παράδοσης του αυτοκινήτου μπορεί να ισχύσουν.

ΧΠ2367

Μπομπέτο Μπαλόνια & BONBONELLA STORES

★ Διακοσμήσεις με μπαλόνια
★ προσκλητήρια βαπτίσεως & γάμου
★ μπομπονιέρες βάπτισης
★ κοντάκια για γλυκά

Για βάπτιση: προσκλητήρια + μπομπονιέρες = Μια σύνθεση από μπαλόνια με το όνομα του παιδιού σας... ΔΩΡΕΑΝ!!

Για γάμο: προσκλητήρια = Μια σύνθεση από μπαλόνια για την ημέρα των κρεβατιών... ΔΩΡΕΑΝ!!

ΑΤ2543

Αγ. Αναστασίας 9 - Τηλ.: 22410 70054

Εξαιρετικής ποιότητας τα νερά των ελληνικών θαλασσών

Σύμφωνα με την ετήσια εκθεση της Ευρωπαϊκής Ένωσης που δημοσιοποιήθηκε χθες







«Εξαιρετικής ποιότητας είναι τα νερά των ελληνικών θαλασσών», όπως αναφέρει η ετήσια έκθεση της Ευρωπαϊκής Επιτροπής για την ποιότητα των υδάτων στην ΕΕ, που δόθηκε στη δημοσιότητα χθες στις Βρυξέλλες.

Συγκεκριμένα, η έκθεση της Επιτροπής αναφέρει ότι από τις 2.006 θαλάσσιες ακτές που ελέγχθηκαν στην Ελλάδα ενδείκνυνται όλες για τους λουόμενους. Ειδικότερα, το 100% των ελληνικών θαλάσσιων ακτών ανταποκρίνεται στις υποχρεωτικές τιμές των κριτηρίων, και από αυτές ποσοστό 98,1% ανταποκρίνονται πλήρως στις αυστηρότερες ποιοτικές τιμές, σημειώνοντας μάλιστα περαιτέρω βελτίωση σε σχέση με το 2004 (97,6%). Σύμφωνα με την ίδια έκθεση, στην Κύπρο από τις 100 θαλάσσιες ακτές που ελέγχθηκαν, το 100% ανταποκρίνονται πλήρως στις αυστηρότερες ποιοτικές τιμές.

Σχολιάζοντας τα αποτελέσματα της έκθεσης ο αρμόδιος για το περιβάλλον επίτροπος Σταύρος Δήμας δήλωσε: "Είναι πολύ ενθαρρυντικό ότι τα νερά εξακολουθούν να είναι καθαρά για τους λουόμενους σε ποσοστό υψηλότερο του 95% των ευρωπαϊκών παράκτιων περιοχών κολύμβησης. Ωστόσο, ανησυχώ λόγω της μείωσης του ποσοστού συμμόρφωσης των περιοχών κολύμβησης εσωτερικών υδάτων και θα παρότρυνα τις δημόσιες αρχές να εντατικοποιήσουν τις προσπάθειες που καταβάλλουν για τη διενέργεια των προβλεπόμενων ελέγχων και τον καθαρισμό των ακτών".

Σημειώνεται ότι στην έκθεση συνοψίζονται τα πλήρη αποτελέσματα για 20.914 περιοχές κολύμβησης στην ΕΕ των «25», από τις οποίες οι 14.230 είναι παράκτιες περιοχές και τα 6.684 εσωτερικά ύδατα.

Παράλληλα, προκύπτει ότι τέσσερα από τα νέα κράτη μέλη υπέβαλαν στοιχεία για πρώτη φορά το 2005.

Πρόκειται για την Ουγγαρία, τη Λετονία, τη Μάλτα και την Πολωνία. Ωστόσο, στα εν λόγω κράτη μέλη ο αριθμός των περιοχών κολύμβησης που αποτέλεσαν αντικείμενο ανεπαρκών δειγματοληψιών ήταν υψηλότερος και ανήλθε σε ποσοστό 39% των παράκτιων και 43% των περιοχών κολύμβησης εσωτερικών υδάτων.

Αυτό είχε σαν αποτέλεσμα να επηρεαστούν ουσιαστικά τα αριθμητικά δεδομένα σχετικά με τη μη συμμόρφωση των κολυμβητικών περιοχών για το σύνολο της ΕΕ των «25».

Στα υπόλοιπα έξι νέα κράτη μέλη που υπέβαλαν σχετική έκθεση για δεύτερη φορά, παρατηρήθηκε σαφής συνολική βελτίωση των αποτελεσμάτων.

Για τις παράκτιες περιοχές κολύμβησης, η αναλογία των περιοχών που πληρούν τα υποχρεωτικά πρότυπα μειώθηκε ελαφρά από 96,7% το 2004 σε 96,1% το 2005. Το φαινόμενο αυτό οφείλεται σε δύο παράγοντες:

Την αύξηση του αριθμού των περιοχών στις οποίες απαγορεύθηκε κάθε κολυμβητική δραστηριότητα επειδή η ποιότητα του νερού δεν ανταποκρινόταν στα ισχύοντα πρότυπα και η ανεπαρκής δειγματοληψία, που είχε ως αποτέλεσμα να θεωρηθούν περιοχές ότι δεν πληρούν τα πρότυπα.

SHIPPING COMPANY OF SYMI

Α.Ν.Ε.Σ.

ΑΝΩΝΥΜΗ ΝΑΥΤΙΛΙΑΚΗ ΕΤΑΙΡΕΙΑ ΣΥΜΗΣ

Ε/Γ-Ο/Γ ΠΡΩΤΕΥΣ

ΗΜΕΡΗΣΙΑ ΕΚΔΡΟΜΗ ΓΙΑ

ΤΗΛΟ - ΝΙΣΥΡΟ

ΚΑΘΕ ΚΥΡΙΑΚΗ

ΔΡΟΜΟΛΟΓΙΑ ΑΠΟ 15/05/06 ΕΩΣ 31/10/06

ΛΙΜΑΝΙ	ΑΦΙΞΗ	ΑΝΑΧΩΡΗΣΗ
ΡΟΔΟ	.	08.30
ΤΗΛΟ	11.30	11.45
ΝΙΣΥΡΟ	13.00	18.00
ΤΗΛΟ	19.15	19.30
ΡΟΔΟ	22.30	Δ.

ΡΟΔΟ-ΤΗΛΟ
Τιμή κατ' άτομο 11,45 ευρώ
με επιστροφή 22,90 ευρώ
ΙΧ 18,40 ευρώ
με επιστροφή 36,80 ευρώ

ΡΟΔΟ-ΝΙΣΥΡΟ
Τιμή κατ' άτομο 11,47 ευρώ
με επιστροφή 22,94 ευρώ
ΙΧ 18,40 ευρώ
με επιστροφή 36,80 ευρώ

ΠΛΗΡΟΦΟΡΙΕΣ - ΕΙΣΙΤΗΡΙΑ
στα γραφεία της ΑΝΕΣ στη Ρόδο, Αυστραλίας 88
και τηλ. 2241037769 και fax 2241034493

ΧΠΤΓΡ004

SHIPPING COMPANY OF SYMI

Α.Ν.Ε.Σ.

ΑΝΩΝΥΜΗ ΝΑΥΤΙΛΙΑΚΗ ΕΤΑΙΡΕΙΑ ΣΥΜΗΣ

ΔΡΟΜΟΛΟΓΙΑ 2006

Ε/Γ - Ο/Γ ΠΡΩΤΕΥΣ ΑΠΟ 31/05/06 ΕΩΣ 30/09/06

ΔΕΥΤΕΡΑ			ΤΡΙΤΗ			ΤΕΤΑΡΤΗ			ΠΕΜΠΤΗ			ΠΑΡΑΣΚΕΥΗ			ΣΑΒΒΑΤΟ			ΚΥΡΙΑΚΗ		
ΛΙΜΑΝΙ	ΩΡΑ ΑΦ	ΩΡΑ ΑΝ	ΛΙΜΑΝΙ	ΩΡΑ ΑΦ	ΩΡΑ ΑΝ	ΛΙΜΑΝΙ	ΩΡΑ ΑΦ	ΩΡΑ ΑΝ	ΛΙΜΑΝΙ	ΩΡΑ ΑΦ	ΩΡΑ ΑΝ	ΛΙΜΑΝΙ	ΩΡΑ ΑΦ	ΩΡΑ ΑΝ	ΛΙΜΑΝΙ	ΩΡΑ ΑΦ	ΩΡΑ ΑΝ	ΛΙΜΑΝΙ	ΩΡΑ ΑΦ	ΩΡΑ ΑΝ
			ΡΟΔΟ	-	13.00	ΚΑΛ/ΝΟ		08.30	ΣΥΜΗ		06.00	ΡΟΔΟ		13.00	ΚΩ		06.00	ΡΟΔΟ		08.30
			ΣΥΜΗ	14.40	15.00	ΚΩ	09.35	10.00	ΡΟΔΟ	07.40	08.45	ΣΥΜΗ	14.40	15.00	ΝΙΣΥΡΟ	07.30	07.45	ΤΗΛΟ	11.30	11.45
ΠΑΡΑΜΟΝΗ ΣΤΟ ΛΙΜΑΝΙ ΤΗΣ ΡΟΔΟΥ			ΤΗΛΟ	17.00	17.15	ΝΙΣΥΡΟ	11.30	12.00	ΚΑΣΤ/ΖΟ	13.15	13.30	ΤΗΛΟ	17.00	17.15	ΤΗΛΟ	09.00	09.15	ΝΙΣΥΡΟ	13.00	18.00
			ΝΙΣΥΡΟ	18.30	18.45	ΤΗΛΟ	13.15	13.45	ΡΟΔΟ	18.15	Δ	ΝΙΣΥΡΟ	18.30	18.45	ΣΥΜΗ	11.15	11.35	ΤΗΛΟ	19.15	19.30
			ΚΩ	20.15	20.30	ΣΥΜΗ	15.45	16.15				ΚΩ	20.15	Δ	ΡΟΔΟ	13.15	15.00	ΡΟΔΟ	22.30	Δ
			ΚΑΛ/ΝΟ	21.35	Δ	ΡΟΔΟ	17.55	18.30						Δ.	ΚΑΣΤ/ΖΟ	19.30	20.00			
						ΣΥΜΗ	20.10	Δ							ΡΟΔΟ	00.30	Δ			

ΠΑΡΑΤΗΡΗΣΕΙΣ: 1. ΣΕ ΠΕΡΙΠΤΩΣΗ ΠΟΥ ΥΠΑΡΞΟΥΝ ΤΡΟΠΟΠΟΙΗΣΕΙΣ ΣΤΙΣ ΩΡΕΣ ΑΝΑΧΩΡΗΣΗΣ ΤΩΝ ΠΛΟΙΩΝ BLUE STAR 2 & ΑΝΘΗ ΜΑΡΙΝΑ ΑΠΟ ΚΩ, ΘΑ ΕΠΑΝΕΛΘΟΥΜΕ ΜΕ ΝΕΟ ΠΡΟΓΡΑΜΜΑ ΠΟΥ ΘΑ ΠΡΟΣΑΡΜΟΖΕΤΑΙ ΣΤΙΣ ΝΤΑΠΟΚΡΙΣΕΙΣ ΤΩΝ ΑΝΩΤΕΡΩ ΠΛΟΙΩΝ.
2. ΣΕ ΠΕΡΙΠΤΩΣΗ ΚΑΘΥΣΤΕΡΗΜΕΝΗΣ ΑΦΙΞΗΣ ΤΟΥ BLUE STAR 2 ΚΑΙ ΤΟΥ ΑΝΘΗ ΜΑΡΙΝΑ ΣΤΗΝ ΚΩ, ΤΟ Ε/Γ - Ο/Γ ΠΡΩΤΕΥΣ ΘΑ ΑΝΑΧΩΡΕΙ ΜΕΤΑ ΤΗΝ ΑΦΙΞΗ ΤΟΥ BLUE STAR 2 & ΤΟΥ ΑΝΘΗ ΜΑΡΙΝΑ ΠΡΟΚΕΙΜΕΝΟΥ ΝΑ ΠΙΤΥΓΧΑΝΕΤΑΙ Η ΑΝΤΑΠΟΚΡΙΣΗ.
3. ΤΟ ΔΡΟΜΟΛΟΓΙΟ ΤΟΥ Ε/Γ - Ο/Γ ΠΡΩΤΕΥΣ ΤΗΣ ΚΥΡΙΑΚΗΣ 11/6/06 ΑΠΟ ΝΙΣΥΡΟ ΓΙΑ ΤΗΛΟ - ΡΟΔΟ ΘΑ ΠΡΑΓΜΑΤΟΠΟΙΗΘΕΙ ΤΗ ΔΕΥΤΕΡΑ 12/6/06 ΤΙΣ ΙΔΙΕΣ ΩΡΕΣ, ΝΙΣΥΡΟ(18:00)-ΤΗΛΟ(19:30)-ΡΟΔΟ(Δ).

Ε/Γ - Ο/Γ ΣΥΜΗ ΑΠΟ 31/05/2006 ΕΩΣ 30/09/2006

ΔΕΥΤΕΡΑ			ΤΡΙΤΗ			ΤΕΤΑΡΤΗ			ΠΕΜΠΤΗ			ΠΑΡΑΣΚΕΥΗ			ΣΑΒΒΑΤΟ			ΚΥΡΙΑΚΗ		
ΛΙΜΑΝΙ	ΩΡΑ ΑΦ	ΩΡΑ ΑΝ	ΛΙΜΑΝΙ	ΩΡΑ ΑΦ	ΩΡΑ ΑΝ	ΛΙΜΑΝΙ	ΩΡΑ ΑΦ	ΩΡΑ ΑΝ	ΛΙΜΑΝΙ	ΩΡΑ ΑΦ	ΩΡΑ ΑΝ	ΛΙΜΑΝΙ	ΩΡΑ ΑΦ	ΩΡΑ ΑΝ	ΛΙΜΑΝΙ	ΩΡΑ ΑΦ	ΩΡΑ ΑΝ	ΛΙΜΑΝΙ	ΩΡΑ ΑΦ	ΩΡΑ ΑΝ
ΡΟΔΟ		09.00	ΡΟΔΟ		09.00	ΣΥΜΗ		09.00	ΡΟΔΟ		09.00	ΣΥΜΗ		06.00	ΣΥΜΗ		06.00	ΡΟΔΟ		09.00
ΠΑΝ/ΤΗ	10.50	12.00	ΠΑΝ/ΤΗ	10.50	12.00	ΡΟΔΟ	10.50	Δ	ΠΑΝ/Τ	10.50	12.00	ΡΟΔΟ	07.50	09.00	ΡΟΔΟ	07.50	09.00	ΠΑΝ/ΤΗ	10.50	12.00
ΣΥΜΗ	13.00	16.15	ΣΥΜΗ	13.00	16.15				ΣΥΜΗ	13.00	16.15	ΠΑΝ/ΤΗ	10.50	12.00	ΠΑΝ/ΤΗ	10.50	12.00	ΣΥΜΗ	13.00	15.45
ΡΟΔΟ	18.05	Δ	ΡΟΔΟ	18.05	18.30				ΡΟΔΟ	18.05	18.30	ΣΥΜΗ	13.00	16.15	ΣΥΜΗ	13.00	16.15	ΡΟΔΟ	17.35	Δ
			ΣΥΜΗ	20.20	Δ				ΣΥΜΗ	20.20	Δ	ΡΟΔΟ	18.05	18.30	ΡΟΔΟ	18.05	Δ			
												ΣΥΜΗ	20.20	Δ						

Υ/Γ ΑΙΓΛΗ ΑΠΟ 15/05/06 ΕΩΣ 31/10/06

ΔΕΥΤΕΡΑ			ΤΡΙΤΗ			ΤΕΤΑΡΤΗ			ΠΕΜΠΤΗ			ΠΑΡΑΣΚΕΥΗ			ΣΑΒΒΑΤΟ			ΚΥΡΙΑΚΗ		
ΛΙΜΑΝΙ	ΩΡΑ ΑΦ	ΩΡΑ ΑΝ	ΛΙΜΑΝΙ	ΩΡΑ ΑΦ	ΩΡΑ ΑΝ	ΛΙΜΑΝΙ	ΩΡΑ ΑΦ	ΩΡΑ ΑΝ	ΛΙΜΑΝΙ	ΩΡΑ ΑΦ	ΩΡΑ ΑΝ	ΛΙΜΑΝΙ	ΩΡΑ ΑΦ	ΩΡΑ ΑΝ	ΛΙΜΑΝΙ	ΩΡΑ ΑΦ	ΩΡΑ ΑΝ	ΛΙΜΑΝΙ	ΩΡΑ ΑΦ	ΩΡΑ ΑΝ
ΣΥΜΗ		07.30	ΣΥΜΗ		07.30	ΡΟΔΟ		09.00	ΡΟΔΟ		09.00	ΡΟΔΟ		14.30	ΡΟΔΟ		09.00	ΣΥΜΗ		07.30
ΡΟΔΟ	08.30	09.00	ΡΟΔΟ	08.30	09.00	ΣΥΜΗ	10.00	10.15	ΣΥΜΗ	10.00	10.15	ΣΥΜΗ	15.30	16.30	ΣΥΜΗ	10.00	10.15	ΡΟΔΟ	08.30	09.00
ΣΥΜΗ	10.00	10.15	ΣΥΜΗ	10.00	10.15	ΡΟΔΟ	11.15	14.30	ΡΟΔΟ	11.15	14.30	ΡΟΔΟ	17.30	Δ	ΡΟΔΟ	11.15	14.30	ΣΥΜΗ	10.00	16.00
ΡΟΔΟ	11.15	18.00	ΡΟΔΟ	11.15	14.30	ΣΥΜΗ	15.30	16.30	ΣΥΜΗ	15.30	16.30				ΣΥΜΗ	15.30	16.30	ΠΑΝ/ΤΗ	16.30	18.40
ΣΥΜΗ	19.00	Δ	ΣΥΜΗ	15.30	16.30	ΡΟΔΟ	17.30	Δ	ΡΟΔΟ	17.30	Δ				ΡΟΔΟ	17.30	18.00	ΡΟΔΟ	17.40	18.00
			ΡΟΔΟ	17.30	Δ										ΣΥΜΗ	19.00	Δ	ΣΥΜΗ	19.00	Δ

Τα δρομολόγια μπορούν να τροποποιηθούν λόγω εκτάκτων συγκοινωνιακών αναγκών ή καιρικών συνθηκών.
Παρακαλούμε πριν ταξιδέψετε επικοινωνήστε με την Εταιρεία :
Γραφείο Σύμης : Τηλ. 2246071444 Φαξ 2246071373
Γραφείο Ρόδου : Τηλ. 2241037769 Φαξ 2241034493

ΑΕ1194

Νέα σύσκεψη για τους εστιάτορες

Θα αποφασίσει ο περιφερειάρχης Νοτίου Αιγαίου

Την επόμενη Πέμπτη αναμένεται εκτός απροόπτου να αποφασίσει ο περιφερειάρχης Νοτίου Αιγαίου κ. Χαράλαμπος Κόκκινος το πότε θα διεξαχθεί η σύσκεψη για να εξεταστεί το πρόβλημα των εστιατόρων αναφορικά με την παράνομη δραστηριοποίηση των ιδιοκτητών καντίνας στην προσφορά φαγητού.





Όπως έγινε γνωστό προχτές αμέσως μετά την ολοκλήρωση της σύσκεψης που πραγματοποιήθηκε στη νομαρχία και στην οποία συζητήθηκε το παράπονο του συλλόγου για τον προστατευτισμό που υπάρχει από τους δήμους του νησιού στο θέμα, οι παριστάμενοι εστιάτορες πήγαν στην Περιφέρεια Νοτίου Αιγαίου και έκαναν γνωστό το αίτημά τους να συγκληθεί σύσκεψη υπό τον περιφερειάρχη.

Μάλιστα σύμφωνα με τις πληροφορίες η σύσκεψη θα είναι ευρεία δηλαδή θα συμμετάσχουν σ' αυτήν και οι αρμόδιες αστυνομικές αρχές προκειμένου να ξεκαθαριστεί η κατάσταση με τη δραστηριότητα όλων εκείνων που κλέβουν έργο από τους εστιάτορες του νησιού μας και να καταγραφεί η αρμοδιότητα εκείνων που πρέπει να παρέμβουν ώστε να σταματήσει η παρανομία. Σύμφωνα με όσα έγιναν γνωστά, ο σύλλογος Εστιατόρων Νήσου Ρόδου θα καταθέσει στον περιφερειάρχη και υπόμνημα στο οποίο θα εξηγεί την κατάσταση και συγκεκριμένα όλα όσα καταγγέλλουν ότι συμβαίνουν στο χώρο της εστίασης.

Στην ουσία το περιεχόμενό του δεν θα είναι άλλο από όλα όσα γνωστοποίησαν το τελευταίο διάστημα οι εστιάτορες του νησιού μας στους τοπικούς φορείς αναφορικά με τους παρανομούντες καντινιέρηδες, ιδιοκτήτες καφενείων και καφετεριών και λοιπούς επαγγελματίες που προσφέρουν φαγητό κατά παράβαση της άδειάς τους.

Πάντως όπως διαφάνηκε υπάρχει ένα γενικό μπέρδεμα με τις αρμοδιότητες που έχει ο καθένας από τους εμπλεκόμενους καθώς ενώ οι παρανομίες εντοπίζονται και καταγράφονται από τα αρμόδια όργανα τελικά κανένας δεν τιμωρείται και η δραστηριότητα συνεχίζεται.

Από τις συζητήσεις φάνηκε ότι το μεγαλύτερο μερίδιο ευθύνης έχουν οι δήμοι οι οποίοι αν και παίρνουν τα επίσημα έγγραφα των οργάνων που βεβαιώνουν παραβάσεις, δεν προχωρούν στη σφράγιση των καταστημάτων για πολλούς και διάφορους λόγους.

Γύριζε με σπασμένο το...κεφάλι

Εξω από το Κέντρο Υγείας

Με σπασμένο το... κεφάλι, τριγύριζε επί 45 λεπτά έξω από το Κέντρο Υγείας Έμπωνας χθες το μεσημέρι, ένας 36χρονος Ροδίτης, ο οποίος λίγο νωρίτερα είχε υποστεί τραυματισμό στην διάρκεια εργασιών που εκτελούσε σε εργοτάξιο στην περιοχή του Δήμου Αταβύρου!

Πρόκειται για τον Λευτέρη Χαλιό, από τον οποίο ζητήθηκε να... σηκωθεί από το κρεβάτι του πόνου και να περιμένει στον διάδρομο για να εξυπηρετηθεί ένα άλλο περιστατικό, τραυματισμένου στο πόδι! Ο ίδιος, δεν πίστευε σε αυτό που άκουγε κι όταν διαπίστωσε ότι δεν επρόκειτο για... πλάκα, ζήτησε από τους συναδέλφους του να τον μεταφέρουν στο Κέντρο Υγείας Αρχαγγέλου όπως κι έγινε.

Οι γιατροί του ΚΥ Αρχαγγέλου, αφού εξέτασαν το τραύμα που έφερε στο κεφάλι ο 36χρονος, του έκαναν 7 ράμματα και τον έστειλαν στο σπίτι του!

Όλα ξεκίνησαν χθες το μεσημέρι όταν ο 36χρονος στην διάρκεια της εργασίας του, τραυματίστηκε στο κεφάλι.

Στο Κέντρο Υγείας Έμπωνας όπου διακομίστηκε, του προσφέρθηκαν οι πρώτες βοήθειες αλλά στη συνέχεια του ζητήθηκε να περιμένει μέχρι να εξυπηρετηθεί ένα άλλο περιστατικό. Του ζήτησαν μάλιστα να σηκωθεί από το κρεβάτι.

«Άρχισα να ζαλίζομαι, αφού περίμενα πάνω από 45 λεπτά, χωρίς να με εξετάζουν, είπε ο ίδιος. Σηκώθηκα και έφυγα. Πήγα στο Κέντρο Υγείας Αρχαγγέλου όπου και με περιέθαλψαν αμέσως. Θα καταγγείλω το περιστατικό σε κάθε αρμόδιο, για να μου απαντήσουν για την στελέχωση και την ιατροφαρμακευτική περίθαλψη στα Κέντρα Υγείας - κατέληξε ο ίδιος.»

ΕΚΔΡΟΜΕΣ · ΕΚΔΡΟΜΕΣ

● RELAX MARMARIS
Τριήμερο Αγ. Πνεύματος
από ΣΑΒΒΑΤΟ 10/6 έως ΔΕΥΤΕΡΑ 12/6
Ξενοδοχ. Lux με πρωινό και γεύμα-εισιτήρια-φόρος-ΔΩΡΕΑΝ JACUZZI-SAUNA-ΧΑΜΑΜ ΓΥΜΝΑΣΤΗΡΙΟ CITY TOUR
ΜΟΝΟ 120€

● RELAX τριήμερα-πολυήμερα
Στα Ελληνικά Νησιά
Κάλυμνο- Λέρο-Πάτμο-Κάρπαθο-Τήλο-Νίσυρο-Σάμο-Χίο-Μυτιλήνη
Συνδυασμός εισιτήριο-Ξενοδοχείο-αυτοκίνητο για όλη την παραμονή σας
από 140€

● ΓΥΡΟΣ ΠΕΛΟΠΟΝΝΗΣΟΥ
Ναύπλιο-Επίδαυρο-Τολό-Παναγία Μαλεβή-Αγία Θεοδώρα-Σπάρτη-Μυστράς-Μονεμβασιά-Σπήλαια Διρού-Καλαμάτα-Ολυμπία-Πάτρα-Καλάβρυτα-Αγ. Λαύρα-Μέγα Σπήλαιο
από 17/8-24/8

● ΚΑΡΠΑΘΟΣ από 2/7-5/7

● ΚΩΝΣΤΑΝΤΙΝΟΥΠΟΛΗ-ΣΜΥΡΝΗ-ΚΟΥΣΑΝΤΑΣΙ
από 20-27/6

● ΤΗΝΟ-ΣΥΡΟ-ΠΑΡΟ-ΑΝΤΙΠΑΡΟ-ΣΑΝΤΟΡΙΝΗ-ΜΥΚΟΝΟ
από 9 έως 14/7

● ΠΑΤΜΟΣ-ΛΕΙΨΟΙ
από 20-23/7

ΠΛΗΡΟΦΟΡΙΕΣ-ΠΡΟΓΡΑΜΜΑ
ΠΡΑΚΤΟΡΕΙΟ ΤΑΞΙΔΙΩΝ
ΣΑΒΒΑΣ ΣΑΗΣ
ΤΑΡΠΟΝ ΣΠΡΙΝΓΚΣ 42 (δίπλα στην Alpha bank - Πλατεία ΚΥΠΡΟΥ)
Τηλ. 39781-3, 37711
ΧΠΤΓΡ019

SONY

KDF-E50A11E

Τηλεόραση λεπτής σχεδίασης 3 LCD 50" οπίσθιας προβολής με ενσωματωμένο ψηφιακό δέκτη, HD Ready, 2,7 megapixel και ευρεία γωνία προβολής.

Δυνατότητες
• Τηλεόραση 50" 3LCD
• Ενσωματωμένος ψηφιακός δέκτης
• Δυνατότητα λήψης τηλεοπτικού σήματος HD
• HDMI
• Ανάλυση 1280 x 720



BRAVIA

Τηλεόραση 3LCD Bravia
Η νέα τηλεόραση οπίσθιας προβολής 3LCD σας προσφέρει πολύ μεγάλο μέγεθος οθόνης και καταπληκτική ποιοτητα εικόνας, σε προσιτή τιμή.

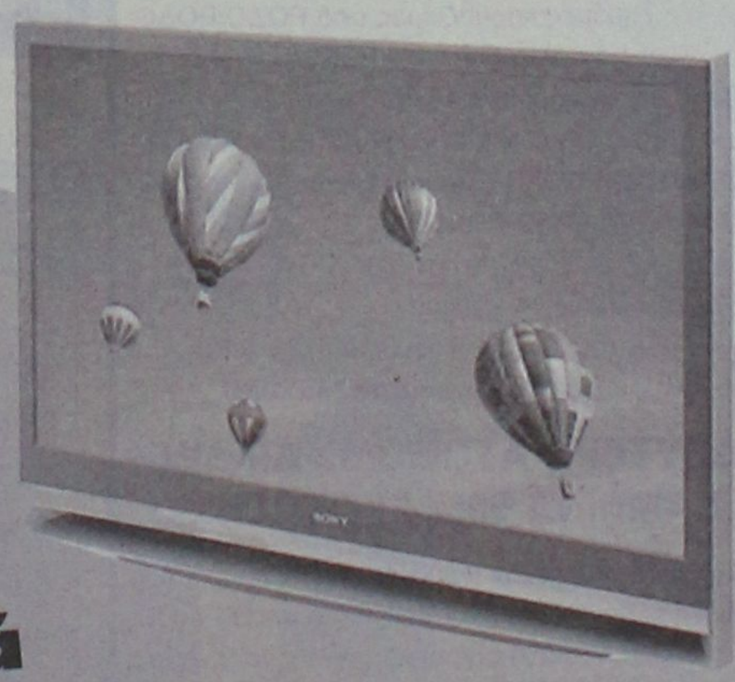

Δείτε την από κοντά

ELECTRO NET
ΜΟΣΧΙΔΗΣ
ΠΛΑΤΕΙΑ ΦΩΚΙΑΛΗ
80011900500-35846
ΑΕ1504

ΑΣΤΥΝΟΜΙΚΟ ΔΕΛΤΙΟ

Θύμα αγνώστων δραστών έπεσε 67χρονη Ολλανδέζα τουρίστρια που βρίσκεται στο νησί μας, οι οποίοι κατάφεραν να τις αφαιρέσουν τη τσάντα και μαζί τα 350 ευρώ που αυτή περιείχε. Σύμφωνα με όσα κατήγγειλε προχθές στην Υποδιεύθυνση Ασφαλείας Ρόδου η 67χρονη αλλοδαπή, στις 9.15 το βράδυ της περασμένης Τετάρτης και ενώ αυτή βάδιζε στη πόλη μας, άγνωστες δράστες κινούμενοι με μοτοποδήλατο την πλησίασαν και σε χρόνο μηδέν της άρπαξαν τη τσάντα, η οποία περιείχε ένα κινητό τηλέφωνο, 350 ευρώ και διάφορα προσωπικά της αντικείμενα. Οι αστυνομικοί συνέλεξαν όλα τα στοιχεία, τα οποία και αξιολογούν προκειμένου να εντοπίσουν και να συλλάβουν τους δράστες. Προανάκριση για την υπόθεση διενεργεί η Υποδιεύθυνση Ασφαλείας Ρόδου.

«Καρτέρι» είχε στήσει 23χρονη Αγγλίδα μαζί με άλλους τέσσερις άγνωστους συμπατριώτες της, σε 26χρονη ομοεθνή της, την οποία και χτύπησαν τραυματίζοντας την ελαφρά. Σύμφωνα με όσα έγιναν γνωστά, η νεαρή αλλοδαπή μαζί με τους τέσσερις (αγνώστων στοιχείων) Βρετανούς περίμεναν προχθές τα μεσάνυκτα την 26χρονη Αγγλίδα έξω από εστιατόριο στη περιοχή Καρδάμαινα της Κω, και μόλις αυτή βγήκε άρχισαν να τη χτυπούν με αποτέλεσμα να την τραυματίσουν ελαφρά. Η 26χρονη νοσηλεύεται στο νοσοκομείο της Κω με ελαφρές κακώσεις, ενώ η 23χρονη Αγγλίδα συνελήφθη και σε βάρος της κινήθηκε η προβλεπόμενη από το νόμο διαδικασία. Σε ό, τι αφορά τους τέσσερις άγνωστους Βρετανούς, αυτοί αναζητούνται από τους αστυνομικούς του τμήματος Αντιμάχειας Κω, οι οποίοι και διενεργούν τη σχετική προανάκριση.

Σε τροχαίο ατύχημα υλικών ζημιών ενεπλάκη 29χρονος Σουηδός με το αυτοκίνητο που οδηγούσε, ο οποίος αρνήθηκε να υποβληθεί σε έλεγχο μέθης με αποτέλεσμα να σύλληφθεί από άνδρες της Τροχαίας. Το ατύχημα σημειώθηκε χθες στις 7.30 το πρωί και αμέσως στη περιοχή έσπευσαν άνδρες του Τμήματος Τροχαίας Ρόδου, όπου και ζήτησαν από τον αλλοδαπό οδηγό να υποβληθεί σε έλεγχο μέθης. Ο Σουηδός αρνήθηκε με αποτέλεσμα να συλληφθεί και σε βάρος του να κινηθούν οι προβλεπόμενες από το νόμο διαδικασίες.

18 μήνες με αναστολή στο νεαρό "τσαντάκια"

Αθωώθηκε ο 19χρονος συγκατηγορούμενος του

Σε ποινή φυλάκισης 18 μηνών με τριετή αναστολή καταδικάστηκε χθες από το Τριμελές Εφετείο επί Κακουργημάτων Δωδεκανήσου 20χρονος μαθητής από την Ιαλυσό που κατηγορούνταν για διακεκριμένες κλοπές, ενώ αθώος κρίθηκε ο 19χρονος συγκατηγορούμενος του.

Ο 20χρονος είχε προσαχθεί ως ύποπτος στην Υποδιεύθυνση Ασφαλείας Ρόδου στις 14 Νοεμβρίου 2005, για περιπτώσεις αρπαγής τσαντών που είχαν σημειωθεί το διάστημα εκείνο στο νησί μας.

Εξεταζόμενος από τους αστυνομικούς ομολόγησε 9 περιπτώσεις αρπαγής τσαντών το χρονικό διάστημα από 20 Οκτωβρίου έως τις 13 Νοεμβρίου της ίδιας χρονιάς, ενώ είχε αναφέρει ότι σε όλες τις περιπτώσεις είχε ως συνεργό του τον 19χρονο συγκατηγορούμενο του και ότι χρησιμοποιούσαν μοτοποδήλατο που ανήκε σε 16χρονο.

Ο 19χρονος μάλιστα δεν είχε συλληφθεί καθώς το διάστημα εκείνο νοσηλευόταν στο Κρατικό Θεραπευτήριο Λέρου.

Συνήγοροι υπεράσπισης των δύο νεαρών ήταν οι κύριοι Μανώλης Βλάχος για τον 20χρονο και Άκης Δημητριάδης για τον 19χρονο.

Σύμφωνα με τα όσα είχε ομολογήσει στους αστυνομικούς ο 20χρονος, η πρώτη φορά που «χτύπησαν» ήταν στις 31 Οκτωβρίου στις 5.30 το απόγευμα, όπου ο ίδιος οδηγώντας το μοτοποδήλατο του 16χρονου και με συνεπιβάτη τον 19χρονο εντόπισαν στη πλατεία του Αγίου Φραγκίσκου 47χρονη την στιγμή που έμπαινε στο αυτοκίνητο της.



Τότε και σε χρόνο μηδέν, ο 19χρονος άνοιξε τη πόρτα του οχήματος, άρπαξε τη τσάντα της και τράπηκαν σε φυγή παίρνοντας μαζί τους και το ποσό των 70 ευρώ που αυτή περιείχε.

Στις 3 Νοεμβρίου στις 8.15 το βράδυ, στην οδό Δημ. Αναστασιάδη ο 19χρονος άρπαξε τη τσάντα 44χρονης πεζής και στη συνέχεια επιβιβάστηκε στο μοτοποδήλατο με οδηγό τον 20χρονο, ο οποίος τον περίμενε λίγο μακρύτερα και έφυγαν.

Η τσάντα περιείχε 600 ευρώ και ένα κινητό τηλέφωνο.

Μερικές ημέρες αργότερα και συγκεκριμένα στις 7 Νοεμβρίου στις 4.30 το απόγευμα με τον ίδιο τρόπο στην οδό Ερμού άρπαξαν τη τσάντα 46χρονης, η οποία περιείχε 80 ευρώ και ένα κινητό τηλέφωνο, ενώ το επόμενο «χτύπημα» έγινε στις 9 του ίδιου μήνα στις 9 το βράδυ στην οδό Μητροπόλεως με «θύμα» 46χρονη Ουκρανή, η τσάντα της οποίας περιείχε 500 ευρώ.

Στις 10 Νοεμβρίου στις 11 το βράδυ οι δύο νεαροί μετέβησαν στη Παλιά Πόλη όπου αφού εντόπισαν 58χρονη από τη Βουλγαρία, ο 19χρονος κατέβηκε από το μοτοποδήλατο και της πήρε τη τσάντα και μαζί τα 200 ευρώ, ένα κινητό τηλέφωνο και ένα τηλέφωνο που υπήρχαν μέσα.

Την ίδια ημέρα άρπαξαν και τη τσάντα 42χρονης που περιείχε διάφορα προσωπικά της έγγραφα, την ώρα που η ανυποψίαστη γυναίκα βάδιζε στην οδό Θεμ. Σοφούλη.

Επίσης στις 13 του ίδιου μήνα στις 11.30 το βράδυ επί της οδού Δημοκρατίας, κατάφεραν να αφαιρέσουν τη τσάντα 19χρονης, η οποία περιείχε ένα κινητό τηλέφωνο και το χρηματικό ποσό των 40 ευρώ.

Αξίζει να σημειωθεί ότι ο 20χρονος είχε ομολογήσει στους αστυνομικούς και άλλες δύο περιπτώσεις αρπαγής τσαντών που πραγματοποίησαν το χρονικό διάστημα από τις 8 έως τις 10 Νοεμβρίου.

ΜΕΤΑΧΕΙΡΙΣΜΕΝΑ

MOTOMIKE Εντύπωμος Συνεργάτης Yamaha — YAMAHA Touching your heart

Από το κατάστημα YAMAHA MOTOMIKE πωλούνται τα παρακάτω δίκυκλα σε άριστη κατάσταση

ΜΟΝΤΕΛΟ	ΜΑΡΚΑ	ΧΙ	ΧΡΩΜΑ	ΤΙΜΗ	ΗΜ/ΝΙΑ 1ης ΑΔΕΙΑΣ
CB 1300	HONDA	13000	ΜΑΥΡΟ	9000	2005
ZX12R 1200	KAWASAKI	12500	ΜΑΥΡΟ	11000	2004
V-MAX 1200	YAMAHA	15000	ΜΑΥΡΟ	5500	2000
TRIUMPH SPEED TRIPLE 1050	TRIUMPH	6200	ΜΑΥΡΟ	9500	2005
CAPONORT 1000 ABS	APRILIA	15000	ΑΣΗΜΙ	8500	2004
FZS 1000 FAZER	YAMAHA STTRET	4500	ΜΠΛΕ	8000	2004
VARADERO 1000	HONDA ΜΕ 2500€ ΕΞΤΡΑ	10808	ΜΑΥΡΟ-ΑΣΗΜΙ	9000	2004
YZF R1 1000	YAMAHA	9200	ΚΟΚΚΙΝΟ	9900	2005
YZF R1 1000	YAMAHA	13000	ΑΣΗΜΙ	9900	2003
KTM 950 ADVENTURE	KTM +ACRABOVICH ΕΞΑΤΜΙΣΕΙΣ	18000	ΠΟΡΤΟΚΑΛΙ	11000	2004
TDM 900	YAMAHA SPORT TOURING	11500	ΧΡΥΣΑΦΙ	8000	2005
TDM 900	YAMAHA SPORT TOURING	18000	ΜΠΛΕ	6500	2002
HORNET 900	HONDA NAKED	29000	ΜΑΥΡΟ	7000	2005
TDM 850	YAMAHA SPORT TOURING	24500	ΚΟΚΚΙΝΟ	5500	2000
MARAUDER 800 UPSIDE DOWN ΖΑΝΤΕΣ ΑΛΟΥΜΙΝΙΟΥ	SUZUKI	38000	ΑΣΗΜΙ	2000	1999
AFRICA 750	HONDA	18000	ΜΑΥΡΟ	5900	1999
XT660X SUPER MOTARD	YAMAHA	2250	ΜΠΛΕ	5500	2005
XT660X SUPER MOTARD	YAMAHA	15000	ΑΣΗΜΙ	5500	2005
XR650 DALLARA	HONDA ENDURO	4750	ΚΟΚΚΙΝΟ	5500	2004
BMW F 650	BMW	26000	ΚΙΤΡΙΝΟ	4500	2002
DUKE 2 640	KTM	18700	ΑΣΗΜΙ	5500	2000
MONSTER 620	DUCATI NAKED	7260	ΜΠΛΕ	6000	2003
CB400SF VS	HONDA	23000	ΑΝΘΡΑΚΙ	3500	2000
CBR 600 F	HONDA	30000	ΚΟΚΚΙΝΟ	4500	2000
CBR600 F	HONDA	2750	ΑΣΗΜΙ	7500	2004
FZ6 N NAKED	YAMAHA	3000	ΑΣΗΜΙ	6500	2005
FZS 600 S	YAMAHA STREET	11000	ΚΟΚΚΙΝΟ	4000	2003
GSXF600S BANDIT	SUZUKI STREET	15850	ΚΟΚΚΙΝΟ	2500	1999
HORNET 600	HONDA	18000	ΚΙΤΡΙΝΟ	4800	2003
XT 600 E	YAMAHA	23000	ΜΑΥΡΟ	3500	2003
XT 600 E	YAMAHA	10500	ΜΑΥΡΟ	3900	2003
XT 600 E	YAMAHA	23000	ΜΑΥΡΟ	3500	2003
BUKMAN 400 MAXI SCOOTER	SUZUKI	17000	ΜΠΛΕ	3500	2003
SUPER SHERPA 250	KAWASAKI ENDURO	1300	ΠΟΡΤΟΚΑΛΙ	2900	2004
TZR 250	YAMAHA STREET	18000	ΜΑΥΡΟ	1700	2001
WR250F	YAMAHA	2000	ΜΠΛΕ	6000	2005
X MAX 250	YAMAHA	1500	ΑΣΗΜΙ	3800	2005
XR 250 R	HONDA	15000	ΑΣΠΡΟ	1500	1995
POLARIS 200	POLARIS ΓΟΥΡΟΥΝΑ--ATV	925	ΚΟΚΚΙΝΟ	3500	2005
SHi 150	HONDA	6500	ΚΟΚΚΙΝΟ	2500.00	2005
C50C 12V	HONDA	18000	ΚΟΚΚΙΝΟ	600	1990
SCOOTER 50 4T	KINEZIKO	3500	ΑΣΗΜΙ	600	2005

✓ ΑΠΟ 0% ΠΡΟΚΑΤΑΒΟΛΗ ΕΩΣ 60 ΜΗΝΕΣ ΕΞΟΦΛΗΣΗ !!!
✓ ΕΓΓΥΗΣΗ 1 ΧΡΟΝΟ ΣΕ ΟΛΑ ΤΑ ΜΕΤΑΧΕΙΡΙΣΜΕΝΑ !!!
Πατριάρχου Αθηναγόρα 13, Ρόδος 85100 • Τηλ. & Fax 2241026360
www.motomike.gr info@motomike.gr AE827

LOUIS HELLENIC CRUISES
ALHAMBRA TRAVEL
ΓΕΝΙΚΟΙ ΑΝΤΙΠΡΟΣΩΠΟΙ ΡΟΔΟΥ
αποδράστε από τα συνηθισμένα!!!
ΚΑΛΟΚΑΙΡΙ... ΚΑΙΡΟΣ ΓΙΑ ΚΡΟΥΑΖΙΕΡΑ
Μοναδικές 7ημέρες κρουαζιέρες από ΡΟΔΟ/ΡΟΔΟ με το πολυτελές M/V PERLA.
Κάθε Τετάρτη αναχώρηση 18.00
ΗΡΑΚΛΕΙΟ-ΣΑΝΤΟΡΙΝΗ-ΠΕΙΡΑΙΑ-ΚΩΝΣΤΑΝΤΙΝΟΥΠΟΛΗ (Διανυκτέρευση) ΜΥΚΟΝΟ-ΚΟΥΣΑΝΤΑΣΙ-ΠΑΤΜΟ-ΡΟΔΟ
Τιμή με πλήρη διατροφή το άτομο
Από 4 Μαρτίου έως 14 Ιουλίου
και 23 Αυγούστου έως 14 Νοεμβρίου **730 ευρώ.**
Από 15 Ιουλίου έως 22 Αυγούστου **795 ευρώ.**
ΤΟ ΔΕΥΤΕΡΟ ΑΤΟΜΟ σε ΔΙΚΛΙΝΗ ΚΑΜΠΙΝΑ 50% ΕΚΠΤΩΣΗ
Παιδιά έως 17 ετών όταν μοιράζονται την καμπίνα με 2 ενήλικες πληρώνουν μόνο Λιμενικά τέλη 171 ευρώ.
Λόγω της μεγάλης ζήτησης οι κρατήσεις να γίνονται εγκαίρως.
ΠΛΗΡΟΦΟΡΙΕΣ-ΠΡΟΓΡΑΜΜΑΤΑ
ALHAMBRA TRAVEL
Δημητρίου Θεοδωράκη 13-ΡΟΔΟΣ
Τηλ. 2241037052 και 2241025698
ΧΠ. ΤΤΡ 002

Alhambra Travel
Ταξιδέψτε για Κύπρο!!!
Με το πολυτελές κρουαζιερόπλοιο
"SERENADE"
(με επέκταση δρομολογίου PORT SAID-HAIFA)
κάθε Σάββατο προς Κυριακή στις 03.00
Αφιξη Λεμεσό Δευτέρα στις 08.00
Από Λεμεσό για Ρόδο
κάθε Παρασκευή στις 17.00
με άφιξη Ρόδο Σάββατο στις 14.00
Πληροφορίες και εισιτήρια στο πρακτορείο
ALHAMBRA TRAVEL
Δημ. Θεοδωράκη 13 - Ρόδος
Τηλ. 22410-25698, 22410-37052
ΧΠΤΤΡ002

Επίσκεψη υφυπουργού στο νοσοκομείο σήμερα

Συνάντηση και με δημάρχους

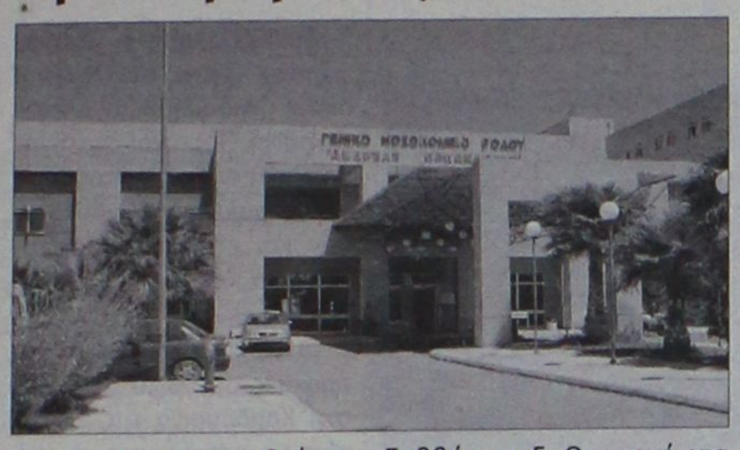

Επίσκεψη στο νοσοκομείο της Ρόδου, πρόκειται να πραγματοποιήσει σήμερα το πρωί ο υφυπουργός Υγείας κ. Αθ. Γιαννόπουλος, που βρίσκεται ήδη από χθες στη Ρόδο για το Παιδιατρικό συνέδριο. Οπως έγινε γνωστό ο κ. Γιαννόπουλος θα ενημερωθεί για τα προβλήματα που υπάρχουν τόσο στο νοσοκομείο όσο και γενικότερα στον τομέα της υγείας. Το μεσημέρι ο κ. Υφυπουργός πρόκειται να συναντηθεί με τους δημάρχους Νότιας Ρόδου και Λίνδου κ.κ. Μ. Σαββή και Γ. Θαρρενό για να συζητήσει θέμαατα της αρμοδιότητάς τους.

Τα είπε στον στρατηγό

Τα παράπονα για το πεδίο βολής



Συνάντηση με τον διοικητή της 95 ΑΔΤΕ υποστράτηγο κ. Ιωάννη Δημητρόπουλο, είχε χτες το μεσημέρι ο δήμαρχος Νότιας Ρόδου κ. Μαν. Σαββής. Στη συνάντηση, συζητήθηκε το θέμα των απαλλοτριώσεων στην περιοχή της Κατταβιάς στον χώρο που είναι το πεδίο βολής. Ο κ. Σαββής εξέφρασε στον διοικητή της 95 ΑΔΤΕ την αντίθεσή του για την διαδικασία αυτή, αφού έτσι μονιμοποιείται στην περιοχή η παρουσία του πεδίου βολής. Για το θέμα αυτό άλλωστε ο κ. Σαββής έχει ζητήσει συνάντηση με τον υπουργό Εθνικής Άμυνας κ. Ευαγγ. Μεϊμαράκη, που πιθανολογείται ότι θα γίνει μέσα στις επόμενες μέρες. Στη χθεσινή συνάντηση συζητήθηκαν επίσης και άλλα θέματα κοινού ενδιαφέροντος.

Πλούσια δραστηριότητα

Είχε 59χρονος που συνελήφθη

Μικρό χρηματικό ποσό αφαίρεσε 59χρονος από το ταμείο του Πάρκου Κυκλοφοριακής Αγωγής στον Άγιο Σουλά, ο οποίος συνελήφθη και εξεταζόμενος από τους αστυνομικούς «αποκάλυψε» και άλλα αδικήματα που είχε διαπράξει το τελευταίο διάστημα.

Πιο συγκεκριμένα, όπως κατήγγειλαν στο αστυνομικό τμήμα Ιαλυσού η 30χρονη και ο 28χρονος που εκμεταλλεύονται το Πάρκο Κυκλοφοριακής Αγωγής στην περιοχή του Αγίου Σουλά, ο 59χρονος εκμεταλλευόμενος την απουσία τους μπήκε μέσα στο κιόσκι και αφαίρεσε από τη ταμειακή μηχανή το χρηματικό ποσό των 16 ευρώ. Στη συνέχει δε, τράπηκε σε φυγή με αυτοκίνητο που είχε ενοικιάσει. Οι αστυνομικοί μετά την καταγγελία και αξιοποιώντας κατάλληλα τις πληροφορίες που είχαν στη διάθεσή τους κατάφεραν να εντοπίσουν και να συλλάβουν τον 59χρονο.

Όπως προέκυψε από την προανάκριση ο ίδιος δράστης την περασμένη Τετάρτη (7 Ιουνίου) στις 8 το βράδυ αποπειράθηκε να αφαιρέσει από τη ταμειακή μηχανή καταστήματος τουριστικών ειδών ιδιοκτησίας 30χρονου το ποσό των 30 ευρώ, εκμεταλλευόμενος την ολιγόλεπτη απουσία του, ωστόσο έγινε αντιληπτός και τράπηκε σε φυγή.

Επίσης στις 4 Ιουνίου στις 10.30 το πρωί επισκέφθηκε τα ενοικιαζόμενα δωμάτια ιδιοκτησίας 67χρονης στην Αρχαία Κάμειρο, μπήκε μέσα στο διαμέρισμά της και της επέδειξε τα γεννητικά του όργανα. Στη κατοχή του 59χρονου βρέθηκε το ποσό των 9,40 ευρώ το οποίο κατασχέθηκε και αποδόθηκε στους υπευθύνους του Πάρκου της Κυκλοφοριακής Αγωγής στον Άγιο Σουλά. Σε βάρος του συλληφθέντος κινήθηκε η προβλεπόμενη από το νόμο διαδικασία.

Χωρίς δίπλωμα

Χωρίς δίπλωμα και ασφάλεια για την μοτοσικλέτα που οδηγούσε εντοπίστηκε στην Κω 21χρονος Καλύμνιος ο οποίος και συνελήφθη.

Τον 21χρονο σταμάτησαν για έλεγχο προχθές στις 8.30 το βράδυ άνδρες του αστυνομικού τμήματος Αντιμάχειας, κατά τη διάρκεια του οποίου διαπίστωσαν ότι στερούνταν άδεια ικανότητας οδήγησης και ασφαλιστηρίου συμβολαίου.

Όπως προέκυψε από την προανάκριση, την μοτοσικλέτα είχε παραχωρήσει στον νεαρό από την Κάλυμνο, 29χρονος κάτοικος Κω.

Σε βάρος του 21χρονου κινήθηκε η προβλεπόμενη από το νόμο διαδικασία.

ΕΚΠΑΙΔΕΥΣΗ ΣΤΟΥΣ ΥΠΟΛΟΓΙΣΤΕΣ

FUTUREKIDS
ΕΞΑΔΑΚΤΥΛΟΣ Α.&Ι.ΟΕ

ΕΝΑΡΞΗ ΝΕΩΝ ΤΑΧΥΡΥΘΜΩΝ ΤΜΗΜΑΤΩΝ ΕΚΜΑΘΗΣΗΣ Η/Υ

Καλοκαίρι 2006...
Εκμεταλευτείτε το χρόνο σας!

Νέα ταχύρυθμα τμήματα ενηλίκων για την απόκτηση του ECDL.
Έναρξη : 5 και 15 Ιουνίου

Επόμενες Εξετάσεις ECDL : 18 Ιουνίου και 1 Ιουλίου

Λεμεσού 29
(κοντά στο Βενετόκλειο)
Τηλ. 2241070431

ECDL

Απ.Παύλου 42
(στην Ανάληψη)
Τηλ. 2241060918

AE1571 www.futurekids-rodos.gr

ΤΙΜΕΣ ΙΟΥΝΙΟΥ

COSMOS CENTER 2ο χλμ. Ρόδου-Καλιθέας
(πίσω απο το LIDL)

Τηλ. 22410 69990,
Φαξ. 22410 20980
Email. dolcerelax@otenet.gr

ΜΟΝΟ
ΒΙΒΛΙΟΘΗΚΗ
PICA
42€

ΜΟΝΟ
31€
ΕΠΙΠΛΟ ΓΡΑΦΕΙΟΥ
ΓΙΑ ΚΟΜΠΙΟΥΤΕΡ

ΚΑΝΑΠΕΣ/ΚΡΕΒΑΤΙ
ΜΟΝΟ 339 €

ΜΟΝΟ
65€
PICA ΠΑΠΟΥΤΣΟΘΗΚΗ

ΜΟΝΟ
ΠΟΡΤΕΣ ΣΕ ΛΕΥΚΟ ΧΡΩΜΑ
ΔΙΑΣΤ. 85cmX210cm
155€ ΜΕ ΤΟΠΟΘΕΤΗΣΗ

ΣΕΤ/4 PIRAMIDA
330 € ΜΟΝΟ

ΛΕΙΤΟΥΡΓΟΥΝ ΗΔΗ ΤΑ ΤΜΗΜΑΤΑ :
ΚΗΠΟΥ, ΥΠΝΟΔΩΜΑΤΙΩΝ
ΠΟΡΤΑΣ, ΠΑΡΚΕ, &
ΣΤΡΩΜΑΤΩΝ.
ΠΡΟΣΕΧΩΣ :
ΛΕΥΚΑ ΕΙΔΗ
& ΥΦΑΣΜΑΤΑ

ΡΑΦΑΚΙ ΤΟΙΧΟΥ
Ή ΔΑΠΕΔΟΥ
ΜΟΝΟ 8€

ΚΑΛΑΘΙ ΡΟΥΧΩΝ
ΔΙΠΛΟ
ΜΟΝΟ 35€

Την 1η Ιουνίου θα γίνει η σύνδεση με Ηράκλειο

Μεγάλη ικανοποίηση στην Κάρπαθο

Την πρώτη Ιουλίου 2006 ξεκινάει δρομολόγια από Κάρπαθο προς Ηράκλειο και αντίστροφα η Αεροπορική Κρητική Εταιρεία "Sky Express". Σύμφωνα με το πρόγραμμα το οποίο ανακοινώθηκε η εν λόγω σύνδεση θα γίνεται κάθε Σάββατο και συγκεκριμένα τις παρακάτω ημερομηνίες μέχρι και την 9η Σεπτεμβρίου 2006: 1/7, 8/7, 15/7, 22/7, 29/7, 5/8, 12/8, 19/8, 26/9, 2/9 και 9/9. Με τη λήξη του θερινού προγράμματος θα διαμορφωθεί νέο πρόγραμμα δρομολογίων.

"Θεωρώ ιστορική τη στιγμή την οποία καλωσορίζουμε στην Κάρπαθο την Αεροπορική Εταιρεία "Sky Express", η οποία θα υλοποιήσει τις επιδιώξεις μας, επιδιώξεις πολλών ετών για την αεροπορική σύνδεση της Κρήτης με την Κάρπαθο. Καλωσορίζουμε λοιπόν τους ιδιοκτήτες της εταιρείας κ.κ. Τσαγκαράκη και Μαυραντωνάκη καθώς και το πλήρωμα και τα στελέχη της εταιρείας". Με τα λόγια αυτά ο δήμαρχος Καρπάθου κ. Μιχάλης Ιωαννίδης υποδέχτηκε τους εκπροσώπους της αεορπορικής εται-



ρείας "Sky Express" κ.κ. Τσαγκαράκη και Μαυραντωνάκη καθώς και το πλήρωμα και τα στελέχη της εταιρείας χθες σε ειδική συνάντηση που πραγματοποιήθηκε στην αίθουσα του Δημοτικού Συμβουλίου, παρόντων των δημοτικών συμβούλων και των παραγωγικών τάξεων του νησιού.

"Αυτή η αεροπορική σύνδεση δεν είναι απλά μια αεροπορική γραμμή Κάρπαθος-Κρήτη αλλά μια γραμμή Ανάπτυξης και Προόδου για το νησί μας. Πρόοδος αμφίπλευρη και για τις δύο πλευρές , αφού οι παραδοσιακοί δεσμοί ενώνουν τα δύο νησιά.

Την αεροπορική σύνδεση Καρπάθου - Κρήτης χαιρέτισε ο έπαρχος Καρπάθου - Κάσου, ο οποίος ήταν παρών στη σύσκεψη συγχαίροντας τον Δήμο Καρπάθου για αυτή την πρωτοβουλία και τονίζοντας ότι "το άνοιγμα αυτής της γραμμής θα βοηθήσει πολύ περισσότερο το νησί μας όσον αφορά τη διακίνηση των επιβατών, την εξυπηρέτηση της μεγάλης πολυπληθούς κρητικής παροικίας στην Κάρπαθο, των φοιτητών και των τουριστών. Η Κρήτη και το Ηράκλειο είναι ένας ελκυστικός προορισμός για την περιοχή μας που θα αναβαθμίσει την ποιότητα ζωής των κατοίκων."

Ο κ. Μιλτιάδης Τσαγκαράκης, ένας εκ των ιδιοκτητών της εταιρείας ανακοίνωσε ότι εάν υπάρχει περαιτέρω ζήτηση μπορεί να επεκταθεί το δρομολόγιο και προς τη Σητεία. "Στόχος της εταιρείας μας είναι πάντα η σύνδεση των νησιών μας. Για τον λόγο αυτό είμαστε χαρούμενοι που εξυπηρετούμε ένα ακόμη νησί. Το ζητούμενο επίσης είναι η ασφάλεια των πτήσεών μας. Και σας διαβεβαιώνουμε γι' αυτό. Το αεροπλάνο που θα συνδέει την Κάρπαθο με το Ηράκλειο είναι 20 θέσεων και η διάρκεια της πτήσης περίπου 25 λεπτά ή και λιγότερο. Η εταιρεία μας έχει στο δυναμικό της χειριστές από την Ολυμπιακή εταιρεία και την Πολεμική. Θέλουμε να σας διαβεβαιώσουμε ότι θα πυκνώσουμε τα δρομολόγια εφ' όσον υπάρει η ανάλογη ζήτηση."

Σε δύο εβδομάδες η εταιρεία θα ανακοινώσει το πλήρες πρόγραμμα των δρομολογίων, ενώ υπάρχει το σοβαρό ενδεχόμενο, σύμφωνα με τα λεγόμενα και του κ. Μαυραντωνάκη, συνιδιοκτήτη της εταιρείας, να πραγματοποιηθεί το πρώτο δρομολόγιο στις 17.02.06.

Γυαλιά καρφιά έκαναν το μπαρ 4 Βρετανοί



"Γυαλιά - καρφιά" έκαναν το σνακ- μπαρ στη Κω στο οποίο διασκέδαζαν τρεις 18χρονοι Βρετανοί και ένας 17χρονος συμπατριώτης τους, ενώ παράλληλα γρονθοκόπησαν και εξύβρισαν και τον 36χρονο ιδιοκτήτη του καταστήματος.

Το περιστατικό σημειώθηκε προχθές στις 8.30 το βράδυ στη Καρδάμαινα της Κω και είχε ως αποτέλεσμα να συλληφθούν από άνδρες του αστυνομικού τμήματος Αντιμάχειας και οι τέσσερις «θερμόαιμοι» νεαροί τουρίστες.

Ειδικότερα, οι τέσσερις Βρετανοί διασκέδαζαν στο σνακ- μπαρ του 36χρονου από τον Καναδά προχθές βράδυ, όταν για άγνωστη μέχρι στιγμής αιτία άρχισαν να γρονθοκοπούν και να βρίζουν τον ιδιοκτήτη, ενώ παράλληλα προκάλεσαν και σημαντικές φθορές στο κατάστημα.

Αποτέλεσμα αυτού ήταν να συλληφθούν και οι τέσσερις Βρετανοί και σε βάρος τους να κινηθεί η προβλεπόμενη από το νόμο διαδικασία.

'Εχει ανάψει και στην Κω η μάχη



Με εντατικούς ρυθμούς συνεχίζεται στη Κω ο προεκλογικός αγώνας ο οποίος έχει ξεκινήσει από όλες σχεδόν τις παρατάξεις, περισσότερο από ένα μήνα πριν.

Χθες, μέλη της παράταξης "Δύναμη Αλλαγής", με επικεφαλής τον υποψήφιο δήμαρχο Γιώργο Κυρίτση, επισκέφθηκαν καταστήματα στο κέντρο της πόλης, την Ιπποκράτους και το λιμάνι.

Οι περιοδείες αυτές θα συνεχιστούν με αυξανόμενη ένταση μέχρι και τις εκλογές.

Σύμφωνα με το πρόγραμμα που έγινε γνωστό, την Κυριακή θα επισκεφθεί και πάλι καταστήματα στην περιοχή της πλατείας Διαγόρα και τη Δευτέρα επιχειρηματίες σε δρόμους του ιστορικού κέντρου.

Στο ίδιο μήκος κύματος και η παράταξη "Συμμετοχική Πρωτοβουλία", η οποία σήμερα θα επισκεφθεί καταστήματα στην οδό Κανάρη.

Όπως γίνεται αντιληπτό, στην Κω η προεκλογική μάχη έχει ήδη ανάψει και το αποτέλεσμα αναμένεται με ενδιαφέρον.

PELLOS TRAVEL
Α. ΠΑΠΑΣΑΒΒΑΣ
ΟΡΓΑΝΩΣΗ-ΠΟΙΟΤΗΤΑ-ΕΓΓΥΗΣΗ
ΤΡΙΗΜΕΡΟ ΑΓΙΟΥ ΠΝΕΥΜΑΤΟΣ (ΕΚΔΡΟΜΕΣ)
• 10/6-13/6 ΑΜΟΡΓΟΣ (4ΗΜΕΡΗ)
ΑΝΑΧ.10/6 ΣΑΒΒΑΤΟ 10.00 Π.Μ. ΜΕ BLUE STAR
ΕΠΙΣΤΡ. 13/6 ΤΡΙΤΗ ΣΤΙΣ 12.40 ΣΤΗ ΡΟΔΟ
ΞΕΝΟΔΟΧΕΙΑ ΜΕ ΠΡΩΙΝΟ-ΜΕΤΑΦΟΡΕΣ-ΣΥΝΟΔΟΣ ΓΡΑΦΕΙΟΥ
ΤΙΜΗ 150 ευρώ
• 10/6/06 – 12/6/06 (RELAX ΜΑΡΜΑΡΙΣ)
ΜΟΝΟ 115 ευρώ
ΞΕΝΟΔΟΧΕΙΑ LUX 5 ΑΣΤΕΡΩΝ - ΜΕΤΑΦΟΡΕΣ – ΕΚΔΡΟΜΕΣ-ΠΡΩΙΝΟ-ΦΑΓΗΤΟ-ΕΙΣΙΤΗΡΙΑ-ΦΟΡΟΙ-CITY TOUR MARMARIS
ΑΝΑΧΩΡΗΣΗ ΣΑΒΒΑΤΟ 10/06 ΣΤΙΣ 8:30 ΤΟ ΠΡΩΙ
ΕΠΙΣΤΡΟΦΗ ΔΕΥΤΕΡΑ 12/06 ΣΤΙΣ 16:30 ΤΟ ΑΠΟΓΕΥΜΑ
• 23/6-28/6 ΚΩΝΣΤΑΝΤΙΝΟΥΠΟΛΗ
ΜΑΡΜΑΡΙΣ-ΚΟΥΣΑΝΤΑΣΙ-ΕΦΕΣΣΟΣ-ΣΜΥΡΝΗ-ΠΡΟΥΣΑ -ΠΡΙΓΚΗΠΟΝΝΗΣΑ
ΑΝΑΧ.08.00 ΤΟ ΠΡΩΙ 23/06 ΠΕΜΠΤΗ
ΕΠΙΣΤΡΟΦΗ ΤΕΤΑΡΤΗ ΣΤΙΣ 28/6 ΣΤΙΣ 18.00 ΡΟΔΟ
ΞΕΝΟΔΟΧΕΙΑ 4 ΚΑΙ 3 ΑΣΤΕΡΩΝ ΜΕ ΦΑΓΗΤΟ-ΜΕΤΑΦΟΡΕΣ - ΞΕΝΑΓΗΣΕΙΣ- ΕΚΔΡΟΜΕΣ
ΤΙΜΗ 275 ευρώ
• 8/6-13/6 & 13/7-18/7 ΜΥΚΟΝΟΣ-ΣΑΝΤΟΡΙΝΗ-ΤΗΝΟΣ
ΑΝΑΧ.8/6 ΠΕΜΠΤΗ 18:30 ΒΡΑΔΥ ΜΕ BLUE STAR
ΕΠΙΣΤΡ. 13/6 ΤΡΙΤΗ ΣΤΙΣ 08:00 ΤΟ ΠΡΩΙ ΣΤΗ ΡΟΔΟ
ΞΕΝΟΔΟΧΕΙΑ - ΜΕΤΑΦΟΡΕΣ - ΞΕΝΑΓΗΣΕΙΣ- ΕΚΔΡΟΜΕΣ
ΤΙΜΗ 245 ευρώ
• 10/6/06-12/6/06 ΜΑΡΜΑΡΙΣ-ΣΜΥΡΝΗ-ΑΪΒΑΛΙ-ΜΥΤΙΛΗΝΗ-ΜΑΡΜΑΡΙΣ
ΞΕΝΟΔΟΧΕΙΑ 4**** ΚΑΙ 3*** ΜΕ ΠΡΩΙΝΟ ΚΑΙ ΦΑΓΗΤΟ - ΜΕΤΑΦΟΡΕΣ – ΕΚΔΡΟΜΕΣ -ΕΙΣΙΤΗΡΙΑ-ΦΟΡΟΙ-ΠΡΟΑΙΡΕΤΙΚΗ ΜΥΤΙΛΗΝΗ
ΤΙΜΗ κατ' άτομο 195 ευρώ
• 24/6-27/6 ΑΜΟΡΓΟΣ -ΣΑΝΤΟΡΙΝΗ (3ΗΜΕΡΗ)
ΑΝΑΧ.24/6 ΣΑΒΒΑΤΟ 10.00 Π.Μ. ΜΕ BLUE STAR
ΕΠΙΣΤΡ. 27/06 ΤΡΙΤΗ ΣΤΙΣ 07:00 ΣΤΗ ΡΟΔΟ
ΞΕΝΟΔΟΧΕΙΑ ΜΕ ΠΡΩΙΝΟ-ΜΕΤΑΦΟΡΕΣ-ΣΥΝΟΔΟΣ ΓΡΑΦΕΙΟΥ
ΤΙΜΗ 215 ευρώ
• 10/6-13/6 ΑΛΙΚΑΡΝΑΣΣΟΣ (BODRUM)
ΑΝΑΧ.10/6 ΣΑΒΒΑΤΟ 08.00 Π.Μ.
12/6 ΔΕΥΤΕΡΑ ΣΤΙΣ 18.00 ΤΟ ΒΡΑΔΥ ΣΤΗ ΡΟΔΟ
(ΞΕΝΟΔΟΧΕΙΑ 4 ΑΣΤΕΡΩΝ ΜΕ ΠΡΩΙΝΟ ΚΑΙ ΦΑΓΗΤΟ - ΜΕΤΑΦΟΡΕΣ
ΤΙΜΗ κατ' άτομο 175 ευρώ
• 5/7-9/7 ΡΩΜΗ-ΦΛΩΡΕΝΤΙΑ-ΠΙΖΑ-ΒΕΝΕΤΙΑ (ΑΕΡΟΠΟΡΙΚΗ)
(ΞΕΝΟΔΟΧΕΙΑ 4**** ΚΑΙ 3*** ΑΣΤΕΡΩΝ ΜΕ ΠΡΩΙΝΟ-ΜΕΤΑΦΟΡΕΣ-ΞΕΝΑΓΗΣΕΙΣ-ΕΚΔΡΟΜΕΣ)
• 30/6-5/7 ΦΕΤΥΓΙΕ-ΛΙΒΙΣΙ-ΚΑΣ-ΜΥΡΑ-ΑΝΤΑΛΥΑ
(ΞΕΝΟΔΟΧΕΙΑ 4**** ΚΑΙ 3*** ΜΕ ΠΡΩΙΝΟ ΚΑΙ ΦΑΓΗΤΟ-ΜΕΤΑΦΟΡΕΣ-ΕΚΔΡΟΜΕΣ-ΕΙΣΙΤΗΡΙΑ-ΦΟΡΟΙ)
Εισιτήρια ΟΑ, AEGEAN ΚΑΙ CHARTER. Ακτοπλοϊκά εισιτήρια. Ειδικά πακέτα για μεμονωμένους, σύλλόγους, νεόνυμφους για Ελλάδα, Κύπρο, Τυνησία, Αίγυπτο, Μαρόκο, Ιταλία, Αγγλία, Γαλλία κ.ά.
ΓΙΑ ΠΕΡΙΣΣΟΤΕΡΕΣ ΠΛΗΡΟΦΟΡΙΕΣ, ΚΡΑΤΗΣΕΙΣ ΚΑΙ ΑΝΑΛΥΤΙΚΑ ΠΡΟΓΡΑΜΜΑΤΑ ΣΤΟ ΓΡΑΦΕΙΟ ΓΕΝΙΚΟΥ ΤΟΥΡΙΣΜΟΥ: PELLOS TRAVEL Λ. ΚΑΛΛΙΘΕΑΣ 25,ΗΡΑΚΙ, ΡΟΔΟΣ • ΤΗΛ: 2241087615 • ΦΑΞ: 2241087616
EMAIL: pellostravel@rho.forthnet.gr WEB: www.pellostravel.gr
ΧΙΤΤΕΡΟΣ



Συνέδριο θα γίνει για τον ιαματικό τουρισμό

Από το Ελληνο - Ιταλικό Επιμελητήριο Αθηνών

Το Ελληνο-Ιταλικό Επιμελητήριο Αθηνών διευρύνοντας τον κύκλο των δραστηριοτήτων του σε θέματα ιατρικού ενδιαφέροντος, σε συνεργασία με αντίστοιχους ιταλικούς φορείς και Πανεπιστημιακές Σχολές, οργανώνει συνέδριο με θέμα τη θεραπευτική συμβολή των ιαματικών πηγών.

Όπως σημειώνεται, τα τελευταία χρόνια, τόσο στις χώρες της Ευρωπαϊκής Ένωσης όσο και σε όλο τον κόσμο, υπάρχει ένα ιδιαίτερο ενδιαφέρον για τις θεραπευτικές ιδιότητες των ιαματικών λουτρών.

Συγκεκριμένα, στην Ιταλία, όπου ο Θερμαλισμός διδάσκεται στα μεγαλύτερα Πανεπιστήμια με ενεργές έδρες, όπως η Σχολή Εξειδίκευσης στην Ιατρική Υδρολογία του Πανεπιστημίου της Ρώμης "La Sapienza" και το Κέντρο Ιατρικής Βιοκλιματολογίας του Πανεπιστημίου του Μιλάνου, το ιαματικό σύστημα των τελευταίων δεκατιών έχει αποφέρει καρπούς όχι μόνο σε θεραπευτικό επίπεδο, αλλά και στον τομέα της οικονομικής αξιοποίησης των περιοχών στις οποίες υπάρχουν ιαματικά λουτρά.

Αυτό το μοντέλο που εφαρμόζεται στην Ιταλία μπορεί να αξιοποιηθεί και σε άλλες χώρες της Μεσογείου, αλλά πρωτίστως στην Ελλάδα, η οποία έχει σημαντικές προοπτικές να γίνει πρωτεύουσα του Θερμαλισμού, καθώς ως προορισμός για ιατρικό τουρισμό έχει πολλά πλεονεκτήματα.

Πλεονεκτήματα που αυξάνονται κυρίως μετά την αναβάθμιση των υποδομών και των ξενοδοχειακών μονάδων, της τεχνογνωσίας, της ασφάλειας μετά τους Ολυμπιακούς Αγώνες του 2004, της ενισχυμένης φήμης της χώρας μας, αλλά και της ιστορίας της.

Όπως είνει γνωστό, η Πολιτεία προχωρά, ήδη, με εντατικούς ρυθμούς -μέσω του υπουργείου Υγείας και Κοινωνικής Αλληλεγγύης, και του υπουργείου Τουριστικής Ανάπτυξης- αλλά και άλλων φορέων, ιδιωτικών και δημόσιων, στην ευαισθητοποίηση και υλοποίηση προγραμμάτων για την ανάπτυξη των δυνατοτήτων της στον τομέα της προσφοράς υπηρεσιών Υγείας σε συνδυασμό με τον Τουρισμό.

Σε αυτό το πλαίσιο,το Ελληνο-Ιταλικό Επιμελητήριο Αθήνας, με πρωτοβουλία της ιατρού ενδοκρινολογίας Δρ. Παρή Ράπτη-Λύρα, αποφάσισε την πραγμάτωση



του 1ου Μεσογειακού Συνεδρίου Ιαματικής Θεραπείας με θέμα: "Η συμβολή των ιαματικών πηγών στην θεραπευτική και στην ανάπτυξη του ιατρικού τουρισμού στη Μεσόγειο", που τελεί υπό την αιγίδα του υπουργείου Υγείας και Κοινωνικής Αλληλεγγύης, του υπουργείου Τουρισμού, της Ιταλικής Πρεσβείας της Αθήνας και συνδιοργανώνεται με τον Δήμο Λουτρακίου-Περαχώρας.

Στην οργανωτική επιτροπή συμμετέχουν: ο Ιατρικός Σύλλογος Κορίνθου, ΔΥΠΕ Πελοποννήσου, ο Σύνδεσμος Δήμων και Κοινοτήτων Ιαματικών Πηγών Ελλάδος, ο κ. Αλέκος Ορουντιώτης, αντιπρόεδρος του Κυπριακού Οργανισμού Τουρισμού και η κα Αλαβέρα Ειρήνη, μέλος δ.σ. του Ελληνο Ιταλικού Επιμελητηρίου.

Σημειώνεται ότι το συνέδριο θα διεξαχθεί στις 23-25 Ιουνίου 2006 στο club hotel Loutraki στην πόλη του Λουτρακίου, ενώ την Κυριακή, 25/06, η είσοδος είναι ελεύθερη.

Νέα ήττα υπέστη για τα λεωφορεία

Ο δήμαρχος Καλύμνου



Νέα ήττα υπέστη ο δήμαρχος Καλύμνου Γιώργος Ρούσσος σε ό,τι αφορά την αντιπαράθεσή του με το σύλλογο των ταξιτζήδων, για την κυκλοφορία των λεωφορείων στο νησί.

Πρόκειται για την γνωστή υπόθεση των «αστικών λεωφορείων» που θέλει ο δήμος να κυκλοφορήσει, αλλά μέχρι τώρα δεν έχει καταφέρει να εκδοθεί τελεσίδικη απόφαση υπέρ του. Απεναντίας, όλες οι αποφάσεις που έχουν εκδοθεί απαγορεύουν τη κυκλοφορία τους.

Το θέμα πήρε διαστάσεις και απέκτησε και άλλες πτυχές. Μια από αυτές ήταν το όριο που τίθεται στο μήκος των λεωφορείων τα οποία επιτρέπεται να κυκλοφορούν στο οδικό δίκτυο της Καλύμνου. Κι αυτό, διότι υπάρχει λεωφορείο στο νησί, με τον ιδιοκτήτη του οποίου ο δήμος έχει συνεργαστεί και θέλει να το δρομολογήσει μεταξύ των οικισμών.

Επειδή το συγκεκριμένο όχημα υπερέβαινε το ανώτατο όριο μήκους, ο κ. Ρούσσος έθεσε το θέμα στο δημοτικό συμβούλιο, όπου η πλειοψηφία ψήφισε υπέρ της κυκλοφορίας λεωφορείων με μήκος μεγαλύτερο των 8 μέτρων. Το σωματείο των ταξιτζήδων προσέφυγε κατά της απόφασης στην επιτροπή του άρθρου 7.

Η απόφαση που εκδόθηκε δικαίωσε τους ταξιτζήδες, ακυρώνοντας την σχετική απόφαση του δημοτικού συμβουλίου. Σύμφωνα με την επιτροπή του άρθρου 7, ο δήμος δεν έχει αρμοδιότητα ώστε να μπορεί να αποφασίζει κατά το δοκούν για τέτοια θέματα, για τα οποία αρμόδιοι είναι το ΥΠΕΧΩΔΕ, το Υπουργείο Μεταφορών κλπ.

Το θέμα της κυκλοφορίας των λεωφορείων αναμένεται να παίξει σημαντικό ρόλο κατά την προεκλογική εκστρατεία των διαφόρων παρατάξεων και οι όποιες εξελίξεις θα έχουν θετικό ή αρνητικό αντίκτυπο στο εκλογικό σώμα.

Blue Star Ferries

ΑΠΟ ΡΟΔΟ

ΑΝΑΧΩΡΗΣΗ ΑΠΟ						ΑΦΙΞΗ
ΡΟΔΟ	ΚΩ	ΛΕΡΟ	ΠΑΤΜΟ	ΣΥΡΟ	ΑΜΟΡΓΟ ΚΑΤΑΠΟΛΑ	ΠΕΙΡΑΙΑ
ΤΡΙΤΗ 18:30	ΤΡΙΤΗ 21:45	–	–	ΤΕΤΑΡΤΗ 03:10	–	ΤΕΤΑΡΤΗ 06:40
ΠΕΜΠΤΗ 18:30	ΠΕΜΠΤΗ 21:45	ΠΕΜΠΤΗ 23:25	ΠΑΡΑΣΚΕΥΗ 00:35	ΠΑΡΑΣΚΕΥΗ 04:30	–	ΠΑΡΑΣΚΕΥΗ 08:30
ΣΑΒΒΑΤΟ 10:00	ΣΑΒΒΑΤΟ 12:45	–	–	–	ΣΑΒΒΑΤΟ 16:20	ΣΑΒΒΑΤΟ 21:30
ΚΥΡΙΑΚΗ 18:00	ΚΥΡΙΑΚΗ 21:15	ΚΥΡΙΑΚΗ 22:55	ΔΕΥΤΕΡΑ 23:59	ΔΕΥΤΕΡΑ 04:10	–	ΔΕΥΤΕΡΑ 08:00

ΠΡΟΣ ΡΟΔΟ

ΑΝΑΧΩΡΗΣΗ ΑΠΟ ΠΕΙΡΑΙΑ	ΑΦΙΞΗ					
	ΣΥΡΟ	ΑΜΟΡΓΟ ΚΑΤΑΠΟΛΑ	ΠΑΤΜΟ	ΛΕΡΟ	ΚΩ	ΡΟΔΟ
ΔΕΥΤΕΡΑ 19:00	ΔΕΥΤΕΡΑ 22:45	–	–	–	ΤΡΙΤΗ 04:45	ΤΡΙΤΗ 08:00
ΤΕΤΑΡΤΗ 19:00	ΤΕΤΑΡΤΗ 22:20	–	ΠΕΜΠΤΗ 01:55	ΠΕΜΠΤΗ 03:05	ΠΕΜΠΤΗ 04:45	ΠΕΜΠΤΗ 08:00
ΠΑΡΑΣΚΕΥΗ 19:00	ΠΑΡΑΣΚΕΥΗ 22:30	–	–	–	ΣΑΒΒΑΤΟ 04:50	ΣΑΒΒΑΤΟ 07:45
ΣΑΒΒΑΤΟ 23:30	–	ΚΥΡΙΑΚΗ 05:30	ΚΥΡΙΑΚΗ 07:55	ΚΥΡΙΑΚΗ 09:15	ΚΥΡΙΑΚΗ 11:00	ΚΥΡΙΑΚΗ 13:45

• **ΚΥΡΙΑΚΗ 11/6/06**
Ακύρωση δρομολογίου από Ρόδο στις 18.00 για Κω-Λέρο-Πάτμο-Σύρο-Πειραιά

• **ΔΕΥΤΕΡΑ 12/06/06 (ΑΓ. ΠΝΕΥΜΑΤΟΣ)**
Αναχώρηση από Ρόδο στις 08.00, για Κω 10.45-11.15, Λέρο 12.40-12.55, Πάτμο 13.50-14.05, Σύρο 17.45-18.00, Πειραιά 21.20.
Αναχώρηση από Πειραιά, Δευτέρα στις 23.30, για Σύρο 03.15-03.30, Κω 09.15-09.45, Ρόδο 12.45 και εν συνεχεία στο προγραμματισμένο του δρομολόγιο.



XΠ2156

RODOS FERRIES SERVICES/SKEVOS TRAVEL

ΚΑΝΤΕ ΚΡΑΤΗΣΗ ΤΩΡΑ!

ΠΛΗΡΟΦΟΡΙΕΣ ΚΑΙ ΚΡΑΤΗΣΕΙΣ ΘΕΣΕΩΝ ΣΤΟΝ ΤΑΞΙΔΙΩΤΙΚΟ ΣΑΣ ΠΡΑΚΤΟΡΑ Ή RODOS FERRIES SERVICES/SKEVOS TRAVEL: ΑΜΕΡΙΚΗΣ 111, ΡΟΔΟΣ, ΤΗΛ. ΚΡΑΤΗΣΕΩΝ ΕΠΙΒΑΤΩΝ ΚΑΙ Ι.Χ.: 22410-22461, 22410-75655, 22410-75310, ΤΗΛ. ΚΡΑΤΗΣΕΩΝ ΦΟΡΤΗΓΩΝ: 22410-76600

ΕΠΙΠΛΑ
ΚΟΥΖΙΝΑΣ

ΑΠΟ 29 ΕΥΡΩ ΤΟ ΜΗΝΑ*

ΒΟΛΑΣ
ΚΟΥΖΙΝΕΣ

*ΔΕΝ ΠΕΡΙΛΑΜΒΑΝΕΤΑΙ ΤΟΠΟΘΕΤΗΣΗ, ΠΑΓΚΟΣ ΚΑΙ ΝΕΡΟΧΥΤΗΣ
*Ο ΔΙΑΚΑΝΟΝΙΣΜΟΣ ΑΦΟΡΑ 48ΜΗΝΗ ΕΞΟΦΛΗΣΗ ΚΑΙ ΠΕΡΙΛΑΜΒΑΝΕΙ ΦΠΑ 13%

Λ. ΕΛΕΥΘΕΡΙΑΣ 43-45 ΚΡΕΜΑΣΤΗ ΡΟΔΟΣ - ΤΗΛ. 22410 91275
FAX: 22410 94370 -- e-mail: lazarosvolas@yahoo.gr

ΑΕ0096

Γυμναστική: Η άσκηση

Η άσκηση κατά τη διάρκεια της εγκυμοσύνης μπορεί να προετοιμάσει τη γυναίκα για τον τοκετό. Βοηθά στη μείωση των πόνων στη μέση, στη δυσκοιλιότητα, αυξάνει την ενεργητικότητα και τη στάση της. Προσοχή όμως. Κατά τη διάρκεια της άσκησης η γυναίκα πρέπει να προσέχει το σώμα της, να μη γυμνάζεται σε βαθμό εξάντλησης και να διακόψει αν διαπιστώσει «ύποπτα σημεία». Η άσκηση μετά τον τοκετό μπορεί να βοηθήσει στην επαναφορά στη φυσιολογική κατάσταση.

Είστε κουρασμένες, παίρνετε κιλά. Μπορεί να μη βρισκόσαστε και στην καλύτερη διάθεση. Παρ' όλο που κατά το μεγαλύτερο διάστημα της εγκυμοσύνης τα συμπτώματα αυτά είναι φυσιολογικά, η σωματική άσκηση μπορεί να προσφέρει κάποια ανακούφιση. Η γενικότερη δραστηριοποίηση και η τουλάχιστον τριαντάλεπτη άσκηση, αν όχι όλες, πάντως τις περισσότερες μέρες της εβδομάδας, μπορεί να ωφελήσει την υγεία με τους παρακάτω τρόπους:

- Βοηθά στη μείωση των πόνων στη μέση, στη δυσκοιλιότητα, στο φούσκωμα και στο πρήξιμο.
- Μπορεί να βοηθήσει στην πρόληψη ή αντιμετώπιση του διαβήτη εγκυμοσύνης.
- Αυξάνει την ενεργητικότητα.
- Βελτιώνει τη διάθεση.
- Βελτιώνει τη στάση του σώματος.
- Προάγει το μυϊκό τόνο, τη δύναμη και την αντοχή.
- Βελτιώνει τον ύπνο.

Η τακτική άσκηση βοηθά, επίσης, στη διατήρηση της φόρμας κατά τη διάρκεια της εγκυμοσύνης και μπορεί να βελτιώσει την ικανότητα αντιμετώπισης του πόνου κατά τον τοκετό. Ετσι, θα είναι ευκολότερο για την εγκυμονούσα να επαναφέρει το σώμα της μετά τη γέννα. Δεν πρέπει όμως να γυμνάζεται με στόχο να χάσει βάρος.

Αλλαγές στο σώμα

Η εγκυμοσύνη προκαλεί πολλές αλλαγές στο σώμα. Μερικές από τις αλλαγές αυτές επηρεάζουν την ικανότητα σωματικής άσκησης.

• ***Αρθρώσεις***

Οι ορμόνες που παράγονται κατά την εγκυμοσύνη κάνουν τους συνδέσμους που υποστηρίζουν τις αρθρώσεις να είναι πιο χαλαροί. Αυτό κάνει τις αρθρώσεις πιο κινητικές και πιο επιρρεπείς σε τραυματισμό.

• ***Ισορροπία***

Κατά τη διάρκεια της εγκυμοσύνης η γυναίκα μεταφέρει επιπλέον κιλά - περίπου 12-20 στο τέλος της εγκυμοσύνης. Το επιπλέον βάρος στο μπροστινό μέρος του σώματος μεταθέτει το κέντρο βάρους και αυξάνει την ένταση σε αρθρώσεις και μυς, ιδίως εκείνους της λεκάνης και της μέσης. Αυτό μπορεί να κάνει τη γυναίκα λιγότερο σταθερή, να προκαλέσει πόνους στη μέση, και πιο πιθανό να την κάνει να χάσει την ισορροπία της και να πέσει, ιδίως στους τελευταίους μήνες της εγκυμοσύνης.

• ***Σφύξεις καρδιάς***

Το επιπλέον βάρος που κουβαλάει η γυναίκα κάνει το σώμα να δουλεύει πιο πολύ από πριν. Η σωματική άσκηση αυξάνει την παροχή οξυγόνου και αίματος στους μυς που δουλεύουν και τη μειώνει στα άλλα μέρη του οργανισμού. Γι' αυτό είναι σημαντικό να μην το παρα-

ΚΕΝΤΡΟ ΥΠΟΣΤΗΡΙΞΗΣ ΨΥΧΟΛΟΓΙΚΩΝ ΠΡΟΒΛΗΜΑΤΩΝ

ΣΙΑΓΚΑ ΚΩΝΣΤΑΝΤΙΝΑ
ΨΥΧΟΛΟΓΟΣ
Απόφοιτος Αριστοτελείου Πανεπιστημίου Θεσσαλονίκης
τηλ. 6945557447

ΚΥΠΡΙΩΤΗ ΑΛΕΞΙΑ
ΨΥΧΟΛΟΓΟΣ
ΨΥΧΟΛΟΓΟΣ ΥΓΕΙΑΣ
Απόφοιτος Πανεπιστημίου Κρήτης, MSC Surrey University of England
τηλ. 6944717520

Δέχονται κατόπιν ραντεβού
Στεφ. Καζούλη 18-1ος όροφος
τηλ. 2241022102
ΧΠ2763

ΙΑΤΡΙΚΗ ΑΝΑΚΟΙΝΩΣΗ
ΑΘΗΝΑ ΓΙΑΝΝΟΥΛΗ
ΧΕΙΡΟΥΡΓΟΣ ΟΔΟΝΤΙΑΤΡΟΣ ΠΑΝ/ΜΙΟΥ ΑΘΗΝΩΝ
ΕΙΔΙΚΕΥΘΕΙΣΑ ΣΤΗΝ ΠΑΙΔΟΔΟΝΤΙΑ
ΠΑΝ/ΜΙΟ ΤΟΥ LEEDS, Μ. ΒΡΕΤΑΝΙΑ
ΑΠΟΚΛΕΙΣΤΙΚΑ για παιδιά έως 16 ετών
ΔΕΧΕΤΑΙ ΚΑΘΗΜΕΡΙΝΑ ΜΕ ΡΑΝΤΕΒΟΥ
Δευτέρα-Παρασκευή 9.30-12.30 & 15.00-20.00
Σάββατο 9.00-13.00
Εργάνης Αθηνάς 49 - Ρόδος
Τηλ.: 22410 31500 - Κιν.: 6976 624024
ΑΠ315(Γ)

ΜΑΡΙΑ ΣΑΝΤΟΡΙΝΙΟΥ
ΚΛΙΝΙΚΗ ΨΥΧΟΛΟΓΟΣ-ΨΥΧΟΛΟΓΟΣ ΤΩΝ ΚΟΙΝΩΝΙΚΩΝ ΟΜΑΔΩΝ
Πτυχιούχος Κρατικού Πανεπιστημίου της Ρώμης «La Sapienza».
— Κλινική διάγνωση ψυχοπαθολογίας παιδιού, εφήβου και ενηλίκου.
— Ατομική και οικογενειακή ψυχολογική υποστήριξη και θεραπεία κατάθλιψης, φοβίας, κρίσης πανικού, μετατραυματικού στρες (διαζύγιο, πένθος, χωρισμός, αποτυχία, ασθένεια), βουλιμίας, ανορεξίας, διαταραχών προσωπικότητας, έλλειψη αυτοεκτίμησης, εθισμού, κακοποίησης.
— Ψυχολογική φροντίδα και προετοιμασία ανύπαντρης εγκύου και ζευγαριών, στην απόκτηση πρώτου παιδιού.
Επίσκεψη μόνο με ραντεβού.
Τηλέφωνα: 22410 28851 και 6946252407
Λάρνακας 6 (Εθν. Αντιστάσεως)
ΑΕ1007

ΚΕΝΤΡΟ ΕΙΔΙΚΩΝ ΘΕΡΑΠΕΙΩΝ ΤΟΥ ΠΑΙΔΙΟΥ ΔΩΔΕΚΑΝΗΣΟΥ
ΚΩΝ/ΝΟΣ ΜΠΑΔΑΝΗΣ - ΣΟΥΖΗ ΓΕΩΡΓΙΛΟΠΟΥΛΟΥ
ΕΡΓΟΘΕΡΑΠΕΥΤΗΣ ΠΤΥΧΙΟΥΧΟΣ
ΛΟΓΟΠΑΘΟΛΟΓΟΣ ΜΕΤΑΠΤΥΧΙΑΚΟ ΑΚΟΥΟΛΟΓΙΑΣ
ΜΕΘΟΔΟΥ BOBATH N.D.T
ΜΕΘΟΔΟΣ PORTAGE
ΑΙΣΘΗΤΗΡΙΑΚΗΣ ΟΛΟΚΛΗΡΩΣΗΣ (S.I.)
ΜΕΤΕΚΠΑΙΔΕΥΣΗ ΣΤΙΣ ΝΕΥΡΟΛΟΓΙΚΕΣ ΚΑΙ ΚΙΝΗΤΙΚΕΣ ΔΙΑΤΑΡΑΧΕΣ
Αποστόλου Παύλου 84, Ρόδος 85100,
τηλ. / fax (22410)60999/60579
ΧΠ1871/1872

ΙΑΤΡΙΚΗ ΑΝΑΚΟΙΝΩΣΗ
Το ιατρείο του κ.
ΣΚΟΥΛΟΥΚΑ ΜΙΧΑΗΛ
θα παραμείνει κλειστό
από 11 Ιουνίου έως και 18 Ιουνίου
λόγω συμμετοχής του ιατρού σε μετεκπαιδευτικό σεμινάριο στην λαπαροσκοπική χειρουργική που θα διεξαχθεί στο Στρασβούργο της Γαλλίας.
Ι. ΜΕΤΑΞΑ 9
Τηλ. για ραντεβού 2241074444
ΑΤ2516(Γ)

INEMA
ΙΑΤΡΙΚΟΣ & ΝΟΣΟΚΟΜΕΙΑΚΟΣ ΕΞΟΠΛΙΣΜΟΣ
από το 1988 είμαστε οι μεγαλύτεροι προμηθευτές ΙΑΤΡΙΚΟΥ-ΟΡΘΟΠΕΔΙΚΟΥ & ΝΟΣΟΚΟΜΕΙΑΚΟΥ ΥΛΙΚΟΥ ΣΤΗ ΔΩΔΕΚΑΝΗΣΟΥ
18 χρόνια εμπειρίας Εμπιστεύθειτε μας!
• ΑΝΑΠΗΡΙΚΑ ΚΑΡΟΤΣΙΑ
• ΒΑΔΙΣΤΙΚΑ
• ΟΡΘΟΠΕΔΙΚΑ ΕΙΔΗ
• ΜΠΛΟΥΖΕΣ ΙΑΤΡΙΚΕΣ
• ΚΑΛΤΣΕΣ ΦΛΕΒΙΤΙΔΑΣ
• ΠΕΛΜΑΤΑ
• ΟΡΘΟΠΕΔΙΚΑ ΜΑΞΙΛΑΡΙΑ
• ΚΡΕΒΑΤΙΑ ΝΟΣΟΚΟΜΕΙΑΚΑ
• ΙΑΤΡΙΚΟΣ ΕΞΟΠΛΙΣΜΟΣ και ΑΝΑΛΩΣΙΜΑ -
• ΟΡΓΑΝΑ ΧΗΜΕΙΟΥ
• και κάθε άλλο είδος για κατ'οίκο νοσηλεία
ΧΠ720
ΡΟΔΟΣ: ΛΕΜΕΣΣΟΥ 2 - ΤΗΛ: 22410 32238
ΚΩΣ: ΕΛ. ΒΕΝΙΖΕΛΟΥ 38 (παραπ/ρως Αγίας Παρασκευής) - ΤΗΛ: 22420 20048
www.inema.gr

ΟΡΘΟΠΕΔΙΚΑ - ΙΑΤΡΙΚΑ
ΧΑΡΙΤΟΣ
Ορθοπεδικά είδη & κατασκευές
Εξοπλισμός Ιατρείου & αναλώσιμα
Είδη νοσηλείας κατ' οίκον & μηχανήματα οξυγονοθεραπείας
Ακουστικά Βαρηκοΐας
ΧΠ2287
ΕΛΕΥΘ. ΒΕΝΙΖΕΛΟΥ 6 (Δίπλα στη Ροδιακή Έπαυλη) - ΡΟΔΟΣ
Τηλ.: 22410 24112 Fax: 22410 75969 e-mail: orken@rho.forthnet.gr

ΑΚΟΥΣΤΙΚΑ ΒΑΡΗΚΟΪΑΣ
ΑΝΑΛΟΓΙΚΑ - ΠΡΟΓΡΑΜΜΑΤΙΖΟΜΕΝΑ - ΨΗΦΙΑΚΑ
Ακούστε τους ήχους της Ζωής
Στο πληρέστερο Κέντρο Ακουστικών Εφαρμογών στα Δωδεκάνησα. Με τις καλύτερες τιμές και τον καλύτερο διακανονισμό.
Εμπιστευθείτε τους πιο έμπειρους στο χώρο, επιλέγοντας ανάμεσα στους μεγαλύτερους κατασκευαστές ακουστικών βαρηκοίας στον κόσμο.
(BTE) (ITE) (CIC) (ITC) (BONE)
BELTONE – STARKEY – HANSATON – UNITRON – SIEMENS
BERNAFON – PHILIPS – COSELGI – REXTON
MICROSON – PURETONE – AUDIFON
ΚΕΝΤΡΟ ΙΑΤΡΙΚΩΝ ΒΟΗΘΗΜΑΤΩΝ
Εθνικής Αντιστάσεως 18
(πρωην Αννης Μαρίας)
Τηλ: 2241020359 Κιν: 6932748916
Συμβάσεις με όλα τα ταμεία.
Ειδικές τιμές ΟΓΑ
ΧΠ2287

"ντοπάρει" την έγκυο

κάνει. Πρέπει δηλαδή να ασκείται σε μέτρια ένταση, έτσι ώστε να μην κουράζεται γρήγορα. Κριτήριο είναι να μπορεί να μιλάει κανονικά κατά τη διάρκεια της άσκησης.

Πριν από την έναρξη η γυναίκα πρέπει να μιλήσει στο γιατρό της για να βεβαιωθεί ότι δεν υπάρχει μαιευτικό ή άλλο πρόβλημα υγείας που περιορίζει την άσκηση. Πρέπει, επίσης, να ρωτήσει για συγκεκριμένες ασκήσεις και αθλήματα που την ενδιαφέρουν. Ο γιατρός μπορεί να συμβουλέψει ποιες ασκήσεις είναι καλύτερες.

Γυναίκες με μία από τις παρακάτω καταστάσεις δεν πρέπει να ασκούνται κατά την εγκυμοσύνη:

- Με παράγοντες κινδύνου για πρόωρο τοκετό.
- Αιμορραγία από τον κόλπο.
- Πρόωρη ρήξη υμένων.

Εγκυμονούσες γυναίκες με άλλα προβλήματα, όπως η υψηλή αρτηριακή πίεση, πρέπει να ζητήσουν τη συμβουλή του γιατρού για το πότε ή εάν πρέπει να γυμναστούν.

Επιλογή ασφαλών ασκήσεων

Οι περισσότεροι τύποι άσκησης είναι ασφαλείς κατά τη διάρκεια της εγκυμοσύνης. Ομως ορισμένα είδη περιλαμβάνουν στάσεις και κινήσεις που δεν είναι άνετες ή είναι κουραστικές ή ακόμα και επικίνδυνες. Για παράδειγμα, μετά το πρώτο τρίμηνο οι γυναίκες δεν πρέπει να κάνουν ασκήσεις που απαιτούν να ξαπλώνουν με την πλάτη στο πάτωμα ή να παραμένουν ακίνητες για πολλή ώρα.

Ορισμένα σπορ είναι ασφαλή κατά την εγκυμοσύνη ακόμα και για αρχάριες:

- Το περπάτημα είναι καλή άσκηση για όλους. Το ζωηρό περπάτημα γυμνάζει ολόκληρο το σώμα και είναι καλό για τις αρθρώσεις και τους μυς. Αν μια γυναίκα δεν ήταν δραστήρια πριν από την εγκυμοσύνη, το περπάτημα είναι ένας καλός τρόπος για να αρχίσει ένα πρόγραμμα σωματικής άσκησης.
- Η κολύμβηση είναι πολύ καλή για το σώμα γιατί δουλεύουν πολλοί μυς.

Το νερό υποστηρίζει το βάρος του σώματος και έτσι αποφεύγονται οι τραυματισμοί και η ένταση των μυών. Επίσης, προσφέρει πρεμία και βοηθάει στην πρόληψη του πρηξίματος των ποδιών.

- Η ποδηλασία είναι μια καλή αεροβική άσκηση, αλλά η φουσκωμένη κοιλιά μπορεί να επηρεάσει την ισορροπία και να κάνει τη γυναίκα επιρρεπή στις πτώσεις. Σε προχωρημένη εγκυμοσύνη μπορεί να γίνεται ποδηλασία σε σταθερό ποδήλατο.
- Η αεροβική είναι ένας καλός τρόπος για να είναι η καρδιά και τα πνευμόνια δυνατά. Υπάρχουν ακόμα και αεροβικές ομάδες που σχεδιάζονται ακριβώς για εγκυμονούσες γυναίκες. Η ήπια αεροβική και η αεροβική στο νερό είναι επίσης καλή γυμναστική.

Αλλες ασκήσεις ήπιας έντασης είναι ασφαλείς για τις γυναίκες που τις έχουν κάνει για λίγο πριν από την εγκυμοσύνη:

- Τρέξιμο. Αν η γυναίκα έτρεχε πριν από την εγκυμοσύνη συχνά, μπορεί να συνεχίσει το τρέξιμο κατά τη διάρκεια της εγκυμοσύνης, αν και μπορεί να χρειάζεται να αλλάξει ρυθμό. Πρέπει να ερωτηθεί ο γιατρός αν είναι ασφαλές το τρέξιμο για την κάθε γυναίκα.
- Σπορ με ρακέτες. Σε ορισμένα σπορ με ρακέτες, όπως το μπάντμιντον και το τένις, η αλλαγή της ισορροπίας μπορεί να επηρεάσει τις γρήγορες κινήσεις. Αυτό μπορεί να αυξήσει τον κίνδυνο πτώσης. Μπορεί να είναι συνετό να αποφεύγονται ορισμένα σπορ με ρακέτα.
- Οι ασκήσεις ενδυνάμωσης κάνουν τους μυς δυνατότερους και μπορεί να βοηθούν στην πρόληψη ορισμένων πόνων που είναι συχνοί στην εγκυμοσύνη.

Οι παρακάτω ασκήσεις πρέπει να αποφεύγονται κατά τη διάρκεια της εγκυμοσύνης:

- Κατάβαση με σκι. Οπως και με τα σπορ με ρακέτες, η αλλαγή του κέντρου βάρους μπορεί να δημιουργήσει προβλήματα ισορροπίας.

Αυτό βάζει σε κίνδυνο τη γυναίκα για σοβαρούς τραυματισμούς και πτώσεις. Ακόμα και αν η γυναίκα είναι επιδέξια και προσεκτική, μερικοί κίνδυνοι είναι έξω από τον έλεγχό της. Για παράδειγμα, η άσκηση σε ύψος μεγαλύτερο των 1.800 μέτρων μπορεί να αυξήσει τον κίνδυνο της «όρους ναυτίας». Αυτό κάνει τη γυναίκα να αναπνέει με μεγαλύτερη δυσκολία και μπορεί να διακόψει την παροχή οξυγόνου στο μωρό.

- Η κατάδυση με φιάλες πρέπει να αποφεύγεται κατά τη διάρκεια εγκυμοσύνης. Η μεγάλη πίεση από το νερό θέτει σε κίνδυνο το μωρό για νόσο των δυτών.

Σε ορισμένα σπορ, όπως η ενόργανη, το θαλάσσιο σκι, και η ιππασία, υπάρχει αυξημένος κίνδυνος πτώσης και σε ορισμένες περιπτώσεις μπορεί να προκληθούν τραυματισμοί. Οι δραστηριότητες αυτές πρέπει επίσης να αποφεύγονται και γενικά, για οποιεσδήποτε δραστηριότητες με τις οποίες θέλει να ασχοληθεί η γυναίκα πρέπει να έχει τη συμβουλή του γιατρού πολύ πριν. Αν είναι αθλήτρια, πρέπει να ενημερωθεί ο γιατρός έτσι ώστε να λάβει την κατάλληλη φροντίδα που μπορεί να χρειάζεται.

Το καθημερινό πρόγραμμα

Η άσκηση κατά την εγκυμοσύνη είναι πιο πρακτική κατά τις 24 πρώτες εβδομάδες. Κατά τη διάρκεια των 3 τελευταίων μηνών μπορεί να είναι δύσκολο να εκτελεστούν πολλές ασκήσεις που κάποτε φαίνονταν εύκολες. Αυτό είναι φυσιολογικό.

ΑΥΡΙΟ ΤΟ Β' ΜΕΡΟΣ

ΛΟΓΟΣ • ΟΜΙΛΙΑ • ΦΩΝΗ • ΑΚΟΗ
• ΜΑΘΗΣΙΑΚΕΣ ΔΥΣΚΟΛΙΕΣ
• ΔΥΣΛΕΞΙΑ
ΛΕΟΝΤΙΤΣΗ ΧΑΡΟΥΛΑ
Λογοθεραπεύτρια
ΔΕΧΕΤΑΙ ΜΕ ΡΑΝΤΕΒΟΥ
Πλατ. Βρούχου 1
Τηλ. 2241033537, 6946549289
email: hara-leontitsi@yahoo.gr
AE200

ΙΑΤΡΙΚΗ ΑΝΑΚΟΙΝΩΣΗ
ΚΩΝ/ΝΟΣ Γ. ΧΑΤΖΗΝΙΚΟΛΑΣ
ΧΕΙΡΟΥΡΓΟΣ ΟΦΘΑΛΜΙΑΤΡΟΣ
ΔΕΧΕΤΑΙ ΚΑΘΗΜΕΡΙΝΑ
9:00 - 13:00 και 17:30 - 20:30
Σάββατο πρωί με ραντεβού
ΔΕΝΔΡΙΝΟΥ 2β - 1ΟΣ ΟΡΟΦΟΣ - ΡΟΔΟΣ
ΤΗΛ & FAX: 2241020544, ΚΙΝ: 693 7161700
AT2535(Γ)

ΝΤΟΡΑ ΚΩΝΣΤΑΝΤΙΝΟΠΟΥΛΟΥ
ΨΥΧΟΛΟΓΟΣ
ΟΙΚΟΓΕΝΕΙΑΚΗ ΣΥΜΒΟΥΛΟΣ
Πτυχιούχος του Πανεπιστημίου της Καλιφόρνιας-Λος Αντζελες (UCLA)-Μεταπτυχιακές σπουδές στο Pepperdine University-Malibu California.
■ Αμεση ψυχολογική υποστήριξη και επαγγελματική φροντίδα από έμπειρη Ψυχολόγο και Οικογενειακή Σύμβουλο.
■ Η σωστή θεραπευτική σχέση μπορεί να επιφέρει ρεαλιστικές λύσεις για πραγματικά προβλήματα σε θέματα: μοναξιάς, μελαγχολίας, στρες, ανυπομονησίας, φοβίας, εθισμού, οικογενειακών σχέσεων, διαζυγίου, κακομεταχείρισης, συναισθηματικών δυσκολιών, αυτοπεποίθησης, ανασφάλειες, μεταβατικά στάδια ζωής, βουλιμίας, ανορεξίας, απώλειας, πένθους.
Τηλεφωνείστε στα τηλέφωνα: (22410)35163 και 6944/980550 για ραντεβού και άμεση εξυπηρέτηση.
Διεύθυνση: Καρίας 1 - Περιοχή Ροδίνι - Ρόδος
AE961

Χατζηνικολάου - Χασταλή Κατερίνα
Διαιτολόγος - Διατροφολόγος
Κατάρτιση ατομικού διαιτολογίου για:
✓ Παχυσαρκία
✓ Υπέρταση
✓ Διαβήτη
✓ Υπερλιπιδαιμίες
✓ Καρδιοπάθειες
✓ Αναιμία
✓ Αθλητισμός
✓ Εγκυμοσύνη - Θηλασμό
✓ Διατροφή για παιδική - εφηβική ηλικία
Δέχεται κατόπιν ραντεβού
Αλ. Διάκου 67, τηλ. - φαξ 2241021670
AE1336

ΙΑΤΡΙΚΗ ΑΝΑΚΟΙΝΩΣΗ
ΜΙΚΡΟΒΙΟΛΟΓΙΚΟ ΔΙΑΓΝΩΣΤΙΚΟ ΙΑΤΡΕΙΟ
ΕΙΡΗΝΗ Δ. ΚΑΒΑΔΑ-ΧΑΤΗΡΗ
ΙΑΤΡΟΣ ΜΙΚΡΟΒΙΟΛΟΓΟΣ-ΒΙΟΠΑΘΟΛΟΓΟΣ
ΩΡΕΣ ΛΕΙΤΟΥΡΓΙΑΣ
ΔΕΥΤΕΡΑ, ΤΡΙΤΗ, ΠΕΜΠΤΗ, ΠΑΡΑΣΚΕΥΗ
07.00-13.00 και 18.00-19.30
ΤΕΤΑΡΤΗ 07.00-13.00, ΣΑΒΒΑΤΟ ΜΕ ΡΑΝΤΕΒΟΥ
ΚΩΝ. ΥΔΡΑΙΟΥ 30 ΡΟΔΟΣ-ΤΗΛ. 2241021120, 6945856084
ΕΝΑΝΤΙ ΠΑΙΔΙΚΟΥ ΣΤΑΘΜΟΥ "ΟΥΡΑΝΙΟ ΤΟΞΟ"
AE2340(Γ)

ΧΑΡΟΥΛΑ ΤΣ. ΚΑΜΠΑΣΤΑΝΑ
ΦΥΣΙΚΟΘΕΡΑΠΕΥΤΡΙΑ
Πτυχιούχος Α. ΤΕΙ Θεσ/κης
Μεταπτυχιακή Εκπαίδευση στη νευροεξελικτική αγωγή Μέθοδος Bobath/N.D.T.
Αποκατάσταση
νευρολογικών παθήσεων και κινητικών διαταραχών σε
παιδιά και ενήλικες
- *Εγκεφαλική Παράλυση*
- *Κρανιοεγκεφαλικές κακώσεις*
- *Κακώσεις περιφερικών νεύρων*
- *Κακώσεις νωτιαίου μυελού*
- *Προβλήματα σπονδυλικής στήλης*
- *Αγγειακά Εγκεφαλικά Επεισόδια*

Ολυμπίας και Δελφών γωνία (Καρακόνερο)
Τηλ. / Fax: 22410-29241 κιν. 6932044173
AE2334(Γ)

ΑΠΟΚΑΤΑΣΤΑΣΗ ΝΕΥΡΟΛΟΓΙΚΩΝ ΠΑΘΗΣΕΩΝ
ΑΝΑΣΤΑΣΙΟΣ Η. ΜΑΝΕΤΤΑΣ
ΦΥΣΙΟΘΕΡΑΠΕΥΤΗΣ
Bobath/NDT
Ειδικευμένος στο πανεπιστημιακό νοσοκομείο της Βέρνης Insel Spital στην αποκατάσταση των κινητικών και αισθητηριακών διαταραχών μετά από παθήσεις και κακώσεις του νευρικού συστήματος. Πτυχιούχος της μέθοδου Bobath.
Πρώιμη και χρόνια αποκατάσταση μετά από:
- Αγγειακά εγκεφαλικά επεισόδια
- Κρανιοεγκεφαλικές κακώσεις
- Πολλαπλή σκλήρυνση
- Παθήσεις και κακώσεις των περιφερικών νεύρων
- Εγκεφαλική παράλυση
- Νευρολογικά συμπτώματα από το αυχενικό σύνδρομο και την παθολογία της οσφύος
- Συγγενείς και τραυματικές κακώσεις του νωτιαίου μυελού
ΘΕΡΑΠΕΙΑ ΚΑΤ' ΟΙΚΟΝ
Ολυμπίας 2, Ρόδος 85100 • Κιν. 6946685197
AE1172

Στεφανάκης Ι. Δημήτριος
Ψυχολόγος
Αριστοτελείου Παν/μίου Θεσ/νίκης
Δέχεται κατόπιν ραντεβού
AT2288(Γ)
Βενετοκλέων 79, 1ος όροφος, 85100 Ρόδος, Κιν: 6947 403229

GM AUTO Special
ΕΙΣΑΓΩΓΕΣ - ΕΜΠΟΡΙΑ - ΑΝΤΑΛΛΑΓΕΣ ΑΥΤΟΚΙΝΗΤΩΝ & ΑΞΕΣΟΥΑΡ

ΓΙΩΡΓΟΣ Π. ΜΥΡΙΑΛΛΑΚΗΣ
Λεωφόρος Ηρακλειδών (δίπλα ταβέρνα "Αντώνης") Ιαλυσός
τηλ. 2241096692 κιν. 6945991030, fax 2241096632
email: info@gmautospecial.gr
site: www.gmautospecial.gr

ΕΙΣΑΓΩΓΕΣ - ΠΩΛΗΣΕΙΣ - ΑΝΤΑΛΛΑΓΕΣ ΜΕΤΑΧΕΙΡΙΣΜΕΝΩΝ ΑΥΤΟΚΙΝΗΤΩΝ

- **BMW X5**, 3000 cc, αυτόματο σειριακό, μοντέλο 2003, μαύρο μεταλλικό, μνήμες καθισμάτων, δέρμα μπεζ, σαλόνι, σκαλιέρες, ζαντολάστιχα, klima, 6 airbags, συναγερμός, σπορ καθίσματα, φιμέ τζάμια. ΦΟΒΕΡΗ ΕΥΚΑΙΡΙΑ!!!
- **JAGUAR S-TYPE EXECUTIVE V6** 3000 cc, 238 PS, ασημί μεταλλικό, ζάντες 17", δέρμα μαύρο, ηλεκτρ. οροφή, parktronik, αισθητήρες βροχής, τηλέφωνο, NAVIGATOR, ξύλινη επένδυση τριανταφυλλιάς, klima, ABS, ESP, 6 AIRBAGS, ANTISPIN, βιβλίο service, άνευ τεκμηρίου.
- **MERCEDES A170 TURBO DIESEL** αυτόματο-σειριακό, μαύρο μεταλλικό, ζάντες, full extra. ΕΙΣΑΓΩΓΗ ΓΕΡΜΑΝΙΑ
- **MERCEDES C180 ELEGANCE** μοντέλο 2003, 1.800 cc, αυτόματο-σειριακό μαύρο μεταλλικό, δερμάτινο σαλόνι μπεζ, τηλέφωνο, klima, ζαντολάστιχα full extra. ΕΙΣΑΓΩΓΗ ΓΕΡΜΑΝΙΑ
- **MERCEDES CLK 200 Coupe**, μεταλλικό ασημί, kompressor, 2000 cc, δερμάτινο σαλόνι, ηλεκτροθεραμινόμενα καθίσματα, ABS, ESP, RCD, προβ. ομίχλης, XENON φώτα, τηλέφωνα, ζαντολάστιχα 17", full full extra και ηλεκτρική οροφή, κατάσταση άριστη.
- **BMW 318 GI Coupe**, μοντέλο 2002, μεταλλικό μπλε, KLIMA, FULL EXTRA. Δερμάτινο σαλόνι, χρώμα πάγου, ζάντες 17', λάστιχα καινούργια, τιμόνι πολλαπλών χρήσεων, ABS, αερόσακοι, τηλεχειρισμός κλειδαριών, ΕΙΣΑΓΩΓΗΣ!
- **MERCEDES C220 CDI TURBO** (πετρέλαιο) Kompressor μοντέλο 2001-02, μαύρο μεταλλικό, ηλεκτρική ηλιοροφή, klima, τηλέφωνο full super extra. ΕΙΣΑΓΩΓΗ ΓΕΡΜΑΝΙΑ
- **MERCEDES C 200 K Sportcoupe Evolution** μοντέλο 2002, οροφή PANORAMA γυάλινη, αυτόματο, aircon, ABS, ESP, ζάντες αλουμινίου, Parktronic. ΕΙΣΑΓΩΓΗ ΓΕΡΜΑΝΙΑ.
- **SMART PASSION** μοντέλο 2002, γυάλινη οροφή, ABS, A/C, υδραυλικό τιμόνι, αερόσακοι, ηλεκτρ. κλείδωμα και παράθυρα, ζάντες αλουμινίου, immobilizer, χρώμα μαύρο μπλε ή μπλε ανοιχτό, αυτόματο, σειριακό. ΕΙΣΑΓΩΓΗ ΓΕΡΜΑΝΙΑ.
- **CITROEN C2**, 1400 cc VTRI, μοντέλο 2004-5, 15.500 χιλιόμετρα, μαύρο μεταλλικό, ζαντολάστιχα πολυακτινα, εξάτμιση REMUS, φώτα LEXUS, φιμέ τζάμια, προβολείς ομίχλης, RCD aircondition
- **CITROEN XSARA PICASSO**, 40000 km, άριστη κατάσταση, 1600 cc, klima, air con, navigation, ABS, κεντρικό κλείδωμα, ηλεκτρ. παράθυρα-καθρέπτες, τιμόνι multi, 4 airbags, ΑΡΙΣΤΗ ΚΑΤΑΣΤΑΣΗ.
- **OPEL ZAFIRA**, μοντέλο 2000, ARC/D, ζάντες αλουμινίου, RCD, MP3, ABS, parktronic, φιμέ τζάμια, προβολείς ομίχλης, 7θέσιο. ΑΡΙΣΤΗ ΚΑΤΑΣΤΑΣΗ.
- **MERCEDES CLK** 200 μοντέλο 2005, μεταλλικό ανοικτό σιέλ, δερμάτινο σαλόνι, Navigator, ζάντες ηλεκτρ. οροφή, συναγερμός, full full extra
- **VOLVO S 70** 2000 cc, μεταλλικό ασημί, ABS, 6 airbags, aircondition, ηλεκτρικά παράθυρα και κλείδωμα, οδηγός ταξιδιού, δερμάτινο σαλόνι μπεζ, θερμ/να καθίσματα, ξύλινη επένδυση, δερμάτινο τιμόνι, φώτα ομίχλης, ΜΕΓΑΛΗ ΕΥΚΑΙΡΙΑ!!!
- **JEEP HONDA** τύπος HRV 1600 cc V-TEC, 125 PS, 5πορτο, ζαντολάστιχα καινούργια, μοντέλο 2003, χρώμα χρυσαφί μεταλλικό, RCD, κατάσταση άριστη.
- **JEEP TOYOTA RAV 4**, μολυβί μεταλλικό, RCD SONY, 10 CD ενισχυτή, ζαντολάστιχα, μπάρες μπροστά - πλάι, σχάρα οροφής, συναγερμός, προβολείς ομίχλης.
- **PEUGEOT 106**, QUICKSILVER, μοντέλο 2002, ασημί μεταλλικό, air condition, υδραυλικό τιμόνι, RCD, 1200 cc, 2 πορτο coupe, spoiler
- **HONDA S2000** cabrio, ασημί μεταλλικό, 242PS, δερμάτινο σαλόνι, A/C, κόκκινο, ηχοσύστημα, ζαντολάστιχα αλουμινίου, χιλιόμετρα 38.000 μόνο.
- **ALFA ROMEO 156**, μοντέλο 2002, ΑΡΙΣΤΗ ΚΑΤΑΣΤΑΣΗ!!! Silver μεταλλικό, A/C, ζαντολάστιχα καινούργια, ηχοσύστημα, full extra ΕΥΚΑΙΡΙΑ!!!
- **VW POLO** 1400 cc, 4πορτο, χρώματος ανθρακί μεταλλικό, ζαντολάστιχα, υδραυλικό τιμόνι, ηλεκτρικό κλείδωμα, ηλεκτρ. τζάμια, ραδιοκασετόφωνο
- **VW GOLF** μοντέλο 2000, 1600 cc, 4πορτο, μεταλλικό χρώμα ασημί, ζαντολάστιχα, ηλεκτρικό κλείδωμα και παράθυρα, συναγερμό, ραδιοκασετόφωνο
- **VW GOLF**, sport coupe, 1600 cc, ασημί μεταλλικό, 3πορτο, ζαντολάστιχα ολοκαίνουργια, RH immobilizer, τηλεκοντρόλ, κεντρικό κλείδωμα, spolier εξάτμιση ανοξείδωτη, φανάρια New look, αεροτομή, airbags
- **FORD FOCUS SEDAN** μοντέλο 2002, ζαντολάστιχα 17", αγωνιστικές αναρτήσεις, air condition, spoiler περιμετρικά παντού, αεροτομή, συναγερμός viper, ηχοσύστημα, κεντρικό κλείδωμα τηλεκοντρόλ, μεταλλικό γκρι
- **NISSAN ALMERA CHALLENGE** 1500 cc Sportpacket (χούφτες SPARCO), 16'' ζάντες MOMO, RCD, SPORT εξάτμιση, μοντέλο 2002., μπλε μεταλλικό.
- **FIAT PUNTO** ασημί μεταλλικό, υδραυλικό τιμόνι, 1100cc, από ιδιώτη, ραδιοκασετόφωνο, ζαντολάστιχα, 54.000km, άριστη κατάσταση. Τιμή 4.700 ευρώ ΕΥΚΑΙΡΙΑ
- **FIAT BRAVO** ασημί μεταλλικό, 1250cc, μοντέλο 2000, χιλιόμετρα 55.500, AIRBAG, Aircondition..
- **RENAULT MEGANE** ασημί μεταλλικό, 1400cc, μοντέλο 2001, Aircondition, AIRBAG, RCD, ζάντες, ηλεκτρικές κλειδαριές, τηλεκοντρόλ.
- **ALFA ROMEO 146** μοντέλο 97, κόκκινη, 1400 cc, ραδιοκ/νο, ηλεκτρικά παράθυρα.
- **ALFA ROMEO 164** πράσινο μεταλλικό, μοντέλο 99, A/C, ηλ. καθρέπτες, RCD, ηλεκτρικά παράθυρ, 2000cc, πολλά EXTRA.

ΕΠΑΓΓΕΛΜΑΤΙΚΑ

- **ΗΜΙΦΟΡΤΗΓΟ NISSAN 4X4 DIESEL** 2400 cc 4πορτο, διπλή καμπίνα, ζαντολάστιχα, hard top σκληρό καρότσας, κοτσαδόρος μπλε μεταλλικό. ΕΥΚΑΙΡΙΑ!!! ΕΙΣΑΓΩΓΗ ΓΕΡΜΑΝΙΑΣ
- **ΗΜΙΦΟΡΤΗΓΟ ΑΝΟΙΚΤΟ OPEL** 4πορτο, 2500 cc, διπλής καμπίνας, κόκκινο, 4X2 diesel, ζαντολάσιχα, καρότσα ντυμένη κάλυμα, κοτσαδόρος. ΕΙΣΑΓΩΓΗ ΓΕΡΜΑΝΙΑ. ΕΥΚΑΙΡΙΑ!!!
- **VW CADDY ΗΜΙΚΛΟΥΒΑΚΙ, KOMBI**, λευκό, diesel, 1900 cc, 105 PS,. ΕΙΣΑΓΩΓΗ ΓΕΜΡΑΝΙΑΣ! ΕΥΚΑΙΡΙΑ!!!
- **ΚΛΟΥΒΑΚΙ NISSAN VANNETE** κυβικά 2.300 Diesel, 75 PS, μοντέλο 2001-2, airbag, ραδιοκασ/νο, βάρος μικτό 2,5 km
- **ΚΛΟΥΒΑ TOYOTA HIAGE**, λευκή, μακρύ σασί 2,80 m, ωφέλιμο πίσω, 2.400 cc, Diesel, ΕΙΣΑΓΩΓΗ ΓΕΡΜΑΝΙΑΣ.
- **ΚΛΟΥΒΑ VW LT35' DIESEL 2500cc**, λευκή, με μακρύ σασί και χώρο φόρτωσης πίσω καθαρό 3,30 με έτοιμη ξύλινη εργαλειοθήκη 3X1,60 cm ΕΙΣΑΓΩΓΗΣ ΓΕΡΜΑΝΙΑΣ
- **ΚΛΟΥΒΑ MERCEDES VITO** 108 DIESEL, λευκή, imobilizer αντικλεπτικό σύστημα, μοντέλο 2001 με Aircondition, πίσω διπλές πόρτες ανοιγόμενες, 2.500 cc με ραδιοκασετόφωνο, ρολόι κ.ά. ΕΙΣΑΓΩΓΗΣ ΓΕΡΜΑΝΙΑΣ
- **ΚΛΟΥΒΑ VITO 110** CDI ψυγείο συντήρησης, ψυγείο Kerstner ανοξείδωτο πάτωμα, 2400 cc, Turbo Diesel. ΕΙΣΑΓΩΓΗΣ ΓΕΡΜΑΝΙΑΣ
- **ΚΛΟΥΒΑ MITSUBISHI**, DIESEL, χρώματος μπορντώ, L400, εισαγωγή Γερμανία, κατάσταση ΑΡΙΣΤΗ, διπλές εστρώμενες πόρτες δεξιά και αριστερά.ΕΙΣΑΓΩΓΗΣ ΓΕΡΜΑΝΙΑΣ
- **ΚΛΟΥΒΑ MITSUBISHI**, μακρύ σασί, 2.500 cc DIESEL με σχάρα. ΕΙΣΑΓΩΓΗ ΓΕΡΜΑΝΙΑΣ
- **ΠΩΛΟΥΝΤΑΙ TRAILER** ΜΕΤΑΦΟΡΑΣ ΕΜΠΟΡΕΥΜΑΤΩΝ ΚΑΙ ΑΝΤΙΚΕΙΜΕΝΩΝ ΔΙΑΦΟΡΩΝ ΔΙΑΣΤΑΣΕΩΝ, ΕΙΣΑΓΩΓΗΣ ΑΓΓΛΙΑΣ, ΚΑΙΝΟΥΡΓΙΑ

Ολα ετοιμοπαράδοτα.
Σε καταπληκτική κατάσταση

✓ Οι επιλογές των αυτοκινήτων μας εγγυώνται την ποιότητα και την σιγουριά.
✓ Επισκεφθείτε μας πριν αποφασίσετε
✓ Αναλαμβάνουμε την χρηματοδότηση σας με τα χαμηλότερα επιτόκια.
✓ Θα χαρούμε να σας ξεναγήσουμε

Από 0% προκαταβολή έως 72 μην. δόσεις
AE264

Μετά από τέσσερις πτωτικές συνεδριάσεις

Θετικό κλίμα χθες στο ΧΑ

Άνοδος του Γενικού Δείκτη σε ποσοστό 1,55%

Η ανάκαμψη των ευρωπαϊκών αγορών δημιούργησε θετικό κλίμα και στη Σοφοκλέους, η οποία σημείωσε σημαντική άνοδο μετά από τέσσερις πτωτικές συνεδριάσεις, στη διάρκεια των οποίων ο βασικός χρηματιστηριακός δείκτης είχε υποχωρήσει κατά 5,87%.

Σε εβδομαδιαία βάση η αγορά κατέγραψε απώλειες 4,42%, ενώ από τις αρχές του έτους καταγράφει πτώση σε ποσοστό 3,68%.

Πάντως η ανάκαμψη της αγοράς δεν «έπεισε» τους αναλυτές, καθώς πραγματοποιήθηκε με σχετικά χαμηλό τζίρο, ενώ ιδιαίτερη θετική ήταν η σχέση των κερδισμένων προς τις χαμένες μετοχές, η οποία διαμορφώθηκε στο πέντε προς ένα, με τη μεσαία κεφαλαιοποίηση να υπεραποδίδει της υψηλής και μικρής κεφαλαιοποίησης.

Οι επιμέρους δείκτες έκλεισαν όλοι με άνοδο και τη μεγαλύτερη είχαν των Προσωπικών και Οικιακών Προϊόντων, των Πρώτων Υλών των Βιομηχανικών Προϊόντων, των Τηλεπικοινωνιών και των Ταξιδίων - Αναψυχής.

Από τις μετοχές του δείκτη της υψηλής κεφαλαιοποίησης με μικρή πτώση έκλεισε μόνο η Hyatt, ενώ τα μεγαλύτερα ποσοστιαία κέρδη κατέγραψαν οι μετοχές των ΚΑΕ (+3,51%), της Cosmote (+2,94%), της Emporiki(+2,81%), της Folli Follie (+2,67%), της Βιοχάλκο (+2,35%), της Coca Cola (+2,23%), του ΟΤΕ (+1,85%) και της Εθνικής (+1,60%).

Ο Γενικός Δείκτης Τιμών έκλεισε στις 3.529,24 μονάδες έναντι 3.475,50 μονάδων της προηγουμένης μέρας, σημειώνοντας άνοδο 53,74 μονάδων ή σε ποσοστό 1,55%.

Ο δείκτης FTSE/ASE 20 έκλεισε στις 1.918,02 μονάδες, με άνοδο σε ποσοστό 1,29%, ενώ ο δείκτης FTSE/ASE 40 έκλεισε στις 3.795,70 μονάδες με άνοδο σε ποσοστό 2,45%. Ο δείκτης FTSE/ASE SMALLCAP 80 έκλεισε στις 676,32 μονάδες, με άνοδο σε ποσοστό 1,61%, ενώ ο δείκτης FTSE 140 έκλεισε στις 4.220,98 μονάδες, με άνοδο σε ποσοστό 1,55%. Ο δείκτης Ftse/Athex International έκλεισε στις 4.954,03 μονάδες, με άνοδο 1,55%.

Από τις 312 μετοχές που διακινήθηκαν στη συνεδρίαση, 217 κινήθηκαν ανοδικά, 44 κινήθηκαν πτωτικά, ενώ η τιμή 51 μετοχών παρέμεινε αμετάβλητη..

Τη μεγαλύτερη ποσοστιαία άνοδο σημείωσαν οι μετοχές των εταιρειών: Ευρωσυμμετοχές + 19,44%, Βάλκαν Εξπόρτ + 18,00%, Φοίνιξ Μετρολάιφ + 13,33%, Χαλυβδοφύλλων + 11,54%, Ελφίκο + 11,54%, Εικόνα - Ηχος + 11,36%, Δομική Κρήτης + 9,895, Περσεύς + 9,82%, Ελεύθερη Τηλεόραση + 9,20% και Σπύρου Αγρ. + 8,76%.

Αντιθέτως τις μεγαλύτερες απώλειες σημείωσαν οι μετοχές των εταιρειών: Γιουρομπρόκερς - 9,39%, Solvency Συμμετοχών - 6,28%, Ιπποτούρ - 6,25%, Minerva - 4,86%, Έδραση Ψαλλίδας - 4,40%, Τεξαπρέτ - 4,35%, Ίλυδα - 3,81%, Ρόκας - 2,99%, Σέλμαν -2,86% και Logismos - 2,78%.

Οι επιμέρους δείκτες έκλεισαν ως εξής:

Ασφάλειες:	5.337,54	+ 1,78%
Βιομηχανικά Προϊόντα και Υπηρεσίες :	4.817,55	+ 2,14%
Εμπόριο :	5.784,41	+ 1,34%
Κατασκευές και Υλικά:	5.763,14	+ 1,97%
Μέσα Ενημέρωσης:	4.542,53	+ 1,57%
Πετρέλαιο και Αέριο :	4.333,42	+ 1,29%
Προσωπικά και Οικιακά Προϊόντα :	4.622,15	+ 2,55%
Πρώτες ύλες :	4.859,25	+2,49%
Ταξίδια και αναψυχή :	4.743,16	+ 2,07%
Τεχνολογία:	4.280,37	+ 1,51%
Τηλεπικοινωνίες:	4.597,80	+ 2,14%
Τράπεζες :	4.837,57	+1,26%
Τρόφιμα και Ποτά:	4.907,25	+1,97%
Υγεία:	7.808,30	+ 1,60%
Υπηρεσίες Κοινής Ωφέλειας:	4.896,55	+ 0,22%
Χημικά:	7.770,48	+ 2,02%
Χρηματοοικονομικές Υπηρεσίες:	6.328,57	+ 0,49%

Η αξία των συναλλαγών ανήλθε στα 274,960 εκατ. ευρώ, εκ των οποίων τα 31,556 εκατ. ευρώ αφορούσαν προσυμφωνημένες συναλλαγές.

Το μεγαλύτερο όγκο συναλλαγών παρουσίασαν οι μετοχές των εταιρειών: Veterin 5.047,658 τεμάχια, Εθνική Τράπεζα 1.602,042 τεμάχια, Τράπεζα Κύπρου 1.207,907 τεμάχια, ΟΤΕ 1.189,751 τεμάχια και AteBank 1.173,471 τεμάχια.

Την μεγαλύτερη αξία συναλλαγών σημείωσαν οι μετοχές των εταιρειών: Εθνική Τράπεζα 49,176 εκατ. ευρώ, ΟΠΑΠ 27,923 εκατ. ευρώ, ΟΤΕ 19,875 εκατ. ευρώ, Alpha Bank 17,935 εκατ. ευρώ και Τράπεζα Πειραιώς 12,421 εκατ. ευρώ.

Η συνολική κεφαλαιοποίηση της αγοράς διαμορφώθηκε στα 124,064 δισ. ευρώ.

Οι μετοχές του δείκτη υψηλής κεφαλαιοποίησης έκλεισαν ως εξής:

ALPHA BANK:	19,10
ATEBANK	3,72
ΒΙΟΧΑΛΚΟ:	6,96
ΓΕΡΜΑΝΟΣ:	18,50
ΔΕΗ:	18,14
COCA COLA:	23,80
ΕΛΠΕ:	9,62
EMPORIKI:	23,44
ΕΘΝΙΚΗ:	30,48
EUROBANK:	22,30
HYATT:	11,00
INTRACOM:	4,56
ΚΑΕ:	12,96
COSMOTE:	17,50
MOTOR OIL:	19,02
ΟΠΑΠ:	25,42
ΟΤΕ:	16,50
ΠΕΙΡΑΙΩΣ:	21,04
TITAN:	38,00
FOLLI FOLLIE:	18,48

Από την αύξηση των επιτοκίων της ΕΚΤ

Επιβάρυνση δανειοληπτών

Αναμένεται να ανέλθει σε 175 εκατ. ευρώ

Σε 175 εκατ. ευρώ θα ανέλθει η συνολική επιβάρυνση από την αύξηση των επιτοκίων κατά 25 μονάδες βάσης στα συνολικά δάνεια (στεγαστικά, καταναλωτικά, κάρτες) ύψους 70 δισ. ευρώ που χρωστούν τα ελληνικά νοικοκυριά. Σύσσωμο το ελληνικό τραπεζικό σύστημα αναμένεται να «περάσει» την 3η κατά σειρά αύξηση των επιτοκίων, από την Ευρωπαϊκή Κεντρική Τράπεζα, στα δάνεια κυμαινόμενου επιτοκίου (στεγαστικά και καταναλωτικά) καθώς και στις πιστωτικές κάρτες.

Οι Έλληνες τραπεζίτες σε δηλώσεις τους το τελευταίο



χρονικό διάστημα έχουν υπογραμμίσει ότι οι επόμενες αυξήσεις των επιτοκίων θα επιβαρύνουν τους δανειολήπτες στο μέγιστο, κάτι που δεν συνέβη -σε ορισμένες τράπεζες- στις προηγούμενες δύο αυξήσεις.

Η εξέλιξη αυτή εκτιμάται ότι θα «ζορίσει» έτι περαιτέρω όσους έχουν δανειοθεί πλέον του ενός δανείου και σύμφωνα με τα αρμόδια τραπεζικά στελέχη ο αριθμός των εν λόγω δανειοληπτών πληθαίνει χρόνο με το χρόνο.

Η νέα επιβάρυνση του οικογενειακού προϋπολογισμού ενδεχομένως να «χτυπήσει» στην κατανάλωση, γεγονός που ανησυχεί για τους ρυθμούς της πραγματικής οικονομίας.

Αυξήσεις

Τις επόμενες ώρες και ημέρες σταδιακά οι τράπεζες θα ενημερώσουν τους πελάτες τους για τα νέα επιτόκια, ενώ προχθες αμέσως μετά την ανακοίνωση του προέδρου της ΕΚΤ, η Probank προχώρησε σε αύξηση κατά 30 μονάδες βάσης στα επιτόκια των επιχειρηματικών δανείων και κατά 20 μονάδες βάσης στα επιτόκια των καταναλωτικών δανείων και των πιστωτικών καρτών.

Έτσι, το βασικό επιτόκιο κεφαλαίου κίνησης για τους επιχειρηματίες αυξάνεται στο 7,30% (από 7%), στα καταναλωτικά δάνεια τα νέα επιτόκια διαμορφώνονται από 9,50% έως 13,50% ανάλογα το ποσό και στις πιστωτικές κάρτες από 14,50% έως 16%.

ΞΕΝΑΚΗΣ ΜΕΤΑΧΕΙΡΙΣΜΕΝΑ

ΑΓΟΡΕΣ - ΠΩΛΗΣΕΙΣ - ΑΝΤΑΛΛΑΓΕΣ ΜΕΤΑΧΕΙΡΙΣΜΕΝΩΝ ΑΥΤΟΚΙΝΗΤΩΝ

10ο χλμ. Ρόδου-Λίνδου, τηλ. 2241086690 (εσωτερικό 120)

1 **AUDI TT COUPE 1.8T (150hp), μοντ. 2006, ασημί.** αερόσακοι οδηγού -συνοδηγού,πλευρικοί αερόσακοι, ABS, υδρ. τιμόνι, ηλ. παραθ, κεντρ. κλειδ, σπορ ανάρτηση, πίσω σπόιλερ,ζάντες αλουμινίου , ηχοσύστημα

2 **PEUGEOT 307CC SPORT, 2000 cc, 180HP, μοντ. 11/2004, μπορντώ.** 4 αερόσακοι , ABS, ESP, αυτόματος κλιματισμός,cruise control, δερμάτινο σαλόνι, αισθητήρες παρκαρίσματος, 17΄΄ζάντες αλουμινίου, ηλεκτρική οροφή, ηχοσύστημα.

3 **TOYOTA RAV 4 5D EXECUTIVE 2000cc,μοντ. 2003, ασημί.** 6 αερόσακοι, ABS, TRC, αυτόματος κλιματισμός, ζάντες αλουμινίου, ηλεκτρική οροφή, pull bar, ηχοσύστημα.

4 **HYUNDAI SANTA FE 2400cc, μοντ.2001, μπορντώ.** δερμάτινο σαλόνι ,αερόσακος οδηγού - συνοδηγού, ABS, air condition, ζάντες αλουμ. υδρ. τιμόνι, ηλ. παραθ, κεντρ. κλειδ,ηχοσύστημα.

5 **VW PASSAT 1800cc TURBO, μοντ. 2002, μπλέ.** 6 αερόσακοι, clima, δερμάτινο σαλόνι, ABS,ESP, σπορ ανάρτηση, ζάντες αλουμινίου, υδρ. τιμόνι, ηλ. παραθ, κεντρ. κλειδ, ηχοσύστημα.

6 **ALFA ROMEO 156, 1600cc 120HP, μοντ. 10/2001,ασημί.** αερόσακοι, clima, ABS, ASR, ζάντες αλουμινίου, συναγερμός, υδρ. τιμόνι, ηλ. παραθ, κεντρ. κλειδ, ηχοσύστημα.

7 **BMW 316 1600cc, μοντ.1998, μαύρο.** αερόσακος οδηγού-συνοδηγού, clima, ABS,ASC, ηλ. ηλιοροφή, ζάντες αλουμινίου, υδρ. τιμόνι, ηλ. παραθ, κεντρ. κλειδ, ηχοσύστημα.

8 **KIA SPORTAGE 2000cc, μοντ. 2002, ασημί.** air condition, δερμάτινο σαλόνι, ζάντες αλουμινίου, υδρ. τιμόνι, ηλ. παραθ, κεντρ. κλειδ, σκαλοπάτια, pull bar, ηχοσύστημα.

9 **CITROEN PLURIEL SENSODRIVE 1600cc, μοντ. 2004, μπλέ.** αυτόματο -σειριακό, ABS, clima,4 αερόσακοι, ζάντες αλουμινίου, υδρ. τιμόνι, ηλ. παραθ, κεντρ. κλειδ, ηχοσύστημα.

10 **BMW 316 1600cc, μοντ.1997, λευκό.** αερόσακοι , ABS, clima, φιμέ τζάμια, δερμάτινο σαλόνι, ηλιοροφή, ζάντες αλουμινίου, υδρ. τιμόνι, ηλ. παραθ, κεντρ. κλειδ, ηχοσύστημα.

11 **HYUNDAI COUPE 1600cc, μοντ. 2003, κόκκινο.** αερόσακος οδηγού-συνοδηγού, ABS, air condition, υδρ. τιμόνι, ζάντες αλουμινίου, ηλ. παραθ, κεντρ. κλειδ, ηχοσύστημα.

12 **HONDA ACCORD 1600cc, μοντ. 2001, μπλέ.** αερόσακος οδηγού-συνοδηγού, δερμάτινο σαλόνι, ABS, air condition, υδρ. τιμόνι, ξύλινη επένδυση, ηλ. παραθ, κεντρ. κλειδ, ηχοσύστημα.

13 **BMW 316 1600cc, μοντ.1996,μπορντώ.** αερόσακοι , ABS, clima, ηλιοροφή, υδρ. τιμόνι, ηλ. παραθ, κεντρ. κλειδ, ηχοσύστημα.

14 **FIAT STILO 1242cc, μοντ.2002, κόκκινο.** 4 αερόσακοι, ABS, ASR, air condition, υδρ. τιμόνι, ηλ. παραθ, ζάντες αλουμινίου, κεντρ. κλειδ, συναγερμός, ηχοσύστημα.

15 **RENAULT MEGANE CABRIO 1400cc, μοντ. 2002, κίτρινο.** 4 αερόσακοι, ABS, air condition, υδρ. τιμόνι, ηλ. παραθ, ζάντες αλουμινίου, κεντρ. κλειδ, ηχοσύστημα.

16 **OPEL ASTRA 1400cc, μοντ. 2003, μαύρο.** αερόσακοι, ABS, air condition, υδρ. τιμόνι, ηλ. παραθ,ζάντες αλουμινίου, κεντρ. κλειδ, ηχοσύστημα.

17 **AUDI A3 1600cc, μοντ. 1999, μπορντώ.** αερόσακος οδηγού-συνοδηγού, ABS, υδρ. τιμόνι, ζάντες αλουμινίου, ηλ. παραθ, κεντρ. κλειδ, ηχοσύστημα.

18 **TOYOTA AVENSIS 1600cc, μοντ. 1999, μπλέ.** αερόσακοι, ABS, air condition, δερμάτινο σαλόνι, υδρ. τιμόνι, ηλ. παραθ, κεντρ. κλειδ, ηχοσύστημα.

19 **VW PASSAT COMFORT 1600cc, μοντ. 1999, μπορντώ.** αερόσακος οδηγ.-συνοδηγ., πλευρικοί αερόσακοι, ABS, air condition, υδρ. τιμόνι, ζάντες αλουμ, ηλ. παραθ, κεντρ. κλειδ, ηχοσύστημα.

20 **VW GOLF 1400cc, μοντ. 2000, ασημί.** 4 αερόσακοι, air condition, ABS, υδρ. τιμόνι, ζάντες αλουμινίου, ηλ. παραθ, κεντρ. κλειδ, ηχοσύστημα.

21 **NISSAN ALMERA 1600cc, μοντ. 1999, ασημί. ΑΥΤΟΜΑΤΟ.** αερόσακοι, air condition, ABS, υδρ. τιμόνι, ηλ. παραθ, κεντρ. κλειδ, ηχοσύστημα.

22 **SCODA FABIA 1200cc, μοντ. 2003, μπλέ.** αερόσακος οδηγ.-συνοδηγ., πλευρικοί αερόσακοι, air condition, υδρ. τιμόνι, ηλ. παραθ, κεντρ. κλειδ, ηχοσύστημα.

23 **KIA RIO 1300cc, μοντ. 2004, μαύρο.** αερόσακος οδηγού-συνοδηγού, air condition, ABS, υδρ. τιμόνι, ηλ. παραθ, κεντρ. κλειδ, ηχοσύστημα.

24 **MERCEDES 190 E 1800cc, μοντ. 1993,** αερόσακος οδηγού, air condition, ABS, υδρ. τιμόνι, ζάντες αλουμινίου, ηλ. παραθ, κεντρ. κλειδ, ηχοσύστημα.

25 **KIA SEPHIA II 1600cc, μοντ. 2002, μπορντώ.** αερόσακος οδηγού-συνοδηγού, air condition, δερμάτινο σαλόνι, υδρ. τιμόνι, ζάντες αλουμινίου, ηλ. παραθ, κεντρ. κλειδ, ηχοσύστημα.

26 **VW BORA 1600cc, μοντ. 1999, ασημί.** 4 αερόσακοι, ABS, air condition, υδρ. τιμόνι, ηλ. παραθ, κεντρ. κλειδ, ηχοσύστημα.

27 **HYUNDAI COUPE 1600cc, μοντ. 2000, ασημί.** αερόσακος οδηγού-συνοδηγού, ABS, air condition, υδρ. τιμόνι, ζάντες αλουμινίου, ηλ. παραθ, κεντρ. κλειδ, ηχοσύστημα.

28 **FIAT PUNTO SPORTING 1300cc, μοντ. 2001, κίτρινο.** air condition, υδρ. τιμόνι, ζάντες αλουμινίου, ηλ. παραθ, κεντρ. κλειδ, ηχοσύστημα.

29 **OPEL OMEGA 2000cc, μοντ. 1997, μπλέ.** αερόσακος οδηγού-συνοδηγού, ABS, air condition, υδρ. τιμόνι, ηλ. παραθ, κεντρ. κλειδ, ηχοσύστημα.

30 **VW BORA 1400cc, μοντ. 1999, πράσινο.** air condition, ABS, 4 αερόσακοι, υδρ. τιμόνι, ηλ. παραθ, κεντρ. κλειδ, ηχοσύστημα.

31 **ROVER 400 1400cc, μοντ. 1998, μπλέ** air condition, ABS, αερόσακος οδηγού, υδρ. τιμόνι, ηλ. παραθ, κεντρ. κλειδ, ηχοσύστημα.

32 **FIAT PUNTO 1242cc, μοντ. 2000,κόκκινο.** air condition, αερόσακος, υδραυλικό τιμόνι, ζάντες αλουμινίου, ηλ. παραθ, κεντρ. κλειδ, ηχοσύστημα.

33 **FIAT PUNTO 1242cc, μοντ. 2001,κόκκινο.** air condition, ηλ. παραθ, κεντρ. κλειδ, ηχοσύστημα.

34 **KIA PRIDE 1300cc, μοντ. 1999, ασημί** air condition, υδραυλικό τιμόνι, ηλ. παραθ, ζάντες αλουμινίου, ηχοσύστημα.

35 **FIAT SEICENTO 1100cc, μοντ. 2001, λευκό.** κεντρικό κλείδωμα, ηλ. παράθυρα, ηχοσύστημα.

36 **CITROEN XANTHIA 1800cc, μοντ. 1995, μπλέ.** air condition, αερόσακος οδηγού, υδραυλικό τιμόνι, κεντρ. κλειδ, ηλ παραθ, ηχοσύστημα

37 **CITROEN ZX 1400cc, μοντ. 1993, λευκό.** κεντρ. κλειδ, ηλ. παραθ, ηχοσύστημα

38 **CITROEN ZX 1400cc, μοντ. 1991, μολυβί.** κεντρ. κλειδ, ηλ. παραθ, ζάντες αλουμινίου , ηχοσύστημα

39 **TOYOTA COROLLA 1300cc, μοντ. 1991, λευκό.** ηχοσύστημα

ΕΠΑΓΓΕΛΜΑΤΙΚΑ

1 **TOYOTA HILUX 4x4, 2,5 , μοντ. 2006, σαμπανιζέ (ΠΕΤΡΕΛΑΙΟ)** αερόσακος οδηγ.-συνοδηγ., air condition, υδρ. τιμόνι, ζάντες αλουμ, πακέτο χρωμίου, ηλ. παραθ, κεντρ. κλειδ, ηχοσύστημα.

2 **TOYOTA HILUX 4x4, 2,5 , extra cab μοντ. 2002, ασημί (ΠΕΤΡΕΛΑΙΟ)** αερόσακος οδηγ.-συνοδηγ., air condition, υδρ. τιμόνι, ζάντες αλουμ, κάλυμα καρότσας, εργαλειοθήκη, πακέτο χρωμίου, ηλ. παραθ, κεντρ. κλειδ, ηχοσύστημα.

ΑΠΟ **0%** ΠΡΟΚΑΤΑΒΟΛΗ
ΕΩΣ **72** ΜΗΝΙΑΙΕΣ ΔΟΣΕΙΣ

XM1687

Δηλώσεις της Ντόρας Μπακογιάννη στη Χουριέτ

Στόχος η προσφυγή στη Χάγη

Έφυγε χθες για τη Κωνσταντινούπολη όπου θα έχει συνομιλίες με τον Τούρκο ομόλογό της Γκιούλ



Ο μόνος δρόμος ειρηνικής επίλυσης οποιασδήποτε διαφοράς με την Τουρκία είναι η προσφυγή στη Χάγη και πρέπει να βρεθεί κοινό έδαφος με την Αγκυρα για να προωθηθεί αυτή η προοπτική, δηλώνει η υπουργός Εξωτερικών Ντ. Μπακογιάννη στην τουρκική εφημερίδα Χουριέτ, την Παρασκευή, εν όψει της συνάντησής της με τον Τούρκο ομόλογό της Αμπντουλάχ Γκιουλ.

«Η Ελλάδα θεωρεί χρήσιμο μέσον το Διεθνές Δικαστήριο της Χάγης, τη δικαιοδοσία του οποίου αναγνωρίζει, πράγμα όμως το οποίο δεν κάνει η Τουρκία», επισημαίνει η Ντόρα Μπακογιάννη.

Ερωτηθείσα εάν μπορεί να υπάρξει προσφυγή στη Χάγη για μία λύση «πακέτο» σχετικά με το Αιγαίο, η υπουργός Εξωτερικών σημειώνει: «Δεν έχουμε φτάσει ακόμη στο σημείο αυτό. Δεν το έχουμε καν πλησιάσει. Η Ελλάδα καταρχήν, αποσκοπεί στην ειρηνική επίλυση οποιασδήποτε διαφοράς, στη βάση του Διεθνούς Δικαίου. Αναγνωρίσαμε τη δικαιοδοσία της Χάγης, την οποία θεωρούμε χρήσιμο μέσον.

Η Τουρκία όμως, μέχρι σήμερα δεν έχει αναγνωρίσει τη δικαιοδοσία της Χάγης. Στην περίπτωση αυτή, θα πρέπει να συνεχιστούν οι προσπάθειές μας για να βρούμε ένα κοινό σημείο. Ο μόνος δρόμος είναι η προσφυγή στη Χάγη, βρίσκοντας όμως κοινό έδαφος. Συζητούμε εδώ και τρία χρόνια. Πρέπει να βρούμε τρόπους επίλυσης».

Παράλληλα, ερωτηθείσα από την εφημερίδα Σαμπάχ, εάν η Ελλάδα δέχεται ότι η Τουρκία έχει δικαιώματα στο Αιγαίο, η κ. Μπακογιάννη απαντά: «Τα δικαιώματα και οι υποχρεώσεις των χωρών, ορίζονται από το Διεθνές Δίκαιο. Υπάρχουν μια σειρά από διεθνείς συμφωνίες που ορίζουν το στάτους κβο στο Αιγαίο. Οι συμφωνίες αυτές, είναι δεσμευτικές».

Απαντώντας σε ερώτηση για το Κυπριακό και για το κατά πόσο έχει χαθεί μια ευκαιρία, με την απόρριψη του σχεδίου Ανάν, η Ντ. Μπακογιάννη, αναφέρει πως «έχουμε χάσει αρκετές φορές την ευκαιρία για λύση.

Σέβομαι τόσο την απόφαση της τουρκοκυπριακής κοινότητας, που είπε 'ναι' στο σχέδιο, όσο και την απόφαση της ελληνοκυπριακής κοινότητας που είπε 'όχι'. Πρέπει να βρούμε μια λύση που θα έχει ισχύ και για τις δυο πλευρές. Διότι θα ζήσουν μαζί».

Για θέματα εξωτερικής πολιτικής

Νέες επαφές του Γ. Παπανδρέου

Συναντήθηκε χθες με την Αλέκα Παπαρήγα



Ο Γ. Παπανδρέου συναντήθηκε με την Αλ. Παπαρήγα στο πλαίσιο της πρωτοβουλίας του για νέα εθνική στρατηγική στα ελληνοτουρκικά

Την πεποίθηση ότι μπορούν να διαμορφωθούν οι προϋποθέσεις για την επέκταση των χωρικών υδάτων της χώρας εξέφρασε ο πρόεδρος του ΠΑΣΟΚ Γ. Παπανδρέου, μετά τη συνάντηση που είχε με την γραμματέα του ΚΚΕ Αλ. Παπαρήγα, στο πλαίσιο των επαφών του με τους πολιτικούς αρχηγούς για την προώθηση της πρωτοβουλίας του για νέα εθνική στρατηγική στα ελληνοτουρκικά.

Μετά το πέρας της συνάντησης, ο Γ. Παπανδρέου τόνισε: «Πιστεύω ακράδαντα ότι μπορούμε να διαμορφώσουμε τις προϋποθέσεις για την άσκηση του δικαιώματός μας για την επέκταση των χωρικών υδάτων» και παράλληλα να προωθήσουμε την ειρηνική συμβίωση με την Τουρκία.

Ο πρόεδρος του ΠΑΣΟΚ επισήμανε ότι προκειμένου να προχωρήσει η χώρα προς αυτήν την κατεύθυνση είναι αναγκαία η συναίνεση.

Η γγ του ΚΚΕ Αλέκα Παπαρήγα χαρακτήρισε την επέκταση στα 12 μίλια νόμιμο δικαίωμα της Ελλάδας και παρατήρησε ότι είναι υπό εξέταση το πότε θα ασκήσει η χώρα το δικαίωμά της αυτό. Παράλληλα, επισήμανε ότι το ΚΚΕ είναι υπέρ του διαλόγου μεταξύ των δύο χωρών, αλλά έξω από τις προδιαγραφές του ΝΑΤΟ και της ΕΕ. Αιτιολογώντας τη θέση της αυτή, η κ. Παπαρήγα υπογράμμισε ότι σε ΝΑΤΟ και ΕΕ υπάρχει ανοχή, ενδεχομένως και νομιμοποίηση των αξιώσεων της Τουρκίας εις βάρος των κυριαρχικών δικαιωμάτων της Ελλάδας.

Η γγ του ΚΚΕ τάχθηκε κατά του διαλόγου επί θεμάτων, όπως οι γκρίζες ζώνες, η αποστρατιωτικοποίηση των νησιών και άλλα κυριαρχικά δικαιώματα της χώρας.

Για τον εντοπισμό του 11χρονου Άλεξ

Προσωρινή διακοπή ερευνών

Ο λόγος τώρα στη Δικαιοσύνη



Η μητέρα του μικρού Άλεξ

Από την ερχόμενη εβδομάδα αναμένονται οι νεώτερες εξελίξεις στην υπόθεση της εξαφάνισης του μικρού Αλεξ Μεσχισβίλι.

Μετά την παραλαβή της δικογραφίας, ο αντεισαγγελέας αναμένεται να ασκήσει ποινικές διώξεις, ενώ οι αστυνομικές έρευνες σταμάτησαν προσωρινά.

Ο αντεισαγγελέας στον οποίο ανατέθηκε η δικογραφία, θα πρέπει να μελετήσει τον ογκωδέστατο φάκελο, που περιέχει περισσότερες από 200 καταθέσεις.

Όπως δήλωσε η προϊσταμένη της Εισαγγελίας Πρωτοδικών Βέροιας, Μαγδαληνή Γαλάταλη, ο αντεισαγγελέας, Στέφανος Ζαρκαζιάς, ο οποίος συμμετείχε και στις έρευνες της αστυνομίας, έχει παραλάβει, με εντολή της, τη δικογραφία από την Ασφάλεια, αλλά, λόγω του μεγάλου όγκου της, θα πρέπει να την μελετήσει μερικές μέρες, προτού αποφανθεί.

ΑΥΤΟ ΕΠΙΛΟΓΕΣ
ΕΚΘΕΣΗ ΜΕΤΑΧΕΙΡΙΣΜΕΝΩΝ ΑΥΤΟΚΙΝΗΤΩΝ
ΚΟΥΚΟΥΡΑΣ ΑΛΕΞΑΝΔΡΟΣ
ΛΕΩΦ. ΡΟΔΟΥ-ΛΙΝΔΟΥ 255 • ΤΗΛ. (22410)60910
www.autoepiloges.com

ΑΓΟΡΑ-ΠΩΛΗΣΗ-ΑΝΤΑΛΛΑΓΗ ΜΕΤΑΧΕΙΡΙΣΜΕΝΩΝ ΑΥΤΟΚΙΝΗΤΩΝ

1. **MERCEDES SLK KOMPRESSOR 2000cc 163 HP, μοντ. 2000, λευκό.** ABGS, ABS, klima,αυτόματος πιλότος,, δερμάτινο σαλόνι, επένδ. αλουμ.,ηλ. οροφή, κεντρ. κλειδ., ηλ παράθ., ηλ.καθρ., υδρ. τιμ., ζάντες αλουμ. και CD.
2. **MERCEDES SLK KOMPRESSOR 2000cc,196 HP, μοντ. 2000, μπλε.** ABGS, ABS, klima,αυτόματος πιλότος,, δερμάτινο σαλόνι, επένδ. αλουμ.,ηλ. οροφή, κεντρ. κλειδ., ηλ παράθ., ηλ.καθρ., υδρ. τιμ., ζάντες αλουμ.,car kit και CD.
3. **MERCEDES C200 KOMPRESSOR 1800cc 163HP Αυτόματο σειριακό κιβώτιο, μοντ. 2003, blue black.** ABGS, ABS, klima, κεντρ. κλειδ., ηλ παράθ., ηλ.καθρ., υδρ. τιμ., book service και CD.
4. **MERCEDES E200 2000cc, ασημί.** ABGS, ABS, klima, κεντρ. κλειδ., ηλ. παράθ., ηλ.καθρ., υδρ. τιμ., δερμάτ.σαλόνι, ξύλινη επένδυση, ζάντες αλουμ. και CD.
5. **MERCEDES C180 1800cc, μοντ. 1998,μπλε.** ABGS, ABS, Klima, κεντρ. κλειδ., ηλ. παράθ., υδρ. τιμόνι,ηλ.καθρ.,ζάντες αλουμ., book service και CD.
6. **MERCEDES C180 1800cc, μοντ. 1998,μαύρο.** ABGS, ABS, Klima, κεντρ. κλειδ., ηλ. παράθ., υδρ. τιμόνι,ηλ.καθρ.,ζάντες αλουμ., δερμάτ.σαλόνι, ξύλινη επένδυση και CD.
7. **AUDI TT 180HP TURBO 1800cc, μοντ. 2004, μαύρο.** ABGS, ABS, klima, δερμάτινο σαλόνι, κεντρ. κλειδ., ηλ παράθ., ηλ.καθρ., υδρ. τιμ., ζάντες αλουμ. και CD.
8. **PORSCHE BOXSTER 2700cc, μοντ. 1999, ασημί.** ABGS, ABS, klima, ηλιοροφή, κεντρ. κλειδ., ηλ. παράθ., ηλ.καθρ., υδρ. τιμ., δερμάτ.σαλόνι, ξύλινη επένδυση, ζάντες αλουμ.,σπόιλερ, book service και CD.
9. **JEEP CHEROKEE 3700cc, μοντ. 2002, μαύρο** ABGS, ABS, klima, ηλιοροφή, κεντρ. κλειδ., ηλ. παράθ., ηλ.καθρ., υδρ. τιμ., δερμάτ.σαλόνι, ξύλινη επένδυση, ζάντες αλουμ.,σπόιλερ, book service και CD.
10. **JEEP CHEROKEE 4000cc, μοντ. 1999, πράσινο.** ABGS, ABS, klima, κεντρ. κλειδ., ηλ. παράθ., ηλ.καθρ., υδρ. τιμ., δερμάτ.σαλόνι, ξύλινη επένδυση, ζάντες αλουμ.,σπόιλερ, book service και CD.
11. **JEEP CHEROKEE 2500cc, μοντ. 2003, μαύρο** ABGS, ABS, klima, κεντρ. κλειδ., ηλ. παράθ., ηλ.καθρ., υδρ. τιμ., δερμάτ.σαλόνι, ζάντες αλουμ., book service και CD.
12. **BMW COUPE 316 1600cc, μοντ. 2004, ασημί.** ABGS, ABS, A/C, κεντρ. κλειδ., ηλ. παράθ., υδρ. τιμ., δερμάτ.σαλόνι, ζάντες αλουμ. και CD.
13. **BMW 316 COMPACT 1600cc, μοντ. 8/2003, ασημί.** ABGS, ABS, A/C, κεντρ. κλειδ., ηλ. παράθ., υδρ. τιμ., δερμάτ.σαλόνι, ζάντες αλουμ. και CD.
14. **BMW 316 1600cc, μοντ. 1994, λευκό.** ABGS, A/C, κεντρ. κλειδ., ηλ. παράθ., υδρ. τιμ. και CD.
15. **BMW 316i 1600cc, μοντ. 1992, μαύρο.** ABG,ABS, A/C, κεντρ. κλειδ., ηλ. παράθ., υδρ. τιμ. ηλ.καθρ. και CD.
16. **TOYOTA AVENSIS 1800cc, μοντ.2002, ασημί** ABGS,ABS, Clima, κεντρ. κλειδ., ηλ. παράθ., υδρ. τιμ. ηλ.καθρ,δερμ.σαλόνι και CD.
17. **ALFA ROMEO 147 DISTINCTIVE 2000cc, μοντ.2003, ασημί.** ABGS, ABS, A/C, κεντρ. κλειδ., ηλ. παράθ., υδρ. τιμόνι,ζάντες αλουμινίου και CD.
18. **ALFA ROMEO 156 1600cc, μοντ.2002, μαύρο.** ABGS, ABS, Clima, κεντρ. κλειδ., ηλ. παράθ., υδρ. τιμόνι, δερμ.σαλόνι, ηλιοροφή, ζάντες αλουμινίου και CD.
19. **RENAULT MEGANE 1600cc, μοντ.2001, ασημί.** ABGS , ABS, A/C κεντρ. κλειδ., ηλ. παράθ., υδρ. τιμόνι,ηλ.καθρ.,δερμ. Σαλόνι, ξύλινη επενδυση, ζάντ. αλουμ. και CD.
20. **RENAULT MEGANE CLASSIC 1400cc, μοντ.2002, μπλε.** ABGS , ABS, A/C κεντρ. κλειδ., ηλ. παράθ., υδρ. τιμόνι, ηλ.καθρ., ζάντ. αλουμ. και CD.
21. **OPEL ASTRA 3Dr 1400cc,μοντ.2001,ασημί.** ABS, ABGS, A/C, κεντρ. κλειδ., ηλ. παράθ., υδρ. τιμόνι,ζάντες αλουμινίου και CD.
22. **OPEL ASTRA 5Dr ΑΥΤΟΜΑΤΟ 1400cc,μοντ.2002,μαύρο.** ABS, ABGS, A/C, κεντρ. κλειδ., ηλ. παράθ., υδρ. τιμόνι, ηλ.καθρ, ξύλινη επένδυση, ζάντες αλουμινίου και CD.
23. **OPEL VECTRA SPORT 1600cc, μοντ.11/1999,ασημί.** ABS, ABGS, A/C, κεντρ. κλειδ., ηλ. παράθ., υδρ. τιμόνι, ,επένδυση αλουμ.,ζάντες αλουμινίου και CD.
24. **FIAT COUPE 1800cc, μοντ.1998, ασημί.** ABS, ABGS, A/C, κεντρ. κλειδ., ηλ. παράθ., υδρ. τιμόνι,ζάντες αλουμινίου και CD.
25. **FIAT PUNTO SPORTING 1250cc , μοντ. 2000, κίτρινο.** ABGS, A/C, Κεντρ. κλειδ., ηλ. παράθ., υδρ. τιμόνι, ζάντες αλουμ. και CD.
26. **FIAT PUNTO 1300cc , μοντ. 2002, κόκκινο.** ABS, ABGS, Klima, Κεντρ. κλειδ., ηλ. παράθ., υδρ. τιμόνι, ηλ. καθρ και CD.
27. **DAEWOO LANOS EXTREME 1300cc,μοντ.2000, μαύρο.** A/C, υδρ. τιμόνι, κεντρ. κλειδ., ηλ. παράθ. ζάντες αλουμ., μαρσπιέ και CD.
28. **PEUGEOT 307 1600cc, μοντ.2002, μπορντώ.** ABGS, ABS, A/C, υδρ. τιμόνι, κεντρ. κλειδ., ηλ. παράθ. και CD.
29. **PEUGEOT 206 1600cc, μοντ.2002, μπλε.** ABGS, ABS, A/C, υδρ. τιμόνι, κεντρ. κλειδ., ηλ. παράθ. ηλ. καθρ, ζάντες αλουμ., και CD.
30. **HYUNDAI COUPE 1600cc, μοντ.2001, χρυσό-μαύρο.** ABGS, ABS, A/C, υδρ. τιμόνι, κεντρ. κλειδ., ηλ. παράθ.,ηλ.καθρ.,ζάντες αλουμ. και Ηχοσύστημα .
31. **HYUNDAI COUPE 1600cc, μοντ.2002, ασημί.** ABGS, ABS, A/C, υδρ. τιμόνι, κεντρ. κλειδ., ηλ. παράθ.,ηλ.καθρ.,ζάντες αλουμ.,book service και CD.
32. **NISSAN PRIMERA 1600cc,μοντ.2002,ασημί** ABGS, ABS, Clima, υδρ. τιμόνι, κεντρ. κλειδ., ηλ. παράθ. και CD
33. **CITROEN VTS 120HP 1600cc, μοντ.2000, ασημί.** A/C, κεντρ. κλειδ., ηλ. παράθ., υδρ. τιμ., ζάντες αλουμ. και CD.
34. **LANCIA Y 1400cc, μοντ. 1996, μπλε.** ABG , κεντρ. κλειδ., ηλ. παράθ., υδρ. τιμ.
35. **LANCIA D 1400cc, μοντ. 1994, λευκό.** ABGS ,A/C, κεντρ. κλειδ., ηλ. παράθ., υδρ. τιμ., ζάντες αλουμ. και CD.

ΣΗΜΕΙΩΣΗ: ΠΑΡΑΔΟΣΗ PORSCHE ΚΑΤΟΠΙΝ ΠΑΡΑΓΓΕΛΙΑΣ ΣΕ 2 ΗΜΕΡΕΣ.

ΑΠΟ 0% ΠΡΟΚΑΤΑΒΟΛΗ
ΕΩΣ 72 ΜΗΝΙΑΙΕΣ ΔΟΣΕΙΣ
ΜΕ ΤΑ ΧΑΜΗΛΟΤΕΡΑ ΕΠΙΤΟΚΙΑ ΤΗΣ ΑΓΟΡΑΣ
ΧΠ1210

Σε ιρακινές πόλεις

Απαγόρευση κυκλοφορίας

Η Κυβέρνηση φοβάται νέες αιματηρές επιθέσεις αντεκδίκησης για το θάνατο του Αλ Ζαρκάουι

Απαγόρευση κυκλοφορίας όλων των οχημάτων στη Βαγδάτη και την Μπακούμπα επέβαλε η ιρακινή κυβέρνηση, φοβούμενη νέες αιματηρές επιθέσεις αντεκδίκησης μία ημέρα μετά την ανακοίνωση του θανάτου του Αλ Ζαρκάουι σε αμερικανική επιχείρηση.

Ήδη, οι επιθέσεις αυτές έχουν προκαλέσει το θάνατο τουλάχιστον 35 ανθρώπων και η κυβέρνηση του Νουρί αλ Μαλίκι θέλει να αποφύγει τα χειρότερα.

«Με το μέτρο αυτό οι Αρχές θέλουν να διασφαλίσουν ότι θα παραμείνουν στα σπίτια τους οι περισσότεροι κάτοικοι, μετά τις επιθέσεις στη Βάγδάτη που πυροδότησε ο θάνατος του Αμπού Μουσάμπ αλ Ζαρκάουι» ανακοίνωσε εκπρόσωπος της Αστυνομίας.

Η απαγόρευση κυκλοφορίας για όλα τα οχήματα, που επέβαλαν χθες οι ιρακινές Αρχές στη Βαγδάτη και στη Μπακούμπα, ισχύει από τις 10:00 έως τις 16:00 (ώρα Ελλάδος).

Σε τέσσερις επιθέσεις με παγιδευμένα αυτοκίνητα σε σιιτικές συνοικίες της Βαγδάτης σκοτώθηκαν την Πέμπτη 35 άτομα.



Κύμα βίας ακολούθησε τη δολοφονία του Αμπού Μουσάμπ αλ Ζαρκάουι

Αμερικανικές πηγές ανέφεραν ότι με τις επιθέσεις αυτές η οργάνωση του Ζαρκάουι θέλησε να δείξει ότι συνεχίζει να δρα παρά τον θάνατο του ηγέτη της.

Πληροφορίες από το περιβάλλον Ζαρκάουι

Εν τω μεταξύ, αποκαλύπτεται ότι πληροφορίες που προέρχονταν από το περιβάλλον του Αμπού Μουσάμπ αλ Ζαρκάουι επέτρεψαν στις αμερικανικές δυνάμεις να εντοπίσουν και να σκοτώσουν τον Ιορδανό ηγέτη της Αλ Κάιντα στο Ιράκ εκτοξεύοντας δύο βόμβες βάρους 250 κιλών στο σπίτι όπου βρισκόταν.

Εδώ και έξι εβδομάδες οι αμερικανικές δυνάμεις πλησίαζαν σταδιακά τον Αλ Ζαρκάουι, τόνισε ο στρατηγός Μπιλ Κάλντγουελ, εκπρόσωπος της πολυεθνικής δύναμης στο Ιράκ. Από το απομονωμένο σπίτι που βρισκόταν οκτώ χλμ. βορείως της Μπακούμπα δεν απομένει παρά ένας κρατήρας, κομμάτια τσιμέντου και σίδερα, σύμφωνα με τα βίντεο που έδειξε στους δημοσιογράφους ο αμερικανικός στρατός.

Στην επίθεση, εκτός από τον Αλ Ζαρκάουι, σκοτώθηκαν άλλα πέντε άτομα, μεταξύ των οποίων μία γυναίκα και ένα παιδί. Νεκρός φέρεται επίσης και ο σεΐχης Αμπντέλ Ραχμάν, ο φερόμενος ως πνευματικός ηγέτης της οργάνωσης.

Ο Κάλντγουελ διευκρίνισε ότι τα ίχνη του Ζαρκάουι εντοπίστηκαν κυρίως μετά από παρακολούθηση του Ραχμάν, τον οποίο υπέδειξε ένα άτομο που ανήκε στο δίκτυο.

Μήνυμα μουλά Ομάρ

Τέλος, σε ανακοίνωσή του που εκδόθηκε χθες, ο ανώτατος ηγέτης των Ταλιμπάν στο Αφγανιστάν μουλάς Ομάρ εκφράζει τη θλίψη του για το θάνατο του Αλ Ζαρκάουι, αλλά τονίζει ότι η απώλειά του δεν εξασθενεί τον αγώνα κατά των σταυροφόρων. «Θέλω να διαβεβαιώσω τους μουσουλμάνους ανά τον κόσμο ότι δεν θα σταματήσουμε τον αγώνα μας εναντίον των σταυροφόρων στο Αφγανιστάν» φέρεται να δήλωσε ο Ομάρ. «Η αντίσταση του λαού είναι ισχυρή και κάθε νέος μπορεί να γίνει Αλ Ζαρκάουι» καταλήγει ο μουλάς.

Ραντεβού στο Παρίσι

Συνομιλίες Μπλερ-Σιράκ με πολλά θέματα στην ατζέντα

Ισως είναι η τελευταία αγγλογαλλική σύνοδος κορυφής λόγω επικείμενης αποχώρησης του Γάλλου Προέδρου

Το Βρετανό πρωθυπουργό Τόνι Μπλερ υποδέχεται ο Γάλλος πρόεδρος Ζακ Σιράκ στο Παρίσι. Αυτή ίσως είναι και η τελευταία αγγλογαλλική σύνοδος κορυφής με τον Σιράκ στην προεδρία της Γαλλίας.

Στο επίκεντρο της συνάντησης θα βρίσκονται θέματα ενέργειας, η κλιματολογική αλλαγή, οι τελευταίες εξελίξεις γύρω από την κρίση με τα πυρηνικά του Ιράν, καθώς και η ειρήνη στη Μέση Ανατολή.

Οι δύο ηγέτες αναμένεται να συζητήσουν επίσης για την κλιμάκωση της κρίσης στο Αφγανιστάν, καθώς πολλαπλασιάζονται επικίνδυνα τα αιματηρά επεισόδια με πρωταγωνιστές τους αντάρτες Ταλιμπάν.



Οι δύο ηγέτες θα συναντηθούν στο Παρίσι

Όσον αφορά στη Μέση Ανατολή, ο Μπλερ και ο Σιράκ αναμένεται να εξετάσουν τις προτάσεις για τη δημιουργία νέου ειδικού ταμείου στην Παγκόσμια Τράπεζα προκειμένου να πληρωθούν οι μισθοί των Παλαιστινίων δημοσίων υπαλλήλων.

Πάντως, το κλίμα της συνάντησης δεν θα θυμίζει σε τίποτα τις παλαιότερες σκληρές αντιπαραθέσεις των δύο ηγετών, όταν Παρίσι και Λονδίνο έριζαν για τον κοινοτικό προϋπολογισμό πριν από ένα χρόνο.

Τότε, ο Μπλερ... αφηνόταν μόνος του στη συνέντευξη Τύπου και δεν λάμβανε πρόσκληση για τα Ηλύσια Πεδία, όπου θα μιλούσε μαζί με τον πρόεδρο Σιράκ. Αυτή τη φορά, ακόμα και αν δεν υπάρξει σύγκλιση απόψεων, τουλάχιστον οι δύο ηγέτες θα απαντήσουν μαζί στις ερωτήσεις δημοσιογράφων.

(news.in.gr Κόσμος)

αθλητικη ΡΟΔΙΑΚΗ
ΣΑΒΒΑΤΟ 10 ΙΟΥΝΙΟΥ 2006

ΑΝΑΚΟΙΝΩΘΗΚΑΝ ΟΙ ΤΡΟΠΟΠΟΙΗΣΕΙΣ ΤΟΥ ΚΑΠ ΣΕΛ. 31

Έκλεισε Μπαλογιάννη!

• Ο 29χρονος μεσοεπιθετικός που πριν από λίγο καιρό έλυσε το συμβόλαιό του με τον Διαγόρα συμφώνησε με την Ρόδο.
• Πληροφορίες από την Αθήνα ανέφεραν χθες πως η Ρόδος είχε επαφή με τον γκολκίπερ του Λεβαδειακού Νίκο Καρακώστα που είναι ελεύθερος.

Η Ρόδος και οι άνθρωποί της ξεκίνησαν ήδη την υλοποίηση του σχεδιασμού που έγινε πριν από λίγες μέρες στο νησί μας παρουσία και του προπονητή της ομάδας Γιώργου Στράντζαλη.

Η αλήθεια είναι πως η περυσινή οργάνωση αλλά και η καλή εικόνα που παρουσίασε η Ρόδος πέρυσι στα τελευταία ειδικά παιχνίδια της έδωσε μεγάλο ποσοστό φερεγγυότητας και κατ' επέκταση αναγκάζει πολλούς από τους παίκτες που κύρια είναι ελεύθεροι να θέλουν να έρθουν στην ομάδα να προσφέρουν τις υπηρεσίες τους.

Χαρακτηριστικές επί του θέματος οι χθεσινές δηλώσεις του προέδρου της ομάδας Χρήστου Ηλιακίδη που τόνισε: «Βρισκόμαστε σε διαρκείς συζητήσεις με πολλούς ποδοσφαιριστές. Οι εκκρεμότητες που έχουν μας αναγκάζουν να μην μπορούμε να ανακοινώσουμε ακόμα τίποτα.

Αυτό που μπορώ να σας διαβεβαιώσω και είναι κάτι που με γεμίζει χαρά είναι πως πολλοί από τους παίκτες θέλουν να έρθουν στην Ρόδο να παίξουν με την φανέλα της δικής μας ομάδας.

Αυτό είναι πολύ ευχάριστο και μας γεμίζει και αισιοδοξία πως κάτι καλό θα βγει στο τέλος και η ομάδα θα πετύχει φέτος τον στόχο της».

ΣΥΜΦΩΝΙΑ ΜΕ ΜΠΑΛΟΓΙΑΝΝΗ

Η επίσημη Ρόδος δεν ανακοίνωσε ακόμα τίποτα χθες αλλά σύμφωνα με έγκυρες πληροφορίες συμφώνησε να φοράει την φανέλα της Ρόδου την ερχόμενη περίοδο ο Φώτης Μπαλογιάννης που πέρυσι αγωνιζόταν με την φανέλα του Διαγόρα.

Ο 29χρονος επιθετικός είναι γνωστό ποιες ικανότητες διαθέτει και πόσο μπορεί να προσφέρει στην ομάδα που θα αγωνισθεί. Έχει περάσει ακόμα από τον Ατρόμητο Αθηνών, τον Θρασύβουλο, την Θήβα αλλά και πρόσφερε πολύτιμες υπηρεσίες στον Διαγόρα.

Ο παίκτης συμφώνησε με την Ρόδο και απομένουν μόνο οι τυπικές λεπτομέρειες για την ολοκλήρωση της μεταγραφής.

Οι «πράσινοι» δεν σταματούν όμως εκεί. Πιο συγκεκριμένα:

-Οι ίδιες πηγές από την Αθήνα ανέφεραν χθες πως η Ρόδος στα πλαίσια της αναζήτησης ικανού τερματοφύλακα μίλησε με τον 30χρονο γκολκίπερ Νίκο Καρακώστα που πρόσφατα έμεινε ελεύθερος από τον Λεβαδειακό.

Οι επαφές έμειναν σε επίπεδο συζητήσεων και οι δύο πλευρές θα επανέλθουν για να συζητήσουν το ενδεχόμενο της συνεργασίας την ερχόμενη περίοδο.

-«Κλειστός» πρέπει να θεωρείται και ο Κορομπόκης που θα ξαναμιλήσει με την διοίκηση της Ρόδου όταν θα τελειώσει κάποιες λεπτομέρειες που εκκρεμούν με την προηγούμενη ομάδα του.

ΔΙΑΦΟΡΑ ΜΕ ΤΣΑΓΚΑΒΕΛΗ

Στο μεταξύ οι άνθρωποι της διοίκησης της Ρόδου είναι αποφασισμένοι να ξανασυζητήσουν με τον Σωτήρη Τσαγκαβέλη την περίπτωση ανανέωσης του συμβολαίου του και ο παίκτης να παραμείνει στην Ρόδο. Με τον Τσαγκαβέλη υπάρχει μια οικονομική διαφορά στο ενδεχόμενο της νέας συνεργασίας αλλά η ΠΑΕ θέλει να τα βρει με τον παίκτη και να παραμείνει στην ομάδα για να προσφέρει και την νέα περίοδο τις υπηρεσίες του ενώ είναι γνωστό πως θετικά για την παραμονή του εισηγήθηκε και ο Γιώργος Στράντζαλης.



Την νέα περίοδο ο Φώτης Μπαλογιάννης θα έχει συμπαίκτη τον Σταμάτη Καντιμοίρη

Δεν βιάζονται!

• Αργά αλλά σταθερά τα βήματα της διοίκησης του Διαγόρα που κάνει τον σχεδιασμό σε αθηναϊκό έδαφος.
• Έλυσε το συμβόλαιό του κοινή συναινέσει ο Νίκος Χατζής και αποτελεί παρελθόν από τον Διαγόρα.

Στην ομάδα του Διαγόρα δείχνουν να μην βιάζονται. Θέλουν να μην επαναλάβουν τα λάθη της περυσινής περιόδου που όποιος προτεινόταν ...υπέγραφε συμβόλαιο!

Αποτέλεσμα αυτής της τακτικής ήταν να έρθουν στους κυανέρυθρους ακόμα και «άμπαλλοι» που έπαιξαν δεκαπέντε λεπτά και ...έφυγαν! Όλα αυτά απασχόλησαν πρώτα από όλους τον πρόεδρο της ομάδας Κώστα Χρυσοχοΐδη που μελέτησε πολύ το ζήτημα της οργάνωσης της τεχνικής ηγεσίας.

Βρήκε ένα προπονητή με μεγάλες φιλοδοξίες που έχει μεγάλη προσφορά στο ελληνικό ποδόσφαιρο και άρα θα αποτελέσει πόλο έλξης αλλά και θα ξέρει να συμπεριφερθεί στους παίκτες της ομάδας όποιοι κι αν είναι αυτοί. Παράλληλα οργάνωσε κατά τον καλύτερο τρόπο το τμήμα της τεχνικής ηγεσίας και από χθες πήρε ολόκληρο το επιτελείο της τεχνικής ηγεσίας και πήγε στην Αθήνα για να σχεδιάσει και να έχει επαφές αλλά και να κλείσει παίκτες που πιθανότατα να ενδιαφέρουν την ομάδα και τον Ντανιέλ Μπατίστα.

Από χθες λοιπόν βρίσκονται στην Αθήνα

- Ο πρόεδρος της ομάδας Κώστας Χρυσοχοΐδης
- Ο αντιπρόεδρος Γιάννης Καμπούρης
- Ο τεχνικός διευθυντής της ομάδας Βασίλης Αθανασίου
- Ο προπονητής Ντανιέλ Μπατίστα και
- Ο βοηθός του Γιάννης Καμπούρης.

Οι πέντε άνδρες θα έχουν να πούνε πολλά μέσα στο τετραήμερο που ακολουθεί και θα έχουν επαφές με παίκτες αλλά και με εκπροσώπους τους για να συζητήσουν το ενδεχόμενο απόκτησής τους.

Όλοι τους απέφυγαν να πουν ο,τιδήποτε σχετικό με μεταγραφικές κινήσεις με τον πρόεδρο να δηλώνει πως «Γίνονται αργές αλλά σταθερές κινήσεις φέτος στο τομέα αυτό. Όλα θα γίνουν μέσα στα προβλεπόμενα χρονικά περιθώρια. Εξελίξεις θα υπάρξουν πολύ σύντομα αλλά δεν πρέπει να βιαστούμε».

Ο τεχνικός διευθυντής της ΠΑΕ Βασίλης Αθανασίου μιλώντας για τον σχεδιασμό τόνισε πως «όλα θα πρέπει να μελετηθούν με ιδιαίτερη προσοχή για να μην γίνουν τα λάθη του παρελθόντος.

Ό,τι βγαίνει θα είναι σίγουρο και «τελειωμένο». Θα κάνουμε την παρουσίαση του Ντανιέλ Μπατίστα που είναι ο προπονητής της ομάδας αμέσως μετά την επιστροφή μας από την Αθήνα. Υπάρχει πλάνο και σκοπός μας είναι να υλοποιήσουμε ό,τι αναφέρεται σε αυτό».

ΠΑΡΕΛΘΟΝ Ο ΧΑΤΖΗΣ

Στο μεταξύ ακόμα ένας ποδοσφαιριστής από εκείνους που ήρθαν πέρυσι στον Διαγόρα αποτελεί παρελθόν.

Πρόκειται για τον Νίκο Χατζή που έλυσε το συμβόλαιο του με την ομάδα του Διαγόρα και αναχώρησε για άλλες πολιτείες.

Όσον αφορά τον Στέλιο Τσιαντούλη περιμένει πρώτα την πρόταση του Κώστα Χρυσοχοΐδη και μετά θα ασχοληθεί αν συμβεί κάτι τέτοιο με τις υπόλοιπες προτάσεις πλην αυτής του Παναιτωλικού που απέρριψε.



Περιμένει τον Διαγόρα ο Στέλιος Τσιαντούλης

Πήρε και Παπαοικονόμου

• Συνεχίζονται οι επαφές με τον Μιχάλη Ροδίτη και έγινε συνάντηση με τον Πανορμίτη Χατζηθεοδωρακη.

• Συνάντηση με εκπροσώπους των φιλάθλων με σκοπό την ίδρυση Συνδέσμου Φιλάθλων του Κλεάνθη

Την τρίτη μεταγραφική κίνηση και μάλιστα με επιτυχία έκανε την Πέμπτη το βράδυ η ομάδα του Κλεάνθη. Ολοκλήρωσε μια μεταγραφή ακόμη, αυτή του νεαρού Παπαοικονόμου Δημοσθένη που πέρυσι αγωνίστηκε στο ΑΕΡΑ.

Ο Παπαοικονόμου είναι ο δεύτερος μικρός μετά τον τερματοφύλακα Καραγιάννη που αποκτάται.

Σε πολύ καλό δρόμο βρίσκονται και οι συζητήσεις με τον άλλο νεαρό παίκτη που ενδιαφέρει την ομάδα, τον Ροδίτη Μιχάλη. Οι επαφές συνεχίζονται και οι μεταγραφικές κινήσεις αναμένεται να ολοκληρωθούν μέσα στην ερχόμενη εβδομάδα εκτός κι αν προκύψει κάτι το εξαιρετικό και αργότερα.

Έγινε επίσης συνάντηση με τον ποδοσφαιριστή Χατζηθεοδωράκη Πανορμίτη, ο σύλλογος έκανε την προσφορά του και αναμένει την απάντηση του παίκτη.

Ο Κλεάνθης περιμένει επίσης να επιστρέψει στην Ρόδο από την Θεσσαλονίκη όπου βρίσκεται ο άλλος Παραδεισιώτης παίκτης που ενδιαφέρει την ομάδα, ο Κρομμύδας Γιώργος για να γίνουν συζητήσεις και με αυτόν.

Στο μεταξύ:

-Ξεκίνησε το Στέκι του συλλόγου στην πλατεία Παραδεισίου και ο σύλλογος περιμένει όλο το χωριό να στηρίξει αυτή την προσπάθεια.

ΟΙ ΦΙΛΑΘΛΟΙ

Χθες το βράδυ επρόκειτο να υπάρξει συνάντηση της επιτροπής φιλάθλων με τον γεν. γραμματέα και άλλα μέλη του δ.σ. για την δημιουργία του Συνδέσμου Φίλων της ομάδας.

Ο Σύνδεσμος Φίλων θα είναι οπωσδήποτε αναπόσπαστο κομμάτι της ομάδας και επιθυμία όλων, με δεδομένη την αγάπη που έχουν για την ομάδα θα βοηθήσει τα μέγιστα για την στήριξη της φετινής προσπάθειας

ΤΟ ΓΗΠΕΔΙΚΟ

Για το γηπεδικό προχωράνε οι εργασίες με την συνεχή μεταφορά των χωμάτων που χρειάζονται ώστε να στρωθεί ο αγωνιστικός χώρος και να γίνει η σπορά του.

Η πίεση που ασκείται σε καθημερινή βάση για την πρόοδο των εργασιών από τον πρόεδρο της ομάδας Μαχλή Σταμάτη πιστεύεται να αποφέρει το θετικό αποτέλεσμα το οποίο θέλουν όλοι.

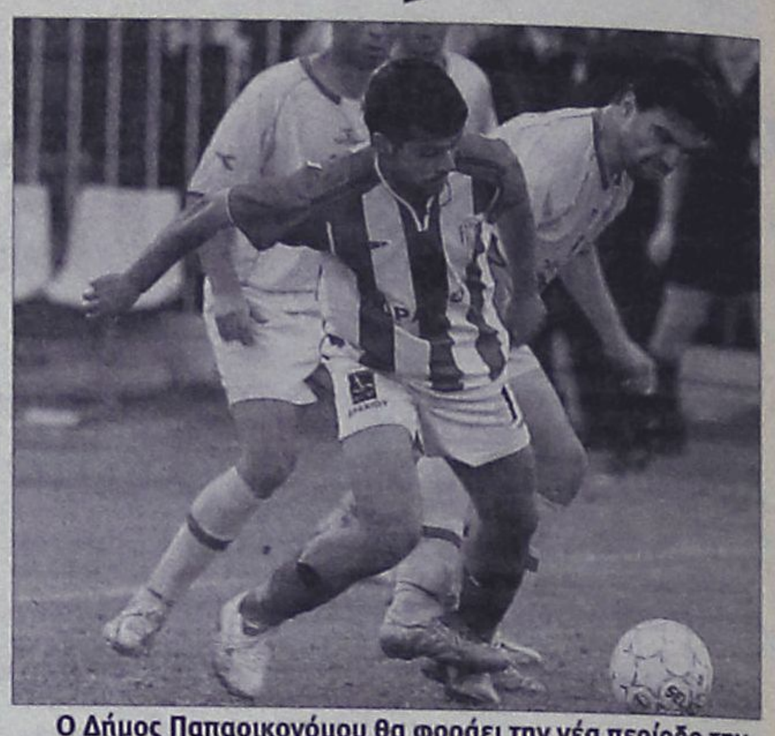

Ο Δήμος Παπαοικονόμου θα φοράει την νέα περίοδο την φανέλα του Κλεάνθη

Στόχος ο Παπαστάμος!

• Ο Ιάλυσος φλερτάρει με τον φόρ που φόρεσε πέρυσι την φανέλα της ομάδας των βυσσινί.

• Αναζητεί λίμπερο και αν τελικά δεν βρεθεί η ιδανική λύση στο νησί μας ο Ιάλυσος είναι αποφασισμένος να δει και την περίπτωση του Γούλα από την Κω.

• Αύριο στις 12 το μεσημέρι η γενική συνέλευση της ομάδας στο Δημαρχείο Ιαλυσού με θέμα τον απολογισμό διοικητικό και οικονομικό αλλά και την διεύρυνση του δ.σ.

Οι μεταγραφικές κινήσεις συνεχίζονται και στον Ιάλυσο. Μια από τις θέσεις που ο Άκης Δελαπόρτας και οι διοικούντες θέλουν να καλύψουν με ένα ιδανικό παρτενέρ για τον Γιώργο Στάππα είναι αυτή του φόρ. Αναζητούν ένα παίκτη που να κάνει πολλή δουλειά στην αντίπαλη περιοχή αλλά και να στέλνει την μπάλα στα δίχτυα χαρίζοντας γκολ και νίκες στην ομάδα.

Ένας από τους παίκτες που ενδιαφέρουν σύμφωνα με τις υπάρχουσες πληροφορίες τον Ιάλυσο είναι και ο Παπαστάμος που πέρυσι αγωνιζόταν στην Κω και βλέπει με καλό μάτι την συνέχεια της παρουσίας του στο περιφερειακό πρωτάθλημα.

Με τον φόρ της ομάδας της Κω υπάρχει ήδη επαφή και έχουν γίνει συζητήσεις. Το πρόβλημα που δεν ολοκληρώθηκε ακόμα για τους κιτρινοκόκκινους αυτή η περίπτωση είναι φυσικά το γεγονός πως απαιτείται μετάθεση στο νησί μας για τον έμπειρο στο νησί. Αυτή την προσπάθεια καταβάλλει και ο Ιάλυσος αλλά και ο παίκτης προκειμένου να μπορέσει να μετατεθεί στη Ρόδο και να μπορεί ακατάπαυστα να προσφέρει τις υπηρεσίες του με την ομάδα του Ιάλυσου.

Η περίπτωση φυσικά απαιτεί χρόνο και συνεχή πίεση προκειμένου να ευοδωθεί κι ο παίκτης να έρθει στην ομάδα και στο νησί μας.

ΨΑΧΝΕΙ ΛΙΜΠΕΡΟ

Ο Ιάλυσος ψάχνει επίσης ένα παίκτη που να μπορεί να καλύψει με επιτυχία την θέση του λίμπερο. Στην Ρόδο είναι πολύ δύσκολο πάντως να βρεθεί ένας τέτοιος ποδοσφαιριστής καθώς οι παίκτες αυτής της θέσης είναι δυσεύρετοι και η εμπειρία που απαιτείται σε αυτήν την θέση πολύ μεγάλη για την κατηγορία.

Ένας από αυτούς που ενδιαφέρουν τον Ιάλυσο είναι και ο λίμπερο πάλι της Κω ο Γούλας που έκανε πολύ καλό πρωτάθλημα με την ομάδα του. Είναι μια πολύ καλή λύση αν τελικά ο Ιάλυσος δεν βρει αυτό που θέλει από την ροδίτικη αγορά.



Ο Παπαστάμος ενδιαφέρει την ομάδα του Ιάλυσου

ΑΥΡΙΟ Η ΣΥΝΕΛΕΥΣΗ

Η γενική συνέλευση της ομάδας παρουσιάζει μεγάλο ενδιαφέρον καθώς εκεί παρουσία των μελών του συλλόγου θα γίνει ο απολογισμός της χρονιάς που πέρασε αλλά και θα συζητηθούν όλα τα θέματα που απασχολούν αυτόν τον καιρό την ομάδα.

Θα γίνει όπως προγραμματίσθηκε και διεύρυνση του διοικητικού συμβουλίου με την είσοδο σε αυτό παραγόντων που προέρχονται από τον επιχειρηματικό κόσμο της Ιαλυσού και μπορούν να βοηθήσουν την ομάδα ποικιλοτρόπως να πετύχει φέτος του σκοπού της.

Η γενική συνέλευση της ομάδας θα διεξαχθεί αύριο στις 12 το μεσημέρι στο Δημαρχείο Ιαλυσού

-ΣΥΣΤΗΜΑΤΑ ΣΥΝΑΓΕΡΜΟΥ
-ΚΑΜΕΡΕΣ ΠΑΡΑΚΟΛΟΥΘΗΣΗΣ ΧΩΡΩΝ
-ΚΕΝΤΡΟ ΛΗΨΕΩΣ
ARMAOS SECURITY
ΡΟΔΟΣ: ΛΙΝΔΟΥ 80 - Τ.Κ. 85100
Τηλ. 22410 23379, κιν.: 6932029269
Υπεύθυνος Ρόδου: ΔΗΜΗΤΡΗΣ ΚΥΡΙΑΖΗΣ
ΕΡΑΕΣ ΑΕ1490

ιδιωτικό Κ.Τ.Ε.Ο Ρόδου
Κ.Τ.Ε.Ο σε 25 λεπτά!
ΤΑΛΑΙΠΩΡΙΑ ΤΕΛΟΣ..
για ραντεβού..22410 67677
AUTOVISION
ΠΡΟΓΡΑΜΜΑ ΠΡΟΣΚΛΗΣΗΣ ΟΧΗΜΑΤΩΝ Ν. ΔΩΔ/ΣΟΥ
ΠΡΟΣΟΧΗ!!
- Τον Μάιο ΡΟΖ 1501 εώς 3500
- Τον Ιούνιο ΡΟΖ 3501 εώς 5500
ανοιχτά απογεύματα και σάββατο, όλα τα παράβολα αγοράζονται στο ΚΤΕΟ
ΠΛΗΡΩΣ ΙΣΟΤΙΜΟ ΜΕ ΤΑ ΔΗΜΟΣΙΑ ΚΤΕΟ
Η ΜΗ ΔΙΕΝΕΡΓΕΙΑ ΤΕΧΝΙΚΟΥ ΕΛΕΓΧΟΥ ΤΟΥ ΟΧΗΜΑΤΟΣ ΣΑΣ (ΚΤΕΟ) ΜΕΣΑ ΣΤΙΣ ΠΡΟΘΕΣΜΙΕΣ, ΑΠΟΤΕΛΕΙ ΠΑΡΑΒΑΣΗ (ΚΟΚ 86) ΚΑΙ ΤΙΜΩΡΕΙΤΑΙ ΑΠΟ ΤΙΣ ΑΡΧΕΣ ΜΕ ΠΡΟΣΤΙΜΟ 334 ΕΥΡΩ ΚΑΙ ΑΦΑΙΡΕΣΗ ΠΙΝΑΚΙΔΩΝ
ΑΕ1518

TECHNO GROUP
Μελέτη - Συντήρηση
ΕΥΚΟΛΙΕΣ ΠΛΗΡΩΜΗΣ
ΠΑΡΑΔΟΣΗ ΣΕ ΠΛΗΡΗ ΛΕΙΤΟΥΡΓΙΑ
ΑΠΟ ΠΕΠΕΙΡΑΜΕΝΟ ΣΥΝΕΡΓΕΙΟ
GLASS INOX ΧΑΛΚΙΝΟ
Απο 15.00€ το μήνα!
ΑΝΟΞΕΙΔΩΤΗ ΥΠΕΡΟΧΗ A.I.S.I. 316
ΣΥΝΔΕΟΝΤΑΙ ΚΑΙ ΜΕ ΚΑΛΟΡΙΦΕΡ
10 ετής ΕΓΓΥΗΣΗ
ΔΑΠΕΔΟΘΕΡΜΑΝΣΗ
ΠΡΟΪΟΝΤΑ ΓΕΡΜΑΝΙΑΣ
Δημ. Αναστασιάδη 8 - Τηλ. & Fax: 22410 32181
ΑΕ1516

Περιμένουν απάντηση

Από διάφορους φορείς της περιοχής ζήτησε οικονομική ενίσχυση ο Καλυμνιακός ενώ στην περίπτωση που δεν βγει κάτι θετικό θα διεξαχθούν εκλογές για ανάδειξη νέας διοίκησης.



Στάσιμα παραμένουν τα πράγματα σε ό,τι αφορά το οικονομικό θέμα στον Καλυμνιακό, το οποίο φαίνεται να προβληματίζει τους διοικούντες του συλλόγου ενόψει της νέας αγωνιστικής περιόδου και με δεδομένη την ιδιαιτερότητα που έχουν τα σωματεία εκτός Ρόδου στις μετακινήσεις τους.

Αξίζει πάντως να αναφερθεί ότι η διοίκηση του συλλόγου από την Κάλυμνο είχε το προηγούμενο διάστημα συνάντηση με το δήμαρχο Γιώργο Ρούσο προκειμένου να δοθεί μια ενίσχυση προς την ομάδα αλλά μέχρι στιγμής δεν φαίνεται να υπάρχει κάτι επίσημα αν και ο δήμαρχος υποσχέθηκε να βοηθήσει από την πλευρά του.

Παρ' όλα αυτά οι διοικούντες της ομάδας από την πλευρά τους έχουν στείλει επιστολές και σε άλλους φορείς της περιοχής προκειμένου να υπάρξει η οικονομική στήριξη που θα βοηθήσει πάρα πολύ τον Καλυμνιακό.

Τις επόμενες μέρες αναμένεται να υπάρξουν πιθανότατα οι όποιες απαντήσεις για να ξέρουν και οι υπεύθυνοι τι θα πράξουν στη συνέχεια αφού απ' αυτό θα εξαρτηθεί το εάν θα παραμείνουν στη διοίκηση του Καλυμνιακού και την επόμενη αγωνιστική περίοδο.

Στην περίπτωση που δεν υπάρξει ανταπόκριση από τους φορείς αυτούς προς τους διοικούντες, θα γίνει γενική συνέλευση ενώ από κει και πέρα θα προκηρυχθούν εκλογές προκειμένου να αναλάβουν άλλοι την τύχη της ομάδας στο επόμενο πρωτάθλημα που θα είναι σίγουρα πιο ανταγωνιστικό από το περσινό.

Αυτή η στασιμότητα θα πρέπει να αναφερθεί ότι πάει πολύ πίσω τις κινήσεις της ομάδας σε ό,τι αφορά τις μεταγραφές για του χρόνου αλλά και το θέμα της παραμονής ή μη του Γιώργου Σκαρτάδου στην τεχνική ηγεσία του Καλυμνιακού.

Μέχρι στιγμής η διοίκηση του συλλόγου δεν έκανε καμία επίσημη συζήτηση με τον προπονητή της ομάδας αφού επιθυμεί πρώτα να ξεκαθαρίσει η κατάσταση στο οικονομικό και στη συνέχεια να αποφασιστεί η περίπτωση να ανανεωθεί η συνεργασία των δύο πλευρών για μια ακόμη χρονιά.

Σύμφωνα με πληροφορίες, ο βασικός κορμός της ομάδας θα μείνει σε γενικές γραμμές ο ίδιος ενώ ο μοναδικός ποδοσφαιριστής που μπορεί να μη συνεχίσει την καριέρα του στον Καλυμνιακό είναι ο Φυλακούρης που δοκιμάστηκε από τη Ρόδο αφήνοντας πολύ καλές εντυπώσεις, γι' αυτό πιθανότατα να τον εντάξει στο ρόστερ της τη νέα αγωνιστική περίοδο.

Οι όποιες εξελίξεις λοιπόν όσον αφορά όχι μόνο το οικονομικό θέμα αλλά και τα μεταγραφικά, θα δρομολογηθούν όταν οι διοικούντες του Καλυμνιακού πάρουν τις απαντήσεις από τους φορείς σε ό,τι έχει να κάνει με την οικονομική ενίσχυση, γι' αυτό τότε θα μπορούν να βγουν τα χρήσιμα συμπεράσματα.

Πρωινή συνάντηση

Με τους προπονητές που παρακολουθούν τη σχολή στο γήπεδο των Αγίων Αποστόλων συναντήθηκε χθες ο πρόεδρος του ΔΟΝΑ Ρόδου, Θανάσης Μπαράκας.

Στο γήπεδο των Αγίων Αποστόλων βρέθηκε χθες το πρωί ο πρόεδρος του ΔΟΝΑ Ρόδου, Θανάσης Μπαράκας για να διαπιστώσει το αποτέλεσμα των εργασιών που τελείωσαν την Πέμπτη, οι οποίες είχαν ως στόχο την βελτίωση του αγωνιστικού χώρου, προκειμένου να είναι σε ακόμα καλύτερη κατάσταση για τις ομάδες που θα το χρησιμοποιούν από του χρόνου.

Επί τη ευκαιρία ο Θανάσης Μπαράκας συναντήθηκε και με τους προπονητές που βρίσκονταν εκείνη την ώρα στο γήπεδο αφού παρακολουθούν τη σχολή UEFA PRO, συνομιλώντας μαζί τους.

Οι προπονητές συνεχάρησαν το πρόεδρο του ΔΟΝΑ Ρόδου για τις επιτυχίες του στον αθλητισμό ενώ υπήρξε και κατ' ιδίαν συνομιλία με τους εκπαιδευτές της σχολής, Λιάπη και Σεντελίδη.

Όσον αφορά τα μαθήματα της σχολής αυτής που λειτουργεί από την Τετάρτη στο γήπεδο των Αγίων Αποστόλων, θα πρέπει να αναφερθεί ότι θα διαρκέσουν μέχρι και τις 22 του μήνα ενώ οι είκοσι πέντε προπονητές που συμμετέχουν, θα πάρουν επαγγελματικό δίπλωμα.

Τόπο στα νιάτα

Κοντά στην απόκτηση των νεαρών παικτών του Ερμή, Μανιά, Χατζηγεωργίου και Παπαγεωργίου βρίσκεται ο Διγενής, ενώ βλέπει και τους έμπειρους Ορφανίδη και Ελ. Δράκο.

Την τακτική που ακολούθησε στην περυσινή μεταγραφική περίοδο θα ακολουθήσει και φέτος η ομάδα του Διγενή, η οποία θα δώσει βάρος στην απόκτηση νεαρών ταλαντούχων ποδοσφαιριστών.

Ήδη βρίσκεται πολύ κοντά στην απόκτηση τριών νεαρών παικτών του Ερμή και πρόκειται για τους Μανιά, Χατζηγεωργίου και Παπαγεωργίου.

Οι πληροφορίες από τις τάξεις της ομάδας του Κοσκινού αναφέρουν πως οι δύο πλευρές έχουν δώσει τα χέρια και απομένει το τυπικό της υπόθεσης. Να αναφερθεί πως για τους παραπάνω ενδιαφέρον έχει δείξει και ο Απόλλων Κ., η διοίκηση του οποίου κατέθεσε επίσημη πρόταση για τους Μανιά, Χατζηγεωργίου και Χάμαλη.

Στο μεταξύ οι Κοσκινιάτες βλέπουν με καλό μάτι και άλλους δύο παίκτες έμπειρους που αγωνίστηκαν την τελευταία σεζόν στην ομάδα του Φοίβου. Ο ένας είναι ο Νίκος Ορφανίδης που πέρυσι λίγο έλειψε να αγωνιστεί με τη φανέλα του Διγενή, ενώ ο άλλος είναι ο Λευτέρης Δράκος.

Επίσης στόχος του Διγενή είναι να κρατήσει το βασικό κορμό της ομάδας, ενώ Γιοβάνι, Σκουλούδης, Γαλουζής και Αϊντενίζ, έχουν εκφράσει την επιθυμία να αλλάξουν φανέλα.

Τέλος του μήνα

Τότε πιθανότατα θα δρομολογηθούν οι όποιες εξελίξεις αφορούν τα διοικητικά στον Ανταγόρα.

Καμία εξέλιξη δεν υπάρχει αυτές τις μέρες σε ό,τι έχει να κάνει με τα διοικητικά του Ανταγόρα, τα οποία θα επηρεάσουν κατά πολύ τις μεταγραφικές κινήσεις του συλλόγου για ενίσχυση ενόψει της νέας αγωνιστικής περιόδου.

Σύμφωνα με πληροφορίες, ο τωρινός πρόεδρος του συλλόγου, Γιάννης Τζήκας δεν έχει αποφασίσει ακόμη για το εάν θα παραμείνει στην ομάδα και την επόμενη αγωνιστική περίοδο, ενώ δεν υπάρχει επίσημα ενδιαφέρον από άλλα πρόσωπα για να συμμετάσχουν σε τυχόν νέα διοίκηση. Στην περίπτωση πάντως που θελήσουν κάποιοι να βοηθήσουν τον Ανταγόρα από τη νέα χρονιά, ο Γιάννης Τζήκας φαίνεται διατεθειμένος να παραμείνει στην ομάδα και να αναλάβει τις τύχες της στο επόμενο πρωτάθλημα.

Στο τέλος του μήνα θα υπάρξουν πιθανότατα κάποιες εξελίξεις σε ό,τι αφορά τα διοικητικά, κάτι το οποίο σημαίνει ότι θα αργοπορήσουν αρκετά οι κινήσεις της ομάδας για ενίσχυση όπως και οι συζητήσεις για την παραμονή του Ανδρέα Καΐσερλη στην τεχνική ηγεσία.

Μέχρι στιγμής πάντως δεν έχει γίνει καμία επίσημη συνάντηση με τον συγκεκριμένο προπονητή αν και ο ίδιος με παλαιότερες δηλώσεις του στην «Α.Ρ.» είχε τονίσει ότι θα παραμείνει στον Ανταγόρα μόνο στην περίπτωση που η ομάδα θέσει υψηλούς στόχους για την επόμενη αγωνιστική περίοδο.

Θα πρέπει ωστόσο να αναφερθεί ότι η διοίκηση του Ανταγόρα είναι θετική στο θέμα της συγχώνευσης προκειμένου να υπάρξει μια ομάδα στην πόλη της Κω αλλά τα πράγματα είναι πολύ δύσκολα όσον αφορά την υλοποίηση της λύσης αυτής αφού οι παράγοντες που αναμένεται να αναλάβουν τον άλλο μεγάλο σύλλογο που είναι η ΑΕ Κως, είναι αντίθετοι με την προοπτική αυτή. Μόλις ξεκαθαρίσουν τα πράγματα στα διοικητικά, θα υπάρξει συνάντηση με τους ποδοσφαιριστές για να διαπιστωθεί ποιοι απ' αυτούς θα θελήσουν να αγωνίζονται και του χρόνου στην ομάδα, όπως και με τον Ανδρέα Καΐσερλη για το ενδεχόμενο ανανέωσης της συνεργασίας του με τον Ανταγόρα.

Ανανέωσαν τρείς

Οι Σκαφίδας Α, Σκαφίδας Μ. και Ροδίτης θα φορούν τη φανέλα του Αστέρα Μ. και την επόμενη αγωνιστική περίοδο.

Αρκετά δραστήρια είναι η νέα διοίκηση του Αστέρα Μ. σε ό,τι αφορά τις μεταγραφικές κινήσεις που θα ανανεώσουν και θα ενισχύσουν την ομάδα ενόψει της νέας αγωνιστικής περιόδου.

Αφού κράτησε στο ρόστερ της, τον Μιχάλη Κυπριώτη όπως και όλους τους ντόπιους ποδοσφαιριστές, προκειμένου να ενισχύσουν την ομάδα στο επόμενο πρωτάθλημα, κατάφερε με τις κατάλληλες επαφές που έγιναν χθες να ανανεωθεί η συνεργασία με τους Αλέκο Σκαφίδα, Μιχάλη Σκαφίδα και Ροδίτη ενώ τις επόμενες μέρες θα συνεχιστούν οι κινήσεις αυτές για ενίσχυση. Πιθανότατα σήμερα να γίνει άλλη μία μεταγραφή για την ομάδα του Αστέρα Μ. ενώ μέχρι και αύριο αναμένεται να ξεκαθαρίσει και το θέμα με την ανανέωση της συνεργασίας των Κιάρι, Τόδε και Σπανού.

Στόχος της διοίκησης είναι πέραν της όποιας ανανέωσης συνεργασίας με ποδοσφαιριστές που αγωνίζονταν πέρυσι στην ομάδα, να αποκτήσουν άλλους έξι παίκτες με τους τρεις να είναι κάτω των είκοσι ετών, που θα προσφέρουν όλοι τους σ' ένα πολύ ανταγωνιστικό πρωτάθλημα όπως θα είναι το επόμενο για την Α' Κατηγορία.

Από σήμερα λοιπόν πιθανότατα να ανακοινωθούν κι άλλα μεταγραφικά αποκτήματα του συλλόγου των Μασάρων που έχει δείξει να μπαίνει δυναμικά στο παιχνίδι των μεταγραφών ενόψει της νέας αγωνιστικής περιόδου.

ΧΠΣΛΛ001

ΝΟΡ
ναυτικος ομιλος ροδου
από το 1947
Θερινά τμήματα απασχόλησης παιδιών για την εκμάθηση ναυταθλημάτων από 15 Ιουν. έως 15 Σεπτ.
Προγράμματα για ενήλικες
ΚΟΛΥΜΒΗΣΗΣ
ΙΣΤΙΟΠΛΟΙΑ
ΚΩΠΗΛΑΣΙΑΣ
ΚΑΝΟΕ-ΚΑΓΙΑΚ
ΥΔΑΤΟΣΦΑΙΡΙΣΗ
ΤΡΙΑΘΛΟ
Για παιδιά με αναπηρία
Πτυχιούχοι έμπειροι Γυμναστές • πολιτισμένο περιβάλλον • Εξυπηρετήσεις γονιών
Εγγραφές: 1-14 Ιουν. (Δευτ.-Παρ. 10.00-16.00) - Σαβ. 10.00-13.00) Πλ. Κουντουριώτη 9 • Τηλ. 22410 38043

ΓΕΡΜΑΝΙΑ 2006

Η παρέλαση αστέρων ξεκίνησε νωρίς

Η μεγαλύτερη ποδοσφαιρική γιορτή του πλανήτη ξεκίνησε με μια αντάξια τελετή έναρξης. Η εκτυφλωτική λάμψη της Κλόντια Σίφερ σε συνδυασμό με την παρέλαση 150 ποδοσφαιριστών που δοξάστηκαν κατακτώντας το τρόπαιο συνέθεσαν ένα ιδανικό μείγμα για τα προεόρτια. Κατά τα άλλα το έντονο φολκλορικό στοιχείο έκανε την εμφάνισή του με βαυαρικούς χορούς που οδηγούσαν στο σήμερα και στο σύγχρονο Βερολίνο.

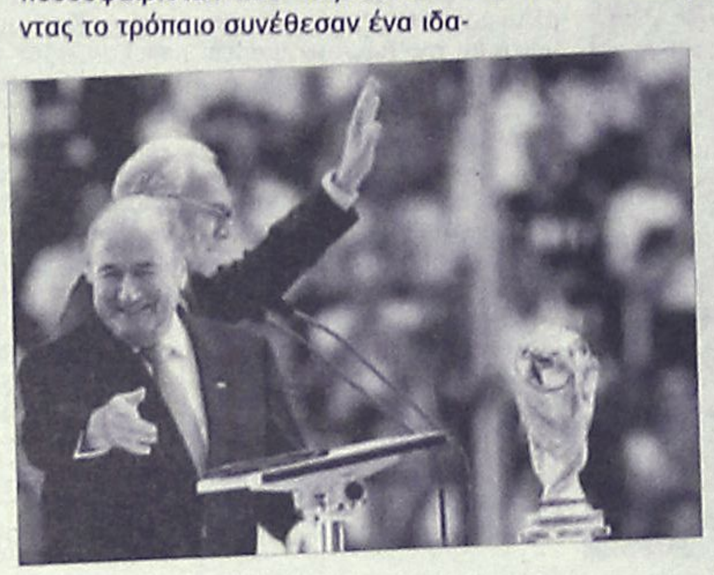











Το «Αλιάνζ Αρένα» ήταν ασφυκτικά γεμάτο και ο αγωνιστικός χώρος καλύφθηκε από ένα τεράστιο κόκκινο χαλί που θα υποδεχτεί όλους τους παίκτες, προπονητές και παράγοντες για τη μεγάλη γιορτή που ξεκινάει. Ένα μικρό κοριτσάκι και ένα μικρό αγοράκι με παραδοσιακές φορεσιές βγήκαν στο κόκκινο χαλί για να χαιρετήσουν τον κόσμο.

Στη συνέχεια βγήκε η μεγάλη ορχήστρα και χορευτές που τραγουδούσαν την 9η του Μπετόβεν, προετοιμάζοντας όλο τον κόσμο για το μεγάλο καλωσόρισμα. Στη συνέχεια μπροστά από τις οθόνες πέρασε η ιστορία της Βαυαρίας από τους 1000 εθελοντές που συνόδευαν με βαυαρικούς χορούς τη παραδοσιακή μουσική.

Χορευτές, Κλόντια και γητευτές της μπάλας

Μετά το φολκλόρ της Βαυαρίας περάσαμε στη μοντέρνα εποχή με 80 χορευτές να ξεπηδάνε από άχυρα και να αρχίζουν να λικνίζονται σε ρυθμούς χιπ-χοπ και μπρέικ ντανς οι οποίοι καταφέρνουν να μας μεταφέρουν στη σύγχρονη Γερμανία και στη συναρπαστική κουλτούρα του σύγχρονου Βερολίνου.

Η μουσική δεν σταμάτησε εδώ, αφού ήταν η σειρά των παγκόσμιων ντράμερ να βγουν στη σκηνή και με τη μουσική τους να απευθύνουν σε όλο τον κόσμο το μήνυμα για παγκόσμια φιλία.

Στις 17:40 ήρθε η ώρα να κάνει την εμφάνισή του το βαρύτιμο τρόπαιο το οποίο παρουσίασαν οι Πελέ μαζί με το γνωστό μοντέλο, Κλόντια Σίφερ. Μετά την παρουσίαση του τρόπαιου ήρθε η σειρά των ποδοσφαιριστών που έχουν κατακτήσει το Παγκόσμιο Κύπελλο να περπατήσουν πάνω στο κόκκινο χαλί.

Τα αδέρφια Τσάρλτον από την Αγγλία, οι Καρεμπέ, Μπλαν, Ντεσάμπ από Γαλλία, Κέμπες και Αρντίλες από Αργεντινή, ο Αλσίδες Τζίτζια σκόρερ του νικητήριου τέρματος στον τελικό με την Βραζιλία το 1950 έδωσαν αίγλη στην τελετή.

Η παρέλαση δεν σταμάτησε εδώ, αφού ήταν η σειρά των Ιταλών που εκπροσωπήθηκαν από παίκτες όπως οι Μπέργκομι και Αντονιόνι. Η πραγματική αποθέωση ήρθε όταν εμφανίστηκαν οι Γερμανοί παγκόσμιοι πρωταθλητές όπως Όβερατ, Χάινκες, Φογκτς, Ματέους και τα άλλα ιερά τέρατα των «πάντσερ». Τελευταίοι παρουσιάστηκαν οι Βραζιλιάνοι με τον Πελέ προεξέχοντα. Μπεμπέτο, Λεονάρντο, Ζαΐρζίνιο. Πάντως, ο «δικός» μας Ριβάλντο δεν δήλωσε παρών, αφού προτίμησε να μην βρεθεί στο Μόναχο εξαιτίας της στεναχώριας του για τον αποκλεισμό από την αποστολή της «σελεσάο».

Μετά τους μεγάλους αστέρες του παρελθόντος ανέβηκαν πάνω στην σκηνή οι Ζεπ Μπλάτερ (πρόεδρος της ΦΙΦΑ), Φραντς Μπεκενμπάουερ (πρόεδρος της οργανωτικής επιτροπής του Μουντιάλ), αλλά και ο Χερστ Κόλερ (πρόεδρος της ομοσπονδιακής δημοκρατίας της Γερμανίας) με τον τελευταίο να καλωσορίζει όλο τον κόσμο στο 18ο Μουντιάλ. Η τελετή έναρξης ολοκληρώθηκε με την είσοδο των σημαιών και των 32 χωρών που θα πάρουν μέρος στο μεγαλύτερο ποδοσφαιρικό πάρτι.

Αύριο οι εξετάσεις

Αύριο και ώρα 11.30 θα πραγματοποιηθούν στο Κολλέγιο Ρόδου (10ο χλμ Ρόδου- Λίνδου), οι εξετάσεις για την απόκτηση έγχρωμων ζωνών στο ΤΑΕ ΚΨΟ ΔΟ στις οποίες θα πάρουν μέρος μαθητές του Κολλεγίου όπως και της σχολής ΤΑΕ ΚΨΟ ΔΟ Κολοσσός.

Πάνω από εκατό παιδιά θα συμμετάσχουν στις εξετάσεις που θα γίνουν στο κλειστό του Κολλεγίου, παρουσία του Κορεάτη μαστερ Τσε και του εκπαιδευτή Μιχάλη Καραβασίλη.

αγκάθι

- Ακούω διάφορα ποσά στις μεταγραφές και δεν ξέρω πόσα απ' αυτά είναι πραγματικά. Στο ερασιτεχνικό αναφέρομαι.
- Τόσα χρόνια κάποιοι βρίσκονταν να ανεβάζουν τα κασέ. Και πάντα κάποιοι παίκτες πήγαιναν σχεδόν όλοι μαζί, σαν τις μέλισσες που μύριζαν μέλι!
- Φέτος τη πιάτσα την ανεβάζουν ψηλά οι Φαντενοί, όπως τουλάχιστον ακούω. Προς το παρόν δεν φαίνεται άλλος στον ορίζοντα για να κοντράρει...
- Δεν είμαι αντίθετος στο να ξοδεύει κάποιος όταν τα έχει και όταν γουστάρει. Αν δεν τα έχει διαφωνώ και στη πορεία το χρήσμα είναι μόνο στα λόγια...
- Απλά διαπιστώνω πόση άγνοια κινδύνου έχουν οι παράγοντες με τη νέα μορφή του ποδοσφαίρου. Δηλαδή ξοδεύουν για να αγοράσουν μονοετείς και υπάρχει πλέον μεγάλη πιθανότητα να μην παίρνουν επιχορηγήσεις και ούτε μετακινήσεις! Καλημέρα σας...

ανέκδοτο

Δύο πίτσιρικάδες γυρνάνε στα σπίτια τους ένα βραδάκι και για να γελάσουν λίγο...είπαν να περάσουν μέσα από το νεκροταφείο της πόλης. Καθώς λοιπόν, προχωράνε ανάμεσα στα μνήματα, ακούνε ξαφνικά ένα τακ-τακ-τακ κάπου κοντά τους και πετάγονται από το φόβο τους φωνάζοντας!!

Ο ήχος ακουγόταν όλο και πιο καθαρά αλλά η ομίχλη που είχε εκείνη τη βραδιά, τους εμπόδιζε να δουν τι ήταν αυτό που έκανε αυτόν τον θόρυβο. Περπατώντας λοιπόν δειλά δειλά προς τη μεριά που ακουγόταν το τακ-τακ....διακρίνουν ένα γέρο δίπλα σε ένα μνήμα, να κρατά ένα σφυρί και ένα καλέμι και να σκαλίζει κάτι σε ένα μαρμάρινο σταυρό.

Οι πιτσιρικάδες ξεφύσησαν με ανάσα ανακούφισης μόλις είδαν τον παππού να σκαλίζει.

- Μας τρόμαξες ρε μπάρμπα, νομίζαμε ότι ήταν κάποιο φάντασμα και μας κόπηκαν τα αίματα! Τι σου ήρθε βραδιάτικα και σκαλίζεις το σταυρό;

- Οι άχρηστοι γράψανε λάθος το όνομα μου!

Στο UEFA ο ΠΑΟΚ!

Δεκτή έκανε τελικά η Επιτροπή Εφέσεων της ΕΠΟ την αίτηση αναψηλάφισης που είχε καταθέσει η διοίκηση του ΠΑΟΚ, αναφορικά με τον αποκλεισμό της ομάδας από το κύπελλο UEFA και έτσι, παρά το ότι η κατάθεση των απαραίτητων χαρτιών της δεύτερης ήταν εκπρόθεσμη, ο δικέφαλος θα συμμετάσχει κανονικά τόσο στο επόμενο πρωτάθλημα όσο και στο δεύτερο τη τάξει ευρωπαϊκό κύπελλο.

"Η Επιτροπή Εφέσεων έκανε δεκτή την αίτηση επανεκτίμησης της ΠΑΕ ΠΑΟΚ κατά της υπ' αριθμ. 149/2.6.2006 απόφασής της και επιτρέπει τη συμμετοχή τής ομάδας στις διοργανώσεις της UEFA 2006-07, καθώς και στη διοργάνωση του πρωταθλήματος Α' Εθνικής", αναφέρει χαρακτηριστικά η ανακοίνωση που εξέδωσε η Ομοσπονδία.

Στη διάρκεια της εκδίκασης, οι εκπρόσωποι των δυο πλευρών, είχαν εκ διαμέτρου, όπως αναμενόταν, αντίθετες απόψεις.

Ο μεν αντιπρόεδρος του Ατρόμητου, Βασίλης Μπαταγιάννης, τόνισε: "Με τον ΠΑΟΚ δεν έχουμε κανένα πρόβλημα. Μέχρι την απόφαση της προηγούμενης Παρασκευής, δεν κάναμε καμία κίνηση. Ήρθαμε εδώ γιατί έχουμε έννομο συμφέρον και το δίκιο είναι με το μέρος μας".

"Το δίκιο είναι με το δικό μας μέρος. Στην ουσία, δώσαμε έξι εκατομμύρια ευρώ για να τακτοποιηθούν οι οφειλές μας. Μιλάμε για δύο δισεκατομμύρια δραχμές", ανταπάντησε ο νομικός σύμβουλος του ΠΑΟΚ, Δημοσθένης Στάμος.

art & THE CITY

ΕΠΙΜΕΛΕΙΑ
Κυριακή Πετρίδου
Kiriaki@rodiaki.gr

Εκδήλωση για τη Μεσόγειο στις Πυλές Καρπάθου

Εκδήλωση με θέμα «ΜΕΣΟΓΕΙΟΣ, η δική μας θάλασσα». Διοργανώνουν η Επιτροπή Πολιτισμού του Επαρχείου Καρπάθου και Κάσου και το 1/Θ Ολοήμερο Δημοτικό Σχολείο Πυλών Καρπάθου την Τρίτη 13 Ιουνίου, στις 7.30 το απόγευμα, στο γήπεδο μπάσκετ του Σχολείου. Στο Δημοτικό Σχολείο Πυλών Καρπάθου εφαρμόστηκε φέτος το πρόγραμμα «Ταξίδι στη Μεσόγειο με τον Καπετάν ΣΟΣ...».



Είναι ένα πρόγραμμα εξ αποστάσεως εκπαίδευσης για μαθητές Ε' και Στ' Δημοτικού, ολιγοθέσιων και απομακρυσμένων σχολείων της Ελλάδας.

Το περιεχόμενο του προγράμματος αφορά στην Εκπαίδευση για το Περιβάλλον και την Αειφορία στη Μεσόγειο.

Βασικός σκοπός του προγράμματος είναι η εξ αποστάσεως εκπαίδευση μαθητών, απομακρυσμένων και ολιγοθέσιων κυρίως σχολείων, στο πλαίσιο της ευέλικτης ζώνης, της περιβαλλοντικής εκπαίδευσης και της εκπαίδευσης για τον πολιτισμό. Ακόμη, το συγκεκριμένο πρόγραμμα, σκοπεύει μέσα από το ειδικά σχεδιασμένο για εξ αποστάσεως εκπαίδευση, παιδαγωγικό του υλικό, να εμπλουτίσει τις δυνατότητες και τις ευκαιρίες μάθησης των μαθητών των απομακρυσμένων σχολείων και όχι μόνο.

Στο πρόγραμμα αυτό, ορισμένοι από τους βασικούς στόχους είναι οι μαθητές με τη βοήθεια του καπετάν ΣΟΣ και της παρέας του:

• να εξερευνήσουν τη Μεσόγειο, τις χώρες που βρέχονται από αυτή, τους σημαντικότερους πολιτισμούς, τη μουσική τους, τα φαγητά τους, τη γλώσσα τους κ.α.

• να ανακαλύψουν μερικά από τα μεγάλα περιβαλλοντικά προβλήματα που αντιμετωπίζει και να προβληματιστούν για τις αιτίες που τα προκάλεσαν,

• να γνωρίσουν τα πιο γνωστά από τα ζώα που απειλούνται με εξαφάνιση στη Μεσόγειο

• να αναζητήσουν και να πραγματοποιήσουν δράσεις για την αντιμετώπιση κάποιων από τα σοβαρά περιβαλλοντικά προβλήματα της Μεσογείου

• να συνεργαστούν μεταξύ τους αλλά και με τα παιδιά άλλων σχολείων για να πραγματοποιήσουν τις εργασίες τους

• να χρησιμοποιήσουν και να αξιοποιήσουν τις δυνατότητες που τους δίνουν οι νέες τεχνολογίες για την εκπαίδευση τους.

Το πρόγραμμα υλοποιείται πιλοτικά σε εφτά Δημοτικά Σχολεία, στο πλαίσιο της Ευέλικτης Ζώνης και των Προγραμμάτων Περιβαλλοντικής Εκπαίδευσης. Υπεύθυνη είναι η δασκάλα κ.Γκέλη Μανούσου.

Δ. Σχ. Κάτω Σουλίου, Μαραθώνος
Δ. Σχ. Ωρωπού
Δ. Σχ. Πέρδικας, Αίγινας
Δ. Σχ. Αγ. Νικολάου Βοιών, Λακωνίας
Δ. Σχ. Κουρτεσίου, Ηλείας
Δ. Σχ. Πυλών, Καρπάθου
Δ. Σχ. 1ου Περάματος, Πειραιά

"Συνεπάρματα" από μαθητές των νησιών

Περιοδικό του Συνδέσμου Φιλολόγων

Το Πανδωδεκανησιακό μαθητικό περιοδικό "Συνεπάρματα", στο οποίο γράφουν μαθητές από Γυμνάσια, Λύκεια και ΤΕΕ του δωδεκανησιακού συμπλέγματος, κυκλοφόρησε από τον Σύνδεσμο Φιλολόγων Δωδεκανήσου.

Ιδιαίτερα σημαντικό είναι ότι δίνεται η δυνατότητα, να δημοσιεύονται κείμενα μαθητών από ακριτικές περιοχές της Δωδεκανήσου και μάλιστα, σ' αυτό το τεύχος, κείμενα μαθητών από την Κω, Αστυπάλαια, Χάλκη, Γεννάδι, Ιαλυσό, Παραδείσι, Κάλυμνο, Σύμη, Τήλο και Λειψούς.

Ειδικό αφιέρωμα γίνεται στη Μεγάλη του Γένους Σχολή της Κωνσταντινούπολης, για την οποία γράφουν οι ίδιοι οι μαθητές που φοιτούν σε αυτήν.

Τα κείμενα γράφτηκαν κατά την επίσκεψη στη Σχολή αντιπροσωπείας από τη Ρόδο-αποτελούμενης από τη φιλόλογο του 3ου Λυκείου Ρόδου κ. Δανάη Τέντε και τη Σύμβουλο Φιλολόγων Δωδ/σου κ. Χριστίνα Πετροπούλου- με σκοπό την πραγματοποίηση εκπαιδευτικής ανταλλαγής μεταξύ των δύο σχολείων.

Τα "Συνεπάρματα" κυκλοφόρησαν για πρώτη φορά στο 2° Ενιαίο Λύκειο Κω το 1998, με πρωτοβουλία της κ. Πετροπούλου, η οποία δίδασκε σε αυτό. Το πρώτο τεύχος απέσπασε το Βραβείο καλύτερου ρεπορτάζ με θέμα την "Διαπολιτισμική Επικοινωνία" στον 6° Διαγωνισμό μαθητικών εντύπων της εφημερίδας "ΤΑ ΝΕΑ". Η έκδοση συνεχίστηκε έως το 2002 με πέντε τεύχη συνολικά.

Το παρόν τεύχος (6° κατά σειρά) είναι το πρώτο πανδωδεκανησιακό και εκδίδεται πλέον από τον Σύνδεσμο Φιλολόγων Δωδεκανήσου.

Στόχος του περιοδικού είναι η ανάδειξη των απόψεων και προβληματισμών των μαθητών και μαθητριών της Δωδεκανήσου, καθώς και η ανάδειξη στοιχείων του τοπικού πολιτισμού των νησιών μας, μέσα από τη ματιά και το αυθεντικό λόγο των νέων μας και όχι στην κλασική λαογραφική τους εκδοχή.

Υπογραμμίζεται η τεράστια ανταπόκριση μαθητών και καθηγητών, καθώς και η ηθική και υλική συμπαράσταση των διευθυντών και διευθυντριών των σχολείων, χωρίς την οποία θα ήταν αδύνατη η έκδοση του περιοδικού.

Εργαστήριο κινηματογράφου στην ακριτική Νίσυρο

Διοργανώνεται για έβδομη χρονιά

Το Μεσογειακό Ινστιτούτο Κινηματογράφου διοργανώνει στη Νίσυρο, για έβδομη συνεχή χρονιά, από 22 Ιουνίου έως 6 Ιουλίου, διεθνές εργαστήριο κινηματογραφικού σεναρίου για επαγγελματίες σεναριογράφους και σκηνοθέτες από την Ευρωπαϊκή Ένωση και τις συνδεδεμένες χώρες. Πρόκειται για τον πρώτο κύκλο του φετινού προγράμματος MFI Script Workshops, που θα ολοκληρωθεί στο Πυθαγόρειο Σάμου τον προσεχή Οκτώβριο.

Από την ίδρυση του το 1998, το Μεσογειακό Ινστιτούτο Κινηματογράφου έχει εξελιχθεί σε σημαντικό διεθνές κέντρο κινηματογραφικών σπουδών με μεγάλη απήχηση στον ευρύτερο ευρωπαϊκό οπτικοακουστικό χώρο. Ειδικότερα, το εργαστήριο MFI Script Workshops, μετά την ένταξη του υπό την αιγίδα του MEDIA Programme της Ευρ. Ένωσης το 2000, έχει αναδειχθεί ως ένα από τα πιο επιτυχημένα προγράμματα του είδους του στην Ευρώπη.

Στα επτά χρόνια της ύπαρξης τους, τα σεμινάρια-εργαστήρια του Ινστιτούτου στα νησιά του Ανατολικού Αιγαίου έχουν υποδεχτεί περισσότερους από 220 σκηνοθέτες και σεναριογράφους, από την Ελλάδα και την υπόλοιπη Ευρώπη.

Το Μεσογειακό Ινστιτούτο Κινηματογράφου (Mediterranean Film Institute) υποστηρίζεται από το πρόγραμμα MEDIA Plus της Ευρωπαϊκής Ένωσης, το Υπουργείο Αιγαίου, τη Νομαρχιακή Αυτοδιοίκηση Δωδεκανήσου και το Δήμο Νισύρου.

ΠΑΡΑΣΤΑΣΗ ΣΤΗΝ ΤΑΦΡΟ

Η παράσταση "Χορός, μια ιστορία", της Σχολής Χορού "Έλλη Παρασκευά" θα δοθεί στο θέατρο της Μεσαιωνικής Τάφρου "Μελίνα Μερκούρη" το Σάββατο 17 και την Κυριακή 18 Ιουνίου, στις 9 το βράδυ.

Θα πρέπει να σημειωθεί ότι, μέρος των εσόδων διατίθεται στο φιλανθρωπικό σωματείο "Δωδεκανησιακή Μέλισσα".

STOP ΣΤΟΝ "ΚΩΔΙΚΑ"

Οι κινεζικές αρχές αποφάσισαν να διακόψουν την προβολή της ταινίας Κώδικας Ντα Βίντσι, λίγες εβδομάδες αφότου άρχισε να προβάλλεται στη χώρα. Κρατικοί αξιωματούχοι εξήγησαν ότι προχώρησαν στην κίνηση αυτή, για να δώσουν ώθηση στις κινεζικές ταινίες που θα προβληθούν στη διάρκεια της θερινής περιόδου, κατά την οποία κόβονται και τα περισσότερα εισιτήρια. Ωστόσο, άλλοι υποστηρίζουν ότι η ταινία δεν θα συνεχίσει να προβάλλεται εξαιτίας του θρησκευτικού περιεχομένου της. Η ταινία έχει απαγορευθεί στα Φίτζι, στο Πακιστάν και σε ορισμένα κρατίδια της Ινδίας.

Από τον περασμένο μήνα, οπότε ξεκίνησε η προβολή του Κώδικα στην Κίνα, τα έσοδα από τα εισιτήρια έφτασαν τα 7 εκατομμύρια λίρες. Ο Κώδικας Ντα Βίντσι όδευε στο να γίνει μια από τις πιο εμπορικές ταινίες που έχουν προβληθεί ποτέ στην Κίνα.

Επιπλέον, η ταινία γλίτωσε από την κινεζική λογοκρισία και μάλιστα προβλήθηκε λίγες ώρες πριν από την επίσημη πρεμιέρα στο Φεστιβάλ των Καννών.

Έκθεση φωτογραφίας με φόντο το Αιγαίο

Στο "Ελ. Βενιζέλος"

"Άνθρωποι και παραδοσιακά επαγγέλματα στο Αιγαίο" είναι ο τίτλος της φωτογραφικής έκθεσης που εγκαινιάζεται σήμερα στο επίπεδο αφίξεων του αεροδρομίου "Ελ. Βενιζέλος".

Στο πλαίσιό της, 60 εικόνες του μόχθου από τις πρώτες μεταπολεμικές δεκαετίες αφηγούνται την ιστορία τους, παρουσιάζοντας ένα διαφορετικό πρόσωπο των νησιών του ελληνικού αρχιπελάγους, όταν στις προκυμαίες και τα καλντερίμια που σήμερα οι τουρίστες ανακαλύπτουν την ηλιόλουστη Ελλάδα, ψαράδες με σκαμμένα από τον ήλιο πρόσωπα μπάλωναν τα δίχτυα τους.

Στους ίδιους χώρους που τα ντεσιμπέλ των καλοκαιρινών "χιτ" προσκαλούν τους παραθεριστές, ακουγόταν ο ρυθμικός ήχος από το αμόνι και το σφυρί του σιδηρουργού.

Στην έκθεση που θα είναι ανοιχτή για το κοινό έως και τις 30 Σεπτεμβρίου οι φωτογραφίες και τα κείμενα έχουν ήδη δημοσιευθεί στη δίτομη ομότιτλη έκδοση του Ιδρύματος Μείζονος Ελληνισμού, που βασίζεται στην επιστημονική έρευνα των συγγραφέων, της καθηγήτριας Λαογραφίας του Πανεπιστημίου Αθηνών Κατερίνας Κορρέ - Ζωγράφου και της επίκουρης καθηγήτριας του Ιονίου Πανεπιστημίου Ευδοκίας Ολυμπίτου.

Τα φωτογραφικά στιγμιότυπα προέρχονται από Κάλυμνο, Μύκονο, Ρόδο, Χίο, Λέσβο, Σίφνο, Σύρο, Τήνο, Νάξο και τη Σαντορίνη. "Η έρευνα αποτυπώνει όχι μόνο τις φυσιογνωμίες των τεχνιτών που μιλούν -με σοφία και θαυμαστή απλότητα- για τον εαυτό τους, αλλά περιγράφει και επεξεργάζεται επιστημονικά τις συνθήκες ζωής σε κάθε νησί, καθώς επίσης και τις ανθρώπινες συμπεριφορές και νοοτροπίες του μικρόκοσμου στον οποίο έζησαν οι κάτοικοί τους", σημειώνει η κ. Κατερίνα Κορρέ - Ζωγράφου.

Πολιτιστικό καλοκαίρι 2006 για όλα τα γούστα και τις ηλικίες

Παραστάσεις αρχαίου δράματος • μεγάλες λαϊκές συναυλίες • αφιερώματα

Το επιτυχημένο...πείραμα που αγαπήθηκε τα τελευταία χρόνια από ροδίτες αλλά και επισκέπτες και που δεν είναι άλλο από τις παραστάσεις αρχαίου δράματος που έχουν καθιερωθεί πια στην ψυχαγωγία μας το καλοκαίρι, θα υλοποιήσει και φέτος ο Πολιτιστικός Οργανισμός του Δήμου Ροδίων (ΠΟΔΡ) ο οποίος έδωσε στη δημοσιότητα το συνολικό Θερινό Πολιτιστικό Πρόγραμμα των εκδηλώσεων που διοργανώνει.

Έξι παραστάσεις αρχαίου δράματος με σημαντικούς πρωταγωνιστές αλλά και σκηνοθέτες, θα έχει την ευκαιρία να παρακολουθήσει το κοινό της Ρόδου από τις αρχές Ιουλίου μέχρι και τις αρχές Αυγούστου, με έργα του Αισχύλου, του Ευριπίδη, του Αριστοφάνη και του Μενάνδρου. Σημειώνεται ότι πρόκειται για παραστάσεις που ανεβαίνουν στην Επίδαυρο και, κάποιες από αυτές αναδεικνύονται σε πολιτιστικά γεγονότα του καλοκαιριού.



Γιάννης Μπέζος, Πέτρος Φιλιππίδης, Λυδία Κονιόρδου, Χρήστος Λούλης, Γιώργος Αρμένης, Βασίλης Χαραλαμπόπουλος, είναι μερικά μόνο από τα ονόματα που θα...παρελάσουν από το θέατρο της Μεσαιωνικής Τάφρου τους καλοκαιρινούς μήνες.

Επειδή, όμως, εξαιτίας ακριβώς αυτών των παραστάσεων, τα δύο προηγούμενα χρόνια, ήταν ελάχιστες οι μεγάλες λαϊκές συναυλίες, που διοργανώνονταν το καλοκαίρι στη Ρόδο και για τις οποίες επίσης "διψάει" το ροδιακό κοινό, από τον Πολιτιστικό, αφουγκράστηκαν αυτή την επιθυμία και έτσι φέτος το πρόγραμμα εμπλουτίστηκε με περισσότερες συναυλίες-όχι

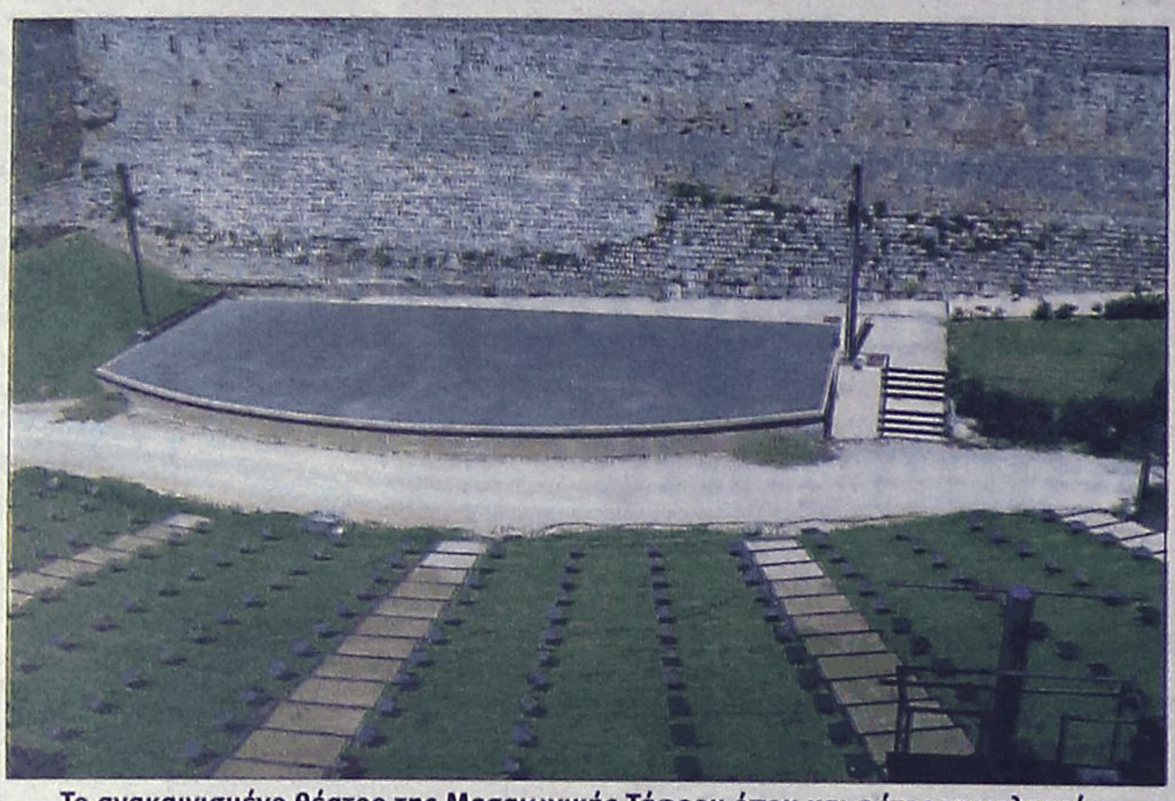

Το ανακαινισμένο θέατρο της Μεσαιωνικής Τάφρου όπου και φέτος το καλοκαίρι θα ζήσουμε μαγικές στιγμές...

ρο Κουγιουμτζή και τον Λευτέρη Παπαδόπουλο αλλά και οι παραστάσεις, είτε μουσικές είτε θεατρικές με παραδοσιακά τοπικά σχήματα.

Μην ξεχνάμε, τέλος, ότι η έναρξη ουσιαστικά των εκδηλώσεων για το φετινό καλοκαίρι γίνεται με το Διεθνές Φεστιβάλ "ecofilms" της Ρόδου το οποίο πραγματοποιείται από τις 20 μέχρι τις 25 Ιουνίου και έχει αποκτήσει φανατικούς φίλους από όλη την Ελλάδα αλλά και το εξωτερικό.

Το πρόγραμμα των εκδηλώσεων του ΠΟΔΡ για το καλοκαίρι του 2006 έχει ως εξής:

ΚΥΚΛΟΣ ΑΡΧΑΙΟΥ ΔΡΑΜΑΤΟΣ
- 3η διοργάνωση
Θέατρο Μεσαιωνικής Τάφρου Μελίνα Μερκούρη, 21:00

6/7 «Πέρσες» του Αισχύλου
Με το Εθνικό Θέατρο
Σκηνοθεσία: Λυδία Κονιόρδου
Πρωταγωνιστούν: Λυδία Κονιόρδου, Χρήστος Λούλης

21, 22, 23/7 «Δύσκολος» του Μενάνδρου
Με το Συμιακό Θέατρο. Διασκευή του Μανόλη Αντωνόγλου.

30/7 «Θεσμοφοριάζουσες» του Αριστοφάνη
Με το Εθνικό Θέατρο
Σκηνοθεσία: Σωτήρης Χατζάκης
Πρωταγωνιστούν: Γιώργος Αρμένης, Βασίλης Χαραλαμπόπουλος

3/8 «Ιφιγένεια εν Ταύροις» του Ευριπίδη
Με το Κρατικό Θέατρο Βορείου Ελλάδος
Σκηνοθεσία: Γιώργος Μιχαηλίδης
Πρωταγωνιστούν: Μαρία Ναυπλιώτου, Νίκος Ψαράς, Οδυσσέας Σταμούλης, Δημήτρης Καμπερίδης

6, 7/8 «Όρνιθες» του Αριστοφάνη
Με το ΔΗ.ΠΕ.ΘΕ. Πάτρας.
Σκηνοθεσία: Θέμης Μουμουλίδης
Μουσική Μάνου Χατζιδάκι
Πρωταγωνιστεί ο Γιάννης Μπέζος

ΛΟΙΠΕΣ ΠΟΛΙΤΙΣΤΙΚΕΣ ΕΚΔΗΛΩΣΕΙΣ

16, 17, 18/6
21:00 Θερινό κινηματοθέατρο ΡΟΔΟΝ «Σαλής, ο Μαύρος Βαρκάρης» της Ελένης Μερκενίδου
Θεατρική παράσταση με την Αδελφότητα Κρητών Ρόδου 'Ο Ψηλορείτης'. Σκηνοθεσία Γιάννη Φλώρου.

20-25/6 Κινηματοθέατρα "Δημοτικό" και "Ρόδον"
Εθνικό Θέατρο Ρόδου Rodos Ecofilms Διεθνές Φεστιβάλ Κινηματογράφου και Εικαστικών Τεχνών Ρόδου
Με καλλιτεχνική διευθύντρια την Λουκία Ρικάκη, το Φεστιβάλ διοργανώνεται με επιτυχία για 4η συνεχή χρονιά. Το πρόγραμμα προβολών του Φεστιβάλ θα περιλαμβάνει κινηματογραφικές ταινίες, ντοκυμαντέρ και μυθοπλασίας, με θέμα την οικολογία, πρωτότυπα οπτικοακουστικά έργα από όλο τον κόσμο, αφιερώματα και εκδηλώσεις.
Οι ταινίες διαγωνίζονται για τα διεθνή βραβεία του Φεστιβάλ που θα απονείμουν διεθνείς κριτικές επιτροπές.
Οργάνωση: Πολιτιστικός Οργανισμός Δήμου Ροδίων και εταιρεία Εικόνα και Περιβάλλον
Με την υποστήριξη της Νομαρχίας Δωδεκανήσου, της ΠΡΟ.ΤΟΥΡ. και της Δ.Ε.Κ.Ρ
Ελεύθερη είσοδος στις προβολές

26/6
21:00 Θέατρο Μεσαιωνικής Τάφρου "Μελίνα Μερκούρη" "ΕΛΛΗΝΕΣ - ΤΟΥΡΚΟΙ Συνθέτες, Ποιητές"
ΣΥΜΦΩΝΙΚΗ ΟΡΧΗΣΤΡΑ του ΕΣΚΙΣΕΧΙΡ
Διευθύνει ο ENDER SAKPINAR
Σολίστ Ίρις Μαυράκη
Ελεύθερη είσοδος

28, 29/6 Θέατρο Μεσαιωνικής Τάφρου "Μελίνα Μερκούρη"
"Χορεύοντας για ένα καλύτερο πλανήτη"
Παραστάσεις της Σχολής Χορού Μαρί Γκίκα,

28/6
20:00 Ναυτικός Όμιλος Ρόδου "Τραγούδια της θάλασσας"
Συναυλία με παραδοσιακά νησιώτικα τραγούδια στα πλαίσια της Ναυτικής Εβδομάδας
Ελεύθερη είσοδος

29/6
20:30 Ροδιακή Έπαυλη Μουσικοφιλολογική βραδιά-αφιέρωμα στον Νίκο Καββαδία, από το τμήμα έντεχνου τραγουδιού του Ωδείου του Πολιτιστικού Οργανισμού Δήμου Ροδίων
Στα πλαίσια της Ναυτικής Εβδομάδας
Ελεύθερη είσοδος

29/6 - 1/7
9:00-13:00 & 17:00-20:00 Ροδιακή Έπαυλη Έκθεση ζωγραφικής μαθητών με θέμα "Ναυτική Εβδομάδα 2006"
Ελεύθερη είσοδος

16/7
20:30 Θέατρο Μεσαιωνικής Τάφρου "Μελίνα Μερκούρη" «Δον Κιχώτης» του Θερβάντες
Θεατρική παράσταση με το Παιδικό Στέκι του Εθνικού Θεάτρου
Σκηνοθεσία: Σταύρος Τσακίρης

18/7
21:30 Θέατρο Μεσαιωνικής Τάφρου "Μελίνα Μερκούρη"
Αφιέρωμα στον Σταύρο Κουγιουμτζή
Με τον Κώστα Μακεδόνα, τη Σωτηρία Λεονάρδου, τη Μαρία Κουγιουμτζή και την



Μικτή Χορωδία Δήμου Ροδίων

18/8
21:30 Δημοτικό Στάδιο «Διαγόρας» Συναυλία Μιχάλη Χατζηγιάννη

22 ή 23/8
21:30 Θέατρο Μεσαιωνικής Τάφρου "Μελίνα Μερκούρη"
Συναυλία Μάριου Φραγκούλη
Σε συνεργασία με το Υπουργείο Αιγαίου

31/8
21:00 Θέατρο Μεσαιωνικής Τάφρου "Μελίνα Μερκούρη" "Μαρία Πενταγιώτισσα" του Μποστ
Θεατρική παράσταση σε σκηνοθεσία Κώστα Τσιάνου.
Πρωταγωνιστεί ο Πέτρος Φιλιππίδης

3/9
21:00
Θέατρο Μεσαιωνικής Τάφρου 'Μελίνα Μερκούρη' «Όλες του Κόσμου οι Κυριακές»
Αφιέρωμα στον Λευτέρη Παπαδόπουλο και απονομή τιμητικής διάκρισης από τον Δήμο Ροδίων για την προσφορά του στο ελληνικό τραγούδι. Με τη συμμετοχή ντόπιων καλλιτεχνών και των Χορωδιών του Δήμου Ροδίων. Επιμέλεια: Αγαπητός Πάχος



όπως στο παρελθόν, βέβαια-από δημοφιλείς τραγουδιστές όπως η Ελευθερία Αρβανιτάκη, ο Μιχάλης Χατζηγιάννης, ο Μάριος Φραγκούλης, ο Κώστας Μακεδόνας, ο Μάνος Πυροβολάκης αλλά και ο Κώστας Χατζής.

Δεν λείπουν, βέβαια, και τα αφιερώματα όπως αυτό στον Νίκο Καββαδία, τον Σταύ-



8, 9, 10/9
20:30 ΡΟΔΟΝ θερινό κινηματοθέατρο «Ο ιππότης της τηγανιτής πατάτας» του Ευγένιου Τριβιζά
Με την Παιδική Θεατρική Σκηνή του ΔΗΠΕΘΕ Ρόδου

11-16/9
21:00 Θέατρο Μεσαιωνικής Τάφρου "Μελίνα Μερκούρη" "Δώδεκα άστρα λαμπερά..."
Μουσικές, θεατρικές και χορευτικές παραστάσεις , βασισμένες στα ήθη, έθιμα και παραδόσεις της Δωδεκανήσου.
Οργάνωση: Ομοσπονδία Παροικιακών Σωματείων Δωδ/σου, Πολιτιστικός Οργανισμός Δήμου Ροδίων, ΔΗ.ΠΕ.ΘΕ. Ρόδου

17-30/9 Χώροι παλιάς πόλης (Παναγιά του Κάστρου, Καστέλλο κά) "Μέρες Μουσικής"



Διεθνές Φεστιβάλ κλασικής μουσικής που διοργανώνεται για 7η χρονιά. Καλλιτεχνικός δ/ντης: Τάσος Βενετοκλής
Το αναλυτικό πρόγραμμα του Φεστιβάλ θα ανακοινωθεί προσεχώς.

2, 12, 22/7,
2, 13, 23/8,
3, 13/9 Πλατείες Παλιάς Πόλης, Μανδρακιού και συνοικιών της Ρόδου Συναυλίες της Φιλαρμονικής Δήμου Ροδίων



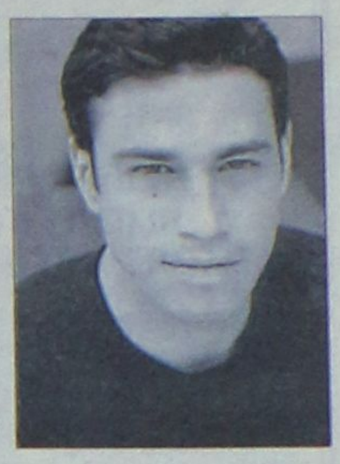

ΕΚΔΗΛΩΣΕΙΣ ΤΩΝ ΟΠΟΙΩΝ ΟΙ ΗΜΕΡΟΜΗΝΙΕΣ ΘΑ ΑΝΑΚΟΙΝΩΘΟΥΝ ΠΡΟΣΕΧΩΣ

• Έκθεση Αγιογραφίας της Αθηνάς Γιομπλιάκη
Είσοδος της Πύλης D' Amboise
• Συναυλία Κώστα Χατζή
Θέατρο Μεσαιωνικής Τάφρου "Μελίνα Μερκούρη", 21:30
• Συναυλία Τάκη Βούη με ντόπιους καλλιτέχνες
Θέατρο Μεσαιωνικής Τάφρου "Μελίνα Μερκούρη", 21:30
• Συναυλία Ελευθερίας Αρβανιτάκη και Μανόλη Πυροβολάκη
• Θέατρο Μεσαιωνικής Τάφρου 'Μελίνα Μερκούρη', 21:30
• Εκδηλώσεις στις γειτονιές της πόλης, (Αύγουστος-Σεπτέμβριος)
1) Με το μουσικό σχήμα των Ηλία Αναστασιάδη, Νίκου Χασάπη και
2) με τη Χορευτική Ομάδα του Εργαστηρίου Παραδοσιακών Χορών του ΠΟΔΡ

Ξεκίνησε η λειτουργία του Πάρκου Τέχνης

Μία νέα πολιτιστική και οικολογική πρωτοβουλία παίρνει σάρκα και οστά από τον Ιούνιο στο νησί της Ρόδου φιλοδοξώντας να γίνει θεσμός και να προσελκύσει Έλληνες και ξένους καλλιτέχνες -και φυσικά επισκέπτες- στο πανέμορφο νησί μας. Μόλις ξεκίνησε η λειτουργία του Πάρκου Τέχνης!



Πρόκειται για έναν καταπράσινο χώρο συνολικής έκτασης 8 στρεμμάτων, πάνω στον κεντρικό δρόμο από Αρχίπολη προς Ελεούσα, που προσκαλεί εικαστικούς, μουσικούς και ηθοποιούς να συμμετάσχουν σε εκθέσεις, συναυλίες και άλλα πολιτιστικά δρώμενα που αναμένεται να οργανωθούν εκεί ως τον Οκτώβριο. Ήδη με πάνω από 50 συμμετοχές από το εξωτερικό και την Ελλάδα, το Πάρκο Τέχνης καλεί όλους τους καλλιτέχνες να λάβουν μέρος σε αυτήν την πολιτιστική γιορτή συνδυάζοντας τις διακοπές τους με την προβολή της δουλειάς τους.

Είκοσι κιόσκια, δασάκι με μονοπάτι, χώρος για παιδική τέχνη, συναυλιακός χώρος, καφέ, όλα μέσα στην φύση, φτιαγμένα με οικολογικά υλικά και με το μεράκι και την προσωπική φροντίδα του Δάμωνα Παπακυριακού και της Αιμιλίας Λυρώνη. Μεγάλο ενδιαφέρον έχει ήδη εκδηλωθεί από κανάλια και λοιπά ελληνικά μέσα ενημέρωσης, όπως και από τουριστικά πρακτορεία. Σπεύσατε και εσείς!

ΤΟ ΠΡΟΓΡΑΜΜΑ ΙΟΥΝΙΟΥ

11 - 25 ΙΟΥΝΙΟΥ: Έκθεση φωτογραφίας Θανάση Μπαξόπουλου.

Γεννήθηκε στην Αθήνα το 1970. Σπούδασε Νομική στη Νομική Σχολή Αθηνών και στην Κόρδοβα της Ισπανίας. Ακολούθησαν σπουδές φωτογραφίας και το 1994 έγινε μέλος στο Φωτογραφικό Κύκλο Αθηνών. Έχει εργαστεί ως φωτογράφος και δημοσιογράφος για πολλά περιοδικά. Από το 1994 εργάζεται στο πεδίο της ασπρόμαυρης καλλιτεχνικής φωτογραφίας.

Έχει συμμετάσχει σε πολλές ομαδικές εκθέσεις ενώ το 2005, με τη συνεργασία του Ινστιτούτου Θερβάντες, παρουσίασε την έκθεση και το λεύκωμα με τίτλο «Μικρές Ιστορίες» στη γκαλερί Monohoro στην Αθήνα.

18 - 25 ΙΟΥΝΙΟΥ: Έκθεση ζωγραφικής Έφης Κουμκά

Γεννήθηκε το 1977 στην Καβάλα. Σπούδασε στην Ανώτατη Σχολή Καλών Τεχνών στη Μπολόνια της Ιταλίας (τμήμα ζωγραφικής).

Έχει παρουσιάσει τη δουλειά της σε πολλές ατομικές και ομαδικές εκθέσεις σε Καβάλα, Θεσσαλονίκη και Ξάνθη. Τα τελευταία 2 χρόνια εργάζεται ως εκπαιδευτικός (μάθημα αισθητικής αγωγής) στη Ρόδο.

28 ΙΟΥΝΙΟΥ - 1 ΙΟΥΛΙΟΥ: Έκθεση φωτογραφίας Genevieve Coutroubis

Η καλλιτέχνιδα έχει σπουδάσει φωτο-δημοσιογραφία (photo journalism) στο Πανεπιστήμιο της Βοστώνης και έκανε μεταπτυχιακό στην Ανθρωπολογία στο Πανεπιστήμιο της Πενσυλβάνια. Οι φωτογραφίες της (documentary photography) απεικονίζουν την κοινωνική αλλαγή μέσω της τέχνης. Έχει εργαστεί σε διάφορες μη-κερδοσκοπικές οργανώσεις με σκοπό να φέρει την τέχνη σε μη-προνομιούχες ομάδες στην Φιλαδέλφεια. Παράλληλα με την εκθεσιακή της δραστηριότητα, η φωτογράφος είναι Διευθύντρια του Περιφερειακού Καλλιτεχνικού Προγράμματος στο Κέντρο νεοεμφανιζόμενων εικαστικών.

TECHNO CAMP
... στα TECHNOPLUS

Κερδίστε ένα ολόκληρο χρόνο σε ένα καλοκαίρι!!!

Στα καλοκαιρινά τμήματα των TECHNOPLUS δίνεται η δυνατότητα σε μαθητές γυμνασίου , λυκείου αλλά και ενήλικες να πιστοποιηθούν μέσα από ταχύρυθμα τμήματα. Αποκτήστε τις πιστοποιήσεις IC3 (Internet and Computing Core Certification) , MOS (Microsoft Office Specialist) και ECDL (European Computer Driving Licence) σε 7 εβδομάδες!

Έναρξη μαθημάτων 14 Ιουνίου.
Τμήματα πρωινά - απογευματινά - βραδυνά.

ΕΠΙΤΡΑΦΕΣ ΤΩΡΑ!
ΘΕΣΕΙΣ ΠΕΡΙΟΡΙΣΜΕΝΕΣ

Αλλά και για τους μικρούς μας φίλους και μαθητές...
... στις διακοπές ... δίνεται η ευκαιρία να αξιοποιήσουν δημιουργικά τον ελεύθερο χρόνο τους ...
... στα TECHNOKids

Technocamp για παιδιά από 5 ετών

Φέτος το καλοκαίρι η τεχνολογία συναντά την παιδική λογοτεχνία! Τα Technokids μεταμορφώνονται σε ένα μαγικό βυθό, έτοιμο για εξερεύνηση! Μαζί μας θα βρίσκεται ο Τριγωνοφαρούλης!

TECHNOFish
Θα γνωρίσουμε τις συσκευές του υπολογιστή, θα δούμε στο Internet εικόνες του βυθού για να δώσουμε στην τάξη μας θαλασσινό χρώμα, κάνοντας έτσι τον Τριγωνοφαρούλη να νοιώσει σαν στο βραχάκι του!

TECHNOStory
Θα ακολουθήσουμε τον «σοφό του βυθού» σε μια νέα περιπέτεια με θέμα την προστασία της θαλάσσιας ζωής. Ο τριγωνοφαρούλης, ο Μαυρολέπτας και ο τελευταίος ιππόκαμπος σε ένα ολοζώντανο ταξίδι στον υποθαλάσσιο κόσμο.

TECHNODrama
Καθώς ο καιρός ζεσταίνει, θα κάνουμε τις δικές μας βουτιές κοντά στον «Αδερφό του Τριγωνοφαρούλη». Θα ετοιμάσουμε σκηνικά και χαρτόκουκλες στον υπολογιστή, θα μοιράσουμε τους ρόλους και θα παίξουμε τη δική μας εκδοχή της ιστορίας μπροστά στην κάμερα!

Technocamp για παιδιά από 10 ετών

Τα καλοκαιρινά μαθήματα περιλαμβάνουν οτιδήποτε μπορεί να μας διασκεδάσει! Όλα θα παρελάσουν από τις οθόνες μας, με τελικό προορισμό μοναδικά CD – δώρα για τους φίλους μας! Με μενού που θα επιτρέπουν την εύκολη πρόσβαση σε κάθε θέμα, τα CD των Technokids θα γίνουν.. το θέμα του καλοκαιριού!

TECHNOFun
Που θα περάσετε φέτος τις διακοπές σας? Δώστε την ευκαιρία στο παιδί σας να σας οργανώσει! Να βρει στο Internet τον προορισμό, τα αξιοθέατα, τα δρομολόγια των αεροπλάνων, να συγκρίνει τιμές ξενοδοχείων και αφού "φτάσει" στον προορισμό του να βρει στο Internet για το χόμπι του και ότι άλλο διασκεδαστικό!

TECHNOFun
Στην ενότητα αυτή οι μαθητές θα βγουν ψηφιακές φωτογραφίες, θα τις επεξεργαστούν, θα ετοιμάσουν καλλιτεχνικές αφίσες και θα γνωρίσουν πολλές από τις απεριόριστες δυνατότητες της εφαρμογής PhotoFiltre.

Εκτός για παιδιά άνω των 10 ετών πλήθος εκπαιδευτικών ενοτήτων όπως:
TECHNOSystems, TECHNOEzine, TECHNORobotics, TECHNOMedia, TECHNONasa, TECHNONovel, TECHNOSpecialist, TECHNOMedia, TECHNOLink, TECHNOEntrepreneur, TECHNOReporter, TECHNOManager, TECHNOExplorer.

TECHNOKids TECHNOPLUS
ΔΙΕΘΝΗ ΚΕΝΤΡΑ ΕΚΠΑΙΔΕΥΣΗΣ ΥΠΟΛΟΓΙΣΤΩΝ
Εθν. Αντιστάσεως 18, Ρόδος, Τηλ. 22410 70880
Υπεύθυνη Κέντρου: Γερέζη Χαντάντ - Μεϊχανετζίδη
Office Specialist IC3 ECDL
ΣΕ 20 ΧΩΡΕΣ ΣΕ ΟΛΟ ΤΟΝ ΚΟΣΜΟ ΚΑΙ ΣΕ 40 ΣΗΜΕΙΑ ΣΤΗΝ ΕΛΛΑΔΑ
ΑΕ1577

TOP CARS

ΠΡΩΤΟΙ ΣΕ ΕΙΣΑΓΩΓΕΣ ΑΥΤΟΚΙΝΗΤΩΝ ΣΤΑ ΔΩΔΕΚΑΝΗΣΑ

ΕΙΣΑΓΩΓΕΣ ΑΓΟΡΕΣ - ΠΩΛΗΣΕΙΣ - ΑΝΤΑΛΛΑΓΕΣ ΜΕΤΑΧΕΙΡΙΣΜΕΝΩΝ ΑΥΤΟΚΙΝΗΤΩΝ

JEEP

1. **PORSCHE CAYENNE S. Μοντ. 11/05, Χρώμα μαύρο**
Υδρ. τιμόνι, αερόσακοι οδηγού-συνοδηγού-πλευρικοί, ηλεκτ. παράθυρα, ABS, ηλεκτρ. καθρέπτες, κεντ. κλείδωμα, IMMOBIL, Radio CD, CLIMA, navigation system, park pilot system, Sun-Roof, ανάρτηση, τηλέφωνο, μεταλ. χρώμα, ζαντολάστιχα. Full Extra Εισαγωγής
2. **BMW X5, χρώμα θαλασσί DIESEL**
Μοντ. Clima, συναγερμός, κεντ. κλείδωμα-immobil,ηλεκτ. καθρέπτες, ηλεκ. παράθυρα, δερμ. σαλόνι, αερόσακοι οδηγού-συνοδηγού-πλευρικοί, προβ. ομίχλης. Full Extra Εισαγωγής
3. **JEEP GRAND CHEROKEE LIMITED**
2700 cc., και 3100 cc, μοντ. 2004, ABS, A/C, υδρ. τιμόνι πολλαπλών χρήσεων, αερόσακοι οδηγού-συνοδηγού-πλευρικοί, ηλεκ. παράθυρα, εκθαμπωτικοί ηλεκ. καθρέπτες, κεντ. κλείδωμα-immobil, Radio CD, TV, Sun-roof, navigation system, park pilot system, ζαντολάστιχα, μεταλ. χρώμα, προβ. ομίχλης, δερμ. με μνήμες σαλόνι. Full Extra Εισαγωγής
4. **JEEP CHEROKEE «LIMITED EDITION-RANEGADE» DIESEL**
2500 cc, μοντ. 2004, χρώμα ασημί και χρυσαφί, υδρ. τιμόνι, ABS, A/C, αερόσακοι οδηγού-συνοδηγού- πλευρικοί, συναγερμός, ηλεκτ. παράθυρα, ηλεκτ. καθρέπτες, κεντ. κλείδωμα-immobil, PIK, Radio-CD, sun-roof, ζαντολάστιχα, μετ. χρώμα, δερμ. σαλόνι. Full Extra Εισαγωγής
5. **JEEP WRANGLER HARD-TOP**
χρώμα μπλε, 2500 cc 2004 μοντ., ABS, A/C, υδρ. τιμόνι, ηλεκτ. παράθυρα, αερόσακοι οδηγού- συνοδηγού, ηλεκτ. καθρέπτες, κεντ. κλείδωμα-immobil, ζαντολάστιχα, μεταλ. χρώμα, προβ. ομίχλης. Full Extra Εισαγωγής
6. **TOYOTA RAV4**
χρώμα πράσινο σκούρο, υδρ. τιμόνι, ABS, A/C, αερόσακοι οδηγού-συνοδηγού-πλευρικοί, ηλεκ. παράθυρα, ηλεκτ. καθρέπτες, κεντ. κλείδωμα-immobil, PIK, μεταλ. χρώμα, ζαντολάστιχα, προβ. ομίχλης. Full Extra

1. **MERCEDES S320 DIESEL**
μοντ. 04, 3200 cc, ασημί, αυτόματο-σειριακό,navigation system, parktronic, clima, radio CD, ηλεκτ. καθίσματα με μνήμες και θερμαινόμενα, δερμάτινο σαλόνι, ηλεκτ. καθρέπτες, κεντρ. κλείδωμα, immobil, υδρ. τιμόνι, ABS/ASP, φώτα χενον, sun-roof, μεταλ. χρώμα, προβ. ομίχλης.
Full Extra- Εισαγωγής
2. **MERCEDES CLK 200 KOMPRESSOR**
χρώμα μπλε σκούρο, 2000 cc.μοντ. 200, υδρ. τιμόνι, δερμ. σαλόνι, ηλεκτ. καθίσματα, ηλεκτ. καθρέπτες, ηλεκτ. κλειδαριές, immobil, clima, radio CD, μεταλ. χρώμα, ζαντολάστιχα, αυτ. πιλότος, DVD, radio CD MP3, μεταλ. χρώμα, ζαντολάστιχα, αυτ. πιλότος, φώτα χένον, προβ. ομίχλης, ABS, ESP, αερόσακοι οδηγού-συνοδηγού-πλευρικοί. Full Extra
3. **MERCEDES CLK 200 KOMPRESSOR**
χρώμα σκούρο κόκκινο, 2000 cc.μοντ. 2005, υδρ. τιμόνι, ηλεκτ. παράθυρα, ηλεκτ. καθρέπτες, κεντρ. κλείδωμα, immobil, ABS, ESP, συναγερμός, αερόσακοι οδηγού-συνοδηγού-πλευρικοί, δερμ. σαλόνι, εγκατ. τηλεφώνου, radio CD, μεταλ. χρώμα, ζαντολάστιχα. Full Extra
4. **MERCEDES CLK 200 KOMPRESSOR**
χρώμα ανθρακί, 2000 cc.μοντ. 2006, υδρ. τιμόνι, ηλεκτ. παράθυρα, ηλεκτ. καθρέπτες, κεντρ. κλείδωμα, immobil, ABS, ESP, συναγερμός, αερόσακοι οδηγού-συνοδηγού-πλευρικοί, δερμ. σαλόνι, εγκατ. τηλεφώνου, radio CD, μεταλ. χρώμα, ζαντολάστιχα. Full Extra
5. **MERCEDES SPORT COUPE EVOLUTION**
2000 cc, μοντ. χρώμα μαύρο, υδρ. τιμόνι, ηλεκτ. παράθυρα, ηλεκτ. κλειδαριές, immobil, ηλεκτ. καθρέπτες, clima, αερόσακοι οδηγού-συνοδηγού, ABS, radio CD,προβ. ομίχλης, δερμ. σαλόνι, ζαντολάστιχα, sun-roof, αυτόματο-σειριακό, parktronic, ESP, μετ. χρώμα.
Full Extra- Εισαγωγής
6. **MERCEDES E200**
χρώμα ασημί, μοντ. 2004, 1800 cc, υδρ. τιμόνι, ABS, A/C, clima, αερόσακοι οδηγού-συνοδηγού-πλευρικοί, ηλεκτ. παράθυρα, ηλεκτ. καθρέπτες, κεντρ. κλείδωμα-immobil, radio CD, ζαντολάστιχα, προβ. ομίχλης. Full Extra Εισαγωγής
7. **MERCEDES E200 KOMPRESSOR**
χρώμα ασημί, 1998 μοντ., 2000 cc, υδραυλ. τιμόνι, ηλεκτ. παράθυρα, κεντρ. κλείδωμα, immobil, ηλεκτ. καθρέπτες, PIK, Radio CD, ζαντολάστιχα, μεταλ. χρώμα, δερμ. σαλόνι, clima, προβ. ομίχλης, αερόσακοι οδηγού-συνοδηγού. Full Extra
8. **MERCEDES E200 KOMPRESSOR**
χρώμα μπλε σκούρο, 1800 cc, μοντ. 1997, ABS, clima, υδραυλ. τιμόνι, αερόσακοι οδηγού-συνοδηγού, ηλεκτ. παράθυρα, κεντρ. κλείδωμα, immobil, ηλεκτ. καθρέπτες, μεταλ. χρώμα, προβ. ομίχλης. Full Extra
9. **BMW 320**
χρώμα μπλε ανοικτό, 2000 cc.μοντ. 2000, τιμόνι πολλαπλών χρήσεων, ABS, clima, συναγερμός, ηλεκτ. καθρέπτες, ηλεκτ. παράθυρα, κεντ. κλείδωμα-immobil,αερόσακοι οδηγού-συνοδηγού-πλευρικοί, προβ. ομίχλης, μεταλ. χρώμα, radio CD, sun-roof, ζαντολάστιχα.
Full Extra
10. **BMW 320**
χρώμα ασημί, 2200 cc, μοντ. 2000, τιμόνι πολλαπλών χρήσεων, ABS, clima,δερμ. σαλόνι, συναγερμός, ηλεκτ. καθρέπτες, ηλεκ. παράθυρα, κεντ. κλείδωμα-immobil, αερόσακοι οδηγού-συνοδηγού-πλευρικοί, προβ. ομίχλης, μεταλ. χρώμα, radio CD, ζαντολάστιχα.
Full Extra
11. **BMW 318**
χρώμα ασημί και μαύρο, 1900 cc, μοντ. 2000, ABS, υδρ. τιμόνι, αερόσακοι οδηγού-συνοδηγού-πλευρικοί, clima, ηλεκτ. παράθυρα, ηλεκτ. καθρέπτες, κεντ. κλείδωμα-immobil, Radio CD, ζαντολάστιχα, μεταλ. χρώμα, εγκατ. τηλεφώνου, δερμ. σαλόνι, προβ. ομίχλης.
Full Extra Εισαγωγής
12. **AUDI A4**
χρώμα μπλε ασημί και σκούρο, 1800 cc, υδρ. τιμόνι, ηλεκτ. παράθυρα, κεντ. κλείδωμα-immobil, ηλεκτ. καθρέπτες, clima, αερόσακοι οδηγού-συνοδηγού, ABS, radio CD,προβ. ομίχλης, συναγερμός, δερμ. σαλόνι, ζαντολάστιχα, μεταλ. χρώμα. Full Extra
13. **BMW 520**
χρώμα ασημί, 2200 cc, μοντ. 2004, υδρ. τιμόνι, πολλαπλών χρήσεων, ABS, προβ. ομίχλης, δερμ. σαλόνι, αυτόματο, φώτα χενον, parktronic, navigation system, αερόσακοι οδηγού-συνοδηγού-πλευρικοί, auto clima,ηλεκτ. καθίσματα, ηλεκτ. καθρέπτες, κεντ. κλείδωμα-immobil, radio CD, μεταλ. χρώμα, ζαντολάστιχα. Full Extra Εισαγωγής

ΕΠΑΓΓΕΛΜΑΤΙΚΑ

1. **MERCEDES 108 CDi VITO DIESEL**
Υδρ. τιμόνι, ABC, αερόσακοι - οδηγού - συνοδηγού, ABS, μεταλ. χρώμα, κεντρ. κλείδωμα. Εισαγωγής
2. **MERCEDES 110 VITO CDi DIESEL**
Υδρ. τιμόνι, A/C, αερόσακοι - οδηγού - συνοδηγού, ABS, μεταλ. χρώμα, κεντρ. κλείδωμα. Εισαγωγής
3. **MERCEDES 110 VITO DIESEL**
Υδρ. τιμόνι, A/C, αερόσακοι - οδηγού - συνοδηγού, ABS, μεταλ. χρώμα, κεντρ. κλείδωμα.
4. **MERCEDES 313 SPRIDER**
Υδρ. τιμόνι, A/C, αερόσακοι - οδηγού - συνοδηγού, ABS, μεταλ. χρώμα, κεντρ. κλείδωμα. Εισαγωγής
5. **OPEL COMBO DIESEL**
ABS, αερόσακοι - οδηγού - συνοδηγού, ηλεκ. παράθυρα, ηλεκτ. καθρέπτες, κεντ. κλείδωμα, μεταλ. χρώμα
6. **S- FIAT DOBLO**
Υδρ. τιμόνι, ηλεκτ. παράθυρα, ηλεκτ. κλειδαριές, ηλεκτ. καθρέπτες, αερόσακοι - οδηγού, συνοδηγού, A/C, immobil, ραδιόφωνο. Εισαγωγής.
7. **MITSUBISHI L 200 ΧΡΩΜΑ ΜΠΛΕ TURBO DIESEL 4X4 2500CC**
ABS, clima, αερόσακοι - οδηγού - συνοδηγού, ηλεκτ. παράθυρα, ηλεκτ. καθρέπτες, κεντ. κλείδωμα, immobil, ηχοσύστημα, ζαντολάστιχα, προβ. ομίχλης, hard top. Full Extra. Εισαγωγής.
8. **MITSUBISHI L 200 ΧΡΩΜΑ ΠΡΑΣΙΝΟ TURBO DIESEL 4X4 2500CC**
ABS, clima, αερόσακοι οδηγού - συνοδηγού, ηλεκτ. παράθυρα, ηλεκτ. καθρέπτες, κεντ. κλείδωμα, immobil, ηχοσύστημα, ζαντολάστιχα, προβ. ομίχλης, hard top. Full Extra. Εισαγωγής.
9. **RENAULT TWINGO**
χρώμα πράσινο ανοικτό1200cc μοντ. 200 A/C, αερόσακοι - οδηγού - συνοδηγού, ηλεκτ. παράθυρα, ηλεκτ. κλειδαριές, ηλεκτ. καθρέπτες.
10. **OPEL CORSA**
χρώμα λευκό, υδρ. τιμόνι, A/C, κεντ. κλείδωμα, μεταλ. χρώμα, αερόσακοι - οδηγού - συνοδηγού, ηλεκτ. παράθυρα, ηλεκτ. καθρέπτες.
11. **OPEL ZAFIRA ΧΡΩΜΑ ΛΕΥΚΟ 1600CC 16V**
Υδρ. τιμόνι, clima, αερόσακοι - οδηγού - συνοδηγού, ηλεκτ. παράθυρα, ηλεκτ. καθρέπτες, κεντ. κλείδωμα, immobil, προβ. ομίχλης, μετ. χρώμα, ζαντολάστιχα. Full Extra.
12. **SMART PASSION 600C.C.**
χρώμα μαύρο, πανοραμική οροφή, υδρ. τιμόνι, ηλεκτ. παράθυρα, A/C, ηλεκτρικές κλειδαριές - immobil αερόσακοι οδηγού - συνοδηγού, ABS, RADIO CD, προβ. ομίχλης, συναγερμός, ερμ. σαλόνι, αυτόματο - σειριακό, ζαντολάστιχα, μεταλλ. χρώμα. Full Extra εισαγωγής.
13. **VOLVO S 60**
Χρώμα ασημί, 2000C.C. 2001 Μοντ.
Υδρ. τιμόνι, ηλεκτ. παράθυρα, κεντ. κλείδωμα, immobil, ηλεκτ. καθρέπτες, clima, αερόσακοι - οδηγού - συνοδηγού, ABS, ηχοσύστημα, προβ. ομίχλης, συναγερμός, δερμ. σαλόνι, ξύλ. επένδυση, ζαντολάστιχα, μετ. χρώμα, Sun - Roof. Full Extra.
14. **FORD FOCUS 1600C.C.**
Χρώμα μπλε σκούρο, αερόσακοι - οδηγού - συνοδηγού, A/C, ABS, υδρ. τιμόνι, δερμ. σαλόνι, ζαντολάστιχα, RADIO CD, προβ. ομίχλης, κεντ. κλείδωμα. Full Extra.
15. **RENAULT MEGANE**
χρώμα άσπρο 1400 cc, ABS, υδρ. τιμόνι, ηλεκτρικά παράθυρα, A/C, ηλεκτρ. καθρέπτες, κεντ. κλείδωμα, αερόσακοι - οδηγού - συνοδηγού, προβ. ομίχλης, μετ. χρώμα, ζαντολάστιχα.
16. **SEAT IBIZA 1400CC MONT.**
χρώμα θαλασσί, ABS, Clima, συναγερμό, υδρ. τιμόνι, αερόσακος - οδηγού - συνοδηγού - πλευρικοί, ηλεκτ. παράθυρα, ηλεκτ. καθρέπτες, κεντ. κλείδωμα, immobil Radio, μετ. χρώμα, προβ. ομίχλης. Full Extra.
17. **DAIHATSU SIRION**
Υδρ. τιμόνι, ABS, ηλεκτ. παράθυρα, ηλεκτ. καθρέπτες, κεντ. κλείδωμα, μετ. χρώμα, πρ. ομίχλης.
18. **BMW 316**
χρώμα μπλε, 1600 cc, ABS, Clima, υδρ. τιμόνι, αερόσακοι οδηγού - συνοδηγού, ηλεκτ. παράθυρα, ηλεκτ. καθρέπτες, κεντ. κλείδωμα, immobil, Radio CD, ζαντολάστιχα, προβ. ομίχλης, δερμ. σαλόνι. Full Extra.
19. **HUNDAI COUPE**
χρώμα μαύρο, Μοντ. 2000 1600cc, ABS, A/C, υδρ. τιμόνι, αερόσακοι - οδηγού - συνοδηγού, ηλεκτ. παράθυρα, ηλεκτ. καθρέπτες, κεντ. κλείδωμα, immobil, μετ. χρώμα, ζαντολάστιχα, δερμ. σαλόνι. Full Extra.
20. **HUNDAI LANTRA**
χρώμα κόκκινο μοντ. 2000 1600cc, ABS, A/C, υδρ. τιμόνι, αερόσακοι - οδηγού - συνοδηγού, ηλεκτ. παράθυρα, ηλεκτ. καθρέπτες, κεντ. κλείδωμα, immobil, μετ. χρώμα. Full Extra.
21. **NISSAN ALMERA TINO**
μοντ. 2000 1600cc, υδρ. τιμόνι, ABS, A/C, αερόσακοι - οδηγού - συνοδηγού, ηλεκτ. παράθυρα, ηλεκτ. καθρέπτες, κεντ. κλείδωμα, immobil.
22. **SMART ΧΡΩΜΑ ΚΟΚΚΙΝΟ**
Μοντ. 2000 1600cc, ABS, A/C, υδρ. τιμόνι, ηλ. παράθυρα, κεντ. κλείδωμα, immobil, RADIO CD, ζαντολάστιχα, προβ. ομίχλης, μετ. χρώμα. Full Extra.

✓ Ενα χρόνο γραπτή εγγύηση
✓ Από 0-72 δόσεις
1. Αγοράζουμε το αυτοκίνητό σας
2. Το ανταλλάσσουμε με ο,τιδήποτε μοντέλο της αρεσκείας σας
3. Αναλαμβάνουμε την πώληση του αυτοκινήτου σας χωρίς καμιά επιβάρυνση

• Νέα Διεύθυνση. Έκθεση: Λεωφ. Ηρακλειδών 379, Ιαλυσός
τηλ. (22410)96889, FAX: 22410 96089 κιν. 6972424403

ΧΠ2457

Κοιτά τη σαρανταποδαρούσα αφ' υψηλού

Ζωύφιο με πάνω από 600 πόδια

Επανεμφανίσθηκε το περασμένο φθινόπωρο

Το μυριάποδο που κοιτά τη σαρανταποδαρούσα αφ' υψηλού, ένα ζωύφιο που διαθέτει πάνω από 600 πόδια, εθεάθη και πάλι στην Καλιφόρνια 80 χρόνια μετά την τελευταία του εμφάνιση.

Το Illacme plenipes, όπως ονομάζεται το σπάνιο είδος, έχει μήκος μόλις 3,3 εκατοστά, όμως διαθέτει περισσότερα πόδια από κάθε άλλο μυριάποδο, μια ομοταξία που περιλάμβάνει πάνω από 10.000 είδη. Η «600ποδαρούσα» ανακαλύφθηκε το 1929 στο Σαν Μπενίτο της Καλιφόρνια από έναν ζωολόγο του Δημοσίου, ο οποίος μέτρησε έως και 750 πόδια.

Ογδόντα χρόνια μετά την τελευταία εμφάνιση Illacme plenipes, το ζωύφιο επανεμφανίστηκε το περασμένο φθινόπωρο, όταν ο Πολ Μάρεκ, ένας 28χρονος φοιτητής του Πανεπιστημίου της Ανατολικής Καρολίνας, εντόπισε αρκετά από τα μυριάποδα ενώ εξερευνούσε ένα δάσος δρυών στο Σαν Μπενίτο. Η ακριβής τοποθεσία κρατείται μυστική.

Ο Μάρεκ και οι συμφοιτητές του διαπίστωσαν ότι ο αριθμός των ποδιών στο I.plenipes δεν είναι σταθερός. Μάλιστα, τα θηλυκά έχουν περισσότερα πόδια - μετρήθηκαν από 662 έως 666, τη στιγμή που τα αρσενικά δεν ξεπερνούσαν τα 402 πόδια.



Τα πόδια της «600ποδαρούσας» μετρήθηκαν στο μικροσκόπιο

Κατασκευάσματα ηλικίας 3,4 δις χρόνων

Αρχέγονα οικοσυστήματα

Επικεντρώνουν το ενδιαφέρον των βιολόγων

Τα παράξενα πετρώματα της δυτικής Αυστραλίας που συγκεντρώνουν εδώ και χρόνια το ενδιαφέρον των βιολόγων είναι πράγματι κατασκευάσματα των πρώτων ζωντανών οργανισμών, οι οποίοι παρουσίαζαν πολύ μεγαλύτερη ποικιλία από ό,τι υποψιάζονταν οι ειδικοί, δείχνει νέα μελέτη.

Οι γεωλογικοί σχηματισμοί στο Στρέλεϊ Πουλ της Αυστραλίας, γνωστοί ως στρωματολίτες, έχουν χρονολογηθεί στα 3,4 δισ. χρόνια, σχηματίστηκαν δηλαδή μόλις ένα δισ. χρόνια μετά την ίδια τη Γη.

Πρόκειται για πετρώματα με χαρακτηριστικούς ανάγλυφους σχηματισμούς, μερικοί μικρότεροι από ένα ανθρώπινο δάχτυλο, άλλοι ψηλότεροι από έναν άνθρωπο.



Τυχαίοι γεωλογικοί σχηματισμοί ή αποτυπώματα ζωντανών οργανισμών;

Ορισμένοι επιστήμονες επιμένουν ότι πρόκειται για κανονικά πετρώματα που σχηματίστηκαν τυχαία, καθώς είναι υπερβολικά αρχαία για να προήλθαν από μικροοργανισμούς.

Ωστόσο οι τελευταίες παρατηρήσεις ενισχύουν τη θεωρία ότι οι στρωματολίτες σχηματίστηκαν από νηματώδη μικρόβια, τα οποία ζούσαν σε ρηχά νερά και σχημάτιζαν αποικίες.

Καθώς οι μικροοργανισμοί αναπτύσσονταν ο ένας πάνω στον άλλο στην προσπάθειά τους να πλησιάσουν το φως, ανόργανα υλικά συσσωρεύτηκαν ανάμεσά τους και σχημάτισαν κυματοειδείς κατασκευές παρόμοιες με τους κοραλλιογενείς υφάλους.

Δημόσια δοκιμή

Διαθέσιμο το Vista Beta 2

Δωρεάν σε χρήστες από τη Microsoft

Εφαρμόζοντας τη νέα τακτική της για τον έλεγχο και τη βελτίωση των προϊόντων της, η Microsoft για πρώτη φορά προσφέρει δωρεάν την τελευταία δοκιμαστική έκδοση του επόμενου λειτουργικού της συστήματος.

Το Windows Vista Beta 2 απευθύνεται πάντως μόνο στους έμπειρους χρήστες οι οποίοι μπορούν να διαθέσουν ένα ξεχωριστό υπολογιστή για το «πείραμα» και δεν θα δυσανασχετήσουν από τα αναμενόμενα λάθη.

Έπειτα από τις δοκιμές από επιλεγμένους προγραμματιστές και εταιρείες λογισμικού και υπολογιστών, η εταιρεία περιμένει τις παρατηρήσεις των εκατομμυρίων χρηστών που αναμένεται να δοκιμάσουν την έκδοση Beta 2.

Αν και το τελευταίο διάστημα κυκλοφορούν φήμες για νέα αναβολή στην επίσημη κυκλοφορία του νέου λειτουργικού, η Microsoft ελπίζει ότι η ανάπτυξη του Vista θα έχει ολοκληρωθεί το Νοέμβριο, ώστε το λογισμικό να βρίσκεται στα καταστήματα τον Ιανουάριο.

Η δοκιμαστική έκδοση 2 διανεμήθηκε τον περασμένο μήνα σε μια πιο περιορισμένη ομάδα επαγγελματιών και από την Τετάρτη κάθε ενδιαφερόμενος μπορεί είτε να την κατεβάσει από το δικτυακό τόπο της εταιρείας, είτε να την παραγγείλει σε DVD καταβάλλοντας ένα μικρό αντίτιμο.

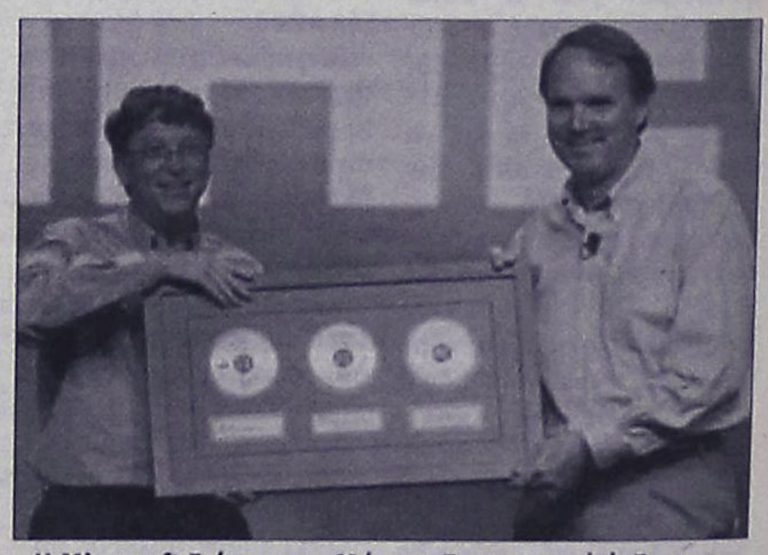

Η Microsoft διένειμε το Μάιο τη δοκιμαστική έκδοση σε επιλεγμένους επαγγελματίες

Τροποποιήσεις κανονισμών

Προτάσεις που εγκρίθηκαν στη γ.σ. της ΕΠΟ, όσον αφορά τον ΚΑΠ, τις εγγραφές- μεταγραφές-αποδεσμεύσεις ποδοσφαιριστών, τη διαιτησία, τις σχολές προπονητών και σε τροποποιήσεις διατάξεων του καταστατικού.



Ανακοινώθηκαν και επίσημα από την ΕΠΟ οι αποφάσεις που πάρθηκαν στην γενική της συνέλευση που πραγματοποιήθηκε στις 2 του μηνός, όσον αφορά τις προτάσεις που εγκρίθηκαν για τροποποιήσεις σε παραγράφους του ΚΑΠ, στις εγγραφές-μετεγγραφές και αποδεσμεύσεις ποδοσφαιριστών, σε κανονισμούς διαιτησίας, σε κανονισμούς λειτουργίας σχολών προπονητών και σε τροποποιήσεις διατάξεων του καταστατικού.

Αναλυτικά οι τροποποιήσεις:

Αρθρο 19 παρ.5 εδ.β.

Διατυπώθηκε ως εξής:

Προπονητές, μέλη συνδέσμων προπονητών, καθηγητές Φυσικής Αγωγής με ειδικότητα στο ποδ/ρο οι οποίοι είναι κάτοχοι άδειας άσκησης του επαγγέλματος του προπονητή από την Γ.Γ.Α.,δεν έχουν το δικαίωμα να μετέχουν ως ποδ/στές σε επίσημους αγώνες.....

Κατ' εξαίρεση όλοι οι ανωτέρω μπορούν να αποκτήσουν την αθλητική ιδιότητα.....

ΑΙΤΙΟΛΟΓΙΑ

Είναι αναγκαία η νέα διατύπωση ώστε οι καθηγητές Φυσικής Αγωγής με ειδικότητα το ποδόσφαιρο οι οποίοι δεν έχουν άδεια άσκησης επαγγέλματος προπονητή να μπορούν να αγωνίζονται.

Αρθρο 22 παρ.1

Απαλείφθηκε η φράση πέντε (5) ημέρες και αντικαταστάθηκε ως εξής:

«.....με την κοινοποίηση τρεις (3) ημέρες τουλάχιστον, πριν την ημέρα.....»

ΑΙΤΙΟΛΟΓΙΑ

Είναι δυνατή η κοινοποίηση του προγράμματος στα σωματεία στο συντομότερο προτεινόμενο χρονικό διάστημα των τριών /3/ ημερών, λόγω της σημαντικής εξέλιξης στο χώρο των τηλεπικοινωνιών. Με τον τρόπο αυτό διευκολύνονται οι άμεσοι ορισμοί αγώνων σε περίπτωση αναβολών, διακοπής λόγω καιρικών συνθηκών, εμβόλιμων αγωνιστικών ημερών κλπ., ενώ επιτυγχάνεται η γρήγορη περαίωση των πρωταθλημάτων.

Αρθρο 22 παρ.5 εδαφ.γ.

Συμπληρώθηκε και τροποποιήθηκε ως εξής :

«.....σε αγώνες των μικτών ομάδων Παίδων και Νέων της ΕΠΣ.

ΑΙΤΙΟΛΟΓΙΑ

Στα ανδρικά πρωταθλήματα αγωνίζονται και οι παίδες, με συνέπεια από τη δύναμη ενός σωματείου να απουσιάζουν, για τις ανάγκες των μικτών ομάδων και παίδες και νέοι, αποδυναμώνοντας τη δυναμική του.

Αρθρο 23 παρ.2 εδαφ.α.

Συμπληρώθηκε και τροποποιήθηκε ως εξής:

«Επίσης,ο διαιτητής έχει την υποχρέωση να κρατήσει την κατάσταση υγείας των αγωνιζόμενων ποδ/στών και τα δελτία αθλητικής ιδιότητας των ποδ/στών κατά των οποίων στρέφεται η ένσταση, και να τα παραδώσει στη.....»

ΑΙΤΙΟΛΟΓΙΑ

Η παράδοση της κατάστασης υγείας ποδ/στών του σωματείου στη διοργανώτρια αρχή δεν μπορεί να βοηθήσει ως στοιχείο την εξέταση υπόθεσης πλαστοπροσωπίας και κυρίως στην προσπάθεια ταυτοποίησης Αυτή πραγματοποιείται κυρίως από την εξέταση του Φ.Α. και κυρίως του δελτίου Αθλητικής ιδιότητας ,που βοηθά αποτελεσματικά στην εξέταση της ένστασης.

Αρθρο 29 παρ. 2 και 4β

29 παρ.2 Η παράγραφος διατυπώθηκε ως εξής: «Σε περίπτωση.....να αγωνίζεται στην έδρα της ή αποκλειστικά για τις ομάδες Α,Β,Γ και Δ Εθνικών κατηγοριών, ποινή στέρησης του δικαιώματος ν' αγωνίζεται στην έδρα της με την παρουσία θεατών (κεκλεισμένων των θυρών) ή χρηματικού προστίμου ή και τα δύο»

29 παρ.4 β. Να διαγραφεί η πρόταση «εφόσον τα γήπεδα .....περίφραξης». Η πρόταση θα ολοκληρωθεί με την φράση Α, Β και Γ ερασιτεχνικών κατηγοριών και υποδομών ενώσεως.

ΑΙΤΙΟΛΟΓΙΑ

Το σύνολο των γηπέδων των ερασιτεχνικών σωματείων, εκτός ελάχιστων εξαιρέσεων, δεν έχουν εξωτερική περίφραξη με αποτέλεσμα να μην είναι δυνατή η φύλαξη των γηπέδων. Το γεγονός αυτό σε συνδυασμό με την απόφαση του Υπουργού Δημόσιας Τάξης, σε εφαρμογή της οποίας δεν αποστέλλεται καμία αστυνομική δύναμη στους αγώνες των ερασιτεχνικών πρωταθλημάτων, έχει ως συνέπεια να είναι παντελώς αδύνατη η τήρηση της απόφασης διεξαγωγής του αγώνα χωρίς θεατές. Κατόπιν των ανωτέρω η επιβολή ποινή για το σύνολο σχεδόν των ερασιτεχνικών γηπέδων είναι χωρίς πρακτικό αποτέλεσμα και ανεφάρμοστη. Για τον λόγω αυτό πιστεύουμε ότι η ποινή αυτή δεν θα πρέπει να επιβάλλεται σε αγώνες ερασιτεχνικού πρωτ/τος, λόγω της ιδιομορφίας των γηπέδων και ουσιαστικά δεν αποτελεί ποινή για το υπαίτιο σωματείο.

Αρθρο 54

Προστέθηκε: Δύνανται όμως στην Α φάση του Κυπέλλου ερασιτεχνών οι ομάδες να δηλώσουν διαφορετική έδρα απ' αυτήν του πρωταθλήματος στο οποίο μετέχουν αφού προσκομίσουν σχετικό παραχωρητήριο με τη δήλωση συμμετοχής.

ΑΙΤΙΟΛΟΓΙΑ

Αποφασίσθηκε εάν υπάρξει όρος στην οικεία προκήρυξη να δύναται να δηλώνει η ομάδα που επιθυμεί εναλλακτικό γήπεδο.

Στο τέλος της παρ.4 του άρθρου 30 του ΚΑΠ προστίθεται νέα διάταξη με VI (FIFA υποχρεωτική)

α.-Οποιοσδήποτε που δημόσια δυσφημεί, κάνει διακρίσεις ή κακολογεί κάποιον με υποτιμητικό τρόπο με αφορμή την φυλή, το χρώμα, την γλώσσα, την θρησκεία ή την εθνική προέλευση ή διαπράττει οποιαδήποτε άλλη ενέργεια διάκρισης ή περιφρόνησης, θα τιμωρείται με τουλάχιστον πέντε (5) αγωνιστικές.

Επιπλέον θα επιβληθεί απαγόρευση εισόδου στα γήπεδα τουλάχιστον εξι (6) μηνών και χρηματική ποινή τουλάχιστον 12.000 Ευρώ στον παραβάτη. Εάν ο παραβάτης είναι από τους δικαιούμενους να εισέλθουν στον αγωνιστικό χώρο ή παράγοντας ομάδας, η χρηματική ποινή θα είναι τουλάχιστον 18.000 ευρώ.

β.-Εάν φίλαθλοι αναρτήσουν (πλακάτ, πανό) με συνθήματα διάκρισης ή είναι υπαίτιοι συμπεριφοράς διάκρισης ή περιφρόνησης, σύμφωνα με την περ. α ως άνω, σε αγώνα, θα επιβληθεί πρόστιμο 18.000 ευρώ στην ομάδα που οι φίλαθλοι υποστηρίζουν και θα αγωνισθεί τον επόμενο αγώνα της χωρίς φιλάθλους. Εάν οι φίλαθλοι δεν είναι δυνατόν να αναγνωρισθούν ως φίλαθλοι της μιας ή της άλλης ομάδας, η γηπεδούχος ομάδα θα τιμωρηθεί κατά τα ανωτέρω.

γ.- Σε οποιονδήποτε θεατή που είναι ένοχος για οποιοδήποτε από τα αναφερόμενα αδικήματα των περ.α και β θα του επιβληθεί στέρηση εισόδου στους αγων/κούς χώρους τουλάχιστον δύο (2) ετών.

δ.-Εάν ποδ/στής ή στέλεχος ομάδας ή θεατής διαπράξει οποιασδήποτε μορφής διάκρισης ή περιφρόνησης από τις αναφερόμενες στις περ. α και β της παρούσας παραγράφου, θα αφαιρεθούν αυτοδίκαια από την εν λόγω ομάδα ,αν αναγνωρισθεί η υπαιτιότητα 3 βαθμοί. Σε περίπτωση δεύτερου παραπτώματος ,θα αφαιρεθούν αυτοδίκαια 6 βαθμοί και για επιπλέον παράπτωμα η ομάδα θα υποβιβασθεί. Σε περιπτώσεις αγώνων χωρίς βαθμούς, η ομάδα εφόσον αναγνωρισθεί η υπαιτιότητα, θα αποκλεισθεί.

ΤΡΟΠΟΠΟΙΗΣΕΙΣ ΚΑΝΟΝΙΣΜΟΥ ΕΓΓΡΑΦΩΝ-ΜΕΤΕΓΓΡΑΦΩΝ και ΑΠΟΔΕΣΜΕΥΣΕΩΝ ΕΡΑΣΙΤΕΧΝΩΝ ΠΟΔ/ΣΤΩΝ

Ερασιτεχνικό σωματείο που ανέρχεται στην Δ Εθνική κατηγορία δύναται κατ εξαίρεση να διατηρεί στη δύναμη του με δικαίωμα να αγωνίζονται μέχρι δύο αλλοδαπούς ποδ/στές, εφόσον ανήκαν στη δύναμη του εν λόγω σωματείου την τελευταία πενταετία.

Αρθρο 2 παρ.6β

Τροποποιείται ως εξής:

Β.- Κάθε ερασιτεχνικό σωματείο δύναται να διατηρεί στη δύναμή του μέχρι δύο αλλοδαπούς ποδ/στές άνω των 18 ετών. Το σωματείο δύναται να αποδεσμεύει του υπεράριθμους των δύο (2) αλλοδαπούς ποδ/στές, άνω των 18 ετών, που εντάσσονται στην κατηγορία του παρόντος εδαφίου, από την ενηλικίωση τους, αμέσως μετά την συμπλήρωση του 18ου έτους της ηλικίας του αλλοδαπού ποδ/στη που επιθυμεί να αποδεσμεύσει, με αίτηση του στην Επιτροπή Ιδιότητας -Μετεγγραφών.

Οι κατά τα ανωτέρω υπεράριθμοι ποδ/στές που δεν θα αποδεσμευτούν δύνανται να παραμείνουν στη δύναμη του σωματείου μέχρι τη λήξη της αγων/κής περιόδου εντός της οποίας ενηλικιώνονται ,χωρίς δικαίωμα συμμετοχής σε επίσημους αγώνες.

Αρθρο 12 παρ.3

Τροποποιείται ως εξής:

3.-Τα σωματεία δύνανται με αίτηση τους προς την Επιτροπή Ιδιότητας-Μετεγγραφών της ΕΠΟ να αποδεσμεύουν ποδ/στές εντός των προβλεπόμενων προθεσμιών αποδεσμεύσεων (ήτοι από 1/7 μέχρι 20/7) και επανεγγραφών (ήτοι από 1/8 μέχρι 31/8 και από 1/1 μέχρι 31/1 του επομένου έτους), υπό την προϋπόθεση ότι η δύναμη του σωματείου υπερβαίνει τους 140 ποδ/στές. Οι αποδεσμεύσεις αυτές αφορούν αποκλειστικά και μόνο ποδ/στές που ανήκαν στην δύναμη του σωματείου μέχρι και την έναρξη της μετεγγραφικής περιόδου κάθε ποδ/κής περιόδου.

Σωματείο που κατά παράβαση των ανωτέρω ,χορηγήσει αποδέσμευση σε ποδ/στη, τιμωρείται με τα προβλεπόμενα από το άρθρο 37 του ΚΑΠ.

ΤΡΟΠΟΠΟΙΗΣΗ ΚΑΝΟΝΙΣΜΟΥ ΔΙΑΙΤΗΣΙΑΣ

Αρθρο 5

Προστίθεται παρ.ε

Τα μέλη της ΚΕΔ και των οργάνων διαιτησίας πρέπει να είναι απόφοιτοι εξαταξίου γυμνασίου παλαιού τύπου ή λυκείου τουλάχιστον.

ΑΙΤΙΟΛΟΓΙΑ

Όταν στην ανικανότητα προστίθεται και η αγραμματοσύνη τα αποτελέσματα είναι γνωστά.

ΤΡΟΠΟΠΟΙΗΣΕΙΣ ΤΟΥ ΚΑΝΟΝΙΣΜΟΥ ΛΕΙΤΟΥΡΓΙΑΣ ΣΧΟΛΗΣ ΠΡΟΠΟΝΗΤΩΝ

Στο τέλος της παρ.2α εντός παρενθέσεως τίθενται οι λέξεις :

(ΕΠΟ Β, ΕΠΟ Α) και διαμορφώνεται ως εξής:

α.-Η εκπαίδευση των ενδιαφερομένων, με τη φοίτηση τους σε ειδικές σχολές για την απόκτηση διπλώματος προπονητή UEFA B, UEFA A, και PRO - UEFA, ως και πιστοποιητικού παρακολούθησης των μαθημάτων των ανωτέρω σχολών (ΕΠΟ Β, ΕΠΟ Α).

Η παρ.4 του άρθρου 10 αναμορφώνεται ως ακολούθως (προστίθεται η διάταξη με έντονο (bold) χρωματισμό) :

4.-Οι υποψήφιοι υποβάλλονται σε γραπτές εξετάσεις του κανονισμού παιδιάς ποδοσφαίρου καθώς επίσης υποβάλλονται σε πρακτική και γραπτή εξέταση για τα θέματα τεχνικής, τακτικής και φυσικής κατάστασης ποδοσφαίρου που διδάχθηκαν. Την εξέταση ενεργούν οι διδάσκοντες εκπαιδευτές-καθηγητές οι οποίοι ορίζουν τα θέματα εξέτασης για κάθε σπουδαστή χωριστά ή και συνολικά και βαθμολογεί ο καθένας τους χωριστά τον κάθε σπουδαστή.

Σπουδαστής που βαθμολογείται σε ένα μόνον από τα τρία βασικά μαθήματα με βαθμό κατώτερο του πέντε (5) θεωρείται ανεξεταστέος και επαναλαμβάνει την εξέταση αυτού του μαθήματος.

Σπουδαστής που βαθμολογείται σε ένα μόνον από τα τρία βασικά μαθήματα της Σχολής UEFA B, με βαθμό κατώτερο του πέντε (5) και επιθυμεί να μη συμμετάσχει στην επανεξέταση η αποτυγχάνει και στην επανεξέταση, του χορηγείται πιστοποιητικό προπονητού ΕΠΟ Α.

Σπουδαστής που βαθμολογείται με βαθμό κατώτερο του πέντε (5) και μέχρι και το τέσσερα (4) σε δύο (2) το πολύ μαθήματα, θεωρείται ανεξεταστέος και επαναλαμβάνει την εξέταση αυτών των μαθημάτων.

Σπουδαστής που βαθμολογείται με βαθμό κατώτερο του τέσσερα (4) σε περισσότερα από ένα (1) μαθήματα, απορρίπτεται και επαναλαμβάνει εφόσον το επιθυμεί κατά προτεραιότητα τα μαθήματα της σχολής από την αρχή.

Υπεύθυνος για τα θέματα των εξετάσεων και τη βαθμολόγηση των γραπτών είναι ο διδάξας.

ΤΡΟΠΟΠΟΙΗΣΕΙΣ ΔΙΑΤΑΞΕΩΝ ΤΟΥ ΚΑΤΑΣΤΑΤΙΚΟΥ

Οι διατάξεις που αναφέρονται στον Γενικό Γραμματέα και στην Ε.Π.Α.Ε. τροποποιούνται ανάλογα λόγω κατάργησης του άρθρου 37Α και του επικείμενου νόμου για την ίδρυση της Λίγκας.

Αρθρο 42 Η ΕΠΙΤΡΟΠΗ ΕΚΠΑΙΔΕΥΤΙΚΟΥ ΣΥΜΒΟΥΛΙΟΥ

Τροποποιείται η παρ.2 ως εξής:

2.-Η Επιτροπή αυτή αποτελείται από τον Πρόεδρο που είναι μέλος του Δ.Σ. της ΕΠΟ., από έναν εκπρόσωπο της Ομοσπονδίας Προπονητών ποδοσφαίρου Ελλάδος, κάτοχο διπλώματος UEFA PRO κατηγορίας, από τον υπεύθυνο σχολής προπονητών Ε.Π.Ο.- Διευθυντή εκπαίδευσης, από ένα μέλος ΔΕΠ Τ.Ε.Φ.Α.Α. με συγγραφικό έργο και διδακτική εμπειρία σε σχολές προπονητών ποδοσφαίρου και τρεις (3) προπονητές με δίπλωμα UEFA PRO κατηγορίας ,κατά περίπτωση καθηγητές ποδοσφαίρου ,που ορίζονται από το Δ.Σ. της ΕΠΟ.

Για νίκη με Αργεντινή

Έτοιμοι για την έκπληξη και την ανατροπή στον όμιλο, εμφανίζονται στην ομάδα της Ακτή Ελεφαντοστού στον πρώτο αγώνα της Αφρικάνικης ομάδα σε Μουντιάλ, κόντρα στην Αργεντινή.

Η ήττα των "μπιανκοσελέστε" στον εναρκτήριο αγώνα του Παγκοσμίου Κυπέλλου στην Ιταλία το 1990 από το Καμερούν, έχει μείνει στην ιστορία ως μία από τις πιο μεγάλες εκπλήξεις του θεσμού και οι παίκτες του Ανρί Μισέλ θέλουν να επαναλάβουν αυτό το κατόρθωμα.

"Όλοι ξέρουμε πόσο επικίνδυνη είναι η Αργεντινή. Είναι ένα μεγάλο τεστ για εμάς", δήλωσε ο αμυντικός της Ακτή Ελεφαντοστού Κόλο Τουρέ.

Στο περασμένο Μουντιάλ η Αργεντινή στην πρεμιέρα της είχε αντιμετωπίσει άλλη μία Αφρικανική ομάδα την Νιγηρία, που είχε κερδίσει 1-0, ωστόσο, η συνέχεια δεν ήταν η αναλογη και αποκλείστηκε από την πρώτη φάση.

"Έχουμε ένα στόχο να φθάσουμε την Αργεντινή όσο πιο ψηλά", τόνισε σε δηλώσεις του ο αρχηγός της ομάδας Πάμπλο Σορίν.



Κανένα πρόβλημα για Φαν Μπάστεν

Την περασμένη Κυριακή ο Μάρκο Φαν Μπάστεν είδε έναν έναν τους παίκτες του να τραυματίζονται στη φιλική αναμέτρηση με την Αυστραλία. Τα πράγματα όμως πηγαίνουν καλύτερα και ο Ολλανδός τεχνικός έχει όλους τους παίκτες στη διάθεση του.

Ο Ραφαέλ Φαν ντε Φάαρτ, ο οποίος αντιμετώπιζε ενοχλήσεις στον αστράγαλο επέστρεψε στην προπόνηση, ενώ το ίδιο συμβαίνει και με τον Τζιοβάνι Φαν Μπρόνκχορστ.

Όσο για τους Γουέσλεϊ Σνάιντερ και Φιλίπ Κοκού, "θύματα" του σκληρού παιχνιδιού των "Socceroos" αναμένεται να επιστρέψουν σε φουλ ρυθμούς από σήμερα.

Την αισιοδοξία του ότι όλα θα πάνε καλά δεν έκρυψε ο Μάρκο Φαν Μπάστεν, ο οποίος εξήγησε, "τρέφω ελπίδες ότι θα μπορώ να διαλέξω από όλους τους παίκτες τους έντεκα καλύτερους.

Η κατάσταση της υγείας του Σνάιντερ έχει βελτιωθεί και πιστεύω ότι δεν θα έχει πρόβλημα την Κυριακή".

Η Ολλανδία αντιμετωπίζει τη Σερβία/Μαυροβούνιο αύριο στις 4 το απόγευμα.

Είναι χοντρός ο Ρονάλντο;

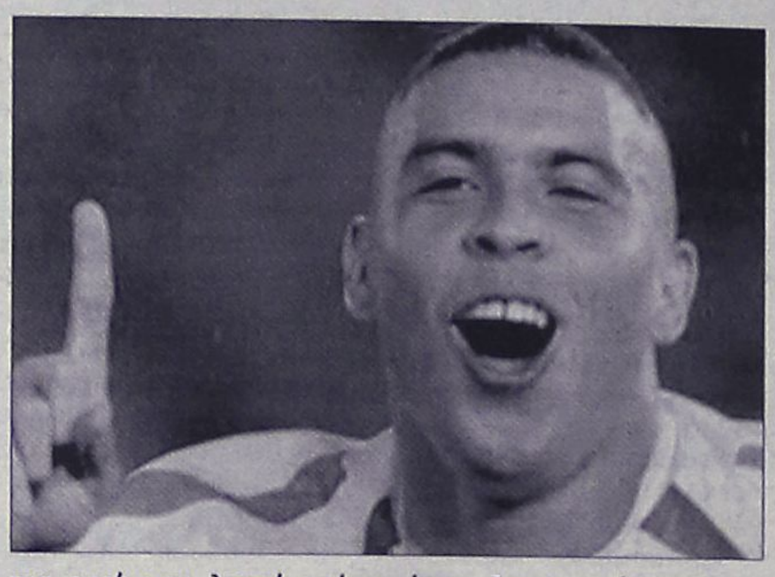

Αυτή την ερώτηση έκανε το πρωί της Παρασκευής, ο πρόεδρος της Βραζιλίας, Λουίς Ινάσιο Λούλα, κατά βιντεοσυνέντευξης με τους παίκτες και τον προπονητή της "Σελεσάο".

"Είναι χοντρός ο Ρονάλντο ή όχι"; ρώτησε ο Λούλα κατά τη διάρκεια ομιλίας του προς τους παίκτες στο ξενοδοχείο της Εθνικής στο Κενινγκστάιν.

Την απάντηση ανέλαβε να του δώσει ο τεχνικός των πρωταθλητών κόσμου, Κάρλος Αλμπέρτο Παρέιρα: "Είναι δυνατός, κύριε Πρόεδρε. Η δομή του σώματός του έχει αλλάξει, δεν είναι πια εκείνο το λεπτό αγόρι από το 1994".

"Πραγματικά πέρασε μια δύσκολη χρονιά, συμπεριλαμβανομένων δύο μηνών όπου δεν αγωνίστηκε στη Ρεάλ Μαδρίτης, όταν ήταν τραυματίας, αλλά θα είναι σίγουρα έτοιμος για το Παγκόσμιο Κύπελλο".

Ανελκά: Ο Ντομενέκ έχει πρόβλημα

Επίθεση στον προπονητή της Εθνικής Γαλλίας, Ρεϊμόν Ντομενέκ, έκανε ο Νικολά Ανελκά, που δεν συμπεριλήφθηκε στην αποστολή των "τρικολόρ" για το Παγκόσμιο Κύπελλο.

"Είναι κρίμα. Εγώ ήμουν απόλυτα έτοιμος να βοηθήσω την Εθνική Γαλλίας", είπε ο επιθετικός της Φενερμπαχτσέ, στην "Equipe".

"Ο προπονητής της Εθνικής έκανε μια επιλογή, έστω κι αν κάποιες φορές οι επιλογές είναι δύσκολο να γίνουν κατανοητές. Δεν με ευχαρίστησε το γεγονός ότι δεν κλήθηκα στην Εθνική, αυτό είναι ξεκάθαρο. Δεν ξέρω τι άποψη έχει ο εκλέκτορας για μένα".

"Στην πραγματικότητα, έχω την εντύπωση ότι είναι περισσότερο προσωπικό πρόβλημα από οτιδήποτε άλλο. Αποδέχομαι την επιλογή του.

Εγώ ήθελα ειλικρινά να βοηθήσω την Εθνική Γαλλίας. Δεν θα γίνει αυτή τη φορά. Ίσως στο επόμενο Παγκόσμιο Κύπελλο, στη Νότια Αφρική".

Επιστρέφει ο Νέστα

Έτοιμος για το ματς με την Γκάνα αναμένεται να είναι ο Νέστα, που όπως όλα δείχνουν ξεπερνάει τον τραυματισμό του.

Μετά τα προβλήματα των Τζαμπρότα, Γκατούζο και Νέστα, ο Μαρτσέλο Λίπι, μπορεί επιτέλους να χαμογελάει, καθώς ο αμυντικός της Μίλαν, τον οποίο αρχικά δεν υπολόγιζε για την πρεμιέρα, έχει μεγάλες πιθανότητες να αγωνιστεί.

Η επιστροφή του, θα αποτελέσει μεγάλη ηθική τόνωση για του "ατζούρι" που χρειάζονται το καλό ξεκίνημα απέναντι στους ταλαντούχους Αφρικανούς, για να "καθαρίσουν" από νωρίς την υπόθεση - πρόκριση.



Λίπι: "Θα το ξυρίσω"

Στο μεταξύ, ο προπονητής της Εθνικής Ιταλίας, Μαρτσέλο Λίπι, είπε σε συζήτηση που είχε με δημοσιογράφους, ότι σε περίπτωση κατάκτησης του Παγκοσμίου Κυπέλλου, θα ξυρίσει το κεφάλι του!

«Εκτός ο Ραούλ»



Αν η Ισπανία θέλει να διακριθεί στο Παγκόσμιο Κύπελλο της Γερμανίας, θα πρέπει να αφήσει εκτός ενδεκάδας τον Ραούλ.

"Αν η τεχνική ηγεσία της Ισπανίας έχει το θάρρος να αφήσει εκτός ενδεκάδας τον Ραούλ, τότε μπορεί να ελπίζει σε μεγάλα πράγματα", υποστήριξε μια από τις μεγάλες δόξες του βραζιλιάνικου ποδοσφαίρου, ο Τοστάο, ο οποίος τόνισε ότι ο άσος της Ρεάλ Μαδρίτης θα πρέπει να μείνει στον πάγκο.

"Έχει πολύ καλούς νέους παίκτες αυτή η ομάδα και θα πρέπει να τους εμπιστευθεί", συμπλήρωσε ο θρυλικός άσος, γνωστός με το προσωνύμιο "λευκός Πελέ".

Η Ισπανία δεν έχει καταφέρει ποτέ να διακριθεί σε τελική φάση Μουντιάλ και στην Γερμανία μετέχει στο ίδιο γκρουπ με την Ουκρανία, τη Σαουδική Αραβία και την Τυνησία.

Η σύνθεση της Αργεντινής

Ο καλύτερος φίλος των δημοσιογράφων είναι ο Χοσέ Πέκερμαν! Ο ομοσπονδιακός τεχνικός της Εθνικής ομάδας της Αργεντινής 24 ώρες πριν την πρεμιέρα της "μπιανκοσελέστε" στο Παγκόσμιο Κύπελλο κόντρα στην Ακτή Ελεφαντοστού, ανακοίνωσε τη βασική σύνθεση.

Άραγε το έκανε για να τρομοκρατήσει τους Αφρικανούς; Μάλλον είχε τους λόγους του. Ο έμπειρος προπονητής άφησε στον πάγκο τον σταρ της Μπαρτσελόνα Λιονέλ Μέσι, προτιμώντας ποδοσφαιριστές με μεγαλύτερη πείρα.

Πρόβλημα αντιμετώπισε ο Πέκερμαν στην επιλογή των επιθετικών, επιλέγοντας να αφήσει στον πάγκο πέρα από τον Μέσι, και τους Κάρλο Τέβεζ, Ροδρίγκο Παλάθιο και Χούλιο Ρικάρντο Κρουζ.

Σύμφωνα με τα λεγόμενα του Πέκερμαν η δύο φορές παγκόσμια πρωταθλήτρια θα ξεκινήσει με τους Αμποντανζιέρι, Μπουρντίσο, Αγιάλα, Χάινζε, Σορίν, Μάξι Ροντρίγκεζ, Μασκεράνο, Καμπιάσο, Ρικέλμε, Σαβιόλα και Κρέσπο.

Ταξίδι αστραπή

Ταξίδι-αστραπή στη χώρα της Βορείου Αμερικής, για να παρευρεθεί στη κηδεία του πατέρα του έκανε ο τερματοφύλακας του Μεξικού, Οσβάλντο Σάντσεζ .

Ο βασικός τερματοφύλακας, της ομάδας του Ρικάρντο Λα Βόλπε, θα ταξίδευε από την πατρίδα του με ιδιωτικό αεροπλάνο μεξικανικού τηλεοπτικού σταθμού.

Στόχος των ανθρώπων της ομοσπονδίας της χώρας, είναι να ενσωματωθεί ο διεθνής γκολκίπερ στην αποστολή της ομάδας όσο το δυνατόν γρηγορότερα, γιατί αύριο Κυριακή το Μεξικό ξεκινάει τις υποχρεώσεις του στο Παγκόσμιο Κύπελλο, με αντίπαλο το Ιράν.

Το πρόγραμμα

ΣΗΜΕΡΑ

4μ.μ.	Αγγλία – Παραγουάη
7μ.μ.	Τρινιντάντ – Σουηδία
10μ.μ.	Αργεντινή – Ακτή Ελεφαντοστού

ΑΥΡΙΟ

4μ.μ.	Σερβία – Ολλανδία
7μ.μ.	Μεξικό – Ιράν
10μ.μ.	Ανγκόλα – Πορτογαλία

Με φόντο το Μπρούνο Τζάουλι

- Περισσότεροι από 900 αθλητές και αθλήτριες από όλα τα σωματεία της Ελλάδας θα συμμετάσχουν στο Πανελλήνιο Πρωτάθλημα ανδρών - γυναικών στίβου στα Τρίκαλα - Είκοσι εκπρόσωποι από τη Δωδεκάνησο με τους μισούς να κυνηγούν τη διάκριση

Στα Τρίκαλα είναι προγραμματισμένο σήμερα και αύριο, 10 και 11 Ιουνίου, το ραντεβού της στιβικής Ελλάδας, καθώς θα διεξαχθεί το 92ο Πανελλήνιο πρωτάθλημα ανδρών και το 71ο γυναικών με την συμμετοχή 554 αθλητών και 388 αθλητριών από όλα σχεδόν τα σωματεία της χώρας.

Το πρωτάθλημα θα διεξαχθεί για τρίτη φορά στο Δημοτικό Στάδιο Τρικάλων (οι προηγούμενες ήταν το 2002 και το 2003) και με ένα διάλειμμα δύο ετών που πραγματοποιήθηκε στο ΟΑΚΑ (2004-2005), η διοργάνωση επιστρέφει στη θεσσαλική πόλη. Για τις ανάγκες της διοργάνωσης τοποθετήθηκε στο Στάδιο νέος κλωβός, ανακατασκευάστηκαν τα σκάμματα και συμπληρώθηκε το αθλητικό υλικό, με παράλληλες παρεμβάσεις στην κερκίδα Τύπου για την εξυπηρέτηση των εκπροσώπων των ΜΜΕ.

Οι εκτιμήσεις της ΕΑΣ ΣΕΓΑΣ

Αισιόδοξη είναι η ΕΑΣ ΣΕΓΑΣ Δωδεκανήσου για την παρουσία των αθλητών - τριών μας στο Πανελλήνιο Πρωτάθλημα. Τουλάχιστον δέκα διακρίσεις περιμένει στη διοργάνωση των Τρικάλων και όχι άδικα. Η μεγάλη ελπίδα είναι βέβαια ο **Γιάννης Σμαλιός** του Ιπποκράτη στον ακοντισμό.

Μην ξεχνάμε ότι πρόκειται για τον πρωταθλητή Ευρώπης! Ο προπονητής του, κ. **Παπαθεοδώρου** άλλωστε έχει κάνει λόγο για ...Πεκίνο. Επομένως, υπάρχουν μεγάλες προσδοκίες για τον νεαρό αθλητή.

Από τους άνδρες, η ΕΑΣ «βλέπει» διάκριση για **Σάββα Διακονικόλα** και **Μιχάλη Περάκη** από τον ΓΑΣ Υγεία Ρόδου αλλά και από τον Ιμπραήμ Φαναρτζή που μας έχει συνηθίσει σε πολύ καλά πλασαρίσματα. Η ...δύναμη φυσικά είναι στις γυναίκες και στις ομάδες από την Κάλυμνο. Βάσει αποτελεσμάτων, οι ελπίδες εστιάζονται περισσότερο στη σκυταλοδρομία των 4Χ400 (βράδυ Κυριακής). **Άννα Μανιά** (400μ. εμπόδια), **Κατερίνα Κάτρη** (400μ. εμπόδια), **Μαρία Ζωΐδη** (5000μ.) και **Σταματία Ζωΐδη** (800μ.) έχουν αρκετές πιθανότητες για κάτι καλό.

Οι δωδεκανησιακές συμμετοχές

Αναλυτικά οι συμμετοχές των αθλητών -τριών από τους συλλόγους της Δωδεκανήσου:

1) ΓΑΣ Υγεία: **Σάββας Διακονικόλας** (Μήκος), **Μιχάλης Περάκης** (100μ), **Μιχάλης Μαρκόπουλος** (400μ, 400μ. εμπόδια, 4Χ400), **Γιώργος Φαρμακίδης** (400μ. εμπόδια, 4Χ400), **Πανορμίτης Κουρμαδιάς** (4Χ400), **Φώτης Κουμεντής** (4Χ400)

2) Ηρακλής Λάρδου: **Χριστίνα Πετρά** (τριπλούν), **Θεοδόσης - Μιχαήλ Κωβιού** (Ακόντιο)

3) Διαγόρας: **Αναστάσιος Λαουδίκος** (Ακόντιο)

4) Ιπποκράτης: **Γιάννης - Γιώργος Σμαλιός** (Ακόντιο), **Άννα Τσουκαλά** (Σφαιροβολία, Δισκοβολία)

5) Κάλυμνος 2000: **Άννα Μανιά** (400μ. εμπόδια, 4Χ400), **Βασιλική Χουρδά** (400μ, 4Χ400), **Νομική Κουφού** (4Χ400), **Αγγελική Ζαγοριανού** (4Χ400), **Ιμπραήμ Φαναρτζής** (Σφαιροβολία)

6) Καζώνης Καλύμνου: **Μαρία Ζωΐδη** (5000μ, 4Χ400), **Σταματία Ζωΐδη** (800μ, 4Χ400), **Αγγελική Καλλικατζάρου** (4Χ400), **Κατερίνα Κάτρη** (400μ. εμπόδια, 4Χ400).

Μεγάλες παρουσίες

Στα Τρίκαλα θα συμμετάσχει η πλειοψηφία των Ελλήνων πρωταθλητών ωστόσο υπάρχουν και οι απουσίες των Αθανασίας Τσουμελέκα, Μιρέλλας Μανιάνι, Κώστα Γκατσιούδη, Μαρίας Καραστα-μάτη, Νάντιας Εφεντάκη και Χρυσούλας Γκουντενούδη.

Αντίθετα επιστρέφουν μετά από μεγάλο διάστημα απουσίας λόγω τραυματισμού, η Φανή Χαλκιά (400μ εμπόδια) και η Ειρήνη Τερζόγλου (σφαιροβολία). Θα μετάσχουν ακόμη οι Περικλής Ιακωβάκης (400μ εμπόδια, 4χ400μ), Αλέξανδρος Παπαδημητρίου (σφύρα), Κώστας Ζαλαγκίτης (τριπλούν), Χρήστος Μελέτογλου (τριπλούν, μήκος), Δημήτρης Τσιάμης (τριπλούν, μήκος), Λούης Τσάτουμας (μήκος), Παναγιώτης Σαρρής (200μ), Δημήτρης Γράβαλος 400μ), Στέλιος Δημότσιος (400μ), Δημήτρης Ρέγας (400μ), Κώστας Φιλιππίδης



Ο τίτλος του πρωταθλητή Ευρώπης δίνει βάσιμες ελπίδες για διάκριση στο Πανελλήνιο Πρωτάθλημα για τον Γιάννη Σμαλιό.

(επί κοντώ), Τάσος Γκούσης (200μ), Μηνάς Αλοζίδης (400μ εμπόδια), Άρης Πετρίδης (100μ), Παναγιώτης Οικονόμου (1.500μ), Μάριος Ευαγγέλου (επί κοντώ), Πηγή Δεβετζή (τριπλούν), Αγγελική Τσιολακούδη (ακοντισμός), Όλγα Βασδέκη (τριπλούν), Στέλλα Πιλάτου (μήκος), Αθηνά Παπαγιάννη (20χλμ βάδην), Γεωργία Κοκλώνη (100μ), Παναγιώτα Κουτσιουμάρη (μήκος), Στέλλα Παπαδοπούλου (σφύρα), Αλεξάνδρα Παπαγεωργίου (σφύρα), Φλώρα Ρεντούμη (100μ εμπόδια), Αλεξάνδρα Κόμνου (100μ εμπόδια), Χριστίνα Χαντζή (400μ εμπόδια), Δήμητρα Ντόβα (400μ), Γιάννα Καφετζή (μήκος), Ελένη Φιλάνδρα (800μ), Σάβα Λίκα (ακόντιο), Γεωργία Γιαννακιτσίδου (μήκος), Ειρήνη Κοκκινάριου (3.000μ στιπλ), Αφροδίτη Σκαφίδα (επί κοντώ), Αντιγόνη Αστερίου (επί κοντώ), Ειρήνη Δημητράκη (τριπλούν), Παναγιώτα Τουλουμτζή (ακόντιο), Μαρία Ζέρβα (ακόντιο), Αθανασία Πέρρα (τριπλούν).

Αφιερωμένο...

Το Πανελλήνιο πρωτάθλημα είναι για μία ακόμη χρονιά αφιερωμένο στον «Νέστορα» του ελληνικού κλασικού αθλητισμού, Ηλία Μισαηλίδη.

Γεννημένος το 1914 στη Σμύρνη, συμμετείχε για πρώτη φορά το 1929 σε παιδικό πρωτάθλημα στίβου με τα χρώματα του Πανιωνίου, του συλλόγου που υπηρέτησε σε ολόκληρη τη ζωή του. Επί σειρά ετών μέλος της εθνικής ομάδας στίβου, αναδείχθηκε Πανελληνιονίκης και Βαλκανιονίκης. Στη διάρκεια της κατοχής (1942) πρωτοστατεί στην ίδρυση της Ένωσης Ελλήνων Αθλητών, με πρόεδρο τον Ρένο Φραγκούδη και αντιπρόεδρο τον Γρηγόρη Λαμπράκη.

Το 1974 καταλαμβάνει τη θέση του Α' Αντιπροέδρου στον ΣΕΓΑΣ, το διάστημα 1982-1984 γίνεται Πρόεδρος, ενώ στη συνέχεια μέχρι και το θάνατό του (16/12/1996) εκλέγεται Α' αντιπρόεδρος.

Η προσφορά του στον ελληνικό αθλητισμό είναι ανεκτίμητη και για το έργο του γνώρισε πολλές τιμητικές διακρίσεις. Μάλιστα, το ΔΣ του ΣΕΓΑΣ, στη συνεδρίασή του στις 22 Δεκεμβρίου 1999, τον ανακήρυξε ως μία από τις πέντε κορυφαίες αθλητικές προσωπικότητες του αιώνα, μαζί με τον Ιωάννη Χρυσάφη, τον Δημήτρη Καραμπάτη, τον Απόστολο Νικολαΐδη και τον Κώστα Παπαναστασίου.

Τηλεοπτική κάλυψη

Όσοι επιθυμούν να παρακολουθήσουν τους αγώνες, θα έχουν την δυνατότητα μέσω της κρατικής τηλεόρασης. Το Σάββατο η ΕΤ1 θα συνδεθεί απευθείας από τις 18.00 μέχρι τις 21.00 και την Κυριακή η ΕΤ3 από ώρες 18.00 - 19.00 και 19.30 - 21.00.

Το ωρολόγιο πρόγραμμα

Σήμερα

Ώρα	Αγώνισμα	Α/Γ	Προκριματικός/ Τελικός
8:30	Σφυροβολία	Γ	Αγώνας Επιλογής Όριο 50μ.
9:00	Επί Κοντώ	Α	Αγώνας Επιλογής Όριο 4,60μ.
	Μήκος	Γ	Αγώνας Επιλογής Όριο 6μ.
	Ακοντισμός	Α	Αγώνας Επιλογής Όριο 63μ.
9:15	100μ. Εμπόδια	Γ	Προκριματικές Σειρές
9:30	Ύψος	Γ	Αγώνας Επιλογής Όριο 1,70μ.
9:40	110μ. Εμπόδια	Α	Προκριματικές Σειρές
10:00	Σφαιροβολία	Α	Αγώνας Επιλογής Όριο 16,20μ.
10:05	100μ.	Γ	Προκριματικές Σειρές
10:30	Δισκοβολία	Γ	Αγώνας Επιλογής Όριο 45μ.
	100μ.	Α	Προκριματικές Σειρές
	Τριπλούν	Α	Αγώνας Επιλογής Όριο 15,40μ.
11:15	400μ.	Γ	Προκριματικές Σειρές
11:35	400μ.	Α	Προκριματικές Σειρές
16:15	Σφυροβολία	Γ	Τελικός
18:00	Επί Κοντώ	Α	Τελικός
	Μήκος	Γ	Τελικός
	Ακοντισμός	Α	Τελικός
18:05	100μ. Εμπόδια	Γ	Τελικές Σειρές
18:25	110μ. Εμπόδια	Α	Τελικές Σειρές
18:30	Σφαιροβολία	Α	Τελικός
18:45	100μ.	Γ	Τελικές Σειρές
	Ύψος	Γ	Τελικός
19:00	100μ.	Α	Τελικές Σειρές
19:15	1500μ.	Γ	Τελικές Σειρές
19:25	1500μ.	Α	Τελικές Σειρές
19:45	400μ.	Γ	Τελικές Σειρές
20:00	400μ.	Α	Τελικές Σειρές
	Δισκοβολία	Γ	Τελικός
20:10	Τριπλούν	Α	Τελικός
20:15	3000 Στιπλ	Α	Τελικός
20:40	3000 Στιπλ	Γ	Τελικός
21:00	4Χ100μ.	Γ	Τελικές Σειρές
21:25	4Χ100μ.	Α	Τελικές Σειρές

Το ρεκόρ της Μαρίας

Πέρυσι το Πανελλήνιο Πρωτάθλημα φιλοξενήθηκε στο ΟΑΚΑ και είχαν σημειωθεί τέσσερα Πανελλήνια ρεκόρ. Ένα εξ αυτών ανήκε σε αθλήτρια από τη Δωδεκάνησο!

Η Μαρία Παρδαλού εκπροσωπώντας τη Νίκη Ρόδου (από φέτος αγωνίζεται με τον Πανελλήνιο) σημείωσε Πανελλήνιο ρεκόρ στις Νέες Γυναίκες στα 3.000μ στιπλ ενώ στα υπόλοιπα ρεκόρ είχαμε: ένα γυναικών με την Αφροδίτη Σκαφίδα στο επί κοντώ (4.48μ), ένα εφήβων με τον Νίκο Φιλανδαράκη στα 110μ εμπόδια (το κατέρριψε δύο φορές με 13.95 στα προκριματικά και 13.90 στον τελικό) και ένα νεανίδων με την Παναγιώτα Τουλουμτζή στον ακοντισμό (56.63μ).

Από κει και πέρα, στο περσινό πρωτάθλημα, η ομάδα σκυταλοδρομίας γυναικών του Καζώνη Καλύμνου ήταν τέταρτη ενώ όγδοη στο αντίστοιχο των ανδρών η ομάδα του ΓΑΣ Υγεία Ρόδου.

Πέμπτος κατετάγη ο Γιάννης Σμαλιός στον ακοντισμό και όγδοος ο Ιμπραήμ Φαναρτζής ως αθλητής του



Ιπποκράτη.

Αναλυτικά:

3.000μ στιπλ γυναικών: Μαρία Παρδαλού (Η Νίκη της Ρόδου) 10.13.04 (Π.Ρ.Ν), Ξένια Καζιμίροβα (ΑΠΟΦΚΑ Ξάνθης) 10.14,68, Κωνσταντίνα Κεφαλά (Ολυμπιακός) 10.28.80, Ειρήνη Κοκκινάριου (ΠΑΟ) 10.37.21μ Άννα Θαλασσινού (Αργολίδα) 10.52.90, Μαρία Ευαγγέλου (Αστέρας Πρέβεζας) 11.01.05, Ευαγγελία Σφακάκη (Καλλιθέα) 11.18.13, Μαρία Πέππα (Φειδιππίδης Μαρ.) 11.24,82.

4χ400μ γυναικών: (Τελικές σειρές) Πανελλήνιος 3.43.48, ΟΦΗ 3.50.20, Αίολος Μακεδονίας 3.53.13, Καζώνης Καλύμνου 3.56.68, Πίνδαρος Θηβών 3.59.35, Παναθηναϊκός 4.00.15, Πελασγός Λάρισας 4.04.88, Έδεσσα 4.05.35.

4χ400μ ανδρών: Ολυμπιακός 3.13.71, Πανελλήνιος 3.15.79, Πανιώνιος 3.16.34, Κερκυραϊκός 3.18.36, ΟΦΗ 3.20.20, Οδυσσέας 3.20.20, Παναθηναϊκός 3.20.63, Υγεία Ρόδου 3.20.73.

Σφαιροβολία ανδρών: Αναστασόπουλος (ΠΓΣ) 18.88μ, Σταματόγιαννης (ΠΓΣ) 18.31μ, Βασιλόπουλος (Πειραϊκός Σύνδεσμος) 17.97μ, Τίγκας (Ολυμπιακός) 17.40μ, Λεωνίδης (Ολυμπιακός) 16.41μ, Καλογεράκης (Ελ. Βενιζέλος) 16.39μ, Αρέστης (ΠΑΟ) 16.17μ, Φαναρτζής (Ιπποκράτης Κω) 16.10μ.

Ακοντισμός ανδρών: Καρασμανάκης (Μυρμιδόνες) 76.37μ, Πολυμέρου (Ολυμπιακός) 73.04μ, Φιλιππίδης (Μ. Αλέξανδρος Γιαν.) 72.74μ, Ήλτσιος (Ολυμπιακός) 71.06μ, Σμαλιός (Ιπποκράτης Κω) 70.84μ, Βερτούδος (ΟΦΗ) 65.25μ, Ορφανίδης (Αστέρας Μικρ.) 63.41μ, Τσατσαρώνης (Βόλος) 61.47μ.

Βαθμολογίες συλλόγων

Η μέχρι τώρα βαθμολογία του Πανελληνίου Πρωταθλήματος Α/Γ στην οποία συμπεριλαμβάνονται οι βαθμοί από τον Μαραθώνιο Α/Γ 2005, τα 50.000μ Βάδην 2005, τα 10.000μ Α/Γ 2006 και τα Σύνθετα 2006, είναι η παρακάτω:

Άνδρες		Γυναίκες	
1. Ολυμπιακός	62 βαθμοί	1. Πανελλήνιος	44 βαθμοί
2. Πανελλήνιος	61	2. Ιλισσός Αθηνών	24
3. Φίλιππος Βέροιας	38	3. Ηρακλής Θεσσαλονίκης	19
4. ΠΑΟΚ	16	4. Ζάκυνθος	17
5. ΑΕΚ	11	5. Αλεξάνδρεια	14
6. Κηφισιά	10	6. ΧΑΝΘ	13
7. Αλμυρός	9	7. Νέστος Χρυσούπολης	11
-. Τιτάν Σερβίων	9	-. Βεργίνα	11
9. Αργολίδα	8	9. Φίλιππος Βέροιας	9
-. Δόλιχος Άμφισσας	8	-. Αρκαδία	9
11. Ηρακλής Θεσσαλονίκης	7	-. Πέλωψ Πατρών	9
-. Ανατολή Νέας Ιωνίας	7	12. Τρίκαλα	7
13. Σέρρες	6	-. Δράμα	7
-. Πελασγός Λάρισας	6	14. Πανιώνιος	6
-. Πέλωψ Πατρών	6	-. Μαρούσι	6
16. Πανιώνιος	5	-. ΑΓΣ Ιωαννίνων	6
-. Αναγέννηση Λαμίας	5	-. Κούρος Πατρών	6
18. Κερκυραϊκός	4	18. Ξάνθη	5
-. Αίολος Μακεδονίας	4	19. ΟΦΗ	4
20. Σπαρτιατικός	3	20. Απόλλων Δυτ. Αττικής	3
21. Βόλος	1	21. Άτλας Βουναρίου	1
-. Ολυμπιάς Πατρών	1		
-. Ολυμπιάδα Κομοτηνής	1		

Αντίστροφη μέτρηση

Σε δέκα μέρες που επιστρέφει ο Γιώργος Ζευγώλης δρομολογούνται όλες οι εξελίξεις.

Το πρωτάθλημα αρχίζει στις 30 Σεπτεμβρίου και το Κύπελλο στις 10 του μήνα οπότε η έναρξη της προετοιμασίας του Κολοσσού προγραμματίζεται για νωρίτερα από τις 10 Αυγούστου. Αυτό είναι απόφαση του **Γιώργου Ζευγώλη** και των συνεργατών του οι οποίοι θα βρεθούν μετά τις 21 Ιουνίου οπότε και επιστρέφει στη Ρόδο ο 46χρονος προπονητής.

Η επιστροφή του **Ζευγώλη** από την Αθήνα για την εκδήλωση των χορηγών δεν θα δρομολογήσει εξελίξεις μόνο αναφορικά με την προετοιμασία, το πότε και το πού δηλαδή αυτή θα πραγματοποιηθεί.

Κυρίως θα δρομολογήσει εξελίξεις γύρω από το θέμα του ρόστερ. Αν θα μείνουν αυτοί που έχουν αναφερθεί κατά καιρούς και ποιες θα είναι οι μεταγραφές για να μπορέσει η ομάδα να γυρίσει στην Α1. Ο τεχνικός των «θαλασσί» ασχολείται με το αντικείμενο από τη στιγμή που ανέβηκε στην Αθήνα αλλά η επιστροφή του θα είναι αυτή που θα βάλει στην τελική ευθεία τα αγωνιστικά θέματα.

Μία περίπτωση που ενδεχομένως να απασχολήσει για αρκετό καιρό τον Ζευγώλη είναι αυτή του **Γιώργου Τσιάκου.** Από πλευράς Κολοσσού διαπιστώνεται μία διάθεση παραμονής του νεαρού φόργουορντ που έκανε μία σπουδαία χρονιά στην Α1 αλλά φυσικά ο ίδιος ο παίκτης έχει βάλει προτεραιότητα να παίξει ξανά στην κορυφαία κατηγορία.

Άλλωστε, τα δείγματα γραφής του στον Κολοσσό ήταν εντυπωσιακά και δεν άφησαν αδιάφορες τις ομάδες των «σαλονιών». Το ερώτημα βέβαια είναι κατά πόσο είναι πρόθυμος ο **Ζευγώλης** να περιμένει τον **Τσιάκο** μέχρι να κατασταλάξει στο σε ποιο πρωτάθλημα τελικά θα αγωνιστεί φέτος.

Από κει και πέρα, στο ακουστικό τους περιμένουν οι **Μακρής, Γκογκίδης** αλλά αυτό δεν σημαίνει ότι δεν έχουν επαφές άλλες ομάδες.

Τι γίνεται στην Α2

Σύμφωνα με τα τελευταία νέα, υπάρχει κινητικότητα στις ομάδες του πρωταθλήματος. Πρώτα απ' όλα, ανακοινώθηκε το «διαζύγιο» της Δάφνης με τον **Βασίλη Φραγκιά** που αναφέρθηκε στην εφημερίδα μας την Πέμπτη.

Το σίγουρο είναι ότι συζητά ήδη με άλλες ομάδες καθώς έχει δεχθεί διάφορες «κρούσεις». Όσον αφορά πάντως τον αντικαταστάτη του βρέθηκε και ακούει στο όνομα **Σάββας Συμεωνίδης!**

Ο **Συμεωνίδης,** που είχε παίξει μπάσκετ στο Π. Φάληρο στις αρχές της δεκαετίας του 90, εργάστηκε φέτος με επιτυχία στον πάγκο της Ηλιούπολης και θεωρείται από τους ανερχόμενους τεχνικούς ειδικά στις μικρότερες κατηγορίες.

Αναφορικά με το ρόστερ της Δάφνης, θα υπάρξουν επαφές στις επόμενες ημέρες με τους **Γιάννη Κακιούζη, Γιάννη Μάνο, Γιώργο Κερασοβίτη** και **Μάρκο Κορίζη.** Μεγάλος στόχος φέρεται να είναι η επιστροφή του **Δανιήλ.** Κοντά στον Σάκη Βεσκούκη βρίσκεται ο Ηλυσιακός.

Δεν έχει ξεκαθαρίσει ακόμα αν θα παραμείνει στον πάγκο του Μίλωνα ο Τάκης Πανούλιας, αλλά αυτό είναι το πιθανότερο σενάριο. Κοινοτικούς στην Γερμανία αναζητούν στην Δράμα και γι' αυτό ο τεχνικός του ΚΑΟΔ **Νίκος Γρηγοριάδης** θα μεταβεί στην χώρα που φιλοξενεί το Μουντιάλ.

Ανανεώθηκαν τα συμβόλαια των **Κουτσογιάννη, Βοϊβατόπουλου, Στεφανίδη, Φιλιούση, Μασλαρινού** στην Ξάνθη που αναζητούν κι άλλους χορηγούς. Αντιθέτως, πολύ δύσκολα θα μείνει ο πρώην «θαλασσί» **Χρήστος Παππάς** που άλλωστε έχασε σχεδόν όλη τη χρονιά λόγω τραυματισμού.

Μένουν στη Χαλκίδα οι **Τομαράς, Παπακωνσταντίνου, Προδρόμου** και **Χατζηπέτρου.**

Τους **Κακαρούδη** και Κεφαλά κοιτάνε στο ICBS. Και το όνομα του Φώτη Τακιανού ακούστηκε για την ΜΕΝΤ που βασικοί υποψήφιοι είναι οι **Μουρατίδης,** Ζαφειρούδης.

Σε καλό κλίμα έγινε η πρώτη επαφή του προέδρου του Ιωνικού Λαμίας **Γιάννη Διαμαντή** με τον Δημήτρη Λιόγα και θα ακολουθήσουν κι άλλες συζητήσεις από βδομάδα. Τέλος ο **Μπεϊνής** από την προεδρία της Σιάτιστας. Στα Τρίκαλα έμεινε ο **Κώστας Σδράκας** όπως αναμενόταν και μαζί του και οι **Μπαλάφας, Φούντας** και Τέιλορ. Έφυγαν οι **Καλαπανίδας, Αναγνωστόπουλος** και **Κουλουριώτης** ενώ στην νεοφώτιστη ομάδα ελπίζουν για τον **Δέσπο** και κλείνουν τον **Μάκη Θέο.**



Άρχισε η αντίστροφη μέτρηση για την επιστροφή του Γιώργου Ζευγώλη.

Κορυφαίες... προσκλήσεις

Υψηλούς προσκεκλημένους στην εκδήλωση για τους χορηγούς φιλοδοξεί να έχει ο Κολοσσός.

Εντός των ημερών θα σταλεί η επίσημη πρόσκληση από τον Κολοσσό στους Γιώργο Ορφανό και Σταύρο Δουβή. Μία πρόσκληση που μέχρι στιγμής έχει γίνει προφορικά τόσο στον υφυπουργό Πολιτισμού, αρμόδιο για θέματα αθλητισμού όσο και στον νέο Γενικό Γραμματέα Αθλητισμού!

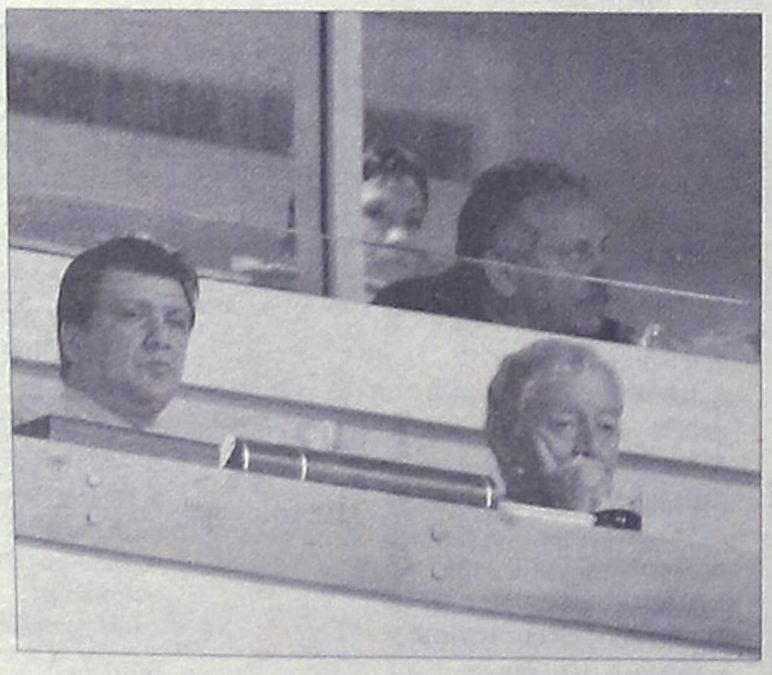

Την παρουσία των Γιώργου Ορφανού και Σταύρου Δουβή επιδιώκει ο Κολοσσός στο Rodos Palace.

Η κίνηση αυτή αφορά φυσικά στην εκδήλωση που ετοιμάζουν οι «θαλασσί» στις 23 Ιουνίου στο Rodos Pallace προς τιμή των χορηγών. Είναι γνωστό ότι οι ιθύνοντες της ροδίτικης ΚΑΕ δίνουν ιδιαίτερη σημασία στην γιορτή αυτή και προσπαθούν να της δώσουν όσο το δυνατόν μεγαλύτερη αίγλη. Σίγουρα το βαρύ πρόγραμμα των δύο ανδρών του αθλητισμού είναι τροχοπέδη. Πάντως στην προφορική επαφή φάνηκαν θετικοί. Αξίζει να σημειωθεί πως ο Σταύρος Δουβής διατηρεί φιλικές σχέσεις με ανθρώπους του Κολοσσού εδώ και χρόνια και θα προσπαθήσει να εξασφαλίσει χρόνο για να έρθει στη Ρόδο.

"Παίζει" παντού

Το όνομα του Γιάννη Γεωργαλλή άρχισε να ακούγεται πάλι στην αγορά της Α1.

Μπορεί το οριστικό διαζύγιο με τον Απόλλωνα Πατρών να εκκρεμεί ακόμα αλλά το όνομα του Γιάννη Γεωργαλλή ήδη ακούγεται να «παίζει» παντού.

Είχαμε αναφέρει σχεδόν προ διμήνου ότι οι Ολυμπιακός, Πανελλήνιος, Άρης και Μαρούσι ενδιαφέρονται για τον Ροδίτη φόργουορντ αλλά αυτή τη στιγμή όλα είναι ρευστά. Ο νεαρός παίκτης έχει δεχθεί το «φλερτ» ορισμένων ομάδων αλλά προς το παρόν δεν υπάρχει κάτι επίσημο τουλάχιστον από πλευράς του.

Κάτι τέτοιο είναι λογικό καθώς δεν ξέρει ακόμα τι μέλλει γενέσθαι με την Πάτρα. Πάντως, δεν κρύβει στο στενό του περιβάλλον ότι αυτό το καλοκαίρι θα ήθελε να κάνει (επιτέλους) το μεγάλο βήμα και να αγωνιστεί σε μεγάλο σύλλογο της Α1 που πιθανότατα να των αντιπροσωπευτικών του ανοίξουν και τις πόρτες μας συγκροτημάτων.



ΘΑ ΜΑΣ ΒΡΕΙΤΕ ΣΤΑ ΚΕΝΤΡΙΚΑ ΜΑΣ ΓΡΑΦΕΙΑ ΕΠΙ ΤΗΣ ΜΑΡ. ΜΑΛΛΙΑΡΑΚΗ 11 (ΤΕΛΕΥΤΑΙΑ ΠΑΡΟΔΟΣ ΚΑΝΑΔΑ) Τηλ. 22410 22210-75230

35-46 ΕΝΟΙΚΙΑΣΕΙΣ-ΠΩΛΗΣΕΙΣ



ΕΝΟΙΚΙΑΖΕΤΑΙ διαμέρισμα 3άρι οδός Πατρών 43, 1ος όροφος. Πληρ. τηλ. 6972976019 και 2245071395
ΜΑΠ340

ΕΝΟΙΚΙΑΖΕΤΑΙ σπίτι επιπλωμένο στα Μαριτσά 120 τ.μ. Πληρ. τηλ. 2241047407
MZT090616

ΙΑΛΥΣΟΣ. ΕΝΟΙΚΙΑΖΕΤΑΙ γκαρσονιέρα με ξεχωριστή κουζίνα, πλήρως επιπλωμένη, ηλιακό και κλιματιζόμενο. Πληρ. τηλ. 6972105501
INT090612

ΖΗΤΕΙΤΑΙ ενοικιαζόμενη μονοκατοικία 150 τ.μ. με κήπο για πολύ καιρό από ζευγάρι συνταξιούχων Γερμανών. Πληρ. τηλ. 6997157464
MZT090613

ΕΝΟΙΚΙΑΖΕΤΑΙ διαμέρισμα 2 υπνοδωματίων, σαλόνι-κουζίνα, μπάνιο, 110 τ.μ. ισόγειο, επί της οδού Στεφάνου Καζούλη 33, πλατεία Φώκιαλη. Πληρ. τηλ. 2241023670
MZT090611

ΕΝΟΙΚΙΑΖΕΤΑΙ διαμέρισμα 87 τ.μ. 2ου ορόφου στους Δασκάλους επί της Κων/νου Υδραίου, με 2 υ/δ, WC, σαλόνι, κουζίνα, καθιστικό, αποθήκη, αυτόνομη θέρμανση, ηλιακό, 3 A/C, τριφασικό ρεύμα, αποκλειστικά για οικογένεια. Μόνο σοβαρές προτάσεις. Πληρ. τηλ. 6946524538 και 2241033369 ώρες καταστημάτων. Το διαμέρισμα θα είναι ελεύθερο 30 Σεπτεμβρίου
MZT090604

46-48 ΕΡΓΑΣΙΕΣ-ΜΑΘΗΜΑΤΑ-ΑΥΤΟΚΙΝΗΤΑ

ΕΝΟΙΚΙΑΖΕΤΑΙ στ' Αφάντου **διαμέρισμα** καινούργιο, αποτελούμενο από 2 κρεβατοκάμαρες, σαλόνι, κουζίνα, μπάνιο, αποθήκη στον β' όροφο διώροφης οικοδομής. Αποκλειστικά σε στρατιωτικούς. Πληρ. τηλ. 2241030225, 6936949790 MZT090603

ΕΝΟΙΚΙΑΖΟΝΤΑΙ επιπλωμένες 2 γκαρσονιέρες στην Ιαλυσό πίσω από το BENELOUX, σε ήσυχη περιοχή με άνετο πάρκιν. **FOR RENT** two studios in Ialysos. Πληρ. τηλ. 6945431570
MAT2542

ΕΝΟΙΚΙΑΖΟΝΤΑΙ από 12ης Ιουνίου πολυτελές **διαμέρισμα** α' ορόφου 25 τ.μ. καθώς και **γκαρσονιέρα** 42 τ.μ. δύο (2) χώρων επιπλωμένη στο ισόγειο με αυτόνομη είσοδο στην περιοχή Αραπάκι. Παρθενόπης 18. Πληρ. τηλ. 2241030507, 6944209883 κ. Θόδωρο MZT080623

ΕΝΟΙΚΙΑΖΕΤΑΙ κατάστημα 106 τ.μ. μετά υπογείου επί της λεωφόρου Λίνδου 219 πλησίον ΔΕΥΑΡ. Πληρ. τηλ. 6934711772 MZT090601

ΕΝΟΙΚΙΑΖΕΤΑΙ γκαρσονιέρα δίχωρη στο Ροδίνι καινούργια επιπλωμένη. Πληρ. τηλ. 2241068637, 6938984629
MZT080629

ΕΝΟΙΚΙΑΖΟΝΤΑΙ: 1) Αφάντου

48-50 ΔΙΑΦΟΡΑ-ΠΡΟΣΦΟΡΕΣ-ΓΝΩΡΙΜΙΕΣ

ισόγεια πανοραμική κατοικία 60 τ.μ. θέα θάλασσα, επιπλωμένη με όλα τα ηλεκτρικά και air condition. Πληρ. κ. Σταμάτη τηλ. 6932238837, **2) Ιξιά διαμέρισμα** 2ου ορόφου 65 τ.μ. σε άριστη κατάσταση, πλήρως επιπλωμένο με όλα τα ηλεκτρικά, air condition, μόνο για κυρία-δεσποινίδα. Πληρ. τηλ. 6932238837
MZT080613

ΕΝΟΙΚΙΑΖΕΤΑΙ διαμέρισμα 100 τ.μ. με 3 υπνοδωμάτια, σαλόνι, κουζίνα, 2ου ορόφου κοντά στην Αννης Μαρίας. Πληρ. τηλ. 6944431307, 2241028822, 2241020819
MZT080616

ΕΝΟΙΚΙΑΖΕΤΑΙ μεγάλο διαμέρισμα με ανεξάρτητη είσοδο αποτελούμενο από 3 υπνοδωμάτια, σαλοτραπεζαρία μεγάλη, κουζίνα, μπάνιο, αποθήκη και κήπο επί της Λεμεσού πάροδος Μόρφου 12Β. Πληρ. τηλ. 2241025929
MZT080618

TOP PROPERTIES

GEORGE & SAVAS PIPINOS
ΓΕΩΡΓΙΟΣ & ΣΑΒΒΑΣ ΠΙΠΙΝΟΣ
ΣΥΜΒΟΥΛΟΙ ΚΑΙ ΕΚΤΙΜΗΤΕΣ ΑΚΙΝΗΤΩΝ
REAL ESTATE AGENTS • MEMBER OF F.I.A.B.C.I.-NAEA-C.E.I.

Email: gpipinos@otenet.gr URL: www.rhodes-top-properties.com and www.pipinos.gr

Από το 1971

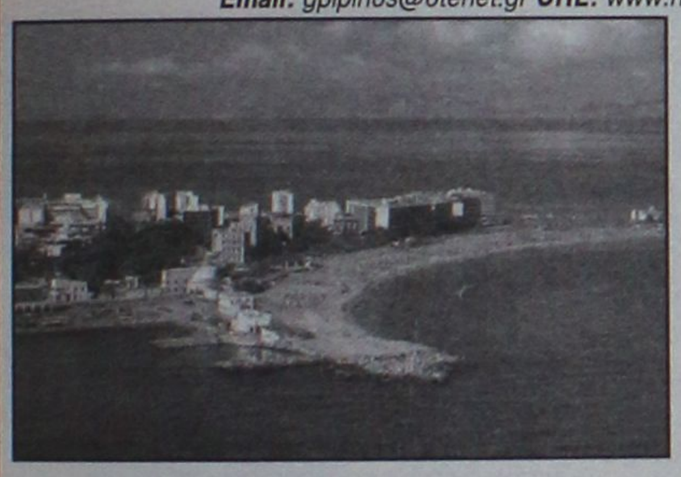

Η **"TOP PROPERTIES"** είναι ατομική επιχείρηση και ανήκει στους Γεώργιο και Σάββα Πιπίνο. Το γραφείο ασχολείται από το 1971 αποκλειστικά και μόνο με επενδύσεις και REAL ESTATE, στο νησί της Ρόδου και στην ευρύτερη περιοχή της Δωδεκανήσου.

ΑΠΕΥΘΥΝΟΜΑΣΤΕ: Στους **σοβαρούς, απαιτητικούς και επιλεκτικούς** επενδυτές-επιχειρηματίες, Ελληνες και ξένους που ενδιαφέρονται να κάνουν μια σοβαρή επένδυση προβολής στο νησί της Ρόδου.

ΠΡΟΣΦΕΡΟΥΜΕ: Α) Υπηρεσίες και πληροφορίες που γίνονται σε προσωπικό επίπεδο με εχεμύθεια, διακριτικότητα και σοβαρότητα.
Β) Μεγάλη γκάμα υψηλής ποιότητας, ακινήτων, όπως:1) Ξενοδοχεία Α' και Β' κατηγορίας των 600-500-350-300 κλινών, 2) Κεντρικά αστικά ακίνητα κατάλληλα για Τράπεζες-καταστήματα-γραφεία, 3) Παραλιακές εκτάσεις, κατάλληλες για τουριστικές επενδύσεις των 150.000-100.000-70.000-50.000-36.000 τ.μ. και 4) Διαμερίσματα και μεζονέτες προβολής, και 5) Αξιόλογες Παραθεριστικές κατοικίες.

ΣΤΟΧΟΣ ΜΑΣ ΕΙΝΑΙ: Να προσφέρουμε στο αγοραστικό μας κοινό υψηλής ποιότητας ακίνητα και ευκαιρίες στο νησί της Ρόδου. Η τριακονταετής και πλέον πείρα μας στον τομέα αυτό αποτελεί εγγύηση.

ΣΥΝΘΗΜΑ ΜΑΣ ΕΙΝΑΙ: Επενδύστε στη ΡΟΔΟ ΤΩΡΑ, σε ακίνητα που ΑΝΤΕΧΟΥΝ ΣΤΟ ΧΡΟΝΟ

Γεώργιος και Σάββας Πιπίνος
ΜΕΣΙΤΕΣ ΑΣΤΙΚΩΝ ΣΥΜΒΑΣΕΩΝ
Γιατί εμείς γνωρίζουμε καλύτερα!

Since 1971

TOP PROPERTIES is a father and son business. The senior, Mr George S. Pipinos, the founder of the office, has carved over the years a reputation for integrity and excellence in the world of Real Estate in the Dodecanese. The junior, Dr. Savas Pipinos, has returned from his studies in the UK to aid in his father´s footsteps.
AT TOP PROPERTIES we try hard to attract important and selective investors, high calibre businessmen/women and discerning professional people, both Greek and foreign, who wish to acquire substantial and valuable property on Rhodes.
We offer our expertise and advice privately, discreetly and in strict confidence.
We keep a comprehensive list of real estate of the highest specifications:
a. A' and B' class hotels (600, 500, 350, 300 beds capacity)
b. Centrally situated office buildings and other business premises.
c. Seaside land, ideal for development (hotels, holiday resorts, etc), of 150.000, 100.000, 70.000, 50.000, 36.000 square metres.
d. Villas, luxury apartments, detached, semi-detached and terraced houses.
e. Holiday and Retirement Homes.
Our aim is to give our clients the opportunity to acquire value for money, first class real estate on Rhodes. Our 30 and more years of experience is our warranty.
Our motto is Invest in Rhodes, Invest in property, It stands the test of time.



TOP PROPERTIES
George and Savas Pipinos
Because we know best

Προβάλλεται τα ακίνητά σας δωρεάν στο site Πιπίνος αγγελίες www.pipinos.gr

KENNENTY 38, ΡΟΔΟΣ, 85 100, ΤΗΛ. (22410) 23895,FAX: (22410) 20883
38 KENNEDY STR., RHODES, 85 100, TEL. (22410) 23895, FAX: (22410) 20883
U.K. Direct line: 08717115396

XΠ399

RHODES-GREECE
CAIRO PALACE

ΕΝΟΙΚΙΑΖΟΝΤΑΙ

• **ΓΡΑΦΕΙΑ και ΚΑΤΑΣΤΗΜΑΤΑ** στο εμπορικό κέντρο CAIRO PALACE

Πληροφορίες: Κα ΦΡΑΝΣΙΣ ΝΙΟΤΗ
τηλ. 2241027600,
κιν. 6944618757, φαξ 2241023462
email: fniotis@cairopalace.gr

ΜΧΠΞΕΝ102

ΕΝΟΙΚΙΑΖΕΤΑΙ



• **Εμπορικό κατάστημα** 220 τ.μ. με πατάρι 100 τ.μ.
• **Εμπορικό κατάστημα** 190 τ.μ. με πατάρι 100 τ.μ.
• **Αποθήκη** 220 τμ. στη λεωφόρο Λίνδου (3ο χλμ.)
Κατάλληλα για οποιαδήποτε χρήση

Πληροφορίες κ. Αντώνογλου Τ.,
τηλ. 6947705717, 2241065564

MZT260501/ΑΠΥ 141(Γ)

Πωλείται οικόπεδο κοντά στην Ρόδο με θέα το Φαληράκι **250,000 €** (ref:2816)



Τηλ 22410-26281 ΧΠ659 ΣΑΒΒΑΪΔΗΣ & Συνεργάτες
Γρ. Λαμπράκη 14 & Αμερικής Μεσίτες & Σύμβουλοι Ακινήτων

Μετακομίζετε;

γρήγορα
εύκολα
οικονομικά

MET.PO

ΡΟΔΟΣ: τηλ. 2241024388/6948003320
ΑΘΗΝΑ: τηλ. 2103464235/3476818-008

ΑΤ312

ΕΝΤΟΣ ΝΗΣΟΥ ΚΑΙ ΠΡΟΣ ΟΛΗ ΤΗΝ ΕΛΛΑΔΑ

ΕΝΟΙΚΙΑΖΕΤΑΙ

ισόγειο κατάστημα

επί της Στ. Κωτιάδη και Εργάνης Αθηνάς γωνία 180 τ.μ. κατάλληλο για οποιαδήποτε χρήση.

Πληρ. τηλ. 2241023756 ΜΧΠΑΑΥ003

ενοικιασεις

συνέχεια από την προηγούμενη

ΕΝΟΙΚΙΑΖΕΤΑΙ διαμέρισμα στην Ιαλυσό 100 τ.μ. με 2 υπνοδωμάτια, σαλόνι- κουζίνα ενιαίος χώρος σε άριστη κατάσταση με πλήρη εξοπλισμό και με μεγάλες και ωραίες αυλές. Πληρ. τηλ. 2241094968, 6974570879 ΜΖΤ080617

ΕΝΟΙΚΙΑΖΟΝΤΑΙ επιπλωμένα studios από σήμερα και μέχρι 30 Σεπτεμβρίου 2006. Πληρ. τηλ. 2241028330 ΜΖΤ080615

ΕΝΟΙΚΙΑΖΕΤΑΙ διάρι ανεξάρτητο με αυλή επί της οδού Διαγοριδών 58 (κοντά στο Πανεπιστήμιο). Πληρ. τηλ. 2241020274 ΜΖΤ080620

ΕΝΟΙΚΙΑΖΕΤΑΙ σπίτι στην Π. Πόλη με ή χωρίς έπιπλα. Πληρ. τηλ. 6973241193, 2241030130 ΜΖΤ060611

ΕΝΟΙΚΙΑΖΕΤΑΙ

επιχείρηση FAST FOOD

πλήρως εξοπλισμένη στην περιοχή Πεύκοι Λάρδου.

Πληρ. τηλ. 6932613727 ΜΑΠ331(Γ)

TARGET

NewAge

Real Estate

ΜΕΣΙΤΙΚΟ ΓΡΑΦΕΙΟ

Νέα Εποχή στο Χώρο του Ακινήτου

ΜΕΛΕΟΥΝΗ - ΚΕΧΑΓΙΑ ΜΑΙΡΗ

ΔΙΑΜΕΡΙΣΜΑΤΑ

- 55 τ.μ. διαμέρισμα ισόγειο ενός υπνοδωματίου, στην Μητρόπολη. Τιμή 85.000 €
- 120 τ.μ. οροφοδιαμέρισμα στην Ανάληψη, με απεριόριστη θέα, Τιμή 245.000 €
- 94 τ.μ. στην Κέννεντυ με εκπληκτική θέα, συν 88 τ.μ. βοηθητικός χώρος. Τιμή 250.000 €
- 85 τ.μ. στη Μεγάβλη πλήρως ανακαινισμένο. Τιμή 125.000€
- 80 τ.μ. 2 υπν/τίων στη Ρόδου Λίνδου lux κατασκευής. Τιμή 120.000 €
- 120 τ.μ. 3 υπν/τίων στην Ιαλυσό. Τιμή 200.000 €
- 90 τ.μ. 2 υπν/τίων στην Ιαλυσό. Τιμή 170.000€
- 105 τ.μ. 3 υπν/τίων στην Ιαλυσό επί της Λ. Ηρακλειδών. Τιμή 165.000 €
- 128 τ.μ. 3 υπν/τίων στο Καρακόνερο με απεριόριστη θέα. Τιμή 220.000 €
- 136 τ.μ. 3 υπν/τίων στην Ανάληψη, lux κατασκευής. Τιμή 275.000 €
- 75 τ.μ. 2 υπν/τίων στ' Αφάντου. Τιμή 110.000 €
- 118 τ.μ. στη Μιχαήλ Πετρίδη. Τιμή 245.000€
- 85 τ.μ. 2 υπνοδωματίων στη Μιχ. Πετρίδη. Τιμή 120.000 €

ΜΟΝΟΚΑΤΟΙΚΙΕΣ - ΜΕΖΟΝΕΤΕΣ

- **ΡΟΔΟΣ:** 130 τ.μ. στο Καρακόνερο Τιμή 310.000 €
- **ΡΟΔΟΣ:** Στην Παλιά Πόλη διώροφη με αυλή. Τιμή 400.000€
- **ΡΟΔΟΣ:** 195 τ.μ. τριώροφη κατοικία πλησίον Καναδά. Τιμή 285.000 €
- **ΡΟΔΟΣ:** 190 τ.μ. ανεξάρτητη κατοικία 3 ορόφων εντός π. Ρόδου σε 200 τ.μ. οικόπεδο. Τιμή 310.000 €
- **ΙΞΙΑ:** 210 τ.μ. 3 ορόφων Τιμή 250.000 €
- **ΙΑΛΥΣΟΣ:** 150 τ.μ. δύο ορόφων σε 1.000 τ.μ. οικόπεδο. Τιμή 270.000 €
- **ΙΑΛΥΣΟΣ:** 195 τ.μ. 3 ορόφων. Τιμή 220.000 €
- **ΙΑΛΥΣΟΣ:** 185 τ.μ. 2 ορόφων προς παρ. Ιαλυσού. Τιμή 315.000 €
- **ΚΟΣΚΙΝΟΥ:** 210 τ.μ. τριών ορόφων σε σοβάδες σε οικόπεδο 1.300 τ.μ. Τιμή 210.000 €
- **ΚΟΣΚΙΝΟΥ:** 180 τ.μ. 3 επιπέδων σε οικόπεδο 1000 τ.μ. Τιμή 265.000 €
- **ΚΟΣΚΙΝΟΥ:** 210 τ.μ. 3 ορόφων μπετά σε οικόπεδο 1300 τ.μ.. Τιμή 170.000 €
- **ΚΑΛΥΘΙΕΣ:** 128 τ.μ. μπετά σε 700 τ.μ. οικόπεδο. Τιμή 130.000 €
- **ΚΑΛΥΘΙΕΣ:** 200 τ.μ. μπετά σε οικόπεδο 1.000 μέτρα με απεριόριστη θέα Τιμή 150.000 €
- **ΑΦΑΝΤΟΥ:** 150 τ.μ. μονοκατοικία σε οικόπεδο 310 τ.μ. Τιμή τελειωμένου 250..000€ και σε μπετά 120.000€
- **ΑΦΑΝΤΟΥ:** 130 τ.μ. μεζονέτα σε οικόπεδο 200 τ.μ. Τιμή τελειωμένου 200.000€ και σε μπετά 110.000€
- **ΠΑΣΤΙΔΑ:** 140 τ.μ. μπετά σε 290 τ.μ. οικόπεδο άριστης κατασκευής. Τιμή 145.000€
- **ΠΑΣΤΙΔΑ:** 140 τ.μ. 2 ορόφων σε οικόπεδο 270 τ.μ. Τιμή 180.000€
- **ΠΑΣΤΙΔΑ:** 120 τ.μ. διόροφη κατοικία σε οικόπεδο 300 τ.μ. Τιμή 170.000€
- **ΠΑΣΤΙΔΑ:** 150 τ.μ. σε οικόπεδο 650 τ.μ. Τιμή 240.000€
- **ΜΑΛΩΝΑ:** Παλιά κατοικία 80 τ.μ. Τιμή 30.000 €
- **ΓΕΝΝΑΔΙ:** Παραδοσιακή κατοικία 80 τ.μ. Τιμή 90.000 €
- **ΓΕΝΝΑΔΙ:** 240 τ.μ. σε 1.000 τ.μ. οικόπεδο λουξ κατασκευής. Τιμή 270.000€

ΟΙΚΟΠΕΔΑ

- **ΡΟΔΟΣ:** 450 τ.μ. στο Ροδίνι. Τιμή 300.000€
- **ΡΟΔΟΥ-ΛΙΝΔΟΥ:** 4.700 τ.μ. επί της λεωφόρου. Τιμή 470.000 €
- **ΙΞΙΑ:** 200 τ.μ. οικόπεδο Τιμή 90.000€
- **ΙΑΛΥΣΟΣ:** 1.030 τ.μ. οικοδομή 137 τ.μ. Τιμή 145.0000 €
- **ΙΑΛΥΣΟΣ:** 2.500 τ.μ. εντός σχεδίου πόλεως Ιαλυσού με Σ.Δ. 0,4. Τιμή 700.000 €
- **ΙΑΛΥΣΟΣ:** 610 τ.μ. εντός σχεδίου με Σ.Δ. 0,4. Τιμή 180.000 €
- **ΙΑΛΥΣΟΣ:** 2.400 τ.μ. επί της Ρόδου-Ιαλυσού με Σ.Δ. 0,4. Τιμή 820.000€
- **ΚΑΝΔΗΛΙ:** 4.000 τ.μ. Τιμή 140.000 €
- **ΤΣΑΪΡΙ** :9.500 τ.μ. Τιμή 350.000 €
- **ΤΣΑΪΡΙ:** 4.000 τ.μ. επί της λεωφόρου με άδεια οικοδομής και κόμβο. Τιμή 400.000€
- **ΤΣΑΪΡΙ:** 5.900 τ.μ. κατάλληλο για οποιαδήποτε χρήση. Τιμή 380.000 €
- **ΑΣΓΟΥΡΟΥ:** έκταση 21.000 τ.μ.
- **ΚΟΣΚΙΝΟΥ:** 4.000 τ.μ. με απεριόριστη θέα. Τιμή 220.000 €
- **ΚΟΣΚΙΝΟΥ:** 4.000 τ.μ. με πανοραμική θέα. Τιμή 300.000 €
- **ΠΑΡΑΔΕΙΣΙ:** 5.500 τ.μ. στην παρ. Παραδεισίου. Τιμή 100.000€
- **ΚΑΛΑΜΩΝΑ:** Κτήμα 6.000 τ.μ. Τιμή 60.000€
- **ΘΕΟΛΟΓΟΣ:** 1.800 τ.μ. εντός οικισμού. Τιμή 150.000€
- **ΘΕΟΛΟΓΟΣ:** 15.000 τ.μ. στον με πανοραμική θέα. Τιμή 165.000€
- **ΣΟΡΩΝΗ:** 5.500 τ.μ. στην παρ. Σορωνής πάνω στο κύμα. Τιμή 180.000 €
- **ΑΡΧΑΓΓΕΛΟ:** 5.250 τ.μ. Τιμή 65.000 €
- **ΜΑΣΑΡΙ:** 4.800 τ.μ. Τιμή 60.000 €
- **ΚΙΟΤΑΡΙ:** 800 τ.μ. μπροστά στη θάλασσα κατάλληλο για επαγγελματική χρήση. Τιμή 120.000 €
- **ΓΕΝΝΑΔΙ:** 2.600 τ.μ. στο με άδεια οικοδομής. Τιμή 70.000 €

Θεμ. Σοφούλη 8 - 85100 Ρόδος Τηλ. & Fax: 22410 23447
Κιν. 6948 808023 - E-mail: info@newage-realestate.gr

ΧΠΚΤΗ021



Ρόδος
Μεζονέτες 200 τ. Μ.
Με καταπληκτικη θέα στη θάλασσα
Τιμή 350.000 έτοιμο

Πωλούνται Διαμερίσματα 75 τ.μ. Με αποθήκη και χώρο πάρκινκ στην Ανάληψη με τιμή 155.000

Πωλούνται μεζονέτες σε μπετόν στις περιοχές Κοσκινού Ασγούρου και Ρόδο

Πωλούνται Βιοτεχνικοί χώροι επί της Ρόδου - Λίνδου

Πωλείται οικόπεδο 2000 τ. Μ. με άδεια οικοδομης στην Ιαλυσσό με 140.000.



Ρόδος
Μεζονέτες 120 τ. Μ.
Με καταπληκτική θέα στη θάλασσα
Τιμή 270.000 έτοιμο

ΕΛΛΗΝΙΚΗ ΚΤΗΜΑΤΙΚΗ

FIABCI
International Real estate federation member

ΑΓΟΡΕΣ
ΠΩΛΗΣΕΙΣ
ΑΝΤΙΠΑΡΟΧΕΣ
ΣΤΕΓΑΣΤΙΚΑ ΔΑΝΕΙΑ

ΠΕΤΡΟΣ ΠΡΕΖΕΡΑΚΟΣ

Μεσίτης αστικών συμβάσεων

ΔΙΑΜΕΡΙΣΜΑΤΑ
ΜΑΙΖΟΝΕΤΕΣ
ΜΟΝΟΚΑΤΟΙΚΙΕΣ
ΚΑΤΑΣΤΗΜΑΤΑ
ΟΙΚΟΠΕΔΑ
ΞΕΝΟΔΟΧΕΙΑ
ΕΝΟΙΚΙΑΖΟΝΤΑΙ
ΕΠΑΓΓΕΛΜΑΤΙΚΟΙ ΧΩΡΟΙ ΠΡΟΒΟΛΗΣ

ΣΕ ΟΛΗ ΤΗΝ ΕΛΛΑΔΑ

Λίνδου 80
85100 Ρόδος
Τηλ.&Fax: 22410 33866
www.hellenicland.com
email:prezerakos@hellasnet.gr
ΚΙΝΗΤΟ: 6932468026

ΑΕ1067



Vitzileos

ΚΤΗΜΑΤΟΜΕΣΙΤΙΚΟ ΓΡΑΦΕΙΟ – REAL ESTATE AGENCY

ΚΑΤΑΣΤΗΜΑΤΑ - ΓΡΑΦΕΙΑ - ΕΠΙΧΕΙΡΗΣΕΙΣ

Μαγαζί στην Παλιά Πόλη, τουριστική περιοχή, 16 τ.μ.		40.000€
Μαγαζί με πατάρι στην οδό Ρόδου- Λίνδου	55 τ.μ.	110 000 €
Επιχείρηση SNACK-BAR πλήρως εξοπλισμένο με άδεια για 30 καθίσματα στην Παλιά Πόλη	55 τ.μ.	75 000 €
Κατάστημα με πατάρι σε εμπορική περιοχή στο κέντρο της πόλης	122 τ.μ.	200 000 €
Διατηρητέο ακίνητο το οποίο αποτελείται από 72 τ.μ. ισόγειο και 72 τ.μ. 1ος όροφος και 200τ.μ. αυλή στην περιοχή Ψαροπούλα.	144 τ.μ.	450 000 €
Ευρύχωρη Αποθήκη στην Οδό Παναγιώτη Ροδίου	180 τ.μ.	82 000 €
Στην περιοχή ΚΟΒΑ ακίνητο επαγγελματικής και εμπορικής χρήσης 1000 τ.μ. κτισμένο σε οικόπεδο 500 τ.μ.		1.200.000€
ΞΕΝ/ΧΕΙΟ 15 Δωματίων πάνω στο κύμα και μονοκατοικία 80 τ.μ. στο Γεννάδι		440 000 €
ΞΕΝ/ΧΕΙΟ 60 Δωματίων, 130 Κλινών, Σε οικόπεδο 8.000 τ.μ., με ΔΥΟ ΠΙΣΙΝΕΣ. Επιπλέον Εστιατόριο και μπαρ στην Θολό.		2 750 000 €
Συγκρότημα Εφτά διαμερισμάτων με Δυο Μαγαζιά 250 τ.μ. στην Παραλία Ιξιάς		338 000 €
Κτιριακό συγκρότημα στο λιμάνι, σε 1.808 τ.μ. οικόπεδο επί της οδού Αυστραλίας	1300 τ.μ.	1 470 000€

ΜΕΖΟΝΕΤΕΣ – ΜΟΝΟΚΑΤΟΙΚΙΕΣ – ΟΙΚΟΔΟΜΕΣ

Μεζονέτα 112 τ.μ. με 3 υπνοδωμάτια, απεριόριστη θέα θάλασσα, θέρμανση, θέση στάθμευσης αυτοκινήτων, έτος κατασκευής 2001, περιοχή Κοσκινού		240.000 €
Μεζονέτα 210 τ.μ. σε μπετά κτισμένη σε 2.500 τ.μ. οικόπεδο, περιοχή Κανδυλί		175.000 €
Παραδοσιακό σπίτι στο Παραδείσι με ένα ευρύχωρο υπνοδωμάτιο, μεγάλη κουζίνα, μεγάλους χώρους και με αυλή. Υπάρχει δυνατότητα επέκτασης της οικοδομής	127 τ.μ.	75 000 €
Τριώροφη πολυτελής μονοκατοικία στα Άφαντου με τρία υπνοδωμάτια με κεντρική θέρμανση, τρία λουτρά (με W.C., Τζακούζι, ντους, και μπανιέρα) επίσης παρέχει Αποθήκη τροφίμων και Γκαράζ.210 τ.μ.		260 000 €
Τριώροφη Μεζονέτα, Πολυτελής Κατασκευή, δίπλα στην θάλασσα Ιξιά 300 τ.μ.		500 000 €
Στη Μαλώνα παραδοσιακή πετρόχτιστη μονοκατοικία καινούργιας κατασκευής 95 τ.μ. με δύο υπνοδωμάτια, μεγάλο μπάνιο, σαλόνι, κουζίνα εντοιχισμένη-εξοπλισμένη με ηλεκτρικές συσκευές, air condition, τζάκι και αυλή με πέργκολα		150.000€
Στην Παλιά Πόλη, προνομιούχα περιοχή, κατοικία 95 τ.μ. σε οικόπεδο 436 τ.μ. με δυνατότητα πρόσθετης οικοδομής		240.000€
Στην Παλιά Πόλη νεόκτιστη πέτρινη μονοκατοικία διώροφη 60 τ.μ. +60 τ.μ. με αυλή (χρήση αποπεράτωσης)		200.000€
Μεζονέτα σε 1.000 μ. οικόπεδο περιοχή Ιξιά 144 τ.μ.		300.000€
Μεζονέτα σε 1.300 μ. οικόπεδο περιοχή Κοσκινού 210 τ.μ.		310.000€
Μονοκατοικία ανακαινισμένη στην περιοχή Κρητικά135 τ.μ.		265 000 €
Διώροφη μονοκατοικία με τέσσερα υπνοδωμάτια, δυο μπάνια στην Αφάντου		150 000 €

ΠΩΛΟΥΝΤΑΙ ΔΙΑΜΕΡΙΣΜΑΤΑ

Διαμέρισμα ρετιρέ 117 τ.μ. με 3 υπνοδωμάτια, αυτόνομη θέρμανση, θέα θάλασσα, περιοχή Ψαροπούλα		155.000 €
Γκαρσονιέρα με θεά στην θάλασσα στην περιοχή Γεννάδι 50 τ.μ.		53 000 €
Διαμέρισμα με δυο υπνοδωμάτια με Εκπληκτική Θεά στην περιοχή Γεννάδι	60 τ.μ.	55 000 €
Διαμέρισμα Ισόγειο με Κήπο και Γκαράζ, με θέα στην Θάλασσα, στην περιοχή Ροδίνι	220 τ.μ.	360 000 €

ΟΙΚΟΠΕΔΑ ΕΝΤΟΣ ΚΑΙ ΕΚΤΟΣ ΡΟΔΟΥ

Οικόπεδο Εντός Ζώνης στην περιοχή Αφάντου	17000 τ.μ.	750 000 €
Οικόπεδο Λίγο πριν την Κρητηνία περιοχή Λαβαριανής	5000 τ.μ.	45 000 €
Οικόπεδο Πάνω στην Λεωφόρο Ρόδου - Λίνδου με κόμβο με οικοδομική άδεια για 3000 μ κτίσμα σε δυο ορόφους επιπλέον 400 τ.μ. υπόγειο	8500 τ.μ.	2.000 000 €
Οικόπεδο Στο Φυτώριο με Θέα στην Θάλασσα κατάλληλο για κατοικία	4.000 τ.μ.	200 000 €
Στους Πεύκους - Φώκια στην πλέον πανοραμική θέση οικόπεδα 4.000 τ.μ. και 20.000 τ.μ. οικοδομήσιμα και έτοιμα για άδεια		45€/τ.μ.
Οικόπεδο Στον Άγιο Νικόλαο Σ.Δ. 1,20	412 τ.μ.	220 000 €
Οικόπεδο Στην Κάμειρο Σκάλα πάνω στο κύμα εντός ζώνης	2600 τ.μ.	85 000 €
Οικόπεδο Παραθαλάσσιο Σ.Δ. 0,2 πάνω στον Δρόμο στο νησί της Λέρου	4075 τ.μ.	205 000 €
Οικόπεδο Στην Κω σε Εξοχική Τοποθεσία της περιοχής Ψαλίδι	5400 τ.μ.	73 000 €
Οικόπεδο Στο Φαληράκι	8000 τ.μ.	230 000 €
Οικόπεδο Πάνω στο Κύμα, Κατάλληλο για οποιαδήποτε χρήση στα Καλαβάρδα	20000 τ.μ.	880 000 €
Οικόπεδο Στο Πλημμύρι πάνω στο Κύμα	20000 τ.μ.	600 000 €
Οικόπεδο Στα Καλαβάρδα	25000 τ.μ.	295 000 €
Οικόπεδο Πάνω στο Κύμα στην Θολό	34000 τ.μ.	611 000 €
Οικόπεδο Στο Τσαΐρι επί της Λεωφόρου ΤΣΑΪΡΙ- ΑΕΡΟΔΡΟΜΙΟΥ	98000 τ.μ.	1 300 000 €
Οικόπεδο Στην Πυλώνα οικοπεδική έκταση με φανταστική Θέα στην Θάλασσα	115000 τ.μ.	680 000 €

ΑΚΙΝΗΤΑ ΑΘΗΝΩΝ

Διαμέρισμα – Ρετιρέ στον τέταρτο Όροφο, Πλατεία Κυψέλης 83 τ.μ.		123 300 €
Διαμέρισμα στον τέταρτο όροφο στην Αγια Παρασκευή κοντά στο Αμερικανικό Κολέγιο με δυο μεγάλα υπνοδωμάτια και θέρμανση	86 τ.μ.	150 000 €

ΕΝΟΙΚΙΑΖΟΝΤΑΙ ΚΑΤΑΣΤΗΜΑΤΑ - ΕΠΙΧΕΙΡΗΣΕΙΣ

Διώροφο κτίριο 300 τ.μ. με κήπο μπρος, πίσω με 500 τ.μ. οικόπεδο για επαγγελματική χρήση στο Σαν Φραγκίσκο		
Κατάστημα στην Θολό	800 τ.μ.	2 500 €

ΕΝΟΙΚΙΑΖΟΝΤΑΙ ΔΙΑΜΕΡΙΣΜΑΤΑ

Γκαρσονιέρα σε ρετιρέ στο Κανακόνερο	25 τ.μ.	230 €
Διαμέρισμα στη Οδό Στέλιου Κοπάδη κατάλληλο για επαγγελματική χρήση	85 τ.μ.	450 €

ΒΙΤΖΗΛΑΙΟΣ ΜΑΡΙΟΣ • ΕΘΝΑΡΧΟΥ ΜΑΚΑΡΙΟΥ 45 • ΤΗΛ: 22410-24900, ΚΙΝ: 6932704919, 6932196325 FAX: 22410-25544, WEBSITE: www.vitzileos.gr, EMAIL:mvre@otenet.gr AE858

ΚΤΗΜΑΤΟΜΕΣΙΤΙΚΟ ΓΡΑΦΕΙΟ

ΑΣΒΕΣΤΗΣ Δ. ΝΙΚΟΛΑΟΣ

- **ΑΝΑΛΗΨΗ** κατάστημα και αποθήκη 45 συν125 τ.μ. με πατάρι 40 τ.μ. σε πολύ καλή τιμή!!!
- **ΑΝΑΛΗΨΗ** διαμέρισμα λουξ 113 τ.μ. με καταπληκτική θέα, 226,000€
- **ΑΝΑΛΗΨΗ** διαμέρισμα (2 υπ.) 62 τ.μ. λουξ 118,000 €
- **ΑΝΑΛΗΨΗ** οροφοδιαμέρισμα 120 τ.μ. λουξ προς 1.900€ ανά τ.μ.
- **ΡΟΔΙΝΙ** διαμέρισμα 94 τ.μ. λουξ κατασκευής 180,000€
- **ΡΟΔΙΝΙ** διαμέρισμα 90 τ.μ. λουξ κατασκευής 165,000 €
- **ΡΟΔΙΝΙ** διαμέρισμα 105 τ.μ. λουξ κατασκευής με καταπληκτική θέα και θέση πάρκιν 200,000€
- **Μ. ΠΕΤΡΙΔΗ** οροφοδιαμέρισμα λουξ κατασκευής 120 τ.μ. προς 2.000€ ανά τ.μ.
- **Μ. ΠΕΤΡΙΔΗ** ημιυπόγεια γκαρσονιέρα 45 τ.μ., 50.000 €
- **Μ. ΠΕΤΡΙΔΗ** διαμέρισμα ισόγειο 82 τ.μ. 130,000 €
- **Μ. ΠΕΤΡΙΔΗ** διαμέρισμα ημιυπόγειο 85 τ.μ. 100,000 €
- **Μ. ΠΕΤΡΙΔΗ** διαμέρισμα 82 τ.μ. 150,000 €
- **Μ. ΠΕΤΡΙΔΗ** διαμέρισμα λουξ κατασκευής 88 τ.μ. προς 2.000 € ανά τ.μ.
- **ΜΙΡΑ ΜΑΡΕ** διαμερίσματα διαφόρων διαστάσεων με γκαράζ αποθήκες σε πολύ καλή τιμή
- **ΙΞΙΑ** διαμέρισμα λουξ με καλή θέα 94 τ.μ. 155,000 €
- **ΤΡΙΑΝΤΑ** διαμέρισμα 44 τ.μ. λουξ 83,000 €
- **ΤΡΙΑΝΤΑ** μεζονέτα 150 τ.μ. λουξ κατασκευής με 1.000 τ.μ. οικόπεδο 270,000 €
- **ΠΑΣΤΙΔΑ** μεζονέτα 130 τ.μ. 170,000 € **και** μεζονέτα 150 τ.μ. 195,000 €
- **ΠΑΣΤΙΔΑ** μεζονέτες 125 τ.μ. με 300 τ.μ. οικόπεδο 100,000€
- **ΚΟΣΚΙΝΟΥ** μεζονέτα 120 τ.μ. σε μπετά σε οικόπεδο 300 τ.μ. 140,000 €
- **ΚΟΣΚΙΝΟΥ** μεζονέτα 192 τ.μ. σε μπετά με 300 τ.μ. οικόπεδο 140,000 €
- **ΚΟΣΚΙΝΟΥ** μεζονέτα 115 τ.μ. λουξ ανεξάρτητη 220,000 €
- **ΠΑΡΑΔΕΙΣΙ** διώροφη κατοικία σε μπετά 2Χ85 τ.μ. με καλή θέα 80,000 €
- **ΚΟΣΚΙΝΟΥ** οικόπεδο 4050 τ.μ. με καλή θέα!!! 220,000€
- **ΚΟΛΥΜΠΙΑ** οικόπεδο 4.100 τ.μ. 150,000€
- **ΚΑΝΔΥΛΙ** οικόπεδο 4.000 τ.μ. 145,000€
- **ΡΟΔΟΣ** οικόπεδο 2,000 τ.μ. για (Β.Χ.) με δόμηση 4Χ600 τ.μ. επί της Ρόδου-Λίνδου 173,000€
- **ΡΟΔΟΣ** οικόπεδο 1.000 τ.μ. στα αμπέλια ΚΑΪΡ εκτός σχεδίου 35,000€
- **ΓΕΝΝΑΔΙ** οικόπεδο 2,360 τ.μ. με άδεια οικοδομής (440 τ.μ. μικτά) πάνω στο δρόμο 50 μέτρα από το κύμα
- **ΚΑΝΔΥΛΙ** οικόπεδο 4.000 τ.μ. 145,000 €
- **ΡΟΔΟΣ** οικόπεδο 1000 τ.μ. στα αμπέλια ΚΑΪΡ εκτός σχεδίου 35,000 €
- **ΜΕΤΑΧΕΙΡΙΣΜΕΝΟ** 55 τ.μ. στο Ροδίνι 80,000€
- **ΜΕΤΑΧΕΙΡΙΣΜΕΝΟ** 6 ετών 119 τμ. λουξ με πάρκιν και αυλή 200,000€ Ανάληψη
- **ΕΝΟΙΚΙΑΖΕΤΑΙ** διαμέρισμα 87 τ.μ. 2 υπ. 450€
- **ΕΝΟΙΚΙΑΖΕΤΑΙ** 300 τ.μ. **αποθήκη** στον Συνεταιρισμό Ξυλουργών 600 ευρώ

ΑΓΙΟΥ ΙΩΑΝΝΟΥ 46, ΡΟΔΟΣ • ΤΗΛ. 2241032809, 6947848288 • e-mail:asvestis estate@yahoo.gr

ΧΠΚΤΗ003

ΕΝΟΙΚΙΑΣΕΙΣ

συνέχεια από την προηγούμενη

ΕΝΟΙΚΙΑΖΕΤΑΙ χώρος 20 τ.μ. κατάλληλος για αποθήκη ή εργαστήριο, πλησίον Σωκράτους στην Π. Πόλη με συναγερμό και ηλεκτρικό ρολό ασφαλείας. Πληρ. τηλ. 6947954014 ΜΖΤ080608

ευσταθίου
ΕΥΡΩΚΤΗΜΑΤΙΚΗ
ΚΤΗΜΑΤΟΜΕΣΙΤΙΚΟ ΓΡΑΦΕΙΟ

Εθν. Αντιστάσεως 83 • Τηλ.: 22410 73819, 74917
Κιν.: 6944 374546, 6945 292030
Fax: 22410 38641 • e-mail: info@euroktimatiki.gr

ΕΝΟΙΚΙΑΖΕΤΑΙ
Γραφείο Β΄ ορόφου στο κέντρο

Επί της οδού Ηρ. Πολυτεχνείου
(πρώην κατάστημα οπτικών)



Επιφανείας 90 τ.μ.
Διαθέτει :
56 τ.μ. Αποθήκη στο Υπόγειο της οικοδομής
1 Αποκλειστική θέση στάθμευσης.

Μηνιαίο Μίσθωμα € 1000

ΧΠ401/2029

ΠΩΛΟΥΝΤΑΙ

Σε **αποκλειστική διάθεση** στην Παστίδα, 2 οικόπεδα εντός οικισμού από 250 τμ το καθένα, με άδεια οικοδομής. **60,000€** (έκαστο) (ref:2927 & 2928)

πληροφορίες στο τηλ 2241026281

ΣΑΒΒΑΙΔΗΣ & Συνεργατες
ΜΧΠ659 Μεσιτες & Συμβουλοι Ακινητων

Profit & Solution
ΚΤΗΜΑΤΙΚΕΣ ΥΠΗΡΕΣΙΕΣ
Αντ. Δαμασκηνού 119 85100 Ρόδος
22410 28100

AE963

ΔΙΑΜΕΡΙΣΜΑΤΑ

Δασκάλους	80τμ 2 υ/δ καινούργιο	137.000ΕΥΡΩ
Ανάληψη	96τμ 3 υ/δ	190.000ΕΥΡΩ
Ροδίνι	85τμ 2υ/δ αυτόνομη θέρμανση	135.000ΕΥΡΩ
Μιχ Πετρίδη	55τμ +12τμ βοηθητικός χώρος	85.000ΕΥΡΩ
Μιχ Πετρίδη	95τμ 2 υ/δ αυλή 17τμ σε άριστη κατάσταση	
Παλαιό Νοσοκομείο	108τμ	160.000ΕΥΡΩ
Μητρόπολη	70τμ με αυλή ημιυπόγειο	75.000ΕΥΡΩ
Βενετόκλειο σχολείο	64τμ	85.000ΕΥΡΩ
Καρακόνερο	γκαρσονιέρα 43τμ 1 υ/δ	95.000ΕΥΡΩ
Κρεμαστή	76τμ 2 υ/δ	90.000ΕΥΡΩ
Κρεμαστή	70τμ 2 υ/δ σε καλή κατάσταση	75.000 ΕΥΡΩ
Κρεμαστή	55τμ 1υ/δ σε καλή κατάσταση	70.000 ΕΥΡΩ
Παραδείσι	85 τμ καινούργιο	110.000ΕΥΡΩ
Παραδείσι	85τμ σε καλή κατάσταση	90.000ΕΥΡΩ
Ιαλυσό	50τμ 1υ/δ	48.000ΕΥΡΩ

ΜΟΝΟΚΑΤΟΙΚΙΕΣ

Μαλωνα	79τμ 2υ/δ, 2 wc θέα θάλασσα	165.000ΕΥΡΩ
Μαριτσά	80τμ σε άριστη κατάσταση με αυλή	80.000ΕΥΡΩ
Δαματριά	75τμ με οικόπεδο 325τμ	85.000ΕΥΡΩ
Μαριτσά	130.τμ σε οικόπεδο 5.300τμ	250.000ΕΥΡΩ
Παστίδα	σε οικόπεδο 345τμ τελειωμένο 130τμ.	185.000ΕΥΡΩ
Παστίδα	σε οικόπεδο 310τμ σε μαρμαροσοβά 130τμ	118.000ΕΥΡΩ
Παστίδα	σε οικόπεδο 430τμ σε μπετό 130τμ	118.000ΕΥΡΩ
Παστίδα	σε οικόπεδο 415τμ σε μπετό 130τμ	116.000ΕΥΡΩ

ΕΝΟΙΚΙΑΣΕΙΣ

Αγ. Νικόλαο	120τμ 3υ/δ ,1 αποθήκη, 1 λουτρό	400ΕΥΡΩ
Αγ .Ιωάννη	105τμ 3υ/δ καινούργιο με θέα	550ΕΥΡΩ
Μαριτσά	120τμ 3υ/δ , 1αποθηκη, θέση στάθμευσης,	400ΕΥΡΩ
Παστιδα	μεζονέτα 3υ/δ, 2wc, 1αποθήκη,	600ΕΥΡΩ

ευσταθίου
ΕΥΡΩΚΤΗΜΑΤΙΚΗ
ΚΤΗΜΑΤΟΜΕΣΙΤΙΚΟ ΓΡΑΦΕΙΟ

Στην Περιοχή Μήδεια

ΠΡΟΝΟΜΙΟΥΧΟ ΚΤΙΡΙΟ ΠΡΟΣ ΕΝΟΙΚΙΑΣΗ



ΑΠΟΚΛΕΙΣΤΙΚΗ ΔΙΑΘΕΣΗ

Αποτελείται:

- Ισόγειο 120 τ.μ
- Α' Υπόγειο 120 τ.μ
- Β' Υπόγειο 120 τ.μ
- Σε 2000 τ.μ Οικόπεδο

Κατάλληλο για οποιαδήποτε χρήση

ΧΠ401/2029

2m DESIGN

Εθν. Αντιστάσεως 83, Τηλ: 22410 73819, 74917, Κιν: 6944 374546, 6945 292030
Fax: 22410 38641, E-mail: info@euroktimatiki.gr

ΚΑΤΑΣΚΕΥΕΣ-ΠΩΛΗΣΕΙΣ-ΑΝΤΙΠΑΡΟΧΕΣ

ΧΑΤΖΗΜΙΧΑΛΗΣ ΚΩΝΣΤΑΝΤΙΝΟΣ

ΔΟΜΙΚΟΣ ΕΡΓΟΛΑΒΟΣ ΔΗΜΟΣΙΩΝ ΕΡΓΩΝ

ΠΩΛΟΥΝΤΑΙ

ΠΑΣΤΙΔΑ: ΑΝΕΞΑΡΤΗΤΕΣ ΠΟΛΥΤΕΛΕΙΣ ΜΕΖΟΝΕΤΕΣ 158 τ.μ.-152 τ.μ. σε οικόπεδα των 340 τ.μ. με φανταστική θέα σε ήσυχο περιβάλλον.

ΑΦΑΝΤΟΥ: ΔΙΑΜΕΡΙΣΜΑΤΑ ΛΟΥΞ ΚΑΤΑΣΚΕΥΗΣ 83 τ.μ. με κεντρική θέρμανση, διπλά τζάμια, εντοιχισμένη κουζίνα, ντουλάπες και ηλιακό θερμοσίφωνο.

ΑΝΑΛΑΜΒΑΝΟΥΜΕ
ΕΡΓΑΣΙΕΣ ΜΠΕΤΟΝ-ΕΜΦΑΝΗ ΜΠΕΤΑ-ΚΤΙΣΙΜΑΤΑ-ΣΟΒΑΔΕΣ
και παντός είδους οικοδομικών εργασιών

ΖΗΤΟΥΝΤΑΙ
Για αξιοποίηση με τις καλύτερες προϋποθέσεις ΟΙΚΟΠΕΔΑ για ΑΝΤΙΠΑΡΟΧΗ

Τηλ.: (22410) 21834, 6936609834-6974198504

MZT160511

ευσταθίου ΕΥΡΩΚΤΗΜΑΤΙΚΗ
ΚΤΗΜΑΤΟΜΕΣΙΤΙΚΟ ΓΡΑΦΕΙΟ

Εθν. Αντιστάσεως 83 • Τηλ.: 22410 73819, 74917
Κιν.: 6944 374546, 6945 292030
Fax: 22410 38641 • e-mail: info@euroktimatiki.gr

ΠΩΛΗΣΕΙΣ ΑΚΙΝΗΤΩΝ

Οικόπεδα

1) 3.640 τ.μ. οικόπεδο στην Ιαλυσό με άδεια οικοδομής για διώροφη μονοκατοικία 135 τ.μ. αξίας 120.0000 ευρώ, 2) 500 τ.μ. στους Αγίους Αποστόλους (νέο σχέδιο πόλεως) με σ.δ. 0,8 Αξίας 150.000 ευρώ, 3) 614 τ.μ. στους Αγίους Αποστόλους (νέο σχέδιο πόλεως). Αξίας 220.000 ευρώ. 4) 1.400 τ.μ. στην Ιαλυσό με άδεια οικοδομής με δυνατότητα οικοδόμησης 150 τ.μ. κατοικίας, Αξίας 138.000 ευρώ. 15 τ.μ.. κατοικίας αξίας 140.000 ευρώ 5) 987 τ.μ. στην Ιαλυσό θέση Κανδηλί με άδεια οικοδομής 6) 304 τ.μ. στην Ιξιά (με δυνατότητα οικοδόμησης 240 τ.μ. κατοικίας) Αξίας 160.000 € 7) 1.000 τ.μ. στο Ροδίνι (με δυνατότητα οικοδόμησης 400 τ.μ. κατοικίας) Αξίας 350.000 € 8) 1000 τ.μ. στην Ιαλυσό (με δυνατότητα οικοδόμησης 120 τ.μ. κατοικίας) Αξίας 110.000 € 9) 2000 τ.μ. στην Ιαλυσό (με δυνατότητα οικοδόμησης 200 τ.μ. κατοικίας) Αξίας 220.000 € 10) 2000 τ.μ. στα Κοσκινού (με δυνατότητα οικοδόμησης 120 τ.μ. κατοικίας) Αξίας 88.000 € 11) 3.640 τ.μ. στην Ιαλυσό (με δυνατότητα οικοδόμησης 135 τ.μ. κατοικίας) Αξίας 120.000 € 12) 4000 τ.μ. στα Κοσκινού με πανοραμική θέα (με δυνατότητα οικοδόμησης 200 τ.μ. κατοικίας) Αξίας 215.000 € 13) 4000 τ.μ. στα Κοσκινού με εξαιρετική θέα (με δυνατότητα οικοδόμησης 200 τ.μ. κατοικίας) Αξίας 300.000 € 14) 4.010 κοντά στην Εθν. Οδό Λίνδου – Αεροδρομίου για επαγγελματική χρήση (με δυνατότητα οικοδόμησης 3.600 τ.μ. Βιοτεχνικού Χώρου) Αξίας 180.000 € 15) 5.300 τ.μ. στα Ασγούρου (με δυνατότητα οικοδόμησης 200 τ.μ. κατοικίας) Αξίας 190.000 €

Διαμερίσματα

1) 50 τ.μ. στην Μ. Κλαδάκη με 1 υπν/πιο Αξίας 90.000 € 2) 50 τ.μ. στην Μυτιλήνης με 1 υπν/πιο Αξίας 82.000 € 3) 65 τ.μ. στην Κανελλοπούλου με 1 υπν/πιο Αξίας 95.000€ 4) 70 τ.μ. στην Ιξιά (Σωτήρος) με 2 υπν/πια Αξίας 94.000€ 5) 74 τ./μ. 2ου ορόφου περιοχή Ανάληψη σε νεόδμητη οικοδομή με 2 υπνοδωμάτια, σαλόνι, κουζίνα, μπάνιο, διαθέτει κεντρική θέρμανση, ηλιακό θερμοσίφωνα, ιδιόχρηστο πάρκιν. Αξίας 170.000 € 6) 80 τ.μ. στην Αγ. Σοφίας με 2 υπν/πια Αξίας 176.000€ 7) 81 τ.μ. στην Ανάληψη επί της οδού Αισχίνη σε νεόδμητη οικοδομή με πάρκιν. Αξίας 180.000 € 8) 80 τ.μ. στην Λαγκάνη (περιοχή Δασκάλους) με 2 υπν/πια Αξίας 85.000€ 9) 95 τ.μ. στην Ηλιουπολη με 2 υπνοδωμάτια αξίας 95.000 € 10)95 τ.μ. στην 28ης Οκτωβρίου με 2 υπν/πια Αξίας 280.000€ 11) 95 τ.μ. στην Ιξιά (Σωτήρος) με 2 υπν/πια Αξίας 90.000€ 12) 110 τ.μ. με 3 υπν/πια στους Αγ. Αποστόλους β' ορόφου αξίας 117.000 ευρώ 13) 107 τ.μ. στην Ρόδου-Λίνδου (κοντά στην ΔΕΥΑΡ) με 3 υπν/πια Αξίας 130.000€ 14) 110 τ.μ. στην Ανθ. Ζερβού με 3 υπν/πια Αξίας 225.000 € 15) 110 τ.μ. στην Ιαλυσό με 3 υπν/πια Αξίας 120.000 € 16) 110 τ.μ. στην Νηρηίδων (Καρακόνερο) με 3 υπν/πια Αξίας 220.000€ 17) 116 τ.μ. στην Μ. Πετρίδη με 3 υπν/πια Αξίας 232.000 € 18) 120 τ.μ. στην Ιαλυσό με 3 υπν/πια Αξίας 125.000 € 19)120 τ.μ. στην Νηρηίδων (Καρακόνερο) με 3 υπν/πια Αξίας 240.000€ 20) 126 τ.μ. στην Γρηγορίου Ε με 3 υπνοδωμάτια Αξίας 315.000 €

ΜΟΝΟΚΑΤΟΙΚΙΕΣ - ΜΕΖΟΝΕΤΕΣ

1)111 τ.μ. στα Κοσκινού εντός οικοπέδου 160 τ.μ. αξίας 230.000€ 2140 τ.μ. στην Ιαλυσό Αξίας 280.000 € 2) 133 τ.μ. στο Μόντε Σμιθ πολυτελούς κατασκευής, με αρχιτεκτονικό σχεδιασμό, με τρία υπνοδωμάτια, σαλόνι-κουζίνα, νεόκτιστη-ετοιμοπαράδοτη, με διαμορφωμένο κήπο 120 τ.μ., με πλήρης θέρμανση και τζάκι Αξίας 420.000€ 3)140 τ.μ. στην Παστίδα Αξίας 220.000 € 4) 140 τ.μ. στην Ιαλυσό Αξίας 280.000 € 5) 150 τ.μ. στην Ιαλυσό Αξίας 300.000 € 6)155 τ.μ. στην Ιξιά Αξίας 279.000 € 7) 155 τ.μ. στην Ιξιά Αξίας 281.000 € 8) 160 τ.μ. στην Ιαλυσό Αξίας 350.000 € 9) 160 τ.μ. στα Κοσκινού Αξίας 380.000 € 10) 160 τ.μ. στις Φάνες Αξίας 190.000 € 11) 200 τ.μ. στους Πρόποδες Φιλερήμου στην Ιαλυσό Αξίας 380.000 € 12) 280 τ.μ. στην λεωφ. Κρεμαστής – Π. Αεροδρομίου Αξίας 320.000 €

ΚΑΤΑΣΤΗΜΑΤΑ

1) 30 τ.μ. στο Κέντρο της Πόλης (με άμεση παράδοση χρήσης) Αξίας 450.000€ 2) 55 τ.μ. στην Ανάληψη (κεντρικά) Αξίας 120.000€ 3) 57 τ.μ. στο Κέντρο της Πόλης (ελεύθερο Χρήσεως) Αξίας 370.000€ 4) 61 τ.μ. στο Κέντρο της Πόλης (με άμεση παράδοση χρήσης) Αξίας 590.000€ 5) 62 τ.μ. στην Ανάληψη (κεντρικά) Αξίας 370.000 € 6) 77 τ.μ. στο Κέντρο της Πόλης (ελεύθερο Χρήσεως) Αξίας 500.000€ 7) 100 τ.μ. στην Ανάληψη (κεντρικά) Αξίας 580.000 € 8) 160 τ.μ. στην Μιχαήλ Πετρίδη αξίας 290.000 9) 43 τ.μ. στην Ιαλυσό επί της Ιερού Λόχου (με άμεση παράδοσης χρήσης). Αξίας 120.000 ευρώ. 10) Κατάστημα επί της οδού Σωκράτους Παλιά Πόλη 74 τ.μ. 11) Κατάστημα επί της πλατείας Ιπποκράτους στην Παλιά Πόλη 135 τ.μ., 12) Κατάστημα επί της οδού Πολυδώρου στην Παλιά Πόλη 53 τ.μ. συν 1ος όροφος 53 τ.μ., 13) 86 τ.μ. ισόγειο κατάστημα επί της πλατείας Εβραίων Μαρτύρων Παλιά Πόλη συν 1ος όροφος 90 τ.μ., 14) 3 καταστήματα επιφανείας 62,07 τ.μ. το κάθε ένα επί της οδού Ηλία Βενέζη Αξίας 180.000 € έκαστο.

XΠ401/2029

ενοικιασεις

συνέχεια από την προηγούμενη

ΕΝΟΙΚΙΑΖΕΤΑΙ διαμέρισμα δυάρι στον 2ο όροφο καινούργιο, λουξ, με εντοιχισμένη κουζίνα, ηλιακό θερμοσίφωνα, κεντρική θέρμανση και air condition, νυχτερινό ρεύμα, ασανσέρ και προσωπικό χώρο στάθμευσης στις οδούς Καμείρου και Κορίνθου 8 κοντά στον Κωτσόβολο. Πληρ. τηλ. 2241029905, ώρες καταστημάτων

MZT080601

ΕΝΟΙΚΙΑΖΕΤΑΙ διαμέρισμα ισόγειο, 3 υπνοδ., μπάνιο, κουζίνα, σαλόνι, με αυλή, Λειψούς 9, Ανάληψη. Πληρ. τηλ. 2241061791, ώρες 5-7μ.μ.

MZT080603

ΕΝΟΙΚΙΑΖΕΤΑΙ μικρό **διαμέρισμα** στην περιοχή Αγ. Ιωάννου οδός Αντισμηνάρχου Βολονάκη, επιπλωμένο ή χωρίς έπιπλα. Πληρ. τηλ. 2241094377, 2241096266, 6932360062

MZT080611

ΕΣΤΙΑ

ΚΤΗΜΑΤΟΜΕΣΙΤΙΚΟ ΓΡΑΦΕΙΟ ΚΑΜΠΟΥΡΗΣ ΣΚ. ΕΜΜΑΝΟΥΗΛ

ΠΩΛΟΥΝΤΑΙ

1. Διαμερίσματα:
α) 81 τ.μ. στο κέντρο της πόλης, ισόγειο με δυνατότητα πολλαπλών χρήσεων και με θέση parking
β) 88 τ.μ. ρετιρέ στην Διον. Σολωμού
γ) 100 τ.μ. λουξ κατασκευής στην Ανάληψη
δ) 135 τ.μ. ρετιρέ λουξ κατασκευή, στην Ανάληψη
ε) 65 τ.μ. λουξ κατασκευή στο Ροδίνι
στ) 120 τ.μ. λουξ κατασκευή στο Ροδίνι
ζ) 80 τ.μ λουξ κατασκευή στο Ροδίνι
η) 100 τ.μ. λουξ κατασκευή στο Ροδίνι

2. Μονοκατοικίες:
α) 200 τ.μ. ανεξάρτητες με αυλή 1.000 τ.μ. στα Κοσκινού
β) 110 τ.μ.-150 τ.μ.-200 τ.μ. με οικόπεδο 400 τ.μ. και ατομική πισίνα, στα Μαριτσά

3. Οικόπεδα:
α) Πωλούνται οικόπεδα στην Παστίδα 1.500 μέτρα με άδεια οικοδομής για 150 μ. μονοκατοικία.
β) 4.000 τ.μ. και 8.000 τ.μ. στην Λεωφ. Ρόδου-Λίνδου
γ) 1850 τ.μ. σστην Παστίδα εντός οικισμού

4. Καταστήματα:
α) 70 τ.μ. στην Ανάληψη

ΣΤΕΦ. ΚΑΖΟΥΛΗ 74 - ΡΟΔΟΣ
ΤΗΛ. 2241024858, 6942841691

AE691

ΕΥΡΩΣΤΕΓΑΣΤΙΚΗ

ΚΤΗΜΑΤΟΜΕΣΙΤΙΚΟ ΓΡΑΦΕΙΟ - ΧΑΤΖΗΜΑΡΚΟΣ Ν. ΓΕΩΡΓΙΟΣ
Θ. ΣΟΦΟΥΛΗ 153 – Τ.Κ. 85100 ΡΟΔΟΣ
Πληροφορίες στο κιν. 6973331692.
Τηλ. Γραφείου : 22410-29016.

ΠΩΛΟΥΝΤΑΙ ΚΑΙΝΟΥΡΓΙΑ ΔΙΑΜΕΡΙΣΜΑΤΑ ΛΟΥΞ ΚΑΤΑΣΚΕΥΗΣ

1. ΜΙΧ. ΠΕΤΡΙΔΗ: Διαμερίσματα 112 τ.μ. και 118 τ.μ. ισόγεια, 1ου, 2ου και 3ου ορόφου από 246.000 euro έως 277.000 euro, με 3 υπνοδωμάτια, 2 μπάνια, ηλιακό, δορυφορική, ατομική θέρμανση πετρελαίου, air condition σε όλα τα δωμάτια, θυροτηλεόραση, πόρτες ασφαλείας, ιδιόκτητη αποθήκη, ιδιόκτητο γκαράζ και σύνδεση στο κεντρικό δίκτυο.
2. ΡΟΔΙΝΙ: Διαμέρισμα 100 τ.μ., 1ου ορόφου - 3 υπνοδ. - τιμή 185.000 EURO
3. ΡΟΔΙΝΙ: Διαμέρισμα 100 τ.μ., ρετιρέ, 3ου ορόφου, 3 υπνοδωματίων - τιμή 190.000 EURO
4. ΡΟΔΙΝΙ: Διαμέρισμα 80 τ.μ., 1ου ορόφου, 2 υπνοδωματίων - τιμή 150.000 EURO
5. ΠΤΟΛΕΜΑΙΩΝ: Διαμερίσματα υπό κατασκευή 3 υπνοδωματίων 100 τ.μ. και 107 τ.μ. Τιμή 200.000 EURO
6. ΕΙΑ: Καινούργια διαμερίσματα 103 τ.μ. σε μικρή πολυκατοικία 1ου ορόφου με 3 υπνοδωμάτια και δύο μπάνια, ιδιόκτητο parking και αποθήκη. Τιμή 205.000 EURO
7. ΤΡΙΑΝΤΑ: Ισόγειο διαμέρισμα 115 τ.μ. με 2 υπνοδωμάτια, με μεγάλες βεράντες και 2 θέσεις πάρκιν αποκλειστικής χρήσης. Τιμή 210.000 euro.
8. ΤΡΙΑΝΤΑ: Ισόγειο διαμέρισμα 100 τ.μ. με 2 υπνοδωμάτια, με ιδιόκτητη αυλή 100 τ.μ. Τιμή 180.000 euro
9. ΑΣΓΟΥΡΟΥ : Γκαρσονιέρα 40 τ.μ – 2ου ορόφου – τιμή : 55.000 EURO.

ΠΩΛΟΥΝΤΑΙ ΜΕΤΑΧΕΙΡΙΣΜΕΝΑ ΔΙΑΜΕΡΙΣΜΑΤΑ

10. ΜΗΤΡΟΠΟΛΗ: Ισόγειο διαμέρισμα 96 τ.μ. (χαρακτηρισμένο ως αποθήκη) με 2 υπνοδωμάτια, με 50 τ.μ. κήπο, σε άριστη κατάσταση, πλήρως επιπλωμένο. Τιμή 115.000 EURO
11. ΠΑΣΤΙΔΑ: Μονοκατοικία με σοφίτα, συνολικά 105 τ.μ. πλήρως ανακαινισμένη, εντός οικισμού, με 2 υπνοδωμάτια, σαλόνι, κουζίνα, μπάνιο, σε άριστη κατάσταση, με ιδιόκτητο χώρο parking, και επιπλέον οικοδομήσιμο οικόπεδο 130 τ.μ. με δόμηση 95 τ.μ. Τιμή 120.000 EURO
12. ΠΑΡΑΔΕΙΣΙ: Διαμέρισμα 90 τ.μ., υπερυψωμένο ισόγειο, 2 υπνοδ., κοντά στην Εκκλησία Αγίου Νικολάου, πωλείται ως έχει, έως και κτίσματα. Τιμή 65.000 EURO.
13. ΜΙΧ. ΠΕΤΡΙΔΗ: Ισόγειο διαμέρισμα 98 τ.μ. πλήρως ανακαινισμένο 2 υπνοδωματίων, με μεγάλο σαλόνι και 45 τ.μ. ιδιόκτητη αυλή. Τιμή 160.000 EURO.

ΠΩΛΟΥΝΤΑΙ ΜΟΝΟΚΑΤΟΙΚΙΕΣ – ΜΕΖΟΝΕΤΕΣ

14. ΜΙΧ. ΠΕΤΡΙΔΗ: Τριώροφη μονοκατοικία 240 τ.μ. πλέον προεγκαταστάσεων για σοφίτα, σε 300 τ.μ. οικόπεδο, με το κλειδί στο χέρι. Τιμή 530.000 euro.
15. ΤΡΙΑΝΤΑ: Τριώροφη μονοκατοικία έως και μαρμαροσοβά, συνολικής επιφάνειας 210 τ.μ. (3Χ70 τ.μ.) σε οικόπεδο 350 τ.μ. σε περιοχή με θέα. Τιμή 200.000 EURO.
16. ΠΑΣΤΙΔΑ: Μονοκατοικίες σε μπετά 135 τ.μ. κύριοι χώροι και 18 τ.μ. ημιυπαίθριων, με 3 υπνοδωμάτια και 2 μπάνια με οικόπεδο 350 τ.μ. περιφραγμένο με τοιχία. Τιμή 135.000 EURO.
17. ΠΑΣΤΙΔΑ: Εξοχικές διώροφες μονοκατοικίες 125 τ.μ., 3 υπνοδωματίων, με επιπλέον δόμηση 75 τ.μ., σε οικόπεδο 400 τ.μ. Περιφραγμένο με τοιχία και θέση parking. Υπό κατασκευή, παραδίδονται τελειωμένες. Τιμή 215.000 EURO.
18. ΚΑΛΥΘΙΕΣ: Από Καλυθιές προς Ψίνθο. Μεζονέτες σε μπετά 110 τ.μ. σε 400 τ.μ. οικόπεδο. Τιμή 100.000 EURO
19. ΠΑΡΑΛΙΑ ΑΦΑΝΤΟΥ: Μονοκατοικίες 170 τ.μ. με τζάκι σε οικόπεδο 1.000 τ.μ. ετοιμοπαράδοτες. Τιμή 310.000 EURO

ΠΩΛΟΥΝΤΑΙ ΚΑΤΑΣΤΗΜΑΤΑ

20. 7 ΒΑΠΕΣ: Για επαγγελματική στέγη, επί της πλατείας, πωλείται διώροφη μονοκατοικία με επιπλέον 18 τ.μ. ακάλυπτος χώρος. Ιδανική για τεχνικό Γραφείο, Ιατρείο, Λογιστήριο κλπ. Τιμή 250.000 EURO.
21. ΚΑΜΕΙΡΟΥ: Κατάστημα 42 τ.μ. πωλείται ως έχει έως και κτίσματα. Τιμή 80.000 EURO.
22. ΚΑΜΕΙΡΟΥ: Κατάστημα 60 τ.μ. μισθωμένο προς 350 euro, κατάλληλο για εισόδημα. Τιμή 90.000 EURO.

ΠΩΛΟΥΝΤΑΙ ΕΞΟΠΛΙΣΜΕΝΕΣ ΕΠΙΧΕΙΡΗΣΕΙΣ

23. ΜΑΝΔΗΛΑΡΑ: Στον πεζόδρομο, Γυράδικο, άρτια εξοπλισμένη επικερδής επιχείρηση με βοηθητικούς χώρους, και παρασκευαστήριο. Δίδεται με νέο 12ετές συμβόλαιο. Ενοίκιο 665 ευρώ και τιμή επιχείρησης 65.000 EURO.
24. ΠΕΥΚΟΙ : Πωλείται επιχείρηση fast food - γυράδικο 50 τ.μ. πλήρως εξοπλισμένη, με μεγάλη αυλή με τραπεζοκαθίσματα στην πλατεία Λαθάρικα Πεύκων. Τιμή 25.000 EURO – Μίσθωμα 600 EURO - Με νέο 12ετές συμβόλαιο
25. ΠΑΛΙΑ ΠΟΛΗ : Πωλείται επιχείρηση 15 τ.μ – τιμή : 65.000 EURO, - σε πολύ εμπορικό πόστο – νέο 12ετές συμβόλαιο.

ΠΩΛΟΥΝΤΑΙ ΚΤΗΜΑΤΑ – ΟΙΚΟΠΕΔΑ

26. ΜΑΡΙΤΣΑ: Οικόπεδο 12.500 τ.μ. επί του δρόμου με πρόσοψη 70 μ.
27. ΚΑΒΟΥΡΑΚΙΑ: Οικόπεδο Αμφιθεατρικό 7 στρέμματα κοντά στην θάλασσα.
28. ΕΙΑ: Οικόπεδο 160 τ.μ. με δόμηση για τριώροφη μεζονέτα συνολικά 195 τ.μ. και κήπο. Τιμή 80.000 EURO.
29. ΣΟΡΩΝΗ : Οικόπεδο 509 τ.μ. εντός οικισμού με δόμηση 430 τ.μ. 300 μέτρα από το Δημαρχείο, και 100 μέτρα από τον ασφαλτοστρωμένο δρόμο προς την παραλία. Τιμή 35.000 EURO.
30. ΕΠΙ ΤΗΣ ΛΕΩΦ. ΡΟΔΟΥ - ΚΑΛΛΙΘΕΩΝ : Προνομιούχο οικόπεδο 825 τ.μ με άδεια οικοδομής 106 τ.μ κύριας χρήσης – τιμή: 120.000 EURO.
31. ΡΟΔΟΥ-ΛΙΝΔΟΥ: Οικόπεδο εφαπτόμενο επί της οδού, 4.000 τ.μ. Με την άδεια οικοδομής για καταστήματα με υπόγειο 400 τ.μ., ισόγειο 400 τ.μ. και όροφο 300 τ.μ. Τιμή 330.000 ευρώ.
32. ΡΟΔΟΥ-ΛΙΝΔΟΥ: Οικόπεδο 3.400 τ.μ. εφαπτόμενο επί της οδού, με πρόσωπο 107 τ.μ. Τιμή 350.000 ευρώ.
33. ΨΙΝΘΟΣ: Πευκόφυτη έκταση 60 στρέμματα. Τιμή 60.000 euro.
34. ΨΙΝΘΟΣ : Κτήμα 8 στρ.- 7 χιλιόμετρα από το χωριό - τιμή: 25.000 EURO.
35. ΚΡΗΤΗΝΙΑ: Οικόπεδο 1.400 τ.μ., εντός οικισμού με δόμηση 400 τ.μ. Τιμή 35.000 EURO.
36. ΠΑΣΠΙΔΑ : Πρόποδες Φιλερήμου 2.030 τ.μ. εντός ζώνης

ΒΙΟΤΕΧΝΙΚΟΙ ΧΩΡΟΙ – ΑΠΟΘΗΚΕΣ

37. ΑΝΑΛΗΨΗ: Πωλείται πάνω στον κεντρικό δρόμο, πολυτελής υπόγειος χώρος 160 τ.μ. μισθωμένος προς 465 ευρώ μηνιαίως. Με 2 w.c. κατάλληλος για όλες τις χρήσεις. Ιδανικός για τεχνικό γραφείο, Λογιστήριο, Βιοτεχνία, Γυμναστήριο κλπ. Αρχική τιμή 100.000 EURO. Δεκτές και λοιπές λογικές προτάσεις.
38. ΜΙΧ. ΠΕΤΡΙΔΗ: Υπόγεια αποθήκη 100 τ.μ. Τιμή 35.000 euro.
39. ΑΣΓΟΥΡΟΥ: Αποθήκη 400 τ.μ. αποπερατωμένη πάνω στον δρόμο, εύκολη πρόσβαση για κάθε τύπο οχήματος με άνεση χώρου και μεγάλη αυλή. Τιμή 352.000 EURO.
40. ΡΟΔΟΥ ΛΙΝΔΟΥ: Απέναντι από Βασιλόπουλο, κατάστημα αποπερατωμένο, βιοτεχνικός χώρος 60 τ.μ – τιμή: 65.000 EURO.

● ΖΗΤΟΥΝΤΑΙ ΓΙΑ ΑΓΟΡΑ ●
ΜΕΤΑΧΕΙΡΙΣΜΕΝΑ ΔΙΑΜΕΡΙΣΜΑΤΑ

AE0101

ΠΩΛΕΙΤΑΙ

Σε **αποκλειστική διάθεση** οικόπεδο στο σχέδιο πόλης της Ρόδου εμβαδού 1,322 τμ με ΣΔ 0.6 (ref:2931)

πληροφορίες στο τηλ 2241026281

ΣΑΒΒΑΙΔΗΣ & Συνεργατες
Μεσιτες & Συμβουλοι Ακινητων

MXΠ659

ΓΙΑΝΝΗΣ ΝΙΚΟΛΙΔΑΚΗΣ

Μηχανολόγος-Μηχανικός
Γαλλίας 12-Ρόδος • τηλ. (22410)22291, 35103

ΠΩΛΟΥΝΤΑΙ

ΔΙΑΜΕΡΙΣΜΑΤΑ
- 49 τ.μ., 55 τ.μ. στην οδό Καθοπούλη
- 85 τ.μ., 78 τ.μ., 88 τ.μ., 48 τ.μ., 110 τ.μ., 120 τ.μ., 63 τ.μ. στο Καρακόνερο με υπόγειες θέσεις parking και αποθήκες

ΜΕΖΟΝΕΤΑ
- 237 τ.μ. με κήπο και υπόγειο parking στην οδό Αισχίνη
- και 156 τ.μ. με χώρο parking στο Καρακόνερο

XΠ2675

ΣΑΒΒΑΙΔΗΣ & Συνεργατες
Μεσιτες & Συμβουλοι Ακινητων

ΠΩΛΗΣΕΙΣ ΑΚΙΝΗΤΩΝ

Οικόπεδα εντός σχεδίου: **1)** Ρόδος 400 τμ 155,000€ (ref:2685), **2)** Παστίδα 250τμ με άδεια 60,000€ (ref:2927), **3)** Ιαλυσός 765 τμ με ΣΔ 0,4 160.000€ (ref:2214)

Οικόπεδα εκτός σχεδίου: **1)** Κεντρικό οικόπεδο επί της επαρχιακής οδού Κρεμαστής αεροδρομίου & Εθνικής οδού Τσαϊρι αεροδρομίου 3.025 τμ (ref:2511), **2)** Καλαβάρδα 2.250 τμ 60.000€ (ref: 2699), **3)** Παραδείσι 5.680 τμ 182.000€ (ref:2186), **4)** Κανδηλί 4.065 τμ 220.000€ (ref:2347), **5)** Σορωνή 5.120 τμ 300.000€ (ref:2865), **6)** Λαχανιά θέα θάλασσα 22.114 τμ 330.000€ (ref:2881), **7)** Λαχανιά 2.173 τμ με άδεια οικοδομής για 200 τμ (ref:2862), **8)** Λαχανιά 6.200 τμ 200.000€ (ref:2843), **9)** Γεννάδι 4.100τμ, 115.000€, **10)** Πλημμύρι 10.928τμ 380.000€ (ref:2763), **11)** Κοσκινού θέα θάλασσα 7.000τμ 490.000€ (ref:2779), **12)** Λαχανιά 5.680τμ 180.000€ (ref:2876)

Μονοκατοικίες: **1)** Καρακόνερο πολυτελής μεζονέτα 148τμ σε οικόπεδο 266τμ 330.000€ (ref:2411), **2)** Π.πόλη με αυλή προς ανακαίνιση (ref:2328), **3)** Κοσκινού παραδοσιακό ανακαινισμένο 87τμ 175.000€ (ref:2506), **4)** Μονοκατοικίες σε μπετά στην Παστίδα 135τμ 125.000€ (ref:2632), **5)** Κανδηλί 158.59τμ σε μπετά 170.000€ (ref:2712), **6)** Κοσκινού 230τμ με πισίνα 450.000€ (ref:2808), **7)** Ερειπωμένη κατοικία στη Ρόδο 25τμ με αυλή 35.000€ (ref:2835), **8)** Παραδοσιακό ανακαινισμένο στη Σορωνή 162τμ με αυλή (ref:2886), **9)** Ασγούρου συγκρότημα 3 λούξ διαμερισμάτων συνολικού εμβαδού 327τμ σε οικόπεδο 2.000 τμ (ref:2837), **10)** Μοναδικές μονοκατοικίες 95τμ στα Αφάντου με καταπληκτική θέα θάλασσα 215.000€ (ref:2803), **11)** Κοσκινού 260τμ 500.000€ (ref:2636), **12)** Ιαλυσός 200τμ 400.000€ (ref:2623), **13)** Κοσκινού εντός οικισμού 105τμ, 130.000€ σε μαρμαροσοβά (ref:2560), **14)** Υπερπολυτελή μονοκατοικία στα Αφάντου 230τμ πλήρως εξοπλισμένη, 1.200 €/τμ! (Ref:2358), **15)** Παστίδα 250τμ σε 4.552τμ οικόπεδο (ref:2259), **16)** Γεννάδι 155τμ σε οικόπεδο 450τμ & επιπλέον οικόπεδο 250 τμ 185.000€(ref:2178), **17)** Δαματριά 94τμ 150.000€ (ref:2143), **18)** Ιαλυσός 220τμ με πισίνα 650.000€ (ref:1699), **19)** Λουξ μονοκατοικία στην Φιλέρημο 230τμ (ref:2140)

Διαμερίσματα: **1)** Νεόδμητες γκαρσονιέρες στο κέντρο από 1.900-2.500€/τμ (ref:2423 & 2468), **2)** Πολυτελές διαμέρισμα 115 τμ στο Καρακόνερο 220.000€ (ref:2355), **3)** Οροφοδιαμέρισμα στο κέντρο 150τμ 205.000€ (ref:1456), **4)** Ισόγειο ανακαινισμένο 70τμ στην Ιαλυσό, με περιφραγμένη αυλή 90.000€ (ref:2470), **5)** Ρετιρέ στην Ψαροπούλα 117τμ, 165.000€ (ref:2557), **6)** Ισόγειο στην Ιξιά 110τμ 220.000€ (ref:2633), **7)** Διαμέρισμα Ά ορόφου στην Ιξιά 75τμ 157.500€ (ref:2619), **8)** Ιξιά 95τμ, 199.500€ (ref:2620), **9)** Σε Λουξ πολυκατοικία στο Ροδίνι, πολυτελές διαμέρισμα 140τμ με μοναδική θέα θάλασσα, 290.000€ (ref:2611), **10)** Ιαλυσός 44τμ με αυλή 60.000€ (ref:2687), **11)** Ισόγειο 96 τμ στο κέντρο, και για γραφείο, (ref:1959), **12)** Δύο διαμερίσματα στο κέντρο 90τμ με πάρκινγκ, 103.000€ & 105.000€ (ref:2700 & 2701), **13)** Καινούρια γκαρσονιέρα στο Καρακόνερο 100.000€ (ref:2697), **14)** Ανακαινισμένο διαμέρισμα 115τμ στην Ιξιά 130.000€ (ref:2754), **15)** Καινούρια διαμερίσματα στο Ροδίνι 79τμ & 81τμ (ref:2710), **16)** Λούξ ανακαινισμένο 65τμ προέκταση Εθν. Αντίστασης (και για γραφείο) 95.000€ (ref:2499), **17)** Ασγούρου συγκρότημα 3 λούξ διαμερισμάτων συνολικού εμβαδού 327τμ, σε οικόπεδο 2.000τμ (ref: 2837), **18)** Δασκάλοι 88τμ 165.000€ (ref:2729), **19)** Προέκταση Εθν. Αντίστασης 104τμ 250.000€ (ref:2748), **20)** Νεόδμητα διαμερίσματα στο Μήδεια 70τμ & 133τμ (ref:2804 & 2805), **21)** Μεζονέτα 118τμ στη Ρόδο, 205.000€ (ref:2860), **22)** Μόντε Σμίθ 200τμ με αποθήκη και 2 θέσεις πάρκινγκ 340.000€ (ref:2872), **23)** Ροδίνι 80τμ & 100τμ (ref:2599 & 2600), **24)** Κοσκινού 140τμ 200.000€ (ref:2558), **25)** Λούξ 68τμ, πλήρως εξοπλισμένο με θέα θάλασσα 250.000€ (ref:2820)

Επιχείρηση: Πωλείται παραθαλάσσια επιχείρηση εστιατορίου 100τμ στην Ρόδο, με 100τμ υπόγειο και αυλή 65.000€ (ref:2885)

MXΠ659

Γρ. Λαμπράκη 14, Ρόδος 85100
τηλ: 2241026281, Φαξ: 2241034663

ενοικιασεις

συνέχεια από την προηγούμενη

ΕΝΟΙΚΙΑΖΕΤΑΙ στην οδό Αθηνών, Ανάληψη, διαμπερές **οροφοδιαμέρισμα** 127 τ.μ. πλήρως επιπλωμένο, σε μικρή πολυκατοικία, χωρίς κοινόχρηστα, με ασανσέρ, 2 μπάνια, ηλιακό θερμοσίφωνα, νυκτερινό τιμολόγιο, αυτόνομη θέρμανση, με απεριόριστη θέα, διαθέσιμο από 1ης Ιουλίου. Τιμή 600 ευρώ. Πληρ. τηλ. 2241082290 και 6947731002 MZT080609

ΕΝΟΙΚΙΑΖΕΤΑΙ διαμέρισμα επί της οδού Παπαλουκά 49. Πληρ. τηλ. 6945357535 MZT060610

ΕΝΟΙΚΙΑΖΕΤΑΙ διαμέρισμα 3άρι ανακαινισμένο με θέρμανση στην οδό Κένεντυ. Πληρ. τηλ. 22410-37454, 41252 MZT070624

ΕΝΟΙΚΙΑΖΟΝΤΑΙ ολοκαίνουργιες **γκαρσονιέρες** με πλήρη επίπλωση, κλιματισμό, τηλεόραση, τηλέφωνο στο κέντρο της πόλης μοντέρνας κατασκευής και διακόσμησης. Πληρ. τηλ. 6948585521 από 10.00-13.00 και 17.00-22.00 ΧΠΚΤΗ008

ΕΝΟΙΚΙΑΖΕΤΑΙ επιπλωμένο δωμάτιο με μπάνιο και μικρή κουζίνα για 1 άτομο ή ζευγάρι. Περιοχή 7 Βαγιές. Ενοίκιο 200 ευρώ. Πληρ. τηλ. 6936570851 MZT070620

ΕΝΟΙΚΙΑΖΕΤΑΙ διαμέρισμα στην Ιαλυσό, 1 δωματίου, WC, κουζίνα-καθιστικό στο κέντρο της πόλης. Πληρ. τηλ. 2241095104, 6932802738 και 6977509729 MZT070610

ΕΝΟΙΚΙΑΖΕΤΑΙ γκαρσονιέρα 60 τ.μ. κατασκευής 2005, με ανεξάρτηση πλακόστρωτη αυλή, χωρίς κοινόχρηστα και έξοδα αποχέτευσης, στην περιοχή Μαρινόπουλος-Τσαλδάρη. Πληρ. τηλ. 22410-32531, 20880, 6946606805, 6937730661 MZT070609

ΕΝΟΙΚΙΑΖΕΤΑΙ διαμέρισμα 80 τ.μ. σε πολυτελή μεζονέτα, σε ήσυχη περιοχή στ' Ασγούρου Αγ. Βαρβάρα, πλήρως επιπλωμένο, με κήπο, με θέα τη θάλασσα. Μεγάλο υπνοδωμάτιο, σαλόνι με τραπεζαρία, κουζίνα, μπάνιο, SAT-TV, κεντρική θέρμανση, air condition. Τιμή 490 ευρώ το μήνα, δίχως κοινόχρηστα. Πληρ. τηλ. 2241064071, 6974430575 MZT070602



ΚΤΗΜΑΤΟΜΕΣΙΤΙΚΟ ΓΡΑΦΕΙΟ

ΑΙΓΑΙΟΚΤΗΜΑΤΙΚΗ

ΕΠΙΛΕΓΜΕΝΕΣ ΠΡΟΤΑΣΕΙΣ ΑΚΙΝΗΤΩΝ

-46τμ διαμ/σμα (υπ.με αυλή) Υψηλάντου 50.000€
-48τμ καινούργιο (ισόγ.με αυλή) Καρακόνερο 105.000€
-50τμ καινούργιο διαμ/σμα στο Νιοχώρι 100.000€
-60τμ καινούργιο διαμ/σμα (β΄όρ) Ιαλυσό 110.000€
-78τμ καινούργιο (ισόγειο) Καρακόνερο 175.000€
-82 τμ (υπόγειο) διαμ/σμα Ακαδημία 100.000€
-85τμ καινούργιο διαμ/σμα Καρακόνερο 187.000€
-86τμ καινούργιο διαμ/σμα στην Ιαλυσό 155.000€
-87τμ καινούργιο διαμ/σμα στους Τρεις 166.000€
-100τμ μεζονέτα σε μπετά Φαληράκι 75.000€
-102τμ καινούργιο με γκαράζ Μιρα-Μάρε 195.000€
-105τμ μεταχειρισμένο στη θεμ. Σοφούλη 100.000€
-110τμ μεταχειρισμένο διαμέρισμα στην Ιαλυσό 120.000€
-115τμ καινούργιο διαμ/σμα Καρακόνερο 220.000€
-118τμ καινούργιο διαμ/σμα Μιχ.Πετρίδη 215.000€
-120τμ καινούργιο διαμ/σμα στους Τρεις 229.000€
-125τμ μεταχ/μένο διαμ/σμα (β΄ορ.) Ανάληψη 185.000€
-100τμ καινούργιο (ορ/σμα) Καρακόνερο 210.000€
-130τμ μονοκατοικία σε μπετά Παστίδα 110.000€
-140τμ καινούργια μεζονέτα Παστίδα 200.000€
-142τμ μετ/νη μον/κία στο Νιοχώρι (με εξτρα δόμ/ση) 150.000€
-157τμ καιν/ργια μεζ/τα στο Ροδίνι 230.000€
-200 μον/κία καινούργια στ΄Ασγούρου σε 1στρ 330.000€
-220τμ μον/κία σε μπετα στις Καλυθιές σε 1στρ οικ/δο 130.000€
-315τμ λουξ μον/κία Κοσκινού σε 1 στρ 500.000€
-23τμ κατάστημα (μισθωμένο) στο Μανδράκι 150.000€
-45τμ γραφείο (καθ/ρή επ/νεια) Αμμοχώστου 112.000€
-2στρ κοντά στην θάλασσα (εντός οικισμού) Μαη-Φάνες 160.000€
-22στρ στην Καλλιθέα με εφαπ/νο μέρος επί της λεωφόρου Ρόδου-Καλλιθέας 440.000€
-340 τ.μ. οικ/κός συν/σμός πολυτέκνων 150.000€

ΕΚΤΟΣ ΑΥΤΩΝ ΤΩΝ ΑΚΙΝΗΤΩΝ ΔΙΑΘΕΤΟΥΜΕ ΜΕΓΑΛΗ ΠΟΙΚΙΛΙΑ ΣΕ ΔΙΑΜ/ΤΑ (ΜΕΤ/ΝΑ-ΚΑΙΝΟΥΡΓΙΑ) ΣΤΙΣ ΚΑΛΥΤΕΡΕΣ ΤΙΜΕΣ ΤΗΣ ΑΓΟΡΑΣ-ΟΙΚ/ΔΑ ΚΑΤΑΣΤΗΜΑΤΑ-ΓΡΑΦΕΙΑ ΚΑΙ ΕΝΟΙΚΙΑΣΕΙΣ ΑΚΙΝΗΤΩΝ

ΡΕΝΑ ΒΑΖΟΥΚΟΥ ΚΑΙ ΣΥΝΕΡΓΑΤΕΣ
(ΜΕΣΙΤΗΣ ΑΣΤΙΚΩΝ ΣΥΜΒΑΣΕΩΝ)
ΔΙΕΥΘ. ΓΡΑΦΕΙΟΥ ΔΗΜ. ΘΕΟΔΩΡΑΚΗ 3
10-1 το πρωί καθημερινά και 6.30-9 απ/μα
Τηλ. (22410) 22943-28838 FAX: 28838, κιν. 6945466773
email.vazoukou@acn.gr ΧΠ851

ΠΩΛΕΙΤΑΙ

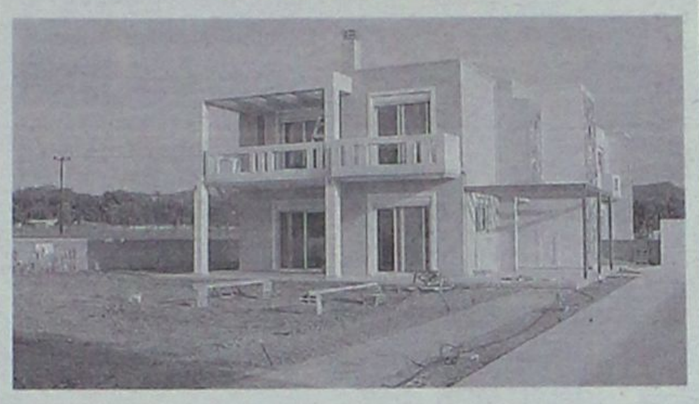

ετοιμοπαράδοτη μονοκατοικία 225 τ.μ. από ιδιώτη επί της οδού Αρχιμίδη στην περιοχή Φιλερήμου-Ιαλυσός, με 4 υπνοδωμάτια, 2 μπάνια, 1 WC, κεντρική θέρμανση και μαρμάρινα δάπεδα.

Πληρ. τηλ. 6948727557-58, 2241025400 ΜΑΠ320

ΕΥΚΑΙΡΙΑ. ΠΩΛΕΙΤΑΙ ΜΕΖΟΝΕΤΑ

στα **Κοσκινού,** 110 τ.μ. σε οικόπεδο 160 τ.μ. με καταπληκτική θέα αρίστης κατασκευής, με εντοιχιζόμενη κουζίνα ιταλική "BIENTE", κεντρική θέρμανση, γερμανικό λέβητα, τζάκι, λειτουργικό και γκαράζ για 2 αυτοκίνητα.
Τιμή μόνο 220.000 ευρώ από ιδιοκτήτη

Πληρ. τηλ. 2241086288, 6947939045 MZT070619(Γ)

ΠΩΛΕΙΤΑΙ ΕΠΙΧΕΙΡΗΣΗ ΕΣΤΙΑΤΟΡΙΟΥ

σε κεντρικό εμπορικό σημείο στον **Αρχάγγελο Ρόδου,** λόγω συνταξιοδότησης. Το εστιατόριο βρίσκεται σε συνεχή λειτουργία τα τελευταία 24 χρόνια, διαθέτει μεγάλο ενεργό πελατολόγιο, πλήρη εξοπλισμό, ενώ πολύ πρόσφατα ανακαινίστηκε. Γίνονται δεκτές μόνο σοβαρές προτάσεις.

Πληρ. καθημερινά στο τηλ. 2241030708 (5-7 το απόγευμα) ΧΠ2367

SAVVAIDIS & Associates
Estate Agents & Consultants

ΠΡΟΣ ΕΝΟΙΚΙΑΣΗ ΣΕ ΑΠΟΚΛΕΙΣΤΙΚΗ ΔΙΑΘΕΣΗ



Ενοικιάζεται κατάστημα εμβαδού 87,5 τμ με αυλή & αποθήκη (ref:2362)
Ενοικιάζεται γωνιακό κατάστημα εμβαδού 172,5 τμ με αυλή & αποθήκη (ref:2606)

Γρ. Λαμπράκη 14 & Αμερικής, Ρόδος
Τηλ 22410-26281 fax 22410-34663

ΣΑΒΒΑΪΔΗΣ & Συνεργάτες
Μεσίτες & Σύμβουλοι Ακινήτων

ενοικιασεις

συνέχεια από την προηγούμενη

ΠΩΛΟΥΝΤΑΙ

ΣΤΗΝ ΙΑΛΥΣΟ περιοχή Σωτήρος

α) ΜΕΖΟΝΕΤΕΣ 200 τ.μ. με υπόγειο σε οικόπεδο 900 τ.μ. εκάστη από ιδιοκτήτη

Πληρ. τηλ. 2241039212, 6936795999 κ. Λευτέρη Αρχ/των Σταυράς Σταμάτιος ΜΑΤ2347

ΕΝΟΙΚΙΑΖΟΝΤΑΙ: α) διαμέρισμα 2ου ορόφου, 125 τ.μ. επί της Μεγ. Κων/νου στην πλατεία, αρίστης κατασκευής και για επαγγελματική στέγη (γραφεία, ιατρείο κ.λπ.), **β) διαμέρισμα** 65 τ.μ. στην Μητρόπολη σε διώροφη μονοκατοικία πλήρως ανακαινισμένο. Πληρ. τηλ. 6945107725 ΜΖΤ060623

ΕΝΟΙΚΙΑΖΕΤΑΙ διαμέρισμα 3άρι, 2ου ορόφου με ηλιακό και απεριόριστη θέα στην περιοχή Ανάληψη. Πληρ. τηλ. 2241064254 ΜΖΤ060618

ΕΝΟΙΚΙΑΖΕΤΑΙ επιπλωμένη γκαρσονιέρα επί της λεωφόρου Κρεμαστής-Μαριτσών. Πληρ. τηλ. 2241068436, 6977838323 ΜΖΤ060626

ΕΝΟΙΚΙΑΖΕΤΑΙ διαμέρισμα 2ου ορόφου στην οδό Καναδά 114 με δυο υπνοδωμάτια, σαλόνι, κουζίνα, μπάνιο. Το διαμέρισμα διαθέτει κλιματισμό, θερμαντικά σώματα και ηλιακό θερμοσίφωνα. Πληρ. τηλ. 2241066740, 6938351993 ΜΖΤ060627

ΕΝΟΙΚΙΑΖΕΤΑΙ διαμέρισμα καινούργιο 100 τ.μ. στον 2ο όροφο στο κέντρο της Παστίδας. Τιμή 350 ευρώ. Πληρ. τηλ. 2246071806, 6977290449, 2241093926 ΜΖΤ060609

ΕΝΟΙΚΙΑΖΕΤΑΙ γκαρσονιέρα πλήρως εξοπλισμένη και επιπλωμένη με air-condition, TV, κατάλληλη για φοιτητή-φοιτήτρια. Πληρ. τηλ. 6977301090 ΜΖΤ060605

ΕΝΟΙΚΙΑΖΕΤΑΙ ισόγειο διαμέρισμα 100 τ.μ. τριών υπνοδωματίων με ντουλάπες σε όλα τα δωμάτια με αυλή στην Ανάληψη οδός Καλαμάτας 16. Πληρ. τηλ. 2244044017, 6947327299 ΜΑΠ330

ΕΝΟΙΚΙΑΖΕΤΑΙ διαμέρισμα 80 τ.μ. ισόγειο, 2 Υ/Δ, σαλόνι, κουζίνα, Λισαβώνος 33, Ροδίνι. Πληρ. τηλ. 6944187568 ΜΖΤ050621

ΛΕΟΝΤΗΣ & ΦΩΤΗΣ ΑΝΤΩΝΟΓΛΟΥ ΟΙΚΟΔΟΜΙΚΕΣ ΕΠΙΧΕΙΡΗΣΕΙΣ Α.Ε.



Πωλούνται Ανεξάρτητες Πολυτελής Μονοκατοικίες στην Παραλία Ιαλυσού ΑΕ913

Τηλ. 22410 62 540 - 6947 705 717 - 6948 523 586

ΕΥΡ ΕΠΙΧΕΙΡΕΙΝ
ΣΥΜΒΟΥΛΟΙ ΕΠΙΧΕΙΡΗΣΕΩΝ

Ο ισχυρότερος και δύναμικότερος φορέας υποστήριξης επιχειρήσεων και ιδιωτών

Η ΕυρωΕπιχειρείν έχοντας σαφή προσανατολισμό την ικανοποίηση των δικών σας προσδοκιών, με ικανά και έμπειρα στελέχη προσφέρει υψηλής ποιότητας ακίνητα και ευκαιρίες

Από τους πελάτες μας πωλούνται τα ακόλουθα:

1) Μονοκατοικία στα Κοσκινού περιοχή (παλιά λατομεία) 135 τ.μ.+40 τ.μ. αποθήκη με 1.000 τ.μ. οικόπεδο
2) Δύο μονοκατοικίες στα μπετά στην Ε.Ο. Ρόδου-Λίνδου απέναντι από το κέντρο υγείας Αρχαγγέλου
3) Δύο (2) υπερπολυτελείς μονοκατοικίες 211 και 230 τ.μ. στο κέντρο του Δήμου Αφάντου.
4) Διαμέρισμα α' ορόφου 70 τ.μ. επί της οδού Ιερού Λόχου στην Ιαλυσό με θέα Φιλέρημο κατάλληλο για επένδυση.
5) Διαμερίσματα 90-100 τ.μ. νεόκτιστα υπερπολυτελούς κατασκευής με πανοραμική θέα στην περιοχή Ροδοπούλα & στην περιοχή της Αναλήψεως.
6) Οικόπεδο 330 τ.μ. επί της οδού Πειραιώς (πίσω από τη Μιχ. Πετρίδη)
7) Οικόπεδο 4,4 στρέμματα επί της Ε.Ο. Ρόδου-Λίνδου στην περιοχή Λαδικό μετά το κάμπινγκ Φαληρακίου.
8) Οικόπεδο παραλιακό 37 στέμματα στη κεντρική λεωφόρο στους Πευκους.
9) Οικόπεδο 4 στρέμματα στη Κάλαθο
10) Αγροτεμάχιο 600 τ.μ. στον ισθμό της Κορίνθου (Αγιους Θεόδωρους) με θέα θάλασσα
11) Επιχείρηση-BAR με ολόκληρο τον εξοπλισμό στα Κολύμπια στην οδό Ευκαλύπτων
12) **Μοναδική ευκαιρία για συλλέκτες και όχι μόνο...**

Πωλούνται δύο (2) Δάδες Λαμπαδηδρομίας από τους Ολυμπιακούς αγώνες του "Mexico".

13) Ενοικιάζεται *μονοκατοικία πλήρως ανακαινισμένη 80 τ.μ. με κήπο στην Ιξιά,κατάλληλη για ζευγάρι.*

Για περισσότερες πληροφορίες παρακαλούμε επικοινωνήστε μαζί μας

ΕΥΡ ΕΠΙΧΕΙΡΕΙΝ ΣΥΜΒΟΥΛΟΙ ΕΠΙΧΕΙΡΗΣΕΩΝ AT2073

ΕΜΠΟΡΙΚΟ ΚΕΝΤΡΟ ΦΩΚΙΑΛΗ
1ος ΟΡΟΦΟΣ ΡΟΔΟΣ 85100 www.euro-business.gr
ΤΗΛ.:2241070019 FAX:2241070156 E-MAIL: info@euro-business.gr

Mediterranean
Real Estate Agency
Κτηματομεσιτικό γραφείο
ΗΡΑΚΛΗΣ Δ.ΧΟΡΟΖΙΔΗΣ
Μεσίτης & Σύμβουλος επενδύσεων Ακίνητης Περιουσίας

Σύμβουλοι και φίλοι για μια ζωή!



www.mediterraneanrealestate.eu www.dodecaneserealestate.com

ΠΩΛΗΣΕΙΣ - ΜΙΣΘΩΣΕΙΣ ΑΚΙΝΗΤΩΝ

Πωλήσεις Μονοκατοικιών- Μεζονέτων

-**Κανδυλί.** Οικοδομή 205τ.μ. με το υπόγειο σε οικόπεδο 2500 στρεμ. στα μπετά ή τελειωμένη
-**Ιαλυσός.** Μεζονέτα διώροφη 124 τμ. 3 υπνοδωματίων, 2 μπάνια με κλιματισμό και ηλιακό σε κεντρικό σημείο της Ιαλυσού.
-**Παστίδα.** Ανεξάρτητες μεζονέτες λουξ κατασκευής 150 τμ. σε οικόπεδα των 340 τμ. Παραδίδονται στα μπετά και τελειωμένες.
-**Παστίδα.** Διώροφη κατοικία υπερπολυτελούς κατασκευής, υπερυψωμένο ισόγειο 150 τμ, 3 υ/δ, 2 μπάνια, σαλόνι, κουζίνα, τζάκι, μεγάλα μπαλκόνια. Α' όροφος 112 τμ, 2 υ/δ, 2 μπάνια, σαλόνι, κουζίνα, τζάκι, μεγάλα μπαλκόνια, απεριόριστη θέα, υπέροχα διαμορφωμένοι εξωτερικοί χώροι σε μεγάλο οικόπεδο
-**Παστίδα.** Υπερπολυτελής διώροφη μονοκατοικία 482τμ σε οικόπεδο 4.200τμ, ιδιαίτερου αρχιτεκτονικού σχεδιασμού, με 4 υ/δ, σαλόνι, κουζίνα υψηλής αισθητικής, 4 μπάνια, αποθήκη, κεντρικό σύστημα κλιματισμού ψύξης-θέρμανσης, διαμορφωμένο και δεντροφυτεμένο εξωτερικό χώρο, μεγάλες βεράντες απέραντη θέα.
-**Παστίδα.** Μονοκατοικία 3 υ/δ, συνολικής επιφάνειας 103 τμ. σε οικόπεδο 2.000 τμ.
-**Κρεμαστή.** Μονοκατοικία 100 τμ σε οικόπεδο 132 τμ, 3 υ/δ, πλήρως ανακαινισμένη, σε κεντρικό σημείο, με υπόλοιπο δόμησης (αέρας).
-**Παραδείσι.** Διώροφη μονοκατοικία 80τ.μ, 2 υ/δ πλήρως ανακαινισμένη
-**Παραδείσι.** Μονοκατοικία 85τ.μ αποτελούμενη από 2 ανεξάρτητες γκαρσονιέρες των 42τ.μ, με αυλή, πλήρως ανακαινισμένη
-**Δαματριά.** Νεόδμητη μεζονέτα 100τμ.διαμορφωμένη σε 3 διαφορετικά επίπεδα με απέραντη θέα.
-**Θεολόγος.** Διώροφη μονοκατοικία 120 τμ σε οικόπεδο 4700 τμ. 60μ από τη θάλασσα με απέραντη θέα
-**Κοσκινού.** Μεζονέτες 240 τμ. στα μπετά ή τελειωμένες, σε οικόπεδο 1000 τμ.
-**Κοσκινού.** Μεζονέτα 270τ.μ, σε οικόπεδο 1,000 τμ. διαμορφωμένη σε 3 διαφορετικά επίπεδα, υπερπολυτελούς κατασκευής στη θέση Ανάνεμος (κοντά στην Ευρωκλινική).
-**Αφάντου.** Μεζονέτα υπερπολυτελούς κατασκευής 230τμ με 70τμ βεράντες, 4υ/δ, 3 μπάνια.
-**Αφάντου.** Μεζονέτα υπερπολυτελούς κατασκευής 211 τμ με 50τμ βεράντες, 3 υ/δ, 3 μπάνια.
-**Αφάντου.** Μονοκατοικία 75 τμ, με 2 υ/δ, και ενιαίο χώρο κουζίνας-καθιστικού με τζάκι.Διαμορφωμένοι εξωτερικοί χώροι 800 τμ , 300 μ από την θάλασσα.
-**Αρχάγγελος.** Μεζονέτες 108 τμ η κάθε μία, στα μπετά, σε ήρεμη περιοχή, με απεριόριστη θέα.
-**Μαλώνα.** Ημιτελής, μονοκατοικία 105 τμ.με υπόγειο 60 τμ, σε καλή περιοχή του χωριού.
-**Λάρδος.** Δύο ανεξάρτητες κατοικίες συνολικής επιφάνειας 350 τμ, με διαρύθμιση κατάλληλη και για ενοικιαζόμενα στούντιος
-**Γεννάδι.** Μεζονέτες 117 τμ με διαμορφωμένους εξωτερικούς χώρους (πισίνα, χώρο αθλοπαιδιών, κιόσκι, πέργκολα) με θέα τη θάλασσα.

Πωλήσεις Διαμερισμάτων

-**Ρόδος.** Κων.Υδραίου νεόδμητο διαμέρισμα 100τμ 2 υ/δ πλήρως εξοπλισμένο με θέα.
-**Ρόδος.** Ανάληψη,3 επιπλωμένες γκαρσονιέρες πολυτελούς κατασκευής.
-**Ρόδος.** Στο κέντρο της πόλης επί της Διλιμπεράκη πωλείται διαμέρισμα 90 τμ, β ορόφου, ανακαινισμένο.
-**Ρόδος.** Νεοχώρι Γκαρσονιέρες λουξ κατασκευής, πλήρως επιπλωμένες και εξοπλισμένες.
-**Ιαλυσός.** Στο κέντρο, σε ήσυχη περιοχή πωλείται νεόδμητο ισόγειο διαμέρισμα 115τ.μ. 2 υ/δ πλήρως εξοπλισμένο.
-**Ιαλυσός.** Στο κέντρο, σε ήσυχη περιοχή πωλείται νεόδμητο ισόγειο διαμέρισμα 100τ.μ., με αυλή, πλήρως εξοπλισμένο.
-**Ιαλυσός.** Νεόδμητα διαμερίσματα, ημιυπόγεια, υπερυψωμένα ισόγεια και α' ορόφου, 90τ.μ και 120τ.μ εξοπλισμένα με όλη την ξυλεία τους.
-**Ιαλυσός.** Μεταχειρισμένα διαμερίσματα και γκαρσονιέρες , λεωφ. Ηρακλειδών (πλησίον Ξεν.Φιλέρημος)
-**Παραδείσι.** Νεόδμητο οικοδόμημα, αποτελούμενο από 4 γκαρσονιέρες 55 τμ η κάθε μία, πλήρως εξοπλισμένες
-**Καλυθιές.** Διαμέρισμα 1ου ορόφου, 125τ.μ 3 υ/δ πλήρως εξοπλισμένο.
-**Αφάντου.** Σε κεντρικό σημείο, διαμέρισμα 2ου ορόφου 75 τμ σε νεόδμητη πολυκατοικία,2υ/δ,σαλοτραπεζαρία,κουζίνα,μπάνιο.
-**Αφάντου.** Νεόδμητα διαμερίσματα 83 τμ. υπερυψωμένου ισογείου, 2 υ/δ, παραδίδονται με ξυλεία και κεντρική θέρμανση.

Πωλήσεις Ξενοδοχειακών μονάδων

-**Παλιά πόλη.** Ξενώνας παραδοσιακής αρχιτεκτονικής, πλήρως ανακαινισμένος και επιπλωμένος, αποτελούμενος από 6 δωμάτια, μεγάλη σοφίτα, χώρο υποδοχής και αυλή 100 τμ.
-**Φαληράκι.** Οικοδομικό συγκρότημα αποτελούμενο από δύο 3όροφες οικοδομές υπερπολυτελούς κατασκευής και επιπλέον άδεια για 3 3όροφες οικοδομές και πισίνα 80 τμ. Πανοραμική θέα. Έκταση συνολικής επιφάνειας 13.200 τμ.
-**Αφάντου.** Σε ύψωμα με πανοραμική θέα, πωλείται ξενοδοχειακή μονάδα που αποτελείται από: 1) 37 δωμάτια (80 κλίνες). 2) 12 δωμάτια ημιτελή (24 κλίνες). 3) Δόμηση για επιπλέον 22 δωμάτια (44 κλίνες). Σύνολο 148 κλίνες. 4) Πισίνα, σνακ μπαρ, εστιατόριο.
-**Πεύκοι.** Συγκρότημα 3 ορόφων, συνολικής επιφάνειας 565 τμ σε οικόπεδο 4.250 τμ. 22 Studios επιπλωμένα, στο roof garden με πανοραμική θέα στη θάλασσα, δυνατότητα δημιουργίας εστιατορίου. Ανάντη μεγάλης προβολής με άμεση πρόσβαση από τους δύο κεντρικούς δρόμους των Πευκών.
-**Πεύκοι** Ξενοδοχ. Μονάδα 120 κλινών με εστιατόριο, μπαρ και πισίνα συνολ. επιφ. 5500 τ.μ. 700μ. από τη θάλασσα.
-**Σύμη.** Αγ.Τριάδα , συγκρότημα 8 επιπλωμένων στούντιος συνολ. επιφ. 168 τ.μ. με απέραντη θέα στη θάλασσα συνοικ. Λιενή.

Πωλήσεις Παραδοσιακών κατοικιών

- **Ρόδος.** Επί της Βορ. Ηπείρου πωλείται τριώροφο Διατηρητέο, Λιθόκτιστο, Νεοκλασικό κτίριο 400τ.μ. σε οικόπεδο 920 τ.μ. με βοτσαλωτή αυλή, ιδιαίτερης αρχιτεκτονικής σε άριστη κατάσταση.
-**Ρόδος.** Αγ. Ιωάννη Διώροφο, διατηρητέο, νεοκλασικό κτίριο με κήπο, 4 υ/δ και πολλούς βοηθητικούς χώρους, πλήρως ανακαινισμένο, λουξ κατασκευής.
-**Παλιά πόλη.** Πέτρινη κατοικία 120 τμ. με κήπο, και δυνατότητα για επιπλέον δόμηση, λίγα μέτρα από το ρολόι.
-**Παλιά πόλη.** Τριώροφη παραδοσιακή κατοικία 95τμ, 3υπν/τίων καινούρια κουζίνα και μπάνιο,πλήρως ανακαινισμένο.
-**Παλιά πόλη.** Διώροφη παραδοσιακή κατοικία 350τμ σε κεντρικό σημείο.Στο ισόγειο έχει και κατάστημα για οποιαδήποτε χρήση.
-**Παραδείσι.** Μονοκατοικία 3 χώρων 85 τμ. με μεγάλη αυλή.
-**Παραδείσι.** Παραδοσιακή κατοικία με καμάρα 51τ.μ με αυλή 20τ.μ στο ύψωμα του χωριού.
-**Παραδείσι.** Διώροφη παραδοσιακή κατοικία συνολ. επιφ. 65τ.μ, 1 υ/δ, πλήρως ανακαινισμένη.
-**Κοσκινού.** Παραδοσιακή καμάρα με προσθήκη ορόφου συνολικής επιφάνειας 75 τμ. σε άριστη κατάσταση σε κεντρικό σημείο του χωριού.
-**Κοσκινού.** Παραδοσιακή καμάρα 235 τμ με βεράντα 25 τμ, βοτσαλωτά δάπεδα, τζάκι και ξύλινη σοφίτα για χρήση υ/δ.
-**Κοσκινού.** Ανακαινισμένη παραδοσιακή κατοικία 110 τμ, με αυλή 10 τμ, με εσωτερικά επίπεδα διαμορφωμένα σε υ/δ.
-**Κοσκινού.** Γωνιακή παραδοσιακή κατοικία (καμάρα) 110 τμ με ανεξάρτητη κουζίνα, και αυλή 10 τμ. Επιπλωμένη με όλο τον παραδοσιακό εξοπλισμό.
-**Κοσκινού.** Παραδοσιακή κατοικία πλήρως ανακαινισμένη, 75 τμ καθαρού χώρου και σύνολο με τους εξωτερικούς 103 τμ.
-**Μαλώνα.** Παραδοσιακή κατοικία 3 χώρων συνολικής επιφάνειας 80 τμ στην κεντρική πλατεία του χωριού.
-**Μαλώνα.** Νεόδμητη παραδοσιακή κατοικία 95 τμ με μεγάλη αυλή με πέργκολα, τζάκι,κλιματισμό,ηλεκτρ.συσκευές και επιπλωμένη.
-**Μαλώνα.** Παραδοσιακή κατοικία 70 τμ σε καλή κατάσταση.
-**Λάερμα.**Παραδοσιακή κατοικία 70 τμ και 30 τμ υπόλοιπο οικοπέδου.
-**Βάτι.** Παραδοσιακή κατοικία 70 τμ με αυλή 75 τμ.
-**Σύμη.** Παραδοσιακή νεοκλασική 2όροφη κατοικία 150τμ σε πολύ καλή κατάσταση σε κεντρικό σημείο της Σύμης,με δρόμο στην περιοχή Φαρμακείο.
-**Σύμη.** Σε κεντρικό σημείο , παραδοσιακή κατοικία 95τμ , αυλή 15τμ. Στην περιοχή φαρμακείο.
-**Σύμη.** Στο κέντρο της Σύμης περιοχή καταρράκτης, πωλείται παραδοσιακή κατοικία 70 τμ με πέτρινη αυλή και μικρό οικόπεδο με υπόλοιπο δόμησης.
-**Σύμη.** Στην περιοχή «Αγίας τριάδος» κάτω από την Παναγία την Πειραιώτισσα , πωλείται παραδοσιακή κατοικία, σε άριστη κατάσταση, 2 δωματίων, με 2 αυλές, συνολικής επιφάνειας 110 τμ, κοντά σε δρόμο και θέα Πέδι και Γιαλό.
-**Σύμη.** Περιοχή Καταρράκτης στο ύψωμα πωλείται διώροφη παραδοσιακή κατοικία 80 τμ. με υπόλοιπο οικοπέδου 140 τμ. Με δόμηση.

Πωλήσεις Οικοπέδων-Αγροτεμαχίων

-**Ρόδος.** Ανάληψη, οικόπεδο 328τ.μ με δόμηση 0.8
-**Ρόδου-Καλλιθέας.** Οικόπεδα α) 7.000 τμ και β) 4.000 τμ με απέραντη θέα στη θάλασσα με άμεση πρόσβαση στη λεωφόρο, δίπλα στο Κρέστεν Πάλας
-**Ιαλυσός.** Στην παραλία Ιαλυσού πωλείται οικόπεδο 7,000 τμ. με άδεια οικοδομής για τρεις μεζονέτες.
-**Ιαλυσός.** Τρεις Οικόπεδα 160 τμ με δόμηση, στον συνοικισμό Καστελοριζίων.
-**Κανδυλί.** Οικόπεδο 2.000 τμ με άδεια 2όροφης οικοδομής 122 τμ με υπόγειο 97 τμ σε πολύ καλή τοποθεσία.
-**Παστίδα.** Οικόπεδο 1,500 τμ. με άδεια οικοδομής για 2όροφη μεζονέτα
-**Παραδείσι.**583τμ στον κεντρικό δρόμο με Σ.Δ 0,8.
-**Παραδείσι.** Οικόπεδο 390 τμ εντός σχεδίου με Σ.Δ 0,8.
-**Παραδείσι.** Οικόπεδο 760 τμ. εντός σχεδίου με Σ.Δ 0,8.
-**Παραδείσι.**Περιοχή κάτω Καλαμώνας οικόπεδο 6100τμ με δόμηση 150 τμ.
-**Παραδείσι.** Περιοχή Καλαμώνας, οικόπεδο 5.700 τμ.
-**Δημυλιά.** Οικόπεδο 2.080 τμ στον κεντρικό δρόμο με Σ.Δ 08.
-**Δαματριά.** Επί της επαρχιακής οδού Δαματριάς - Μαριτσών, οικόπεδο εντός σχεδίου 1030τ.μ με δόμηση 0,8.
-**Δαματριά.** Επί της επαρχιακής οδού Δαματριάς-Μαριτσών έκταση 35 στρεμ. με αποθήκη 800τ.μ. Δυνατότητα ολικής ή μερικής πώλησης.
-**Αφάντου.** Ανεξάρτητα οικόπεδα 2.000 τμ. εντός ζώνης οικισμού, με δόμηση 200 τμ. το καθένα. Έχουν απέραντη θέα στην θάλασσα.
-**Αφάντου.** Οικόπεδο 4010 τμ άρτιο και οικοδομήσιμο στην περιοχή Τραπεζία. Απεριόριστη θέα.
-**Αφάντου.** Αγροτεμάχιο 3020 τμ στην περιοχή Τρυπάνια.
-**Αφάντου.** Αγροτεμάχιο 9640 τμ στην περιοχή Βότες.
-**Μάσσαρι.** Οικόπεδο 2450 τμ στην παραλία Μασσάρων με δόμηση 100 τμ.
-**Κάλαθος.** Οικόπεδο 2,880 τμ. επί της κεντρικής λεωφόρου ιδιαίτερης προβολής με δόμηση 200 τμ.
-**Κάλαθος.** Οικόπεδο 3525τμ. με δόμηση 100 τμ στην περιοχή Αγίου Ιωάννη 50 μ από την παραλία.
-**Κάλαθος.** Οικόπεδο 5100τ.μ με πανοραμική θέα στη θάλασσα
-**Λίνδος.** Οικόπεδο εντός του χωριού 250 τ.μ. με Σ.Δ.08
-**Λίνδος-Ψάλτος.** Πωλείται έκταση 14.500 τμ με πανοραμική θέα στη θάλασσα εκ των οποίων 4.000 τμ αποτελούν ξεχωριστό τίτλο και λειτουργεί εντός του οικοπέδου γήπεδο 5x5 με τάπητα 4ης γενιάς, ένα κτήριο 35 τμ. αποδυτήρια με ντους και wc, και καφετέρια με αυλή. Επιπλέον άδεια οικοδομής για 200 τμ.
-**Γεννάδι.** Οικόπεδο 1700 τμ. με άδεια οικοδομής 260 τμ.
-**Κιοτάρι.** Οικόπεδο 800 τμ. δίπλα στη θάλασσα με δόμηση.
-**Κιοτάρι.** Οικόπεδο 5.000 τμ. με πρόσοψη στην κεντρ. λεωφ.
-**Απολακιά.** Οικόπεδο 902 τμ. άρτιο με δόμηση 0,4.
-**Σύμη.** Περιοχή Νούλια-Τούρκος, οικόπεδο 13.500 τ μ με 82,5 μ πρόσοψη έως το κύμα.

Πωλήσεις Αποθηκών

-**Ρόδος.** Ροδίνι. Ημιυπόγεια αποθήκη 2 χώρων και wc, 56 τμ συνολικά, με ράμπα και ρολά στην πρόσοψη.
-**Ρόδος.** Αποθήκη 55 τμ, με άμεση πρόσβαση αυτοκινήτων, στην περιοχή Κάβα.
-**Ρόδος.** Σκεύου Ζερβού 7-9 αποθήκη 488 τμ. με μεγάλη ράμπα για οποιαδήποτε χρήση.
-**Ανάληψη** Πωλείται υπόγεια αποθήκη 160 τμ σε νέα οικοδομή κατάλληλη για εμπορική χρήση.

Πωλήσεις Επιχειρήσεων

-**Ρόδος.** Επιχείρηση καφέ-μπαρ, γωνιακή, σε κεντρικό σημείο της Ανάληψης ιδιαίτερης προβολής με μεγάλη αυλή και όλο τον συγχρονο εξοπλισμό με σταθερή πελατεία.
-**Ρόδος.** Περιοχή Ψαροπούλας, ισόγεια καταστήματα με αυλή. 1) 31,40 τμ με 31,40 τμ πατάρι 2) 26,14 τμ με 26,14τμ πατάρι 3) 25,00 τμ με 25 τμ πατάρι.
-**Ρόδος.** Περιοχή Κάβα επί της οδού Κολοκοτρώνη, ισόγειο κατάστημα 55 τμ με αυλή, κατάλληλο για κάθε χρήση.
-**Ρόδος.** Σκεύου Ζερβού 7-9, ισόγειο κατάστημα 143 τμ. με ημιόροφο 76 τμ. μεγάλης προβολής και ιδιαίτερης αισθητικής. Πωλείται και αποθήκη 488 τμ. με ράμπα κάτω από το άνωθεν κατάστημα, η οποία επικοινωνεί και εσωτερικά με το κατάστημα.
-**Παλιά πόλη.** Ισόγειο κατάστημα 16 τμ επί της Αρχιεπισκόπου Ευθυμίου.
-**Ιαλυσός.** Καφετέρια πολυτελείας με σταθερή πελατεία.
-**Ιαλυσός.** Πωλείται ισόγειο κατάστημα συνολ.επιφ. 150τ.μ. με αυλή 70 τ.μ. λεωφ. Ηρακλειδών (πλησίον Ξεν. Φιλέρημος)
-**Παραδείσι.** Στην κεντρική πλατεία, 2όροφο κατάστημα για οποιαδήποτε χρήση.
-**Φαληράκι** Σε εμπορικό κέντρο, καφετέρια σνακ μπαρ 113 τμ κτήριο με 500 τμ αυλή με μεγάλη πισίνα.
-**Κως.** Στο Μαστιχάρι, κτιριακό συγκρότημα που αποτελείται από 8 γκαρσονιέρες και χώρους καταστημάτων.

Ενοικιάσεις Επιχειρήσεων

-**Ρόδος.** Κατάστημα 70 τμ ενιαίου χώρου, με μεγάλη βιτρίνα επί της λεωφόρου Λίνδου.
-**Ρόδος.** Αγ. Αναστασία νεοκλασική κατοικία συνολ. επιφ. 240 τ.μ. κατάλληλη για επαγγελματική χρήση
-**Ρόδος.** Στο εμπορικό κέντρο Cairo Palace ενοικιάζονται: α) Γραφείο 3ου ορόφου, 135 τμ. ενιαίου χώρου β) Κατάστημα α' ορόφου 43 τμ.. Κατάλληλο και για γραφείο
-**Ρόδος.** Κων/νου Παλαιολόγου, απέναντι από το Βενετόκλειο, κατάστημα, υπερυψωμένο ισόγειο 75 τμ. ιδιαίτερης προβολής.
-**Ρόδος.** Λεωφ. Ρόδου Λίνδου δίπλα στο ΙΚΑ επαγγελματικός χώρος 250 τμ με 150 τμ αύλειο χώρο, εφαπτόμενο της λεωφόρου κατάλληλο για οποιαδήποτε χρήση. Δυνατότητα χρήσης και ανάλυπτου χώρου 1.200 τμ όπισθεν της επιχείρησης.
-**Ρόδος.** Ανάληψη. Φιλήμονα Γιαμαλή επαγγελματικός χώρος, υπερυψωμένο ισόγειο 50 τμ κατάλληλο για κατάστημα ή γραφείο.
-**Ρόδος.** Σκεύου Ζερβού 7-9,ισόγειο κατάστημα 143 τμ. με ημιόροφο 76 τμ. μεγάλης προβολής και ιδιαίτερης αισθητικής.
-**Ρόδος.** Νικολάου Μαυρή σε 2όροφο ακίνητο ιδιαίτερης προβολής με πρόσοψη στην οδό Καναδά, ο όροφος 380 τμ στα μπετά. Κατάλληλο για οποιαδήποτε επαγγελματική χρήση.
-**Ρόδος.** Εθν. Αντίστασης αποθήκη 200τ.μ. με ράμπα και ηλεκτρικά ρολά.
-**Ρόδος.** Εθν. Αντίστασης. Επαγγελματικός χώρος 68 τμ., με αυλή, κατάλληλο για κάθε χρήση.
-**Ιαλυσός.** Επί της Ιερού Λόχου κατάστημα 70 τμ, με αυλή 100 τμ. κατάλληλο για κάθε χρήση.
-**Πεύκοι.** Πλήρως εξοπλισμένο εστιατόριο σε έκταση 4.500 τμ. με πισίνα 200 τμ και επιπλέον άδεια λειτουργίας αναψυκτηρίου, στον δρόμο προς την κεντρική παραλία των Πευκών.
- **Λίνδος.** Ενοικιάζεται κεντρικό, γωνιακό κατάστημα μεγάλης προβολής, κατάλληλο για κάθε χρήση.

Κάνετε τα όνειρα σας **ΠΡΑΓΜΑΤΙΚΟΤΗΤΑ** *στην τιμή που θέλετε.* *Αναλαμβάνουμε και εκδόσεις δανείων*

ΑΕ1333

Προώθηση και Προβολή των ακινήτων σας και στο εξωτερικό

Ρόδου - Λίνδου 213 (έναντι Πάρκου Ροδίνι) 85100 Ρόδος Tel.: 2241075860 Fax: 2241075861 mob.: 6944370848 e-mail: medest@otenet.gr

ενοικιασεις

συνέχεια από την προηγούμενη

ΕΝΟΙΚΙΑΖΕΤΑΙ νεόκτιστο διαμέρισμα 80 τ.μ. 2ος όροφος, 2 υπνοδωματίων, σαλόνι, κουζίνα, διαμπερές, Λισσαβώνας 33, Ροδίνι. Πληρ. τηλ. 6973662928

MZT050622

ΕΝΟΙΚΙΑΖΕΤΑΙ ισόγειο διαμέρισμα γωνιακό 110 τ.μ. επί της Καναδά 90, αποτελούμενο από 2 υπνοδωμάτια, κουζίνα, πλήρως ανακαινισμένη, σαλόνι, 2 WC. Τιμή 450 ευρώ. Πληρ. τηλ. 2241024504, 6944504113

MZT060603

ΕΝΟΙΚΙΑΖΕΤΑΙ διαμέρισμα 105 τ.μ. 1ου ορόφου, στα Κοσκινού. Αποτελείται από 2 υπνοδωμάτια, σαλονοτραπεζαρία, κουζίνα, μπάνιο και κλιματισμό με μεγάλους και άνετου χώρους. Πληρ. τηλ. 6936941230

MZT060601

ΕΝΟΙΚΙΑΖΕΤΑΙ επιπλωμένη γκαρσονιέρα ισόγεια επί της Άννης Μαρίας, ανακαινισμένη κατάλληλη για στρατιωτικούς και φοιτητές. Πληρ. τηλ. 2241026953, 6934244706

MZT060615

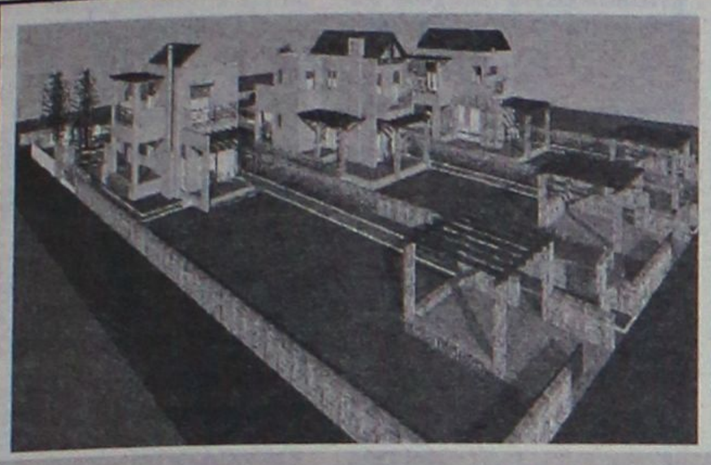
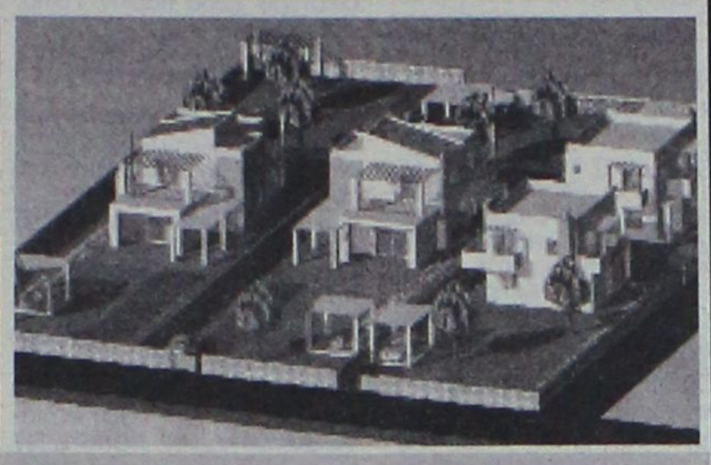

ΕΥΚΑΙΡΙΑ !!

ΠΩΛΟΥΝΤΑΙ

ΟΙΚΟΠΕΔΑ 1000 τ.μ. (ενός στρέμματος)

ΜΕ ΞΕΧΩΡΙΣΤΟ ΠΙΣΤΟΠΟΙΗΤΙΚΟ ΙΔΙΟΚΤΗΣΙΑΣ ΚΑΙ ΞΕΧΩΡΙΣΤΗ ΟΙΚΟΔΟΜΙΚΗ ΑΔΕΙΑ (2005)

ΒΡΙΣΚΟΝΤΑΙ ΣΤΗΝ ΕΠΑΡΧΙΑΚΗ ΟΔΟ **ΠΑΣΤΙΔΑ - ΙΑΛΥΣΟΥ** ΜΕ ΠΡΟΣΩΠΟ ΠΑΝΩ ΣΤΟΝ ΔΡΟΜΟ ΣΕ ΕΝΑ ΚΑΤΑΠΡΑΣΙΝΟ ΚΑΙ ΗΣΥΧΟ ΠΕΡΙΒΑΛΛΟΝ ΜΕ ΘΕΑ ΤΟΝ ΦΙΛΕΡΗΜΟ.

ΜΕ ΕΡΓΑ ΥΠΟΔΟΜΗΣ: ΠΕΡΙΜΕΤΡΙΚΗ ΠΕΡΙΦΡΑΞΗ (από μπετον όλου του οικοπέδου)

ΘΕΣΗ ΣΤΑΘΜΕΥΣΗΣ - ΔΥΟ ΕΙΣΟΔΟΥΣ Δ Ε Η - ΟΤΕ - ΔΕΥΑΠ κλπ.

ΕΠΙΣΗΣ ΠΑΡΑΔΙΔΟΝΤΑΙ **ΤΙΜΗ ΟΙΚΟΠΕΔΟΥ 125.000€**

Α) ΚΑΤΑΣΚΕΥΗ ΟΙΚΟΔΟΜΙΚΟΥ ΣΚΕΛΕΤΟΥ (μπετα).

Β) ΣΕ ΕΠΙΧΡΙΣΜΑΤΑ (μαρμαροσουβά).

ΕΠΙΒΛΕΨΗ ΑΠΟ ΤΟΥΣ ΑΡΧΙΤΕΚΤΟΝΕΣ ΜΗΧΑΝΙΚΟΥΣ:

ΜΕΛΕΝΟ ΔΗΜΗΤΡΗ ΚΑΙ ΚΥΡΙΑΚΟ ΔΗΜΗΤΡΑΔΙΟΥ

ΕΠΙΚΟΙΝΩΝΗΣΤΕ ΓΙΑ ΜΙΑ ΣΥΝΑΝΤΗΣΗ Κιν: 6948534747
Τηλ: 22410 47252

ΑΕ1553



AE909

ΠΩΛΗΣΕΙΣ ΑΚΙΝΗΤΩΝ

Ο ΔΙΑΜΕΡΙΣΜΑΤΑ
- Βενετοκλέων 55 τ.μ. (αποθήκη) διαμέρισμα μεταχειρισμένοι 55.000 €
- Ανάληψη 85 τ.μ. μεταχειρισμένο 125.000€
- Κοσκινού 87 τ.μ. μεταχειρισμένο 125.000€
- Σωτήρος 110 τ.μ. μεταχειρισμένο 110.000€
- Ρόδου-Λίνδου 90 τ.μ. λούξ κατασκευής 155.000€
- Ρόδου-Λίνδου 90 τ.μ. λούξ κατασκευής 160.000€
- Σωτήρος 85 τ.μ. μεταχειρισμένο 105.000€
- Ροδίνι 91 τ.μ. λουξ κατασκευής

Ο ΜΕΖΟΝΕΤΕΣ - ΜΟΝΟΚΑΤΟΙΚΙΕΣ
- Δασκάλους 95 τ.μ. διόροφη μεζονέτα 155.000€
- Παστίδα 150 τ.μ. διώροφη μεζονέτα με 350 τ.μ. οικόπεδο σε μπετά 140.000€
- Παστίδα 150 τ.μ. διώροφη μεζονέτα με 350 τ.μ. οικόπεδο τελειωμένη 240.000 €
- Ροδίνι 160 τ.μ. τριώροφη με υπόγειο 225.000€
- Ασγούρου 120 τ.μ. διώροφη μεζονέτα με 2 στρέμματα οικόπεδο σε μπετά 130.000€
- Αφάντου 130τ.μ. με 1.000 μ. οικόπεδο 161.400 €

Ο ΟΙΚΟΠΕΔΑ
- Κατταβιά 1.730 τ.μ. πάνω στον κεντρικό 15.000 €
- Θολός 1.800 τ.μ. συντελεστή 0,4 150.000 €
- Σορωνή 509 τ.μ. με συντελεστή 0,8 200 μέτρα από θάλασσα 35.000 €
- Χαράκι 1.000 τ.μ. πάνω στο δρόμο 50.000 €
- Κανδυλί 2.885 τ.μ. κοντά στους Καστελλοριζιούς 211.000 €
- Λαχανιά 2.360 τ.μ. πάνω στον κεντρικό 50 μ. από θάλασσα με άδεια οικοδομής για 8 studios 94.000 €
- Γεννάδι 1000 τ.μ. με άδεια οικοδομής 24.944 €

Ο ΚΑΤΑΣΤΗΜΑΤΑ
- Κοσκινού 100 τ.μ. ισόγειο 120.000 €
- Κατάστημα 50 τ.μ. στο κέντρο της πόλης 160.000 €
- Ρόδου-Λίνδου 600 τ.μ. με 2 στρέμματα οικόπεδο 1.200.000 €
- Κατάστημα 65 τ.μ. επί της οδού Ρόδου-Λίνδου 334,000 €

Ο ΚΤΗΜΑΤΑ
- Κάτω Καλαμώνα 6.100 τ.μ. κοντά στον κεντρικό σε κατοικημένη περιοχή 100.000€
- Κατταβιά 30 στρέμματα πάνω στο κύμα 300.000 €
- Κατταβιά 4.293 τ.μ. σε ύψωμα 800 μ. από κεντρικό 13.000 €
- Κατταβιά 8.200 τ.μ. με θέα 800 τ.μ. από θάλασσα 42.000 €
- Κατταβιά 8.663 τ.μ. προς Πρασονήσι 100 μ. από κεντρικό 51.000 €
- Κατταβιά 8.773 τ.μ. προς Πρασονήσι 200 μ. από κεντρικό 44.000 €
- Λαχανιά 7.800 τ.μ. σε ύψωμα κοντά στον κεντρικό 91.570 €

Ο ΑΠΟΘΗΚΕΣ
- Δασκάλους 50 τ.μ.. υπιυπόγεια 35.000€
- Δασκάλους 220 τ.μ. υμιυπόγεια 132.000€

- **ΖΗΤΟΥΝΤΑΙ ΜΕΤΑΧΕΙΡΙΣΜΕΝΑ ΔΙΑΜΕΡΙΣΜΑΤΑ-ΑΜΕΣΗ ΠΩΛΗΣΗ**
- **ΠΩΛΟΥΝΤΑΙ** αποθήκες και βιοτεχνικοί χώροι.
- **ΔΑΝΕΙΑ ΔΕΚΤΑ - ΕΥΚΟΛΙΕΣ ΠΛΗΡΩΜΗΣ**
- **ΑΝΑΛΑΜΒΑΝΟΥΜΕ ΑΝΤΙΠΑΡΟΧΕΣ**

ΣΤΑΜΑΤΗΣ ΜΑΝΩΛΑΚΟΣ

ΩΡΕΣ ΓΡΑΦΕΙΟΥ 8.30-1.00 π.μ. και 5-8 μ.μ.

ΔΗΜ. ΑΝΑΣΤΑΣΙΑΔΗ 45 (ΣΥΝΟΙΚΙΑ ΔΑΣΚΑΛΩΝ)

Τηλέφωνα: 2241023815-78275, 6945769958; 6944698056

ΧΠ1588

ΟΙΚΟΔΟΜΗ ΡΟΔΟΥ

ΤΕΧΝΙΚΗ-ΚΑΤΑΣΚΕΥΑΣΤΙΚΗ ΕΤΑΙΡΕΙΑ

ΠΩΛΟΥΝΤΑΙ

1) **Αποθήκες, διαμερίσματα και οροφοδιαμερίσματα** στην περιοχή Καναμάτ (Καρακόνερο) διαφόρων μεγεθών (σε συγκρότημα 2 πολυκατοικιών).
2) **Μονοκατοικίες** στο Κιοτάρι Ασκληπειού (στο κύμα) 120 τ.μ. σε κτήμα 1.300 τ.μ. εκάστη.

Δεκτά δάνεια και ευκολίες πληρωμής έχουμε τις καλύτερες τιμές της αγοράς.

ΜΑΝΟΛΗΣ ΣΠΥΡΙΔΗΣ
ΚΩΣΤΑΣ ΚΩΝΣΤΑΝΤΙΝΙΔΗΣ

ΟΙΚΟΔΟΜΗ ΡΟΔΟΥ

Καμύνδου 4- Ρόδος-85100 Τηλ.: 22410/60460- 2 Fax: 22410/60463

Πολιτικός Μηχανικός (Κιν:693 6660460)

Δ. Π.Θ. εργολάβος (ΚΙΝ.: 6978.110.000)

ΕΜΠ00026

ευσταθίου ΕΥΡΩΚΤΗΜΑΤΙΚΗ

ΚΤΗΜΑΤΟΜΕΣΙΤΙΚΟ ΓΡΑΦΕΙΟ

Εθν. Αντιστάσεως 83 • Τηλ.: 22410 73819, 74917
Κιν.: 6946 103929 • Fax: 22410 38641
e-mail: info@euroktimatiki.gr

ΜΙΣΘΩΣΕΙΣ ΚΑΤΟΙΚΙΩΝ

- **Διαμέρισμα** 110 τ.μ. στην Ανάληψη επί της οδού Σαλαμίνος α' ορόφου πλήρως ανακαινισμένο με (3) τρία υπνοδωμάτια σαλόνι, κουζίνα, μπάνιο. Μηνιαίο μίσθωμα 450 ευρώ.
- **Οροφοδιαμέρισμα** 135 τ.μ. περιοχή Αγ. Ιωάννης 1ου ορόφου με (2) δύο υπνοδωμάτια σαλόνι, κουζίνα, δύο μπάνια, διαθέτει θέρμανση με θερμοπομπούς και θερμοσισσωρευτές, ηλιακό θερμοσίφωνα. Μηνιαίο μίσθωμα 480 ευρώ.
- **Διαμέρισμα** 78 τ.μ. β' ορόφου περιοχή προέκταση Αννης Μαρίας με (2) δύο υπνοδωμάτια, σαλόνι, κουζίνα. Μηνιαίο μίσθωμα 370 ευρώ.
- **Διαμέρισμα** 92 τ.μ. στην Π. Πόλη με (3) τρία υπνοδωμάτια, σαλόνι, κουζίνα, μπάνιο, αυλή, περιοχή Κόκκινη Πόρτα, πλήρως ανακαινισμένο, με καινούργια κουζίνα και μπάνιο. Μηνιαίο μίσθωμα 500 ευρώ.
- **Διαμέρισμα** 140 τ.μ . περιοχή Αγ. Ιωάννης με (3) τρία υπνοδωμάτια, σαλόνι, κουζίνα, δύο μπάνια. Μηνιαίο μίσθωμα 700 ευρώ.
- **Διαμέρισμα** 95 τ.μ. στην Ιξιά με (2) δύο υπνοδωμάτια, σαλόνι, κουζίνα, μπάνιο σε ήσυχη περιοχή. Μηνιαίο μίσθωμα 350 ευρώ.
- **Διαμέρισμα** 105 τ.μ. στην Ιαλυσό με (3) τρία υπνοδωμάτια, σαλόνι, κουζίνα, μπάνιο. Διαθέτει κεντρική αυτόνομη θέρμανση, ηλεκτρικό θερμοσίφωνα. Μηνιαίοι μίσθωμα 450 ευρώ.
- **Διαμέρισμα** στα Κοσκινού α' ορόφου σε νεόδμητη οικοδομή 105 τ.μ. διαθέτει (2) δύο υπνοδωμάτια, σαλόνι, κουζίνα, ηλιακό θερμοσίφωνα, air condition. Μηνιαίο μίσθωμα 470 ευρώ
- **Μονοκατοικία** 150 τ.μ. στην Παστίδα πολυτελούς κατασκευής νεόδμητη με (3) τρία υπνοδωμάτια, σαλόνι, κουζίνα, μπάνιο, ξενώνα, κεντρική θέρμανση, ηλιακό θερμοσίφωνα, διαμορφωμένο κήπο. Μηνιαίο μίσθωμα 800 ευρώ.
- **Μονοκατοικία** 150 τ.μ. στο Τσαΐρι, **επιπλωμένη**, με (3) τρία υπνοδωμάτια, σαλόνι, κουζίνα, πάρκινγκ με τηλεχειρισμό, πισίνα, κήπο, BBQ. Μηνιαίο μίσθωμα 1200 ευρώ.
- **Γκαρσονιέρα** 50 τ.μ. στην Ιξιά, με ένα υπνοδωμάτιο, σαλόνι, κουζίνα, μπάνιο, πλήρως επιπλωμένη με καινούργιο εξοπλισμό. Μηνιαίο μίσθωμα 300 ευρώ.
- **Γκαρσονιέρες** 40 τ.μ., πλήρως επιπλωμένες πολυτελούς κατασκευής στο Φαληράκι Μηνιαίο μίσθωμα 240 ευρώ.
- **Γκαρσονιέρα** στην Ιξιά 55 τ.μ. πλήρως επιπλωμένη. Μηνιαίο μίσθωμα 250 ευρώ.
- **Studios** πλήρως επιπλωμένα επί της Ρόδου-Λίνδου. Μηνιαίο μίσθωμα 280 ευρώ.

ΧΠ401/2029

ενοικιασεις

συνέχεια από την προηγούμενη

ΕΝΟΙΚΙΑΖΕΤΑΙ studio επιπλωμένο 25 τ.μ. σε ισόγειο όροφο και χωρίς κοινόχρηστα, προσφάτως ανακαινισμένο κατάλληλο για ένα άτομο με κήπο και άνετο χώρο παρκαρίσματος σε ήσυχη περιοχή της Ρόδου. Οδός Καμείρου 27, περιοχή Αραπάκι. Τιμή 200 ευρώ. Αλλοδαποί αποκλείονται. Πληρ. τηλ. 6937045910
ΜΧΡ13739

ΕΝΟΙΚΙΑΖΕΤΑΙ διαμέρισμα επί της Κένεντυ 18 αποτελούμενο από 2 υπνοδωμάτια, σαλόνι, κουζίνα και κήπο. Πληρ. τηλ. 2241077968, 6946998966 ΜΖΤ060614

ΕΝΟΙΚΙΑΖΕΤΑΙ διαμερισματάκι στην Ιξιά ισόγειο 60 τ.μ. Πληρ. τηλ. 2241092789, 6944719634
ΜΖΤ310510

ΕΝΟΙΚΙΑΖΕΤΑΙ μεγάλη γκαρσονιέρα με ψυγείο, ηλεκτρική κουζίνα, A/C, θέρμανση, τηλεόραση, καρτοτηλέφωνο, άνετο πάρκιν και όλο το νοικοκυριό του σπιτιού. Κατάλληλη για στρατιωτικούς ή εργένηδες. Αποκλείονται οι αλλοδαποί. Πληρ. τηλ. 2241065122, 6946278872
ΜΖΤ060616

ΕΝΟΙΚΙΑΖΟΝΤΑΙ 1 **γκαρσονιέρα** 56 τ.μ., 1 υπνοδωμάτιο, σαλόνι-κουζίνα, μπάνιο και 1 **δυάρι** 60 τ.μ. με δική τους είσοδο και μεγάλο προαύλιο χώρο, καινούργιας κατασκευής, σε ήσυχη περιοχή στο Ροδίνι. Πληρ. τηλ. 6945912187
ΜΑΠ329

ΕΝΟΙΚΙΑΖΕΤΑΙ διαμέρισμα στην οδό Μαν. Παπαναστάση 18. Αποτελείται από ένα μεγάλο υπνοδωμάτιο, μπάνιο, ενιαίο χώρο κουζίνα-σαλόνι και μία μικρή αποθήκη. Πληρ. τηλ. 6942855563
ΜΖΤ050615

ΕΝΟΙΚΙΑΖΕΤΑΙ διαμέρισμα επί της οδού Μιχ. Πετρίδη, πάροδος Πατρών 6, ρετιρέ, δύο δωματίων, σαλόνι, κουζίνας, WC, μπάνιο με μεγάλη βεράντα. Πληρ. τηλ. 2241026578, 6979403093
ΜΖΤ050617

ΕΝΟΙΚΙΑΖΕΤΑΙ γωνιακό **οροφοδιαμέρισμα** σε μικρή οικοδομή δύο διαμερισμάτων με απεριόριστη θέα στη Ρόδο επί της οδού Κ. Παλαιολόγου. Αποτελείται από σαλόνι, κουζίνα, τρία υπνοδωμάτια και δύο μπάνια. Διαθέτει κεντρική ενδοδαπέδια θέρμανση, ηλιακό θερμοσίφωνα, υδρομασάζ, ηλεκτρικές συσκευές με πλήρη επίπλωση. Πληρ. τηλ. 2241020949, 6932326055
ΜΑΤ2485

ΕΝΟΙΚΙΑΖΟΝΤΑΙ στο Φαληράκι με την ημέρα ή με το μήνα, επιπλωμένα, ευρύχωρα, σύγχρονα δωμάτια σε ευχάριστη περιοχή με καταπληκτική θέα και απόλυτη ησυχία. Διαθέτουν εξοπλισμό κουζίνας, ψυγείο, εντελώς αθόρυβο aircondition, τηλεόραση, ζεστό νερό χειμώνα - καλοκαίρι, άνετο και ασφαλές πάρκιν. Πληρ. τηλ. 2241085713
ΜΖΤ050618

ΕΝΟΙΚΙΑΖΕΤΑΙ το εξ 150 τ.μ. ισόγειο διωρόφου οικοδομής αποτελούμενο από 5 δωμάτια και βοηθητικούς χώρους με δύο βεράντες και (κήπο) στην οδό Καναδά 78-80 απέναντι ιερού ναού Αγίου Νικολάου. Πληρ. στον άνω όροφο και στα τηλ. 2241029715, 2241027985
ΜΖΤ050609

ΕΝΟΙΚΙΑΖΟΝΤΑΙ καινούργιας κατασκευής **γκαρσονιέρες** 35-45 τ.μ. στην περιοχή Αφάντου στον κεντρικό δρόμο πλήρως επιπλωμένες και εξοπλισμένες (πολυκουζινάκι, air condition κ.λπ.), **studios** for rent fully furnished in Afantou for information please call. Για πληροφορίες καλέστε: 6973877075 ή 2241063504 (14.00-17.00)
ΜΖΤ010613

ΕΝΟΙΚΙΑΖΕΤΑΙ studios πλήρως εξοπλισμένο και επιπλωμένο (πολυκουζινάκι, ψυγείο, κρεβάτια, ντουλάπες) με δικό του μπάνιο και ανεξάρτητη είσοδο στην οδό Γαληνού (Μόντε Σμιθ). Κοινόχρηστα δεν υπάρχουν. Πληρ. τηλ. 2241063865, 6972160432 από 9 πρωί έως 10 βράδυ όλες τις ώρες
ΜΖΤ050602

ΕΝΟΙΚΙΑΖΕΤΑΙ διαμέρισμα lux καινούργιας κατασκευής με 3 υπνοδωμάτια, 2 WC, εντοιχισμένη κουζίνα με ηλεκτρικά είδη, θέρμανση πετρελαίου, τζάκι και γκαράζ. Πληρ. τηλ. 6974945968, 2241075151
ΜΖΤ050611

ΕΝΟΙΚΙΑΖΕΤΑΙ μονοκατοικία (130 τ.μ.) με 3 υπνοδωμάτια, 2 μπάνια, αυτόνομη κεντρική θέρμανση, ηλιακό θεμοσίφωνα, τζάκι, δορυφορική κεραία, ξυλόφουρνο, τριφασικό ρεύμα, μεγάλο κήπο, σε ύψωμα, στην περιοχή Ασγούρου (πλησίον Ιντερμπετόν). Πληρ. τηλ. 6944757157
ΜΧΡ13731

ΕΝΟΙΚΙΑΖΕΤΑΙ διαμέρισμα στα Μαριτσά 2 υπνοδωμάτια, σαλόνι-κουζίνα, μπάνιο, επιπλωμένο. Τιμή: 250 ευρώ. Πληρ. τηλ. (22410)47502, 47094
ΜΖΤ050603

ΕΝΟΙΚΙΑΖΕΤΑΙ γκαρσονιέρα επιπλωμένη στην περιοχή Καναμάτ, Φώτη Κόντογλου 90, Λεωφόρος Καλλιθέας στο σούπερ μάρκετ Βερόπουλος με πάρκιν. Πληρ. τηλ. 2241061790
ΜΖΤ030603

ΕΝΟΙΚΙΑΖΟΝΤΑΙ: α) διαμέρισμα καινούργιο λουξ πλήρως επιπλωμένο 100 τ.μ. στην παραλία Ιαλυσού, **β) διαμέρισμα** διαμπερές α' ορόφου, 4άρι επιπλωμένο στο Κορακόνερο. Πληρ. τηλ. 2241066475, 6936131015
ΜΖΤ010616

ΕΝΟΙΚΙΑΖΟΝΤΑΙ επιπλωμένα δωμάτια με πολυκουζινάκι, TV, air condition, με φως και νερό στην τιμή 300 ευρώ. Πληρ. τηλ. 2241023129, 6945828280 κα Κατερίνα
ΜΖΤ010612

ΕΝΟΙΚΙΑΖΕΤΑΙ διαμερισματάκι πλήρως ανακαινισμένο στην Σουλίου 8, επιπλωμένο ή χωρίς έπιπλα. Πληρ. τηλ. 6948002185, 2241060170, 96779
ΜΖΤ010602

ΕΝΟΙΚΙΑΖΕΤΑΙ διαμέρισμα ρετιρέ 3ου ορόφου στην Ανάληψη, σε νεόκτιστη πολυκατοικία, καινούργιο, λουξ, 2 υπνοδωματίων, σαλόνι, κουζίνα, εντοιχισμένες ντουλάπες, εντοιχισμένη κουζίνα με εστία και πλυντήριο πιάτων, ηλιακό θερμοσίφωνα, ασανσέρ και δικό του χώρο πάρκιν. Πληρ. τηλ. 6944327016
ΜΖΤ310527

ΕΝΟΙΚΙΑΖΕΤΑΙ διαμέρισμα καινούργιο 90 τ.μ. πλήρως επιπλωμένο με air condition, επί της Θ. Σοφούλη 67, στον α' όροφο. Πληρ. τηλ. 6944379725
ΜΑΤ2356

ΕΝΟΙΚΙΑΖΟΝΤΑΙ επιπλωμένες 2 γκαρσονιέρες στην Ιαλυσό πίσω από το BENELOUX, σε ήσυχη περιοχή άνετο πάρκιν. **FOR RENT** two studios in Ialysos. Πληρ. τηλ. 6945431570
ΜΑΤ2363

ΕΝΟΙΚΙΑΖΟΝΤΑΙ: α) διαμέρισμα 130 τ.μ. σε άριστη κατάσταση με (2 υπν.) και τζάκι-θέρμανση, 2 WC επί της Κοδριγκτώνος ενοίκιο 550 ευρώ. **β)** 46 τ.μ. **γκαρσονιέρα** επιπλωμένη με αυλή στην Υψηλάντου ενοίκιο 250 ευρώ. ΑΙΓΑΙΟΚΤΗΜΑΤΙΚΗ, τηλ. 2241022943, 6945466773
ΧΠΚΤΗ007.2

ΕΝΟΙΚΙΑΖΟΝΤΑΙ στην Ιαλυσό πλήρως επιπλωμένα: **α) μονοκατοικία** 120 τμ. με 3 υπνοδωμάτια, **β) διαμέρισμα** 80 τ.μ. με 2 υπνοδωμάτια, **1 studio** με ένα υπνοδωμάτιο. Διάρκεια ενοικίασης πάνω από 1 έτος. Διαθέτουν κήπο, βεράντες, air condition, δορυφορικό δέκτη, πάρκιν. Πληρ. τηλ. 2241093356, 6944211775
ΜΖΤ010604

ΕΝΟΙΚΙΑΖΕΤΑΙ εξοχική κατοικία στην περιοχή Αγ. Ιωάννης Καλυθιών. Επίσης **ενοικιάζονται επιπλωμένες γκαρσονιέρες** στην ίδια περιοχή. Πληρ. τηλ. 6974844000
ΜΧΡ13722

ΕΝΟΙΚΙΑΖΕΤΑΙ ή ΠΩΛΕΙΤΑΙ συνεργείο αυτοκινήτων πλήρως εξοπλισμένο με μηχανήματα τεχνικού ελέγχου επισκευής και συντήρησης αυτοκινήτων με άδεια λειτουργίας αορίστου χρόνου. Προσφέρεται και για συνεργασία (εταιρεία). Πληρ. τηλ. 6945845576
ΜΑΠ324

Στην **Ιαλυσό ενοικιάζονται** επί της λεωφόρου πλησίον super market Μαρινόπουλος **δίχωρα διαμερίσματα** πλήρως επιπλωμένα 45 τ.μ. με ευρύχωρα μπαλκόνια. Διαθέτουν κλιματισμό-καρτοτηλέφωνο-ηλιακό-ταχυθερμοσίφωνα και πάρκιν. Πληρ. τηλ. 2241022328, 6949091160
ΜΖΤ300506

ΕΝΟΙΚΙΑΖΟΝΤΑΙ: α) διώροφο κατάστημα 51 τ.μ. ισόγειο, 53 τ.μ. στον πρώτο όροφο, με βεράντα 31 τ.μ., που βρίσκεται στην πόλη της Ρόδου, οδός Γεωργίου Λεόντος αριθμ. 13 κοντά στο ξενοδοχείο "Μανούσος". **β) Κατάστημα-γραφείο** 50 τ.μ. επί της Λεωφ. Δημοκρατίας στο χωριό **Παραδείσι.** Πληρ. τηλ. 2241035450, 2241020277, 6979357878
ΜΖΤ260522

ΕΝΟΙΚΙΑΖΕΤΑΙ διαμέρισμα 90 τ.μ. 2 υπνοδωματίων, καθιστικό, κουζίνα, μπάνιο στην περιοχή Ανάληψη, επί της Αθηνών 63. Πληρ. τηλ. 2241026731
ΜΖΤ300509

ΕΝΟΙΚΙΑΖΕΤΑΙ ΔΙΑΜΕΡΙΣΜΑ 1ου ΟΡΟΦΟΥ 100 ΤΜ. ΣΕ ΔΙΠΛΟΚΑΤΟΙΚΙΑ ΜΕ ΘΕΣΗ ΠΑΡΚΙΝ, ΣΤΗΝ ΙΑΛΥΣΟ ΕΠΙ ΤΗΣ ΟΔΟΥ ΙΑΛΥΣΟΥ 41. ΠΛΗΡ. ΤΗΛ. 2241095420, 6978995382-3
ΜΑΠ319

ΕΝΟΙΚΙΑΖΕΤΑΙ υπερυψωμένο ισόγειο **διαμέρισμα** 125 τ.μ. με κεντρική θέρμανση σε πάροδο της οδού Κοδριγκτώνος αποτελούμενο από σαλονοτραπεζαρία, δύο υπνοδωμάτια, κουζίνα, μπάνιο και WC. Τιμή ενοικίου 470 ευρώ. Πληρ. τηλ. 2244051474 και μετά τις 20.00 στο 6945852924
ΜΖΤ290504

ΕΝΟΙΚΙΑΖΕΤΑΙ ισόγειο ανεξάρτητο **διαμέρισμα** επί της Σοφούλη 9 και Β. Ηπείρου κατάλληλο για τεχν. γραφείο κ.λπ. Πληρ. τηλ. 2241029315, 6976734971
ΜΖΤ230501

ΠΑΣΤΙΔΑ. ΠΩΛΟΥΝΤΑΙ

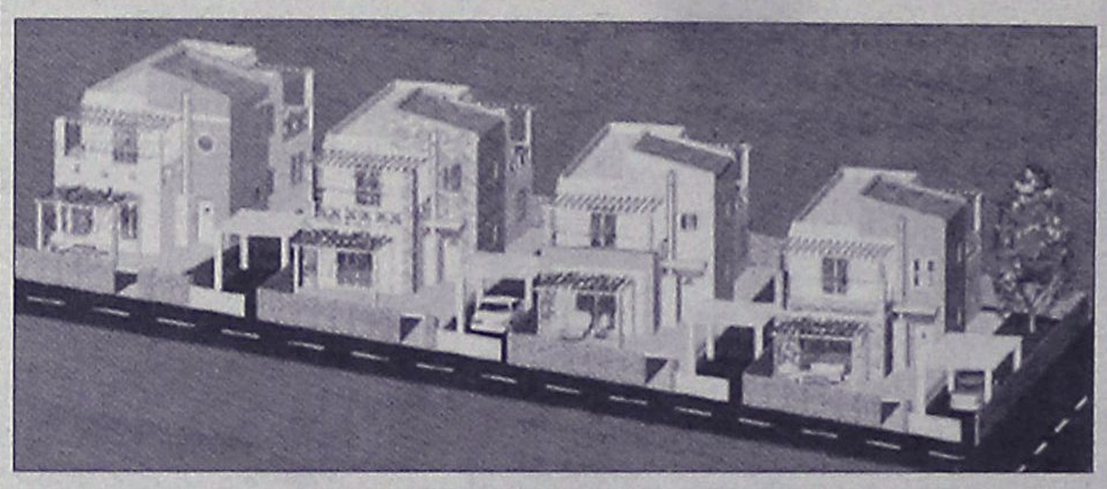

μεζονέτες πολυτελούς κατασκευής από ιδιοκτήτη-κατασκευαστή σε μπετά ή τελειωμένα των 120-130-160 τ.μ. σε οικόπεδο 250 και 330 τ.μ. με θέα το Φιλέρημο.

Πληρ. τηλ. 6944636141

ΑΤ2191(Γ)

ΕΝΟΙΚΙΑΖΟΝΤΑΙ

γραφεία σε νεόκτιστη οικοδομή επί της Μιχ. Πετρίδη

Πληρ. τηλ. 6932437091

ΜΑΤ2588(2)(Γ)

Θεόφιλος Κλωνάρης

Μεσίτης Αστικών Συμβάσεων

ΕΥΡΩΠΑΪΚΗ ΕΠΕΝΔΥΤΙΚΗ

Εθνικής Αντίστασης 48 τηλ.2241039300,κιν.6977582152

ΔΙΑΜΕΡΙΣΜΑΤΑ:

- Γκαρσονιέρα 40τ.μ. καλή κατάσταση στην Ιξιά € 60000
- 2 ισόγειες γκαρσονιέρες κοντά στο Βενετόκλειο € 80000
- 2 δυάρια διαμερίσματα κοντά στο πανεπιστήμιο € 88000
- Διαμέρισμα 90τ.μ. 2υπν/τίων με πάρκιν € 180000
- Διαμέρισμα 105τ.μ. Γ ορόφου 5 ετών με αποθήκη και πάρκιν μαζί με δυάρι 45 τ.μ. καινούργιο. € 250000
- Διαμέρισμα 120τ.μ. λουξ κατασκευής με 3 υπνοδωμάτια με ασανσέρ,θέρμανση,υπ.γκαράζ,Ανάληψη € 220000
- Διώροφη Οικοδομή συν.εμβαδού 245τ.μ. αποτελούμενη απο 3 διαμερίσματα και υπόλοιπο δόμησης 42 τ.μ. δίπλα σε σχολικό συγκρότημα.Δάνεια δεκτά € 350000
- **Ολοκαίνουργια γκαρσονιέρα στο κέντρο με πλήρη επίπλωση και εξοπλισμό ιδανική για επένδυση**

ΜΟΝΟΚΑΤΟΙΚΙΕΣ:

- Παστίδα 130τ.μ. σε 300τ.μ. οικόπεδο(μπετά) € 112000
- Κοσκινού 158τ.μ. σε οικ/δο 1000τ. σε μπετά € 160000
- Παστίδα 155 τ.μ. με οικόπεδο 350τ.μ.(Μπετά) € 130000
- Τρείς 210τ.μ. ,οικόπεδο 1300 ,μαρμαροσοβά € 240000
- Μεζονέτα στην Ιαλυσό 210τ.μ. με 3 υπν/τια,τζάκι,θέρμανση,λουξ κατασκευή.Τιμή συζητήσιμη € 280000
- Μονοκατοικία στην Ιξιά, εξαιρετικής κατασκευής 165 τ.μ με 4 υπνοδωμάτια ετοιμοπαράδοτη € 280000
- Μονοκατοικία 140τ.μ. σε οικόπεδο 300τ.μ. στην Αγία Παρακευη πολυτελούς κατασκεύης € 300000
- Μονοκατοικία 180τ.μ. με 1500 τ.μ. οικόπεδο στα Κοσκινού με φανταστική θέα € 390000

ΟΙΚΟΠΕΔΑ - ΚΑΤΑΣΤΗΜΑΤΑ:

- Οικόπεδο ,Σύμη(ΛΙΕΝΗ) 490τ.μ. με Σ.Δ. 0,8 € 85000
- Οικόπεδο στα Κοσκινού 1000 τ.μ. με άδεια € 100000
- Οικόπεδο 5000τ.μ. κοντά στο Πλυμμήρι € 75000
- Οικόπεδο 1500τ.μ. με άδεια στην π. Άνοιξη € 140000
- **Κατάστημα στην Εθνικής Αντίστασης(πρ.Άννης Μαρίας) σε κεντρικό σημείο προς €5000/τ.μ.**
- Κατάστημα στην Ανάληψη 75τ.μ. με υπόγειο γκαράζ και αποκλειστική χρήση αυλής.Τιμή συζητήσιμη
- Επιχείρηση Bar στην Ιαλυσό με πλήρη εξοπλισμό σε ακίνητο 240τ.μ. με αυλή 250τ.μ.
- Επιχείρηση εστιατορίου στην παλιά πόλη
- Επιχείρηση νυκτερινού κέντρου σε τιμή ευκαιρίας

Μισθώσεις:

- Μονοκατοικία 140τ.μ. καινούργια με πισίνα,BBQ,μεγάλη αυλή,θέρμανση,3 υπν/τια, κοντά στο Κολέγιο Ρόδου
- Διαμέρισμα 120τ.μ. πολυτελές πλησίον Καζίνο
- Καινούργιο υπέρπολυτελές διαμέρισμα 120τ.μ. ,3 υπνοδωμάτια με πάρκιν&ασανσέρ στην Άννης Μαρίας
- Όροφος διπλοκατοικίας ,καινούργιος,120τ.μ. με αυλή και πάρκιν κοντά στο Jumbo προς € 700
- Κατοικία 1 υπν/τίου καινούργια με πλήρη επίπλωση και εξοπλισμό στην οδό Καναδά ,με αυλή € 410
- Διαμέρισμα καινούργιο για επαγγελματική χρήση ,110 τ.μ. στην Δενδρινού κατάλληλο για Ιατρείο ή Τεχνικό γραφείο,με χώρο στάθμευσης και αποθήκη

Αγορές-πωλήσεις-μισθώσεις-εκτιμήσεις-Ακινήτων

Δάνεια Δεκτά

ΧΠ2694

ΤΣΟΥΡΟΥΝΑΚΗΣ Κεφάλαιο

Κτηματομεσιτικό Γραφείο

Γ. ΣΕΦΕΡΗ 12 (παραπλεύρως ΜΗΔΙΑ)
ΤΗΛ/FAX.: (22410) 60060
www.e-kefaleo.com

ΠΩΛΗΣΕΙΣ ΑΚΙΝΗΤΩΝ

ΔΙΑΜΕΡΙΣΜΑΤΑ

- 42 τ.μ,1ου,γκαρσονίερα, ισόγειο, Ιξιά,17εκ-50.000€
- 42 τ.μ,1ου,γκαρσονίερα, Κ.Παλαιολόγου,29,4εκ-86.280 €
- 50 τ.μ, μονοκατοικία, Αγ.Δημήτριο, 25,5εκ-75.000€
- 50 τ.μ, 2αρι,1ου,καινούριο, Καναδά , 35εκ-102.714 €
- 50 τ.μ, 2αρι, ισόγειο καινούριο, Καρακόνερο, 35εκ-102.714 €
- 77 τ.μ, 2υπν/τιων, ισόγειο καινούριο, Καρακόνερο, 54εκ-158.473 €
- 80 τ.μ, ισόγειο, 2υπν/τιων,καινούριο, Δενδρινού, 60 εκ-176.080€
- 81τ.μ,ισόγειο, 2 υπν/τιων , καινούριο, Αραπάκι, 51εκ - 150.000 €
- 82 τ.μ ,1ου ,2υπν/τιων, καινούριο, Τριάντα 47 εκ-137,931 €
- 87 τ.μ , ισόγειο, 2υπν/τιων, καινούριο,Μιχ.Πετρίδη, 63εκ-185.000€
- 87 τ.μ , ισόγειο, 3υπν/τιων, καινούριο, Τριάντα 53 εκ-155.000 €
- 93 τ.μ , ισόγειο, 2υπν/τιων, καινούριο,Σμύρνης,59εκ-173.147€
- 93 τ.μ ,1ου , 2υπν/τιων, καινούριο,Παρθενόπης, 59εκ-173.147€
- 107τ.μ, 2ου, 3 υπν/τιων καινούριο, Κ. Παλαιολόγου 74, 9εκ-219.809€
- 113τ.μ, 3ου, 3υπν/τιων, λουξ κατασκευής, Ανάληψη, 73,5-215.700€
- 115τ.μ, 2ου, 3υπν/τιων, λουξ κατασκευής, Καρακόνερο 75εκ.- 220.010€
- 118 τ.μ, 1ου, 3υπν/τιων, καινούριο,Μιχ.Πετριδη,73εκ-214.233€
- 122 τ.μ, 3ου, 3υπν/τιων, καινούριο, Ανάληψη,81.7εκ-240.000€

ΜΕΖΟΝΕΤΕΣ-ΜΟΝ/ΚΙΕΣ

- 120 τ.μ, μεζονέτα, μπετά, οικόπεδο 1000 τ.μ Αφάντου 30 εκ-88.041 €
- 133 τ.μ μεζονέτα, λούξ, αυλή 280 τ.μ,Τριάντα 85εκ-250.000 €
- 144 τ.μ μεζονέτα, λούξ, αυλή 280 τ.μ Ιξιά 92 εκ-270.000 €
- 165 τ.μ μεζονέτα, λούξ, αυλή 380 τ.μ Ιξιά 118 εκ-346.500 €
- 182 τ.μ μεζονέτα, λούξ, αυλή 380 τ.μ Ιξιά 130 εκ-382.200 €

ΟΙΚΟΠΕΔΑ

- Οικόπεδο,3στρεμ.,εντός ζώνης,Καρακόνερο 95,4εκ - 280.000€

ΕΠΑΓΓΕΛ/ΚΟΙ ΧΩΡΟΙ

- Κατάστημα 50 τ.μ Κ.Παλαιολόγου, 75εκ-220.110€
- Κατάστημα 60 τ.μ ,Παλιά πόλη 33 εκ-97.000 €
- Κατάστημα 93 τ.μ ,Καναδά 139,5εκ-409,391 €
- Καταστήματα 95τ.μ ,60 τ.μ πατάρι, πάρκιν, Ρόδου-Καλιθέας, 87 εκ-255.000 €
- Κατάστημα 98 τ.μ., με υπόγειο, Δενδρινού 167 εκ-490.000 €

ΕΝΟΙΚΙΑΣΕΙΣ

- Κατάστημα 170 τ.μ., 150 τ.μ. αυλή, πάρκιν, κεντρικό, Ροδίνι 1.300 €

ΧΠ1629

ενοικιασεις

συνέχεια από την προηγούμενη

ΕΝΟΙΚΙΑΖΕΤΑΙ κατάστημα70 τ.μ. επί της λεωφόρου Ρόδου-Καλλιθέας στο 6ο χλμ. με μεγάλη δική του αυλή, ιδανικό για rent a car-a moto. Ενοίκιο 450 ευρώ. Επίσης **κατάστημα** 180 τ.μ. στο Καρακόνερο πλησίον 15ου Δημ. Σχολείου με 150 τ.μ. δική του αυλή 1.300 ευρώ ενοίκιο, και **αποθήκη** 500 τμ. στο 6ο χλμ. Ρόδου-Καλλιθέας. Ενοίκιο 350 ευρώ. Πληρ. τηλ. 2241022943, 6945466773

ΧΠΚΤΗ007.1

ΕΝΟΙΚΙΑΖΕΤΑΙ κατάστημα 73 τ.μ. στη Μεσαιωνική Πόλη της Ρόδου, Ερμού 11, με διαπραγματεύσιμη διάρκεια μίσθωσης. Πληρ. ιδιοκτήτη τηλ. 6944182565

MZT100527

ΑΠΟΘΗΚΕΣ ΣΤΗΝ ΙΑΛΥΣΟ, ΕΝΟΙΚΙΑΖΟΝΤΑΙ 1) ΑΠΟΘΗΚΕΥΤΙΚΟΙ ΧΩΡΟΙ ΑΠΟ 100 ΕΩΣ 2000 Τ.Μ. ΚΑΙ ΥΨΟΣ 8 Μ. ΑΣΦΑΛΕΙΣ ΜΕ ΜΕΓΑΛΟΥΣ ΧΩΡΟΥΣ ΔΙΑΚΙΝΗΣΗΣ ΦΟΡΤΩΣΗΣ ΚΑΙ ΕΚΦΟΡΤΩΣΗΣ ΠΡΟΪΟΝΤΩΝ, 2) ΥΠΑΙΘΡΙΟΙ ΧΩΡΟΙ ΠΕΡΙΦΡΑΓΜΕΝΟΙ, ΑΣΦΑΛΕΙΣ, ΚΑΤΑΛΛΗΛΟΙ ΓΙΑ ΑΠΟΘΗΚΕΥΣΗ ΠΡΟΪΟΝΤΩΝ ΣΕ ΠΑΛΕΤΕΣ. ΠΛΗΡ. ΤΗΛ. 6977271571 ΑΠΟ ΔΕΥΤΕΡΑ ΕΩΣ ΠΑΡΑΣΚΕΥΗ 08.00-15.00 κ. ΓΙΩΤΑ

ΧΠΞΕΝ042

ΕΝΟΙΚΙΑΖΟΝΤΑΙ στο Παραδείσι κοντά στο αεροδρόμιο σε συγκρότημα διαμερισμάτων μονόχωρα **διαμερίσματα** των 35 τμ. και δίχωρα των 55 τ.μ. Ολα πολυτελή, επιπλωμένα, με μεγάλες βεράντες, air condition, κουζίνα, ψυγείο, ζεστό νερό όλο το 24ωρο κι εύκολο πάρκιν. Ειδικές τιμές για στρατιωτικούς και δημοσίους υπαλλήλους. Πληρ. τηλ. 6947429235, 2241033349

MAT1521

πωλησεις· αγορες ακινητων & επιχειρησεων

ΣΤΗ ΡΟΔΟ ΠΩΛΕΙΤΑΙ σε τιμή ευκαιρίας **μονοκατοικία** 250 τ.μ. με οικόπεδο 4.020 στρεμ. σε άριστη κατάσταση με μεγάλο ωραίο κήπο και κεντρική θέρμανση. Πληρ. τηλ. 6942543637 περιοχή Ασγούρου. ΜΑΠ341

ΠΩΛΕΙΤΑΙ 3άρι διαμέρισμα επί της οδού Κοδριγκτώνος. Κτηματομεσιτικό γραφείο Εμμ. Μ. Κρανίδη, Αμερικής 50. Ωρες γραφείου 9-1 και 5-9. Τηλ. 22410-27082, 26476, 6944347405, fax:2241027101

ΜΧΠ092

ΠΩΛΕΙΤΑΙ 3άρι διαμέρισμα πλησίον Αννης Μαρίας. Κτηματομεσιτικό γραφείο Εμμ. Μ. Κρανίδη, Αμερικής 50. Ωρες γραφείου 9-1 και 5-9. Τηλ. 22410-27082, 26476, 6944347405, fax:2241027101

ΜΧΠ092.1

ΠΩΛΕΙΤΑΙ 4άρι διαμέρισμα λουξ κατασκευής με κλειστή θέση στάθμευσης στο Ανω Ροδίνι. Κτηματομεσιτικό γραφείο Εμμ. Μ. Κρανίδη, Αμερικής 50. Ωρες γραφείου 9-1 και 5-9. Τηλ. 22410-27082, 26476, 6944347405, fax:2241027101 ΜΧΠ092.2

ΠΩΛΕΙΤΑΙ κατάστημα 150 τ.μ. στην πόλη της Ρόδου σε κεντρική θέση, αποτελείται από υπόγειο, ισόγειο και πατάρι σε τιμή ευκαιρίας. Κτηματομεσιτικό γραφείο Εμμ. Μ. Κρανίδη, Αμερικής 50. Ωρες γραφείου 9-1 και 5-9. Τηλ. 22410-27082, 26476, 6944347405, fax:2241027101

ΜΧΠ092.3

ΠΩΛΕΙΤΑΙ εστιατόριο σε λειτουργία με όλο του τον εξοπλισμό σε προσιτή τιμή, για λόγους υγείας. Πληρ. τηλ. 6932480034

INT090606

ΠΩΛΟΥΝΤΑΙ μονοκατοικίες εντός σχεδίου 120 τ.μ., 133 τ.μ, 160 τ.μ., 190 τ.μ. σε ανεξάρτητα οικόπεδα στην Παστίδα. Πληρ. τηλ. 2241069984, κιν. 6932584374

MZT080630

ΠΩΛΕΙΤΑΙ μονοκατοικία 160 τ.μ. σε οικόπεδο 365 τ.μ. εντός σχεδίου στην Παστίδα. Πληρ. τηλ. 2241069984, κιν. 6932584374 MZT080631

ΠΩΛΟΥΝΤΑΙ διαμερίσματα 70 τ.μ. 500 μ. από την θάλασσα στην Κρεμαστή. Πληρ. τηλ. 2241069984, κιν. 6932584374

MZT080632

ΠΩΛΟΥΝΤΑΙ διαμερίσματα 103, 80, 33 τ.μ. στο Ροδίνι. Πληρ. τηλ. 6944223382

MZT080619

ΠΩΛΕΙΤΑΙ διώροφη μονοκατοικία 135 τ.μ. (+ 40 υπόγειο), έξω από τα Κοσκινού (πανοραμική θέα). **Πωλείται** ή ενοικιάζεται υπόγεια αποθήκη 200 τ.μ. στην οδό Ατταβύρου, περιοχή "ΙΚΑΡΟΣ". Πληρ. τηλ. 2241030069, 6944532903

ΜΑΤ2573

ΠΩΛΕΙΤΑΙ ισόγειο κατάστημα 200 τ.μ. με υπόγειο αποθήκη 200 τ.μ. επί της Σκ. Ζερβού 26 Ρόδος. Πληρ. τηλ. 2241093821 κα Τριανταφύλλου ώρες 09.00-16.00

ΜΑΤ2552

ΟΙΚΟΠΕΔΑ ΤΡΕΙΣ

Α. Οικόπεδο των **2.000 τ.μ.** σε φανταστική περιοχή με άδεια οικοδομής **280 τ.μ.** (υπόγειο, ισόγειο, 1ος όροφος), επί του οικοπέδου υπάρχει γεώτρηση, σε ήσυχο δρόμο, **164.000 ευρώ**

Β. Καταπληκτικό οικόπεδο των **4.000 τ.μ.** ιδανικό για κατοικίες, διαμπερές, σε ήσυχο δρόμο, **284.000 ευρώ**. Υψηλές αποδόσεις στους επενδυτές.

Πληρ. Landscope - Κτηματομεσιτική

Τηλ. 22410-28629/6976872626/6972257246

ΜΧΚΤΗ018

ΑΝΕΓΕΡΣΙΣ Α.Ε.

ΟΙΚΟΔΟΜΙΚΕΣ & ΕΜΠΟΡΙΚΕΣ ΕΠΙΧΕΙΡΗΣΕΙΣ

ΠΩΛΟΥΝΤΑΙ

1. **ΚΑΤΑΣΤΗΜΑ** 75 τ.μ. με θέση στάθμευσης στην Κων. Τσαλδάρη.
2. **ΔΙΑΜΕΡΙΣΜΑ** 129 τ.μ. στον β' όροφο με θέση στάθμευσης στην Κων. Τσαλδάρη.
3. **ΔΙΑΜΕΡΙΣΜΑ** 135 τ.μ. ρετιρέ με θέση στάθμευσης στην Κων. Υδραίου.
4. **ΜΟΝΟΚΑΤΟΙΚΙΕΣ** 135 τ.μ. στην περιοχή Γεννάδι.
5. **ΜΟΝΟΚΑΤΟΙΚΙΕΣ** 80 και 90 τ.μ. στα Λειβάδια Τήλου.

ΑΝΑΛΑΜΒΑΝΟΥΜΕ: ΑΝΤΙΠΑΡΟΧΕΣ-ΑΓΟΡΕΣ ΟΙΚΟΠΕΔΩΝ-ΑΝΤΑΛΛΑΓΕΣ

Αλεξανδρουπόλεως 2 • Ρόδος

Τηλ. 2241067267/Fax: 2241061297

ΜΕ ΤΗΝ ΠΟΛΥΕΤΗ ΠΕΙΡΑ ΤΟΥ ΝΙΚΟΛΑΟΥ ΜΙΧΑΛΗ ΤΗΛ. 6936550251

ΥΠΕΥΘΥΝΟΣ ΝΙΚΟΛΑΟΥ ΦΩΤΗΣ ΤΗΛ. 6936550250

AE955

ΚΤΗΜΑΤΟΜΕΣΙΤΙΚΟ ΓΡΑΦΕΙΟ

ΔΩΔΕΚΑΝΗΣΙΑΚΗ ΚΤΗΜΑΤΙΚΗ ΠΑΠΟΥΤΣΗΣ ΚΩΝ/ΝΟΣ

ΠΩΛΗΣΕΙΣ

1. **Γκαρσονιέρα** 50 τ.μ. ισόγεια με αυλή 45 τ.μ. στην Ανάληψη. Τιμή: 85.000€
2. **Διαμέρισμα** 70 τ.μ. υπόγειο στον Αγ. Γεώργιο. Τιμή: 80.000€
3. **Διαμέρισμα** 70 τ.μ. 1ου ορόφου στην Κρεμαστή Τιμή 126.000€
4. **Διαμέρισμα** 80 τ.μ. υπόγειο με αυλή στην Ανάληψη Τιμή 112.000€
5. **Διαμέρισμα** 81 τ.μ. ισόγειο στο Αραπάκι Τιμή 150.000 €
6. **Διαμέρισμα** 83 τ.μ. 1ου ορόφου στ' Αφάντου. Τιμή 130.000 €
7. **Διαμέρισμα** 84 τ.μ. ισόγειο στην Ιαλυσό. Τιμή: 126.000€
8. **Διαμέρισμα** 117 τ.μ. 3ου ορόφου στη Ψαροπούλα. Τιμή 155.000 €
9. **Διαμέρισμα** 144 τ.μ. 1ου ορόφου στην Ανάληψη Τιμή 280.000€
10. **Μονοκατοικία** 97 τμ. ισόγεια στα Μαριτσά. Τιμή 88.000 €
11. **Μεζονέτα** 110 τ.μ. διώροφη σε οικόπεδο 220 τ.μ. στην Παστίδα. Τιμή 165.000 €
12. **Μεζονέτα** 120 τ.μ. διώροφη σε οικόπεδο 200 τ.μ. στην Κρεμαστή. Τιμή 190.000 €
13. **Μεζονέτα** 120 τ.μ. διώροφη σε οικόπεδο 1.800 τ.μ. στην Ψίνθο Τιμή 70.000€ (μπετά)
14. **Μεζονέτα** 143 τ.μ. διώροφη σε οικόπεδο 500 τ.μ. στα Κοσκινού Τιμή 140.000 € (μπετά)
15. **Μεζονέτα** 150 τ.μ. διώροφη σε οικόπεδο 1.000 τ.μ. στην Ιαλυσό Τιμή 160.000€ (μπετά)
16. **Μεζονέτα** 152 τ.μ. διώροφη σε οικόπεδο 320 τ.μ. στην Παστίδα. Τιμή: 135.000€ (μπετά)
17. **Κατάστημα** 71 τ.μ. στην Αγ. Αναστασία. Τιμή 120.000 €
18. **Οικόπεδο** 825 τ.μ. με άδεια οικοδομής 160 τ.μ. στις Καλυθιές. Τιμή: 120.000€
19. **Οικόπεδο** 1.033 τ.μ. εντός ζώνης στ' Αφάντου. Τιμή:40.000€
20. **Οικόπεδο** 4.000 τ.μ. στην Καλλιθέα. Τιμή: 320.000 €
21. **Οικόπεδο** 4.000 τ.μ. στην Ιξιά Τιμή: 200.000€

ΠΩΛΗΣΕΙΣ ΑΚΙΝΗΤΩΝ - ΟΙΚΟΠΕΔΩΝ- ΜΙΣΘΩΣΕΙΣ ΑΚΙΝΗΤΩΝ

ΩΡΕΣ ΓΡΑΦΕΙΟΥ 09.00-14.00 π.μ. και 17.00-21.00 μ.μ.

ΕΘΝΙΚΗΣ ΑΝΤΙΣΤΑΣΗΣ 45- 1ος ΟΡΟΦΟΣ • ΤΗΛ. - ΦΑΞ 2241025480 κιν. 6932469420 • e-mail: papoutsisk@in.gr

ΧΠ2673

ΠΩΛΟΥΝΤΑΙ

1) **Διαμέρισμα** τεσσάρι 111 τ.μ. στην Ιαλυσό κεντρικό σε πολύ καλή κατάσταση
2) **Διαμέρισμα** δυάρι ευκαιρίας στην Ιαλυσό
3) **Διαμερίσματα** τριάρια, τεσσάρια κεντρικά στην Ιαλυσό
4) **Διαμερίσματα** λουξ δυάρια στο Νιοχώρι ετοιμοπαράδοτα
5) **Διαμερίσματα-μεζονέτες** στο Καρακόνερο
6) **Μεζονέτα** στα μπετά Κοσκινού
7) **Μονοκατοικία** με 4 στρέμματα στην Ιαλυσό ευκαιρία
8) **Μονοκατοικία** στο Παραδείσι ημιτελής με 3.500 τ.μ. ευκαιρία
9) **Οικόπεδο** στ' Αφάντου εντός ζώνης, 2.500 τμ. με θέα καταπληκτική

ΕΝΟΙΚΙΑΖΟΝΤΑΙ

1) **Διαμέρισμα** επιπλωμένο επί της Σοφούλη δυάρι 50 τ.μ.
2) **Διαμέρισμα** τεσσάρι επί της Πίνδου κατάλληλο και για επαγγελματική στέγη
3) **Στην Ιαλυσό** διαμέρισμα σε διπλοκατοικία 180 τ.μ.
4) **Καταστήματα** και επιχειρήσεις πωλούνται στη Νέα Αγορά, Παλιά Πόλη, έτοιμα προς λειτουργία και ενοικιάζονται
5) **Κατάστημα** στην Ανάληψη

Πληροφορίες Κτηματομεσιτικό Γραφείο

ΕΛΕΝΗΣ ΒΡΑΤΣΑΛΗ

τηλ. 22410-65300, 63834, 6945105362

ΜΑΤ2547(Γ)

ΓΕΝΙΚΗ ΚΛΙΝΙΚΗ EUROMEDICA ΔΩΔΕΚΑΝΗΣΟΥ

Η **Γενική Κλινική Δωδεκανήσου**, η οποία θα ξεκινήσει σύντομα τη λειτουργία της, ενδιαφέρεται να μισθώσει καταστήματα εντός της Κλινικής με τις παρακάτω χρεώσεις:

1. Παιδικά Είδη
2. Κοσμήματα - Είδη Δώρων
3. Ανθοπωλείο
4. Ψιλικά - Είδη Περιπτέρου
5. Παραφαρμακευτικά - Ορθοπαιδικά Είδη
6. Καφετέρια - Κυλικείο.

Οι προσφορές θα κατατεθούν την Τρίτη 20.06.06 και ώρα 12.00-14.00 στα γραφεία της Εταιρίας μας.

Οι ενδιαφερόμενοι μπορούν να παραλάβουν αναλυτικό φάκελο και πληροφορίες από τα γραφεία της εταιρίας έως τις 16-06-2006.

Πληροφορίες:

25ης Μαρτίου 15, Ρόδος 85100 • Τηλ.: 22410-43347

Φαξ: 2241043348

e-mail: euromedicarodos@acn.gr ΑΤ2574(Γ)

RE/MAX

ΠΟΛΗ, ΡΟΔΟΣ — ΔΙΑΜΕΡΙΣΜΑΤΑ

- 55 τ.μ.
- 1 Υπνοδωμάτιο
- Δεύτερος όροφος
- **Τιμή πώλησης: 110.000 €**



ΑΝΑΛΗΨΗ, ΡΟΔΟΣ — ΔΙΑΜΕΡΙΣΜΑ

- 120 τ.μ.
- 3 Υπνοδωμάτια
- Ισόγειο-υπερυψωμένο
- Χώρος στάθμευσης
- Ηλιακό θερμοσίφωνο
- **Τιμή πώλησης: 200.000 €**



ΙΑΛΥΣΟΣ, ΡΟΔΟΣ — ΔΙΑΜΕΡΙΣΜΑ

- 67 τ.μ.
- 2 Υπνοδωμάτια
- 2ος όροφος
- **Τιμή πώλησης : 80.000 €**



ΚΡΗΤΗΝΙΑ, ΡΟΔΟΣ — ΜΟΝΟΚΑΤΟΙΚΙΑ

- 65 τ.μ. σπίτι σε οικόπεδο 1080 τ.μ
- εντός οικισμού
- Με θέα στο Κάστρο
- **Τιμή πώλησης: 120.000 €**



ΒΑΤΙ, ΡΟΔΟΣ — ΟΙΚΟΠΕΔΟ

- Οικόπεδο 3.075 τ.μ.
- Δύο ιταλικά πετρόκτιστα κτίσματα (200 τ.μ. έκαστο)
- Εντός οικισμού
- **Τιμή πώλησης: 190.000 €**



ΧΠΚΤΗ005

RE/MAX EXPRESS – A. & S. HATZAKIS CO.

5ο ΧΛΜ ΛΕΩΦ. ΡΟΔΟΥ-ΛΙΝΔΟΥ

ΤΗΛ: 22410 64730, 64755 – ΦΑΞ: 22410 64720

e-mail: info@remaxexpress.gr - website: www.remax.gr

πωλησεις

συνέχεια από την προηγούμενη

ΠΩΛΕΙΤΑΙ επιχείρηση επώνυμων παιδικών ρούχων πλήρως εξοπλισμένη (εξοπλισμός και ρούχα) στο κέντρο της πόλης (Μανδράκι) με μεγάλο πελατολόγιο. Τιμή 25.000 ευρώ. Πληρ. τηλ. 6974766766
MZT080606

ΖΗΤΕΙΤΑΙ για άμεση αγορά διαμέρισμα τουλάχιστον 80 τ.μ. σε καλή κατάσταση, σε ήσυχη περιοχή της πόλεως Ρόδου, κοντά σε στάση λεωφορείου. Πληρ. τηλ. 2244044166, ώρες 08.30 έως 13.00 και 18.00 έως 22.00 μ.μ. Μεσίτες αποκλείονται.
MZT080604

ΠΩΛΕΙΤΑΙ από ιδιώτη στην **Παστίδα μονοκατοικία** πλήρως ανακαινισμένη μέσα έξω, με εγκατάσταση για λέβητα, διώροφη 105 τ.μ. σε οικόπεδο 300 τ.μ. που κτίζει ακόμη 160 τ.μ. μεζονέτα. Είναι σε παραδοσιακό στιλ με αρκετή ξυλεία σε ήσυχη περιοχή. Τιμή 126.000 ευρώ. Πληρ. τηλ. 6932650778
MZT080602

ΠΩΛΕΙΤΑΙ τουριστική επιχείρηση σε λειτουργία στο κέντρο της πόλης με εξασφαλισμένη πελατεία. Πληρ. τηλ. 6948061474
MZT070625

ΠΩΛΟΥΝΤΑΙ. ΑΦΑΝΤΟΥ ΟΙΚΟΠΕΔΑ. α) κοντά στο χωριό, θέα θάλασσα, β) κοντά στην θάλασσα 1.350 τ.μ. με άδεια οικοδομής. Τιμή 65.000 ευρώ. **ΑΦΑΝΤΟΥ ΜΕΖΟΝΕΤΕΣ.** 140 τ.μ. θέα θάλασσα 1.350 τ.μ. οικόπεδο. Τιμή 220.000 ευρώ. **ΚΟΣΚΙΝΟΥ ΟΙΚΟΠΕΔΟ** 1.000 τ.μ. με 140 τ.μ. άδεια. Τιμή 110.000 ευρώ. Λαζανάς Νίκος τηλ. 6944592908
MAT2548(1)

ΠΩΛΟΥΝΤΑΙ. ΙΑΛΥΣΟΣ ΜΕΖΟΝΕΤΑ 160 τ.μ. σε 300 τ.μ. οικόπεδο. Τιμή 285.000 ευρώ. **ΙΑΛΥΣΟΣ ΠΡΟΣ ΚΡΕΜΑΣΤΗ μεζονέτα** 185 τ.,μ. προς την θάλασσα με σάουνα και ενδοδαπέδια θέρμανση. Τιμή 255.000 ευρώ. **Κρεμαστή μεζονέτα** 185 τ.μ. με σάουνα. Τιμή 220.000 ευρώ. Λαζανάς Νίκος τηλ. 6944592908
MAT2548(2)

ΠΩΛΕΙΤΑΙ επιχείρηση (αντιπροσωπείες-διανομές) στην πόλη της Ρόδου με μεγάλο τζίρο και πελατολόγιο, πλήρως εξοπλισμένη. Μόνο σοβαρές προτάσεις. Πληρ. τηλ. 6936111797 INT070617

ΠΩΛΟΥΝΤΑΙ οικόπεδα επιφανείας 1 στρεμ. με την άδεια οικοδομής στις περιοχές Παστίδα και Δαματριά της νήσου Ρόδου. Πληρ. τηλ. 6947246339, ώρες επικ. 6-9 μ.μ.
MAT2545

ΠΩΛΕΙΤΑΙ ΕΜΠΟΡΙΚΗ ΕΠΙΤΥΧΗΜΕΝΗ ΕΠΙΧΕΙΡΗΣΗ ΔΕΚΑΕΤΙΑΣ, ΚΑΤΑΣΤΗΜΑ ΚΕΝΤΡΙΚΟ, ΜΕΤΑ ΤΟΥ ΕΜΠΟΡΕΥΜΑΤΟΣ Ή ΧΩΡΙΣ. ΕΠΙΦ. ΚΑΤΑΣΤ. 57 Τ.Μ., ΑΠΟΘΗΚΗ 25 Τ.Μ. ΛΟΓΟΙ ΚΑΘΑΡΑ ΟΙΚΟΓΕΝΕΙΑΚΟΙ, ΜΟΝΟ ΓΙΑ ΣΟΒΑΡΑ ΕΝΔΙΑΦΕΡΟΜΕΝΟΥΣ. ΠΑΡΑΚΑΛΩ ΤΗΛΕΦΩΝΕΙΣΤΕ. ΠΛΗΡ. ΤΗΛ. 6944434398
MZT030610

Αν ενδιαφέρεστε για μια καλή ευκαιρία πάρτε μας στο τηλ. 6976363343. Λόγω αναχώρησης στο εξωτερικό **πωλείται αναψυκτήριο** σε καλή περιοχή, με ικανοποιητικό εξοπλισμό. Ώρες 10.00-14.00 και 18.00-23.00
MZT070606

ΠΩΛΕΙΤΑΙ διαμέρισμα τριάρι που γίνεται τεσσάρι στην Ανάληψη. Δεκτά δάνεια. Πληρ. τηλ. 2241039382, 6947850673 MZT060630

ΠΩΛΕΙΤΑΙ το κατάστημα ανταλλακτικών ΓΕΩΡΓΙΟΥ ΡΟΥΣΣΟΥ επί της Ερνεστ Μπέβιν 26. Πληρ. τηλ. 2241020075, 6974809134
MZT060624

ΠΩΛΕΙΤΑΙ καφέ μπαρ σε καλή τιμή. Πληρ. τηλ. 6946681340 MZT070612

ΠΩΛΕΙΤΑΙ επιχείρηση DVD-Video club σε κεντρικό σημείο. Πληρ. τηλ. 2241094126, 6976979073
MZT060625

ΠΩΛΕΙΤΑΙ μεζονέτα στους Αγίους Αποστόλους κοντά στον οικισμό των Αιγυπτιωτών. Τιμή 195.000 ευρώ σε 1.200 μ. οικόπεδο μέσα στο δάσος. **ΕΥΚΑΙΡΙΑ.** Πληρ. τηλ. 2241032159, 6976973861
MZT060607/08

ΠΩΛΕΙΤΑΙ ή ΕΝΟΙΚΙΑ-ΖΕΤΑΙ επιχείρηση κρεοπωλείου έτοιμο προς λειτουργία στην περιοχή Ανω Ροδίνι. Δεκτή και συνεργασία. Πληρ. τηλ. 6932950890
MZT030404

ΠΩΛΕΙΤΑΙ δυάρι επί της Μ. Πετρίδη 3ου ορόφου σε τιμή ευκαιρίας. Πληρ. τηλ. 6946477954 MZT010614

ΡΟΔΟΣ. ΠΩΛΕΙΤΑΙ οικόπεδο στην Ιξιά, οδός Ομήρου 17, 160 τ.μ. Πληρ. τηλ. 6945994321 MZT230503

ΖΗΤΕΙΤΑΙ για άμεση αγορά διαμέρισμα τουλάχιστον 80 τμ. σε καλή κατάσταση, σε ήσυχη περιοχή της πόλεως Ρόδου, κοντά σε στάση λεωφορείου. Πληρ. τηλ. 2244044166 ώρες 8.30 π.μ. έως 13.00 μ.μ. και 18.00 μ.μ. έως 22.00 μ.μ. Μεσίτες αποκλείονται
MZT010607

ΓΕΝΙΚΗ ΚΛΙΝΙΚΗ
EUROMEDICA
ΔΩΔΕΚΑΝΗΣΟΥ

Η EUROMEDICA - ΓΕΝΙΚΗ ΚΛΙΝΙΚΗ ΔΩΔΕΚΑΝΗΣΟΥ Α.Ε.
ΖΗΤΑ
Προϊστάμενο Λογιστηρίου
Απαραίτητα Προσόντα:
• Πανεπιστημιακής Εκπαίδευσης
• Εμπειρία σε Μηχανογραφημένη Λογιστική
• Πολύ καλή γνώση Αγγλικών
• Εμπειρία σε ανάλογη θέση
ΑΙΤΗΣΕΙΣ ΔΕΚΤΕΣ ΜΕΧΡΙ 15/06/06
Πληροφορίες:
25ης Μαρτίου 15, Ρόδος, 85100, Τηλ. 22410-43347, Φαξ: 2241043348
e-mail: euromedicarodos@acn.gr
AT2556

ΠΩΛΟΥΝΤΑΙ ΜΟΝΟΚΑΤΟΙΚΙΕΣ -ΠΕΡΙΟΧΗ ΚΟΣΚΙΝΟΥ
ΣΤΑ ΜΠΕΤΑ 124 τ.μ. έως 186 τ.μ.



ΑΠ333
ΚΑΡΕΚΛΑΣ ΚΩΝ/ΝΟΣ 6947070463 – 22410 38970 (ιδιωτης)

ΠΩΛΕΙΤΑΙ ΠΟΛΥΤΕΛΗΣ ΜΟΝΟΚΑΤΟΙΚΙΑ

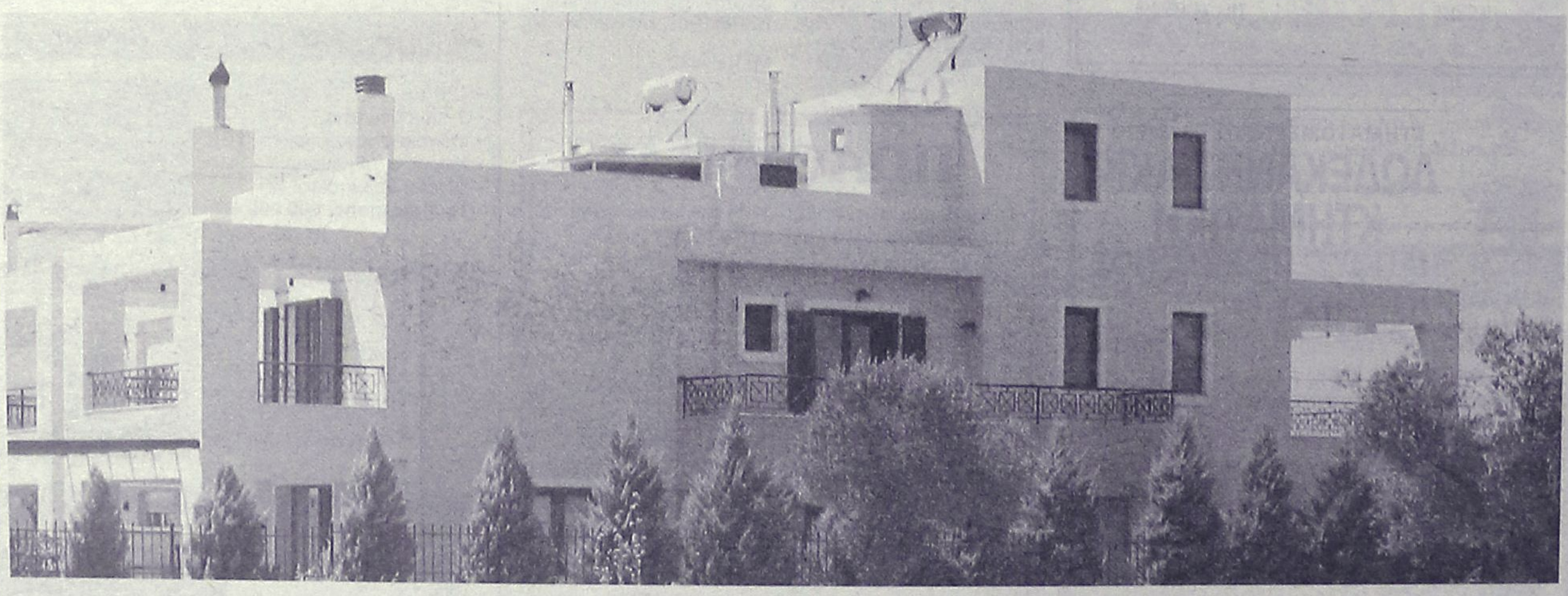

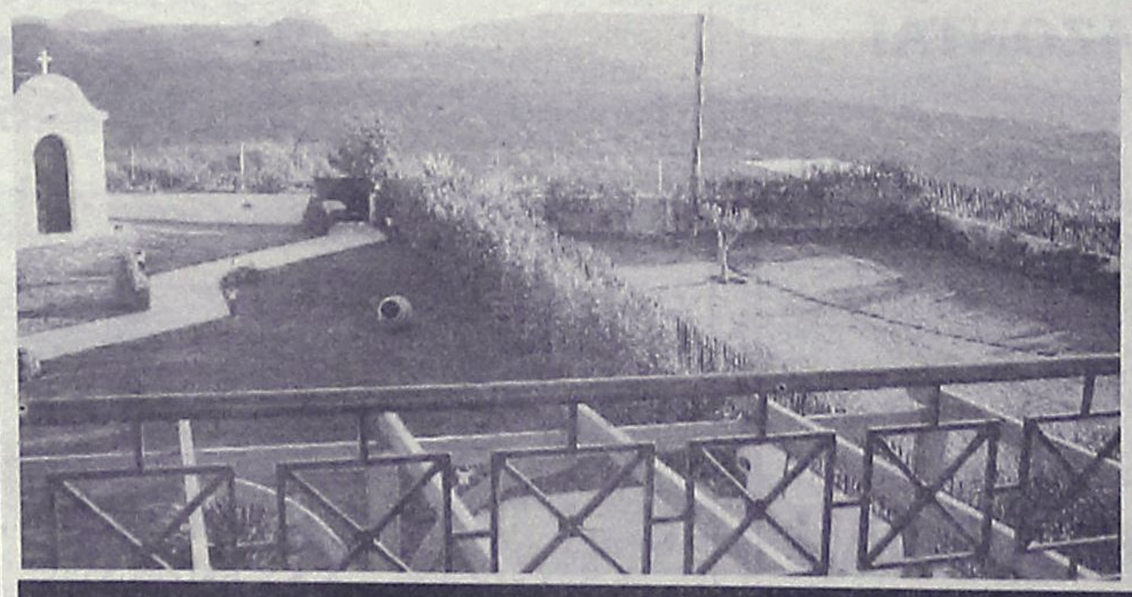

•Στην άκρη της κορυφής του λόφου Απάνεμος στα Κοσκινού, εκεί όπου τα γεράκια πετάνε για να εποπτεύσουν όλη την περιοχή από την θάλασσα μέχρι τα γύρω βουνά, βρίσκεται μια υπερπολυτελής μονοκατοικία 270 τ.μ σε οικόπεδο 1000 τ.μ. Κατασκευασμένη με τα καλύτερα υλικά, εξοπλισμένη με ό,π πιο σύγχρονο υπάρχει για τις ανάγκες μιας βίλας, πλαισιωμένη με τα καλύτερα κουφώματα της διεθνούς αγοράς και περιστοιχισμένη από έναν καταπράσινο κήπο, η μονοκατοικία διατίθεται προς πώληση μόνο προς εκείνους που γνωρίζουν τη σημασία της ποιοτικής καθημερινής ζωής.

•Σαλόνι, κουζίνα πλήρως εξοπλισμένη, τρία υπνοδωμάτια, w.c, μπάνια με τζακούζι, σοφίτα, πέργολες, αντιπλημμυρικά συστήματα, κεντρική θέρμανση.

•Επιπλέον στη μονοκατοικία υπάρχει διαχωρισμένο ένα πολυτελές, πλήρως ανεξάρτητο δυάρι ισόγειο διαμέρισμα, με δική του είσοδο, για τις ανάγκες των πιο μεγάλων παιδιών της οικογενείας, που θέλουν το δικό τους το χώρο διαμονής και ανάπτυξης.

•Η μονοκατοικία είναι καινούργια, κατασκευάσθηκε και εξοπλίσθηκε με πολύ αγάπη και μεράκι. Τώρα, λόγω εκτάκτου αναχωρήσεως, πωλείται έναντι εκπληκτικά χαμηλής τιμής.

REMAX EXPRESS
5ο χλμ. Ε.Ο. Ρόδου - Λίνδου
Ask Nektarios Team - Τηλ. 22410 64755, info@remaxexpress.gr
AT2491

πωλησεις

συνέχεια από την προηγούμενη

ΠΩΛΕΙΤΑΙ σε τιμή ευκαιρίας **στεγνοκαθαριστήριο** πλήρες τεχνολογικά εξοπλισμένο με ετήσια απασχόληση και εξασφαλισμένη πελατεία στην πόλη της Ρόδου. Πληρ. τηλ. 2241023433, 2241053329
MZT300503

ΠΩΛΕΙΤΑΙ οικόπεδο 340 τ.μ. στον οικοδομικό συν/σμό Πολυτέκνων κτίζει 120 τ.μ. Επίσης 82 τ.μ. ημιυπόγειο διαμέρισμα (απ/κη) στην Ακαδημία 100.000 ευρώ. Πληρ. ΑΙΓΑΙΟΚΤΗΜΑΤΙΚΗ Ρένα Βαζούκου 2241022943, 6945466773 ΧΠΚΤΗ007

ΠΩΛΕΙΤΑΙ κτήμα 4.000 τ.μ. οικοδομήσιμο εκτός σχεδίου πόλεως στο Μεγάλο Χωριό Τήλου. Πληρ. τηλ. 2241069617
MZT290506

ΠΩΛΟΥΝΤΑΙ μονοκατοικίες διώροφες με φανταστική θέα θάλασσα, **1)** 100 τ.μ. **οικία** (50+50) εντός οικοπέδου 220 τ.μ. (500 μέτρα από θάλασσα), παραλία Κρεμαστής. Τιμή 170.000 ευρώ. **2)** 140 τ.μ. **οικία** (90+50) εντός οικοπέδου 500 τ.μ. (πρόποδες Φιλερήμου). Τιμή 220.000 ευρώ. Οι τιμές νοούνται με το κλειδί στο χέρι (λουξ). Πληρ. τηλ. 6945273837 κ. Νίκο
MZT260520

ΕΥΚΑΙΡΙΑ. ΔΙΔΕΤΑΙ αντιπαροχή οικόπεδο στην Τήλο 2.000 τ.μ. εντός σχεδίου, 20 μ. από τη θάλασσα, 30 μ. από το λιμάνι με κάλυψη 50%. Μόνο σοβαρές προτάσεις. Πληρ. τηλ. 2241069005, 6945541739 MZT300512

PUB-ΚΑΦΕΤΕΡΙΑ στο τουριστικό κέντρο πλησίον νέου καζίνο. Πλήρως εξοπλισμένη, ανακαινισμένη, η καλύτερη στο είδος της. Συμβόλαιο 12ετές. Πληροφορίες άλλες δεν θα δοθούν τηλεφωνικώς. Μόνο σοβαρές προτάσεις. Πληρ. για συνεννόηση τηλ. 6977339669
MXP13673

ΠΩΛΕΙΤΑΙ οροφοδιαμέρισμα 125 τ.μ. στην Ανάληψη, με 3 υπνοδωμάτια, μεγάλο σαλόνι, τζάκι, 2 WC, χρήση δεκαετίας. Τιμή 190.000 ευρώ. Πληρ. τηλ. 6973317601
MXP13718

ΠΩΛΟΥΝΤΑΙ ΣΤΑ ΚΟΣΚΙΝΟΥ. 1) ΔΙΑΜΕΡΙΣΜΑ 110 τ.μ., 3 υπνοδωμάτια, 1 μπάνιο, 1 WC, σαλοτραπεζαρία και 1 θέση πάρκιν. **2) ΜΕΖΟΝΕΤΑ** 110 τ.μ., 3 υπνοδωμάτια, 1 μπάνιο, 1 WC, σαλοτραπεζαρία, και 1 θέση πάρκιν, κατασκευή lux. **3) ΓΚΑΡΣΟΝΙΕΡΑ** 55 τ.μ. με 1 θέση πάρκιν. Πληρ. τηλ. 6947606894
INT2006

εργασιες

ΖΗΤΟΥΝΤΑΙ: α) γυναίκα υπάλληλος για τουριστκό κατάστημα στο Φαληράκι, πρωινό συνεχές ωράριο, **β) νεαρός υπάλληλος** για κατάστημα κοσμημάτων αξεσουάρ στο Φαληράκι για μερική απασχόληση 20.30-23.30 να γνωρίζει αγγλικά και λίγα γερμανικά. Πληρ. τηλ. 6944796011
MZT090623

ΖΗΤΕΙΤΑΙ εμφανίσιμη κοπέλα να εργασθεί σε cafe bar στην Ιαλυσό. Πληρ. τηλ. 6944227422, 2241095269
MZT090621

ΖΗΤΕΙΤΑΙ πεπειραμένη πωλήτρια με γνώσεις αλλαντικών για εργασία στο σούπερ μάρκετ "ΤΡΟΦΙΝΟ". Πληρ. τηλ. 2241063510, 6942212145
MZT090619

ΖΗΤΟΥΝΤΑΙ: 1) γαζώτρια πεπειραμένη, **2) κόπτρια-μοδίστρα, 3) κοπέλα** για τελάρωμα σε κεντητστική μηχανή. Πληρ. τηλ. 22410-35802, 35551
MZT090618

ΖΗΤΕΙΤΑΙ οικιακή βοηθός για καθημερινή 10ωρη απασχόληση εκτός Κυριακής. Απαραίτητες ιατρικές εξετάσεις. Πληρ. τηλ. 6948890875 MXP13744

ΖΗΤΕΙΤΑΙ κυρία να προσέχει ηλικιωμένο άτομο. Πληρ. τηλ. 2241063071, απογευματινές ώρες
MZT090615

ΖΗΤΕΙΤΑΙ πεπειραμένη **πωλήτρια** για τουριστικό σούπερ μάρκετ στην Ιξιά. Απαραίτητη ξένη γλώσσα. Προτιμάται αγγλικά-γερμανικά. Πληρ. τηλ. 2241094405MZT090605

ΖΗΤΟΥΝΤΑΙ άτομα υπεύθυνα άνω των 18, για συνεργασία με μερική απασχόληση ή πλήρη απασχόληση. Ιντερνετ επιθυμητό, όχι απαραίτητο. Πλήρες εκπαίδευση. Πληρ. τηλ. 2241037362, 2241030078, 2102801153, www.umswork4you.com
MAT2093

ΖΗΤΟΥΝΤΑΙ άτομα για τύλιγμα πίτας, γύρο καθώς και **βοηθός σερβιτόρου.** Πληρ. τηλ. 6977721352
MZT080627

Μικρή ξενοδοχειακή μονάδα στην Ιξιά **ΖΗΤΑ νέο ή νέα** για την θέση του snack bar και των πρωινών, για άμεση πρόσληψη. Απαραίτητη η γνώση Αγγλικών. Πληρ. τηλ. 22410-94941 από τις 10.00 έως 14.30 κα Μίνα
MAT2572

ΖΗΤΕΙΤΑΙ οικιακή βοηθός. Παρέχεται ΙΚΑ και μισθός. Πληρ. τηλ. 2241070900
ΜΑΠ2576

ΖΗΤΕΙΤΑΙ αποκλειστική για νοσηλεύτρια σε σπίτι πρωινές ώρες. Πληρ. τηλ. 6972086048 ΜΟΟ271

ΖΗΤΕΙΤΑΙ πωλητής-πωλήτραι για ολική ή μερική απασχόληση που να μιλά 2 τουλάχιστον γλώσσες απταίστως για κατάστημα στην Παλιά Πόλη. Πληρ. τηλ. 6944613524, 6946283970 MZT080612

ΖΗΤΕΙΤΑΙ οδηγός ανεξαρτήτου φύλου με δίπλωμα γ' κατηγορίας. Πληρ. τηλ. 6944325234, 6944546074
MAT2551

ΖΗΤΕΙΤΑΙ καθαρίστρια για να φροντίζει το σπίτι μιας ηλικιωμένης κυρίας 2 φορές την εβδομάδα 2 ώρες κάθε φορά. Πληρ. τηλ. 6936570851
MZT070621

ΖΗΤΕΙΤΑΙ πωλήτρια για να εργασθεί στα καταστήματα "THE GREEN SHOP" στην Παλιά Πόλη. Απαραίτητη η γνώση αγγλικών και τυχόν άλλης θα ληφθεί υπόψη. Μερική ή ολική απασχόληση. Πληρ. τηλ. 2241077934
MZT060602

ΖΗΤΕΙΤΑΙ

κυρία 30-50 ετών ευπαρουσίαστη ως υπεύθυνη υποδοχής και ετοιμασίας πρωινού για ξενοδοχείο (boutique hotel) στην Παλιά Πόλη.
Απαραίτητες ξένες γλώσσες και άνεση επικοινωνίας. Εργασία καθημερινά, πρωινές και απογευματινές ώρες.

Πληρ. τηλ. 6947008143

MXP13750

LandScope

ΛΕΥΚΩΣΙΑΣ & ΑΝΝΗΣ ΜΑΡΙΑΣ 60
ΤΗΛ / ΦΑΞ : 22410 28629
ΚΙΝ : 6976872626 , 6972257246
www.landscope.gr

ΜΟΝΟΚΑΤΟΙΚΙΕΣ - ΜΕΖΟΝΕΤΕΣ

1. **ΜΗΔΕΙΑ** μον/κία **180τμ**, με θέα, κήπος **500τμ.** € 550.000
2. **ΙΑΛΥΣΟΣ** μον/κίες **160τμ**, κήπος **1.000τμ.** € 165.000 (ΜΠΕΤΑ)
3. **ΙΑΛΥΣΟΣ** μον/κία **220τμ**, οικόπεδος **1.000τμ.** € 450.000
4. **ΙΑΛΥΣΟΣ** μον/κία **160τμ**, οικόπεδος **1.000τμ.** € 290.000
5. **ΣΩΤΗΡΟΣ μεζονέτες 210τμ, 300τμ**
6. **ΣΩΤΗΡΟΣ** μεζονέτες **210τμ**, αυλή **100τμ.** € 250.000
7. **ΣΩΤΗΡΟΣ** μεζονέτες **210τμ**, αυλή **100τμ.** € 150.000 (ΜΠΕΤΑ)
8. **ΚΑΝΔΥΛΙ** μον/κίες **140τμ**, κήπος **1.000τμ.** € 110. 000 (ΜΠΕΤΑ)
9. **ΚΑΝΔΥΛΙ** μον/κίες **155τμ**, κήπος **1.000τμ.** € 175. 000 (ΣΟΒΑ)
10. **ΚΡΕΜΑΣΤΗ** μον/κίες **120τμ**, αυλή **300τμ**, lux. € 180.000
11. **ΚΡΕΜΑΣΤΗ** μον/κίες **180τμ**, αυλή **300τμ**, lux. € 215.000
12. **ΠΑΣΤΙΔΑ** μον/κία **140τμ**, κήπο **250τμ.** € 110.000 (ΜΠΕΤΑ)
13. **ΚΟΣΚΙΝΟΥ** μον/κία **115τμ, 140τμ, 170τμ, 210τμ, 250τμ.**
14. **ΚΟΣΚΙΝΟΥ** μον/κίες **170τμ**, κήπος **1.300τμ.** € 230.000
15. **ΚΟΣΚΙΝΟΥ** μον/κία **170τμ**, κήπος **1.300τμ.** € 150.000 (ΜΠΕΤΑ)
16. **ΚΟΣΚΙΝΟΥ** μεζ/τα **210τμ**, κήπος **2.000τμ.** € 180.000 (ΜΠΕΤΑ)
17. **ΡΟΔΙΝΙ** μον/κίες **180τμ**, κήπος **200τμ.** € 340.000
18. **ΡΟΔΙΝΙ** μεζονέτα **180τμ** με οικόπεδο **300τμ.** € 310.000
19. **ΔΑΣΚΑΛΟΥΣ μεζονέτα 95τμ, 3υ/δ, 2wc.** € 170.000
20. **ΑΝΑΛΗΨΗ μεζ/νέτα 100τμ, κήπος 20τμ.** € 175.000
21. **ΝΙΟΧΩΡΙ** κατοικία **80τμ**, με αυλή **15τμ.** € 126.000
22. **ΨΑΛΤΟ** μον/κίες **110τμ**, κήπος **1.100τμ.** € 180.000 (ΜΠΕΤΑ)
23. **ΛΑΡΔΟΣ** μον/κίες **100τμ**, κήπος **300τμ.** € 210.000
24. **ΚΙΟΤΑΡΙ** μον/κίες **100τμ**, κήπος **1.300τμ.** € 250.000
25. **ΓΕΝΝΑΔΙ** μεζονέτες **80 τ.μ.**, κήπος **300 τ.μ.** € 140.000

ΔΙΑΜΕΡΙΣΜΑΤΑ

1. **ΜΙΧΑΗΛ ΠΕΤΡΙΔΗ** διαμερ/σμα **85τμ**, νεόδμητο. € 185.000
2. **ΠΕΙΡΑΙΩΣ** διαμέρ/σμα **125 τμ**, με πάρκιν. € 200.000
3. **ΡΟΔΟΥ ΛΙΝΔΟΥ** διαμερ/σμα **139τμ**, lux. € 320.000
4. **ΚΑΡΑΚΟΝΕΡΟ** διαμερ/σμα **98τμ**, πολυτελείας. € 195.000
5. **ΚΑΡΑΚΟΝΕΡΟ** διαμέρ/σμα **111τμ**, πολυτελείας. € 238.650
6. **ΑΝΑΛΗΨΗ** διαμέρ/σμα **75τμ**, lux. € 170. 000
7. **ΑΝΑΛΗΨΗ** διαμέρ/σμα **140τμ**, lux. € 310. 000

ΟΙΚΟΠΕΔΑ

1. **ΚΑΝΔΥΛΙ** οικόπεδο **1.000τμ**, άδεια οικοδομής. € 140. 000
2. **ΚΟΣΚΙΝΟΥ** οικόπεδο **5.020τμ**, άδεια οικ/μής. € 320.000
3. **ΚΟΣΚΙΝΟΥ** οικόπεδο **5.060τμ.** € 300.000
4. **ΣΥΝΕΤΑΙΡΙΣΜΟΣ** πολύτεκνων μερίδα. € 140.000
5. **ΤΡΕΙΣ οικόπεδο 2.000τμ, με άδεια οικοδομής.** € 164.000
6. **ΤΡΕΙΣ** οικόπεδο 4.**000τμ.** € 284.000
7. **ΚΡΕΜΑΣΤΗ οικόπεδο 2.000τμ πρός αντιπαροχή.**
8. **ΙΑΛΥΣΟΣ οικόπεδο 1.000τμ, συντελεστής 1,1.** € 430.000
9. **ΑΥΤΟΣΤΕΓΑΣΗ** μερίδα, με θέα. € 150.000
10. **ΠΑΣΤΙΔΑ** οικόπεδα **400τμ.** € 45.000
11. **ΚΑΛΛΑΘΟΣ** οικόπεδο **7.300τμ** παραλλιακό. € 340.000
12. **ΓΕΝΝΑΔΙ** οικόπεδο **17.000τμ.** € 110.000

ΚΑΤΑΣΤΗΜΑΤΑ

1. **ΜΕΓ. ΚΩΝ/ΝΤΙΝΟΥ** κατ/στημα **352τμ.** € 586.000
2. **ΑΝΑΛΗΨΗ** (Αθηνών) κατάστημα **55τμ.** € 149.000
3. **ΜΑΝΤΡΑΚΙ** κατάστημα **300τμ.** € 730.000
4. **ΟΡΦΑΝΙΔΟΥ** επιχ/ση μπαρ, (-πρόσφατα ανακαινισμένο)

AE927

ΑΓΟΡΕΣ-ΠΩΛΗΣΕΙΣ-ΕΝΟΙΚΙΑΣΕΙΣ-ΑΝΤΙΠΑΡΟΧΕΣ

TARGET design group

Η εταιρία **TARGET Design Group**
ΖΗΤΑΕΙ
Γραφίστες με καλή γνώση των προγραμμάτων Illustrator ή Corel και Photoshop με εμπειρία ή προϋπηρεσία στο χώρο των γραφικών τεχνών.

Αποστολή Βιογραφικών στο email: targetdg@otenet.gr
Τηλ. για ραντεβού: 22410 77118
(Δευτέρα έως Παρασκευή 10.00 - 17.00)

TARGET Design Group
IS LOOKING FOR
Graphic Designers with good knowledge on Illustrator or Corel and Photoshop and experience on graphic design area.
Salary negotiable according to talent, knowledge and experience.

Send your CV at: targetdg@otenet.gr
Tel. for appointment: 22410 77118
(Monday to Friday 10.00 - 17.00)

MAT2585(Γ)

"ΠΩΛΟΥΝΤΑΙ"
ΚΑΤΑΣΤΗΜΑΤΑ ΚΑΙ ΚΑΤΟΙΚΙΕΣ ΜΕ ΥΠΟΓΕΙΑ.ΑΠΟΘΗΚΗ & ΓΚΑΡΑΖ

Στο "ΜΗΔΕΙΑ"
Θεσσαλονίκης & Καστοριάς (γωνία)
μπροστά στο πάρκο



AE1284

Μελέτη: Δημήτρης Αδαμάκης - Βαρβάρα Στεφανίδου - Αρχιτέκτονες ARCH-Net τηλ. 22410 29188

ΚΑΤΑΣΚΕΥΗ: Γ. ΚΑΣΤΡΗΣΙΟΣ Αρχιτέκτονας τηλ. 6979228091, 22410 34314

εργασιες

συνέχεια από την προηγούμενη

ΑΠΟ ΤΟ SAIL IN CAFE ΖΗΤΟΥΝΤΑΙ ΑΜΕΣΑ ΚΟΠΕΛΕΣ ΓΙΑ ΜΕΡΙΚΗ Ή ΠΛΗΡΗ ΑΠΑΣΧΟΛΗΣΗ. ΗΛΙΚΙΑ ΕΩΣ 30 ΕΤΩΝ ΚΑΙ ΕΥΧΑΡΙΣΤΗ ΠΡΟΣΩΠΙΚΟΤΗΤΑ, ΕΜΠΕΙΡΙΑ ΣΕ ΣΕΡΒΙΣ Ή ΜΠΟΥΦΕ ΘΑ ΛΗΦΘΟΥΝ ΥΠ' ΟΨΙΝ. ΕΞΑΙΡΟΥΝΤΑΙ ΑΛΛΟΔΑΠΕΣ. ΠΛΗΡ. ΤΗΛ. 6946299989 κ. ΑΝΤΩΝΗ
MZT070614

ΖΗΤΟΥΝΤΑΙ σερβιτόροι-σερβιτόρες για να εργασθούν σε ταβέρνα στην Παλιά Πόλη. Κατά προτίμηση με γνώση τα γερμανικά. Πληρ. τηλ. 2241029968, 6944454989
MZT070611

ΖΗΤΕΙΤΑΙ κοπέλα να εργασθεί ως σερβιτόρα σε καφετέρια. Πληρ. τηλ. 6993241961
MZT060631/32

ΖΗΤΕΙΤΑΙ πωλήτρια από 18 έως 30 ετών για να εργασθεί σε κατάστημα ετοίμων ενδυμάτων στο κέντρο της πόλης. Απαραίτητα αγγλικά. Πληρ. τηλ. 2241023041
ΜΑΠ332

ΖΗΤΕΙΤΑΙ κρεπιέρης για βραδυνή-απασχόληση για την σεζόν στην Π. Πόλη. Πληρ. τηλ. 6942222358
MZT060619

ΖΗΤΕΙΤΑΙ σερβιτόρος για εστιατόριο-καφετέρια στο Μανδράκι. Πληρ. τηλ. 6993188860
MZT060612

ΖΗΤΕΙΤΑΙ δεσποινίδα με ευχέρεια επικοινωνίας για να εργασθεί ως γραμματέας σε ιατρείο. Απαραίτητη η γνώση αγγλικών και Η/Υ. Τυχόν βασικές γνώσεις νοσηλευτικής θα εκτιμηθούν ιδιαίτερα. Μισθός ανάλογα με τα προσόντα. Πληρ. τηλ. 6937509797 και 2241064724 ώρες 18.00-21.00
MZT060606

ΖΗΤΕΙΤΑΙ σερβιτόρος/α για να εργασθεί σε εστιατόριο απογευματινές ώρες. Πληρ. τηλ. 2241075586
MAT2529

ΖΗΤΕΙΤΑΙ σερβιτόρα με λίγα Γερμανικά για καφετέρια στα Κολύμια. Ώρες εργασίας 17.00-01.00. Πληρ. τηλ. 6977147831
MZT050625

ΖΗΤΕΙΤΑΙ υπάλληλος για νυκτοθυρωρός σε ξενοδοχειακή μονάδα στο Φαληράκι, που να γνωρίζει σε ικανοποιητικό βαθμό Γερμανικά-Αγγλικά και Ιταλικά. Πληρ. τηλ. 2241085103, 2241085896
MAT2530

ΖΗΤΕΙΤΑΙ οδηγός πωλητής για διανομή - πώληση πίτσας. Μισθός και ποσοστά. Πληρ. τηλ. 6946484887
MAT8101

Εκδοτικός οίκος **ΖΗΤΕΙ αντιπρόσωπο** για Ρόδο και Κω, για την προώθηση των εκδόσεών του σε έτοιμο πελατολόγιο. Βιογραφικά φαξ 2 1 0 4 5 2 4 8 5 1 , email:nbpetkar@otenet.gr
MAT2509

ΖΗΤΕΙΤΑΙ πωλήτρια ευπαρουσίαστη πεπειραμένη από 18 έως 25 ετών για να εργασθεί σε κατάστημα ετοίμων ενδυμάτων. Πληρ. τηλ. 2241077030, 6944985905
MZT030406/07

Από μεταφορική εταιρεία **ΖΗΤΟΥΝΤΑΙ οδηγοί** με δίπλωμα Γ' κατηγορίας. Πληρ. τηλ. (22410)60345, 86620, 86621
MAT2510

ΖΗΤΕΙΤΑΙ νεαρός με μηχανάκι για εσωτερικές-εξωτερικές δουλειές για εστιατόριο. Πληρ. τηλ. 6945491827 κος Δημήτρης
MAT2484

ΖΗΤΕΙΤΑΙ βοηθός μάγειρα και **λαντζιέρα** για εστιατόριο στη Λίνδο. Πληρ. τηλ. 2244031300, 6938982896
MAT2492

ΖΗΤΕΙΤΑΙ κυρία άνω των 40 ετών Ελληνίδα ως εσωτερική σε σπίτι με παιδιά. Παρέχεται στέγη ανεξάρτητη. Πληρ. τηλ. 6944202409
MZT050619

ΖΗΤΕΙΤΑΙ υπάλληλος νέος για διανομή ιατρικού υλικού. Απαραίτητα: απολυτήριο λυκείου, δίπλωμα (απλό) αυτοκινήτου και για μηχανάκι. Πληρ. τηλ. 2241024112, ώρες καταστημάτων (κ. Χαρίτο)
ΧΠΕΜΠ129

ΖΗΤΕΙΤΑΙ υπάλληλος (νεαρός-νεαρή) να εργασθεί σε αναψυκτήριο. (Ωράριο καταστημάτων). Πληρ. τηλ. 2241032040
MAT2476

ΖΗΤΟΥΝΤΑΙ άτομα να εργασθούν σε τυπογραφείο με εμπειρία ή χωρίς. Πληρ. τηλ. 6936370952 MAT2482

Από γνωστή εταιρεία παροχής υπηρεσιών **ζητείται κοπέλα** έως 30 ετών για απογευματινή απασχόληση. Εξαιρούνται αλλοδαπές. Απαραίτητα προσόντα: • Πιστοποιημένη γνώση Η/Υ • Άνεση στην επικοινωνία • Ομαδικότητα • Βιογραφικό με πρόσφατη φωτογραφία, στην δ/νση Στεφάνου Καζούλη 25 κτίριο ACS
MAT2366

ΖΗΤΟΥΝΤΑΙ τεχνίτες-γυψοσανιδάδες για μόνιμη απασχόληση. Πληρ. τηλ. 6942285690
MZT290530

Η εταιρεία SIXT-ενοικιάσεις αυτοκινήτων

ΖΗΤΑ

υπαλλήλους για τις ανάγκες των γραφείων μας σε ΡΟΔΟ, με σπαστό ωράριο (πρωί-απόγευμα) για παραδόσεις-παραλαβές αυτοκινήτων.

Προϋποθέσεις-Δίπλωμα οδήγησης, απολυτήριο Λυκείου καλή γνώση μιας ξένης γλώσσας-Γερμανικά ή Αγγλικά ή Γαλλικά.

Πληροφορίες στο τηλ. 2241093307, από 09.00-14.00
MAT2536(Γ)

Για το ξενοδοχείο ΔΙΟΝΥΣΟΣ στην Ιξιά

ΖΗΤΕΙΤΑΙ

υπάλληλος για πρωινή απασχόληση στην πισίνα.

Πληροφορίες στο τηλ. 2241023021 κα Αγγιους Ολγα
ΜΧΠ1145

Από την αντιπροσωπεία αυτοκινήτων
HONDA-MITSUBISHI

ΖΗΤΕΙΤΑΙ

Ηλεκτρολόγος Αυτοκινήτων

Επιθυμητή προϋπηρεσία στο χώρο
Καλή γνώση Η/Υ και Αγγλικών.

Απαραίτητη αποστολή βιογραφικού σημειώματος στη διεύθυνση Λ. Λίνδου 138 Ρόδος
Τηλ. 22410-67440-41
Φαξ 22410-68462
E-mail:kaligcar@otenet.gr
ΜΧΠ915

ΖΗΤΕΙΤΑΙ

μαραγκός για εγκαταστάσεις επίπλων κουζίνας
- Ευνοϊκοί όροι αμοιβής
- Δίπλωμα οδήγησης και προϋπηρεσία κρίνονται απαραίτητα

Πληρ. τηλ. 2241091275, 6948743682 ΜΧΠΕΜΠ003

ΑΤΟΜΑ ΓΙΑ ΜΥΟΧΑΛΑΡΩΤΙΚΟ ΜΑΣΑΖ

ΖΗΤΟΥΝΤΑΙ

από εταιρία γνωστής αλυσίδας γυμναστηρίων, κάτοχοι πτυχίου **βοηθού φυσιοθεραπευτή** ή άλλης ιδιωτικής σχολής.
Τα άτομα που θα επιλέξουμε θα έχουν την ευκαιρία να εργασθούν σε ένα θαυμάσιο χώρο εργασίας με δυνατότητα ανέλιξης.

Τηλ. επικοινωνίας 22410 70510-11
ΜΧΠΠΑΡ067

ΖΗΤΟΥΝΤΑΙ

υπεύθυνοι υποδοχής

Από γνωστό πολυδύναμο χώρο με βασική προϋπόθεση την κοινωνικότητα, και την ευχέρεια λόγου. Το άτομο που θα επιλέξουμε θα ενταχθεί σε μια εταιρία κορυφαία στο είδος της που έχει ως παράδοση να αναδεικνύει στελέχη από την γραμμή της. Η εταιρία παρέχει σεμινάρια στο άτομο που θα επιλεχθεί και ένα θαυμάσιο χώρο εργασίας.

Πληρ. τηλ. 2241070510-11
ΜΧΠΠΑΡ067

Chicken stories

ΖΗΤΕΙΤΑΙ

προσωπικό των παρακάτω ειδικοτήτων:
Μάγειρες Β και Γ
Βοηθοί μάγειρα
Χειριστές/ριες ταμειακών

Ζητάμε:
- **Προηγούμενη εμπειρία σε καταστήματα γρήγορης εστίασης, εστιατόρια ή ξενοδοχεία.**
- **Ευχάριστη εμφάνιση και προσωπικότητα, ομαδικό πνεύμα.**
- **Ταχύτητα κινήσεων, ευστροφία, ικανότητα απόδοσης υπό συνθήκες πίεσης.**
- **Ηλικίες 20-35**
- **Εκπληρωμένες στρατιωτικές υποχρεώσεις για τους άνδρες**

Σας δίνουμε:
Ανταγωνιστικό πακέτο αποδοχών-Σύγχρονο περιβάλλον εργασίας

Πληροφορίες: 2241093359
κ. Γιώργο Τσαβαρή (10.30-20.00)
ΧΠ2367

Από μεγάλη εταιρεία τυποποίησης προϊόντων

ΖΗΤΕΙΤΑΙ

βοηθός αποθηκάριου
με γραμματικές γνώσεις, εκπληρωμένες τις στρατιωτικές του υποχρεώσεις, αποδοχές ικανοποιητικές, ένσημα.
Προϋπηρεσία θα ληφθεί σοβαρά υπόψη.

Πληρ. τηλ. 2241048550-51
MAT2554(Γ)

ALNO®
...die Welt der Küche

ΖΗΤΕΙΤΑΙ
Τεχνίτης για τοποθέτηση επίπλων κουζίνας. Επιθυμητή προϋπηρεσία. Απαραίτητο δίπλωμα οδήγησης.

tselios bagno

Ρόδου-Λίνδου 230 τηλ. 2241060684

MAT2568(Γ)(1)

ΖΗΤΟΥΝΤΑΙ

πωλήτριες από εμπορική εταιρεία με καταστήματα στο κέντρο της πόλης. Προοπτικές εξέλιξης.
Πληρ. τηλ. 2241074443
MZT230516(Γ)

ΓΥΜΝΑΣΤΕΣ ΖΗΤΟΥΝΤΑΙ

Για την επίβλεψη στην αίθουσα οργάνων ή και aerobic instructors κάτοχοι πτυχίου Τ.Ε.Φ.Α.Α. ή ιδιωτικής σχολής.
Στο/στη γυμναστή-τρια που θα επιλέξουμε η εταιρία μας, κορυφαία στο είδος της, θα παρέχει σεμινάρια. Δυνατότητες εξέλιξης καθώς επίσης και ένα θαυμάσιο χώρο εργασίας

Πληρ. τηλ. 2241070510-11
ΜΧΠΠΑΡ067

Από την εταιρεία
AUTO CENTER Μ. ΚΩΣΤΑΚΗΣ ΑΕΒΕ

ΖΗΤΟΥΝΤΑΙ

- **Μηχανικός αυτοκινήτων**
- **Βαφέας**
- **Βοηθός φανοποιού**

Ανάλογη προϋπηρεσία θα ληφθεί υπόψιν.

Πληρ. τηλ. 2241082000 κ. Μανώλη Κωστάκη
ΜΧΠΑΑΥ003

NEW POSITION
Savvaidis & Associates

Are looking for a dynamic, self-motivated individual.

Do you like dealing with people?
Are you a good team player?
Would you like to work for a company that appreciates what you do?

The position
RECEPTIONIST

Skills Required:
Advanced level Oral Greek & English
Computer literacy
Good organizational skills
Time management essential
Excellent Presentation

This is a year round position with the chance to learn the Real Estate business

Call Lynn now on: 22410 70017
or e-mail your CV to info@savvaidis.gr
MXP659

Εταιρία πληροφορικής

ΖΗΤΑ

στέλεχος για να εργασθεί στην υποστήριξη Προγραμμάτων.
Απαραίτητα προσόντα:
- Εκπληρωμένες στρατιωτικές υποχρεώσεις
- Δίπλωμα οδήγησης
- Πτυχίο ΤΕΙ/ΑΕΙ
- Γνώσεις προγραμματισμού/Βάσεων δεδομένων (SQL Server, Oracle)

Πληροφορίες στο τηλ. 2241067951, από 09.00-17.00
ΜΑΤ2553(Γ)

Βιομηχανία τροφίμων για το υποκατάστημά της στην Ρόδο

ΖΗΤΑ

Α) Υπεύθυνο πωλήσεων με εμπειρία στο χώρο των τροφίμων. Θα εκτιμηθούν οι γνώσεις στην αγορά των Δωδεκανήσων.
Β) Πωλητές απόφοιτοι λυκείου ΤΕΙ-ΑΕΙ ηλικίας 25-35 ετών με σχετική εμπειρία 2 ετών σε οργανωμένο τμήμα πωλήσεων.

Η ΕΤΑΙΡΕΙΑ ΠΡΟΣΦΕΡΕΙ:
- Μισθό & bonus
- Εταιρικό αυτοκίνητο και τηλέφωνο
- Προοπτικές εξέλιξης σε μια καταξιωμένη εταιρεία στο χώρο των τροφίμων.

ΒΙΟΓΡΑΦΙΚΑ στο fax 2810380819
ΜΑΤ2575(Γ)

ΖΗΤΟΥΝΤΑΙ

πωλήτριες

για τουριστικό κατάστημα εντός πόλεως Ρόδου.
Ωράριο συνεχές.
Μισθός 1.000 ευρώ καθαρά

Πληρ. τηλ. 2241025936
ΜΑΠ335(Γ)

Από την αντιπροσωπεία αυτοκινήτων
HONDA-MITSUBISHI

ΖΗΤΕΙΤΑΙ

ΠΩΛΗΤΗΣ ΑΥΤΟΚΙΝΗΤΩΝ

Για απογευματινή απασχόληση

Επιθυμητή προϋπηρεσία στο χώρο
Καλή γνώση Η/Υ και Αγγλικών.

Πληρ. τηλ. 22410-67440-41
Φαξ 22410-68462
E-mail:kaligcar@otenet.gr
ΜΧΠ915.1

ΑΠΟΘΗΚΑΡΙΟΣ

Από την εμπορική επιχείρηση
"Γ. ΧΑΤΖΗΜΑΡΚΟΣ και ΣΙΑ Ο.Ε"

ΖΗΤΕΙΤΑΙ υπεύθυνος αποθήκης γνώστης Η/Υ και συστημάτων scanner-barcode.
- 12μηνη απασχόληση
- 5ήμερος εργασία

Συνεργαζόμενες εταιρείες: PROCTER & GAMBLE-DELICA-MISKO/BARILLA/GILLETE-SARA LEE.

Αποστείλατε βιογραφικό στο fax: 2241066986 ή στο email: xmarkos&internet.gr
ΜΑΤ2275

Θέλεις να κάνεις επιτυχημένη επιχειρηματική καριέρα?

ΕΛΑ ΣΤΗ RE/MAX,

τη μεγαλύτερη εταιρεία κτηματομεσιτικών υπηρεσιών στο κόσμο!!!

για περισσότερες πληροφορίες, επικοινωνήστε με την κυρία Μαίρη Χριστοδούλου .
Τηλ. 22410 64730
Email: info@remaxexpress.gr
ΧΠΚΤΗ005

Το Πολυτελές Ξενοδοχειακό & Συνεδριακό συγκρότημα RODOS PALACE, ζητεί για άμεση πρόσληψη:

- Βοηθό Ζαχαροπλάστη
- Ελαιοχρωματιστή

με ανάλογη προϋπηρεσία.

Οι ενδιαφερόμενοι μπορούν να απευθύνονται καθημερινά στον Κο Γ. Ρούμπη.

Ξενοδοχείο RODOS PALACE
Τηλ.: 22410 25222, Fax: 22410 25350
info@rodos-palace.gr
ΧΠΞΕΝ078

ΖΗΤΕΙΤΑΙ πωλήτρια

για τα χρυσοχοεία **KOUNAKIS** στην Παλιά Πόλη.
Απαραίτητη η άριστη γνώση αγγλικών. Οποιεσδήποτε άλλες γλώσσες θα θεωρηθούν επιπλέον προσόν.
Μισθός ικανοποιητικός.

Πληροφορίες τηλ. 6946508177
ΜΑΤ2537(Γ)

Από τεχνική-κατασκευαστική εταιρεία

ΖΗΤΕΙΤΑΙ

νέα με πτυχίο **αρχιτεκτονικής.**
Απαραίτητη γνώση αρχιτεκτονικού σχεδίου με ηλεκτρονικό υπολογιστή.

Πληροφορίες στα τηλ. 22410-70950, 6944684888
ΜΑΤ2578

ΑΠΟ ΤΟ ΞΕΝΟΔΟΧΕΙΟ ΔΙΟΝΥΣΟΣ ΣΤΗΝ ΙΞΙΑ

ΖΗΤΟΥΝΤΑΙ

για την σεζόν 2006

ΚΑΜΑΡΙΕΡΕΣ με προϋπηρεσία

Οι ενδιαφερόμενες παρακαλούνται όπως απευθυνθούν στην κ. Ολγα Αγγιους στο τηλ. **22410-23021 καθημερινά 08.30-14.30** εκτός Κυριακής.
Βιογραφικά με φωτογραφία απαραιτήτως.
ΜΧΠ1145

Καριέρα στο real estate

Η ΕΠΙΧΕΙΡΗΣΗ

Η **Savvaidis & Associates Real Estate Agents & Consultants**, απο το 1983 προσφέρει υψηλής ποιότητας υπηρεσίες διαμεσολάβησης στον τομέα των κατοικιών και εμπορικών ακινήτων.

ΣΤΕΛΕΧΟΣ ΠΩΛΗΣΕΩΝ

Ο ΥΠΟΨΗΦΙΟΣ

- Άνδρας / γυναίκα έως 27 ετών, με δυναμική και οργανωτική προσωπικότητα.
- Πτυχιούχος ΑΕΙ στη Διοίκηση Επιχειρήσεων ή άλλο συναφές αντικείμενο. Άριστος χρήστης εφαρμογών MS OFFICE.
- Άριστη γνώση της Ελληνικής & Αγγλικής γλώσσας
- Η κατοχή μεταπτυχιακού τίτλου θα θεωρηθεί επιπλέον προσόν.
- Δυνατότητα εργασίας εκτός πόλης Ρόδου

Η ΘΕΣΗ

- Υποστήριξη πωλήσεων ακίνητων.
- Δημιουργία και υποστήριξη πελατολογίου.
- Στελέχωση υποκαταστημάτων.
- Σύγχρονο και φιλικό εργασιακό περιβάλλον.
- Συνεχές on the job training

Αποστείλατε βιογραφικό σας με e-mail στο info@savvaidis.gr

SAVVAIDIS & Associates
Estate agents & Consultants

Γρηγ. Λαμπράκη 14, Ρόδος
Τηλ. 22410-26281
http://www.propertyrhodes.gr
ΧΠ659

εργασιες

συνέχεια από την προηγούμενη

ΖΗΤΕΙΤΑΙ υπάλληλος υποδοχής στην πόρτα για εστιατόριο στο Φαληράκι για απογευματινή εργασία. Πληρ. τηλ. 2241086708, 6977613154
ΜΖΤ020608

ΖΗΤΕΙΤΑΙ κοπέλα που να ομιλεί αγγλικά-γερμανικά για να εργασθεί ως πωλήτρια σε τουριστικό κατάστημα στην Π. Πόλη. Πληρ. τηλ. 2241026731 κ. Γιάννη
ΜΖΤ300508

ΖΗΤΟΥΝΤΑΙ νέος ή νέα για να εργασθούν στη SPEEDEX COURIER: **α)** για το τμήμα διακίνησης εγγράφων και δεμάτων, **β) οδηγός.** Απαραίτητη προϋπόθεση δίπλωμα μηχανακιού. Πληρ. τηλ. 2241070999, 6944263852 κ. Μαλανδράκη Σταύρο
ΜΑΤ2365

ΖΗΤΕΙΤΑΙ οδηγός με δίπλωμα γ' κατηγορίας για μερική απασχόληση ώρες 7-11 π.μ. Πληρ. τηλ. 6936726806 10-2 π.μ.
ΜΖΤ010605

Από **Αφοι Κασσουδάκη Α.Ε.,** μεταφορική ανώνυμη εταιρεία, **ζητούνται οδηγοί** Γ' κατηγορίας και **εργάτες.** Πληρ. τηλ. 2241063521
ΜΑΤ2351

ΖΗΤΩ κοπέλα για τις δουλειές του σπιτιού 3 ώρες το πρωί, εκτός Κυριακής. Μισθός 300 ευρώ. Πληρ. τηλ. 6974447253, 2241023544
ΜΑΤ2364

ΜΟΝΑΔΙΚΗ ΕΥΚΑΙΡΙΑ! Τώρα όλο τον Ιούνιο δωρεάν εγγραφές στη γνωστή εταιρεία καλλυντικών Oriflame. Αφιερώστε το χρόνο που θέλετε και κερδίστε ένα extra εισόδημα ανάλογα με τις προσδοκίες σας. Πληρ. τηλ. 6936249458
ΜΖΤ270507

Από τα καταστήματα εσωρούχων **SECRET ζητείται πωλήτρια** για μόνιμη απασχόληση. Πληρ. στο τηλ. 2241078733 απογευματινές ώρες από 6-9μ.μ. υπεύθυνη κα Σπανού
ΜΑΤ2339

ΖΗΤΕΙΤΑΙ ΑΝΤΙΠΡΟΣΩΠΟΣ ΓΙΑ ΡΟΔΟ ΚΑΙ ΚΩ ΤΟΥΡΙΣΤΙΚΗ ΚΑΙ ΕΛΛΗΝΙΚΗ ΑΓΟΡΑ. ΜΑΓΙΟ-ΛΙΝΑ-ΚΑΦΤΑΝΙΑ-TZIN-T-SHIRT-ΒΕΡΜΟΥΔΕΣ-ΣΟΡΤΣ. ΠΛΗΡ. ΤΗΛ. 6947375980
ΜΑΤ2066

ΖΗΤΕΙΤΑΙ μάστορας που να γνωρίζει άνοιγμα φύλλου αέρος για μπουγάτσα. Πληρ. τηλ. 2241031053
ΜΑΤ2217

Από επιχείρηση **ΖΗΤΟΥΝΤΑΙ άντρες και γυναίκες** για εργασία. Πληρ. τηλ. 2241092743
ΜΑΤ2190

ΖΗΤΕΙΤΑΙ πεπειραμένη κομμώτρια από κομμωτήριο στην πόλη της Ρόδου. Απαραίτητη προϋπόθεση γνώση πιστολάκι. Πληρ. τηλ. 2241032161
ΜΑΤ4271

ΖΗΤΟΥΝΤΑΙ κοπέλες έως 30 ετών να εργασθούν σε "SPA" για πλήρη απασχόληση ή ημιαπασχόληση. Πληρ. τηλ. 2241076658
ΜΑΤ1514

μαθηματα

ΑΓΓΛΙΚΑ-ΙΤΑΛΙΚΑ-ΙΣΠΑΝΙΚΑ. Καθηγητής, αριστούχος απόφοιτος (MASTER) SCHILLER INTERNATIONAL UNIVERSITY, παραδίδει μαθήματα **κατ' οίκον** σε αρχάριους, προχωρημένους, ξενοδοχοϋπαλλήλους. Εξασφαλισμένη επιτυχία εξετάσεων MICHIGAN, EDEXCEL, CAMBRIDGE, TOEIC, TOEFL καθώς και κρατικών πιστοποιητικών γλωσσομάθειας. Προετοιμασία για INICIAL, INTERMEDIO, SUPERIOR Ισπανικής, CELI 1, 2, 3, 4, 5 Ιταλικής όπως και για εξετάσεις εισαγωγής σε πανεπιστήμια εξωτερικού. Τιμές λογικές. Πληρ. τηλ. 2241025133
ΜΖΤ240526

πωλησεις αυτοκινητων & μοτοσικλετων

ΠΩΛΕΙΤΑΙ HONDA VTI μοντέλο '93 158.000 χλμ. 1.600 cc 160 HP λευκό. Πληρ. τηλ. 6977275343 ΜΖΤ090617

ΠΩΛΕΙΤΑΙ ROVER 200, 1,4 full extra, μοντέλο '99, με 26.000 χλμ. Πληρ. τηλ. 6944553191
ΜΧΠΤΓΡ022

ΠΩΛΕΙΤΑΙ JEEP NIVA 4x4 1.600 cc, σε τιμή ευκαιρίας. Πληρ. τηλ. 6937661512
ΜΖΤ090610

ΠΩΛΟΥΝΤΑΙ μεταχειρισμένα μηχανάκια και μηχανές από το ενοικιαστήριο "GALLIS MOTO": • PEUGEOT 50 c.c., 500€, •ENERGY PIAGGIO 50 c.c., 700€, RUNNER JILERA 50 c.c., 800€, HEXARHON 150 c.c., δίχρονο, 1.000€, • SUZUKI 255 c.c. με μίζα, 1.300€, •VIRAGO 250 c.c. YAMAHA, 1.200€, •SUZUKI 650 c.c. με μίζα, 3000€ Πληρ. τηλ. 2241066310, 6946340482 ΜΧΡ13712

ΠΩΛΕΙΤΑΙ MERCEDES 190 Diesel πρώην ταξί. Τιμή συζητήσιμη. Πληρ. τηλ. 6946593994, 6946939939
ΜΖΤ080625

ΠΩΛΕΙΤΑΙ HARLEY DAVIDSON 883 sportster, 23.000 χλμ. σε άριστη κατάσταση. Τιμή 7.000 ευρώ μετρητοίς. Δεκτός κάθε έλεγχος. Πληρ. τηλ. 6973460995
ΜΖΤ080614

auto-moto

συνέχεια από την προηγούμενη

ΠΩΛΕΙΤΑΙ MERCEDES CLK200 KOMPRESSOR CABRIO ELEGANCE μοντέλο '00, 192 HP, ασημί, δερμ. ηλεκ. καθίσματα με μνήμη, 6 CD, full extra, από ιδιώτη. Τιμή 30.000 ευρώ. Πληρ. τηλ. 6937156655
INT080610

ΠΩΛΕΙΤΑΙ FIAT SEICENTO 8ος του 2003, με air condition, ηλεκτρικά παράθυρα, ηλεκτρικό κλείδωμα, ραδιοκασετόφωνο, κόκκινο, 4.000 ευρώ. Πληρ. τηλ. 2241087290
MXP13747

ΠΩΛΕΙΤΑΙ μοτοσικλέτα HONDA HORNET 600 cc μοντέλο 2003 με 20.000 χλμ. με συναγερμό σε πολύ καλή κατάσταση. Δεκτός κάθε έλεγχος. Τιμή 5.000 ευρώ. Πληρ. τηλ. 6942983113
INT070604

ΠΩΛΕΙΤΑΙ μηχανή YAMAHA DTM 900 25.000 χλμ. φουλ εξτρά. Τιμή 7.000 ευρώ. Πληρ. τηλ. 6946585394
MZT060617

ΠΩΛΕΙΤΑΙ μηχανή **AFRICA TWIN HONDA** 750 cc. Πληρ. τηλ. 2241093783, 6948622254 MZT050624

ΠΩΛΕΙΤΑΙ AUDI A4 1600, sport edition, 11/2003, σε τιμή ευκαιρίας, χρώμα πέρλα γκρίζο δελφινιού μεταλλικό, αυτόματο κλίμα, ράδιο CD, 8 αερόσακοι, ABS, ESP, ASF, κεντρικό κλείδωμα με τηλεχειριστήριο, ζάντες χυτές αλουμινίου 45.000 χιλιόμετρα, σε άριστη μηχανική και εξωτερική κατάσταση, μόνο στη Ρόδο κυκλοφόρησε. Πληρ. τηλ. 6934435553
MZT050614

ΠΩΛΕΙΤΑΙ αυτοκίνητο **TOYOTA COROLLA** 1300 cc μοντέλο 1994 σε καλή κατάσταση. Τιμή 4000 ευρώ. Πληρ. τηλ. 6947076520
MZT050616

ΠΩΛΕΙΤΑΙ αυτοκίνητο OPEL ZAFIRA ELEGANCE 7 θέσεων σε άριστη κατάσταση από ιδιώτη. Πληρ. τηλ. 6977701655, 2241061977
MZT030608

ΠΩΛΕΙΤΑΙ μηχανή SUZUKI BANDIT 400 cc μοντέλο 1995 σε καλή κατάσταση. Τιμή 1.500 ευρώ. Πληρ. τηλ. 6948309257
MZT010611

ΠΩΛΕΙΤΑΙ VESPA PIAGGIO 200 cc σε καλή κατάσταση. Τιμή ευκαιρίας 600 ευρώ. Πληρ. τηλ. 2241021689
MZT010606

ΕΥΚΑΙΡΙΑ!!! ΠΩΛΕΙΤΑΙ τζιπ HONDA CR-V μοντ. 2006, 2000 cc, 2.600 χλμ. full extra, από 33.500 ευρώ κανονική του τιμή, μόνο 28.500, λόγω οικογενειακού προβλήματος. Πληρ. τηλ. 6977269670
MZT290508

ΠΩΛΕΙΤΑΙ αυτοκίνητο BMW 316 σε άριστη κατάσταση, τέλη '97. Τιμή 12.000 ευρώ. Πληρ. τηλ. 6974844000
MXP13722.1

διαφορα

ΠΩΛΕΙΤΑΙ τροχόσπιτο LMC LUXUS 5.50 μ. Πληρ. τηλ. 6944543053
MOO270

ΠΩΛΕΙΤΑΙ βάρκα πλαστική 4,40 μέτρα, 2 εξωλέμβιες μηχανές, 25 και 6 ίππων πλήρως εξοπλισμένη. Πληρ. τηλ. 2241022731, 6972374433
MZT090614

ΠΩΛΕΙΤΑΙ βάρκα ταχύπλοο 4,60 μήκος με 3 μηχανές και τρέιλερ σε τιμή ευκαιρίας. Λειτουργία μόνο 4 χρόνια. Πληρ. τηλ. 6937661512
MZT090609

ΠΩΛΕΙΤΑΙ 200 ευρώ. • **ένα(1) γραφείο Η/Υ** μαζί με την βιβλιοθήκη του • **ένα (1) κάθισμα γραφείου** με μπράτσα τριών ρυθμίσεων. Πληρ. 14.00-17.00 στο τηλ. 6934748545
MZT080621

ΠΩΛΟΥΝΤΑΙ σχεδόν καινούργιες **ζάντες αλουμινίου** 16X7 εργοστασιακές NISSAN NAVARA με λάστιχο DISCOVER COUPER ST 80,20. Πληρ. τηλ. 6946939939
MZT080626

ΠΩΛΕΙΤΑΙ εξοπλισμός μίνι μάρκετ αποτελούμενο από ψυγείο-βιτρίνα ISA, ζαμπονομηχανή, ζυγαριά, ράφια, πάγκοι, βιτρίνα, πινακίδες, τέντες, ρολό ασφαλείας. MONO 10.000 ευρώ. Πληρ. τηλ. 2241063611
MZT060620

ΠΩΛΕΙΤΑΙ εντοιχιζόμενη **κουζίνα** 3 ετών, 8 τεμαχίων, Ιταλική και **πλυντήριο πιάτων, φούρνος ηλεκτρικός** με 4 μάτια, **απορροφητήριας** INOX, **ψυγείο** όλα σετ, **πάγκος. Πωλείται** μικρό **γυμναστήριο** για το σπίτι, 18 αρτήρες βιδωτοί, 160 κιλά βάρη, σταντ για τους αρτήρες, πάγκος, μηχάνημα για κάμψεις, ζώνη. Ολα 2 ετών. **Πωλείται συντριβάνι. Πωλούνται** διάφορα **έπιπλα** δύο ετών και διακοσμητικά. Πληρ. τηλ. 6942947471
MZT080605

ΠΩΛΕΙΤΑΙ στη Σύμη **σκάφος** καμπινάτο 5 μέτρων πλαστικό με ΚΟΥΜΠΟΤΑ πετρελαιομηχανή, τετρακύλινδρη, σχεδόν κανούργια με τρέιλερ και πολλά εξτρά λόγω ασθενείας. Στην τιμή των 7.000 ευρώ. Πληρ. τηλ. 2246072695, 6947974625
MZT070608

ΠΩΛΕΙΤΑΙ σκάφος ταχύπλοο πολυεστερικό BAYLINER 5,80 μ. Διαθέτει μια άνετη καμπίνα, εξωλέμβιες μηχανές 125 HP και 9,9 HP, τρέιλερ, όλα τα προβλεπόμενα σωστικά, καθώς και άλλα αξεσουάρ, σε άριστη κατάσταση και σε πολύ καλή τιμή. Δεκτός κάθε έλεγχος. Πληρ. τηλ. 6945151673, 2241061234
MZT050610

ΠΩΛΕΙΤΑΙ βάρκα 4,30 μ. με 25άρα τετράχρονη, τρέιλερ, τιμονιέρα και όλος ο εξοπλισμός σε πολύ καλή κατάσταση. Πληρ. τηλ. 6944286481
MZT060622/23

ΠΩΛΕΙΤΑΙ μηχανή ΜΙΛΚΣΕΪΚ (Milk sake) μάρκας CAPRIGIANI επαγγελματική σε άριστη κατάσταση. Τιμή 3.800 ευρώ. Πληρ. τηλ. 2241062119, 6934684899
MAT2524

ΠΩΛΕΙΤΑΙ κρεβάτι ημίδιπλο από ξύλο οξιάς μαζί με το στρώμα σε άριστη κατάσταση. Τιμή 300 ευρώ. Πληρ. τηλ. 6942201202, 2241023531 MZT030613

ΠΩΛΕΙΤΑΙ σκάφος πολυεστερικό καμπινάτο Drago 6 μέτρα με μηχανή YAMAHA V4 115 HP με τρέιλερ, βυθόμετρο, JPS, VHF, stereo. Τιμή 12.000 ευρώ. Πληρ. τηλ. 6932244687 MZT030605

ΑΓΟΡΑΖΩ ΜΕΤΡΗΤΟΙΣ άδεια φορτηγού Δημόσιας Χρήσεως (Νομαρχιακή). Πληρ. τηλ. 6948520380
MZT030602

ΠΩΛΕΙΤΑΙ ταχύπλοο 6 μέτρα μάρκας ONTA με 165 HP Mercuris εσω εξω τρέιλερ γαλβανιζέ δύο αξόνων 10.000 ευρώ. Πληρ. τηλ. 2241042331
MZT010608

προσφορές εργασίας

ΕΛΑΙΟΧΡΩΜΑΤΙΣΤΗΣ. Αναλαμβάνω παντός τύπου εργασίες. Βαψίματα-φρεσκαρίσματα-μερεμέτια-πλακάκια-μόνωση. Πληρ. τηλ. 6979074904 κ. Ταρέκ MZT090602

Νιώθετε αδιαθεσία, κούραση; ΦΥΣΙΟΘΕΡΑΠΕΙΑ για διάφορες αρρώστιες και μασάζ θεραπευτικό, χαλαρωτικό θα επιστρέψει υγεία, θα γεμίσει το σώμα σας νέα ενέργεια! Τηλεφωνήστε, ελάτε και οι αρρώστιες σας φεύγουν στο παρελθόν!!! Η ζωή σας θα λάμψει εκ νέου!!! Πληρ. τηλ. 6942095457
MZT070605

ΕΛΛΗΝΑΣ με πολυετή πείρα αναλαμβάνει γυψοσανίδες, τσιμεντοσανίδες, ελαιοχρωματισμούς παντός είδους, μονώσεις. Τιμές πολύ λογικές. Πληρ. τηλ. 6979611209 κ. Γιώργο
MZT260516

Ωριμη **ΚΥΡΙΑ** από Δανία **ΑΝΑΖΗΤΑ ΕΡΓΑΣΙΑ** εντός πόλεως Ρόδου την περίοδο Ιούνιο-Οκτώβριο, Δευτέρα-Παρασκευή, 4-6 ώρες ημερησίως. Κατά προτίμηση τουριστικό κατάστημα ή κάτι ανάλογο εκτός καφετέριας - εστιατορίου. Ομιλούμενες γλώσσες, σκανδιναβικές και αγγλικά, όχι όμως ελληνικά. Πληρ. τηλ. 6946789640
MZT050608

ΟΙΚΟΔΟΜΙΚΕΣ ΕΡΓΑΣΙΕΣ. Ελαιοχρωματισμοί, πλακάκια, υδραυλικές εγκαταστάσεις, σοβάδες, κεραμοσκεπές, κτισίματα. Πληρ. τηλ. 6947194132, κ. Φάνη και 6976469510 κ. Βασίλη
MZT050605

ΨΑΧΝΩ ΓΙΑ ΔΟΥΛΕΙΑ: Γλώσσες: Αγγλικά, Γερμανικά, Σουηδικά, Ιταλικά. Εμπειρία ως πωλητής, σε ξενοδοχεία, γνώσεις Η/Υ και αποθηκάριος. **LOOKING FOR JOB.** Languages: English, German, Swedish, Italian,. Experience: Salesman, Hotels, Computers, Stockmarket broker. Paul τηλ. 6946660574
MZT150509

ΒΑΡΕΘΗΚΑΤΕ ΤΑ DELIVERY; δεν έχετε χρόνο να μαγειρέψετε; Τώρα υπάρχει λύση! Personal chef με προϋπηρεσία στον Καναδά αναλαμβάνει να ετοιμάζει υγιεινά γεύματα για εσάς και τους δικούς σας, στο δικό σας χώρο. Πληρ. τηλ. 2241030765
MZTP160521

ΚΥΡΙΑ διπλωματούχος μασέρ, προσφέρει θεραπευτικό, κλασικό, αθλητικό, αδυνατίσματος, χαλαρωτικό, αισθητικό και καθαρισμό προσώπου (μάσκες), μασάζ. Πληρ. τηλ. 2241035252, 6932024975
MZT160512

Φύλαξη παιδιών και ηλικιωμένων. Εχετε την ανάγκη για τη φύλαξη των παιδιών και των γονιών σας, που χρειάζονται αγάπη, παρέα, κατανόηση και φύλαξη. Είμαι κοντά σας για να κάνουμε το πρόγραμμά σας ανάλογα με τις ανάγκες σας. Η αγάπη μου και η πείρα μου είναι αυτή που θα σας κάνει να νιώθετε ασφαλής μαζί μου. Θα χαρώ να φανώ χρήσιμη Μάρα. Πληρ. τηλ. 6976556969 κ. Μάρα
MZT020543

γνωριμιες

ΤΡΑΒ ζητά γνωριμίες με σοβαρούς κυρίους. Πληρ. τηλ. 6939516525
MZT080628

ALNO®
...die Welt der Küche

ΠΡΟΣΦΟΡΑ

Τρεις εκθεσιακές κουζίνες σε τιμή ευκαιρίας λόγω ανακαίνισης. Προλάβετε την Γερμανική ποιότητα σε ασυναγώνιστες τιμές.

tselios bagno

Ρόδου-Λίνδου 230 τηλ. 2241060684

MAT2568(Γ)(2)

ΞΕΝΟΔΟΧΕΙΟ BELVEDERE

Λόγω ανακαίνισης **πωλούνται στρώματα** μονά μεταχειρισμένα σε καλή κατάσταση.
Τιμή 10 ευρώ το τεμάχιο.

Πληρ. τηλ. 2241089145 ΜΑΤ2588(1)(Γ)

ΠΩΛΟΥΝΤΑΙ

από ξενοδοχείο στην Ιξιά
3 ψυγεία βιτρίνες για super market.
Τιμή ευκαιρίας

Πληρ. τηλ. 2241023021 ΜΧΠ1145

ΠΩΛΕΙΤΑΙ

δίκυκλο PIAGGIO BEVERLY 250 cc
μοντέλο 08/2006, 3.000 χλμ.

Πληρ. τηλ. 2241060910 κο Αλέξανδρο
ΧΠΑΑΥ009

ΤΑΠΗΤΟΚΑΘΑΡΙΣΤΗΡΙΟ

Ο ΔΡΑΚΟΣ

Αναλαμβάνουμε υπεύθυνα καθαρισμό και φύλαξη
χαλιά • μοκέτες • φλοκάτες
Ειδικός καθαρισμός μεταξωτών και χειροποίητων χαλιών
Επί τόπου καθαρισμοί
μοκετών • σαλονιών • πούλμαν
με 20ετή πείρα.

Πληρ. τηλ. 2241026805, 2241051024, 6974208020 ΜΑΠ268(Γ)

ΕΡΓΑΣΤΗΡΙΟ ΕΛΕΥΘΕΡΩΝ ΣΠΟΥΔΩΝ ΗΛΕΚΤΡΟΝΙΚΩΝ ΥΠΟΛΟΓΙΣΤΩΝ

Program PM

ΕΠΙΣΗΜΟ ΕΞΕΤΑΣΤΙΚΟ ΚΕΝΤΡΟ ΤΗΣ ECDL HELLAS

ECDL Diploma

ΤΜΗΜΑΤΑ ΓΙΑ:
Παιδιά
Ενήλικες
Αρχάριους
Επαγγελματίες

Ανάπτυξη Εφαρμογών

ΕΝΤΑΤΙΚΑ ΜΑΘΗΜΑΤΑ COMPUTER

ΕΓΓΡΑΦΕΣ ΤΩΡΑ

Μανώλης Ι. Σοφίλλας
Τηλ.(22410)31761
ΚΟΔΡΙΓΚΤΩΝΟΣ 91 - ΡΟΔΟΣ

ΧΠ941

ΑΠΕΝΤΟΜΩΤΙΚΗ ΔΩΔΕΚΑΝΗΣΟΥ

Αναλαμβάνουμε:
- Ταβέρνες, Εστιατόρια
- Κρεοπωλεία, Super Markets
- Ζαχαροπλαστεία, Αρτοποιεία, Catering
- Εργοστάσια, Τυποποιητήρια, Συσκευαστήρια
- Ξενοδοχεία, Καταστήματα, Γραφεία,
- Τράπεζες, Σχολεία, Νοσοκομεία, Δήμους

Παρέχουμε:
- **Απεντόμωση** (Κατσαρίδες, μύγες, κουνούπια, σκορπιοί, ψύλλοι, κοριοί κ.ά.)
- **Μυοκτονία** (ποντίκια, αρουραίοι)
- **Απολύμανση** (ιοί, βακτήρια, άλγη, μύκητες)

Σύνταξη φακέλου παρασιτοκτονίας HACCP

Αριθμός Αδείας από το υπουργείο Αγροτικής Ανάπτυξης & Τροφίμων:
116269/21-02-2006

ΠΑΝΑΓΙΩΤΗΣ ΜΙΧ. ΠΑΝΑΗΣ
Φυσιογνώστης Περιβαλλοντολόγος Τεχνολόγος Γεωπονίας
Τηλ : 6944353686

ΓΕΩΡΓΙΟΣ Η. ΜΑΝΕΤΤΑΣ
Γεωπόνος - Τεχνολόγος Γεωπονίας
Τηλ 6944443124

Λ. Δημοκρατίας 143, Παραδείσι - Ρόδος, Τ.Κ 85106 Τηλ & Fax: 22410 81769

ΑΕ1422

ΤΑΠΗΤΟΚΑΘΑΡΙΣΤΗΡΙΑ

ΠΑΝΕΛΛΑΔΙΚΟ ΔΙΚΤΥΟ

Art Clean EXPRESS

Είμαστε λίιι...γο πιο μπροστά από τους άλλους!

ΠΛΥΣΙΜΟ-ΑΠΟΛΥΜΑΝΣΗ-ΦΥΛΑΞΗ
ΧΑΛΙΩΝ- ΜΟΚΕΤΩΝ - ΣΑΛΟΝΙΩΝ *(και επί τόπου)*
ΠΑΠΛΩΜΑΤΑ - ΚΟΥΒΕΡΤΕΣ - ΦΛΟΚΑΤΕΣ
ΣΤΕΓΝΟ ΓΙΑ ΜΕΤΑΞΩΤΑ ΚΑΙ ΧΕΙΡΟΠΟΙΗΤΑ
ΑΔΙΑΒΡΟΧΟΠΟΙΗΣΕΙΣ & ΕΠΙΔΙΟΡΘΩΣΕΙΣ ΤΑΠΗΤΩΝ

ΠΑΡΑΛΑΒΗ - ΠΑΡΑΔΟΣΗ ΚΑΤ' ΟΙΚΟΝ

ΔΩΡΕΑΝ ΦΥΛΑΞΗ

ΑΛΑΦΑΚΗΣ ΤΑΣΟΣ
ΤΗΛ. ΧΩΡΙΣ ΧΡΕΩΣΗ
80011400400
ΤΗΛ. 2241082800-
ΚΙΝ. 6944350247
email: artclean@otenet.gr
ΧΠ2286

Τέλειο καθάρισμα χωρίς απογοήτευση

ΤΑΠΗΤΟΚΑ-ΘΑΡΙΣΤΗΡΙΑ
ΚΛΕΟΠΑΤΡΑ®

Ολοκληρωμένα προγράμματα υγιεινής και καθαρισμού προσαρμοσμένα στις ιδιαίτερες ανάγκες κάθε τάπητα

Με **διασφάλιση ποιότητας** στον καθαρισμό και φύλαξη σε χαλιά, μοκέτες, χειροποίητα Ανατολής, μεταξωτά, μάλλινα, φλοκάτες, παπλώματα και τάπητες 5ης γενιάς
ΑΔΙΑΒΡΟΧΟΠΟΙΗΣΗ
ΑΝΤΙΣΤΑΤΙΚΟΤΗΤΑ
- Επιτόπου βιοκαθαρισμός στρωμάτων, σαλονιών και μοκετών
- Επιδιορθώσεις σε χειροποίητα χαλιά και μοκέτες

ΦΥΛΑΞΗ ΔΩΡΕΑΝ

Παραλαβή και παράδοση σε όλη την Ρόδο

Ενημερωθείτε για την συντήρηση των χαλιών σας με ειλικρίνεια κει υπευθυνότητα
ΤΗΛ. 2241051996
ΚΙΝ. 6945793626
ΦΑΞ 2241051322
ΚΟΥΦΑΛΑΚΗΣ ΣΤΑΥΡΟΣ
Πιστοποιημένος τεχνικός καθαρισμού ταπήτων από τον Παγκόσμιο Οργανισμό Προστασίας Μαλλιού
WOOLSAFE
ΜΑΤ1570

γνωριμίες

συνέχεια από την προηγούμενη

ΤΡΑΒ 22 ετών πολύ όμορφη, ξεχωριστή και εχέμυθη, **ΖΗΤΑ ΓΝΩΡΙΜΙΑ** με κυρίους. Αποκλείονται κλησεις με απόκρυψη. Πληρ. τηλ. 6948674970
ΜΧΡ13748

ΕΛΛΗΝΙΔΑ εμφανίσιμη **ΖΗΤΑ ΓΝΩΡΙΜΙΑ** στο χώρο της για ελεύθερη σχέση. Απόλαυση και διακριτικότητα. Πληρ. τηλ. 6942608613
ΜΖΤ020611

ΑΒΑΣΑΝΙΣΤΑ "number 1" γνωρίστε τον αληθινό έρωτα κοντά μας. Σχέσεις, γνωριμίες με άμεσα αποτελέσματα, απόλυτη εχεμύθεια. Ανδρες-γυναίκες κάθε ηλικίας περιμένουν να γνωριστείτε. Γίνετε μέλος στο μεγαλύτερο club γνωριμιών στην Ελλάδα. Πληρ. τηλ. 2105239191, 2105239711, 6975764343
ΜΑΤ2072

ΟΜΟΡΦΗ ψηλή ξανθιά Ελληνίδα, **ζητώ γνωριμία** στο χώρο μου. Σε άνετο πολυτελές περιβάλλον, σοβαρούς κυρίους. Αλλοδαποί καθώς και οι κλήσεις με απόκρυψη αποκλείονται! Πληρ. τηλ. 6972902821
ΜΖΤ010610

Νεαρή ξεναγός με νυχτερινές ανησυχίες, επιθυμεί κουβέντα και συνομιλία, και ό,τι προκύψει... Κάλεσε ΟΤΕ 90.11.314.493 – COSMOTE 901.200.43.53 – VODAFONE 901.694.60.53 – TIM 901.160.17.53
ΜΑΤ1673

ΕΛΛΗΝΙΔΑ εμφανίσιμη **ΖΗΤΑ ΓΝΩΡΙΜΙΑ** στο χώρο της για ελεύθερη σχέση. Απόλαυση και διακριτικότητα. Πληρ. τηλ. 6942608613
ΜΖΤ020611

ΣΤΑΥΡΙΑΣ
...και καθαρίσατε



ΚΑΔΟΙ ΠΕΡΙΣΥΛΛΟΓΗΣ ΜΠΑΖΩΝ & ΑΠΟΡΡΙΜΜΑΤΩΝ
- ΕΥΚΟΛΑ
- ΓΡΗΓΟΡΑ
- ΟΙΚΟΝΟΜΙΚΑ



- ΕΥΚΟΛΙΑ ΣΤΗ ΧΡΗΣΗ
- ΑΜΕΣΗ ΕΞΥΠΗΡΕΤΗΣΗ
- ΑΡΙΣΤΑ ΕΚΠΑΙΔΕΥΜΕΝΟ ΠΡΟΣΩΠΙΚΟ

6944 677700



ΚΑΤΑΛΛΗΛΑ ΓΙΑ:
- ΑΝΑΚΑΙΝΙΣΕΙΣ
- ΝΕΑ ΚΤΙΡΙΑ
- ΞΕΝΟΔΟΧΕΙΑ
- ΚΑΤΑΣΤΗΜΑΤΑ
- ΚΑΘΑΡΙΣΜΟΥΣ ΚΗΠΩΝ & ΟΙΚΟΔΟΜΩΝ

AE1186



- ΣΥΝΕΠΕΙΑ
- ΤΑΧΥΤΗΤΑ
- ΟΡΓΑΝΩΣΗ
- ΕΞΥΠΗΡΕΤΗΣΗ

ΓΡΑΦΕΙΟΥ: 22410.60770 22410.62907 ΟΙΚΙΑΣ: 22410.62330 6944.677700

AQUA LINE design

AQUA LINE
design

Η Ζωη είναι δική σου..ΑΠΟΛΑΥΣΕ ΤΗΝ

ΔΟΚΙΜΗ ΣΤΟ ΧΩΡΟ ΜΑΣ!

ΧΑΜΑΜ

SAUNA

TYLÖ®

TYLÖ®

MISTRAL
hottubs



10 ΧΡΟΝΙΑ ΕΓΓΥΗΣΗ



ΔΟΚΙΜΗ ΣΤΟ ΧΩΡΟ ΜΑΣ!

Η ΝΕΑ ΠΡΟΤΑΣΗ ΣΤΙΣ ΗΛΕΚΤΡΙΚΕΣ ΘΕΡΜΑΝΣΕΙΣ ΟΙΚΟΝΟΜΙΑΣ!

MAGNUM®
50% ΟΙΚΟΝΟΜΙΑ
100% ΕΠΙΤΥΧΙΑ



ΜΙΧΑΗΛ ΠΕΤΡΙΔΗ 104 ΤΗΛ.22410 63268 / FAX 63389 www.aqualine.gr

AT3751(Γ)

"Ο ΜΑΣΤΡΟΜΗΤΣΟΣ"
40 χρόνια πείρα!



- ΕΠΙΣΚΕΥΕΣ ΞΥΛΙΝΩΝ ΚΑΤΑΣΚΕΥΩΝ & ΕΠΙΠΛΩΝ
- ΣΥΝΤΗΡΗΣΗ ΑΝΤΙΚΩΝ
- ΒΑΦΕΣ-ΛΟΥΣΤΡΑ-ΛΑΚΕΣ
- ΑΛΛΑΓΕΣ ΧΡΩΜΑΤΩΝ

ΑΣΓΟΥΡΟΥ-ΡΟΔΟΣ
Πληρ. τηλ. 6946591702
ΜΖΤ290502(Γ)

ΑΠΟΦΡΑΞΕΙΣ - ΕΚΚΕΝΩΣΕΙΣ ΡΟΔΟΥ



Κιν. 6932470404 Κιν. 6944361464

Κώστας & Λευτέρης

ΑΠΟΦΡΑΞΕΙΣ ΑΠΟΧΕΤΕΥΤΙΚΩΝ ΑΓΩΓΩΝ ΜΕ ΥΔΡΟΒΟΛΗ, ΚΟΥΖΙΝΕΣ, ΤΟΥΑΛΕΤΕΣ, ΣΙΦΩΝΙΑ, ΥΔΡΟΡΟΕΣ, ΑΠΟΛΥΜΑΝΣΕΙΣ, ΜΗΝΙΑΙΕΣ ΣΥΝΤΗΡΗΣΕΙΣ

ΠΟΛΥΚΑΤΑΣΤΗΜΑΤΑ, ΣΤΡΑΤΟΠΕΔΑ, ΞΕΝΟΔΟΧΕΙΑ, ΝΟΣΟΚΟΜΕΙΑ, ΔΗΜΟΥΣ, ΠΟΛΥΚΑΤΟΙΚΙΕΣ, ΣΠΙΤΙΑ Κ.Λ.Π.

Αντληση υδάτων από υπόγειους χώρους

Αμεση εξυπηρέτηση!!! ΟΙ ΚΑΛΥΤΕΡΕΣ ΤΙΜΕΣ!
Τηλ. 2241085977, 2241086634
Κιν. 6944361464, 6932470404

AE635

ΤΑΠΗΤΟΚΑΘΑΡΙΣΤΗΡΙΑ

magic carpet

ΜΑΤΣΗΣ ΔΗΜΗΤΡΗΣ
ΤΗΛ. 22410-91143
ΚΙΝ 6936671996 & 6974057144
ΠΕΡΙΟΧΗ ΠΑΝΑΓΙΑΣ ΕΛΕΗΜΟΝΗΤΡΙΑΣ ΚΡΕΜΑΣΤΗ
Ο καθαρισμός είναι δική μας υπόθεση...

Με μηχανήματα της karcher Αναλαμβάνουμε καθαρισμούς για: χαλιά, μοκέτες, τάπητες σαλονιών, σπιτιών, πυτοκινήτων, πούλμαν, επίσης κουβέρτες, φλοκάτες. Επιδιορθώνουμε τους τάπητές σας (αλλαγή κρόσσι, ρέλι και ξεβάμματα)

ΕΠΙΤΟΠΟΥ ΚΑΘΑΡΙΣΜΟΙ & ΠΑΡΑΛΑΒΗ ΠΑΡΑΔΟΣΗ ΚΑΤ' ΟΙΚΟΝ
Τα πιο φθηνά και ποιοτικά

ΔΩΡΕΑΝ ΦΥΛΑΞΗ

ΕΥΧΑΡΙΣΤΟΥΜΕ ΓΙΑ ΤΗΝ ΕΜΠΙΣΤΟΣΥΝΗ ΠΟΥ ΜΑΣ ΔΕΙΧΝΕΤΕ!

ΧΡΕΙΑΖΕΣΤΕ ΧΡΗΜΑΤΑ;
ΕΝΕΧΥΡΟΔΑΝΕΙΣΤΗΡΙΟ "Η ΘΥΡΙΔΑ"
ΕΝΕΧΥΡΙΑΖΩ και ΑΓΟΡΑΖΩ
ΧΡΥΣΑΦΙΚΑ - ΚΟΣΜΗΜΑΤΑ - ΛΙΡΕΣ - ΠΑΛΑΙΑ ΝΟΜΙΣΜΑΤΑ - ΜΕΤΟΧΕΣ και ΑΝΤΙΚΕΣ
Αντ. Δαμασκηνού 25 (περ. Μητρόπολη)
Τηλ. 2241032537, 6942613540, 6947965279
AE639

ΕΚΚΕΝΩΣΕΙΣ ΜΕΤΡΟΠΟΝΤΙΚΑΣ "ΜΑΡΙΑ"



ΑΠΟΦΡΑΞΕΙΣ ΑΠΟΧΕΤΕΥΤΙΚΩΝ ΑΓΩΓΩΝ ΜΕ ΥΔΡΟΒΟΛΗ, ΚΟΥΖΙΝΕΣ, ΤΟΥΑΛΕΤΕΣ, ΣΙΦΩΝΙΑ, ΥΔΡΟΡΟΕΣ, ΜΗΝΙΑΙΕΣ ΣΥΝΤΗΡΗΣΕΙΣ ΠΟΛΥΚΑΤΑΣΤΗΜΑΤΑ, ΣΤΡΑΤΟΠΕΔΑ, ΞΕΝΟΔΟΧΕΙΑ, ΝΟΣΟΚΟΜΕΙΑ, ΔΗΜΟΥΣ, ΠΟΛΥΚΑΤΟΙΚΙΕΣ, ΣΠΙΤΙΑ κ.λπ. Αντληση υδάτων από υπόγειους χώρους

Πληρ. τηλ. 2241065120/35555

AE179

ΚΟΙΝΟ ΤΑΜΕΙΟ ΕΙΣΠΡΑΞΕΩΝ ΛΕΩΦΟΡΕΙΩΝ ΚΤΕΛ ΥΠΕΡΑΣΤΙΚΩΝ ΚΑΙ ΑΣΤΙΚΩΝ ΓΡΑΜΜΩΝ ΡΟΔΟΥ ΑΝΩΝΥΜΟΣ ΕΤΑΙΡΕΙΑ

"ΚΤΕΛ ΡΟΔΟΥ Α.Ε."

Ισολογισμός 31ης Δεκεμβρίου 2005 - 2η ΕΤΑΙΡΙΚΗ ΧΡΗΣΗ (1 ΙΑΝΟΥΑΡΙΟΥ - 31 ΔΕΚΕΜΒΡΙΟΥ 2005) - ΑΡ. Μ.Α.Ε. 55335/80Β/03/22 - (Ποσά σε Ευρώ)

ΕΝΕΡΓΗΤΙΚΟ	Ποσά κλειομένης χρήσεως 2005			Ποσά προηγούμενης χρήσεως 2004		
Β. ΕΞΟΔΑ ΕΓΚΑΤΑΣΤΑΣΕΩΣ	Αξία Κτήσεως	Αποσβέσεις	Αναπ. Αξία	Αξία Κτήσεως	Αποσβέσεις	Αναπ. Αξία
1. Εξοδα ιδρύσεως & Α' εγκατ.	4.950,00	4.950,00	0,00	4.950,00	4.950,00	0,00
Γ. ΠΑΓΙΟ ΕΝΕΡΓΗΤΙΚΟ						
II. Ενσώματες ακινητοποιήσεις						
4. Μηχαν/τα - Τεχνικές εγκαταστ. και λοιπός μηχαν. εξοπλισμός	31.419,00	6.912,18	24.506,82	31.419,00	3.456,09	27.962,91
5. Μεταφορικά μέσα	415.000,00	98.812,50	316.187,50	264.000,00	39.600,00	224.400,00
6. Επιπλα και λοιπός εξοπλισμός	9.625,27	5.505,74	4.119,53	8.775,27	3.773,00	5.002,27
Σύνολο Ακινητοποιήσεων (ΓΙΙ)	456.044,27	111.230,42	344.813,85	304.194,27	46.829,09	257.365,18
III. Συμμετ. & άλλες μακροπρόθ. χρηματοοικονομικές απαιτήσεις						
7. Λοιπές μακροπρόθεσμες απαιτήσεις			1.764,32			0,00
Σύνολο Πάγιου Ενεργητικού (ΓΙΙ+ΓΙΙΙ)			346.578,17			257.365,18
Δ. ΚΥΚΛΟΦΟΡΟΥΝ ΕΝΕΡΓΗΤΙΚΟ						
II. Απαιτήσεις						
1. Πελάτες			0,00			137.908,25
11. Χρεώστες διάφοροι			19.303,38			10.019,77
			19.303,38			147.928,02
IV. Διαθέσιμα						
1. Ταμείο			229.098,78			28.680,79
3. Καταθέσεις όψεως και προθεσμίας			115.624,28			0,00
			344.723,06			28.680,79
Σύνολο Κυκλοφ. Ενεργητ. (ΔΙΙ+ΔΙV)			364.026,44			176.608,81
Ε. ΜΕΤΑΒΑΤΙΚΟΙ ΛΟΓΑΡ. ΕΝΕΡΓΗΤΙΚΟΥ						
1. Εξοδα επόμενων χρήσεων			702,00			497,00
Γενικό Σύνολο Ενεργητικού (Β+Γ+Δ+Ε)			711.306,61			434.470,99

ΠΑΘΗΤΙΚΟ	Ποσά κλειομ. χρήσ. 2005	Ποσά προηγ. χρήσ. 2004
Α. ΙΔΙΑ ΚΕΦΑΛΑΙΑ		
I. Κεφάλαιο		
15.000 μετοχές των 20 ευρώ)		
1. Καταβλημένο	300.000,00	300.000,00
III. Διαφορές αναπροσαρμογής - Επιχορηγήσεις επενδύσεων		
3. Επιχορηγήσεις επενδύσεων πάγιου ενεργητικού	131.387,50	0,00
IV. Αποθεματικά κεφάλαια		
3. Ειδικά αποθεματικά	60.808,32	0,00
V. Αποτελέσματα εις νέο		
Υπόλοιπο ζημιών χρήσεως εις νέο	-73.517,09	-55.082,16
Υπόλοιπο ζημιών προηγ. χρήσεων	-55.082,16	0,00
	-128.599,25	-55.082,16
Σύνολο ιδίων κεφαλαίων (ΑΙ+ΑΙΙΙ+ΑΙV+ΑV)	363.596,57	244.917,84
Γ. ΥΠΟΧΡΕΩΣΕΙΣ		
II. Βραχυπρόθεσμες υποχρεώσεις		
5. Υποχρεώσεις από φόρους - τέλη	2.112,97	10.051,28
6. Ασφαλιστικοί Οργανισμοί	42.091,23	29.501,87
10α. Υποχρ. προς μετόχ. από εκκαθ. εκμεταλ. λεωφορείων	279.202,16	150.000,00
11. Πιστωτές διάφοροι	24.303,68	0,00
Σύνολο υποχρεώσεων (ΓΙΙ)	347.710,04	189.553,15
Γενικό Σύνολο Παθητικού (Α+Γ)	711.306,61	434.470,99

Σημειώσεις:
1) Η εταιρεία δεν έχει ελεγχθεί φορολογικώς από τη συστάσεώς της και, συνεπώς, οι φορολογικές υποχρεώσεις της δεν έχουν οριστικοποιηθεί.
2) Κατά πάγια τακτική, η εταιρεία λογιστικοποιεί τις αποζημιώσεις προσωπικού λόγω εξόδου από την υπηρεσία κατά τη χρήση που αποχωρεί το προσωπικό της. Λεπτομέρειες στο Προσάρτημα.

ΚΑΤΑΣΤΑΣΗ ΛΟΓΑΡΙΑΣΜΟΥ ΑΠΟΤΕΛΕΣΜΑΤΩΝ ΧΡΗΣΕΩΣ
31ης ΔΕΚΕΜΒΡΙΟΥ 2005 (1 ΙΑΝΟΥΑΡΙΟΥ - 31 ΔΕΚΕΜΒΡΙΟΥ 2005)

		Ποσά κλειομ. χρήσ. 2005		Ποσά προηγ. χρήσ. 2004
I. ΑΠΟΤΕΛΕΣΜΑΤΑ ΕΚΜΕΤΑΛΛΕΥΣΕΩΣ				
Κύκλος εργασιών (πωλήσεις)		1.845.584,15		3.571.640,67
Μείον: Κόστος πωλήσεων		1.930.504,84		3.624.535,74
Μικτά αποτελέσματα (ζημίες) ρκμεταλλεύσεως		-84.920,69		-52.895,07
Μείον: 1. Εξοδα διοικητικής λειτουργίας		5.931,66		1.133,84
Μερικά αποτελέσματα (ζημίες) εκμεταλλεύσεως		-90.852,35		-54.028,91
Μείον: 3. Χρεωστικοί τόκοι και συναφή έξοδα		48,10		585,57
Ολικά αποτελέσματα (ζημίες) εκμεταλλεύσεως		-90.900,45		-54.614,48
II. Εκτακτα αποτελέσματα				
Πλέον: 1. Εκτακτα και ανόργανα έσοδα	19.612,50		0,00	
Μείον: 1. Εκτακτα και ανόργανα έξοδα	2.229,14	17.383,36	467,68	-467,68
Οργανικά και έκτακτα αποτελέσματα (ζημίες)		-73.517,09		-55.082,16
Μείον: Σύνολο αποσβέσεων πάγιων στοιχείων	64.401,33		51.779,09	
Μείον: Οι από αυτές ενσωμ. στο λειτουρ. κόστος	64.401,33	0,00	51.779,09	0,00
ΚΑΘΑΡΑ ΑΠΟΤΕΛΕΣΜΑΤΑ (ζημίες) ΧΡΗΣΕΩΣ προ φόρων		-73.517,09		-55.082,16

ΠΙΝΑΚΑΣ ΔΙΑΘΕΣΕΩΣ ΑΠΟΤΕΛΕΣΜΑΤΩΝ

	Ποσά κλειομ. χρήσ. 2005	Ποσά προηγ. χρήσ. 2004
Καθαρά αποτελ/τα (ζημίες) χρήσεως	-73.517,09	-55.082,16
Πλέον: Υπόλοιπο αποτελεσμάτων (ζημιών) προηγούμενων χρήσεων	-55.082,16	0,00
Ζημίες εις νέο	-128.599,25	-55.082,16

Ρόδος, 30 Απριλίου 2006

Ο Πρόεδρος του Δ.Σ.
ΠΑΝΑΓΙΩΤΗΣ ΕΜΜ. ΣΥΜΙΑΚΟΣ

Ο Αντιπρόεδρος του Δ.Σ.
ΒΑΣΙΛΕΙΟΣ ΠΑΡΔΑΛΟΣ

Ο Προϊστάμενος του Λογιστηρίου
ΜΙΧΑΗΛ Β. ΚΑΚΙΟΣ
ΑΜ. Ο.Ε.Ε. 42695

ΕΚΘΕΣΗ ΕΛΕΓΧΟΥ ΟΡΚΩΤΟΥ ΕΛΕΓΚΤΗ - ΛΟΓΙΣΤΗ

Προς τους κ.κ.Μετόχους της Ανώνυμης Εταιρείας "ΚΟΙΝΟ ΤΑΜΕΙΟ ΕΙΣΠΡΑΞΕΩΝ ΛΕΩΦΟΡΕΙΩΝ - ΚΤΕΛ ΥΠΕΡΑΣΤΙΚΩΝ ΚΑΙ ΑΣΤΙΚΩΝ ΓΡΑΜΜΩΝ ΡΟΔΟΥ"

Ελέγξαμε τις οικονομικές καταστάσεις της Ανώνυμης Εταιρείας "ΚΟΙΝΟ ΤΑΜΕΙΟ ΕΙΣΠΡΑΞΕΩΝ ΛΕΩΦΟΡΕΙΩΝ - ΚΤΕΛ ΥΠΕΡΑΣΤΙΚΩΝ ΚΑΙ ΑΣΤΙΚΩΝ ΓΡΑΜΜΩΝ ΡΟΔΟΥ" της εταιρικής χρήσεως που έληξε την 31η Δεκεμβρίου 2005. Η ευθύνη της σύνταξης των οικονομικών καταστάσεων βαρύνει τη Διοίκηση της Εταιρείας. Η δική μας ευθύνη περιορίζεται στη διαμόρφωση και τη διατύπωση γνώμης επί των οικονομικών καταστάσεων, εδραιωμένης στον διενεργηθέντα έλεγχο. Ο έλεγχός μας διενεργήθηκε σύμφωνα με τα Ελληνικά Ελεγκτικά Πρότυπα, που είναι εναρμονισμένα με τα Διεθνή Ελεγκτικά Πρότυπα. Τα Πρότυπα αυτά απαιτούν το σχεδιασμό και την εκτέλεση του ελεγκτικού έργου κατά τρόπο που να διασφαλίζει με εύλογη βεβαιότητα ότι οι οικονομικές καταστάσεις είναι απαλλαγμένες από ουσιώδεις ανακρίβειες και παραλείψεις. Ο έλεγχος περιλαμβάνει την εξέταση, σε δειγματοληπτική βάση, αποδεικτικών στοιχείων που υποστηρίζουν τα ποσά και τις πληροφορίες που περιλαμβάνονται στις οικονομικές καταστάσεις. Ο έλεγχος επίσης περιλαμβάνει την αξιολόγηση των λογιστικών αρχών που ακολουθήθηκαν, των εκτιμήσεων της Διοίκησης της Εταιρείας και, γενικότερα, της παρουσίασης των δεδομένων στις οικονομικές καταστάσεις καθώς και τη συμφωνία του περιεχομένου της Εκθεσης του Διοικητικού Συμβουλίου με τις οικονομικές καταστάσεις. Πιστεύουμε ότι ο έλεγχος που διενεργήθηκε παρέχει επαρκή βάση για την διαμόρφωση της γνώμης μας. Από τον παραπάνω έλεγχό μας προέκυψαν τα εξής: 1) Το σύστημα εσωτερικού ελέγχου και ταμειακής διαχειρίσεως παρουσιάζει αδυναμίες και χρειάζεται να βελτιωθεί. 2) Οπως αναφέρεται στην παράγραφο 7 του Προσαρτήματος, η Εταιρεία, βασιζόμενη στη Γνωμοδότηση αριθμ. 205/1988 της Ολομέλειας των Νομικών Συμβούλων Διοικήσεως, με την οποία ερμηνεύονται οι διατάξεις του αρθρ. 42ε παρ. 14 του κ.ν. 2.190/1920 «περί ανωνύμων εταιρειών», δεν σχηματίζει πρόβλεψη αποζημιώσεως του προσωπικού της λόγω εξόδου από την υπηρεσία, αλλά λογιστηκοποιεί τις σχετικές αποζημιώσεις στη χρήση κατά την οποία αυτές καταβάλλονται. Αν σχηματιζόταν τέτοια πρόβλεψη, θα απερχόταν σε ευρώ 49.000 περίπου. Με εξαίρεση τις περιπτώσεις που αναφέρονται στις ανωτέρω παρατηρήσεις μας, κατά τη γνώμη μας, οι προαναφερόμενες οικονομικές καταστάσεις παρουσιάζουν εύλογα από κάθε ουσιώδη πλευρά, την οικονομική θέση της Εταιρείας κατά την 31 Δεκεμβρίου 2005 και τα αποτελέσματα των εργασιών της, της χρήσεως που έληξε αυτή την ημερομηνία, σύμφωνα με τα Λογιστικά Πρότυπα που προδιαγράφονται από την Ελληνική νομοθεσία και το περιεχόμενο της έκθεσης του Διοικητικού Συμβουλίου συμφωνεί με τις προαναφερόμενες οικονομικές καταστάσεις. Χωρίς να διατυπώνουμε επιφύλαξη στη γνώμη μας, εφιστούμε την προσοχή σας στις σημειώσεις που αναγράφονται κάτω από τον Ισολογισμό και κυρίως στη σημείωση αριθ. 1, στην οποία γίνεται αναφορά στο γεγονός ότι η Εταιρεία δεν έχει ελεγχθεί φορολογικώς από τη συστάσεώς της μέχρι σήμερα, με συνέπεια να υπάρχει το ενδεχόμενο επιβολής πρόσθετων φόρων και προσαυξήσεων κατά το χρόνο που οι ανέλεγκτες χρήσεις θα ελεγχθούν από τις φορολογικές αρχές. Η έκβαση του φορολογικού αυτού ελέγχου δεν είναι δυνατό να προβλεφθεί στο παρόν στάδιο και, ως εκ τούτου, δεν έχει γίνει οποιαδήποτε πρόβλεψη στις οικονομικές καταστάσεις σε σχέση με το θέμα αυτό.

Αθήνα, 5 Ιουνίου 2006
Ο Ορκωτός Ελεγκτής - Λογιστής
ΙΩΑΝΝΗΣ Γ. ΑΝΑΣΤΑΣΙΑΔΗΣ
Α.Μ. Σ.Ο.Ε.Λ.: 10141
ΑΞΩΝ ΟΡΚΩΤΟΙ ΕΛΕΓΚΤΕΣ Ε.Π.Ε.

ΧΠΔΗΜ245

Ηλεκτρονική Στοιχειοθεσία & Δημοσιεύσεις Ισολογισμών «Η ΔΡΑΣΙΣ». Τηλ. 63.790 - 64.393 - 64.200 κ. Μαρία

Ναι στο έργο αλλά όχι... στις αβαρίες

Συνέχεια από τη σελ.4

θέματα που συζήτησε το προεδρείο της Κεντρικής Ένωσης Δήμων και Κοινοτήτων Ελλάδας (ΚΕΔΚΕ) με τον πρωθυπουργό, κ. Κωνσταντίνο Καραμανλή, κατά την πρόσφατη συνάντησή τους. Σύμφωνα με την ενημέρωση που έκανε χθες ο κ. Γιαννόπουλος, μέσα στον Ιούνιο δεσμεύτηκε να απαντήσει ο πρωθυπουργός σχετικά με τον τρόπο και τον χρόνο που θα αποδοθούν τα παρακρατηθέντα στους Δήμους, όπως επίσης τον τρόπο και τον χρόνο που θα αντιμετωπιστεί το πρόβλημα της κάλυψης του κόστους των μεταφερομένων αρμοδιοτήτων (π.χ. δημοτική αστυνομία, σχολικοί φύλακες, πρόγραμμα "Βοήθεια στο Σπίτι" κτλ.). Τους είπε, όμως, ότι δεν μπορεί να δεσμευτεί ότι στον επόμενο προϋπολογισμό-όπως ήταν η πρόταση της ΚΕΔΚΕ-να υπάρχει ο διαφορετικός τρόπος υπολογισμού των ΚΑΠ. Για αυτό το τελευταίο είπε πρώτα ότι θα το επεξεργαστεί με το υπουργείο Οικονομικών. Ο κ. Γιαννόπουλος στάθηκε στη χρησιμότητα ενώ παρέλειψε να τονίσει ότι το άμεσο οικονομικό πρόβλημα των Δήμων δεν είχε μία άμεση απάντηση αλλά εξέφρασε την πεποίθηση ότι μέσα στα πλαίσια της καλής συνεργασίας και δεδομένων των δημοσιονομικών προβλημάτων της χώρας.

Ο παλαίμαχος και οι ...ελπίδες

Συνέχεια από τη σελ. 3

Στη συνέχεια, έκανε πάλι λόγο για την καινούργια εποχή στην οποία έχουμε μπει και ανέφερε ως παράδειγμα ότι δημοσιεύονται οι ισολογισμοί που είναι και ο "καθρέφτης".

Σύμφωνα με τον ίδιο, υπάρχει και η αξιολόγηση της Εθνικής Τράπεζας Ελλάδος, όπως και της Εμπορικής και της Αγροτικής Τράπεζας που πέρασαν από "κόσκινο" τον Δήμο προκειμένου να διαπιστώσουν αν πρόκειται για αξιόπιστη οικονομική οντότητα για να δανειοδοτηθεί. «Δεν δίνει κανείς τα 23 εκατομμύρια που έδωσε η Εθνική Τράπεζα, έτσι, για να αναχρηματοδοτήσει τα παλιά δάνεια του Δήμου που υπήρχαν στο Παρακαταθηκών και Δανείων». Πάντως, στη συνέχεια, ο κ. Γιαννόπουλος είπε και το τι χρωστούν στο Δήμο και που πρόκειται για ποσά που καλύπτουν σχεδόν το μισό των ελλειμμάτων που παρουσιάζει ο Δήμος. Συγκεκριμένα, με μία χονδρική προσέγγιση, από την υστέρηση απόδοσης των Κεντρικών Αυτοτελών Πόρων (ΚΑΠ), ο Δήμος, έχει τουλάχιστον περί τα 6 εκατομμύρια ευρώ αναμονές και από τις μεταφερθείσες αρμοδιότητες, τα χρήματα υπερβαίνουν τα 3 εκατομμύρια ευρώ.

Η διάθεση μετοχών της ΕΤΕ

Σε 2.374.885.880 ευρώ θα ανέρχεται το μετοχικό κεφάλαιο της Εθνικής Τράπεζας της Ελλάδος, μετά την ολοκλήρωση της αύξησής του κατά 678.538.820 ευρώ, που αποφάσισε η δεύτερη επαναληπτική ΓΣ των μετόχων την 1η Ιουνίου, διαιρούμενο σε 474.977.176 κοινές ονομαστικές μετοχές, ονομαστικής αξίας πέντε ευρώ η κάθε μία.



Η διαφορά μεταξύ της τιμής έκδοσης και της ονομαστικής αξίας κάθε μετοχής, συνολικού ύψους 2.321.959.842 ευρώ πριν από την αφαίρεση των εξόδων διάθεσης, θα αχθεί, σύμφωνα με το νόμο και το καταστατικό, σε πίστωση του λογαριασμού «Αποθεματικό από έκδοση μετοχών υπέρ το άρτιο». Τα συνολικά έσοδα της έκδοσης θα ανέλθουν σε 3.000.498.662 ευρώ.

Δικαίωμα προτίμησης στην αύξηση θα έχουν:

- Όλοι οι κάτοχοι υφιστάμενων μετοχών της τράπεζας, οι οποίοι θα είναι εγγεγραμμένοι στο Μητρώο Μετόχων του Κεντρικού Αποθετηρίου Αξιών, μετά το πέρας της εκκαθάρισης των συναλλαγών, που θα έχουν πραγματοποιηθεί μέχρι και τη λήξη της συνεδρίασης του ΧΑ την εργάσιμη ημέρα που προηγείται της ημερομηνίας αποκοπής του δικαιώματος προτίμησης, δηλαδή την 13/6/2006, και
- Οι αποκτήσαντες δικαιώματα προτίμησης κατά την περίοδο διαπραγμάτευσής τους στο ΧΑ.

Περαιτέρω, οι ασκήσαντες δικαιώματα προτίμησης, κατά τα ανωτέρω, θα έχουν το δικαίωμα να προεγγραφούν για την απόκτηση στην τιμή διάθεσης πρόσθετων νέων μετοχών της Τράπεζας, οι οποίες ενδεχομένως παραμείνουν αδιάθετες και μέχρι το τετραπλάσιο του αριθμού των νέων μετοχών που αντιστοιχούν στα δικαιώματα προτίμησης που άσκησαν αυτοί (δικαίωμα προεγγραφής).

Επιπρόσθετα, στα πρόσωπα που απασχολούνται (με σύμβαση εξαρτημένης εργασίας, παροχής υπηρεσιών ή έργου) από την τράπεζα στην Ελλάδα και από τις κατά το χρόνο διάθεσης των νέων μετοχών υφιστάμενες θυγατρικές της εταιρείες, οι οποίες εδρεύουν στην Ελλάδα, καθώς και στους συνταξιούχους της τράπεζας, παρέχεται το δικαίωμα να δηλώσουν εγγράφως τη βούλησή τους για την απόκτηση αδιάθετων μετοχών στην τιμή διάθεσης.

Το δικαίωμα προεγγραφής και το δικαίωμα των απασχολούμενων ως και των συνταξιούχων ΕΤΕ θα ασκείται μέχρι και την τελευταία ημέρα της περιόδου άσκησης των δικαιωμάτων προτίμησης, ενώ παράλληλα θα απαιτείται και η καταβολή από κάθε φορέα του σχετικού δικαιώματος του συνόλου των κεφαλαίων που αναλογούν στις αδιάθετες μετοχές, για τις οποίες οι εν λόγω φορείς ασκούν το δικαίωμά τους.

Από τις 14 Ιουνίου 2006, οι υφιστάμενες μετοχές της Τράπεζας θα διαπραγματεύονται στο ΧΑ χωρίς δικαίωμα συμμετοχής στην αύξηση. Από την ίδια ημερομηνία, δηλαδή από την 14/6/2006, η τιμή εκκίνησης των υφιστάμενων μετοχών της εταιρείας στο ΧΑ θα διαμορφωθεί σύμφωνα με τον κανονισμό του ΧΑ, σε συνδυασμό με την υπό στοιχεία 35/24.11.2005 απόφαση του ΔΣ του ΧΑ, όπως ισχύει.

Η τιμή διάθεσης των νεοεκδιδόμενων μετοχών μπορεί να είναι ανώτερη της χρηματιστηριακής τιμής κατά το χρόνο αποκοπής του δικαιώματος προτίμησης σύμφωνα με τις διατάξεις του άρθρου 306 του κανονισμού του ΧΑ. Η περίοδος άσκησης του δικαιώματος προτίμησης ορίζεται από την 20/6/2006 έως και την 5/7/2006.

Η έναρξη διαπραγμάτευσης των δικαιωμάτων στο ηλεκτρονικό σύστημα συναλλαγών του ΧΑ συμπίπτει με την έναρξη της περιόδου άσκησής τους. Η διαπραγμάτευση των δικαιωμάτων δεν θα είναι δυνατή τις τελευταίες τέσσερις εργάσιμες ημέρες πριν από τη λήξη άσκησής τους. Ως λήξη της διαπραγμάτευσης των δικαιωμάτων στο ηλεκτρονικό σύστημα συναλλαγών του ΧΑ ορίζεται η λήξη της συνεδρίασης της 29/6/2006.

Τα δικαιώματα προτίμησης για την απόκτηση νέων μετοχών είναι μεταβιβάσιμα και θα αποτελούν αντικείμενο διαπραγμάτευσης στο ΧΑ. Τα δικαιώματα θα είναι πιστωμένα στους λογαριασμούς της μερίδας κάθε δικαιούχου στο ΣΑΤ, την ημερομηνία έναρξης διαπραγμάτευσής τους. Τα δικαιώματα που δεν θα ασκηθούν μέχρι τη λήξη της περιόδου άσκησης (δηλαδή έως και την 5/7/2006) παύουν να ισχύουν.

ΞΕΝΟΔΟΧΕΙΑΚΕΣ ΤΟΥΡΙΣΤΙΚΕΣ ΕΠΙΧΕΙΡΗΣΕΙΣ ΔΟΥΝΑΒΗΣ Α.Ε.

ΙΣΟΛΟΓΙΣΜΟΣ ΤΗΣ 31ης ΔΕΚΕΜΒΡΙΟΥ 2005 -17η ΕΤΑΙΡΙΚΗ ΧΡΗΣΗ (1 ΙΑΝΟΥΑΡΙΟΥ 2005 - 31 ΔΕΚΕΜΒΡΙΟΥ 2005) ΑΡ.Μ.Α.Ε. 12383/80/Β/86/346

ΕΝΕΡΓΗΤΙΚΟ	Ποσά Κλειομένης χρήσεως 2005			Ποσά Προηγουμένης χρήσεως 2004		
Β. ΕΞΟΔΑ ΕΓΚΑΤΑΣΤΑΣΕΩΣ	Αξία Κτήσ.	Αποσβέσεις	Αναπ. Αξία	Αξία Κτήσ.	Αποσβέσεις	Αναπ. Αξία
4. Λοιπά έξοδα εγκ/σεως	5.379,00	2.503,95	2.875,05	4.750,00	735,00	4.015,00
Γ. ΠΑΓΙΟ ΕΝΕΡΓΗΤΙΚΟ						
II. Ενσώματες Ακινητοποιήσεις						
1. Γήπεδα-Οικόπεδα	319.982,21	0,00	319.982,21	319.982,21	0,00	319.982,21
3. Κτίρια & τεχνικά έργα	1.809.785,22	1.693.402,09	116.383,13	1.809.785,22	1.676.728,41	133.056,81
4. Μηχ/τα-Τεχν. εγκ. & λοιπ. μηχαν. εξοπλ.	144.093,23	139.883,79	4.209,44	144.093,23	134.791,59	9.301,64
6. Επιπλα & λοιπός εξοπλισμός	242.209,61	195.515,59	46.694,02	232.406,68	166.669,03	65.737,65
Σύνολο Ακινητοποιήσεων (Γ II)	2.516.070,27	2.028.801,47	487.268,80	2.506.267,34	1.978.189,03	528.078,31
III. Συμμετοχές και άλλες μακροπρόθεσμες						
7. Λοιπές μακροπρόθεσμες απαιτήσεις			678,45			0,00
Σύνολο Παγίου Ενεργητικού (Γ II+Γ III)			487.947,25			528.078,31
Δ. ΚΥΚΛΟΦΟΡΟΥΝ ΕΝΕΡΓΗΤΙΚΟ						
I. Αποθέματα						
4. Α' & βοηθ. ύλες-ανταλ. υλικά- Λιπαντικά & είδη συσκ/σίας			2.283,42			2.274,01
II. Απαιτήσεις						
1. Πελάτες			46.492,20			21.160,88
3α.Επιταγές Εισπρακτέες (Μεταχρ/νες)			11.589,93			0,00
11.Χρεώστες διάφοροι			0,00			1.891,08
			60.082,13			23.051,96
IV. Διαθέσιμα						
1. Ταμείο			92.819,78			20.196,54
3. Καταθέσεις όψεως & προθεσμίας			2.663,81			37,28
			95.483,59			20.232,82
Σύνολο Κυκλοφ/ντος Ενεργητικού (ΔI+ΔII+ΔIV)			157.849,14			45.558,79
ΓΕΝΙΚΟ ΣΥΝΟΛΟ ΕΝΕΡΓΗΤΙΚΟΥ (Β+Γ+Δ)			648.671,44			577.652,10

ΠΑΘΗΤΙΚΟ	Ποσά Κλειομ. χρήσ. 2005	Ποσά Προηγ. χρήσ. 2004
Α. ΙΔΙΑ ΚΕΦΑΛΑΙΑ		
I. Κεφάλαιο Μετοχικό		
(27.500 μετ των 30 ευρώ)		
1. Καταβλημένο	825.000,00	825.000,00
III. Διαφορές αναπροσαρμογής- Επιχορηγήσεις επενδύσεων		
3. Επιχ/σεις επενδύσεων πάγιου ενεργητικού	75.116,01	100.154,68
V. Αποτελέσματα εις νέο		
Υπόλ. ζημιών χρήσεως εις νέο	(57.656,20)	(124.184,36)
Υπόλ. ζημιών προηγ. χρήσεων	(502.604,70)	(378.873,05)
	-560.260,90	(518.057,41)
Σύνολο Ιδίων Κεφαλαίων (AI+AIII+AV)	339.855,11	407.097,27
Γ. ΥΠΟΧΡΕΩΣΕΙΣ		
II. Βραχυπρόθεσμες Υποχρεώσεις		
1. Προμηθευτές	24.975,26	41.399,89
4. Προκαταβολές πελατών	10.776,08	0,00
5. Υποχρεώσεις από φόρους-τέλη	922,52	28,50
6. Ασφαλιστικοί Οργανισμοί	5.541,67	14.096,95
8. Υποχρ. προς συνδ/νες επιχειρ.	266.600,80	0,00
11. Πιστωτές διάφοροι	0,00	115.029,49
Σύνολο Υποχρεώσεων (Γ II)	308.816,33	170.554,83
ΓΕΝΙΚΟ ΣΥΝΟΛΟ ΠΑΘΗΤΙΚΟΥ (Α+Γ)	648.671,44	577.652,10

ΚΑΤΑΣΤΑΣΗ ΑΟΓ/ΣΜΟΥ ΑΠΟΤ/ΤΩΝ ΧΡΗΣΕΩΣ 31ης ΔΕΚΕΜΒΡΙΟΥ 2005 (1 ΙΑΝΟΥΑΡΙΟΥ - 31 ΔΕΚΕΜΒΡΙΟΥ 2005)					
I. ΑΠΟΤΕΛΕΣΜΑΤΑ ΕΚΜΕΤΑΛΛΕΥΣΕΩΣ	Ποσά Κλειομένης χρήσεως 2005			Ποσά Προηγουμένης χρήσεως 2004	
Κύκλος εργασιών (πωλήσεις εμπορευμ. & υπηρεσ.)			334.584,77		280.162,10
Μείον: Κόστος πωλήσεων			348.984,14		359.524,31
Μικτά αποτ/τα (ζημίες) εκμ/σεως			-14.399,37		-79.362,21
Πλέον: 1. Άλλα έσοδα εκμετάλλευσης			78,75		0,00
Σύνολο			-14.320,62		-79.362,21
Μείον: 1. Έξοδα διοικητικής λειτουργίας	46.440,38			46.958,44	
3. Έξοδα λειτουργίας διαθέσεως	3.970,00	50.410,68		0,00	46.958,44
Μερικά αποτ/τα (ζημίες) εκμ/σεως		-64.731,00			-126.320,65
Ολικά αποτ/τα (ζημίες) εκμ/σεως		-64.731,00			-126.320,65
II. ΠΛΕΟΝ: ΕΚΤΑΚΤΑ ΑΠΟΤΕΛΕΣΜΑΤΑ					
1. Έκτακτα & ανόργανα έσοδα			25.214,77		3.043,73
Μείον: 1. Έκτακτα & ανόργανα έξοδα			1.112,26		907,44
Οργανικά & έκτακτα αποτ/τα (ζημίες)			-40.628,49		-124.184,36
Μείον: Σύνολο αποσβέσεων παγίων στοιχείων	52.499,79			45.168,12	
Μείον: Ως από αυτές ενσωματωμένες στα λειτουργικά κόστη	52.499,79	0,00		45.168,12	0,00
ΚΑΘΑΡΑ ΑΠΟΤ/ΤΑ (ΖΗΜΙΕΣ) ΧΡΗΣΕΩΣ προ φόρων			-40.628,49		-124.184,36

ΠΙΝΑΚΑΣ ΔΙΑΘΕΣΕΩΣ ΑΠΟΤΕΛΕΣΜΑΤΩΝ		
	Ποσά Κλειομ. χρήσ. 2005	Ποσά Προηγ. χρήσ. 2004
Καθαρά αποτ/τα (ζημίες) χρήσεως	-40.628,49	-124.184,36
(+): Υπόλοιπο αποτ/των (ζημιών) προηγούμενων χρήσεων	-502.604,70	-378.420,34
(+): Διαφορές φορολογικού ελέγχου προηγουμένων χρήσεων	-17.027,71	0,00
Σύνολο	-560.260,90	-502.604,70
Ζημίες εις νέον	-560.260,90	-502.604,70

Ο ΠΡΟΕΔΡΟΣ ΤΟΥ Δ.Σ.
ΔΗΜΗΤΡΙΟΣ ΓΙΑΝΝΑΚΗ
ΑΡ.ΔΙΑΒ. 704272791

ΕΝΑΣ ΣΥΜΒΟΥΛΟΣ
ΑΔΑΜΟΣ ΧΑΤΖΗΧΡΙΣΤΟΔΟΥΛΟΥ
ΑΡ.ΔΙΑΒ.C031945

Ο ΠΡΟΙΣΤ.ΤΟΥ ΛΟΓΙΣΤΗΡΙΟΥ
ΓΕΩΡΓΙΟΣ Λ.ΝΑΣΙΟΣ
ΑΔΤ 365805/ΚΑΔ

D & M ACC : www.dmisol.gr

ΧΠΔΕΤ066

ΚΤΕΛ ΡΟΔΟΥ Α.Ε.
ΥΠΕΡΑΣΤΙΚΑ ΛΕΩΦΟΡΕΙΑ

ΠΡΟΣΚΛΗΣΗ ΓΕΝΙΚΗΣ ΤΑΚΤΙΚΗΣ ΣΥΝΕΛΕΥΣΗΣ

Σύμφωνα με τον νόμο και το καταστατικό καλούνται οι κ.κ. μέτοχοι της ΚΤΕΛ ΡΟΔΟΥ Α.Ε. σε Τακτική Γενική Συνέλευση στα γραφεία της εταιρείας, που βρίσκονται στη διεύθυνση Μεγ. Κων/νου 17 στις 30 Ιουνίου 2006 ημέρα Παρασκευή και ώρα 7.30 μ.μ. με θέματα ημερήσιας διάταξης τα παρακάτω:

1. Μετά από ακρόαση των εκθέσεων του Διοικητικού Συμβουλίου και των Ελεγκτών, έγκριση του Ισολογισμού της 31.12.2005.
2. Απαλλαγή του Διοικητικού Συμβουλίου και των Ελεγκτών από κάθε ευθύνη αποζημίωσης για την χρήση 01.01.2005-31.12.2005.
3. Εκλογή ενός τακτικού και ενός αναπληρωματικού ελεγκτή για την χρήση 2006 και καθορισμό της αμοιβής τους.
4. Διάφορα θέματα και ανακοινώσεις.

Με εντολή του Διοικητικού Συμβουλίου
Ο πρόεδος
Συμιακός Παναγιώτης

ΧΠΠΑΡ132

ΜΝΗΜΟΣΥΝΑ

Την 11η μηνός Ιουνίου, ημέρα Κυριακή και ώρα 8 π.μ. εις τον Ιερό Ναό Ταξιαρχών (νεκροταφείου Ρόδου) τελούμε 6μηνο μνημόσυνο υπέρ αναπαύσεως της ψυχής της λατρευτής μας μητέρας, γιαγιάς, προγιαγιάς και θείας

ΧΡΥΣΗΣ ΜΠΟΝΗ

Τα παιδιά, τα εγγόνια, τα δισέγγονα και οι λοιποί συγγενείς

MZT300510

Την 13η μηνός Ιουνίου ημέρα Τρίτη και ώρα 8 π.μ. εις τον Ιερό Ναό Αγίου Φανουρίου Ρόδου, τελούμε 9ήμερο μνημόσυνο υπέρ αναπαύσεως της ψυχής της λατρευτής μας μητέρας, γιαγιάς, αδελφής και θείας

ΑΝΝΑΣ ΣΚΟΤΗ

Τα παιδιά, τα εγγόνια, τ' αδέλφια, τ' ανίψια και οι λοιποί συγγενείς

ΧΠ2830



Την 11η μηνός Ιουνίου ημέρα Κυριακή και ώρα 8 π.μ. εις τον Ιερό Ναό Αγίου Γεωργίου Λαέρμων, τελούμε διετές μνημόσυνο υπέρ αναπαύσεως της ψυχής της λατρευτού μας μητέρας και γιαγιάς

ΠΑΡΑΣΚΕΥΗΣ ΠΑΠΑΝΤΩΝΙΟΥ

Τα παιδιά: Ευάγγελος-Μαρία, Σάββας-Παναγιώτα, Βασίλης-Κατερίνα, Μιχάλης-Σωτηρία, Δέσποινα
Τα εγγόνια και οι λοιποί συγγενείς

MXP13751



Την 11η μηνός Ιουνίου ημέρα Κυριακή και ώρα 8.30 π.μ. εις τον Ιερό Ναό Αγίου Ιωάννη Θεολόγου Γεννάδι, τελούμε ετήσιο μνημόσυνο υπέρ αναπαύσεως της ψυχής του λατρευτού μας συζύγου, πατέρα και παππού

ΚΩΝΣΤΑΝΤΙΝΟΥ ΚΩΝΣΤΑ

Η σύζυγος: Δέσποινα
Τα παιδιά: Αναστασία-Μανώλης, Παρασκευή-Μανώλης, Γιάννης-Ελένη
Τα εγγόνια και οι λοιποί συγγενείς

MZT070601



Την 12η μηνός Ιουνίου ημέρα Δευτέρα και ώρα 8 π.μ. εις τον Ιερό Ναό Ταξιαρχών Μαριτσών, τελούμε 40ήμερο μνημόσυνο υπέρ αναπαύσεως της ψυχής του λατρευτού μας συζύγου, πατέρα, παππού, αδελφού και θείου

ΓΕΩΡΓΙΟΥ ΚΑΚΙΟΥ (Δάσκαλος)

Η σύζυγος: Βασιλική
Τα παιδιά: Ρούλα-Γιώργος, Χρυσούλα-Μανώλης
Τα εγγόνια, τ' αδέλφια, τ' ανίψια και οι λοιποί συγγενείς

ΧΠ2830



Το Σάββατο 10 Ιουνίου στις 8 το πρωί, στη Σορωνή θα γίνει το δίχρονο μνημόσυνο του αγαπημένου μας συζύγου, πατέρα και παππού

ΝΙΚΟΛΑΟΥ ΠΑΠΑΚΩΝΣΤΑΝΤΙΝΟΥ

Η σύζυγος: Παρασκευή
Τα παιδιά, τα εγγόνια και οι συγγενείς.

MXP13754

ΜΝΗΜΗΣ ΕΝΕΚΕΝ
ΠΑΡΑΣΚΕΥΑΣΤΗΡΙΟΝ ΜΝΗΜΟΣΥΝΩΝ

Αναλαμβάνουμε την οργάνωση των μνημοσύνων σας, προσφέροντάς σας όλα όσα χρειάζονται για την άψογη μνημόνευση των αγαπημένων εκλιπόντων σας.

Προσφέρουμε μεγάλη ποικιλία πρωτότυπων σχεδίων σε δίσκους της επιλογής σας με τα συνοδευτικά αρτύματα. Παράλληλα διαθέτουμε όλα τα απαραίτητα είδη μνημοσύνων.

Στο χώρο μας θα βρείτε τέλεια εξυπηρέτηση, καθαριότητα και πάνω απ' όλα σεβασμό στη δύσκολη στιγμή σας. ΑΕ 798

Γ. ΠΑΠΑΝΔΡΕΟΥ 78, ΑΝΑΛΗΨΗ - Τηλ./Fax: 22410 69620

ΚΑΘΗΜΕΡΙΝΑ ΟΛΑ ΤΑ ΝΕΑ ΤΗΣ ΔΩΔΕΚΑΝΗΣΟΥ ΣΤΟ INTERNET

www.rodiaki.gr

ΕΛΛΗΝΙΚΗ ΔΗΜΟΚΡΑΤΙΑ
ΝΟΜΑΡΧΙΑΚΗ ΑΥΤΟΔΙΟΙΚΗΣΗ ΔΩΔΕΚΑΝΗΣΟΥ
ΔΙΕΥΘΥΝΣΗ ΤΕΧΝΙΚΩΝ ΥΠΗΡΕΣΙΩΝ
ΤΜΗΜΑ ΕΚΠΟΝΗΣΗΣ & ΕΠΙΒΛΕΨΗΣ ΜΕΛΕΤΩΝ

Ρόδος, 9/06/2006
Αριθ. Πρωτ.: Τ.Υ. 2742

ΠΕΡΙΛΗΨΗ ΔΙΑΚΗΡΥΞΗΣ ΜΕΙΟΔΟΤΙΚΟΥ ΔΙΑΓΩΝΙΣΜΟΥ

Ο Νομάρχης Δωδεκανήσου εκθέτει σύμφωνα με τις διατάξεις για την εκτέλεση Δημοσίων Έργων, δηλαδή του Ν. 1418/84 "Δημόσια Έργα και ρυθμίσεις συναφών θεμάτων" όπως έχει τροποποιηθεί, συμπληρωθεί και ισχύει, του Ν. 3263/04 "Μειοδοτικό Σύστημα Ανάθεσης Δημοσίων Έργων και Συναφείς Διατάξεις" του Π.Δ. 609/85 "Κατασκευή Δημοσίων Έργων" όπως ισχύει μετά την τροποποίηση και συμπλήρωσή του, των λοιπών ισχυουσών ρυθμίσεων για τα Δημόσια Έργα, σε Δημόσιο Ανοικτό μειοδοτικό διαγωνισμό, με σφραγισμένες προσφορές με το σύστημα δημοπρασίας "προσφορά με επιμέρους ποσοστά έκπτωσης", (άρθρο 4 παρ. 4β του Ν. 1418/84 και του άρθρου 7 του Π.Δ. 609/85) την εκτέλεση του έργου: "Κατασκευή γηπέδου 5Χ5 στο Δημοτικό Διαμέρισμα Καρδάμαινας του δήμου Ηρακλειδών", προϋπολογισμού: 105.000,00 ευρώ, (συμπεριλαμβανομένου του ΦΠΑ).

1. Ως ημερομηνία λήξης της προθεσμίας παραλαβής των προσφορών στο διαγωνισμό, ορίζεται η 10/07/2006 ημέρα Δευτέρα. Ωρα λήξης της υποβολής προσφορών ορίζεται η 10.00 π.μ. Αν για οποιονδήποτε σοβαρό λόγο δεν διεξαχθεί η δημοπρασία την προαναφερθείσα ημερομηνία, θα διενεργηθεί στις 17/07/2006 ημέρα Δευτέρα και ώρα 10.00 π.μ.

2. Στον διαγωνισμό δικαιούνται να συμμετάσχουν:

2.1. Μεμονωμένες εργοληπτικές επιχειρήσεις:

α. Εγγεγραμμένες στο Μητρώο Εργοληπτικών Επιχειρήσεων που τηρείται στη ΓΓΔΕ του Υ.ΠΕ.ΧΩ.Δ.Ε., εφόσον ανήκουν στην Α1, Α2 και 1η τάξη ανεξάρτητα από την έδρα τους σύμφωνα με την παρ. 4ο του άρθρου 4 του Ν. 2940/01, για κατηγορία έργων **οικοδομικά** και στην Α1, Α2 και 1η τάξη ανεξάρτητα από την έδρα τους σύμφωνα με την παρ. 4ο του άρθρου 4 του Ν. 2940/01, για κατηγορία έργων **πλεκτρομηχανολογικά.**

β. Προερχόμενες από κράτη-μέλη της Ευρωπαϊκής Ενωσης ή του Ευρωπαϊκού Οικονομικού Χώρου (Ε.Ο.Χ.), ή από κράτη που έχουν υπογράψει την συμφωνία για τις Δημόσιες Συμβάσεις (Σ.Δ.Σ.) του Παγκόσμιου Οργανισμού Εμπορίου (Π.Ο.Ε.), στα οποία τηρούνται επίσημοι κατάλογοι αναγνωρισμένων εργοληπτών, εφόσον είναι εγγεγραμμένες σε αυτούς και σε τάξη και κατηγορία αντίστοιχη με τις καλούμενες του Ελληνικού Μητρώου ΜΕΕΠ.

γ. Προερχόμενες από ως ανωτέρω β' κράτη, στα οποία δεν τηρούνται επίσημοι κατάλογοι αναγνωρισμένων εργοληπτών, εφόσον αποδεικνύουν ότι έχουν εκτελέσει έργα παρόμοια με το δημοπρατούμενο, από ποιοτική και ποσοτική άποψη.

2.1 Κοινοπραξίες Εργοληπτικών Επιχειρήσεων των παραπάνω περιπτώσεων α, β και γ σε οποιονδήποτε συνδυασμό μεταξύ τους, υπό τους όρους του άρθρου 2 παρ. 7 του π.δ. 609/85 (κοινοπραξία στην ίδια κατηγορία), υπό τον όρο ότι κάθε Εργοληπτική Επιχείρηση θα συμμετέχει στο κοινοπρακτικό σχήμα με ποσοστό όχι μικρότερο του 25% της καλούμενης κατηγορίες.

2.3 Κάθε επιχείρηση συμμετέχει, είτε μεμονωμένα, είτε ως μέλος ενός κοινοπρακτικού σχήματος. Κατά τα λοιπά εφαρμόζονται οι ισχύουσες διατάξεις για την συμμετοχή εργοληπτικών επιχειρήσεων σε διαγωνισμούς για την κατασκευή Δημοσίων Έργων.

3. Το έργο χρηματοδοτείται από το Πρόγραμμα Δημοσίων Επενδύσεων της Νομαρχιακής Αυτοδιοίκησης Δωδεκανήσου και υπόκειται στις κρατήσεις που προβλέπονται για τα έργα αυτά, περιλαμβανομένης και της κράτησης 6‰ του άρθρου 27 παρ. 34-37 του Ν. 2166/93 (ΦΕΚ 137Α/24-8-93).

4. Η εγγύηση συμμετοχής ορίζεται στο 2% (δύο επί τοις εκατό) του ανωτέρω προϋπολογισμού (χωρίς αναθεώρηση & Φ.Π.Α.), (χίλια οχτακόσια σαράντα έξι ευρώ) 1.846,00 ευρώ και θα απευθύνεται προς τη "Νομαρχιακή Αυτοδιοίκηση Δωδεκανήσου-Διεύθυνση Τεχνικών Υπηρεσιών".

5. Τα τεύχη μειοδοτικού διαγωνισμού χορηγούνται όλες τις εργάσιμες ημέρες και ώρες στα γραφεία της Δ.Τ.Υ. της Ν.Α. Δωδεκανήσου, μέχρι 5/07/2006 ημέρα Τετάρτη, μετά την προσκόμιση τριπλότυπης απόδειξης της Ταμειακής Υπηρεσίας της Ν.Α. Δωδεκανήσου και με την καταβολή των εξόδων παραγωγής των τευχών, που ανέρχεται στο ποσό των 10,00 ευρώ. Αντίγραφα μελετών μπορούν να πάρουν με δαπάνες και φροντίδα τους, κατόπιν αιτήσεώς τους. Πληροφορίες κ. Μιχάλη Περνάρη τηλ. 2241046580/46581.

Ο αντινομάρχης
Ευστάθιος Κουσουρνάς

ΔΙΕΥΘΥΝΣΗ ΔΑΣΩΝ ΔΩΔΕΚΑΝΗΣΟΥ

ΑΝΑΚΟΙΝΩΣΗ

Γνωστοποιείται κατά το άρθρο 14 του Ν. 998/79, η αποστολή για ανάρτηση στον Δήμο Καρπάθου της αριθμ. 1617/05-06-06 Πράξης χαρακτηρισμού έκτασης που εκδόθηκε από τον Δ/ντή Δασών Δωδ/νήσου, σε απάντηση αίτησης του Κωστάκη Αντωνίου του Μηνά, κατοίκου Ρόδου. Η έκταση που βρίσκεται στην θέση "Παραποτάμες", Δ.Δ. Διαφανίου, δήμου Καρπάθου, Νήσου Καρπάθου, χαρακτηρίζεται ως προς το τμήμα Ι εμβαδού 863,50 τ.μ., Δάσος και ανήκει κατά τεκμήριο στο Ελληνικό Δημόσιο και ως προς το τμήμα ΙΙ εμβαδού 1215,76 τ.μ., γεωργική έκταση. Ολόκληρη η έκταση βρίσκεται εντός καταφυγίου άγριας ζωής.

Ο Δ/ντής Δασών Δωδ/σου
Κοντίτσης Φίλιππος
Δασολόγος με βαθμό Α'

MZT090807

ΔΙΕΥΘΥΝΣΗ ΔΑΣΩΝ ΔΩΔΕΚΑΝΗΣΟΥ

ΑΝΑΚΟΙΝΩΣΗ

Γνωστοποιείται κατά το άρθρο 14 του Ν. 998/79, η αποστολή για ανάρτηση στον Δήμο Νότιας Ρόδου του αρ. 1/2006 (θέμα 5) Πρακτικού της Α' βάθμιας Επιτροπής Επίλυσης Δασικών Αμφισβητήσεων, σύμφωνα με το οποίο η Επιτροπή ομόφωνα απέρριψε τις αντιρρήσεις του Γεν. Γραμ. Περ. Νοτίου Αιγαίου, κατά της αρ. πρ. 3827/2-8-2004 πράξης χαρ/σμου του Δ/ντη Δασών Δωδ/σου, που αφορά τις ΚΜ 420069, 420069Α, 420069Β γαιών Λαχανιάς, Δήμου Νότιας Ρόδου, Νήσου Ρόδου, εμβαδού 4.990 τ.μ., 4.700 τ.μ. και 4.900 τ.μ. αντίστοιχα, ως εκπρόθεσμες, "και πάντως όταν ήδη είχε γίνει τελεσίδικος η πράξη χαρ/σμου του Δ/ντη Δασών Δωδ/σου...".

Ο Δ/ντής Δασών Δωδ/σου
Κοντίτσης Φίλιππος
Δασολόγος με βαθμό Α'

MXP13753

ΕΥΧΑΡΙΣΤΗΡΙΟ

Οι νηπιαγωγοί και τα παιδιά των 5ου, 6ου και 9ου Νηπ/γείων Ρόδου, θέλουμε να ευχαριστήσουμε και δημόσια τον πρόεδρο της ΔΕΚΡ κ. Καρατζιά Δημήτρη, για την άμεση ανταπόκρισή του στην επίλυση προβλήματος του σχολείου μας. Χάρη στη βοήθειά του τα Νηπιαγωγεία θα μπορέσουν να πραγματοποιήσουν την αποχαιρετιστήρια γιορτή απρόσκοπτα.

MZT090620

ΙΕΡΟΣ ΝΑΟΣ ΑΓΙΟΥ ΓΕΩΡΓΙΟΥ ΚΑΛΑΜΟΥ ΑΠΟΛΑΚΚΙΑΣ

ΠΑΝΗΓΥΡΙΣ

Φέρεται εις γνώσιν του ευσεβούς κοινού ότι το **Σάββατο 10 Μαΐου 2006** πανηγυρίζει ο Ιερός Ναός Αγίου Γεωργίου Απολακκιάς στη μαγευτική τοποθεσία **Κάλαμος.**

Ώρα **8 μ.μ.** πανηγυρικός εσπερινός με αρτοκλασία.

Στη συνέχεια θα ακολουθήσει παραδοσιακό γλέντι με την ορχήστρα του Θεμιστοκλή Τριανταφύλλου. Εκ μέρους δε της Εκκλησιαστικής Επιτροπής θα υπάρχουν ποτά, αναψυκτικά και σουβλάκια για όσους επιθυμούν.

Σας ευχόμαστε Χρόνια Πολλά.
Εκ του Εκκλησιαστικού Συμβουλίου του Ιερού Ναού Απολακκιάς.
Ο πρόεδρος
Ιωάννης Μαμουζέλος
Εφημέριος

MXP 13745

ΙΕΡΑ ΜΗΤΡΟΠΟΛΙΣ ΡΟΔΟΥ
ΙΕΡΟΣ ΝΑΟΣ ΑΓΙΑΣ ΤΡΙΑΔΟΣ
ΜΑΝΔΡΙΚΟ-ΡΟΔΟΣ

ΠΑΝΗΓΥΡΙΣ

Φέρεται εις γνώσιν του φιλοθρήσκου κοινού ότι την **12ην Ιουνίου 2006,** πανηγυρίζει ο Ιερός Ναός Αγίας Τριάδος Μανδρικού.

Αφ' εσπέρας **Κυριακή 11-06-06** και ώρα **7 μ.μ.** θα τελεσθεί Μέγας Πανηγυρικός Εσπερινός την δε πρωία της Δευτέρας Πανηγυρική Αρχιερατική Θεία Λειτουργία και περιφορά της εικόνας χοροστατούντος του σεβασμιοτάτου μητροπολίτου μας κ.κ. **Κυρίλλου.**

Μετά το πέρας του εσπερινού θ' ακολουθήσει διασκέδαση στο προαύλιο της εκκλησίας.

Εκ της Εκκλησιαστικής Επιτροπής

MZT080622

Ημερ.: 8-6-06
Αριθμ. Πρωτ. 766

ΕΛΛΗΝΙΚΗ ΔΗΜΟΚΡΑΤΙΑ
ΠΟΛΙΤΙΣΤΙΚΟΣ ΟΡΓΑΝΙΣΜΟΣ
ΔΗΜΟΥ ΡΟΔΙΩΝ
Πληροφορίες: κα. Θ. Προυσάλογλου
τηλ.: 22410-27427 και 26385
FAX: 22410-78649

ΠΡΟΚΗΡΥΞΗ

Ο αντιπρόεδρος του Πολιτιστικού Οργανισμού δήμου Ροδίων, έχοντας υπόψη:

1. Τις διατάξεις του άρθρου 6 παρ. 1 και 6 του Ν. 2527/97 ΦΕΚ 206/Α8-10-97) με τις οποίες η αρμοδιότητα καθορισμού του αριθμού των προσώπων τα οποία μπορούν να απασχολούνται στους ΟΤΑ Α. και Β. βαθμού και τα νομικά πρόσωπα με σύμβαση μίσθωσης έργου ασκείται απο το Γενικό Γραμματέα της Περιφέρειας.
2. Τις διατάξεις της περ. γ της παρ. 1 του άρθρου 1 του Ν. 301/1976.
3. Τις διατάξεις του άρθρου 21 και 14 παρ. 2 υπογρ. θ του Ν. 2190/94, όπως ισχύει μετά τις τροποποιήσεις και συμπληρώσεις των Ν. 2225/1994, 2247/1994, 2266/1994, 2349/95, 2527/97, 2738/99 και 3051/2002.
4. Τον Οργανισμό Εσωτερικής Υπηρεσίας του Οργανισμού μας.
5. Την απόφαση του Δ.Σ. του Πολιτιστικού Οργανισμού με αριθμ. 54/2005, που εγκρίθηκε με την υπ' αριθμ. Πρωτ. Οικ. 4161/23-3-2006 απόφαση του Γενικού Γραμματέα Περιφέρειας Νοτίου Αιγαίου, και η οποία δημοσιεύθηκε στο ΦΕΚ 435/10-4-2006 (τεύχος Β), την αριθμ. ΔΙΠΠ/Φ.Εγκρ. 1/500/18274/22-12-2005 απόφαση της Επιτροπής του άρθρου 2 παρ. 1 της αριθμ. 55/98 ΠΥΣ, την αριθμ. 13342/14-03-2006 απόφαση κατανομής του Υφυπουργού Εσωτερικών, Δημόσιας Διοίκησης και Αποκέντρωσης, με την οποία εγκρίθηκαν για τους Πρωτοβάθμιους ΟΤΑ συμβάσεις μίσθωσης έργου για ένα έτος, καθώς και το με αριθμ. οικ. 14544/21-03-2006 έγγραφο του ΥΠ.ΕΣ.Δ.Δ.Α., σχετικά με την «έγκριση συμβάσεων μίσθωσης έργου»

προκηρύσσει ότι

Προκειμένου ο ΠΟΔΡ να προβεί στην πρόσληψη του παρακάτω προσωπικού με σύμβαση μίσθωσης έργου και διάρκεια απασχόλησης για ένα σχολικό έτος, με έναρξη και λειτουργία Ωδείου και εργαστηρίων την 12 και 16 Σεπτεμβρίου αντίστοιχα.

Α. ΩΔΕΙΟ

Ειδικότητα: διευθυντής Ωδείου
Αριθμός ατόμων: 1
Χρονική διάρκεια: μέχρι 1 έτος
Ειδικότητα: καθηγητές βιολιού (Ωδείο)
Αριθμός ατόμων: 2
Χρονική διάρκεια: δέκα μήνες
Ειδικότητα: καθηγητές Βυζαντινής Μουσικής (Ωδείο)
Αριθμός ατόμων: 2
Χρονική διάρκεια: δέκα μήνες
Ειδικότητα: καθηγητές για το εργαστήρι σύγχρονης μουσικής με κρουστά
Αριθμός ατόμων: 2
Χρονική διάρκεια: δέκα μήνες
Ειδικότητα: καθηγητές θεωρίας κλασικής μουσικής (Ωδείο)
Αριθμός ατόμων: 3
Χρονική διάρκεια: εννιά μήνες
Ειδικότητα: καθηγητές Ιστορίας Μορφολογίας μουσικής (Ωδείου)
Αριθμός ατόμων: 2
Χρονική διάρκεια: εννέα μήνες
Ειδικότητα: καθηγητές κιθάρας (Ωδείο)
Αριθμός ατόμων: 4
Χρονική διάρκεια: δέκα μήνες
Ειδικότητα: καθηγητές λαούτου - λύρας (Ωδείο)
Αριθμός ατόμων: 2
Χρονική διάρκεια: δέκα μήνες
Ειδικότητα: καθηγητές πιάνου (Ωδείο)
Αριθμός ατόμων: 4
Χρονική διάρκεια: δέκα μήνες
Ειδικότητα: καθηγητές πνευστών οργάνων (Ωδείο)
Αριθμός ατόμων: 2
Χρονική διάρκεια: δέκα μήνες
Ειδικότητα: καθηγητές φωνητικής κλασικού τραγουδιού
Αριθμός ατόμων: 2
Χρονική διάρκεια: δέκα μήνες
Ειδικότητα: καθηγητής Ακορντεόν και Αρμονίου
Αριθμός ατόμων: 1
Χρονική διάρκεια: δέκα μήνες
Ειδικότητα: καθηγητές θεωρίας παραδοσιακής μουσικής (Ωδείο)
Αριθμός ατόμων: 2
Χρονική διάρκεια: εννέα μήνες
Ειδικότητα: καθηγητές κλασικών Κρουστών
Αριθμός ατόμων: 1
Χρονική διάρκεια: δέκα μήνες
Ειδικότητα: καθηγητής μουσικής προπαιδείας (Ωδείο)
Αριθμός ατόμων: 1
Χρονική διάρκεια: οκτώ μήνες
Ειδικότητα: καθηγητής μπαντίνας (Ωδείο)
Αριθμός ατόμων: 1
Χρονική διάρκεια: δέκα μήνες
Ειδικότητα: καθηγητής Μπουζουκιού
Αριθμός ατόμων: 1
Χρονική διάρκεια: δέκα μήνες
Ειδικότητα: καθηγητής σαντουριού και παραδοσιακού βιολιού (Ωδείο)
Αριθμός ατόμων: 1
Χρονική διάρκεια: δέκα μήνες
Ειδικότητα: καθηγητής χορωδίας (Ωδείο)
Αριθμός ατόμων: 1
Χρονική διάρκεια: δέκα μήνες.

Β. ΕΡΓΑΣΤΗΡΙΑ

Ειδικότητα: δάσκαλοι ζωγραφικής (εργαστήρια)
Αριθμός ατόμων: 2
Χρονική διάρκεια: οκτώ μήνες
Ειδικότητα: δάσκαλοι παραδοσιακού χορού (εργαστήρια) **Αριθμός ατόμων:** 2
Χρονική διάρκεια: οκτώ μήνες
Ειδικότητα: δάσκαλος κεραμικής (εργαστήρια)
Αριθμός ατόμων: 1
Χρονική διάρκεια: οκτώ μήνες
Ειδικότητα: δάσκαλος Μικτής χορωδίας
Αριθμός ατόμων: 1
Χρονική διάρκεια: μέχρι ένα έτος
Ειδικότητα: δάσκαλος Παιδικής Νεανικής Πειραματικής Χορωδίας
Αριθμός ατόμων: 1
Χρονική διάρκεια: μέχρι ένα έτος

και καλεί τους ενδιαφερόμενους να υποβάλλουν αίτηση στα γραφεία του ΠΟΔΡ, οδός Διαγοριδών αρ. 3, Ρόδος τ.κ. 85100, τις εργάσιμες ημέρες και ώρες και εντός προθεσμίας δέκα (10) ημερών, που αρχίζει από την επόμενη ημέρα της τελευταίας δημοσίευσης της ανακοίνωσης αυτής στις τοπικές εφημερίδες.

Ως ειδικό προσόν πρόσληψης για τους μουσικούς απαιτείται «δίπλωμα ή πτυχίο της αντίστοιχης ειδικότητας οργάνου αναγνωρισμένου Ωδείου της ημεδαπής ή αλλοδαπής. Για Δ/ντές Χορωδίας διπλώματα ή πτυχία αναγνωρισμένου Ωδείου και αρμονίας ή ωδικής διευθύνσεως Χορωδίας ως και γνώσεις φωνητικής μουσικής και τριετής προϋπηρεσία ως μαέστρου Χορωδίας. Εν ελλείψει υποψηφίων κεκτημένων δίπλωμα ή πτυχίο Δ/νσεως Χορωδιών αρκούν τα λοιπά διπλώματα ή πτυχία (Π.Δ. 476/81).

Αυτοί που θα προσληφθούν θα αμοίβονται με κατάθεση δελτίου παροχής υπηρεσιών και δεν δικαιούνται επιδόματα Χριστουγέννων, Πάσχα και άδειας.

Για τους υπόλοιπους υπεύθυνους των εργαστηρίων, τριετής τουλάχιστον εμπειρία.

Τα προσόντα που πρέπει να έχουν οι υποψήφιοι για την πρόσληψη είναι:

1. Να έχουν την ελληνική υπηκοότητα.
2. Ηλικία μέχρι 65 χρονών.
3. Να έχουν εκπληρώσει τις στρατιωτικές τους υποχρεώσεις ή να έχουν απαλλαγεί νόμιμα από αυτές, για τους άνδρες.
4. Να μην έχουν κώλυμα από ποινική καταδίκη, απαγόρευση και δικαστική αντίληψη.

Δικαιολογητικά που απαιτείται να συνοδεύουν την αίτηση πρόσληψης και θα κατατεθούν μαζί με αυτήν είναι:

1. - Υπεύθυνη δήλωση του Ν. 1599/86 στην οποία θα δηλώνεται:

α) ότι έχουν εκπληρώσει τις στρατιωτικές τους υποχρεώσεις, ή έχουν απαλλαγεί νόμιμα από αυτές και το λόγο απαλλαγής τους.

β) ότι δεν τελούν υπό απαγόρευση ή δικαστική αντίληψη και ότι δεν έχουν στερηθεί τα πολιτικά τους δικαιώματα.

γ) τίτλοι σπουδών αναγνωρισμένοι και

δ) εμπειρία στην διδασκαλία.

2. Φωτοαντίγραφο της ταυτότητάς τους.

Τα υπόλοιπα δικαιολογητικά που χρειάζονται θα υποβληθούν από όσους τελικά επιλεγούν.

Ο αντιπρόεδρος
ΜΗΝΑΤΣΗΣ ΙΩΑΝΝΗΣ

ΕΛΛΗΝΙΚΗ ΔΗΜΟΚΡΑΤΙΑ
ΝΟΜΑΡΧΙΑΚΗ ΑΥΤΟΔΙΟΙΚΗΣΗ ΔΩΔΕΚΑΝΗΣΟΥ
ΔΙΕΥΘΥΝΣΗ ΤΕΧΝΙΚΩΝ ΥΠΗΡΕΣΙΩΝ
ΤΜΗΜΑ ΕΚΠΟΝΗΣΗΣ & ΕΠΙΒΛΕΨΗΣ ΜΕΛΕΤΩΝ

Ρόδος 9/6/2006
Αριθ. Πρωτ.:Τ.Υ. 2824

ΠΕΡΙΛΗΨΗ ΔΙΑΚΗΡΥΞΗΣ ΜΕΙΟΔΟΤΙΚΟΥ ΔΙΑΓΩΝΙΣΜΟΥ

Ο Νομάρχης Δωδεκανήσου εκθέτει σύμφωνα με τις διατάξεις για την εκτέλεση Δημοσίων Έργων, δηλαδή του Ν. 1418/84 "Δημόσια Έργα και ρυθμίσεις συναφών θεμάτων" όπως έχει τροποποιηθεί, συμπληρωθεί και ισχύει, του Ν. 3263/04 "Μειοδοτικό Σύστημα Ανάθεσης Δημοσίων Έργων και Συναφείς Διατάξεις" του Π.Δ. 609/85 "Κατασκευή Δημοσίων Έργων" όπως ισχύει μετά την τροποποίηση και συμπλήρωσή του, των λοιπών ισχυουσών ρυθμίσεων για τα Δημόσια Έργα, σε Δημόσιο Ανοικτό μειοδοτικό διαγωνισμό, με σφραγισμένες προσφορές με το σύστημα δημοπρασίας "Ενιαίο ποσοστό έκπτωσης", (άρθρο 4 παρ. 4α του Ν. 1418/84 και του άρθρου 6 του Π.Δ. 609/85) την εκτέλεση του έργου: "Ηλεκτροφωτισμός Τμήματος του Επαρχιακού Οδικού Δικτύου Καλύμνου προς Ιερά Μονή Αγ. Σάββα", προϋπολογισμού: 106.000,00 ευρώ, (συμπεριλαμβανομένου του ΦΠΑ).

1. Ως ημερομηνία λήξης της προθεσμίας παραλαβής των προσφορών στο διαγωνισμό, ορίζεται η 10η/07/2006 ημέρα Δευτέρα. Ωρα λήξης της υποβολής προσφορών ορίζεται η 10.00 π.μ. Αν για οποιονδήποτε σοβαρό λόγο δεν διεξαχθεί η δημοπρασία την προαναφερθείσα ημερομηνία, θα διενεργηθεί στις 17/07/2006 ημέρα Δευτέρα και ώρα 10.00 π.μ.
2. Στον διαγωνισμό δικαιούνται να συμμετάσχουν:

2.1. Μεμονωμένες εργοληπτικές επιχειρήσεις:

α. Εγγεγραμμένες στο Μητρώο Εργοληπτικών Επιχειρήσεων που τηρείται στη ΓΤΔΕ του Υ.ΠΕ.ΧΩ.Δ.Ε., εφόσον ανήκουν στην Α², 1η τάξη ανεξαρτήτως νομού και 2η τάξη εντός νομού, καθώς και εργοληπτικές επιχειρήσεις εγγεγραμμένες σε Νομαρχιακά Μητρώα για κατηγορία έργων ηλεκτρομηχανολογικά.

β. Προερχόμενες από κράτη-μέλη της Ευρωπαϊκής Ενωσης ή του Ευρωπαϊκού Οικονομικού Χώρου (Ε.Ο.Χ.), ή από κράτη που έχουν υπογράψει την συμφωνία για τις δημόσιες συμβάσεις (Σ.Δ.Σ.) του Παγκόσμιου Οργανισμού Εμπορίου (Π.Ο.Ε.), στα οποία τηρούνται επίσημοι κατάλογοι αναγνωρισμένων εργοληπτών, εφόσον είναι εγγεγραμμένες σε αυτούς και σε τάξεις αντίστοιχες του ελληνικού ΜΕΕΠ.

γ. Προερχόμενες από ως ανωτέρω β' κράτη, στα οποία δεν τηρούνται επίσημοι κατάλογοι αναγνωρισμένων εργοληπτών, εφόσον αποδεικνύουν ότι έχουν εκτελέσει έργα παρόμοια με το δημοπρατούμενο, από ποιοτική και ποσοτική άποψη.

21.2 Κοινοπραξίες Εργοληπτικών Επιχειρήσεων των παραπάνω περιπτώσεων α, β και γ σε οποιονδήποτε συνδυασμό μεταξύ τους, υπό τους όρους του άρθρου 2 παρ. 7 του π.δ. 609/85 (κοινοπραξία στην ίδια κατηγορία), υπό τον όρο ότι κάθε Εργοληπτική Επιχείρηση θα συμμετέχει στο κοινοπρακτικό σχήμα με ποσοστό όχι μικρότερο του 25% της καλούμενης κατηγορίας.

21.3 Κοινοπραξίες εργοληπτικών επιχειρήσεων εγγεγραμμένων στην τάξη Α1 του ΜΕΕΠ για έργα κατηγορίας ηλεκτρομηχανολογικά, με τις προϋποθέσεις της παρ. 42 του άρθρου 16 του ν. 1418/84, όπως ισχύει (αναβάθμιση ορίου λόγω κοινοπραξίας).

21.4 Κάθε εργοληπτική επιχείρηση συμμετέχει, είτε μεμονωμένα, είτε ως μέλος ενός κοινοπρακτικού σχήματος. Κατά τα λοιπά εφαρμόζονται οι ισχύουσες διατάξεις για την συμμετοχή εργοληπτικών επιχειρήσεων σε διαγωνισμούς για την κατασκευή Δημοσίων Έργων.

3. Το έργο χρηματοδοτείται από το Πρόγραμμα Δημοσίων Επενδύσεων της Νομαρχιακής Αυτοδιοίκησης Δωδεκανήσου και υπόκειται στις κρατήσεις που προβλέπονται για τα έργα αυτά, περιλαμβανομένης και της κράτησης 6‰ του άρθρου 27 παρ. 34-37 του Ν. 2166/93 (ΦΕΚ 137Α/24-8-93).
4. Η εγγύηση συμμετοχής ορίζεται στο 2% (δύο επί τοις εκατό) του ανωτέρω προϋπολογισμού (χωρίς αναθεώρηση & Φ.Π.Α.), (χίλια οχτακόσια εξήντα πέντε ευρώ) 1.865,00 ευρώ και θα απευθύνεται προς τη "Νομαρχιακή Αυτοδιοίκηση Δωδεκανήσου-Διεύθυνση Τεχνικών Υπηρεσιών".
5. Τα τεύχη μειοδοτικού διαγωνισμού χορηγούνται όλες τις εργάσιμες ημέρες και ώρες στα γραφεία της Δ.Τ.Υ. της Ν.Α. Δωδεκανήσου, μέχρι 5/07/2006 ημέρα Δευτέρα, μετά την προσκόμιση τριπλότυπης απόδειξης της Ταμειακής Υπηρεσίας της Ν.Α. Δωδεκανήσου και με την καταβολή των εξόδων παραγωγής των τευχών, που ανέρχεται στο ποσό των 10,00 ευρώ. Αντίγραφα μελετών μπορούν να πάρουν με δαπάνες και φροντίδα τους, κατόπιν αιτήσεώς τους. Πληροφορίες κ. Μιχάλη Περνάρη τηλ. 2241046580/46581.

Ο αντινομάρχης
Ευστάθιος Κουσουρνάς

METROPOL
22410 28400
INFORMATION - RESERVATIONS
ΠΛΗΡΟΦΟΡΙΕΣ - ΚΡΑΤΗΣΕΙΣ
ΕΒΔΟΜΑΔΙΑΙΟ ΠΡΟΓΡΑΜΜΑ weekly program
08/06/06 - 14/06/06
www.cinemametropol.gr

Η ΠΡΟΦΗΤΕΙΑ
THE OMEN
30 χρόνια μετά την πρώτη "Προφητεία", η πιό τρομακτική ταινία όλων των εποχών επιστρέφει, ακόμα πιό απειλητική και σκοτεινή!!!
Μια φιλόδοξη παραγωγή της "20th CENTURY FOX"
Η Προφητεία είναι ξεκάθαρη, τα σημάδια ολοφάνερα, η μέρα του έφθασε
την 6η μέρα του 6ου μήνα του έτους 2006!!!
ΑΙΘΟΥΣΑ 1
ΚΑΝΤΕ ΕΓΚΑΙΡΑ ΤΙΣ ΚΡΑΤΗΣΕΙΣ ΣΑΣ
ΩΡΕΣ ΕΝΑΡΞΗΣ / SHOW TIMES 18:00, 20:15, 22:45

ΚΩΔΙΚΑΣ DA VINCI
DA VINCI CODE
Η αστυνομική ιστορία με στοιχεία θρίλερ, μυστικισμού,θρησκείας και ιστορίας της τέχνης που ανατρέπει τα θεμέλια του Δυτικού πολιτισμού...
Πρωταγωνιστούν: Τομ Χάνκς, Ζαν Ρενό, Οντρέ Τοτού
Σκηνοθεσία: Ρον Χάουαρντ
ΑΙΘΟΥΣΑ 2
ΚΑΝΤΕ ΕΓΚΑΙΡΑ ΤΙΣ ΚΡΑΤΗΣΕΙΣ ΣΑΣ
ΩΡΕΣ ΕΝΑΡΞΗΣ / SHOW TIMES 19:15, 22:30

X MEN III
Η περιπέτεια της χρονιάς, το τρίτο μέρος της ταινίας φαινόμενο!!!
Είναι εδώ και ζούν ανάμεσα μας!!!
Υπερασπίζονται το δίκαιο! Προστατεύουν όλους εμάς!
Είναι οι X MEN III
ΑΙΘΟΥΣΑ 3
ΚΑΝΤΕ ΕΓΚΑΙΡΑ ΤΙΣ ΚΡΑΤΗΣΕΙΣ ΣΑΣ
ΩΡΑ ΕΝΑΡΞΗΣ / SHOW TIME 22:15

ΤΟ ΣΚΥΛΟΛΟΪ
SHAGGY DOG
Σε πρώτη Πανελλήνια Προβολή η Walt Disney παρουσιάζει μια τρελή και απολαυστική κωμωδία με τον Τιμ Άλεν.
Βγάλε τον σκύλο που κρύβεται μέσα σου...
ΑΙΘΟΥΣΑ 3
ΚΑΝΤΕ ΕΓΚΑΙΡΑ ΤΙΣ ΚΡΑΤΗΣΕΙΣ ΣΑΣ
ΩΡΕΣ ΕΝΑΡΞΗΣ / SHOW TIMES 17:45, 20:00

ΠΡΟΣΕΧΩΣ - COMING SOON
DATE MOVIE
Μία ταινία για την αληθινή αγάπη
και άλλες τέτοιες....αηδίες!
Η κωμωδία που θα σας ξεσηκώσει!!!
9ΧΠ1046

ΠΑΛΛΑΣ 5 CINEMAS CENTER
08/06/2006 - 14/06/2006
www.cinemapallas .gr
Για κρατήσεις
22410 24475/70670
Δημοκρατίας 13, Ρόδος

POSEIDON
Αίθουσα RED 5
ΣΕ 1η ΠΑΝΕΛΛΗΝΙΑ ΠΡΟΒΟΛΗ!!!
Η περιπέτεια-υπερπαραγωγή των 150 εκατ. δολαρίων! Από τον Wolfgang Petersen, μια κολοσσιαία παραγωγή που θα σας
ώρες έναρξης//18:20 • 20:30 • 22:40 ΚΑΤΑΛΛΗΛΟ

ΚΑΤΑΛΛΗΛΟ INNOCENT VOICES ΑΘΩΕΣ ΦΩΝΕΣ
Η ταινία του Λουίς Μαντόκι είναι η συγκινητική ιστορία του 11χρονου Τσάβα που γίνεται ξαφνικά «ο άντρας του σπιτιού», όταν ο πατέρας του εγκαταλείπει την οικογένεια του εν μέσω του εμφυλίου πολέμου.
Αίθουσα Personal Training Club 4
ώρα έναρξης// 20:05

MISSION IMPOSSIBLE 3
ΣΕ 1η ΠΑΓΚΟΣΜΙΑ ΠΡΟΒΟΛΗ!!!
Η ΠΕΡΙΠΕΤΕΙΑ ΤΗΣ ΧΡΟΝΙΑΣ!
Σκηνές καταιγιστικής δράσης με τον Τομ Κρουζ στον κεντρικό ρόλο!
Η ταινία που περιμένουν όλοι!!!
ΕΠΙΚΙΝΔΥΝΗ ΑΠΟΣΤΟΛΗ 3
ΚΑΤΑΛΛΗΛΟ ΑΠΟ 13
Αίθουσα interlingua 2
ώρες έναρξης//
17:25 • 20:00 • 22:40

INSIDE MAN
Ο ΥΠΟΚΙΝΗΤΗΣ
ΚΑΤΑΛΛΗΛΟ
Ο Ντένζελ Ουάσινγκτον, η Τζούντι Φόστερ και ο Κλάιβ Όουεν σε ένα αριστουργηματικό θρίλερ-μυστηρίου.
Αίθουσα Personal Training Club 4
ώρα έναρξης // 22:35

MORTUARY
ΜΑΥΣΩΛΕΙΟ
Από τον αναγνωρισμένο άρχοντα του τρόμου, Τομπ Χούπερ έρχεται η επόμενη δόση του τρόμου.
Η οικογένεια Ντάουλ μετακομίζει στα περίχωρα της Καλιφόρνια... γρήγορα ανακαλύπτουν ότι κάτι κρύβεται μέσα στους υπόγειους βόλτους του σπιτιού τους
Αίθουσα Σύγχρονοι 1 ώρες έναρξης//(Σ.-Κ. 16:20)18:25 • 20:30 • 22:35

The Libertine
Αίθουσα Allegro 3
ώρα έναρξης//22:35
Μία ξεχωριστή ταινία από τους Τζόνι Ντεπ, και Τζον Μάλκοβιτς στην αυλή του Καρόλου του Β'.
Δεν αντιστεκόταν στον πειρασμό. Τον επεδίωκε...

Αστερίξ και οι Βίκινγκς στα ελληνικά
Η μεγαλύτερη παραγωγή κινουμένων σχεδίων που γυρίστηκε ποτέ! Οι γνωστοί σας ήρωες σε νέες
Αίθουσα Allegro 3 ώρες έναρξης//(Σ.-Κ.16:20) • 18:10 • 20:15

Νάνυ Μακ Φι Μαγική Νταντά στα ελληνικά ΚΑΤΑΛΛΗΛΟ
Η απίθανη κωμωδία φαντασίας με τη βραβευμένη με ΟΣΚΑΡ Εμμα Τόμσον! Επτά κακομαθημένα παιδιά υποδέχονται την καινούργια τους νταντά... Η ταινία που θα σας κάνει να λατρέψετε την οικογένειά σας!!!
Αίθουσα Personal Training Club 4 ώρες έναρξης//(Σ.-Κ. 16:10) • 18:15

Κάναμε το Παλλάς γήπεδο για σας!!! Χορηγός Mythos
Απολαύστε στις γιγαντοοθόνες μας το Παγκόσμιο Κύπελλο Ποδοσφαίρου
Τιμή εισόδου: 2€ και free μπύρα ή αναψυκτικό. ΧΠ1987

Ρόδος: εἰκῆ καὶ ὡς ἔτυχε...

...Πολιορκία



...Η πολιορκία της Θαλασσινής Πύλης από μοτόρες, μοτοσικλέτες, ποδήλατα και μοτοσακό!

... Το ψυχοσάββατο της Πεντηκοστής

Η εορταστική τριλογία της Πεντηκοστής αρχίζει από την παραμονή του Ψυχοσάββατου και ολοκληρώνεται τη Δευτέρα, τη γιορτή του Αγίου Πνεύματος. Μέρες σημαντικές για τη λαϊκή πίστη, συναιρούν τον υπόγειο κόσμο (του Αδη) με τον επίγειο και τον επουράνιο, δηλαδή τις αντιλήψεις που εκφράζονται με την αναχώρηση του Θεού προς τους Ουρανούς μετά την Ανάσταση.

Το ψυχοσάββατο της Πεντηκοστής ταυτίζεται στη λαϊκή συνείδηση με τη δοξασία που θέλει τις ψυχές να ετοιμάζονται για την επιστροφή τους στον Κάτω Κόσμο· δηλαδή σε ένα κόσμο ανήλιαγο και σκοτεινό, στο χώρο της αιώνιας παραμονής τους. Οι αρχαίες δοξασίες επανέρχονται, ο κόσμος των νεκρών είναι ίδιος από την εποχή του Ομήρου, δηλαδή από τότε που έχομε γραπτές πηγές οι οποίες περιγράφουν ή απηχούν τις αντιλήψεις της λαϊκής πίστης. Μέρα πένθιμη, με τη θλίψη να συνοδεύει τα λαϊκά έθιμα, αποτελεί χρονικό ορόσημο και ταυτίζεται με τον αποχωρισμό.

TV Πρόγραμμα

MEGA

06.00 Ο μαχητής του μέλλοντος
06.30 Mega σαββατοκύριακο
10.00 Το παιδί μου κι εγώ
10.15 Επτά θανάσιμες πεθερές (Ε)
13.00 Mega star. Μουσική εκπομπή με την Εύη Αδάμ.
14.00 Ειδήσεις
14.50 Backstage. Με το Γ. Σατσίδη.
15.50 Ξένη ταινία. «Απόσταση αναπνοής»
16.45 Ειδήσεις
16.50 Να με προσέχεις. Ελληνική σειρά.
17.50 Singles. Κωμική σειρά.
18.50 Ελληνική σειρά
20.00 Ειδήσεις
21.00 Επτά θανάσιμες πεθερές (Ε)
24.00 Ειδήσεις
00.15 Ξένη ταινία. «Το μεγάλο χτύπημα»
02.15 Ξένη ταινία

ANT1

06.00 Σε 15 λεπτά. Ενημερωτική εκπομπή.
06.15 Στούντιο με θέα. Ενημερωτικό μαγκαζίνο.
10.00 Σειρά
13.00 Ειδήσεις
14.00 Σούπερ Σάββατο. Αθλητική εκπομπή
15.00 Ξένη ταινία
17.00 Σειρά
18.00 Τα νέα του ΑΝΤ
18.10 Ελληνική ταινία
20.00 Ειδήσεις
21.00 Ελληνική ταινία
23.00 Αντ-1. Σειρά
24.00 Ειδήσεις
00.15 Αντ-1
01.30 Ποδόσφαιρο
03.30 Το καφέ της Χαράς
04.30 Τηλεμάρκετινγκ
05.10 Ολα του γάμου δύσκολα

ALPHA

06.20 Πρωινές σελίδες. Ενημερωτική εκπομπή με το Γ. Οικονομέα
10.00 Αυτό μας έλειπε. Ψυχαγωγική εκπομπή.
13.00 Πέρα από τον ορίζοντα. Ενημερωτική εκπομπή.
14.15 Φόρμουλα 1. Δοκιμαστικά, Μεγάλη Βρετανία.
15.50 Πάμε πακέτο. Ψυχαγωγική εκπομπή (Ε)
17.45 Ειδήσεις
18.00 Ελληνική ταινία. «Λατέρνα, φτώχεια και γαρύφαλλο»
20.00 Ειδήσεις
21.00 Κοίτα τι έκανες
00.15 Ειδήσεις
00.30 Ξένη ταινία. «Μια μόνο νύχτα». Ρομαντική κωμωδία.
02.30 Dream show the music
03.30 Τηλεαγορές
03.45 Dream show the music

STAR

06.00 Problem child
06.30 Πόκεμον
07.00 Μπετόβεν
07.30 Σαμαν Κινγκ
08.00 Α.Τ.Ο.Μ.
08.30 Γούντι ο τρυποκάρυδος
09.00 Powerpuff girls
09.30 Πόκεμον
10.00 Γιου-Γκι-Ο
10.30 Τομ και Τζέρι
11.00 Μπέιμπι Λούνεϊ Τουνς
11.30 Σκούμπι Ντου
12.00 Ταζμάνια
12.30 Τα στρουμφάκια
13.00 Ειδήσεις
13.30 Summerland
14.30 Τα φιλαράκια
15.30 California Teens the O.C.
16.30 Ντετέκτιβ Μονκ
17.30 Ξένη ταινία. «Μπετόβεν:Το ταξίδι»
19.30 Ειδήσεις
21.00 Fort Boyard
22.15 Ξένη ταινία

...Τελχίνων παίγνια

... Ο ομφαλός της χανούμ

Οι άρχοντες της Ευρωπαϊκής Ενωσης κατόπιν θεωρητικών και πρακτικών βασάνων έδοξαν ότι ο μπακλαβάς είναι ελληνικό και κυπριακό γλύκισμα.

Από την μεριά τους οι τούρκοι ζαχαροπλάστες σκίζουν τα ιμάτιά τους ότι είναι τούρκικο γλυκό, όπως και τα λουκούμια και ο καφές, τα οποία εμείς έχουμε οικειοποιηθεί.

Σε λίγο θα τεθεί ζήτημα και για τα άλλα γλυκά, όπως το **"ταβούκ γιοκσού"** (επιεικώς άθλιο), το **"καζάν ντιπί"** (τρισάθλιο, τους το χαρίζουμε ευχαρίστως.

...Αντίθετα θα δώσουμε μάχη για να διεκδικήσουμε, το "χανούμ μπουρέκ", τον "αφαλό" καθώς επίσης και τα "χείλη της χανούμισσας", μεταφέροντας φυσικά στο δικό μας γλωσσικό ιδίωμα τις ονομασίες τους!

... Ο μπακλαβάς μας μάρανε

Ο **"Ελπίνορας"** από την Νέα Υόρκη αλληλογραφεί με τον **"Διόδωρο Κυψελιώτη"** του "Βήματος" για το από πού κρατάει η "σκούφια" του μπακλαβά...

«Τελευταία ξέσπασε *νέα ελληνοτουρκική διαμάχη σχετικά με την πατρότητα του γνωστού μας μπακλαβά. Οι γνώμες διίστανται και οι διεκδικήσεις, αναίμακτες προς το παρόν, δίνουν και παίρνουν ένθεν και ένθεν του Αιγαίου. Οι τουρκικοί ισχυρισμοί είναι ανυπόστατοι. Το ίδιο και οι ημέτεροι.*

Το έδεσμα *όπως το ξέρουμε σήμερα πέρασε από πολλά στάδια εξέλιξης αλλά ξεκίνησε σύμφωνα με γραπτές μαρτυρίες από τους Ασύριους κατά τον 8ο π.Χ. αιώνα. Οι Ασσύριοι ήταν οι πρώτοι που επινόησαν το ψήσιμο λεπτής κρούστας ζύμης με γέμιση από ξηρούς καρπούς, αμύγδαλα, καρύδια, φιστίκια και μέλι. Σιγά σιγά το έδεσμα διαδόθηκε στη γύρω περιοχή. Οι αρχαίοι μας πρόγονοι ναυτικοί έφεραν στις πόλεις τους το εξωτικό γλύκισμα.*

Κατά τον καθηγητή Βρυώνη *οι αρχαίοι Ελληνες το ονόμαζαν "γάστρη, κόπτη, κοπτόν κοπτοπλακούντα. Από τους Ελληνες το πήραν οι Ρωμαίοι, οι Αρμένιοι και οι Αραβες. Το κάθε μέρος πρόσθετε κάτι ξεχωριστό σύμφωνα με τις τοπικές παραδόσεις και τα διαθέσιμα υλικά. Με αυτόν τον τρόπο το έκαναν πιο "δικό τους".*

Οι Ελληνες *επινόησαν το πλάσιμο της ζύμης λεπτής σαν φύλλο φυτού, απ' όπου ακόμη και σήμερα εννοούμε λεπτό φύλλο φυτού, απ' όπου ακόμη και σήμερα εννοούμε λεπτό φύλλο ζύμης όταν λέμε "φύλλο" στη ζαχαροπλαστική. Οι Αρμένιοι πρόσθεσαν το γαρίφαλο και την κανέλα, οι Αραβες το ροδόσταμο και το κάρδαμο. Προς τα ανατολικά το παρέλαβαν οι Κινέζοι και οι μογγολικές φυλές.*

Οπως αναφέρει *στην έγκυρη και τεκμηριωμένη μελέτη του ο ερευνητής Paul D. Buell, (A Soup for Qan) η λέξη "μπακλαβάς" είναι μογγολικής καταγωγής. Συγγενικά φύλα με τους Μογγόλους ήταν διάφοροι τουρκικοί λαοί (Turkic). Εδώ η λέξη τουρκικός (Turkic) δεν έχει γεωγραφικό προσδιορισμό αλλά εννοούνται λαοί που σχετίζονται με μέλη διάφορων φυλών μογγολικής προέλευσης και ποικίλων ανθρωπολογικών και γλωσσολογικών χαρακτηριστικών όπως Ουζμπέκοι, Καζάχοι, Κιρκίζιοι, Τάταροι, Τούρκοι κ.ά.*

Τα τουρκικά *αυτά φύλα προελαύνοντας δυτικά έφεραν μαζί τους όπως ήταν φυσικό, τις διατροφικές τους συνήθειες, μαζί και τον μπακλαβά. Με το πέρασμα των αιώνων επικράτησε η μογγολική εκδοχή του ονόματος.*

Αυτά εν συντομία *για την ιστορία του νοστιμότατου γλυκίσματος που αρέσει πολύ από όπου και αν προέρχεται, όπως και να λέγεται-κοπτοπλακούντας, μπακλαβάς ή ό,τι άλλο».*

...Ντίνος Οικονόμου: "Η πλαγιά με τα νίφαστρα"

«Ο Αγγελος και ο Ευγένιος *μεγαλώνουν μαζί μέσα στη δίνη του Εμφυλίου. Η σχέση τους περίεργη. Η ιστορία τους αντιφατική. Ο πρώτος διαθέτει αλλόκοτες ιδιότητες και επιδρά στις μύχιες σκέψεις του άλλου, μέχρι που τον ωθεί να περάσει μιαν ανίερη νύχτα με την αδελφή του και να την οδηγήσει τελικά στην αυτοκτονία.*

Οι δύο νέοι *χωρίζουν και σμίγουν πάλι μετά από χρόνια. Ο Αγγελος επιτήδειος απατεώνας, φαινομενικά, πάσχει πια από ανίατη ασθένεια και "πέφτει στα χέρια" του Ευγένιου, που έχει γίνει πλέον γιατρός.*

Ποιος είναι, *όμως, ο Αγγελος στην πραγματικότητα; Και ποιός καθίσταται εντέλει θύμα του άλλου; Αυτός που εισχωρεί στο μυαλό των ανθρώπων και σκινοθετεί τη ζωή τους ή εκείνος που οι τύψεις τον οδηγούν στην τρέλα και στο έγκλημα;».*

Ενα δίπολο χαρακτήρων σ' ένα παιχνίδι εξόντωσης που εξωθείται στα άκρα. Ηρωες που μετεωρίζονται μεταξύ φαντασίας και πραγματικότητας. Μορφές που δρουν έξω από τα όρια της φυσικής τάξης και κινούνται αέναα σε μια υπαινικτική ατμόσφαιρα μεταφυσικών συμβάντων.

Το βιβλίο του Ντίνου Οικονόμου συνιστά ένα αρχετυπικό ψυχολογικό θρίλερ. Ο αναγνώστης συμπορεύεται με τον συγγραφέα και τους ήρωές του στις πολυδαίδαλες στοές της ανθρώπινης διάνοιας, περιπλανάται μαζί τους στους λαβυρίνθους του θυμικού και παρασύρεται εντέλει από ένα μυθιστόρημα-ποταμό, που πηγάζει από την **"πλαγιά με τα νίφαστρα"** και εκβάλλει στους σκοτεινούς χώρους του υποσυνείδητου και στα άδυτα της παράνοιας.

*** Ντίνος Οικονόμου. "Η πλαγιά με τα νίφαστρα", μυθιστόρημα, εκδόσεις "Καστανιώτη", σελ. 736, Αθήνα 2006, τιμή: 22 ευρώ.**

TV Πρόγραμμα

ALTER

07.00 Battle B-Daman
07.20 Μπάρνεϊ
07.40 Νόντι
07.50 Μπομπ, ο μάστορας
08.00 Φραουλίτσα
09.00 Kid songs
09.00 Μάγια, η μέλισσα
09.30 Χαμτάρο: μικρά χαμστεράκια σε μεγάλες περιπέτειες
10.00 Μικρό μου πόνι
10.15 Η κυρία αράχνη
10.30 Kid songs
11.00 Οι τριδυμούλες
11.00 Mew mew power
11.30 Trollz
12.30 Οι περιπέτειες της Σίντνεϊ Φοξ
13.30 Ειδήσεις
14.00 TV Weekend
16.15 Παρατράγουδα
18.45 Ειδήσεις
21.00 Μήτσι-Χώστα
23.15 Οι πύλες του ανεξήγητου
02.00 Ξένη ταινία. «Μπαα-ντε η αρχή της Raf».

ΕΤ1

07.00 Εκπαιδευτική τηλεόραση
09.00 Γαία Ελληνική
09.30 Mediterraneo. Πολιτιστικό μαγκαζίνο.
10.00 Μένουμε Ελλάδα. Τα καλύτερα της προηγούμενης εβδομάδας
12.00 Αειναύτες, οι έλληνες και η θάλασσα
12.30 Κοινοβούλιο αιχμής
13.30 Στον κόσμο της οικονομίας
14.00 Λόγω τιμής
14.30 Σε χρόνο ΤιΒι
16.00 Ρολάν Γκαρός: Τουρνουά γκραν σλαμ. Τελικός γυναικών και απονομή
18.00 Στίβος. Πανελλήνιο πρωτάθλημα ανδρών-γυναικών
21.30 Τα χρονικά της Μεσογείου
22.00 Λογομαχίες
23.00 Ειδήσεις

ΝΕΤ

06.00 Σαββατοκύριακο στη ΝΕΤ. Ενημερωτικό μαγκαζίνο.
09.00 Ο βασιλιάς των λιονταριών
10.00 Αλαντίν
10.30 Ο βασιλιάς των λιονταριών
11.30 Αλαντίν
12.00 Ειδήσεις
13.00 Zoom στα πρόσωπα και στα γεγονότα. Με τον Μπ. Παπαπαναγιώτου.
14.00 Επικίνδυνες εξερευνήσεις. Περιπετειώδης σειρά.
15.00 Ειδήσεις
15.45 Κώδικας Μουντιάλ
16.00 Αγγλία-Παραγουάη. Μουντιάλ 2006.
18.00 Ειδήσεις
19.00 Τρινιταντ-Σουηδία. Μουντιάλ 2006.
21.00 Ειδήσεις
21.25 Κώδικας Μουντιάλ
22.00 Αργεντινή-Ακτή Ελεφαντοστού
24.00 Τα κακά παιδιά πάνε goalywood. Αθλητική εκπομπή.

ΕΤ3

07.30 Ταξίδι στο όνειρο
08.00 Η ομάδα των αριθμών
08.30 Μεγάλος κόσμος για μικρούς ανθρώπους
09.00 Cybergirl
10.00 Τα νυχτοπούλια
11.00 Ζώα της Νότιας Αφρικής
11.30 Προορισμοί
12.00 Το Αξιον εστί στη Θεσσαλονίκη
13.00 Ειδήσεις
13.30 Διασπορά
15.00 Ηττημένη πορεία. Ντοκιμαντέρ.
16.00 Εκτός έδρας
17.00 Παγκόσμιο πρωτάθλημα MOTO GP
18.00 Το τσίρκο Bolshoi
19.00 Μπάσκετ
21.00 Ειδήσεις
22.00 Ελληνική ταινία. «Χίλια δολλάρια αίσθημα». Κωμωδία.
24.00 Ειδήσεις
00.30 Ξένη ταινία. «Φλαμίνγκο κινγκ»
02.30 20 φεστιβάλ ευρωπαϊκής τηλεόρασης
04.00 Η ΕΤ-3 παρουσιάζει...

«ΡΟΔΙΑΚΗ» ΑΠΟ ΤΟ 1915

ΦΛΑΣ ΣΤΟ ΠΑΡΕΛΘΟΝ


ΡΟΔΙΑΚΗ
PERIODICO SETTIMANALE

Εν Ρόδω Δευτέρα 25 Ιουλίου 1932 Αριθ. 1309

ΡΟΔΙΑΚΑ ΧΡΟΝΙΚΑ

Ειδοποίησις

Ο ιατρός Μιχ. Γ. Πετρίδης παραμένων επί δίμηνον εν Ρόδω από της 20ου Ιουλίου δέχεται και χειρουργεί προσωρινώς εις την Κλινικήν του ιατρού Πέτρου Δηλμπεράκη, μέχρι της τελείας εγκαταστάσεως του Παθολογικού του Ιατρείου εις την οικίαν του οδός Στρατηγού Αμέλιο, τους πάσχοντας εκ παθήσεων ώτων, ρινός, λάρυγγος, εφαρμόζων τας νεωτέρας μεθόδους της επιστήμης.

Επίσης εφαρμόζει την νεωτάτην μέθοδον προς θεραπείαν των αιμορροΐδων ανευ εγχειρήσεως.

Δια την θεραπείαν των αιμορροΐδων παρακαλούνται οι βουλόμενοι όπως απευθύνωνται εγκαίρως καθότι αύτη αιπαιτεί σχετικόν χρονικόν διάστημα.

Ώραι επισκέψεως 9 1/2-12 π.μ. εις την Κλινικήν του ιατρού Πέτρου Δηλμπεράκη, καθ' εκάστην πλην της Πέμπτης και Κυριακής.

ΠΡΙΝ 50 ΧΡΟΝΙΑ

Κυριακή 10 ΙΟΥΝΙΟΥ 1956 Αριθμ. 1547

ΧΘΕΣ ΤΟ ΑΠΟΓΕΥΜΑ ΑΦΙΚΕΤΟ ΕΙΣ ΡΟΔΟΝ Ο ΥΠΟΥΡΓΟΣ ΕΜΠΟΡΙΚΗΣ ΝΑΥΤΙΛΙΑΣ κ. ΚΩΤΙΑΔΗΣ ΘΑ ΠΕΡΙΕΛΘΗ ΣΗΜΕΡΟΝ ΤΗΝ ΥΠΑΙΘΡΟΝ

Χθες την 6.15' απογευματινήν αφίκετο δια του αεροπλάνου της γραμμής εις Ρόδον, ο υπουργός Εμπορικής Ναυτιλίας κ. Στ. Κωτιάδης.

Τον κ. υπουργόν, υπεδέχθησαν, εις το αεροδρόμιον, ο Νομάρχης και εκπρόσωποι των αρχών της πόλεως. Από της 7.30' απογευματινής ο κ. υπουργός ήρχισε να δέχεται εις το Λιμεναρχείον, επιτροπάς και πολίτας, επιλύων διάφορα ζητήματα.

Σήμερον, ο κ. Υπουργός θα εξέλθη εις ολοήμερον περιοδείαν εις τας κοινότητας της νήσου, θα αναχωρήση δε ενωρίς την πρωίαν της Δευτέρας δι' εκτάκτου αεροπλάνου επιστρέφων εις Αθήνας.

ΑΦΙΚΕΤΟ ΧΘΕΣ Ο ΑΡΧΗΓΟΣ ΤΟΥ ΓΕΝ. ΕΠΙΤΕΛΕΙΟΥ ΣΤΡΑΤΟΥ

Χθες διά του ατμοπλοίου της γραμμής αφίκετο εις Ρόδον ο Αρχηγός του Γενικού Επιτελείου Στρατού αντιστράτηγος Γκίκας.

Τον Αρχηγόν του ΓΕΣ υπεδέχθησαν εις τον λιμένα ο Ανώτερος Διοικητής κ. Ρωμαντζής, ο υποδιοικητής της Ανωτέρας κ. Μπαγλανέας και άλλοι αξιωματικοί.

ΘΑ ΕΛΘΟΥΝ ΑΜΕΡΙΚΑΝΙΚΑ ΣΚΑΦΗ; ΑΜΕΡΙΚΑΝΟΙ ΘΑΥΜΑΖΟΥΝ ΤΗΝ ΡΟΔΟΝ

Δι' επιστολής του ο πλοίαρχος του αμερικανικού αντιτορπιλικού «Γουώριγκτον» προς τον Λιμενάρχην κ. Γιάκον εκφράζει τον θαυμασμόν του διά τας καλλονάς της Ρόδου και τας ευχαριστίας του διά την φιλοξενείαν που παρεσχέθη εις τους ναύτας του υπό των Ροδίων. Επίσης υπόσχεται ότι συντόμως θα δοθή εκ νέου η ευκαιρία να επανέλθη εις Ρόδον. Κατά σχετικάς πληροφορίας, μη επιβεβαιωθείσας επισήμως, αναμένονται να καταπλεύσουν εις Ρόδον, αμερικανικά σκάφη περί τα τέλη τρέχοντος μηνός.



ΝΑ ΦΩΤΙΣΤΕΙ ΠΡΩΤΑ

Ούτε ναι ούτε όχι δεν έχει πει ακόμα ο κ. Μ. Καμπουρόπουλος, για το ενδεχόμενο να είναι υποψήφιος νομάρχης.

Προφανώς περιμένει να περάσει η Δευτέρα, που είναι του Αγίου Πνεύματος, μήπως ... και τον φωτίσει για να πάρει την σωστή απόφαση!

Οι άλλοι πάντως πιέζουν όπως μπορούν!

Λ. Μ.

ΛΥΣΗ ΝΙΚΗΣ

«Υπάρχουν αρκετοί ενδιαφερόμενοι για τη Νομαρχία όσο κι αν σας φαίνεται περίεργο».

Η δήλωση έρχεται από το γενικό γραμματέα της Περιφέρειας **κ. Χαράλαμπο Κόκκινο** και αναγνωρίζει, εμμέσως πλην σαφώς, το παράδοξο στο οποίο έχει περιέλθει το κυβερνών κόμμα στη Δωδεκάνησο.

Όσο για τα νεώτερα παραπέμπει στην επόμενη εβδομάδα, μη παραλείποντας να μιλήσει για «λύση νίκης», η οποία θα δοθεί.

Τώρα κατά πόσον μία... λύση μπορεί να δώσει τη νίκη θα σας γελάσω, δεν ξέρω να σας πω.

Ρ. Λ.

ΘΑ ΕΡΘΟΥΝ;

Το πώς θα πάει η τουριστική κίνηση του Ιουνίου στη Ρόδο είναι ένα ερώτημα που έχουν πολλοί καθώς το Μουντιάλ άρχισε και φυσικά θα καθηλώσει πολλούς στα σπίτια τους!

Κι επειδή η διεξαγωγή του γίνεται στη Γερμανία και επειδή οι περισσότεροι επισκέπτες μας είναι Γερμανοί, ψιλοανησυχούμε εδώ στη Ρόδο ότι ο μήνας αυτός δεν θα είναι τόσο καλός!.

Δεν έχουμε παρά να περιμένουμε λίγες μέρες ώστε να μάθουμε πόσοι τουρίστες ήρθαν στο νησί μας.

Β. Μ.

Είπαμε κι εμείς! Μπήκαμε στην τελική ευθεία της προεκλογικής περιόδου και δεν θα υπήρχε ένταση;

Τι σόι εκλογές θα ήταν αυτές;

Μιχ. Μ.

Η ΕΞΗΓΗΣΗ

Μήπως τελικά εκεί στην Ρηγίλλης, δεν υπολογίζουν τη ΝΟΔΕ;

Το υποψιαζόμαστε αυτό, ύστερα από το γεγονός ότι δεν ανακοινώθηκε η υποψηφιότητα του κ. Χατζηευθυμίου προχθές από **την γραμματεία αυτοδιοίκησης.**

Άλλη εξήγηση δεν βρίσκουμε. (τα ίδια δεν έγιναν άλλωστε με τον κ. Σαρρή;

Λ. Μ.

ΠΑΕΙ ΚΙ ΑΥΤΟΣ

Δύσκολα περνάει ο Κώστας Ζαχαρόπουλος στην Εταιρεία Τουριστικής Ανάπτυξης. Η πολιτική προϊστάμενός του κυρία Φάνη περιμένει τη γενική συνέλευση για να τον οδηγήσει στην έξοδο. Μου αναφέρουν την εξής φράση της: Καλύτερα εγώ στην ΕΤΑ, παρά αυτός!

(Από τα ΝΕΑ)

ΣΤΗΝ ΙΞΙΑ

Στην κατοχή του δήμου Ιαλυσού, περιήλθε ακίνητο στην Ιξιά, με σκοπό να το μετατρέψει σε ιατρείο κλπ., αλλά χρησιμοποιείται από επιχειρηματία!

Το γεγονός καταγγέλλουν κάτοικοι του δήμου εκφράζοντας την δυσαρέσκειά τους για την ασυδοσία που επικρατεί. Από πλευράς του δήμου Ιαλυσού μάθαμε ότι έχει ανατεθεί η υπόθεση σε δικηγόρους αλλά στην Ελλάδα ουδέν μονιμότερου του προσωρινού.

Λ. Μ.

ΠΡΟΣΟΧΗ ΣΤΑ...ΔΑΧΤΥΛΑ!



Ευτυχώς, που ο βουλευτής Δωδεκανήσου κ. Τάσος Καραμάριος είναι εξαιρετικά προσεκτικός στις κινήσεις του. Ξέρει να κινείται, να σχεδιάζει και να εκτελεί! Ούτε βιάζεται ούτε και... λειτουργεί υπό το καθεστώς... πιέσεων. Σε άλλη περίπτωση, φαντάζεστε τι θα μπορούσε να γίνει με... τόσα χέρια που υπάρχουν πάνω στην... κορδέλα των εγκαινίων;

Μιχ. Μ.



ΠΗΡΕ ΚΑΜΨΕΙΣ

Για όσους αναρωτιούνται πως απάντησε ο δήμαρχος Ροδίων κ. Γιώργος Γιαννόπουλος, στην κριτική του υποψηφίου δημάρχου κ. Σάββα Καραγιάννη περί "κουρασμένης Δημοτικής Αρχής", θα πρέπει να πούμε, με τον δικό του τρόπο: Επειδή ήμασταν και αυτόπτες μάρτυρες, λίγο πριν την έναρξη της συνέντευξης Τύπου που παραχώρησε χθες... πήρε κάμψεις μέσα στην αίθουσα του δημοτικού συμβουλίου!

Το είδαμε και σας το μεταφέρουμε γιατί έχει τη σημειολογία του και για το πως θα απαντάει στους αντιπάλους του αλλά και για το τί θα δούμε κατά τη διάρκεια αυτού του προεκλογικού αγώνα. Ένα είναι το σίγουρο: Δεν θα βαρεθούμε!..

Κυρ. Π.

ΜΑΘΗΜΑΤΑ ΚΟΛΥΜΒΗΣΗΣ
Στον «ΥΓΡΟ ΣΤΙΒΟ ΡΟΔΟΥ»

ΚΟΛΥΜΠΙ-ΥΔΑΤΟΣΦΑΙΡΙΣΗ-ΤΡΙΑΘΛΟ

Εμπιστευθείτε την Ομάδα των Πρωταθλητών και συνδυάστε την ευχάριστη και ασφαλή ψυχαγωγία με τις μεγάλες επιδόσεις σε ένα άθλημα υψηλών απαιτήσεων και συναρπαστικών στιγμών.

Πληροφορίες τηλ. 6934411866.

MZT 090622

ΠΩΛΟΥΝΤΑΙ

1) **ΟΙΚΟΠΕΔΑ ΣΤΗΝ ΙΑΛΥΣΟ** των 300 ή 400 τ.μ. με άδεια οικοδομής ή άνευ. Δίδονται και σε μπετά ή τελειωμένες μονοκατοικίες.

2) **ΟΙΚΟΠΕΔΟ ΣΤΗΝ ΙΑΛΥΣΟ** (επί της οδού Δημοκρατίας) 1.000 τ.μ. με άδεια οικοδομής 130 τ.μ. και υπόγειο γκαράζ. Δίδεται και σε μπετά.

3) **ΚΑΤΑΣΤΗΜΑΤΑ ΣΤΗΝ ΙΑΛΥΣΟ** (επί της οδού Δημοκρατίας γωνιακά) των 45 τ.μ. έκαστο

ΑΕ 1026

ΠΛΗΡΟΦΟΡΙΕΣ Γ. ΙΩΑΝΝΙΔΗΣ
ΤΗΛ. 2241021714-22307 ΚΙΝ. 6932296983

ΠΑΡΤΕ ΘΕΣΗ
ΓΙΑ ΤΟ ΠΑΓΚΟΣΜΙΟ ΚΥΠΕΛΟ ΠΟΔΟΣΦΑΙΡΟΥ!!
...ΚΑΙ ΑΠΟΛΑΥΣΤΕ ΤΟ
ΜΕ ΜΙΑ ΑΥΘΕΝΤΙΚΗ ΠΟΛΥΘΡΟΝΑ

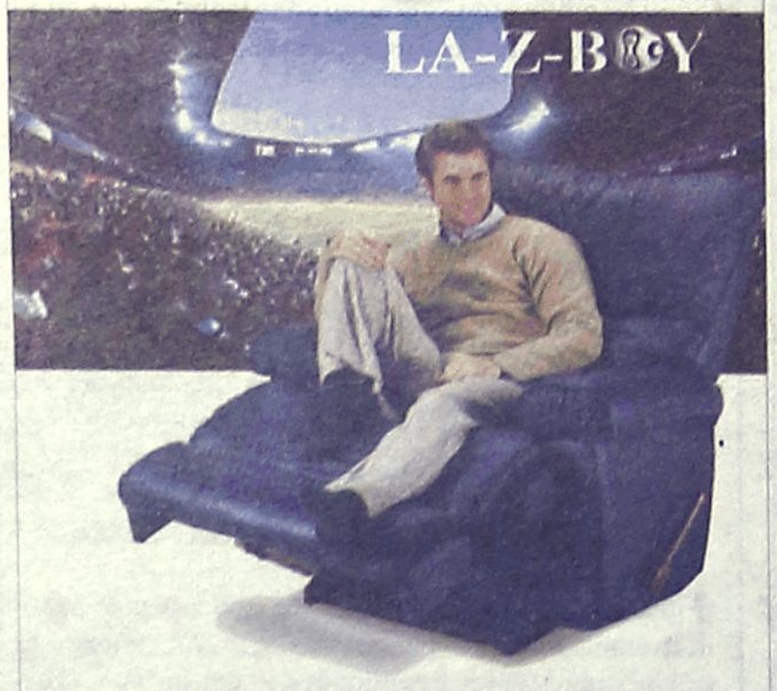

Οι Αμερικάνικες
Πολυθρόνες RELAX της LA-Z-BOY
έχουν 10 ΧΡΟΝΙΑ ΕΓΓΥΗΣΗ
στον μηχανισμό ανάκλισης.

ΚΑΛΟΠΕΤΡΗΣ
* 12ο χλμ Λεωφ. Ρόδου - Λίνδου, ΦΑΛΗΡΑΚΙ τηλ.: 22410 85805 *
** Εθνικής Αντίστασης 88 ΡΟΔΟΣ τηλ.: 22410 22010 - 32902 **

AE1564

VERO
by
aslanis
Underwear

Στο κατάστημα VERO by aslanis
γιορτάζουμε
τα πρώτα μας γενέθλια και
σας **προτείνουμε**
να **πραγματοποιήσετε**
τις **καλοκαιρινές σας αγορές**
με **κέρδος έως -30%** στα είδη μας.

● *Με αγορές άνω των 50 € ένα επιπλέον δώρο*

AT2577

Εθελ. Δωδεκανησίων 5 - Ρόδος • Τηλ.: 2241028899

ΑΝΑΚΟΙΝΩΣΗ

Το γνωστό **ΚΑΤΑΣΤΗΜΑ ΚΑΠΕΤΑΝΑΚΗ** πληροφορεί τις αξιότιμες πελάτισσες και φίλες του, ότι αποφάσισε οριστικά το κλείσιμό του και θα εκποιήσει τα εξαιρετικής ποιότητος είδη του, σε τιμές διάλυσης.

Σας προσκαλεί να επωφεληθείτε από τις πολύ χαμηλές τιμές και μεγάλες προσφορές.

Θεωρούμε υποχρέωσή μας να ευχαριστήσουμε θερμά την αξιότιμη πελατεία μας για την αγάπη και εμπιστοσύνη που μας έδειξαν, στηρίζοντάς μας επί σαράντα και πλέον χρόνια.

BOUTIQUE ΚΑΠΕΤΑΝΑΚΗΣ
Δημητρίου Θέμελη αριθ. 65
ΤΗΛ. 22410- 22657-38316

AT 2587 (Γ)