ΦΑΓΓΟΥΤΟ Wine Music Bar

Η ΡΟΔΙΑΚΗ

ΠΛΗΡΩΜΕΝΟ ΤΕΛΟΣ Ταχ. Γραφείο Κ ΡΟΔΟΥ Αριθμ. Αδειας 1875

ΕΛΤΑ Hellenic Post

ΗΜΕΡΗΣΙΑ ΠΡΩΙΝΗ ΕΦΗΜΕΡΙΔΑ ΤΗΣ ΡΟΔΟΥ | ΠΑΡΑΣΚΕΥΗ 16 ΙΟΥΝΙΟΥ 2006 | ΑΡ. ΦΥΛΛΟΥ: 18325 | 0,70 ΕΥΡΩ

ΠΕΡΙΟΔΕΙΑ



Από την Κω ξεκινά σήμερα η περιοδεία του Προέδρου της Δημοκρατίας Κάρολου Παπούλια σε νησιά της Δωδεκανήσου. ΣΕΛΙΔΑ 7

ΣΤΑΣΙΜΟΤΗΤΑ



Καμία εξέλιξη στο θέμα του υποψήφιου νομάρχη που θα στηρίξει η Ν.Δ. Οι επαφές συνεχίζονται. ΣΕΛΙΔΑ 3

ΠΟΡΕΙΑ



Πορεία πραγματοποίησαν χθες φοιτητές στο κέντρο της πόλης. Κατέληξαν στη Νομαρχία όπου τοιχοκόλλησαν ψήφισμα. ΣΕΛΙΔΑ 10

Έντονος προβληματισμός

Έντονα προβληματισμένη η κοινή γνώμη της Ρόδου με το θέμα της φύλαξης και διακίνησης ναρκωτικών σε χώρους σχολείου από 18χρονο. Ο δράστης κρατείται και θα οδηγηθεί στον ανακριτή την Δευτέρα. ΣΕΛΙΔΑ 4



Ενώ όλοι συμφωνούν ότι πρέπει να κατεδαφισθεί

ΚΑΥΓΑΔΕΣ ΜΕ... ΦΟΝΤΟ ΤΟ ΤΟΙΧΙΟ ΣΤΟ ΖΕΦΥΡΟ

Σκληρή απάντηση του Δήμου μετά τις χθεσινές δηλώσεις του κ. Χατζηευθυμίου

Ενώ όλοι συμφωνούν ότι το τοιχίο στο "Ζέφυρο" πρέπει να πέσει και υπάρχει δημόσια δέσμευση του δημάρχου και του επικεφαλής της μειοψηφίας, οι καυγάδες γύρω από το θέμα αυτό συνεχίζονται.

Χθες ο Δήμος με ανακοίνωση του γραφείου Τύπου απάντησε στον κ. Χατζηευθυμίου ο οποίος δήλωσε ότι ο δήμαρχος ήταν γνώστης της μελέτης. Στην απάντηση χρησιμοποιείται σκληρή γλώσσα και αποδίδεται στον επικεφαλής της μειοψηφίας πρόθεση πολιτικής εκμετάλλευσης ενός προβλήματος το οποίο αντιμετωπίζεται από το Δήμο με στόχο την εξάλειψή του. Χθες υπήρξαν νέες επαφές με το ΥΠΕΧΩΔΕ για το θέμα αυτό. ΣΕΛΙΔΑ 5





Πρώτη του δ.σ. του Επιμελητηρίου

ΣΕΛ. 3

ΕΡΧΟΝΤΑΙ "ΚΑΜΙΚΑΖΙ"

Εντατικοί έλεγχοι στην αγορά της Ρόδου από "καμικάζι" της Εφορίας. ΣΕΛΙΔΑ 8

ΕΝΤΑΞΗ ΕΠΕΝΔΥΣΕΩΝ

Δώδεκα επενδύσεις εντάχθηκαν στο νέο αναπτυξιακό νόμο. ΣΕΛΙΔΑ 11

Επικίνδυνη αποχή

Αποχή από τις αιμοκαθάρσεις αποφάσισαν νεφροπαθείς. Αιτία η έλλειψη νοσηλευτικού προσωπικού. ΣΕΛΙΔΑ 12

RODOS DATA Altec Software

Η εταιρεία **RODOSDATA** και η **ALTEC ABEE,**

σας προσκαλούν

στην παρουσίαση των λογιστικών εφαρμογών του Software Business Unit της ALTEC, με θέμα:

«Δημιουργούμε τις λογιστικές εφαρμογές του Αύριο... Σήμερα»

που θα πραγματοποιηθεί την **Παρασκευή, 16 Ιουνίου 2006, στις 6 μ.μ.** στην αίθουσα συνεδρίων του

RODOSPARK SUITES HOTEL

*Η συνάντηση αυτή θα αποτελέσει ευκαιρία γνωριμίας και συζήτησης για θέματα που αφορούν στις νέες δομές και τεχνολογίες των λογιστικών ERP εφαρμογών. Στους παρευρισκόμενους λογιστές θα δοθεί δώρο η λογιστική suite **ALTEC X-line ERP** που περιλαμβάνει: ΓΕΝΙΚΗ ΛΟΓΙΣΤΙΚΗ, ΜΙΣΘΟΔΟΣΙΑ, ΕΣΟΔΑ-ΕΞΟΔΑ, ΦΟΡΟΙ, ΔΙΑΧΕΙΡ. ΛΟΓ. ΓΡΑΦΕΙΟΥ*

Θα ακολουθήσει cocktail

AE1599

The WATER PARK Fatirali - Rodos HELLAS

ΚΑΛΟ ΚΑΛΟΚΑΙΡΙ

AE1582

www.lalingua.gr.

ΚΕΝΤΡΑ ΕΚΠΑΙΔΕΥΣΗΣ ΞΕΝΩΝ ΓΛΩΣΣΩΝ · ΑΓΓΛΙΚΑ · ΙΤΑΛΙΚΑ · ΓΑΛΛΙΚΑ · ΙΣΠΑΝΙΚΑ

LA LINGUA

ΕΝΑΡΞΗ ΤΑΧΥΡΥΘΜΩΝ ΠΡΟΓΡΑΜΜΑΤΩΝ ΓΙΑ ΜΑΘΗΤΕΣ ΚΑΙ ΕΠΑΓΓΕΛΜΑΤΙΕΣ

Η δυναμική στην ξενόγλωσση εκπαίδευση!

AE1576

ΡΟΔΟΣ: ΒΕΝΕΤΟΚΛΕΩΝ 37α, Τηλ.: 22074, 25800

ΙΑΛΥΣΟΣ: ΔΗΜΟΚΡΑΤΙΑΣ 60, τηλ.: 90133

28-29 ΤΑΞΙΔΙ

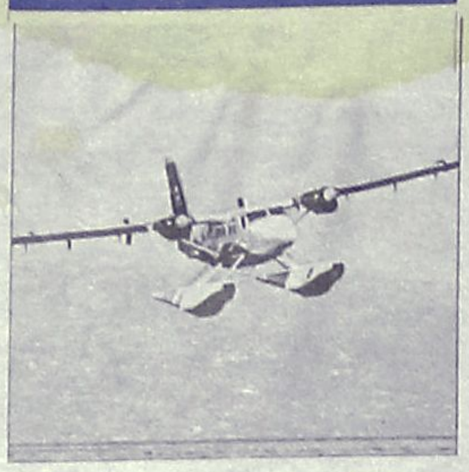

«Κάθε λιμάνι και καημός». Ένα αφιέρωμα στα νησιά με όλες τις τελευταίες ειδήσεις.

8 ΕΚΠΤΩΣΕΙΣ



Στις 17 Ιουλίου αρχίζουν οι θερινές εκπτώσεις. Θα διαρκέσουν μέχρι τα τέλη Αυγούστου.

9 ΠΡΟΘΕΣΜΙΑ



Προθεσμία για να επιλυθούν τα προβλήματά τους έδωσαν οι εστιάτορες στη χθεσινή σύσκεψη στην Περιφέρεια.

23 ΑΘΛΗΤΙΣΜΟΣ


αθλητικη ΡΟΔΙΑΚΗ

ΑΥΤΑΡΧΙΣΜΟΣ ΓΙΑ ΤΕΛΙΑ ΤΟΥ ΠΡΟΕΔΡΟΥ ΤΗΣ ΕΠΣΔ

Επιμένει ο Ψέλλας!

Και επίσημα Μαντικός

Το Μουντιάλ συνεχίζεται. Δεν λείπουν όμως και οι τοπικές ειδήσεις. Στο αθλητικό οκτασέλιδο.

ΗΜΕΡΟΛΟΓΙΟ

Παρασκευή 16 Ιουνίου 2006
Τύχωνος επισκ. Αμαθούντας Κύπρου
Ανατολή ηλίου 05.02
Δύση ηλίου 19.50
Σελήνη 21 ημερών

ΦΑΡΜΑΚΕΙΑ

Σήμερα διημερεύει το φαρμακείο του κ. Περγαντή στην Αιταβύρου-Σμύρνης 34 (Ροδίνι) και διανυκτερεύει της κ. Παπαλαζάρου στην Καναδά 80.

ΒΕΝΖΙΝΑΔΙΚΑ

Σήμερα διανυκτερεύουν τα βενζινάδικα: Ακρίτας (Γ. Σεφέρη), Τσαγκαράκης (Λ. Καλλιθέας), Τζωρτζής (Ιαλυσός), Κεφάλας (Κρεμαστή), Κούτρης (17ο χλμ. Ρόδου-Λίνδου).

ΛΑΪΚΕΣ ΑΓΟΡΕΣ

ΠΕΜΠΤΗ
στην οδό Βύρωνος

ΠΑΡΑΣΚΕΥΗ
στην οδό Πτολεμαίων (Ανάληψη)

ΣΑΒΒΑΤΟ
στο Δημοτικό Νεκροταφείο

ΣΥΝΑΛΛΑΓΜΑ

ΔΟΛΛΑΡΙΟ Η.Π.Α	1,2652 1,2634
ΛΙΡΑ ΑΓΓΛΙΑΣ	0,68913 0,68817
ΚΟΡΩΝΑ ΔΑΝΙΑΣ	7,4622 7,4518
ΚΟΡΩΝΑ ΣΟΥΗΔΙΑΣ	9,3238 9,3108
ΓΙΕΝ ΙΑΠΩΝΙΑΣ	143,58 143,38
ΦΡΑΓΚΟ ΕΛΒΕΤΙΑΣ	1,5633 1,5611
ΚΟΡΩΝΑ ΝΟΡΒΗΓΙΑΣ	7,7804 7,7696
ΛΙΡΑ ΚΥΠΡΟΥ	0,5762 0,5754
ΔΟΛΛΑΡΙΟ ΚΑΝΑΔΑ	1,4015 1,3995
ΔΟΛΛΑΡΙΟ ΑΥΣΤΡΑΛΙΑΣ	1,6622 1,6598

Plaza Travel
Ιερού Λόχου 7 • τηλ. 2241035767
e-mail: travel@rhodes-plaza.com
AE1591

ΣΗΜΕΙΣΤΕΣ

Έλλειψη κυβερνητικής ατζέντας...

Χθες εβδομήντα ένας βουλευτές του ΠΑΣΟΚ και του Συνασπισμού κατέθεσαν αίτημα για τη σύσταση Εξεταστικής Επιτροπής που θα διευρευνήσει την υπόθεση απαγωγής Πακιστανών, ενώ και το ΚΚΕ κατέθεσε τη δική του αντίστοιχη πρόταση. Καμία αντίρρηση. Εφόσον τα κόμματα της αντιπολίτευσης επιθυμούν περισσότερα στοιχεία για τους Πακιστανούς, δικαιούνται να αναζητήσουν στοιχεία για μια υπόθεση πάντως με πολλά σκοτεινά σημεία. Άλλωστε, η κοινοβουλευτική έρευνα θα δώσει την ευκαιρία στο ΠΑΣΟΚ να εξηγήσει για ποιο λόγο επέτρεψε τον Οκτώβριο του 2002 την πτήση της CIA στην Αθήνα που μετέφερε τον κρατούμενο Μαχέρ Αράρ από την Ουάσιγκτον στο Ομάν και η οποία «ενοχοποίησε» την Ελλάδα στην υπόθεση των «επώνυμων» απαγωγών, βάσει της πρόσφατης έκθεσης του Συμβουλίου Ασφαλείας.

Την ώρα, λοιπόν, που τα κόμματα της αντιπολίτευσης ξετινάζουν το θέμα των Πακιστανών, το οποίο διερευνάται και από τη δικαιοσύνη, αρνούνται να συζητήσουν καν το ζήτημα του ασφαλιστικού που απασχολεί όλους τους φορολογουμένους. Η κυβέρνηση ανακοίνωσε χθες τη σύσταση Επιτροπής Εμπειρογνωμόνων, η οποία θα εξετάσει τις παραμέτρους του ασφαλιστικού προβλήματος, με επικεφαλής, όχι κάποιον κομματικό εγκάθετο, αλλά τον πρόεδρο της Οικονομικής και Κοινωνικής Επιτροπής κ. Νίκο Αναλυτή. Κι όμως, κανένα από τα 3 κόμματα της αντιπολίτευσης δεν θα στείλει εκπροσώπους στην Επιτροπή Εμπειρογνωμόνων παρά την πρόσκληση που απηύθυνε ο υπουργός Οικονομίας.

Το ΠΑΣΟΚ κρύβεται πίσω από την έλλειψη κυβερνητικής ατζέντας, αν και γνωρίζει ότι η Επιτροπή τεχνοκρατών δεν θα προτείνει λύσεις αλλά θα διαγνώσει τις διαστάσεις του προβλήματος, ενώ και η κυβέρνηση έχει δεσμευθεί ότι οι αποφάσεις θα ληφθούν την επόμενη τετραετία...

Το ΚΚΕ έχει ξεκαθαρίσει ότι δεν πρόκειται να συμμετάσχει σε καμία διαπραγμάτευση, αλλά τουλάχιστον η γενική γραμματέας του κόμματος κ. Αλέκα Παπαρήγα με παρεμβάσεις και συνεντεύξεις Τύπου έχει παρουσιάσει τις θέσεις της για σύνταξη στα 60 για τους άνδρες και στα 55 για τις γυναίκες.

Η μεγάλη απογοήτευση είναι ο πρόεδρος του Συνασπισμού κ. Αλέκος Αλαβάνος, ο οποίος απέρριψε το διάλογο για το ασφαλιστικό, ακολουθώντας μια ελιτίστικη συμπεριφορά που δεν έχει καμία σχέση με την αποκαλούμενη «προοδευτική Αριστερά». Προφανώς η έρευνα για τους Πακιστανούς δεν αφήνει χώρο για να υπάρξει στοιχειώδης διάλογος και για το ασφαλιστικό.

Ο ΚΑΙΡΟΣ ΣΤΗ ΡΟΔΟ

Ημερομηνία	Ώρα	Θερμ/σία	Υγρασία	Διεύθ. ανέμου–Ένταση	Καιρός–φαινόμενα
Παρασκευή 16/06/2006	03:00	19 °C	87 %	5 Μποφόρ ΒΔ	ΚΑΘΑΡΟΣ
Παρασκευή 16/06/2006	09:00	21 °C	72 %	5 Μποφόρ ΒΔ	ΚΑΘΑΡΟΣ
Παρασκευή 16/06/2006	15:00	25 °C	46 %	6 Μποφόρ Δ	ΚΑΘΑΡΟΣ
Παρασκευή 16/06/2006	21:00	23 °C	57 %	6 Μποφόρ ΒΔ	ΚΑΘΑΡΟΣ
Σάββατο 17/06/2006	03:00	21 °C	63 %	5 Μποφόρ ΒΔ	ΚΑΘΑΡΟΣ
Σάββατο 17/06/2006	09:00	23 °C	50 %	4 Μποφόρ ΒΔ	ΚΑΘΑΡΟΣ
Σάββατο 17/06/2006	15:00	31 °C	30 %	5 Μποφόρ Δ	ΚΑΘΑΡΟΣ
Σάββατο 17/06/2006	21:00	25 °C	48 %	5 Μποφόρ ΒΔ	ΚΑΘΑΡΟΣ

Πηγή:Meteo.gr

LACOSTE ΔΙΑΚΟΣΑΒΒΑΣ
Αμερικής & Λαμπράκη γωνία
τηλ. (22410)25777/21253
Σωκράτους 52, Παλιά Πόλη
τηλ. (22410)25684/38425
OUTLET Δενδρινού 2β τηλ. (22410)22500
AE1464

ΧΡΗΣΙΜΑ ΤΗΛΕΦΩΝΑ

ΡΑΔΙΟ ΤΑΞΙ:	
ΠΟΛΕΩΣ	22410 69800
ΕΚΤΟΣ ΠΟΛΕΩΣ	22410 69600
ΝΟΣΟΚΟΜΕΙΟ	22410 80000
ΕΚΑΒ	166
ΑΜΕΣΗ ΔΡΑΣΗ ΠΥΡ/ΚΗΣ	199
ΛΙΜΕΝΑΡΧΕΙΟ	22410 22220
	22410 27695
ΒΛΑΒΕΣ Δ.Ε.Η.	1050
ΒΛΑΒΕΣ Ο.Τ.Ε.	121
ΑΜΕΣΗ ΔΡΑΣΗ	100
ΒΛΑΒΕΣ ΥΔΡΕΥΣΗΣ	22410 68750
	22410 68755
ΝΟΜΑΡΧΙΑ	22410 46502
ΠΕΡ/ΚΗ Δ/ΝΣΗ	22410 38174
ΔΗΜΟΣ	22410 46200
ΔΗΜ. ΕΠΙΧ. ΚΑΘΑΡ.	22410 77600
ΥΠΗΡ. ΑΠΟΚΟΜΙΔΗΣ	22410 61057
ΤΡΟΧΑΙΑ	22410 44131
ΠΛΗΡΟΦ. Ο.Τ.Ε	11888
ΔΕΛΤΙΟ ΚΑΙΡΟΥ	149
ΛΑΧΕΙΑ	1444
ΠΡΟΠΟ - ΛΟΤΤΟ	1444
ΡΟΔΑ	22410 26300
ΚΤΕΛ	22410 27706
Ο.Α.Ε.Δ.	22410 23265
Ι.Κ.Α.	22410 64912
ΤΑΞ.Υ.	22410 68701
	22410 68702
ΕΡΓΑΤ. ΚΕΝΤΡΟ	22410 24730
ΟΛΥΜΠΙΑΚΗ	22410 24555
AEGEAN AIRLINES	22410 98345

ΚΤΕΟ

Από 02-05-2006 έως 31-05-2006 επιβατικά (Ε.Ι.Χ.) και φορτηγά μέχρι και 3,5Τ με αριθμούς κυκλοφορίας ΡΟΖ 1501 έως και 3500.
Επίσης καλούνται όλα τα παραπάνω οχήματα να προβούν σε τεχνικό έλεγχο σε οποιοδήποτε Κ.Τ.Ε.Ο. ή Ι.ΚΤΕΟ της χώρας.
Επίσης θα ελέγχονται όσα οχήματα υποχρεούνται βάσει παλαιότερων προγραμμάτων πρόσκλησης.

Έτοιμοι για ΚΤΕΟ; καλέστε 22410 67677 I-ΚΤΕΟ Δωδ/σου ισότιμο με το κρατικό
AE904

Η ΡΟΔΙΑΚΗ

ΙΔΡΥΤΗΣ Εμμ. Καλαμπίχης
ΙΔΙΟΚΤΗΣΙΑ Υιοι Σ. Τσοπανάκη, Η. Κωτιάδης Ο.Ε.
ΕΚΔΟΤΗΣ Ήβη Γ. Τσοπανάκη

ΔΙΕΥΘΥΝΤΗΣ
Σπύρος Παγκάς
ΑΡΧΙΣΥΝΤΑΚΤΗΣ
Λουκάς Μαστής

ΣΥΝΤΑΞΗ
Μιχάλης Μαστής, Κυριακή Πετρίδου, Βαρβάρα Μπογδάνου, Ελευθερία Πελλού, Κυριάκος Κεσκινίδης

ΑΘΛΗΤΙΚΑ
Μανόλης Μπάτης, Νικήτας Κουσκούσης, Κώστας Παντίδος, Παύλος Ντοκουόπιλ, Σούγγαρη Μάγδα

ΥΠΕΥΘ. ΔΙΑΦΗΜΙΣΤΙΚΟΥ ΤΜΗΜΑΤΟΣ
Λάζαρος Λαζαράκης

ΛΟΓΙΣΤΗΡΙΟ - ΔΙΑΦΗΜΙΣΕΙΣ
Μάρκου Μαλλιαράκη 11 Τηλ 22410 22210 - 22410 75230 Fax 22410 22471

ΓΡΑΦΕΙΑ ΣΥΝΤΑΞΗΣ
Μάρκου Μαλλιαράκη 11 Τηλ.22410 24610 Fax 22410 75641

ΑΘΛΗΤΙΚΟ ΤΜΗΜΑ
Τηλ 22410 75640

www.rodiaki.gr
irodiaki@otenet.gr

Στασιμότητα στο θέμα του υποψήφιου Νομάρχη

Ουδέν νεώτερον...

Συνεχείς επαφές με στελέχη της ΝΔ

Ουδέν νεώτερον, δεν υπήρξε χθες για το θέμα του υποψήφιου νομάρχη που θα υποστηρίξει η Νέα Δημοκρατία στα Δωδεκάνησα. Μετά την άρνηση του κ. Μαν. Καμπουρόπουλου να ηγηθεί του συνδυασμού, η κατάσταση βρίσκεται σε μηδενική βάση.

Σκέψεις εξακολουθούν να υπάρχουν, διεργασίες γίνονται συζητήσεις αναπτύσσονται, αποτέλεσμα όμως δεν υπάρχει.

Στο πλαίσιο αυτό αναμένεται ότι θα κυλήσουν τα πράγματα στην διάρκεια των ερχόμενων ημερών.

Στις κατ' ιδίαν συζητήσεις πάντως, τα κορυφαία στελέχη της Νέας Δημοκρατίας, δηλώνουν ότι το θέμα του υποψήφιου νομάρχη θα λήξει σύντομα και με τον καλύτερο δυνατό τρόπο. Φημολογείται μάλιστα στο πλαίσιο της αναπόφευκτης σεναριολογίας, ότι υπάρχουν ήδη συζητήσεις με στελέχη και



παράγοντες που θα μπορέσουν να ηγηθούν με επιτυχία του συνδυασμού.

Το θέμα βέβαια είναι ότι το χρονικό διάστημα μέχρι τις εκλογές είναι λίγο και το γεγονός αυτό εντείνει τις ήδη υπάρχουσες ανησυχίες στις τάξεις της Νέας Δημοκρατίας. Γενικώς η εξέλιξη του θέματος αυτού φαίνεται να έχει προκαλέσει δυσαρέσκεια στις τάξεις της Ρηγίλλης, πέραν των αυτονόητων προβληματισμών.

Κρίνεται όμως και σωστά, ότι στη φάση αυτή δεν προέχει το θέμα του επιμερισμού ευθυνών, αλλά η επίλυση του πολιτικού ζητήματος.

"Η αργοπορία, όπως την εκλαμβάνουν κάποιοι, στην ανακοίνωση υποψηφίου νομάρχη που θα στηρίξει η ΝΔ οφείλεται στην οργανωμένη και μεθοδευμένη προεργασία που γίνεται για να επιτευχθεί το καλύτερο δυνατό αποτέλεσμα", δήλωσε χθες στον ραδιοφωνικό σταθμό SKY ο περιφερειάρχης Νοτίου Αιγαίου κ. Χαρ. Κόκκινος, που συνεχίζει κι αυτός τις προσπάθειες για την εξεύρεση λύσης.

Στο πλαίσιο μάλιστα των ίδιων δηλώσεων εξέφρασε την αισιοδοξία του για το τελικό αποτέλεσμα.

Ξεκάθαρος ήταν ο κ. Κόκκινος και για τα στελέχη της ΝΔ που εξετάζουν το ενδεχόμενο συνεργασίας με παρατάξεις άλλων κομμάτων, χαρακτηρίζοντας επιβεβλημένη τη διαγραφή τους.

"Είναι αδιανόητο μέλη της ΝΔ που πολιτεύθηκαν με τη στήριξή της και μάλιστα σε ανώτατα αξιώματα να λειτουργούν ανεξάρτητα και να δημιουργούν προβλήματα στο κόμμα "τόνισε χαρακτηριστικά ο κ. Κόκκινος.

ΣΥΓΚΡΟΤΗΣΗ ΣΕ ΣΩΜΑ

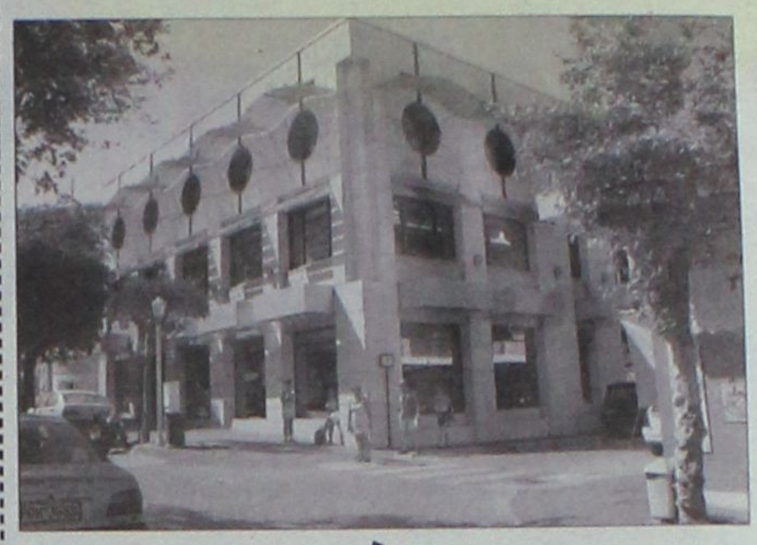

Συνεδριάζει το νέο δ.σ. του ΕΒΕΔ

Χθες συναντήθηκαν τα μέλη των δύο παρατάξεων

Σήμερα το βράδυ στις 9 η ώρα, πρόκειται να πραγματοποιηθεί η πρώτη συνεδρίαση του νεοεκλεγέντος διοικητικού συμβουλίου του Επιμελητηρίου Δωδεκανήσου, στην διάρκεια της οποίας θα εκλεγεί η διοικητική επιτροπή (οι δύο αντιπρόεδροι, ο γενικός γραμματέας και ο οικονομικός επόπτης).



Την συνεδρίαση έχει συγκαλέσει ο νεοεκλεγείς πρόεδρος κ. Γιώργος Χατζημάρκος και εκ του νόμου είναι το μοναδικό θέμα της ημερήσιας διάταξης.

Η εκλογή των μελών της διοικητικής επιτροπής γίνεται με μυστική ψηφοφορία και εκ των πραγμάτων το αποτέλεσμα αναμένεται με ιδιαίτερο ενδιαφέρον.

Χθες το βράδυ πάντως επρόκειτο να συνεδριάσουν οι παρατάξεις του κ. Χατζημάρκου, και του κ. Κάρρα, για να καθορίσουν την στάση τους, σε ό,τι αφορά την σημερινή ψηφοφορία.

Αποφάσεις πάντως παρά τις όποιες φημολογίες και εκτιμήσεις, δεν είχαν οριστικοποιηθεί μέχρι χθες το βράδυ.

Ιδιαίτερα δύσκολο πάντως, θεωρείται το θέμα της συνεργασίας σε διαπαραταξιακό επίπεδο, αφού οι σχέσεις των τριών παρατάξεων έχουν "τραυματιστεί" με τις ενστάσεις που έχουν κατατεθεί.

Οι ενστάσεις ως γνωστόν που είναι 4 (και από τους 3 συνδυασμούς) θα συζητηθούν την Δευτέρα στο Διοικητικό Πρωτοδικείο.

Sprinter. Mercedes-Benz.



Νέο Sprinter. Το αυθεντικό επαγγελματικό.

Υπερέχει... στα δύσκολα!

► Πιο δυναμικό από ποτέ, το No1 επαγγελματικό στην κατηγορία του, όπως καθιερώθηκε από 1.300.000 επαγγελματίες σε όλο τον κόσμο, αλλάζει τα δεδομένα! Τώρα το νέο Sprinter έρχεται με ακόμα πιο πλούσιο στάνταρ εξοπλισμό, κορυφαίο σχεδιασμό και μοναδική ασφάλεια. Το μόνο επαγγελματικό με πρωτοποριακό σύστημα Adaptive ESP* και χαρακτηριστικά πέρα από τις προσδοκίες ενός επαγγελματικού. Με ισχυρούς κινητήρες έως 258hp, μεγάλα διαστήματα service και χώρο φόρτωσης μέχρι 17cm³, είναι η καλύτερη επαγγελματική πρόταση που σας έγινε ποτέ! Ανακαλύψτε τη νέα 5-τονη έκδοση, ανάμεσα στις πολλαπλές εκδόσεις του και αποκτήστε το Sprinter που θα καλύψει τις δικές σας ανάγκες. Γνωρίστε το νέο Sprinter στους Εξουσιοδοτημένους Διανομείς Mercedes-Benz, **από 13 έως 17 Ιουνίου**. Γραμμή εξυπηρέτησης πελατών, τηλ.: 800-11-76000. www.mercedes-benz.gr

Mercedes-Benz

Ε. ΧΑΤΖΗΜΙΧΑΛΗΣ & ΥΙΟΙ Ο.Ε.

Εξουσιοδοτημένος Διανομέας & Επισκευαστής Mercedes-Benz

Έκθεση: ΡΟΔΟΣ, 9ο χλμ. Ρόδου-Λίνδου, τηλ.: 22410 62941

ΑΕ 1585

ΣΧΟΛΗ ΧΟΡΟΥ Έλλης Παρασκευά

Η Σχολή Χορού Έλλης Παρασκευά σας παρουσιάζει τη νέα της παράσταση

«Χορός, μιά ιστορία»

ΣΑΒΒΑΤΟ 17 και ΚΥΡΙΑΚΗ 18 Ιουνίου
στις 9 το βράδυ

Θέατρο Μεσαιωνικής Τάφρου

Συμμετέχουν πάνω από 130 μαθήτριες της Σχολής

Έκτακτη συμμετοχή
Λήδα Σάνταλα, Σταυρούλα Γεωργοπαπαδάκου, Στάθης Στρατής

ΓΕΝΙΚΗ ΕΙΣΟΔΟΣ 8 ευρώ

Εισιτήρια προπωλούνται στη Σχολή Βενετοκλέων 61- Τηλ 2241020780

ΑΕ1602

Μέρος των εσόδων των παραστάσεων διατίθεται στο φιλανθρωπικό σωματείο «Δωδεκανησιακή Μέλισσα»

Χορηγός επικοινωνίας ΡΟΔΙΑΚΗ

Μετά τις αποκαλύψεις για διακίνηση ναρκωτικών σε προαύλιο Σχολείου

Προβληματισμένη η κοινή γνώμη

Αγωνιούν οι γονείς που ζητούν ευαισθητοποίηση όλων των αρχών • Την Δευτέρα απολογείται στον ανακριτή ο 18χρονος "έμπορος"

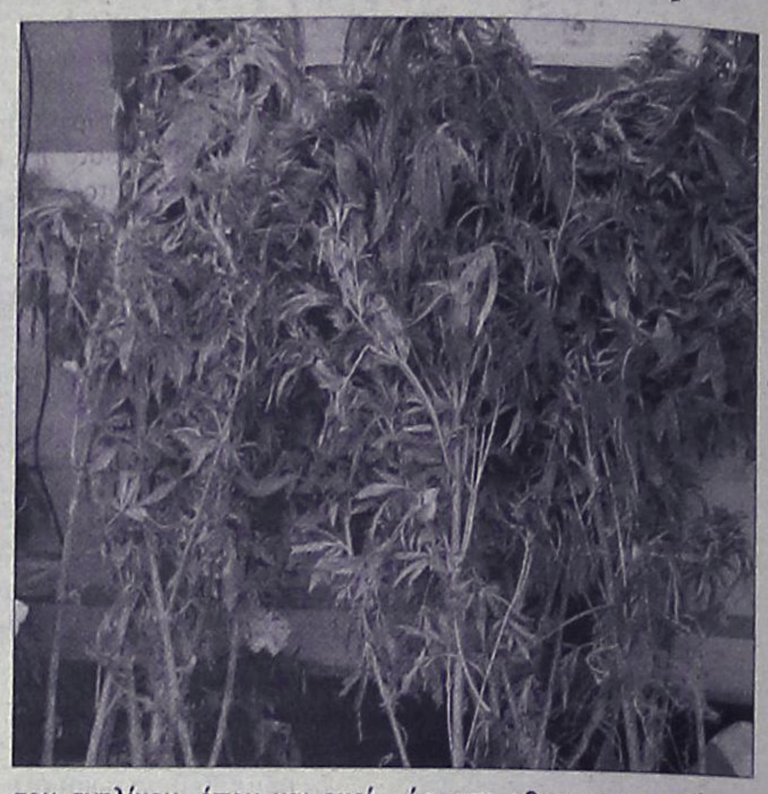

Την προσεχή Δευτέρα τελικά θα βρεθεί ενώπιον του αρμόδιου ανακριτή, ο 18χρονος που συνελήφθη σε προαύλιο χώρο σχολικού συγκροτήματος της πόλης μας με ποσότητα ναρκωτικών ουσιών.

Πράγματι χθες το πρωί ο νεαρός συνοδευόμενος από τους συνηγόρους του κυρίους Μανώλη Κουτσούκο και Βασίλη Μπέη ζήτησε και πήρε προθεσμία μέχρι τις 19 Ιουνίου το πρωί προκειμένου να προετοιμάσει τις εξηγήσεις που θα δώσει ενώπιον του ανακριτή κ. Διονύση Ρεπούση για τα όσα του καταλογίζονται.

Παράλληλα ο 18χρονος προέβη και στις απαραίτητες διαδικασίες για την διενέργεια πραγματογνωμοσύνης, προκειμένου να επιβεβαιωθεί ότι είναι τοξικομανής.

Στο μεταξύ, σοκ στην κοινή γνώμη του νησιού μας προκάλεσε η δημοσιοποίηση της σύλληψης του 18χρονου σε σχολικό χώρο, καθώς και ο μεγάλος αριθμός δενδρυλλίων που εντοπίστηκαν στη κατοχή του. Ιδιαίτερη δε αίσθηση προκλήθηκε στους κατοίκους του Δήμου Καλλιθέας, εξαιτίας του ότι ο νεαρός δήλωσε ότι ήταν κάτοικος της περιοχής (έμενε στις Καλυθιές) κάτι το οποίο όμως γινόταν περιστασιακά.

Τόσο το νεαρό της ηλικίας του συλληφθέντος όσο και ο χώρος στον οποίο (σύμφωνα με την αστυνομία) έκρυβε τα ναρκωτικά αλλά παράλληλα τον χρησιμοποιούσε για τις «συναλλαγές» του, επιβεβαιώνουν το γεγονός ότι δυστυχώς η μάστιγα των ναρκωτικών έχει πάρει και στην περιοχή μας ανησυχητικές διαστάσεις. Παρά τις καθημερινές προσπάθειες των αρμοδίων αστυνομικών αρχών, οι συλλήψεις ατόμων που κάνουν χρήση ή ακόμη και διακίνηση τέτοιων ουσιών παρουσιάζουν αλματώδη αύξηση τα τελευταία χρόνια. Ανησυχητική είναι επίσης η «μείωση» της ηλικίας των εμπλεκόμενων σε τέτοιες υποθέσεις, καθώς πρόκειται κυρίως για νεαρά άτομα, που σε αρκετές περιπτώσεις είναι ακόμη και ανήλικοι!

Όπως επισημαίνουν οι αρμόδιοι φορείς το μέλλον διαγράφεται ακόμη πιο δυσοίωνο, ενώ τονίζουν την ανάγκη άμεσης ευαισθητοποίησης και δραστηριοποίησης όλων μας, κυρίως στον τομέα της πρόληψης από τις μικρές ακόμη ηλικίες των παιδιών.

Δεν είναι τυχαίο εξάλλου, ότι σύμφωνα με τα επίσημα στοιχεία, ακόμη και παιδιά ηλικίας 12 και 13 ετών είναι χρήστες, μπαίνοντας μάλιστα στο «παιχνίδι» απευθείας με τη χρήση ηρωίνης.

Οι αστυνομικές αρχές του νησιού μας, πραγματοποιούν συνεχείς ελέγχους στους χώρους μέσα και έξω από τα σχολεία και τα φροντιστήρια, αλλά και σε τόπους όπου συχνάζουν μαθητές (καφετέριες, νυκτερινά κέντρα, μπαρ κ.α.) για την προστασία τους, όμως σε καμία περίπτωση η «καταστολή» δεν αποτελεί λύση στο πρόβλημα.

Η νέα αυτή υπόθεση έχει σίγουρα προβληματίσει, πόσο όμως θα διαρκέσει ο προβληματισμός αυτός; Τι ουσιαστικά μέτρα θα ληφθούν από τνο καθένα από εμάς ξεχωριστά για τη «μείωση» της κατάστασης; Και τελικά θα ληφθούν ή μήπως απλά θα γίνουν και πάλι διάφορες «ακαδημαϊκού τύπου» συζητήσεις επί του θέματος για μερικές μόνο ημέρες για να ξαναθυμηθούμε το «πρόβλημα» στην επόμενη σύλληψη ενός ίσως «δικού» μας παιδιού;!

Ποιος είναι τελικά αυτός που ουσιαστικά θα «ψάξει» να εντοπίσει αυτό που πραγματικά φταίει, αλλά και που θα το αποδεχθεί αναλαμβάνοντας τις δικές του ευθύνες;

ΤΟ ΙΣΤΟΡΙΚΟ

Τον 18χρονο κατάφεραν να συλλάβουν άνδρες του Τμήματος Δίωξης Ναρκωτικών Ρόδου μετά από αξιοποίηση πληροφοριών που είχαν στη διάθεσή τους αναφορικά με τη «δράση» του, ότι δηλαδή χρησιμοποιούσε τον προαύλιο χώρο σχολικού συγκροτήματος της πόλης μας ως κρύπτη αλλά και ως χώρο διακίνησης ναρκωτικών ουσιών.

Έτσι προχθές στις 8.30 το βράδυ τον εντόπισαν στο εν λόγω σχολικό συγκρότημα και σε έλεγχο που του διενήργησαν, βρήκαν να έχει επιμελώς κρυμμένες τρεις αυτοσχέδιες χάρτινες συσκευασίες με ακατέργαστη κάνναβη συνολικού βάρους 25 γραμμαρίων. Στη συνέχεια οι αστυνομικοί ερεύνησαν και το σπίτι του 17χρονου, μέσα στο οποίο και εντόπισαν μία αυτοσχέδια χάρτινη συσκευασία που περιείχε 105 γραμμάρια της ίδιάς ουσίας, ένα κινητό τηλέφωνο και το χρηματικό ποσό των 550 ευρώ, το οποίο σύμφωνα με την αστυνομία προέρχεται από παράνομες συναλλαγές ναρκωτικών. Η έρευνα των αστυνομικών επεκτάθηκε και σε οικόπεδο που βρίσκεται δίπλα από το σπίτι του ανηλίκου, όπου και εκεί κατάφεραν να βρουν μέσα σε ένα σακ- βουαγιάζ, μία αυτοσχέδια χάρτινη συσκευασία με 160 γραμμάρια ακατέργαστης κάνναβης.

Επίσης ο νεαρός τους υπέδειξε δασική περιοχή στην Καλλιθέα Ρόδου, όπου υπήρχαν 9 δενδρύλλια κάνναβης τα οποία και καλλιεργούσε, ύψους 15 έως 30 εκατ., όπως και ερημική περιοχή στο Τσαΐρι Ρόδου στην οποία καλλιεργούσε άλλα 70 δενδρύλλια κάνναβης ύψους 35 έως 2.05 εκατ.

Οι ναρκωτικές ουσίες, τα χρήματα, το κινητό τηλέφωνο και τα δενδρύλλια που εκριζώθηκαν κατασχέθηκαν, ενώ ο 17χρονος προσήχθη ενώπιον του αρμόδιου εισαγγελέα Πλημμελειοδικών Ρόδου κ. Γιώργου Οικονόμου, ο οποίος και του άσκησε ποινική δίωξη σε βαθμό κακουργήματος για κατοχή, πώληση, καλλιέργεια και αγορά ναρκωτικών ουσιών, καθώς και για εισαγωγή ναρκωτικών σε σχολική μονάδα.

ΚΑΙ ΑΛΛΗ ΔΙΩΞΗ

Ποινική δίωξη σε βαθμό κακουργήματος για κατοχή, συγκομιδή, καλλιέργεια και χρήση ναρκωτικών ουσιών άσκησε χθες το μεσημέρι ο Εισαγγελέας Πλημμελειοδικών Ρόδου σε βάρος του 27χρονου που συνελήφθη με 260 γραμμάρια ακατέργαστης κάνναβης στην κατοχή του. Τον 27χρονο είχαν εντοπίσει προχθές στις 12 το μεσημέρι άνδρες του Τμήματος Δίωξης Ναρκωτικών Ρόδου και σε έλεγχο που διενήργησαν στο σπίτι του στο Τσαΐρι βρήκαν να κατέχει μία αυτοσχέδια πλαστική συσκευασία που περιείχε 260 γραμμάρια ακατέργαστης κάνναβης που προέρχεται από 6 δενδρύλλια κάνναβης των οποίων οι αποξηραμένοι κορμοί βρέθηκαν και κατασχέθηκαν.

Χθες το μεσημέρι ο 27χρονος συνοδευόμενος από το συνήγορό του κ. Σάββα Τσαμπή προσήχθη ενώπιον του Εισαγγελέα Πλημμελειοδικών Ρόδου κ. Γιώργου Οικονόμου, ο οποίος και του άσκησε ποινική δίωξη για κατοχή, συγκομιδή, καλλιέργεια και χρήση ναρκωτικών ουσιών σε βαθμό κακουργήματος.

Ο 27χρονος ζήτησε και πήρε προθεσμία για την προσεχή Δευτέρα, οπότε και θα περάσει την πόρτα του αρμόδιου ανακριτή κ. Διονύση Ρεπούση για να απολογηθεί.

Και...σοκολατένιο χασίς!

Χασίς σε μορφή σοκολάτας είχε στα παπούτσια του 37χρονος Βρετανός που ήρθε στο νησί μας για διακοπές και ο οποίος καταδικάστηκε χθες από το αρμόδιο δικαστήριο σε ποινή φυλάκισης 3 μηνών με αναστολή. Ο αλλοδαπός αφίχθηκε με πτήση αεροπορικής εταιρείας από τη Σκωτία στο νησί μας χθες στις 4.15 τα ξημερώματα και σε έλεγχο που του διενήργησαν οι άνδρες του αστυνομικού τμήματος Αερολιμένα Ρόδου, βρήκαν να κατέχει ποσότητα κατεργασμένης κάνναβης βάρους 28,5 γραμμαρίων με μορφή σοκολάτας, σε εννέα αυτοσχέδιες νάιλον συσκευασίες τις οποίες είχε κρύψει επιμελώς στα τακούνια των παπουτσιών του.

Ο 37χρονος συνελήφθη και συνοδευόμενος από το συνήγορό του κ. Στέλιο Αλεξανδρή προσήχθη ενώπιον του αρμόδιου εισαγγελέα ο οποίος και του άσκησε ποινική δίωξη σε βαθμό πλημμελήματος για προμήθεια ναρκωτικών ουσιών για ιδία χρήση. Η υπόθεσή του εξετάστηκε χθες το μεσημέρι από το αρμόδιο Μονομελές Αυτόφωρο δικαστήριο της περιοχής μας, ενώπιον του οποίου τόσο ο ίδιος όσο και ο συνήγορός του ισχυρίστηκαν ότι είναι τοξικομανής και για το λόγο αυτό τις ποσότητες αυτές τις προόριζε αποκλειστικά και μόνο για δική του χρήση.

Τελικά το δικαστήριο του επέβαλε ποινή φυλάκισης 3 μηνών με τριετή αναστολή.

Το βιολογικό bio METAMORFOSIS cafe-restaurant

• **Σάντουιτς, πίτες, τάρτες και πίτσες** με ψωμάκι και ζύμες φτιαγμένα από **βιολογικά άλευρα** καλαμποκιού, ολικής άλεσης και σίκαλη.
• **Υπέροχες, μοναδικές γεύσεις** όπως τάρτα μπρόκολο, quishe σολωμού-καλαμπόκι, ιταλική καροτόπιτα και άλλα πολλά από **διαλεχτά υλικά** και **πάντα φρέσκα.**
• **Φαγητά με γεύσεις απ' όλο τον κόσμο** προσαρμοσμένα στα πρότυπα μας, μπιφτέκια από σπανάκι και ρύζι και σόγια, ζυμαρικά ολικής άλεσης με φρέσκια πέστο και μπολονέζ σόγιας και καρμπονάρα **light.** Επίσης ρύζι καστανό και μπασμάτι σε μοναδικούς συνδυασμούς λαχανικών και μυρωδικών.
• **Γλυκά και παγωτά χωρίς ζάχαρη και χωρίς ζωικά λίπη** που δεν έχουν να ζηλέψουν τίποτα από τα συμβατικά full - fat γλυκά.
• **Ολόφρεσκοι χυμοί** από φρούτα και λαχανικά.
• Συνοδέψτε όλα μας τα φαγητά με τις **βιολογικές μας μπύρες** και τα **ελληνικά βιολογικά κρασιά.**
• ***Ειδικά πιάτα για διαβητικούς και αθλητές.***

Μανδηλαρά 33 (έναντι CAFE "ΚΟΥΚΟΣ")
• Τηλ. 2241035033 ΑΤ2484(Γ)

Κομμωτήριο Ambi
οι καλύτερες προτάσεις
για γυναικείες, αντρικές και παιδικές κομμώσεις.

Εντυπωσιακές τεχνικές στις βαφές με τις νέες μεθόδους double color, mantic, caps, cube και στις ανταύγειες με singles, zig-zag, rotation, flow γιατί οι πελάτες μας πρέπει να ξεχωρίζουν.
Μεγάλη δυνατότητα επιλογής από βραδινά - νυφικά χτενίσματα και κότσους μέσω υπολογιστή.
Τοποθέτηση τρέσας και extensions υψηλής ποιότητας από 100% φυσική τρίχα με θεαματικά φυσικό αποτέλεσμα σε 35 min μόνο.
Σας περιμένουμε σε ένα **πολυτελή** και **φιλικό περιβάλλον** για να απολαύσετε **την άψογη εξυπηρέτησή** μας **στις καλύτερες τιμές.**

Τηλ. για ραντεβού 2241067801
Διεύθυνση: Κυρά της Ρω 42, Ροδίνι
(Πίσω από το 15ο Δημοτικό Σχολείο)
Υπεύθυνη καταστήματος Κοντουδάκη Αμπι
ΑΤ8086



στο βιολογικό bio METAMORFOSIS cafe-restaurant

Τώρα **φρεσκοψημένα ψωμάκια - σάντουιτς με βιολογικά αλλαντικά** (χωρίς συντηρητικά) **και τυριά με λίγα λιπαρά**

Μανδηλαρά 33 (έναντι cafe Κούκος στο Νιοχώρι)
Τηλ. 2241035033 ΑΤ2602(Γ)

Παρά την ομοφωνία που υπάρχει για την κατάργηση του τοιχίου

Καυγάδες με φόντο το Ζέφυρο

"Σκληρή" απάντηση του Δήμου στις χθεσινές δηλώσεις του κ. Χατζηευθυμίου

Απάντηση στον επικεφαλής της μειοψηφίας του δ.σ. Ρόδου κ. Χατζή Χατζηευθυμίου σχετικά με όσα καταλογίζει στη Δημοτική Αρχή για την κατασκευή υπερυψωμένου τοιχίου στο «Ζέφυρο» δίνει, με ανακοίνωσή του που εξέδωσε χθες ο δήμος της Ρόδου ο οποίος από εδώ και πέρα, βρίσκεται σε αναμονή και συνεχείς επαφές με το ΥΠΕΧΩΔΕ.

«Έλλειμμα πολιτικού πολιτισμού» ή παρανόηση προσάπτει στον κ. Χατζηευθυμίου η δημοτική αρχή. Όπως αναφέρεται χαρακτηριστικά στην ανακοίνωση, ο δήμαρχος κ. Γιώργος Γιαννόπουλος, έγινε αποδέκτης της επιστολής του μελετητή του κατασκευαστή του έργου κ. Ι. Δραγουμάνοβιτς στις 8 Ιουνίου.

Όπως επισημαίνεται, από την ανάγνωση και μόνο της επιστολής αυτής η οποία, επίσης, δόθηκε χθες στη δημοσιότητα, προκύπτει ότι ο δήμαρχος είχε εκφράσει την αντίθεσή του ως προς τη μελέτη για την κατασκευή υπερυψωμένου τοιχίου.



Εν τω μεταξύ, μετά και την προχθεσινή αυτοψία στο «Ζέφυρο», οι υπεύθυνοι των αρμοδίων υπηρεσιών του δήμου βρίσκοντα σε συνεχείς επαφές και διαβουλεύσεις με το ΥΠΕΧΩΔΕ αλλά και τον μελετητή του εργολάβου.

Καταρχήν, φαίνεται να επιδεικνύεται διαλλακτικότητα και κατανόηση προς τις αντιρρήσεις που προβάλλονται από τη δημοτική αρχή για το ύψος του τοιχίου και αναμένεται να υπάρξουν διορθώσεις στη μελέτη.

Έτσι, ο δήμος, σ' αυτή τη φάση, βρίσκεται σε αναμονή της πρότασης του μελετητή και της υποβολής της για έγκριση.

Αναλυτικά, η ανακοίνωση του δήμου χθες, αναφέρει τα παρακάτω:

«Σχετικά με τις καταγγελίες του κ. Χατζή Χατζηευθυμίου για την περιμετρική οδό στην περιοχή Ζέφυρος, ότι ο δήμαρχος γνώριζε για την κατασκευή υπερυψωμένου τοιχίου και ότι έχει στα χέρια του έγγραφο του Τεχνικού Γραφείου με το οποίο είχε ενημερωθεί εγκαίρως, από το γραφείο Τύπου ανακοινώνονται τα εξής:

1. Πράγματι το Τεχνικό Γραφείο Μελετών Ι. Σπ. Δραγομάνοβιτς έστειλε στο δήμαρχο επιστολή, με ημερομηνία 8 Ιουνίου, με την οποία του διευκρινίζει τις τεχνικές προδιαγραφές του έργου. Η επιστολή αυτή εστάλη μετά από παρέμβαση του δημάρχου, ο οποίος, μόλις διαπίστωσε, το πρόβλημα το βράδυ της 7ης Ιουνίου επιστρέφοντας από την Αθήνα και μεταβαίνοντας από την χώρο του έργου, παρενέβη τηλεφωνικά.

2. Από μία απλή ανάγνωση της επιστολής και μόνον προκύπτει ότι ο δήμαρχος είναι αντίθετος με τη μελέτη ως προς την κατασκευή του υπερυψωμένου τοιχίου, γεγονός που αναγκάζει τον μελετητή να αντιπροτείνει άλλες ηπιότερες λύσεις.

3. Ευθύς μόλις διαπιστώθηκε το πρόβλημα τόσο ο δήμαρχος όσο και οι αρμόδιοι των Τεχνικών Υπηρεσιών είχαν δηλώσει ότι δεν πρόκειται να επιτρέψουν τη συνέχιση του έργου με την παρούσα του μορφή, αφού υπάρχει πρόβλημα προσβολής της αισθητικής του περιβάλλοντα χώρου.

4. Αν ο κ. Χατζηευθυμίου, ο οποίος σημειωτέον στις χθεσινές παρεμβάσεις του, ουδέποτε ανέφερε την ημερομηνία αποστολής του εγγράφου, δεν μπόρεσε να κατανοήσει το νόημα της επιστολής του μελετητή, υπάρχει πρόβλημα. Αν πάλι εν πλήρει συνειδήσει και κατά την προσφιλή του τακτική προσπαθεί να κάνει το άσπρο μαύρο, προκειμένου να εκμεταλλευθεί πολιτικά ένα υπαρκτό πρόβλημα που αντιμετωπίζεται από τη δημοτική αρχή, τότε αποδεικνύει ότι εξακολουθεί να εμφανίζει έλλειμμα πολιτικού πολιτισμού.

Η δημοτική αρχή δεν πρόκειται να τον ακολουθήσει. Ο ροδιακός λαός και βλέπει και καταλαβαίνει".

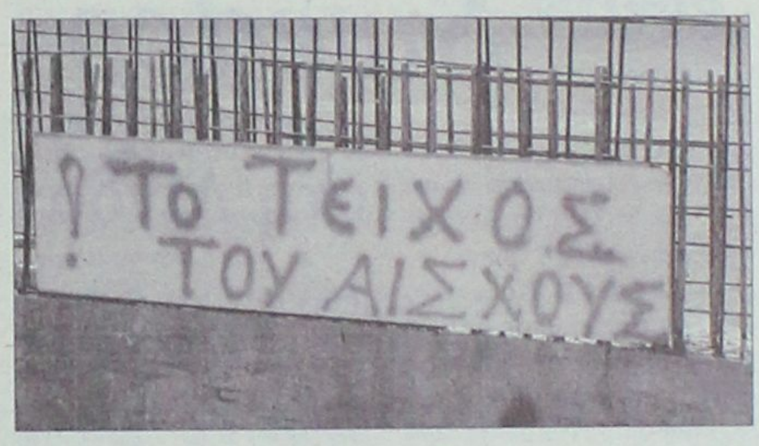

10
ΧΡΟΝΙΑ ΤΩΡΑ
ΣΑΣ ΚΟΙΤΑΜΕ ΣΤΑ ΜΑΤΙΑ!

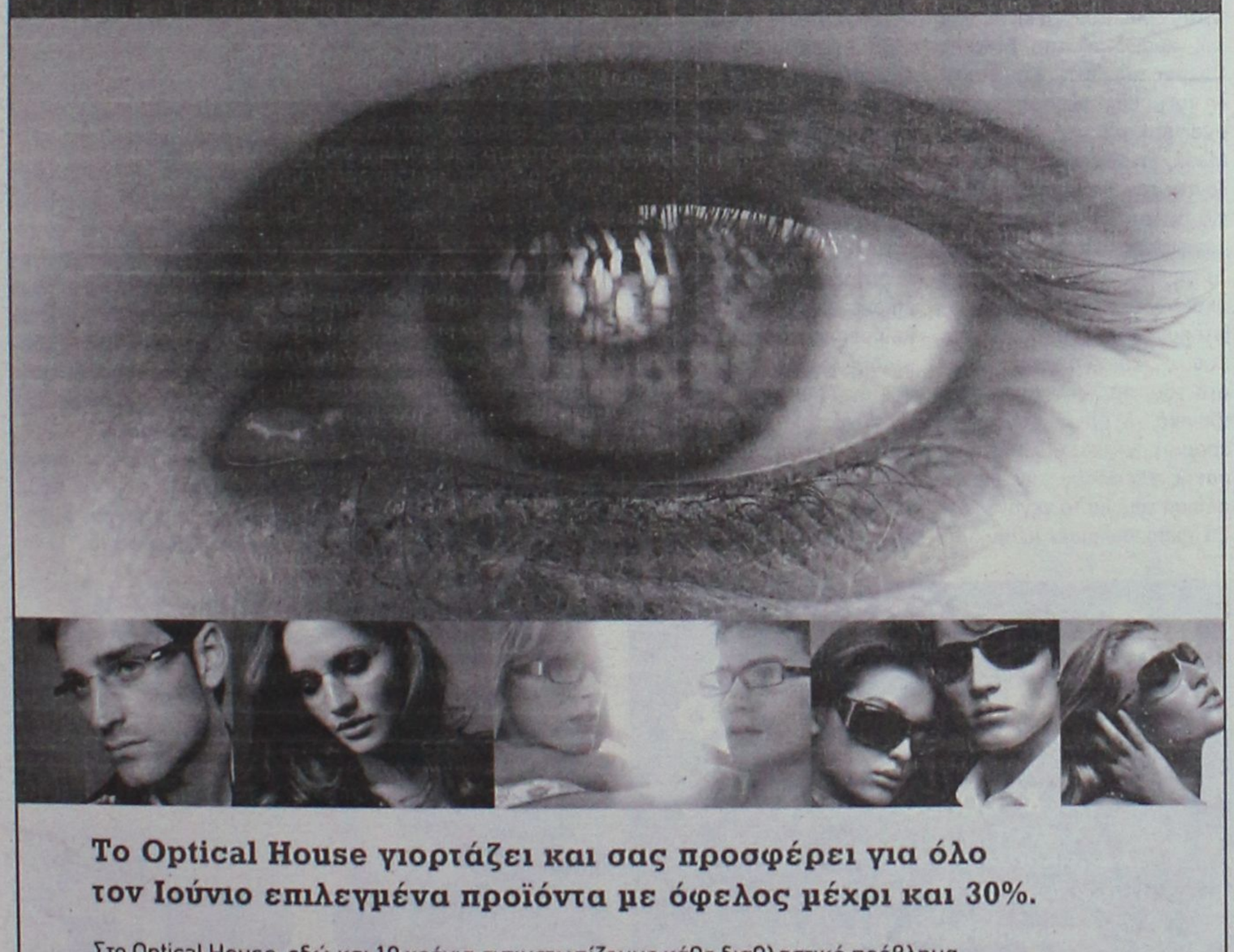

Το Optical House γιορτάζει και σας προσφέρει για όλο τον Ιούνιο επιλεγμένα προϊόντα με όφελος μέχρι και 30%.

Στο Optical House, εδώ και 10 χρόνια αντιμετωπίζουμε κάθε διαθλαστικό πρόβλημα επιστημονικά και υπεύθυνα. Με τη βοήθεια του οπτομετρικού ελέγχου που πραγματοποιείται με υπερσύγχρονο τεχνολογικό εξοπλισμό και από άριστα εκπαιδευμένο επιστημονικό προσωπικό, υποδεικνύεται ο καλύτερος τρόπος αντιμετώπισης των διαθλαστικών προβλημάτων! Και το αποτέλεσμα; Τέλεια όραση! Παράλληλα μια πλήρης σειρά καινοτομικών οπτικών προϊόντων και βοηθημάτων καλύπτει κάθε ανάγκη όσο εξειδικευμένη και αν είναι. Επιπλέον παρέχουμε τη μέγιστη ασφάλεια που συνδυάζεται με άψογο στυλ στα γυαλιά ηλίου και εξασφαλίζουμε όραση...υψηλών επιδόσεων με ειδικές δοκιμασίες όρασης και εφαρμογές που αφορούν στην αθλητική όραση.



OPTICAL HOUSE Ορέστης Λουκαΐδης

(Master of Science, Οπτικής, Οπτομετρίας, UMIST)
Σοφοκλή Βενιζέλου 9 (100 Μαγαζιά), 85100 Ρόδος Τηλ/Fax. 22410 39087 Email. opthouse@otenet.gr

ΑΜ design

ΧΠ2367

ΦΡΟΝΤΙΣΤΗΡΙΑ
ΧΑΤΖΗΑΝΤΩΝΙΟΥ ΜΑΛΑΤΕΣΤΑΣ

ΕΠΙΛΟΓΗ ΜΕ ΟΝΟΜΑ!

Ευχόμαστε στους μαθητές μας, όπως βέβαια και στους υπόλοιπους μαθητές της Ρόδου
ΚΑΛΑ ΑΠΟΤΕΛΕΣΜΑΤΑ και ΚΑΛΟ ΚΑΛΟΚΑΙΡΙ

Το φροντιστήριό μας θα παραμείνει ΚΛΕΙΣΤΟ για λίγες μέρες και αυγκεκριμένα μέχρι τις 30/6/2006.

Από 1/7/2006 θα είμαστε και πάλι εδώ προσφέροντας την βοήθειά μας στην συμπλήρωση των ΜΗΧΑΝΟΓΡΑΦΙΚΩΝ ΔΕΛΤΙΩΝ, δίνοντάς σας πληροφορίες σχετικά με τις εξελίξεις στον χώρο της παιδείας και σχετικά με τις εγγραφές σας για την καινούργια σχολική χρονιά.

Υπεύθυνοι σπουδών: Αντώνης Χατζηαντωνίου, Δημήτρης Μαλατέστας

Διεύθυνση; ΑΝ/ΧΟΥ ΒΟΛΟΝΑΚΗ 14 (Αγ. Ιωάννης)
ΤΗΛ. (22410)76065-76801 ΚΙΝ. 6974108247, 6937229731

ΑΤΖ671

TRITON HOLIDAYS
Since 1961
Πλαστήρα 9, Ρόδος • Τηλ. 2241021690 , fax: 2241031625
e-mail: info@tritondmc.gr, alexandra@tritondmc.gr



Εκδρομή στο
Κάιρο 30/6-3/7

3 νύχτες (4 ημέρες) (σε 5***** ξενοδοχείο)

Η τιμή ξεκινάει από 350 ευρώ
(+15 ευρώ για VISA στην Αίγυπτο)
και συμπεριλαμβάνει:
- Αεροπορικά εισιτήρια
• Διαμονή με πρόγευμα
• Μεταφορές αεροδρόμιο - Ξεν/χείο - αεροδρόμιο
• Ξενάγηση πόλεως (½ ημέρα)

Κρατήσεις στο τηλέφωνο 2241021690
Ν. Πλαστήρα 9 (έναντι ξενοδοχείο Σπάρταλη) .

AT2669(Γ)

Νέα προβολή του τουρισμού μας

Η Ελλάδα τιμώμενη χώρα στην έκθεση της Κίνας

Συναυλία του Μίκη Θεοδωράκη στο Πεκίνο. Βράβευση του "Ρόδος Παρκ" από το ΞΕΕ

Τη διοργάνωση συναυλίας, που θα δοθεί στο Μέγαρο Μουσικής της Απαγορευμένης Πόλης του Πεκίνου, με τα "τραγούδια του έρωτα και της αγάπης" σε μουσική Μίκη Θεοδωράκη, ανακοίνωσε η υπουργός Τουριστικής Ανάπτυξης Φάνη Πάλλη Πετραλιά. Οπως αναφέρθηκε στο πλαίσιο συνέντευξης Τύπου, η συναυλία θα πραγματοποιηθεί στις 22 Ιουνίου, στο πλαίσιο της διεθνούς τουριστικής έκθεσης ΒΙΤΕ 2006 που γίνεται στο Πεκίνο από 22 έως 24 Ιουνίου. Η Νένα Βενετσάνου και ο Νίκος Κουρουπάκης, με τη συμμετοχή του τενόρου Ζάχου Τερζάκη και της σοπράνο Τζούλιας Σουγλάκου, θα συναντήσουν την λαϊκή Ορχήστρα Μίκης Θεοδωράκης και θα "διατρέξουν" μαζί το έργο του συνθέτη. Η παράσταση θα πραγματοποιηθεί με τη μουσική σύμπραξη της Συμφωνικής Ορχήστρας του Πεκίνου και της χορωδίας της Εθνικής Οπερας της Κίνας. Στη "μεγάλη και μυθική χώρα της Κίνας" αναφέρθηκε ο συνθέτης Μίκης Θεοδωράκης, εκφράζοντας την εκτίμησή του τόσο για το λαό της όσο και για το μεγάλο του είδωλο, τον Μάο, "ο οποίος, αν και νεκρός, θα ακούσει τους ήχους που γράφτηκαν από έναν άνθρωπο που, αν και ελάχιστος μπροστά του, πάλεψε για τα ίδια ιδανικά", όπως ανέφερε χαρακτηριστικά. Ο κ. Θεοδωράκης εξέφρασε την ικανοποίησή του για το γεγονός ότι θα εκπροσωπήσει μέσα από το έργο του την χώρα μας στην Κίνα, καθώς επίσης και για το γεγονός ότι εκτός από Ελληνες μουσικούς θα συμμετάσχουν στη συναυλία η Συμφωνική ορχήστρα του Πεκίνου και η χορωδία της Εθνικής Οπερας της Κίνας.

Σύμφωνα με την κ. Πετραλιά, η παρουσίαση του έργου του Μίκη Θεοδωράκη στο Πεκίνο θα είναι η επιβεβαίωση και η αναγνώριση της μεγάλης προσφοράς του στον κόσμο και στον πολιτισμό.

Η υπουργός Τουριστικής Ανάπτυξης ευχαρίστησε τον κ. Θεοδωράκη γιατί το έργο του θα γίνει για άλλη μια φορά η αιτία να προβληθεί η Ελλάδα, αποδεικνύοντας ότι ο πολιτισμός μπορεί να γίνει το εφαλτήριο και ο τροφοδότης της τουριστικής ανάπτυξης.

Η Ελλάδα συμμετέχει ως τιμώμενη χώρα στη 3η Διεθνή Τουριστική Εκθεση ΒΙΤΕ 2006 που γίνεται στο Πεκίνο.

Τα επίσημα εγκαίνια της έκθεσης θα πραγματοποιηθούν την Τετάρτη 21 Ιουνίου, ενώ την επόμενη μέρα θα εγκαινιαστεί από την κ. Πετραλιά το ελληνικό περίπτερο της έκθεσης.

Η υπουργός Τουριστικής Ανάπτυξης, στο πλαίσιο της επίσκεψης που θα πραγματοποιήσει στο Πεκίνο, θα έχει, μεταξύ άλλων, συναντήσεις με τον υπουργό Αθλητισμού της Κίνας Liu Peng και κινέζους επιχειρηματίες, ενώ θα υπογράψει διμερή συμφωνία με τον Κινέζο ομόλογό της Shao Qiwei.

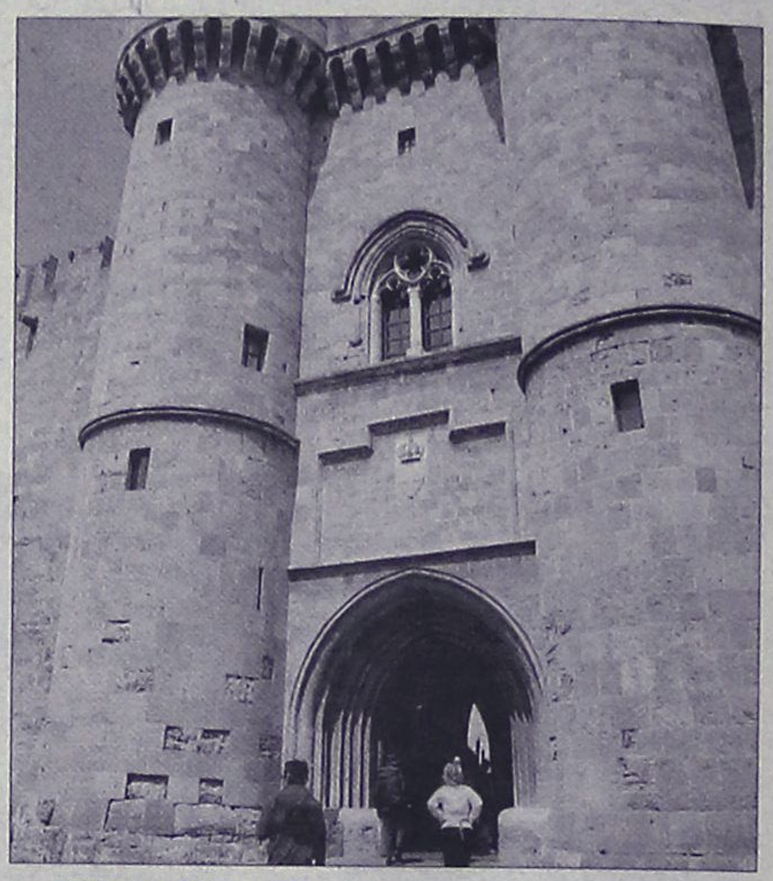

Η ΕΚΔΗΛΩΣΗ ΤΟΥ ΞΕΕ

Στο ένα τρισ. δολάρια ανέρχεται η συνεισφορά του τουρισμού στο ΑΕΠ την τελευταία 35ετία. Οπως υπογράμμισε ο πρόεδρος του Ξενοδοχειακού Επιμελητηρίου Γ. Λ. Φωκάς, στην ομιλία του, στο πλαίσιο της εκδήλωσης για την απονομή των ετήσιων βραβείων του Επιμελητηρίου, τα προβλήματα του κλάδου απαιτούν μια νέα τουριστική πολιτική που να θέτει επιτακτικότερα από ποτέ το ζήτημα της αξιόπιστης λειτουργίας του κράτους, που υπονομεύεται από τις αλληλεπικαλύψεις των συναρμόδιων φορέων. Ο πρόεδρος του ΞΕΕ επισήμανε ότι η Ελλάδα χρειάζεται 18 έως 20 εκατ. τουρίστες ετησίως για να έχουν οι 1,2 εκατ. κλίνες βιώσιμη πληρότητα και να εξασφαλιστεί η απασχόληση των εργαζομένων. Εχουμε απόλυτη εμπιστοσύνη και στηρίζουμε την ιδιωτική πρωτοβουλία και σημαντικό μέρος των προσπαθειών και των ενεργειών στοχεύει ακριβώς στο να διευκολύνει την ιδιωτική πρωτοβουλία, απελευθερώνοντάς την από αγκυλώσεις και αντικίνητρα. Αυτό επισήμανε η υπουργός Τουριστικής Ανάπτυξης Φ. Πάλλη - Πετραλιά στην εκδήλωση. Στη συνέχεια έγινε η απονομή των βραβείων αριστείας για το 2006.

Το βραβείο του καλύτερου ξενοδοχείου πόλης πήρε φέτος το Rodos Park Suites του κ. Α. Σουλούνια.

Swedco CAFE
Swedco CAFE
στη Λίνδο

Σας περιμένουμε
με τη γνωστή ποιότητα των προϊόντων μας
στο νέο μας κατάστημα στη Λίνδο
(πίσω parking - κοντά στο Δημαρχείο - περιοχή Αγ. Στεφάνου).
ΔΟΚΙΜΑΣΤΕ ΤΗ ΝΕΑ ΠΡΟΤΑΣΗ ΜΑΣ
ΣΕ ΦΡΕΣΚΑ ΠΑΓΩΤΑ
ΔΙΚΗΣ ΜΑΣ ΠΑΡΑΓΩΓΗΣ!!!
Απολαμβάνοντας την καταπληκτική θέα προς το Λιμανάκι του Αγ. Παύλου και την Ακρόπολη της Λίνδου
Swedco CAFE
Τηλ. 2244031233
AT2659

ΑΦΡΟΝΤΙΣΤΗΡΙΟ ΑΝΟΔΟΣ
ΓΙΑ ΟΛΕΣ ΤΙΣ ΤΑΞΕΙΣ
Στο Φροντιστήριό μας διδάσκονται σε αυστηρά ολιγομελή τμήματα από έμπειρους καθηγητές ΠΤΥΧΙΟΥΧΟΥΣ ΠΑΝΕΠΙΣΤΗΜΙΩΝ τα μαθήματα:
ΜΑΘΗΜΑΤΙΚΑ · ΦΥΣΙΚΗ · ΧΗΜΕΙΑ · ΦΙΛΟΛΟΓΙΚΑ · ΟΙΚΟΝΟΜΙΚΑ · ΒΙΟΛΟΓΙΑ · ΠΛΗΡΟΦΟΡΙΚΗ · ΔΙΚΤΥΑ
Το καλοκαίρι παραδίδονται ιδιαίτερα μαθήματα προετοιμασίας για την επόμενη τάξη καθώς και για μεταξεταστέους μαθητές
Πληροφορίες - Εγγραφές: 6-8 μ.μ.
Ελένη Ρούσου - Μαργωμένου
Εθν. Αντιστάσεως 65 (πρώην Αννης Μαρίας)
Τηλ. 22410 28053/ 6978205446
AT 2589

Μπουκέτο Μπαλόνια
& BONBONELLA STORES
★Διακοσμήσεις με μπαλόνια
★προσκλητήρια βαπτίσεως & γάμου
★μπομπονιέρες βάπτισης
★κοντάκια για γλυκά
Για βάπτιση: προσκλητήρια + μπομπονιέρες = Μια σύνδεση από μπαλόνια με το όνομα του παιδιού σας... ΔΩΡΕΑΝ!!
Για γάμο: προσκλητήρια = Μια σύνδεση από μπαλόνια για την ημέρα των κρεβατιών... ΔΩΡΕΑΝ!!
AT2543
Αγ. Αναστασίας 9 - Τηλ.: 22410 70054

EVIN Promotional Systems
ΟΙ ΧΑΜΗΛΟΤΕΡΕΣ ΤΙΜΕΣ ΤΗΣ ΑΓΟΡΑΣ ΜΕ ΑΜΕΣΗ ΠΑΡΑΔΟΣΗ !!
Η ΠΙΟ ΕΞΕΛΙΓΜΕΝΕΣ & ΣΥΜΦΕΡΟΥΣΕΣ ΛΥΣΕΙΣ ΣΤΑ ΣΥΣΤΗΜΑΤΑ ΠΡΟΒΟΛΗΣ & ΠΡΟΩΘΗΣΗΣ ΠΩΛΗΣΕΩΝ
ΣΤΑΝΤ ΔΑΠΕΔΟΥ ΑΠΟ : 55,50 €
ΦΩΤΕΙΝΟ ΕΠΙΤΟΙΧΙΟ ΑΠΟ : 109,90 €
ΑΦΙΣΟΘΗΚΗ ΓΙΑ ΒΙΤΡΙΝΑ ΑΠΟ : 8,20 €
ΕΓΓΥΗΣΗ ΓΙΑ ΜΙΑ ΖΩΗ
ΣΤΑΝΤ ΔΑΠΕΔΟΥ ΑΠΟ : 95,00 €
BANNER ΔΑΠΕΔΟΥ ΑΠΟ : 76,50 €
ΣΥΓΧΡΟΝΟ ΜΕΣΟ ΠΡΟΒΟΛΗΣ ΜΕ ΔΥΝΑΜΙΚΟ DESING
Η ΠΛΗΡΕΣΤΕΡΗ ΣΕΙΡΑ ΣΤΑΝΤ, ΑΦΙΣΩΝ, BANNER & ΕΝΤΥΠΩΝ
www.evin.gr
ΛΙΝΔΟΥ 80. ΤΗΛ & FAX:22410 78545
AE 1591

Ο Πρόεδρος της Δημοκρατίας αναμένεται σήμερα το μεσημέρι στην Κω

Περιοδεία Κ. Παπούλια σε νησιά

Ανακοινώθηκε από την Προεδρία το πλήρες πρόγραμμα της επίσκεψης

Από σήμερα το μεσημέρι ξεκινά η περιοδεία στα Δωδεκάνησα του Προέδρου της Δημοκρατίας κ. Κάρολου Παπούλια, ο οποίος θα παραμείνει μέχρι την ερχόμενη Τετάρτη. Ο πρόεδρος της Δημοκρατίας θα επισκεφθεί την Νίσυρο, την Τήλο και την Σύμη όπου θα τύχει ανάλογης υποδοχής από τις τοπικές αρχές. Πρόκειται μάλιστα να ανακηρυχθεί επίτιμος δημότης Νισύρου, Τήλου και Σύμης σε ειδικές προγραμματισμένες τελετές που θα γίνουν στα τρία νησιά.

Ειδικότερα το πρόγραμμα επίσκεψης του Προέδρου όπως ανακοινώθηκε από την Προεδρία της Δημοκρατίας, έχει ως εξής:

ΠΑΡΑΣΚΕΥΗ 16 ΙΟΥΝΙΟΥ 2006
ΚΩΣ-ΝΙΣΥΡΟΣ

- 11.00 Επιβίβαση. Απογείωση αεροσκάφους EMBRAER της Π.Α. για το Αεροδρόμιο «ΙΠΠΟΚΡΑΤΗΣ» της Κώ.
- 12.00 Προσγείωση αεροσκάφους EMBRAER της Π.Α. στο Αεροδρόμιο «ΙΠΠΟΚΡΑΤΗΣ» της Κώ. Υποδοχή από τον Υπουργό Αιγαίου και Νησιωτικής Πολιτικής κ. Αριστ. Παυλίδη και Τοπικές Αρχές.
- 12.10 Αναχώρηση του Προέδρου της Δημοκρατίας από το Αεροδρόμιο «ΙΠΠΟΚΡΑΤΗΣ» για το λιμάνι της Κώ.
- 12.30 Άφιξη του Προέδρου της Δημοκρατίας στο λιμάνι της Κώ. Επιβίβαση του Προέδρου της Δημοκρατίας σε Π.Α.Θ. του Λιμενικού Σώματος με προορισμό τη Νίσυρο. Απόπλους σκάφους του Λιμενικού Σώματος με προορισμό το Λιμάνι της Νισύρου. Άφιξη του Προέδρου της Δημοκρατίας στο Λιμάνι της Νισύρου. Υποδοχή από τον Δήμαρχο κ. Κατσιματίδη και τις Τοπικές Αρχές. Μετάβαση του Προέδρου της Δημοκρατίας στον Δημοτικό Ξενώνα Μανδρακίου. Άφιξη στο Δημοτικό Ξενώνα Μανδρακίου. Αναχώρηση του Προέδρου της Δημοκρατίας για τους Πάλλους. Γεύμα στο εστιατόριο «Αστραδενή». Ανακήρυξη του Προέδρου της Δημοκρατίας σε επίτιμο Δημότη Νισύρου και επίδοση του μεταλλίου της πόλης από το Δήμαρχο κ. Π. Κατσιματίδη στον Δημοτικό Ξενώνα Μανδρακίου. (Χορός τοπικών συγκροτημάτων) Μετάβαση στο Δημοτικό εστιατόριο «Τα Λουτρά». Γεύμα προς τιμήν του Προέδρου της Δημοκρατίας παρατιθέμενο από το Δήμαρχο Νισύρου κ. Π. Κατσιματίδη.

ΣΑΒΒΑΤΟ 17 ΙΟΥΝΙΟΥ 2006
ΝΙΣΥΡΟΣ-ΤΗΛΟΣ

- 13.30-14.00 Αναχώρηση του Προέδρου της Δημοκρατίας για τα Νεικιά. Μετάβαση πεζή στην Πλατεία του χωριού. Θέα του πφαιστείου





από ψηλά. Γεύμα στο εστιατόριο «Ανδριώτης» στα Νεικιά.

- 17.00 Αναχώρηση του Προέδρου της Δημοκρατίας για το Λιμάνι της Νισύρου. Άφιξη στο Λιμάνι της Νισύρου - Επιβίβαση σε Π.Α.Θ. του Λιμενικού Σώματος με προορισμό την Τήλο - Απόπλους.
- 18.00 Κατάπλους στο Λιμάνι της Τήλου (Λιβάδια). Υποδοχή από τον Δήμαρχο κ. Αναστάσιο Αλιφέρη και τοπικές Αρχές
- 18.10 Μετάβαση του Προέδρου της Δημοκρατίας στο Ξενοδοχείο «Livadia Beach Appartments » στα Λιβάδια.
- 21.00 Άφιξη στην πλατεία Λιβαδίων. Ανακήρυξη του Προέδρου της Δημοκρατίας σε επίτιμο Δημότη Τήλου.

Γεύμα προς τιμήν του Προέδρου της Δημοκρατίας παρατιθέμενο από το Δήμαρχο κ. Αναστάσιο Αλιφέρη στην πλατεία Λιβαδίων. (Χορός τοπικών συγκροτημάτων)

ΚΥΡΙΑΚΗ 18 ΙΟΥΝΙΟΥ 2006
ΤΗΛΟΣ

- 14.00 Μετάβαση του Προέδρου της Δημοκρατίας στο Μεγάλο Χωριό.

Γεύμα στο εστιατόριο «Κάστρο»

- 19.30 Μετάβαση του Προέδρου της Δημοκρατίας στο Γραφείο του Προγράμματος Life-Φύση της Τήλου στα Λιβάδια. Υποδοχή από τον κ. Κ. Μεντζελόπουλο
- 20.00 Μετάβαση του Προέδρου της Δημοκρατίας στο Αθλητικό Κέντρο «Ανδρέας Γ. Παπανδρέου». Φιλικός ποδοσφαιρικός αγώνας μεταξύ παιδιών.
- 21.00 Μετάβαση του Προέδρου της Δημοκρατίας στα Λιβάδια. Γεύμα στο εστιατόριο «Σακελλάρη».
- 22.30 Επιστροφή στο Ξενοδοχείο «Livadia Beach Appartments».

ΔΕΥΤΕΡΑ 19 ΙΟΥΝΙΟΥ 2006
ΤΗΛΟΣ - ΣΥΜΗ

- 12.30 Μετάβαση του Προέδρου της Δημοκρατίας στον Τηλεϊατρικό Σταθμό Τήλου στα Λιβάδια. Επίσκεψη στον Τηλεϊατρικό Σταθμό Τήλου.
- 13.00-13.10 Μετάβαση του Προέδρου της Δημοκρατίας στο Μεγάλο Χωριό. Επίσκεψη στον Ιερό Ναό των Ταξιαρχών, στο Μουσείο Νάνων Ελεφάντων και στο Βρεφονηπιακό Σταθμό.
- 13.40-13.50 Αναχώρηση για το στο Μοναστήρι του Αγίου Παντελεήμονα. Άφιξη στο Μοναστήρι του Αγίου Παντελεήμονα-Γεύμα.
- 15.00 Αναχώρηση του Προέδρου της Δημοκρατίας από Μοναστήρι Αγίου Παντελεήμονα για το Ξενοδοχείο «Livadia Beach Appartments».
- 18.00 Άφιξη του Προέδρου της Δημοκρατίας στο Λιμάνι - Επιβίβαση σε Π.Α.Θ. του Λιμενικού Σώματος με προορισμό τη Σύμη. Απόπλους.
- 19.00 Κατάπλους στο Λιμάνι της Σύμης. Υποδοχή από τον Δήμαρχο κ.Ελευθ. Παπακαλοδούκα και τοπικές Αρχές
- 19.10 Μετάβαση του Προέδρου της Δημοκρατίας στο Ξενοδοχείο «Αλίκη» στο Λιμάνι.
- 21.00 Γεύμα στο εστιατόριο «Χαριτωμένη» στο Λιμάνι.

ΤΡΙΤΗ 20 ΙΟΥΝΙΟΥ 2006
ΣΥΜΗ

- 13.50 Μετάβαση του Προέδρου της Δημοκρατίας στο εστιατόριο «Κατσαράς» στο Πέδι.
- 14.00 Άφιξη του Προέδρου της Δημοκρατίας στο εστιατόριο «Κατσαράς».
- 15.30 Επιστροφή στο Ξενοδοχείο «Αλίκη».
- 19.30 Μετάβαση του Προέδρου της Δημοκρατίας στο Ναυτικό Μουσείο.
- 20.00 Άφιξη στο Ξενοδοχείο Opera House (Αίθουσα εκδηλώσεων). Ανακήρυξη του Προέδρου της Δημοκρατίας σε επίτιμο Δημότη Σύμης. Επίδοση του κλειδιού της πόλης. Επίδοση τιμητικής πλακέτας. (Χορός τοπικών συγκροτημάτων)
- 21.00 Μετάβαση στο εστιατόριο «Ακταίον». Γεύμα προς τιμήν του Προέδρου της Δημοκρατίας παρατιθέμενο από το Δήμαρχο κ. Ε. Παπακαλοδούκα.

ΤΕΤΑΡΤΗ 21 ΙΟΥΝΙΟΥ 2006
ΣΥΜΗ-ΡΟΔΟΣ

- 13.30 Γεύμα στο εστιατόριο «Θόλος» στο Λιμάνι.
- 17.30 Αναχώρηση του Προέδρου της Δημοκρατίας για το Μοναστήρι του Αγίου Μιχαήλ του Πανορμίτη.
- 17.55 Άφιξη στο Μοναστήρι του Αγίου Μιχαήλ.
- 18.30 Μετάβαση στο Λιμάνι του Πανορμίτη. Επιβίβαση σε Π.Α.Θ. του Λιμενικού Σώματος με προορισμό τη Ρόδο.
- 19.30 Κατάπλους στο Λιμάνι της Ρόδου. Υποδοχή από τις τοπικές Αρχές
- 19.40-20.05 Μετάβαση του Προέδρου της Δημοκρατίας στο Αεροδρόμιο «ΔΙΑΓΟΡΑΣ» της Ρόδου. Άφιξη στο Αεροδρόμιο «ΔΙΑΓΟΡΑΣ». Απογείωση αεροσκάφους EMBRAER της Π.Α. για το Διεθνές Αεροδρόμιο Αθηνών «ΕΛΕΥΘΕΡΙΟΣ ΒΕΝΙΖΕΛΟΣ».
- 21.00 Προσγείωση αεροσκάφους EMBRAER της Π.Α. στο Διεθνές Αεροδρόμιο Αθηνών «ΕΛΕΥΘΕΡΙΟΣ ΒΕΝΙΖΕΛΟΣ».

Μήνας τραπεζαρίας

Προσφορές

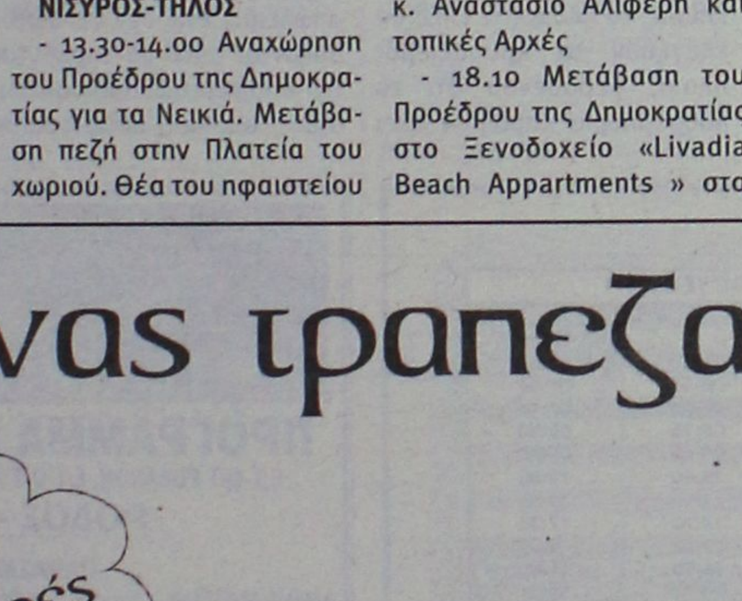

PIERANTONIO BONACINA
ARDI Mucho más que un sofá
Roberti rattan
porada idee e complementi
Zalf
Varaschin
Euromobil living and cooking
ΧΠ004

ΝΙΚΟΣ ΑΡΒΑΝΙΤΙΔΗΣ.
ΜΕΛΕΤΗ - ΕΠΙΒΛΕΨΗ - ΚΑΤΑΣΚΕΥΗ - ΚΑΤΑΣΤΗΜΑ ΕΠΙΠΛΩΝ
Παύλου Μελά 70, Τηλ. : 22410 36730, Fax: 22410 31187, Κιν.: 6944 384 471
email: info@arvanitidis.com, www.arvanitidis.com

SEAT
auto emoción
ΠΙΤΡΟΠΑΚΗΣ

Από **1/5/06 έως 31/7/06** κάντε το **service** και οποιαδήποτε **επισκευή** στο αυτοκίνητό σας, στο **μοναδικό εξουσιοδοτημένο συνεργείο** στη Ρόδο και πάρτε μέρος στην κλήρωση με πλούσια δώρα:

- *DVD PLAYER PHILIPS*
- *Καρτοκινητό MOTOROLA*
- *Φορητό ηχοσύστημα PHILIPS*
- *Φορητό τηλέφωνο PHILIPS κ.ά.*

3ο χλμ. Ρόδου - Λίνδου
Για ραντεβού τηλ. 2241060740 AE1520

Από την ερχόμενη εβδομάδα οι "καμικάζι" στην αγορά της Ρόδου

Σαφάρι φορολογικών ελέγχων

Στο μικροσκόπιο τουριστικές επιχειρήσεις • Ενημέρωση του "Τειρεσία"

Σαφάρι φορολογικών ελέγχων στα τουριστικά νησιά του Αιγαίου μεταξύ των οποίων και τη Ρόδο, ετοιμάζονται να εξαπολύσουν από την ερχόμενη εβδομάδα έως και το τέλος Αυγούστου «καμικάζι» της Υπηρεσίας Ειδικών Ελέγχων.

Στόχος, είναι η πάταξη των φορολογικών παραβάσεων σε όλα τα επίπεδα, καθώς όπως αποκάλυψε χθες η «Καθημερινή» έχει παρατηρηθεί αύξηση με εκρηκτικούς ρυθμούς της φοροδιαφυγής σύμφωνα και με τα στοιχεία της Υπηρεσίας Ειδικών Ελέγχων. Στο πρώτο πεντάμηνο του έτους ελέγχθηκαν 22.976 επιχειρήσεις και διαπιστώθηκε ότι τέσσερις στις δέκα φοροδιαφεύγουν. Σε υψηλά επίπεδα παραμένει η φοροδιαφυγή στους κλάδους των κατασκευών, τουριστικών επιχειρήσεων και παροχής υπηρεσιών.

Σύμφωνα με τα στοιχεία της ΥΠΕΕ στο πρώτο πεντάμηνο του έτους η φοροδιαφυγή στον κλάδο των κατασκευών ανέρχεται στο 45%, στις ξενοδοχειακές επιχειρήσεις και τα εστιατόρια 49%, τα ταξιδιωτικά πρακτορεία φοροδιαφεύγουν σε ποσοστό 52% ενώ η φοροδιαφυγή στις εταιρείες παροχής υπηρεσιών φθάνει το 47%. Συνολικά η Υπηρεσία Ειδικών Ελέγχων πραγματοποίησε στο διάστημα Ιανουαρίου-Μαΐου 22.976 ελέγχους και εντόπισε εκτεταμένη φοροδιαφυγή σε 9.901 επιχειρήσεις. Δηλαδή, το 43% των επιχειρήσεων που ελέγχθησαν φοροδιαφεύγει και μάλιστα θα κληθεί να καταβάλει υψηλά πρόστιμα. Ειδικά για τον μήνα Μάιο πραγματοποιήθηκαν 4.715 στοχευμένοι έλεγχοι και εντοπίστηκαν 1.998 επιχειρήσεις να έχουν διαπράξει 6.490 παραβάσεις (ποσοστό παραβατικότητας 42%). Το υψηλότερο ποσοστό παραβατικότητας εμφανίζει η Πελοπόννησος (63%), η Δυτική Μακεδονία (53%), η Ανατολική Μακεδονία - Θράκη (47%) και η Αττική (46%). Αντίθετα, το χαμηλότερο ποσοστό εμφανίζουν τα νησιά του Νοτίου και Βορείου Αιγαίου (27%).

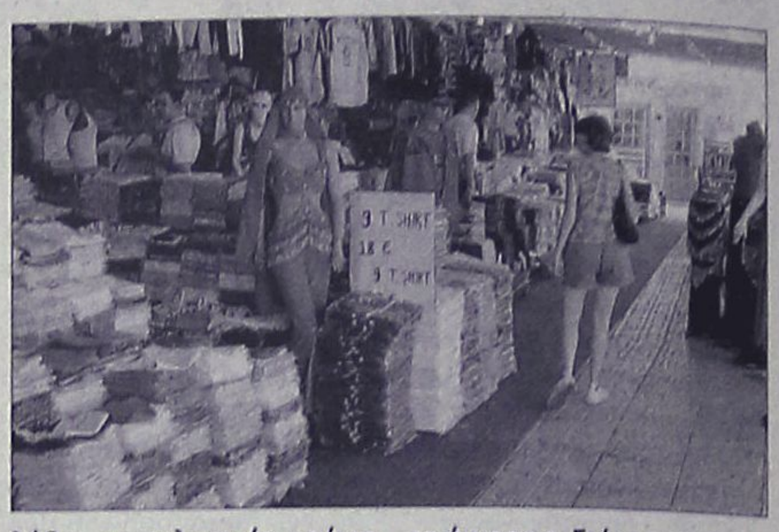

ΦΟΡΟΛΟΓΙΚΟΙ ΕΛΕΓΧΟΙ ΣΕ ΝΗΣΙΑ

Τους επόμενους μήνες η Υπηρεσία Ειδικών Ελέγχων θα εστιάσει το ελεγκτικό της ενδιαφέρον στα τουριστικά νησιά της χώρας. Ελεγκτικά κλιμάκια θα αναχωρούν σε καθημερινή βάση από την Αθήνα και θα διενεργούν αιφνιδιαστικούς ελέγχους στις περιοχές Ρόδο, Σαντορίνη, Πάρο, Μύκονο, Κρήτη, κ.λπ.

ΣΤΟ ΜΙΚΡΟΣΚΟΠΙΟ ΟΙ ΤΟΥΡΙΣΤΙΚΕΣ ΕΠΙΧΕΙΡΗΣΕΙΣ

Περίπου 36.000 τουριστικές επιχειρήσεις θα περάσουν από το μικροσκόπιο των «ράμπο», οι οποίοι θα διενεργούν τιμοληψίες προκειμένου να διαπιστωθεί εάν κάποιοι επιχειρηματίες αισχροκερδούν, καθώς και εάν είναι συνεπείς στις φορολογικές τους υποχρεώσεις. Επίσης, τα πλοία της ΥΠΕΕ θα ελέγξουν τα κρουαζιερόπλοια, δεδομένου ότι το λαθρεμπόριο καυσίμων έχει λάβει τα τελευταία χρόνια ανεξέλεγκτες διαστάσεις. Τα αντιλαθρεμπορικά σκάφη σε καθημερινή βάση θα ελέγχουν τον εφοδιασμό τουλάχιστον τριών πλοίων στον Αργοσαρωνικό και στις Κυκλάδες.

ΚΑΘΕ ΔΥΟ ΜΗΝΕΣ ΣΤΟΝ "ΤΕΙΡΕΣΙΑ"

Ανά δίμηνο θα διαβιβάζονται με απόφαση της Αρχής Προστασίας Δεδομένων Προσωπικού Χαρακτήρα από την ΕΛ.ΑΣ. στην ΤΕΙΡΕΣΙΑΣ Α.Ε. στοιχεία προκειμένου να δημιουργηθεί αρχείο κλαπέντων ή απολεσθέντων διαβατηρίων και δελτίων ταυτότητας.

Τα στοιχεία θα διαβιβάζονται ηλεκτρονικά και θα αφορούν μόνο τον αριθμό δελτίου ταυτότητας ή του διαβατηρίου και την ημερομηνία δηλώσεως της κλοπής ή της απώλειας, ενώ δεν θα διαβιβάζονται ούτε θα τηρούνται τα ονοματεπώνυμα αυτών στους οποίους αντιστοιχούν τα έγγραφα. Στόχος της δημιουργίας του συγκεκριμένου αρχείου είναι η προστασία των συναλασσομένων με τις τράπεζες και η καταπολέμηση της τραπεζικής απάτης εν γένει. Πρόσβαση στο αρχείο αυτό της ΤΕΙΡΕΣΙΑΣ Α.Ε. θα έχουν σύμφωνα με την απόφαση της Αρχής Προστασίας Δεδομένων Προσωπικού Χαρακτήρα μόνο οι τράπεζες που είναι συνδεδεμένες με την εν λόγω εταιρεία.Η χρήση του αρχείου θα γίνεται ως εξής: «Η πρόσβαση των τραπεζών στο αρχείο θα είναι on line. Κατά τη συναλλαγή θα πληκτρολογείται ο αριθμός της προσκομιζόμενης ταυτότητας ή διαβατηρίου του συναλλασσόμενου. Αν ο αριθμός ανήκει σε κλαπείσα ή απολεσθείσα ταυτότητα ή διαβατήριο, θα εμφανίζεται μόνο σχετική ένδειξη στην οθόνη του χρήστη και καμία άλλη πληροφορία δεν θα είναι διαθέσιμη σε αυτόν.

Ξεκινούν στις 17 Ιουλίου

Οι θερινές εκπτώσεις

Από τις 17 Ιουνίου αρχίζουν οι έλεγχοι

Στις 17 Ιουλίου θα Ξεκινήσουν οι θερινές εκπτώσεις στην αγορά και θα διαρκέσουν έως τα τέλη Αυγούστου, όπως ανακοίνωσε χθες ο υφυπουργός Ανάπτυξης Γιάννης Παπαθανασίου. Από τις 17 Ιουνίου θα γίνονται εντατικοί έλεγχοι στην αγορά, προκειμένου να διατηρηθεί η απαγόρευση που υπάρχει σχετικά με τη διενέργεια προσφορών ένα μήνα πριν από την έναρξη της εκπτωτικής περιόδου.



DODEKANISOS PRIDE
Δρομολόγια
01/05/2006-15/10/2006

ΚΑΘΗΜΕΡΙΝΑ		
ΛΙΜΑΝΙ	ΑΦΙΞΗ	ΑΝΑΧΩΡΗΣΗ
PATMOS	-	06:00
LEROS	06:40	06:45
KALYMNOS	07:30	07:40
KOS	08:15	08:20
SIMI	09:45	09:50
RHODES	10:40	15:00
SIMI	15:50	15:55
KOS	17:20	17:25
KALYMNOS	18:00	18:05
LEROS	18:50	19:00
PATMOS	19:40	O/N

ΚΑΘΕ ΤΕΤΑΡΤΗ		
ΛΙΜΑΝΙ	ΑΦΙΞΗ	ΑΝΑΧΩΡΗΣΗ
PATMOS	-	06:00
LIPSI	06:20	06:25
LEROS	06:45	06:50
KALYMNOS	07:35	07:40
KOS	08:15	08:20
SIMI	09:45	09:50
RHODES	10:40	15:00
SIMI	15:50	15:55
KOS	17:20	17:25
KALYMNOS	18:00	18:05
LEROS	18:50	19:00
LIPSI	19:20	19:25
PATMOS	19:45	O/N

DODEKANISOS EXPRESS
Δρομολόγια
01/05/2006-15/10/2006*

ΚΥΡΙΑΚΗ		
ΛΙΜΑΝΙ	ΑΦΙΞΗ	ΑΝΑΧΩΡΗΣΗ
RHODES	-	08:30
SIMI	09:25	09:30
KOS	11:00	11:10
KALYMNOS	11:50	12:00
LEROS	12:45	12:50
PATMOS	13:30	13:40
LEROS	14:20	14:30
KALYMNOS	15:20	15:30
KOS	16:10	16:20
SIMI	17:40	17:45
RHODES	18:30	O/N

ΤΡΙΤΗ, ΠΕΜΠΤΗ, ΠΑΡΑΣΚΕΥΗ, ΣΑΒΒΑΤΟ		
ΛΙΜΑΝΙ	ΑΦΙΞΗ	ΑΝΑΧΩΡΗΣΗ
RHODES	-	08:30
KOS	10:40	10:50
KALYMNOS	11:30	11:40
LEROS	12:30	12:35
LIPSI	13:00	13:05
PATMOS	13:30	13:40
LEROS	14:20	14:30
KALYMNOS	15:20	15:30
KOS	16:10	16:20
RHODES	18:30	O/N

*έως Δευτέρα 14/05/2006 το "DODEKANISOS EXPRESS" δεν πραγματοποιεί δρομολόγια.

**έναρξη δρομολογίων Καστελορίζου με το "DODEKANISOS EXPRESS" από Δευτέρα 15/05/2006.

ΔΕΥΤΕΡΑ**		
ΛΙΜΑΝΙ	ΑΦΙΞΗ	ΑΝΑΧΩΡΗΣΗ
RHODES	-	08:30
KASTELORIZO	11:00	16:00
RHODES	18:30	O/N

ΤΕΤΑΡΤΗ		
ΛΙΜΑΝΙ	ΑΦΙΞΗ	ΑΝΑΧΩΡΗΣΗ
RHODES	-	08:30
SIMI	09:25	09:30
KOS	11:00	11:10
KALYMNOS	11:50	12:00
LEROS	12:50	14:30
KALYMNOS	15:20	15:30
KOS	16:10	16:20
SIMI	17:40	17:45
RHODES	18:30	O/N



DODEKANISOS SEAWAYS
Η δική μας ναυτιλιακή!

Αυστραλίας 3, 85100 Ρόδος, τηλ.: 22410 70590, fax: 22410 70591, www.12ne.gr

AE1457

ANEK LINES FERRIES

ΠΡΟΓΡΑΜΜΑ ΔΡΟΜΟΛΟΓΙΩΝ
Ε/Γ-Ο/Γ ΡΟΔΑΝΘΗ, Ε/Γ-Ο/Γ ΜΑΡΙΝΑ, Ε/Γ-Ο/Γ ΑΝΘΗ ΜΑΡΙΝΑ
ΡΟΔΟΣ - ΠΕΙΡΑΙΑΣ

ΠΑΡΑΣΚΕΥΗ 16/06
ΑΝΘΗ ΜΑΡΙΝΑ 13.00 ΚΩ(16.40)-ΛΕΡΟ (18.50)-ΠΑΤΜΟ (20.400)-ΠΕΙΡΑΙΑ (04.30)

ΣΑΒΒΑΤΟ 17/06
ΡΟΔΑΝΘΗ 17.00 ΚΩ(21.10)-ΚΑΛΥΜΝΟ (22.30)-ΛΕΡΟ (23.59)-ΠΑΤΜΟ (01.40)-ΠΕΙΡΑΙΑ (11.20)

ΚΥΡΙΑΚΗ 18/06
ΜΑΡΙΝΑ 13.00 ΣΥΜΗ(14.50)-ΤΗΛΟ(17.10)-ΝΙΣΥΡΟ(18.50)-ΚΩ(21.00)-ΚΑΛΥΜΝΟ(22.40)-ΠΕΙΡΑΙΑ(10.20)

ΔΕΥΤΕΡΑ 19/06
ΑΝΘΗ ΜΑΡΙΝΑ 17.00 ΚΩ(21.50)-ΛΕΡΟ(23.20)-ΠΑΤΜΟ(00.50)-ΠΕΙΡΑΙΑ(09.40)

ΤΡΙΤΗ 20/06
-

ΤΕΤΑΡΤΗ 21/06
ΑΝΘΗ ΜΑΡΙΝΑ 17.00 ΚΩ(21.00)-ΛΕΡΟ (23.00)-ΠΑΤΜΟ (00.30)-ΠΕΙΡΑΙΑ (09.00)

ΠΕΜΠΤΗ 22/06
ΡΟΔΑΝΘΗ 16.00 ΚΩ(20.40)-ΚΑΛΥΜΝΟ(22.30)-ΠΕΙΡΑΙΑ(09.20)

ΠΑΡΑΣΚΕΥΗ 23/06
ΑΝΘΗ ΜΑΡΙΝΑ 13.00 ΚΩ(16.40)-ΛΕΡΟ (18.50)-ΠΑΤΜΟ (20.400)-ΠΕΙΡΑΙΑ (04.30)

Πληροφορίες στα κεντρικά γραφεία:
ΠΕΙΡΑΙΑΣ: Κανθάρου 2 & Ακτή Μιαούλη
Τηλ.: 210-4582640 Φαξ: 210-4510600
ΡΟΔΟΣ: Ακτή Σαχτούρη 5
Τηλ.: 22410-35066/36170 Φαξ: 22410-39839

XD589



Ο περιφερειάρχης κ. Κόκκινος, ο νομάρχης κ. Μαχαιρίδης και ο δήμαρχος Καμείρου κ. Δημητράς εγκαινιάζουν το δρόμο

Εγκαινιάσθηκε χθες ο δρόμος

Το έργο του οδικού άξονα Σορωνή - Διμυλιά - Ελεούσα - Πλατάνια, προϋπολογισμού 4.655.000 ευρώ, ενταγμένο στο ΠΕΠ Νοτίου Αιγαίου 2000-2006 με φορέα υλοποίησης τη Νομαρχιακή Αυτοδιοίκηση Δωδεκανήσου εγκαινίασε χθες ο γενικός γραμματέας της Περιφέρειας Νοτίου Αιγαίου κ. Χαράλαμπος Κόκκινος, παρουσία του νομάρχη Δωδεκανήσου κ. Γιάννη Μαχαιρίδη, του δημάρχου Καμείρου Στέφανου Δημητρά και των τοπικών αρχών.

Τα εγκαίνια τελέσθηκαν στις 11.30 το πρωί στη διασταύρωση του Αγίου Σουλά.

Το φυσικό αντικείμενο του έργου περιλάμβανε διαπλάτυνση του δρόμου, κατασκευή τεχνικών, οδοστρωσία, ασφαλτόστρωση, σήμανση και φύτευση πρανών σε μήκος 14,1 χλμ. Από την ενταγμένη πράξη χρηματοδοτήθηκαν επίσης οι απαλλοτριώσεις με το ποσό των 259.817,56 ευρώ και οι εργασίες για τις μετατοπίσεις των στύλων της ΔΕΗ, των εγκαταστάσεων του ΟΤΕ και των αγωγών της ΔΕΥΑΡ με το ποσό των 243.657,83 ευρώ.

Λίγο νωρίτερα σε δηλώσεις του ο κ. Κόκκινος, τόνισε ότι το έργο θα συμβάλει στην πορεία ανάπτυξης της περιοχής, καθώς μέσω του δρόμου διευκολύνονται σε μεγάλο βαθμό οι κάτοικοι. Επίσης αναφέρθηκε στα 1.100 έργα που είναι ενταγμένα στο ΠΕΠ και υλοποιούνται, όπως είπε, με ταχύτατους ρυθμούς.

Έδωσαν χθες οι εστιάτορες

Προθεσμία για τις καντίνες!

Προθεσμία είκοσι ημερών για την εφαρμογή των νόμων αποφάσισαν να δώσουν οι εστιάτορες της περιοχής μας, μετά τη σύσκεψη που πραγματοποιήθηκε χτες υπό την προεδρεία του Περιφερειάρχη Νοτίου Αιγαίου κ. Χαράλαμπου Κόκκινου.



Στη σύσκεψη τα μέλη του δ.σ του Συλλόγου Εστιατόρων Νήσου Ρόδου αφού είπαν τα παράπονά τους στον περιφερειάρχη αναφορικά με την ανεξέλεγκτη δραστηριοποίηση καντινών που λειτουργούν εις βάρος των επιχειρήσεών τους, κατέθεσαν σχετικό υπόμνημα προς ενημέρωσή του και έκαναν γνωστό πως θα περιμένουν να δουν στην πράξη την εφαρμογή των αποφάσεων που πάρθηκαν.

Συγκεκριμένα όπως δήλωσε ο κ. Κόκκινος αμέσως μετά το τέλος της σύσκεψης, θα γίνουν προς κάθε δήμο, αρμόδια υπηρεσία και ελεγκτικό μηχανισμό συστάσεις ως προς την εφαρμογή των νόμων και των εγκυκλίων προκειμένου όπως είπε χαρακτηριστικά ο περιφερειάρχης να μην έχουμε παρατράγουδα μέσα στην καλοκαιρινή περίοδο.

Παράλληλα ο κ. Κόκκινος έκανε γνωστό ότι θα στηρίξει και με άλλους τρόπους τους εστιάτορες κυρίως όσον αφορά την ανάπτυξη της επιχειρηματικότητας του κλάδου.

Πάντως ο πρόεδρος των εστιατόρων κ. Κώστας Σαρρής σε δηλώσεις του προς τους δημοσιογράφους αμέσως μετά τη σύσκεψη έκανε γνωστό ότι υπάρχουν περίπου 100 καντίνες, 100 καφετέριες και 60 σνακ μπαρ σε 5 περιοχές του νησιού που δραστηριοποιούνται παράνομα στην προσφορά φαγητού.

Σύμφωνα μάλιστα με τις εκτιμήσεις του συλλόγου αφαιρούνται από τα περίπου 750 εστιατόρια της Ρόδου καθημερινώς περίπου 3.200 γεύματα ενώ εξακολουθεί και η επίθεση από το βραχιολάκι. Όλα αυτά όπως τόνισε έρχονται να προστεθούν στο γεγονός ότι πολλά εστιατόρια προχωρούν σε εκσυγχρονισμό μέσω επενδύσεων τη στιγμή που άλλοι επιχειρηματίες δεν έχουν...έξοδα.

Στη χτεσινή σύσκεψη πήραν επίσης μέρος ο αστυνομικός διευθυντής Δωδεκανήσου κ. Δημήτρης Λερογιάννης, ο δήμαρχος Ροδίων κ. Γιώργος Γιαννόπουλος, ο προϊστάμενος της Δημοτικής Αστυνομίας Ρόδου κ. Λευτέρης Αυγερινός, καθώς και η προϊσταμένη Αυτοδιοίκησης της Περιφέρειας κ. Ρένα Μαντικού.

Για τη χτεσινή σύσκεψη η περιφέρεια αναφέρει σε ανακοίνωσή της μεταξύ άλλων και τα εξής:

"Ο πρόεδρος των εστιατόρων κ. Κώστας Σαρρής κατέθεσε και εγγράφως Υπόμνημα - Αναφορά προς τον Γ.Γ., όπου μεταξύ άλλων αναφέρεται πως "γίνονται μεν οι έλεγχοι και υποβάλλονται μηνύσεις, πλην όμως και παρά το ότι αποστέλλονται στους Δήμους οι εκθέσεις δεν επιβάλλονται οι διοικητικές ποινές ή επιβάλλονται κατά την περίοδο του χειμώνα, οπότε τα καταστήματα αυτά είναι κλειστά. Αυτό λέγεται ατιμωρησία, η οποία τροφοδοτεί το φαινόμενο της παρανομίας εις βάρος μας".

Ο κ. Κόκκινος σε δηλώσεις του στους δημοσιογράφους τόνισε ότι από πλευράς Περιφέρειας θα γίνουν όλες οι απαραίτητες συστάσεις στους Δήμους και τους ελεγκτικούς μηχανισμούς καθώς από τις αναφορές - καταγγελίες των εστιατόρων, διαπιστώνεται ότι δεν τηρούνται οι διαδικασίες νομιμότητας. Επίσης δήλωσε πως θα συνδράμει και θα στηρίξει τις προτάσεις τους που αφορούν την ενίσχυση της επιχειρηματικότητας του κλάδου τους.

Ζωγραφίστε την βάπτιση του παιδιού σας!

Στο Mike's catering για την βάπτιση του παιδιού σας εμείς έχουμε τις γεύσεις...

...εσείς απλά τις συνδυάζετε!



οικονομία
ποιότητα
ποικιλία
πλήρης οργάνωση
φαντασία

Mike's Executive Catering

25 καταστήματα στα Δωδεκάνησα. Το ένα δίπλα σας.
Τηλέφωνα παραγγελίας: 22410 66510/60035, Κιν: 69732003214

XΠ004

add

ΤΗΛΟΣ 21ος ΑΙΩΝΑΣ
SEA STAR

Πληροφορίες: Ρόδος, Τάρπον Σπρινγκς 44
Τηλ./φαξ: 2241078052 κιν. 6938244523

ΠΡΟΓΡΑΜΜΑ SEA STAR

ΔΕΥΤΕΡΑ

	ΑΦΙΞΗ	ΑΝ/ΣΗ
ΡΟΔΟΣ		09.20
ΤΗΛΟΣ	10.40	14.30
ΝΙΣΥΡΟΣ	15.05	17.30
ΤΗΛΟΣ	18.10	18.15
ΡΟΔΟσ	19.35	Δ.

ΤΡΙΤΗ

	ΑΦΙΞΗ	ΑΝ/ΣΗ
ΡΟΔΟΣ		09.00
ΤΗΛΟΣ	10.20	Δ.

ΤΕΤΑΡΤΗ

	ΑΦΙΞΗ	ΑΝ/ΣΗ
ΤΗΛΟΣ		08.00
ΡΟΔΟΣ	09.20	18.00
ΤΗΛΟΣ	19.20	Δ.

ΠΕΜΠΤΗ

	ΑΦΙΞΗ	ΑΝ/ΣΗ
ΤΗΛΟΣ		07.30
ΚΑΜΙΡΟΣ	08.15	14.00
ΤΗΛΟΣ	14.45	Δ.

ΠΑΡΑΣΚΕΥΗ

	ΑΦΙΞΗ	ΑΝ/ΣΗ
ΤΗΛΟΣ		09.00
ΡΟΔΟΣ	10.20	Δ.

ΣΑΒΒΑΤΟ

	ΑΦΙΞΗ	ΑΝ/ΣΗ
ΡΟΔΟΣ		09.00
ΤΗΛΟΣ	10.20	Δ.

ΚΥΡΙΑΚΗ

	ΑΦΙΞΗ	ΑΝ/ΣΗ
ΤΗΛΟΣ		07.30
ΡΟΔΟΣ	08.50	17.30
ΤΗΛΟΣ	18.50	19.00
ΡΟΔΟΣ	20.20	Δ.

AE1468

Αντιδράσεις για το νόμο - πλαίσιο για τα ΑΕΙ και τα ιδιωτικά Πανεπιστήμια

Πορεία φοιτητών στο Μαντράκι

Τοιχοκόλλησαν ψήφισμα στη Νομαρχία • Σήμερα αποφασίζουν για την κατάληψη

Περίπου εξήντα φοιτητές του τμήματος Μεσογειακών Σπουδών του Πανεπιστημίου Αιγαίου - που το τελευταίο διάστημα έχουν προχωρήσει σε κατάληψη - πραγματοποίησαν, χθες το μεσημέρι, πορεία προς το κέντρο της πόλης και κατέληξαν στη νομαρχία Δωδεκανήσου όπου και τοιχοκόλλησαν σχετικό ψήφισμα.

Οι φοιτητές, οι οποίοι αντιδρούν στο νόμο - πλαίσιο για τα ΑΕΙ και την αναθεώρηση του άρθρου 16 του Συντάγματος που προωθεί η κυβέρνηση, διαδήλωσαν χθες, κραδαίνοντας πανό και φωνάζοντας συνθήματα, σε κεντρικούς δρόμους της πόλης, όπου και υπήρξε διακριτική παρουσία της αστυνομίας. Ο λόγος των κινητοποιήσεών τους έγκειται στο ότι αντιτίθενται στην ιδιωτικοποίηση της εκπαίδευσης που πιστεύουν ότι προωθεί η κυβέρνηση.

Οι φοιτητές χθες, φθάνοντας στην Νομαρχία και απόντος του Νομάρχη, κόλλησαν το ψήφισμα σε πίνακα ανακοινώσεων. Σημειώνεται ότι, οι φοιτητές του τμήματος Μεσογειακών σπουδών του Πανεπιστημίου Αιγαίου, πραγματοποιούν κατάληψη εδώ και περίπου δέκα ημέρες και σήμερα το απόγευμα πρόκειται να γίνει η γενική τους συνέλευση προκειμένου να αποφασίσουν αν θα συνεχίσουν. Επίσης, σήμερα στις 10 το βράδυ, θα πραγματοποιήσουν στους χώρους του Πανεπιστημίου Αιγαίου, συναυλία αλληλεγγύης για τους φοιτητές που συνελήφθησαν στην Αθήνα.

Αναλυτικά, στο ψήφισμα αναφέρουν τα παρακάτω:

«Ο Νόμος - Πλαίσιο να μην κατατεθεί-Δωρεάν σπουδές για κάθε φοιτητή

Εδώ και περίπου ένα χρόνο η κυβέρνηση επιχειρεί μια ολομέτωπη επίθεση στο χώρο της εκπαίδευσης, θέλοντας να καταργήσει το δημόσιο και δωρεάν χαρακτήρα της παιδείας. Μετά από μία σειρά αντιεκπαιδευτικών νόμων (ΔΟΑΤΑΠ, ΙΔΒΕ, Αξιολόγηση, Διεθνές Πανεπιστήμιο), έρχεται να επικυρώσει για μία ακόμη φορά την πολιτική της, με το νέο νόμο πλαίσιο για τα ΑΕΙ και την αναθεώρηση του άρθρου 16 του Συντάγματος. Οι αλλαγές στο νόμο - πλαίσιο υλοποιούνται στους εξής τομείς: Πρώτον, αναφέρεται στη διαγραφή φοιτητών μετά των ν+2 (όπου ν είναι τα χρόνια φοίτησης σε κάποιο τμήμα) χρόνων καθώς επίσης και στη διαγραφή τους σε περίπτωση αποτυχίας τους σε ένα μάθημα έως τις τέσσερις φορές. Στόχος τους είναι η απαλλαγή από τους αιώνιους φοιτητές. Το επιχείρημα αυτό δεν ευσταθεί, καθώς οι λεγόμενοι αιώνιοι φοιτητές δεν επιβαρύνουν οικονομικά το πανεπιστήμιο αλλά ούτε και το κράτος αφού από το έκτο έτος δεν δικαιούνται πανεπιστημιακές παροχές (π.χ. δωρεάν στέγαση).

Δεύτερο μέτρο είναι η κατάργηση των δωρεάν συγγραμμάτων και η αντιακατάστασή τους από περισσότερα για το ίδιο μάθημα κάτι που θα επιφέρει τόσο το χάος στη διδακτέα ύλη όσο και την οικονομική επιβάρυνση του φοιτητή.

Τρίτο μέτρο είναι η μερική κατάργηση του ασύλου. Το πανεπιστημιακό άσυλο αποτελεί ένα από τα κεκτημένα του φοιτητικού κινήματος. Ο ισχυρισμός πως διαπράττονται μέσα στο χώρο του παν/μίου εγκληματικές πράξεις δεν ευσταθεί καθώς, βάσει στατιστικών στοιχείων, οι πιθανότητες του να πέσει κάποιος θύμα επίθεσης εκτός παν/μίου είναι περισσότερες απ' ό,τι εντός του ασύλου. Άλλωστε δεν είναι το πανεπιστημιακό άσυλο που γεννά και τρέφει την εγκληματικότητα αλλά η ίδια κοινωνία με τα αδιέξοδά της.

Τέταρτο μέτρο, είναι η εισαγωγή manager στα παν/μια με σκοπό την οικονομική διαχείριση και έρευνα καθώς επίσης και την μείωση της εκπροσώπησης των φοιτητών στα όργανα συνδιοίκησης του παν/μίου.



Τελικός στόχος της κυβερνητικής πολιτικής είναι η ίδρυση των ιδιωτικών (μη κρατικών) παν/μίων. Βάσει του άρθρου 16 του Συντάγματος η παιδεία αποτελεί κοινωνικό αγαθό, πρέπει δηλαδή να είναι δημόσια κα να παρέχεται δωρεάν στην κοινωνία.

Με αυτό το νόμο - πλαίσιο καταργείται ο δημόσιος και δωρεάν χαρακτήρας της παιδείας όπως επίσης υποβαθμίζεται ο κοινωνικός και επιστημονικός της ρόλος.

Δεν έμαθαν να μας σέβονται, θα μάθουν να μας φοβούνται!!

Απέναντι σε όλα αυτά οι φοιτητές απαντούν με πολύμορφες κινητοποιήσεις (με μαζικότατες γενικές συνελεύσεις συλλόγων, καταλήψεις τμημάτων, συλλαλητήρια, κλεισίματα δρόμων) και απαιτούν να αποσυρθεί ο νόμος πλαίσιο. Σε καμία περίπτωση δεν συμβιβαζόμαστε απλά με την αναβολή κατάθεσης του νόμου πλαισίου που σκοπό έχει την εκτόνωση του φοιτητικού κινήματος. Αντίθετα πιστεύουμε πως ο αγώνας πρέπει να κλιμακωθεί αφού όλη αυτή η κατάσταση λειτουργεί αποπροσανατολιστικά για τις διεκδικήσεις του φοιτητικού κινήματος.

Η στάση της υπουργού παιδείας σήμερα: *«Γιατί όχι; Δεν έχουμε εμείς κανένα πρόβλημα»*. Φυσικά και δεν υπάρχει από πλευράς της κυβέρνησης κανένα πρόβλημα αφού οι οδηγίες από τις Βρυξέλλες είναι ξεκάθαρες.

«Η κυβέρνηση έχει μεγάλες αντοχές, στηρίζει συνολικά και ομόφωνα την προσπάθεια που γίνεται στην παιδεία».

Πραγματικά έχει μεγάλες αντοχές και αυτό φάνηκε από τις οδηγίες της προς τις ομάδες καταστολής και τον επιθετικό τρόπο αντιμετώπισης απέναντι στους διαδηλωτές - φοιτητές στην πανελλαδική πορεία της 8/6/06 στην Αθήνα.

Πιστεύουμε πως η σημερινή κατάσταση στην παιδεία δεν βελτιώνεται με το νόμο πλαίσιο του ΥΠΕΠΘ αφού δεν προτείνει ουσιαστικές αλλαγές για τα προβλήματα παιδείας αλλά κανόνες συμμόρφωσης, μειώνει τις υπάρχουσες φοιτητικές παροχές, αποκλείει το δικαίωμα μερίδας φοιτητών στις σπουδές αλλά κυρίως απαξιώνει τα δημόσια Πανεπιστήμια (τον κοινωνικό και επιστημονικό τους ρόλο, τάσσοντάς τον στην προάσπιση του κέρδους), τα πτυχία και κατ' επέκταση τα επαγγελματικά μας δικαιώματα.

Παλεύουμε για:

- Ενιαία, δημόσια και δωρεάν παιδεία.
- Πτυχία με αξία - με κατοχυρωμένα επαγγελματικά δικαιώματα.
- Αύξηση των δαπανών για την Παιδεία.

Καλούμε τα μέλη της εκπαιδευτικής κοινότητας (μαθητές, καθηγητές, πανεπιστημιακούς), τα εργατικά σωματεία και συνδικάτα, τους εργαζομένους να συμπράξουν και να στηρίξουν τον μαζικό αγώνα των φοιτητών δείχνοντας έμπρακτα την αλληλεγγύη τους.

Επιτροπή Κατάληψης
Τμήματος Μεσογειακών Σπουδών»

ΑΣΦΑ-ΛΥΣΕΙΣ!

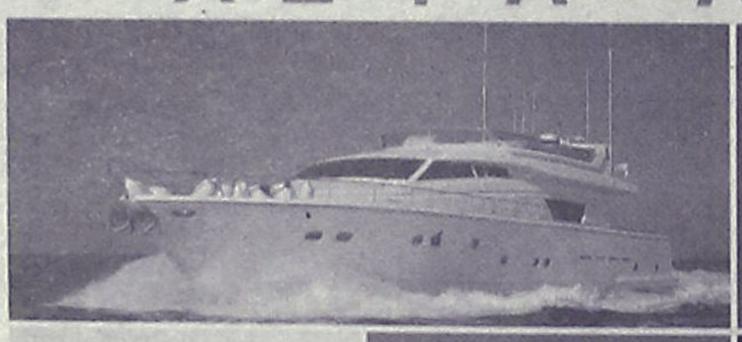

ΣΚΑΦΩΝ ΑΝΑΨΥΧΗΣ, ΤΟΥΡΙΣΤΙΚΩΝ ΛΙΜΕΝΩΝ & ΜΑΡΙΝΩΝ



ΞΕΝΟΔΟΧΕΙΩΝ, ΕΠΙΧΕΙΡΗΣΕΩΝ ΕΣΤΙΑΣΗΣ



ΑΥΤΟΚΙΝΗΤΩΝ



ΚΑΤΟΙΚΙΩΝ

Ενημερωθείτε για τα σύγχρονα ασφαλιστικά προγράμματα που σας παρέχει η κορυφαία εταιρία στις ασφαλίσεις Πλοίων & Σκαφών Αναψυχής.

Ασφαλιστικός Σύμβουλος
ΧΡ.ΧΡΙΣΤΟΔΟΥΛΟΥ
Αλεξ. Διάκου 9, 85100 Ρόδος
ΤΗΛ.: 22410 26722

AIGAION
ΑΣΦΑΛΙΣΤΙΚΗ Α.Ε.
Δίνει Ασφα-λύσεις!
AE1544

AEGEAN FLYING DOLPHINS

FLYING DOLPHIN 22

ΡΟΔΟ - ΚΩ
σε 1 ώρα και 50 λεπτά. Τιμή κατά άτομο 23,50€

ΡΟΔΟ - ΚΑΛΥΜΝΟ
σε 2 ώρες και 30 λεπτά. Τιμή κατά άτομο 25€

ΔΡΟΜΟΛΟΓΙΑ: ΑΠΟ 18/4/06 ΕΩΣ 15/10/06
ΔΕΥΤΕΡΑ ΕΩΣ ΣΑΒΒΑΤΟ (ΚΥΡΙΑΚΗ ΑΡΓΙΑ)

ΛΙΜΑΝΙ	ΑΦΙΞΗ	ΑΝΑΧΩΡΗΣΗ	ΛΕΠΤΑ
ΚΑΛΥΜΝΟΣ		7:20	
			30′
ΚΩΣ	7:55	8:00	
			115′
ΡΟΔΟΣ	10:00	15:30	
			115′
ΚΩΣ	17:25	17:30	
			30′
ΚΑΛΥΜΝΟΣ	18:00	Δ	

AE1435

Πληροφορίες - Εισιτήρια
στα γραφεία της εταιρίας Α.Ν.Ε.Σ Α.Ε
στη Ρόδο,
Αυστραλίας 88 και
Τηλ. 2241 0 37769 & fax 2241 0 34493.

Έγιναν δεκτά αιτήματα δώδεκα επενδυτών στη Δωδεκάνησο

Εντάχθηκαν στον αναπτυξιακό νόμο

Οι περισσότερες επενδύσεις αναφέρονται σε ανακοίνωση ξενοδόχων

Συνεδρίασε χθες υπό την προεδρία του Γενικού Γραμματέα της Περιφέρειας Νοτίου Αιγαίου, κ. Χαράλαμπου Κόκκινου, η Γνωμοδοτική Επιτροπή του αναπτυξιακού νόμου προκειμένου να εξεταστούν αιτήματα επενδυτών στο νομό Δωδεκανήσου.

Κατά την ως άνω συνεδρίαση εξετάστηκαν δώδεκα αιτήματα επενδυτών, από τα οποία τα δέκα αφορούσαν την υπαγωγή ισάριθμων νέων επενδύσεων στα πλαίσια του νέου αναπτυξιακού νόμου, και τα υπόλοιπα δύο την τροποποίηση αποφάσεων υπαγωγής επενδύσεων.

Ειδικότερα οι εγκριθείσες επενδύσεις είναι οι εξής:

1. Επένδυση της εταιρείας «Λάνδα Ανώνυμη Ξενοδοχειακή Τουριστική Εταιρεία» με αντικείμενο την δημιουργία συμπληρωματικών εγκαταστάσεων στην ξενοδοχειακή μονάδα «Rodian Amathus Beach» κατηγορίας πέντε αστέρων (5*) συνολικής δυναμικότητας πριν την επένδυση 334 δωματίων και 619 κλινών στη θέση Ιξιά του δήμου Ιαλυσού του νομού Δωδεκανήσου.

2. Επένδυση της εταιρείας «Βασίλειος και Τσαμπίκος Νικολής Ο.Ε.» με αντικείμενο την ίδρυση βιομηχανίας παραγωγής προϊόντων αρτοποιΐας και ζαχαροπλαστικής στο δήμο Αφάντου του ν. Δωδεκανήσου.

3. Επένδυση της εταιρείας «Ροδιακή Εταιρεία Ξενοδοχειακών Επιχειρήσεων Κάτρη Α.Ε.» με αντικείμενο τον εκσυγχρονισμό ολοκληρωμένης μορφής του ξενοδοχείου «Ρόδος Παλάντιουμ», κατηγορίας πέντε αστέρων (5*) συνολικής δυναμικότητας 754 κλινών στο δημοτικό διαμέρισμα Κοσκινού του δήμου Καλλιθέας, του νομού Δωδεκανήσου.

4. Επένδυση της εταιρείας «Παπουτσής Ξενοδοχειακές Εμπορικές Τουριστικές Επιχειρήσεις Δωδεκανήσου Α.Ε.» με αντικείμενο τον εκσυγχρονισμό και την αναβάθμιση της ξενοδοχειακής μονάδας «Hotel Majestic» κατηγορίας δύο αστέρων (2*), συνολικής δυναμικότητας 79 δωματίων, 174 κλινών, στο δήμο Ροδίων του νομού Δωδεκανήσου.

5. Επένδυση της εταιρείας «Σκεύος Μακαρούνας και Υιός Ο.Ε.» με αντικείμενο την ίδρυση βιοτεχνίας παρασκευής ειδών αρτοποιΐας και ζαχαροπλαστικής στο δημοτικό διαμέρισμα Έμπωνα τοὺ δήμου Ατταβύρου, του νομού Δωδεκανήσου.

6. Επένδυση της εταιρείας «Μαυρίκος Γεώργιος και Σια ΟΕ» με αντικείμενο τον εκσυγχρονισμό, την μετεγκατάσταση και επέκταση μονάδας παραγωγής αλκοολούχων ποτών στη θέση Τράπεζα, του δήμου Αφάντου του νομού Δωδεκανήσου.



7. Επένδυση της υπό σύσταση εταιρείας των Μήλιου Φωτεινής και Μήλιου Σταυρούλας με αντικείμενο την ίδρυση ξενοδοχειακής μονάδας τύπου επιπλωμένων διαμερισμάτων τεσσάρων αστέρων (4*) δυναμικότητας 18 διαμερισμάτων, 31 δωματίων, 49 κλινών, στο δ.δ. Αρκάσας, του δήμου Καρπάθου του νομού Δωδεκανήσου.

8. Επένδυση της εταιρείας «Ξενοδοχειακές και τουριστικές επιχειρήσεις Αγγελάκος Α.Ε.» που αφορά στον εκσυγχρονισμό της ξενοδοχειακής μονάδας «Αλφα» κατηγορίας τριών αστέρων (3*), συνολικής δυναμικότητας 61 δωματίων και 119 κλινών, στην περιοχή Κολύμπια του δήμου Αφάντου του νομού Δωδεκανήσου.

9. Επένδυση της υπό σύσταση εταιρείας «Γεώργιος Φλωρέντζης Ο.Ε.» με αντικείμενο την ίδρυση βιοτεχνίας παρασκευής παγωτού και νωπών ειδών ζαχαροπλαστικής, στην περιοχή Αγία Τριάδα, του δήμου Καλύμνου του νομού Δωδεκανήσου.

10. Επένδυση της εταιρείας «Τουριστικές Ξενοδοχειακές Εμπορικές και Ναυτιλιακές Επιχειρήσεις Μανώλης Σ. Πάλλας Α.Ε.» με αντικείμενο τον εκσυγχρονισμό ολοκληρωμένης μορφής της ξενοδοχειακής μονάδας τύπου επιπλωμένων διαμερισμάτων «Peukos Village Resort» κατηγορίας τριών αστέρων (3*), συνολικής δυναμικότητας 95 κλινών, στη θέση Πεύκοι του δήμου Λινδίων του νομού Δωδεκανήσου.

Ο συνολικός προϋπολογισμός των 10.470.000,00 ευρώ η δε εγκριθείσα επιχορήγηση ανέρχεται στο ποσό των 5.339.100 ευρώ.

Τροποποίηση αποφάσεων υπαγωγής.

1. Πιστοποίηση της έναρξης της παραγωγικής λειτουργίας επένδυσης της εταιρείας «Εμμανουήλ ΑΕ» με αντικείμενο την επέκταση των παραγωγικών δραστηριοτήτων της στον τομέα της παραγωγής ασφαλτομείγματος στην θέση Σκορπιοβούνι του δήμου Λέρου, του νομού Δωδεκανήσου.

2. Ολοκλήρωση επένδυσης της εταιρείας «Τουριστικαί και Ξενοδοχειακαί επιχειρήσεις αφοι Νισυρίου ΑΕ» με αντικείμενο τον εκσυγχρονισμό του ξενοδοχείου Seven Stars, β' τάξης συνολικής δυναμικότητας 110 κλινών, στο δήμο Καρπάθου του νομού Δωδεκανήσου.



TECHNOCAMP

Για τους μικρούς μας φίλους και μαθητές...
... στις διακοπές ... δίνεται η ευκαιρία να αξιοποιήσουν δημιουργικά τον ελεύθερο χρόνο τους ...
... στα TECHNOKids

Technocamp για παιδιά από 5 ετών

Φέτος το καλοκαίρι η τεχνολογία συναντά την παιδική λογοτεχνία! Τα Technokids μεταμορφώνονται σε ένα μαγικό βυθό, έτοιμο για εξερεύνηση! Μαζί μας θα βρίσκεται ο Τριγωνοψαρούλης!

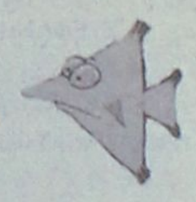



TECHNOFish

Θα γνωρίσουμε τις συσκευές του υπολογιστή, θα δούμε στο Internet εικόνες του βυθού για να δώσουμε στην τάξη μας θαλασσινό χρώμα, κάνοντας έτσι τον Τριγωνοψαρούλη να νοιώσει σαν στο βραχάκι του!

TECHNOStory



Θα ακολουθήσουμε τον «σοφό του βυθού» σε μια νέα περιπέτεια με θέμα την προστασία της θαλάσσιας ζωής. Ο τριγωνοψαρούλης, ο Μαυρολέπιας και ο τελευταίος ιππόκαμπος σε ένα ολοζώντανο ταξίδι στον υποθαλάσσιο κόσμο.



TECHNODrama

Καθώς ο καιρός ζεσταίνει, θα κάνουμε τις δικές μας βουτιές κοντά στον «Αδερφό του Τριγωνοψαρούλη». Θα ετοιμάσουμε σκηνικά και χαρτόκουκλες στον υπολογιστή, θα μοιράσουμε τους ρόλους και θα παίξουμε τη δική μας εκδοχή της ιστορίας μπροστά στην κάμερα!

Technocamp για παιδιά από 10 ετών

Τα καλοκαιρινά μαθήματα περιλαμβάνουν οτιδήποτε μπορεί να μας διασκεδάσει! Όλα θα παρελάσουν από τις οθόνες μας, με τελικό προορισμό μοναδικά CD - δώρα για τους φίλους μας! Με μενού που θα επιτρέπουν την εύκολη πρόσβαση σε κάθε θέμα, τα CD των Technokids θα γίνουν.. το θέμα του καλοκαιριού!



TECHNOFun A

Που θα περάσετε φέτος τις διακοπές σας? Δώστε την ευκαιρία στο παιδί σας να σας οργανώσει! Να βρει στο Internet τον προορισμό, τα αξιοθέατα, τα δρομολόγια των αεροπλάνων, να συγκρίνει τιμές ξενοδοχείων και αφού "φτάσει" στον προορισμό του να βρει στο Internet για το χόμπι του και ότι άλλο διασκεδαστικό!

TECHNOFun B



Στην ενότητα αυτή οι μαθητές θα βγουν ψηφιακές φωτογραφίες, θα τις επεξεργαστούν, θα ετοιμάσουν καλλιτεχνικές αφίσες και θα γνωρίσουν πολλές από τις απεριόριστες δυνατότητες της εφαρμογής PhotoFiltre.

Επίσης για παιδιά άνω των 10 ετών πλήθος εκπαιδευτικών ενοτήτων όπως: TECHNOSystems, TECHNOEzine, TECHNORobotics, TECHNOMedia, TECHNONasa, TECHNONovel, TECHNOSpecialist, TECHNOMedia, TECHNOLink, TECHNOEntrepreneur, TECHNOReporter, TECHNOManager, TECHNOExplorer.

TECHNOKids® TECHNOPLUS®
ΔΙΕΘΝΗ ΚΕΝΤΡΑ ΕΚΜΑΘΗΣΗΣ ΥΠΟΛΟΓΙΣΤΩΝ
Όλοι μαθαίνουν σε μας

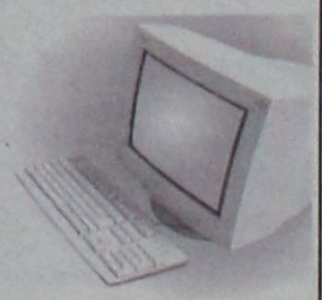

Εθν. Αντιστάσεως 18, Ρόδος, Τηλ. 22410 70880
Υπεύθυνη Κέντρου: Γκρέϊς Χαντάντ - Μειχανετζίδη

AT2596

ΣΕ 20 ΧΩΡΕΣ ΣΕ ΟΛΟ ΤΟΝ ΚΟΣΜΟ ΚΑΙ ΣΕ 40 ΣΗΜΕΙΑ ΣΤΗΝ ΕΛΛΑΔΑ



ΑΝΟΙΚΤΑ
ΚΑΘΕ-
ΣΑΒΒΑΤΟ - ΚΥΡΙΑΚΗ
ΖΩΝΤΑΝΗ ΜΟΥΣΙΚΗ
Ολες οι εκδηλώσεις μέχρι 260 άτομα
AE834
2ο χλμ. Ρόδου - Καλλιθέας για περισσότερα γλέντια
ΤΗΛ. 67674 • Κιν. 6932-635007

Θα απέχουν από την αιμοκάθαρση!

Ξεσηκώνονται οι νεφροπαθείς της Ρόδου

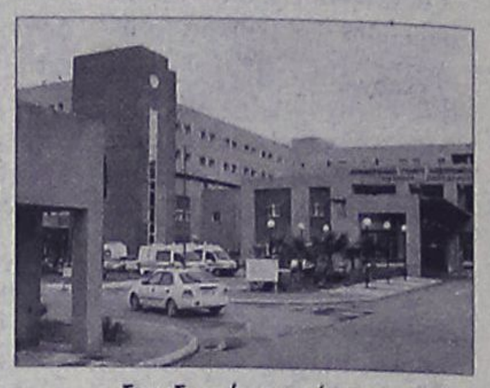

Αποφασισμένοι να απέχουν της αιμοκάθαρσης (!) από σήμερα το πρωί, είναι οι νεφροπαθείς της Μονάδας Τεχνητού Νεφρού στο νοσοκείο της Ρόδου!

Ρεπορτάζ
Μιχάλης Μαστής
Mihalis@rodiaki.gr

Οι νεφροπαθείς, με την απόφαση αυτή, ουσιαστικά θέλουν να υποχρεώσουν τους αρμοδίους στον τομέα υγείας, να ασχοληθούν επιτέλους με τα προβλήματα που αντιμετωπίζουν και να ανακόψουν την αδικαιολόγητη και αιφνιδιαστική μετάθεση της προϊσταμένης του Τμήματος σε άλλο τμήμα.

Με δηλώσεις του στη «Ροδιακή» ο εκπρόσωπος των ασθενών στο Τμήμα Τεχνητής Μονάδας Νεφρού στο Περιφερειακό Νοσοκομείο της Ρόδου κ. Θεόδωρος Σαλμάς, επισήμανε ότι η αναταραχή που επικρατούσε εδώ και μέρες στους ασθενείς του Τεχνητού Νεφρού, αποφασίστηκε να εκφραστεί πλέον με συγκεκριμένη διαμαρτυρία, η οποία σε πρώτη φάση θα αφορά την αποχή από αιμοκάθαρση!

Σημειώνεται ότι οι νεφροπαθείς της περιοχής μας, θα κοινοποιήσουν παράλληλα με την ενέργειά τους αυτή, υπόμνημα στην διοίκηση του Νοσοκομείου της Ρόδου, τον υπουργό Υγείας κ. Δημήτρη Αβραμόπουλο αλλά και στο γραφείο του πρωθυπουργού, σύμφωνα με το οποίο θα αναφέρονται αναλυτικά στα τεράστια προβλήματα που αντιμετωπίζουν καθημερινά.

Ο κ. Θ. Σαλμάς, ως εκπρόσωπος των ασθενών, σημείωσε με δηλώσεις του στη «Ροδιακή» ότι ο κόμπος έχει φθάσει πλέον στο χτένι και ότι ο αγώνας που ξεκινούν θα έχει και συνέχεια.

Ειδικότερα, οι ασθενείς της Μονάδας Τεχνητού Νεφρού, διεκδικούν την άμεση στελέχωση του νοσοκομείου με το κατάλληλο και εξειδικευμένο προσωπικό (ιατρικό και νοσηλευτικό) ενώ ταυτόχρονα εκφράζουν και την έντονη αγανάκτησή τους για το γεγονός ότι μετατέθηκε πρόσφατα κάτω από αδιευκρίνιστες συνθήκες η προϊσταμένη της μονάδας σε άλλο τμήμα του νοσοκομείου της Ρόδου.

Τι θα γίνει με το Κ.Υ. Έμπωνας;

Ερώτηση του Γ. Παρασκευά στον υπουργό Υγείας

Εξηγήσεις για την υποστελέχωση του Κέντρου Υγείας Έμπωνας, ζητά με ερώτηση που κατέθεσε στη Βουλή, ο κ. Γιάννης Παρασκευάς. Η ερώτηση απευθύνεται στον υπουργό Υγείας και Κοινωνικής Αλληλεγγύης κ. Δ. Αβραμόπουλο και ειδικότερα, αναφέρονται σ' αυτήν τα εξής:

"κ. Υπουργέ,

Στο Δημοτικό Διαμέρισμα Έμπωνα του Δήμου Ατταβύρου του Νομού Δωδεκανήσου λειτουργεί έστω και υποστελεχωμένο το Κέντρο Υγείας για την κάλυψη των αναγκών της περιοχής. Το ασθενοφόρο που έχει διατεθεί στο Κέντρο Υγείας δεν κινείται λόγω του ότι δεν υπάρχει προσωπικό.

Σε σχετικό αίτημα του Δήμου για την δυνατότητα κάλυψης του προσωπικού από το ΕΚΑΒ δόθηκε αρνητική απάντηση. Το Κέντρο Υγείας Έμπωνα απέχει από το Νοσοκομείο της Ρόδου πενήντα δύο (52) χιλιόμετρα.

Όταν παραστεί ανάγκη μεταφοράς ασθενούς στο Νοσοκομείο, το ασθενοφόρο χρειάζεται τουλάχιστον μία ώρα για να φθάσει από τη Ρόδο στην Έμπωνα και μία ώρα για την επιστροφή του. Σύνολο χρόνου μεταφοράς ασθενούς περίπου τρεις ώρες.

Γίνεται κατανοητό ότι οι πιθανότητες απώλειας του ασθενούς είναι αυξημένες.

Ερωτάται ο κ. Υπουργός:

1. Το ΕΚΑΒ συστήθηκε για την εξυπηρέτηση μόνο των κατοίκων της πόλης και των περιχώρων ή για όλο το νησί;
2. Η ζωή των κατοίκων των απομακρυσμένων χωριών έχουν μικρότερη αξία;
3. Με ποιο τρόπο θα καλυφθούν τα κενά";



ΞΥΛΟΤΕΧΝΟΥΡΓΗΜΑΤΑ
ΕΜΠΟΤΙΣΜΕΝΗΣ ΞΥΛΕΙΑΣ
ΚΗΠΟΥ - ΒΕΡΑΝΤΑΣ
Προτάσεις & Λύσεις στο χώρο σας
ΕΞΟΦΛΗΣΗ ΕΩΣ ΚΑΙ 36 ΔΟΣΕΙΣ
ΥΠΕΥΘΥΝΟΣ ΚΑΤΑΣΚΕΥΩΝ:
ΣΤΕΦΑΝΗΣ ΑΠΟΣΤΟΛΟΣ· ΤΗΛ. 6946 903331
ΥΠΕΥΘΥΝΟΣ ΠΩΛΗΣΕΩΝ:
ΣΤΕΦΑΝΗΣ ΠΕΤΡΟΣ 6944355694
Δ/ΝΣΗ ΚΑΤΑΣΤΗΜΑΤΟΣ ΕΝΤΟΣ ΕΜΠΟΡ. ΚΕΝΤΡ. ΦΩΚΙΑΛΗ
ΤΗΛ. 2241035091, 2241025135
AE1588

SHIPPING COMPANY OF SYMI
Α.Ν.Ε.Σ.
ΑΝΩΝΥΜΗ ΝΑΥΤΙΛΙΑΚΗ ΕΤΑΙΡΕΙΑ ΣΥΜΗΣ
Ε/Γ-Ο/Γ ΠΡΩΤΕΥΣ
ΗΜΕΡΗΣΙΑ ΕΚΔΡΟΜΗ ΓΙΑ
ΤΗΛΟ - ΝΙΣΥΡΟ
ΚΑΘΕ ΚΥΡΙΑΚΗ

ΔΡΟΜΟΛΟΓΙΑ ΑΠΟ 15/05/06 ΕΩΣ 31/10/06

ΛΙΜΑΝΙ	ΑΦΙΞΗ	ΑΝΑΧΩΡΗΣΗ
ΡΟΔΟ		08.30
ΤΗΛΟ	11.30	11.45
ΝΙΣΥΡΟ	13.00	18.00
ΤΗΛΟ	19.15	19.30
ΡΟΔΟ	22.30	Δ.

ΡΟΔΟ-ΤΗΛΟ
Τιμή κατ' άτομο 11,45 ευρώ
με επιστροφή 22,90 ευρώ
ΙΧ 18,40 ευρώ
με επιστροφή 36,80 ευρώ

ΡΟΔΟ-ΝΙΣΥΡΟ
Τιμή κατ' άτομο 11,47 ευρώ
με επιστροφή 22,94 ευρώ
ΙΧ 18,40 ευρώ
με επιστροφή 36,80 ευρώ

ΠΛΗΡΟΦΟΡΙΕΣ - ΕΙΣΙΤΗΡΙΑ
στα γραφεία της ΑΝΕΣ στη Ρόδο, Αυστραλίας 88
και τηλ. 2241037769 και fax 2241034493
ΧΠΤΓΡ004

SHIPPING COMPANY OF SYMI
Α.Ν.Ε.Σ.
ΑΝΩΝΥΜΗ ΝΑΥΤΙΛΙΑΚΗ ΕΤΑΙΡΕΙΑ ΣΥΜΗΣ
ΔΡΟΜΟΛΟΓΙΑ 2006

Ε/Γ - Ο/Γ ΠΡΩΤΕΥΣ ΑΠΟ 31/05/06 ΕΩΣ 30/09/06

ΔΕΥΤΕΡΑ ΛΙΜΑΝΙ	ΔΕΥΤΕΡΑ ΩΡΑ ΑΦ	ΔΕΥΤΕΡΑ ΩΡΑ ΑΝ	ΤΡΙΤΗ ΛΙΜΑΝΙ	ΤΡΙΤΗ ΩΡΑ ΑΦ	ΤΡΙΤΗ ΩΡΑ ΑΝ	ΤΕΤΑΡΤΗ ΛΙΜΑΝΙ	ΤΕΤΑΡΤΗ ΩΡΑ ΑΦ	ΤΕΤΑΡΤΗ ΩΡΑ ΑΝ	ΠΕΜΠΤΗ ΛΙΜΑΝΙ	ΠΕΜΠΤΗ ΩΡΑ ΑΦ	ΠΕΜΠΤΗ ΩΡΑ ΑΝ	ΠΑΡΑΣΚΕΥΗ ΛΙΜΑΝΙ	ΠΑΡΑΣΚΕΥΗ ΩΡΑ ΑΦ	ΠΑΡΑΣΚΕΥΗ ΩΡΑ ΑΝ	ΣΑΒΒΑΤΟ ΛΙΜΑΝΙ	ΣΑΒΒΑΤΟ ΩΡΑ ΑΦ	ΣΑΒΒΑΤΟ ΩΡΑ ΑΝ	ΚΥΡΙΑΚΗ ΛΙΜΑΝΙ	ΚΥΡΙΑΚΗ ΩΡΑ ΑΦ	ΚΥΡΙΑΚΗ ΩΡΑ ΑΝ
ΠΑΡΑΜΟΝΗ ΣΤΟ ΛΙΜΑΝΙ ΤΗΣ ΡΟΔΟΥ			ΡΟΔΟ	-	13.00	ΚΑΛ/ΝΟ		08.30	ΣΥΜΗ		06.00	ΡΟΔΟ		13.00	ΚΩ		06.00	ΡΟΔΟ		08.30
			ΣΥΜΗ	14.40	15.00	ΚΩ	09.35	10.00	ΡΟΔΟ	07.40	08.45	ΣΥΜΗ	14.40	15.00	ΝΙΣΥΡΟ	07.30	07.45	ΤΗΛΟ	11.30	11.45
			ΤΗΛΟ	17.00	17.15	ΝΙΣΥΡΟ	11.30	12.00	ΚΑΣ/ΖΟ	13.15	13.30	ΤΗΛΟ	17.00	17.15	ΤΗΛΟ	09.00	09.15	ΝΙΣΥΡΟ	13.00	18.00
			ΝΙΣΥΡΟ	18.30	18.45	ΤΗΛΟ	13.15	13.45	ΡΟΔΟ	18.15	Δ	ΝΙΣΥΡΟ	18.30	18.45	ΣΥΜΗ	11.15	11.35	ΤΗΛΟ	19.15	19.30
			ΚΩ	20.15	20.30	ΣΥΜΗ	15.45	16.15				ΚΩ	20.15	Δ	ΡΟΔΟ	13.15	15.00	ΡΟΔΟ	22.30	Δ
			ΚΑΛ/ΝΟ	21.35	Δ	ΡΟΔΟ	17.55	18.30						Δ	ΚΑΣ/ΖΟ	19.30	20.00			
						ΣΥΜΗ	20.10	Δ							ΡΟΔΟ	00.30	Δ			

ΠΑΡΑΤΗΡΗΣΕΙΣ: 1. ΣΕ ΠΕΡΙΠΤΩΣΗ ΠΟΥ ΥΠΑΡΞΟΥΝ ΤΡΟΠΟΠΟΙΗΣΕΙΣ ΣΤΙΣ ΩΡΕΣ ΑΝΑΧΩΡΗΣΗΣ ΤΩΝ ΠΛΟΙΩΝ BLUE STAR 2 & ΑΝΘΗ ΜΑΡΙΝΑ ΑΠΟ ΚΩ, ΘΑ ΕΠΑΝΕΛΘΟΥΜΕ ΜΕ ΝΕΟ ΠΡΟΓΡΑΜΜΑ ΠΟΥ ΘΑ ΠΡΟΣΑΡΜΟΖΕΤΑΙ ΣΤΙΣ ΝΤΑΠΟΚΡΙΣΕΙΣ ΤΩΝ ΑΝΩΤΕΡΩ ΠΛΟΙΩΝ.
2. ΣΕ ΠΕΡΙΠΤΩΣΗ ΚΑΘΥΣΤΕΡΗΜΕΝΗΣ ΑΦΙΞΗΣ ΤΟΥ BLUE STAR 2 ΚΑΙ ΤΟΥ ΑΝΘΗ ΜΑΡΙΝΑ ΣΤΗΝ ΚΩ, ΤΟ Ε/Γ - Ο/Γ ΠΡΩΤΕΥΣ ΘΑ ΑΝΑΧΩΡΕΙ ΜΕΤΑ ΤΗΝ ΑΦΙΞΗ ΤΟΥ BLUE STAR 2 & ΤΟΥ ΑΝΘΗ ΜΑΡΙΝΑ ΠΡΟΚΕΙΜΕΝΟΥ ΝΑ ΠΙΤΥΓΧΑΝΕΤΑΙ Η ΑΝΤΑΠΟΚΡΙΣΗ.
3. ΤΟ ΔΡΟΜΟΛΟΓΙΟ ΤΟΥ Ε/Γ - Ο/Γ ΠΡΩΤΕΥΣ ΤΗΣ ΚΥΡΙΑΚΗΣ 11/6/06 ΑΠΟ ΝΙΣΥΡΟ ΓΙΑ ΤΗΛΟ - ΡΟΔΟ ΘΑ ΠΡΑΓΜΑΤΟΠΟΙΗΘΕΙ ΤΗ ΔΕΥΤΕΡΑ 12/6/06 ΤΙΣ ΙΔΙΕΣ ΩΡΕΣ, ΝΙΣΥΡΟ(18:00)-ΤΗΛΟ(19:30)-ΡΟΔΟ(Δ).

Ε/Γ - Ο/Γ ΣΥΜΗ ΑΠΟ 31/05/2006 ΕΩΣ 30/09/2006

ΔΕΥΤΕΡΑ ΛΙΜΑΝΙ	ΔΕΥΤΕΡΑ ΩΡΑ ΑΦ	ΔΕΥΤΕΡΑ ΩΡΑ ΑΝ	ΤΡΙΤΗ ΛΙΜΑΝΙ	ΤΡΙΤΗ ΩΡΑ ΑΦ	ΤΡΙΤΗ ΩΡΑ ΑΝ	ΤΕΤΑΡΤΗ ΛΙΜΑΝΙ	ΤΕΤΑΡΤΗ ΩΡΑ ΑΦ	ΤΕΤΑΡΤΗ ΩΡΑ ΑΝ	ΠΕΜΠΤΗ ΛΙΜΑΝΙ	ΠΕΜΠΤΗ ΩΡΑ ΑΦ	ΠΕΜΠΤΗ ΩΡΑ ΑΝ	ΠΑΡΑΣΚΕΥΗ ΛΙΜΑΝΙ	ΠΑΡΑΣΚΕΥΗ ΩΡΑ ΑΦ	ΠΑΡΑΣΚΕΥΗ ΩΡΑ ΑΝ	ΣΑΒΒΑΤΟ ΛΙΜΑΝΙ	ΣΑΒΒΑΤΟ ΩΡΑ ΑΦ	ΣΑΒΒΑΤΟ ΩΡΑ ΑΝ	ΚΥΡΙΑΚΗ ΛΙΜΑΝΙ	ΚΥΡΙΑΚΗ ΩΡΑ ΑΦ	ΚΥΡΙΑΚΗ ΩΡΑ ΑΝ
ΡΟΔΟ		09.00	ΡΟΔΟ		09.00	ΣΥΜΗ		09.00	ΡΟΔΟ		09.00	ΣΥΜΗ		06.00	ΣΥΜΗ		08.00	ΡΟΔΟ		09.00
ΠΑΝ/ΤΗ	10.50	12.00	ΠΑΝ/ΤΗ	10.50	12.00	ΡΟΔΟ	10.50	Δ	ΠΑΝ/Τ	10.50	12.00	ΡΟΔΟ	07.50	09.00	ΡΟΔΟ	07.50	09.00	ΠΑΝ/ΤΗ	10.50	12.00
ΣΥΜΗ	13.00	16.15	ΣΥΜΗ	13.00	16.15				ΣΥΜΗ	13.00	16.15	ΠΑΝ/ΤΗ	10.50	12.00	ΠΑΝ/ΤΗ	10.50	12.00	ΣΥΜΗ	13.00	15.45
ΡΟΔΟ	18.05	Δ	ΡΟΔΟ	18.05	18.30				ΡΟΔΟ	18.05	18.30	ΣΥΜΗ	13.00	16.15	ΣΥΜΗ	13.00	16.15	ΡΟΔΟ	17.35	Δ
			ΣΥΜΗ	20.20	Δ				ΣΥΜΗ	20.20	Δ	ΡΟΔΟ	18.05	18.30	ΡΟΔΟ	18.05	Δ			
												ΣΥΜΗ	20.20	Δ						

Υ/Γ ΑΙΓΛΗ ΑΠΟ 15/05/06 ΕΩΣ 31/10/06

ΔΕΥΤΕΡΑ ΛΙΜΑΝΙ	ΔΕΥΤΕΡΑ ΩΡΑ ΑΦ	ΔΕΥΤΕΡΑ ΩΡΑ ΑΝ	ΤΡΙΤΗ ΛΙΜΑΝΙ	ΤΡΙΤΗ ΩΡΑ ΑΦ	ΤΡΙΤΗ ΩΡΑ ΑΝ	ΤΕΤΑΡΤΗ ΛΙΜΑΝΙ	ΤΕΤΑΡΤΗ ΩΡΑ ΑΦ	ΤΕΤΑΡΤΗ ΩΡΑ ΑΝ	ΠΕΜΠΤΗ ΛΙΜΑΝΙ	ΠΕΜΠΤΗ ΩΡΑ ΑΦ	ΠΕΜΠΤΗ ΩΡΑ ΑΝ	ΠΑΡΑΣΚΕΥΗ ΛΙΜΑΝΙ	ΠΑΡΑΣΚΕΥΗ ΩΡΑ ΑΦ	ΠΑΡΑΣΚΕΥΗ ΩΡΑ ΑΝ	ΣΑΒΒΑΤΟ ΛΙΜΑΝΙ	ΣΑΒΒΑΤΟ ΩΡΑ ΑΦ	ΣΑΒΒΑΤΟ ΩΡΑ ΑΝ	ΚΥΡΙΑΚΗ ΛΙΜΑΝΙ	ΚΥΡΙΑΚΗ ΩΡΑ ΑΦ	ΚΥΡΙΑΚΗ ΩΡΑ ΑΝ
ΣΥΜΗ		07.30	ΣΥΜΗ		07.30	ΡΟΔΟ		09.00	ΡΟΔΟ		09.00	ΡΟΔΟ		14.30	ΡΟΔΟ		09.00	ΣΥΜΗ		07.30
ΡΟΔΟ	08.30	09.00	ΡΟΔΟ	08.30	09.00	ΣΥΜΗ	10.00	10.15	ΣΥΜΗ	10.00	10.15	ΣΥΜΗ	15.30	16.30	ΣΥΜΗ	10.00	10.15	ΡΟΔΟ	08.30	09.00
ΣΥΜΗ	10.00	10.15	ΣΥΜΗ	10.00	10.15	ΡΟΔΟ	11.15	14.30	ΡΟΔΟ	11.15	14.30	ΡΟΔΟ			ΡΟΔΟ	11.15	14.30	ΣΥΜΗ	10.00	16.00
ΡΟΔΟ	11.15	18.00	ΡΟΔΟ	11.15	14.30	ΣΥΜΗ	15.30	16.30	ΣΥΜΗ	15.30	16.30				ΣΥΜΗ	15.30	16.30	ΠΑΝ/ΤΗ	16.30	16.40
ΣΥΜΗ	19.00	Δ	ΣΥΜΗ	15.30	16.30	ΡΟΔΟ	17.30	Δ	ΡΟΔΟ	17.30	Δ				ΡΟΔΟ	17.30	18.00	ΡΟΔΟ	17.40	18.00
			ΡΟΔΟ	17.30	Δ										ΣΥΜΗ	19.00	Δ	ΣΥΜΗ	19.00	Δ

Τα δρομολόγια μπορούν να τροποποιηθούν λόγω εκτάκτων συγκοινωνιακών αναγκών ή καιρικών συνθηκών.
Παρακαλούμε πριν ταξιδέψετε επικοινωνήστε με την Εταιρεία :
Γραφείο Σύμης : Τηλ. 2246071444 Φαξ 2246071373
Γραφείο Ρόδου : Τηλ. 2241037769 Φαξ 2241034493
AE1194

Χωρίς κανένα περιοριστικό όρο

Αφέθηκε ελεύθερος

Κατηγορείται για βιασμό 42χρονης Ρωσίδας

Ελεύθερος χωρίς κανένα περιοριστικό όρο αφέθηκε χθες μετά την απολογία του 45χρονος τραυματιοφορέας στο νοσοκομείο της Ρόδου, ο οποίος κατηγορείται για το βιασμό 42χρονης Ρωσίδας, μετά από καταγγελία που έγινε από την ίδια σε βάρος του.

Η υπόθεση φέρεται να εκτυλίχθηκε πριν από ένα χρόνο περίπου και πήρε το δρόμο της δικαιοσύνης μετά από μήνυση που κατέθεσε η Ρωσίδα τρεις μήνες αργότερα, δηλαδή τον περασμένο Σεπτέμβριο. Χθες το μεσημέρι στο πλαίσιο της κύριας ανάκρισης της υπόθεσης, ο 45χρονος συνοδευόμενος από το συνήγορό του κ. Στέλιο Κιουρτζή πέρασε την πόρτα του αρμόδιου ανακριτή κ. Απόστολου Μπουσουλέγκα όπου και έδωσε ολοκληρωμένες εξηγήσεις για τα όσα του καταλογίζονται από την 42χρονη Ρωσίδα, αρνούμενος ουσιαστικά την κατηγορία του βιασμού. Σύμφωνα με πληροφορίες, ο 45χρονος μεταξύ άλλων στην απολογία του επεσήμανε ότι την αλλοδαπή την συνάντησε για πρώτη φορά στις 14 Ιουνίου 2005 όταν κατά τη διάρκεια υπηρεσίας που είχε στα εξωτερικά ιατρεία του νοσοκομείου όπου εργάζεται επί 19 έτη, προσήλθε η 42χρονη και ζήτησε βοήθεια για τις κακώσεις που είχε υποστεί από τον ξυλοδαρμό του συζύγου της. Μέχρι να την εξετάσει ο εφημερεύων ιατρός, ο 45χρονος συνομίλησε μαζί της και προσπάθησε να την ηρεμήσει καθώς ήταν εμφανώς ταραγμένη. Η ίδια του τόνισε ότι είναι ξένη στην περιοχή μας και δεν έχει κανένα να την βοηθήσει με αποτέλεσμα ο τραυματιοφορέας να της δώσει το κινητό του τηλέφωνο, το οποίο όπως της είπε μπορούσε να χρησιμοποιήσει αν και εφόσον ήθελε τη βοήθειά του. Σύμφωνα πάντα με τους ισχυρισμούς του 45χρονου, την επόμενη ημέρα η Ρωσίδα του τηλεφώνησε και του ζήτησε να συναντηθούν «ήθελε να κάνει κάποιες νομικές ενέργειες κατά του συζύγου της». Έτσι και έγινε σε γνωστή καφετέρια της πόλης μας και για χρονικό διάστημα μισής ώρας περίπου, χωρίς ωστόσο ποτέ ο ίδιος να την πιέσει για να συναντηθούν καθώς όπως επεσήμανε δεν είχε το τηλέφωνό της. Ο 45χρονος αναφέρθηκε και στις οχλήσεις που δέχτηκε λίγες ημέρες αργότερα τόσο ο ίδιος όσο και η αρραβωνιαστικιά του από το σύζυγο της αλλοδαπής, ο οποίος μάλιστα τον κατηγόρησε ότι είχε σχέσεις με τη γυναίκα του.

Ο τραυματιοφορέας τόνισε επίσης το γεγονός της μετά από τρεις μήνες υποβολής μήνυσης από την 42χρονη Ρωσίδα σε βάρος του για βιασμό, κάτι το οποίο θα μπορούσε - εάν και εφόσον ήταν αληθείς οι κατηγορίες- να γίνει σαφώς νωρίτερα, από την περίοδο που σύμφωνα με τη Ρωσίδα ο ίδιος «την πίεζε για να συναντηθούν».

Επίσης έκανε αναφορά και στα μηνύματα μέσω κινητού που όπως αναφέρεται στην καταγγελία έστελνε στην αλλοδαπή, τα οποία μάλιστα ήταν τόσα πολλά που «αυτόματα» σβήστηκαν όλα από το κινητό της τηλέφωνο.

Τέλος διευκρίνισε ότι το βράδυ της 18ης Ιουνίου 2005 που φέρεται να διέπραξε το βιασμό σε βάρος της Ρωσίδας, ο 45χρονος ήταν με την αρραβωνιαστικιά του την οποία προτείνει και ως μάρτυρα.

Μετά την απολογία του ο 45χρονος αφέθηκε ελεύθερος χωρίς κανένα περιοριστικό όρο, με σύμφωνη γνώμη και του εισαγγελέα Πλημμελειοδικών Ρόδου κ. Γιώργου Οικονόμου.

Μαϊμού προϊόντα

Συνελήφθησαν χθες δύο άτομα

Εκπρόσωποι επώνυμων εταιρειών βρίσκονται από προχθές στο νησί μας, οι οποίοι μαζί με αστυνομικούς της Υποδιεύθυνσης Ασφαλείας Ρόδου διενεργούν ελέγχους για τον εντοπισμό προϊόντων «μαϊμού» που φέρουν τα διακριτικά των εταιρειών τους.

Ήδη από τις πρώτες «εξορμήσεις» του κλιμακίου συνελήφθηκαν δύο άτομα καθώς στα καταστήματά τους εντοπίστηκαν διάφορα είδη της εταιρείας που ήταν απομίμηση τα οποία και κατασχέθηκαν. Πιο συγκεκριμένα, οι αστυνομικοί μαζί με εκπρόσωπο της εν λόγω εταιρείας διενήργησαν προχθές το μεσημέρι έλεγχο σε εμπορικό κατάστημα με υπεύθυνη λειτουργίας 19χρονη, στο οποίο βρήκαν να διατίθονται προς πώληση τσάντες, πορτοφόλια, ζώνες, καπέλα και γυαλιά, που ήταν απομίμηση ενώ έφεραν και πλαστά πιστοποιητικά γνησιότητας. Το ίδιο κλιμάκιο διενήργησε παρόμοιο έλεγχο και σε δεύτερο εμπορικό κατάστημα της πόλης μας με υπεύθυνο λειτουργίας 67χρονο, κατά τη διάρκεια του οποίου εντόπισαν να διαθέτει προς πώληση τσάντες, πορτοφόλια, ζώνες, γυαλιά ηλίου και ρολόγια διαφόρων επώνυμων εταιρειών τα οποία ήταν επίσης «μαϊμού», έφεραν ωστόσο πιστοποιητικά «γνησιότητας».

ΑΣΤΥΝΟΜΙΚΟ ΔΕΛΤΙΟ

Τσαντάκι που περιείχε 2.500 ευρώ αφαίρεσαν άγνωστοι δράστες από το φορτηγό αυτοκίνητο 23χρονου, οι οποίοι αναζητούνται από τις αστυνομικές αρχές.

Σύμφωνα με όσα έγιναν γνωστά, προχθές στις 5 παρά τέταρτο το απόγευμα εμφανίστηκε στο αστυνομικό τμήμα Ιαλυσού ο 23χρονος και κατήγγειλε ότι στις 2.30 το μεσημέρι της ίδιας ημέρας, άγνωστοι δράστες εκμεταλλευόμενοι την ολιγόλεπτη απουσία του από το φορτηγό της εταιρείας που εργάζεται, αφαίρεσαν από το ανοικτό παράθυρο της πόρτας του συνοδηγού και πάνω από το κάθισμα, ένα τσαντάκι που περιείχε το χρηματικό ποσό των 2.500 ευρώ, μία συσκευή κινητού τηλεφώνου και διάφορα ατομικά αντικείμενα. Για την υπόθεση διενεργείται προανάκριση από το αστυνομικό τμήμα της περιοχής.

✔ Το πορτοφόλι 25χρονης Φινλανδέζας τουρίστριας που περιείχε 1.100 ευρώ, επιχείρησε να αφαιρέσει μέσα σε πολυκατάστημα της περιοχής μας, 25χρονη Βουλγάρα η οποία και συνελήφθη. Όπως κατήγγειλε η 25χρονη τουρίστρια στην Υποδιεύθυνση Ασφαλείας Ρόδου, η Βουλγάρα εκμεταλλευόμενη το συνωστισμό που υπήρχε μέσα σε πολυκατάστημα που βρισκόταν, αποπειράθηκε να της αφαιρέσει από τη τσάντα το πορτοφόλι της, το οποίο περιείχε το χρηματικό ποσό των 1.100 ευρώ. Τελικά οι αστυνομικοί εντόπισαν και συνέλαβαν την 25χρονη Βουλγάρα, σε βάρος της οποίας κινήθηκε η προβλεπόμενη από το νόμο διαδικασία.

✘ **Συνολικά τρία άτομα συνελήφθησαν προχθές στην Ιαλυσό, κατά τη διάρκεια ελέγχων σε καταστήματα υγειονομικού ενδιαφέροντος. Ειδικότερα, προχθές στις 11 το βράδυ άνδρες του αστυνομικού Τμήματος Ιαλυσού διενήργησαν έλεγχο σε εστιατόριο- πιτσαρία ιδιοκτησίας 45χρονης κάτοικου της περιοχής, στο οποίο απασχολούνταν ως σερβιτόρος 45χρονος, χωρίς να έχει βιβλιάριο υγείας. Επίσης διαπιστώθηκε ότι είχε γίνει ουσιώδης τροποποίηση των όρων λειτουργίας του καταστήματος. Αποτέλεσμα αυτού ήταν να συλληφθούν και οι δύο. Λίγη ώρα νωρίτερα και συγκεκριμένα στις 8 το βράδυ της ίδιας ημέρας, οι αστυνομικοί συνέλαβαν 59χρονο ιδιοκτήτη εστιατορίου- μπαρ, ο οποίος στερούνταν άδεια λειτουργίας για το κατάστημά του από την αρμόδια αρχή. Σε βάρος και των τριών συλληφθέντων κινήθηκε η προβλεπόμενη από το νόμο διαδικασία.**

ΕΚΔΡΟΜΕΣ · ΕΚΔΡΟΜΕΣ

● RELAX τριήμερα-πολυήμερα
Στα Ελληνικά Νησιά
Κάλυμνο- Λέρο-Πάτμο-
Κάρπαθο-Τήλο-Νίσυρο-
Σάμο-Χίο-Μυτιλήνη
Συνδυασμός εισιτήριο-Ξενοδοχείο-
αυτοκίνητο για όλη την παραμονή σας
από 140€

● ΓΥΡΟΣ ΠΕΛΟΠΟΝΝΗΣΟΥ
Ναύπλιο-Επίδαυρο-Τολό-Παναγία Μαλεβή-Αγία Θεοδώρα-Σπάρτη-Μυστράς-Μονεμβασιά-Σπήλαια Διρού-Καλαμάτα-Ολυμπία-Πάτρα-Καλάβρυτα-Αγ. Λαύρα-Μέγα Σπήλαιο
από 17/8-24/8

● ΚΑΡΠΑΘΟΣ από 2/7-5/7

● ΚΩΝΣΤΑΝΤΙΝΟΥΠΟΛΗ-ΣΜΥΡΝΗ-ΚΟΥΣΑΝΤΑΣΙ
από 20-27/6

● ΤΗΝΟ-ΣΥΡΟ-ΠΑΡΟ-ΑΝΤΙΠΑΡΟ-ΣΑΝΤΟΡΙΝΗ-ΜΥΚΟΝΟ
από 9 έως 14/7

● ΠΑΤΜΟΣ-ΛΕΙΨΟΙ
από 20-23/7

ΠΛΗΡΟΦΟΡΙΕΣ-ΠΡΟΓΡΑΜΜΑ
ΠΡΑΚΤΟΡΕΙΟ ΤΑΞΙΔΙΩΝ
ΣΑΒΒΑΣ ΣΑΗΣ
ΤΑΡΠΟΝ ΣΠΡΙΝΓΚΣ 42 (δίπλα στην Alpha bank - Πλατεία ΚΥΠΡΟΥ)
Τηλ. 39781-3, 37711
ΧΠΤΓΡ019

SONY

KDF-E50A11E

Τηλεόραση λεπτής σχεδίασης 3 LCD 50" οπίσθιας προβολής με ενσωματωμένο ψηφιακό δέκτη, HD Ready, 2,7 megapixel και ευρεία γωνία προβολής.

Δυνατότητες
• Τηλεόραση 50" 3LCD
• Ενσωματωμένος ψηφιακός δέκτης
• Δυνατότητα λήψης τηλεοπτικού σήματος HD
• HDMI
• Ανάλυση 1280 x 720



BRAVIA

Τηλεόραση 3LCD Bravia
Η νέα τηλεόραση οπίσθιας προβολής 3LCD σας προσφέρει πολύ μεγάλο μέγεθος οθόνης και καταπληκτική ποιότητα εικόνας, σε προσιτή τιμή.

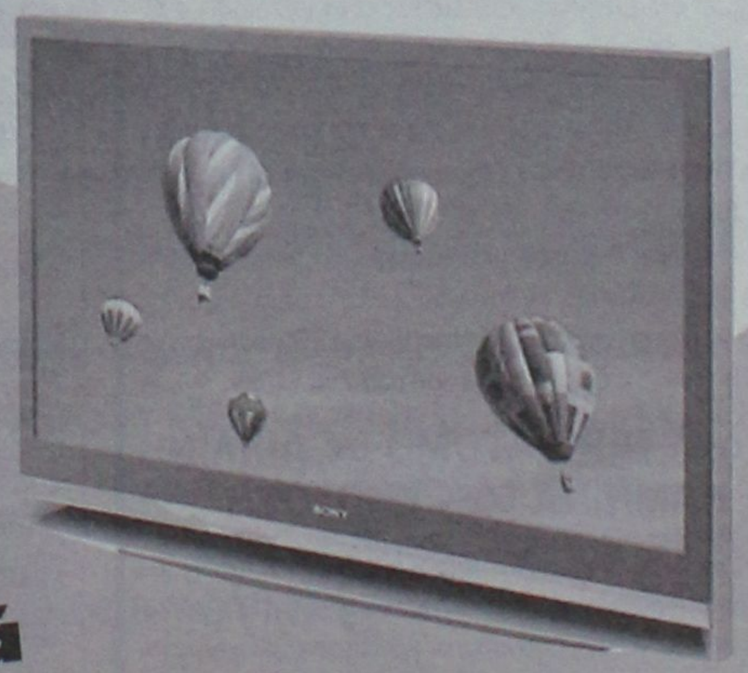

Δείτε την από κοντά

ELECTRO NET
ΜΟΣΧΙΔΗΣ
ΠΛΑΤΕΙΑ ΦΩΚΙΑΛΗ
80011900500-35846
ΑΕ1504

Τη μεταφορά του στρατιωτικού νοσοκομείου στη Νότια Ρόδο, προτείνει ο δήμαρχος κ. Μαν. Σαββής, με επιστολή του προς τον υφυπουργό Υγείας και Κοινωνικής Αλληλεγγύης κ. Αθαν. Γιαννόπουλο. Παράλληλα του εκφράζει τις ευχαριστίες του για την απόφαση που πρόσφατα ανακοίνωσε και που αφορά την πρόσληψη δύο γιατρών στο Γεννάδι, και την επέκταση του ΕΚΑΒ.

Από το δήμαρχο της Νότιας Ρόδου κ. Μ. Σαββή

Πρόταση για τη μεταφορά του στρατιωτικού Νοσοκομείου

Ζητά από το υπουργείο να μεταφερθεί στην περιοχή του

• Ευχαριστίες για ικανοποίηση αιτημάτων στον Υφυπουργό Υγείας

Ειδικότερα, στην επιστολή του προς τον υφυπουργό Υγείας, που κοινοποιήθηκε παράλληλα στον υπουργό Αιγαίου, στους βουλευτές του Νομού, στο νομάρχη κλπ. ο δήμαρχος Νότιας Ρόδου αναφέρει τα εξής:

«Αγαπητέ κ. Υφυπουργέ,

Καταρχάς να σας ευχαριστήσω ξανά για την άμεση αποδοχή του αιτήματός μας να σας συναντήσουμε στην πρόσφατη επίσκεψή σας στη Ρόδο στις 10-6-2006.

Ειλικρινά κύριε Υφυπουργέ οι άμεσες λύσεις που δώσατε για την περιοχή μας (πρόσληψη δύο γιατρών γενικής ιατρικής και επέκτασης του ΕΚΑΒ) μπορεί να ακούγονται αυτονόητες αλλά σημαίνουν σημαντικό βήμα για την ασφάλεια των συμπολιτών μας, και είμαι σίγουρος θα υλοποιηθούν σύντομα.

Επιτρέψτε μου όμως πέραν των όσων σας εξέθεσαν προφορικά και όσον περιλαμβάνονται στο φάκελο που σας παρέδωσα να καταθέσω κάποιες σκέψεις - προτάσεις για την αλλαγή του θεσμικού πλαισίου κάλυψης πρωτοβάθμιας περίθαλψης σε απομακρυσμένες περιοχές όπως η δική μας.

Πρώτον θα συμφωνήσω ότι ο Δήμος πρέπει να εμπλακεί θεσμικά στην κάλυψη των υπηρεσιών υγείας, φυσικά με την προϋπόθεση ενίσχυσης με τους αντίστοιχους πόρους.

Όπως σας κατέθεσα στο δήμο μας που αποτελείται από 10 δ.δ. μονίμου πληθυσμού 100-500 κατοίκων έκαστο λειτουργούν:

1. Αγροτικό Ιατρείο στο δ.δ. Ασκληπιείου.
2. Αγροτικό Ιατρείο στο δ.δ. Απολακκιάς.
3. Αγροτικό Ιατρείο στο δ.δ. Κατταβιάς

Στα παραπάνω ιατρεία ο αγροτικός ιατρός βρίσκεται για τέσσερις εργάσιμες ημέρες και ώρες ενώ την πέμπτη ημέρα, δηλαδή μια φορά την εβδομάδα, επισκέπτεται γειτονικά δ.δ. για δύο ώρες περίπου έκαστο.

4. Στην έδρα του δήμου δημοτικό ιατρείο Γενναδίου λειτουργεί Π.Ι. με δύο αγροτικούς ιατρούς τις εργάσιμες ημέρες και ώρες και εφημερεύει ένας γιατρός τις υπόλοιπες ώρες και ημέρες.

Πρόταση:

- Να δρομολογηθεί άμεσα όπως προβλέπει και το ισχύον θεσμικό πλαίσιο η μετατροπή του Π.Ι. Γενναδίου σε Κ.Υ. με ενδιάμεσο θεσμό το πολυδύναμο Π.Ι. για να ικανοποιηθεί η βασική ανάγκη κάλυψης ειδικοτήτων (παιδιάτρου - καρδιολόγου - κ.λπ.).
- Να κατανεμηθεί καλύτερα ο χρόνος των αγροτικών ιατρών ώστε να καλύπτονται περισσότερο και τα υπόλοιπα δ.δ. λαμβάνοντας υπόψη ότι το πλήρες ωράριο είναι πλεονασμός για τα μικρά δ.δ.
- Να διατεθούν οι νέες εργάσιμες ώρες που θα προκύψουν για να λειτουργεί μονίμως το Π.Ι. Γενναδίου με δύο ιατρούς ως εφημερεύοντες.

Αντιλαμβάνομαι ότι πρέπει να παρασχεθούν επιπρόσθετες αμοιβές για μετακινήσεις και εφημερίες αλλά και με μικρό επιπλέον κόστος βελτιώνονται σε όλους οι παρεχόμενες υπηρεσίες.



Φυσικά επαναλαμβάνω την πρότασή μου ότι οι αγροτικοί γιατροί πρέπει να είναι πλέον με ειδικότητα τουλάχιστον Γενικής Ιατρικής.

Όσον αφορά τις κτιριακές εγκαταστάσεις είμαστε διατεθειμένοι άμεσα και από κοινού να κατασκευάσουμε σε δημοτικά ακίνητα και με την συνδρομή των τεχνικών υπηρεσιών μας.

Επιτρέψτε μου κ. Υφυπουργέ επιπλέον να καταθέσω μια άλλη πρόταση θα έλεγα ριζοσπαστική αλλά σίγουρα θετική και με πολιτική βούληση υλοποιήσιμη. Στο νησί της Ρόδου πέραν των υπηρεσιών Υγείας που εποπτεύονται από το υπουργείο σας λειτουργούν υπηρεσίες υγείας που αφορούν το στρατιωτικό προσωπικό.

Συγκεκριμένα στην Ρόδο το Στρατιωτικό Νοσοκομείο (95 ΤΥΓΕΑ) που εποπτεύεται το υπουργείο Εθνικής Άμυνας και βρίσκεται στην πόλη της Ρόδου πλησίον του περιφερειακού νοσοκομείου Ρόδου.

Πιστεύουμε ότι πρέπει να θεωρήσουμε και τις δύο υπηρεσίες ενιαίες για το Κράτος και η χωροθέτησή τους για τις απομακρυσμένες περιοχές να λειτουργεί συμπληρωματικά, δηλαδή μεταφορά του Στρατιωτικού Νοσοκομείου στη Νότια Ρόδο και να καλύπτει τις ανάγκες και των πολιτών και οι Στρατιωτικοί να καλύπτονται από την πλησιέστερη Υπηρεσία του ΕΣΥ.

Είναι γεγονός κ. Υφυπουργέ ότι με μια καλύτερη κατανομή και οργάνωση εξοικονομούμε πόρους και βελτιώνουμε άμεσα βασικές ανάγκες και όχι μονίμως να ακούμε την απάντηση ότι δεν μπορούμε διότι δεν έχουμε πόρους.

Πιστεύοντας ότι οι απόψεις μας θα σας βοηθήσουν στη βελτίωση των υπηρεσιών Υγείας παντού, σας ευχαριστούμε εκ των προτέρων.

Με εκτίμηση
Ο δήμαρχος
Σαββής Μανώλης"

ΜΕΤΑΧΕΙΡΙΣΜΕΝΑ
MOTOMIKE Επίσημος Συνεργάτης Yamaha
YAMAHA Touching your heart
Από το κατάστημα YAMAHA MOTOMIKE
πωλούνται τα παρακάτω δίκυκλα σε άριστη κατάσταση

ΜΟΝΤΕΛΟ	ΜΑΡΚΑ	ΧΜ	ΧΡΩΜΑ	ΤΙΜΗ	ΗΜ/ΝΙΑ 1ης ΑΔΕΙΑΣ
FJR 1300 A	YAMAHA	9800	ΜΠΛΕ	12000	2003
CB 1300	HONDA	13000	ΜΑΥΡΟ	9000	2005
ZX12R 1200	KAWASAKI	12500	ΜΑΥΡΟ	11000	2004
V-MAX 1200	YAMAHA	15000	ΜΑΥΡΟ	4850	2000
TRIUMPH SPEED TRIPLE 1050	TRIUMPH	6200	ΜΑΥΡΟ	9500	2005
FZS 1000 FAZER	YAMAHA STTRET	4500	ΜΠΛΕ	8500	2004
VARADERO 1000	HONDA	10808	ΜΑΥΡΟ-ΑΣΗΜΙ	9000	2004
ΜΕ 2500€ ΕΞΤΡΑ					
YZF R1 1000	YAMAHA	28000	ΜΑΥΡΟ	8000	2003
YZF R1 1000	YAMAHA	9200	ΚΟΚΚΙΝΟ	9900	2005
YZF R1 1000	YAMAHA	13000	ΑΣΗΜΙ	9900	2003
KTM 950 ADVENTURE	KTM + ACRABOVICH ΕΞΑΤΜΙΣΕΙΣ	18000	ΠΟΡΤΟΚΑΛΙ	9900	2004
TDM 900	YAMAHA	25000	ΑΣΗΜΙ	7000	30.9.02
HORNET 900	HONDA NAKED	29000	ΜΑΥΡΟ	7000	2005
TDM 850	YAMAHA ΜΕ ΕΞΤΡΑ ΕΞΑΤΜΗΣΗ , REMUS, ΑΝΑΡΤΗΣΕΙΣ WP ΣΥΝΑΓΕΡΜΟΣ , ΒΑΛΙΤΣΑ	56000	ΜΠΛΕ	5000	2000
AFRICA 750	HONDA	18000	ΜΑΥΡΟ	5900	1999
XT660X SUPER MOTARD	YAMAHA	8500	ΑΣΗΜΙ	5800	30.9.05
XT660X SUPER MOTARD	YAMAHA	15000	ΑΣΗΜΙ	5500	2004
XR650 DALLARA	HONDA ENDURO	4750	ΚΟΚΚΙΝΟ	5500	2004
BMW F 650	BMW	26000	ΚΙΤΡΙΝΟ	5500	2002
BMW F650GS	BMW	14700	ΑΣΗΜΙ	6900	2003
DUKE 2 640	KTM	18700	ΑΣΗΜΙ	5500	2000
MONSTER 620	DUCATI NAKED	7260	ΜΠΛΕ	5500	2003
CB400 SF VS	HONDA	23000	ΑΝΘΡΑΚΙ	3500 2000	
CBR 600 F	HONDA	30000	ΚΟΚΚΙΝΟ	4500	2000
CBR600 F	HONDA 2750	ΑΣΗΜΙ	7500	2004	
FZ6 N NAKED	YAMAHA	3000	ΑΣΗΜΙ	6500	2005
FZ6 NAKED	YAMAHA	19000	ΚΟΚΚΙΝΟ	5500	21.6.04
FZ6 NAKED	YAMAHA	5800	ΜΑΥΡΟ	5800	2004
FZ6-S	YAMAHA	20500	ΑΣΗΜΙ	6000	02.9.04
FZS 600 S	YAMAHA STREET	11000	ΚΟΚΚΙΝΟ	4000	2002
GSXF600S BANDIT	SUZUKI STREET	15850	ΚΟΚΚΙΝΟ	2500	1999
HORNET 600	HONDA	18000	ΚΙΤΡΙΝΟ	4800	2003
XT600E	YAMAHA	23000	ΜΑΥΡΟ	3000	2003
XT600E >>750 ΜΕΤΑΤΡΟΠΗ ΓΕΝΙΚΗ ΜΕ 4500€ ΕΞΤΡΑ	YAMAHA	5000	ΑΣΠΡΟ	4900	1995
XT 600 E	YAMAHA	10500	ΜΑΥΡΟ	3900	2003
BUKMAN 400 MAXI SCOOTER	SUZUKI	15500	ΜΠΛΕ	4500	2004
STEED 400	HONDA	34000	ΜΑΥΡΟ	2500	1996
MAGNA 250	HONDA	43000	ΜΑΥΡΟ	2000	1998
SUPER SHERPA 250	KAWASAKI ENDURO	1300	ΠΟΡΤΟΚΑΛΙ	2900	2004
WR250F	YAMAHA	2000	ΜΠΛΕ	5800	2005
X MAX 250	YAMAHA	1500	ΑΣΗΜΙ	3800	2005
XV 250 S	YAMAHA	2850	ΜΑΥΡΟ	4000	2002
XR 250 R	HONDA	15000	ΑΣΠΡΟ	1500	1995
BEVERLY 200	PIANGIO	14000	ΑΣΗΜΙ	2500	2003
POLARIS 200	POLARIS ΓΟΥΡΟΥΝΑ-ATV	925	ΚΟΚΚΙΝΟ	3500	2005
SHi 150	HONDA	6500	ΚΟΚΚΙΝΟ	2500	2005
XT125R	YAMAHA	1500	ΜΠΛΕ	2500	18.7.05
C50C 12V	HONDA	18000	ΚΟΚΚΙΝΟ	500	1990
SCOOTER 50 4T	ΚΙΝΕΖΙΚΟ	3500	ΑΣΗΜΙ	600	2005
Z 50 ΜΠΟΜΠΟ	HONDA	4000	ΠΡΑΣΙΝΟ	2500	1995

✓ ΑΠΟ 0% ΠΡΟΚΑΤΑΒΟΛΗ ΕΩΣ 60 ΜΗΝΕΣ ΕΞΟΦΛΗΣΗ !!!
✓ ΕΓΓΥΗΣΗ 1 ΧΡΟΝΟ ΣΕ ΟΛΑ ΤΑ ΜΕΤΑΧΕΙΡΙΣΜΕΝΑ !!!
Πατριάρχου Αθηναγόρα 13, Ρόδος 85100 • Τηλ. & Fax 2241026360
www.motomike.gr info@motomike.gr AE827

LOUIS HELLENIC CRUISES
ALHAMBRA TRAVEL
ΓΕΝΙΚΟΙ ΑΝΤΙΠΡΟΣΩΠΟΙ ΡΟΔΟΥ
αποδράστε από τα συνηθισμένα!!!
ΚΑΛΟΚΑΙΡΙ... ΚΑΙΡΟΣ ΓΙΑ ΚΡΟΥΑΖΙΕΡΑ
Μοναδικές 7ημέρες κρουαζιέρες από ΡΟΔΟ/ΡΟΔΟ με το πολυτελές M/V PERLA.
Κάθε Τετάρτη αναχώρηση 18.00
ΗΡΑΚΛΕΙΟ-ΣΑΝΤΟΡΙΝΗ-ΠΕΙΡΑΙΑ-ΚΩΝΣΤΑΝΤΙΝΟΥΠΟΛΗ (Διανυκτέρευση) ΜΥΚΟΝΟ-ΚΟΥΣΑΝΤΑΣΙ-ΠΑΤΜΟ-ΡΟΔΟ
Τιμή με πλήρη διατροφή το άτομο
Από 4 Μαρτίου έως 14 Ιουλίου
και 23 Αυγούστου έως 14 Νοεμβρίου **730 ευρώ.**
Από 15 Ιουλίου έως 22 Αυγούστου **795 ευρώ.**
ΤΟ ΔΕΥΤΕΡΟ ΑΤΟΜΟ σε ΔΙΚΛΙΝΗ ΚΑΜΠΙΝΑ 50% ΕΚΠΤΩΣΗ
Παιδιά έως 17 ετών όταν μοιράζονται την καμπίνα με 2 ενήλικες πληρώνουν μόνο Λιμενικά τέλη 171 ευρώ.
Λόγω της μεγάλης ζήτησης οι κρατήσεις να γίνονται εγκαίρως.
ΠΛΗΡΟΦΟΡΙΕΣ-ΠΡΟΓΡΑΜΜΑΤΑ
ALHAMBRA TRAVEL
Δημητρίου Θεοδωράκη 13-ΡΟΔΟΣ
Τηλ. 2241037052 και 2241025698
ΧΠ. ΤΤΡ 002

Alhambra Travel
Ταξιδέψτε για Κύπρο!!!
Με το πολυτελές κρουαζιερόπλοιο
"SERENADE"
(με επέκταση δρομολογίου PORT SAID-HAIFA)
κάθε Σάββατο προς Κυριακή στις 03.00
Αφιξη Λεμεσό Δευτέρα στις 08.00
Από Λεμεσό για Ρόδο
κάθε Παρασκευή στις 17.00
με άφιξη Ρόδο Σάββατο στις 14.00
Πληροφορίες και εισιτήρια στο πρακτορείο
ALHAMBRA TRAVEL
Δημ. Θεοδωράκη 13 - Ρόδος
Τηλ. 22410-25698, 22410-37052
ΧΠΤΤΡ002

Ξεκινούν οι εργασίες

Για την πλωτή εξέδρα στην Κολώνα

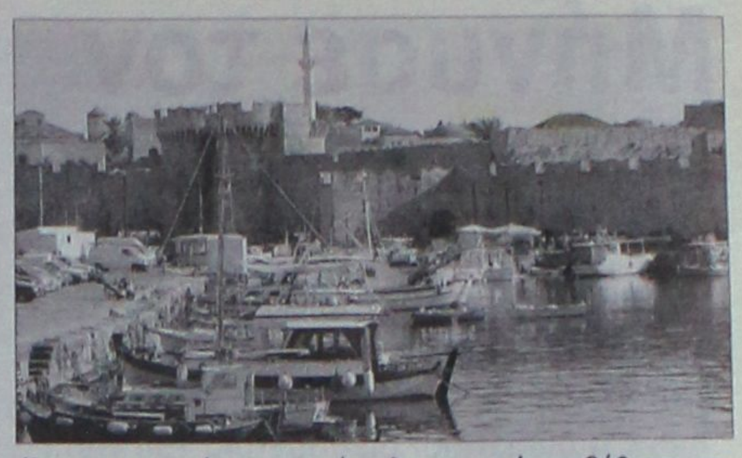

Σήμερα αναμένεται να ξεκινήσουν οι εργασίες για τη δημιουργία της πλωτής εξέδρας απέναντι από την Κολώνα, όπου και θα συγκεντρωθούν οι επαγγελματίες αλιείς για να πωλούν τα προϊόντα τους.

Το Σωματείο τους χθες, επισκέφθηκε το Δήμο της Ρόδου όπου και είχε ενημερωτική συνάντηση με τον Αντιδήμαρχο Ροδίων, κ. Τέλη Ηρακλείδη ενώ, οι εκπρόσωποί τους είχαν την ευκαιρία να συνομιλήσουν για τα προβλήματα του κλάδου τους και με τον Δήμαρχο κ. Γιώργο Γιαννόπουλο. Οι εκπρόσωποι των αλιέων, ζήτησαν μία ενημέρωση σχετικά με το έργο που βρίσκεται ήδη σε εξέλιξη και ολοκληρώνεται στην περιοχή της Κολώνας.

Πρόκειται για τη διαπλάτυνση του πεζοδρομίου με τη δημιουργία μίας καλαίσθητης ξύλινης κατασκευής. Κατά την επίσκεψή τους, τους δόθηκαν απαντήσεις και από τον Δήμαρχο για τον σχεδιασμό και τον προγραμματισμό που υπάρχει για τη συγκεκριμένη περιοχή. Η συζήτηση περιεστράφη κυρίως γύρω από τα προβλήματα που απασχολούν τον κλάδο των επαγγελματιών αλιέων καθώς ήθελαν κάποιες διασφαλίσεις τις οποίες και έλαβαν από τον κ. Γιαννόπουλο. Σύμφωνα με τον κ. Ηρακλείδη, οι ίδιοι, αναγνώρισαν ότι η Δημοτική Αρχή ήταν πάντα δίπλα τους για πάρα πολλά που σε εμάς μπορεί να φαίνονται μικροπροβλήματα αλλά είναι σοβαρά για τους επαγγελματίες. Ένα από αυτά είναι π.χ. τα παρκαρισμένα πούλμαν και Ι.Χ. αυτοκίνητα μπροστά από την περιοχή της Κολώνας με αποτέλεσμα να μην μπορεί να γίνει ο ανεφοδιασμός πετρελαίου ενώ υπήρχαν και κάποια προβλήματα με τη ΔΕΥΑΡ για τα οποία δόθηκε λύση. Πάντως, το κυριότερο είναι ότι ο κλάδος αντιμετωπίζει πρόβλημα επιβίωσης και για τον λόγο αυτό θέλουν ένα χώρο ώστε να μπορούν να πωλούν τα εμπορεύματά τους. Όσον αφορά στις άδειες που θα δοθούν στους επαγγελματίες που θα ασχοληθούν με την πώληση σφουγγαριών, μετά την εφαρμογή της νέας, αυστηρής, νομοθεσίας, θα πρέπει υποχρεωτικά να έχουν επαγγελματικές άδειες και αυτό θα γίνει. Όπως σχεδιάζεται, στο σημείο απέναντι από την Κολώνα, θα εγκατασταθούν τρία-τέσσερα καΐκια διάσπαρτα, μαζί με τους αλιείς, οι οποίοι θα εκθέτουν τα είδη που υποχρεωτικά θα πρέπει να τα ψαρεύουν. Ένα άλλο πρόβλημα, όμως, που αναδεικνύεται είναι αυτό του πάρκινγκ που υπάρχει στα πέριξ της Μεσαιωνικής Πόλης και που αυτή την περίοδο γίνονται προσπάθειες ώστε να "ανακουφιστεί" η περιοχή.

Όσο για το πόσο έχουν προχωρήσει οι εργασίες, ήδη σήμερα πέφτουν μπετά και τα πρώτα 6ομ. αναμένεται να ολοκληρωθούν άμεσα. Οι αλιείς θα μπορέσουν να εγκατασταθούν εκεί εφόσον ολοκληρωθεί όλο το έργο που είναι συνολικά γύρω στα 18ομ αλλά και αφού γίνουν κάποιες άλλες παρεμβάσεις που έχουν να κάνουν και με το βάθος της θάλασσας στο σημείο, για τα οποία ο προγραμματισμός γίνεται από το Λιμενικό Ταμείο. Σημειώνεται ότι, οι θέσεις που θα δημιουργηθούν είναι πάνω από 45.

ΔΥΣΑΡΕΣΤΗΜΕΝΟΙ ΟΙ ΨΑΡΑΔΕΣ

Έντονα δυσαρεστημένοι είναι οι ψαράδες που δένουν τα αλιευτικά τους σκάφη στην Κολώνα λόγω των έργων που εκτελούνται επί της παραλιακής οδού εδώ και λίγες μέρες.

Σύμφωνα με όσα έγιναν γνωστά, οι ψαράδες που επί χρόνια αφήνουν τα σκάφη τους στον μικρό κόλπο που υπάρχει μπροστά από τη συγκεκριμένη περιοχή, φαίνεται ότι αντιμετωπίζουν πρόβλημα κατά τη δραστηριότητά τους εκεί, με αποτέλεσμα να καταφύγουν στην αρμόδια λιμενική αρχή. Ειδοποίησαν λοιπόν σύμφωνα με πληροφορίες το Κεντρικό Λιμεναρχείο Ρόδου το οποίο και ζήτησε εξηγήσεις από το Δημοτικό Λιμενικό Ταμείο Νότιας Δωδεκανήσου αναφορικά με τα έργα. Τελικά οι αρμόδιοί του διευκρίνισαν ότι πρόκειται για την υλοποίηση της μελέτης που αφορά την αναβάθμιση όλης της περιοχής και η οποία θα γίνεται σταδιακά. Μάλιστα η εν λόγω μελέτη στάλθηκε προς ενημέρωση στο ΚΛΡ προκειμένου να λάβει γνώση γύρω από το περιεχόμενό της. Όπως είναι γνωστό η μελέτη που περιλαμβάνει την περιοχή από την πλατεία Σύμης μέχρι και την περιοχή Κόβα προβλέπει την αισθητική και λειτουργική αναβάθμιση της παραλιακής και θα έχει ως αποτέλεσμα την καλύτερη εικόνα στους επισκέπτες μας.

Υπενθυμίζεται ότι με το θέμα της μελέτης είχε ασχοληθεί και το δ.σ. του ΔΛΤΝΔ σε παλαιότερη συνεδρίασή του κατά την οποία έγινε παρουσίαση και ακολούθησε η έγκρισή της από τα μέλη του.

Τιμές Ιουνίου

COSMOS CENTER

2ο χλμ. Ρόδου-Καλιθέας
(πίσω απο το LIDL)

ΕΜΠΟΡΙΚΕΣ ΑΠΟΘΗΚΕΣ ΕΞΟΠΛΙΣΜΟΥ

ΤΩΡΑ ΚΑΙ ΥΠΝΟΔΩΜΑΤΙΑ ΞΕΝΟΔΟΧΕΙΩΝ!!!

Τηλ. 22410 69990,
Φαξ. 22410 20980
Email. dolcerelax@otenet.gr

ΣΧΕΔΙΟ : FABLE ΤΙΜΗ 856 €!!!

ΠΕΡΙΛΑΜΒΑΝΕΙ :

ΔΙΠΛΟ ΚΡΕΒΑΤΙ, 2 ΚΟΜΟΔΙΝΑ

ΜΕΓΑΛΗ ΝΤΟΥΛΑΠΑ ΜΕ ΣΥΡΟΜΕΝΑ ΦΥΛΛΑ

ΕΠΙΠΛΟ ΜΕΓΑΛΟ ΜΕ ΕΝΣΩΜΑΤΟΜΕΝΗ ΤΟΥΑΛΕΤΑ, ΚΑΘΡΕΠΤΗ,

ΝΤΟΥΛΑΠΙ ΓΙΑ ΨΥΓΕΙΟ, ΡΑΦΙΑ, ΜΠΑΓΚΑΖΙΕΡΑ, ΣΥΡΤΑΡΙ



ΣΕ ΕΝΑΝ ΟΛΟΚΛΗΡΟ ΟΡΟΦΟ ΣΑΣ ΠΕΡΙΜΕΝΟΥΜΕ ΝΑ ΕΠΙΛΕΞΕΤΕ ΑΥΤΟ ΠΟΥ ΤΑΙΡΙΑΖΕΙ ΣΤΟ ΧΩΡΟ ΣΑΣ ΣΕ ΤΙΜΕΣ ΠΟΥ ΜΟΝΟ ΕΜΕΙΣ ΜΠΟΡΟΥΜΕ ΝΑ ΠΡΟΣΦΕΡΟΥΜΕ.

ΟΛΟΚΛΗΡΩΜΕΝΕΣ ΠΡΟΤΑΣΕΙΣ ΓΙΑ ΤΟΝ ΕΞΟΠΛΙΣΜΟ

AT1538

ΕΛΑΧΙΣΤΗ ΠΟΣΟΤΗΤΑ ΠΑΡΑΓΓΕΛΙΑΣ - 20 ΥΠΝΟΔΩΜΑΤΙΑ

IC3

ΠΙΣΤΟΠΟΙΗΣΗ ΣΤΟΥΣ ΥΠΟΛΟΓΙΣΤΕΣ
ΩΣΠΟΥ ΝΑ ΠΕΙΣ IC3

Πιστοποιηθείτε → γρήγορα σε 4 εβδομάδες.
Πιστοποιηθείτε → εύκολα (ώσπου να πεις IC3).
Πιστοποιηθείτε → οικονομικά με το πιο προσιτό πακέτο της αγοράς γι'αυτο το καλοκαίρι.

IC3 →
- Αναγνωρισμένη πιστοποίηση από το Ελληνικό Δημόσιο.
- Εφόδιο για τις νέες προκυρήξεις του δημοσίου .
- Σίγουρη επαγγελματική αποκατάσταση σε δημόσιο και ιδιωτικό τομέα.
- Παγκόσμιο πρότυπο βασικών γνώσεων υπολογιστών και Internet.

ΕΓΓΡΑΦΕΣ ΤΩΡΑ
ΘΕΣΕΙΣ ΠΕΡΙΟΡΙΣΜΕΝΕΣ

Έναρξη μαθημάτων 19 Ιουνίου!

TECHNOKids® TECHNOPLUS®
ΔΙΕΘΝΗ ΚΕΝΤΡΑ ΕΚΜΑΘΗΣΗΣ ΥΠΟΛΟΓΙΣΤΩΝ
Όλοι μαθαίνουν σε μας
Εθν. Αντιστάσεως 18, Ρόδος, Τηλ.: 22410 70880
Υπεύθυνη Κέντρου: Γκρέις Χαντάντ-Μεϊχανετζίδη

Microsoft Office Specialist Authorized Testing Center
IC3 Authorized Center
ECDL

AT2596(Γ)

ΣΕ 20 ΧΩΡΕΣ ΣΕ ΟΛΟ ΤΟΝ ΚΟΣΜΟ ΚΑΙ ΣΕ 40 ΣΗΜΕΙΑ ΣΤΗΝ ΕΛΛΑΔΑ

Μήνυσε τον Γ. Κεφαλά

Μήνυση κατά του πρώην διοικητή του νοσοκομείου της Ρόδου κ. Γιάννη Κεφαλά για συκοφαντική δυσφήμιση κατέθεσε χθες η διοικητική διευθύντρια του νοσηλευτικού ιδρύματος κ. Καίτη Φουσιάνη.

Σύμφωνα με όσα έγιναν γνωστά, αφορμή για τη μηνυτήρια αναφορά υπήρξε η δημοσιοποίηση από άλλη τοπική εφημερίδα πριν από μερικές ημέρες, επιστολή του κ. Κεφαλά που είχε αποστείλει στον υπουργό Υγείας κ. Δημήτρη Αβραμόπουλο.

Στην επιστολή μεταξύ άλλων ο διοικητής του νοσοκομείου αφού κάνει αναφορά στα διάφορα προβλήματα που αντιμετωπίζει στο νοσηλευτικό μας ίδρυμα, επισημαίνει ότι αυτά «προέρχονται από ένα και μόνο υπάλληλο, τη διοικητική διευθύντρια Φουσιάνη Αικατ., η οποία προΐσταται μιας μικρής ομάδας».

Επίσης τονίζει ότι «ο τρόπος λειτουργίας της διοικ. δ/ντριας δεν είναι σημερινός αλλά δυστυχώς επαναλαμβάνεται σε κάθε διοικητή τον οποίο δεν καταφέρνει να κάνει υποχείριό της», ενώ αναφέρεται και σε εμπιστευτική αναφορά που έχει σταλεί το 2000 από τον τότε περιφερειάρχη Νοτίου Αιγαίου.

Ο διοικητής του νοσοκομείου φέρνει παράλληλα ως παράδειγμα το ότι «κατά τη διάρκεια της θητείας του στο νοσοκομείο η μοναδική προσφορά της συγκεκριμένης διευθύντριας στο ίδρυμα είναι οι έγγραφες κατηγορητήριες ψευδείς και ανυπόστατες αναφορές εις βάρος του προς πάσα κατεύθυνση».

Η δημοσιοποίηση της επιστολής αυτής, προκάλεσε την έντονη αντίδρση της κ. Φουσιάνη η οποία χθες κατέθεσε μήνυση κατά του κ. Κεφαλά θεωρώντας ότι έθιξε την τιμή και την υπόληψή της και ότι διαστρέβλωσε την αλήθεια, καθιστώντας την ύποπτη αξιόποινων πράξεων ενώπιον του υπουργού Υγείας.

Ποιοί αρίστευσαν στο Γυμνάσιο Καλυθιών

Ανακοινώθηκαν χθες τα αποτελέσματα

Τα ονόματα των μαθητών που αρίστευσαν και που απολύονται από το γυμνάσιο Καλυθιών, δόθηκαν χθες στη δημοσιότητα.

Ειδικότερα, οι αριστεύσαντες μαθητές ανά τάξη είναι οι εξής:

• Α' Γυμνασίου

- Συμιακού Αναστασία του Σωτήρη, 19 11/13
- Τζαρτζάλλου Βασιλική του Χαραλάμπου, 19 8/13
- Ευθυμίου Ιωάννης του Νεκτάριου, 19 3/13
- Δούλγκερη Αναστασία του Δημητρίου, 19
- Ιατρίδη Δέσποινα του Μιχαήλ, 19
- Μαρία Χρυσοβαλάντου του Ιωάννου - Νεκτ., 18 11/13
- Βαγιανού Άννα του Σάββα, 18 9/13

• Β' Γυμνασίου

- Δράκου Μαρία του Αντωνίου, 19 9/13
- Κρητικού Φρίντα του Εμμανουήλ - Γε. 19 8/13
- Ψυχάρη Αικατερίνη του Θεοδώρου, 19 7/13
- Τριχάκης Αλέξανδρος του Εμμανουήλ, 19 5/13
- Φωτάρας Τσαμπίκος του Κων/νου, 19 4/13
- Μπερέρη Σοφία του Δημητρίου, 19 2/13
- Κώστα Σταυρούλα του Γεωργίου, 19 1/13
- Καμπουράκη Νικολέττα του Κων/νου Ελευθ., 18 12/13
- Δέδη Ευαγγελία του Σταύρου, 18 9/13
- Καζέλλη Καθολική του Στέργου 18 και 9/13.

• Γ' Γυμνασίου

- Τσούλλος Ιωάννης του Μιχαήλ, 19 7/13
- Χατζηνικόλα - Νικολά Τσαμπίκα - Σταυρ. ' του Τάσου, 19

ΟΙ ΑΠΟΛΥΟΜΕΝΟΙ

Οι απολυόμενοι της Γ' Γυμνασίου είναι οι εξής:

Αγγέλου Αγγελής, Αμερικάνας Ελισαίος, Ανθοπούλου Δήμητρα, Βιτσέντζος Βιτσεντζακ. Γεώργιος, Καμπούρης Αλέξανδρος, Κοντίτση Φωτεινή, Κοντού Μαρία, Κουμέντης Στέργος, Κουτσονούρη Αμαλία - Δάφνη, Κωστομοίρης Μιχαήλ, Λεβέντη Αγγελική - Αικ., Λεμονής Αντώνιος, Μαριάς Κωνσταντίνος, Μίσκα Μάριο, Ντομπρέβα Ντεσισλάβα, Παγωνάκη Γεωργία, Περσέλη Μαρία, Πιέρος Φάτιον, Πινιάρα Ελένη, Ποτήρη Δέσποινα, Σαράντης Γεώργιος, Σιμόνοβα Όλγα, Στατιού Αναστάσιος, Συμιακού Σεβαστή, Τοκούζη Σοφία Ελίζαμ., Τσαρουχίδου Άννα, Τσίτας Δημήτριος Τσ., Τσούλος Ιωάννης, Φωτάρα Μαρία, Χατζηγεωργίου Βασίλειος, Χατζηδιάκου Κυριάκος, Χατζηδιάκου Μαρία, Χατζηνικόλα - Νικολά Τσαμπίκα Στ., Χρύσαλος Αλέξανδρος.

Προϊστάμενος ορίστηκε ο Σταύρος Λαμπριανός

Καθήκοντα προϊσταμένου στο Πρωτοδικείο Ρόδου, ανέλαβε από χθες ο κ. Σταύρος Λαμπριανός.



Η απόφαση πάρθηκε κατά πλειοψηφία (4-1) από το Υπηρεσιακό Συμβούλιο του Αρείου Πάγου, το οποίο και αποφάσισε την τοποθέτηση του δικαστικού υπαλλήλου στη συγκεκριμένη θέση. Η είδηση που έγινε άμεσα γνωστή στο χώρο των δικαστηρίων, χαροποίησε ιδιαίτερα τους δικαστικούς υπαλλήλους, οι οποίοι θεωρούν ότι τοποθετήθηκε «ο κατάλληλος άνθρωπος στην κατάλληλη θέση». Αξίζει να σημειωθεί ότι ο κ. Λαμπριανός έχει διατελέσει για αρκετά χρόνια πρόεδρος των δικαστικών υπαλλήλων της περιοχής, είναι μέλος του νυν διοικητικού συμβουλίου, καθώς και άριστος γνώστης των προβλημάτων που αντιμετωπίζει ο κλάδος τους. Μιλώντας στη «Ροδιακή» ο κ. Λαμπριανός δήλωσε: «αισθάνομαι δικαιωμένος καθώς αρκετά χρόνια έχω προσφέρει πολλά στην υπηρεσία, ενώ πιστεύω ότι μπορώ για ακόμη περισσότερα».

Ο ίδιος επεσήμανε ότι στους άμεσους στόχους του είναι η μηχανογράφηση και μηχανοργάνωση των υπηρεσιών των δικαστηρίων, η ανακατανομή της δουλειάς για όλους τους υπαλλήλους και βέβαια η αντιμετώπιση όλων των συναδέλφων του «με τα ίδια μέτρα και τα ίδια σταθμά».

Σε ό,τι αφορά το σοβαρό πρόβλημα της υποστελέχωσης των υπηρεσιών, δήλωσε ότι θα καταβάλλει όλες του τις δυνάμεις ώστε να γίνουν οι απαραίτητες διαδικασίες και κινήσεις τόσο προς το υπουργείο Δικαιοσύνης όσο και προς την Ομοσπονδία Δικαστικών Υπαλλήλων Ελλάδας για την κάλυψη τουλάχιστον των κενών οργανικών θέσεων όσο το δυνατόν συντομότερα.

Ο κ. Λαμπριανός δεν παρέλειψε να ευχαριστήσει όλους τους συναδέλφους του για τη στήριξη που έδειξαν στο πρόσωπό του και τους καλεί να βοηθήσουν στο έργο του για το καλό της δικαιοσύνης αλλά και του κόσμου.

ΣΥΛΛΟΓΟΣ ΙΔΙΟΚΤΗΤΩΝ ΚΕΝΤΡΩΝ ΞΕΝΩΝ ΓΛΩΣΣΩΝ ΔΩΔΕΚΑΝΗΣΟΥ

ΕΚΘΕΣΗ ΒΙΒΛΙΟΥ ΚΑΙ ΕΠΟΠΤΙΚΩΝ ΜΕΣΩΝ

HOTEL SOFITEL CAPSIS
ΚΥΡΙΑΚΗ 18 ΙΟΥΝΙΟΥ 2006

10.00-15.00 BOOK EXHIBITION - ΑΙΘΟΥΣΑ LINDOS

ΠΡΟΓΡΑΜΜΑ ΟΜΙΛΙΩΝ

09.00-10.00 Προσέλευση
10.00-10.30 **Andreas Kottakis** - ELT Consultant, BURLINGTON BOOKS
Ace from Space: the new coursebook series for junior classes makes learning English a wonderful adventure
10.30-11.30 **Dr. Luke Prodromou - macmillan**
"Motivation and Young Learners: How can the textbook help?"
The main challenge for most teachers is getting the attention of young pupils and keeping it! This talk shows how the textbook, when it is designed with imagination, can help the teacher to engage students attention, reduce misbehavior and help learners acquire English in a pleasant, supportive atmosphere. The talk will be illustrated with reference to Luke's new series: Smash! (A-C)
11.30-12.00 **LITERA BOUKOUVALAS**
• Fun & fantasy while learning JUNIOR SMARTIES. A new two-level Coursebook series for Junior A & B
• Three composition writing books with speaking and listening skills: PEN PAL
• Picking up secrets on the way to Michigan HIGHWAY to MICHIGAN series: Speaking and Listening Books 1-3 & Practice Testes for PRE-ECCE & ECCE
12.00-12.30 **Coffee Break - Ευγενική Χορηγία της Burlington Books**
12.00-13.00 **Fotini Polychronopoulou - EDEXCEL**
LTE - Level 3: Applying the Marking Criteria
13.00-13.30 **EXPRESS PUBLISHING**
"The new Coursebooks for your senior classes (A,B,C,D) Take the Guidance, Make the Difference"
13.30-14.00 **Andreas Kottakis - ELT Consultant, BURLINGTON BOOKS** More Choices for B2 Exam Preparation: "Choices for E Class", "Choices for FCE and other B2 Exams" and "Choices for ECCE"



ΧΠΣΑΛ006

ιδιωτικό Κ.Τ.Ε.Ο Ρόδου
Κ.Τ.Ε.Ο σε 25 λεπτά!
ΤΑΛΑΙΠΩΡΙΑ ΤΕΛΟΣ..
για ραντεβού..22410 67677
AUTOVISION
ΠΡΟΓΡΑΜΜΑ ΠΡΟΣΚΛΗΣΗΣ ΟΧΗΜΑΤΩΝ Ν. ΔΩΔ/ΣΟΥ
ΠΡΟΣΟΧΗ!!
- Τον Μάιο ΡΟΖ 1501 εώς 3500
- Τον Ιούνιο ΡΟΖ 3501 εώς 5500
ανοιχτά απογεύματα και σάββατο, όλα τα παράβολα αγοράζονται στο ΚΤΕΟ
ΠΛΗΡΩΣ ΙΣΟΤΙΜΟ ΜΕ ΤΑ ΔΗΜΟΣΙΑ ΚΤΕΟ
Η ΜΗ ΔΙΕΝΕΡΓΕΙΑ ΤΕΧΝΙΚΟΥ ΕΛΕΓΧΟΥ ΤΟΥ ΟΧΗΜΑΤΟΣ ΣΑΣ (ΚΤΕΟ) ΜΕΣΑ ΣΤΙΣ ΠΡΟΘΕΣΜΙΕΣ, ΑΠΟΤΕΛΕΙ ΠΑΡΑΒΑΣΗ (ΚΟΚ 86) ΚΑΙ ΤΙΜΩΡΕΙΤΑΙ ΑΠΟ ΤΙΣ ΑΡΧΕΣ ΜΕ ΠΡΟΣΤΙΜΟ 334 ΕΥΡΩ ΚΑΙ ΑΦΑΙΡΕΣΗ ΠΙΝΑΚΙΔΩΝ

Ενδιαφέρουσα ημερίδα

Θα γίνει αύριο στο Πανεπιστήμιο Αιγαίου

Μια σημαντική εκπαιδευτική ημερίδα, διοργανώνει αύριο το πρωί, το Πανεπιστήμιο Αιγαίου και το πρόγραμμα Μεταπτυχιακών Σπουδών (ΠΜΣ) «Επιστήμες της Αγωγής – Εκπαίδευση με Χρήση Νέων Τεχνολογιών» του Παιδαγωγικού Τμήματος Δημοτικής Εκπαίδευσης του Πανεπιστημίου Αιγαίου, με θέμα : «Επιστήμες της Αγωγής- Νέες Τεχνολογίες, Πρακτικές στον Ελλαδικό χώρο και σύγχρονες τάσεις στην Ευρώπη».

Η ημερίδα θα πραγματοποιηθεί στη Ρόδο στις 17 Ιουνίου 2006 στην Αίθουσα Πολλαπλών Χρήσεων του Πανεπιστημίου Αιγαίου και ώρα έναρξης 09:00 με σκοπό την ενημέρωση της τοπικής κοινωνίας, των σχολικών μονάδων, των μαθητών, των φοιτητών και των Πανεπιστημίων καθώς και τη προβολή του Μεταπτυχιακού στο ευρύτερο κοινό.

Το πρόγραμμα θα έχει ως εξής:

Μέρος Α΄ ΑΝΘΡΩΠΙΣΤΙΚΕΣ, ΚΟΙΝΩΝΙΚΕΣ ΕΠΙΣΤΗΜΕΣ ΚΑΙ ΝΕΕΣ ΤΕΧΝΟΛΟΓΙΕΣ Η ΓΛΩΣΣΑ ΚΑΙ Η ΛΟΓΟΤΕΧΝΙΑ ΚΑΙ Η ΔΙΔΑΚΤΙΚΗ ΤΟΥΣ

Προεδρείο: Κιμουρτζής Παναγιώτης, Κόκκινος Γεώργιος, Σοφός Λοΐζος

09:30 – 09:50: Μιχάλης Αθανάσιος: Ο ηλεκτρονικός υπολογιστής στην υπηρεσία της γλωσσικής εκπαίδευσης: σύγχρονες τάσεις και προκλήσεις.

09:50 – 10:10: Παπαντωνάκης Γεώργιος: Νέες Τεχνολογίες και (Παιδική) Λογοτεχνία: Μια νέα θεώρηση ή ο θάνατος της λογοτεχνίας. 10:10- 10:30: Σκούρτου Ελένη, Βρατσάλης Κων/νος: Ζητήματα Γλώσσας, Μάθησης και Παιδαγωγικού Προσανατολισμού στη Χρήση Νέων Τεχνολογιών στην Εκπαίδευση. 10:30 – 10:35 Συζήτηση 10:35 – 10:40 Διάλειμμα

Η ΙΣΤΟΡΙΑ ΚΑΙ Η ΔΙΔΑΚΤΙΚΗ ΤΗΣ

Προεδρείο: Βρατσάλης Κων/νος, Παπαντωνάκης Γεώργιος, Μιχάλης Αθανάσιος 10:40- 11:00: Κιμουρτζής Παναγιώτης: Νέες Τεχνολογίες: Επίδραση στην Επιστήμη και την Εκπαίδευση. Το παράδειγμα της Ιστορίας. 11:00- 11:20: Κόκκινος Γεώργιος, Κουνέλη Ευαγγελία: Διδακτική προσέγγιση ιστορικών εννοιών με την αξιοποίηση του λογισμικού εννοιολογικής χαρτογράφησης "Inspiration" και του διαδικτύου. 11:20- 11:40: Ηλιοπούλου Ιωάννα: (Φιλόλογος, Διδάκτωρ Διδακτικής της Ιστορίας): Διδακτικές χρήσεις των σύγχρονων τεχνολογιών στο μάθημα της Ιστορίας. 11:40 –11:45: Συζήτηση 11:45 –11:50: Διάλειμμα

Μέρος Β΄ ΘΕΤΙΚΕΣ ΕΠΙΣΤΗΜΕΣ ΚΑΙ ΝΕΕΣ ΤΕΧΝΟΛΟΓΙΕΣ

Προεδρείο: Ρέλλος Νικόλαος, Ρούσσος Πέτρος, Σκούρτου Ελένη

11:50- 12:10: Χιονίδου Μαρία: Κριτήρια Αξιολόγησης και Ένταξη του Εκπαιδευτικού Λογισμικού Μαθηματικών στο Δημοτικό Σχολείο.

12:10- 12:30: Αυγερινός Ευγένιος, Σωτηράκης Αναστάσιος: Μαθηματική Εκπαίδευση και Μαθηματικά Λογισμικά: Εμπειρίες από τη μέχρι τώρα χρήση και σύγχρονες τάσεις. 12:30- 12:50: Βανδουλάκης Ιωάννης: Η Ιστορία των Μαθηματικών στη Μαθηματική Εκπαίδευση: Είναι εφικτή η αξιοποίηση των Νέων Τεχνολογιών; 12:50 – 13:20 Διάλειμμα / Μπουφές

Μέρος Γ΄ ΘΕΜΑΤΑ ΓΙΑ ΤΗΝ ΕΚΠΑΙΔΕΥΣΗ ΜΕΣΑ ΑΠΟ ΤΙΣ ΝΕΕΣ ΤΕΧΝΟΛΟΓΙΕΣ

Προεδρείο: Χιονίδου Μαρία, Αυγερινός Ευγένιος, Βανδουλάκης Ιωάννης

13:20– 13:40: Φώκιαλη Περσεφόνη: Προσωπική και επαγγελματική ανάπτυξη των εκπαιδευτικών: Προτιμήσεις και επιλογές.

13:40– 14:00: Ρέλλος Νικόλαος: Δεξιότητες 'κλειδιά' στην κοινωνία της γνώσης και της πληροφορίας. 14:00– 14:20: Σοφός Λοΐζος: Στρατηγικές παρουσίασης σχολικών μονάδων της Πρωτοβάθμιας Εκπαίδευσης στο διαδίκτυο – Το παράδειγμα της Αττικής.

14:20– 14:40: Αθανασιάδης Ηλίας: Η σχέση των δασκάλων με την πληροφορική.

Διαπιστώσεις από μια εμπειρική έρευνα.

14:40- 15:00: Ρούσσος Πέτρος: Γνωστική Ψυχολογία και Εκπαίδευση μέσω ΤΠΕ: Δημιουργώντας γέφυρες μεταξύ της βασικής έρευνας και της καθημερινής πρακτικής. 15:00-15:20: Κούρτη - Καζούλλη Βασιλεία, Τσουκαλάς Δημήτρης, Μακρογιάννη Τσαμπίκα, Βρατσάλη Νεφέλη, Συγκελάκης Γεώργιος : "Λόγου χάρη: Διαδικτυακός τόπος για τη διδασκαλία-εκμάθηση της Ελληνικής ως δεύτερης γλώσσας. 15:20 - 15:40: Μεταπτυχιακοί Φοιτητές: Πόστερ και Παρεμβάσεις. 15:40 – 16:00 Στρογγυλό Τραπέζι. Λήξη Εργασιών - Διανομή Βεβαιώσεων Συμμετοχής.

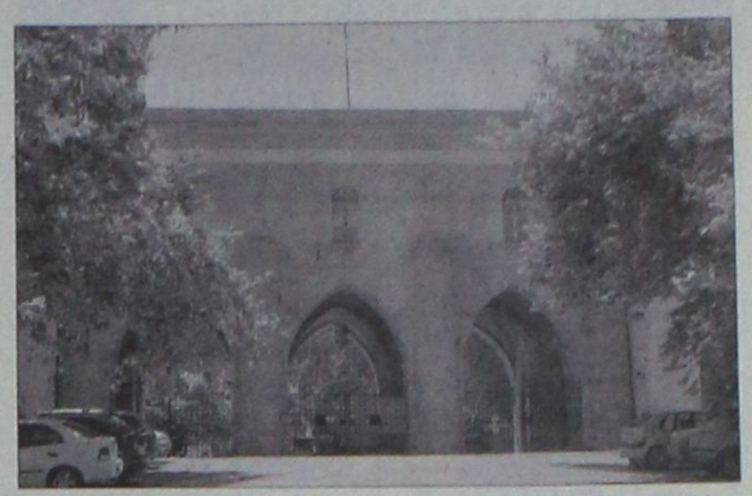

Για απασχόληση των παιδιών

Κέντρα από τον δήμο

Η Αστική Μη Κερδοσκοπική Εταρεία Κοινωνικής Φροντίδας και Ανάπτυξης Δήμου Ροδίων ανακοινώνει ότι και φέτος θα λειτουργήσουν στον Δήμο Ροδίων Κέντρα Δημιουργικής Απασχόλησης Παιδιών (ΚΔΑΠ) ηλικίας 6 έως 12 ετών.

Τα ΚΔΑΠ θα λειτουργήσουν για την περίοδο 1η Ιουλίου έως 31 Αυγούστου 2006.

Οι ενδιαφερόμενοι γονείς μπορούν να υποβάλουν αίτηση εγγραφής των παιδιών τους στο γραφείο της Εταιρείας, Πλατεία Ελευθερίας 1 (όπισθεν Δημαρχείου).

Οι εγγραφές ξεκινούν την Παρασκευή 16 Ιουνίου και λήγουν την Παρασκευή 30 Ιουνίου. Με την αίτηση πρέπει να προσκομίζονται και τα εξής δικαιολογητικά:

1. Ενδεικτικό του Δημοτικού Σχολείου
2. Πιστοποιητικό οικογενειακής κατάστασης
3. Βεβαίωση κατάστασης υγείας του παιδιού
4. Βεβαίωση εργοδότη της μητέρας
5. Αντίγραφο της δήλωσης φορολογίας εισοδήματος τρέχοντος έτους ή εκκαθαριστικό της Εφορίας του προηγούμενου έτους. Σε περίπτωση που δεν συντρέχει υποχρέωση υποβολής φορολογικής δήλωσης, θα προσκομίζεται σχετική βεβαίωση της ΔΟΥ Ρόδου.

Για περισσότερες πληροφορίες οι ενδιαφερόμενοι μπορούν να απευθύνονται στα τηλέφωνα 22410 43995 ή 22410 46263.

ΠΟΛΥΜΟΡΦΙΚΟΣ ΚΑΝΑΠΕΣ ΚΥΟ
€290 +ΦΠΑ

ΚΑΝΑΠΕΣ/ ΚΡΕΒΑΤΙ-ΓΩΝΙΑ FELICIA
€599 +ΦΠΑ

KREBATI ANETTE
€99 +ΦΠΑ

SUPER ΤΙΜΗ
€34,90 +ΦΠΑ

€99 +ΦΠΑ

ΚΟΥΝΙΑ ΜΕ ΜΑΞΙΛΑΡΙΑ & ΤΕΝΤΑ ΣΘΕΣΙΑ
€1,99 +ΦΠΑ

ΕΠΙΠΛΟ Design
ΔΡΑΚΙΟΥ
ΕΚΘΕΣΗ & ΕΜΠΟΡΙΑ ΕΠΙΠΛΩΝ • ΛΕΩΦΟΡΟΣ ΡΟΔΟΥ - ΛΙΝΔΟΥ 214
ΤΗΛ.:22410 61800 • FAX: 22410 63601 • email:epiplodesigndrakiou@yahoo.gr
AE1586

ΕΚΠΑΙΔΕΥΣΗ ΣΤΟΥΣ ΥΠΟΛΟΓΙΣΤΕΣ
FUTUREKIDS
ΕΞΑΔΑΚΤΥΛΟΣ Α.&Ι.ΟΕ
ΕΝΑΡΞΗ ΝΕΩΝ ΤΑΧΥΡΥΘΜΩΝ ΤΜΗΜΑΤΩΝ ΕΚΜΑΘΗΣΗΣ Η/Υ
Καλοκαίρι 2006...
Εκμεταλευτείτε το χρόνο σας!
Νέα ταχύρυθμα τμήματα ενηλίκων για την απόκτηση του ECDL.
Έναρξη : 5 και 15 Ιουνίου
Επόμενες Εξετάσεις ECDL : 18 Ιουνίου και 1 Ιουλίου
Λεμεσού 29 (κοντά στο Βενετόκλειο) Τηλ. 2241070431
Απ.Παύλου 42 (στην Ανάληψη) Τηλ. 2241060918
ECDL
AE1600 www.futurekids-rodos.gr

Συμβουλές για

Το καλοκαίρι είναι χαρά για τα παιδιά. Για να τα προστατεύσετε στο μέτρο του δυνατού από τους πιθανούς κινδύνους, ακολουθήστε τις συμβουλές της Αμερικανικής Ακαδημίας Παιδιατρικής, που αφορούν τομείς όπως η ηλιοπροστασία, η χρήση της πισίνας και η ασφαλής ποδηλασία.

Παιχνίδι στον ήλιο

Βρέφη κάτω των 6 μηνών

• Για να αποφύγουν τα εγκαύματα, μην τα εκθέτετε στον ήλιο, ιδίως τις ώρες που «καίει» περισσότερο (11 το πρωί έως 5 το απόγευμα).

• Να τα ντύνετε με ελαφρά και άνετα μακρυμάνικα μπλουζάκια και παντελόνια.

• Να τους φοράτε καπέλα με φαρδύ γείσο.

• Αν πρέπει οπωσδήποτε να βγείτε στον ήλιο, συμβουλευθείτε τον παιδίατρό σας, για να συστήσει κάποια αντηλιακή κρέμα με την οποία θα αλείψετε μικρές περιοχές, όπως το προσωπάκι του μωρού και το πάνω μέρος των χεριών του. Πρέπει, όμως, να χρησιμοποιήσετε ελάχιστη ποσότητα αντηλιακού.

Νήπια και μικρά παιδιά

• Να τους βάζετε άφθονο αντηλιακό τουλάχιστον μισή ώρα πριν βγουν έξω, ακόμα και αν έχει συννεφιά. Ο δείκτης προστασίας από τον ήλιο (SPF) του αντηλιακού πρέπει να είναι τουλάχιστον 15.

• Μην τα εκθέτετε στον ήλιο τις ώρες που «καίει» περισσότερο (τουλάχιστον από τις 12 το μεσημέρι έως τις 4 το απόγευμα)

• Να τα ντύνετε με ελαφρά και άνετα μακρυμάνικα μπλουζάκια και παντελόνια.

• Να τους φοράτε καπέλα με φαρδύ γείσο.

Μεγαλύτερα παιδιά

• Επειδή είναι δύσκολο να τα περιορίσετε, φροντίστε να είναι ντυμένα με προστατευτικά ρούχα. Χρειάζονται καπέλο με φαρδύ γείσο, γυαλιά ηλίου (αναζητήστε γυαλιά που απορροφούν το 99% έως 100% της υπεριώδους ακτινοβολίας) και βαμβακερά ρούχα με σφικτή πλέξη.

• Φροντίστε να μένουν σε σκιερά μέρη όσο το δυνατόν περισσότερο, κυρίως κατά τις ώρες που καίει περισσότερο ο ήλιος (από τις 11 το πρωί έως τις 4 το απόγευμα).

• Να τους βάζετε άφθονο αντηλιακό με δείκτη προστασίας τουλάχιστον 15,

• Να επαναλαμβάνετε την επάλειψη του αντηλιακού κάθε δύο ώρες ή αμέσως μετά το κολύμπι ή την έντονη εφίδρωση.

Άσκηση στην ζέστη

• Η ένταση των δραστηριοτήτων που διαρκούν 15 λεπτά ή περισσότερο πρέπει να μειώνεται όταν έχει πολλή ζέστη ή υγρασία.

• Εάν πρόκειται να αρχίσει το παιδί μέσα στο καλοκαίρι ένα νέο σπορ ή αν ταξιδέψετε σε περιοχή με περισσότερη ζέστη απ' ότι στον τόπο διαμονής σας, πρέπει να αφήσουν χρόνο στον οργανισμό τους για να προσαρμοσθεί. Συνεπώς, τις πρώτες 10 μέρες ας γυμνάζονται χαλαρά.

• Πριν από την άσκηση, αλλά και στη διάρκειά της, το παιδί πρέπει να πίνει άφθονα υγρά, ώστε να μην κινδυνεύσει από αφυδάτωση. Τα υγρά που θα πιει εξαρτώνται από το βάρος του. Ένα παιδί του δημοτικού λ.χ. που ζυγίζει 40 κιλά και γυμνάζεται στην ζέστη, χρειάζεται περίπου 400 ml νερό (κάτι λιγότερο από

ΚΕΝΤΡΟ ΥΠΟΣΤΗΡΙΞΗΣ ΨΥΧΟΛΟΓΙΚΩΝ ΠΡΟΒΛΗΜΑΤΩΝ

ΣΙΑΓΚΑ ΚΩΝΣΤΑΝΤΙΝΑ
ΨΥΧΟΛΟΓΟΣ
Απόφοιτος Αριστοτελείου Πανεπιστημίου Θεσσαλονίκης
τηλ. 6945557447

ΚΥΠΡΙΩΤΗ ΑΛΕΞΙΑ
ΨΥΧΟΛΟΓΟΣ
ΨΥΧΟΛΟΓΟΣ ΥΓΕΙΑΣ
Απόφοιτος Πανεπιστημίου Κρήτης, MSC Surrey University of England
τηλ. 6944717520

Δέχονται κατόπιν ραντεβού
Στεφ. Καζούλη 18-1ος όροφος
τηλ. 2241022102
ΧΠ2763

ΚΕΝΤΡΟ ΕΙΔΙΚΩΝ ΘΕΡΑΠΕΙΩΝ ΤΟΥ ΠΑΙΔΙΟΥ ΔΩΔΕΚΑΝΗΣΟΥ
ΚΩΝ/ΝΟΣ ΜΠΑΔΑΝΗΣ - ΣΟΥΖΗ ΓΕΩΡΓΙΛΟΠΟΥΛΟΥ
ΕΡΓΟΘΕΡΑΠΕΥΤΗΣ ΠΤΥΧΙΟΥΧΟΣ
ΛΟΓΟΠΑΘΟΛΟΓΟΣ ΜΕΤΑΠΤΥΧΙΑΚΟ ΑΚΟΥΟΛΟΓΙΑΣ
ΜΕΘΟΔΟΥ BOBATH N.D.T
ΜΕΘΟΔΟΣ PORTAGE
ΑΙΣΘΗΤΗΡΙΑΚΗΣ ΟΛΟΚΛΗΡΩΣΗΣ (S.I.)
ΜΕΤΕΚΠΑΙΔΕΥΣΗ ΣΤΙΣ ΝΕΥΡΟΛΟΓΙΚΕΣ ΚΑΙ ΚΙΝΗΤΙΚΕΣ ΔΙΑΤΑΡΑΧΕΣ
Αποστόλου Παύλου 84, Ρόδος 85100,
τηλ. / fax (22410)60999/60579
ΧΠ1871/1872

ΙΑΤΡΙΚΗ ΑΝΑΚΟΙΝΩΣΗ
Το ιατρείο του κ.
ΣΚΟΥΛΟΥΚΑ ΜΙΧΑΗΛ
θα παραμείνει **κλειστό**
από **11 Ιουνίου έως και 18 Ιουνίου**
λόγω συμμετοχής του ιατρού σε μετεκπαιδευτικό σεμινάριο στην λαπαροσκοπική χειρουργική που θα διεξαχθεί στο Στρασβούργο της Γαλλίας.
Ι. ΜΕΤΑΞΑ 9
Τηλ. για ραντεβού 2241074444
ΑΤ2516(Γ)

ΜΑΡΙΑ ΣΑΝΤΟΡΙΝΙΟΥ
ΚΛΙΝΙΚΗ ΨΥΧΟΛΟΓΟΣ-ΨΥΧΟΛΟΓΟΣ ΤΩΝ ΚΟΙΝΩΝΙΚΩΝ ΟΜΑΔΩΝ
Πτυχιούχος Κρατικού Πανεπιστημίου της Ρώμης «La Sapienza».
— Κλινική διάγνωση ψυχοπαθολογίας παιδιού, εφήβου και ενηλίκου.
— Ατομική και οικογενειακή ψυχολογική υποστήριξη και θεραπεία κατάθλιψης, φοβίας, κρίσης πανικού, μετατραυματικού στρες (διαζύγιο, πένθος, χωρισμός, αποτυχία, ασθένεια), βουλιμίας, ανορεξίας, διαταραχών προσωπικότητας, έλλειψη αυτοεκτίμησης, εθισμού, κακοποίησης.
— Ψυχολογική φροντίδα και προετοιμασία ανύπαντρης εγκύου και ζευγαριών, στην απόκτηση πρώτου παιδιού.
Επίσκεψη μόνο με ραντεβού.
Τηλέφωνα: 22410 28851 και 6946252407
Λάρνακας 6 (Εθν. Αντιστάσεως)
ΑΕ1007

ΑΠΟΚΑΤΑΣΤΑΣΗ ΝΕΥΡΟΛΟΓΙΚΩΝ ΠΑΘΗΣΕΩΝ
ΑΝΑΣΤΑΣΙΟΣ Η. ΜΑΝΕΤΤΑΣ
ΦΥΣΙΟΘΕΡΑΠΕΥΤΗΣ
Bobath/NDT
Ειδικευμένος στο πανεπιστημιακό νοσοκομείο της Βέρνης Insel Spital στην αποκατάσταση των κινητικών και αισθητηριακών διαταραχών μετά από παθήσεις και κακώσεις του νευρικού συστήματος. Πτυχιούχος της μέθοδου Bobath.
Πρώιμη και χρόνια αποκατάσταση μετά από:
- **Αγγειακά εγκεφαλικά επεισόδια**
- **Κρανιοεγκεφαλικές κακώσεις**
- **Πολλαπλή σκλήρυνση**
- **Παθήσεις και κακώσεις των περιφερικών νεύρων**
- **Εγκεφαλική παράλυση**
- **Νευρολογικά συμπτώματα από το αυχενικό σύνδρομο και την παθολογία της οσφύος**
- **Συγγενείς και τραυματικές κακώσεις του νωτιαίου μυελού**
ΘΕΡΑΠΕΙΑ ΚΑΤ' ΟΙΚΟΝ
ΑΕ1172
Ολυμπίας 2, Ρόδος 85100 • Κιν. 6946685197

INEMA
ΙΑΤΡΙΚΟΣ & ΝΟΣΟΚΟΜΕΙΑΚΟΣ ΕΞΟΠΛΙΣΜΟΣ
από το 1988 είμαστε οι μεγαλύτεροι προμηθευτές ΙΑΤΡΙΚΟΥ-ΟΡΘΟΠΕΔΙΚΟΥ & ΝΟΣΟΚΟΜΕΙΑΚΟΥ ΥΛΙΚΟΥ ΣΤΗ ΔΩΔΕΚΑΝΗΣΟΥ
18 χρόνια εμπειρίας Εμπιστευθείτε μας!
• ΑΝΑΠΗΡΙΚΑ ΚΑΡΟΤΣΙΑ
• ΒΑΔΙΣΤΙΚΑ
• ΟΡΘΟΠΕΔΙΚΑ ΕΙΔΗ
• ΜΠΛΟΥΖΕΣ ΙΑΤΡΙΚΕΣ
• ΚΑΛΤΣΕΣ ΦΛΕΒΙΤΙΔΑΣ
• ΠΕΛΜΑΤΑ
• ΟΡΘΟΠΕΔΙΚΑ ΜΑΞΙΛΑΡΙΑ
• ΚΡΕΒΑΤΙΑ ΝΟΣΟΚΟΜΕΙΑΚΑ
• ΙΑΤΡΙΚΟΣ ΕΞΟΠΛΙΣΜΟΣ και ΑΝΑΛΩΣΙΜΑ
• ΟΡΓΑΝΑ ΧΗΜΕΙΟΥ
• και κάθε άλλο είδος για κατ'οίκο νοσηλεία
ΧΠ1720
ΡΟΔΟΣ: ΛΕΜΕΣΣΟΥ 2 - ΤΗΛ: 22410 32238
ΚΩΣ: ΕΛ. ΒΕΝΙΖΕΛΟΥ 38 (παραπ/ρως Αγίας Παρασκευής) - ΤΗΛ: 22420 20048
www.inema.gr

ΟΡΘΟΠΕΔΙΚΑ - ΙΑΤΡΙΚΑ
ΧΑΡΙΤΟΣ
Ορθοπεδικά είδη & κατασκευές
Εξοπλισμός Ιατρείου & αναλώσιμα
Είδη νοσηλείας κατ' οίκον & μηχανήματα οξυγονοθεραπείας
Ακουστικά Βαρηκοΐας
ΧΠ2967
ΕΛΕΥΘ. ΒΕΝΙΖΕΛΟΥ 6 (Δίπλα στη Ροδιακή Έπαυλη) - ΡΟΔΟΣ
Τηλ.: 22410 24112 Fax: 22410 75969 e-mail: orken@rho.forthnet.gr

ΑΚΟΥΣΤΙΚΑ ΒΑΡΗΚΟΪΑΣ
ΑΝΑΛΟΓΙΚΑ - ΠΡΟΓΡΑΜΜΑΤΙΖΟΜΕΝΑ - ΨΗΦΙΑΚΑ
Ακούστε τους ήχους της Ζωής
Στο πληρέστερο Κέντρο Ακουστικών Εφαρμογών στα Δωδεκάνησα. Με τις καλύτερες τιμές και τον καλύτερο διακανονισμό.
Εμπιστευθείτε τους πιο έμπειρους στο χώρο, επιλέγοντας ανάμεσα στους μεγαλύτερους κατασκευαστές ακουστικών βαρηκοίας στον κόσμο.
(BTE) (ITE) (CIC) (ITC) (BONE)
BELTONE – STARKEY – HANSATON – UNITRON – SIEMENS
BERNAFON – PHILIPS – COSELGI – REXTON
MICROSON – PURETONE – AUDIFON
ΧΠ2967
ΚΙΒ ΚΕΝΤΡΟ ΙΑΤΡΙΚΩΝ ΒΟΗΘΗΜΑΤΩΝ
Εθνικής Αντιστάσεως 18
(πρωην Αννης Μαρίας)
Τηλ: 2241020359 Κιν: 6932748916
Συμβάσεις με όλα τα ταμεία.
Ειδικές τιμές ΟΓΑ

καλό καλοκαίρι

ενάμιση ποτήρι) ανά 20λεπτο, ενώ ένας έφηβος που ζυγίζει 60 κιλά χρειάζεται περίπου 450 ml νερό (ενάμιση ποτήρι). Το νερό αυτό είναι απαραίτητο ακόμα κι αν το παιδί δεν διψάει.

• Στη διάρκεια της άσκησης το παιδί πρέπει να φοράει ένα ανοιχτόχρωμο, ελαφρύ και άνετο μπλουζάκι από βαμβακερό ύφασμα με σφικτή πλέξη, ώστε να διευκολύνεται η εξάτμιση του ιδρώτα ενώ ταυτοχρόνως θα προστατεύεται από την ηλιακή ακτινοβολία. Τα βρεγμένα από τον ιδρώτα ρούχα πρέπει να αντικαθίστανται συχνά, διότι μειώνεται η ηλιοπροστατευτική ικανότητά τους.

Παιχνίδια στη θάλασσα

• Να έχετε διαρκώς το παιδί εντός του οπτικού πεδίου σας και σε απόσταση ασφαλείας (όσο πιο μικρό είναι το παιδί, τόσο πιο κοντά πρέπει να βρίσκεστε).

• Φροντίστε να μάθει το παιδί κολύμπι από έναν εκπαιδευτή όταν γίνει 4 ετών.

• Μην αφήνετε το παιδί να κολυμπάει αμέσως μετά ή στη διάρκεια του φαγητού και μην του επιτρέπετε να τσιμπολογάει εν όσω μπαινοβγαίνει στο νερό.

• Βεβαιωθείτε πως όση ώρα παίζει το παιδί στα ρηχά, φοράει καπέλο, αντηλιακό και μπλουζάκι.

• Μην αφήνετε το παιδί να εκτίθεται στον ήλιο από τις 12 το μεσημέρι έως τις 4 το απόγευμα.

• Εάν πρόκειται να μπει το παιδί σε πλωτό μέσο (βάρκα, κανό, «ποδήλατο» κ.τ.λ.), φορέστε του ένα σωσίβιο κατάλληλο γι' αυτό.

• Να θυμάστε ότι τα «μπρατσάκια», οι «κουλούρες», τα στρώματα θαλάσσης και τα άλλα φουσκωτά παιχνίδια δεν αποτελούν υποκατάστατο των σωσιβίων.

• Να μάθετε στο παιδί να μην βουτάει στο νερό με το κεφάλι, ιδίως στα ρηχά και σε άγνωστα νερά.

Παιχνίδι στην πισίνα

• Περιφράξτε την πισίνα απ' όλες τις πλευρές με φράκτη ύψους τουλάχιστον 1,2 μέτρων. Ο φράκτης δεν πρέπει να έχει οριζόντια στηρίγματα που να μπορεί να χρησιμοποιήσει το παιδί για να σκαρφαλώσει, ενώ οι κάθετοι δοκοί της πρέπει να απέχουν το πολύ 10 εκατοστά ο ένας από τον άλλο, για να μην μπορεί το παιδί να περάσει. Επιπλέον, δεν πρέπει να υπάρχει κενό στο κάτω μέρος της, από το οποίο θα μπορούσε να περάσει το παιδί.

• Τοποθετήστε στον φράκτη πόρτα που θα ανοίγει προς τα έξω, θα κλείνει και θα ασφαλίζει αυτόματα, και θα έχει σύρτη προς τα μέσα (προς την πισίνα) σε ύψος που δεν φτάνει το παιδί. Το ιδεώδες είναι να διαθέτει και συναγερμό.

• Βεβαιωθείτε ότι όλες οι πόρτες και τα παράθυρα που οδηγούν στην πισίνα είναι ασφαλή και εμποδίζουν την πρόσβαση των μικρών παιδιών σε αυτήν. Καλό είναι να έχουν οι πόρτες ανιχνευτή κίνησης με συναγερμό, που να ειδοποιεί όταν κάποιος μπαίνει στο χώρο της πισίνας.

• Φροντίστε να μην υπάρχουν καρέκλες, τραπέζια ή άλλα ψηλά φορητά αντικείμενα στον χώρο γύρω από την περίφραξη της πισίνας, διότι το παιδί μπορεί να τα χρησιμοποιήσει για να μπει μέσα.

• Να αποφεύγετε να βάζετε στην πισίνα συσκευές επίπλευσης, διότι μπορεί να δώσουν στο παιδί ψευδή αίσθηση ασφάλειας.

• Να θυμάστε πως τα περισσότερα παιδιά δεν είναι αναπτυξιακώς έτοιμα για μαθήματα κολύμβησης πριν από την ηλικία των 4 ετών. Να θυμάστε επίσης πως δεν μειώνεται ο κίνδυνος πνιγμού επειδή ένα παιδί έχει κάνει μαθήματα κολυμβήσεως.

• Ενημερώστε όποιον φυλάει το παιδί για τους πιθανούς κινδύνους που κρύβει η πισίνα, τονίζοντας όσες φορές χρειαστεί την ανάγκη για συνεχή επίβλεψη.

• Κάθε φορά που ένα παιδί βρίσκεται μέσα ή γύρω από την πισίνα, πρέπει να είναι κοντά του ένας ενήλικας. Και «κοντά του» σημαίνει σε απόσταση ίση με το χέρι σας, όταν είναι τεντωμένο.

• Αν δεν μπορείτε να βρείτε το παιδί, ελέγξτε πρώτα την πισίνα. Σταθείτε στην άκρη της και ελέγξτε τον βυθό, την επιφάνεια και όλες τις γωνίες.

• Μόλις τελειώσει το παιδί το κολύμπι, απομακρύνετε όλα τα παιχνίδια από την πισίνα, για να μην προσελκύσουν την προσοχή του.

• Κάθε φορά που φεύγετε από την πισίνα, να παίρνετε μαζί το παιδί και να ασφαλίζετε την πόρτα της.

• Να έχετε τηλέφωνο δίπλα στην πισίνα, για να μην αφήνετε μόνο το παιδί όταν πρέπει να μιλήσετε με κάποιον.

• Να έχετε δίπλα στην τηλεφωνική συσκευή έναν κατάλογο με τα τηλέφωνα ανάγκης (π.χ. παιδίατρος, κέντρο βοηθειών κ.τ.λ.).

• Εφοδιάστε την πισίνα με εξοπλισμό διάσωσης (σκοινί, κουλούρα, γάντζο κ.τ.λ).

• Μάθετε καρδιοαναπνευστική ανάνηψη (λ.χ. στον Ερυθρό Σταυρό).

Προστασία από έντομα

• Μην χρησιμοποιείτε στο παιδί αρωματισμένα σαπούνια, αρώματα ή σπρέι για τα μαλλιά.

• Να αποφεύγετε τις περιοχές όπου έχουν φωλιές ή «συχνάζουν» τα έντομα, όπως τα στάσιμα νερά και τα σκουπίδια.

• Να αποφεύγετε να ντύνετε το παιδί σας με ρούχα φωτεινού χρώματος ή σχέδια λουλουδιών.

• Να αλείφετε το παιδί σας με κάποιο ειδικό εντομοαπωθητικό προϊόν (συμβουλευθείτε τον παιδίατρο για το είδος, τις ώρες και τη συχνότητα της επάλειψης).

Βόλτες με το ποδήλατο

• Αν πρόκειται να αγοράσετε ποδήλατο στο παιδί, πάρτε το μαζί σας, ώστε να το δοκιμάσει επιτόπου.

• Να αγοράζετε ποδήλατα που έχουν το σωστό μέγεθος για το παιδί σας, και όχι ποδήλατα που θα χρησιμοποιεί όταν μεγαλώσει λίγο. Τα υπερμεγέθη ποδήλατα είναι ιδιαίτερα επικίνδυνα.

• Μην ξεχάσετε το κράνος. Το παιδί πρέπει να φοράει κράνος σε κάθε βόλτα, ανεξάρτητα από το πόσο μικρή είναι ή το πόσο κοντά στο σπίτι γίνεται, διότι πολλά από τα ατυχήματα συμβαίνουν σε πλατείες και πεζοδρόμια, όχι μόνο στους δρόμους. Το κράνος πρέπει να ταιριάζει τέλεια στο κεφάλι του παιδιού και όχι να του πέφτει προς τα εμπρός ή τα πίσω.

• Μην πιέζετε το παιδί σας να κάνει ποδήλατο με δύο ρόδες εάν δεν είναι έτοιμο (συνήθως πρέπει να πάει 5-6 ετών για να μπορέσει να οδηγήσει με ασφάλεια ποδήλατο δίχως βοηθητικές ρόδες). Να λαμβάνετε υπ' όψιν την επιθυμία του παιδιού να κάνει ποδήλατο και το πόσο καλός είναι ο συντονισμός των κινήσεών του.

Πηγή:ana.gr

Πρωτεΐνη των καρκινικών κυττάρων σαμποτάρει το ανοσοποιητικό σύστημα

Αμερικανοί επιστήμονες διαπίστωσαν πως οι όγκοι χειραγωγούν το ανοσοποιητικό σύστημα έτσι ώστε αυτό να σταματήσει να επιτίθεται στα καρκινικά κύτταρα, σύμφωνα με στοιχεία που δημοσιεύεται στο επιστημονικό έντυπο Nature Immunology. Ερευνητές του Αντικαρκινικού Ερευνητικού Κέντρου Fred Hutchinson του Σπάτλ με επικεφαλής τον Δρ Τόμας Σπάις διαπίστωσε ότι οι τελευταίου σταδίου καρκίνοι παράγουν μια πρωτεΐνη που αλλάζει τον ρόλο των υπό φυσιολογικές συνθήκες βοηθητικών ανοσοκυττάρων. Έτσι αντί να βοηθούν στην κινητοποίηση των αμυντικών μηχανισμών του ανοσοποιητικού συστήματος, τα κύτταρα αυτά αρχίζουν να αναστέλλουν τις προσπάθειες του ανοσοποιητικού να επιτεθεί στον καρκίνο. Οι όγκοι παράγουν πολλούς τύπους μη φυσιολογικών πρωτεϊνών, οι οποίες παίζουν διαφορετικούς ρόλους στην ανάπτυξη των όγκων. Μερικές δίνουν την δυνατότητα στον καρκίνο να εξελιχθεί ταχέως, ενώ άλλες φαίνεται να ουδετεροποιούν την επίδραση του ανοσοποιητικού συστήματος. Οι επιστήμονες, διαπίστωσαν ότι μια εκ των πρωτεϊνών αυτών, αλλάζει τον ρόλο των κατά τα άλλα βοηθητικών κυττάρων του ανοσοποιητικού συστήματος, των Τ-βοηθητικών κυττάρων, τα οποία στα πρώιμα στάδια της νόσου παίζουν βασικό ρόλο στην προσπάθεια του οργανισμού να εξοντώσει τα καρκινικά κύτταρα.

ΙΑΤΡΙΚΗ ΑΝΑΚΟΙΝΩΣΗ
ΚΩΝ/ΝΟΣ Γ. ΧΑΤΖΗΝΙΚΟΛΑΣ
ΧΕΙΡΟΥΡΓΟΣ ΟΦΘΑΛΜΙΑΤΡΟΣ
ΔΕΧΕΤΑΙ ΚΑΘΗΜΕΡΙΝΑ
9:00 - 13:00 και 17:30 - 20:30
Σάββατο πρωί με ραντεβού
ΔΕΝΔΡΙΝΟΥ 2β - 1ΟΣ ΟΡΟΦΟΣ - ΡΟΔΟΣ
ΤΗΛ & FAX: 2241020544, ΚΙΝ: 693 7161700
ΑΤ2535(Γ)

ΙΑΤΡΙΚΗ ΑΝΑΚΟΙΝΩΣΗ
ΜΙΚΡΟΒΙΟΛΟΓΙΚΟ ΔΙΑΓΝΩΣΤΙΚΟ ΙΑΤΡΕΙΟ
ΕΙΡΗΝΗ Δ. ΚΑΒΑΔΑ-ΧΑΤΗΡΗ
ΙΑΤΡΟΣ ΜΙΚΡΟΒΙΟΛΟΓΟΣ-ΒΙΟΠΑΘΟΛΟΓΟΣ
ΩΡΕΣ ΛΕΙΤΟΥΡΓΙΑΣ
ΔΕΥΤΕΡΑ, ΤΡΙΤΗ, ΠΕΜΠΤΗ, ΠΑΡΑΣΚΕΥΗ
07.00-13.00 και 18.00-19.30
ΤΕΤΑΡΤΗ 07.00-13.00, ΣΑΒΒΑΤΟ ΜΕ ΡΑΝΤΕΒΟΥ
ΚΩΝ. ΥΔΡΑΙΟΥ 30 ΡΟΔΟΣ-ΤΗΛ. 2241021120, 6945856084
ΕΝΑΝΤΙ ΠΑΙΔΙΚΟΥ ΣΤΑΘΜΟΥ "ΟΥΡΑΝΙΟ ΤΟΞΟ" ΑΕ2340(Γ)

Στεφανάκης Ι. Δημήτριος
Ψυχολόγος
Αριστοτελείου Παν/μίου Θεσ/νίκης
Δέχεται κατόπιν ραντεβού ΑΤ2288(Γ)
Βενετοκλέων 79, 1ος όροφος, 85100 Ρόδος, Κιν: 6947 403229

ΝΤΟΡΑ ΚΩΝΣΤΑΝΤΙΝΟΠΟΥΛΟΥ
ΨΥΧΟΛΟΓΟΣ
ΟΙΚΟΓΕΝΕΙΑΚΗ ΣΥΜΒΟΥΛΟΣ
Πτυχιούχος του Πανεπιστημίου της Καλιφόρνιας-Λος Αντζελες (UCLA)-Μεταπτυχιακές σπουδές στο Pepperdine University-Malibu California.
■ Αμεση ψυχολογική υποστήριξη και επαγγελματική φροντίδα από έμπειρη Ψυχολόγο και Οικογενειακή Σύμβουλο.
■ Η σωστή θεραπευτική σχέση μπορεί να επιφέρει ρεαλιστικές λύσεις για πραγματικά προβλήματα σε θέματα: μοναξιάς, μελαγχολίας, στρες, ανυπομονησίας, φοβίας, εθισμού, οικογενειακών σχέσεων, διαζυγίου, κακομεταχείρισης, συναισθηματικών δυσκολιών, αυτοπεποίθησης, ανασφάλειες, μεταβατικά στάδια ζωής, βουλιμίας, ανορεξίας, απώλειας, πένθους.
Τηλεφωνείστε στα τηλέφωνα: (22410)35163 και 6944/980550
για ραντεβού και άμεση εξυπηρέτηση.
Διεύθυνση: Καρίας 1 - Περιοχή Ροδίνι - Ρόδος
ΑΕ961

ΧΑΡΟΥΛΑ ΤΣ. ΚΑΜΠΑΣΤΑΝΑ
ΦΥΣΙΚΟΘΕΡΑΠΕΥΤΡΙΑ
Πτυχιούχος Α. ΤΕΙ Θεσ/κης
Μεταπτυχιακή Εκπαίδευση στη νευροεξελικτική αγωγή
Μέθοδος Bobath/N.D.T.
Αποκατάσταση
νευρολογικών παθήσεων και κινητικών διαταραχών σε
παιδιά και ενήλικες
- *Εγκεφαλική Παράλυση*
- *Κρανιοεγκεφαλικές κακώσεις*
- *Κακώσεις περιφερικών νεύρων*
- *Κακώσεις νωτιαίου μυελού*
- *Προβλήματα σπονδυλικής στήλης*
- *Αγγειακά Εγκεφαλικά Επεισόδια*

Ολυμπίας και Δελφών γωνία (Καρακόνερο)
Τηλ. / Fax: 22410-29241 κιν. 6932044173 ΑΓ2316(Γ)

Nutrition & Health Club
Μαρία - Φιλία Παρασκευά
Διατροφολόγος - Διαιτολόγος
BSc - University of Plymouth
MSc - London Metropolitan University
Ειδικές Εξατομικευμένες Διαίτες για όλα τα Στάδια της Ζωής
Παιδική , Εφηβική , Εγκυμοσύνη , Τρίτη Ηλικία
Παχυσαρκία Υπέρταση Αναιμία
Οστεοπόρωση Σακχαρώδης Διαβήτης
Παθήσεις πεπτικού & Εντέρων
Αλλεργίας Ανορεξία - Βουλιμία
ΑΤ2670(Γ)
Γ.Ευσταθίου 7 (Παραπλεύρως Κλινικής Καραγιάννη) Ρόδος
Τηλ.& Φαξ : 22410 33915

GM AUTO Special
ΕΙΣΑΓΩΓΕΣ - ΕΜΠΟΡΙΑ - ΑΝΤΑΛΛΑΓΕΣ ΑΥΤΟΚΙΝΗΤΩΝ & ΑΞΕΣΟΥΑΡ

ΓΙΩΡΓΟΣ Π. ΜΥΡΙΑΛΛΑΚΗΣ
Λεωφόρος Ηρακλειδών (δίπλα ταβέρνα "Αντώνης") Ιαλυσός
τηλ. 2241096692 κιν. 6945991030, fax 2241096632
email: info@gmautospecial.gr
site: www.gmautospecial.gr

ΕΙΣΑΓΩΓΕΣ - ΠΩΛΗΣΕΙΣ - ΑΝΤΑΛΛΑΓΕΣ ΜΕΤΑΧΕΙΡΙΣΜΕΝΩΝ ΑΥΤΟΚΙΝΗΤΩΝ

- **MERCEDES A170 TURBO DIESEL** αυτόματο-σειριακό, μαύρο μεταλλικό, ζάντες, full extra. **ΕΙΣΑΓΩΓΗ ΓΕΡΜΑΝΙΑ**
- **MERCEDES C180 ELEGANCE** μοντέλο 2003, 1.800 cc, αυτόματο-σειριακό μαύρο μεταλλικό, δερμάτινο σαλόνι μπεζ, τηλέφωνο, klima, ζαντολάστιχα full extra. **ΕΙΣΑΓΩΓΗ ΓΕΡΜΑΝΙΑ**
- **MERCEDES CLK 200 Coupe**, μεταλλικό ασημί, kompressor, 2000 cc, δερμάτινο σαλόνι, ηλεκτροθερμαινόμενα καθίσματα, ABS, ESP, RCD, προβ. ομίχλης, XENON φώτα, τηλέφωνα, ζαντολάστιχα 17", full full extra και ηλεκτρική οροφή, κατάσταση άριστη.
- **BMW 318 GI Coupe**, μοντέλο 2002, μεταλλικό μπλε, KLIMA, FULL EXTRA. Δερμάτινο σαλόνι, χρώμα πάγου, ζάντες 17', λάστιχα καινούργια, τιμόνι πολλαπλών χρήσεων, ABS, αερόσακοι, τηλεχειρισμός κλειδαριών, ΕΙΣΑΓΩΓΗΣ!!
- **MERCEDES C220 CDI TURBO** (πετρέλαιο) Kompressor μοντέλο 2001-02, μαύρο μεταλλικό, ηλεκτρική ηλιοροφή, klima, τηλέφωνο full super extra. **ΕΙΣΑΓΩΓΗ ΓΕΡΜΑΝΙΑ**
- **MERCEDES C 200 K Sportcoupe Evolution** μοντέλο 2002, οροφή PANORAMA γυάλινη, αυτόματο, aircon, ABS, ESP, ζάντες αλουμινίου, Parktronic. **ΕΙΣΑΓΩΓΗ ΓΕΡΜΑΝΙΑ.**
- **SMART PASSION** μοντέλο 2002, γυάλινη οροφή, ABS, A/C, υδραυλικό τιμόνι, αερόσακοι, ηλεκτρ. κλείδωμα και παράθυρα, ζάντες αλουμινίου, immobilizer, χρώμα μαύρο μπλε ή μπλε ανοιχτό, αυτόματο, σειριακό. **ΕΙΣΑΓΩΓΗ ΓΕΡΜΑΝΙΑ.**
- **MERCEDES CLK 200 CAMBRIO**, kompressor 192 PS, ασημί μεταλλικό, δερμάτινο σαλόνι, RCD σχάρα, ηλεκτρ καθρέπτες αναδιπλούμενοι, μνήμη θέσεων, ABS, antispin, ζάντες 16".
- **AUDI A4** μοντέλο 2003, SEDAN, κλιμα ABS, ζάντες, 1600 cc, προβολείς ομίχλης, 5 αερόσακους, μεταλλικό ασημί, γκρι, κεντρικό κλείδωμα, immobilizer, άριστη κατάσταση
- **BMW X5**, 3000 cc, αυτόματο σειριακό, μοντέλο 2003, μαύρο μεταλλικό, μντήμες καθισμάτων, δέρμα μπεζ, σαλόνι, σκαλιέρες, ζαντολάστιχα, klima, 6 airbags, συναγερμός, σπορ καθίσματα, φιμέ τζάμια. ΦΟΒΕΡΗ ΕΥΚΑΙΡΙΑ!!!
- **JAGUAR S-TYPE EXECUTIVE V6** 3000 cc, 238 PS, ασημί μεταλλικό, ζάντες 17", δέρμα μαύρο, ηλεκτρ. οροφή, parktronik, αισθητήρες βροχής, τηλέφωνο, NAVIGATOR, ξύλινη επένδυση τριανταφυλλιάς, klima, ABS, ESP, 6 AIRBAGS, ANTISPIN, βιβλίο service, άνευ τεκμηρίου.
- **CITROEN C2**, 1400 cc VTRI, μοντέλο 2004-5, 15.500 χιλιόμετρα, μαύρο μεταλλικό, ζαντολάστιχα πολυακτινα, εξάτμιση REMUS, φώτα LEXUS, φιμέ τζάμια, προβολείς ομίχλης, RCD aircondition
- **CITROEN XSARA PICASSO**, 40000 km, άριστη κατάσταση, 1600 cc, klima, air con, navigation, ABS, κεντρικό κλείδωμα, ηλεκτρ. παράθυρα-καθρέπτες, τιμόνι multi, 4 airbags, ΑΡΙΣΤΗ ΚΑΤΑΣΤΑΣΗ.
- **OPEL ZAFIRA**, μοντέλο 2000, ARC/D, ζάντες αλουμινίου, RCD, MP3, ABS, parktronic, φιμέ τζάμια, προβολείς ομίχλης, 7θέσιο. ΑΡΙΣΤΗ ΚΑΤΑΣΤΑΣΗ.
- **MERCEDES CLK** 200 μοντέλο 2005, μεταλλικό ανοικτό σιέλ, δερμάτινο σαλόνι, Navigator, ζάντες ηλεκτρ. οροφή, συναγερμός, full full extra
- **VOLVO S 70** 2000 cc, μεταλλικό ασημί, ABS, 6 airbags, aircondition, ηλεκτρικά παράθυρα και κλείδωμα, οδηγός ταξιδιού, δερμάτινο σαλόνι μπεζ, θερμ/να καθίσματα, ξύλινη επένδυση, δερμάτινο τιμόνι, φώτα ομίχλης, ΜΕΓΑΛΗ ΕΥΚΑΙΡΙΑ!!!
- **JEEP HONDA** τύπος HRV 1600 cc V-TEC, 125 PS, 5πορτο, ζαντολάστιχα καινούργια, μοντέλο 2003, χρώμα χρυσαφί μεταλλικό, RCD, κατάσταση άριστη.
- **PEUGEOT 106**, QUICKSILVER, μοντέλο 2002, ασημί μεταλλικό, air condition, υδραυλικό τιμόνι, RCD, 1200 cc, 2 πορτο coupe, spoiler
- **HONDA S2000** cabrio, ασημί μεταλλικό, 242PS, δερμάτινο σαλόνι, A/C, κόκκινο, ηχοσύστημα, ζαντολάστιχα αλουμινίου, χιλιόμετρα 38.000 μόνο.
- **ALFA ROMEO 156**, μοντέλο 2002, ΑΡΙΣΤΗ ΚΑΤΑΣΤΑΣΗ!!! Silver μεταλλικό, A/C, ζαντολάστιχα καινούργια, ηχοσύστημα, full extra. ΕΥΚΑΙΡΙΑ!!!
- **VW POLO** 1400 cc, 4πορτο, χρώματος ανθρακί μεταλλικό, ζαντολάστιχα, υδραυλικό τιμόνι, ηλεκτρικό κλείδωμα, ηλκετρ. τζάμια, ραδιοκασετόφωνο
- **VW GOLF** μοντέλο 2000, 1600 cc, 4πορτο, μεταλλικό χρώμα ασημί, ζαντολάστιχα, ηλεκτρικό κλείδωμα και παράθυρα, συναγερμό, ραδιοκασετόφωνο
- **VW GOLF**, sport coupe, 1600 cc, ασημί μεταλλικό, 3πορτο, ζαντολάστιχα ολοκαίνουργια, RH immobilizer, τηλεκοντρόλ, κεντρικό κλείδωμα, spolier εξάτμιση ανοξείδωτη, φανάρια New look, αεροτομή, airbags
- **FORD FOCUS SEDAN** μοντέλο 2002, ζαντολάστιχα 17", αγωνιστικές αναρτήσεις, air condition, spoiler περιμετρικά παντού, αεροτομή, συναγερμός viper, ηχοσύστημα, κεντρικό κλείδωμα τηλεκοντρόλ, μεταλλικό γκρι
- **NISSAN ALMERA CHALLENGE** 1500 cc Sportpacket (χούφτες SPARCO), 16΄΄ ζάντες MOMO, RCD, SPORT εξάτμιση, μοντέλο 2002., μπλε μεταλλικό.
- **FIAT PUNTO** κόκκινο μεταλλικό, υδραυλικό τιμόνι, 1100cc, από ιδιώτη, ραδιοκασετόφωνο, air condition, άριστη κατάσταση. Τιμή 4.700 ευρώ ΕΥΚΑΙΡΙΑ
- **FIAT BRAVO** ασημί μεταλλικό, 1250cc, μοντέλο 2000, χιλιόμετρα 55.500, AIRBAG, Aircondition..
- **RENAULT MEGANE** ασημί μεταλλικό, 1400cc, μοντέλο 2001, Aircondition, AIRBAG, RCD, ζάντες, ηλεκτρικές κλειδάριές, τηλεκοντρόλ
- **ALFA ROMEO 146** μοντέλο 97, κόκκινη, 1400 cc, ραδιοκ/νο, ηλεκτρικά παράθυρα.
- **ALFA ROMEO 164** πράσινο μεταλλικό, μοντέλο 99, A/C, πλ καθρέπτες, RCD, ηλεκτρικά παράθυρ, 2000cc, πολλά EXTRA.

ΕΠΑΓΓΕΛΜΑΤΙΚΑ

- **ΗΜΙΦΟΡΤΗΓΟ NISSAN 4X4 DIESEL** 2400 cc 4πορτο, διπλή καμπίνα, ζαντολάστιχα, hard top σκληρό καρότσας, κοτσαδόρος, μπλε μεταλλικό. **ΕΥΚΑΙΡΙΑ!!! ΕΙΣΑΓΩΓΗ ΓΕΡΜΑΝΙΑΣ**
- **ΗΜΙΦΟΡΤΗΓΟ ΑΝΟΙΚΤΟ OPEL** 4πορτο, 2500 cc, διπλής καμπίνας, κόκκινο, 4X2 diesel, ζαντολάσιχα, καρότσα ντυμένη κάλυμα, κοτσαδόρος. **ΕΙΣΑΓΩΓΗ ΓΕΡΜΑΝΙΑ. ΕΥΚΑΙΡΙΑ!!!**
- **VW CADDY ΗΜΙΚΛΟΥΒΑΚΙ, KOMBI**, λευκό, diesel, 1900 cc, 105 PS,. **ΕΙΣΑΓΩΓΗ ΓΕΡΜΑΝΙΑΣ! ΕΥΚΑΙΡΙΑ!!!**
- **ΚΛΟΥΒΑΚΙ NISSAN VANNETE** κυβικά 2.300 Diesel, 75 PS, μοντέλο 2001-2, airbag, ραδιοκασ/νο, βάρος μικτό 2,5 km
- **ΚΛΟΥΒΑ TOYOTA HIAGE,** λευκή, μακρύ σασί 2,80 m, ωφέλιμο πίσω, 2.400 cc, Diesel, ΕΙΣΑΓΩΓΗ ΓΕΡΜΑΝΙΑΣ.
- **ΚΛΟΥΒΑ VW LT35' DIESEL 2500cc**, λευκή, με μακρύ σασί και χώρο φόρτωσης πίσω καθαρό 3,30 με έτοιμη ξύλινη εργαλειοθήκη 3X1,60 cm ΕΙΣΑΓΩΓΗΣ ΓΕΡΜΑΝΙΑΣ
- **ΚΛΟΥΒΑ MERCEDES VITO** 108 DIESEL, λευκή, imobilizer αντικλεπτικό σύστημα, μοντέλο 2001 με Aircondition, πίσω διπλές πόρτες ανοιγόμενες, 2.500 cc με ραδιοκασετόφωνο, ρολόι κ.ά. ΕΙΣΑΓΩΓΗΣ ΓΕΡΜΑΝΙΑΣ
- **ΚΛΟΥΒΑ VITO 110** CDI ψυγείο συντήρησης, ψυγείο Kerstner ανοξείδωτο πάτωμα, 2400 cc, Turbo Diesel. .ΕΙΣΑΓΩΓΗΣ ΓΕΡΜΑΝΙΑΣ
- **ΚΛΟΥΒΑ MITSUBISHI,** μακρύ σασί, 2.500 cc DIESEL με σχάρα. ΕΙΣΑΓΩΓΗ ΓΕΡΜΑΝΙΑΣ
- **ΠΩΛΟΥΝΤΑΙ TRAILER** ΜΕΤΑΦΟΡΑΣ ΕΜΠΟΡΕΥΜΑΤΩΝ ΚΑΙ ΑΝΤΙΚΕΙΜΕΝΩΝ ΔΙΑΦΟΡΩΝ ΔΙΑΣΤΑΣΕΩΝ, ΕΙΣΑΓΩΓΗΣ ΑΓΓΛΙΑΣ, ΚΑΙΝΟΥΡΓΙΑ

Ολα ετοιμοπαράδοτα. Σε καταπληκτική κατάσταση

✓ Οι επιλογές των αυτοκινήτων μας εγγυώνται την ποιότητα και την σιγουριά.
✓ Επισκεφθείτε μας πριν αποφασίσετε
✓ Αναλαμβάνουμε την χρηματοδότηση σας με τα καμπλότερα επιτόκια.
✓ Θα χαρούμε να σας ξεναγήσουμε

Από 0% προκαταβολή έως 72 μην. δόσεις
AE264

Εντυπωσιακή επιστροφή των αγοραστών χθες

Ξέφρενη κούρσα στη Σοφοκλέους

Μεγάλη άνοδος του Γενικού Δείκτη σε ποσοστό 5,10%

Η εντυπωσιακή επιστροφή των αγοραστών, ήδη από το άνοιγμα της αγοράς, εκτόξευσε την Σοφοκλέους 173 μονάδες υψηλότερα από προχθές, με τον Γενικό Δείκτη να διασπά και πάλι ανοδικά τα επίπεδα των 3.500 μονάδων, κλείνοντας στα υψηλότερα επίπεδα της ημέρας. Το καλό κλίμα στις ευρωπαϊκές αγορές, αλλά και στις αναδυόμενες, επέδρασε θετικά και στη Σοφοκλέους, η οποία υπεραντέδρασε σε σχέση με τα ευρωπαϊκά χρηματιστήρια, ενώ, όπως παρατηρούν χρηματιστηριακοί αναλυτές, στην αγορά καλλιεργούνται προσδοκίες για επιχειρηματικές εξελίξεις στον τραπεζικό κλάδο, με αφορμή τις εξελίξεις στην Emporiki, αλλά και με αφορμή την απόκτηση συμμετοχής (2%) της Τράπεζας Πειραιώς στην Τράπεζα Κύπρου.

Με υψηλά κέρδη έκλεισαν οι μετοχές του δείκτη της υψηλής κεφαλαιοποίησης και τα μεγαλύτερα πέτυχαν οι μετοχές της Πειραιώς (+9,86%), της Εθνικής (+9,51%), της Ιντρακόμ (+8,10%), της Alpha Bank (+6,90%), της Βιοχάλκο (+6,80%), της ATEbank (+5,29%), των ΕΛΠΕ (+5,03%) και της Τιτάν (+4,78%)

Οι επιμέρους δείκτες έκλεισαν όλοι με άνοδο και τη μεγαλύτερη είχαν των Ασφαλειών, των Πρώτων Υλών της Τεχνολογίας και των Μέσων Ενημέρωσης, ενώ η σχέση των κερδισμένων προς τις χαμένες μετοχές διαμορφώθηκε στο 15 προς ένα.

Ο Γενικός Δείκτης Τιμών έκλεισε στις 3.551,60 μονάδες έναντι 3.379,28 μονάδων της προηγουμένης μέρας, σημειώνοντας άνοδο 172,32 μονάδων ή σε ποσοστό 5,10%.

Ο δείκτης FTSE/ASE 20 έκλεισε στις 1.950,12 μονάδες, με άνοδο σε ποσοστό 5,38%, ενώ ο δείκτης FTSE/ASE 40 έκλεισε στις 3.870,05 μονάδες με άνοδο σε ποσοστό 5,66%. Ο δείκτης FTSE/ASE SMALLCAP 80 έκλεισε στις 676,97 μονάδες, με άνοδο σε ποσοστό 7,52%, ενώ ο δείκτης FTSE 140 έκλεισε στις 4.290,35 μονάδες, με άνοδο σε ποσοστό 5,50%. Ο δείκτης Ftse/Athex International έκλεισε στις 5.037,91 μονάδες, με άνοδο 5,45%.

Από τις 318 μετοχές που διακινήθηκαν στη συνεδρίαση, 285 κινήθηκαν ανοδικά, 19 κινήθηκαν πτωτικά, ενώ η τιμή 14 μετοχών παρέμεινε αμετάβλητη. Τη μεγαλύτερη ποσοστιαία άνοδο σημείωσαν οι μετοχές των εταιρειών: Fitco -19,89%, Καραμολέγκος + 19,83%, Αττι-κάτ +19,75%, Δομική Κρήτης +18,18%, Spider Πέτσιος + 18,07%, Logismos +17,20%, Νίκος Γκάλης +17,16%, Κούμπας Συμμετοχών +17,14%, Παρνασσός +16,85% και Ειδησεοφωνική Ελλάς +16,28%.

Αντιθέτως τις μεγαλύτερες απώλειες σημείωσαν οι μετοχές των εταιρειών: Εμπορικός Δεσμός - 18,18%, Ελλατέξ -13,33%, Paperpack Τσουκαρίδης - 10,53%, Τρία Άλφα - 9,90%, Κλωστήρια Ναούσης -5,00%, Ατλάντικ - 2,54%, Κλωνατέξ -2,38%, Rilken -2,11%, Μύλοι Κεπενού -1,83% και Νεοχημική -1,71%.

Η αξία των συναλλαγών ανήλθε στα 317,565 εκατ. ευρώ, εκ των οποίων τα 31,541 εκατ. ευρώ αφορούσαν προσυμφωνημένες συναλλαγές.

Το μεγαλύτερο όγκο συναλλαγών παρουσίασαν οι μετοχές των εταιρειών: Τράπεζα Κύπρου 3.431,041 τεμάχια, ATEbank 2.526,703 τεμάχια, Λαννέτ 2.289,278 τεμάχια, Altec 2.058,576 τεμάχια και Αττι-κάτ 1.793,756 τεμάχια.

Την μεγαλύτερη αξία συναλλαγών σημείωσαν οι μετοχές των εταιρειών: ΟΠΑΠ 30,825 εκατ. ευρώ, Εθνική Τράπεζα 28,264 εκατ. ευρώ, Τράπεζα Κύπρου 23,827 εκατ. ευρώ, Alpha Bank 23,595 εκατ. ευρώ και Emporiki 16,816 εκατ. ευρώ.

Η συνολική κεφαλαιοποίηση της αγοράς διαμορφώθηκε στα 127,27 δισ. ευρώ.

Οι επιμέρους δείκτες έκλεισαν ως εξής:		
Ασφάλειες:	5.649,83	+ 11,65%
Βιομηχανικά Προϊόντα και Υπηρεσίες :	4.895,33	+ 6,68%
Εμπόριο :	5.821,30	+ 1,04%
Κατασκευές και Υλικά:	5.708,98	+ 6,53%
Μέσα Ενημέρωσης:	4.667,97	+ 7,51%
Πετρέλαιο και Αέριο :	4.270,31	+ 4,81%
Προσωπικά και Οικιακά Προϊόντα :	4.683,79	+ 5,50%
Πρώτες ύλες :	4.853,23	+ 8,54%
Ταξίδια και αναψυχή :	4.705,60	+ 3,79%
Τεχνολογία:	4.241,71	+ 8,43%
Τηλεπικοινωνίες:	4.586,87	+ 2,86%
Τράπεζες :	5.012,02	+ 6,80%
Τρόφιμα και Ποτά:	4.726,22	+ 1,27%
Υγεία:	8.020,12	+ 5,79%
Υπηρεσίες Κοινής Ωφέλειας:	5.051,01	+ 3,65%
Χημικά:	7.546,92	+ 2,15%
Χρηματοοικονομικές Υπηρεσίες:	6.358,96	+ 4,30%

Η Ενωση Θεσμικών Επενδυτών

Ζητά ευνοϊκή μεταρρύθμιση

Υπόμνημα στο υπουργείο Οικονομικών

Την επανεξέταση του φορολογικού καθεστώτος που διέπει τα αμοιβαία κεφάλαια στην Ελλάδα ζήτησε εκ νέου από το υπουργείο Οικονομίας και Οικονομικών η διοίκηση της Ένωσης Θεσμικών Επενδυτών (ΕΘΕ).

Το προεδρείο της ΕΘΕ επισήμανε ότι οι επενδύσεις σε αμοιβαία κεφάλαια στην Ελλάδα δεν τυγχάνουν της ευνοϊκής φορολογικής μεταρρύθμισης που τυγχάνουν σε άλλες χώρες, όπως το Λουξεμβούργο και η Ιρλανδία.

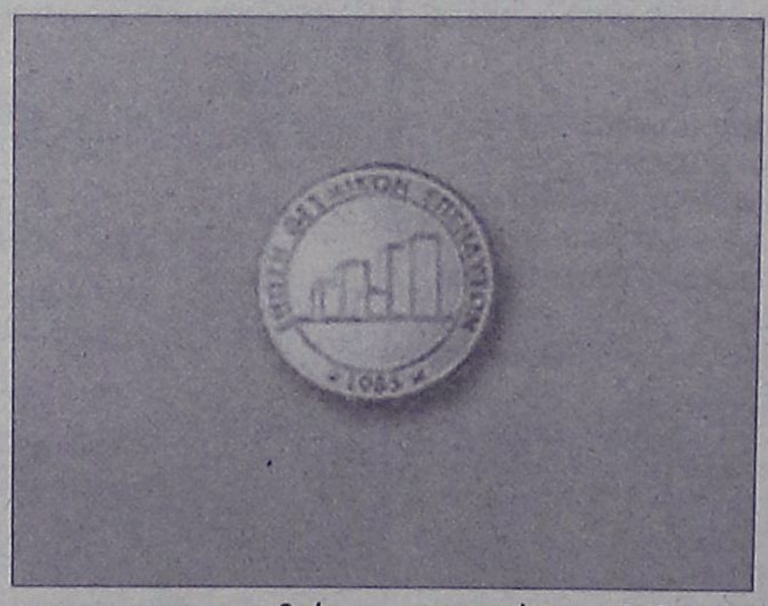

Στην Ελλάδα, αντιθέτως, όπως είπαν οι εκπρόσωποι των θεσμικών, όχι μόνον δεν υπάρχει το φορολογικό κίνητρο αλλά παρουσιάζεται το φαινόμενο της διπλής φορολόγησης των αμοιβαίων κεφαλαίων, με την επιβολή φόρου 3% στο σύνολο του ενεργητικού τους, που έχει ήδη φορολογηθεί με άλλους φόρους, με αποτέλεσμα η συνολική φορολογική επιβάρυνση να είναι από τις υψηλότερες στην Ευρώπη, όπως επισημαίνει η ΕΘΕ στις προτάσεις για την ανάπτυξη των συλλογικών επενδύσεων. Στις προτάσεις της ΕΘΕ περιλαμβάνεται επίσης η εξέταση της δυνατότητας ενθάρρυνσης των ασφαλιστικών ταμείων και λοιπών οργανισμών (ΟΤΑ, Εκκλησία κλπ) για τοποθετήσεις των αποθεματικών τους σε αμοιβαία κεφάλαια, γεγονός που θα περιορίσει τα διαχειριστικά έξοδα ίδρυσης και λειτουργίας των ΑΕΔΑΚ και θα τους παράσχει τη δυνατότητα πρόσβασης στην ελληνική και ξένες κεφαλαιαγορές.

Η ΕΘΕ επισημαίνει επίσης ότι η ωρίμανση της ελληνικής κεφαλαιαγοράς και η οργάνωση των εποπτικών λειτουργιών επιτρέπει πλέον την ίδρυση και λειτουργία στην Ελλάδα των Hedge Funds, δεδομένου ότι παρατηρείται, ως συνέπεια αυτής της έλλειψης, φυγή κεφαλαίων στο εξωτερικό και ίδρυση αυτού του είδους των εταιριών στο εξωτερικό από διάφορους παράγοντες.

ΞΕΝΑΚΗΣ ΜΕΤΑΧΕΙΡΙΣΜΕΝΑ
ΑΓΟΡΕΣ - ΠΩΛΗΣΕΙΣ - ΑΝΤΑΛΛΑΓΕΣ ΜΕΤΑΧΕΙΡΙΣΜΕΝΩΝ ΑΥΤΟΚΙΝΗΤΩΝ
10ο χλμ. Ρόδου-Λίνδου, τηλ. 2241086690 (εσωτερικό 120)

1 **AUDI A6** 2400cc, 177 HP, μοντ. 2004, ασημί.
αερόσακοι οδηγού -συνοδηγού, πλευρικοί αερόσακοι, αερόσακοι κεφαλής, αυτόματος κλιματισμός, ABS με BAS, ESP με ASR, trip computer, MMI FULL, δερμάτινο σαλόνι, φώτα xenon, ζάντες αλουμινίου, αισθητήρας παρκαρίσματος - βροχής- φωτισμού, υδρ. τιμόνι, ηλ. παραθ, κεντρ. κλειδ, ηχοσύστημα
2 **AUDI TT COUPE** 1.8T (150hp), μοντ. 2006, ασημί.
αερόσακοι οδηγού -συνοδηγού, πλευρικοί αερόσακοι, ABS, υδρ. τιμόνι, ηλ. παραθ, κεντρ. κλειδ, σπορ ανάρτηση, πίσω σποιλερ, ζάντες αλουμινίου , ηχοσύστημα
3 **TOYOTA RAV 4** 5D EXECUTIVE 2000cc,μοντ. 2003, ασημί.
6 αερόσακοι, ABS, TRC, αυτόματος κλιματισμός, ζάντες αλουμινίου, ηλεκτρική οροφή, pull bar, ηχοσύστημα.
4 **AUDI A4** 1600cc, μοντ. 2005, μαύρο.
6 αερόσακοι, ABS, ESP, EDL, AFR, αυτόματος δίζωνικός κλιματισμός, trip computer, υδρ. τιμόνι, ηλ. παραθ, κεντρ. κλειδ, ζάντες αλουμινίου, ηχοσύστημα
5 **HYUNDAI SANTA FE** 2400cc, μοντ.2001, μπορντώ.
δερμάτινο σαλόνι, αερόσακος οδηγου - συνοδηγού, ABS, air condition, ζάντες αλουμ. υδρ. τιμόνι, ηλ. παραθ, κεντρ. κλειδ, ηχοσύστημα.
6 **VW PASSAT** 1800cc TURBO, μοντ. 2002, μπλέ.
6 αερόσακοι, clima, δερμάτινο σαλόνι, ABS,ESP, σπορ ανάρτηση, ζάντες αλουμινίου, υδρ. τιμόνι, ηλ. παραθ, κεντρ. κλειδ, ηχοσύστημα.
7 **ALFA ROMEO** 156, 1600cc 120HP, μοντ. 10/2001,ασημί.
αερόσακοι, clima, ABS, ASR, δερμάτινο σαλόνι, ζάντες αλουμινίου, συναγερμός, υδρ. τιμόνι, ηλ. παραθ, κεντρ. κλειδ, ηχοσύστημα.
8 **MERCEDES C180,** ELEGANCE 1800cc, μοντ. 1997, πράσινο.
αερόσακοι, clima, ABS, ASR, ξύλινη επένδυση, ζάντες αλουμινίου, υδρ. τιμόνι, ηλ. παραθ, κεντρ. κλειδ, ηχοσύστημα.
9 **VW GOLF** 1400cc FSI HIGHLINE, μοντ.2005, ασημί.
10 αερόσακοι, clima, ABS, ASR, ζάντες αλουμινίου, υδρ. τιμόνι, ηλ. παραθ, κεντρ. κλειδ, ηχοσύστημα.
10 **BMW 316** 1600cc, μοντ.1998, μαύρο.
αερόσακος οδηγού-συνοδηγού, clima, ABS,ASC, ηλ. ηλιοροφή, ζάντες αλουμινίου, υδρ. τιμόνι, ηλ. παραθ, κεντρ. κλειδ, ηχοσύστημα.
11 **KIA SPORTAGE** 2000cc, μοντ. 2002, ασημί.
air condition, δερμάτινο σαλόνι, ζάντες αλουμινίου, υδρ. τιμόνι, ηλ. παραθ, κεντρ. κλειδ, σκαλοπάτια, pull bar, ηχοσύστημα.
12 **CITROEN PLURIEL** SENSODRIVE 1600cc, μοντ. 2004, μπλέ.
αυτόματο -σειριακό, ABS, clima,4 αερόσακοι, ζάντες αλουμινίου, υδρ. τιμόνι, ηλ. παραθ, κεντρ. κλειδ, ηχοσύστημα.
13 **AUDI A2** 1400cc, μοντ. 2002, ασημί
ABS, ASR, clima, 4 αερόσακοι, ζάντες αλουμινίου, υδρ. τιμόνι, ηλ. παραθ, κεντρ. κλειδ, ηχοσύστημα.
14 **BMW 316** 1600cc, μοντ.1997, λευκό.
αερόσακοι , ABS, clima, φιμέ τζάμια, δερμάτινο σαλόνι, ηλιοροφή, ζάντες αλουμινίου, υδρ. τιμόνι, ηλ. παραθ, κεντρ. κλειδ, ηχοσύστημα.
15 **HYUNDAI COUPE** 1600cc, μοντ. 2003, κόκκινο.
αερόσακος οδηγού-συνοδηγού, ABS, air condition, υδρ. τιμόνι, ζάντες αλουμινίου, ηλ. παραθ, κεντρ. κλειδ, ηχοσύστημα.
16 **BMW 316** 1600cc, μοντ.1996,μπορντώ.
αερόσακοι , ABS, clima, ηλιοροφή, υδρ. τιμόνι, ηλ. παραθ, κεντρ. κλειδ, ηχοσύστημα.
17 **HONDA ACCORD** 1600cc, μοντ. 2001, μπλέ.
αερόσακος οδηγού-συνοδηγού, δερμάτινο σαλόνι, ABS, air condition, υδρ. τιμόνι, ξύλινη επένδυση, ηλ. παραθ, κεντρ. κλειδ, ηχοσύστημα.
18 **FIAT STILO** 1242cc, μοντ.2002, κόκκινο.
4 αερόσακοι, ABS, ASR, air condition, υδρ. τιμόνι, ηλ. παραθ, ζάντες αλουμινίου, κεντρ. κλειδ,συναγερμός, ηχοσύστημα.
19 **LANCIA Y PLATINO,** 1400cc, 95HP, μοντ. 2004, μπεζ.
8 αερόσακοι, ABS, clima, δερμάτινο σαλόνι, υδρ. τιμόνι, ηλ. παραθ, κεντρ. κλειδ, ηχοσύστημα.
20 **RENAULT MEGANE CABRIO** 1400cc, μοντ. 2002, κίτρινο.
4 αερόσακοι, ABS, air condition, υδρ. τιμόνι, ηλ. παραθ, ζάντες αλουμινίου, κεντρ. κλειδ, ηχοσύστημα.
21 **PEUGEOT 307** 1600 cc, μοντ. 2002, μαύρο.
αερόσακος οδηγού-συνοδηγού, πλευρικοί αερόσακοι, υδρ. τιμόνι, ξύλινη επενδυση, ηλ. παραθ, κεντρ. κλειδ, ηχοσύστημα.
22 **OPEL ASTRA** 1400cc, μοντ. 2003, μαύρο.
αερόσακοι, ABS, air condition, υδρ. τιμόνι, ηλ. παραθ,ζάντες αλουμινίου, κεντρ. κλειδ, ηχοσύστημα.
23 **VW BORA** 1600cc, μοντ. 1999, ασημί.
αερόσακος οδηγ.-συνοδηγ., πλευρικοί αερόσακοι, ABS, air condition, υδρ. τιμόνι, ζάντες αλουμ, ηλ. παραθ, κεντρ. κλειδ, ηχοσύστημα.
24 **VW PASSAT COMFORT** 1600cc, μοντ. 1999, μπορντώ.
αερόσακος οδηγ.-συνοδηγ., πλευρικοί αερόσακοι, ABS, air condition, υδρ. τιμόνι, ζάντες αλουμ, ηλ. παραθ, κεντρ. κλειδ, ηχοσύστημα.
25 **NISSAN ALMERA** 1600cc, μοντ. 1999, ασημί. ΑΥΤΟΜΑΤΟ.
αερόσακοι, air condition, ABS, υδρ. τιμόνι, ηλ. παραθ, κεντρ. κλειδ, ηχοσύστημα.
26 **SKODA FABIA** 1200cc, μοντ. 2003, μπλέ.
αερόσακος οδηγ.-συνοδηγ., πλευρικοί αερόσακοι, air condition, υδρ. τιμόνι, ηλ. παραθ, κεντρ. κλειδ, ηχοσύστημα.
27 **KIA RIO** 1300cc, μοντ. 2004, μαύρο.
αερόσακος οδηγού-συνοδηγού, air condition, ABS, υδρ. τιμόνι, ηλ. παραθ, κεντρ. κλειδ, ηχοσύστημα.
28 **MERCEDES 190 E** 1800cc, μοντ. 1993,
αερόσακος οδηγού, air condition, ABS, υδρ. τιμόνι, ζάντες αλουμινίου, ηλ. παραθ, κεντρ. κλειδ, ηχοσύστημα.
29 **KIA SEPHIA II** 1600cc, μοντ. 2002, μπορντώ.
αερόσακος οδηγού-συνοδηγού, air condition, δερμάτινο σαλόνι, υδρ. τιμόνι, ζάντες αλουμινίου, ηλ. παραθ, κεντρ. κλειδ, ηχοσύστημα.
30 **VW BORA** 1400cc, μοντ. 2000 ασημί.
4 αερόσακοι, ABS, air condition, υδρ. τιμόνι, ηλ. παραθ, κεντρ. κλειδ, ηχοσύστημα.
31 **HYUNDAI COUPE** 1600cc, μοντ. 2000, ασημί.
αερόσακος οδηγού-συνοδηγού, ABS, air condition, υδρ. τιμόνι, ζάντες αλουμινίου, ηλ. παραθ, κεντρ. κλειδ, ηχοσύστημα.
32 **TOYOTA COROLLA** 1300cc, μοντ. 1999, μπλέ.
αερόσακοι, air condition, υδρ. τιμόνι,ηλ. παραθ, κεντρ. κλειδ, ηχοσύστημα.
33 **OPEL OMEGA** 2000cc, μοντ. 1997, μπλέ.
αερόσακος οδηγού-συνοδηγού, ABS, air condition, υδρ. τιμόνι, ηλ. παραθ, κεντρ. κλειδ, ηχοσύστημα.
34 **FIAT BRAVO** 1242cc, μοντ. 1999, κόκκινο.
air condition, αερόσακος, υδρ. τιμόνι, ζάντες αλουμινίου, ηλ. παραθ, κεντρ. κλειδ, συναγερμος και ηχοσύστημα.
35 **ROVER 400** 1400cc, μοντ. 1998, μπλέ
air condition, ABS, αερόσακος οδηγού, υδρ. τιμόνι, ηλ. παραθ, κεντρ. κλειδ, ηχοσύστημα.
36 **PEUGEOT 206** 1400 cc,μοντ. 1997, μπορντώ.
αερόσακος, υδραυλικό τιμόνι, ζάντες αλουμινίου, ηλ. παραθ, κεντρ. κλειδ, ηχοσύστημα.
37 **FIAT PUNTO** 1242cc, μοντ. 2000,κόκκινο.
air condition,αερόσακος, υδραυλικό τιμόνι, ζάντες αλουμινίου, ηλ. παραθ, κεντρ. κλειδ, ηχοσύστημα.
38 **FIAT PUNTO** 1242cc, μοντ. 2001, κόκκινο.
air condition, ηλ. παραθ, κεντρ. κλειδ, ηχοσύστημα.
39 **OPEL CORSA** 1000cc, μοντ. 1998, ασημί.
air condition, ηχοσύστημα.
40 **KIA PRIDE** 1300cc, μοντ. 1999, ασημί
air condition, υδραυλικό τιμόνι, ηλ. παραθ, ζάντες αλουμινίου, ηχοσύστημα.
35 **FIAT SEICENTO** 1100cc, μοντ. 2001, λευκό.
κεντρικό κλείδωμα, ηλ. παράθυρα, ηχοσύστημα.
36 **CITROEN XANTHIA** 1800cc, μοντ. 1995, μπλέ.
air condition, αερόσακος οδηγού, υδραυλικό τιμόνι, κεντρ. κλειδ, ηλ παραθ, ηχοσύστημα
37 **CITROEN ZX** 1400cc, μοντ. 1993, λευκό.
κεντρ. κλειδ, ηλ παραθ, ηχοσύστημα
38 **CITROEN ZX** 1400cc, μοντ. 1991, μολυβί.
κεντρ. κλειδ, ηλ παραθ, ζάντες αλουμινίου , ηχοσύστημα

ΕΠΑΓΓΕΛΜΑΤΙΚΑ
1 **TOYOTA HILUX 4x4,** 2,5 , μοντ. 2006, σαμπανιζέ (ΠΕΤΡΕΛΑΙΟ)
αερόσακος οδηγ.-συνοδηγ., air condition, υδρ. τιμόνι, ζάντες αλουμ, πακέτο χρωμίου, ηλ. παραθ, κεντρ. κλειδ, ηχοσύστημα.

ΑΠΟ **0%** ΠΡΟΚΑΤΑΒΟΛΗ
ΕΩΣ **72** ΜΗΝΙΑΙΕΣ ΔΟΣΕΙΣ
ΧΠ11887

Στις Βρυξέλλες όπου βρίσκεται

Επαφές του πρωθυπουργού

Συνάντηση με τον πρόεδρο της Ευρωπαϊκής Επιτροπής

Στις Βρυξέλλες, προκειμένου να συμμετέχει στις εργασίες του Ευρωπαϊκού Συμβουλίου, με τις οποίες ολοκληρώνεται η αυστριακή προεδρία της ΕΕ, βρίσκεται ο πρωθυπουργός.

Ο Κώστας Καραμανλής συναντήθηκε με τον πρόεδρο της Ευρωπαϊκής Επιτροπής Ζοζέ Μανουέλ Μπαρόζο, με τον οποίο συζήτησε για την ευρωπαϊκή προοπτική της Τουρκίας και το θέμα της διεύρυνσης της ΕΕ, κυρίως σε σχέση με τα Βαλκάνια.

Στη διάρκεια της συνάντησης τονίστηκε, ακόμη, η καλή πορεία της Ελλάδας στην προσπάθεια μείωσης του ελλείμματος, ενώ ο πρωθυπουργός τόνισε ότι καταβάλλεται κάθε δυνατή προσπάθεια ώστε να αυξηθεί η απορροφητικότητα για το Γ' ΚΠΣ.

Μετά τη συνάντηση ο Κ.Καραμανλής δήλωσε: «Η Συνταγματική Συνθήκη, η διεύρυνση και μια σειρά από πολιτικές για την αντιμετώπιση μεγάλων σύγχρονων προκλήσεων, είναι ζητήματα που θα διαμορφώσουν τη μελλοντική πορεία του ευρωπαϊκού οικοδομήματος και, βέβαια, απαιτούν τη συμμετοχή των κρατών-μελών και διαρκή παρακολούθηση.

»Με τον φίλο, πρόεδρο, έχουμε συχνά την ευκαιρία να ανταλλάσσουμε απόψεις, για όλα τα κοινά μας θέματα, πράγμα που είναι πολύ χρήσιμο για την καλύτερη συνεργασία μας».

Παράλληλα, στο περιθώριο της Συνόδου Κορυφής, ο πρωθυπουργός θα έχει συνάντηση με τους ηγέτες του Ευρωπαϊκού Λαϊκού Κόμματος, καθώς και με τον Ιταλό ομόλογό του Ρομάνο Πρόντι.



Ο Κ.Καραμανλής με τον πρόεδρο της Κομισιόν κ. Μπαρόζο

Πάντως, στο πρόγραμμα του πρωθυπουργού δεν έχει ανακοινωθεί συνάντηση με τον Κύπριο πρόεδρο Τάσσο Παπαδόπουλο, κάτι που ενισχύει τα σενάρια περί «παγωμένων» σχέσεων μεταξύ Αθήνας και Λευκωσίας, μετά το κυπριακό μπλόκο στην ενταξιακή πορεία της Τουρκίας στο Συμβούλιο Γενικών Υποθέσεων στο Λουξεμβούργο, παρά τις περί του αντιθέτου διαβεβαιώσεις των δύο πλευρών.

Μήνυμα της Ε.Ε. προς την Αγκυρα

Κανόνες "καλής γειτονίας"

Ασφυκτικές δεσμεύσεις στην Τουρκία

Ασφυκτικές δεσμεύσεις αναμένεται να θέσουν στην Αγκυρα οι «25» κατά τη σύνοδο κορυφής των Βρυξελλών, που άρχισε χθες.

Η ελληνική κυβέρνηση θα επιδιώξει την ενσωμάτωση των στο κείμενο των συμπερασμάτων «κανόνων καλής γειτονίας» που θα αναγκάσει την Τουρκία να διακόψει τις προκλήσεις στο Αιγαίο, μετατρέποντας και πάλι σε ευρωτουρκική διαφορά την προκλητικότητα των γειτόνων μας.

Το πρώτο σχέδιο συμπερασμάτων που κυκλοφόρησε στις Βρυξέλλες αποτελεί ήδη δέσμη ασφυκτικών δεσμεύσεων για την Αγκυρα, υιοθετώντας το πνεύμα της πρόσφατης συνόδου των υπουργών Εξωτερικών που



πραγματοποιήθηκε στο Λουξεμβούργο και καλώντας την Τουρκία να εκπληρώσει τις υποχρεώσεις της.

Είναι όμως πιθανόν το κείμενο αυτό που θα συνυπογράψουν οι Ευρωπαίοι ηγέτες σήμερα να γίνει ακόμη πιο σκληρό για τη γειτονική χώρα, αν υιοθετηθούν και οι προσθήκες που προτείνει η ελληνική κυβέρνηση.

Πάντως, το Συμβούλιο θα καλωσορίζει την έναρξη των διαπραγματεύσεων με την Τουρκία και δεν θα της θέτει αυστηρά χρονοδιαγράμματα για να εκπληρώσει τις υποχρεώσεις της.

Βάσει του προσχεδίου των συμπερασμάτων, οι Ευρωπαίοι ηγέτες αναμένεται να τονίσουν ότι θα πρέπει να αποφεύγεται από την πλευρά της Τουρκίας οποιαδήποτε ενέργεια που θα μπορούσε να επηρεάσει αρνητικά τη διαδικασία της ειρηνικής επίλυσης των διαφορών της με κράτη-μέλη της ΕΕ.

Επίσης, το Ευρωπαϊκό Συμβούλιο αναμένεται να επισημάνει ότι το Συμβούλιο των Υπουργών θα διασφαλίσει εντός του 2006 την παρακολούθηση της προόδου σε όλα τα θέματα που περιλαμβάνονται στην αντιδήλωση της ΕΕ της 21ης Σεπτεμβρίου 2005, στη μονομερή διακήρυξη της Τουρκίας περί μη αναγνώρισης της Κυπριακής Δημοκρατίας.

Στις Βρυξέλλες

Συνάντηση των σοσιαλιστών

Μετέχει και ο Γ. Παπανδρέου

Με τη συμμετοχή του Γ.Παπανδρέου πραγματοποιείται στις Βρυξέλλες η συνάντηση των ηγετών του Ευρωπαϊκού Σοσιαλιστικού Κόμματος (ΕΣΚ). Ο πρόεδρος του ΠΑΣΟΚ θα συμπροεδρεύσει με τον πρώην πρωθυπουργό της Φινλανδίας Πάαβο Λιπόνεν στη συνεδρίαση της Συμβουλευτικής Ομάδας Υψηλού Επιπέδου του ΕΣΚ για την ενταξιακή πορεία της Τουρκίας.

Η Συμβουλευτική Ομάδα του ΕΣΚ θα έχει συνάντηση με τον αρμόδιο για την διεύρυνση Επίτροπο της Ευρωπαϊκής Επιτροπής, Όλι Ρέν.

Όπως έγινε γνωστό, ο Γ.Παπανδρέου είχε την Τετάρτη τηλεφωνική συνομιλία με τον πρόεδρο της Κύπρου Τάσσο Παπαδόπουλο, εν όψει της συμμετοχής του στη συνεδρίαση της Συμβουλευτικής Ομάδας του ΕΣΚ.

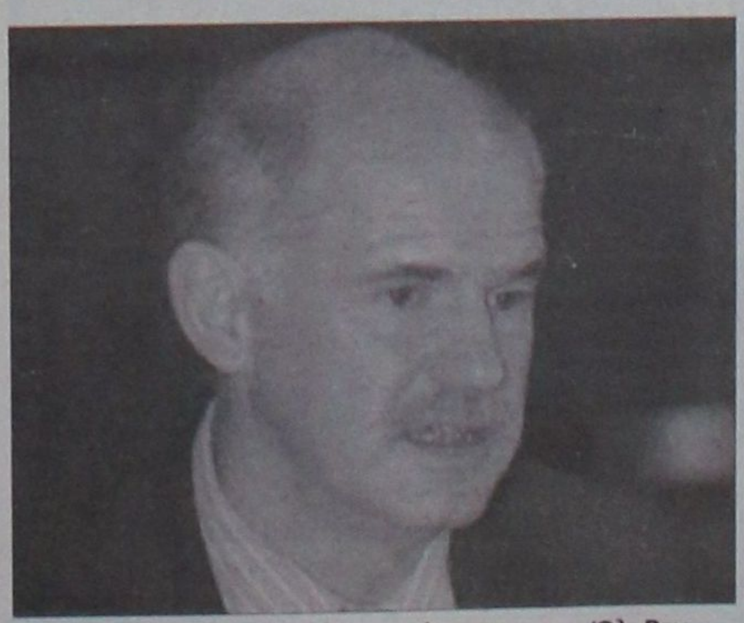

Ο Γ.Παπανδρέου θα έχει συνάντηση με τον Όλι Ρεν

TOP CARS

ΠΡΩΤΟΙ ΣΕ ΕΙΣΑΓΩΓΕΣ ΑΥΤΟΚΙΝΗΤΩΝ ΣΤΑ ΔΩΔΕΚΑΝΗΣΑ

ΕΙΣΑΓΩΓΕΣ ΑΓΟΡΕΣ - ΠΩΛΗΣΕΙΣ - ΑΝΤΑΛΛΑΓΕΣ ΜΕΤΑΧΕΙΡΙΣΜΕΝΩΝ ΑΥΤΟΚΙΝΗΤΩΝ

JEEP

1. PORSCHE CAYENNE S. Μοντ. 11/05, Χρώμα μαύρο
Υδρ. τιμόνι, αερόσακοι οδηγού-συνοδηγού-πλευρικοί, ηλεκτ. παράθυρα, ABS, ηλεκτρ. καθρέπτες, κεντ. κλείδωμα, IMMOBIL, Radio CD, CLIMA, navigation system, park pilot system, Sun-Roof, ανάρτιση, τηλέφωνο, μεταλ. χρώμα, ζαντολάστιχα. Full Extra Εισαγωγής

2. BMW X5, χρώμα θαλασσί DIESEL
Μοντ. Clima, συναγερμός, κεντ. κλείδωμα-Immobil,ηλεκτ. καθρέπτες, ηλεκ. παράθυρα, δερμ. σαλόνι, αερόσακοι οδηγού-συνοδηγού-πλευρικοί, προβ. ομίχλης. Full Extra Εισαγωγής

3. JEEP GRAND CHEROKEE LIMITED
2700 cc., και 3100 cc, μοντ. 2004, ABS, A/C, υδρ. τιμόνι πολλαπλών χρήσεων, αερόσακοι οδηγού-συνοδηγού-πλευρικοί, ηλεκ. παράθυρα, εκθαμπωτικοί ηλεκ. καθρέπτες, κεντ. κλείδωμα-immobil, Radio CD, TV, Sun-roof, navigation system, park pilot system, ζαντολάστιχα, μεταλ. χρώμα, προβ. ομίχλης, δερμ. με μνήμες σαλόνι. Full Extra Εισαγωγής

4. JEEP CHEROKEE «LIMITED EDITION-RANEGADE» DIESEL
2500 cc, μοντ. 2004, χρώμα ασημί και χρυσαφι, υδρ. τιμόνι, ABS, A/C, αερόσακοι οδηγού-συνοδηγού- πλευρικοί, συναγερμός, ηλεκτ. παράθυρα, ηλεκτ. καθρέπτες, κεντ. κλείδωμα-immobil, PIK, Radio-CD, sun-roof, ζαντολάστιχα, μετ. χρώμα, δερμ. σαλόνι. Full Extra Εισαγωγής

5. JEEP WRANGLER HARD-TOP
χρώμα μπλε, 2500 cc 2004 μοντ., ABS, A/C, υδρ. τιμόνι, ηλεκτ. παράθυρα, αερόσακοι οδηγού- συνοδηγού, ηλεκτ. καθρέπτες, κεντ. κλείδωμα-immobil, ζαντολάστιχα, μεταλ. χρώμα, προβ. ομίχλης. Full Extra Εισαγωγής

6. TOYOTA RAV4
χρώμα πράσινο σκούρο, υδρ. τιμόνι, ABS, A/C, αερόσακοι οδηγού-συνοδηγού-πλευρικοί, ηλεκ. παράθυρα, ηλεκτ. καθρέπτες, κεντ. κλείδωμα-immobil, PIK, μεταλ. χρώμα, ζαντολάστιχα, προβ. ομίχλης. Full Extra

1. MERCEDES S320 DIESEL
μοντ. 04, 3200 cc, ασημί, αυτόματο-σειριακό,navigation system, parktronic, clima, radio CD, ηλεκτ. καθίσματα με μνήμες και θερμαινόμενα, δερμάτινο σαλόνι, ηλεκτ. καθρέπτες, κεντρ. κλείδωμα, immobil, υδρ. τιμόνι, ABS/ASP, φώτα χενον, sun-roof, μεταλ. χρώμα, προβ. ομίλχης. Full Extra- Εισαγωγής

2. MERCEDES CLK 200 KOMPRESSOR
χρώμα μπλε σκούρο, 2000 cc.μοντ. 200, υδρ. τιμόνι, δερμ. σαλόνι, ηλεκτ. καθρέπτες, ηλεκτ. κλειδαριές, immobil, clima, radio CD, μεταλ. χρώμα, ζάντες διερούμενες, αυτόματος πιλότος, προβ. ομίχλης, ABS, αερόσακοι οδηγού- συνοδηγού-πλευρικοί. Full Extra

3. MERCEDES CLK 200 KOMPRESSOR
χρώμα μπλε ανοικτό, 2000 cc, μοντ. 2000, υδρ. τιμόνι, δερμ. σαλόνι, ηλεκτ. καθίσματα, ηλεκτ. καθρέπτες, ηλεκτ. κλειδαριές, immobil, clima, αυτ. πιλότος, DVD, radio CD MP3, μεταλ. χρώμα, ζαντολάστιχα, αυτ. πιλότος, φώτα χένον, προβ. ομίλχης, ABS, ESP, αερόσακοι οδηγού-συνοδηγού-πλευρικοί. Full Extra

4. MERCEDES CLK 200 KOMPRESSOR
χρώμα ανθρακί, 2000 cc.μοντ. 2005, υδρ. τιμόνι, ηλεκτ. παράθυρα, ηλεκτ. καθρέπτες, κεντρ. κλείδωμα, immobil, ABS, ESP, συναγερμός, αερόσακοι οδηγού-συνοδηγού-πλευρικοί, δερμ. σαλόνι, εγκατ. τηλεφώνου, radio CD, μεταλ. χρώμα, ζαντολάστιχα. Full Extra

5. MERCEDES SPORT COUPE EVOLUTION
2000 cc, μοντ. χρώμα μαύρο, υδρ. τιμόνι, ηλεκτ. παράθυρα, ηλεκτ. κλειδαριές, immobil, ηλεκτ. καθρέπτες, clima, αερόσακοι οδηγού-συνοδηγού, ABS, radio CD,προβ. ομίλχης, δερμ. σαλόνι, ζαντολάστιχα, sun-roof, αυτόματο-σειριακό, parktronic, ESP, μετ. χρώμα. Full Extra- Εισαγωγής

6. MERCEDES E200
χρώμα ασημί, μοντ. 2004, 1800 cc, υδρ. τιμόνι, ABS, A/C, clima, αερόσακοι οδηγού-συνοδηγού-πλευρικοί, ηλεκτ. παράθυρα, ηλεκτ. καθρέπτες, κεντρ. κλείδωμα-immobil, radio CD, ζαντολάστιχα, προβ. ομίχλης, δερμ. σαλόνι, sun-roof.
Full Extra

7. MERCEDES E200 KOMPRESSOR
χρώμα ασημί, 1998 μοντ., 2000 cc, υδραυλ. τιμόνι, ηλεκτ. παράθυρα, κεντρ. κλείδωμα, immobil, ηλεκτ. καθρέπτες, PIK, Radio CD, ζαντολάστιχα, μεταλ. χρώμα, δερμ. σαλόνι, clima, προβ. ομίχλης, αερόσακοι οδηγού-συνοδηγού. Full Extra

8. MERCEDES E200 KOMPRESSOR
χρώμα μπλε σκούρο, 1800 cc, μοντ. 1997, ABS, clima, υδραυλ. τιμόνι, αερόσακοι οδηγού-συνοδηγού, ηλεκτ. παράθυρα, κεντρ. κλείδωμα, immobil, ηλεκτ. καθρέπτες, μεταλ. χρώμα, προβ. ομίχλης. Full Extra

9. BMW 320
χρώμα μπλε ανοικτό, 2000 cc.μοντ. 2000, τιμόνι πολλαπλών χρήσεων, ABS, clima, συναγερμός, ηλεκτ. καθρέπτες, ηλεκτ. παράθυρα, κεντ. κλείδωμα-immobil,αερόσακοι οδηγού-συνοδηγού-πλευρικοί, προβ. ομίχλης, μεταλ. χρώμα, radio CD, sun-roof, ζαντολάστιχα.
Full Extra

10. BMW 320
χρώμα ασημί, 2200 cc, μοντ. 2000, τιμόνι πολλαπλών χρήσεων, ABS, clima,δερμ. σαλόνι, συναγερμός, ηλεκτ. καθρέπτες, ηλεκ. παράθυρα, κεντ. κλείδωμα-immobil, αερόσακοι οδηγού-συνοδηγού-πλευρικοί, προβ. ομίχλης, μεταλ. χρώμα, radio CD, ζαντολάστιχα.
Full Extra

11. BMW 318
χρώμα ασημί και μαύρο, 1900 cc, μοντ. 2000, ABS, υδρ. τιμόνι, αερόσακοι οδηγού-συνοδηγού-πλευρικοί, clima, ηλεκτ. παράθυρα, ηλεκτ. καθρέπτες, κεντ. κλείδωμα-immobil, Radio CD, ζαντολάστιχα, μεταλ. χρώμα, εγκατ. τηλεφώνου, δερμ. σαλόν, προβ. ομίχλης.
Full Extra Εισαγωγής

12. AUDI A4
χρώμα μπλε σκούρο και ασημί, 1800 cc, υδρ. τιμόνι, ηλεκτ. παράθυρα, κεντ. κλειδωμα-immobil, ηλεκτ. καθρέπτες, clima, αερόσακοι οδηγού-συνοδηγού, ABS, radio CD,προβ. ομίχλης, συναγερμός, δερμ. σαλόνι, ζαντολάστιχα, μεταλ. χρώμα. Full Extra

13. BMW 520
χρώμα ασημί, 2200 cc, μοντ. 2004, υδρ. τιμόνι, πολλαπλών χρήσεων, ABS, προβ. ομίχλης, δερμ. σαλόνι, αυτόματο, φώτα χενον, parktronic, navigation system, αερόσακοι οδηγού-συνοδηγού-πλευρικοί, auto clima,ηλεκτ. καθίσματα, ηλεκτ. καθρέπτες, κεντ. κλείδωμα-immobil, radio CD, μεταλ. χρώμα, ζαντολάστιχα. Full Extra Εισαγωγής

ΕΠΑΓΓΕΛΜΑΤΙΚΑ

1. MERCEDES 108 CDI VITO DIESEL
Υδρ. τιμόνι, ABC, αερόσακοι - οδηγού - συνοδηγού, ABS, μεταλ. χρώμα, κεντρ. κλείδωμα. Εισαγωγής

2. MERCEDES 110 VITO CDI DIESEL
Υδρ. τιμόνι, A/C, αερόσακοι - οδηγού - συνοδηγού, ABS, μεταλ. χρώμα, κεντρ. κλείδωμα. Εισαγωγής

3. MERCEDES 110 VITO DIESEL
Υδρ. τιμόνι, A/C, αερόσακοι - οδηγού - συνοδηγού, ABS, μεταλ. χρώμα, κεντρ. κλείδωμα. Εισαγωγής

4. MERCEDES 313 SPRIDER
Υδρ. τιμόνι, A/C, αερόσακοι - οδηγού - συνοδηγού, ABS, μεταλ. χρώμα, κεντρ. κλείδωμα. Εισαγωγής

5. OPEL COMBO DIESEL
ABS, αερόσακοι - οδηγού - συνοδηγού, ηλεκ. παράθυρα, ηλεκτ. καθρέπτες, κεντ. κλείδωμα, μεταλ. χρώμα

6. S- FIAT DOBLO
Υδρ. τιμόνι, ηλεκτ. παράθυρα, ηλεκτ. κλειδαριές, ηλεκτ. καθρέπτες, αερόσακοι - οδηγού, συνοδηγού, A/C, immobil, ραδιόφωνο. Εισαγωγής.

7. MITSUBISHI L 200 ΧΡΩΜΑ ΜΠΛΕ TURBO DIESEL 4X4 2500CC
ABS, clima, αερόσακοι - οδηγού - συνοδηγού, ηλεκτ. παράθυρα, ηλεκτ. καθρέπτες, κεντ. κλείδωμα, immobil, ηχοσύστημα, ζαντολάστιχα, προβ. ομίχλης, hard top.
Full Extra. Εισαγωγής.

8. MITSUBISHI L 200 ΧΡΩΜΑ ΠΡΑΣΙΝΟ TURBO DIESEL 4X4 2500CC
ABS, clima, αερόσακοι οδηγού - συνοδηγού, ηλεκτ. παράθυρα, ηλεκτ. καθρέπτες, κεντ. κλείδωμα, immobil, ηχοσύστημα, ζαντολάστιχα, προβ. ομίχλης, hard top.
Full Extra. Εισαγωγής.

9. RENAULT TWINGO
χρώμα πράσινο ανοικτό1200cc μοντ. 200 A/C, αερόσακοι - οδηγού - συνοδηγού, ηλεκτ. παράθυρα, ηλεκτ. κλειδαριές, ηλεκτ. καθρέπτες.

10. OPEL CORSA
χρώμα λευκό, υδρ. τιμόνι, A/C, κεντ. κλείδωμα, μεταλ. χρώμα, αερόσακοι - οδηγού - συνοδηγού, ηλεκτ. παράθυρα, ηλεκτ. καθρέπτες.

11. OPEL ZAFIRA ΧΡΩΜΑ ΛΕΥΚΟ 1600CC 16V
Υδρ. τιμόνι, clima, αερόσακοι - οδηγού - συνοδηγού, ηλεκτ. παράθυρα, ηλεκτ. καθρέπτες, κεντ. κλείδωμα, immobil, προβ. ομίχλης, μετ. χρώμα, ζαντολάστιχα. Full Extra.

12. SMART PASSION 600C.C.
χρώμα μαύρο, πανοραμική οροφή, υδρ. τιμόνι, ηλεκτ. παράθυρα, A/C, ηλεκτρικές κλειδαριές - immobil αερόσακοι οδηγού - συνοδηγού, ABS, RADIO CD, προβ. ομίχλης, συναγερμός, ερμ. σαλόνι, αυτόματο - σειριακό, ζαντολάστιχα, μεταλλ. χρώμα. Full Extra εισαγωγής.

13. VOLVO S 60
Χρώμα ασημί, 2000C.C. 2001 Μοντ.
Υδρ. τιμόνι, ηλεκτ. παράθυρα, κεντ. κλείδωμα, immobil, ηλεκτ. καθρέπτες, clima, αερόσακοι - οδηγού - συνοδηγού, ABS, ηχοσύστημα, προβ. ομίχλης, συναγερμός, δερμ. σαλόνι, ξύλ. επένδυση, ζαντολάστιχα, μετ. χρώμα, Sun - Roof. Full Extra.

14. FORD FOCUS 1600C.C.
Χρώμα μπλε σκούρο, αερόσακοι - οδηγού - συνοδηγού, A/C, ABS, υδρ. τιμόνι, δερμ. σαλόνι, ζαντολάστιχα, RADIO CD, προβ. ομίχλης, κεντ. κλείδωμα. Full Extra.

15. RENAULT MEGANE
χρώμα άσπρο 1400 cc, ABS, υδρ. τιμόνι, ηλεκτρικά παράθυρα, A/C, ηλεκτρ. καθρέπτες, κεντ. κλειδωμα, αερόσακοι - οδηγού - συνοδηγού, προβ. ομίχλης, μετ. χρώμα, ζαντολάστιχα.

16. SEAT IBIZA 1400CC MONT.
χρώμα θαλασσί, ABS, Clima, συναγερμό, υδρ. τιμόνι, αερόσακος - οδηγού - συνοδηγού - πλευρικοί, ηλεκτ. παράθυρα, ηλεκτ. καθρέπτες, κεντ. κλείδωμα, immobil Radio, μετ. χρώμα, προβ. ομίχλης. Full Extra.

17. DAIHATSU SIRION
Υδρ. τιμόνι, ABS, ηλεκτ. παράθυρα, ηλεκτ. καθρέπτες, κεντ. κλείδωμα, μετ. χρώμα, πρ. ομίχλης.

18. BMW 316
χρώμα μπλε, 1600 cc, ABS, Clima, υδρ. τιμόνι, αερόσακοι οδηγού - συνοδηγού, ηλεκτ. παράθυρα, ηλεκτ. καθρέπτες, κεντ. κλείδωμα, immobil, Radio CD, ζαντολάστιχα, προβ. ομίχλης, δερμ. σαλόνι. Full Extra.

19. HUNDAI COUPE
χρώμα μαύρο, Μοντ. 2000 1600cc, ABS, A/C, υδρ. τιμόνι, αερόσακοι - οδηγού - συνοδηγού, ηλεκτ. παράθυρα, ηλεκτ. καθρέπτες, κεντ. κλείδωμα, immobil, μετ. χρώμα, ζαντολάστιχα, δερμ. σαλόνι. Full Extra.

20. HUNDAI LANTRA
χρώμα κόκκινο μοντ. 2000 1600cc, ABS, A/C, υδρ. τιμόνι. αερόσακοι - οδηγού - συνοδηγού, ηλεκτ. παράθυρα, ηλεκτ. καθρέπτες, κεντ. κλείδωμα, immobil, μετ. χρώμα. Full Extra.

21. NISSAN ALMERA TINO
μοντ. 2000 1600cc, υδρ. τιμόνι, ABS, A/C, αερόσακοι - οδηγού - συνοδηγού, ηλεκτ. παράθυρα, ηλεκτ. καθρέπτες, κεντ. κλείδωμα, immobil.

22. SMART ΧΡΩΜΑ ΚΟΚΚΙΝΟ
Μοντ. 2000 1600cc, ABS, A/C, υδρ. τιμόνι, ηλ. παράθυρα, κεντ. κλείδωμα, immobil, RADIO CD, ζαντολάστιχα, προβ. ομίχλης, μετ. χρώμα
Full Extra.

✓ Ενα χρόνο γραπτή εγγύηση
✓ Από 0-72 δόσεις
1. Αγοράζουμε το αυτοκίνητό σας
2. Το ανταλλάσσουμε με ο,τιδήποτε μοντέλο της αρεσκείας σας
3. Αναλαμβάνουμε την πώληση του αυτοκινήτου σας χωρίς καμιά επιβάρυνση

• Νέα Διεύθυνση. Έκθεση: Λεωφ. Ηρακλειδών 379, Ιαλυσός
τηλ. (22410)96889, FAX: 22410 96089 κιν. 6972424403

ΧΠ2457

Κάλυμνος, 14-06-2006
Αρ. Πρωτ. 4562

ΕΛΛΗΝΙΚΗ ΔΗΜΟΚΡΑΤΙΑ
ΝΟΜΟΣ ΔΩΔΕΚΑΝΗΣΟΥ
ΔΗΜΟΣ ΚΑΛΥΜΝΙΩΝ

ΠΕΡΙΛΗΨΗ ΠΡΟΚΗΡΥΞΗΣ

ΠΡΟΚΗΡΥΞΗ 1/247Μ/2006

Πλήρωσης οργανικής θέσεως μόνιμου προσωπικού με σειρά προτεραιότητας

Ο ΔΗΜΑΡΧΟΣ ΚΑΛΥΜΝΙΩΝ ΝΟΜΟΥ ΔΩΔΕΚΑΝΗΣΟΥ

Έχοντας υπόψη:

1. Τις διατάξεις:

α) του ν. 2190/1994 «Σύσταση ανεξάρτητης αρχής για την επιλογή προσωπικού και ρύθμιση θεμάτων διοίκησης» (ΦΕΚ 28/3.3.1994/τ.Α') όπως τροποποιήθηκε και συμπληρώθηκε μεταγενεστέρως.

β) του άρθρου 1 παρ. 13 του ν. 2247/1994 «Ρυθμίσεις θεμάτων συστήματος προσλήψεων» (ΦΕΚ 182/31.10.1994/τ.Α').

γ) του ν. 3051/2002 «Συνταγματικά κατοχυρωμένες ανεξάρτητες αρχές, τροποποίηση και συμπλήρωση του συστήματος προσλήψεων στο δημόσιο τομέα και συναφείς ρυθμίσεις» (ΦΕΚ 220/20.9.2002/τ.Α'), όπως τροποποιήθηκε και συμπληρώθηκε με το ν. 3146/2003 (ΦΕΚ 125/23.5.2003/τ.Α').

δ) Του ν. 3260/2004 «Ρυθμίσεις του συστήματος προσλήψεων και θεμάτων δημόσιας διοίκησης» (ΦΕΚ 151/6.8.2004/τ.Α.').

ε) Του ν. 3320/2005 «Ρυθμίσεις θεμάτων για το προσωπικό του Δημοσίου και των νομικών προσώπων του ευρύτερου δημόσιου τομέα και για τους Ο.Τ.Α.» (ΦΕΚ 48/23.2.2005/τ.Α.').

στ) Του ν. 3345/2005 «Οικονομικά θέματα Νομαρχιακών Αυτοδιοικήσεων και ρύθμιση διοικητικών θεμάτων (ΦΕΚ 138/16.6.2005/τ.Α.').

ζ) Του ν. 2431/1996 «Διορισμός ή πρόσληψη πολιτών της Ευρωπαϊκής Ένωσης (ΦΕΚ 175/30.7.1996/τ.Α.').

η) Του άρθρου 3 του ν. 2643/1998 «Μέριμνα για την απασχόληση προσώπων ειδικών κατηγοριών και άλλες διατάξεις» (ΦΕΚ 220/28.9.1998/τ.Α'), όπως ισχύει

θ) Του άρθρου 18 παρ. 8 του ν. 2539/1997 «Συγκρότηση της Πρωτοβάθμιας Τοπικής Αυτοδιοίκησης» (ΦΕΚ 244/4-12-1997/τ.Α')

ι) Του άρθρου 9 παρ. 12 του ν. 2623/1998 «Ανασύνταξη των εκλογικών καταλόγων, οργάνωση και άσκηση του εκλογικού δικαιώματος των ετεροδημοτών, εκσυγχρονισμός της εκλογικής διαδικασίας και άλλες διατάξεις» (ΦΕΚ 139/25-6-1998/τ.Α').

ια) Του ν. 3013/2002 «Αναβάθμιση της πολιτικής προστασίας και λοιπές διατάξεις» (ΦΕΚ 102/1-5-2005/τ.Α').

ιβ) Του άρθρου 30 του ν. 3274/2004 «Οργάνωση και λειτουργία των Οργανισμών Τοπικής Αυτοδιοίκησης πρώτου και δεύτερου βαθμού» (ΦΕΚ 196/19-10-2004/τ.Α').

ιγ) Του ν. 1188/1981 «Κύρωση του Κώδικα κατάστασης προσωπικού οργανισμών τοπικής αυτοδιοίκησης» (ΦΕΚ 204/30-7-1981/τ.Α').

ιδ) Των π.δ. 37°/1987 (ΦΕΚ 11/4-2-1987/τ.Α') και 22/1990 (ΦΕΚ 7/22-1-1990/τ.Α') «Μερική επέκταση διατάξεων που ισχύουν για τους δημοσίους υπαλλήλους και τους υπαλλήλους των άλλων νομικών προσώπων δημοσίου δικαίου και στους υπαλλήλους των Οργανισμών Τοπικής Αυτοδιοίκησης» σε συνδυασμό με το π.δ. 50/2001 «Καθορισμός των προσόντων διορισμού σε θέσεις φορέων του Δημοσίου Τομέα» (ΦΕΚ 39/5-3-2001/τ.Α'), όπως αυτό τροποποιήθηκε με το π.δ. 347/23/12/2003 (ΦΕΚ 315/31-12-2003/τ.Α') και το π.δ. 44/9-3-2005 (ΦΕΚ 63/9-3-2005/τ.Α').

2. Την υπ' αριθμ. 42948/10-12-2003 απόφαση του υπουργού Εσωτερικών Δημόσιας Διοίκησης και Αποκέντρωσης «Πλήρωση θέσεων του Δημοσίου Τομέα» (ΦΕΚ 1854/11-12-2003/τ.Β') για τις διαδικασίες πλήρωσης θέσεων των φορέων του δημοσίου τομέα.

3. Την υπ' αριθμ. 33/3-2-2006 απόφαση του δημοτικού συμβουλίου με την οποία προκηρύσσεται η πλήρωση μίας (1) θέσεως μόνιμου προσωπικού του δήμου και συγκροτήθηκε τριμελής επιτροπή για την τήρηση της όλης διαδικασίας και κατάρτισης των πινάκων προτεραιότητας και επιτυχίας.

4. Το υπ' αριθμ. 2553/22-2-2006 έγγραφο της Δ/νσης Τοπικής Αυτοδιοίκησης και Διοίκησης νομού Δωδεκανήσου της Περιφέρειας Νοτίου Αιγαίου, με το οποίο βεβαιώνεται ότι η 33/3-2-2006 απόφαση του δημοτικού συμβουλίου έχει κριθεί νόμιμη.

5. Το άρθρο 2 του Οργανισμού Εσωτερικής Υπηρεσίας του δήμου (ΦΕΚ 214/12-3-1999/τ.Β'), όπως τροποποιήθηκε (ΦΕΚ 1791/20-12-2005/τ.Β').

6. Την υπ' αριθμ. 1955/9-3-2006 βεβαίωση της Υπεύθυνης των Οικονομικών Υπηρεσιών του δήμου Καλυμνίων με την οποία πιστοποιείται η ύπαρξη εγκεκριμένων πιστώσεων στον προϋπολογισμό του δήμου του έτους 2006 τόσο για την κάλυψη της δαπάνης μισθοδοσίας του προσωπικού που θα προσληφθεί για την πλήρωση της θέσεως αυτής υπό φορέα δήμος Καλυμνίων και Κ.Α. 30.6011 όσο και την κάλυψη της δαπάνης η οποία θα προκληθεί από την εφαρμογή της προκήρυξης αυτής για τη διεξαγωγή της σχετικής διαδικασίας η οποία δεν μπορεί να προσδιοριστεί στο στάδιο αυτό και θα βαρύνει τον προϋπολογισμό έτους 2006 υπό φορέα δήμος Καλυμνίων και Κ.Α. 00.6074.

7. Το γεγονός ότι για την παρούσα προκήρυξη δεν αναλογούν θέσεις προς πλήρωση από άτομα προστατευόμενα από το ν. 2643/1998.

8. Το 14353/4-5-2006 εγκριτικό επί της προκήρυξης έγγραφο του ΑΣΕΠ.

ΠΡΟΚΗΡΥΣΣΕΙ

Την πλήρωση με σειρά προτεραιότητας μίας (1) θέσεως της κατηγορίας Πανεπιστημιακής Εκπαίδευσης (ΠΕ), ως εξής:

ΠΙΝΑΚΑΣ ΘΕΣΕΩΝ

ΚΑΤΗΓΟΡΙΑ ΠΕ

α/α 1. Κλάδος: ΠΕ5 Μηχανολόγου Μηχανικού
Σύνολο θέσεων: 1
Ανάλυση θέσεων: 1
Τυπικά προσόντα διορισμού
Κατηγορία Πανεπιστημιακής Εκπαίδευσης (ΠΕ)
Κλάδος: ΠΕ5 Μηχανολόγου Μηχανικού, θέση μία (1)
Τυπικά προσόντα

2. Άδεια άσκησης επαγγέλματος Μηχανικού αντίστοιχης ειδικότητας του τίτλου σπουδών.

Πτυχίο ή δίπλωμα Μηχανολόγου Μηχανικού ή Μηχανολόγου και Ηλεκτρολόγου Μηχανικού ή Ναυπηγών Μηχανολόγων Μηχανικών ή Μηχανολόγων και Αεροναυπηγών Μηχανικών με ειδίκευση Μηχανολόγου Μηχανικού (η εν λόγω ειδίκευση προκύπτει από βεβαίωση ή πιστοποιητικό χορηγούμενο από το αρμόδιο ΑΕΙ που εξέδωσε τον τίτλο σπουδών) ή Μηχανολόγων Μηχανικών Βιομηχανίας ΑΕΙ ή το ομώνυμο πτυχίο ή δίπλωμα Ελληνικού Ανοικτού Πανεπιστημίου (ΕΑΠ) ΑΕΙ ή Προγραμμάτων Σπουδών Επιλογής (ΠΣΕ) ΑΕΙ ή ταυτόσημο κατά περιεχόμενο ειδικότητας πτυχίο ή δίπλωμα ΑΕΙ ή Ελληνικού Ανοικτού Πανεπιστημίου (ΕΑΠ) ΑΕΙ ή Προγραμμάτων Σπουδών Επιλογής (ΠΣΕ) ΑΕΙ της ημεδαπής ή ισότιμος τίτλος σχολών της αλλοδαπής, αντίστοιχης ειδικότητας*.

3. Γνώση Χειρισμού Η/Υ, στα αντικείμενα α) επεξεργασίας κειμένων β) υπολογιστικών φύλλων και γ) υπηρεσιών διαδικτύου.

* Γίνονται επίσης δεκτοί με τα παραπάνω υπόλοιπα τυπικά προσόντα:

α) κάτοχοι πτυχίων ή διπλωμάτων τριτοβάθμιας εκπαίδευσης, που έχουν αποκτηθεί σε χώρες μέλη της Ευρωπαϊκής Ένωσης, στους οποίους έχει χορηγηθεί πράξη αναγνώρισης επαγγελματικής ισοτιμίας από το Συμβούλιο του άρθρου 10 του Π.Δ. 165/2000 (ΦΕΚ 149 Α'), όπως ισχύει κάθε φορά και

β) κάτοχοι τίτλων μεταδευτεροβάθμιας εκπαίδευσης, που έχουν αποκτηθεί σε χώρες μέλη της Ευρωπαϊκής Ένωσης, στους οποίους έχει αναγνωρισθεί το δικαίωμα άσκησης νομοθετικά κατοχυρωμένου επαγγέλματος, σύμφωνα με σχετική απόφαση αναγνώρισης επαγγελματικής εκπαίδευσης που χορηγείται από την αρμόδια αρχή του άρθρου 13 του Π.Δ. 231/1998 (ΦΕΚ 178 Α').

Για περισσότερες πληροφορίες οι ενδιαφερόμενοι μπορούν να απευθύνονται στη Γραμματεία του Δήμου, στα τηλέφωνα 2243059147 και 2243059149 όλες τις εργάσιμες ημέρες και ώρες.

Ο δήμαρχος
Γεώργιος Ρούσσος

αθλητικη ΡΟΔΙΑΚΗ
ΠΑΡΑΣΚΕΥΗ 16 ΙΟΥΝΙΟΥ 2006

ΑΥΤΑΡΧΙΣΜΟΣ ΓΙΑ ΓΕΛΙΑ ΤΟΥ ΠΡΟΕΔΡΟΥ ΤΗΣ ΕΠΣΔ

ΣΕΛ. 25

Επιμένει ο Ψέλλας!

- Κατέθεσε και εγγράφως στο Υπουργείο Ανάπτυξης την παραίτησή του αλλά αναφέρει σε αυτήν πως θα είναι πάντα στο πλευρό της ομάδας.
- Στασιμότητα στα μεταγραφικά. Η Ρόδος αναζητεί αριστεροπόδαρο επιθετικό, φόρ περιοχής αλλά και ένα στόπερ.
- Στράντζαλης: «Είναι νωρίς ακόμη...»

Η Ρόδος μέσα από τα προβλήματά της βρίσκει πάντα λύσεις και αυτό είναι ένα από τα προνόμια που διαθέτει από το παρελθόν και την ιστορία της μέχρι σήμερα. Τα τελευταία γεγονότα δεν φαίνεται πως την πτοούν να ολοκληρώσει και τον προγραμματισμό αλλά και τον σχεδιασμό που έχουν κάνει ήδη γνωστό στην Διοίκηση τόσο ο προπονητής της ομάδας Γιώργος Στράντζαλης όσο και οι γενικοί αρχηγοί της ομάδας οι κ.κ. Μιχελαράκης και Παπαοικονόμου.

Στον Διοικητικό μέρος δεν υπήρξε χθες καμιά εξέλιξη αλλά ο κ. Ψέλλας επιμένει στην παραίτησή του στην οποία έδωσε επίσημο χαρακτήρα αποστέλλοντάς την εγγράφως στην Διοίκηση της ΠΑΕ και το Υπουργείο Ανάπτυξης.

Η παραίτηση του κ. Ψέλλα αναφέρει χαρακτηριστικά τα εξής:

«Επί σειρά ετών έχω υπηρετήσει την ομάδα που αγαπώ και σέβομαι είτε με την μορφή της ως ερασιτεχνικό σωματείο, είτε με την μορφή της ως ΠΑΕ. Τα τελευταία χρόνια δε, υπηρέτησα την Α.Σ. Ρόδος ΠΑΕ από την θέση του διευθύνοντος συμβούλου, προτάσσοντας πάντα την ικανοποίηση των στόχων και των σχεδίων της ΠΑΕ.



Ο διευθύνων σύμβουλος της ΠΑΕ απέστειλε εγγράφως την παραίτηση του στην Διοίκηση αλλά και στο Υπουργείο Ανάπτυξης

Για προσωπικούς μου λόγους όμως, αναγκάζομαι να σας υποβάλω την παραίτηση μου από την θέση του διευθύνοντος συμβούλου, δηλώνοντας παράλληλα ότι σκοπεύω πάντα να παραμείνω στο πλευρό της ομάδας και κατά συνέπεια στην απόλυτη διάθεση σας για την καλύτερη εξυπηρέτηση των στόχων της ΠΑΕ.

Με εκτίμηση
Χρυσόστομος Ψέλλας»

Η παραίτηση λοιπόν του κ. Ψέλλα την οποία απέστειλε στην Διοίκηση Ηλιακίδη αλλά και στο Υπουργείο Ανάπτυξης είναι δεδομένη. Στην Ρόδο όμως όλα μπορούν να αλλάξουν.

Η έλευση του προέδρου κ. Ηλιακίδη στο νησί την ερχόμενη Δευτέρα αναμένεται να βάλει σε μια τάξη τα πράγματα και η Ρόδος να βαδίσει αλώβητη σε όλες της τις κινήσεις ολοκληρώνοντας τις μεταγραφές της και μάλιστα πολύ σύντομα.

«ΕΙΝΑΙ ΝΩΡΙΣ ΑΚΟΜΑ»

Ύστερα από όλα αυτά αλλά και με δεδομένες τις εισηγήσεις του Γιώργου Στράντζαλη όλα έχουν «παγώσει» αλλά και όλοι περιμένουν την ολοκλήρωση κάποιων επαφών που αφορούν τρεις θέσεις.

-Του αριστερού περιφερειακού

-Του φόρ περιοχής

-Αλλά και ενός ικανότατου στόπερ.

Οι επαφές γίνονται πάντα σε συνεννόηση με τον προπονητή της ομάδας .Όλοι πάντως στην Ρόδο δείχνουν να μην βιάζονται. Αυτό είπε χθες στην Α.Ρ. και ο κόουτς της Ρόδου Γιώργος Στράντζαλης:

«Οι γενικοί αρχηγοί ξέρουν τι θέλει και τι χρειάζεται η ομάδα. Οι επαφές μας συνεχίζονται με πολλές από τις επιλογές μας. Είναι όμως νωρίς ακόμη για να πούμε οτιδήποτε. Παίζονται πολλά παιχνίδια που τα γνωρίζετε. Και επειδή ήμαστε κι εμείς μέσα σε αυτά είμαστε υποχρεωμένοι να περιμένουμε».

Και επίσημα Μαντικός

- Αυτός θα είναι ο γυμναστής της ομάδας για την φετινή περίοδο και θα «ανήκει στο τίμ της τεχνικής ηγεσίας» του Διαγόρα.
- Βελής: «Θέλω να μείνω...». Νέα συνάντηση αναμενόταν χθες βράδυ μεταξύ του παίκτη και της Διοίκησης του Κώστα Χρυσοχοΐδη.

Συνεδρίασε χθες το μεσημέρι και πάλι το Δ.Σ. του Διαγόρα και ασχολήθηκε με θέματα που αφορούν την καλύτερη οργάνωση αλλά και τον προγραμματισμό της προετοιμασίας της ομάδας.

Όπως ανακοίνωσε η ΠΑΕ χθες διά στόματος Βασίλη Αθανασίου «από σήμερα (Πέμπτη) ο Νίκος Μαντικός είναι ο γυμναστής της ομάδας και ανήκει στο τίμ της τεχνικής ηγεσίας».

Όπως έγινε γνωστό ο Νίκος Μαντικός κλήθηκε την Τετάρτη το βράδυ στα γραφεία της ΠΑΕ για να ρυθμισθούν και οι τελευταίες λεπτομέρειες της συνεργασίας με την τεχνική ηγεσία και την ΠΑΕ.

Συζητήθηκαν διεξοδικά οι υποχρεώσεις οι στόχοι αλλά και οι απαιτήσεις ένθεν και ένθεν. Η Διοίκηση της ΠΑΕ Διαγόρας απάντησε θετικά χθες το μεσημέρι στον Νίκο Μαντικό κι έτσι συμπληρώθηκε κατά τον καλύτερο τρόπο το παζλ στον χώρο της τεχνικής ηγεσίας.

Όπως έγινε γνωστό στον ίδιο χώρο πάντα ο Ντανιέλ Μπατίστα συνεχίζει να παρακολουθεί βίντεο με παιχνίδια από το περυσινό πρωτάθλημα της ομάδας και κάνει επαφές με παίκτες που θέλει να εντάξει στην δύναμη της ομάδας χωρίς να βιάζεται και με δεδομένο τις απαιτήσεις της ομάδας.

Ο Γιάννης Καμπούρης ο βοηθός του ενδέχεται να μεταβεί την ερχόμενη εβδομάδα στην Αθήνα από την οποία αναμένεται και ο ίδιος για να ξεκινήσει και επίσημα από την Ρόδο ο σχεδιασμός αλλά και ο προγραμματισμός της ομάδας.

Ο Νίκος Μαντικός πάντως πρέπει να σημειωθεί πως είναι επιλογή του Ντανιέλ Μπατίστα ο οποίος είχε πολύ καλές συστάσεις για τον γυμναστή του και μάλιστα από μεγάλους προπονητές ήθελε δε να μην είναι «ξένος» ο συνεργάτης του αλλά γνώστης της Ροδίτικης και της Ελληνικής ποδοσφαιρικής πραγματικότητας.

ΒΕΛΗΣ: «ΘΕΛΩ ΝΑ ΜΕΙΝΩ...»

Στο μεταξύ χθες δεν έγινε η προγραμματισμένη συνάντηση με τον Χρήστο Βελή ο οποίος επρόκειτο να ειδοποιηθεί για μια νέα συνάντηση που θα καθόριζε την συνέχεια της συνεργασίας με τον Διαγόρα.

Ο παίκτης περίμενε και χθες το απόγευμα στο ακουστικό του και στην επαφή του με την Α.Ρ. ήταν σαφής:

«Σαφώς και θέλω να μείνω στον Διαγόρα. Θα συζητήσω με την Διοίκηση της ομάδας και θα αποφασίσουμε από κοινού για την συνέχεια».

Ο παίκτης σημειωτέον έχει προτάσεις από την Κέρκυρα αλλά και από την ΑΕΛ της Κύπρου αλλά περιμένει τον Διαγόρα καθώς όπως δήλωσε και πιο πάνω θέλει να παραμείνει στον Διαγόρα αλλά και στο νησί μας.



Ο Νίκος Μαντικός είναι επίσημα από χθες ο νέος γυμναστής της ομάδας του Διαγόρα

Κοντά στον Αξιώτη

•Τον 16χρονο φέρελπι παίκτη του Φοίβου διεκδικεί από χθες ο Ιάλυσος που κανει συντονισμένες ενέργειες για να είναι έτοιμος όποια κι αν είναι η απόφαση της ΕΠΟ για τις επιχορηγήσεις.

•Εμμένουν στην απόφασή τους από την άλλη πλευρά οι διοικούντες με αφορμή τις τελευταίες εξαγγελίες της Ομοσπονδίας.

Πράγματι θεωρείται από τους πιο ταλαντούχους παίκτες του τοπικού πρωταθλήματος ενώ έχει φορέσει με επιτυχία και τις φανέλες των Μικτών ομάδων. Πρόκειται για τον 16χρονο ποδοσφαιριστή του Φοίβου Αποστόλη Αξιώτη που φόρεσε με επιτυχία πέρυσι την φανέλα της ομάδας της Κρεμαστής.

Ο Αξιώτης είχε πολλές συμμετοχές με την ομάδα του Φοίβου ενώ φόρεσε με επιτυχία την φανέλα της Παίδων και από φέτος θα αγωνίζεται με τους Νέους.

Ο νεαρός είναι στα υπ όψη του Άκη Δελαπόρτα που ήταν πριν από τον Ιάλυσο στον Φοίβο και ξέρει πολύ καλά και τις ικανότητές του αλλά και το ταλέντο του αλλά και το τι μπορεί να προσφέρει σε όποια ομάδα ανώτερης Κατηγορίας και να πάει.

Έτσι οι ιθύνοντες της ομάδας των κιτρινοκόκκινων έχουν ήδη ξεκινήσει τις επαφές για να τον αποκτήσουν και να αυξήσουν αλλά και να δυναμώσουν το ρόστερ τους σε ό,τι αφορά το ταλέντο της ομάδας αλλά και την δυναμική που απαιτείται να έχει μια ομάδα με μικρούς παίκτες κάτω των είκοσι ετών.

Δεν αποκλείεται πάντως η περίπτωση αυτή να κλείσει αίσια για τον Ιάλυσο ακόμα και σήμερα. Οι περιπτώσεις των «μικρών» δεν κλείνουν εδώ. Υπάρχουν κι άλλοι στην σχετική λίστα οι περιπτώσεις των οποίων θα μελετηθούν αργότερα από την διοίκηση του Αλέκου Μαυρή.

Από την Διοικητική πλευρά πάντως υπάρχει εμμονή σε ότι αφορά την απόφαση της Γενικής Συνέλευσης να μην συμμετάσχει η ομάδα στο φετινό περιφερειακό πρωτάθλημα εάν δεν βρεθεί η λύση που απαιτείται για τις μετακινήσεις και εάν η ΕΠΟ επιμείνει να μην θέλει να δώσει χρήματα σε καμιά από τις ομάδες από τα νησιά που παίρνουν μέρος σε αυτό το πρωτάθλημα.

Οι Διοικούντες πιέζουν προς κάθε κατεύθυνση και έστειλαν και σχετικές επιστολές ήδη προς όλες τις αρχές και τους φορείς ζητώντας την σχετική ενίσχυση αλλά και και την αλλαγή της Ομοσπονδίας σε αυτήν την πολιτική που ακολουθεί μέχρι τώρα εξαιτίας της κόντρας που έχει με την πολιτεία.

Ο Ιάλυσος μπορεί να κανει τις μεταγραφές του για να είναι έτοιμος αλλά αν δεν εισρεύσει ρευστό στην ομάδα είναι πάρα πολύ πιθανόν οι κιτρινοκόκκινοι να κάνουν πράξη την απόφασή τους. Για την ώρα έχουν στείλει τις επιστολές τους και περιμένουν.

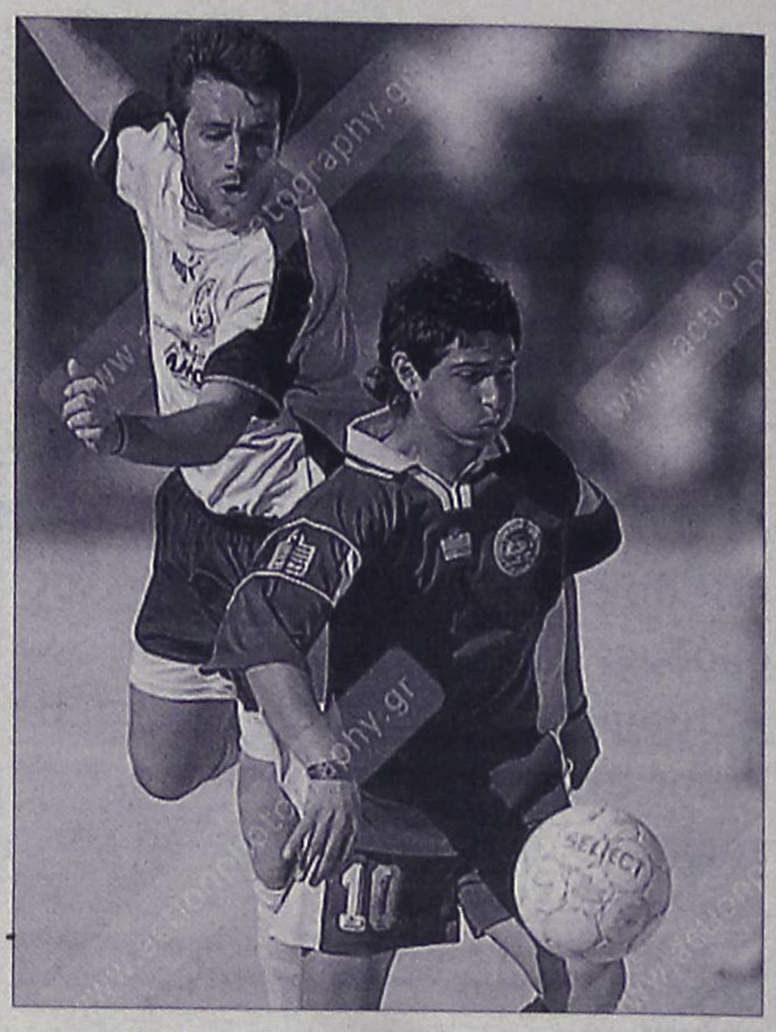

Πολύ κοντά στον 16χρονο Απόστολο Αξιώτη είναι ο Ιάλυσος

Απέκτησε και τον Τσάφη

• Έκλεισε και για την νέα περίοδο ο Σάββας Καραβόλιας ενώ αναμένεται η απάντηση του Γιώργου Κρομμύδα.

• Συνεδριάζει το ερχόμενο Σάββατο το βράδυ το Διοικητικό Συμβούλιο της ομάδας για να ασχοληθεί με τρέχοντα

Ακόμα ένα ποδοσφαιριστή πρόσθεσε στο ρόστερ του ο Κλεάνθης αλλά και κράτησε ακόμα ένα με την πρόθεση να επαναπατρίσει κι ένα «δικό του» που απουσίασε για μερικά χρόνια από το ρόστερ του.

Ο ένας είναι μικρός, ο άλλος είναι ο Σάββας Καραβόλιας κι ο τρίτος είναι ο Γιώργος Κρομύδας ο οποίος πρόκειται να απαντήσει σήμερα, συνεχίζοντας έτσι την προσπάθεια υλοποίησης των μεταγραφικών του στόχων.

Πιο αναλυτικά η χθεσινή ανακοίνωση του Κλεάνθη ανέφερε τα εξής:

«Ανακοινώνεται η ελεύθερη μεταγραφή του αμυντικού Τσαφή Μανώλη από τον Αστέρα Παστίδας στην ομάδα. Ο Τσαφής την προηγούμενη περίοδο αγωνιζόταν στον Ιάλυσο έχοντας πολλές συμμετοχές στο περιφερειακό.

Οι συζήτηση που έγινε με την διοίκηση του Αστέρα ήταν σε πάρα πολύ καλό κλίμα και αποφασίσθηκε η περαιτέρω συνεργασία των δύο συλλόγων.

Στον Κλεάνθη θα αγωνίζεται και την νέα ποδοσφαιρική σεζόν ο Σάββας Καραβόλιας. Αύριο αναμένεται η απάντηση του Κρομμύδα Γιώργου στην πρόταση της ομάδας.

Στο μεταξύ συνεχίζεται η προσέλευση του κοινού στο στέκι της ομάδας στο Παραδείσι. Είναι τέτοια που δίνει το κουράγιο στους διοικούντες να μοχθήσουν ακόμα περισσότερο για την ομάδα και να την φέρουν σε επιθυμητά επίπεδα αγωνιστικά με τις κατάλληλες μεταγραφές σε πολύ λίγο χρόνο.

Για τον λόγο αυτό η Διοίκηση της ομάδας του Κλεάνθη ευχαριστεί ιδιαίτερα την εκκλησιαστική επιτροπή Θεολόγου καθώς και τον Πάτερ Παπάτη για την προσφορά των τραπεζοκαθισμάτων στο στέκι του συλλόγου.



Ο Σάββας Καραβόλιας θα αγωνίζεται και φέτος με την φανέλα της ομάδας του Κλεάνθη

ΣΥΝΕΔΡΙΑΣΗ ΤΟ ΣΑΒΒΑΤΟ

Στο μεταξύ με αφορμή τις κινήσεις που γίνονται σε όλα τα επίπεδα συνεδριάζει το Σάββατο το δ.σ. του συλλόγου στις 20.00 και θα ασχοληθεί με τα μεταγραφικά και την μέχρι τώρα πορεία, τα τμήματα υποδομών και την μέχρι τώρα πορεία του στεκιού του συλλόγου.

Ξεκίνησαν οι επαφές των μελών του δ.σ με χορηγούς οι οποίοι θα ενισχύσουν οικονομικά την ομάδα καθώς θα δοθεί ιδιαίτερη βαρύτητα και στο οικονομικό μιας και η ΕΠΟ φέτος δεν επιχορηγεί τα σωματεία ούτε με μια δραχμή».

Πρόκριση στους «8»

Επιδιώκει σήμερα η Εθνική ομάδα Beach soccer



Την πρόκριση για τους οκτώ της Αυστρίας θα επιδιώξει η Εθνική μας ομάδα Beach Soccer στο τουρνουά της τρίτης του Ευρωπαϊκού Πρωταθλήματος που θα γίνει στο Ολυμπιακό Κέντρο Beach Volley στο Παλαιό Φάληρο από σήμερα έως τις 18 Ιουνίου

Στην Αθήνα θα βρεθούν οι Εθνικές ομάδες της Αγγλίας, της Ολλανδίας και της Ρωσίας και μαζί με την Ελληνική ομάδα θα αγωνισθούν μεταξύ τους για την κατάκτηση των οκτώ πρώτων θέσεων που οδηγούν στο Σεν Πόλτεν της Αυστρίας.

Στις προκριματικές αυτές φάσεις μετέχουν ακόμη η Πολωνία, η Ελβετία, η Ουκρανία, το Βέλγιο, η Αυστρία και η Γερμανία.

Η κάθε μία ομάδα θα δώσει από έξι αγώνες και οι οκτώ πρώτες βαθμολογικά θα πάρουν μέρος στα τελικά του Β' ομίλου του Ευρωπαϊκού Πρωταθλήματος Beach Soccer.

Η χώρα μας στο τουρνουά της Αθήνας θα προσπαθήσει να πετύχει το απόλυτο, να σημειώσει τρεις νίκες και να πάει σίγουρα στην Αυστρία.

Το Πρόγραμμα έχει ως εξής:

16 Ιουνίου 20.00 Ρωσία-Ολλανδία 21.00 **Ελλάδα-Αγγλία**

17 Ιουνίου 20.00 Ρωσία-Αγγλία 21.00 **Ελλάδα-Ολλανδία**

18 Ιουνίου 20.00 Ολλανδία-Αγγλία 21.00 **Ελλάδα-Ρωσία**

Δημήτρης Σαραβάκος: Καλούμε τον κόσμο του Beach Soccer και του ποδοσφαίρου να βρεθεί στις Ολυμπιακές εγκαταστάσεις του Beach Volley και να χειροκροτήσει τις προσπάθειες της Ελληνικής ομάδας για την πρόκριση στην τελική φάση του γκρουπ Β.

Ηράκλειο και Πλαταμώνας οι επόμενοι σταθμοί του Πανελληνίου Πρωταθλήματος

Στο Ηράκλειο ήδη έχουν ολοκληρωθεί οι προετοιμασίες για την διεξαγωγή της δεύτερης φάσης του 6ου Πανελληνίου Πρωταθλήματος Beach Soccer.

Στον Πλαταμώνα ο υπεύθυνος εκπρόσωπος της Ελληνικής Ομοσπονδίας Beach Soccer Αλκης Σακογιάννης έχει ετοιμάσει με μεγάλο μεράκι το έδαφος για την διεξαγωγή του τουρνουά της Τρίτης φάσης του 6ου Πανελληνίου Πρωταθλήματος που θα πραγματοποιηθεί στην παραλία του Ξενοδοχείου "Αφροδίτη", η συμμετοχή των ομάδων είναι πολύ μεγάλη και οι φίλοι του beach soccer από τη Θεσσαλία και την Μακεδονία θα επιδιώξουν να κατακτήσουν το τρόπαιο και να διεκδικήσουν επί ίσοις όροις την νίκη απέναντι στην Εθνική ομάδα, στον αγώνα επίδειξης που θα γίνει στις δύο Ιουλίου.

Αυταρχισμός για γέλια

***Κάθε όριο ξεπέρασε η προκλητικότητα του προέδρου της ΕΠΣΔ, Μιχάλη Βεργωτή. Μόνος του αποφάσισε να κλείσει τις πόρτες της Ένωσης, μόνος του το ανακοίνωσε και έφτασε στο σημείο όχι μόνο να κρύβεται πίσω από την ΕΠΟ, αλλά και να έχει την απαίτηση να πιστέψει ο κόσμος το ασυνάρτητο και αστείο σενάριο που επινόησε.**



Φέρνουν την ΕΠΣΔ πολλά χρόνια πίσω

«Μετά από σχετικό έγγραφο της ΕΠΟ οι συνεδριάσεις του Δ.Σ., όπως και των Επιτροπών της ΕΠΣΔ από εδώ και στο εξής θα είναι κλειστές».

Οι παραπάνω δύο γραμμές είναι απόσπασμα από το χθεσινό δελτίο Τύπου της ΕΠΣΔ, οπότε μιλάμε για επίσημη ανακοίνωση. Πώς γίνεται τώρα η διοίκηση της Ένωσης να εκτίθεται τόσο πολύ με επίσημες ανακοινώσεις, μπορεί να το απαντήσει μόνο ο πρόεδρός της, Μιχάλης Βεργωτής, ο οποίος φαίνεται πως έχει χάσει κάθε έλεγχο και δεν μπορεί να κρατήσει ούτε τα προσχήματα. Το να επιχειρεί να κλείσει τις πόρτες της Ένωσης στους εκπροσώπους του Τύπου είναι απόλυτα νόμιμο. Μπορεί να επικαλεστεί απλά το καταστατικό της ΕΠΣΔ. Τι πιο απλό και τι πιο ευθύ; Το να προσπαθεί, όμως, με τρόπο απροκάλυπτο να παραποιήσει την πραγματικότητα, να κρύβεται πίσω από ένα δήθεν έγγραφο της ΕΠΟ και συν τοις άλλοις να παρανομεί, περιμένοντας από πάνω να γίνει πιστευτός, είναι κάτι που ξεπερνάει τα όρια της πρόκλησης. Διότι οι κινήσεις του προέδρου της ΕΠΣΔ στο παιχνίδι «κλειστές πόρτες» που αποφάσισε να εισαγάγει σαν καινοτομία στην γεμάτη από καυτά ερωτηματικά θητεία του προδίδουν πως μάλλον αδυνατεί να συνδέσει με μία πειστική συνέχεια τις κινήσεις και τα επιχειρήματά του, τουλάχιστον για να μην εκτίθεται. Ίσως, βέβαια, να μην τον ενδιαφέρει και να νομίζει πως απευθύνεται σε ανθρώπους χαμηλού πνευματικού επιπέδου. Δυστυχώς, η συμπεριφορά του αυτό δείχνει.

Στο χθεσινό φύλλο της «Α.Ρ.» διαβάσατε ρεπορτάζ για τις προθέσεις του προέδρου της ΕΠΣΔ να απαλλαγεί καταρχήν από τους εκπροσώπους του Τύπου. Διαβάσατε επίσης για την μεθόδευση την οποία σκηνοθέτησε και με την οποία προσπάθησε να επιβάλει το «γούστο» του. Προφανώς ο ίδιος δεν διάβασε, διότι δεν μπορεί να εξηγηθεί διαφορετικά το γεγονός ότι με την επίσημη ανακοίνωσή του αυτοδιαψεύδεται! Τα σημεία που εκθέτουν τον κύριο Βεργωτή είναι πολλά. Τα βασικότερα:

1. Για ποιο έγγραφο της ΕΠΟ μιλάει ο κύριος Βεργωτής; Τι ακριβώς αναφέρει αυτό το έγγραφο; Επιβάλει στην ΕΠΣΔ να κλείσει τις πόρτες σε τρίτους; Ασφαλώς και όχι. Διότι αν ο κύριος πρόεδρος της Ένωσης διάβαζε σωστά κατά την διάρκεια της προχθεσινής συνεδρίασης του Δ.Σ., από το έγγραφο προκύπτει πως η ΕΠΟ απλά ενημερώνει για την τακτική που η ίδια ακολουθεί. Δεν επιβάλει στην ΕΠΣΔ τίποτα.

2. Αυτό το έγγραφο προφανώς ήρθε μόνο του. Σκέτο έγγραφο; Θυμήθηκε η ΕΠΟ ξαφνικά να ενημερώσει πως οι συνεδριάσεις της είναι κλειστές; Ασφαλώς και όχι. Διότι ο ίδιος ο κύριος Βεργωτής έλεγε προχθές στο τραπέζι του Δ.Σ. (ευτυχώς που υπάρχουν και μάρτυρες) πως ρώτησε σχετικά τον Βασίλη Γκαγκάτση κατά την διάρκεια της Γενικής Συνέλευσης της ΕΠΟ. Οπότε το «μετά από σχετικό έγγραφο της ΕΠΟ» της ανακοίνωσής του δεν ισχύει. Είναι η μισή αλήθεια. Ποια είναι η άλλη μισή; Πως στο έγγραφο της ΕΠΟ αναφέρεται στο ξεκίνημα «σε απάντηση του εγγράφου σας». Οπότε δεν υπήρξε καμία επαφή του κυρίου Βεργωτή με τον Βασίλη Γκαγκάτση. Έγγραφο έστειλε ο ίδιος στην ΕΠΟ για να κρυφτεί πίσω από μία αναμενόμενη απάντηση, την οποία γνώριζε. Ευτυχώς, μάρτυρες υπήρχαν και τον Ιανουάριο, όταν τον ενημέρωνε ο Βασίλης Γκαγκάτσης προφορικά για την τακτική που λειτουργεί η ΕΠΟ. Άρα; Άλλοθι έψαχνε για να κλείσει τις πόρτες, γιατί δεν έχει το θάρρος να το κάνει μόνος του και ευθέως.

3. Η ίδια η ιστορία του εγγράφου της ΕΠΟ δημιουργεί ένα άλλο ενδιαφέρον θέμα. Φαίνεται, πως γενικά ο κύριος Βεργωτής με τα επίσημα ή ανεπίσημα έγγραφα που φεύγουν από το φαξ της ΕΠΣΔ δεν τα πάει καλά. Θυμάται άραγε την θαυμάσια ιστορία Καμπούρη, η οποία κόντευε να τον ρίξει από την προεδρία; Προφανώς όχι, διότι διαφορετικά δεν θα έκανε το ίδιο λάθος. Όπως αναφέρεται στο απαντητικό έγγραφο της ΕΠΟ, προηγήθηκε φαξ της ΕΠΣΔ. Με ποια απόφαση του διοικητικού συμβουλίου ο κύριος Βεργωτής έστειλε επίσημο έγγραφο της Ένωσης; Με ποια απόφαση του Δ.Σ. άνοιξε το θέμα του αν οι συνεδριάσεις πρέπει να είναι ανοιχτές ή κλειστές; Τι σόι συλλογικό Δ.Σ. είναι αυτό όταν ο πρόεδρός του συμπεριφέρεται σαν ηγεμόνας, δεν δίνει λογαριασμό σε κανέναν και στέλνει έγγραφα όπου και όποτε του κάνει κέφι;

4. Πάμε τώρα και στο καλύτερο, που δείχνει πόσο σεβασμό τρέφει ο κύριος Βεργωτής στους συνεργάτες του και στους θεσμούς. Με επίσημη ανακοίνωση αναγγέλλει πως οι συνεδριάσεις του Δ.Σ. και των επιτροπών θα είναι από εδώ και στο εξής κλειστές. Μετά από έγγραφο της ΕΠΟ, όπως ισχυρίζεται. Αν ο κύριος Βεργωτής γνωρίζει το καταστατικό της Ένωσης που διοικεί, θα έπρεπε να ξέρει πως το αν οι συνεδριάσεις είναι ανοιχτές ή κλειστές ανήκει στην αποκλειστική αρμοδιότητα του Δ.Σ. Η ΕΠΟ του έστειλε ένα ενημερωτικό έγγραφο. Ο ίδιος, λοιπόν, όφειλε να φέρει το θέμα σε ψηφοφορία, κάτι που ουδέποτε έκανε! Διάβασε το χαρτί της Ομοσπονδίας, το θέμα έμεινε εκεί και χθες έστειλε επίσημη ανακοίνωση μέσα από την οποία γνωστοποιεί πιθανότατα μόνο τις δικές του προσωπικές «δημοκρατικές» αποφάσεις.

Το γιατί ο κύριος Βεργωτής αποφάσισε να κλείσει τις πόρτες προφανώς και δεν χρειάζεται ιδιαίτερη ανάλυση. Η κριτική δεν του είναι αρεστή, η περιγραφή περιστατικών που οδηγούν σε συγκρίσεις και εκθέτουν την διοικητική του παρουσία είναι πράγματα επικίνδυνα για το προεδρικό του προφίλ και η παρουσία τρίτων στις συνεδριάσεις φαίνεται πως τον στενεύει και τον εμποδίζει να αλωνίζει ανενόχλητος.

Βλέπετε, η απόφασή του έρχεται κατά διαβολική σύμπτωση σε μία περίοδο που αποκαλύπτεται ολοένα και περισσότερο πως άλλα λέει εδώ, άλλα λέει εκεί και άλλα κάνει. Τα παραδείγματα είναι πολλά. Τι να γίνει; Αυτές τις αντιλήψεις έχει ο κύριος πρόεδρος για την δημοκρατική λειτουργία της ΕΠΣΔ και για την διαφάνεια, έτσι λειτουργεί. Χρόνια ολόκληρα έχει να κλείσει συνεδρίαση της Ένωσης. Όχι πως υπάρχει πρόβλημα, διότι οι αναγνώστες μας θα συνεχίσουν να ενημερώνονται πλήρως από τα όσα συμβαίνουν στα γραφεία της Κοδριγκτώνος. Είναι το μόνο για το οποίο μπορεί να είναι βέβαιος ο κύριος Βεργωτής. Αυτή θα είναι και η απάντηση της «Α.Ρ.», καθώς το πρόβλημα του προέδρου της ΕΠΣΔ αφορά αποκλειστικά την εφημερίδα μας, λόγω του ότι είναι η μοναδική που δίνει σταθερά το παρών στις συνεδριάσεις του Δ.Σ. της ΕΠΣΔ. Απλά με την ενέργειά του δικαιώνει όλους αυτούς που υποστηρίζουν εδώ και χρόνια πως δεν του αρέσει να κινείται σε ...«ανοιχτές πόρτες»!

Ακόμα πιό δυνατός



«Πράσινος» ο Αντώνης Μανιάς.

Άλλη μια σημαντική προσθήκη στο ρόστερ του πραγματοποίησε ο Ηρακλής Μ. προκειμένου να παρουσιαστεί ακόμα καλύτερος και σίγουρα ενισχυμένος για να γίνουν πραγματικότητα οι βλέψεις του.

Ο Αντώνης Μανιάς ο οποίος πέρσι ενίσχυσε τον Κλεάνθη, λόγω επαγγελματικών υποχρεώσεων δεν θα μπορέσει να συμμετάσχει στο Περιφερειακό Πρωτάθλημα. και έτσι θα προσφέρει τις υπηρεσίες του στο σύλλογο των Μαριτσών που θέλει να κάνει μια καλύτερη πορεία έχοντας πλέον πρωταγωνιστικούς στόχους.

Στη συνάντηση που έγινε προχθές το βράδυ ανάμεσα στον παίκτη και την διοίκηση, ήταν παρόντας και ο προπονητής του Ηρακλή Μ. Ανδρέας Βλασόπουλος που έδωσε φυσικά τη συγκατάθεσή του για την απόκτηση αυτή αφού ο Μανιάς ήταν μία από τις επιλογές του για την επόμενη χρονιά.

Ο εν λόγω ποδοσφαιριστής μάλιστα είχε κι άλλες προτάσεις αλλά προτίμησε τον Ηρακλή Μ. γιατί ήθελε μια ομάδα που να λειτουργεί καλά σε ό,τι αφορά το διοικητικό επίπεδο, κάτι το οποίο είναι αρκετά σημαντικό.

Πιθανόν να γίνει σήμερα άλλη μια συνάντηση της διοίκησης του Ηρακλή Μ. με έναν έμπειρο ποδοσφαιριστή που θα μπορέσει να προσφέρει τις υπηρεσίες του στον επιθετικό τομέα ενώ από αύριο θα μπορούν να υπάρξουν νεότερα σε ό,τι έχει να κάνει με την περίπτωση αυτή.

Η διοίκηση του Ηρακλή Μ. με ανακοίνωσή της δηλώνει σε ό,τι έχει να κάνει με την παραίτηση του β' αντιπροέδρου, Ευγένιου Καζούλη τα εξής: «Ο Ευγένιος Καζούλης υπέβαλε στη συνεδρίαση της 24ης Μαΐου, έγγραφη παραίτηση για προσωπικούς λόγους.

Η παραίτηση αυτή δεν έγινε και δεν γίνεται δεκτή ενώ ο Ευγένιος Καζούλης παραμένει στη θέση του β' αντιπροέδρου αφού είναι αναπόσπαστο μέλος της διοίκησης.

Στο σύντομο χρονικό διάστημα της συμμετοχής του στα διοικητικά του συλλόγου έχει προσφέρει πάρα πολλά και θα προσφέρει γιατί αγαπά την ομάδα.

Είναι ένας άνθρωπος που έχει πάθος, δύναμη αλλά και μεράκι για το ποδόσφαιρο με τα όσα λέγονται και συζητούνται να είναι εκ του πονηρού...

Ο κ Καζούλης παραμένει στις επάλξεις της ομάδας και του συλλόγου γενικότερα ενώ δεν θα επανέλθουμε για το θέμα πιστεύοντας ότι ο κ Καζούλης θα ανακαλέσει την παραίτησή του».

Με τα χρώματα του Ηρακλή Μ. θα αγωνίζεται από του χρόνου ο πρώην ποδοσφαιριστής του Κλεάνθη, Αντώνης Μανιάς.

ΣΕΛΙΔΑ



Πραγματικοί διάβολοι οι παίκτες του Εκουαδόρ έγραψαν ιστορία στην πρώτη τους εμφάνιση στο Παγκόσμιο κύπελλο

Στο ΟΥΕΦΑ ο Ατρόμητος

Η ΟΥΕΦΑ πήρε την κατάσταση στα χέρια της και έφερε τα πάνω-κάτω! Με την αιτιολογία ότι ο ΠΑΟΚ δηλώθηκε εκπρόθεσμα από την ΕΠΟ, αποφάσισε να δώσει το τελευταίο ελληνικό εισιτήριο για το κύπελλο ΟΥΕΦΑ στον Ατρόμητο!

Μετά τις τελευταίες εξελίξεις η Λάρισα θα συμμετέχει την ερχόμενη χρονιά στο intertoto.

Στο μεταξύ η ΠΑΕ Ατρόμητος εξέδωσε ανακοίνωση με την οποία αναφέρει: "Ιστορική στιγμή για την ομάδα του Ατρομήτου. Το πρωϊ της Πέμπτης η UEFA απέρριψε την εισήγηση της Επιτροπής Εφέσεων της ΕΠΟ που έδινε το χρίσμα στον ΠΑΟΚ, καθώς θεωρήθηκε εκπρόθεσμη η υποβολή των απαραίτητων στοιχείων για την εξασφάλιση της άδειας από πλευράς Δικεφάλου και έδωσε την άδεια στον Ατρόμητο για να συμμετάσχει στο Κύπελλο Ουέφα"

Η ανακοίνωση της ΕΠΟ

"Με έγγραφο που έλαβε η Ελληνική Ποδοσφαιρική Ομοσπονδία στις 14/06/2006 και ώρα 19:57, η UEFA ενημερώνει ότι δεν γίνεται δεκτή η συμμετοχή της ΠΑΕ ΠΑΟΚ στο UEFA Cup 2006-2007, λόγω παραβίασης των καταληκτικών ημερομηνιών. Ως εκ τούτου, δικαίωμα συμμετοχής στη διοργάνωση του UEFA Cup 2006-2007 έχει η ΠΑΕ Ατρόμητος Αθηνών και στη διοργάνωση UEFA Intertoto Cup 2006-2007 η ΠΑΕ Λάρισα".

Οι... ξενιτεμένοι πρωταθλητές τα είπαν με τον Ορφανό

Ξενιτεύτηκαν, αλλά δεν ξέχασαν... Θοδωρής Παπαλουκάς, Μιχάλης Κακιούζης και Δήμος Ντικούδης μπορεί να αγωνίζονταν εκτός ελληνικών συνόρων, όμως, τα όσα έγιναν μέσα σε αυτά, κάθε άλλο παρά αδιάφορους τους αφήνει. Για τον λόγο αυτό, κατόπιν δικής τους πρωτοβουλίας συναντήθηκαν το βράδυ της Τετάρτης (14/06) με τον υφυπουργό Αθλητισμού, Γιώργο Ορφανό και του έθεσαν τους έντονους προβληματισμούς τους.

Οι πρωταθλητές Ευρώπης μίλησαν με τον κ. Ορφανό γενικά για θέματα του ελληνικού μπάσκετ και ειδικά για την βία, που και φέτος είχε... πρωταγωνιστικό ρόλο (άλλωστε σημάδεψε και το φινάλε της σεζόν). Και οι δύο πλευρές πρότειναν λύσεις για την αντιμετώπιση του φαινομένου, ενώ ο υφυπουργός τους εξήγησε τα νέα μέτρα που έχει λάβει η κυβέρνηση και σύμφωνα με αυτά, όσοι συλλαμβάνονται θα φυλακίζονται χωρίς αναστολή.

Επιπλέον, στο τραπέζι "έπεσε" και το θέμα του πριμ της κατάκτησης του Ευρωπαϊκού πρωταθλήματος και το οποίο ακόμη δεν έχουν λάβει τα μέλη της Εθνικής. Ο κ. Ορφανός, αφού πρώτα τους τόνισε ότι εκτιμά ιδιαίτερα την στάση τους, αλλά και το γεγονός ότι δεν υπήρξαν πιέσεις (στο σημείο αυτό έγιναν κάποιες συγκρίσεις σε σχέση με το πώς είχε αντιδράσει η ποδοσφαιρική ομάδα σε αντίστοιχη επιτυχία), τους διαβεβαίωσε ότι σύντομα θα το λάβουν.

Το όλο θέμα «κολλάει» σε γραφειοκρατικές διαδικασίες. Συγκεκριμένα, επειδή το πριμ είναι μεγαλύτερο του προβλεπόμενου από το νόμο, θα πρέπει πρώτα να περάσει από τροπολογία. Μάλιστα, ο Γιώργος Ορφανός τους διαβεβαίωσε ότι η τροπολογία θα περάσει μαζί με εκείνη που αφορά το γήπεδο του Παναθηναϊκού.

αγκάθι

- Αυτά είναι τα στραβά του ρολογά. Η πονηριά του έβγαλε χθες στο τραπέζι το θέμα των μυστικών συνεδριάσεων και χωρίς να ζητήσει από τους συνεργάτες του οποιαδήποτε τοποθέτηση ή απόφαση, χθες αποφάσισε μόνος του και έκλεισε τις πόρτες...
- Δικαίωμα οποιουδήποτε συμβουλίου, όχι όμως του ρολογά. Όχι γιατί κλείνει πόρτες, αλλά γιατί αποφασίζει μόνος του, υποβαθμίζοντας τους θεσμούς και τα υπόλοιπα μέλη. Μονοι γι' αυτό δεν αξίζει να θεωρείται ηγέτης.
- Ηγέτης είναι αυτός που συμβουλεύεται πρώτα τους συνεργάτες του και μετά τον εαυτό του. Ο ρολογάς κάνει το αντίθετο!
- Τώρα κατά πόσο θα το δεχθούν οι συνεργάτες του να τους υποβαθμίζει και να ενεργεί πρώτα παρασκηνιακά, ο καιρός θα δείξει...
- Ποιοί κλείνουν τις πόρτες; Αυτοί που δεν έχουν το θάρρος της άποψης τους, ή αυτοί που κάτι θέλουν να κρύψουν, ή που προγραμματίζουν να το κάνουν. Κι' έπειτα ο ρολογάς έχει κάνει πολλά τέτοια την περίοδο που πέρασε, θα πρέπει να ετοιμάζεται για χειρότερα.
- Το μόνο που μπορώ να υποσχεθώ και να υποσχεθούμε είναι ότι δεν θα σταματήσουμε ούτε σε κλειστές πόρτες! Καλημέρα σας...

Η ποινή μειώθηκε ελάχιστα

Μόλις έναν μήνα χάρισε στον ΠΑΣ Ασκληπιείου η Δευτεροβάθμια Επιτροπή Εφέσεων της ΕΠΟ. Η εφηβική ομάδα παραμένει τιμωρημένη μέχρι τις 31 Οκτωβρίου.

Μικρό ήταν τελικά το κέρδος από την προσφυγή του ΠΑΣ Ασκληπιείου εναντίον της απόφασης της πειθαρχικής επιτροπής της ΕΠΣΔ με την οποία αποβαλλόταν η εφηβική ομάδα του σωματείου για τα επεισόδια στον τελικό του εφηβικού πρωταθλήματος. Η ποινή που είχε επιβληθεί σε πρώτο βαθμό από την πειθαρχική εξέπεσε μετά από απόφαση της Δευτεροβάθμιας Επιτροπής Εφέσεων της ΕΠΟ κατά έναν μήνα, οπότε ο ΠΑΣ Ασκληπιείου παραμένει τιμωρημένος μέχρι τις 31 Οκτωβρίου του 2006. Το σωματείο ήλπιζε στην διαγραφή της ποινής της αποβολής.

Οι προτάσεις για την Γ.Σ.

Το Δ.Σ. της ΕΠΣΔ αποφάσισε να φέρει για συζήτηση στην τακτική Γενική Συνέλευση της 21ης Ιουνίου τις προτάσεις των σωματείων Αναγέννησης Έμπωνας, ΑΕΡΑ, Κλεόβουλου Λίνδου, Αγίου Γεωργίου, Άρη Αρχαγγέλου και Αστέρα Μασσάρων, που αφορούν στην συμμετοχή των ποδοσφαιριστών κάτω των 20 ετών σε αγώνες, όπως επίσης και την πρόταση του Δωριέα για την αγωνιστική διάρκεια του παιδικού πρωταθλήματος. Η πρόταση του Καλυμνιακού δεν αφορά πρόταση για Γενική Συνέλευση, αλλά για το διοικητικό συμβούλιο.

Μονό ήταν και πάει

Λίγο διήρκεσε η παρουσία της Λένας Δανιηλίδου στο τουρνουά των 200.000 δολαρίων DSF Classic που διεξάγεται στο Μπέρμιγχαμ. Η 24χρονη Θεσσαλονικιά τενίστρια πέρασε με επιτυχία τον πρώτο γύρο, ωστόσο δεν κατάφερε να ξεπεράσει το εμπόδιο της Κινέζας, Να Λι στην επόμενη φάση, με αποτέλεσμα να γνωρίσει την ήττα με 7-6 και 6-3 και να αποκλειστεί από τη συνέχεια της διοργάνωσης. Συνεχίζει στο διπλό.

Αξίζει να σημειωθεί ότι και τους δύο αγώνες, τους έδωσε την ίδια μέρα. Ο καιρός είχε σαν αποτέλεσμα να αγωνιστεί κόντρα στην Βρετανίδα, Κεοθάβονγκ μία μέρα μετά απ' ό,τι προέβλεπε το πρόγραμμα. Η νίκη ήρθε σχετικά εύκολα για την Ελληνίδα, αλλά η κούραση ήταν εμφανής στην δεύτερη αναμέτρηση με την Κινέζα που έγινε με λίγες ώρες διαφορά κι έτσι η ήττα δεν αποφεύχθηκε.

Παρόλα αυτά η Δανιηλίδου συνεχίζει τις υποχρεώσεις της στο διπλό, όπου με παρτενέρ την Ιταλίδα, Μάρα Σανταντζέλο θα βρεθούν αντιμέτωπες στον πρώτο γύρο με τις Αυστραλές, Νικόλ Πρατ/Μπράιαν Στιούαρτ.

Προχωράει η Σούπερ Λίγκα

Σε νέα εποχή είναι έτοιμο να μπει το ελληνικό επαγγελματικό ποδόσφαιρο. Όπως αναφέρουν οι πληροφορίες, χθες αργά το απόγευμα κατατέθηκε στην Βουλή το νομοσχέδιο του υφυπουργού Αθλητισμού, Γιώργου Ορφανού, το οποίο προβλέπει την δημιουργία της Σούπερ Λίγκα.

ανέκδοτο

Το αεροπλάνο χάνει ύψος και ο πιλότος λέει στους επιβάτες του.

- Κύριοι, ελυπούμε, όμως κάποιος από σας πρέπει να πέσει, για να σωθούν οι άλλοι!

Δεν δέχεται κανένας, γίνεται κλήρωση και πέφτει ο κλήρος στον πόντιο. Τον πιάνουν οι άλλοι, ανοίγουν την πόρτα και τσουφ τον ρίχνουν στο κενό. Όμως την ώρα που έπεφτε, ο πονηρός πιάνεται από ένα σίδερο που ήταν δίπλα από τις ρόδες και το αεροπλάνο συνεχίζει να χάνει ύψος. Έτσι σε λίγο λέει πάλι ο πιλότος:

- Κύριοι, λυπούμε, όμως και κάποιος άλλος από σας πρέπει να πέσει, για να σωθούν οι άλλοι.

Δεν δέχεται κανένας, γίνεται πάλι κλήρωση και πέφτει ο κλήρος στον Τούρκο.

Τον πιάνουν οι άλλοι, ανοίγουν την πόρτα και τσουφ τον ρίχνουν στο κενό. Την ώρα όμως που έπεφτε πιάνεται από τα πόδια του Πόντιου και το αεροπλάνο συνεχίζει να χάνει ύψος. Βλέποντας αυτή την κατάσταση ο Πόντιος λέει του Τούρκου να του αφήσει τα πόδια όμως αυτός τίποτα. Τότε ο Πόντιος αρχίζει να τραγουδά έναν τούρκικο αμανέ, μερακλώνεται ο Τούρκος, παρατά τον Πόντιο από τα πόδια και πάει να κάνει χορευτική στροφή. Κάνοντας όμως αυτό ο Τούρκος, τσουφ και πέφτει στη γη σαν βαρίδι. Βλέποντας αυτό ο Πόντιος τον πιάνουν τα γέλια, παρατά το σίδερο που κρατούσε και δίνει δυο μούτζες του Τούρκου λέγοντας:

-Πάρτα, ρε βλάκα!

(Και τσουφ πάει κι αυτός σαν βαρίδι στη γη!)

art AND THE CITY

ΕΠΙΜΕΛΕΙΑ Κυριακή Πετρίδου

Συναυλία με την Ίριδα Μαυράκη

Η συναυλία στην έναρξη του 3ου Bodrum Film Festival με την Ίριδα Μαυράκη ως σολίστ και την Συμφωνική Ορχήστρα του Εσκισεχίρ υπό την Διεύθυνση του Ender Sakpinar θύμισε για άλλη μια φορά πως οι λαοί μπορούν και θέλουν να τραγουδάνε μαζί . Σε όλες τις συναυλίες οι σημαίες ανέμιζαν πλάι πλάι...



Το Θέατρο στο Κάστρο της Αλικαρνασσού ή Μποντρούμ ήταν γεμάτο με θεατές που χτυπούσαν ρυθμικά τα χέρια ειδικά στα τραγούδια του Μίκη Θεοδωράκη αλλά και σιγοτραγουδούσαν κρατώντας αναμμένους αναπτήρες ειδικά στο γνωστό Yigidem Aslanim [Μοιρολόι] του Ζουλφί Λιβανελλί και Bedri Rahmi Eypoglou. Το ερμήνευσε η Ίριδα σε Ελληνικούς στίχους του Λευτέρη Παπαδόπουλου αλλά και στα Τούρκικα, όπως και το Cirak aranyior και Bilmem Su Felegin.

Πλήθος δημοσιογράφοι από τα μεγαλύτερα τηλεοπτικά κανάλια της Τουρκίας [NTV, TRT, CNN TURK] και εφημερίδες Hurriet, Mylliet, Sabah και άλλες ήταν παρόντες και αναφέρθηκαν με τα καλύτερα σχόλια στην Ελληνο-Τουρκική Συναυλία με τα **''τραγούδια της Ελπίδας και της Ειρήνης"**

Από Ελληνικής πλευράς η Ζέτα Καρασπήλιου ΕΡΑ5 , Ειρήνη Μπέλλα ΒΡΑΔΥΝΗ, Φαίδρα Βασιλάκη ΕΣΠΑ, Βασίλης Χαλκίτης ΙΡΙΔΑΤV, Θάνος Μυστιλόγλου ΩμέγαTV, Χρήστος Μυστιλιάδης TV4. Επίσης ο κος Αντώνης Χατζηιωάννου εκ μέρους της Τοπικής Ένωσης Δήμων και Κοινοτήτων Δωδεκανήσου καθώς και ο Γενικός Πρόξενος της Τουρκίας στην Ρόδο κος Ahmet Arda με τον Δήμαρχο του Μποντρούμ κο Mazlum Agan.

Εξ ίσου θερμή ήταν η υποδοχή από το κοινό στο εκπληκτικό Θέατρο του Πανεπιστημίου στα Mugla όπου ήταν προσκεκλημένοι από τον Πρύτανη Professor Dr. Sener Oktik.

Στο Εσκισεχίρ το κοινό τους έφερε πολλές φορές στη σκηνή με την Ίριδα να αφιερώνει το ΄΄Λίγο ακόμα '' του Μίκη Θεοδωράκη και Γιώργου Σεφέρη στο κοινό που χειροκροτούσε όρθιο τους Καλλιτέχνες.

Ο Δήμαρχος του Εσκισεχίρ Professor Dr. Yilmaz Büyükersen αναφέρθηκε στο πόσο σημαντική είναι αυτή η γέφυρα μεταξύ των δύο Χωρών επισημαίνοντας τον ιδιάζοντα και σπουδαίο ρόλο των καλλιτεχνών ειδικά του Μαέστρου Ender Sakpinar και της Ελληνίδας σολίστ, Ίριδας Μαυράκη υποσχόμενος να στηρίξει αυτήν την πρωτοβουλία.

Οι Τουρκικές εφημερίδες στάθηκαν στο σημείο στο οποίο αναφέρθηκε η Ροδίτισσα καλλιτέχνης στον πρόλογο που έκανε τονίζοντας πως "ο λόγος που βρεθήκαμε εδώ απόψε είναι για να φυτέψουμε έναν σπόρο, με την ευχή να γίνει δέντρο και δάσος ολόκληρο. Για να διασχίσουμε τις γέφυρες που ήδη υπάρχουν και να φτιάξουμε έναν καλύτερο κόσμο για τα παιδιά μας και τα παιδιά όλου του Κόσμου, απαλλαγμένο από πολέμους και πυρηνικά. Έναν κόσμο Αδελφοσύνης, Φιλίας, Ελπίδας , Ειρήνης και Αγάπης."

Στην συναυλία συμμετέχουν και οι Ρόδιοι Μουσικοί, Ανθούλας Χρήστος, Λόγγος Γιώργος, Κωνσταντάκης Κυριάκος, Ροδίτης Αποστόλης, Χατζησταμάτας Τάσος.

Την ενορχήστρωση - προσαρμογή έκανε ο Στέφανος Ευθυμίου.

Στην Ρόδο η συναυλία θα πραγματοποιηθεί στις 26 Ιουνίου στο Θέατρο της Μεσαιωνικής Τάφρου και ώρα 21.00. Η είσοδος για το κοινό θα είναι ελεύθερη.

Την συναυλία της Ρόδου στηρίζουν οι φορείς:

Οργανισμός Πολιτιστικής Ανάπτυξης Νομαρχίας Δωδ/σου ΟΠΑΔ

Πολιτιστικός Οργανισμός Δήμου Ροδίων

ΤΕΔΚ Δωδ/σου

Ροταριανός Όμιλος Ρόδου

Εθελοντές Σαμαρείτες

artNEWS

Μια γρήγορη ματιά σε εκδηλώσεις και events

- Την 1η Σεπτεμβρίου 2006 θα πραγματοποιηθούν τα εγκαίνια της 3ης Διεθνούς Έκθεσης Γελοιογραφίας Ρόδου η οποία θα φιλοξενηθεί στη Δημοτική Πινακοθήκη. Το θέμα της αυτή τη φορά, "Quo Vadis Terra", έχει ιδιαίτερο ενδιαφέρον αφού φέτος συμπληρώνονται 20 χρόνια από το πυρηνικό δυστύχημα του Τσέρνομπιλ. Η Biennale Γελοιογραφίας διοργανώνεται από τον Οργανισμό Πολιτιστικής Ανάπτυξης της Νομαρχίας (ΟΠΑΔ) και το Δήμο Ροδίων. Για πληροφορίες επικοινωνήστε στο 22410 43038. Στο www.greekartoon.gr, μπορείτε να πάρετε πληροφορίες για τους όρους συμμετοχής. Η προθεσμία υποβολής των έργων λήγει στις 10 Ιουλίου 2006.

- Η αδελφότητα Κρητών Ρόδου οργανώνει, όπως κάθε χρόνο, εκδήλωση με την ευκαιρία λήξεως της σχολικής περιόδου 2005-06. Η εκδήλωση θα πραγματοποιηθεί την Κυριακή 18 Ιουνίου 2006 και ώρα 10.30 στο Ροδίνι και σ' αυτήν θα γίνει παρουσίαση των τμημάτων εκμάθησης παραδοσιακών χορών και μουσικών οργάνων (λύρας και λαούτου). Τα παιδιά θα έχουν την ευκαιρία να παρουσιάσουν την ετήσια πρόοδό τους μέσα από τα βασικά στοιχεία της παράδοσής μας όπως είναι η μουσική και ο χορός.

  Σημειώνεται ότι στις 16, 17 και 18 Ιουνίου, η θεατρική ομάδα της Αδελφότητας Κρητών Ρόδου, ανεβάζει στο κινηματοθέατρο «Ρόδον» την παράσταση «Σαλής, ο μαύρος βαρκάρης», που το 2003 ανέβηκε από το ΔΗΠΕΘΕ Κρήτης.

- Με ανακοίνωσή της η Θεατρική Ομάδα του συλλόγου Εκπαιδευτικών Πρωτοβάθμιας Εκπαίδευσης και προσχολικής αγωγής Ρόδου κάνει γνωστό ότι την Κυριακή 18 και Δευτέρα 19 Ιουνίου θα δώσει παραστάσεις στην αίθουσα εκδηλώσεων του 12ου Δημοτικού Σχολείου Ρόδου (Ορφανοτροφείο Θηλέων) με τρία μονόπρακτα ξένων συγγραφέων.

  Συγκεκριμένα θα παρουσιάσει τα έργα:

  - "Ε, εσείς οι απ' έξω" του Γουίλλιαμ Σάρογιαν
  - "Οι εραστές" του Χάρολντ Μπριγκχάουζ
  - "Ένα πλιόλουστο πρωινό" των αδελφών Κίντερο σε σκηνοθεσία Σουζάνας Καρδούλια.

  Οι παραστάσεις θα αρχίσουν και τις δύο ημέρες στις 9.30 μ.μ. και η είσοδος είναι ελεύθερη.

Η συνέντευξη για το Ecofilms στην Αθήνα

Παρουσιάστηκε την περασμένη **Τετάρτη 14 Ιουνίου** σε συνέντευξη Τύπου στο Αμφιθέατρο του Υπουργείου Πολιτισμού το **αναλυτικό πρόγραμμα** του διεθνούς φεστιβάλ Κινηματογράφου της Ρόδου **Ecofilms,** από την καλλιτεχνική διευθύντριά του, τη **Λουκία Ρικάκη,** και τον πρόεδρό του, τον **Σπύρο Κουβέλη.** Παρευρέθησαν και οι **Γιάννης Τσιγάρος,** αντιδήμαρχος του Δήμου Ροδίων, ο Πάνος Κουάνης από την Τηλεόραση της Βουλής, η **Δήμητρα Αργυρού,** Διευθύντρια του τμήματος κινηματογραφίας του Υπουργείου Πολιτισμού, η **Άντα Καραγιάννη,** εκπρόσωπος του Πολιτιστικού Οργανισμού του Δήμου Ροδίων, καθώς και πολλοί Έλληνες σκηνοθέτες.

Η κ. **Αργυρού** συνεχάρη τους διοργανωτές του Φεστιβάλ, το οποίο υποστηρίζεται ηθικά και υλικά από το ΥΠΠΟ, και ανέφερε πως αυτή η στήριξη, στο υλικό της σκέλος, στο μέλλον ελπίζει πως θα είναι μεγαλύτερη, γιατί το Φεστιβάλ προβάλλει, εδώ και χρόνια, επίκαιρες ταινίες για το σύγχρονο κόσμο και το περιβάλλον που υποφέρει.

Ο κ. **Τσιγάρος** δήλωσε πως το Φεστιβάλ Ecofilms είναι μια κορυφαία εκδήλωση, ένας θεσμός για την πόλη της Ρόδου, η οποία δεν είναι απλά ένα νησί μόνο για ήλιο, θάλασσα και ξεκούραση. Η μακραίωνη ιστορία του τόπου, η παράδοσή του στα γράμματα και στις τέχνες, καθώς και οι σύγχρονες πολιτιστικές δράσεις, καθιστούν τη Ρόδο πόλο έλξης για μείζονες πολιτιστικές και επιστημονικές εκδηλώσεις, όπως το Ecofilms, το οποίο σε πείσμα της απανθρωπιάς και της αναισθησίας προσφέρει ελπίδα, καθώς απευθύνεται σε ενεργούς πολίτες. Κατέληξε λέγοντας «χαλάλι τα 250.000 ευρώ το χρόνο που δίνει ο Πολιτιστικός Οργανισμός Δήμου Ροδίων για το Φεστιβάλ, εφόσον είναι ένα εγχείρημα τέτοιου βεληνεκούς...»

Ο κ. **Κουάνης** ανέφερε πως η Τηλεόραση της Βουλής πιστεύει πως το Ecofilms προβάλλει ταινίες, των οποίων το πνεύμα είναι συμβατό με τη φυσιογνωμία του καναλιού, και γι' αυτό η Τηλεόραση της Βουλής ξεκίνησε συνεργασία με το Φεστιβάλ, επιλέγοντας κάποιες από τις ταινίες του, τις οποίες θα εντάξει στο πρόγραμμά του.

«Ακόμη και αν οι σειρήνες του καταναλωτισμού επεξεργάζονται τρόπους να εμπορευματοποιήσουν ό,τι μας περιβάλλει, ορισμένα ανθίστανται. Έτσι και σε αυτό το Φεστιβάλ αναζητούμε την **αυθεντική συγκίνηση** και εμπειρία στην οποία μπορούν να μας οδηγήσουν οι ταινίες από όλο τον κόσμο που επιλέγουμε και σας προτείνουμε τη θέασή τους δωρεάν, σαν να προσέρχεστε στην αρχαία αγορά για ένα διάλογο, μία συζήτηση, μία αναζήτηση ενός κοινού τόπου συνάντησης. Η Ρόδος εδώ και χρόνια φιλοξενεί αυτόν τον γόνιμο τόπο συνάντησης και το Φεστιβάλ Κινηματογράφου της Ρόδου προτείνει κάθε χρόνο ένα περίπατο στον κόσμο μέσα από εικόνες και ήχους όπως αποτυπώνονται στην ευαίσθητη κινηματογραφική «πένα» των δημιουργών, που και εκείνοι ανθίστανται και πολεμούν ξυπόλητοι, αλλά με μεγάλο σθένος έναντι σ' ό,τι επιμένει να οδηγεί τα πράγματα της σκέψης, της καρδιάς, της φύσης σε μονόδρομους ανεξέλεγκτου καταναλωτισμού...». Με αυτά τα λόγια περιέγραψε τους στόχους, την ιδεολογία και το «αίσθημα» του Φεστιβάλ **Ecofilms,** η καλλιτεχνική διευθύντρια, **Λουκία Ρικάκη,** στη σημερινή **ανακοίνωση του προγράμματος,** και τόνισε ότι το Φεστιβάλ απευθύνεται τόσο στο έξω, όσο και στο έσω περιβάλλον του ανθρώπου. Απαντώντας σε σχετική ερώτηση, διευκρίνισε πως και φέτος το Φεστιβάλ γίνεται με τα χρήματα του Πολιτιστικού Οργανισμού του Δήμου Ροδίων (250.000 ευρώ), συν 20.000 ευρώ από το ΥΠΠΟ, σαν «ανεξάρτητη κινηματογραφική παραγωγή, κάτι σαν ερασιτεχνικό αντάρτικο...»

Το **φεστιβάλ ανοίγει επίσημα τις πύλες του** και πάλι φέτος την **Τρίτη 20 Ιουνίου** με την πολύ σημαντική ταινία **«Η Ηχώ του Πολέμου»,** σε πρώτη προβολή στην Ελλάδα.

*Από τις **20-25 Ιουνίου** θα προβληθούν στο φιλόξενο νησί της Ρόδου, αυτόν τον **κόμβο πολιτιστικού τουρισμού στην νοτιοανατολική Μεσόγειο, 114 ταινίες** από **39 χώρες** του κόσμου, (40 στο πληροφοριακό, και οι υπόλοιπες στο διαγωνιστικό μέρος), που καλύπτουν ολόκληρο τον «χώρο ευθύνης» του φεστιβάλ: άνθρωπος και περιβάλλον, κοινωνικά κινήματα, παράπλευρες απώλειες, ποιότητα ζωής, ανθρώπινες κοινότητες, κ. ά.

Η συνέλευση του Συλλόγου "Θάλεια"

Η Γενική Συνέλευση του Δωδεκανησιακού Συλλόγου Αυτοάνοσων Νοσημάτων "Θάλεια" πραγματοποιείται το Σάββατο 24 Ιουνίου στις 6.00 το απόγευμα, στο ξενοδοχείο "Πλάζα".

Σε περίπτωση μη απαρτίας, η γ.σ. θα επαναληφθεί το Σάββατο 1 Ιουλίου στο ίδιο μέρος, την ίδια ώρα και με τα ίδια θέματα που είναι τα εξής:

1. Λογοδοσία απερχομένου Διοικητικού Συμβουλίου (Διοικητική-Διαχειριστική).
   Με τα έτη 2005-2006.
2. Έκθεση εξελεγκτικής Επιτροπής.
3. Απαλλαγή μελών του Διοικητικού Συμβουλίου από την οικονομική ευθύνη.
4. Αρχαιρεσίες για την ανάδειξη μελών του Διοικητικού Συμβουλίου και τις εξελεγκτικής επιτροπής.

ΚΑΘΕΛΙΜΑΝΙ

ΕΙΔΗΣΕΙΣ, ΓΕΓΟΝΟΤΑ, ΠΡΟΒΛΗΜΑΤΙΣΜΟΙ

ΕΠΙΜΕΛΕΙΑ *Κυριάκος Κεσκινίδης*
keskinidisk@rodiaki.gr

ΠΑΤΜΟΣ

Σήμερα το σεμινάριο θρησκευτικού τουρισμού

Διεξάγονται σήμερα στην Πάτμο οι εργασίες του 4ου διακρατικού σεμιναρίου θρησκευτικού τουρισμού στο πλαίσιο του προγράμματος COESIMA, για την ευρωπαϊκή συνεργασία των σημαντικότερων προσκυνηματικών τόπων.

Θέμα αυτής της συνάντησης που γίνεται κάθε χρόνο, είναι: «Διακρατικές Συνεργασίες, Μοχλός Τοπικής Ανάπτυξης».

Στο πρόγραμμα μετέχουν οι επτά προσκυνηματικοί τόποι στην Ευρώπη και συγκεκριμένα οι πόλεις, Λούρδη (Γαλλία), Φατιμά (Πορτογαλία), Άλτοτινγκ (Γερμανία), Τσεστόχοβα (Πολωνία), Σαντιάγκο ντε Κομποστέλλα (Ισπανία), Λορέτο (Ιταλία) και Πάτμος (Ελλάδα).

Οι εργασίες της συνάντησης θα διεξαχθούν σήμερα στο συνεδριακό κέντρο του ξενοδοχείου Σκάλα. Το πρόγραμμα έχει ως εξής:



09.30 Έναρξη Εργασιών
Χαιρετισμοί Επισήμων
10.00 Francis Latour Γενικός Συντονιστής Προγράμματος Coesima. «Coesima: Πρόγραμμα Ευρωπαϊκής Συνεργασίας των σημαντικότερων Προσκυνηματικών Τόπων: Πλαίσιο-Στόχοι».
10.15 Έλενα Παπαζαχαροπούλου Συντονίστρια Τεχνικής Γραμματείας INTERREG IIIC ΝΟΤΟΣ. «Διακρατικές συνεργασίες: Μοχλός τοπικής ανάπτυξης».
10.30 Διάλειμμα.
11.00 Αρχιμανδρίτης Αντίπας Καθηγούμενος και Πατριαρχικός Έξαρχος Πάτμου. «Ιερά Μονή Πάτμου: Θεματοφύλακας του Χριστιανισμού και της Πολιτιστικής Κληρονομιάς»
11.15 Χρυσούλα Σιφουνιού έπαρχος Καλύμνου. «Πάτμος, Νησί της Αποκάλυψης: Παρόν και Μέλλον - Προοπτικές Ανάπτυξης»
11.30 Norberto Tonini πρόεδρος του Παγκόσμιου Γραφείου Κοινωνικού Τουρισμού. «Κοινωνικός Τουρισμός: Μία απαίτηση για τον άνθρωπο και την κοινωνία».
11.45 Βασίλης Αλεξανδρής Επιστημονικός Σύμβουλος της Εταιρείας Μελετών Ramboll Management Bruxelles. «Παρουσίαση των αποτελεσμάτων της μελέτης σχετικά με τις τάσεις του τουριστικού ρεύματος και του προσκυνηματικού τουρισμού στην Ευρώπη»
12.00 Ερωτήσεις.
13.00 Γεύμα.
15.00 Απογευματινή Συνεδρία.
Οπτικοακουστική παρουσίαση των Προσκυνηματικών Τόπων του Προγράμματος Czestochowa (Πολωνία) Tadeusz Wrona , Δήμαρχος Czestochowa.
15.15 Lourdes (Γαλλία) Francis Latour, Γενικός Συντονιστής Προγράμματος Coesima.
15.30 Altoetting (Γερμανία) Elke Steinbrecher, Συντονίστρια Προγράμματος για το Altoetting.
16.00 Διάλειμμα.
16.30 Fatima (Πορτογαλία) Isabel Gomes, Υπεύθυνη Οργανισμού Τουρισμού Leiria -Fatima.
16.45 Santiago de Compostella (Ισπανία) Laura Silva Castro, Τεχνική Υπεύθυνη Προγράμματος για το Προσκυνηματικό Μουσείο του Santiago de Compostella.
17.00 Loreto (Ιταλίας) Emmanuelle Taverna, Εκπρόσωπος Δήμου του Loreto.
17.15 Πάτμος (Ελλάδα) Άγγελος Δενδρινός, Μουσειολόγος, Ειδικός Σύμβουλος Ιεράς Μονής Πάτμου. «Ιερά Πάτμος: Επίσκεψη, Περιήγηση ή Προσκύνημα;».
17.30 Ερωτήσεις.
18:00 Λήξη Εργασιών.

ΚΩΣ

Οι θέσεις Κυρίτση για το Κτηματολόγιο

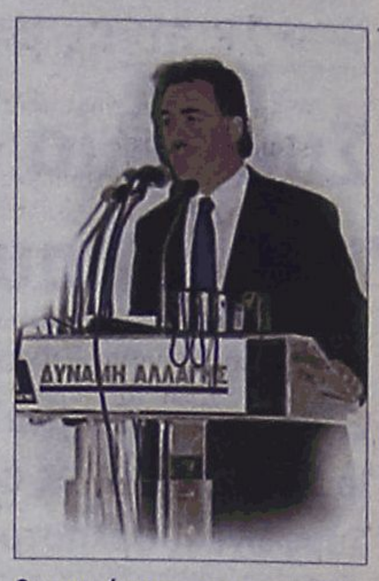

Τις θέσεις της παράταξής του σε ό,τι αφορά τη λειτουργία της υπηρεσίας κτηματολογίου, κατέθεσε κατά τη διάρκεια συνέντευξης Τύπου ο υποψήφιος δήμαρχος της Κω, Γιώργος Κυρίτσης.

Σύμφωνα με τον κ. Κυρίτση, το κτηματολόγιο μπορεί να γίνει αναπτυξιακό εργαλείο που θα εξασφαλίσει στην Κω συγκριτικό πλεονέκτημα για την επόμενη εικοσαετία, αναγνωρίζοντας όμως και τα προβλήματα που υπάρχουν από την υποστελέχωσή του.

Στη περίπτωση της Κω, ανέφερε ο κ. Κυρίτσης, τα τελευταία χρόνια υπάρχει ένα τεράστιο ζήτημα που έχει να κάνει με την δυσκολία που παρουσιάζεται στην μεταγραφή στο Κτηματολόγιο της επέκτασης του σχεδίου πόλης.

Ένα σημαντικό πρόβλημα έχει να κάνει με το μπλοκάρισμα των διαδικασιών, μετά την επέκταση του σχεδίου πόλης που εγκρίθηκε με προεδρικό διάταγμα το 1989, σε μια έκταση άλλων 2.000 στρεμμάτων και αφορά περίπου τη μισή πόλη.

Το αποτέλεσμα είναι οι ιδιοκτήτες αυτών των ακινήτων να μην μπορούν να μεταβιβάσουν τα ακίνητα αυτά στα παιδιά τους, να μην προχωρά η διάνοιξη δρόμων, να μην αξιοποιούνται οι κοινόχρηστοι χώροι, να κινδυνεύει να χαθεί ο παιδικός σταθμός του Εργατικού Κέντρου κ.ά.

Η πρόταση που κατέθεσε ο κ. Κυρίτσης, είναι η αξιοποίηση της αναφοράς στα «ειδικά κτηματολόγια» (της Ρόδου και της Κω) μέσα στο «Αναθεωρημένο Επιχειρησιακό Σχέδιο» για το εθνικό κτηματολόγιο.

Εκεί αναφέρονται τεχνικές προδιαγραφές και μέτρα για τον εκσυγχρονισμό του κτηματολογίου, την αξιοποίηση των ηλεκτρονικών συστημάτων και προγραμμάτων λογισμικού ώστε να περάσει σε πλήρη ψηφιοποίηση όλων των πράξεων, ταχύτητα και ακρίβεια στην διεκπεραίωση, έργο που χρηματοδοτείται με 2.300.000 ευρώ.

Σε ό,τι αφορά το τεχνικό μέρος του θέματος, η παράταξη «Δύναμη Αλλαγής» του Γ. Κυρίτση προτείνει τα εξής:

1. Την από κοντά παρακολούθηση της δράσης του Εθνικού Κτηματολογίου και την ενεργή εμπλοκή του δήμου στην διαδικασία.

2. Την λειτουργία υπηρεσίας σε συνεργασία και με τους άλλους δύο δήμους του νησιού, η οποία θα αξιοποιεί την σύγχρονη τεχνολογία (δορυφορικές εικόνες, gps) με σκοπό την ενημέρωση σε πραγματικό χρόνο της βάσης δεδομένων με τα νέα κτίρια, τους δρόμους που διανοίγονται και γενικά όλων των παρεμβάσεων που λαμβάνουν χώρα σε όλη την έκταση του νησιού.

3. Την εξασφάλιση της ελεύθερης πρόσβασης των πολιτών στα δεδομένα αυτά μέσω διαδικτύου.

4. Την υψηλή πιστότητα των παρεχομένων γεωμετρικών και νομικών πληροφοριών στους επαγγελματίες (μηχανικούς, δικηγόρους, μεσίτες κλπ) μέσω της χρήσης του συστήματος με καταβολή αντιτίμου ικανού να εξασφαλίσει την βιωσιμότητα του εγχειρήματος.

5. Την εν τέλει λειτουργία ενός πλήρους «Συστήματος Πληροφοριών Γης» που θα αποτελέσει ένα αποτελεσματικό και απόλυτα χρήσιμο εργαλείο για την άσκηση πολιτικής και την λήψη αποφάσεων.

Προτείνεται ακόμη η συνεργασία με το υπουργείο Δικαιοσύνης προκειμένου να αυξηθούν οι θέσεις στο κτηματολόγιο και να καλυφθούν, προκειμένου να μπορεί η υπηρεσία να ανταπεξέλθει στο μεγάλο φόρτο εργασίας.

Ο κ. Κυρίτσης αναφέρθηκε και στην ολοκλήρωση της πολεοδόμησης των οικισμών Αγίου Νεκταρίου, Παραδεισίου, Λάμπης και Βιοτεχνικής ζώνης.

Όπως είπε, «η ιστορία αυτή πάει να εξελιχθεί σε εν δυνάμει κίνδυνο για την ανάπτυξη της περιοχής και δυστυχώς δεν βλέπω διάθεση για την εξεύρεση λύσης ικανής να αποκαταστήσει την κατάσταση και τους θιγόμενους ιδιοκτήτες».

ΚΑΛΥΜΝΟΣ

Συζήτηση στο ΠΑΣΟΚ για τις δημοτικές εκλογές

Με ενδιαφέρον αναμένεται μεθαύριο Κυριακή η γενική συνέλευση των μελών της Τοπικής Οργάνωσης του ΠΑΣΟΚ στην Κάλυμνο, όπου θα γίνει συζήτηση για τις επερχόμενες δημοτικές εκλογές.

Η γ.σ. έχει προγραμματιστεί για τις 11 το πρωί στο χώρο του ΚΑΠΗ Πόθιας. Επίσημα, θέμα της συνάντησης θα είναι οι δημοτικές εκλογές και θα γίνει συζήτηση για την καλύτερη το δυνατή στήριξη της υποψηφιότητας του Δημήτρη Διακομιχάλη, που έχει το επίσημο χρίσμα του κόμματος. Ήδη μάλιστα η Τοπική Οργάνωση του ΠΑΣΟΚ και ο κ. Διακομιχάλης έχει πραγματοποιήσει επαφές και ο υποψήφιος δήμαρχος έχει δεχθεί να περιλάβει στο ψηφοδέλτιό του 2-3 στελέχη που του υπέδειξε η κομματική οργάνωση. Κάτι τέτοιο όμως δεν έχει συμβεί με τον κ. Μαχαιρίδη, ο οποίος αρνείται πεισματικά.

Σύμφωνα με πληροφορίες, μέλη της Τ.Ο. θα θέσουν και θέμα νομαρχιακών εκλογών, ζητώντας να μπει στο ψηφοδέλτιο του Γ. Μαχαιρίδη ο Μιχάλης Αλαχούζος.

ΚΑΙΚΑΗΜΟΣ

ΑΠΟ ΚΑΘΕ ΓΩΝΙΑ ΤΗΣ ΔΩΔΕΚΑΝΗΣΟΥ

Αρχίζουν οι πτήσεις υδροπλάνων

• Σε λίγες μέρες, από το Φάληρο για Κάλυμνο και Πάτμο



Χρονιά κατά την οποία θα εξαπλωθεί ταχύτατα σε όλη τη χώρα, χαρακτηρίζεται η φετινή, για την εταιρία Air Sea Lines, η οποία ήδη δραστηριοποιείται με πτήσεις υδροπλάνων στο Ιόνιο Πέλαγος, την Πάτρα και την Ήπειρο.

Η εταιρία έχει ήδη προγραμματίσει πτήσεις και στα Δωδεκάνησα, από τη βάση της στο χώρο του σταδίου Ειρήνης και Φιλίας. Μέσα στην επόμενη εβδομάδα, ή το αργότερο τη μεθεπόμενη, θα ξεκινήσουν οι πτήσεις της προς Κάλυμνο και Πάτμο. Ήδη, τεχνικοί της εταιρίας επισκέφθηκαν το προηγούμενο διάστημα τα νησιά αυτά και μαζί με αξιωματικούς του λιμενικού και της τοπικής αυτοδιοίκησης επέλεξαν τους χώρους όπου θα προσθαλασσώνονται.

Η Air Sea Lines είναι Καναδικών συμφερόντων, αλλά πρόεδρός της είναι ο Δωδεκανήσιος στην καταγωγή Μιχάλης Πατέλης, ο οποίος χαρακτήρισε «αναπόσπαστο μέρος της μεταφορικής δραστηριότητας της Ελλάδας» τις πτήσεις με υδροπλάνο, κατά τη διάρκεια της επίσημης παρουσίας της εταιρίας, η οποία έγινε παρουσία του υπουργού Εμπορικής Ναυτιλίας Μανώλη Κεφαλογιάννη.

Πέρα από την Κάλυμνο και τη Πάτμο, η εταιρία θα ξεκινήσει δρομολόγια Ίο, Σύρο και Τήνο, ενώ εξετάζει την έναρξη των δρομολογίων και σε άλλους προορισμούς στα Δωδεκάνησα, μεταξύ των οποίων και μικρά νησιά του νομού μας.

Σύμφωνα με τον κ. Κεφαλογιάννη, «την ερχόμενη εβδομάδα πρόκειται να συζητηθεί το ενδεχόμενο να «ανοίξουν» προορισμοί του Αιγαίου όπως, Ψαρά, Φολέγανδρος και άλλα μικρά νησιά των Δωδεκανήσων». Σύμφωνα με πληροφορίες, η εταιρία εξετάζει την σταδιακή επέκτασή της σχεδόν σε όλα τα νησιά του βορείου συγκροτήματος, τη Ρόδο, τη Σύμη κλπ. Επίσης, εκτός από τη βάση στο στάδιο Ειρήνης και Φιλίας, στο Φάληρο, θα δημιουργηθεί μια ακόμη στο λιμάνι του Λαυρίου

Τα σχέδια είναι αρκετά φιλόδοξα. Στα δύο υδροπλάνα που είναι ήδη δρομολογημένα, θα προστεθούν σταδιακά άλλα 30! Ήδη, τα υδροπλάνα αυτά κατασκευάζονται σε ειδικευμένες εταιρίες του εξωτερικού.

Μάλιστα, θα έχουν το χαρακτηριστικό ότι θα μπορούν να προσγειώνονται και να απογειώνονται σε αεροδρόμια, όπως και στη θάλασσα. Για το λόγο αυτό, εκτός από πλωτήρες θα έχουν και ρόδες.

Όταν η προσγείωση ή απογείωση θα γίνεται στη θάλασσα, οι ρόδες θα είναι αναδιπλωμένες μέσα στους πλωτήρες.

Τα υδροπλάνα διαθέτουν 19 θέσεις επιβατών, πετάνε σε ύψος 3.000 μέτρων και αναπτύσσουν ταχύτητα 225 χιλιομέτρων την ώρα. Για ένα δρομολόγιο -για παράδειγμα- από το Φάληρο στην Κάλυμνο ή την Πάτμο, θα χρειάζεται περίπου μια ώρα.

Η τιμές των εισιτηρίων θα είναι ακριβότερες από τα ακτοπλοϊκά δρομολόγια και φθηνότερες από τα υπάρχοντα αεροπορικά.

Οι μετακινήσεις με τα υδροπλάνα είναι συνηθισμένες στον Καναδά και τις ΗΠΑ, ωστόσο στην Ευρώπη είναι η πρώτη φορά που αναπτύσσονται και η Ελλάδα είναι η πρώτη χώρα. Θα ακολουθήσει η Ιταλία, με την οποία θα συνδεθεί η χώρα μας και δεν αποκλείεται η Air Sea Lines να αναπτύξει εσωτερικά δρομολόγια και στη χώρα αυτή.

Έκθεση της Ε.Ε. για την παράκτια αλιεία



Ψηφίστηκε στο Ευρωπαϊκό Κοινοβούλιο η έκθεση για την παράκτια αλιεία αναδεικνύοντας τα προβλήματα που αντιμετωπίζουν οι παράκτιοι αλιείς. Ο ευρωβουλευτής της ΝΔ κ. Γιάννης Γκλαβάκης, μέλος της Επιτροπής Αλιείας, τόνισε στην παρέμβασή του ότι η παράκτια αλιεία είναι μια δραστηριότητα που πρέπει να εξεταστεί διεξοδικότερα λόγω των ιδιαιτεροτήτων που παρουσιάζει.

Συγκεκριμένα ο ευρωβουλευτής υπογράμμισε την μεγάλη οικονομική, περιβαλλοντική, πολιτιστική και κοινωνική σημασία της δεδομένου ότι απασχολεί το 44% του συνολικού αλιευτικού εργατικού δυναμικού, ενώ ο στόλος της παράκτιας αλιείας ισοδυναμεί με το 75% του κοινοτικού αλιευτικού στόλου.

Στην Ελλάδα μόνο ο παράκτιος αλιευτικός στόλος αριθμεί 18.000 σκάφη και απασχολεί 25.000 εργαζομένους. Επιπλέον σε πολλές νησιωτικές και άλλες απομακρυσμένες περιοχές η παράκτια αλιεία αποτελεί την κύρια απασχόληση του ντόπιου πληθυσμού συμβάλλοντας έτσι στην διατήρηση και δημιουργία θέσεων εργασίας, στην ανάπτυξη των τοπικών κοινωνιών, αλλά και στην διατήρηση των πολιτιστικών παραδόσεων.

Είναι απαραίτητο να ληφθούν μέτρα για την αναδιάρθρωση του τομέα διότι παρότι παρατηρείται γήρανση του απασχολούμενου πληθυσμού όλο και λιγότεροι νέοι μπαίνουν στο επάγγελμα με αποτέλεσμα τη συρρίκνωση του κλάδου.

Το κυριότερο αίτιο για αυτή την εξέλιξη είναι το χαμηλό τους εισόδημα.

Ο κ. Γκλαβάκης αναφέρθηκε στη συνέχεια στην ανάγκη ενσωμάτωσης της παράκτιας αλιείας στο πλαίσιο της Κοινής Αλιευτικής Πολιτικής. Ο τομέας αυτός αν και καταλαμβάνει το μεγαλύτερο τμήμα των αλιευτικών δραστηριοτήτων, στερείται νομοθετικού πλαισίου και δεν περιλαμβάνεται στην ισχύουσα κοινοτική αλιευτική νομοθεσία.

Η παράκτια αλιεία θα μπορούσε να διαδραματίσει ουσιαστικό ρόλο στην βιώσιμη εκμετάλλευση των αλιευτικών πόρων στα παράκτια ύδατα της Κοινότητας δεδομένου ότι συγκριτικά με άλλες αλιευτικές δραστηριότητες "απειλεί" λιγότερο το θαλάσσιο οικοσύστημα, καθώς δεν χρησιμοποιεί συρόμενα εργαλεία.

ΚΑΛΥΜΝΟΣ

"Σκοτώθηκαν" πάλι στο δημ. συμβούλιο

• Καταγγελίες και αποχωρήσεις

Μεγάλη ένταση επικράτησε για άλλη μια φορά προχθές βράδυ σε συνεδρίαση του δημοτικού συμβουλίου Καλύμνου, όπου ακούστηκαν βαριές εκφράσεις και τελικά σημειώθηκαν αποχωρήσεις, σε ένδειξη διαμαρτυρίας.

Όλα άρχισαν κατά την συζήτηση του θέματος που αφορούσε την πληρωμή εξόδων για μετακινήσεις του δημάρχου Γιώργου Ρούσσου. Στη συνεδρίαση παρουσιάστηκε ο ιδιοκτήτης βάρκας, ο οποίος μετέφερε κατά το παρελθόν τον κ. Ρούσσο από την Κάλυμνο στην Κω, ούτως ώστε να πάρει το αεροπλάνο για την Αθήνα, προκειμένου να έχει επαφές σε υπουργεία, υπηρεσίες κλπ για θέματα του δήμου. Ο ιδιώτης αυτός προχώρησε σε πρωτάκουστες καταγγελίες, λέγοντας ότι οι μετακινήσεις αυτές ήταν πολλές φορές για προσωπικούς λόγους του δημάρχου και όχι για δουλειές του δήμου. Είπε μάλιστα ότι είχε δει τον δήμαρχο στο σκάφος του μεθυσμένο, να σέρνεται!

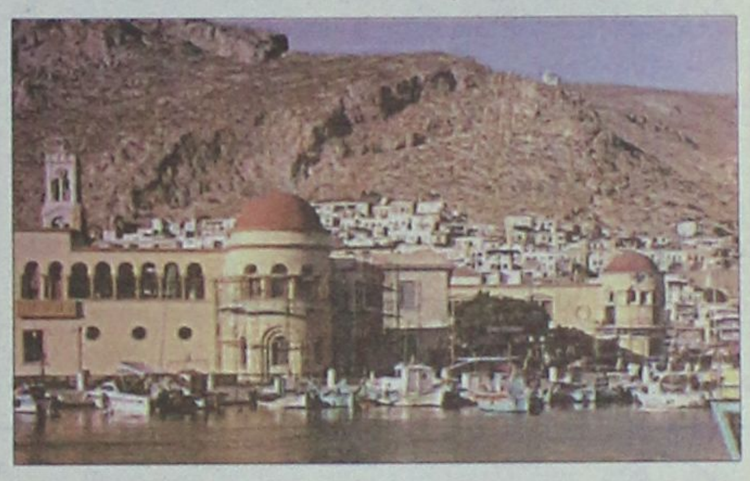

Οι δηλώσεις αυτές προκάλεσαν την έντονη αντίδραση του κ. Ρούσσου, ο οποίος πήρε το λόγο και χαρακτήρισε τις καταγγελίες αυτές ως «καλοστημένη παράσταση», που είχε ως... σκηνοθέτη τον πολιτικό του αντίπαλο και επικεφαλής της μειοψηφίας, Δημήτρη Διακομιχάλη.

Η δήλωση αυτή προκάλεσε νέα αναταραχή, αυτή τη φορά από την πλευρά του κ. Διακομιχάλη, που αρνήθηκε την κατηγορία και ζήτησε από τον κ. Ρούσσο να ανακαλέσει. Ο δήμαρχος αρνήθηκε και επέμεινε στην κατηγορία. Στη συνέχεια ακούστηκαν βαριές εκφράσεις και ο κ. Διακομιχάλης με τη παράταξή του αποχώρησαν από τη συνεδρίαση.

Η ηρεμία που επικράτησε ήταν μόνο για λίγη ώρα, αφού το λόγο ζήτησε και πήρε ο ανεξάρτητος δημοτικός σύμβουλος κ. Θανάτσης, ζητώντας να πληροφορηθεί γιατί υπάρχει μεγάλη καθυστέρηση στην πληρωμή των εξόδων για τη μετακίνηση μαθητών στην Αθήνα, προκειμένου να πάρουν μέρος σε μαθηματικό διαγωνισμό.

Ενώ μιλούσε, κάποια στιγμή διέκοψε και κατηγόρησε τον δήμαρχο ότι κατά την τοποθέτησή του, αυτός γελάει και δεν δείχνει το σεβασμό που πρέπει. Ο κ. Ρούσσος αρνήθηκε ότι έκανε κάτι τέτοιο, ο κ. Θανάτσης επέμεινε. Επικράτησε νέα αναταραχή και τελικά αποχώρησε και ο κ. Θανάτσης.

Κατά τη διάρκεια της συνεδρίασης και ενώ η μειοψηφία είχε αποχωρήσει, ο δήμαρχος επανήλθε στο θέμα των εξόδων μετακίνησης, επαναλαμβάνοντας τα περί στημένης παράστασης από τον Διακομιχάλη. Πρόσθεσε μάλιστα ότι επί δημαρχίας Διακομιχάλη, ο επίτροπος είχε αρνηθεί να εγκρίνει εντάλματα του δήμου για πληρωμή εξόδων μεταφοράς του και είχε επιστρέψει τα εντάλματα, ζητώντας να πληρωθεί από το δήμαρχο ένα ποσό ύψους 20.000.000 ευρώ τότε.

Τα όσα έγιναν στη προχθεσινοβραδινή σύνεδρίαση του δημοτικού συμβουλίου, αποτελούν μεταξύ άλλων απόδειξη της έντασης που υπάρχει και κλίματος που θα επικρατήσει κατά την προεκλογική περίοδο. Άλλωστε, εδώ και καιρό, οι αντιπαραθέσεις μεταξύ των κυρίων Ρούσσου και Διακομιχάλη, έχουν πάρει τη μορφή πολιτικής βεντέτας.

ΨΕΡΙΜΟΣ

Κινητοποίηση Λιμενικού

Κινητοποίηση σήμανε προχθές στο Λιμεναρχείο της Κω, όταν ενημερώθηκε από τον κυβερνήτη του τουριστικού επιβατηγού σκάφους Οδύσσεια, ότι 78χρονη επιβάτης τραυματίστηκε μέσα στο σκάφος, ενώ ήταν δεμένο στο λιμάνι της Ψερίμου.

Αμέσως η τραυματίας μεταφέρθηκε με σκάφος του Λιμενικού στο λιμάνι της Κω και από εκεί στο νοσοκομείο του νησιού για την παροχή πρώτων βοηθειών.

Ρόδος, 15-6-2006
Αριθμ. Πρωτ.: Ν.Σ. 298

ΕΛΛΗΝΙΚΗ ΔΗΜΟΚΡΑΤΙΑ
ΠΕΡΙΦΕΡΕΙΑ ΝΟΤΙΟΥ ΑΙΓΑΙΟΥ
ΝΟΜΟΣ ΔΩΔΕΚΑΝΗΣΟΥ
ΝΟΜΑΡΧΙΑΚΗ ΑΥΤ/ΣΗ ΔΩΔ/ΣΟΥ
ΝΟΜΑΡΧΙΑΚΟ ΣΥΜΒΟΥΛΙΟ

ΑΝΑΚΟΙΝΩΣΗ

Με την παρούσα ανακοινώνουμε ότι στις 14-6-2006 παρελήφθη από το γραφείο μας η με αριθμ. πρωτ. 691/9-6-2006 Απόφαση της Περιφέρειας Νοτίου Αιγαίου-Γενική Δ/νση Περιφέρειας-Τμήμα ΠΕ.ΧΩ. Δωδ/σου με θέμα: «Υπαγωγή στην κατηγορία 4 της με αριθμ. ΗΠ 15393/2332/5-8-2002 ΚΥΑ, σύμφωνα με τη διαδικασία του άρθρου 9 της ΗΠ 1104/703/Φ104/14-3-2003 ΚΥΑ, του έργου «Φωτοβολταϊκός σταθμός ηλεκτροπαραγωγής διασυνδεδεμένος με το δίκτυο της ΔΕΗ στην Ιαλυσό, νήσου Ρόδου, νομού Δωδεκανήσου, ιδιοκτησίας της «ΑΦΟΙ ΤΣΙΚΚΗ Ο.Ε.».

Καλούμε κάθε ενδιαφερόμενο, προκειμένου να λάβει γνώση της ανωτέρω απόφασης, να αποταθεί στο Τοπικό Τμήμα Περιβάλλοντος της Δ/νσης Πολεοδομίας-Χωροταξίας-Περιβάλλοντος της Ν.Α. Δωδ/σου (τηλ.: 22410-30413).

Η προαναφερόμενη απόφαση θα αναρτηθεί για τις προσεχείς μέρες, στον πίνακα ανακοινώσεων της νομαρχίας.

Ο πρόεδρος του Ν.Σ. Δωδ/σου
Φώτης Χατζηδιάκος

Ρόδος, 15-6-2006
Αριθμ. Πρωτ.: Ν.Σ. 297

ΕΛΛΗΝΙΚΗ ΔΗΜΟΚΡΑΤΙΑ
ΠΕΡΙΦΕΡΕΙΑ ΝΟΤΙΟΥ ΑΙΓΑΙΟΥ
ΝΟΜΟΣ ΔΩΔΕΚΑΝΗΣΟΥ
ΝΟΜΑΡΧΙΑΚΗ ΑΥΤ/ΣΗ ΔΩΔ/ΣΟΥ
ΝΟΜΑΡΧΙΑΚΟ ΣΥΜΒΟΥΛΙΟ

ΑΝΑΚΟΙΝΩΣΗ

Με την παρούσα ανακοινώνουμε ότι στις 14-6-2006 παρελήφθη από το γραφείο μας η με αριθμ. πρωτ. 634/13-6-2006 Απόφαση της Περιφέρειας Νοτίου Αιγαίου-Γενική Δ/νση Περιφέρειας-Τμήμα ΠΕ.ΧΩ. Δωδ/σου με θέμα: «Υπαγωγή στην κατηγορία 4 της με αριθμ. ΗΠ 15393/2332/5-8-2002 ΚΥΑ, σύμφωνα με τη διαδικασία του άρθρου 9 της ΗΠ 1104/703/Φ104/14-3-2003 ΚΥΑ, του έργου «Βιομηχανία επεξεργασίας μπαχαρικών», στην εκτός σχεδίου περιοχή του Δ.Δ. Δαματριάς του δήμου Πεταλούδων, νήσου Ρόδου, νομού Δωδεκανήσου, ιδιοκτησίας της «ΑΓΡΙΟΥ ΒΙΟΜΗΧΑΝΙΚΗ Α.Ε.».

Καλούμε κάθε ενδιαφερόμενο, προκειμένου να λάβει γνώση της ανωτέρω απόφασης, να αποταθεί στο Τοπικό Τμήμα Περιβάλλοντος της Δ/νσης Πολεοδομίας-Χωροταξίας-Περιβάλλοντος της Ν.Α. Δωδ/σου (τηλ.: 22410-30413).

Η προαναφερόμενη απόφαση θα αναρτηθεί για τις προσεχείς μέρες, στον πίνακα ανακοινώσεων της νομαρχίας.

Ο πρόεδρος του Ν.Σ. Δωδ/σου
Φώτης Χατζηδιάκος

ΔΗΜΟΤΙΚΗ ΕΠΙΧΕΙΡΗΣΗ
ΤΟΥΡΙΣΜΟΥ & ΑΝΑΨΥΧΗΣ
ΚΑΜΕΙΡΟΥ
ΣΟΡΩΝΗ-ΔΗΜΟΣ ΚΑΜΕΙΡΟΥ

Σορωνή, 15/06/2006
Αριθμ. Πρωτ. 36

ΑΝΑΚΟΙΝΩΣΗ

Η Δημοτική Επιχείρηση Τουρισμού και Αναψυχής Καμείρου (ΔΕΤΑΚ) ανακοινώνει ότι:

1. Την 28η του μηνός Ιουνίου του έτους 2006 ημέρα Τετάρτη και ώρα 7 μ.μ. στα γραφεία της επιχείρησης θα διενεργηθεί διαγωνισμός για την διάθεση χώρων λειτουργίας ΛΟΥΝΑ ΠΑΡΚ στο Σωτήρα Δ.Δ. Φανών και στον Άγιο Σουλά Δ.Δ. Σορωνής.

Οι ενδιαφερόμενοι πρέπει να παρευρίσκονται την ως άνω ημέρα και ώρα στα γραφεία της Δημοτικής Επιχείρησης Τουρισμού και Αναψυχής Καμείρου στη Σορωνή.

2. Την 2η του μηνός Ιουλίου του έτους 2006 ημέρα Κυριακή και ώρα 11 π.μ. θα γίνει η διάθεση των χώρων του Αγίου Σουλά στους μικροπωλητές.

Οι ενδιαφερόμενοι πρέπει να παρευρίσκονται την ως άνω ημέρα και ώρα στο χώρο του πάρκου του Αγίου Σουλά του δήμου Καμείρου.

Ο πρόεδρος
ΝΕΟΦΥΤΟΥ ΛΟΥΚΑΣ

Λίνδος, 14/6/2006
Α. Π.: 4247

ΕΛΛΗΝΙΚΗ ΔΗΜΟΚΡΑΤΙΑ
ΝΟΜΟΣ ΔΩΔΕΚΑΝΗΣΟΥ
ΔΗΜΟΣ ΛΙΝΔΙΩΝ
Ταχ. Δ/νση: Λίνδος Ρόδου
Τ.Κ. 85107
Τηλέφωνο: (22440) 31221

ΠΕΡΙΛΗΨΗ ΑΝΑΚΟΙΝΩΣΗΣ

Για την πρόσληψη μιας (1) θέσεως με σύμβαση εργασίας ιδιωτικού δικαίου ορισμένου χρόνου.

Ο Δήμος Λινδίων ύστερα από την υπ' αριθ. 5/20-01-2006 απόφαση του Δημοτικού του Συμβουλίου, την υπ' αριθ. ΔΙΠΠ/Φ.ΕΓΚΡ.1/493/18273/22-12-2005 εγκριτική της πρόσληψης Πράξη της Τριμελούς Υπουργών Επιτροπής της παρ. 1 του άρθρου 2 της υπ' αριθ. 55/1998 ΠΥΣ,

Ανακοινώνει

Ότι θα προσλάβει προσωπικό με σύμβαση εργασίας ιδιωτικού δικαίου ορισμένου χρόνου, συνολικού αριθμού ενός (1) ατόμου για την κάλυψη εποχικών αναγκών των υπηρεσιών του Δήμου, σύμφωνα με τις διατάξεις του άρθρου 21 του Ν. 2190/94, όπως ισχύει σήμερα μετά τις τροποποιήσεις και συμπληρώσεις του, για την εξής ειδικότητα, με τα αντίστοιχα ειδικά τυπικά προσόντα και την αντίστοιχη χρονική περίοδο:

Ειδικότητα: Ναυαγοσώστης (ΔΕ)
Αριθμός: 1

Κύρια προσόντα:

1. Ισχύουσα άδεια Ναυαγοσώστη που εκδίδεται από τη Λιμενική Αρχή.
2. Οποιοδήποτε πιστοποιητικό ή πτυχίο σχολής ναυαγοσωστικής εκπαίδευσης βάσει του οποίου χορηγείται άδεια ναυαγοσώστη (Π.Δ. 23/2000).
3. Οποιοσδήποτε τίτλος δευτεροβάθμιας ή μεταδευτεροβάθμιας εκπαίδευσης της ημεδαπής ή αλλοδαπής.
4. Αντίστοιχη εμπειρία μετά την απόκτηση της άδειας τουλάχιστον έξι (6) μηνών.

Επικουρικά προσόντα:

1. Σε περίπτωση που δεν καθίσταται δυνατή η πλήρωση της θέσεως από υποψηφίους με τίτλο δευτεροβάθμιας ή μεταδευτεροβάθμιας εκπαίδευσης της ημεδαπής ή αλλοδαπής επιτρέπεται η πρόσληψη από υποψηφίους που θα διαθέτουν απολυτήριο τίτλο Υποχρεωτικής Εκπαίδευσης (δηλαδή απολυτήριο τίτλο τριτάξιου Γυμνασίου ή για υποψηφίους που έχουν αποφοιτήσει μέχρι και το 1980 απολυτήριο Δημοτικού Σχολείου), ή ισοδύναμο απολυτήριο τίτλο κατώτερης Τεχνικής Σχολής του Ν.Δ. 580/1970 ή απολυτήριο τίτλο Εργαστηρίων Ειδικής Επαγγελματικής Εκπαίδευσης και Κατάρτισης, του άρθρου 1 του Ν. 2817/2000 ή άλλος ισότιμος τίτλος της αλλοδαπής και αντίστοιχη εμπειρία τουλάχιστον έξι (6) μηνών, τηρουμένων των υπό στοιχείο (1) και (2) κύριων προσόντων.
2. Σε περίπτωση που δεν καθίσταται δυνατή η πλήρωση της θέσεως από υποψηφίους με τα προσόντα της προηγούμενης παραγράφου επιτρέπεται η πρόσληψη από υποψηφίους που θα διαθέτουν απολυτήριο τίτλο τουλάχιστον Υποχρεωτικής Εκπαίδευσης (δηλαδή απολυτήριο τίτλο τριτάξιου Γυμνασίου ή για υποψηφίους που έχουν αποφοιτήσει μέχρι και το 1980 απολυτήριο Δημοτικού Σχολείου), ή ισοδύναμο απολυτήριο τίτλο Κατώτερης Τεχνικής Σχολής του Ν.Δ. 580/1970 ή απολυτήριο τίτλο Εργαστηρίων Ειδικής Επαγγελματικής Εκπαίδευσης και Κατάρτισης, του άρθρου 1 του Ν. 2817/2000 ή άλλος ισότιμος τίτλος της αλλοδαπής και χωρίς εμπειρία τηρουμένων των υπό στοιχείο (1) και (2) κύριων προσόντων.

Χρονική διάρκεια: Τέσσερις μήνες (4).

Γενικά προσόντα πρόσληψης:

Οι υποψήφιοι πρέπει να έχουν ηλικία από 18 έως 45 ετών, να έχουν την υγεία και τη φυσική καταλληλότητα που τους επιτρέπει την εκτέλεση των καθηκόντων της θέσεως που επιλέγουν και δεν πρέπει να έχουν κώλυμα κατά το άρθρο 8 του Υπαλληλικού Κώδικα (καταδίκη, υποδικία, δικαστική συμπαράσταση) με επιφύλαξη των ειδικών διατάξεων του άρθρου 4 παρ. 6 του Ν. 2207/1994.

Η σειρά κατάταξης των υποψηφίων γίνεται με κριτήριο την εντοπιότητα (δημοτικότητα - κατοικία) και με βαθμολόγηση λοιπών κριτηρίων όπως αναφέρονται στην αναλυτική ανακοίνωση πρόσληψης προσωπικού.

Η αίτηση υποβάλλεται στα γραφεία του Δήμου Λινδίων τις εργάσιμες ημέρες και ώρες (αρμόδια υπάλληλος κ. Διάκουλα), εντός προθεσμίας δέκα (10) ημερών, που αρχίζει από την επόμενη ημέρα της τελευταίας δημοσίευσης της παρούσας σε τοπικές εφημερίδες ή της ανάρτησής της στο χώρο ανακοινώσεων του Δημοτικού Καταστήματος, εφόσον η ανάρτησή της είναι τυχόν μεταγενέστερη της δημοσίευσης στις εφημερίδες.

Οι ενδιαφερόμενοι μαζί με την αίτησή τους πρέπει να υποβάλουν υποχρεωτικώς σε επικυρωμένα αντίγραφα τα απαιτούμενα από την ανακοίνωση δικαιολογητικά.

Οι ενδιαφερόμενοι μπορούν να λάβουν περισσότερες πληροφορίες από τα γραφεία του Δήμου Λινδίων (τηλ. 22440 31221), τις εργάσιμες ημέρες και ώρες.

Ο δήμαρχος
ΓΕΩΡΓΙΟΣ Ν. ΘΑΡΡΕΝΟΣ

Ρόδος, 15-6-2006
Αριθμ. Πρωτ.: Ν.Σ. 301

ΕΛΛΗΝΙΚΗ ΔΗΜΟΚΡΑΤΙΑ
ΠΕΡΙΦΕΡΕΙΑ ΝΟΤΙΟΥ ΑΙΓΑΙΟΥ
ΝΟΜΟΣ ΔΩΔΕΚΑΝΗΣΟΥ
ΝΟΜΑΡΧΙΑΚΗ ΑΥΤ/ΣΗ ΔΩΔ/ΣΟΥ
ΝΟΜΑΡΧΙΑΚΟ ΣΥΜΒΟΥΛΙΟ

ΑΝΑΚΟΙΝΩΣΗ

Με το υπ' αριθμ. πρωτ. 692/13-6-2006 έγγραφο της Περιφέρειας Νοτίου Αιγαίου-Γενική Δ/νση Περιφέρειας- Τμήμα ΠΕ.ΧΩ Δωδεκανήσου, μας διαβιβάστηκε στις 14/6/2006 για δημοσιοποίηση και στη συνέχεια γνωμοδότηση η Μελέτη Περιβαλλοντικών Επιπτώσεων (ΜΠΕ) επέκτασης της υφιστάμενης ξενοδοχειακής μονάδας «ΕΛΙΝΑ» (σημερινός τίτλος «THE IXIAN GRAND HOTEL»), υφιστάμενης δυναμικότητας 438 κλινών και κατηγορίας 4* αστέρων, κατά 219 κλίνες (για συνολική δυναμικότητα 657 κλίνες) και αναβάθμισή της σε κατηγορία 5* αστέρων, στην οδό Ελ. Βενιζέλου του δήμου Ιαλυσού νήσου Ρόδου, νομού Δωδεκανήσου, ιδιοκτησίας της «ΞΕΝΟΔΟΧΕΙΑ ΡΟΔΟΥ-Γ.Β. ΚΑΡΑΠΑΝΝΗΣ Α.Ε.».

Η διαδικασία δημοσιοποίησης διαρκεί τριάντα πέντε (35) ημέρες, αρχής γενομένης την 14/6/2006 έως 18/7/2006.

Καλούμε κάθε ενδιαφερόμενο να υποβάλει τις έγγραφες παρατηρήσεις του ως προς το περιεχόμενο της παραπάνω μελέτης μέσα σε προθεσμία τριάντα (30) ημερών από την ημερομηνία δημοσίευσης της παρούσας στον ημερήσιο τοπικό Τύπο, αρχής γενομένης την 17/6/2006 έως 16/7/2006. (Δηλαδή εντός 2 ημερών από την ημερομηνία εντολής δημοσίευσης η οποία ταυτίζεται με την ημερομηνία έκδοσης της παρούσας ανακοίνωσης).

Οι ενστάσεις θα υποβάλλονται:

1. Στη Γραμματεία της Β' Νομαρχιακής Επιτροπής Δημόσιας Διοίκησης-Πολεοδομίας της Ν.Α. Δωδ/σου.
2. Στην ανωτέρω αναφερομένη Υπηρεσία, και θα κοινοποιούνται στο Τμήμα Περιβάλλοντος της Δ/νσης Πολεοδομίας-Χωροταξίας-Περιβάλλοντος της Ν.Α. Δωδ/σου (τηλ.: 22410-30413), όπου βρίσκεται η παραπάνω Μελέτη και μπορεί κάθε ενδιαφερόμενος να λάβει γνώση αυτής.

Ο πρόεδρος του Ν.Σ. Δωδ/σου
Φώτης Χατζηδιάκος

ΚΑΘΗΜΕΡΙΝΑ ΟΛΑ ΤΑ ΝΕΑ ΤΗΣ ΔΩΔΕΚΑΝΗΣΟΥ ΣΤΟ INTERNET
www.rodiaki.gr

Έξω φρενών ο Οικονομίδης

Ο γενικός γραμματέας της ΕΠΟ πληροφορήθηκε τα όσα ειπώθηκαν προχθές στην ΕΠΣΔ και έπεσε από τα σύννεφα, καθώς το τελευταίο που μπορούσε να φανταστεί ήταν πως θα έφταναν στο σημείο να τον βγάλουν ψεύτη!

Τα όσα ακούστηκαν κατά την διάρκεια της προχθεσινής συνεδρίασης του δ.σ. της ΕΠΣΔ σε σχέση με την λειτουργία του Υγειονομικού Σταθμού και τον ρόλο του γενικού γραμματέα της ΕΠΟ, Γιάννη Οικονομίδη, ήταν για τον ίδιο τουλάχιστον προσβλητικά. Καταρχήν τα όσα είπε ο πρόεδρος της ΕΠΣΔ, Μιχάλης Βεργωτής, και με τα οποία έβγαλε τον Οικονομίδη τουλάχιστον αναξιόπιστο, διότι ούτε λίγο, ούτε πολύ, με τα όσα υποστήριξε βγήκε το συμπέρασμα πως ο γενικός γραμματέας της ΕΠΟ έλεγε χονδροειδή ψέματα. Κατά δεύτερο λόγο, ο Β' αντιπρόεδρος και πρόεδρος της Υγειονομικής Επιτροπής, Κώστας Κωτικώστας, ο οποίος έθιξε την επιστημονική ιδιότητα του Γιάννη Οικονομίδη.

Ο τελευταίος δεν θα μπορούσε να μην μάθει τα όσα ειπώθηκαν κατά την διάρκεια της προχθεσινής συνεδρίασης του διοικητικού συμβουλίου της ΕΠΣΔ και από το περιβάλλον του διαρρέει πως έπεσε από τα σύννεφα, για να δώσει την θέση της η αρχική του έκπληξη στην οργή. Ειδικά με τον Μιχάλη Βεργωτή ο Γιάννης Οικονομίδης φέρεται να είναι έξαλλος, καθώς δεν μπορούσε να πιστέψει πως τον έβγαλε ψεύτη! Πέρα από το αν μπορεί ή δεν μπορεί να λειτουργήσει άμεσα ο Υγειονομικός Σταθμός, το σημείο που ενόχλησε αφάνταστα τον Οικονομίδη ήταν ο ισχυρισμός πως μόλις προχθές είπε στον Βεργωτή να του στείλει τα στοιχεία του γιατρού Ζανεττούλη προκειμένου να προχωρήσει στην δημιουργία της σύμβασης αορίστου χρόνου με την οποία θα απασχοληθεί στο ιατρείο της ΕΠΣΔ. Ο Οικονομίδης δεν μπορούσε να πιστέψει πως ειπώθηκε τέτοια κουβέντα, καθώς ο ίδιος επιμένει πως έχει ενημερώσει τον Βεργωτή εδώ και καιρό! Τι αποδεικνύει του λόγου του το αληθές; Το γεγονός ότι το θέμα έχει γραφτεί πριν από αρκετές μέρες από την «Α.Ρ.» και ο Βεργωτής δεν είναι δυνατόν να μην γνώριζε. Να μην διάβασε ή να μην τον ενημέρωσαν. Θα μπορούσε, λοιπόν, να επικοινωνήσει αμέσως με τον Γιάννη Οικονομίδη και να ενημερωθεί σχετικά, εφόσον ισχύει πως δεν ήξερε για την πρόταση. Κάτι φυσικά που δεν έκανε. Αντί αυτού, έφτασε στο σημείο να λέει πως ο Γιάννης Οικονομίδης τον ενημέρωσε μόλις προχθές... Δηλαδή βάσει των ισχυρισμών του, ο γενικός γραμματέας της ΕΠΟ ή είπε ψέματα ή δεν ξέρει πού μιλάει.

Έπειτα, αλγεινή εντύπωση προκάλεσε ο ισχυρισμός του Βεργωτή πως το κινητό του τηλέφωνο ήταν ανοιχτό όλο το σαββατοκύριακο και ως εκ τούτου ο Γιάννης Οικονομίδης θα μπορούσε να τον είχε βρει και να συναντηθεί μαζί του. Δηλαδή, κι εδώ ο γενικός γραμματέας της ΕΠΟ προφανώς είπε ψέματα. Όμως η αλήθεια είναι εντελώς διαφορετική. Κατά την διάρκεια της επίσκεψής του στο ενωσιακό γήπεδο την περασμένη Κυριακή, ο Γιάννης Οικονομίδης επέμεινε να καλεί τον Μιχάλη Βεργωτή στο κινητό του τηλέφωνο, το οποίο ήταν κλειστό. Έτσι, επικοινώνησε επί τόπου με τον Κλεόβουλο Χατζηγεωργίου, τον οποίο και βρήκε και μίλησε μαζί του. Τον ενημέρωσε μάλιστα πως δεν έβρισκε τον Βεργωτή.



Κλειστό ήταν το κινητό και λίγη ώρα αργότερα, όταν επιχειρήθηκε τηλεφώνημα από τα γραφεία της «Α.Ρ.». Οπότε μάταια προσπαθεί να πείσει ο Μιχάλης Βεργωτής πως το κινητό του ήταν ανοιχτό όλο το σαββατοκύριακο. Πέρα από αυτό, εδώ προκύπτει και θέμα ηθικής τάξεως και σεβασμού. Ο Γιάννης Οικονομίδης βρισκόταν στην Ρόδο (θυμίζουμε μόνο πως ο Βεργωτής έλεγε πως περίμενε να γυρίσει από την...Γερμανία την Τρίτη που ακολουθούσε) από την Παρασκευή και το γνώριζαν πολλοί. Δεν μπορεί να μην το ήξερε ο πρόεδρος της ΕΠΣΔ. Αντί, λοιπόν, να τον βρει και να συζητήσει μαζί του τα τόσα σοβαρά θέματα που υπάρχουν σε εκκρεμότητα, είχε κλειστό το κινητό για να τον ψάχνει μάταια ο γενικός γραμματέας της ΕΠΟ. Αντί να κυνηγάει ο Βεργωτής τον Οικονομίδη, φτάσαμε στο σημείο να ψάχνει ο Οικονομίδης τον Βεργωτή εδώ στην Ρόδο και να μην τον βρίσκει.

Όπως διέρρευσε από το περιβάλλον του Γιάννη Οικονομίδη, δεν τον πειράζει το να κρίνεται για τις ενέργειές του. Αυτό που δεν ανέχεται είναι να τον βγάζουν αναξιόπιστο την στιγμή που προσπαθεί να κάνει το καλύτερο για το δωδεκανησιακό ποδόσφαιρο μέσα στις σημερινές εξαιρετικά δύσκολες συνθήκες για το ερασιτεχνικό ποδόσφαιρο.

Όσο για τον Κώστα Κωτικώστα, που υποστήριξε πως τα ιατρικά μηχανήματα δεν εξασφαλίζουν την υγεία των ποδοσφαιριστών, ο Γιάννης Οικονομίδης θεωρεί τα λόγια του προσβολή για την επιστημονική του ιδιότητα. Είναι βέβαιος, όμως, πως θα αποδειχθεί στην πράξη πόσο σπουδαίο είναι το εγχείρημα της κάρτας υγείας του ποδοσφαιριστή.

Θεσμοί με ούζο και μεζέ

Αν και ορίστηκε επίσημα τετραμελής επιτροπή, ο Μιχάλης Βεργωτής προτίμησε να μην αναβάλει την συνάντηση με τον Κλεόβουλο Χατζηγεωργίου και την έκανε... μόνος του σε ταβέρνα.

Αυτές είναι επίσημες διαδικασίες συλλογικής δράσης και σεβασμού στους θεσμούς και στις αποφάσεις του δ.σ. Τα σοβαρά θέματα και μάλιστα κατ' εντολή του διοικητικού συμβουλίου να συζητούνται κατ' ιδίαν μεταξύ ούζου και μεζέδων. Αυτός είναι προφανώς στο λεξικό της ΕΠΣΔ ο ορισμός της διαφάνειας.

Στην προτελευταία συνεδρίαση του διοικητικού συμβουλίου είχε αποφασιστεί να γίνει συνάντηση με τα μέλη της πειθαρχικής επιτροπής προκειμένου να παρουσιαστούν οι θέσεις της διοίκησης μετά τις παρατηρήσεις του Θεοδόση Στεφανάκη για την λειτουργία της επιτροπής. Το δ.σ. είχε αποδεχθεί την εισήγηση του Στεφανάκη, ορίζοντας τετραμελή επιτροπή, αποτελούμενη από τους Μιχάλη Βεργωτή, Σπύρο Τιβριντίδη, Πασχάλη Γκογκίδη και Κάλλιστο Διακογεωργίου.

Σκοπός της επιτροπής ήταν να συναντηθεί με τον Κλεόβουλο Χατζηγεωργίου και τους συνεργάτες του, να τους μεταφέρει τις αποφάσεις του δ.σ. και να συζητήσει μαζί τους για την αποκατάσταση της σωστής λειτουργίας της πειθαρχικής επιτροπής, με τον τρόπο που την αντιλαμβάνεται η διοίκηση. Είναι ίσως η πρώτη φορά στα χρονικά της ΕΠΣΔ που ορίζεται ειδική επιτροπή για να οργανωθεί... βραδιά σε ταβέρνα, αφού το αποτέλεσμα ήταν αυτό ακριβώς! Η επίσημη συνάντηση μετατράπηκε σε τραπέζι μεταξύ του Μιχάλη Βεργωτή και του Κλεόβουλου Χατζηγεωργίου, με τον τελευταίο να ανταποκρίνεται απλά στην πρόσκληση, αφού δεν είχε καμία αρμοδιότητα να ορίσει τον τρόπο και τον τόπο της συνάντησής του με τα μέλη του δ.σ. Αυτό ήταν που έφερε το θέμα, αυτό ήταν που έλαβε τις αποφάσεις, αυτό ήταν που τις εφάρμοσε δια του προέδρου με ούζο και μεζέ.

Καταρχήν, στον πρόεδρο της ΕΠΣΔ ήταν γνωστή η απουσία του Σπύρου Τιβριντίδη (το ραντεβού έγινε το βράδυ της περασμένης Τρίτης). Θα μπορούσε, λοιπόν, να περιμένει την επιστροφή του. Κι αν θεώρησε πως η απουσία του ενός μέλους της τετραμελούς επιτροπής δεν επηρέαζε σε τίποτα την συνάντηση, προφανώς και δεν μπορούσε να θεωρήσει το ίδιο όταν πληροφορήθηκε πως οι Πασχάλης Γκογκίδης και Κάλλιστος Διακογεωργίου δεν θα πήγαιναν στο ραντεβού, με το επιχείρημα πως δεν ήταν δυνατόν να λάβουν μέρος σε μία σοβαρή συνάντηση συζητώντας μακριά από το τραπέζι του δ.σ. και μάλιστα σε...ταβέρνα μετά μουσικής. Αντί, λοιπόν, ο Βεργωτής να αναβάλει την συνάντηση και να την επαναορίσει στα γραφεία της ΕΠΣΔ, πήγε στο ραντεβού μόνος του! Δηλαδή, κατάργησε στην πράξη την απόφαση του δ.σ. για σύσταση της επιτροπής, αγνοώντας παράλληλα τα υπόλοιπα τρία μέλη της και αναλαμβάνοντας να ενημερώσει ο ίδιος τον Κλεόβουλο Χατζηγεωργίου. Το πώς τον ενημέρωσε και σε ποιο πλαίσιο παραμένει άγνωστο. Υποτίθεται, βέβαια, πως η επιτροπή συστάθηκε για να διασφαλιστεί η σωστή μεταφορά των αποφάσεων του δ.σ. και να γίνει ένας εκτενής διάλογος.



Βεργωτής και Χατζηγεωργίου προτίμησαν την σωστή λειτουργία να την συνοδεύσουν με ουζάκι!

Παρά ταύτα, ο Βεργωτής ανέλαβε να μεταφέρει τα αποτελέσματα της συνάντησής του με τον Κλεόβουλο Χατζηγεωργίου στα υπόλοιπα μέλη του δ.σ. κατά την διάρκεια της προχθεσινής συνεδρίασης. Τα όσα ειπώθηκαν μάλλον δεν εκπλήσσουν, αφού έχουν ειπωθεί ξανά. Ο Χατζηγεωργίου δεν έχει κανένα πρόβλημα να ενημερώνει την διοίκηση πριν από τις συνεδριάσεις της και να περιορίσει τις δημόσιες εμφανίσεις του και η μοναδική του ένσταση έχει να κάνει με την προτεραιότητα στην παραλαβή και την εξέταση των Φύλλων Αγώνα. Όπως επιμένει, τα Φ.Α. πρέπει να πηγαίνουν κατευθείαν στην Πειθαρχική Επιτροπή.

Έτοιμος ο Μέσι

Το παιδί θαύμα της Αργεντινής Λιονέλ Μέσι, θα βρίσκεται στην διάθεση του προπονητή του για τον αγώνα των "μπιανκοσελέστε" με την Σερβία/Μαυροβούνιο στο πλαίσιο της 2ης αγωνιστικής του ομίλου.

Ο 18χρονος παίκτης ταλαιπωρείται το τελευταίο τρίμηνο από τραυματισμό στο μηρό, κάτι που τον ανάγκασε να μην αγωνιστεί στο πρώτο παιχνίδι της ομάδας του κόντρα στην Ακτή Ελεφαντοστού.

Η ομάδα του Χοσέ Πέκερμαν επικράτησε 2-1 της Ακτής Ελεφαντοστού, με τον Μέσι να αναρρώνει από τον τραυματισμό του, ώστε να είναι έτοιμος στην αναμέτρηση με τους Σέρβους. Ο νέος τραυματισμός του Μέσι, στο αριστερό πόδι, στην προπόνηση της Τετάρτης, προβλημάτισε προς στιγμή τους γιατρούς της ομάδας.

Ο γιατρός της ομάδας Ντονάτο Βιλάνι, καθησύχασε τον Πέκερμαν, θέτοντας τον νεαρό μέσο στην διάθεση του έμπειρου τεχνικού, στον αγώνα που μπορεί να κρίνει την είσοδο της Αργεντινής στους "16".

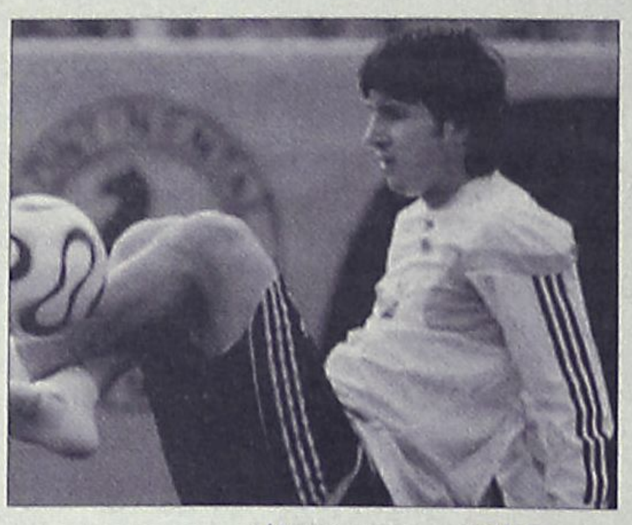

Σύμφωνα με τα τελευταία νέα της ομάδας ο Μέσι θα κάτσει στον πάγκο της Αργεντινής για το παιχνίδι με την Σερβία/Μαυροβούνιο και ανάλογα με την εξέλιξη του αγώνα θα εξαρτηθεί αν θα χρησιμοποιηθεί από τον προπονητή του.



Πριμ νίκης για το Χ

Στον αγωνιστικό χώρο αναδείχθηκε ισόπαλη, αλλά όσον αφορά στο πριμ είναι σίγουρα νικήτρια. Ο λόγος για τη Σαουδική Αραβία, οι παίκτες της οποίας έγιναν κατά 26.000 δολάρια πλουσιότεροι.

Με παρέμβαση του Βασιλιά Αμπντουλάχ, η Ομοσπονδία θα ανταμείψει με πριμ νίκης τους ποδοσφαιριστές, παρά το γεγονός ότι αναδείχθηκαν ισόπαλοι 2-2, με την Τυνησία.

Ο λόγος είχε να κάνει με το πάθος και τη δύναμη που έδειξαν οι παίκτες, στοιχεία που ικανοποίησαν τον Αμπντουλάχ.

Προλαβαίνει ο Κόβατς

Παρών στο ματς με την Ιαπωνία, θα είναι σύμφωνα με τους γιατρούς της Κροατίας, ο Νίκο Κόβατς, που αναμένεται να ξεπεράσει το πρόβλημα στα πλευρά.

Ο γιατρός της εθνικής τόνισε χθες ότι ο αρχηγός της ομάδας, αισθάνεται πολύ καλύτερα κι όλα δείχνουν ότι δεν θα χάσει τον αγώνα με τους Ασιάτες. Να θυμίσουμε ότι κατά τη διάρκεια του αγώνα με τη Βραζιλία, ο Κόβατς, τραυματίστηκε κι αντικαταστάθηκε λίγο πριν το τέλος του πρώτου ημιχρόνου,



Το πρωί της Πέμπτης προπονήθηκε ελαφρά και αποχώρησε γρήγορα για προληπτικούς λόγους.

"Αισθάνεται πολύ καλύτερα, αλλά ακόμα αισθάνεται ενοχλήσεις. Είμαι, όμως, αισιόδοξος ότι θα παίξει με την Ιαπωνία", είπε ο γιατρός της Κροατίας, Ζόραν Μπαχτιγιάρεβιτς.

Σύμφωνα με τον άσο και συμπαίκτη του Κόβατς, τόσο στη Χέρτα όσο και στην Εθνική, Γιόζιπ Σίμουνιτς, η παρουσία του αρχηγού στο ματς της Κυριακής είναι απαραίτητη: "Είναι πολύ σημαντικός ποδοσφαιριστής, καθώς σε κάθε παιχνίδι δίνει το 100% των δυνάμεών του. Είδατε ότι από τη στιγμή που έγινε αλλαγή, μετά από μερικά λεπτά δεχτήκαμε το γκολ από τη Βραζιλία».

Έξτρα ρεπό

Με ακόμα ένα ρεπό εξέφρασε την ικανοποίηση προς τους παίκτες του, ο προπονητής της Ισπανίας, Λουίς Αραγονιές, που "έτριβε τα χέρια" του μετά την επικράτηση με 4-0 επί της Ουκρανίας.

Μετά την "χαλαρή" πρωινή προπόνηση της Πέμπτης, που περιλάμβανε ελαφρύ πρόγραμμα αποθεραπείας, ο τεχνικός των Ιβήρων, άφησε τους ποδοσφαιριστές ελεύθερους για το υπόλοιπο της ημέρας.

Έτσι, οι διεθνείς συναντήθηκαν με τις συζύγους και τις συντρόφους τους, ενώ η επόμενη προπόνηση θα πραγματοποιηθεί σήμερα το απόγευμα.

Η νίκη επί της Ουκρανίας, ήταν μόλις η τέταρτη για την Ισπανία, σε εναρκτήριο παιχνίδι της, στην τελική φάση του Παγκοσμίου Κυπέλλου (έχει πάρει μέρος 12 φορές).





Οι παίκτες θέλουν Αν Χβαν

Ο Κορεάτης στράϊκερ Αν Γιουνγκ Χβαν βάζει όμως πάνω απ' όλους την εθνική ομάδα. Ο «χρυσός» σκόρερ της Νότιας Κορέας μπήκε αλλαγή στην αρχή του δεύτερου ημιχρόνου του αγώνα με το Τόγκο και περίπου 20 λεπτά πριν το τέλος πέτυχε το νικητήριο γκολ.

Αυτός ήταν ο λόγος που αρκετοί βασικοί ποδοσφαιριστές άσκησαν πιέσεις στον ομοσπονδιακό προπονητή, Ντιν Άντβοκαατ, έτσι ώστε να ξεκινήσει βασικό τον Αν, στον αγώνα με τη Γαλλία. Ο Αν Γιουνγκ Χβαν αποφεύγει να πάρει μέρος στο θέμα δηλώνοντας. "Φυσικά και θέλω να ξεκινήσω βασικός εναντίον της Γαλλίας, όμως η απόφαση αυτή ανήκει στον προπονητή μόνο και σε κανέναν άλλο, το μόνο που με ενδιαφέρει είναι να βοηθάω την ομάδα μου να φτάσει στη νίκη", τόνισε ο Αν στους δημοσιογράφους.

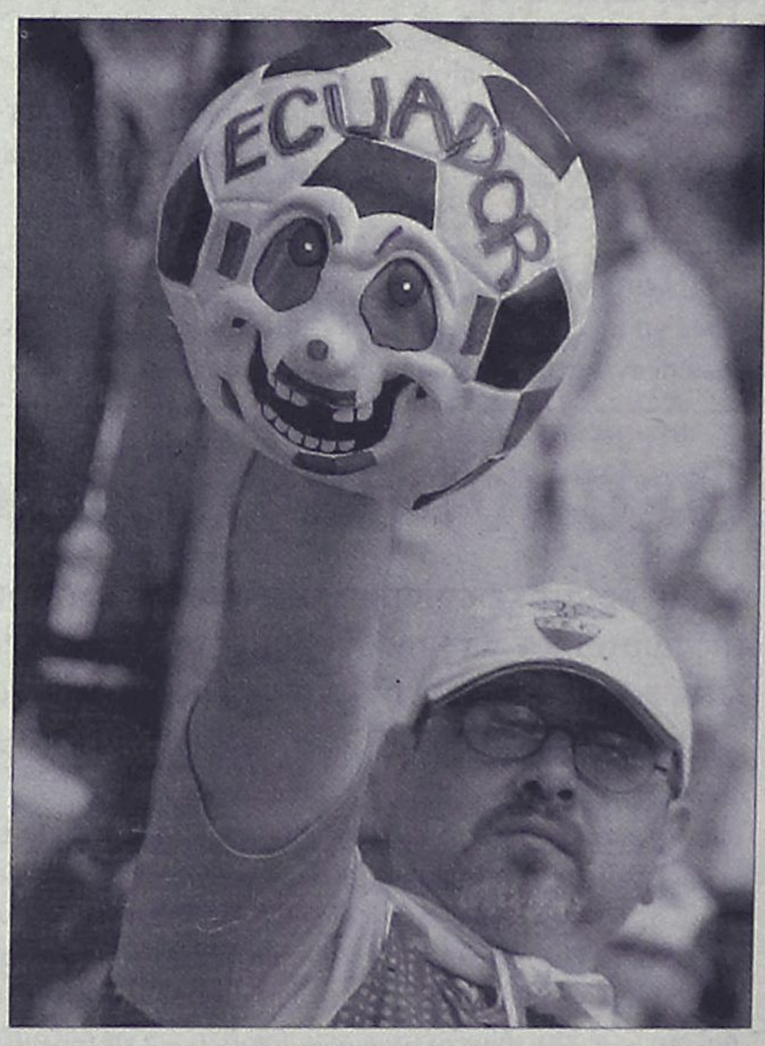

Βαριές κατηγορίες για 96 ταραξίες

Μετά τα σοβαρά επεισόδια που έλαβαν χώρα στην πόλη του Ντόρτμουντ μετά το τέλος του αγώνα μεταξύ Γερμανίας και Πολωνίας, σε 96 «θερμοκέφαλους» οπαδούς απαγγέλθηκαν βαριές κατηγορίες. Η γερμανική αστυνομία συνέλαβε 429 άτομα ύστερα από τα σοβαρότερα επεισόδια που συνέβησαν μέχρι στιγμής στο Παγκόσμιο Κύπελλο. Από τους συλληφθέντες, οι 96 έχουν να αντιμετωπίσουν βαριές κατηγορίες καθώς οι αστυνομικές Αρχές τους θεώρησαν υπεύθυνους για τις συμπλοκές. Ο Βόλφγκανγκ Νίρσμπαχ, αντιπρόεδρος της οργανωτικής επιτροπής του Μουντιάλ, δήλωσε για την υπόθεση: «Πρέπει να εγκωμιάσουμε την αστυνομία για τον τρόπο που χειρίστηκε την κατάσταση, εκτίμησε τον κίνδυνο και έλαβε προληπτικά μέτρα. Με την προσαγωγή υπόπτων, μπόρεσε να βρει 30 Πολωνούς χούλιγκαν πριν αυτοί φτάσουν στο γήπεδο».

Σαν να μην υπήρχε

Κατά διαβολική σύμπτωση, ο Μιχάλης Βεργωτής δεν είδε προχθές την πρόταση του Άρη για συζήτηση του θέματος της λειτουργίας της πειθαρχικής επιτροπής στην γ.σ. της ΕΠΣΔ. Του το θύμισε στο τέλος ο Θεοδόσης Στεφανάκης, με τον Βεργωτή να το κλείνει στο άψε σβήσε χωρίς καν να το θέσει σε ψηφοφορία!

Το τι ακριβώς συζητήθηκε κατά την διάρκεια της πρόσφατης συνάντησης του Μιχάλη Βεργωτή με τον Κλεόβουλο Χατζηγεωργίου το ξέρουν μόνο οι δύο τους. Επί της ουσίας, οι σχέσεις τους έχουν αποκατασταθεί, όπως φάνηκε κατά την διάρκεια της προχθεσινής συνεδρίασης του διοικητικού συμβουλίου. Είναι γνωστό, πως αρκετά σωματεία είχαν εκφράσει την πρόθεσή τους να θέσουν στην τακτική γενική συνέλευση της 21ης Ιουνίου θέμα αντικατάστασης των μελών της πειθαρχικής επιτροπής, όμως μόνο ο Άρης Αρχαγγέλου είχε προχωρήσει σε επίσημη πρόταση να συζητηθεί το θέμα της λειτουργίας της επιτροπής. Το ότι η διοίκηση της ΕΠΣΔ, ή μάλλον ο ίδιος ο Βεργωτής, θα επεδίωκαν να εκτονώσουν την ένταση και να αποτρέψουν μία τέτοια συζήτηση ήταν φανερό εδώ και καιρό, μόνο που λίγοι περίμεναν πως η τελεία θα έμπαινε τόσο άκομψα. Τα μέλη του δ.σ. συζητούσαν τις προτάσεις των σωματείων ενόψει της γ.σ. και παρά το γεγονός ότι το σκέλος της πρότασης του Άρη για την διατήρηση του καθεστώτος των δύο «μικρών» ποδοσφαιριστών διαβάστηκε κανονικά, ο Μιχάλης Βεργωτής όλως τυχαίως δεν διάβασε το κομμάτι που αφορούσε στην λειτουργία της πειθαρχικής επιτροπής. Το άφησε να περάσει έτσι, προφανώς ελπίζοντας πως δεν θα έπαιρνε χαμπάρι κανένας, μόνο που υπολόγιζε χωρίς τον Θεοδόση Στεφανάκη, που προς το τέλος της συζήτησης ρώτησε αν στην πρόταση του Άρη υπήρχε η επίμαχη σημείωση. Όπως αποδείχθηκε, υπήρχε και παραϋπήρχε. Πως την αντιμετώπισε ο πρόεδρος της ΕΠΣΔ; Έκλεισε το θέμα στο άψε σβήσε, λέγοντας πως η λειτουργία της πειθαρχικής επιτροπής δεν είναι θέμα της γενικής συνέλευσης, αλλά του διοικητικού συμβουλίου της Ένωσης! Το εκπληκτικό είναι ότι δεν εισηγήθηκε καν στο υπόλοιπο δ.σ., όπως όφειλε να κάνει, να ψηφίσει επί της πρότασης του Άρη για το αν πρέπει να τεθεί ή όχι στην γ.σ. Έτσι αποφάσισε ο ίδιος, οπότε τι δουλειά έχει το υπόλοιπο δ.σ.; Το πάτημα που θα μπορούσε να βρει ο Βεργωτής για να απορρίψει την πρόταση ήταν το απλούστερο. Θα μπορούσε να πει πως δεν ήταν πλήρως αιτιολογημένη. Αντί αυτού, επέλεξε να πει πως η σύνθεση της πειθαρχικής επιτροπής αφορά το δ.σ. Δηλαδή απαγορεύεται να έχουν άποψη τα σωματεία και να την εκθέσουν στην τακτική τους Γενική Συνέλευση; Ούτως ή άλλως απόφαση δεν θα μπορούσαν να λάβουν τα ίδια, καθώς πρόκειται για την αποκλειστική αρμοδιότητα της διοίκησης. Τι τον πείραζε, λοιπόν, να γίνει μία συζήτηση και να καταγραφούν οι απόψεις των σωματείων;

Είναι χαρακτηριστικό, πως η ΕΠΣΔ δεν μπήκε καν στον κόπο να καταγράψει την απόρριψη του αιτήματος του Άρη στο χθεσινό ενημερωτικό της δελτίο, δίνοντας την εντύπωση πως θέλει να περάσει εντελώς απαρατήρητη.

Σε αναμονή το προπονητικό

-Ακόμη δεν έχει ξεκαθαρίσει αν και τη νέα περίοδο, ο Θεόδωρος Σαχινίδης θα είναι στον πάγκο του Απόλλωνα Κ.
-Πάπα, Παλάζης, Κιλασίν, και οι Αφοι Νικολή, οι πρώτοι μεταγραφικοί στόχοι.

Στάσιμη παραμένει η κατάσταση στην ομάδα του Απόλλωνα Καλυθιών, καθώς ο πρόεδρός του, Αθηνόδωρος Κωνσταντίνου δεν βιάζεται να πάρει αποφάσεις.

Το θέμα του προπονητή δεν έχει ακόμη ξεκαθαρίσει, με τον Θεόδωρο Σαχινίδη να βρίσκεται σε αναμονή περιμένοντας την διοίκηση να τον καλέσει για να συζητήσουν την πιθανή ανανέωση της συνεργασίας τους.

Σε επικοινωνία που είχαμε με τον πρόεδρο του Απόλλωνα, μας ανέφερε πως πράγματι ακόμη δεν έχει μιλήσει με τον Σαχινίδη, αλλά εντός των ημερών θα τον καλέσει για να συζητήσουν.

Στο μεταξύ διάφοροι ψίθυροι που ακούγονται τελευταία αναφέρουν πως ο Απόλλων είναι πιθανό να αλλάξει προπονητή. Σε σχετική ερώτησή μας προς τον πρόεδρο του Απόλλωνα αν ισχύει κάτι τέτοιο, μας είπε πως όλα είναι ανοικτά και τα πάντα θα εξαρτηθούν από το οικονομικό.

Εν τω μεταξύ είχε προγραμματιστεί για προχθές Τετάρτη συνάντηση με τη διοίκηση του Ερμή, προκειμένου να συζητηθούν κάποια θέματα για συνεργασία των δύο ομάδων. Αυτή η συνάντηση τελικά δεν έγινε, καθώς προέκυψε το πανηγύρι του Προφήτη Αμώς, κάτι που δεν είχε προβλεφθεί.

Ωστόσο ο Απόλλων έχει στείλει έγγραφο στη διοίκηση του Ερμή, κοινοποιώντας της το ενδιαφέρον της για τους νεαρούς Χάμαλη, Μανιά και Χατζηγεωργίου, περιμένοντας την απάντησή της.

Επίσης η διοίκηση του Απόλλωνα, έχοντας στόχο την ενίσχυση της ομάδας με νεαρούς ταλαντούχους παίκτες, θα κινηθεί για την απόκτηση πέντε από αυτούς.

Ήδη έχει καθορίσει ποιούς θέλει. Πρόκειται για τον Στέργο και τον αδελφό του Νίκο Νικολή, οι οποίοι έχουν τελειώσει τις σπουδές τους στην Αθήνα (ο πρώτος αγωνιζόταν στους Νέους του Ακράτητου και ο δεύτερος στον Ατρόμητο Αθηνών), τον μέσο του Ευαγόρα, Πάπα, τον μεσοεπιθετικό του Απόλλωνα Απ, Παλάζη και τον αμυντικό του Ήλιου, Κιλασίν.

Όταν ξεκινήσει η μεταγραφική περίοδος, η διοίκηση του Απόλλωνα αναμένεται να προχωρήσει και για την εκπλήρωση των μεταγραφικών της στόχων.

Μίλησε τελευταίος

Αν και ο Κλεάνθης ανακοίνωσε πριν λίγες ημέρες συμφωνία με τους Παπαοικονόμου, Πομπό, χθες η διοίκηση του ΑΕΡΑ, κατάφερε να ανανεώσει τη συνεργασία της με τον πρώτο και να αποκτήσει τον δεύτερο. Παρελθόν ο Φραντζής.

Μπορεί πριν μερικές μέρες ο Κλεάνθης να ανακοίνωσε επίσημα την απόκτηση του Δημοσθένη Παπαοικονόμου και του Παναγιώτη Πομπού, όμως ο ΑΕΡΑ φαίνεται πως είχε τον τελευταίο λόγο.

Ο νεαρός επιθετικός που αγωνίστηκε στο μισό της τελευταίας περιόδου με τη φανέλα του ΑΕΡΑ και ο επίσης νεαρός αμυντικός του Πετρώνα, που έπαιξε δανεικός στον Άγιο Γεώργιο, αφήνοντας πολύ καλές εντυπώσεις, συναντήθηκαν με τη διοίκηση του Κλεάνθη και παρουσία του προέδρου του Πετρώνα, Κώστα Παπαοικονόμου, έδωσαν τα χέρια για συνεργασία ενός χρόνου.

Τελικά το λόγο που έδωσαν στην ομάδα του Κλεάνθη τον πήραν πίσω, αφού σε συνάντηση που υπήρξε χθες στα Αφάντου, οι δύο παίκτες συμφώνησαν με τη διοίκηση του ΑΕΡΑ να φοράνε την επόμενη σεζόν την ερυθρόλευκη φανέλα.

Έτσι λοιπόν η ομάδα του Αφάντου θα έχει στη δύναμή της για την προσεχή περίοδο, δύο σημαντικούς παίκτες κάτω των 20 ετών.

Στο μεταξύ προχθές η διοίκηση του ΑΕΡΑ είχε συνάντηση και με τον νεαρό ποδοσφαιριστή, Φραντζή του οποίου η συνεργασία είχε λήξει, με θέμα συζήτησης, την πιθανή ανανέωση της συνεργασίας τους. Τελικά αυτό δεν επιτεύχθηκε κι έτσι οι δρόμοι των δύο πλευρών μετά από ένα χρόνο χωρίζουν.

Επόμενο βήμα των Αφαντενών τις προσεχείς ημέρες είναι η κάλυψη της θέσης κάτω από τα δοκάρια, θέμα που καίει και περισσότερο, αυτή τη στιγμή δεν έχει κανέναν γι' αυτή τη θέση, αφού Καραγιάννης, Χατζηχριστοδούλου και Κούτρης αποτελούν παρελθόν.

Σε επαφή η διοίκηση του ΑΕΡΑ έχει έρθει με Μπεκιάρη και Φωτεινή και εντός των ημερών αναμένεται να ξεκαθαρίσει η περίπτωσή τους. Να σημειωθεί πως με τον Μπεκιάρη έχει μιλήσει και ο Αστέρας Π., που θεωρεί πως τον έχει «κλείσει», αλλά οι Αφαντενοί θεωρούν πως το θέμα δεν έχει λήξει.

Ψάχνει επιθετικό

Με Μιχάλη Λυριστή και Μανώλη Πιτσουρδάκη μιλάει η διοίκηση του Κλεόβουλου για να ενισχύσουν την επιθετική γραμμή της ομάδας.

Με στόχο την πραγματοποίηση μιας πορείας που θα είναι πολύ καλύτερη από την περσινή θα συμμετάσχει η ομάδα του Κλεόβουλου στο πρωτάθλημα της επόμενης χρονιάς, έχοντας ήδη αρχίσει τις πρώτες επαφές για την ενίσχυση του ρόστερ της μετά βέβαια και τη συμφωνία με το τεχνικό δίδυμο Τζαφέρη- Παπαδόπουλου πριν από δύο εβδομάδες.

Οι διοικούντες της ομάδας από τη Λίνδο έχουν ως κύριο μέλημά τους την ανεύρεση ενός έμπειρου και ικανού επιθετικού που θα μπορεί να προσφέρει πάρα πολύ στο συγκεκριμένο τομέα και γι' αυτό συζητούν ήδη με το Μιχάλη Λυριστή που έμεινε ελεύθερος από τον ΑΕΡΑ .

Πληροφορίες αναφέρουν ότι οι δύο πλευρές έχουν έρθει πάρα πολύ κοντά σε συμφωνία και απομένουν κάποιες λεπτομέρειες για να ενταχθεί ο ποδοσφαιριστής αυτός στο δυναμικό της ομάδας βοηθώντας την να πραγματοποιήσει μια καλή πορεία.

Ο Μανώλης Πιτσουρδάκης που στο παρελθόν αγωνίστηκε στον Κλεόβουλο και την περσινή χρονιά συμμετείχε στο πρωτάθλημα της Α' Κατηγορίας με τα χρώματα της Ασπίδας Απ. είναι άλλος ένας ποδοσφαιριστής που θα συζητήσουν μαζί του οι παράγοντες του Κλεόβουλου, προκειμένου να αποτελέσει και αυτός μεταγραφικό απόκτημα. Την προσπάθεια αυτή του σωματείου της Λίνδου θα ενισχύσει και ο Πόλλος που ανανέωσε τη συνεργασία του με την ομάδα ενώ τις επόμενες μέρες θα δώσει την οριστική του απόφαση και ο Μιχάλης Πιτσουρδάκης για το εάν θα μπορούν να τον υπολογίζουν οι προπονητές του από του χρόνου.

Οι Καλογήρου, Κοιλιάς και Κανέλος είναι άλλοι τρεις ποδοσφαιριστές του ΑΕΡΑ που ήρθαν σε επαφή με την διοίκηση του Κλεόβουλου χωρίς ωστόσο να έχει ξεκαθαρίσει κάτι επίσημα για τις περιπτώσεις αυτές, κάτι το οποίο θα γίνει το επόμενο διάστημα.

Θα πρέπει επίσης να σημειωθεί πως παρά το γεγονός ότι ο Ιάλυσος ανακοίνωσε την απόκτηση του Γαϊτάνου, στον Κλεόβουλο το θέμα δεν έχει κλείσει οριστικά γι' αυτό το λόγο θα υπάρξει τη Δευτέρα άλλη μία συνάντηση με τον παίκτη για να διαπιστωθεί πού θα συνεχίσει την καριέρα του.

Παρελθόν ωστόσο αποτελεί για το σύλλογο της Λίνδου ο Πέρος που θα συνεχίσει από του χρόνου στο Περιφερειακό Πρωτάθλημα με την ομάδα του Κλεάνθη.

Μεγάλες προσπάθειες θα καταβληθούν επίσης από τη διοίκηση προκειμένου ο Τριανταφύλλου να αγωνιστεί και του χρόνου στην ομάδα (έχει άλλον ένα χρόνο συμφωνία), αν και ο ποδοσφαιριστής έχει εκδηλώσει την επιθυμία του να σταματήσει το ποδόσφαιρο.

Τροποποίηση θα υπάρξει από τους διοικούντες στο καταστατικό του συλλόγου προκειμένου το σχήμα από επταμελές να γίνει εντεκαμελές αφού ήδη έχουν εκδηλώσει το ενδιαφέρον τους για να συμμετάσχουν τέσσερα νέα πρόσωπα με καλή οικονομική κατάσταση που θα προσφέρουν και αυτά, το καθένα από το πόστο τους την ομάδα.

Τέλος, σε ό,τι αφορά την προετοιμασία του Κλεόβουλου, θα αρχίσει στις 31 Ιουλίου στην περιοχή της Πυλώνας.

Ιδρώτας με Γκογκίδη

Αναλαμβάνει την εκγύμναση και την προετοιμασία των διαιτητών του ΣΔΠΔ, μετά από απόφαση του δ.σ. του Συνδέσμου.

Ο Πασχάλης Γκογκίδης είναι ο άνθρωπος που αναλαμβάνει την εκγύμναση των διαιτητών του ΣΔΠΔ, όπως ανακοίνωσε προχθές στην ΕΠΣΔ ο Δημήτρης Κάπρος.

Ο πρώην προϊστάμενος του Γραφείου Φυσικής Αγωγής και σημερινό μέλος του διοικητικού συμβουλίου της ΕΠΣΔ αποδέχθηκε με χαρά την πρόταση που του έγινε και περιμένει την ειδοποίηση για να πιάσει δουλειά. Προφανώς, η πρώτη συνάντησή του με τους διαιτητές θα γίνει άμεσα, καθώς τα τεστ αξιολόγησης του Αυγούστου πλησιάζουν και οι διαιτητές θα πρέπει να παρουσιαστούν απόλυτα έτοιμοι, ώστε να ανταποκριθούν στις εξαιρετικά δύσκολες συνθήκες που τους περιμένουν. Θυμίζουμε, πως τα τεστ Κούπερ έχουν αλλάξει και έχουν προσαρμοστεί στα δεδομένα που ισχύουν διεθνώς, κάτι που αυξάνει τον βαθμό δυσκολίας και δημιουργεί πολλούς κινδύνους για τους διαιτητές που δεν θα είναι άριστα προετοιμασμένοι.

ΑΚΡΙΒΑΙΝΟΥΝ ΤΑ ΠΑΡΑΒΟΛΑ

Μετά από σχετικό έγγραφο της ΕΠΟ, τα παράβολα για αιτήσεις-καταγγελίες-προσφυγές στην Επιτροπή Ιδιότητας και Μετεγγραφών διαμορφώνονται ως εξής:

α. Σωματεία 200 ευρώ αντί 60 ευρώ που ίσχυε μέχρι σήμερα.

β. Ποδοσφαιριστές 100 ευρώ αντί 40 ευρώ που ίσχυε μέχρι σήμερα.

γ. Προπονητές 200 ευρώ αντί για 60 ευρώ που ίσχυε μέχρι σήμερα.

Το Σάββατο ο Ημιμαραθώνιος

• Τι αποφασίσθηκε στην σύσκεψη που πραγματοποιήθηκε την Τετάρτη με την συμμετοχή όλων των φορέων.

• Μέχρι στιγμής υπάρχουν 60- 70 αθλητές στην λίστα των συμμετοχών

Συνεχίζονται οι προετοιμασίες για την άρτια διεξαγωγή του 1ου Ημιμαραθωνίου Δρόμου Ρόδου. Έχουν γίνει οι απαραίτητες ενέργειες για την εξασφάλιση του απαραίτητου εξοπλισμού τόσο των αθλητών και των αθλητικών εγκαταστάσεων όσο και των εθελοντών που θα συμμετέχουν. Σημαντική χορηγική στήριξη παρέχουν η 95 ΑΔΤΕ, Νομαρχιακή Αυτοδιοίκηση, ΝΑΟΔ, το Σώμα Σαμαρειτών, η ΔΕΣ ΡΟΔΑ, η ΒΑΠ και ο ΔΟΝΑ Ροδίων. Έχθές έγινε ξανά σύσκεψη για τα οργανωτικά θέματα του Ημιμαραθωνίου και τις τελευταίες λεπτομέρειες. Συμμετείχαν αντιπρόσωποι από τον Σύνδεσμο Ελλήνων Βετεράνων Αθλητών Στίβου Ρόδου Δωδεκανήσου, εκπρόσωποι από τον Ροδιακό Οργανισμό Αγώνων Νήσων, από τον Τομέα Εθελοντών, την Τροχαία, τη Δημοτική Αστυνομία και τους Εθελοντές Σαμαρείτες.

Μέχρι στιγμής έχουν δηλώσει συμμετοχή περίπου 60- 70 αθλητές από όλη την Ελλάδα. Απαραίτητη είναι η συμμετοχή των εθελοντών για τη διεξαγωγή του Ημιμαραθωνίου ο οποίος θα αποτελέσει και Test Event για τα Island Games XII RHODES 2007.

Η διαδρομή είναι 21 χιλιομέτρων και έχει οριστεί περιμετρικά της πόλης της Ρόδου μέχρι την αρχή του Δήμου Ιαλυσού. Αναλυτικά η πορεία του Ημιμαραθωνίου έχει οριστεί ως εξής: Εκκίνηση από το Εθνικό Αθλητικό Κέντρο Καλλιπάτειρα, συνέχεια από την Ρόδου -Καλλιθέας προς την πόλη, ανατολικά, από την παραλιακή οδό στο Ζέφυρος, στην οδό Αυστραλίας (περιοχή Κόβα), πέρασμα έξω από το εμπορικό λιμάνι, την Μεσαιωνική Πόλη της Ρόδου, το Νεώριον, το Δημαρχείο (Πλ. Ελευθερίας), το Καζίνο, έξοδο στην Ακτή Μιαούλη και από εκεί στην Ακτή Κανάρη, τις Κάτω Πέτρες, πέρασμα από τα Κρητικά μέχρι το ξενοδοχείο Capsis. Από το σημείο αυτό αρχίζει η επιστροφή με την ίδια πορεία, μόνη εξαίρεση το πέρασμα από το Ενυδρείο και πάλι πίσω από το ίδιο δρομολόγιο στο Εθνικό Αθλητικό Κέντρο Καλλιπάτειρα όπου και θα τερματιστεί ο Ημιμαραθώνιος.

Για την ασφάλεια των αθλητών θα κλείσει σταδιακά η κυκλοφορία στα σημεία από όπου θα περνάνε έτσι ώστε να μην δημιουργηθεί κανένα πρόβλημα. Αμέσως μετά τη διέλευση των αθλητών η κυκλοφορία θα ανοίγει. Ζητάμε την κατανόησή σας για τη μικρή διακοπή αλλά είναι απαραίτητη για την ομαλή διεξαγωγή μιας τέτοιας διοργάνωσης. Ολόκληρη η διαδρομή θα είναι καλυμμένη ανάλογα με τις εκάστοτε ανάγκες από Κριτές, από την Τροχαία, τη Δημοτική Αστυνομία, τους Εθελοντές των Island Games Rhodes 2007 και τους Εθελοντές Σαμαρείτες.

Είναι πολύ σημαντικό το γεγονός ότι η διαδρομή του 1ου Ημιμαραθωνίου Δρόμου Ρόδου θα είναι ακριβώς η ίδια και για τα Nat West Island Games XII RHODES 2007 έτσι με αυτό τον τρόπο δοκιμάζεται όλη η διοργάνωση του Ημιμαραθωνίου για την αρτιότερη διεξαγωγή του αγωνίσματος του χρόνου τον Ιούλιο.



Η εκκίνηση του Ημιμαραθωνίου θα δοθεί στις 6.00 το απόγευμα από το Δημοτικό Αθλητικό Κέντρο Καλλιπάτειρα και θα τερματιστεί στο ίδιο σημείο.

Το κοινό μπορεί να παρακολουθήσει τον Ημιμαραθώνιο και από το σημείο εκκίνησης αλλά και από τη διαδρομή της πορείας του. Θα υπάρχουν 6 σταθμοί νερού:

Οδός Αυστραλίας, ΔΕΗ

Άγιος Νεκτάριος (2,5χλμ)

Νέα Αγορά- απέναντι από τα ΤΑΞΙ (5χλμ)

Κάτω Πέτρες (7,5χλμ)

Φανερωμένη, (10χλμ)

Άνω Πέτρες (12,5χλμ)

Αστυνομικό Μέγαρο (15χλμ)

Οδός Αυστραλίας, Φούρνος (18χλμ).

Κοντά και ο επόμενος

Μέσα στην επόμενη εβδομάδα είναι πιθανό να ανακοινώσει ο Κολοσσός την δεύτερη φετινή του μεταγραφή.

Είναι δεδομένο πως όσο περνάει ο καιρός, τόσο περισσότερο θα εμπλουτίζεται η μεταγραφική επικαιρότητα του Κολοσσού. Το όνομα του 25χρονου ύψους 2.06 μ. Νταμίρ Λάτοβιτς ήταν απλά αυτό το οποίο άνοιξε τον χορό για την διοίκηση και τον προπονητή των «θαλασσί». Η συνέχεια αναμένεται με αγωνία και όπως λένε οι άνθρωποι του Κολοσσού, δεν αποκλείεται το επόμενο δελτίο Τύπου με ανακοινώσεις μεταγραφικού περιεχομένου να εκδοθεί μέσα στην επόμενη εβδομάδα. Οι στόχοι είναι αρκετοί, οι συζητήσεις διεξάγονται σε καθεστώς άκρας μυστικότητας, οπότε κανένας δεν μπορεί να στοιχηματίσει πως θα πέσει μέσα σε μία πρόβλεψη όχι για το όνομα, αλλά ακόμα και για την θέση στην οποία θα αγωνίζεται ο επόμενος που θα ντυθεί στα «θαλασσί». Κατά τα άλλα, η διοίκηση του Κολοσσού συνεχίζει να προετοιμάζεται με εντατικούς ρυθμούς για την γιορτή που διοργανώνει στις 23 Ιουνίου προς τιμήν των χορηγών του συλλόγου.

Αισιόδοξοι για την άνοδο

Την αισιοδοξία τους ότι την επόμενη περίοδο η Εθνική μας ομάδα στίβου θα αγωνίζεται στο Μπρούνο Ζάουλι της Σούπερ Λίγκας εξέφρασαν κατά τη συνέντευξη Τύπου στο Καυτανζόγλειο τόσο ο υφυπουργός Αθλητισμού, Γιώργος Ορφανός όσο και οι αθλητές μας που θα δώσουν το παρών το Σαββατοκύριακο (17-18/6) στο Ευρωπαϊκό Κύπελλο στη Θεσσαλονίκη. Τη στήριξη του κόσμου ζήτησαν οι πρωταγωνιστές και όλοι οι αρμόδιοι φορείς της διοργάνωσης.

«Η καρδιά του ευρωπαϊκού στίβου χτυπά στη Θεσσαλονίκη. Αυτό το κορυφαίο αθλητικό γεγονός το οποίο προβάλλει τις εθνικές ομάδες των χωρών που συμμετέχουν», τόνισε αρχικά ο κ. Ορφανός και συνέχισε: «Κάθε κούρσα, κάθε άλμα, κάθε ρίψη μετατρέπεται σε σημαντική αναμέτρηση με στόχο τη διατήρηση στις υψηλές θέσεις. Η Θεσσαλονίκη φιλοξενεί το πρώτο από τα δύο γκρουπ της πρώτης κατηγορίας.

Οι αγώνες θα φιλοξενηθούν στις υπερσύγχρονες εγκαταστάσεις του Καυταντζογλείου. Οι αθλητές που θα πάρουν μέρος είναι πολύ καλοί. Σε αυτό το σημείο θέλω να επισημάνω ότι ο αθλητισμός ενώνει, η Ελλάδα εμπνέει. Έχουμε ανεβάσει πολύ ψηλά τον πήχη. Θέλουμε να πιστεύουμε ότι σε αυτή την διοργάνωση θα τα πάμε το ίδιο καλά όπως και στο Βόλο.

Τα βλέμματα όλων είναι στραμμένα στην ελληνική ομάδα την οποία είμαι βέβαιος ότι θα στηρίξει όλος ο φίλαθλος κόσμος. Ευχόμαστε καλή επιτυχία και του χρόνου σε αυτό το στάδιο η εθνική μας ομάδα να αγωνίζεται στην Σούπερ Λίγκα. Καλώ λοιπόν τους Θεσσαλονικείς να έρθουν στο γήπεδο και να στηρίξουν την μεγάλη μας προσπάθεια».

Στο ίδιο μήκος κύματος ήταν και οι δηλώσεις του προέδρου του ΣΕΓΑΣ, Βασίλη Σεβαστή, ο οποίος τόνισε: «Οι αγώνες αυτοί ήρθαν στην Θεσσαλονίκη γιατί το Καυταντζόγλειο πληροί όλες τις προϋποθέσεις. Ερχόμενοι στη Θεσσαλονίκη τόσο εγώ, όσο και οι υπόλοιποι συνεργάτες μου αισθανόμαστε ότι κάναμε το καλύτερο δυνατό όλο το διάστημα που προετοιμάζαμε την διοργάνωση».

Η Πηγή Δεβετζή από την πλευρά των αθλητών είπε πως «είναι μια από τις σημαντικότερες διοργανώσεις. Το Καυταντζόγλειο είναι ένα από τα ομορφότερα στάδια της Ελλάδας. Χαίρομαι που θα πάρω μέρος σε μια τέτοια διοργάνωση. Περιμένω τον κόσμο να μας στηρίξει».

Η Μαρία Παπαγεωργίου τόνισε: «Χαίρομαι ιδιαίτερα που η Θεσσαλονίκη στην οποία γυμνάζομαι τα τελευταία χρόνια φιλοξενεί το Μπρούνο Τζάουλι. Οι γυναίκες και οι άνδρες θα προσπαθήσουμε να ανέβουμε κατηγορία. Θέλουμε τον κόσμο δίπλα μας».

Τέλος ο Λούης Τσάτουμας δήλωσε πως: «είμαι ευτυχισμένος που θα αγωνιστώ στη Θεσσαλονίκη.

Το στάδιο είναι φανταστικό. Εύχομαι η εθνική μας ομάδα να καταφέρει να ανέβει κατηγορία. Ολοι είμαστε σε πολύ καλή κατάσταση. Εύχομαι να είναι πολλοί οι φίλαθλοι που θα παρακολουθήσουν τις προσπάθειές μας».

Αγώνες δοκιμής

Τις δυνατότητές τους σε δύο αθλήματα του στίβου θα έχουν την ευκαιρία να διαπιστώσουν τα παιδιά που θα συμμετάσχουν στους αγώνες με την επωνυμία «Αλιεία» που θα γίνουν αύριο (10.00) στο δημοτικό στάδιο Ρόδου.

Στο δημοτικό στάδιο Ρόδου (προπονητήριο στίβου) θα διεξαχθούν αύριο και ώρα 10.00 οι μαθητικοί αγώνες στίβου με την επωνυμία «Αλιεία», τους οποίους διοργανώνει η ΕΑΣ ΣΕΓΑΣ Δωδεκανήσου με την οικονομική υποστήριξη του ΝΑΟΔ.

Οι αγώνες αυτοί οι οποίοι μάλιστα συμπίπτουν με την λήξη του σχολικού έτους θα δώσουν σίγουρα την ευκαιρία να δοκιμάσουν τις δυνατότητές τους πολλά μικρά παιδιά σε δύο αγωνίσματα τα οποία είναι τα 50μ και το μπαλάκι.

Η διοργάνωση έχει ως κύριο στόχο να βοηθήσει τα παιδιά να στραφούν προς τον αθλητισμό και ειδικότερα στο στίβο, γι' αυτό και όλοι οι μαθητές που θα συναγωνιστούν με συνομηλίκους τους στους αγώνες, θα έχουν όλο το καλοκαίρι μπροστά τους για να αποφασίσουν εάν θα γραφτούν σε κάποιο σύλλογο του στίβου.

Δικαίωμα συμμετοχής στο δίαθλο έχουν όσα παιδιά έχουν γεννηθεί τα έτη 1995-'96-'97 ενώ οι συμμετέχοντες θα πρέπει να βρίσκονται στο στάδιο μία ώρα πριν την έναρξη των αγώνων, δηλαδή στις 9.00.

Για την ασφάλεια των παιδιών, όσοι λάβουν μέρος στους αγώνες θα εξετάζονται από γιατρό προκειμένου να μπορέσει να διαπιστωθεί εάν είναι σε θέση να συμμετάσχουν χωρίς κίνδυνο για την υγεία τους, με την παρουσία κηδεμόνα να είναι απαραίτητη για όσα παιδιά δεν είναι εγγεγραμμένα σε σωματείο στίβου.

Στο αυριανό πρόγραμμα θα περιλαμβάνονται επίσης και αγωνίσματα από δύο κατηγορίες αθλητών, Παμπαίδων- Παγκορασίδων Α' και Π/Π, Π/Κ, για να μπορέσουν να συμμετάσχουν όσοι επιθυμούν και να πιάσουν το όριο για τα Πανελλήνια πρωταθλήματα που θα γίνουν τον Ιούλιο στο ΟΑΚΑ (Παίδων- Κορασίδων) και στη Λάρισα (Παμπαίδων-Παγκορασίδων).

Θα πρέπει να αναφερθεί ότι στα Φιλίνεια που έγιναν στην Κω, τα παιδιά δεν μπόρεσαν να πιάσουν τα όρια για τα πρωταθλήματα αυτά αφού οι καιρικές συνθήκες δεν ήταν και οι καλύτερες, για να μπορέσουν οι αθλητές να έχουν καλές επιδόσεις.

ΘΑ ΜΑΣ ΒΡΕΙΤΕ ΣΤΑ ΚΕΝΤΡΙΚΑ ΜΑΣ ΓΡΑΦΕΙΑ ΕΠΙ ΤΗΣ ΜΑΡ. ΜΑΛΛΙΑΡΑΚΗ 11 (ΤΕΛΕΥΤΑΙΑ ΠΑΡΟΔΟΣ ΚΑΝΑΔΑ) Τηλ. 22410 22210-75230

35-47 ΕΝΟΙΚΙΑΣΕΙΣ-ΠΩΛΗΣΕΙΣ

ενοικιασεις ακινητων & επιχειρησεων

ΕΝΟΙΚΙΑΖΟΝΤΑΙ γραφεία σε νεόχτιστη οικοδομή επί της Μιχ. Πετρίδη. Πληρ. τηλ. 6932437091 ΜΑΤ2677(1)

ΕΝΟΙΚΙΑΖΕΤΑΙ κατάστημα κεντρικό δίπλα σε τράπεζα σχεδόν στην πλ. Κύπρου. Αποτελείται από ισόγειο 200 τμ. και 200 τμ όροφο. Ολα μαζί ή χωριστά. Ετοιμοπαράδοτο. Πληρ. τηλ. 6947010555 ΜΖΤ150623

ΕΝΟΙΚΙΑΖΕΤΑΙ διαμέρισμα 115 τ.μ. με μεγάλο σαλόνι, κουζίνα, μπάνιο και τρία υπνοδωμάτια με εντοιχιζόμενες ντουλάπες επί της οδού Πάφου 6 έναντι σούπερ μάρκετ ΣΠΑΝΟΥ. Πληρ. τηλ. 2244051463 ΜΖΤ150619

ΕΝΟΙΚΙΑΖΕΤΑΙ ισόγειο υπερυψωμένο **διαμέρισμα** επιφανείας 45 τ.μ., δίχωρο, ευήλιο, ευάερο, στην Κρεμαστή, οδός Κλεόβουλου 17. Κατά προτίμηση στρατωτικοί. Πληρ. τηλ. 2241028237 (ώρες γραφείου), 2241093970, 6948835074 ΜΖΤ150602

ΕΝΟΙΚΙΑΖΕΤΑΙ καινούργια **γκαρσονιέρα** 1ου ορόφου στη Ρόδο με θέρμανση, ψυγείο, ηλεκτρική κουζίνα, A/C, τηλεόραση, καρτοτηλέφωνο, άνετο πάρκιν, διπλό κρεβάτι και όλο το νοικοκυριό του σπιτιού. Κατάλληλη για στρατιωτικούς ή εργένηδες. Αποκλείονται οι αλλοδαποί. Πληρ. τηλ. 2241065122, 6946278872 ΜΖΤ150612

ΕΝΟΙΚΙΑΖΕΤΑΙ διαμέρισμα 130 τ.μ. αποτελούμενο από 3 υπνοδωμάτια, 2 WC, σαλόνι με τζάκι, κουζίνα με όλα τα ηλεκτρικά, γκαράζ κλειστό, στην περιοχή Παστίδας. Πληρ. τηλ. 6946286542 ΜΖΤ150605

ΕΝΟΙΚΙΑΖΟΝΤΑΙ βιοτεχνικοί εμπορικοί χώροι επί της λεωφόρου Ρόδου-Λίνδου, απέναντι από την Citroen. Σε πολύ καλές τιμές. Πληρ. τηλ. 6973582646 ΜΖΤ150615

ΕΝΟΙΚΙΑΖΕΤΑΙ ισόγειο δίχωρο **επιπλωμένο διαμέρισμα** 60 τμ. επί της Γ. Σεφέρη περιοχή Μήδεια. Το διαμέρισμα έχει air condition, πλυντήριο, τηλεόραση. Ενοίκιο 300 ευρώ. Πληρ. τηλ. 6973582646 ΜΖΤ150614

ΕΝΟΙΚΙΑΖΕΤΑΙ μεγάλος ψηλοτάβανος **αποθηκευτικός χώρος,** εμβαδού 300 τ.μ., με είσοδο φορτηγών από ράμπα και άνετη αυλή εμβαδού 500 τ.μ. για στάθμευση αυτοκινήτων. Η οικοδομή στην οποία βρίσκονται οι αποθήκες είναι επί της λεωφόρου Ρόδου-Λίνδου 230, δίπλα από την επιχείρηση TSELIOS BAGNIO. Πληρ. τηλ. 2241024514, 2241064458 ΜΧΡ13767

ΕΝΟΙΚΙΑΖΕΤΑΙ μαγαζί με αποθήκη 120 τ.μ. γωνιακό Πολύγυρου 2 με Καβάλας (Ανάληψη). Πληρ. τηλ. 6947399695 ΜΑΠ349

ΕΝΟΙΚΙΑΖΕΤΑΙ γωνιακό **οροφοδιαμέρισμα** σε μικρή οικοδομή δύο διαμερισμάτων με απεριόριστη θέα στη Ρόδο επί της οδού Κ. Παλαιολόγου. Αποτελείται από σαλόνι, κουζίνα, τρία υπνοδωμάτια και δύο μπάνια. Διαθέτει κεντρική ενδοδαπέδια θέρμανση, ηλιακό θερμοσίφωνα, υδρομασάζ, ηλεκτρικές συσκευές με πλήρη επίπλωση. Πληρ. τηλ. 2241020949, 6932326055 ΜΑΤ2643

ΕΝΟΙΚΙΑΖΕΤΑΙ στη Ρόδο, οδός Κοδριγκτώνος-Παναγούλη, **τριάρι διαμέρισμα** 1ου ορόφου (2 υπνοδωμάτια, σαλόνι, κουζίνα, τουαλέτα) ήσυχο, ευάερο, ευήλιο, με βεράντες, **επιπλωμένο** και **εξοπλισμένο** με καινούργιο ψυγείο και πλυντήριο ρούχων. Σύνδεση με αποχετευτικό σύστημα. Πληρ. τηλ. 6942622641, 22410-90683, 2241076236 ΜΖΤ140601

ΕΝΟΙΚΙΑΖΟΝΤΑΙ: α) **διαμέρισμα** 2 υπνοδωματίων, σαλόνι με τζάκι, χωλ, κουζίνα και 2 μπάνια, β) **μεζονέτα** για ζευγάρι πλήρως εξοπλισμένη, γ) **studio** επιπλωμένο στην περιοχή Ανω Ροδίνι. Πληρ. τηλ. 2241061628 και 6944410537 ΜΖΤ080515

ΕΝΟΙΚΙΑΖΕΤΑΙ διαμέρισμα δύο υπνοδωματίων 80 τμ. ημιεπιπλωμένο επί της οδού Ναυπλίου 45. Πληρ. τηλ. 2241091875, 6974106737 ΜΖΤ140608

ΕΝΟΙΚΙΑΖΕΤΑΙ studio 50 τ.μ. επιπλωμένο με A/C (μονόχωρο) στο Ροδίνι, Σόφιας & Κυρά της Ρω γωνία. Πληρ. τηλ. 6974809192, 6947665932 ΜΖΤ140609

ΕΝΟΙΚΙΑΖΕΤΑΙ διαμερισματάκι πλήρως ανακαινισμένο στη Σουλίου 8, επιπλωμένο ή χωρίς έπιπλα. Πληρ. τηλ. 6948002185, 22410-60170, 96779 ΜΖΤ140610

ΕΝΟΙΚΙΑΖΕΤΑΙ υπερυψωμένο ισόγειο **διαμέρισμα** 125 τ.μ. με κεντρική θέρμανση σε πάροδο της οδού Κοδριγκτώνος αποτελούμενο από σαλονοτραπεζαρία, δύο υπνοδωμάτια, κουζίνα, μπάνιο και WC. Τιμή ενοικίου 470 ευρώ. Πληρ. τηλ. 2244051474 και μετά τις 20.00 στο 6945852924 ΜΖΤ140606

ΕΝΟΙΚΙΑΖΕΤΑΙ επιπλωμένο διαμέρισμα επί της οδού Φιλερήμου 15 στην περιοχή Καρακόνερο. Πληρ. τηλ. 2241078640 μετά τις 10.00 ΜΖΤ140603

ΕΝΟΙΚΙΑΖΟΝΤΑΙ καταστήματα σε συγκρότημα κατάλληλα για κάθε χρήση με μεγάλους ακάλυπτους χώρους και πάρκιν και ένα **δίχωρο διαμέρισμα** στην τουριστική ζώνη της Ιαλυσού στην οδό Φερενίκης πίσω ακριβώς από το Κάβο Τάγκο. Πληρ. τηλ. 2241029901, 6977434223 ΜΧΡ13762

TOP PROPERTIES

GEORGE & SAVAS PIPINOS
ΓΕΩΡΓΙΟΣ & ΣΑΒΒΑΣ ΠΙΠΙΝΟΣ
ΣΥΜΒΟΥΛΟΙ ΚΑΙ ΕΚΤΙΜΗΤΕΣ ΑΚΙΝΗΤΩΝ
REAL ESTATE AGENTS • MEMBER OF F.I.A.B.C.I.-NAEA-C.E.I.

Email: gpipinos@otenet.gr URL: www.rhodes-top-properties.com and www.pipinos.gr

Από το 1971



Η "**TOP PROPERTIES**" είναι ατομική επιχείρηση και ανήκει στους Γεώργιο και Σάββα Πιπίνο. Το γραφείο ασχολείται από το 1971 αποκλειστικά και μόνο με επενδύσεις και REAL ESTATE, στο νησί της Ρόδου και στην ευρύτερη περιοχή της Δωδεκανήσου.

ΑΠΕΥΘΥΝΟΜΑΣΤΕ: Στους **σοβαρούς, απαιτητικούς και επιλεκτικούς** επενδυτές-επιχειρηματίες, Ελληνες και ξένους που ενδιαφέρονται να κάνουν μια σοβαρή επένδυση προβολής στο νησί της Ρόδου.

ΠΡΟΣΦΕΡΟΥΜΕ: Α) Υπηρεσίες και πληροφορίες που γίνονται σε προσωπικό επίπεδο με εχεμύθεια, διακριτικότητα και σοβαρότητα.
Β) Μεγάλη γκάμα υψηλής ποιότητας, ακινήτων, όπως:1) Ξενοδοχεία Α' και Β' κατηγορίας των 600-500-350-300 κλινών, 2) Κεντρικά αστικά ακίνητα κατάλληλα για Τράπεζες-καταστήματα-γραφεία, 3) Παραλιακές εκτάσεις, κατάλληλες για τουριστικές επενδύσεις των 150.000-100.000-70.000-50.000-36.000 τ.μ. και 4) Διαμερίσματα και μεζονέτες προβολής, και 5) Αξιόλογες Παραθεριστικές κατοικίες.

ΣΤΟΧΟΣ ΜΑΣ ΕΙΝΑΙ: Να προσφέρουμε στο αγοραστικό μας κοινό υψηλής ποιότητας ακίνητα και ευκαιρίες στο νησί της Ρόδου. Η τριακονταετής και πλέον πείρα μας στον τομέα αυτό αποτελεί εγγύηση.

ΣΥΝΘΗΜΑ ΜΑΣ ΕΙΝΑΙ: Επενδύστε στη ΡΟΔΟ ΤΩΡΑ, σε ακίνητα που ΑΝΤΕΧΟΥΝ ΣΤΟ ΧΡΟΝΟ

Γεώργιος και Σάββας Πιπίνος
ΜΕΣΙΤΕΣ ΑΣΤΙΚΩΝ ΣΥΜΒΑΣΕΩΝ
Γιατί εμείς γνωρίζουμε καλύτερα!

Since 1971

TOP PROPERTIES is a father and son business. The senior, Mr George S. Pipinos, the founder of the office, has carved over the years a reputation for integrity and excellence in the world of Real Estate in the Dodecanese. The junior, Dr. Savas Pipinos, has returned from his studies in the UK to aid in his father´s footsteps.
AT TOP PROPERTIES we try hard to attract important and selective investors, high calibre businessmen/women and discerning professional people, both Greek and foreign, who wish to acquire substantial and valuable property on Rhodes.
We offer our expertise and advice privately, discreetly and in strict confidence.
We keep a comprehensive list of real estate of the highest specifications:
a. A' and B' class hotels (600, 500, 350, 300 beds capacity)
b. Centrally situated office buildings and other business premises.
c. Seaside land, ideal for development (hotels, holiday resorts, etc), of 150.000, 100.000, 70.000, 50.000, 36.000 square metres.
d. Villas, luxury apartments, detached, semi-detached and terraced houses.
e. Holiday and Retirement Homes.
Our aim is to give our clients the opportunity to acquire value for money, first class real estate on Rhodes. Our 30 and more years of experience is our warranty.
Our motto is Invest in Rhodes, Invest in property, It stands the test of time.



TOP PROPERTIES
George and Savas Pipinos
Because we know best

Προβάλλεται τα ακίνητά σας δωρεάν στο site Πιπίνος αγγελίες www.pipinos.gr

KENNENTY 38, ΡΟΔΟΣ, 85 100, ΤΗΛ. (22410) 23895,FAX: (22410) 20883
38 KENNEDY STR., RHODES, 85 100, TEL. (22410) 23895, FAX: (22410) 20883
U.K. Direct line: 08717115396

ΧΠ399

RHODES-GREECE
CAIRO PALACE

ΕΝΟΙΚΙΑΖΟΝΤΑΙ

• **ΓΡΑΦΕΙΑ και ΚΑΤΑΣΤΗΜΑΤΑ** στο εμπορικό κέντρο CAIRO PALACE

Πληροφορίες: Κα ΦΡΑΝΣΙΣ ΝΙΟΤΗ
τηλ. 2241027600,
κιν. 6944618757, φαξ 2241023462
email: fniotis@cairopalace.gr

ΜΧΠΞΕΝ102

Πωλείται οικόπεδο κοντά στην Ρόδο με θέα το Φαληράκι **250,000 €** (ref:2816)



Τηλ 22410-26281 ΧΠ1659 ΣΑΒΒΑΪΔΗΣ & Συνεργάτες
Γρ. Λαμπράκη 14 & Αμερικής Μεσίτες & Σύμβουλοι Ακινήτων

Μετακομίζετε;
γρήγορα
εύκολα
οικονομικά

MET.PO

ΡΟΔΟΣ: τηλ. 2241024388/6948003320
ΑΘΗΝΑ: τηλ. 2103464235/3476818-008

ΑΠ312

ΕΝΤΟΣ ΝΗΣΟΥ ΚΑΙ ΠΡΟΣ ΟΛΗ ΤΗΝ ΕΛΛΑΔΑ

ΕΝΟΙΚΙΑΖΕΤΑΙ

ισόγειο κατάστημα

επί της Στ. Κωτιάδη και Εργάνης Αθηνάς γωνία 180 τ.μ. κατάλληλο για οποιαδήποτε χρήση.

Πληρ. τηλ. 2241023756 ΜΧΠΑΑΥ003

ενοικιασεις

συνέχεια από την προηγούμενη

ΕΝΟΙΚΙΑΖΕΤΑΙ ανεξάρτητο μικρό **επιπλωμένο διαμέρισμα** στον β' όροφο. Αποτελείται από ένα υπνοδωμάτιο με μικρό καθιστικό και ημίδιπλο κρεβάτι, κουζίνα με εντοιχισμένες ηλεκτρικές συσκευές και ευρύχωρο μπάνιο με μπανιέρα και ξεχωριστή καμπίνα ντουζιέρας. Διαθέτει εντοιχισμένες ντουλάπες και μεγάλους καθρέπτες. Έχει μεγάλο μπαλκόνι με τέντα που βλέπει σε κήπο. Ζεστό νερό όλο το 24ωρο. Περιοχή 7 Βαγιές. Ενοίκιο 420 ευρώ μαζί με το νερό και τα κοινόχρηστα. Πληρ. τηλ. 6936570851 ΜΧΡ13758

ΕΝΟΙΚΙΑΖΕΤΑΙ διαμέρισμα δύο υπνοδωματίων με εντοιχισμένη κουζίνα, επί της οδού Ζακύνθου. Πληρ. τηλ. 6945036946 ΜΧΡ13763

ΕΝΟΙΚΙΑΖΕΤΑΙ μεζονέτα 87 τ.μ. συνολικού εμβαδού (σαλόνι, κουζίνα, μπάνιο, WC) με κήπο. Πρόσφατα ανακαινισμένη, περιοχή Κάτω Ηλιούπολη. Πληρ. τηλ. 2241094045 ΜΖΤ130623

ΕΝΟΙΚΙΑΖΟΝΤΑΙ γκαρσονιέρες καινούργιες πλήρως επιπλωμένες κοντά στο πανεπιστήμιο. Πληρ. τηλ. 2241078965 ΜΖΤ130624

ΕΝΟΙΚΙΑΖΕΤΑΙ διαμέρισμα α' ορόφου με 3 υπνοδωμάτια, φρεσκοβαμμένο διαμπερές επί της Αντισμηνάρχου Βολονάκη 6 κοντά στον Κωτσόβολο και Παν. Αιγαίου. Πληρ. τηλ. 6974411124 ΜΖΤ130625

NewAge
Real Estate
ΜΕΣΙΤΙΚΟ ΓΡΑΦΕΙΟ

Νέα Εποχή στο Χώρο του Ακινήτου

ΜΕΛΕΟΥΝΗ - ΚΕΧΑΓΙΑ ΜΑΙΡΗ

ΔΙΑΜΕΡΙΣΜΑΤΑ

- 55 τ.μ. διαμέρισμα ισόγειο ενός υπνοδωματίου, στην Μητρόπολη. Τιμή 85.000 €
- 120 τ.μ. οροφοδιαμέρισμα στην Ανάληψη, με απεριόριστη θέα. Τιμή 245.000 €
- 94 τ.μ. στην Κέννεντυ με εκπληκτική θέα, συν 88 τ.μ. βοηθητικός χώρος. Τιμή 250.000 €
- 85 τ.μ. στη Μέγγαβλη πλήρως ανακαινισμένο. Τιμή 125.000€
- 80 τ.μ. 2 υπν/τίων στη Ρόδου Λίνδου Ιιιι κατασκευής. Τιμή 120.000 €
- 120 τ.μ. 3 υπν/τίων στην Ιαλυσό. Τιμή 200.000 €
- 90 τ.μ. 2 υπν/τίων στην Ιαλυσό. Τιμή 170.000€
- 105 τ.μ. 3 υπν/τίων στην Ιαλυσό επί της λ. Ηρακλειδών. Τιμή 165.000 €
- 128 τ.μ. 3 υπν/τίων στο Καρακόνερο με απεριόριστη θέα. Τιμή 220.000 €
- 136 τ.μ. 3 υπν/τίων στην Ανάληψη, Ιιιι κατασκευής. Τιμή 275.000 €
- 75 τ.μ. 2 υπν/τίων στ' Αφάντου. Τιμή 110.000 €
- 118 τ.μ. στη Μιχαήλ Πετρίδη. Τιμή 245.000€
- 85 τ.μ. 2 υπνοδωματίων στη Μιχ. Πετρίδη. Τιμή 120.000 €

ΜΟΝΟΚΑΤΟΙΚΙΕΣ - ΜΕΖΟΝΕΤΕΣ

- **ΡΟΔΟΣ:** 130 τ.μ. στο Καρακόνερο Τιμή 310.000 €
- **ΡΟΔΟΣ:** Στην Παλιά Πόλη διώροφη με αυλή. Τιμή 400.000€
- **ΡΟΔΟΣ:** 195 τ.μ. τριόροφη κατοικία πλησίον Καναδά. Τιμή 285.000 €
- **ΡΟΔΟΣ:** 190 τ.μ. ανεξάρτητη κατοικία 3 ορόφων εντός π. Ρόδου σε 200 τ.μ. οικόπεδο. Τιμή 310.000 €
- **ΙΞΙΑ:** 210 τ.μ. 3 ορόφων Τιμή 250.000 €
- **ΙΑΛΥΣΟΣ:** 150 τ.μ. δύο ορόφων σε 1.000 τ.μ. οικόπεδο. Τιμή 270.000 €
- **ΙΑΛΥΣΟΣ:** 195 τ.μ. 3 ορόφων. Τιμή 220.000 €
- **ΙΑΛΥΣΟΣ:** 185 τ.μ. 2 ορόφων προς παρ. Ιαλυσού. Τιμή 315.000 €
- **ΚΟΣΚΙΝΟΥ:** 210 τ.μ. τριών ορόφων σε σοβάδες σε οικόπεδο 1.300 τ.μ. Τιμή 210.000 €
- **ΚΟΣΚΙΝΟΥ:** 180 τ.μ. 3 επιπέδων σε οικόπεδο 1000 τ.μ. Τιμή 265.000 €
- **ΚΟΣΚΙΝΟΥ:** 210 τ.μ. 3 ορόφων μπετά σε οικόπεδο 1300 τ.μ. Τιμή 170.000 €
- **ΚΑΛΥΘΙΕΣ:** 128 τ.μ. μπετά σε 700 τ.μ. οικόπεδο. Τιμή 130.000 €
- **ΚΑΛΥΘΙΕΣ:** 200 τ.μ. μπετά σε οικόπεδο 1.000 μέτρα με απεριόριστη θέα Τιμή 150.000 €
- **ΑΦΑΝΤΟΥ:** 150 τ.μ. μονοκατοικία σε οικόπεδο 310 τ.μ. Τιμή τελειωμένου 250..000€ και σε μπετά 120.000€
- **ΑΦΑΝΤΟΥ:** 130 τ.μ. μεζονέτα σε οικόπεδο 200 τ.μ. Τιμή τελειωμένου 200.000€ και σε μπετά 110.000€
- **ΠΑΣΤΙΔΑ:** 140 τ.μ. μπετά σε 290 τ.μ. οικόπεδο άριστης κατασκευής. Τιμή 145.000€
- **ΠΑΣΤΙΔΑ:** 140 τ.μ. 2 ορόφων σε οικόπεδο 270 τ.μ. Τιμή 180.000€
- **ΠΑΣΤΙΔΑ:** 120 τ.μ. διώροφη κατοικία σε οικόπεδο 300 τ.μ. Τιμή 170.000€
- **ΠΑΣΤΙΔΑ:** 150 τ.μ. σε οικόπεδο 650 τ.μ. Τιμή 240.000€
- **ΜΑΛΩΝΑ:** Παλιά κατοικία 80 τ.μ. Τιμή 30.000 €
- **ΓΕΝΝΑΔΙ:** Παραδοσιακή κατοικία 80 τ.μ. Τιμή 90.000 €
- **ΓΕΝΝΑΔΙ:** 240 τ.μ. σε 1.000 τ.μ. οικόπεδο λουξ κατασκευής. Τιμή 270.000€

ΟΙΚΟΠΕΔΑ

- **ΡΟΔΟΣ:** 450 τ.μ. στο Ροδίνι. Τιμή 300.000€
- **ΡΟΔΟΥ-ΛΙΝΔΟΥ:** 4.700 τ.μ. επί της λεωφόρου. Τιμή 470.000 €
- **ΙΞΙΑ:** 200 τ.μ. οικόπεδο Τιμή 90.000€
- **ΙΑΛΥΣΟΣ:** 1.030 τ.μ. οικοδομή 137 τ.μ. Τιμή 145.0000 €
- **ΙΑΛΥΣΟΣ:** 2.500 τ.μ. εντός σχεδίου πόλεως Ιαλυσού με Σ.Δ. 0,4. Τιμή 700.000 €
- **ΙΑΛΥΣΟΣ:** 610 τ.μ. εντός σχεδίου με Σ.Δ. 0,4. Τιμή 180.000 €
- **ΙΑΛΥΣΟΣ:** 2.400 τ.μ. επί της Ρόδου-Ιαλυσού με Σ.Δ. 0,4. Τιμή 820.000€
- **ΚΑΝΔΗΛΙ:** 4.000 τ.μ. Τιμή 140.000 €
- **ΤΣΑΪΡΙ** :9.500 τ.μ. Τιμή 350.000 €
- **ΤΣΑΪΡΙ:** 4.000 τ.μ. επί της λεωφόρου με άδεια οικοδομής και κόμβο. Τιμή 400..000€
- **ΤΣΑΪΡΙ:** 5.900 τ.μ. κατάλληλο για οποιαδήποτε χρήση. Τιμή 380.000 €
- **ΑΣΓΟΥΡΟΥ:** έκταση 21.000 τ.μ.
- **ΚΟΣΚΙΝΟΥ:** 4.000 τ.μ. με απεριόριστη θέα. Τιμή 220.000 €
- **ΚΟΣΚΙΝΟΥ:** 4.000 τ.μ. με πανοραμική θέα. Τιμή 300.000 €
- **ΠΑΡΑΔΕΙΣΙ:** 5.500 τ.μ. στην παρ. Παραδεισίου. Τιμή 100.000€
- **ΚΑΛΑΜΩΝΑ:** Κτήμα 6.000 τ.μ. Τιμή 60.000€
- **ΘΕΟΛΟΓΟΣ:** 1.800 τ.μ. εντός οικισμού. Τιμή 150.000€
- **ΘΕΟΛΟΓΟΣ:** 15.000 τ.μ. στον με πανοραμική θέα. Τιμή 165.000€
- **ΣΟΡΩΝΗ:** 5.500 τ.μ. στην παρ. Σορωνής πάνω στο κύμα. Τιμή 180.000 €
- **ΑΡΧΑΓΓΕΛΟ:** 5.250 τ.μ. Τιμή 65.000 €
- **ΜΑΣΑΡΙ:** 4.800 τ.μ. Τιμή 60.000 €
- **ΚΙΟΤΑΡΙ:** 800 τ.μ. μπροστά στη θάλασσα κατάλληλο για επαγγελματική χρήση. Τιμή 120.000 €
- **ΓΕΝΝΑΔΙ:** 2.600 τ.μ. στο με άδεια οικοδομής. Τιμή 70.000 €

Θεμ. Σοφούλη 8 - 85100 Ρόδος Τηλ. & Fax: 22410 23447
Κιν. 6948 808023 - E-mail: info@newage-realestate.gr
ΧΠΚΤΗ021

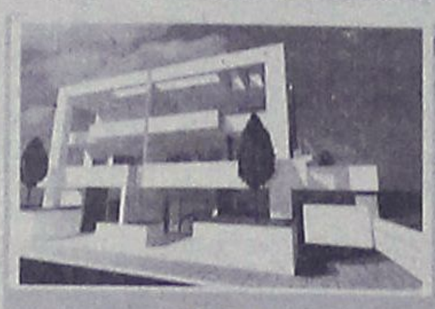

Ρόδος
Μεζονέτες 200 τ. Μ.
Με καταπληκτικη θέα στη θάλασσα
Τιμή 350.000 έτοιμο

Πωλούνται Διαμερίσματα 75 τ.μ. Με αποθήκη και χώρο πάρκινκ στην Ανάληψη με τιμή 155.000

Πωλούνται μεζονέτες σε μπετόν στις περιοχές Κοσκινού Ασγούρου και Ρόδο

Πωλούνται Βιοτεχνικοί χώροι επί της Ρόδου - Λίνδου

Πωλείται οικόπεδο 2000 τ. Μ. με άδεια οικοδομης στην Ιαλυσσό με 140.000.



Ρόδος
Μεζονέτες 120 τ. Μ.
Με καταπληκτική θέα στη θάλασσα
Τιμή.270.000 έτοιμο

ΕΛΛΗΝΙΚΗ ΚΤΗΜΑΤΙΚΗ

FIABCI
International Real estate federation member

ΑΓΟΡΕΣ
ΠΩΛΗΣΕΙΣ
ΑΝΤΙΠΑΡΟΧΕΣ
ΣΤΕΓΑΣΤΙΚΑ ΔΑΝΕΙΑ

ΠΕΤΡΟΣ ΠΡΕΖΕΡΑΚΟΣ
Μεσίτης αστικών συμβάσεων
ΔΙΑΜΕΡΙΣΜΑΤΑ
ΜΑΙΖΟΝΕΤΕΣ
ΜΟΝΟΚΑΤΟΙΚΙΕΣ
ΚΑΤΑΣΤΗΜΑΤΑ
ΟΙΚΟΠΕΔΑ
ΞΕΝΟΔΟΧΕΙΑ
ΕΝΟΙΚΙΑΖΟΝΤΑΙ
ΕΠΑΓΓΕΛΜΑΤΙΚΟΙ ΧΩΡΟΙ ΠΡΟΒΟΛΗΣ
ΣΕ ΟΛΗ ΤΗΝ ΕΛΛΑΔΑ

Λίνδου 80
85100 Ρόδος
Τηλ.&Fax: 22410 33866
www.hellenicland.com
email:prezerakos@hellasnet.gr
ΚΙΝΗΤΟ: 6932468026
ΑΕ1067



Vitzileos

ΚΤΗΜΑΤΟΜΕΣΙΤΙΚΟ ΓΡΑΦΕΙΟ - REAL ESTATE AGENCY

ΚΑΤΑΣΤΗΜΑΤΑ - ΓΡΑΦΕΙΑ - ΕΠΙΧΕΙΡΗΣΕΙΣ

Μαγαζί στην Παλιά Πόλη, τουριστική περιοχή, 16 τ.μ.		40.000€
Μαγαζί με πατάρι στην οδό Ρόδου- Λίνδου	55 τ.μ.	110 000 €
Επιχείρηση SNACK-BAR πλήρως εξοπλισμένο με άδεια για 30 καθίσματα στην Παλιά Πόλη	55 τ.μ.	75 000 €
Κατάστημα με πατάρι σε εμπορική περιοχή στο κέντρο της πόλης	122 τ.μ.	200 000 €
Διατηρητέο ακίνητο το οποίο αποτελείται από 72 τ.μ. ισόγειο και 72 τ.μ. 1ος όροφος και 200τ.μ. αυλή στην περιοχή Ψαροπούλα.	144 τ.μ.	450 000 €
Ευρύχωρη Αποθήκη στην Οδό Παναγιώτη Ροδίου	180 τ.μ.	82 000 €
Στην περιοχή ΚΟΒΑ ακίνητο επαγγελματικής και εμπορικής χρήσης 1000 τ.μ. κτισμένο σε οικόπεδο 500 τ.μ.		1.200.000€
ΞΕΝ/ΧΕΙΟ 15 Δωματίων πάνω στο κύμα και μονοκατοικία 80 τ.μ. στο Γεννάδι		440 000 €
ΞΕΝ/ΧΕΙΟ 60 Δωματίων, 130 Κλινών, Σε οικόπεδο 8.000 τ.μ., με ΔΥΟ ΠΙΣΙΝΕΣ. Επιπλέον Εστιατόριο και μπαρ στην Θολό.		2 750 000 €
Συγκρότημα Εφτά διαμερισμάτων με Δυο Μαγαζιά 250 τ.μ. στην Παραλία Ιξιάς		338 000 €
Κτιριακό συγκρότημα στο λιμάνι, σε 1.808 τ.μ. οικόπεδο επί της οδού Αυστραλίας	1300 τ.μ.	1 470 000€

ΜΕΖΟΝΕΤΕΣ – ΜΟΝΟΚΑΤΟΙΚΙΕΣ – ΟΙΚΟΔΟΜΕΣ

Μεζονέτα 112 τ.μ. με 3 υπνοδωμάτια, απεριόριστη θέα θάλασσα, θέρμανση, θέση στάθμευσης αυτοκινήτων, έτος κατασκευής 2001, περιοχή Κοσκινού 240.000 €

Μεζονέτα 210 τ.μ. σε μπετά κτισμένη σε 2.500 τ.μ. οικόπεδο, περιοχή Κανδυλί 175.000 €

Παραδοσιακό σπίτι στο Παραδείσι με ένα ευρύχωρο υπνοδωμάτιο, μεγάλη κουζίνα, μεγάλους χώρους και με αυλή. Υπάρχει δυνατότητα επέκτασης της οικοδομής 127 τ.μ. 75 000 €

Τριώροφη πολυτελής μονοκατοικία στα Άφαντου με τρία υπνοδωμάτια με κεντρική θέρμανση, τρία λουτρά (με W.C., Τζακούζι, ντους, και μπανιέρα) επίσης παρέχει Αποθήκη τροφίμων και Γκαράζ.210 τ.μ. 260 000 €

Τριώροφη Μεζονέτα, Πολυτελής Κατασκευή, δίπλα στην θάλασσα Ιξιά 300 τ.μ. 500 000 €

Στη Μαλώνα παραδοσιακή πετρόχτιστη μονοκατοικία καινούργιας κατασκευής 95 τ.μ. με δύο υπνοδωμάτια, μεγάλο μπάνιο, σαλόνι, κουζίνα εντοιχισμένη-εξοπλισμένη με ηλεκτρικές συσκευές, air condition, τζάκι και αυλή με πέργκολα 150.000€

Στην Παλιά Πόλη, προνομιούχα περιοχή, κατοικία 95 τ.μ. σε οικόπεδο 436 τ.μ. με δυνατότητα πρόσθετης οικοδομής 240.000€

Στην Παλιά Πόλη νεόκτιστη πέτρινη μονοκατοικία διώροφη 60 τ.μ. +60 τ.μ. με αυλή (χρήση αποπεράτωσης) 200.000€

Μεζονέτα σε 1.000 μ. οικόπεδο περιοχή Ιξιά 144 τ.μ. 300.000€

Μεζονέτα σε 1.300 μ. οικόπεδο περιοχή Κοσκινού 210 τ.μ. 310.000€

Μονοκατοικία ανακαινισμένη στην περιοχή Κρητικά135 τ.μ. 265 000 €

Διώροφη μονοκατοικία με τέσσερα υπνοδωμάτια, δυο μπάνια στην Αφάντου 150 000 €

ΠΩΛΟΥΝΤΑΙ ΔΙΑΜΕΡΙΣΜΑΤΑ

Διαμέρισμα ρετιρέ 117 τ.μ. με 3 υπνοδωμάτια, αυτόνομη θέρμανση, θέα θάλασσα, περιοχή Ψαροπούλα 155.000 €

Γκαρσονιέρα με θεά στην θάλασσα στην περιοχή Γεννάδι 50 τ.μ. 53 000 €

Διαμέρισμα με δυο υπνοδωμάτια με Εκπληκτική Θεά στην περιοχή Γεννάδι 60 τ.μ. 55 000 €

Διαμέρισμα Ισόγειο με Κήπο και Γκαράζ, με θέα στην Θάλασσα, στην περιοχή Ροδίνι 220 τ.μ. 360 000 €

ΟΙΚΟΠΕΔΑ ΕΝΤΟΣ ΚΑΙ ΕΚΤΟΣ ΡΟΔΟΥ

Οικόπεδο Εντός Ζώνης στην περιοχή Αφάντου 17000 τ.μ. 750 000 €

Οικόπεδο Λίγο πριν την Κρητηνία περιοχή Λαβαριανής 5000 τ.μ. 45 000 €

Οικόπεδο Πάνω στην Λεωφόρο Ρόδου - Λίνδου με κόμβο με οικοδομική άδεια για 3000 μ κτίσμα σε δυο ορόφους επιπλέον 400 τ.μ. υπόγειο 8500 τ.μ. 2.000 000 €

Οικόπεδο Στο Φυτώριο με Θέα στην Θάλασσα κατάλληλο για κατοικία 4.000 τ.μ. 200 000 €

Στους Πεύκους - Φώκια στην πλέον πανοραμική θέση οικόπεδα 4.000 τ.μ. και 20.000 τ.μ. οικοδομήσιμα και έτοιμα για άδεια 45€/τ.μ.

Οικόπεδο Στον Άγιο Νικόλαο Σ.Δ. 1,20 412 τ.μ. 220 000 €

Οικόπεδο Στην Κάμειρο Σκάλα πάνω στο κύμα εντός ζώνης 2600 τ.μ. 85 000 €

Οικόπεδο Παραθαλάσσιο Σ.Δ. 0,2 πάνω στον Δρόμο στο νησί της Λέρου 4075 τ.μ. 205 000 €

Οικόπεδο Στην Κω σε Εξοχική Τοποθεσία της περιοχής Ψαλίδι 5400 τ.μ. 73 000 €

Οικόπεδο Στο Φαληράκι 8000 τ.μ. 230 000 €

Οικόπεδο Πάνω στο Κύμα, Κατάλληλο για οποιαδήποτε χρήση στα Καλαβάρδα 20000 τ.μ. 880 000 €

Οικόπεδο Στο Πλημμύρι πάνω στο Κύμα 20000 τ.μ. 600 000 €

Οικόπεδο Στα Καλαβάρδα 25000 τ.μ. 295 000 €

Οικόπεδο Πάνω στο Κύμα στην Θολό 34000 τ.μ. 611 000 €

Οικόπεδο Στο Τσαϊρι επί της Λεωφόρου ΤΣΑΪΡΙ- ΑΕΡΟΔΡΟΜΙΟΥ 98000 τ.μ. 1 300 000 €

Οικόπεδο Στην Πυλώνα οικοπεδική έκταση με φανταστική Θέα στην Θάλασσα 115000 τ.μ. 680 000 €

ΑΚΙΝΗΤΑ ΑΘΗΝΩΝ

Διαμέρισμα – Ρετιρέ στον τέταρτο Όροφο, Πλατεία Κυψέλης 83 τ.μ. 123 300 €

Διαμέρισμα στον τέταρτο όροφο στην Αγια Παρασκευή κοντά στο Αμερικανικό Κολέγιο με δυο μεγάλα υπνοδωμάτια και θέρμανση 86 τ.μ. 150 000 €

ΕΝΟΙΚΙΑΖΟΝΤΑΙ ΚΑΤΑΣΤΗΜΑΤΑ - ΕΠΙΧΕΙΡΗΣΕΙΣ

Διώροφο κτίριο 300 τ.μ. με κήπο μπρος, πίσω με 500 τ.μ. οικόπεδο για επαγγελματική χρήση στο Σαν Φραγκίσκο

Κατάστημα στην Θολό 800 τ.μ. 2 500 €

ΕΝΟΙΚΙΑΖΟΝΤΑΙ ΔΙΑΜΕΡΙΣΜΑΤΑ

Γκαρσονιέρα σε ρετιρέ στο Κανακόνερο 25 τ.μ. 230 €

Διαμέρισμα στη Οδό Στέλιου Κοπάδη κατάλληλο για επαγγελματική χρήση 85 τ.μ. 450 €

ΒΙΤΖΗΛΑΙΟΣ ΜΑΡΙΟΣ •ΕΘΝΑΡΧΟΥ ΜΑΚΑΡΙΟΥ 45• ΤΗΛ: 22410-24900, ΚΙΝ: 6932704919, 6932196325 FAX: 22410-25544, WEBSITE: www.vitzileos.gr, EMAIL:mvre@otenet.gr AE858

ΚΤΗΜΑΤΟΜΕΣΙΤΙΚΟ ΓΡΑΦΕΙΟ

ΑΣΒΕΣΤΗΣ Δ. ΝΙΚΟΛΑΟΣ

- **ΑΝΑΛΗΨΗ** κατάστημα και αποθήκη 45 συν125 τ.μ. με πατάρι 40 τ.μ. σε πολύ καλή τιμή!!!
- **ΑΝΑΛΗΨΗ** διαμέρισμα λουξ 113 τ.μ. με καταπληκτική θέα, 226,000€
- **ΑΝΑΛΗΨΗ** διαμέρισμα (2 υπ.) 62 τ.μ. λουξ 118,000 €
- **ΑΝΑΛΗΨΗ** οροφοδιαμέρισμα 120 τ.μ. λουξ προς 1.900€ ανά τ.μ.
- **ΡΟΔΙΝΙ** διαμέρισμα 94 τ.μ. λουξ κατασκευής 180,000€
- **ΡΟΔΙΝΙ** διαμέρισμα 90 τ.μ. λουξ κατασκευής 165,000 €
- **ΡΟΔΙΝΙ** διαμέρισμα 105 τ.μ. λουξ κατασκευής με καταπληκτική θέα και θέση πάρκιν 200,000€
- **Μ. ΠΕΤΡΙΔΗ** οροφοδιαμέρισμα λουξ κατασκευής 120 τ.μ. προς 2,000€ ανά τ.μ.
- **Μ. ΠΕΤΡΙΔΗ** ημιυπόγεια γκαρσονιέρα 45 τ.μ., 50.000 €
- **Μ. ΠΕΤΡΙΔΗ** διαμέρισμα ισόγειο 82 τ.μ. 130,000 €
- **Μ. ΠΕΤΡΙΔΗ** διαμέρισμα ημιυπόγειο 85 τ.μ. 100,000 €
- **Μ. ΠΕΤΡΙΔΗ** διαμέρισμα 82 τ.μ. 150,000 €
- **Μ. ΠΕΤΡΙΔΗ** διαμέρισμα λουξ κατασκευής 88 τ.μ. προς 2.000 € ανά τ.μ.
- **ΜΙΡΑ ΜΑΡΕ** διαμερίσματα διαφόρων διαστάσεων με γκαράζ αποθήκες σε πολύ καλή τιμή
- **ΞΙΑ** διαμέρισμα λουξ με καλή θέα 94 τ.μ. 155,000 €
- **ΤΡΙΑΝΤΑ** διαμέρισμα 44 τ.μ. λουξ 83,000 €
- **ΤΡΙΑΝΤΑ** μεζονέτα 150 τ.μ. λουξ κατασκευής με 1.000 τ.μ. οικόπεδο 270,000 €
- **ΠΑΣΤΙΔΑ** μεζονέτα 130 τ.μ. 170,000 € **και** μεζονέτα 150 τ.μ. 195,000 €
- **ΠΑΣΤΙΔΑ** μεζονέτες 125 τ.μ. με 300 τ.μ. οικόπεδο 100,000€
- **ΚΟΣΚΙΝΟΥ** μεζονέτα 120 τ.μ. σε μπετά σε οικόπεδο 300 τ.μ. 140,000 €
- **ΚΟΣΚΙΝΟΥ** μεζονέτα 192 τ.μ. σε μπετά με 300 τ.μ. οικόπεδο 140,000 €
- **ΚΟΣΚΙΝΟΥ** μεζονέτα 115 τ.μ. λουξ ανεξάρτητη 220,000 €
- **ΠΑΡΑΔΕΙΣΙ** διώροφη κατοικία σε μπετά 2Χ85 τ.μ. με καλή θέα 80,000 €
- **ΚΟΣΚΙΝΟΥ** οικόπεδο 4050 τ.μ. με καλή θέα!!! 220,000€
- **ΚΟΛΥΜΠΙΑ** οικόπεδο 4.100 τ.μ. 150,000€
- **ΚΑΝΔΥΛΙ** οικόπεδο 4.000 τ.μ. 145,000€
- **ΡΟΔΟΣ** οικόπεδο 2,000 τ.μ. για (Β.Χ.) με δόμηση 4Χ600 τ.μ. επί της Ρόδου-Λίνδου 173,000€
- **ΡΟΔΟΣ** οικόπεδο 1.000 τ.μ. στα αμπέλια ΚΑΙΡ εκτός σχεδίου 35,000€
- **ΓΕΝΝΑΔΙ** οικόπεδο 2,360 τ.μ. με άδεια οικοδομής (440 τ.μ. μικτά) πάνω στο δρόμο 50 μέτρα από το κύμα
- **ΚΑΝΔΥΛΙ** οικόπεδο 4.000 τ.μ. 145,000 €
- **ΡΟΔΟΣ** οικόπεδο 1000 τ.μ. στα αμπέλια ΚΑΙΡ εκτός σχεδίου 35,000 €
- **ΜΕΤΑΧΕΙΡΙΣΜΕΝΟ** 55 τ.μ. στο Ροδίνι 80,000€
- **ΜΕΤΑΧΕΙΡΙΣΜΕΝΟ** 6 ετών 119 τμ. λουξ με πάρκιν και αυλή 200,000€ Ανάληψη
- **ΕΝΟΙΚΙΑΖΕΤΑΙ** διαμέρισμα 87 τ.μ. 2 υπ. 450€
- **ΕΝΟΙΚΙΑΖΕΤΑΙ** 300 τ.μ. **αποθήκη** στον Συνεταιρισμό Ξυλουργών 600 ευρώ

ΑΓΙΟΥ ΙΩΑΝΝΟΥ 46, ΡΟΔΟΣ • ΤΗΛ. 2241032809, 6947848288 • e-mail:asvestis estate@yahoo.gr

ΧΠΚΤΗ003

ενοικιασεις

συνέχεια από την προηγούμενη

ΕΝΟΙΚΙΑΖΟΝΤΑΙ διαμερίσματα διάρια στην Ιξιά έναντι Μίρα Μάρε πλήρως εξοπλισμένα για τη σεζόν και όλο το χρόνο. Πληρ. τηλ. 2241075662, 6977656668

ΜΑΠ346

ευσταθίου
ΕΥΡΩΚΤΗΜΑΤΙΚΗ
ΚΤΗΜΑΤΟΜΕΣΙΤΙΚΟ ΓΡΑΦΕΙΟ

Εθν. Αντιστάσεως 83 • Τηλ.: 22410 73819, 74917
Κιν.: 6944 374546, 6945 292030
Fax: 22410 38641 • e-mail: info@euroktimatiki.gr

ΕΝΟΙΚΙΑΖΕΤΑΙ

Γραφείο Β΄ ορόφου στο κέντρο

Επί της οδού Ηρ. Πολυτεχνείου
(πρώην κατάστημα οπτικών)



Επιφανείας 90 τ.μ.
Διαθέτει :
56 τ.μ. Αποθήκη στο Υπόγειο της οικοδομής
1 Αποκλειστική θέση στάθμευσης.

Μηνιαίο Μίσθωμα € 1000

ΧΠ401/2029

ΠΩΛΟΥΝΤΑΙ

Σε **αποκλειστική διάθεση** στην Παστίδα, 2 οικόπεδα εντός οικισμού από 250 τμ το καθένα, με άδεια οικοδομής, **60,000€** (έκαστο) (ref:2927 & 2928)

πληροφορίες στο τηλ 2241026281

ΣΑΒΒΑΙΔΗΣ & Συνεργατες
Μεσιτες & Συμβουλοι Ακινητων

ΜΧΠ659

Profit & Solution

ΚΤΗΜΑΤΙΚΕΣ ΥΠΗΡΕΣΙΕΣ
Αντ. Δαμασκηνού 119 85100 Ρόδος
22410 28100

AE963

ΔΙΑΜΕΡΙΣΜΑΤΑ

Δασκάλους 80τμ 2 υ/δ καινούργιο	137.000ΕΥΡΩ
Ανάληψη 96τμ 3 υ/δ	190.000ΕΥΡΩ
Ροδίνι 85τμ 2υ/δ αυτόνομη θέρμανση	135.000ΕΥΡΩ
Μιχ Πετρίδη 55τμ +12τμ βοηθητικός χώρος	85.000ΕΥΡΩ
Μιχ Πετρίδη 95τμ 2 υ/δ αυλή 17τμ σε άριστη κατάσταση	
Παλαιό Νοσοκομείο 108τμ	160.000ΕΥΡΩ
Μητρόπολη 70τμ με αυλή ημιυπόγειο	75.000ΕΥΡΩ
Βενετόκλειο σχολείο 64τμ	85.000ΕΥΡΩ
Καρακόνερο γκαρσονιέρα 43τμ 1 υ/δ	95.000ΕΥΡΩ
Κρεμαστή 76τμ 2 υ/δ	90.000ΕΥΡΩ
Κρεμαστή 70τμ 2 υ/δ σε καλή κατάσταση	75.000 ΕΥΡΩ
Κρεμαστή 55τμ 1υ/δ σε καλή κατάσταση	70.000 ΕΥΡΩ
Παραδείσι 85 τμ καινούργιο	110.000ΕΥΡΩ
Παραδείσι 85τμ σε καλή κατάσταση	90.000ΕΥΡΩ
Ιαλυσό 50τμ 1υ/δ	48.000ΕΥΡΩ

ΜΟΝΟΚΑΤΟΙΚΙΕΣ

Μαλωνα 79τμ 2υ/δ, 2 wc θέα θάλασσα	165.000ΕΥΡΩ
Μαριτσά 80τμ σε άριστη κατάσταση με αυλή	80.000ΕΥΡΩ
Δαματριά 75τμ με οικόπεδο 325τμ	85.000ΕΥΡΩ
Μαριτσά 130.τμ σε οικόπεδο 5.300τμ	250.000ΕΥΡΩ
Παστίδα σε οικόπεδο 345τμ τελειωμένο 130τμ.	185.000ΕΥΡΩ
Παστίδα σε οικόπεδο 310τμ σε μαρμαροσοβά 130τμ	118.000ΕΥΡΩ
Παστίδα σε οικόπεδο 430τμ σε μπετό 130τμ	118.000ΕΥΡΩ
Παστίδα σε οικόπεδο 415τμ σε μπετό 130τμ	116.000ΕΥΡΩ

ΕΝΟΙΚΙΑΣΕΙΣ

Αγ. Νικόλαο 120τμ 3υ/δ ,1 αποθήκη, 1 λουτρό	400ΕΥΡΩ
Αγ .Ιωάννη 105τμ 3υ/δ καινούργιο με θέα	550ΕΥΡΩ
Μαριτσά 120τμ 3υ/δ , 1αποθηκη, θέση στάθμευσης,	400ΕΥΡΩ
Παστιδα μεζονέτα 3υ/δ, 2wc, 1αποθήκη,	600ΕΥΡΩ

ευσταθίου
ΕΥΡΩΚΤΗΜΑΤΙΚΗ
ΚΤΗΜΑΤΟΜΕΣΙΤΙΚΟ ΓΡΑΦΕΙΟ

Στην Περιοχή Μήδεια

ΠΡΟΝΟΜΙΟΥΧΟ ΚΤΙΡΙΟ ΠΡΟΣ ΕΝΟΙΚΙΑΣΗ



ΑΠΟΚΛΕΙΣΤΙΚΗ ΔΙΑΘΕΣΗ

Αποτελείται:

- Ισόγειο 120 τ.μ
- Α' Υπόγειο 120 τ.μ
- Β' Υπόγειο 120 τ.μ
- Σε 2000 τ.μ Οικόπεδο

Κατάλληλο για οποιαδήποτε χρήση

ΧΠ401/2029

2M DESIGN

Εθν. Αντιστάσεως 83, Τηλ: 22410 73819, 74917, Κιν: 6944 374546, 6945 292030
Fax: 22410 38641, E-mail: info@euroktimatiki.gr

ΚΑΤΑΣΚΕΥΕΣ-ΠΩΛΗΣΕΙΣ-ΑΝΤΙΠΑΡΟΧΕΣ

ΧΑΤΖΗΜΙΧΑΛΗΣ ΚΩΝΣΤΑΝΤΙΝΟΣ

ΔΟΜΙΚΟΣ ΕΡΓΟΛΑΒΟΣ ΔΗΜΟΣΙΩΝ ΕΡΓΩΝ

ΠΩΛΟΥΝΤΑΙ

ΠΑΣΤΙΔΑ: ΑΝΕΞΑΡΤΗΤΕΣ ΠΟΛΥΤΕΛΕΙΣ ΜΕΖΟΝΕΤΕΣ 158 τ.μ.-152 τ.μ. σε οικόπεδα των 340 τ.μ. με φανταστική θέα σε ήσυχο περιβάλλον.

ΑΦΑΝΤΟΥ: ΔΙΑΜΕΡΙΣΜΑΤΑ ΛΟΥΞ ΚΑΤΑΣΚΕΥΗΣ 83 τ.μ. με κεντρική θέρμανση, διπλά τζάμια, εντοιχισμένη κουζίνα, ντουλάπες και ηλιακό θερμοσίφωνο.

ΑΝΑΛΑΜΒΑΝΟΥΜΕ
ΕΡΓΑΣΙΕΣ ΜΠΕΤΟΝ-ΕΜΦΑΝΗ ΜΠΕΤΑ-ΚΤΙΣΙΜΑΤΑ-ΣΟΒΑΔΕΣ
και παντός είδους οικοδομικών εργασιών

ΖΗΤΟΥΝΤΑΙ
Για αξιοποίηση με τις καλύτερες προϋποθέσεις ΟΙΚΟΠΕΔΑ για ΑΝΤΙΠΑΡΟΧΗ

Τηλ.: (22410) 21834, 6936609834-6974198504

MZT160511

ευσταθίου ΕΥΡΩΚΤΗΜΑΤΙΚΗ
ΚΤΗΜΑΤΟΜΕΣΙΤΙΚΟ ΓΡΑΦΕΙΟ

Εθν. Αντιστάσεως 83 • Τηλ.: 22410 73819, 74917
Κιν.: 6944 374546, 6945 292030
Fax: 22410 38641 • e-mail: info@euroktimatiki.gr

ΠΩΛΗΣΕΙΣ ΑΚΙΝΗΤΩΝ

Οικόπεδα

1) 3.640 τ.μ. οικόπεδο στην Ιαλυσό με άδεια οικοδομής για διώροφη μονοκατοικία 135 τ.μ. αξίας 120.0000 ευρώ, 2) 500 τ.μ. στους Αγίους Αποστόλους (νέο σχέδιο πόλεως) με σ.δ. 0,8 Αξίας 150.000 ευρώ, 3) 614 τ.μ. στους Αγίους Αποστόλους (νέο σχέδιο πόλεως). Αξίας 220.000 ευρώ. 4) 1.400 τ.μ. στην ιαλυσό με άδεια οικοδομής με δυνατότητα οικοδόμησης 150 τ.μ. κατοικίας. Αξίας 138.000 ευρώ. 15 τ.μ.. κατοικίας αξίας 140.000 ευρώ 5) 987 τ.μ. στην ιαλυσό θέση Κανδηλί με άδεια οικοδομής 6) 304 τ.μ. στην Ιξιά (με δυνατότητα οικοδόμησης 240 τ.μ. κατοικίας) Αξίας 160.000 € 7) 1.000 τ.μ. στο Ροδίνι (με δυνατότητα οικοδόμησης 400 τ.μ. κατοικίας) Αξίας 350.000 € 8) 1000 τ.μ. στην Ιαλυσό (με δυνατότητα οικοδόμησης 120 τ.μ. κατοικίας) Αξίας 110.000 € 9) 2000 τ.μ. στην Ιαλυσό (με δυνατότητα οικοδόμησης 200 τ.μ. κατοικίας) Αξίας 220.000 € 10) 2000 τ.μ. στα Κοσκινού (με δυνατότητα οικοδόμησης 120 τ.μ. κατοικίας) Αξίας 88.000 € 11) 3.640 τ.μ. στην Ιαλυσό (με δυνατότητα οικοδόμησης 135 τ.μ. κατοικίας) Αξίας 120.000 € 12) 4000 τ.μ. στα Κοσκινού με πανοραμική θέα (με δυνατότητα οικοδόμησης 200 τ.μ. κατοικίας) Αξίας 215.000 € 13) 4000 τ.μ. στα Κοσκινού με εξαιρετική θέα (με δυνατότητα οικοδόμησης 200 τ.μ. κατοικίας) Αξίας 300.000 € 14) 4.010 κοντά στην Εθν. Οδό Λίνδου – Αεροδρομίου για επαγγελματική χρήση (με δυνατότητα οικοδόμησης 3.600 τ.μ. Βιοτεχνικού Χώρου) Αξίας 180.000 € 15) 5.300 τ.μ. στα Ασγούρου (με δυνατότητα οικοδόμησης 200 τ.μ. κατοικίας) Αξίας 190.000 €

Διαμερίσματα

1) 50 τ.μ. στην Μ. Κλαδάκη με 1 υπν/τιο Αξίας 90.000 € 2) 50 τ.μ. στην Μυτιλήνης με 1 υπν/τιο Αξίας 82.000 € 3) 65 τ.μ. στην Κανελλοπούλου με 1 υπν/τιο Αξίας 95.000€ 4) 70 τ.μ. στην Ιξιά (Σωτήρος) με 2 υπν/τια Αξίας 94.000€ 5) 74 τ./μ. 2ου ορόφου περιοχή Ανάληψη σε νεόδμητη οικοδομή με 2 υπνοδωμάτια, σαλόνι, κουζίνα, μπάνιο, διαθέτει κεντρική θέρμανση, ηλιακό θερμοσίφωνα, ιδιόχρηστο πάρκιν. Αξίας 170.000 € 6) 80 τ.μ. στην Αγ. Σοφίας με 2 υπν/τια Αξίας 176.000€ 7) 81 τ.μ. στην Ανάληψη επί της οδού Αισχίνη σε νεόδμητη οικοδομή με πάρκιν. Αξίας 180.000 € 8) 80 τ.μ. στην Λαγκάνη (περιοχή Δασκάλους) με 2 υπν/τια Αξίας 85.000€ 9) 95 τ.μ. στην Ηλιουπολη με 2 υπνοδωμάτια αξίας 95.000 € 10)95 τ.μ. στην 28ης Οκτωβρίου με 2 υπν/τια Αξίας 280.000€ 11) 95 τ.μ. στην Ιξιά (Σωτήρος) με 2 υπν/τια Αξίας 90.000€ 12) 110 τ.μ. με 3 υπν/τια στους Αγ. Αποστόλους β' ορόφου αξίας 117.000 ευρώ 13) 107 τ.μ. στην Ρόδου-Λίνδου (κοντά στην ΔΕΥΑΡ) με 3 υπν/τια Αξίας 130.000€ 14) 110 τ.μ. στην Ανθ. Ζερβού με 3 υπν/τια Αξίας 225.000 € 15) 110 τ.μ. στην Ιαλυσό με 3 υπν/τια Αξίας 120.000 € 16) 110 τ.μ. στην Νηρηίδων (Καρακόνερο) με 3 υπν/τια Αξίας 220.000€ 17) 116 τ.μ. στην Μ. Πετρίδη με 3 υπν/τια Αξίας 232.000 € 18) 120 τ.μ. στην Ιαλυσό με 3 υπν/τια Αξίας 125.000 € 19)120 τ.μ. στην Νηρηίδων (Καρακόνερο) με 3 υπν/τια Αξίας 240.000€ 20) 126 τ.μ. στην Γρηγορίου Ε΄ με 3 υπνοδωμάτια Αξίας 315.000 €

ΜΟΝΟΚΑΤΟΙΚΙΕΣ - ΜΕΖΟΝΕΤΕΣ

1)111 τ.μ. στα Κοσκινού εντός οικοπέδου 160 τ.μ. αξίας 230.000€ 2140 τ.μ. στην Ιαλυσό Αξίας 280.000 € 2) 133 τ.μ. στο Μόντε Σμιθ πολυτελούς κατασκευής, με αρχιτεκτονικό σχεδιασμό, με τρία υπνοδωμάτια, σαλόνι-κουζίνα, νεόκτιστη-ετοίμοπαράδοτη, με διαμορφωμένο κήπο 120 τ.μ., με πλήρης θέρμανση και τζάκι Αξίας 420.000€ 3)140 τ.μ. στην Παστίδα Αξίας 220.000 € 4) 140 τ.μ. στην Ιαλυσό Αξίας 280.000 € 5) 150 τ.μ. στην Ιαλυσό Αξίας 300.000 € 6)155 τ.μ. στην Ιξιά Αξίας 279.000 € 7) 155 τ.μ. στην Ιξιά Αξίας 281.000 € 8) 160 τ.μ. στην Ιαλυσό Αξίας 350.000 € 9) 160 τ.μ. στα Κοσκινού Αξίας 380.000 € 10) 160 τ.μ. στις Φάνες Αξίας 190.000 € 11) 200 τ.μ. στους Πρόποδες Φιλερήμου στην Ιαλυσό Αξίας 380.000 € 12) 280 τ.μ. στην λεωφ. Κρεμαστής – Π. Αεροδρομίου Αξίας 320.000 €

ΚΑΤΑΣΤΗΜΑΤΑ

1) 30 τ.μ. στο Κέντρο της Πόλης (με άμεση παράδοση χρήσης) Αξίας 450.000€ 2) 55 τ.μ. στην Ανάληψη (κεντρικά) Αξίας 120.000€ 3) 57 τ.μ. στο Κέντρο της Πόλης (ελεύθερο Χρήσεως) Αξίας 370.000€ 4) 61 τ.μ. στο Κέντρο της Πόλης (με άμεση παράδοση χρήσης) Αξίας 590.000€ 5) 62 τ.μ. στην Ανάληψη (κεντρικά) Αξίας 370.000 € 6) 77 τ.μ. στο Κέντρο της Πόλης (ελεύθερο Χρήσεως) Αξίας 500.000€ 7) 100 τ.μ. στην Ανάληψη (κεντρικά) Αξίας 580.000 € 8) 160 τ.μ. στην Μιχαήλ Πετρίδη αξίας 290.000 9) 43 τ.μ. στην Ιαλυσό επί της Ιερού Λόχου (με άμεση παράδοσης χρήσης). Αξίας 120.000 ευρώ. 10) Κατάστημα επί της οδού Σωκράτους Παλιά Πόλη 74 τ.μ. 11) Κατάστημα επί της πλατείας Ιπποκράτους στην Παλιά Πόλη 135 τ.μ., 12) Κατάστημα επί της οδού Πολυδώρου στην Παλιά Πόλη 53 τ.μ. συν 1ος όροφος 53 τ.μ., 13) 86 τ.μ. ισόγειο κατάστημα επί της πλατείας Εβραίων Μαρτύρων Παλιά Πόλη συν 1ος όροφος 90 τ.μ., 14) 3 καταστήματα επιφανείας 62,07 τ.μ. το κάθε ένα επί της οδού Ηλία Βενέζη Αξίας 180.000 € έκαστο.

XΠ401:2029

ενοικιασεις

συνέχεια από την προηγούμενη

ΕΝΟΙΚΙΑΖΟΝΤΑΙ δύο διαμερίσματα μερικώς επιπλωμένα έκαστο με δύο υπνοδωμάτια, σαλοτραπεζαρία, κουζίνα, μπάνιο, με ψύξη, θέρμανση και άνετο πάρκιν στ' Αφάντου. Πληρ. τηλ. 2241051871 και 6979445753

MZT130615

ΕΝΟΙΚΙΑΖΕΤΑΙ διαμέρισμα 2 υπνοδωματίων, σαλοκουζίνα και μπάνιο με μεγάλες βεράντες, 1ου ορόφου, στην περιοχή Στέλιου Κωτιάδη. Πληρ. τηλ. 2241033657

MZT130614

ΕΝΟΙΚΙΑΖΕΤΑΙ αποθήκη 250 ή και λιγότερα τ.μ. στον δρόμο προς Κοσκινού κατάλληλη και για επαγγελματική χρήση (π.χ. επιπλοποιείο, συνεργείο αυτοκινήτων κ.ά.). Πληρ. τηλ. 2241074342, 6976773438

MZT130619

ΕΝΟΙΚΙΑΖΕΤΑΙ μικρή μονοκατοικία πλήρως ανακαινισμένη στα Κρητικά. Τιμή 300 ευρώ. Πληρ. τηλ. 6977339842

INT130610

ΕΣΤΙΑ

ΚΤΗΜΑΤΟΜΕΣΙΤΙΚΟ ΓΡΑΦΕΙΟ ΚΑΜΠΟΥΡΗΣ ΣΚ. ΕΜΜΑΝΟΥΗΛ

ΠΩΛΟΥΝΤΑΙ

1. Διαμερίσματα:
α) 81 τ.μ. στο κέντρο της πόλης, ισόγειο με δυνατότητα πολλαπλών χρήσεων και με θέση parking
β) 88 τ.μ. ρετιρέ στην Διον. Σολωμού
γ) 100 τ.μ. λουξ κατασκευής στην Ανάληψη
δ) 135 τ.μ. ρετιρέ λουξ κατασκευή, στην Ανάληψη
ε) 65 τ.μ. λουξ κατασκευή στο Ροδίνι
στ) 120 τ.μ. λουξ κατασκευή στο Ροδίνι
ζ) 80 τ.μ λουξ κατασκευή στο Ροδίνι
η) 100 τ.μ. λουξ κατασκευή στο Ροδίνι
2. Μονοκατοικίες:
α) 200 τ.μ. ανεξάρτητες με αυλή 1.000 τ.μ. στα Κοσκινού
β) 110 τ.μ.-150 τ.μ.-200 τ.μ. με οικόπεδο 400 τ.μ. και ατομική πισίνα, στα Μαριτσά
3. Οικόπεδα:
α) Πωλούνται οικόπεδα στην Παστίδα 1.500 μέτρα με άδεια οικοδομής για 150 μ. μονοκατοικία.
β) 4.000 τ.μ. και 8.000 τ.μ. στην Λεωφ. Ρόδου-Λίνδου
γ) 1850 τ.μ. σστην Παστίδα εντός οικισμού
4. Καταστήματα:
α) 70 τ.μ. στην Ανάληψη

ΣΤΕΦ. ΚΑΖΟΥΛΗ 74 - ΡΟΔΟΣ
ΤΗΛ. 2241024858, 6942841691

AE691

ΕΥΡΩΣΤΕΓΑΣΤΙΚΗ

ΚΤΗΜΑΤΟΜΕΣΙΤΙΚΟ ΓΡΑΦΕΙΟ - ΧΑΤΖΗΜΑΡΚΟΣ Ν. ΓΕΩΡΓΙΟΣ
Θ. ΣΟΦΟΥΛΗ 153 – Τ.Κ. 85100 ΡΟΔΟΣ
Πληροφορίες στο κιν. 6973331692.
Τηλ. Γραφείου : 22410-29016.

ΠΩΛΟΥΝΤΑΙ ΚΑΙΝΟΥΡΓΙΑ ΔΙΑΜΕΡΙΣΜΑΤΑ ΛΟΥΞ ΚΑΤΑΣΚΕΥΗΣ

1. ΜΙΧ. ΠΕΤΡΙΔΗ: Διαμερίσματα 112 τ.μ. και 118 τ.μ. ισόγεια, 1ου, 2ου και 3ου ορόφου από 246.000 euro έως 277.000 euro, με 3 υπνοδωμάτια, 2 μπάνια, ηλιακό, δορυφορική, ατομική θέρμανση πετρελαίου, air condition σε όλα τα δωμάτια, θυροτηλεόραση, πόρτες ασφαλείας, ιδιόκτητη αποθήκη, ιδιόκτητο γκαράζ και σύνδεση στο κεντρικό δίκτυο.
2. ΡΟΔΙΝΙ: Διαμέρισμα 100 τ.μ., 1ου ορόφου - 3 υπνοδ. - τιμή 185.000 EURO
3. ΡΟΔΙΝΙ: Διαμέρισμα 100 τ.μ., ρετιρέ, 3ου ορόφου, 3 υπνοδωματίων - τιμή 190.000 EURO
4. ΡΟΔΙΝΙ: Διαμέρισμα 80 τ.μ., 1ου ορόφου, 2 υπνοδωματίων - τιμή 150.000 EURO
5. ΠΤΟΛΕΜΑΙΩΝ: Διαμερίσματα υπό κατασκευή 3 υπνοδωματίων 100 τ.μ. και 107 τ.μ. Τιμή 200.000 EURO
6. ΙΞΙΑ: Καινούργια διαμερίσματα 103 τ.μ. σε μικρή πολυκατοικία 1ου ορόφου με 3 υπνοδωμάτια και δύο μπάνια, ιδιόκτητο parking και αποθήκη. Τιμή 205.000 EURO
7. ΤΡΙΑΝΤΑ: Ισόγειο διαμέρισμα 115 τ.μ. με 2 υπνοδωμάτια, με μεγάλες βεράντες και 2 θέσεις πάρκιν αποκλειστικής χρήσης. Τιμή 210.000 euro.
8. ΤΡΙΑΝΤΑ: Ισόγειο διαμέρισμα 100 τ.μ. με 2 υπνοδωμάτια, με ιδιόκτητη αυλή 100 τ.μ. Τιμή 180.000 euro
9. ΑΣΓΟΥΡΟΥ : Γκαρσονιέρα 40 τ.μ – 2ου ορόφου – τιμή : 55.000 EURO.

ΠΩΛΟΥΝΤΑΙ ΜΕΤΑΧΕΙΡΙΣΜΕΝΑ ΔΙΑΜΕΡΙΣΜΑΤΑ

10. ΜΗΤΡΟΠΟΛΗ: Ισόγειο διαμέρισμα 96 τ.μ. (χαρακτηρισμένο ως αποθήκη) με 2 υπνοδωμάτια, με 50 τ.μ. κήπο, σε άριστη κατάσταση, πλήρως επιπλωμένο. Τιμή 115.000 EURO
11. ΑΓΙΩΝ ΑΠΟΣΤΟΛΩΝ: Ισόγειο διαμέρισμα 85 τ.μ. 20ετίας, ανακαινισμένο με τζάκι, 3 υπνοδωματίων και αποθήκη 20 τ.μ. Τιμή 130.000 EURO
12. ΠΑΣΤΙΔΑ: Μονοκατοικία με σοφίτα, συνολικά 105 τ.μ. πλήρως ανακαινισμένη, εντός οικισμού, με 2 υπνοδωμάτια, σαλόνι, κουζίνα, μπάνιο, σε άριστη κατάσταση, με ιδιόκτητο χώρο parking, και επιπλέον οικοδομήσιμο οικόπεδο 130 τ.μ. με δόμηση 95 τ.μ. Τιμή 120.000 EURO

ΠΩΛΟΥΝΤΑΙ ΜΟΝΟΚΑΤΟΙΚΙΕΣ – ΜΕΖΟΝΕΤΕΣ

13. ΜΙΧ. ΠΕΤΡΙΔΗ: Τριώροφη μονοκατοικία 240 τ.μ. πλέον προεγκαταστάσεων για σοφίτα, σε 360 τ.μ. οικόπεδο, με το κλειδί στο χέρι. Τιμή 530.000 euro.
14. ΤΡΙΑΝΤΑ: Τριώροφη μονοκατοικία έως και μαρμαροσουβά, συνολικής επιφάνειας 210 τ.μ. (3Χ70 τ.μ.) σε οικόπεδο 350 τ.μ. σε περιοχή με θέα. Τιμή 200.000 EURO.
15. ΠΑΣΤΙΔΑ: Μονοκατοικίες σε μπετά 135 τ.μ. κύριοι χώροι και 18 τ.μ. ημιυπαίθριων, με 3 υπνοδωμάτια και 2 μπάνια με οικόπεδο 350 τ.μ. περιφραγμένο με τοιχία. Τιμή 135.000 EURO.
16. ΠΑΣΤΙΔΑ: Εξοχικές διώροφες μονοκατοικίες 125 τ.μ., 3 υπνοδωματίων, με επιπλέον δόμηση 75 τ.μ., σε οικόπεδο 400 τ.μ. Περιφραγμένο με τοιχία και θέση parking. Υπό κατασκευή, παραδίδονται τελειωμένες. Τιμή 215.000 EURO.
17. ΚΑΛΥΘΙΕΣ: Από Καλυθιές προς Ψίνθο. Μεζονέτες σε μπετά 110 τ.μ. σε 400 τ.μ. οικόπεδο. Τιμή 100.000 EURO
18. ΠΑΡΑΛΙΑ ΑΦΑΝΤΟΥ: Μονοκατοικίες 170 τ.μ. με τζάκι σε οικόπεδο 1.000 τ.μ. ετοιμοπαράδοτες. Τιμή 310.000 EURO

ΠΩΛΟΥΝΤΑΙ ΚΑΤΑΣΤΗΜΑΤΑ

19. ΚΑΜΕΙΡΟΥ: Κατάστημα 42 τ.μ. πωλείται ως έχει έως και κτισίματα. Τιμή 80.000 EURO.
20. ΚΑΜΕΙΡΟΥ: Κατάστημα 60 τ.μ. μισθωμένο προς 350 euro, κατάλληλο για εισόδημα. Τιμή 90.000 EURO.

ΠΩΛΟΥΝΤΑΙ ΕΞΟΠΛΙΣΜΕΝΕΣ ΕΠΙΧΕΙΡΗΣΕΙΣ

21. ΝΙΟΧΩΡΙ: Επιχείρηση υγειονομικού ενδιαφέροντος με 40 τ.μ. αυλή. Τιμή 35.000 EURO και μίσθωμα 750 EURO
22. ΠΕΥΚΟΙ : Πωλείται επιχείρηση fast food - γυράδικο 50 τ.μ. πλήρως εξοπλισμενη, με μεγάλη αυλή με τραπεζοκαθίσματα στην πλατεία Λοθάρικα Πεύκων. Τιμή 25.000 EURO – Μίσθωμα 600 EURO - Με νέο 12ετές συμβόλαιο
23. ΠΑΛΙΑ ΠΟΛΗ : Πωλείται επιχείρηση 15 τ.μ – τιμή : 65.000 EURO, - σε πολυ εμπορικό πόστο – νέο 12ετές συμβόλαιο.

ΠΩΛΟΥΝΤΑΙ ΚΤΗΜΑΤΑ – ΟΙΚΟΠΕΔΑ

24. ΜΑΡΙΤΣΑ: Οικόπεδο 12.500 τ.μ. επί του δρόμου με πρόσοψη 70 μ.
25. ΠΑΣΤΙΔΑ: Οικόπεδο εντός οικισμού 300 τ.μ. με δόμηση 300 τ.μ. Τιμη 60.000 EURO
26. ΚΑΒΟΥΡΑΚΙΑ: Οικόπεδο Αμφιθεατρικό 7 στρέμματα κοντά στην Θάλασσα.
27. ΕΙΑ: Οικόπεδο 160 τ.μ. με δόμηση για τριώροφη μεζονέτα συνολικά 195 τ.μ. και κήπο. Τιμή 80.000 EURO.
28. ΣΟΡΩΝΗ : Οικόπεδο 509 τ.μ. εντός οικισμού με δόμηση 430 τ.μ. 300 μέτρα από το Δημαρχείο, και 100 μέτρα από τον ασφαλτοστρωμένο δρόμο προς την παραλία. Τιμή 35.000 EURO.
29. ΕΠΙ ΤΗΣ ΛΕΩΦ. ΡΟΔΟΥ - ΚΑΛΛΙΘΕΩΝ : Προνομιούχο οικόπεδο 825 τ.μ με άδεια οικοδομής 108 τ.μ κύριας χρήσης – τιμή: 120.000 EURO.
30. ΡΟΔΟΥ-ΛΙΝΔΟΥ: Οικόπεδο εφαπτόμενο επί της οδού, 4.000 τ.μ. Με την άδεια οικοδομής για καταστήματα με υπόγειο 400 τ.μ., ισόγειο 400 τ.μ. και όροφο 300 τ.μ. Τιμή 330.000 ευρώ.
31. ΡΟΔΟΥ-ΛΙΝΔΟΥ: Οικόπεδο 3.400 τ.μ. εφαπτόμενο επί της οδού, με πρόσωπο 107 τ.μ. Τιμή 350.000 ευρώ.
32. ΨΙΝΘΟΣ: Πευκόφυτη έκταση 60 στρέμματα. Τιμή 60.000 euro.
33. ΨΙΝΘΟΣ : Κτήμα 8 στρ.- 7 χιλιόμετρα από το χωριό - τιμή: 25.000 EURO.
34. ΚΡΗΤΗΝΙΑ: Οικόπεδο 1.400 τ.μ., εντός οικισμού με δόμηση 400 τ.μ. Τιμή 35.000 EURO.
35. ΠΑΣΤΙΔΑ : Πρόποδες Φιλερήμου 2.030 τ.μ. εντός ζώνης

ΒΙΟΤΕΧΝΙΚΟΙ ΧΩΡΟΙ – ΑΠΟΘΗΚΕΣ

36. ΑΝΑΛΗΨΗ: Πωλείται πάνω στον κεντρικό δρόμο, πολυτελής υπόγειος χώρος 160 τ.μ. μισθωμένος προς 495 ευρώ μηνιαίως. Με 2 w.c. κατάλληλος για όλες τις χρήσεις. Ιδανικός για τεχνικό γραφείο, Λογιστήριο, Βιοτεχνία, Γυμναστήρια κ.λπ. Αρχική τιμή 100.000 EURO. Δεκτές και λοιπές λογικές προτάσεις.
37. ΜΙΧ. ΠΕΤΡΙΔΗ: Υπόγεια αποθήκη 100 τ.μ. Τιμή 35.000 euro.
38. ΑΣΓΟΥΡΟΥ: Αποθήκη 400 τ.μ. απομερακρυσμένη πάνω στον δρόμο, εύκολη πρόσβαση για κάθε τύπο οχήματος με άνεση χώρου και μεγάλη αυλή. Τιμή 352.000 EURO.

● ΖΗΤΟΥΝΤΑΙ ΓΙΑ ΑΓΟΡΑ ●
ΜΕΤΑΧΕΙΡΙΣΜΕΝΑ ΔΙΑΜΕΡΙΣΜΑΤΑ

AE0101

ΠΩΛΕΙΤΑΙ

Σε **αποκλειστική διάθεση** οικόπεδο στο σχέδιο πόλης της Ρόδου εμβαδού 1,322 τμ με ΣΔ 0.6 (ref:2931)

πληροφορίες στο τηλ 2241026281

ΣΑΒΒΑΙΔΗΣ & Συνεργατες
Μεσιτες & Συμβουλοι Ακινητων

MXΠ659

ΓΙΑΝΝΗΣ ΝΙΚΟΛΙΔΑΚΗΣ
Μηχανολόγος-Μηχανικός
Γαλλίας 12-Ρόδος • τηλ. (22410)22291, 35103

ΠΩΛΟΥΝΤΑΙ

ΔΙΑΜΕΡΙΣΜΑΤΑ
- 49 τ.μ., 55 τ.μ. στην οδό Καθοπούλη
- 85 τ.μ., 78 τ.μ., 88 τ.μ., 48 τ.μ., 110 τ.μ., 120 τ.μ., 63 τ.μ. στο Καρακόνερο με υπόγειες θέσεις parking και αποθήκες

ΜΕΖΟΝΕΤΑ
- 237 τ.μ. με κήπο και υπόγειο parking στην οδό Αισχίνη
- και 156 τ.μ. με χώρο parking στο Καρακόνερο

XΠ2675

ΣΑΒΒΑΙΔΗΣ & Συνεργατες
Μεσιτες & Συμβουλοι Ακινητων

ΠΩΛΗΣΕΙΣ ΑΚΙΝΗΤΩΝ

Οικόπεδα εντός σχεδίου: 1) Ρόδος 400 τμ 155.000€ (ref:2685), **2)** Παστίδα 250τμ με άδεια 60,000€ (ref:2927), **3)** Ιαλυσός 765 τμ με ΣΔ 0,4 160.000€ (ref:2214)

Οικόπεδα εκτός σχεδίου: 1) Κεντρικό οικόπεδο επί της επαρχιακής οδού Κρεμαστής αεροδρομίου & Εθνικής οδού Τσαίρι αεροδρομίου 3.025 τμ (ref:2511), **2)** Καλαβάρδα 2.250 τμ 60.000€ (ref: 2699), **3)** Κατταβιά 5,146 τμ 90.000€ (ref:2186), **4)** Κανδηλί 4.065 τμ 220.000€ (ref:2347), **5)** Σορωνή 5.120 τμ 300.000€ (ref:2865), **6)** Λαχανιά θέα θάλασσα 22.114 τμ 330.000€ (ref:2881), **7)** Λαχανιά 2.173 τμ με άδεια οικοδομής για 200 τμ (ref:2862), **8)** Λαχανιά 6.200 τμ 200.000€ (ref:2843), **9)** Γεννάδι 4.100τμ, 115.000€, **10)** Πλημμύρι 10.928τμ 380.000€ (ref:2763), **11)** Κοσκινού θέα θάλασσα 7.000τμ 490.000€ (ref:2779), **12)** Λαχανιά 5.680τμ 180.000€ (ref:2876)

Μονοκατοικίες: 1) Καρακόνερο πολυτελής μεζονέτα 148τμ σε οικόπεδο 266τμ 330.000€ (ref:2411), **2)** Ιαλυσός 194 τμ με δύο αυλές 280.000 €(ref:2938), **3)** Καρακόνερο 225 τμ, με θέα θάλασσα, αυλή & γκαράζ (ref:2991), **4)** Μονοκατοικίες σε μπετά στην Παστίδα 135τμ 125.000€ (ref:2632), **5)** Κανδηλί 158.59τμ σε μπετά 170.000€ (ref:2712), **6)** Κοσκινού 230τμ με πισίνα 450.000€ (ref:2808), **7)** Ερειπωμένη κατοικία στη Ρόδο 25τμ με αυλή 35.000€ (ref:2835), **8)** Παραδοσιακό ανακαινισμένο στη Σορωνή 162τμ με αυλή (ref:2886), **9)** Ασγούρου συγκρότημα 3 λούξ διαμερισμάτων συνολικού εμβαδού 327τμ σε οικόπεδο 2.000 τμ (ref:2837), **10)** Μοναδικές μονοκατοικίες 95τμ στα Αφάντου με καταπληκτική θέα θάλασσα 215.000€ (ref:2803), **11)** Κοσκινού 260τμ 500.000€ (ref:2636), **12)** Ιαλυσός 200τμ 400.000€ (ref:2623), **13)** Κοσκινού εντός οικισμού 105τμ, 130.000€ σε μαρμαροσοβά (ref:2560), **14)** Υπερπολυτελή μονοκατοικία στα Αφάντου 230τμ πλήρως εξοπλισμένη, 1.300 €/τμ! (Ref:2358), **15)** Παστίδα 250τμ σε 4.552τμ οικόπεδο (ref:2259), **16)** Γεννάδι 155τμ σε οικόπεδο 450τμ & επιπλέον οικόπεδο 250 τμ 185.000€(ref:2178), **17)** Δαματριά 94τμ 150.000€ (ref:2143), **18)** Ιαλυσός 220τμ με πισίνα 650.000€ (ref:1699), **19)** Λουξ μονοκατοικία στην Φιλέρημο 230τμ (ref:2140)

Διαμερίσματα: 1) Νεόδμητες γκαρσονιέρες στο κέντρο από 1.900-2.500€/τμ (ref:2423 & 2468), **2)** Πολυτελές διαμέρισμα 115 τμ στο Καρακόνερο 220.000€ (ref:2355), **3)** Οροφοδιαμέρισμα στο κέντρο 150τμ 205.000€ (ref:1456), **4)** Ισόγειο ανακαινισμένο 70τμ στην Ιαλυσό, με περιφραγμένη αυλή 90.000€ (ref:2470), **5)** Ρετιρέ στην Ψαροπούλα 117τμ, 165.000€ (ref:2557), **6)** Ισόγειο 88,3 τμ στους Αγ. Αποστόλους (ref:2984), **7)** Διαμέρισμα Α όρόφου στην Ιξιά 75τμ 157.500€ (ref:2619), **8)** Ιξιά 95τμ, 199.500€ (ref:2620), **9)** Σε Λουξ πολυκατοικία στο Ροδίνι, πολυτελές διαμέρισμα 140τμ με μοναδική θέα θάλασσα, 280.000€ (ref:2611), **10)** Ιαλυσός 44τμ με αυλή 60.000€ (ref:2687), **11)** Ισόγειο 96 τμ στο κέντρο, και για γραφείο, (ref:1959), **12)** Δύο διαμερίσματα στο κέντρο 90τμ με πάρκινγκ, 103.000€ & 105.000€ (ref:2700 & 2701), **13)** Καινούρια γκαρσονιέρα στο Καρακόνερο 100.000€ (ref:2697), **14)** Ανακαινισμένο διαμέρισμα 115τμ στην Ιξιά 130.000€ (ref:2754), **15)** Καινούρια διαμερίσματα στο Ροδίνι 79τμ & 81τμ (ref:2710), **16)** Λούξ ανακαινισμένο 65τμ προέκταση Εθν. Αντίστασης (και για γραφείο) 95.000€ (ref:2499), **17)** Ασγούρου συγκρότημα 3 λούξ διαμερισμάτων συνολικού εμβαδού 327τμ, σε οικόπεδο 2.000τμ (ref: 2837), **18)** Δασκάλοι 88τμ 165.000€ (ref:2729), **19)** Ιαλυσός ανακαινιαμένο 110 τμ 120.000 € (ref:2925), **20)** Νεόδμητα διαμερίσματα στο Μηδεια 70τμ & 133τμ (ref:2804 & 2805), **21)** Μεζονέτα 118τμ στη Ρόδο, 205.000€ (ref:2860), **22)** Μόντε Σμίθ 200τμ με αποθήκη και 2 θέσεις πάρκινγκ 340.000€ (ref:2872), **23)** Ροδίνι 80τμ & 100τμ (ref:2599 & 2600), **24)** Κοσκινού 140τμ 200.000€ (ref:2558), **25)** Λούξ 68τμ, πλήρως εξοπλισμένο με θέα θάλασσα 250.000€ (ref:2820)

Καταστημα: Σε μεγάλης εμπορικότητας δρόμο, 195 τμ, σε πάρα πολύ ανταγωνιστική τιμή (ref:2460)

MXΠ659

Γρ. Λαμπράκη 14, Ρόδος 85100
τηλ: 2241026281, Φαξ: 2241034663

ενοικιασεις

συνέχεια από την προηγούμενη

ΕΝΟΙΚΙΑΖΟΝΤΑΙ επί της οδού Σάββα Διάκου παραπλεύρως της Στέλιου Κωτιάδη στους Δασκάλους: **1) γκαρσονιέρα** δίχωρη ισόγεια καινούργια χωρίς έπιπλα, τιμή 300 ευρώ, **2) διαμέρισμα** 2ου ορόφου καινούργιο χωρίς έπιπλα με 2 υπνοδωμάτια, τιμή 450 ευρώ, **3) κατάστημα** ισόγειο 30 τ.μ. φάτσα στον δρόμο. Τιμή 300 ευρώ. Πληρ. τηλ. 2241023815, 2241078275, 6945769958 ΧΠ1588.1

ΕΝΟΙΚΙΑΖΕΤΑΙ γκαρσονιέρα 45 τ.μ. αποτελούμενη από υπνοδωμάτιο, καθιστικό, κουζίνα και WC με air condition, επιπλωμένη ή μη σε νεόκτιστη οικοδομή επί της Γεωργ. Σεφέρη. Πληρ. τηλ. 6936252863 ΜΖΤ130616

ΕΝΟΙΚΙΑΖΕΤΑΙ από 1η Ιουλίου επιπλωμένη **γκαρσονιέρα** (υπνοδωμάτιο/κουζινοκαθιστικό/μπάνιο/πατάρι) στην οδό Πελοποννήσου κοντά στο Πανεπιστήμιο. Διαθέτει αυτόνομη θέρμανση. Διατίθεται για ενοικίαση ολόκληρο το χρόνο ή και με το μήνα για ΙΟΥΛΙΟ-ΑΥΓΟΥΣΤΟ. Πληρ. τηλ. 2241077468, 6972245333 ΜΖΤ130612

ΕΝΟΙΚΙΑΖΕΤΑΙ δωμάτιο με μπάνιο, με το μήνα στην Π. Πόλη. Πληρ. τηλ. 6977620376 ΜΖΤ130606

ΕΝΟΙΚΙΑΖΟΝΤΑΙ επιπλωμένα διαμερίσματα πλήρως εξοπλισμένα επί της λεωφ. Ιαλυσού. Ιαλυσός. Πληρ. τηλ. 2241035283, 6944435744 ΜΖΤ130617

ΕΝΟΙΚΙΑΖΕΤΑΙ γκαρσονιέρα με ξεχωριστό υπνοδωμάτιο, επιπλωμένη, στο κέντρο της πόλης κοντά στη θάλασσα, διαθέτει πολυκουζίνα, μικρό σαλόνι σ' ενιαίο χώρο, δύο μπαλκόνια, σε ήσυχη περιοχή κοντά στη θάλασσα. Πληρ. τηλ. 6972718731 ΜΖΤ130611

ΕΝΟΙΚΙΑΖΕΤΑΙ για επαγγελματική στέγη (ιατρείο, γραφείο κ.λπ.) **διαμέρισμα** 1ου ορόφου 90 τ.μ. στο Νιοχώρι. Ενοίκιο 450 ευρώ. Πληρ. τηλ. 6973037387, 2241090329 ΜΑΠ342

ΙΙΑΛΥΣΟΣ. ΕΝΟΙΚΙΑΖΕΤΑΙ γκαρσονιέρα με ξεχωριστή κουζίνα, πλήρως επιπλωμένη, ηλιακό και κλιματιζόμενο. Πληρ. τηλ. 6972105501 ΙΝΤ090612



ΚΤΗΜΑΤΟΜΕΣΙΤΙΚΟ ΓΡΑΦΕΙΟ

ΑΙΓΑΙΟΚΤΗΜΑΤΙΚΗ

ΕΠΙΛΕΓΜΕΝΕΣ ΠΡΟΤΑΣΕΙΣ ΑΚΙΝΗΤΩΝ

-48τμ διαμ/σμα (υπ.με αυλή) Υψηλάντου 50.000€
-48τμ καινούργιο (ισόγ.με αυλή) Καρακόνερο 105.000€
-50τμ καινούργιο διαμ/σμα στο Νιοχώρι 100.000€
-60τμ καινούργιο διαμ/σμα (β΄όρ) Ιαλυσό 110.000€
-78τμ καινουργιο (ισόγειο) Καρακόνερο 175.000€
-82 τμ (υπόγειο) διαμ/σμα Ακαδημία 100.000€
-85τμ καινούργιο διαμ/σμα Καρακόνερο 187.000€
-86τμ καινούργιο διαμ/σμα στην Ιαλυσό 155.000€
-87τμ καινουργιο διαμ/σμα στους Τρείς 166.000€
-100τμ μεζονέτα σε μπετά Φαληράκι 75.000€
-102τμ καινούργιο με γκαράζ Μίρα-Μάρε 195.000€
-105τμ μεταχειρισμένο στη Θεμ. Σοφούλη 100.000€
-110τμ μεταχειρισμένο διαμέρισμα στην Ιαλυσό 120.000€
-115τμ καινούργιο διαμ/σμα Καρακόνερο 220.000€
-118τμ καινούργιο διαμ/σμα Μιχ.Πετρίδη 215.000€
-120τμ καινούργιο διαμ/σμα στους Τρείς 229.000€
-125τμ μεταχ/μένο διαμ/σμα (β΄ορ.) Ανάληψη 185.000€
-100τμ καινούργιο (ορ/σμα) Καρακόνερο 210.000€
-130τμ μονοκατοικία σε μπετά Παστίδα 110.000€
-140τμ καινουργια μεζονέτα Παστίδα 200.000€
-142τμ μετ/νη μον/κια στο Νιοχώρι (με εξτρα δόμ/ση) 150.000€
-157τμ καιν/ργια μεζ/τα στο Ροδίνι 230.000€
-200 μον/κια καινούργια στ΄Ασγούρου σε 1στρ 330.000€
-220τμ μον/κια σε μπετα στις Καλυθιές σε 1στρ οικ/δο 130.000€
-315τμ λουξ μον/κια Κοσκινού σε 1 στρ 500.000€
-23τμ κατάστημα (μισθωμένο) στο Μανδράκι 150.000€
-45τμ γραφείο (καθ/ρή επ/νεια) Αμμοχώστου 112.000€
-2στρ κοντά στην θάλασσα (εντός οικισμού) Μαϊ-Φάνες 160.000€
-22στρ στην Καλλιθέα με εφαπ/νο μέρος επί της λεωφόρου Ρόδου-Καλλιθέας 440.000€
-340 τ.μ. οικ/κός συν/σμός πολυτέκνων 150.000€

ΕΚΤΟΣ ΑΥΤΩΝ ΤΩΝ ΑΚΙΝΗΤΩΝ ΔΙΑΘΕΤΟΥΜΕ ΜΕΓΑΛΗ ΠΟΙΚΙΛΙΑ ΣΕ ΔΙΑΜ/ΤΑ (ΜΕΤ/ΝΑ-ΚΑΙΝΟΥΡΓΙΑ) ΣΤΙΣ ΚΑΛΥΤΕΡΕΣ ΤΙΜΕΣ ΤΗΣ ΑΓΟΡΑΣ-ΟΙΚ/ΔΑ ΚΑΤΑΣΤΗΜΑΤΑ-ΓΡΑΦΕΙΑ ΚΑΙ ΕΝΟΙΚΙΑΣΕΙΣ ΑΚΙΝΗΤΩΝ

ΡΕΝΑ ΒΑΖΟΥΚΟΥ ΚΑΙ ΣΥΝΕΡΓΑΤΕΣ
(ΜΕΣΙΤΗΣ ΑΣΤΙΚΩΝ ΣΥΜΒΑΣΕΩΝ)
ΔΙΕΥΘ. ΓΡΑΦΕΙΟΥ ΔΗΜ. ΘΕΟΔΩΡΑΚΗ 3
10-1 το πρωί καθημερινά και 6.30-9 απ/μα
Τηλ. (22410) 22943-28838 FAX: 28838, κιν. 6945466773
email.vazoukou@acn.gr ΧΠ851

ΕΝΟΙΚΙΑΖΟΝΤΑΙ

επιπλωμένες γκαρσονιέρες δίχωρες επί της Αλεξανδρουπόλεως 2 και μονόχωρες επί της Αθηνών 15.

Πληρ. τηλ. 22410-66941, 67267, 6936550255
από 09.00-13.30, 18.00-21.00 ΜΖΤ140605(Γ)

ΕΝΟΙΚΙΑΖΕΤΑΙ

ΚΑΤΑΣΤΗΜΑ

στα 100 Μαγαζιά (Βενιζέλου)

Πληρ. καθημερινά 11-12 π.μ. κ. Τάκη
τηλ. 22410-76767, 73663 ΜΑΤ2606

ΕΝΟΙΚΙΑΖΕΤΑΙ στην Λίνδο

μαγαζί σε πολύ καλή τοποθεσία. Από Νοέμβριο 2006. Μέγεθος μαγαζιού 110 τ.μ.

Αποταθείτε στο τηλ. 2244032195 ΜΑΠ339(1)

ΕΝΟΙΚΙΑΖΟΝΤΑΙ

διαμερισματάκια φουλ εξοπλισμένα σε άριστη κατάσταση αποτελούμενα από ένα δωμάτιο, WC με μπανιέρα, σε ήσυχη περιοχή με χώρο για πάρκιν και ωραία θέα, στην περιοχή Ασγούρου.
Τιμή λογική.

Πληρ. τηλ. 6947606922 ΙΝΤ343(Γ)

ΕΥΚΑΙΡΙΑ. ΠΩΛΕΙΤΑΙ ΜΕΖΟΝΕΤΑ

στα **Κοσκινού,** 110 τ.μ. σε οικόπεδο 160 τ.μ. με καταπληκτική θέα αρίστης κατασκευής, με εντοιχιζόμενη κουζίνα ιταλική "BIENTE", κεντρική θέρμανση, γερμανικό λέβητα, τζάκι, λειτουργικό και γκαράζ για 2 αυτοκίνητα.
Τιμή μόνο 220.000 ευρώ από ιδιοκτήτη

Πληρ. τηλ. 2241086288, 6947939045 ΜΖΤ140616(Γ)

SAVVAIDIS & Associates
Estate Agents & Consultants

ΠΩΛΟΥΝΤΑΙ ΑΠΟΠΕΡΑΤΩΜΕΝΑ ΠΟΛΥΤΕΛΗ ΔΙΑΜΕΡΙΣΜΑΤΑ

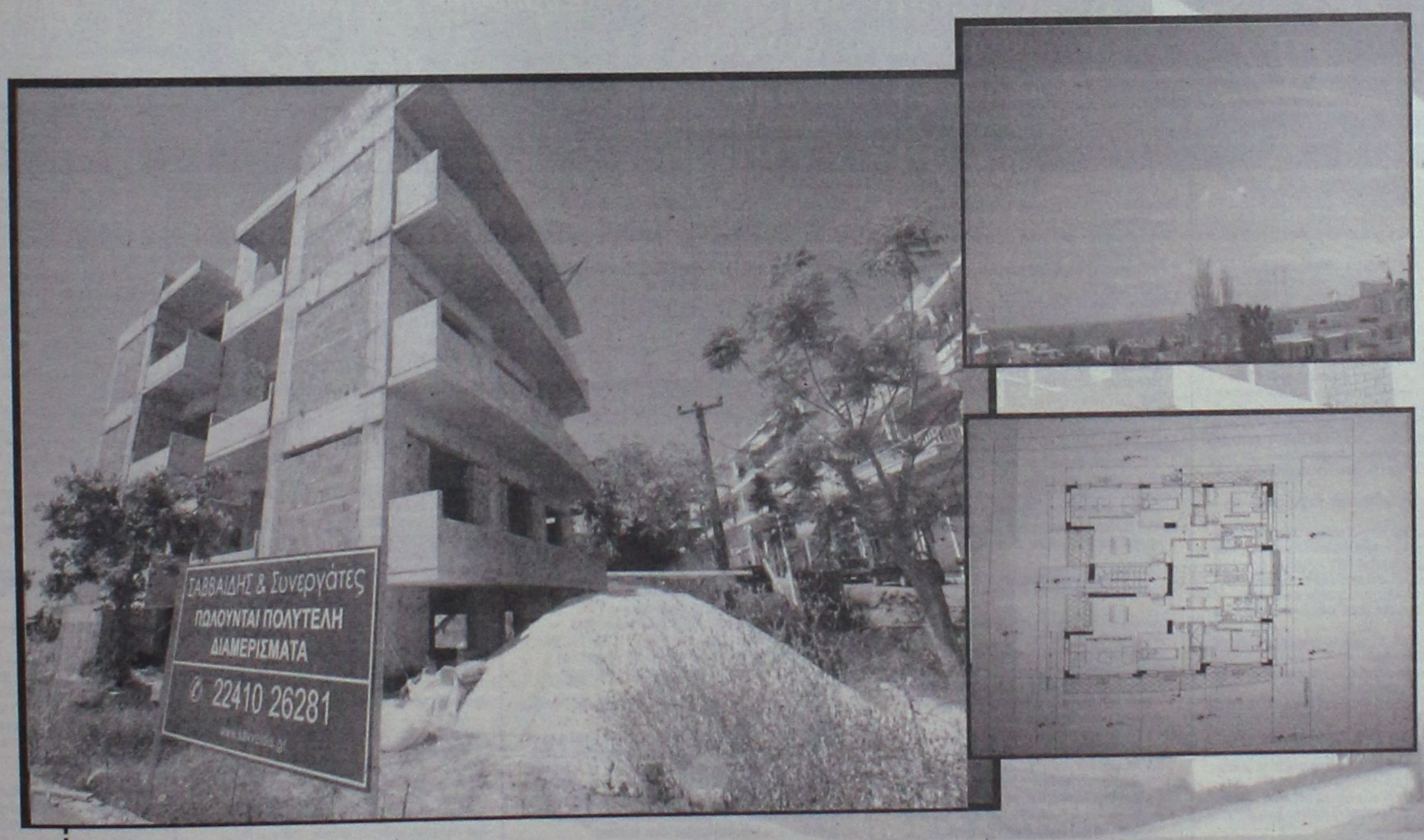

Πωλούνται σε αποκλειστική διάθεση, αποπερατωμένα πολυτελή διαμερίσματα στο Ροδίνι εμβαδού 79τμ & 81τμ με πάρκινγκ. Δυνατότητα μείωσης τελικού κόστους εώς και 25% για κάθε αγορά από τα σχέδια.

ΧΠ659

Γρ. Λαμπράκη 14 & Αμερικής, Ρόδος
Τηλ 22410-26281 fax 22410-34663

ΣΑΒΒΑΙΔΗΣ & Συνεργατες
Μεσιτες & Συμβουλοι Ακινητων

ενοικιασεις

συνέχεια από την προηγούμενη

ΕΝΟΙΚΙΑΖΕΤΑΙ σε ολιγομελή οικογένεια **διαμέρισμα** ενός δωματίου μετά των λοιπών βοηθητικών χώρων και κήπου με καινούργια επίπλωση ή και χωρίς αυτήν επί της οδού Νησίδα Ρω 4α έναντι σούπερ μάρκετ Μαρινόπουλος, Αγία Τριάδα. Πληρ. τηλ. 2241037326, 6946042877 ώρες εργασίας
MZT130603

Στην Ιαλυσό **ενοικιάζεται** επί της λεωφόρου 200 μέτρα από τα φανάρια **μονοκατοικία** με αυλή επιπλωμένη με 2 υπνοδωμάτια-σαλόνι-τραπεζαρία-κουζίνα-μπάνιο, με πλήρες ηλεκτρικό εξοπλισμό και πάρκιν. Πληρ. τηλ. 2241090546
MZT130609

ΕΝΟΙΚΙΑΖΕΤΑΙ διαμέρισμα 3άρι ανακαινισμένο με θέρμανση στην Ιαλυσό. Τιμή 400 ευρώ. Επίσης **δωμάτιο επιπλωμένο** με μπάνιο και πολυκουζινάκι σε καινούργια οικοδομή. Τιμή 200 ευρώ. Πληρ. τηλ. 6975908005 και 2241093354
MZT100607

ΕΝΟΙΚΙΑΖΕΤΑΙ ανεξάρτητο ισόγειο **διαμέρισμα** επί της Θ. Σοφούλη 9, κατάλληλο για επαγγελματικό χώρο (τεχνικό γραφείο κ.λπ.). Πληρ. τηλ. 2241029315, 6973353855
MZT100609

ΕΝΟΙΚΙΑΖΕΤΑΙ διαμέρισμα 2 υπνοδωματίων, σαλόνι-κουζίνα, μπάνιο, 110 τ.μ. ισόγειο, επί της οδού Στεφάνου Καζούλη 33, πλατεία Φώκιαλη. Πληρ. τηλ. 2241023670 MZT090611

ΠΩΛΟΥΝΤΑΙ

ΣΤΗΝ ΙΑΛΥΣΟ περιοχή Σωτήρος

α) ΜΕΖΟΝΕΤΕΣ 200 τ.μ. με υπόγειο σε οικόπεδο 900 τ.μ. εκάστη από ιδιοκτήτη

Πληρ. τηλ. 2241039212, 6936795999 κ. Λευτέρη
Αρχ/των Σταυράς Σταμάτιος MAT2347

ΠΩΛΕΙΤΑΙ κατάστημα

γυναικείων ενδυμάτων σε εμπορική περιοχή πλήρως εξοπλισμένο, με εμπόρευμα. Χαμηλό ενοίκιο, λόγω οικογενειακού προβλήματος. Τιμή 15.000 (γρήγορη απόσβεση).

Πληρ. τηλ. 6937080980 MZT150611(Γ)

ΛΕΟΝΤΗΣ & ΦΩΤΗΣ ΑΝΤΩΝΟΓΛΟΥ ΟΙΚΟΔΟΜΙΚΕΣ ΕΠΙΧΕΙΡΗΣΕΙΣ Α.Ε.



Πωλούνται Ανεξάρτητες Πολυτελής Μονοκατοικίες στην Παραλία Ιαλυσού
Τηλ . 22410 62 540 - 6947 705 717 - 6948 523 586
AF912

ΕΥΡ ΕΠΙΧΕΙΡΕΙΝ
ΣΥΜΒΟΥΛΟΙ ΕΠΙΧΕΙΡΗΣΕΩΝ

Ο ισχυρότερος και δυναμικότερος φορέας υποστήριξης επιχειρήσεων και ιδιωτών

Η ΕυρωΕπιχειρείν έχοντας σαφή προσανατολισμό την ικανοποίηση των δικών σας προσδοκιών, με ικανά και έμπειρα στελέχη προσφέρει υψηλής ποιότητας ακίνητα και ευκαιρίες

Από τους πελάτες μας πωλούνται τα ακόλουθα:

1) Μονοκατοικία στα Κοσκινού περιοχή (παλιά λατομεία) 135 τ.μ.+40 τ.μ. αποθήκη με 1.000 τ.μ. οικόπεδο
2) Δύο μονοκατοικίες στα μπετά στην Ε.Ο. Ρόδου-Λίνδου απέναντι από το κέντρο υγείας Αρχαγγέλου
3) Δύο (2) υπερπολυτελείς μονοκατοικίες 211 και 230 τ.μ. στο κέντρο του Δήμου Αφάντου.
4) Διαμέρισμα α' ορόφου 70 τ.μ. επί της οδού Ιερού Λόχου στην Ιαλυσό με θέα Φιλέρημο κατάλληλο για επένδυση.
5) Αποθήκη στ' Ασγούρου επί της οδού Νικηφόρου Βρεττάκου 170 τ.μ. ύψος 5 μ. κατάλληλη για βιοτεχνική χρήση.
6) Οικόπεδο 330 τ.μ. επί της οδού Πειραιώς (πίσω από τη Μιχ. Πετρίδη)
7) Οικόπεδο 4,4 στρέμματα επί της Ε.Ο. Ρόδου-Λίνδου στην περιοχή Λαδικό μετά το κάμπινγκ Φαληρακίου.
8) Αγροτεμάχιο 600 τ.μ. στον ισθμό της Κορίνθου (Αγιους Θεόδωρους) με θέα θάλασσα
9) Επιχείρηση-BAR με ολόκληρο τον εξοπλισμό στα Κολύμπια στην οδό Ευκαλύπτων
10) **Μοναδική ευκαιρία για συλλέκτες και όχι μόνο...**

Πωλούνται δύο (2) Δάδες Λαμπαδηδρομίας από τους Ολυμπιακούς αγώνες του "Mexico".

Για περισσότερες πληροφορίες παρακαλούμε επικοινωνήστε μαζί μας

ΕΥΡ ΕΠΙΧΕΙΡΕΙΝ ΣΥΜΒΟΥΛΟΙ ΕΠΙΧΕΙΡΗΣΕΩΝ AT2073

ΕΜΠΟΡΙΚΟ ΚΕΝΤΡΟ ΦΩΚΙΑΛΗ
1ος ΟΡΟΦΟΣ ΡΟΔΟΣ 85100 www.euro-business.gr
ΤΗΛ.:2241070019 FAX:2241070156 E-MAIL: info@euro-business.gr

Mediterranean
Real Estate Agency
Κτηματομεσιτικό γραφείο

House of Sea & Sun

ΗΡΑΚΛΗΣ Δ.ΧΟΡΟΖΙΔΗΣ

Μεσίτης & Σύμβουλος επενδύσεων Ακίνητης Περιουσίας

Σύμβουλοι και φίλοι για μια ζωή!



www.mediterraneanrealestate.eu www.dodecaneserealestate.com

ΠΩΛΗΣΕΙΣ - ΜΙΣΘΩΣΕΙΣ ΑΚΙΝΗΤΩΝ

Πωλήσεις Μονοκατοικιών- Μεζονέτων

-**Κανδυλί.** Οικοδομή 205τ.μ. με το υπόγειο σε οικόπεδο 2500 στρεμ. στα μπετά ή τελειωμένη
-**Ιαλυσός.** Μεζονέτα διώροφη 124 τμ. 3 υπνοδωματίων, 2 μπάνια με κλιματισμό και ηλιακό σε κεντρικό σημείο της Ιαλυσού.
-**Παστίδα.** Ανεξάρτητες μεζονέτες λουξ κατασκευής, 150 τμ. σε οικόπεδα των 340 τμ. Παραδίδονται στα μπετά και τελειωμένες.
-**Παστίδα.** Διώροφη κατοικία υπερπολυτελούς κατασκευής, υπερυψωμένο ισόγειο 150 τμ, 3 υ/δ, 2 μπάνια, σαλόνι, κουζίνα, τζάκι, μεγάλα μπαλκόνια. Α' όροφος 112 τμ, 2 υ/δ, 2 μπάνια, σαλόνι, κουζίνα, τζάκι, μεγάλα μπαλκόνια, απεριόριστη θέα, υπέργεια διαμορφωμένοι εξωτερικοί χώροι σε μεγάλο οικόπεδο
-**Παστίδα.** Υπερπολυτελής διώροφη μονοκατοικία 482τμ σε οικόπεδο 4.200τμ, ιδιαίτερου αρχιτεκτονικού σχεδιασμού, με 4 υ/δ, σαλόνι, κουζίνα υψηλής αισθητικής, 4 μπάνια, αποθήκη, κεντρικό σύστημα κλιματισμού ψύξης-θέρμανσης, διαμορφωμένο και δεντροφυτεμένο εξωτερικό χώρο, μεγάλες βεράντες απέραντη θέα.
-**Παστίδα.** Μονοκατοικία 3 υ/δ, συνολικής επιφάνειας 103 τμ. σε οικόπεδο 2.000 τμ.
-**Κρεμαστή.** Μονοκατοικία 100 τμ σε οικόπεδο 132 τμ, 3 υ/δ, πλήρως ανακαινισμένη, σε κεντρικό σημείο, με υπόλοιπο δόμησης (αέρας).
-**Παραδείσι.** Διώροφη μονοκατοικία 80τ.μ, 2 υ/δ πλήρως ανακαινισμένη
-**Παραδείσι.** Μονοκατοικία 85τ.μ αποτελούμενη από 2 ανεξάρτητες γκαρσονιέρες των 42τ.μ. με αυλή, πλήρως ανακαινισμένη
-**Παραδείσι.** Επί της Ανθούλας Ζερβού μονοκατοικία 3 επιπέδων 4υ/δ συνολ. επιφ. 127τ.μ
-**Δαματριά.** Νεόδμητη μεζονέτα 100τμ.διαμορφωμένη σε 3 διαφορετικά επίπεδα με απέραντη θέα.
-**Θεολόγος.** Διώροφη μονοκατοικία 120 τμ σε οικόπεδο 4700 τμ. 60μ από τη θάλασσα με απέραντη θέα
-**Κοσκινού.** Μεζονέτες 240 τμ. στα μπετά ή τελειωμένες, σε οικόπεδο 1000 τμ.
-**Αφάντου.** Μεζονέτα υπερπολυτελούς κατασκευής 230τμ με 70τμ βεράντες, 4υ/δ, 3 μπάνια.
-**Αφάντου.** Μεζονέτα υπερπολυτελούς κατασκευής 211 τμ με 50τμ βεράντες, 3 υ/δ, 3 μπάνια.
-**Αφάντου.** Μονοκατοικία 75 τμ, με 2 υ/δ, και ενιαίο χώρο κουζίνας-καθιστικού με τζάκι.Διαμορφωμένοι εξωτερικοί χώροι 800 τμ , 300 μ από την θάλασσα.
-**Αρχάγγελος.** Μεζονέτες 108 τμ η κάθε μία, στα μπετά, σε ήρεμη περιοχή, με απεριόριστη θέα.
-**Μαλώνα.** Ημιτελής μονοκατοικία 105 τμ.,με υπόγειο 60 τμ. σε καλή περιοχή του χωριού.
-**Λάρδος.** Δύο ανεξάρτητες κατοικίες συνολικής επιφάνειας 350 τμ. με διαρρύθμιση κατάλληλη και για ενοικιαζόμενα στούντιος
-**Γεννάδι.** Μεζονέτες 117 τμ με διαμορφωμένους εξωτερικούς χώρους (πισίνα, χώρο αθλοπαιδιών, κάσκι, πάρκινγ με θέα τη Θάλασσα.

Πωλήσεις Διαμερισμάτων

-**Ρόδος.** Κων.Υζαίου νεόδμητο διαμέρισμα 100τμ 2 υ/δ πλήρως εξοπλισμένο με θέα.
-**Ρόδος.** Ανάληψη,3 επιπλωμένες γκαρσονιέρες πολυτελούς κατασκευής.
-**Ρόδος.** Στο κέντρο της πόλης επί της Διλμπεράκη πωλείται διαμέρισμα 90 τμ, β ορόφου, ανακαινισμένο.
-**Ρόδος.** Νεοχάρι Γκαρσονιέρες λουξ κατασκευής, πλήρως επιπλωμένες και εξοπλισμένες.
-**Ιαλυσός.** Στο κέντρο, σε ήρυχη περιοχή πωλείται νεόδμητο ισόγειο διαμέρισμα 115τ.μ. 2 υ/δ πλήρως εξοπλισμένο.
-**Ιαλυσός.** Στο κέντρο, σε ήρυχη περιοχή πωλείται νεόδμητο ισόγειο διαμέρισμα 100τ.μ., με αυλή, πλήρως εξοπλισμένο.
-**Ιαλυσός.** Νεόδμητα διαμερίσματα, ημιυπόγεια, υπερυψωμένα ισόγεια και α' ορόφου, 90τ.μ και 120τ.μ εξοπλισμένα με όλη την ξυλεία τους.
-**Ιαλυσός.** Μεταχειρισμένα διαμερίσματα και γκαρσονιέρες , λεωφ. Ηρακλειδών (πλησίον Ξεν.Φιλέρημος)
-**Παραδείσι.** Νεόδμητο οικοδόμημα, αποτελούμενο από 4 γκαρσονιέρες 55 τμ η κάθε μία, πλήρως εξοπλισμένες
-**Καλυθιές.** Διαμέρισμα 1ου ορόφου, 125τ.μ 3 υ/δ πλήρως εξοπλισμένο.
-**Αφάντου.** Σε κεντρικό σημείο, διαμέρισμα 2ου ορόφου 75 τμ σε νεόδμητη πολυκατοικία,2υ/δ,σαλοτραπεζαρία,κουζίνα,μπάνιο.
-**Αφάντου.** Νεόδμητα διαμερίσματα 83 τμ. υπερυψωμένου ισογείου, 2 υ/δ, παραδίδονται με ξυλεία και κεντρική θέρμανση.

Πωλήσεις Ξενοδοχειακών μονάδων

- **Παλιά πόλη.** Ξενώνας παραδοσιακής αρχιτεκτονικής, πλήρως ανακαινισμένος και επιπλωμένος, αποτελούμενος από 6 δωμάτια, μεγάλη σοφίτα, χώρο υποδοχής και αυλή 100 τμ.
-**Φαληράκι.** Οικοδομικό συγκρότημα αποτελούμενο από δύο 3όροφες οικοδομές υπερπολυτελούς κατασκευής και επιπλέον άδεια για 3 3όροφες οικοδομές και πισίνα 80 τμ. Πανοραμική θέα. Έκταση συνολικής επιφάνειας 13.200 τμ.
-**Αφάντου.** Σε ύψωμα με πανοραμική θέα, πωλείται ξενοδοχειακή μονάδα που αποτελείται από: 1) 37 δωμάτια (80 κλίνες). 2) 12 δωμάτια ημιτελή (24 κλίνες). 3) Δόμηση για επιπλέον 22 δωμάτια (44 κλίνες). Σύνολο 148 κλίνες. 4) Πισίνα, σνακ μπαρ, εστιατόριο.
-**Πεύκοι.** Συγκρότημα 3 ορόφων, συνολικής επιφάνειας 565 τμ σε οικόπεδο 4.250 τμ. 22 Studios επιπλωμένα, στο roof garden με πανοραμική θέα στη θάλασσα, δυνατότητα δημιουργίας εστιατορίου. Ακίνητο μεγάλης προβολής με άμεση πρόσβαση από τους δύο κεντρικούς δρόμους των Πευκών.
-**Πεύκοι** Ξενοδοχ. Μονάδα 120 κλινών με εστιατόριο, μπαρ και πισίνα συνολ. επιφ. 5500 τ.μ. 700μ. από τη θάλασσα.
-**Σύμη.** Αγ.Τριάδα , συγκρότημα 8 επιπλωμένων στούντιος συνολ. επιφ. 168 τ.μ. με απέραντη θέα στη θάλασσα συνοικ. Λιενή.

Πωλήσεις Παραδοσιακών κατοικιών

-**Ρόδος.** Επί της Βορ. Ηπείρου πωλείται τριώροφο Διατηρητέο, Λιθόκτιστο, Νεοκλασικό κτίριο 400τ.μ. σε οικόπεδο 920 τ.μ. με βοτσαλωτή αυλή, ιδιαίτερης αρχιτεκτονικής σε άριστη κατάσταση.
-**Ρόδος.** Αγ. Ιωάννη Διώροφο, διατηρητέο, νεοκλασικό κτίριο με κήπο, 4 υ/δ και πολλούς βοηθητικούς χώρους, πλήρως ανακαινισμένο, λουξ κατασκευής.
-**Παλιά πόλη.** Πέτρινη κατοικία 120 τμ. με κήπο, και δυνατότητα για επιπλέον δόμηση, λίγα μέτρα από το ρολόι.
-**Παλιά πόλη.** 3όροφη παραδοσιακή κατοικία 95τμ, 3υπνόπτων καινούρια κουζίνα και μπάνιο,πλήρως ανακαινισμένο.
-**Παλιά πόλη.** 2όροφη παραδοσιακή κατοικία 350τμ σε κεντρικό σημείο.Στο ισόγειο έχει και κατάστημα για οποιαδήποτε χρήση.
-**Παραδείσι.** Μονοκατοικία 3 χώρων 85 τμ. με μεγάλη αυλή.
-**Παραδείσι.** Παραδοσιακή κατοικία με καμάρα 51τ.μ με αυλή 20τ.μ στο ύψωμα του χωριού.
-**Παραδείσι.** Διώροφη παραδοσιακή κατοικία συνολ. επιφ. 65τ.μ. 1 υ/δ, πλήρως ανακαινισμένη.
-**Κοσκινού.** Παραδοσιακή καμάρα με προσθήκη ορόφου συνολικής επιφάνειας 75 τμ. σε άριστη κατάσταση σε κεντρικό σημείο του χωριού.
-**Κοσκινού.** Παραδοσιακή καμάρα 235 τμ με βεράντα 25 τμ, βοτσαλωτά δάπεδα, τζάκι και ξύλινη σοφίτα για χρήση υ/δ.
-**Κοσκινού.** Ανακαινισμένη παραδοσιακή κατοικία 110 τμ, με αυλή 10 τμ, με εσωτερικά επίπεδα διαμορφωμένα σε υ/δ.
-**Κοσκινού.** Γωνιακή παραδοσιακή κατοικία (καμάρα) 110 τμ με ανεξάρτητη κουζίνα, και αυλή 10 τμ. Επιπλωμένη με όλο τον παραδοσιακό εξοπλισμό.
-**Κοσκινού.** Παραδοσιακή κατοικία πλήρως ανακαινισμένη, 75 τμ καθαρού χώρου και σύνολο με τους εξωτερικούς 103 τμ.
-**Μαλώνα.** Παραδοσιακή κατοικία 3 χώρων συνολικής επιφάνειας 80 τμ στην κεντρική πλατεία του χωριού.
-**Μαλώνα.** Νεόδμητη παραδοσιακή κατοικία 95 τμ με μεγάλη αυλή με πέργκολα, τζάκι,κλιματισμό,ηλεκτρ.συσκευές και επιπλωμένη.
-**Μαλώνα.** Παραδοσιακή κατοικία 70 τμ σε καλή κατάσταση.
-**Λάερμα.** Παραδοσιακή κατοικία 70 τμ και 30 τμ υπόλοιπο οικοπέδου.
-**Βάτι.** Παραδοσιακή κατοικία 70 τμ με αυλή 75 τμ.
-**Σύμη.** Παραδοσιακή νεοκλασική 2όροφη κατοικία 150τμ σε πολύ καλή κατάσταση σε κεντρικό σημείο της Σύμης,με δρόμο στην περιοχή Φαρμακείο.
-**Σύμη.** Σε κεντρικό σημείο , παραδοσιακή κατοικία 95τμ , αυλή 15τμ. Στην περιοχή φαρμακείο.
-**Σύμη.** Στο κέντρο της Σύμης περιοχή καταρράκτης, πωλείται παραδοσιακή κατοικία 70 τμ με πέτρινη αυλή και μικρό οικόπεδο με υπόλοιπο δόμησης.
-**Σύμη.** Στην περιοχή «Αγίας τριάδος» κάτω από την Παναγία την Περαιώτισσα , πωλείται παραδοσιακή κατοικία, σε άριστη κατάσταση, 2 δωματίων, με 2 αυλές, συνολικής επιφάνειας 110 τμ, κοντά σε δρόμο και θέα Πέδι και Γιαλό.
-**Σύμη.** Περιοχή Καταρράκτης στο ύψωμα πωλείται διώροφη παραδοσιακή κατοικία 80 τμ, με υπόλοιπο οικοπέδου 140 τμ. Με δόμηση.

Πωλήσεις Οικοπέδων-Αγροτεμαχίων

-**Ρόδος.** Ανάληψη, οικόπεδο 328τ.μ με δόμηση 0.8
-**Ρόδου-Καλλιθέας.** Οικόπεδα α) 7.000 τμ και β) 4.000 τμ με απέραντη θέα στη θάλασσα με άμεση πρόσβαση στη λεωφόρο, δίπλα στο Κρίστεν Πάλας
-**Ιαλυσός.** Στην παραλία Ιαλυσού πωλείται οικόπεδο 7,000 τμ. με άδεια οικοδομής για τρεις μεζονέτες.
-**Ιαλυσός.** Τρεις Οικόπεδα 160 τμ με δόμηση, στον συνοικισμό Καστελοριζών.
-**Κανδυλί.** Οικόπεδο 2.000 τμ με άδεια 2όροφης οικοδομής 122 τμ με υπόγειο 97 τμ σε πολύ καλή τοποθεσία.
-**Κανδυλί.** Οικόπεδο 2.500τ.μ με άδεια οικοδομής.
-**Παστίδα.** Οικόπεδα 1.500 τμ. με άδεια οικοδομής για 2όροφη μεζονέτα
-**Παραδείσι.**583τμ στον κεντρικό δρόμο με Σ.Δ 0,8.
-**Παραδείσι.** Οικόπεδο 390 τμ εντός σχεδίου με Σ.Δ 0,8.
-**Παραδείσι.** Οικόπεδο 760 τμ. εντός σχεδίου με Σ.Δ 0,8.
-**Παραδείσι.**Περιοχή κάτω Καλαμώνας οικόπεδό 6100τμ με δόμηση 150 τμ.
-**Παραδείσι.** Περιοχή Καλαμώνας, οικόπεδο 5.700 τμ.
-**Παραδείσι.** Επί της επαρχιακής οδού Καλαμώνα-Μαριτσών στην περιοχή Πρεβεράνιο αγροτεμάχιο 3520τ.μ. με ρεύμα και νερό.
-**Δημυλιά.** Οικόπεδο 2.080 τμ στον κεντρικό δρόμο με Σ.Δ 08.
-**Δαματριά.** Επί της επαρχιακής οδού Δαματριάς - Μαριτσών, οικόπεδο 7εντός σχεδίου 1030τ.μ με δόμηση 0,8.
-**Δαματριά.** Επί της επαρχιακής οδού Δαματριάς-Μαριτσών έκταση 35 στρεμ. με αποθήκη 800τ.μ. Δυνατότητα ολικής ή μερικής πώλησης.
-**Αφάντου.** Ανεξάρτητα οικόπεδα 2.000 τμ. εντός ζώνης οικισμού, με δόμηση 200 τμ. το καθένα. Έχουν απέραντη θέα στην θάλασσα.
-**Αφάντου.** Οικόπεδο 4010 τμ άρτιο και οικοδομήσιμο στην περιοχή Τραπεζία. Απεριόριστη θέα.
-**Αφάντου.** Αγροτεμάχιο 3020 τμ στην περιοχή Τρυπάνα.
-**Αφάντου.** Αγροτεμάχιο 9640 τμ στην περιοχή Βότες.
-**Μάσσαρι.** Οικόπεδο 2450 τμ στην παραλία Μασσάρων με δόμηση 100 τμ.
-**Κάλαθος.** Οικόπεδο 2,880 τμ. επί της κεντρικής λεωφόρου ιδιαίτερης προβολής με δόμηση 200 τμ.
-**Κάλαθος.** Οικόπεδο 3525τμ. με δόμηση 100 τμ στην περιοχή Αγίου Ιωάννη 50 μ από την παραλία.
-**Κάλαθος.** Οικόπεδο 5100τ.μ με πανοραμική θέα στη θάλασσα
-**Λίνδος.** Οικόπεδο εντός του χωριού 250 τ.μ. με Σ.Δ.08
-**Λίνδος-Ψάλτος.** Πωλείται έκταση 14.500 τμ με πανοραμική θέα στη θάλασσα εκ των οποίων 4.000 τμ αποτελούν ξεχωριστό τίτλο και λειτουργεί εντός του οικοπέδου γήπεδο 5x5 με τάπητα 4ης γενιάς, ένα κτίριο 35 τμ. αποδυτήρια με ντους και wc, και καφετέρια με αυλή. Επιπλέον άδεια οικοδομής για 200 τμ.
-**Ασκληπειό.** Έκταση 43.500τ.μ με δρόμο, χωρίς δασικό, με πανοραμική θέα.
-**Ασκληπειό.** Οικόπεδο 4900τ.μ εφαπτόμενο της δημοτικής οδού Ασκληπειού.
-**Ασκληπειό.** Οικόπεδο 4050τ.μ εφαπτόμενο της δημοτικής οδού Ασκληπειού.
-**Κυστάρι.** Οικόπεδο 800 τμ, δίπλα στη θάλασσα με δόμηση.
-**Κυστάρι.** Οικόπεδο 5.000 τμ. με πρόσοψη στην κεντρ. λεωφ.
-**Γεννάδι.** Οικόπεδο 1700 τμ. με άδεια οικοδομής 260 τμ.
-**Απολακκιά.** Οικόπεδο 902 τμ. άρτιο με δόμηση 0,4.
-**Σύμη.** Περιοχή Νοϋλια-Τούρκος, οικόπεδο 13.500 τμ με 82,5 μ πρόσοψη έως το κύμα.

Πωλήσεις Αποθηκών

-**Ρόδος.** Ροδίνι. Ημιυπόγεια αποθήκη 2 χώρων και wc, 56 τμ συνολικά, με ράμπα και ρολά στην πρόσοψη.
-**Ρόδος.** Αποθήκη 55 τμ. με άμεση πρόσβαση αυτοκινήτων, στην περιοχή Κάβα.
-**Ρόδος.** Σκεύου Ζερβού 7-9 αποθήκη 488 τμ. με μεγάλη ράμπα για οποιαδήποτε χρήση.
-**Ανάληψη** Πωλείται υπόγεια αποθήκη 160 τμ σε νέα οικοδομή κατάλληλη για εμπορική χρήση.

Πωλήσεις Επιχειρήσεων

-**Ρόδος.** Επιχείρηση καφέ-μπαρ, γυναική, σε κεντρικό σημείο της Ανάληψης ιδιαίτερης προβολής με μεγάλη αυλή και όλο τον σύγχρονο εξοπλισμό με σταθερή πελατεία.
-**Ρόδος.** Περιοχή Ψαropούλας, ισόγεια καταστήματα με αυλή, 1) 31,40 τμ με 31,40 τμ πατάρι 2) 26,14 τμ με 26,14τμ πατάρι, 3) 25,00 τμ με 25 τμ πατάρι.
-**Ρόδος.** Περιοχή Κόβα επί της οδού Κολοκοτρώνη, ισόγειο κατάστημα 55 τμ με αυλή, κατάλληλο για κάθε χρήση.
-**Ρόδος.** Σκεύου Ζερβού 7-9, ισόγειο κατάστημα 143 τμ. με ημιώροφο 76 τμ. μεγάλης προβολής και ιδιαίτερης αισθητικής. Πωλείται και αποθήκη 488 τμ. με ράμπα κάτω από το άνωθεν κατάστημα, η οποία επικοινωνεί και εσωτερικά με το κατάστημα.
-**Παλιά πόλη.** Ισόγειο κατάστημα 16 τμ επί της Αρχιεπισκόπου Ευθυμίου.
-**Ιαλυσός.** Καφετέρια πολυτελείας με σταθερή πελατεία.
-**Ιαλυσός.** Πωλείται ισόγειο κατάστημα συνολ.επιφ. 150τ.μ. με αυλή 70 τ.μ. λεωφ. Ηρακλειδών (πλησίον Ξεν. Φιλέρημος)
-**Παραδείσι.** Στην κεντρική πλατεία, 2όροφο κατάστημα για οποιαδήποτε χρήση.
-**Φαληράκι** Σε εμπορικό κέντρο, καφετέρια σνακ μπαρ 113 τμ κτήριο με 500 τμ αυλή με μεγάλη πισίνα.
-**Κως.** Στο Μαστιχάρι, κτιριακό συγκρότημα που αποτελείται από 8 γκαρσονιέρες και χώρους καταστημάτων.

Ενοικιάσεις Επιχειρήσεων

-**Ρόδος.** Κατάστημα 70 τμ ενιαίου χώρου, με μεγάλη βιτρίνα επί της λεωφόρου Λίνδου.
-**Ρόδος.** Αγ. Αναστασία νεοκλασική κατοικία συνολ. επιφ. 240 τ.μ. κατάλληλη για επαγγελματική χρήση
-**Ρόδος.** Στο εμπορικό κέντρο Cairo Palace ενοικιάζονται: α) Γραφείο 3ου ορόφου, 135 τμ. ενιαίου χώρου β) Κατάστημα α' ορόφου 43 τμ.. Κατάλληλο και για γραφείο
-**Ρόδος.** Κων/νου Παλαιολόγου απέναντι από το Βενετόκλειο, κατάστημα, υπερυψωμένο ισόγειο 75 τμ. ιδιαίτερης προβολής.
-**Ρόδος.** Λεωφ. Ρόδου Λίνδου δίπλα στο ΙΚΑ επαγγελματικός χώρος 250 τμ με 150 τμ αύλειο χώρο, εφαπτόμενο της λεωφόρου κατάλληλο για οποιαδήποτε χρήση. Δυνατότητα χρήσης και ακάλυπτου χώρου 1.200 τμ όπισθεν της επιχείρησης.
-**Ρόδος.** Ανάληψη. Φλήμονα Γκιμαλή επαγγελματικός χώρος, υπερυψωμένο ισόγειο 50 τμ κατάλληλο για κατάστημα ή γραφείο.
-**Ρόδος.** Σκεύου Ζερβού 7-9,ισόγειο κατάστημα 143 τμ. με ημιώροφο 76 τμ. μεγάλης προβολής και ιδιαίτερης αισθητικής.
-**Ρόδος.** Νικολάου Μαυρή σε 2όροφο ακίνητο ιδιαίτερης προβολής με πρόσοψη στην οδό Καναδά, ο όροφος 380 τμ στα μπετά. Κατάλληλο για οποιαδήποτε επαγγελματική χρήση.
-**Ρόδος.** Εθν. Αντίστασης αποθήκη 200τ.μ. με ράμπα και ηλεκτρικά ρολά.
-**Ρόδος.** Εθν. Αντίστασης. Επαγγελματικός χώρος 68 τμ., με αυλή, κατάλληλο για κάθε χρήση.
-**Ρόδος.** Περιοχή Ψαropούλας, ισόγειο κατάστημα 33τ.μ με 33τ.μ πατάρι κατάλληλο για κάθε χρήση.
-**Πεύκοι.** Πλήρως εξοπλισμένο εστιατόριο σε έκταση 4.500 τμ. με πισίνα 200 τμ και επιπλέον άδεια λειτουργίας αναψυκτηρίου, στον δρόμο προς την κεντρική παραλία των Πευκών.

Κάνετε τα όνειρα σας **ΠΡΑΓΜΑΤΙΚΟΤΗΤΑ** *στην τιμή που θέλετε.* | *Αναλαμβάνουμε και εκδόσεις δανείων*

AE1333

Προώθηση και Προβολή των ακινήτων σας και στο εξωτερικό

Ρόδου - Λίνδου 213 (έναντι Πάρκου Ροδίνι) 85100 Ρόδος Tel.: 2241075860 Fax: 2241075861 mob.: 6944370848 e-mail: medest@otenet.gr

ενοικιασεις

συνέχεια από την προηγούμενη

ΖΗΤΕΙΤΑΙ ενοικιαζόμενη μονοκατοικία 150 τ.μ. με κήπο για πολύ καιρό από ζευγάρι συνταξιούχων Γερμανών. Πληρ. τηλ. 6997157464 ΜΖΤ090613

ΕΝΟΙΚΙΑΖΕΤΑΙ διαμέρισμα 3άρι οδός Πατρών 43, 1ος όροφος. Πληρ. τηλ. 6972976019 και 2245071395 ΜΑΠ340

ΕΝΟΙΚΙΑΖΕΤΑΙ δυάρι 55 τ.μ. χωρίς κοινόχρηστα (1 υπνοδωμάτιο και ενιαίο σαλόνι-κουζίνα) στην οδό Παπαχριστοδούλου και Εργάνης Αθηνάς (περιοχή Δασκάλων δίπλα στο σούπερ μάρκετ Bazaar). Πληρ. τηλ. 6946797480, 6944784938 ΜΖΤ100604

ΕΝΟΙΚΙΑΖΕΤΑΙ σπίτι επιπλωμένο στα Μαριτσά 120 τ.μ. Πληρ. τηλ. 2241047407 ΜΖΤ090616

ΕΝΟΙΚΙΑΖΕΤΑΙ κατάστημα 106 τ.μ. μετά υπογείου επί της λεωφόρου Λίνδου 219 πλησίον ΔΕΥΑΡ. Πληρ. τηλ. 6934711772 ΜΖΤ090601

ΕΝΟΙΚΙΑΖΕΤΑΙ διαμερισματάκι στην Ιξιά ισόγειο 60 τ.μ. Πληρ. τηλ. 2241092789, 6944719634 ΜΖΤ310510

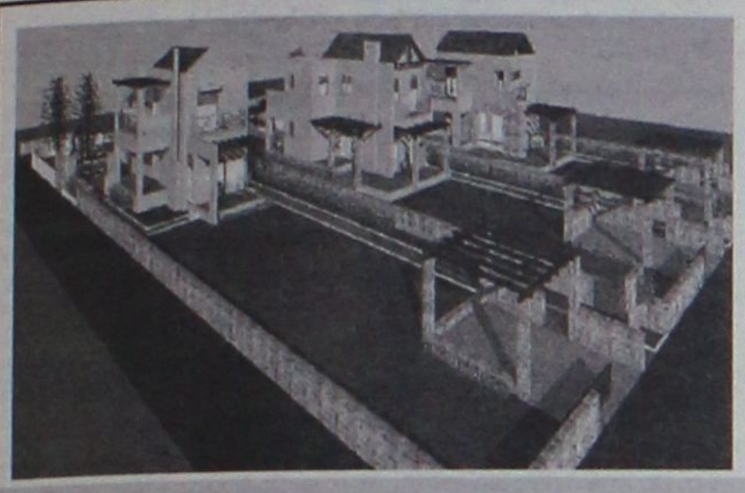

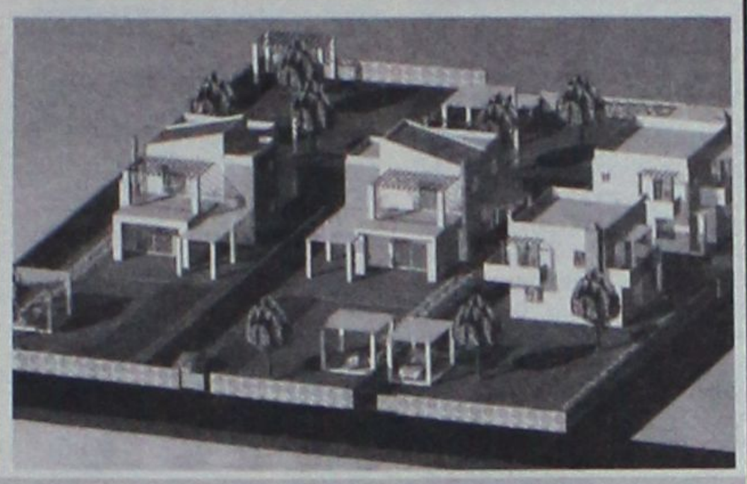

ΕΥΚΑΙΡΙΑ !!

ΠΩΛΟΥΝΤΑΙ

ΟΙΚΟΠΕΔΑ 1000 τ.μ. (ενός στρέμματος)

ΜΕ ΞΕΧΩΡΙΣΤΟ ΠΙΣΤΟΠΟΙΗΤΙΚΟ ΙΔΙΟΚΤΗΣΙΑΣ ΚΑΙ ΞΕΧΩΡΙΣΤΗ ΟΙΚΟΔΟΜΙΚΗ ΑΔΕΙΑ (2005)

ΒΡΙΣΚΟΝΤΑΙ ΣΤΗΝ ΕΠΑΡΧΙΑΚΗ ΟΔΟ **ΠΑΣΤΙΔΑ - ΙΑΛΥΣΟΥ** ΜΕ ΠΡΟΣΩΠΟ ΠΑΝΩ ΣΤΟΝ ΔΡΟΜΟ ΣΕ ΕΝΑ ΚΑΤΑΠΡΑΣΙΝΟ ΚΑΙ ΗΣΥΧΟ ΠΕΡΙΒΑΛΛΟΝ ΜΕ ΘΕΑ ΤΟΝ ΦΙΛΕΡΗΜΟ.

ΜΕ ΕΡΓΑ ΥΠΟΔΟΜΗΣ: ΠΕΡΙΜΕΤΡΙΚΗ ΠΕΡΙΦΡΑΞΗ (από μπετον όλου του οικοπέδου)

ΘΕΣΗ ΣΤΑΘΜΕΥΣΗΣ - ΔΥΟ ΕΙΣΟΔΟΥΣ Δ Ε Η - ΟΤΕ - ΔΕΥΑΠ κλπ.

ΕΠΙΣΗΣ ΠΑΡΑΔΙΔΟΝΤΑΙ **ΤΙΜΗ ΟΙΚΟΠΕΔΟΥ 125.000€**

Α) ΚΑΤΑΣΚΕΥΗ ΟΙΚΟΔΟΜΙΚΟΥ ΣΚΕΛΕΤΟΥ (μπετα).

Β) ΣΕ ΕΠΙΧΡΙΣΜΑΤΑ (μαρμαροσουβά).

ΕΠΙΒΛΕΨΗ ΑΠΟ ΤΟΥΣ ΑΡΧΙΤΕΚΤΟΝΕΣ ΜΗΧΑΝΙΚΟΥΣ:

ΜΕΛΕΝΟ ΔΗΜΗΤΡΗ ΚΑΙ ΚΥΡΙΑΚΟ ΔΗΜΗΤΡΑΔΙΟΥ

ΕΠΙΚΟΙΝΩΝΗΣΤΕ ΓΙΑ ΜΙΑ ΣΥΝΑΝΤΗΣΗ Κιν: 6948534747
Τηλ: 22410 47252

AE1553

ΟΙΚΟΔΟΜΗ ΡΟΔΟΥ

ΤΕΧΝΙΚΗ-ΚΑΤΑΣΚΕΥΑΣΤΙΚΗ ΕΤΑΙΡΕΙΑ

ΠΩΛΟΥΝΤΑΙ

1) **Αποθήκες, διαμερίσματα και οροφοδιαμερίσματα** στην περιοχή Καναμάτ (Καρακόνερο) διαφόρων μεγεθών (σε συγκρότημα 2 πολυκατοικιών).
2) **Μονοκατοικίες** στο Κιοτάρι Ασκληπειού (στο κύμα) 120 τ.μ. σε κτήμα 1.300 τ.μ. εκάστη.

Δεκτά δάνεια και ευκολίες πληρωμής έχουμε τις καλύτερες τιμές της αγοράς.

ΜΑΝΟΛΗΣ ΣΠΥΡΙΔΗΣ
ΚΩΣΤΑΣ ΚΩΝΣΤΑΝΤΙΝΙΔΗΣ

ΟΙΚΟΔΟΜΗ ΡΟΔΟΥ

Καμύνδου 4- Ρόδος-85100 Τηλ.: 22410/60460- 2 Fax: 22410/60463

Πολιτικός Μηχανικός (Κιν:693 6660460)
Δ. Π.Θ. εργολάβος (ΚΙΝ.: 6978.110.000)

ΕΜΠ00026



AE909

ευσταθίου ΕΥΡΩΚΤΗΜΑΤΙΚΗ

ΚΤΗΜΑΤΟΜΕΣΙΤΙΚΟ ΓΡΑΦΕΙΟ

Εθν. Αντιστάσεως 83 • Τηλ.: 22410 73819, 74917
Κιν.: 6946 103929 • Fax: 22410 38641
e-mail: info@euroktimatiki.gr

ΜΙΣΘΩΣΕΙΣ ΚΑΤΟΙΚΙΩΝ

- **Οροφοδιαμέρισμα** 135 τ.μ. περιοχή Αγ. Ιωάννης 1ου ορόφου με (2) δύο υπνοδωμάτια σαλόνι, κουζίνα, δύο μπάνια, διαθέτει θέρμανση με θερμοπομπούς και θερμοσισσωρευτές, ηλιακό θερμοσίφωνα. Μηνιαίο μίσθωμα 480 ευρώ.
- **Οροφοδιαμέρισμα** 140 τ.μ. στην Ιαλυσό, με (3) τρία υπνοδωμάτια, σαλόνι, κουζίνα, δύο μπάνια, με κεντρική αυτόνομη θέρμανση, ηλιακό θερμοσίφωνα, τζάκι, εντοιχισμένη κουζίνα. Μηνιαίο μίσθωμα 500 ευρώ.
- **Διαμέρισμα** 90 τ.μ. στα Κοσκινού σε νεόδμητη οικοδομή, 1ου ορόφου, διαθέτει (2) δύο υπνοδωμάτια, σαλόνι, κουζίνα, μπάνιο, ηλιακό θερμοσίφωνα, κεντρική αυτόνομη θέρμανση, αυτόνομη θέση στάθμευσης. Μηνιαίο μίσθωμα 470 ευρώ.
- **Διαμέρισμα** 50 τ.μ. ισόγειο, περιοχή Μήδεια, **πλήρως επιπλωμένο** με (1) ένα υπνοδωμάτιο, σαλόνι, κουζίνα, μπάνιο Μηνιαίο μίσθωμα 350 ευρώ.
- **Διαμέρισμα** 140 τ.μ . περιοχή Αγ. Ιωάννης με (3) τρία υπνοδωμάτια, σαλόνι, κουζίνα, δύο μπάνια. Μηνιαίο μίσθωμα 700 ευρώ.
- **Διαμέρισμα** 95 τ.μ. στην Ιξιά με (2) δύο υπνοδωμάτια, σαλόνι, κουζίνα, μπάνιο σε ήσυχη περιοχή. Μηνιαίο μίσθωμα 350 ευρώ.
- **Διαμέρισμα** 105 τ.μ. στην Ιαλυσό με (3) τρία υπνοδωμάτια, σαλόνι, κουζίνα, μπάνιο. Διαθέτει κεντρική αυτόνομη θέρμανση, ηλεκτρικό θερμοσίφωνα. Μηνιαίοι μίσθωμα 450 ευρώ.
- **Διαμέρισμα** στα Κοσκινού α' ορόφου σε νεόδμητη οικοδομή 105 τ.μ. διαθέτει (2) δύο υπνοδωμάτια, σαλόνι, κουζίνα, ηλιακό θερμοσίφωνα, air condition. Μηνιαίο μίσθωμα 470 ευρώ
- **Μονοκατοικία** 150 τ.μ. στην Παστίδα πολυτελούς κατασκευής νεόδμητη με (3) τρία υπνοδωμάτια, σαλόνι, κουζίνα, μπάνιο, ξενώνα, κεντρική θέρμανση, ηλιακό θερμοσίφωνα, διαμορφωμένο κήπο. Μηνιαίο μίσθωμα 800 ευρώ.
- **Μονοκατοικία** 150 τ.μ. στο Τσαΐρι, **επιπλωμένη**, με (3) τρία υπνοδωμάτια, σαλόνι, κουζίνα, πάρκινγκ με τηλεχειρισμό, πισίνα, κήπο, BBQ. Μηνιαίο μίσθωμα 1200 ευρώ.
- **Μονοκατοικία** 200 τ.μ. σε προνομιακή θέση στην Ιαλυσό, **πλήρως επιπλωμένη,** με (3) τρία υπνοδωμάτια, σαλόνι, κουζίνα, μπάνιο, υπερπολυτελούς κατασκευής, διαθέτει στεγασμένο πάρκιν με τηλεχειρισμό, πισίνα, κήπο, μπάρμπεκιου, κεντρική αυτόνομη θέρμανση, ηλιακό θερμοσίφωνα, κάμερες ασφαλείας, συναγερμό, με αρχιτεκτονική σχεδίαση και διακόσμηση εσωτερικού και εξωτερικού χώρου. Μηνιαίο μίσθωμα 1.500 ευρώ.
- **Γκαρσονιέρα** 50 τ.μ. στην Ιξιά, με ένα υπνοδωμάτιο, σαλόνι, κουζίνα, μπάνιο, πλήρως επιπλωμένη με καινούργιο εξοπλισμό. Μηνιαίο μίσθωμα 300 ευρώ.
- **Γκαρσονιέρες** 40 τ.μ., πλήρως επιπλωμένες πολυτελούς κατασκευής στο Φαληράκι Μηνιαίο μίσθωμα 240 ευρώ.
- **Γκαρσονιέρα** στην Ιξιά 55 τ.μ. πλήρως επιπλωμένη. Μηνιαίο μίσθωμα 250 ευρώ.
- **Studios** πλήρως επιπλωμένα επί της Ρόδου-Λίνδου. Μηνιαίο μίσθωμα 280 ευρώ.

ΧΠ401/2029

ΠΩΛΗΣΕΙΣ ΑΚΙΝΗΤΩΝ

Ο ΔΙΑΜΕΡΙΣΜΑΤΑ
- Καρακόνερο 50 τ.μ. λουξ κατασκευής 90.000€
- Ροδίνι 81 τ.μ. λουξ κατασκευής
- Ροδίνι 45 τ.μ. λουξ κατασκευής
- Βενετοκλέων 55 τ.μ. (αποθήκη) διαμέρισμα μεταχειρισμένοι 55.000 €
- Ανάληψη 85 τ.μ. μεταχειρισμένο 125.000€
- Κοσκινού 87 τ.μ. μεταχειρισμένο 125.000€
- Σωτήρος 110 τ.μ. μεταχειρισμένο 110.000€
- Ρόδου-Λίνδου 90 τ.μ. λούξ κατασκευής 155.000€
- Ρόδου-Λίνδου 90 τ.μ. λούξ κατασκευής 160.000€
- Ροδίνι 91 τ.μ. λουξ κατασκευής

Ο ΜΕΖΟΝΕΤΕΣ - ΜΟΝΟΚΑΤΟΙΚΙΕΣ
- Παραδείσι 85 τ.μ. παλιά μονοκατοικία με 40 τ.μ. αυλή 75.000 €
- Δασκάλους 95 τ.μ. διόροφη μεζονέτα 155.000€
- Παστίδα 150 τ.μ. διώροφη μεζονέτα με 350 τ.μ. οικόπεδο σε μπετά 140.000€
- Παστίδα 150 τ.μ. διώροφη μεζονέτα με 350 τ.μ. οικόπεδο τελειωμένη 240.000 €
- Ασγούρου 120 τ.μ. διώροφη μεζονέτα με 2 στρέμματα οικόπεδο σε μπετά 130.000€
- Αφάντου 130τ.μ. με 1.000 μ. οικόπεδο 161.400 €

Ο ΟΙΚΟΠΕΔΑ
- Ρόδος 340 τ.μ. στον οικισμό Πολυτέκνων 140.000€
- Ρόδος 179 τ.μ. στην Μητρόπολη με συντελεστή 1,2 65.000€
- Παραδείσι 240 τ.μ. εντός οικισμού 30.000€
- Κατταβιά 1.730 τ.μ. πάνω στον κεντρικό 15.000 €
- Θολός 1.800 τ.μ. συντελεστή 0,4 150.000 €
- Σορωνή 509 τ.μ. με συντελεστή 0,8 200 μέτρα από θάλασσα 35.000 €
- Χαράκι 1.000 τ.μ. πάνω στο δρόμο 50.000 €
- Κανδυλί 2.885 τ.μ. κοντά στους Καστελλοριζιούς 211.000 €
- Λαχανιά 2.360 τ.μ. πάνω στον κεντρικό 50 μ. από θάλασσα με άδεια οικοδομής για 8 studios 94.000 €
- Γεννάδι 1000 τ.μ. με άδεια οικοδομής 24.944 €

Ο ΚΑΤΑΣΤΗΜΑΤΑ
- Χρίστου Τσιγάντε 100 τ.μ. ισόγειο
- Παλιά Πόη 120 τ.μ. κατάστημα 800.000€
- Κοσκινού 100 τ.μ. ισόγειο 120.000 €
- Κατάστημα 50 τ.μ. στο κέντρο της πόλης 160.000 €
- Ρόδου-Λίνδου 600 τ.μ. με 2 στρέμματα οικόπεδο 1.200.000 €
- Κατάστημα 65 τ.μ. επί της οδού Ρόδου-Λίνδου 334,000 €

Ο ΚΤΗΜΑΤΑ
- Κάτω Καλαμώνα 6.100 τ.μ. κοντά στον κεντρικό σε κατοικημένη περιοχή 100.000€
- Κατταβιά 30 στρέμματα πάνω στο κύμα 300.000 €
- Κατταβιά 4.293 τ.μ. σε ύψωμα 800 μ. από κεντρικό 13.000 €
- Κατταβιά 8.200 τ.μ. με θέα 800 τ.μ. από θάλασσα 42.000 €
- Κατταβιά 8.663 τ.μ. προς Πρασονήσι 100 μ. από κεντρικό 51.000 €
- Κατταβιά 8.773 τ.μ. προς Πρασονήσι 200 μ. από κεντρικό 44.000 €
- Λαχανιά 7.800 τ.μ. σε ύψωμα κοντά στον κεντρικό 91.570 €

Ο ΑΠΟΘΗΚΕΣ
- Δασκάλους 50 τ.μ.. υπιυπόγεια 35.000€
- Δασκάλους 220 τ.μ. υμιυπόγεια 132.000€

- **ΖΗΤΟΥΝΤΑΙ ΜΕΤΑΧΕΙΡΙΣΜΕΝΑ ΔΙΑΜΕΡΙΣΜΑΤΑ-ΑΜΕΣΗ ΠΩΛΗΣΗ**
- **ΠΩΛΟΥΝΤΑΙ** αποθήκες και βιοτεχνικοί χώροι.
- **ΔΑΝΕΙΑ ΔΕΚΤΑ - ΕΥΚΟΛΙΕΣ ΠΛΗΡΩΜΗΣ**
- **ΑΝΑΛΑΜΒΑΝΟΥΜΕ ΑΝΤΙΠΑΡΟΧΕΣ**

ΣΤΑΜΑΤΗΣ ΜΑΝΩΛΑΚΟΣ

ΩΡΕΣ ΓΡΑΦΕΙΟΥ 8.30-1.00 π.μ. και 5-8 μ.μ.

ΔΗΜ. ΑΝΑΣΤΑΣΙΑΔΗ 45 (ΣΥΝΟΙΚΙΑ ΔΑΣΚΑΛΩΝ)

Τηλέφωνα: 2241023815-78275, 6945769958; 6944698056

ΧΠ1588

ενοικιασεις

συνέχεια από την προηγούμενη

ΕΝΟΙΚΙΑΖΕΤΑΙ διαμέρισμα 87 τ.μ. 2ου ορόφου στους Δασκάλους επί της Κων/νου Υδραίου, με 2 υ/δ, WC, σαλόνι, κουζίνα, καθιστικό, αποθήκη, αυτόνομη θέρμανση, ηλιακό, 3 A/C, τριφασικό ρεύμα, αποκλειστικά για οικογένεια. Μόνο σοβαρές προτάσεις. Πληρ. τηλ. 6946524538 και 2241033369 ώρες καταστημάτων. Το διαμέρισμα θα είναι ελεύθερο 30 Σεπτεμβρίου
MZT090604

ΕΝΟΙΚΙΑΖΕΤΑΙ στ' Αφάντου **διαμέρισμα** καινούργιο, αποτελούμενο από 2 κρεβατοκάμαρες, σαλόνι, κουζίνα, μπάνιο, αποθήκη στον β' όροφο διώροφης οικοδομής. Αποκλειστικά σε στρατιωτικούς. Πληρ. τηλ. 2241030225, 6936949790
MZT090603

ΕΝΟΙΚΙΑΖΟΝΤΑΙ από 12ης Ιουνίου πολυτελές **διαμέρισμα** α' ορόφου 85 τ.μ. καθώς και **γκαρσονιέρα** 42 τ.μ. δύο (2) χώρων επιπλωμένη στο ισόγειο με αυτόνομη είσοδο στην περιοχή Αραπάκι. Παρθενόπης 18. Πληρ. τηλ. 2241030507, 6944209883 κ. Θόδωρο
MZT080623

ΕΝΟΙΚΙΑΖΟΝΤΑΙ επιπλωμένες 2 γκαρσονιέρες στην Ιαλυσό πίσω από το BENELOUX, σε ήσυχη περιοχή με άνετο πάρκιν. **FOR RENT** two studios in Ialysos. Πληρ. τηλ. 6945431570
MAT2542

ΕΝΟΙΚΙΑΖΕΤΑΙ μεγάλο διαμέρισμα με ανεξάρτητη είσοδο αποτελούμενο από 3 υπνοδωμάτια, σαλοτραπεζαρία μεγάλη, κουζίνα, μπάνιο, αποθήκη και κήπο επί της Λεμεσού πάροδος Μόρφου 12Β. Πληρ. τηλ. 2241025929 MZT080618

ΕΝΟΙΚΙΑΖΕΤΑΙ γκαρσονιέρα δίχωρη στο Ροδίνι καινούργια επιπλωμένη. Πληρ. τηλ. 2241068637, 6938984629
MZT080629

ΕΝΟΙΚΙΑΖΟΝΤΑΙ: 1) Αφάντου ισόγεια πανοραμική κατοικία 60 τ.μ. θέα θάλασσα, επιπλωμένη με όλα τα ηλεκτρικά και air condition. Πληρ. κ. Σταμάτη τηλ. 6932238837, **2) Ιξιά διαμέρισμα** 2ου ορόφου 65 τ.μ. σε άριστη κατάσταση, πλήρως επιπλωμένο με όλα τα ηλεκτρικά, air condition, μόνο για κυρία-δεσποινίδα. Πληρ. τηλ. 6932238837
MZT080613

ΕΝΟΙΚΙΑΖΕΤΑΙ διάρι ανεξάρτητο με αυλή επί της οδού Διαγοριδών 58 (κοντά στο Πανεπιστήμιο). Πληρ. τηλ. 2241020274
MZT080620

ΕΝΟΙΚΙΑΖΕΤΑΙ διαμέρισμα 100 τ.μ. με 3 υπνοδωμάτια, σαλόνι, κουζίνα, 2ου ορόφου κοντά στην Αννης Μαρίας. Πληρ. τηλ. 6944431307, 2241028822, 2241020819
MZT080616

ΕΝΟΙΚΙΑΖΕΤΑΙ διαμέρισμα στην Ιαλυσό 100 τ.μ. με 2 υπνοδωμάτια, σαλόνι- κουζίνα ενιαίος χώρος σε άριστη κατάσταση με πλήρη εξοπλισμό και με μεγάλες και ωραίες αυλές. Πληρ. τηλ. 2241094968, 6974570879
MZT080617

ΕΝΟΙΚΙΑΖΟΝΤΑΙ επιπλωμένα studios από σήμερα και μέχρι 30 Σεπτεμβρίου 2006. Πληρ. τηλ. 2241028330
MZT080615

ΕΝΟΙΚΙΑΖΕΤΑΙ χώρος 20 τ.μ. κατάλληλος για αποθήκη ή εργαστήριο, πλησίον Σωκράτους στην Π. Πόλη με συναγερμό και ηλεκτρικό ρολό ασφαλείας. Πληρ. τηλ. 6947954014
MZT080608

ΕΝΟΙΚΙΑΖΟΝΤΑΙ ολοκαίνουργιες **γκαρσονιέρες** με πλήρη επίπλωση, κλιματισμό, τηλεόραση, τηλέφωνο στο κέντρο της πόλης μοντέρνας κατασκευής και διακόσμησης. Πληρ. τηλ. 6948585521 από 10.00-13.00 και 17.00-22.00 ΧΠΚΤΗ008

ΕΝΟΙΚΙΑΖΕΤΑΙ διαμέρισμα δυάρι στον 2ο όροφο καινούργιο, λουξ, με εντοιχισμένη κουζίνα, ηλιακό θερμοσίφωνα, κεντρική θέρμανση και air condition, νυχτερινό ρεύμα, ασανσέρ και προσωπικό χώρο στάθμευσης στις οδούς Καμείρου και Κορίνθου 8 κοντά στον Κωτσόβολο. Πληρ. τηλ. 2241029905, ώρες καταστημάτων MZT080601

ΕΝΟΙΚΙΑΖΕΤΑΙ διαμέρισμα ισόγειο, 3 υπνοδ., μπάνιο, κουζίνα, σαλόνι, με αυλή, Λειψούς 9, Ανάληψη. Πληρ. τηλ. 2241061791, ώρες 5-7μ.μ.
MZT080603

ΕΝΟΙΚΙΑΖΕΤΑΙ μικρό **διαμέρισμα** στην περιοχή Αγ. Ιωάννου οδός Αντισμηνάρχου Βολονάκη, επιπλωμένο ή χωρίς έπιπλα. Πληρ. τηλ. 2241094377, 2241096266, 6932360062
MZT080611

ΕΝΟΙΚΙΑΖΕΤΑΙ στην οδό Αθηνών, Ανάληψη, διαμπερές **οροφοδιαμέρισμα** 127 τ.μ. πλήρως επιπλωμένο, σε μικρή πολυκατοικία, χωρίς κοινόχρηστα, με ασανσέρ, 2 μπάνια, ηλιακό θερμοσίφωνα, νυκτερινό τιμολόγιο, αυτόνομη θέρμανση, με απεριόριστη θέα, διαθέσιμο από 1ης Ιουλίου. Τιμή 600 ευρώ. Πληρ. τηλ. 2241082290 και 6947731002 MZT080609

ΕΝΟΙΚΙΑΖΕΤΑΙ διαμέρισμα 3άρι ανακαινισμένο με θέρμανση στην οδό Κένεντυ. Πληρ. τηλ. 22410-37454, 41252
MZT070624

ΕΝΟΙΚΙΑΖΕΤΑΙ επιπλωμένο δωμάτιο με μπάνιο και μικρή κουζίνα για 1 άτομο ή ζευγάρι. Περιοχή 7 Βαγιές. Ενοίκιο 200 ευρώ. Πληρ. τηλ. 6936570851
MZT070620

ΕΝΟΙΚΙΑΖΕΤΑΙ διαμέρισμα στην Ιαλυσό, 1 δωματίου, WC, κουζίνα-καθιστικό στο κέντρο της πόλης. Πληρ. τηλ. 2241095104, 6932802738 και 6977509729
MZT070610

ΕΝΟΙΚΙΑΖΕΤΑΙ γκαρσονιέρα 60 τ.μ. κατασκευής 2005, με ανεξάρτηση πλακόστρωτη αυλή, χωρίς κοινόχρηστα και έξοδα αποχέτευσης, στην περιοχή Μαρινόπουλος-Τσαλδάρη. Πληρ. τηλ. 22410-32531, 20880, 6946606805, 6937730661
MZT070609

ΕΝΟΙΚΙΑΖΕΤΑΙ διαμέρισμα 80 τ.μ. σε πολυτελή μεζονέτα, σε ήσυχη περιοχή στ' Ασγούρου Αγ. Βαρβάρα, πλήρως επιπλωμένο, με κήπο, με θέα τη θάλασσα. Μεγάλο υπνοδωμάτιο, σαλόνι με τραπεζαρία, κουζίνα, μπάνιο, SAT-TV, κεντρική θέρμανση, air condition. Τιμή 490 ευρώ το μήνα, δίχως κοινόχρηστα. Πληρ. τηλ. 2241064071, 6974430575
MZT070602

ΕΝΟΙΚΙΑΖΕΤΑΙ επιπλωμένη γκαρσονιέρα επί της λεωφόρου Κρεμαστής-Μαριτσών. Πληρ. τηλ. 2241068436, 6977838323
MZT060626

ΕΝΟΙΚΙΑΖΟΝΤΑΙ στο Φαληράκι με την ημέρα ή με το μήνα, επιπλωμένα, ευρύχωρα, σύγχρονα δωμάτια σε ευχάριστη περιοχή με καταπληκτική θέα και απόλυτη ησυχία. Διαθέτουν εξοπλισμό κουζίνας, ψυγείο, εντελώς αθόρυβο aircondition, τηλεόραση, ζεστό νερό χειμώνα - καλοκαίρι, άνετο και ασφαλές πάρκιν. Πληρ. τηλ. 2241085713
MZT050618

ΕΝΟΙΚΙΑΖΟΝΤΑΙ καινούργιας κατασκευής **γκαρσονιέρες** 35-45 τ.μ. στην περιοχή Αφάντου στον κεντρικό δρόμο πλήρως επιπλωμένες και εξοπλισμένες (πολυκουζινάκι, air condition κ.λπ.), **studios** for rent fully furnished in Afantou for information please call. Για πληροφορίες καλέστε: 6973877075 ή 2241063504 (14.00-17.00)
MZT010613

ΕΝΟΙΚΙΑΖΕΤΑΙ διαμέρισμα ρετιρέ 3ου ορόφου στην Ανάληψη, σε νεόκτιστη πολυκατοικία, καινούργιο, λουξ, 2 υπνοδωματίων, σαλόνι, κουζίνα, εντοιχισμένες ντουλάπες, εντοιχισμένη κουζίνα με εστία και πλυντήριο πιάτων, ηλιακό θερμοσίφωνα, ασανσέρ και δικό του χώρο πάρκιν. Πληρ. τηλ. 6944327016
MZT310527

ΕΝΟΙΚΙΑΖΕΤΑΙ διαμέρισμα 90 τ.μ. 2 υπνοδωματίων, καθιστικό, κουζίνα, μπάνιο στην περιοχή Ανάληψη, επί της Αθηνών 63. Πληρ. τηλ. 2241026731
MZT300509

ΠΩΛΟΥΝΤΑΙ

1) **Διαμέρισμα** τεσσάρι 111 τ.μ. στην Ιαλυσό κεντρικό σε πολύ καλή κατάσταση
2) **Διαμέρισμα** δυάρι ευκαιρίας στην Ιαλυσό
3) **Διαμερίσματα** τριάρια, τεσσάρια κεντρικά στην Ιαλυσό
4) **Διαμερίσματα** λουξ δυάρια στο Νιοχώρι ετοιμοπαράδοτα
5) **Διαμερίσματα-μεζονέτες** στο Καρακόνερο
6) **Μεζονέτα** στα μπετά Κοσκινού
7) **Μονοκατοικία** με 4 στρέμματα στην Ιαλυσό ευκαιρία
8) **Μονοκατοικία** στο Παραδείσι ημιτελής με 3.500 τ.μ. ευκαιρία
9) **Οικόπεδο** στ' Αφάντου εντός ζώνης, 2.500 τμ. με θέα καταπληκτική

ΕΝΟΙΚΙΑΖΟΝΤΑΙ

1) **Διαμέρισμα** επιπλωμένο επί της Σοφούλη δυάρι 50 τ.μ.
2) **Διαμέρισμα** τεσσάρι επί της Πίνδου κατάλληλο και για επαγγελματική στέγη
3) **Στην Ιαλυσό** διαμέρισμα σε διπλοκατοικία 180 τ.μ.
4) **Καταστήματα** και επιχειρήσεις πωλούνται στη Νέα Αγορά, Παλιά Πόλη, έτοιμα προς λειτουργία και ενοικιάζονται
5) **Κατάστημα** στην Ανάληψη

Πληροφορίες Κτηματομεσιτικό Γραφείο

ΕΛΕΝΗΣ ΒΡΑΤΣΑΛΗ

τηλ. 22410-65300, 63834, 6945105362

MAT2547(Γ)

ΠΑΣΤΙΔΑ. ΠΩΛΟΥΝΤΑΙ

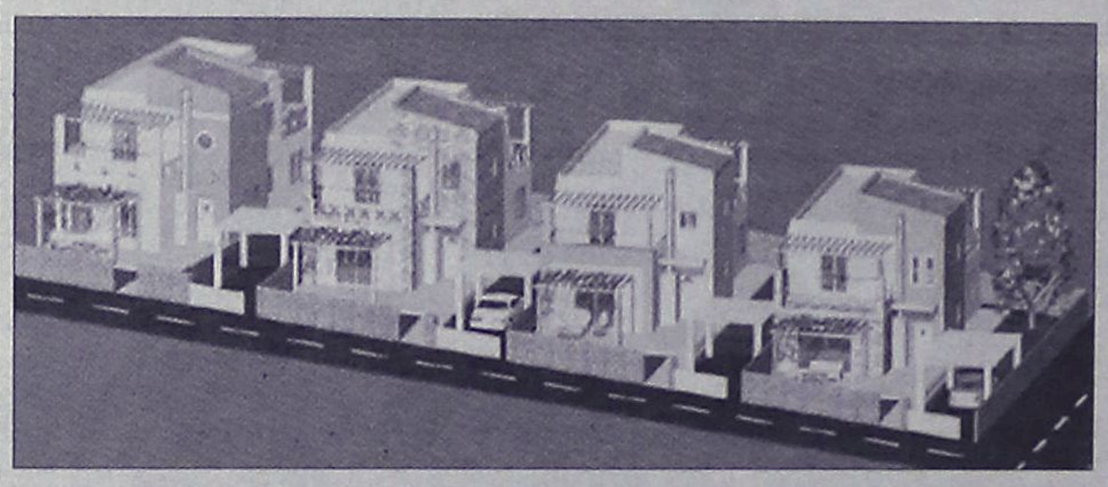

μεζονέτες πολυτελούς κατασκευής από ιδιοκτήτη-κατασκευαστή σε μπετά ή τελειωμένα των 120-130-160 τ.μ. σε οικόπεδο 250 και 330 τ.μ. με θέα το Φιλέρημο.

Πληρ. τηλ. 6944636141

AT2191(Γ)

Θεόφιλος Κλωνάρης

Μεσίτης Αστικών Συμβάσεων

ΕΥΡΩΠΑΪΚΗ ΕΠΕΝΔΥΤΙΚΗ

Εθνικής Αντίστασης 48 τηλ.2241039300,κιν.6977582152

ΔΙΑΜΕΡΙΣΜΑΤΑ:

- Γκαρσονιέρα 40τ.μ. καλή κατάσταση στην Ιξιά € 60000
- 2 ισόγειες γκαρσονιέρες κοντά στο Βενετόκλειο € 80000
- 2 δυάρια διαμερίσματα κοντά στο πανεπιστήμιο € 88000
- Διαμέρισμα 90τ.μ. 2υπν/τίων με πάρκιν € 180000
- Διαμέρισμα 105τ.μ. Γ' ορόφου 5 ετών με αποθήκη και πάρκιν μαζι με δυάρι 45 τ.μ. καινούργιο. € 250000
- Διαμέρισμα 120τ.μ. λουξ κατασκευής με 3 υπνοδωμάτια με ασανσέρ,θέρμανση,υπ.γκαράζ,Ανάληψη € 220000
- Διώροφη Οικοδομή συν.εμβαδού 245τ.μ. αποτελούμενη απο 3 διαμερίσματα και υπόλοιπο δόμησης 42 τ.μ. δίπλα σε σχολικό συγκρότημα.Δάνεια δεκτά € 350000
- **Ολοκαίνουργια γκαρσονιέρα στο κέντρο με πλήρη επίπλωση και εξοπλισμό ιδανική για επένδυση**

ΜΟΝΟΚΑΤΟΙΚΙΕΣ:

- Παστίδα 130τ.μ. σε 300τ.μ. οικόπεδο(μπετά) € 112000
- Κοσκινού 158τ.μ. σε οικ/δο 1000τ. σε μπετά € 160000
- Παστίδα 155 τ.μ. με οικόπεδο 350τ.μ.(Μπετά) € 130000
- Τρείς 210τ.μ. ,οικόπεδο 1300 ,μαρμαροσοβά € 240000
- Μεζονέτα στην Ιαλυσό 210τ.μ. με 3 υπν/τια,τζάκι,θέρμανση,λουξ κατασκευή.Τιμή συζητήσιμη € 280000
- Μονοκατοικία στην Ιξιά, εξαιρετικής κατασκευής 165 τ.μ με 4 υπνοδωμάτια ετοιμοπαράδοτη € 280000
- Μονοκατοικία 140τ.μ. σε οικόπεδο 300τ.μ. στην Αγία Παρακευη πολυτελούς κατασκεύης € 300000
- Μονοκατοικία 180τ.μ. με 1500 τ.μ. οικόπεδο στα Κοσκινού με φανταστική θέα € 390000

ΟΙΚΟΠΕΔΑ - ΚΑΤΑΣΤΗΜΑΤΑ:

- Οικόπεδο ,Σύμη(ΛΙΕΝΗ) 490τ.μ. με Σ.Δ. 0,8 € 85000
- Οικόπεδο στα Κοσκινού 1000 τ.μ. με άδεια € 100000
- Οικόπεδο 5000τ.μ. κοντά στο Πλυμμήρι € 75000
- Οικόπεδο 1500τ.μ. με άδεια στην π. Άνοιξη € 140000
- **Κατάστημα στην Εθνικής Αντίστασης(πρ.Άννης Μαρίας) σε κεντρικό σημείο προς €5000/τ.μ.**
- Κατάστημα στην Ανάληψη 75τ.μ. με υπόγειο γκαράζ και αποκλειστική χρήση αυλής.Τιμή συζητήσιμη
- Επιχείρηση Bar στην Ιαλυσό με πλήρη εξοπλισμό σε ακίνητο 240τ.μ. με αυλή 250τ.μ.
- Επιχείρηση εστιατορίου στην παλιά πόλη
- Επιχείρηση νυκτερινού κέντρου σε τιμή ευκαιρίας

Μισθώσεις:

- Μονοκατοικία 140τ.μ. καινούργια με πισίνα,BBQ,μεγάλη αυλή,θέρμαναση,3 υπν/τια, κοντά στο Κολέγιο Ρόδου
- Διαμέρισμα 120τ.μ. πολυτελές πλησίον Καζίνο
- Καινούργιο υπέρπολυτελές διαμέρισμα 120τ.μ. ,3 υπνοδωμάτια με πάρκιν&ασανσέρ στην Άννης Μαρίας
- Όροφος διπλοκατοικίας ,καινούργιος,120τ.μ. με αυλή και πάρκιν κοντά στο Jumbo προς € 700
- Κατοικία 1 υπν/τίου καινούργια με πλήρη επίπλωση και εξοπλισμό στην οδό Καναδά ,με αυλή € 410
- Διαμέρισμα καινούργιο για επαγγελματική χρήση ,110 τ.μ. στην Δενδρινού κατάλληλο για Ιατρείο ή Τεχνικό γραφείο,με χώρο στάθμευσης και αποθήκη

Αγορές-πωλήσεις-μισθώσεις-εκτιμήσεις-Ακινήτων

Δάνεια Δεκτά

XΠ2694

ΤΣΟΥΡΟΥΝΑΚΗΣ Κεφάλαιο

Κτηματομεσιτικό Γραφείο

Γ. ΣΕΦΕΡΗ 12 (παραπλεύρως ΜΗΔΙΑ)
ΤΗΛ/FAX.: (22410) 60060
www.e-kefaleo.com

ΠΩΛΗΣΕΙΣ ΑΚΙΝΗΤΩΝ

ΔΙΑΜΕΡΙΣΜΑΤΑ

- 42 τ.μ,1ου,γκαρσονίερα, ισόγειο, Ιξιά,17εκ-50.000€
- 42 τ.μ,1ου,γκαρσονίερα, Κ.Παλαιολόγου,29,4εκ-86.280 €
- 50 τ.μ, μονοκατοικία, Αγ.Δημήτριο, 25,5εκ-75.000€
- 50 τ.μ, 2αρι,1ου,καινούριο, Καναδά , 35εκ-102.714 €
- 50 τ.μ, 2αρι, ισόγειο καινούριο, Καρακόνερο, 35εκ-102.714 €
- 77 τ.μ, 2υπν/τιων, ισόγειο καινούριο, Καρακόνερο, 54εκ-158.473 €
- 80 τ.μ, ισόγειο, 2υπν/τιων,καινούριο, Δενδρινού, 60 εκ-176.080€
- 81τ.μ,ισόγειο, 2 υπν/τιων , καινούριο, Αραπάκι, 51εκ - 150.000 €
- 82 τ.μ ,1ου ,2υπν/τιων, καινούριο, Τριάντα 47 εκ-137,931 €
- 87 τ.μ , ισόγειο, 2υπν/τιων, καινούριο,Μιχ.Πετρίδη, 63εκ-185.000€
- 87 τ.μ , ισόγειο, 3υπν/τιων, καινούριο, Τριάντα 53 εκ-155.000 €
- 93 τ.μ , ισόγειο, 2υπν/τιων, καινούριο,Σμύρνης,59εκ-173.147€
- 93 τ.μ ,1ου , 2υπν/τιων, καινούριο,Παρθενόπης, 59εκ-173.147€
- 107τ.μ, 2ου, 3 υπν/τιων καινούριο, Κ. Παλαιολόγου 74, 9εκ-219.809€
- 113τ.μ, 3ου, 3υπν/τιων, λουξ κατασκευής, Ανάληψη, 73,5-215.700€
- 115τ.μ, 2ου, 3υπν/τιων, λουξ κατασκευής, Καρακόνερο 75εκ.- 220.010€
- 118 τ.μ, 1ου, 3υπν/τιων, καινούριο,Μιχ.Πετριδη,73εκ-214.233€
- 122 τ.μ, 3ου, 3υπν/τιων, καινούριο, Ανάληψη,81.7εκ-240.000€

ΜΕΖΟΝΕΤΕΣ-ΜΟΝ/ΚΙΕΣ

- 120 τ.μ, μεζονέτα, μπετά, οικόπεδο 1000 τ.μ Αφάντου 30 εκ-88.041 €
- 133 τ.μ μεζονέτα, λούξ, αυλή 280 τ.μ,Τριάντα 85εκ-250.000 €
- 144 τ.μ μεζονέτα, λούξ, αυλή 280 τ.μ Ιξιά 92 εκ-270.000 €
- 165 τ.μ μεζονέτα, λούξ, αυλή 380 τ.μ Ιξιά 118 εκ-346.500 €
- 182 τ.μ μεζονέτα, λούξ, αυλή 380 τ.μ Ιξιά 130 εκ-382.200 €

ΟΙΚΟΠΕΔΑ

- Οικόπεδο,3στρεμ.,εντός ζώνης,Καρακόνερο 95,4εκ - 280.000€

ΕΠΑΓΓΕΛ/ΚΟΙ ΧΩΡΟΙ

- Κατάστημα 50 τ.μ Κ.Παλαιολόγου, 75εκ-220.110€
- Κατάστημα 60 τ.μ ,Παλιά πόλη 33 εκ-97.000 €
- Κατάστημα 93 τ.μ ,Καναδά 139,5εκ-409.391 €
- Καταστήματα 95τ.μ ,60 τ.μ πατάρι, πάρκιν, Ρόδου-Καλιθέας, 87 εκ-255.000 €
- Κατάστημα 98 τ.μ., με υπόγειο, Δενδρινού 167 εκ-490.000 €

ΕΝΟΙΚΙΑΣΕΙΣ

- Κατάστημα 170 τ.μ., 150 τ.μ. αυλή, πάρκιν, κεντρικό, Ροδίνι 1.300 €

XΠ1629

ενοικιασεις

συνέχεια από την προηγούμενη

ΕΝΟΙΚΙΑΖΕΤΑΙ ή ΠΩΛΕΙΤΑΙ συνεργείο αυτοκινήτων πλήρως εξοπλισμένο με μηχανήματα τεχνικού ελέγχου επισκευής και συντήρησης αυτοκινήτων με άδεια λειτουργίας αορίστου χρόνου. Προσφέρεται και για συνεργασία (εταιρεία). Πληρ. τηλ. 6945845576

ΜΑΠ324

ΕΝΟΙΚΙΑΖΟΝΤΑΙ: α) διαμέρισμα 130 τ.μ. σε άριστη κατάσταση με (2 υπν.) και τζάκι-θέρμανση, 2 WC επί της Κοδριγκτώνος ενοίκιο 550 ευρώ. **β)** 46 τ.μ. **γκαρσονιέρα** επιπλωμένη με αυλή στην Υψηλάντου ενοίκιο 250 ευρώ. ΑΙΓΑΙΟΚΤΗΜΑΤΙΚΗ, τηλ. 2241022943, 6945466773

ΧΠΚΤΗ007.2

ΕΝΟΙΚΙΑΖΟΝΤΑΙ: α) διώροφο κατάστημα 51 τ.μ. ισόγειο, 53 τ.μ. στον πρώτο όροφο, με βεράντα 31 τ.μ., που βρίσκεται στην πόλη της Ρόδου, οδός Γεωργίου Λέοντος αριθμ. 13 κοντά στο ξενοδοχείο "Μανούσος". **β) Κατάστημα-γραφείο** 50 τ.μ. επί της Λεωφ. Δημοκρατίας στο χωριό **Παραδείσι.** Πληρ. τηλ. 2241035450, 2241020277, 6979357878

MZT260522

Στην **Ιαλυσό ενοικιάζονται** επί της λεωφόρου πλησίον super market Μαρινόπουλος **δίχωρα διαμερίσματα** πλήρως επιπλωμένα 45 τ.μ. με ευρύχωρα μπαλκόνια. Διαθέτουν κλιματισμό-καρτοτηλέφωνο-ηλιακό-ταχυθερμοσίφωνα και πάρκιν. Πληρ. τηλ. 2241022328, 6949091160 MZT300506

ΕΝΟΙΚΙΑΖΕΤΑΙ ΔΙΑΜΕΡΙΣΜΑ 1ου ΟΡΟΦΟΥ 100 ΤΜ. ΣΕ ΔΙΠΛΟΚΑΤΟΙΚΙΑ ΜΕ ΘΕΣΗ ΠΑΡΚΙΝ, ΣΤΗΝ ΙΑΛΥΣΟ ΕΠΙ ΤΗΣ ΟΔΟΥ ΙΑΛΥΣΟΥ 41. ΠΛΗΡ. ΤΗΛ. 2241095420, 6978995382-3

ΜΑΠ319

ΑΠΟΘΗΚΕΣ ΣΤΗΝ ΙΑΛΥΣΟ, ΕΝΟΙΚΙΑΖΟΝΤΑΙ 1) ΑΠΟΘΗΚΕΥΤΙΚΟΙ ΧΩΡΟΙ ΑΠΟ 100 ΕΩΣ 2000 Τ.Μ. ΚΑΙ ΥΨΟΣ 8 Μ. ΑΣΦΑΛΕΙΣ ΜΕ ΜΕΓΑΛΟΥΣ ΧΩΡΟΥΣ ΔΙΑΚΙΝΗΣΗΣ ΦΟΡΤΩΣΗΣ ΚΑΙ ΕΚΦΟΡΤΩΣΗΣ ΠΡΟΪΟΝΤΩΝ, 2) ΥΠΑΙΘΡΙΟΙ ΧΩΡΟΙ ΠΕΡΙΦΡΑΓΜΕΝΟΙ, ΑΣΦΑΛΕΙΣ, ΚΑΤΑΛΛΗΛΟΙ ΓΙΑ ΑΠΟΘΗΚΕΥΣΗ ΠΡΟΪΟΝΤΩΝ ΣΕ ΠΑΛΕΤΕΣ. ΠΛΗΡ. ΤΗΛ. 6977271571 ΑΠΟ ΔΕΥΤΕΡΑ ΕΩΣ ΠΑΡΑΣΚΕΥΗ 08.00-15.00 κ. ΓΙΩΤΑ ΧΠΞΕΝ042

ΕΝΟΙΚΙΑΖΟΝΤΑΙ στο Παραδείσι κοντά στο αεροδρόμιο σε συγκρότημα διαμερισμάτων μονόχωρα **διαμερίσματα** των 35 τμ. και δίχωρα των 55 τ.μ. Ολα πολυτελή, επιπλωμένα, με μεγάλες βεράντες, air condition, κουζίνα, ψυγείο, ζεστό νερό όλο το 24ωρο κι εύκολο πάρκιν. Ειδικές τιμές για στρατιωτικούς και δημοσίους υπαλλήλους. Πληρ. τηλ. 6947429235, 2241033349

MAT1521

πωλησεις-αγορες ακινητων & επιχειρησεων

ΠΩΛΕΙΤΑΙ επιχείρηση DVD CLUB με σταθερή πελατεία σε κεντρικό σημείο. Μόνο σοβαρές προτάσεις. Πληρ. τηλ. 6973050612 INT150620

ΠΩΛΕΙΤΑΙ επιχείρηση γυράδικο-ταβέρνα. Μηνιαίος τζίρος άνω των 350.000 ευρώ. Τιμή διαπραγματεύσιμη. Πληρ. τηλ. 6977721352 MAT2676

ΠΩΛΕΙΤΑΙ οικία εντός Ρόδου κατάλληλη και για αποθήκη ή για επιχείρηση. Πληρ. τηλ. 2102835963, 6946559539

MZT150621

ΠΩΛΟΥΝΤΑΙ: 1) διαμέρισμα 87 τ.μ. με 2 υπνοδωμάτια κοντά στη Θεμ. Σοφούλη, τιμή 100.000 ευρώ, **2) 74 τ.μ. (υπόγειο)** κοντά στο στάδιο, 80.000 ευρώ, **3) 82 τ.μ. (υπόγειο)** στην Ακαδημία, 100.000 ευρώ, **4) γραφείο** 23 τ.μ. στην Αμμοχώστου, 56.000 ευρω, **5) γραφείο** 45 τ.μ. στην Αμμοχώστου, 112.000 ευρώ. ΑΙΓΑΙΟΚΤΗΜΑΤΙΚΗ τηλ. 2241022943, 6945466773

ΜΧΠΚΤΗ007.3

ΠΩΛΟΥΝΤΑΙ: 1) καινούργιο ετοιμοπαράδοτο **διαμέρισμα** α' ορόφου στη Μιχ. Πετρίδη 89 τ.μ. Τιμή 185.000 ευρώ, **2) 75 τ.μ.** καινούργιο **διαμέρισμα** (2 υπν.) ετοιμοπαράδοτο στο Καρακόνερο 150.000 ευρώ, **3) 87 τ.μ.** καινούργιο **διαμέρισμα** στην Ιαλυσό ετοιμοπαράδοτο 150.000 ευρώ. ΑΙΓΑΙΟΚΤΗΜΑΤΙΚΗ, τηλ. 2241022943, 6945466773

ΜΧΠΚΤΗ007.4

ΠΩΛΕΙΤΑΙ οβελιστήριο επί της Μανδηλαρά 16 λόγω συνταξιοδότησης. Πληρ. τηλ. 2241074296

MZT150607

ΕΥΚΑΙΡΙΑ. ΠΩΛΕΙΤΑΙ ΕΠΙΧΕΙΡΗΣΗ ΠΛΗΡΩΣ ΕΞΟΠΛΙΣΜΕΝΗ ΜΕ ΠΑΡΑΔΟΣΙΑΚΑ ΠΡΟΪΟΝΤΑ ΣΤΗΝ ΠΟΛΗ ΤΗΣ ΡΟΔΟΥ (ΝΙΟΧΩΡΙ). ΠΛΗΡ. κ. ΠΑΝΟΡΜΙΤΗ ΤΗΛ. 2241035127, 6948605067

ΜΧΡ13766

ΠΩΛΕΙΤΑΙ κατάστημα στην Ανάληψη 45 τ.μ. με 125 τ.μ. αποθήκη και 45 τ.μ. πατάρι. Τιμή 150.000 ευρώ. Πληρ. τηλ. 6947935026

MZT140621

ΠΩΛΟΥΝΤΑΙ διαμερίσματα επί της Μ. Πετρίδη 90 τ.μ. από 100.000 ευρώ. Πληρ. τηλ. 6947935026 MZT140620

ΠΩΛΕΙΤΑΙ στην Ιαλυσό **διαμέρισμα** από ιδιώτη-λουξ-νεόκτιστο 100 τ.μ. + 100 σοφίτα. Στη τιμή 220.000 ευρώ. Πληρ. τηλ. 6934251723 MZT140622

ΑΠΟ ΙΔΙΩΤΗ ΠΩΛΟΥΝΤΑΙ ΜΟΝΟΚΑΤΟΙΚΙΕΣ ΣΕ ΜΠΕΤΑ, ΜΕΖΟΝΕΤΕΣ ΣΕ ΜΠΕΤΑ ΚΑΙ ΟΙΚΟΠΕΔΑ ΜΕ ΑΔΕΙΑ ΟΙΚΟΔΟΜΗΣ ΜΕ ΠΑΝΟΡΑΜΙΚΗ ΘΕΑ. ΠΛΗΡ. ΤΗΛ. 2241086840, 6945366206

INT140611

ΠΩΛΟΥΝΤΑΙ από ιδιοκτήτη **δύο καταστήματα** ένα 30 τ.μ. και ένα 85 τ.μ. επί των οδών Αγίου Νικολάου 40 και Υψηλάντου γωνία, περιοχή πλατείας Αγίου Νικολάου. Πληρ. κ. Παπαγεωργίου τηλ. 6976970085, 2241020111

MZT130608

ΠΩΛΕΙΤΑΙ αποθήκη

488 τ.μ. και ύψους 4,75 τ.μ. εντός πόλεως Ρόδου επί της Καποδιστρίου και Σκεύου Ζερβού. Δυνατή η είσοδος φορτηγών και η κυκλοφορία κλαρκ. Υπάρχει και γερανογέφυρα για την εκφόρτωση βαρέων εμπορευμάτων έως 2 τόνων.

Πληρ. τηλ. 6945950779 από 10.00-21.00

MAT2657



ΑΝΕΓΕΡΣΙΣ Α.Ε.

ΟΙΚΟΔΟΜΙΚΕΣ & ΕΜΠΟΡΙΚΕΣ ΕΠΙΧΕΙΡΗΣΕΙΣ

ΠΩΛΟΥΝΤΑΙ

1. **ΚΑΤΑΣΤΗΜΑ** 75 τ.μ. με θέση στάθμευσης στην Κων. Τσαλδάρη.
2. **ΔΙΑΜΕΡΙΣΜΑ** 129 τ.μ. στον β' όροφο με θέση στάθμευσης στην Κων. Τσαλδάρη.
3. **ΔΙΑΜΕΡΙΣΜΑ** 135 τ.μ. ρετιρέ με θέση στάθμευσης στην Κων. Υδραίου.
4. **ΜΟΝΟΚΑΤΟΙΚΙΕΣ** 135 τ.μ. στην περιοχή Γεννάδι.
5. **ΜΟΝΟΚΑΤΟΙΚΙΕΣ** 80 και 90 τ.μ. στα Λειβάδια Τήλου.

ΑΝΑΛΑΜΒΑΝΟΥΜΕ:
ΑΝΤΙΠΑΡΟΧΕΣ-ΑΓΟΡΕΣ ΟΙΚΟΠΕΔΩΝ-ΑΝΤΑΛΛΑΓΕΣ

Αλεξανδρουπόλεως 2 • Ρόδος
Τηλ. 2241067267/Fax: 2241061297

ΜΕ ΤΗΝ ΠΟΛΥΕΤΗ ΠΕΙΡΑ	ΥΠΕΥΘΥΝΟΣ
ΤΟΥ ΝΙΚΟΛΑΟΥ ΜΙΧΑΛΗ	ΝΙΚΟΛΑΟΥ ΦΩΤΗΣ
ΤΗΛ. 6936550251	ΤΗΛ. 6936550250

AE955



ΚΤΗΜΑΤΟΜΕΣΙΤΙΚΟ ΓΡΑΦΕΙΟ

ΔΩΔΕΚΑΝΗΣΙΑΚΗ ΚΤΗΜΑΤΙΚΗ ΠΑΠΟΥΤΣΗΣ ΚΩΝ/ΝΟΣ

Π Ω Λ Η Σ Ε Ι Σ

1. **Γκαρσονιέρα** 50 τ.μ. ισόγεια με αυλή 45 τ.μ. στην Ανάληψη. Τιμή: 85.000€
2. **Διαμέρισμα** 70 τ.μ. υπόγειο στον Αγ. Γεώργιο. Τιμή: 80.000€
3. **Διαμέρισμα** 70 τ.μ. 1ου ορόφου στην Κρεμαστή Τιμή 126.000€
4. **Διαμέρισμα** 80 τ.μ. υπόγειο με αυλή στην Ανάληψη Τιμή 112.000€
5. **Διαμέρισμα** 81 τ.μ. ισόγειο στο Αραπάκι Τιμή 150.000 €
6. **Διαμέρισμα** 83 τ.μ. 1ου ορόφου στ' Αφάντου. Τιμή 130.000 €
7. **Διαμέρισμα** 84 τ.μ. ισόγειο στην Ιαλυσό. Τιμή: 126.000€
8. **Διαμέρισμα** 117 τ.μ. 3ου ορόφου στη Ψαροπούλα. Τιμή 155.000 €
9. **Διαμέρισμα** 144 τ.μ. 1ου ορόφου στην Ανάληψη Τιμή 280.000€
10. **Μονοκατοικία** 97 τμ. ισόγεια στα Μαριτσά. Τιμή 88.000 €
11. **Μεζονέτα** 110 τ.μ. διώροφη σε οικόπεδο 220 τ.μ. στην Παστίδα. Τιμή 165.000 €
12. **Μεζονέτα** 120 τ.μ. διώροφη σε οικόπεδο 200 τ.μ. στην Κρεμαστή. Τιμή 190.000 €
13. **Μεζονέτα** 120 τ.μ. διώροφη σε οικόπεδο 1.800 τ.μ. στην Ψίνθο Τιμή 70.000€ (μπετά)
14. **Μεζονέτα** 143 τ.μ. διώροφη σε οικόπεδο 500 τ.μ. στα Κοσκινού Τιμή 140.000 € (μπετά)
15. **Μεζονέτα** 150 τ.μ. διώροφη σε οικόπεδο 1.000 τ.μ. στην Ιαλυσό Τιμή 160.000€ (μπετά)
16. **Μεζονέτα** 152 τ.μ. διώροφη σε οικόπεδο 320 τ.μ. στην Παστίδα. Τιμή: 135.000€ (μπετά)
17. **Κατάστημα** 71 τ.μ. στην Αγ. Αναστασία. Τιμή 120.000 €
18. **Οικόπεδο** 825 τ.μ. με άδεια οικοδομής 160 τ.μ. στις Καλυθιές. Τιμή: 120.000€
19. **Οικόπεδο** 1.033 τ.μ. εντός ζώνης στ' Αφάντου. Τιμή:40.000€
20. **Οικόπεδο** 4.000 τ.μ. στην Καλλιθέα. Τιμή: 320.000 €
21. **Οικόπεδο** 4.000 τ.μ. στην Ιξιά Τιμή: 200.000€

ΠΩΛΗΣΕΙΣ ΑΚΙΝΗΤΩΝ - ΟΙΚΟΠΕΔΩΝ- ΜΙΣΘΩΣΕΙΣ ΑΚΙΝΗΤΩΝ

ΩΡΕΣ ΓΡΑΦΕΙΟΥ 09.00-14.00 π.μ. και 17.00-21.00 μ.μ.

ΕΘΝΙΚΗΣ ΑΝΤΙΣΤΑΣΗΣ 45- 1ος ΟΡΟΦΟΣ • ΤΗΛ. - ΦΑΞ 2241025480 κιν. 6932469420 • e-mail: papoutsisk@in.gr

ΧΠ2673

RE/MAX

ΠΟΛΗ, ΡΟΔΟΣ — ΔΙΑΜΕΡΙΣΜΑΤΑ

- 55 τ.μ
- 2 Υπνοδωμάτια
- 2ος όροφος
- **Τιμή πώλησης : 110.000 €**



ΑΝΑΛΗΨΗ, ΡΟΔΟ — ΔΙΑΜΕΡΙΣΜΑ

- 120 τ.μ.
- 3 Υπνοδωμάτια
- Ισόγειο-υπερυψωμένο
- Χώρος στάθμευσης
- Ηλιακό θερμοσίφωνο
- **Τιμή πώλησης : 200.000 €**



ΙΑΛΥΣΟΣ, ΡΟΔΟΣ — ΔΙΑΜΕΡΙΣΜΑ

- 67 τ.μ.
- 2 Υπνοδωμάτια
- 2ος όροφος
- **Τιμή πώλησης : 80.000 €**



ΠΑΣΤΙΔΑ, ΡΟΔΟΣ — ΜΕΖΟΝΕΤΑ

- 135 τ.μ αυτόνομη μεζονέτα
- 3 Υπνοδωμάτια
- Κεντρική θέρμανση & τζάκι
- Μεγάλο κήπο
- **Τιμή πώλησης : 210.000 €**



ΓΕΝΝΑΔΙ, ΡΟΔΟΣ — ΜΟΝΟΚΑΤΟΙΚΙΑ

- 110 τ.μ σπίτι και όμορο οικόπεδο 108 τ.μ
- 3 Υπνοδωμάτια
- Αυλή με B.B.Q
- Εντός οικισμού
- **Πωλείται πλήρες εξοπλισμένο**
- **Τιμή πώλησης : 290.000 €**



ΧΠΚΤΗ005

RE/MAX EXPRESS – A. & S. HATZAKIS CO.
5ο ΧΛΜ ΛΕΩΦ. ΡΟΔΟΥ-ΛΙΝΔΟΥ - ΤΗΛ: 22410 64730, 64755 – ΦΑΞ: 22410 64720
e-mail: info@remaxexpress.gr - website: www.remax.gr

RE/MAX

ΠΟΛΗ, ΡΟΔΟΣ — ΟΙΚΟΠΕΔΟ ΜΕ ΑΠΟΘΗΚΕΣ

- 2.300 τ.μ οικόπεδο με κτίσμα 313 τ.μ
- Εντός σχεδίου πόλεως
- Συντελεστής δόμησης 0,8
- **Τιμή πώλησης : 1.500.000 €**



ΠΟΛΗ, ΡΟΔΟΣ — ΕΠΑΓΓΕΛΜΑΤΙΚΗ ΣΤΕΓΗ

- 729,05 τ.μ ενιαίος χώρος
- Κεντρικό σημείο στο Μαντράκι
- Κατάλληλο για κάθε επαγ. χρήση
- **Τιμή πώλησης : 1.000.000 €**



ΑΡΧΑΓΓΕΛΟΣ, ΡΟΔΟΣ — ΜΟΝΟΚΑΤΟΙΚΙΑ ΣΤΑ ΜΠΕΤΑ

- 208 τ.μ σε 730 τ.μ οικόπεδο
- Δυνατότητα να διαχωριστεί σε δυο σπίτια
- Πανοραμική θέση
- **Τιμή πώλησης : 100.000 €**



ΓΕΝΝΑΔΙ, ΡΟΔΟΣ — ΟΙΚΟΠΕΔΟ

- 23.420 τ.μ οικόπεδο
- Με βιοτεχνικό χώρο 7060,66 τ.μ
- Με πρόσοψη στον επαρχιακό δρόμο 145,70μ.
- 1000μ. από τη θάλασσα
- **Τιμή πώλησης : 1.000.000 €**



ΒΑΤΙ, ΡΟΔΟΣ — ΟΙΚΟΠΕΔΟ

- Οικόπεδο 3075 τ.μ
- Δυο ιταλικά πετρόκτιστα κτίσματα
- (200 τ.μ έκαστο)
- Εντός οικισμού
- **Τιμή πώλησης : 190.000 €**



ΧΠΚΤΗ005

RE/MAX EXPRESS – A. & S. HATZAKIS CO.
5ο ΧΛΜ ΛΕΩΦ. ΡΟΔΟΥ-ΛΙΝΔΟΥ - ΤΗΛ: 22410 64730, 64755 – ΦΑΞ: 22410 64720
e-mail: info@remaxexpress.gr - website: www.remax.gr

πωλησεις

συνέχεια από την προηγούμενη

ΠΩΛΕΙΤΑΙ οικόπεδο στο Γεννάδι επί της λεωφόρου 600 μέτρα πριν από το χωριό εκτάσεως 1750 τ.μ. με άδεια οικοδομής για 210 μέτρα. Πληρ. τηλ. 2241061628 και 6944410537
MZT080516

ΠΩΛΕΙΤΑΙ παλιά μονοκατοικία 85 τ.μ. με μεγάλη αυλή στο Παραδείσι. Τιμή 75.000 ευρώ. Σταμάτης Μανωλάκος, Πωλήσεις Ακινήτων, Πληρ. τηλ. 2241023815, 2241078275, 6945769958
ΧΠ1588.2

ΠΩΛΟΥΝΤΑΙ 4 γκαρσονιέρες των 25 τ.μ. λουξ κατασκευής με ένα υπνοδωμάτιο-κουζίνα καθιστικό-και λουτρό πλήρως επιπλωμένες και τηλεόραση, air condition, ηλιακό με θέα στην περιοχή των Δασκάλων. Αποφέρουν εισόδημα Μηνιαίως 1.440 ευρώ. Τιμή 230.000 ευρώ. Σταμάτης Μανωλάκος, Πωλήσεις Ακινήτων, Πληρ. τηλ. 2241023815, 2241078275
ΧΠ1588

ΠΩΛΕΙΤΑΙ διαμέρισμα 55 τ.μ. (αποθήκη) με ένα υπνοδωμάτιο, κουζίνα-σαλόνι, λουτρό, 25 ετών, στην οδό Βενετοκλέων απέναντι από το εθνικό στάδιο. Τιμή 55.000 ευρώ. Σταμάτης Μανωλάκος, Πωλήσεις Ακινήτων. Πληρ. τηλ. 2241023815, 2241078275, 6945769958
ΜΧΠ1588.3

ΠΩΛΟΥΝΤΑΙ μονοκατοικίες εντός σχεδίου 120 τ.μ., 133 τ.μ, 160 τ.μ., 190 τ.μ. σε ανεξάρτητα οικόπεδα στην Παστίδα. Πληρ. τηλ. 2241069984, κιν. 6932584374
MZT080630

ΣΤΗ ΡΟΔΟ ΠΩΛΕΙΤΑΙ σε τιμή ευκαιρίας **μονοκατοικία** 250 τ.μ. με οικόπεδο 4.020 στρεμ. σε άριστη κατάσταση με μεγάλο ωραίο κήπο και κεντρική θέρμανση. Πληρ. τηλ. 6942543637 περιοχή Ασγούρου.
ΜΑΠ341

ΠΩΛΕΙΤΑΙ 3άρι διαμέρισμα επί της οδού Κοδριγκτώνος. Κτηματομεσιτικό γραφείο Εμμ. Μ. Κρανίδη, Αμερικής 50. Ώρες γραφείου 9-1 και 5-9. Τηλ. 22410-27082, 26476, 6944347405, fax:2241027101
ΜΧΠ092

ΠΩΛΕΙΤΑΙ 3άρι διαμέρισμα πλησίον Αννης Μαρίας. Κτηματομεσιτικό γραφείο Εμμ. Μ. Κρανίδη, Αμερικής 50. Ώρες γραφείου 9-1 και 5-9. Τηλ. 22410-27082, 26476, 6944347405, fax:2241027101
ΜΧΠ092.1

ΠΩΛΕΙΤΑΙ μονοκατοικία 160 τ.μ. σε οικόπεδο 365 τ.μ. εντός σχεδίου στην Παστίδα. Πληρ. τηλ. 2241069984, κιν. 6932584374 MZT080631

ΠΩΛΕΙΤΑΙ 4άρι διαμέρισμα λουξ κατασκευής με κλειστή θέση στάθμευσης στο Ανω Ροδίνι. Κτηματομεσιτικό γραφείο Εμμ. Μ. Κρανίδη, Αμερικής 50. Ώρες γραφείου 9-1 και 5-9. Τηλ. 22410-27082, 26476, 6944347405, fax:2241027101 ΜΧΠ092.2

ΠΩΛΕΙΤΑΙ επιχείρηση επώνυμων παιδικών ρούχων πλήρως εξοπλισμένη (εξοπλισμός και ρούχα) στο κέντρο της πόλης (Μανδράκι) με μεγάλο πελατολόγιο. Τιμή 25.000 ευρώ. Πληρ. τηλ. 6974766766
MZT080606

ΠΩΛΕΙΤΑΙ κατάστημα 150 τ.μ. στην πόλη της Ρόδου σε κεντρική θέση, αποτελείται από υπόγειο, ισόγειο και πατάρι σε τιμή ευκαιρίας. Κτηματομεσιτικό γραφείο Εμμ. Μ. Κρανίδη, Αμερικής 50. Ώρες γραφείου 9-1 και 5-9. Τηλ. 22410-27082, 26476, 6944347405, fax:2241027101
ΜΧΠ092.3

ΠΩΛΕΙΤΑΙ εστιατόριο σε λειτουργία με όλο τον εξοπλισμό σε προσιτή τιμή, για λόγους υγείας. Πληρ. τηλ. 6932480034
INT090606

ΠΩΛΟΥΝΤΑΙ διαμερίσματα 70 τ.μ. 500 μ. από την θάλασσα στην Κρεμαστή. Πληρ. τηλ. 2241069984, κιν. 6932584374
MZT080632

ΠΩΛΟΥΝΤΑΙ διαμερίσματα 103, 80, 33 τ.μ. στο Ροδίνι. Πληρ. τηλ. 6944223382
MZT080619

ΠΩΛΕΙΤΑΙ διώροφη μονοκατοικία 135 τ.μ. (+ 40 υπόγειο), έξω από τα Κοσκινού (πανοραμική θέα). **Πωλείται** ή ενοικιάζεται υπόγεια αποθήκη 200 τ.μ. στην οδό Ατταβύρου, περιοχή "ΙΚΑΡΟΣ". Πληρ. τηλ. 2241030069, 6944532903
ΜΑΤ2573



ΠΩΛΟΥΝΤΑΙ

ΔΙΑΜΕΡΙΣΜΑΤΑ-ΓΚΑΡΣΟΝΙΕΡΕΣ

- Ετοιμοπαράδοτο **διαμέρισμα** 93 τ.μ. στην περιοχή Ιξιά. Αριστη κατασκευή, θέρμανση, 2 θέσεις πάρκιν και αυλή αποκλειστικής χρήσεως 180 τ.μ. Τιμή 165.000 ευρώ.
- **Διαμέρισμα** νεόδμητο στην Ιαλυσό, 110 τ.μ., 3 υπνοδωμάτια, καθιστικό, κουζίνα, σαλόνι, 2 WC, σε ήσυχη περιοχή. Τιμή 200.000 ευρώ.
- **Γκαρσονιέρες** επιφάνειας 40 τ.μ. η καθεμιά σε μικρή διώροφη οικοδομή (υπό ανέγερση) επί της οδού Ευρώπης στο Ροδίνι. Τιμή 85.000 ευρώ.
- Σε υπό ανέγερση οικοδομή στη Ροδοπούλα (σε σχέδιο πόλεως) **γκαρσονιέρα** 47 τ.μ. Τιμή 100.000 ευρώ και **διαμέρισμα** 80 τ.μ. Τιμή 160.000 ευρώ.

ΜΕΖΟΝΕΤΕΣ

- Ετοιμοπαράδοτη **μεζονέτα** 75 τ.μ. με αποκλειστική αυλή 300 τ.μ. στο Γεννάδι. Τιμή 160.000 ευρώ.
- **Μεζονέτα** 158 τ.μ. σε οικόπεδο 340 τ.μ. εντός οικισμού στην Παστίδα με φανταστική θέα, σε ήσυχο περιβάλλον. Τιμή σε μπετά 135.000 ευρώ. Τελειωμένη 240.000 ευρώ.
- **Μεζονέτα** στα Κοσκινού 110 τ.μ. σε οικόπεδο 160 τ.μ. αρίστης κατασκευής (εντοιχιζόμενη κουζίνα ιταλική, με θέρμανση, τζάκι και γκαράζ για 2 αυτοκίνητα) καταπληκτική θέα. Τιμή 220.000 ευρώ.

ΟΙΚΟΠΕΔΑ

- Στο **Γεννάδι** επί της επαρχιακής οδού επιφ. 1.800 τ.μ. άρτιο και οικοδομήσιμο. Τιμή 65.000 ευρώ.
- Στο **Κιοτάρι** επί της επαρχιακής οδού επιφάνειας 5.500 τ.μ. Τιμή 250.000. Τεμαχίζεται σε τρία άρτια και οικοδομήσιμα.
- Στο **Κιοτάρι** επιφάνειας 6.000 τ.μ. πάνω στο κύμα. Τιμή 300.000 ευρώ.
- Στο **Κιοτάρι,** επιφανείας 20.000 τ.μ. με καταπληκτική θέα. Τιμή 220.000 ευρώ.
- **Επιχείρηση:** Πωλείται **επιχείρηση** ενοικιάσεις μοτοποδηλάτων (45 σκούτερ) περιοχή Νεοχωρίου χαμηλό μισθωτήριο. Τιμή 55.000 ευρώ.
- **Ενοικιάσεις: Κατάστημα** 40 τ.μ. και ύψος 4,5 μ. στην Ιωάννου Καζούλη.

Πληροφορίες Κτηματομεσιτικό Γραφείο

ΚΛΕΑΝΘΗ ΚΑΝΤΑΚΑ

Τηλ. 2244022192, 6936179069

ΑΛΕΙ737(Π)

ΠΩΛΕΙΤΑΙ ΠΟΛΥΤΕΛΗΣ ΜΟΝΟΚΑΤΟΙΚΙΑ



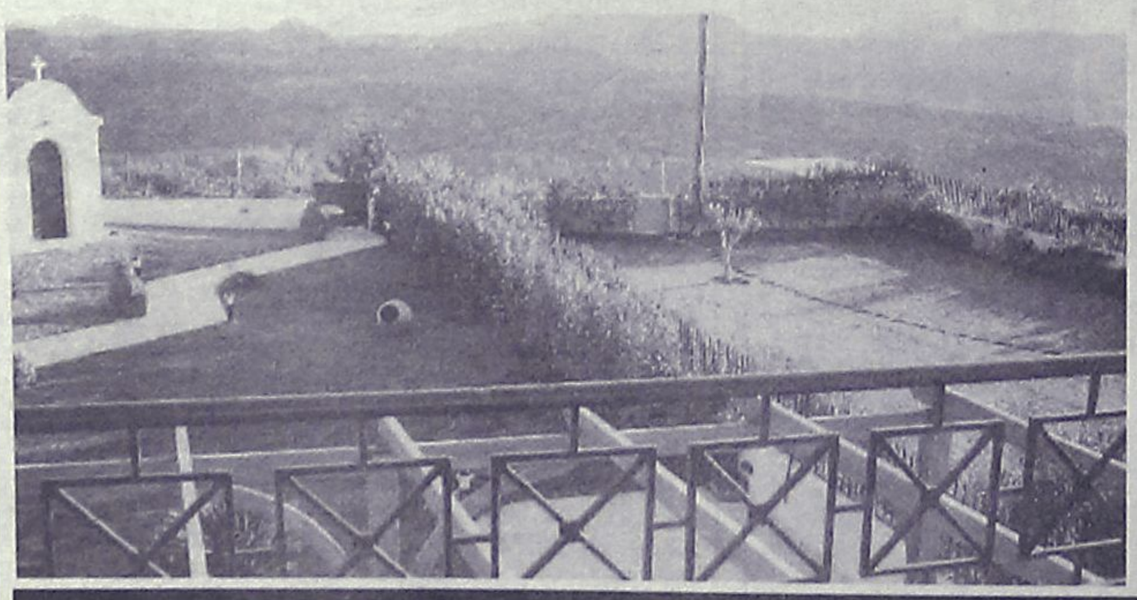

•Στην άκρη της κορυφής του λόφου Απάνεμος στα Κοσκινού, εκεί όπου τα γεράκια πετάνε για να εποπτεύσουν όλη την περιοχή από την θάλασσα μέχρι τα γύρω βουνά, βρίσκεται μια υπερπολυτελής μονοκατοικία 270 τ.μ σε οικόπεδο 1000 τ.μ. Κατασκευασμένη με τα καλύτερα υλικά, εξοπλισμένη με ό,τι πιο σύγχρονο υπάρχει για τις ανάγκες μιας βίλας, πλαισιωμένη με τα καλύτερα κουφώματα της διεθνούς αγοράς και περιστοιχισμένη από έναν καταπράσινο κήπο, η μονοκατοικία διατίθεται προς πώληση μόνο προς εκείνους που γνωρίζουν τη σημασία της ποιοτικής καθημερινής ζωής.

•Σαλόνι, κουζίνα πλήρως εξοπλισμένη, τρία υπνοδωμάτια, w.c, μπάνια με τζακούζι, σοφίτα, πέργολες, αντιπλημμυρικά συστήματα, κεντρική θέρμανση.

•Επιπλέον στη μονοκατοικία υπάρχει διαχωρισμένο ένα πολυτελές, πλήρως ανεξάρτητο δυάρι ισόγειο διαμέρισμα, με δική του είσοδο, για τις ανάγκες των πιο μεγάλων παιδιών της οικογενείας, που θέλουν το δικό τους το χώρο διαμονής και ανάπτυξης.

•Η μονοκατοικία είναι καινούργια, κατασκευάσθηκε και εξοπλίσθηκε με πολύ αγάπη και μεράκι. Τώρα, λόγω εκτάκτου αναχωρήσεως, πωλείται έναντι εκπληκτικά χαμηλής τιμής.

REMAX EXPRESS

5ο χλμ. Ε.Ο. Ρόδου - Λίνδου

Ask Nektarios Team - Τηλ. 22410 64755, info@remaxexpress.gr

AT2491

πωλησεις

συνέχεια από την προηγούμενη

ΠΩΛΕΙΤΑΙ ισόγειο κατάστημα 200 τ.μ. με υπόγειο αποθήκη 200 τ.μ. επί της Σκ. Ζερβού 26 Ρόδος. Πληρ. τηλ. 2241093821 κα Τριανταφύλλου ώρες 09.00-16.00
MAT2552

ΖΗΤΕΙΤΑΙ για άμεση αγορά διαμέρισμα τουλάχιστον 80 τ.μ. σε καλή κατάσταση, σε ήσυχη περιοχή της πόλεως Ρόδου, κοντά σε στάση λεωφορείου. Πληρ. τηλ. 2244044166, ώρες 08.30 έως 13.00 και 18.00 έως 22.00 μ.μ. Μεσίτες αποκλείονται.
MZT080604

ΠΩΛΕΙΤΑΙ από ιδιώτη στην **Παστίδα μονοκατοικία** πλήρως ανακαινισμένη μέσα έξω, με εγκατάσταση για λέβητα, διώροφη 105 τ.μ. σε οικόπεδο 300 τ.μ. που κτίζει ακόμη 160 τ.μ. μεζονέτα. Είναι σε παραδοσιακό στιλ με αρκετή ξυλεία σε ήσυχη περιοχή. Τιμή 126.000 ευρώ. Πληρ. τηλ. 6932650778
MZT080602

ΠΩΛΕΙΤΑΙ τουριστική επιχείρηση σε λειτουργία στο κέντρο της πόλης με εξασφαλισμένη πελατεία. Πληρ. τηλ. 6948061474
MZT070625

ΠΩΛΕΙΤΑΙ ή ΕΝΟΙΚΙΑ-ΖΕΤΑΙ επιχείρηση κρεοπωλείου έτοιμο προς λειτουργία στην περιοχή Ανω Ροδίνι. Δεκτή και συνεργασία. Πληρ. τηλ. 6932950890
MZT030404

ΠΩΛΟΥΝΤΑΙ. ΑΦΑΝΤΟΥ ΟΙΚΟΠΕΔΑ. α) κοντά στο χωριό, θέα θάλασσα, β) κοντά στην θάλασσα 1.350 τ.μ. με άδεια οικοδομής. Τιμή 65.000 ευρώ. **ΑΦΑΝΤΟΥ ΜΕΖΟΝΕΤΕΣ.** 140 τ.μ. θέα θάλασσα 1.350 τ.μ. οικόπεδο. Τιμή 220.000 ευρώ. **ΚΟΣΚΙΝΟΥ ΟΙΚΟΠΕΔΟ** 1.000 τ.μ. με 140 τ.μ. άδεια. Τιμή 110.000 ευρώ. Λαζανάς Νίκος τηλ. 6944592908
MAT2548(1)

PUB-ΚΑΦΕΤΕΡΙΑ στο τουριστικό κέντρο πλησίον νέου καζίνο. Πλήρως εξοπλισμένη, ανακαινισμένη, η καλύτερη στο είδος της. Συμβόλαιο 12ετές. Πληροφορίες άλλες δεν θα δοθούν τηλεφωνικώς. Μόνο σοβαρές προτάσεις. Πληρ. για συνεννόηση τηλ. 6977339669
MXP13673

ΠΩΛΟΥΝΤΑΙ. ΙΑΛΥΣΟΣ ΜΕΖΟΝΕΤΑ 160 τ.μ. σε 300 τ.μ. οικόπεδο. Τιμή 285.000 ευρώ. **ΙΑΛΥΣΟΣ ΠΡΟΣ ΚΡΕΜΑΣΤΗ μεζονέτα** 185 τ.μ. προς την θάλασσα με σάουνα και ενδοδαπέδια θέρμανση. Τιμή 255.000 ευρώ. **Κρεμαστή μεζονέτα** 185 τ.μ. με σάουνα. Τιμή 220.000 ευρώ. Λαζανάς Νίκος τηλ. 6944592908
MAT2548(2)

ΠΩΛΕΙΤΑΙ επιχείρηση (αντιπροσωπείες-διανομές) στην πόλη της Ρόδου με μεγάλο τζίρο και πελατολόγιο, πλήρως εξοπλισμένη. Μόνο σοβαρές προτάσεις. Πληρ. τηλ. 6936111797 INT070617

Αν ενδιαφέρεστε για μια καλή ευκαιρία πάρτε μας στο τηλ. 6976363343. Λόγω αναχώρησης στο εξωτερικό **πωλείται αναψυκτήριο** σε καλή περιοχή, με ικανοποιητικό εξοπλισμό. Ωρες 10.00-14.00 και 18.00-23.00 MZT070606

ΠΩΛΕΙΤΑΙ μεζονέτα στους Αγίους Αποστόλους κοντά στον οικισμό των Αιγυπτιωτών. Τιμή 195.000 ευρώ σε 1.200 μ. οικόπεδο μέσα στο δάσος. **ΕΥΚΑΙΡΙΑ.** Πληρ. τηλ. 2241032159, 6976973861
MZT060607/08

ΠΩΛΟΥΝΤΑΙ οικόπεδα επιφανείας 1 στρεμ. με την άδεια οικοδομής στις περιοχές Παστίδα και Δαματριά της νήσου Ρόδου. Πληρ. τηλ. 6947246339, ώρες επικ. 6-9 μ.μ. MAT2545

ΠΩΛΕΙΤΑΙ καφέ μπαρ σε καλή τιμή. Πληρ. τηλ. 6946681340
MZT070612

ΡΟΔΟΣ. ΠΩΛΕΙΤΑΙ οικόπεδο στην Ιξιά, οδός Ομήρου 17, 160 τ.μ. Πληρ. τηλ. 6945994321
MZT230503

ΠΩΛΕΙΤΑΙ σε τιμή ευκαιρίας **στεγνοκαθαριστήριο** πλήρες τεχνολογικά εξοπλισμένο με ετήσια απασχόληση και εξασφαλισμένη πελατεία στην πόλη της Ρόδου. Πληρ. τηλ. 2241023433, 2241053329
MZT300503

ΕΥΚΑΙΡΙΑ. ΔΙΔΕΤΑΙ αντιπαροχή οικόπεδο στην Τήλο 2.000 τ.μ. εντός σχεδίου, 20 μ. από τη θάλασσα, 30 μ. από το λιμάνι με κάλυψη 50%. Μόνο σοβαρές προτάσεις. Πληρ. τηλ. 2241069005, 6945541739
MZT300512

ΜΕΓΑΛΗ ΠΟΛΥΕΘΝΙΚΗ ΕΤΑΙΡΙΑ ΣΤΗΝ ΑΓΟΡΑ ΚΑΛΛΥΝΤΙΚΩΝ & ΠΡΟΪΟΝΤΩΝ ΟΜΟΡΑΦΙΑΣ

Δημιουργεί μια νέα δυναμική ομάδα Συμβούλων Ομορφιάς Και ζητά για την πόλη της Ρόδου

ΣΥΜΒΟΥΛΟ ΟΜΟΡΦΙΑΣ (ΚΩΔ. 8)

Υπεύθυνη για τη διαρκή ανάπτυξη συγκεκριμένου προϊόντος ομορφιάς/κατηγορίας δίνοντας επαγγελματικές συμβουλές στους καταναλωτές

ΠΡΟΣΟΝΤΑ:
✓ Επιθυμητή εμπειρία σε ανάλογη θέση ✓ Ευχάριστη παρουσία ✓ Ενθουσιασμός και πάθος για εργασία ✓ Ευχέρεια στην επικοινωνία ✓ Επιθυμητή γνώση αγγλικών και χειρισμού Η/Υ

ΠΑΡΕΧΟΥΜΕ:
✓Ανταγωνιστικό πακέτο αποδοχών (Μισθός & Bonus) ✓ Ευχάριστο και δυναμικό περιβάλλον εργασίας ✓ Συνεχή και εξειδικευμένη εκπαίδευση

Αποστολή Βιογραφικών αναφέροντας απαραίτητα κωδικό θέσης.
FAX: 210-6232184, e-mail:info@primelink.gr MAT2675

ΖΗΤΕΙΤΑΙ

κυρία 30-50 ετών ευπαρουσίαστη ως υπεύθυνη υποδοχής και ετοιμασίας πρωινού για ξενοδοχείο (boutique hotel) στην Παλιά Πόλη.
Απαραίτητες ξένες γλώσσες και άνεση επικοινωνίας. Εργασία καθημερινά, πρωινές και απογευματινές ώρες.

Πληρ. τηλ. 6947008143
MXP13750

TARGET design group

Η εταιρία **TARGET Design Group**
ΖΗΤΑΕΙ
Γραφίστες με καλή γνώση των προγραμμάτων Illustrator ή Corel και Photoshop με εμπειρία ή προϋπηρεσία στο χώρο των γραφικών τεχνών.

Αποστολή Βιογραφικών στο email: targetdg@otenet.gr
Τηλ. για ραντεβού: 22410 77118
(Δευτέρα έως Παρασκευή 10.00 - 17.00)

TARGET Design Group
IS LOOKING FOR
Graphic Designers with good knowledge on Illustrator or Corel and Photoshop and experience on graphic design area.
Salary negotiable according to talent, knowledge and experience.

Send your CV at: targetdg@otenet.gr
Tel. for appointment: 22410 77118
(Monday to Friday 10.00 - 17.00)
MAT2585(Π)

LandScope

ΛΕΥΚΩΣΙΑΣ & ΑΝΝΗΣ ΜΑΡΙΑΣ 60
ΤΗΛ / ΦΑΞ : 22410 28629
ΚΙΝ : 6976872626 , 6972257246
www.landscope.gr

ΜΟΝΟΚΑΤΟΙΚΙΕΣ - ΜΕΖΟΝΕΤΕΣ

1. **ΜΗΔΕΙΑ** μον/κία **180τμ**, με θέα, κήπος **500τμ**. € 550.000
2. **ΙΑΛΥΣΟΣ** μον/κίες **160τμ**, κήπος **1.000τμ**. € 165.000 (ΜΠΕΤΑ)
3. **ΙΑΛΥΣΟΣ** μον/κία **220τμ**, οικόπεδος **1.000τμ**. € 450.000
4. **ΙΑΛΥΣΟΣ** μον/κία **160τμ**, οικόπεδος **1.000τμ**. € 290.000
5. **ΣΩΤΗΡΟΣ μεζονέτες 210τμ, 300τμ**
6. **ΣΩΤΗΡΟΣ** μεζονέτες **210τμ**, αυλή **100τμ**. € 250.000
7. **ΣΩΤΗΡΟΣ** μεζονέτες **210τμ**, αυλή **100τμ**. € 150.000 (ΜΠΕΤΑ)
8. **ΚΑΝΔΥΛΙ** μον/κίες **140τμ**, κήπος **1.000τμ**. € 110. 000 (ΜΠΕΤΑ)
9. **ΚΑΝΔΥΛΙ** μον/κίες **155τμ**, κήπος **1.000τμ**. € 175. 000 (ΣΟΒΑ)
10. **ΚΡΕΜΑΣΤΗ** μον/κίες **120τμ**, αυλή **300τμ**, lux. € 180.000
11. **ΚΡΕΜΑΣΤΗ** μον/κίες **180τμ**, αυλή **300τμ**, lux. € 215.000
12. **ΠΑΣΤΙΔΑ** μον/κία **140τμ**, κήπο **250τμ**. € 110.000 (ΜΠΕΤΑ)
13. **ΚΟΣΚΙΝΟΥ** μον/κία **115τμ, 140τμ, 170τμ, 210τμ, 250τμ**.
14. **ΚΟΣΚΙΝΟΥ** μον/κίες **170τμ**, κήπος **1.300τμ**. € 230.000
15. **ΚΟΣΚΙΝΟΥ** μον/κία **170τμ**, κήπος **1.300τμ**. € 150.000 (ΜΠΕΤΑ)
16. **ΚΟΣΚΙΝΟΥ** μεζ/τα **210τμ**, κήπος **2.000τμ**. € 180.000 (ΜΠΕΤΑ)
17. **ΡΟΔΙΝΙ** μον/κίες **180τμ**, κήπος **200τμ**. € 340.000
18. **ΡΟΔΙΝΙ** μεζονέτα **180τμ** με οικόπεδο **300τμ**. € 310.000
19. **ΔΑΣΚΑΛΟΥΣ μεζονέτα 95τμ, 3υ/δ, 2wc**. € 170.000
20. **ΑΝΑΛΗΨΗ μεζ/νέτα 100τμ, κήπος 20τμ**. € 175.000
21. **ΝΙΟΧΩΡΙ** κατοικία **80τμ**, με αυλή **15τμ**. € 126.000
22. **ΨΑΛΤΟ** μον/κίες **110τμ**, κήπος **1.100τμ**. € 180.000 (ΜΠΕΤΑ)
23. **ΛΑΡΔΟΣ** μον/κίες **100τμ**, κήπος **300τμ**. € 210.000
24. **ΚΙΟΤΑΡΙ** μον/κίες **100τμ**, κήπος **1.300τμ**. € 250.000
25. **ΓΕΝΝΑΔΙ** μεζονέτες **80 τ.μ.**, κήπος **300 τ.μ.** € 140.000

ΔΙΑΜΕΡΙΣΜΑΤΑ

1. **ΜΙΧΑΗΛ ΠΕΤΡΙΔΗ** διαμερ/σμα **85τμ**, νεόδμητο. € 185.000
2. **ΠΕΙΡΑΙΩΣ** διαμέρ/σμα **125 τμ**, με πάρκιν. € 200.000
3. **ΡΟΔΟΥ ΛΙΝΔΟΥ** διαμερ/σμα **139τμ**, lux. € 320.000
4. **ΚΑΡΑΚΟΝΕΡΟ** διαμερ/σμα **98τμ**, πολυτελείας. € 195.000
5. **ΚΑΡΑΚΟΝΕΡΟ** διαμέρ/σμα **111τμ**, πολυτελείας. € 238.650
6. **ΑΝΑΛΗΨΗ** διαμέρ/σμα **75τμ**, lux. € 170. 000
7. **ΑΝΑΛΗΨΗ** διαμέρ/σμα **140τμ**, lux. € 310. 000

ΟΙΚΟΠΕΔΑ

1. **ΚΑΝΔΥΛΙ** οικόπεδο **1.000τμ**, άδεια οικοδομής. € 140. 000
2. **ΚΟΣΚΙΝΟΥ** οικόπεδο **5.020τμ**, άδεια οικ/μής. € 320.000
3. **ΚΟΣΚΙΝΟΥ** οικόπεδο **5.060τμ**. € 300.000
4. **ΣΥΝΕΤΑΙΡΙΣΜΟΣ** πολύτεκνων μερίδα. € 140.000
5. **ΤΡΕΙΣ οικόπεδο 2.000τμ, με άδεια οικοδομής**. € 164.000
6. **ΤΡΕΙΣ** οικόπεδο 4.000τμ. € 284.000
7. **ΚΡΕΜΑΣΤΗ οικόπεδο 2.000τμ πρός αντιπαροχή.**
8. **ΙΑΛΥΣΟΣ οικόπεδο 1.000τμ, συντελεστής 1,1**. € 430.000
9. **ΑΥΤΟΣΤΕΓΑΣΗ** μερίδα, με θέα. € 150.000
10. **ΠΑΣΤΙΔΑ** οικόπεδα **400τμ**. € 45.000
11. **ΚΑΛΛΑΘΟΣ** οικόπεδο **7.300τμ** παραλλιακό. € 340.000
12. **ΓΕΝΝΑΔΙ** οικόπεδο **17.000τμ**. € 110.000

ΚΑΤΑΣΤΗΜΑΤΑ

1. **ΜΕΓ. ΚΩΝ/ΝΤΙΝΟΥ** κατ/στημα **352τμ**. € 586.000
2. **ΑΝΑΛΗΨΗ** (Αθηνών) κατάστημα **55τμ**. € 149.000
3. **ΜΑΝΤΡΑΚΙ** κατάστημα **300τμ**. € 730.000
4. **ΟΡΦΑΝΙΔΟΥ** επιχ/ση μπαρ, (-πρόσφατα ανακαινισμένο)

ΑΓΟΡΕΣ-ΠΩΛΗΣΕΙΣ-ΕΝΟΙΚΙΑΣΕΙΣ-ΑΝΤΙΠΑΡΟΧΕΣ

AE927

"ΠΩΛΟΥΝΤΑΙ"
ΚΑΤΑΣΤΗΜΑΤΑ ΚΑΙ ΚΑΤΟΙΚΙΕΣ ΜΕ ΥΠΟΓΕΙΑ ΑΠΟΘΗΚΗ & ΓΚΑΡΑΖ

Στο "ΜΗΔΕΙΑ"
Θεσσαλονίκης & Καστοριάς (γωνία)
μπροστά στο πάρκο



AE1284

Μελέτη: Δημήτρης Αδαμάκης - Βαρβάρα Στεφανίδου - Αρχιτέκτονες ARCH-Net τηλ. 22410 29188

ΚΑΤΑΣΚΕΥΗ: Γ. ΚΑΣΤΡΗΣΙΟΣ Αρχιτέκτονας τηλ. 6979228091, 22410 34314

εργασιες

ΖΗΤΕΙΤΑΙ ψήστης για εστιατόριο-οβελιστήριο στον Ιαλυσό για μερική απογευματινή απασχόληση. Απαραίτητη προϋπηρεσία. Πληρ. ώρες 14.00-23.00, τηλ. 2241096760.
MZT310528

ΖΗΤΕΙΤΑΙ βοηθός σερβιτόρου (κοπέλα) για εστιατόριο στην περιοχή Καλλιθέας. Πληρ. τηλ. 2241092925 MZT150622

ΚΑΤΑΣΚΕΥΑΣΤΙΚΗ ΕΜΠΟΡΙΚΗ ΕΤΑΙΡΕΙΑ ΣΤΗ ΡΟΔΟ ΖΗΤΑ: Α) ΜΗΧΑΝΟΛΟΓΟ ΜΗΧΑΝΙΚΟ ΑΠΟΦΟΙΤΟ ΠΟΛΥΤΕΧΝΕΙΟΥ Ή ΤΕΙ, ΜΕ ΠΡΟΫΠΗΡΕΣΙΑ ΣΕ ΑΝΤΙΣΤΟΙΧΗ ΕΤΑΙΡΕΙΑ, ΜΕ ΓΝΩΣΗ Η/Υ, AUTOCAD, ΕΜΠΕΙΡΙΑ ΣΤΙΣ ΚΑΤΑΣΚΕΥΕΣ, ΜΕ ΓΝΩΣΗ ΤΗΣ ΑΓΓΛΙΚΗΣ ΓΛΩΣΣΑΣ, ΔΙΠΛΩΜΑ ΟΔΗΓΗΣΗΣ, ΧΩΡΙΣ ΣΤΡΑΤΙΩΤΙΚΕΣ ΥΠΟΧΡΕΩΣΕΙΣ. ΠΑΡΑΚΑΛΟΥΝΤΑΙ ΟΙ ΕΝΔΙΑΦΕΡΟΜΕΝΟΙ ΝΑ ΕΠΙΚΟΙΝΩΝΟΥΝ ΣΤΟ ΤΗΛ. 2241066551 ΩΡΕΣ ΚΑΤΑΣΤΗΜΑΤΩΝ
MAT2674

Ξενοδοχείο στα Κολύμπια **ζητά έμπειρο προσωπικό.** Πληρ. τηλ. 2241056312, 2241056339
MZT150609

ΖΗΤΟΥΝΤΑΙ: α) σερβιτόρος-σερβιτόρα για κεντρικό εστιατόριο στην πόλη. Ωράριο πλήρες. **β) σερβιτόρος** από ξενοδοχείο για part time. Πληρ. τηλ. 2241023974, 6945990472
MZT150613

ΖΗΤΕΙΤΑΙ κοπέλα νέα εμφανίσιμη για να εργασθεί σε καφέ μπαρ στην Ιαλυσό. Ωρες βραδυνές. Πληρ. τηλ. 6974484599, 2241090016 MZT150601

ΖΗΤΕΙΤΑΙ κοπέλα βοηθός σερβιτόρου με προϋπηρεσία. Ωράριο σπαστό για ουζερί στην παραλία Ζέφυρος. Πληρ. τηλ. 2241077174 MZT140638

ΖΗΤΟΥΝΤΑΙ νεαρές δεσποινίδες με εμπειρία στο σέρβις-bar για internet καφέ στην Ανάληψη. Πληρ. τηλ. 2241067957
MZT140623

Το ξενοδοχείο **Πήγασος** στο Φαληράκι Ρόδου **ζητά υπάλληλο υποδοχής** με γνώσεις αγγλικών-γερμανικών-ιταλικών-γαλλικών. Πληρ. τηλ. 2241085103
MAT2650

Διαφημιστικό γραφείο **ζητεί άτομα** για έντυπο-διανομές. Πληρ. τηλ. 2241073730, 6945886195 Κώστας Βογιατζής-Κατερίνα Μπούρτζου
MZT140634

ΖΗΤΕΙΤΑΙ πεπειραμένο προσωπικό για σέρβις και μπαρ για καφετέρια στο κέντρο της πόλης. Πληρ. τηλ. 22410-77722, 66277, 6945296263
MZT140632

ΖΗΤΟΥΝΤΑΙ κυρίες-δεσποινίδες για να ασχοληθούν σοβαρά με την προώθηση ελβετικών προϊόντων προσώπου-σώματος. Τα ραντεβού δίδονται από την εταιρεία. Σοβαρά κέρδη της. Πληρ. τηλ. 6939115768, 2241061730 MZT140624

ΖΗΤΕΙΤΑΙ σερβιτόρος-ρα ή βοηθός έμπειρος σερβιτόρου ή **σερβιτόρα** για εστιατόριο ala cart. Πληρ. τηλ. 6944447605
MZT140615

ΖΗΤΟΥΝΤΑΙ

μαστόροι μπογιατζήδες να γνωρίζουν σπατουλάρισμα.

Πληρ. τηλ. 6944745278 MAT2655(Γ)

Η εταιρεία SIXT-ενοικιάσεις αυτοκινήτων

ΖΗΤΑ

υπαλλήλους για τις ανάγκες των γραφείων μας σε ΡΟΔΟ, με σπαστό ωράριο (πρωί-απόγευμα) για παραδόσεις-παραλαβές αυτοκινήτων.

Προϋποθέσεις-Δίπλωμα οδήγησης, απολυτήριο Λυκείου καλή γνώση μιας ξένης γλώσσας-Γερμανικά ή Αγγλικά ή Γαλλικά.

Πληροφορίες στο τηλ. 2241093307, από 09.00-14.00
MAT2536(Γ)

ΖΗΤΕΙΤΑΙ

υπάλληλος για εργασία βοηθού λογιστή και αποθηκάριου στην εμπορική επιχείρηση
Διανομές Δωδ/σου ΥΦΑΝΤΗΣ ΑΕ
για 12μηνη απασχόληση

Για πληροφορίες στο τηλ. 2241060861
MAT2593(Γ)

ALNO®
...die Welt der Küche

ΖΗΤΕΙΤΑΙ

Τεχνίτης για τοποθέτηση επίπλων κουζίνας. Επιθυμητή προϋπηρεσία. Απαραίτητο δίπλωμα οδήγησης.

tselios bagno

Ρόδου-Λίνδου 230 τηλ. 2241060684
MAT2568(Γ)(1)

ΖΗΤΟΥΝΤΑΙ

πωλήτριες από εμπορική εταιρεία με καταστήματα στο κέντρο της πόλης. Προοπτικές εξέλιξης.
Πληρ. τηλ. 2241074443
MZT230516(Γ)

ΓΥΜΝΑΣΤΕΣ ΖΗΤΟΥΝΤΑΙ

Για την επίβλεψη στην αίθουσα οργάνων ή και aerobic instructors κάτοχοι πτυχίου Τ.Ε.Φ.Α.Α. ή ιδιωτικής σχολής.
Στο/στη γυμναστή-τρια που θα επιλέξουμε η εταιρία μας, κορυφαία στο είδος της, θα παρέχει σεμινάρια. Δυνατότητες εξέλιξης καθώς επίσης και ένα θαυμάσιο χώρο εργασίας

Πληρ. τηλ. 2241070510-11 ΜΧΠΠΑΡ067

Από την εταιρεία
AUTO CENTER Μ. ΚΩΣΤΑΚΗΣ ΑΕΒΕ

ΖΗΤΟΥΝΤΑΙ

- **Μηχανικός αυτοκινήτων**
- **Βαφέας**
- **Βοηθός φανοποιού**

Ανάλογη προϋπηρεσία θα ληφθεί υπόψιν.

Πληρ. τηλ. 2241082000 κ. Μανώλη Κωστάκη
ΜΧΠΑΑΥ003

ΟΙΝΟΘΗΚΗ ΕΜΕΡΥ

Η ΕΜΕΡΥ ΑΒΕ, η μεγαλύτερη ιδιωτική εταιρία οίνων και ποτών λόγω της ταχύτατης ανάπτυξης σε νέα προϊόντα και περιοχές, ενδιαφέρεται να προσλάβει την κάτωθι ειδικότητα (η εργασία αφορά όλη την περιοχή της Δωδ/σου):

Οδηγού-διανομέα

Απαραίτητα προσόντα:
Δίπλωμα Γ' κατηγορίας
Απόφοιτος Λυκείου
Επιθυμητή προϋπηρεσία σε εμπορία ποτών και διανομών

Προσφέρονται:
1. Σταθερός μισθός αναλόγως προσόντων
2. Δυνατότητα extra παροχών-bonus

Πληροφορίες: ΕΜΕΡΥ ΑΒΕ: Κολοκοτρώνη 8 Ρόδος
Τηλ. 2241029111-2-3 ΜΧΠΕΜΠ034

Από την αντιπροσωπεία αυτοκινήτων
HONDA-MITSUBISHI

ΖΗΤΕΙΤΑΙ

Ηλεκτρολόγος Αυτοκινήτων

Επιθυμητή προϋπηρεσία στο χώρο
Καλή γνώση Η/Υ και Αγγλικών.

Απαραίτητη αποστολή βιογραφικού σημειώματος στη διεύθυνση Λ. Λίνδου 138 Ρόδος
Τηλ. 22410-67440-41
Φαξ 22410-68462
E-mail:kaligcar@otenet.gr ΜΧΠ915

ΖΗΤΕΙΤΑΙ

μαραγκός για εγκαταστάσεις επίπλων κουζίνας
- Ευνοϊκοί όροι αμοιβής
- Δίπλωμα οδήγησης και προϋπηρεσία κρίνονται απαραίτητα

Πληρ. τηλ. 2241091275, 6948743682 ΜΧΠΕΜΠ003

ΑΤΟΜΑ ΓΙΑ ΜΥΟΧΑΛΑΡΩΤΙΚΟ ΜΑΣΑΖ

ΖΗΤΟΥΝΤΑΙ

από εταιρία γνωστής αλυσίδας γυμναστηρίων, κάτοχοι πτυχίου **βοηθού φυσιοθεραπευτή** ή άλλης ιδιωτικής σχολής.
Τα άτομα που θα επιλέξουμε θα έχουν την ευκαιρία να εργασθούν σε ένα θαυμάσιο χώρο εργασίας με δυνατότητα ανέλιξης.

Τηλ. επικοινωνίας 22410 70510-11
ΜΧΠΠΑΡ067

ΖΗΤΟΥΝΤΑΙ

υπεύθυνοι υποδοχής

Από γνωστό πολυδύναμο χώρο με βασική προϋπόθεση την κοινωνικότητα, και την ευχέρεια λόγου. Το άτομο που θα επιλέξουμε θα ενταχθεί σε μια εταιρία κορυφαία στο είδος της που έχει ως παράδοση να αναδεικνύει στελέχη από την γραμμή της. Η εταιρία παρέχει σεμινάρια στο άτομο που θα επιλεχθεί και ένα θαυμάσιο χώρο εργασίας.

Πληρ. τηλ. 2241070510-11 ΜΧΠΠΑΡ067

Chicken stories

ΖΗΤΕΙΤΑΙ

προσωπικό των παρακάτω ειδικοτήτων:
Μάγειρες Β και Γ
Βοηθοί μάγειρα
Χειριστές/ριες ταμειακών

Ζητάμε:
- **Προηγούμενη εμπειρία σε καταστήματα γρήγορης εστίασης, εστιατόρια ή ξενοδοχεία.**
- **Ευχάριστη εμφάνιση και προσωπικότητα, ομαδικό πνεύμα.**
- **Ταχύτητα κινήσεων, ευστροφία, ικανότητα απόδοσης υπό συνθήκες πίεσης.**
- **Ηλικίες 20-35**
- **Εκπληρωμένες στρατιωτικές υποχρεώσεις για τους άνδρες**

Σας δίνουμε:
Ανταγωνιστικό πακέτο αποδοχών-Σύγχρονο περιβάλλον εργασίας

Πληροφορίες: 2241093359
κ. Γιώργο Τσαβαρή (10.30-20.00) ΧΠ2367

Από μεγάλη εταιρεία τυποποίησης προϊόντων

ΖΗΤΕΙΤΑΙ

βοηθός αποθηκάριου
με γραμματικές γνώσεις, εκπληρωμένες τις στρατιωτικές του υποχρεώσεις, αποδοχές ικανοποιητικές, ένσημα. Προϋπηρεσία θα ληφθεί σοβαρά υπόψη.

Πληρ. τηλ. 2241048550-51
MAT2554(Γ)

NEW POSITION
Savvaidis & Associates

Are looking for a dynamic, self-motivated individual.

Do you like dealing with people?
Are you a good team player?
Would you like to work for a company that appreciates what you do?

The position
RECEPTIONIST

Skills Required:
Advanced level Oral Greek & English
Computer literacy
Good organizational skills
Time management essential
Excellent Presentation

This is a year round position with the chance to learn the Real Estate business

Call Lynn now on: 22410 70017
or e-mail your CV to info@savvaidis.gr
MXP659

εργασιες

συνέχεια από την προηγούμενη

ΖΗΤΕΙΤΑΙ πωλήτρια για κατάστημα με γυναικεία είδη στην Παλιά Πόλη με απαραίτητη προϋπόθεση να μιλά αγγλικά και ιταλικά. Πληρ. τηλ. 2241025988 ΜΖΤ140629

ΖΗΤΕΙΤΑΙ κοπέλα για κατάστημα γυναικείων ρούχων. Ωράριο καταστημάτων. Πληρ. τηλ. 2241077717 ΜΖΤ140612

ΖΗΤΕΙΤΑΙ κοπέλα εμφανίσιμη να ομιλεί Ρώσικα για κατάστημα γουναρικών εντός ξενοδοχείου PARADAIS. Πληρ. τηλ. 6945414759 ΜΖΤ140607

ΖΗΤΟΥΝΤΑΙ ΣΕΡΒΙΤΟΡΟΙ ΚΑΙ ΣΕΡΒΙΤΟΡΕΣ, ΜΠΑΡΜΑΝ ΚΑΙ ΜΠΑΡΓΟΥΜΑΝ ΣΕ ΜΠΑΡ, ΑΠΟ 18-30 ΕΤΩΝ. ΜΙΣΘΟΣ ΛΙΑΝ ΙΚΑΝΟΠΟΙΗΤΙΚΟΣ. ΠΛΗΡ. ΤΗΛ. 6936311277
ΜΧΡ13760

ΖΗΤΕΙΤΑΙ έμπειρος σερβιτόρος και **βοηθός σερβιτόρου** για εστιατόριο στην Παλιά Πόλη. Πληρ. τηλ. 2241025293 ΜΧΡ13757

ΖΗΤΕΙΤΑΙ υπάλληλος με επαγγελματικό δίπλωμα να εργαστεί σαν οδηγός στην μεταφορική εταιρεία ΓΡΑΜΜΗ ΡΟΔΟΥ ηλικίας μέχρι 40 χρονών. Τυχόν προϋπηρεσία θα ληφθεί υπόψη. Πληρ. τηλ. 2241068800 ΜΑΤ2603

ΖΗΤΕΙΤΑΙ κοπέλα για πρωινή εργασία σε cafe bar στην Π. Πόλη. Πληρ. τηλ. 6945157488 ΜΖΤ130618

ΖΗΤΕΙΤΑΙ νεαρή εμφανίσιμη κοπέλα για σέρβις στο Βιολογικό cafe-εστιατόριο στο Νιοχώρι επί της Μανδηλαρά 33. Πληρ. τηλ. 6945491827 ΜΑΤ2602

ΖΗΤΕΙΤΑΙ υπάλληλος νέος για διανομή ιατρικού υλικού. Απαραίτητα: Απολυτήριο λυκείου, δίπλωμα (απλό) αυτοκινήτου και για μηχανάκι. Πληρ. τηλ. 2241024112 ώρες καταστημάτων (κ. Χαρίτος) ΧΠΕΜΠ129.1

Εκπαιδευτικός όμιλος **αναζητά αισθητικό-μακιγιέρ** όπου να επιθυμεί ν' ανοίξει την δική της επιχείρηση γύρω από τον χώρο της ομορφιάς και της εκπαίδευσης. Πληρ. τηλ. 6976790510 ΜΑΤ2600

ΖΗΤΕΙΤΑΙ υπεύθυνη κυρία κατά προτίμηση από την περιοχή της Ιαλυσού για οικιακή βοηθός σε οικογένεια με δύο παιδιά. Πληρ. τηλ. 6973395942 ΜΖΤ130613

ΖΗΤΕΙΤΑΙ κοπέλα Ελληνίδα για πρωινή απασχόληση σε αναψυκτήριο. Επίσης **βοηθός** σε βαφείο επίπλων με προϋπηρεσία. Πληρ. τηλ. 2241065169, 6947027221 ΜΖΤ130607

ΖΗΤΕΙΤΑΙ άνδρας ή γυναίκα για να εργασθεί σε γυράδικο-σαντουϊτσάδικο. Πληρ. τηλ. 6936538366 ΜΖΤ130601

ΖΗΤΕΙΤΑΙ οδηγός Ε' κατηγορίας για μόνιμη απασχόληση από τη μεταφορική εταιρεία Κ. ΑΜΕΤ. Πληρ. τηλ. 2241029046, 6945791109 ΜΑΤ2594

ΖΗΤΟΥΝΤΑΙ: α) γυναίκα υπάλληλος για τουριστικό κατάστημα στο Φαληράκι, πρωινό συνεχές ωράριο, **β) νεαρός υπάλληλος** για κατάστημα κοσμημάτων αξεσουάρ στο Φαληράκι για μερική απασχόληση 20.30-23.30 να γνωρίζει αγγλικά και λίγα γερμανικά. Πληρ. τηλ. 6944796011 ΜΖΤ090623

ΖΗΤΕΙΤΑΙ εμφανίσιμη κοπέλα να εργασθεί σε cafe bar στην Ιαλυσό. Πληρ. τηλ. 6944227422, 2241095269 ΜΖΤ090621

ΖΗΤΕΙΤΑΙ πεπειραμένη πωλήτρια με γνώσεις αλλαντικών για εργασία στο σούπερ μάρκετ "ΤΡΟΦΙΝΟ". Πληρ. τηλ. 2241063510, 6942212145 ΜΖΤ090619

ΖΗΤΟΥΝΤΑΙ: 1) γαζώτρια πεπειραμένη, **2) κόπτρια-μοδίστρα, 3) κοπέλα** για τελάρωμα σε κεντητική μηχανή. Πληρ. τηλ. 22410-35802, 35551 ΜΖΤ090618

ΖΗΤΕΙΤΑΙ πεπειραμένη **πωλήτρια** για τουριστικό σούπερ μάρκετ στην Ιξιά. Απαραίτητη ξένη γλώσσα. Προτιμάται αγγλικά-γερμανικά. Πληρ. τηλ. 2241094405 ΜΖΤ090605

Μικρή ξενοδοχειακή μονάδα στην Ιξιά **ΖΗΤΑ νέο ή νέα** για την θέση του snack bar και των πρωινών, για άμεση πρόσληψη. Απαραίτητη η γνώση Αγγλικών. Πληρ. τηλ. 22410-94941 από τις 10.00 έως 14.30 κα Μίνα ΜΑΤ2572

ΖΗΤΕΙΤΑΙ οικιακή βοηθός για καθημερινή 10ωρη απασχόληση εκτός Κυριακής. Απαραίτητες ιατρικές εξετάσεις. Πληρ. τηλ. 6948890875 ΜΧΡ13744

ΖΗΤΕΙΤΑΙ κυρία να προσέχει ηλικιωμένο άτομο. Πληρ. τηλ. 2241063071, απογευματινές ώρες ΜΖΤ090615

ΖΗΤΕΙΤΑΙ οικιακή βοηθός. Παρέχεται ΙΚΑ και μισθός. Πληρ. τηλ. 2241070900 ΜΑΠ2576

ΑΠΟ ΔΙΑΦΗΜΙΣΤΙΚΗ ΕΤΑΙΡΕΙΑ
ζητείται:

Παρουσιάστρια ή Παρουσιαστής

Τηλεοπτικής εκπομπής με θέμα την αγορά αυτοκινήτου

Απαραίτητα προσόντα:

Ταλέντο, ευχέρεια λόγου, οικειότητα με την τηλεοπτική κάμερα, γνώση του χώρου του αυτοκινήτου, ευχάριστη εμφάνιση. Θα συνεκτιμηθεί ιδιαίτερα η δυνατότητα για σύνταξη κειμένων καθώς επίσης η ερασιτεχνική ή επαγγελματική απασχόληση με το θέατρο ή την τηλεόραση.
Ηλικία 25-35.

Αποστολή βιογραφικών μόνο με e-mail στο :
cmf@otenet.gr

Με επισύναψη 2 πρόσφατων φωτογραφιών:
1. Ολόσωμη με απλή ενδυμασία
2. Πορτραίτο με ελάχιστο make up

Οι επικρατέστεροι /ες θα κληθούν σε σύντομο χρονικό διάστημα σε δοκιμαστικά γυρίσματα για την τελική επιλογή.

ΧΠ2367

Βιομηχανία τροφίμων για το υποκατάστημά της στην Ρόδο

ΖΗΤΑ

Α) Υπεύθυνο πωλήσεων με εμπειρία στο χώρο των τροφίμων. Θα εκτιμηθούν οι γνώσεις στην αγορά των Δωδεκανήσων.
Β) Πωλητές απόφοιτοι λυκείου ΤΕΙ-ΑΕΙ ηλικίας 25-35 ετών με σχετική εμπειρία 2 ετών σε οργανωμένο τμήμα πωλήσεων.

Η ΕΤΑΙΡΕΙΑ ΠΡΟΣΦΕΡΕΙ:
- Μισθό & bonus
- Εταιρικό αυτοκίνητο και τηλέφωνο
- Προοπτικές εξέλιξης σε μια καταξιωμένη εταιρεία στο χώρο των τροφίμων.

ΒΙΟΓΡΑΦΙΚΑ στο fax 2810380819 ΜΑΤ2575(Γ)

ΠΕΤΡΟΓΚΑΖ Α.Ε.

ΖΗΤΟΥΝΤΑΙ

οδηγοί-πωλητές
με επαγγελματικό δίπλωμα, 12μηνη απασχόληση

Πληροφορίες τηλ. 2241061430 ΜΖΤ150616(Γ)

ΑΠΟ ΤΟ ΞΕΝΟΔΟΧΕΙΟ EUROPA
στην Ψαροπούλα

ΖΗΤΕΙΤΑΙ

αποθηκάριος με γνώσεις Η/Υ

Πληρ. κ. Χρυσάνθου Μαρία,
τηλ. 2241036600 κιν. 6946352554 ΜΑΤ2605

Από το εστιατόριο ΒΙΚΤΩΡΙΑ

ΖΗΤΕΙΤΑΙ

μαγείρισσα-βοηθός κουζίνας
Πρωινό ωράριο
Δυνατότητα και για μερικό ωράριο

Πληρ. τηλ. 6945890870
Δ/νση: Γ. Παπανικολάου 21 (έναντι Καζίνο) ΜΑΤ2644(Γ)

ΖΗΤΟΥΝΤΑΙ

πωλήτριες

για τουριστικό κατάστημα εντός πόλεως Ρόδου.
Ωράριο συνεχές.
Μισθός 1.000 ευρώ καθαρά

Πληρ. τηλ. 2241025936 ΜΑΠ335(Γ)

Από τεχνική-κατασκευαστική εταιρεία

ΖΗΤΕΙΤΑΙ

νέα με πτυχίο **αρχιτεκτονικής.**
Απαραίτητη γνώση αρχιτεκτονικού σχεδίου με ηλεκτρονικό υπολογιστή.

Πληροφορίες στα τηλ. 22410-70950, 6944684888
ΜΑΤ2578

Το Πολυτελές Ξενοδοχειακό & Συνεδριακό συγκρότημα RODOS PALACE, ζητεί για άμεση πρόσληψη:

- **Βοηθό Ζαχαροπλάστη**
- **Ελαιοχρωματιστή**

με ανάλογη προϋπηρεσία.

Οι ενδιαφερόμενοι μπορούν να απευθύνονται καθημερινά στον Κο Γ. Ρούμπη.

Ξενοδοχείο RODOS PALACE
Τηλ.: 22410 25222, Fax: 22410 25350
info@rodos-palace.gr ΧΠΞΕΝ078

Από την αντιπροσωπεία αυτοκινήτων
HONDA-MITSUBISHI

ΖΗΤΕΙΤΑΙ

ΠΩΛΗΤΗΣ ΑΥΤΟΚΙΝΗΤΩΝ

Για απογευματινή απασχόληση

Επιθυμητή προϋπηρεσία στο χώρο
Καλή γνώση Η/Υ και Αγγλικών.

Πληρ. τηλ. 22410-67440-41
Φαξ 22410-68462
E-mail:kaligcar@otenet.gr ΜΧΠ915.1

ΑΠΟ ΤΟ ΞΕΝΟΔΟΧΕΙΟ ΔΙΟΝΥΣΟΣ
ΣΤΗΝ ΙΞΙΑ

ΖΗΤΟΥΝΤΑΙ

για την σεζόν 2006

ΚΑΜΑΡΙΕΡΕΣ με προϋπηρεσία

Οι ενδιαφερόμενες παρακαλούνται όπως απευθυνθούν στην κ. Ολγα Αγγιους στο τηλ. **22410-23021 καθημερινά 08.30-14.30** εκτός Κυριακής.
Βιογραφικά με φωτογραφία απαραιτήτως.
ΜΧΠ1145

Ιβίσκος
FoodService

Η βιομηχανία τροφίμων Ιβίσκος ζητεί για άμεση πρόσληψη:

ΟΔΗΓΟΥΣ/ΠΩΛΗΤΕΣ

ΓΙΑ ΔΙΚΤΥΟ ΔΙΑΝΟΜΗΣ EX-VAN

Απαραίτητα προσόντα
- ✔ Δίπλωμα οδήγησης Γ'κατηγορίας
- ✔ Ηλικία έως 35 ετών
- ✔ Απολυτήριο Γυμνασίου
- ✔ Αριστη ικανότητα επικοινωνίας, εργατικός και συνεπής

Ανάλογη προϋπηρεσία και γνώση φορητής τιμολόγησης θα θεωρηθούν επιπλέον προσόντα

Προσφέρονται:
Μισθός, μπόνους επί των πωλήσεων και δυνατότητα εξέλιξης.

Πληρ. 5ο χλμ. Ρόδου-Λίνδου
Τηλ. 2241065410-6944633636 ΑΤ2604

RE/MAX

Θέλεις να κάνεις επιτυχημένη επιχειρηματική καριέρα?

ΕΛΑ ΣΤΗ RE/MAX,

τη μεγαλύτερη εταιρεία κτηματομεσιτικών υπηρεσιών στον κόσμο!!!

για περισσότερες πληροφορίες, επικοινωνήστε με την κυρία Μαίρη Χριστοδούλου.
Τηλ. 22410 64730
Email: info@remaxexpress.gr ΧΠΚΤΗ005

ΤΟ ΞΕΝΟΔΟΧΕΙΟ

Blue Sky Beach Hotel

ΣΤΗΝ ΠΟΛΗ ΤΗΣ ΡΟΔΟΥ

ΖΗΤΕΙ

Προσωπικό διαφόρων ειδικοτήτων

Οι ενδιαφερόμενοι παρακαλούνται να επικοινωνήσουν με το λογιστήριο καθημερινά εκτός Σαββάτου και Κυριακής στα τηλέφωνα
2241033768 και 2241033778

blue sky BEACH HOTEL RHODOS

Blue Sky Beach Hotel
Πλατεία Ψαροπούλας
Τηλ.: 2241033768, 2241033778
ΜΑΤ2597(Γ)

εργασιες

συνέχεια από την προηγούμενη

ΖΗΤΟΥΝΤΑΙ άτομα υπεύθυνα άνω των 18, για συνεργασία με μερική απασχόληση ή πλήρη απασχόληση. Ιντερνετ επιθυμητό, όχι απαραίτητο. Πλήρες εκπαίδευση. Πληρ. τηλ. 2241037362, 2241030078, 2102801153, www. umswork4 you. com MAT2093

ΖΗΤΟΥΝΤΑΙ άτομα για τύλιγμα πίτας, γύρο καθώς και **βοηθός σερβιτόρου.** Πληρ. τηλ. 6977721352 MZT080627

ΖΗΤΕΙΤΑΙ αποκλειστική για νοσηλεύτρια σε σπίτι πρωινές ώρες. Πληρ. τηλ. 6972086048 MOO271

ΖΗΤΕΙΤΑΙ οδηγός ανεξαρτήτου φύλου με δίπλωμα γ' κατηγορίας. Πληρ. τηλ. 6944325234, 6944546074 MAT2551

ΖΗΤΕΙΤΑΙ πωλητής-πωλήτραι για ολική ή μερική απασχόληση που να μιλά 2 τουλάχιστον γλώσσες απταίστως για κατάστημα στην Παλιά Πόλη. Πληρ. τηλ. 6944613524, 6946283970 MZT080612

ΖΗΤΕΙΤΑΙ καθαρίστρια για να φροντίζει το σπίτι μιας ηλικιωμένης κυρίας 2 φορές την εβδομάδα 2 ώρες κάθε φορά. Πληρ. τηλ. 6936570851 MZT070621

Από **Αφοι Κασσουδάκη Α.Ε.,** μεταφορική ανώνυμη εταιρεία, **ζητούνται οδηγοί** Γ' κατηγορίας και **εργάτες.** Πληρ. τηλ. 2241063521 MAT2351

ΑΠΟ ΤΟ SAIL IN CAFE ΖΗΤΟΥΝΤΑΙ ΑΜΕΣΑ ΚΟΠΕΛΕΣ ΓΙΑ ΜΕΡΙΚΗ Ή ΠΛΗΡΗ ΑΠΑΣΧΟΛΗΣΗ. ΗΛΙΚΙΑ ΕΩΣ 30 ΕΤΩΝ ΚΑΙ ΕΥΧΑΡΙΣΤΗ ΠΡΟΣΩΠΙΚΟΤΗΤΑ, ΕΜΠΕΙΡΙΑ ΣΕ ΣΕΡΒΙΣ Ή ΜΠΟΥΦΕ ΘΑ ΛΗΦΘΟΥΝ ΥΠ' ΟΨΙΝ. ΕΞΑΙΡΟΥΝΤΑΙ ΑΛΛΟΔΑΠΕΣ. ΠΛΗΡ. ΤΗΛ. 6946299989 κ. ΑΝΤΩΝΗ MZT070614

ΖΗΤΟΥΝΤΑΙ σερβιτόροι-σερβιτόρες για να εργασθούν σε ταβέρνα στην Παλιά Πόλη. Κατά προτίμηση με γνώση τα γερμανικά. Πληρ. τηλ. 2241029968, 6944454989 MZT070611

ΖΗΤΕΙΤΑΙ πωλήτρια από 18 έως 30 ετών για να εργασθεί σε κατάστημα ετοίμων ενδυμάτων στο κέντρο της πόλης. Απαραίτητα αγγλικά. Πληρ. τηλ. 2241023041 ΜΑΠ332

ΖΗΤΕΙΤΑΙ πωλήτρια ευπαρουσίαστη πεπειραμένη από 18 έως 25 ετών για να εργασθεί σε κατάστημα ετοίμων ενδυμάτων. Πληρ. τηλ. 2241077030, 6944985905 MZT030406/07

Από γνωστή εταιρεία παροχής υπηρεσιών **ζητείται κοπέλα** έως 30 ετών για απογευματινή απασχόληση. Εξαιρούνται αλλοδαπές. Απαραίτητα προσόντα: • Πιστοποιημένη γνώση Η/Υ • Ανεση στην επικοινωνία • Ομαδικότητα • Βιογραφικό με πρόσφατη φωτογραφία, στην δ/νση Στεφάνου Καζούλη 25 κτίριο ACS, Τηλ. 22410-27000, 38295 MAT2366

ΖΗΤΕΙΤΑΙ υπάλληλος υποδοχής στην πόρτα για εστιατόριο στο Φαληράκι για απογευματινή εργασία. Πληρ. τηλ. 2241086708, 6977613154 MZT020608

ΖΗΤΕΙΤΑΙ κοπέλα που να ομιλεί αγγλικά-γερμανικά για να εργασθεί ως πωλήτρια σε τουριστικό κατάστημα στην Π. Πόλη. Πληρ. τηλ. 2241026731 κ. Γιάννη MZT300508

ΜΟΝΑΔΙΚΗ ΕΥΚΑΙΡΙΑ! Τώρα όλο τον Ιούνιο δωρεάν εγγραφές στη γνωστή εταιρεία καλλυντικών Oriflame. Αφιερώστε το χρόνο που θέλετε και κερδίστε ένα extra εισόδημα ανάλογα με τις προσδοκίες σας. Πληρ. τηλ. 6936249458 MZT270507

Από τα καταστήματα εσωρούχων **SECRET ζητείται πωλήτρια** για μόνιμη απασχόληση. Πληρ. στο τηλ. 2241078733 απογευματινές ώρες από 6-9μ.μ. υπεύθυνη κα Σπανού MAT2339

Από επιχείρηση **ΖΗΤΟΥΝΤΑΙ άντρες και γυναίκες** για εργασία. Πληρ. τηλ. 2241092743 MAT2190

ΖΗΤΕΙΤΑΙ πεπειραμένη κομμώτρια από κομμωτήριο στην πόλη της Ρόδου. Απαραίτητη προϋπόθεση γνώση πιστολάκι. Πληρ. τηλ. 2241032161 MAT4271

ΖΗΤΟΥΝΤΑΙ κοπέλες έως 30 ετών να εργασθούν σε "SPA" για πλήρη απασχόληση ή ημιαπασχόληση. Πληρ. τηλ. 2241076658 MAT1514

μαθηματα

ΑΓΓΛΙΚΑ-ΙΤΑΛΙΚΑ-ΙΣΠΑΝΙΚΑ. Καθηγητής, αριστούχος απόφοιτος (MASTER) SCHILLER INTERNATIONAL UNIVERSITY, παραδίδει μαθήματα **κατ' οίκον** σε αρχάριους, προχωρημένους, ξενοδοχοϋπαλλήλους. Εξασφαλισμένη επιτυχία εξετάσεων MICHIGAN, EDEXCEL, CAMBRIDGE, TOEIC, TOEFL καθώς και κρατικών πιστοποιητικών γλωσσομάθειας. Προετοιμασία για INICIAL, INTERMEDIO, SUPERIOR Ισπανικής, CELI 1, 2, 3, 4, 5 Ιταλικής όπως και για εξετάσεις εισαγωγής σε πανεπιστήμια εξωτερικού. Τιμές λογικές. Πληρ. τηλ. 2241025133 MZT240526

πωλησεις αυτοκινητων & μοτοσικλετων

ΠΩΛΕΙΤΑΙ μηχανή HONDA HORNET 600 cc, 2003 μοντέλο, 21.000 χλμ. με συναγερμό, ασημί μεταλλικό χρώμα σε πολύ καλή κατάσταση. Δεκτός κάθε έλεγχος. Πληρ. τηλ. 6942983113 INT150617

ΕΥΚΑΙΡΙΑ. ΠΩΛΕΙΤΑΙ από ιδιώτη λόγω ανάγκης **YAMAHA TDM** ατρακάριστο σε άριστη κατάσταση με πολλά εξτρά. Δεκτός κάθε έλεγχος. Πληρ. τηλ. 6972051170, 2241022477 MXP13756

ΠΩΛΕΙΤΑΙ SUZUKI JIMNY 1.300 cc σε άριστη κατάσταση, 39.000 χλμ. Τιμή 9.500 ευρώ. Πληρ. τηλ. 2241076503 απογευματινές ώρες, 6944363768 MZT090608

ΠΩΛΕΙΤΑΙ BMW COUPE 316i με 97.000 χλμ. μοντ. '95. Βελτιωμένο 120 HP (χταπόδι/διπλές μπούκες/BMC ORIGINAL/ ΡΥΘΜ. ΚΑΥΣΙΜΟΥ /ΚΑΤΑΛΗΤΗΣ) foul M3 optic, αναρτήσεις H/R, M3 καθρέπτες (ηλεκτρ./θερμαιν.), ζάντες 17" M3 REPLICA, ABS, Y/T, αεροτομή EVOII, συναγερμό, δερμ. τιμόνι ISSOTA, φιμέ όλα, ηλεκτρικά όλα, CD, ατρακάριστο, αψεγάδιαστο. Δεκτός κάθε έλεγχος. Τιμή 14.000 ευρώ. Πληρ. τηλ. 6977809608 MZT130602

ΠΩΛΕΙΤΑΙ HARLEY DAVIDSON 883 sportster, 23.000 χλμ. σε άριστη κατάσταση. Τιμή 7.000 ευρώ μετρητοίς. Δεκτός κάθε έλεγχος. Πληρ. τηλ. 6973460995 MZT080614

Bo concept
my home-my way
ΖΗΤΑΜΕ
ΠΩΛΗΤΡΙΑ
ΓΙΑ ΤΟ ΚΑΤΑΣΤΗΜΑ ΤΗΣ ΡΟΔΟΥ
5 ΗΜΕΡΕΣ ΩΡΑΡΙΟ ΣΠΑΣΤΟ
ΠΛΗΡΟΦΟΡΙΕΣ 2ο ΧΙΛ. ΛΕΩΦ. ΚΑΛΛΙΘΕΑΣ
ΤΗΛ. 2241027328 ΜΑΠ2645(Γ)

ACE
The helpful place.
Η ACE κατέχει παγκοσμίως ηγετική θέση στον χώρο πολυκαταστημάτων και των D.I.Y. Εχει 5.500 καταστήματα σε 72 χώρες του κόσμου και με ετήσιες πωλήσεις που φθάνουν τα 15 δις ευρώ. Εργασία στην ACE σημαίνει ταυτόχρονα και συμμετοχή στην επιτυχία σε μια θέση που σας ταιριάζει
Για το κατάστημα της Ρόδου
ΖΗΤΑΜΕ ΠΡΟΣΩΠΙΚΟ
• Διευθυντή Καταστήματος (Κωδ ΔΚΑ) Γνώσεις σε Χρώματα, εργαλεία, είδη κηπουρικής, υδραυλικά, ηλεκτρολογικά, αξεσουάρ μπάνιου, είδη σπιτιού, έπιπλα, αξεσουάρ αυτοκινήτου, δομικά υλικά κ.ά.Προϋπηρεσία σε ανάλογη θέση θα ληφθεί υπόψιν. Εκπληρωμένη στρατιωτική θητεία. Επιπλέον προσόντα Πτυχιούχος, με άριστη ικανότητα επικοινωνίας, επαγγελματισμός, γνώσεις Αγγλικών, χρήση Η/Υ.
• Υπάλληλοι Γραφείου (Κωδ. ΥΓΑ) Χειριστές Η/Υ με γνώσεις Γραμματείας-Τιμολόγησης-Εισαγωγές-Πληροφοριακό σύστημα (E.R.P.). Προϋπηρεσία σε ανάλογη θέση.
• Ταμίες - Πωλητές (Κωδ. ΤΠΑ) Προϋπηρεσία, Γνώσεις Ταμείου Η/Υ, Ευγενικές με άψογη συμπεριφορά και εξυπηρέτηση προς τους πελάτες
Στείλτε Βιογραφικό έως 31/Ιουλίου/06 στο FAX 22410-0-30270 ή στην διεύθυνση Τ.Θ. 178, Ρόδος ή στο email: greece@mail.acehardware.com
MAXI Dia %
Η MAXI DIA % του Ομίλου CARREFOUR No1 στην Ευρώπη και No 2 παγκοσμίως με 4400 DIA καταστήματα σε όλο τον κόσμο και 360 καταστήματα στην Ελλάδα ζητά για το νέο υπερκατάστημα της Ρόδου.
• Διευθυντή Καταστήματος (Κωδ ΔΚΔ) Εμπειρία τουλάχιστον 3 ετών σε αντίστοιχη θέση στο λιανεμπόριο. Απολυτήριο Λυκείου (Πτυχίο Ανώτερης/τατης σχολής θα θεωρηθεί επιπρόσθετο προσόν). Γνώση αγγλικής γλώσσας. Γνώση Η/Υ (MS Office). Διοικητική και οργανωτική ικανότητα, άνεση στην επικοινωνία, αποδεδειγμένη ικανότητα στην επίτευξη στόχων.
• Υπάλληλοι Γραφείου (Κωδ. ΥΓΔ) Χειριστές Η/Υ με γνώσεις Γραμματείας-Πληροφοριακό σύστημα (E.R.P.). Προϋπηρεσία σε ανάλογη θέση.
• Ταμίες - Πωλητές (Κωδ. ΤΠΔ) Προϋπηρεσία, Γνώσεις Ταμείου Η/Υ, Ευγενικές με άψογη συμπεριφορά και εξυπηρέτηση προς τους πελάτες
Στείλτε Βιογραφικό έως 31/Ιουλίου/06 στο FAX 22410-0-30270 ή στην διεύθυνση Τ.Θ. 178, Ρόδος ή στο email: carrefour@mail.gr
ΧΠΕΜΠ584

Comp@net
ΕΡΓΑΣΤΗΡΙΟ ΕΛΕΥΘΕΡΩΝ ΣΠΟΥΔΩΝ ΠΛΗΡΟΦΟΡΙΚΗΣ
ΕΠΙΣΗΜΟ ΕΞΕΤΑΣΤΙΚΟ ΚΕΝΤΡΟ ΤΗΣ ECDL HELLAS
ECDL CAD e-kids ECDL
Αποκτήστε το ECDL μέσα στο καλοκαίρι
ΚΑΛΟΚΑΙΡΙΝΑ ΤΜΗΜΑΤΑ ΓΙΑ
✓ Παιδιά από 6 ετών και άνω
✓ Ενηλίκων
✓ Αρχάριων και προχωρημένων
✓ Εκπαίδευση από έμπειρους και αναγνωρισμένους καθηγητές
Ειδικές τιμές εγγραφές τώρα
Έναρξη μαθημάτων 17 Ιουνίου!
ΑΤ2599
Α. ΚΑΝΤΙΔΕΝΟΣ-Ι.ΤΖΙΩΝΗΣ Ο.Ε.
Ταξιαρχών, Παστίδα, Ρόδος, Τηλ. 22410 48494, 6948172399, 6946343300 e-mail:compu8net@yahoo.gr

Καριέρα στο real estate
Η ΕΠΙΧΕΙΡΗΣΗ
Η Savvaidis & Associates Real Estate Agents & Consultants, απο το 1983 προσφέρει υψηλής ποιότητας υπηρεσίες διαμεσολάβησης στον τομέα των κατοικιών και εμπορικών ακινήτων.
ΣΤΕΛΕΧΟΣ ΠΩΛΗΣΕΩΝ
Ο ΥΠΟΨΗΦΙΟΣ
- Άνδρας / γυναίκα έως 27 ετών, με δυναμική και οργανωτική προσωπικότητα.
- Πτυχιούχος ΑΕΙ στη Διοίκηση Επιχειρήσεων ή άλλο συναφές αντικείμενο. Άριστος χρήστης εφαρμογών MS OFFICE.
- Άριστη γνώση της Ελληνικής & Αγγλικής γλώσσας
- Η κατοχή μεταπτυχιακού τίτλου θα θεωρηθεί επιπλέον προσόν.
- Δυνατότητα εργασίας εκτός πόλης Ρόδου
Η ΘΕΣΗ
- Υποστήριξη πωλήσεων ακίνητων.
- Δημιουργία και υποστήριξη πελατολογίου.
- Στελέχωση υποκαταστημάτων.
- Σύγχρονο και φιλικό εργασιακό περιβάλλον.
- Συνεχές on the job training
Αποστείλατε βιογραφικό σας με e-mail στο info@savvaidis.gr
SAVVAIDIS & Associates Estate agents & Consultants
Γρηγ. Λαμπράκη 14, Ρόδος
Τηλ. 22410-26281
http://www.propertyrhodes.gr
ΧΠ659

auto-moto

συνέχεια από την προηγούμενη

ΠΩΛΕΙΤΑΙ αυτοκίνητο **NISSAN PRIMERA** μοντέλο 2.000 σε άριστη κατάσταση και με πολλά εξτρά. Χιλιόμετρα αυτ/του 39.000 χλμ. στην τιμή 9.000 ευρώ μετρητά. Πληρ. τηλ. 22410-39895, 26081, κιν. 6945797245 κ. Κουρμαδιά Μιχάλη
MZT100610

ΠΩΛΕΙΤΑΙ JEEP NIVA 4x4 1.600 cc, σε τιμή ευκαιρίας. Πληρ. τηλ. 6937661512
MZT090610

ΠΩΛΕΙΤΑΙ μηχανάκι **MODENA 125** καινούργιο μόνο μιας εβδομάδας. Τιμή 1.800 ευρώ. Πληρ. τηλ. 2241037180 ή στο κατάστημα υποδημάτων "24"
MZT100606

ΠΩΛΕΙΤΑΙ HONDA VTI μοντέλο '93 158.000 χλμ. 1.600 cc 160 HP λευκό. Πληρ. τηλ. 6977275343 MZT090617

ΠΩΛΕΙΤΑΙ ROVER 200, 1,4 full extra, μοντέλο '99, με 26.000 χλμ. Πληρ. τηλ. 6944553191
ΜΧΠΤΓΡ022

ΕΡΓΑΣΤΗΡΙΟ ΕΛΕΥΘΕΡΩΝ ΣΠΟΥΔΩΝ ΗΛΕΚΤΡΟΝΙΚΩΝ ΥΠΟΛΟΓΙΣΤΩΝ
Program PM
ΕΠΙΣΗΜΟ ΕΞΕΤΑΣΤΙΚΟ ΚΕΝΤΡΟ ΤΗΣ ECDL HELLAS
ECDL Diploma
ΤΜΗΜΑΤΑ ΓΙΑ:
Παιδιά
Ενήλικες
Αρχάριους
Επαγγελματίες
Ανεύρεση Εργασίας
ΕΝΤΑΤΙΚΑ ΜΑΘΗΜΑΤΑ COMPUTER
ΕΓΓΡΑΦΕΣ ΤΩΡΑ
Μανώλης Ι. Σοφίλλας
Τηλ.(22410)31761
ΚΟΔΡΙΓΚΤΩΝΟΣ 91 - ΡΟΔΟΣ
ΧΠ941

ΞΕΝΟΔΟΧΕΙΟ BELVEDERE
λόγω ανακαίνισης **πωλούνται στρώματα μονά** μεταχειρισμένα σε καλή κατάσταση.
Τιμή 10 ευρώ το τεμάχιο.
Πληρ. τηλ. 2241089145 ΜΑΤ2677(2)(Γ)

ΠΩΛΟΥΝΤΑΙ
από ξενοδοχείο στην Ιξιά
3 ψυγεία βιτρίνες για super market.
Τιμή ευκαιρίας
Πληρ. τηλ. 2241023021 ΜΧΠ1145

ALNO®
...die Welt der Küche
ΠΡΟΣΦΟΡΑ
Τρεις εκθεσιακές κουζίνες σε τιμή ευκαιρίας λόγω ανακαίνισης. Προλάβετε την Γερμανική ποιότητα σε ασυναγώνιστες τιμές.
tselios bagno
Ρόδου-Λίνδου 230 τηλ. 2241060684
ΜΑΤ2568(Γ)(2)

ΠΩΛΕΙΤΑΙ MERCEDES 190 Diesel πρώην ταξί. Τιμή συζητήσιμη. Πληρ. τηλ. 6946593994, 6946939939
MZT080625

ΠΩΛΟΥΝΤΑΙ μεταχειρισμένα μηχανάκια και μηχανές από το ενοικιαστήριο "GALLIS MOTO": • PEUGEOT 50 c.c., 500€, •ENERGY PIAGGIO 50 c.c., 700€, RUNNER JILERA 50 c.c., 800€, HEXARHON 150 c.c., δίχρονο, 1.000€, • SUZUKI 255 c.c. με μίζα, 1.300€, •VIRAGO 250 c.c. YAMAHA, 1.200€, •SUZUKI 650 c.c. με μίζα, 3000€ Πληρ. τηλ. 2241066310, 6946340482
MXP13712

ΠΩΛΕΙΤΑΙ MERCEDES CLK200 KOMPRESSOR CABRIO ELEGANCE μοντέλο '00, 192 HP, ασημί, δερμ. ηλεκ. καθίσματα με μνήμη, 6 CD, full extra, από ιδιώτη. Τιμή 30.000 ευρώ. Πληρ. τηλ. 6937156655
INT080610

ΠΩΛΕΙΤΑΙ FIAT SEICENTO 8ος του 2003, με air condition, ηλεκτρικά παράθυρα, ηλεκτρικό κλείδωμα, ραδιοκασετόφωνο, κόκκινο, 4.000 ευρώ. Πληρ. τηλ. 2241087290
MXP13747

ΠΩΛΕΙΤΑΙ μοτοσικλέτα HONDA HORNET 600 cc μοντέλο 2003 με 20.000 χλμ. με συναγερμό σε πολύ καλή κατάσταση. Δεκτός κάθε έλεγχος. Τιμή 5.000 ευρώ. Πληρ. τηλ. 6942983113
INT070604

διαφορα

ΠΩΛΕΙΤΑΙ εντοιχιζόμενη κουζίνα 3 ετών, 8 τεμαχίων, ιταλική και **πλυντήριο πιάτων, φούρνος ηλεκτρικός** με 4 μάτια, **απορροφητήριας** INOX, **ψυγείο** όλα σετ, **πάγκος. Πωλείται** μικρό **γυμναστήριο** για το σπίτι, 18 αρτήρες βιδωτοί, 160 κιλά βάρη, σταντ για τους αρτήρες, πάγκος, μηχάνημα για κάμψεις, ζώνη. Ολα 2 ετών. **Πωλείται συντριβάνι. Πωλούνται** διάφορα **έπιπλα** δύο ετών και διακοσμητικά. Πληρ. τηλ. 6942947471
MZT140613

ΠΩΛΕΙΤΑΙ σκάφος 5,50 μέτρα με επαγγελματική άδεια και εξωλέμβια μηχανή. Πληρ. τηλ. 2246072660, 2246071580, 6934978690, 6973633891
ΜΑΠ345

ΠΩΛΕΙΤΑΙ τροχόσπιτο LMC LUXUS 5.50 μ. Πληρ. τηλ. 6944543053
ΜΟΟ270

ΠΩΛΕΙΤΑΙ εντοιχιζόμενη **κουζίνα** 3 ετών, 8 τεμαχίων, Ιταλική και **πλυντήριο πιάτων, φούρνος ηλεκτρικός** με 4 μάτια, **απορροφητήριας** INOX, **ψυγείο** όλα σετ, **πάγκος. Πωλείται** μικρό **γυμναστήριο** για το σπίτι, 18 αρτήρες βιδωτοί, 160 κιλά βάρη, σταντ για τους αρτήρες, πάγκος, μηχάνημα για κάμψεις, ζώνη. Ολα 2 ετών. **Πωλείται συντριβάνι. Πωλούνται** διάφορα **έπιπλα** δύο ετών και διακοσμητικά. Πληρ. τηλ. 6942947471
MZT080605

ΠΩΛΕΙΤΑΙ βάρκα πλαστική 4,40 μέτρα, 2 εξωλέμβιες μηχανές, 25 και 6 ίππων πλήρως εξοπλισμένη. Πληρ. τηλ. 2241022731, 6972374433
MZT090614

ΠΩΛΕΙΤΑΙ βάρκα ταχύπλοο 4,60 μήκος με 3 μηχανές και τρέιλερ σε τιμή ευκαιρίας. Λειτουργία μόνο 4 χρόνια. Πληρ. τηλ. 6937661512
MZT090609

ΠΩΛΕΙΤΑΙ 200 ευρώ. • **ένα(1) γραφείο Η/Υ** μαζί με την βιβλιοθήκη του • **ένα (1) κάθισμα γραφείου** με μπράτσα τριών ρυθμίσεων. Πληρ. 14.00-17.00 στο τηλ. 6934748545
MZT080621

ΠΩΛΟΥΝΤΑΙ σχεδόν καινούργιες **ζάντες αλουμινίου** 16Χ7 εργοστασιακές NISSAN NAVARA με λάστιχο DISCOVER COUPER ST 80,20. Πληρ. τηλ. 6946939939
MZT080626

ΠΩΛΕΙΤΑΙ βάρκα 4,30 μ. με 25άρα τετράχρονη, τρέιλερ, τιμονιέρα και όλος ο εξοπλισμός σε πολύ καλή κατάσταση. Πληρ. τηλ. 6944286481
MZT060622/23

ΠΩΛΕΙΤΑΙ στη Σύμη **σκάφος** καμπινάτο 5 μέτρων πλαστικό με ΚΟΥΜΠΟΤΑ πετρελαιομηχανή, τετρακύλινδρη, σχεδόν κανούργια με τρέιλερ και πολλά εξτρά λόγω ασθενείας. Στην τιμή των 7.000 ευρώ. Πληρ. τηλ. 2246072695, 6947974625
MZT070608

προσφορές εργασίας

ΜΗΧΑΝΟΛΟΓΟΣ ΗΛΕΚΤΡΟΛΟΓΟΣ ΜΗΧΑΝΙΚΟΣ ΜΕ ΔΙΠΛΩΜΑ ΑΜ/ΚΟΥ ΠΑΝ/ΜΙΟΥ ΜΕ ΓΝΩΣΕΙΣ ΤΕΧΝΙΚΕΣ ΚΑΤΑΣΚΕΥΑΣΤΙΚΕΣ ΚΑΙ ΠΟΛΥΧΡΟΝΗ ΠΕΙΡΑ ΣΤΙΣ ΠΩΛΗΣΕΙΣ ΖΗΤΕΙ ΜΟΝΙΜΗ ΕΡΓΑΣΙΑ ΑΝΑΛΟΓΗ ΤΩΝ ΠΡΟΣΟΝΤΩΝ ΤΟΥ. ΠΛΗΡ. ΤΗΛ. 6976367839 MZT150608

ΑΝΑΚΑΙΝΙΣΕΙΣ-ΑΝΑΠΑΛΑΙΩΣΕΙΣ ΚΤΙΡΙΩΝ ΠΑΝΤΟΣ ΤΥΠΟΥ ΟΙΚΟΔΟΜΙΚΕΣ ΕΡΓΑΣΙΕΣ. ΧΑΤΖΗΓΕΩΡΓΙΟΥ ΝΙΚΟΛΑΟΣ. ΠΛΗΡ. ΤΗΛ. 2241075827, 6947262777 MZT140635

ΜΑΣΑΖ. Ανακουφιστείτε από ψυχική κόπωση τις συνέπειες του καθημερινού τρόπου ζωής. Πληρ. τηλ. 6942228916
MZT140628

ΕΛΑΙΟΧΡΩΜΑΤΙΣΤΗΣ. Αναλαμβάνω παντός τύπου εργασίες. Βαψίματα-φρεσκαρίσματα-μερεμέτια-πλακάκια-μόνωση. Πληρ. τηλ. 6979074904 κ. Ταρέκ
MZT090602

ΚΥΡΙΑ διπλωματούχος μασέρ κάνει θεραπευτικό, αθλητικό, χαλαρωτικό μασάζ. Πληρ. τηλ. 6948553306
MZT080517

Νιώθετε αδιαθεσία, κούραση; ΦΥΣΙΟΘΕΡΑΠΕΙΑ για διάφορες αρρώστιες και μασάζ θεραπευτικό, χαλαρωτικό θα επιστρέψει υγεία, θα γεμίσει το σώμα σας νέα ενέργεια! Τηλεφωνήστε, ελάτε και οι αρρώστιες σας φεύγουν στο παρελθόν!!! Η ζωή σας θα λάμψει εκ νέου!!! Πληρ. τηλ. 6942095457
MZT070605

ΟΙΚΟΔΟΜΙΚΕΣ ΕΡΓΑΣΙΕΣ. Ελαιοχρωματισμοί, πλακάκια, υδραυλικές εγκαταστάσεις, σοβάδες, κεραμοσκεπές, κτισίματα. Πληρ. τηλ. 6947194132, κ. Φάνη και 6976469510 κ. Βασίλη
MZT050605

ΨΑΧΝΩ ΓΙΑ ΔΟΥΛΕΙΑ: Γλώσσες: Αγγλικά, Γερμανικά, Σουηδικά, Ιταλικά. Εμπειρία ως πωλητής, σε ξενοδοχεία, γνώσεις Η/Υ και αποθηκάριος. **LOOKING FOR JOB.** Languages: English, German, Swedish, Italian,. Experience: Salesman, Hotels, Computers, Stockmarket broker. Paul τηλ. 6946660574
MZT150509

ΒΑΡΕΘΗΚΑΤΕ ΤΑ DELIVERY; δεν έχετε χρόνο να μαγειρέψετε; Τώρα υπάρχει λύση! Personal chef με προϋπηρεσία στον Καναδά αναλαμβάνει να ετοιμάζει υγιεινά γεύματα για εσάς και τους δικούς σας, στο δικό σας χώρο. Πληρ. τηλ. 2241030765
MZTP160521

ΚΥΡΙΑ διπλωματούχος μασέρ, προσφέρει θεραπευτικό, κλασικό, αθλητικό, αδυνατίσματος, χαλαρωτικό, αισθητικό και καθαρισμό προσώπου (μάσκες), μασάζ. Πληρ. τηλ. 2241035252, 6932024975
MZT160512

γνωριμιες

ΕΛΛΗΝΙΔΑ πολύ εμφανίσιμη για **γνωριμία** παρέα με κύριο άνω των τριάντα ετών. Οχι αλλοδαποί. Πληρ. τηλ. 6978872750
MZT150618

20ΧΡΟΝΗ ΕΛΛΗΝΙΔΑ ΕΝΤΥΠΩΣΙΑΚΗ ORIGINAL

ΚΟΠΕΛΑ ΖΗΤΑ ΓΝΩΡΙΜΙΑ ΜΕ ΣΟΒΑΡΟΥΣ ΚΥΡΙΟΥΣ. ΕΞΑΙΡΟΥΝΤΑΙ ΑΛΛΟΔΑΠΟΙ. ΠΛΗΡ. ΤΗΛ. 6944931166
MZT140617

ΟΜΟΡΦΗ, ψηλή ξανθιά, ελληνίδα. **Ζητώ γνωριμία** σοβαρού κυρίου σε χώρο δικό μου πολυτελές και άνετο περιβάλλον. Αλλοδαποί καθώς και κλήσεις με απόκρυψη αποκλείονται. Πληρ. τηλ. 6972902821
MZT100603

ΚΑΛΛΟΝΗ ψηλή ξανθιά με πράσινα μάτια αδύνατη γυμνασμένη. Αν αυτή είναι η φαντασίωσή σου σε περιμένω στο χώρο μου. Αλλοδαποί καθώς και κλήσεις με απόκρυψη αποκλείονται. Πληρ. τηλ. 6946181125 MXP13755

ΤΡΑΒ ζητά γνωριμίες με σοβαρούς κυρίους. Πληρ. τηλ. 6939516525
MZT080628

ΤΡΑΒ 22 ετών πολύ όμορφη, ξεχωριστή και εχέμυθη, **ΖΗΤΑ ΓΝΩΡΙΜΙΑ** με κυρίους. Αποκλείονται κλησεις με απόκρυψη. Πληρ. τηλ. 6948674970
MXP13748

ΤΑΠΗΤΟΚΑΘΑΡΙΣΤΗΡΙΑ
magic carpet
ΜΑΤΣΗΣ ΔΗΜΗΤΡΗΣ
ΤΗΛ. 22410-91143
ΚΙΝ 6936671996 & 6974057144
ΠΕΡΙΟΧΗ ΠΑΝΑΓΙΑΣ ΕΛΕΗΜΟΝΗΤΡΙΑΣ ΚΡΕΜΑΣΤΗ
Ο καθαρισμός είναι δική μας υπόθεση...
Με μηχανήματα της karcher Αναλαμβάνουμε καθαρισμούς για: χαλιά, μοκέτες, τάπητες σαλονιών, σπιτιών, αυτοκινήτων, πούλμαν, επίσης κουβέρτες, φλοκάτες. Επιδιορθώνουμε τους τάπητές σας (αλλιγιγή κρόσσι, ρέλι και ξεβάμματα)
Τ2598
ΕΠΙΤΟΠΟΥ ΚΑΘΑΡΙΣΜΟΙ & ΠΑΡΑΛΑΒΗ ΠΑΡΑΔΟΣΗ ΚΑΤ' ΟΙΚΟΝ
Τα πιο φθηνά και ποιοτικά
ΔΩΡΕΑΝ ΦΥΛΑΞΗ
ΕΥΧΑΡΙΣΤΟΥΜΕ ΓΙΑ ΤΗΝ ΕΜΠΙΣΤΟΣΥΝΗ ΠΟΥ ΜΑΣ ΔΕΙΧΝΕΤΕ!

ΚΥΝΟΤΡΟΦΕΙΟ - ΕΚΠΑΙΔΕΥΤΗΡΙΟ ΣΚΥΛΩΝ
ΚΥΝΟΤΡΟΦΕΙΟ-ΕΚΠΑΙΔΕΥΤΗΡΙΟ ΣΚΥΛΩΝ ΙΑΛΥΣΟΣ
ΞΕΝΩΝΑΣ ΓΙΑ ΤΟΥΣ ΜΙΚΡΟΥΣ ΣΑΣ ΦΙΛΟΥΣ ΣΚΥΛΟΥΣ & ΓΑΤΕΣ
• Βασική υπακοή
• Αρνηση τροφής
• Σωματοφύλακας
• Φύλακας χώρου
• Ζευγαρώματα
• Διόρθωση προβληματικής συμπεριφοράς
• Καθαρόαιμα κουτάβια
ΕΠΙΑΝΕΛ ΜΠΡΕΤΟΝ κυνηγόσκυλα
Υπεύθυνος: ΛΕΝΤΗΣ ΓΕΩΡΓΙΟΣ
Ιαλυσός Ρόδος 85101
• τηλ. **6945932738, 2241093512**
κ. **ΒΑΣΙΛΗΣ 6947935451**
ΜΑΠ347(Γ)

ΑΠΕΝΤΟΜΩΤΙΚΗ ΔΩΔΕΚΑΝΗΣΟΥ

Αναλαμβάνουμε:
• Ταβέρνες, Εστιατόρια
• Κρεοπωλεία, Super Markets
• Ζαχαροπλαστεία, Αρτοποιεία, Catering
• Εργοστάσια, Τυποποιητήρια, Συσκευαστήρια
• Ξενοδοχεία, Καταστήματα, Γραφεία,
• Τράπεζες, Σχολεία, Νοσοκομεία, Δήμους

Παρέχουμε:
• **Απεντόμωση** (Κατσαρίδες, μύγες, κουνούπια, σκορπιοί, ψύλλοι, κοριοί κ.ά.)
• **Μυοκτονία** (ποντίκια, αρουραίοι)
• **Απολύμανση** (ιοί, βακτήρια, άλγη, μύκητες)

Σύνταξη φακέλου παρασιτοκτονίας HACCP
Αριθμός Αδείας από το υπουργείο Αγροτικής Ανάπτυξης & Τροφίμων: 116269/21-02-2006

ΠΑΝΑΓΙΩΤΗΣ ΜΙΧ. ΠΑΝΑΗΣ
Φυσιογνώστης Περιβαλλοντολόγος Τεχνολόγος Γεωπονίας
Τηλ : 6944353686

ΓΕΩΡΓΙΟΣ Η. ΜΑΝΕΤΤΑΣ
Γεωπόνος - Τεχνολόγος Γεωπονίας
Τηλ 6944443124

Λ. Δημοκρατίας 143, Παραδείσι - Ρόδος, Τ.Κ 85106 Τηλ & Fax: 22410 81769
ΑΕ1422

γνωριμιες

συνέχεια από την προηγούμενη

ΝΕΑΡΗ ΞΕΝΑΓΟΣ με νυχτερινές ανησυχίες, επιθυμεί κουβέντα και συνομιλία, και ό,τι προκύψει... Κάλεσε ΟΤΕ 90.11.314.493 – COSMOTE 901.200.43.53 – VODAFONE 901.694.60.53 – TIM 901.160.17.53

MAT1673

ΕΛΛΗΝΙΔΑ εμφανίσιμη **ΖΗΤΑ ΓΝΩΡΙΜΙΑ** στο χώρο της για ελεύθερη σχέση. Απόλαυση και διακριτικότητα. Πληρ. τηλ. 6942608613

MZT020611

ΕΛΛΗΝΙΔΑ εμφανίσιμη **ΖΗΤΑ ΓΝΩΡΙΜΙΑ** στο χώρο της για ελεύθερη σχέση. Απόλαυση και διακριτικότητα. Πληρ. τηλ. 6942608613

MZT020611

ΤΑΠΗΤΟΚΑΘΑΡΙΣΤΗΡΙΑ

ΠΑΝΕΛΛΑΔΙΚΟ ΔΙΚΤΥΟ

Art Clean EXPRESS

Είμαστε λίιιι...γο πιο μπροστά από τους άλλους!

ΠΛΥΣΙΜΟ-ΑΠΟΛΥΜΑΝΣΗ-ΦΥΛΑΞΗ
ΧΑΛΙΩΝ- ΜΟΚΕΤΩΝ - ΣΑΛΟΝΙΩΝ *(και επί τόπου)*
ΠΑΠΛΩΜΑΤΑ - ΚΟΥΒΕΡΤΕΣ - ΦΛΟΚΑΤΕΣ
ΣΤΕΓΝΟ ΓΙΑ ΜΕΤΑΞΩΤΑ ΚΑΙ ΧΕΙΡΟΠΟΙΗΤΑ
ΑΔΙΑΒΡΟΧΟΠΟΙΗΣΕΙΣ & ΕΠΙΔΙΟΡΘΩΣΕΙΣ ΤΑΠΗΤΩΝ

ΠΑΡΑΛΑΒΗ - ΠΑΡΑΔΟΣΗ ΚΑΤ' ΟΙΚΟΝ

ΔΩΡΕΑΝ ΦΥΛΑΞΗ

ΑΛΑΦΑΚΗΣ ΤΑΣΟΣ
ΤΗΛ. ΧΩΡΙΣ ΧΡΕΩΣΗ
80011400400
ΤΗΛ. 2241082800-
ΚΙΝ. 6944350247
email: artclean@otenet.gr
ΧΠ2286

Τέλειο καθάρισμα χωρίς απογοήτευση

ΤΑΠΗΤΟΚΑ-ΘΑΡΙΣΤΗΡΙΑ

ΚΛΕΟΠΑΤΡΑ®

Ολοκληρωμένα προγράμματα υγιεινής και καθαρισμού προσαρμοσμένα στις ιδιαίτερες ανάγκες κάθε τάπητα

Με **διασφάλιση ποιότητας** στον καθαρισμό και φύλαξη σε χαλιά, μοκέτες, χειροποίητα Ανατολής, μεταξωτά, μάλλινα, φλοκάτες, παπλώματα και τάπητες 5ης γενιάς
ΑΔΙΑΒΡΟΧΟΠΟΙΗΣΗ ΑΝΤΙΣΤΑΤΙΚΟΤΗΤΑ

- Επιτόπου βιοκαθαρισμός στρωμάτων, σαλονιών και μοκετών
- Επιδιορθώσεις σε χειροποίητα χαλιά και μοκέτες

ΦΥΛΑΞΗ ΔΩΡΕΑΝ

Παραλαβή και παράδοση σε όλη την Ρόδο

Ενημερωθείτε για την συντήρηση των χαλιών σας με ειλικρίνεια κει υπευθυνότητα
ΤΗΛ. 2241051996
ΚΙΝ. 6945793626
ΦΑΞ 2241051322
ΚΟΥΦΑΛΑΚΗΣ ΣΤΑΥΡΟΣ
Πιστοποιημένος τεχνικός καθαρισμού ταπήτων από τον Παγκόσμιο Οργανισμό Προστασίας Μαλλιού
WOOLSAFE

MAT1570

ΣΤΑΥΡΙΑΣ
...και καθαρίσατε



ΚΑΔΟΙ ΠΕΡΙΣΥΛΛΟΓΗΣ ΜΠΑΖΩΝ & ΑΠΟΡΡΙΜΜΑΤΩΝ
- ΕΥΚΟΛΑ
- ΓΡΗΓΟΡΑ
- ΟΙΚΟΝΟΜΙΚΑ



- ΕΥΚΟΛΙΑ ΣΤΗ ΧΡΗΣΗ
- ΑΜΕΣΗ ΕΞΥΠΗΡΕΤΗΣΗ
- ΑΡΙΣΤΑ ΕΚΠΑΙΔΕΥΜΕΝΟ ΠΡΟΣΩΠΙΚΟ

6944 677700

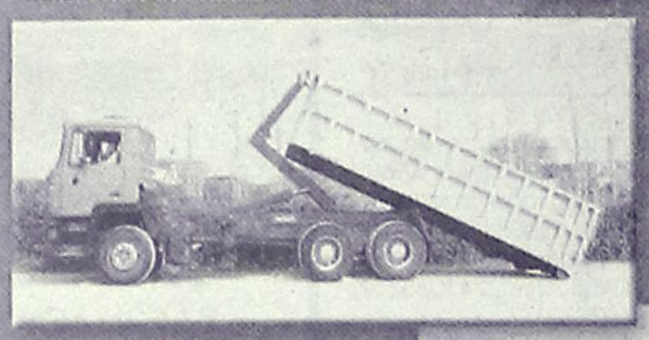

ΚΑΤΑΛΛΗΛΑ ΓΙΑ:
- ΑΝΑΚΑΙΝΙΣΕΙΣ
- ΝΕΑ ΚΤΙΡΙΑ
- ΞΕΝΟΔΟΧΕΙΑ
- ΚΑΤΑΣΤΗΜΑΤΑ
- ΚΑΘΑΡΙΣΜΟΥΣ ΚΗΠΩΝ & ΟΙΚΟΔΟΜΩΝ

AE1186

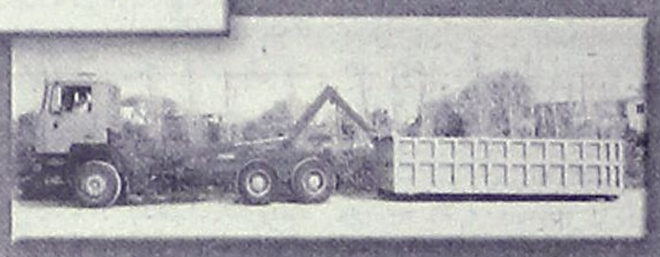

- ΣΥΝΕΠΕΙΑ
- ΤΑΧΥΤΗΤΑ
- ΟΡΓΑΝΩΣΗ
- ΕΞΥΠΗΡΕΤΗΣΗ

ΓΡΑΦΕΙΟΥ: 22410.60770 22410.62907 ΟΙΚΙΑΣ: 22410.62330 6944.677700

AQUA LINE *design*

AQUA LINE *design*



ΜΙΧΑΗΛ ΠΕΤΡΙΔΗ 104 ΤΗΛ.22410 63268 / FAX 63389 www.aqualine.gr

AT375(Γ)

ΕΚΚΕΝΩΣΕΙΣ ΜΕΤΡΟΠΟΝΤΙΚΑΣ "ΜΑΡΙΑ"



ΑΠΟΦΡΑΞΕΙΣ ΑΠΟΧΕΤΕΥΤΙΚΩΝ ΑΓΩΓΩΝ ΜΕ ΥΔΡΟΒΟΛΗ, ΚΟΥΖΙΝΕΣ, ΤΟΥΑΛΕΤΕΣ, ΣΙΦΩΝΙΑ, ΥΔΡΟΡΟΕΣ, ΜΗΝΙΑΙΕΣ ΣΥΝΤΗΡΗΣΕΙΣ ΠΟΛΥΚΑΤΑΣΤΗΜΑΤΑ, ΣΤΡΑΤΟΠΕΔΑ, ΞΕΝΟΔΟΧΕΙΑ, ΝΟΣΟΚΟΜΕΙΑ, ΔΗΜΟΥΣ, ΠΟΛΥΚΑΤΟΙΚΙΕΣ, ΣΠΙΤΙΑ κ.λπ. Αντληση υδάτων από υπόγειους χώρους
Πληρ. τηλ. 2241065120/35555

AE179

ΑΠΟΦΡΑΞΕΙΣ - ΕΚΚΕΝΩΣΕΙΣ ΡΟΔΟΥ



Κιν. 6932470404 Κιν. 6944361464

Κώστας & Λευτέρης

ΑΠΟΦΡΑΞΕΙΣ ΑΠΟΧΕΤΕΥΤΙΚΩΝ ΑΓΩΓΩΝ ΜΕ ΥΔΡΟΒΟΛΗ, ΚΟΥΖΙΝΕΣ, ΤΟΥΑΛΕΤΕΣ, ΣΙΦΩΝΙΑ, ΥΔΡΟΡΟΕΣ, ΑΠΟΛΥΜΑΝΣΕΙΣ, ΜΗΝΙΑΙΕΣ ΣΥΝΤΗΡΗΣΕΙΣ

ΠΟΛΥΚΑΤΑΣΤΗΜΑΤΑ, ΣΤΡΑΤΟΠΕΔΑ, ΞΕΝΟΔΟΧΕΙΑ, ΝΟΣΟΚΟΜΕΙΑ, ΔΗΜΟΥΣ, ΠΟΛΥΚΑΤΟΙΚΙΕΣ, ΣΠΙΤΙΑ Κ.Λ.Π.

Αντληση υδατων απο υπογειους χωρους

Αμεση εξυπηρέτηση!!!
ΟΙ ΚΑΛΥΤΕΡΕΣ ΤΙΜΕΣ!
Τηλ. 2241085977, 2241086634
Κιν. 6944361464, 6932470404

AE635

"Ο ΜΑΣΤΡΟΜΗΤΣΟΣ"
40 χρόνια πείρα!



- ΕΠΙΣΚΕΥΕΣ ΞΥΛΙΝΩΝ ΚΑΤΑΣΚΕΥΩΝ & ΕΠΙΠΛΩΝ
- ΣΥΝΤΗΡΗΣΗ ΑΝΤΙΚΩΝ
- ΒΑΦΕΣ-ΛΟΥΣΤΡΑ-ΛΑΚΕΣ
- ΑΛΛΑΓΕΣ ΧΡΩΜΑΤΩΝ

ΑΣΓΟΥΡΟΥ-ΡΟΔΟΣ
Πληρ. τηλ. 6946591702

MZT100601(Γ)

ΧΡΕΙΑΖΕΣΤΕ ΧΡΗΜΑΤΑ;
ΕΝΕΧΥΡΟΔΑΝΕΙΣΤΗΡΙΟ "Η ΘΥΡΙΔΑ"
ΕΝΕΧΥΡΙΑΖΩ και ΑΓΟΡΑΖΩ
ΧΡΥΣΑΦΙΚΑ - ΚΟΣΜΗΜΑΤΑ - ΛΙΡΕΣ - ΠΑΛΑΙΑ ΝΟΜΙΣΜΑΤΑ - ΜΕΤΟΧΕΣ και ΑΝΤΙΚΕΣ
Αντ. Δαμασκηνού 25 (περ. Μητρόπολη)
Τηλ. 2241032537, 6942613540, 6947965279

AE639

ΕΛΛΗΝΙΚΗ ΔΗΜΟΚΡΑΤΙΑ
ΥΠΟΥΡΓΕΙΟ ΕΘΝ. ΠΑΙΔΕΙΑΣ ΚΑΙ ΘΡΗΣΚΕΥΜΑΤΩΝ
ΔΗΜΟΣΙΑ ΚΕΝΤΡΙΚΗ ΒΙΒΛΙΟΘΗΚΗ ΡΟΔΟΥ
Αρ. Πρωτ: 171/31

ΠΕΡΙΛΗΨΗ ΑΝΑΚΟΙΝΩΣΗΣ

Η Δημόσια Κεντρική Βιβλιοθήκη Ρόδου ανακοινώνει την πρόσληψη προσωπικού με σύμβαση εργασίας ιδιωτικού δικαίου ορισμένου χρόνου, διάρκειας έξι(6) μηνών για την υλοποίηση του έργου «Ολοκλήρωση των Έργων των Κινητών Βιβλιοθηκών. Δ.Κ. Ρόδου», σύμφωνα με τις διατάξεις του άρθρου 21 του Ν.2190/94, ως εξής:

1. Έναν (1) πτυχιούχο Βιβλιοθηκονόμο κατηγορίας ΠΕ, με πολύ καλή γνώση της αγγλικής γλώσσας και γνώση Η/Υ.
2. Έναν (1) πτυχιούχο Βιβλιοθηκονόμο κατηγορίας ΤΕ, με καλή γνώση της Αγγλικής γλώσσας και γνώση Η/Υ

Οι υποψήφιοι πρέπει να έχουν ηλικία από 18 ετών και άνω.

Οι ενδιαφερόμενοι μπορούν να υποβάλουν αιτήσεις στη Δημόσια Κεντρική Βιβλιοθήκη Ρόδου μέχρι τη Δευτέρα 26 Ιουνίου 2006.

Περισσότερες πληροφορίες καθώς και το κείμενο της αναλυτικής ανακοίνωσης, στη Δημόσια Κεντρική Βιβλιοθήκη Ρόδου (Αριστοτέλους 1, Ρόδος, τηλ. 2241024448) τις εργάσιμες ημέρες και ώρες.

Ρόδος 16 Ιουνίου 2006
Ο πρόεδρος της Εφορείας της Βιβλιοθήκης
ΜΑΝΟΛΗΣ ΜΑΚΡΗΣ

ΑΝ.ΔΩ

ΠΕΡΙΛΗΨΗ ΠΡΟΣΚΛΗΣΗΣ ΕΚΔΗΛΩΣΗΣ ΕΝΔΙΑΦΕΡΟΝΤΟΣ ΓΙΑ ΤΗΝ ΥΠΟΒΟΛΗ ΕΠΕΝΔΥΤΙΚΩΝ ΣΧΕΔΙΩΝ ΣΤΑ ΠΛΑΙΣΙΑ ΤΟΥ ΤΟΠΙΚΟΥ ΠΡΟΓΡΑΜΜΑΤΟΣ LEADER+ ΤΗΣ ΟΜΑΔΑΣ ΤΟΠΙΚΗΣ ΔΡΑΣΗΣ (Ο.Τ.Δ.): «ΑΝΑΠΤΥΞΙΑΚΗ ΔΩΔΕΚΑΝΗΣΟΥ (ΑΝ.ΔΩ) Α.Ε.»

Άρθρο 1: Αντικείμενο της πρόσκλησης

Για την εφαρμογή του τοπικού προγράμματος υπεγράφη η από 19/06/03 Σύμβαση μεταξύ του υπουργείου Αγροτικής Ανάπτυξης και Τροφίμων-Ειδική Γραμματεία Γ' ΚΠΣ και της Αναπτυξιακής Δωδεκανήσου Α.Ε.

Με την παρούσα πρόσκληση εκδήλωσης ενδιαφέροντος, καλούνται οι ενδιαφερόμενοι τελικοί αποδέκτες (υποψήφιοι επενδυτές) να υποβάλουν τις προτάσεις τους στα πλαίσια του:

Άξονα Προτεραιότητας 1: «Ολοκληρωμένες και Πιλοτικού Χαρακτήρα Στρατηγικές Αγροτικής Ανάπτυξης»

ΜΕΤΡΟ/ ΠΡΑΞΗ/ ΔΡΑΣΕΙΣ	ΚΩΔΙΚΟΣ	ΠΕΡΙΓΡΑΦΗ	ΔΙΚΑΙΟΥΧΟΙ	ΔΗΜΟΣΙΑ ΔΑΠΑΝΗ (€)
ΜΕΤΡΟ	1.2	Ενισχύσεις σε επενδύσεις-στήριξη της επιχειρηματικότητας		
ΚΑΤΗΓΟΡΙΑ ΠΡΑΞΗΣ	1.2.3	Επενδύσεις που ενισχύουν τη συλλογική, τομεακή και διατομεακή δράση με τη χρήση της σύγχρονης τεχνολογίας, τεχνογνωσίας και νέων τεχνικών		20.000,00
ΔΡΑΣΗ	1.2.3.2	Δικτύωση ομοειδών ή συμπληρωματικών επιχειρήσεων για μη γεωργικά προϊόντα	Φυσικά ή Νομικά πρόσωπα	20.000,00

Ο προϋπολογισμός των προκηρυσσομένων δράσεων είναι ενδεικτικός.

Η διαδικασία επιλογής είναι η ανοικτή διαδικασία.

Το έργο συγχρηματοδοτείται από το Ευρωπαϊκό Γεωργικό Ταμείο Προσανατολισμού και Εγγυήσεων-Τμήμα Προσανατολισμού (ΕΓΤΠΕ-Π).

Η διάρθρωση της Δημόσιας δαπάνης της δράσης έχει ως εξής:

ΔΡΑΣΗ	ΚΟΙΝ. ΣΥΜΜΕΤΟΧΗ (ΕΓΤΠΕ-Π)	ΕΘΝΙΚΗ ΣΥΜΜΕΤΟΧΗ (ΥΠ. ΑΓΡ. ΑΝ. ΚΑΙ ΤΡΟΦΙΜΩΝ)	ΙΔΙΩΤΙΚΗ ΣΥΜΜΕΤΟΧΗ
1.2.3.2	Μέχρι 75000 € ανά τριετία	Μέχρι 25000 € ανά τριετία	Τουλάχιστον 25%

Η αναλυτική πρόσκληση και τα παραρτήματα αυτής, διατίθενται σε έντυπη και μαγνητική μορφή, χωρίς αμοιβή, στα γραφεία της Αναπτυξιακής Δωδεκανήσου Α.Ε., Τμήμα LEADER, Δ/νση: 28ης Οκτωβρίου 72, Ρόδος, τηλ. 2241075323/34960 κατά τις εργάσιμες ημέρες και ώρες.

Επίσης, είναι διαθέσιμη στην ιστοσελίδα της ΟΤΔ: www.ando.gr

Άρθρο 2: Περιοχή εφαρμογής

Περιοχή εφαρμογής της δράσης στην οποία αναφέρεται η παρούσα πρόσκληση αποτελεί:

• για τη δράση 1.2.3.2 τα νησιά: Αγαθονήσι, Αστυπάλαια, Κάσο, Λειψοί, Μεγίστη, Νίσυρο, Τήλο, Χάλκη.

Άρθρο 3: Χρόνος και τόπος υποβολής επενδυτικών προτάσεων [1]

3.1 Καταληκτική ημερομηνία υποβολής των επενδυτικών προτάσεων είναι η 11η Αυγούστου 2006 και ώρα 14.00 μ.μ.

3.2 Οι επενδυτικές προτάσεις υποβάλλονται στην έδρα της ΟΤΔ: 28ης Οκτωβρίου 72, Ρόδος είτε ιδιοχείρως, είτε με συστημένη ταχυδρομική επιστολή ή ταχυμεταφορά με ημερομηνία παραλαβής την 11η Αυγούστου 2006, υπόψη κ. Κων/νου Ζήφου.

Άρθρο 4: Διευκρινήσεις πρόσκλησης εκδήλωσης ενδιαφέροντος-πληροφορίες

Οι ενδιαφερόμενοι μπορούν να ζητούν πληροφορίες και διευκρινίσεις για το περιεχόμενο της παρούσας πρόσκλησης εκδήλωσης ενδιαφέροντος από την ΟΤΔ, στο τηλέφωνο 2241075323/34960 ή επί τόπου. Υπεύθυνοι: Ζήφος Κων/νος, Κοτζιμπασοπούλου Ανθούλα, Αρνικκιού Στέλα κατά τις εργάσιμες ημέρες και ώρες.

Για την Επιτροπή Διαχείρισης Προγράμματος Leader+

Ο πρόεδρος
Ιωάννης Ιατρίδης

ΧΠΛΡ9031

Κως, 8-6-2006
Αριθ. Πρωτ. 10869

ΕΛΛΗΝΙΚΗ ΔΗΜΟΚΡΑΤΙΑ
ΠΕΡΙΦΕΡΕΙΑ ΝΟΤΙΟΥ ΑΙΓΑΙΟΥ
ΝΟΜΟΣ ΔΩΔΕΚΑΝΗΣΟΥ
ΔΗΜΟΣ ΚΩ

ΔΙΑΚΗΡΥΞΗ

Ο δήμαρχος Κω,

Διακηρύσσει ότι εκτίθεται σε πρόχειρο ανοικτό διαγωνισμό με σφραγισμένες προσφορές σύμφωνα με τις διατάξεις του Π.Δ/τος 28/80, η προμήθεια χρωμάτων για το έργο: «Διαγραμμίσεις οδών πόλεως Κω» (Αριθ. Μελ. 33/2006).

Ο διαγωνισμός θα διεξαχθεί στις 30 Ιουνίου 2006, ημέρα Παρασκευή και ώρα 12η μεσημβρινή ενώπιον της Επιτροπής Δημοπρασίας του δήμου της Κω, επί της οδού Ακτής Κουντουριώτη 7, αίθουσα Δημάρχου.

Πληροφορίες στις Τεχνικές Υπηρεσίες του δήμου της Κω (Σκεύου Ζερβού 40) τηλ. 22420-25102, φαξ 22420-26362, κ. Δημήτρη Θεοφιλίδη, Γεωμέτρη Τοπογράφο.

Ο δήμαρχος Κω
Μιλτιάδης Φάκκος

ΑΔΕΛΦΟΤΗΤΑ ΚΡΗΤΩΝ ΡΟΔΟΥ
«Ο ΨΗΛΟΡΕΙΤΗΣ»
Πατρ. Αθηναγόρα 28-Τ.Θ. 328 - 85100 ΡΟΔΟΣ
www.psiloritis.gr

ΚΑΛΕΣΜΑ

Η Θεατρική Ομάδα της Αδελφότητας Κρητών Ρόδου σας προσκαλεί στην παρουσίαση του θεατρικού έργου της **Ελένης Μερκενίδου**

Σαλής ο μαύρος βαρκάρης

Για την αγάπη που δεν ξεχωρίζει τους ανθρώπους από το χρώμα, τη θρησκεία ή την καταγωγή τους

ΘΕΡΙΝΟ ΘΕΑΤΡΟ ΡΟΔΟΝ
Παρασκευή 16, Σάββατο 17, Κυριακή 18 Ιουνίου 2006
Ώρα: 21.00

Χορηγοί: ΑΣΦΑΛΕΙΕΣ ΚΑΡΥΔΑΚΗ - ATE BANK- KALITHEA MARE PALACE - ΚΑΒΑ ΠΟΤΩΝ ΣΟΦΙΑ ΚΟΥΤΣΑΚΗ - PANE DI CAPO - WORLD AIR SERVICES - ΚΟΜΜΩΤΗΡΙΟ ΤΕΧΝΗ ΚΑΙ ΣΤΥΛ - ΦΩΣ ΦΑΝΑΡΙ - BELLA CASA - ΦΑΡΜΑΚΕΙΟ Γ. ΑΛΑΦΑΚΗΣ - ΕΣΤΙΑΤΟΡΙΟ ΟΑΣΗ - MOCASSINO - ΠΑΝΑΓΡΟΤΙΚΗ ΡΟΔΟΥ Ο.Ε. - ΞΗΡΟΙ ΚΑΡΠΟΙ ΤΖΩΡΤΖΗΣ Ο.Ε. - ΥΔΡΑΥΛΙΚΑ ΣΤ. ΠΑΡΑΣΚΕΥΑΣ - ΣΑΒΟΪΔΑΚΗΣ - ΦΑΡΜΑΚΕΙΟ ΜΠ. ΕΥΘΥΜΙΑΔΗΣ - ΚΕΣΙΣΟΓΛΟΥ - ΝΑΡΚΙΣΣΟΣ - BROADCAST - ΕΠΙΠΛΑ Κ. ΜΥΡΙΣΙΩΤΗΣ - ΥΠΟΔΗΜΑΤΑ PRIVE- ΓΡΑΦΙΚΕΣ ΤΕΧΝΕΣ ΠΑΠΑΣΤΕΡΓΙΟΥ - ΕΞΟΠΛΙΣΤΙΚΗ ΕΠΕ - CRETA FARM - Δ. ΤΑΜΒΑΚΑΣ LOGIC BUSINESS - ΖΟΡΠΙΔΗΣ ΣΤΕΦΑΝΑΚΗ.

MZT 130604

ΟΙΚΟΔΟΜΙΚΟΣ ΣΥΝΕΤΑΙΡΙΣΜΟΣ ΡΟΔΟΥ
"Η ΑΥΤΟΣΤΕΓΑΣΙΣ Συν.Π.Ε."

ΠΡΟΣΚΛΗΣΗ

ΤΑΚΤΙΚΗΣ ΓΕΝΙΚΗΣ ΣΥΝΕΛΕΥΣΗΣ ΤΩΝ ΜΕΛΩΝ

Σύμφωνα με το άρθρο 19 του Καταστατικού και με απόφαση του Διοικητικού Συμβουλίου

ΚΑΛΟΥΝΤΑΙ ΣΕ ΤΑΚΤΙΚΗ ΓΕΝΙΚΗ ΣΥΝΕΛΕΥΣΗ

Α) Τα μέλη που είναι ΙΔΙΟΚΤΗΤΕΣ των ΜΕΡΙΔΩΝ/ΟΙΚΟΠΕΔΩΝ και ΔΕΝ επώλησαν σε άλλα άτομα.

Β) Τα ΝΕΑ ΜΕΛΗ που αγόρασαν από ΠΑΛΑΙΑ ΜΕΛΗ, ΟΙΚΟΠΕΔΑ και παρακαλούνται να καταθέσουν στον ΟΙΚ. ΣΥΝ/ΣΜΟ ΑΝΤΙΓΡΑΦΑ των Συμβολαιογραφικών Πράξεων απαραίτητα

ΠΑ 1) ΝΟΜΙΜΟΠΟΙΗΣΗ αυτών ως ΠΡΑΓΜΑΤΙΚΑ ΜΕΛΗ

2) ΤΗΝ ΕΝΗΜΕΡΩΣΗ ΤΟΥ ΒΙΒΛΙΟΥ ΜΗΤΡΩΟΥ ΜΕΛΩΝ βάσει των σχετικών ΔΙΑΤΑΞΕΩΝ ΝΟΜΩΝ.

ΤΟΠΟΣ: Γραφεία Οικοδ. Συν/σμού, Μεσογείων 11 - Ιφιγενείας 14 - Ρόδος.

Ημερομηνία: Α) Κυριακή 18 Ιουνίου 2006 - Ώρα 10.30 π.μ.

Β) Σε μη απαρτία την επόμενη Κυριακή 25/6/06 Ώρα 10.30 π.μ.

ΘΕΜΑΤΑ ΗΜΕΡΗΣΙΑΣ ΔΙΑΤΑΞΕΩΣ:

1. Εγκρίσεις: Α) Ισολογισμού έτους 2005 - Β) Απολογισμός έτους 2005 Γ) Προϋπολογισμός έτους 2006.
2. Απόφαση: Για τα μέλη που οφείλουν εισφορές και δεν έχουν μεταβιβασθεί στο όνομά τους οι μερίδες των.
3. Ολοκλήρωση έργων.
4. Μεταβίβαση στο Δήμο Ροδίων κοινοχρήστων - κοινωφελών - ειδικών χρήσεων χώρων.
5. Απόφαση για διάθεση μερίδων/οικοπέδων του Οικοδ. Συν/σμού.
6. Διάφορα θέματα.

Ο πρόεδρος του Δ.Σ.
Αλεξ. Κατταβενάκης

Η αντιπρόεδρος του Δ.Σ.
Μαρίνα Μπόνη

Ο γεν. γραμματέας
Γ. Παπαπαύλου

ΑΤ2626

Κως, 14-6-2006
Αριθ. Πρωτ. 11326

ΕΛΛΗΝΙΚΗ ΔΗΜΟΚΡΑΤΙΑ
ΠΕΡΙΦΕΡΕΙΑ ΝΟΤΙΟΥ ΑΙΓΑΙΟΥ
ΝΟΜΟΣ ΔΩΔΕΚΑΝΗΣΟΥ
ΔΗΜΟΣ ΚΩ

ΔΙΑΚΗΡΥΞΗ

Ο δήμαρχος Κω,

Διακηρύσσει ότι εκτίθεται σε ανοικτό διαγωνισμό με σφραγισμένες προσφορές σύμφωνα με τις διατάξεις του Π.Δ/τος 28/80, για την προμήθεια λιπαντικών για τα μηχανήματα των Τεχνικών Υπηρεσιών του δήμου Κω.

Ο διαγωνισμός θα διεξαχθεί την 23η Ιουνίου 2006, ημέρα Παρασκευή και ώρα 12η μεσημβρινή ενώπιον της Επιτροπής Δημοπρασιών του δήμου της Κω, επί της οδού Ακτής Κουντουριώτη 7, αίθουσα Δημάρχου.

Πληροφορίες στις Τεχνικές Υπηρεσίες του δήμου της Κω (Σκεύου Ζερβού 40) τηλ. 2242026363-25167, φαξ 2242026362, κ. Χατζηστέργο Δημήτρη.

Ο δήμαρχος Κω
Μιλτιάδης Φάκκος

Κως, 14-6-2006
Αριθ. Πρωτ. 11321

ΕΛΛΗΝΙΚΗ ΔΗΜΟΚΡΑΤΙΑ
ΠΕΡΙΦΕΡΕΙΑ ΝΟΤΙΟΥ ΑΙΓΑΙΟΥ
ΝΟΜΟΣ ΔΩΔΕΚΑΝΗΣΟΥ
ΔΗΜΟΣ ΚΩ

ΔΙΑΚΗΡΥΞΗ

Ο δήμαρχος Κω,

Διακηρύσσει ότι εκτίθεται σε πρόχειρο ανοικτό διαγωνισμό με σφραγισμένες προσφορές σύμφωνα με τις διατάξεις του Π.Δ/τος 28/80, η προμήθεια οπτικοακουστικού εξοπλισμού για τις ανάγκες του έργου: «Συντήρηση κτιρίου Εβραϊκής Συναγωγής-Αίθουσα πολλαπλών χρήσεων» με αριθ. μελέτης 11/2003.

Ο προϋπολογισμός της προμήθειας είναι πέντε χιλιάδες (5.000,00) ευρώ.

Ο διαγωνισμός θα διεξαχθεί την 23η Ιουνίου 2006, ημέρα Παρασκευή και ώρα 12η μεσημβρινή ενώπιον της Επιτροπής Δημοπρασιών του δήμου της Κω, επί της οδού Ακτής Κουντουριώτη 7, αίθουσα Δημάρχου.

Πληροφορίες στις Τεχνικές Υπηρεσίες του δήμου της Κω (Σκεύου Ζερβού 40) τηλ. 22420 26363-22420 25102, φαξ 22420-26362, κ. Μανόλη Καπρινιώτη, ηλεκτρολόγο.

Ο δήμαρχος Κω
Μιλτιάδης Φάκκος

Κως, 14-6-2006
Αριθ. Πρωτ. 1325

ΕΛΛΗΝΙΚΗ ΔΗΜΟΚΡΑΤΙΑ
ΠΕΡΙΦΕΡΕΙΑ ΝΟΤΙΟΥ ΑΙΓΑΙΟΥ
ΝΟΜΟΣ ΔΩΔΕΚΑΝΗΣΟΥ
ΔΗΜΟΣ ΚΩ

ΔΙΑΚΗΡΥΞΗ

Ο δήμαρχος Κω,

Διακηρύσσει ότι εκτίθεται σε ανοικτό διαγωνισμό με σφραγισμένες προσφορές σύμφωνα με τις διατάξεις του Π.Δ/τος 28/80, για την προμήθεια καλωδίων για τις ανάγκες του έργου «Κατασκευή Κέντρου Πολλαπλών Δραστηριοτήτων δήμου Κω».

Ο διαγωνισμός θα διεξαχθεί την 30ή Ιουνίου 2006, ημέρα Παρασκευή και ώρα 12η μεσημβρινή ενώπιον της Επιτροπής Δημοπρασιών του δήμου της Κω, επί της οδού Ακτής Κουντουριώτη 7, αίθουσα Δημάρχου.

Πληροφορίες στις Τεχνικές Υπηρεσίες του δήμου της Κω (Σκεύου Ζερβού 40) τηλ. 22420 26363-22420 25102, φαξ 22420-26362, κ. Διπλό Αθανάσιο.

Ο δήμαρχος Κω
Μιλτιάδης Φάκκος

ΚΗΔΕΙΕΣ



ICH NEHME ABSCHIED VON MEINEM GELIEBTEN MANN DER UNERWARTET VERSTARB

HANS-DIETER RICKY VERKEN

*18-07-1941 + 12-06-2006

IN TIEFER TRAUER

DOROTHEE VERKEN

UND ANGEHÖRIGE

BEISETZUNG FINDET AM 16-06-2006 UM 10.30 IN DER KATHOLSCHE KIRCHE IN DER «KARAKONERO» BEERDIGUNG VON BEILEIDS BEZEUGUNGEN MÖCHTE BITTE ABGESEHEN WERDEN

MXP13765

ΜΝΗΜΟΣΥΝΑ

Την 17η μηνός Ιουνίου ημέρα Σάββατο και ώρα 8 π.μ. εις τον Ιερό Ναό Αγίου Δημητρίου (παλαιό νεκροταφείο) τελούμε 3μηνο μνημόσυνο υπέρ αναπαύσεως της ψυχής του λατρευτού μας πατέρα, παιδιού, αδελφού και θείου

ΔΗΜΗΤΡΙΟΥ ΤΣΙΜΠΟΥ

Σχη ε.α.

Η κόρη: Χριστίνα
Η μητέρα: Φωτεινή
Τ' αδέλφια, τ' ανίψια και οι λοιποί συγγενείς

MZT140614

Την 19η μηνός Ιουνίου ημέρα Δευτέρα και ώρα 8.30 π.μ. εις τον Ιερό Ναό Αγίας Ειρήνης Ορφανοτροφείου Θηλέων, τελούμε 6μηνο μνημόσυνο υπέρ αναπαύσεως της ψυχής του αγαπημένου μας συζύγου, υιού, πατέρα και αδελφού

ΧΡΗΣΤΟΥ Η. ΖΟΥΡΟΥΔΗ

Η σύζυγος: Δώρα
Τα παιδιά: Στέλα-Σοφία
Οι γονείς: Ηλίας-Σοφία
Τ' αδέλφια, τα πεθερικά Στέλα-Κώστας, οι θείοι και οι λοιποί συγγενείς

MZT150603/04

Την 18η μηνός Ιουνίου ημέρα Κυριακή και ώρα 8.30 π.μ. εις τον Ιερό Ναό Ταξιαρχών νεκροταφείου Ρόδου, τελούμε 3ετές μνημόσυνο υπέρ αναπαύσεως της ψυχής της λατρευτής μας μητέρας, αδελφής, γιαγιάς, θείας και εξαδέλφης

ΕΥΓΕΝΙΑΣ ΑΠΟΚΟΤΤΟΥ

Τα παιδιά: Γιώργος, Φανή-Ηλίας Σπαντίδης, Αθανασία-Νίκος Ιωαννίδης
Τα εγγόνια: Ευγενία, Γιάννης, Αρης, Σταύρος
Τ' αδέλφια, τ' ανίψια και οι λοιποί συγγενείς

MZT150606



Την 17η μηνός Ιουνίου ημέρα Σάββατο και ώρα 8.30 π.μ. εις τον Ιερό Ναό Ταξιαρχών Νεκροταφείου Ρόδου, τελούμε 4ετές μνημόσυνο υπέρ αναπαύσεως της ψυχής της λατρευτής μας συζύγου, μητέρας, αδελφής και θείας

ΚΥΡΙΑΚΗΣ ΣΚΑΡΠΕΤΗ

Ο σύζυγος: Μανόλης
Τα παιδιά: Ελευθέριος-Φίλιππος
Τ' αδέλφια, τ' ανίψια και οι λοιποί συγγενείς

MZT140627



Την 17η μηνός Ιουνίου ημέρα Σάββατο και ώρα 8.30 π.μ. εις τον Ιερό Ναό Αγ. Αναργύρων τελούμε 4οήμερο μνημόσυνο υπέρ αναπαύσεως της ψυχής της λατρευτής μας συζύγου, μητέρας και γιαγιάς

ΣΕΒΑΣΤΗΣ ΑΡΒΑΝΙΤΗ

Ο σύζυγος: Εμμανουήλ
Τα παιδιά: Γεώργιος-Γεωργία, Τριανταφυλλιά-Αδριανός, Θρασύβουλος-Κατερίνα
Τα εγγόνια: Σεβαστή-Κων/νος, Εμμανουήλ
Τα αδέλφια και οι λοιποί συγγενείς

MZT140619

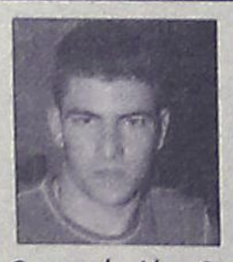

Την 17η μηνός Ιουνίου ημέρα Σάββατο και ώρα 8 π.μ. εις τον Ιερό Ναό Ταξιαρχών Αρχαγγέλου τελούμε 4ετές μνημόσυνο υπέρ αναπαύσεως της ψυχής του λατρευτού μας υιού, αδελφού

ΤΣΑΜΠΙΚΟΥ ΣΤΑΥΡΟΥΛΗ

Οι γονείς: Ιάκωβος-Αναστασία
Η αδελφή: Μαρία
και οι λοιποί συγγενείς

MZT100608(Γ)



Την 17η μηνός Ιουνίου ημέρα Σάββατο και ώρα 8.30 π.μ. εις τον Ιερό Ναό Ταξιαρχών Νεκροταφείου Ρόδου, τελούμε 4ετές μνημόσυνο υπέρ αναπαύσεως της ψυχής του λατρευτού μας υιού, αδελφού, εγγονού, ανιψιού και εξαδέλφου

ΣΤΕΦΑΝΟΥ ΧΑΤΖΗΑΝΤΩΝΙΟΥ

Οι γονείς: Γιώργος-Καθολική
Ο αδελφός: Φιλήμονας
Ο παππούς, οι γιαγιάδες, οι θείοι, οι θείες, τα εξαδέλφια και οι λοιποί συγγενείς

ΧΠ2830



Την 17η μηνός Ιουνίου ημέρα Σάββατο και ώρα 8 π.μ. εις τον Ιερό Ναό Ταξιαρχών Αρχαγγέλου τελούμε 4ετές μνημόσυνο υπέρ αναπαύσεως της ψυχής του λατρευτού μας υιού, αδελφού και θείου

ΜΙΧΑΗΛ ΧΑΤΖΗΝΙΚΟΛΟΥ

Οι γονείς: Σάββας-Χρυσαφίνα
Τ' αδέλφια: Μαρία-Νίκος, Νίκος, Στέφανος-Χρυσούλα
Τ' ανίψια και οι λοιποί συγγενείς

Τέσσερα χρόνια έχεις πια την πόρτα μας ν' ανοίξεις
να φας, να πιείς και να ντυθείς, να βγεις να σεργιανίσεις.

Πώς άντεξα ψυχούλα μου, τέσσερα χρόνια τώρα
εγώ να είμαι στη ζωή, κι εσύ να 'σαι στο χώμα.

Κι εγώ πεθαίνω μάτια μου χίλιες φορές την ώρα
που σαν ανθός μαράθηκες τέσσερα χρόνια τώρα.

Πώς έχασα κάθε χαρά και θέλω να πεθάνω,
που μου 'φυγες νωρίς-νωρίς στα νιάτα σου απάνω.

Στης γης την κρύα αγκαλιά σού στρώσανε κρεβάτι
για να κοιμάσαι μοναχό, χωρίς μανούλας χάδι.

Στα μάτια σου βασίλεψαν ο ήλιος και η χαρά
και ματωμένα όνειρα, σου βάλαν μαξιλάρι,
στης γης την κρύα αγκαλιά...

Κοιμήσου ήσυχα, γλυκά, ανάσα μου, ψυχή μου
και δεν θ' αργήσω μάτια μου, να 'ρθω κι εγώ μαζί σου.

Στης καρδιάς μου τα κλωνάρια, ζεις και πάντοτε θα ζεις,
όσα χρόνια και αν περάσουν, και αν από όλους ξεχαστείς.

Να μου 'ρχεσαι στον ύπνο μου και μες στα όνειρά μου
να μου μιλάς, να μου γελάς στερνή παρηγοριά μου.

MZT140630/31



Την 17η μηνός Ιουνίου ημέρα Σάββατο και ώρα 8.30 π.μ. εις τον Ιερό Ναό Αγίου Χριστοφόρου Ασγούρου, τελούμε 3μηνο μνημόσυνο υπέρ αναπαύσεως της ψυχής του λατρευτού μας υιού, συζύγου, πατέρα, αδελφού, παππού και θείου

ΙΩΑΝΝΟΥ ΓΙΑΚΡΑ

Η μητέρα: Καθολική
Η σύζυγος: Αγγελική
Τα παιδιά: Χρυσόστομος, Γιώργος, Βασιλική, Μανώλης, Αντωνία
Τ' αδέλφια: Αντώνης, Στυλιανή, Ιωάννης, Θεανώ
Τα εγγόνια, τ' ανίψια και οι λοιποί συγγενείς

MZT130605



Την 17η μηνός Ιουνίου ημέρα Σάββατο και ώρα 8.30 π.μ. εις τον Ιερό Ναό Αγίας Ειρήνης Ορφανοτροφείου Θηλέων, τελούμε 4ετές μνημόσυνο υπέρ αναπαύσεως της ψυχής του λατρευτού μας συζύγου, πατέρα, υιού και αδελφού

ΕΛΕΥΘΕΡΙΟΥ ΦΕΡΕΝΤΙΝΟΥ

Η σύζυγος: Παρασκευή
Τα παιδιά: Αλέξανδρος, Ελευθέριος, Αναστάσιος
Οι γονείς, τ' αδέλφια και οι λοιποί συγγενείς

MXP13768



Την 18η μηνός Ιουνίου ημέρα Κυριακή και ώρα 8.30 π.μ. εις τον Ιερό Ναό Αγίου Λουκά Σορωνής, τελούμε 3μηνο μνημόσυνο υπέρ αναπαύσεως της ψυχής του λατρευτού μας συζύγου, πατέρα, παππού, αδελφού και θείου

ΓΕΩΡΓΙΟΥ Κ. ΚΥΠΡΙΩΤΗ

Η σύζυγος: Ελένη
Τα παιδιά: Μιράντα-Νικόλαος Γεωργίου, Κωνσταντίνος-Μαρία, Φωτεινή
Τα εγγόνια, τ' αδέλφια, τ' ανίψια και οι λοιποί συγγενείς

ΧΠ2830



Την 18η μηνός Ιουνίου ημέρα Κυριακή και ώρα 8.30 π.μ. εις τον Ιερό Ναό Αγίου Τρύφωνος Κολυμπίων τελούμε 4οήμερο μνημόσυνο υπέρ αναπαύσεως της ψυχής της λατρευτής μας συζύγου, μητέρας, γιαγιάς, προγιαγιάς

ΑΝΝΑΣ ΚΑΣΤΕΛΛΟΡΙΖΙΟΥ του ΝΙΚΟΛΑΟΥ

Ο σύζυγος: Νικόλαος
Τα παιδιά, τα εγγόνια, τα δισέγγονα και οι λοιποί συγγενείς

MZT140618

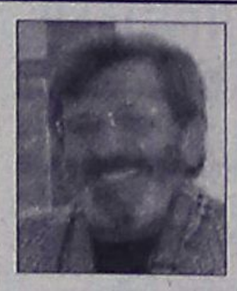

Την 18η μηνός Ιουνίου ημέρα Κυριακή και ώρα 9 π.μ. εις τον Ιερό Ναό Αγίου Γεωργίου Αρνίθας τελούμε 3μηνο μνημόσυνο υπέρ αναπαύσεως της ψυχής του αγαπημένου μας αδελφού, θείου και ανιψιού

ΕΜΜΑΝΟΥΗΛ ΤΟΟΥΛΟΥ

Τ' αδέλφια, ανίψια, θείες και λοιποί συγγενείς

MZT130621



Την 18η μηνός Ιουνίου ημέρα Κυριακή και ώρα 8.30 π.μ. εις τον Ιερό Μητροπολιτικό Ναό (Αντ/λέως Δαμασκηνού) τελούμε 4οήμερο μνημόσυνο υπέρ αναπαύσεως της ψυχής του λατρευτού μας συζύγου, πατέρα, υιού, γαμπρού, αδελφού και θείου

ΔΗΜΗΤΡΙΟΥ ΠΑΠΑΔΑΚΗ

Ο σύζυγος: Μαρία
Η μητέρα: Αρτεμης
Τα παιδιά: Νικόλαος, Αριστείδης
Τ' αδέλφια, τα πεθερικά, τ' ανίψια και οι λοιποί συγγενείς

MZT140602



Την 18η μηνός Ιουνίου ημέρα Κυριακή και ώρα 8.30 π.μ. εις τον Ιερό Ναό Ταξιαρχών Νεκροταφείου Ρόδου, τελούμε 9ήμερο μνημόσυνο υπέρ αναπαύσεως της ψυχής του λατρευτού μας συζύγου, πατέρα, παππού, και αδελφού

ΣΜΑΛΙΟΥ ΚΑΒΟΥΚΛΗ

Ο σύζυγος: Φωτεινή
Τα παιδιά: Ιωάννης-Μαρία, Δημήτρης-Τριανταφυλλιά
Τα εγγόνια: Μιχάλης, Αριστείδης, Μιχάλης, Φωτεινή, Δέσποινα
Τα αδέλφια: Νικήτας, Ελένη, Καλλιόπη, Αικατερίνη
Τ' ανίψια και οι λοιποί συγγενείς

ΠΑΡ 192

ΔΙΕΥΘΥΝΣΗ ΔΑΣΩΝ ΔΩΔΕΚΑΝΗΣΟΥ

ΑΝΑΚΟΙΝΩΣΗ

Γνωστοποιείται κατά το άρθρο 14 του Ν. 998/79, η αποστολή για ανάρτηση στον Δήμο **Λινδίων** της αριθμ. 2973/7-6-06 Πράξης χαρακτηρισμού έκτασης που εκδόθηκε από τον Δ/ντή Δασών Δωδ/νήσου. Οι Κ.Μ. **159, 159Α, 159Β, 159Γ** γαιών Λίνδου εμβαδού **4.005 τ.μ., 4005 τ.μ., 4005 τ.μ.** και **3705** τ.μ. αντιστοίχως χαρακτηρίζονται ως χορτολιβαδικές εκτάσεις.

Ο δ/ντής Δασών Δωδ/σου
Κοντίτσης Φίλιππος
Δασολόγος με βαθμό Α'

MAT2678

ΑΠΩΛΕΙΑ

Χάθηκε λαγόσκυλο Γκέκας θηλυκό τριών ετών περίπου από πλατεία Κοδριγκτώνος το Σάββατο 10 Ιουνίου. Παρακαλείται όποιος το δεί ή το βρήκε να τηλεφωνήσει στο 6978581137 ή 22410-22975.

MXP13761

ΜΝΗΜΗΣ ΕΝΕΚΕΝ
ΠΑΡΑΣΚΕΥΑΣΤΗΡΙΟΝ ΜΝΗΜΟΣΥΝΩΝ

Αναλαμβάνουμε την οργάνωση των μνημοσύνων σας, προσφέροντάς σας όλα όσα χρειάζονται για την άψογη μνημόνευση των αγαπημένων εκλιπόντων σας.

Προσφέρουμε μεγάλη ποικιλία πρωτότυπων σχεδίων σε δίσκους της επιλογής σας με τα συνοδευτικά αρτύματα. Παράλληλα διαθέτουμε όλα τα απαραίτητα είδη μνημοσύνων.

Στο χώρο μας θα βρείτε τέλεια εξυπηρέτηση, καθαριότητα και πάνω απ' όλα σεβασμό στη δύσκολη στιγμή σας.

ΑΕ 798

Γ. ΠΑΠΑΝΔΡΕΟΥ 78, ΑΝΑΛΗΨΗ · Τηλ./Fax: 22410 69620

Ρόδος 14 /06/2006
Αριθ. Πρωτ.: 3572

ΕΛΛΗΝΙΚΗ ΔΗΜΟΚΡΑΤΙΑ
ΠΕΡΙΦΕΡΕΙΑ ΝΟΤΙΟΥ ΑΙΓΑΙΟΥ
ΝΟΜΟΣ ΔΩΔΕΚΑΝΗΣΟΥ
ΝΟΜΑΡΧΙΑΚΗ ΑΥΤΟΔΙΟΙΚΗΣΗ ΔΩΔ/ΣΟΥ
Δ/ΝΣΗ ΑΓΡΟΤΙΚΗΣ ΑΝΑΠΤΥΞΗΣ

ΠΕΡΙΛΗΨΗ ΑΝΑΚΟΙΝΩΣΗΣ

Για την πρόσληψη προσωπικού δέκα ατόμων (10) με σύμβαση εργασίας ιδιωτικού δικαίου ορισμένου χρόνου της Δ/νσης Αγροτικής Ανάπτυξης Ν. Δωδεκανήσου που εδρεύει στη Ρόδο

Έχοντας υπόψη:

1.Τις διατάξεις του άρθρου 21 του Ν. 2190/94, όπως ισχύει μετά τις τροποποιήσεις και συμπληρώσεις των Ν.2225/1994, 2247/1994, 2266/1994, 2349/1995, 2527/1997, 2738/1999, 3051/2002, 3146/2003, 3174/2003, 3200/2003 , 3260/2004 & 3320/2005.

2.Την αριθ. ΔΙΠΠ/Φ.ΕΓΚΡ. 6/150/10964/31.5.2006 Εγκριτική Απόφαση της Επιτροπής του άρθρου 2 παρ. 1 της αριθμ. 55/98 ΠΥΣ (ΦΕΚ 252/Α/12.11.98)όπως τροποποιήθηκε και ισχύει σήμερα, με την οποία εγκρίθηκε η πρόσληψη έντεκα χιλιάδων τετρακοσίων τριάντα ενός (11.431) ατόμων διαφόρων ειδικοτήτων , με σχέση εργασίας ιδιωτικού δικαίου ορισμένου χρόνου από τον Τομέα Φυτικής Παραγωγής του Υπουργείου Αγρ/κής Αν/ξης & Τροφίμων για το Πρόγραμμα καταπολέμησης του δάκου της ελιάς έτους 2006.

3. Την με αριθ. 280426/02.6.2006 Απόφαση του Γεν.Γραμματέα του Υπουργείου Αγροτικής Ανάπτυξης & Τροφίμων περί «κατανομής εποχιακού προσωπικού Τομέα Φυτικής Παραγωγής -Πρόγραμμα Καταπολέμησης του Δάκου της Ελιάς ».

Ανακοινώνει

Την πρόσληψη προσωπικού με σύμβαση εργασίας ιδιωτικού δικαίου ορισμένου χρόνου, συνολικού αριθμού Δέκα (10) ατόμων για την αντιμετώπιση των εποχιακών αναγκών του Τομέα Φυτικής Παραγωγής στο Πρόγραμμα καταπολέμησης του δάκου της ελιάς του Υπουργείου Αγροτικής Αν/ξης & Τροφίμων στο Νομό Δωδεκανήσου, για τις εξής, κατ' αριθμό ατόμων, ειδικότητες, με τα αντίστοιχα τυπικά προσόντα και την αντίστοιχη χρονική περίοδο :

ΕΙΔΙΚΟΤΗΤΑ: ΠΕ ΓΕΩΠΟΝΟΙ (Τομεάρχες Δακοκτονίας)
Ελλείψει αυτών ΤΕ ΤΕΧΝ.ΓΕΩΠ. Φυτικής ΠαραγωγήςΑΡΙΘΜΟΣ: 4
ΕΙΔΙΚΑ ΤΥΠΙΚΑ ΠΡΟΣΟΝΤΑ: α) Αδεια άσκησης επαγγέλματος Γεωπόνου
β) Οποιοδήποτε πτυχίο ή δίπλωμα ΑΕΙ ή Ελληνικού Ανοικτού Πανεπιστημίου ΑΕΙ ή Προγραμμάτων Σπουδών Επιλογής ΑΕΙ της ημεδαπής ή ισότιμων τίτλων σχολών της αλλοδαπής, βάσει του οποίου χορηγήθηκε η ως άνω άδεια.
Σε περίπτωση που ο απαιτούμενος αριθμός Τομεαρχών Δακοκτονίας δεν καλυφθεί από αποφοίτους Α.Ε.Ι. οι θέσεις θα καλυφθούν από υποψηφίους με πτυχίο ή δίπλωμα Σχολής Τεχνολόγων Γεωπονίας Φυτικής Παραγωγής ή αντίστοιχο κατά ειδικότητα πτυχίο ή δίπλωμα ΤΕΙ ή Προγραμμάτων Σπουδών Επιλογής ΤΕΙ της ημεδαπής ή ισότιμων τίτλων σχολών της ημεδαπής ή αλλοδαπής, αντίστοιχης ειδικότητας
ΧΡΟΝΙΚΗ ΔΙΑΡΚΕΙΑ: 6 μήνες
ΤΟΠΟΣ ΑΠΑΣΧ/ΣΗΣ: ΡΟΔΟΣ
ΕΙΔΙΚΟΤΗΤΑ: ΠΕ ΓΕΩΠΟΝΟΙ (Τομεάρχες Δακοκτονίας) Ελλείψει αυτών ΤΕ ΤΕΧΝ.ΓΕΩΠ. Φυτικής Παραγωγής ΑΡΙΘΜΟΣ: 2
ΕΙΔΙΚΑ ΤΥΠΙΚΑ ΠΡΟΣΟΝΤΑ: α) Αδεια άσκησης επαγγέλματος Γεωπόνου
β) Οποιοδήποτε πτυχίο ή δίπλωμα ΑΕΙ ή Ελληνικού Ανοικτού Πανεπιστημίου ΑΕΙ ή Προγραμμάτων Σπουδών Επιλογής ΑΕΙ της ημεδαπής ή ισότιμων τίτλων σχολών της αλλοδαπής, βάσει του οποίου χορηγήθηκε η ως άνω άδεια.
Σε περίπτωση που ο απαιτούμενος αριθμός Τομεαρχών Δακοκτονίας δεν καλυφθεί από αποφοίτους Α.Ε.Ι. οι θέσεις θα καλυφθούν από υποψηφίους με πτυχίο ή δίπλωμα Σχολής Τεχνολόγων Γεωπονίας Φυτικής Παραγωγής ή αντίστοιχο κατά ειδικότητα πτυχίο ή δίπλωμα ΤΕΙ ή Προγραμμάτων Σπουδών Επιλογής ΤΕΙ της ημεδαπής ή ισότιμων τίτλων σχολών της ημεδαπής ή αλλοδαπής, αντίστοιχης ειδικότητας
ΧΡΟΝΙΚΗ ΔΙΑΡΚΕΙΑ: 6 μήνες
ΤΟΠΟΣ ΑΠΑΣΧ/ΣΗΣ: ΚΩΣ
ΕΙΔΙΚΟΤΗΤΑ: ΠΕ ΓΕΩΠΟΝΟΙ (Τομεάρχες Δακοκτονίας) Ελλείψει αυτών ΤΕ ΤΕΧΝ.ΓΕΩΠ. Φυτικής Παραγωγής ΑΡΙΘΜΟΣ: 1
ΕΙΔΙΚΑ ΤΥΠΙΚΑ ΠΡΟΣΟΝΤΑ: α) Αδεια άσκησης επαγγέλματος Γεωπόνου
β) Οποιοδήποτε πτυχίο ή δίπλωμα ΑΕΙ ή Ελληνικού Ανοικτού Πανεπιστημίου ΑΕΙ ή Προγραμμάτων Σπουδών Επιλογής ΑΕΙ της ημεδαπής ή ισότιμων τίτλων σχολών της αλλοδαπής, βάσει του οποίου χορηγήθηκε η ως άνω άδεια.
Σε περίπτωση που ο απαιτούμενος αριθμός Τομεαρχών Δακοκτονίας δεν καλυφθεί από αποφοίτους Α.Ε.Ι. οι θέσεις θα καλυφθούν από υποψηφίους με πτυχίο ή δίπλωμα Σχολής Τεχνολόγων Γεωπονίας Φυτικής Παραγωγής ή αντίστοιχο κατά ειδικότητα πτυχίο ή δίπλωμα ΤΕΙ ή Προγραμμάτων Σπουδών Επιλογής ΤΕΙ της ημεδαπής ή ισότιμων τίτλων σχολών της ημεδαπής ή αλλοδαπής, αντίστοιχης ειδικότητας
ΧΡΟΝΙΚΗ ΔΙΑΡΚΕΙΑ: 6 μήνες
ΤΟΠΟΣ ΑΠΑΣΧ/ΣΗΣ: ΚΑΛΥΜΝΟΣ
ΕΙΔΙΚΟΤΗΤΑ: ΠΕ ΓΕΩΠΟΝΟΙ (Τομεάρχες Δακοκτονίας) Ελλείψει αυτών ΤΕ ΤΕΧΝ.ΓΕΩΠ. Φυτικής Παραγωγής ΑΡΙΘΜΟΣ: 1
ΕΙΔΙΚΑ ΤΥΠΙΚΑ ΠΡΟΣΟΝΤΑ: α) Αδεια άσκησης επαγγέλματος Γεωπόνου
β) Οποιοδήποτε πτυχίο ή δίπλωμα ΑΕΙ ή Ελληνικού Ανοικτού Πανεπιστημίου ΑΕΙ ή Προγραμμάτων Σπουδών Επιλογής ΑΕΙ της ημεδαπής ή ισότιμων τίτλων σχολών της αλλοδαπής, βάσει του οποίου χορηγήθηκε η ως άνω άδεια.
Σε περίπτωση που ο απαιτούμενος αριθμός Τομεαρχών Δακοκτονίας δεν καλυφθεί από αποφοίτους Α.Ε.Ι. οι θέσεις θα καλυφθούν από υποψηφίους με πτυχίο ή δίπλωμα Σχολής Τεχνολόγων Γεωπονίας Φυτικής Παραγωγής ή αντίστοιχο κατά ειδικότητα πτυχίο ή δίπλωμα ΤΕΙ ή Προγραμμάτων Σπουδών Επιλογής ΤΕΙ της ημεδαπής ή ισότιμων τίτλων σχολών της ημεδαπής ή αλλοδαπής, αντίστοιχης ειδικότητας
ΧΡΟΝΙΚΗ ΔΙΑΡΚΕΙΑ: 6 μήνες
ΤΟΠΟΣ ΑΠΑΣΧ/ΣΗΣ: ΚΑΡΠΑΘΟΣ
ΕΙΔΙΚΟΤΗΤΑ: ΔΕ ΑΠΟΘΗΚΑΡΙΟΙ
ΑΡΙΘΜΟΣ: 2
ΕΙΔΙΚΑ ΤΥΠΙΚΑ ΠΡΟΣΟΝΤΑ: Πτυχίο ή δίπλωμα ή απολυτήριος τίτλος ειδικότητας Υπεύθυνου Προμηθειών & Διαχείρισης Αποθήκης ή αντίστοιχο πτυχίο ή δίπλωμα ή απολυτήριος τίτλος των παρακάτω σχολικών μονάδων: ΙΕΚ ή Τεχνικού Επαγγ/κού Εκπαιδευτηρίου Α_ ή Β_κύκλου σπουδών ή ενιαίου Πολυκλαδικού Λυκείου ή Τεχνικού Επαγγελματικού Λυκείου ή Τεχνικής Επαγγελματικής Σχολής Δευτεροβάθμιας Εκπαίδευσης ή Σχολής Μαθητείας του ΟΑΕΔ του Ν. 1346/1983 ή άλλος ισότιμος τίτλος σχολικής μονάδας της ημεδαπής ή αλλοδαπής, αντίστοιχης ειδικότητας, ελλείψει αυτών πτυχίο ή δίπλωμα ή απολυτήριο Δευτεροβάθμιας ή μεταδευτεροβάθμιας εκπαίδευσης (ΙΕΚ) ή Σχολής Μαθητείας του ΟΑΕΔ του Ν. 1346/1983 ανεξάρτητα από ειδικότητα.
ΧΡΟΝΙΚΗ ΔΙΑΡΚΕΙΑ: 6 μήνες
ΤΟΠΟΣ ΑΠΑΣΧ/ΣΗΣ: ΡΟΔΟΣ

Α. ΓΕΝΙΚΑ ΠΡΟΣΟΝΤΑ ΠΡΟΣΛΗΨΗΣ

οΟι Υποψήφιοι πρέπει να έχουν ηλικία από 18 έως 65 ετών
οΝα έχουν την υγεία και την Φυσική καταλληλότητα που τους επιτρέπει την εκτέλεση των καθηκόντων της θέσεως που επιλέγουν.
οΟι Υποψήφιοι δεν πρέπει να έχουν κώλυμα κατά το άρθρο 8 του Υπαλληλικού Κώδικα (Καταδίκη, Υποδικία, Δικαστική συμπαράσταση).

Β. ΠΡΟΘΕΣΜΙΑ ΥΠΟΒΟΛΗΣ ΑΙΤΗΣΕΩΝ

Οι ενδιαφερόμενοι μπορούν να υποβάλλουν αίτηση στα γραφεία της Υπηρεσίας μας, (Γεωργίου Μαύρου 2,Κτίριο ΖΕΦΥΡΟΣ- 6ος _Οροφος-85100 Ρόδος) και ειδικότερα στο Γραφείο Γραμματειακής & Οικ/κής Υποστ/ξης της Δ/νσης Αγροτικής Ανάπτυξης Ν.Δωδ/σου (αρμόδιοι κα Αναστασία Διακομανώλη, τηλεφ. 2241055923 και κος. Ιωάννης Κορωναίος, τηλεφ. 2241055924) εντός προθεσμίας δέκα (10) ημερών, που αρχίζει από την επομένη ημέρα της τελευταίας δημοσίευσης της παρούσας σε τοπικές εφημερίδες ή της ανάρτησής της στο χώρο ανακοινώσεων του καταστήματος της υπηρεσίας μας και στο χώρο ανακοινώσεων του Δημοτικού καταστήματος της έδρας της υπηρεσίας μας. (εφόσον η ανάρτησή της είναι τυχόν μεταγενέστερη της δημοσίευσης στις εφημερίδες).

Γ. ΥΠΟΒΟΛΗ ΔΙΚΑΙΟΛΟΓΗΤΙΚΩΝ

Οι ενδιαφερόμενοι μαζί με την αίτησή τους πρέπει να υποβάλουν υποχρεωτικά τα εξής δικαιολογητικά **επικυρωμένα:**

1.Φωτοαντίγραφο των δύο όψεων της αστυνομικής ταυτότητας

2.Φωτοαντίγραφο του τίτλου σπουδών τους (όπου απαιτείται), στον οποίο να αναγράφεται ο ακριβής βαθμός αυτού. (Μόνο για υποψηφίους των κατηγοριών ΠΕ, ΤΕ και ΔΕ). Σε κάθε περίπτωση που ο βαθμός εκφράζεται με αξιολογικό χαρακτηρισμό ή με ακέραιο αριθμό πρέπει στη φωτοτυπία του τίτλου να περιλαμβάνεται και βεβαίωση της οικείας σχολής για τον ακριβή αριθμητικό βαθμό.

• Εάν ο τίτλος έχει αποκτηθεί στην **αλλοδαπή** απαιτείται, μόνον:

α) προκειμένου για **Πανεπιστημιακής και Τεχνολογικής εκπαίδευσης,** πιστοποιητικό αναγνώρισης από το Διεπιστημονικό Οργανισμό Αναγνώρισης Τίτλων Ακαδημαϊκών & Πληροφόρησης (Δ.Ο.Α.Τ.Α.Π.) , για την ισοτιμία, αντιστοιχία του τίτλου και τη βαθμολογική αντιστοιχία αυτού ή Πράξη Αναγνώρισης Επαγγελματικής Ισοτιμίας από το Συμβούλιο Αναγνωρίσεως Επαγγελματικής Ισοτιμίας Τίτλων Τριτοβάθμιας Εκπαίδευσης, εφόσον στην δεύτερη αυτή περίπτωση οι απαιτούμενοι βάσει της προκήρυξης τίτλοι σπουδών εμπίπτουν στα νομοθετικώς ρυθμιζόμενα επαγγέλματα αρμοδιότητας του " Σ.Α.Ε.Ι." , σύμφωνα με τα άρθρα 10 παρ. 2 έως 12 και 11 του Π.Δ. 165/2000 (άρθρο 8 οδηγίας 89/48 του Συμβουλίου της Ε.Ε.), **που να έχει εκδοθεί μέχρι την τελευταία ημέρα της προθεσμίας υποβολής των αιτήσεων.**

Τίτλοι σπουδών για τους οποίους έχει εκδοθεί Πράξη Αναγνώρισης από το ΔΙΚΑΤΣΑ ή το ΙΤΕ για την ισοτιμία, αντιστοιχία και την βαθμολογική αντιστοιχία αυτών μέχρι και την 31/3/2005 ισχύουν και γίνονται δεκτοί.

β) Προκειμένου για **Δευτεροβάθμια μη τεχνική ή μη επαγγελματική εκπαίδευση,** βεβαίωση ισοτιμίας από την αρμόδια Δ/νση του Υπ. Εθν.Παιδείας και Θρησκευμάτων και για τεχνική και **επαγγελματική εκπαίδευση αλλοδαπής,** πράξη ισοτιμίας και κατάταξης της επιτροπής ισοτιμιών του Οργανισμού Επαγγελματικής Εκπαιδεύσεως και Καταρτίσεως (Ο.Ε.Ε.Κ.)- Εθνικής Αντιστάσεως 41,Ν.Ιωνία, Αθήνα και βεβαίωση,για την αντιστοιχία του βαθμού από την αρμόδια Δ/νση του Υπ. Εθν.Παιδείας και Θρησκευμάτων σε εικοσάβαθμη κλίμακα.

Για τους αποφοίτους των ΙΕΚ: Ως βαθμός διπλώματος νοείται ο μέσος όρος βαθμολογίας στο θεωρητικό μέρος των εξετάσεων πιστοποίησης, ο αναφερόμενος σε βεβαίωση που εκδίδεται από τον ΟΕΕΚ και η οποία δεν ισχύει αυτοτελώς, αλλά αποτελεί αναπόσπαστο παράρτημα του διπλώματος.

Προς απόδειξη αυτών ο υποψήφιος πρέπει να προσκομίσει:

Δίπλωμα Επαγγελματικής Κατάρτισης Επιπέδου Μεταδευτεροβάθμιας Επαγγελματικής Κατάρτισης και βεβαίωση του ΟΕΕΚ από την οποία να προκύπτει ο μέσος όρος βαθμολογίας του στο θεωρητικό μέρος των εξετάσεων πιστοποίησης

ή Βεβαίωση του ΟΕΕΚ από την οποία να προκύπτει ο μέσος όρος βαθμολογίας του στο θεωρητικό μέρος των εξετάσεων πιστοποίησης και η ακριβής ημερομηνία που ο συγκεκριμένος υποψήφιος κατέστη διπλωματούχος.

Διευκρίνιση: Όσοι υποψήφιοι επικαλούνται ταυτόσημο (ΑΕΙ) ή αντίστοιχο (ΤΕΙ) κατά περιεχόμενο ειδικότητας πτυχίο ή δίπλωμα ημεδαπής, υποχρεούνται να προσκομίζουν συγχρόνως, βεβαίωση την οποία χορηγεί το αρμόδιο όργανο του ΑΕΙ ή ΤΕΙ αντίστοιχα, στο οποίο ανήκει το Τμήμα χορήγησε το εν λόγω πτυχίο ή δίπλωμα, περί του ότι ο τίτλος αυτός στηρίζεται σε σπουδές που καλύπτουν με πλήρη επάρκεια το από την ανακοίνωση ζητούμενο γνωστικό αντικείμενο. Σε περίπτωση που δεν έχουν προσκομισθεί η βεβαίωση αυτή, ο επικαλούμενος τίτλος δεν λαμβάνεται υπόψη.

3. Φωτοαντίγραφο άδειας άσκησης επαγγέλματος (όπου απαιτείται)

4. Υπεύθυνη Δήλωση του Ν. 1599/1986 ότι δεν έχουν κώλυμα κατά το άρθρο 8 του Υπαλληλικού Κώδικα:

α) ότι δεν έχουν καταδικαστεί για κακούργημα και σε οποιαδήποτε ποινή για κλοπή, υπεξαίρεση (κοινή και στην υπηρεσία), απάτη, εκβίαση, πλαστογραφία, απιστία δικηγόρου, δωροδοκία, καταπίεση,απιστία περί την υπηρεσία, παράβαση καθήκοντος καθ_ύποτροπή,συκοφαντική δυσφήμιση, καθώς και για οποιοδήποτε έγκλημα κατά της γενετήσιας ελευθερίας ή οικονομικής εκμετάλλευσης της γενετήσιας ζωής, β) ότι δεν είναι υπόδικοι και δεν έχουν παραπεμφθεί με τελεσίδικο βούλευμα για κακούργημα ή για πλημμέλημα της προηγούμενης περίπτωσης, έστω κι αν το αδίκημα παραγράφηκε γ) ότι δεν έχουν λόγω καταδίκης, στερηθεί τα πολιτικά τους δικαιώματα και για όσο χρόνο διαρκεί η στέρηση αυτή δ) ότι δεν τελούν υπό δικαστική συμπαράσταση.

• **Υπεύθυνη Δήλωση του Ν. 1599/1986 στην οποία να δηλώνει ο υποψήφιος αν τους τελευταίους δώδεκα μήνες (12) μήνες από την υποβολή της αιτήσεώς του** έχει απασχοληθεί σε δημόσια υπηρεσία ή νομικό πρόσωπο του άρθρου 14 παρ. 1 του Ν. 2190/94 με την ιδιότητα του εποχικού εργαζόμενου ή για κάλυψη περιοδικών ή πρόσκαιρων αναγκών, ή όχι , προκειμένου να κριθεί εάν αυτός (υποψήφιος) έχει κώλυμα πρόσληψης ή όχι, σύμφωνα με όσα ορίζονται στο Κεφ. ΕΠΙΣΗΜΑΝΣΕΙΣ.

Σε περίπτωση που έχει απασχοληθεί να δηλώνει την υπηρεσία στην οποία απασχολήθηκε και την ακριβή χρονική διάρκεια της απασχόλησης (έναρξη και λήξη)

•Η ανεργία αποδεικνύεται με πρόσφατη βεβαίωση του ΟΑΕΔ (που είναι αρμόδιος προς τούτο), η ημερομηνία έκδοσης της οποίας δεν θα απέχει περισσότερο από πέντε (5) εργάσιμες ημέρες από την ημερομηνία έναρξης της προθεσμίας υποβολής των αιτήσεων. Αποκλείεται η απόδειξη με υποβολή Υπεύθυνης Δήλωσης και κάρτας ανεργίας.

Προκειμένου για ανέργους υποψηφίους που είχαν ενταχθεί σε πρόγραμμα επαγγελματικής κατάρτισης του ΟΑΕΔ: α) βεβαίωση του ΟΑΕΔ στην οποία να αναφέρεται η ημερομηνία συμμετοχής του υποψηφίου στο πρόγραμμα καθώς και η ημερομηνία λήξης της συμμετοχής του και β) βεβαίωση του ΟΑΕΔ από την οποία να προκύπτει η ημερομηνία εγγραφής τους ως ανέργων στα σχετικά μητρώα

• **Πιστοποιητικό οικογενειακής κατάστασης, πρόσφατης έκδοσης,** προκειμένου για υποψηφίους που έχουν ανήλικα τέκνα.

• **Οι πολύτεκνοι και τα τέκνα πολυτέκνων οικογενειών:** Πιστοποιητικό της Ανωτάτης Συνομοσπονδίας Πολυτέκνων Ελλάδος (Α.Σ.Π.Ε) ή πιστοποιητικό του Δήμου ή της Κοινότητας **πρόσφατης έκδοσης,** που περιέχει όλα τα γεγονότα των οποίων η συνδρομή αποτελεί προϋπόθεση για την κατά νόμο κτήση της ιδιότητας του πολυτέκνου , όπως έτος γεννήσεως των τέκνων, ιδιότητα άγαμου ή εγγάμου, χηρεία γονέως κλπ.

• **Πιστοποιητικό του οικείου Δήμου ή Κοινότητας πρόσφατης έκδοσης, ότι ο υποψήφιος είναι εγγεγραμμένος στο Δημοτολόγιο.**

Για υποψηφίους των υπολοίπων νομών που δεν έχουν το κριτήριο της εντοπιότητας, όπως ορίζεται στο κεφ. Β_του παρόντος, απαιτείται η υποβολή βεβαίωσης μόνιμης κατοικίας από τον οικείο Δήμο ή Κοινότητα (άρθρο 4 παραγ. 5 Ν.2647/1998)

Σημείωση:

• Η επικύρωση της πάσης διοικητικών εγγράφων μπορεί να γίνεται από όλες τις διοικητικές αρχές και τα Κ.Ε.Π. . Ακόμη μπορεί να γίνεται επικύρωση από δικηγόρους και συμβολαιογράφους σύμφωνα με τις διατάξεις του Κώδικα Διοικητικής Διαδικασίας (Ν.2690/1999)

οΤίτλοι, πιστοποιητικά και Βεβαιώσεις αλλοδαπής που απαιτούνται για την πρόσληψη, πρέπει να είναι επικυρωμένοι και επίσημα μεταφρασμένοι στην Ελληνική Γλώσσα, όπως ορίζουν οι κείμενες διατάξεις (άρθρο 29 Π.Δ.50/2001 και ο Νόμος 148/1914).Τα ανωτέρω προσκομίζονται:

Σε πρωτότυπο ή σε ακριβές αντίγραφο του πρωτοτύπου ή σε αντίγραφο του ακριβούς αντιγράφου της αρχής που εξέδωσε το πρωτότυπο (όχι σε αντίγραφο το οποίο δεν έχει επικυρωθεί από την αρχή που εξέδωσε το πρωτότυπο). Η επικύρωση των ως άνω τίτλων, πιστοποιητικών και βεβαιώσεων όταν προσκομίζονται σε φωτοτυπία μη επικυρωμένη από την αρχή που τους εξέδωσε, επικυρώνονται μόνο από δικηγόρο. Πρέπει δε να συνοδεύονται και από την επίσημη μετάφρασή τους στην Ελληνική γλώσσα, από αρμόδια κατά Νόμο αρχή του Υπουργείου Εξωτερικών ή την Πρεσβεία ή το Προξενείο της ξένης χώρας στην Ελλάδα ή από δικηγόρο ή από άμισθο ερμηνέα διορισμένο βάσει του Ν. 148/26.12.1913/1.12.1914.

Δ. ΑΝΑΡΤΗΣΗ ΠΙΝΑΚΩΝ-ΥΠΟΒΟΛΗ ΕΝΣΤΑΣΕΩΝ

Οι πίνακες κατάταξης των υποψηφίων αναρτώνται στο κατάστημα της οικείας υπηρεσίας, συντασσομένου πρακτικού ανάρτησης, υπογραφομένου από δύο (2) υπαλλήλους της υπηρεσίας.

Κατά των ανωτέρω πινάκων οι ενδιαφερόμενοι μπορούν να υποβάλλουν ενστάσεις στο ΑΣΕΠ, μέσα σε αποκλειστική προθεσμία, η οποία λήγει μετά την πάροδο δέκα (10) ημερών από την ανάρτησή τους.

Για την υποβολή της ένστασης απαιτείται η καταβολή παραβόλου στο δημόσιο ταμείο σαράντα ευρώ (40) _.

Ε.Ν.
Ο διευθυντής
ΒΑΣ. ΣΟΦΟΣ

METROPOL
22410 28400
INFORMATION - RESERVATIONS
ΠΛΗΡΟΦΟΡΙΕΣ - ΚΡΑΤΗΣΕΙΣ
ΕΒΔΟΜΑΔΙΑΙΟ ΠΡΟΓΡΑΜΜΑ weekly program
15/06/06 - 21/06/06
www.cinemametropol.gr

Η ΠΡΟΦΗΤΕΙΑ
THE OMEN
30 χρόνια μετά την πρώτη "Προφητεία", η πιό τρομακτική ταινία όλων των εποχών επιστρέφει, ακόμα πιό απειλητική και σκοτεινή!!!
Μια φιλόδοξη παραγωγή της "20th CENTURY FOX"
Η Προφητεία είναι ξεκάθαρη, τα σημάδια ολοφάνερα, η μέρα του έφθασε την 6η μέρα του 6ου μήνα του έτους 2006!!!
ΚΑΝΤΕ ΕΓΚΑΙΡΑ ΤΙΣ ΚΡΑΤΗΣΕΙΣ ΣΑΣ
ΩΡΕΣ ΕΝΑΡΞΗΣ / SHOW TIMES 20:00, 22:30
ΑΙΘΟΥΣΑ 1

ΚΩΔΙΚΑΣ DA VINCI
DA VINCI CODE
Η αστυνομική ιστορία με στοιχεία θρίλερ, μυστικισμού, θρησκείας και ιστορίας της τέχνης που ανατρέπει τα θεμέλια του Δυτικού πολιτισμού...
Πρωταγωνιστούν: Τομ Χάνκς, Ζαν Ρενό, Οντρέ Τοτού
Σκηνοθεσία: Ρον Χάουαρντ
ΚΑΝΤΕ ΕΓΚΑΙΡΑ ΤΙΣ ΚΡΑΤΗΣΕΙΣ ΣΑΣ
ΩΡΕΣ ΕΝΑΡΞΗΣ / SHOW TIMES 19:00, 22:15
ΑΙΘΟΥΣΑ 2

DATE MOVIE
Μία ταινία για την αληθινή αγάπη και άλλες τέτοιες....αηδίες!
Μία θεότρελη ξεκαρδιστική κωμωδία από...
Δύο από τους έξι σεναριογράφους του Scary Movie
που θα σας κάνουν να πάθετε black out από το γέλιο!!!!
ΚΑΝΤΕ ΕΓΚΑΙΡΑ ΤΙΣ ΚΡΑΤΗΣΕΙΣ ΣΑΣ
ΩΡΕΣ ΕΝΑΡΞΗΣ / SHOW TIMES 18:45, 20:45, 22:45
ΑΙΘΟΥΣΑ 3

ΤΟ ΣΚΥΛΟΛΟΪ
SHAGGY DOG
Σε πρώτη Πανελλήνια Προβολή η Walt Disney παρουσιάζει μια τρελή και απολαυστική κωμωδία με τον Τιμ Άλεν.
Βγάλε τον σκύλο που κρύβεται μέσα σου...
ΚΑΝΤΕ ΕΓΚΑΙΡΑ ΤΙΣ ΚΡΑΤΗΣΕΙΣ ΣΑΣ
ΩΡΑ ΕΝΑΡΞΗΣ / SHOW TIME 18:00
ΑΙΘΟΥΣΑ 1

ΠΡΟΣΕΧΩΣ - COMING SOON
ΕΡΩΤΑΣ ΣΤΗΝ ΤΥΧΗ
JUST MY LUCK
Μία νεανική ερωτική κωμωδία για τους.... Γκαντέμηδες....
Πρωταγωνιστούν: Λίντσεϊ Λόαν - η ωραία
Κρις Πάϊν - ο γκαντέμης
9XN046

ΠΑΛΛΑΣ 5 CINEMAS CENTER
15/06/2006 - 21/06/2006
www.cinemapallas.gr
Για κρατήσεις
22410 24475/70670
Δημοκρατίας 13, Ρόδος

POSEIDON
Αίθουσα RED 5
ΣΕ 1η ΠΑΝΕΛΛΗΝΙΑ ΠΡΟΒΟΛΗ!!!
Η περιπέτεια-υπερπαραγωγή των 150 εκατ. δολαρίων! Από τον Wolfgang Petersen, μια καλοσσιαία παραγωγή που θα σας καταπλήξει!
ώρες έναρξης// 18:20 • 20:30 • 22:40 ΚΑΤΑΛΛΗΛΟ

MISSION IMPOSSIBLE 3 ΕΠΙΚΙΝΔΥΝΗ ΑΠΟΣΤΟΛΗ 3
ΣΕ 1η ΠΑΓΚΟΣΜΙΑ ΠΡΟΒΟΛΗ!!! ΚΑΤΑΛΛΗΛΟ ΑΠΟ 13
Η ΠΕΡΙΠΕΤΕΙΑ ΤΗΣ ΧΡΟΝΙΑΣ!
Σκηνές καταιγιστικής δράσης με τον Τομ Κρουζ στον κεντρικό ρόλο!
Αίθουσα interlinguas 2
ώρες έναρξης// 20:00 • 22:40

ΚΑΤΑΛΛΗΛΟ INNOCENT VOICES ΑΘΩΕΣ ΦΩΝΕΣ
Η ταινία του Λούις Μαντόκι είναι η συγκινητική ιστορία του 11-χρονου Τσάβα που γίνεται ξαφνικά «ο άντρας του σπιτιού», όταν ο πατέρας του εγκαταλείπει την οικογένεια του εν μέσω του εμφυλίου πολέμου.
Αίθουσα personal 4
ώρα έναρξης// 20:05

Black MoR's Island ΤΟ ΝΗΣΙ ΤΟΥ ΠΕΙΡΑΤΗ ΚΑΤΑΛΛΗΛΟ
Ο σκηνοθέτης του Monkeys Tale μας χαρίζει ένα υπέροχο καρτούν. Η ανθρώπινη ιστορία, τα υπέροχα οπτικά εφέ και η σπουδαία μουσική επένδυση δημιουργούν μία ταινία εξαιρετικής ποιότητας που συγκινεί μικρούς και μεγάλους.
Αίθουσα interlinguas 2
ώρες έναρξης// (Σ-Κ 16:15) • 18:15

INSIDE MAN
Ο ΥΠΟΚΙΝΗΤΗΣ
ΚΑΤΑΛΛΗΛΟ
Ο Ντένζελ Ουάσινγκτον, η Τζούντι Φόστερ και ο Κλάιβ Όουεν σε ένα αριστουργηματικό θρίλερ-μυστηρίου.
Αίθουσα personal 4
ώρα έναρξης // 22:35

MORTUARY
ΜΑΥΣΩΛΕΙΟ
Από τον αναγνωρισμένο άρχοντα του τρόμου, Τομπ Χούπερ έρχεται η επόμενη δόση του τρόμου.
Η οικογένεια Ντάουλ μετακομίζει στα περίχωρα της Καλιφόρνια... γρήγορα ανακαλύπτουν ότι κάτι κρύβεται μέσα στους υπόγειους θαλάμους του σπιτιού τους
Αίθουσα Σύγχρονη 1
ώρες έναρξης// (Σ.-Κ. 16:20) • 18:25 • 20:30 • 22:35

Αστερίξ και οι Βίκινγκς στα ελληνικά
Η μεγαλύτερη παραγωγή κινουμένων σχεδίων που γυρίστηκε ποτέ! Οι γνωστοί σας ήρωες σε νέες περιπέτειες!
Αίθουσα Allegro 3
ώρες έναρξης// (Σ.-Κ.16:20) • 18:10 • 20:15

Νάνυ Μακ Φι Μαγική Νταντά στα ελληνικά ΚΑΤΑΛΛΗΛΟ
Η απίθανη κωμωδία φαντασίας με τη βραβευμένη με ΟΣΚΑΡ Εμμα Τόμσον! Επτά κακομαθημένα παιδιά υποδέχονται την καινούργια τους νταντά... Η ταινία που θα σας κάνει να λατρέψετε την οικογένειά σας!!!
Αίθουσα personal 4
ώρες έναρξης// (Σ.-Κ. 16:10) • 18:15

The Libertine
Αίθουσα Allegro 3
ώρα έναρξης// 22:35
Μία ξεχωριστή ταινία από τους Τζόνι Ντεπ, και Τζον Μάλκοβιτς στην αυλή του Καρόλου του Β'.

Κάναμε το Παλλάς γήπεδο για σας!!! Χορηγός Mythos
Απολαύστε στις γιγαντοοθόνες μας το Παγκόσμιο Κύπελλο Ποδοσφαίρου
Τιμή εισόδου: 2€ και free μπύρα ή αναψυκτικό. ΧΠ1987

Ρόδος: εἰκῆ καὶ ὡς ἔτυχε...

...θεάσεις



Παλιός νερόμυλος στην οδό Παρθενώπης.

Μια περιοχή όπου η αστική δόμηση έγινε βάσει των προτύπων πολεοδομίας που διέπουν την "κάσμπα" στο Αλγέρι!

... Μ' αυτά και μ' εκείνα κάναμε την νέα πόλη της Ρόδου τρισχειρότερη και από τα "Ταμπούρια" του Πειραιά!

... Ομορφος κόσμος

Ποιο σκάνδαλο της Πάτμου, ποιά λεπλασία της ΔΑΝΕ.

Διαδόσεις κακόβουλων ήτανε που τις πήρε ο άνεμος και πάνε.

Βέβαια κάτι μικροπαραβασούλες εγινήκασι, όμως τις απάλειψε η παραγραφή του χρόνου.

... Ομορφος κόσμος ηθικός, αγγελικά πλασμένος!

... "Θείο, βάλε με μέσα"

«Θυμάμαι πάντα, με ευγνωμοσύνη, τους καλοσυνάτους κυρίους της Κυριακής που ενδίδανε στα παρακάλια μας και δεχόντουσαν να προσποιηθούν τον "μπαμπά" ή τον "θείο", για να μας βάλουν τζάμπα στο γήπεδο.

Είχαμε, μάλιστα, τόσο πολύ ειδικευθεί στη... φυσιογνωμιστική, που τους ξεχωρίζαμε από μακριά και σπάνια πέφταμε έξω".

Πέτρος Μανταίος, από την "Ελευθεροτυπία"

Υ.Γ.: Το *"θείο, α με βάλεις μέσα;"* λέτε να ισχύει στα γήπεδα της Γερμανίας για το "Μουντιάλ";

... Ερως ανίκατε μάχαν

Χτυπημένος από τα βέλη του Ερωτα, ένας 16χρονος Γερμανός ανέβηκε στο ποδήλατό του και χωρίς δεύτερη σκέψη διήνυσε πάνω από 200 χιλιόμετρα σε μια νύχτα, αποφασισμένος να κάνει έκπληξη (!) στην αγαπημένη του.

Κατάφερε να φθάσει μέχρι τη μισή διαδρομή και καταπονημένος από την ολονύκτια ποδηλασία ζήτησε βοήθεια στο πρώτο αστυνομικό τμήμα που βρήκε μπροστά του, δεδομένου ότι είχε ξεκινήσει χωρίς κανένα εφόδιο: χωρίς χρήματα, χωρίς χάρτη, χωρίς τροφή ωσάν να επρόκειτο να πάει στη διπλανή πόλη!

TV Πρόγραμμα

ΜΕGA

05.45 Πρωινό MEGA. Ενημερωτική εκπομπή.
08.00 Κοινωνία ώρα 8.
10.00 Ομορφος κόσμος το πρωί. Ψυχαγωγική εκπομπή με τον Γρηγόρη Αρναούτογλου.
13.00 Το ρετιρέ (Ε)
14.00 Ειδήσεις
15.00 Εμείς κι εμείς (Ε)
16.10 Νταντά (Ε)
17.30 Ειδήσεις
17.40 Φιλοδοξίες
18.15 Απαγορευμένη αγάπη
19.00 Βέρα στο δεξί
20.00 Κεντρικό δελτίο ειδήσεων
21.00 Πενήντα πενήντα. Κωμική σειρά.
22.00 Οι μάγισσες της Σμύρνης
23.00 Το κόκκινο δωμάτιο (Ε)
00.15 Ειδήσεις
00.30 Ξένη ταινία. «Ψυχοπαθής δολοφόνος»
02.30 Τηλεμάρκετινγκ

ΑΝΤ1

05.40 Καλημέρα με τον ΑΝΤ-1.
06.30 Καλημέρα Ελλάδα. Ενημερωτική εκπομπή με τον Γιώργο Παπαδάκη.
10.00 Πρωινός καφές. Με την Ελεονώρα Μελέτη
13.00 Τα νέα του ΑΝΤ1
13.45 Super game
13.50 Ακρως οικογενειακόν (Ε)
14.50 Αποκάλυψη τώρα
16.50 Τα νέα του ΑΝΤ1
17.00 Το πιο γλυκό μου ψέμα (Ε)
17.45 Super game
17.55 Ανάλυσέ το
18.00 Deal. Τηλεπαιχνίδι με τον Χρήστο Φερεντίνο.
18.50 Ερωτας. Ερωτική - δραματική σειρά.
20.00 Τα νέα του ΑΝΤ-1
21.00 Γάμος με τα όλα του
22.00 Κρυφά μονοπάτια-Περίληψη
23.40 Fame story
00.40 Νυχτερινές ειδήσεις

ALPHA

06.00 Καλημέρα σας. Ενημερωτική εκπομπή με τον Γιώργο Αυτιά.
10.00 Καφές με την Ελένη. Ψυχαγωγικό μαγκαζίνο με την Ελένη Μενεγάκη.
13.00 Κους κους το μεσημέρι
15.00 Ειδήσεις
15.45 Μαγειρεύοντας με τη Βέφα
16.45 Ειδήσεις στη νοηματική γλώσσα
17.00 Από καρδιάς. Κοινωνική εκπομπή με τον Ανδρέα Μικρούτσικο. (Ε)
19.00 Ποιός θέλει να γίνει εκατομμυριούχος;
20.00 Ειδήσεις
21.00 Ερωτας με επιδότηση ΟΓΑ (Ε)
22.00 Dream show, the music- live
01.30 Ειδήσεις
01.45 Ξένη ταινία. «Οικόπεδα με θέα»
03.45 Στην εντατική VI

STAR

06.45 Κάθε μέρα καλημέρα
10.00 Τί θα φάμε σήμερα
11.00 La Sousourela
13.00 Ειδήσεις
14.00 Super star
16.30 Ειδήσεις
16.45 Κορίνα, η αγριόγατα. Αισθηματική σειρά.
17.45 Οι Ρόλνταν
18.45 Ηρακλής. Περιπετειώδης σειρά.
19.45 Ειδήσεις
21.00 Ξένη ταινία. «Μπάτμαν και Ρόμπιν» Περιπέτεια.
23.30 Ξένη ταινία. «Φονικό όπλο 2». Αστυνομική περιπέτεια.
01.45 Ξένη ταινία. «Ο θάνατος έστησε χορό»
03.45 Ειδήσεις
04.00 Ξένη ταινία. «Οι τρεις σωματοφύλακες». Περιπέτεια εποχής.

...Τελχίνων παίγνια

... Μια ιστορία αγάπης στο Μηλοχωριό



Τα παιδιά της Β' τάξης του Πρώτου Πειραματικού Σχολείου και του Β' τμήματος του 2/θέσιου Ειδικού Πειραματικού Σχολείου του Πανεπιστημίου Αιγαίου έγραψαν την **"Μια ιστορία αγάπης στο Μηλοχωριό"**, ένα πλούσιο εικονογραφημένο παραμύθι με πρωταγωνιστές τα ερωτοχτυπημένα φρουτόπαιδα, Μηλοζαχαρένιο και Αχλαδομελένια.

Το κείμενο του παραμυθιού έγραψε ο **Παναγιώτης Κώστας** και τους ερωτικούς καημούς ενώ τα βάσανα του Μηλοζαχαρένιου και τους Αχλαδομελένιας - που στο τέλος παντρεύτηκαν και απέκτησαν και πολλούς απογόνους τα "αχλαδόμηλα" - ζωγράφισαν:

Αθανασία Καπνουλά, Ανθή Παπαδοπούλου, Βαγγέλης Μάρτσιος, Γιάννης Κωνστατούρας, Γιώργος Γιωργάς, Ειρήνη Αλεβίζου, Εύα Βογιατζή, Θαρρενή Κατσούλη, Ισιδώρα Σιανίδη, Κωνσταντίνα Κατσούλη, Κωνσταντίνος Γιωργάς, Μαριάννα Κοντογιάννη, Νεκτάριος Κώστας, Παναγιώτης Κώστας, Πάνος Βλαχονικολής, Παρή Αρνίτταλη, Σόνια Παπακωνσταντίνου.

Υπεύθυνοι του προγράμματος ήταν η **Κατερίνα Βασιλείου** για το Πρώτο Πειραματικό και η **Μαρία Γιαννουσοπούλου** για το 2/θέσιο Ειδικό Πειραματικό του Πανεπιστημίου Αιγαίου.

.... Οι μυστηριοθραύστες

Οι μαθητές της ΣΤ' τάξης του Δημοτικού Σχολείου Κοσκινού εξέδωσαν το πρώτο και - μοναδικό περιοδικό της τάξης τους και του έχουν δώσει τον τίτλο **"Οι... μυστηριοθραύστες".**

Από την μεριά του ο δάσκαλος της τάξης **Πάνος Δρακόπουλος** αναλαμβάνει να μας εξηγήσει το μυστήριο του τίτλου:

Τι εστί, τι σημαίνει, δηλαδή, η λέξη *"μυστηριοθραύστης"*;

"Αν απευθύνετε αυτήν την απορία στο λεξικό, σωστά θα σας απαντήσουν πως πρόκειται για όνομα ουσιαστικό, εδώ πληθυντικού αριθμού, γένους αρσενικού και αναφέρεται σε εκείνους τους ερευνητές που κατορθώνουν να λύνουν τα μυστήρια που βρίσκονται στο δρόμο τους.

Θα αναρωτηθείτε όμως: «Ποιά μυστήρια, όπως λέτε, "ξεφύτρωσαν" στο δρόμο σας κι όχι απλώς το κόψατε σαν καλοί κηπουροί, αλλά τα φροντίσατε τόσο, όσο ακριβώς το άξιζαν;»

Φίλοι μας, μεγαλύτερα μυστήρια από εκείνα που πέφτουν από το περίφημο δέντρο της Γνώσης, δεν υπάρχουν! Και είναι αυτά με τα οποία καταπιαστήκαμε ήδη από το Σεπτέμβριο μήνα, καθώς όπως ξέρεις, τότε είναι η εποχή που ξεγυμνώνονται τα δέντρα,



πλην όμως γεμίζουν από απορίες και ζωή τα σχολεία.

Φορέστε λοιπόν τους μεγεθυντικούς σας φακούς κι ακολουθήστε μας στο ξεφλούδισμα ορισμένων από τα μυστήρια που συναντήσαμε φέτος. Ολοι λοιπόν στο παιχνιδιάρικο "ξεφλούδισμα" του καλοκαιρινού μας κορμιού, Ιούνιος μήνας που είναι, ας απολαύσουμε και το "ξεφλούδισμα" που οδηγεί στην κατανόηση εκείνου του διπροσώπου σαν καθρέφτη, μυστηρίου που φέρνει τον κόσμο απέναντι με τον εαυτό μας, φάτσα με φάτσα!».

Οι... μυστηριοθραύστες που ονειρεύονται, ερευνούν, ζωγραφίζουν, ερωτούν, φωτογραφίζουν, συνθέτουν, ανεκδοτολογούν και καταθέτουν την άποψή τους στο περιοδικό τους είναι:

Αθανασία Αλεξόγλου, Χάρης Αλεξόγλου, Ελευθερία Βασιλάκη, Αργυρώ Βασιλαράκη, Μανόλης Βαρδαβάς,Νικήτας Γόμπος, Χρήστος Ζουρούδης, Γιώργος Ισκάς, Νίκος Καργάκος, Βασίλης Κατσαράς, Καθολική Κρητικού, Ελευθερία Μάκρα, Χρήστος Μανωλάγκας, Δέσποινα Μονέ, Μαρία Μπούκλα, Λεωνίδας Νικάκης, Βάσω Ντουμάνη, Γιώργος Οκτωνιάδης, Γρηγόρης Παγωνάκης, Νίκος Ροδίτης, Γιάννης Σταμπουλής, Ανθούλα Σωτήρη, Ζανέτ Χατζηδημητρίου, Αλέξανδρος Χατζησάββας.

TV Πρόγραμμα

ALTER

06.40 ALTER kids
08.00 Τα λέμε όλα. Ενημερωτική εκπομπή με τον Γιάννη Λοβέρδο.
09.30 Ειδήσεις
10.00 Καθαρές κουβέντες. Ενημερωτική εκπομπή με τον Γιώργο Βαρεμένο.
12.00 Εις υγείαν
12.30 Ειδήσεις
14.00 Παολίνα
15.00 Εσμεράλντα
16.00 Μαρία
16.40 Ειδήσεις
16.45 Gossip news
17.45 Ρεξ
18.45 Το πρώτο θέμα
19.00 Ειδήσεις
20.30 Η φωνή του πολίτη
20.55 Auto Alter. Εκπομπή για το αυτοκίνητο.
21.00 Life style
22.00 Γιαννάκη, ομορφόπαιδο (Ε)
23.00 Φως στο τούνελ
02.00 Auto Alter
02.15 Ξένη ταινία. «Ο θρύλος του Φάντομ Ράιντερ»

ETI

06.45 Bazaar
07.40 Ψηλαφίσματα
08.00 Οι ήρωες του Χίγκλιταουν (Ε)
08.30 Stanley
09.00 Το μικρό ουράνιο τόξο
09.30 Εκπαιδευτική τηλεόραση
10.30 Βιογραφίες
11.15 Ιστορία
12.00 Inside guide to...
13.00 Innovation
14.00 Ειδήσεις
14.30 Κλήρωση Εθνικού Λαχείου
14.40 Φλορισιέντα, η σύγχρονη σταχτοπούτα
16.00 Ατίθασα νιάτα
17.00 Μένουμε Ελλάδα
19.00 Greeks: crucible of the civilization
20.00 Μουσικές αντιθέσεις
21.00 Η εποχή των εικόνων
22.00 Ουδείς αναμάρτητος
23.00 Ειδήσεις
24.00 Ξένη ταινία. «Οι άνθρωποι γάτες»

NET

05.45 Πρώτη γραμμή. Ενημερωτική εκπομπή με την Πόπη Τσαπανίδου.
10.00 Συμβαίνει τώρα. Ενημερωτικό μαγκαζίνο με την Πόπη Τσαπανίδου.
12.00 Ειδήσεις
13.00 Συμβαίνει τώρα (Συν.)
14.00 Λίλο και Στιτς
14.30 Διάλειμμα
15.00 Ειδήσεις
15.45 Κώδικας Μουντιάλ
16.00 Αργεντινή-Σερβία
18.00 Ειδήσεις
18.30 Κώδικας Μουντιάλ
19.00 Ολλανδία-Ακτή Ελεφαντοστού
21.00 Ειδήσεις
21.25 Κώδικας Μουντιάλ
22.00 Μεξικό-Αγκόλα
24.00 Τα κακά παιδιά πάνε Goalywood
01.00 Ειδήσεις
01.15 Ξένη ταινία

ΕΤ3

08.15 Ο κόσμος των σπορ (Ε)
09.00 9 η ώρα... μεσημέριασε
11.00 Νηστικό αρκούδι (Ε)
11.30 Το καθημερινό μας ψωμί
12.00 Η ζωντανή θάλασσα με τον Τζον Στόουνμαν
12.30 Ταξιδεύοντας με την 3 (Ε)
13.00 Ειδήσεις
14.30 Με μια τρίτη ματιά. Ενημερωτική εκπομπή.
15.50 Εκτη αίσθηση. Ενημερωτική εκπομπή.
16.00 Ειδήσεις
16.15 Ζορό
16.40 Νηστικό αρκούδι
17.00 Περι γης ο λόγος (Ε)
18.00 Πάμε καλά. Με τη Ζ. Κρονάκη.
19.00 Ειδήσεις
20.15 Ζω στην Ευρώπη
21.00 Ο κόσμος των σπορ
22.00 Σανίδα σωτηρίας από το τσουνάμι
22.30 Μητρόπολη του κόσμου

«ΡΟΔΙΑΚΗ» ΑΠΟ ΤΟ 1915

ΦΛΑΣ ΣΤΟ ΠΑΡΕΛΘΟΝ


ΡΟΔΙΑΚΗ

ΕΒΔΟΜΑΔΙΑΙΑ ΠΟΛΙΤΙΚΗ ΦΙΛΟΛΟΓΙΚΗ ΚΑΙ ΕΠΙΣΤΗΜΟΝΙΚΗ ΕΦΗΜΕΡΙΣ

Εν Ρόδω Πέμπτη 28 Ιουλίου 1932 Αριθ. 1310

Δημαρχιακά

Ο Δήμαρχος δυνάμει του άρθρου 22ον του κανονισμού περί σφαγείων διατάσσει τα εξής ως προς τα βόεια κρέατα τα εισαγόμενα από την ύπαιθρον εις την πόλιν

1ον) Το εισαχθησόμενον πρέπει να μη είναι ολιγώτερον του 1/4 του ζώου και να φέρη τον σπλήνα και το ήπαρ.

2ον) Πρέπει να φέρη την σφραγίδα των καραβινοφόρων από το μέρος της προελεύσεως.

3ον) Να φέρη πιστοποίησιν από τους καραβινοφόρους του τόπου, ότι το ζώον εσφάγη κανονικώς και ότι προ της σφραγής τούτο δεν έπασχε.

4ον) Να μεταφερθή εις το σφραγίον της πρωτευούσης προς εξέτασιν και σφράγισιν και

5ον) Να πληρωθή νόμιμος δασμός

ΓΑΜΟΙ

Την παρελθούσαν Δευτέραν το εσπέρας ετελέσθη ο γάμος του γνωστοτάτου συμπαθούς κ. ΝΙΚΟΛΑΟΥ ΑΥΓΟΥΛΗ μετά της σεμνής δος ΜΑΡΙΑΣ Χ. ΗΛΙΑ. Παράνυμφοι παρέστησαν οι κ. Βάσος Βέργης και Δημ. Λογοθέτης. Εις τους νεονύμφους ευχόμεθα πάσαν ευτυχίαν.

ΠΡΙΝ 50 ΧΡΟΝΙΑ

Παρασκευή 15 Ιουνίου 1956 Αριθμ. 1550

ΔΙΑΚΟΜΜΑΤΙΚΗ ΕΠΙΤΡΟΠΗ ΤΗΣ ΒΟΥΛΗΣ ΘΑ ΣΥΣΤΑΘΗ ΔΙΑ ΤΟ ΚΑΠΝΙΚΟΝ

ΑΘΗΝΑΙ, 14 -

Εκτός των διαφόρων μέτρων της κυβερνήσεως υπέρ των καπνοπαραγωγών, ήδη θα συγκροτηθή και διακομματική Επιτροπή της Βουλής δια την μελέτην του Καπνικού και λήψιν αποφάσεων επ' αυτού.

Δεν αγνοεί η Κυβέρνησις ούτε τας ανάγκας των καπνοπαραγωγών, ούτε του καπνεμπορίου, τας κατευθύνσεις. Ολα αυτά είναι γνωστά και δια τον λόγον αυτόν φροντίζει συνεχώς σχεδόν με τον Καπνικόν ζήτημα

ΔΙΑΦΩΤΙΣΤΙΚΑ ΔΙΑ ΤΟ ΚΥΠΡΙΑΚΟΝ ΦΥΛΛΑΔΙΑ ΘΑ ΔΙΑΝΕΜΟΥΝ ΟΙ ΠΡΟΣΚΟΠΟΙ

Δι' εγγράφου του το Σώμα Ελλήνων Προσκόπων προς την Περιφερειακήν Εφορείαν Δωδεκανήσου, γνωστοποιεί ότι αποστέλλη 1000 τεύχη ειδικών διαφωτιστικών δελτίων δια το Κυπραικόν συντεταγμένων εις την αγγλικήν και την ελληνικήν, προς διανομήν εις τους αφικνουμένους εις Ρόδον τουρίστας.

Η διανομή των έν λόγω τευχών τα οποία παραλαμβάνονται εντός των ημερών θα γίνονται υπό των προσκόπων της Τοπικής Εφορείας Ρόδου.

ΗΡΧΙΣΕΝ Η ΔΑΚΟΚΤΟΝΙΑ ΕΙΣ ΡΟΔΟΝ ΑΥΡΙΟΝ ΑΡΧΙΖΕΙ ΚΑΙ ΕΙΣ ΚΑΡΠΑΘΟΝ

Από της 11ης τρέχοντος ήρχισεν καθ' άπασαν την Ρόδον υπό συνεργείων της Διευθύνσεως Γεωργίας αι εργασίαι δακοκτονίας.

Εξ άλλου αύριον θα αρχίση δακοκτονία και εις Κάρπαθον, παρά 4 συνεργείων, συσταθέντων υπό του γεωπόνου Γεωργικών Εφαρμογών κ. Ανδριωτάκη, όστις είχε μεταβή εις την εν λόγω νήσον και επέστρεψε χθες

ΕΝΕΚΡΙΘΗ ΠΙΣΤΩΣΙΣ Δ' ΕΠΕΚΤΑΣΙΝ ΤΗΣ ΠΡΟΒΛΗΤΟΣ ΤΟΥ "ΑΚΤΑΙΟΥ" ΚΩ ΘΑ ΠΡΟΣΕΓΤΙΖΟΥΝ ΤΑ ΑΤΜΟΠΛΟΙΑ

ΚΩΣ, (του ανταποκριτού μας) - Δια τηλεγραφήματός του προς τον Δήμαρχον κ. Παρθενιάδην, ο υπουργός Εμπορικής Ναυτιλίας κ. Κωτιάδης πληροφορεί αυτόν ότι ενεκρίθη πίστωσις 550 χιλιάδων δρχ. προς επέκτασιν της παρά το ξενοδοχείον "Ακταίον" της πόλεώς μας, προβλήτος εις τρόπον, ώστε να είναι δυνατή η προσέγγισις των πλοίων της γραμμής.

ΑΡΧΙΣΑΝ ΚΑΙ ΟΙ... ΘΑΛΑΜΗΓΟΙ!

Καλοκαίριασε πια και εκτός από τα κρουαζιερόπλοια άρχισαν να καταφθάνουν στη Ρόδο και οι... θαλαμηγοί! Ήδη στην Κολώνα έκαναν την εμφάνισή τους τέσσερα τέτοια πολυτελή σκάφη τα οποία θα μείνουν στο νησί για... όσες μέρες επιθυμούν οι ιδιοκτήτες ή οι ενοικιαστές τους.



Φυσικά όλο το καλοκαίρι θα έχουμε την ευκαιρία να δούμε πολλά τέτοια καθώς και κάποια γνωστά... πρόσωπα τα οποία δείχνουν ιδιαίτερη προτίμηση στη Ρόδο και δεν παραλείπουν να την επισκέπτονται σχεδόν κάθε χρόνο.

Β. Μ.

ΧΑΛΑΣΕ

Περίπου δύο εβδομάδες είναι που έχει χαλάσει το Αυτόματο Τραπεζικό Μηχάνημα (ΑΤΜ) της Εμπορικής Τράπεζας **στα Κολύμπια**, αλλά... ακόμα δεν έχει φτιαχθεί!

Ειδοποίησαν βέβαια οι καταστηματάρχες της περιοχής, που δέχονται **τα παράπονα των τουριστών**, αλλά... ούτε φωνή ούτε ακρόαση.

Το έχουμε πεί κι άλλες φορές, ότι στις λεπτομέρειες κρίνεται το πόσο είναι ευχαριστημένοι οι επισκέπτες του νησιού.

Λ. Μ.

Μας ξεφεύγουν *πότε-πότε..!*



Αυτό θα πεί ... «ανεξάρτητη αυτοδιοίκηση»: Να βγαίνει στα ερτζιανά ο γραμματέας της Νομαρχιακής Επιτροπής του ΠΑΣΟΚ κ. Τιμόθεος Παρασκευάς και να εκφράζει την κάθετη διαφωνία του, για το γεγονός ότι δεν πρέπει να μπεί στο ψηφοδέλτιο του Μαχαιρίδη, ο κ. Νίκος Τατάκης!!!

Ποιός είπαμε ότι κάνει κουμάντο σε αυτήν την -ανεξάρτητη κατά τα άλλα- παράταξη Γιάννη μου;

Μιχ. Μ.



ΑΓΑΝΤΑ!

Την απελευθέρωση των εισιτηρίων από 34 λιμάνια της χώρας προωθεί το υπουργείο Εμπορικής Ναυτιλίας, αλλά σύμφωνα με χθεσινά δημοσιεύματα ανθίσταται ο υπουργός Αιγαίου κ. Αρ. Παυλίδης. Αγάντα Τέλη!

Λ. Μ.

«Ελα να τα Πούμε!»
Με ένα Παγωμένο νέο Ροδογάλ Γάλα !!!
Παρασκευή, 16 Ιουνίου
Μπαλκόνι του Γυμναστηρίου
ροδογάλ
Curves
«Η δύναμη να καταπλήξετε τον εαυτό σας»
Τηλ. 22410-20123
Ωρες Λειτ. 8:15-21:00
ΑΞ1606

εναρξη 16.6.06
Dream live
Ζωντανή μουσική με τους
Μιχάλη Πολλιά, Μανώλη, Σμαράγδα και Ηρακλή
Οδός Παλαιολόγου 105 (έναντι Αραπάκι)
ΑΝΟΙΚΤΑ ΚΑΘΕ ΜΕΡΑ εκτός Κυριακής
Τηλ. 2241076651

Η μπουτίκ
ROUBETI
σας ενημερώνει ότι μεταφέρθηκε από Πλατεία Κύπρου 5 στην Ηρώων Πολυτεχνείου 30.
Κοντά σας από 12 Ιουνίου στο ΝΕΟ μας κατάστημα
Φώτης και Σοφία Ρουμπέτη

ΠΑΡΑΣΚΕΥΗ 16 ΙΟΥΝΙΟΥ
θα γίνει το
Έλα να δεις
ΜΕΖΕΔΟΠΩΛΕΙΟ
Σημείο συνάντησης για κάθε απαιτητικό καλοφαγά με χίλιες και μια γεύσεις "ΕΛΑ ΝΑ ΔΕΙΣ".
Ανοιχτά όλη μέρα κάθε μέρα
ΠΕΜΠΤΗ-ΠΑΡΑΣΚΕΥΗ-ΣΑΒΒΑΤΟ
ζωντανή μουσική
με έντεχνο, παλιό λαϊκό και ρεμπέτικο
με τους Βαγγέλη Ιωαννίδη,
Αγγελα Καρδάση, Τάσο Χαλκιά.
Η αίθουσα διατίθεται για κάθε είδους κοινωνική εκδήλωση με τεράστιο πάρκινγκ και παραδεισένιο κήπο.
Ηλία Βενέζη
(δίπλα στο ΡΟΔΙΩΝ ΠΑΙΔΕΙΑ) - Ηλιούπολη
Τηλ. Ρεζερβέ 2241069410
AT2623

VERO by aslanis Underwear
Στο κατάστημα VERO by aslanis
γιορτάζουμε τα πρώτα μας γενέθλια και σας προτείνουμε να πραγματοποιήσετε τις καλοκαιρινές σας αγορές με κέρδος έως -30% στα είδη μας.
Με αγορές άνω των 50 € ένα επιπλέον δώρο
Εθελ. Δωδεκανησίων 5 - Ρόδος • Τηλ.: 2241028899
AT2607

ΑΝΑΚΟΙΝΩΣΗ

Το γνωστό **ΚΑΤΑΣΤΗΜΑ ΚΑΠΕΤΑΝΑΚΗ** πληροφορεί τις αξιότιμες πελάτισσες και φίλες του, ότι αποφάσισε οριστικά το κλείσιμό του και θα εκποιήσει τα εξαιρετικής ποιότητος είδη του, σε τιμές διάλυσης.

Σας προσκαλεί να επωφεληθείτε από τις πολύ χαμηλές τιμές και μεγάλες προσφορές.

Θεωρούμε υποχρέωσή μας να ευχαριστήσουμε θερμά την αξιότιμη πελατεία μας για την αγάπη και εμπιστοσύνη που μας έδειξαν, στηρίζοντάς μας επί σαράντα και πλέον χρόνια.

BOUTIQUE ΚΑΠΕΤΑΝΑΚΗΣ
Δημητρίου Θέμελη αριθ. 65
ΤΗΛ. 22410- 22657-38316
AT 2587 (Γ)

ΣΥΝΕΤΑΙΡΙΣΤΙΚΗ ΤΡΑΠΕΖΑ ΔΩΔΕΚΑΝΗΣΟΥ

ΠΡΟΣΚΛΗΣΗ 13ης ΤΑΚΤΙΚΗΣ Γ.Σ.

Καλούνται τα μέλη της Συνεταιριστικής Τράπεζας Δωδεκανήσου Συν.Π.Ε. να λάβουν μέρος, στην 13η Τακτική Γενική Συνέλευση που θα πραγματοποιηθεί **οριστικά στη Ρόδο, το Σάββατο 17 Ιουνίου 2006 και ώρα 9.30 το πρωί,** στην αίθουσα "ΓΕΩΡΓΙΟΣ ΚΑΡΑΠΑΝΝΗΣ" του Επιμελητηρίου Δωδεκανήσου, Γρ. Λαμπράκη 8 (2ος όροφος) στη Ρόδο, με τα παρακάτω θέματα ημερησίας διάταξης:

Θέμα 1ο: Έγκριση εισόδου στη Συνεταιριστική Τράπεζα Δωδεκανήσου όλων των Συνεταίρων που εγράφησαν από τις 01/06/2005 μέχρι τις 31/05/2006, μετά από σχετικές αποφάσεις του Δ.Σ. της Τράπεζας.

Θέμα 2ο: Απολογισμός Δ.Σ. της διαχειριστικής περιόδου 01/01/2005 - 31/12/2005.

Θέμα 3ο: Έγκριση των Οικονομικών Καταστάσεων και της Διανομής των Αποτελεσμάτων της Τράπεζας της διαχειριστικής περιόδου 01/01/2005 - 31/12/2005.

Θέμα 4ο: Απαλλαγή των μελών των Δ.Σ. της Τράπεζας της περιόδου 01/01/2005-31/12/2005, από την ευθύνη της διαχείρισης για την διαχειριστική περίοδο 01/01/2005-31/12/2005.

Θέμα 5ο: Έγκριση προϋπολογισμού εσόδων - εξόδων της χρήσης 2006.

Θέμα 6ο: Ορισμός Ορκωτού Ελεγκτή για τη χρήση 2005.

Από το Δ.Σ.
ΧΠΤΡ2009