ΔΗΜΟΣΙΑ ΒΙΒΛΙΟΘΗΚΗ ΡΟΔΟΥ 1947

ΦΑΕΘΩΝ Wing Music Bar

Η ΡΟΔΙΑΚΗ

ΠΛΗΡΩΜΕΝΟ ΤΕΛΟΣ Ταχ. Γραφείο Κ ΡΟΔΟΥ Αριθμ. Δέσεως 1879

ΕΛΤΑ Hellenic Post

ΗΜΕΡΗΣΙΑ ΠΡΩΙΝΗ ΕΦΗΜΕΡΙΔΑ ΤΗΣ ΡΟΔΟΥ | ΚΥΡΙΑΚΗ 18 ΙΟΥΝΙΟΥ 2006 | ΑΡ. ΦΥΛΛΟΥ: 18327 | 0,70 ΕΥΡΩ

ΠΕΡΙΟΔΕΙΑ



Ενθουσιασμένος από τη Νίσυρο ο Πρόεδρος της Δημοκρατίας.

ΣΕΛΙΔΑ 5

ΑΡΘΡΟ



Ο οδικός χάρτης της Τουρκίας στην Ευρωπαϊκή Ενωση. ΣΕΛΙΔΑ 7

ΕΠΕΝΔΥΣΗ



Σημαντική επένδυση για την αναβάθμιση του κέντρου. ΣΕΛΙΔΑ 28

ΔΥΣΑΡΕΣΚΕΙΑ

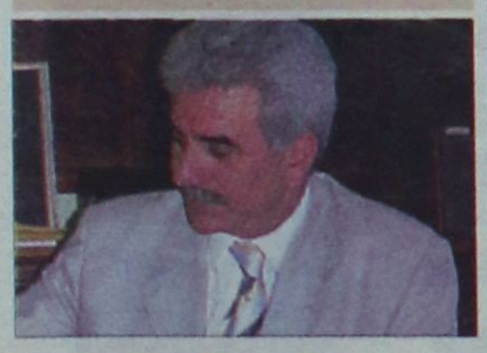

Τα "καπετανάτα" του ΠΑΣΟΚ ανησυχούν. ΣΕΛΙΔΑ 3

Συγκροτήθηκε η δ.ε. του ΕΒΕΔ

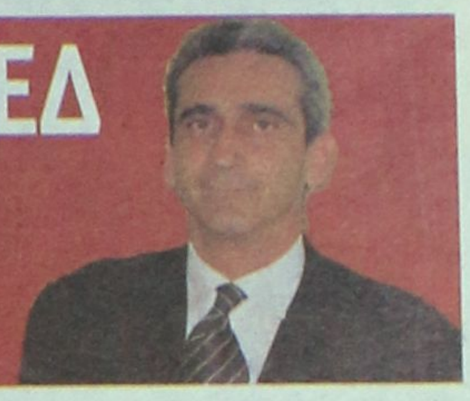

Νέα διοίκηση απέκτησε την Παρασκευή βράδυ το Επιμελητήριο Δωδεκανήσου. Στην διοικητική επιτροπή εξελέγησαν οι κ.κ. Κ. Χρυσοχοΐδης, Γ. Χαλκιδιός, Ευθ. Μπόνης και Ν. Παπασταματίου, όλοι από την παράταξη του κ. Γ. Χατζημάρκου. ΣΕΛΙΔΑ 4

Παρά τα αντιθέτως διαδιδόμενα και τις φημολογίες που υπάρχουν

ΑΝΟΙΚΤΟ

ΤΟ ΘΕΜΑ ΤΟΥ ΥΠΟΨΗΦΙΟΥ ΝΟΜΑΡΧΗ

Στόχος της Νέας Δημοκρατίας είναι να επιλέξει ισχυρή υποψηφιότητα για να αντιπαρατεθεί στον κ. Γ. Μαχαιρίδη



Θα καθυστερήσει ακόμα το θέμα της επιλογής του υποψηφίου νομάρχη στα Δωδεκάνησα. Το ζήτημα εξετάζεται ιδιαίτερα σοβαρά, από τα κεντρικά όργανα του κόμματος με σκοπό να υπάρξει η καλύτερη δυνατή λύση. Δεν φαίνεται να περπατά, για πολλούς λόγους, η υποψηφιότητα του κ. Μιχάλη Αλαχούζου. Οι διεργασίες και οι ζυμώσεις συνεχίζονται, εντείνεται όμως και η ανησυχία και οι προβληματισμοί στις τάξεις των οπαδών της Νέας Δημοκρατίας, όπου επικρατεί και εμφανής δυσαρέσκεια για την στάση των πρωτοκλασάτων στελεχών του κόμματος, που έχουν σημαντικές ευθύνες για τις καταστάσεις και τα αδιέξοδα που έχουν διαμορφωθεί. ΣΕΛΙΔΑ 3



Σπουδαίο κοινωνικό έργο

ΣΕΛ. 11

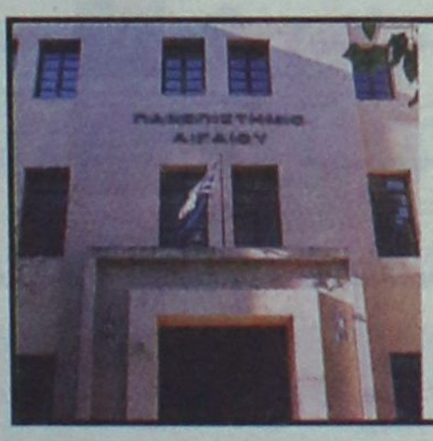

ΠΡΟΤΑΣΕΙΣ ΣΤΟΥΣ ΔΗΜΟΥΣ

Από τον κ. Φρ. Καλαβάση στην χθεσινή ορκωμοσία και απονομή πτυχίων στους νηπιαγωγούς. ΣΕΛΙΔΑ 9

ΔΙΑΦΗΜΙΣΗ ΣΤΗΝ ΟΛΛΑΝΔΙΑ



Στη Ρόδο δημοσιογράφοι μεγάλης εφημερίδας. ΣΕΛΙΔΑ 6

ΠΑΕΙ ΚΙ' ΑΥΤΟ!



Ένα ακόμα δασάκι στην Ιξιά έπεσε θύμα της ανάπτυξης. Ανυπολόγιστη η οικολογική καταστροφή, κίνδυνος για πλημμύρες κ.λπ. Κατατέθηκαν ήδη μηνύσεις. ΣΕΛΙΔΑ 8

The WATER PARK Faliraki - Rodos HELLAS

ΚΑΛΟ ΚΑΛΟΚΑΙΡΙ

AE1582

Μάθε ποιό επάγγελμα σου ταιριάζει! Πληροφ. στη σελίδα 13

AE2544

27 ΤΟΥΡΙΣΜΟΣ

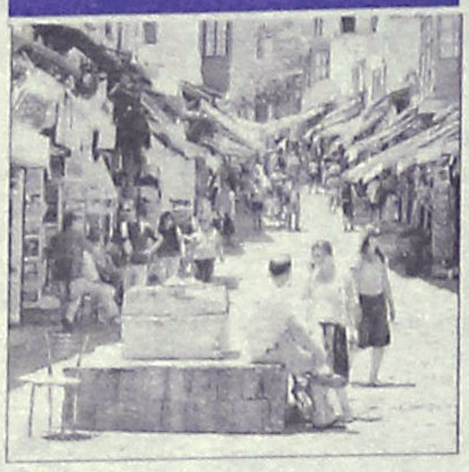

Το ένθετο "Τουρισμός και Ανάπτυξη" της "Ροδιακής".

32 ΠΟΛΙΤΙΚΗ



Ζητά να γίνει δημοψήφισμα στον δήμο Αφάντου.

25 ΣΧΟΛΙΑ



Η ανατρεπτική στήλη του Κ. Σαμιωτάκη και του Γ. Μανωλά.

19 ΑΘΛΗΤΙΚΑ

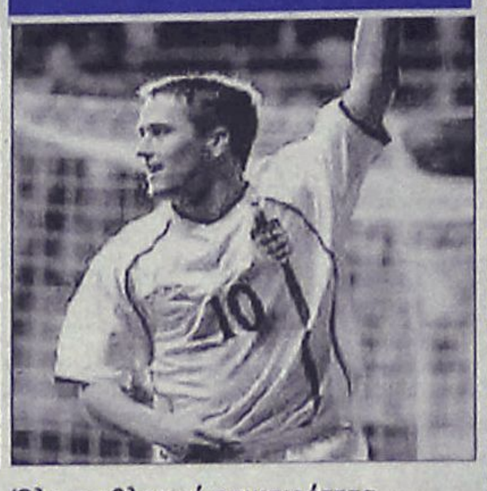

Όλη η αθλητική επικαιρότητα.

ΗΜΕΡΟΛΟΓΙΟ

Κυριακή 18 Ιουνίου 2006
Των Αγίων Πάντων
Ανατολή ηλίου 05.02
Δύση ηλίου 19.50
Σελήνη τελευταίο τέταρτο

ΦΑΡΜΑΚΕΙΑ

Σήμερα διημερεύει το φαρμακείο του κ. Περίδη στη Θεμ. Σοφούλη 139 και διανυκτερεύει του κ. Σταυρόπουλου στην πλατεία Ακαδημίας.

ΒΕΝΖΙΝΑΔΙΚΑ

Σήμερα διανυκτερεύουν τα βενζινάδικα: Σταυριανάκης (Ψαροπούλα), Τζωρτζής (Ροδίνι), Κοντομανώλης (Ιαλυσός), Πιασαδάκης (Παραδείσι), Δράκου (Αφάντου).

ΛΑΪΚΕΣ ΑΓΟΡΕΣ

ΠΕΜΠΤΗ
στην οδό Βύρωνος

ΠΑΡΑΣΚΕΥΗ
στην οδό Πτολεμαίων (Ανάληψη)

ΣΑΒΒΑΤΟ
στο Δημοτικό Νεκροταφείο

ΣΥΝΑΛΛΑΓΜΑ

ΔΟΛΛΑΡΙΟ Η.Π.Α	1,2652 1,2634
ΛΙΡΑ ΑΓΓΛΙΑΣ	0,68913 0,68817
ΚΟΡΩΝΑ ΔΑΝΙΑΣ	7,4622 7,4518
ΚΟΡΩΝΑ ΣΟΥΗΔΙΑΣ	9,3238 9,3108
ΓΕΝ ΙΑΠΩΝΙΑΣ	143,58 143,38
ΦΡΑΓΚΟ ΕΛΒΕΤΙΑΣ	1,5633 1,5611
ΚΟΡΩΝΑ ΝΟΡΒΗΓΙΑΣ	7,7804 7,7696
ΛΙΡΑ ΚΥΠΡΟΥ	0,5762 0,5754
ΔΟΛΛΑΡΙΟ ΚΑΝΑΔΑ	1,4015 1,3995
ΔΟΛΛΑΡΙΟ ΑΥΣΤΡΑΛΙΑΣ	1,6622 1,6598

Plaza Travel
Ιερού Λόχου 7 • τηλ. 2241035767
e-mail: travel@rhodes-plaza.com

ΣΗΜΕΙΩΣΕΙΣ

Ο «ταμίας» του ΠΑΣΟΚ

Σύμφωνα με τα ρεπορτάζ του αντιπολιτευόμενου Τύπου, το ΠΑΣΟΚ θα μπει στη μάχη των δημοτικών και νομαρχιακών εκλογών με το "ταμείο μείον". Η οικονομική κατάσταση του κόμματος της αξιωματικής αντιπολίτευσης χαρακτηρίζεται αποκαρδιωτική, ενώ ήδη οι υποψήφιοι των τριών μεγάλων δήμων της χώρας ειδοποιήθηκαν από το γενικό διευθυντή του ΠΑΣΟΚ ότι οι δυνατότητες είναι περιορισμένες και τα χρήματα που θα ξοδευτούν θα καλύψουν τις απολύτως απαραίτητες ανάγκες. Ενα ενδιφέρον στοιχείο των ρεπορτάζ είναι ότι η οικονομική κατάρρευση του ΠΑΣΟΚ διαπιστώθηκε ύστερα από την απογραφή που διενήργησε ο Γιώργος Παπανδρέου, λίγους μήνες μετά την ανάληψη της ηγεσίας του κόμματος. Προφανώς, ο κ. Παπανδρέου δεν εμπιστευόταν τον κ. Σημίτη σε ό,τι αφορά την ακρίβεια των οικονομικών στοιχείων του ΠΑΣΟΚ και προχώρησε σε διαδικασία ελέγχου του κομματικού ταμείου, αντίστοιχη με αυτήν που πραγματοποίησε ο κ. Αλογοσκούφης στο μεγάλο ταμείο του Δημοσίου.

Από την απογραφή του κ. Παπανδρέου προέκυψε ότι το έλλειμμα του ΠΑΣΟΚ ήταν αποτέλεσμα της θηριώδους διαφημιστικής καμπάνιας του κόμματος στις εκλογές του 2004, όπου, σημειωτέον, ο ίδιος είχε το γενικό πρόσταγμα. Οι αναγνώστες θα θυμούνται τα πεντάλεπτης διάρκειας διαφημιστικά "ντοκιμαντέρ" του ΠΑΣΟΚ που προβάλλονταν κατά την προεκλογική περίοδο και τόνιζαν τα επιτεύγματα της "ισχυρής Ελλάδας" με τους ευτυχισμένους αγρότες και τους υπερήφανους γέροντες.

Υπεύθυνος για τα χρέη του ΠΑΣΟΚ είναι ο ίδιος ο κ. Παπανδρέου, ο οποίος είχε εγκρίνει την αγορά τηλεοπτικού χρόνου μεγαλύτερου από τις οικονομικές αντοχές του κόμματος. Κατά το παρελθόν και το κόμμα της Νέας Δημοκρατίας είχε βρεθεί σε αντίστοιχη οικονομική θέση. Μάλιστα τότε αρκετά Μέσα Ενημέρωσης είχαν χρησιμοποιήσει τα ελλείμματα στη Ν.Δ. ως ένα επιχείρημα αδυναμίας του κ. Καραμανλή να διαχειρισθεί τα μεγάλα ζητήματα της οικονομίας.

Τελικώς ο κ. Καραμανλής περιόρισε τα χρέη της Ν.Δ. και, κυρίως, υλοποιεί με αποτελεσματικότητα το σχέδιο εξυγίανσης της οικονομίας, ώστε το έλλειμμα του Δημοσίου να μειωθεί φέτος κάτω από το 3% του ΑΕΠ. Ο κ. Παπανδρέου βρίσκεται ακόμη στη φάση της απογραφής...

Ο ΚΑΙΡΟΣ ΣΤΗ ΡΟΔΟ

Ημερομηνία	Ωρα	Θερμ/σία	Υγρασία	Διεύθ. ανέμου–Ένταση	Καιρός–φαινόμενα
Κυριακή 18/06/2006	03:00	22 °C	64 %	4 Μποφόρ ΒΔ	ΚΑΘΑΡΟΣ
Κυριακή 18/06/2006	09:00	23 °C	61 %	2 Μποφόρ ΒΔ	ΚΑΘΑΡΟΣ
Κυριακή 18/06/2006	15:00	30 °C	28 %	3 Μποφόρ Δ	ΚΑΘΑΡΟΣ
Κυριακή 18/06/2006	21:00	26 °C	44 %	3 Μποφόρ ΝΔ	ΚΑΘΑΡΟΣ
Δευτέρα 19/06/2006	03:00	20 °C	75 %	2 Μποφόρ Δ	ΚΑΘΑΡΟΣ
Δευτέρα 19/06/2006	09:00	23 °C	66 %	2 Μποφόρ Δ	ΚΑΘΑΡΟΣ
Δευτέρα 19/06/2006	15:00	31 °C	32 %	3 Μποφόρ Δ	ΚΑΘΑΡΟΣ
Δευτέρα 19/06/2006	21:00	27 °C	41 %	2 Μποφόρ Ν	ΚΑΘΑΡΟΣ

Πηγή:Meteo.gr

LACOSTE ΔΙΑΚΟΣΑΒΒΑΣ
Αμερικής & Λαμπράκη γωνία τηλ. (22410)25777/21253
Σωκράτους 52, Παλιά Πόλη τηλ. (22410)25684/38425
OUTLET Δενδρινού 26 τηλ. (22410)22500
ΑΕ1464

ΧΡΗΣΙΜΑ ΤΗΛΕΦΩΝΑ

ΡΑΔΙΟ ΤΑΞΙ:	
ΠΟΛΕΩΣ	22410 69800
ΕΚΤΟΣ ΠΟΛΕΩΣ	22410 69600
ΝΟΣΟΚΟΜΕΙΟ	22410 80000
ΕΚΑΒ	166
ΑΜΕΣΗ ΔΡΑΣΗ ΠΥΡ/ΚΗΣ	199
ΛΙΜΕΝΑΡΧΕΙΟ	22410 22220
	22410 27695
ΒΛΑΒΕΣ Δ.Ε.Η.	1050
ΒΛΑΒΕΣ Ο.Τ.Ε.	121
ΑΜΕΣΗ ΔΡΑΣΗ	100
ΒΛΑΒΕΣ ΥΔΡΕΥΣΗΣ	22410 68750
	22410 68755
ΝΟΜΑΡΧΙΑ	22410 46502
ΠΕΡ/ΚΗ Δ/ΝΣΗ	22410 38174
ΔΗΜΟΣ	22410 46200
ΔΗΜ. ΕΠΙΧ. ΚΑΘΑΡ.	22410 77600
ΥΠΗΡ. ΑΠΟΚΟΜΙΔΗΣ	22410 61057
ΤΡΟΧΑΙΑ	22410 44131
ΠΛΗΡΟΦ. Ο.Τ.Ε	11888
ΔΕΛΤΙΟ ΚΑΙΡΟΥ	149
ΛΑΧΕΙΑ	1444
ΠΡΟΠΟ - ΛΟΤΤΟ	1444
ΡΟΔΑ	22410 26300
ΚΤΕΛ	22410 27706
Ο.Α.Ε.Δ.	22410 23265
Ι.Κ.Α.	22410 64912
ΤΑΞ.Υ.	22410 68701
	22410 68702
ΕΡΓΑΤ. ΚΕΝΤΡΟ	22410 24730
ΟΛΥΜΠΙΑΚΗ	22410 24555
AEGEAN AIRLINES	22410 98345

ΚΤΕΟ

Από 02-05-2006 έως 31-05-2006 επιβατικά (Ε.Ι.Χ.) και φορτηγά μέχρι και 3,5Τ με αριθμούς κυκλοφορίας ΡΟΖ 1501 έως και 3500.
Επίσης καλούνται όλα τα παραπάνω οχήματα να προβούν σε τεχνικό έλεγχο σε οποιοδήποτε Κ.Τ.Ε.Ο. ή Ι.ΚΤΕΟ της χώρας.
Επίσης θα ελέγχονται όσα οχήματα υποχρεούνται βάσει παλαιότερων προγραμμάτων πρόσκλησης.

Ετοιμοι για ΚΤΕΟ; καλέστε 22410 67677
I-ΚΤΕΟ Δωδ/σου
ισότιμο με το κρατικό
ΑΕ8904

Η ΡΟΔΙΑΚΗ

ΙΔΡΥΤΗΣ Εμμ. Καλαμπίκης
ΙΔΙΟΚΤΗΣΙΑ Υιοι Σ. Τσοπανάκη, Η. Κωτιάδης Ο.Ε.
ΕΚΔΟΤΗΣ Ήβη Γ. Τσοπανάκη

ΔΙΕΥΘΥΝΤΗΣ
Σπύρος Παγκάς
ΑΡΧΙΣΥΝΤΑΚΤΗΣ
Λουκάς Μαστής

ΣΥΝΤΑΞΗ
Μιχάλης Μαστής, Κυριακή Πετρίδου, Βαρβάρα Μπογδάνου, Ελευθερία Πελλού, Κυριάκος Κεσκινίδης

ΑΘΛΗΤΙΚΑ
Μανόλης Μπάτης, Νικήτας Κουσκούσης, Κώστας Παντίδος, Παύλος Ντοκουόπιλ, Σούγγαρη Μάγδα

ΥΠΕΥΘ. ΔΙΑΦΗΜΙΣΤΙΚΟΥ ΤΜΗΜΑΤΟΣ
Λάζαρος Λαζαράκης

ΛΟΓΙΣΤΗΡΙΟ - ΔΙΑΦΗΜΙΣΕΙΣ
Μάρκου Μαλλιαράκη 11 Τηλ 22410 22210 - 22410 75230 Fax 22410 22471

ΓΡΑΦΕΙΑ ΣΥΝΤΑΞΗΣ
Μάρκου Μαλλιαράκη 11 Τηλ.22410 24610 Fax 22410 75641

ΑΘΛΗΤΙΚΟ ΤΜΗΜΑ
Τηλ 22410 75640

www.rodiaki.gr
irodiaki@otenet.gr

Δε διαφαίνεται λύση στο θέμα του υποψήφιου νομάρχη

Εντείνονται οι διεργασίες παράλληλα με την υπάρχουσα ανησυχία και τους προβληματισμούς

Παρά τα αντιθέτως διαδιδόμενα δεν αναμένεται ότι θα ξεκαθαρίσει και τόσο γρήγορα το θέμα του υποψήφιου νομάρχη που θα υποστηρίξει η Νέα Δημοκρατία.

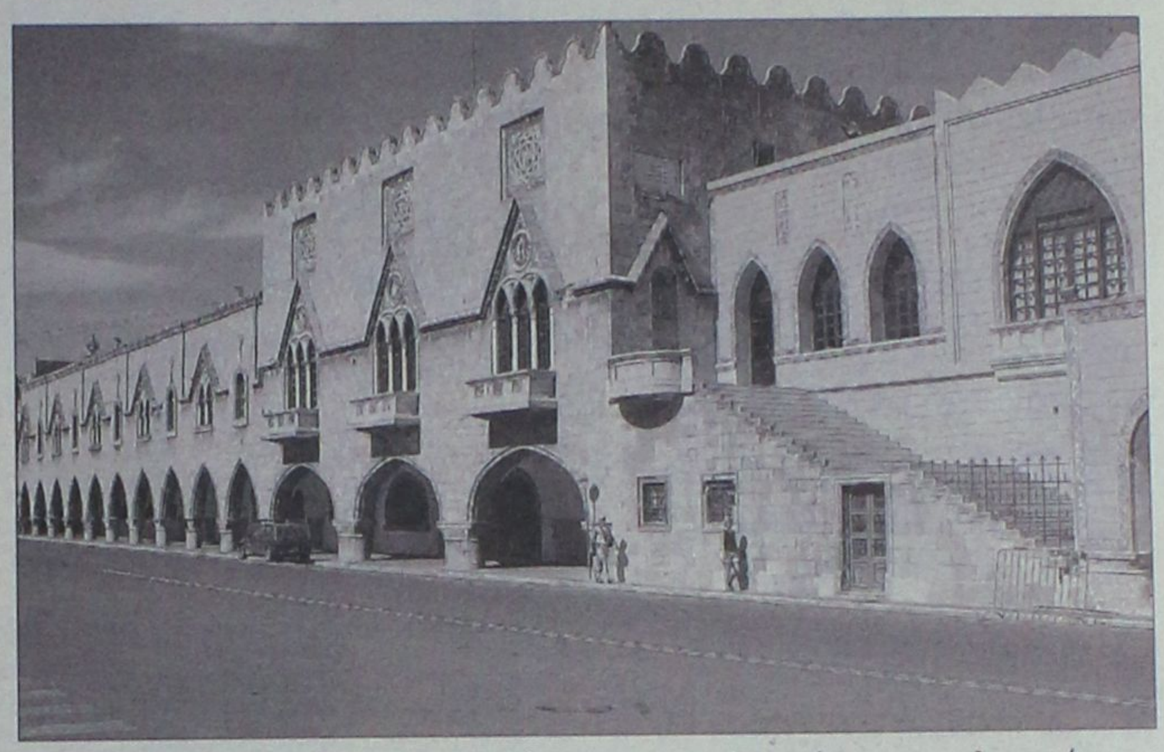

Σύμφωνα με έγκυρες πληροφορίες, αλλά και εκτιμήσεις, η εκκρεμότητα αυτή, που στην ουσία αποτελεί μείζον πολιτικό θέμα, θα διαρκέσει αρκετές μέρες ακόμα ίσως και εβδομάδες!

Το ζητούμενο, τόνιζε χθες στη "Ροδιακή" κορυφαίος παράγοντας της Νέας Δημοκρατίας, δεν είναι να βρούμε υποψήφιο νομάρχη για να λέμε ότι βρήκαμε, αλλά υποψήφιο νομάρχη ο οποίος να μπορεί να αντιπαρατεθεί στα ίσα τον Οκτώβριο με τον κ. Μαχαιρίδη.

Στο πλαίσιο αυτό, οι διεργασίες πρόκειται να πυκνώσουν τις επόμενες μέρες, ενώ επί του θέματος φαίνεται να έχει αναλάβει πρωτοβουλίες ο γραμματέας του κόμματος **κ. Ελ. Ζαγορίτης**. Σύμφωνα με πληροφορίες, ήδη ο κ. Ζαγορίτης βρίσκεται σε ανοικτή γραμμή με τον υπουργό Αιγαίου κ. Αρ. Παυλίδη και τους βουλευτές κ.κ. Τάσο Καραμάριο και Βασ. Χρύση, επιδιώκοντας τη βέλτιστη λύση και τη διέξοδο στο αδιέξοδο που έχει προκύψει.

Γεγονός είναι επίσης, ότι παρά τα αντιθέτως διαδιδόμενα, **η Ν.Δ. δεν φαίνεται να προσανατολίζεται στην υποψηφιότητα του κ. Μιχ. Αλαχούζου.** Ναι μεν υπάρχει μια τέτοια σκέψη σε στελέχη της νομαρχιακής επιτροπής όμως δεν έχει συζητηθεί η υποψηφιότητα αυτή στα ανώτερα κομματικά κλιμάκια, εκπρόσωποι των οποίων δήλωναν άγνοια.

Σαφές είναι επίσης ότι η παρέμβαση που έκαναν χθες με επιστολή τους οι 9 νομαρχιακοί σύμβουλοι της μειοψηφίας, έκανε ιδιαίτερη αίσθηση. Έδειξε ότι ένα μεγάλο μέρος της κοινωνίας αντιτίθεται στις μονοπωλιακές καταστάσεις που πάνε να διαμορφωθούν με την υποψηφιότητα του κ. Μαχαιρίδη και το μήνυμα που προέκυψε ήταν σαφές.

Το θέμα όμως, για το ποιός θα ηγηθεί τον συνδυασμό που θα ενώσει αυτές τις δυνάμεις εξακολουθεί να είναι ανοικτό.

Όπως μάλιστα έχουν διαμορφωθεί τα πράγματα θεωρείται θέμα τιμής για τη Νέα Δημοκρατία, να λύσει το μείζον αυτό πολιτικό ζήτημα.

Τα σενάρια που υπάρχουν και οι σχετικές πληροφορίες αναπτύσσονται με ιδιαίτερα γρήγορους ρυθμούς και πολλαπλασιάζονται όσο διαρκεί η εκκρεμότητα.

Αυτό όμως που πρέπει να θεωρηθεί δεδομένο, είναι ότι η κατάσταση θα ξεκαθαρίσει σύντομα. Όχι προφανώς τη Δευτέρα ή την Τρίτη, όπως δηλώνουν ορισμένοι, αλλά εντός των προσεχών ημερών.



Πρωτοβουλία ανέλαβε ο γραμματέας της Κ.Ε. κ. Ελ. Ζαγορίτης

Γενικώς πάντως η κινητικότητα για το θέμα αυτό και οι διεργασίες συνεχίζουν να υπάρχουν, παράλληλα όμως υπάρχει και η εντεινόμενη ανησυχία. Ανησυχία που εδράζεται σε δύο βασικούς παράγοντες.

- Πρώτον ότι απομένει μακρό χρονικό διάστημα μέχρι τις εκλογές.

- Δεύτερον άλλα αξιόλογα στελέχη που θα μπορούσαν να στελεχώσουν το νομαρχιακό ψηφοδέλτιο, έχουν ήδη προσανατολιστεί στον πρώτο βαθμό αυτοδιοίκησης.

Αυτοί άλλωστε ήταν παράγοντες, που λειτούργησαν ανασταλτικά για να δεχθεί να είναι υποψήφιος νομάρχης ο κ. Μαν. Καμπουρόπουλος, που ήταν μια καλή λύση για τη Νέα Δημοκρατία.

Γενικώς πάντως βρισκόμαστε εν αναμονή εξελίξεων, και εν αναμονή, **μπαίνουν στο ράφι οι σοβαρές ευθύνες, οι σκοπιμότητες και οι επιπολαιότητες** των στελεχών εκείνων που κατάφεραν να προκαλέσουν αυτά τα αδιέξοδα.

Οι οποίες ευθύνες όμως δεν ξεχνιούνται, όπως προφανώς θα ήθελαν κάποιοι. Σε δεδομένη στιγμή, όπως έγινε γνωστό αρμοδίως, θα γίνει ο καταλογισμός των ευθυνών, πράγμα άλλωστε που απαιτεί η βάση της Νέας Δημοκρατίας στα Δωδεκάνησα, η οποία δεν κρύβει τη δυσαρέσκεια και την αγανάκτησή της, για τη στάση πρωτοκλασάτων στελεχών.

Εισβολή στο κτίριο της ΕΤ-3

Από μέλη της Χρυσής Αυγής

Πενήντα μέλη της «Χρυσής Αυγής» εισέβαλαν το μεσημέρι του Σαββάτου στο κτίριο της ΕΤ-3 στη Θεσσαλονίκη, προκειμένου να μεταδώσουν διάγγελμα διαμαρτυρίας επειδή η αστυνομία τους απαγόρευσε να πραγματοποιήσουν συγκέντρωση στο άγαλμα του Μεγάλου Αλεξάνδρου στη νέα παραλία.

Τα άτομα αυτά κατέλαβαν τον δεύτερο όροφο του καναλιού και θέλησαν να σταματήσουν τη ροή του προγράμματος για να μεταδώσουν τα αιτήματά τους.

Δυνάμεις της αστυνομίας επενέβησαν και απομάκρυναν τα μέλη της ομάδας, δίχως να προκαλέσουν υλικές ζημιές. Στη συνέχεια τους μετέφεραν με δύο κλούβες στην Αστυνομική Διεύθυνση Θεσσαλονίκης.

Δυσαρέσκεια στο ΠΑΣΟΚ

Τα καπετανάτα ενοχλούνται από τη δυναμική του Μαχαιρίδη

Το σκηνικό που έχει διαμορφωθεί μέχρι τώρα στις νομαρχιακές εκλογές και φέρνει τον νυν νομάρχη κ. Γιάννη Μαχαιρίδη κυρίαρχο του παιχνιδιού, δεν προκαλεί ανησυχίες μόνο στον χώρο της Νέας Δημοκρατίας.

Προκαλεί ανησυχίες και στα διάφορα «καπετανάτα» του ΠΑΣΟΚ, που ενοχλούνται σφόδρα βλέποντας τη δυναμικότητα του κ. Μαχαιρίδη.

Ενοχλούνται κυρίως, διότι σε βάθος χρόνου, βλέπουν τον κ. Μαχαιρίδη να ενδιαφέρεται για τη θέση του υποψήφιου βουλευτή και το γεγονός αυτό προκαλεί ευνόητες ανησυχίες.

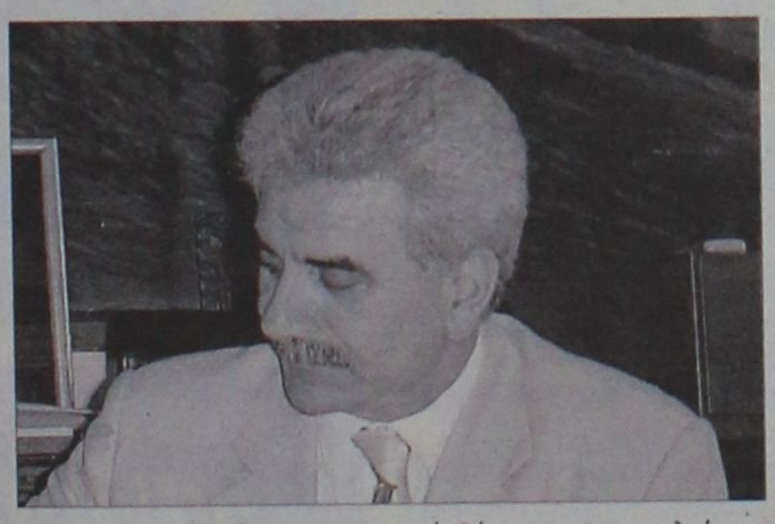

Θα προτιμούσαν οι βαρόνοι του ΠΑΣΟΚ να κέρδιζε ο κ. Μαχαιρίδης τις εκλογές, αλλά δύσκολα, για να έχει ακριβώς την ανάγκη τους.

Δεν είναι όμως το μοναδικό θέμα που προκαλεί την δυσαρέσκεια των στελεχών του ΠΑΣΟΚ.

Εδώ και καιρό, αρκετά από τα τοπικά στελέχη κατακρίνουν τον κ. Μαχαιρίδη για τις καλές σχέσεις που διατηρεί με παράγοντες της Νέας Δημοκρατίας και κυρίως με τον υπουργό Αιγαίου κ. Αριστοτέλη Παυλίδη. Οι σχέσεις αυτές, κάνουν καλό στον ίδιο, λένε οι επικριτές του νομάρχη, όμως δεν επιφέρουν κανένα πολιτικό όφελος για το ΠΑΣΟΚ.

Τα στελέχη του ΠΑΣΟΚ δηλαδή θα ήθελαν να υπάρχει κλίμα αντίθεσης και σύγκρουσης με τους κυβερνητικούς παράγοντες, λογική πάντως που ο κ. Μαχαιρίδης δεν έχει ενστερνιστεί.

Έτσι πυκνώνουν συνεχώς τα παράπονα και η δυσαρέσκεια κατά του νυν νομάρχη στον χώρο του ΠΑΣΟΚ.

ΣΧΟΛΗ ΧΟΡΟΥ Έλλης Παρασκευά

Η Σχολή Χορού Έλλης Παρασκευά σας παρουσιάζει τη νέα της παράσταση

«Χορός, μιά ιστορία»

ΣΗΜΕΡΑ ΚΥΡΙΑΚΗ 18 Ιουνίου στις 9 το βράδυ

ΤΕΛΕΥΤΑΙΑ ΠΑΡΑΣΤΑΣΗ

Θέατρο Μεσαιωνικής Τάφρου

Συμμετέχουν πάνω από 130 μαθήτριες της Σχολής

Έκτακτη συμμετοχή
Λήδα Σάνταλα, Σταυρούλα Γεωργοπαπαδάκου, Στάθης Στρατής

ΓΕΝΙΚΗ ΕΙΣΟΔΟΣ 8 ευρώ

Εισιτήρια προπωλούνται στη Σχολή
Βενετοκλέων 61-Τηλ 2241020780

ΑΕ1602

Μέρος των εσόδων των παραστάσεων διατίθεται στο φιλανθρωπικό σωματείο «Δωδεκανησιακή Μέλισσα»

Χορηγός επικοινωνίας ***ΡΟΔΙΑΚΗ***

Πρώτη φορά βήμα σε όλα τα νησιά

Αντιπροσώπευση του βορείου Συγκροτήματος στη νέα Διοίκηση του ΕΒΕΔ

Βήμα στο Βόρειο συγκρότημα δίνει για πρώτη φορά στην ιστορία του, μετά την ενοποίηση, το Επιμελητήριο Δωδεκανήσου (ΕΒΕΔ), όπως καταδεικνύει η προχθεσινή εκλογική διαδικασία για την ανάδειξη των μελών της Διοικούσας Επιτροπής (Δ.Ε.) αλλά και η νέα σύνθεση του Διοικητικού του Συμβουλίου στο οποίο έχουν εκπροσώπηση και μικρότερα νησιά του νομού.

Ρεπορτάζ:
ΚΥΡΙΑΚΗ ΠΕΤΡΙΔΟΥ
kiriaki@rodiaki.gr

Το παραπάνω είναι ίσως το σημαντικότερο που θα μπορούσε να σημειώσει κανείς, μιας και η εκλογή της Δ.Ε. δεν έκρυβε εκπλήξεις, το αποτέλεσμα, όμως, αφήνει να διαφανεί ότι, στην πράξη, υπάρχει μία αντιπολιτευτική προδιάθεση από τις παρατάξεις της μειοψηφίας απέναντι στην πλειοψηφούσα παράταξη, αν και, προχθές το βράδυ, έγινε αρκετός λόγος για ενότητα, διάθεση συνεργασίας και συναίνεση.

Παίρνοντας τα πράγματα από την αρχή, μαραθώνια ήταν η προχθεσινή, πρώτη, συνεδρίαση του νεοεκλεγέντος Διοικητικού Συμβουλίου του Επιμελητήριου αφού, η όλη διαδικασία ολοκληρώθηκε στις... τέσσερις το πρωί!

Η συνεδρίαση, βέβαια, είχε πανηγυρικό χαρακτήρα και μοναδικό θέμα στην ημερήσια διάταξη την εκλογή των τεσσάρων μελών της Διοικούσας Επιτροπής που είναι:





Ά Αντιπρόεδρος, Β΄ Αντιπρόεδρος, Γενικός Γραμματέας και Οικονομικός Επόπτης.

Καταρχήν, διεξήχθη η ψηφοφορία για την εκλογή της εφορευτικής επιτροπής με τη διαδικασία να ολοκληρώνεται μετά τις 11:00 το βράδυ(!) και την ψηφοφορία για τη Διοικούσα να ξεκινάει γύρω στις 12:00 τα μεσάνυχτα!

Σημειώνεται ότι στην πρώτη συνεδρίαση είχαμε και την πρώτη απουσία αφού από τα 61 μέλη του Δ.Σ., παρόντες ήταν 60. Μέλη της εφορευτικής επιτροπής εξελέγησαν ο κ. Κακλιός Ιωάννης που ήταν και ο πρόεδρος και οι κ.κ. Γιώργος Δικαστόπουλος και Ιωάννης Σιφουνιός.

Στη συνέχεια, κατατέθηκαν οι υποψηφιότητες για τα μέλη της Διοικούσας Επιτροπής και τα μέλη ψήφισαν με ενιαίο ψηφοδέλτιο για κάθε ένα από τα τέσσερα αξιώματα, ταυτόχρονα. Σημειώνεται ότι για την εκλογή μέλους της Διοικούσας, απαιτείται η απόλυτη πλειοψηφία των μελών του Δ.Σ. και αυτή είναι 31 ψήφοι. Αναλυτικά:

Για τον Α' Αντιπρόεδρο: Εξελέγη ο **κ. Κώστας Χρυσοχοΐδης** από την πλειοψηφούσα παράταξη ο οποίος έλαβε 31 ψήφους ενώ υποψήφιος ήταν και ο κ. Παναγιώτης Καραγιάννης από την παράταξη του κ. Μιχάλη Κάρρα ο οποίος έλαβε 23 ψήφους και υπήρξαν και 7 λευκά ψηφοδέλτια.

Για τον Β' Αντιπρόεδρο: Εξελέγη ο **κ. Γιώργος Χαλκιδιός** από την παράταξη του κ. Γιώργου Χατζημάρκου ο οποίος έλαβε 31 ψήφους. Υποψήφιος ήταν και ο κ. Μιχαήλ Χατζημάρκος ο οποίος έλαβε 23 ψήφους ενώ υπήρξαν και 7 λευκά ψηφοδέλτια.

Για τον Γενικό Γραμματέα: Εξελέγη ο **κ. Νικόλαος Παπασταματίου** από την πλειοψηφούσα παράταξη με 31 ψήφους. Υποψήφιος ήταν και ο κ. Γεράσιμος Χαλικιάς από την παράταξη του κ. Κάρρα ο οποίος πήρε 23 ψήφους ενώ υπήρξαν και 7 λευκά ψηφοδέλτια.

Για τον Οικονομικό Επόπτη: Εξελέγη ο κ. **Ευθύμιος Μπόνης** από την πλειοψηφούσα παράταξη, ο οποίος έλαβε 31 ψήφους. Υποψήφιος ήταν και ο κ. Αναστάσιος Μελετίου από την παράταξη του κ. Κάρρα ο οποίος πήρε 23 ψήφους ενώ υπήρξαν και 7 λευκά ψηφοδέλτια.

Οι...πρωτιές

Για πρώτη φορά στην ιστορία του Επιμελητηρίου Δωδεκανήσου, από το 1982 που ενοποιήθηκαν τα δύο Επιμελητήρια της περιοχής μας, συμμετέχει στη Διοικούσα σύμβουλος από το Βόρειο Συγκρότημα και συγκεκριμένα ο κ. Χαλκιδιός από την Κω.

Επίσης, για πρώτη φορά, στο Διοικητικό Συμβούλιο του ΕΒΕΔ, εκπροσωπείται το νησί της Λέρου με τον κ. Σιφουνιού.

Όπως επισημαίνουν μέλη του Δ.Σ., αυτό σηματοδοτεί ότι το Επιμελητήριο έχει ξεκινήσει να δίνει βήμα σε όσο το δυνατόν



περισσότερα νησιά του νομού ώστε να αναδεικνύεται η ταυτότητα των προβλημάτων που αντιμετωπίζουν και τα πιο μικρά και απομακρυσμένα νησιά του νομού μας.

Ο κ. Ευθύμιος Μπόνης είναι ο μοναδικός που εκλέγεται δύο διαδοχικές φορές ως Οικονομικός Επόπτης.

Ενότητα και...μέτωπο

Στην έναρξη της πρώτης συνεδρίασης, τον λόγο πήρε, καταρχήν, ο νέος πρόεδρος του Επιμελητηρίου Δωδεκανήσου, **κ. Γιώργος Χατζημάρκος,** ο οποίος καλωσόρισε όλους και τους συνεχάρη για την εκλογή τους ενώ τους ευχήθηκε και καλή δύναμη. «Εύχομαι το νέο Δ.Σ. να έχει μία καλή και παραγωγική θητεία», είπε ο νέος πρόεδρος του ΕΒΕΔ και έδωσε τον λόγο και στους επικεφαλής των άλλων δύο παρατάξεων.

Παίρνοντας τον λόγο ο **κ. Μιχάλης Κάρρας** έστειλε το μήνυμα ότι θα είναι όλοι ενωμένοι «σε κάθε διεκδικητική και παραγωγική πρωτοβουλία» και ευχήθηκε η τωρινή θητεία να αφήσει πίσω της περισσότερα από αυτά που βρήκε όταν ξεκινούσε.

Ο **κ. Αναστάσιος Χατζής,** από την πλευρά του, συνεχάρη κι εκείνος τα μέλη του νέου Δ.Σ., και ευχήθηκε να μπορέσουν να συνεργαστούν όλοι ενώ επεσήμανε και την παρουσία πολλών νέων ατόμων.

«Στόχος μας είναι να δώσουμε στους επιχειρηματίες», είπε ο κ. Χατζής ενώ δεν παρέλειψε να υπογραμμίσει και το γεγονός ότι για πρώτη φορά ψήφισαν τόσα πολλά μέλη του Επιμελητηρίου και είχαν να επιλέξουν από 250 υποψηφίους για να τους εκπροσωπήσουν. «Πρώτη φορά που δεν απαξιώνουν το Επιμελητήριο», είπε χαρακτηριστικά.

Στη συνέχεια, πρότεινε η Δ.Ε. να είναι αντιπροσωπευτική της σύνθεσης του Δ.Σ. με Γενικό Γραμματέα από την παράταξη του κ. Κάρρα, Β' Αντιπρόεδρο από τη δική του παράταξη και τα υπόλοιπα μέλη της να είναι από τη Διοικούσα.

Πάντως, σύμφωνα με πληροφορίες, από την παράταξη του κ. Χατζημάρκου θεωρούν ότι παρά τα μηνύματα για ενότητα και συνεργασία, διαφαίνεται να δημιουργείται απέναντί τους ένα «συμπαγές μέτωπο» από τις δύο παρατάξεις της μειοψηφίας και αυτό προκύπτει και από τα αποτελέσματα για την εκλογή της Δ.Ε. Γι' αυτό και θεωρούν ότι από τώρα δείχνουν έναν αντιπολιτευτικό ρόλο. Η παράταξη της πλειοψηφίας, ωστόσο, θεωρεί ότι είναι ενισχυμένη και έχει σκοπό να επιδείξει συναίνεση.

Όσο για τις ενστάσεις που κατατέθηκαν, δηλώνουν ότι δεν ήταν αυτός ο σκοπός τους γι' αυτό και δεν κατέθεσαν πρώτοι αλλά ήταν προετοιμασμένοι.



ΕΚΘΕΣΗ ΙΔΕΩΝ

- *Η αποφυγή της αποστήθισης και της παπαγαλίας.*
- *Η απόκτηση εξειδικευμένης γνώσης του μαθητή χωρίς να απαιτείται πολύωρη μελέτη στο σπίτι.*
- *Η μεθοδολογία που έχει αποδώσει από τις μεγαλύτερες βαθμολογίες στη Ρόδο (μεγαλύτερη βαθμολογία 19,7 - βαθμοί και στοιχεία επιτυχόντων στη διάθεση κάθε ενδιαφερόμενου).*
- *Η ενδελεχής ανάλυση του σχολικού βιβλίου - αναπαραγωγή όλων των σχολικών ασκήσεων*

σφραγίζουν την πολυετή παρουσία μας στην φροντιστηριακή εκπαίδευση και αποτελούν προϋποθέσεις επιτυχιάς των υποψηφίων στις εξετάσεις.

Τμήματα όλων των τάξεων, Γυμνασίου, Γενικού Λυκείου, ΤΕΕ, Τμήμα αποφοίτων.

Υπεύθυνη σπουδών: Θεοδώρα Κανδύλη-Καραμαρίτη, *φιλόλογος - Εκθεσιολόγος, τ. συνεργάτης φροντιστηρίου "Μεθοδικό", πλατεία Κάνιγγος-Αθήνα-Κολλέγιο Αηδονόπουλου, Αθήνα.*
Τηλ. 22410 69111, 29579, 6934772415, 6945437181

AT2695

Κομμωτήριο Ambi

Οι καλύτερες προτάσεις
για γυναικείες, αντρικές και παιδικές κομμώσεις.

Εντυπωσιακές τεχνικές στις βαφές με τις νέες μεθόδους double color, mantic, caps, cube και στις ανταύγειες με singles, zig-zag, rotation, flow γιατί οι πελάτες μας πρέπει να ξεχωρίζουν.
Μεγάλη δυνατότητα επιλογής από βραδινά - νυφικά χτενίσματα και κότσους μέσω υπολογιστή.
Τοποθέτηση τρέσας και extensions υψηλής ποιότητας από 100% φυσική τρίχα με θεαματικά φυσικό αποτέλεσμα σε 35 min μόνο.
Σας περιμένουμε σε ένα **πολυτελή** και **φιλικό περιβάλλον** για να απολαύσετε **την άψογη εξυπηρέτησή** μας **στις καλύτερες τιμές.**

Τηλ. για ραντεβού 2241067801
Διεύθυνση: Κυρά της Ρω 42, Ροδίνι
(Πίσω από το 15ο Δημοτικό Σχολείο)
Υπεύθυνη καταστήματος Κοντουδάκη Αμπι

AT8086



στο βιολογικό bio
METAMORFOSIS cafe-restaurant

Τώρα **φρεσκοψημένα ψωμάκια - σάντουιτς με βιολογικά αλλαντικά** (χωρίς συντηρητικά) **και τυριά με λίγα λιπαρά**

Μανδηλαρά 33 (έναντι cafe Κούκος στο Νιοχώρι)
Τηλ. 2241035033 AT2602(Γ)

Συγκινημένος ο Πρόεδρος

Από την υποδοχή και την φιλοξενία των κατοίκων της Νισύρου

Συγκινημένος και ενθουσιασμένος από την υποδοχή που του επιφύλαξαν οι κάτοικοι της Νισύρου, έμεινε ο Πρόεδρος της Δημοκρατίας κ. Κάρολος Παπούλιας.

Πράγματι οι κάτοικοι του νησιού περιέβαλλαν με ιδιαίτερη αγάπη τον Πρόεδρο, γεγονός που τον συγκίνησε.

Και ο ίδιος όμως ήταν ιδιαίτερα απλός και φιλικός κλέβοντας τις καρδιές των Νισυρίων.

Προχθές το βράδυ, όπως ήταν προγραμματισμένο, έγινε ειδική τελετή στην διάρκεια της οποίας ο κ. Παπούλιας ανακηρύχθηκε επίτιμος δημότης και του απονεμήθηκε το μετάλλιο της πόλης.

Ο κ. Πρόεδρος συγκινήθηκε ιδιαίτερα, από το έμμετρο καλοσώρισμα που

Στην Τήλο βρίσκεται από χθες το απόγευμα

του απηύθυνε Νισυριά, ενώ ενθουσιασμένος έμεινε και από την σουμάδα της Νισύρου.

Στην ομιλία του ο Πρόεδρος της Δημοκρατίας κατά την ανακήρυξή του σε επίτιμο δημότη τόνισε τα εξής:

"Αξιότιμε κύριε Δήμαρχε,

Αγαπητοί μου συμπολίτες,

Είναι ιδιαίτερη η χαρά μου που βρίσκομαι μαζί σας, εδώ στην ακριτική Νίσυρο. Και αυτό γιατί, σε αυτό το νησί, όπως και στα υπόλοιπα Δωδεκάνησα, αλλά και σε κάθε τόπο που βρίσκεται στις εσχατιές της Ελλάδας, ζει η περηφάνια της πατρίδας μας.

Είναι η πρώτη φορά που έρχομαι στη Νίσυρο και είμαι ήδη βέβαιος ότι θα επιστρέψω το συντομότερο δυνατό.



Στην φωτογραφία ο κ. Παπούλιας κατά την επίσκεψή του στην Κω πριν από μερικούς μήνες συνοδευόμενος από τον κ. Παυλίδη και τον κ. Βαλινάκη

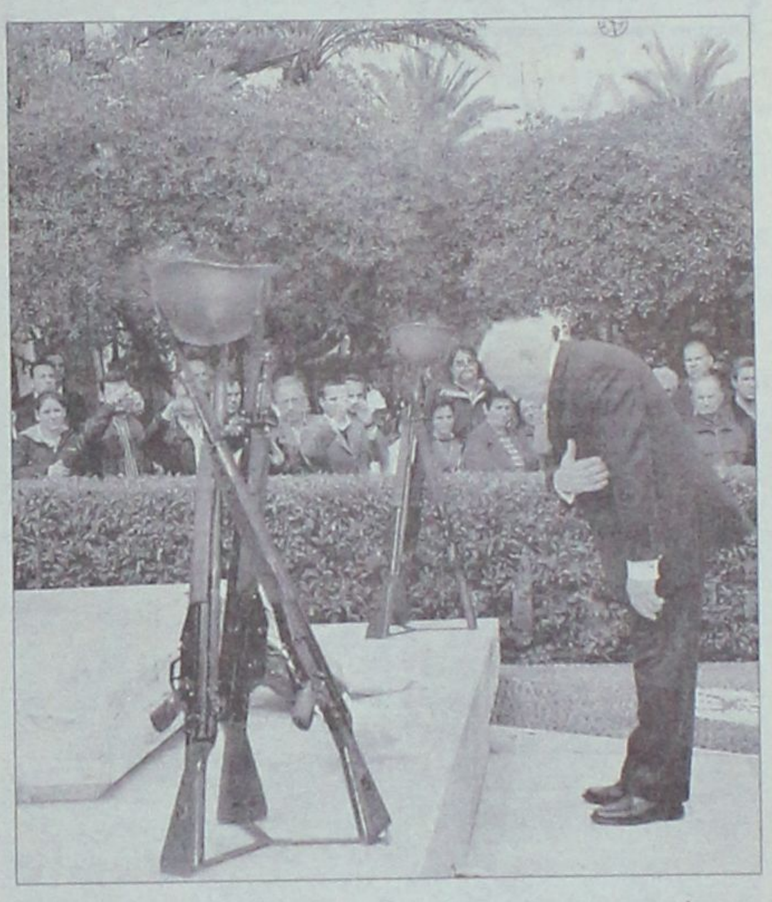

Ο κ. Παπούλιας στην Κω αποτίει φόρο τιμής στο μνημείο του Άγνωστου στρατιώτη

Με γοήτευσε το τοπίο και οι άνθρωποί του, η ησυχία και το φως του. Το φως του ανατολικού Αιγαίου δεν συνηθίζεται και μας φέρνει στο νου εκείνο που έγραψε ο Νικηφόρος Βρεττάκος: «Το όνομα της Ελλάδας, δεν είναι λέξη αλλά λόγος. Όλες οι λέξεις που ονομάζουν το φως».

Γνωρίζω ότι αρκετοί ανάμεσά σας περιμένουν την τουριστική περίοδο για να πάρουν μία ανάσα. Γνωρίζω επίσης ότι υπάρχουν οικονομικές δυσκολίες και αδιέξοδα. Η ανάπτυξη της περιφέρειας, ειδικά στις ακριτικές περιοχές, είναι το μεγάλο ζητούμενο της εποχής μας. Χωρίς ανάπτυξη οι νέοι θα εξακολουθούν να εγκαταλείπουν τα νησιά τους και οι μεγαλύτεροι θα συνεχίσουν να υποφέρουν από μοναξιά και στερήσεις.

Η Νίσυρος έχει ιστορία αιώνων και μια βαριά πολιτιστική κληρονομιά. Αυτή η κληρονομιά είναι ο πλούτος του νησιού και η σημαντικότερη δύναμή του για τη δημιουργία καλύτερων οικονομικών προοπτικών.

Είχα την ευκαιρία να δω από κοντά το σεβασμό των κατοίκων του νησιού στην ιστορία και τον πολιτισμό του τόπου τους με τη βεβαιότητα ότι αυτός ο σεβασμός είναι προϋπόθεση της ευημερίας.

Αγαπητοί μου συμπολίτες,

Θέλω να σας ευχαριστήσω ειλικρινά για τη θερμή και ευγενική φιλοξενία που μου προσφέρατε, καθώς και τη μεγάλη τιμή που μου κάνατε να με ανακηρύξετε συμπολίτη σας.

Μα πάνω από όλα σας ευχαριστώ για την περηφάνια που αισθάνθηκα. Γιατί μόνο περήφανος μπορεί κάποιος να αισθάνεται όταν αντικρίζει Έλληνες που επιμένουν και δημιουργούν, σε δύσκολες συνθήκες και με μεγάλες στερήσεις».

Χθες ο κ. Παπούλιας παρέμεινε στη Νίσυρο όπου ξεναγήθηκε στο ηφαίστειο.

Το απόγευμα αναχώρησε για την Τήλο, όπου το βράδυ σε ειδική εκδήλωση ανακηρύχθηκε επίτιμος δημότης.

10
ΧΡΟΝΙΑ ΤΩΡΑ
ΣΑΣ ΚΟΙΤΑΜΕ ΣΤΑ ΜΑΤΙΑ!

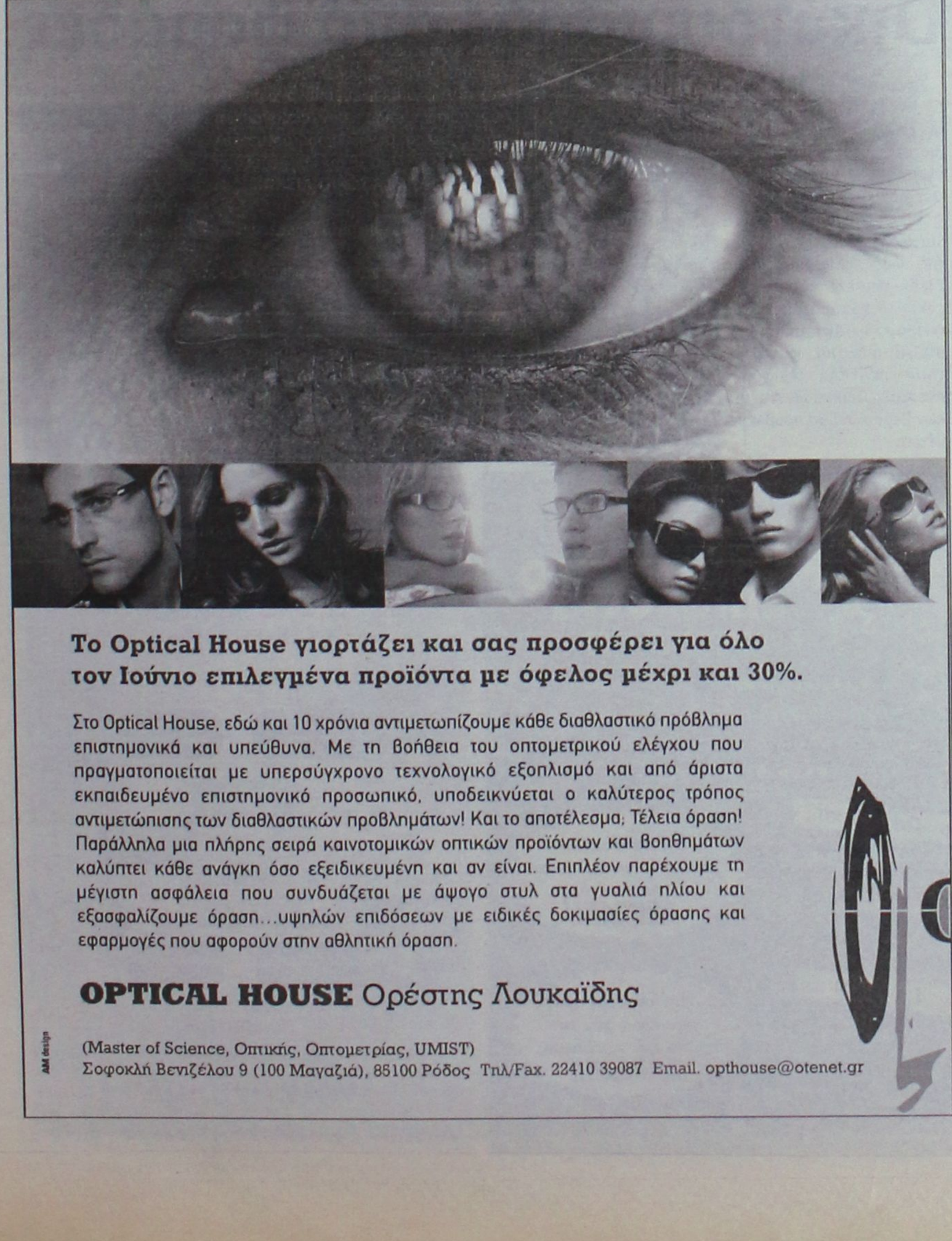

Το Optical House γιορτάζει και σας προσφέρει για όλο τον Ιούνιο επιλεγμένα προϊόντα με όφελος μέχρι και 30%.

Στο Optical House, εδώ και 10 χρόνια αντιμετωπίζουμε κάθε διαθλαστικό πρόβλημα επιστημονικά και υπεύθυνα. Με τη βοήθεια του οπτομετρικού ελέγχου που πραγματοποιείται με υπερσύγχρονο τεχνολογικό εξοπλισμό και από άριστα εκπαιδευμένο επιστημονικό προσωπικό, υποδεικνύεται ο καλύτερος τρόπος αντιμετώπισης των διαθλαστικών προβλημάτων! Και το αποτέλεσμα; Τέλεια όραση! Παράλληλα μια πλήρης σειρά καινοτομικών οπτικών προϊόντων και βοηθημάτων καλύπτει κάθε ανάγκη όσο εξειδικευμένη και αν είναι. Επιπλέον παρέχουμε τη μέγιστη ασφάλεια που συνδυάζεται με άψογο στυλ στα γυαλιά ηλίου και εξασφαλίζουμε όραση...υψηλών επιδόσεων με ειδικές δοκιμασίες όρασης και εφαρμογές που αφορούν στην αθλητική όραση.

OPTICAL HOUSE Ορέστης Λουκαϊδης

(Master of Science, Οπτικής, Οπτομετρίας, UMIST)
Σοφοκλή Βενιζέλου 9 (100 Μαγαζιά), 85100 Ρόδος Τηλ/Fax. 22410 39087 Email. opthouse@otenet.gr

AM design

TRITON HOLIDAYS
Since 1961
Πλαστήρα 9, Ρόδος • Τηλ. 2241021690 , fax: 2241031625
info@tritondmc.gr, alexandra@tritondmc.gr



Εκδρομή στο
Κάιρο 30/6-3/7

3 νύχτες (4 ημέρες) (σε 5***** ξενοδοχείο)

Η τιμή ξεκινάει από 350 ευρώ
(+15 ευρώ για VISA στην Αίγυπτο)
και συμπεριλαμβάνει:
- Αεροπορικά εισιτήρια
• Διαμονή με πρόγευμα
• Μεταφορές αεροδρόμιο - Ξεν/χείο - αεροδρόμιο
• Ξενάγηση πόλεως (½ ημέρα)

Κρατήσεις στο τηλέφωνο 2241021690
Ν. Πλαστήρα 9 (έναντι ξενοδοχείο Σπάρταλη)

AT2669(Γ)

Διαφήμιση της Ρόδου σε ολλανδική εφημερίδα

Μεγάλης διαφήμισης θα τύχει για μία ακόμα φορά το νησί της Ρόδου κι αυτό οφείλεται όχι σε τοπική πρωτοβουλία κάποιου φορέα ή επαγγελματία του τουριστικού χώρου αλλά σε ένα...τυχαίο γεγονός!

Ρεπορτάζ:
Βαρβάρα Μπογδάνου
Bogdanou_v@yahoo.gr



Η διαφήμιση αφορά την παρουσία μας μέσω μίας μεγάλης σε κυκλοφορία εφημερίδας της Ολλανδίας που θα γίνει πολύ σύντομα και συγκεκριμένα όταν οι απεσταλμένοι της επιστρέψουν από το ταξίδι τους στη Ρόδο.

Σύμφωνα με τις πληροφορίες που συγκέντρωσε η «Ροδιακή» δημοσιογράφος της εν λόγω εφημερίδας ήρθε πέρσι για διακοπές στη Ρόδο, και έτυχε να γνωρίσει μία Ολλανδέζα που είναι παντρεμένη με ντόπιο και ζει στο νησί.

Μέσω αυτής έμαθε αρκετά για το νησί μας και μάλιστα ενημερώθηκε και για το Διεθνή Σύλλογο που συστάθηκε και λειτουργεί στη Ρόδο. Φέτος ο δημοσιογράφος ξαναήρθε στο νησί μας αυτή τη φορά για δουλειά και μάλιστα συνοδευόταν και από φωτογράφο της εφημερίδας.

Και οι δύο τις τελευταίες μέρες δούλεψαν αρκετά γύρω από το αντικείμενό τους που δεν ήταν τίποτα άλλο από το να ετοιμάσουν ένα αφιέρωμα για τη Ρόδο με σκοπό να δημοσιευθεί πολύ σύντομα στο ένθετο περιοδικό που διανέμεται μαζί με την εφημερίδα σε όλη τη χώρα.

Οι δύο Ολλανδοί φωτογράφησαν σχεδόν όλο το νησί και μάλιστα σύμφωνα με τις πληροφορίες μας αποτύπωσαν και κάποια από τα έθιμά μας δίνοντας έμφαση στην τοπική κουζίνα. Μάλιστα κατέγραψαν όλα τα στάδια παρασκευής κάποιου φαγητού προκειμένου να τα παρουσιάσουν στο αφιέρωμά τους.

Επίσης σύμφωνα με όσα έγιναν γνωστά ιδιαίτερο ενδιαφέρον υπήρξε από πλευράς τους και για το Διεθνή Σύλλογο που υπάρχει στη Ρόδο και μάλιστα μίλησαν με τέσσερις Ολλανδέζες που ανήκουν σ' αυτόν και οι οποίες διαμένουν πλέον στη Ρόδο.

Μέσα από τις συνεντεύξεις αυτές αποτύπωσαν τη ζωή στο νησί μας αλλά και τις εμπειρίες όσων το επέλεξαν για νέο τόπο κατοικίας τους.

Κατά το τετραήμερο ταξίδι τους οι απεσταλμένοι της Ολλανδικής εφημερίδας πήραν επίσης και πλάνα από τα αξιοθέατα και τις ομορφιές της Ρόδου ώστε να δημιουργήσουν ένα μικρό αφιέρωμα για το νησί το οποίο θα φιλοξενηθεί στην ιστοσελίδα της εφημερίδας.

Όπως είναι φυσικό αυτό το αφιέρωμα θα αποτελέσει μία ανέξοδη και αποτελεσματική διαφήμιση της Ρόδου καθώς το έντυπο είναι ευρείας κυκλοφορίας και φτάνει σε κάθε γωνιά της Ολλανδίας, η αγορά της οποίας θεωρείται ανερχόμενη δύναμη για το νησί μας.

Οικοτουρισμός από ψαράδες

Τη δυνατότητα να χρηματοδοτηθούν για να αναπτύξουν αγροτουριστικές και οικοτουριστικές δραστηριότητες θα έχουν στη Δ' Προγραμματική Περίοδο οι επαγγελματίες ψαράδες, σε κάποιες τουλάχιστον παράκτιες περιοχές της χώρας. Σύμφωνα με το Σχέδιο που έχει καταρτίσει η ειδική γραμματεία του υπουργείου Αγροτικής Ανάπτυξης, ο άξονας προτεραιότητας με τίτλο "Αειφόρος Ανάπτυξη Παράκτιων Αλιευτικών Περιοχών" θα προβλέπει μέτρα:

- Αναδιάρθρωσης και αναπροσανατολισμού των οικονομικών δρατηριοτήτων, κυρίως μέσω της ανάπτυξης δραστηριοτήτων οικοτουρισμού.
- Διαφοροποίησης των δραστηριοτήτων μέσω της πολλαπλής απασχόλησης.
- Τοπικής εκμετάλλευσης θαλάσσιων τροφίμων
- Στήριξης εγκαταστάσεων αλιείας περιορισμένης κλίμακας και προώθησης τουριστικών δραστηριοτήτων.
- Προστασίας του θαλάσσιου, λιμναίου και παράκτιου περιβάλλοντος.
- Ανασύστασης του παραγωγικού δυναμικού στον κλάδο της αλιείας.
- Στήριξης της διαπεριφερειακής συνεργασίας.
- Απόκτησης οργανωτικών δεξιοτήτων και δεξιοτήτων παρουσίασης.

Οι δράσεις αυτές θα επικεντρωθούν σε ορισμένες περιοχές που θα πληρούν συγκεκριμένα κριτήρια. Για παράδειγμα, περιοχές που είναι συνεκτικές, διατηρούν υψηλό ποσοστό απασχόλησης στην ηλικία, χωρίς όμως να συγκροτούν μεγάλες πόλεις, πάνω από 100.000 κλατοίκων.

Δικαιούχοι των ενισχύσεων θα είναι όσοι ασχολούνται επαγγελματικά με την αλιεία ή παρεμφερείς δραστηριότητες. Πρέπει να αναφερθεί, ότι την υλοποίηση του προγράμματος αυτού θα αναλάβουν Παράκτιες Ομάδες Δράσης, δηλαδή αναπτυξιακές εταιρείες της Τοπικής Αυτοδιοίκησης, κατά αντιστοιχία με τις Ομάδες Τοπικής Δράσης που υλοποιούν ήδη την κοινοτική πρωτοβουλία Leader+.

Swedco CAFE
στη Λίνδο

Σας περιμένουμε
με τη γνωστή ποιότητα των προϊόντων μας
στο ΝΕΟ μας κατάστημα στη Λίνδο
(πίσω parking - κοντά στο Δημαρχείο - περιοχή Αγ. Στεφάνου).
ΔΟΚΙΜΑΣΤΕ ΤΗ ΝΕΑ ΠΡΟΤΑΣΗ ΜΑΣ
ΣΕ ΦΡΕΣΚΑ ΠΑΓΩΤΑ
ΔΙΚΗΣ ΜΑΣ ΠΑΡΑΓΩΓΗΣ!!!
Απολαμβάνοντας την καταπληκτική θέα προς το Λιμανάκι του Αγ. Παύλου και την Ακρόπολη της Λίνδου
Swedco CAFE
Τηλ. 2244031233
AT2659

ΑΦΡΟΝΤΙΣΤΗΡΙΟ ΑΝΟΔΟΣ
ΓΙΑ ΟΛΕΣ ΤΙΣ ΤΑΞΕΙΣ
Στο Φροντιστήριό μας διδάσκονται σε αυστηρά ολιγομελή τμήματα από έμπειρους καθηγητές ΠΤΥΧΙΟΥΧΟΥΣ ΠΑΝΕΠΙΣΤΗΜΙΩΝ το μαθήματα:
ΜΑΘΗΜΑΤΙΚΑ
ΦΥΣΙΚΗ
ΧΗΜΕΙΑ
ΦΙΛΟΛΟΓΙΚΑ
ΟΙΚΟΝΟΜΙΚΑ
ΒΙΟΛΟΓΙΑ
ΠΛΗΡΟΦΟΡΙΚΗ
ΔΙΚΤΥΑ
Το καλοκαίρι παραδίδονται ιδιαίτερα μαθήματα προετοιμασίας για την επόμενη τάξη καθώς και για μεταξεταστέους μαθητές
Πληροφορίες - Εγγραφές: 6-8 μ.μ.
Ελένη Ρούσου - Μαργωμένου
Εθν. Αντιστάσεως 65 (πρώην Αννης Μαρίας)
Τηλ. 22410 28053/ 6978205446
AT 2589

Μπουκέτο Μπαλόνια
& BONBONELLA STORES
★ Διακοσμήσεις με μπαλόνια
★ προσκλητήρια βαπτίσεως & γάμου
★ μπομπονιέρες βάπτισης
★ κοντάκια για γλυκά
Για βάπτιση:
προσκλητήρια + μπομπονιέρες = Μια σύνθεση από μπαλόνια με το όνομα του παιδιού σας... ΔΩΡΕΑΝ!!
Για γάμο:
προσκλητήρια = Μια σύνθεση από μπαλόνια για την ημέρα των κρεβατιών... ΔΩΡΕΑΝ!!
AT2543
Αγ. Αναστασίας 9 - Τηλ.: 22410 70054

EVIN
Promotional Systems
ΟΙ ΧΑΜΗΛΟΤΕΡΕΣ ΤΙΜΕΣ ΤΗΣ ΑΓΟΡΑΣ ΜΕ ΑΜΕΣΗ ΠΑΡΑΔΟΣΗ !!
Η ΠΙΟ ΕΞΕΛΙΓΜΕΝΕΣ & ΣΥΜΦΕΡΟΥΣΕΣ ΛΥΣΕΙΣ ΣΤΑ ΣΥΣΤΗΜΑΤΑ ΠΡΟΒΟΛΗΣ & ΠΡΟΩΘΗΣΗΣ ΠΩΛΗΣΕΩΝ
ΣΤΑΝΤ ΔΑΠΕΔΟΥ ΑΠΟ : 55,50 €
ΦΩΤΕΙΝΟ ΕΠΙΤΟΙΧΙΟ ΑΠΟ : 109,90 €
ΑΦΙΣΟΘΗΚΗ ΓΙΑ ΒΙΤΡΙΝΑ ΑΠΟ : 8,20 €
ΕΓΓΥΗΣΗ ΓΙΑ ΜΙΑ ΖΩΗ
ΣΤΑΝΤ ΔΑΠΕΔΟΥ ΑΠΟ : 95,00 €
BANNER ΔΑΠΕΔΟΥ ΑΠΟ : 76,50 €
ΣΥΓΧΡΟΝΟ ΜΕΣΟ ΠΡΟΒΟΛΗΣ ΜΕ ΔΥΝΑΜΙΚΟ DESING
Η ΠΛΗΡΕΣΤΕΡΗ ΣΕΙΡΑ ΣΤΑΝΤ, ΑΦΙΣΩΝ, BANNER & ΕΝΤΥΠΩΝ
www.evin.gr
ΛΙΝΔΟΥ 80. ΤΗΛ & FAX:22410 78545
AE 1581

Ο οδικός χάρτης της Τουρκίας προς την Ευρωπαϊκή Ένωση



Το τελευταίο διάστημα και με διάφορες αφορμές αναπτύσσεται έντονος προβληματισμός σχετικά με την πορεία των σχέσεών μας με την Τουρκία. Το γεγονός αυτό εμπεριέχει θετικά στοιχεία, στο μέτρο που η κοινή γνώμη καθίσταται κοινωνός σκέψεων, ιδεών και απόψεων διατυπωμένων με τη δέουσα προσοχή και υπευθυνότητα.

Του Γιάννη Βαληνάκη
Υφυπουργού Εξωτερικών*

Σε καμία περίπτωση δεν θα πρέπει να ξεχνάμε ότι το ζήτημα των σχέσεών μας με την Τουρκία επιβάλλει μια τεκμηριωμένη προσέγγιση, με το βλέμμα στραμμένο στο αύριο και όχι στις όποιες εσωτερικές σκοπιμότητες του παρόντος. Είναι λοιπόν αναγκαίο, στο πλαίσιο αυτού του προβληματισμού, να βάλουμε τα πράγματα στη θέση τους. Αν μη τι άλλο, γιατί είναι δικαίωμα των πολιτών να γνωρίζουν και υποχρέωση των πολιτικών να δίνουν λόγο.

Το πλαίσιο των υποχρεώσεων της Τουρκίας

Τα δύο τελευταία χρόνια εργαστήκαμε εντατικά και μεθοδικά για να διασφαλίσουμε, πριν ξεκινήσουν οι ουσιαστικές διαπραγματεύσεις με την Τουρκία, ένα σαφές και δεσμευτικό πλαίσιο υποχρεώσεων για τη χώρα αυτή. Ένα πλαίσιο που - σε αντίθεση με τις λίγες και ασαφείς φράσεις του Ελσίνκι - περιλαμβάνει πλέον σήμερα εκατοντάδες σελίδες και θέματα διατυπωμένα σε μια σειρά από επίσημα κείμενα (τις Εκθέσεις της Ευρωπαϊκής Επιτροπής 2004 και 2005, τα Συμπεράσματα του Ευρωπαϊκού Συμβουλίου του Δεκεμβρίου 2004, το Διαπραγματευτικό Πλαίσιο του Οκτωβρίου 2005, την Εταιρική Σχέση του Ιανουαρίου 2006, και, τώρα, την κοινή θέση της Ε.Ε. στο Συμβούλιο Σύνδεσης). Το πλαίσιο αυτό περιλαμβάνει όλα σχεδόν τα θέματα τριβής Ελλάδας - Τουρκίας, όπως αυτά διαμορφώθηκαν τα τελευταία 30 και πλέον χρόνια, δηλαδή:

1. Όλα τα θέματα ανθρωπίνων και μειονοτικών δικαιωμάτων στο εσωτερικό της Τουρκίας (θέματα Οικουμενικού Πατριαρχείου, Ίμβρος και Τένεδος, περιουσίες κ.λπ).

2. Τα τρέχοντα θέματα (κυρίως μονομερείς απαιτήσεις της Τουρκίας) που προκαλούν ένταση στις σχέσεις της με την Ελλάδα.

3. Την επίλυση του ίδιου του ζητήματος της υφαλοκρηπίδας, που βεβαίως εκ των πραγμάτων συνδέεται με την εφαρμογή στο Αιγαίο του Διεθνούς Δικαίου της Θάλασσας (όλες οι χώρες της Ε.Ε., αλλά και η ίδια η Ένωση, έχουν προσχωρήσει στη σχετική Σύμβαση).

4. Τα τρέχοντα προβλήματα μεταξύ Τουρκίας και Κυπριακής Δημοκρατίας (Πρωτόκολλο Άγκυρας, άσκηση βέτο από την Τουρκία κατά της ένταξης της Κύπρου σε διεθνείς οργανισμούς, μη αναγνώριση της Κυπριακής Δημοκρατίας κ.λπ.)

5. Την ίδια την επίλυση του κυπριακού ζητήματος στο πλαίσιο των ευρωπαϊκών αρχών και αξιών.

Χωρίς να υποτιμήσει κανείς και μια σειρά από άλλα θέματα που ενδιαφέρουν επίσης άμεσα τη χώρα μας σε άλλους τομείς (ελεύθερη κυκλοφορία εργαζομένων, περιβάλλον, αλλά και σχέσεις στρατού και πολιτικής), δεν χωρά αμφιβολία ότι στον παραπάνω κατάλογο έχουν περιληφθεί όλα τα ζητήματα που ταλαιπωρούν τις σχέσεις Αθηνών - Άγκυρας και έφεραν αρκετές φορές τις δύο χώρες στο χείλος του πολέμου. Ένα λοιπόν το κρατούμενο: όλα όσα ενδιαφέρουν την Ελλάδα έγιναν τα τελευταία δύο χρόνια συγκεκριμένα κριτήρια ("προαπαιτούμενα") για την ενταξιακή πορεία της Τουρκίας. Για όλα αυτά κάποιο σχέδιο θα υπήρχε, κάποιοι το εκπόνησαν, κάποιοι διαπραγματεύτηκαν. Τίποτε δεν έγινε μόνο του, και τίποτε δεν ήταν τυχαίο. Αυτά για τα περί "ακινησίας"!

Το χρονοδιάγραμμα

Η δεύτερη κατηγορία που εκτοξεύεται αβασάνιστα κατά της κυβέρνησης αφορά τη δήθεν ανυπαρξία χρονοδιαγραμμάτων. Να όμως που κι εδώ τα πράγματα είναι ακριβώς αντίθετα:

1. Μέχρι το τέλος του 2006, η Επιτροπή θα πρέπει να αξιολογήσει την εφαρμογή του Πρόσθετου Πρωτοκόλλου στην Κύπρο και το αν η Τουρκία έλαβε συγκεκριμένα μέτρα για την ομαλοποίηση των σχέσεών της με αυτήν.

2. Μέχρι το 2008, η Τουρκία πρέπει να έχει υλοποιήσει - μεταξύ άλλων - συγκεκριμένες δεσμεύσεις που περιλαμβάνονται στην Εταιρική Σχέση. Ενδεικτικά:

α) Να "δεσμευθεί κατηγορηματικά για σχέσεις καλής γειτονίας", να αντιμετωπίσει "κάθε αιτία τριβής" με τους γείτονές της (βλ. παραβιάσεις) και να απέχει από "κάθε ενέργεια" (στο τελευταίο κείμενο προστέθηκε και όρος "απειλή", δηλ. το casus belli) "που θα μπορούσε να επηρεάσει αρνητικά" τις σχέσεις καλή γειτονίας και τη διαδικασία ειρηνικής διευθέτησης των όποιων ανοιχτών διαφορών.

β) Να εγκρίνει "συνολική νομοθεσία" που θα διευθετεί όλες τις δυσκολίες που αντιμετωπίζουν οι μη μουσουλμανικές θρησκευτικές μειονότητες και να διασφαλίσει "νομικά και πρακτικά" τα ανθρώπινα δικαιώματα και τις θεμελιώδεις ελευθερίες.

3. Παράλληλα, κάθε υποχρέωση της Τουρκίας εντάσσεται σε ένα ή περισσότερα από τα 35 κεφάλαια των ενταξιακών διαπραγματεύσεων. Άλλα είναι τελείως τεχνικά (όπως αυτό με το οποίο ξεκίνησαν προ ημερών), άλλα περιέχουν ζητήματα πολιτικής φύσης, και άλλα είναι εξόχως προβληματικά για τη σημερινή Τουρκία. Η Ευρωπαϊκή Επιτροπή ρυθμίζει την πορεία των διαπραγματεύσεων συνήθως από τα ευκολότερα κεφάλαια στα δυσκολότερα. Για να κλείσει λοιπόν καθένα από τα 35 κεφάλαια η Τουρκία, θα πρέπει να κριθεί ομόφωνα και από τους 25 ότι πράγματι έχει ανταποκριθεί σε όλα τα γενικά αλλά και όλα τα ειδικότερα κριτήρια-όρους (benchmarks) που της έχουν τεθεί. Να, λοιπόν, που υπάρχει χρονοδιάγραμμα, η πορεία είναι σαφής και με πολλούς σηματοδότες. Κάθε τυχόν απόκλιση θα επιφέρει συνέπειες. Γι' αυτό και δεν κουραζόμαστε να επαναλαμβάνουμε πως η πλήρης συμμόρφωση της Τουρκίας με τον οδικό αυτό χάρτη είναι ο μόνος δρόμος για την ένταξή της στη μεγάλη ευρωπαϊκή οικογένεια.

*** Το άρθρο του κ. Βαληνάκη δημοσιεύτηκε χθες στην εφημερίδα "Ο Κόσμος του Επενδυτή".**

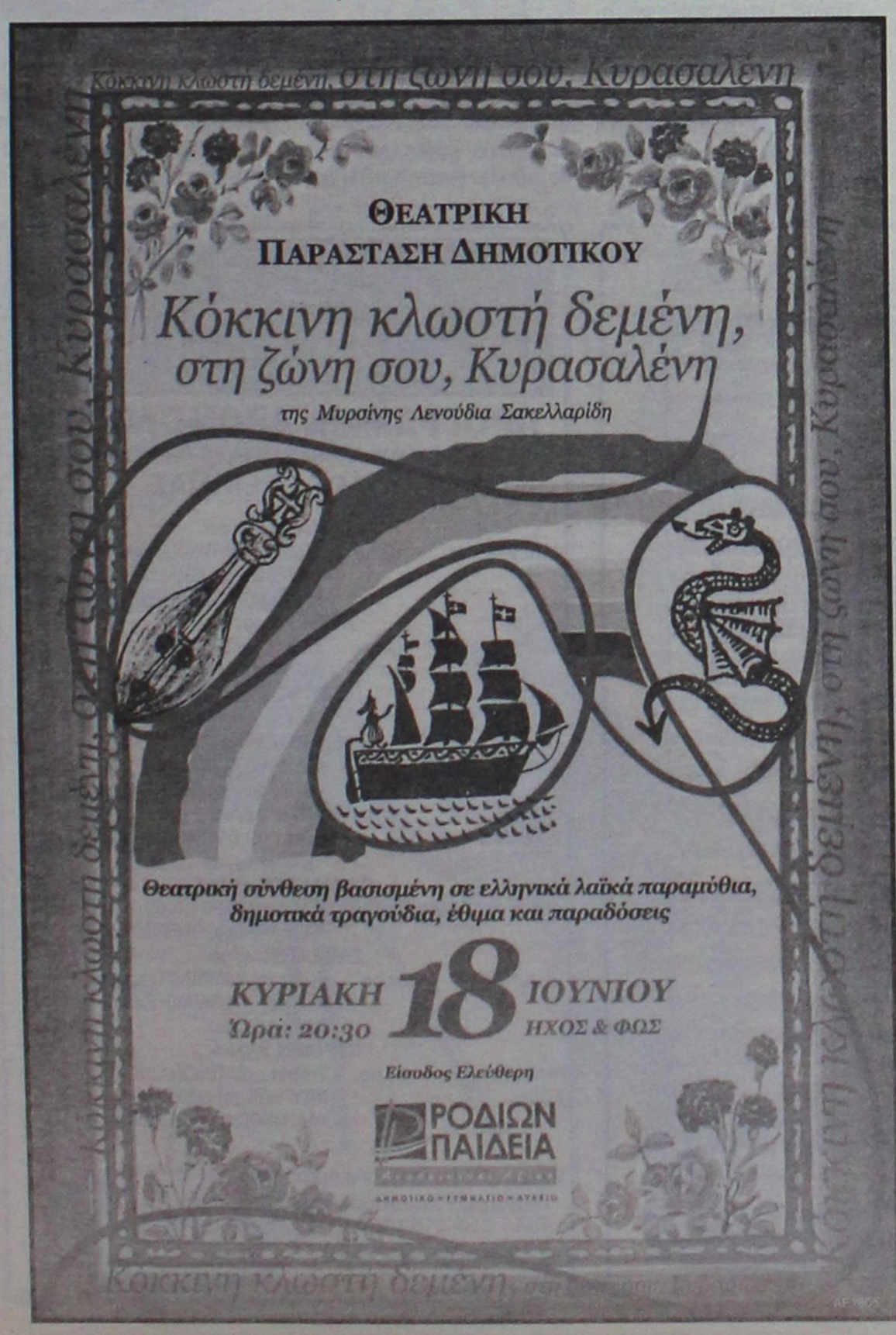



Πάει ακόμα ένα δασάκι...

Υποβλήθηκαν μηνύσεις για την οικολογική καταστροφή

Τεράστια οικολογική καταστροφή προκλήθηκε σε μία από τις εναπομείνασες δασικές εκτάσεις του Δήμου Ιαλυσού και συγκεκριμένα στην Ιξιά, όπου δεκάδες δέντρα εκριζώθηκαν, καταστράφηκαν πηγές και ο αγωγός ομβρίων υδάτων, με αποτέλεσμα να κινδυνεύει να πλημμυρίσει ολόκληρη η περιοχή σε περίπτωση βροχοπτώσεων.



ΡΕΠΟΡΤΑΖ
Ελευθερία Πελλού
pelloue@rodiaki.gr

Πρόκειται για τη κοιλάδα που βρίσκεται πίσω από το ξενοδοχείο «Olympic Palace» και η οποία μέχρι πριν από μερικές ημέρες αποτελούσε ένα από τα λιγοστά πλέον στολίδια «πρασίνου» της περιοχής μας. Ήδη οι υπεύθυνοι του ξενοδοχείου διά μέσου του δικηγόρου κ. Στέλιου Αλεξανδρή, κατέθεσαν προχθές βράδυ μήνυση κατά παντός υπευθύνου για φθορά ξένης περιουσίας, σε μία προσπάθεια να «αποτρέψουν» την ολική καταστροφή του φυσικού αυτού πλούτου.

Σύμφωνα με όσα έγιναν γνωστά, βάσει προεδρικού διατάγματος που είχε υπογραφεί τον Φεβρουάριο του 2004, παραχωρήθηκε έκταση που βρίσκεται στην περιοχή της Ιξιάς (κοντά στην κοιλάδα) προκειμένου να ανεγερθεί εκεί ο οικισμός των Αιγυπτίων.

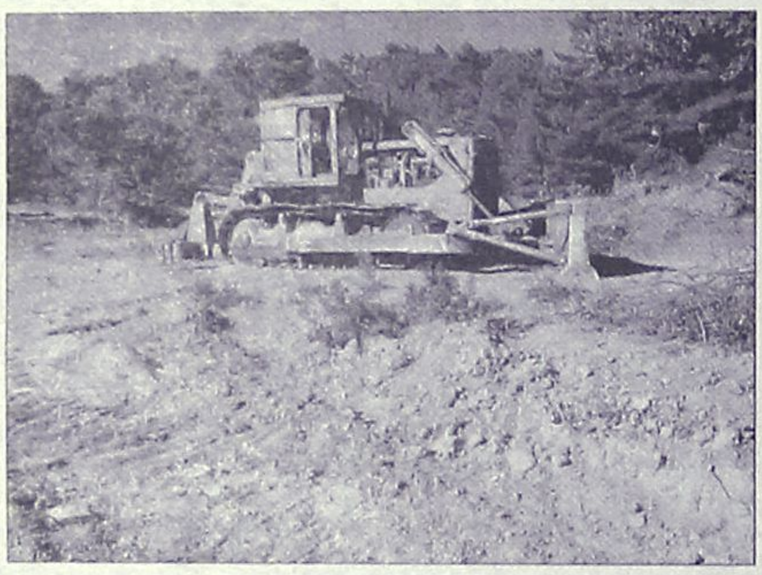

Πριν από μερικές ημέρες εργολάβος ξεκίνησε πράγματι τις εργασίες καθαρισμού της έκτασης αυτής, ωστόσο φέρεται να επεκτάθηκε και σε κομμάτι του δημοσίου, δημιουργώντας μέσα στη χαράδρα, δρόμο με σκαφτικά μηχανήματα.

Αποτέλεσμα των εργασιών αυτών ήταν να εκριζωθούν τουλάχιστον 40 πεύκα, να καταστραφεί μία πηγή που βρισκόταν εκεί από τα Ρωμαϊκά χρόνια, καθώς και ο αγωγός ομβρίων υδάτων που είχε κατασκευαστεί με έξοδα του ξενοδοχείου «Olympic Palace» και εξυπηρετούσε και τους επιχειρηματίες της περιοχής, ώστε να μην παρατηρούνται πλημμύρες στο Μίρα Μάρε όπως τα παλαιότερα χρόνια. Παράλληλα είχε κατασκευαστεί για τον ίδιο λόγο και τοιχίο αντιστήριξης που προστάτευε κυρίως τους χειμερινούς μήνες από τα νερά της βροχής που έρχονταν από το νοσοκομείο στην περιοχή της Ιξιάς, το οποίο επίσης καταστράφηκε.

Κάτοικοι και επιχειρηματίες της περιοχής κάνουν λόγο για τεράστια οικολογική καταστροφή, η οποία δύσκολα θα μπορέσει να αποκατασταθεί, και σε κάθε περίπτωση σαφώς δεν θα μπορέσει να ξαναποκτήσει τη φυσική αίγλη και ομορφιά που είχε.

Οι ίδιοι επισημαίνουν ότι στην κοιλάδα υπήρχαν ακόμη και πεταλούδες, ενώ αποτελούσε μία από τις εναπομείνασες δασικές εκτάσεις του Δήμου Ιαλυσού.

Μηνύσεις και αυτοψίες

Προχθές βράδυ οι ιδιοκτήτες του ξενοδοχείου «Olympic Palace» έχοντας ενημερωθεί για την τεράστια ζημία που έχει προκληθεί στην περιοχή, διά μέσου του συνηγόρου τους κ. Στέλιου Αλεξανδρή κατέθεσαν μήνυση στο Αστυνομικό Τμήμα Ιαλυσού, κατά παντός υπευθύνου για φθορά ξένης περιουσίας, ενώ έχει ενημερωθεί και ο αρμόδιος εισαγγελέας, ο οποίος δεν αποκλείεται να παρέμβει στην υπόθεση.

Όπως υποστηρίζουν οι ιδιοκτήτες του ξενοδοχείου, οι «παρεμβάσεις» που έγιναν στην περιοχή της Ιξιάς προκάλεσαν ανυπολόγιστη οικολογική καταστροφή, ζημιές αρκετών χιλιάδων ευρώ, καθώς έσπασε ο αγωγός ομβρίων υδάτων που εξυπηρετούσε τόσο το ξενοδοχείο όσο και τις παρακείμενες επιχειρήσεις. Επίσης επισημαίνουν τον άμεσο κίνδυνο που υπάρχει, να πλημμυρίσει ολόκληρη η περιοχή και να «αποκοπεί» ακόμη και το Μίρα Μάρε σε περίπτωση έντονων βροχοπτώσεων, καθώς εκριζώθηκαν δεκάδες πεύκα, ενώ παράλληλα έχει καταστραφεί και το τοιχίο αντιστήριξης που προστάτευε από τη μαζική κάθοδο των υδάτων.



Σύμφωνα με πληροφορίες, για το θέμα έχουν ήδη ενημερωθεί η Δασική Υπηρεσία και η Νομαρχία Δωδεκανήσου, κλιμάκια των οποίων αναμένεται αύριο να επισκεφθούν την περιοχή σε μία προσπάθεια εκτίμησης του μεγέθους της οικολογικής καταστροφής που έχει τελεστεί αλλά και προς εξεύρεση τρόπων αποκατάστασής της.



DODEKANISOS PRIDE
Δρομολόγια
01/05/2006-15/10/2006

ΚΑΘΗΜΕΡΙΝΑ		
ΛΙΜΑΝΙ	ΑΦΙΞΗ	ΑΝΑΧΩΡΗΣΗ
PATMOS	-	06:00
LEROS	06:40	06:45
KALYMNOS	07:30	07:40
KOS	08:15	08:20
SIMI	09:45	09:50
RHODES	10:40	15:00
SIMI	15:50	15:55
KOS	17:20	17:25
KALYMNOS	18:00	18:05
LEROS	18:50	19:00
PATMOS	19:40	O/N

ΚΑΘΕ ΤΕΤΑΡΤΗ		
ΛΙΜΑΝΙ	ΑΦΙΞΗ	ΑΝΑΧΩΡΗΣΗ
PATMOS	-	06:00
LIPSI	06:20	06:25
LEROS	06:45	06:50
KALYMNOS	07:35	07:40
KOS	08:15	08:20
SIMI	09:45	09:50
RHODES	10:40	15:00
SIMI	15:50	15:55
KOS	17:20	17:25
KALYMNOS	18:00	18:05
LEROS	18:50	19:00
LIPSI	19:20	19:25
PATMOS	19:45	O/N

DODEKANISOS EXPRESS
Δρομολόγια
01/05/2006-15/10/2006*

ΚΥΡΙΑΚΗ		
ΛΙΜΑΝΙ	ΑΦΙΞΗ	ΑΝΑΧΩΡΗΣΗ
RHODES	-	08:30
SIMI	09:25	09:30
KOS	11:00	11:10
KALYMNOS	11:50	12:00
LEROS	12:45	12:50
PATMOS	13:30	13:40
LEROS	14:20	14:30
KALYMNOS	15:20	15:30
KOS	16:10	16:20
SIMI	17:40	17:45
RHODES	18:30	O/N

ΤΡΙΤΗ, ΠΕΜΠΤΗ, ΠΑΡΑΣΚΕΥΗ, ΣΑΒΒΑΤΟ		
ΛΙΜΑΝΙ	ΑΦΙΞΗ	ΑΝΑΧΩΡΗΣΗ
RHODES	-	08:30
KOS	10:40	10:50
KALYMNOS	11:30	11:40
LEROS	12:30	12:35
LIPSI	13:00	13:05
PATMOS	13:30	13:40
LEROS	14:20	14:30
KALYMNOS	15:20	15:30
KOS	16:10	16:20
RHODES	18:30	O/N

ΔΕΥΤΕΡΑ**		
ΛΙΜΑΝΙ	ΑΦΙΞΗ	ΑΝΑΧΩΡΗΣΗ
RHODES	-	08:30
KASTELORIZO	11:00	16:00
RHODES	18:30	O/N

ΤΕΤΑΡΤΗ		
ΛΙΜΑΝΙ	ΑΦΙΞΗ	ΑΝΑΧΩΡΗΣΗ
RHODES	-	08:30
SIMI	09:25	09:30
KOS	11:00	11:10
KALYMNOS	11:50	12:00
LEROS	12:50	14:30
KALYMNOS	15:20	15:30
KOS	16:10	16:20
SIMI	17:40	17:45
RHODES	18:30	O/N

*έως Δευτέρα 14/05/2006 το "DODEKANISOS EXPRESS" δεν πραγματοποιεί δρομολόγια.

**έναρξη δρομολογίων Καστελορίζου με το "DODEKANISOS EXPRESS" από Δευτέρα 15/05/2006.



DODEKANISOS SEAWAYS
Η δική μας ναυτιλιακή!

Αυστραλίας 3, 85100 Ρόδος, τηλ.: 22410 70590, fax: 22410 70591, www.12ne.gr

AE1457

G.A. FERRIES

ΠΡΟΓΡΑΜΜΑ ΔΡΟΜΟΛΟΓΙΩΝ
Ε/Γ-Ο/Γ ΡΟΔΑΝΘΗ, Ε/Γ-Ο/Γ ΜΑΡΙΝΑ, Ε/Γ-Ο/Γ ΑΝΘΗ ΜΑΡΙΝΑ
ΡΟΔΟΣ - ΠΕΙΡΑΙΑΣ

ΚΥΡΙΑΚΗ 18/06
ΜΑΡΙΝΑ 13.00 ΣΥΜΗ(14.50)-ΤΗΛΟ(17.10)-ΝΙΣΥΡΟ(18.50)-ΚΩ(21.00)-ΚΑΛΥΜΝΟ(22.40)-ΠΕΙΡΑΙΑ(10.20)
ΔΕΥΤΕΡΑ 19/06
ΑΝΘΗ ΜΑΡΙΝΑ 17.00 ΚΩ(21.50)-ΛΕΡΟ(23.20)-ΠΑΤΜΟ(00.50)-ΠΕΙΡΑΙΑ(09.40)
ΤΡΙΤΗ 20/06
- - -
ΤΕΤΑΡΤΗ 21/06
ΑΝΘΗ ΜΑΡΙΝΑ 17.00 ΚΩ(21.00)-ΛΕΡΟ (23.00)-ΠΑΤΜΟ (00.30)-ΠΕΙΡΑΙΑ (09.00)
ΠΕΜΠΤΗ 22/06
ΡΟΔΑΝΘΗ 16.00 ΚΩ(20.40)-ΚΑΛΥΜΝΟ(22.30)-ΠΕΙΡΑΙΑ(09.20)
ΠΑΡΑΣΚΕΥΗ 23/06
ΑΝΘΗ ΜΑΡΙΝΑ 13.00 ΚΩ(16.40)-ΛΕΡΟ (18.50)-ΠΑΤΜΟ (20.40)-ΠΕΙΡΑΙΑ (04.30)
ΣΑΒΒΑΤΟ 24/06
ΡΟΔΑΝΘΗ 17.00 ΚΩ(21.10)-ΚΑΛΥΜΝΟ (22.30)-ΛΕΡΟ (23.59)-ΠΑΤΜΟ (01.40)-ΠΕΙΡΑΙΑ (11.20)
ΚΥΡΙΑΚΗ 25/06
ΜΑΡΙΝΑ 13.00 ΣΥΜΗ(14.50)-ΤΗΛΟ(17.10)-ΝΙΣΥΡΟ(18.50)-ΚΩ(21.00)-ΚΑΛΥΜΝΟ(22.40)-ΠΕΙΡΑΙΑ(10.20)

Πληροφορίες στα κεντρικά γραφεία:
ΠΕΙΡΑΙΑΣ: Κανθάρου 2 & Ακτή Μιαούλη
Τηλ.: 210-4582640 Φαξ: 210-4510600
ΡΟΔΟΣ: Ακτή Σαχτούρη 5
Τηλ.: 22410-35066/36170 Φαξ: 22410-39839

XT589

Εκπαιδευτικές προτάσεις στους δήμους του Αιγαίου

Στη χθεσινή τελετή ορκωμοσίας και απονομής πτυχίων στους νηπιαγωγούς

Πραγματοποιήθηκε το Σάββατο 17 Ιουνίου το απόγευμα στο Πανεπιστήμιο Αιγαίου, η τελετή ορκομωσίας και απονομής πτυχίων σε εν ενεργεία εκπαιδευτικούς-νηπιαγωγούς από όλο το Αιγαίο, οι οποίοι/ες ολοκλήρωσαν επιτυχώς τις σπουδές των προγραμμάτων ακαδημαϊκής και επαγγελματικής αναβάθμισης (έργο ΕΠΕΑΕΚ) του Τμήματος Επιστημών της Προσχολικής Αγωγής και του Εκπαιδευτικού Σχεδιασμού (Τ.Ε.Π.Α.Ε.Σ)

Στην ομιλία του, ο πρόεδρος του Τμήματος, Καθηγητής Φραγκίσκος Καλαβάσης, στάθηκε ιδιαίτερα στα προβλήματα των πανεπιστημίων, αναφέρθηκε εκτενώς στη φιλοσοφία και την ταυτότητα του Τμήματος, ενώ κατέθεσε συγκεκριμένες εκπαιδευτικές προτάσεις στους δήμους του Αιγαίου. Μεταξύ άλλων, χαρακτηριστικά τόνισε:

«Σήμερα είναι λοιπόν μια εκπαιδευτική γιορτή, μια γιορτή στη Δωδεκάνησο, σε αυτή την περιφέρεια της ελληνικής επικράτειας, όπου η ίδρυση του Πανεπιστημίου Αιγαίου πριν 20 χρόνια διεύρυνε την ποιότητα της ζωής, της οικονομικής οργάνωσης και την πληθυσμιακή σύνθεση, αλλάζοντας την άδικη, περιορισμένη, αντιφατική εικόνα μιας περιοχής διακοπών και έντασης των ελληνοτουρκικών σχέσεων, εξισορροπώντας την άνιση κατανομή της κοινωνικής ζωής στις τέσσερις εποχές του χρόνου.

Τι διακυβεύεται σήμερα, για το ελληνικό πανεπιστήμιο και το Πανεπιστήμιο του Αιγαίου και ζούμε μια περίοδο θερμών κινητοποιήσεων της φοιτητικής και πανεπιστημιακής κοινότητας; Τα πάντα, κατά τη γνώμη μας.

- Κατ' αρχήν η συνταγματική διασφάλιση της ελευθερίας της έρευνας και της διδασκαλίας, η οποία επέτρεψε, ακόμη και σε δύσκολες πολιτικές συνθήκες, τη συνέχιση της ελληνικής ταυτότητας, γλώσσας και παρουσίας στην επιστήμη, στις τέχνες και τον πολιτισμό. Η ένταξη των πανεπιστημίων σε ένα σύστημα οικονομικής ανταποδοτικότητας, μεταθέτει τα κριτήρια επιλογής περιεχομένου σπουδών, διάρκειας σπουδών, εργαστηριακού εξοπλισμού και εκλογής καθηγητικού προσωπικού, από το ακαδημαϊκό μοντέλο επιστημονικής τεκμηρίωσης σε εμπορικά μοντέλα οικονομοτεχνικής βιωσιμότητας.

- Κατά δεύτερη αρχή, η περιφερειακή ανάπτυξη της ανώτατης εκπαίδευσης, η οποία για την περίπτωσή μας έχει διπλή σημασία: συνάδει με το μοντέλο συνάρθρωσης της ευρωπαϊκής ένωσης και δυναμώνει τον αναπτυξιακό δείκτη της χώρας μας έναντι της γείτονος.

Θα κλείσω αυτή την αναφορά στα πανεπιστημιακά, σημειώνοντας κάτι που θα έπρεπε όχι απλά να ενθυμούμαστε αλλά και να κατανοούμε οι Έλληνες και ιδιαίτερα όσοι και όσες ζούμε στο Αιγαίο είτε από καταγωγή, είτε από επιλογή, είτε από άλλες πιο δύσκολες διαδρομές:

- Την ίδρυση, πριν από 20 χρόνια, των Παιδαγωγικών Τμημάτων του Πανεπιστημίου Αιγαίου στη Ρόδο συνυπέγραψαν οι αείμνηστοι Κωνσταντίνος Καραμανλής, ως Πρόεδρος της Δημοκρατίας και Ανδρέας Παπανδρέου, ως Πρωθυπουργός, για λόγους εθνικούς και περιφερειακής ανάπτυξης, συνεχίζοντας την πρωτοβουλία του Ελευθέριου Βενιζέλου και του Κωνσταντίνου Καραθεοδωρή για ίδρυση Πανεπιστημίου Αιγαίου.

- Οι λόγοι αυτοί συνδέονται αφενός με τις δύσκολες συνθήκες γειτνίασης της χώρας μας και αφετέρου με το ευρωπαϊκό μοντέλο περιφερειακής ανάπτυξης στο οποίο θα έπρεπε η Ελλάδα να προσαρμοστεί για να προχωρήσει με ισχυρή τη δημοκρατία και την εθνική ακεραιότητα σε δρόμους πνευματικής, οικονομικής και πολιτικής ανάπτυξης. Οι λόγοι αυτοί δεν εξέλειψαν. Κινδυνεύουν όμως να εκλείψουν οι άνθρωποι που μπορούν ακόμη να τους αντιλαμβάνονται και να τους ιεραρχούν. Η πανεπιστημιακή μας κοινότητα αγωνιά και αγωνίζεται γι' αυτό αντιτίθεται σφόδρα στη συνταγματική αναθεώρηση και την αντιμεταρρύθμιση. Το Τμήμα μας, με το εκπαιδευτικό πλέγμα του τετραετούς Προγράμματος Σπουδών, των πέντε μεταπτυχιακών προγραμμάτων και των δύο κατευθύνσεων του Διδασκαλείου «Κωνσταντίνος Καραθεοδωρή» επιδιώκει την επιστημονική, τεχνολογική και επαγγελματική κατάρτιση των φοιτητών και φοιτητριών σε υψηλό επίπεδο, ώστε να γίνουν ικανοί/ές να σχεδιάζουν, να υλοποιούν και να αξιολογούν εκπαιδευτικές δράσεις, υπηρεσίες και προϊόντα για την προσχολική ηλικία αλλά και για άλλους ειδικούς πληθυσμούς, εμπλουτίζοντας την εκπαίδευση με πνευματικό περιεχόμενο, κοινωνική ευαισθησία και προοπτική.

Στο ΤΕΠΑΕΣ φοιτούν σήμερα 300 μεταπτυχιακοί φοιτητές/τριες στα πέντε Μεταπτυχιακά Προγράμματα Σπουδών, ενώ έχουν εκπονηθεί 30 Διδακτορικές διατριβές, τριάντα δηλαδή νέες πρωτότυπες ελληνικές συμβολές στη διεθνή επιστημονική βιβλιογραφία.

Η ελληνική εκπαίδευση βιώνει τον τελευταίο καιρό ιδιαίτερες δυσκολίες. Η χρόνια, θεσμική ακινησία του συγκεντρωτικού εκπαιδευτικού μας συστήματος εμποδίζει πλέον την ανίχνευση, διάγνωση και θεραπεία των νέων φαινομένων που αφορούν στη μάθηση και την ανάπτυξη της προσωπικότητας στο νέο, πολύπλοκο και τεχνολογικά παγκοσμιοποιημένο περιβάλλον. Γι' αυτό συχνά οδηγείται η κοινωνία σε συντηρητικές αναδιπλώσεις, σε λανθασμένες πρακτικές, σε βίαιες και ρατσιστικές συμπεριφορές.

Η εκπαίδευση στη σημερινή εποχή έχει έναν σημαντικό ρόλο λειτουργικής διαπαιδαγώγησης σε πολίτες που νιώθουν συχνά ανασφαλείς και αδύναμοι. Η τηλεόραση και τα ΜΜΕ, που τόσες προσδοκίες είχαν δημιουργήσει για μαζική ενημέρωση και άνθηση, σήμερα καλλιεργούν κυρίως τον ισοπεδωτισμό, τον εύκολο εντυπωσιασμό και την ακρισία. Τα θρησκευτικά δόγματα, που τόσα μπορούν να προσφέρουν στην ψυχική ανάταση του ανθρώπου, στην αλληλεγγύη και την καλλιέργεια της αγάπης και της ανεκτικότητας, εκτροχιάζονται όλο και περισσότερο σε φονταμενταλισμούς και φοβικές συμπεριφορές μίσους και εκδίκησης. Φυσικά, για να μπορέσει η εκπαίδευση να ανταποκριθεί, θα πρέπει και η ίδια να μετασχηματιστεί και να αλλάξει προσανατολισμό, μέσα και πρακτικές.

Εμείς σήμερα προτείνουμε στους δήμους του Αιγαίου δύο εύκολα και συγκεκριμένα μέτρα για τα οποία, εάν υπάρχει ενδιαφέρον, το Τμήμα μας διατίθεται να συντονίσει και να εποπτεύσει την υλοποίησή τους:

- σχολικές μονάδες με ονοματεπώνυμο

Η καλλιέργεια ταυτότητας για κάθε σχολική μονάδα είναι ένα σημαντικό βήμα για τη βελτίωση της σχέσης του μαθητή με το σχολείο, της οικογένειας με την εκπαίδευση, του σχολείου με την πόλη. Η κατάλληλη επωνυμία είναι το πρώτο βήμα μιας διαδικασίας που οδηγεί στην εκπαιδευτική ταυτότητα κάθε σχολικής μονάδας και στην οργάνωση του εκπαιδευτικού δικτύου σε ένα δήμο. (ακολουθούν οι στόχοι σε σχέση με τον πληθυσμό της σχολικής ηλικίας και τη γεωγραφική περιοχή, οι ώρες και τα μέσα μετακίνησης των μαθητών, η σύνδεση με εξωσχολικές δραστηριότητες, η ενίσχυση της οικογένειας, κ.λπ)

- γιορτές πολυ-πολιτισμικής προσέγγισης

Η καθιέρωση σε ένα δήμο, σχολικών αφιερωμάτων σε οικουμενικές αξίες (Δημοκρατία, Ειρήνη, Αγάπη, Παραδόσεις-ταυτότητα) με σχεδιασμένη και ισότιμη παρουσίαση προσεγγίσεων διαφορετικής εθνικής, φυλετικής, θρησκευτικής και γλωσσικής προέλευσης μπορούν να συμβάλλουν στην καλλιέργεια μιας πιο οικουμενικής και ανθρωπιστικής παιδείας, διαμορφώνοντας πιο ισχυρές προσωπικότητες, πολίτες ικανούς να σταθούν ισότιμα στο παγκοσμιοποιημένο εργασιακό περιβάλλον.

Είναι δυο μέτρα πρόνοιας, μικρού κόστους με μονιμότερα ευεργετικά αποτελέσματα»

Στη συνέχεια ομίλησαν ο Επιστημονικός Υπεύθυνος του Προγράμματος Καθηγητής κ. Νικήτας Πολεμικός ο οποίος ανέπτυξε την αμφίδρομη σχέση που αναπτύχθηκε με τους εκπαιδευτικούς κατά τη διάρκεια της εκπαίδευσής τους και ο Συντονιστής του Προγράμματος κ. Αναστάσιος Κοντάκος, Αναπληρωτής Καθηγητής ο οποίος παρουσίασε το εκπαιδευτικό μοντέλο με το οποίο υλοποιήθηκε το Πρόγραμμα.

Ζωγραφίστε την βάπτιση του παιδιού σας!



Στο Mike's catering για την βάπτιση του παιδιού σας εμείς έχουμε τις γεύσεις...

...εσείς απλά τις συνδυάζετε!

οικονομία
ποιότητα
ποικιλία
πλήρης οργάνωση
φαντασία

Mike's Executive Catering

25 καταστήματα στα Δωδεκάνησα. Το ένα δίπλα σας.
Τηλέφωνα παραγγελίας: 22410 66510/60035, Κιν: 69732003214

XΠ004 add

ΤΗΛΟΣ 21ος ΑΙΩΝΑΣ
SEA STAR

Πληροφορίες: Ρόδος, Τάρπον Σπρινγκς 44
Τηλ./φαξ: 2241078052 κιν. 6938244523

ΠΡΟΓΡΑΜΜΑ SEA STAR

ΔΕΥΤΕΡΑ

	ΑΦΙΞΗ	ΑΝ/ΣΗ
ΡΟΔΟΣ		09.20
ΤΗΛΟΣ	10.40	14.30
ΝΙΣΥΡΟΣ	15.05	17.30
ΤΗΛΟΣ	18.10	18.15
ΡΟΔΟσ	19.35	Δ.

ΤΡΙΤΗ

	ΑΦΙΞΗ	ΑΝ/ΣΗ
ΡΟΔΟΣ		09.00
ΤΗΛΟΣ	10.20	Δ.

ΤΕΤΑΡΤΗ

	ΑΦΙΞΗ	ΑΝ/ΣΗ
ΤΗΛΟΣ		08.00
ΡΟΔΟΣ	09.20	18.00
ΤΗΛΟΣ	19.20	Δ.

ΠΕΜΠΤΗ

	ΑΦΙΞΗ	ΑΝ/ΣΗ
ΤΗΛΟΣ		07.30
ΚΑΜΙΡΟΣ	08.15	14.00
ΤΗΛΟΣ	14.45	Δ.

ΠΑΡΑΣΚΕΥΗ

	ΑΦΙΞΗ	ΑΝ/ΣΗ
ΤΗΛΟΣ		09.00
ΡΟΔΟΣ	10.20	Δ.

ΣΑΒΒΑΤΟ

	ΑΦΙΞΗ	ΑΝ/ΣΗ
ΡΟΔΟΣ		09.00
ΤΗΛΟΣ	10.20	Δ.

ΚΥΡΙΑΚΗ

	ΑΦΙΞΗ	ΑΝ/ΣΗ
ΤΗΛΟΣ		07.30
ΡΟΔΟΣ	08.50	17.30
ΤΗΛΟΣ	18.50	19.00
ΡΟΔΟΣ	20.20	Δ.

AE1468

Συνέλευση Ιεχωβάδων

Θα γίνει 30 Ιουνίου

Στο ξενοδοχείο Rodos Palace θα πραγματοποιηθεί η συνέλευση περιφέρειας των μαρτύρων του Ιεχωβά. Σημειώνεται ότι η συνέλευση που θα διαρκέσει τρεις μέρες, θα ξεκινήσει την Παρασκευή 30 Ιουνίου και θα ολοκληρωθεί την Κυριακή 2 Ιουλίου.

Σύμφωνα με όσα έγιναν γνωστά οι συνελεύσεις των μαρτύρων του Ιεχωβά με τίτλο «Η Απελευθέρωση πλησιάζει» θα διεξαχθούν σε όλη τη γη στη διάρκεια των ετών 2007 και 2008.

Ανάμεσα στα πολλά θέματα που θα παρουσιαστούν στο πρόγραμμα είναι και τα ακόλουθα:

- «Σε τίνος την εξουσία υποτάσσεστε;» Η παρουσίαση αυτού του δράματος σε βιβλικό σκηνικό θα τονίσει τι σημαίνει πραγματικά η οσιότητα στο Θεό.

- «Πώς να αποκτήσετε ευτυχισμένη ζωή»

- «Πώς μπορούν οι νεαροί να αντιστέκονται στους πειρασμούς για ανήθικη διαγωγή»

- «Η απελευθέρωση μέσω της βασιλείας του Θεού πλησιάζει».

Αυτή η επίκαιρη δημόσια διάλεξη θα παρουσιαστεί την τελευταία ημέρα της συνέλευσης.

Όπως επισημαίνεται σε σχετική ανακοίνωση που διανέμεται τις τελευταίες μέρες σε όλο το νησί της Ρόδου, σε κάθε χώρο συνέλευσης ολόκληρο το πρόγραμμα είναι ανοιχτό στο κοινό και ποτέ δεν περιφέρεται δίσκος.

Σύμφωνα επίσης με όσα ανακοινώθηκαν η συνέλευση θα διεξαχθεί στην αίθουσα Jupiter και θα ξεκινά καθημερινώς στις 9.30 το πρωί.

Αίτηση ανακοπής για την πλατεία Ψίνθου

Κατατέθηκε από τον δήμο Καλλιθέας

Αίτηση ανακοπής, για τις αποφάσεις που έχουν παρθεί σε ό,τι αφορά την αντιδικία με ιδιώτη, αναφορικά με έργα στην πλατεία Ψίνθου, κατέθεσε ο δήμος Καλλιθέας.

Η αίτηση, διά του πληρεξούσιου δικηγόρου του δήμου κ. Βασίλειου Κατταβενάκη, κατατέθηκε στον εισαγγελέα Εφετών Δωδεκανήσου και στρέφεται κατά του Μιχ. Τσούλλου κατοίκου Ψίνθου και κατά της υπ. αριθμ. 6/2006 απόφασης του Εισαγγελέα Πρωτοδικών Ρόδου, με την οποία δικαιώθηκε ο κάτοικος.

Με την αίτηση ανακοπής ο δήμος Καλλιθέας ζητά την εξαφάνιση της απόφασης για μια σειρά λόγους, μεταξύ των οποίων, αναφέρονται οι εξής:

1. Διότι καθ' υπέρβαση εξουσίας η ανακοπτόμενη απόφαση, υποκαθιστώντας την αποκλειστική διοικητική αρμοδιότητα υποχρεώνει το Δήμο Καλλιθέας στην έκδοση εκτελεστής πράξης αναγνώρισης δικαιώματος αποκλειστικής χρήσης κοινοχρήστου χώρου, πράξης δηλαδή αρμοδιότητας του Δημοτικού Συμβουλίου ή της Δημαρχιακής Επιτροπής του Δήμου Καλλιθέας.

Η ανακοπτομένη απόφαση έχει σαν συνέπεια την παραχώρηση αποκλειστικής χρήσης κοινοχρήστου χώρου με υποκατάσταση της Διοίκησης, χωρίς να έχει υποβληθεί σχετική αίτηση από τον ενδιαφερόμενο και χωρίς απόφαση του αρμοδίου οργάνου ύστερα από διαπίστωση ότι συντρέχουν όλες οι προϋποθέσεις του νόμου.

2. Διότι καθ' υπέρβαση αρμοδιότητας έκρινε διοικητική διαφορά που υπάγεται στην αρμοδιότητα των διοικητικών δικαστηρίων τα οποία είναι αρμόδια για τις διαφορές που αφορούν άρνηση της Διοίκησης προς έκδοση διοικητικής πράξης ή σιωπηρή πράξη της, ενώ θα έπρεπε να απορρίψει την αίτηση λόγω αναρμοδιότητας. Εκτελεστές πράξεις της διοίκησης όταν έλθουν σε σύγκρουση με ειδικό δικαίωμα εκ μέρους των δημοτών τότε εγείρουν διοικητικές διαφορές, για την επίλυση των οποίων αρμόδια τυγχάνουν τα διοικητικά δικαστήρια (αρθρ. 1 ν. 1406/83).

3. Διότι το προσβαλλόμενο δικαίωμα του καθού δεν αφορά αμφισβητούμενη διακατοχή ακινήτου, η οποία δεν είναι δυνατόν να υπάρξει σε κοινόχρηστα πράγματα, δεν αφορά εμπράγματο δικαίωμα προβλεπόμενο από τον Α.Κ., αλλά απαίτηση προς τη διοίκηση, κατά τη διακριτική της ευχέρεια, για έκδοση εκτελεστής πράξης παραχώρησης αποκλειστικής χρήσης κοινοχρήστου ακινήτου, και για το λόγο αυτό η αίτησή του θα έπρεπε να απορριφθεί σαν νόμω αβάσιμη. Είναι δε προφανής ο σκοπός του νομοθέτη, ο οποίος στην ιδιόρρυθμη Εισαγγελική διαδικασία θέλησε να υπαγάγει όχι κάθε προσβολή διακατοχής σε ορισμένο κτήμα αλλά εκείνη που συνίσταται σε αντιποίηση αυτής (νομής) από τους διαδίκους και συνδέεται με κατάληψη επιδίκου, αφού η απλή διατάραξη είναι μικρότερης σημασίας, γιατί δεν μεταβάλλει την προ της προσβολής υπάρχουσα κατάσταση σε ό,τι αφορά τη διακατοχή ακινήτου (βλ. Εισ. ΠρΠειρ 1/86).

4. Διότι κατά κακή εκτίμηση των αποδεικτικών μέσων θεώρησε ότι ο καθού έχει ενεργό δικαίωμα αποκλειστικής χρήσης κοινοχρήστου χώρου ενώ δεν προσκόμισε, όπως είχε υποχρέωση για την απόδειξη των ισχυρισμών του, σχετική απόφαση Δημοτικού Συμβολίου από την οποία να προαποδεικνύεται το δικαίωμά του αυτό.

5. Διότι κατά κακή εφαρμογή του νόμου και παράβασή του το διατακτικό της προσβαλλόμενης απόφασης μ' αυτή τη διατύπωση και περιεχόμενο δεν αποτελεί αστυνομικό μέτρο αλλά πλήρη ικανοποίηση δικαιώματος, το οποίο απαγορεύεται από τις διατάξεις των ασφαλιστικών μέτρων. Με την απόφαση αυτή δεν επιδικάζεται διακατοχή ως νόμω προστατευόμενη κατάσταση αλλά διατάσσονται πρόσφορα μέτρα που επιδιώκουν τη συντήρηση της υφισταμένης κατάστασης προ της προσβολής της νομής.

6. Διότι κατά κακή εφαρμογή του νόμου και εκτίμηση των αποδεικτικών μέσων απέρριψε τις ενστάσεις μου περί νόμω και ουσίας αβασίμου, αοριστίας ΕΛΛΕΙΨΗΣ ΕΝΝΟΜΟΥ ΣΥΜΦΕΡΟΝΤΟΣ ΤΟΥ ΚΑΘΟΥ ΛΟΓΩ ΛΗΞΕΩΣ ΤΗΣ ΑΔΕΙΑΣ ΠΑΡΑΧΩΡΗΣΗΣ ΧΡΗΣΗΣ ΚΟΙΝΟΧΡΗΣΤΟΥ, ΑΝΤΙΘΕΣΗΣ ΤΟΥ ΠΡΟΒΑΛΛΟΜΕΝΟΥ ΔΙΚΑΙΩΜΑΤΟΣ ΜΕ ΤΟ ΔΗΜΟΣΙΟ ΣΥΜΦΕΡΟΝ ΚΑΙ ΤΟ ΔΗΜΟΣΙΟ ΣΚΟΠΟ ΠΟΥ ΕΞΥΠΗΡΕΤΕΙ, με συνέπεια να δημιουργείται αοριστία και σύγχυση ως προς την εκτέλεση της απόφασης καθώς: - το επίδικο δεν περιγράφεται με σχεδιάγραμμα επισυναπτόμενο στην αίτηση του καθού ώστε να αναγνωρίζεται σε ποιό τμήμα πρέπει να εκτελεστεί η απόφαση, - αίτηση από τον καθού και απόφαση δημαρχιακής επιτροπής δεν υπάρχει ώστε να εκτελεστεί η απόφαση, - η εκτέλεση της απόφασης θα επιφέρει πλήρη κατάληψη του πεζοδρομίου που θα κατασκευαστεί παρεμποδίζοντας τη χρήση του από τους πεζούς και υποχρεώνοντάς τους να προχωρούν από το δρόμο.

ΤΡΟΧΟΙ
ΜΑΝΩΛΗΣ ΠΑΠΑΜΑΝΩΛΗΣ - ΙΩΑΝΝΗΣ ΜΑΓΚΑΦΑΣ Ο.Ε.
ΚΟΛΟΚΟΤΡΩΝΗ 33-35 (κάθετος Καναδά
ΡΟΔΟΣ τηλ. 2241024788-28110
ΜΕΤΑΧΕΙΡΙΣΜΕΝΑ και ΚΑΙΝΟΥΡΓΙΑ
& χωρίς προκαταβολή & έως 72 δόσεις

Μοντέλο	Τιμή	Χλμ.	Ετος
APRILIA Caponord 1000 ABS	8500	15000	2004
APRILIA Tuono 1000	7800	15000	2004
Aprilia Strada 650	6000	830	2005
BMW R1150R ABS	1000	8000	2003
BMW R1150GS	8500	32000	2002
SUZUKI Vstrom650	6500	3300	2005
SUZUKI GSXR 600	4500	42000	1997
YAMAHA TDM 850	3500	54000	1996
YAMAHA YZF 600	4500	4600	1998
KAWASAKI EN 500	1100	42000	1993
PEUGEOT Elyseo 125	1100	10900	1999
PEUGEOT Elyseo 125	700	49000	1999
HONDA Supra 100 cc	800	23000	2000
DAYUNG παπί 50 cc	650	20000	2003
Σκούτερ 50 cc διάφορα	500	διάφορα	διάφορα

Ολα σε άριστη κατάσταση με την τεχνική υποστήριξη των Δύο Τροχών
ΑΤ2703)Γ)

Alhambra Travel
Η LOUIS CRUISES LINES
προσφέρει
κάθε σαββατοκύριακο
7ήμερες κρουαζιέρες
από ΡΟΔΟ για
ΚΥΠΡΟ-ΑΙΓΥΠΤΟ-ΑΓΙΟΥΣ ΤΟΠΟΥΣ
Με το M/V SERENADE
στο ροδιακό κοινό
Το 2ο άτομο έκπτωση 50%
Για τα παιδιά ειδικές τιμές
Συμπεριλαμβάνονται όλα τα γεύματα επί του πλοίου, διασκέδαση και οι φόροι
Καταπληκτική τιμή από
500 ευρώ το άτομο
Θέσεις περιορισμένες και συμμετοχή έως
15/6/06
ΠΛΗΡΟΦΟΡΙΕΣ-ΠΡΟΓΡΑΜΜΑΤΑ
ALHAMBRA TRAVEL
Δημητρίου Θεοδωράκη 13-ΡΟΔΟΣ
Τηλ. 2241037052 και 2241025698
ΧΠ ΤΤΡ 002

AEGEAN FLYING DOLPHINS
FLYING DOLPHIN 22
ΡΟΔΟ - ΚΩ
σε 1 ώρα και 50 λεπτά. Τιμή κατά άτομο 23,50€
ΡΟΔΟ - ΚΑΛΥΜΝΟ
σε 2 ώρες και 30 λεπτά. Τιμή κατά άτομο 25€

ΔΡΟΜΟΛΟΓΙΑ: ΑΠΟ 18/4/06 ΕΩΣ 15/10/06
ΔΕΥΤΕΡΑ ΕΩΣ ΣΑΒΒΑΤΟ (ΚΥΡΙΑΚΗ ΑΡΓΙΑ)

ΛΙΜΑΝΙ	ΑΦΙΞΗ	ΑΝΑΧΩΡΗΣΗ	ΛΕΠΤΑ
ΚΑΛΥΜΝΟΣ		7:20	
			30'
ΚΩΣ	7:55	8:00	
			115'
ΡΟΔΟΣ	10:00	15:30	
			115'
ΚΩΣ	17:25	17:30	
			30'
ΚΑΛΥΜΝΟΣ	18:00	Δ	

AE1435
Πληροφορίες - Εισιτήρια
στα γραφεία της εταιρίας Α.Ν.Ε.Σ Α.Ε
στη Ρόδο,
Αυστραλίας 88 και
Τηλ. 2241 0 37769 & fax 2241 0 34493.

Σπουδαίο κοινωνικό έργο

Από το Ρόδιο αρχιμανδρίτη Ελπίδιο Βαγιανάκη στην Αφρική

Ένα τιτάνιο κοινωνικό έργο, για να απαλύνει τον πόνο σε ορφανά και πάμφτωχα παιδιά που ζουν κάτω από άθλιες και πρωτόγονες συνθήκες σε χώρες της Αφρικής, έχει ξεκινήσει με συστηματικούς ρυθμούς τα τελευταία χρόνια ο Ρόδιος αρχιμανδρίτης Ελπίδιος Βαγιανάκης, ο οποίος με την στήριξη των πιστών από το νησί μας, έχει καταφέρει το ακατόρθωτο! Στην προσπάθεια αυτή, έχουν επιστρατευθεί εθελοντές νέοι κυρίως άνθρωποι οι οποίοι συμβάλλουν με τις γνώσεις και την θέλησή τους στο σπουδαίο αυτό έργο αγάπης, αντάξιο της χριστιανικής ορθόδοξης πίστης.

Κουβέρτες και είδη πρώτης ανάγκης, καθώς επίσης και γάλα, συγκεντρώνονται καθημερινά από την Ορθόδοξη Ιεραποστολική Αδελφότητα «Φως Χριστού» με προορισμό την Κένυα, το Καμερούν και άλλες χώρες όπου η φτώχεια και η ορφάνια ραγίζουν στην κυριολεξία καρδιές. Ενδεικτικό της τραγικής κατάστασης που επικρατεί, όπως σημείωσε μιλώντας στη «Ροδιακή» ο αρχιμανδρίτης κ. Ελπίδιος Βαγιανάκης, είναι ότι στην Κιμπίρα μια «παραγκούπολη» 2 εκατομμυρίων κατοίκων στην Κένυα, το σύνολο των ορφανών παιδιών που διαμένουν σε αυτήν ανέρχεται σε 500.000 παιδιά τουλάχιστον.! Εκτός από την φτώχεια και την πείνα, και την εξαθλίωση τα μικρά παιδιά βρίσκονται επίσης αντιμέτωπα σε καθημερινή βάση, με τις σοβαρές ασθένειες. Στην πόλη αυτή, υπάρχει η ορθόδοξη εκκλησία του Αγίου Γεωργίου, η οποία συντελεί ένα σπάνιο και σημαντικό ανθρωπιστικό έργο. «Αυτό που μ' έκανε όταν επέστρεψα στην Ελλάδα να προτείνω σε γνωστούς και φίλους μου που συμπονούν με τα φτωχά και ορφανά παιδιά να κάνουμε όλοι μαζί μια προσπάθεια ώστε να στέλνουμε κάθε χρόνο σ' αυτά τα εκατοντάδες παιδιά τουλάχιστον ένα κοντέινερ με γάλα και άλλα είδη πρώτης ανάγκης και επιβίωσης. Έχει σημασία να μάθει ο κόσμος ότι μόνο με μια κούτα γάλα εβαπορέ, που έχει μέσα 48 μικρά κουτάκια γάλα, μπορούν να θραφούν 250 ορφανά παιδιά την ημέρα! Αυτό είναι μια αληθινή πρόκληση – κατέληξε ο κ. Ελπίδιος Βαγιανάκης. Και είναι μοναδικό το συναίσθημα για όλους μας, να εισπράττεις ένα χαμόγελο και μια ματιά χαράς και ευτυχίας από τα παιδιά αυτά».

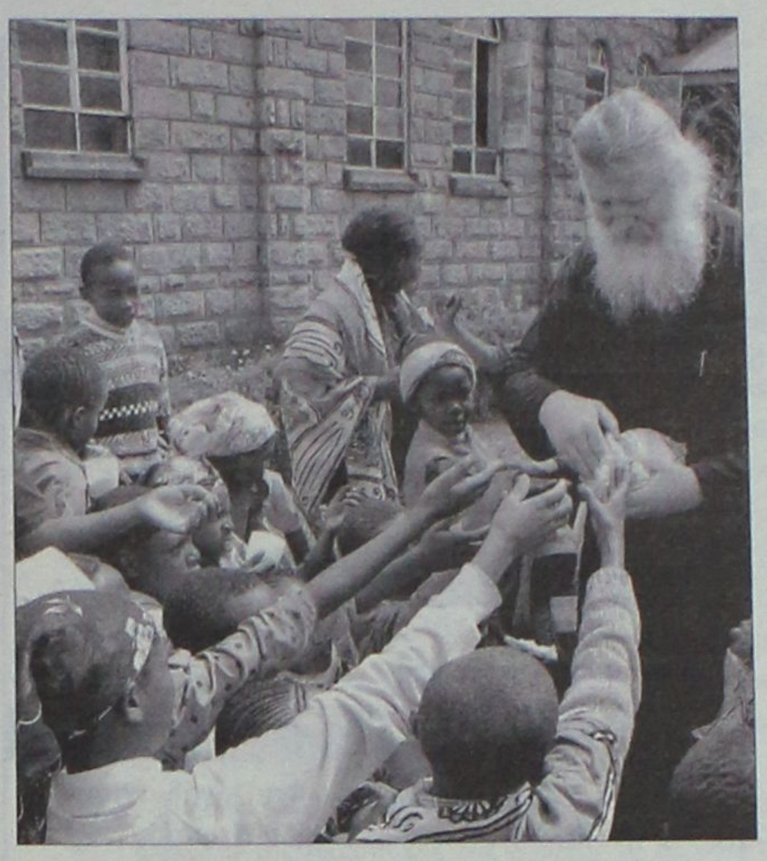



ΠΟΛΥΜΟΡΦΙΚΟΣ ΚΑΝΑΠΕΣ ΚΥΟ
€290 +ΦΠΑ

ΚΑΝΑΠΕΣ/ ΚΡΕΒΑΤΙ-ΓΩΝΙΑ FELICIA
€599 +ΦΠΑ

KREBATI ANETTE
€99 +ΦΠΑ

SUPER ΤΙΜΗ
€34,90 +ΦΠΑ

€99 +ΦΠΑ

ΚΟΥΝΙΑ ΜΕ ΜΑΞΙΛΑΡΙΑ & ΤΕΝΤΑ 3ΘΕΣΙΑ
€1,99 +ΦΠΑ

ΕΠΙΠΛΟ Design
ΔΡΑΚΙΟΥ
ΕΚΘΕΣΗ & ΕΜΠΟΡΙΑ ΕΠΙΠΛΩΝ • ΛΕΩΦΟΡΟΣ ΡΟΔΟΥ - ΛΙΝΔΟΥ 214
ΤΗΛ.:22410 61800 • FAX: 22410 63601 • email:epiplodesigndrakiou@yahoo.gr
AE1586

IC3
ΠΙΣΤΟΠΟΙΗΣΗ ΣΤΟΥΣ ΥΠΟΛΟΓΙΣΤΕΣ ΩΣΠΟΥ ΝΑ ΠΕΙΣ IC3

Πιστοποιηθείτε → γρήγορα σε 4 εβδομάδες.
Πιστοποιηθείτε → εύκολα (ώσπου να πεις IC3).
Πιστοποιηθείτε → οικονομικά με το πιο προσιτό πακέτο της αγοράς γι'αυτο το καλοκαίρι.

IC3 →
- Αναγνωρισμένη πιστοποίηση από το Ελληνικό Δημόσιο.
- Εφόδιο για τις νέες προκυρήξεις του δημοσίου .
- Σίγουρη επαγγελματική αποκατάσταση σε δημόσιο και ιδιωτικό τομέα.
- Παγκόσμιο πρότυπο βασικών γνώσεων υπολογιστών και Internet.

ΕΓΓΡΑΦΕΣ ΤΩΡΑ ΘΕΣΕΙΣ ΠΕΡΙΟΡΙΣΜΕΝΕΣ

Έναρξη μαθημάτων 19 Ιουνίου!

TECHNOKids® TECHNOPLUS®
ΔΙΕΘΝΗ ΚΕΝΤΡΑ ΕΚΜΑΘΗΣΗΣ ΥΠΟΛΟΓΙΣΤΩΝ
Όλοι μαθαίνουν σε μας
Εθν. Αντιστάσεως 18, Ρόδος, Τηλ.: 22410 70880
Υπεύθυνη Κέντρου: Γκρέις Χαντάντ-Μεϊχανετζίδη

Microsoft Office Specialist Authorised Training Centre
IC3 Authorized Center
ECDL
AT2596(Γ)
ΣΕ 20 ΧΩΡΕΣ ΣΕ ΟΛΟ ΤΟΝ ΚΟΣΜΟ ΚΑΙ ΣΕ 40 ΣΗΜΕΙΑ ΣΤΗΝ ΕΛΛΑΔΑ

LANE Zorpidis
ΤΟΥΡΙΣΤΙΚΟΣ ΟΡΓΑΝΙΣΜΟΣ

ΔΡΟΜΟΛΟΓΙΑ

"ΙΕΡΑΠΕΤΡΑ"

ΤΕΤΑΡΤΗ
• Στις 07.00 για **Χάλκη-Διαφάνι-Πηγάδια-Κάσο-Σητεία και επιστροφή**

ΠΕΜΠΤΗ
• Στις 04.30 για: **Χάλκη, Διαφάνι-Πηγάδια-Κάσο-Σητεία-Αγ. Νικόλαο-Θήρα-Μήλο-Πειραιά**

ΚΥΡΙΑΚΗ
• Στις 04.30 για **Χάλκη-Διαφάνι-Πηγάδια-Κάσο-Σητεία-Αγ. Νικόλαο-Θήρα-Μήλο-Πειραιά**

"Β. ΚΟΡΝΑΡΟΣ"

ΤΕΤΑΡΤΗ
• 08.00: **Καστελλόριζο**

ΠΕΜΠΤΗ
• 09.00: για **Κω-Κάλυμνο-Σάμο-Θεσσαλονίκη**

ΣΑΒΒΑΤΟ
• 00.00: για **Κω-Κάλυμνο-Σάμο-Χίο-Μυτιλήνη-Λήμνο-Αλεξανδρούπολη**

ΧΠΤΓΡ026

Πληροφορίες: Αλεξάνδρου Διάκου 38,
Τηλ: 22410-20625, 30054, 33603, 33607, Fax: 22410-26745
e-mail:stefanakistours@yahoo.gr

Τί θα γίνει με το γκολφ στ' Αφάντου;

Επιστολή διαμαρτυρίας του κ. Σ. Διακοσταματίου

Την αδυναμία της πολιτείας για εξεύρεση επενδυτή αναφορικά με την αξιοποίηση του Γκολφ Αφάντου καταγγέλλει σε επιστολή του ο δημοτικός σύμβουλος Αφάντου κ. Σάββας Διακοσταματίου, ενώ παράλληλα επισημαίνει ότι σε περίπτωση που δεν υπάρξει πρόοδος μέχρι το τέλος του τρέχοντος έτους, τότε θα διεκδικήσουν «σαν δήμος την απόδοση διά νόμου της έκτασης της ΕΤΑ που βρίσκεται εντός των διοικητικών τους ορίων, προκειμένου να αναζητήσουν οι ίδιοι τρόπους αξιοποίησης της περιοχής τους».

Στην ίδια επιστολή τονίζεται επίσης ότι «έφτασε η ώρα ο δήμος Αφάντου να διεκδικήσει και να κατακτήσει την πολυπόθητη ανάπτυξη του Golf και της ευρύτερης περιοχής».

Ειδικότερα στην επιστολή του ο κ. Διακοσταματίου αναφέρει τα εξής:

«Μετά τριάντα χρόνια και πλέον το Golf Αφάντου **παραμένει αναξιοποίητο,** στην κατεύθυνση εξεύρεσης επενδυτή που θα δώσει ζωή στις εγκαταλελειμμένες από την πολιτεία εγκαταστάσεις άλλα και θα δώσει αναπτυξιακή προοπτική στην ευρύτερη περιοχή με αποτέλεσμα και την ωφέλεια των κατοίκων του δήμου Αφάντου άλλα και όλου του νησιού που είναι και το τελικό ζητούμενο. Όλα αυτά τα χρόνια η πολιτεία έδειξε αδυναμία εξεύρεσης επενδυτή ή άλλης αναπτυξιακής λύσης, με αποτέλεσμα αυτό που σήμερα συμβαίνει στην περιοχή, δηλαδή εγκατάλειψη, στασιμότητα, απογοήτευση στους συνδημότες μας όσο αφορά την πολυπόθητη ανάπτυξη και στην ουσία οικονομικός μαρασμός, που είναι βέβαια συνάρτηση και άλλων παραγόντων και λαθών που έγιναν μέχρι σήμερα και έχουν οδηγήσει τον τουρισμό και την οικονομία της περιοχής σε φθίνουσα πορεία. **Δυστυχώς η δημόσια ωφέλεια που ήταν και ο κύριος λόγος της απαλλοτρίωσης των ιδιοκτησιών των συνδημοτών μας δεν έχει επιτευχθεί μέχρι σήμερα.** Τον τελευταίο καιρό, και μετά τις νέες εξαγγελίες χρονοδιαγραμμάτων για την εξεύρεση επενδυτή, που δημιούργησαν μια νέα κινητικότητα και ελπίδα γύρω από το σοβαρό για την ανάπτυξη της περιοχής ζήτημα, παρατηρούμε για άλλη μια φορά **καθυστέρηση,** που προκαλεί ανησυχίες στην τοπική κοινωνία όσο αφορά την εξέλιξη και την τελική έκβασή του. Εμείς συναισθανόμενοι το βάρος της ευθύνης ως επερχόμενη δημοτική αρχή **δηλώνουμε προς την πολιτεία και τους εκπροσώπους της,** ότι εάν στο επόμενο χρονικό διάστημα και μέχρι το τέλος του 2006 δε διαπιστώσουμε ότι γίνονται, πραγματικά, σημαντικά βήματα για την εξεύρεση επενδυτή, από μέρους τους, θα διεκδικήσουμε σα δήμος την απόδοση διά νόμου της έκτασης της ΕΤΑ που βρίσκεται εντός των διοικητικών μας ορίων, προκειμένου να αναζητήσουμε εμείς οι ίδιοι τρόπους αξιοποίησης της περιοχής μας.



Πιστεύουμε ότι έφτασε η ώρα ο δήμος Αφάντου να διεκδικήσει και να κατακτήσει την πολυπόθητη ανάπτυξη του Golf και της ευρύτερης περιοχής.

Πιστεύουμε ότι σ' αυτό το δύσκολο αγώνα συντάσσονται μαζί μας όλοι οι συνδημότες και κάτοικοι του δήμου Αφάντου. Πιστεύουμε ότι ήρθε η ώρα οι τοπικές κοινωνίες να πάρουν στα χέρια τους τις τύχες των πλουτοπαραγωγικών πηγών του τόπου τους.

Είμαστε σίγουροι ότι με οργάνωση, προγραμματισμό, σοβαρότητα, δουλειά και με ενότητα όλων των συνδημοτών μας που είναι και το πιο σημαντικό μας «όπλο», θα δημιουργήσουμε, θα διεκδικήσουμε και θα πετύχουμε την ανάπτυξη του τόπου μας.»

Παραστάσεις του συλλόγου δασκάλων

Η θεατρική ομάδα του Συλλόγου Εκπαιδευτικών Α΄/θμιας Εκπ/σης και Προσχολικής Αγωγής Ρόδου θα παρουσιάσει θεατρικές παραστάσεις με τα μονόπρακτα:

1. "Εϊ, εσείς οι απ' έξω", του Ουΐλλιαμ Σάρογιαν
2. "Εραστές", του Χάρολντ Μπριγκχάουζ
3. "Ένα πλιόλουστο πρωινό", του Σεραφείμ και Ιωακείμ Κιντερο σε σκηνοθεσία Σουζάνας Καρδούλιας.

Οι παραστάσεις δίνονται Κυριακή και Δευτέρα 18 - 19 Ιουνίου στις 9:30 μ.μ. στην αίθουσα θεάτρου του 12ου δημοτικού σχολείου Ρόδου.

SHIPPING COMPANY OF SYMI
Α.Ν.Ε.Σ.
ΑΝΩΝΥΜΗ ΝΑΥΤΙΛΙΑΚΗ ΕΤΑΙΡΕΙΑ ΣΥΜΗΣ

Ε/Γ-Ο/Γ ΠΡΩΤΕΥΣ

ΗΜΕΡΗΣΙΑ ΕΚΔΡΟΜΗ ΓΙΑ
ΤΗΛΟ - ΝΙΣΥΡΟ
ΚΑΘΕ ΚΥΡΙΑΚΗ

ΔΡΟΜΟΛΟΓΙΑ ΑΠΟ 15/05/06 ΕΩΣ 31/10/06

ΛΙΜΑΝΙ	ΑΦΙΞΗ	ΑΝΑΧΩΡΗΣΗ
ΡΟΔΟ		08.30
ΤΗΛΟ	11.30	11.45
ΝΙΣΥΡΟ	13.00	18.00
ΤΗΛΟ	19.15	19.30
ΡΟΔΟ	22.30	Δ.

ΡΟΔΟ-ΤΗΛΟ
Τιμή κατ' άτομο 11,45 ευρώ
με επιστροφή 22,90 ευρώ
ΙΧ 18,40 ευρώ
με επιστροφή 36,80 ευρώ

ΡΟΔΟ-ΝΙΣΥΡΟ
Τιμή κατ' άτομο 11,47 ευρώ
με επιστροφή 22,94 ευρώ
ΙΧ 18,40 ευρώ
με επιστροφή 36,80 ευρώ

ΠΛΗΡΟΦΟΡΙΕΣ - ΕΙΣΙΤΗΡΙΑ
στα γραφεία της ΑΝΕΣ στη Ρόδο, Αυστραλίας 88
και τηλ. 2241037769 και fax 2241034493

ΧΠΤΓΡ004

SHIPPING COMPANY OF SYMI
Α.Ν.Ε.Σ.
ΑΝΩΝΥΜΗ ΝΑΥΤΙΛΙΑΚΗ ΕΤΑΙΡΕΙΑ ΣΥΜΗΣ

ΔΡΟΜΟΛΟΓΙΑ 2006

Ε/Γ - Ο/Γ ΠΡΩΤΕΥΣ ΑΠΟ 31/05/06 ΕΩΣ 30/09/06

ΔΕΥΤΕΡΑ			ΤΡΙΤΗ			ΤΕΤΑΡΤΗ			ΠΕΜΠΤΗ			ΠΑΡΑΣΚΕΥΗ			ΣΑΒΒΑΤΟ			ΚΥΡΙΑΚΗ		
ΛΙΜΑΝΙ	ΩΡΑ		ΛΙΜΑΝΙ	ΩΡΑ		ΛΙΜΑΝΙ	ΩΡΑ		ΛΙΜΑΝΙ	ΩΡΑ		ΛΙΜΑΝΙ	ΩΡΑ		ΛΙΜΑΝΙ	ΩΡΑ		ΛΙΜΑΝΙ	ΩΡΑ	
	ΑΦ	ΑΝ		ΑΦ	ΑΝ		ΑΦ	ΑΝ		ΑΦ	ΑΝ		ΑΦ	ΑΝ		ΑΦ	ΑΝ		ΑΦ	ΑΝ
			ΡΟΔΟ	-	13.00	ΚΑΛ/ΝΟ		08.30	ΣΥΜΗ		06.00	ΡΟΔΟ		13.00	ΚΩ		06.00	ΡΟΔΟ		08.30
			ΣΥΜΗ	14.40	15.00	ΚΩ	09.35	10.00	ΡΟΔΟ	07.40	08.45	ΣΥΜΗ	14.40	15.00	ΝΙΣΥΡΟ	07.30	07.45	ΤΗΛΟ	11.30	11.45
ΠΑΡΑΜΟΝΗ ΣΤΟ ΛΙΜΑΝΙ ΤΗΣ ΡΟΔΟΥ			ΤΗΛΟ	17.00	17.15	ΝΙΣΥΡΟ	11.30	12.00	ΚΑΣΤ/ΖΟ	13.15	13.30	ΤΗΛΟ	17.00	17.15	ΤΗΛΟ	09.00	09.15	ΝΙΣΥΡΟ	13.00	18.00
			ΝΙΣΥΡΟ	18.30	18.45	ΤΗΛΟ	13.15	13.45	ΡΟΔΟ	18.15	Δ	ΝΙΣΥΡΟ	18.30	18.45	ΣΥΜΗ	11.15	11.35	ΤΗΛΟ	19.15	19.30
			ΚΩ	20.15	20.30	ΣΥΜΗ	15.45	16.15				ΚΩ	20.15	Δ	ΡΟΔΟ	13.15	15.00	ΡΟΔΟ	22.30	Δ
			ΚΑΛ/ΝΟ	21.35	Δ	ΡΟΔΟ	17.55	18.30						Δ	ΚΑΣΤ/ΖΟ	19.30	20.00			
						ΣΥΜΗ	20.10	Δ							ΡΟΔΟ	00.30	Δ			

ΠΑΡΑΤΗΡΗΣΕΙΣ: 1. ΣΕ ΠΕΡΙΠΤΩΣΗ ΠΟΥ ΥΠΑΡΞΟΥΝ ΤΡΟΠΟΠΟΙΗΣΕΙΣ ΣΤΙΣ ΩΡΕΣ ΑΝΑΧΩΡΗΣΗΣ ΤΩΝ ΠΛΟΙΩΝ BLUE STAR 2 & ΑΝΘΗ ΜΑΡΙΝΑ ΑΠΟ ΚΩ, ΘΑ ΕΠΑΝΕΛΘΟΥΜΕ ΜΕ ΝΕΟ ΠΡΟΓΡΑΜΜΑ ΠΟΥ ΘΑ ΠΡΟΣΑΡΜΟΖΕΤΑΙ ΣΤΙΣ ΝΤΑΠΟΚΡΙΣΕΙΣ ΤΩΝ ΑΝΩΤΕΡΩ ΠΛΟΙΩΝ.
2. ΣΕ ΠΕΡΙΠΤΩΣΗ ΚΑΘΥΣΤΕΡΗΜΕΝΗΣ ΑΦΙΞΗΣ ΤΟΥ BLUE STAR 2 ΚΑΙ ΤΟΥ ΑΝΘΗ ΜΑΡΙΝΑ ΣΤΗΝ ΚΩ, ΤΟ Ε/Γ - Ο/Γ ΠΡΩΤΕΥΣ ΘΑ ΑΝΑΧΩΡΕΙ ΜΕΤΑ ΤΗΝ ΑΦΙΞΗ ΤΟΥ BLUE STAR 2 & ΤΟΥ ΑΝΘΗ ΜΑΡΙΝΑ ΠΡΟΚΕΙΜΕΝΟΥ ΝΑ ΠΙΤΥΓΧΑΝΕΤΑΙ Η ΑΝΤΑΠΟΚΡΙΣΗ.
3. ΤΟ ΔΡΟΜΟΛΟΓΙΟ ΤΟΥ Ε/Γ - Ο/Γ ΠΡΩΤΕΥΣ ΤΗΣ ΚΥΡΙΑΚΗΣ 11/6/06 ΑΠΟ ΝΙΣΥΡΟ ΓΙΑ ΤΗΛΟ - ΡΟΔΟ ΘΑ ΠΡΑΓΜΑΤΟΠΟΙΗΘΕΙ ΤΗ ΔΕΥΤΕΡΑ 12/6/06 ΣΤΙΣ ΙΔΙΕΣ ΩΡΕΣ, ΝΙΣΥΡΟ(18:30)-ΤΗΛΟ(19:30)-ΡΟΔΟ(Δ).

Ε/Γ - Ο/Γ ΣΥΜΗ ΑΠΟ 31/05/2006 ΕΩΣ 30/09/2006

ΔΕΥΤΕΡΑ			ΤΡΙΤΗ			ΤΕΤΑΡΤΗ			ΠΕΜΠΤΗ			ΠΑΡΑΣΚΕΥΗ			ΣΑΒΒΑΤΟ			ΚΥΡΙΑΚΗ		
ΛΙΜΑΝΙ	ΩΡΑ		ΛΙΜΑΝΙ	ΩΡΑ		ΛΙΜΑΝΙ	ΩΡΑ		ΛΙΜΑΝΙ	ΩΡΑ		ΛΙΜΑΝΙ	ΩΡΑ		ΛΙΜΑΝΙ	ΩΡΑ		ΛΙΜΑΝΙ	ΩΡΑ	
	ΑΦ	ΑΝ		ΑΦ	ΑΝ		ΑΦ	ΑΝ		ΑΦ	ΑΝ		ΑΦ	ΑΝ		ΑΦ	ΑΝ		ΑΦ	ΑΝ
ΡΟΔΟ		09.00	ΡΟΔΟ		09.00	ΣΥΜΗ		09.00	ΡΟΔΟ		09.00	ΣΥΜΗ		06.00	ΣΥΜΗ		06.00	ΡΟΔΟ		09.00
ΠΑΝ/ΤΗ	10.50	12.00	ΠΑΝ/ΤΗ	10.50	12.00	ΡΟΔΟ	10.50	Δ	ΠΑΝ/Τ	10.50	12.00	ΡΟΔΟ	07.50	09.00	ΡΟΔΟ	07.50	09.00	ΠΑΝ/ΤΗ	10.50	12.00
ΣΥΜΗ	13.00	16.15	ΣΥΜΗ	13.00	16.15				ΣΥΜΗ	13.00	16.15	ΠΑΝ/ΤΗ	10.50	12.00	ΠΑΝ/ΤΗ	10.50	12.00	ΣΥΜΗ	13.00	15.45
ΡΟΔΟ	18.05	Δ	ΡΟΔΟ	18.05	18.30				ΡΟΔΟ	18.05	18.30	ΣΥΜΗ	13.00	16.15	ΣΥΜΗ	13.00	16.15	ΡΟΔΟ	17.35	Δ
			ΣΥΜΗ	20.20	Δ				ΣΥΜΗ	20.20	Δ	ΡΟΔΟ	18.05	18.30	ΡΟΔΟ	18.05	Δ			
												ΣΥΜΗ	20.20	Δ						

Υ/Γ ΑΙΓΛΗ ΑΠΟ 15/05/06 ΕΩΣ 31/10/06

ΔΕΥΤΕΡΑ			ΤΡΙΤΗ			ΤΕΤΑΡΤΗ			ΠΕΜΠΤΗ			ΠΑΡΑΣΚΕΥΗ			ΣΑΒΒΑΤΟ			ΚΥΡΙΑΚΗ		
ΛΙΜΑΝΙ	ΩΡΑ		ΛΙΜΑΝΙ	ΩΡΑ		ΛΙΜΑΝΙ	ΩΡΑ		ΛΙΜΑΝΙ	ΩΡΑ		ΛΙΜΑΝΙ	ΩΡΑ		ΛΙΜΑΝΙ	ΩΡΑ		ΛΙΜΑΝΙ	ΩΡΑ	
	ΑΦ	ΑΝ		ΑΦ	ΑΝ		ΑΦ	ΑΝ		ΑΦ	ΑΝ		ΑΦ	ΑΝ		ΑΦ	ΑΝ		ΑΦ	ΑΝ
ΣΥΜΗ		07.30	ΣΥΜΗ		07.30	ΡΟΔΟ		09.00	ΡΟΔΟ		09.00	ΡΟΔΟ		14.30	ΡΟΔΟ		09.00	ΣΥΜΗ		07.30
ΡΟΔΟ	08.30	09.00	ΡΟΔΟ	08.30	09.00	ΣΥΜΗ	10.00	10.15	ΣΥΜΗ	10.00	10.15	ΣΥΜΗ	15.30	16.30	ΣΥΜΗ	10.00	10.15	ΡΟΔΟ	08.30	09.00
ΣΥΜΗ	10.00	10.15	ΣΥΜΗ	10.00	10.15	ΡΟΔΟ	11.15	14.30	ΡΟΔΟ	11.15	14.30	ΡΟΔΟ	17.30	Δ	ΣΥΜΗ	11.15	14.30	ΣΥΜΗ	10.00	15.00
ΡΟΔΟ	11.15	18.00	ΡΟΔΟ	11.15	14.30	ΣΥΜΗ	15.30	16.30	ΣΥΜΗ	15.30	16.30				ΣΥΜΗ	15.30	16.30	ΠΑΝ/ΤΗ	16.30	18.40
ΣΥΜΗ	19.00	Δ	ΣΥΜΗ	15.30	16.30	ΡΟΔΟ	17.30	Δ	ΡΟΔΟ	17.30	Δ				ΡΟΔΟ	17.30	18.00	ΡΟΔΟ	17.40	18.00
			ΡΟΔΟ	17.30	Δ										ΣΥΜΗ	19.00	Δ	ΣΥΜΗ	19.00	Δ

Τα δρομολόγια μπορούν να τροποποιηθούν λόγω εκτάκτων συγκοινωνιακών αναγκών ή καιρικών συνθηκών.
Παρακαλούμε πριν ταξιδέψετε επικοινωνήστε με την Εταιρεία :
Γραφείο Σύμης : Τηλ. 2246071444 Φαξ 2246071373
Γραφείο Ρόδου : Τηλ. 2241037769 Φαξ 2241034493

ΑΕ1194

Δύο χρόνια ερήμην

Καθυστέρησαν να τον πάνε στο δικαστήριο

Σε ποινή φυλάκισης 2 ετών χωρίς η έφεση να έχει αναστολτικό αποτέλεσμα καταδικάστηκε προχθές 25χρονος Αλβανός και μάλιστα ερήμην, καθώς άργησαν να τον μεταφέρουν οι αστυνομικοί από το Γεννάδι όπου κρατείτο στο δικαστήριο.

Ο 25χρονος είχε συλληφθεί στις 4 Ιουνίου από άνδρες του Αστυνομικού Σταθμού Γενναδίου, όταν σε έλεγχο που του έκαναν διαπίστωσαν ότι στερείτο ταξιδιωτικών εγγράφων και άδειας παραμονής στη χώρα μας.

Ο νεαρός Αλβανός κρατείτο στο αστυνομικό τμήμα της περιοχής, καθώς σε βάρος του είχε ήδη ξεκινήσει η διαδικασία της διοικητικής απέλασης, ενώ παράλληλα είχε οριστεί ρητή δικάσιμος για την υπόθεσή του από το Τριμελές Πλημμελειοδικείο Ρόδου για την περασμένη Παρασκευή.

Πράγματι το δικαστήριο εξέτασε και μάλιστα δεύτερη στη σειρά την υπόθεση του 25χρονου, χωρίς ωστόσο ο ίδιος να είναι παρών, καθώς είχε καθυστερήσει η μεταφορά του.

Αποτέλεσμα αυτού ήταν να καταδικαστεί σε ποινή φυλάκισης 2 ετών χωρίς η έφεση να έχει αναστέλλουσα δύναμη.

Δεύτερη μεσαιωνική γιορτή τον Αύγουστο

Από το Σύλλογο "Μεσαιωνικό Ρόδο"

Τη δεύτερη Μεσαιωνική Γιορτή προετοιμάζει για την τελευταία εβδομάδα του Αυγούστου ο Σύλλογος "Μεσαιωνικό Ρόδο", μετά τη μεγάλη επιτυχία της πρώτης που πραγματοποιήθηκε τις Απόκριες που πέρασαν στη Μεσαιωνική Πόλη.

Η γιορτή θα πλαισιώνεται από εκδηλώσεις (άλλες κατά τη διάρκεια της ημέρας και άλλες τη νύχτα), θα έχουν τη μορφή happenings και θα είναι περιφερόμενες, ώστε να αποτελέσουν ένα προοίμιο του 1ου Μεσαιωνικού Φεστιβάλ 2007, που θα το δουν όσο το δυνατόν περισσότεροι τουρίστες στη Μεσαιωνική Πόλη.

Στόχος του "Μεσαιωνικού Ρόδου" είναι η προσπάθεια για Αναβίωση του Ιστορικού μας παρελθόντος, μέσα από ένα ψυχαγωγικό πολυμορφικό γεγονός, που θα προσελκύσει ποιοτικό τουρισμό, κατά τη διάρκεια της νεκρής τουριστικής περιόδου και θα πραγματοποιηθεί για πρώτη φορά τον Απρίλιο του 2007.

Έτσι, στα πλαίσια μίας πρώτης διαφημιστικής καμπάνιας του Μεσαιωνικού Φεστιβάλ, διοργανώνεται και η 2η Μεσαιωνική Γιορτή, εν μέσω της υψηλής ακόμα τουριστικής περιόδου, με παράλληλη ενημέρωση των παρευρισκόμενων επισκεπτών από fliers και banners, για την ημερομηνία διοργάνωσης και τις εκδηλώσεις του 1ου Μεσαιωνικού Φεστιβάλ Ρόδου 2007.



Η φωτογραφία είναι από την 1η μεσαιωνική γιορτή που πραγματοποιήθηκε τις Απόκριες

Όσοι επιθυμούν να συμμετάσχουν στα Μεσαιωνικά Happenings του Αυγούστου, μπορούν να δηλώσουν συμμετοχή ως τις 10 Ιουλίου στο τηλ.: 6972 178603 ή με email: mesaionikorodo@gmail.com

ΑΣΤΥΝΟΜΙΚΟ ΔΕΛΤΙΟ

Μία 23χρονη κάτοικο Ρόδου συνέλαβαν προχθές άνδρες της Υποδιεύθυνσης Ασφαλείας καθώς απασχολούνταν σε κατάστημα χωρίς να διαθέτει βιβλιάριο ασθενείας. Πράγματι οι αστυνομικοί διενήργησαν έλεγχο στο παραδοσιακό καφενείο ιδιοκτησίας 34χρονου κάτοικου Μαριτσών, κατά τη διάρκεια του οποίου διαπίστωσαν ότι η 23χρονη που εργαζόταν εκεί δεν είχε όλα τα νόμιμα έγγραφα. Σε βάρος της 23χρονης κινήθηκε η προβλεπόμενη από το νόμο διαδικασία.

✔ Το ποσό των 4.700 ευρώ αφαίρεσε άγνωστος από το φυλάκιο της Ακρόπολης της Λίνδου. Το περιστατικό καταγγέλθηκε προχθές στις 10 το βράδυ στον Αστυνομικό Σταθμό Λίνδου από τον 52χρονο φύλακα της Ακρόπολης. Σύμφωνα με τα όσα δήλωσε ο 52χρονος στους αστυνομικούς, το χρονικό διάστημα από τις 7.20 έως και τις 8.30 το βράδυ της ίδιας ημέρας, άγνωστος δράστης διέρρηξε την είσοδο του φυλακίου της Ακρόπολης της Λίνδου και αφαίρεσε το ποσό των 4.700 ευρώ σε διάφορα κέρματα. Για την υπόθεση διενεργείται προανάκριση από την αρμόδια αστυνομική αρχή.

✘ Χωρίς άδεια ικανότητας οδηγού εντοπίστηκαν δύο Αλβανοί σε Ρόδο και Κω, οι οποίοι και συνελήφθησαν. Ειδικότερα, προχθές στη 1.30 το μεσημέρι άνδρες του Αστυνομικού Τμήματος Κω σταμάτησαν για τροχονομικό έλεγχο 33χρονο Αλβανό υπήκοο και του ζήτησαν να τους επιδείξει τα νόμιμα έγγραφά του. Όπως διαπιστώθηκε κατά τον έλεγχο ο Αλβανός στερούνταν δίπλωματος για τη μοτοσικλέτα που οδηγούσε, ενώ διέθετε άδεια οδήγησης μοτοποδηλάτου η οποία μάλιστα έφερε ενδείξεις πλαστότητας και κατασχέθηκε. Επίσης προχθές στις 9 το βράδυ, στη Ρόδο άνδρες του Τμήματος Τροχαίας συνέλαβαν 26χρονο Αλβανικής καταγωγής, καθώς κατελήφθη να οδηγεί δίκυκλη μοτοσικλέτα χωρίς άδεια ικανότητας οδηγού. Σε βάρος και των δύο συλληφθέντων κινήθηκε η προβλεπόμενη από το νόμο διαδικασία.

➤ Νεκρή θαλάσσια χελώνα Καρέττα - Καρέττα εντοπίστηκε προχθές το απόγευμα στην παραλία "Κρητικά" Ρόδου. Από τη Λιμενική Αρχή Ρόδου ενημερώθηκαν οι υπηρεσίες για τα περαιτέρω.





Συνάντηση εργασίας με τους μουσουλμάνους της Κω

Στα πλαίσια των επαφών μας με τους κοινωνικούς φορείς του νησιού μας η Συμπαράταξη Ελπίδας Κω συναντήθηκε με την διοίκηση του Πολιτιστικού Συλλόγου Μουσουλμάνων Κω υποβάλλοντάς τους τις βασικές μας προγραμματικές θέσεις για την ανάπτυξη της παραγωγικής διαδικασίας στο νησί μας, τον ολιγο-πωλιακό έλεγχο της τουριστικής αγοράς και την συγκέντρωση του πλούτου, την δυνατότητα μέσω της δημοτικής πολιτικής να προκύψει αναδιανομή των εισοδημάτων και να προστατευτούν οι φυσικοί μας πόροι.

Για τα αποτελέσματα σε σχετική ανακοίνωση αναφέρονται τα εξής:

• Επισημάναμε ότι τα προβλήματα του Πλατανίου είναι ίδια με τα προβλήματα της πόλης. Ένα σχέδιο ανάπτυξης της Κω, όπου ενσωματώνονται νέες λειτουργίες και δράσεις σε όλο τον πολιτιστικό άξονα Ασκληπιείο-Παραδείσι- Λιμάνι-Ιστορικό κέντρο- ΑΒΙΚΩ- Λάμπη- Πλατάνι- Ορεινός όγκος Δικαίου, μπορεί να οδηγήσει σε μια αλλαγή της συνολικής λειτουργίας της πόλης προς το κοινό όφελος. Στοιχειώδες μέτρο είναι η ένταξη της περιοχής Πλατανιού στο δίκτυο, μέσω ποδηλατοδρόμων και πεζοδρομήσεων.

• Τονίσαμε ότι η Κως είναι ήδη μια πολύ-πολιτισμική κοινωνία, όπου το 20% αποτελείται από αλλογενείς. Βεβαίως σε επίπεδο δημοτικής πολιτικής δεν γίνεται μια συγκεκριμένη δουλειά που να βοηθά στο ξεπέρασμα προκαταλήψεων και ρατσιστικών αντιλήψεων. Όμως το επίπεδο συμβίωσης και αλληλο-αποδοχής πολιτών με διαφορετική κουλτούρα είναι ικανοποιητικό, χωρίς αυτό να σημαίνει ότι δεν υπάρχουν προβλήματα και δυνατότητες βελτίωσης.

• Το ζήτημα της ανάπτυξης, της ποιότητας της ζωής και των αισθημάτων ελευθερίας και αυτονομίας των δημοτών αφορά το σύνολο των κατοίκων του Δήμου μας. Η συμμετοχή όλων των πολιτών χωρίς διακρίσεις στην προσπάθεια για την αλλαγή και την βελτίωση της κατάστασης που υπάρχει, είναι κοινωνική αναγκαιότητα.

Μας παρουσιάστηκαν οι προσπάθειες της διοίκησης για την συλλογή πολιτιστικού υλικού, της διατήρησης των εθίμων της κοινότητας, της γλωσσικής τους ιδιαιτερότητας, της δημοκρατικής συμμετοχής τους στην διαχείριση των κληροδοτημάτων του ΒΑΚΟΥΦ και τις προσπάθειές του.

• Στο θέμα της γλώσσας έχουμε ήδη διατυπώσει στο υπουργείο Παιδείας την πρόταση για την καθιέρωση της Τουρκικής γλώσσας ως κατ' επιλογήν τρίτη γλώσσα στην τοπική εκπαίδευση. Γενικότεροι λόγοι που άπτονται της Ευρωπαϊκής πολιτικής επιβάλλουν την θετική ανταπόκριση που έχει σχέση με γενικότερα θέματα καλής γειτονίας και οικονομικών ανταλλαγών με τα Μικρασιατικά παράλια.

• Στο θέμα της εκλογής της Διοίκησης του ΒΑΚΟΥΦ, όλοι γνωρίζουμε ότι υπάρχει νομοθετική ρύθμιση από το 1984 που κακώς δεν εφαρμόζεται. Στα πλαίσια μιας δημοκρατικής πολιτείας νομίζουμε ότι η εφαρμογή του νόμου περί αυτοδιοίκησης των Βακουφιών είναι αυτονόητη και εμείς έχουμε θέσει το θέμα δύο φορές στον υπουργό Εσωτερικών.

• Τις προσεχείς μέρες θα επαν-υποβάλουμε υπομνήματα στις αρμόδιες υπηρεσίες, ώστε να προωθηθούν λύσεις από τους αρμόδιους φορείς.

Τα δρομολόγια του δελφινιού

Το πρόγραμμα των δρομολογίων που θα εκτελέσει το Πλωτό Πολυϊατρείο Δελφίνι ζωής και ελπίδας από 19/06/06 έως και 23/06/06 έχει ως εξής:

• Δευτέρα 19/06/06 Λειψοί
• Τρίτη 20/06/06 Σύμη
• Τετάρτη 21/06/06 Διαφάνι
• Πέμπτη 22/06/06 Χάλκη
• Παρασκευή 23/06/06 Νίσυρο

KYDON TOURS
Ποιότητα-φροντίδα-επιτυχία
ΕΚΔΡΟΜΕΣ
• DISNEYLAND-PARIS
GROUP ΡΟΔΟΥ 5-11/7 και 3-8/8
DISNEY-STUDIOS-ASTERIX-ΠΑΡΙΣΙ-ΒΕΡΣΑΛΛΙΕΣ
ΠΛΟΥΣΙΟ ΠΡΟΓΡΑΜΜΑ-ΣΥΝΟΔΟΣ Η κ. ΕΛΕΝΗ ΨΥΛΛΑΚΗ.
• DISNEYLAND ΤΑΚΤΙΚΕΣ ΑΝΑΧΩΡΗΣΕΙΣ
ΕΙΔΙΚΕΣ ΤΙΜΕΣ - ΣΥΜΒΟΥΛΕΥΤΕΙΤΕ ΜΑΣ!
• ΣΙΚΕΛΙΑ 20/7-27/7
ΟΝΕΙΡΕΜΕΝΗ ΕΚΔΡΟΜΗ ΣΤΗ ΜΕΓΑΛΗ ΕΛΛΑΔΑ
ΚΑΤΑΝΙΑ - ΑΚΡΑΓΑΝΤΑΣ - ΣΕΛΙΝΟΥΝΤΑΣ - ΜΟΝΡΕΑΛΕ - ΠΑΛΕΡΜΟ ΚΕΦΑΛΟΥ - ΣΥΡΑΚΟΥΣΕΣ - ΑΙΤΝΑ - ΤΑΟΡΜΙΝΑ
ΣΥΝΟΔΟΣ ΕΛΕΝΗ ΨΥΛΛΑΚΗ
• ΠΡΟΣΟΧΗ - ΠΡΟΣΟΧΗ - ΠΡΟΣΦΟΡΑ
ΚΑΤΕΥΘΕΙΑΝ ΠΤΗΣΗ ΡΟΔΟ - ΒΟΥΔΑΠΕΣΤΗ
ΑΝΑΧΩΡΗΣΕΙΣ 2 GROUP 7/8 και 14/8
7 ΗΜΕΡΕΣ: ΒΟΥΔΑΠΕΣΤΗ - ΒΙΕΝΝΗ - ΠΡΑΓΑ
ξενοδ. Α' κατηγ. - Ημιδιατροφή - Πλούσιο πρόγραμμα
ΜΟΝΟ 645 euro
ΠΡΟΛΑΒΕΤΕ - ΘΕΣΕΙΣ ΠΕΡΙΟΡΙΣΜΕΝΕΣ
• ΚΩΝΣΤΑΝΤΙΝΟΥΠΟΛΗ 11-16/8 ΑΕΡΟΠΟΡΙΚΗ
• ΡΩΣΙΑ-ΜΟΣΧΑ ΑΓ. ΠΕΤΡΟΥΠΟΛΗ 26/8-2/9
Παράδοση διαβατηρίων ΒΙΖΑ μέχρι 15/8/06
• DUBAI 20/9-25/9 GROUP ΑΠΟ ΡΟΔΟ
ΕΠΙΣΗΣ ΤΑΚΤΙΚΕΣ ΑΝΑΧΩΡΗΣΕΙΣ ΣΠΕΣΙΑΛ ΤΙΜΕΣ
• ΣΥΡΟ-ΤΗΝΟ-ΜΥΚΟΝΟ-ΑΝΔΡΟ 5-11/9
ΝΕΟΝΥΜΦΟΙ: Οργανώνουμε το ταξίδι σας!!!
Σας ταξιδεύουμε 30 χρόνια!!!
ΠΡΑΚΤΟΡΕΙΟ ΚΥΔΩΝ ΙΑΤΑ
Ε0. Δωδ/σίων 14-Ακτή Σαχτούρη 8
• Τηλ. 22410-23000, 27900, 27722
• E-mail: Kydon@otenet.gr
ΧΠΤΤ022

LOUIS HELLENIC CRUISES
ALHAMBRA TRAVEL
ΓΕΝΙΚΟΙ ΑΝΤΙΠΡΟΣΩΠΟΙ ΡΟΔΟΥ
αποδράστε από τα συνηθισμένα!!!
ΚΑΛΟΚΑΙΡΙ... ΚΑΙΡΟΣ ΓΙΑ ΚΡΟΥΑΖΙΕΡΑ
Μοναδικές 7ημέρες κρουαζιέρες από ΡΟΔΟ/ΡΟΔΟ με το πολυτελές M/V PERLA.
Κάθε Τετάρτη αναχώρηση 18.00
ΗΡΑΚΛΕΙΟ-ΣΑΝΤΟΡΙΝΗ-ΠΕΙΡΑΙΑ-ΚΩΝΣΤΑΝΤΙΝΟΥΠΟΛΗ (Διανυκτέρευση) ΜΥΚΟΝΟ-ΚΟΥΣΑΝΤΑΣΙ-ΠΑΤΜΟ-ΡΟΔΟ
Τιμή με πλήρη διατροφή το άτομο
Από 4 Μαρτίου έως 14 Ιουλίου
και 23 Αυγούστου έως 14 Νοεμβρίου 730 ευρώ.
Από 15 Ιουλίου έως 22 Αυγούστου 795 ευρώ.
ΤΟ ΔΕΥΤΕΡΟ ΑΤΟΜΟ σε ΔΙΚΛΙΝΗ ΚΑΜΠΙΝΑ 50% ΕΚΠΤΩΣΗ
Παιδιά έως 17 ετών όταν μοιράζονται την καμπίνα με 2 ενήλικες πληρώνουν μόνο Λιμενικά τέλη 171 ευρώ.
Λόγω της μεγάλης ζήτησης οι κρατήσεις να γίνονται εγκαίρως.
ΠΛΗΡΟΦΟΡΙΕΣ-ΠΡΟΓΡΑΜΜΑΤΑ
ALHAMBRA TRAVEL
Δημητρίου Θεοδωράκη 13-ΡΟΔΟΣ
Τηλ. 2241037052 και 2241025698
ΧΠ. ΤΤΡ 002

Alhambra Travel
Ταξιδέψτε για Κύπρο!!!
Με το πολυτελές κρουαζιερόπλοιο
"SERENADE"
(με επέκταση δρομολογίου PORT SAID-HAIFA)
κάθε Σάββατο προς Κυριακή στις 03.00
Αφιξη Λεμεσό Δευτέρα στις 08.00
Από Λεμεσό για Ρόδο
κάθε Παρασκευή στις 17.00
με άφιξη Ρόδο Σάββατο στις 14.00
Πληροφορίες και εισιτήρια στο πρακτορείο
ALHAMBRA TRAVEL
Δημ. Θεοδωράκη 13 - Ρόδος
Τηλ. 22410-25698, 22410-37052
ΧΠΤΤΡ002

ΜΕΤΑΧΕΙΡΙΣΜΕΝΑ
ΜΟΤΟΜΙΚΕ YAMAHA
Επίσημος Συνεργάτης Yamaha
Touching your heart
Από το κατάστημα YAMAHA MOTOMIKE
πωλούνται τα παρακάτω δίκυκλα σε άριστη κατάσταση

ΜΟΝΤΕΛΟ	ΜΑΡΚΑ	ΧΙ	ΧΡΩΜΑ	ΤΙΜΗ	ΗΜ/ΝΙΑ 1ης ΑΔΕΙΑΣ
FJR 1300 A	YAMAHA	9800	ΜΠΛΕ	12000	2003
CB 1300	HONDA	13000	ΜΑΥΡΟ	9000	2005
ZX12R 1200	KAWASAKI	12500	ΜΑΥΡΟ	11000	2004
V-MAX 1200	YAMAHA	15000	ΜΑΥΡΟ	4850	2000
TRIUMPH SPEED TRIPLE 1050	TRIUMPH	6200	ΜΑΥΡΟ	9500	2005
FZS 1000 FAZER	YAMAHA STTRET	4500	ΜΠΛΕ	8500	2004
VARADERO 1000 ΜΕ 2500€ ΕΞΤΡΑ	HONDA	10808	ΜΑΥΡΟ-ΑΣΗΜΙ	9000	2004
YZF R1 1000	YAMAHA	28000	ΜΑΥΡΟ	8000	2003
YZF R1 1000	YAMAHA	9200	ΚΟΚΚΙΝΟ	9900	2005
YZF R1 1000	YAMAHA	13000	ΑΣΗΜΙ	9900	2003
KTM 950 ADVENTURE	KTM + ACRABOVICH ΕΞΑΤΜΙΣΕΙΣ	18000	ΠΟΡΤΟΚΑΛΙ	9900	2004
TDM 900	YAMAHA	25000	ΑΣΗΜΙ	7000	30.9.02
HORNET 900	HONDA NAKED	29000	ΜΑΥΡΟ	7000	2005
TDM 850	YAMAHA ΜΕ ΕΞΤΡΑ ΕΞΑΤΜΗΣΗ, REMUS, ΑΝΑΡΤΗΣΕΙΣ WP ΣΥΝΑΓΕΡΜΟΣ, ΒΑΛΙΤΣΑ	56000	ΜΠΛΕ	5000	2000
AFRICA 750	HONDA	18000	ΜΑΥΡΟ	5900	1999
XT660X SUPER MOTARD	YAMAHA	8500	ΑΣΗΜΙ	5800	30.9.05
XT660X SUPER MOTARD	YAMAHA	15000	ΑΣΗΜΙ	5500	2004
XR650 DALLARA	HONDA ENDURO	4750	ΚΟΚΚΙΝΟ	5500	2004
BMW F 650	BMW	26000	ΚΙΤΡΙΝΟ	5500	2002
BMW F650GS	BMW	14700	ΑΣΗΜΙ	6900	2003
DUKE 2 640	KTM	18700	ΑΣΗΜΙ	5500	2000
MONSTER 620	DUCATI NAKED	7260	ΜΠΛΕ	5500	2003
CB400 SF VS	HONDA	23000	ΑΝΘΡΑΚΙ	3500 2000	
CBR 600 F	HONDA	30000	ΚΟΚΚΙΝΟ	4500	2000
CBR600 F	HONDA 2750	ΑΣΗΜΙ	7500	2004	
FZ6 N NAKED	YAMAHA	3000	ΑΣΗΜΙ	6500	2005
FZ6 NAKED	YAMAHA	19000	ΚΟΚΚΙΝΟ	5500	21.6.04
FZ6 NAKED	YAMAHA	5800	ΜΑΥΡΟ	5800	2004
FZ6-S	YAMAHA	20500	ΑΣΗΜΙ	6000	02.9.04
FZS 600 S	YAMAHA STREET	11000	ΚΟΚΚΙΝΟ	4000	2002
GSXF600S BANDIT	SUZUKI STREET	15850	ΚΟΚΚΙΝΟ	2500	1999
HORNET 600	HONDA	18000	ΚΙΤΡΙΝΟ	4800	2003
XT600E	YAMAHA	23000	ΜΑΥΡΟ	3000	2003
XT600E >>750 ΜΕΤΑΤΡΟΠΗ ΓΕΝΙΚΗ ΜΕ 4500€ ΕΞΤΡΑ	YAMAHA	5000	ΑΣΠΡΟ	4900	1995
XT 600 E	YAMAHA	10500	ΜΑΥΡΟ	3900	2003
BURMAN 400 MAXI SCOOTER	SUZUKI	15500	ΜΠΛΕ	4500	2004
STEED 400	HONDA	34000	ΜΑΥΡΟ	2500	1996
MAGNA 250	HONDA	43000	ΜΑΥΡΟ	2000	1998
SUPER SHERPA 250	KAWASAKI ENDURO	1300	ΠΟΡΤΟΚΑΛΙ	2900	2004
WR250F	YAMAHA	2000	ΜΠΛΕ	5800	2005
X MAX 250	YAMAHA	1500	ΑΣΗΜΙ	3800	2005
XV 250 S	YAMAHA	2850	ΜΑΥΡΟ	4000	2002
XR 250 R	HONDA	15000	ΑΣΠΡΟ	1500	1995
BEVERLY 200	PIAGGIO	14000	ΑΣΗΜΙ	2500	2003
POLARIS 200	POLARIS ΓΟΥΡΟΥΝΑ-ATV	925	ΚΟΚΚΙΝΟ	3500	2005
SHi 150	HONDA	6500	ΚΟΚΚΙΝΟ	2500	2005
XT125R	YAMAHA	1500	ΜΠΛΕ	2500	18.7.05
C50C 12V	HONDA	18000	ΚΟΚΚΙΝΟ	500	1990
SCOOTER 50 4T	KINEZIKO	3500	ΑΣΗΜΙ	600	2005
Z 50 ΜΠΟΜΠΟ	HONDA	4000	ΠΡΑΣΙΝΟ	2500	1995

✓ ΑΠΟ 0% ΠΡΟΚΑΤΑΒΟΛΗ ΕΩΣ 60 ΜΗΝΕΣ ΕΞΟΦΛΗΣΗ !!!
✓ ΕΓΓΥΗΣΗ 1 ΧΡΟΝΟ ΣΕ ΟΛΑ ΤΑ ΜΕΤΑΧΕΙΡΙΣΜΕΝΑ !!!
Πατριάρχου Αθηναγόρα 13, Ρόδος 85100 • Τηλ. & Fax 2241026360
www.motomike.gr info@motomike.gr
AE827

Εκδρομή του ΔΟΠ Αφάντου

Πραγματοποιήθηκε με ιδιαίτερη επιτυχία στην Κρήτη

Μοναδικές και αξέχαστες στιγμές πρόσφερε ο Δημοτικός Οργανισμός Πρόνοιας του Δήμου Αφάντου σε περισσότερα από 100 άτομα της περιοχής του, με την πραγματοποίηση 6ήμερης εκδρομής στην Κρήτη.



Η εκδρομή, η οποία πραγματοποιήθηκε από τις 8 έως τις 13 Ιουνίου, ήταν μία πρωτοβουλία του διοικητικού Συμβουλίου του ΔΟΠ Αφάντου με το δήμαρχο κ. Σταμάτη Καβάδα και σε αυτήν συμμετείχαν συνολικά 120 άτομα της τρίτης ηλικίας αλλά και άτομα με αναπηρίες, καταβάλλοντας μόνο ένα μικρό χρηματικό ποσό για αυτήν, καθώς τα περισσότερα έξοδα καλύφθηκαν από τον οργανισμό.

Τους εκδρομείς συνόδευσαν ο αντιδήμαρχος και πρόεδρος του ΔΟΠ Αφάντου κ. Γιώργος Πελλός και ο αντιπρόεδρος κ. Γιώργος Ματθαιάκης, καθώς και ο πράκτορας κ. Μιχάλης Αρχαγγελίτης.

Οι συμμετέχοντες στην εκδρομή είχαν την ευκαιρία να επισκεφθούν το νομό Ηρακλείου, Χανίων και Ρεθύμνου, ενώ ξεναγήθηκαν και στη Κνωσσό, στην Ήφαιστο, στα Μάνταλα κ.ά. από επαγγελματίες ξεναγούς όπου και ενημερώθηκαν για την ιστορία του τόπου.

Παράλληλα απόλαυσαν κρητικούς χορούς και τραγούδια κατά τη διάρκεια παραδοσιακής βραδιάς που διοργανώθηκε αποκλειστικά για τους εκδρομείς, οι οποίοι πραγματικά ξεφάντωσαν με την καρδιά τους.

Επιστρέφοντας στη Ρόδο οι εκδρομείς είχαν μόνο ευχάριστες λεπτομέρειες να διηγηθούν για το ταξίδι τους, εκφράζοντας τη γοητεία της Κρήτης, ενώ δεν παρέλειψαν να επισημάνουν την ιδιαίτερη φροντίδα που έτυχαν τις έξι αυτές ημέρες.

Όπως επεσήμαναν αρκετοί από αυτούς, με μέριμνα του διοικητικού συμβουλίου ΔΟΠ Αφάντου όχι μόνο δεν ταλαιπωρήθηκαν κατά την διάρκεια του ταξιδιού τους, αλλά ήταν ίσως και οι καλύτερες διακοπές που είχαν κάνει, δηλώνοντας παράλληλα έτοιμοι να ξανασυμμετάσχουν σε οποιαδήποτε δραστηριότητα γίνει.

Από την πλευρά του ο αντιδήμαρχος και πρόεδρος του Δημοτικού Οργανισμού Πρόνοιας Αφάντου κ. Γιώργος Πελλός, δήλωσε την ικανοποίησή του για την επιτυχία της εκδρομής, εκφράζοντας και τις ευχαριστίες του προς τους ανθρώπους αυτούς που συμμετείχαν στο ταξίδι.

«Η αγάπη και η ευχαρίστηση που διαφαίνονταν στο πρόσωπο των συμπολιτών μου, ήταν το καλύτερο «δώρο» τόσο για μένα όσο και για τους συνεργάτες μου» είπε ο κ. Πελλός, σημειώνοντας ότι για τους λόγους αυτούς και θα συνεχίσουν τις όποιες προσπάθειές τους.

Έργα στην Κάρπαθο

Ξεκίνησαν οι εργασίες για την υλοποίηση του τεχνικού προγράμματος του 2006 της Επαρχίας Καρπάθου - Κάσου. Σε πρώτη φάση ασφαλτοστρώνεται η επαρχιακή οδός από Σταματουλίτσα έως Μενετές και στη συνέχεια Μενετές έως τη διασταύρωση με την Επαρχιακή οδό Πηγαδίων - Αεροδρομίου. Θα ακολουθήσει η ασφαλτόστρωση του δρόμου Βάτσες - Όθος και θα ολοκληρωθεί με την ασφαλτόστρωση του δρόμου Αγία Κυριακή - Λαρνιώτισα πριν το τέλος του χρόνου.

Μερικά από τα άλλα έργα που έχουν προγραμματιστεί ή έχει εκτελέσει η Νομαρχιακή Αυτοδιοίκηση Δωδεκανήσου και το Επαρχείο για το τρέχον έτος είναι:

Στην Κάρπαθο, κατασκευή δύο αιθουσών στο Γυμνάσιο Ολύμπου, θέρμανση Γυμνασίου Ολύμπου, αντικατάσταση στέγης στο Λύκειο Απερίου, αντικατάσταση δαπέδου στο Γυμνάσιο Πηγαδίων, αντιπλημμυρική προστασία στη Νότια Κάρπαθο-κατασκευή τοιχίων, σήμανση οδικού δικτύου Καρπάθου και πλακόστρωση στα Πηγάδια. (Προγραμματική σύμβαση με τον Δήμο)

Στην Κάσο, ασφαλτόστρωση δρόμου Παναγία έως Μαρίτσα, ασφαλτόστρωση δρόμου Παναγία έως Εμπασιά, τσιμεντόστρωση Περιφερειακής Αρβανιτοχωρίου και οδική σήμανση.

Blue Star Ferries

ΑΠΟ ΡΟΔΟ

ΑΝΑΧΩΡΗΣΗ ΑΠΟ						ΑΦΙΞΗ ΠΕΙΡΑΙΑ
ΡΟΔΟ	ΚΩ	ΛΕΡΟ	ΠΑΤΜΟ	ΣΥΡΟ	ΑΜΟΡΓΟΣ ΚΑΤΑΠΟΛΑ	
ΤΡΙΤΗ 18:30	ΤΡΙΤΗ 21:45	—	—	ΤΕΤΑΡΤΗ 03:10	—	ΤΕΤΑΡΤΗ 06:40
ΠΕΜΠΤΗ 18:30	ΠΕΜΠΤΗ 21:45	ΠΕΜΠΤΗ 23:25	ΠΑΡΑΣΚΕΥΗ 00:35	ΠΑΡΑΣΚΕΥΗ 04:30	—	ΠΑΡΑΣΚΕΥΗ 08:30
ΣΑΒΒΑΤΟ 10:00	ΣΑΒΒΑΤΟ 12:45	—	—	—	ΣΑΒΒΑΤΟ 16:20	ΣΑΒΒΑΤΟ 21:30
ΚΥΡΙΑΚΗ 18:00	ΚΥΡΙΑΚΗ 21:15	ΚΥΡΙΑΚΗ 22:55	ΔΕΥΤΕΡΑ 23:59	ΔΕΥΤΕΡΑ 04:10	—	ΔΕΥΤΕΡΑ 08:00

ΠΡΟΣ ΡΟΔΟ

ΑΝΑΧΩΡΗΣΗ ΑΠΟ ΠΕΙΡΑΙΑ	ΑΦΙΞΗ					
	ΣΥΡΟ	ΑΜΟΡΓΟΣ ΚΑΤΑΠΟΛΑ	ΠΑΤΜΟ	ΛΕΡΟ	ΚΩ	ΡΟΔΟ
ΔΕΥΤΕΡΑ 19:00	ΔΕΥΤΕΡΑ 22:45	—	—	—	ΤΡΙΤΗ 04:45	ΤΡΙΤΗ 08:00
ΤΕΤΑΡΤΗ 19:00	ΤΕΤΑΡΤΗ 22:20	—	ΠΕΜΠΤΗ 01:55	ΠΕΜΠΤΗ 03:05	ΠΕΜΠΤΗ 04:45	ΠΕΜΠΤΗ 08:00
ΠΑΡΑΣΚΕΥΗ 19:00	ΠΑΡΑΣΚΕΥΗ 22:30	—	—	—	ΣΑΒΒΑΤΟ 04:50	ΣΑΒΒΑΤΟ 07:45
ΣΑΒΒΑΤΟ 23:30	—	ΚΥΡΙΑΚΗ 05:30	ΚΥΡΙΑΚΗ 07:55	ΚΥΡΙΑΚΗ 09:15	ΚΥΡΙΑΚΗ 11:00	ΚΥΡΙΑΚΗ 13:45

• **ΚΥΡΙΑΚΗ 11/6/06**
Ακύρωση δρομολογίου από Ρόδο στις 18.00 για Κω-Λέρο-Πάτμο-Σύρο-Πειραιά

• **ΔΕΥΤΕΡΑ 12/06/06 (ΑΓ. ΠΝΕΥΜΑΤΟΣ)**
Αναχώρηση από Ρόδο στις 08.00, για Κω 10.45-11.15, Λέρο 12.40-12.55, Πάτμο 13.50-14.05, Σύρο 17.45-18.00, Πειραιά 21.20.
Αναχώρηση από Πειραιά, Δευτέρα στις 23.30, για Σύρο 03.15-03.30, Κω 09.15-09.45, Ρόδο 12.45 και εν συνεχεία στο προγραμματισμένο του δρομολόγιο.



ΧΠ2156

RODOS FERRIES SERVICES/SKEVOS TRAVEL

ΚΑΝΤΕ ΚΡΑΤΗΣΗ ΤΩΡΑ!

ΠΛΗΡΟΦΟΡΙΕΣ ΚΑΙ ΚΡΑΤΗΣΕΙΣ ΘΕΣΕΩΝ ΣΤΟΝ ΤΑΞΙΔΙΩΤΙΚΟ ΣΑΣ ΠΡΑΚΤΟΡΑ Ή RODOS FERRIES SERVICES/SKEVOS TRAVEL: ΑΜΕΡΙΚΗΣ 111, ΡΟΔΟΣ, ΤΗΛ. ΚΡΑΤΗΣΕΩΝ ΕΠΙΒΑΤΩΝ ΚΑΙ Ι.Χ.: 22410-22461, 22410-75655, 22410-75310, ΤΗΛ. ΚΡΑΤΗΣΕΩΝ ΦΟΡΤΗΓΩΝ: 22410-76600

ΤΙΜΕΣ ΙΟΥΝΙΟΥ

COSMOS CENTER

2ο χλμ. Ρόδου-Καλιθέας
(πίσω απο το LIDL)

ΕΜΠΟΡΙΚΕΣ ΑΠΟΘΗΚΕΣ ΕΞΟΠΛΙΣΜΟΥ

Τηλ. 22410 69990,
Φαξ. 22410 20980
Email. dolcerelax@otenet.gr

ΤΩΡΑ ΚΑΙ ΥΠΝΟΔΩΜΑΤΙΑ ΞΕΝΟΔΟΧΕΙΩΝ!!!

ΣΧΕΔΙΟ : FABLE ΤΙΜΗ 856 €!!!

ΠΕΡΙΛΑΜΒΑΝΕΙ :

ΔΙΠΛΟ ΚΡΕΒΑΤΙ, 2 ΚΟΜΟΔΙΝΑ

ΜΕΓΑΛΗ ΝΤΟΥΛΑΠΑ ΜΕ ΣΥΡΟΜΕΝΑ ΦΥΛΛΑ

ΕΠΙΠΛΟ ΜΕΓΑΛΟ ΜΕ ΕΝΣΩΜΑΤΟΜΕΝΗ ΤΟΥΑΛΕΤΑ, ΚΑΘΡΕΠΤΗ,

ΝΤΟΥΛΑΠΙ ΓΙΑ ΨΥΓΕΙΟ, ΡΑΦΙΑ, ΜΠΑΓΚΑΖΙΕΡΑ, ΣΥΡΤΑΡΙ

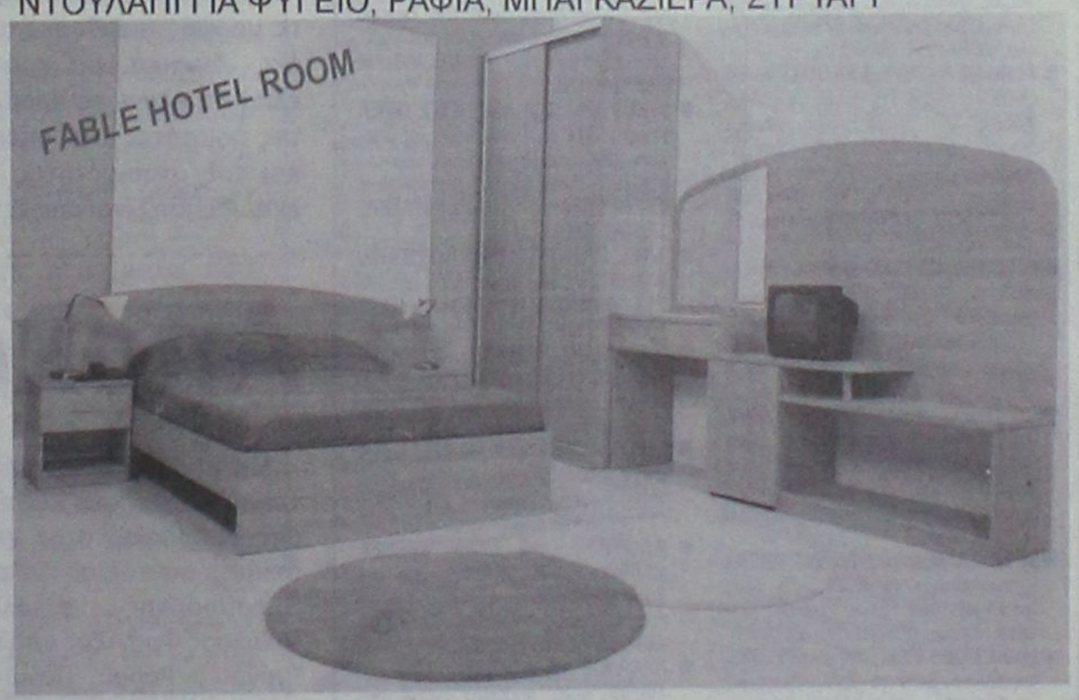

ΣΕ ΕΝΑΝ ΟΛΟΚΛΗΡΟ ΟΡΟΦΟ ΣΑΣ ΠΕΡΙΜΕΝΟΥΜΕ ΝΑ ΕΠΙΛΕΞΕΤΕ ΑΥΤΟ ΠΟΥ ΤΑΙΡΙΑΖΕΙ ΣΤΟ ΧΩΡΟ ΣΑΣ ΣΕ ΤΙΜΕΣ ΠΟΥ ΜΟΝΟ ΕΜΕΙΣ ΜΠΟΡΟΥΜΕ ΝΑ ΠΡΟΣΦΕΡΟΥΜΕ.

ΟΛΟΚΛΗΡΩΜΕΝΕΣ ΠΡΟΤΑΣΕΙΣ ΓΙΑ ΤΟΝ ΕΞΟΠΛΙΣΜΟ

AT1538

ΕΛΑΧΙΣΤΗ ΠΟΣΟΤΗΤΑ ΠΑΡΑΓΓΕΛΙΑΣ - 20 ΥΠΝΟΔΩΜΑΤΙΑ

GM AUTO Special
ΕΙΣΑΓΩΓΕΣ - ΕΜΠΟΡΙΑ - ΑΝΤΑΛΛΑΓΕΣ ΑΥΤΟΚΙΝΗΤΩΝ & ΑΞΕΣΟΥΑΡ

ΓΙΩΡΓΟΣ Π. ΜΥΡΙΑΛΛΑΚΗΣ
Λεωφόρος Ηρακλειδών (δίπλα ταβέρνα "Αντώνης") Ιαλυσός
τηλ. 2241096692 κιν. 6945991030, fax 2241096632
email: info@gmautospecial.gr
site: www.gmautospecial.gr

ΕΙΣΑΓΩΓΕΣ - ΠΩΛΗΣΕΙΣ - ΑΝΤΑΛΛΑΓΕΣ ΜΕΤΑΧΕΙΡΙΣΜΕΝΩΝ ΑΥΤΟΚΙΝΗΤΩΝ

- **MERCEDES A170 TURBO DIESEL** αυτόματο-σειριακό, μαύρο μεταλλικό, ζάντες, full extra. **ΕΙΣΑΓΩΓΗ ΓΕΡΜΑΝΙΑ**
- **MERCEDES C180 ELEGANCE** μοντέλο 2003, 1.800 cc, αυτόματο-σειριακό μαύρο μεταλλικό, δερμάτινο σαλόνι μπεζ, τηλέφωνο, klima, ζαντολάστιχα full extra. **ΕΙΣΑΓΩΓΗ ΓΕΡΜΑΝΙΑ**
- **MERCEDES CLK 200 Coupe**, μεταλλικό ασημί, kompressor, 2000 cc, δερμάτινο σαλόνι, ηλεκτροθερμαινόμενα καθίσματα, ABS, ESP, RCD, προβ. ομίχλης, XENON φώτα, τηλέφωνα, ζαντολάστιχα 17", full full extra και ηλεκτρική οροφή, κατάσταση άριστη.
- **BMW 318 GI Coupe,** μοντέλο 2002, μεταλλικό μπλε, KLIMA, FULL EXTRA. Δερμάτινο σαλόνι, χρώμα πάγου, ζάντες 17, λάστιχα καινούργια, τιμόνι πολλαπλών χρήσεων, ABS, αερόσακοι, τηλεχειρισμός κλειδαριών, ΕΙΣΑΓΩΓΗΣ!
- **MERCEDES C220 CDI TURBO** (πετρέλαιο) Kompressor μοντέλο 2001-02, μαύρο μεταλλικό, ηλεκτρική ηλιοροφή, klima, τηλέφωνο ,full super extra. **ΕΙΣΑΓΩΓΗ ΓΕΡΜΑΝΙΑ**
- **MERCEDES C 200 K Sportcoupe Evolution** μοντέλο 2002, οροφή PANORAMA γυάλινη, αυτόματο, aircon, ABS, ESP, ζάντες αλουμινίου, Parktronic. **ΕΙΣΑΓΩΓΗ ΓΕΡΜΑΝΙΑ.**
- **SMART PASSION** μοντέλο 2002, γυάλινη οροφή, ABS, A/C, υδραυλικό τιμόνι, αερόσακοι, ηλεκτρ. κλείδωμα και παράθυρα, ζάντες αλουμινίου, immobilizer, χρώμα μαύρο μπλε ή μπλε ανοιχτό, αυτόματο, σειριακό. **ΕΙΣΑΓΩΓΗ ΓΕΡΜΑΝΙΑ.**
- **MERCEDES CLK 200 CAMBRIO**, kompressor 192 PS, ασημί μεταλλικό, δερμάτινο σαλόνι, RCD σχάρα, ηλεκτρ καθρέπτες αναδιπλούμενοι, μνήμη θέσεων, ABS, antispin, ζάντες 16".
- **AUDI A4** μοντέλο 2003, SEDAN, κλιμα ABS, ζάντες, 1600 cc, προβολείς ομίχλης, 5 αερόσακους, μεταλλικό ασημί, γκρι, κεντρικό κλείδωμα, immobilizer, άριστη κατάσταση.
- **BMW X5,** 3000 cc, αυτόματο σειριακό, μοντέλο 2003, μαύρο μεταλλικό, μνήμες καθισμάτων, δέρμα μπεζ, σαλόνι, σκαλέρες, ζαντολάστιχα, klima, 6 airbags, συναγερμός, σπορ καθίσματα, φιμέ τζάμια. ΦΟΒΕΡΗ ΕΥΚΑΙΡΙΑ!!!
- **JAGUAR S-TYPE EXECUTIVE V6** 3000 cc, 238 PS, ασημί μεταλλικό, ζάντες 17", δέρμα μαύρο, ηλεκτρ. οροφή, parktronik, αισθητήρες βροχής, τηλέφωνο, NAVIGATOR, ξύλινη επένδυση τριανταφυλλιάς, klima, ABS, ESP, 6 AIRBAGS, ANTISPIN, βιβλίο service, άνευ τεκμηρίου.
- **CITROEN C2**, 1400 cc VTRI, μοντέλο 2004-5, 15.500 χιλιόμετρα, μαύρο μεταλλικό, ζαντολάστιχα πολυακτινα, εξάτμιση REMUS, φώτα LEXUS, φιμέ τζάμια, προβολείς ομίχλης, RCD aircondition
- **CITROEN XSARA PICASSO**, 40000 km, άριστη κατάσταση, 1600 cc, klima, air con, navigation, ABS, κεντρικό κλείδωμα, ηλεκτρ. παράθυρα-καθρέπτες, τιμόνι multi, 4 airbags, ΑΡΙΣΤΗ ΚΑΤΑΣΤΑΣΗ.
- **OPEL ZAFIRA**, μοντέλο 2000, ARC/D, ζάντες αλουμινίου, RCD, MP3, ABS, parktronic, φιμέ τζάμια, προβολείς ομίχλης, 7θέσιο. ΑΡΙΣΤΗ ΚΑΤΑΣΤΑΣΗ.
- **MERCEDES CLK** 200 μοντέλο 2005, μεταλλικό ανοικτό σιέλ, δερμάτινο σαλόνι, Navigator, ζάντες ηλεκτρ. οροφή, συναγερμός, full full extra
- **VOLVO S 70** 2000 cc, μεταλλικό ασημί, ABS, 6 airbags, aircondition, ηλεκτρικά παράθυρα και κλείδωμα, οδηγός ταξιδιού, δερμάτινο σαλόνι μπεζ, θερμ/να καθίσματα, ξύλινη επένδυση, δερμάτινο τιμόνι, φώτα ομίχλης, ΜΕΓΑΛΗ ΕΥΚΑΙΡΙΑ!!!
- **JEEP HONDA** τύπος HRV 1600 cc V-TEC, 125 PS, 5πορτο, ζαντολάστιχα καινούργια, μοντέλο 2003, χρώμα χρυσαφί μεταλλικό, RCD, κατάσταση άριστη.
- **PEUGEOT 106**, QUICKSILVER, μοντέλο 2002, ασημί μεταλλικό, air condition, υδραυλικό τιμόνι, RCD, 1200 cc, 2 πορτο coupe, spoiler
- **HONDA S2000** cabrio, ασημί μεταλλικό, 242PS, δερμάτινο σαλόνι, A/C, κόκκινο, ηχοσύστημα, ζαντολάστιχα αλουμινίου, χιλιόμετρα 38.000 μόνο.
- **ALFA ROMEO 156,** μοντέλο 2002, ΑΡΙΣΤΗ ΚΑΤΑΣΤΑΣΗ!!! Silver μεταλλικό, A/C, ζαντολάστιχα καινούργια, ηχοσύστημα, full extra ΕΥΚΑΙΡΙΑ!!!
- **VW POLO** 1400 cc, 4πορτο, χρώματος ανθρακί μεταλλικό, ζαντολάστιχα, υδραυλικό τιμόνι, ηλεκτρικό κλείδωμα, ηλεκτρ. τζάμια, ραδιοκασετόφωνο
- **VW GOLF** μοντέλο 2000, 1600 cc, 4πορτο, μεταλλικό χρώμα ασημί, ζαντολάστιχα, ηλεκτρικό κλείδωμα και παράθυρα, συναγερμό, ραδιοκασετόφωνο
- **VW GOLF**, sport coupe, 1600 cc, ασημί μεταλλικό, 3πορτο, ζαντολάστιχα ολοκαίνουργια, RH immobilizer, τηλεκοντρόλ, κεντρικό κλείδωμα, spoiler εξάτμιση ανοξείδωτη, φανάρια New look, αεροτομή, airbags
- **FORD FOCUS SEDAN** μοντέλο 2002, ζαντολάστιχα 17", αγωνιστικές αναρτήσεις, air condition, spoiler περιμετρικά παντού, αεροτομή, συναγερμός viper, ηχοσύστημα, κεντρικό κλείδωμα τηλεκοντρόλ, μεταλλικό γκρι
- **NISSAN ALMERA CHALLENGE** 1500 cc Sportpacket (χούφτες SPARCO), 16'' ζάντες MOMO, RCD, SPORT εξάτμιση, μοντέλο 2002., μπλε μεταλλικό.
- **FIAT PUNTO** κόκκινο μεταλλικό, υδραυλικό τιμόνι, 1100cc, από ιδιώτη, ραδιοκασετόφωνο, air condition, άριστη κατάσταση. Τιμή 4.700 ευρώ ΕΥΚΑΙΡΙΑ
- **FIAT BRAVO** ασημί μεταλλικό, 1250cc, μοντέλο 2000, χιλιόμετρα 55.500, AIRBAG, Aircondition..
- **RENAULT MEGANE** ασημί μεταλλικό, 1400cc, μοντέλο 2001, Aircondition, AIRBAG, RCD, ζάντες, ηλεκτρικές κλειδαριές, τηλεκοντρόλ
- **ALFA ROMEO 146** μοντέλο 97, κόκκινη, 1400 cc, ραδιοκ/νο, ηλεκτρικά παράθυρα.
- **ALFA ROMEO 164** πράσινο μεταλλικό, μοντέλο 99, A/C, ηλ. καθρέπτες, RCD, ηλεκτρικά παράθυρ, 2000cc, πολλά EXTRA.

ΕΠΑΓΓΕΛΜΑΤΙΚΑ

- **ΗΜΙΦΟΡΤΗΓΟ NISSAN 4X4 DIESEL** 2400 cc 4πορτο, διπλή καμπίνα, ζαντολάστιχα, hard top σκληρό καρότσας, κοτσαδόρος, μπλε μεταλλικό. **ΕΥΚΑΙΡΙΑ!!! ΕΙΣΑΓΩΓΗ ΓΕΡΜΑΝΙΑΣ**
- **ΗΜΙΦΟΡΤΗΓΟ ΑΝΟΙΚΤΟ OPEL** 4πορτο, 2500 cc, διπλής καμπίνος, κόκκινο, 4X2 diesel, ζαντολάσιχα, καρότσα ντυμένη κάλυμα, κοτσαδόρος. **ΕΙΣΑΓΩΓΗ ΓΕΡΜΑΝΙΑ. ΕΥΚΑΙΡΙΑ!!!**
- **VW CADDY ΗΜΙΚΛΟΥΒΑΚΙ, KOMBI,** λευκό, diesel, 1900 cc, 105 PS,. **ΕΙΣΑΓΩΓΗ ΓΕΜΡΑΝΙΑΣ! ΕΥΚΑΙΡΙΑ!!!**
- **ΚΛΟΥΒΑΚΙ NISSAN VANNETE** κυβικά 2.300 Diesel, 75 PS, μοντέλο 2001-2, airbag, ραδιοκασ/νο, βάρος μικτό 2,5 km
- **ΚΛΟΥΒΑ TOYOTA HIAGE,** λευκή, μακρύ σασί 2,80 m, ωφέλιμο πίσω, 2.400 cc, Diesel, ΕΙΣΑΓΩΓΗ ΓΕΡΜΑΝΙΑΣ
- **ΚΛΟΥΒΑ VW LT35' DIESEL 2500cc,** λευκή, με μακρύ σασί και χώρο φόρτωσης πίσω καθαρό 3,30 με έτοιμη ξύλινη εργαλειοθήκη 3X1,60 απ ΕΙΣΑΓΩΓΗΣ ΓΕΡΜΑΝΙΑΣ
- **ΚΛΟΥΒΑ MERCEDES VITO** 108 DIESEL, λευκή, imobilizer αντικλεπτικό σύστημα, μοντέλο 2001 με Aircondition, πίσω διπλές πόρτες ανοιγόμενες, 2.500 cc με ραδιοκασετόφωνο, ρολόι κ.ά. ΕΙΣΑΓΩΓΗΣ ΓΕΡΜΑΝΙΑΣ
- **ΚΛΟΥΒΑ VITO 110** CDI ψυγείο συντήρησης, ψυγείο Kerstner ανοξείδωτο πάτωμα, 2400 cc, Turbo Diesel. ΕΙΣΑΓΩΓΗΣ ΓΕΡΜΑΝΙΑΣ
- **ΚΛΟΥΒΑ MITSUBISHI,** μακρύ σασί, 2.500 cc DIESEL με σχάρα. ΕΙΣΑΓΩΓΗ ΓΕΡΜΑΝΙΑΣ
- **ΠΩΛΟΥΝΤΑΙ TRAILER** ΜΕΤΑΦΟΡΑΣ ΕΜΠΟΡΕΥΜΑΤΩΝ ΚΑΙ ΑΝΤΙΚΕΙΜΕΝΩΝ ΔΙΑΦΟΡΩΝ ΔΙΑΣΤΑΣΕΩΝ, ΕΙΣΑΓΩΓΗΣ ΑΓΓΛΙΑΣ, ΚΑΙΝΟΥΡΓΙΑ

Ολα ετοιμοπαράδοτα. Σε καταπληκτική κατάσταση

✓ Οι επιλογές των αυτοκινήτων μας εγγυώνται την ποιότητα και την σιγουριά.
✓ Επισκεφθείτε μας πριν αποφασίσετε
✓ Αναλαμβάνουμε την χρηματοδότηση σας με τα χαμηλότερα επιτόκια.
✓ Θα χαρούμε να σας ξεναγήσουμε

Από 0% προκαταβολή έως 72 μην. δόσεις
AE264

Πολιτικές επιλογές στην εκπαίδευση



Από τον
Δρ. Ευθύμιο Λέκκα
Καθηγητή Εθνικού και Καποδιστριακού Πανεπιστημίου Αθηνών

Για μία ακόμη φορά τίθεται το πρόβλημα της Ανώτατης Εκπαίδευσης στη χώρα μας, και γενικότερα της εκπαίδευσης, με την ευκαιρία των πρόσφατων γεγονότων και της αναθεώρησης του Συντάγματος. Ένα πρόβλημα που θα έπρεπε να έχει λυθεί εδώ και πολλά χρόνια, ένα πρόβλημα που απλά και μόνο θα έπρεπε να αντιμετωπίζεται με μία διαρκή ανανέωση και μία συνεχή προσαρμογή στο παγκόσμιο γίγνεσθαι.

Τα δύο κυρίαρχα ερωτήματα που τίθενται είναι πρώτον εάν η Ανώτατη Εκπαίδευση και γενικότερα η εκπαίδευση ανταποκρίνεται στις σημερινές απαιτήσεις της οικονομίας, της αγοράς εργασίας και γενικότερα της κοινωνίας, και δεύτερον εάν πράγματι η δημιουργία ιδιωτικών Πανεπιστημίων οποιασδήποτε μορφής (κερδοσκοπικά ή όχι, ιδιωτικά, μη κρατικά, κλπ.) θα έλυνε το πρόβλημα της ποιότητας των σπουδών και της στασιμότητας στην εκπαίδευση Είναι σαφές ότι η εκπαίδευση σήμερα δεν ανταποκρίνεται στην ουσία που περικλείει δηλαδή τόσο την καλλιέργεια των ανθρώπων όσο και την επαγγελματική τους αποκατάσταση. Τούτο κυρίως οφείλεται σε λάθος στοχεύσεις όπως είναι η διαδικασία αποστήθισης που επιβάλλει ο εξεταστικός προσανατολισμός της. Σε τούτο βέβαια βοηθά καθοριστικά η αμφιμονοσήμαντη διασύνδεση της εκπαίδευσης και της εξεύρεσης εργασίας που καταλήγει τα τελευταία χρόνια στην υπερπαραγωγή - άνεργων - πτυχιούχων.

Υπάρχει άμεση αναγκαιότητα για τον επαναπροσδιορισμό των σπουδών των Ελληνικών Πανεπιστημίων ως προς το περιεχόμενο των σπουδών με ένα βασικό κορμό μαθημάτων και εξειδίκευση μόνο στο τελευταίο έτος σπουδών και κυρίως στον μεταπτυχιακό κύκλο. Η δημιουργία νέων τμημάτων Πανεπιστημιακών Σχολών χωρίς ουσιαστικό επαγγελματικό αντικείμενο είναι ήδη ένα μεγάλο πρόβλημα με απόφοιτους που κατέχουν πτυχία του τίποτα.

Παράλληλα με αυτή τη διαδικασία επαναπροσδιορισμού του αντικειμένου των Πανεπιστημιακών Σχολών θα πρέπει άμεσα να επαναπροσδιοριστούν και οι σπουδές στην βασική και μέση εκπαίδευση και θα πρέπει να συγκροτούνται κυρίως από βασικές γνώσεις και όχι από μαθήματα χωρίς κανένα απολύτως νόημα.

Η δημιουργία ή όχι ιδιωτικών Πανεπιστημίων οποιασδήποτε μορφής έχει συζητηθεί κατά κόρον το τελευταίο χρονικό διάστημα. Το θέμα δεν είναι εάν θα πρέπει να ιδρυθούν ιδιωτικά Πανεπιστήμια αλλά τι Πανεπιστήμια θέλουμε. Πολύ φοβάμαι ότι με την προχειρότητα που μας χαρακτηρίζει σε όλα τα επίπεδα ο θεσμός της Ανώτατης Εκπαίδευσης θα εκφυλισθεί. Πολύ φοβάμαι ότι θα δούμε Πανεπιστήμια τύπου Fame Story και Dream Show μιας που στη χώρα μας κάθε ουσιαστικός έλεγχος παύει να υπάρχει ειδικά όταν προβλέπεται από Νόμους!!!

Υπάρχουν βέβαια επιχειρήματα ένθεν και ένθεν με πολύ καλή τεκμηρίωση, οφείλω να ομολογήσω, για όλες τις πτυχές του θέματος. Ένα όμως δεν έχουν αντιληφθεί όλοι όσοι, ειδικά ή όχι, ασχολήθηκαν με το πρόβλημα. Η διδασκαλία σε Πανεπιστημιακό επίπεδο δεν συνίσταται από μία απλή μεταφορά γνώσεων από τον Πανεπιστημιακό δάσκαλο όπως γίνεται στις άλλες βαθμίδες της εκπαίδευσης, με την όποια καθοριστική βεβαίως συμβολή της προσωπικότητας του δασκάλου.

Κυρίως περιλαμβάνει την διαβίβαση της ερευνητικής διαδικασίας είτε αυτή προέρχεται από τα νέα επιστημονικά δεδομένα που παράγει, είτε από την πρόοδο της εξέλιξης ενός επιστημονικού κλάδου στην οποία συμμετέχει. Έτσι το μάθημα οφείλει να είναι μία εξελικτική διαδικασία η οποία αλλάζει και αναπροσαρμόζεται χρόνο με το χρόνο, ακαδημαϊκό έτος με ακαδημαϊκό έτος.

Τούτο βέβαια προϋποθέτει ύπαρξη Πανεπιστημιακών εργαστηρίων και σπουδαστηρίων τεράστιου κόστους που πείτε μου ποιο ιδιωτικό Πανεπιστήμιο θα δεχθεί να επενδύσει σε αυτά;

Συνεπώς αν ιδρυθούν τα ιδιωτικά Πανεπιστήμια θα υπάρξει προσανατολισμός σε χαμηλού κόστους σχολές, υπερκορεσμός δηλαδή σε οικονομικά, κοινωνικά και διοικητικά αντικείμενα άρα είναι μοιραίο να υπάρχει και υποβάθμιση.

Σε κάθε όμως περίπτωση δεν μπορεί να αντικατασταθεί ο Πανεπιστημιακός Καθηγητής με την τεράστια ερευνητική εμπειρία που έχει στις περισσότερες των περιπτώσεων, από ένα εντολοδόχο εκπαιδευτή μεταφοράς γνώσεων που θα αποστέλλονται από ένα κέντρο του εξωτερικού. Ένας τέτοιος υπάλληλος τύπου franchise δεν μπορεί να ανταποκριθεί σε καμία περίπτωση στις απαιτήσεις ενός Πανεπιστημιακού Δασκάλου ελεύθερα σκεπτόμενου με τεράστιο συγγραφικό και ερευνητικό έργο, αναγνωρισμένου σε παγκόσμιο επίπεδο. Εν κατακλείδι η δημιουργία ιδιωτικών Πανεπιστημίων (οποιασδήποτε μορφής) μπορεί να αποτελέσει λυδία λίθο της Ανώτατης Εκπαίδευσης η οποία παρά τα συσσωρευμένα προβλήματα και τις αδυναμίες της «παράγει» σε ένα μεγάλο ποσοστό επιστήμονες καλής κατάρτισης πολλοί από τους οποίους θεωρούνται κορυφές παγκοσμίως.

Αποχωρεί ο Νικ. Φρόντζος

Με την συμπλήρωση τριάντα πέντε χρόνων καρποφόρας υπηρεσίας στην εκπαίδευση, συνταξιοδοτείται ο Γυμνασιάρχης - φιλόλογος Νικόλαος Φρόντζος από το 7ο Γυμνάσιο Ρόδου. Πάνω από τριάντα πέντε χρόνια υπηρέτησε στην Πατμιάδα Σχολή, στο Βενετόκλειο εξατάξιο γυμνάσιο τότε και τα τελευταία δέκα χρόνια με ευδόκιμη υπηρεσία σαν γυμνασιάρχης στο 7ο γυμνάσιο Ρόδου.

Φιλόλογος από τους λίγους σε κατάρτιση και ευρυμάθεια, τελειομανής στην οργάνωση και στη διοίκηση. Τέλειος στην αρχειοθέτηση και δημιουργία έργων. Υποδειγματικό το έβδομο γυμνάσιο σε αίθουσες διδασκαλίας, σε χώρους εκδηλώσεων, γραφείων καθηγητών, αίθουσες πληροφορικής, τουαλέτες, κυλικείο και μια από τις πιο ωραίες και λειτουργικές σε χρήση βιβλιοθήκες σε δημόσια σχολεία, είναι από τα έργα που αφήνει ο Νίκος Φρόντζος. Τυπικός στο γράμμα του νόμου, μοναδικός σε κατάρτιση για λειτουργίες σχολικών μονάδων για εγκυκλίους, για νομοθετικές ρυθμίσεις και γνώστης του αντικειμένου της θέσης που κατείχε. Γι' αυτό και δίκαια του αξίζουν συγχαρητήρια, για το πάθος και τον έρωτα που έδειξε από όλες τις θέσεις που υπηρέτησε. Πρώτος πήγαινε στο σχολείο και πολλές φορές ξεχνούσε να φάει και να κοιμηθεί. Ατέλειωτες ώρες να γράφει, να απαντάει, να αρχειοθετεί, να συναρμολογεί, να φτιάχνει κήπους, καναπεδάκια, βρύσες, να κάνει κυριολεκτικά το χαμάλη του σχολείου, γιατί αυτό που έκανε του έβγαινε από αγάπη γιατί το πίστευε σαν λειτούργημα και όχι σαν αγγαρεία και σαν ένα απλό βιοποριστικό επάγγελμα. Ο Νίκος ο Φρόντζος έκανε ομιλίες σε γιορτές, στα σχολεία πανηγυρικούς λόγους, ασχολήθηκε με την λογοτεχνία και τους αρχαίους φιλοσόφους. Από υπερπολύτεκνη και βαθειά θρησκευόμενη οικογένεια των Αθηνών προερχόμενος, αγάπησε τη Ρόδο και αγαπήθηκε. Βέβαια οι υπεύθυνες θέσεις και όταν κανείς είναι πολύ τυπικός και αυστηρός έχουν και αντιπάθειες.

Εγώ προσωπικά υπήρξα μαθητής του στην Τετάρτη και Πέμπτη Γυμνασίου του εξατάξιου Βενετόκλειου σχολείου. Εκατοντάδες μαθητές του, διαπρέπουν στις επιστήμες, στα διάφορα επαγγέλματα, σαν οικογενειάρχες και επιτυχημένοι στην καριέρα τους. Οι εκδρομές των παιδιών, ήθελε πάντοτε να είναι σε νησιά και αρχαιολογικούς χώρους, για να μαθαίνουν και να διδάσκονται. Μεγάλη υπήρξε η συμβολή του, για τις αδελφοποιήσεις του σχολείου με ανάλογα σχολεία της Τουρκίας. Ευαίσθητος, μοναχικός, όλα του τα χρόνια, φεύγει τώρα με πολλές αναμνήσεις και με ένα μεγάλο έργο πίσω του. Εγκαταλείπει το χώρο που τον εξέφραζε για τριάντα πέντε χρόνια. Το χώρο της παιδείας. Και παρά τις πολλαπλές δοκιμασίες στην υγεία του, ένιωθε παιδί στην ψυχή. Πιστεύω ότι θα συνεχίσει να προσφέρει και μετά από την συνταξιοδότησή του. Είναι χρήσιμος και απαραίτητος. Ο δήμος, η νομαρχία, μακάρι να είχανε έναν τέτοιο επιστήμονα να τον χρησιμοποιούν, για αρχειοθέτηση και συναρμολόγηση των υπηρεσιών τους. Εύχομαι κάθε καλό, υγεία και πολλά χρόνια συντάξιμα, Νίκο Φρόντζο. Και να ξέρει η αγάπη και η αναγνώριση έρχεται μετά τη διαδοχή, όταν κανείς βλέπει το κενό και τη διαφορά των προσώπων. Ένα χαμόγελο, μια ευχή, ένα ευχαριστώ, από όλους και για όσα προσέφερες. Ο Θεός να σε ενισχύσει και να σου δίνει υγεία και δυνάμεις πολλές.

Πατήρ Κυριάκος Μανέττας
Κληρικός - Εκπαιδευτικός

Ένας έξυπνος τρόπος για ευαισθητοποίηση των παιδιών

Αναφορικά με το μεγάλο θέμα της ενέργειας

Σαν μηχανικός, που τόσο καθ' όλη τη διάρκεια της σταδιοδρομίας μου στη ΔΕΗ όσο και κατά τα φοιτητικά μου χρόνια ασχολήθηκα με τα ενεργειακά θέματα , ανησυχούσα ανέκαθεν και ανησυχώ μαζί με πολλούς άλλους (επιστήμονες, τεχνικούς και ευαισθητοποιημένους πολίτες) βλέποντας αφενός μεν την συνεχώς αυξανόμενη ζήτηση ενέργειας και αφετέρου την μείωση των συμβατικών ενεργειακών πηγών. Και τα δυο αυτά γεγονότα έχουν σαν επακόλουθο την αύξηση των τιμών που καθημερινά πληροφορούμαστε αλλά και αντιλαμβανόμαστε επειδή αδειάζει η τσέπη μας.



Γράφει ο
Αθ. Δηλανάς,
διπλ. μηχανολόγος - μηχανικός, πρώην διευθυντής ΔΕΗ Ατμοπλεκτρικού σταθμού Σορωνής

Όμως η μεγάλη ζήτηση ενέργειας (μεταφορικά μέσα , ηλεκτρική ενέργεια θέρμανση κ.λπ.) ενέργεια η οποία προέρχεται κατά το μεγαλύτερο μέρος της από πετρέλαιο, άνθρακα και αέριο, έχει το επιπρόσθετο πρόβλημα, που κατά τη γνώμη των ειδικών είναι το μεγαλύτερο. Πρόκειται για τη τεράστια επιβάρυνση του περιβάλλοντος με αέριους ρύπους που προκαλούν το φαινόμενο του θερμοκηπίου. Αυτό το φαινόμενο έχει σαν επακόλουθο την αύξηση της μέσης θερμοκρασίας της γης. Η αύξηση της θερμοκρασίας επιφέρει κλιματικές αλλαγές με επακόλουθο τα ακραία καιρικά φαινόμενα που συμβαίνουν παγκοσμίως και τις καταστροφές που προκαλούνται από αυτά. Λίγο πολύ όλοι τα πληροφορούμεθα από τα μέσα ενημέρωσης είναι όμως πολύ λίγοι αυτοί οι οποίοι προβληματίζονται και διερωτώνται για το πόσο συνυπεύθυνοι είμαστε όλοι μας και πώς μπορούμε να συμβάλουμε στη μείωση των επιπτώσεων που προέρχονται από την υπερκατανάλωση και τη σπατάλη της ενέργειας. Αν και στη πραγματικότητα υφιστάμεθα όλοι μας τις συνέπειες αυτών των κλιματικών αλλαγών όταν οι ζημία που μας συμβαίνει δεν είναι εμφανής και άμεση, όσον αφορά το άτομό μας ή την περιουσία μας, βασικώς οι ανά την υφήλιο προκαλούμενες καταστροφές μας αφήνουν αδιάφορους. Η αδιαφορία αυτή δεν είναι μόνο ελληνικό φαινόμενο. Οι περισσότεροι λαοί της γης βρίσκονται σχεδόν στην ίδια κατηγορία με εμάς. Τι φταίει όμως γι' αυτή την αδιαφορία;

Κατά τη γνώμη μου υπάρχουν κάποιες εξηγήσεις-αιτίες. Καταρχήν τα προβλήματα που έχουν σχέση με το περιβάλλον είναι σχετικώς νέα. Τα περισσότερα από αυτά άρχισαν να γίνονται αντιληπτά τις τελευταίες τρεις δεκαετίες και τα πρώτα στοιχεία για τις αιτίες που τα προκαλούν είναι σχετικώς πρόσφατα. Οι σημερινοί μεσήλικες και ηλικιωμένοι δεν είχαν καμία ενημέρωση ούτε στα σχολεία ούτε από την πολιτεία και φυσικά ούτε από την οικογένεια για τη συμμετοχή μας στην επιδείνωση των φαινομένων. Ως εκ τούτου δεν γνωρίζουν πως πρέπει να συμπεριφερθούν ώστε να συνεισφέρουν στη μείωση των επιπτώσεων. Εκτός αυτού δεν υπάρχει κάποια συνεχής και συστηματική ενημέρωση από την πλευρά της πολιτείας ώστε ο καθένας να αντιληφθεί ότι με μικρή προσωπική προσπάθεια προσφέρει πολλά στον εαυτό του και στο κοινωνικό σύνολο.

Εδώ και μερικά χρόνια σε πολλές ευρωπαϊκές χώρες με πρωτοπόρες τη Δανία και τη Γερμανία έχει αρχίσει μια συστηματική προσπάθεια τόσο για ενημέρωση και ευαισθητοποίηση των πολιτών όσο και με νομοθετικές ρυθμίσεις που δίνουν κίνητρα στους πολίτες και στις επιχειρήσεις αλλά συγχρόνως επιβάλουν και αυστηρές ποινές - πρόστιμα όταν τα προβλεπόμενα από το νόμο δεν εφαρμόζονται.

Η περιβαλλοντική εκπαίδευση στα σχολεία όλων των βαθμίδων έχει εξέχουσα θέση μεταξύ των μαθημάτων και η εκπαίδευση δεν γίνεται μόνο με ομιλίες αλλά με εποπτικά μέσα και παραδείγματα που εντυπωσιάζουν και έτσι αποτυπώνονται. Γίνονται επίσης ασκήσεις και μοιράζονται ερωτηματολόγια τα οποία πρέπει να συμπληρωθούν από τα παιδιά.

Για να γίνει αντιληπτή η προσπάθεια που γίνεται για την περιβαλλοντική εκπαίδευση θα παραθέσω σε μετάφραση από τα γερμανικά τον έξυπνο τρόπο που βρήκαν στην περιοχή Αννοβέρου για την περιβαλλοντική εκπαίδευση - ευαισθητοποίηση στα θέματα της ενέργειας για παιδιά από 7-11 ετών (σε νηπιαγωγεία και δημοτικά σχολεία):

«Περισσότερο από 150 φορές έδωσε παράσταση ο κούκλος Μπάλντουρ(ο κούκλος αυτός είναι σαν αυτούς που υπάρχουν στα κουκλοθέατρα) σε νηπιαγωγεία και δημοτικά σχολεία ως και εξωσχολικά ιδρύματα για να μυίσει παιδιά της προσχολικής ηλικίας και του δημοτικού στα μυστικά της ενέργειας. Στα πλαίσια της προστασίας του κλίματος αυτό το πρόγραμμα με τον Μπάλντουρ, τον μάγο της ενέργειας, παρουσιάστηκε αρχικά μόνο στην περιοχή της γερμανικής πόλης του Αννοβέρου, και τώρα ταξιδεύει και δίνει παραστάσεις σε όλη τη Γερμανία.

Το όλο πρόγραμμα δραστηριότητας για παιδιά 5 έως 11 χρονών έχει διάφορες φάσεις.

Κατά την αρχική φάση τα παιδιά λαμβάνουν γράμμα από τον Μπάλντουρ στο οποίο τους παρουσιάζεται με το σακίδιό του στο οποίο φυλάει όλη την ενέργεια του κόσμου. Τους λέει ότι θέλει να είναι ο φύλακας αυτής της ενέργειας, έχει όμως το σοβαρό πρόβλημα ότι το σακίδιό του όλο και περισσότερο ελαφραίνει και σιγά-σιγά αδειάζει γιατί οι μεγάλοι σπαταλάνε την ενέργεια. Τους λέει επίσης ότι παρόλο που μίλησε στους μεγάλους να μην είναι τόσο σπάταλοι, αυτοί δεν τον ακούνε, και έτσι απευθύνεται πια με αυτό το γράμμα στα μικρά παιδιά για να τον βοηθήσουν να μην αδειάζει άλλο το σακίδιό του από την ενέργεια που περιέχει.

Στην επόμενη φάση ο Μπάλντουρ πηγαίνει στο νηπιαγωγείο ή το σχολείο μαζί με έναν συνεργάτη της ομάδας εργασίας περιβάλλοντος και μόρφωσης. Και τώρα ξεκινάει πράγματι το πρόγραμμα δράσης :

Ο Μπάλντουρ δείχνει παραστατικά στα παιδιά ότι όταν καίμε ξύλα, κάρβουνα κλπ. στο τέλος μόνο στάχτη μένει ενώ το σακίδιό του αδειάζει. Με διάφορα εντυπωσιακά πειράματα όπως πλιακό ελικόπτερο μικρές ανεμογεννήτριες, γεννήτριες κινούμενες με νερό κ.ά ο Μπάλντουρ δείχνει στα παιδιά ότι υπάρχουν και άλλες πηγές ενέργειας όπως ο ήλιος, ο άνεμος, το νερό κ.λ.π.. Αποδεικνύει με τα πειράματα που κάνει ότι οι πηγές αυτές είναι ανεξάντλητες και επομένως δεν αδειάζουν το σακίδιό του από την ενέργεια που περιέχει.

Ο Μπάλντουρ απαντάει σε απορίες των παιδιών όπως γιατί το μίξερ γυρίζει μόνο όταν το καλώδιο είναι σε πρίζα, αλλά όταν το βάζει στο σακίδιο του τότε το μίξερ δεν δουλεύει. Πώς μπαίνει το ρεύμα στην πρίζα; Από πού μας έρχεται το ρεύμα; κ. ά.

Υπάρχει υλικό για δραστηριότητες και για εμβάθυνση των βασικών γνώσεων γύρω από το πρόγραμμα εξοικονόμησης ενέργειας που διατίθεται στους νηπιαγωγούς και δασκάλους. Τα παιδιά καλούνται να δράσουν και τα αποτελέσματα των ενεργειών τους να τα δείξουν στον Μπάλντουρ σε μια εορτούλα που γίνεται ».

Μετά από αυτόν το εντυπωσιακό τρόπο ενημέρωσης που περιγράφεται παραπάνω πιστεύω ότι είναι καιρός και στη χώρα μας να βρούμε τρόπους ευαισθητοποίησης των πολιτών αλλά ιδίως τη νέα γενιά. Εάν δε υπάρχει δυσκολία να βρούμε έξυπνους δικούς τρόπους για να το επιτύχουμε τότε μπορούμε να δανεισθούμε έτοιμες ιδέες όπως η προαναφερόμενη.

ΞΕΝΑΚΗΣ ΜΕΤΑΧΕΙΡΙΣΜΕΝΑ
ΑΓΟΡΕΣ - ΠΩΛΗΣΕΙΣ - ΑΝΤΑΛΛΑΓΕΣ
ΜΕΤΑΧΕΙΡΙΣΜΕΝΩΝ ΑΥΤΟΚΙΝΗΤΩΝ
10ο χλμ. Ρόδου-Λίνδου, τηλ. 2241086690 (εσωτερικό 120)

1 **AUDI A6 2400cc, 177 HP, μοντ. 2004, ασημί.** αερόσακοι οδηγού -συνοδηγού, πλευρικοί αερόσακοι, αερόσακοι κεφαλής, αυτόματος κλιματισμός, ABS με BAS, ESP με ASR, trip computer, MMI FULL, δερμάτινο σαλόνι, φώτα xenon, ζάντες αλουμινίου, αισθητήρας παρκαρίσματος - βροχής- φωτισμού, υδρ. τιμόνι, ηλ. παραθ, κεντρ. κλειδ, , ηχοσύστημα
2 **AUDI TT COUPE 1.8T (150hp), μοντ. 2006, ασημί.** αερόσακοι οδηγού - συνοδηγού,πλευρικοί αερόσακοι, ABS, υδρ. τιμόνι, ηλ. παραθ, κεντρ. κλειδ, σπορ ανάρτηση,πίσω σποιλερ,ζάντες αλουμινίου , ηχοσύστημα
3 **TOYOTA RAV 4 5D EXECUTIVE 2000cc,μοντ. 2003, ασημί.** 6 αερόσακοι, ABS, TRC, αυτόματος κλιματισμός, ζάντες αλουμινίου, ηλεκτρική οροφή, pull bar, ηχοσύστημα.
4 **AUDI A4 1600cc , μοντ. 2005, μαύρο.** 6 αερόσακοι, ABS, ESP, EDL, AFR, αυτόματος διζωνικός κλιματισμός, trip computer, υδρ. τιμόνι, ηλ. παραθ, κεντρ. κλειδ, ζάντες αλουμινίου , ηχοσύστημα
5 **TOYOTA PRIUS 1500cc, μοντ. 2005, μπορντώ.** 8 αερόσακοι, ABS, EBD, BA, αυτόματος κλιματισμός, οθόνη αφής πολλαπλών ενδείξεων, χειριστήρια στο τιμόνι, υδρ. τιμόνι, ηλ. παραθ, κεντρ. κλειδ, ζάντες αλουμινίου , ηχοσύστημα
6 **MITSUBISHI PAJERO PININ, 2000cc, 129HP, μοντ. 2001, μαύρο/ασημί.** αερόσακος οδηγού - συνοδηγού, ABS, SRS, air condition, ηλ. οροφή, ζάντες αλουμ., υδρ. τιμόνι, ηλ. παραθ, κεντρ. κλειδ, σκαλοπάτια, συναγερμός, ηχοσύστημα.
7 **HYUNDAI SANTA FE 2400cc, μοντ.2001, μπορντώ.** δερμάτινο σαλόνι ,αερόσακος οδηγού - συνοδηγού, ABS, air condition, ζάντες αλουμ. υδρ. τιμόνι, ηλ. παραθ, κεντρ. κλειδ,ηχοσύστημα.
8 **VW PASSAT 1800cc TURBO, μοντ. 2002, μπλέ.** 6 αερόσακοι, clima, δερμάτινο σαλόνι, ABS,ESP, σπορ ανάρτηση, ζάντες αλουμινίου, υδρ. τιμόνι, ηλ. παραθ, κεντρ. κλειδ, ηχοσύστημα.
9 **MERCEDES C180, ELEGANCE 1800cc, μοντ. 1997, πράσινο.** αερόσακοι, clima, ABS, ASR, ξύλινη επένδυση, ζάντες αλουμινίου, υδρ. τιμόνι, ηλ. παραθ, κεντρ. κλειδ, ηχοσύστημα.
10 **ALFA ROMEO 156, 1600cc 120HP, μοντ. 10/2001, ασημί.** αερόσακοι, clima, ABS, ASR, δερμάτινο σαλόνι, ζάντες αλουμινίου, συναγερμός, υδρ. τιμόνι, ηλ. παραθ, κεντρ. κλειδ, ηχοσύστημα.
11 **VW GOLF 1400cc FSI HIGHLINE, μοντ.2005, ασημί.** 10 αερόσακοι, clima, ABS, ASR, ζάντες αλουμινίου, υδρ. τιμόνι, ηλ. παραθ, κεντρ. κλειδ, ηχοσύστημα.
12 **BMW 316 1600cc, μοντ.1998, μαύρο.** αερόσακος οδηγού-συνοδηγού, clima, ABS,ASC, ηλ. ηλιοροφή, ζάντες αλουμινίου, υδρ. τιμόνι, ηλ. παραθ, κεντρ. κλειδ, ηχοσύστημα.
13 **KIA SPORTAGE 2000cc, μοντ. 2002, ασημί.** air condition, δερμάτινο σαλόνι, ζάντες αλουμινίου, υδρ. τιμόνι, ηλ. παραθ, κεντρ. κλειδ, σκαλοπάτια, pull bar, ηχοσύστημα.
14 **CITROEN PLURIEL SENSODRIVE 1600cc, μοντ. 2004, μπλέ.** αυτόματο -σειριακό, ABS, clima,4 αερόσακοι, ζάντες αλουμινίου, υδρ. τιμόνι, ηλ. παραθ, κεντρ. κλειδ, ηχοσύστημα.
15 **AUDI A2 1400cc, μοντ. 2002, ασημί** ABS, ASR, clima, 4 αερόσακοι, ζάντες αλουμινίου, υδρ. τιμόνι, ηλ. παραθ, κεντρ. κλειδ, ηχοσύστημα.
16 **BMW 316 1600cc, μοντ.1997, λευκό.** αερόσακοι , ABS, clima, φιμέ τζάμια, δερμάτινο σαλόνι, ηλιοροφή, ζάντες αλουμινίου, υδρ. τιμόνι, ηλ. παραθ, κεντρ. κλειδ, ηχοσύστημα.
17 **HYUNDAI COUPE 1600cc, μοντ. 2003, κόκκινο.** αερόσακος οδηγού-συνοδηγού, ABS, air condition, υδρ. τιμόνι, ζάντες αλουμινίου, ηλ. παραθ, κεντρ. κλειδ, ηχοσύστημα.
18 **BMW 316 1600cc, μοντ.1996,μπορντώ.** αερόσακοι , ABS, clima, ηλιοροφή, υδρ. τιμόνι, ηλ. παραθ, κεντρ. κλειδ, ηχοσύστημα.
19 **HONDA ACCORD 1600cc, μοντ. 2001, μπλέ.** αερόσακος οδηγού-συνοδηγού, δερμάτινο σαλόνι, ABS, air condition, υδρ. τιμόνι, ξύλινη επένδυση, ηλ. παραθ, κεντρ. κλειδ, ηχοσύστημα.
20 **FIAT STILO 1242cc, μοντ.2002, κόκκινο.** 4 αερόσακοι, ABS, ASR, air condition, υδρ. τιμόνι, ηλ. παραθ, ζάντες αλουμινίου, κεντρ. κλειδ,συναγερμός, ηχοσύστημα.
21 **SUZUKI VITARA 1600cc, μοντ. 1998, μπλέ.** air condition, δερμάτινο σαλόνι, ζάντες αλουμινίου, ξύλινη επένδυση, υδρ. τιμόνι, ηλ. παραθ, κεντρ. κλειδ, ηχοσύστημα.
22 **LANCIA Y PLATINO, 1400cc, 95HP, μοντ. 2004, μπέζ.** 8 αερόσακοι, ABS, clima, δερμάτινο σαλόνι, υδρ. τιμόνι, ηλ. παραθ, κεντρ. κλειδ, ηχοσύστημα.
23 **RENAULT MEGANE CABRIO 1400cc, μοντ. 2002, κίτρινο.** 4 αερόσακοι, ABS, air condition, υδρ. τιμόνι, ηλ. παραθ, ζάντες αλουμινίου, κεντρ. κλειδ, ηχοσύστημα.
24 **PEUGEOT 307 1600 cc, μοντ. 2002, μαύρο.** αερόσακος οδηγού-συνοδηγού, πλευρικοί αερόσακοι, υδρ. τιμόνι, ξύλινη επενδυση, ηλ. παραθ, κεντρ. κλειδ, ηχοσύστημα.
25 **OPEL ASTRA 1400cc, μοντ. 2003, μαύρο.** αερόσακοι, ABS, air condition, υδρ. τιμόνι, ηλ. παραθ,ζάντες αλουμινίου, κεντρ. κλειδ, ηχοσύστημα.
26 **VW BORA 1600cc, μοντ. 1999, ασημί.** αερόσακος οδηγ.-συνοδηγ., πλευρικοί αερόσακοι, ABS, air condition, υδρ. τιμόνι, ζάντες αλουμ, ηλ. παραθ, κεντρ. κλειδ, ηχοσύστημα.
27 **VW PASSAT COMFORT 1600cc, μοντ. 1999, μπορντώ.** αερόσακος οδηγ.-συνοδηγ., πλευρικοί αερόσακοι, ABS, air condition, υδρ. τιμόνι, ζάντες αλουμ, ηλ. παραθ, κεντρ. κλειδ, ηχοσύστημα.
28 **NISSAN ALMERA 1600cc, μοντ. 1999, ασημί. ΑΥΤΟΜΑΤΟ.** αερόσακοι, air condition, ABS, υδρ. τιμόνι, ηλ. παραθ, κεντρ. κλειδ, ηχοσύστημα.
29 **OPEL CORSA 1200cc, μοντ. 2002, ασημί. ΑΥΤΟΜΑΤΟ.** αερόσακος οδηγού-συνοδηγού, πλευρικοί αερόσακοι, air condition, EPS, ζάντες αλουμινίου, υδρ. τιμόνι, ηλ. παραθ, κεντρ. κλειδ, ηχοσύστημα.
30 **KIA RIO 1300cc, μοντ. 2004, μαύρο.** αερόσακος οδηγού-συνοδηγού, air condition, ABS, υδρ. τιμόνι, ηλ. παραθ, κεντρ. κλειδ, ηχοσύστημα.
31 **MERCEDES 190 E 1800cc, μοντ. 1993,** αερόσακος οδηγού, air condition, ABS, υδρ. τιμόνι, ζάντες αλουμινίου, ηλ. παραθ, κεντρ. κλειδ, ηχοσύστημα.
32 **KIA SEPHIA II 1600cc, μοντ. 2002, μπορντώ.** αερόσακος οδηγού-συνοδηγού, air condition, δερμάτινο σαλόνι, υδρ. τιμόνι, ζάντες αλουμινίου, ηλ. παραθ, κεντρ. κλειδ, ηχοσύστημα.
33 **SKODA FABIA 1200cc, μοντ. 2003, μπλέ.** αερόσακος οδηγ.-συνοδηγ., πλευρικοί αερόσακοι, air condition, υδρ. τιμόνι, ηλ. παραθ, κεντρ. κλειδ, ηχοσύστημα.
34 **HYUNDAI COUPE 1600cc, μοντ. 2000, ασημί.** αερόσακος οδηγού-συνοδηγού, ABS, air condition, υδρ. τιμόνι, ζάντες αλουμινίου, ηλ. παραθ, κεντρ. κλειδ, ηχοσύστημα.
35 **TOYOTA COROLLA 1300cc, μοντ. 1999, μπλέ.** αερόσακοι, air condition, υδρ. τιμόνι, ηλ. παραθ, κεντρ. κλειδ, ηχοσύστημα.
36 **SKODA FABIA 1400cc, μοντ. 2001, κόκκινο.** αερόσακος οδηγ.-συνοδηγ.,air condition, υδρ. τιμόνι, ηλ. παραθ, κεντρ. κλειδ, ηχοσύστημα.
37 **OPEL OMEGA 2000cc, μοντ. 1997, μπλέ.** αερόσακος οδηγού-συνοδηγού, ABS, air condition, υδρ. τιμόνι, ηλ. παραθ, κεντρ. κλειδ, ηχοσύστημα.
38 **FIAT BRAVO 1242cc, μοντ. 1999, κόκκινο.** air condition, αερόσακος, υδρ. τιμόνι, ζάντες αλουμινίου, ηλ. παραθ, κεντρ. κλειδ, συναγερμος και ηχοσύστημα.
39 **ROVER 400 1400cc, μοντ. 1998, μπλέ** air condition, ABS, αερόσακος οδηγού, υδρ. τιμόνι, ηλ. παραθ, κεντρ. κλειδ, ηχοσύστημα.
40 **FIAT PUNTO 1242cc, μοντ. 2001, μπορντώ.** αερόσακος, υδραυλικό τιμόνι, ζάντες αλουμινίου, ηλ. παραθ, κεντρ. κλειδ, ηχοσύστημα.
41 **FIAT PUNTO 1242cc, μοντ. 2000,κόκκινο.** air condition,αερόσακος, υδραυλικό τιμόνι, ζάντες αλουμινίου, ηλ. παραθ, κεντρ. κλειδ, ηχοσύστημα.
42 **FIAT PUNTO 1242cc, μοντ. 2001,κόκκινο.** air condition, ηλ. παραθ, κεντρ. κλειδ, ηχοσύστημα.
43 **FIAT PUNTO 1242cc, μοντ. 2001, λευκό.** air condition,αερόσακος, ηλ. παραθ, κεντρ. κλειδ, ηχοσύστημα.
44 **KIA PRIDE 1300cc, μοντ. 1999, ασημί** air condition, υδραυλικό τιμόνι, ηλ. παραθ, ζάντες αλουμινίου, ηχοσύστημα.
45 **FIAT SEICENTO 1100cc, μοντ. 2001, λευκό.** κεντρικό κλείδωμα, ηλ. παράθυρα, ηχοσύστημα.
46 **CITROEN XANTHIA 1800cc, μοντ. 1995, μπλέ.** air condition, αερόσακος οδηγού, υδραυλικό τιμόνι, κεντρ. κλειδ, ηλ παραθ, ηχοσύστημα
47 **CITROEN ZX 1400cc, μοντ. 1993, λευκό.** κεντρ. κλειδ, ηλ παραθ, ηχοσύστημα
48 **CITROEN ZX 1400cc, μοντ. 1991, μολυβί.** κεντρ. κλειδ, ηλ παραθ, ζάντες αλουμινίου , ηχοσύστημα

ΕΠΑΓΓΕΛΜΑΤΙΚΑ
1 **TOYOTA HILUX 4x4, 2,5 , μοντ. 2006, σαμπανιζέ (ΠΕΤΡΕΛΑΙΟ)** αερόσακος οδηγ.-συνοδηγ., air condition, υδρ. τιμόνι, ζάντες αλουμ, πακέτο χρωμίου, ηλ. παραθ, κεντρ. κλειδ, ηχοσύστημα.
2 **VW TRANSPORTER 1900cc TD, λευκό. ΠΕΤΡΕΛΑΙΟ (ΜΑΚΡΥ ΣΑΣΙ)** υδραυλικό τιμόνι
3 **VW TRANSPORTER 1900cc TD, λευκό. ΠΕΤΡΕΛΑΙΟ (ΚΟΝΤΟ ΣΑΣΙ)** υδραυλικό τιμόνι

ΑΠΟ **0%** ΠΡΟΚΑΤΑΒΟΛΗ
ΕΩΣ **72** ΜΗΝΙΑΙΕΣ ΔΟΣΕΙΣ
ΧΠ1687

ΕΛΛΗΝΙΚΗ ΔΗΜΟΚΡΑΤΙΑ
ΠΕΡΙΦΕΡΕΙΑ ΝΟΤΙΟΥ ΑΙΓΑΙΟΥ
ΝΟΜΟΣ ΔΩΔΕΚΑΝΗΣΟΥ
ΔΗΜΟΣ ΠΕΤΑΛΟΥΔΩΝ

Κρεμαστή, 16/06/2006
Αριθ. Πρωτ. 4934

ΠΕΡΙΛΗΨΗ ΔΙΑΚΗΡΥΞΗΣ ΔΗΜΟΠΡΑΣΙΑΣ ΕΡΓΟΥ

Ο Δήμαρχος Πεταλούδων προκηρύσσει ανοιχτή Δημοπρασία με σφραγισμένες προσφορές με το σύστημα Προσφοράς με Επιμέρους Ποσοστά Έκπτωσης κατά Ομάδες Τιμών και έλεγχο ομαλότητας για την κατασκευή του έργου "Έργα αναβάθμισης και προστασίας περιβάλλοντος".

Η δημοπρασία θα γίνει την 13η του μηνός Ιουλίου του έτους 2006 ημέρα Πέμπτη στα γραφεία των Τεχνικών Υπηρεσιών του Δήμου στην οδό Σταδίου αρ. 7 στην Κρεμαστή από την αρμόδια Επιτροπή Διαγωνισμού. Ώρα έναρξης παραλαβής προσφορών η 09.30 π.μ. και ώρα λήξης παραλαβής των προσφορών η 10.00 π.μ.

Η δημοπρασία και η εκτέλεση του έργου θα γίνουν σύμφωνα με τις διατάξεις του Ν. 1418/1984 "Δημόσια έργα και ρυθμίσεις συναφών θεμάτων" όπως τροποποιήθηκε και ισχύει με τους Ν. 2052/92 άρθρα 6 και 20, Ν. 2229/94 άρθρα 1 έως και 4, Ν. 2338/95 άρθρο 13, Ν. 2372/96 άρθρο 4, Ν. 2940/01, Ν. 3212/2003 και Ν. 3263/2004. Επίσης σύμφωνα με τις διατάξεις του Ν. 1642/86 όπως τροποποιήθηκε και ισχύει, το άρθρο 8 του Ν. 2741/99 και του Π.Δ. 609/1985 "Κατασκευή δημοσίων έργων" όπως τροποποιήθηκε με τα Π.Δ. 286/94, Π.Δ. 368/94, Π.Δ. 210/97, Π.Δ. 285/97 και Π.Δ. 218/1999. Τέλος οι σε εκτέλεση των ανωτέρω διατάξεων εκδοθείσας αποφάσεις, λοιπές διατάξεις που αναφέρονται ρητά ή απορρέουν από τα οριζόμενα στα συμβατικά τεύχη της παρούσας εργολαβίας και γενικότερα κάθε διάταξη που διέπει την εκτέλεση του έργου της παρούσας σύμβασης, έστω και αν δεν αναφέρονται ρητά παραπάνω.

Ο προϋπολογισμός της δαπάνης των δημοπρατούμενων εργασιών ανέρχεται σε 203.000,00 ευρώ συμπεριλαμβανομένης της πρόβλεψης για αναθεώρηση μη συμπεριλαμβανομένου Φ.Π.Α. Το έργο έχει ενταχθεί στο επιχειρησιακό πρόγραμμα "Περιβάλλον" του ΥΠΕΧΩΔΕ και συγχρηματοδοτείται κατά 75% από το Διαρθρωτικό ταμείο ΕΠΤΑ και κατά 25% από εθνικούς πόρους.

Η εγγύηση για τη συμμετοχή στη δημοπρασία ορίζεται σε 2% επί του προϋπολογισμού δηλαδή σε 3.882,00 ευρώ (τρεις χιλιάδες, οχτακόσια ογδόντα δύο ευρώ) και βεβαιώνεται με την προσκόμιση ισόποσου γραμματίου του Ταμείου Παρακαταθηκών και Δανείων ή Εγγυητικής Επιστολής ανεγνωρισμένης Τράπεζας ή του Ταμείου Συντάξεως Μηχανικών και Εργοληπτών Δημοσίων Έργων (ΤΣΜΕΔΕ), συντεταγμένη κατά τον ισχύοντα τύπο για το Δημόσιο. Η εγγύηση θα απευθύνεται προς το Δήμο Πεταλούδων.

Στη δημοπρασία γίνονται δεκτές κοινοπραξίες εργοληπτικών επιχειρήσεων εγγεγραμμένων στο Μητρώο Εργοληπτικών Επιχειρήσεων που τηρείται στη Γ.Γ.Δ.Ε. του Υ.ΠΕ.ΧΩ.Δ.Ε., εφόσον ανήκουν στην Α1, Α2, 1η τάξη για έργα κατηγορίας Οικοδομικών με Εργολήπτες Δασοτεχνικών Έργων και Εργασιών (Ε.Δ.Δ.Ε.) του υπουργείου Γεωργίας και Αγροτικής Ανάπτυξης τάξης Β, Γ ή Δ (π.δ. 437/81). Επίσης γίνονται δεκτές εργοληπτικές επιχειρήσεις εγγεγραμμένες στο Μητρώο Εργοληπτικών Επιχειρήσεων που τηρείται στη Γ.Γ.Δ.Ε. του Υ.ΠΕ.ΧΩ.Δ.Ε., εφόσον ανήκουν στην Α2, 1η ή 2η τάξη για έργα κατηγορίας Οικοδομικών και στη Α1 τάξη για έργα κατηγορίας Πρασίνου.

Η ολική προθεσμία εκτέλεσης του έργου, ορίζεται σε 365 (τριακόσιες εξήντα πέντε) ημερολογιακές μέρες από την ημέρα υπογραφής της σύμβασης.

Τεύχη δημοπράτησης, έντυπο προσφορά και λοιπά στοιχεία χορηγούνται από τα γραφεία των Τεχνικών Υπηρεσιών του Δήμου, εφόσον ζητηθούν τουλάχιστον δύο (2) εργάσιμες ημέρες πριν από την ημερομηνία διεξαγωγής της Δημοπρασίας, με καταβολή των εξόδων παραγωγής των τευχών.

Για περισσότερες πληροφορίες οι ενδιαφερόμενοι μπορούν να απευθύνονται στα γραφεία των Τεχνικών Υπηρεσιών του Δήμου Πεταλούδων (Ταχ. Δ/νση: Σταδίου 7, 85104 Κρεμαστή) και στα τηλέφωνα 22410 90930 και 22410 90931.

Ο δήμαρχος Πεταλούδων
ΜΙΧΑΛΗΣ ΚΟΡΔΙΝΑΣ

ΕΛΛΗΝΙΚΗ ΔΗΜΟΚΡΑΤΙΑ
ΠΕΡΙΦΕΡΕΙΑ ΝΟΤΙΟΥ ΑΙΓΑΙΟΥ
ΝΟΜΟΣ ΔΩΔΕΚΑΝΗΣΟΥ
ΔΗΜΟΣ ΠΕΤΑΛΟΥΔΩΝ

Κρεμαστή, 16/06/2006
Αριθ. Πρωτ. 4935

ΠΕΡΙΛΗΨΗ ΔΙΑΚΗΡΥΞΗΣ ΔΗΜΟΠΡΑΣΙΑΣ ΕΡΓΟΥ

Ο Δήμαρχος Πεταλούδων προκηρύσσει ανοιχτή Δημοπρασία με σφραγισμένες προσφορές με το σύστημα Προσφοράς με Επιμέρους Ποσοστά Έκπτωσης κατά Ομάδες Τιμών και έλεγχο ομαλότητας για την κατασκευή του έργου "Διαδρομές ερμηνείας περιβάλλοντος, μονοπάτια (Κοιλάδα Πεταλούδων)".

Η δημοπρασία θα γίνει την 20ή του μηνός Ιουλίου του έτους 2006 ημέρα Πέμπτη στα γραφεία των Τεχνικών Υπηρεσιών του Δήμου στην οδό Σταδίου αρ. 7 στην Κρεμαστή από την αρμόδια Επιτροπή Διαγωνισμού. Ώρα έναρξης παραλαβής προσφορών η 09.30 π.μ. και ώρα λήξης παραλαβής των προσφορών η 10.00 π.μ.

Η δημοπρασία και η εκτέλεση του έργου θα γίνουν σύμφωνα με τις διατάξεις του Ν. 1418/1984 "Δημόσια έργα και ρυθμίσεις συναφών θεμάτων" όπως τροποποιήθηκε και ισχύει με τους Ν. 2052/92 άρθρα 6 και 20, Ν. 2229/94 άρθρα 1 έως και 4, Ν. 2338/95 άρθρο 13, Ν. 2372/96 άρθρο 4 Ν. 2940/01, Ν. 3212/2003 και Ν. 3263/2004. Επίσης σύμφωνα με τις διατάξεις του Ν. 1642/86 όπως τροποποιήθηκε και ισχύει, το άρθρο 8 του Ν. 2741/99 και του Π.Δ. 609/1985 "Κατασκευή δημοσίων έργων, όπως τροποποιήθηκε με τα Π.Δ. 286/94, Π.Δ. 368/94, Π.Δ. 210/97, Π.Δ. 285/97, και Π.Δ. 218/1999. Τέλος οι σε εκτέλεση των ανωτέρω διατάξεων εκδοθείσες αποφάσεις, λοιπές διατάξεις που αναφέρονται ρητά ή απορρέουν από τα οριζόμενα στα συμβατικά τεύχη της παρούσας εργολαβίας και γενικότερα κάθε διάταξη που διέπει την εκτέλεση του έργου της παρούσας εργολαβίας και γενικότερα κάθε διάταξη που διέπει την εκτέλεση του έργου της παρούσας σύμβασης, έστω και αν δεν αναφέρονται ρητά παραπάνω.

Ο προϋπολογισμός της δαπάνης των δημοπρατούμενων εργασιών ανέρχεται σε 50.900,00 ευρώ συμπεριλαμβανομένης της πρόβλεψης για αναθεώρηση μη συμπεριλαμβανομένου Φ.Π.Α. Το έργο έχει ενταχθεί στο επιχειρησιακό πρόγραμμα "Περιβάλλον" του ΥΠΕΧΩΔΕ και συγχρηματοδοτείται κατά 75% από το Διαρθρωτικό ταμείο ΕΠΤΑ και κατά 25% από εθνικούς πόρους.

Η εγγύηση για τη συμμετοχή στη δημοπρασία ορίζεται σε 2% επί του προϋπολογισμού δηλαδή σε 970,00 ευρώ (εννιακόσια εβδομήντα ευρώ) και βεβαιώνεται με την προσκόμιση ισόποσου γραμματίου του Ταμείου Παρακαταθηκών και Δανείων ή Εγγυητικής Επιστολής ανεγνωρισμένης Τράπεζας ή του Ταμείου Συντάξεως Μηχανικών και Εργοληπτών Δημοσίων Έργων (ΤΣΜΕΔΕ), συντεταγμένη κατά τον ισχύοντα τύπο για το Δημόσιο. Η εγγύηση θα απευθύνεται προς το Δήμο Πεταλούδων.

Στη δημοπρασία γίνονται δεκτές εργοληπτικές επιχειρήσεις εγγεγραμμένες στο Μητρώο Εργοληπτικών Επιχειρήσεων που τηρείται στη Γ.Γ.Δ.Ε. του Υ.ΠΕ.ΧΩ.Δ.Ε., εφόσον ανήκουν στην Α1, Α2, 1η τάξη για έργα κατηγορίας Οικοδομικά ή Εργολήπτες Δασοτεχνικών Έργων και Εργασιών (Ε.Δ.Δ.Ε.) του υπουργείου Γεωργίας και Αγροτικής Ανάπτυξης τάξης Β, Γ ή Δ (Π.Δ. 437/81).

Η ολική προθεσμία εκτέλεσης του έργου, ορίζεται σε 90 (εννενήντα) ημερολογιακές μέρες από την ημέρα υπογραφής της σύμβασης.

Τεύχη δημοπράτησης, έντυπο προσφοράς και λοιπά στοιχεία χορηγούνται από τα γραφεία των Τεχνικών Υπηρεσιών του Δήμου, εφόσον ζητηθούν τουλάχιστον δύο (2) εργάσιμες ημέρες πριν από την ημερομηνία διεξαγωγής της Δημοπρασίας, με καταβολή των εξόδων παραγωγής των τευχών.

Για περισσότερες πληροφορίες οι ενδιαφερόμενοι μπορούν να απευθύνονται στα γραφεία των Τεχνικών Υπηρεσιών του Δήμου Πεταλούδων (Ταχ. Δ/νση: Σταδίου 7, 85104 Κρεμαστή) και στα τηλέφωνα 22410 90930 και 22410 90931.

Ο δήμαρχος Πεταλούδων
ΜΙΧΑΛΗΣ ΚΟΡΔΙΝΑΣ

ΚΑΘΗΜΕΡΙΝΑ ΟΛΑ ΤΑ ΝΕΑ ΤΗΣ ΔΩΔΕΚΑΝΗΣΟΥ ΣΤΟ INTERNET
www.rodiaki.gr



αθλητικη ΡΟΔΙΑΚΗ
ΚΥΡΙΑΚΗ 18 ΙΟΥΝΙΟΥ 2006

Ο ΠΡΟΕΔΡΟΣ ΤΗΣ ΕΠΣΔ ΑΜΦΙΣΒΗΤΕΙ ΤΟΝ ΟΙΚΟΝΟΜΙΔΗ
ΣΕΛ. 21

Δίχτυα στο Βέλγιο!

• Μεσοεπιθετικός που αγωνιζόταν στην Αντερλεχτ ενδιαφέρει τον Διαγόρα που κινείται και για την απόκτηση παίκτη Α' Εθνικής Κατηγορίας.
• Δανεικοί παίκτες του Ολυμπιακού ενδιαφέρουν τον Ντανιέλ Μπατίστα και την διοίκηση των κυανέρυθρων.
• Από αύριο δουλειά για όλους καθώς ο πρόεδρος Κώστας Χρυσοχοΐδης ήταν απασχολημένος με την διοίκηση του επιμελητηρίου.

Το διήμερο της ραστώνης είναι εκείνο που βασικά «παγώνει» τα μεταγραφικά και τις εξελίξεις στον Διαγόρα. Το Σαββατοκύριακο όπως έγινε γνωστό οι παράγοντες των κυανέρυθρων θα ξεκουραστούν ακόμα και από τις επαγγελματικές τους υποχρεώσεις και από την Δευτέρα θα μπουν για τα καλά στον μεταγραφικό χώρο με σκοπό να ολοκληρώσουν τις κινήσεις τους αλλά και να ξεκαθαρίσει η εικόνα η αγωνιστική για την ερχόμενη περίοδο.

Η ενασχόληση του προέδρου με τα κοινά στο Επιμελητήριο και η ανάδειξή του φυσικά ως Α΄αντιπροέδρου αποτελεί φυσικά καταξίωση για τον Κώστα Χρυσοχοΐδη και τιμά τον Διαγόρα που τον έχει πρόεδρο. Πέρα από αυτά όμως όλο αυτό το διάστημα ο πρόεδρος της ομάδας έριχνε κλεφτές ματιές και στον Διαγόρα ο οποίος θα είναι έτοιμος την κατάλληλη στιγμή και ας μην ανησυχεί κανείς για αυτό.

Στον γηραιό τηρείται σιγή ιχθύος σε ό,τι αφορά τα μεταγραφικά αλλά όλο και κάποια γεγονότα γίνονται γνωστά:

-Σύμφωνα με έγκυρες πληροφορίες λοιπόν οι κυανέρυθροι έχουν ρίξει τα δίχτυα τους στο Βέλγιο για να αποκτήσουν έναν έμπειρο μεσοεπιθετικό ο οποίος αγωνίσθηκε -σύμφωνα πάντα με τις ίδιες πηγές- στην Αντερλεχτ στο άμεσο παρελθόν. Περισσότερα στοιχεία δεν έγιναν γνωστά αλλά πρόκειται για παίκτη έμπειρο που μπορεί να βοηθήσει τον Διαγόρα στην προσπάθειά του να φθάσει στον στόχο του αυτήν την περίοδο που ξεκινάει τον Σεπτέμβριο.

Οι επαφές έχουν γίνει και αναμένονται απαντήσεις από τον παίκτη που αν αποκτηθεί θα είναι σίγουρα επιτυχία για τους κυανέρυθρους. Επίσης

-Σύμφωνα πάντα με τις ίδιες πηγές ο Διαγόρας βρίσκεται σε επαφή με παίκτη που έχει αγωνισθεί στην Α' Εθνική της χώρας μας και είναι διατεθειμένος να αγωνισθεί στην Γ' Εθνική αρκεί να υπάρχουν στόχοι και προϋποθέσεις. Και αυτού του παίκτη το όνομα κρατείται ερμητικά κλειστό στα συρτάρια των Διοικούντων της ομάδας αλλά και στο ντοσιέ του Ντανιέλ Μπατίστα που δεν θέλει να αποκαλύψει λεπτομέρειες για ευνόητους λόγους.

ΤΕΣΣΕΡΙΣ ΟΙ ΜΕΤΑΓΡΑΦΕΣ

Σκοπός του Διαγόρα είναι να ολοκληρώσει και την περίπτωση Βελή κρατώντας κατά τον καλύτερο τρόπο το υπάρχον υλικό και αξιοποιώντας την εισήγηση του Ντανιέλ Μπατίστα στα μεταγραφικά θέματα.

Σύμφωνα με τις πληροφορίες οι μεταγραφές που θα γίνουν θα είναι τέσσερις. Αφορούν παίκτες μεγάλης εμπειρίας που μπορούν άμεσα να βοηθήσουν τον Διαγόρα στην προσπάθειά του.

Πρέπει επίσης να σημειωθεί πως ο προπονητής της ομάδας έχει ρίξει τα δίχτυα του και στις ομάδες που πέρασε σαν ποδοσφαιριστής με τις οποίες διατηρεί άριστες σχέσεις. Την ΑΕΚ και τον Ολυμπιακό.

Οι ομάδες αυτές έχουν δώσει δανεικούς παίκτες σε άλλους συλλόγους και αυτοί με την σειρά τους μπορούν να προσφέρουν τις υπηρεσίες τους στον Διαγόρα αν τους ζητηθεί. Και στον τομέα αυτόν τηρείται στάση αναμονής με σκοπό να επιτευχθεί το καλύτερο δυνατόν αλλά άλλες λεπτομέρειες θα γίνουν γνωστές από την Δευτέρα αλλά και μετά την έλευση του Ντανιέλ Μπατίστα στο νησί μας.



Ο προπονητής του Διαγόρα ρίχνει βλέμματα στο Βέλγιο αλλά και σε παίκτες που έχουν δώσει δανεικούς οι μεγάλες ομάδες

Υψηλά τα κασέ

• Όσο περνάει ο καιρός θα πέφτουν πιστεύουν στη Ρόδο και δεν βιάζονται να κλείσουν τις μεταγραφές τους.
• Έρχεται σήμερα ο Χρήστος Ηλιακίδης και πραγματοποιείται συνάντηση αύριο το βράδυ με απώτερο σκοπό την ηρεμία στην ομάδα αλλά και την διευθέτηση των τρεχόντων θεμάτων.
• Εκπίπτει η εγγυητική της ΠΑΕ για τα 1500 Ευρώ του Τζήκα που αποτελούν ουσιαστικά οφειλή δύο μισθών.

Οι επαφές για τα μεταγραφικά της ομάδας της Ρόδου συνεχίζονται αλλά τα εμπόδια που πρέπει επίσης να υπερπηδηθούν στον οικονομικό τομέα είναι πάρα πολλά. Οι απαιτήσεις των παικτών που βολιδοσκοπούνται πάντα σε πρώτη φάση είναι μεγάλες με αποτέλεσμα η Ρόδος ή να «παγώνει» το θέμα ή να το αφήνει τελείως.

Εξάλλου μετά την εξαγγελία πως οι μεταγραφές ακόμα αργούν επίσημα στο μεταγραφικό παζάρι οι τιμές όσο είναι νωρίς ακόμα βρίσκονται ψηλά και οι απαιτήσεις παικτών αλλά και των μάνατζερ που τους διαπραγματεύονται είναι ακόμα μεγάλες.

Η Ρόδος λοιπόν δεν βιάζεται ακόμα να ολοκληρώσει τις μεταγραφές της παρά το γεγονός πως ο Γιώργος Στράντζαλης θέλει νωρίς τους παίκτες στην διάθεσή του για να ξεκινήσει την προετοιμασία της ομάδας χωρίς να ψάχνει κανένα παίκτη στην θέση που υποτίθεται θα υπάρχει κενό.

Παράλληλα υπάρχει η πίστη πως όσο περνάει ο καιρός τα κασέ των παικτών και οι απαιτήσεις τους θα πέφτουν και θα είναι πιο προσιτοί στις επαφές τους με τις ομάδες που ενδιαφέρονται για αυτούς.

ΣΥΝΕΔΡΙΑΣΗ ΕΦ' ΟΛΗΣ ΤΗΣ ΥΛΗΣ

Στο μεταξύ ο πρόεδρος της ΠΑΕ Ρόδος κ. Ηλιακίδης αναμένεται σήμερα στο νησί μας. Αύριο το βράδυ οι Διοικούντες της ΠΑΕ θα συνεδριάσουν και θα συζητήσουν για όλα τα θέματα που απασχολούν την ομάδα. Στην συνάντηση θα πάρουν μέρος τόσο ο κ. Διακογεωργίου που φαίνεται χολωμένος από την στάση φιλάθλων και παραγόντων που αντιδρούν σε ενέργειές του για πολλά θέματα και διατρανώνουν καθ' οιονδήποτε τρόπο αυτή τους την άποψη. Το παρών αναμένεται να δώσει και ο Χρυσόστομος Ψέλλας ο οποίος αφού συζητήσει με τους διοικούντες ενδέχεται να ανακαλέσει την παραίτησή του και να συνεχίσει να προσφέρει τις υπηρεσίες του από την θέση του διευθύνοντα συμβούλου.

Σκοπός των διοικούντων είναι να καταρριφθούν οι οποιεσδήποτε παρεξηγήσεις, να δοθούν οι εξηγήσεις και να μπορέσει η ομάδα να πορευθεί αλώβητη στην πορεία της μέσα στις τρέχουσες υποχρεώσεις της σε πρωτάθλημα και Κύπελλο.

Στην συνάντηση θα συζητηθούν και τα μεταγραφικά που είναι σε εξέλιξη. Σύμφωνα με τα όσα έγιναν γνωστά η Ρόδος θέλει οπωσδήποτε έναν τερματοφύλακα και ένα φόρ περιοχής. Σε αυτούς δίνει άμεση προτεραιότητα η ομάδα χωρίς να παραβλέπει και τις άλλες ανάγκες της.

ΣΤΙΣ 7 ΙΟΥΛΙΟΥ Ο ΣΤΡΑΝΤΖΑΛΗΣ

Από την ιδιαίτερη πατρίδα του όπου βρίσκεται κάνει τις επαφές του με παίκτες που τον ενδιαφέρουν ο προπονητής της ομάδας Γιώργος Στράντζαλης. Όπως δήλωσε ο ίδιος θα επιστρέψει στο νησί μας στις 7 Ιουλίου για να ασχοληθεί ο ίδιος με την προετοιμασία της ομάδας που όπως έχει ανακοινωθεί θα γίνει στον Προφήτη Ηλία.

Ο Γιώργος Στράντζαλης ελπίζει πως μέχρι τότε θα έχει ολοκληρωθεί η μεταγραφική κίνηση στην ομάδα

Στο μεταξύ δεν υπάρχει καμία ανησυχία για την περίπτωση της μερικής κατάπτωσης της εγγυητικής επιστολής εξαιτίας της οφειλής από την εποχή της Διοίκησης Παρασκευά δύο μισθών στον ποδοσφαιριστή Τζήκα. Ο παίκτης έκανε προσφυγή για να κατοχυρώσει τα χρήματά του και την κέρδισε. Για τον λόγο αυτό υπάρχει από την ΕΕΑ η μερική κατάπτωση της εγγυητικής αλλά στην Ρόδο δεν ανησυχούν.

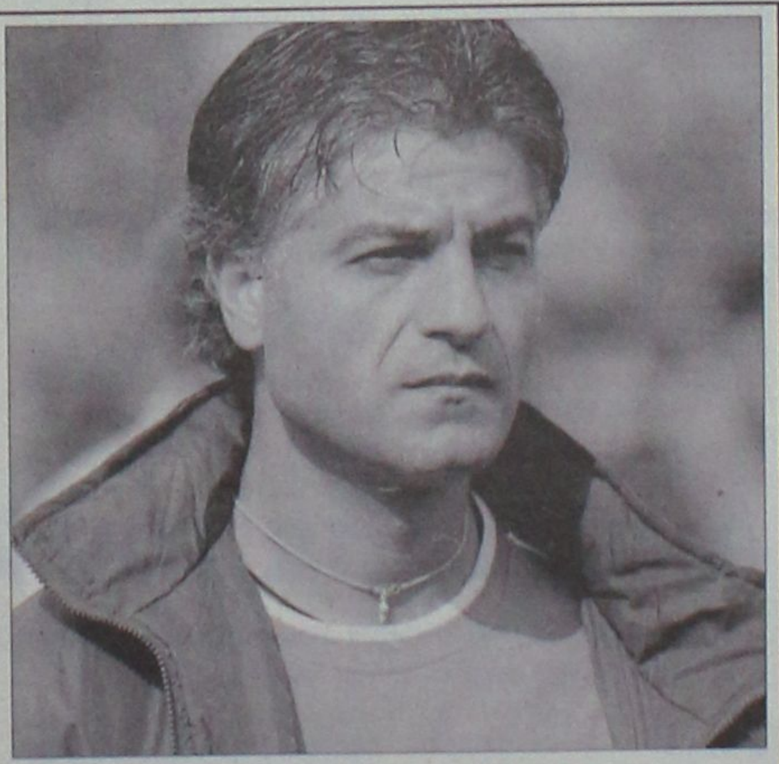

Αρχές Ιουλίου έρχεται ο Στράντζαλης

Ουσιαστική συνάντηση

• Με τον κ. Κουσουρνά αλλά και με την κ. Μπαφίτη επρόκειτο να συναντηθεί χθες η διοίκηση του Κλεάνθη με σκοπό την κατασκευή ενός γηπέδου 5Χ5.
• Στο πλάνο της συνάντησης ήταν ακόμα και η επέκταση της εξέδρας αλλά και η κατασκευή του βοηθητικού του κυρίως γηπέδου.
• Στο τετ-α-τετ θα ετίθετο υπ' όψη και η επέκταση των εξεδρών του κυρίως γηπέδου αλλά και η κατασκευή βοηθητικού.

Δεν πρόκειται για κινήσεις εντυπωσιασμού αλλά για συναντήσεις που σκοπό έχουν την ολοκλήρωση κάποιων έργων που θα βοηθήσουν τον Κλεάνθη για να φτάσει ψηλότερα από μια συμμετοχή στο περιφερειακό πρωτάθλημα αλλά και θα βοηθήσουν στην ανάπτυξη του αθλητισμού όχι μόνο στο Παραδείσι αλλά και στην εν γένει περιοχή. Η διοίκηση του Σταμάτη Μαχλή θέλει να οργανώσει κατά τον καλύτερο τρόπο την προσπάθεια της καλύτερης υποδομής σε ό,τι αφορά κύρια τον Κλεάνθη αλλά και να υλοποιήσει μια προσπάθεια που είναι απόρροια ενός καλού σχεδιασμού που έχει γίνει από τον ίδιο και τους συνεργάτες του. Έτσι λοιπόν:

- Χθες το απόγευμα η διοίκηση του Κλεάνθη επρόκειτο να συναντηθεί με κλιμάκιο της Νομαρχίας στο οποίο θα συμμετείχαν ο αντινομάρχης Στάθης Κουσουρνάς αλλά και η πρόεδρος του ΝΑΟΔ Αντριάννα Μπαφίτη στην οποία έχουν τεθεί υπ' όψη όλα τα σχέδια της διοίκησης του Κλεάνθη όσον αφορά την υποδομή των έργων στην περιοχή. Το κλιμάκιο της Νομαρχίας αλλά και το δ.σ. του Κλεάνθη επρόκειτο να εξετάσουν από κοινού

- Πρώτα από όλα την κατασκευή του γηπέδου 5Χ5 ύστερα από αίτημα που έχει θέσει ήδη η διοίκηση του Κλεάνθη στην κ. Μπαφίτη. Η πρόεδρος του ΝΑΟΔ είδε με ενδιαφέρον το αίτημα του Κλεάνθη και χθες το απόγευμα οι δύο πλευρές επρόκειτο να επισκεφθούν και να δουν τον χώρο στον οποίο υπάρχει η σκέψη να κατασκευασθεί το έργο. Είναι ένα έργο το οποίο και τον Κλεάνθη θα βοηθήσει (είναι πολλά τα γήπεδα στο περιφερειακό που έχουν συνθετικό χλοοτάπητα και ο Αντρέας Σταύρου θα έχει την ευχέρεια να γυμνάζει εκεί τους παίκτες του αλλά θα αποφέρει και πόρους στην ομάδα), αλλά και θα βοηθήσει στην ανάπτυξη του αθλητισμού στην περιοχή καθώς είναι πολλοί οι νέοι που θα τρέξουν να αθληθούν εκεί.

- Εκτός από το γήπεδο του 5Χ5 η διοίκηση Μαχλή θα συζητήσει με τους ανθρώπους της Νομαρχίας Δωδεκανήσου και τον ιδανικό τρόπο της επέκτασης της εξέδρας



Η διοίκηση Μαχλή είχε χθες συνάντηση με τον κ. Κουσουρνά και την κ. Μπαφίτη με σκοπό την δημιουργία έργων πνοής για τον Κλεάνθη και το Παραδείσι γενικότερα

του κυρίως αγωνιστικού χώρου του γηπέδου Παραδεισίου. Υπενθυμίζεται πως η εξέδρα που υπάρχει είναι πολύ μικρή και δεν πληρεί τις προϋποθέσεις ούτε ακόμα και για αγώνα υψηλής εμβέλειας στο τοπικό πρωτάθλημα. Συνεπώς πολύ σωστά οι ιθύνοντες της ομάδας πάντα σε συνεργασία με την Νομαρχία ψάχνει να βρει τρόπο επέκτασης που σκοπό θα έχει όχι μόνο την μεγαλύτερη φιλοξενία του κόσμου αλλά και την δημιουργία χώρων για τα γραφεία της ομάδας, το ιατρείο αποθήκες για μηχανήματα και πολλά άλλα. Κι αυτή η κίνηση είναι επιβεβλημένη και έχει τεθεί υπ' όψη της κ. Μπαφίτη προ πολλού.

- Ο Κλεάνθης πάντως θέλει και κάτι άλλο πιο σπουδαίο ακόμα. Η καλύτερη οργάνωση των χώρων απαιτεί και την δημιουργία βοηθητικού. Ο Κλεάνθης έχει ένα οικόπεδο πλησίον του αεροδρομίου και επιθυμεί την μετατροπή του σε βοηθητικό η αν προτιμά κανείς σε προπονητήριο που σκοπό έχει και την προπόνηση των παικτών όλων των τμημάτων αλλά και την μικρότερη επιβάρυνση του αγωνιστικού χώρου του κυρίως αγωνιστικού χώρου στο γήπεδο Παραδεισίου.

Είναι θέματα που προέβλεψε το δ.σ. του Κλεάνθη από τώρα και πριν ξεκινήσει η προσπάθεια στο περιφερειακό αλλά και βλέπει και με καλό μάτι η Νομαρχία Δωδεκανήσου και κύρια η κ. Μπαφίτη η οποία έχει στα χέρια της τα αιτήματα του Κλεάνθη εδώ και πολύ καιρό.

Τα αποτελέσματα της συνάντησης διοίκησης - Κουσουρνά-Μπαφίτη επρόκειτο να γίνουν γνωστά αργά χθες το βράδυ ενώ οι συζητήσεις που θα επακολουθούσαν θα είχαν κοινό παρονομαστή το συμφέρον του Κλεάνθη αλλά και την ενασχόληση των νέων της περιοχής με τον αθλητισμό.

Ψάχνει μικρούς

-Εκεί ρίχνει το βάρος η διοίκηση και ο προπονητής του Ιάλυσου που κάνουν επαφές θέλοντας να είναι έτοιμοι όταν θα λυθεί το πρόβλημα με τις μετακινήσεις.
- «Κόλλησε» του Αξιώτη στην έλλειψη εντύπων ελευθέρας. Έτοιμη θεωρείται η μεταγραφή του παίκτη.

Στην απόκτηση των μικρών έριξε το βάρος η διοίκηση και ο προπονητής της ομάδας του Ιάλυσου. Κάνουν επαφές εδώ και καιρό έχουν κλείσει παίκτες σε μια προσπάθεια να είναι έτοιμοι όταν θα ξεπεραστεί ο σκόπελος της χορήγησης ή όχι των μετακινήσεων από την ΕΠΟ για να σχεδιάσουν και να υλοποιήσουν άλλα πράγματα όπως είναι το οριστικό κλείσιμο της προετοιμασίας αλλά και η διεξαγωγή των φιλικών αγώνων που σκοπό θα έχουν το καλύτερο δυνατόν αποτέλεσμα από πλευράς προετοιμασίας για την ομάδα.

Για την ώρα έχουν «παγώσει» τα πάντα μιας και αναμένεται από την ΕΠΟ η προκήρυξη που να προβλέπει πολλά πράγματα και με βάση αυτά να κινηθούν για να ολοκληρώσουν τις μεταγραφές τους αλλά και να οργανώσουν καλύτερα την φετινή πορεία του Ιάλυσου στο περιφερειακό. Όλα αυτά φυσικά εάν είναι θετικές οι ειδήσεις από την Ομοσπονδία και μετά την παράσταση που πρόκειται να κάνει η διοίκηση Μαυρή στην ΕΠΣΔ για αυτόν ακριβώς τον λόγο. Την εξασφάλιση δηλαδή των πόρων που απαιτούνται να έχουν τα σωματεία τα ερασιτεχνικά με απώτερο σκοπό και μεταγραφές να κάνουν αλλά και να έχουν μια καλή πορεία στο πρωτάθλημα που μετέχουν αφενός αλλά και να οριοθετήσουν στόχους για το εγγύς μέλλον. Γιατί τώρα με την υπάρχουσα κατάσταση δεν μπορούν να κάνουν τίποτα. Όλα είναι στάσιμα παρά την θέληση και των διοικούντων αλλά και του προπονητή της ομάδας.

Η μεταγραφή του Αποστόλη Αξιώτη είναι το επόμενο βήμα στην ομάδα. Ο ποδοσφαιριστής ανήκει στον Φοίβο Κρεμαστής αλλά είναι σχεδόν όλα έτοιμα για να αλλάξει στρατόπεδο. Όλα κολλούν όμως στην έλλειψη ελευθέρας στην αγορά και κατά συνέπεια θα μπορούσε να πει κανείς πως απομένουν τα τυπικά για την ολοκλήρωση της μεταγραφής στην ομάδα του Ιάλυσου.

Οι κιτρινοκόκκινοι δεν σταματούν εδώ. Θέλουν κι άλλη μεταγραφή μικρού από τον δωδεκανησιακό χώρο.

Σύμφωνα με τις υπάρχουσες πληροφορίες η επόμενη κίνηση αφορά παίκτη του τοπικού μας χώρου επιθετικού που μπορεί να προσφέρει πολλά στην ομάδα αφού διαθέτει τα απαραίτητα προσόντα για να σταδιοδρομήσει σε κάθε περίπτωση.

Το όνομά του πάντως κρατείται πάντα ερμητικά κλειστό στην λίστα των ανθρώπων του Ιάλυσου αλλά και σε καμία περίπτωση δεν γίνεται να αποκαλυφθεί καθώς ο παίκτης αποτελεί μήλο της έριδος και για άλλες ομάδες.

Έτσι όλα θα ολοκληρωθούν σε αυτήν την περίπτωση που μένει τελευταία αμέσως μετά το εικοσαήμερο του Ιουνίου κι αφού ολοκληρωθούν όλα σε ό,τι αφορά το θέμα με τις μετακινήσεις. Ο Ιάλυσος θέλει να είναι εξασφαλισμένος από κάθε άποψη.

Συνάντηση προπονητών-ΕΠΣΔ

Μέχρι αύριο Δευτέρα, οι καταθέσεις προτάσεων των μελών του συνδέσμου προπονητών.

Για την ερχόμενη Τρίτη έχει προγραμματιστεί η συνάντηση του νέου δ.σ. του συνδέσμου προπονητών με τη διοίκηση της ΕΠΣΔ, προκειμένου να συζητήσουν διάφορα θέματα κοινού ενδιαφέροντος, αλλά και διάφορες προτάσεις που θέλουν να καταθέσουν οι προπονητές στην διοργανώτρια αρχή. Για το λόγο αυτό η διοίκηση του συνδέσμου προπονητών, καλεί τους προπονητές μέλη της, να καταθέσουν τις προτάσεις τους μέχρι αύριο το βράδυ (ακόμη και τηλεφωνικώς), ώστε να πέσουν στο ...τραπέζι της Τρίτης.

Απέκτησε τον Χωρίτη

Τον πρώην μεσοαμυντικό του Κλεόβουλου, πρόσθεσε στο ρόστερ του ο Αστέρας Μ.

Σε άλλη μια μεταγραφή προχώρησε προχθές η ομάδα του Αστέρα Μ, αποκτώντας τον νεαρό μεσοαμυντικό του Κλεόβουλου, Χρήστο Χωρίτη, ο οποίος έμεινε ελεύθερος από την ομάδα της Λίνδου.

Το φλερτ μεταξύ παίκτη και Αστέρα υπήρχε εδώ και κάποιο διάστημα, αλλά η τελική συμφωνία επήλθε το βράδυ της Παρασκευής. Έτσι η ομάδα των Μασάρων ενισχύθηκε ακόμη περισσότερο εν όψει του δύσκολου πρωταθλήματος της α' κατηγορίας, στο οποίο επέστρεψε μετά από ένα χρόνο περιοδείας της στην β' κατηγορία. Πλέον η διοίκηση του Αστέρα, σε συνεργασία με τον Μιχάλη Κυπριώτη, κοιτάζουν να τελειώσουν και με τους υπόλοιπους μεταγραφικούς τους στόχους, ολοκληρώνοντας το ρόστερ, ώστε στη συνέχεια να συγκεντρωθούν σε άλλους στόχους της ομάδας, όσον αφορά την οικονομική της ενίσχυση και την προετοιμασία για την επερχόμενη περίοδο.



Άλλαξε φανέλα, αλλά δεν άλλαξε χρώματα ο Χρήστος Χωρίτης.

TECHNO GROUP
Μελέτη - Συντήρηση
ΠΑΡΑΔΟΣΗ ΣΕ ΠΛΗΡΗ ΛΕΙΤΟΥΡΓΙΑ
ΑΠΟ ΠΕΠΕΙΡΑΜΕΝΟ ΣΥΝΕΡΓΕΙΟ
ΕΥΚΟΛΙΕΣ ΠΛΗΡΩΜΗΣ
GLASS INOX ΧΑΛΚΙΝΟ
Απο 15.00€ το μήνα!
ΑΝΟΞΕΙΔΩΤΗ ΥΠΕΡΟΧΗ A.I.S.I. 316
ΣΥΝΔΕΟΝΤΑΙ ΚΑΙ ΜΕ ΚΑΛΟΡΙΦΕΡ
10 ετής ΕΓΓΥΗΣΗ
ΔΑΠΕΔΟΘΕΡΜΑΝΣΗ
ΠΡΟΪΟΝΤΑ ΓΕΡΜΑΝΙΑΣ ΑΕ1516
Δημ. Αναστασιάδη 8 - Τηλ. & Fax: 22410 32181

Τον αμφισβητεί παντού

Ο Μιχάλης Βεργωτής φαίνεται πως ψάχνει ευκαιρίες να πλήξει συνολικά την αξιοπιστία του Γιάννη Οικονομίδη. Του έριξε μομφή και για το θέμα του ενωσιακού γηπέδου, καθώς όπως είπε, οι εργασίες σταμάτησαν επειδή δεν υπάρχουν λεφτά. Ο Οικονομίδης είχε πει άλλα.



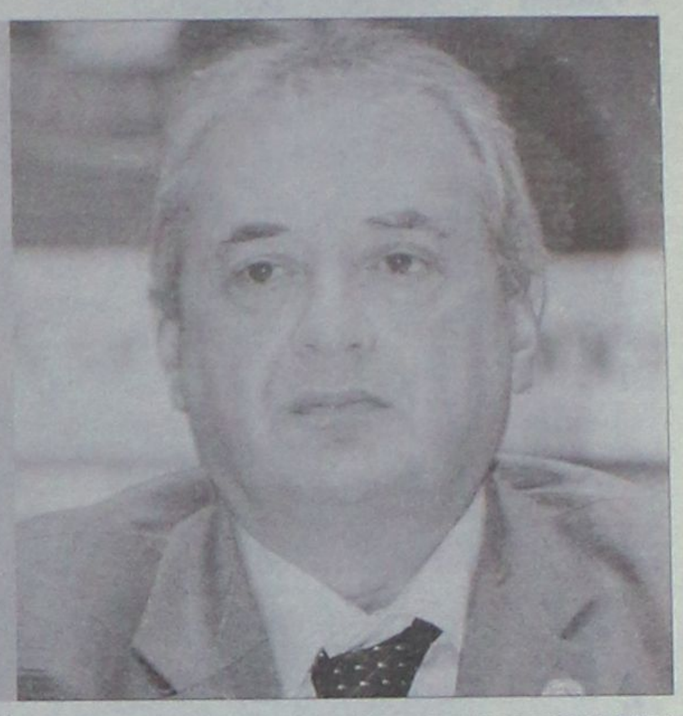

Ο Μιχάλης Βεργωτής αμφισβητεί τον Γιάννη Οικονομίδη

Το θέμα του Υγειονομικού Σταθμού και του ποιος φταίει που δεν συναντήθηκαν δεν ήταν το μοναδικό στο οποίο ο πρόεδρος της ΕΠΣΔ, Μιχάλης Βεργωτής, έβγαλε αναξιόπιστο τον γενικό γραμματέα της ΕΠΟ, Γιάννη Οικονομίδη. Φαίνεται ξεκάθαρα πως ο Βεργωτής προσπαθεί να αποποιηθεί πλήρως των δικών του ευθυνών για ό,τι στραβό συμβαίνει και να καλύψει συνολικά την διοικητική του ανεπάρκεια, δημιουργώντας κλίμα εναντίον του Γιάννη Οικονομίδη. Ότι έκανε με τον Υγειονομικό Σταθμό, ό,τι έκανε με το οικονομικό, όπου ισχυρίζεται πως για όλα φταίει η ΕΠΟ την στιγμή που ο ίδιος κάνει πως δεν θυμάται την προεκλογική του υπόσχεση να βρει χορηγούς και να βρει νέες πηγές εσόδων ως ΕΠΣΔ, το ίδιο κάνει και στο θέμα του ενωσιακού γηπέδου στο Καρακόνερο. Ο Βεργωτής αναφέρθηκε στο θέμα στην τελευταία συνεδρίαση του διοικητικού συμβουλίου, στο πλαίσιο της ενημέρωσης των συνεργατών του. Εκεί είπε πως οι εργασίες στο Αθλητικό Κέντρο «η Καλλιπάτειρα» στο Καρακόνερο έχουν σταματήσει, όμως δεν αρκέστηκε στις διαπιστώσεις, αλλά αντίθετα έσπευσε να κάνει και την ερμηνεία του, σχολιάζοντας τα όσα είπε την περασμένη Κυριακή στην «Α.Ρ.» ο Γιάννης Οικονομίδης κατά την διάρκεια της επίσκεψής του στις ενωσιακές εγκαταστάσεις.

Ο τελευταίος είχε υποστηρίξει πως δεν συντρέχει κανένας λόγος ανησυχίας, προαναγγέλλοντας την έναρξη της επόμενης φάσης των εργασιών μόλις ολοκληρωθεί η συγκεκριμένη φάση της δουλειάς στις Ενώσεις που έχουν σειρά, καθώς ένα συνεργείο δεν μπορεί να δουλεύει ταυτόχρονα σε πολλές περιοχές.

Ο Βεργωτής, όμως, αμφισβήτησε τα λεγόμενα του Οικονομίδη (ασφαλώς θα μπορούσε να μάθει περισσότερα αν είχε την διάθεση να συναντηθεί μαζί του, καθώς ο γενικός γραμματέας της ΕΠΟ τον έψαχνε μάταια για τρεις μέρες), λέγοντας πως δεν τον πιστεύει και πως κατά την άποψή του δεν υπάρχουν χρήματα για να συνεχιστούν οι εργασίες στο ενωσιακό γήπεδο!

Θέση πήρε και ο πρόεδρος της Τεχνικής Επιτροπής, Τσαμπίκος Τόππος, ο οποίος εξέφρασε την άποψη πως το γήπεδο δεν θα είναι έτοιμο έγκαιρα, προσθέτοντας πως ναι μεν οι ποδοσφαιριστές των Μικτών ομάδων έχουν κάνει προπονήσεις, όμως υπάρχει κίνδυνος που δημιουργείται από τον τσιμεντότοιχο που περιβάλλει τον αγωνιστικό χώρο. Ο δε Γιώργος Νικολουδάκης πρότεινε να συσταθεί επιτροπή, η οποία θα είναι αρμόδια για την λειτουργία του ενωσιακού γηπέδου, ενώ καλλιεργείται η σκέψη ο χώρος να χρησιμοποιηθεί για να φέρει λεφτά στο ταμείο της ΕΠΣΔ, μέσα από την ενοικίασή του στις ομάδες που θα θέλουν να προπονηθούν.

'Έπεσαν από τα σύννεφα

Με έκπληξη υποδέχθηκαν ορισμένα μέλη του Δ.Σ. της ΕΠΣΔ την προσωπική απόφαση του Μιχάλη Βεργωτή να κλείσει τις πόρτες της Ένωσης. Αναρωτιούνται πότε ρωτήθηκαν και με ποιο δικαίωμα πήρε τέτοια πρωτοβουλία ο Βεργωτής χωρίς την απόφαση του Δ.Σ. Σκοπεύουν να σκαλίσουν και το επίσημο ραντεβού...ταβέρνας με τον Κλεόβουλο Χατζηγεωργίου.

Ίσως ο πρόεδρος της ΕΠΣΔ, Μιχάλης Βεργωτής, να νομίζει πως μπορεί να λειτουργεί στο τραπέζι του διοικητικού συμβουλίου χωρίς να δίνει λογαριασμό σε κανέναν και μετατρέποντας τα υπόλοιπα μέλη σε διακοσμητικά στοιχεία, χρησιμοποιώντας ως πρακτική τα μισόλογα, τις ντρίμπλες κακής ποιότητας και το κρυφτό, όμως τουλάχιστον ορισμένα από τα μέλη της διοίκησης φαίνεται πως δεν είναι διατεθειμένα να ανεχθούν να προβάλλεται με μεθόδους άλλων εποχών ο παραγοντικός τους ρόλος και είναι αποφασισμένα να αντιδράσουν στην επόμενη συνεδρίαση του Δ.Σ. Καταρχήν για την προσωπική απόφαση του Βεργωτή να κλείσει τις πόρτες των συνεδριάσεων του διοικητικού συμβουλίου και των επιτροπών. Πρόκειται για μία ωμή και κακόγουστη μεθόδευση, η οποία δεν έχει καν την σφραγίδα των υπόλοιπων μελών της διοίκησης, αφού ο Βεργωτής κατάφερε το αμίμητο. Να μετατρέψει ένα ενημερωτικό έγγραφο της ΕΠΟ, το οποίο ζήτησε ο ίδιος χωρίς να ρωτήσει κανέναν, σε επίσημη ανακοίνωση τελεσίδικης απόφασης! Διαβάζοντάς το αρκετά από τα υπόλοιπα μέλη του Δ.Σ. την επόμενη μέρα έπεσαν από τα σύννεφα, καθώς συνειδητοποίησαν πως ουδέποτε ρωτήθηκαν για το οτιδήποτε.

Οι περισσότεροι έμειναν στα γεγονότα, δηλαδή στην ανάγνωση ενός εγγράφου από την ΕΠΟ μέσα από το οποίο η τελευταία ενημέρωνε για την πρακτική που η ίδια ακολουθεί. Το θέμα ούτε καν συζητήθηκε, πόσο μάλλον να τεθεί σε ψηφοφορία, ως όφειλε να γίνει. Παρόλα αυτά, την επόμενη μέρα από τα γραφεία της ΕΠΣΔ έφτασε ανακοίνωση σύμφωνα με την οποία μετά από σχετικό έγγραφο της ΕΠΟ όλες οι συνεδριάσεις θα είναι από εδώ και στο εξής κλειστές για τους τρίτους.

Είναι ξεκάθαρο πως πέρα από το τυπικό της υπόθεσης (το ίδιο το καταστατικό της ΕΠΣΔ δίνει το δικαίωμα στο Δ.Σ. να αποφασίσει για το αν οι συνεδριάσεις θα είναι ανοιχτές ή κλειστές) προκύπτει ξεκάθαρο θέμα λειτουργίας του διοικητικού συμβουλίου, αφού ο πρόεδρός του συλλαμβάνεται να ενεργεί ετσιθελικά, να ακυρώνει στην πράξη της διαδικασίες και τους συνεργάτες του και να συμπεριφέρεται σαν να είναι η Ένωση το προσωπικό του τσιφλίκι.

Το δεύτερο θέμα που προκαλεί αντιδράσεις είναι αυτό της προσωπικής συνάντησης του Βεργωτή με τον πρόεδρο της πειθαρχικής επιτροπής, Κλεόβουλο Χατζηγεωργίου.

Προφανώς σκόπιμα άφησε ο Βεργωτής την συζήτηση για το τέλος της πρόσφατης συνεδρίασης του Δ.Σ., ώστε να εκμεταλλευτεί την κούραση των συνεργατών του και την βιασύνη των περισσότερων να φύγουν, οπότε δεν περίσσεψε ώρα για περισσότερη σκέψη και αντιδράσεις. Τουλάχιστον βάσει των όσων ακούστηκαν εκ μέρους ορισμένων μελών του Δ.Σ., το θέμα δεν πρόκειται να περάσει έτσι και θα τεθεί ξανά. Θεωρείται απαράδεκτο το γεγονός ότι ο Βεργωτής αγνόησε την απόφαση του Δ.Σ. να συναντηθεί με τον Χατζηγεωργίου τετραμελής επιτροπή που ορίστηκε με απόφαση της διοίκησης και πήγε μόνος του στο ραντεβού, κλείνοντάς το σε...ταβέρνα, την στιγμή που όφειλε να λειτουργήσει θεσμικά, να σεβαστεί το ίδιο το θέμα και να επιδιώξει συνάντηση στα γραφεία της ΕΠΣΔ. Ειδικά από την στιγμή που δύο από τα μέλη της επιτροπής, οι Κάλλιστος Διακογεωργίου και Πασχάλης Γκογκίδης, αντέδρασαν έντονα και αρνήθηκαν να παραστούν στην συνάντηση όταν έμαθαν πως θα είναι μεταξύ ούζου και μεζέδων.

«Απόφαση φόβου και ενοχής»

Ο πρόεδρος του Άρη, Νίκος Φουτούλης, υποδέχθηκε με χαμόγελα την απόφαση του Μιχάλη Βεργωτή να απορρίψει την πρότασή του για θέμα λειτουργίας της πειθαρχικής επιτροπής στην Γ.Σ. των σωματείων. Τον καλεί να ξαναπάει για... ούζο με τον Κλεόβουλο Χατζηγεωργίου και να αποφασίσουν από κοινού ξανά!

Με πικρόχολο χαμόγελο υποδέχθηκε ο πρόεδρος του Άρη Αρχαγγέλου, Νίκος Φουτούλης, την απόρριψη του αιτήματός του να συζητηθεί στην τακτική Γενική Συνέλευση της ΕΠΣΔ θέμα λειτουργίας της πειθαρχικής επιτροπής. Όπως δηλώνει ο πρόεδρος του σωματείου, πρόκειται για μία απόφαση που ελήφθη παράνομα και το κυριότερο χωρίς να τηρηθούν οι δημοκρατικές διαδικασίες, καθώς η απόρριψη ήρθε χωρίς καν να συζητηθεί το θέμα από το σύνολο των μελών του διοικητικού συμβουλίου της ΕΠΣΔ. Ο Φουτούλης κατηγορεί τον πρόεδρο της Ένωσης, Μιχάλη Βεργωτή, για στάση φόβου και ενοχής και δηλώνει αποφασισμένος να επαναφέρει το θέμα στην Γενική Συνέλευση. Μάλιστα, δεν διστάζει να συσχετίσει την απόφαση του Βεργωτή με την συνάντησή του μία μέρα νωρίτερα με τον πρόεδρο της πειθαρχικής επιτροπής, Κλεόβουλο Χατζηγεωργίου, αφήνοντας να εννοηθεί πως η απόρριψη του αιτήματός του αποφασίστηκε από τους δύο τους! Τους καλεί, δε, να ξαναβρεθούν αλλά να αλλάξουν... μάρκα ούζου και να προτιμήσουν ροδίτικο, ώστε να πάρουν σωστή απόφαση!

«Η απόφαση του Μιχάλη Βεργωτή να απορρίψει το αίτημά μου να συζητηθεί στην Γενική Συνέλευση των σωματείων το θέμα της λειτουργίας της πειθαρχικής επιτροπής δηλώνει φόβο και ενοχή. Φοβάται να πιάσει ένα θέμα το οποίο είναι γνωστό σε όλα τα σωματεία. Τα σωματεία που βράζουν με την δυσλειτουργία της πειθαρχικής επιτροπής. Όταν κάποιος είναι ένοχος φοβάται να αγγίξει ένα θέμα. Δεν είχε κανένα δικαίωμα να απορρίψει το αίτημά μου. Όφειλε να το θέσει στο διοικητικό του συμβούλιο και να πάρει εκείνο την απόφαση. Για μένα η απόρριψη του αιτήματος είναι παράνομη εκατό τοις εκατό. Για μένα η ΕΠΣΔ έχει χάσει εντελώς τον μπούσουλα. Κι αφού μιλάμε με ναυτικούς όρους, η διοίκηση της ΕΠΣΔ μοιάζει με ένα καράβι μεσοπέλαγα, με τον καπετάνιο να βλέπει το φεγγάρι που είναι θολό και κατακόκκινο σαν αίμα, όπως λέει ο Καββαδίας.

Εγώ το θέμα δεν θα το αφήσω να περάσει έτσι. Θα το θέσω ξανά στην Γενική Συνέλευση και αν δεν το απορρίψουν ξανά, θα αποχωρήσω από την διαδικασία σε ένδειξη διαμαρτυρίας, διότι έχει καταλυθεί κάθε έννοια δημοκρατίας και ελευθερίας έκφρασης στην ΕΠΣΔ. Με αυτά που γίνονται έχει καταλυθεί κάθε έννοια δημοκρατικών διαδικασιών.

Θα τους παρακαλέσω μέχρι την Τετάρτη να πάνε ξανά για ούζο, να ξανασκεφτούν το θέμα και να πάρουν αυτή την φορά μία σωστή απόφαση. Μήπως ήταν λάθος η μάρκα του ούζου και οδηγήθηκαν σε λάθος. Λάθος ούζο, λάθος απόφαση. Την επόμενη φορά να προτιμήσουν ροδίτικο».

ΣΕΡΗΣ



Το μουντιάλ, μουντιάλ, αλλά και η μαντίλα, μαντίλα για τις Ιρανές!

Κάτι τρέχει με τον Μπριατόρε

Από τη στιγμή που ο Πολ Γκασκόιν έχει αφήσει την Τογιότα, τα πράγματα δεν πηγαίνουν και τόσο καλά στον Ιάπωνα κατασκευαστή ο οποίος δεν βλέπει τα μονοθέσιά του ικανά να φτάσουν έως τον τερματισμό. Ακόμα και να φτάσουν πάντως, τις περισσότερες φορές δεν βρίσκονται στη βαθμολογούμενη οκτάδα και κάπου εκεί, έρχεται να κολλήσει ο Φλάβιο Μπριατόρε.

Ραλφ Σουμάχερ και Γιάρνο Τρούλι έχουν κάνει μερικές δηλώσεις που αναφέρονται θετικά για τη συνέχεια του πρωταθλήματος, στο Τόκιο πάντως σκέφτηκαν διορατικά και αποφάσισαν να λύσουν το πρόβλημα αφού πρώτα είχαν μια επικοινωνία με το Φλάβιο Μπριατόρε της Ρενό. Οι επαφές έγιναν φυσικά με σκοπό την απόκτηση του Ιταλού από τους Γάλλους μπας και σωθεί η κατάσταση.

Δυστυχώς για την Τογιότα όμως, αυτό το σενάριο συγκεντρώνει ελάχιστες πιθανότητες πραγματοποίησης αφού ο πρόεδρος της Ρενό Κάρλος Γκος και ο Μπριατόρε είναι πάρα πολύ στενοί φίλοι και συν τοις άλλοις, βρίσκονται πολύ κοντά σε συμφωνία.

Η Τογιότα δεν έχει κανένα παράπονο από τον αντικαταστάτη του Γκασκόιν, Πασκάλ Βασελόν αλλά όταν υπάρχει δυνατότητα και ελπίδα για το καλύτερο, γιατί να μην γίνει... ενοχλητική.

Έχασαν οι φίλαθλοι

Πήγαν να βρουν το δίκιο τους και βγήκαν... κουρεμένοι. Ο λόγος για μερικές εκατοντάδες οπαδούς που βρέθηκαν στον περσινό αγώνα του γκραν πρι των ΗΠΑ και είχαν μηνύσει τους οργανωτές, τη Μισελέν αλλά και το τμήμα της Φόρμουλα 1. Οι εννέα δικηγόροι που εκπροσώπησαν τους φιλάθλους δεν κατάφεραν να ικανοποιήσουν τους πελάτες τους και ελπίζουν να βάλουν τα πράγματα στη θέση τους στις εφέσεις που θα ακολουθήσουν.

Ο περσινός αγώνας στην Ιντιανάπολις μετατράπηκε σε φιάσκο λόγω της συμμετοχής μόλις έξι μονοθεσίων αφού ένα ατύχημα στις δοκιμές του Ραλφ Σουμάχερ, εμπόδισε τη Μισελέν να δώσει το ΟΚ της συμμετοχής στα 14 μονοθέσια με τα οποία συνεργαζόταν. Ως εκ τούτου, αγωνίστηκαν μόλις έξι αυτοκίνητα και από τη στιγμή που οι φίλαθλοι είχαν πάει εκεί για να δουν αγώνα 20 και όχι έξι μονοθεσίων, παρέπεμψαν την υπόθεση στα δικαστήρια.

Το αμερικανικό δικαστήριο πάντως είχε μια ετυμηγορία που δεν άρεσε καθόλου στους οπαδούς οι οποίοι ζητούσαν χρήματα από τα εισιτήρια και τα έξοδα ταξιδιού. "Οι ομάδες της Μισελέν πήραν την απόφαση που κατά τη γνώμη τους εξυπηρετούσε τα συμφέροντά τους", έλεγε σε ένα σημείο η 12σέλιδη απόφαση της δικαστή Σάρα Έβανς Μπάρκερ, λέγοντας εμμέσως πλην σαφώς πως οι συμμετέχοντας είχαν κάθε δικαίωμα να το κάνουν αυτό, επικαλώντας όπως για παράδειγμα στο ποδόσφαιρο τραυματισμούς, έλλειψη φόρμας ή τιμωρία.

Οι χαμένοι της υπόθεσης έχουν περιθώριο 30 ημερών προκειμένου να κάνουν έφεση τη στιγμή που η Μισελέν έχει από πέρυσι υποσχεθεί 20 χιλιάδες δωρεάν εισιτήρια για τον αγώνα του 2006 όπως επίσης διάφορα γεγονότα που θα προηγηθούν του αγώνα. Ένα από αυτά θα είναι και τα αυτόγραφα και οι συνεντεύξεις που θα δώσει ο παγκόσμιος πρωταθλητής Φερνάντο Αλόνσο.

αγκάθι

- Ο νόμος για τους πιτσιρικάδες, έχει δείξει και τη γύμνια του ποδοσφαίρου μας.
- Όλες οι ομάδες, τοπικού ή περιφερειακού, ψάχνουν να βρουν μικρούς. Αποτέλεσμα οι μικροί "τρελαίνονται" και γίνονται μισθοφόροι!
- Η γύμνια είναι η έλλειψη ακαδημιών των ομάδων. Ελάχιστες δίνουν βάρος. Τα λεφτά που ξοδεύουν είναι λιγότερο από... μισό παίκτη που αγοράζουν!
- Το ποδόσφαιρό μας έχει μείνει πίσω, γιατί εδώ και χρόνια παράγοντες και προπονητές έχουν τρελαθεί με τις πρώτες ομάδες. Οι ακαδημίες είναι... ψιλά γι' αυτούς!
- Δεν ξέρω πόσοι συγκινήθηκαν από το μέτρο αυτό και άρχισαν να δημιουργούν, αλλά σίγουρα η γύμνια για μερικά χρόνια ακόμα θα μείνει... ξεδιάντροπη. Καλημέρα σας...

Τέλος τα σχέδια των Παριζιάνων

Κοινή μοίρα δένει το μίτινγκ στίβου στην Αρχαία Ολυμπία με την ιδέα να φιλοξενηθούν αγώνες κολύμβησης στον πύργο του Άιφελ. Προς ακύρωση πηγαίνουν τα σχέδια τουλάχιστον για αυτή τη χρονιά στο Παρίσι. Οι Γάλλοι σχεδίαζαν να εγκαταστήσουν μία προκάτ πισίνα στη βάση του πιο διάσημου μνημείου της γαλλικής πρωτεύουσας, σύμφωνα όμως με τη γαλλική "Le Parisien", το σχέδιο εγκαταλείπεται.

Οι αρχαιολόγοι έχουν εντοπίσει προβλήματα στον αποχετευτικό αγωγό με τη γαλλική ομοσπονδία να δοκιμάζει μεγάλη ήττα, αφού είχε ήδη αρχίσει να ξοδεύει τα χρήματα της χορηγού EDF, ενώ είχε έρθει και σε συμφωνία με την κρατική τηλεόραση για να μεταδοθούν live οι αγώνες.

Αυτή θα ήταν η ευκαιρία της διασημότερης Γαλλίδας κολυμβήτριας Λορ Μαναντού για να λάμψει, όμως η γαλλική ομοσπονδία για να μην αφήσει χαμένη την ευκαιρία, θα διοργανώσει μεγάλους αγώνες με τη σύμπραξη της LEN το 2007.

Γιούρκας: "Στόχος η τριάδα

Τον Γιούρκα Σεϊταρίδη παρουσίασε επίσημα την Παρασκευή, η Ατλέτικο Μαδρίτης. Ο Έλληνας άσος, δήλωσε πως η ομάδα φέτος θα είναι πολύ καλή και θα έχει στόχο την τριάδα στην Primera Division.

"Αυτήν την χρονιά διαθέτουμε πολύ καλή ομάδα, με δυνατούς παίκτες και στόχος μας είναι να πάρουμε μία θέση στην πρώτη τριάδα. Είμαι πολύ ευχαριστημένος που θα αγωνισθώ σε μία σπουδαία ομάδα, όπως η Ατλέτικο Μαδρίτης", τόνισε ο Γιούρκας, ο οποίος εντάχθηκε και επίσημα στην οικογένεια της Ατλέτικο Μαδρίτης.

Οι Ισπανοί δαπάνησαν αρκετά χρήματα για να πάρουν στο "Βιθέντε Καλντερόν" τον διεθνή αμυντικό, ο οποίος υπέγραψε τετραετές συμβόλαιο συνεργασίας και έγινε ο δεύτερος Ελληνας που θα αγωνιστεί στους "ερυθρόλευκους" της Μαδρίτης, μετά τον Ντέμη Νικολαΐδη.

Από την πλευρά του, ο πρόεδρος της Ατλέτικο, Ενρίκε Σερέζο, αναφερόμενος στην μεταγραφή του 25χρονου άσου, δήλωσε: "Ως διοίκηση κάναμε οικονομική υπέρβαση για να ενισχύσουμε την ομάδα και να φέρουμε διεθνείς παίκτες. Του ευχόμαστε καλή τύχη".

ανέκδοτο

Κάποιος επισκέφθηκε ένα φίλο του και κατάπληκτος βλέπει τον φίλο του να παίζει τάβλι με τον σκύλο του. Παρακολούθησε κατάπληκτος το παιχνίδι για λίγο, και λέει: « Δεν μπορώ να πιστέψω το τι βλέπω, αυτό είναι το εξυπνότερο σκυλί που έχω δει» Ο φίλος του λέει : «Τι έξυπνος και κουραφέξαλα, πάντα κερδίζω τρία παιχνίδια στα πέντε!

Όουεν: "Δεν αλλάζω το παιχνίδι μου"



Αποφασισμένος να μην αλλάξει τον τρόπο παιχνιδιού του εμφανίζεται ο Μάικλ Όουεν, μετά την κριτική που του ασκήθηκε στους δύο αγώνες της Αγγλίας στο Μουντιάλ και το μπδέν στο ενεργητικό του, όσον αφορά το σκοράρισμα στην ομάδα.

Ο επιθετικός των "λιονταριών" θέλει να διατηρήσει την θέση του στην βασική ενδεκάδα, παρά την αλλαγή του και στα δύο παιχνίδια της ομάδας του με Παραγουάη και Τρινιντάντ: "Παίζω στην Εθνική για να βρίσκομαι στην περιοχή. Αν η μπάλα έρχεται μέσα στην περιοχή και δεν βάζω γκολ τότε μπορείτε να μου κάνετε κριτική.

Αλλά εκεί θα πρέπει να είμαι και να βάζω γκολ για την Εθνική. Ένα πράγμα που δεν πρόκειται να κάνω είναι να αλλάξω τον τρόπο παιχνιδιού μου για να ευχαριστήσω κάποιους", τόνισε σε δηλώσεις του ο 26χρονος επιθετικός. Η θέση του Όουεν στην αναμέτρηση με την Σουηδία είναι επισφαλής, καθώς η επιστροφή του Ρούνεϊ από τον τραυματισμό του και το γκολ του Πίτερ Κράουτς με το Τρινιντάντ, είναι πιθανό να αφήσουν στον πάγκο τον Μάικλ Όουεν για τον αγώνα με τους Σκανδιναβούς, που θα κρίνει πια από τις δύο ομάδες θα πάρει την πρώτη θέση στον όμιλο. "Δεν είμαι απογοητευμένος με τον τρόπο που παίζω.

Θα μπορούσα να φαίνομαι περισσότερο στο γήπεδο, με το να παίρνω την μπάλα χαμηλά ικανοποιώντας τα μάτια κάποιων, ωστόσο, αυτό θα αποτελούσε δυσλειτουργία στην ανάπτυξη του παιχνιδιού της ομάδας". Ο Όουεν δέχτηκε την κριτική του Σβεν Γκόραν Έρικσον για τον τρόπο παιχνιδιού, καθώς θεωρεί ότι ο Άγγλος διεθνής δεν είχε σωστές τοποθετήσεις στο γήπεδο.

Ωστόσο, ο επιθετικός της Νιούκασλ δεν απογοητεύεται με την ιδέα να καθίσει στον πάγκο της ομάδας για τον αγώνα με την Σουηδία: "Αν είναι να μείνω στον πάγκο, θα μείνω. Δεν έχω το ίδιο στυλ παιχνιδιού με τον Ρούνεϊ, που βρίσκεται παντού ακόμα και αν δεν παίζουμε καλά. Το παιχνίδι μου είναι να φθάνω μέχρι το τέλος της φάσης".

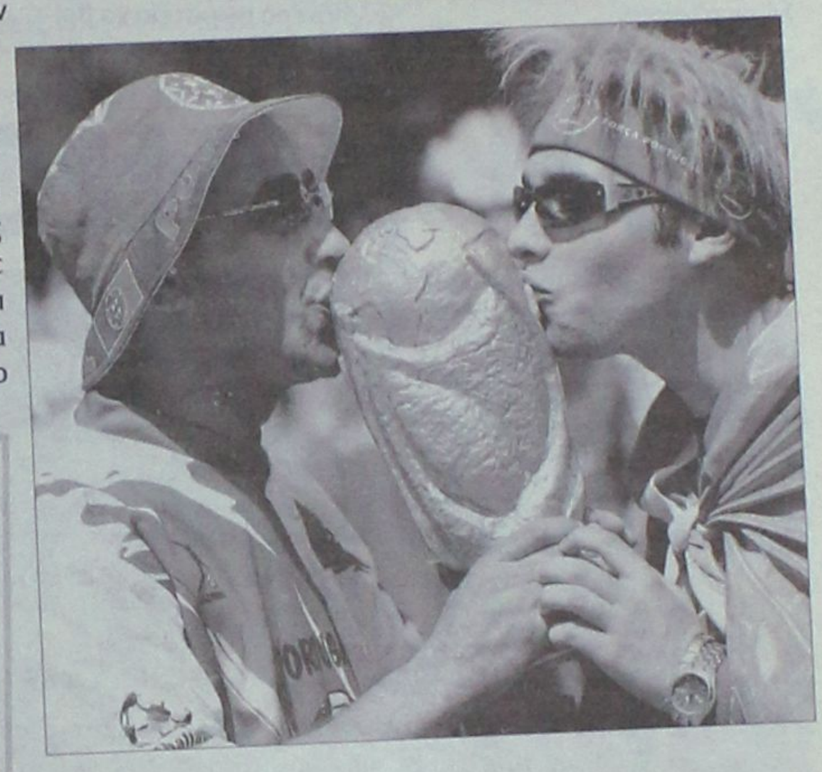



Πρόκριση ίσον απαλλαγή

Συνήθως η επιτυχία στο Παγκόσμιο Κύπελλο επιφέρει οικονομικές απολαβές στους ποδοσφαιριστές, στην περίπτωση της Νοτίου Κορέας όμως σημαίνει και απαλλαγή από τον στρατό.

Συγκεκριμένα όπως ανακοίνωσε χθες ο υπουργός Άμυνας της Ν. Κορέας, αν οι παίκτες της εθνικής ομάδας καταφέρουν να οδηγήσουν την χώρα στην επόμενη φάση της διοργάνωσης, θα απαλλαγούν από την στρατιωτική τους θητεία.

Το συγκεκριμένο μέτρο αφορά στην ουσία 8 από τους 23 ποδοσφαιριστές της αποστολής της Νοτίου Κορέας, που ακόμα δε έχουν εκπληρώσει τις στρατιωτικές τους υποχρεώσεις, οι οποίες κανονικά έχουν διάρκεια μεγαλύτερη των δύο ετών.

Το σίγουρο είναι λοιπόν ότι οι συγκεκριμένοι ποδοσφαιριστές θα έχουν ακόμα ένα κίνητρο προκειμένου να αποσπάσουν ένα θετικό αποτέλεσμα στην αναμέτρηση με την Γαλλία.

Υπενθυμίζουμε ότι ανάλογη ρύθμιση είχε γίνει και στο Παγκόσμιο Κύπελλο του 2002.



Μπεκενμπάουερ: "Ας περιμένει η Αγγλία"



Ο Φράντς Μπεκενμπάουερ δεν θέλει να σκέφτεται ότι η αντίπαλος της Εθνικής Γερμανίας στην φάση των "16" θα είναι η Αγγλία.

Ο πρόεδρος της διοργάνωσης του Παγκοσμίου Κυπέλλου θεωρεί πιο βολικό για την ομάδα του μία αναμέτρηση των δύο ομάδων στα ημιτελικά ή στον τελικό, παρά στους "16" του τουρνουά: "Δεν θέλουμε την Αγγλία στον επόμενο γύρο. Είναι νωρίς να αντιμετωπίσουμε τους Άγγλους στην δεύτερη φάση. Μία αντίπαλος όπως η Αγγλία είναι καλύτερα να αντιμετωπίζεται στα ημιτελικά ή στον τελικό. Μπορεί η απόδοση της με αντίπαλο την Παραγουάη να μην ήταν η καλύτερη, αλλά διαθέτει πολύ καλό σύνολο με εξαιρετικούς παίκτες, που θα γίνονται καλύτερη όσο προχωράει η διοργάνωση".

Η... ροκ πλευρά των Κροατών

Οι Ιάπωνες μπορεί να έχουν... ροκ εμφάνιση, όμως άλλοι διασκέδασαν σε ροκ ρυθμούς.

Οι ποδοσφαιριστές της Εθνικής ομάδας της Κροατίας προκειμένου να τονωθεί η ψυχολογία τους ενόψει της κυριακάτικης αναμέτρησης με τους Ιάπωνες, πήγαν σε συναυλία.

Οι Κροάτες είχαν VIP μεταχείριση στη συναυλία που έδωσαν την Παρασκευή οι Deep Purple κάτω από το ξενοδοχείο στο οποίο διαμένει η αποστολή.

Η ποδοσφαιρική ομοσπονδία της χώρας, όταν έκλεινε το ξενοδοχείο, γνώριζε ότι θα γίνει η συναυλία του θρυλικού συγκροτήματος, όμως είχε ενημερωθεί ότι αυτή θα ολοκληρωνόταν στις 10 το βράδυ, προκειμένου να μπορέσουν οι παίκτες να ξεκουραστούν.

"Η μουσική κάνει το αίμα να... βράζει", δήλωσε ο εκπρόσωπος της ποδοσφαιρικής ομοσπονδίας, Ζόρισλαβ Σρέμπριτς.

Η Κροατία ηττήθηκε από τη Βραζιλία και χρειάζεται πάση θυσία τη νίκη, με τους Νίκο Κόβατς και Ίβιτσα Όλιτς που τραυματίστηκαν στην πρεμιέρα, να αγωνίζονται κανονικά.





ΤΟ ΠΡΟΓΡΑΜΜΑ

ΣΗΜΕΡΑ

4μ.μ.	Ιαπωνία - Κροατία
7μ.μ.	Βραζιλία - Αυστραλία
10μ.μ.	Γαλλία - Ν. Κορέα

ΑΥΡΙΟ

4μ.μ.	Τόγκο - Ελβετία
7μ.μ.	Σαουδική Αραβία - Κροατία
10μ.μ.	Ισπανία - Τυνησία

Παράδειγμα στο στίβο

Ο ανταγωνισμός, πάντα σε αθλητικά πλαίσια, ανάμεσα στον Καζώνη και τον Κάλυμνος 2000 ήταν αυτός που οδήγησε στην ανάπτυξη του κλασικού αθλητισμού στο νησί των σφουγγαράδων που διαθέτει πολλούς σπουδαίους αθλητές.

Το νησί της Καλύμνου είναι αυτό το οποίο τον τελευταίο καιρό επικρατεί σε ό, τι έχει να κάνει με το στίβο στα Δωδεκάνησα, ειδικά με τις επιτυχίες που έχει σε Πανελλήνια πλαίσια.

Η ευγενής άμιλλα ήταν αυτή που οδήγησε τον κλασσικό αθλητισμό στο νησί των σφουγγαράδων να ανέβει ένα επίπεδο παραπάνω, με τον Καζώνη που είναι το παλαιότερο σωματείο να βρίσκεται στην 27η θέση της βαθμολογίας του ΣΕΓΑΣ και τον Κάλυμνος 2000 να κατέχει την 4ση.

Σε ό,τι έχει να κάνει με το τελευταίο σωματείο μάλιστα, είναι γνωστή η μεγάλη επιτυχία που είχε πριν από μία εβδομάδα στο Πανελλήνιο Πρωτάθλημα που έγινε στα Τρίκαλα όταν η γυναικεία του ομάδα στη σκυταλοδρομία 4χ400 πήρε το χρυσό μετάλλιο, πραγματοποιώντας σπουδαία εμφάνιση.

Ο Καζώνης βέβαια ήταν το σωματείο που πρωταγωνιστούσε και πρωταγωνιστεί στην Κάλυμνο, ενώ πριν μερικά χρόνια δημιουργήθηκε ο Κάλυμνος 2000 που έχει τμήματα αποκλειστικά για το στίβο, με σκοπό να αποκτήσει στις τάξεις του πολλούς αθλητές που θα του έφερναν επιτυχίες.

Ο ανταγωνισμός αυτός, σε αθλητικά πλαίσια βέβαια, βοήθησε στην ανάπτυξη που φαίνεται ότι δημιουργεί μια παράδοση πλέον στο νησί και είναι σίγουρο ότι θα συνεχιστεί στο μέλλον.

Είναι μοναδικό φαινόμενο σε όλη τη χώρα ένα τόσο μικρό νησί να έχει τόσο πολλούς και σπουδαίους αθλητές που ασχολούνται μάλιστα με τον κλασικό αθλητισμό, όταν σε πολλές περιπτώσεις είναι δύσκολο να επιβιώσουν ακόμα και ομάδες που έχουν ως δραστηριότητα το ποδόσφαιρο.

Το βέβαιο είναι ότι ο στίβος αναπτύσσεται ταχύτατα στο νησί της Καλύμνου που αποτελεί χωρίς καμία αμφιβολία παράδειγμα προς μίμηση σε ό,τι αφορά τον αθλητισμό στις νησιωτικές περιοχές.

Ένα βήμα πριν τον τελικό



• Στον ημιτελικό του ευρωπαϊκού σιρκουί της Μόσχας, προκρίθηκαν Καραντάσιου/Αρβανίτη που χθες στις 5μ.μ. θα διεκδικούσαν την είσοδό τους στον τελικό.

Στον ημιτελικό του τουρνουά της Μόσχας για το Ευρωπαϊκό Σιρκουί του μπιτς βόλεϊ, προκρίθηκαν οι Βάσω Καραντάσιου / Βίκυ Αρβανίτη (Νο2) που στον Γ' γύρο της διοργάνωσης κέρδισαν τις Ιταλίδες Γκατέλι / Περότα (Νο3 των προκριματικών) με 2-0 (21-19, 21-16) σετ. Η ελληνική ομάδα κέρδισε δύσκολα το πρώτο σετ, αφού κατάφερε να βρει ρυθμό λίγο πριν από το τέλος, όμως μπήκε στο δεύτερο με κεκτημένη ταχύτητα και δεν δυσκολεύτηκε να επικρατήσει. Ο ημιτελικός θα γινόταν χθες το απόγευμα στις 5μ.μ. και θα μεταδιδόταν ζωντανά από το SuperSport 1. Ο αντίπαλος των Πρωταθλητριών Ευρώπης θα προέκυπτε από την αναμέτρηση ανάμεσα στις Ρωσίδες Σιριγιάεβα / Ουριγιάεβα (Νο8) και μία εκ των Νίστρομ / Νίστρομ (ΦΙΝ, Νο10) – Καντάικ /Μόουρεν (ΟΛΛ, Νο3).

Ένατες Θάλεια και Μαρία

Ήττα με 2-1 (21-18, 10-21, 15-10) σετ από τις Φινλανδές Νίστρομ / Νίστρομ (Νο10 του ταμπλό) και αποκλεισμό από τη συνέχεια του τουρνουά της Μόσχας για το Ευρωπαϊκό Σιρκουί του μπιτς βόλεϊ, γνώρισαν οι Θάλεια Κουτρουμανίδου / Μαρία Τσιαρτσιάνη (Νο9). Οι Πρωταθλήτριες Ελλάδος κατετάγησαν στην 9η θέση, αφού μετά την ήττα από Καραντάσιου και Αρβανίτη, δεν τα κατάφεραν ούτε στον τρίτο αγώνα τους. Οι Ελληνίδες παίκτριες ήταν μπροστά στο πρώτο σετ, αλλά υπέπεσαν σε καθοριστικά λάθη, χάνοντας στις λεπτομέρειες!

Στο δεύτερο, μπήκαν αποφασισμένες για να το πάρουν. Έτσι, με χαρακτηριστική ευκολία, Θάλεια και Μαρία «καθάρισαν» το σετ φτάνοντας εύκολα στο 21-10, χωρίς να αφήσουν περιθώρια αμφισβήτησης. Στο τάι μπρέικ, όμως οι αντίπαλη ομάδα ξεκίνησε πιο «φρέσκια» και με αντεπίθεση διαρκείας πήρε τη νίκη. Προηγουμένως οι Νίστρομ / Νίστρομ είχαν επικρατήσει των Χόλτβικ / Σέμλερ (GER, Νο4 προκριματικών) με 2-0 (21-16, 21-12).

Μετά το τέλος του αγώνα, ο Ομοσπονδιακός τεχνικός, Μανώλης Ρουμελιώτης σχολίασε: «Οι δύο ομάδες γνωρίζονταν πολύ καλά, αφού έχουν κάνει προετοιμασία στην Ελλάδα. Δυστυχώς χάσαμε ένα δικό μας παιχνίδι, αφού στο πρώτο σετ, οι Νίστρομ / Νίστρομ κέρδισαν καθαρά από δικά μας λάθη. Στο δεύτερο, Θάλεια και Μαρία δεν έδωσαν δικαίωμα στις αντιπάλους τους, αλλά στο τρίτο δεν κρατήσαμε τον ίδιο ρυθμό. Είμαι ευχαριστημένος, όμως, γιατί είδα την Μαρία να αποδίδει ακόμα καλύτερα στο τρίτο παιχνίδι και δείχνει ότι επανέρχεται σταδιακά. Πλέον στόχος είναι τα επόμενα τρία παγκόσμια τουρνουά». Όσον αφορά στις Πρωταθλήτριες Ευρώπης Καραντάσιου / Αρβανίτη, ο Ρουμελιώτης τόνισε: «Τα κορίτσια έκαναν δύο πολλά καλά παιχνίδια και πιστεύω ότι όσο περνάει ο καιρός θα βρίσκουν και καλύτερο ρυθμό».

Επιασαν το όριο

Καλές επιδόσεις είχαν χθες στους αγώνες «Αλιεία», πολλοί αθλητές στις κατηγορίες Παμπαίδων- Παγκορασίδων Α' και Παίδων- Κορασίδων, εξασφαλίζοντας τη συμμετοχή τους στα πανελλήνια πρωταθλήματα τον επόμενο μήνα.

Μια ξεχωριστή διοργάνωση πραγματοποιήθηκε χθες στο δημοτικό στάδιο Ρόδου (δημοτικό προπονητήριο), με την επωνυμία « Αλιεία» στην οποία είχαν την ευκαιρία πολλά παιδιά να διαπιστώσουν τις δυνατότητές τους στο δρόμο ταχύτητας 50μ και την ρίψη ελαστικής σφαίρας (μπαλάκι).

Οι αγώνες αυτοί που διοργάνωσε η ΕΑΣ ΣΕΓΑΣ Δωδεκανήσου με την οικονομική ενίσχυση του ΝΑΟΔ, αποτέλεσαν μια πολύ καλή ευκαιρία για όλους τους μικρούς αθλητές, προκειμένου να εξασκήσουν ακόμη περισσότερο το ταλέντο τους ενώ τώρα, με την λήξη της σχολικής περιόδου θα έχουν όλο τον καιρό να αποφασίσουν εάν θα εγγραφούν από τον ερχόμενο Σεπτέμβριο σε κάποια από τα σωματεία στίβου που υπάρχουν στη Ρόδο.

Στη διοργάνωση αυτή μπορούσαν να συμμετάσχουν παιδιά ηλικίας από εννιά έως έντεκα ετών, με τους διοργανωτές να δίνουν την ευκαιρία σε άλλες δύο κατηγορίες αθλητών (Παμπαίδων- Παγκορασίδων Α' και Παίδων Κορασίδων), να λάβουν μέρος και να πιάσουν τα όρια που θα τους επιτρέψουν τη συμμετοχή τους στα πανελλήνια πρωταθλήματα που θα γίνουν τον επόμενο μήνα. Πριν ένα μήνα είχαν γίνει τα «Φιλίνεια» στην Κω για τις συγκεκριμένες κατηγορίες όμως οι κακές καιρικές συνθήκες δεν επέτρεψαν σε κάποιους αθλητές να έχουν τις αναμενόμενες επιδόσεις, κάτι το οποίο είχαν την ευκαιρία να το κάνουν χθες.

Σε ό,τι έχει να κάνει με τις συμμετοχές στους χθεσινούς αγώνες, θα πρέπει να σημειωθεί ότι δεν υπήρξε η αναμενόμενη συμμετοχή στην κατηγορία Παμπαίδων-Παγκορασίδων Μίνι, δικαιολογημένα αφού το προηγούμενο διάστημα έγιναν στη Ρόδο κάποιες διοργανώσεις για τις αντίστοιχες κατηγορίες με αποτέλεσμα πάρα πολλοί αθλητές, εξαιτίας της κόπωσης που είναι πιο έντονη στις ηλικίες αυτές, δεν πήραν μέρος.

Σε μια αντίστοιχη διοργάνωση πάντως στο μέλλον είναι βέβαιο ότι θα υπάρξει πάλι μεγάλη ανταπόκριση όπως έγινε πριν κάποιες μέρες στην περιοχή της Καμείρου και του δήμου Λινδίων.

Στις κατηγορίες Παμπαίδων- Παγκορασίδων Α' και Πάιδων- Κορασίδων, υπήρξαν αρκετές συμμετοχές, κυρίως από παιδιά που αγωνίζονται σε σωματεία της Ρόδου, από τα οποία αρκετά πέτυχαν τον στόχο τους, το να πιάσουν δηλαδή το όριο για τα αντίστοιχα πρωταθλήματα σε πανελλήνιο επίπεδο.

Συγκεκριμένα οι αθλητές που πήραν μέρος προέρχονταν από τον ΓΑΣ Υγεία, το Διαγόρα, τη Νίκη Ρόδου καθώς και από σωματεία της Καλύμνου ενώ τα αναλυτικά αποτελέσματα με τις επιδόσεις των αθλητών θα γίνουν γνωστά μέσα στην εβδομάδα αφού ελεγχθούν από τον τεχνικό σύμβουλο.

ΣΗΜΑΝΤΙΚΟΙ ΑΓΩΝΕΣ

Το επόμενο Σάββατο θα διεξαχθεί στο Άργος το Πανελλήνιο Πρωτάθλημα Νέων Ανδρών -Γυναικών και μέσα στην εβδομάδα θα μπορούν να γίνουν γνωστές στην ΕΑΣ ΣΕΓΑΣ, οι δηλώσεις συμμετοχής από τα σωματεία που θα εκπροσωπήσουν το νομό μας στους αγώνες αυτούς.

Στις 8 και 9 Ιουλίου θα γίνει στο ΟΑΚΑ το Πανελλήνιο Πρωτάθλημα Παίδων-Κορασίδων και μία εβδομάδα αργότερα στη Λάρισα θα δοκιμάσουν τις δυνατότητές τους οι αθλητές στην κατηγορία Παμπαίδων- Παγκορασίδων.

Μια άλλη σημαντική διοργάνωση θα φιλοξενηθεί στη Λευκωσία της Κύπρου με την επωνυμία «Ελλάς-Κύπρος» στις 22 και 23 Ιουλίου, στην οποία θα λάβουν μέρος αθλητές στις κατηγορίες Παίδων- Κορασίδων ενώ στο τέλος του μήνα (30 Ιουλίου) πάλι το ΟΑΚΑ θα φιλοξενήσει το πρωτάθλημα Εφήβων- Νεανίδων.

2 ΔΥΟ σε ΕΝΑ 1



Με τον ΚΩΣΤΑ ΣΑΜΙΩΤΑΚΗ



Με τον ΓΙΩΡΓΟ ΜΑΝΩΛΑ

ΔΑΝΕΙΚΑ κι ΑΓΥΡΙΣΤΑ



ΑΠΙΣΤΕΥΤΟΙ ΚΑΙ ΟΜΩΣ ΑΛΗΘΙΝΟΙ!!

Η υπέρβαση στην πολιτική έχει όνομα. Για την ακρίβεια έχει 2 ονόματα. Πολύδωρας και Βερέμης. Ακτύπητο δίδυμο.

Η τέταρτη αθέατη άγνωστη μέχρι σήμερα διάσταση της άποψης για το τι πραγματικά είναι η αστυνομία, τα ΜΑΤ αλλά και το φοιτητικό κίνημα!

Ο Βύρωνας κάνοντας αντίσταση από το εξωτερικό δήλωσε στο Ντόιτσε Βέλε(!!!!) ότι τα ΜΑΤ είναι «πρωϊκές μονάδες καταστολής που έχουν γίνει σάκος του μποξ» και τόνισε επιπλέον ότι οι άνδρες των ΜΑΤ δεν είναι τίποτε άλλο από «αμυνόμενα δικά μας παιδιά». Έδωσε τέλος τη χαριστική βολή σε όλους όσους υπηρετούν στα ΜΑΤ χαρακτηρίζοντάς τους «ακούνητα και αμίλητα στρατιωτάκια». Και όλα αυτά για να τους υποστηρίξει. Σκέψου να ήθελε να τους κατηγορήσει!!!

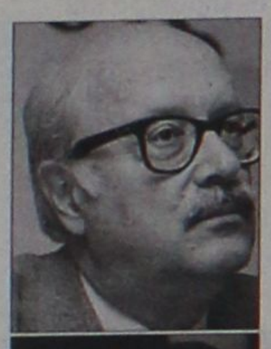



Το «άλλο φρούτο» ο πρόεδρος του Εθνικού Συμβουλίου Παιδείας καθηγητής Θ. Βερέμης. Απίστευτα «δημοκρατικός» τύπος. Για αυτόν τις καταλήψεις σε εκατοντάδες πανεπιστημιακές σχολές σε όλη την Ελλάδα τις κάνουν «μειοψηφίες» και «αιώνιοι φοιτητές». Τις διαδηλώσεις χιλιάδων νέων τις «υποκινούν η ΟΛΜΕ ή ΔΟΕ» και κάποιοι παλαιομαρξιστές και σε αυτές συμμετέχουν «νταήδες, φασίστες που δέρνουν, σπάνε και καίνε». Με τέτοιες δηλώσεις και απίστευτα δημοκρατικές απόψεις δεν είναι καθόλου περίεργο και της Γαλλίας να γίνει, και να καεί το πελεκούδι!!!

DVD-TAINIA

North Country - Ανιση Μάχη

Νίκι Κάρο



Η Τζόσι επιστρέφει στη γενέτειρά της, στη Βόρεια Μινεσότα. Έχοντας να θρέψει δύο ανήλικα παιδιά, πιάνει δουλειά στα ορυχεία της περιοχής. Η σκληρή καθημερινότητα γίνεται ανυπόφορη από τα πρόστυχα σχόλια των εργατών και τα καψόνια που κάνουν στις εργαζόμενες. Η Τζόσι μηνύει την εταιρεία για σεξουαλική παρενόχληση σε εργασιακό χώρο, αλλά καμία συνάδελφος δεν την υποστηρίζει.

Παίζουν:
Σίσι Σπέισεκ, Σαρλίζ Θέρον, Φράνσις ΜακΝτόρμαντ

Γενικά

Καλέ κυρία που πάτε εσείς με την σαγιονάρα και την ποδιά στη μέση?

Καλέ κυρία το φαΐ το βγάλατε απ' τη φωτιά, ή θα γίνει το σπίτι σας πασχαλινή γιορτή?

Πού πάτε, δεν το έπιασα, με ξαναλέτε σας περικαλώ τον προορισμό σας?

Χαμός Μάκη μου στα πρακτορεία του ΟΠΑΠ και το INTERNET με το ΜΟΥΝΤΙΑΛ, καταραμένο να είναι, και αυτό, και η Γαλλία με το Μεξικό που μας τα έκαναν μαντάρα!

Βρε, εσύ δεν ήσουνα που μου έλεγες ότι δεν έχεις να φας, και έχεις κάνει το.... αυτό σου παξιμαδάκι?

Βρε, εσύ δεν ήσουνα που δεν είχες να πληρώσεις, τον ΟΤΕ, τη ΔΕΗ, τη ΔΕΥΑΡ, τη VODAFONE, τα αγγλικά, τα μαθηματικά, τη δόση για το σπίτι, τη δόση για το αυτοκίνητο, και την δόση για την κάρτα σου, ε?

Πού πας ρε ΚΑΡΑΜΗΤΡΟ με το μοναδικό πενηντάρικο στην τσέπη σου, πας και εσύ για το όνειρο, ή πας κατευθείαν στον ΚΟΥΒΑ...

Πού 'σαι, καλέ κυρία, αύριο όχι κρέας, κάνε μια παραδοσιακή σαλάτα να φάμε και οι τέσσερις μας, γιατί με αυτόν τον καύσωνα δεν είναι να τρως πολύ.....

Υπογραφή
Έλληνας

Εφημερίδα πρωταθλητής



Ανοικτή γραμμή έχει και ο ΟΣΦΠ και ο ΠΑΟ και η ΑΕΚ , να δούμε τελικά που θα φτάσει αυτή η γραμμή γιατί απ' ό,τι φαίνεται μάλλον την βλέπω για 4η εθνική...

Άρε ΠΑΟΚΑΡΑ , τι σου μέλλει να πάθεις !!!

ΕΙΔΑ!! ΑΚΟΥΣΑ!! ΚΑΙ Μ'ΑΡΕΣΕ???

Η Εθνική Τράπεζα ανακοινώνει ότι εξαγοράζει την τουρκική τράπεζα Finansbank έναντι 2,7 δις. δολαρίων.

Η κυβέρνηση πανηγυρίζει για τον δυναμισμό και τον επεκτατισμό της ελληνικής οικονομίας.

Η Credit Agricole, Γαλλική τράπεζα κάνει πρόταση για εξαγορά της Εμπορικής Τράπεζας έναντι του ποσού των 3,1 δις. ευρώ.

Η κυβέρνηση πάλι πανηγυρίζει για την πραγματοποίηση της μεγαλύτερης επένδυσης ξένων κεφαλαίων που έγινε ποτέ στην Ελλάδα!

Τελικά τι είναι καλύτερο να αγοράζεις ή να εξαγοράζεσαι;

Ή μήπως τελικά οι καπιταλιστές ανά τον κόσμο απλά πανηγυρίζουν κάθε φορά που διαπιστώνουν ότι ο Θεός τους, το κεφάλαιο δηλαδή, δεν έχει πατρίδα;

ΝΑ ΜΗΝ ΞΕΧΑΣΩ!!

Περιμένω απόψεις, σχόλια, παρατηρήσεις.

E-mail:
vas-kos@otenet.gr

Επικοινωνούμε καθημερινά μέσα από τον ΠΑΛΜΟ 99,5 και 105,6 FM 8.00 - 11.00 με την εκπομπή στον Παλμό της Μέρας. Τώρα ζωντανά και στο Ίντερνετ στην διεύθυνση www.palmos-fm.gr

Το κερασάκι

Αύξηση τζίρου 40% - 50% σε σύγκριση με τα δεδομένα του 2002. Πονταρίσματα έως και 1500 ευρώ σε έναν αγώνα, 200 εκατομμύρια παίζουν στον ΟΠΑΠ 200 εκατομμύρια παίζουν στο INTERNET. Και εκτός της άλλης, παίζουν και οι γιαγιάδες με προτίμηση τη Βραζιλία!!! Πάει η σύνταξη γιαγιά, την έκανες μονή αποδεκτή, με αποδέκτη τον κουβά...

Άκουσα

Σε μία νέα ταινία πρόκειται να συμμετάσχει ο EMINEM. Πιο συγκεκριμένα, πρόκειται για την κινηματογραφική μεταφορά της αμερικανικής γουέστερν σειράς Have Gun - Will Travel, η οποία ήταν πολύ δημοφιλής κατά τη διάρκεια της δεκαετίας του 50. Ο EMINEM μάλλον θα υποδυθεί τον διώκτη εγκληματιών...

Η **Heaven Live** και η **Aenima** ανακοινώνουν επίσημα το μεγαλύτερο μουσικό event του καλοκαιριού. Την Πέμπτη 20 Ιουλίου η Νο1 show woman παγκοσμίως, στην πιο εκρηκτική συναυλία του 2006. SHAKIRA live...

Οι Depeche Mode, με την γνωστή συνταγή επιτυχίας, τα στιχουργικά διαμάντια του Martin Gore και τα ατμοσφαιρικά φωνητικά του Dave Gahan προσγειώνονται την 1η Αυγούστου στο Terra Vibe, στη Μαλακάσα. Μαζί τους το συγκρότημα της χρονιάς, οι The Raveonettes, ενώ λίγο πριν, οι Schiller θα μας παρουσιάσουν την ατμοσφαιρική ηλεκτρονική μουσική τους.

Τιμες 60 ευρώ (προπώληση) 65 ευρώ (ταμείο) 100 ευρώ (VIP).

ΣΣΣΣ!!!...ΚΥΚΛΟΦΟΡΟΥΝ... ΑΚΟΥΣΤΕ!!

Της Αγάπης Μαχαιριά
Χρήστος Παπαδόπουλος



Στη συχνότητα του ΑΝΤ1 οι μελωδίες αυτές συνοδεύουν τα πάθη δυο νέων στη σύγχρονη Κρήτη: Ο έρωτάς τους σκιάζεται από τη βεντέτα που έχει ξεσπάσει ανάμεσα στις οικογένειές τους. Γνωστός στο ευρύ κοινό κυρίως από τις εκπομπές του στη μικρή οθόνη, ο Χρήστος Παπαδόπουλος παίρνει χρώματα από την παράδοση και με στίχους που μιλούν για αγάπη φιλοτεχνεί μουσικές και ατμοσφαιρικά τραγούδια.

ΤΟ ΚΕΡΑΣΑΚΙ ΣΤΗΝ ΤΟΥΡΤΑ



Έκκληση πρώτη. Προς Γιάννη Μαχαιρίδη. Ζητά το χρίσμα και από τη Νέα Δημοκρατία. Και θα στο δώσουν και θα βγουν από τη δύσκολη θέση.

Έκκληση δεύτερη. Προς Νέα Δημοκρατία. Δώστε το χρίσμα στον υποψήφιο του ΚΚΕ. Και καλά θα κάνετε, και θα το ρίξετε στο γιαλό, και θα βγείτε από το αδιέξοδο.

Πόσο χειρότερα δηλαδή μπορούν να γίνουν τα πράγμα;

ΟΥΠΣ!!!....Άκυρες και οι δυο εκκλήσεις!!! Προέκυψε κίνηση των...9!!!



Πρωτη Σελιδα

Καταγγέλλω τα Μέσα Ενημέρωσης που προβάλλουν κατά κόρον τη Ντόρα για τα Ελληνοτουρκικά, τη Μαριέττα για τα ζητήματα Παιδείας, τη Φάνη για τον τουρισμό και δεν στηρίζουν τη Μιμή που δέχεται πιέσεις για να πουλήσει τη βίλα!!



Μαύρισμα ναι,

Ο... αγώνας δρόμου για το τέλειο μαύρισμα ξεκινά δειλά δειλά στις παραλίες. Στα επιστημονικά εργαστήρια όμως, έχει ήδη ξεκινήσει εδώ και χρόνια.

Την τελευταία δεκαετία, οι επιστήμονες ψάχνουν συστηματικά να βρουν πώς θα κινήσουν φαρμακολογικά τη βιολογική διαδικασία μαυρίσματος του οργανισμού, μπλοκάροντας παράλληλα την αναπόφευκτη ζημιά που προκαλεί στο δέρμα ο ήλιος. Το αρχικό τους κίνητρο βέβαια δεν είναι να ικανοποιήσουν την φιλαρέσκειά μας, αλλά να βοηθήσουν όσους έχουν ιδιαίτερη ευαισθησία στον ήλιο και χρειάζονται ιατρική υποστήριξη. Για παράδειγμα, θα μπορούσαν να μειώσουν τη μεγάλη πιθανότητα που έχουν τα ανοιχτόχρωμα άτομα να αναπτύξουν καρκίνο του δέρματος σε μέρη όπως η Αυστραλία, κάτι που θα προστάτευε όσους εργάζονται στο ύπαιθρο ή δεν χορταίνουν ηλιοθεραπεία. Τα προϊόντα θα βοηθήσουν επίσης τα άτομα που έχουν κάνει μεταμόσχευση οργάνων, τα οποία είναι ιδιαίτερα ευάλωτα στον καρκίνο του δέρματος.

Χρόνια δοκιμών. Βέβαια, όπως το Botox αναπτύχθηκε πρώτα ως ιατρική θεραπεία και μετά πέρασε στα σαλόνια των πλαστικών χειρούργων ως το απόλυτο αξεσουάρ ομορφιάς, έτσι και όποιο φάρμακο βγει - το οποίο θα μαυρίζει χωρίς ανεπιθύμητες παρενέργειες - θα γίνει ανάρπαστο στην αγορά. Απομένουν, φυσικά, αρκετά χρόνια κλινικών δοκιμών, για να εγκριθούν και να περάσουν στο εμπόριο τέτοιου τύπου σκευάσματα. Αλλά αν περάσουν τα τεστ με επιτυχία - γράφει το περιοδικό «New Scientist» - θα έχουμε εξασφαλισμένο μαύρισμα από ένα και μόνο μπουκάλι.

Γιατί όμως δεν έχουμε βρει ακόμα τη συνταγή της επιτυχίας; Ίσως, γιατί μόλις πρόσφατα ανακάλυψαν οι ειδικοί τον ακριβή μηχανισμό μαυρίσματος του δέρματος. Η επιδερμίδα μας αναπτύσσει μια σχέση λατρείας και μίσους με το φως του ήλιου. Χρειαζόμαστε μία συγκεκριμένη ποσότητα υπεριωδών ακτίνων UV ώστε τα κερατινοκύτταρα - τα βασικά κύτταρα του δέρματος - να παραγάγουν βιταμίνη D, που είναι απαραίτητη για υγιή οστά. Όμως, η υπερβολική έκθεση στις ακτίνες UV προκαλεί μετάλλαξη στο DNA, κάτι που οδηγεί στον καρκίνο του δέρματος.

Για να βρει τη «χρυσή τομή», ο οργανισμός παράγει το φυσικό αντηλιακό που λέγεται μελανίνη. Είναι μια χρωστική ουσία που απορροφά το ηλιακό φως και παράγεται από το αμινοξύ τυροζίνη, στα κύτταρα που ονομάζονται μελανοκύτταρα.

Οι μελαψοί άνθρωποι, με σκουρόχρωμους προγόνους που ζούσαν σε θερμότερα κλίματα, έχουν μελανοκύτταρα που εργάζονται σκληρότερα και παράγουν περισσότερη μελανίνη. Τα μελανοκύτταρα των περισσοτέρων ανθρώπων παράγουν πρόσθετη μελανίνη αντιδρώντας στον ήλιο κι έτσι μαυρίζουμε...

ΚΕΝΤΡΟ ΥΠΟΣΤΗΡΙΞΗΣ ΨΥΧΟΛΟΓΙΚΩΝ ΠΡΟΒΛΗΜΑΤΩΝ

ΣΙΑΓΚΑ ΚΩΝΣΤΑΝΤΙΝΑ
ΨΥΧΟΛΟΓΟΣ
Απόφοιτος Αριστοτελείου Πανεπιστημίου Θεσσαλονίκης
τηλ. 6945557447

ΚΥΠΡΙΩΤΗ ΑΛΕΞΙΑ
ΨΥΧΟΛΟΓΟΣ
ΨΥΧΟΛΟΓΟΣ ΥΓΕΙΑΣ
Απόφοιτος Πανεπιστημίου Κρήτης, MSC Surrey University of England
τηλ. 6944717520

Δέχονται κατόπιν ραντεβού
Στεφ. Καζούλη 18-1ος όροφος
τηλ. 2241022102
ΧΠ2763

ΚΕΝΤΡΟ ΕΙΔΙΚΩΝ ΘΕΡΑΠΕΙΩΝ ΤΟΥ ΠΑΙΔΙΟΥ ΔΩΔΕΚΑΝΗΣΟΥ
ΚΩΝ/ΝΟΣ ΜΠΑΔΑΝΗΣ - ΣΟΥΖΗ ΓΕΩΡΓΙΛΟΠΟΥΛΟΥ
ΕΡΓΟΘΕΡΑΠΕΥΤΗΣ ΠΤΥΧΙΟΥΧΟΣ ΜΕΘΟΔΟΥ BOBATH N.D.T
ΜΕΘΟΔΟΣ PORTAGE
ΑΙΣΘΗΤΗΡΙΑΚΗΣ ΟΛΟΚΛΗΡΩΣΗΣ (S.I.)
ΜΕΤΕΚΠΑΙΔΕΥΣΗ ΣΤΙΣ ΝΕΥΡΟΛΟΓΙΚΕΣ ΚΑΙ ΚΙΝΗΤΙΚΕΣ ΔΙΑΤΑΡΑΧΕΣ
ΛΟΓΟΠΑΘΟΛΟΓΟΣ ΜΕΤΑΠΤΥΧΙΑΚΟ ΑΚΟΥΟΛΟΓΙΑΣ
Αποστόλου Παύλου 84, Ρόδος 85100,
τηλ. / fax (22410)60999/60579
ΧΠ1871/1872

ΙΑΤΡΙΚΗ ΑΝΑΚΟΙΝΩΣΗ
Το ιατρείο του κ.
ΣΚΟΥΛΟΥΚΑ ΜΙΧΑΗΛ
θα παραμείνει **κλειστό**
από **11 Ιουνίου έως και 18 Ιουνίου**
λόγω συμμετοχής του ιατρού σε μετεκπαιδευτικό σεμινάριο στην λαπαροσκοπική χειρουργική που θα διεξαχθεί στο Στρασβούργο της Γαλλίας.
Ι. ΜΕΤΑΞΑ 9
Τηλ. για ραντεβού 2241074444
ΑΤ2516(Γ)

ΜΑΡΙΑ ΣΑΝΤΟΡΙΝΙΟΥ
ΚΛΙΝΙΚΗ ΨΥΧΟΛΟΓΟΣ-ΨΥΧΟΛΟΓΟΣ ΤΩΝ ΚΟΙΝΩΝΙΚΩΝ ΟΜΑΔΩΝ
Πτυχιούχος Κρατικού Πανεπιστημίου της Ρώμης «La Sapienza».
— Κλινική διάγνωση ψυχοπαθολογίας παιδιού, εφήβου και ενηλίκου.
— Ατομική και οικογενειακή ψυχολογική υποστήριξη και θεραπεία κατάθλιψης, φοβίας, κρίσης πανικού, μετατραυματικού στρες (διαζύγιο, πένθος, χωρισμός, αποτυχία, ασθένεια), βουλιμίας, ανορεξίας, διαταραχών προσωπικότητας, έλλειψη αυτοεκτίμησης, εθισμού, κακοποίησης.
— Ψυχολογική φροντίδα και προετοιμασία ανύπαντρης εγκύου και ζευγαριών, στην απόκτηση πρώτου παιδιού.
Επίσκεψη μόνο με ραντεβού.
Τηλέφωνα: 22410 28851 και 6946252407
Λάρνακας 6 (Εθν. Αντιστάσεως)
ΑΕ1007

ΑΠΟΚΑΤΑΣΤΑΣΗ ΝΕΥΡΟΛΟΓΙΚΩΝ ΠΑΘΗΣΕΩΝ
ΑΝΑΣΤΑΣΙΟΣ Η. ΜΑΝΕΤΤΑΣ
ΦΥΣΙΟΘΕΡΑΠΕΥΤΗΣ
Bobath/NDT
Ειδικευμένος στο πανεπιστημιακό νοσοκομείο της Βέρνης Insel Spital στην αποκατάσταση των κινητικών και αισθητηριακών διαταραχών μετά από παθήσεις και κακώσεις του νευρικού συστήματος. Πτυχιούχος της μέθοδου Bobath.
Πρώιμη και χρόνια αποκατάσταση μετά από:
- **Αγγειακά εγκεφαλικά επεισόδια**
- **Κρανιοεγκεφαλικές κακώσεις**
- **Πολλαπλή σκλήρυνση**
- **Παθήσεις και κακώσεις των περιφερικών νεύρων**
- **Εγκεφαλική παράλυση**
- **Νευρολογικά συμπτώματα από το αυχενικό σύνδρομο και την παθολογία της οσφύος**
- **Συγγενείς και τραυματικές κακώσεις του νωτιαίου μυελού**

ΘΕΡΑΠΕΙΑ ΚΑΤ' ΟΙΚΟΝ
ΑΕ1172
Ολυμπίας 2, Ρόδος 85100 • Κιν. 6946685197

INEMA
ΙΑΤΡΙΚΟΣ & ΝΟΣΟΚΟΜΕΙΑΚΟΣ ΕΞΟΠΛΙΣΜΟΣ
από το 1988 είμαστε οι μεγαλύτεροι προμηθευτές ΙΑΤΡΙΚΟΥ-ΟΡΘΟΠΕΔΙΚΟΥ & ΝΟΣΟΚΟΜΕΙΑΚΟΥ ΥΛΙΚΟΥ ΣΤΗ ΔΩΔΕΚΑΝΗΣΟΥ
18 χρόνια εμπειρίας Εμπιστεύθειτε μας!
- ΑΝΑΠΗΡΙΚΑ ΚΑΡΟΤΣΙΑ
- ΒΑΔΙΣΤΙΚΑ
- ΟΡΘΟΠΕΔΙΚΑ ΕΙΔΗ
- ΜΠΛΟΥΖΕΣ ΙΑΤΡΙΚΕΣ
- ΚΑΛΤΣΕΣ ΦΛΕΒΙΤΙΔΑΣ
- ΠΕΛΜΑΤΑ
- ΟΡΘΟΠΕΔΙΚΑ ΜΑΞΙΛΑΡΙΑ
- ΚΡΕΒΑΤΙΑ ΝΟΣΟΚΟΜΕΙΑΚΑ
- ΙΑΤΡΙΚΟΣ ΕΞΟΠΛΙΣΜΟΣ και ΑΝΑΛΩΣΙΜΑ
- ΟΡΓΑΝΑ ΧΗΜΕΙΟΥ
- και κάθε άλλο είδος για κατ'οίκο νοσηλεία

ΧΠ720
ΡΟΔΟΣ: ΛΕΜΕΣΣΟΥ 2 - ΤΗΛ: 22410 32238 **www.inema.gr**
ΚΩΣ: ΕΛ. ΒΕΝΙΖΕΛΟΥ 38 (παραπ/ρως Αγίας Παρασκευής) - ΤΗΛ: 22420 20048

ΟΡΘΟΠΕΔΙΚΑ - ΙΑΤΡΙΚΑ
ΧΑΡΙΤΟΣ
Ορθοπεδικά είδη & κατασκευές
Εξοπλισμός Ιατρείου & αναλώσιμα
Είδη νοσηλείας κατ' οίκον & μηχανήματα οξυγονοθεραπείας
Ακουστικά Βαρηκοΐας
ΧΠ2397
ΕΛΕΥΘ. ΒΕΝΙΖΕΛΟΥ 6 (Δίπλα στη Ροδιακή Έπαυλη) - ΡΟΔΟΣ
Τηλ.: 22410 24112 Fax: 22410 75969 e-mail: orken@rho.forthnet.gr

ΑΚΟΥΣΤΙΚΑ ΒΑΡΗΚΟΪΑΣ
ΑΝΑΛΟΓΙΚΑ - ΠΡΟΓΡΑΜΜΑΤΙΖΟΜΕΝΑ - ΨΗΦΙΑΚΑ
Ακούστε τους ήχους της Ζωής
Στο πληρέστερο Κέντρο Ακουστικών Εφαρμογών στα Δωδεκάνησα. Με τις καλύτερες τιμές και τον καλύτερο διακανονισμό.
Εμπιστευθείτε τους πιο έμπειρους στο χώρο, επιλέγοντας ανάμεσα στους μεγαλύτερους κατασκευαστές ακουστικών βαρηκοΐας στον κόσμο.
(BTE) (ITE) (CIC) (ITC) (BONE)
BELTONE – STARKEY – HANSATON – UNITRON – SIEMENS
BERNAFON – PHILIPS – COSELGI – REXTON
MICROSON – PURETONE – AUDIFON
ΧΠ2367
ΚΕΝΤΡΟ ΙΑΤΡΙΚΩΝ ΒΟΗΘΗΜΑΤΩΝ
Εθνικής Αντιστάσεως 18
(πρωην Αννης Μαρίας)
Τηλ: 2241020359 Κιν: 6932748916
Συμβάσεις με όλα τα ταμεία.
Ειδικές τιμές ΟΓΑ

Επένδυση για το μέλλον του κέντρου

Το νέο SCARABEE



σελ. 28



«Ανοίγει» η αγορά των γηπέδων γκολφ

σελ. 30

ΤΟΥΡΙΣΜΟΣ & ΑΝΑΠΤΥΞΗ

ΕΒΔΟΜΑΔΙΑΙΑ ΕΚΔΟΣΗ ΤΗΣ ΕΦΗΜΕΡΙΔΑΣ Η ΡΟΔΙΑΚΗ

ΚΥΡΙΑΚΗ 18 ΙΟΥΝΙΟΥ 2006

Η ΘΩΡΑΚΙΣΗ

Πολύς λόγος έγινε στην διάρκεια της περασμένης εβδομάδας για την αποστρατικοποίηση των νησιών του Αιγαίου, ύστερα από την πρόταση που κατέθεσε με άρθρο του ο πρώην Πρόεδρος της Δημοκρατίας κ. Κ. Στεφανόπουλος.

Και σχεδόν όλοι, προεξάρχοντος του υπουργού Εθνικής Αμυνας κ. Ευαγγ. Μεϊμαράκη, του επίτιμου προέδρου της Νέας Δημοκρατίας κ. Μητσοτάκη και άλλων, εξέφρασαν την αντίθεσή τους, επισημαίνοντας την ανάγκη θωράκισης των νησιών του Αιγαίου.

Δεν θα διαφωνήσουμε για την ανάγκη αυτή, αφού είναι γνωστές οι επεκτατικές βλέψεις της Τουρκίας.

Ομως η θωράκιση των νησιών του Αιγαίου, δεν γίνεται μόνο με την παρουσία στρατού.

Πρωτίστως γίνεται με την οικονομική, την κοινωνική και την πολιτιστική τους θωράκιση και δευτερευόντως με την παρουσία του στρατού.

Και προς την κατεύθυνση αυτή, είναι που θα πρέπει να δώσει ιδιαίτερο βάρος η ελληνική πολιτεία, η οποία κατά την άποψή μας, έχει υστερήσει στο θέμα αυτό.

Εάν πράγματι τα νησιά του Αιγαίου και κυρίως τα μικρά, θωρακιστούν οικονομικά, κοινωνικά κ.λπ. θα μείνει πάνω σ' αυτά κόσμος. Αλλιώς θα καταντήσουν βραχονησίδες, με ό,τι αυτό συνεπάγεται.

Και που βεβαίως, σε μια τέτοια περίπτωση, για την θωράκισή τους, θα απαιτούνται ...συντάγματα ολόκληρα.

Πρόβλημα με τις μικρομεσαίες επιχειρήσεις

ΟΙ ΚΑΡΤΕΣ ΠΛΗΤΤΟΥΝ τον τουριστικό κλάδο

Το παραδέχεται ο επίτροπος της Ε. Ενωσης

"Η αγορά των χρηματοπιστωτικών υπηρεσιών δεν εντάσσεται στα πλαίσια της ενιαίας αγοράς. Οι μικρομεσαίες επιχειρήσεις πληρώνουν ποσοστά προμήθειας επιπλέον 2,5% για κάθε προϊόν, προκειμένου να μπορούν να εξυπηρετούνται οι πελάτες τους με πιστωτικές κάρτες, γεγονός που πλήττει ιδιαίτερα τον τουριστικό κλάδο", τόνισε μεταξύ άλλων η αρμόδια Επίτροπος για θέματα ανταγωνισμού, Neelie Kroes, στην απάντηση που έδωσε σε ερώτηση του ευρωβουλευτή της Ν.Δ., Μανώλη Μαυρομμάτη και πρόσθεσε:



"Εχει δίκιο ο αξιότιμος βουλευτής να υποστηρίζει ότι θα πρέπει ο τομέας των χρηματοπιστωτικών υπηρεσιών να εντα-

χθεί στα συστήματα της Ενιαίας Αγοράς και της Ενιαίας Περιοχής Πληρωμών σε ευρώ. Πρέπει να υπάρξει στον τομέα αυτό εξέλιξη και εγώ θα κάνω ό,τι μπορώ για να το προωθήσω. Οι μικρομεσαίες επιχειρήσεις πληρώνουν πολλά παραπάνω γιατί οι τράπεζες, στον τομέα αυτό, δεν έχουν τον ανάλογο ανταγωνισμό".

Ο Έλληνας ευρωβουλευτής ζητούσε να πληροφορηθεί: "εάν η Επιτροπή πιστεύει ότι θα πρέπει ο τομέας των χρηματοπιστωτικών υπηρεσιών να εντα-

χθεί στα συστήματα της Ενιαίας Αγοράς και της Ενιαίας Περιοχής Πληρωμών σε ευρώ. Πώς σκοπεύει να εντάξει τις χρηματοπιστωτικές υπηρεσίες στα συστήματα αυτά, δεδομένης της αντίστασης που προβάλουν τοπικοί παράγοντες σε ορισμένα κράτη-μέλη. Επίσης, εάν μετά το προβλεπόμενο στάδιο διαβούλευσης με τα ενδιαφερόμενα μέρη τα παραπάνω ανησυχητικά στοιχεία επιβεβαιωθούν, σε ποια νομικά μέτρα η Επιτροπή προτίθεται να προβεί".

"Σε ορισμένες χώρες-μέλη οι καταναλωτές πληρώνουν μέχρι και 100% περισσότερο από κάποιες άλλες, για τις υπηρεσίες που παρέχουν οι χρηματοπιστωτικοί όμιλοι Visa και MasterCard", επισημαίνει η σχετική προπαρασκευαστική έρευνα της Ευρωπαϊκής Επιτροπής.

Συνέχεια στη σελ. 29

ΤΙ ΣΥΜΒΑΙΝΕΙ ΑΛΛΟΥ

Γεγονότα και ειδήσεις για το τι συμβαίνει στις άλλες τουριστικές περιοχές

σελ. 30

ΣΧΟΛΙΑ

Πρόσωπα και επιχειρήσεις

Πράγματα και καταστάσεις που συμβαίνουν πέριξ του τουρισμού και των επιχειρήσεων

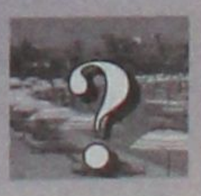

σελ. 28

ΠΡΟΣΩΠΑ και ΕΠΙΧΕΙΡΗΣΕΙΣ

Μάχες μεγάλες δίνονται την περίοδο αυτή μεταξύ ξενοδόχων και υπευθύνων συμβολαίων των ξένων μεγάλων τουροπερέϊτορς για τις τιμές του 2007. Οι μεν ξενοδόχοι προσπαθούν να καλύψουν τουλάχιστον τον επίσημο πληθωρισμό ενώ οι τουρ – οπερέιτορς αρχίζουν με βάση τις μηδενικές αυξήσεις και πάνε μέχρι όσο τους πάει.



Και ναι μεν κάπου τα βρίσκουν στις τιμές όπως φημολογείται, αλλά εκεί που γίνεται η μεγάλη μάχη είναι στις διάφορες ειδικές προσφορές που οι τουρ-οπερέιτορς είχαν επιβάλλει λόγω της κρίσης τα τελευταία χρόνια και οι ξενοδόχοι προσπαθούν να σταματήσουν. Προσφορές όπως παραμονή 7 ημερών και πληρωμή 6, δωρεάν παιδιά όταν μοιράζονται δωμάτια γονέων, εκπτώσεις για κρατήσεις που έγιναν νωρίς κ.λπ. Τέτοιες προσφορές και εκπτώσεις είναι που ρίχνουν τον τζίρο μας σημαντικά και αυξάνουν τον ανταγωνισμό με αποτέλεσμα να βλέπουμε τα κέρδη μας να μηδενίζονται, τόνισε σε συζήτηση ο ξενοδόχος κ. **Λέλης Σαλβάρης**, επαναλαμβάνοντας αυτό που έχει τονίσει ο κ. **Βάσος Μηναΐδης** "ότι τελικά πολλά ξενοδοχεία θα χρεωκοπήσουν ενώ είναι γεμάτα από τουρίστες".

Ριζική ανακαίνιση κάνει το κατάστημα της Τράπεζας ALPHA στην πλατεία Κύπρου. Συνεργεία έχουν εγκατασταθεί εδώ και δύο βδομάδες για ν' ανακαινίσουν κυρίως τον ισόγειο χώρο αλλά και για να αλλάξουν κεντρικές εγκαταστάσεις όπως του air condition αλλά και άλλες. Οπως τονίζει ο διευθυντής του κεντρικού καταστήματος κ. **Αντώνης Μαγγαφάς** η ανακαίνιση ήταν αναγκαία μια και στο κατάστημα αυτό είχαν πολύ καιρό να γίνουν κάποιες αλλαγές και ακόμα ότι αυτό που γίνεται πέρα από την δημιουργία καλύτερου περιβάλλοντος εργασίας για τους υπαλλήλους, είναι το περιβάλλον που θα δημιουργηθεί να είναι περισσότερο φιλικό προς τους πελάτες. Οι εργασίες απ' ό,τι λέγεται θα έχουν ολοκληρωθεί στις αρχές Ιουλίου και όπως γίνεται σ' αυτές τις περιπτώσεις κλιμάκιο διευθυντών από τα κεντρικά θα περάσει από την Ρόδο.

Κρούσεις σε πολλούς επιχειρηματίες κάνουν οι υποψήφιοι δήμαρχοι διαφόρων περιοχών για να δυναμώσουν τα ψηφοδέλτιά τους. Βέβαια όπως τονίζει ο Δήμαρχος Νότιας Ρόδου κ. **Μανόλης Σαββής** οι επιχειρηματίες δεν φέρνουν σταυρούς όπως οι γιατροί αλλά τις περισσότερες φορές είναι πιο συνεπείς στις υποχρεώσεις τους και κυρίως ζητούν πρακτικές λύσεις στα προβλήματα που υπάρχουν. Δεξαμενή για πολλούς υποψήφιους Δημάρχους αποτελούν τα ψηφοδέλτια των συνδυασμών στις τελευταίες εκλογές του Επιμελητηρίου όπου περίπου 250 επιχειρηματίες έθεσαν υποψηφιότητα.

Δεν βλέπουμε να ενόχλησε κανέναν αρμόδιο η τελευταία μη δυνατότητα προσέγγισης στο λιμάνι του κρουαζιεροπλοίου, **QUEEN ELISABETH** με αποτέλεσμα οι πελάτες – τουρίστες να βγουν στην πόλη με τις βάρκες του. Μήπως το γεγονός έπρεπε να γραφτεί στην στήλη της Ροδιακής "50 χρόνια πριν" για να καταλάβουμε σε ποιά εποχή βρισκόμαστε;

Το νέο SCARABEE του επιχειρηματία κ. Ν. Πυρράκη

Επένδυση για το μέλλον του κέντρου

Χρειάζεται όμως να γίνουν και άλλα πράγματα

Επένδυση που σηματοδοτεί την προσπάθεια αναβάθμισης του κέντρου της πόλης, αποτελεί το νέο Scarabee, που δημιουργήθηκε από τον κ. Νίκο Πυρράκη, έναν από τους πρωτοπόρους επιχειρηματίες της Δωδεκανήσου.

Η επένδυση αυτή, είναι πράγματι σημαντική για το κέντρο της πόλης και εκ των πραγμάτων αναμένεται ότι θα "συμπαρασύρει" κι άλλους επιχειρηματίες προς την ίδια κατεύθυνση.

Αλλωστε όπως λέει και ο κ. Πυρράκης "δεν πρέπει να αφήσουμε το παρελθόν να φράξει τον δρόμο για το μέλλον" εάν θέλουμε να ανταπεξέλθουμε στις προκλήσεις του μέλλοντος.

Ιδιαιτέρως ενδιαφέρουσα είναι και η πρόταση του κ. Πυρράκη για πεζοδρόμηση τμήματος της οδού Εθνάρχου Μακαρίου και γενικά οι απόψεις που εκφράζει για την αναβάθμιση του κέντρου της πόλης.

Ειδικότερα σε συνέντευξη του στη "Ροδιακή" αναφέρει τα εξής:

Κε Πυρράκη, πώς ξεκίνησε η εμπορική σας δραστηριότητα;

Η εμπορική μου δραστηριότητα ξεκίνησε το 1965 όταν ξεκίνησε το πρώτο μου κατάστημα στο χώρο όπου βρίσκεται σήμερα το Εμπορικό Επιμελητήριο. Το 1982 ξεκίνησε το κατάστημα της Πλ. Κύπρου το οποίο ανακαινίσθηκε πλήρως το 1992. Παράλληλα ξεκίνησε και η λειτουργία του CAFE CENTRAL.

Βλέποντας τις νέες συνθήκες στην αγορά και επειδή πιστεύω ότι στο μέλλον ανταγωνισμός θα σημαίνει να διατηρείς τη συνέχεια μέσα από τη συνεχή δημιουργία νέων πηγών εσόδων-κέρδους, μαζί με το κατάστημα που ανακαινίσαμε και φώτισε την Πλ. Κύπρου ανακαινίσθηκε και το PAUL & SHARK στην οδό Σωκράτους στην Μεσαιωνική Πόλη (το οποίο ξεκίνησε το 1997).

Εχοντας διάδοχη κατάσταση από τα παιδιά μου επεκταθήκαμε στην δημιουργία του ESPRIT στον πεζόδρομο της Πλαστήρα και έχουμε σκέψεις για μελλοντική επέκταση.



Ποιές είναι οι προσδοκίες σας από την νέα επένδυση;

Οπως σας προανέφερα ο ανταγωνισμός είναι σκληρός και μετά από 40 χρόνια συνεχούς παρουσίας στο έτοιμο ένδυμα, αποφασίσαμε στο νέο SCARABEE να δώσουμε έμφαση στην άνεση του επισκέπτη δημιουργώντας ανεξάρτητους χώρους που καλύπτουν τις ανάγκες όλης της οικογένειας με οικονομικές λύσεις.

Στόχος της επιχείρησής μας είναι η συνεχώς παρεχόμενη προσφορά υπηρεσιών και αγαθών σκοπεύοντας στην απόλυτη ικανοποίηση του πελάτη - επισκέπτη.

Τα προβλήματα που αντιμετωπίζει ο κλάδος του έτοιμου ενδύματος είναι γνωστά όπως επίσης είναι γνωστό ότι το ποιοτικό και επώνυμο ρούχο θα κατακτά όλο και μεγαλύτερο μερίδιο αγοράς σε σχέση με τα αγνώστου και αμφιβόλου ποιότητος και προδιαγραφών ετοίμων ενδυμάτων, και προσδοκούμε ότι το αποτέλεσμα θα είναι αντάξιο της προσπάθειάς μας γιά αναβάθμιση των υπηρεσιών μας.

Σημειώνω ότι η πρόσφατη ανακαίνιση έγινε με οικολογικά και φιλικά γιά τον άνθρωπο υλικά που πέραν της καλαίσθητης εικόνας παρέχουν ασφάλεια τόσο στους εργαζόμενους όσο και στους πελάτες.

Πώς αποφασίσατε να δημιουργήσετε καφετέρια στον τελευταίο όροφο, που απ' ό,τι γνωρίζω δεν υπάρχει κάτι αντίστοιχο στην πόλη;

Από την εμπειρία μου κατά τη λειτουργία του CAFE CENTRAL στην Πλ. Κύπρου το οποίο έκλεισε λόγω λήξης του μισθωτηρίου συμβολαίου, διέκρινα την ανάγκη μιάς μερίδας ανθρώπων να θέλουν να απολαύσουν το χρόνο τους με ένα ποτό η καφέ σε ένα χώρο που δεν θα ρυπαίνεται από τηλεόραση, τυχερά παιχνίδια, τσίκνες, έντονη μουσική κ.ά.

Ετσι αποφασίσαμε όσο και αν φαίνεται πρωτόγνωρο τη δημιουργία του CAFE στον τελευταίο όροφο του SCARABEE όπου ο επισκέπτης θα μπορεί να απολαμβάνει τον καφέ ή το ποτό του σε συνδυασμό με ένα κρύο πιάτο σε ένα χώρο με πανοραμική θέα.

Δεν νομίζετε ό,τι στην Πλατεία Κύπρου, παρότι αναβαθμίσθηκε από το κατάστημά σας, αρκετά κτίρια δείχνουν τώρα υποβαθμισμένα;

Ηδη η ΑΛΦΑ ΤΡΑΠΕΖΑ ξεκίνησε την ανακαίνιση του κεντρικού της καταστήματος αλλά πιστεύω ότι για να γίνει προσπάθεια από εμπορικά καταστήματα για αναβάθμιση των καταστημάτων τους θα πρέπει να γίνουν αλλαγές στο κέντρο της πόλης και συγκεκριμμένα θα πρέπει να πεζοδρομηθεί το τμήμα της Μακαρίου από την EUROBANK εως την Πλατεία όπως και Τάρπον Σπρίγκς που μαζί με τους πεζόδρομους της ΠΛΑΣΤΗΡΑ,ΚΑΡΠΑΘΟΥ & ΘΕΟΔΩΡΑΚΗ θα συμβάλλουν στην περαιτέρω ανάπτυξη του ιστορικού κέντρου της πόλης μας φέρνοντας τον Ροδίτη και τον επισκέπτη ξανά στο κέντρο το οποίο έχει υποβαθμισθεί. Αλλωστε μη ξεχνάτε ότι οι προαναφερόμενοι δρόμοι σήμερα εξυπηρετούν τις ανάγκες στάθμευσης για τα αυτοκίνητα των τραπεζοϋπαλλήλων τις πρωινές ώρες και των εμπόρων τις απογευματινές.

Τελειώνοντας θα τονίσω ότι πρέπει να θυμόμαστε το παρελθόν και να το τιμάμε, αλλά πρέπει να το αφήσουμε πίσω μας. Να μην αφήσουμε το παρελθόν να φράξει το δρόμο για το μέλλον, διότι το μέλλον θα είναι διαφορετικό.

Επίσης θα πρέπει να ξεμάθουμε τις πρακτικές του παρελθόντος για να μπορέσουμε να ανταπεξέλθουμε στις προκλήσεις του μέλλοντος.







Η Ισπανία κερδίζει έδαφος στον τουρισμό

Ετερογενείς είναι οι τάσεις ως προς τις προοπτικές του τουριστικού κλάδου στην Ευρώπη εφέτος, όπως προκύπτει από την ετήσια έρευνα FVW στους 50 κορυφαίους τουριστικούς πράκτορες της γηραιάς ηπείρου, αλλά το στοιχείο που ξεχωρίζει είναι η αυξανόμενη χρήση του Διαδικτύου στις κρατήσεις. Επιπλέον, κοινή διαπίστωση είναι ότι, στη μάχη για την προσέλκυση τουριστών η Ισπανία κερδίζει έδαφος εις βάρος της Τουρκίας ενώ η χώρα μας... κρατάει καλά στον ανταγωνισμό.

Στη Βρετανία οι τουριστικοί πράκτορες προβλέπουν αύξηση κατά 3% - 5% της τουριστικής κίνησης αυτό το χρόνο, έχοντας διατηρήσει σταθερές τις τιμές. Η Ισπανία ανακτά την αίγλη της, μετά το... πισωγύρισμα των τελευταίων ετών, ενώ η Τουρκία αρχίζει να ανακάμπτει μετά την κάμψη της ζήτησης τους πρώτους μήνες του έτους.

Στις σκανδιναβικές χώρες παρατηρείται ισχυρή ζήτηση - κυρίως στη Σουηδία και τη Δανία - όπου έχει ενισχυθεί η ανάπτυξη των οικονομιών και το ενδιαφέρον εστιάζεται στους παραδοσιακούς προορισμούς όπως Ελλάδα, Ισπανία και Κύπρο, ενώ μικρότερη είναι η ζήτηση για την Τουρκία. Οι τουριστικοί πράκτορες ανακτούν την πελατεία που είχαν χάσει από δυσαρεστημένους στο παρελθόν ταξιδιώτες, αλλά το 40% των πωλήσεων προέρχεται από κρατήσεις μέσω του Internet και μόνο το 20% μέσω πρακτορείων.

«Εκρηκτική» αύξηση παρουσιάζουν οι κρατήσεις μέσω Internet στην Ολλανδία αποσπώντας μερίδιο 10% στην αγορά. Η περισσότερο συντηρητική αγορά του Βελγίου εμφανίζει ρυθμό ανάπτυξης 6%, με σταθερές ως επί το πλείστον τις κρατήσεις για Τουρκία.

Στη Γαλλία ασθενής παραμένει η ζήτηση για το νησί Ρεουνιόν και η TUI παραδέχεται ότι οι κρατήσεις είναι μειωμένες. Ικανοποιητική είναι η ζήτηση για προορισμούς στη βόρεια Αφρική, ενώ «προβληματικές» είναι οι κρατήσεις για Τουρκία και Αίγυπτο.

Αντιθέτως ισχυρό τουριστικό ρεύμα αναπτύσσεται στην Ελβετία. Οι κρατήσεις για Ισπανία εμφανίζουν αύξηση 20%, ενώ για την Τουρκία είναι μειωμένες κατά 40 % - 50%. Στην Αυστρία καταγράφεται μεγάλη κάμψη της ζήτησης για την Τουρκία που θεωρείται από τους κυριότερους τουριστικούς προορισμούς, ενώ αυξάνονται οι κρατήσεις για Ελλάδα και Ισπανία.

Τουριστική φήμη και συμπεριφορά προς τα ζώα

Ή ΠΩΣ ΜΕΡΙΚΕΣ ΦΟΡΕΣ ΠΛΗΤΤΟΥΜΕ ΤΗΝ ΦΗΜΗ ΜΑΣ ΟΙ ΙΔΙΟΙ

Μόλις πριν λίγες μέρες διάβασα στην εφημερίδα μας για την πυρπόληση ποντικού από "άνθρωπο" υπάλληλο εστιατορίου στην Παλιά Πόλη της Ρόδου, παρουσία Γερμανών τουριστών.

Ο πολιτισμός ενός λαού φαίνεται από την συμπεριφορά προς τα ζώα

Μαχάτμα Γκάντι



Γράφει ο
κ. Δημήτρης Προκοπίου*

Για ακόμη μια φορά έχουμε επίδειξη δύναμης εις βάρος των ζώων. Σε καμία περίπτωση κανένας δεν είναι θαυμαστής των ποντικών, ελάχιστοι έχουν ποντίκια ως κατοικίδια ζώα, και φυσικά όλοι τα κυνηγούν μια και είναι φορείς ασθενειών κ.λπ. Αυτό όμως δεν σημαίνει ότι θα έχουμε τέτοιες αποτρόπαιες συμπεριφορές.

Στη χώρα μας μερικοί νεοέλληνες έχουν παράδοση το βασανισμό και την βίαιη θανάτωση των ζώων. Φόλες, πυρπολήσεις, ακρωτηριασμοί και ξυλοδαρμοί αποτελούν μοντέρνα έθιμα από δύτες "ανθρώπους". Οπως είδαμε παραπάνω και η Ρόδος φυσικά δεν στερείται τέτοιων αποτρόπαιων συμπεριφορών προς τα ζώα.

Ας μην ξεχνάμε και τη σφαγή μουλαριών στην Καστοριά πριν δύο μήνες, πιο συγκεκριμένα: Τα ζώα πιάστηκαν να μεταφέρουν μόνα τους ναρκωτικά.

Οι αρχές συνέλαβαν τα ζώα και χωρίς να τα εξετάσουν κατόπιν άδειας τα σφαγίασαν! Αποτελεί αξιοπερίεργο γιατί δεν παρέδωσαν τα ζώα σε αγρότες ή δεν τα άφηναν ελεύθερα στο Δέλτα του Αξιού που υπάρχουν νέες αγέλες από άλογα.

Αλλη χαρακτηριστική περίπτωση κακομεταχείρισης προς τα ζώα αποτελούν οι παράνομες μεταφορές ζώων στο εξωτερικό.

Το νομικό πλαίσιο επιτρέπει μόνον την κράτηση των ζώων για εξετάσεις και στειρώσεις από τους δήμους σε συνεργασία με φιλοζωικά σωματεία και κατόπιν την απελευθέρωση των ζώων στο σημείο που συνελήφθησαν. Οι εξαγωγές ζώων απαγορεύονται. Μάλιστα μελετάται και το θέμα των ποινών για τέτοιες ενέργειες.

Ο τουρισμός συντηρείται από τη φήμη του τουριστικού προορισμού η οποία βασίζεται και από τη συμπεριφορά προς τα ζώα.

Οταν οι ξένοι παρακολουθούν τέτοια φαινόμενα, αυτό έχει αρνητική επίδραση στη φήμη του προορισμού.

Υπήρξαν περιπτώσεις που ξένα τηλεοπτικά συνεργεία κατέγραψαν τέτοιες αποτρόπαιες συμπεριφορές τις οποίες και πρόβαλαν σε τηλεοπτικά κανάλια στο εξωτερικό. Με λίγα λόγια σε περιπτώσεις κακοποίησης ζώων δεν πρέπει να σιωπούμε αλλά να τις καταδικάζουμε με αυστηρότητα διαφυλάσσοντας τον πολιτισμό που έχουμε, ζητώντας να μας επισκέπτονται ακόμη και περισσότεροι τουρίστες. Πολιτισμός είναι και η συμπεριφορά προς τα ζώα.

Οι κάρτες πλήττουν τον τουριστικό κλάδο

Συνέχεια από τη σελ. 27

Επιπλέον, σύμφωνα πάντα με την ίδια έκθεση, "οι μικρομεσαίες επιχειρήσεις πληρώνουν μέχρι και 70% περισσότερο από τις μεγάλες εταιρείες προκειμένου για τη χρήση πιστωτικών καρτών από τους πελάτες τους. Η Ε.Ε. θα μπορούσε να εξοικονομήσει περίπου 50 έως 100 δισεκατομμύρια ευρώ το χρόνο, εάν η αγορά χρηματοπιστωτικών υπηρεσιών λειτουργούσε σε ανταγωνιστικό πλαίσιο, σύμφωνα με τις κοινοτικές επιταγές. Επίσης, η έκθεση αναφέρει ότι τα υψηλά κέρδη των συγκεκριμένων χρηματοπιστωτικών ομίλων έφτασαν το 2004 τα 1,35 τρισεκατομμύρια ευρώ. Οι τακτικές των Visa και Master-Card, καθώς και άλλων χρηματοπιστωτικών ομίλων, όσον αφορά τις υψηλές χρεώσεις και τη μη ανταγωνιστική συμπεριφορά στις συναλλαγές τους, ήταν το αντικείμενο μελέτης της σχετικής προπαρασκευαστικής έκθεσης της Επιτροπής, η οποία δόθηκε στη δημοσιότητα πρόσφατα. Μέχρι το Δεκέμβριο του 2006 η Επιτροπή θα πρέπει να έχει εκδώσει την τελική της έκθεση. Τέλος, στην έρευνα υπογραμμίζεται η έντονη ανομοιομορφία στις χρεώσεις των καρτών από το ένα κράτος-μέλος στο άλλο.



«Ανοίγει» η αγορά των γηπέδων γκολφ

Στόχος του νέου νόμου είναι να απλοποιήσει τις διαδικασίες υπέρ των ενδιαφερόμενων επενδυτών

Νομοθετική ρύθμιση που θα διευκολύνει την ανάπτυξη γηπέδων γκολφ στην Ελλάδα και θα προσελκύσει και τους σχετικούς επενδυτές από το εξωτερικό, αλλά και την εγχώρια αγορά, δρομολογεί και αναμένεται σε σύντομο χρονικό διάστημα (ενδεχομένως και πριν από τα τέλη του έτους) να καταθέσει προς ψήφιση στη Βουλή το υπουργείο Οικονομίας και Οικονομικών, έπειτα από πρωτοβουλία του υφυπουργού κ. Πέτρου Δούκα. Ασφαλώς, η πρωτοβουλία του κ. Δούκα μόνο τυχαία δεν είναι μιας και πρόκειται και για τον πρόεδρο της Ελληνικής Ομοσπονδίας Γκολφ.

Στόχος του νέου νόμου είναι να προσφέρει στους ενδιαφερόμενους επενδυτές ένα πλήρες πλαίσιο, το οποίο θα συγκεντρώσει όλες τις αρμοδιότητες για την έκδοση των σχετικών αδειών σε ένα φορέα, ακολουθώντας τη λογική του "one-stop shop", όπως αναφέρεται χαρακτηριστικά. Σήμερα, όποιος ενδιαφέρεται να πραγματοποιήσει μια σημαντική επένδυση στο χώρο του real estate, καλείται να εκδώσει πληθώρα αδειών από πολλούς διαφορετικούς φορείς, που με τη σειρά τους εποπτεύονται από διαφορετικά υπουργεία. Παράλληλα απουσιάζει η έννοια του γηπέδου γκολφ από τον πολεοδομικό κανονισμό περί χρήσεων γης. Το αποτέλεσμα είναι να έχουν παγώσει ή να καθυστερούν επί πολλά χρόνια οι σχετικές επενδύσεις, καθώς το ενδιαφέρον είναι μεγάλο.

Ασφαλώς όταν αναφερόμαστε σε γήπεδο γκολφ δεν μιλάμε μόνο γι' αυτό. Προκειμένου μια τέτοια επένδυση να είναι κερδοφόρος, απαιτείται από μια σειρά υποδομών και υπηρεσιών για τους ανθρώπους που θα ταξιδέψουν στη χώρα μας, ώστε να ασχοληθούν και με το αγαπημένο τους άθλημα. Για το λόγο αυτό, το σύνολο σχεδόν των γηπέδων γκολφ του εξωτερικού, αποτελούν πλήρη παραθεριστικά θέρετρα, διαθέτοντας συγκροτήματα κατοικιών (συνήθως βίλες, μεζονέτες και μπάνγκαλοους), κάποιο ξενοδοχείο, αλλά και υπηρεσίες όπως σπα, εστιατόρια και μπαρ. Αλλωστε, οι άνθρωποι που επιλέγουν ένα γήπεδο γκολφ του εξωτερικού για τις διακοπές τους εντάσσονται στην κατηγορία των μεσαίων και υψηλών εισοδημάτων, ενώ συνηθίζουν να δαπανούν και σημαντικά ποσά. Σύμφωνα με τον κ. Ναπολέοντα Τσάνη, ο οποίος ηγείται ομάδας επενδυτών από την Αυστραλία μέσω της Albatross Investments and Developments, οι άνθρωποι αυτοί αναμένεται να ξοδεύουν περίπου 700 ευρώ ημερησίως, ποσό που είναι τέσσερις φορές μεγαλύτερο από το αντίστοιχο ενός τουρίστα που έρχεται στην Ελλάδα με ένα συνηθισμένο πακέτο διακοπών.

Τον συνδυασμό των παραπάνω χρήσεων θα επιχειρήσει να επιτρέψει ο εν λόγω νόμος, ο οποίος εφόσον ψηφιστεί και λειτουργήσει, θα μπορέσει να προσελκύσει σημαντικά κεφάλαια από το εξωτερικό, καθώς το ενδιαφέρον είναι ιδιαίτερα μεγάλο για τη χώρα μας. Με βάση αυτό, υπολογίζεται ότι μπορεί να δημιουργηθούν έως και 30 γήπεδα γκολφ τα προσεχή χρόνια, ενώ στην προσπάθεια αυτή θα συμβάλει και το ίδιο το Δημόσιο, αναγνωρίζοντας και προτείνοντας κατάλληλες εκτάσεις, ενδεχομένως και από το δικό του χαρτοφυλάκιο (π.χ. Αφάντου στη Ρόδο, ιδιοκτησίας ΕΤΑ).

Αξίζει να τονίσουμε ότι η Ελλάδα καλείται να αντιμετωπίσει και σημαντικό ανταγωνισμό από γειτονικές ή κοντινές χώρες, όπως η Κροατία, η Κύπρος και η Τουρκία. Λιγότερο ανεπτυγμένη εμφανίζεται η Κροατία, όπου σήμερα λειτουργούν μόλις δύο γήπεδα γκολφ, ενώ έχει ήδη παράσχει κίνητρα για την ανάπτυξη θερέτρων με γήπεδα γκολφ στις παράλιες πόλεις της χώρας, κυρίως στην Ιστρια, όπου ένα νέο συγκρότημα αναμένεται να ανοίξει τις πόρτες του το 2008.

Αντιθέτως, στην Τουρκία, λειτουργούν ήδη με επιτυχία 14 γήπεδα γκολφ, ενώ το τουρκικό υπουργείο Τουρισμού σχεδιάζει επιπλέον 11 γήπεδα. Στην Κύπρο λειτουργούν τρία γήπεδα, ενώ επιδιώκει την ανάπτυξη επιπλέον 11 γηπέδων, με στόχο να βελτιώσει την ποιότητα των τουριστών που επισκέπτονται τη χώρα.

Πάντως, είναι χαρακτηριστικό ότι μέχρι σήμερα, οι προσπάθειες που έχουν γίνει στην Ελλάδα για την κατασκευή ολοκληρωμένων τουριστικών θερέτρων με γήπεδα γκολφ, διαθέτουν "ιστορία" πολλών ετών. Η πλέον μακρόχρονη απόπειρα αφορά την κατασκευή ενός πολυτελούς θερέτρου στη Μεσσηνία από τον γνωστό εφοπλιστή κ. Αχιλλέα Κωνσταντακόπουλο, ηγέτη, μεταξύ άλλων, της ναυτιλιακής εταιρείας Costamare, η οποία δραστηριοποιείται κυρίως στην αγορά των πλοίων κοντέινερ (εμπορευματοκιβωτίων). Ο κ. Κωνσταντακόπουλος ξεκίνησε την προσπάθεια μέσω της θυγατρικής του εταιρείας Temes A.E. πριν από 20 περίπου χρόνια, ξεκινώντας από την επιτυχημένη προσπάθεια συνένωσης των ιδιοκτησιών περίπου 1.000 διαφορετικών ιδιοκτητών-οικοπεδούχων, ώστε να δημιουργηθεί το απαιτούμενο μέγεθος. Σήμερα, μετά και το "πράσινο φως" που χορήγησε η κυβέρνηση και ειδικότερα το ίδιο το Μέγαρο Μαξίμου, ο κ. Κωνσταντακόπουλος βρίσκεται στο στάδιο της απόκτησης και των τελευταίων αδειών, ευελπιστώντας στην έναρξη της λειτουργίας του θερέτρου εντός του 2008.

Αλλη μια σημαντική επένδυση, ύψους 600 εκατ. ευρώ, δρομολογείται στη Βορειοανατολική Κρήτη από τη Βρετανική εταιρεία Minonan Groyp PLC (ουδεμία σχέση με την ομώνυμη ακτοπλοϊκή εταιρεία). Η έκταση όπου προωθείται η επένδυση αποκτήθηκε το 1998 και μόλις πρόσφατα η εταιρεία κατόρθωσε να πλησιάσει στην απόκτηση της απαιτούμενης πολεοδομικής άδειας.

Τι συμβαίνει αλλού...

ΜΑΚΕΔΟΝΙΑ. Ασφαλτοστρώσεις δρόμων, αντικαταστάσεις δικτύων ύδρευσης, κατασκευή αποχετευτικών φρεατίων, ανάπλαση κοιμητηρίων και κατασκευή αίθουσας πολλαπλών χρήσεων είναι ορισμένα από τα 38 νέα έργα που θα υλοποιηθούν σε 21 δήμους και δύο κοινότητες πέντε νομών της Κεντρικής Μακεδονίας. Τις άδειες δημοπράτησης των 38 έργων, συνολικού προϋπολογισμού περίπου 6.245.000 ευρώ, υπέγραψε ο γενικός γραμματέας της Περιφέρειας Γιώργος Τσιότρας και η υλοποίησή τους θα χρηματοδοτηθεί από το αναπτυξιακό πρόγραμμα για την τοπική αυτοδιοίκηση «Θησέας». Τα έργα θα ξεκινήσουν άμεσα και θα γίνουν στους νομούς Θεσσαλονίκης, Κιλκίς, Πιερίας, Σερρών και Χαλκιδικής.

ΔΡΑΜΑ. Διεθνή αγώνα αλεξιπτώτου πλαγιάς στην περιοχή του Δημοτικού Διαμερίσματος Πετρούσας στη Δράμα, διοργανώνει από 16 έως 18 Ιουνίου η Αερολέσχη «Αίολος» Δράμας σε συνεργασία με το Δήμο Προσοτσάνης και τη Νομαρχία Δράμας.
Ο αγώνας αποτελεί την πρώτη συνάντηση του πανελληνίου πρωταθλήματος για το 2006, ενώ οι δηλώσεις συμμετοχής ξεπερνούν σε αριθμό τους 130 αθλητές από διάφορες χώρες.

ΜΕΣΟΛΟΓΓΙ. «Η Περιφέρεια Δυτικής Ελλάδος και ο Νομός Αιτωλοακαρνανίας , λόγω της γεωπολιτικής θέσης τους, αποκτούν , σήμερα, ιδιαίτερη σημασία και δυναμική». Αυτό τόνισε μεταξύ άλλων ο υπουργός Ανάπτυξης Δημήτρης Σιούφας που μίλησε σε αναπτυξιακή εκδήλωση με θέμα « Το Πλατυγιάλι (ΝΑΒΙΠΕ) στην τοπική και την εθνική οικονομία » που πραγματοποιήθηκε το περασμένο Σάββατο στο Μεσολόγγι .
Η εκδήλωση διοργανώθηκε από το Περιφερειακό Ταμείο Δυτικής Ελλάδας και την Αιτωλική Πολιτιστική Εταιρεία ,με πρωτοβουλία του γενικού γραμματέα της Περιφέρειας Δυτικής Ελλάδας Παναγιώτη Καββαδά , του νομάρχη Αιτωλοακαρνανίας Δημήτρη Σταμάτη , του προέδρου της Αιτωλικής Πολιτιστικής Εταιρείας καθηγητή Παναγιώτη Κοντού και φορέων του νομού . Στην εκδήλωση μίλησαν, επίσης , ως εισηγητές ο κοινοβουλευτικός εκπρόσωπος της Νέας Δημοκρατίας , Βασίλης Μαγγίνας , καθηγητές πανεπιστημίου , ενώ παρεμβάσεις έγιναν από βουλευτές του νομού

ΛΕΣΒΟΣ. Αμετάβλητη έμεινε η τουριστική κίνηση το Μάιο του 2006 στη Λέσβο, σε σχέση με το Μάιο του 2005. Συγκεκριμένα, το Μάιο του 2006 ήρθαν στη Λέσβο 10.253 αλλοδαποί τουρίστες, ενώ το Μάιο του 2005 είχαν έρθει 10.214 τουρίστες. Δηλαδή, είχαμε αύξηση κατά 0,38% ή 39 τουρίστες. Η πορεία της τουριστικής κίνησης για τη Λέσβο θα γίνει σαφέστερη τον Ιούλιο. Πάντως, τουριστικοί πράκτορες και ξενοδόχοι της Λέσβου εκτιμούν ότι η τουριστική κίνηση θα κυμανθεί στα ίδια επίπεδα με το 2005, παρά τη μείωση του τουριστικού ρεύματος προς την Τουρκία, αλλά και την αναμενόμενη αύξηση της κίνησης προς την Ελλάδα. Η αύξηση της τουριστικής κίνησης προς την Ελλάδα δεν επηρεάζει την Λέσβο θετικά, γιατί δεν συγκαταλέγεται στους μεγάλους τουριστικούς προορισμούς της χώρας μας. Εκεί, δηλαδή, που επικεντρώνεται το ενδιαφέρον των τουριστικών πρακτόρων του εξωτερικού.

καρκίνος όχι

Διορθωτικά ένζυμα.
Μόλις πρόσφατα, οι επιστήμονες ανακάλυψαν πώς αντιλαμβάνονται τα μελανοκύτταρα ότι έχουμε εκτεθεί στον ήλιο. Όταν οι ακτίνες UV βλάπτουν το DNA του δέρματος, τα διορθωτικά ένζυμα κόβουν μικρά θραύσματα του κατεστραμμένου DNA.

Αυτά τα θραύσματα φαίνεται πως κάνουν τα μελανοκύτταρα πιο ευαίσθητα στην ορμόνη MSH κι έτσι απελευθερώνοὺν περισσότερη μελανίνη. Οι έρευνες της δερματολόγου Μπάρμπαρα Γκίλκρεστ στο Πανεπιστήμιο της Βοστώνης έδειξαν, επίσης, πως τα θραύσματα ενεργοποιούν μια σειρά από προστατευτικά συστήματα ενάντια στις βλαβερές συνέπειες του ήλιου.

Λοσιόν θα... επισκευάζει το DNA.
Ένα από τα σκευάσματα υπό κατασκευή, που αφήνουν υποσχέσεις, είναι η λοσιόν Dimericine μιας εταιρείας στη Νέα Υόρκη, η οποία περιέχει ένα ένζυμο που... επισκευάζει το DNA. Στόχος της, να μειώσει τον κίνδυνο καρκίνου του δέρματος από τις υπεριώδεις ακτίνες. Αρχικοί υποψήφιοι χρήστες είναι όσοι ανήκουν στις ευάλωτες ομάδες, αλλά κάποτε η λοσιόν θα μπει στα ράφια με τα αντηλιακά των καταστημάτων καλλυντικών.

Το δεύτερο σκεύασμα είναι μια λοσιόν με θραύσματα DNA, τα οποία μιμούνται τη βλάβη από ακτίνες UV στο δέρμα και ενεργοποιούν τους μηχανισμούς επιδιόρθωσης. Τρίτη στη λίστα είναι μια χημική ουσία που μιμείται τη μελανοτρόπο ορμόνη· λέγεται μελανοτάνη και χορηγείται σε ενέσιμη μορφή. Σε δοκιμές που έγιναν στην Ευρώπη, οι εθελοντές έκαναν 30 ενέσεις σε τρεις μήνες και το μαύρισμά τους κράτησε τρεις εβδομάδες μετά την τελευταία ένεση. Οι παρενέργειες όμως ήταν πολλές, γι' αυτό η εταιρεία αναπτύσσει τώρα νέες εκδοχές, λιγότερο ισχυρές, σε μορφή σπρέι και εμφυτεύματος.

«Θερίζουν» οι διάφοροι τύποι καρκίνου του δέρματος σε Αυστραλία, Βρετανία, ΗΠΑ
Όταν οι πρόγονοί μας περνούσαν το μεγαλύτερο μέρος της ημέρας στο ύπαιθρο, το δέρμα τους μαύριζε σταδιακά όσο πλησίαζε το καλοκαίρι κι έτσι ανέπτυσσαν την μεγαλύτερη δυνατή προστασία από τον ήλιο. Αλλά, καθώς αλλάζουν οι εποχές, οι διακοπές σε εξωτικά μέρη, τα σολάριουμ και η μετανάστευση έχουν επέμβει στους εξελικτικούς μηχανισμούς. Χαρακτηριστικό παράδειγμα, η Αυστραλία. Έχει την ηλιοφάνεια της Νότιας Αφρικής, οι κάτοικοί της είναι συνέχεια έξω από το σπίτι, στο ύπαιθρο και τις παραλίες, αλλά οι περισσότεροι έχουν ανοιχτόχρωμο δέρμα. Στην Ευρώπη και την Αμερική πάλι, η ηλιοθεραπεία είναι από τα δημοφιλέστερα «σπορ».

Ως αποτέλεσμα, δύο στους τρεις Αυστραλούς που ζουν μέχρι τα 75 θα αναπτύξουν κάποιο είδος καρκίνου του δέρματος. Η συχνότητα της ασθένειας έχει αυξηθεί και στη Βρετανία και στις ΗΠΑ τις τελευταίες δεκαετίες. Μπορεί οι περισσότεροι να είναι θεραπεύσιμοι, αλλά ορισμένοι εξ αυτών εκδηλώνονται στα μελανοκύτταρα (μελάνωμα) και είναι θανατηφόροι.

Παρά τη μεγάλη δημοσιότητα που έχουν λάβει οι κίνδυνοι της έκθεσης στον ήλιο τα τελευταία χρόνια, είναι πολλοί αυτοί που δεν φοβούνται να μένουν με τις ώρες στην παραλία. Όσο για τις εταιρείες που φτιάχνουν τα κρεβάτια τεχνητού μαυρίσματος, μπορεί να ισχυρίζονται ότι η δική τους μέθοδος είναι ασφαλής, όμως οι γιατροί διατηρούν έντονες αμφιβολίες. Έτσι κι αλλιώς, στο σολάριουμ, δεν αποφεύγεται η έκθεση στις υπεριώδεις ακτίνες. «Ο μόνος τρόπος να αποκτήσεις σκούρο χρώμα, όταν έχεις ανοιχτόχρωμο δέρμα, είναι να βλάψεις το DNA σου», λέει ο Στιούαρτ Χάμφρι, από την EpiTan, μία από τις εταιρείες που προσπαθεί να αναπτύξει φάρμακο για αυθεντικό μαύρισμα.

Πηγή:
εφημερίδα "Τα Νέα"

Δερματικό επίθεμα τεστοστερόνης για τις γυναίκες με ανεπάρκεια ανδρογόνων

Νέα Υόρκη: Ένα δερματικό επίθεμα που περιέχει τεστοστερόνη μπορεί να βοηθήσει τις γυναίκες με χαμηλά επίπεδα της εν λόγω ανδρικής ορμόνης, σύμφωνα με νέα αμερικανική μελέτη που δημοσιεύεται στο επιστημονικό έντυπο The Journal ogf Clinical Endocrinology and Metabolism.

Αν και οι περισσότεροι άνθρωποι πιστεύουν ότι η τεστοστερόνη είναι αποκλειστικά ανδρική ορμόνη, είναι αναγκαία και στις γυναίκες διαφορετικά αντιμετωπίζουν ανωμαλίες στην οστική δομή και τη σύσταση του σώματος.

Η θεραπεία υποκατάστασης τεστοστερόνης έχει αποδειχθεί ότι βελτιώνει την οστική πυκνότητα, την μυική μάζα, τη διάθεση και τη λίμπιντο στους άνδρες με ανεπάρκεια τεστοστερόνης, αλλά υπάρχουν λίγα στοιχεία για την επίπτωση της θεραπείας στις γυναίκες με ανεπάρκεια ανδρογόνων.

Ερευνητική ομάδα του Γενικού Νοσοκομείου της Μασαχουσέτης, με επικεφαλής τον Δρ Κ.Κ. Μίλλερ, μελέτησε την επίδραση της 12μηνης θεραπείας υποκατάστασης με τεστοστερόνη σε 51 γυναίκες αναπαραγωγικής ηλικίας με ανεπάρκεια ανδρογόνων λόγω διαταραχής της υπόφυσης.

Οι συμμετέχουσες με τυχαία επιλογή πήραν είτε δύο επιθέματα τεστοστερόνης ή δύο ψευδή επιθέματα (placebo), τα οποία άλλαζαν δύο φορές την εβδομάδα.

Τα επίπεδα τεστοστερόνης αυξήθηκε και έφτασαν σε φυσιολογικά επίπεδα στην ομάδα των γυναικών της ενεργούς θεραπείας, ενώ τα άλλα επίπεδα των ορμονών δεν μεταβλήθηκαν.

Η οστική πυκνότητα στο ισχίο και στο αντιβράχιο αυξήθηκε σημαντικά, αν και δεν παρατηρήθηκε διαφορά στην σπονδυλική οστική πυκνότητα στις γυναίκες που πήραν τεστοστερόνη συγκριτικά με την ομάδα ελέγχου.

Η μυική μάζα αυξήθηκε σημαντικά στις γυναίκες που πήραν τεστοστερόνη, αλλά δεν καταγράφηκε αλλαγή στην λιπώδη μάζα.

Οι γυναίκες που υπεβλήθησαν σε θεραπεία υποκατάστασης με τεστοστερόνη παρουσίασαν βελτιώσεις στην διάθεση και τη σεξουαλική λειτουργία καθώς και στην ποιότητα ζωής.

Η θεραπεία τεστοστερόνης σχετίζεται με αυξημένη συχνότητα ακμής, αλλά δεν καταγράφηκαν άλλες διαφορές αναφορικά με τις παρενέργειες μεταξύ των δύο ομάδων.

Πηγή: health.in.gr

Διαιτολογικό Διατροφολογικό Κέντρο
ΔΕΧΕΤΑΙ ΜΕ ΡΑΝΤΕΒΟΥ
Πετρίδη Κατερίνα
Διατροφολόγος - Κλινικός Διαιτολόγος
Πτυχιούχος Α.Τ.Ε.Ι. Κρήτης
ΤΕΩΣ ΑΣΚΟΥΜΕΝΗ ΣΤΟ ΩΝΑΣΕΙΟ ΚΑΡΔΙΟΧΕΙΡΟΥΡΓΙΚΟ ΚΕΝΤΡΟ
○ Εξατομικευμένα προγράμματα για φυσιολογικές και παθολογικές καταστάσεις
○ Προγράμματα διατροφής αθλητών
○ Ενίσχυση του μεταβολισμού
○ Απώλεια πόντων
Πάντα με ισορροπημένα γεύματα βασισμένα στις δικές σας διατροφικές προτιμήσεις
Γιατί η σωστή διατροφή είναι πλέον θέμα υγείας!
Υψηλάντου 2 - Ρόδος • Τηλ.: 22410 30366, Κιν. 6945 828191
AE1010

ΝΤΟΡΑ ΚΩΝΣΤΑΝΤΙΝΟΠΟΥΛΟΥ
ΨΥΧΟΛΟΓΟΣ
ΟΙΚΟΓΕΝΕΙΑΚΗ ΣΥΜΒΟΥΛΟΣ
Πτυχιούχος του Πανεπιστημίου της Καλιφόρνιας-Λος Αντζελες (UCLA)- Μεταπτυχιακές σπουδές στο Pepperdine University-Malibu California.
■ Αμεση ψυχολογική υποστήριξη και επαγγελματική φροντίδα από έμπειρη Ψυχολόγο και Οικογενειακή Σύμβουλο.
■ Η σωστή θεραπευτική σχέση μπορεί να επιφέρει ρεαλιστικές λύσεις για πραγματικά προβλήματα σε θέματα: μοναξιάς, μελαγχολίας, στρες, ανυπομονησίας, φοβίας, εθισμού, οικογενειακών σχέσεων, διαζυγίου, κακομεταχείρισης, συναισθηματικών δυσκολιών, αυτοπεποίθησης, ανασφάλειες, μεταβατικά στάδια ζωής, βουλιμίας, ανορεξίας, απώλειας, πένθους.
Τηλεφωνείστε στα τηλέφωνα: (22410)35163 και 6944/980550 για ραντεβού και άμεση εξυπηρέτηση. Διεύθυνση: Καρίας 1 - Περιοχή Ροδίνι - Ρόδος
AE961

ΙΑΤΡΙΚΗ ΑΝΑΚΟΙΝΩΣΗ
ΚΩΝ/ΝΟΣ Γ. ΧΑΤΖΗΝΙΚΟΛΑΣ
ΧΕΙΡΟΥΡΓΟΣ ΟΦΘΑΛΜΙΑΤΡΟΣ
ΔΕΧΕΤΑΙ ΚΑΘΗΜΕΡΙΝΑ
9:00 - 13:00 και 17:30 - 20:30
Σάββατο πρωί με ραντεβού
ΔΕΝΔΡΙΝΟΥ 2β - 1ΟΣ ΟΡΟΦΟΣ - ΡΟΔΟΣ
ΤΗΛ & FAX: 2241020544, ΚΙΝ: 693 7161700
AT2535(Γ)

ΙΑΤΡΙΚΗ ΑΝΑΚΟΙΝΩΣΗ
ΜΙΚΡΟΒΙΟΛΟΓΙΚΟ ΔΙΑΓΝΩΣΤΙΚΟ ΙΑΤΡΕΙΟ
ΕΙΡΗΝΗ Δ. ΚΑΒΑΔΑ-ΧΑΤΗΡΗ
ΙΑΤΡΟΣ ΜΙΚΡΟΒΙΟΛΟΓΟΣ-ΒΙΟΠΑΘΟΛΟΓΟΣ
ΩΡΕΣ ΛΕΙΤΟΥΡΓΙΑΣ
ΔΕΥΤΕΡΑ, ΤΡΙΤΗ, ΠΕΜΠΤΗ, ΠΑΡΑΣΚΕΥΗ
07.00-13.00 και 18.00-19.30
ΤΕΤΑΡΤΗ 07.00-13.00, ΣΑΒΒΑΤΟ ΜΕ ΡΑΝΤΕΒΟΥ
ΚΩΝ. ΥΔΡΑΙΟΥ 30 ΡΟΔΟΣ-ΤΗΛ. 2241021120, 6945856084
ΕΝΑΝΤΙ ΠΑΙΔΙΚΟΥ ΣΤΑΘΜΟΥ "ΟΥΡΑΝΙΟ ΤΟΞΟ"
AE2340(Γ)

ΧΑΡΟΥΛΑ ΤΣ. ΚΑΜΠΑΣΤΑΝΑ
ΦΥΣΙΚΟΘΕΡΑΠΕΥΤΡΙΑ
Πτυχιούχος Α. ΤΕΙ Θεσ/κης
Μεταπτυχιακή Εκπαίδευση στη νευροεξελικτική αγωγή
Μέθοδος Bobath/N.D.T.
Αποκατάσταση
νευρολογικών παθήσεων και κινητικών διαταραχών σε
παιδιά και ενήλικες
- *Εγκεφαλική Παράλυση*
- *Κρανιοεγκεφαλικές κακώσεις*
- *Κακώσεις περιφερικών νεύρων*
- *Κακώσεις νωτιαίου μυελού*
- *Προβλήματα σπονδυλικής στήλης*
- *Αγγειακά Εγκεφαλικά Επεισόδια*

Ολυμπίας και Δελφών γωνία (Καρακόνερο)
Τηλ. / Fax: 22410-29241 κιν. 6932044173
AT2336(Γ)

Στεφανάκης Ι. Δημήτριος
Ψυχολόγος
Αριστοτελείου Παν/μίου Θεσ/νίκης
Δέχεται κατόπιν ραντεβού
AT2288(Γ)
Βενετοκλέων 79, 1ος όροφος, 85100 Ρόδος, Κιν: 6947 403229

Nutrition & Health Club
Μαρία - Φιλία Παρασκευά
Διατροφολόγος - Διαιτολόγος
BSc - University of Plymouth
MSc - London Metropolitan University
Ειδικές Εξατομικευμένες Διαίτες για όλα τα Στάδια της Ζωής
Παιδική , Εφηβική , Εγκυμοσύνη , Τρίτη Ηλικία
Παχυσαρκία Υπέρταση Αναιμία
Οστεοπόρωση Σακχαρώδης Διαβήτης
Παθήσεις πεπτικού & Εντέρων
Αλλεργίας Ανορεξία - Βουλιμία
AT2670(Γ)
Γ.Ευσταθίου 7 (Παραπλεύρως Κλινικής Καραγιάννη) Ρόδος
Τηλ.& Φαξ : 22410 33915

Να γίνει δημοσκόπηση προτείνει ο Μιχ. Μαχραμάς

Καταθέτει επίσης τις απόψεις του για ζητήματα που απασχολούν τον δήμο Αφάντου

Να γίνει από κοινού δημοσκόπηση όλων των υποψηφίων δημάρχων στ' Αφάντου, προτείνει ο κ. Μιχ. Μαχραμάς, με επιστολή του στη "Ροδιακή". Ειδικότερα τόσο για το συγκεκριμένο θέμα όσο και για γενικότερα ζητήματα που απασχολούν τον δήμο, ο κ. Μαχραμάς αναφέρει τα εξής:

Κύριε Διευθυντή,

Μέσα από τις στήλες της έγκριτης εφημερίδα σας, θα ήθελα να ενημερώσω τους συνδημότες μου - Αφαντενούς και Αρχιπολενούς - για κάποιες αποφάσεις που λήφθηκαν στις πρόσφατες συνεδριάσεις του δ.σ. Αφάντου και παράλληλα να εκφράσω τις απόψεις μου πάνω σε διάφορα επίκαιρα ζητήματα που απασχολούν την τοπική μας κοινωνία.

Στόχος μας δεν είναι η προσωπική και στείρα αντιπαράθεση, αλλά παράλληλα δεν μπορούμε να μένουμε απαθείς μπροστά σε καταστάσεις και γεγονότα που επηρεάζουν την πολιτική, οικονομική και κοινωνική ζωή των δημοτών και κατοίκων του Δήμου μας.

Ειδικότερα δε, όταν αυτά εκτυλίσσονται τέσσερις (4) μήνες πριν από τις δημοτικές εκλογές του Οκτωβρίου 2006. Κατά κύριο λόγο οφείλουμε να παρεμβαίνουμε δημόσια, γιατί ακριβώς η ενασχόληση με τα κοινά, πρώτα από όλα συνδέεται με τη δημοσιότητα και τη διαφάνεια και κατά δεύτερο **γιατί είναι ανάγκη να διαφυλάξουμε και να προασπίσουμε τη συνέχεια του Δήμου μας.**

Διαπιστώνουμε, λοιπόν, ότι τους τελευταίους μήνες οι συνεδριάσεις του δ.σ. δε μεταδίδονται πλέον από το δημοτικό κανάλι, με αποτέλεσμα να μην υπάρχει καμία ενημέρωση των δημοτών. Μία κατάκτηση της τοπικής μας κοινωνίας χάνεται. Το δικαίωμα στην αυθεντική και αντικειμενική ενημέρωση δεν υπάρχει πια. Ας μη ξεχνάμε ότι το ίδιο συνέβη, ακριβώς την ίδια περίοδο, πριν τις εκλογές του 2002.

Για το λόγο αυτό καλούμε όλους τους εμπλεκόμενους, έστω και την ύστατη στιγμή να αποκαταστήσουν τη στρέβλωση αυτή και να θέσουν σε λειτουργία το δημοτικό κανάλι, που τόσα έχει προσφέρει στον τόπο μας. Αν πάλι υπάρχει κάποιο πρόβλημα, που δεν μπορεί εδώ και πέντε (5) μήνες να λυθεί, υπάρχει η ευχέρεια και η δυνατότητα να δίνονται οι βιντεοκασέτες των συνεδριάσεων σε κάποιο τοπικό τηλεοπτικό κανάλι για να μεταδίδονται σε μαγνητοσκόπηση. Και στο κάτω-κάτω της γραφής είναι απαίτηση της συντριπτικής πλειοψηφίας των συνδημοτών μας.

Κύριε διευθυντή

Πιστεύουμε ότι οποιαδήποτε δημοτική αρχή μπορεί και πρέπει να λαμβάνει αποφάσεις μέχρι τη λήξη της θητείας της, άλλωστε είναι κάτι που προβλέπει ο Κώδικας Δήμων και Κοινοτήτων. Μάλιστα αυτό μπορεί να γίνεται και μετά τις εκλογές, ακόμα κι αν μία δημοτική αρχή χάσει τις εκλογές.

Ακόμα θεωρούμε ότι παρά τις όποιες υπερβολές παρατηρούνται στις προεκλογικές περιόδους, δεν μπορούμε να μην αποδεχθούμε ότι σε κάποιες περιπτώσεις επιλύονται και προβλήματα, έστω και κάτω από την πίεση των εκλογών. Τέλος πάντων, είναι μέσα στο παιχνίδι. Στο σημείο, όμως, αυτό οφείλουμε, όλοι, να τραβήξουμε μία διαχωριστική γραμμή, να βάλουμε δηλαδή ένα όριο και ταυτόχρονα να κάνουμε κάποιες παρατηρήσεις:

1) Μπορεί, δηλαδή, να γίνει κοινωνικά αποδεκτή μια παρέμβαση της δημοτικής αρχής, όταν εξυπηρετεί μόνο προσωπικά-ατομικά συμφέροντα δημοτών χωρίς τα οφέλη να διαχέονται στο κοινωνικό σύνολο;

2) Νομιμοποιείται μια δημοτική αρχή να λαμβάνει αποφάσεις, που έρχονται σε προφανή αντίθεση με την ηθική τάξη, ακόμα κι αν δικαιολογούνται τυπικά;

Όσον αφορά στο πρώτο ζήτημα δε θα κάνουμε καμία αναφορά, γιατί αν κι εφόσον υπάρχουν τέτοιες περιπτώσεις ή θα προκύψουν μέχρι τις εκλογές, θεωρούμε ότι, επειδή ζούμε σε μία μικρή κοινωνία και τίποτε δε μένει κρυφό, τελικός κριτής θα είναι η πλειοψηφία των δημοτών. **Εκεί που θα ήθελα να σταθώ, ιδιαίτερα σήμερα, είναι στις αποφάσεις του δημοτικού συμβουλίου, που ναι μεν περιβάλλονται με την τυπική νομιμότητα, ταυτόχρονα, όμως, χάνουν κατά κράτος στη σύγκριση με την ηθική τάξη.**

Α) Η δημοτική αρχή επανέφερε και ψήφισε στο δημοτικό συμβούλιο, αυτούσια την απόφαση του δ.σ. η οποία λήφθηκε το 2001 επί ημερών του κ. Σταυρή για την εκποίηση πάνω από σαράντα (40) στρεμμάτων δημοτικής γης στην περιοχή των Κολυμπίων, ενώ υπάρχει η δυνατότητα και η ανάγκη μαζί, να αξιοποιηθούν τα παραπάνω ακίνητα με τη μετατροπή τους σε χώρους στάθμευσης, πρασίνου, παιδικές χαρές, ήπιες



αθλητικές υποδομές κ.λπ.

Εξάλλου ήδη έχει εκποιηθεί κι άλλο δημοτικό ακίνητο εφτά (7) στρεμμάτων στην ίδια περιοχή με τίμημα 520.000 ευρώ.

Β) Στην τελευταία συνεδρίαση ψηφίστηκε η εισήγηση για την ανάθεση της αποκομιδής των απορριμμάτων σε ιδιώτη με το επιχείρημα ότι θα προσφέρονται καλύτερες υπηρεσίες και επιπλέον διότι το έχουν εφαρμόσει κι άλλοι Δήμοι. Εδώ, όμως, οφείλουμε να επισημάνουμε ότι μιλάμε μεν για δημοπρασία, αλλά με συμβατικό χρόνο πέντε (5) ετών, διάστημα, δηλαδή, που καλύπτει το χρόνο θητείας και της επόμενης δημοτικής αρχής.

Ακόμα πρέπει να υπογραμμιστεί ότι ο προϋπολογισμός είναι πάνω από 2.000.000 ευρώ και επιπλέον το δημοτικό διαμέρισμα της Αρχίπολης (για όλο το χρόνο) και τα Κολύμπια (για το χειμώνα) εξαιρούνται από τις υπηρεσίες του ιδιώτη.

Εδώ, όμως, μπορεί κανείς, χωρίς καμία επικριτική διάθεση, να σκεφθεί:

- Ποιος ήταν ο λόγος, που δε λειτουργούσε ικανοποιητικά η υπηρεσία καθαριότητας;
- Έχουν όλοι οι Δήμοι τις ίδιες ανάγκες και ιδιαιτερότητες;
- Γιατί πρέπει να επιβαρύνεται ο δημότης εκτός από το κόστος για τους εργαζόμενους και με το κόστος για τον ιδιώτη;
- Μήπως, έπρεπε να λάβουμε ουσιαστική μέριμνα για τους εποχικούς εργαζόμενους;
- Αν αναζητούμε τον ιδιώτη, γιατί θα προσφέρουμε άριστης ποιότητας υπηρεσίες καθαριότητας, δεν αξίζει το δημοτικό μας διαμέρισμα της Αρχίπολης τέτοια τύχη; Τελικά, είναι άλλος Δήμος τ' Αφάντου και άλλος η Αρχίπολη; Με αυτόν τον τρόπο δείχνουμε τη φροντίδα μας στους συνδημότες μας της Αρχίπολης, που όχι άδικα νοιώθουν χρόνια ξεχασμένοι;
- Μήπως έπρεπε να ληφθεί υπόψη, ότι η νέα δημοτική αρχή μπορεί να έχει άλλους σχεδιασμούς και προτεραιότητες ;
- Τέλος, κι αν δεχτούμε, ότι η ανάθεση σ' έναν ιδιώτη για ανάληψη κάποιας δημοτικής δραστηριότητας είναι κάτι θεμιτό και αναγκαίο, μήπως, τελικά, ανοίγουμε τον ασκό του Αιόλου;

Κλείνοντας, θα ήταν ευχής έργο να ακουστούν ωριμότερες και μετριοπαθέστερες φωνές και ν' αναδειχθούν τα αποθέματα ευθύνης, που πιστεύουμε ότι υπάρχουν ακόμα στους κόλπους της δημοτικής πλειοψηφίας.

Εξάλλου είμαστε κοντά στις εκλογές και τόσο σημαντικά ζητήματα όπως της εκποίησης και της αποκομιδής των απορριμμάτων θα έπρεπε «να τα λύσει η κάλπη». Το επιχείρημα γίνεται ακόμα ισχυρότερο, αρκεί να αναλογιστεί κανείς, ότι στην καλύτερη περίπτωση τόσο οι εκποιήσεις όσο και η ανάθεση της καθαριότητας σε ιδιώτη, λόγω των γραφειοκρατικών διαδικασιών που απαιτούνται, θα προκύψουν λίγο πρίν ή λίγο μετά τις εκλογές.

Γιατί λοιπόν τέτοια βιασύνη;

Η κεντρική πλατεία του Δήμου μας είναι ένα από τα πιο ισχυρά σύμβολα του τόπου μας και ταυτόχρονα ένα από τα πιο σημαντικά οικονομικά και τουριστικά κέντρα. Ενώ, όμως, βρισκόμαστε στην έναρξη μιας ακόμα κρίσιμης τουριστικά περιόδου, στην τελευταία συνεδρίαση υπήρχε θέμα για την έκπτωση του εργολάβου και την παράταση του έργου.

Ο εργολάβος έχει εγκατασταθεί την 5/1/2006 και ήδη έπρεπε να παραδώσει το έργο, Παρακολουθούμε, λοιπόν, τη δημοτική αρχή να επιρρίπτει ευθύνες για τη στασιμότητα του έργου στον εργολάβο και αντίστροφα ο εργολάβος στη δημοτική αρχή. Δε θα μπούμε στον πειρασμό να αποδώσουμε ευθύνες. Το σίγουρο είναι η στασιμότητα των εργασιών. Κι όλα αυτά σε μία περίοδο, που η εικόνα μας έπρεπε να αποτελεί την καλύτερη διαφήμιση. Δυστυχώς το πρόβλημα παραμένει. Η θέση μας είναι ότι πρέπει να ολοκληρωθεί το συντομότερο με τον καλύτερο δυνατό τρόπο, ώστε και προς όφελος των δημοτών και των κατοίκων να αποβεί και η νέα δημοτική αρχή να μη χρειαστεί να κλείσει ακόμα μία πληγή. Εξάλλου, δεν είναι ότι το καλύτερο για τους κατοίκους να παρακολουθούν την εκάστοτε δημοτική αρχή «να σκάβει και να ξανασκάβει». Ο,τιδήποτε ξεκινά, πρέπει και να τελειώνει. Δεν μπορεί να σέρνεται.

Κύριε Διευθυντή

Στο Δήμο μας διενεργήθηκε δημοσκόπηση με άγνωστη πατρότητα. Τα σχόλια, όμως, δίνουν και παίρνουν, με αποτέλεσμα οι δημότες Αφάντου να βρίσκονται σε σύγχυση. Περιττό, βέβαια, να τονίσουμε ότι όσα ακούγονται από διάφορες πλευρές, δε συνοδεύονται από τα απαραίτητα στοιχεία που να τα τεκμηριώνουν. Άλλωστε, όποιοι έχουν κάνει τη δημοσκόπηση, μπορούν εύκολα να αποδείξουν τους ισχυρισμούς τους, δημοσιεύοντας τα αποτελέσματα στον τοπικό τύπο χωρίς να διακυβεύουν την αξιοπιστία και τη σοβαρότητάς τους.

Με μια πρώτη ανάγνωση, επομένως, διαπιστώνουμε ότι οι δημοσκοπήσεις μπήκαν στη ζωή μας.

Το δεύτερο συμπέρασμα που προκύπτει είναι ότι οφείλουμε όλοι οι υποψήφιοι Δήμαρχοι να αντιμετωπίσουμε με σοβαρότητα το ευνόητο ενδιαφέρον της κοινής γνώμης.

Μετά από όλα αυτά είμαστε υποχρεωμένοι να απευθύνουμε, δημόσια, την πρόσκληση να πραγματοποιήσουμε από κοινού, όλοι οι υποψήφιοι μία δημοσκόπηση, αναλαμβάνοντας παράλληλα τη δέσμευση, τα αποτελέσματά της να ανακοινωθούν από την ίδια την εταιρεία που θα επιλεγεί, μέσω του τοπικού, έντυπου και ηλεκτρονικού, τύπου.

Ίσως να αναλαμβάνουμε ένα εκλογικό ρίσκο. Όμως σε καμία περίπτωση δε θα ρισκάρουμε την αξιοπιστία και τη σοβαρότητά μας.

Αυτό που μπορούμε να πούμε, με κάθε ειλικρίνεια, είναι ότι εμπιστευόμαστε και αποδεχόμαστε την κρίση των συνδημοτών και ότι σίγουρα για μας θα είναι ένα χρήσιμο εργαλείο που θα το αξιοποιήσουμε όσο το δυνατόν καλύτερα.

Κύριε Διευθυντή

Η Παράταξή μας δεν είναι αποτέλεσμα πρόχειρης , επιπόλαιης και παρορμητικής αξιολόγησης.

Είναι προϊόν μακράς, σοβαρής και υπεύθυνης σκέψης και προσέγγισης. Απαρτίζεται από συνειδητοποιημένους ανθρώπους που έχουν δώσει δείγματα γραφής στον επαγγελματικό τους χώρο και τον κοινωνικό μας περίγυρο. Άνθρωποι με κύρος, ικανότητες, όραμα και διάθεση για ανιδιοτελή προσφορά.

- Που με την παρουσία τους εγγυώνται την ανασυγκρότηση του Δήμου μας
- Που θέλουν και μπορούν να βάλουν το Δήμο μας στο δρόμο της αναγνώρισης, της καταξίωσης και της επιτυχίας
- Που δεν άγονται και φέρονται
- Που είναι απαλλαγμένοι από το σύνδρομο «της καρέκλας»
- Που δεν μπαίνουν σε ψευτοδιλλήμματα, γιατί έχουν απαντήσει σ' αυτά ήδη στην προσωπική τους ζωή
- Που η συμμετοχή τους δεν είναι προϊόν οποιουδήποτε τύπου εξάρτησης για την εξυπηρέτηση προσωπικών τους συμφερόντων.

Πρόκειται για μία νέα Παράταξη, η οποία :

- είναι υπερκομματική,
- αποτελείται από ανθρώπους με ενιαία αντίληψη για την άσκηση της εξουσίας
- έχει ξεκάθαρο πρόγραμμα
- εμπνέει εμπιστοσύνη και σεβασμό, εντός κι εκτός των συνόρων του Δήμου μας
- είναι σε θέση ν' αποκαταστήσει την πληγωμένη περηφάνιά μας
- μπορεί ν' ανοίξει τις πόρτες και τα παράθυρα του Δήμου μας σε όλους τους δημότες
- θ' αντιμετωπίζει ισότιμα κάθε δημότη
- θα επιδιώξει την ουσιαστική συνεργασία με όλες τις παρατάξεις που θα βρεθούν στο δημοτικό συμβούλιο
- βρίσκεται μακριά από τα κάθε μορφής κατεστημένα
- αποστρέφεται την συνειδητή κοροϊδία του δημότη
- δίνει μάχη για να πείσει ότι πρώτα αλλάζουν αυτοί που ηγούνται και μετά οι δημότες και όχι το αντίστροφο
- είναι σε θέση να συγκρουστεί για τη διασφάλιση και την προώθηση των συμφερόντων του τόπου μας,

Είναι γενικότερη η πεποίθηση ότι η Παράταξή μας, μέσα από το υπεύθυνο και τεκμηριωμένο λόγο και στάση των ανθρώπων που τη δημιούργησαν, κερδίζει καθημερινά την εμπιστοσύνη ολοένα και περισσότερων δημοτών.

Οι συνδημότες μας αγκαλιάζουν τη δύσκολη αυτή προσπάθεια, γεγονός που μας δίνει χαρά και ικανοποίηση και από την άλλη μας δημιουργεί μεγαλύτερες ευθύνες.

Με αίσθημα ευθύνης απέναντι στις σημερινές και τις επερχόμενες γενιές, είμαστε αποφασισμένοι να πράξουμε το χρέος μας.

Καλούμε, λοιπόν, όλες τις υγιείς δυνάμεις του τόπου μας να συμπορευτούν με την Παράταξή μας για να δώσουμε μαζί τον μεγάλο αγώνα, προκειμένου να κάνουμε πράξη αυτά, που όλοι μας προσδοκούμε και οραματιζόμαστε.

Οι εισακτέοι στα Τ.Α.Δ.

Επελέγησαν οι μαθητές που θα φοιτήσουν στην Α' τάξη των ΤΑΔ σε Ρόδο και Κω

Μετά τη διεξαγωγή των Τεστ για την εισαγωγή μαθητών-τριων Α/θμιας Εκπαίδευσης στα Τμήματα Αθλητικής Διευκόλυνσης (Τ.Α.Δ.) στο Ν. Δωδ/σου, επιλέγηκαν οι μαθητές-τριες που θα φοιτήσουν στην Α' τάξη των ΤΑΔ της Ρόδου και της Κω. Αναλυτικά οι μαθητές που επιλέγηκαν και οι αναπληρωματικοί κατά άθλημα είναι οι παρακάτω:

ΤΑΔ Ρόδου - 5ο Γυμνάσιο

ΠΟΔΟΣΦΑΙΡΟ

Επιλεγέντες
1. Βονάκης Ευστάθιος 16ο Δ.Σ. Ρόδου
2. Κετσές Αντώνιος 5ο Δ.Σ. Ρόδου
3. Παπουτσογιαννόπουλος Στ. 8ο Δ.Σ. Ρόδου
4. Σιαμαντούρας Ανδρέας 9ο Δ.Σ. Ρόδου
5. Γιαλουζής Νεκτάριος 17ο Δ.Σ. Ρόδου
6. Καραγεωργίου Κυριάκος Δ.Σ. Κρεμαστής
7. Καργάκος Νικόλαος Δ.Σ. Κοσκινού
8. Κατσαράς Βασίλης Δ.Σ. Κοσκινού
9. Παπαντωνίου Γεώργιος 6ο Δ.Σ. Ρόδου
10. Κουρέτας Γεώργιος 14ο Δ.Σ. Ρόδου
11. Καρπαθάκης Ιωάννης 9ο Δ.Σ. Ρόδου
12. Λάμπρου Λάμπρος 17ο Δ.Σ. Ρόδου
13. Βαρβάρης Μάριος 5ο Δ.Σ. Ρόδου
14. Σιαπέρας Γεώργιος 2ο Δ.Σ. Ρόδου
15. Καλαεντζής Εμμανουήλ 12ο Δ.Σ. Ρόδου

Αναπληρωματικοί
16. Χατζηστρατής Ελευθ. 2ο Δ.Σ. Ρόδου
17. Αλβίν Μανέ 14ο Δ.Σ. Ρόδου
18. Γιαννακόπουλος Στεφ. 6ο Δ.Σ. Ρόδου
19. Καντουράκης Μιχαήλ 6ο Δ.Σ. Ρόδου
20. Γκέζος Πολύδωρας 5ο Δ.Σ. Ρόδου
21. Τσουρούτης Παντελής 5ο Δ.Σ. Ρόδου
22. Ατσίδης Μάριος 11ο Δ.Σ. Ρόδου
23. Ροδίτης Κων/νος 11ο Δ.Σ. Ρόδου
24. Νικηταράς Νικήτας Δ.Σ. Ασγούρου
25. Πιλάτος Αντώνιος Δ.Σ. Ασγούρου
26. Παναγιωτίδης Άγγελος Δ.Σ. Ασγούρου
27. Πατελάκης Παναγιώτης Δ.Σ. Ασγούρου
28. Χατζησάββας Σάββας 12ο Δ.Σ. Ρόδου
29. Χατζησταμάτης Κων/νος 9ο Δ.Σ. Ρόδου
30. Τσευγάς Κων/νος 14ο Δ.Σ. Ρόδου
31. Κουράς Απόστολος 11ο Δ.Σ. Ρόδου

ΚΩΠΗΛΑΣΙΑ

Επιλεγέντες
1. Κατσικάκη Χρυσή 14ο Δ.Σ. Ρόδου
2. Κανάκη Αλεξία 2ο Δ.Σ. Ρόδου
3. Θεοτοκάτου Αφροδίτη 14ο Δ.Σ. Ρόδου
4. Κουκούλη Κατερίνα 14ο Δ.Σ. Ρόδου
5. Σερέν Καΐλη Δ.Σ. Σγουρού
6. Τόλη Άννα 14ο Δ.Σ. Ρόδου
7. Τσιαβού Ιωάννα 14ο Δ.Σ. Ρόδου
8. Ζαγκούτσης Χρήστος 16ο Δ.Σ. Ρόδου

Αναπληρωματικοί
9. Μαρκιού Βαλεντίνα
10. Σαντορινιού Χρυσάνθη
11. Πεμπέ Σαράνα
12. Τσαταλιού Σουζάνα
13. Κουσκούση Κρύστα
14. Εμπρού Κότσα

ΚΛΑΣΣΙΚΟΣ ΑΘΛΗΤΙΣΜΟΣ

Επιλεγέντες
1. Βολονάκης Άγγελος 18ο Δ.Σ. Ρόδου
2. Μαμμωνά Βακίνα 6ο Δ.Σ. Ρόδου
3. Μουτσά Χρυσάνθη 6ο Δ.Σ. Ρόδου
4. Παρδαλού Ραφαέλλα 16ο Δ.Σ. Ρόδου
5. Περγαντή Ναταλία 6ο Δ.Σ. Ρόδου
6. Μαντικού Δήμητρα 15ο Δ.Σ. Ρόδου
7. Σεΐτης Δημήτρης 1ο Δ.Σ. Ρόδου
8. Ξίπα Σοφία 17ο Δ.Σ. Ρόδου
9. Τροκά Εντζελούσε 11ο Δ.Σ. Ρόδου
10. Κοσμά Μαρία 11ο Δ.Σ Ρόδου

Αναπληρωματικοί
11. Σκουφετζή Ειρήνη 6ο Δ.Σ. Ρόδου
12. Μασμανίδης Μιχάλης 6ο Δ.Σ. Ρόδου
13. Βασιλαράκη Αργυρώ Κοσκινού
14. Χαρτοφύλης Ιωάννης 6ο Δ.Σ. Ρόδου
15. Σπανουδάκη Ραφαέλλα 15ο Δ.Σ. Ρόδου
16. Χατζηπαντελή Έλλη 2ο Δ.Σ. Ρόδου
17. Στεργιοπούλου Καλλιόπη 6ο Δ.Σ. Ρόδου
18. Λαουδίκου Παρασκευή Αφάντου
19. Γκιόνη Λουλιάνα 10ο Δ.Σ. Ρόδου
20. Ζόνια Φιλιώ 2ο Δ.Σ. Ρόδου

ΤΑΔ ΡΟΔΟΥ - 3ο ΓΥΜΝΑΣΙΟ

ΠΟΔΗΛΑΣΙΑ

Επιλεγέντες
1. Μιχαήλου Μιχαήλ 1ο Δ.Σ. Ρόδου
2. Αλεξανδρίδης Γεώργιος 3ο Δ.Σ. Ιαλυσού
3. Γρηγοριάδης Απόστολος 9ο Δ.Σ. Ρόδου
4. Μιχαλάντος Χρήστος 9ο Δ.Σ. Ρόδου
5. Μιχελής - Μαρτιν Τοφτ 9ο Δ.Σ. Ρόδου
6. Νταουσαντζή Τιτζέν 15ο Δ.Σ. Ρόδου
7. Κυρής Λυκούργος 3ο Δ.Σ. Ρόδου

Αναπληρωματικοί
8. Σταματιάδης Θεοχάρης 6ο Δ.Σ. Ρόδου
9. Βουλγαρίδης Στυλιανός 12ο Δ.Σ. Ρόδου
10. Ζωάννου Φανούρης 5ο Δ.Σ. Ρόδου
11. Αριαν Καπάι 1ο Δ.Σ. Ρόδου
12. Καραγιαννίδης Ανδρέας 1ο Δ.Σ. Ρόδου
13. Δοντσόφ Στυλιανός 1ο Δ.Σ. Ρόδου
14. Χατζηγεωργίου Μιχαήλ 1ο Δ.Σ. Ρόδου
15. Τζουρτζής Ερμίρ 9ο Δ.Σ. Ρόδου

ΤΖΟΥΝΤΟ

Επιλεγέντες
1. Μαχλής Ιωάννης 4ο Δ.Σ. Ρόδου
2. Μίγκλη Μαρία Αφάντου
3. Ντιμόβα Γεργάνα Καλυθιές
4. Καστρουνής Ειρηναίος 3ο Δ.Σ. Ρόδου
5. Κεκενούνη Γεωργία Σγουρού

Αναπληρωματικοί
6. Χατζηπέτρου Ευαγγελία Σγουρού
7. Σπάτη Ελένη Σγουρού
8. Σκιαθίτη Φωτεινή Σγουρού
9. Σαλτσάνι Νταϊάνα 6ο Δ.Σ. Ρόδου

ΚΑΛΑΘΟΣΦΑΙΡΙΣΗ

Επιλεγέντες
1. Λιτός Χρήστος 1ο Δ.Σ. Ρόδου
2. Κανέλλος Δημήτριος 4ο Δ.Σ. Ρόδου
3. Κουτούνης Ελευθέριος 1ο Δ.Σ. Ρόδου
4. Ρίζος Κων/νος 1ο Δ.Σ. Ρόδου
5. Αθανασίου Σόλων 5ο Δ.Σ. Ρόδου
6. Κατσουράκης Αντώνιος 5ο Δ.Σ. Ρόδου
7. Φράγκου Χρ. 5ο Δ.Σ. Ρόδου
8. Γεωργουδιού Ειρήνη 5ο Δ.Σ. Ρόδου
9. Κάβουρα Έφη 4ο Δ.Σ. Ρόδου
10. Ιμπραημλάρ Θεοδοσία - Ελένη 9ο Δ.Σ. Ρόδου
11. Σίσκοβα Ζένια 5ο Δ.Σ. Ρόδου
12. Τσολάκη Πελαγία 5ο Δ.Σ. Ρόδου

Αναπληρωματικοί
13. Αντωνιάδης 2ο Δ.Σ. Ρόδου
14. Ευθυμίου Ιωάννης 2ο Δ.Σ. Ρόδου
15. Αγγελάκος Αλέξανδρος 12ο Δ.Σ. Ρόδου
16. Τόλγκα Εμβερ 6ο Δ.Σ. Ρόδου
17. Κρητικός Μιχαήλ 6ο Δ.Σ. Ρόδου
18. Γερόλυμος Νικόλαος 6ο Δ.Σ. Ρόδου
19. Δράπανος Ιωάννης 1ο Δ.Σ. Ρόδου
20. Μπονιάτης Νικόλαος 1ο Δ.Σ. Ρόδου
21. Ζόνια Φιλιώ 2ο Δ.Σ. Ρόδου
22. Κανάκη Αλεξία 2ο Δ.Σ. Ρόδου
23. Καστελοριζιού Μιχαέλα 1ο Δ.Σ. Ρόδου
24. Παπακυριακού Κατερίνα 4ο Δ.Σ. Ρόδου
25. Μπράντιτση Δέσποινα 4ο Δ.Σ. Ρόδου
26. Μανδηλάρης Νικόλαος 4ο Δ.Σ. Ρόδου
27. Πότση Ειρήνη 4ο Δ.Σ. Ρόδου

ΤΑΔ ΚΩ - 1ο ΓΥΜΝΑΣΙΟ

ΑΡΣΗ ΒΑΡΩΝ

Επιλεγέντες
1. Ταχάν Μιχάλης 1ο Δ.Σ. Κω
2. Αντωνίου Ιωάννα 1ο Δ.Σ. Κω
3. Γιαννουπλά Λιάρντι 2ο Δ.Σ. Κω
4. Μοντέρο Ελεονόρα - Μαρία 4ο Δ.Σ. Κω
5. Τρακόσσα Σταματία 7ο Δ.Σ. Κω
6. Κορδά Κλεάνθης 7ο Δ.Σ. Κω

Αναπληρωματικοί
7. Χασόγιας Βασίλης
8. Βαρβάρη Σαββίνα
9. Μυρτωλάρη Ρομίνα
10. Χριστοδούλου Χρυσούλα
11. Μυρτωλάρη Καμέλα
12. Κεφαλιανός Γεώργιος
13. Σακανιάν Σουζάνα
14. Πασανικολάκης Νίκος

TAE KWON DO

Επιλεγέντες
1. Κωνσταντάκης Θεόφιλος 3ο Δ.Σ. Κω
2. Κυριάκου Μαρία 4ο Δ.Σ. Κω
3. Σαρρής Χουσεΐν, 4ο Δ.Σ. Κω
4. Ραπέσης Ανδρέας

Αναπληρωματικοί
5. Φουρτούνη Ζωγραφίνα
6. Γιάννου Ιωάννα
7. Σαραγιά Αργυρώ
8. Ναϊσκέ Μαρία
9. Κόκερ Ελισσάβετ
10. Τέλιου Διονυσία
11. Μίγγος Αθανάσιος
12. Φώτη Ανθούλα
13. Σαρής Δημήτριος
14. Χαλίς Χρήστος
15. Ζίνα Βαΐα

ΚΑΛΑΘΟΣΦΑΙΡΙΣΗ

Επιλεγέντες
1. Νασταχανίδης Παναγιώτης 1ο Δ.Σ. Κω
2. Σαριδάκης Χαράλαμπος 1ο Δ.Σ. Κω
3. Κανδυλάκης Ανδρέας 1ο Δ.Σ. Κω
4. Κάππα Φωτεινή 2ο Δ.Σ. Κω
5. Χατζηπαυλής Στέφανος 2ο Δ.Σ. Κω
6. Γιαλούση Μαρία 4ο Δ.Σ. Κω
7. Μπουρνή Μαρία 6ο Δ.Σ. Κω
8. Ντερντούσα Φωτεινή 6ο Δ.Σ. Κω
9. Ρούσσου Ιωάννα 6ο Δ.Σ. Κω
10. Ντυστάζου Μάρθα 6ο Δ.Σ. Κω

Αναπληρωματικοί
11. Κυριακή Γεωργία 1ο Δ.Σ. Κω
12. Καΐσερλης Γεώργιος 1ο Δ.Σ. Κω
13. Μαραγκάκης Αλέξανδρος 4ο Δ.Σ. Κω
14. Δανατζής Ιωάννης 4ο Δ.Σ. Κω
15. Γερογιάννης Δημήτριος 5ο Δ.Σ. Κω
16. Νικολάου Νικόλαος 5ο Δ.Σ. Κω
17. Διαμαμούλη Ανέζα 5ο Δ.Σ. Κω
18. Μπάση Χριστίνα 3ο Δ.Σ. Κω
19. Γαβριλήδη Τάτια 3ο Δ.Σ. Κω
20. Μπεκολλί Έγκλα 2ο Δ.Σ. Κω
21. Στάμου Κων/να - Μαρία 2ο Δ.Σ. Κω
22. Νικολοπούλου Μαριάνα 2ο Δ.Σ. Κω
23. Χαματζόγλου Κων/να - Μαρία 2ο Δ.Σ. Κω
24. Τσιμπουκού Εριόνα 2ο Δ.Σ. Κω
25. Χατζηγιακουμής Θεόφιλος 2ο Δ.Σ. Κω
26. Παπαποστόλου Ελεάνα 6ο Δ.Σ. Κω
27. Βαλσάμης Ελευθέριος 6ο Δ.Σ. Κω
28. Παπαευθυμίου Σωτηρία 6ο Δ.Σ. Κω
29. Τριτσάρη Μαρία 6ο Δ.Σ. Κω
30. Μαραγκού Μιχαέλα 7ο Δ.Σ. Κω
31. Χατζηδαβίδ Ξένια 7ο Δ.Σ. Κω
32. Πίκουλα Ελισσάβετ 7ο Δ.Σ. Κω
33. Γαβριηλίδου Βασιλική 7ο Δ.Σ. Κω
34. Ντεμίρη Εσμεράλντα 7ο Δ.Σ. Κω

ΠΟΔΟΣΦΑΙΡΟ

Επιλεγέντες
1. Καπουράνης Ιωάννης 1ο Δ.Σ. Κω
2. Δημητριέβιτς Μάρκο 1ο Δ.Σ. Κω
3. Ρήνος Νικόλαος 2ο Δ.Σ. Κω
4. Τρακόσσας Χρήστος 2ο Δ.Σ. Κω
5. Καματερός Ελευθέριος 2ο Δ.Σ. Κω
6. Τσιφτίδης Θεολόγος 2ο Δ.Σ. Κω
7. Κανάνης Αλέξανδρος 4ο Δ.Σ. Κω
8. Μπεκιάρης Κων/νος 4ο Δ.Σ. Κω
9. Κουλιάς Νομικός 5ο Δ.Σ. Κω
10. Καρακιόζης Κων/νος 5ο Δ.Σ. Κω
11. Κώστογλου Βαγιανός 5ο Δ.Σ. Κω
12. Ιμπραήμογλου Αλή 6ο Δ.Σ. Κω
13. Χατζηφετζουλάχ Μεχμέτ 6ο Δ.Σ. Κω
14. Βάσης Σωτήρης 7ο Δ.Σ. Κω
15. Βάσης Σωτήρης 7ο Δ.Σ. Κω

Αναπληρωματικοί
16. Κουτούζης Δημήτριος
17. Αρβανιτάκης Ανδρέας
18. Πατακός Παναγιώτης
19. Νικολόπουλος Μιχάλης
20. Μάρκογλου Αλέξης
21. Κώστας Αθανάσιος
22. Παπαποστόλου Ευάγγελος
23. Μπόλουρ Ρασήμ
24. Τρικοίλης Μιχάλης

ΚΛΑΣΙΚΟΣ ΑΘΛΗΤΙΣΜΟΣ

Επιλεγέντες
1. Κάπετ Τατιάνα 1ο Δ.Σ. Κω
2. Τζαβάρας Λουκάς 1ο Δ.Σ. Κω
3. Παπαγεωργίου Μιχαέλα 2ο Δ.Σ. Κω
4. Καμπέρι Μάρκο 3ο Δ.Σ. Κω
5. Μαλιοπούλου Ελευθερία 4ο Δ.Σ. Κω
6. Κρετσέσκο Αλέξανδρος 5ο Δ.Σ. Κω
7. Τσάρνα Μαρία 6ο Δ.Σ. Κω
8. Βασδέκης Βασίλης 6ο Δ.Σ. Κω
9. Χατζημιχαήλ Γεώργιος 6ο Δ.Σ. Κω
10. Τζανετόπουλος Άγγελος 6ο δ.σ. Κω
11. Χατζηνικολάου Πασχαλιά 6ο Δ.Σ. Κω
12. Κυπραίου Ειρήνη 7ο Δ.Σ. Κω

Αναπληρωματικοί
13. Παπαχρήστου Αφροδίτη
14. Ελευθεριάδης Ραφαήλ
15. Τρούμπας Ιωάννης
16. Ανιάνι Ιγκλί
17. Βραχνάς Ιωάννης
18. Ράπος Χρήστος.

"Θέλω ομάδα με στόχους"

Πρώτη επιλογή για τον Άγγελο Συριστατίδη ο Κολοσσός! «Γνωρίζω για το ενδιαφέρον αλλά δεν έχω μιλήσει με τον Ζευγώλη» λέει ο 28χρονος παίκτης στην «Α.Ρ.» που ξεκαθαρίζει ότι έχει τελειώσει με το Ρέθυμνο.

Ο εκ Ρεθύμνου ορμόμενος **Νταμίρ Λάτοβιτς** αποτέλεσε την πρώτη μεταγραφή του Κολοσσού και επίσημα εδώ και μερικές μέρες. Ωστόσο το όνομα που ακουγόταν ως μεταγραφικός στόχος των «θαλασσί» από την ομάδα της Κρήτης ήταν ο **Άγγελος Συριστατίδης**.

Άραγε μετά την απόκτηση του **Λάτοβιτς**, είναι όντως υπαρκτό το ενδιαφέρον για τον συμπαίκτη του; Ο **Γιώργος Ζευγώλης** άλλωστε ψάχνει για πλέι μέικερ ο οποίος θέλει να είναι Έλληνας και με προοπτική να μείνει στην ομάδα και στην Α1.

Η περίπτωση του **Συριστατίδη** μοιάζει να είναι ιδανική. Πρώτα απ' όλα, παίκτης και προπονητής έχουν συνεργαστεί στο παρελθόν οπότε ο ένας γνωρίζει καλά τον άλλο. Δεύτερον, επειδή γίνεται αρκετός ντόρος περί χημείας, ο 28χρονος πόιντ γκαρντ πέραν της κοινής πορείας με τον **Λάτοβιτς** στο Ρέθυμνο την περσινή σεζόν (σούπερ δίδυμο) ήταν συμπαίκτης με τον **Πάνο Παναγιωταράκο** στη Δάφνη. Οι δυό τους ήταν μάλιστα δύο χρόνια στο ίδιο δωμάτιο! **«Αδερφικός φίλος»** τόνισε χαρακτηριστικά ο **Άγγελος Συριστατίδης** με τον οποίο επικοινώνησε η «Α.Ρ.» με αφορμή τα σενάρια της μεταγραφής του.

«Τελείωσα με Ρέθυμνο»

Η βάση για να συνεχιστεί η κουβέντα με τον έμπειρο παίκτη ήταν η συνεργασία του με τον ΑΓΟΡ. **«Εχω τελειώσει με το Ρέθυμνο. Είμαι πολύ ευχαριστημένος από την συνεργασία που είχαμε αλλά δεν νομίζω ότι θα συνεχίσω».**

Επομένως, το έδαφος για συζήτηση ήταν πρόσφορο ειδικά από τη στιγμή που ο ίδιος ομολόγησε ότι «ο **Κολοσσός είναι η πρώτη επιλογή μου».**

«Θέλω να έρθω»

Δεν ήταν διστακτικός ως προς το να πει ξεκάθαρα ότι τον ενδιαφέρει να γίνει κάτοικος Ρόδου. Μάλιστα εξήγησε και τους λόγους της προτίμησής του. **«Θέλω να έρθω στον Κολοσσό. Βασικά θέλω ομάδα με υψηλούς στόχους. Και ο Κολοσσός γνωρίζω ότι θα έχει πρωταγωνιστικό ρόλο, ότι θέλει να επιστρέψει στην Α1. Ξέρω επίσης ότι πρόκειται για νοικοκυρεμένο σύλλογο, απόλυτα συνεπής στις υποχρεώσεις του».** Υπάρχει ενδιαφέρον από πλευράς Ροδιτών; **«Δεν έχω μιλήσει με τον Γιώργο Ζευγώλη αλλά ξέρω ότι υπάρχει ενδιαφέρον. Το μεγαλύτερο μάλιστα είναι από τη δική μου πλευρά»** λέει αφοπλιστικά. Μπορεί με τον προπονητή του Κολοσσού να μην έχει μιλήσει αλλά γνωρίζει κάποιες λεπτομέρειες πιθανής συνεργασίας όπως για παράδειγμα τη χρονική διάρκεια του προτεινόμενου συμβολαίου. **«Απ' όσο ξέρω, πρόκειται για συνεργασία δύο χρόνων»** παραδέχεται και ταυτίζεται με την φιλοσοφία του **Ζευγώλη** που ψάχνει για αθλητές οι οποίοι θα στελεχώσουν ένα κορμό και για την Α1 εφόσον βέβαια η ομάδα καταφέρει και πάρει το ένα εκ των δύο εισιτηρίων της ανόδου.

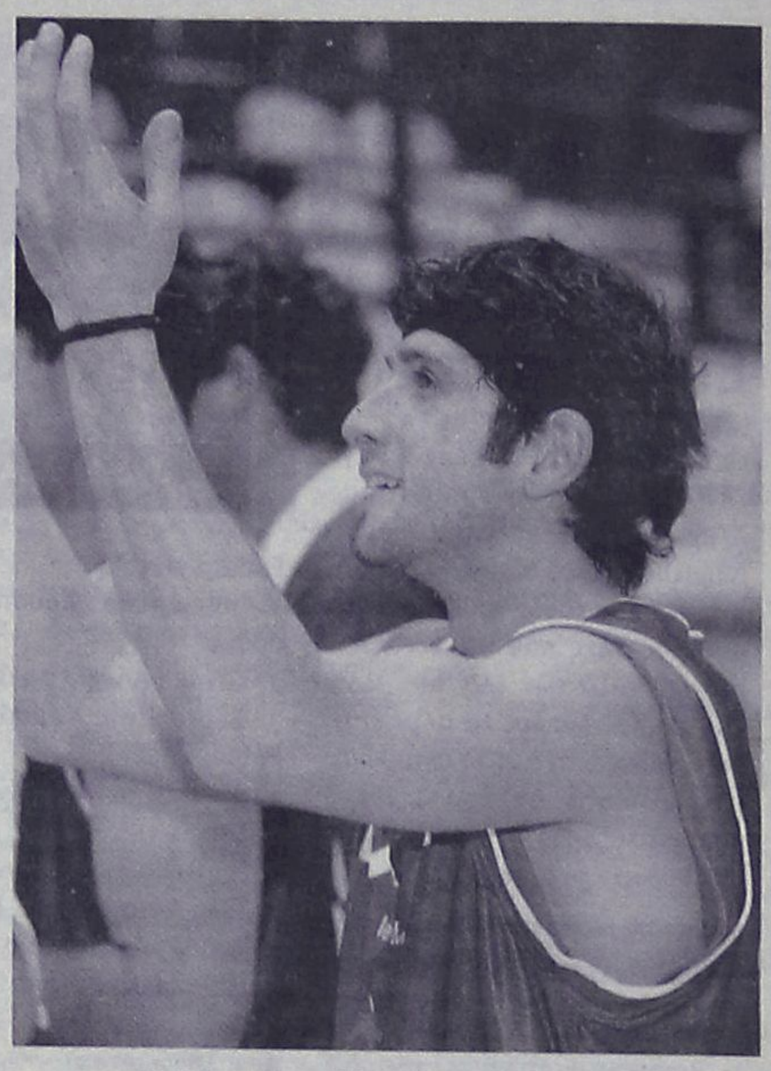

Ο Κολοσσός καλύπτει όλες τις φιλοδοξίες του Άγγελου Συριστατίδη.

Φεύγει από τον Άρη

Αφήνει την ομάδα του Χολαργού η Μαρί Ρόζα Μπόνη. Στον ΑΟΝΑ η Ελένη Μιχαήλου.

Ο Άρης Χολαργού θα παίζει στην Α1 γυναικών αλλά κατά τα φαινόμενα χωρίς την Μαρί Ρόζα Μπόνη. Η ροδίτισσα παίκτρια φέρεται να έχει καλύτερη οικονομική πρόταση από άλλο σύλλογο της Α1 και πιθανότατα «μετακομίζει». Εξάλλου, στον ΑΟΝΑ μετακινήθηκε από τους Κυρίαρχους η πρώην παίκτρια του Ιβίσκου Ελένη Μιχαήλου.

Μπροστά ο Θέμης

Σε σχέση με τον Πετροδημόπουλο, ο Κουπίδης είναι ένα βήμα πιο κοντά στην μετακίνησή του στον Κολοσσό.

Κρατάει χρόνια αυτή η κολώνια. Το φλερτ του Κολοσσού με τον **Θέμη Κουπίδη** εννοείται! Ίσως φέτος τελικά οδηγηθούμε σε γάμο...

Ο νεαρός παίκτης της Νήαρ Ηστ είναι το κλασσικό μήλον της έριδος κάθε καλοκαίρι αλλά μέχρι και πέρσι οι υπερβολικές απαιτήσεις της ομάδας της Καισαριανής στέκονταν εμπόδιο στη μεταγραφή του. Ακόμα και για συλλόγους της Α1. Αυτή τη φορά τα πράγματα δείχνουν να αλλάζουν κυρίως γιατί ο Κουπίδης μένει ελεύθερος.

Το ότι ο νεαρός είναι «παιδί του **Ζευγώλη**» είναι σίγουρα ένας από τους λόγους που η μεταγραφή του στον Κολοσσό μοιάζει πιο πιθανή από ποτέ. Το ότι ήρθε επιτέλους η ώρα να φύγει από τη Νήαρ Ηστ και να κάνει το άλμα στην καριέρα του είναι ένας λόγος επιπλέον.

Το ότι η πρόταση που φέρεται να έχει από την Α1 αυτή τη στιγμή θεωρείται ριψοκίνδυνη (μετά από σοβαρό τραυματισμό να πέσει στα βαθιά) επομένως η μετάβαση με τους «θαλασσί» από την Α2 στην Α1 θα είναι πιο εφικτή, είναι ο τρίτος λόγος που συμπληρώνει το σενάριο της απόκτησής του.

Πράγματι, ο **Θέμης Κουπίδης** είναι κοντά στο να φορέσει τα θαλασσί. Για την ακρίβεια είναι ένα βήμα πιο κοντά απ' ότι φέρεται να είναι ο **Πετροδημόπουλος** του ICBS. Ο υψηλόσωμος σέντερ έχει προταθεί και εξετάζεται η περίπτωσή του αλλά δεν είναι τόσο προχωρημένες οι συζητήσεις όσο αυτές με τον **Κουπίδη.**

Δεν αποκλείεται πάντως να κλείσουν αμφότεροι στην ομάδα της Ρόδου.

Όσον αφορά τώρα τη θέση του πλέι μέικερ, η λίστα έχει αρκετά ονόματα εκ των οποίων τα περισσότερα έχουν ήδη ακουστεί. **Κυριακόπουλος, Μοσχοβίτης** ακόμα και ο 25χρονος **Αντώνης Γκοντόπουλος** από τη Κομοτηνή (Β' εθνική) αναφέρθηκε ως στόχος των «θαλασσί».

Δεν σκέφτεται την Α2

Ο Σπύρος Κέκελης μίλησε με τον Ζευγώλη αλλά ο έμπειρος πλέι μέικερ περιμένει πρόταση από την Α1.

Από τη χρονιά που έφυγε από τη ΜΕΝΤ «παίζει» το όνομα του Σπύρου Κέκελη στους μεταγραφικούς στόχους του Κολοσσού. Υπήρχε περίπτωση να μην γραφτεί και φέτος; Αλλά ο έμπειρος παίκτης του Πανιωνίου (που δεν θα συνεχίσει στην ομάδα της Νέας Σμύρνης) δεν φαίνεται να το συζητά.

Η «Α.Ρ.» επικοινώνησε με τον Σπύρο Κέκελη ο οποίος παραδέχθηκε την επαφή του με τον Γιώργο Ζευγώλη και το ενδιαφέρον που υπάρχει από τον Κολοσσό αλλά ήταν ξεκάθαρος αναφορικά με τις βλέψεις του για το μέλλον: «Συζήτησα με τον Ζευγώλη, μου είπε κάποια πράγματα, του είπα κι εγώ αυτά που σκέφτομαι και από τότε δεν έχει προχωρήσει τίποτα απολύτως. Κι εγώ απορώ με αυτά που διαβάζω. Με παίρνουν τηλέφωνο και με ρωτάνε πότε κατεβαίνω στη Ρόδο!

Στη Ρόδο μπορεί να έρθω αλλά για διακοπές. Υπάρχει μεγάλη απόσταση στο οικονομικό. Πρόταση από την Α1 δεν έχω μέχρι στιγμής αφού βλέπετε όλοι τι συμβαίνει στο χώρο αλλά θέλω να περιμένω. Δεν σκέφτομαι την Α2».

Τον κολακεύει πάντως το ενδιαφέρον του Κολοσσού και φυσικά έχει ακούσει και ο ίδιος την καλή φήμη που συνοδεύει τον σύλλογο της Ρόδου.

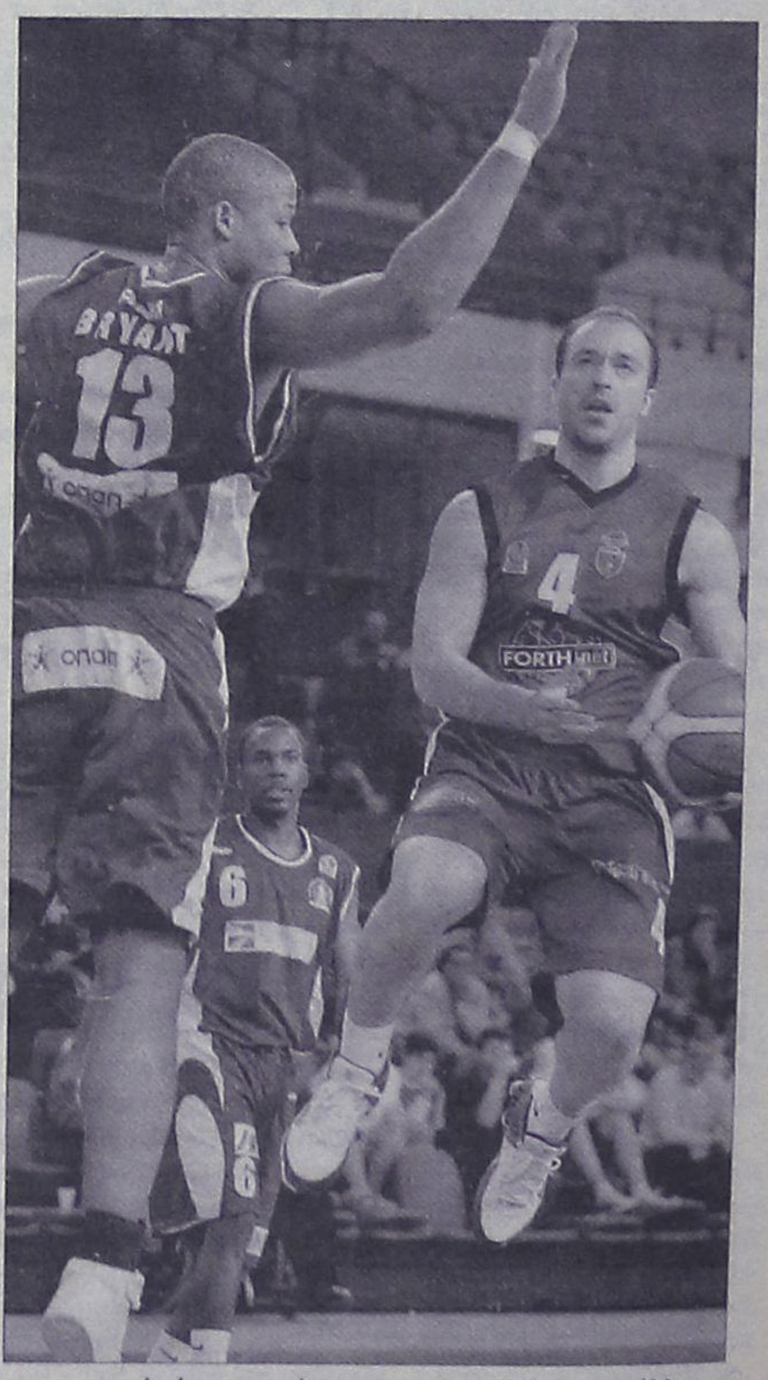

ΘΑ ΜΑΣ ΒΡΕΙΤΕ ΣΤΑ ΚΕΝΤΡΙΚΑ ΜΑΣ ΓΡΑΦΕΙΑ ΕΠΙ ΤΗΣ ΜΑΡ. ΜΑΛΛΙΑΡΑΚΗ 11 (ΤΕΛΕΥΤΑΙΑ ΠΑΡΟΔΟΣ ΚΑΝΑΔΑ) Τηλ. 22410 22210-75230

35-47 ΕΝΟΙΚΙΑΣΕΙΣ-ΠΩΛΗΣΕΙΣ

48-49 ΕΡΓΑΣΙΕΣ-ΜΑΘΗΜΑΤΑ-ΑΥΤΟΚΙΝΗΤΑ

49-50 ΔΙΑΦΟΡΑ-ΠΡΟΣΦΟΡΕΣ-ΓΝΩΡΙΜΙΕΣ

ενοικιασεις ακινητων & επιχειρησεων

ΕΝΟΙΚΙΑΖΕΤΑΙ γκαρσονιέρα ρετιρέ επιπλωμένη υπνοδωμάτιο-σαλόνι-κουζίνα-WC, μεγάλη βεράντα επί της οδού Αθαν. Διάκου 20 (Μητρόπολη) από 1-7-2006. Πληρ. τηλ. 2241023389, 6946726408 ΜΖΤ170606

ΕΝΟΙΚΙΑΖΕΤΑΙ μονοκατοικία 50 τ.μ. επιπλωμένη με air condition στα Κοσκινού με αυή και πάρκιν. Πληρ. τηλ. 2241066728, 6947375181 ΜΖΤ170601

ΕΝΟΙΚΙΑΖΕΤΑΙ μονοκατοικία οδός Κέννεντυ 49. Πληρ. τηλ. 2241026428 ΜΖΤ170602

ΕΝΟΙΚΙΑΖΕΤΑΙ μονόχωρη ολοκαίνουργια **γκαρσονιέρα** στην περιοχή Καρακόνερο, Ρόδου-οδός Μονής Πανορμίτου 28, επιπλωμένη με πολυκούζινο, ψυγείο, κεντρική κεραία, air condition. Πληρ. τηλ. 6975875364 ΜΑΠ351

ΕΝΟΙΚΙΑΖΕΤΑΙ δίχωρη **γκαρσονιέρα** καινούργια, επιπλωμένη, στον συνοικισμό Δασκάλων. Πληρ. τηλ. 6944583136, 2241035170 ΜΧΡ13771

ΕΝΟΙΚΙΑΖΕΤΑΙ στην Ιαλυσό πλησίον του Α' Δημοτικού σχολείου **οροφοδιαμέρισμα** 80 τ.μ. ελεύθερο πανταχόθεν με 2 υπνοδωμάτια, σαλόνι, κουζίνα κ.λπ. Διαθέτει ηλιακό θερμοσίφωνα και αυτόνομη θέρμανση με θερμοπομπούς επί πλέον κεραμοσκεπή πάνω από την ταράτσα. Διατίθεται επιπλωμένο ή μη. Τιμή 370 ευρώ. Πληρ. τηλ. 6972274948, 6945399660 ΜΖΤ160626

ΕΝΟΙΚΙΑΖΕΤΑΙ 3άρι διαμέρισμα πρώτου ορόφου στην Κων/νου Τσαλδάρη και Ολύμπου Καρπάθου γωνία. Πληρ. τηλ. 6936552498 ΜΖΤ160623

ΕΝΟΙΚΙΑΖΕΤΑΙ καινούργια **γκαρσονιέρα** 1ου ορόφου στη Ρόδο με θέρμανση, ψυγείο, ηλεκτρική κουζίνα, A/C, τηλεόραση, καρτοτηλέφωνο, άνετο πάρκιν, διπλό κρεβάτι και όλο το νοικοκυριό του σπιτιού. Κατάλληλη για στρατιωτικούς ή εργένηδες. Αποκλείονται οι αλλοδαποί. Πληρ. τηλ. 2241065122, 6946278872 ΜΖΤ150612

ΕΝΟΙΚΙΑΖΕΤΑΙ διαμέρισμα στα Κοσκινού 3 υπνοδωμάτια, σαλόνι, κουζίνα, μπάνιο, αποθήκη, με κεντρική θέρμανση. Πληρ. τηλ. 22410-64512, 69264 ΜΖΤ160601

ΕΝΟΙΚΙΑΖΕΤΑΙ δωμάτιο για ένα άτομο επιπλωμένο με πολυκουζινάκι και μπάνιο στην οδό Θ. Σοφούλη 101 Β. Επίσης **ενοικιάζονται** καινούργιες δίχωρες **γκαρσονιέρες** με την ημέρα, μήνα ή και όλο το χρόνο στην Ανάληψη στην οδό Καρδίτσας 16. Πληρ. τηλ. 2241064040, 6948779949 ΜΖΤ160625

ΕΝΟΙΚΙΑΖΕΤΑΙ ΔΙΑΜΕΡΙΣΜΑ 1ου ΟΡΟΦΟΥ 100 Τ.Μ. ΣΕ ΔΙΠΛΟΚΑΤΟΙΚΙΑ ΜΕ ΘΕΣΗ ΠΑΡΚΙΝ, ΣΤΗΝ ΙΑΛΥΣΟ ΕΠΙ ΤΗΣ ΟΔΟΥ ΙΑΛΥΣΟΥ 41. ΠΛΗΡ. ΤΗΛ. 2241095420, 6978995382-3 ΜΑΠ352

ΦΑΛΗΡΑΚΙ. ΕΝΟΙΚΙΑΖΕΤΑΙ κατάστημα 15 τ.μ. στην οδό Ερμού, πλησίον παραλίας (κεντρικός δρόμος), έτοιμο προς χρήση από 1-7-2006. Πληρ. τηλ. 6945895909 ΜΖΤ160611

ΕΝΟΙΚΙΑΖΕΤΑΙ στ' Αφάντου **διαμέρισμα** καινούργιο, αποτελούμενο από 2 κρεβατοκάμαρες, σαλόνι, κουζίνα, μπάνιο, αποθήκη, στον β ' όροφο διώροφης οικοδομής. Αποκλειστικά σε στρατιωτικούς. Πληρ. τηλ. 2241030225, 6936949790 ΜΖΤ160606

ΕΝΟΙΚΙΑΖΟΝΤΑΙ γραφεία στο κεντρικότερο σημείο της πόλης, κοντά σε τράπεζες και δημ. υπηρεσίες, πλήρως ανακαινισμένα με κλιματισμό, δίχωρα και τρίχωρα, με ατομική τουαλέτα. Πληρ. τηλ. 2241026021, 6946020735 ΜΖΤ160610

ΕΝΟΙΚΙΑΖΕΤΑΙ διαμέρισμα 93 τ.μ. στον δεύτερο όροφο διώροφης πολυκατοικίας στην Πτολεμαίων 22 στην Ανάληψη. Εχει δύο υπνοδωμάτια, σαλόνι, κουζίνα, μπάνιο και αποθήκη με προσόψεις εμπρός και πίσω. Πληρ. τηλ. 2241026162 ΜΖΤ160617

ΕΝΟΙΚΙΑΖΟΝΤΑΙ: α) διαμέρισμα με δύο υπνοδωμάτια, σαλόνι, κουζίνα, μπάνιο και **β) διαμέρισμα** ενός υπνοδωματίου, κουζίνα, μπάνιο επί της οδού Καναδά 114. Τα διαμερίσματα είναι κατάλληλα για διαμονή φοιτητών, στρατιωτικών, δημοσίων υπαλλήλων κ.λπ. Πληρ. τηλ. 6938351993, 2241066740 ΜΖΤ160616

TOP PROPERTIES

GEORGE & SAVAS PIPINOS
ΓΕΩΡΓΙΟΣ & ΣΑΒΒΑΣ ΠΙΠΙΝΟΣ
ΣΥΜΒΟΥΛΟΙ ΚΑΙ ΕΚΤΙΜΗΤΕΣ ΑΚΙΝΗΤΩΝ
REAL ESTATE AGENTS • MEMBER OF F.I.A.B.C.I.-NAEA-C.E.I.

Από το 1971

Email: gpipinos@otenet.gr URL: www.rhodes-top-properties.com and www.pipinos.gr



Η "**TOP PROPERTIES**" είναι ατομική επιχείρηση και ανήκει στους Γεώργιο και Σάββα Πιπίνο. Το γραφείο ασχολείται από το 1971 αποκλειστικά και μόνο με επενδύσεις και REAL ESTATE, στο νησί της Ρόδου και στην ευρύτερη περιοχή της Δωδεκανήσου.

ΑΠΕΥΘΥΝΟΜΑΣΤΕ: Στους **σοβαρούς, απαιτητικούς και επιλεκτικούς** επενδυτές-επιχειρηματίες, Ελληνες και ξένους που ενδιαφέρονται να κάνουν μια σοβαρή επένδυση προβολής στο νησί της Ρόδου.

ΠΡΟΣΦΕΡΟΥΜΕ: Α) Υπηρεσίες και πληροφορίες που γίνονται σε προσωπικό επίπεδο με εχεμύθεια, διακριτικότητα και σοβαρότητα.
Β) Μεγάλη γκάμα υψηλής ποιότητας, ακινήτων, όπως:1) Ξενοδοχεία Α' και Β' κατηγορίας των 600-500-350-300 κλινών, 2) Κεντρικά αστικά ακίνητα κατάλληλα για Τράπεζες-καταστήματα-γραφεία, 3) Παραλιακές εκτάσεις, κατάλληλες για τουριστικές επενδύσεις των 150.000-100.000-70.000-50.000-36.000 τ.μ. και 4) Διαμερίσματα και μεζονέτες προβολής, και 5) Αξιόλογες Παραθεριστικές κατοικίες.

ΣΤΟΧΟΣ ΜΑΣ ΕΙΝΑΙ: Να προσφέρουμε στο αγοραστικό μας κοινό υψηλής ποιότητας ακίνητα και ευκαιρίες στο νησί της Ρόδου. Η τριακονταετής και πλέον πείρα μας στον τομέα αυτό αποτελεί εγγύηση.

ΣΥΝΘΗΜΑ ΜΑΣ ΕΙΝΑΙ: Επενδύστε στη ΡΟΔΟ ΤΩΡΑ, σε ακίνητα που ΑΝΤΕΧΟΥΝ ΣΤΟ ΧΡΟΝΟ.

Γεώργιος και Σάββας Πιπίνος
ΜΕΣΙΤΕΣ ΑΣΤΙΚΩΝ ΣΥΜΒΑΣΕΩΝ
Γιατί εμείς γνωρίζουμε καλύτερα!

Since 1971

TOP PROPERTIES is a father and son business. The senior, Mr George S. Pipinos, the founder of the office, has carved over the years a reputation for integrity and excellence in the world of Real Estate in the Dodecanese. The junior, Dr. Savas Pipinos, has returned from his studies in the UK to aid in his father´s footsteps.
AT TOP PROPERTIES we try hard to attract important and selective investors, high calibre businessmen/women and discerning professional people, both Greek and foreign, who wish to acquire substantial and valuable property on Rhodes.
We offer our expertise and advice privately, discreetly and in strict confidence.
We keep a comprehensive list of real estate of the highest specifications:
a. A' and B' class hotels (600, 500, 350, 300 beds capacity)
b. Centrally situated office buildings and other business premises.
c. Seaside land, ideal for development (hotels, holiday resorts, etc), of 150.000, 100.000, 70.000, 50.000, 36.000 square metres.
d. Villas, luxury apartments, detached, semi-detached and terraced houses.
e. Holiday and Retirement Homes.
Our aim is to give our clients the opportunity to acquire value for money, first class real estate on Rhodes. Our 30 and more years of experience is our warranty.
Our motto is Invest in Rhodes, Invest in property, It stands the test of time.



TOP PROPERTIES
George and Savas Pipinos
Because we know best

Προβάλλεται τα ακίνητά σας δωρεάν στο site Πιπίνος αγγελίες www.pipinos.gr

KENNENTY 38, ΡΟΔΟΣ, 85 100, ΤΗΛ. (22410) 23895,FAX: (22410) 20883
38 KENNEDY STR., RHODES, 85 100, TEL. (22410) 23895, FAX: (22410) 20883
U.K. Direct line: 08717115396

ΧΠ399

RHODES-GREECE
CAIRO PALACE

ΕΝΟΙΚΙΑΖΟΝΤΑΙ

- **ΓΡΑΦΕΙΑ και ΚΑΤΑΣΤΗΜΑΤΑ** στο εμπορικό κέντρο CAIRO PALACE

Πληροφορίες: Κα ΦΡΑΝΣΙΣ ΝΙΟΤΗ
τηλ. 2241027600,
κιν. 6944618757, φαξ 2241023462
email: fniotis@cairopalace.gr

ΜΧΠΞΕΝ102

Πωλείται οικόπεδο κοντά στην Ρόδο με θέα το Φαληράκι **250,000 €** (ref:2816)



Τηλ 22410-26281 ΧΠ659 ΣΑΒΒΑΪΔΗΣ & Συνεργάτες
Γρ. Λαμπράκη 14 & Αμερικής Μεσίτες & Σύμβουλοι Ακινήτων

Μετακομίζετε;

γρήγορα
εύκολα
οικονομικά

MET.PO

ΡΟΔΟΣ: τηλ. 2241024388/6948003320
ΑΘΗΝΑ: τηλ. 2103464235/3476818-008

ΑΤ3112

ΕΝΤΟΣ ΝΗΣΟΥ ΚΑΙ ΠΡΟΣ ΟΛΗ ΤΗΝ ΕΛΛΑΔΑ

ΕΝΟΙΚΙΑΖΕΤΑΙ

ισόγειο κατάστημα

επί της Στ. Κωτιάδη και Εργάνης Αθηνάς γωνία 180 τ.μ. κατάλληλο για οποιαδήποτε χρήση.

Πληρ. τηλ. 2241023756 ΜΧΠΑΑΥ003

ενοικιασεις

συνέχεια από την προηγούμενη

ΕΝΟΙΚΙΑΖΕΤΑΙ στην οδό Παναγ. Ροδίου 86 ισόγειο **διαμέρισμα** τριάρι, κατάλληλο και για επαγγελματική στέγη, γραφείο ή ιατρείο. Πληρ. τηλ. 2241026910, 2241070039, 6932463957 ΜΖΤ160615

ΕΝΟΙΚΙΑΖΕΤΑΙ επαγγελματικός χώρος κατάλληλος για γραφείο, ιατρείο κ.λπ. στην οδό Θ. Σοφούλη 91 ενδιάμεσα ΟΑΕΔ και ΤΕΒΕ. Πληρ. τηλ. 6974425233, 6979985047 ΜΧΡ13770

ΕΝΟΙΚΙΑΖΕΤΑΙ γκαρσονιέρα (ρετιρέ) επί της οδού Μιχ. Πετρίδη (κοντά στο 7ο γυμνάσιο) για φοιτητές, στρατιωτικούς και δημ. υπαλλήλους. Πληρ. τηλ. 2241023762 μετά τις 8 το βράδυ ή στο κιν. 6942265113 ΜΧΡ13769

ΕΝΟΙΚΙΑΖΕΤΑΙ ισόγειο υπερυψωμένο **διαμέρισμα** επιφανείας 45 τ.μ., δίχωρο, ευήλιο, ευάερο, στην Κρεμαστή, οδός Κλεόβουλου 17. Κατά προτίμηση στρατωτικοί. Πληρ. τηλ. 2241028237 (ώρες γραφείου), 2241093970, 6948835074 ΜΖΤ150602

TARGET

NewAge
Real Estate
ΜΕΣΙΤΙΚΟ ΓΡΑΦΕΙΟ

Νέα Εποχή στο Χώρο του Ακινήτου

ΜΕΛΕΟΥΝΗ - ΚΕΧΑΓΙΑ ΜΑΙΡΗ

ΔΙΑΜΕΡΙΣΜΑΤΑ

- 55 τ.μ. διαμέρισμα ισόγειο ενός υπνοδωματίου, στην Μητρόπολη. Τιμή 85.000 €
- 120 τ.μ. ορόφοδιαμέρισμα στην Ανάληψη, με απεριόριστη θέα. Τιμή 245.000 €
- 94 τ.μ. στην Κέννεντυ με εκπληκτική θέα, συν 88 τ.μ. βοηθητικός χώρος. Τιμή 250.000 €
- 85 τ.μ. στη Μέγγαβλη πλήρως ανακαινισμένο. Τιμή 125.000€
- 80 τ.μ. 2 υπν/τίων στη Ρόδου Λίνδου Ιιιχ κατασκευής. Τιμή 120.000 €
- 120 τ.μ. 3 υπν/τίων στην Ιαλυσό. Τιμή 200.000 €
- 90 τ.μ. 2 υπν/τίων στην Ιαλυσό. Τιμή 170.000€
- 105 τ.μ. 3 υπν/τίων στην Ιαλυσό επί της λ. Ηρακλειδών. Τιμή 165.000 €
- 128 τ.μ. 3 υπν/τίων στο Καρακόνερο με απεριόριστη θέα. Τιμή 220.000 €
- 136 τ.μ. 3 υπν/τίων στην Ανάληψη, Ιιιχ κατασκευής. Τιμή 275.000 €
- 75 τ.μ. 2 υπν/τίων στ' Αφάντου. Τιμή 110.000 €
- 118 τ.μ. στη Μιχαήλ Πετρίδη. Τιμή 245.000€
- 85 τ.μ. 2 υπνοδωματίων στη Μιχ. Πετρίδη. Τιμή 120.000 €

ΜΟΝΟΚΑΤΟΙΚΙΕΣ - ΜΕΖΟΝΕΤΕΣ

- **ΡΟΔΟΣ:** 130 τ.μ. στο Καρακόνερο Τιμή 310.000 €
- **ΡΟΔΟΣ:** Στην Παλιά Πόλη διώροφη με αυλή. Τιμή 400.000€
- **ΡΟΔΟΣ:** 195 τ.μ. τριόροφη κατοικία πλησίον Καναδά. Τιμή 285.000 €
- **ΡΟΔΟΣ:** 190 τ.μ. ανεξάρτητη κατοικία 3 ορόφων εντός π. Ρόδου σε 200 τ.μ. οικόπεδο. Τιμή 310.000 €
- **ΙΞΙΑ:** 210 τ.μ. 3 ορόφων Τιμή 250.000 €
- **ΙΑΛΥΣΟΣ:** 150 τ.μ. δύο ορόφων σε 1.000 τ.μ. οικόπεδο. Τιμή 270.000 €
- **ΙΑΛΥΣΟΣ:** 195 τ.μ. 3 ορόφων. Τιμή 220.000 €
- **ΙΑΛΥΣΟΣ:** 185 τ.μ. 2 ορόφων προς παρ. Ιαλυσού. Τιμή 315.000 €
- **ΚΟΣΚΙΝΟΥ:** 210 τ.μ. τριών ορόφων σε σοβάδες σε οικόπεδο 1.300 τ.μ. Τιμή 210.000 €
- **ΚΟΣΚΙΝΟΥ:** 180 τ.μ. 3 επιπέδων σε οικόπεδο 1000 τ.μ. Τιμή 265.000 €
- **ΚΟΣΚΙΝΟΥ:** 210 τ.μ. 3 ορόφων μπετά σε οικόπεδο 1300 τ.μ.. Τιμή 170.000 €
- **ΚΑΛΥΘΙΕΣ:** 128 τ.μ. μπετά σε 700 τ.μ. οικόπεδο. Τιμή 130.000 €
- **ΚΑΛΥΘΙΕΣ:** 200 τ.μ. μπετά σε οικόπεδο 1.000 μέτρα με απεριόριστη θέα Τιμή 150.000 €
- **ΑΦΑΝΤΟΥ:** 150 τ.μ. μονοκατοικία σε οικόπεδο 310 τ.μ. Τιμή τελειωμένου 250..000€ και σε μπετά 120.000€
- **ΑΦΑΝΤΟΥ:** 130 τ.μ. μεζονέτα σε οικόπεδο 200 τ.μ. Τιμή τελειωμένου 200.000€ και σε μπετά 110.000€
- **ΠΑΣΠΙΔΑ:** 140 τ.μ. μπετά σε 290 τ.μ. οικόπεδο άριστης κατασκευής. Τιμή 145.000€
- **ΠΑΣΠΙΔΑ:** 140 τ.μ. 2 ορόφων σε οικόπεδο 270 τ.μ. Τιμή 180.000€
- **ΠΑΣΠΙΔΑ:** 120 τ.μ. διόροφη κατοικία σε οικόπεδο 300 τ.μ. Τιμή 170.000€
- **ΠΑΣΠΙΔΑ:** 150 τ.μ. σε οικόπεδο 650 τ.μ. Τιμή 240.000€
- **ΜΑΛΩΝΑ:** Παλιά κατοικία 80 τ.μ. Τιμή 30.000 €
- **ΓΕΝΝΑΔΙ:** Παραδοσιακή κατοικία 80 τ.μ. Τιμή 90.000 €
- **ΓΕΝΝΑΔΙ:** 240 τ.μ. σε 1.000 τ.μ. οικόπεδο λουξ κατασκευής. Τιμή 270.000€

ΟΙΚΟΠΕΔΑ

- **ΡΟΔΟΣ:** 450 τ.μ. στο Ροδίνι. Τιμή 300.000€
- **ΡΟΔΟΥ-ΛΙΝΔΟΥ:** 4.700 τ.μ. επί της λεωφόρου. Τιμή 470.000 €
- **ΙΞΙΑ:** 200 τ.μ. οικόπεδο Τιμή 90.000€
- **ΙΑΛΥΣΟΣ:** 1.030 τ.μ. οικοδομή 137 τ.μ. Τιμή 145.0000 €
- **ΙΑΛΥΣΟΣ:** 2.500 τ.μ. εντός σχεδίου πόλεως Ιαλυσού με Σ.Δ. 0,4. Τιμή 700.000 €
- **ΙΑΛΥΣΟΣ:** 610 τ.μ. εντός σχεδίου με Σ.Δ. 0,4. Τιμή 180.000 €
- **ΙΑΛΥΣΟΣ:** 2.400 τ.μ. επί της Ρόδου-Ιαλυσού με Σ.Δ. 0,4. Τιμή 820.000€
- **ΚΑΝΔΗΛΙ:** 4.000 τ.μ. Τιμή 140.000 €
- **ΤΣΑΪΡΙ :**9.500 τ.μ. Τιμή 350.000 €
- **ΤΣΑΪΡΙ:** 4.000 τ.μ. επί της λεωφόρου με άδεια οικοδομής και κόμβο. Τιμή 400..000€
- **ΤΣΑΪΡΙ:** 5.900 τ.μ. κατάλληλο για οποιαδήποτε χρήση. Τιμή 380.000 €
- **ΑΣΓΟΥΡΟΥ:** έκταση 21.000 τ.μ.
- **ΚΟΣΚΙΝΟΥ:** 4.000 τ.μ. με απεριόριστη θέα. Τιμή 220.000 €
- **ΚΟΣΚΙΝΟΥ:** 4.000 τ.μ. με πανοραμική θέα. Τιμή 300.000 €
- **ΠΑΡΑΔΕΙΣΙ:** 5.500 τ.μ. στην παρ. Παραδεισίου. Τιμή 100.000€
- **ΚΑΛΑΜΩΝΑ:** Κτήμα 6.000 τ.μ. Τιμή 60.000€
- **ΘΕΟΛΟΓΟΣ:** 1.800 τ.μ. εντός οικισμού. Τιμή 150.000€
- **ΘΕΟΛΟΓΟΣ:** 15.000 τ.μ. στον με πανοραμική θέα. Τιμή 165.000€
- **ΣΟΡΩΝΗ:** 5.500 τ.μ. στην παρ. Σορωνής πάνω στο κύμα. Τιμή 180.000 €
- **ΑΡΧΑΓΓΕΛΟ:** 5.250 τ.μ. Τιμή 65.000 €
- **ΜΑΣΑΡΙ:** 4.800 τ.μ. Τιμή 60.000 €
- **ΚΙΟΤΑΡΙ:** 800 τ.μ. μπροστά στη θάλασσα κατάλληλο για επαγγελματική χρήση. Τιμή 120.000 €
- **ΓΕΝΝΑΔΙ:** 2.600 τ.μ. στο με άδεια οικοδομής. Τιμή 70.000 €

Θεμ. Σοφούλη 8 - 85100 Ρόδος Τηλ. & Fax: 22410 23447
Κιν. 6948 808023 - E-mail: info@newage-realestate.gr

ΧΠΚΤΗ-021

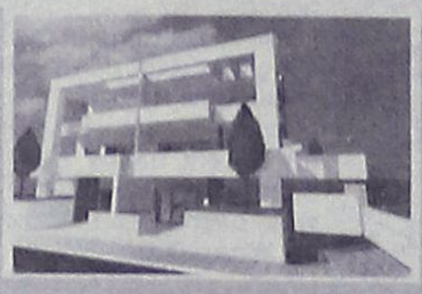

Ρόδος
Μεζονέτες 200 τ. Μ.
Με καταπληκτικη θέα στη θάλασσα
Τιμή 350.000 έτοιμο

Πωλούνται Διαμερίσματα 75 τ.μ. Με αποθήκη και χώρο πάρκινκ στην Ανάληψη με τιμή 155.000

Πωλούνται μεζονέτες σε μπετόν στις περιοχές Κοσκινού Ασγούρου και Ρόδο

Πωλούνται Βιοτεχνικοί χώροι επί της Ρόδου - Λίνδου

Πωλείται οικόπεδο 2000 τ. Μ. με άδεια οικοδομης στην Ιαλυσσό με 140.000.



Ρόδος
Μεζονέτες 120 τ. Μ.
Με καταπληκτική θέα
στη θάλασσα
Τιμή 270.000 έτοιμο

ΕΛΛΗΝΙΚΗ ΚΤΗΜΑΤΙΚΗ

FIABCI
International Real estate federation member

ΑΓΟΡΕΣ
ΠΩΛΗΣΕΙΣ
ΑΝΤΙΠΑΡΟΧΕΣ
ΣΤΕΓΑΣΤΙΚΑ ΔΑΝΕΙΑ

ΠΕΤΡΟΣ ΠΡΕΖΕΡΑΚΟΣ
Μεσίτης αστικών συμβάσεων

ΔΙΑΜΕΡΙΣΜΑΤΑ
ΜΑΙΖΟΝΕΤΕΣ
ΜΟΝΟΚΑΤΟΙΚΙΕΣ
ΚΑΤΑΣΤΗΜΑΤΑ
ΟΙΚΟΠΕΔΑ
ΞΕΝΟΔΟΧΕΙΑ
ΕΝΟΙΚΙΑΖΟΝΤΑΙ
ΕΠΑΓΓΕΛΜΑΤΙΚΟΙ ΧΩΡΟΙ ΠΡΟΒΟΛΗΣ

ΣΕ ΟΛΗ ΤΗΝ ΕΛΛΑΔΑ

Λίνδου 80
85100 Ρόδος
Τηλ.&Fax: 22410 33866
www.hellenicland.com
email:prezerakos@hellasnet.gr
ΚΙΝΗΤΟ: 6932468026

ΑΕ 1067



Vitzileos
ΚΤΗΜΑΤΟΜΕΣΙΤΙΚΟ ΓΡΑΦΕΙΟ - REAL ESTATE AGENCY

ΚΑΤΑΣΤΗΜΑΤΑ - ΓΡΑΦΕΙΑ - ΕΠΙΧΕΙΡΗΣΕΙΣ

Μαγαζί στην Παλιά Πόλη, τουριστική περιοχή, 16 τ.μ.		40.000€
Μαγαζί με πατάρι στην οδό Ρόδου- Λίνδου	55 τ.μ.	110 000 €
Επιχείρηση SNACK-BAR πλήρως εξοπλισμένο με άδεια για 30 καθίσματα στην Παλιά Πόλη	55 τ.μ.	75 000 €
Κατάστημα με πατάρι σε εμπορική περιοχή στο κέντρο της πόλης	122 τ.μ.	200 000 €
Διατηρητέο ακίνητο το οποίο αποτελείται από 72 τ.μ. ισόγειο και 72 τ.μ. 1ος όροφος και 200τ.μ. αυλή στην περιοχή Ψαροπούλα.	144 τ.μ.	450 000 €
Ευρύχωρη Αποθήκη στην Οδό Παναγιώτη Ροδίου	180 τ.μ.	82 000 €
Στην περιοχή ΚΟΒΑ ακίνητο επαγγελματικής και εμπορικής χρήσης 1000 τ.μ. κτισμένο σε οικόπεδο 500 τ.μ.		1.200.000€
ΞΕΝ/ΧΕΙΟ 15 Δωματίων πάνω στο κύμα και μονοκατοικία 80 τ.μ. στο Γεννάδι		440 000 €
ΞΕΝ/ΧΕΙΟ 60 Δωματίων, 130 Κλινών, Σε οικόπεδο 8.000 τ.μ., με ΔΥΟ ΠΙΣΙΝΕΣ.		
Επιπλέον Εστιατόριο και μπαρ στην Θολό.		2 750 000 €
Συγκρότημα Εφτά διαμερισμάτων με Δυο Μαγαζιά 250 τ.μ. στην Παραλία Ιξιάς		338 000 €
Κτιριακό συγκρότημα στο λιμάνι, σε 1.808 τ.μ. οικόπεδο επί της οδού Αυστραλίας	1300 τ.μ.	1 470 000€

ΜΕΖΟΝΕΤΕΣ – ΜΟΝΟΚΑΤΟΙΚΙΕΣ – ΟΙΚΟΔΟΜΕΣ

Μεζονέτα 112 τ.μ. με 3 υπνοδωμάτια, απεριόριστη θέα θάλασσα, θέρμανση, θέση στάθμευσης αυτοκινήτων, έτος κατασκευής 2001, περιοχή Κοσκινού		240.000 €
Μεζονέτα 210 τ.μ. σε μπετά κτισμένη σε 2.500 τ.μ. οικόπεδο, περιοχή Κανδυλί		175.000 €
Παραδοσιακό σπίτι στο Παραδείσι με ένα ευρύχωρο υπνοδωμάτιο, μεγάλη κουζίνα, μεγάλους χώρους και με αυλή. Υπάρχει δυνατότητα επέκτασης της οικοδομής	127 τ.μ.	75 000 €
Τριώροφη πολυτελής μονοκατοικία στα Άφαντου με τρία υπνοδωμάτια με κεντρική θέρμανση, τρία λουτρά (με W.C., Τζακούζι, ντους, και μπανιέρα) επίσης παρέχει Αποθήκη τροφίμων και Γκαράζ.210 τ.μ.		260 000 €
Τριώροφη Μεζονέτα, Πολυτελής Κατασκευή, δίπλα στην θάλασσα Ιξιά 300 τ.μ.		500 000 €
Στη Μαλώνα παραδοσιακή πετρόχτιστη μονοκατοικία καινούργιας κατασκευής 95 τ.μ. με δύο υπνοδωμάτια, μεγάλο μπάνιο, σαλόνι, κουζίνα εντοιχισμένη-εξοπλισμένη με ηλεκτρικές συσκευές, air condition, τζάκι και αυλή με πέργκολα		150.000€
Στην Παλιά Πόλη, προνομιούχα περιοχή, κατοικία 95 τ.μ. σε οικόπεδο 436 τ.μ. με δυνατότητα πρόσθετης οικοδομής		240.000€
Στην Παλιά Πόλη νεόκτιστη πέτρινη μονοκατοικία διώροφη 60 τ.μ. +60 τ.μ. με αυλή (χρήση αποπεράτωσης)		200.000€
Μεζονέτα σε 1.000 μ. οικόπεδο περιοχή Ιξιά 144 τ.μ.		300.000€
Μεζονέτα σε 1.300 μ. οικόπεδο περιοχή Κοσκινού 210 τ.μ.		310.000€
Μονοκατοικία ανακαινισμένη στην περιοχή Κρητικά135 τ.μ.		265 000 €
Διώροφη μονοκατοικία με τέσσερα υπνοδωμάτια, δυο μπάνια στην Αφάντου		150 000 €

ΠΩΛΟΥΝΤΑΙ ΔΙΑΜΕΡΙΣΜΑΤΑ

Διαμέρισμα ρετιρέ 117 τ.μ. με 3 υπνοδωμάτια, αυτόνομη θέρμανση, θέα θάλασσα, περιοχή Ψαροπούλα		155.000 €
Γκαρσονιέρα με θεά στην θάλασσα στην περιοχή Γεννάδι 50 τ.μ.		53 000 €
Διαμέρισμα με δυο υπνοδωμάτια με Εκπληκτική Θεά στην περιοχή Γεννάδι	60 τ.μ.	55 000 €
Διαμέρισμα Ισόγειο με Κήπο και Γκαράζ, με θέα στην Θάλασσα, στην περιοχή Ροδίνι	220 τ.μ.	360 000 €

ΟΙΚΟΠΕΔΑ ΕΝΤΟΣ ΚΑΙ ΕΚΤΟΣ ΡΟΔΟΥ

Οικόπεδο Εντός Ζώνης στην περιοχή Αφάντου	17000 τ.μ.	750 000 €
Οικόπεδο Λίγο πριν την Κρητηνία περιοχή Λαβαριανής	5000 τ.μ.	45 000 €
Οικόπεδο Πάνω στην Λεωφόρο Ρόδου - Λίνδου με κόμβο με οικοδομική άδεια για 3000 μ κτίσμα σε δυο ορόφους επιπλέον 400 τ.μ. υπόγειο	8500 τ.μ.	2.000 000 €
Οικόπεδο Στο Φυτώριο με Θέα στην Θάλασσα κατάλληλο για κατοικία	4.000 τ.μ.	200 000 €
Στους Πεύκους - Φώκια στην πλέον πανοραμική θέση οικόπεδα 4.000 τ.μ. και 20.000 τ.μ. οικοδομήσιμα και έτοιμα για άδεια		45€/τ.μ.
Οικόπεδο Στον Άγιο Νικόλαο Σ.Δ. 1,20	412 τ.μ.	220 000 €
Οικόπεδο Στην Κάμειρο Σκάλα πάνω στο κύμα εντός ζώνης	2600 τ.μ.	85 000 €
Οικόπεδο Παραθαλάσσιο Σ.Δ. 0,2 πάνω στον Δρόμο στο νησί της Λέρου	4075 τ.μ.	205 000 €
Οικόπεδο Στην Κω σε Εξοχική Τοποθεσία της περιοχής Ψαλίδι	5400 τ.μ.	73 000 €
Οικόπεδο Στο Φαληράκι	8000 τ.μ.	230 000 €
Οικόπεδο Πάνω στο Κύμα, Κατάλληλο για οποιαδήποτε χρήση στα Καλαβάρδα	20000 τ.μ.	880 000 €
Οικόπεδο Στο Πλημμύρι πάνω στο Κύμα	20000 τ.μ.	600 000 €
Οικόπεδο Στα Καλαβάρδα	25000 τ.μ.	295 000 €
Οικόπεδο Πάνω στο Κύμα στην Θολό	34000 τ.μ.	611 000 €
Οικόπεδο Στο Τσαΐρι επί της Λεωφόρου ΤΣΑΪΡΙ- ΑΕΡΟΔΡΟΜΙΟΥ	98000 τ.μ.	1 300 000 €
Οικόπεδο Στην Πυλώνα οικοπεδική έκταση με φανταστική Θέα στην Θάλασσα	115000 τ.μ.	680 000 €

ΑΚΙΝΗΤΑ ΑΘΗΝΩΝ

Διαμέρισμα – Ρετιρέ στον τέταρτο Όροφο, Πλατεία Κυψέλης 83 τ.μ.		123 300 €
Διαμέρισμα στον τέταρτο όροφο στην Αγια Παρασκευή κοντά στο Αμερικανικό Κολέγιο με δυο μεγάλα υπνοδωμάτια και θέρμανση	86 τ.μ.	150 000 €

ΕΝΟΙΚΙΑΖΟΝΤΑΙ ΚΑΤΑΣΤΗΜΑΤΑ - ΕΠΙΧΕΙΡΗΣΕΙΣ

Διώροφο κτίριο 300 τ.μ. με κήπο μπρος, πίσω με 500 τ.μ. οικόπεδο για επαγγελματική χρήση στο Σαν Φραγκίσκο		
Κατάστημα στην Θολό	800 τ.μ.	2 500 €

ΕΝΟΙΚΙΑΖΟΝΤΑΙ ΔΙΑΜΕΡΙΣΜΑΤΑ

Γκαρσονιέρα σε ρετιρέ στο Κανακόνερο	25 τ.μ.	230 €
Διαμέρισμα στη Οδό Στέλιου Κοπάδη κατάλληλο για επαγγελματική χρήση	85 τ.μ.	450 €

ΒΙΤΖΗΛΑΙΟΣ ΜΑΡΙΟΣ • ΕΘΝΑΡΧΟΥ ΜΑΚΑΡΙΟΥ 45 • ΤΗΛ: 22410-24900, ΚΙΝ: 6932704919, 6932196325 FAX: 22410-25544, WEBSITE: www.vitzileos.gr, EMAIL:mvre@otenet.gr ΑΕ858

ΚΤΗΜΑΤΟΜΕΣΙΤΙΚΟ ΓΡΑΦΕΙΟ

ΑΣΒΕΣΤΗΣ Δ. ΝΙΚΟΛΑΟΣ

- **ΚΟΔΡΙΓΚΤΩΝΟΣ** διαμέρισμα 160 τμ. έτος κατασκευής 1990 ρετιρ, lux, με πανοραμική θέα.
- **ΚΑΡΑΚΟΝΕΡΟ** 72 τ.μ. 3ος όροφος με ασανσέρ
- **ΚΑΡΑΚΟΝΕΡΟ** 100 τ.μ. λουξ κατασκευής
- **ΑΝΑΛΗΨΗ** κατάστημα και αποθήκη 45 συν125 τ.μ. με πατάρι 40 τ.μ. σε πολύ καλή τιμή!!!
- **ΑΝΑΛΗΨΗ** διαμέρισμα λουξ 113 τ.μ. με καταπληκτική θέα, 235,000€
- **ΑΝΑΛΗΨΗ** οροφοδιαμέρισμα 120 τ.μ. λουξ προς 2.000€ ανά τ.μ.
- **ΑΘΗΝΩΝ** κατάστημα 127 τ.μ. με 127 τ.μ. υπόγειο
- **ΑΘΗΝΩΝ** κατάστημα 137 τ.μ. με 160 τ.μ. υπόγειο
- **ΤΣΑΛΔΑΡΗ** κατάστημα 127 τ.μ. με 160 τ.μ. υπόγειο
- **ΡΟΔΙΝΙ** διαμέρισμα 94 τ.μ. λουξ κατασκευής 180,000€
- **ΡΟΔΙΝΙ** διαμέρισμα 90 τ.μ. λουξ κατασκευής 165,000 €
- **Μ. ΠΕΤΡΙΔΗ** 90 τ.μ. κατάστημα
- **Μ. ΠΕΤΡΙΔΗ** οροφοδιαμέρισμα λουξ κατασκευής 120 τ.μ. προς 2,000€ ανά τ.μ.
- **Μ. ΠΕΤΡΙΔΗ** διαμέρισμα ισόγειο 82 τ.μ. 130,000 €
- **Μ. ΠΕΤΡΙΔΗ** διαμέρισμα ημιυπόγειο 85 τ.μ. 100,000 €
- **Μ. ΠΕΤΡΙΔΗ** διαμέρισμα 82 τ.μ. 150,000 €
- **Μ. ΠΕΤΡΙΔΗ** διαμέρισμα λουξ κατασκευής 88 τ.μ. προς 2.000 € ανά τ.μ.
- **ΤΡΙΑΝΤΑ** διαμέρισμα 44 τ.μ. λουξ 83,000 €
- **ΤΡΙΑΝΤΑ** μεζονέτα 150 τ.μ. λουξ κατασκευής με 1.000 τ.μ. οικόπεδο 270,000 €
- **ΠΑΣΤΙΔΑ** μεζονέτα 130 τ.μ. 170,000 € **και** μεζονέτα 150 τ.μ. 195,000 €
- **ΠΑΣΤΙΔΑ** μεζονέτες 125 τ.μ. με 300 τ.μ. οικόπεδο 90,000€ σε μπετά
- **ΚΟΣΚΙΝΟΥ** μεζονέτα 192 τ.μ. σε μπετά με 300 τ.μ. οικόπεδο 140,000 €
- **ΚΟΣΚΙΝΟΥ** μεζονέτα 115 τ.μ. λουξ ανεξάρτητη 220,000 €
- **ΚΟΣΚΙΝΟΥ** οικόπεδο 4050 τ.μ. με καλή θέα!!! 220,000€
- **ΚΟΛΥΜΠΙΑ** οικόπεδο 4.100 τ.μ. 150,000€
- **ΚΑΝΔΥΛΙ** οικόπεδο 4.000 τ.μ. 145,000€
- **ΓΕΝΝΑΔΙ** οικόπεδο 2,360 τ.μ. με άδεια οικοδομής (440 τ.μ. μικτά) πάνω στο δρόμο 50 μέτρα από το κύμα
- **ΚΑΝΔΥΛΙ** οικόπεδο 4.000 τ.μ. 145,000 €
- **ΕΝΟΙΚΙΑΖΕΤΑΙ** διαμέρισμα 87 τ.μ. 2 υπ. 450€

ΑΓΙΟΥ ΙΩΑΝΝΟΥ 46, ΡΟΔΟΣ

ΤΗΛ. 2241032809, 6947848288, 6947935026

e-mail:asvestis estate@yahoo.gr

ΧΠΚΤΗ003

ενοικιασεις

συνέχεια από την προηγούμενη

ΕΝΟΙΚΙΑΖΕΤΑΙ διαμέρισμα 115 τ.μ. με μεγάλο σαλόνι, κουζίνα, μπάνιο και τρία υπνοδωμάτια με εντοιχιζόμενες ντουλάπες επί της οδού Πάφου 6 έναντι σούπερ μάρκετ ΣΠΑΝΟΥ. Πληρ. τηλ. 2244051463 MZT150619

ΕΝΟΙΚΙΑΖΕΤΑΙ κατάστημα κεντρικό δίπλα σε τράπεζα σχεδόν στην πλ. Κύπρου. Αποτελείται από ισόγειο 200 τμ. και 200 τμ όροφο. Ολο μαζί ή χωριστά. Ετοιμοπαράδοτο. Πληρ. τηλ. 6947010555 MZT150623

ΕΝΟΙΚΙΑΖΕΤΑΙ διαμέρισμα 130 τ.μ. αποτελούμενο από 3 υπνοδωμάτια, 2 WC, σαλόνι με τζάκι, κουζίνα με όλα τα ηλεκτρικά, γκαράζ κλειστό, στην περιοχή Παστίδας. Πληρ. τηλ. 6946286542 MZT150605

ΕΝΟΙΚΙΑΖΟΝΤΑΙ βιοτεχνικοί εμπορικοί χώροι επί της λεωφόρου Ρόδου-Λίνδου, απέναντι από την Citroen. Σε πολύ καλές τιμές. Πληρ. τηλ. 6973582646 MZT150615

ΕΝΟΙΚΙΑΖΟΝΤΑΙ γραφεία σε νεόχτιστη οικοδομή επί της Μιχ. Πετρίδη. Πληρ. τηλ. 6932437091 MAT2677(1)

ΕΝΟΙΚΙΑΖΕΤΑΙ ισόγειο δίχωρο **επιπλωμένο διαμέρισμα** 60 τμ. επί της Γ. Σεφέρη περιοχή Μήδεια. Το διαμέρισμα έχει air condition, πλυντήριο, τηλεόραση. Ενοίκιο 300 ευρώ. Πληρ. τηλ. 6973582646 MZT150614

ΕΝΟΙΚΙΑΖΕΤΑΙ μεγάλος ψηλοτάβανος **αποθηκευτικός χώρος,** εμβαδού 300 τ.μ., με είσοδο φορτηγών από ράμπα και άνετη αυλή εμβαδού 500 τ.μ. για στάθμευση αυτοκινήτων. Η οικοδομή στην οποία βρίσκονται οι αποθήκες είναι επί της λεωφόρου Ρόδου-Λίνδου 230, δίπλα από την επιχείρηση TSELIOS BAGNIO. Πληρ. τηλ. 2241024514, 2241064458 MXP13767

ΕΝΟΙΚΙΑΖΕΤΑΙ διαμέρισμα δύο υπνοδωματίων 80 τμ. ημιεπιπλωμένο επί της οδού Ναυπλίου 45. Πληρ. τηλ. 2241091875, 6974106737 MZT140608

ΕΝΟΙΚΙΑΖΕΤΑΙ μαγαζί με αποθήκη 120 τ.μ. γωνιακό Πολύγυρου 2 με Καβάλας (Ανάληψη). Πληρ. τηλ. 6947399695 ΜΑΠ349

ΠΩΛΟΥΝΤΑΙ

Σε **αποκλειστική διάθεση** στην Παστίδα, 2 οικόπεδα εντός οικισμού από 250 τμ το καθένα, με άδεια οικοδομής, **60,000€** (έκαστο) (ref:2927 & 2928)

πληροφορίες στο τηλ 2241026281

ΣΑΒΒΑΙΔΗΣ & Συνεργατες

ΜΧΠ659 Μεσιτες & Συμβουλοι Ακινητων

Profit & Solution

ΚΤΗΜΑΤΙΚΕΣ ΥΠΗΡΕΣΙΕΣ

Αντ. Δαμασκηνού 119 85100 Ρόδος

22410 28100

AE963

ΔΙΑΜΕΡΙΣΜΑΤΑ		
Δασκάλους 80τμ	2 υ/δ καινούργιο	137.000ΕΥΡΩ
Ανάληψη 96τμ	3 υ/δ	190.000ΕΥΡΩ
Ροδίνι 85τμ	2υ/δ αυτόνομη θέρμανση	135.000ΕΥΡΩ
Μιχ Πετρίδη 55τμ +12τμ	βοηθητικός χώρος	85.000ΕΥΡΩ
Μιχ Πετρίδη 95τμ	2 υ/δ αυλή 17τμ σε άριστη κατάσταση	
Παλαιό Νοσοκομείο 108τμ		160.000ΕΥΡΩ
Μητρόπολη 70τμ	με αυλή ημιυπόγειο	75.000ΕΥΡΩ
Βενετόκλειο σχολείο 64τμ		85.000ΕΥΡΩ
Καρακόνερο γκαρσονιέρα 43τμ	1 υ/δ	95.000ΕΥΡΩ
Κρεμαστή 76τμ	2 υ/δ	90.000ΕΥΡΩ
Κρεμαστή 70τμ	2 υ/δ σε καλή κατάσταση	75.000 ΕΥΡΩ
Κρεμαστή 55τμ	1υ/δ σε καλή κατάσταση	70.000 ΕΥΡΩ
Παραδείσι 85 τμ	καινούργιο	110.000ΕΥΡΩ
Παραδείσι 85τμ	σε καλή κατάσταση	90.000ΕΥΡΩ
Ιαλυσό 50τμ	1υ/δ	48.000ΕΥΡΩ
ΜΟΝΟΚΑΤΟΙΚΙΕΣ		
Μαλωνα 79τμ	2υ/δ, 2 wc θέα θάλασσα	165.000ΕΥΡΩ
Μαριτσά 80τμ	σε άριστη κατάσταση με αυλή	80.000ΕΥΡΩ
Δαματριά 75τμ	με οικόπεδο 325τμ	85.000ΕΥΡΩ
Μαριτσά 130.τμ	σε οικόπεδο 5.300τμ	250.000ΕΥΡΩ
Παστίδα σε οικόπεδο 345τμ	τελειωμένο 130τμ.	185.000ΕΥΡΩ
Παστίδα σε οικόπεδο 310τμ	σε μαρμαροσοβά 130τμ	118.000ΕΥΡΩ
Παστίδα σε οικόπεδο 430τμ	σε μπετό 130τμ	118.000ΕΥΡΩ
Παστίδα σε οικόπεδο 415τμ	σε μπετό 130τμ	116.000ΕΥΡΩ
ΕΝΟΙΚΙΑΣΕΙΣ		
Αγ. Νικόλαο 120τμ	3υ/δ ,1 αποθήκη, 1 λουτρό	400ΕΥΡΩ
Αγ .Ιωάννη 105τμ	3υ/δ καινούργιο με θέα	550ΕΥΡΩ
Μαριτσά 120τμ	3υ/δ , 1αποθηκη, θέση στάθμευσης,	400ΕΥΡΩ
Παστιδα μεζονέτα	3υ/δ, 2wc, 1αποθήκη,	600ΕΥΡΩ

ΕΥΡΩΚΤΗΜΑΤΙΚΗ

ΚΤΗΜΑΤΟΜΕΣΙΤΙΚΟ ΓΡΑΦΕΙΟ

ευσταθίου

Στην Περιοχή Μήδεια

ΠΡΟΝΟΜΙΟΥΧΟ ΚΤΙΡΙΟ ΠΡΟΣ ΕΝΟΙΚΙΑΣΗ



ΑΠΟΚΛΕΙΣΤΙΚΗ ΔΙΑΘΕΣΗ

Αποτελείται:

- Ισόγειο 120 τ.μ
- Α' Υπόγειο 120 τ.μ
- Β' Υπόγειο 120 τ.μ
- Σε 2000 τ.μ Οικόπεδο

Κατάλληλο για οποιαδήποτε χρήση

ΧΠ401/2029

2M DESIGN

Εθν. Αντιστάσεως 83, Τηλ: 22410 73819, 74917, Κιν: 6944 374546, 6945 292030

Fax: 22410 38641, E-mail: info@euroktimatiki.gr

ΚΑΤΑΣΚΕΥΕΣ-ΠΩΛΗΣΕΙΣ-ΑΝΤΙΠΑΡΟΧΕΣ

ΧΑΤΖΗΜΙΧΑΛΗΣ ΚΩΝΣΤΑΝΤΙΝΟΣ

ΔΟΜΙΚΟΣ ΕΡΓΟΛΑΒΟΣ ΔΗΜΟΣΙΩΝ ΕΡΓΩΝ

ΠΩΛΟΥΝΤΑΙ

ΠΑΣΤΙΔΑ: ΑΝΕΞΑΡΤΗΤΕΣ ΠΟΛΥΤΕΛΕΙΣ ΜΕΖΟΝΕΤΕΣ 158 τ.μ.-152 τ.μ. σε οικόπεδα των 340 τ.μ. με φανταστική θέα σε ήσυχο περιβάλλον.

ΑΦΑΝΤΟΥ: ΔΙΑΜΕΡΙΣΜΑΤΑ ΛΟΥΞ ΚΑΤΑΣΚΕΥΗΣ 83 τ.μ. με κεντρική θέρμανση, διπλά τζάμια, εντοιχισμένη κουζίνα, ντουλάπες και ηλιακό θερμοσίφωνο.

ΑΝΑΛΑΜΒΑΝΟΥΜΕ
ΕΡΓΑΣΙΕΣ ΜΠΕΤΟΝ-ΕΜΦΑΝΗ ΜΠΕΤΑ-ΚΤΙΣΙΜΑΤΑ-ΣΟΒΑΔΕΣ
και παντός είδους οικοδομικών εργασιών

ΖΗΤΟΥΝΤΑΙ
Για αξιοποίηση με τις καλύτερες προϋποθέσεις ΟΙΚΟΠΕΔΑ για ΑΝΤΙΠΑΡΟΧΗ

Τηλ.: (22410) 21834, 6936609834-6974198504

MZT160511

ευσταθίου ΕΥΡΩΚΤΗΜΑΤΙΚΗ

ΚΤΗΜΑΤΟΜΕΣΙΤΙΚΟ ΓΡΑΦΕΙΟ

Εθν. Αντιστάσεως 83 • Τηλ.: 22410 73819, 74917
Κιν.: 6944 374546, 6945 292030
Fax: 22410 38641 • e-mail: info@euroktimatiki.gr

ΠΩΛΗΣΕΙΣ ΑΚΙΝΗΤΩΝ

Οικόπεδα

1) 3.640 τ.μ. οικόπεδο στην Ιαλυσό με άδεια οικοδομής για διώροφη μονοκατοικία 135 τ.μ. αξίας 120.0000 ευρώ, 2) 500 τ.μ. στους Αγίους Αποστόλους (νέο σχέδιο πόλεως) με σ.δ. 0,8 Αξίας 150.000 ευρώ. 3) 614 τ.μ. στους Αγίους Αποστόλους (νέο σχέδιο πόλεως). Αξίας 220.000 ευρώ. 4) 1.400 τ.μ. στην ιαλυσό με άδεια οικοδομής με δυνατότητα οικοδόμησης 150 τ.μ. κατοικίας. Αξίας 138.000 ευρώ. 15 τ.μ., κατοικίας αξίας 140.000 ευρώ 5) 987 τ.μ. στην ιαλυσό θέση Κανδηλί με άδεια οικοδομής 6) 304 τ.μ. στην Ιξιά (με δυνατότητα οικοδόμησης 240 τ.μ. κατοικίας) Αξίας 160.000 € 7) 1.000 τ.μ. στο Ροδίνι (με δυνατότητα οικοδόμησης 400 τ.μ. κατοικίας) Αξίας 350.000 € 8) 1000 τ.μ. στην Ιαλυσό (με δυνατότητα οικοδόμησης 120 τ.μ. κατοικίας) Αξίας 110.000 € 9) 2000 τ.μ. στην Ιαλυσό (με δυνατότητα οικοδόμησης 200 τ.μ. κατοικίας) Αξίας 220.000 € 10) 2000 τ.μ. στα Κοσκινού (με δυνατότητα οικοδόμησης 120 τ.μ. κατοικίας) Αξίας 88.000 € 11) 3.640 τ.μ. στην Ιαλυσό (με δυνατότητα οικοδόμησης 135 τ.μ. κατοικίας) Αξίας 120.000 € 12) 4000 τ.μ. στα Κοσκινού με πανοραμική θέα (με δυνατότητα οικοδόμησης 200 τ.μ. κατοικίας) Αξίας 215.000 € 13) 4000 τ.μ. στα Κοσκινού με εξαιρετική θέα (με δυνατότητα οικοδόμησης 200 τ.μ. κατοικίας) Αξίας 300.000 € 14) 4.010 κοντά στην Εθν. Οδό Λίνδου – Αεροδρομίου για επαγγελματική χρήση (με δυνατότητα οικοδόμησης 3.600 τ.μ. Βιοτεχνικού Χώρου) Αξίας 180.000 € 15) 5.300 τ.μ. στα Ασγούρου (με δυνατότητα οικοδόμησης 200 τ.μ. κατοικίας) Αξίας 190.000 €

Διαμερίσματα

1) 50 τ.μ. στην Μ. Κλαδάκη με 1 υπν/πιο Αξίας 90.000 € 2) 50 τ.μ. στην Μυτιλήνης με 1 υπν/πιο Αξίας 82.000 € 3) 65 τ.μ. στην Κανελλοπούλου με 1 υπν/πιο Αξίας 95.000€ 4) 70 τ.μ. στην Ιξιά (Σωτήρος) με 2 υπν/τια Αξίας 94.000€ 5) 74 τ./μ. 2ου ορόφου περιοχή Ανάληψη σε νεόδμητη οικοδομή με 2 υπνοδωμάτια, σαλόνι, κουζίνα, μπάνιο, διαθέτει κεντρική θέρμανση, ηλιακό θερμοσίφωνα, ιδιόχρηστο πάρκιν. Αξίας 170.000 € 6) 80 τ.μ. στην Αγ. Σοφίας με 2 υπν/τια Αξίας 176.000€ 7) 81 τ.μ. στην Ανάληψη επί της οδού Αισχίνη σε νεόδμητη οικοδομή με πάρκιν. Αξίας 180.000 € 8) 80 τ.μ. στην Λαγκάνη (περιοχή Δασκάλους) με 2 υπν/τια Αξίας 85.000€ 9) 95 τ.μ. στην Ηλιούπολη με 2 υπνοδωμάτια αξίας 95.000 € 10)95 τ.μ. στην 28ης Οκτωβρίου με 2 υπν/τια Αξίας 280.000€ 11) 95 τ.μ. στην Ιξιά (Σωτήρος) με 2 υπν/τια Αξίας 90.000€ 12) 110 τ.μ. με 3 υπν/τια στους Αγ. Αποστόλους β' ορόφου αξίας 117.000 ευρώ 13) 107 τ.μ. στην Ρόδου-Λίνδου (κοντά στην ΔΕΥΑΡ) με 3 υπν/τια Αξίας 130.000€ 14) 110 τ.μ. στην Ανθ. Ζερβού με 3 υπν/τια Αξίας 225.000 € 15) 110 τ.μ. στην Ιαλυσό με 3 υπν/τια Αξίας 120.000 € 16) 110 τ.μ. στην Νηρηίδων (Καρακόνερο) με 3 υπν/τια Αξίας 220.000€ 17) 116 τ.μ. στην Μ. Πετρίδη με 3 υπν/τια Αξίας 232.000 € 18) 120 τ.μ. στην Ιαλυσό με 3 υπν/τια Αξίας 125.000 € 19)120 τ.μ. στην Νηρηίδων (Καρακόνερο) με 3 υπν/τια Αξίας 240.000€ 20) 126 τ.μ. στην Γρηγορίου Ε με 3 υπνοδωμάτια Αξίας 315.000 €

ΜΟΝΟΚΑΤΟΙΚΙΕΣ - ΜΕΖΟΝΕΤΕΣ

1)111 τ.μ. στα Κοσκινού εντός οικοπέδου 160 τ.μ. αξίας 230.000€ 2140 τ.μ. στην Ιαλυσό Αξίας 280.000 € 2) 133 τ.μ. στο Μόντε Σμιθ πολυτελούς κατασκευής, με αρχιτεκτονικό σχεδιασμό, με τρία υπνοδωμάτια, σαλόνι-κουζίνα, νεόκτιστη-ετοίμοπαράδοτη, με διαμορφωμένο κήπο 120 τ.μ., με πλήρης θέρμανση και τζάκι Αξίας 420.000€ 3)140 τ.μ. στην Παστίδα Αξίας 220.000 € 4) 140 τ.μ. στην Ιαλυσό Αξίας 280.000 € 5) 150 τ.μ. στην Ιαλυσό Αξίας 300.000 € 6)155 τ.μ. στην Ιξιά Αξίας 279.000 € 7) 155 τ.μ. στην Ιξιά Αξίας 281.000 € 8) 160 τ.μ. στην Ιαλυσό Αξίας 350.000 € 9) 160 τ.μ. στα Κοσκινού Αξίας 380.000 € 10) 160 τ.μ. στις Φάνες Αξίας 190.000 € 11) 200 τ.μ. στους Πρόποδες Φιλερήμου στην Ιαλυσό Αξίας 380.000 € 12) 280 τ.μ. στην λεωφ. Κρεμαστής – Π. Αεροδρομίου Αξίας 320.000 €

ΚΑΤΑΣΤΗΜΑΤΑ

1) 30 τ.μ. στο Κέντρο της Πόλης (με άμεση παράδοση χρήσης) Αξίας 450.000€ 2) 55 τ.μ. στην Ανάληψη (κεντρικά) Αξίας 120.000€ 3) 57 τ.μ. στο Κέντρο της Πόλης (ελεύθερο Χρήσεως) Αξίας 370.000€ 4) 61 τ.μ. στο Κέντρο της Πόλης (με άμεση παράδοση χρήσης) Αξίας 590.000€ 5) 62 τ.μ. στην Ανάληψη (κεντρικά) Αξίας 370.000 € 6) 77 τ.μ. στο Κέντρο της Πόλης (ελεύθερο Χρήσεως) Αξίας 500.000€ 7) 100 τ.μ. στην Ανάληψη (κεντρικά) Αξίας 580.000 € 8) 160 τ.μ. στην Μιχαήλ Πετρίδη αξίας 290.000 9) 43 τ.μ. στην Ιαλυσό επί της Ιερού Λόχου (με άμεση παράδοσης χρήσης). Αξίας 120.000 ευρώ. 10) Κατάστημα επί της οδού Σωκράτους Παλιά Πόλη 74 τ.μ. 11) Κατάστημα επί της πλατείας Ιπποκράτους στην Παλιά Πόλη 135 τ.μ., 12) Κατάστημα επί της οδού Πολυδώρου στην Παλιά Πόλη 53 τ.μ. συν 1ος όροφος 53 τ.μ., 13) 86 τ.μ. ισόγειο κατάστημα επί της πλατείας Εβραίων Μαρτύρων Παλιά Πόλη συν 1ος όροφος 90 τ.μ., 14) 3 καταστήματα επιφανείας 62,07 τ.μ. το κάθε ένα επί της οδού Ηλία Βενέζη Αξίας 180.000 € έκαστο.

XΠ401/2029

ενοικιασεις

συνέχεια από την προηγούμενη

ΕΝΟΙΚΙΑΖΕΤΑΙ γωνιακό **οροφοδιαμέρισμα** σε μικρή οικοδομή δύο διαμερισμάτων με απεριόριστη θέα στη Ρόδο επί της οδού Κ. Παλαιολόγου. Αποτελείται από σαλόνι, κουζίνα, τρία υπνοδωμάτια και δύο μπάνια. Διαθέτει κεντρική ενδοδαπέδια θέρμανση, ηλιακό θερμοσίφωνα, υδρόμασάζ, ηλεκτρικές συσκευές με πλήρη επίπλωση. Πληρ. τηλ. 2241020949, 6932326055 MAT2643

ΕΝΟΙΚΙΑΖΟΝΤΑΙ: α) **διαμέρισμα** 2 υπνοδωματίων, σαλόνι με τζάκι, χωλ, κουζίνα και 2 μπάνια, β) **μεζονέτα** για ζευγάρι πλήρως εξοπλισμένη, γ) **studio** επιπλωμένο στην περιοχή Ανω Ροδίνι. Πληρ. τηλ. 2241061628 και 6944410537 MZT080515

ΕΣΤΙΑ

ΚΤΗΜΑΤΟΜΕΣΙΤΙΚΟ ΓΡΑΦΕΙΟ
ΚΑΜΠΟΥΡΗΣ ΣΚ. ΕΜΜΑΝΟΥΗΛ

ΠΩΛΟΥΝΤΑΙ

1. Διαμερίσματα:
α) 81 τ.μ. στο κέντρο της πόλης, ισόγειο με δυνατότητα πολλαπλών χρήσεων και με θέση parking
β) 88 τ.μ. ρετιρέ στην Διον. Σολωμού
γ) 100 τ.μ. λουξ κατασκευής στην Ανάληψη
δ) 135 τ.μ. ρετιρέ λουξ κατασκευή, στην Ανάληψη
ε) 65 τ.μ. λουξ κατασκευή στο Ροδίνι
στ) 120 τ.μ. λουξ κατασκευή στο Ροδίνι
ζ) 80 τ.μ λουξ κατασκευή στο Ροδίνι
η) 100 τ.μ. λουξ κατασκευή στο Ροδίνι
2. Μονοκατοικίες:
α) 200 τ.μ. ανεξάρτητες με αυλή 1.000 τ.μ. στα Κοσκινού
β) 110 τ.μ.-150 τ.μ.-200 τ.μ. με οικόπεδο 400 τ.μ. και ατομική πισίνα, στα Μαριτσά
3. Οικόπεδα:
α) Πωλούνται οικόπεδα στην Παστίδα 1.500 μέτρα με άδεια οικοδομής για 150 μ. μονοκατοικία.
β) 4.000 τ.μ. και 8.000 τ.μ. στην Λεωφ. Ρόδου-Λίνδου
γ) 1850 τ.μ. σστην Παστίδα εντός οικισμού
4. Καταστήματα:
α) 70 τ.μ. στην Ανάληψη

ΣΤΕΦ. ΚΑΖΟΥΛΗ 74 - ΡΟΔΟΣ
ΤΗΛ. 2241024858, 6942841691

AE691

ΕΥΡΩΣΤΕΓΑΣΤΙΚΗ

ΚΤΗΜΑΤΟΜΕΣΙΤΙΚΟ ΓΡΑΦΕΙΟ - ΧΑΤΖΗΜΑΡΚΟΣ Ν. ΓΕΩΡΓΙΟΣ
Θ. ΣΟΦΟΥΛΗ 153 – Τ.Κ. 85100 ΡΟΔΟΣ
Πληροφορίες στο κιν. 6973331692.
Τηλ. Γραφείου : 22410-29016.

ΠΩΛΟΥΝΤΑΙ ΚΑΙΝΟΥΡΓΙΑ ΔΙΑΜΕΡΙΣΜΑΤΑ ΛΟΥΞ ΚΑΤΑΣΚΕΥΗΣ

1. ΜΙΧ. ΠΕΤΡΙΔΗ: Διαμερίσματα 112 τ.μ. και 118 τ.μ. ισόγεια, 1ου, 2ου και 3ου ορόφου από 246.000 euro έως 277.000 euro, με 3 υπνοδωμάτια, 2 μπάνια, ηλιακό, δορυφορική, ατομική θέρμανση πετρελαίου, air condition σε όλα τα δωμάτια, θυροτηλεόραση, πόρτες ασφαλείας, ιδιόκτητη αποθήκη, ιδιόκτητο γκαράζ και σύνδεση στο κεντρικό δίκτυο.
2. ΡΟΔΙΝΙ: Διαμέρισμα 100 τ.μ., 1ου ορόφου - 3 υπνοδ. - τιμή 185.000 EURO
3. ΡΟΔΙΝΙ: Διαμέρισμα 100 τ.μ., ρετιρέ, 3ου ορόφου, 3 υπνοδωματίων - τιμή 190.000 EURO
4. ΡΟΔΙΝΙ: Διαμέρισμα 80 τ.μ., 1ου ορόφου, 2 υπνοδωματίων - τιμή 150.000 EURO
5. ΠΤΟΛΕΜΑΙΩΝ: Διαμερίσματα υπό κατασκευή 3 υπνοδωματίων 100 τ.μ. και 107 τ.μ. Τιμή 200.000 EURO
6. ΕΙΑ: Καινούργια διαμερίσματα 103 τ.μ. σε μικρή πολυκατοικία 1ου ορόφου με 3 υπνοδωμάτια και δύο μπάνια, ιδιόκτητο parking και αποθήκη. Τιμή 205.000 EURO
7. ΤΡΙΑΝΤΑ: Ισόγειο διαμέρισμα 115 τ.μ. με 2 υπνοδωμάτια, με μεγάλες βεράντες και 2 θέσεις πάρκιν αποκλειστικής χρήσης. Τιμή 210.000 euro.
8. ΤΡΙΑΝΤΑ: Ισόγειο διαμέρισμα 100 τ.μ. με 2 υπνοδωμάτια, με ιδιόκτητη αυλή 100 τ.μ. Τιμή 180.000 euro
9. ΑΣΓΟΥΡΟΥ : Γκαρσονιέρα 40 τ.μ – 2ου ορόφου – τιμή : 55.000 EURO.

ΠΩΛΟΥΝΤΑΙ ΜΕΤΑΧΕΙΡΙΣΜΕΝΑ ΔΙΑΜΕΡΙΣΜΑΤΑ

10. ΜΗΤΡΟΠΟΛΗ: Ισόγειο διαμέρισμα 96 τ.μ. (χαρακτηρισμένο ως αποθήκη) με 2 υπνοδωμάτια, με 50 τ.μ. κήπο, σε άριστη κατάσταση, πλήρως επιπλωμένο. Τιμή 115.000 EURO
11. ΑΓΙΩΝ ΑΠΟΣΤΟΛΩΝ: Ισόγειο διαμέρισμα 85 τ.μ. 20ετίας, ανακαινισμένο με τζάκι, 3 υπνοδωματίων και αποθήκη 20 τ.μ. Τιμή 130.000 EURO
12. ΠΑΣΤΙΔΑ: Μονοκατοικία με σοφίτα, συνολικά 105 τ.μ. πλήρως ανακαινισμένη, εντός οικισμού, με 2 υπνοδωμάτια, σαλόνι, κουζίνα, μπάνιο, σε άριστη κατάσταση, με ιδιόκτητο χώρο parking, και επιπλέον οικοδομήσιμο οικόπεδο 130 τ.μ. με δόμηση 95 τ.μ. Τιμή 120.000 EURO

ΠΩΛΟΥΝΤΑΙ ΜΟΝΟΚΑΤΟΙΚΙΕΣ – ΜΕΖΟΝΕΤΕΣ

13. ΜΙΧ. ΠΕΤΡΙΔΗ: Τριώροφη μονοκατοικία 240 τ.μ. πλέον προεγκαταστάσεων για σοφίτα, σε 300 τ.μ. οικόπεδο, με το κλειδί στο χέρι. Τιμή 530.000 euro.
14. ΤΡΙΑΝΤΑ: Τριώροφη μονοκατοικία έως και μαρμαροσουβά, συνολικής επιφάνειας 210 τ.μ. (3Χ70 τ.μ.) σε οικόπεδο 350 τ.μ. σε περιοχή με θέα. Τιμή 200.000 EURO.
15. ΠΑΣΤΙΔΑ: Μονοκατοικίες σε μπετά 135 τ.μ. κύριοι χώροι και 18 τ.μ. ημιυπαίθριων, με 3 υπνοδωμάτια και 2 μπάνια με οικόπεδο 350 τ.μ. περιγραφόμενο με τοιχία. Τιμή 135.000 EURO.
16. ΠΑΣΤΙΔΑ: Εξοχικές διώροφες μονοκατοικίες 125 τ.μ., 3 υπνοδωματίων, με επιπλέον δόμηση 75 τ.μ., σε οικόπεδο 400 τ.μ. Περιφραγμένο με τοιχία και θέση parking. Υπό κατασκευή, παραδίδονται τελειωμένες. Τιμή 215.000 EURO.
17. ΚΑΛΥΘΙΕΣ: Από Καλυθιές προς Ψίνθο. Μεζονέτες σε μπετά 110 τ.μ. σε 400 τ.μ. οικόπεδο. Τιμή 100.000 EURO
18. ΠΑΡΑΛΙΑ ΑΦΑΝΤΟΥ: Μονοκατοικίες 170 τ.μ. με τζάκι σε οικόπεδο 1.000 τ.μ. ετοιμοπαράδοτες. Τιμή 310.000 EURO

ΠΩΛΟΥΝΤΑΙ ΚΑΤΑΣΤΗΜΑΤΑ

19. ΚΑΜΕΙΡΟΥ: Κατάστημα 42 τ.μ. πωλείται ως έχει έως και κτίσματα. Τιμή 80.000 EURO.
20. ΚΑΜΕΙΡΟΥ: Κατάστημα 60 τ.μ. μισθωμένο προς 350 euro, κατάλληλο για εισόδημα. Τιμή 90.000 EURO.

ΠΩΛΟΥΝΤΑΙ ΕΞΟΠΛΙΣΜΕΝΕΣ ΕΠΙΧΕΙΡΗΣΕΙΣ

21. ΝΙΟΧΩΡΙ: Επιχείρηση υγειονομικού ενδιαφέροντος με 40 τ.μ. αυλή. Τιμή 35.000 EURO και μίσθωμα 750 EURO
22. ΠΕΥΚΟΙ : Πωλείται επιχείρηση fast food - γυράδικο 50 τ.μ. πλήρως εξοπλισμένη, με μεγάλη αυλή με τραπεζοκαθίσματα στην πλατεία Λοθιάρικα Πεύκων. Τιμή 25.000 EURO – Μίσθωμα 600 EURO - Με νέο 12ετές συμβόλαιο
23. ΠΑΛΙΑ ΠΟΛΗ : Πωλείται επιχείρηση 15 τ.μ – τιμή : 65.000 EURO, - σε πολύ εμπορικό πόστο – νέο 12ετές συμβόλαιο.

ΠΩΛΟΥΝΤΑΙ ΚΤΗΜΑΤΑ – ΟΙΚΟΠΕΔΑ

24. ΜΑΡΙΤΣΑ: Οικόπεδο 12.500 τ.μ. επί του δρόμου με πρόσοψη 70 μ.
25. ΠΑΣΤΙΔΑ: Οικόπεδο εντός οικισμού 300 τ.μ. με δόμηση 300 τ.μ. Τιμή 60.000 EURO
26. ΚΑΒΟΥΡΑΚΙΑ: Οικόπεδο Αμφιθεατρικό 7 στρέμματα κοντά στην θάλασσα.
27. ΙΞΙΑ: Οικόπεδο 160 τ.μ. με δόμηση για τριώροφη μεζονέτα συνολικά 195 τ.μ. και κήπο. Τιμή 60.000 EURO.
28. ΣΟΡΩΝΗ : Οικόπεδο 509 τ.μ. εντός οικισμού με δόμηση 430 τ.μ. 300 μέτρα από το Δημαρχείο, και 100 μέτρα από τον ασφαλτοστρωμένο δρόμο προς την παραλία. Τιμή 35.000 EURO.
29. ΕΠΙ ΤΗΣ ΛΕΩΦ. ΡΟΔΟΥ - ΚΑΛΛΙΘΕΩΝ : Προνομιούχο οικόπεδο 825 τ.μ με άδεια οικοδομής 108 τ.μ κύριας χρήσης – τιμή: 120.000 EURO.
30. ΡΟΔΟΥ-ΛΙΝΔΟΥ: Οικόπεδο εφαπτόμενο επί της οδού, 4.000 τ.μ. Με την άδεια οικοδομής για καταστήματα με υπόγειο 400 τ.μ., ισόγειο 400 τ.μ. και όροφο 300 τ.μ. Τιμή 330.000 ευρώ.
31. ΡΟΔΟΥ-ΛΙΝΔΟΥ: Οικόπεδο 3.400 τ.μ. εφαπτόμενο επί της οδού, με πρόσωπο 107 τ.μ. Τιμή 350.000 ευρώ.
32. ΨΙΝΘΟΣ: Πευκόφυτη έκταση 60 στρέμματα. Τιμή 60.000 euro.
33. ΨΙΝΘΟΣ : Κτήμα 8 στρ.- 7 χιλιόμετρα από το χωριό - τιμή: 25.000 EURO.
34. ΚΡΗΤΗΝΙΑ: Οικόπεδο 1.400 τ.μ., εντός οικισμού με δόμηση 400 τ.μ. Τιμή 35.000 EURO.
35. ΠΑΣΤΙΔΑ : Πρόποδες Φιλερήμου 2.030 τ.μ. εντός ζώνης

ΒΙΟΤΕΧΝΙΚΟΙ ΧΩΡΟΙ – ΑΠΟΘΗΚΕΣ

36. ΑΝΑΛΗΨΗ: Πωλείται πάνω στον κεντρικό δρόμο, πολυτελής υπόγειος χώρος 160 τ.μ. μισθωμένος προς 485 ευρώ μηνιαίως. Με 2 w.c. κατάλληλος για όλες τις χρήσεις. Ιδανικός για τεχνικό γραφείο, Λογιστήριο, Βιοτεχνία, Γυμναστήριο κ.λπ. Αρχική τιμή 100.000 EURO. Δεκτές και λοιπές λογικές προτάσεις.
37. ΜΙΧ. ΠΕΤΡΙΔΗ: Υπόγεια αποθήκη 100 τ.μ. Τιμή 35.000 euro.
38. ΑΣΓΟΥΡΟΥ: Αποθήκη 400 τ.μ. αποπερατωμένη πάνω στον δρόμο, εύκολη πρόσβαση για καθε τύπο

• ΖΗΤΟΥΝΤΑΙ ΓΙΑ ΑΓΟΡΑ •
ΜΕΤΑΧΕΙΡΙΣΜΕΝΑ ΔΙΑΜΕΡΙΣΜΑΤΑ

AE0101

ΠΩΛΕΙΤΑΙ

Σε **αποκλειστική διάθεση** οικόπεδο στο σχέδιο πόλης της Ρόδου εμβαδού 1,322 τμ με ΣΔ 0.6 (ref:2931)

πληροφορίες στο τηλ 2241026281

ΣΑΒΒΑΙΔΗΣ & Συνεργατες
Μεσιτες & Συμβουλοι Ακινητων

MXΠ659

ΓΙΑΝΝΗΣ ΝΙΚΟΛΙΔΑΚΗΣ

Μηχανολόγος-Μηχανικός
Γαλλίας 12-Ρόδος • τηλ. (22410)22291, 35103

ΠΩΛΟΥΝΤΑΙ

ΔΙΑΜΕΡΙΣΜΑΤΑ
- 49 τ.μ., 55 τ.μ. στην οδό Καθοπούλη
- 85 τ.μ., 78 τ.μ., 88 τ.μ., 48 τ.μ., 110 τ.μ., 120 τ.μ., 63 τ.μ. στο Καρακόνερο με υπόγειες θέσεις parking και αποθήκες

ΜΕΖΟΝΕΤΑ
- 237 τ.μ. με κήπο και υπόγειο parking στην οδό Αισχίνη
- και 156 τ.μ. με χώρο parking στο Καρακόνερο

XΠ2675

ΣΑΒΒΑΙΔΗΣ & Συνεργατες
Μεσιτες & Συμβουλοι Ακινητων

ΠΩΛΗΣΕΙΣ ΑΚΙΝΗΤΩΝ

Οικόπεδα εντός σχεδίου: 1) Ρόδος 400 τμ 155,000€ (ref:2685), **2)** Παστίδα 250τμ με άδεια 60,000€ (ref:2927), **3)** Ιαλυσός 765 τμ με ΣΔ 0,4 160.000€ (ref:2214)

Οικόπεδα εκτός σχεδίου: 1) Κεντρικό οικόπεδο επί της επαρχιακής οδού Κρεμαστής αεροδρομίου & Εθνικής οδού Τσαϊρι αεροδρομίου 3.025 τμ (ref:2511), **2)** Καλαβάρδα 2.250 τμ 60.000€ (ref: 2699), **3)** Κατταβιά 5,146 τμ 90.000€ (ref:2186), **4)** Κανδηλί 4.065 τμ 220.000€ (ref:2347), **5)** Σορωνή 5.120 τμ 300.000€ (ref:2865), **6)** Λαχανιά θέα θάλασσα 22.114 τμ 330.000€ (ref:2881), **7)** Λαχανιά 2.173 τμ με άδεια οικοδομής για 200 τμ (ref:2862), **8)** Λαχανιά 6.200 τμ 200.000€ (ref:2843), **9)** Γεννάδι 4.100τμ, 115.000€, **10)** Πλημμύρι 10.928τμ 380.000€ (ref:2763), **11)** Κοσκινού θέα θάλασσα 7.000τμ 490.000€ (ref:2779), **12)** Λαχανιά 5.680τμ 180.000€ (ref:2876)

Μονοκατοικίες: 1) Καρακόνερο πολυτελής μεζονέτα 148τμ σε οικόπεδο 266τμ 330.000€ (ref:2411), **2)** Ιαλυσός 194 τμ με δύο αυλές 280.000 €(ref:2938), **3)** Καρακόνερο 225 τμ, με θέα θάλασσα, αυλή & γκαράζ (ref:2991), **4)** Μονοκατοικίες σε μπετά στην Παστίδα 135τμ 125.000€ (ref:2632), **5)** Κανδηλί 158.59τμ σε μπετά 170.000€ (ref:2712), **6)** Κοσκινού 230τμ με πισίνα 450.000€ (ref:2808), **7)** Ερειπωμένη κατοικία στη Ρόδο 25τμ με αυλή 35.000€ (ref:2835), **8)** Παραδοσιακό ανακαινισμένο στη Σορωνή 162τμ με αυλή (ref:2886), **9)** Ασγούρου συγκρότημα 3 λούξ διαμερισμάτων συνολικού εμβαδού 327τμ σε οικόπεδο 2.000 τμ (ref:2837), **10)** Μοναδικές μονοκατοικίες 95τμ στα Αφάντου με καταπληκτική θέα θάλασσα 215.000€ (ref:2803), **11)** Κοσκινού 260τμ 500.000€ (ref:2636), **12)** Ιαλυσός 200τμ 400.000€ (ref:2623), **13)** Κοσκινού εντός οικισμού 105τμ, 130.000€ σε μαρμαροσοβά (ref:2560), **14)** Υπερπολυτελή μονοκατοικία στα Αφάντου 230τμ πλήρως εξοπλισμένη, 1.300 €/τμ! (Ref:2358), **15)** Παστίδα 250τμ σε 4.552τμ οικόπεδο (ref:2259), **16)** Γεννάδι 155τμ σε οικόπεδο 450τμ & επιπλέον οικόπεδο 250 τμ 185.000€(ref:2178), **17)** Δαματριά 94τμ 150.000€ (ref:2143), **18)** Ιαλυσός 220τμ με πισίνα 650.000€ (ref:1699), **19)** Λουξ μονοκατοικία στην Φιλέρημο 230τμ (ref:2140)

Διαμερίσματα: 1) Νεόδμητες γκαρσονιέρες στο κέντρο από 1.900-2.500€/τμ (ref:2423 &,2468), **2)** Πολυτελές διαμέρισμα 115 τμ στο Καρακόνερο 220.000€ (ref:2355), **3)** Οροφοδιαμέρισμα στο κέντρο 150τμ 205.000€ (ref:1456), **4)** Ισόγειο ανακαινισμένο 70τμ στην Ιαλυσό, με περιφραγμένη αυλή 90.000€ (ref:2470), **5)** Ρετιρέ στην Ψαροπούλα 117τμ, 165.000€ (ref:2557), **6)** Ισόγειο 88,3 τμ στους Αγ. Αποστόλους (ref:2984), **7)** Διαμέρισμα Α όρόφου στην Ιξιά 75τμ 157.500€ (ref:2619), **8)** Ιξιά 95τμ, 199.500€ (ref:2620), **9)** Σε Λουξ πολυκατοικία στο Ροδίνι, πολυτελές διαμέρισμα 140τμ με μοναδική θέα θάλασσα, 280.000€ (ref:2611), **10)** Ιαλυσός 44τμ με αυλή 60.000€ (ref:2687), **11)** Ισόγειο 96 τμ στο κέντρο, και για γραφείο, (ref:1959), **12)** Δύο διαμερίσματα στο κέντρο 90τμ με πάρκινγκ, 103.000€ & 105.000€ (ref:2700 & 2701), **13)** Καινούρια γκαρσονιέρα στο Καρακόνερο 100.000€ (ref:2697), **14)** Ανακαινισμένο διαμέρισμα 115τμ στην Ιξιά 130.000€ (ref:2754), **15)** Καινούρια διαμερίσματα στο Ροδίνι 79τμ & 81τμ (ref:2710), **16)** Λούξ ανακαινισμένο 65τμ προέκταση Εθν. Αντίστασης (και για γραφείο) 95.000€ (ref:2499), **17)** Ασγούρου συγκρότημα 3 λούξ διαμερισμάτων συνολικού εμβαδού 327τμ, σε οικόπεδο 2.000τμ (ref: 2837), **18)** Δασκάλοι 88τμ 165.000€ (ref:2729), **19)** Ιαλυσός ανακαινισμένο 110 τμ 120.000 € (ref:2925), **20)** Νεόδμητα διαμερίσματα στο Μήδεια 70τμ & 133τμ (ref:2804 & 2805), **21)** Μεζονέτα 118τμ στη Ρόδο, 205.000€ (ref:2860), **22)** Μόντε Σμίθ 200τμ με αποθήκη και 2 θέσεις πάρκινγκ 340.000€ (ref:2872), **23)** Ροδίνι 80τμ & 100τμ (ref:2599 & 2600), **24)** Κοσκινού 140τμ 200.000€ (ref:2558), **25)** Λούξ 68τμ, πλήρως εξοπλισμένο με θέα θάλασσα 250.000€ (ref:2820)

Καταστημα: Σε μεγάλης εμπορικότητας δρόμο, 195 τμ, σε πάρα πολύ ανταγωνιστική τιμή (ref:2460)

MXΠ659

Γρ. Λαμπράκη 14, Ρόδος 85100
τηλ: 2241026281, Φαξ: 2241034663

ενοικιασεις

συνέχεια από την προηγούμενη

ΕΝΟΙΚΙΑΖΕΤΑΙ στη Ρόδο, οδός Κοδριγκτώνος-Παναγούλη, **τριάρι διαμέρισμα** 1ου ορόφου (2 υπνοδωμάτια, σαλόνι, κουζίνα, τουαλέτα) ήσυχο, ευάερο, ευήλιο, με βεράντες, **επιπλωμένο** και **εξοπλισμένο** με καινούργιο ψυγείο και πλυντήριο ρούχων. Σύνδεση με αποχετευτικό σύστημα. Πληρ. τηλ. 6942622641, 22410-90683, 2241076236

MZT140601

ΕΝΟΙΚΙΑΖΕΤΑΙ studio 50 τ.μ. επιπλωμένο με A/C (μονόχωρο) στο Ροδίνι, Σόφιας & Κυρά της Ρω γωνία. Πληρ. τηλ. 6974809192, 6947665932

MZT140609

ΕΝΟΙΚΙΑΖΕΤΑΙ υπερυψωμένο ισόγειο **διαμέρισμα** 125 τ.μ. με κεντρική θέρμανση σε πάροδο της οδού Κοδριγκτώνος αποτελούμενο από σαλονοτραπεζαρία, δύο υπνοδωμάτια, κουζίνα, μπάνιο και WC. Τιμή ενοικίου 470 ευρώ. Πληρ. τηλ. 2244051474 και μετά τις 20.00 στο 6945852924

MZT140606

ΕΝΟΙΚΙΑΖΟΝΤΑΙ καταστήματα σε συγκρότημα κατάλληλα για κάθε χρήση με μεγάλους ακάλυπτους χώρους και πάρκιν και ένα **δίχωρο διαμέρισμα** στην τουριστική ζώνη της Ιαλυσού στην οδό Φερενίκης πίσω ακριβώς από το Κάβο Τάγκο. Πληρ. τηλ. 2241029901, 6977434223

MXP13762

ΕΝΟΙΚΙΑΖΕΤΑΙ διαμερισματάκι πλήρως ανακαινισμένο στη Σουλίου 8, επιπλωμένο ή χωρίς έπιπλα. Πληρ. τηλ. 6948002185, 22410-60170, 96779

MZT140610

ΕΝΟΙΚΙΑΖΕΤΑΙ ανεξάρτητο μικρό **επιπλωμένο διαμέρισμα** στον β' όροφο. Αποτελείται από ένα υπνοδωμάτιο με μικρό καθιστικό και ημίδιπλο κρεβάτι, κουζίνα με εντοιχισμένες ηλεκτρικές συσκευές και ευρύχωρο μπάνιο με μπανιέρα και ξεχωριστή καμπίνα ντουζιέρας. Διαθέτει εντοιχισμένες ντουλάπες και μεγάλους καθρέπτες. Εχει μεγάλο μπαλκόνι με τέντα που βλέπει σε κήπο. Ζεστό νερό όλο το 24ωρο. Περιοχή 7 Βαγιές. Ενοίκιο 420 ευρώ μαζί με το νερό και τα κοινόχρηστα. Πληρ. τηλ. 6936570851

MXP13758

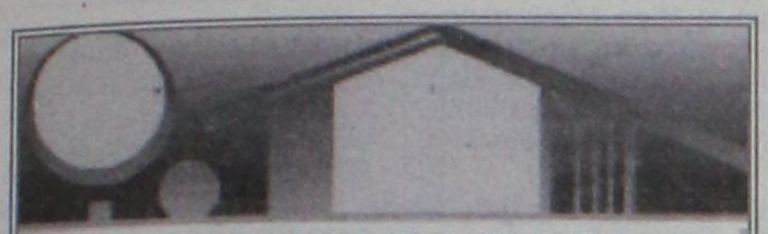

ΚΤΗΜΑΤΟΜΕΣΙΤΙΚΟ ΓΡΑΦΕΙΟ

ΑΙΓΑΙΟΚΤΗΜΑΤΙΚΗ

ΕΠΙΛΕΓΜΕΝΕΣ ΠΡΟΤΑΣΕΙΣ ΑΚΙΝΗΤΩΝ

-48τμ διαμ/σμα (υπ.με αυλή) Υψηλάντου 50.000€
-48τμ καινούργιο (ισόγ.με αυλή) Καρακόνερο 105.000€
-50τμ καινούργιο διαμ/σμα στο Νιοχώρι 100.000€
-60τμ καινούργιο διαμ/σμα (β΄ όρ) Ιαλυσό 110.000€
-78τμ καινούργιο (ισόγειο) Καρακόνερο 175.000€
-82 τμ (υπόγειο) διαμ/σμα Ακαδημία 100.000€
-85τμ καινούργιο διαμ/σμα Καρακόνερο 187.000€
-86τμ καινούργιο διαμ/σμα στην Ιαλυσό 155.000€
-87τμ καινούργιο διαμ/σμα στους Τρείς 166.000€
-100τμ μεζονέτα σε μπετά Φαληράκι 75.000€
-102τμ καινούργιο με γκαράζ Μιρα-Μάρε 195.000€
-105τμ μεταχειρισμένο στη Θεμ. Σοφούλη 100.000€
-110τμ μεταχειρισμένο διαμέρισμα στην Ιαλυσό 120.000€
-115τμ καινούργιο διαμ/σμα Καρακόνερο 220.000€
-118τμ καινούργιο διαμ/σμα Μιχ.Πετριδη 215.000€
-120τμ καινούργιο διαμ/σμα στους Τρείς 229.000€
-125τμ μεταχ/μένο διαμ/σμα (β΄ορ.) Αναληψη 185.000€
-100τμ καινούργιο (ορ/σμα) Καρακόνερο 210.000€
-130τμ μονοκατοικία σε μπετά Παστίδα 110.000€
-140τμ καινούργια μεζονέτα Παστίδα 200.000€
-142τμ μετ/νη μον/κία στο Νιοχώρι (με εξτρα δόμ/ση) 150.000€
-157τμ καιν/ργια μεζ/τα στο Ροδίνι 230.000€
-200 μον/κια καινούργια στ Ασγούρου σε 1στρ 330.000€
-220τμ μον/κία σε μπετα στις Καλυθιές σε 1στρ οικ/δο 130.000€
-315τμ λουξ μον/κια Κοσκινού σε 1 στρ 500.000€
-23τμ κατάστημα (μισθωμένο) στο Μανδράκι 150.000€
-45τμ γραφείο (καθ/ρή επ/νεια) Αμμοχώστου 112.000€
-2στρ κοντά στην θάλασσα (εντός οικισμού) Μαη-Φάνες 160.000€
-22στρ στην Καλλιθέα με εφαπ/νο μέρος επί της λεωφόρου Ρόδου-Καλλιθέας 440.000€
-340 τ.μ. οικ/κός συν/σμός πολυτέκνων 150.000€

ΕΚΤΟΣ ΑΥΤΩΝ ΤΩΝ ΑΚΙΝΗΤΩΝ ΔΙΑΘΕΤΟΥΜΕ ΜΕΓΑΛΗ ΠΟΙΚΙΛΙΑ ΣΕ ΔΙΑΜ/ΤΑ (ΜΕΤ/ΝΑ-ΚΑΙΝΟΥΡΓΙΑ) ΣΤΙΣ ΚΑΛΥΤΕΡΕΣ ΤΙΜΕΣ ΤΗΣ ΑΓΟΡΑΣ-ΟΙΚ/ΔΑ ΚΑΤΑΣΤΗΜΑΤΑ-ΓΡΑΦΕΙΑ ΚΑΙ ΕΝΟΙΚΙΑΣΕΙΣ ΑΚΙΝΗΤΩΝ

ΡΕΝΑ ΒΑΖΟΥΚΟΥ ΚΑΙ ΣΥΝΕΡΓΑΤΕΣ

(ΜΕΣΙΤΗΣ ΑΣΤΙΚΩΝ ΣΥΜΒΑΣΕΩΝ)

ΔΙΕΥΘ. ΓΡΑΦΕΙΟΥ ΔΗΜ. ΘΕΟΔΩΡΑΚΗ 3

10-1 το πρωί καθημερινά και 6.30-9 απ/μα

Τηλ. (22410) 22943-28838 FAX: 28838, κιν. 6945466773

email.vazoukou@acn.gr

ΧΠ851

ΕΝΟΙΚΙΑΖΟΝΤΑΙ

επιπλωμένες γκαρσονιέρες δίχωρες επί της Αλεξανδρουπόλεως 2 και μονόχωρες επί της Αθηνών 15.

Πληρ. τηλ. 22410-66941, 67267, 6936550255

από 09.00-13.30, 18.00-21.00

MZT140605(Γ)

ΕΝΟΙΚΙΑΖΕΤΑΙ

ΚΑΤΑΣΤΗΜΑ

στα 100 Μαγαζιά (Βενιζέλου)

Πληρ. καθημερινά 11-12 π.μ. κ. Τάκη

τηλ. 22410-76767, 73663

MAT2606

ΕΝΟΙΚΙΑΖΟΝΤΑΙ

διαμερισματάκια φουλ εξοπλισμένα σε άριστη κατάσταση αποτελούμενα από ένα δωμάτιο, WC με μπανιέρα, σε ήσυχη περιοχή με χώρο για πάρκιν και ωραία θέα, στην περιοχή Ασγούρου.
Τιμή λογική.

Πληρ. τηλ. 6947606922

INT343(Γ)

ΕΥΚΑΙΡΙΑ. ΠΩΛΕΙΤΑΙ ΜΕΖΟΝΕΤΑ

στα **Κοσκινού,** 110 τ.μ. σε οικόπεδο 160 τ.μ. με καταπληκτική θέα αρίστης κατασκευής, με εντοιχιζόμενη κουζίνα ιταλική "BIENTE", κεντρική θέρμανση, γερμανικό λέβητα, τζάκι, λειτουργικό και γκαράζ για 2 αυτοκίνητα.
Τιμή μόνο 220.000 ευρώ από ιδιοκτήτη

Πληρ. τηλ. 2241086288, 6947939045

MZT140616(Γ)

SAVVAIDIS & Associates
Estate Agents & Consultants

ΠΩΛΟΥΝΤΑΙ ΑΠΟΠΕΡΑΤΩΜΕΝΑ ΠΟΛΥΤΕΛΗ ΔΙΑΜΕΡΙΣΜΑΤΑ

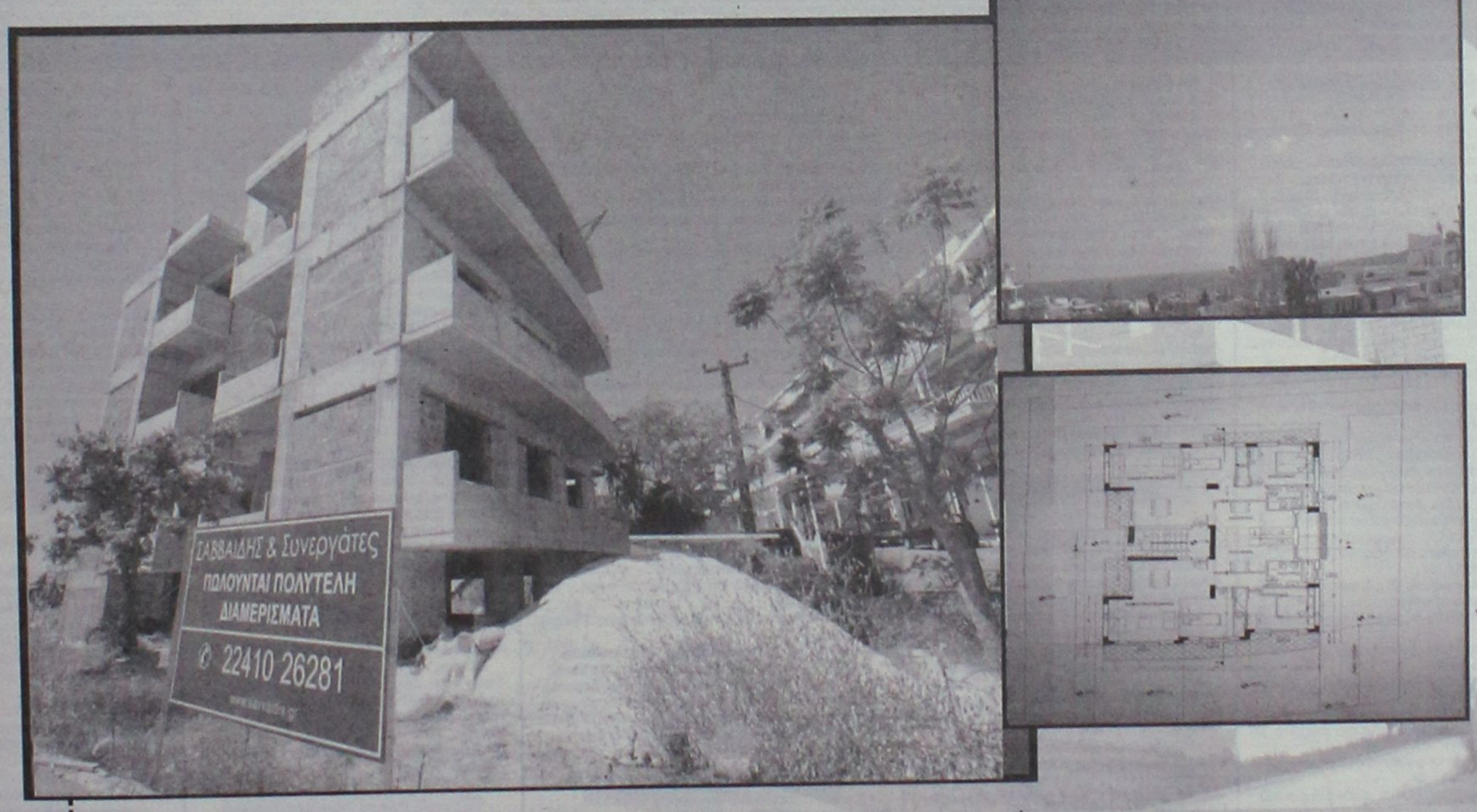

Πωλούνται σε αποκλειστική διάθεση, αποπερατωμένα πολυτελή διαμερίσματα στο Ροδίνι εμβαδού 79τμ & 81τμ με πάρκινγκ. Δυνατότητα μείωσης τελικού κόστους εώς και 25% για κάθε αγορά από τα σχέδια.

ΧΠ659

Γρ. Λαμπράκη 14 & Αμερικής, Ρόδος

Τηλ 22410-26281 fax 22410-34663

ΣΑΒΒΑΙΔΗΣ & Συνεργατες

Μεσιτες & Συμβουλοι Ακινητων

ενοικιασεις

συνέχεια από την προηγούμενη

ΕΝΟΙΚΙΑΖΕΤΑΙ διαμέρισμα δύο υπνοδωματίων με εντοιχισμένη κουζίνα, επί της οδού Ζακύνθου. Πληρ. τηλ. 6945036946 MXP13763

ΕΝΟΙΚΙΑΖΕΤΑΙ μεζονέτα 87 τ.μ. συνολικού εμβαδού (σαλόνι, κουζίνα, μπάνιο, WC) με κήπο. Πρόσφατα ανακαινισμένη, περιοχή Κάτω Ηλιούπολη. Πληρ. τηλ. 2241094045 MZT130623

ΕΝΟΙΚΙΑΖΕΤΑΙ επιπλωμένο διαμέρισμα επί της οδού Φιλερήμου 15 στην περιοχή Καρακόνερο. Πληρ. τηλ. 2241078640 μετά τις 10.00 MZT140603

ΕΝΟΙΚΙΑΖΟΝΤΑΙ γκαρσονιέρες καινούργιες πλήρως επιπλωμένες κοντά στο πανεπιστήμιο. Πληρ. τηλ. 2241078965 MZT130624

ΕΝΟΙΚΙΑΖΕΤΑΙ διαμέρισμα α' ορόφου με 3 υπνοδωμάτια, φρεσκοβαμμένο διαμπερές επί της Αντισμηνάρχου Βολονάκη 6 κοντά στον Κωτσόβολο και Παν. Αιγαίου. Πληρ. τηλ. 6974411124 MZT130625

ΕΝΟΙΚΙΑΖΟΝΤΑΙ διαμερίσματα διάρια στην Ιξιά έναντι Μίρα Μάρε πλήρως εξοπλισμένα για τη σεζόν και όλο το χρόνο. Πληρ. τηλ. 2241075662, 6977656668 ΜΑΠ346

ΕΝΟΙΚΙΑΖΕΤΑΙ διαμέρισμα 2 υπνοδωματίων, σαλοκουζίνα και μπάνιο με μεγάλες βεράντες, 1ου ορόφου, στην περιοχή Στέλιου Κωτιάδη. Πληρ. τηλ. 2241033657 MZT130614

ΕΝΟΙΚΙΑΖΕΤΑΙ αποθήκη 250 ή και λιγότερα τ.μ. στον δρόμο προς Κοσκινού κατάλληλη και για επαγγελματική χρήση (π.χ. επιπλοποιείο, συνεργείο αυτοκινήτων κ.ά.). Πληρ. τηλ. 2241074342, 6976773438 MZT130619

ΕΝΟΙΚΙΑΖΕΤΑΙ μικρή μονοκατοικία πλήρως ανακαινισμένη στα Κρητικά. Τιμή 300 ευρώ. Πληρ. τηλ. 6977339842 INT130610

ΕΝΟΙΚΙΑΖΟΝΤΑΙ δύο διαμερίσματα μερικώς επιπλωμένα έκαστο με δύο υπνοδωμάτια, σαλοτραπεζαρία, κουζίνα, μπάνιο, με ψύξη, θέρμανση και άνετο πάρκιν στ' Αφάντου. Πληρ. τηλ. 2241051871 και 6979445753 MZT130615

ΕΝΟΙΚΙΑΖΕΤΑΙ διαμέρισμα 3άρι οδός Πατρών 43, 1ος όροφος. Πληρ. τηλ. 6972976019 και 2245071395 ΜΑΠ340

ΕΝΟΙΚΙΑΖΕΤΑΙ γκαρσονιέρα 45 τ.μ. αποτελούμενη από υπνοδωμάτιο, καθιστικό, κουζίνα και WC με air condition, επιπλωμένη ή μη σε νεόκτιστη οικοδομή επί της Γεωργ. Σεφέρη. Πληρ. τηλ. 6936252863 MZT130616

ΕΝΟΙΚΙΑΖΟΝΤΑΙ επί της οδού Σάββα Διάκου παραπλεύρως της Στέλιου Κωτιάδη στους Δασκάλους: **1) γκαρσονιέρα** δίχωρη ισόγεια καινούργια χωρίς έπιπλα, τιμή 300 ευρώ, **2) διαμέρισμα** 2ου ορόφου καινούργιο χωρίς έπιπλα με 2 υπνοδωμάτια, τιμή 450 ευρώ, **3) κατάστημα** ισόγειο 30 τ.μ. φάτσα στον δρόμο. Τιμή 300 ευρώ. Πληρ. τηλ. 2241023815, 2241078275, 6945769958 ΧΠ1588.1

ΠΩΛΟΥΝΤΑΙ

ΣΤΗΝ ΙΑΛΥΣΟ περιοχή Σωτήρος

α) ΜΕΖΟΝΕΤΕΣ 200 τ.μ. με υπόγειο σε οικόπεδο 900 τ.μ. εκάστη από ιδιοκτήτη

Πληρ. τηλ. 2241039212, 6936795999 κ. Λευτέρη Αρχ/των Σταυράς Σταμάτιος ΜΑΤ2347

ΛΕΟΝΤΗΣ & ΦΩΤΗΣ ΑΝΤΩΝΟΓΛΟΥ ΟΙΚΟΔΟΜΙΚΕΣ ΕΠΙΧΕΙΡΗΣΕΙΣ Α.Ε.



ΠΩΛΕΙΤΑΙ κατάστημα

γυναικείων ενδυμάτων σε εμπορική περιοχή πλήρως εξοπλισμένο, με εμπόρευμα. Χαμηλό ενοίκιο, λόγω οικογενειακού προβλήματος. Τιμή 15.000 (γρήγορη απόσβεση).

Πληρ. τηλ. 6937080980 MZT150611(Γ)

Mediterranean
Real Estate Agency
Κτηματομεσιτικό γραφείο

Houses of Sea & Sun

Σύμβουλοι και φίλοι για μια ζωή!



ΗΡΑΚΛΗΣ Δ.ΧΟΡΟΖΙΔΗΣ

Μεσίτης & Σύμβουλος επενδύσεων Ακίνητης Περιουσίας www.mediterraneanrealestate.eu www.dodecaneserealestate.com

ΠΩΛΗΣΕΙΣ - ΜΙΣΘΩΣΕΙΣ ΑΚΙΝΗΤΩΝ

Πωλήσεις Μονοκατοικιών- Μεζονέτων

-**Κανδυλί.** Οικοδομή 205τ.μ. με το υπόγειο σε οικόπεδο 2500 στρεμ. στα μπετά ή τελειωμένη
-**Ιαλυσός.** Μεζονέτα διώροφη 124 τμ. 3 υπνοδωματίων, 2 μπάνια με κλιματισμό και ηλιακά σε κεντρικό σημείο της Ιαλυσού.
-**Παστίδα.** Ανεξάρτητες μεζονέτες λουξ κατασκευής, 150 τμ. σε οικόπεδα των 340 τμ. Παραδίδονται στα μπετά και τελειωμένες.
-**Παστίδα.** Διώροφη κατοικία υπερπολυτελούς κατασκευής, υπερυψωμένο ισόγειο 150 τμ, 3 υ/δ, 2 μπάνια, σαλόνι, κουζίνα, τζάκι, μεγάλα μπαλκόνια. Α' όροφος 112 τμ, 2 υ/δ, 2 μπάνια, σαλόνι, κουζίνα, τζάκι, μεγάλα μπαλκόνια, απεριόριστη θέα, υπέροχα διαμορφωμένοι εξωτερικοί χώροι σε μεγάλο οικόπεδο
-**Παστίδα.** Υπερπολυτελής διώροφη μονοκατοικία 482τμ σε οικόπεδο 4.200τμ, ιδιαίτερου αρχιτεκτονικού σχεδιασμού, με 4 υ/δ, σαλόνι, κουζίνα υψηλής αισθητικής, 4 μπάνια, αποθήκη, κεντρικό σύστημα κλιματισμού ψύξης-θέρμανσης, διαμορφωμένο και δεντροφυτεμένο εξωτερικό χώρο, μεγάλες βεράντες απέραντη θέα.
-**Παστίδα.** Μονοκατοικία 3 υ/δ, συνολικής επιφάνειας 103 τμ. σε οικόπεδο 2.000 τμ.
-**Κρεμαστή.** Μονοκατοικία 100 τμ σε οικόπεδο 132 τμ, 3 υ/δ, πλήρως ανακαινισμένη, σε κεντρικό σημείο, με υπόλοιπο δόμησης (αέρας).
-**Παραδείσι.** Διώροφη μονοκατοικία 80τ.μ, 2 υ/δ πλήρως ανακαινισμένη
-**Παραδείσι.** Μονοκατοικία 85τ.μ αποτελούμενη από 2 ανεξάρτητες γκαρσονιέρες των 42τ.μ, με αυλή, πλήρως ανακαινισμένη
-**Παραδείσι.** Επί της Ανθούλας Ζερβού μονοκατοικία 3 επιπέδων 4υ/δ συνολ. επιφ. 127τ.μ
-**Δαματριά.** Νεόδμητη μεζονέτα 100τμ.διαμορφωμένη σε 3 διαφορετικά επίπεδα με απέραντη θέα.
-**Θεολόγος.** Διώροφη μονοκατοικία 120 τμ σε οικόπεδο 4700 τμ. 60μ από τη θάλασσα με απέραντη θέα
-**Κοσκινού.** Μεζονέτες 240 τμ. στα μπετά ή τελειωμένες, σε οικόπεδο 1000 τμ.
-**Αφάντου.** Μεζονέτα υπερπολυτελούς κατασκευής 230τμ με 70τμ βεράντες, 4υ/δ, 3 μπάνια.
-**Αφάντου.** Μεζονέτα υπερπολυτελούς κατασκευής 211 τμ με 50τμ βεράντες, 3 υ/δ, 3 μπάνια.
-**Αφάντου.** Μονοκατοικία 75 τμ, με 2 υ/δ, και ενιαίο χώρο κουζίνας-καθιστικού με τζάκι.Διαμορφωμένοι εξωτερικοί χώροι 800 τμ , 300 μ από την θάλασσα.
-**Αρχάγγελος.** Μεζονέτες 108 τμ η κάθε μία, στα μπετά, σε ήρεμη περιοχή, με απεριόριστη θέα.
-**Μαλώνα.** Ημιτελής μονοκατοικία 105 τμ.με υπόγειο 60 τμ, σε καλή περιοχή του χωριού.
-**Λάρδος.** Δύο ανεξάρτητες κατοικίες συνολικής επιφάνειας 350 τμ, με διαρύθμιση κατάλληλη και για ενοικιαζόμενα στούντιος
-**Γεννάδι.** Μεζονέτες 117 τμ με διαμορφωμένους εξωτερικούς χώρους (πισίνα, χώρο αθλοπαιδιών, κάσκο, πάρκιν) με θέα τη Θάλασσα.

Πωλήσεις Διαμερισμάτων

-**Ρόδος.** Κων.Υδραίου νεόδμητο διαμέρισμα 100τμ 2 υ/δ πλήρως εξοπλισμένο με θέα.
-**Ρόδος.** Ανάληψη 3 επιπλωμένες γκαρσονιέρες πολυτελούς κατασκευής.
-**Ρόδος.** Στο κέντρο της πόλης επί της Διλμπεράκη πωλείται διαμέρισμα 90 τμ, β ορόφου, ανακαινισμένο.
-**Ρόδος.** Νεοχτιστα Γκαρσονιέρες λουξ κατασκευής, πλήρως επιπλωμένες και εξοπλισμένες.
-**Ιαλυσός.** Στο κέντρο, σε ήρυση περιοχή πωλείται νεόδμητο ισόγειο διαμέρισμα 115τ.μ. 2 υ/δ πλήρως εξοπλισμένο.
-**Ιαλυσός.** Στο κέντρο, σε ήρυση περιοχή πωλείται νεόδμητο ισόγειο διαμέρισμα 100τ.μ., με αυλή, πλήρως εξοπλισμένο.
- **Ιαλυσός.** Νεόδμητα διαμερίσματα, ημιυπόγεια, υπερυψωμένα ισόγεια και α' ορόφου, 90τ.μ και 120τ.μ εξοπλισμένα με όλη την ξυλεία τους.
- **Ιαλυσός,** Μεταχειρισμένα διαμερίσματα και γκαρσονιέρες , λεωφ. Ηρακλειδών (πλησίον Ξεν.Φιλερήμος)
-**Παραδείσι.** Νεόδμητο οικοδόμημα, αποτελούμενο από 4 γκαρσονιέρες 55 τμ η κάθε μία, πλήρως εξοπλισμένες
-**Καλυθιές.** Διαμέρισμα 1ου ορόφου, 125τ.μ 3 υ/δ πλήρως εξοπλισμένο.
-**Αφάντου.** Σε κεντρικό σημείο, διαμέρισμα 2ου ορόφου 75 τμ σε νεόδμητη πολυκατοικία,2υ/δ,σαλοτραπεζαρία,κουζίνα,μπάνιο.
-**Αφάντου.** Νεόδμητα διαμερίσματα 83 τμ. υπερυψωμένου ισογείου, 2 υ/δ, παραδίδονται με ξυλεία και κεντρική θέρμανση.

Πωλήσεις Ξενοδοχειακών μονάδων

- **Παλιά πόλη.** Ξενώνας παραδοσιακής αρχιτεκτονικής, πλήρως ανακαινισμένος και επιπλωμένος, αποτελούμενος από 6 δωμάτια, μεγάλη σοφίτα, χώρο υποδοχής και αυλή 100 τμ.
-**Φαληράκι.** Οικοδομικό συγκρότημα αποτελούμενο από δύο 3όροφες οικοδομές υπερπολυτελούς κατασκευής και επιπλέον άδεια για 3 3όροφες οικοδομές και πισίνα 80 τμ. Πανοραμική θέα. Έκταση συνολικής επιφάνειας 13.200 τμ.
-**Αφάντου.** Σε ύψωμα με πανοραμική θέα, πωλείται ξενοδοχειακή μονάδα που αποτελείται από: 1) 37 δωμάτια (80 κλίνες). 2) 12 δωμάτια ημιτελή (24 κλίνες). 3) Δόμηση για επιπλέον 22 δωμάτια (44 κλίνες). Σύνολο 148 κλίνες. 4) Πισίνα, σνακ μπαρ, εστιατόριο.
-**Πεύκοι.** Συγκρότημα 3 ορόφων, συνολικής επιφάνειας 565 τμ σε οικόπεδο 4.250 τμ. 22 Studios επιπλωμένα, στο roof garden με πανοραμική θέα στη θάλασσα, δυνατότητα δημιουργίας εστιατορίου. Ανάντη μεγάλης προβολής με άμεση πρόσβαση από τους δύο κεντρικούς δρόμους των Πευκών.
-**Πεύκοι.** Ξενοδοχ. Μονάδα 120 κλινών με εστιατόριο, μπαρ και πισίνα συνολ. επιφ. 5500 τ.μ. 700μ. από τη θάλασσα.
-**Σύμη.** Αγ.Τριάδα , συγκρότημα 8 επιπλωμένων στούντιος συνολ. επιφ. 168 τ.μ. με απέραντη θέα στη θάλασσα συνεχ. Λιενή.

Πωλήσεις Παραδοσιακών κατοικιών

-**Ρόδος.** Επί της Βορ. Ηπείρου πωλείται τριώροφο Διατηρητέο, Λιθόκτιστο, Νεοκλασικό κτίριο 400τ.μ. σε οικόπεδο 920 τ.μ. με βοτσαλωτή αυλή, ιδιαίτερης αρχιτεκτονικής σε άριστη κατάσταση.
-**Ρόδος.** Αγ. Ιωάννη Διώροφο, Διατηρητέο, νεοκλασικό κτίριο με κήπο, 4 υ/δ και πολλούς βοηθητικούς χώρους, πλήρως ανακαινισμένο, λουξ κατασκευής.
-**Παλιά πόλη.** Πέτρινη κατοικία 120 τμ. με κήπο, και δυνατότητα για επιπλέον δόμηση, λίγα μέτρα από το ρολόι.
-**Παλιά πόλη.** 3όροφη παραδοσιακή κατοικία 95τμ, 3υπνΥτίων καινούρια κουζίνα και μπάνιο,πλήρως ανακαινισμένο.
-**Παλιά πόλη.** 2όροφη παραδοσιακή κατοικία 350τμ σε κεντρικό σημείο.Στο ισόγειο έχει και κατάστημα για οποιαδήποτε χρήση.
-**Παραδείσι.** Μονοκατοικία 3 χώρων 85 τμ. με μεγάλη αυλή.
-**Παραδείσι.** Παραδοσιακή κατοικία με καμάρα 51τ.μ με αυλή 20τ.μ στο ύψωμα του χωριού.
-**Παραδείσι.** Διώροφη παραδοσιακή κατοικία συνολ. επιφ. 65τ.μ, 1 υ/δ, πλήρως ανακαινισμένη.
-**Κοσκινού.** Παραδοσιακή καμάρα με προσθήκη ορόφου συνολικής επιφάνειας 75 τμ. σε άριστη κατάσταση σε κεντρικό σημείο του χωριού.
-**Κοσκινού.** Παραδοσιακή καμάρα 235 τμ με βεράντα 25 τμ, βοτσαλωτά δάπεδα, τζάκι και ξύλινη σοφίτα για χρήση υ/δ.
-**Κοσκινού.** Ανακαινισμένη παραδοσιακή κατοικία 110 τμ, με αυλή 10 τμ, με εσωτερικά επίπεδα διαμορφωμένα σε υ/δ.
-**Κοσκινού.** Γυναική παραδοσιακή κατοικία (καμάρα) 110 τμ με ανεξάρτητη κουζίνα, και αυλή 10 τμ. Επιπλωμένη με όλο τον παραδοσιακό εξοπλισμό.
-**Κοσκινού.** Παραδοσιακή κατοικία πλήρως ανακαινισμένη, 75 τμ καθαρού χώρου και σύνολο με τους εξωτερικούς 103 τμ.
-**Μαλώνα.** Παραδοσιακή κατοικία 3 χώρων συνολικής επιφάνειας 80 τμ στην κεντρική πλατεία του χωριού.
-**Μαλώνα.** Νεόδμητη παραδοσιακή κατοικία 95 τμ με μεγάλη αυλή με πέργκολα, τζάκι,κλιματισμό,ηλεκτρ.συσκευές και επιπλωμένη.
-**Μαλώνα.** Παραδοσιακή κατοικία 70 τμ σε καλή κατάσταση.
-**Λάερμα.**Παραδοσιακή κατοικία 70 τμ και 30 τμ υπόλοιπο οικοπέδου.
-**Βάτι.** Παραδοσιακή κατοικία 70 τμ με αυλή 75 τμ.
-**Σύμη.** Παραδοσιακή νεοκλασική 2όροφη κατοικία 150τμ σε πολύ καλή κατάσταση σε κεντρικό σημείο της Σύμης,με δρόμο στην περιοχή Φαρμακείο.
-**Σύμη.** Σε κεντρικό σημείο , παραδοσιακή κατοικία 95τμ , αυλή 15τμ. Στην περιοχή φαρμακείο.
-**Σύμη.** Στο κέντρο της Σύμης περιοχή καταρράκτης, πωλείται παραδοσιακή κατοικία 70 τμ με πέτρινη αυλή και μικρό οικόπεδο με υπόλοιπο δόμησης.
-**Σύμη.** Στην περιοχή «Αγίας τριάδος» κάτω από την Παναγία την Πειραώτισσα , πωλείται παραδοσιακή κατοικία, σε άριστη κατάσταση, 2 δωματίων, με 2 αυλές, συνολικής επιφάνειας 110 τμ, κοντά σε δρόμο και θέα Πέδι και Γιαλό.
-**Σύμη.** Περιοχή Καταρράκτης στο ύψωμα πωλείται δύόροφη παραδοσιακή κατοικία 80 τμ, με υπόλοιπο οικοπέδου 140 τμ. Με δόμηση.

Πωλήσεις Οικοπέδων-Αγροτεμαχίων

-**Ρόδος.** Ανάληψη, οικόπεδο 328τ.μ με δόμηση 0.8
-**Ρόδου-Καλλιθέας.** Οικόπεδα α) 7.000 τμ και β) 4.000 τμ με απέραντη θέα στη θάλασσα με άμεση πρόσβαση στη λεωφόρο, δίπλα στο Κρέστεν Πάλας
-**Ιαλυσός.** Στην παραλία Ιαλυσού πωλείται οικόπεδο 7,000 τμ με άδεια οικοδομής για τρεις μεζονέτες.
-**Ιαλυσός.** Τρεις Οικόπεδο 160 τμ με δόμηση, στον συνοικισμό Καστελοριζών.
-**Κανδυλί.** Οικόπεδο 2.000 τμ με άδεια 2όροφης οικοδομής 122 τμ με υπόγειο 97 τμ σε πολύ καλή τοποθεσία.
-**Κανδυλί.** Οικόπεδο 2.500τ.μ με άδεια οικοδομής.
-**Παστίδα.** Οικόπεδα 1,500 τμ. με άδεια οικοδομής για 2όροφη μεζονέτα
-**Παραδείσι.**583τμ στον κεντρικό δρόμο με Σ.Δ 0,8.
-**Παραδείσι.** Οικόπεδο 390 τμ εντός σχεδίου με Σ.Δ 0,8.
-**Παραδείσι.** Οικόπεδο 760 τμ. εντός σχεδίου με Σ.Δ 0,8.
-**Παραδείσι.**Περιοχή κάτω Καλαμώνας οικόπεδο 6100τμ με δόμηση 150 τμ.
-**Παραδείσι.** Περιοχή Καλαμώνας, οικόπεδο 5.700 τμ.
-**Παραδείσι.** Επί της επαρχιακής οδού Καλαμώνα-Μαριτσών στην περιοχή Πρεβεράνιο αγροτεμάχιο 3520τ.μ, με ρεύμα και νερό.
-**Δημυλιά.** Οικόπεδο 2.080 τμ στον κεντρικό δρόμο με Σ.Δ 08.
-**Δαματριά.** Επί της επαρχιακής οδού Δαματριάς - Μαριτσών, οικόπεδο εντός σχεδίου 1030τ.μ με δόμηση 0,8.
-**Δαματριά.** Επί της επαρχιακής οδού Δαματριάς-Μαριτσών έκταση 35 στρεμ. με αποθήκη 800τ.μ. Δυνατότητα ολικής ή μερικής πώλησης.
-**Αφάντου.** Ανεξάρτητα οικόπεδα 2.000 τμ. εντός ζώνης οικισμού, με δόμηση 200 τμ. το καθένα. Έχουν απέραντη θέα στην θάλασσα.
-**Αφάντου.** Οικόπεδο 4010 τμ άρτιο και οικοδομήσιμο στην περιοχή Τραπεζία. Απεριόριστη θέα.
-**Αφάντου.** Αγροτεμάχιο 3020 τμ στην περιοχή Τρυπάνα.
-**Αφάντου.** Αγροτεμάχιο 9640 τμ στην περιοχή Βότης.
-**Μάσσαρι.** Οικόπεδο 2450 τμ στην παραλία Μασσάρων με δόμηση 100 τμ.
-**Κάλαθος.** Οικόπεδο 2,880 τμ. επί της κεντρικής λεωφόρου ιδιαίτερης προβολής με δόμηση 200 τμ.
-**Κάλαθος.** Οικόπεδο 3525τμ. με δόμηση 100 τμ στην περιοχή Αγίου Ιωάννη 50 μ από την παραλία.
-**Κάλαθος.** Οικόπεδο 5100τ.μ με πανοραμική θέα στη θάλασσα
-**Λίνδος.** Οικόπεδο εντός του χωριού 250 τ.μ. με Σ.Δ.08
-**Λίνδος-Ψάλτος.** Πωλείται έκταση 14.500 τμ με πανοραμική θέα στη θάλασσα εκ των οποίων 4.000 τμ αποτελούν ξεχωριστό τίτλο και λειτουργεί εντός του οικοπέδου γήπεδο 5x5 με τάπητα 4ης γενιάς, ένα κτήριο 35 τμ. αποδυτήρια με ντους και wc, και καφετέρια με αυλή. Επιπλέον άδεια οικοδομής για 200 τμ.
-**Ασκληπειό.** Έκταση 43.500τ.μ με δρόμο, χωρίς δασικό, με πανοραμική θέα.
-**Ασκληπειό.** Οικόπεδο 4900τ.μ εφαπτόμενο της δημοτικής οδού Ασκληπειού.
-**Ασκληπειό.** Οικόπεδο 4050τ.μ εφαπτόμενο της δημοτικής οδού Ασκληπειού.
-**Κιοτάρι.** Οικόπεδο 800 τμ, δίπλα στη θάλασσα με δόμηση.
-**Κιοτάρι.** Οικόπεδο 5.000 τμ, με πρόσοψη στην κεντρ. λεωφ.
-**Γεννάδι.** Οικόπεδο 1700 τμ. με άδεια οικοδομής 260 τμ.
-**Απολακιά.** Οικόπεδο 902 τμ. άρτιο με δόμηση 0,4.
-**Σύμη.** Περιοχή Νούλια-Τούρκος, οικόπεδο 13.500 τμ με 82,5 μ πρόσοψη έως το κύμα.

Πωλήσεις Αποθηκών

-**Ρόδος.** Ροδίνι. Ημιυπόγεια αποθήκη 2 χώρων και wc, 56 τμ συνολικά, με ράμπα και ρολά στην πρόσοψη.
-**Ρόδος.** Αποθήκη 55 τμ, με άμεση πρόσβαση αυτοκινήτων, στην περιοχή Κόβα.
-**Ρόδος.** Σκεύου Ζερβού 7-9 αποθήκη 488 τμ. με μεγάλη ράμπα για οποιαδήποτε χρήση.
-**Ανάληψη** Πωλείται υπόγεια αποθήκη 160 τμ σε νέα οικοδομή κατάλληλη για εμπορική χρήση.

Πωλήσεις Επιχειρήσεων

-**Ρόδος.** Επιχείρηση καφέ-μπαρ, γυναικά, σε κεντρικό σημείο της Ανάληψης ιδιαίτερης προβολής με μεγάλη αυλή και όλο τον σύγχρονο εξοπλισμό με σταθερή πελατεία.
-**Ρόδος.** Περιοχή Ψαροπούλας, ισόγεια καταστήματα με αυλή. 1) 31,40 τμ με 31,40 τμ πατάρι 2) 26,14 τμ με 26,14τμ πατάρι, 3) 25,00 τμ με 25 τμ πατάρι.
-**Ρόδος.** Περιοχή Κόβα επί της οδού Κολοκοτρώνη, ισόγειο κατάστημα 55 τμ με αυλή, κατάλληλο για κάθε χρήση.
-**Ρόδος.** Σκεύου Ζερβού 7-9, ισόγειο κατάστημα 143 τμ. με ημιώροφο 76 τμ. μεγάλης προβολής και ιδιαίτερης αισθητικής. Πωλείται και αποθήκη 488 τμ. με ράμπα κάτω από το άνωθεν κατάστημα, η οποία επικοινωνεί και εσωτερικά με το κατάστημα.
-**Παλιά πόλη.** Ισόγειο κατάστημα 16 τμ επί της Αρχιεπισκόπου Ευθυμίου.
-**Ιαλυσός.** Καφετέρια πολυτελείας με σταθερή πελατεία.
-**Ιαλυσός.** Πωλείται ισόγειο κατάστημα συνολ.επιφ. 150τ.μ. με αυλή 70 τ.μ. λεωφ. Ηρακλειδών (πλησίον Ξεν. Φιλερήμος)
-**Παραδείσι.** Στην κεντρική πλατεία, 2όροφο κατάστημα για οποιαδήποτε χρήση.
-**Φαληράκι** Σε εμπορικό κέντρο, καφετέρια σνακ μπαρ 113 τμ κτήριο με 500 τμ αυλή με μεγάλη πισίνα.
-**Κως.** Στο Μαστιχάρι, κτιριακό συγκρότημα που αποτελείται από 8 γκαρσονιέρες και χώρους καταστημάτων.

Ενοικιάσεις Επιχειρήσεων

-**Ρόδος.** Κατάστημα 70 τμ ενιαίου χώρου, με μεγάλη βιτρίνα επί της λεωφόρου Λίνδου.
-**Ρόδος.** Αγ. Αναστασία νεοκλασική κατοικία συνολ. επιφ. 240 τ.μ. κατάλληλη για επαγγελματική χρήση
-**Ρόδος.** Στο εμπορικό κέντρο Cairo Palace ενοικιάζονται: α) Γραφείο 3ου ορόφου, 135 τμ. ενιαίου χώρου β) Κατάστημα α' ορόφου 43 τμ.. Κατάλληλο και για γραφείο
-**Ρόδος.** Κωνίνου Παλαιολόγου, απέναντι από το Βενετόκλειο, κατάστημα, υπερυψωμένο ισόγειο 75 τμ. ιδιαίτερης προβολής.
-**Ρόδος.** Λεωφ. Ρόδου Λίνδου δίπλα στο ΙΚΑ επαγγελματικός χώρος 250 τμ με 150 τμ αύλειο χώρο, εφαπτόμενο της λεωφόρου κατάλληλο για οποιαδήποτε χρήση. Δυνατότητα χρήσης και ακάλυπτου χώρου 1.200 τμ όπισθεν της επιχείρησης.
-**Ρόδος.** Ανάληψη. Φλήμονα Γιαμαλή επαγγελματικός χώρος, υπερυψωμένο ισόγειο 50 τμ κατάλληλο για κατάστημα ή γραφείο.
-**Ρόδος.** Σκεύου Ζερβού 7-9,ισόγειο κατάστημα 143 τμ. με ημιώροφο 76 τμ. μεγάλης προβολής και ιδιαίτερης αισθητικής.
-**Ρόδος.** Νικολάου Μαυρή σε 2όροφο ακίνητο ιδιαίτερης προβολής με πρόσοψη στην οδό Καναδά, ο όροφος 380 τμ στα μπετά. Κατάλληλο για οποιαδήποτε επαγγελματική χρήση.
-**Ρόδος.** Εθν. Αντίστασης αποθήκη 200τ.μ. με ράμπα και ηλεκτρικά ρολά.
-**Ρόδος.** Εθν. Αντίστασης. Επαγγελματικός χώρος 68 τμ., με αυλή, κατάλληλο για κάθε χρήση.
-**Ρόδος.** Περιοχή Ψαροπούλας, ισόγειο κατάστημα 33τ.μ με 33τ.μ πατάρι κατάλληλο για κάθε χρήση.
-**Πεύκοι.** Πλήρως εξοπλισμένο εστιατόριο σε έκταση 4.500 τμ. με πισίνα 200 τμ και επιπλέον άδεια λειτουργίας αναψυκτηρίου, στον δρόμο προς την κεντρική παραλία των Πευκών.

Κάνετε τα όνειρα σας **ΠΡΑΓΜΑΤΙΚΟΤΗΤΑ** *στην τιμή που θέλετε.* | *Αναλαμβάνουμε και εκδόσεις δανείων*

AE1333

Προώθηση και Προβολή των ακινήτων σας και στο εξωτερικό

Ρόδου - Λίνδου 213 (έναντι Πάρκου Ροδίνι) 85100 Ρόδος Tel.: 2241075860 Fax: 2241075861 mob.: 6944370848 e-mail: medest@otenet.gr

ενοικιασεις

συνέχεια από την προηγούμενη

ΕΝΟΙΚΙΑΖΕΤΑΙ γκαρσονιέρα με ξεχωριστό υπνοδωμάτιο, επιπλωμένη, στο κέντρο της πόλης κοντά στη θάλασσα, διαθέτει πολυκουζίνα, μικρό σαλόνι σ' ενιαίο χώρο, δύο μπαλκόνια, σε ήσυχη περιοχή κοντά στη θάλασσα. Πληρ. τηλ. 6972718731 ΜΖΤ130611

ΕΝΟΙΚΙΑΖΕΤΑΙ δωμάτιο με μπάνιο, με το μήνα στην Π. Πόλη. Πληρ. τηλ. 6977620376 ΜΖΤ130606

ΕΝΟΙΚΙΑΖΕΤΑΙ από 1η Ιουλίου επιπλωμένη **γκαρσονιέρα** (υπνοδωμάτιο/κουζινοκαθιστικό/μπάνιο/πατάρι) στην οδό Πελοποννήσου κοντά στο Πανεπιστήμιο. Διαθέτει αυτόνομη θέρμανση. Διατίθεται για ενοικίαση ολόκληρο το χρόνο ή και με το μήνα για ΙΟΥΛΙΟ-ΑΥΓΟΥΣΤΟ. Πληρ. τηλ. 2241077468, 6972245333 ΜΖΤ130612

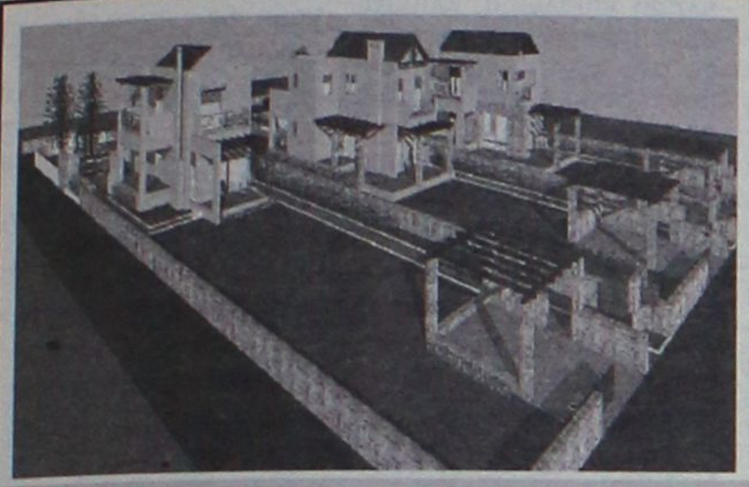

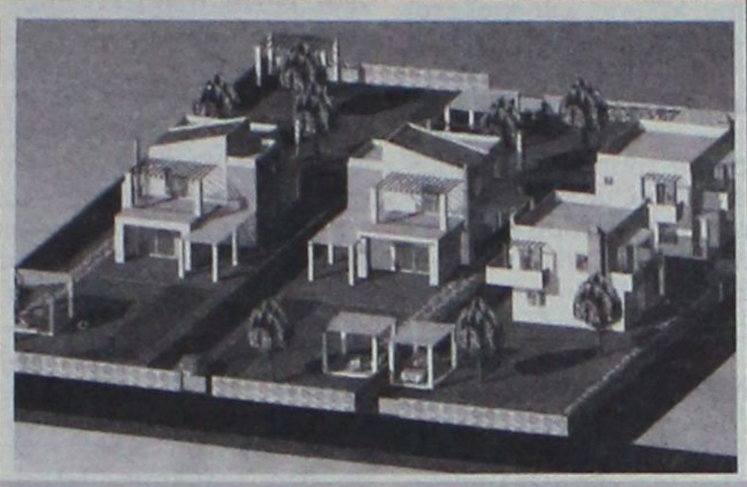

ΕΥΚΑΙΡΙΑ !!

ΠΩΛΟΥΝΤΑΙ

ΟΙΚΟΠΕΔΑ 1000 τ.μ. (ενός στρέμματος)

ΜΕ ΞΕΧΩΡΙΣΤΟ ΠΙΣΤΟΠΟΙΗΤΙΚΟ ΙΔΙΟΚΤΗΣΙΑΣ ΚΑΙ ΞΕΧΩΡΙΣΤΗ ΟΙΚΟΔΟΜΙΚΗ ΑΔΕΙΑ (2005)

ΒΡΙΣΚΟΝΤΑΙ ΣΤΗΝ ΕΠΑΡΧΙΑΚΗ ΟΔΟ **ΠΑΣΤΙΔΑ - ΙΑΛΥΣΟΥ** ΜΕ ΠΡΟΣΩΠΟ ΠΑΝΩ ΣΤΟΝ ΔΡΟΜΟ ΣΕ ΕΝΑ ΚΑΤΑΠΡΑΣΙΝΟ ΚΑΙ ΗΣΥΧΟ ΠΕΡΙΒΑΛΛΟΝ ΜΕ ΘΕΑ ΤΟΝ ΦΙΛΕΡΗΜΟ.

ΜΕ ΕΡΓΑ ΥΠΟΔΟΜΗΣ: ΠΕΡΙΜΕΤΡΙΚΗ ΠΕΡΙΦΡΑΞΗ (από μπετον όλου του οικοπέδου)

ΘΕΣΗ ΣΤΑΘΜΕΥΣΗΣ - ΔΥΟ ΕΙΣΟΔΟΥΣ Δ Ε Η - ΟΤΕ - ΔΕΥΑΠ κλπ.

ΕΠΙΣΗΣ ΠΑΡΑΔΙΔΟΝΤΑΙ **ΤΙΜΗ ΟΙΚΟΠΕΔΟΥ 125.000€**

Α) ΚΑΤΑΣΚΕΥΗ ΟΙΚΟΔΟΜΙΚΟΥ ΣΚΕΛΕΤΟΥ (μπετα).

Β) ΣΕ ΕΠΙΧΡΙΣΜΑΤΑ (μαρμαροσουβά).

ΕΠΙΒΛΕΨΗ ΑΠΟ ΤΟΥΣ ΑΡΧΙΤΕΚΤΟΝΕΣ ΜΗΧΑΝΙΚΟΥΣ:

ΜΕΛΕΝΟ ΔΗΜΗΤΡΗ ΚΑΙ ΚΥΡΙΑΚΟ ΔΗΜΗΤΡΑΔΙΟΥ

ΕΠΙΚΟΙΝΩΝΗΣΤΕ ΓΙΑ ΜΙΑ ΣΥΝΑΝΤΗΣΗ Κιν: 6948534747
Τηλ: 22410 47252

ΑΕ1553



ΑΕ909

ΠΩΛΗΣΕΙΣ ΑΚΙΝΗΤΩΝ

Ο ΔΙΑΜΕΡΙΣΜΑΤΑ
- Καρακόνερο 50 τ.μ. λουξ κατασκευής 90.000€
- Ροδίνι 81 τ.μ. λουξ κατασκευής
- Ροδίνι 45 τ.μ. λουξ κατασκευής
- Βενετοκλέων 55 τ.μ. (αποθήκη) διαμέρισμα μεταχειρισμένοι 55.000 €
- Ανάληψη 85 τ.μ. μεταχειρισμένο 125.000€
- Κοσκινού 87 τ.μ. μεταχειρισμένο 125.000€
- Σωτήρος 110 τ.μ. μεταχειρισμένο 110.000€
- Ρόδου-Λίνδου 90 τ.μ. λούξ κατασκευής 155.000€
- Ρόδου-Λίνδου 90 τ.μ. λούξ κατασκευής 160.000€
- Ροδίνι 91 τ.μ. λουξ κατασκευής

Ο ΜΕΖΟΝΕΤΕΣ - ΜΟΝΟΚΑΤΟΙΚΙΕΣ
- Παραδείσι 85 τ.μ. παλιά μονοκατοικία με 40 τ.μ. αυλή 75.000 €
- Δασκάλους 95 τ.μ. διόροφη μεζονέτα 155.000€
- Παστίδα 150 τ.μ. διώροφη μεζονέτα με 350 τ.μ. οικόπεδο σε μπετά 140.000€
- Παστίδα 150 τ.μ. διώροφη μεζονέτα με 350 τ.μ. οικόπεδο τελειωμένη 240.000 €
- Ασγούρου 120 τ.μ. διώροφη μεζονέτα με 2 στρέμματα οικόπεδο σε μπετά 130.000€
- Αφάντου 130τ.μ. με 1.000 μ. οικόπεδο 161.400 €

Ο ΟΙΚΟΠΕΔΑ
- Ρόδος 340 τ.μ. στον οικισμό Πολυτέκνων 140.000€
- Ρόδος 179 τ.μ. στην Μητρόπολη με συντελεστή 1,2 65.000€
- Παραδείσι 240 τ.μ. εντός οικισμού 30.000€
- Κατταβιά 1.730 τ.μ. πάνω στον κεντρικό 15.000 €
- Θολός 1.800 τ.μ. συντελεστή 0,4 150.000 €
- Σορωνή 509 τ.μ. με συντελεστή 0,8 200 μέτρα από θάλασσα 35.000 €
- Χαράκι 1.000 τ.μ. πάνω στο δρόμο 50.000 €
- Κανδυλί 2.885 τ.μ. κοντά στους Καστελλοριζιούς 211.000 €
- Λαχανιά 2.360 τ.μ. πάνω στον κεντρικό 50 μ. από θάλασσα με άδεια οικοδομής για 8 studios 94.000 €
- Γεννάδι 1000 τ.μ. με άδεια οικοδομής 24.944 €

Ο ΚΑΤΑΣΤΗΜΑΤΑ
- Χρίστου Τσιγάντε 100 τ.μ. ισόγειο
- Παλιά Πόη 120 τ.μ. κατάστημα 800.000€
- Κοσκινού 100 τ.μ. ισόγειο 120.000 €
- Κατάστημα 50 τ.μ. στο κέντρο της πόλης 160.000 €
- Ρόδου-Λίνδου 600 τ.μ. με 2 στρέμματα οικόπεδο 1.200.000 €
- Κατάστημα 65 τ.μ. επί της οδού Ρόδου-Λίνδου 334,000 €

Ο ΚΤΗΜΑΤΑ
- Κάτω Καλαμώνα 6.100 τ.μ. κοντά στον κεντρικό σε κατοικημένη περιοχή 100.000€
- Κατταβιά 30 στρέμματα πάνω στο κύμα 300.000 €
- Κατταβιά 4.293 τ.μ. σε ύψωμα 800 μ. από κεντρικό 13.000 €
- Κατταβιά 8.200 τ.μ. με θέα 800 τ.μ. από θάλασσα 42.000 €
- Κατταβιά 8.663 τ.μ. προς Πρασονήσι 100 μ. από κεντρικό 51.000 €
- Κατταβιά 8.773 τ.μ. προς Πρασονήσι 200 μ. από κεντρικό 44.000 €
- Λαχανιά 7.800 τ.μ. σε ύψωμα κοντά στον κεντρικό 91.570 €

Ο ΑΠΟΘΗΚΕΣ
- Δασκάλους 50 τ.μ.. υπιυπόγεια 35.000€
- Δασκάλους 220 τ.μ. υμιυπόγεια 132.000€

- **ΖΗΤΟΥΝΤΑΙ ΜΕΤΑΧΕΙΡΙΣΜΕΝΑ ΔΙΑΜΕΡΙΣΜΑΤΑ-ΑΜΕΣΗ ΠΩΛΗΣΗ**
- **ΠΩΛΟΥΝΤΑΙ** αποθήκες και βιοτεχνικοί χώροι.
- **ΔΑΝΕΙΑ ΔΕΚΤΑ - ΕΥΚΟΛΙΕΣ ΠΛΗΡΩΜΗΣ**
- **ΑΝΑΛΑΜΒΑΝΟΥΜΕ ΑΝΤΙΠΑΡΟΧΕΣ**

ΣΤΑΜΑΤΗΣ ΜΑΝΩΛΑΚΟΣ

ΩΡΕΣ ΓΡΑΦΕΙΟΥ 8.30-1.00 π.μ. και 5-8 μ.μ.

ΔΗΜ. ΑΝΑΣΤΑΣΙΑΔΗ 45 (ΣΥΝΟΙΚΙΑ ΔΑΣΚΑΛΩΝ)

Τηλέφωνα: 2241023815-78275, 6945769958, 6944698056

ΧΠ1588

ΟΙΚΟΔΟΜΗ ΡΟΔΟΥ

ΤΕΧΝΙΚΗ-ΚΑΤΑΣΚΕΥΑΣΤΙΚΗ ΕΤΑΙΡΕΙΑ

ΠΩΛΟΥΝΤΑΙ

1) **Αποθήκες, διαμερίσματα και οροφοδιαμερίσματα** στην περιοχή Καναμάτ (Καρακόνερο) διαφόρων μεγεθών (σε συγκρότημα 2 πολυκατοικιών).
2) **Μονοκατοικίες** στο Κιοτάρι Ασκληπειού (στο κύμα) 120 τ.μ. σε κτήμα 1.300 τ.μ. εκάστη.

Δεκτά δάνεια και ευκολίες πληρωμής έχουμε τις καλύτερες τιμές της αγοράς.

ΜΑΝΟΛΗΣ ΣΠΥΡΙΔΗΣ
ΚΩΣΤΑΣ ΚΩΝΣΤΑΝΤΙΝΙΔΗΣ

ΟΙΚΟΔΟΜΗ ΡΟΔΟΥ

Καμύνδου 4- Ρόδος-85100 Τηλ.: 22410/60460- 2 Fax: 22410/60463

Πολιτικός Μηχανικός (Κιν:693 6660460) **Δ. Π.Θ. εργολάβος (ΚΙΝ.: 6978.110.000)** ΕΜΠ00026

ευσταθίου ΕΥΡΩΚΤΗΜΑΤΙΚΗ

ΚΤΗΜΑΤΟΜΕΣΙΤΙΚΟ ΓΡΑΦΕΙΟ

Εθν. Αντιστάσεως 83 • Τηλ.: 22410 73819, 74917
Κιν.: 6946 103929 • Fax: 22410 38641
e-mail: info@euroktimatiki.gr

ΜΙΣΘΩΣΕΙΣ ΚΑΤΟΙΚΙΩΝ

- **Οροφοδιαμέρισμα** 135 τ.μ. περιοχή Αγ. Ιωάννης 1ου ορόφου με (2) δύο υπνοδωμάτια σαλόνι, κουζίνα, δύο μπάνια, διαθέτει θέρμανση με θερμοπομπούς και θερμοσισσωρευτές, ηλιακό θερμοσίφωνα. Μηνιαίο μίσθωμα 480 ευρώ.
- **Οροφοδιαμέρισμα** 140 τ.μ. στην Ιαλυσό, με (3) τρία υπνοδωμάτια, σαλόνι, κουζίνα, δύο μπάνια, με κεντρική αυτόνομη θέρμανση, ηλιακό θερμοσίφωνα, τζάκι, εντοιχισμένη κουζίνα. Μηνιαίο μίσθωμα 500 ευρώ.
- **Διαμέρισμα** 90 τ.μ. στα Κοσκινού σε νεόδμητη οικοδομή, 1ου ορόφου, διαθέτει (2) δύο υπνοδωμάτια, σαλόνι, κουζίνα, μπάνιο, ηλιακό θερμοσίφωνα, κεντρική αυτόνομη θέρμανση, αυτόνομη θέση στάθμευσης. Μηνιαίο μίσθωμα 470 ευρώ.
- **Διαμέρισμα** 50 τ.μ. ισόγειο, περιοχή Μήδεια, **πλήρως επιπλωμένο** με (1) ένα υπνοδωμάτιο, σαλόνι, κουζίνα, μπάνιο Μηνιαίο μίσθωμα 350 ευρώ.
- **Διαμέρισμα** 140 τ.μ . περιοχή Αγ. Ιωάννης με (3) τρία υπνοδωμάτια, σαλόνι, κουζίνα, δύο μπάνια. Μηνιαίο μίσθωμα 700 ευρώ.
- **Διαμέρισμα** 95 τ.μ. στην Ιξιά με (2) δύο υπνοδωμάτια, σαλόνι, κουζίνα, μπάνιο σε ήσυχη περιοχή. Μηνιαίο μίσθωμα 350 ευρώ.
- **Διαμέρισμα** 105 τ.μ. στην Ιαλυσό με (3) τρία υπνοδωμάτια, σαλόνι, κουζίνα, μπάνιο. Διαθέτει κεντρική αυτόνομη θέρμανση, ηλεκτρικό θερμοσίφωνα. Μηνιαίοι μίσθωμα 450 ευρώ.
- **Διαμέρισμα** στα Κοσκινού α' ορόφου σε νεόδμητη οικοδομή 105 τ.μ. διαθέτει (2) δύο υπνοδωμάτια, σαλόνι, κουζίνα, ηλιακό θερμοσίφωνα, air condition. Μηνιαίο μίσθωμα 470 ευρώ
- **Μονοκατοικία** 150 τ.μ. στην Παστίδα πολυτελούς κατασκευής νεόδμητη με (3) τρία υπνοδωμάτια, σαλόνι, κουζίνα, μπάνιο, ξενώνα, κεντρική θέρμανση, ηλιακό θερμοσίφωνα, διαμορφωμένο κήπο. Μηνιαίο μίσθωμα 800 ευρώ.
- **Μονοκατοικία** 150 τ.μ. στο Τσαΐρι, **επιπλωμένη**, με (3) τρία υπνοδωμάτια, σαλόνι, κουζίνα, πάρκινγκ με τηλεχειρισμό, πισίνα, κήπο, BBQ. Μηνιαίο μίσθωμα 1200 ευρώ.
- **Μονοκατοικία** 200 τ.μ. σε προνομιακή θέση στην Ιαλυσό, **πλήρως επιπλωμένη,** με (3) τρία υπνοδωμάτια, σαλόνι, κουζίνα, μπάνιο, υπερπολυτελούς κατασκευής, διαθέτει στεγασμένο πάρκιν με τηλεχειρισμό, πισίνα, κήπο, μπάρμπεκιου, κεντρική αυτόνομη θέρμανση, ηλιακό θερμοσίφωνα, κάμερες ασφαλείας, συναγερμό, με αρχιτεκτονική σχεδίαση και διακόσμηση εσωτερικού και εξωτερικού χώρου. Μηνιαίο μίσθωμα 1.500 ευρώ.
- **Γκαρσονιέρα** 50 τ.μ. στην Ιξιά, με ένα υπνοδωμάτιο, σαλόνι, κουζίνα, μπάνιο, πλήρως επιπλωμένη με καινούργιο εξοπλισμό. Μηνιαίο μίσθωμα 300 ευρώ.
- **Γκαρσονιέρες** 40 τ.μ., πλήρως επιπλωμένες πολυτελούς κατασκευής στο Φαληράκι Μηνιαίο μίσθωμα 240 ευρώ.
- **Γκαρσονιέρα** στην Ιξιά 55 τ.μ. πλήρως επιπλωμένη. Μηνιαίο μίσθωμα 250 ευρώ.
- **Studios** πλήρως επιπλωμένα επί της Ρόδου-Λίνδου. Μηνιαίο μίσθωμα 280 ευρώ.

ΧΠ401/2029

ενοικιασεις

συνέχεια από την προηγούμενη

ΕΝΟΙΚΙΑΖΟΝΤΑΙ επιπλωμένα διαμερίσματα πλήρως εξοπλισμένα επί της λεωφ. Ιαλυσού. Ιαλυσός. Πληρ. τηλ. 2241035283, 6944435744 ΜΖΤ130617

ΕΝΟΙΚΙΑΖΕΤΑΙ για επαγγελματική στέγη (ιατρείο, γραφείο κ.λπ.) **διαμέρισμα** 1ου ορόφου 90 τ.μ. στο Νιοχώρι. Ενοίκιο 450 ευρώ. Πληρ. τηλ. 6973037387, 2241090329 ΜΑΠ342

ΙΙΑΛΥΣΟΣ. ΕΝΟΙΚΙΑΖΕΤΑΙ γκαρσονιέρα με ξεχωριστή κουζίνα, πλήρως επιπλωμένη, ηλιακό και κλιματιζόμενο. Πληρ. τηλ. 6972105501 ΙΝΤ090612

ΕΝΟΙΚΙΑΖΕΤΑΙ διαμέρισμα 3άρι ανακαινισμένο με θέρμανση στην Ιαλυσό. Τιμή 400 ευρώ. Επίσης **δωμάτιο επιπλωμένο** με μπάνιο και πολυκουζινάκι σε καινούργια οικοδομή. Τιμή 200 ευρώ. Πληρ. τηλ. 6975908005 και 2241093354 ΜΖΤ100607

ΕΝΟΙΚΙΑΖΕΤΑΙ σε ολιγομελή οικογένεια **διαμέρισμα** ενός δωματίου μετά των λοιπών βοηθητικών χώρων και κήπου με καινούργια επίπλωση ή και χωρίς αυτήν επί της οδού Νησίδα Ρω 4α έναντι σούπερ μάρκετ Μαρινόπουλος, Αγία Τριάδα. Πληρ. τηλ. 2241037326, 6946042877 ώρες εργασίας ΜΖΤ130603

Στην Ιαλυσό **ενοικιάζεται** επί της λεωφόρου 200 μέτρα από τα φανάρια **μονοκατοικία** με αυλή επιπλωμένη με 2 υπνοδωμάτια-σαλόνι-τραπεζαρία-κουζίνα-μπάνιο, με πλήρες ηλεκτρικό εξοπλισμό και πάρκιν. Πληρ. τηλ. 2241090546 ΜΖΤ130609

ΕΝΟΙΚΙΑΖΕΤΑΙ ανεξάρτητο ισόγειο **διαμέρισμα** επί της Θ. Σοφούλη 9, κατάλληλο για επαγγελματικό χώρο (τεχνικό γραφείο κ.λπ.). Πληρ. τηλ. 2241029315, 6973353855 ΜΖΤ100609

ΕΝΟΙΚΙΑΖΕΤΑΙ διαμέρισμα 2 υπνοδωματίων, σαλόνι-κουζίνα, μπάνιο, 110 τ.μ. ισόγειο, επί της οδού Στεφάνου Καζούλη 33, πλατεία Φώκιαλη. Πληρ. τηλ. 2241023670 ΜΖΤ090611

ΖΗΤΕΙΤΑΙ ενοικιαζόμενη μονοκατοικία 150 τ.μ. με κήπο για πολύ καιρό από ζευγάρι συνταξιούχων Γερμανών. Πληρ. τηλ. 6997157464 ΜΖΤ090613

ΕΝΟΙΚΙΑΖΕΤΑΙ δυάρι 55 τ.μ. χωρίς κοινόχρηστα (1 υπνοδωμάτιο και ενιαίο σαλόνι-κουζίνα) στην οδό Παπαχριστοδούλου και Εργάνης Αθηνάς (περιοχή Δασκάλων δίπλα στο σούπερ μάρκετ Bazaar). Πληρ. τηλ. 6946797480, 6944784938 ΜΖΤ100604

ΕΝΟΙΚΙΑΖΕΤΑΙ σπίτι επιπλωμένο στα Μαριτσά 120 τ.μ. Πληρ. τηλ. 2241047407 ΜΖΤ090616

ΕΝΟΙΚΙΑΖΕΤΑΙ κατάστημα 106 τ.μ. μετά υπογείου επί της λεωφόρου Λίνδου 219 πλησίον ΔΕΥΑΡ. Πληρ. τηλ. 6934711772 ΜΖΤ090601

ΕΝΟΙΚΙΑΖΕΤΑΙ διαμέρισμα 87 τ.μ. 2ου ορόφου στους Δασκάλους επί της Κων/νου Υδραίου, με 2 υ/δ, WC, σαλόνι, κουζίνα, καθιστικό, αποθήκη, αυτόνομη θέρμανση, ηλιακό, 3 A/C, τριφασικό ρεύμα, αποκλειστικά για οικογένεια. Μόνο σοβαρές προτάσεις. Πληρ. τηλ. 6946524538 και 2241033369 ώρες καταστημάτων. Το διαμέρισμα θα είναι ελεύθερο 30 Σεπτεμβρίου ΜΖΤ090604

ΕΝΟΙΚΙΑΖΕΤΑΙ στ' Αφάντου **διαμέρισμα** καινούργιο, αποτελούμενο από 2 κρεβατοκάμαρες, σαλόνι, κουζίνα, μπάνιο, αποθήκη στον β' όροφο διώροφης οικοδομής. Αποκλειστικά σε στρατιωτικούς. Πληρ. τηλ. 2241030225, 6936949790 ΜΖΤ090603

ΕΝΟΙΚΙΑΖΟΝΤΑΙ από 12ης Ιουνίου πολυτελές **διαμέρισμα** α' ορόφου 85 τ.μ. καθώς και **γκαρσονιέρα** 42 τ.μ. δύο (2) χώρων επιπλωμένη στο ισόγειο με αυτόνομη είσοδο στην περιοχή Αραπάκι. Παρθενόπης 18. Πληρ. τηλ. 2241030507, 6944209883 κ. Θόδωρο ΜΖΤ080623

ΕΝΟΙΚΙΑΖΟΝΤΑΙ επιπλωμένες 2 γκαρσονιέρες στην Ιαλυσό πίσω από το BENELOUX, σε ήσυχη περιοχή με άνετο πάρκιν. **FOR RENT** two studios in Ialysos. Πληρ. τηλ. 6945431570 ΜΑΤ2542

ΕΝΟΙΚΙΑΖΟΝΤΑΙ ολοκαίνουργιες **γκαρσονιέρες** με πλήρη επίπλωση, κλιματισμό, τηλεόραση, τηλέφωνο στο κέντρο της πόλης μοντέρνας κατασκευής και διακόσμησης. Πληρ. τηλ. 6948585521 από 10.00-13.00 και 17.00-22.00 ΧΠΚΤΗ008

ΕΝΟΙΚΙΑΖΕΤΑΙ στην οδό Αθηνών, Ανάληψη, διαμπερές **οροφοδιαμέρισμα** 127 τ.μ. πλήρως επιπλωμένο, σε μικρή πολυκατοικία, χωρίς κοινόχρηστα, με ασανσέρ, 2 μπάνια, ηλιακό θερμοσίφωνα, νυκτερινό τιμολόγιο, αυτόνομη θέρμανση, με απεριόριστη θέα, διαθέσιμο από 1ης Ιουλίου. Τιμή 600 ευρώ. Πληρ. τηλ. 2241082290 και 6947731002 ΜΖΤ080609

ΠΩΛΟΥΝΤΑΙ

1) **Διαμέρισμα** τεσσάρι 111 τ.μ. στην Ιαλυσό κεντρικό σε πολύ καλή κατάσταση
2) **Διαμέρισμα** δυάρι ευκαιρίας στην Ιαλυσό
3) **Διαμερίσματα** τριάρια, τεσσάρια κεντρικά στην Ιαλυσό
4) **Διαμερίσματα** λουξ δυάρια στο Νιοχώρι ετοιμοπαράδοτα
5) **Διαμερίσματα-μεζονέτες** στο Καρακόνερο
6) **Μεζονέτα** στα μπετά Κοσκινού
7) **Μονοκατοικία** με 4 στρέμματα στην Ιαλυσό ευκαιρία
8) **Μονοκατοικία** στο Παραδείσι ημιτελής με 3.500 τ.μ. ευκαιρία
9) **Οικόπεδο** στ' Αφάντου εντός ζώνης, 2.500 τμ. με θέα καταπληκτική

ΕΝΟΙΚΙΑΖΟΝΤΑΙ

1) **Διαμέρισμα** επιπλωμένο επί της Σοφούλη δυάρι 50 τ.μ.
2) **Διαμέρισμα** τεσσάρι επί της Πίνδου κατάλληλο και για επαγγελματική στέγη
3) **Στην Ιαλυσό** διαμέρισμα σε διπλοκατοικία 180 τ.μ.
4) **Καταστήματα** και επιχειρήσεις πωλούνται στη Νέα Αγορά, Παλιά Πόλη, έτοιμα προς λειτουργία και ενοικιάζονται
5) **Κατάστημα** στην Ανάληψη

Πληροφορίες Κτηματομεσιτικό Γραφείο

ΕΛΕΝΗΣ ΒΡΑΤΣΑΛΗ

τηλ. 22410-65300, 63834, 6945105362

ΜΑΤ2547(Γ)

ΠΩΛΕΙΤΑΙ

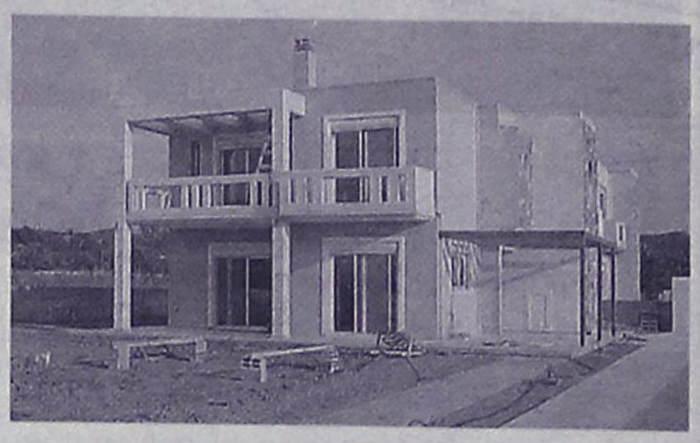

ετοιμοπαράδοτη **μονοκατοικία** 225 τ.μ. από ιδιώτη επί της οδού Αρχιμίδη στην περιοχή Φιλερήμου-Ιαλυσός, με 4 υπνοδωμάτια, 2 μπάνια, 1 WC, κεντρική θέρμανση και μαρμάρινα δάπεδα.

Πληρ. τηλ. 6948727557-58, 2241025400

ΜΑΠ354

ΠΑΣΤΙΔΑ. ΠΩΛΟΥΝΤΑΙ

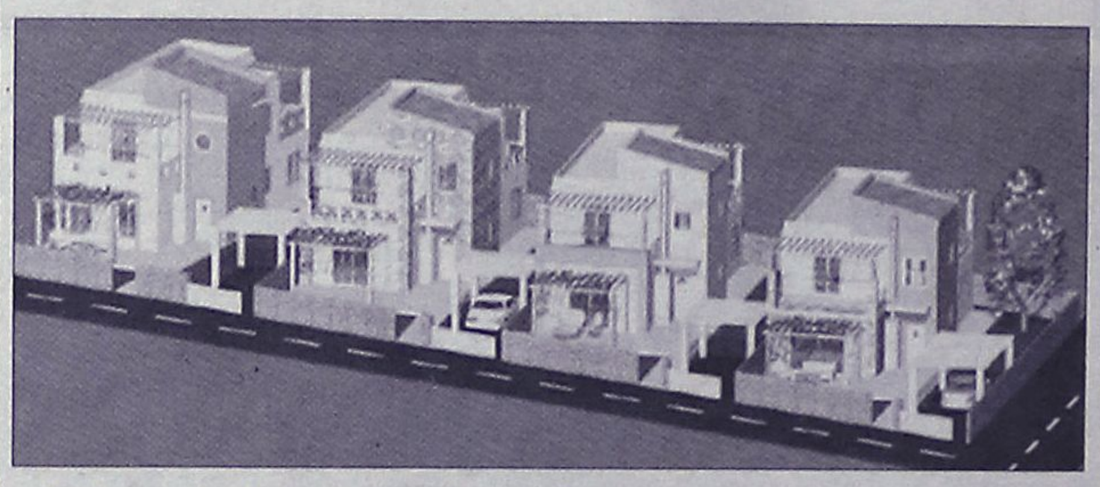

μεζονέτες πολυτελούς κατασκευής από ιδιοκτήτη-κατασκευαστή σε μπετά ή τελειωμένα των 120-130-160 τ.μ. σε οικόπεδο 250 και 330 τ.μ. με θέα το Φιλέρημο.

Πληρ. τηλ. 6944636141

ΑΤ2191(Γ)

Θεόφιλος Κλωνάρης

Μεσίτης Αστικών Συμβάσεων

ΕΥΡΩΠΑΪΚΗ ΕΠΕΝΔΥΤΙΚΗ

Εθνικής Αντίστασης 48 τηλ.2241039300,κιν.6977582152

ΔΙΑΜΕΡΙΣΜΑΤΑ:

- Γκαρσονιέρα 40τ.μ. καλή κατάσταση στην Ιξιά € 60000
- 2 ισόγειες γκαρσονιέρες κοντά στο Βενετόκλειο € 80000
- 2 δυάρια διαμερίσματα κοντά στο πανεπιστήμιο € 88000
- Διαμέρισμα 90τ.μ. 2υπν/τίων με πάρκιν € 180000
- Διαμέρισμα 105τ.μ. Γ ορόφου 5 ετών με αποθήκη και πάρκιν μαζί με δυάρι 45 τ.μ. καινούργιο. € 250000
- Διαμέρισμα 120τ.μ. λουξ κατασκευής με 3 υπνοδωμάτια με ασανσέρ,θέρμανση,υπ.γκαράζ,Ανάληψη € 220000
- Διώροφη Οικοδομή συν.εμβαδού 245τ.μ. αποτελούμενη απο 3 διαμερίσματα και υπόλοιπο δόμησης 42 τ.μ. δίπλα σε σχολικό συγκρότημα.Δάνεια δεκτά € 350000
- **Ολοκαίνουργια γκαρσονιέρα στο κέντρο με πλήρη επίπλωση και εξοπλισμό ιδανική για επένδυση**

ΜΟΝΟΚΑΤΟΙΚΙΕΣ:

- Παστίδα 130τ.μ. σε 300τ.μ. οικόπεδο(μπετά) € 112000
- Κοσκινού 158τ.μ. σε οικ/δο 1000τ. σε μπετά € 160000
- Παστίδα 155 τ.μ. με οικόπεδο 350τ.μ.(Μπετά) € 130000
- Τρείς 210τ.μ. ,οικόπεδο 1300 ,μαρμαροσοβά € 240000
- Μεζονέτα στην Ιαλυσό 210τ.μ. με 3 υπν/τια,τζάκι,θέρμανση,λουξ κατασκευή.Τιμή συζητήσιμη € 280000
- Μονοκατοικία στην Ιξιά, εξαιρετικής κατασκευής 165 τ.μ με 4 υπνοδωμάτια ετοιμοπαράδοτη € 280000
- Μονοκατοικία 140τ.μ. σε οικόπεδο 300τ.μ. στην Αγία Παρακευη πολυτελούς κατασκεύης € 300000
- Μονοκατοικία 180τ.μ. με 1500 τ.μ. οικόπεδο στα Κοσκινού με φανταστική θέα € 390000

ΟΙΚΟΠΕΔΑ - ΚΑΤΑΣΤΗΜΑΤΑ:

- Οικόπεδο ,Σύμη(ΛΙΕΝΗ) 490τ.μ. με Σ.Δ. 0,8 € 85000
- Οικόπεδο στα Κοσκινού 1000 τ.μ. με άδεια € 100000
- Οικόπεδο 5000τ.μ. κοντά στο Πλυμμήρι € 75000
- Οικόπεδο 1500τ.μ. με άδεια στην π. Άνοιξη € 140000
- **Κατάστημα στην Εθνικής Αντίστασης(πρ.Άννης Μαρίας) σε κεντρικό σημείο προς €5000/τ.μ.**
- Κατάστημα στην Ανάληψη 75τ.μ. με υπόγειο γκαράζ και αποκλειστική χρήση αυλής.Τιμή συζητήσιμη
- Επιχείρηση Bar στην Ιαλυσό με πλήρη εξοπλισμό σε ακίνητο 240τ.μ. με αυλή 250τ.μ.
- Επιχείρηση εστιατορίου στην παλιά πόλη .
- Επιχείρηση νυκτερινού κέντρου σε τιμή ευκαιρίας

Μισθώσεις:

- Μονοκατοικία 140τ.μ. καινούργια με πισίνα,BBQ,μεγάλη αυλή,θέρμανση,3 υπν/τια, κοντά στο Κολέγιο Ρόδου
- Διαμέρισμα 120τ.μ. πολυτελές πλησίον Καζίνο
- Καινούργιο υπέρπολυτελές διαμέρισμα 120τ.μ. ,3 υπνοδωμάτια με πάρκιν&ασανσέρ στην Άννης Μαρίας
- Όροφος διπλοκατοικίας ,καινούργιος,120τ.μ. με αυλή και πάρκιν κοντά στο Jumbo προς € 700
- Κατοικία 1 υπν/τίου καινούργια με πλήρη επίπλωση και εξοπλισμό στην οδό Καναδά ,με αυλή € 410
- Διαμέρισμα καινούργιο για επαγγελματική χρήση ,110 τ.μ. στην Δενδρινού κατάλληλο για Ιατρείο ή Τεχνικό γραφείο,με χώρο στάθμευσης και αποθήκη

Αγορές-πωλήσεις-μισθώσεις-εκτιμήσεις-Ακινήτων

Δάνεια Δεκτά

ΧΠ2694

ΤΣΟΥΡΟΥΝΑΚΗΣ Κεφάλαιο

Κτηματομεσιτικό Γραφείο

Γ. ΣΕΦΕΡΗ 12 (παραπλεύρως ΜΗΔΙΑ)
ΤΗΛ/FAX.: (22410) 60060
www.e-kefaleo.com

ΠΩΛΗΣΕΙΣ ΑΚΙΝΗΤΩΝ

ΔΙΑΜΕΡΙΣΜΑΤΑ

- 42 τ.μ,1ου,γκαρσονίερα, ισόγειο, Ιξιά,17εκ-50.000€
- 42 τ.μ,1ου,γκαρσονίερα, Κ.Παλαιολόγου,29,4εκ-86.280 €
- 50 τ.μ, μονοκατοικία, Αγ.Δημήτριο, 25,5εκ-75.000€
- 50 τ.μ, 2αρι,1ου,καινούριο, Καναδά , 35εκ-102.714 €
- 50 τ.μ, 2αρι, ισόγειο καινούριο, Καρακόνερο, 35εκ-102.714 €
- 77 τ.μ, 2υπν/τιων, ισόγειο καινούριο, Καρακόνερο, 54εκ-158.473 €
- 80 τ.μ, ισόγειο, 2υπν/τιων,καινούριο, Δενδρινού, 60 εκ-176.080€
- 81τ.μ,ισόγειο, 2 υπν/τιων , καινούριο, Αραπάκι, 51εκ - 150.000 €
- 82 τ.μ ,1ου ,2υπν/τιων, καινούριο, Τριάντα 47 εκ-137,931 €
- 87 τ.μ , ισόγειο, 2υπν/τιων, καινούριο,Μιχ.Πετρίδη, 63εκ-185.000€
- 87 τ.μ , ισόγειο, 3υπν/τιων, καινούριο, Τριάντα 53 εκ-155.000 €
- 93 τ.μ , ισόγειο, 2υπν/τιων, καινούριο,Σμύρνης,59εκ-173.147€
- 93 τ.μ ,1ου , 2υπν/τιων, καινούριο,Παρθενόπης, 59εκ-173.147€
- 107τ.μ, 2ου, 3 υπν/τιων καινούριο, Κ. Παλαιολόγου 74, 9εκ-219.809€
- 113τ.μ, 3ου, 3υπν/τιων, λουξ κατασκευής, Ανάληψη, 73,5-215.700€
- 115τ.μ, 2ου, 3υπν/τιων, λουξ κατασκευής, Καρακόνερο 75εκ.- 220.010€
- 118 τ.μ, 1ου, 3υπν/τιων, καινούριο,Μιχ.Πετριδη,73εκ-214.233€
- 122 τ.μ, 3ου, 3υπν/τιων, καινούριο, Ανάληψη,81.7εκ-240.000€
- 165 τ.μ μεζονέτα, λούξ, αυλή 380 τ.μ Ιξιά 118 εκ-346.500 €
- 182 τ.μ μεζονέτα, λούξ, αυλή 380 τ.μ Ιξιά 130 εκ-382.200 €

ΜΕΖΟΝΕΤΕΣ-ΜΟΝ/ΚΙΕΣ

- 120 τ.μ, μεζονέτα, μπετά, οικόπεδο 1000 τ.μ Αφάντου 30 εκ-88.041 €
- 133 τ.μ μεζονέτα, λούξ, αυλή 280 τ.μ,Τριάντα 85εκ-250.000 €
- 144 τ.μ μεζονέτα, λούξ, αυλή 280 τ.μ Ιξιά 92 εκ-270.000 €

ΟΙΚΟΠΕΔΑ

- Οικόπεδο,3στρεμ.,εντός ζώνης,Καρακόνερο 95,4εκ - 280.000€

ΕΠΑΓΓΕΛ/ΚΟΙ ΧΩΡΟΙ

- Κατάστημα 50 τ.μ Κ.Παλαιολόγου, 75εκ-220.110€
- Κατάστημα 60 τ.μ ,Παλιά πόλη 33 εκ-97.000 €
- Κατάστημα 93 τ.μ ,Καναδά 139,5εκ-409.391 €
- Καταστήματα 95τ.μ ,60 τ.μ πατάρι, πάρκιν, Ρόδου-Καλιθέας, 87 εκ-255.000 €
- Κατάστημα 98 τ.μ., με υπόγειο, Δενδρινού 167 εκ-490.000 €

ΕΝΟΙΚΙΑΣΕΙΣ

- Κατάστημα 170 τ.μ., 150 τ.μ. αυλή, πάρκιν, κεντρικό, Ροδίνι 1.300 €

ΧΠ1629

ενοικιασεις

συνέχεια από την προηγούμενη

ΕΝΟΙΚΙΑΖΕΤΑΙ διαμέρισμα στην Ιαλυσό, 1 δωματίου, WC, κουζίνα-καθιστικό στο κέντρο της πόλης. Πληρ. τηλ. 2241095104, 6932802738 και 6977509729 MZT070610

ΕΝΟΙΚΙΑΖΟΝΤΑΙ στο Φαληράκι με την ημέρα ή με το μήνα, επιπλωμένα, ευρύχωρα, σύγχρονα δωμάτια σε ευχάριστη περιοχή με καταπληκτική θέα και απόλυτη ησυχία. Διαθέτουν εξοπλισμό κουζίνας, ψυγείο, εντελώς αθόρυβο aircondition, τηλεόραση, ζεστό νερό χειμώνα - καλοκαίρι, άνετο και ασφαλές πάρκιν. Πληρ. τηλ. 2241085713 MZT050618

ΕΝΟΙΚΙΑΖΟΝΤΑΙ καινούργιας κατασκευής **γκαρσονιέρες** 35-45 τ.μ. στην περιοχή Αφάντου στον κεντρικό δρόμο πλήρως επιπλωμένες και εξοπλισμένες (πολυκουζινάκι, air condition κ.λπ.), **studios** for rent fully furnished in Afantou for information please call. Για πληροφορίες καλέστε: 6973877075 ή 2241063504 (14.00-17.00) MZT010613

ΠΑΛΕΤΕΣ. ΠΛΗΡ. ΤΗΛ. 6977271571 ΑΠΟ ΔΕΥΤΕΡΑ ΕΩΣ ΠΑΡΑΣΚΕΥΗ 08.00-15.00 κ. ΓΙΩΤΑ ΧΠΞΕΝ042

ΕΝΟΙΚΙΑΖΕΤΑΙ διαμέρισμα 90 τ.μ. 2 υπνοδωματίων, καθιστικό, κουζίνα, μπάνιο στην περιοχή Ανάληψη, επί της Αθηνών 63. Πληρ. τηλ. 2241026731 MZT300509

ΕΝΟΙΚΙΑΖΟΝΤΑΙ: α) διώροφο κατάστημα 51 τ.μ. ισόγειο, 53 τ.μ. στον πρώτο όροφο, με βεράντα 31 τ.μ., που βρίσκεται στην πόλη της Ρόδου, οδός Γεωργίου Λέοντος αριθμ. 13 κοντά στο ξενοδοχείο "Μανούσος". **β) Κατάστημα-γραφείο** 50 τ.μ. επί της Λεωφ. Δημοκρατίας στο χωριό **Παραδείσι.** Πληρ. τηλ. 2241035450, 2241020277, 6979357878 MZT260522

ΕΝΟΙΚΙΑΖΟΝΤΑΙ στο Παραδείσι κοντά στο αεροδρόμιο σε συγκρότημα διαμερισμάτων μονόχωρα **διαμερίσματα** των 35 τμ. και δίχωρα των 55 τ.μ. Ολα πολυτελή, επιπλωμένα, με μεγάλες βεράντες, air condition, κουζίνα, ψυγείο, ζεστό νερό όλο το 24ωρο κι εύκολο πάρκιν. Ειδικές τιμές για στρατιωτικούς και δημοσίους υπαλλήλους. Πληρ. τηλ. 6947429235, 2241033349 ΜΑΤ1521

ΑΠΟΘΗΚΕΣ ΣΤΗΝ ΙΑΛΥΣΟ, ΕΝΟΙΚΙΑΖΟΝΤΑΙ 1) ΑΠΟΘΗΚΕΥΤΙΚΟΙ ΧΩΡΟΙ ΑΠΟ 100 ΕΩΣ 2000 Τ.Μ. ΚΑΙ ΥΨΟΣ 8 Μ. ΑΣΦΑΛΕΙΣ ΜΕ ΜΕΓΑΛΟΥΣ ΧΩΡΟΥΣ ΔΙΑΚΙΝΗΣΗΣ ΦΟΡΤΩΣΗΣ ΚΑΙ ΕΚΦΟΡΤΩΣΗΣ ΠΡΟΪΟΝΤΩΝ, 2) ΥΠΑΙΘΡΙΟΙ ΧΩΡΟΙ ΠΕΡΙΦΡΑΓΜΕΝΟΙ, ΑΣΦΑΛΕΙΣ, ΚΑΤΑΛΛΗΛΟΙ ΓΙΑ ΑΠΟΘΗΚΕΥΣΗ ΠΡΟΪΟΝΤΩΝ ΣΕ

ΠΩΛΕΙΤΑΙ αποθήκη

488 τ.μ. και ύψους 4,75 τ.μ. εντός πόλεως Ρόδου επί της Καποδιστρίου και Σκεύου Ζερβού. Δυνατή η είσοδος φορτηγών και η κυκλοφορία κλαρκ. Υπάρχει και γερανογέφυρα για την εκφόρτωση βαρέων εμπορευμάτων έως 2 τόνων.

Πληρ. τηλ. 6945950779 από 10.00-21.00

MAT2657

ΑΝΕΓΕΡΣΙΣ Α.Ε.
ΟΙΚΟΔΟΜΙΚΕΣ & ΕΜΠΟΡΙΚΕΣ ΕΠΙΧΕΙΡΗΣΕΙΣ

ΠΩΛΟΥΝΤΑΙ

1. **ΚΑΤΑΣΤΗΜΑ** 75 τ.μ. με θέση στάθμευσης στην Κων. Τσαλδάρη.
2. **ΔΙΑΜΕΡΙΣΜΑ** 129 τ.μ. στον β' όροφο με θέση στάθμευσης στην Κων. Τσαλδάρη.
3. **ΔΙΑΜΕΡΙΣΜΑ** 135 τ.μ. ρετιρέ με θέση στάθμευσης στην Κων. Υδραίου.
4. **ΜΟΝΟΚΑΤΟΙΚΙΕΣ** 135 τ.μ. στην περιοχή Γεννάδι.
5. **ΜΟΝΟΚΑΤΟΙΚΙΕΣ** 80 και 90 τ.μ. στα Λειβάδια Τήλου.

ΑΝΑΛΑΜΒΑΝΟΥΜΕ:
ΑΝΤΙΠΑΡΟΧΕΣ-ΑΓΟΡΕΣ ΟΙΚΟΠΕΔΩΝ-ΑΝΤΑΛΛΑΓΕΣ

Αλεξανδρουπόλεως 2 • Ρόδος
Τηλ. 2241067267/Fax: 2241061297

ΜΕ ΤΗΝ ΠΟΛΥΕΤΗ ΠΕΙΡΑ ΤΟΥ ΝΙΚΟΛΑΟΥ ΜΙΧΑΛΗ
ΤΗΛ. 6936550251

ΥΠΕΥΘΥΝΟΣ ΝΙΚΟΛΑΟΥ ΦΩΤΗΣ
ΤΗΛ. 6936550250

AE955

ΚΤΗΜΑΤΟΜΕΣΙΤΙΚΟ ΓΡΑΦΕΙΟ
ΔΩΔΕΚΑΝΗΣΙΑΚΗ ΚΤΗΜΑΤΙΚΗ
ΠΑΠΟΥΤΣΗΣ ΚΩΝ/ΝΟΣ

ΠΩΛΗΣΕΙΣ

1. **Γκαρσονιέρα** 50 τ.μ. ισόγεια με αυλή 45 τ.μ. στην Ανάληψη. Τιμή: 85.000€
2. **Διαμέρισμα** 70 τ.μ. υπόγειο στον Αγ. Γεώργιο. Τιμή: 80.000€
3. **Διαμέρισμα** 70 τ.μ. 1ου ορόφου στην Κρεμαστή Τιμή 126.000€
4. **Διαμέρισμα** 80 τ.μ. υπόγειο με αυλή στην Ανάληψη Τιμή 112.000€
5. **Διαμέρισμα** 81 τ.μ. ισόγειο στο Αραπάκι Τιμή 150.000 €
6. **Διαμέρισμα** 83 τ.μ. 1ου ορόφου στ' Αφάντου. Τιμή 130.000 €
7. **Διαμέρισμα** 84 τ.μ. ισόγειο στην Ιαλυσό. Τιμή: 126.000€
8. **Διαμέρισμα** 117 τ.μ. 3ου ορόφου στη Ψαροπούλα. Τιμή 155.000 €
9. **Διαμέρισμα** 144 τ.μ. 1ου ορόφου στην Ανάληψη Τιμή 280.000€
10. **Μονοκατοικία** 97 τμ. ισόγεια στα Μαριτσά. Τιμή 88.000 €
11. **Μεζονέτα** 110 τ.μ. διώροφη σε οικόπεδο 220 τ.μ. στην Παστίδα. Τιμή 165.000 €
12. **Μεζονέτα** 120 τ.μ. διώροφη σε οικόπεδο 200 τ.μ. στην Κρεμαστή. Τιμή 190.000 €
13. **Μεζονέτα** 120 τ.μ. διώροφη σε οικόπεδο 1.800 τ.μ. στην Ψίνθο Τιμή 70.000€ (μπετά)
14. **Μεζονέτα** 143 τ.μ. διώροφη σε οικόπεδο 500 τ.μ. στα Κοσκινού Τιμή 140.000 € (μπετά)
15. **Μεζονέτα** 150 τ.μ. διώροφη σε οικόπεδο 1.000 τ.μ. στην Ιαλυσό Τιμή 160.000€ (μπετά)
16. **Μεζονέτα** 152 τ.μ. διώροφη σε οικόπεδο 320 τ.μ. στην Παστίδα. Τιμή: 135.000€ (μπετά)
17. **Κατάστημα** 71 τ.μ. στην Αγ. Αναστασία. Τιμή 120.000 €
18. **Οικόπεδο** 825 τ.μ. με άδεια οικοδομής 160 τ.μ. στις Καλυθιές. Τιμή: 120.000€
19. **Οικόπεδο** 1.033 τ.μ. εντός ζώνης στ' Αφάντου. Τιμή:40.000€
20. **Οικόπεδο** 4.000 τ.μ. στην Καλλιθέα. Τιμή: 320.000 €
21. **Οικόπεδο** 4.000 τ.μ. στην Ιξιά Τιμή: 200.000€

ΠΩΛΗΣΕΙΣ ΑΚΙΝΗΤΩΝ - ΟΙΚΟΠΕΔΩΝ- ΜΙΣΘΩΣΕΙΣ ΑΚΙΝΗΤΩΝ
ΩΡΕΣ ΓΡΑΦΕΙΟΥ 09.00-14.00 π.μ. και 17.00-21.00 μ.μ.
ΕΘΝΙΚΗΣ ΑΝΤΙΣΤΑΣΗΣ 45- 1ος ΟΡΟΦΟΣ • ΤΗΛ. - ΦΑΞ 2241025480 κιν. 6932469420 • e-mail: papoutsisk@in.gr

ΧΠ2673

REAL ESTATE
ΚΡΑΝΙΔΗΣ
www.kranidis.gr

ΠΩΛΗΣΕΙΣ ΔΙΑΜΕΡΙΣΜΑΤΩΝ

ΡΟΔΟΣ: 90τ.μ. 2Δ.Σ.Κ.Λ. 2ου ορόφου 125.000€ [Κ-773]
ΑΝΑΛΗΨΗ: 110τ.μ. 3Δ.Σ.Κ.Λ.WC 3ου ορόφου, κεντρική θέρμανση, θέα,, 190.000€ [Κ-1279]
ΡΟΔΟΣ: 87τ.μ. 2Δ.Σ.Κ.Λ. 1ου ορόφου 130.000€ [Κ-876]
ΜΗΔΕΙΑ: 120τ.μ. 3Δ.Σ.Κ.Λ.WC Ισόγειο; Πάρκινγκ 185.000€ [Κ-1043]

ΧΠ092

Ι.Καζούλη & Αμερικής 50, 2ος όροφος
22410 27082 & 22410 26476
FAX: 22410 27101
e-mail: info@kranidis.gr

RE/MAX

ΠΟΛΗ, ΡΟΔΟΣ ΔΙΑΜΕΡΙΣΜΑΤΑ

- 55 τ.μ
- 1 Υπνοδωμάτιο
- 2ος όροφος
- **Τιμή πώλησης : 110.000** €



ΑΝΑΛΗΨΗ, ΡΟΔΟ ΔΙΑΜΕΡΙΣΜΑ

ΙΑΛΥΣΟΣ, ΡΟΔΟΣ ΔΙΑΜΕΡΙΣΜΑ

- 67 τ.μ.
- 2 Υπνοδωμάτια
- 2ος όροφος
- **Τιμή πώλησης : 80.000** €



ΠΑΣΤΙΔΑ, ΡΟΔΟΣ MEZONETA

- 135 τ.μ αυτόνομη μεζονέτα
- 3 Υπνοδωμάτια
- κεντρική θέρμανση & τζάκι
- μεγάλο κήπο
- **Τιμή πώλησης : 210.000** €



ΓΕΝΝΑΔΙ, ΡΟΔΟΣ ΜΟΝΟΚΑΤΟΙΚΙΑ

- 110 τ.μ σπίτι και όμορο οικόπεδο 108 τ.μ
- 3 Υπνοδωμάτια
- Αυλή με B.B.Q
- Εντός οικισμού
- **Πωλείται πλήρες εξοπλισμένο**
- **Τιμή πώλησης : 290.000** €



ΧΠΚΤΗ005

RE/MAX EXPRESS – A. & S. HATZAKIS CO.
5ο ΧΛΜ ΛΕΩΦ. ΡΟΔΟΥ-ΛΙΝΔΟΥ - ΤΗΛ: 22410 64730, 64755 – ΦΑΞ: 22410 64720
e-mail: info@remaxexpress.gr - website: www.remax.gr

RE/MAX

ΠΟΛΗ, ΡΟΔΟΣ ΟΙΚΟΠΕΔΟ ΜΕ ΑΠΟΘΗΚΕΣ

- 2.300 τ.μ οικόπεδο με κτίσμα 313 τ.μ
- Εντός σχεδίου πόλεως
- Συντελεστής δόμησης 0,8
- **Τιμή πώλησης : 1.500.000** €



ΠΟΛΗ, ΡΟΔΟΣ ΕΠΑΓΓΕΛΜΑΤΙΚΗ ΣΤΕΓΗ

- 729,05 τ.μ ενιαίος χώρος
- Κεντρικό σημείο στο Μαντράκι
- Κατάλληλο για κάθε επαγ. χρήση
- **Τιμή πώλησης : 1.000.000** €



ΑΡΧΑΓΓΕΛΟΣ, ΡΟΔΟΣ ΜΟΝΟΚΑΤΟΙΚΙΑ ΣΤΑ ΜΠΕΤΑ

- 208 τ.μ σε 730 τ.μ οικόπεδο
- Δυνατότητα να διαχωριστεί σε δυο σπίτια
- Πανοραμική θέση
- **Τιμή πώλησης : 100.000** €



ΓΕΝΝΑΔΙ, ΡΟΔΟΣ ΟΙΚΟΠΕΔΟ

- 23.420 τ.μ οικόπεδο
- Με βιοτεχνικό χώρο 7060,66 τ.μ
- Με πρόσοψη στον επαρχιακό δρόμο 145,70μ.
- 1000μ. από τη θάλασσα
- **Τιμή πώλησης : 1.000.000** €



ΒΑΤΙ, ΡΟΔΟΣ ΟΙΚΟΠΕΔΟ

- Οικόπεδο 3075 τ.μ
- Δυο ιταλικά πετρόκτιστα κτίσματα
- (200 τ.μ έκαστο)
- Εντός οικισμού
- **Τιμή πώλησης : 190.000** €



ΧΠΚΤΗ005

RE/MAX EXPRESS – A. & S. HATZAKIS CO.
5ο ΧΛΜ ΛΕΩΦ. ΡΟΔΟΥ-ΛΙΝΔΟΥ - ΤΗΛ: 22410 64730, 64755 – ΦΑΞ: 22410 64720
e-mail: info@remaxexpress.gr - website: www.remax.gr

ενοικιασεις

συνέχεια από την προηγούμενη

ΕΝΟΙΚΙΑΖΕΤΑΙ επιπλωμένη γκαρσονιέρα επί της λεωφόρου Κρεμαστής-Μαριτσών. Πληρ. τηλ. 2241068436, 6977838323 MZT060626

πωλησεις-αγορες ακινητων & επιχειρησεων

ΠΩΛΕΙΤΑΙ ΚΑΤΑΣΤΗΜΑ ΣΕ ΚΕΝΤΡΙΚΟ ΣΗΜΕΙΟ ΣΤΟ ΡΟΔΙΝΙ-ΚΑΡΑΚΟΝΕΡΟ 140 Τ.Μ. ΜΕ 40 Τ.Μ. ΒΟΗΘΗΤΙΚΟΥΣ ΧΩΡΟΥΣ, 170 Τ.Μ. ΑΥΛΗ. ΤΙΜΗ 340.000 ΕΥΡΩ. ΠΛΗΡ. ΤΗΛ. 6948046844, 2241060060ΜΑΤ2697(2)

ΠΩΛΕΙΤΑΙ διαμέρισμα δυάρι επί της Μ. Πετρίδη σε τιμή ευκαιρίας. Πληρ. τηλ. 6946477954 MZT160619

ΠΩΛΕΙΤΑΙ από ιδιώτη **επιχείρηση** και το **ακίνητο** μαζί επί της Αγίας Αναστασίας. Τιμή 100.000 ευρώ. Πληρ. τηλ. 6946406155 MZT160609

ΠΩΛΕΙΤΑΙ επιχείρηση DVD CLUB με σταθερή πελατεία σε κεντρικό σημείο. Μόνο σοβαρές προτάσεις. Πληρ. τηλ. 6973050612 INT150620

ΠΩΛΕΙΤΑΙ επιχείρηση γυράδικο-ταβέρνα. Μηνιαίος τζίρος άνω των 350.000 ευρώ. Τιμή διαπραγματεύσιμη. Πληρ. τηλ. 6977721352 ΜΑΤ2676

ΠΩΛΕΙΤΑΙ οικία εντός Ρόδου κατάλληλη και για αποθήκη ή για επιχείρηση. Πληρ. τηλ. 2102835963, 6946559539 MZT150621

ΠΩΛΟΥΝΤΑΙ: 1) διαμέρισμα 87 τ.μ. με 2 υπνοδωμάτια κοντά στη Θεμ. Σοφούλη, τιμή 100.000 ευρώ, **2) 74 τ.μ. (υπόγειο)** κοντά στο στάδιο, 80.000 ευρώ, **3) 82 τ.μ. (υπόγειο)** στην Ακαδημία, 100.000 ευρώ, **4) γραφείο** 23 τ.μ. στην Αμμοχώστου, 56.000 ευρω, **5) γραφείο** 45 τ.μ. στην Αμμοχώστου, 112.000 ευρώ. ΑΙΓΑΙΟΚΤΗΜΑΤΙΚΗ τηλ. 2241022943, 6945466773 ΜΧΠΚΤΗ007.3

ΠΩΛΟΥΝΤΑΙ: 1) καινούργιο ετοιμοπαράδοτο **διαμέρισμα** α' ορόφου στη Μιχ. Πετρίδη 89 τ.μ. Τιμή 185.000 ευρώ, **2) 75 τ.μ.** καινούργιο **διαμέρισμα** (2 υπν.) ετοιμοπαράδοτο στο Καρακόνερο 150.000 ευρώ, **3) 87 τ.μ.** καινούργιο **διαμέρισμα** στην Ιαλυσό ετοιμοπαράδοτο 150.000 ευρώ. ΑΙΓΑΙΟΚΤΗΜΑΤΙΚΗ, τηλ. 2241022943, 6945466773 ΜΧΠΚΤΗ007.4

ΠΩΛΕΙΤΑΙ οβελιστήριο επί της Μανδηλαρά 16 λόγω συνταξιοδότησης. Πληρ. τηλ. 2241074296 MZT150607

ΕΥΚΑΙΡΙΑ. ΠΩΛΕΙΤΑΙ ΕΠΙΧΕΙΡΗΣΗ ΠΛΗΡΩΣ ΕΞΟΠΛΙΣΜΕΝΗ ΜΕ ΠΑΡΑΔΟΣΙΑΚΑ ΠΡΟΪΟΝΤΑ ΣΤΗΝ ΠΟΛΗ ΤΗΣ ΡΟΔΟΥ (ΝΙΟΧΩΡΙ). ΠΛΗΡ. κ. ΠΑΝΟΡΜΙΤΗ ΤΗΛ. 2241035127, 6948605067 ΜΧΡ13766

ΖΗΤΕΙΤΑΙ για άμεση αγορά διαμέρισμα τουλάχιστον 80 τ.μ. σε καλή κατάσταση, σε ήσυχη περιοχή της πόλεως Ρόδου, κοντά σε στάση λεωφορείου. Πληρ. τηλ. 2244044166, ώρες 08.30 έως 13.00 και 18.00 έως 22.00 μ.μ. Μεσίτες αποκλείονται. MZT150610

ΠΩΛΕΙΤΑΙ κατάστημα στην Ανάληψη 45 τ.μ. με 125 τ.μ. αποθήκη και 45 τ.μ. πατάρι. Τιμή 150.000 ευρώ. Πληρ. τηλ. 6947935026 MZT140621

ΠΩΛΟΥΝΤΑΙ

ΔΙΑΜΕΡΙΣΜΑΤΑ-ΓΚΑΡΣΟΝΙΕΡΕΣ

- Ετοιμοπαράδοτο **διαμέρισμα** 93 τ.μ. στην περιοχή Ιξιά. Αριστη κατασκευή, θέρμανση, 2 θέσεις πάρκιν και αυλή αποκλειστικής χρήσεως 180 τ.μ. Τιμή 165.000 ευρώ.
- **Διαμέρισμα** νεόδμητο στην Ιαλυσό, 110 τ.μ., 3 υπνοδωμάτια, καθιστικό, κουζίνα, σαλόνι, 2 WC, σε ήσυχη περιοχή. Τιμή 200.000 ευρώ.
- **Γκαρσονιέρες** επιφάνειας 40 τ.μ. η καθεμιά σε μικρή διώροφη οικοδομή (υπό ανέγερση) επί της οδού Ευρώπης στο Ροδίνι. Τιμή 85.000 ευρώ.
- Σε υπό ανέγερση οικοδομή στη Ροδοπούλα (σε σχέδιο πόλεως) **γκαρσονιέρα** 47 τ.μ. Τιμή 100.000 ευρώ και **διαμέρισμα** 80 τ.μ. Τιμή 160.000 ευρώ.

ΜΕΖΟΝΕΤΕΣ

- Ετοιμοπαράδοτη **μεζονέτα** 75 τ.μ. με αποκλειστική αυλή 300 τ.μ. στο Γεννάδι. Τιμή 160.000 ευρώ.
- **Μεζονέτα** 158 τ.μ. σε οικόπεδο 340 τ.μ. εντός οικισμού στην Παστίδα με φανταστική θέα, σε ήσυχο περιβάλλον. Τιμή σε μπετά 135.000 ευρώ. Τελειωμένη 240.000 ευρώ.
- **Μεζονέτα** στα Κοσκινού 110 τ.μ. σε οικόπεδο 160 τ.μ. αρίστης κατασκευής (εντοιχιζόμενη κουζίνα ιταλική, με θέρμανση, τζάκι και γκαράζ για 2 αυτοκίνητα) καταπληκτική θέα. Τιμή 220.000 ευρώ.

ΟΙΚΟΠΕΔΑ

- Στο **Γεννάδι** επί της επαρχιακής οδού επιφ. 1.800 τ.μ. άρτιο και οικοδομήσιμο. Τιμή 65.000 ευρώ.
- Στο **Κιοτάρι** επί της επαρχιακής οδού επιφάνειας 5.500 τ.μ. Τιμή 250.000. Τεμαχίζεται σε τρία άρτια και οικοδομήσιμα.
- Στο **Κιοτάρι** επιφάνειας 6.000 τ.μ. πάνω στο κύμα. Τιμή 300.000 ευρώ.
- Στο **Κιοτάρι,** επιφανείας 20.000 τ.μ. με καταπληκτική θέα. Τιμή 220.000 ευρώ.
- **Επιχείρηση:** Πωλείται **επιχείρηση** ενοικιάσεις μοτοποδηλάτων (45 σκούτερ) περιοχή Νεοχωρίου χαμηλό μισθωτήριο. Τιμή 55.000 ευρώ.
- **Ενοικιάσεις: Κατάστημα** 40 τ.μ. και ύψος 4,5 μ. στην Ιωάννου Καζούλη.

Πληροφορίες Κτηματομεσιτικό Γραφείο

ΚΛΕΑΝΘΗ ΚΑΝΤΑΚΑ

Τηλ. 2244022192, 6936179069

ΑΑΕ1737(Γ)



ΠΩΛΕΙΤΑΙ ΠΟΛΥΤΕΛΗΣ ΜΟΝΟΚΑΤΟΙΚΙΑ

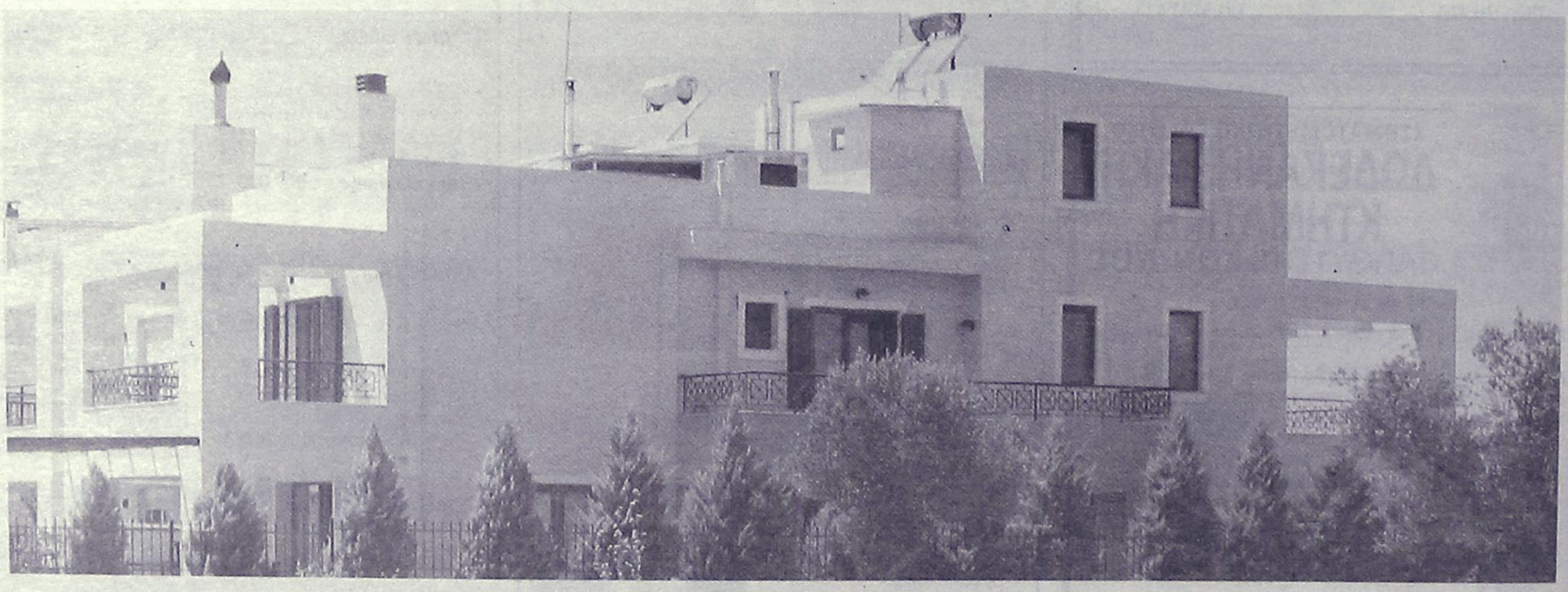

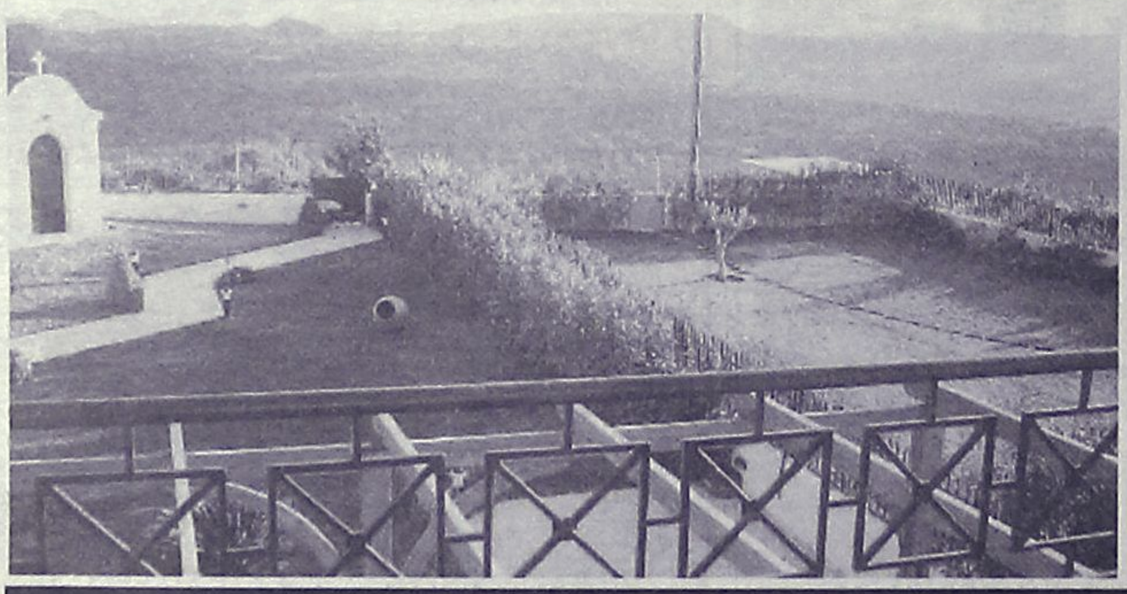

•Στην άκρη της κορυφής του λόφου Απάνεμος στα Κοσκινού, εκεί όπου τα γεράκια πετάνε για να εποπτεύσουν όλη την περιοχή από την θάλασσα μέχρι τα γύρω βουνά, βρίσκεται μια υπερπολυτελής μονοκατοικία 270 τ.μ σε οικόπεδο 1000 τ.μ. Κατασκευασμένη με τα καλύτερα υλικά, εξοπλισμένη με ό,τι πιο σύγχρονο υπάρχει για τις ανάγκες μιας βίλας, πλαισιωμένη με τα καλύτερα κουφώματα της διεθνούς αγοράς και περιστοιχισμένη από έναν καταπράσινο κήπο, η μονοκατοικία διατίθεται προς πώληση μόνο προς εκείνους που γνωρίζουν τη σημασία της ποιοτικής καθημερινής ζωής.

•Σαλόνι, κουζίνα πλήρως εξοπλισμένη, τρία υπνοδωμάτια, w.c, μπάνια με τζακούζι, σοφίτα, πέργολες, αντιπλημμυρικά συστήματα, κεντρική θέρμανση.

•Επιπλέον στη μονοκατοικία υπάρχει διαχωρισμένο ένα πολυτελές, πλήρως ανεξάρτητο δυάρι ισόγειο διαμέρισμα, με δική του είσοδο, για τις ανάγκες των πιο μεγάλων παιδιών της οικογενείας, που θέλουν το δικό τους το χώρο διαμονής και ανάπτυξης.

•Η μονοκατοικία είναι καινούργια, κατασκευάσθηκε και εξοπλίσθηκε με πολύ αγάπη και μεράκι. Τώρα, λόγω εκτάκτου αναχωρήσεως, πωλείται έναντι εκπληκτικά χαμηλής τιμής.

REMAX EXPRESS 5ο χλμ. Ε.Ο. Ρόδου - Λίνδου
Ask Nektarios Team - Τηλ. 22410 64755, info@remaxexpress.gr

AT2491

πωλησεις

συνέχεια από την προηγούμενη

ΠΩΛΟΥΝΤΑΙ διαμερίσματα επί της Μ. Πετρίδη 90 τ.μ. από 100.000 ευρώ. Πληρ. τηλ. 6947935026 ΜΖΤ140620

ΠΩΛΕΙΤΑΙ στην Ιαλυσό **διαμέρισμα** από ιδιώτη-λουξ-νεόκτιστο 100 τ.μ. + 100 σοφίτα. Στη τιμή 220.000 ευρώ. Πληρ. τηλ. 6934251723ΜΖΤ140622

ΑΠΟ ΙΔΙΩΤΗ ΠΩΛΟΥΝΤΑΙ ΜΟΝΟΚΑΤΟΙΚΙΕΣ ΣΕ ΜΠΕΤΑ, ΜΕΖΟΝΕΤΕΣ ΣΕ ΜΠΕΤΑ ΚΑΙ ΟΙΚΟΠΕΔΑ ΜΕ ΑΔΕΙΑ ΟΙΚΟΔΟΜΗΣ ΜΕ ΠΑΝΟΡΑΜΙΚΗ ΘΕΑ. ΠΛΗΡ. ΤΗΛ. 2241086840, 6945366206 ΙΝΤ140611

ΠΩΛΟΥΝΤΑΙ από ιδιοκτήτη **δύο καταστήματα** ένα 30 τ.μ. και ένα 85 τ.μ. επί των οδών Αγίου Νικολάου 40 και Υψηλάντου γωνία, περιοχή πλατείας Αγίου Νικολάου. Πληρ. κ. Παπαγεωργίου τηλ. 6976970085, 2241020111 ΜΖΤ130608

ΠΩΛΕΙΤΑΙ διαμέρισμα 55 τ.μ. (αποθήκη) με ένα υπνοδωμάτιο, κουζίνα-σαλόνι, λουτρό, 25 ετών, στην οδό Βενετοκλέων απέναντι από το εθνικό στάδιο. Τιμή 55.000 ευρώ. Σταμάτης Μανωλάκος, Πωλήσεις Ακινήτων. Πληρ. τηλ. 2241023815, 2241078275, 6945769958 ΜΧΠ1588.3

ΠΩΛΕΙΤΑΙ οικόπεδο στο Γεννάδι επί της λεωφόρου 600 μέτρα πριν από το χωριό εκτάσεως 1750 τ.μ. με άδεια οικοδομής για 210 μέτρα. Πληρ. τηλ. 2241061628 και 6944410537ΜΖΤ080516

ΠΩΛΕΙΤΑΙ παλιά μονοκατοικία 85 τ.μ. με μεγάλη αυλή στο Παραδείσι. Τιμή 75.000 ευρώ. Σταμάτης Μανωλάκος, Πωλήσεις Ακινήτων, Πληρ. τηλ. 2241023815, 2241078275, 6945769958 ΧΠ1588.2

ΠΩΛΟΥΝΤΑΙ 4 γκαρσονιέρες των 25 τ.μ. λουξ κατασκευής με ένα υπνοδωμάτιο-κουζίνα καθιστικό-και λουτρό πλήρως επιπλωμένες και τηλεόραση, air condition, ηλιακό με θέα στην περιοχή των Δασκάλων. Αποφέρουν εισόδημα Μηνιαίως 1.440 ευρώ. Τιμή 230.000 ευρώ. Σταμάτης Μανωλάκος, Πωλήσεις Ακινήτων, Πληρ. τηλ. 2241023815, 2241078275 ΧΠ1588

ΠΩΛΟΥΝΤΑΙ μονοκατοικίες εντός σχεδίου 120 τ.μ., 133 τ.μ, 160 τ.μ., 190 τ.μ. σε ανεξάρτητα οικόπεδα στην Παστίδα. Πληρ. τηλ. 2241069984, κιν. 6932584374 ΜΖΤ080630

ΣΤΗ ΡΟΔΟ ΠΩΛΕΙΤΑΙ σε τιμή ευκαιρίας **μονοκατοικία** 250 τ.μ. με οικόπεδο 4.020 στρεμ. σε άριστη κατάσταση με μεγάλο ωραίο κήπο και κεντρική θέρμανση. Πληρ. τηλ. 6942543637 περιοχή Ασγούρου. ΜΑΠ341

ΠΩΛΕΙΤΑΙ μονοκατοικία 160 τ.μ. σε οικόπεδο 365 τ.μ. εντός σχεδίου στην Παστίδα. Πληρ. τηλ. 2241069984, κιν. 6932584374ΜΖΤ080631

ΠΩΛΕΙΤΑΙ 3άρι διαμέρισμα επί της οδού Κοδριγκτώνος. Κτηματομεσιτικό γραφείο Εμμ. Μ. Κρανίδη, Αμερικής 50. Ώρες γραφείου 9-1 και 5-9. Τηλ. 22410-27082, 26476, 6944347405, fax:2241027101 ΜΧΠ092

ΠΩΛΕΙΤΑΙ 3άρι διαμέρισμα πλησίον Αννης Μαρίας. Κτηματομεσιτικό γραφείο Εμμ. Μ. Κρανίδη, Αμερικής 50. Ώρες γραφείου 9-1 και 5-9. Τηλ. 22410-27082, 26476, 6944347405, fax:2241027101 ΜΧΠ092.1

ΠΩΛΕΙΤΑΙ 4άρι διαμέρισμα λουξ κατασκευής με κλειστή θέση στάθμευσης στο Ανω Ροδίνι. Κτηματομεσιτικό γραφείο Εμμ. Μ. Κρανίδη, Αμερικής 50. Ώρες γραφείου 9-1 και 5-9. Τηλ. 22410-27082, 26476, 6944347405, fax:2241027101 ΜΧΠ092.2

ΠΩΛΕΙΤΑΙ επιχείρηση επώνυμων παιδικών ρούχων πλήρως εξοπλισμένη (εξοπλισμός και ρούχα) στο κέντρο της πόλης (Μανδράκι) με μεγάλο πελατολόγιο. Τιμή 25.000 ευρώ. Πληρ. τηλ. 6974766766 ΜΖΤ080606

ΠΩΛΕΙΤΑΙ κατάστημα 150 τ.μ. στην πόλη της Ρόδου σε κεντρική θέση, αποτελείται από υπόγειο, ισόγειο και πατάρι σε τιμή ευκαιρίας. Κτηματομεσιτικό γραφείο Εμμ. Μ. Κρανίδη, Αμερικής 50. Ώρες γραφείου 9-1 και 5-9. Τηλ. 22410-27082, 26476, 6944347405, fax:2241027101 ΜΧΠ092.3

ΠΩΛΕΙΤΑΙ ισόγειο κατάστημα 200 τ.μ. με υπόγειο αποθήκη 200 τ.μ. επί της Σκ. Ζερβού 26 Ρόδος. Πληρ. τηλ. 2241093821 κα Τριανταφύλλου ώρες 09.00-16.00 ΜΑΤ2552

ΠΩΛΕΙΤΑΙ εστιατόριο σε λειτουργία με όλο του τον εξοπλισμό σε προσιτή τιμή, για λόγους υγείας. Πληρ. τηλ. 6932480034 ΙΝΤ090606

ΠΩΛΟΥΝΤΑΙ διαμερίσματα 70 τ.μ. 500 μ. από την θάλασσα στην Κρεμαστή. Πληρ. τηλ. 2241069984, κιν. 6932584374 ΜΖΤ080632

ΠΩΛΕΙΤΑΙ διώροφη μονοκατοικία 135 τ.μ. (+ 40 υπόγειο), έξω από τα Κοσκινού (πανοραμική θέα). **Πωλείται** ή ενοικιάζεται υπόγεια αποθήκη 200 τ.μ. στην οδό Ατταβύρου, περιοχή "ΙΚΑΡΟΣ". Πληρ. τηλ. 2241030069, 6944532903 ΜΑΤ2573

PUB-ΚΑΦΕΤΕΡΙΑ στο τουριστικό κέντρο πλησίον νέου καζίνο. Πλήρως εξοπλισμένη, ανακαινισμένη, η καλύτερη στο είδος της. Συμβόλαιο 12ετές. Πληροφορίες άλλες δεν θα δοθούν τηλεφωνικώς. Μόνο σοβαρές προτάσεις. Πληρ. για συνεννόηση τηλ. 6977339669 ΜΧΡ13673

LandScope
ΑΝΑΠΤΥΞΗ ΑΚΙΝΗΤΩΝ

ΛΕΥΚΩΣΙΑΣ & ΑΝΝΗΣ ΜΑΡΙΑΣ 60
ΤΗΛ / ΦΑΞ : 22410 28629
ΚΙΝ : 6976872626 , 6972257246
www.landscope.gr

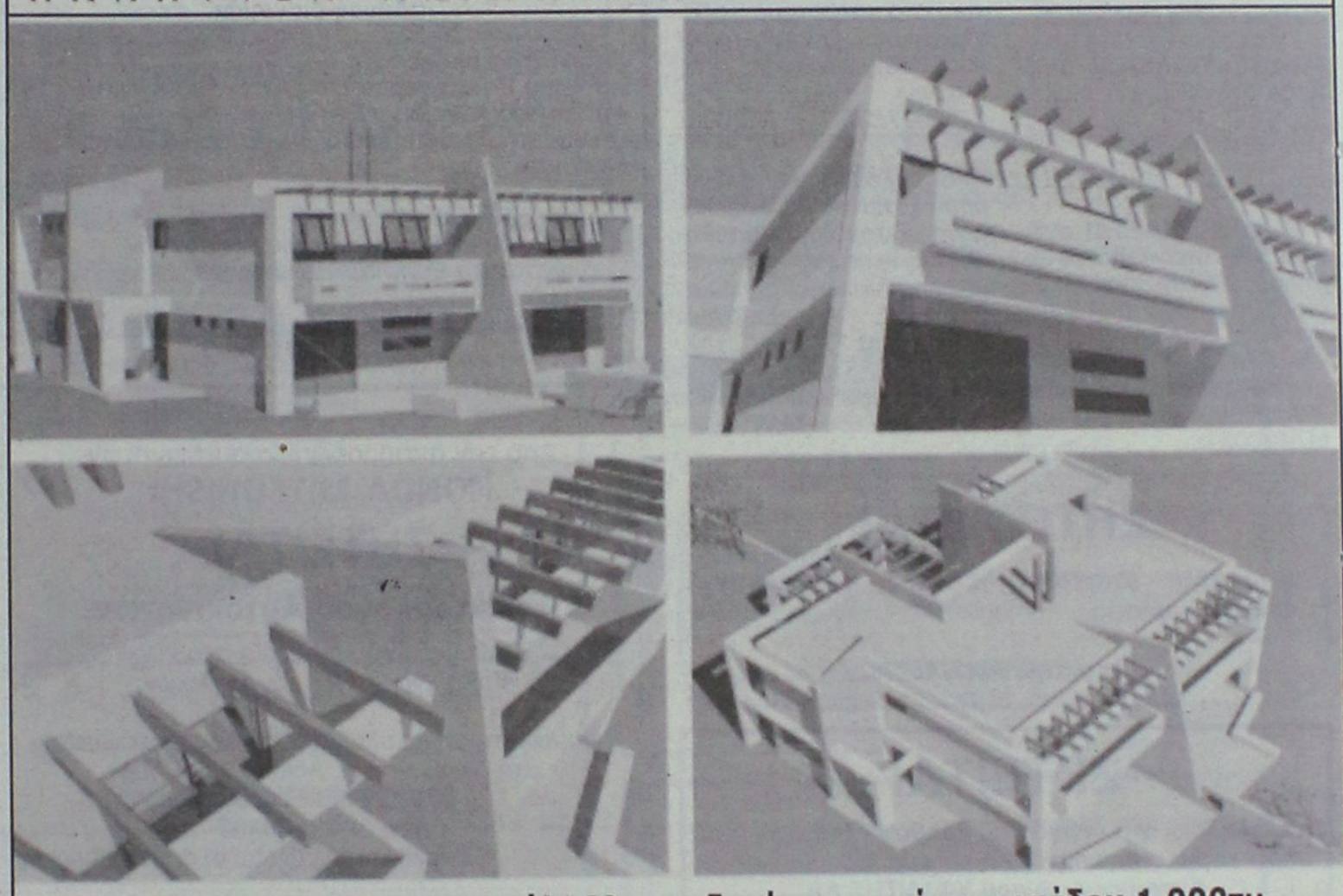

ΚΟΣΚΙΝΟΥ(υπο κατασκευή)160τμ μεζονέτες , εντός οικοπέδου 1.000τμ.
Τιμή : € 265.000€ / € 165.000 (Μπετά)

"ΠΩΛΟΥΝΤΑΙ"
ΚΑΤΑΣΤΗΜΑΤΑ ΚΑΙ ΚΑΤΟΙΚΙΕΣ ΜΕ ΥΠΟΓΕΙΑ ΑΠΟΘΗΚΗ & ΓΚΑΡΑΖ

Μελέτη: Δημήτρης Αδαμάκης - Βαρβάρα Στεφανίδου - Αρχιτέκτονες ARCH-Net τηλ. 22410 29188
ΚΑΤΑΣΚΕΥΗ: Γ. ΚΑΣΤΡΗΣΙΟΣ Αρχιτέκτονας τηλ. 6979228091, 22410 34314

ΖΗΤΕΙΤΑΙ

κυρία 30-50 ετών ευπαρουσίαστη ως υπεύθυνη υποδοχής και ετοιμασίας πρωινού για ξενοδοχείο (boutique hotel) στην Παλιά Πόλη.
Απαραίτητες ξένες γλώσσες και άνεση επικοινωνίας. Εργασία καθημερινά, πρωινές και απογευματινές ώρες.

Πληρ. τηλ. 6947008143 MXP13750

ΜΕΓΑΛΗ ΠΟΛΥΕΘΝΙΚΗ ΕΤΑΙΡΙΑ ΣΤΗΝ ΑΓΟΡΑ ΚΑΛΛΥΝΤΙΚΩΝ & ΠΡΟΪΟΝΤΩΝ ΟΜΟΡΑΦΙΑΣ

Δημιουργεί μια νέα δυναμική ομάδα Συμβούλων Ομορφιάς Και ζητά για την πόλη της Ρόδου

ΣΥΜΒΟΥΛΟ ΟΜΟΡΦΙΑΣ (ΚΩΔ. 8)

Υπεύθυνη για τη διαρκή ανάπτυξη συγκεκριμένου προϊόντος ομορφιάς/κατηγορίας δίνοντας επαγγελματικές συμβουλές στους καταναλωτές
ΠΡΟΣΟΝΤΑ:
✓ Επιθυμητή εμπειρία σε ανάλογη θέση ✓ Ευχάριστη παρουσία ✓ Ενθουσιασμός και πάθος για εργασία ✓ Ευχέρεια στην επικοινωνία ✓ Επιθυμητή γνώση αγγλικών και χειρισμού Η/Υ
ΠΑΡΕΧΟΥΜΕ:
✓Ανταγωνιστικό πακέτο αποδοχών (Μισθός & Bonus) ✓ Ευχάριστο και δυναμικό περιβάλλον εργασίας ✓ Συνεχή και εξειδικευμένη εκπαίδευση

Αποστολή Βιογραφικών αναφέροντας απαραίτητα κωδικό θέσης.
FAX: 210-6232184, e-mail:info@primelink.gr MAT2675

πωλησεις

συνέχεια από την προηγούμενη

ΠΩΛΕΙΤΑΙ ή ΕΝΟΙΚΙΑΖΕΤΑΙ επιχείρηση κρεοπωλείου έτοιμο προς λειτουργία στην περιοχή Ανω Ροδίνι. Δεκτή και συνεργασία. Πληρ. τηλ. 6932950890 MZT030404

ΠΩΛΟΥΝΤΑΙ οικόπεδα επιφανείας 1 στρεμ. με την άδεια οικοδομής στις περιοχές Παστίδα και Δαματριά της νήσου Ρόδου. Πληρ. τηλ. 6947246339, ώρες επικ. 6-9 μ.μ. MAT2545

ΠΩΛΕΙΤΑΙ μεζονέτα στους Αγίους Αποστόλους κοντά στον οικισμό των Αιγυπτιωτών. Τιμή 195.000 ευρώ σε 1.200 μ. οικόπεδο μέσα στο δάσος. **ΕΥΚΑΙΡΙΑ.** Πληρ. τηλ. 2241032159, 6976973861 MZT060607/08

ΡΟΔΟΣ. ΠΩΛΕΙΤΑΙ οικόπεδο στην Ιξιά, οδός Ομήρου 17, 160 τ.μ. Πληρ. τηλ. 6945994321 MZT230503

ΕΥΚΑΙΡΙΑ. ΔΙΔΕΤΑΙ αντιπαροχή οικόπεδο στην Τήλο 2.000 τ.μ. εντός σχεδίου, 20 μ. από τη θάλασσα, 30 μ. από το λιμάνι με κάλυψη 50%. Μόνο σοβαρές προτάσεις. Πληρ. τηλ. 2241069005, 6945541739 MZT300512

εργασιες

ΖΗΤΕΙΤΑΙ από εταιρεία μπαχαρικών **κοπέλα** με γνώσεις λογιστικής και Η/Υ. Πληρ. τηλ. 6932396358 MAT2705

Από εστιατόριο στην Ιξιά (έναντι Μίρα Μάρε) **ΖΗΤΕΙΤΑΙ** επαγγελματίας μπουφετζού για βραδινή απασχόληση. Πληρ. τηλ. 2241034126 κο Νίκο MZT170613

ΖΗΤΟΥΝΤΑΙ έμπειροι **τεχνίτες-γυψοσανιδάδες.** Πληρ. τηλ. 6936511185 MZT170610

ΖΗΤΕΙΤΑΙ κυρία να φροντίζει ηλικιωμένη γυναίκα. Πληρ. τηλ. 2241035773, 6998362594 MZT170611

ΖΗΤΕΙΤΑΙ σοβαρή ελληνίδα, δεσποινίς ή κυρία για μόνιμη εργασία ως **πωλήτρια** στο κατάστημα Καραγεωργίου. Ωράριο σπαστό. Ικανοποιητικές αποδοχές. Πληρ. τηλ. 2241027127 AT2698

Από ξυλεμπορική επιχείρηση **ζητείται** για δωδεκάμηνη απασχόληση **αποθηκάριος** κάτοχος επαγγελματικού διπλώματος γ' κατηγορίας. Αποκλείονται αλλοδαποί. Πληρ. τηλ. 2241027623, 2241024945 ώρες 09.00 -14.00. MAT2692

Από εμπορική επιχείρηση **ζητείται πωλητής ή πωλήτρια.** Απαραίτητο δίπλωμα οδηγήσεως αυτοκινήτου τυχόν προϋπηρεσία θα ληφθεί υπ' όψην. Πληρ. τηλ. 2241069442, 6944546074 MAT2693

ΖΗΤΕΙΤΑΙ κοπέλα για μερική απασχόληση σε ξενοδοχείο στην Ιξιά (πλυντήριο-σιδερωτήριο). Πληρ. τηλ. 2241095315 κ. Μιχάλη MAT2694

ΖΗΤΕΙΤΑΙ κυρία ως οικιακή βοηθός σε σπίτι με παιδιά. Πληρ. τηλ. 6944202409 MZT160608

ΖΗΤΕΙΤΑΙ πωλητής ή πωλήτρια για μαγαζί με χρώματα-σιδηρικά και εργαλεία. Απαραίτητα προσόντα-όρεξη για δουλειά και προϋπηρεσία οπωσδήποτε. Πληρ. τηλ. 2241025067, 2241063494, 6973280604 MZT160602

ΖΗΤΕΙΤΑΙ βοηθός σερβιτόρου (κοπέλα) για εστιατόριο στην περιοχή Καλλιθέας. Πληρ. τηλ. 2241092925 MZT150622

ΚΑΤΑΣΚΕΥΑΣΤΙΚΗ ΕΜΠΟΡΙΚΗ ΕΤΑΙΡΕΙΑ ΣΤΗ ΡΟΔΟ ΖΗΤΑ: Α) ΜΗΧΑΝΟΛΟΓΟ ΜΗΧΑΝΙΚΟ ΑΠΟΦΟΙΤΟ ΠΟΛΥΤΕΧΝΕΙΟΥ Ή ΤΕΙ, ΜΕ ΠΡΟΫΠΗΡΕΣΙΑ ΣΕ ΑΝΤΙΣΤΟΙΧΗ ΕΤΑΙΡΕΙΑ, ΜΕ ΓΝΩΣΗ Η/Υ, AUTOCAD, ΕΜΠΕΙΡΙΑ ΣΤΙΣ ΚΑΤΑΣΚΕΥΕΣ, ΜΕ ΓΝΩΣΗ ΤΗΣ ΑΓΓΛΙΚΗΣ ΓΛΩΣΣΑΣ, ΔΙΠΛΩΜΑ ΟΔΗΓΗΣΗΣ, ΧΩΡΙΣ ΣΤΡΑΤΙΩΤΙΚΕΣ ΥΠΟΧΡΕΩΣΕΙΣ. ΠΑΡΑΚΑΛΟΥΝΤΑΙ ΟΙ ΕΝΔΙΑΦΕΡΟΜΕΝΟΙ ΝΑ ΕΠΙΚΟΙΝΩΝΟΥΝ ΣΤΟ ΤΗΛ. 2241066551 ΩΡΕΣ ΚΑΤΑΣΤΗΜΑΤΩΝ MAT2674

Ξενοδοχείο στα Κολύμπια **ζητά έμπειρο προσωπικό.** Πληρ. τηλ. 2241056312, 2241056339 MZT150609

ΖΗΤΟΥΝΤΑΙ: α) σερβιτόρος-σερβιτόρα για κεντρικό εστιατόριο στην πόλη. Ωράριο πλήρες. **β) σερβιτόρος** από ξενοδοχείο για part time. Πληρ. τηλ. 2241023974, 6945990472 MZT150613

ΖΗΤΕΙΤΑΙ κοπέλα για κατάστημα γυναικείων ρούχων. Ωράριο καταστημάτων. Πληρ. τηλ. 2241077717 MZT140612

ΖΗΤΕΙΤΑΙ κοπέλα νέα εμφανίσιμη για να εργασθεί σε καφέ μπαρ στην Ιαλυσό. Ωρες βραδυνές. Πληρ. τηλ. 6974484599, 2241090016 MZT150601

ΖΗΤΕΙΤΑΙ κοπέλα βοηθός σερβιτόρου με προϋπηρεσία. Ωράριο σπαστό για ουζερί στην παραλία Ζέφυρος. Πληρ. τηλ. 2241077174 MZT140638

ΖΗΤΟΥΝΤΑΙ κυρίες-δεσποινίδες για να ασχοληθούν σοβαρά με την προώθηση ελβετικών προϊόντων προσώπου-σώματος. Τα ραντεβού δίδονται από την εταιρεία. Σοβαρά κέρδη της. Πληρ. τηλ. 6939115768, 2241061730 MZT140624

ΟΙΝΟΘΗΚΗ ΕΜΕΡΥ

Η ΕΜΕΡΥ ΑΒΕ, η μεγαλύτερη ιδιωτική εταιρία οίνων και ποτών λόγω της ταχύτατης ανάπτυξης σε νέα προϊόντα και περιοχές, ενδιαφέρεται να προσλάβει την κάτωθι ειδικότητα (η εργασία αφορά όλη την περιοχή της Δωδ/σου):

Οδηγού-διανομέα

Απαραίτητα προσόντα:
Δίπλωμα Γ' κατηγορίας
Απόφοιτος Λυκείου
Επιθυμητή προϋπηρεσία σε εμπορία ποτών και διανομών

Προσφέρονται:
1. Σταθερός μισθός αναλόγως προσόντων
2. Δυνατότητα extra παροχών-bonus

Πληροφορίες: ΕΜΕΡΥ ΑΒΕ: Κολοκοτρώνη 8 Ρόδος Τηλ. 2241029111-2-3 ΜΧΠΕΜΠ034

Από την αντιπροσωπεία αυτοκινήτων
HONDA-MITSUBISHI

ΖΗΤΕΙΤΑΙ

Ηλεκτρολόγος Αυτοκινήτων

Επιθυμητή προϋπηρεσία στο χώρο
Καλή γνώση Η/Υ και Αγγλικών.

Απαραίτητη αποστολή βιογραφικού σημειώματος στη διεύθυνση Λ. Λίνδου 138 Ρόδος
Τηλ. 22410-67440-41
Φαξ 22410-68462
E-mail:kaligcar@otenet.gr ΜΧΠ915

Chicken stories

ΖΗΤΕΙΤΑΙ

προσωπικό των παρακάτω ειδικοτήτων:
Μάγειρες Β και Γ
Βοηθοί μάγειρα
Χειριστές/ριες ταμειακών

Ζητάμε:
- **Προηγούμενη εμπειρία σε καταστήματα γρήγορης εστίασης, εστιατόρια ή ξενοδοχεία.**
- **Ευχάριστη εμφάνιση και προσωπικότητα, ομαδικό πνεύμα.**
- **Ταχύτητα κινήσεων, ευστροφία, ικανότητα απόδοσης υπό συνθήκες πίεσης.**
- **Ηλικίες 20-35**
- **Εκπληρωμένες στρατιωτικές υποχρεώσεις για τους άνδρες**

Σας δίνουμε:
Ανταγωνιστικό πακέτο αποδοχών-Σύγχρονο περιβάλλον εργασίας

Πληροφορίες: 2241093359
κ. Γιώργο Τσαβαρή (10.30-20.00) ΧΠ2367

ΖΗΤΟΥΝΤΑΙ

μαστόροι μπογιατζήδες να γνωρίζουν σπατουλάρισμα.

Πληρ. τηλ. 6944745278 ΜΑΤ2655(Γ)

ΖΗΤΕΙΤΑΙ

υπάλληλος για εργασία βοηθού λογιστή και αποθηκάριου στην εμπορική επιχείρηση
Διανομές Δωδ/σου ΥΦΑΝΤΗΣ ΑΕ
για 12μηνη απασχόληση

Για πληροφορίες στο τηλ. 2241060861 ΜΑΤ2593(Γ)

ΖΗΤΟΥΝΤΑΙ

πωλήτριες από εμπορική εταιρεία με καταστήματα στο κέντρο της πόλης. Προοπτικές εξέλιξης.

Πληρ. τηλ. 2241074443 ΜΖΤ230516(Γ)

ΖΗΤΕΙΤΑΙ

μαραγκός για εγκαταστάσεις επίπλων κουζίνας
- Ευνοϊκοί όροι αμοιβής
- Δίπλωμα οδήγησης και προϋπηρεσία κρίνονται απαραίτητα

Πληρ. τηλ. 2241091275, 6948743682 ΜΧΠΕΜΠ003

NEW POSITION
Savvaidis & Associates

Are looking for a dynamic, self-motivated individual.

Do you like dealing with people?
Are you a good team player?
Would you like to work for a company that appreciates what you do?

The position
RECEPTIONIST

Skills Required:
Advanced level Oral Greek & English
Computer literacy
Good organizational skills
Time management essential
Excellent Presentation

This is a year round position with the chance to learn the Real Estate business

Call Lynn now on: 22410 70017
or e-mail your CV to info@savvaidis.gr

MXP659

ΓΥΜΝΑΣΤΕΣ ΖΗΤΟΥΝΤΑΙ

Για την επίβλεψη στην αίθουσα οργάνων ή και aerobic instructors κάτοχοι πτυχίου Τ.Ε.Φ.Α.Α. ή ιδιωτικής σχολής.
Στο/στη γυμναστή-τρια που θα επιλέξουμε η εταιρία μας, κορυφαία στο είδος της, θα παρέχει σεμινάρια. Δυνατότητες εξέλιξης καθώς επίσης και ένα θαυμάσιο χώρο εργασίας

Πληρ. τηλ. 2241070510-11 ΜΧΠΠΑΡ067

ΑΤΟΜΑ ΓΙΑ ΜΥΟΧΑΛΑΡΩΤΙΚΟ ΜΑΣΑΖ

ΖΗΤΟΥΝΤΑΙ

από εταιρία γνωστής αλυσίδας γυμναστηρίων, κάτοχοι πτυχίου **βοηθού φυσιοθεραπευτή** ή άλλης ιδιωτικής σχολής.
Τα άτομα που θα επιλέξουμε θα έχουν την ευκαιρία να εργασθούν σε ένα θαυμάσιο χώρο εργασίας με δυνατότητα ανέλιξης.

Τηλ. επικοινωνίας 22410 70510-11

ΜΧΠΠΑΡ067

Από την εταιρεία
AUTO CENTER Μ. ΚΩΣΤΑΚΗΣ ΑΕΒΕ

ΖΗΤΟΥΝΤΑΙ

- **Μηχανικός αυτοκινήτων**
- **Βαφέας**
- **Βοηθός φανοποιού**

Ανάλογη προϋπηρεσία θα ληφθεί υπόψιν.

Πληρ. τηλ. 2241082000 κ. Μανώλη Κωστάκη

ΜΧΠΑΑΥ003

ΖΗΤΟΥΝΤΑΙ

υπεύθυνοι υποδοχής

Από γνωστό πολυδύναμο χώρο με βασική προϋπόθεση την κοινωνικότητα, και την ευχέρεια λόγου. Το άτομο που θα επιλέξουμε θα ενταχθεί σε μια εταιρία κορυφαία στο είδος της που έχει ως παράδοση να αναδεικνύει στελέχη από την γραμμή της. Η εταιρία παρέχει σεμινάρια στο άτομο που θα επιλεχθεί και ένα θαυμάσιο χώρο εργασίας.

Πληρ. τηλ. 2241070510-11 ΜΧΠΠΑΡ067

εργασιες

συνέχεια από την προηγούμενη

ΖΗΤΟΥΝΤΑΙ νεαρές δεσποινίδες με εμπειρία στο σέρβις-bar για internet καφέ στην Ανάληψη. Πληρ. τηλ. 2241067957
MZT140623

Το ξενοδοχείο **Πήγασος** στο Φαληράκι Ρόδου **ζητά υπάλληλο υποδοχής** με γνώσεις αγγλικών-γερμανικών-ιταλικών-γαλλικών. Πληρ. τηλ. 2241085103, 6999563555 MAT2650

Διαφημιστικό γραφείο **ζητεί άτομα** για έντυπο-διανομές. Πληρ. τηλ. 2241073730, 6945886195 Κώστας Βογιατζής-Κατερίνα Μπούρτζου
MZT140634

ΖΗΤΕΙΤΑΙ πεπειραμένο προσωπικό για σέρβις και μπαρ για καφετέρια στο κέντρο της πόλης. Πληρ. τηλ. 22410-77722, 66277, 6945296263
MZT140632

ΖΗΤΕΙΤΑΙ σερβιτόρος-ρα ή βοηθός έμπειρος σερβιτόρου ή **σερβιτόρα** για εστιατόριο ala cart. Πληρ. τηλ. 6944447605
MZT140615

ΖΗΤΕΙΤΑΙ πωλήτρια για κατάστημα με γυναικεία είδη στην Παλιά Πόλη με απαραίτητη προϋπόθεση να μιλά αγγλικά και ιταλικά. Πληρ. τηλ. 2241025988 MZT140629

ΖΗΤΕΙΤΑΙ κοπέλα για πρωινή εργασία σε cafe bar στην Π. Πόλη. Πληρ. τηλ. 6945157488
MZT130618

ΖΗΤΕΙΤΑΙ κοπέλα εμφανίσιμη να ομιλεί Ρώσικα για κατάστημα γουναρικών εντός ξενοδοχείου PARADAIS. Πληρ. τηλ. 6945414759 MZT140607

ΖΗΤΟΥΝΤΑΙ ΣΕΡΒΙΤΟΡΟΙ ΚΑΙ ΣΕΡΒΙΤΟΡΕΣ, ΜΠΑΡΜΑΝ ΚΑΙ ΜΠΑΡΓΟΥΜΑΝ ΣΕ ΜΠΑΡ, ΑΠΟ 18-30 ΕΤΩΝ. ΜΙΣΘΟΣ ΛΙΑΝ ΙΚΑΝΟΠΟΙΗΤΙΚΟΣ. ΠΛΗΡ. ΤΗΛ. 6936311277
MXP13760

ΖΗΤΕΙΤΑΙ έμπειρος σερβιτόρος και **βοηθός σερβιτόρου** για εστιατόριο στην Παλιά Πόλη. Πληρ. τηλ. 2241025293 MXP13757

ΖΗΤΕΙΤΑΙ νεαρή εμφανίσιμη κοπέλα για σέρβις στο Βιολογικό cafe-εστιατόριο στο Νιοχώρι επί της Μανδηλαρά 33. Πληρ. τηλ. 6945491827 MAT2602

ΖΗΤΕΙΤΑΙ υπάλληλος με επαγγελματικό δίπλωμα να εργαστεί σαν οδηγός στην μεταφορική εταιρεία ΓΡΑΜΜΗ ΡΟΔΟΥ ηλικίας μέχρι 40 χρονών. Τυχόν προϋπηρεσία θα ληφθεί υπόψη. Πληρ. τηλ. 2241068800 MAT2603

ΖΗΤΕΙΤΑΙ υπάλληλος νέος για διανομή ιατρικού υλικού. Απαραίτητα: Απολυτήριο λυκείου, δίπλωμα (απλό) αυτοκινήτου και για μηχανάκι. Πληρ. τηλ. 2241024112 ώρες καταστημάτων (κ. Χαρίτος)
ΧΠΕΜΠ129.1

Εκπαιδευτικός όμιλος **αναζητά αισθητικό-μακιγιέρ** όπου να επιθυμεί ν' ανοίξει την δική της επιχείρηση γύρω από τον χώρο της ομορφιάς και της εκπαίδευσης. Πληρ. τηλ. 6976790510 MAT2600

ΖΗΤΕΙΤΑΙ υπεύθυνη κυρία κατά προτίμηση από την περιοχή της Ιαλυσού για οικιακή βοηθός σε οικογένεια με δύο παιδιά. Πληρ. τηλ. 6973395942
MZT130613

ΖΗΤΕΙΤΑΙ κοπέλα Ελληνίδα για πρωινή απασχόληση σε αναψυκτήριο. Επίσης **βοηθός** σε βαφείο επίπλων με προϋπηρεσία. Πληρ. τηλ. 2241065169, 6947027221 MZT130607

ΖΗΤΕΙΤΑΙ άνδρας ή γυναίκα για να εργασθεί σε γυράδικο-σαντουϊτσάδικο. Πληρ. τηλ. 6936538366
MZT130601

ΖΗΤΕΙΤΑΙ οδηγός Ε' κατηγορίας για μόνιμη απασχόληση από τη μεταφορική εταιρεία Κ. ΑΜΕΤ. Πληρ. τηλ. 2241029046, 6945791109 MAT2594

ΖΗΤΟΥΝΤΑΙ: α) γυναίκα υπάλληλος για τουριστκό κατάστημα στο Φαληράκι, πρωινό συνεχές ωράριο, **β) νεαρός υπάλληλος** για κατάστημα κοσμημάτων αξεσουάρ στο Φαληράκι για μερική απασχόληση 20.30-23.30 να γνωρίζει αγγλικά και λίγα γερμανικά. Πληρ. τηλ. 6944796011 MZT090623

ΖΗΤΕΙΤΑΙ εμφανίσιμη κοπέλα να εργασθεί σε cafe bar στην Ιαλυσό. Πληρ. τηλ. 6944227422, 2241095269 MZT160621

ΖΗΤΕΙΤΑΙ πεπειραμένη πωλήτρια με γνώσεις αλλαντικών για εργασία στο σούπερ μάρκετ "ΤΡΟΦΙΝΟ". Πληρ. τηλ. 2241063510, 6942212145
MZT090619

ΑΠΟ ΔΙΑΦΗΜΙΣΤΙΚΗ ΕΤΑΙΡΕΙΑ ζητείται:

Παρουσιάστρια ή Παρουσιαστής

Τηλεοπτικής εκπομπής με θέμα την αγορά αυτοκινήτου

Απαραίτητα προσόντα:

Ταλέντο, ευχέρεια λόγου, οικειότητα με την τηλεοπτική κάμερα, γνώση του χώρου του αυτοκινήτου, ευχάριστη εμφάνιση. Θα συνεκτιμηθεί ιδιαίτερα η δυνατότητα για σύνταξη κειμένων καθώς επίσης η ερασιτεχνική ή επαγγελματική απασχόληση με το θέατρο ή την τηλεόραση.
Ηλικία 25-35.

Αποστολή βιογραφικών μόνο με e-mail στο : cmf@otenet.gr

Με επισύναψη 2 πρόσφατων φωτογραφιών:
1. Ολόσωμη με απλή ενδυμασία
2. Πορτραίτο με ελάχιστο make up

Οι επικρατέστεροι /ες θα κληθούν σε σύντομο χρονικό διάστημα σε δοκιμαστικά γυρίσματα για την τελική επιλογή.

ΧΠ2367

ΠΕΤΡΟΓΚΑΖ Α.Ε.

ΖΗΤΟΥΝΤΑΙ

οδηγοί-πωλητές
με επαγγελματικό δίπλωμα, 12μηνη απασχόληση

Πληροφορίες τηλ. 2241061430 MZT150616(Γ)

ΑΠΟ ΤΟ ΞΕΝΟΔΟΧΕΙΟ EUROPA στην Ψαροπούλα

ΖΗΤΕΙΤΑΙ

αποθηκάριος με γνώσεις Η/Υ

Πληρ. κ. Χρυσάνθου Μαρία,
τηλ. 2241036600 κιν. 6946352554 MAT2605

Από τεχνική-κατασκευαστική εταιρεία

ΖΗΤΕΙΤΑΙ

νέα με πτυχίο **αρχιτεκτονικής.**
Απαραίτητη γνώση αρχιτεκτονικού σχεδίου με ηλεκτρονικό υπολογιστή.

Πληροφορίες στα τηλ. 22410-70950, 6944684888
MAT2578

ΑΠΟ ΤΟ ΞΕΝΟΔΟΧΕΙΟ ΔΙΟΝΥΣΟΣ ΣΤΗΝ ΙΞΙΑ

ΖΗΤΟΥΝΤΑΙ

για την σεζόν 2006

ΚΑΜΑΡΙΕΡΕΣ με προϋπηρεσία

Οι ενδιαφερόμενες παρακαλούνται όπως απευθυνθούν στην κ. Ολγα Αγγιους στο τηλ. **22410-23021 καθημερινά 08.30-14.30** εκτός Κυριακής.
Βιογραφικά με φωτογραφία απαραιτήτως.
ΜΧΠ1145

Από το εστιατόριο ΒΙΚΤΩΡΙΑ

ΖΗΤΕΙΤΑΙ

μαγείρισσα-βοηθός κουζίνας
Πρωινό ωράριο
Δυνατότητα και για μερικό ωράριο

Πληρ. τηλ. 6945890870
Δ/νση: Γ. Παπανικολάου 21 (έναντι Καζίνο)
MAT2644(Γ)

Βιομηχανία τροφίμων για το υποκατάστημά της στην Ρόδο

ΖΗΤΑ

Α) Υπεύθυνο πωλήσεων με εμπειρία στο χώρο των τροφίμων. Θα εκτιμηθούν οι γνώσεις στην αγορά των Δωδεκανήσων.
Β) Πωλητές απόφοιτοι λυκείου ΤΕΙ-ΑΕΙ ηλικίας 25-35 ετών με σχετική εμπειρία 2 ετών σε οργανωμένο τμήμα πωλήσεων.

Η ΕΤΑΙΡΕΙΑ ΠΡΟΣΦΕΡΕΙ:
- Μισθό & bonus
- Εταιρικό αυτοκίνητο και τηλέφωνο
- Προοπτικές εξέλιξης σε μια καταξιωμένη εταιρεία στο χώρο των τροφίμων.

ΒΙΟΓΡΑΦΙΚΑ στο fax 2810380819 MAT2575(Γ)

Το Πολυτελές Ξενοδοχειακό & Συνεδριακό συγκρότημα RODOS PALACE, ζητεί για άμεση πρόσληψη:

- Βοηθό Ζαχαροπλάστη
- Ελαιοχρωματιστή

με ανάλογη προϋπηρεσία.

Οι ενδιαφερόμενοι μπορούν να απευθύνονται καθημερινά στον Κο Γ. Ρούμπη.

Ξενοδοχείο RODOS PALACE
Τηλ.: 22410 25222, Fax: 22410 25350
info@rodos-palace.gr ΧΠΞΕΝ078

Από την αντιπροσωπεία αυτοκινήτων
HONDA-MITSUBISHI

ΖΗΤΕΙΤΑΙ

ΠΩΛΗΤΗΣ ΑΥΤΟΚΙΝΗΤΩΝ

Για απογευματινή απασχόληση

Επιθυμητή προϋπηρεσία στο χώρο
Καλή γνώση Η/Υ και Αγγλικών.

Πληρ. τηλ. 22410-67440-41
Φαξ 22410-68462
E-mail:kaligcar@otenet.gr ΜΧΠ915.1

Ιβίσκος
FoodService

Η βιομηχανία τροφίμων Ιβίσκος ζητεί για άμεση πρόσληψη:

ΟΔΗΓΟΥΣ/ΠΩΛΗΤΕΣ

ΓΙΑ ΔΙΚΤΥΟ ΔΙΑΝΟΜΗΣ EX-VAN

Απαραίτητα προσόντα
- ✔ Δίπλωμα οδήγησης Γ'κατηγορίας
- ✔ Ηλικία έως 35 ετών
- ✔ Απολυτήριο Γυμνασίου
- ✔ Αριστη ικανότητα επικοινωνίας, εργατικός και συνεπής

Ανάλογη προϋπηρεσία και γνώση φορητής τιμολόγησης θα θεωρηθούν επιπλέον προσόντα

Προσφέρονται:
Μισθός, μπόνους επί των πωλήσεων και δυνατότητα εξέλιξης.

Πληρ. 5ο χλμ. Ρόδου-Λίνδου
Τηλ. 2241065410-6944633636 ΑΤ2604

RE/MAX

Θέλεις να κάνεις επιτυχημένη επιχειρηματική καριέρα?

ΕΛΑ ΣΤΗ RE/MAX,

τη μεγαλύτερη εταιρεία κτηματομεσιτικών υπηρεσιών στον κόσμο!!!

για περισσότερες πληροφορίες, επικοινωνήστε με την κυρία Μαίρη Χριστοδούλου.
Τηλ. 22410 64730
Email: info@remaxexpress.gr ΧΠΚΤΗ005

ΤΟ ΞΕΝΟΔΟΧΕΙΟ

Blue Sky Beach Hotel

ΣΤΗΝ ΠΟΛΗ ΤΗΣ ΡΟΔΟΥ

ΖΗΤΕΙ

Προσωπικό διαφόρων ειδικοτήτων

Οι ενδιαφερόμενοι παρακαλούνται να επικοινωνήσουν με το λογιστήριο καθημερινά εκτός Σαββάτου και Κυριακής στα τηλέφωνα
2241033768 και 2241033778

blue sky

Blue Sky Beach Hotel
Πλατεία Ψαροπούλας
Τηλ.: 2241033768, 2241033778
MAT2597(Γ)

εργασιες

συνέχεια από την προηγούμενη

ΖΗΤΕΙΤΑΙ πεπειραμένη **πωλήτρια** για τουριστικό σούπερ μάρκετ στην Ιξιά. Απαραίτητη ξένη γλώσσα. Προτιμάται αγγλικά-γερμανικά. Πληρ. τηλ. 2241094405
MZT090605

ΖΗΤΟΥΝΤΑΙ: 1) γαζώτρια πεπειραμένη, **2) κόπτρια-μοδίστρα, 3) κοπέλα** για τελάρωμα σε κεντητική μηχανή. Πληρ. τηλ. 22410-35802, 35551MZT090618

ΖΗΤΕΙΤΑΙ οικιακή βοηθός για καθημερινή 10ωρη απασχόληση εκτός Κυριακής. Απαραίτητες ιατρικές εξετάσεις. Πληρ. τηλ. 6948890875 MXP13744

ΖΗΤΕΙΤΑΙ κυρία να προσέχει ηλικιωμένο άτομο. Πληρ. τηλ. 2241063071, απογευματινές ώρες
MZT090615

ΖΗΤΟΥΝΤΑΙ άτομα υπεύθυνα άνω των 18, για συνεργασία με μερική απασχόληση ή πλήρη απασχόληση. Ιντερνετ επιθυμητό, όχι απαραίτητο. Πλήρες εκπαίδευση. Πληρ. τηλ. 2241037362, 2241030078, 2102801153, www.umswork4 you. com
MAT2093

ΖΗΤΕΙΤΑΙ πωλητής-πωλήτραι για ολική ή μερική απασχόληση που να μιλά 2 τουλάχιστον γλώσσες απταίστως για κατάστημα στην Παλιά Πόλη. Πληρ. τηλ. 6944613524, 6946283970 MZT080612

ΖΗΤΟΥΝΤΑΙ άτομα για τύλιγμα πίτας, γύρο καθώς και **βοηθός σερβιτόρου.** Πληρ. τηλ. 6977721352
MZT080627

Από γνωστή εταιρεία παροχής υπηρεσιών **ζητείται κοπέλα** έως 30 ετών για απογευματινή απασχόληση. Εξαιρούνται αλλοδαπές. Απαραίτητα προσόντα: • Πιστοποιημένη γνώση Η/Υ • Άνεση στην επικοινωνία • Ομαδικότητα • Βιογραφικό με πρόσφατη φωτογραφία, στην δ/νση Στεφάνου Καζούλη 25 κτίριο ACS, Τηλ. 22410-27000, 38295 MAT2366

ΖΗΤΕΙΤΑΙ πωλήτρια από 18 έως 30 ετών για να εργασθεί σε κατάστημα ετοίμων ενδυμάτων στο κέντρο της πόλης. Απαραίτητα αγγλικά. Πληρ. τηλ. 2241023041 ΜΑΠ332

ΖΗΤΕΙΤΑΙ πωλήτρια ευπαρουσίαστη πεπειραμένη από 18 έως 25 ετών για να εργασθεί σε κατάστημα ετοίμων ενδυμάτων. Πληρ. τηλ. 2241077030, 6944985905
MZT030406/07

ΖΗΤΕΙΤΑΙ υπάλληλος υποδοχής στην πόρτα για εστιατόριο στο Φαληράκι για απογευματινή εργασία. Πληρ. τηλ. 2241086708, 6977613154
MZT020608

ΖΗΤΕΙΤΑΙ κοπέλα που να ομιλεί αγγλικά-γερμανικά για να εργασθεί ως πωλήτρια σε τουριστικό κατάστημα στην Π. Πόλη. Πληρ. τηλ. 2241026731 κ. Γιάννη MZT300508

ΜΟΝΑΔΙΚΗ ΕΥΚΑΙΡΙΑ! Τώρα όλο τον Ιούνιο δωρεάν εγγραφές στη γνωστή εταιρεία καλλυντικών Oriflame. Αφιερώστε το χρόνο που θέλετε και κερδίστε ένα extra εισόδημα ανάλογα με τις προσδοκίες σας. Πληρ. τηλ. 6936249458 MZT270507

Από επιχείρηση **ΖΗΤΟΥΝΤΑΙ άντρες και γυναίκες** για εργασία. Πληρ. τηλ. 2241092743
MAT2190

ΖΗΤΕΙΤΑΙ πεπειραμένη κομμώτρια από κομμωτήριο στην πόλη της Ρόδου. Απαραίτητη προϋπόθεση γνώση πιστολάκι. Πληρ. τηλ. 2241032161
MAT4271

ΖΗΤΟΥΝΤΑΙ κοπέλες έως 30 ετών να εργασθούν σε "SPA" για πλήρη απασχόληση ή ημιαπασχόληση. Πληρ. τηλ. 2241076658
MAT1514

ΖΗΤΟΥΝΤΑΙ πωλήτριες

για τουριστικό κατάστημα εντός πόλεως Ρόδου.
Ωράριο συνεχές.
Μισθός 1.000 ευρώ καθαρά

Πληρ. τηλ. 2241025936 ΜΑΠ337/338(Γ)

Bo concept
my home-my way
ΖΗΤΑΜΕ
ΠΩΛΗΤΡΙΑ
ΓΙΑ ΤΟ ΚΑΤΑΣΤΗΜΑ ΤΗΣ ΡΟΔΟΥ
5 ΗΜΕΡΕΣ ΩΡΑΡΙΟ ΣΠΑΣΤΟ
ΠΛΗΡΟΦΟΡΙΕΣ 2ο ΧΙΛ. ΛΕΩΦ. ΚΑΛΛΙΘΕΑΣ
ΤΗΛ. 2241027328 ΜΑΠ2645(Γ)

ΕΡΓΑΣΤΗΡΙΟ ΕΛΕΥΘΕΡΩΝ ΣΠΟΥΔΩΝ ΗΛΕΚΤΡΟΝΙΚΩΝ ΥΠΟΛΟΓΙΣΤΩΝ
Program
ΕΠΙΣΗΜΟ ΕΞΕΤΑΣΤΙΚΟ ΚΕΝΤΡΟ ΤΗΣ ECDL HELLAS
ECDL Diploma
ΤΜΗΜΑΤΑ ΓΙΑ:
Παιδιά
Ενήλικες
Αρχάριους
Επαγγελματίες
ΕΝΤΑΤΙΚΑ ΜΑΘΗΜΑΤΑ COMPUTER
ΕΓΓΡΑΦΕΣ ΤΩΡΑ
Μανώλης Ι. Σοφίλλας
Τηλ.(22410)31761
ΚΟΔΡΙΓΚΤΩΝΟΣ 91 - ΡΟΔΟΣ
ΧΠ941

μαθηματα

ΑΓΓΛΙΚΑ-ΙΤΑΛΙΚΑ-ΙΣΠΑΝΙΚΑ. Καθηγητής, αριστούχος απόφοιτος (MASTER) SCHILLER INTERNATIONAL UNIVERSITY, παραδίδει μαθήματα **κατ' οίκον** σε αρχάριους, προχωρημένους, ξενοδοχοϋπαλλήλους. Εξασφαλισμένη επιτυχία εξετάσεων MICHIGAN, EDEXCEL, CAMBRIDGE, TOEIC, TOEFL καθώς και κρατικών πιστοποιητικών γλωσσομάθειας. Προετοιμασία για INICIAL, INTERMEDIO, SUPERIOR Ισπανικής, CELI 1, 2, 3, 4, 5 Ιταλικής όπως και για εξετάσεις εισαγωγής σε πανεπιστήμια εξωτερικού. Τιμές λογικές. Πληρ. τηλ. 2241025133
MZT240526

πωλησεις αυτοκινητων & μοτοσικλετων

ΠΩΛΕΙΤΑΙ BMW 316i μοντέλο '96 με 54.000 χλμ., ηλεκτρονική air condition, σε άριστη κατάσταση. Τιμή 12.000 ευρώ. Πληρ. τηλ. 6936795114 ΜΑΠ355

ΠΩΛΕΙΤΑΙ DAIHATSU FEROZA μοντέλο 1993 άριστη κατάσταση με air condition, ηλεκτρικά παράθυρα, υδραυλικό τιμόνι. Τιμή 6.500 ευρώ. Πληρ. τηλ. 6945949882
MAT2697(1)

ΠΩΛΕΙΤΑΙ MERCEDES CLK 200 KOMPRESSOR-CABRIO ELEGANCE μοντέλο '00, 192 HP, ασημί, δερμ. ηλεκ. καθίσματα με μνήμη, 6 CD, full extra, από ιδιώτη. Τιμή 30.000 ευρώ. Πληρ. τηλ. 6937156655
INT160605

ΠΩΛΕΙΤΑΙ μηχανή VARADERO χρώματος μαύρο injection, μοντέλο Ιούνιος 2004 με 13.000 χλμ., extra βαλίτσα-σίδερα προφύλαξης και δέρμα στο ντεπόζιτο. Δεκτός κάθε έλεγχος. Τιμή 9.000 ευρώ. Πληρ. τηλ. 2241022009, 6974106718
ΜΑΠ350

ΠΩΛΕΙΤΑΙ JEEP NIVA 4x4 1.600 cc, σε τιμή ευκαιρίας. Πληρ. τηλ. 6937661512
MZT090610

Από ιδιώτη πωλούνται: α) MITSUBISHI PAZZERO 3,0 spor μοντέλο 2003, **β) BMW GS** 1.100 cc μοντέλο 2000, **γ) Γουρούνα ARTICAT** 4 τροχοί μοντέλο 2005, **δ) Jet ski** όρθιο YAMAHA, **ε) Πόρσε 911** με γερμανικά νούμερα, μοντέλο 1983 (δεκτή ανταλλαγή). Πληρ. τηλ. 6946699442 INT160604

ACE
The helpful place.

Η ACE κατέχει παγκοσμίως ηγετική θέση στον χώρο πολυκαταστημάτων και των D.I.Y. Εχει 5.500 καταστήματα σε 72 χώρες του κόσμου και με ετήσιες πωλήσεις που φθάνουν τα 15 δις ευρώ. Εργασία στην ACE σημαίνει ταυτόχρονα και συμμετοχή στην επιτυχία σε μια θέση που σας ταιριάζει

Για το κατάστημα της Ρόδου
ΖΗΤΑΜΕ ΠΡΟΣΩΠΙΚΟ

- **Διευθυντή Καταστήματος (Κωδ ΔΚΑ)** Γνώσεις σε Χρώματα, εργαλεία, είδη κηπουρικής, υδραυλικά, ηλεκτρολογικά, αξεσουάρ μπάνιου, είδη σπιτιού, έπιπλα, αξεσουάρ αυτοκινήτου, δομικά υλικά κ.ά.Προϋπηρεσία σε ανάλογη θέση θα ληφθεί υπόψιν. Εκπληρωμένη στρατιωτική θητεία. Επιπλέον προσόντα Πτυχιούχος, με άριστη ικανότητα επικοινωνίας, επαγγελματισμός, γνώσεις Αγγλικών, χρήση Η/Υ.
- **Υπάλληλοι Γραφείου (Κωδ. ΥΓΑ)** Χειριστές Η/Υ με γνώσεις Γραμματείας-Τιμολόγησης-Εισαγωγές-Πληροφοριακό σύστημα (E.R.P.). Προϋπηρεσία σε ανάλογη θέση.
- **Ταμίες - Πωλητές (Κωδ. ΤΠΑ)** Προϋπηρεσία, Γνώσεις Ταμείου Η/Υ, Ευγενικές με άψογη συμπεριφορά και εξυπηρέτηση προς τους πελάτες

Στείλτε Βιογραφικό έως 31/Ιουλίου/06 στο FAX 22410-0-30270 ή στην διεύθυνση Τ.Θ. 178, Ρόδος ή στο email: greece@mail.acehardware.com

MAXI Dia %

Η MAXI DIA % του Ομίλου CARREFOUR No1 στην Ευρώπη και No 2 παγκοσμίως με 4400 DIA καταστήματα σε όλο τον κόσμο και 360 καταστήματα στην Ελλάδα ζητά για το νέο υπερκατάστημα της Ρόδου.

- **Διευθυντή Καταστήματος (Κωδ ΔΚΔ)** Εμπειρία τουλάχιστον 3 ετών σε αντίστοιχη θέση στο λιανεμπόριο. Απολυτήριο Λυκείου (Πτυχίο Ανώτερης/τατης σχολής θα θεωρηθεί επιπρόσθετο προσόν). Γνώση αγγλικής γλώσσας. Γνώση Η/Υ (MS Office). Διοικητική και οργανωτική ικανότητα, άνεση στην επικοινωνία, αποδεδειγμένη ικανότητα στην επίτευξη στόχων.
- **Υπάλληλοι Γραφείου (Κωδ. ΥΓΔ)** Χειριστές Η/Υ με γνώσεις Γραμματείας-Πληροφοριακό σύστημα (E.R.P.). Προϋπηρεσία σε ανάλογη θέση.
- **Ταμίες - Πωλητές (Κωδ. ΤΠΔ)** Προϋπηρεσία, Γνώσεις Ταμείου Η/Υ, Ευγενικές με άψογη συμπεριφορά και εξυπηρέτηση προς τους πελάτες

Στείλτε Βιογραφικό έως 31/Ιουλίου/06 στο FAX 22410-0-30270 ή στην διεύθυνση Τ.Θ. 178, Ρόδος ή στο email: carrefour@mail.gr

ΧΠΕΜΠ584

Καριέρα στο real estate

Η ΕΠΙΧΕΙΡΗΣΗ

Η **Savvaidis & Associates Real Estate Agents & Consultants**, απο το 1983 προσφέρει υψηλής ποιότητας υπηρεσίες διαμεσολάβησης στον τομέα των κατοικιών και εμπορικών ακινήτων.

ΣΤΕΛΕΧΟΣ ΠΩΛΗΣΕΩΝ

Ο ΥΠΟΨΗΦΙΟΣ

- Άνδρας / γυναίκα έως 27 ετών, με δυναμική και οργανωτική προσωπικότητα.
- Πτυχιούχος ΑΕΙ στη Διοίκηση Επιχειρήσεων ή άλλο συναφές αντικείμενο. Άριστος χρήστης εφαρμογών MS OFFICE.
- Άριστη γνώση της Ελληνικής & Αγγλικής γλώσσας
- Η κατοχή μεταπτυχιακού τίτλου θα θεωρηθεί επιπλέον προσόν.
- Δυνατότητα εργασίας εκτός πόλης Ρόδου

Η ΘΕΣΗ

- Υποστήριξη πωλήσεων ακίνητων.
- Δημιουργία και υποστήριξη πελατολογίου.
- Στελέχωση υποκαταστημάτων.
- Σύγχρονο και φιλικό εργασιακό περιβάλλον.
- Συνεχές on the job training

Αποστείλατε βιογραφικό σας με e-mail στο info@savvaidis.gr

SAVVAIDIS & Associates
Estate agents & Consultants

Γρηγ. Λαμπράκη 14, Ρόδος
Τηλ. 22410-26281
http://www.propertyrhodes.gr

ΧΠ659

auto-moto

συνέχεια από την προηγούμενη

ΠΩΛΕΙΤΑΙ μηχανή HONDA HORNET 600 cc, 2003 μοντέλο, 21.000 χλμ. με συναγερμό, ασημί μεταλλικό χρώμα σε πολύ καλή κατάσταση. Δεκτός κάθε έλεγχος. Πληρ. τηλ. 6942983113 INT150617

ΕΥΚΑΙΡΙΑ. ΠΩΛΕΙΤΑΙ από ιδιώτη λόγω ανάγκης **YAMAHA TDM** ατρακάριστο σε άριστη κατάσταση με πολλά εξτρά. Δεκτός κάθε έλεγχος. Πληρ. τηλ. 6972051170, 2241022477 MXP13756

ΠΩΛΕΙΤΑΙ SUZUKI JIMNY 1.300 cc σε άριστη κατάσταση, 39.000 χλμ. Τιμή 9.500 ευρώ. Πληρ. τηλ. 2241076503 απογευματινές ώρες, 6944363768 MZT090608

ΠΩΛΟΥΝΤΑΙ μεταχειρισμένα μηχανάκια και μηχανές από το ενοικιαστήριο "GALLIS MOTO": • PEUGEOT 50 c.c., 500€, •ENERGY PIAGGIO 50 c.c., 700€, RUNNER JILERA 50 c.c., 800€, HEXARHON 150 c.c., δίχρονο, 1.000€, • SUZUKI 255 c.c. με μίζα, 1.300€, •VIRAGO 250 c.c. YAMAHA, 1.200€, •SUZUKI 650 c.c. με μίζα, 3000€ Πληρ. τηλ. 2241066310, 6946340482 MXP13712

ΠΩΛΕΙΤΑΙ μηχανάκι **MODENA 125** καινούργιο μόνο μιας εβδομάδας. Τιμή 1.800 ευρώ. Πληρ. τηλ. 2241037180 ή στο κατάστημα υποδημάτων "24" MZT100606

ΠΩΛΕΙΤΑΙ BMW COUPE 316I με 97.000 χλμ. μοντ. '95. Βελτιωμένο 120 HP (χταπόδι/διπλές μπούκες/BMC ORIGINAL/ ΡΥΘΜ. ΚΑΥΣΙΜΟΥ /ΚΑΤΑΛΗΤΗΣ) foul M3 optic, αναρτήσεις H/R, M3 καθρέπτες (ηλεκτρ./θερμαιν.), ζάντες 17* M3 REPLICA, ABS, Y/T, αεροτομή EVOII, συναγερμό, δερμ. τιμόνι ISSOTA, φιμέ όλα, ηλεκτρικά όλα, CD, ατρακάριστο, αψεγάδιαστο. Δεκτός κάθε έλεγχος. Τιμή 14.000 ευρώ. Πληρ. τηλ. 6977809608 MZT130602

ΠΩΛΕΙΤΑΙ αυτοκίνητο **NISSAN PRIMERA** μοντέλο 2.000 σε άριστη κατάσταση και με πολλά εξτρά. Χιλιόμετρα αυτ/του 39.000 χλμ. στην τιμή 9.000 ευρώ μετρητά. Πληρ. τηλ. 22410-39895, 26081, κιν. 6945797245 κ. Κουρμαδιά Μιχάλη MZT100610

ΠΩΛΕΙΤΑΙ HONDA VTI μοντέλο '93 158.000 χλμ. 1.600 cc 160 HP λευκό. Πληρ. τηλ. 6977275343 MZT090617

ΠΩΛΕΙΤΑΙ ROVER 200, 1,4 full extra, μοντέλο '99, με 26.000 χλμ. Πληρ. τηλ. 6944553191 MXΠΤΓΡ022

διαφορα

ΠΩΛΕΙΤΑΙ σκάφος ταχύπλοο 6,7 μ. REGAL MODEL 2005 με εγγύηση όλη τη ζωή. Μόνο 25 ώρες, τρέιλερ και πολλά extra. Αξία 55.000 ευρώ. Τιμή ευκαιρίας μόνο 43.000 ευρώ. Πληρ. τηλ. 6932502224 MZT170609

ΠΩΛΕΙΤΑΙ μπιλιάρδο τύπου BRUNSWING κομπλέ σε πολύ καλή κατάσταση, σε τιμή ευκαιρίας. Πληρ. τηλ. 6946005398 INT170604

ΠΩΛΟΥΝΤΑΙ σκυλιά αμερικάνικα, νεογέννητα, STAFFISHIRE BULLTERIOR. Πληρ. τηλ. 6937822145 INT160624

ΠΩΛΟΥΝΤΑΙ καθαρόαιμα σκυλάκια τσιουάουα 2 μηνών μίνι. Πληρ. τηλ. 2241074275 MZT160622

ΠΩΛΟΥΝΤΑΙ: είδη προικός (σεντόνια, κουβερλί, μπουρνούζια-πετσέτες, σετ στολίσματος για τραπεζαρία, σαλόνι), **μηχάνημα γυμναστικής, TV PHILIPS 29'+έπιπλο (με DVD) , HOME CINEMA.** Ολα καινούργια. Τιμές προσιτές. Πληρ. τηλ. 6942265113 MXP13769.1

ΠΩΛΕΙΤΑΙ εντοιχιζόμενη κουζίνα 3 ετών, 8 τεμαχίων, ιταλική και **πλυντήριο πιάτων, φούρνος ηλεκτρικός** με 4 μάτια, **απορροφητήριας** INOX, **ψυγείο** όλα σετ, **πάγκος. Πωλείται** μικρό **γυμναστήριο** για το σπίτι, 18 αρτήρες βιδωτοί, 160 κιλά βάρη, σταντ για τους αρτήρες, πάγκος, μηχάνημα για κάμψεις, ζώνη. Ολα 2 ετών. **Πωλείται συντριβάνι. Πωλούνται** διάφορα **έπιπλα** δύο ετών και διακοσμητικά. Πληρ. τηλ. 6942947471 MZT140613

ΠΩΛΕΙΤΑΙ σκάφος 5,50 μέτρα με επαγγελματική άδεια και εξωλέμβια μηχανή. Πληρ. τηλ. 2246072660, 2246071580, 6934978690, 6973633891 ΜΑΠ345

ΠΩΛΕΙΤΑΙ βάρκα πλαστική 4,40 μέτρα, 2 εξωλέμβιες μηχανές, 25 και 6 ίππων πλήρως εξοπλισμένη. Πληρ. τηλ. 2241022731, 6972374433 MZT090614

ΠΩΛΕΙΤΑΙ βάρκα ταχύπλοο 4,60 μήκος με 3 μηχανές και τρέιλερ σε τιμή ευκαιρίας. Λειτουργία μόνο 4 χρόνια. Πληρ. τηλ. 6937661512 MZT090609

ΠΩΛΕΙΤΑΙ βάρκα 4,30 μ. με 25άρα τετράχρονη, τρέιλερ, τιμονιέρα και όλος ο εξοπλισμός σε πολύ καλή κατάσταση. Πληρ. τηλ. 6944286481 MZT060622/23

προσφορές εργασίας

ΚΥΡΙΑ διπλωματούχος μασέρ, προσφέρει θεραπευτικό, κλασικό, αθλητικό, αδυνατίσματος, χαλαρωτικό, αισθητικό και καθαρισμό προσώπου (μάσκες), μασάζ. Πληρ. τηλ. 2241035252, 6932024975 MZT160613(14)

ΜΗΧΑΝΟΛΟΓΟΣ ΗΛΕΚΤΡΟΛΟΓΟΣ ΜΗΧΑΝΙΚΟΣ ΜΕ ΔΙΠΛΩΜΑ ΑΜ/ΚΟΥ ΠΑΝ/ΜΙΟΥ ΜΕ ΓΝΩΣΕΙΣ ΤΕΧΝΙΚΕΣ ΚΑΤΑΣΚΕΥΑΣΤΙΚΕΣ ΚΑΙ ΠΟΛΥΧΡΟΝΗ ΠΕΙΡΑ ΣΤΙΣ ΠΩΛΗΣΕΙΣ ΖΗΤΕΙ ΜΟΝΙΜΗ ΕΡΓΑΣΙΑ ΑΝΑΛΟΓΗ ΤΩΝ ΠΡΟΣΟΝΤΩΝ ΤΟΥ. ΠΛΗΡ. ΤΗΛ. 6976367839 MZT150608

ΑΝΑΚΑΙΝΙΣΕΙΣ-ΑΝΑΠΑΛΑΙΩΣΕΙΣ ΚΤΙΡΙΩΝ ΠΑΝΤΟΣ ΤΥΠΟΥ ΟΙΚΟΔΟΜΙΚΕΣ ΕΡΓΑΣΙΕΣ. ΧΑΤΖΗΓΕΩΡΓΙΟΥ ΝΙΚΟΛΑΟΣ. ΠΛΗΡ. ΤΗΛ. 2241075827, 6947262777 MZT140635

ΜΑΣΑΖ. Ανακουφιστείτε από ψυχική κόπωση τις συνέπειες του καθημερινού τρόπου ζωής. Πληρ. τηλ. 6942228916 MZT140628

ΕΛΑΙΟΧΡΩΜΑΤΙΣΤΗΣ. Αναλαμβάνω παντός τύπου εργασίες. Βαψίματα-φρεσκαρίσματα-μερεμέτια-πλακάκια-μόνωση. Πληρ. τηλ. 6979074904 κ. Ταρέκ MZT090602

ΚΥΡΙΑ διπλωματούχος μασέρ κάνει θεραπευτικό, αθλητικό, χαλαρωτικό μασάζ. Πληρ. τηλ. 6948553306 MZT080517

Νιώθετε αδιαθεσία, κούραση; ΦΥΣΙΟΘΕΡΑΠΕΙΑ για διάφορες αρρώστιες και μασάζ θεραπευτικό, χαλαρωτικό θα επιστρέψει υγεία, θα γεμίσει το σώμα σας νέα ενέργεια! Τηλεφωνήστε, ελάτε και οι αρρώστιες σας φεύγουν στο παρελθόν!!! Η ζωή σας θα λάμψει εκ νέου!!! Πληρ. τηλ. 6942095457 MZT070605

ΨΑΧΝΩ ΓΙΑ ΔΟΥΛΕΙΑ: Γλώσσες: Αγγλικά, Γερμανικά, Σουηδικά, Ιταλικά. Εμπειρία ως πωλητής, σε ξενοδοχεία, γνώσεις Η/Υ και αποθηκάριος. **LOOKING FOR JOB.** Languages: English, German, Swedish, Italian,. Experience: Salesman, Hotels, Computers, Stockmarket broker. Paul τηλ. 6946660574 MZT150509

ΟΙΚΟΔΟΜΙΚΕΣ ΕΡΓΑΣΙΕΣ: Ελαιοχρωματισμοί, πλακάκια, υδραυλικές εγκαταστάσεις, σοβάδες, κεραμοσκεπές, κτισίματα. Πληρ. τηλ. 6947194132, κ. Φάνη και 6976469510 κ. Βασίλη MZT050605

ΚΥΝΟΤΡΟΦΕΙΟ - ΕΚΠΑΙΔΕΥΤΗΡΙΟ ΣΚΥΛΩΝ

ΚΥΝΟΤΡΟΦΕΙΟ-ΕΚΠΑΙΔΕΥΤΗΡΙΟ ΣΚΥΛΩΝ ΙΑΛΥΣΟΣ

ΞΕΝΩΝΑΣ ΓΙΑ ΤΟΥΣ ΜΙΚΡΟΥΣ ΣΑΣ ΦΙΛΟΥΣ ΣΚΥΛΟΥΣ & ΓΑΤΕΣ

- Βασική υπακοή
- Αρνηση τροφής
- Σωματοφύλακας
- Φύλακας χώρου
- Ζευγαρώματα
- Διόρθωση προβληματικής συμπεριφοράς
- Καθαρόαιμα κουτάβια

ΕΠΙΑΝΕΛ ΜΠΡΕΤΟΝ κυνηγόσκυλα

Υπεύθυνος: ΛΕΝΤΗΣ ΓΕΩΡΓΙΟΣ

Ιαλυσός Ρόδος 85101

• τηλ. **6945932738, 2241093512**

κ. **ΒΑΣΙΛΗΣ 6947935451**

ΜΑΠ347(Γ)

ΣΧΟΛΗ ΕΚΠΑΙΔΕΥΣΗΣ ΣΚΥΛΩΝ ΝΙΚΟΣ ΜΙΡΤΣΕΒ 1996 1996

ΔΙΑΘΕΣΙΜΑ ΚΑΘΑΡΟΑΙΜΑ ΚΟΥΤΑΒΙΑ ΡΟΤΒΑΪΛΕΡ,

ΞΕΝΟΔΟΧΕΙΟ ΣΧΟΛΗ ΕΚΠΑΙΔΕΥΣΗΣ ΣΚΥΛΩΝ

Τις μέρες των διακοπών σας φύλαξη των μικρών σας φίλων

- Βασική υπακοή
- Σωματοφύλακας
- Άρνηση τροφής
- Καθαρόαιμα κουτάβια
- Φύλακας χώρου
- Ζευγαρώματα
- Νοσηλεία
- Μπάνιο
- Διόρθωση προβληματικής συμπεριφοράς

Υπεύθυνος: ΜΙΡΤΣΕΒ ΝΙΚΟΣ

Ασγούρου Ρόδος 85100 • Τηλ. **6942404250**

ΧΠ2367

ΞΕΝΟΔΟΧΕΙΟ BELVEDERE

λόγω ανακαίνισης **πωλούνται στρώματα μονά** μεταχειρισμένα σε καλή κατάσταση. Τιμή 10 ευρώ το τεμάχιο.

Πληρ. τηλ. 2241089145 ΜΑΤ2677(2)(Γ)

ΠΩΛΟΥΝΤΑΙ

από ξενοδοχείο στην Ιξιά

3 ψυγεία βιτρίνες για super market. Τιμή ευκαιρίας

Πληρ. τηλ. 2241023021 ΜΧΠ1145

ΑΠΟΦΡΑΞΕΙΣ - ΕΚΚΕΝΩΣΕΙΣ ΡΟΔΟΥ



Κιν. 6932470404 Κιν. 6944361464

Κώστας & Λευτέρης

ΑΠΟΦΡΑΞΕΙΣ ΑΠΟΧΕΤΕΥΤΙΚΩΝ ΑΓΩΓΩΝ ΜΕ ΥΔΡΟΒΟΛΗ, ΚΟΥΖΙΝΕΣ, ΤΟΥΑΛΕΤΕΣ, ΣΙΦΩΝΙΑ, ΥΔΡΟΡΟΕΣ, ΑΠΟΛΥΜΑΝΣΕΙΣ, ΜΗΝΙΑΙΕΣ ΣΥΝΤΗΡΗΣΕΙΣ

ΠΟΛΥΚΑΤΑΣΤΗΜΑΤΑ, ΣΤΡΑΤΟΠΕΔΑ, ΞΕΝΟΔΟΧΕΙΑ, ΝΟΣΟΚΟΜΕΙΑ, ΔΗΜΟΥΣ, ΠΟΛΥΚΑΤΟΙΚΙΕΣ, ΣΠΙΤΙΑ Κ.Λ.Π.

Αντληση υδάτων από υπόγειους χώρους

Αμεση εξυπηρέτηση!!! ΟΙ ΚΑΛΥΤΕΡΕΣ ΤΙΜΕΣ!

Τηλ. 2241085977, 2241086634

Κιν. 6944361464, 6932470404

ΑΕ835

ΑΠΕΝΤΟΜΩΤΙΚΗ ΔΩΔΕΚΑΝΗΣΟΥ

Αναλαμβάνουμε:

- Ταβέρνες, Εστιατόρια
- Κρεοπωλεία, Super Markets
- Ζαχαροπλαστεία, Αρτοποιεία, Catering
- Εργοστάσια, Τυποποιητήρια, Συσκευαστήρια
- Ξενοδοχεία, Καταστήματα, Γραφεία,
- Τράπεζες, Σχολεία, Νοσοκομεία, Δήμους

Παρέχουμε:

- **Απεντόμωση** (Κατσαρίδες, μύγες, κουνούπια, σκορπιοί, ψύλλοι, κοριοί κ.ά.)
- **Μυοκτονία** (ποντίκια, αρουραίοι)
- **Απολύμανση** (ιοί, βακτήρια, άλγη, μύκητες)

Σύνταξη φακέλου παρασιτοκτονίας HACCP

Αριθμός Αδείας από το υπουργείο Αγροτικής Ανάπτυξης & Τροφίμων: 116269/21-02-2006

ΠΑΝΑΓΙΩΤΗΣ ΜΙΧ. ΠΑΝΑΗΣ
Φυσιογνώστης Περιβαλλοντολόγος Τεχνολόγος Γεωπονίας
Τηλ : 6944353686

ΓΕΩΡΓΙΟΣ Η. ΜΑΝΕΤΤΑΣ
Γεωπόνος - Τεχνολόγος Γεωπονίας
Τηλ 6944443124

AE1422

Λ. Δημοκρατίας 143, Παραδείσι - Ρόδος, Τ.Κ 85106 Τηλ & Fax: 22410 81769

ΤΑΠΗΤΟΚΑΘΑΡΙΣΤΗΡΙΑ

ΠΑΝΕΛΛΑΔΙΚΟ ΔΙΚΤΥΟ

Art Clean EXPRESS

Είμαστε λίιιι...γο πιο μπροστά από τους άλλους!

ΠΛΥΣΙΜΟ-ΑΠΟΛΥΜΑΝΣΗ-ΦΥΛΑΞΗ
ΧΑΛΙΩΝ- ΜΟΚΕΤΩΝ - ΣΑΛΟΝΙΩΝ *(και επί τόπου)*
ΠΑΠΛΩΜΑΤΑ - ΚΟΥΒΕΡΤΕΣ - ΦΛΟΚΑΤΕΣ
ΣΤΕΓΝΟ ΓΙΑ ΜΕΤΑΞΩΤΑ ΚΑΙ ΧΕΙΡΟΠΟΙΗΤΑ
ΑΔΙΑΒΡΟΧΟΠΟΙΗΣΕΙΣ & ΕΠΙΔΙΟΡΘΩΣΕΙΣ ΤΑΠΗΤΩΝ

ΠΑΡΑΛΑΒΗ - ΠΑΡΑΔΟΣΗ ΚΑΤ' ΟΙΚΟΝ

ΔΩΡΕΑΝ ΦΥΛΑΞΗ

ΑΛΑΦΑΚΗΣ ΤΑΣΟΣ
ΤΗΛ. ΧΩΡΙΣ ΧΡΕΩΣΗ
80011400400
ΤΗΛ. 2241082800-
ΚΙΝ. 6944350247
email: artclean@otenet.gr
ΧΠ2286

ΣΤΑΥΡΙΑΣ

...και καθαρίσατε



ΚΑΔΟΙ ΠΕΡΙΣΥΛΛΟΓΗΣ ΜΠΑΖΩΝ & ΑΠΟΡΡΙΜΜΑΤΩΝ
- ΕΥΚΟΛΑ
- ΓΡΗΓΟΡΑ
- ΟΙΚΟΝΟΜΙΚΑ



- ΕΥΚΟΛΙΑ ΣΤΗ ΧΡΗΣΗ
- ΑΜΕΣΗ ΕΞΥΠΗΡΕΤΗΣΗ
- ΑΡΙΣΤΑ ΕΚΠΑΙΔΕΥΜΕΝΟ ΠΡΟΣΩΠΙΚΟ

6944 677700

AE1166

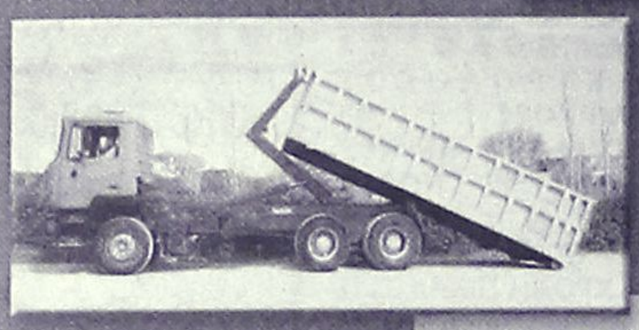

ΚΑΤΑΛΛΗΛΑ ΓΙΑ:
- ΑΝΑΚΑΙΝΙΣΕΙΣ
- ΝΕΑ ΚΤΙΡΙΑ
- ΞΕΝΟΔΟΧΕΙΑ
- ΚΑΤΑΣΤΗΜΑΤΑ
- ΚΑΘΑΡΙΣΜΟΥΣ ΚΗΠΩΝ & ΟΙΚΟΔΟΜΩΝ

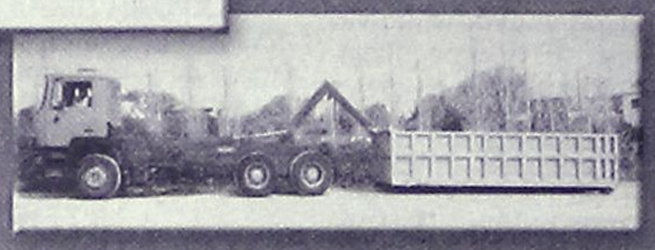

- ΣΥΝΕΠΕΙΑ
- ΤΑΧΥΤΗΤΑ
- ΟΡΓΑΝΩΣΗ
- ΕΞΥΠΗΡΕΤΗΣΗ

ΓΡΑΦΕΙΟΥ: 22410.60770 22410.62907 ΟΙΚΙΑΣ: 22410.62330 6944.677700

Τέλειο καθάρισμα χωρίς απογοήτευση

ΤΑΠΗΤΟΚΑ-ΘΑΡΙΣΤΗΡΙΑ ΚΛΕΟΠΑΤΡΑ®

Ολοκληρωμένα προγράμματα υγιεινής και καθαρισμού προσαρμοσμένα στις ιδιαίτερες ανάγκες κάθε τάπητα

Με **διασφάλιση ποιότητας** στον καθαρισμό και φύλαξη σε χαλιά, μοκέτες, χειροποίητα Ανατολής, μεταξωτά, μάλλινα, φλοκάτες, παπλώματα και τάπητες 5ης γενιάς
ΑΔΙΑΒΡΟΧΟΠΟΙΗΣΗ ΑΝΤΙΣΤΑΤΙΚΟΤΗΤΑ
- Επιτόπου βιοκαθαρισμός στρωμάτων, σαλονιών και μοκετών
- Επιδιορθώσεις σε χειροποίητα χαλιά και μοκέτες

ΦΥΛΑΞΗ ΔΩΡΕΑΝ

Παραλαβή και παράδοση σε όλη την Ρόδο

Ενημερωθείτε για την συντήρηση των χαλιών σας με ειλικρίνεια κει υπευθυνότητα
ΤΗΛ. 2241051996
ΚΙΝ. 6945793626
ΦΑΞ 2241051322
ΚΟΥΦΑΛΑΚΗΣ ΣΤΑΥΡΟΣ
Πιστοποιημένος τεχνικός καθαρισμού ταπήτων από τον Παγκόσμιο Οργανισμό Προστασίας Μαλλιού
WOOLSAFE
ΜΑΤ1570

AQUA LINE

design

AQUA LINE *design*

Η Ζωη είναι δική σου...ΑΠΟΛΑΥΣΕ ΤΗΝ

ΣΑΥΝΑ

ΔΟΚΙΜΗ ΣΤΟ ΧΩΡΟ ΜΑΣ!

TYLÖ®

ΧΑΜΑΜ

TYLÖ®

Η Ζωη είναι δική σου...ΑΠΟΛΑΥΣΕ ΤΗΝ

MISTRAL hottubs

ΔΟΚΙΜΗ ΣΤΟ ΧΩΡΟ ΜΑΣ!

10 ΧΡΟΝΙΑ ΕΓΓΥΣΗ

MAGNUM®

ΔΟΚΙΜΗ ΣΤΟ ΧΩΡΟ ΜΑΣ!

50% ΟΙΚΟΝΟΜΙΑ 100% ΕΠΙΤΥΧΙΑ

Η ΝΕΑ ΠΡΟΤΑΣΗ ΣΤΙΣ ΗΛΕΚΤΡΙΚΕΣ ΘΕΡΜΑΝΣΕΙΣ ΟΙΚΟΝΟΜΙΑΣ!

ΜΙΧΑΗΛ ΠΕΤΡΙΔΗ 104 ΤΗΛ.22410 63268 / FAX 63389 www.aqualine.gr

ΑΤ1275(Γ)

γνωριμιες

ΕΛΛΗΝΙΔΑ πολύ εμφανίσιμη για **γνωριμία** παρέα με κύριο άνω των τριάντα ετών. Οχι αλλοδαποί. Πληρ. τηλ. 6978872750 ΜΖΤ150618

ΟΜΟΡΦΗ, ψηλή ξανθιά, ελληνίδα. **Ζητώ γνωριμία** σοβαρού κυρίου σε χώρο δικό μου πολυτελές και άνετο περιβάλλον. Αλλοδαποί καθώς και κλήσεις με απόκρυψη αποκλείονται. Πληρ. τηλ. 6972902821 ΜΖΤ100603

ΚΑΛΛΟΝΗ ψηλή ξανθιά με πράσινα μάτια αδύνατη γυμνασμένη. Αν αυτή είναι η φαντασίωσή σου σε περιμένω στο χώρο μου. Αλλοδαποί καθώς και κλήσεις με απόκρυψη αποκλείονται. Πληρ. τηλ. 6946181125 ΜΧΡ13755

ΝΕΑΡΗ ΞΕΝΑΓΟΣ με νυχτερινές ανησυχίες, επιθυμεί κουβέντα και συνομιλία, και ό,τι προκύψει... Κάλεσε ΟΤΕ 90.11.314.493 – COSMOTE 901.200.43.53 – VODAFONE 901.694.60.53 – TIM 901.160.17.53 ΜΑΤ1673

20ΧΡΟΝΗ ΕΝΤΥΠΩΣΙΑΚΗ ΕΛΛΗΝΙΔΑ ORIGINAL ΚΟΠΕΛΑ ΖΗΤΑ ΓΝΩΡΙΜΙΑ ΜΕ ΣΟΒΑΡΟΥΣ ΚΥΡΙΟΥΣ. ΕΞΑΙΡΟΥΝΤΑΙ ΑΛΛΟΔΑΠΟΙ. ΠΛΗΡ. ΤΗΛ. 6944931166 ΜΖΤ140617

ΕΛΛΗΝΙΔΑ εμφανίσιμη **ΖΗΤΑ ΓΝΩΡΙΜΙΑ** στο χώρο της για ελεύθερη σχέση. Απόλαυση και διακριτικότητα. Πληρ. τηλ. 6942608613 ΜΖΤ020611

ΕΛΛΗΝΙΔΑ εμφανίσιμη **ΖΗΤΑ ΓΝΩΡΙΜΙΑ** στο χώρο της για ελεύθερη σχέση. Απόλαυση και διακριτικότητα. Πληρ. τηλ. 6942608613 ΜΖΤ020611

ΤΑΠΗΤΟΚΑΘΑΡΙΣΤΗΡΙΑ

magic carpet

ΜΑΤΣΗΣ ΔΗΜΗΤΡΗΣ
ΤΗΛ. 22410-91143
ΚΙΝ 6936671996 & 6974057144
ΠΕΡΙΟΧΗ ΠΑΝΑΓΙΑΣ ΕΛΕΗΜΟΝΗΤΡΙΑΣ ΚΡΕΜΑΣΤΗ
Ο καθαρισμός είναι δική μας υπόθεση...

Με μηχανήματα της karcher Αναλαμβάνουμε καθαρισμούς για: χαλιά, μοκέτες, τάπητες σαλονιών, σπιτιών, αυτοκινήτων, πούλμαν, επίσης κουβέρτες, φλοκάτες. Επιδιορθώνουμε τους τάπητές σας (αλλαγή κρόσσι, ρέλι και ξεβάμματα)

ΕΠΙΤΟΠΟΥ ΚΑΘΑΡΙΣΜΟΙ & ΠΑΡΑΛΑΒΗ ΠΑΡΑΔΟΣΗ ΚΑΤ' ΟΙΚΟΝ
Τα πιο φθηνά και ποιοτικά

ΔΩΡΕΑΝ ΦΥΛΑΞΗ

ΕΥΧΑΡΙΣΤΟΥΜΕ ΓΙΑ ΤΗΝ ΕΜΠΙΣΤΟΣΥΝΗ ΠΟΥ ΜΑΣ ΔΕΙΧΝΕΤΕ!

ΕΚΚΕΝΩΣΕΙΣ ΜΕΤΡΟΠΟΝΤΙΚΑΣ "ΜΑΡΙΑ"



ΑΠΟΦΡΑΞΕΙΣ ΑΠΟΧΕΤΕΥΤΙΚΩΝ ΑΓΩΓΩΝ ΜΕ ΥΔΡΟΒΟΛΗ, ΚΟΥΖΙΝΕΣ, ΤΟΥΑΛΕΤΕΣ, ΣΙΦΩΝΙΑ, ΥΔΡΟΡΟΕΣ, ΜΗΝΙΑΙΕΣ ΣΥΝΤΗΡΗΣΕΙΣ ΠΟΛΥΚΑΤΑΣΤΗΜΑΤΑ, ΣΤΡΑΤΟΠΕΔΑ, ΞΕΝΟΔΟΧΕΙΑ, ΝΟΣΟΚΟΜΕΙΑ, ΔΗΜΟΥΣ, ΠΟΛΥΚΑΤΟΙΚΙΕΣ, ΣΠΙΤΙΑ κ.λπ. Αντληση υδάτων από υπόγειους χώρους
Πληρ. τηλ. 2241065120/35555
ΑΕ179

"Ο ΜΑΣΤΡΟΜΗΤΣΟΣ"

40 χρόνια πείρα!



- ΕΠΙΣΚΕΥΕΣ ΞΥΛΙΝΩΝ ΚΑΤΑΣΚΕΥΩΝ & ΕΠΙΠΛΩΝ
- ΣΥΝΤΗΡΗΣΗ ΑΝΤΙΚΩΝ
- ΒΑΦΕΣ-ΛΟΥΣΤΡΑ-ΛΑΚΕΣ
- ΑΛΛΑΓΕΣ ΧΡΩΜΑΤΩΝ

ΑΣΓΟΥΡΟΥ-ΡΟΔΟΣ
Πληρ. τηλ. 6946591702
ΜΖΤ100601(Γ)

ΧΡΕΙΑΖΕΣΤΕ ΧΡΗΜΑΤΑ;

ΕΝΕΧΥΡΟΔΑΝΕΙΣΤΗΡΙΟ "Η ΘΥΡΙΔΑ"

ΕΝΕΧΥΡΙΑΖΩ και ΑΓΟΡΑΖΩ
ΧΡΥΣΑΦΙΚΑ - ΚΟΣΜΗΜΑΤΑ - ΛΙΡΕΣ - ΠΑΛΑΙΑ ΝΟΜΙΣΜΑΤΑ - ΜΕΤΟΧΕΣ και ΑΝΤΙΚΕΣ
Αντ. Δαμασκηνού 25 (περ. Μητρόπολη)
Τηλ. 2241032537, 6942613540, 6947965279
ΑΕ639

Ρόδος 13-6-2006
Αριθμ. Πρωτ.: 10120

ΕΛΛΗΝΙΚΗ ΔΗΜΟΚΡΑΤΙΑ
Β' Δ.Υ.ΠΕ Νοτίου Αιγαίου
ΓΕΝΙΚΟ ΝΟΣΟΚΟΜΕΙΟ ΡΟΔΟΥ
"ΑΝΔΡΕΑΣ ΠΑΠΑΝΔΡΕΟΥ"

ΠΕΡΙΛΗΨΗ ΑΝΑΚΟΙΝΩΣΗΣ

Το Γενικό Νοσοκομείο Ρόδου "Ανδρέας Παπανδρέου" που εδρεύει στο Δήμο Ρόδου, αφού έλαβε υπόψη του την αριθμ. ΔΙΠΠ/Φ. ΕΓΚΡ.8/490/7736/20-12-2005 Απόφαση της Επιτροπής του άρθρου 2 της παρ.1 της αριθμ. 55/1998 ΠΥΣ (ΦΕΚ 252/98) και την αριθμ. Υ10β/Γ.Π. οικ. 63107/25-5-06 απόφαση του Υπουργού Υγείας και Κοινωνικής Αλληλεγγύης

ΠΡΟΚΗΡΥΣΣΕΙ

Την πρόσληψη προσωπικού με σύμβαση εργασίας ιδιωτικού δικαίου ορισμένου χρόνου, συνολικού αριθμού πέντε (5) ατόμων για την κάλυψη λειτουργικών αναγκών του Νοσοκομείου μας και των Κ.Υ. αρμοδιότητάς μας για τις εξής, κατά αριθμό ατόμων, ειδικότητες, με τα αντίστοιχα τυπικά προσόντα και την αντίστοιχη χρονική περίοδο.

ΓΕΝΙΚΟ ΝΟΣΟΚΟΜΕΙΟ ΡΟΔΟΥ
Ειδικότητα: ΔΕ ΝΟΣΗΛΕΥΤΩΝ/ΤΡΙΩΝ
Αριθμός: 3
Ειδικά τυπικά προσόντα: α) άδεια άσκησης επαγγέλματος βοηθού νοσηλευτή
β) Οποιοδήποτε πτυχίο ή δίπλωμα ή απολυτήριος τίτλος δευτεροβάθμιας ή μεταδευτεροβάθμιας εκπαίδευσης της ημεδαπής ή άλλος ισότιμος τίτλος της αλλοδαπής, βάσει του οποίου χορηγήθηκε η ως άνω άδεια άσκησης επαγγέλματος.
Χρονική διάρκεια: 4 Μήνες

ΚΕΝΤΡΟ ΥΓΕΙΑΣ ΑΡΧΑΓΓΕΛΟΥ
Ειδικότητα: ΔΕ ΝΟΣΗΛΕΥΤΩΝ/ΤΡΙΩΝ
Αριθμός: 1
Ειδικά τυπικά προσόντα: α) άδεια άσκησης επαγγέλματος βοηθού νοσηλευτή
β) Οποιοδήποτε πτυχίο ή δίπλωμα ή απολυτήριος τίτλος δευτεροβάθμιας ή μεταδευτεροβάθμιας εκπαίδευσης της ημεδαπής ή άλλος ισότιμος τίτλος της αλλοδαπής, βάσει του οποίου χορηγήθηκε η ως άνω άδεια άσκησης επαγγέλματος.
Χρονική διάρκεια: 4 Μήνες

ΠΕΡΙΦΕΡΕΙΑΚΟ ΙΑΤΡΕΙΟ ΓΕΝΝΑΔΙΟΥ
Ειδικότητα: ΔΕ ΠΛΗΡΩΜΑΤΩΝ ΑΣΘΕΝΟΦΟΡΩΝ – ΔΕ ΟΔΗΓΩΝ ΑΣΘΕΝΟΦΟΡΟΥ
Αριθμός: 1
Ειδικά τυπικά προσόντα:
Κύρια Προσόντα: Δίπλωμα επαγγελματικής κατάρτισης της ειδικότητας "Πλήρωμα Ασθενοφόρου-Διασώστης" του Ι.Ε.Κ. ΕΚΑΒ ή αντίστοιχης ειδικότητας σχολής της ημεδαπής ή αλλοδαπής.
Επικουρικά Προσόντα Α΄: Εν ελλείψει υποψηφίων με τα ανωτέρω προσόντα επιτρέπεται η πρόσληψη υποψηφίων με απολυτήριο τίτλο Ελληνικού Λυκείου ή άλλο ισότιμο τίτλο σχολικής μονάδας της ημεδαπής ή αλλοδαπής και βεβαίωση Επαγγελματικής Κατάρτισης του Ι.Ε.Κ. ΕΚΑΒ της ειδικότητας "Πλήρωμα Ασθενοφόρου-Διασώστης".
Επικουρικά Προσόντα Β': Εν ελλείψει υποψηφίων με τα ανωτέρω προσόντα επιτρέπεται η πρόσληψη υποψηφίων με απολυτήριο τίτλο Ελληνικού Λυκείου ή άλλο ισότιμο τίτλο σχολικής μονάδας της ημεδαπής ή αλλοδαπής και βεβαίωση επιτυχούς περάτωσης του Γ' εξαμήνου του Ι.Ε.Κ. ΕΚΑΒ της ειδικότητας "Πλήρωμα Ασθενοφόρου-Διασώστης".
Επικουρικά Προσόντα Γ': Εν ελλείψει υποψηφίων με τα ανωτέρω προσόντα επιτρέπεται η πρόσληψη υποψηφίων με απολυτήριο τίτλο Ελληνικού Λυκείου ή άλλο ισότιμο τίτλο σχολικής μονάδας της ημεδαπής ή αλλοδαπής και βεβαίωση επιτυχούς περάτωσης του Β' εξαμήνου του Ι.Ε.Κ. ΕΚΑΒ της ειδικότητας "Πλήρωμα Ασθενοφόρου-Διασώστης".
Επικουρικά Προσόντα Δ': Εν ελλείψει υποψηφίων με τα ανωτέρω προσόντα επιτρέπεται η πρόσληψη υποψηφίων με απολυτήριο τίτλο Ελληνικού Λυκείου ή άλλο ισότιμο τίτλο σχολικής μονάδας της ημεδαπής ή αλλοδαπής και βεβαίωση επιτυχούς περάτωσης του Α' εξαμήνου του Ι.Ε.Κ. ΕΚΑΒ της ειδικότητας "Πλήρωμα Ασθενοφόρου-Διασώστης".
Επικουρικά Προσόντα Ε': Εν ελλείψει υποψηφίων με τα ανωτέρω προσόντα επιτρέπεται η πρόσληψη υποψηφίων με απολυτήριο τίτλο Ελληνικού Λυκείου ή άλλο ισότιμο τίτλο σχολικής μονάδας της ημεδαπής ή αλλοδαπής και βεβαίωση αποφοίτησης από το Πρόγραμμα Επαγγελματικής Κατάρτισης Πληρωμάτων Ασθενοφόρων του ΕΚΑΒ.
Επικουρικά Προσόντα ΣΤ΄: Εν ελλείψει υποψηφίων με τα ανωτέρω προσόντα επιτρέπεται η πρόσληψη υποψηφίων με απολυτήριο τίτλο Ελληνικού Λυκείου ή άλλο ισότιμο τίτλο σχολικής μονάδας της ημεδαπής ή αλλοδαπής.
Σε κάθε περίπτωση απαιτείται επαγγελματική άδεια οδήγησης Γ' τουλάχιστον κατηγορίας.
Χρονική διάρκεια: 4 Μήνες

Α. ΓΕΝΙΚΑ ΠΡΟΣΟΝΤΑ ΠΡΟΣΛΗΨΗΣ

1.- Οι υποψήφιοι πρέπει να έχουν ηλικία από 18 έως 65 ετών.
2.- Να έχουν την υγεία και τη φυσική καταλληλότητα που τους επιτρέπει την εκτέλεση των καθηκόντων της θέσεως που επιλέγουν.
3.- Να μην έχουν κώλυμα κατά το άρθρο 8 του Υπαλληλικού Κώδικα (καταδίκη, υποδικία, δικαστική συμπαράσταση), με την επιφύλαξη της επόμενης εξαίρεσης.
Εξαίρεση : Οι υποψήφιοι για θέσεις βοηθητικού ή ανειδίκευτου προσωπικού υπό την προϋπόθεση ότι έχουν εκτίσει την ποινή ή τα μέτρα ασφαλείας που τους έχουν επιβληθεί έχουν αρθεί ή έχουν απολυθεί υπό όρο (Ν.2207/1994 άρθρο 4 § 6).

Β. ΚΡΙΤΗΡΙΑ ΠΡΟΣΛΗΨΗΣ

Τα κριτήρια αναφέρονται σε επεξηγηματικό σημείωμα που αποτελεί αναπόσπαστο μέρος της παρούσας ανακοίνωσης και βρίσκεται αναρτημένο στο κατάστημα της υπηρεσίας και στους χώρους ανακοινώσεων των Δημοτικών ή Κοινοτικών Καταστημάτων.

Γ. ΠΡΟΘΕΣΜΙΑ ΥΠΟΒΟΛΗΣ ΑΙΤΗΣΕΩΝ

Οι ενδιαφερόμενοι μπορούν να υποβάλουν αίτηση στα γραφεία της υπηρεσίας μας , οδός Γεωργίου Σεφέρη (περιοχή Αγ. Απόστολοι) και ειδικότερα στο Τμήμα Γραμματείας, αρμόδιος υπάλληλος κ. Μαγιάφη Αναστασία) εντός προθεσμίας δέκα (10) ημερών, που αρχίζει από την επομένη ημέρα της τελευταίας δημοσίευσης της παρούσας σε τοπικές εφημερίδες ή της ανάρτησής της στο κατάστημα της υπηρεσίας και στο χώρο ανακοινώσεων του δημοτικού ή κοινοτικού καταστήματος, εφόσον η ανάρτησή της είναι τυχόν μεταγενέστερη της δημοσίευσης στις εφημερίδες (§ 10 άρθρο 21 Ν.2190/1994) και συγκεκριμένα από 19-6-06 έως και 28-6-06.

Δ. ΥΠΟΒΟΛΗ ΔΙΚΑΙΟΛΟΓΗΤΙΚΩΝ

Οι ενδιαφερόμενοι μαζί με την αίτησή τους πρέπει να υποβάλουν υποχρεωτικά τα εξής δικαιολογητικά επικυρωμένα:
1. Φωτοαντίγραφο των δύο όψεων της αστυνομικής ταυτότητας.
2. Φωτοαντίγραφο του τίτλου σπουδών τους (όπου απαιτείται), στον οποίο να αναγράφεται ο ακριβής βαθμός αυτού (ΜΟΝΟ για υποψηφίους των κατηγοριών ΠΕ, ΤΕ και ΔΕ). Σε κάθε περίπτωση που ο βαθμός εκφράζεται με αξιολογικό χαρακτηρισμό ή με ακέραιο αριθμό πρέπει στη φωτοτυπία του τίτλου να περιλαμβάνεται και βεβαίωση της οικείας σχολής για τον ακριβή αριθμητικό βαθμό.
Διευκρίνιση: 'Οσοι υποψήφιοι επικαλούνται ταυτόσημο (ΑΕΙ) ή αντίστοιχο (ΤΕΙ) κατά περιεχόμενο ειδικότητας πτυχίο ή δίπλωμα ημεδαπής, υποχρεούνται να προσκομίζουν συγχρόνως, βεβαίωση την οποία χορηγεί το αρμόδιο όργανο του ΑΕΙ ή ΤΕΙ αντίστοιχα, στο οποίο ανήκει το Τμήμα που χορήγησε το εν λόγω πτυχίο ή δίπλωμα, περί του ότι ο τίτλος αυτός στηρίζεται σε σπουδές που καλύπτουν με πλήρη επάρκεια το από την ανακοίνωση ζητούμενο γνωστικό αντικείμενο. Σε περίπτωση που δεν προσκομισθεί η βεβαίωση αυτή, ο επικαλούμενος τίτλος δεν λαμβάνεται υπόψη. Για τους αποφοίτους των Ι.Ε.Κ.: ως βαθμός διπλώματος νοείται ο μέσος όρος βαθμολογίας στο θεωρητικό μέρος των εξετάσεων πιστοποίησης, ο αναφερόμενος σε βεβαίωση που εκδίδεται από τον ΟΕΕΚ και η οποία δεν ισχύει αυτοτελώς, αλλά αποτελεί αναπόσπαστο παράρτημα του διπλώματος.
Προς απόδειξη αυτών ο υποψήφιος πρέπει να προσκομίσει :
Δίπλωμα Επαγγελματικής Κατάρτισης Επιπέδου Μεταδευτεροβάθμιας Επαγγελματικής Κατάρτισης και βεβαίωση του ΟΕΕΚ από την οποία να προκύπτει ο μέσος όρος βαθμολογίας του στο θεωρητικό μέρος των εξετάσεων πιστοποίησης
ή Βεβαίωση του ΟΕΕΚ από την οποία να προκύπτει ο μέσος όρος βαθμολογίας του στο θεωρητικό μέρος των εξετάσεων πιστοποίησης και η ακριβής ημερομηνία που ο συγκεκριμένος υποψήφιος κατέστη διπλωματούχος.
3. Φωτοαντίγραφο άδειας άσκησης επαγγέλματος (όπου απαιτείται).
4. Υπεύθυνη δήλωση του Ν. 1599/1986 ότι δεν έχουν κώλυμα κατά το άρθρο 8 του Υπαλληλικού Κώδικα: α) ότι δεν έχουν καταδικαστεί για κακούργημα και σε οποιαδήποτε ποινή για κλοπή, υπεξαίρεση (κοινή και στην υπηρεσία), απάτη, εκβίαση, πλαστογραφία, απιστία δικηγόρου, δωροδοκία, καταπίεση, απιστία περί την υπηρεσία, παράβαση καθήκοντος καθ' υποτροπή, συκοφαντική δυσφήμιση, καθώς και για οποιοδήποτε έγκλημα κατά της γενετήσιας ελευθερίας ή οικονομικής εκμετάλλευσης της γενετήσιας ζωής, β) ότι δεν είναι υπόδικοι και δεν έχουν παραπεμφθεί με τελεσίδικο βούλευμα για κακούργημα ή για πλημμέλημα της προηγούμενης περίπτωσης, έστω και αν το αδίκημα παραγράφηκε, γ) ότι δεν έχουν, λόγω καταδίκης, στερηθεί τα πολιτικά τους δικαιώματα και για όσο χρόνο διαρκεί η στέρηση αυτή, δ) ότι δεν τελούν υπό δικαστική συμπαράσταση.
5. Υπεύθυνη δήλωση του Ν. 1599/1986 στην οποία να δηλώνει ο υποψήφιος αν τους τελευταίους δώδεκα (12) μήνες από την υποβολή της αιτήσεώς του έχει απασχοληθεί σε δημόσια υπηρεσία ή νομικό πρόσωπο του άρθρου 14 § 1 του Ν. 2190/1994 με την ιδιότητα του εποχικού εργαζόμενου ή για κάλυψη περιοδικών ή πρόσκαιρων αναγκών, ή όχι, προκειμένου να κριθεί εάν αυτός (υποψήφιος) έχει κώλυμα πρόσληψης ή όχι, σύμφωνα με όσα ορίζονται στο ΚΕΦ. ΕΠΙΣΗΜΑΝΣΕΙΣ. Σε περίπτωση που έχει απασχοληθεί να δηλώνει την υπηρεσία στην οποία απασχολήθηκε και την ακριβή χρονική διάρκεια της απασχόλησής του (έναρξη και λήξη).
6. Η ανεργία αποδεικνύεται με πρόσφατη βεβαίωση του ΟΑΕΔ (που είναι αρμόδιος προς τούτο), η ημερομηνία έκδοσης της οποίας δεν θα απέχει περισσότερο από πέντε (5) εργάσιμες ημέρες από την ημερομηνία έναρξης της προθεσμίας υποβολής των αιτήσεων. Αποκλείεται η απόδειξη με υποβολή υπεύθυνης δήλωσης και κάρτας ανεργίας.
7. Προκειμένου για ανέργους υποψηφίους που είχαν ενταχθεί σε πρόγραμμα επαγγελματικής κατάρτισης του ΟΑΕΔ: α) βεβαίωση του ΟΑΕΔ στην οποία να αναφέρεται η ημερομηνία έναρξης και λήξης της συμμετοχής του υποψηφίου στο πρόγραμμα ή σε περίπτωση που δεν έχει λήξει, το χρονικό διάστημα παρακολούθησης του προγράμματος και β) βεβαίωση του ΟΑΕΔ από την οποία να προκύπτει η ημερομηνία εγγραφής τους ως ανέργων στα σχετικά μητρώα.
8. Πιστοποιητικό οικογενειακής κατάστασης, πρόσφατης έκδοσης, προκειμένου για υποψηφίους που έχουν ανήλικα τέκνα.
9. Οι πολύτεκνοι και τα τέκνα πολυτέκνων οικογενειών : Πιστοποιητικό της οικογενειακής τους κατάστασης του Δήμου ή της Κοινότητας, πρόσφατης έκδοσης ή αντίστοιχο πιστοποιητικό αρμόδιας αλλοδαπής αρχής, συνοδευόμενο από πιστοποιητικό της Ανώτατης Συνομοσπονδίας Πολυτέκνων Ελλάδος (άρθρο 6, παρ. 2, Ν. 3454/2006).
10. Εάν ο τίτλος έχει αποκτηθεί στην αλλοδαπή απαιτείται, μόνον:
α) Για τίτλους Πανεπιστημιακής και Τεχνολογικής Εκπαίδευσης πιστοποιητικό αναγνώρισης από το Διεπιστημονικό Οργανισμό Αναγνώρισης Τίτλων Ακαδημαϊκών και Πληροφόρησης (Δ.Ο.Α.Τ.Α.Π) για την ισοτιμία, αντιστοιχία του τίτλου και τη βαθμολογική αντιστοιχία αυτού ή Πράξη Αναγνώρισης Επαγγελματικής Ισοτιμίας από το Συμβούλιο Αναγνωρίσεως Επαγγελματικής Ισοτιμίας Τίτλων Τριτοβάθμιας Εκπαίδευσης, εφόσον στην δεύτερη αυτή περίπτωση οι απαιτούμενοι βάσει της προκήρυξης τίτλοι σπουδών εμπίπτουν στα νομοθετικώς ρυθμιζόμενα επαγγέλματα αρμοδιότητας του "Σ.Α.Ε.Ι.", σύμφωνα με τα άρθρα 10 παρ. 2 έως 12 και 11 του Π.Δ. 165/2000 (άρθρο 8 οδηγίας 89/48 του Συμβουλίου της Ε.Ε.), που να έχει εκδοθεί μέχρι την τελευταία ημέρα της προθεσμίας υποβολής των αιτήσεων.
Τίτλοι σπουδών για τους οποίους έχει εκδοθεί πράξη αναγνώρισης από το ΔΙΚΑΤΣΑ ή το Ι.Τ.Ε για την ισοτιμία, αντιστοιχία και την βαθμολογική αντιστοιχία αυτών μέχρι και την 31-3-2005 ισχύουν και γίνονται δεκτοί.
β) Προκειμένου για Δευτεροβάθμια μη τεχνική ή μη επαγγελματική εκπαίδευση, βεβαίωση ισοτιμίας από την αρμόδια Διεύθυνση του Υπουργείου Εθνικής Παιδείας και Θρησκευμάτων και για τεχνική και επαγγελματική εκπαίδευση αλλοδαπής, πράξη ισοτιμίας και κατάταξης της επιτροπής ισοτιμιών του Οργανισμού Επαγγελματικής Εκπαίδεύσεως και Καταρτίσεως (Ο.Ε.Ε.Κ.) - Εθνικής Αντιστάσεως 41, Ν. Ιωνία, Αθήνα και βεβαίωση, για την αντιστοιχία του βαθμού από την αρμόδια Διεύθυνση του Υπουργείου Εθνικής Παιδείας και Θρησκευμάτων σε εικοσάβαθμη κλίμακα.
γ) Προκειμένου για Υποχρεωτική εκπαίδευση, βεβαίωση ισοτιμίας από τη Διεύθυνση Παιδείας Ομογενών και Διαπολιτισμικής Εκπαίδευσης (ΔΙ.Π.Ο.Δ.Ε.) της Κ.Υ. του Υπουργείου Εθνικής Παιδείας και Θρησκευμάτων ή από τις κατά τόπους Δ/νσεις Β/θμιας Εκπαίδευσης της ημεδαπής.
11. Πιστοποιητικό του οικείου Δήμου ή Κοινότητας, πρόσφατης έκδοσης, ότι ο υποψήφιος είναι εγγεγραμμένος στο δημοτολόγιο.
Για υποψηφίους των υπολοίπων νομών που δεν έχουν το κριτήριο της εντοπιότητας, όπως ορίζεται στο κεφάλαιο Β΄ του παρόντος, απαιτείται η
υποβολή βεβαίωσης μόνιμης κατοικίας από τον οικείο Δήμο ή Κοινότητα (άρθρο 4 § 5 Ν.2647/1998).
Σημείωση:
Η επικύρωση των πάσης φύσεως διοικητικών εγγράφων μπορεί να γίνεται από όλες τις διοικητικές αρχές και τα Κ.Ε.Π. Ακόμη μπορεί να γίνεται επικύρωση από Δικηγόρους και Συμβολαιογράφους σύμφωνα με τις διατάξεις του Κώδικα Διοικητικής Διαδικασίας (Ν.2690/1999).
Τίτλοι, πιστοποιητικά και βεβαιώσεις της αλλοδαπής, που απαιτούνται για την πρόσληψη πρέπει να είναι επικυρωμένοι και επίσημα μεταφρασμένοι στην ελληνική γλώσσα, όπως ορίζουν οι κείμενες διατάξεις (άρθρο 29 Π.Δ. 50/2001 και Ν. 148/1914).
Τα ανωτέρω συμπεριλαμβανομένων και των τίτλων που αποδεικνύουν την γνώση ξένης γλώσσας, προσκομίζονται: Σε πρωτότυπο ή σε ακριβές αντίγραφο του πρωτοτύπου ή σε αντίγραφο του ακριβούς αντιγράφου της αρχής που εξέδωσε το πρωτότυπο (όχι σε αντίγραφο το οποίο δεν έχει επικυρωθεί από την αρχή που εξέδωσε το πρωτότυπο). Η επικύρωση των ως άνω τίτλων, πιστοποιητικών και βεβαιώσεων όταν προσκομίζονται σε φωτοτυπία μη επικυρωμένη από την αρχή που τους εξέδωσε, επικυρώνονται μόνο από δικηγόρο. Πρέπει δε να συνοδεύονται και από την επίσημη μετάφρασή τους στην Ελληνική γλώσσα, από αρμόδια κατά νόμο αρχή του Υπουργείου Εξωτερικών ή την Πρεσβεία ή το Προξενείο της ξένης χώρας στην Ελλάδα ή από δικηγόρο ή από άμισθο ερμηνέα διορισμένο βάσει του ν. 148/26-12-1913/1-2-1914.

Ε΄. ΔΗΜΟΣΙΕΥΣΗ ΤΗΣ ΑΝΑΚΟΙΝΩΣΗΣ

Περίληψη της παρούσας, περιέχουσα υποχρεωτικώς τα όρια ηλικίας και όλα τα στοιχεία του άρθρου 21 § 8 του Ν. 2190/1994 (όπως ισχύει), να δημοσιευθεί σε δύο (2) ημερήσιες ή εβδομαδιαίες τοπικές εφημερίδες του Νομού, εφόσον εκδίδονται. Ανάρτηση ολόκληρης της ανακοίνωσης να γίνει στο κατάστημα της οικείας υπηρεσίας και στον χώρο των ανακοινώσεων του δημοτικού ή κοινοτικού καταστήματος του δήμου ή της κοινότητας στην οποία εδρεύει η υπηρεσία, συντασσομένου κατ' άρθρο 21 § 9 του Ν. 2190/1994 (όπως ισχύει) πρακτικού ανάρτησης.

ΣΤ΄. ΑΝΑΡΤΗΣΗ ΠΙΝΑΚΩΝ - ΥΠΟΒΟΛΗ ΕΝΣΤΑΣΕΩΝ

Οι πίνακες κατάταξης των υποψηφίων αναρτώνται στο κατάστημα της οικείας υπηρεσίας, συντασσομένου πρακτικού ανάρτησης, υπογραφόμενου από δύο (2) υπαλλήλους της υπηρεσίας.
Κατά των ανωτέρω πινάκων οι ενδιαφερόμενοι μπορούν να υποβάλουν ενστάσεις, στο ΑΣΕΠ, μέσα σε αποκλειστική προθεσμία, η οποία λήγει μετά την πάροδο δέκα (10) ημερών από την ανάρτησή τους.
Για την υποβολή της ένστασης απαιτείται η καταβολή παραβόλου στο δημόσιο ταμείο σαράντα ευρώ (40) ευρώ.

Ο αναπληρωτής διοικητής
ΤΗΛΙΑΚΟΣ ΝΙΚΟΛΑΟΣ
Δ/ντής Ιατρικής Υπηρεσίας

ΚΗΔΕΙΑ



Την λατρευτή μας μητέρα, γιαγιά και θεία

ΔΕΣΠΟΙΝΑ ΜΠΟΝΗ
ετών 85

θανούσα, κηδεύουμε σήμερα Κυριακή 18 Ιουνίου 2006 και ώρα 12η μεσημβρινή από τον Ιερό Ναό Ταξιαρχών Νεκροταφείο Ρόδου.

Τα παιδιά: Φαίδρα-Μανώλης Βιτζηλαίου, Ελευθερία-Τάσος Σιαφαρίκα, Τούλα-Γιώργος Παντελίδη
Τα εγγόνια, τα δισέγγονα, τ' ανίψια και οι λοιποί συγγενείς.

MXP13772

ΜΝΗΜΟΣΥΝΑ

Την 19η μηνός Ιουνίου ημέρα Δευτέρα και ώρα 8.30 π.μ. εις τον Ιερό Ναό Αγίας Ειρήνης Ορφανοτροφείου Θηλέων, τελούμε 6μηνο μνημόσυνο υπέρ αναπαύσεως της ψυχής του αγαπημένου μας συζύγου, υιού, πατέρα και αδελφού

ΧΡΗΣΤΟΥ Η. ΖΟΥΡΟΥΔΗ

Η σύζυγος: Δώρα
Τα παιδιά: Στέλα-Σοφία
Οι γονείς: Ηλίας-Σοφία
Τ' αδέλφια, τα πεθερικά Στέλα-Κώστας, οι θείοι και οι λοιποί συγγενείς

MZT150603/04



Την 18η μηνός Ιουνίου ημέρα Κυριακή και ώρα 9 π.μ. εις τον Ιερό Ναό Κοιμήσεως Θεοτόκου Αφάντου, τελούμε 3μηνο μνημόσυνο υπέρ αναπαύσεως της ψυχής του λατρευτού μας υιού και αδελφού

ΒΑΣΙΛΕΙΟΥ ΛΟΓΓΟΥ του ΕΛΕΥΘΕΡΙΟΥ

Οι γονείς: Ελευθέριος-Αναστασία
Τ' αδέλφια και οι λοιποί συγγενείς

MZT 160618



Την 18η μηνός Ιουνίου ημέρα Κυριακή και ώρα 9.30 π.μ. εις τον Ιερό Ναό Αγίου Νεκταρίου Φαληρακίου, τελούμε 3μηνο μνημόσυνο υπέρ αναπαύσεως της ψυχής του λατρευτού μας συζύγου, πατέρα, παππού, αδελφού και θείου

ΠΟΛΥΧΡΟΝΗ ΛΕΒΕΝΤΗ

Η σύζυγος: Φωτεινή
Τα παιδιά: Μιχάλης-Σέβα, Γιώργος-Μαρία, Βασίλης-Μαρία
Τα εγγόνια, τ' αδέλφια, τ' ανίψια και οι λοιποί συγγενείς

AT 2699



Την 19η μηνός Ιουνίου ημέρα Δευτέρα και ώρα 8 π.μ. εις τον Ιερό Ναό Ταξιαρχών Νεκροταφείου Ρόδου, τελούμε 9ήμερο μνημόσυνο υπέρ αναπαύσεως της ψυχής του λατρευτού μας συζύγου, πατέρα, παππού, αδελφού και θείου

ΜΙΧΑΗΛ ΚΥΠΡΙΑΔΗ

Η σύζυγος: Δέσποινα
Τα παιδιά: Μαρία, Μιχαλίτσα, Δημήτριος
Τα αδέλφια: Σπύρος-Σέβα, Ελένη-Νίκος Κάβος, Αναστασία-Γιώργος Βαρβάρη
Τα εγγόνια, τ' ανίψια και οι λοιποί συγγενείς

ΧΠ 2830



Την 19η μηνός Ιουνίου ημέρα Δευτέρα και ώρα 8 π.μ. εις τον Ιερό Ναό Ταξιαρχών Νεκροταφείου Ρόδου, τελούμε 9μηνο μνημόσυνο υπέρ αναπαύσεως της ψυχής του λατρευτού μας συζύγου, πατέρα, παππού, υιού, αδελφού και θείου

ΑΝΑΣΤΑΣΙΟΥ ΧΑΤΖΗΝΙΚΗΤΑ

Η σύζυγος: Ειρήνη
Τα παιδιά: Μιχάλης-Χριστίνα, Ανδρέας, Ευδοκία
Η εγγονή: Στέλλα
Τα πεθερικά, τ' αδέλφια, τ' ανίψια και οι λοιποί συγγενείς

ΧΠ 2830

ΜΝΗΜΗΣ ΕΝΕΚΕΝ
ΠΑΡΑΣΚΕΥΑΣΤΗΡΙΟΝ ΜΝΗΜΟΣΥΝΩΝ
Αναλαμβάνουμε την οργάνωση των μνημοσύνων σας, προσφέροντάς σας όλα όσα χρειάζονται για την άψογη μνημόνευση των αγαπημένων εκλιπόντων σας.
Προσφέρουμε μεγάλη ποικιλία πρωτότυπων σχεδίων σε δίσκους της επιλογής σας με τα συνοδευτικά αρτύματα. Παράλληλα διαθέτουμε όλα τα απαραίτητα είδη μνημοσύνων.
Στο χώρο μας θα βρείτε τέλεια εξυπηρέτηση, καθαριότητα και πάνω απ' όλα σεβασμό στη δύσκολη στιγμή σας.
ΑΕ 798
Γ. ΠΑΠΑΝΔΡΕΟΥ 78, ΑΝΑΛΗΨΗ · Τηλ./Fax: 22410 69620



Την 19η μηνός Ιουνίου ημέρα Δευτέρα και ώρα 8 π.μ. εις τον Ιερό Ναό Ταξιαρχών Νεκροταφείου Ρόδου, τελούμε 4ήμερο μνημόσυνο υπέρ αναπαύσεως της ψυχής της λατρευτής μας κόρης, αδελφής, εγγονής, ανιψιάς και εξαδέλφης

ΚΑΛΥΨΩΣ ΠΟΚΚΙΑ

Οι γονείς: Φιλήμονας-Μαρίτσα
Τ' αδέλφια: Φανή, Άρτεμις, Κώστας
Ο παππούς, οι γιαγιάδες, οι θείοι, οι θείες, τα εξαδέλφια και οι λοιποί συγγενείς

ΧΠ 2830



Την 19η μηνός Ιουνίου ημέρα Δευτέρα και ώρα 8.30 π.μ. εις τον Ιερό Ναό Ταξιαρχών Νεκροταφείου Ρόδου, τελούμε 4ήμερο μνημόσυνο υπέρ αναπαύσεως της ψυχής του λατρευτού μας συζύγου, πατέρα, παππού, αδελφού και θείου

ΚΛΗΜΗ ΚΑΜΠΟΥΡΗ

Η σύζυγος: Κατερίνα
Τα παιδιά: Νεκτάριος, Βασιλεία-Μιχάλης
Ο εγγονός: Γιώργος
Τ' αδέλφια, τ' ανίψια και οι λοιποί συγγενείς

MZT170603



Την 20ή μηνός Ιουνίου ημέρα Τρίτη και ώρα 8.30 π.μ. εις τον Ιερό Ναό Αγίας Ειρήνης Ορφανοτροφείου Θηλέων, τελούμε 6μηνο μνημόσυνο υπέρ αναπαύσεως της ψυχής του λατρευτού μας συζύγου, πατέρα, παππού, αδελφού και θείου

ΚΩΝΣΤΑΝΤΙΝΟΥ ΠΑΠΑΚΩΣΤΑ

Η σύζυγος: Αννελόρε
Τα παιδιά: Ελένη, Μανώλης-Μαρία, Μαρία-Μανώλης, Τσαμπίκα-Νίκος, Ηλίας-Αντρυ
Τα εγγόνια, τ' αδέλφια, τ' ανίψια και οι λοιποί συγγενείς

MZT 160612



Την 20ή μηνός Ιουνίου ημέρα Τρίτη και ώρα 8.30 π.μ. εις τον Ιερό Ναό Αναλήψεως Κυρίου, τελούμε 3μηνο μνημόσυνο υπέρ αναπαύσεως της ψυχής του πολυαγαπημένου, αλησμόνητου και λατρευτού μας συζύγου, πατέρα, παππού, αδελφού και θείου

ΚΩΝΣΤΑΝΤΙΝΟΥ ΑΦΑΝΤΕΝΟΥ

Η σύζυγος: Μαρία
Τα παιδιά: Πετρούλα, Αικατερίνη-Σταμάτης, Ευαγγελία-Κωνσταντίνος
Τ' αδέλφια, τα εγγόνια, τ' ανίψια και οι λοιποί συγγενείς

ΠΑΡ 192



Την 21η μηνός Ιουνίου ημέρα Τετάρτη και ώρα 9 π.μ. εις τον Ιερό Ναό Αγίου Νικολάου Παραδεισίου, τελούμε 2ετές μνημόσυνο υπέρ αναπαύσεως της ψυχής του λατρευτού μας συζύγου, πατέρα και αδελφού

ΣΤΕΦΑΝΟΥ ΚΑΡΑΓΙΑΝΝΗ

Η σύζυγος: Δέσποινα
Τα παιδιά: Νικόλαος, Αγγελική, Κωνσταντίνος
Τ' αδέλφια και οι λοιποί συγγενείς

MXP 13759



Την 21η μηνός Ιουνίου ημέρα Τετάρτη και ώρα 8 π.μ. εις τον Ιερό Ναό Αγίου Χαραλάμπου Ελεούσας, τελούμε 4ήμερο μνημόσυνο υπέρ αναπαύσεως της ψυχής του λατρευτού μας συζύγου, πατέρα, παππού, αδελφού και θείου

ΑΝΤΩΝΙΟΥ ΚΑΝΤΙΝΟΥ

Η σύζυγος: Ελένη
Τα παιδιά: Λία-Γιώργος, Γιώργος
Τα εγγόνια, τ' αδέλφια, τ' ανίψια και οι λοιποί συγγενείς

MZT170612(Γ)

ΔΙΕΥΘΥΝΣΗ ΔΑΣΩΝ ΔΩΔΕΚΑΝΗΣΟΥ

ΑΝΑΚΟΙΝΩΣΗ

Γνωστοποιείται κατά το άρθρο 14 του Ν. 998/79, η αποστολή για ανάρτηση στο Δήμο Καλλιθέας της αριθμ. Πρωτ. 247/13-6-2006 πράξης χαρακτηρισμού έκτασης που εκδόθηκε από τον Δ/ντή Δασών Δωδ/σου, κατόπιν αιτήσεως του Μπαριανού Βασιλείου. Η Κ.Μ. 328' γαιών Κοσκινού, συνολικού εμβαδού 4460 τ.μ. χαρακτηρίζεται ως γεωργική έκταση εμβαδού 3873 τ.μ. και Δάσος εμβαδού 587 τ.μ.

Ο Δ/ντής Δασών Δωδ/σου
Φίλιππος Κοντίτσης
Δασολόγος με βαθμό Α'

MAT2702

ΨΗΦΙΣΜΑ

Το διοικητικό συμβούλιο του **Παγκαρπαθιακού Συλλόγου Ρόδου** με το θλιβερό άγγελμα του θανάτου του εκλεκτού συμπατριώτη μας **Ιωάννη Μαρούκλα,** αντιπροέδρου της Αδελφότητας Ολυμπιτών Ρόδου "Η ΒΡΥΚΟΥΣ" συνεδρίασε εκτάκτως και αποφάσισε:

1. Να παραστεί το δ.σ. του Συλλόγου μας στη νεκρώσιμη ακολουθία.
2. Να εκφράσει τα συλλυπητήριά του στην οικογένειά του και στο δ.σ. της Αδελφότητας Ολυμπιτών Ρόδου.
3. Να δωρίσει αντί στεφάνου 100 ευρώ στην Αδελφότητα Ολυμπιτών Ρόδου "Η ΒΡΥΚΟΥΣ".
4. Να αναγνωστεί το παρόν ψήφισμα στην νεκρώσιμη ακολουθία και να δημοσιευτεί στον ροδιακό και καρπαθιακό Τύπο.

Ρόδος, 15-6-2006

Για το Δ.Σ.
Η πρόεδρος
Παναγιώτα Βλάχου

MZT170605

ΔΙΕΥΘΥΝΣΗ ΔΑΣΩΝ ΔΩΔΕΚΑΝΗΣΟΥ

ΑΝΑΚΟΙΝΩΣΗ

Γνωστοποιείται κατά το άρθρο 14 του Ν. 998/79, η αποστολή για ανάρτηση στο Δήμο Πεταλούδων, της αριθμ. Πρωτ. 2595/16-6-2006 πράξης χαρακτηρισμού έκτασης που εκδόθηκε από τον Δ/ντή Δασών Δωδ/νήσου, κατόπιν αιτήσεως της Παναή Άννας του Στέργου. Η Κ.Μ. 66 γαιών Παραδεισίου εμβαδού 1940 τ.μ., χαρακτηρίζεται ως γεωργική έκταση.

Ο Δ/ντής Δασών Δωδ/σου
Κοντίτσης Φίλιππος
Δασολόγος με βαθμό Α'

MAT2704(1)

ΔΙΕΥΘΥΝΣΗ ΔΑΣΩΝ ΔΩΔΕΚΑΝΗΣΟΥ

ΑΝΑΚΟΙΝΩΣΗ

Γνωστοποιείται κατά το άρθρο 14 του Ν. 998/79, η αποστολή για ανάρτηση στο Δήμο Πεταλούδων, της αριθμ. Πρωτ. 2596/16-6-2006 πράξης χαρακτηρισμού έκτασης που εκδόθηκε από τον Δ/ντή Δασών Δωδ/νήσου, κατόπιν αιτήσεως της Παναή Άννας του Στέργου. Η Κ.Μ. 704Θ γαιών Παραδεισίου εμβαδού 1940 τ.μ., χαρακτηρίζεται ως γεωργική έκταση.

Ο Δ/ντής Δασών Δωδ/σου
Κοντίτσης Φίλιππος
Δασολόγος με βαθμό Α'

MAT2704(2)

Σκέψη της Εβδομάδας

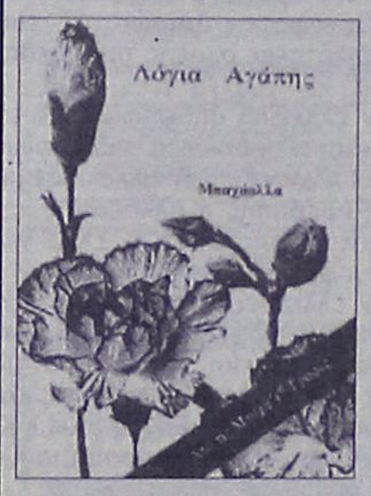

Επιβάλλεται στον καθένα να τηρεί τις ιερές εντολές του Θεού γιατί αυτές είναι η ανεξάντλητη πηγή της ζωής για τον κόσμο. Ο ουρανός της θείας σοφίας είναι φωτισμένος με τους δύο φωτοδότες, τη συμβουλευτική συζήτηση και τη συμπόνια και ο θόλος της παγκόσμιας τάξης είναι στηριγμένος πάνω στις δύο κολόνες, την ανταμοιβή και την τιμωρία.

(Από τις Γραφές του Μπαχάολλά)
Μπαχάι Κοινότητα Ρόδου
Τ.Θ. 156 85100 Ρόδος
www.gr.bahai.org

ΑΠ326

ΑΔΕΛΦΟΤΗΤΑ ΚΡΗΤΩΝ ΡΟΔΟΥ
«Ο ΨΗΛΟΡΕΙΤΗΣ»
Πατρ. Αθηναγόρα 28-Τ.Θ. 328 - 85100 ΡΟΔΟΣ
www.psiloritis.gr

ΚΑΛΕΣΜΑ

Η Θεατρική Ομάδα της Αδελφότητας Κρητών Ρόδου σας προσκαλεί στην παρουσίαση του θεατρικού έργου της **Ελένης Μερκενίδου**

Σαλής ο μαύρος βαρκάρης

Για την αγάπη που δεν ξεχωρίζει τους ανθρώπους από το χρώμα, τη θρησκεία ή την καταγωγή τους

ΘΕΡΙΝΟ ΘΕΑΤΡΟ ΡΟΔΟΝ
Παρασκευή 16, Σάββατο 17, Κυριακή 18 Ιουνίου 2006
Ώρα: 21.00

Χορηγοί: ΑΣΦΑΛΕΙΕΣ ΚΑΡΥΔΑΚΗ - ATE BANK- KALITHEA MARE PALACE - ΚΑΒΑ ΠΟΤΩΝ ΣΟΦΙΑ ΚΟΥΤΣΑΚΗ - PANE DI CAPO - WORLD AIR SERVICES - ΚΟΜΜΩΤΗΡΙΟ ΤΕΧΝΗ ΚΑΙ ΣΤΥΛ - ΦΩΣ ΦΑΝΑΡΙ - BELLA CASA - ΦΑΡΜΑΚΕΙΟ Γ. ΑΛΑΦΑΚΗΣ - ΕΣΤΙΑΤΟΡΙΟ ΟΑΣΗ - MOCASSINO - ΠΑΝΑΓΡΟΤΙΚΗ ΡΟΔΟΥ Ο.Ε. - ΞΗΡΟΙ ΚΑΡΠΟΙ ΤΖΩΡΤΖΗΣ Ο.Ε. - ΥΔΡΑΥΛΙΚΑ ΣΤ. ΠΑΡΑΣΚΕΥΑΣ - ΣΑΒΟΪΔΑΚΗΣ - ΦΑΡΜΑΚΕΙΟ ΜΠ. ΕΥΘΥΜΙΑΔΗΣ - ΚΕΣΙΣΟΓΛΟΥ - ΝΑΡΚΙΣΣΟΣ - BROADCAST - ΕΠΙΠΛΑ Κ. ΜΥΡΙΣΙΩΤΗΣ - ΥΠΟΔΗΜΑΤΑ PRIVE- ΓΡΑΦΙΚΕΣ ΤΕΧΝΕΣ ΠΑΠΑΣΤΕΡΠΟΥ - ΕΞΟΠΛΙΣΤΙΚΗ ΕΠΕ - CRETA FARM - Δ. ΤΑΜΒΑΚΑΣ LOGIC BUSINESS - ΖΟΡΠΙΔΗΣ ΣΤΕΦΑΝΑΚΗ.

MZT 130604

ΑΝ.ΔΩ

ΠΕΡΙΛΗΨΗ ΠΡΟΣΚΛΗΣΗΣ ΕΚΔΗΛΩΣΗΣ ΕΝΔΙΑΦΕΡΟΝΤΟΣ ΓΙΑ ΤΗΝ ΥΠΟΒΟΛΗ ΕΠΕΝΔΥΤΙΚΩΝ ΣΧΕΔΙΩΝ ΣΤΑ ΠΛΑΙΣΙΑ ΤΟΥ ΤΟΠΙΚΟΥ ΠΡΟΓΡΑΜΜΑΤΟΣ LEADER+ ΤΗΣ ΟΜΑΔΑΣ ΤΟΠΙΚΗΣ ΔΡΑΣΗΣ (Ο.Τ.Δ.): «ΑΝΑΠΤΥΞΙΑΚΗ ΔΩΔΕΚΑΝΗΣΟΥ (ΑΝ.ΔΩ) Α.Ε.»

Άρθρο 1: Αντικείμενο της πρόσκλησης

Για την εφαρμογή του τοπικού προγράμματος υπεγράφη η από 19/06/03 Σύμβαση μεταξύ του υπουργείου Αγροτικής Ανάπτυξης και Τροφίμων-Ειδική Γραμματεία Γ' ΚΠΣ και της Αναπτυξιακής Δωδεκανήσου Α.Ε.

Με την παρούσα πρόσκληση εκδήλωσης ενδιαφέροντος, καλούνται οι ενδιαφερόμενοι τελικοί αποδέκτες (υποψήφιοι επενδυτές) να υποβάλουν τις προτάσεις τους στα πλαίσια του:

Άξονα Προτεραιότητας 1: «Ολοκληρωμένες και Πιλοτικού Χαρακτήρα Στρατηγικές Αγροτικής Ανάπτυξης»

ΜΕΤΡΟ/ ΠΡΑΞΗ/ ΔΡΑΣΕΙΣ	ΚΩΔΙΚΟΣ	ΠΕΡΙΓΡΑΦΗ	ΔΙΚΑΙΟΥΧΟΙ	ΔΗΜΟΣΙΑ ΔΑΠΑΝΗ (€)
ΜΕΤΡΟ	1.2	Ενισχύσεις σε επενδύσεις-στήριξη της επιχειρηματικότητας		
ΚΑΤΗΓΟΡΙΑ ΠΡΑΞΗΣ	1.2.3	Επενδύσεις που ενισχύουν τη συλλογική, τομεακή και διατομεακή δράση με τη χρήση της σύγχρονης τεχνολογίας, τεχνογνωσίας και νέων τεχνικών		20.000,00
ΔΡΑΣΗ	1.2.3.2	Δικτύωση ομοειδών ή συμπληρωματικών επιχειρήσεων για μη γεωργικά προϊόντα	Φυσικά ή Νομικά πρόσωπα	20.000,00

Ο προϋπολογισμός των προκηρυσσομένων δράσεων είναι ενδεικτικός.

Η διαδικασία επιλογής είναι η ανοικτή διαδικασία.

Το έργο συγχρηματοδοτείται από το Ευρωπαϊκό Γεωργικό Ταμείο Προσανατολισμού και Εγγυήσεων-Τμήμα Προσανατολισμού (ΕΓΤΠΕ-Π).

Η διάρθρωση της Δημόσιας δαπάνης της δράσης έχει ως εξής:

ΔΡΑΣΗ	ΚΟΙΝ. ΣΥΜΜΕΤΟΧΗ (ΕΓΤΠΕ-Π)	ΕΘΝΙΚΗ ΣΥΜΜΕΤΟΧΗ (ΥΠ. ΑΓΡ. ΑΝ. ΚΑΙ ΤΡΟΦΙΜΩΝ)	ΙΔΙΩΤΙΚΗ ΣΥΜΜΕΤΟΧΗ
1.2.3.2	Μέχρι 75000 € ανά τριετία	Μέχρι 25000 € ανά τριετία	Τουλάχιστον 25%

Η αναλυτική πρόσκληση και τα παραρτήματα αυτής, διατίθενται σε έντυπη και μαγνητική μορφή, χωρίς αμοιβή, στα γραφεία της Αναπτυξιακής Δωδεκανήσου Α.Ε., Τμήμα LEADER, Δ/νση: 28ης Οκτωβρίου 72, Ρόδος, τηλ. 2241075323/34960 κατά τις εργάσιμες ημέρες και ώρες.

Επίσης, είναι διαθέσιμη στην ιστοσελίδα της ΟΤΔ: www.ando.gr

Άρθρο 2: Περιοχή εφαρμογής

Περιοχή εφαρμογής της δράσης στην οποία αναφέρεται η παρούσα πρόσκληση αποτελεί:

• για τη δράση 1.2.3.2 τα νησιά: Αγαθονήσι, Αστυπάλαια, Κάσο, Λειψοί, Μεγίστη, Νίσυρο, Τήλο, Χάλκη.

Άρθρο 3: Χρόνος και τόπος υποβολής επενδυτικών προτάσεων [1]

3.1 Καταληκτική ημερομηνία υποβολής των επενδυτικών προτάσεων είναι η 11η Αυγούστου 2006 και ώρα 14.00 μ.μ.

3.2 Οι επενδυτικές προτάσεις υποβάλλονται στην έδρα της ΟΤΔ: 28ης Οκτωβρίου 72, Ρόδος είτε ιδιοχείρως, είτε με συστημένη ταχυδρομική επιστολή ή ταχυμεταφορά με ημερομηνία παραλαβής την 11η Αυγούστου 2006, υπόψη κ. Κων/νου Ζήφου.

Άρθρο 4: Διευκρινήσεις πρόσκλησης εκδήλωσης ενδιαφέροντος-πληροφορίες

Οι ενδιαφερόμενοι μπορούν να ζητούν πληροφορίες και διευκρινίσεις για το περιεχόμενο της παρούσας πρόσκλησης εκδήλωσης ενδιαφέροντος από την ΟΤΔ, στο τηλέφωνο 2241075323/34960 ή επί τόπου. Υπεύθυνοι: Ζήφος Κων/νος, Κοτζιμπασοπούλου Ανθούλα, Αρνικκιού Στέλα κατά τις εργάσιμες ημέρες και ώρες.

Για την Επιτροπή Διαχείρισης Προγράμματος Leader+

Ο πρόεδρος
Ιωάννης Ιατρίδης

ΧΠΠΑΡ0031

ΕΛΛΗΝΙΚΗ ΔΗΜΟΚΡΑΤΙΑ
ΔΗΜΟΣ ΡΟΔΟΥ
ΕΠΑΡΧΙΑ ΡΟΔΟΥ
ΝΟΜΟΣ ΔΩΔΕΚΑΝΗΣΟΥ

ΓΝΩΣΤΟΠΟΙΗΣΗ ΓΑΜΟΥ

Γνωστοποιείται, σύμφωνα με το άρθρο 1369 του Αστικού Κώδικα, όπως τροποποιήθηκε με το Ν. 1250/1982, ότι:

Η **Τατιάνα Μπεζοστσούκ** του Λεωνίδ και της Ειρήνης που γεννήθηκε στο Τοβστολούγ-Τερνοπίλ Ουκρανίας και κατοικεί στην Ρόδο του Νομού Δ/σου επαγγέλματος οικιακή βοηθός και ο **Μεχμέτ Οτζάν** του Σελτσούκ και της Χιάνσερ που γεννήθηκε στην Ρόδο του Νομού Δ/σου και κατοικεί στην Ρόδο επαγγέλματος ιδιωτικός Υπάλληλος πρόκειται να παντρευθούν στο Δημαρχείο του Δήμου Ρόδου.

Ρόδος, 16/6/2006

Ο Δήμαρχος
κ.α.α.
Νίκος Χαραλάμπης
Αντιδήμαρχος Ροδίων

ΜΖΤ1270608

ΠΡΟΣΚΛΗΣΗ ΑΠΟΦΟΙΤΩΝ

Με νοσταλγία για τα παλιά και διάθεση για καινούργια, προσκαλούνται οι **κυρίες απόφοιτες του έτους 1996 του Καζουλείου Γυμνασίου**, στο ξεν/χείο **"Rodos Park Suites Hotel" την Παρασκευή 23 Ιουνίου στις 18.00,** σε μια φιλική συνάντηση!

Εκδηλώστε έγκαιρα το ενδιαφέρον σας στο τηλ. 22410-86826.

Α.Π.356

ΕΥΧΑΡΙΣΤΗΡΙΟ

Ο διευθυντής και οι δάσκαλοι του Δημ. Σχ. Φανών, όπως επίσης και ο Σύλλογος Γονέων και Κηδεμόνων ευχαριστεί τους **Δ. και Κ. ΜΑΝΤΙΚΟ (Εργολαβίες-Αντιπαροχές-Βιοτεχνία Πορόλιθου)** για την ευγενική προσφορά τους (τριών κιώνων) στην τελετή λήξης του σχολείου μας.

Η πρόεδρος του Συλλόγου **Σκλαβούρη Φωτεινή**

Ο διευθυντής **Καζαντζόγλου Βασίλης**

ΜΑΤ2702(1)

ΕΥΧΑΡΙΣΤΗΡΙΟ

Ο Σύλλογος Γονέων και Κηδεμόνων του Δημ. και Νηπ. Σχολ. Φανών, ευχαριστεί πολύ τον κύριο **Καμπισέλη Πέτρο** ανταποκρ. αθηναϊκών καναλιών, για την ευγενή προσφορά του στο σχολείο μας.

Η πρόεδρος
Σκλαβούρη Φωτεινή

ΜΑΤ2700(2)

ΜΗΝΥΜΑΤΑ ΤΟΥ ΙΗΣΟΥ ΧΡΙΣΤΟΥ ΠΡΟΣ ΟΛΟ ΤΟΝ ΚΟΣΜΟ

Η ΑΛΗΘΙΝΗ ΕΝ ΘΕΩ ΖΩΗ

Ο 9ος τόμος έχει εκδοθεί και είναι διαθέσιμος στο βιβλιοπωλείο το «ΔΕΝΤΡΟ»

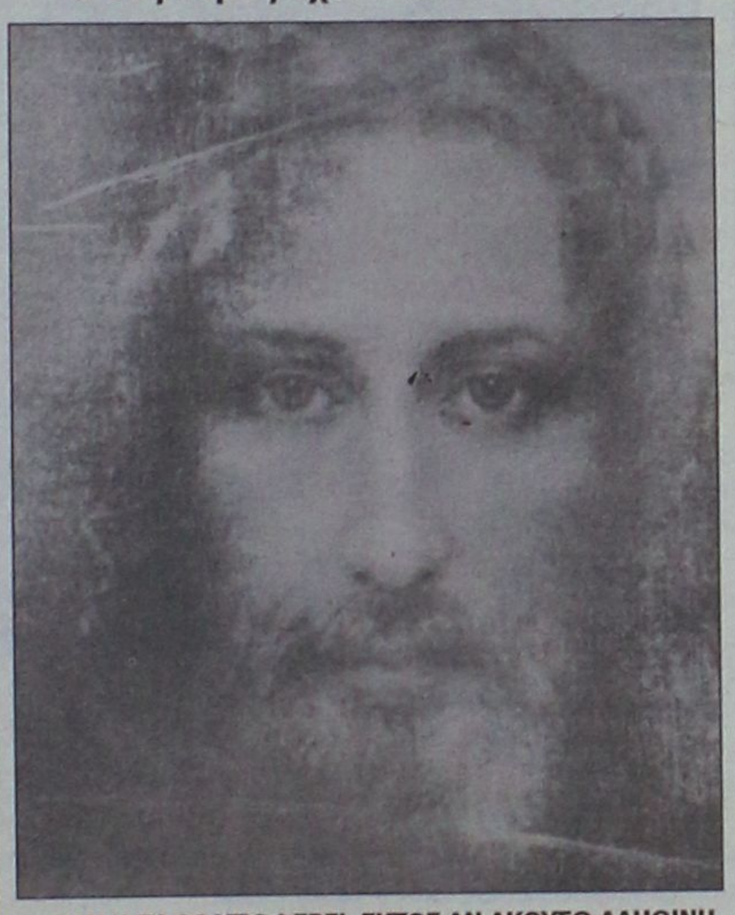

ΟΛΗ Η ΓΗ ΘΑ ΥΠΟΦΕΡΕΙ, ΕΚΤΟΣ ΑΝ ΑΚΟΥΣΩ ΑΛΗΘΙΝΗ ΚΡΑΥΓΗ ΜΕΤΑΝΟΙΑΣ
30 Σεπτεμβρίου, 2002

Κύριέ μου, Θεέ μου, πόσο υπέροχο είναι
να ταξιδεύει κανείς δίπλα Σου σπέρνοντας
στον άνεμο τους ουράνιους σπόρους Σου!
Σε αντίθεση με το σκοτάδι που με περιβάλλει,
Εσύ είσαι στήλη διάπυρης Φωτιάς, αχτίδα Φωτός.
Το Πρόσωπό Σου το Άγιο, Χριστέ,
μοιάζει με διαμάντι αστραφτερό
και όταν με αντικρίζεις,
η λάμψη Σου φωτίζει την ψυχή μου,
για να μην υποκύψει στο σκοτάδι.
Πιο λαμπρός κι από χίλιους ήλιους μαζί,
στέκεις τώρα ακτινοβολώντας
εμπρός στην ταλαίπωρη ψυχή μου.
Μακάρι να ήξεραν οι άνθρωποι
πώς είναι να βρίσκεται κανείς εμπρός
σε τέτοια απερίγραπτη ομορφιά!

- Αχ, αγαπημένη! Σε κάλεσα για να αποζητάς μόνο Εμένα. Σε κάλεσα για να σε κάνω να Με αγαπήσεις το ίδιο παράφορα που σε αγαπώ κι Εγώ. Πλήγωσα με το κάλλος Μου την ψυχή σου για να σε προσκαλέσω σε μια ζωή μαζί Μου. Η Παρουσία Μου, που ακόμη και σήμερα σε κάνει να σκιρτάς και έχει μετατρέψει την ψυχή σου σε εικόνα του Φωτός Μου, σε ζωογονεί. Η πληθωρική αγάπη Μου για σένα έχει μεθύσει την ψυχή σου από δίψα για Μένα. Σε ελευθέρωσα για να φτάσεις στη νήψη σώματος και ψυχής. Μπορείς να φτάσεις στην απάθεια μόνο με τη δική Μου βοήθεια. Στην κατάσταση αυτή της απάθειας, μπορώ να εμφυτεύσω μέσα σου τους ουράνιους σπόρους Μου.

Βλέπεις; Βλέπεις πώς σε έκανα μάρτυρα για τον κόσμο, για να καλέσεις όλα τα έθνη ώστε όσοι αγνοούν την Παρουσία Μου, να σπεύσουν κοντά Μου και να Με δοξάσουν; Είπα ότι τα Λόγια Μου θα τα κάνω στο στόμα σου φωτιά για να προσελκύσω όσους ποτέ δεν Με γνώρισαν ώστε να Με υπηρετήσουν με απάθεια και να αγαπήσουν το Όνομά Μου. Δεν είπα ότι θα αποκαταστήσω όλους του σπασμένους Μου βωμούς; Μέσα στον οίκο Μου, που είναι τώρα διασκορπισμένος, θα προχωρήσω. Θα ξεχωρίσω όσους έχουν αλαζονική και υπερήφανη καρδιά απ' όσους έχουν καθαρή καρδιά, όπως ξεχωρίζουν τα πρόβατα από τα ερίφια. Σας δόθηκε εντολή να φυλάτε το Νόμο Μου και τις αποφάσεις Μου και σας ζητήθηκε να μετανοείτε με όλη σας την καρδιά. Η κάθαρση έχει αρχίσει και μερικοί από σας έχουν δεχθεί την επίσκεψή Μου. Ξεχάσατε τα λόγια σας μέσα στην ταραχή σας, όταν φωνάξατε με αγωνία: "Με άρπαξε η φωτιά Σου, Κύριε!", ομολογώντας τελικά την ενοχή σας, με στεναγμούς μεταμέλειας;

Όσο για εκείνους που δεν έχουν δεχθεί ακόμη την επίσκεψή Μου, τους περιμένουν πολλά βάσανα. Θα έρθει και γι' αυτούς η Ημέρα του Κυρίου, και τι μέρα θα είναι αυτή! Θα σπεύσω να δείξω το Έλεός Μου, αρκεί να μετανοήσετε... Θα δείξω το Έλεός Μου και θα σας συνάξω όλους απ' όλα τα μέρη κάτω από τον ουρανό. Πριν όμως γίνει αυτό, Εγώ, ο συγγραφέας του Ύμνου της Αγάπης, σας βεβαιώνω: αν ο κόσμος, μέσα στην κακία του, δεν στραφεί σε Μένα μετανοώντας, ανταποδίδοντας το κακό με καλό, αυτό που μπορεί να συμβεί σε όλους σας ξεπερνά κάθε προηγούμενη κάθαρση!

- Κύριε, δεν ξέρω τι να πω!

- Δεν υπάρχει ένθερμη μετάνοια, ούτε αληθινή συντριβή... Τα έθνη βρίσκονται σε αναταραχή και τα έργα τους είναι ανάλογα με το μέτρο της ασέβειάς τους... Όλη η γη θα υποφέρει, εκτός εάν ακούσω αληθινή κραυγή μετάνοιας. Α, κι όσο για εκείνους που στέκονται πάνω στις εξέδρες και διαλαλούν την ειρήνη και πώς και με ποιον τρόπο μπορεί να αποκατασταθεί ανάμεσά τους η ειρήνη, όταν αυτοί οι ίδιοι παραβαίνουν τις εντολές Μου και Με μάχονται, πώς προσδοκούν με τα σωστά τους να φέρουν την ειρήνη;

Ωστόσο μην απελπίζεστε, στο τέλος, η σωτηρία θα έρθει από τον Τριαδικό Θεό, Αυτόν που συνεχίζεις να απορρίπτεις, άπιστη γενεά. Στο τέλος, θα ζήσετε ειρηνικά... Ο Θεός, που κάθεται στον ουράνιο θρόνο Του, θα σας κάνει δάσος και το Πνεύμα Μου θα ρέει συνεχώς σαν ποτάμι λαμπερό μέσα σε άνυδρη γη. Θα πλημμυρίσω τα πάντα με το δικό Μου Φως. Μέσα στο Φως αυτό, θα ξεχωρίσω τα ζιζάνια από το σιτάρι. Όπως σου είπα, θα ξεχωρίσω τα πρόβατα από τα ερίφια. Όσοι βρεθούν έξω από το θείο Μου Φως, θα είμαι γι' αυτούς απρόσιτος και αόρατος και μόνο το σκοτάδι θα είναι η κατοικία τους. Όσοι όμως βρεθούν μέσα στο Θείο Μου Φως, θα είναι ευλογημένοι και θα είναι οι ίδιοι φως μέσα στο Φως Μου. Θα τους περιβάλω και θα τους μεταδώσω τη δική Μου λαμπρότητα. Όσο πιο καθαρή είναι η ψυχή, τόσο πιο λαμπρή θα είναι. Μακάριος ο άνθρωπος που του συγχωρήθηκαν οι αδικίες και του σκεπάστηκαν οι αμαρτίες. Μακάριος ο άνθρωπος που δεν του προσάπτω καμιά ενοχή και το πνεύμα του είναι ανίκανο γι' απάτη!

Πες στη γενεά σου ότι ο Θεός είναι εδώ, μαζί με όλους σας...

ΟΡΘΟΔΟΞΟΣ ΣΥΛΛΟΓΟΣ ΕΙΡΗΝΗΣ ΚΑΙ ΑΓΑΠΗΣ
ΑΙΟΛΟΥ 10 Τ.Κ. 17561 Π. ΦΑΛΗΡΟ - ΑΘΗΝΑ Τηλ: 2109939604
ΡΟΔΟΣ Τηλ: 2241064417
www.tlig.org & e-mail tlighellas@in.gr
Ακούστε το ραδιόφωνο της Αληθινής Εν Θεώ Ζωής
www.tligradio.org
κάθε Δευτέρα στις 6:00 μ.μ. και Τετάρτη στις 7:00 μ.μ.

ΜΖΤ1270607

METROPOL
22410 28400
INFORMATION - RESERVATIONS
ΠΛΗΡΟΦΟΡΙΕΣ - ΚΡΑΤΗΣΕΙΣ
ΕΒΔΟΜΑΔΙΑΙΟ ΠΡΟΓΡΑΜΜΑ weekly program
15/06/06 - 21/06/06
www.cinemametropol.gr


ΑΙΘΟΥΣΑ 1
Η ΠΡΟΦΗΤΕΙΑ
THE OMEN
30 χρόνια μετά την πρώτη "Προφητεία", η πιό τρομακτική ταινία όλων των εποχών επιστρέφει, ακόμα πιό απειλητική και σκοτεινή!!!
Μια φιλόδοξη παραγωγή της "20th CENTURY FOX"
Η Προφητεία είναι ξεκάθαρη, τα σημάδια ολοφάνερα, η μέρα του έφθασε την 6η μέρα του 6ου μήνα του έτους 2006!!!
ΚΑΝΤΕ ΕΓΚΑΙΡΑ ΤΙΣ ΚΡΑΤΗΣΕΙΣ ΣΑΣ
ΩΡΕΣ ΕΝΑΡΞΗΣ / SHOW TIMES 20:00, 22:30

ΑΙΘΟΥΣΑ 2
ΚΩΔΙΚΑΣ DA VINCI
DA VINCI CODE
Η αστυνομική ιστορία με στοιχεία θρίλερ, μυστικισμού, θρησκείας και ιστορίας της τέχνης που ανατρέπει τα θεμέλια του Δυτικού πολιτισμού...
Πρωταγωνιστούν: Τομ Χάνκς, Ζαν.Ρενό, Οντρέ Τοτού
Σκηνοθεσία: Ρον Χάουαρντ
ΚΑΝΤΕ ΕΓΚΑΙΡΑ ΤΙΣ ΚΡΑΤΗΣΕΙΣ ΣΑΣ
ΩΡΕΣ ΕΝΑΡΞΗΣ / SHOW TIMES 19:00, 22:15


ΑΙΘΟΥΣΑ 3
DATE MOVIE
Μία ταινία για την αληθινή αγάπη και άλλες τέτοιες....αηδίες!
Μία θεάτρελη ξεκαρδιστική κωμωδία από...
Δύο από τους έξι σεναριογράφους του Scary Movie
που θα σας κάνουν να πάθετε black out από το γέλιο!!!!
ΚΑΝΤΕ ΕΓΚΑΙΡΑ ΤΙΣ ΚΡΑΤΗΣΕΙΣ ΣΑΣ
ΩΡΕΣ ΕΝΑΡΞΗΣ / SHOW TIMES 18:45, 20:45, 22:45


ΑΙΘΟΥΣΑ 1
ΤΟ ΣΚΥΛΟΛΟΪ
SHAGGY DOG
Σε πρώτη Πανελλήνια Προβολή η Walt Disney παρουσιάζει μια τρελή και απολαυστική κωμωδία με τον Τιμ Άλεν.
Βγάλε τον σκύλο που κρύβεται μέσα σου...
ΚΑΝΤΕ ΕΓΚΑΙΡΑ ΤΙΣ ΚΡΑΤΗΣΕΙΣ ΣΑΣ
ΩΡΑ ΕΝΑΡΞΗΣ / SHOW TIME 18:00

ΠΡΟΣΕΧΩΣ - COMING SOON

ΕΡΩΤΑΣ ΣΤΗΝ ΤΥΧΗ
JUST MY LUCK
Μία νεανική ερωτική κωμωδία για τους.... Γκαντέμηδες....
Πρωταγωνιστούν: Λίντσεϊ Λόαν - η ωραία
Κρις Πάϊν - ο γκαντέμης
9XΠ1046

ΠΑΛΛΑΣ 5 CINEMAS CENTER
15/06/2006 - 21/06/2006
www.cinemapallas.gr
Για κρατήσεις
22410 24475/70670
Δημοκρατίας 13, Ρόδος


Αίθουσα RED 5
POSEIDON
ΣΕ 1η ΠΑΝΕΛΛΗΝΙΑ ΠΡΟΒΟΛΗ!!!
Η περιπέτεια-υπερπαραγωγή των 150 εκατ. δολαρίων! Από τον Wolfgang Petersen, μια κολοσσιαία παραγωγή που θα σας καταπλήξει!
ώρες έναρξης//18:20 • 20:30 • 22:40 ΚΑΤΑΛΛΗΛΟ

MISSION IMPOSSIBLE 3
ΣΕ 1η ΠΑΓΚΟΣΜΙΑ ΠΡΟΒΟΛΗ!!!
ΕΠΙΚΙΝΔΥΝΗ ΑΠΟΣΤΟΛΗ 3
ΚΑΤΑΛΛΗΛΟ ΑΠΟ 13
Η ΠΕΡΙΠΕΤΕΙΑ ΤΗΣ ΧΡΟΝΙΑΣ!
Σκηνές καταιγιστικής δράσης με τον Τομ Κρουζ στον κεντρικό ρόλο!
Αίθουσα Interlingua 2
ώρες έναρξης// 20:00 • 22:40


ΚΑΤΑΛΛΗΛΟ
INNOCENT VOICES ΑΘΩΕΣ ΦΩΝΕΣ
Η ταινία του Λούις Μαντόκι είναι η συγκινητική ιστορία του 11-χρονου Τσάβα που γίνεται ξαφνικά «ο άντρας του σπιτιού», όταν ο πατέρας του εγκαταλείπει την οικογένεια του εν μέσω του εμφυλίου πολέμου.
Αίθουσα Personal 4
ώρα έναρξης// 20:05

Black MoR's Island ΤΟ ΝΗΣΙ ΤΟΥ ΠΕΙΡΑΤΗ ΚΑΤΑΛΛΗΛΟ
Ο σκηνοθέτης του Monkeys Tale μας χαρίζει ένα υπέροχο καρτούν. Η ανθρώπινη ιστορία, τα υπέροχα οπτικά εφέ και η σπουδαία μουσική επένδυση δημιουργούν μία ταινία εξαιρετικής ποιότητας που συγκινεί μικρούς και μεγάλους.
Αίθουσα Interlingua 2
ώρες έναρξης// (Σ-Κ 16:15) • 18:15


INSIDE MAN
Ο ΥΠΟΚΙΝΗΤΗΣ
ΚΑΤΑΛΛΗΛΟ
Ο Ντένζελ Ουάσινγκτον, η Τζούντι Φόστερ και ο Κλάιβ Όουεν σε ένα αριστουργηματικό θρίλερ-μυστηρίου.
Αίθουσα Personal 4
ώρα έναρξης // 22:35

MORTUARY
ΜΑΥΣΩΛΕΙΟ
Η οικογένεια Ντόυλ μετακομίζει στα περίχωρα της Καλιφόρνια... γρήγορα ανακαλύπτουν ότι κάτι κρύβεται μέσα στους υπόγειους θαλάμους του σπιτιού τους
Αίθουσα Ολύμπιος 1 ώρες έναρξης//(Σ.-Κ. 16:20) • 18:25 • 20:30 • 22:35


Αστερίξ και οι Βίκινγκς στα ελληνικά
Η μεγαλύτερη παραγωγή κινουμένων σχεδίων που γυρίστηκε ποτέ! Οι γνωστοί σας ήρωες σε νέες περιπέτειες!
Αίθουσα Allegro 3 ώρες έναρξης//(Σ.-Κ.16:20) • 18:10 • 20:15


Νάνγι Μακ Φι Μαγική Νταντά στα ελληνικά ΚΑΤΑΛΛΗΛΟ
Η απίθανη κωμωδία φαντασίας με τη βραβευμένη με ΟΣΚΑΡ Εμμα Τόμσον! Επτά κακομαθημένα παιδιά υποδέχονται την καινούργια τους νταντά... Η ταινία που θα σας κάνει να λατρέψετε την οικογένειά σας!!!
Αίθουσα Personal 4 ώρες έναρξης//(Σ.-Κ. 16:10) • 18:15


The Libertine
Αίθουσα Allegro 3
ώρα έναρξης//22:35
Μία ξεχωριστή ταινία από τους Τζόνι Ντεπ, και Τζον Μάλκόβιτς στην αυλή του Καρόλου του Β'.

Κάναμε το Παλλάς γήπεδο για σας!!! Χορηγός Mythos
Απολαύστε στις γιγαντοοθόνες μας το Παγκόσμιο Κύπελλο Ποδοσφαίρου
Τιμή εισόδου: 2€ και free μπύρα ή αναψυκτικό. ΧΠ1987

Ρόδος: εἰκῇ καὶ ὡς ἔτυχε...

... Μηδέν οι ώρες της βραδινής κοινής ησυχίας

Οτι είμαστε οι ξενύχτηδες της Ευρώπης, είναι γνωστόν. Αλλο τόσο είναι γνωστόν ότι τα καλοκαίρια ζούμε για (και από) τον τουρισμό. Αλλ' όχι κι έτσι...

Για την κοινή υπουργική απόφαση ο λόγος, που ορίζει τις ώρες λειτουργίας για τα κέντρα διασκέδασης (και τα μπαρ, λέσχες, καφετέριες) από 1 Ιουνίου έως 30 Σεπτεμβρίου 2006.

Διαβάστε και θαυμάστε:

• *Από Κυριακή έως και Πέμπτη μέχρι τις 4.30 - το πρωί της επομένης. Και δεν επιτρέπεται η επαναλειτουργία τους πριν από την 06.00 ώρα.*

• *Ουδείς χρονικός περιορισμός για Παρασκευή και Σάββατο (αλλά και τις παραμονές αργιών, κατά τα λαϊκά πανηγύρια κ.ά.).*

Δηλαδή, οι ώρες βραδυνής κοινής ησυχίας (και τις σχετικές διατάξεις επικαλούνται οι δύο υπουργοί!) είναι μιάμιση πρωινή ώρα από Κυριακή ώς και Πέμπτη και... καθόλου Παρασκευή και Σάββατο!

Το πότε θα ξαποσταίνουν οι εργαζόμενοι σ' αυτά τα μαγαζιά και πότε θα κοιμούνται οι περίοικοι θα μας το κάνουν λιανά υποθέτω οι δύο υπουργοί... τηλεοπτικά οπτικοί αστέρες διακρινόμενοι για την ευγλωττία τους...

Γιώργος Βότσης, από την "Ελευθεροτυπία"


... Αρχαιολογικές θεάσεις

Ταφικό μνημείο της "Ασπίδας", στην οδό Παρθενώπης.
... Χωροθετήσεις κάδων σκουπιδιών!

... Η καταστροφή των τρεχαντηριών

Συνεχίζεται η σπατάλη πόρων για ένα έγκλημα εις βάρος της τεχνικής, της καλαισθησίας και της ομορφιάς. Ο λόγος για τη διάλυση και άλλων παραδοσιακών αλιευτικών σκαφών (τρεχαντήρια) που αποφάσισε το υπουργείο Αγροτικής Ανάπτυξης και Τροφίμων. Θα δαπανηθούν 7,7 εκατ. ευρώ για τη διάλυση και άλλων 207 αλιευτικών σκαφών την ίδια ώρα που θα διατεθούν μόνο 4,06 εκατ. ευρώ για τον εκσυγχρονισμό 54 σκαφών.

Ολα τα αλιευτικά σκάφη που οδηγούνται σε διάλυση είναι μοναδικά στο είδος τους και η τεχνική της κατασκευής τους απαράμιλλη, ενώ τα "κομμάτια" που συνθέτουν το σκάφος προέρχονται από κάθε είδους ξύλο. Για άγνωστους όμως λόγους όλες οι προσπάθειες ευαισθητοποίησης του υπουργείου Αγροτικής Ανάπτυξης και Τροφίμων για τη διατήρηση των αλιευτικών σκαφών, η κατασκευή των οποίων γίνεται με παραδοσιακό τρόπο, έχουν αποτύχει...

TV Πρόγραμμα

MEGA

05.45 Πρωινό MEGA
06.00 Ο μαχητής του μέλλοντος
06.30 Mega σαββατοκύριακο
10.00 Το παιδί μου κι εγώ
10.15 Ο μεγάλος θυμός
11.15 Μετράω στιγμές
12.00 Ψίθυροι καρδιάς
13.00 42 λεπτά. Εκπομπή με τη Μάρα Ζαχαρέα.
14.00 Ειδήσεις
14.50 Ελληνική σειρά (Ε)
16.10 Ειδήσεις
16.15 Traction
16.45 Να με προσέχεις
17.45 Megalicious chart live. Πάρτι με τον Θέμη Γεωργαντά.
19.00 Ελληνική σειρά
20.00 Ειδήσεις
21.00 Πολύ την Κυριακή
24.00 Ειδήσεις
00.30 Ξένη ταινία
03.00 Τηλεμάρκετινγκ

ΑΝΤ1

05.40 Καλημέρα με τον Αντ-1
06.00 Σε 15 λεπτά. Ενημερωτική εκπομπή.
06.15 Στούντιο με θέα. Ενημερωτικό μαγκαζίνο.
10.00 Αντ-1
13.00 Ειδήσεις
14.00 Se Forma. Με τους Εύα Αντωνοπούλου, Κωνσταντίνο Ξένο
14.40 Ξένη ταινία
17.00 Αντ-1
18.00 Ειδήσεις
18.10 Ελληνική ταινία
20.00 Ειδήσεις
21.00 Ξένη ταινία. «Επτά χρόνια στο Θιβέτ»
24.00 Ειδήσεις
00.15 Ξένη ταινία.«X-Files»
01.30 Ποδόσφαιρο
03.30 Τηλεμάρκετινγκ
04.10 Mobile fun
04.40 Ολα του γάμου δύσκολα. Κωμική σειρά
05.10 Συλβέστερ και Τουίτι

ALPHA

06.20 Πρωινές σελίδες
10.00 Αυτό μας έλειπε. Ψυχαγωγική εκπομπή.
13.00 Αλλαξέ το
14.00 7 μέρες ALPHA
15.00 Ειδήσεις
15.30 Ξένη ταινία. «Ο γιος του διαβόλου»
17.30 Ειδήσεις
17.45 Ελληνική ταινία. «ο άνθρωπος της καρπαζιάς»
20.00 Ειδήσεις
21.00 Ξένη ταινία. «Ο άρχοντας των δαχτυλιδιών»
01.15 Ειδήσεις
01.30 Ξένη ταινία. «Τζογαδόρος»
03.30 Dream show the music
04.30 Τηλεαγορές
04.45 Dream show the music

STAR

06.00 PROBLEM CHILD K / ALL Κινούμενα σχέδια
06.30 Πόκεμον
07.00 Μπετόβεν
07.30 Ο Σαμάνος πρίγκηπας
08.00 Α.Τ.Ο.Μ.
08.30 Γούντι ο τρυποκάρυδος
09.00 Powerpuff girls
09.30 Πόκεμον
10.00 Γιου-Γκι-Ο
10.30 Τομ και Τζέρι
11.00 Μπέιμπι Λούνεϊ Τουνς
11.30 Σκούμπι Ντου
12.00 Ταζμανία
12.30 Τα στρουμφάκια
13.00 Ειδήσεις
13.30 Everwood: η μικρή πόλη
14.30 Τα φιλαράκια
15.30 California teens the O.C.
16.30 Η ομάδα με τα μαύρα
17.30 Μπετόβεν 4
19.30 Ειδήσεις
21.00 Ο μονομάχος
00.15 Ξένη ταινία

...Τελχίνων παίγνια

επιμέλεια: Κωστής Νικολάκης

Παράξενοι ιεροί τόποι

.... μυστήρια, ιερή γεωμετρία, χαμένοι κώδικες

Το συλλογικό έργο **"Παράξενοι Ιεροί Τόποι"** (εκδόσεις "Αρχέτυπο", σελ. 207, Θεσσαλονίκη 2006, τιμή: 13 ευρώ), το απαρτίζουν 21 μελέτες σχετικά με ναούς, εκκλησίες, ξωκλήσια, αινίγματα, κώδικες, μυστήρια, θρύλους και μύθους που αιώνες τώρα σμιλεύουν την φαντασία με την ιδιαιτερότητά τους.

Πλοηγοί σ' αυτό το ταξίδι 9 μελετητές,

Γιώργος Ιωαννίδης, Νικόλαος Κουμαρτζής, Σπύρος Μακρής, Χρήστος Κώνστας, Μαρία Σταματιάδου, Θανάσης Βέμπος, Μηνάς Τσούλης, Σπύρος Κατσαντάμης και Θωμάς Μαστακούρης,

που με πολύ μεράκι συνέλεξαν, αποτύπωσαν, αποκωδικοποίησαν και ερμήνευσαν - όπου ήταν εφικτό - ορισμένα από τα πιο σημαντικά και ιδιαίτερα φαινόμενα που σχετίζονται με την ιερή Ιστορία της Δύσης, όπως:

«Ο Κώδικας των Δελφών, Τα άγνωστα Νεκρομαντεία της αρχαίας Ελλάδας, Η παράξενη γεωμετρία του Παρθενώνα, Ο τελευταίος ναός των Ναϊτών, Τα μυστήρια της Αγίας Σοφίας, Τα μυστηριώδη ελληνικά εκκλησάκια της Παναγίας, Χριστιανικοί ναοί πάνω σε αρχαία ιερά» κ.ά.

Και όπως επισημαίνει ο Γιώργος Ιωαννίδης στον πρόλογό του:

«Σύμφωνα με το λεξικό του Σουίδα, εκκλησία είναι η συναγωγή του όχλου αλλά και το σώμα του Χριστού, είναι δηλαδή μια συνάθροιση ανθρώπων, όπως και μια μεταφυσική κατάσταση ενότητας. Με την αγγλική της σημασία πάλι, μια εκκλησία ή πιο σωστά ένας temple (= ναός), καλείται έτσι από το λατινικό templum (και το ελληνικό τέμνω) που σημαίνει κόψη, διασταύρωση, επισημαίνοντας το διαχωρισμό αλλά και το σημείο επαφής ανάμεσα στον ουρανό και τη γη, ανάμεσα στα παραδείσια και τα υποσελήνια στοιχεία του κόσμου μας.

Διόλου παράξενο λοιπόν που αρχαίοι ναοί και εκκλησίες ήταν χτισμένες πάνω σε λόφους και βουνά, έτσι ώστε να βρίσκονται πιο κοντά στο σημείο ζεύξης. Αλλά και ακόμη όταν τα ιερά ήταν δομημένα μέσα στα έγκατα της γης, πάλι ο ναός (ως εκκλησία - κτίριο αλλά και ως εκκλησία πιστών) ερχόταν σ' επαφή με το στοιχείο εκείνο που η τοπική λατρεία απαιτούσε, το χθόνιο δηλαδή και το μυστικό, εκείνο που είναι κρυμμένο από το ανθρώπινο μάτι.

Οι θεότητες, βλέπετε, κατοικούν πάντα εκεί όπου δεν υπάρχουν άνθρωποι, μέσα στα δέντρα, πάνω στα βουνά, στους μακρινούς αστέρες και τους υπόγειους λαβύρινθους του πλανήτη μας...».

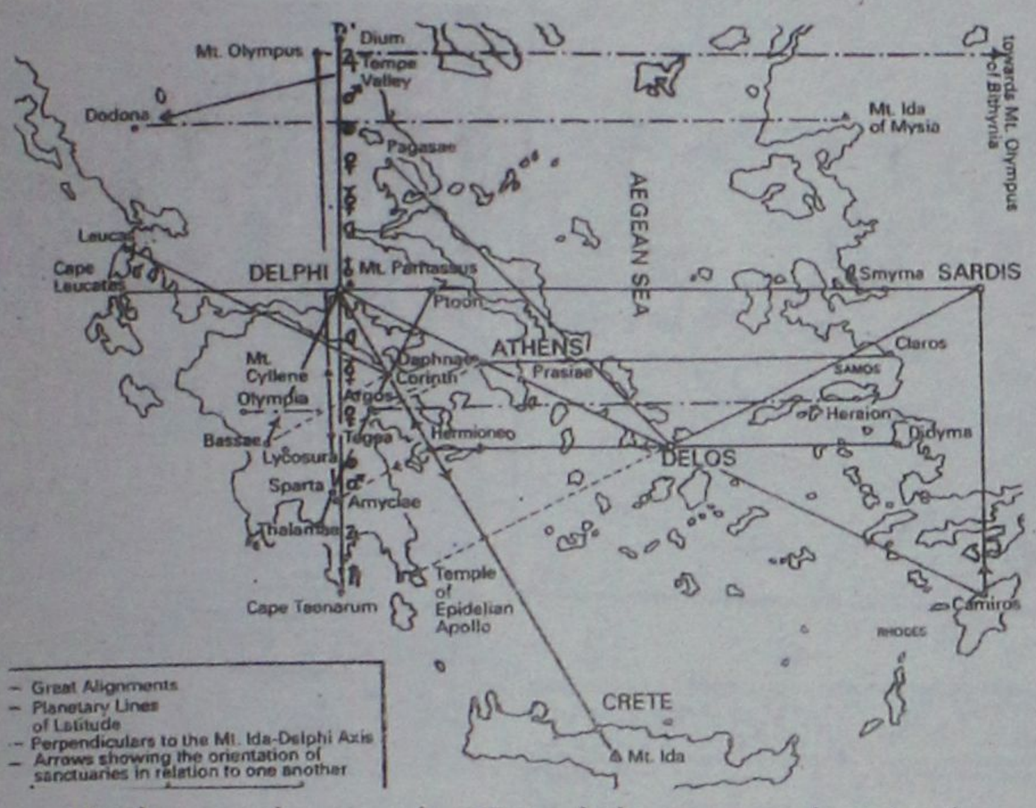

Η ιερή γεωγραφία του αρχαίου ελληνικού κόσμου, οπως φαίνται σ' αυτόν το χάρτη (*"Ιερή Γεωγραφία των Αρχαίων Ελλήνων"*, Jean Richer, εκδ. Κυβέλη), όπου απεικονίζονται οι ενεργειακές γραμμές του ελλαδικού χώρου που συνδέουν ιερούς τόπους, καθώς και οι πλανητικές τους αντιστοιχίες. Τα μυστικά των αποστάσεων των ιερών των πόλεων, τριγωνικές κατά το πλείστον, υπάρχουν όχι μόνο στους ίδιους τους κόμβους, αλλά και στις διχοτόμους, τις μεσοκαθέτους, τους λόγους κ.λπ., γιατί εκεί συγκεντρώνεται "θετική" ενέργεια.

Στο επίκεντρο των γραμμών βρίσκεται η Δήλος και το δελφικό μαντείο, ενώ η αρχαία **Κάμιρος** σχηματίζει ένα ορθογώνιο τρίγωνο με τις Σάρδεις και τους Δελφούς και ισοσκελές τρίγωνο με Δήλο και Σάρδεις.

TV Πρόγραμμα

ALTER

07.00 Alter Kids. Παιδικές σειρές κινουμένων σχεδίων.
12.00 Λαργκο Γουίντς
13.00 Number one. Νεανική μουσική εκπομπή.
13.30 Ειδήσεις
14.00 TV Weekend. Εκπομπή με τις Τάνια Ιακωβίδου, Βάσια Λόη.
16.15 Παρατράγουδα. Με την Αννίτα Πάνια.
18.45 Ειδήσεις
21.00 Το πάρτι της ζωής σου. Με τον Ακη Παυλόπουλο.
23.00 Ειδήσεις
23.15 Ξένη ταινία. «Οι διάβολοι γυναίκες»
01.15 Sex and the city
01.45 Ladies & gentlemen (Ε)
03.15 Ξένη ταινία. «Ολα για τη δόξα»

ΕΤ1

08.00 Θεία λειτουργία
10.30 Αρχονταρίκι
11.30 Μουσική παράδοση
12.00 Βουλή των Ελλήνων
13.30 Με αρετή και τόλμη. Ενημερωτική εκπομπή.
14.00 Φωτόσφαιρα
14.30 Σε χρόνο Τι Βι
16.00 Από τον Φροϋντ στον διαδίκτυο
17.00 Μεγάλες αθλητικές μονομαχίες
18.15 Αθλητικό πρόγραμμα
20.45 Ξένη ταινία
23.00 Ειδήσεις
24.00 Ιδέες. Πρόσωπα της κεντρικής πολιτικής σκηνής, ακαδημαϊκοί, ανώτεροι δημόσιοι λειτουργοί και προσωπικότητες της κοινωνικής ζωής της χώρας καταθέτουν τις απόψεις τους.
01.30 Η ΕΤ-1 παρουσιάζει...

ΝΕΤ

06.00 Σαββατοκύριακο στη ΝΕΤ. Ενημερωτικό μαγκαζίνο.
09.00 Ο βασιλιάς των λιονταριών
10.00 Αλαντίν
10.30 Ο βασιλιάς των λιονταριών
11.30 Αλαντίν
12.00 Ειδήσεις
12.30 Press. Ενημερωτική εκπομπή με τον Κωνσταντίνο Ζούλα
13.30 Κυριακάτικο τραπέζι. Μουσική εκπομπή με τον Σωτήρη Τριανταφυλλόπουλο. (Ε)
15.00 Ειδήσεις
15.45 Κώδικας Μουντιάλ
16.00 Ιαπωνία-Κροατία
18.00 Ειδήσεις
18.30 Κώδικας Μουντιάλ
19.00 Βραζιλία-Αυστραλία
21.00 Ειδήσεις
21.25 Κώδικας Μουντιάλ
22.00 Γαλλία-Κορέα
24.00 Τα κακά παιδιά πάνε goalywood
02.00 Ξένη ταιία
04.30 Η ΝΕΤ παρουσιάζει...

ΕΤ3

06.15 Ντοκιμαντέρ
07.00 Θεσσαλονίκης εγκώμιον
07.30 Θεία λειτουργία
10.30 Γη και άνθρωπος (Ε)
11.00 Ιταλία-ΗΠΑ
13.00 Ειδήσεις
13.30 Περί γης ο λόγος
14.30 Παγκόσμιο πρωτάθλημα MOTO GP
15.45 Κυριακή στο χωριό
17.00 Η κουζίνα της μαμάς
17.30 Ντιζάιν
18.30 Επί τροχών
19.00 Ειδήσεις
20.00 Γεύση από Ιταλία
21.00 Το τσίρκο του Mori Orfei. Ψυχαγωγική εκπομπή.
22.00 Ξένη ταινία. «Το παιχνίδι των ρόλων
24.00 Ειδήσεις
00.30 Σπορ στο 3
02.00 Ρεμπέτικη ιστορία
03.00 Σέο Εξτζέιντζ
04.00 Η ΕΤ3 παρουσιάζει...

«ΡΟΔΙΑΚΗ» ΑΠΟ ΤΟ 1915

ΦΛΑΣ ΣΤΟ ΠΑΡΕΛΘΟΝ


ΡΟΔΙΑΚΗ
PERIODICO SETTIMANALE

Εν Ρόδω Δευτέρα 1 Αυγούστου 1932 Αριθ. 1311

Κοινωνική κίνησις

Χθες βράδυ δια του Ιταλικού της Γραμμής Αιγύπτου αφίκετο ο κ. Μ. Μανιάς μετά της αξιοτίμου οικογενείας του, και του κ. Νικολάου Κ. Αποστολίδου μνηστήρος της δος Τότας Μανιά.

Ειδοποίησις

Ο ιατρός ΜΙΧ. Γ. ΠΕΤΡΙΔΗΣ παραμένων επί δίμηνον εν Ρόδω από της 20 Ιουλίου δέχεται και χειρουργεί προσωρινώς εις την Κλινικήν του Ιατρού ΠΕΤΡΟΥ ΔΗΛΜΠΕΡΑΚΗ μέχρι της τελείας εγκαταστάσεως του Παθολογικού του Ιατρείου εις την οικίαν του οδός Στρατηγού Αμελίου τους πάσχοντας εκ παθήσεων ώτων, ρινός, λάριγγος εφαρμόζων τας νεωτέρας μεθόδους της επιστήμης.

Επίσης εφαρμόζει την νεωτάτην μέθοδον προς θεραπείαν των αιμορροΐδων άνευ εγχειρήσεως.

Δια την θεραπείαν των αιμορροΐδων παακαλούνται οι βουλόμενοι όπως απευθύνωνται εγκαρίως καθότι αύτη απαιτεί σχετικόν χρονικόν διάστημα.

Ωραι επισκέψεως: 9 1/2-12 π.μ. εις την Κλινικήν του ιατρού ΠΕΤΡΟΥ ΔΗΛΠΕΡΑΚΗ καθ' εκάστην πλην της Πέμπτης και Κυριακής.

ΠΡΙΝ 50 ΧΡΟΝΙΑ

ΠΡΙΝ 50 ΧΡΟΝΙΑ

Τρίτη 19 Ιουνίου 1956 Αριθμ. 1554

ΤΟ ΖΗΤΗΜΑ ΕΠΕΞΡΓΑΣΙΑΣ ΤΗΣ ΤΟΜΑΤΟΠΑΡΑΓΩΓΗΣ ΡΟΔΟΥ ΥΠΟ ΤΗΣ ΡΟΔΙΑΚΗΣ ΚΟΝΣΕΡΒΟΠΟΙΪΑΣ

Σήμερον αναχωρεί αεροπορικώς δι' Αθήνας ο διευθυντής της Ενώσεως Γεωργικών Συνεταιρισμών κ. Κυριακίδης προς προώθησιν διαφόρων ζητημάτων της Ενώσεως.

Ως πληροφορούμεθα μεταξύ άλλων, ο κ. Κυριακίδης θα έλθη εις επαφήν μετά των εις Αθήνας εκπροσώπων της Ροδιακής Κονσερβοποιΐας προς εξακρίβωσιν των προθέσεών των δια την παραλαβήν και επεξεργασίαν των πλεονασμάτων της ωρίμου τοματοπαραγωγής Ρόδου, η οποία υπολογίζεται εις 1500 περίπου τόννους. Ως γνωστόν το σοβαρότερον θέμα είναι όπως καθορισθούν η τιμή εξαγοράς των παραδεδομένων ποσοτήτων και οι όροι πληρωμής των παραγωγών.

ΣΥΝΤΟΜΩΣ ΘΑ ΑΡΧΙΣΟΥΝ ΑΙ ΕΡΓΑΣΙΑΙ ΔΙΑΝΟΙΞΕΩΣ ΑΝΤΙΠΥΡΙΚΩΝ ΖΩΝΩΝ

Ως ανεκοινώθη εκ του Δασαρχείου Ρόδου, λίαν προσεχώς θα διανοιγούν αντιπυρικαί λωρίδες εις τα δάση των περιφερειών των κοινοτήτων Βάτι, Προφύλια και Αρνίθας. Η εργασία αύτη δύναται ν' ανατεθή εις εξ επαγγέλματος δασεργάτας των χωρίων τούτων, οι οποίοι συσσωματούμενοι εις ομάδας και ερίζοντες αρχηγούς των ομάδων των, δύνανται δια τούτων να επικοινωνήσουν με το Δασαρχείον, ίνα λάβωσι γνώσιν των όρων της εργασίας ταύτης. Αι αυταί εργασίαι δια τας περιφερείας των χωρίων Απόλλωνα, Λαέρμων, Λάρδου, Μονολίθου, Ασκληπειού και Σαλάκου ανατεθή εις τους εις τα χωρία ταύτα λειτουργούντας Συνεταιρισμούς Δασεργατών, οι πρόεδροι των οποίων καλούνται όπως προσέλθουν εις τα γραφεία του Δασαρχείου Ρόδου προς λήψιν σχετικών οδηγιών.



Εκτός από την ανάδειξη της Διοικούσας Επιτροπής, η προχθεσινή συνεδρίαση του νέου Δ.Σ. του Επιμελητηρίου Δωδεκανήσου, λειτούργησε και ως...συνάντηση γνωριμίας ανάμεσα στους καινούργιους, κυρίως, συμβούλους. Τα πηγαδάκια είχαν στηθεί από νωρίς, τα πειράγματα έδιναν και έπαιρναν, όπως και η ανταλλαγή τηλεφώνων και παρά το γεγονός ότι η διαδικασία διήρκεσε μέχρι τις πρώτες πρωινές ώρες, όλοι ήταν...χαλαροί και ευδιάθετοι.

Ε, δεν είναι και λίγο, από τέτοιο προεκλογικό αγώνα που... επιβίωσαν, μόνο ευχαριστημένοι θα μπορούσαν να είναι. Πάντως, εμείς, τραβήξαμε, καλού-κακού, και μία... αναμνηστική φωτό να τους έχουμε όλους μαζί, γιατί ποιος ξέρει πότε θα τους ξαναδούμε έτσι (σ.σ. όπως μας συμβούλεψε κάποιος από τους..."παλιούς")!

Κυρ. Π.

ΕΝΘΟΥΣΙΑΣΜΕΝΟΣ

Με τις καλύτερες εντυπώσεις έφυγε χθες το απόγευμα από την Νίσυρο ο πρόεδρος της Δημοκρατίας **κ. Κάρολος Παπούλιας.** Η φιλοξενία και η ζεστασιά με την οποία τον περιέβαλαν οι κάτοικοι του νησιού ήταν όντως εντυπωσιακή, ενώ ενθουσιασμένος έμεινε ο κ. Πρόεδρος και από την **σουμάδα.** Υποψιαζόμαστε όμως ότι ανάλογα θερμά θα τον υποδεχθούν και οι κάτοικοι της Τήλου και της Σύμης. **Λ. Μ.**



ΑΛΛΕΣ ΕΠΟΧΕΣ

Να ήταν λέει τώρα πρόεδρος της νομαρχιακής επιτροπής ο **κ. Σίμος Παρασκευάς** και να άφηνε τα πράγματα να εξελιχθούν έτσι με το θέμα του υποψήφιου νομάρχη!

Σε καμία περίπτωση βέβαια! Διότι και την πολιτική διορατικότητα έχει για να μην οδηγηθούν τα πράγματα σε αδιέξοδο, αλλά και το **χέρι στο τραπέζι,** θα μπορούσε να χτυπήσει (αν χρειαζόταν) για να αντιμετωπίσει τα προβλήματα... **Λ. Μ.**

ΚΑΤΙ *γίνεται*

Σύμφωνα με πληροφορίες **κάτι πάει να γίνει** με το θέμα της τουριστικής σχολής του Πανεπιστημίου Αιγαίου. Λέγεται συγκεκριμένα ότι κάποιες συσκέψεις έχουν γίνει και κάποιες αποφάσεις έχουν παρθεί οι οποίες πάντως **δεν είναι ανακοινώσιμες.** Γενικά πάντως αναμένονται εξελίξεις. **Λ. Μ.**

ΜΕ ΤΙΜΕΣ

Ήρθε ο πρόεδρος της Δημοκρατίας και τον υποδέχτηκαν με όλες τις τιμές Νισύριοι, Τηλιακοί, Συμιακοί. Οι νησιώτες όμως θέλουν φως, νερό και το πλοίο της γραμμής. **Ρ. Λ.**



...Ευφάνταστοι οι φοιτητές του Τμήματος Μεσογειακών Σπουδών του Πανεπιστημίου Αιγαίου, που έχουν προχωρήσει σε κατάληψη εδώ και περίπου δύο εβδομάδες... κήδεψαν την Παιδεία και μάλιστα έσπευσαν να τυπώσουν και... αγγελία θανάτου την οποία... υπογράφει η Υπουργός!

Στη ΦΩΤΟ, το φυλλάδιο που τοιχοκόλλησαν ως άλλη μία μορφή διαμαρτυρίας... **Κυρ. Π.**

ΤΟΥΣ ΑΝΑΣΤΑΤΩΣΑΝ

Με τρεις ώρες καθυστέρηση έφυγε από τον Πειραιά προχθές το κρουαζιερόπλοιο Sea Diamond κυπριακών συμφερόντων, λόγω της φάρσας για τοποθέτηση βόμβας που σήμανε συναγερμό σε όλο το λιμάνι.

Μία γυναίκα τηλεφώνησε σε εφημερίδα και είπε ότι η οργάνωση Τουρκικός Απελευθερωτικός Αγώνας τοποθέτησε τη βόμβα σε ένδειξη διαμαρτυρίας για το βέτο που έθεσε η Κύπρος πρόσφατα κατά της Τουρκίας.

Η φάρσα όπως ήταν φυσικό ανησύχησε όλο το πλοίο, καθώς τελικά αποδείχτηκε ότι ήταν ένα κακόγουστο αστείο. Το κρουαζιερόπλοιο σήμερα θα βρίσκεται στο λιμάνι της Ρόδου για να συνεχίσει την κρουαζιέρα του κανονικά.

Β. Μ.

ΠΩΛΟΥΝΤΑΙ
1) ΟΙΚΟΠΕΔΑ ΣΤΗΝ ΙΑΛΥΣΟ των 300 η 400 τ.μ. με άδεια οικοδομής ή άνευ. Δίδονται και σε μπετά ή τελειωμένες μονοκατοικίες.
2) ΟΙΚΟΠΕΔΟ ΣΤΗΝ ΙΑΛΥΣΟ (επί της οδού Δημοκρατίας) 1.000 τ.μ. με άδεια οικοδομής 130 τ.μ. και υπόγειο γκαράζ. Δίδεται και σε μπετά.
3) ΚΑΤΑΣΤΗΜΑΤΑ ΣΤΗΝ ΙΑΛΥΣΟ (επί της οδού Δημοκρατίας γωνιακά) των 45 τ.μ. εκαστο.
ΠΛΗΡΟΦΟΡΙΕΣ Γ. ΙΩΑΝΝΙΔΗΣ
ΤΗΛ. 2241021714-22307 ΚΙΝ. 6932296983

Η μπουτίκ
ROUBETI
σας ενημερώνει οτι μεταφέρθηκε από Πλατεία Κύπρου 5 στην Ηρώων Πολυτεχνείου 30.
Κοντα σας απο 12 Ιουνίου στο ΝΕΟ μας κατάστημα
Φωτης και Σοφία Ρουμπετη
ΑΤ2617(Γ)

ΑΝΑΚΟΙΝΩΣΗ
Το γνωστό ΚΑΤΑΣΤΗΜΑ ΚΑΠΕΤΑΝΑΚΗ πληροφορεί τις αξιότιμες πελάτισσες και φίλες του, ότι αποφάσισε οριστικά το κλείσιμό του και θα εκποιήσει τα εξαιρετικής ποιότητος είδη του, σε τιμές διάλυσης.
Σας προσκαλεί να επωφεληθείτε από τις πολύ χαμηλές τιμές και μεγάλες προσφορές.
Θεωρούμε υποχρέωσή μας να ευχαριστήσουμε θερμά την αξιότιμη πελατεία μας για την αγάπη και εμπιστοσύνη που μας έδειξαν, στηρίζοντάς μας επί σαράντα και πλέον χρόνια.
BOUTIQUE ΚΑΠΕΤΑΝΑΚΗΣ
Δημητρίου Θέμελη αριθ. 65
ΤΗΛ. 22410- 22657-38316
ΑΤ 2587 (Γ)

Θα γίνει το
Έλα να δεις
ΜΕΖΕΔΟΠΩΛΕΙΟ
Σημείο συνάντησης για κάθε απαιτητικό καλοφαγά με χίλιες και μια γεύσεις
"ΕΛΑ ΝΑ ΔΕΙΣ"
Ανοιχτά όλη μέρα κάθε μέρα
ΠΕΜΠΤΗ-ΠΑΡΑΣΚΕΥΗ-ΣΑΒΒΑΤΟ
ζωντανή μουσική
με έντεχνο, παλιό λαϊκό και ρεμπέτικο
με τους Βαγγέλη Ιωαννίδη, Αγγελα Καρδάση, Τάσο Χαλκιά.
Η αίθουσα διατίθεται για κάθε είδους κοινωνική εκδήλωση με τεράστιο πάρκινγκ και παραδεισένιο κήπο.
Ηλία Βενέζη
(δίπλα στο ΡΟΔΙΩΝ ΠΑΙΔΕΙΑ) - Ηλιούπολη
Τηλ. Ρεζερβέ 2241069410
AT2623

ΦΡΟΝΤΙΣΤΗΡΙΟ ΜΕΣΗΣ ΕΚΠΑΙΔΕΥΣΗΣ
Η ΔΟΜΗ
ΔΙΕΥΘΥΝΣΗ: ΝΙΚΗΤΑΣ ΧΑΤΖΗΚΩΝΣΤΑΝΤΙΝΟΥ
ΛΟΥΚΑΣ ΚΩΣΤΑΣ
ΜΑΘΗΜΑΤΑ ΓΙΑ:
ΕΝΙΑΙΟ ΛΥΚΕΙΟ Εναρξη: Γ' Λυκ. 1 Αυγούστου, Β' Λυκ. 16 Αυγούστου, Α' Λυκ. 30 Αυγούστου
ΓΥΜΝΑΣΙΟ Εναρξη: α-β-γ 1 Σεπτεμβρίου
ΤΕΕ Εναρξη: 1 Σεπτεμβρίου
● ΕΓΓΡΑΦΕΣ: καθημερινά 2-8 μ.μ. στη γραμματεία μας στο τηλέφωνο 2241033988
ΔΙΕΥΘΥΝΣΗ ΦΡΟΝΤΙΣΤΗΡΙΟΥ
ΔΩΔΕΚΑΝΗΣΙΑΚΗΣ ΝΕΟΛΑΙΑΣ 12, κοντά στον κιν./φο ΠΑΛΛΑΣ
ΑΤ8107(Γ)