Η ΡΟΔΙΑΚΗ

ΗΜΕΡΗΣΙΑ ΠΡΩΙΝΗ ΕΦΗΜΕΡΙΔΑ ΤΗΣ ΡΟΔΟΥ | ΤΕΤΑΡΤΗ 21 ΙΟΥΝΙΟΥ 2006 | ΑΡ. ΦΥΛΛΟΥ: 18329 | 0,70 ΕΥΡΩ

ΜΑΣ... ΞΕΧΑΣΑΝ



Σύσκεψη στο ΥΕΝ για τις νέες γραμμές κρουαζιεροπλοίων με παρόντες τους δημάρχους Κυκλάδων. Οι δικοί μας αγνοήθηκαν.

ΣΕΛΙΔΑ 7

ΑΓΩΝΙΑ



Αύριο ανακοινώνονται οι βαθμολογίες των Πανελλαδικών. Η αγωνία στο κατακόρυφο...

ΣΕΛΙΔΑ 9

ΠΡΟΒΛΗΜΑΤΑ



Η έλλειψη παθολογοανατόμου δημιούργησε πρόσθετα προβλήματα στο Νοσοκομείο της Ρόδου.

ΣΕΛΙΔΑ 6

Το τοπίο παραμένει θολό

Με την προσθήκη και άλλων ονομάτων συνεχίζεται το σίριαλ για τον υποψήφιο νομάρχη που θα στηρίξει η Ν.Δ. Χθες για μία ακόμη φορά υπήρξαν αντιπαραθέσεις μεταξύ στελεχών.

ΣΕΛΙΔΑ 3



ΑΠΛΩΣΕ

ΧΕΡΙ ΦΙΛΙΑΣ ΠΡΟΣ ΤΗΝ ΤΟΥΡΚΙΑ

Κάλεσε την Ηγεσία της γείτονος χώρας να αλλάξει αντίληψη και να υιοθετήσει τις αρχές της Ε.Ε.



"Ο ελληνικός λαός θέλει ένα ειρηνικό μέλλον με την Τουρκία και την ίδια ώρα ανησυχεί απέναντι σε μια συμπεριφορά που δεν εμπνέει εμπιστοσύνη". Αυτό τόνισε μεταξύ άλλων ο Πρόεδρος της Δημοκρατίας Κάρολος Παπούλιας απαντώντας στο δήμαρχο Σύμης κατά την τελετή ανακήρυξής του ως επίτιμου δημότη. Ο κ. Παπούλιας άπλωσε το χέρι φιλίας προς την γείτονα χώρα τονίζοντας ότι η ένταση ζημιώνει και τους δύο λαούς που μπορούν να αφοσιωθούν στα ειρηνικά τους καθήκοντα.

ΣΕΛΙΔΑ 8



Συνέχεια στην υπόθεση ΡΟΔΑ. ΣΕΛ. 5

ΟΝΟΜΑΤΑ ΑΡΙΣΤΟΥΧΩΝ

Συνεχίζεται η έκδοση αποτελεσμάτων από τα Γυμνάσια και τα Λύκεια.

ΣΕΛΙΔΑ 10

ΦΩΝΑΖΟΥΝ ΚΑΙ ΣΤΗΝ ΚΩ

Έκτακτη συνεδρίαση του δημοτικού συμβουλίου ζητούν επιχειρηματίες της Κω. Θέμα το "all inclusive".

ΣΕΛΙΔΑ 6

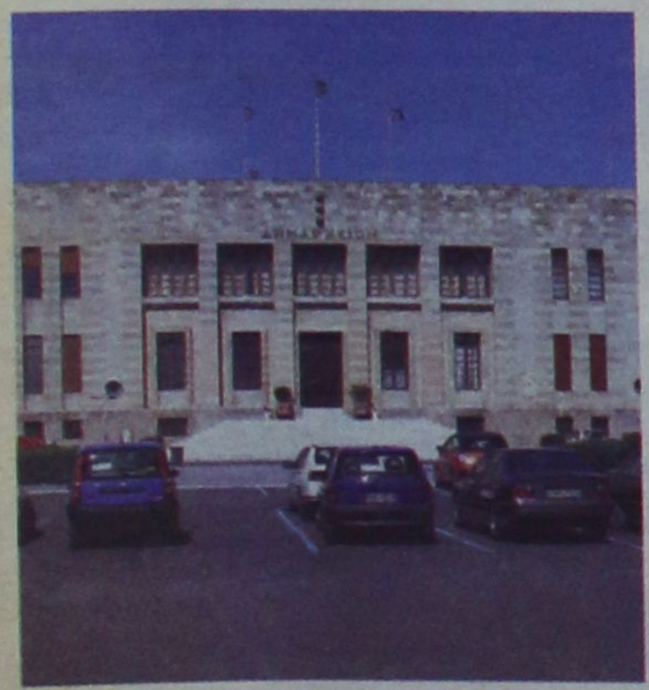

Συνεχίζουν τον αγώνα σε κλίμα έντασης

Άκρως πολωτικό το κλίμα μετά και τις παρεμβάσεις τρίτων. Παρ' όλα αυτά οι υποψήφιοι δήμαρχοι Ρόδου συνεχίζουν ακάθεκτοι τον προεκλογικό αγώνα.

ΣΕΛΙΔΑ 4

"Πέταξε" ψηλά το θερμόμετρο

Στους 34 βαθμούς έφθασε η θερμοκρασία στη Ρόδο.

ΣΕΛΙΔΑ 5



ΡΟΔΙΑΚΗ DRIVER

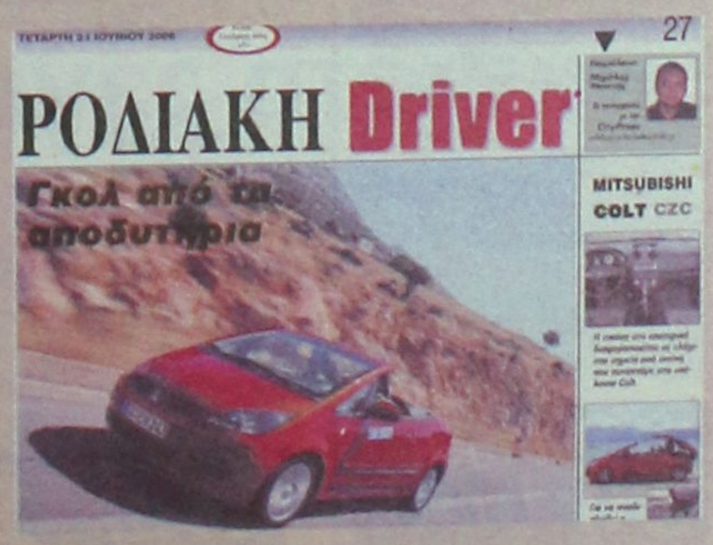

Ένα ακόμη αφιέρωμα στο αυτοκίνητο.

ΣΕΛΙΔΕΣ 27-29

6 ΠΑΡΑΤΑΣΗ

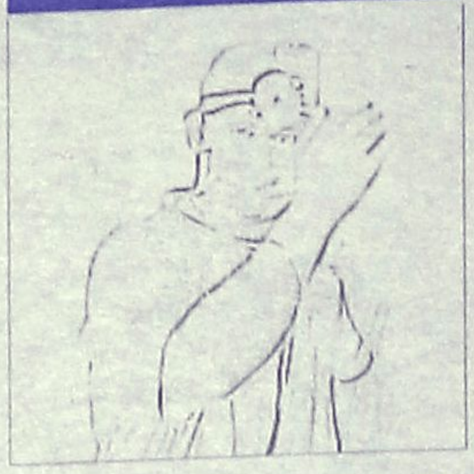

Παρατείνονται με απόφαση του Δ.Σ. του ΤΑΞΥ οι συμβάσεις των γιατρών.

14 ΕΚΛΟΓΙΚΑ

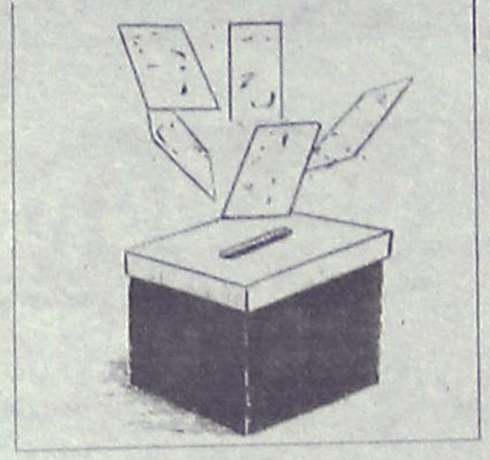

Τις πρώτες εκλογικές δαπάνες εγκρίνει το Δημοτικό Συμβούλιο της Ρόδου. Οι εκλογές έρχονται...

17 ΠΟΛΙΤΙΣΜΟΣ

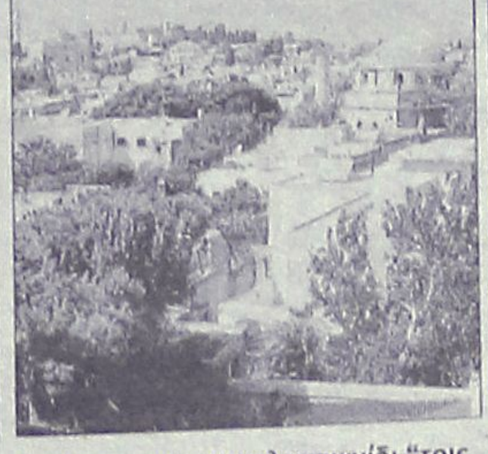

Γυρίσματα για το τηλεπαιχνίδι "τοις μετρητοίς" στη Ρόδο τη Σύμη και την Κάρπαθο.

23 ΑΘΛΗΤΙΣΜΟΣ



Τα αποτελέσματα των αγώνων του Μουντιάλ και όλες οι αθλητικές ειδήσεις.

Κατάργηση των...τειχών

ΣΤΗ ΣΥΜΗ

Η απόφαση του πρωθυπουργού να ανταποκριθεί στην πρόσκληση του ΠΑΣΟΚ και να παραστεί στην εκδήλωση που οργάνωσε το κόμμα της αξιωματικής αντιπολίτευσης για την συμπλήρωση των δέκα χρόνων από το θάνατο του Ανδρέα Παπανδρέου αιφνιδίασε αρκετούς, όχι όμως αυτούς που γνωρίζουν σε βάθος την πολιτική νοοτροπία του Κώστα Καραμανλή.

Η θετική απήχηση που είχε η κίνηση αυτή φάνηκε από τον τρόπο με τον οποίο έγινε δεκτή τόσο από τον Γιώργο Παπανδρέου όσο και από τα στελέχη του ΠΑΣΟΚ.

Η παρουσία του Καραμανλή σε μία εκδήλωση τιμής προς τον Ανδρέα Παπανδρέου συμβολίζει προφανώς την κατάργηση των διαχωριστικών γραμμών και στέλνει μήνυμα στην πολιτική οξύτητα και την πόλωση.

Δεν είναι, άλλωστε η πρώτη φορά στη διάρκεια της θητείας του που ο πρωθυπουργός φροντίζει να περάσει αυτό το μήνυμα στην κοινή γνώμη.. Στο πρόσφατο παρελθόν έχει παραστεί σε τιμητικές εκδηλώσεις για τον Χαρίλαο Φλωράκη, τον Μανώλη Γλέζο, ενώ ύψιστο δείγμα υπέρβασης των διαχωριστικών γραμμών υπήρξε η επιλογή του Κάρολου Παπούλια για το προεδρικό αξίωμα. Οι ιδεολογικές και πολιτικές διαφορές ανάμεσα στις παρατάξεις ασφαλώς υπάρχουν και θα εξακολουθήσουν να υπάρχουν, αυτό όμως δεν μας εμποδίζει να φύγουμε



μια για πάντα από την εποχή των «μπλε» και «πράσινων» καφενείων και να κάνουμε πράξη τον πολιτικό πολιτισμό που πολλοί τον επαγγέλονται αλλά λίγοι τον τηρούν.

Το μήνυμα του Καραμανλή και η θετική αποδοχή του από τον Γ. Παπανδρέου κρίνονται άμεσα στην πράξη στα μεγάλα θέματα όπως η παιδεία, το ασφαλιστικό και η εξωτερική πολιτική, που απαιτούν συναίνεση.

Σ' αυτά τα πεδία της πολιτικής δοκιμάζεται η πραγματική βούληση του καθενός για υπέρβαση κομματικών τειχών και σκοπιμοτήτων.

Ο ΚΑΙΡΟΣ ΣΤΗ ΡΟΔΟ

Ημερομηνία	Ωρα	θερμ/σία	Υγρασία	Διεύθ. ανέμου–Ένταση	Καιρός–φαινόμενα
Τετάρτη 21/06/2006	09:00	23 °C	71 %	4 Μποφόρ Δ	ΚΑΘΑΡΟΣ
Τετάρτη 21/06/2006	15:00	31 °C	38 %	3 Μποφόρ Δ	ΚΑΘΑΡΟΣ
Τετάρτη 21/06/2006	21:00	27 °C	49 %	3 Μποφόρ ΝΔ	ΚΑΘΑΡΟΣ
Πέμπτη 22/06/2006	03:00	22 °C	76 %	2 Μποφόρ ΝΔ	ΚΑΘΑΡΟΣ
Πέμπτη 22/06/2006	09:00	23 °C	65 %	4 Μποφόρ Δ	ΚΑΘΑΡΟΣ
Πέμπτη 22/06/2006	15:00	30 °C	36 %	4 Μποφόρ Δ	ΚΑΘΑΡΟΣ
Πέμπτη 22/06/2006	21:00	26 °C	51 %	5 Μποφόρ Δ	ΚΑΘΑΡΟΣ

Πηγή:Meteo.gr

ΗΜΕΡΟΛΟΓΙΟ

Τετάρτη 21 Ιουνίου 2006
Ιουλιανού μάρτ. του Ταραέως
Ανατολή ηλίου 05.03
Δύση ηλίου 19.51
Σελήνη 26 ημέρων

ΦΑΡΜΑΚΕΙΑ

Σήμερα διημερεύει το φαρμακείο της κ. Γρεβενιώτου στην Ηρ. Πολυτεχνείου 21 και διανυκτερεύει του κ. Παπαμιχαήλ στην Ι. και Β. Τσαβαρή 7 (Ανάληψη).

ΒΕΝΖΙΝΑΔΙΚΑ

Σήμερα διανυκτερεύουν τα βενζινάδικα: Γκινάκης (Αυστραλίας), Σαμουράκης (Λ. Καλλιθέας), Πίπος (Ιξιά), Παπαστέργου (Κρεμαστή), Μάστορης (Τσαΐρι).

ΛΑΪΚΕΣ ΑΓΟΡΕΣ

ΠΕΜΠΤΗ
στην οδό Βύρωνος

ΠΑΡΑΣΚΕΥΗ
στην οδό Πτολεμαίων (Ανάληψη)

ΣΑΒΒΑΤΟ
στο Δημοτικό Νεκροταφείο

ΣΥΝΑΛΛΑΓΜΑ

ΔΟΛΛΑΡΙΟ Η.Π.Α	1,2652	1,2634
ΛΙΡΑ ΑΓΓΛΙΑΣ	0,68913	0,68817
ΚΟΡΩΝΑ ΔΑΝΙΑΣ	7,4622	7,4518
ΚΟΡΩΝΑ ΣΟΥΗΔΙΑΣ	9,3238	9,3108
ΓΙΕΝ ΙΑΠΩΝΙΑΣ	143,58	143,38
ΦΡΑΓΚΟ ΕΛΒΕΤΙΑΣ	1,5633	1,5611
ΚΟΡΩΝΑ ΝΟΡΒΗΓΙΑΣ	7,7804	7,7696
ΛΙΡΑ ΚΥΠΡΟΥ	0,5762	0,5754
ΔΟΛΛΑΡΙΟ ΚΑΝΑΔΑ	1,4015	1,3995
ΔΟΛΛΑΡΙΟ ΑΥΣΤΡΑΛΙΑΣ	1,6622	1,6598

Plaza Travel
Ιπρού Λοχού 7 • τηλ. 2241035767
e-mail: travel@rhodes-plaza.com

ΧΡΗΣΙΜΑ ΤΗΛΕΦΩΝΑ

ΡΑΔΙΟ ΤΑΞΙ:	
ΠΟΛΕΩΣ	22410 69800
ΕΚΤΟΣ ΠΟΛΕΩΣ	22410 69600
ΝΟΣΟΚΟΜΕΙΟ	22410 80000
ΕΚΑΒ	166
ΑΜΕΣΗ ΔΡΑΣΗ ΠΥΡ/ΚΗΣ	199
ΛΙΜΕΝΑΡΧΕΙΟ	22410 22220
	22410 27695
ΒΛΑΒΕΣ Δ.Ε.Η.	1050
ΒΛΑΒΕΣ Ο.Τ.Ε.	121
ΑΜΕΣΗ ΔΡΑΣΗ	100
ΒΛΑΒΕΣ ΥΔΡΕΥΣΗΣ	22410 68750
	22410 68755
ΝΟΜΑΡΧΙΑ	22410 46502
ΠΕΡ/ΚΗ Δ/ΝΣΗ	22410 38174
ΔΗΜΟΣ	22410 46200
ΔΗΜ. ΕΠΙΧ. ΚΑΘΑΡ.	22410 77600
ΥΠΗΡ. ΑΠΟΚΟΜΙΔΗΣ	22410 61057
ΤΡΟΧΑΙΑ	22410 44131
ΠΛΗΡΟΦ. Ο.Τ.Ε	11888
ΔΕΛΤΙΟ ΚΑΙΡΟΥ	149
ΛΑΧΕΙΑ	1444
ΠΡΟΠΟ - ΛΟΤΤΟ	1444
ΡΟΔΑ	22410 26300
ΚΤΕΛ	22410 27706
Ο.Α.Ε.Δ.	22410 23265
Ι.Κ.Α.	22410 64912
ΤΑΞ.Υ.	22410 68701
	22410 68702
ΕΡΓΑΤ. ΚΕΝΤΡΟ	22410 24730
ΟΛΥΜΠΙΑΚΗ	22410 24555
AEGEAN AIRLINES	22410 98345

ΚΤΕΟ

Από 02-05-2006 έως 31-05-2006 επιβατικά (Ε.Ι.Χ.) και φορτηγά μέχρι και 3,5Τ με αριθμούς κυκλοφορίας ΡΟΖ 1501 έως και 3500.
Επίσης καλούνται όλα τα παραπάνω οχήματα να προβούν σε τεχνικό έλεγχο σε οποιοδήποτε Κ.Τ.Ε.Ο. ή Ι.ΚΤΕΟ της χώρας.
Επίσης θα ελέγχονται όσα οχήματα υποχρεούνται βάσει παλαιότερων προγραμμάτων πρόσκλησης.

Ετοιμοι για ΚΤΕΟ; καλέστε 22410 67677
I-ΚΤΕΟ Δωδ/σου
ισότιμο με το κρατικό
ΑΕ8904

Η ΡΟΔΙΑΚΗ

ΙΔΡΥΤΗΣ Εμμ. Καλαμπίκης
ΙΔΙΟΚΤΗΣΙΑ Υιοι Σ. Τσοπανάκη, Η. Κωτιάδης Ο.Ε.
ΕΚΔΟΤΗΣ Ήβη Γ. Τσοπανάκη

ΔΙΕΥΘΥΝΤΗΣ
Σπύρος Παγκάς
ΑΡΧΙΣΥΝΤΑΚΤΗΣ
Λουκάς Μαστής

ΣΥΝΤΑΞΗ
Μιχάλης Μαστής, Κυριακή Πετρίδου, Βαρβάρα Μπογδάνου, Ελευθερία Πελλού, Κυριάκος Κεσκινίδης

ΑΘΛΗΤΙΚΑ
Μανόλης Μπάτης, Νικήτας Κουσκούσης, Κώστας Παντίδος, Παύλος Ντοκουόπλ, Σούγγαρη Μάγδα

ΥΠΕΥΘ. ΔΙΑΦΗΜΙΣΤΙΚΟΥ ΤΜΗΜΑΤΟΣ
Λάζαρος Λαζαράκης
ΛΟΓΙΣΤΗΡΙΟ - ΔΙΑΦΗΜΙΣΕΙΣ
Μάρκου Μαλλιαράκη 11 Τηλ 22410 22210 - 22410 75230
Fax 22410 22471
ΓΡΑΦΕΙΑ ΣΥΝΤΑΞΗΣ
Μάρκου Μαλλιαράκη 11
Τηλ.22410 24610 Fax 22410 75641
ΑΘΛΗΤΙΚΟ ΤΜΗΜΑ
Τηλ 22410 75640
www.rodiaki.gr
rodiaki@otenet.gr

LACOSTE ΔΙΑΚΟΣΑΒΒΑΣ
Αμερικής & Λαμπράκη γωνία
τηλ. (22410)25777/21253
Σωκράτους 52, Παλιά Πόλη
τηλ. (22410)25684/38425
OUTLET Δενδρινού 26 τηλ. (22410)22500
AE1464

Σε ό,τι αφορά το θέμα του υποψήφιου νομάρχη που θα στηρίξει η Ν.Δ.

Θολή παραμένει η κατάσταση

Αλληλοδιαψεύσεις στελεχών για πρόσωπα που φέρονται ως υποψήφιοι • Συνεδριάζει σήμερα η ΝΟΔΕ •Αύριο η σύσκεψη των "9" για τις παραπέρα κινήσεις τους

Θολή παραμένει ακόμη η κατάσταση στη Νέα Δημοκρατία σε ό,τι αφορά την εύρεση προσώπου που να πληροί τις προϋποθέσεις, ώστε να ηγηθεί ψηφοδελτίου στις νομαρχιακές εκλογές.

Τις τελευταίες ημέρες οι ζυμώσεις εντάθηκαν και υπάρχει η αίσθηση ότι «κάτι πάει να γίνει», χωρίς όμως να μπορεί κανείς να διαβεβαιώσει ότι το τέλος του σίριαλ είναι κοντά.

Όσο περνούν οι μέρες όμως, τόσο η κατάσταση χειροτερεύει και υπάρχει ο κίνδυνος να γίνει ανεξέλεγκτη, αφού επικρατεί μεγάλη απογοήτευση στα στελέχη του κόμματος.

Τις εξελίξεις παρακολουθεί πλέον από κοντά και η Ρηγίλλης καθώς με το θέμα ασχολείται τώρα και ο γραμματέας της κεντρικής επιτροπής του κόμματος Λευτέρης Ζαγορίτης. Μάλιστα, ορισμένοι δηλώνουν ότι το όνομα του Βασίλη Υψηλάντη ήταν ιδέα της Ρηγίλλης.

Ο ίδιος ο κ. Υψηλάντης δεν θέλει να πάρει δημόσια θέση για το ενδεχόμενο να είναι υποψήφιος νομάρχης. Όπως φαίνεται όμως, με την υποψηφιότητά του υπάρχει κάποια σύγχυση, αφού υπάρχουν αντικρουόμενες απόψεις για το πώς προέκυψε.

Συγκεκριμένα, προχθές το βράδυ ο αντιπρόεδρος της Νομαρχιακής Επιτροπής της Νέας Δημοκρατίας Τσαμπίκος Τριμμάτης, σε τηλεοπτική εκπομπή στο TV4 δήλωσε ότι αποτελεί πρόταση της Ρηγίλλης για την οποία έχει ενημερωθεί η ΝΟΔΕ.

Αμέσως μετά, ζήτησε να κάνει παρέμβαση τηλεφωνικά ο πρόεδρος της ΝΟΔΕ Τόνης Μαρτίνης ο οποίος διαβεβαίωσε ότι ποτέ δεν έχει ενημερωθεί η Νομαρχιακή για τέτοια πρόταση, με τον κ. Τριμμάτη να αναδιπλώνεται και να δηλώνει ότι ουσιαστικά έχουν ενημερωθεί ορισμένα στελέχη και ότι σύντομα θα ενημερωθεί και η ΝΟΔΕ επίσημα.

Χθες το πρωί, σε νεότερες δηλώσεις του στην ΕΡΑ Ρόδου ο κ. Τριμμάτης υποστήριξε και πάλι ότι είναι μια πρόταση της Ρηγίλλης προς τη ΝΟΔΕ η οποία θα αποφασίσει. Μα, αν η Ρηγίλλης κατέθετε πρόταση προς τη ΝΟΔΕ, το λογικό θα ήταν να ενημερώσει πρώτα τον πρόεδρό της. Μύλος.

Όλες αυτές οι συζητήσεις και οι δηλώσεις έχουν προκαλέσει την εντύπωση ότι κάποιοι παίζουν ή προσπαθούν να παίξουν «παιχνίδι» με την υποψηφιότητα Υψηλάντη, που έρχεται μόλις 3 ημέρες, μετά την κίνηση των 9 στελεχών της Νομαρχιακής Αναγέννησης που δήλωσαν «παρών» στις εκλογές.

ΓΙΑΝΝΗΣ ΤΖΑΝΝΕΤΑΚΟΣ

Το όνομά του πάντως δεν είναι το μόνο το οποίο «συζητήθηκε» το τελευταίο διάστημα. Σε πολιτικά και δημοσιογραφικά στέκια έγινε το τελευταίο διάστημα γνωστό ότι στο τραπέζι των συζητήσεων έχουν «πέσει» διάφορα ονόματα, όπως της Ευαγγελίας Βελέτζα, του Δρόσου Ταυλάριου ή και του Γιάννη Τζαννετάκου, υποψηφίου της Νέας Δημοκρατίας για την υπερνομαρχία Αττικής στις προηγούμενες εκλογές, του οποίου η σύζυγος είναι από την Κάλυμνο, διατηρώντας επί πολλά χρόνια δεσμούς με το νησί αυτό.

Σε ό,τι αφορά τον κ. Ταυλάριο, δηλώνει όταν τον ρωτούν ότι δεν έχει γίνει καμία πρόταση, ούτε όμως και ενδιαφέρεται να είναι υποψήφιος. Το απέκλεισε.

Το ίδιο έκανε και μάλιστα πιο «εύγλωττα» ο Γιάννης Τζαννετάκος. Απαντώντας σε σχετική ερώτηση δήλωσε χαρακτηριστικά. «Δεν είμαι παντός καιρού, ούτε σημαία ευκαιρίας». Απέκλεισε κατηγορηματικά κάθε περίπτωση υποψηφιότητας, δηλώνοντας ότι μπορεί να διατηρεί σχέσεις και δεσμούς με την Κάλυμνο, αλλά αυτό δεν σημαίνει ότι μπορεί να κατέβει υποψήφιος νομάρχης στα Δωδεκάνησα. «Είναι ουρανοκατέβατο, άσχετο και πέραν της λογικής και της πραγματικότητας».



Ακόμη πιο καυστικός ήταν ο κ. Τζαννετάκος, όταν αναφέρθηκε στην κατάσταση που έχει διαμορφωθεί εντός της τοπικής Νέας Δημοκρατίας και τα αδιέξοδα που έχει περιέλθει σχετικά με τις νομαρχιακές εκλογές.

Έκανε λόγο για «καταραμένη, έως εκνευριστική και απαράδεκτη» κατάσταση που επικρατεί στα κομματικά πράγματα στη Δωδεκάνησο, η οποία δημιουργήθηκε από τον «εξοντωτικό ανταγωνισμό ανάμεσα στα δύο κύρια πρόσωπα, που έχει οδηγήσει σε αυτή την άθλια κατάσταση».

Δήλωσε ακόμη, ότι παρά το βάρος που έχει δώσει ο Κώστας Καραμανλής στο νομό, χρησιμοποιώντας μεταξύ άλλων για τα Δωδεκάνησα τη δεύτερη υποψηφιότητά του σε νομό, όπως έχει δικαίωμα ως αρχηγός κόμματος, αλλά και το γεγονός ότι για πρώτη φορά κατάφερε το κόμμα να ανατρέψει την κατάσταση και να εκλέξει 3 βουλευτές έναντι 2 του ΠΑΣΟΚ, «και έρχονται τώρα κάποιοι παρακατιανοί και δεν μπορούν αυτό να το διαχειριστούν» τόνισε.

Όταν του ζητήθηκε να σχολιάσει την «τοπική Νέα Δημοκρατία», ο κ. Τζαννετάκος ξεσπάθωσε λέγοντας «ποια Νέα Δημοκρατία; Είναι μια ανυπόληπτη παρέα στη Ρόδο που υποδύεται ότι εκπροσωπεί σε τοπικό επίπεδο το κόμμα».

Αναφορικά με την περίπτωση να ηγηθεί του ψηφοδελτίου της Νέας Δημοκρατίας ο Μιχάλης Αλαχούζος, δήλωσε ότι του είναι συμπαθείς, έκανε όμως λόγο για «κίνηση απελπισίας» αφού ήταν επί δεκαετίες «η σιδηρά χειρ του ΠΑΣΟΚ στην Κάλυμνο».

Ο κ. Τζαννετάκος εκτίμησε ότι υπάρχει κίνδυνος η Νέα Δημοκρατία «να εκτεθεί ανεπανόρθωτα» στις εκλογές, διότι κάποιοι προσφέρουν τη νίκη στον Γιάννη Μαχαιρίδη, για να καταλήξει: «Όπως έστρωσαν, θα κοιμηθούν. Ίσως όμως κάνει και καλό αυτό που γίνεται» με την έννοια ότι «δεν χτυπά απλά καμπανάκι στο κόμμα, αλλά ολόκληρος συναγερμός ότι κάτι πρέπει να γίνει».

Η ΝΟΔΕ

Μέσα σε όλο αυτό το κλίμα, συνεδριάζει σήμερα η Νομαρχιακή Επιτροπή του κόμματος προκειμένου να εξετάσει τις εξελίξεις και να συζητήσει για τις νομαρχιακές εκλογές. Τίποτα δεν αποκλείεται γι αυτή τη συνεδρίαση, αλλά εκτιμάται ότι δύσκολα θα καταλήξει σε οριστική απόφαση για τον υποψήφιο νομάρχη. Άλλωστε, τον τελικό λόγο θα τον έχει η κεντρική διοίκηση και έτσι όπως ήρθαν τα πράγματα, δεν αποκλείεται να τον επιβάλει κιόλας.

Το μόνο βέβαιο είναι ότι και εντός της ΝΟΔΕ επικρατεί σκεπτικισμός και υπάρχει άσχημο κλίμα, αφού είναι ορατό ότι υπάρχουν αντίρροπες δυνάμεις, με διαφορετικά συμφέροντα και επιδιώξεις. Αυτά ακριβώς είναι άλλωστε που έχουν φέρει σε αυτή τη κατάσταση το κόμμα σε τοπικό επίπεδο.

Στη συνεδρίαση θα τεθεί και το θέμα της πρωτοβουλίας των «9». Είναι γνωστό ότι μεταξύ τους βρίσκονται και στελέχη της Νέας Δημοκρατίας. Αρκετοί μέσα από το κόμμα βλέπουν θετικά την «κίνηση των 9» και θα συναινούσαν στην προοπτική να συνεργαστεί το κόμμα μαζί τους, όμως μέχρι τώρα δεν έχει σημειωθεί καμία τέτοια εξέλιξη. Δεν αποκλείεται να περιμένουν την αυριανή συνάντηση της ομάδας.

Οι «9»

Όπως είναι γνωστό, τα 9 μέλη της «Νομαρχιακής Αναγέννησης» που την περασμένη Παρασκευή εξέδωσαν κοινή ανακοίνωση, θα συναντηθούν αύριο το βράδυ στη Ρόδο προκειμένου να αποφασίσουν για τις επόμενες κινήσεις τους. Ουσιαστικά, θα είναι η πρώτη συνάντησή τους, αφού το κείμενο που υπέγραψαν ήταν ζήτημα τηλεφωνικών και προσωπικών συναντήσεων κάποιων μελών και όχι το αποτέλεσμα συνεδρίασης.

Στην αυριανή συνάντηση θα τεθούν όλα τα θέματα από μηδενική βάση. Δεν υπάρχει δηλαδή ατζέντα θεμάτων.

Θα συζητηθεί η απήχηση που είχε η πρωτοβουλία τους, οι επόμενες κινήσεις που πρέπει να γίνουν, ίσως και το θέμα του επικεφαλής, αν το θέσει κάποιος από τους παριστάμενους. Μια τέτοια πρόταση, είναι πιθανό να μπει σε ψηφοφορία.

Σε ό,τι αφορά τις εξελίξεις με τον Βασίλη Υψηλάντη, το θέμα θα συζητηθεί. Άγνωστη είναι η στάση την οποία θα τηρήσει η ομάδα. Σίγουρα πάντως θα είναι αρνητικό στοιχείο αν επικρατήσει η άποψη ότι η Νέα Δημοκρατία προσπαθεί να τον επιβάλει με «άνωθεν εντολές».

Ωστόσο, σε καμία περίπτωση δεν πρέπει να αποκλείεται η συνεργασία μαζί του. Απλά, αυτή τη στιγμή είναι πρόωρο να πει κανείς ο,τιδήποτε, αφού το θέμα δεν το έχουν καν συζητήσει μεταξύ τους οι «9». Ούτε έχουν συζητηθεί άλλες υποψηφιότητες για τη θέση του επικεφαλής της κίνησης.

Το βέβαιο είναι οι «9» θα γίνουν... περισσότεροι στην αυριανή συνάντηση. Στη συνάντηση έχουν κληθεί να παραστούν όλα τα μέλη της «Νομαρχιακής Αναγέννησης», αλλά σίγουρα κάποιοι θα απουσιάζουν, αφού έχουν ήδη κλείσει με παρατάξεις της πρωτοβάθμιας αυτοδιοίκησης. Οι πληροφορίες αναφέρουν πάντως ότι θα παρίστανται αύριο και οι κύριοι Καμπουρόπουλος και Τατάκης.



Ανθρώπινες στιγμές

Στιγμές ξεκούρασης αλλά και επαφών με τις τοπικές αρχές αλλά και τους απλούς πολίτες για τον Πρόεδρο της Δημοκρατίας στη Σύμη.

Ο Κάρολος Παπούλιας που έφθασε στο νησί το απόγευμα της Δευτέρας συνοδευόμενος από τον υπουργό Αιγαίου Αριστοτέλη Παυλίδη και το νομάρχη Γιάννη Μαχαιρίδη έτυχε της θερμότερης υποδοχής.

Το βράδυ της Δευτέρας ο Πρόεδρος της Δημοκρατίας γλέντησε σε ταβέρνα του νησιού και τραγούδησε μαζί με τις τοπικές αρχές και τους Συμιακούς.

Χθες το πρωί ο κ. Παπούλιας έκανε έναν περίπατο στο νησί και στη συνέχεια έκανε μπάνιο σε παραλία της Σύμης. Το μεσημέρι παρακάθησε σε γεύμα σε εστιατόριο στο Πέδι.

Το απόγευμα ο Πρόεδρος της Δημοκρατίας επισκέφθηκε το Ναυτικό Μουσείο Σύμης ενώ το βράδυ σε ειδική τελετή ανακηρύχθηκε επίτιμος δημότης. Ακολούθησε δείπνο που παρέθεσε προς τιμήν του ο Δήμος του νησιού.

Αποτυγχάνουν οι προσπάθειες για έναν ήπιο προεκλογικό αγώνα

Σε κλίμα έντασης συνεχίζουν τις προσπάθειες οι υποψήφιοι

Αντιδράσεις για τις δηλώσεις Αθηναίου δικηγόρου ο οποίος έβαλε μπουρλότο με χαρακτηρισμούς που δεν είναι ανεκτοί στην κοινωνία μας

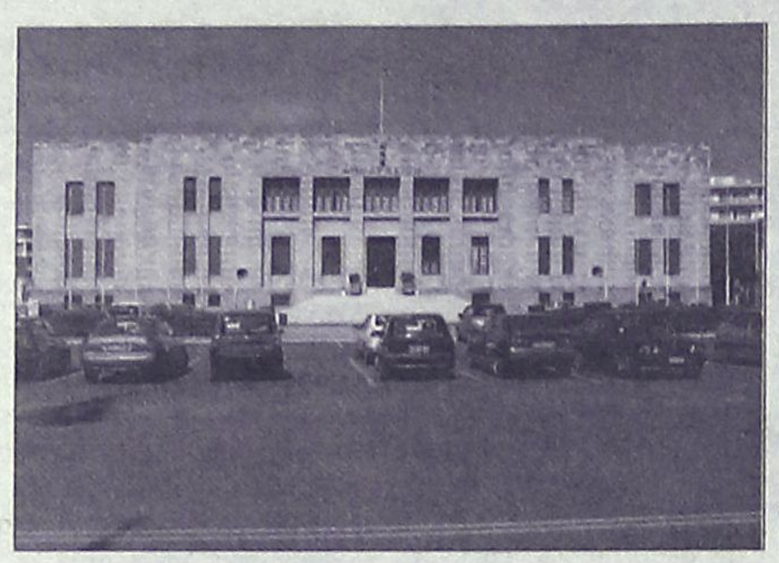

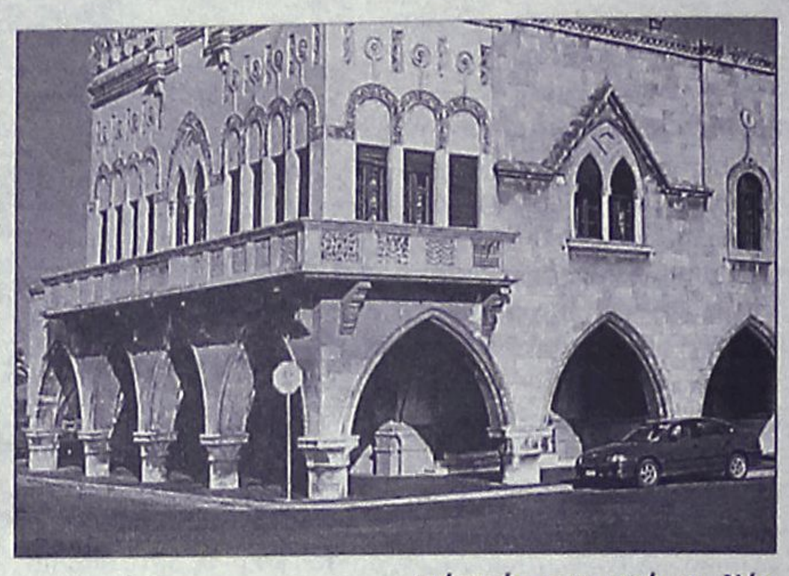

Οι καταγγελίες ενός δικηγόρου των Αθηνών ο οποίος αυτοαναγορευθείς εισαγγελέας και χωρίς να προσκομίσει κανένα στοιχείο κάθισε στο σκαμνί όλες τις αρχές του τόπου, αποτέλεσαν το αντικείμενο των συζητήσεων σ' όλα τα πολιτικά στέκια.

Και οι κριτικές ήταν αρνητικές τόσο για τον καταγγέλλοντα όσο και γι' αυτούς που έσπευσαν να υιοθετήσουν ή να προβάλουν τα υποστηριζόμενα από τον Αθηναίο δικηγόρο ο οποίος προφανώς, για λόγους δημοσιότητας και για εξυπηρέτηση επαγγελματικών του στόχων θέλησε να μεταφέρει τα χαρακτηριστικά της "Ζούγκλας" στη Ρόδο.

Ευθύς εξ' αρχής η "Ροδιακή" είχε ταχθεί κατά της πόλωσης και κατά της ποινικοποίησης της πολιτικής προτείνοντας σ' όλους τους πολιτικούς να ακολουθήσουν κανόνες πολιτικού πολιτισμού. Αν υπάρχουν κάποιοι που ευθύνονται για παραλείψεις ας κριθούν από την Δικαιοσύνη στην οποία έχουν παραπεμφθεί οι υποθέσεις.

Από του σημείου αυτού όμως μέχρι του να ακούμε τα όσα ακούσαμε από τον Αθηναίο δικηγόρο και να τα υιοθετούμε, έτσι αβασάνιστα, υπάρχει μεγάλη διαφορά. "Λαμόγια" και πολιτικοί αλήτες δεν υπάρχουν στη Ρόδο. Δεν έχουμε αν θέλετε αποδείξεις για κάτι τέτοιο.

Μπορεί να διαφωνούμε με τις πολιτικές και τις επιλογές του Α' ή του Β' τοπικού άρχοντα αλλά σε καμία περίπτωση δεν μπορούμε να δεχθούμε τέτοιους χαρακτηρισμούς για κανέναν όταν μάλιστα υπάρχει υποψία ότι εκτοξεύθηκαν από τον συγκεκριμένο άνθρωπο για λόγους εντυπωσιασμού και μόνον.

Και αυτή πρέπει να είναι η θέση όλων των Ροδιτών, όλων των Δωδεκανήσιων οι οποίοι επιτέλους θα πρέπει να ενεργοποιήσουμε το ένστικτο της αντίδρασης μπροστά σε τέτοια φαινόμενα.

Ιδιαίτερα κατά την προεκλογική περίοδο θα πρέπει να επικρατήσει η λογική και να αποφευχθούν ακρότητες που μόνο ζημιά προκαλούν.

ΚΙΝΗΣΕΙΣ ΥΠΟΨΗΦΙΩΝ

Μέσα σε αυτό το κλίμα της «σκανδαλολογίας» συνεχίζεται ο προεκλογικός αγώνας των υποψηφίων.

Οι κινήσεις των υποψηφίων στο Δήμο της Ρόδου και τη Νομαρχία!

• Ο δήμαρχος Γιώργος Γιαννόπουλος, ο οποίος δεν πρόκειται να απαντήσει στον κ. Καπερνάρο για όσα είπε, είχε νέες επαφές με στελέχη της παράταξής του και ενδιαφερόμενους να μετάσχουν στο συνδυασμό.

Κινήσεις θα αρχίσουν να γίνονται και στο προσκήνιο, αφού σύντομα αναμένεται να ανακοινώσει τη σύγκλιση της ολομέλειας της παράταξής του, η οποία θα έχει προεκλογικό κλίμα και θα σημάνει την επίσημη εισδοχή της παράταξης στον προεκλογικό αγώνα.

Σε αυτή την συνεδρίαση ο Γιώργος Γιαννόπουλος θα κάνει τον απολογισμό της θητείας του και θα διερευνηθούν οι προοπτικές που υπάρχουν τόσο για την παράταξη όσο και για την ίδια την πόλη της Ρόδου, με τους νέους στόχους που πρέπει να τεθούν.

Στην ομιλία του ο δήμαρχος θα δώσει και το πρώτο στίγμα της νέας υποψηφιότητάς του και των ενεργειών του.

• Τη συνδιάσκεψη της παράταξής του ετοιμάζει και ο Χατζής Χατζηευθυμίου, η οποία αναμένεται να πραγματοποιηθεί μέσα στο πρώτο δεκαήμερο του Ιουλίου.

Παράλληλα, προετοιμάζει τον συνδυασμό του, με τους υποψήφιους που θα μετέχουν σε αυτόν.

Σε ό,τι αφορά την επίσημη ανακοίνωση της υποψηφιότητάς του από τη Νέα Δημοκρατία, αυτή θα γίνει οπωσδήποτε μέχρι το τέλος της εβδομάδας, πιθανόν και σήμερα.

Προς την κατεύθυνση αυτή, η απόφαση είναι ειλημμένη από το κόμμα και η ανακοίνωση στήριξης είναι καθαρά διαδικαστικού χαρακτήρα.

• Ο Σάββας Καραγιάννης από την πλευρά του συνεχίζει τις επισκέψεις του σε υπηρεσίες όπου ενημερώνεται για την κατάσταση που επικρατεί και τα προβλήματα που έχουν.

Επίσης, συνεχίζει τις επαφές του με διάφορα στελέχη, σε μια προσπάθεια να τους πείσει να θέσουν υποψηφιότητα δημοτικού συμβούλου στον συνδυασμό του.

Ο ΝΟΜΑΡΧΗΣ

Σε προεκλογικούς ρυθμούς κινείται και η παράταξη του νομάρχη Γιάννη Μαχαιρίδη, παρά το ότι ο ίδιος απουσιάζει από τη Ρόδο, συνοδεύοντας τον Πρόεδρο της Δημοκρατίας Κάρολο Παπούλια στην περιοδεία του σε Νίσυρο, Τήλο και Σύμη.

Το επιτελείο των συνεργατών εργάζεται σε καθημερινή βάση, προωθώντας τη νέα υποψηφιότητά του και την παρουσία της παράταξης στην προεκλογική περίοδο.

Διεργασίες γίνονται και προς τη κατεύθυνση της συνεδρίασης της ολομέλειας της παράταξης που θα γίνει το Σάββατο στις 9 το πρωί.

Υπάρχει μεγάλη κινητοποίηση και θα υπάρξει μεγάλη παρουσία στελεχών της παράταξης, του ΠΑΣΟΚ και ψηφοφόρων, καθώς κρίθηκε ότι αυτό πρέπει να γίνει για επικοινωνιακούς λόγους. Όσον αφορά τα προβλήματα που αντιμετωπίζει η Νέα Δημοκρατία στην εύρεση υποψήφιου νομάρχη, τα στελέχη του κ. Μαχαιρίδη σε κατ' ιδίαν συζητήσεις που έχουν δεν κρύβουν την ικανοποίησή τους για την κατάσταση και... πανηγυρίζουν από τώρα για το αποτέλεσμα των εκλογών. Επίσημα πάντως, όταν ρωτούνται δηλώνουν ότι η Νέα Δημοκρατία είναι μεγάλο κόμμα, έχει πολλά άξια και ικανά στελέχη και θα βρει τη λύση, για την οποία -λίγο πολύ- εύχονται και οι ίδιοι, διότι το σωστό είναι να υπάρχουν πολλές «φωνές» στο νομαρχιακό συμβούλιο, για το καλό του νομού.

ΕΚΘΕΣΗ ΙΔΕΩΝ

• Η αποφυγή της αποστήθισης και της παπαγαλίας.
• Η απόκτηση εξειδικευμένης γνώσης του μαθητή χωρίς να απαιτείται πολύωρη μελέτη στο σπίτι.
• Η μεθοδολογία που έχει αποδώσει από τις μεγαλύτερες βαθμολογίες στη Ρόδο (μεγαλύτερη βαθμολογία 19,7 - βαθμοί και στοιχεία επιτυχόντων στη διάθεση κάθε ενδιαφερόμενου).
• Η ενδελεχής ανάλυση του σχολικού βιβλίου - αναπαραγωγή όλων των σχολικών ασκήσεων

σφραγίζουν την πολυετή παρουσία μας στην φροντιστηριακή εκπαίδευση και αποτελούν προϋποθέσεις επιτυχιάς των υποψηφίων στις εξετάσεις.

Τμήματα όλων των τάξεων, Γυμνασίου, Γενικού Λυκείου, ΤΕΕ, Τμήμα αποφοίτων.

Υπεύθυνη σπουδών: Θεοδώρα Κανδύλη-Καραμαρίτη, φιλόλογος - Εκθεσιολόγος, τ. συνεργάτης φροντιστηρίου "Μεθοδικό", πλατεία Κάνιγγος-Αθήνα-Κολλέγιο Αηδονόπουλου, Αθήνα.
Τηλ. 22410 69111, 29579, 6934772415, 6945437181

AT2695

Soft Butterfly
Εκτυπώσεις χάρτου
Διαφημιστείτε!!!
Τώρα και στη Ρόδο εκτυπώνουμε ΔΩΡΕΑΝ
την επωνυμία ή το λογότυπο της επιχείρησής σας σε χαρτοπετσέτες της αρεσκείας σας (λευκό-κίτρινο-ροζ) Α' ποιότητας
• ΕΣΤΙΑΤΟΡΙΟΥ: 24Χ24 0,17 λεπτά πακ. 68 τεμ.
• ΕΠΑΓΓΕΛΜΑΤΙΚΕΣ: 28Χ28 0,18 λεπτά πακ. 68 τεμ.
ΕΛΑΧΙΣΤΗ παραγγελία 5 κιβώτια
ΣΥΝΟΛΟ διαφημιστικής δαπάνης 65 € με ΦΠΑ
Τηλ. Παραγγελιών 2241022315 ΡΟΔΟΣ
AT2726(Γ)



στο βιολογικό bio
METAMORFOSIS cafe-restaurant
Τώρα φρεσκοψημένα ψωμάκια - σάντουιτς με βιολογικά αλλαντικά (χωρίς συντηρητικά) και τυριά με λίγα λιπαρά
Μανδηλαρά 33 (έναντι cafe Κούκος στο Νιοχώρι)
Τηλ. 2241035033
AT2602(Γ)

Αύριο στο Συμβούλιο Πλημμελειοδικών Ρόδου

Συζητείται η αίτηση εξαίρεσης

Έχει κατατεθεί από τον δήμαρχο Γιώργο Γιαννόπουλο και τον αντιδήμαρχο Γ. Τσιγάρο οι οποίοι ζητούν να εξαιρεθεί ο εισαγγελέας κ. Οικονόμου από την υπόθεση του ΡΟΔΑ

Ενώπιον του Συμβουλίου Πλημμελειοδικών Ρόδου θα βρεθούν αύριο ο δήμαρχος Ροδίων κ. Γιώργος Γιαννόπουλος και ο αντιδήμαρχος, πρώην πρόεδρος της ΔΕΣ ΡΟΔΑ κ. Γιάννης Τσιγάρος, όπου θα εξεταστεί η αίτηση εξαίρεσης του εισαγγελέα Πλημμελειοδικών Ρόδου κ. Γιώργου Οικονόμου από την γνωστή υπόθεση που αφορά την επιχείρηση.



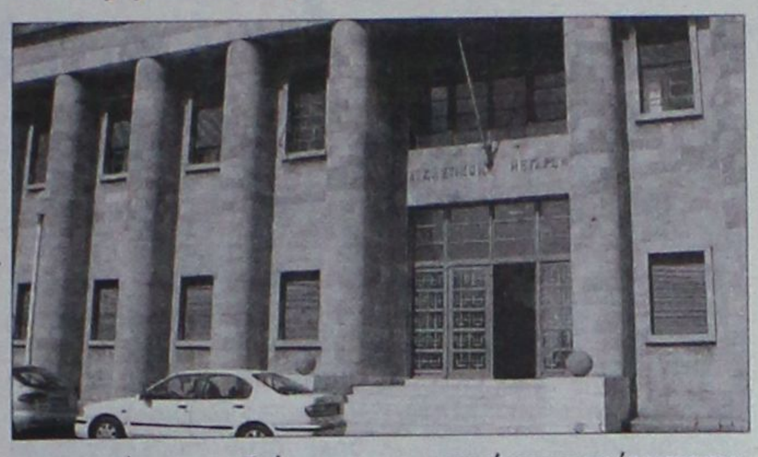



Της
Ελευθερίας Πελλού
pelloue@rodiaki.gr

Παράλληλα το ίδιο συμβούλιο θα εξετάσει και την αίτηση ακύρωσης προδικασίας και ποινικών διώξεων που κατατέθηκε από τον δήμαρχο Ροδίων. Όπως είναι γνωστό, στο πλαίσιο της κύριας ανάκρισης της πολυσυζητημένης υπόθεσης «παρατυπιών» στη Δημοτική Επιχείρηση Συγκοινωνιών ΡΟΔΑ, στις 29 Μαΐου είχαν παρουσιαστεί ενώπιον του αρμόδιου ανακριτή ο δήμαρχος και ο αντιδήμαρχος Ροδίων προκειμένου να απολογηθούν. Τότε ο δήμαρχος Ροδίων διά μέσου των συνηγόρων του κυρίων Διονύση Γκούσκου, Βασίλη Παπανικόλα και Στέλιου Κιουρτζή, κατέθεσε αίτηση εξαίρεσης του εισαγγελέα Πλημμελειοδικών Ρόδου κ. Γιώργου Οικονόμου από την υπόθεση, με την αιτιολογία ότι υπάρχουν βάσιμες υπόνοιες μεροληψίας σε βάρος τους, ενώ κατέθεσε και ένσταση απόλυτης ακυρότητας της προδικασίας και της ποινικής διώξεως. Για το αν θα γίνουν δεκτές ή όχι οι αιτήσεις αυτές, αρμόδιο για να αποφανθεί είναι το Συμβούλιο Πλημμελειοδικών Ρόδου, το οποίο και θα συνεδριάσει αύριο στη μία το μεσημέρι. Παράλληλα ο κ. Γιαννόπουλος είχε ζητήσει αυτοπρόσωπη παράσταση κατά τη διαδικασία, προκειμένου να εξηγήσει του λόγους της εξαίρεσης του κ. εισαγγελέα. Ήδη για την προσεχή συνεδρίαση έχουν λάβει τη σχετική κλήση τόσο ο δήμαρχος Ροδίων όσο και ο αντιδήμαρχος, ο οποίος παρά το γεγονός ότι δεν συμμετείχε στην αίτηση εξαίρεσης, εντούτοις κλήθηκε λόγω του ότι είναι επίσης εμπλεκόμενος στην υπόθεση. Ενώπιον του Συμβουλίου Πλημμελειοδικών - σύμφωνα με το νόμο θα βρεθεί και ο εισαγγελέας Πλημμελειοδικών Ρόδου κ. Γιώργος Οικονόμου, ο οποίος θα «αντικρούσει» με νομικά επιχειρήματα τα όσα αναφέρονται στην αίτηση ή θα ειπωθούν από τον κ. Γιαννόπουλο. Υπενθυμίζεται δε, ότι ο κ. εισαγγελέας έχει εκφράσει ήδη γραπτώς τις θέσεις και τις απόψεις του αναφορικά με την αίτηση εξαίρεσής του, τις οποίες εισήγαγε μαζί με τη δική του πρόταση ο αντεισαγγελέας Πλημμελειοδικών Ρόδου κ. Αντώνης Παπαματθαίου. Χθες οι συνήγοροι υπεράσπισης των κυρίων Γιαννόπουλου και Τσιγάρου ζήτησαν και πήραν σχετικά αντίγραφα τόσο της πρότασης του κ. εισαγγελέα όσο και του «σημειώματος» του κ. Οικονόμου. Σε κάθε περίπτωση πάντως μετά την «ακροαματική» αυτή διαδικασία, το Συμβούλιο θα λάβει την τελική απόφαση, για την οποία θα εκδοθεί σχετικό βούλευμα. Ο ακριβής χρόνος της έκδοσης του βουλεύματος δεν έχει προσδιοριστεί, ωστόσο καλά πληροφορημένες πηγές εκτιμούν ότι αυτό θα γίνει μέσα σε περίπου μία εβδομάδα, καθώς μετά ξεκινούν τα τμήματα διακοπών. Αξίζει επίσης να επισημανθεί ότι μετά και την έκδοση βουλεύματος από το Συμβούλιο Πλημμελειοδικών, η δικογραφία θα επιστρέψει στον ανακριτή κ. Απόστολο Μπουσουλέγκα, ο οποίος και θα εξετάσει το αίτημα διεξαγωγής δικαστικής γραφολογικής έκθεσης που του έχει γίνει από το δήμαρχο Ροδίων. Υπενθυμίζεται ό,τι σε ότι αφορά την ένσταση ακυρότητας προδικασίας και ποινικής διώξεως, ο κ. Γιαννόπουλος στην αίτησή του, επισημαίνει μεταξύ άλλων ότι σύμφωνα με τον ισχύοντα νόμο αν κατά τη διάρκεια της προκαταρκτικής εξέτασης αποδίδεται σε ορισμένο πρόσωπο η τέλεση αξιόποινης πράξης, το πρόσωπο αυτό καλείται υποχρεωτικά πριν από 48 ώρες για παροχή εξηγήσεων και εξετάζεται ανωμοτί, κάτι που στη συγκεκριμένη περίπτωση δεν τηρήθηκε όπως δεν τηρήθηκαν και οι υπόλοιπες νόμιμες διαδικασίες που προβλέπονται (παράσταση συνηγόρου, πρόταση μαρτύρων κ.ά.).

Τέλος αναφορικά με το αίτημα διεξαγωγής γραφολογικής έκθεσης, ζητήθηκε ώστε να «αποδειχτεί ανεπιφυλάκτως ποιος είναι ο πλαστογράφος των επίμαχων εγγράφων», ενώ αξίζει να επισημανθεί ότι βάσει της ιδιωτικής γραφολογικής πραγματογνωμοσύνης της ειδικής δικαστικής Γραφολόγου του Πρωτοδικείου Αθηνών, δικηγόρου κ. Μ. Καραβία, που έχει ήδη κατατεθεί στον ανακριτή, προκύπτει ότι τα επίμαχα έγγραφα που φέρεται να υπέγραψε ο κ. Γιαννόπουλος και βάσει των οποίων ασκήθηκαν οι ποινικές διώξεις σε βάρος του για πλαστογραφία, ψευδούς βεβαιώσεως και παράβασης καθήκοντος, έχουν πλαστογραφηθεί από τον τότε διευθυντή της Δημοτικής Επιχείρησης ΡΟΔΑ κ. Π. Καστρουνή, ο οποίος θα ήταν και ο διαχειριστής του δανείου αν και εφόσον εχορηγείτο από το Ταμείο Παρακαταθηκών και Δανείων.

Στους 34 βαθμούς το θερμόμετρο

Υψηλές θερμοκρασίες και χθες στο νησί μας...

Γεμάτες οι παραλίες από ντόπιους και ξένους

Στους 34 βαθμούς υπό σκιά, «ψήθηκαν» χθες στην μεγαλύτερη διάρκεια της ημέρας, κάτοικοι και επισκέπτες του νησιού μας, στην πιο ζεστή ημέρα του φετινού καλοκαιριού, όπου οι θερμοκρασίες θύμισαν πραγματικό καύσωνα! Το θερμόμετρο, σε αρκετές περιοχές της Ρόδου (ειδικά από Κολύμπια έως και Πεύκους) άγγιξε ακόμα και τους 38 βαθμούς, αλλά την κατάσταση «έσωσαν» οι άνεμοι που δρόσισαν αισθητά μετά τις 3 το απόγευμα ολόκληρο το νησί.

Συγκριτικά με άλλες περιοχές της χώρας μας, τα Δωδεκάνησα και οι Κυκλάδες, είχαν πάντως τις πιο ήπιες θερμοκρασίες.

Το γεγονός της αυξημένης ζέστης έθεσε σε πλήρη επιφυλακή την Πυροσβεστική Υπηρεσία της Ρόδου, καθώς οι καιρικές αυτές συνθήκες δημιουργούν αυξημένο βαθμό επικινδυνότητας για την εκδήλωση πυρκαγιάς.



Το θερμόμετρο που από νωρίς χθες το πρωί είχε σκαρφαλώσει στους 30 βαθμούς, σε συνδυασμό με την υψηλή υγρασία που επικρατούσε είχε ως αποτέλεσμα οι παραλίες να γεμίσουν από πολύ νωρίς, με εκατοντάδες επισκέπτες, οι οποίοι αναζήτησαν μια ανάσα δροσιάς. Δεδομένου ότι οι θερμοκρασίες αυτές πάντως θα κυριαρχήσουν σήμερα και αύριο, όπως προβλέπει η ΕΜΥ, ο κρατικός μηχανισμός, οι Δήμοι και τα νοσοκομεία βρίσκονται σε ετοιμότητα, ενώ η Γενική Γραμματεία Πολιτικής Προστασίας συνιστά ιδιαίτερη προσοχή στις ευπαθείς ομάδες του πληθυσμού.

Οι αυξημένες θερμοκρασίες, που επικράτησαν στην διάρκεια της χθεσινής μέρας αξίζει να σημειωθεί επίσης ότι έθεσαν σε πλήρη ετοιμότητα και τους αρμόδιους τεχνικούς της ΔΕΗ στη Ρόδο, εξαιτίας της αυξημένης χρήσης των κλιματιστικών μηχανημάτων, που είχε ως αποτέλεσμα να αυξηθούν αντίστοιχα και τα φορτία κατανάλωσης του ηλεκτρικού ρεύματος.

Αν στοχεύετε σε ... ΥΨΗΛΕΣ ΕΠΙΔΟΣΕΙΣ



Φροντιστήριο Θετικό

Ανθρώπινο Δυναμικό
Έμπειροι, Καταξιωμένοι εκπαιδευτικοί

Οργάνωση Σπουδών
Χρονοδιαγράμματα ύλης
Εκπαιδευτικό υλικό
Προγραμματισμένες γραπτές δοκιμασίες

Πρόοδος Μαθητών
Τακτικές ενημερώσεις
Ντοσιέ διαγωνισμάτων
Ολιγομελή τμήματα

Ολοκληρωμένη Φροντιστηριακή Υποστήριξη Υψηλών Απαιτήσεων

ΕΝΑΡΞΗ ΜΑΘΗΜΑΤΩΝ
Γ΄ Λυκείου : Τρίτη 1 Αυγούστου
Β΄ Λυκείου : Πέμπτη 17 Αυγούστου
Α΄ Λυκείου : Πέμπτη 17 Αυγούστου
Γυμνάσιο : Δευτέρα 28 Αυγούστου

Ειδικές Τιμές για :
• Παιδιά Πολυτέκνων
• Αριστούχους

ΘΕΤΙΚΟ
Φροντιστήριο

Το φροντιστήριο που εμπιστεύεστε!

Κων/νου Τσαλδάρη 2 • ΡΟΔΟΣ • 85100 • 22410 75085 • e-mail:thetiko@rho.forthnet.gr

AE1620

Σύστημα all inclusive

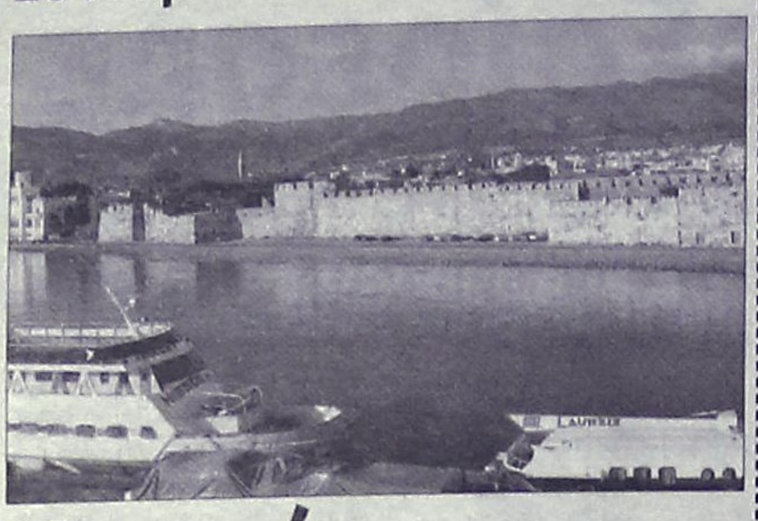

Υποφέρει και η αγορά της Κω

Θα συνεδριάσει σήμερα το Διοικητικό Συμβούλιο

Έκτακτη συνεδρίαση του δημοτικού συμβουλίου της Κω, με θέμα την κρίση που πλήττει τα καταστήματα και γενικά την αγορά της Κω, ζητά με αίτημά του προς τον δήμαρχο Μιλτιάδη Φάκκο, ο σύλλογος εποχιακών καταστημάτων «Ο Δίας».

Σύμφωνα με τον σύλλογο, η μεγάλη «πληγή» είναι η εξάπλωση του συστήματος all inclusive, που κρατά «φυλακισμένους» τους τουρίστες στα ξενοδοχεία.

Όπως αναφέρει ο σύλλογος, τα στοιχεία που έχει στη διάθεσή του δείχνουν δραματική πτώση των εισπράξεών τους. Τις τρεις τελευταίες εβδομάδες, ο τζίρος στα καταστήματα είναι μειωμένος κατά 40% έως 70% σε σχέση με το αντίστοιχο διάστημα πέρυσι, με αποτέλεσμα οι καταστηματάρχες να έχουν έρθει σε απόγνωση. Κάθε ημέρα είναι χειρότερη από την προηγούμενη, σύμφωνα με τον σύλλογο και ζητούν την έκτακτη σύγκλιση του δημοτικού συμβουλίου ώστε, πέρα από παραταξιακές έριδες, να συζητήσουν και να προσπαθήσουν από κοινού να βρουν τα κατάλληλα μέτρα που θα βγάλουν τους τουρίστες από τα ξενοδοχεία στην πόλη και θα δώσουν λύση στο πρόβλημα. Σε διαφορετική περίπτωση, πολλές μικρομεσαίες επιχειρήσεις της Κω κινδυνεύουν να βάλουν «λουκέτο». Το πρόβλημα γίνεται ακόμη μεγαλύτερο από το κατευθυνόμενο προς την Τουρκία εμπόριο, με ημερήσιες εκδρομές που πραγματοποιούν ημερόπλοια. Την έκτακτη σύγκληση του δημοτικού συμβουλίου ζητά και ο υποψήφιος δήμαρχος Γιώργος Κυρίτσης, με επιστολή του στον πρόεδρο του σώματος. Μεταξύ άλλων αναφέρει, ότι «ολοκληρώνοντας τις επισκέψεις στο σύνολο σχεδόν των επιχειρήσεων της πόλης μας διαπιστώσαμε από κοντά το τεράστιο οικονομικό πρόβλημα που βιώνουν στο σύνολό τους οι επαγγελματίες», και ζητά έκτακτη ειδική συνεδρίαση του Δ.Σ. με μοναδικό θέμα «Μέτρα αναβάθμισης της πόλης - αντιμετώπισης της κρίσης - στήριξης των επιχειρήσεων».

Από έλλειψη ιατρού παθολογοανατόμου

Σοβαρό πρόβλημα στο νοσοκομείο της Ρόδου

Παραμένουν σε εκκρεμότητα ογδόντα ιστολογικές εξετάσεις • Εξελίξεις στο θέμα του προμηθευτή

Σοβαρό πρόβλημα δημιουργήθηκε στο νοσοκομείο της Ρόδου εξαιτίας της ασθένειας του διευθυντή παθολογοανατόμου, με αποτέλεσμα να μην διενεργούνται ιστολογικές εξετάσεις και βιοψίες.

Σύμφωνα με όσα μετέδωσε χθες ο ραδιοφωνικός σταθμός Παλμός, παραμένουν σε εκκρεμότητα περί τις 80 ιστολογικές εξετάσεις και βιοψίες που περιμένουν απάντηση, ενώ υπάρχουν ερωτηματικά ακόμη και για εξετάσεις που έχουν απαντηθεί εργαστηριακά, καθώς, λόγω πλημμελούς αρχειοθέτησης, είναι αμφίβολη η ταυτοποίησή τους, δηλαδή δεν είναι σίγουρο σε ποιον ασθενή ανήκει η κάθε εξέταση. Ο αρχίατρος του νοσοκομείου κ. Τηλιακός δήλωσε ότι 10 με 12 από τις 80 εκκρεμείς βιοψίες αφορούν σοβαρά περιστατικά και για το λόγο αυτό ανατέθηκε στην επιμελήτρια Α' παθολογοανατόμο κ. Πολίτου να τις επαναλάβει, ενώ σε κάποιες περιπτώσεις που είναι αμφίβολη η εγκυρότητα των απαντήσεων των εργαστηριακών εξετάσεων και κρίνεται ότι δεν πρέπει να ταλαιπωρηθεί ο ασθενής με νέα ιστολογική δειγματοληψία δεν αποκλείεται ακόμη να γίνει και ταυτοποίηση μέσω DNA, αν χρειαστεί.

Ο ίδιος σταθμός μετέδωσε ακόμη ότι υπάρχουν εξελίξεις σε ότι αφορά το θέμα με τους ακριβούς γυψονάρθηκες, υποστηρίζοντας ότι στα κιβώτια με τους γυψονάρθηκες όπου υπήρχαν στις συσκευασίες με ημερομηνίες του 2004, σήμερα βρίσκονται κιβώτια με ημερομηνίες - στο ίδιο ακριβώς σημείο και με την ίδια σφραγίδα - του 2008. Ωστόσο, ανάμεσα στα κουτιά με τις νέες ημερομηνίες έχουν ξεχαστεί και κάποια με την ένδειξη 2004. Μιλώντας στον Παλμό ο κ. Τηλιακός, ο οποίος είναι και διευθυντής της ορθοπεδικής κλινικής και υπεύθυνος για τις τεχνικές προδιαγραφές των προμηθειών της κλινικής του, είπε ότι η κορεατική εταιρεία που παράγει το εν λόγω υλικό, επειδή υπήρξαν και σε άλλες κλινικές καταγγελίες για χρήση υλικού που έχει λήξει, πιθανολογείται ότι άλλαξε πολιτική και, ενώ μέχρι πρότινος ανέγραφε στις συσκευασίες την ημερομηνία παραγωγής, στις νέες παρτίδες αναγράφει ημερομηνία λήξης. Αλλά ακόμη και αν οι ημερομηνίες του 2004 είναι ημερομηνίες λήξης, σύμφωνα με τον κ. Τηλιακό, το υλικό συνεχίζει να είναι χρησιμοποιήσιμο στο βαθμό που παραμένει νωπό και ο ίδιος συνεχίζει να το χρησιμοποιεί, όπως είπε, χωρίς προβλήματα.

Ιατροί του ΤΑΞΥ

Παράταση των συμβάσεων

Σε εκκρεμότητα το θέμα της σύναψης νέων



Παρατάθηκαν με την απόφαση 526/2006 του ΔΣ του ΤΑΞΥ οι συμβάσεις των ιατρών με το Ταμείο των ξενοδοχοϋπάλληλων (ΤΑΞΥ) των συνεργαζομένων κατά πράξη και περίπτωση ιατρών ειδικοτήτων, Εργαστηρίων, της Κεντρικής Υπηρεσίας και των Τοπικών Παραρτημάτων (και Ρόδου) καθώς και των Πολυϊατρείων της Κεντρικής Υπηρεσίας και των Τοπικών Παραρτημάτων μέχρις ότου ολοκληρωθεί η διαδικασία συνάψεως των νέων συμβάσεων.

Σε πρόσφατη συνάντηση στην Αθήνα του προέδρου κ. Χρήστου Μαντά και της γ. γραμματέας κ. Χ. Σπάρταλη και του προέδρου του Ταμείου κ. Ιορδανόπουλου ο ΙΣΡ κατέθεσε έγγραφο υπόμνημα με προτάσεις για τον τρόπο, την επιμέλεια και έλεγχο των συμβάσεων με τα κριτήρια που πιστεύει και κατηγορηματικά τόνισε, ότι μέλημα του ΙΣΡ είναι η εφαρμογή των Νόμων της Πολιτείας και η λειτουργία των Θεσμών για μια κοινωνική, οικονομική και δίκαιη δημοσιονομική πολιτική των Ασφαλιστικών Οργανισμών που στόχο θα έχει την βελτίωση των παροχών Υγείας στους ασφαλισμένους του ΤΑΞΥ και παράλληλα θα προασπίζει την αξιοπρέπεια όλων των σωστά εργαζόμενων ιατρών Μελών του συμβάλλοντας στους ελεγκτικούς μηχανισμούς και Επιμέλειας με τα Θεσμικά του Όργανα.







Στις συζητήσεις για τις κρουαζιέρες νέων πλοίων στα νησιά μας

Ξέχασαν τους εκπροσώπους μας

Ο κ. Κεφαλογιάννης κάλεσε μόνο τους δημάρχους των Κυκλάδων στη σύσκεψη με τον γνωστό εφοπλιστή κ. Στέλιο Χατζηιωάννου

Την πρόθεσή του να δρομολογήσει κρουαζιερόπλοια στα νησιά του Αιγαίου ανακοίνωσε και επίσημα στον υπουργό Εμπορικής Ναυτιλίας κ. Κεφαλογιάννη, ο γνωστός εφοπλιστής Στέλιος Χατζηιωάννου.

Ο υπουργός μάλιστα για να δώσει περισσότερη έμφαση στο γεγονός κάλεσε σε σύσκεψη όλους τους δημάρχους των Κυκλάδων προκειμένου να ανταλάξει απόψεις.

Οι δήμαρχοι των νησιών της Δωδεκανήσου τα οποία θα επισκέπτονται τα κρουαζιερόπλοια έμειναν για μία φορά απ' έξω. Δεν πιστεύουμε ότι υπήρξε "δόλος" σ' αυτήν την ενέργεια του υπουργού. Συνεχόμενες παραλείψεις όμως στοιχειοθετούν στο τέλος το αδίκημα της πρόθεσης.

Αναλυτικά από το υπουργείο Εμπορικής Ναυτιλίας εξεδώθει η παρακάτω ανακοίνωση:

Ο Υπουργός Εμπορικής Ναυτιλίας κ. Μανώλης Κ. Κεφαλογιάννης συναντήθηκε σήμερα στο ΥΕΝ με εκπροσώπους της Τοπικής Αυτοδιοίκησης των Κυκλάδων και τον εκπρόσωπο της εταιρείας easyGroup κ. Στέλιο Χατζηιωάννου.

Στη συνάντηση παρευρέθησαν οι κ.κ.: Ιωάννης Γεροντής - Δήμαρχος Σίφνου, Νικόλαος Βενάκης - Πρόεδρος Δημόσιας Επιχείρησης Σίφνου, Διονύσιος Χατζηδάκης - Δήμαρχος Π.Φαλήρου, Θεόφιλος Μποφίλιος - Αντιδήμαρχος Σερίφου, Αντώνιος Ευγένιος - Αντιπρόσωπος Δήμου Σερίφου, Ιωάννης Ραγκούσης - Δήμαρχος Πάρου, Ιωάννης Δεκαβάλλας - Δήμαρχος Ερμούπολης Σύρου, Χρήστος Βερώνης - Δήμαρχος Μυκόνου και Βασίλειος Κόκκοτας - Δήμαρχος Νάξου.

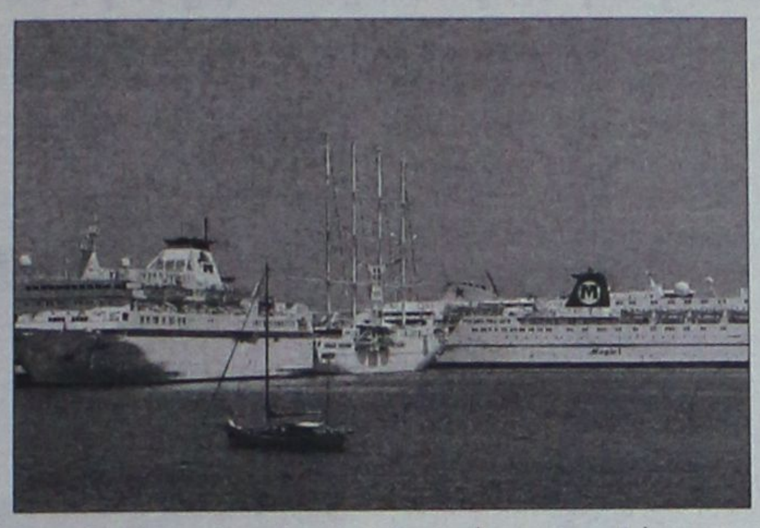

Κατά τη διάρκεια της συνάντησης, η οποία διεξήχθη σε άριστο κλίμα, συζητήθηκαν οι προοπτικές δραστηριοποίησης κρουαζιερόπλοιων στη χώρα μας από τη συγκεκριμένη εταιρεία.

Ο κ. Κεφαλογιάννης αναφέρθηκε στις πρωτοβουλίες του Υπουργείου για την ανάπτυξη και την στήριξη του τομέα της κρουαζιέρας.

Ο Υπουργός Εμπορικής Ναυτιλίας τόνισε ιδιαίτερα την πεποίθησή του ότι η ελληνική κρουαζιέρα θα αναγεννηθεί και θα αποτελέσει πόλο έλξης όλων των μεγάλων εταιριών του κόσμου για κρουαζιέρες στα ελληνικά νησιά, δίνοντας αναπτυξιακή προοπτική στη νησιωτική Ελλάδα και μεγάλα οφέλη στην ελληνική οικονομία.



Επίσης εξέφρασε την ικανοποίησή του για την συνεργασία των Υπουργείων Εμπορικής Ναυτιλίας και Τουρισμού και της Π.Ν.Ο. στον συγκεκριμένο τομέα.

Μετά το πέρας της συνάντησης ο κ. Υπουργός προέβη στην ακόλουθη δήλωση: «Είχαμε σήμερα μια πολύ εποικοδομητική συνάντηση με τους Δημάρχους των Κυκλάδων και τον υποψήφιο επενδυτή της κρουαζιέρας κ. Χατζηιωάννου.

Η συνάντηση έγινε σε άριστο κλίμα και πιστεύουμε ότι από το 2007 θα δρομολογηθούν κρουαζιερόπλοια, σε συγκεκριμένες γραμμές των Κυκλάδων.

Ήδη έχουν γίνει παραγγελίες για δύο συν δύο κρουαζιερόπλοια, τα οποία θα ναυπηγηθούν σε ελληνικά ναυπηγεία.

Προσπαθούμε να αναδείξουμε τις κρυφές υπεραξίες, οι οποίες υπάρχουν στη νησιωτική Ελλάδα, τις Κυκλάδες, τα Δωδεκάνησα, στο Ιόνιο, στην Κρήτη. Επενδύουμε στην κρουαζιέρα όπου ήδη έχουν δρομολογηθεί κρουαζιερόπλοια υπό ελληνική σημαία και έχουν βρει θέσεις εργασίας εκατοντάδες Έλληνες ναυτικοί. Φιλοδοξούμε το 2007 και το 2008 να δρομολογηθούν και νέα κρουαζιερόπλοια στις γραμμές της νησιωτικής Ελλάδας».

Από τον Εισαγγελέα Πλημμελειοδικών

Πρόταση παραπομπής για τους δύο πιλότους

Κατηγορούνται ότι έθεσαν σε κίνδυνο επιβάτες επιχειρώντας προσγείωση

Την παραπομπή Κυβερνήτη και συγκυβερνήτη αεροπορικής εταιρείας ενώπιον του αρμόδιου δικαστηρίου, πρότεινε προς το Συμβούλιο Πλημμελειοδικών Ρόδου ο αρμόδιος εισαγγελέας, αναφορικά με τα όσα είχαν διαδραματιστεί κατά τη διάρκεια πτήσης προς το νησί μας τον Ιανουάριο του 2005.

Σε βάρος των δύο πιλότων, καθώς και του υπευθύνου της εταιρείας Aegean Airlines είχαν ασκηθεί ποινικές διώξεις σε βαθμό κακουργήματος για έκθεση σε κίνδυνο της ασφάλειας των επιβατών και στις 14 Μαρτίου 2006 μετά τις απολογίες τους είχαν αφεθεί ελεύθεροι χωρίς περιορισμούς, πλην του κυβερνήτη του αεροσκάφους, ο οποίος κατέβαλλε εγγύηση ύψους 1.000 ευρώ.

Για το αν τελικά θα παραπεμφθούν σε δίκη και ποιοι από τους κατηγορουμένους θα αποφανθεί το Συμβούλιο Πλημμελειοδικών Ρόδου.



Σύμφωνα πάντως με πληροφορίες, ο Εισαγγελέας Πλημμελειοδικών Ρόδου κ. Γιώργος Οικονόμου προτείνει προς το Συμβούλιο την παραπομπή ενώπιον του αρμόδιου δικαστηρίου, του Κυβερνήτη και του συγκυβερνήτη του αεροσκάφους. Υπενθυμίζεται ότι το περιστατικό είχε σημειωθεί στις 10.15 περίπου το πρωί της 28ης Ιανουαρίου 2005 οπότε και το αεροσκάφος με 64 επιβάτες (μεταξύ των οποίων ο βουλευτής Δωδεκανήσου κ. Βασίλης Χρύσης, ο Περιφερειάρχης κ. Χαρ. Κόκκινος και ο Δήμαρχος Νότιας Ρόδου κ. Μανώλης Σαββής) και 5μελές πλήρωμα επιχείρησε να προσγειωθεί δύο φορές στο αεροδρόμιο του νησιού. Κατά την τελευταία απόπειρα, η δεξιά του πτέρυγα άγγιξε στο έδαφος με αποτέλεσμα να προκληθούν μικρής έκτασης ζημιές στον ένα κινητήρα και το ακροπτερύγιο.

Εκείνη τη στιγμή έπνεαν νότιοι άνεμοι ταχύτητας έως και 15 κόμβων, αλλά το μετεωρολογικό δελτίο κατέγραφε και ισχυρές παροδικές ριπές ταχύτητας ως και 40 κόμβων, ενώ η ορατότητα ήταν σχετικώς καλή. Για το περιστατικό είχε μάλιστα πραγματοποιηθεί σύσκεψη στην Αθήνα υπό τη προεδρία του διοικητή της ΥΠΑ, ενώ εκτενώς είχαν αναφερθεί τα μέσα ενημέρωσης τόσο σε τοπικό όσο και σε εθνικό επίπεδο.

ΡΟΔΙΩΝ ΠΑΙΔΕΙΑ
Αναδεικνύει Αξίες
ΔΗΜΟΤΙΚΟ · ΓΥΜΝΑΣΙΟ · ΛΥΚΕΙΟ

60 70 80

έλα μαζί μου κάπου να πάμε

Μουσικοχορευτικό αφιέρωμα στις δεκαετίες '60 '70 '80

Χαρετισμός ΛΑΜΠΡΟΥ ΚΑΝΕΛΛΟΠΟΥΛΟΥ
προέδρου UNICEF HELLAS

Απονομή τίτλων σπουδών

21 ΤΕΤΑΡΤΗ Ιουνίου

ΘΕΑΤΡΟ ΜΕΣΑΙΩΝΙΚΗΣ ΤΑΦΡΟΥ
"ΜΕΛΙΝΑ ΜΕΡΚΟΥΡΗ"

ΩΡΑ: 20:30

τα έσοδα θα διατεθούν στη unicef

AE1616

ΝΤΕΤΕΚΤΙΒΣ ΑΘΗΝΩΝ

PRIVATE DETECTIVE

Αναλαμβάνουμε υποθέσεις ανηλίκων, προσωπικές, οικογενειακές, εμποροβιομηχανικές
Διαθέτουμε τα καλύτερα ηλεκτρονικά, σύγχρονα οπτικοακουστικά μέσα

Εχεμύθεια 100%

Τα 30 χρόνια πείρα είναι η εγγύησή μας

ΤΗΛ. 6977 632963 & 6945 319796

ΑΤ2369

Το "άπλωσε" χθες το βράδυ από τη Σύμη ο Πρόεδρος της Δημοκρατίας

Χέρι φιλίας προς την Τουρκία

"Δεν θέλουμε θυσίες, ανθρώπινες και οικονομικές, δεν θέλουμε άλλη ένταση
• Αναμένουμε αλλαγή αντίληψης της τουρκικής Ηγεσίας"

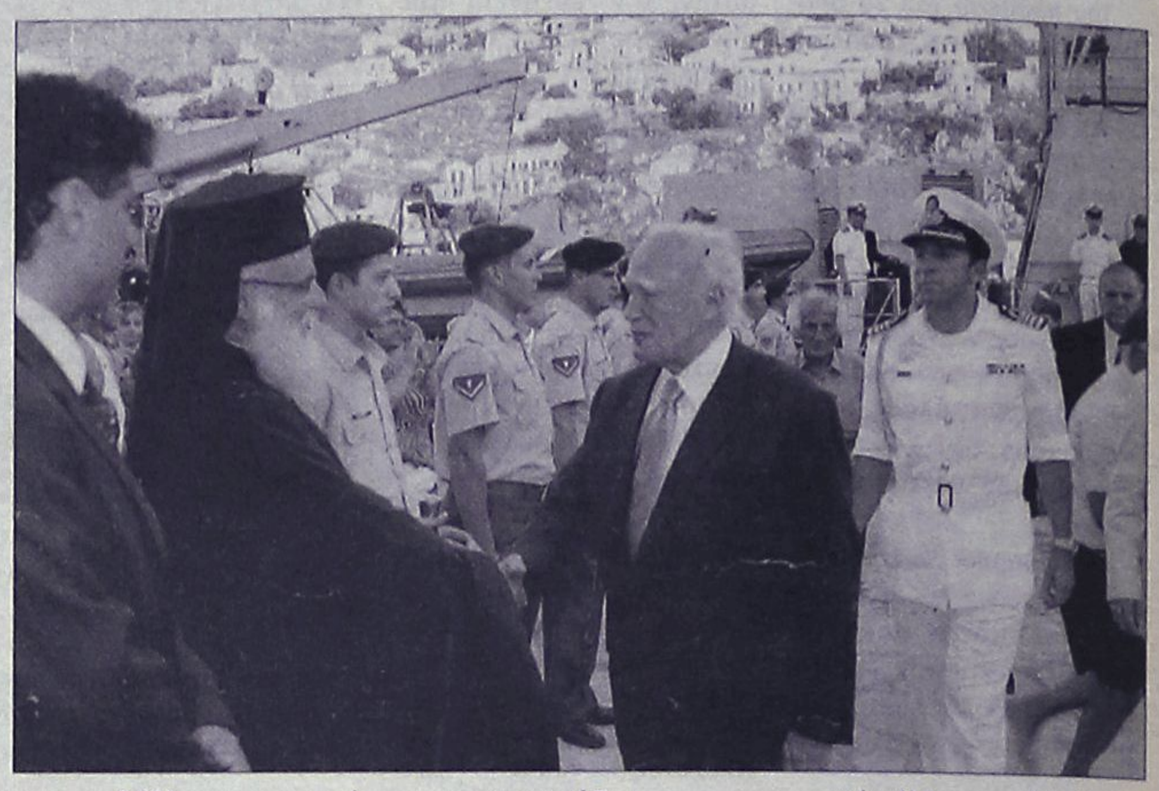

«Χέρι φιλίας», άπλωσε χθες το βράδυ προς την Τουρκία από το νησί της Σύμης όπου βρίσκεται σε επίσημη περιοδεία, ο Πρόεδρος της Δημοκρατίας κ. Κάρολος Παπούλιας, αμέσως μετά την ανακήρυξή του σε επίσημο δημότη της Σύμης.

Ο κ. Παπούλιας, στον οποίο νωρίτερα ο Δήμαρχος του νησιού κ. Λευτέρης Παπακαλοδούκας, είχε επιδώσει το χρυσό κλειδί της πόλης, κατέδειξε ως απόλυτο πυρήνα του προβλήματος των ελληνοτουρκικών σχέσεων τον καθοριστικό ρόλο του τουρκικού στρατού και την ανάμειξή του στην διαμόρφωση πολιτικής της γείτονας χώρας ενώ ταυτόχρονα χαρακτήρισε ως «μονόδρομο» για τον εκδημοκρατισμό της Τουρκίας, την σταθερή υποστήριξη από την χώρα μας, της ευρωπαϊκής προοπτικής της Τουρκίας.

Στην ομιλία του χθες το βράδυ από τη Σύμη, ο Πρόεδρος της Δημοκρατίας κ. Κάρολος Παπούλιας, σημείωσε συγκεκριμένα:

«Αξιότιμε κύριε Δήμαρχε,

Αγαπητοί μου Συμπολίτες,

Ως Επίτιμος Δημότης Σύμης πλέον έχω κάθε λόγο να περηφανευτώ μαζί σας για την ομορφιά αυτού του νησιού και να μοιραστώ τις αγωνίες σας για το μέλλον του. Διαπιστώνω με ικανοποίηση ότι η τουριστική ανάπτυξη αλλάζει την εικόνα της οικονομικής δυσπραγίας που ξεκίνησε μετά την απελευθέρωση με τα μεγάλα μεταναστευτικά κύματα και την ερήμωση του νησιού. Διαπιστώνω με ακόμη μεγαλύτερη ικανοποίηση ότι η τουριστική ανάπτυξη δεν αλλοιώνει τη φυσιογνωμία του τόπου και δεν σκεπάζει την ιστορία του. Αυτός ο συνδυασμός είναι νομίζω η ιδανική συνταγή για τη βελτίωση της ποιότητας της ζωής σ'αυτή την ακριτική γωνιά της πατρίδας μας, μια ανάσα από τα μικρασιατικά παράλια.

Οι νησιώτες του ανατολικού Αιγαίου προσδοκούν, περισσότερο από όλους τους Έλληνες, ένα ειρηνικό μέλλον με τους γείτονές τους. Το χρειάζονται, το επιζητούν και το αναμένουν για το κοινό συμφέρον και την πρόοδο στις δύο πλευρές του Αιγαίου.

Η Ελλάδα επιδιώκει σταθερά την πλήρη εξομάλυνση των ελληνοτουρκικών σχέσεων με την πεποίθηση ότι όχι μόνο η ειρήνη αλλά και η ευημερία μας εξαρτώνται από τις σχέσεις καλής γειτονίας. Για να εμπεδωθεί η ύφεση, προς όφελος των λαών μας, απαιτείται ισχυρή πολιτική βούληση. Η Τουρκία έχει σήμερα μία ιστορική ευκαιρία για τον εξευρωπαϊσμό της. Για να την αξιοποιήσει θα πρέπει, μεταξύ άλλων, να εγκαταλείψει την αμφισβήτηση του νομικού καθεστώτος στο Αιγαίο.

Στην ευρωπαϊκή λογική δεν χωρούν επεκτατικές βλέψεις ούτε αμφισβητήσεις κυριαρχικών δικαιωμάτων γειτονικής χώρας με απειλή πολέμου.

Μιλώντας αυτές τις μέρες με τους Έλληνες νησιώτες κατέληξα ακόμη μια φορά σε μια πικρή διαπίστωση: Ότι ο ελληνικός λαός θέλει ένα ειρηνικό μέλλον με την Τουρκία και την ίδια ώρα ανησυχεί απέναντι σε μια συμπεριφορά που δεν εμπνέει εμπιστοσύνη. Ο πυρήνας του προβλήματος των ελληνοτουρκικών σχέσεων βρίσκεται στον καθοριστικό ρόλο του τουρκικού στρατού στον προσανατολισμό της γειτονικής χώρας που υποβάλλει την προσπάθεια ανατροπής της ισορροπίας στο Αιγαίο.

Το πρόβλημα μεταξύ Ελλάδας και Τουρκίας δεν είναι οι διαφορές που επικαλείται η Τουρκία αλλά ο λόγος για τον οποίο τις επικαλείται. Ακόμη και αν βρισκόταν συμβιβασμός σε κάποιες από αυτές τις διαφορές, μέσω των διαδικασιών που προβλέπονται στον Καταστατικό Χάρτη του ΟΗΕ, κανείς δεν εγγυάται ότι δεν θα προέκυπταν νέες διαφορές ακριβώς επειδή δεν αναθεωρείται η στρατηγική επιδίωξη που τις κατασκευάζει.

Η τουρκική θεωρία για τις γκρίζες ζώνες εμφανίστηκε μόλις το 1996, πολλά χρόνια μετά από τότε που ξεκίνησε η αμφισβήτηση του εύρους του εθνικού εναέριου χώρου και των χωρικών υδάτων. Δεν θα μπορούσε κανείς να περιμένει ότι οι στρατηγικές επιδιώξεις δεκαετιών εγκαταλείπονται μέσα σε ένα βράδυ. Αυτό ακριβώς είναι και το νόημα της υποστήριξής μας στην ευρωπαϊκή πορεία της Τουρκίας: Η προσδοκία μας ότι ο εκδημοκρατισμός της Τουρκίας θα βοηθήσει το κοινό μέλλον των δύο λαών.

Η Ελλάδα θα παρακολουθεί αυτή την πορεία χωρίς υπερβολική αισιοδοξία ή απαισιοδοξία, με πνεύμα ρεαλισμού. Δεν θέλουμε θυσίες, ανθρώπινες και οικονομικές, δεν θέλουμε άλλη ένταση. Απλώνουμε με επιμονή και ειλικρίνεια το χέρι της φιλίας και της συνεργασίας αναμένοντας την αλλαγή αντίληψης της τουρκικής ηγεσίας για τα ζωτικά συμφέροντα της γειτονικής χώρας και την υιοθέτηση των ευρωπαϊκών αρχών στην εξωτερική της πολιτική.»

DODEKANISOS PRIDE
Δρομολόγια
01/05/2006-15/10/2006

ΚΑΘΗΜΕΡΙΝΑ		
ΛΙΜΑΝΙ	ΑΦΙΞΗ	ΑΝΑΧΩΡΗΣΗ
PATMOS	-	06:00
LEROS	06:40	06:45
KALYMNOS	07:30	07:40
KOS	08:15	08:20
SIMI	09:45	09:50
RHODES	10:40	15:00
SIMI	15:50	15:55
KOS	17:20	17:25
KALYMNOS	18:00	18:05
LEROS	18:50	19:00
PATMOS	19:40	O/N

ΚΑΘΕ ΤΕΤΑΡΤΗ		
ΛΙΜΑΝΙ	ΑΦΙΞΗ	ΑΝΑΧΩΡΗΣΗ
PATMOS	-	06:00
LIPSI	06:20	06:25
LEROS	06:45	06:50
KALYMNOS	07:35	07:40
KOS	08:15	08:20
SIMI	09:45	09:50
RHODES	10:40	15:00
SIMI	15:50	15:55
KOS	17:20	17:25
KALYMNOS	18:00	18:05
LEROS	18:50	19:00
LIPSI	19:20	19:25
PATMOS	19:45	O/N

DODEKANISOS EXPRESS
Δρομολόγια
01/05/2006-15/10/2006*

ΚΥΡΙΑΚΗ		
ΛΙΜΑΝΙ	ΑΦΙΞΗ	ΑΝΑΧΩΡΗΣΗ
RHODES	-	08:30
SIMI	09:25	09:30
KOS	11:00	11:10
KALYMNOS	11:50	12:00
LEROS	12:45	12:50
PATMOS	13:30	13:40
LEROS	14:20	14:30
KALYMNOS	15:20	15:30
KOS	16:10	16:20
SIMI	17:40	17:45
RHODES	18:30	O/N

ΤΡΙΤΗ, ΠΕΜΠΤΗ, ΠΑΡΑΣΚΕΥΗ, ΣΑΒΒΑΤΟ		
ΛΙΜΑΝΙ	ΑΦΙΞΗ	ΑΝΑΧΩΡΗΣΗ
RHODES	-	08:30
KOS	10:40	10:50
KALYMNOS	11:30	11:40
LEROS	12:30	12:35
LIPSI	13:00	13:05
PATMOS	13:30	13:40
LEROS	14:20	14:30
KALYMNOS	15:20	15:30
KOS	16:10	16:20
RHODES	18:30	O/N

ΔΕΥΤΕΡΑ**		
ΛΙΜΑΝΙ	ΑΦΙΞΗ	ΑΝΑΧΩΡΗΣΗ
RHODES	-	08:30
KASTELORIZO	11:00	16:00
RHODES	18:30	O/N

ΤΕΤΑΡΤΗ		
ΛΙΜΑΝΙ	ΑΦΙΞΗ	ΑΝΑΧΩΡΗΣΗ
RHODES	-	08:30
SIMI	09:25	09:30
KOS	11:00	11:10
KALYMNOS	11:50	12:00
LEROS	12:50	14:30
KALYMNOS	15:20	15:30
KOS	16:10	16:20
SIMI	17:40	17:45
RHODES	18:30	O/N

*έως Δευτέρα 14/05/2006 το "DODEKANISOS EXPRESS" δεν πραγματοποιεί δρομολόγια.

**έναρξη δρομολογίων Καστελορίζου με το "DODEKANISOS EXPRESS" από Δευτέρα 15/05/2006.



Αυστραλίας 3, 85100 Ρόδος, τηλ.: 22410 70590, fax: 22410 70591, www.12ne.gr

DODEKANISOS SEAWAYS
Η δική μας ναυτιλιακή!

AE1457

ANEK LINES FERRIES

ΠΡΟΓΡΑΜΜΑ ΔΡΟΜΟΛΟΓΙΩΝ
Ε/Γ-Ο/Γ ΡΟΔΑΝΘΗ, Ε/Γ-Ο/Γ ΜΑΡΙΝΑ, Ε/Γ-Ο/Γ ΑΝΘΗ ΜΑΡΙΝΑ
ΡΟΔΟΣ - ΠΕΙΡΑΙΑΣ

ΚΥΡΙΑΚΗ 18/06
ΜΑΡΙΝΑ 13.00 ΣΥΜΗ(14.50)-ΤΗΛΟ(17.10)-ΝΙΣΥΡΟ(18.50)-ΚΩ(21.00)-ΚΑΛΥΜΝΟ(22.40)-ΠΕΙΡΑΙΑ(10.20)

ΔΕΥΤΕΡΑ 19/06
ΑΝΘΗ ΜΑΡΙΝΑ 17.00 ΚΩ(21.50)-ΛΕΡΟ(23.20)-ΠΑΤΜΟ(00.50)-ΠΕΙΡΑΙΑ(09.40)

ΤΡΙΤΗ 20/06
- - -

ΤΕΤΑΡΤΗ 21/06
ΑΝΘΗ ΜΑΡΙΝΑ 17.00 ΚΩ(21.00)-ΛΕΡΟ (23.00)-ΠΑΤΜΟ (00.30)-ΠΕΙΡΑΙΑ (09.00)

ΠΕΜΠΤΗ 22/06
ΡΟΔΑΝΘΗ 16.00 ΚΩ(20.40)-ΚΑΛΥΜΝΟ(22.30)-ΠΕΙΡΑΙΑ(09.20)

ΠΑΡΑΣΚΕΥΗ 23/06
ΑΝΘΗ ΜΑΡΙΝΑ 13.00 ΚΩ(16.40)-ΛΕΡΟ (18.50)-ΠΑΤΜΟ (20.40)-ΠΕΙΡΑΙΑ (04.30)

ΣΑΒΒΑΤΟ 24/06
ΡΟΔΑΝΘΗ 17.00 ΚΩ(21.10)-ΚΑΛΥΜΝΟ (22.30)-ΛΕΡΟ (23.59)-ΠΑΤΜΟ (01.40)-ΠΕΙΡΑΙΑ (11.20)

ΚΥΡΙΑΚΗ 25/06
ΜΑΡΙΝΑ 13.00 ΣΥΜΗ(14.50)-ΤΗΛΟ(17.10)-ΝΙΣΥΡΟ(18.50)-ΚΩ(21.00)-ΚΑΛΥΜΝΟ(22.40)-ΠΕΙΡΑΙΑ(10.20)

Πληροφορίες στα κεντρικά γραφεία:
ΠΕΙΡΑΙΑΣ: Κανθάρου 2 & Ακτή Μιαούλη
Τηλ.: 210-4582640 Φαξ: 210-4510600
ΡΟΔΟΣ: Ακτή Σαχτούρη 5
Τηλ.: 22410-35066/36170 Φαξ: 22410-39839

XTI 989

Προϋπολογισμού 3.000.000 ευρώ

Δημοπρατήθηκε το 5ο Γυμνάσιο Ρόδου

Θα ανεγερθεί στην περιοχή Ροδινιού

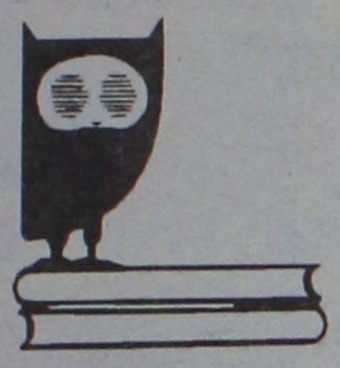

Η κατασκευή ενός ακόμα σχολικού συγκροτήματος δρομολογείται από τη Νομαρχία Δωδεκανήσου, με την ολοκλήρωση της διαδικασίας δημοπράτησης του 5ου Γυμνασίου Ρόδου.

Πρόκειται για ένα σύγχρονο 12θέσιο Γυμνάσιο στην περιοχή του Ροδινιού (διασταύρωση οδών Μόσχας και Λονδίνου), έργο προϋπολογισμού 3.000.000 ευρώ.

Στη διαδικασία δημοπράτησης έλαβαν μέρος οκτώ κατασκευαστικές εταιρείες, και μειοδότης αναδείχθηκε η DEVELOPMENT S.A. με έκπτωση 32,56%.

Το συγκεκριμένο σχολικό συγκρότημα έρχεται να προστεθεί σε μία σειρά άλλων επενδύσεων της Νομαρχίας για την Παιδεία, είτε στην πόλη της Ρόδου, είτε στα άλλα νησιά της Δωδεκανήσου, επιβεβαιώνοντας εμπράκτως τη σημασία που αποδίδει η νομαρχιακή αρχή στην αναβάθμιση των υποδομών στον τομέα της Παιδείας.

Σημειώνεται πως το νομαρχιακό πρόγραμμα για την Παιδεία ανέρχεται στα 32 εκατομμύρια ευρώ (πλέον των δέκα δισεκατομμυρίων δραχμών), με συνολικά 74 παρεμβάσεις, στις οποίες συμπεριλαμβάνονται έξι σχολικά συγκροτήματα που έχουν ήδη παραδοθεί και δέκα που κατασκευάζονται, όπως και έργα για την καλύτερη λειτουργία των υφιστάμενων σχολικών μονάδων σε όλο το νομό.

Σύμφωνα με όλες τις ενδείξεις

Αύριο οι βαθμολογίες

• Κορυφώνεται η αγωνία των υποψηφίων
• Οι τελευταίες πληροφορίες για τις βάσεις

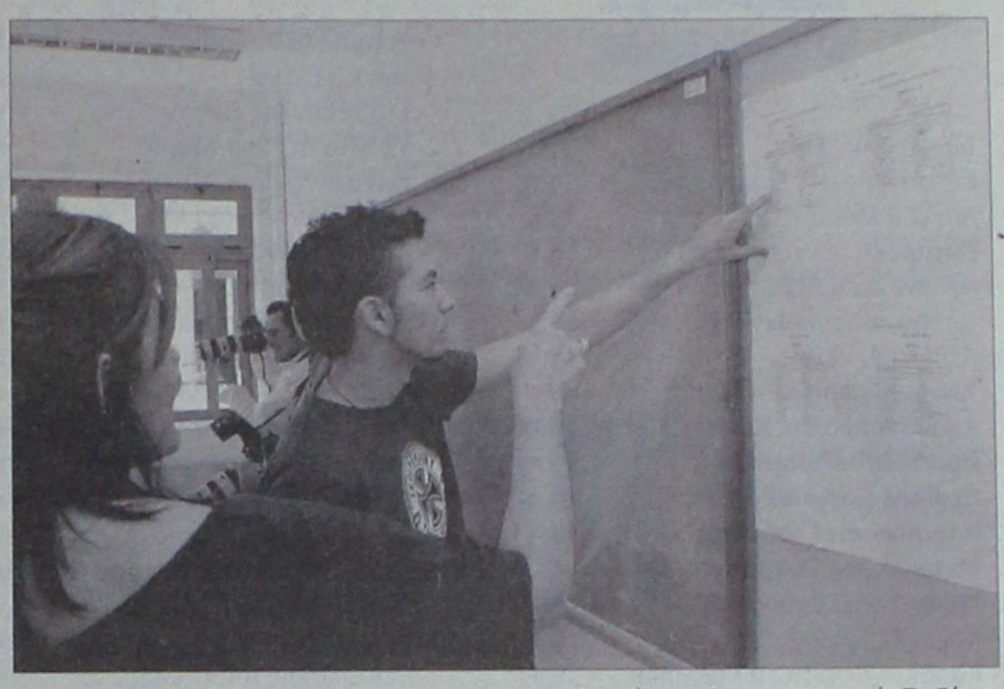

Αύριο πιθανότατα αναμένεται να ανακοινωθούν από το υπουργείο Παιδείας οι βαθμολογίες των φετινών Πανελλαδικών εξετάσεων.

Έντονη είναι η αγωνία περίπου 35.000 υποψηφίων, καθώς φαίνεται να συγκεντρώνουν βαθμολογία κάτω από το «10» και κατά συνέπεια να μένουν εκτός Τριτοβάθμιας Εκπαίδευσης.

Τρία είναι τα κρίσιμα μαθήματα: Τα Αρχαία Ελληνικά (Θεωρητική Κατεύθυνση), όπου ποσοστό άνω του 50% δεν κατορθώνει να πιάσει τη βάση, η Φυσική (Τεχνολογική Κατεύθυνση), όπως 5-6 στους 10 φαίνεται πως δεν κατορθώνουν να πιάσουν τη βάση και τα Μαθηματικά (Θετικής και Τεχνολογικής Κατεύθυνσης) όπου το ποσοστό αποτυχίας αναμένεται να είναι σε υψηλά επίπεδα.

Σύμφωνα με εκτιμήσεις, φέτος αναμένεται ότι θα προκύψει ρεκόρ υποψηφίων που θα μείνουν εκτός ΑΕΙ και ΤΕΙ, επειδή δεν θα κατορθώσουν να πιάσουν τη βαθμολογική βάση. Πέρυσι, κάτω από τη βάση είχαν πέσει συνολικά 38.000 υποψήφιοι, όμως οι περισσότεροι εξ αυτών εισήχθησαν σε κάποια Σχολή κυρίως των ΤΕΙ, αφού δεν υπήρχε το βαθμολογικό πλαφόν.

Ανοδο των βάσεων στο 10 Επιστημονικό Πεδίο των Θεωρητικών Επιστημών (Νομικές, Φιλολογικές, κ.ά.) και στο 30 Πεδίο των Επιστημών Υγείας δείχνουν οι τελευταίες εκτιμήσεις για τις βαθμολογίες.

Τα Ιατρικά Τμήματα δείχνουν να διατηρούν τις υψηλές βαθμολογίες, ενώ πιθανολογείται ότι ανοδικές τάσεις θα εμφανιστούν και στα περιζήτητα Τμήματα των Πανεπιστημίων της Αθήνας και της Θεσσαλονίκης ανεξαρτήτως Επιστημονικού Πεδίου, λόγω της μείωσης των προσφερόμενων θέσεων σε αυτά που αποφασίστηκε εφέτος.

Στα άλλα Πεδία η εικόνα είναι ακόμα ασαφής. Πάντως, κενές αναμένεται να μείνουν πολλές θέσεις στα ΤΕΙ κυρίως του 2ου και 4ου Επιστημονικού Πεδίου, αλλά και σε 4 Πανεπιστημιακά Τμήματα των ξένων Φιλολογιών (Γαλλικής, Γερμανικής, Ιταλικής και Ισπανικής) λόγω του βαθμολογικού πλαφόν.

SONY

KDF-E50A11E

Τηλεόραση λεπτής σχεδίασης 3 LCD 50" οπίσθιας προβολής με ενσωματωμένο ψηφιακό δέκτη, HD Ready, 2,7 megapixel και ευρεία γωνία προβολής.

Δυνατότητες
- Τηλεόραση 50" 3LCD
- Ενσωματωμένος ψηφιακός δέκτης
- Δυνατότητα λήψης τηλεοπτικού σήματος HD
- HDMI
- Ανάλυση 1280 x 720

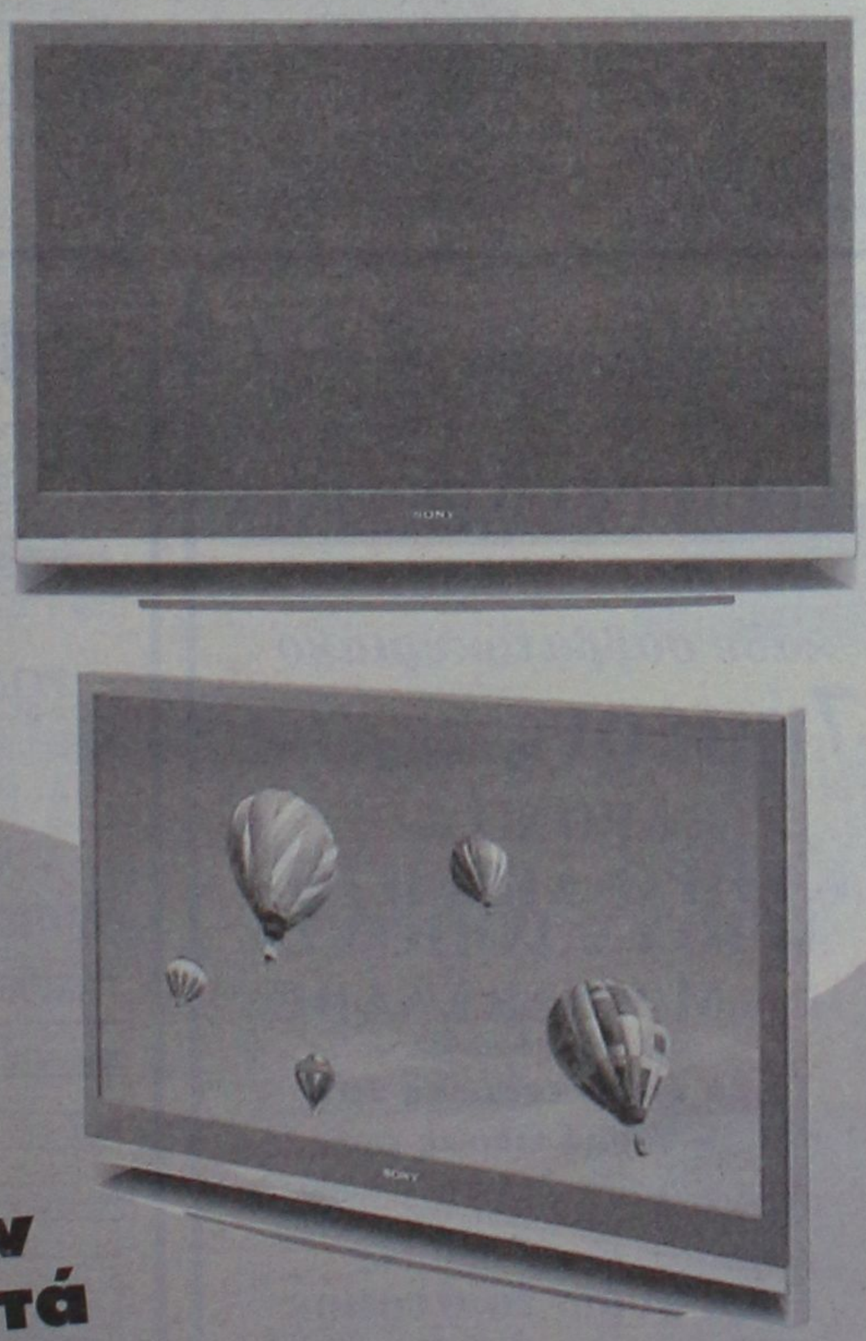

BRAVIA

Τηλεόραση 3LCD Bravia
Η νέα τηλεόραση οπίσθιας προβολής 3LCD σας προσφέρει πολύ μεγάλο μέγεθος οθόνης και καταπληκτική ποιότητα εικόνας, σε προσιτή τιμή.

Δείτε την από κοντά

ELECTRO NET ΜΟΣΧΙΔΗΣ

ΠΛΑΤΕΙΑ ΦΩΚΙΑΛΗ
80011900500-35846

AE1504

ΕΚΔΡΟΜΕΣ · ΕΚΔΡΟΜΕΣ

● RELAX τριήμερα-πολυήμερα
Στα Ελληνικά Νησιά
Κάλυμνο- Λέρο-Πάτμο-Κάρπαθο-Τήλο-Νίσυρο-Σάμο-Χίο-Μυτιλήνη
Συνδυασμός εισιτήριο-Ξενοδοχείο-αυτοκίνητο για όλη την παραμονή σας
από 140€

● ΓΥΡΟΣ ΠΕΛΟΠΟΝΝΗΣΟΥ
Ναύπλιο-Επίδαυρο-Τολό-Παναγία Μαλεβή-Αγία Θεοδώρα-Σπάρτη-Μυστράς-Μονεμβασιά-Σπήλαια Διρού-Καλαμάτα-Ολυμπία-Πάτρα-Καλάβρυτα-Αγ. Λαύρα-Μέγα Σπήλαιο
από 17/8-24/8

● ΚΑΡΠΑΘΟΣ από 2/7-5/7

● ΚΩΝΣΤΑΝΤΙΝΟΥΠΟΛΗ-ΣΜΥΡΝΗ-ΚΟΥΣΑΝΤΑΣΙ
από 20-27/6

● ΤΗΝΟ-ΣΥΡΟ-ΠΑΡΟ-ΑΝΤΙΠΑΡΟ-ΣΑΝΤΟΡΙΝΗ-ΜΥΚΟΝΟ
από 9 έως 14/7

● ΠΑΤΜΟΣ-ΛΕΙΨΟΙ
από 20-23/7

ΠΛΗΡΟΦΟΡΙΕΣ-ΠΡΟΓΡΑΜΜΑ
ΠΡΑΚΤΟΡΕΙΟ ΤΑΞΙΔΙΩΝ
ΣΑΒΒΑΣ ΣΑΗΣ
ΤΑΡΠΟΝ ΣΠΡΙΝΓΚΣ 42 (δίπλα στην Alpha bank - Πλατεία ΚΥΠΡΟΥ)
Τηλ. 39781-3, 37711

ΧΠΤΓΡ019

Αριστούχοι Λυκείων-Γυμνασίων

Συνεχίζεται η έκδοση αποτελεσμάτων από τα Λύκεια και τα Γυμνάσια της Ρόδου.

Χθες δόθηκαν στη δημοσιότητα και άλλα ονόματα μαθητών που αρίστευσαν.

Οι μαθητές αυτοί είναι οι παρακάτω:

ΛΥΚΕΙΑ

Α' ΛΥΚΕΙΟ ΡΟΔΟΥ

Α' ΤΑΞΗ

- Μπινη Έλενα 20
- Κατσανεβάκης Εμμανουήλ 19,8
- Λόγγου Μαριέττα 19,6
- Σωτηράκη Αικατερίνη 19,6
- Αντώνογλου Αρχοντούλα 19,4
- Παπανικολάου Φαίδρα 19,3
- Ντέλλα Αλεξία 18,9
- Τσάκου Γεωργία 18,9
- Αθανασοπούλου Νιόβη 18,5
- Παπασάββα Τσαμπίκα 18,5
- Περίδης Προμηθέας 18,5
- Παρασκευάς Γεράσιμος 18,3
- Μπουντολος Σωκράτης 18,2
- Χρηστάκης Εμμανουήλ 18,2
- Καζας Γεώργιος 18,1
- Καρακωνσταντίνου Καλλιόπη 18,1
- Κομίνια Μαρία 18,1
- Ρουμπέτης Γεώργιος 18,1
- Χριστοδούλου Ελευθερία 18,1

ΡΟΔΙΩΝ ΠΑΙΔΕΙΑ

Α' ΤΑΞΗ

- Θανασιά Παναγιώτα $19^{3/10}$
- Φράγκου Κατερίνα $19^{3/10}$
- Λαουδίκου Αικατερίνη $19^{2/10}$
- Συμεωνίδης Παναγιώτης $18^{9/10}$
- Ζέζιου Αικατερίνη $18^{8/10}$
- Σαρούκος Νικόλαος $18^{8/10}$
- Σταυροπούλου Βασιλική $18^{8/10}$
- Μεϊχανετζίδης Κων/νος $18^{7/10}$
- Καρυδάκη Μαρία $18^{6/10}$
- Ζαρίφης Γιώργος $18^{2/10}$
- Νάκος Αριστείδης $18^{1/10}$

Β' ΤΑΞΗ

- Καμπούρη Μαρία-Αννα $19^{3/10}$
- Τσέγκος Δημήτριος $18^{9/10}$
- Κούκουλας Αλέξανδρος $18^{8/10}$
- Καραβίδα Ελένη $18^{6/10}$
- Τσαγκαράκη Μαρία $18^{6/10}$
- Χατζή Καθολική-Τσαμπίκα $18^{1/10}$

ΓΥΜΝΑΣΙΑ

2ο ΓΥΜΝΑΣΙΟ

Α' ΤΑΞΗ

- Ζορμπαλα Χρυσάνθη 20
- Νάκκα Ελένη $19^{10/12}$
- Σταθόπουλος Παναγιώτης $19^{9/12}$
- Υψηλάντη Αννα-Μαρία $19^{9/12}$
- Κωνσταντινίδης Μιχαήλ $19^{8/12}$
- Λοΐζου Αγγελική $19^{8/12}$
- Καμμά Ιωάννα $19^{7/12}$
- Τσαλίδη Αικατερίνη $19^{7/12}$
- Δημητράκη Αναστασία $19^{5/12}$
- Κωστομοίρη Χριστίνα $19^{5/12}$
- Τερζοπούλου Ελένη $19^{5/12}$
- Κασάπη Πηνελόπη $19^{2/12}$
- Χαβιαρά Σεβαστή $19^{2/12}$
- Αυγενικού Χρυσάνθη $18^{11/12}$
- Δαρζέντα Αντωνία $18^{9/12}$
- Μπαξεβάνης Αργύριος $18^{7/12}$
- Ελένη Ευαγγελία $18^{6/12}$
- Καλανδρώνης Χαράλαμπος $18^{6/12}$
- Μανωλάκης Απόστολος $18^{6/12}$

Β' ΤΑΞΗ

- Κωνσταντινίδης Κων/νος 20
- Τσακίρη Δήμητρα 20
- Αναστάση Ειρήνη $19^{12/13}$
- Λουκάς Στέφανος $19^{11/12}$
- Δίνκας Κων/νος $19^{6/13}$
- Ριγάκη Μελίνα $19^{5/13}$
- Κεφαλάκης Παύλος $19^{3/13}$
- Τζήκας Αναστάσιος 19
- Ροδίτη Ειρήνη $18^{10/13}$
- Χατζησταυρίδη Ελένη $18^{10/13}$
- Τσουρούττη Χρυσάνθη $18^{8/13}$
- Φιλτζανίδη Ειρήνη $18^{7/13}$

Γ' ΤΑΞΗ

- Χατζημανώλης Εμμανουήλ 20
- Κουρούνη Ειρήνη $19^{9/13}$
- Ροδίτης Νεκτάριος $19^{9/13}$
- Λεριάς Νεόφυτος $19^{4/13}$
- Μανωλούκου Δικαία $19^{3/13}$
- Σεΐτη Ευμορφία $19^{2/13}$
- Ματσούκα Μαργαρίτα $18^{9/13}$
- Καστελλοριζιός Εμμανουήλ $18^{7/13}$
- Πάτρος Χαράλαμπος $18^{7/13}$
- Φιλτζανίδη Γεωργία $18^{7/13}$

5ο ΓΥΜΝΑΣΙΟ

Α' ΤΑΞΗ

- Κουφομανώλη Μιχαλίτσα 20
- Λαμπρινού Σεβαστή $19^{3/13}$
- Ξυδιάς Τριαντάφυλλος 19
- Αργερίκ Μουστουχά Φωτεινή $18^{11/13}$
- Βεργοπούλου Αικατερίνη $18^{11/13}$
- Καστρουνή Δέσποινα-Τσαμπίκα $18^{11/13}$
- Γιαμαίου Ελπίδα $18^{7/13}$
- Σακκελαρίου Εμμανουήλ $19^{7/13}$
- Χατζηελευθερής Ευστάθιος $19^{2/13}$
- Χατζηστέργου Στέργος-Σάιμον $18^{11/13}$
- Τσακίρη Ιωάννα $18^{10/13}$
- Κοντός Μιχαήλ $19^{1/11}$
- Διακουράκης Δημήτριος $18^{8/11}$

Β' ΤΑΞΗ

- Ζήφος Ιωάννης $19^{5/13}$
- Λάμπρου Γεωργία $19^{4/13}$
- Λενιού Νικόλαος $19^{2/13}$
- Καραγιάννης Γεώργιος 19
- Μπάκα Βασιλική $18^{12/13}$
- Ντουλέ Τζέιν $19^{7/13}$
- Παπαμιχαήλ Χριστίνα $19^{7/13}$
- Μπρά Ευαγγελία $19^{6/13}$
- Παπαντωνάκης Ιωάννης $19^{6/13}$
- Τσουκαλιού Αννα $19^{9/13}$
- Χαρτοφύλακα Ειρήνη $19^{9/13}$
- Σταυρίδη Μαγδαληνή $19^{8/13}$
- Ρουσακάκη Τσαμπίκα $19^{2/13}$
- Σοφίλλα Μαρία $18^{10/13}$
- Ψιλοπούλου Δέσποινα $18^{10/13}$
- Συφωνιού Αικατερίνη $18^{7/13}$
- Φωνιαδάκη Ιωάννα $18^{7/13}$

Γ' ΤΑΞΗ

- Ιωαννίδης Γεώργιος $19^{5/13}$
- Αποστολόπουλος Αγγελος $19^{2/13}$
- Βασίλη Ελευθερία $19^{2/13}$
- Καρακέντη Ζινέτ 19
- Κούτσιας Ιωάννης $18^{12/13}$
- Σταματάκη Ζωή $19^{10/13}$
- Ροδίτου Αρτεμις $18^{12/13}$
- Μηνά Ειρήνη $18^{9/13}$
- Σακελλαρίου Ήβη $18^{7/13}$
- Χριστοφορίδη Ελένη $18^{7/13}$



ΡΟΔΙΩΝ ΠΑΙΔΕΙΑ

Α' ΤΑΞΗ

- Αλεξιάδη Αλίκη-Ελευθερία $19^{11/12}$
- Γανωτάκης Στέφανος $19^{11/12}$
- Γιοφτσίδη Σταματία $19^{11/12}$
- Θεοδοσίου Μαριάννα $19^{10/12}$
- Κούκουλα Ευαγγελία-Αριστ. $19^{9/12}$
- Κυριακούλη Ελένη $19^{9/12}$
- Συμιακού Αναστασία $19^{9/12}$
- Πάππου Μαρία-Αγγελική $19^{6/12}$
- Αργυρού Ελίζαμπεθ-Μαίρη $19^{5/12}$
- Ντελλάκη Αγγελική $19^{5/12}$
- Χρυσοστομάκη Πέτρα $19^{5/12}$
- Κλάρκ Μαρίτσα $19^{3/12}$
- Μπάκα Αθανασία $19^{3/12}$
- Χατζάκης Νικόλαος $19^{3/12}$
- Κανταρτζόγλου Καλλιόπη $18^{11/12}$
- Φίνα Μαρία $18^{11/12}$
- Χατζηιωάννου Στυλιανός-Σέργ. $18^{7/12}$

Β' ΤΑΞΗ

- Διακογεωργίου Αντώνιος $19^{9/12}$
- Γκορτσίλας Αργύρης $19^{8/12}$
- Κουφού Μαργαρίτα-Βέρα $19^{6/12}$
- Σπυρίδη Σεβαστή $19^{6/12}$
- Παλλά Ανθή-Μαρία $19^{3/12}$
- Σταυρόπουλος Γεώργιος-Εμμαν. $19^{1/12}$
- Μηναΐδη Ευδοξία 19
- Πιπίνου Ελένη 19
- Σιγάλας Νικόλαος $18^{8/12}$
- Ζαΐρη Φαίδρα $18^{7/12}$
- Χατζάτογλου Άγγελος-Ευθύμ. $18^{6/12}$

Γ' ΤΑΞΗ

- Γκαβογιάννη Κυριακή 20
- Καντή Θεοδοσία 20
- Ψυλλάκη Αικατερίνη 20

ΣΥΝΕΧΕΙΑ ΣΤΗΝ ΣΕΛΙΔΑ 51

ΤΗΛΟΣ 21ος ΑΙΩΝΑΣ
SEA STAR
Πληροφορίες: Ρόδος, Τάρπον Σπρινγκς 44
Τηλ./φαξ: 2241078052 κιν. 6938244523

ΠΡΟΓΡΑΜΜΑ SEA STAR

ΔΕΥΤΕΡΑ

	ΑΦΙΞΗ	ΑΝ/ΣΗ
ΡΟΔΟΣ		09.20
ΤΗΛΟΣ	10.40	14.30
ΝΙΣΥΡΟΣ	15.05	17.30
ΤΗΛΟΣ	18.10	18.15
ΡΟΔΟΣ	19.35	Δ.

ΤΡΙΤΗ

	ΑΦΙΞΗ	ΑΝ/ΣΗ
ΡΟΔΟΣ		09.00
ΤΗΛΟΣ	10.20	Δ.

ΤΕΤΑΡΤΗ

	ΑΦΙΞΗ	ΑΝ/ΣΗ
ΤΗΛΟΣ		08.00
ΡΟΔΟΣ	09.20	18.00
ΤΗΛΟΣ	19.20	Δ.

ΠΕΜΠΤΗ

	ΑΦΙΞΗ	ΑΝ/ΣΗ
ΤΗΛΟΣ		07.30
ΚΑΜΙΡΟΣ	08.15	14.00
ΤΗΛΟΣ	14.45	Δ.

ΠΑΡΑΣΚΕΥΗ

	ΑΦΙΞΗ	ΑΝ/ΣΗ
ΤΗΛΟΣ		09.00
ΡΟΔΟΣ	10.20	Δ.

ΣΑΒΒΑΤΟ

	ΑΦΙΞΗ	ΑΝ/ΣΗ
ΡΟΔΟΣ		09.00
ΤΗΛΟΣ	10.20	Δ.

ΚΥΡΙΑΚΗ

	ΑΦΙΞΗ	ΑΝ/ΣΗ
ΤΗΛΟΣ		07.30
ΡΟΔΟΣ	08.50	17.30
ΤΗΛΟΣ	18.50	19.00
ΡΟΔΟΣ	20.20	Δ.

AE1468

Alhambra Travel
η LOUIS CRUISES LINES
προσφέρει
κάθε σαββατοκύριακο
7ήμερες κρουαζιέρες
από ΡΟΔΟ για
ΚΥΠΡΟ-ΑΙΓΥΠΤΟ-ΑΓΙΟΥΣ ΤΟΠΟΥΣ
Με το M/V SERENADE
στο ροδιακό κοινό
Το 2ο άτομο έκπτωση 50%
Για τα παιδιά ειδικές τιμές
Συμπεριλαμβάνονται όλα τα γεύματα επί του πλοίου, διασκέδαση και οι φόροι
Καταπληκτική τιμή από
500 ευρώ το άτομο
Θέσεις περιορισμένες και συμμετοχή έως
15/6/06
ΠΛΗΡΟΦΟΡΙΕΣ-ΠΡΟΓΡΑΜΜΑΤΑ
ALHAMBRA TRAVEL
Δημητρίου Θεοδωράκη 13-ΡΟΔΟΣ
Τηλ. 2241037052 και 2241025698
ΧΠ ΤΤΡ 002

AEGEAN FLYING DOLPHINS
FLYING DOLPHIN 22
ΡΟΔΟ - ΚΩ
σε 1 ώρα και 50 λεπτά. Τιμή κατά άτομο 23,50€
ΡΟΔΟ - ΚΑΛΥΜΝΟ
σε 2 ώρες και 30 λεπτά. Τιμή κατά άτομο 25€

ΔΡΟΜΟΛΟΓΙΑ: ΑΠΟ 18/4/06 ΕΩΣ 15/10/06
ΔΕΥΤΕΡΑ ΕΩΣ ΣΑΒΒΑΤΟ (ΚΥΡΙΑΚΗ ΑΡΓΙΑ)

ΛΙΜΑΝΙ	ΑΦΙΞΗ	ΑΝΑΧΩΡΗΣΗ	ΛΕΠΤΑ
ΚΑΛΥΜΝΟΣ		7:20	
			30′
ΚΩΣ	7:55	8:00	
			115′
ΡΟΔΟΣ	10:00	15:30	
			115′
ΚΩΣ	17:25	17:30	
			30′
ΚΑΛΥΜΝΟΣ	18:00	Δ	

AE1435
Πληροφορίες - Εισιτήρια
στα γραφεία της εταιρίας Α.Ν.Ε.Σ Α.Ε
στη Ρόδο,
Αυστραλίας 88 και
Τηλ. 2241 0 37769 & fax 2241 0 34493.

Οι υποψήφιοι του ΚΚΕ

Συμπαρίστανται στους γιατρούς του ΙΚΑ

Κοινή ανακοίνωση από τους κ.κ. Μαρκάκη και Περδικάρη

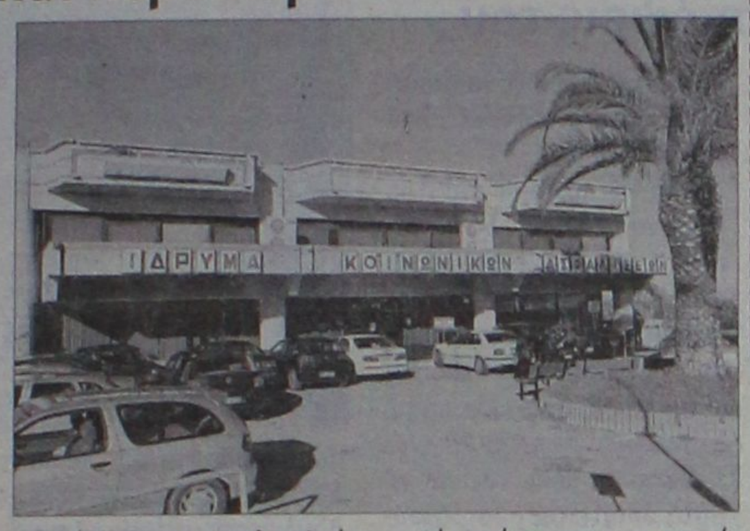

Την συμπαράστασή του προς τους απεργούς ιατρούς του ΙΚΑ εκφράζουν με κοινή ανακοίνωσή τους, ο υποψήφιος δήμαρχος Ροδίων Γ. Μαρκάκης και ο υποψήφιος νομάρχης Γιάννης Περδικάρης που στηρίζονται από το ΚΚΕ.

Σχετικά εξεδόθη η παρακάτω ανακοίνωση:

«Ο υποψήφιος δήμαρχος Ροδίων Γιάννης Μαρκάκης και ο υποψήφιος Νομάρχης Δωδ/σου Γιάννης Περδικάρης συμπαραστεκόμαστε στους γιατρούς του ΙΚΑ, που αυτοί την περίοδο βρίσκονται σε απεργιακές κινητοποιήσεις για τη λύση των δίκαιων αιτημάτων τους.

Τη συμπαράστασή μας αυτή δηλώσαμε και στη συνάντηση που είχαμε το Σάββατο 17 Ιούνη με τον πρόεδρο και τον γραμματέα του συλλόγου των γιατρών του ΙΚΑ, γιατί απλούστατα τα αιτήματά τους στοχεύουν στη βελτίωση των προσφερόμενων υπηρεσιών στους ασφαλισμένους και των συνθηκών εργασίας και λειτουργίας των γιατρών και του λοιπού προσωπικού του ΙΚΑ, και γιατί θεωρούμε ότι τέτοια ζητήματα πρέπει να είναι στο άμεσο ενδιαφέρον των δημοτικών και νομαρχιακών αρχών - κάτι που σήμερα δεν συμβαίνει - ανεξάρτητα από αρμοδιότητα ή όχι.

Μερικά στοιχεία για την κατάσταση που υπάρχει στο ΙΚΑ των επαρχειών Ρόδου και Καρπάθου:

• Για πάνω από 55.000 ασφαλισμένους υπηρετούν συνολικά 64! γιατροί, με ανορθολογική κατανομή στις διάφορες ειδικότητες, από αυτούς μόνιμοι είναι μόλις οι δέκα τέσσερις, συμβασιούχοι αορίστου χρόνου χωρίς ασφάλιση από το ίδιο το ΙΚΑ οι σαράντα έξι, και με δίχρονες συμβάσεις οι τέσσερις.

• Στο ακτινολογικό υπηρετεί μόνο μία ακτινολόγος και μόνο το πρωί, αγωνιζόμενη υπεράνθρωπα να καλυφθούν οι ανάγκες 55.000 ασφαλισμένων, και επί πλέον οι ακτινογραφίες 10.000 περίπου οικονομικών μεταναστών για την ετήσια ανανέωση της κάρτας παραμονής.

• Απαράδεκτες κτιριακές εγκαταστάσεις για εξετάσεις ασθενών στα εργαστήρια, καθώς και ελλείψεις στον εξοπλισμό ιατρείων και εργαστηρίων.

• Αποτέλεσμα αυτής της απαράδεκτης κατάστασης: μεγάλη αναμονή στα ιατρικά ραντεβού αρκετών ειδικοτήτων (π.χ. πάνω από ένα μήνα για τον ορθοπεδικό), εξαναγκασμός πολλών ασφαλισμένων να εξυπηρετηθούν εκτός ΙΚΑ με δικές τους δαπάνες.

Οι απαράδεκτες αυτές ελλείψεις είναι ο «αιμοδότης» των ιδιωτικών επιχειρήσεων υγείας, σε βάρος των συμφερόντων των ασφαλισμένων.

Είμαστε αλληλέγγυοι για τα παρακάτω αιτήματα:

• Λύση του κτιριακού προβλήματος, με μεταφορά του ΙΚΑ στο κτίριο του παλαιού νοσοκομείου, σύμφωνα και με παλαιότερη απόφαση.

• Πλήρης και αποκλειστική απασχόληση - κατώτερος καθαρός μισθός 1.900 ευρώ. Υψηλού επιπέδου έρευνα και δωρεάν εκπαίδευση μέσα από το δημόσιο σύστημα.

• Όλες οι εργαστηριακές εξετάσεις να γίνονται στο ΙΚΑ, μετά από προγραμματισμό, με πλήρη κακοτεχνική κάλυψη και στελέχωση.

• Να αποδοθούν στο ΙΚΑ τα χρέη των εργοδοτών και του κράτους, χωρίς χαριστικές ρυθμίσεις.

• Ανάπτυξη δημόσιων κέντρων υγείας αστικού και αγροτικού τύπου. Ένταξη όλων των μονάδων υγείας του ΙΚΑ και όλου του προσωπικού.

• Δημιουργία κρατικού οργανισμού φαρμάκου για παραγωγή, εισαγωγή και δωρεάν διάθεση σε όσους το χρειάζονται.

• Αποκλειστικά δημόσιο δωρεάν σύστημα υγείας, πρόνοιας και ασφάλισης, με πλήρη και επαρκή χρηματοδότηση από τον κρατικό προϋπολογισμό. Κατάργηση της εισφοράς των εργαζομένων.

Η κυρίαρχη σήμερα πολιτική της Ευρωπαϊκής Ένωσης (Ε.Ε.) και της κυβέρνησης σε αγαστή σύμπνοια με την αξιωματική αντιπολίτευση και με τη συναίνεση των κομμάτων που στηρίζουν την πολιτική της Ε.Ε., υπονομεύει το δημόσιο ασφαλιστικό σύστημα με βασικό κορμό το ΙΚΑ, το απαξιώνει, το ιδιωτικοποιεί και το εμπορευματοποιεί, στο όνομα της «ανάπτυξης», της «επιχειρηματικότητας» και της «ανταγωνιστικότητας». Γι' αυτό πιστεύουμε ότι χρειάζεται συσπείρωση όλων των εργαζομένων-ασφαλισμένων με τους εργαζόμενους στο ΙΚΑ γιατρούς - νοσηλευτές - διοικητικούς, για την προώθηση των παραπάνω αιτημάτων, κόντρα στην κυρίαρχη αντιλαϊκή πολιτική, μέχρι αυτή να ανατραπεί.

Τους καλούμε:

Να στηρίξουν τις αγωνιστικές κινητοποιήσεις αυτής της περιόδου για τα παραπάνω αιτήματα.

Να απεγκλωβιστούν πολιτικά από τις κυβερνήσεις και τα κόμματα (Ν.Δ., ΠΑΣΟΚ, ΣΥΝ) που στηρίζουν την αντιλαϊκή πολιτική.

Να υποστηρίζουν στις εκλογές του Οκτώβρη τις αγωνιστικές δημοτικές και νομαρχιακές παρατάξεις.

Γιάννης Μαρκάκης υποψήφιος δήμαρχος Ρόδου με την Δημοτική Αγωνιστική Συσπείρωση

Γιάννης Περδικάρης υποψήφιος Νομάρχης Δωδ/σου με τη Νομαρχιακή Αγωνιστική Συνεργασία».

Προγραμματική μεταξύ δήμου και νομαρχίας

Στόχος η επισκευή κτιρίων

Την υπογραφή προγραμματικής σύμβασης ανάμεσα στο δήμο Ροδίων και τη Νομαρχιακή αυτοδιοίκηση, για την εκτέλεση του έργου «Επισκευή και συντήρηση σχολικών κτιρίων», καλείται να εγκρίνει το δημοτικό συμβούλιο στη σημερινή του συνεδρίαση.

Συγκεκριμένα, τον περασμένο Απρίλιο, η νομαρχιακή αυτοδιοίκηση, έκανε γνωστή την έγκριση της χρηματοδότησης του δήμου Ροδίων με το ποσό των 100 χιλιάδων ευρώ για την συντήρηση των σχολικών μονάδων του δήμου.

Επειδή όμως, η Ν.Α. χρησιμοποίησε ως τίτλο του έργου εκείνο του προηγούμενου έτους το οποίο ως συνεχιζόμενο ήδη ολοκληρώθηκε, θα πρέπει να χρησιμοποιηθεί ο τίτλος του έργου που αναγράφεται στο τεχνικό πρόγραμμα.

Έτσι, η διεύθυνση τεχνικών υπηρεσιών, προχώρησε στην σύνταξη της μελέτης του έργου με προϋπολογισμό 300 χιλιάδες ευρώ, το οποίο έχει αναγραφεί και στον προϋπολογισμό με πίστωση 250 χιλιάδες ευρώ.

Έτσι, το δ.σ. καλείται να εγκρίνει τη σύναψη της προγραμματικής σύμβασης, καθώς και τη μελέτη και του τρόπου εκτέλεσης με μικτό τρόπο.



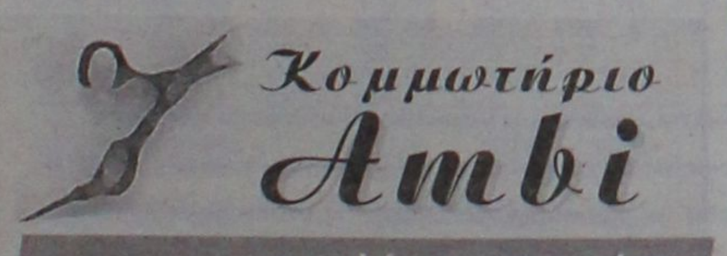

Λόγω έλλειψης προσωπικού

Υπολειτουργεί και το τμήμα Συγκοινωνιών

Τροποποίηση του ωραρίου εξυπηρέτησης του κοινού

Με ελλείψεις φαίνεται ότι λειτουργεί το τμήμα Συγκοινωνιών στην περιοχή μας γεγονός που το αναγκάζει να τροποποιήσει το ωράριο εξυπηρέτησης και συνδιαλλαγής με το κοινό.

Συγκεκριμένα, δημιουργήθηκαν κατηγορίες θεμάτων και υποθέσεων για κάθε μέρα της εβδομάδας ώστε να γίνεται καλύτερη εξυπηρέτηση του κοινού.

Αναλυτικά για το θέμα εκδόθηκε η παρακάτω ανακοίνωση:

Σας ενημερώνουμε ότι λόγω έλλειψης υπαλληλικού προσωπικού στην υπηρεσία μας οι μέρες υποδοχής κοινού για θέματα που άπτονται των αρμοδιοτήτων των τμημάτων εποπτείας και επικοινωνιών, διαμορφώνονται ως εξής:

Δευτέρα -Τρίτη

Θέματα που αφορούν:
- συνεργεία οχημάτων
- πρατήρια υγρών καυσίμων
- πλυντήρια οχημάτων - σταθμοί
- άδειες άσκησης επαγγέλματος τεχνιτών οχημάτων

Τετάρτη

Θέματα που αφορούν:
- αυτοψίες
- επιθεωρήσεις
- άδειες έλξης «τρέιλερ» (08.00-10.00)

Πέμπτη

Θέματα που αφορούν:
- ραδιοδίκτυα
- άδειες άσκησης επαγγέλματος ραδιοτεχνιτών, ραδιοερασιτεχνιτών κ.ά.
- άδειες CB
- ραδιοτεχνικά εργαστήρια
- ραδιοεπικοινωνίες - εν γένει

Παρασκευή

Κλειστό για το κοινό λόγω ετέρων υπηρεσιακών αναγκών.

Ώρες υποδοχής 08.00-14.15

Οι υποθέσεις που χρειάζονται πρωτόκολλο εξυπηρετούνται από τις 09.00-13.00.

Για την καλύτερη εξυπηρέτηση σας, παρακαλούμε να επικοινωνείτε με τον αρμόδιο υπάλληλο Λευτέρη Χριστοδούλου στο τηλ. 22410 72049 σε ώρες εργασίας.

Στην Αθήνα υπό την προεδρία του κ. Αλογοσκούφη

Συνεδρίαση της Επιτροπής Παρακολούθησης του Γ' ΚΠΣ

Συμμετείχε και ο περιφερειάρχης κ. Χ. Κόκκινος ο οποίος εξέφρασε τις απόψεις του



Στην Αθήνα βρίσκεται ο γενικός γραμματέας της Περιφέρειας Νοτίου Αιγαίου κ. Χαράλαμπος Κόκκινος. Το πρωί ο κ. Κόκκινος συμμετείχε στην 9η συνεδρίαση της Επιτροπής Παρακολούθησης του Γ' ΚΠΣ 2000 – 2006, υπό την προεδρία του υπουργού Οικονομίας και Οικονομικών κ. Γ. Αλογοσκούφη.

«Το 2007 η χώρα μας θα πρέπει να σπάσει κάθε ρεκόρ απορρόφησης αφού, εκτός από ένα ποσό 1.800 εκατ. κοινοτικών πόρων από το Γ' ΚΠΣ, θα πρέπει να απορροφήσει άλλα 2.907 εκατ. ευρώ από το Δ' ΚΠΣ» υπογράμμισε ο κ. Αλογοσκούφης.

Ο υπουργός τόνισε επίσης ότι έχει σημειωθεί μεγάλη πρόοδος, αποφεύχθηκαν δραματικές περικοπές, ρυθμίστηκαν υπερβάσεις στον προϋπολογισμό δαπανών και υιοθετήθηκαν μέτρα για την καλύτερη εφαρμογή του Γ΄ΚΠΣ.

Ο υφυπουργός Οικονομίας και Οικονομικών Χρήστος Φώλιας στην ομιλία του αναφέρθηκε στην αναγκαιότητα αξιοποίησης του συνόλου των πόρων του Γ' ΚΠΣ λέγοντας ότι δεν θέλουμε να δούμε να δαπανάται ούτε ένα ευρώ, αλλά να επενδύεται.

Από την πλευρά του ο κ. Κόκκινος δήλωσε ότι «πρέπει να υπάρξει εγρήγορση, ώστε να πετύχουμε υψηλότερους δείκτες απορρόφησης των κοινοτικών κονδυλίων, και να προχωρήσουμε στην υλοποίηση των έργων.

Ο στόχος είναι εθνικός γι' αυτό απαιτείται συστράτευση όλων και συλλογική προσπάθεια, προκειμένου να πετύχουμε την ανάπτυξη του τόπου και την ευημερία των πολιτών».

Σήμερα ο γ.γ. της Περιφέρειας Νοτίου Αιγαίου θα συμμετάσχει στο 3ο Εθνικό Αναπτυξιακό Συνέδριο για την Προγραμματική Περίοδο 2007-2013, που θα διεξαχθεί στην Αθήνα, στο ξενοδοχείο Caravel, στις 9.30 π.μ. Στο πλαίσιο του Συνεδρίου θα παρουσιαστεί το σχέδιο κειμένου για το Εθνικό Στρατηγικό Πλαίσιο Αναφοράς (ΕΣΠΑ) 2007-2013, η πρόοδος στο σχεδιασμό των Επιχειρησιακών Προγραμμάτων (3η Εγκύκλιος Υπ.ΟΙ.Ο.), και το χρονοδιάγραμμα ολοκλήρωσης του σχεδιασμού. Επίσης, θα υπάρξει ενημέρωση για τα συμπεράσματα από τη διαδικασία της πρόσφατης διαβούλευσης με τους κοινωνικούς και οικονομικούς εταίρους.

Την Πέμπτη 22 Ιουνίου ο κ. Κόκκινος θα βρίσκεται στη Ρόδο, καθώς το Περιφερειακό Ινστιτούτο Επιμόρφωσης Νοτίου Αιγαίου (Π.ΙΝ.ΕΠ.) σε συνεργασία με το Κοινωνικό Πολύκεντρο της Ανώτατης Διοίκησης Ενώσεων Δημοσίων Υπαλλήλων διοργανώνει ημερίδα με θέμα «Νέα αντίληψη και αποκέντρωση στην επιμόρφωση», παρουσία του γενικού γραμματέα του Εθνικού Κέντρου Δημόσιας Διοίκησης και Αυτοδιοίκησης του υπουργείου Εσωτερικών κ. Γεώργιου Βούτσινου και του προέδρου της ΑΔΕΔΥ κ. Σπύρου Παπασπύρου.

Κατά τη διάρκεια της ημερίδας, που θα διεξαχθεί στην αίθουσα εκδηλώσεων του Ακταίον και θα ξεκινήσει στις 09.30 π.μ., θα γίνει διεξοδική συζήτηση για την ανίχνευση των πραγματικών εκπαιδευτικών αναγκών των Δημοσίων Υπηρεσιών.

Την Παρασκευή 23 Ιουνίου και ώρα 14.00 ο γενικός γραμματέας κ. Κόκκινος θα απονείμει, στα γραφεία της Περιφέρειας Νοτίου Αιγαίου στη Ρόδο, τα πιστοποιητικά εκπαίδευσης του Εθνικού Εκπαιδευτικού Προγράμματος Εθελοντικής Δράσης για την Διαχείριση Κινδύνων και Κρίσεων «Προστατεύω τον εαυτό μου και τους άλλους».

Το Πρόγραμμα διάρκειας 110 ωρών, πραγματοποιήθηκε από την Περιφέρεια Ν.Α. και το Ινστιτούτο Διαρκούς Εκπαίδευσης Ενηλίκων της Γ.Γ. Εκπαίδευσης Ενηλίκων (υπουργείο Εθν. Παιδείας και Θρησκευμάτων) από 22/9/2005 έως 1/12/2005.

SHIPPING COMPANY OF SYMI

Α.Ν.Ε.Σ.

ΑΝΩΝΥΜΗ ΝΑΥΤΙΛΙΑΚΗ ΕΤΑΙΡΕΙΑ ΣΥΜΗΣ

Ε/Γ-Ο/Γ ΠΡΩΤΕΥΣ

ΗΜΕΡΗΣΙΑ ΕΚΔΡΟΜΗ ΓΙΑ

ΤΗΛΟ - ΝΙΣΥΡΟ

ΚΑΘΕ ΚΥΡΙΑΚΗ

ΔΡΟΜΟΛΟΓΙΑ ΑΠΟ 15/05/06 ΕΩΣ 31/10/06

ΛΙΜΑΝΙ	ΑΦΙΞΗ	ΑΝΑΧΩΡΗΣΗ
ΡΟΔΟ		08.30
ΤΗΛΟ	11.30	11.45
ΝΙΣΥΡΟ	13.00	18.00
ΤΗΛΟ	19.15	19.30
ΡΟΔΟ	22.30	Δ.

ΡΟΔΟ-ΤΗΛΟ

Τιμή κατ' άτομο 11,45 ευρώ
με επιστροφή 22,90 ευρώ
ΙΧ 18,40 ευρώ
με επιστροφή 36,80 ευρώ

ΡΟΔΟ-ΝΙΣΥΡΟ

Τιμή κατ' άτομο 11,47 ευρώ
με επιστροφή 22,94 ευρώ
ΙΧ 18,40 ευρώ
με επιστροφή 36,80 ευρώ

ΠΛΗΡΟΦΟΡΙΕΣ - ΕΙΣΙΤΗΡΙΑ
στα γραφεία της ΑΝΕΣ στη Ρόδο, Αυστραλίας 88
και τηλ. 2241037769 και fax 2241034493

ΧΠΤΓΡ004

SHIPPING COMPANY OF SYMI

Α.Ν.Ε.Σ.

ΑΝΩΝΥΜΗ ΝΑΥΤΙΛΙΑΚΗ ΕΤΑΙΡΕΙΑ ΣΥΜΗΣ

ΔΡΟΜΟΛΟΓΙΑ 2006

Ε/Γ - Ο/Γ ΠΡΩΤΕΥΣ ΑΠΟ 31/05/06 ΕΩΣ 30/09/06

ΔΕΥΤΕΡΑ			ΤΡΙΤΗ			ΤΕΤΑΡΤΗ			ΠΕΜΠΤΗ			ΠΑΡΑΣΚΕΥΗ			ΣΑΒΒΑΤΟ			ΚΥΡΙΑΚΗ		
ΛΙΜΑΝΙ	ΩΡΑ		ΛΙΜΑΝΙ	ΩΡΑ		ΛΙΜΑΝΙ	ΩΡΑ		ΛΙΜΑΝΙ	ΩΡΑ		ΛΙΜΑΝΙ	ΩΡΑ		ΛΙΜΑΝΙ	ΩΡΑ		ΛΙΜΑΝΙ	ΩΡΑ	
	ΑΦ	ΑΝ		ΑΦ	ΑΝ		ΑΦ	ΑΝ		ΑΦ	ΑΝ		ΑΦ	ΑΝ		ΑΦ	ΑΝ		ΑΦ	ΑΝ
			ΡΟΔΟ	.	13.00	ΚΑΛ/ΝΟ		08.30	ΣΥΜΗ		06.00	ΡΟΔΟ		13.00	ΚΩ		06.00	ΡΟΔΟ		08.30
			ΣΥΜΗ	14.40	15.00	ΚΩ	09.35	10.00	ΡΟΔΟ	07.40	08.45	ΣΥΜΗ	14.40	15.00	ΝΙΣΥΡΟ	07.30	07.45	ΤΗΛΟ	11.30	11.45
ΠΑΡΑΜΟΝΗ ΣΤΟ ΛΙΜΑΝΙ ΤΗΣ ΡΟΔΟΥ			ΤΗΛΟ	17.00	17.15	ΝΙΣΥΡΟ	11.30	12.00	ΚΑΣΤ/ΖΟ	13.15	13.30	ΤΗΛΟ	17.00	17.15	ΤΗΛΟ	09.00	09.15	ΝΙΣΥΡΟ	13.00	18.00
			ΝΙΣΥΡΟ	18.30	18.45	ΤΗΛΟ	19.15	19.45	ΡΟΔΟ	18.15	Δ	ΝΙΣΥΡΟ	18.30	18.45	ΣΥΜΗ	11.15	11.35	ΤΗΛΟ	19.15	19.30
			ΚΩ	20.15	20.30	ΣΥΜΗ	15.45	16.15				ΚΩ	20.15	Δ	ΡΟΔΟ	13.15	15.00	ΡΟΔΟ	22.30	Δ
			ΚΑΛ/ΝΟ	21.35	Δ	ΡΟΔΟ	17.55	18.30						Δ	ΚΑΣΤ/ΖΟ	19.30	20.00			
						ΣΥΜΗ	20.10	Δ							ΡΟΔΟ	00.30	Δ			

ΠΑΡΑΤΗΡΗΣΕΙΣ: 1. ΣΕ ΠΕΡΙΠΤΩΣΗ ΠΟΥ ΥΠΑΡΞΟΥΝ ΤΡΟΠΟΠΟΙΗΣΕΙΣ ΣΤΙΣ ΩΡΕΣ ΑΝΑΧΩΡΗΣΗΣ ΤΩΝ ΠΛΟΙΩΝ BLUE STAR 2 & ΑΝΘΗ ΜΑΡΙΝΑ ΑΠΟ ΚΩ, ΘΑ ΕΠΑΝΕΛΘΟΥΜΕ ΜΕ ΝΕΟ ΠΡΟΓΡΑΜΜΑ ΠΟΥ ΘΑ ΠΡΟΣΑΡΜΟΖΕΤΑΙ ΣΤΙΣ ΝΤΑΠΟΚΡΙΣΕΙΣ ΤΩΝ ΑΝΩΤΕΡΟ ΠΛΟΙΩΝ.

2. ΣΕ ΠΕΡΙΠΤΩΣΗ ΚΑΘΥΣΤΕΡΗΜΕΝΗΣ ΑΦΙΞΗΣ ΤΟΥ BLUE STAR 2 ΚΑΙ ΤΟΥ ΑΝΘΗ ΜΑΡΙΝΑ ΣΤΗΝ ΚΩ, ΤΟ Ε/Γ - Ο/Γ ΠΡΩΤΕΥΣ ΘΑ ΑΝΑΧΩΡΕΙ ΜΕΤΑ ΤΗΝ ΑΦΙΞΗ ΤΟΥ BLUE STAR 2 & ΤΟΥ ΑΝΘΗ ΜΑΡΙΝΑ ΠΡΟΚΕΙΜΕΝΟΥ ΝΑ ΠΙΤΥΓΧΑΝΕΤΑΙ Η ΑΝΤΑΠΟΚΡΙΣΗ.

3. ΤΟ ΔΡΟΜΟΛΟΓΙΟ ΤΟΥ Ε/Γ - Ο/Γ ΠΡΩΤΕΥΣ ΤΗΣ ΚΥΡΙΑΚΗΣ 11/6/06 ΑΠΟ ΝΙΣΥΡΟ ΓΙΑ ΤΗΛΟ - ΡΟΔΟ ΘΑ ΠΡΑΓΜΑΤΟΠΟΙΗΘΕΙ ΤΗ ΔΕΥΤΕΡΑ 12/6/06 ΤΙΣ ΙΔΙΕΣ ΩΡΕΣ, ΝΙΣΥΡΟ(18:00)-ΤΗΛΟ(19:30)-ΡΟΔΟ(Δ).

Ε/Γ - Ο/Γ ΣΥΜΗ ΑΠΟ 31/05/2006 ΕΩΣ 30/09/2006

ΔΕΥΤΕΡΑ			ΤΡΙΤΗ			ΤΕΤΑΡΤΗ			ΠΕΜΠΤΗ			ΠΑΡΑΣΚΕΥΗ			ΣΑΒΒΑΤΟ			ΚΥΡΙΑΚΗ		
ΛΙΜΑΝΙ	ΩΡΑ		ΛΙΜΑΝΙ	ΩΡΑ		ΛΙΜΑΝΙ	ΩΡΑ		ΛΙΜΑΝΙ	ΩΡΑ		ΛΙΜΑΝΙ	ΩΡΑ		ΛΙΜΑΝΙ	ΩΡΑ		ΛΙΜΑΝΙ	ΩΡΑ	
	ΑΦ	ΑΝ		ΑΦ	ΑΝ		ΑΦ	ΑΝ		ΑΦ	ΑΝ		ΑΦ	ΑΝ		ΑΦ	ΑΝ		ΑΦ	ΑΝ
ΡΟΔΟ		09.00	ΡΟΔΟ		09.00	ΣΥΜΗ		09.00	ΡΟΔΟ		09.00	ΣΥΜΗ		06.00	ΣΥΜΗ		06.00	ΡΟΔΟ		09.00
ΠΑΝ/ΤΗ	10.50	12.00	ΠΑΝ/ΤΗ	10.50	12.00	ΡΟΔΟ	10.50	Δ	ΠΑΝ/Τ	10.50	12.00	ΡΟΔΟ	07.50	09.00	ΡΟΔΟ	07.50	09.00	ΠΑΝ/ΤΗ	10.50	12.00
ΣΥΜΗ	13.00	16.15	ΣΥΜΗ	13.00	16.15				ΣΥΜΗ	13.00	16.15	ΠΑΝ/ΤΗ	10.50	12.00	ΠΑΝ/ΤΗ	10.50	12.00	ΣΥΜΗ	13.00	13.45
ΡΟΔΟ	18.05	Δ	ΡΟΔΟ	18.05	18.30				ΡΟΔΟ	18.05	18.30	ΣΥΜΗ	13.00	16.15	ΣΥΜΗ	13.00	16.15	ΡΟΔΟ	17.35	Δ
			ΣΥΜΗ	20.20	Δ				ΣΥΜΗ	20.20	Δ	ΡΟΔΟ	18.05	18.30	ΡΟΔΟ	18.05	Δ			
												ΣΥΜΗ	20.20	Δ						

Υ/Γ ΑΙΓΛΗ ΑΠΟ 15/05/06 ΕΩΣ 31/10/06

ΔΕΥΤΕΡΑ			ΤΡΙΤΗ			ΤΕΤΑΡΤΗ			ΠΕΜΠΤΗ			ΠΑΡΑΣΚΕΥΗ			ΣΑΒΒΑΤΟ			ΚΥΡΙΑΚΗ		
ΛΙΜΑΝΙ	ΩΡΑ		ΛΙΜΑΝΙ	ΩΡΑ		ΛΙΜΑΝΙ	ΩΡΑ		ΛΙΜΑΝΙ	ΩΡΑ		ΛΙΜΑΝΙ	ΩΡΑ		ΛΙΜΑΝΙ	ΩΡΑ		ΛΙΜΑΝΙ	ΩΡΑ	
	ΑΦ	ΑΝ		ΑΦ	ΑΝ		ΑΦ	ΑΝ		ΑΦ	ΑΝ		ΑΦ	ΑΝ		ΑΦ	ΑΝ		ΑΦ	ΑΝ
ΣΥΜΗ		07.30	ΣΥΜΗ		07.30	ΡΟΔΟ		09.00	ΡΟΔΟ		09.00	ΡΟΔΟ		14.30	ΡΟΔΟ		09.00	ΣΥΜΗ		07.30
ΡΟΔΟ	08.30	09.00	ΡΟΔΟ	08.30	09.00	ΣΥΜΗ	10.00	10.15	ΣΥΜΗ	10.00	10.15	ΣΥΜΗ	15.30	16.30	ΣΥΜΗ	10.00	10.15	ΡΟΔΟ	08.30	09.00
ΣΥΜΗ	10.00	10.15	ΣΥΜΗ	10.00	10.15	ΡΟΔΟ	11.15	14.30	ΡΟΔΟ	11.15	14.30	ΡΟΔΟ	17.30	Δ	ΡΟΔΟ	11.15	14.30	ΣΥΜΗ	10.00	15.00
ΡΟΔΟ	11.15	18.00	ΡΟΔΟ	11.15	14.30	ΣΥΜΗ	15.30	16.30	ΣΥΜΗ	15.30	16.30				ΣΥΜΗ	15.30	16.30	ΠΑΝ/ΤΗ	16.30	16.40
ΣΥΜΗ	19.00	Δ	ΣΥΜΗ	15.30	16.30	ΡΟΔΟ	17.30	Δ	ΡΟΔΟ	17.30	Δ				ΡΟΔΟ	17.30	18.00	ΡΟΔΟ	17.40	18.00
			ΡΟΔΟ	17.30	Δ										ΣΥΜΗ	19.00	Δ	ΣΥΜΗ	19.00	Δ

Τα δρομολόγια μπορούν να τροποποιηθούν λόγω εκτάκτων συγκοινωνιακών αναγκών ή καιρικών συνθηκών.
Παρακαλούμε πριν ταξιδέψετε επικοινωνήστε με την Εταιρεία :
Γραφείο Σύμης : Τηλ. 2246071444 Φαξ 2246071373
Γραφείο Ρόδου : Τηλ. 2241037769 Φαξ 2241034493

ΑΕ1194

«Γυναίκες χωρίς Σύνορα»

Παράρτημα στη Λέρο

Ανακοινώθηκε το πρόγραμμα των εκδηλώσεων στο νησί

Η οργάνωση «Γυναίκες Χωρίς Σύνορα» επεκτείνεται και μάλιστα αποκτά ένα ακόμα τμήμα στην περιοχή της Δωδεκανήσου γεγονός που αποδεικνύει ότι υπάρχει ενδιαφέρον και κινητοποίηση για τη συνδρομή στους σκοπούς και το έργο της.

Συγκεκριμένα μέσα στον επόμενο μήνα θα δημιουργηθεί τμήμα στο νησί της Λέρου με τη συμμετοχή περίπου 150 δραστήριων γυναικών που θα αποτελέσουν τον πυρήνα για το ξεκίνημα της λειτουργίας του εκεί.

Όπως δήλωσε στη Ροδιακή η διεθνής πρόεδρος της οργάνωσης κ. Χρυσούλα Καϊλλή, η τελετή δημιουργίας του τμήματος θα πραγματοποιηθεί στις 12 Ιουλίου και μάλιστα θα πλαισιωθεί με ποικίλες εκδηλώσεις που ετοιμάζονται ήδη.

Σύμφωνα με όσα έγιναν γνωστά, ομάδα γυναικών της Λέρου υπέβαλε σχετική αίτηση και πήρε την έγκριση από την οργάνωση ενώ υπεύθυνη του τμήματος θα είναι η κ. Άννα Καρπαθάκη.

Στις εκδηλώσεις θα είναι παρών και ο Μητροπολίτης Λέρου, Καλύμνου και Αστυπαλαίας κ. Παΐσιος. Αξίζει να σημειωθεί ότι στη Λέρο θα μεταβεί ομάδα αποτελούμενη από μέλη και φίλους της οργάνωσης την οποία μπορούν να πλαισιώσουν και όσοι Ροδίτες το επιθυμούν.

Σύμφωνα με το πρόγραμμα η αναχώρηση θα γίνει από τη Ρόδο στις 10 Ιουλίου και η επιστροφή στις 13 του μήνα. Μάλιστα έχει καταρτιστεί σχετικό πρόγραμμα το οποίο έχει ήδη σταλεί στα μέλη της οργάνωσης προς ενημέρωση.

Το πρόγραμμα έχει ως εξής:

ΑΝΑΧΩΡΗΣΗ

1. Ανθή Μαρίνα 10/7/06, αναχώρηση 17.00, Ρόδος - Λέρος. Τιμή κατά άτομο:

Γ' θέση 19.80 ευρώ, β' θέση 29.50 ευρώ.

2. Επιστροφή Blue Star 13/07/06 ώρα 03.00. Τιμή Γ' θέση 25 ευρώ, β' θέση 61 ευρώ.

3. Δωδεκάνησος Εξπρές Ρόδο - Λέρο κάθε μέρα αναχώρηση 8.30 και 14.30. Τιμή κατά άτομο 37.60 ευρώ, έκπτωση 20% στην επιστροφή.

ΞΕΝΟΔΟΧΕΙΑ:

1. Κριθώνι Παραντάις Α' κατηγορίας 30 ευρώ με πρωινό κατά άτομο τη βραδιά.

2. Ξεν. Αθήνα β' κατηγορίας 15 ευρώ με πρωινό κατά το άτομο τη βραδιά.

Για δηλώσεις συμμετοχής επικοινωνήστε με τα τηλέφωνα 22410 25698, 22410 37052 έως 05/07/06.

Με ευθύνη της νομαρχίας

Έργα στο τραμπολίνο

Εξακολουθούν να το χρησιμοποιούν παρά τους κινδύνους οι λουόμενοι



Τέλος φαίνεται ότι παίρνει το σίριαλ με το τραμπολίνο και συγκεκριμένα με την εκκρεμότητα όσον αφορά την επισκευή και τη συντήρησή του η οποία είχε κριθεί απαραίτητη από τις αρμόδιες υπηρεσίες.

Όπως έγινε γνωστό χτες το πρωί μηχανικοί της νομαρχιακής αυτοδιοίκησης Δωδεκανήσου μαζί με εκπρόσωπο του κεντρικού Λιμεναρχείου Ρόδου πήγαν με πλωτό μέσο και έκαναν αυτοψία στο χώρο.

Συγκεκριμένα σύμφωνα με όσα έγιναν γνωστά, οι αρμόδιοι διαπίστωσαν και από κοντά ότι το πρόβλημα στατικότητας είναι μεγάλο για την κατασκευή αυτή που είναι ηλικίας ...πολλών δεκαετιών και η οποία έχει υποστεί φυσιολογική φθορά από το χρόνο.

Σύμφωνα με πληροφορίες έχουν ήδη βρεθεί χρήματα μέσω του υπουργού Αιγαίου Αριστοτέλη Παυλίδη προκειμένου να αποκατασταθεί το πρόβλημα στο τραμπολίνο και το έργο θα αναλάβει η Νομαρχιακή Αυτοδιοίκηση.

Αξίζει να σημειωθεί ότι για την κατασκευή αυτή υπήρξε παλαιότερα και μέριμνα από το Δημοτικό Λιμενικό Ταμείο Νότιας Δωδεκανήσου το οποίο τοποθέτησε πέριξ του τραμπολίνο δίχτυ προστασίας με κώνους για να μην πλησιάζουν οι λουόμενοι, αλλά και ειδική πινακίδα πάνω στην κατασκευή που προειδοποιεί για την επικινδυνότητά του.

Παρ' όλα αυτά σχεδόν κανένας δεν συμμορφώνεται με τις υποδείξεις των αρμοδίων και απεναντίας κάθε καλοκαίρι πλήθος ανθρώπων και συγκεκριμένα τουρίστες λουόμενοι ανεβαίνουν πάνω σ' αυτό και κάνουν βουτιές με ότι αυτό συνεπάγεται.

ΤΡΟΧΟΙ
ΜΑΝΩΛΗΣ ΠΑΠΑΜΑΝΩΛΗΣ - ΙΩΑΝΝΗΣ ΜΑΓΚΑΦΑΣ Ο.Ε.
ΚΟΛΟΚΟΤΡΩΝΗ 33-35 (κάθετος Καναδά)
ΡΟΔΟΣ τηλ. 2241024788-28110
ΜΕΤΑΧΕΙΡΙΣΜΕΝΑ και ΚΑΙΝΟΥΡΓΙΑ
& χωρίς προκαταβολή & έως 72 δόσεις

Μοντέλο	Τιμή	Χλμ.	Ετος
APRILIA Caponord 1000 ABS	8500	15000	2004
APRILIA Tuono 1000	7800	15000	2004
Aprilia Strada 650	6000	830	2005
BMW R1150R ABS	10000	8000	2003
BMW R1150GS	8500	32000	2002
SUZUKI Vstrom650	6500	3300	2005
SUZUKI GSXR 600	4500	42000	1997
YAMAHA TDM 850	3500	54000	1996
YAMAHA YZF 600	4500	4600	1998
KAWASAKI EN 500	1100	42000	1993
PEUGEOT Elyeo 125	1100	10800	1999
PEUGEOT Elyseo 125	700	42000	1999
DAYUNG παπί 50 cc	650	20000	2003
Σκούτερ 50 cc διάφορα	500	διάφορα	διάφορα

Ολα σε άριστη κατάσταση με την τεχνική υποστήριξη των Δύο Τροχών
ΑΤ2703)Γ)

L.A.N.E. Zorpidis
ΤΟΥΡΙΣΤΙΚΟΣ ΟΡΓΑΝΙΣΜΟΣ
ΔΡΟΜΟΛΟΓΙΑ
"ΙΕΡΑΠΕΤΡΑ"
ΤΕΤΑΡΤΗ
Στις 07.00 για Χάλκη-Διαφάνι-Πηγάδια-Κάσο-Σητεία και επιστροφή
ΠΕΜΠΤΗ
• Στις 04.30 για: Χάλκη, Διαφάνι-Πηγάδια-Κάσο-Σητεία-Αγ. Νικόλαο-Θήρα-Μήλο-Πειραιά
ΚΥΡΙΑΚΗ
• Στις 04.30 για Χάλκη-Διαφάνι-Πηγάδια-Κάσο-Σητεία-Αγ. Νικόλαο-Θήρα-Μήλο-Πειραιά
"Β. ΚΟΡΝΑΡΟΣ"
ΤΕΤΑΡΤΗ
• 08.00: Καστελλόριζο
ΠΕΜΠΤΗ
• 09.00: για Κω-Κάλυμνο-Σάμο-Θεσσαλονίκη
ΣΑΒΒΑΤΟ
• 00.00: για Κω-Κάλυμνο-Σάμο-Χίο-Μυτιλήνη-Λήμνο-Αλεξανδρούπολη
ΧΠΤΓΡ026
Πληροφορίες: Αλεξάνδρου Διάκου 38,
Τηλ: 22410-20625, 30054, 33603, 33607, Fax: 22410-26745
e-mail:stefanakistours@yahoo.gr

ΜΕΤΑΧΕΙΡΙΣΜΕΝΑ
MOTOMIKE YAMAHA
Επίσημος Συνεργάτης Yamaha Touching your heart
Από το κατάστημα YAMAHA MOTOMIKE
πωλούνται τα παρακάτω δίκυκλα σε άριστη κατάσταση

ΜΟΝΤΕΛΟ	ΜΑΡΚΑ	ΧΜ	ΧΡΩΜΑ	ΤΙΜΗ	ΗΜ/ΝΙΑ 1ης ΑΔΕΙΑΣ
FJR 1300 A	YAMAHA	9800	ΜΠΛΕ	12000	2003
CB 1300	HONDA	13000	ΜΑΥΡΟ	9000	2005
ZX12R 1200	KAWASAKI	12500	ΜΑΥΡΟ	11000	2004
V-MAX 1200	YAMAHA	15000	ΜΑΥΡΟ	4850	2000
TRIUMPH SPEED TRIPLE 1050	TRIUMPH	6200	ΜΑΥΡΟ	9500	2005
FZS 1000 FAZER	YAMAHA STTRET	4500	ΜΠΛΕ	8500	2004
VARADERO 1000 ΜΕ 2500€ ΕΞΤΡΑ	HONDA	10808	ΜΑΥΡΟ-ΑΣΗΜΙ	9000	2004
YZF R1 1000	YAMAHA	28000	ΜΑΥΡΟ	8000	2003
YZF R1 1000	YAMAHA	9200	ΚΟΚΚΙΝΟ	9900	2005
YZF R1 1000	YAMAHA	13000	ΑΣΗΜΙ	9900	2003
KTM 950 ADVENTURE	KTM + ACRABOVICH ΕΞΑΤΜΙΣΕΙΣ	18000	ΠΟΡΤΟΚΑΛΙ	9900	2004
TDM 900	YAMAHA	25000	ΑΣΗΜΙ	7000	30.9.02
HORNET 900	HONDA NAKED	29000	ΜΑΥΡΟ	7000	2005
TDM 850	YAMAHA ΜΕ ΕΞΤΡΑ ΕΞΑΤΜΗΣΗ, REMUS, ΑΝΑΡΤΗΣΕΙΣ WP ΣΥΝΑΓΕΡΜΟΣ, ΒΑΛΙΤΣΑ	56000	ΜΠΛΕ	5000	2000
AFRICA 750	HONDA	18000	ΜΑΥΡΟ	5900	1999
XT660X SUPER MOTARD	YAMAHA	8500	ΑΣΗΜΙ	5800	30.9.05
XT660X SUPER MOTARD	YAMAHA	15000	ΑΣΗΜΙ	5500	2004
XR650 DALLARA	HONDA ENDURO	4750	ΚΟΚΚΙΝΟ	5500	2004
BMW F 650	BMW	26000	ΚΙΤΡΙΝΟ	5500	2002
BMW F650GS	BMW	14700	ΑΣΗΜΙ	6900	2003
DUKE 2 640	KTM	18700	ΑΣΗΜΙ	5500	2000
MONSTER 620	DUCATI NAKED	7260	ΜΠΛΕ	5500	2003
CB400 SF VS	HONDA	23000	ΑΝΘΡΑΚΙ	3500 2000	
CBR 600 F	HONDA	30000	ΚΟΚΚΙΝΟ	4500	2000
CBR600 F	HONDA 2750	ΑΣΗΜΙ	7500	2004	
FZ6 N NAKED	YAMAHA	3000	ΑΣΗΜΙ	6500	2005
FZ6 NAKED	YAMAHA	19000	ΚΟΚΚΙΝΟ	5500	21.6.04
FZ6 NAKED	YAMAHA	5800	ΜΑΥΡΟ	5800	2004
FZ6-S	YAMAHA	20500	ΑΣΗΜΙ	6000	02.9.04
FZS 600 S	YAMAHA STREET	11000	ΚΟΚΚΙΝΟ	4000	2002
GSXF600S BANDIT	SUZUKI STREET	15850	ΚΟΚΚΙΝΟ	2500	1999
HORNET 600	HONDA	18000	ΚΙΤΡΙΝΟ	4800	2003
XT600E	YAMAHA	23000	ΜΑΥΡΟ	3000	2003
XT600E >>750 ΜΕΤΑΤΡΟΠΗ ΓΕΝΙΚΗ ΜΕ 4500€ ΕΞΤΡΑ	YAMAHA	5000	ΑΣΠΡΟ	4900	1995
XT 600 E	YAMAHA	10500	ΜΑΥΡΟ	3900	2003
BURMAN 400 MAXI SCOOTER	SUZUKI	15500	ΜΠΛΕ	4500	2004
STEED 400	HONDA	34000	ΜΑΥΡΟ	2500	1996
MAGNA 250	HONDA	43000	ΜΑΥΡΟ	2000	1998
SUPER SHERPA 250	KAWASAKI ENDURO	1300	ΠΟΡΤΟΚΑΛΙ	2900	2004
WR250F	YAMAHA	2000	ΜΠΛΕ	5800	2005
X MAX 250	YAMAHA	1500	ΑΣΗΜΙ	3800	2005
XV 250 S	YAMAHA	2850	ΜΑΥΡΟ	4000	2002
XR 250 R	HONDA	15000	ΑΣΠΡΟ	1500	1995
BEVERLY 200	PIANGIO	14000	ΑΣΗΜΙ	2500	2003
POLARIS 200	POLARIS ΓΟΥΡΟΥΝΑ-ATV	925	ΚΟΚΚΙΝΟ	3500	2005
SHi 150	HONDA	6500	ΚΟΚΚΙΝΟ	2500	2005
XT125R	YAMAHA	1500	ΜΠΛΕ	2500	18.7.05
C50C 12V	HONDA	18000	ΚΟΚΚΙΝΟ	500	1990
SCOOTER 50 4T	ΚΙΝΕΖΙΚΟ	3500	ΑΣΗΜΙ	600	2005
Z 50 ΜΠΟΜΠΟ	HONDA	4000	ΠΡΑΣΙΝΟ	2500	1995

✓ ΑΠΟ 0% ΠΡΟΚΑΤΑΒΟΛΗ ΕΩΣ 60 ΜΗΝΕΣ ΕΞΟΦΛΗΣΗ !!!
✓ ΕΓΓΥΗΣΗ 1 ΧΡΟΝΟ ΣΕ ΟΛΑ ΤΑ ΜΕΤΑΧΕΙΡΙΣΜΕΝΑ !!!
Πατριάρχου Αθηναγόρα 13, Ρόδος 85100 • Τηλ. & Fax 2241026360
www.motomike.gr info@motomike.gr
ΑΕ827

Από το δήμο Ρόδου

Εκλογικές δαπάνες

Κονδύλι ύψους 40 χιλ. ευρώ για προετοιμασία των εκλογών

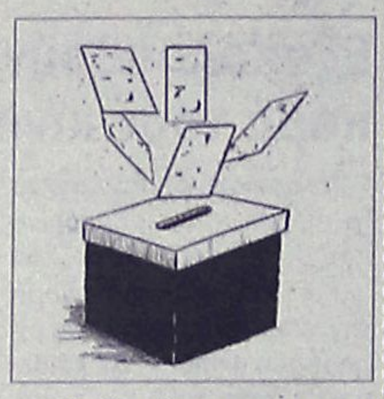

• Τη διαμόρφωση των επιλεγέντων χώρων σε εκλογικά τμήματα.

• Οτιδήποτε άλλο αποφασιστεί από τις διακομματικές επιτροπές που θα συσταθούν.

Το έργο προτείνεται να εκτελεσθεί με αυτεπιστασία.

Στις 40 χιλιάδες ευρώ ανέρχεται το ποσό που καλείται να δαπανήσει ο δήμος της Ρόδου για την διεξαγωγή των επερχομένων εκλογών, κονδύλι που έρχεται προς έγκριση στη σημερινή συνεδρίαση του δημοτικού συμβουλίου.

Συγκεκριμένα, η διεύθυνση τεχνικών υπηρεσιών, προχώρησε στη σύνταξη της σχετικής μελέτης με προϋπολογισμό 40 χιλιάδων ευρώ, μόνο για το σκέλος των υλικών και την ενοικίαση των μηχανημάτων και οχημάτων.

Η μελέτη αφορά την εκτέλεση αναγκαίων εργασιών για την διεξαγωγή των δημοτικών και νομαρχιακών εκλογών, τη διαφύλαξη του περιβάλλοντα χώρου της πόλης μας και τη διαμόρφωση των εκλογικών τμημάτων και προβλέπει κυρίως τις ακόλουθες εργασίες:

• Την επισκευή, κατασκευή, τοποθέτηση και αποξήλωση των ενημερωτικών ταμπλώ.

• Την αφισοκόλληση και σβήσιμο συνθημάτων.

Με την εκτέλεση έργων

Αναβάθμιση οικισμών

Πρόταση Τεχνικών Υπηρεσιών

Ριζικά αναμένεται να αλλάξουν οι οικισμοί Αγίων Αποστόλων και Σγουρού, εφόσον γίνει αποδεκτή στην αυριανή συνεδρίαση του δημοτικού συμβουλίου Ρόδου, η εισήγηση της Διεύθυνσης Τεχνικών Υπηρεσιών για έγκριση της προμελέτης του έργου για αισθητικές και λειτουργικές παρεμβάσεις στους κοινόχρηστους χώρους.

Ο προϋπολογισμός του έργου ανέρχεται στα 2.780.000, με την προϋπόθεση ότι θα γνωμοδοτήσει θετικα το Νομαρχιακό Συμβούλιο Δημοσίων Έργων.

Στην προμελέτη προβλέπονται οι παρακάτω παρεμβάσεις αναβάθμισης και βελτίωσης στους δύο οικισμούς.

Αναβάθμιση όλων των υφιστάμενων πεζοδρόμων του οικισμού Αγ. Αποστόλων.

• Αναβάθμιση της οδού Γιάννη Ρίτσου με δημιουργία ενδιάμεσου πεζόδρομου (τύπου Πλατανάκια).

• Δημιουργία πλατείας παρά την οδό Γ. Ρίτσου για εμπορικές δραστηριότητες με την κατασκευή δέκα τεσσάρων κιόσκιων και την πρόβλεψη κτιρίου για πολιτιστικές εκδηλώσεις.

• Ανάπλαση της υπάρχουσας κεντρικής πλατείας του οικισμού Αγ. Απόστολοι με δημιουργία υπαίθριου θεάτρου, κατασκευής περγκόλων για ανάπτυξη τραπεζοκαθισμάτων και νεροπηγών.

• Δημιουργία γύρω από την εκκλησία και το σχολείο στον οικισμό Σγουρού μικρού τοπικού κέντρου.

• Βελτίωση ή νέα δημιουργία παιδικών χαρών ανά περιοχή.

• Βελτίωση και συμπλήρωση του πρασίνου.

• Βελτίωση και συμπλήρωση του δημοτικού φωτισμού.

• Κατασκευή ποδηλατόδρομου που συνδέει τους δύο οικισμούς.

Την Πέμπτη στο Ακταίον

Ημερίδα του Κέντρου Δημόσιας Διοίκησης

Ομιλητής ο γ.γ. του υπουργείου Εσωτερικών και ο πρόεδρος ΑΔΕΔΥ

Ημερίδα με θέμα «Νέα αντίληψη και αποκέντρωση στην επιμόρφωση» διοργανώνει το Ινστιτούτο Επιμόρφωσης (ΙΝ.ΕΠ.) του Εθνικού Κέντρου Δημόσιας Διοίκησης και Αυτοδιοίκησης (Ε.Κ.Δ.Δ.Α.) σε συνεργασία με το Κοινωνικό Πολύκεντρο της ΑΔΕΔΥ την Πέμπτη 22 Ιουνίου 2006 στη Ρόδο (αίθουσα εκδηλώσεων «Ακταίον»).

Την έναρξη των εργασιών της ημερίδας θα κηρύξει στις 09.30 ο γενικός γραμματέας ΥΠΕΣΔΔΑ - ΕΚΔΔΑ κ. Γεώργιος Βούτσινος, ενώ από τους κεντρικούς ομιλητές θα είναι ο πρόεδρος της ΑΔΕΔΥ κ. Σπύρος Παπασπύρος. Χαιρετισμό θα απευθύνουν ο γενικός γραμματέας της περιφέρειας Νοτίου Αιγαίου κ. Χαράλαμπος Κόκκινος, ο νομάρχης Δωδεκανήσου κ. Ιωάννης Μαχαιρίδης και ο δήμαρχος Ροδίων κ. Γεώργιος Γιαννόπουλος.

Η ημερίδα αποσκοπεί, στην ευαισθητοποίηση των στελεχών της δημόσιας διοίκησης για τη διαρκή επιμόρφωσή τους, και όπως επισημαίνει ο κ. Βούτσινος «πρόκειται για μία εκστρατεία που έχουμε ξεκινήσει από κοινού με την ΑΔΕΔΥ σε όλες τις Διοικητικές Περιφέρειες της χώρας προκειμένου το μήνυμα της επιμόρφωσης να φθάσει παντού. Ακολουθεί την υπογραφή της προγραμματικής συμφωνίας του ΕΚΔΔΑ με την ΑΔΕΔΥ η οποία εισάγει μια νέα αντίληψη με έμφαση στην ανταπόκριση της επιμόρφωσης στις πραγματικές ανάγκες της δημόσιας υπηρεσίας, στην αποκέντρωση των εκπαιδευτικών δράσεων και στη συμμετοχή των ίδιων των υπαλλήλων στην επιμόρφωσή τους». Αποτέλεσμα αυτής της στρατηγικής επιλογής, υπογραμμίζει ο κ. Βούτσινος, είναι ότι το 64.7% των σεμιναρίων πρόκειται να υλοποιηθούν εντός του 2006 στην Περιφέρεια, από τις αποκεντρωμένες μονάδες (Π.ΙΝ. ΕΠ.) του ΕΚΔΔΑ οι ώρες επιμόρφωσης είναι αυξημένες κατά 55% σε σχέση με το 2003, ενώ τριπλασιάστηκαν οι δαπάνες επιμόρφωσης από 14,8 εκ. ευρώ τη διετία - 2004-2005 σε 43,1 εκ. ευρώ την περίοδο 2006.2007. Μάλιστα, όπως προαναγγέλει εφ' εξής η επιμόρφωση θα πιστοποιείται από το ΕΚΔΔΑ και θα πριμοδοτεί την προαγωγική εξέλιξη του υπαλλήλου, καθώς σχετική ρύθμιση περιλαμβάνεται στον υπό ψήφιση νέο Δημοσιοϋπαλληλικό Κώδικα, που καθιστά την επιμόρφωση δικαίωμα του υπαλλήλου και υποχρέωση της υπηρεσίας, η οποία οφείλει πλέον να μεριμνά για την επιμόρφωση των στελεχών της σε όλη τη διάρκεια της σταδιοδρομίας τους, ανεξαρτήτως κλάδου, ειδικότητας και βαθμού.

LOUIS HELLENIC CRUISES
ALHAMBRA TRAVEL
ΓΕΝΙΚΟΙ ΑΝΤΙΠΡΟΣΩΠΟΙ ΡΟΔΟΥ
αποδράστε από τα συνηθισμένα!!!
ΚΑΛΟΚΑΙΡΙ... ΚΑΙΡΟΣ ΓΙΑ ΚΡΟΥΑΖΙΕΡΑ
Μοναδικές 7ημέρες κρουαζιέρες από ΡΟΔΟ/ΡΟΔΟ με το πολυτελές M/V PERLA.
Κάθε Τετάρτη αναχώρηση 18.00
ΗΡΑΚΛΕΙΟ-ΣΑΝΤΟΡΙΝΗ-ΠΕΙΡΑΙΑ-ΚΩΝΣΤΑΝΤΙΝΟΥΠΟΛΗ (Διανυκτέρευση) ΜΥΚΟΝΟ-ΚΟΥΣΑΝΤΑΣΙ-ΠΑΤΜΟ-ΡΟΔΟ
Τιμή με πλήρη διατροφή το άτομο
Από 4 Μαρτίου έως 14 Ιουλίου
και 23 Αυγούστου έως 14 Νοεμβρίου **730 ευρώ**.
Από 15 Ιουλίου έως 22 Αυγούστου **795 ευρώ**.
ΤΟ ΔΕΥΤΕΡΟ ΑΤΟΜΟ σε ΔΙΚΛΙΝΗ ΚΑΜΠΙΝΑ 50% ΕΚΠΤΩΣΗ
Παιδιά έως 17 ετών όταν μοιράζονται την καμπίνα με 2 ενήλικες πληρώνουν μόνο Λιμενικά τέλη 171 ευρώ.
Λόγω της μεγάλης ζήτησης οι κρατήσεις να γίνονται εγκαίρως.
ΠΛΗΡΟΦΟΡΙΕΣ-ΠΡΟΓΡΑΜΜΑΤΑ
ALHAMBRA TRAVEL
Δημητρίου Θεοδωράκη 13-ΡΟΔΟΣ
Τηλ. 2241037052 και 2241025698
ΧΠ. ΤΤΡ 002

Alhambra Travel
Ταξιδέψτε για Κύπρο!!!
Με το πολυτελές κρουαζιερόπλοιο
"SERENADE"
(με επέκταση δρομολογίου PORT SAID-HAIFA)
κάθε Σάββατο προς Κυριακή στις 03.00
Αφιξη Λεμεσό Δευτέρα στις 08.00
Από Λεμεσό για Ρόδο
κάθε Παρασκευή στις 17.00
με άφιξη Ρόδο Σάββατο στις 14.00
Πληροφορίες και εισιτήρια στο πρακτορείο
ALHAMBRA TRAVEL
Δημ. Θεοδωράκη 13 - Ρόδος
Τηλ. 22410-25698, 22410-37052
ΧΠΤΡ002

KYDON TOURS
Ποιότητα-φροντίδα-επιτυχία
ΕΚΔΡΟΜΕΣ
• DISNEYLAND-PARIS
GROUP ΡΟΔΟΥ 5-11/7 και 3-8/8
DISNEY-STUDIOS-ASTERIX-ΠΑΡΙΣΙ-ΒΕΡΣΑΛΛΙΕΣ
ΠΛΟΥΣΙΟ ΠΡΟΓΡΑΜΜΑ-ΣΥΝΟΔΟΣ Η κ. ΕΛΕΝΗ ΨΥΛΛΑΚΗ.
• DISNEYLAND ΤΑΚΤΙΚΕΣ ΑΝΑΧΩΡΗΣΕΙΣ
ΕΙΔΙΚΕΣ ΤΙΜΕΣ - ΣΥΜΒΟΥΛΕΥΤΕΙΤΕ ΜΑΣ!
• ΣΙΚΕΛΙΑ 20/7-27/7
ΟΝΕΙΡΕΜΕΝΗ ΕΚΔΡΟΜΗ ΣΤΗ ΜΕΓΑΛΗ ΕΛΛΑΔΑ
ΚΑΤΑΝΙΑ - ΑΚΡΑΓΑΝΤΑΣ - ΣΕΛΙΝΟΥΝΤΑΣ - ΜΟΝΡΕΑΛΕ - ΠΑΛΕΡΜΟ ΚΕΦΑΛΟΥ - ΣΥΡΑΚΟΥΣΕΣ - ΑΙΤΝΑ - ΤΑΟΡΜΙΝΑ
ΣΥΝΟΔΟΣ ΕΛΕΝΗ ΨΥΛΛΑΚΗ
• ΠΡΟΣΟΧΗ - ΠΡΟΣΟΧΗ - ΠΡΟΣΦΟΡΑ
ΚΑΤΕΥΘΕΙΑΝ ΠΤΗΣΗ ΡΟΔΟ - ΒΟΥΔΑΠΕΣΤΗ
ΑΝΑΧΩΡΗΣΕΙΣ 2 GROUP 7/8 και 14/8
7 ΗΜΕΡΕΣ: ΒΟΥΔΑΠΕΣΤΗ - ΒΙΕΝΝΗ - ΠΡΑΓΑ
ξενοδ. Α' κατηγ. - Ημιδιατροφή - Πλούσιο πρόγραμμα
ΜΟΝΟ 645 euro
ΠΡΟΛΑΒΕΤΕ - ΘΕΣΕΙΣ ΠΕΡΙΟΡΙΣΜΕΝΕΣ
• ΚΩΝΣΤΑΝΤΙΝΟΥΠΟΛΗ 11-16/8 ΑΕΡΟΠΟΡΙΚΗ
• ΡΩΣΙΑ-ΜΟΣΧΑ ΑΓ. ΠΕΤΡΟΥΠΟΛΗ 26/8-2/9
Παράδοση διαβατηρίων BIZA μέχρι 15/8/06
• DUBAI 20/9-25/9 GROUP ΑΠΟ ΡΟΔΟ
ΕΠΙΣΗΣ ΤΑΚΤΙΚΕΣ ΑΝΑΧΩΡΗΣΕΙΣ ΣΠΕΣΙΑΛ ΤΙΜΕΣ
• ΣΥΡΟ-ΤΗΝΟ-ΜΥΚΟΝΟ-ΑΝΔΡΟ 5-11/9
ΝΕΟΝΥΜΦΟΙ: Οργανώνουμε το ταξίδι σας!!!
Σας ταξιδεύουμε 30 χρόνια!!!
ΠΡΑΚΤΟΡΕΙΟ ΚΥΔΩΝ ΙΑΤΑ
Εθ. Δωδ/σίων 14-Ακτή Σαχτούρη 8
• Τηλ. 22410-23000, 27900, 27722
• E-mail: Kydon@otenet.gr
ΧΠΤΓ022

Στον Υδροβιολογικό Σταθμό Ρόδου

Εκδήλωση σχολείων για θέματα ισότητας

Πήραν μέρος μαθητές λυκείων μικρών νησιών και της Ρόδου

Την Κυριακή 18 Ιουνίου πραγματοποιήθηκε στο αμφιθέατρο του Υδροβιολογικού Σταθμού Ρόδου η τελική εκδήλωση παρουσίασης της 2ης σύμπραξης του προγράμματος για θέματα ισότητας, που εκπονήθηκε στα πλαίσια της πράξης 4.1.1.α του ΕΠΕΑΕΚ ΙΙ «ευαισθητοποίηση εκπαιδευτικών και παρεμβατικά προγράμματα για την προώθηση της ισότητας των φύλων».

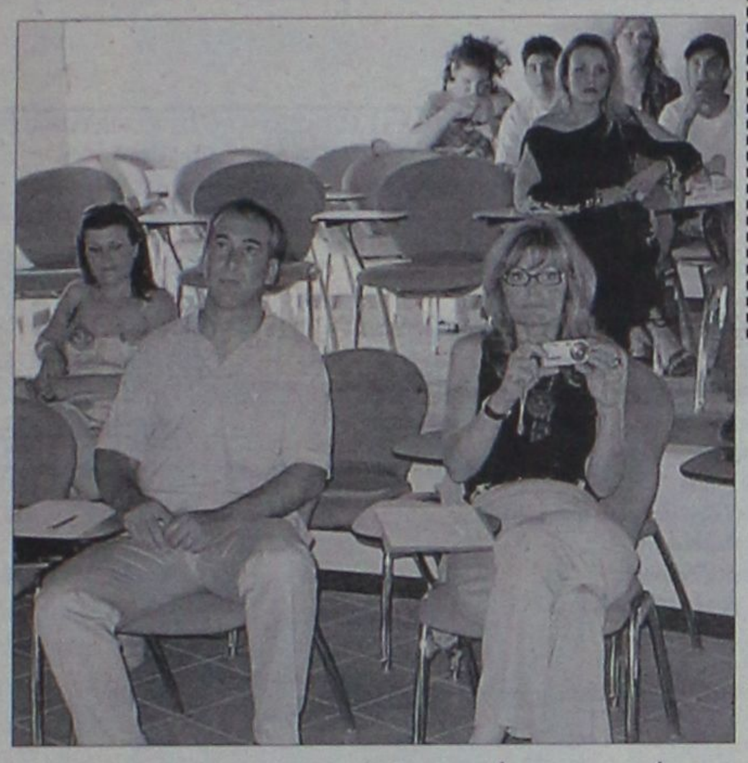

Η εκδήλωση συνδιοργανώθηκε από τα σχολεία της σύμπραξης, την επιμορφώτρια του Κέντρου Ερευνών για Θέματα Ισότητας (ΚΕΘΙ) κα Ξανθίππη Φουλίδη και



τον υπεύθυνο περιβαλλοντικής εκπαίδευσης - επιμορφωτή για Θέματα Ισότητας του υπουργείου Παιδείας.

Τα σχολεία που συμμετείχαν στη σύμπραξη με γενικό τίτλο «Η Παρουσία της Γυναίκας στην Κοινωνία» ήταν:

- Οι Λυκειακές τάξεις Λειψών με θέματα «Η παρουσία της γυναίκας στην κοινωνία» και «Η απεικόνιση της θέσης της γυναίκας στην κοινωνία μέσα από την τέχνη».
- Οι Λυκειακές τάξεις Χάλκης με θέμα: «Γυναίκες και πολιτική»
- Το 2ο Σχολικό Εργαστηριακό Κέντρο Ρόδου με θέμα: « Παιχνίδι ρόλων για την ισότητα των δύο φύλων».
- Το ΕΕΕΕΚ Ρόδου με θέμα: « Πολιτισμός Αθλητισμός και Γυναίκα»
- Οι Λυκειακές τάξεις Μεγίστης με θέμα: «Η γυναίκα ιδωμένη ως θεατρική φιγούρα»

Παρουσιάστηκαν οι δράσεις, παρεμβάσεις και αποσπάσματα από τις βιντεοσκοπήσεις των μαθητικών θεατρικών παραστάσεων της φετινής σχολικής χρονιάς ενώπιον γονέων παιδιών και εκπαιδευτικών. Στόχος των προγραμμάτων ισότητας είναι η ενημέρωση, ο προβληματισμός και η έμπρακτη ευαισθητοποίηση σε ένα κοινωνικό θέμα που αφορά όλα τα μέλη μιας κοινωνίας που οραματίζεται το μέλλον της με κοινωνική ισότητα και καλύτερες συνθήκες διαβίωσης.

Στο κλείσιμο της εκδήλωσης κατέθεσαν και τις εντυπώσεις τους για το πρόγραμμα οι διευθυντές/ριες των συμμετεχόντων σχολείων με χαρακτηριστικά σχόλια όπως: «Το πρόγραμμα αυτό το βρήκα ως το πιο ολοκληρωμένο στην ως τώρα καριέρα μου», «τα παιδιά με μεγάλη προθυμία συμμετείχαν στο θεατρικό δρώμενο και έγραψαν και τα ίδια τα λόγια», «ευχαριστούμε την υπεύθυνη Αγωγής Υγείας κα Μάντα Φατσέα που μας παρότρυνε να συμμετέχουμε στο πρόγραμμα και μας ενθάρρυνε καθόλη τη διάρκειά του».

Πρόγραμμα Stage

Επιδοτούμενες θέσεις εργασίας του ΟΑΕΔ

Ανακοίνωση του κέντρου «Καλλιπάτειρα»

Το Κέντρο Στήριξης και Προώθησης στην Απασχόληση και Ανάπτυξης της Επιχειρηματικότητας του Δήμου Ροδίων «ΚΑΛΛΙΠΑΤΕΙΡΑ», ενημερώνει ότι στα πλαίσια υλοποίησης του Σχεδίου Δράσης «Ρόδος - Απασχόληση - Πολιτισμός» του προγράμματος «Τοπικές Πρωτοβουλίες Απασχόλησης», του ΠΕΠ Νοτίου Αιγαίου 2000 - 2006 υπάρχουν διαθέσιμες θέσεις για συμμετοχή επωφελουμένων οι οποίοι επιθυμούν να ενταχθούν στις επιδοτούμενες θέσεις εργασίας του ΟΑΕΔ για προγράμματα Stage, Νέων Ελεύθερων Επαγγελματιών (ΝΕΕ) και Νέων Θέσεων Εργασίας (ΝΘΕ), λόγω αποχωρήσεων.

Οι ενδιαφερόμενοι, οι οποίοι πρέπει να είναι εγγεγραμμένοι στον ΟΑΕΔ και να κατέχουν κάρτα ανεργίας, παρακαλούνται να επισκεφτούν τον ΟΑΕΔ - ΚΠΑ Ρόδου προκειμένου να τους χορηγηθεί σχετικό παραπεμπτικό σημείωμα.

Οι υποψήφιοι θα αξιολογηθούν από την τριμελή επιτροπή αξιολόγησης ώστε να συμμετάσχουν στο πρόγραμμα.

Η προθεσμία για τη χορήγηση παραπεμπτικού σημειώματος για συμμετοχή στο πρόγραμμα ισχύει μέχρι και την Τρίτη 27 Ιουνίου 2006.

Τιμές ΙΟΥΝΙΟΥ

COSMOS CENTER

2ο χλμ. Ρόδου-Καλιθέας
(πίσω απο το LIDL)

ΕΜΠΟΡΙΚΕΣ ΑΠΟΘΗΚΕΣ ΕΞΟΠΛΙΣΜΟΥ

ΤΩΡΑ ΚΑΙ ΥΠΝΟΔΩΜΑΤΙΑ ΞΕΝΟΔΟΧΕΙΩΝ!!!

Τηλ. 22410 69990,
Φαξ. 22410 20980
Email. dolcerelax@otenet.gr

ΣΧΕΔΙΟ : FABLE ΤΙΜΗ 856 €!!!

ΠΕΡΙΛΑΜΒΑΝΕΙ :

ΔΙΠΛΟ ΚΡΕΒΑΤΙ, 2 ΚΟΜΟΔΙΝΑ

ΜΕΓΑΛΗ ΝΤΟΥΛΑΠΑ ΜΕ ΣΥΡΟΜΕΝΑ ΦΥΛΛΑ

ΕΠΙΠΛΟ ΜΕΓΑΛΟ ΜΕ ΕΝΣΩΜΑΤΟΜΕΝΗ ΤΟΥΑΛΕΤΑ, ΚΑΘΡΕΠΤΗ,

ΝΤΟΥΛΑΠΙ ΓΙΑ ΨΥΓΕΙΟ, ΡΑΦΙΑ, ΜΠΑΓΚΑΖΙΕΡΑ, ΣΥΡΤΑΡΙ



ΣΕ ΕΝΑΝ ΟΛΟΚΛΗΡΟ ΟΡΟΦΟ ΣΑΣ ΠΕΡΙΜΕΝΟΥΜΕ ΝΑ ΕΠΙΛΕΞΕΤΕ ΑΥΤΟ ΠΟΥ ΤΑΙΡΙΑΖΕΙ ΣΤΟ ΧΩΡΟ ΣΑΣ ΣΕ ΤΙΜΕΣ ΠΟΥ ΜΟΝΟ ΕΜΕΙΣ ΜΠΟΡΟΥΜΕ ΝΑ ΠΡΟΣΦΕΡΟΥΜΕ.

ΟΛΟΚΛΗΡΩΜΕΝΕΣ ΠΡΟΤΑΣΕΙΣ ΓΙΑ ΤΟΝ ΕΞΟΠΛΙΣΜΟ

AT1538

ΕΛΑΧΙΣΤΗ ΠΟΣΟΤΗΤΑ ΠΑΡΑΓΓΕΛΙΑΣ - 20 ΥΠΝΟΔΩΜΑΤΙΑ

AUTOVISION

ιδιωτικό Κ.Τ.Ε.Ο Ρόδου

Κ.Τ.Ε.Ο σε 25 λεπτά!

ΤΑΛΑΙΠΩΡΙΑ ΤΕΛΟΣ..

για ραντεβού..22410 67677

ΠΡΟΓΡΑΜΜΑ ΠΡΟΣΚΛΗΣΗΣ ΟΧΗΜΑΤΩΝ Ν. ΔΩΔ/ΣΟΥ

ΠΡΟΣΟΧΗ!!

- Τον Μάιο ΡΟΖ 1501 εώς 3500
- Τον Ιούνιο ΡΟΖ 3501 εώς 5500

ανοιχτά απογεύματα και σάββατο, όλα τα παράβολα αγοράζονται στο ΚΤΕΟ

ΠΛΗΡΩΣ ΙΣΟΤΙΜΟ ΜΕ ΤΑ ΔΗΜΟΣΙΑ ΚΤΕΟ

Η ΜΗ ΔΙΕΝΕΡΓΕΙΑ ΤΕΧΝΙΚΟΥ ΕΛΕΓΧΟΥ ΤΟΥ ΟΧΗΜΑΤΟΣ ΣΑΣ (ΚΤΕΟ) ΜΕΣΑ ΣΤΙΣ ΠΡΟΘΕΣΜΙΕΣ, ΑΠΟΤΕΛΕΙ ΠΑΡΑΒΑΣΗ (ΚΟΚ 86) ΚΑΙ ΤΙΜΩΡΕΙΤΑΙ ΑΠΟ ΤΙΣ ΑΡΧΕΣ ΜΕ ΠΡΟΣΤΙΜΟ 334 ΕΥΡΩ ΚΑΙ ΑΦΑΙΡΕΣΗ ΠΙΝΑΚΙΔΩΝ

ΑΕ1318

Ο.Π.Α.Π. Α.Ε.

ΟΡΓΑΝΙΣΜΟΣ ΠΡΟΓΝΩΣΤΙΚΩΝ ΑΓΩΝΩΝ ΠΟΔΟΣΦΑΙΡΟΥ Α.Ε.

ΑΡ.Μ.Α.Ε. 46329/06/Β/00/15
Λ. Κηφισού 62 12132 Περιστέρι
Στοιχεία και πληροφορίες περιόδου από 1 Ιανουαρίου 2006 έως 31 Μαρτίου 2006
Σύμφωνα με την Απόφαση Αρ. 17/336/21.4.2005 του Διοικητικού Συμβουλίου της Επιτροπής Κεφαλαιαγοράς Φ.Ε.Κ. Β614/10.5.2005

Τα παρακάτω στοιχεία και πληροφορίες στοχεύουν σε μία γενική ενημέρωση για την οικονομική κατάσταση και τα αποτελέσματα της Ο.Π.Α.Π. Α.Ε. (και του Ομίλου Ο.Π.Α.Π. Α.Ε.). Συνιστούμε επομένως στον αναγνώστη, πριν προβεί σε οποιουδήποτε είδους επενδυτική επιλογή ή άλλη συναλλαγή με την εταιρεία, να ανατρέξει στη διεύθυνση διαδικτύου της www.opap.gr, όπου αναρτώνται οι περιοδικές οικονομικές καταστάσεις που προβλέπουν τα Διεθνή Λογιστικά Πρότυπα καθώς και η έκθεση επισκόπησης των ορκωτών ελεγκτών λογιστών, όποτε αυτή απαιτείται.

ΣΤΟΙΧΕΙΑ ΕΠΙΧΕΙΡΗΣΗΣ:

Πλήρες Όνομα:	ΟΠΑΠ Α.Ε.
Έδρα:	Λ. Κηφισού 62, 121 32, Περιστέρι
Αριθμός Μητρώου Ανωνύμων Εταιρειών:	46329/06/Β/00/15
Αρμόδια Νομαρχία:	Διεύθυνση Ανωνύμων Εταιρειών του Υπουργείου Ανάπτυξης
Σύνθεση Διοικητικού Συμβουλίου:	Κωστάκος Σωτήριος, Νειάδας Βασίλης, Ανύσιος Ιωάννης, Καρκάσης Χρήστος, Κουλοσούσας Σωτήριος, Κρανιάς Δημήτριος, Λιάπης Σεραφείμ, Λυκόπουλος Δημήτριος, Νικολαρόπουλος Σωτήριος, Ρηγόπουλος Κωνσταντίνος, Στεργιόπουλος Ευάγγελος

Ημερομηνία έγκρισης των ενδιάμεσων Οικονομικών Καταστάσεων (από τις οποίες αντλήθηκαν τα συνοπτικά στοιχεία):	24 Μαΐου 2006
Ορκωτοί ελεγκτές λογιστές:	Καζάς Κ. Βασίλειος - Κωνσταντίνου Α. Σωτήριος
Ελεγκτική εταιρεία:	Grant Thornton
Τύπος έκθεσης επισκόπησης:	Δεν ελέγχονται
Διεύθυνση διαδικτύου Εταιρείας:	www.opap.gr

ΣΤΟΙΧΕΙΑ ΙΣΟΛΟΓΙΣΜΟΥ
(Ποσά σε χιλιάδες ευρώ)

	Ο ΟΜΙΛΟΣ		Η ΕΤΑΙΡΕΙΑ	
	31.3.2006	31.12.2005	31.3.2006	31.12.2005
ΕΝΕΡΓΗΤΙΚΟ				
Πάγια στοιχεία Ενεργητικού	290.339	294.178	325.312	327.999
Αποθέματα	539	404	539	404
Απαιτήσεις από πελάτες	50.833	61.979	52.061	62.354
Λοιπά στοιχεία Ενεργητικού	757.662	609.125	706.603	547.372
ΣΥΝΟΛΟ ΕΝΕΡΓΗΤΙΚΟΥ	**1.099.373**	**965.686**	**1.084.515**	**938.129**
ΠΑΘΗΤΙΚΟ				
Μακροπρόθεσμες υποχρεώσεις	40.732	39.798	40.617	39.680
Βραχυπρόθεσμες τραπεζικές υποχρεώσεις	15.118	15.118	15.118	15.118
Λοιπές βραχυπρόθεσμες υποχρεώσεις	437.616	427.447	439.479	419.181
Σύνολο υποχρεώσεων (α)	**493.466**	**482.363**	**495.214**	**473.979**
Μετοχικό Κεφάλαιο	95.700	95.700	95.700	95.700
Λοιπά στοιχεία Καθαρής Θέσης Μετόχων Εταιρίας	510.061	387.483	493.601	368.450
Σύνολο καθαρής Θέσης Μετόχων (β)	**605.761**	**483.183**	**589.301**	**464.150**
Δικαιώματα Μειοψηφίας (γ)	146	140	-	-
Σύνολο Καθαρής Θέσης (δ) = (β) + (γ)	**605.907**	**483.323**	**589.301**	**464.150**
ΣΥΝΟΛΟ ΠΑΘΗΤΙΚΟΥ (ε) = (α) + (δ)	**1.099.373**	**965.686**	**1.084.515**	**938.129**

ΣΤΟΙΧΕΙΑ ΚΑΤΑΣΤΑΣΗΣ ΑΠΟΤΕΛΕΣΜΑΤΩΝ ΠΕΡΙΟΔΟΥ
(Ποσά σε χιλιάδες ευρώ)

	Ο ΟΜΙΛΟΣ		Η ΕΤΑΙΡΕΙΑ	
	1.1-31.3.2006	1.1-31.3.2005	1.1-31.3.2006	1.1-31.3.2005
Σύνολο κύκλου εργασιών	1.043.945	880.775	1.019.192	856.023
Μικτά κέρδη / (ζημιές)	210.867	200.439	206.681	196.234
Κέρδη / (ζημιές) προ φόρων, χρηματοδοτικών και επενδυτικών αποτελεσμάτων	171.199	176.423	167.320	171.543
Κέρδη / (ζημιές) προ φόρων, χρηματοδοτικών, επενδυτικών αποτελεσμάτων και αποσβέσεων	177.044	182.321	173.014	177.308
Κέρδη / (ζημιές) προ φόρων	**174.018**	**178.845**	**175.404**	**173.702**
Μείον φόροι	(51.376)	(57.906)	(50.253)	(56.473)
Κέρδη / (ζημιές) μετά από φόρους	**122.642**	**120.939**	**125.151**	**117.229**
Κατανέμονται σε:				
Μετόχους Εταιρίας	122.636	120.934	125.151	117.229
Δικαιώματα Μειοψηφίας	(6)	(5)	-	-
Βασικά κέρδη μετά από φόρους ανά μετοχή (σε €)	0,38	0,38	0,39	0,37

ΣΤΟΙΧΕΙΑ ΚΑΤΑΣΤΑΣΗΣ ΤΑΜΕΙΑΚΩΝ ΡΟΩΝ
(Ποσά σε χιλιάδες ευρώ)

	Ο ΟΜΙΛΟΣ		Η ΕΤΑΙΡΕΙΑ	
	1.1-31.3.2006	1.1-31.3.2005	1.1-31.3.2006	1.1-31.3.2005
Λειτουργικές δραστηριότητες				
Κέρδη προ φόρων	174.018	178.845	175.404	173.702
Προσαρμογές για:				
Αποσβέσεις ενσώματων και ασώματων παγίων	5.845	5.898	5.694	5.765
Χρηματοοικονομικά αποτελέσματα	(2.819)	(2.422)	(2.577)	(2.159)
Παροχές στο προσωπικό	(1.386)	77	(1.386)	77
Προβλέψεις για επισφαλείς απαιτήσεις	800	920	800	920
Άλλες προβλέψεις	2.137	-	2.137	-
Συναλλαγματικές διαφορές	(127)	(164)	-	-
	178.468	**183.154**	**180.072**	**178.305**
Μεταβολές στο Κεφάλαιο Κίνησης				
Αύξηση (μείωση) αποθεμάτων	(135)	158	(135)	158
Αύξηση (μείωση) απαιτήσεων	8.906	7.438	2.937	10.407
Αύξηση (μείωση) υποχρεώσεων	(1.942)	(8.857)	8.144	(15.796)
Αύξηση (μείωση) πληρωτέων φόρων	(756)	5.726	(745)	5.872
	184.541	**187.619**	**190.273**	**178.946**
Τόκοι έξοδα	(249)	(414)	(243)	(396)
Φόροι εισοδήματος πληρωθέντες	(39.058)	-	(39.053)	-
Ταμειακές ροές από λειτουργικές δραστηριότητες (α)	**145.234**	**187.205**	**150.977**	**178.550**
Επενδυτικές δραστηριότητες				
Εγγυήσεις	(1)	(4)	(1)	(1)
Δάνεια στο προσωπικό	(325)	202	(325)	202
Αγορές ενσώματων παγίων	(1.292)	(7.420)	(1.261)	(7.392)
Αγορές ασώματων παγίων	(467)	(237)	(466)	(234)
Τόκοι έσοδα	3.068	2.836	2.821	2.555
Ταμειακές ροές από επενδυτικές δραστηριότητες (β)	**983**	**(4.623)**	**768**	**(4.870)**
Χρηματοδοτικές δραστηριότητες				
Εκροές για μακροπρόθεσμα δάνεια	-	(1.907)	-	(1.907)
Μερίσματα πληρωθέντα	940	1.126	940	1.126
Ταμειακές ροές από χρηματοδοτικές δραστηριότητες (γ)	**940**	**(781)**	**940**	**(781)**
Καθαρή αύξηση στα ταμειακά διαθέσιμα και ταμειακά ισοδύναμα περιόδου (α+β+γ)	**147.157**	**181.801**	**152.685**	**172.899**
Ταμειακά διαθέσιμα και ταμειακά ισοδύναμα στην έναρξη της περιόδου	437.001	423.567	375.610	383.553
Ταμειακά διαθέσιμα και ταμειακά ισοδύναμα στη λήξη της περιόδου	**584.158**	**605.368**	**528.295**	**556.452**

ΣΤΟΙΧΕΙΑ ΚΑΤΑΣΤΑΣΗΣ ΜΕΤΑΒΟΛΩΝ ΚΑΘΑΡΗΣ ΘΕΣΗΣ ΠΕΡΙΟΔΟΥ
(Ποσά σε χιλιάδες ευρώ)

	Ο ΟΜΙΛΟΣ		Η ΕΤΑΙΡΕΙΑ	
	1.1-31.3.2006	1.1-31.3.2005	1.1-31.3.2006	1.1-31.3.2005
Καθαρή Θέση έναρξης περιόδου (1.1.2006 και 1.1.2005 αντίστοιχα)	483.323	474.676	464.150	470.217
Κέρδη / (ζημιές) περιόδου μετά από φόρους	122.642	120.939	125.151	117.229
	605.965	595.615	589.301	587.446
Αύξηση / (μείωση) μετοχικού εταιρικού κεφαλαίου				
Διανεμηθέντα μερίσματα (κέρδη)				
Καθαρό εισόδημα καταχωρημένο απ' ευθείας στην καθαρή θέση	(58)	(91)	-	-
Καθαρή Θέση λήξης περιόδου (31.03.2006 και 31.03.2005 αντίστοιχα)	**605.907**	**595.524**	**589.301**	**587.446**

ΠΡΟΣΘΕΤΑ ΣΤΟΙΧΕΙΑ ΚΑΙ ΠΛΗΡΟΦΟΡΙΕΣ:

1. Η εταιρεία έχει ελεγχθεί φορολογικά μέχρι και τη χρήση του 2004.
2. Επί των περιουσιακών στοιχείων του ομίλου δεν υπάρχουν εμπράγματα βάρη.
3. Σύμφωνα με επιστολή της Νομικής Υπηρεσίας της Ο.Π.Α.Π. Α.Ε. υπάρχουν αγωγές απασχολούμενου προσωπικού και ιδιωτών συνολικού ύψους €40 εκ. περίπου. Η Διοίκηση της Ο.Π.Α.Π. Α.Ε. εκτιμά ότι η επίπτωση τυχόν αρνητικής έκβασης των διαφορών στα οικονομικά αποτελέσματα της εταιρείας δεν θα είναι σημαντική και για αυτό δεν έχει διενεργηθεί πρόβλεψη σε βάρος των αποτελεσμάτων της περιόδου, πλην μιας περίπτωσης για την οποία διενεργήθηκε πρόβλεψη €301χιλ. στην χρήση 2005, βάσει εκτίμησης της Νομικής Υπηρεσίας της εταιρείας.
4. Διενεργήθηκε πρόβλεψη 2.137.328,00 € που αφορά διαφορές μισθοδοσίας μόνιμου προσωπικού των ετών 1998 και 1999. Για τα αναδρομικά των διεκδικούμενων διαφορών μισθοδοσίας των ετών 2000-2005, η Διοίκηση της Εταιρείας βρίσκεται στο στάδιο διαπραγμάτευσης με το αντιπροσωπευτικό όργανο των υπαλλήλων για εξωδικαστική επίλυση του εν λόγω θέματος. Εκτιμάται, ότι το ποσό των αναδρομικών των ετών 2000-2005, που θα επιβαρύνει τα αποτελέσματα της Εταιρείας δεν δύναται να υπερβεί το ποσό των 7.200.000,00 €. Στην παρούσα φάση δεν είναι δυνατόν να εκτιμηθεί με βάσιμο τρόπο το ακριβές ποσό και για τον λόγο αυτό δεν έχει διενεργηθεί η σχετική πρόβλεψη.
5. Ο αριθμός του μόνιμα απασχολούμενου προσωπικού της Ο.Π.Α.Π. Α.Ε.την 31.3.2006 ανέρχεται σε 279 (326 του ομίλου). Ο μέσος αριθμός του ευκαιριακά απασχολούμενου προσωπικού της εταιρείας στο τρίμηνο 2006 ανέρχεται σε 469 (475 του ομίλου).
6. Τα ποσά των πωλήσεων και αγορών της εταιρείας, προς και από συνδεδεμένες εταιρείες, σωρευτικά από την έναρξη της διαχειριστικής χρήσης ανέρχονται στο ποσό των €2.255 χιλ. και €4.667 χιλ. αντίστοιχα. Τα υπόλοιπα των απαιτήσεων και υποχρεώσεων της εταιρείας με συνδεδεμένες εταιρείες στη λήξη της τρέχουσας περιόδου, ανέρχονται σε €2.213 χιλ. και €14.189 χιλ. αντίστοιχα.
7. Δεν υπάρχει αλλαγή στη μέθοδο ενοποίησης καθώς και στις ενοποιούμενες εταιρείες σε σύγκριση με την χρήση που έληξε στις 31.12.2005.
8. Οι εταιρείες του ομίλου, με το ποσοστό συμμετοχής, την καταστατική τους έδρα και τη μέθοδο ενοποίησης είναι:

Ενοποιημένη Θυγατρική	Μερίδιο	Έδρα	Μέθοδος Ενοποίησης
Ο.Π.Α.Π. (ΚΥΠΡΟΥ) LTD	100%	ΚΥΠΡΟΣ	Ολική ενοποίηση
Ο.Π.Α.Π. GLORY LTD	90%	ΚΥΠΡΟΣ	Ολική ενοποίηση
Ο.Π.Α.Π. INTERNATIONAL LTD	100%	ΚΥΠΡΟΣ	Ολική ενοποίηση
Ο.Π.Α.Π. ΠΑΡΟΧΗΣ ΥΠΗΡΕΣΙΩΝ Α.Ε.	100%	ΕΛΛΑΔΑ	Ολική ενοποίηση
GLORY TECHNOLOGY LTD	20%	ΚΥΠΡΟΣ	Καθαρή θέση

9. Οι επενδύσεις για αγορά παγίων στοιχείων της εταιρείας για την περίοδο 1.1-31.3.2006 ανήλθαν σε €1.411 χιλ. (€1.443 χιλ. του ομίλου).
10. Η Ο.Π.Α.Π. Α.Ε., στις 25.6.2005, προχώρησε σε μερική αναθεώρηση της σύμβασης για τη διεξαγωγή του Στοιχήματος με την ανάδοχο εταιρεία. Η αναθεώρηση έχει αναδρομική ισχύ από την 30.1.2005 και οι βασικές της αλλαγές αφορούν: α) Στην αύξηση του ποσοστού αποδόσεων στους νικητές των κερδών που εγγυάται η ανάδοχος εταιρεία. Το νέο ποσοστό από 30.1.2005 μέχρι 31.3.2006 διαμορφώθηκε σε 63,42% επί των εσόδων, β) Στο χρόνο εκκαθάρισης, ο οποίος θα γίνει με την ολοκλήρωση της σύμβασης και θα αφορά το διάστημα από την 30η Ιανουαρίου 2005 μέχρι και την 29η Ιανουαρίου 2007, γ) Στην εισαγωγή ελληνικών διοργανώσεων στο παιχνίδι "Πάμε Στοίχημα".
11. Οι οικονομικές καταστάσεις εγκρίθηκαν με την υπ' αριθμ. 22/24.5.2006 απόφαση του Διοικητικού Συμβουλίου της εταιρείας.
12. Το Διοικητικό Συμβούλιο της Ο.Π.Α.Π. Α.Ε. με την υπ' αριθμ. 43/21.11.2005 συνεδρίασή του αποφάσισε τη διανομή προμερίσματος για τη χρήση 2005 συνολικού ποσού €153.120.000,00 στους κατόχους μετοχών με το κλείσιμο της συνεδρίασης του Χ.Α. της 3/12/2005. Το προμέρισμα τελεί υπό την έγκριση της Γενικής Συνέλευσης των Μετόχων.

Αθήνα, 24 Μαΐου 2006

Ο Πρόεδρος του Δ.Σ.	Ο Διευθύνων Σύμβουλος	Ο Γενικός Διευθυντής Οικονομικών & Ανάπτυξης	Ο Διευθυντής Λογιστηρίου Οικονομικής Διαχείρισης & Επενδύσεων
Κωστάκος Σωτήριος	Νειάδας Βασίλειος	Τσαούσης Κων/νος	Τσιλιβής Κων/νος
Α.Δ.Τ. Ξ 189094	Α.Δ.Τ. Π 320174	Α.Δ.Τ. Σ 116501	Α.Δ.Τ. Π 603617

ΧΠΔΗΜ125

Στο Απέρι της Καρπάθου

Εγκαινιάζεται το Σάββατο το Πολιτιστικό Κέντρο

Ένα νεοκλασικό κτίριο δωρεά της οικογένειας Παχούντη στη μνήμη των γονιών τους

Το Χατζηγεωργιάδειο Πολιτιστικό Κέντρο «ΟΜΟΝΟΙΑ» Απερίου είναι πια πραγματικότητα! Το οίκημα, ένα όμορφο νεοκλασικό των αρχών του 20ού αιώνα, δωρεά της οικογένειας Παχούντη προς τον Πολιτιστικό Σύλλογο στη μνήμη των γονιών τους Γεωργίου και Καλλιόπης Χατζηγεωργιάδη, εγκαινιάζει τη λειτουργία του το Σαββάτο 24 Ιουνίου 2006, με έκθεση της διεθνούς φήμης ελληνίδας φωτογράφου Τζούλιας Κλήμη. Η τελετή των εγκαινίων του οικήματος και της έκθεσης φωτογραφίας τελεί υπό την αιγίδα του Υπουργού Αιγαίου και Νησιωτικής Πολιτικής κ. Αριστοτέλη Παυλίδη, της Εθνικής Τραπέζης και του Συλλόγου των Απεριτών «ΟΜΟΝΟΙΑ» (τμήματα Καρπάθου, Αμερικής και Αττικής).

Η κ. Κλήμη δημιουργός του ιδιαίτερα επιτυχημένου φωτογραφικού λευκώματος "At Home in Greece" που εκδόθηκε από τον διεθνή εκδοτικό οίκο Thames & Hudson και μεταφράστηκε σε 4 γλώσσες, μεταξύ των οποίων και στα ελληνικά με τίτλο "Σπίτια στην Ελλάδα" από τις εκδόσεις Καστανιώτη, έχει μια ιδιαίτερη σχέση με την Κάρπαθο.

Επί οκτώ χρόνια με συνεχείς επισκέψεις στο νησί φωτογράφησε και μελέτησε τη ζωή των Καρπαθίων και ιδιαίτερα των κατοίκων της Ολύμπου, καθώς πιστεύει ότι είναι η σημαντικότερη εθνολογικά περιοχή της ακριτικής Ελλάδος.

Οι 30 εξαιρετικές φωτογραφίες της έκθεσης με θέμα "Παράδοση και Οικογένεια" αποτελούν ένα μικρό δείγμα αυτής της πολύχρονης δουλειάς και αποτυπώνουν με μοναδικό τρόπο τους στενούς δεσμούς των Καρπαθίων με την οικογενειά τους και με τον χώρο στον οποίο ζουν και εργάζονται.



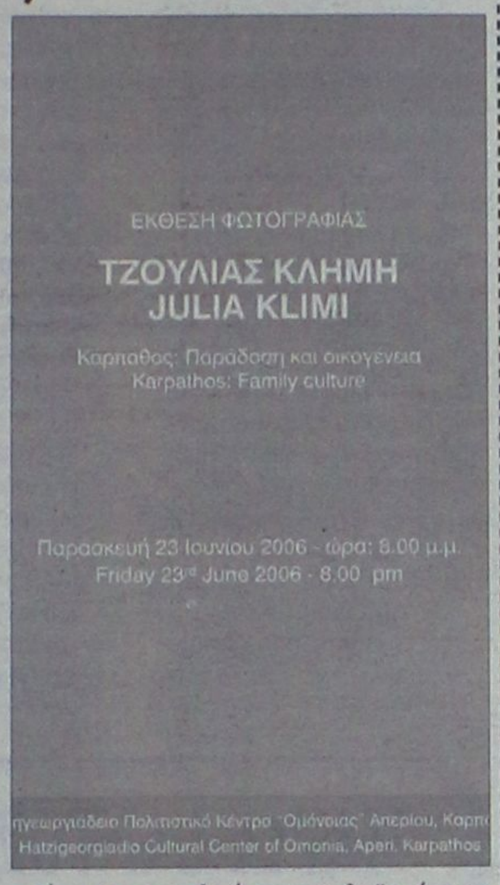

ηγεωργιάδειο Πολιτιστικό Κέντρο "Ομόνοιας" Απερίου, Καρπ
Hatzigeorgiadio Cultural Center of Omonia, Aperi, Karpathos

Οι γυναίκες με τις παραδοσιακές φορεσιές στο σπίτι τους που μοιάζει με μουσείο, στον κάμπο να θερίζουν, στους μύλους να πλάθουν και να φουρνίζουν, η ζωντάνια του χορού αλλά και των περίφημων οργανοπαιχτών με τις λύρες στο γλέντι είναι μερικές από τις εικόνες που αναδεικνύουν την ομορφιά και τον πλούτο του λαϊκού μας πολιτισμού.

Πρωταρχικός στόχος του συλλόγου «Ομόνοια» είναι η διατήρηση, η διάδοση και η προβολή του καρπαθιακού πολιτισμού. Το κτίριο του Πολιτιστικού Κέντρου που αναστυλώθηκε με την ευγενική χορηγία του Υπουργείου Αιγαίου & Νησιωτικής Πολιτικής και της Εθνικής Τράπεζας της Ελλάδας δίνει τη δυνατότητα να πραγματοποιηθεί αυτός ο στόχος στο Απέρι, σ' ένα από τα λίκνα της πνευματικής ζωής, της εκπαίδευσης και του πολιτισμού της Καρπάθου.

Από την κρατική τηλεόραση

Γυρίσματα σε Ρόδο Σύμη και Κάρπαθο

Αφορούν το τηλεπαιχνίδι «τοις μετρητοίς» της ΕΡΤ

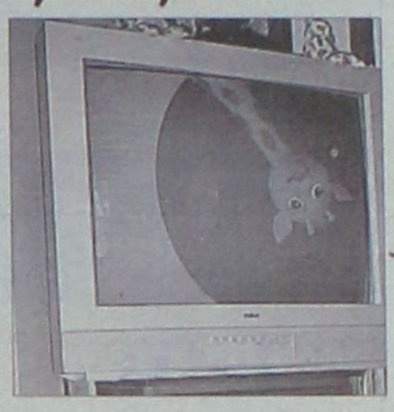

Γυρίσματα στη Ρόδο, τη Σύμη και την Κάρπαθο πραγματοποιεί αυτές τις μέρες το τηλεπαιχνίδι «τοις μετρητοίς» που παρουσιάζει στην κρατική τηλεόραση ο Σπύρος Παπαδόπουλος.

Η παραγωγή της εκπομπής μετά από συνενόηση με τον ΠΡΟΤΟΥΡ, αποφάσισε για πρώτη φορά να βγει έξω από τα στενά όρια του στούντιο και να έρθει σε επαφή με ανθρώπους από τα νησιά και την ελληνική ύπαιθρο που δεν έχουν ιδιαίτερες εγκυκλοπαιδικές γνώσεις αλλα θέλουν να δοκιμάσουν την τύχη τους.

Τα πρώτα γυρίσματα έγιναν την Κυριακή σε Λαχανιά και Προφύλια και στέφθηκαν με ιδιαίτερη επιτυχία και τη συμμετοχή πλήθους Νοτιοροδιτών πολλοί από τους οποίους περίμεναν ώρες στις πλατείες μέχρι να ξεκινήσει το γύρισμα.

Αξίζει να σημειωθεί ότι οι ερωτήσεις που υπέβαλε στους παίκτες ο δημοφιλής ηθοποιός ήταν ιδιαίτερα απλές προκειμένου να υπάρχουν κέρδη τα οποία στη συνέχεια μετά από πρότασή του, διατέθηκαν για τη δημιουργία δημοτικού ιατρείου.

Χθες η εκπομπή ταξίδεψε στη Σύμη ενώ την Πέμπτη θα βρίσκεται στην Κάρπαθο. Οι Νοτιοροδίτες θα ξαναδοκιμάσουν την τύχη τους την Παρασκευή αφού τα συνεργεία θα επιστρέψουν στη Ρόδο προκειμένου να συνεχίσουν σε Βάτι ή Μεσαναγρό ενώ υπάρχει μία σκέψη γυρίσματα να γίνουν και στην παλιά πόλη. Σύμφωνα με τον διευθυντή του ΠΡΟΤΟΥΡ κ. Μπάμπη Παλογιαννίδη ο οργανισμός προσανατολίζεται πλέον και σε αυτούς τους τρόπους διαφήμισης για την προώθηση του τουριστικού μας προϊόντος και τη γνωριμία με το νησί μας των Ελλήνων που ταξιδεύουν. Τα συγκεκριμένα παιχνίδια θα προβληθούν από την τηλεόραση της ΕΤ1 το Σεπτέμβριο.

Όπως δηλώνει ο κ. Παλογιαννίδης στη συνεδρίαση του ΠΡΟΤΟΥΡ τις επόμενες ημέρες αναμένεται να εγκριθεί το ξεκίνημα μικρής έκτασης διαφημιστικής καμπάνιας η οποία θα απευθύνεται αποκλειστικά στους έλληνες τουρίστες.



Blue Star Ferries

ΑΠΟ ΡΟΔΟ

ΑΝΑΧΩΡΗΣΗ ΑΠΟ						ΑΦΙΞΗ ΠΕΙΡΑΙΑ
ΡΟΔΟ	ΚΩ	ΛΕΡΟ	ΠΑΤΜΟ	ΣΥΡΟ	ΑΜΟΡΓΟ ΚΑΤΑΠΟΛΑ	
ΤΡΙΤΗ 18:30	ΤΡΙΤΗ 21:45	—	—	ΤΕΤΑΡΤΗ 03:10	—	ΤΕΤΑΡΤΗ 06:40
ΠΕΜΠΤΗ 18:30	ΠΕΜΠΤΗ 21:45	ΠΕΜΠΤΗ 23:25	ΠΑΡΑΣΚΕΥΗ 00:35	ΠΑΡΑΣΚΕΥΗ 04:30	—	ΠΑΡΑΣΚΕΥΗ 08:30
ΣΑΒΒΑΤΟ 10:00	ΣΑΒΒΑΤΟ 12:45	—	—	—	ΣΑΒΒΑΤΟ 16:20	ΣΑΒΒΑΤΟ 21:30
ΚΥΡΙΑΚΗ 18:00	ΚΥΡΙΑΚΗ 21:15	ΚΥΡΙΑΚΗ 22:55	ΔΕΥΤΕΡΑ 23:59	ΔΕΥΤΕΡΑ 04:10	—	ΔΕΥΤΕΡΑ 08:00

ΠΡΟΣ ΡΟΔΟ

ΑΝΑΧΩΡΗΣΗ ΑΠΟ ΠΕΙΡΑΙΑ	ΑΦΙΞΗ					
	ΣΥΡΟ	ΑΜΟΡΓΟ ΚΑΤΑΠΟΛΑ	ΠΑΤΜΟ	ΛΕΡΟ	ΚΩ	ΡΟΔΟ
ΔΕΥΤΕΡΑ 19:00	ΔΕΥΤΕΡΑ 22:45	—	—	—	ΤΡΙΤΗ 04:45	ΤΡΙΤΗ 08:00
ΤΕΤΑΡΤΗ 19:00	ΤΕΤΑΡΤΗ 22:20	—	ΠΕΜΠΤΗ 01:55	ΠΕΜΠΤΗ 03:05	ΠΕΜΠΤΗ 04:45	ΠΕΜΠΤΗ 08:00
ΠΑΡΑΣΚΕΥΗ 19:00	ΠΑΡΑΣΚΕΥΗ 22:30	—	—	—	ΣΑΒΒΑΤΟ 04:50	ΣΑΒΒΑΤΟ 07:45
ΣΑΒΒΑΤΟ 23:30	—	ΚΥΡΙΑΚΗ 05:30	ΚΥΡΙΑΚΗ 07:55	ΚΥΡΙΑΚΗ 09:15	ΚΥΡΙΑΚΗ 11:00	ΚΥΡΙΑΚΗ 13:45

- **ΚΥΡΙΑΚΗ 11/6/06**
  Ακύρωση δρομολογίου από Ρόδο στις 18.00 για Κω-Λέρο-Πάτμο-Σύρο-Πειραιά
- **ΔΕΥΤΕΡΑ 12/06/06 (ΑΓ. ΠΝΕΥΜΑΤΟΣ)**
  Αναχώρηση από Ρόδο στις 08.00, για Κω 10.45-11.15, Λέρο 12.40-12.55, Πάτμο 13.50-14.05, Σύρο 17.45-18.00, Πειραιά 21.20.
  Αναχώρηση από Πειραιά, Δευτέρα στις 23.30, για Σύρο 03.15-03.30, Κω 09.15-09.45, Ρόδο 12.45 και εν συνεχεία στο προγραμματισμένο του δρομολόγιο.

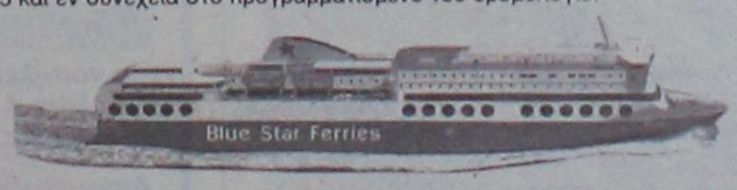

ΧΠ2156

RODOS FERRIES SERVICES/SKEVOS TRAVEL

ΚΑΝΤΕ ΚΡΑΤΗΣΗ ΤΩΡΑ!

ΠΛΗΡΟΦΟΡΙΕΣ ΚΑΙ ΚΡΑΤΗΣΕΙΣ ΘΕΣΕΩΝ ΣΤΟΝ ΤΑΞΙΔΙΩΤΙΚΟ ΣΑΣ ΠΡΑΚΤΟΡΑ Ή RODOS FERRIES SERVICES/SKEVOS TRAVEL: ΑΜΕΡΙΚΗΣ 111, ΡΟΔΟΣ, ΤΗΛ. ΚΡΑΤΗΣΕΩΝ ΕΠΙΒΑΤΩΝ ΚΑΙ Ι.Χ.: 22410-22461, 22410-75655, 22410-75310, ΤΗΛ. ΚΡΑΤΗΣΕΩΝ ΦΟΡΤΗΓΩΝ: 22410-76600

Κολπίτιδες: Αντιμετω

Μήπως τελευταία έχετε παρατηρήσει κάποια μεταβολή στην ποσότητα ή την ποιότητα των κολπικών εκκρίσεων; Μήπως αισθάνεστε ερεθισμό ή κνησμό στην ευαίσθητη περιοχή; Μήπως πάλι έχετε προσέξει την εμφάνιση κάποιας δερματικής βλάβης (φυσαλίδα, βλατίδα ή έλκος) στην περιοχή; Αν ναι, τότε είναι πολύ πιθανό να έχετε προσβληθεί από κάποιο μικρόβιο που προκαλεί κολπίτιδα και γενικότερα λοίμωξη στον κατώτερο γεννητικό σωλήνα.

Φυσιολογικοί μηχανισμοί άμυνας

Το αιδοίο, ο κόλπος και ο εξωτράχηλος κάτω από φυσιολογικές συνθήκες αποτελούν περιοχές εγκατάστασης διαφόρων λοιμογόνων παραγόντων, οι οποίοι γίνονται απειλητικοί μόνο αν μεταβληθούν οι φυσιολογικοί μηχανισμοί άμυνας:

1. Η οξύτητα του κόλπου: Υπό την επίδραση των ορμονών της ωοθήκης παράγεται γλυκογόνο από το κολπικό επιθήλιο, το οποίο μετατρέπεται σε γαλακτικό οξύ από τους βάκιλλους του Doderlein. Το γαλακτικό οξύ διατηρεί το pH του κόλπου όξινο, μεταξύ 3 και 4 και εμποδίζει την ανάπτυξη άλλων μικροοργανισμών.
2. Το παχύ στρώμα του κολπικού πλακώδους επιθηλίου: Αποτελεί ένα σημαντικό φυσικό φραγμό που μέσω της συνεχούς αποφολίδωσης της επιφανειακής στιβάδας εμποδίζεται η εγκατάσταση των βακτηριδίων. Στα κορίτσια και τις μετεμμηνοπαυσιακές γυναίκες το επιθήλιο λόγω της έλλειψης των ωοθηκικών ορμονών είναι λεπτό και τραυματίζεται εύκολα.
3. Η κλειστή είσοδος του κόλπου: Στα κορίτσια ο κολπικός σωλήνας διατηρείται κλειστός από τον παρθενικό υμένα και προφυλάσσεται έτσι από τις λοιμώξεις. Με την έναρξη της σεξουαλικής ζωής και με τους τοκετούς ο φυσικός αυτός φραγμός γίνεται λιγότερο σημαντικός.
4. Οι αδενικές εκκρίσεις από τον τράχηλο και τους αδένες του προδόμου: Αποβάλλονται συνεχώς προς τα έξω συμβάλλοντας στον καθαρισμό του κόλπου από τα άχρηστα προϊόντα. Επιπλέον οι εκκρίσεις του τραχήλου περιέχουν ανοσοσφαιρίνες και σημαντικό αριθμό λεμφοκυττάρων και πολυμορφοπύρηνων.

Κολπική έκκριση και λοίμωξη

Στην ενήλικη ζωή μια μικρή ποσότητα κολπικής έκκρισης είναι φυσιολογική και συνίσταται σε εκκρίσεις από τους αδένες του προδόμου, αποφολιδωμένα κύτταρα του κόλπου, αλκαλική βλέννη από τον τράχηλο και εκκρίσεις από τους αδένες του ενδομητρίου.

Η ανάγκη για χρήση ταμπόν ή σερβιέτας υποδηλώνει υπερβολική και παθολογική έκκριση. Επίσης η απότομη εμφάνιση υπερέκκρισης συνήθως σημαίνει λοίμωξη, ιδιαίτερα αν συμπίπτει χρονικά με τη λήψη αντισυλληπτικών δισκίων, με την αντιβιοτική θεραπεία ή με μια σεξουαλική επαφή. Η φυσιολογική έκκριση είναι λευκή, αν έχει κιτρινοπράσινο χρώμα υποδηλώνει πυογενή λοίμωξη και συχνά συνοδεύεται από δυσάρεστη οσμή. Ανησυχητικό επίσης είναι το γεγονός η έκκριση να συνοδεύεται από ερεθισμό της περιοχής και κνησμό.

Η κολπική υπερέκκριση αποτελεί ένα από τα συχνότερα συμπτώματα που οδηγεί μια γυναίκα στο γυναικολόγο. Πολλές φορές από την εξέταση δε διαπιστώνεται κάποια λοίμωξη και πρόκειται για μια πολύ συνηθισμένη και φυσιολογική κατάσταση, τη λεγόμενη λευκόρροια που δεν

ΙΑΤΡΙΚΗ ΑΝΑΚΟΙΝΩΣΗ
ΚΩΝ/ΝΟΣ Γ. ΧΑΤΖΗΝΙΚΟΛΑΣ
ΧΕΙΡΟΥΡΓΟΣ ΟΦΘΑΛΜΙΑΤΡΟΣ
ΔΕΧΕΤΑΙ ΚΑΘΗΜΕΡΙΝΑ
9:00 - 13:00 και 17:30 - 20:30
Σάββατο πρωί με ραντεβού
ΔΕΝΔΡΙΝΟΥ 2β - 1ΟΣ ΌΡΟΦΟΣ - ΡΟΔΟΣ
ΤΗΛ & FAX: 2241020544, ΚΙΝ: 693 7161700
ΑΤ2535(Γ)

ΚΕΝΤΡΟ ΥΠΟΣΤΗΡΙΞΗΣ ΨΥΧΟΛΟΓΙΚΩΝ ΠΡΟΒΛΗΜΑΤΩΝ
ΣΙΑΓΚΑ ΚΩΝΣΤΑΝΤΙΝΑ
ΨΥΧΟΛΟΓΟΣ
Απόφοιτος Αριστοτελείου Πανεπιστημίου Θεσσαλονίκης
τηλ. 6945557447
ΚΥΠΡΙΩΤΗ ΑΛΕΞΙΑ
ΨΥΧΟΛΟΓΟΣ
ΨΥΧΟΛΟΓΟΣ ΥΓΕΙΑΣ
Απόφοιτος Πανεπιστημίου Κρήτης, MSC Surrey University of England
τηλ. 6944717520
Δέχονται κατόπιν ραντεβού
Στεφ. Καζούλη 18-1ος όροφος
τηλ. 2241022102
ΧΠ2763

Χατζηνικολάου - Χασταλή Κατερίνα
Διαιτολόγος - Διατροφολόγος
Κατάρτιση ατομικού διαιτολογίου για:
✓ Παχυσαρκία
✓ Υπέρταση
✓ Διαβήτη
✓ Υπερλιπιδαιμίες
✓ Καρδιοπάθειες
✓ Αναιμία
✓ Αθλητισμός
✓ Εγκυμοσύνη - Θηλασμό
✓ Διατροφή για παιδική - εφηβική ηλικία
Δέχεται κατόπιν ραντεβού
Αλ. Διάκου 67, τηλ. - φαξ 2241021670
ΑΕ1136

ΜΑΡΙΑ ΣΑΝΤΟΡΙΝΙΟΥ
ΚΛΙΝΙΚΗ ΨΥΧΟΛΟΓΟΣ-ΨΥΧΟΛΟΓΟΣ ΤΩΝ ΚΟΙΝΩΝΙΚΩΝ ΟΜΑΔΩΝ
Πτυχιούχος Κρατικού Πανεπιστημίου της Ρώμης «La Sapienza».
— Κλινική διάγνωση ψυχοπαθολογίας παιδιού, εφήβου και ενηλίκου.
— Ατομική και οικογενειακή ψυχολογική υποστήριξη και θεραπεία κατάθλιψης, φοβίας, κρίσης πανικού, μετατραυματικού στρες (διαζύγιο, πένθος, χωρισμός, αποτυχία, ασθένεια), βουλιμίας, ανορεξίας, διαταραχών προσωπικότητας, έλλειψη αυτοεκτίμησης, εθισμού, κακοποίησης.
— Ψυχολογική φροντίδα και προετοιμασία ανύπαντρης εγκύου και ζευγαριών, στην απόκτηση πρώτου παιδιού.
Επίσκεψη μόνο με ραντεβού.
Τηλέφωνα: 22410 28851 και 6946252407
Λάρνακας 6 (Εθν. Αντιστάσεως)
ΑΕ1007

ΑΠΟΚΑΤΑΣΤΑΣΗ ΝΕΥΡΟΛΟΓΙΚΩΝ ΠΑΘΗΣΕΩΝ
ΑΝΑΣΤΑΣΙΟΣ Η. ΜΑΝΕΤΤΑΣ
ΦΥΣΙΟΘΕΡΑΠΕΥΤΗΣ
Bobath/NDT
Ειδικευμένος στο πανεπιστημιακό νοσοκομείο της Βέρνης Insel Spital στην αποκατάσταση των κινητικών και αισθητηριακών διαταραχών μετά από παθήσεις και κακώσεις του νευρικού συστήματος. Πτυχιούχος της μέθοδου Bobath.
Πρώιμη και χρόνια αποκατάσταση μετά από:
- Αγγειακά εγκεφαλικά επεισόδια
- Κρανιοεγκεφαλικές κακώσεις
- Πολλαπλή σκλήρυνση
- Παθήσεις και κακώσεις των περιφερικών νεύρων
- Εγκεφαλική παράλυση
- Νευρολογικά συμπτώματα από το αυχενικό σύνδρομο και την παθολογία της οσφύος
- Συγγενείς και τραυματικές κακώσεις του νωτιαίου μυελού
ΘΕΡΑΠΕΙΑ ΚΑΤ' ΟΙΚΟΝ
ΑΕ1172
Ολυμπίας 2, Ρόδος 85100 • Κιν. 6946685197

INEMA
ΙΑΤΡΙΚΟΣ & ΝΟΣΟΚΟΜΕΙΑΚΟΣ ΕΞΟΠΛΙΣΜΟΣ
από το 1988 είμαστε οι μεγαλύτεροι προμηθευτές ΙΑΤΡΙΚΟΥ-ΟΡΘΟΠΕΔΙΚΟΥ & ΝΟΣΟΚΟΜΕΙΑΚΟΥ ΥΛΙΚΟΥ ΣΤΗ ΔΩΔΕΚΑΝΗΣΟΥ
18 χρόνια εμπειρίας Εμπιστεύθειτε μας!
• ΑΝΑΠΗΡΙΚΑ ΚΑΡΟΤΣΙΑ
• ΒΑΔΙΣΤΙΚΑ
• ΟΡΘΟΠΕΔΙΚΑ ΕΙΔΗ
• ΜΠΛΟΥΖΕΣ ΙΑΤΡΙΚΕΣ
• ΚΑΛΤΣΕΣ ΦΛΕΒΙΤΙΔΑΣ
• ΠΕΛΜΑΤΑ
• ΟΡΘΟΠΕΔΙΚΑ ΜΑΞΙΛΑΡΙΑ
• ΚΡΕΒΑΤΙΑ ΝΟΣΟΚΟΜΕΙΑΚΑ
• ΙΑΤΡΙΚΟΣ ΕΞΟΠΛΙΣΜΟΣ και ΑΝΑΛΩΣΙΜΑ
• ΟΡΓΑΝΑ ΧΗΜΕΙΟΥ
• και κάθε άλλο είδος για κατ'οίκο νοσηλεία
ΧΠ7720
ΡΟΔΟΣ: ΛΕΜΕΣΣΟΥ 2 - ΤΗΛ: 22410 32238
ΚΩΣ: ΕΛ. ΒΕΝΙΖΕΛΟΥ 38 (παραπ/ρως Αγίας Παρασκευής) - ΤΗΛ: 22420 20048
www.inema.gr

ΟΡΘΟΠΕΔΙΚΑ - ΙΑΤΡΙΚΑ
ΧΑΡΙΤΟΣ
Ορθοπεδικά είδη & κατασκευές
Εξοπλισμός Ιατρείου & αναλώσιμα
Είδη νοσηλείας κατ' οίκον & μηχανήματα οξυγονοθεραπείας
Ακουστικά Βαρηκοΐας
ΧΠ2287
ΕΛΕΥΘ. ΒΕΝΙΖΕΛΟΥ 6 (Δίπλα στη Ροδιακή Έπαυλη) - ΡΟΔΟΣ
Τηλ.: 22410 24112 Fax: 22410 75969 e-mail: orken@rho.forthnet.gr

ΑΚΟΥΣΤΙΚΑ ΒΑΡΗΚΟΪΑΣ
ΑΝΑΛΟΓΙΚΑ - ΠΡΟΓΡΑΜΜΑΤΙΖΟΜΕΝΑ - ΨΗΦΙΑΚΑ
Ακούστε τους ήχους της Ζωής
Στο πληρέστερο Κέντρο Ακουστικών Εφαρμογών στα Δωδεκάνησα. Με τις καλύτερες τιμές και τον καλύτερο διακανονισμό.
Εμπιστευθείτε τους πιο έμπειρους στο χώρο, επιλέγοντας ανάμεσα στους μεγαλύτερους κατασκευαστές ακουστικών βαρηκοΐας στον κόσμο.
(BTE) (ITE) (CIC) (ITC) (BONE)
BELTONE – STARKEY – HANSATON – UNITRON – SIEMENS
BERNAFON – PHILIPS – COSELGI – REXTON
MICROSON – PURETONE – AUDIFON
ΧΠ12257
ΚΕΝΤΡΟ ΙΑΤΡΙΚΩΝ ΒΟΗΘΗΜΑΤΩΝ
Εθνικής Αντιστάσεως 18
(πρωην Αννης Μαρίας)
Τηλ: 2241020359 Κιν: 6932748916
Συμβάσεις με όλα τα ταμεία.
Ειδικές τιμές ΟΓΑ

πίστε τους "εισβολείς"

είναι τίποτα άλλο από την αυξημένη σε ποσότητα αλλά φυσιολογική κατά τα άλλα κολπική έκκριση. Σε ένα σημαντικό ποσοστό όμως ανευρίσκεται κάποια μορφή λοίμωξης. Στο 90% των περιπτώσεων η φλεγμονή είναι ήπια και αντιμετωπίζεται εύκολα. Στο υπόλοιπο 10% όμως οι φλεγμονές είναι σοβαρότερες και δύνανται να δημιουργήσουν επώδυνα έλκη, να επεκταθούν προς την πύελο ή να προκαλέσουν γενικευμένη λοίμωξη.

Συνήθεις λοιμώξεις του κατώτερου γεννητικού σωλήνα

Candida Albicans: Είναι ένας μύκητας που μπορεί να συμβιεί φυσιολογικά στο ορθό, ενώ φυσιολογικά μπορεί να βρεθεί και στον κόλπο σε μικρό αριθμό, αφού το οξύ περιβάλλον είναι κατάλληλο για την επιβίωσή του, χωρίς να προκαλεί συμπτώματα. Τα νύχια των ασθενών είναι συχνά εστίες ανάπτυξης των μυκήτων και βέβαια είναι δυνατό να μεταδοθεί με τη σεξουαλική επαφή. Συμπτωματική λοίμωξη είναι δυνατό να προκύψει όταν υπάρχουν ορισμένες προδιαθεσικές καταστάσεις:

1. Εγκυμοσύνη: Η υψηλή συγκέντρωση των στεροειδών ορμονών μπορεί να μεταβάλλει τοπικά την οξύτητα του κόλπου και να ευνοήσει την ανάπτυξή τους.
2. Ανοσοκατασταλτική θεραπεία: Εδώ περιλαμβάνονται κυτταροτοξικά φάρμακα και κορτικοστεροειδή.
3. Αντιβίωση: Η αντιβίωση δεν καταστρέφει μόνο τους εισβολείς που απειλούν τον οργανισμό αλλά και τα μικρόβια της φυσιολογικής χλωρίδας στα οποία περιλαμβάνονται και οι γαλακτοβάκιλλοι του κόλπου.
4. Χρόνια αναιμία και γλυκοζουρία.

Τυπικά η ασθενής είναι μεταξύ 20 και 40 ετών και προσέρχεται για ερεθιστική κολπική έκκριση, κνησμό στην περιοχή των γεννητικών οργάνων και δυσπαρευνία. Στην εξέταση θα αποκαλυφθεί φλεγμονή στην περιοχή του κόλπου και του αιδοίου με λευκές πλάκες προσκολλημένες στα τοιχώματα που όταν απομακρύνονται αποκαλύπτονται ερυθρωπές περιοχές.

Συνίσταται συνήθως τοπική θεραπεία με αντιμυκητιασικά φάρμακα σε μορφή κολπικής κρέμας ή υποθέτων, αλλά σε σοβαρότερες περιπτώσεις μπορεί να απαιτηθεί και συστηματική θεραπεία με λήψη δισκίων από το στόμα. Η θεραπεία εξάλλου πρέπει να γίνεται και στους δύο συντρόφους. Τέλος η ασθενής θα πρέπει να χρησιμοποιεί βαμβακερά εσώρουχα και προφυλακτικά κατά τη συνουσία.

Gardnerella Vaginallis: Το κύριο χαρακτηριστικό αυτής της λοίμωξης είναι η μη ερεθιστική δύσοσμη υπερέκκριση που θυμίζει οσμή ψαριού. Η έκκριση είναι γκριζωπή, λεπτόρρευστη και πολλές φορές εμφανίζει φυσαλίδες, ενώ στο κολπικό επίχρισμα παρουσιάζονται χαρακτηριστικά κύτταρα διαγνωστικά της λοίμωξης. Η θεραπεία είναι φαρμακευτική με μετρονιδαζόλη.

Trichomonas Vaginallis: Η τριχομονάδα του κόλπου ανήκει στα πρωτόζωα και στη γυναίκα προσβάλλει τον κόλπο και την ουρήθρα, ενώ στον άνδρα την ακροποσθία και τον προστάτη. Αποτελεί τη συχνότερη αιτία ερεθιστικής κολπικής έκκρισης και μεταδίδεται κυρίως με τη σεξουαλική επαφή.

Η τριχομονάδα όταν φτάσει στον κόλπο καταναλώνει το γλυκογόνο σε βάρος των βάκιλλων του Doderlein, οι οποίοι τελικά εξαφανίζονται. Το αποτέλεσμα είναι το pH του κόλπου να αυξηθεί και να φτάσει το 5,5 και να ευνοηθεί περαιτέρω η ανάπτυξη των βακτηριδίων. Στην οξεία φάση η ασθενής παραπονείται για έντονη ευαισθησία του κόλπου, πόνο, κνησμό, ερεθιστική υπερέκκριση καθώς και δυσουρία και δυσπαρευνία. Στον κόλπο παρατηρούνται σχηματισμοί που μοιάζουν με φράουλα και άφθονη, δύσοσμη και αφρώδης έκκριση. Στη λανθάνουσα φάση δεν υπάρχουν συμπτώματα.

Η θεραπεία είναι πάντοτε συστηματική και πρέπει να περιλαμβάνει και το σεξουαλικό σύντροφο της γυναίκας. Πρέπει να τονίσουμε εδώ ότι είναι δυνατό η τριχομονάδα να παραμείνει στην ουρήθρα, στους βαρθολίνειους αδένες και τους αδένες του Skene, να επαναμολύνει τον κόλπο και να απαιτηθεί εκ νέου θεραπεία.

Σοβαρές λοιμώξεις του κατώτερου γεννητικού σωλήνα

Έρπητας: Ο έρπητας των γεννητικών οργάνων οφείλεται στον ομώνυμο ιό και αποτελεί πολύ σοβαρό γυναικολογικό πρόβλημα. Ο συγκεκριμένος ιός είναι πολύ μεταδοτικός και το 80% των γυναικών που θα έλθουν σε επαφή με άνδρες φορείς θα προσβληθούν. Τα συμπτώματα είναι πολύ έντονα ενώ είναι δυνατό να παρατηρηθούν επαναλαμβανόμενες προσβολές κάθε 3 ή 4 εβδομάδες.

Η πάθηση προσβάλλει το αιδοίο, τον κόλπο, την περιπρωκτική χώρα αλλά και το στόμα. Η γυναίκα παραπονείται για κάψιμο, πόνο και κνησμό στην περιοχή και αν συμμετέχει και η ουρήθρα μπορεί να παρατηρηθεί δυσουρία και κατακράτηση ούρων.

Ο ιός δημιουργεί χαρακτηριστικές βλάβες που ξεκινούν ως μικρές ευαίσθητες βλατίδες που εξελίσσονται σε φυσαλίδες που γρήγορα σπάνε και σχηματίζουν έλκη διαμέτρου περίπου 5 mm.Οι βλάβες επουλώνονται στις 8 με 10 μέρες περίπου και ακολουθεί μια λανθάνουσα περίοδος στην οποία ο ιός παραμένει στα ιερά γάγγλια, από όπου μπορεί να επανενεργοποιηθεί και η λοίμωξη να υποτροπιάσει. Η πάθηση δυνατό να εμφανιστεί στη διάρκεια της εγκυμοσύνης και η προσβολή του νεογνού δυνατό να αποδειχτεί θανατηφόρος.

Η θεραπεία στη οξεία φάση περιλαμβάνει τοπική και συστηματική χορήγηση ακυκλοβίρης καθώς και τοπικά επιθέματα πάγου και αναλγητικών αλοιφών.

Υπογραμμίζουμε τέλος την αιτιολογική σχέση του ιού με την ανάπτυξη καρκίνου του τραχήλου που έχει διαφανεί τα τελευταία χρόνια.

Οξυτενή κονδυλώματα: Η πάθηση αυτή οφείλεται στον ιό των ανθρώπινων θηλωμάτων (HPV). Υπάρχουν 40 διαφορετικά είδη του ιού από τα οποία ο 6 και 11 συνδέονται συχνότερα με τα κονδυλώματα ενώ οι 16, 18, 31 και 33 είναι πολύ επιθετικοί και προκαλούν δυσπλασία και καρκίνο του τραχήλου. Ο ιός μεταδίδεται με τη σεξουαλική επαφή και η μεταδοτικότητα του είναι μεγαλύτερη μετά την εμφάνιση του θηλώματος. Η θεραπεία είναι τοπική με αλοιφές ποδοφυλλίνης, αλλά μπορεί να χρειαστεί ηλεκτροκαυτηριασμός ή laser.

Chlamydia Trachomatis: Τα αρχικά συμπτώματα στη γυναίκα είναι συνήθως ήπια. Μπορεί να υπάρχει έκκριση που ποικίλει ανάλογα με τη σοβαρότητα της πάθησης. Πολλές φορές η πρώτη ένδειξη είναι η εμφάνιση σαλπιγγίτιδας και μάλιστα αποτελεί τη συχνότερη αιτία χρόνιας φλεγμονής της πυέλου και την κυριότερη αιτία στειρότητας. Εξάλλου τα χλαμύδια έχουν κατηγορηθεί ότι εμπλέκονται στην ανάπτυξη του καρκίνου του τραχήλου. Η θεραπεία είναι συστηματική με αντιβίωση.

Γονόρροια: Η γονόρροια στη γυναίκα αυξάνει τον κίνδυνο σαλπιγγίτιδας και στείρωσης αλλά η έγκαιρη διάγνωση είναι δύσκολη και αυτό γιατί τα συμπτώματα αρχικά είναι ήπια ή απόντα. Η κλασική κλινική εικόνα περιλαμβάνει την ουρηθρίτιδα, την κολπική έκκριση και τη διαταραχή του εμμηνορρυσιακού κύκλου. Μετά την οξεία φάση παραμένει η κολπική έκκριση που ακολουθείται από σημεία φλεγμονώδους νόσου της πυέλου. Η θεραπεία γίνεται με τη χορήγηση υψηλών δόσεων πενικιλίνης από το στόμα.

Προστατευθείτε...

1. Φροντίστε την υγιεινή της περιοχής των γεννητικών οργάνων. Συνιστάται καθημερινό πλύσιμο με νερό και ένα προϊόν ειδικό για την περιοχή που δεν μεταβάλλει την τοπική χλωρίδα και οξύτητα. Μη χρησιμοποιείτε ισχυρά αντισηπτικά εκτός και σας το έχει συστήσει ο ιατρός σας.
2. Ιδιαίτερη φροντίδα χρειάζεστε και τις δύσκολες μέρες της περιόδου. Φροντίζετε να πλένετε την περιοχή καθημερινά και να αλλάζετε συχνά σερβιέτα ή ταμπόν.
3. Προτιμάτε τη χρήση βαμβακερών εσωρούχων, τα οποία αλλάζετε καθημερινά.
4. Στις σεξουαλικές επαφές με κάποιο καινούριο σύντροφο χρησιμοποιείτε πάντα προφυλακτικό. Σώζει ζωές και διαφυλάσσει την υγεία του γεννητικού συστήματος.
5. Αν χρειαστεί να πάρετε κορτικοστεροειδή ή αντιβίωση, έχετε το νου σας για τυχόν ανάπτυξη καντιντιασικής κολπίτιδας. Με τα πρώτα συμπτώματα ενημερώστε τον ιατρό σας.
6. Μην δανείζεστε ξένα εσώρουχα και μη σκουπίζεστε με ξένες πετσέτες.
7. Καταναλώνετε σε τακτική βάση γιαούρτι, που έχει διαπιστωθεί ότι έχει ευεργετική επίδραση στη διατήρηση της φυσιολογικής χλωρίδας του κόλπου.
8. Στην παραλία μετά το μπάνιο μη μένετε με το βρεγμένο μαγιό.

Πηγή:health.in.gr

ΚΕΝΤΡΟ ΕΙΔΙΚΩΝ ΘΕΡΑΠΕΙΩΝ ΤΟΥ ΠΑΙΔΙΟΥ ΔΩΔΕΚΑΝΗΣΟΥ
ΚΩΝ/ΝΟΣ ΜΠΑΔΑΝΗΣ - ΣΟΥΖΗ ΓΕΩΡΓΙΛΟΠΟΥΛΟΥ
ΕΡΓΟΘΕΡΑΠΕΥΤΗΣ ΛΟΓΟΠΑΘΟΛΟΓΟΣ
ΠΤΥΧΙΟΥΧΟΣ ΜΕΤΑΠΤΥΧΙΑΚΟ ΑΚΟΥΟΛΟΓΙΑΣ
ΜΕΘΟΔΟΥ BOBATH N.D.T
ΜΕΘΟΔΟΣ PORTAGE
ΑΙΣΘΗΤΗΡΙΑΚΗΣ ΟΛΟΚΛΗΡΩΣΗΣ (S.I.)
ΜΕΤΕΚΠΑΙΔΕΥΣΗ ΣΤΙΣ ΝΕΥΡΟΛΟΓΙΚΕΣ
ΚΑΙ ΚΙΝΗΤΙΚΕΣ ΔΙΑΤΑΡΑΧΕΣ
Αποστόλου Παύλου 84, Ρόδος 85100,
τηλ. / fax (22410)60999/60579 ΧΠ1871/1872

ΙΑΤΡΙΚΗ ΑΝΑΚΟΙΝΩΣΗ
ΜΙΚΡΟΒΙΟΛΟΓΙΚΟ ΔΙΑΓΝΩΣΤΙΚΟ ΙΑΤΡΕΙΟ
ΕΙΡΗΝΗ Δ. ΚΑΒΑΔΑ-ΧΑΤΗΡΗ
ΙΑΤΡΟΣ ΜΙΚΡΟΒΙΟΛΟΓΟΣ-ΒΙΟΠΑΘΟΛΟΓΟΣ
ΩΡΕΣ ΛΕΙΤΟΥΡΓΙΑΣ
ΔΕΥΤΕΡΑ, ΤΡΙΤΗ, ΠΕΜΠΤΗ, ΠΑΡΑΣΚΕΥΗ
07.00-13.00 και 18.00-19.30
ΤΕΤΑΡΤΗ 07.00-13.00, ΣΑΒΒΑΤΟ ΜΕ ΡΑΝΤΕΒΟΥ
ΚΩΝ. ΥΔΡΑΙΟΥ 30 ΡΟΔΟΣ-ΤΗΛ. 2241021120, 6945856084
ΕΝΑΝΤΙ ΠΑΙΔΙΚΟΥ ΣΤΑΘΜΟΥ "ΟΥΡΑΝΙΟ ΤΟΞΟ" ΑΕΖ3401(Γ)

Στεφανάκης Ι. Δημήτριος
Ψυχολόγος
Αριστοτελείου Παν/μίου Θεσ/νίκης
Δέχεται κατόπιν ραντεβού ΑΤ2288(Γ)
Βενετοκλέων 79, 1ος όροφος, 85100 Ρόδος, Κιν: 6947 403229

ΝΤΟΡΑ ΚΩΝΣΤΑΝΤΙΝΟΠΟΥΛΟΥ
ΨΥΧΟΛΟΓΟΣ
ΟΙΚΟΓΕΝΕΙΑΚΗ ΣΥΜΒΟΥΛΟΣ
Πτυχιούχος του Πανεπιστημίου της Καλιφόρνιας-Λος Αντζελες (UCLA)-Μεταπτυχιακές σπουδές στο Pepperdine University-Malibu California.
■ Αμεση ψυχολογική υποστήριξη και επαγγελματική φροντίδα από έμπειρη Ψυχολόγο και Οικογενειακή Σύμβουλο.
■ Η σωστή θεραπευτική σχέση μπορεί να επιφέρει ρεαλιστικές λύσεις για πραγματικά προβλήματα σε θέματα: μοναξιάς, μελαγχολίας, στρες, ανυπομονησίας, φοβίας, εθισμού, οικογενειακών σχέσεων, διαζυγίου, κακομεταχείρισης, συναισθηματικών δυσκολιών, αυτοπεποίθησης, ανασφάλειες, μεταβατικά στάδια ζωής, βουλιμίας, ανορεξίας, απώλειας, πένθους.
Τηλεφωνείστε στα τηλέφωνα:
(22410)35163 και 6944/980550
για ραντεβού και άμεση εξυπηρέτηση.
Διεύθυνση: Καρίας 1 - Περιοχή Ροδίνι - Ρόδος
ΑΕ961

ΧΑΡΟΥΛΑ ΤΣ. ΚΑΜΠΑΣΤΑΝΑ
ΦΥΣΙΚΟΘΕΡΑΠΕΥΤΡΙΑ
Πτυχιούχος Α. ΤΕΙ Θεσ/κης
Μεταπτυχιακή Εκπαίδευση στη νευροεξελικτική αγωγή
Μέθοδος Bobath/N.D.T.
Αποκατάσταση
νευρολογικών παθήσεων και κινητικών διαταραχών σε
παιδιά και ενήλικες
● Εγκεφαλική Παράλυση
● Κρανιοεγκεφαλικές κακώσεις
● Κακώσεις περιφερικών νεύρων
● Κακώσεις νωτιαίου μυελού
● Προβλήματα σπονδυλικής στήλης
● Αγγειακά Εγκεφαλικά Επεισόδια
Ολυμπίας και Δελφών γωνία (Καρακόνερο)
Τηλ. / Fax: 22410-29241 κιν. 6932044173 ΑΓ2396(Γ)

Nutrition & Health Club
Μαρία - Φιλία Παρασκευά
Διατροφολόγος - Διαιτολόγος
BSc - University of Plymouth
MSc - London Metropolitan University
Ειδικές Εξατομικευμένες Δίαιτες για όλα τα Στάδια της Ζωής
Παιδική , Εφηβική , Εγκυμοσύνη , Τρίτη Ηλικία
Παχυσαρκία Υπέρταση Αναιμία
Οστεοπόρωση Σακχαρώδης Διαβήτης
Παθήσεις πεπτικού & Εντέρων
Αλλεργίας Ανορεξία - Βουλιμία
ΑΤ2670(Γ)
Γ.Ευσταθίου 7 (Παραπλεύρως Κλινικής Καραγιάννη) Ρόδος
Τηλ.& Φαξ : 22410 33915

GM AUTO Special
ΕΙΣΑΓΩΓΕΣ - ΕΜΠΟΡΙΑ - ΑΝΤΑΛΛΑΓΕΣ ΑΥΤΟΚΙΝΗΤΩΝ & ΑΞΕΣΟΥΑΡ

ΓΙΩΡΓΟΣ Π. ΜΥΡΙΑΛΛΑΚΗΣ
Λεωφόρος Ηρακλειδών (δίπλα ταβέρνα "Αντώνης") Ιαλυσός
τηλ. 2241096692 κιν. 6945991030, fax 2241096632
email: info@gmautospecial.gr
site: www.gmautospecial.gr
ΕΙΣΑΓΩΓΕΣ - ΠΩΛΗΣΕΙΣ - ΑΝΤΑΛΛΑΓΕΣ ΜΕΤΑΧΕΙΡΙΣΜΕΝΩΝ ΑΥΤΟΚΙΝΗΤΩΝ

- **MERCEDES A170 TURBO DIESEL** αυτόματο-σειριακό, μαύρο μεταλλικό, ζάντες, full extra. **ΕΙΣΑΓΩΓΗ ΓΕΡΜΑΝΙΑ**
- **MERCEDES C180 ELEGANCE** μοντέλο 2003, 1.800 cc, αυτόματο-σειριακό μαύρο μεταλλικό, δερμάτινο σαλόνι μπεζ, τηλέφωνο, klima, ζαντολάστιχα full extra. **ΕΙΣΑΓΩΓΗ ΓΕΡΜΑΝΙΑ**
- **MERCEDES CLK 200 Coupe**, μεταλλικό ασημί, kompressor, 2000 cc, δερμάτινο σαλόνι, ηλεκτροθερμαινόμενα καθίσματα, ABS, ESP, RCD, προβ. ομίχλης, XENON φώτα, τηλέφωνο, ζαντολάστιχα 17", full full extra και ηλεκτρική οροφή, κατάσταση άριστη.
- **BMW 318 GI Coupe,** μοντέλο 2002, μεταλλικό μπλε, KLIMA, FULL EXTRA. Δερμάτινο σαλόνι, χρώμα πάγου, ζάντες 17', λάστιχα καινούργια, τιμόνι πολλαπλών χρήσεων,- ABS, αερόσακοι, τηλεχειρισμός κλειδαριών, ΕΙΣΑΓΩΓΗΣ!!
- **MERCEDES C220 CDI TURBO** (πετρέλαιο) Kompressor μοντέλο 2001-02, μαύρο μεταλλικό, ηλεκτρική ηλιοροφή, klima, τηλέφωνο full super extra. **ΕΙΣΑΓΩΓΗ ΓΕΡΜΑΝΙΑ**
- **MERCEDES C 200 K Sportcoupe Evolution** μοντέλο 2002, οροφή PANORAMA γυάλινη, αυτόματο, aircon, ABS, ESP, ζάντες αλουμινίου, Parktronic. **ΕΙΣΑΓΩΓΗ ΓΕΡΜΑΝΙΑ.**
- **SMART PASSION** μοντέλο 2002, γυάλινη οροφή, ABS, A/C, υδραυλικό τιμόνι, αερόσακοι, ηλεκτρ. κλείδωμα και παράθυρα, ζάντες αλουμινίου, immobilizer, χρώμα μαύρο μπλε ή μπλε ανοιχτό, αυτόματο, σειριακό. **ΕΙΣΑΓΩΓΗ ΓΕΡΜΑΝΙΑ.**
- **TOYOTA CELICA** 1800 cc, μοντέλο 1998, κόκκινο, δίπορτο coupe, λίγα χιλιόμετρα, ΕΥΚΑΙΡΙΑ!!!
- **FIAT PUNDO SPORTING** 1300 cc, μοντέλο 1999, μαύρο μεταλλικό, ζαντολάστιχα, 2πορτο coupe.
- **HYUNDAI COUPE** 1600 cc, ασημί μεταλλικό, δερμάτινο σαλόνι μαύρο, ζαντολάστιχα, full extra.
- **TOYOTA COROLLA**, 4θέσιο, υδραυλικό τιμόνι, κοτσαδόρο, 1600 cc, ζαντολάστιχα, ασημί μεταλλικό.
- **FORD STREET KA, cabrio**, διθέσιο, μοντέλο 2004!! ασημί μεταλλικό, ζαντολάστιχα, ελάχιστα χιλιόμετρα
- **MERCEDES CLK 200 CABRIO**, kompressor 192 PS, ασημί μεταλλικό, δερμάτινο σαλόνι, RCD σχάρα, ηλεκτρ καθρέπτες αναδιπλούμενοι, μνήμη θέσεων, ABS, antispin, ζάντες 16".
- **TOYOTA CELICA** 1600 cc, ασημί μεταλλικό, ηχοσύστημα με ενισχυτή - woofer - RCD Pionneer, ζαντολάστιχα, ηλεκτρικά παράθυρα, κλειδαριές. ΕΥΚΑΙΡΙΑ!
- **AUDI A4** μοντέλο 2003, SEDAN, κλιμα ABS, ζάντες, 1600 cc, προβολείς ομίχλης, 5 αερόσακους, μεταλλικό ασημί, γκρι, κεντρικό κλείδωμα, immobilizer, άριστη κατάσταση
- **BMW X5**, 3000 cc, αυτόματο σειριακό, μοντέλο 2003, μαύρο μεταλλικό, μνήμες καθισμάτων, δέρμα μπεζ, σαλόνι, σκαλιέρες, ζαντολάστιχα, klima, 6 airbags, συναγερμός, σπορ καθίσματα, φιμέ τζάμια ΦΟΒΕΡΗ ΕΥΚΑΙΡΙΑ!!!
- **JAGUAR S-TYPE EXECUTIVE V6** 3000 cc, 238 PS, ασημί μεταλλικό, ζάντες 17", δέρμα μαύρο, ηλεκτρ. οροφή, parktronik, αισθητήρες βροχής, τηλέφωνο, NAVIGATOR, ξύλινη επένδυση τριανταφυλλιάς, klima, ABS, ESP, 6 AIRBAGS, ANTISPIN, βιβλίο service, άνευ τεκμηρίου.
- **CITROEN C2**, 1400 cc VTRI, μοντέλο 2004-5, 15.500 χιλιόμετρα, μαύρο μεταλλικό, ζαντολάστιχα πολυακτινα, εξάτμιση REMUS, φώτα LEXUS, φιμέ τζάμια, προβολείς ομίχλης, RCD airconditio
- **CITROEN XSARA PICASSO**, 40000 km, άριστη κατάσταση, 1600 cc, klima, air con, navigation, ABS, κεντρικό κλείδωμα, ηλεκτρ. παράθυρα-καθρέπτες, τιμόνι multi, 4 airbags, ΑΡΙΣΤΗ ΚΑΤΑΣΤΑΣΗ.
- **VOLVO S 70** 2000 cc, μεταλλικό ασημί, ABS, 6 airbags, aircondition, ηλεκτρικά παράθυρα και κλείδωμα, οδηγός ταξιδιού, δερμάτινο σαλόνι μπεζ, θερμ/να καθίσματα, ξύλινη επένδυση, δερμάτινο τιμόνι, φώτα ομίχλης, ΜΕΓΑΛΗ ΕΥΚΑΙΡΙΑ!!!
- **JEEP HONDA** τύπος HRV 1600 cc V-TEC, 125 PS, 5πορτο, ζαντολάστιχα καινούργια, μοντέλο 2003, χρώμα χρυσαφί μεταλλικό, RCD, κατάσταση άριστη.
- **HONDA S2000** cabrio, ασημί μεταλλικό, 242PS, δερμάτινο σαλόνι, A/C, κόκκινο, ηχοσύστημα, ζαντολάστιχα αλουμινίου, χιλιόμετρα 38.000 μόνο.
- **ALFA ROMEO 156**, μοντέλο 2002, ΑΡΙΣΤΗ ΚΑΤΑΣΤΑΣΗ!!! Silver μεταλλικό, A/C, ζαντολάστιχα καινούργια, ηχοσύστημα, full extra. ΕΥΚΑΙΡΙΑ!!!
- **VW POLO** 1400 cc, 4πορτο, χρώματος ανθρακί μεταλλικό, ζαντολάστιχα, υδραυλικό τιμόνι, ηλεκτρικό κλείδωμα, ηλκετρ. τζάμια, ραδιοκασετόφωνο
- **VW GOLF** μοντέλο 2000, 1600 cc, 4πορτο, μεταλλικό χρώμα ασημί, ζαντολάστιχα, ηλεκτρικό κλείδωμα και παράθυρα, συναγερμό, ραδιοκασετόφωνο
- **VW GOLF**, sport coupe, 1600 cc, ασημί μεταλλικό, 3πορτο, ζαντολάστιχα ολοκαίνουργια, RH immobilizer, τηλεκοντρόλ, κεντρικό κλείδωμα, spolier εξάτμιση ανοξείδωτη, φανάρια New look, αεροτομή, airbags
- **FORD FOCUS SEDAN** μοντέλο 2002, ζαντολάστιχα 17", αγωνιστικές αναρτήσεις, air condition, spoiler περιμετρικά παντού, αεροτομή, συναγερμός viper, ηχοσύστημα, κεντρικό κλείδωμα τηλεκοντρόλ, μεταλλικό γκρι
- **FIAT PUNTO** κόκκινο μεταλλικό, 1100cc, από ιδιώτη, ηλεκτρικά παράθυρα, κλειδαριές-, λάστιχα καινούργια ραδιοκασετόφωνο, air condition, άριστη κατάσταση. ΕΥΚΑΙΡΙΑ
- **FIAT BRAVO** ασημί μεταλλικό, 1250cc, μοντέλο 2000, χιλιόμετρα 55.500, AIRBAG, Airconditio..
- **ALFA ROMEO 146** μοντέλο 97, κόκκινη, 1400 cc, ραδιοκ/νο, ηλεκτρικά παράθυρα.
- **ALFA ROMEO 164** πράσινο μεταλλικό, μοντέλο 99, A/C, ηλ. καθρέπτες, RCD, ηλεκτρικά παράθυρ, 2000cc, πολλά EXTRA.

ΕΠΑΓΓΕΛΜΑΤΙΚΑ

- **ΗΜΙΦΟΡΤΗΓΟ VW TARRO** ανοικτή καρότσα με κάλυμμα, λευκό χρώμα, 2400 cc diesel, δίπορτο.
- **ΗΜΙΦΟΡΤΗΓΟ NISSAN 4X4 DIESEL** 2400 cc 4πορτο, διπλή καμπίνα, ζαντολάστιχα, hard top σκληρό καρότσας, κοτσαδόρος, μπλε μεταλλικό. **ΕΥΚΑΙΡΙΑ!!! ΕΙΣΑΓΩΓΗ ΓΕΡΜΑΝΙΑΣ**
- **ΗΜΙΦΟΡΤΗΓΟ ΑΝΟΙΚΤΟ OPEL** 4πορτο, 2500 cc, διπλής καμπίνας, κόκκινο, 4X4 diesel, ζαντολάσιχα, καρότσα ντυμένη κάλυμμα, κοτσαδόρος. **ΕΙΣΑΓΩΓΗ ΓΕΡΜΑΝΙΑ. ΕΥΚΑΙΡΙΑ!!!**
- **VW CADDY ΗΜΙΚΛΟΥΒΑΚΙ, KOMBI**, λευκό, diesel, 1900 cc, 105 PS,. **ΕΙΣΑΓΩΓΗ ΓΕΡΜΑΝΙΑΣ! ΕΥΚΑΙΡΙΑ!!!**
- **ΚΛΟΥΒΑΚΙ NISSAN VANNETE** κυβικά 2.300 Diesel, 75 PS, μοντέλο 2001-2, airbag, ραδιοκασ/νο, βάρος μικτό 2,5 km
- **ΚΛΟΥΒΑ TOYOTA HIAGE**, λευκή, μακρύ σασί 2,80 m, ωφέλιμο πίσω, 2.400 cc, Diesel, ΕΙΣΑΓΩΓΗ ΓΕΡΜΑΝΙΑΣ.
- **ΚΛΟΥΒΑ VW LT35' DIESEL 2500cc**, λευκή, με μακρύ σασί και χώρο φόρτωσης πίσω καθαρό 3,30 με έτοιμη ξύλινη εργαλειοθήκη 3X1,60 cm ΕΙΣΑΓΩΓΗΣ ΓΕΡΜΑΝΙΑΣ
- **ΚΛΟΥΒΑ MERCEDES VITO** 108 DIESEL, λευκή, imobilizer αντικλεπτικό σύστημα, μοντέλο 2001 με Aircondition, πίσω διπλές πόρτες ανοιγόμενες, 2.500 cc με ραδιοκασετόφωνο, ρολόι κ.ά. ΕΙΣΑΓΩΓΗΣ ΓΕΡΜΑΝΙΑΣ
- **ΚΛΟΥΒΑ VITO 110** CDI ψυγείο συντήρησης, ψυγείο Kerstner ανοξείδωτο πάτωμα, 2400 cc, Turbo Diesel. ΕΙΣΑΓΩΓΗΣ ΓΕΡΜΑΝΙΑΣ
- **ΚΛΟΥΒΑ MITSUBISHI,** μακρύ σασί, 2.500 cc DIESEL με σχάρα. ΕΙΣΑΓΩΓΗ ΓΕΡΜΑΝΙΑΣ
- **ΠΩΛΟΥΝΤΑΙ TRAILER** ΜΕΤΑΦΟΡΑΣ ΕΜΠΟΡΕΥΜΑΤΩΝ ΚΑΙ ΑΝΤΙΚΕΙΜΕΝΩΝ ΔΙΑΦΟΡΩΝ ΔΙΑΣΤΑΣΕΩΝ, ΕΙΣΑΓΩΓΗΣ ΑΓΓΛΙΑΣ, ΚΑΙΝΟΥΡΓΙΑ

Ολα ετοιμοπαράδοτα.
Σε καταπληκτική κατάσταση

✓ Οι επιλογές των αυτοκινήτων μας εγγυώνται την ποιότητα και την σιγουριά.
✓ Επισκεφθείτε μας πριν αποφασίσετε
✓ Αναλαμβάνουμε την χρηματοδότηση σας με τα χαμηλότερα επιτόκια.
✓ Θα χαρούμε να σας ξεναγήσουμε

Από 0% προκαταβολή έως 72 μην. δόσεις
AE264

ΑΝΑΚΟΠΗΚΕ Η ΑΝΟΔΙΚΗ ΑΝΤΙΔΡΑΣΗ

Πτωτικές τάσεις στο ΧΑ χθες

Υποχώρηση του Γενικού Δείκτη σε ποσοστό 0,79%

Πτωτικές τάσεις επικράτησαν στη συνεδρίαση του Χρηματιστηρίου, ανακόπτοντας την ανοδική αντίδραση των τριών τελευταίων συνεδριάσεων, στη διάρκεια των οποίων ο βασικός χρηματιστηριακός δείκτης είχε καταγράψει άνοδο 7,15%.

Ο δείκτης της μικρής κεφαλαιοποίησης υπεραπόδωσε έναντι των δεικτών της μεσαίας και της υψηλής κεφαλαιοποίησης, με τον τελευταίο να υποχωρεί σημαντικά κυρίως λόγω των πιέσεων που δέχθηκε η μετοχή της Εθνικής, η οποία έκλεισε με απώλειες 3,69%. Επίσης από σήμερα άρχισε η διαπραγμάτευση των δικαιωμάτων για την αύξηση του μετοχικού κεφαλαίου με καταβολή μετρητών υπέρ των παλαιών μετόχων της τράπεζας.Η τιμή του δικαιώματος της ΕΤΕ διαμορφώθηκε στα 2,35 ευρώ καταγράφοντας πτώση κατά 18,12%.

Από τις μετοχές της υψηλής κεφαλαιοποίησης, εκτός από την Εθνική, με σημαντικές απώλειες έκλεισαν οι μετοχές του ΟΤΕ (-2,99%), της Cosmote (-2,16%), της Coca Cola (-1,89%), των ΕΛΠΕ (-1,79%), της Eurobank (-1,68%), της Motor Oil (-1,36%) και του ΟΠΑΠ (-1,15%). Αντιθέτως με σημαντικά κέρδη έκλεισαν οι μετοχές της ATEbank (+7,91%), της Emporiki (+2,94%), της Ιντρακόμ (+2,88%), της Τιτάν (+2,26%) και της Πειραιώς (+1,08%).

Από τους επιμέρους κλαδικούς δείκτες, της Τεχνολογίας και των Προσωπικών και Οικιακών Προϊόντων σημείωσαν τη μεγαλύτερη άνοδο, ενώ οι δείκτες των Τηλεπικοινωνιών και των Τραπεζών έκλεισαν με τη μεγαλύτερη πτώση. Ο Γενικός Δείκτης Τιμών έκλεισε στις 3.592,36 μονάδες έναντι 3.260,98 μονάδων της προηγουμένης μέρας, σημειώνοντας πτώση 28,62 μονάδων ή σε ποσοστό 0,79%.

Ο δείκτης FTSE/ASE 20 έκλεισε στις 1.955,41 μονάδες, με πτώση σε ποσοστό 1,30%, ενώ ο δείκτης FTSE/ASE 40 έκλεισε στις 4.009,40 μονάδες με πτώση σε ποσοστό 0,81%. Ο δείκτης FTSE/ASE SMALLCAP 80 έκλεισε στις 695,34 μονάδες, με άνοδο σε ποσοστό 1,39%, ενώ ο δείκτης FTSE 140 έκλεισε στις 4.335,19 μονάδες, με πτώση σε ποσοστό 1,07%. Ο δείκτης Ftse/Athex International έκλεισε στις 5.088,14 μονάδες, με πτώση 1,14%. Από τις 310 μετοχές που διακινήθηκαν στη συνεδρίαση, 145 κινήθηκαν ανοδικά, 112 κινήθηκαν πτωτικά, ενώ η τιμή 53 μετοχών παρέμεινε αμετάβλητη.

Τη μεγαλύτερη ποσοστιαία άνοδο σημείωσαν οι μετοχές των εταιρειών: Paperpack Τσουκαρίδης +19,75%, Fanco +17,65%, Μαξίμ Περτσινίδης +16,13%, Fourlis +11,98%, Ελφίκο(κο) +11,67%, Plias +9,68%, ΑΤΤΙΚΑΤ +8,91%, Active +8,20%, ATEbank +7,91% και CPI +6,41%.

Αντιθέτως τις μεγαλύτερες απώλειες σημείωσαν οι μετοχές των εταιρειών: Ευρωσυμμετοχές -8,00%, Ξυλεμπορία(πα) -7,63%, Κλωνατέξ(πα) -5,26%, Κύπρου -4,91%, Χαϊδεμένος-4,80%, Βιοσώλ(κο) -4,55%, Ατλάντικ -4,18%, Τζιραkιάν Προφίλ(κ) -3,70%, Προοδευτική -3,70% και Εθνική -3,69%.

Η αξία των συναλλαγών ανήλθε στα 301,690 εκατ. ευρώ, εκ των οποίων τα 11,281 εκατ. ευρώ αφορούσαν προσυμφωνημένες συναλλαγές. Το μεγαλύτερο όγκο συναλλαγών παρουσίασαν οι μετοχές των εταιρειών: Κύπρου με 9.035.914 τεμάχια, ATEbank με 2.403.758, Altec με 1.519.489 και ΑΕΓΕΚ(κο) με 1.431.162 τεμάχια.

Την μεγαλύτερη αξία συναλλαγών σημείωσαν οι μετοχές των εταιρειών: Κύπρου με 68,128 εκατ. ευρώ, Εθνική με 33,722 εκατ., ΟΤΕ με 19,034 εκατ. και ΟΠΑΠ με 14,195 εκατ. ευρώ. Η συνολική κεφαλαιοποίηση της αγοράς διαμορφώθηκε στα 130,394 δισ. ευρώ.

Οι μετοχές του δείκτη υψηλής κεφαλαιοποίησης έκλεισαν ως εξής:

ALPHA BANK: 19,24
ATEBANK: 3,82
ΒΙΟΧΑΛΚΟ: 7,32
ΓΕΡΜΑΝΟΣ: 18,62
ΔΕΗ: 19,26
COCA COLA: 22,90
ΕΛΠΕ: 9,90
EMPORIKI: 27,30
ΕΘΝΙΚΗ: 28,20
EUROBANK: 22,20
HYATT: 10,88
INTRACOM:5,00
ΚΑΕ:12,26
COSMOTE:17,20
MOTOR OIL: 18,90
ΟΠΑΠ: 25,86
ΟΤΕ: 16,90
ΠΕΙΡΑΙΩΣ:18,70
TITAN: 37,18
FOLLI FOLLIE: 18,50

Οι επιμέρους δείκτες έκλεισαν ως εξής:
Ασφάλειες: 5.552,37 -1,60%
Βιομηχανικά Προϊόντα και Υπηρεσίες : 5.013,58 +0,36%
Εμπόριο : 5.777,33 -0,25%
Κατασκευές και Υλικά: 5.892,74 +1,90%
Μέσα Ενημέρωσης: 4.945,87 +1,69%
Πετρέλαιο και Αέριο : 4.398,58 -1,62%
Προσωπικά και Οικιακά Προϊόντα: 4.867,66 +2,21%
Πρώτες ύλες : 5.221,96 +1,85%
Ταξίδια και αναψυχή : 4.817,16 -0,49%
Τεχνολογία: 4.575,47 +2,45%
Τηλεπικοινωνίες: 4.657,85 -2,73%
Τράπεζες : 4.990,00 -1,71%
Τρόφιμα και Ποτά: 4.776,32 -1,44%
Υγεία: 8.129,08 +1,20%
Υπηρεσίες Κοινής Ωφέλειας: 5.175,78 +0,53%
Χημικά: 7.896,41 +1,87%
Χρηματοοικονομικές Υπηρεσίες: 6.709,19 -0,51%

ΑΠΟ ΤΗΝ ΤΡΑΠΕΖΑ ΚΥΠΡΟΥ

Ενδιαφέρον για την Εμπορική

Εξετάζει ενδεχόμενο πρότασης για την εξαγορά της

Το ενδεχόμενο να υποβάλει δημόσια πρόταση προς τους μετόχους της Εμπορικής Τράπεζας, μέσω της υπό εξέλιξης διαδικασίας, εξετάζει η Τράπεζα Κύπρου, σύμφωνα με ανακοίνωσή της, σε απάντηση των αρμόδιων κυπριακών αρχών με αφορμή σχετικά δημοσιεύματα.

«Μέσα στους στόχους του Συγκροτήματος είναι η περαιτέρω επέκταση των δραστηριοτήτων του στην Ελλάδα. Κατά συνέπεια οι εξελίξεις γύρω από την Εμπορική Τράπεζα είναι φυσικό να ενδιαφέρουν την Τράπεζα Κύπρου, η οποία εξετάζει το ενδεχόμενο υποβολής δημόσιας πρότασης προς τους μετόχους της Εμπορικής Τράπεζας μέσω της υπό εξέλιξη διαδικασίας», αναφέρεται στην σχετική ανακοίνωση.Σχετικά με τα δημοσιεύματα που φέρουν την Τράπεζα Πειραιώς να ελέγχει ποσοστό του μετοχικού κεφαλαίου της Τράπεζας Κύπρου, το Συγκρότημα επιβεβαιώνει ότι η Τράπεζα Πειραιώς τον τελευταίο μήνα έχει προβεί σε αγορά μετοχών της Τράπεζας Κύπρου. Όπως η ίδια η Τράπεζα Πειραιώς ενημέρωσε το Συγκρότημα, η αγορά έγινε για καθαρά επενδυτικούς σκοπούς.



Ανεβαίνει το θερμόμετρο στη μάχη για τη διεκδίκηση της Εμπορικής Τράπεζας

«Εξετάζουμε την πιθανότητα να υποβάλουμε προσφορά για την Emporiki Bank» είπε στο Reuters ο γενικός διευθυντής του ομίλου της Τράπεζας Κύπρου Γιάννης Κυπρή.

«Είναι κάτι για το οποίο έχουμε εμπιστοσύνη στον εαυτό μας, είμαστε σίγουροι για τις δυνατότητές μας και ξέρουμε την ελληνική αγορά πολύ καλά. Έχουμε επιτυχή παρουσία εκεί τα τελευταία 15 χρόνια, και μέσα στους στόχους μας είναι η περαιτέρω επέκταση στην ελληνική αγορά» προσέθεσε χωρίς να δώσει περισσότερες λεπτομέρειες.

ΞΕΝΑΚΗΣ ΜΕΤΑΧΕΙΡΙΣΜΕΝΑ
ΑΓΟΡΕΣ - ΠΩΛΗΣΕΙΣ - ΑΝΤΑΛΛΑΓΕΣ ΜΕΤΑΧΕΙΡΙΣΜΕΝΩΝ ΑΥΤΟΚΙΝΗΤΩΝ
10ο χλμ. Ρόδου-Λίνδου, τηλ. 2241086690 (εσωτερικό 120)

1 **AUDI A6 2400cc, 177 HP, μοντ. 2004, ασημί.**
αερόσακοι οδηγού -συνοδηγού, πλευρικοί αερόσακοι, αερόσακοι κεφαλής, αυτόματος κλιματισμός, ABS με BAS, ESP με ASR, trip computer, MMI FULL, δερμάτινο σαλόνι, φώτα xenon, ζάντες αλουμινίου, αισθητήρας παρκαρίσματος - βροχής- φωτισμού, υδρ. τιμόνι, ηλ. παραθ, κεντρ. κλειδ, , ηχοσύστημα
2 **AUDI TT COUPE 1.8T (150hp), μοντ. 2006, ασημί.**
αερόσακοι οδηγού - συνοδηγού,πλευρικοί αερόσακοι, ABS, υδρ. τιμόνι, ηλ. παραθ, κεντρ. κλειδ, σπορ ανάρτηση,πίσω σποιλερ,ζάντες αλουμινίου , ηχοσύστημα
3 **TOYOTA RAV 4 5D EXECUTIVE 2000cc,μοντ. 2003, ασημί.**
6 αερόσακοι , ABS, TRC, αυτόματος κλιματισμός, ζάντες αλουμινίου, ηλεκτρική οροφή, pull bar, ηχοσύστημα.
4 **AUDI A4 1600cc , μοντ. 2005, μαύρο.**
6 αερόσακοι, ABS, ESP, EDL, AFR, αυτόματος διζωνικός κλιματισμός, trip computer, υδρ. τιμόνι, ηλ. παραθ, κεντρ. κλειδ, ζάντες αλουμινίου , ηχοσύστημα
5 **TOYOTA PRIUS 1500cc, μοντ. 2005, μπορντώ.**
8 αερόσακοι, ABS, EBD, BA, αυτόματος κλιματισμός, οθόνη αφής πολλαπλών ενδείξεων, χειριστήρια στο τιμόνι, υδρ. τιμόνι, ηλ. παραθ, κεντρ. κλειδ, ζάντες αλουμινίου , ηχοσύστημα
6 **MITSUBISHI PAJERO PININ, 2000cc, 129HP, μοντ. 2001, μαύρο/ασημί.**
αερόσακος οδηγού - συνοδηγού, ABS, SRS, air condition, ηλ. οροφή, ζάντες αλουμ., υδρ. τιμόνι, ηλ. παραθ, κεντρ. κλειδ, σκαλοπάτια, συναγερμός, ηχοσύστημα.
7 **HYUNDAI SANTA FE 2400cc, μοντ.2001, μπορντώ.**
δερμάτινο σαλόνι ,αερόσακος οδηγού - συνοδηγού, ABS, air condition, ζάντες αλουμ. υδρ. τιμόνι, ηλ. παραθ, κεντρ. κλειδ,ηχοσύστημα.
8 **VW PASSAT 1800cc TURBO, μοντ. 2002, μπλέ.**
6 αερόσακοι, clima, δερμάτινο σαλόνι, ABS,ESP, σπορ ανάρτηση, ζάντες αλουμινίου, υδρ. τιμόνι, ηλ. παραθ, κεντρ. κλειδ, ηχοσύστημα.
9 **MERCEDES C180, ELEGANCE 1800cc, μοντ. 1997, πράσινο.**
αερόσακοι, clima, ABS, ASR, έξλινη επένδυση, ζάντες αλουμινίου, υδρ. τιμόνι, ηλ. παραθ, κεντρ. κλειδ, ηχοσύστημα.
10 **ALFA ROMEO 156, 1600cc 120HP, μοντ. 10/2001, ασημί.**
αερόσακοι, clima, ABS, ASR, δερμάτινο σαλόνι, ζάντες αλουμινίου, συναγερμός, υδρ. τιμόνι, ηλ. παραθ, κεντρ. κλειδ, ηχοσύστημα.
11 **VW GOLF 1400cc FSI HIGHLINE, μοντ.2005, ασημί.**
10 αερόσακοι, clima, ABS, ASR, ζάντες αλουμινίου, υδρ. τιμόνι, ηλ. παραθ, κεντρ. κλειδ, ηχοσύστημα.
12 **BMW 316 1600cc, μοντ.1998, μαύρο.**
αερόσακος οδηγού-συνοδηγού, clima, ABS,ASC, ηλ. ηλιοροφή, ζάντες αλουμινίου, υδρ. τιμόνι, ηλ. παραθ, κεντρ. κλειδ, ηχοσύστημα.
13 **KIA SPORTAGE 2000cc, μοντ. 2002, ασημί.**
air condition, δερμάτινο σαλόνι, ζάντες αλουμινίου, υδρ. τιμόνι, ηλ. παραθ, κεντρ. κλειδ, σκαλοπάτια, pull bar, ηχοσύστημα.
14 **CITROEN PLURIEL SENSODRIVE 1600cc, μοντ. 2004, μπλέ.**
αυτόματο -σειριακό, ABS, clima,4 αερόσακοι, ζάντες αλουμινίου, υδρ. τιμόνι, ηλ. παραθ, κεντρ. κλειδ, ηχοσύστημα.
15 **AUDI A2 1400cc, μοντ. 2002, ασημί**
ABS, ASR, clima, 4 αερόσακοι, ζάντες αλουμινίου, υδρ. τιμόνι, ηλ. παραθ, κεντρ. κλειδ, ηχοσύστημα.
16 **BMW 316 1600cc, μοντ.1997, λευκό.**
αερόσακοι , ABS, clima, φιμέ τζάμια, δερμάτινο σαλόνι, ηλιοροφή, ζάντες αλουμινίου, υδρ. τιμόνι, ηλ. παραθ, κεντρ. κλειδ, ηχοσύστημα.
17 **HYUNDAI COUPE 1600cc, μοντ. 2003, κόκκινο.**
αερόσακος οδηγού-συνοδηγού, ABS, air condition, υδρ. τιμόνι, ζάντες αλουμινίου, ηλ. παραθ, κεντρ. κλειδ, ηχοσύστημα.
18 **BMW 316 1600cc, μοντ.1996,μπορντώ.**
αερόσακοι , ABS, clima, ηλιοροφή, υδρ. τιμόνι, ηλ. παραθ, κεντρ. κλειδ, ηχοσύστημα.
19 **HONDA ACCORD 1600cc, μοντ. 2001, μπλέ.**
αερόσακος οδηγού-συνοδηγού, δερμάτινο σαλόνι, ABS, air condition, υδρ. τιμόνι, έξλινη επένδυση, ηλ. παραθ, κεντρ. κλειδ, ηχοσύστημα.
20 **FIAT STILO 1242cc, μοντ.2002, κόκκινο.**
4 αερόσακοι, ABS, ASR, air condition, υδρ. τιμόνι, ηλ. παραθ, ζάντες αλουμινίου, κεντρ. κλειδ,συναγερμός, ηχοσύστημα.
21 **SUZUKI VITARA 1600cc, μοντ. 1998, μπλέ.**
air condition, δερμάτινο σαλόνι, ζάντες αλουμινίου, έξλινη επένδυση, υδρ. τιμόνι, ηλ. παραθ, κεντρ. κλειδ, ηχοσύστημα.
22 **LANCIA Y PLATINO, 1400cc, 95HP, μοντ. 2004, μπέζ.**
8 αερόσακοι, ABS, clima, δερμάτινο σαλόνι, υδρ. τιμόνι, ηλ. παραθ, κεντρ. κλειδ, ηχοσύστημα.
23 **RENAULT MEGANE CABRIO 1400cc, μοντ. 2002, κίτρινο.**
4 αερόσακοι, ABS, air condition, υδρ. τιμόνι, ηλ. παραθ, ζαντες αλουμινίου, κεντρ. κλειδ, ηχοσύστημα.
24 **PEUGEOT 307 1600 cc, μοντ. 2002, μαύρο.**
αερόσακος οδηγού-συνοδηγού, πλευρικοί αερόσακοι, υδρ. τιμόνι, ξύλινη επενδυση, ηλ. παραθ, κεντρ. κλειδ, ηχοσύστημα.
25 **OPEL ASTRA 1400cc, μοντ. 2003, μαύρο.**
αερόσακοι, ABS, air condition, υδρ. τιμόνι, ηλ. παραθ,ζάντες αλουμινίου, κεντρ. κλειδ, ηχοσύστημα.
26 **VW BORA 1600cc, μοντ. 1999, ασημί.**
αερόσακος οδηγ.-συνοδηγ., πλευρικοί αερόσακοι, ABS, air condition, υδρ. τιμόνι, ζάντες αλουμ, ηλ. παραθ, κεντρ. κλειδ, ηχοσύστημα.
27 **VW PASSAT COMFORT 1600cc, μοντ. 1999, μπορντώ.**
αερόσακος οδηγ.-συνοδηγ., πλευρικοί αερόσακοι, ABS, air condition, υδρ. τιμόνι, ζάντες αλουμ, ηλ. παραθ, κεντρ. κλειδ, ηχοσύστημα.
28 **NISSAN ALMERA 1600cc, μοντ. 1999, ασημί. ΑΥΤΟΜΑΤΟ.**
αερόσακοι, air condition, ABS, υδρ. τιμόνι, ηλ. παραθ, κεντρ. κλειδ, ηχοσύστημα.
29 **OPEL CORSA 1200cc, μοντ. 2002, ασημί. ΑΥΤΟΜΑΤΟ.**
αερόσακος οδηγού-συνοδηγού, πλευρικοί αερόσακοι, air condition, EPS, ζάντες αλουμινίου, υδρ. τιμόνι, ηλ. παραθ, κεντρ. κλειδ, ηχοσύστημα.
30 **KIA RIO 1300cc, μοντ. 2004, μαύρο.**
αερόσακος οδηγού-συνοδηγού, air condition, ABS, υδρ. τιμόνι, ηλ. παραθ, κεντρ. κλειδ, ηχοσύστημα.
31 **MERCEDES 190 E 1800cc, μοντ. 1993,**
αερόσακος οδηγού, air condition, ABS, υδρ. τιμόνι, ζάντες αλουμινίου, ηλ. παραθ, κεντρ. κλειδ, ηχοσύστημα.
32 **KIA SEPHIA II 1600cc, μοντ. 2002, μπορντώ.**
αερόσακος οδηγού-συνοδηγού, air condition, δερμάτινο σαλόνι, υδρ. τιμόνι, ζάντες αλουμινίου, ηλ. παραθ, κεντρ. κλειδ, ηχοσύστημα.
33 **SKODA FABIA 1200cc, μοντ. 2003, μπλέ.**
αερόσακος οδηγ.-συνοδηγ., πλευρικοί αερόσακοι, air condition, υδρ. τιμόνι, ηλ. παραθ, κεντρ. κλειδ, ηχοσύστημα.
34 **HYUNDAI COUPE 1600cc, μοντ. 2000, ασημί.**
αερόσακος οδηγού-συνοδηγού, ABS, air condition, υδρ. τιμόνι, ζάντες αλουμινίου, ηλ. παραθ, κεντρ. κλειδ, ηχοσύστημα.
35 **TOYOTA COROLLA 1300cc, μοντ. 1999, μπλέ.**
αερόσακοι, air condition, υδρ. τιμόνι, ηλ. παραθ, κεντρ. κλειδ, ηχοσύστημα.
36 **SKODA FABIA 1400cc, μοντ. 2001, κόκκινο.**
αερόσακος οδηγ.-συνοδηγ.,air condition, υδρ. τιμόνι, ηλ. παραθ, κεντρ. κλειδ, ηχοσύστημα.
37 **OPEL OMEGA 2000cc, μοντ. 1997, μπλέ.**
αερόσακος οδηγού-συνοδηγού, ABS, air condition, υδρ. τιμόνι, ηλ. παραθ, κεντρ. κλειδ, ηχοσύστημα.
38 **FIAT BRAVO 1242cc, μοντ. 1999, κόκκινο.**
air condition, αερόσακος, υδρ. τιμόνι, ζάντες αλουμινίου, ηλ. παραθ, κεντρ. κλειδ, συναγερμος και ηχοσύστημα.
39 **ROVER 400 1400cc, μοντ. 1998, μπλέ**
air condition, ABS, αερόσακος οδηγού, υδρ. τιμόνι, ηλ. παραθ, κεντρ. κλειδ, ηχοσύστημα.
40 **FIAT PUNTO 1242cc, μοντ. 2001, μπορντώ.**
αερόσακος, υδραυλικό τιμόνι, ζάντες αλουμινίου, ηλ. παραθ, κεντρ. κλειδ, ηχοσύστημα.
41 **FIAT PUNTO 1242cc, μοντ. 2000,κόκκινο.**
air condition,αερόσακος, υδραυλικό τιμόνι, ζάντες αλουμινίου, ηλ. παραθ, κεντρ. κλειδ, ηχοσύστημα.
42 **FIAT PUNTO 1242cc, μοντ. 2001,κόκκινο.**
air condition, ηλ. παραθ, κεντρ. κλειδ, ηχοσύστημα.
43 **FIAT PUNTO 1242cc, μοντ. 2001, λευκό.**
air condition,αερόσακος, ηλ. παραθ, κεντρ. κλειδ, ηχοσύστημα.
44 **KIA PRIDE 1300cc, μοντ. 1999, ασημί**
air condition, υδραυλικό τιμόνι, ηλ. παραθ, ζάντες αλουμινίου, ηχοσύστημα.
45 **FIAT SEICENTO 1100cc, μοντ. 2001, λευκό.**
κεντρικό κλείδωμα, ηλ. παράθυρα, ηχοσύστημα.
46 **CITROEN XANTHIA 1800cc, μοντ. 1995, μπλέ.**
air condition, αερόσακος οδηγού, υδραυλικό τιμόνι, κεντρ. κλειδ, ηλ παραθ, ηχοσύστημα
47 **CITROEN ZX 1400cc, μοντ. 1993, λευκό.**
κεντρ. κλειδ, ηλ παραθ, ηχοσύστημα
48 **CITROEN ZX 1400cc, μοντ. 1991, μολυβί.**
κεντρ. κλειδ, ηλ παραθ, ζάντες αλουμινίου , ηχοσύστημα

ΕΠΑΓΓΕΛΜΑΤΙΚΑ
1 **TOYOTA HILUX 4x4, 2,5 , μοντ. 2006, σαμπανιζέ (ΠΕΤΡΕΛΑΙΟ)**
αερόσακος οδηγ.-συνοδηγ., air condition, υδρ. τιμόνι, ζάντες αλουμ, πακέτο χρωμίου, ηλ. παραθ, κεντρ. κλειδ, ηχοσύστημα.
2 **VW TRANSPORTER 1900cc TD, λευκό. ΠΕΤΡΕΛΑΙΟ (ΜΑΚΡΥ ΣΑΣΙ)**
υδραυλικό τιμόνι
3 **VW TRANSPORTER 1900cc TD, λευκό. ΠΕΤΡΕΛΑΙΟ (ΚΟΝΤΟ ΣΑΣΙ)**
υδραυλικό τιμόνι

ΑΠΟ **0%** ΠΡΟΚΑΤΑΒΟΛΗ
ΕΩΣ **72** ΜΗΝΙΑΙΕΣ ΔΟΣΕΙΣ
ΧΠ1687

Σύμφωνα με δημοσιεύματα

Επίσκεψη Μπους στην Αθήνα

Η πληροφορία δεν επιβεβαιώνεται από την Κυβέρνηση

Πιθανό θεωρείται να επισκεφθεί τη χώρα μας, εντός του Ιουλίου, ο πρόεδρος των ΗΠΑ Τζορτζ Μπους.

Η πληροφορία αυτή δεν επιβεβαιώνεται από την ελληνική κυβέρνηση, ωστόσο θεωρείται βέβαιο ότι εάν ισχύει τότε η μετάβασή του στην Αθήνα θα ανακοινωθεί την τελευταία στιγμή.

Σύμφωνα με δημοσιεύματα, το ενδεχόμενο να επισκεφθεί ο πρόεδρος των ΗΠΑ την Τουρκία στις 12 ή στις 13 Ιουλίου αυξάνει τις πιθανότητες να επισκεφθεί και την Ελλάδα πριν ή μετά.

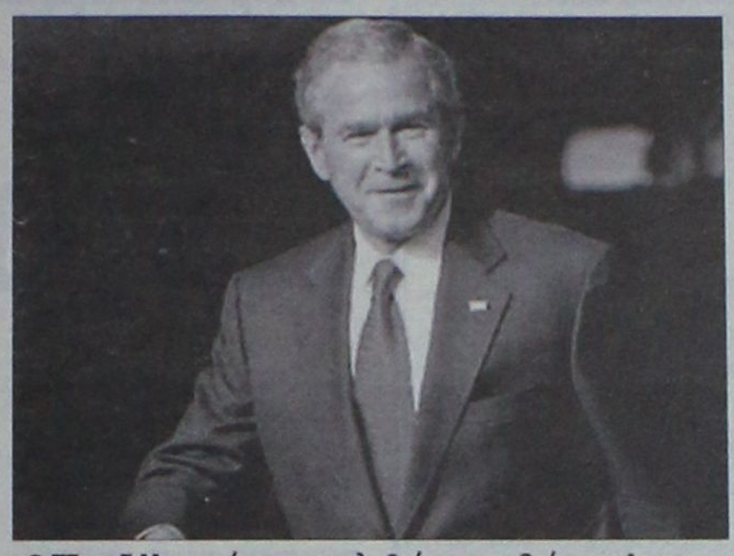

Ο Τζορτζ Μπους έχει προσκληθεί να μεταβεί στην Αγκυρα

Εξάλλου, το δεύτερο δεκαήμερο του Ιουλίου θεωρείται ιδανική περίοδος για να επισκεφθεί ο «πλανητάρχης» την Ελλάδα, καθώς πιστεύεται ότι είναι ιδιαίτερα δύσκολο να διοργανωθούν μαζικές διαδηλώσεις από φορείς και κόμματα. Ο Τζορτζ Μπους θα μεταβεί στην Αγκυρα έπειτα από επίσημη πρόσκληση του Τούρκου πρωθυπουργού Ταγίπ Ερντογάν για να παραστεί στα εγκαίνια του αγωγού Μπακού-Τσεϊχάν. Δεκάδες ξένοι ηγέτες έχουν προσκληθεί στην Κωνσταντινούπολη στις 12 Ιουλίου, ενώ ειδικά οι Τζορτζ Μπους, Τόνι Μπλερ και Βλαντίμιρ Πούτιν έχουν κληθεί και στην τελετή εγκαινίων που θα πραγματοποιηθεί στις 13 Ιουλίου στα Αδανα.

Υπόθεση Πακιστανών

"Οχι" στην Εξεταστική

Απερρίφθη από τη Βουλή σχετική πρόταση

Απερρίφθη κατά πλειοψηφία, έπειτα από ονομαστική ψηφοφορία η πρόταση των κομμάτων της αντιπολίτευσης για τη σύσταση Εξεταστικής Επιτροπής για την υπόθεση απαγωγών Πακιστανών. Την ύστατη ώρα προσήλθαν και ψήφισαν και οι τέσσερις πολιτικοί αρχηγοί.

Κατά της πρότασης ψήφισαν 153 βουλευτές από τη ΝΔ, ενώ την υπερψήφισαν 122 βουλευτές της αντιπολίτευσης.

Νωρίτερα, οι υπουργοί Δημόσιας Τάξης Βύρων Πολύδωρας και Δικαιοσύνης, Αναστάσιος Παπαληγούρας, ζήτησαν να απορριφθεί το σχετικό αίτημα των κομμάτων της αντιπολίτευσης, τονίζοντας ότι η υπόθεση βρίσκεται στη Δικαιοσύνη, η οποία πρέπει απερίσπαστη να συνεχίσει την διερεύνηση της υπόθεσης. Οι υπουργοί Δημόσιας Τάξης και Δικαιοσύνης σημείωσαν ότι «σε ό,τι αφορά την κοινοβουλευτική διαδικασία, το θέμα έχει εξαντληθεί».

Παράλληλα, ο Βύρων Πολύδωρας άφησε υπονοούμενα λέγοντας ότι

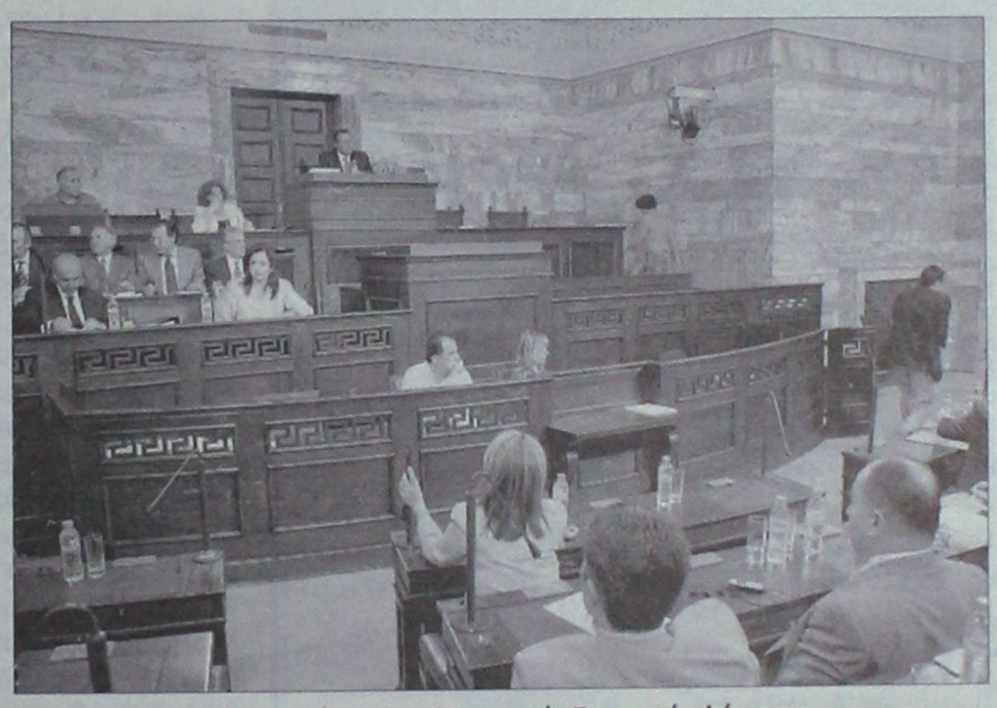

Υπέρ της σύστασης ΕΞεταστικής Επιτροπής ψήφισαν οι βουλευτές της αντιπολίτευσης

πολιτικοί και δημοσιογραφική ρητορική είναι το μεγάλο κεφάλαιο στην τελεταία προκήρυξη για τον Γιώργο Βουλγαράκη.

Ο κ.Πολύδωρας ανέφερε χαρακτηριστικά ότι «όσο συμπαθείς και να είναι οι Πακιστανοί, δεν θα γίνουν ρυθμιστές τοὺ πολιτεύματος».

Για την είσοδό της στην Europol

Κυπριακό βέτο στην Τουρκία

Εστειλε σχετικό υπόμνημα για το θέμα στη Χάγη

«Φρένο» στο αίτημα της Αγκυρας να γίνει μέλος της Europol -της Ευρωπαϊκής Αστυνομίας- έβαλε η Λευκωσία, «απαντώντας» στην τακτική της Τουρκίας να ασκεί συστηματικά βέτο στην ένταξη της Κύπρου σε διεθνείς οργανισμούς, των οποίων είναι μέλος. Η Κύπρος έστειλε σχετικό υπόμνημα την περασμένη Παρασκευή στον εν λόγω οργανισμό που εδρεύει στη Χάγη, γράφει η Ελευθεροτυπία.

Στους λόγους για το κυπριακό «βέτο» αναφέρονται μεταξύ άλλων το γεγονός ότι μία χώρα υποψήφια για ένταξη στην ΕΕ δεν αναγνωρίζει ένα κράτος-μέλος. Επισημαίνεται ακόμη ότι το τουρκικό αίτημα θα μπορούσε να γίνει αποδεκτό, εάν η Αγκυρα αναγνώριζε το γραφείο της Europol στη Λευκωσία. Είναι το δεύτερο μήνυμα που στέλνει σε διάστημα μιας εβδομάδας η Λευκωσία στην Αγκυρα αλλά και στους εταίρους ότι δεν πρόκειται να μείνει με σταυρωμένα χέρια στην άρνηση της Τουρκίας να εκπληρώσει τις υποχρεώσεις που έχει αναλάβει απέναντί της στο πλαίσιο της ενταξιακής της πορείας.



Τις θέσεις της Λευκωσίας θα αναπτύξει ο κ.Λιλλήκας σε συνάντηση με τον Όλι Ρεν

TOP CARS

ΠΡΩΤΟΙ ΣΕ ΕΙΣΑΓΩΓΕΣ ΑΥΤΟΚΙΝΗΤΩΝ ΣΤΑ ΔΩΔΕΚΑΝΗΣΑ

ΕΙΣΑΓΩΓΕΣ ΑΓΟΡΕΣ - ΠΩΛΗΣΕΙΣ - ΑΝΤΑΛΛΑΓΕΣ ΜΕΤΑΧΕΙΡΙΣΜΕΝΩΝ ΑΥΤΟΚΙΝΗΤΩΝ

JEEP

1. PORSCHE CAYENNE S. Μοντ. 11/05, Χρώμα μαύρο
Υδρ. τιμόνι, αερόσακοι οδηγού-συνοδηγού-πλευρικοί, ηλεκτ. παράθυρα, ABS, ηλεκτρ. καθρέπτες, κεντ. κλείδωμα, IMMOBIL, Radio CD, CLIMA, navigation system, park pilot system, Sun-Roof, ανάρτηση, τηλέφωνο, μεταλ. χρώμα, ζαντολάστιχα. Full Extra Εισαγωγής
2. BMW X5, χρώμα θαλασσί DIESEL
Μοντ. Clima, συναγερμός, κεντ. κλείδωμα-immobil,ηλεκτ. καθρέπτες, ηλεκ. παράθυρα, δερμ. σαλόνι, αερόσακοι οδηγού-συνοδηγού-πλευρικοί, προβ. ομίχλης. Full Extra Εισαγωγής
3. JEEP GRAND CHEROKEE LIMITED
2700 cc., και 3100 cc, μοντ. 2004, ABS, A/C, υδρ. τιμόνι πολλαπλών χρήσεων, αερόσακοι οδηγού-συνοδηγού-πλευρικοί, ηλεκ. παράθυρα, εκθαμπωτικοί ηλεκ. καθρέπτες, κεντ. κλείδωμα-immobil, Radio CD, TV, Sun-roof, navigation system, park pilot system, ζαντολάστιχα, μεταλ. χρώμα, προβ. ομίχλης, δερμ. με μνήμες σαλόνι. Full Extra Εισαγωγής
4. JEEP CHEROKEE «LIMITED EDITION-RANEGADE» DIESEL
2500 cc, μοντ. 2004, χρώμα ασημί και χρυσαφί, υδρ. τιμόνι, ABS, A/C, αερόσακοι οδηγού-συνοδηγού- πλευρικοί, συναγερμός, ηλεκτ. παράθυρα, ηλεκτ. καθρέπτες, κεντ. κλείδωμα-immobil, PIK, Radio-CD, sun-roof, ζαντολάστιχα, μετ. χρώμα, δερμ. σαλόνι. Full Extra Εισαγωγής
5. JEEP WRANGLER HARD-TOP
χρώμα μπλε, 2500 cc 2004 μοντ., ABS, A/C, υδρ. τιμόνι, ηλεκτ. παράθυρα, αερόσακοι οδηγού- συνοδηγού, ηλεκτ. καθρέπτες, κεντ. κλείδωμα-immobil, ζαντολάστιχα, μεταλ. χρώμα, προβ. ομίχλης. Full Extra Εισαγωγής
6. TOYOTA RAV4
χρώμα πράσινο σκούρο, υδρ. τιμόνι, ABS, A/C, αερόσακοι οδηγού-συνοδηγού-πλευρικοί, ηλεκ. παράθυρα, ηλεκτ. καθρέπτες, κεντ. κλείδωμα-immobil, PIK, μεταλ. χρώμα, ζαντολάστιχα, προβ. ομίχλης. Full Extra

1. MERCEDES S320 DIESEL
μοντ. 04, 3200 cc, ασημί, αυτόματο-σειριακό,navigation system, parktronic, clima, radio CD, ηλεκτ. καθίσματα με μνήμες και θερμαινόμενα, δερμάτινο σαλόνι, ηλεκτ. καθρέπτες, κεντρ. κλείδωμα, immobil, υδρ. τιμόνι, ABS/ASP, φώτα χενον, sun-roof, μεταλ. χρώμα, προβ. ομίχλης. Full Extra- Εισαγωγής
2. MERCEDES CLK 200 KOMPRESSOR
χρώμα μπλε σκούρο, 2000 cc.μοντ. 200, υδρ. τιμόνι, δερμ. σαλόνι, ηλεκτ. καθρέπτες, ηλεκτ. κλειδαριές, immobil, clima, radio CD, μεταλ. χρώμα, ζάντες διερώμενες, αυτόματος πιλότος, προβ. ομίχλης, ABS, αερόσακοι οδηγού-συνοδηγού-πλευρικοί. Full Extra
3. MERCEDES CLK 200 KOMPRESSOR
χρώμα μπλε ανοικτό, 2000 cc, μοντ. 2000, υδρ. τιμόνι, δερμ. σαλόνι, ηλεκτ. καθίσματα, ηλεκτ..καθρέπτες, ηλεκτ. κλειδαριές, immobil, clima, αυτ. πιλότος, DVD, radio CD MP3, μεταλ. χρώμα, ζαντολάστιχα, αυτ. πιλότος, φώτα χένον, προβ. ομίλχης, ABS, ESP, αερόσακοι οδηγού-συνοδηγού-πλευρικοί. Full Extra
4. MERCEDES CLK 200 KOMPRESSOR
χρώμα ανθρακί, 2000 cc.μοντ. 2005, υδρ. τιμόνι, ηλεκτ. παράθυρα, ηλεκτ. καθρέπτες, κεντρ. κλείδωμα, immobil, ABS, ESP, συναγερμός, αερόσακοι οδηγού-συνοδηγού-πλευρικοί, δερμ. σαλόνι, εγκατ. τηλεφώνου, radio CD, μεταλ. χρώμα, ζαντολάστιχα. Full Extra
5. MERCEDES SPORT COUPE EVOLUTION
2000 cc, μοντ. χρώμα μαύρο, υδρ. τιμόνι, ηλεκτ. παράθυρα, ηλεκτ. κλειδαριές, immobil, ηλεκτ. καθρέπτες, clima, αερόσακοι οδηγού-συνοδηγού, ABS, radio CD,προβ. ομίλχης, δερμ. σαλόνι, ζαντολάστιχα, sun-roof, αυτόματο-σειριακό, parktronic, ESP, μετ. χρώμα. Full Extra- Εισαγωγής
6. MERCEDES E200
χρώμα ασημί, μοντ. 2004, 1800 cc, υδρ. τιμόνι, ABS, A/C, clima, αερόσακοι οδηγού-συνοδηγου-πλευρικοί, ηλεκτ. παράθυρα, ηλεκτ. καθρέπτες, κεντρ. κλείδωμα-immobil, radio CD, ζαντολάστιχα, προβ. ομίχλης, δερμ. σαλόνι, sun-roof.
Full Extra
7. MERCEDES E200 KOMPRESSOR
χρώμα ασημί, 1998 μοντ., 2000 cc, υδραυλ. τιμόνι, ηλεκτ. παράθυρα, κεντρ. κλειδωμα, immobil, ηλεκτ. καθρέπτες, PIK, Radio CD, ζαντολάστιχα, μεταλ. χρώμα, δερμ. σαλόνι, clima, προβ. ομίχλης, αερόσακοι οδηγού-συνοδηγού. Full Extra
8. MERCEDES E200 KOMPRESSOR
χρώμα μπλε σκούρο, 1800 cc, μοντ. 1997, ABS, clima, υδραυλ. τιμόνι, αερόσακοι οδηγού-συνοδηγού, ηλεκτ. παράθυρα, κεντρ. κλειδωμα, immobil, ηλεκτ. καθρέπτες, μεταλ. χρώμα, προβ. ομίχλης. Full Extra
9. BMW 320
χρώμα μπλε ανοικτό, 2000 cc.μοντ. 2000, τιμόνι πολλαπλών χρήσεων, ABS, clima, συναγερμός, ηλεκτ. καθρέπτες, ηλεκτ. παράθυρα, κεντ. κλείδωμα-immobil,αερόσακοι οδηγού-συνοδηγού-πλευρικοί, προβ. ομίχλης, μεταλ. χρώμα, radio CD, ζαντολάστιχα.
Full Extra
10. BMW 320
χρώμα ασημί, 2200 cc, μοντ. 2000, τιμόνι πολλαπλών χρήσεων, ABS, clima,δερμ. σαλόνι, συναγερμός, ηλεκτ. καθρέπτες, ηλεκ. παράθυρα, κεντ. κλείδωμα-immobil, αερόσακοι οδηγού-συνοδηγού-πλευρικοί, προβ. ομίχλης, μεταλ. χρώμα, radio CD, ζαντολάστιχα.
Full Extra
11. BMW 318
χρώμα ασημί και μαύρο, 1900 cc, μοντ. 2000, ABS, υδρ. τιμόνι, αερόσακοι οδηγού-συνοδηγού-πλευρικοί, clima, ηλεκτ. παράθυρα, ηλεκτ. καθρέπτες, κεντ. κλειδωμα-immobil, Radio CD, ζαντολάστιχα, μεταλ. χρώμα, εγκατ. τηλεφώνου, δερμ. σαλόνι, προβ. ομίχλης.
Full Extra Εισαγωγής
12. AUDI A4
χρώμα μπλε σκούρο και ασημί, 1800 cc, υδρ. τιμόνι, ηλεκτ. παράθυρα, κεντ. κλείδωμα-immobil, ηλεκτ. καθρέπτες, clima, αερόσακοι οδηγού-συνοδηγού, ABS, radio CD,προβ. ομίχλης, συναγερμός, δερμ. σαλόνι, ζαντολάστιχα, μεταλ. χρώμα. Full Extra
13. BMW 520
χρώμα ασημί, 2200 cc, μοντ. 2004, υδρ. τιμόνι, πολλαπλών χρήσεων, ABS, προβ. ομίχλης, δερμ. σαλόνι, αυτόματο, φώτα χενον, parktronic, navigation system, αερόσακοι οδηγού-συνοδηγού-πλευρικοί, auto clima,ηλεκτ. καθίσματα, ηλεκτ. καθρέπτες, κεντ. κλείδωμα-immobil, radio CD, μεταλ. χρώμα, ζαντολάστιχα. Full Extra Εισαγωγής

ΕΠΑΓΓΕΛΜΑΤΙΚΑ

1. MERCEDES 108 CDI VITO DIESEL
Υδρ. τιμόνι, ABC, αερόσακοι - οδηγού - συνοδηγού, ABS, μεταλ. χρώμα, κεντρ. κλείδωμα. Εισαγωγής
2. MERCEDES 110 VITO CDI DIESEL
Υδρ. τιμόνι, A/C, αερόσακοι - οδηγού - συνοδηγού, ABS, μεταλ. χρώμα, κεντρ. κλείδωμα. Εισαγωγής
3. MERCEDES 110 VITO DIESEL
Υδρ. τιμόνι, A/C, αερόσακοι - οδηγού - συνοδηγού, ABS, μεταλ. χρώμα, κεντρ. κλείδωμα.
4. MERCEDES 313 SPRIDER
Υδρ. τιμόνι, A/C, αερόσακοι - οδηγού - συνοδηγού, ABS, μεταλ. χρώμα, κεντρ. κλείδωμα. Εισαγωγής
5. OPEL COMBO DIESEL
ABS, αερόσακοι - οδηγού - συνοδηγού, ηλεκ. παράθυρα, ηλεκτ. καθρέπτες, κεντ. κλείδωμα, μεταλ. χρώμα
6. S- FIAT DOBLO
Υδρ. τιμόνι, ηλεκτ. παράθυρα, ηλεκτ. κλειδαριές, ηλεκτ. καθρέπτες, αερόσακοι - οδηγού, συνοδηγού, A/C, immobil, ραδιόφωνο. Εισαγωγής
7. MITSUBISHI L 200 ΧΡΩΜΑ ΜΠΛΕ TURBO DIESEL 4X4 2500CC
ABS, clima, αερόσακοι - οδηγού - συνοδηγού, ηλεκτ. παράθυρα, ηλεκτ. καθρέπτες, κεντ. κλείδωμα, immobil, ηχοσύστημα, ζαντολάστιχα, προβ. ομίχλης, hard top.
Full Extra. Εισαγωγής.
8. MITSUBISHI L 200 ΧΡΩΜΑ ΠΡΑΣΙΝΟ TURBO DIESEL 4X4 2500CC
ABS, clima, αερόσακοι οδηγού - συνοδηγού, ηλεκτ. παράθυρα, ηλεκτ. καθρέπτες, κεντ. κλείδωμα, immobil, ηχοσύστημα, ζαντολάστιχα, προβ. ομίχλης, hard top.
Full Extra. Εισαγωγής.
9. RENAULT TWINGO
χρώμα πράσινο ανοικτό1200cc μοντ. 200 A/C, αερόσακοι - οδηγού - συνοδηγού, ηλεκτ. παράθυρα, ηλεκτ. κλειδαριές, ηλεκτ. καθρέπτες.
10. OPEL CORSA
χρώμα λευκό, υδρ. τιμόνι, A/C, κεντ. κλείδωμα, μεταλ. χρώμα, αερόσακοι - οδηγού - συνοδηγού, ηλεκτ. παράθυρα, ηλεκτ. καθρέπτες.
11. OPEL ZAFIRA ΧΡΩΜΑ ΛΕΥΚΟ 1600CC 16V
Υδρ. τιμόνι, clima, αερόσακοι - οδηγού - συνοδηγού, ηλεκτ. παράθυρα, ηλεκτ. καθρέπτες, κεντ. κλείδωμα, immobil, προβ. ομίχλης, μετ. χρώμα, ζαντολάστιχα. Full Extra.
12. SMART PASSION 600C.C.
χρώμα μαύρο, πανοραμική οροφή, υδρ. τιμόνι, ηλεκτ. παράθυρα, A/C, ηλεκτρικές κλειδαριές - immobil αερόσακοι οδηγού - συνοδηγού, ABS, RADIO CD, προβ. ομίχλης, συναγερμός, ερμ. σαλόνι, αυτόματο - σειριακό, ζαντολάστιχα, μεταλλ. χρώμα. Full Extra εισαγωγής.
13. VOLVO S 60
Χρώμα ασημί, 2000C.C. 2001 Μοντ.
Υδρ. τιμόνι, ηλεκτ. παράθυρα, κεντ. κλείδωμα, immobil, ηλεκτ. καθρέπτες, clima, αερόσακοι - οδηγού - συνοδηγού, ABS, ηχοσύστημα, προβ. ομίχλης, συναγερμός, δερμ. σαλόνι, ξυλ. επένδυση, ζαντολάστιχα, μετ. χρώμα, Sun - Roof. Full Extra.
14. FORD FOCUS 1600C.C.
Χρώμα μπλε σκούρο, αερόσακοι - οδηγού - συνοδηγού, A/C, ABS, υδρ. τιμόνι, δερμ. σαλόνι, ζαντολάστιχα, RADIO CD, προβ. ομίχλης, κεντ. κλείδωμα. Full Extra.
15. RENAULT MEGANE
χρώμα άσπρο 1400 cc, ABS, υδρ. τιμόνι, ηλεκτρικά παράθυρα, A/C, ηλεκτρ. καθρέπτες, κεντ. κλείδωμα, αερόσακοι - οδηγού - συνοδηγού, προβ. ομίχλης, μετ. χρώμα, ζαντολάστιχα.
16. SEAT IBIZA 1400CC MONT.
χρώμα θαλασσί, ABS, Clima, συναγερμό, υδρ. τιμόνι, αερόσακος - οδηγού - συνοδηγού - πλευρικοί, ηλεκτ. παράθυρα, ηλεκτ. καθρέπτες, κεντ. κλείδωμα, immobil Radio, μετ. χρώμα, προβ. ομίχλης. Full Extra.
17. DAIHATSU SIRION
Υδρ. τιμόνι, ABS, ηλεκτ. παράθυρα, ηλεκτ. καθρέπτες, κεντ. κλείδωμα, μετ. χρώμα, πρ. ομίχλης.
18. BMW 316
χρώμα μπλε, 1600 cc, ABS, Clima, υδρ. τιμόνι, αερόσακοι οδηγού - συνοδηγού, ηλεκτ. παράθυρα, ηλεκτ. καθρέπτες, κεντ. κλείδωμα, immobil, μετ. χρώμα, ζαντολάστιχα, δερμ. σαλόνι. Full Extra.
19. HUNDAI COUPE
χρώμα μαύρο, Μοντ. 2000 1600cc, ABS, A/C, υδρ. τιμόνι, αερόσακοι - οδηγού - συνοδηγού, ηλεκτ. παράθυρα, ηλεκτ. καθρέπτες, κεντ. κλείδωμα, immobil, μετ. χρώμα, ζαντολάστιχα, δερμ. σαλόνι. Full Extra.
20. HUNDAI LANTRA
χρώμα κόκκινο μοντ. 2000 1600cc, ABS, A/C, υδρ. τιμόνι, αερόσακοι - οδηγού - συνοδηγού, ηλεκτ. παράθυρα, ηλεκτ. καθρέπτες, κεντ. κλείδωμα, immobil, μετ. χρώμα. Full Extra.
21. NISSAN ALMERA TINO
μοντ. 2000 1600cc, υδρ. τιμόνι, ABS, A/C, αερόσακοι - οδηγού - συνοδηγού, ηλεκτ. παράθυρα, ηλεκτ. καθρέπτες, κεντ. κλειδωμα, immobil
22. SMART ΧΡΩΜΑ ΚΟΚΚΙΝΟ
Μοντ. 2000 1600cc, ABS, A/C, υδρ. τιμόνι, ηλ. παράθυρα, κεντ. κλείδωμα, immobil, RADIO CD, ζαντολάστιχα, προβ. ομίχλης, μετ. χρώμα. Full Extra.

✓ Ενα χρόνο γραπτή εγγύηση
✓ Από 0-72 δόσεις
1. Αγοράζουμε το αυτοκίνητό σας
2. Το ανταλλάσσουμε με ο,τιδήποτε μοντέλο της αρεσκείας σας
3. Αναλαμβάνουμε την πώληση του αυτοκινήτου σας χωρίς καμιά επιβάρυνση

• Νέα Διεύθυνση. Έκθεση: Λεωφ. Ηρακλειδών 379, Ιαλυσός
τηλ. (22410)96889, FAX: 22410 96089 κιν. 6972424403
ΧΠ2457

Οι στρατιώτες που σταθμεύουν στο Ιράκ

Αποχωρούν και οι Ιάπωνες

Το προανήγγειλε ο πρωθυπουργός Κοϊζούμι

Τα σχέδια αποχώρησης των ιαπωνικών στρατευμάτων στο Ιράκ ανακοίνωσε ο πρωθυπουργός της Ιαπωνίας Γιουνιχίρο Κοϊζούμι. Οι περίπου 600 άνδρες που σταθμεύουν στο νότιο Ιράκ από το 2004 είναι η πρώτη στρατιωτική αποστολή της χώρας από το Β' Παγκόσμιο Πόλεμο.

Σε τηλεοπτικό του διάγγελμα ο Κοϊζούμι τόνισε ότι η παρουσία της Ιαπωνίας στη χώρα «έχει εκτιμηθεί πολύ από την ιρακινή κυβέρνηση και τον ιρακινό λαό».

Προσέθεσε δε, ότι παρά την αποχώρηση των στρατιωτών, η Ιαπωνία θα εξακολουθήσει να παρέχει «τη μεγαλύτερη δυνατή υποστήριξη για τις προσπάθειες ανοικοδόμησης που κάνει το [ιρακινό] έθνος».



Τα ιαπωνικά στρατεύματα σταθμεύουν στη Σαμάβα του νοτίου Ιράκ

Ο Κοϊζούμι είχε δεχθεί σκληρή κριτική για την αποστολή στρατού στο Ιράκ -την πρώτη στρατιωτική αποστολή της χώρας μετά το 1945. Το Σύνταγμα της Ιαπωνίας, που συντάχθηκε από τις ΗΠΑ το 1947, απαγορεύει τη χρήση βίας για τη διευθέτηση διεθνών κρίσεων.

Οι περίπου 600 στρατιώτες της Ιαπωνίας στο Ιράκ βρίσκονται στη Σαμάβα στο νότιο τμήμα της χώρας και συμμετείχαν κυρίως σε έργα ανοικοδόμησης, επισκευές κτιρίων και παροχή ιατροφαρμακευτικής περίθαλψης στον πληθυσμό.

Καθώς τα ιαπωνικά στρατεύματα απαγορεύεται να κάνουν χρήση βίας παρά μόνο εάν βρίσκονται σε αυτοάμυνα, βασίζονταν κυρίως σε βρετανικές και αυστραλιανές δυνάμεις για την προστασία τους.

Να κλείσει το Γκουαντάναμο

Εκκληση Διεθνούς Αμνηστείας

Ζητά από την Ε.Ε. να πιέσει την Κυβέρνηση των ΗΠΑ

Να πιέσει τις Ηνωμένες Πολιτείες να κλείσουν τη φυλακή-κολαστήριο του Γκουαντάναμο ζητά από την ΕΕ η Διεθνής Αμνηστία κατά την επικείμενη σύνοδο Ευρώπης-ΗΠΑ που αρχίζει την Τετάρτη στη Βιέννη.

Η αυστριακή προεδρία της ΕΕ ανακοίνωσε ότι οι θάνατοι τριών Αράβων κρατουμένων στο Γκουαντάναμο την περασμένη εβδομάδα υπογραμμίζουν ακόμη περισσότερο την ανάγκη να κλείσουν οι φυλακές, που «φιλοξενούν» 460 άτομα.

Η Διεθνής Αμνηστία κάλεσε επίσης τους Ευρωπαίους να ζητήσουν σαφείς εξηγήσεις από τις Ηνωμένες Πολιτείες για τις μεταφορές υπόπτων για τρομοκρατία στις μυστικές πτήσεις της CIA που περνούσαν από ευρωπαϊκό έδαφος.

«Επειτα από τέσσερα χρόνια, η ΕΕ επιτέλους φαίνεται να είναι έτοιμη να ζητήσει το κλείσιμο του Γκουαντάναμο» δήλωσε ο επικεφαλής του ευρωπαϊκού γραφείου της Διεθνούς Αμνηστίας, Ντικ Ούοστινγκ.

«Αυτό είναι ένα θετικό βήμα, αλλά η ΕΕ δεν μπορεί να αγνοήσει άλλα κέντρα κράτησης ή την ανάμειξη των ίδιων των κρατών-μελών στο πρόγραμμα μεταφοράς κρατουμένων στο Γκουαντάναμο και σε άλλα μέρη» συμπλήρωσε.



Από παλαιότερη διαμαρτυρία ακτιβιστών για το κλείσιμο του Γκουαντάναμο

Η Διεθνής Αμνηστία τόνισε ακόμη ότι η ΕΕ πρέπει να ζητήσει να υπάρχει πρόσβαση σε όλα τα κέντρα κράτησης σε ανεξάρτητους ψυχολόγους και γιατρούς καθώς και σε οργανώσεις προάσπισης ανθρωπίνων δικαιωμάτων και στα Ηνωμένα Έθνη, για να διαπιστωθεί εάν τηρούν τα διεθνή πρότυπα και είναι συμβατά με το διεθνές δίκαιο.

Σε δύο Τούρκους χωροφύλακες

Ποινή κάθειρξης 40 ετών

Είχαν πρωταγωνιστήσει στο επεισόδιο στο Σεμντινλί

Βαρύς ο πέλεκυς της Δικαιοσύνης στην περίπτωση των δύο Τούρκων χωροφυλάκων που κατηγορήθηκαν για τη βομβιστική επίθεση του Νοεμβρίου του 2005 σε βιβλιοπωλείο Κούρδου στην πόλη Σεμντινλί. Το δικαστήριο τους καταδίκασε σε κάθειρξη 40 ετών.

Τότε ένα άτομο είχε χάσει τη ζωή του και ένα ακόμα είχε τραυματιστεί σοβαρά.

Είναι η πρώτη φορά στην ιστορία της χώρας που μέλη των Ενοπλων Δυνάμεων αντιμετώπιζαν κατηγορίες για παραβίαση των ανθρωπίνων δικαιωμάτων Κούρδων.



Αστυνομικοί σε πόλη της ΝΑ Τουρκίας

Το δικαστήριο καταδίκασε τους Αλί Καγιά και Οζκάν Ιλντενίζ σε ποινές κάθειρξης 39 ετών και πέντε μηνών.

Η εμπλοκή των δύο στην επίθεση έφερε στην επιφάνεια μνήμες από τη δεκαετία του 1990, όταν οι δυνάμεις ασφαλείας είχαν κατηγορηθεί κατ' επανάληψη για τις ύποπτες πρακτικές τους εναντίον των Κούρδων.

αθλητικη ΡΟΔΙΑΚΗ
ΤΕΤΑΡΤΗ 21 ΙΟΥΝΙΟΥ 2006

ΗΜΕΡΑ ΑΠΟΦΑΣΕΩΝ ΣΗΜΕΡΑ ΣΤΙΣ 19.30, ΣΤΗ Γ.Σ. ΤΗΣ ΕΠΣΔ

ΣΕΛ. 25

Επανήλθε η τάξη

• Ενωμένη αλλά και αποφασισμένη η Διοίκηση της ΠΑΕ Ρόδος για πολλά πράγματα συνεχίζει τον δρόμο της μετά από τις απαραίτητες εξηγήσεις που δόθηκαν από όλους στην Δευτεριάτικη συνεδρίαση της.
• Παραιτείται από την θέση του διευθύνοντος συμβούλου ο Χρυσόστομος Ψέλλας δεν αποχωρεί όμως από την Διοίκηση.
• Μέχρι τις 30 Ιουνίου η ΠΑΕ πρέπει να καταθέσει στην ΕΕΑ τα πόθεν έσχες των μελών του δ.σ. αλλά και των μετόχων που κατέχουν άνω του 1% των μετοχών.

Πολλοί ήσαν εκείνοι που δεν πίστεψαν ποτέ πως υπήρξε πρόβλημα η κρίση στην ομάδα της Ρόδου. Παρά τις «φωνές» του Κάλλιστου Διακογεωργίου αλλά και την παραίτηση του κ. Ψέλλα όλα μπήκαν στην θέση τους στην συνεδρίαση που έλαβε χώρα το βράδυ της Δευτέρας με την παρουσία του προέδρου Χρήστου Ηλιακίδη που ερχόμενος από την Κυριακή στην Ρόδο είχε την ευκαιρία να κάνει επαφές και να είναι τελικά όλα εντάξει στην συνεδρίαση της Δευτέρας.

Όλοι είχαν συναινετική άποψη και έβαλαν μπροστά στα λεγόμενα τους το συμφέρον της ομάδας που προέχει αυτήν την στιγμή. Κανείς δεν μπορεί να πάρει θέση κατά της ανάπτυξης της ΠΑΕ. Ήταν ένα θέμα που σχολιάσθηκε από όλους ποικιλοτρόπως με σκοπό να πέσουν οι γέφυρες και η ομάδα παρά τους κλυδωνισμούς να βαδίσει αλώβητη την πορεία της αυτήν την περίοδο.

Ο πρόεδρος της ΠΑΕ ήταν σαφής χθες στην επαφή του με την Α.Ρ.: «Συζητήσαμε για πολλή ώρα με κοινό γνώμονα την πορεία της Ρόδου. Όλοι θέλουμε να την πάμε ψηλά. Ο παρονομαστής ήταν κοινός. Συνεπώς δεν ήταν δυνατόν να διαφωνήσουμε σε κάτι. Όλα βαίνουν καλώς και όλοι μας κοιτάμε το συμφέρον της ομάδας μηδενός εξαιρουμένου».

Υστέρα από όσα έγιναν γνωστά πάντως

- Ο Κάλλιστος Διακογεωργίου συνεχίζει αλώβητος την πολύπλευρη προσφορά του στην ομάδα και συνεπώς δεν τίθεται λόγος αποχώρησής του από τα κοινά όπως αρχικά είχε δηλώσει.

- Στην ίδια πορεία κινείται και ο Γιάννης Μιχελαράκης για τον οποίο δεν τίθεται θέμα παραίτησής του από την θέση του γενικού αρχηγού της ομάδας.

ΑΛΛΑΖΕΙ Ο ΔΙΕΥΘΥΝΩΝ ΣΥΜΒΟΥΛΟΣ

Σύμφωνα με όσα έγιναν γνωστά ο Χρυσόστομος Ψέλλας είναι ο μόνος που δεν επανέρχεται στην θέση του διευθύνοντος συμβούλου εμμένοντας στην παραίτηση που απέστειλε και στο Υπουργείο Ανάπτυξης. Σε καμμία περίπτωση όμως όπως άλλωστε τόνισε και ο ίδιος δεν εγκαταλείπει την Διοίκηση της ΠΑΕ παραμένοντας σε αυτήν.

Με δύο λόγια η Διοίκηση της ΠΑΕ θα κληθεί να εκλέξει σε λίγες μέρες τον νέο διευθύνοντα σύμβουλο της καθώς ο κ. Ψέλλας εμμένει στην παραίτηση του από την θέση αυτή.

Πέρα από αυτό πάντως πρέπει να σημειωθεί η σημαντική βοήθεια του Γιάννη Παπαβασιλείου που ήδη προσφέρει πολλά στην ομάδα και θα προσφέρει ακόμα περισσότερα γεγονός που γεμίζει πολλούς από τους φίλους της ομάδας με μεγάλη αισιοδοξία για το τέλος του αποτελέσματος αυτής της προσπάθειας που αναμένεται με μεγάλο ενδιαφέρον

ΜΕΧΡΙ 30 ΙΟΥΝΙΟΥ ΤΑ ΠΟΘΕΝ ΕΣΧΕΣ

Όπως έγινε γνωστό πάντως από την ΠΑΕ η Διοίκηση της ομάδας καλείται μέχρι τις 30 Ιουνίου να καλύψει τις απαιτήσεις της ΕΕΑ που θέλει να έχει στους φακέλους της τα πόθεν έσχες των μελών της Διοίκησης αλλά και των μετόχων που έχουν δικό τους το 1% των μετοχών της Εταιρείας. Και πρέπει να κατατεθούν γιατί δεν πρέπει η Ρόδος στην δεδομένη στιγμή να αντιμετωπίσει κυρώσεις.



Ήρθε υπέγραψε και επέστρεψε στην Αθήνα ο Κορομπόκης

«ΕΚΛΕΙΣΑΝ» ΟΚΤΩ

Το γεγονός πως είναι όλα μέλι γάλα στην Διοίκηση οδηγεί στο συμπέρασμα πως ισχύουν όλα τα «κλεισίματα» που έχουν γίνει στην μέχρι τώρα πορεία στην μεταγραφική περίοδο. Σύμφωνα με την δήλωση όλων από χθες ισχύουν οι μεταγραφές ή αν θέλετε το «κλείσιμο» οκτώ από τους παίκτες που συζήτησαν με την Διοίκηση της ΠΑΕ.

«Τελειωμένες» θεωρούνται οι μεταγραφές

- Του Φώτη Μπαλογιάννη
- Του Παναγιώτη Κορομπόκη (υπέγραψε χθες και επέστρεψε μαζί με τον Πρόεδρο στην Αθήνα)
- Των Νικήτα Μαλλιάκα, Λευτέρη Τρούλη
- Αλλά και των Ίκαρου Τριπολίτη, Νίκου Ορφανίδη, Εμίλ Μπιγκό και Μιχάλη Φυλακούρη.

Όπως έγινε γνωστό πάντως χθες βράδυ η Ρόδος επιδιώκει την απόκτηση ενός φόρ περιοχής ενώ ψάχνει στην ποδοσφαιρική αγορά για ένα ικανό τερματοφύλακα που θα πλαισιώσει τους Κλιάφα και Ροδανάκη.

Την Παρασκευή ο Μπατίστα

• Έρχεται στην Ρόδο το πρωί και τον παρουσιάζει το απόγευμα στις 16.00 στην Λέσχη η Διοίκηση του Διαγόρα .
• Επανέρχεται στο πόστο του φροντιστή ο Λευτέρης Καφκιός.
• Όλα τα μεταγραφικά του γηραιού τα χειρίζεται ο Ντανιελ Μπατίστα

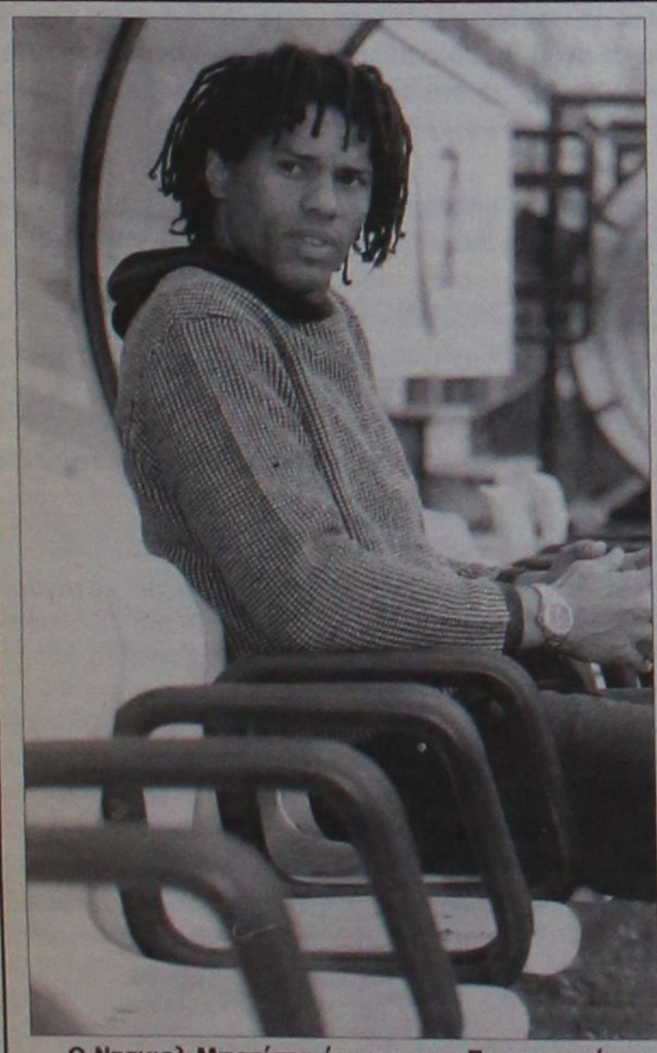

Ο Ντανιελ Μπατίστα έρχεται την Παρασκευή και θα τον παρουσιάσει η Διοίκηση του Διαγόρα το ίδιο απόγευμα

Ο ερχομός του Ντανιελ Μπατίστα θα σηματοδοτήσει εξελίξεις στα μεταγραφικά της ομάδας του Διαγόρα στην οποία τηρείται σιγή ιχθύος σε ότι αφορά τα μεταγραφικά και την βολιδοσκόπηση αρκετών παικτών που ενδιαφέρουν τους κυανέρυθρους ή προτείνονται σε αυτούς.

Ο προπονητής του Διαγόρα είναι εκείνος που χειρίζεται όλα τα θέματα που αφορούν αυτόν τον τομέα και βρίσκεται ήδη σε διαρκή συνεννόηση με την Διοίκηση της ομάδας αλλά και τους συνεργάτες του. Μπορεί τελικά ο βοηθός του Γιάννης Καμπούρης να μην χρειάσθηκε να πάει στην Αθήνα αλλά ο ίδιος ζήτησε και πήρε πληροφορίες για όλους τους παίκτες παρακολουθώντας και αρκετές κασέτες με παιχνίδια του Διαγόρα από το περασμένο πρωτάθλημα της Γ' Εθνικής.

Ο προπονητής της ομάδας του Διαγόρα όπως χαρακτηριστικά ανακοινώθηκε χθες από την Διοίκηση της ομάδας έρχεται στην Ρόδο το Σάββατο το πρωί .

Το ίδιο απόγευμα στις 16.00 θα παρουσιασθεί από τους Διοικούντες στα μέσα μαζικής ενημέρωσης και θα απαντήσει σε ερωτήσεις δημοσιογράφων. Εκεί πρόκειται να αναφερθεί και στα μεταγραφικά αλλά και στους στόχους της ομάδας την νέα ποδοσφαιρική περίοδο.

Εκείνος πολύ πιθανόν θα μπορέσει να πει περισσότερα για τους παίκτες που έχει έρθει σε επαφή ο Διαγόρας αλλά και για εκείνους που περισσότερο χρειάζονται στο ρόστερ του. Στους στόχους του πάντα παρέμεναν μέχρι χθες ο Βέλγος μέσος αλλά και ο ποδοσφαιριστής που προέρχεται από την Α΄Εθνική κατηγορία και σαφώς ενδιαφέρει τον γηραιό.

ΒΡΗΚΕ ΚΑΙ ΦΡΟΝΤΙΣΤΗ

Στο μεταξύ ο γηραιός αφού αναζήτησε για πολλές μέρες τον άνθρωπο που θα φροντίσει και θα βάλει τάξη στα αποδυτήρια κατέληξε στον Λεύτερη Καφκιό ο οποίος υπηρέτησε και στο παρελθόν τον Διαγόρα από την θέση αυτή.

Όπως ανακοίνωσε ο γηραιός χθες ο Λεύτερης Καφκιός θα είναι ο φροντιστής της ομάδας για την νέα ποδοσφαιρική περίοδο κι ο άνθρωπος που θα είναι ο άμεσα υπεύθυνος για ότι συμβαίνει στον χώρο αυτό.

ΟΙ ΤΕΛΕΥΤΑΙΕΣ ΛΕΠΤΟΜΕΡΕΙΕΣ

Στον Διαγόρα από την ερχόμενη Παρασκευή θα ασχοληθούν με τις τελευταίες λεπτομέρειες της προετοιμασίας που θα ξεκινήσει στα μέσα του Ιουλίου και περιλαμβάνει και δεκαπέντε περίπου μέρες στον Προφήτη Ηλία όπου ένα μεγάλο διάστημα θα το διανύσει η ομάδα μαζί με την συμπολίτισσα Ρόδο που θα κάνει κι εκείνη εκεί την προετοιμασία της περίπου το ίδιο διάστημα που θα βρίσκονται στο βουνό οι κυανέρυθροι.

Περιμένει απαντήσεις

• Ο Κλεάνθης έχει κάνει τις προτάσεις του και τηρεί τώρα στάση αναμονής.
• Κοινή γραμμή με αυτή του Ιάλυσου θα κρατήσει ο σύλλογος του Παραδεισίου θεωρώντας σαφή αδικία αυτό που γίνεται με τις μετακινήσεις από την πλευρά της ΕΠΟ.

Καμία εξέλιξη δεν σημειώθηκε χθες στα μεταγραφικά του Κλεάνθη παρά το γεγονός πως εδώ και καιρό παρουσιάζει κινητικότητα στον τομέα αυτό σε μια προσπάθεια ενίσχυσης της ομάδας για την πρώτη της συμμετοχή στο περιφερειακό πρωτάθλημα.

Οι πρωταθλητές Δωδεκανήσου που έχουν κάνει από το ξεκίνημα του μήνα σημαντικά βήματα στον τομέα αυτό έχουν βολιδοσκοπήσει κάποιους ποδοσφαιριστές έχουν κάνει τις προτάσεις τους και περιμένουν.

Τα ονόματα δεν είναι ανακοινώσιμα ακόμα για ευνόητους λόγους. Ωστόσο πρέπει να σημειωθεί πως ο ένας από τους παίκτες που ενδιαφέρει τον Κλεάνθη είναι ο Γιώργος Κρομύδας που πέρυσι αγωνίσθηκε με τα χρώματα του ΑΕΡΑ και τώρα θέλει να επιστρέψει στην ομάδα του χωριού του.

Οι συζητήσεις έχουν προχωρήσει και πολλοί πίστευαν και χθες πως απομένουν μόνο τα τυπικά για την ολοκλήρωση της μεταγραφής.

Δεν αποκλείεται πάντως ακόμα και σήμερα το βράδυ να υπάρξουν εξελίξεις στον μεταγραφικό τομέα.

Ένα άλλο θέμα που απασχολεί τον Κλεάνθη και τον κάνει να εντείνει τις προσπάθειες του για την εξεύρεση οικονομικών πόρων αλλά και χορηγών ενώ παράλληλα λειτουργεί καθημερινά το ΣΤΕΚΙ είναι και αυτό που προέκυψε με την διακοπή των επιχορηγήσεων από την Ομοσπονδία.

Η Διοίκηση του Κλεάνθη το έχει συζητήσει πολλές φορές αυτό το θέμα και ο Σταμάτης Μαχλής αλλά και οι συνεργάτες του θα συμπλεύσουν με την Διοίκηση του Ιάλυσου στο θέμα αυτό. Θα βρίσκονται μαζί με την Διοίκηση του Ιάλυσου στην σημερινή γενική Συνέλευση της ΕΠΣΔ και θα ζητήσουν από την Γ.Σ., να εκλεγεί αντιπροσωπεία που θα επισκεφθεί την ΕΠΟ και θα καταθέσει και προφορικά αλλά και γραπτά τα όσα υποστηρίζουν οι δύο ομάδες.

Σκοπός των ενεργειών είναι να καταπολεμηθεί η αδικία που γίνεται σε βάρος των νησιώτικων ομάδων και να αλλάξει η στάση της διοργανώτριας αρχής λίγο πριν την σύνταξη αλλά και την έκδοση της προκήρυξης του πρωταθλήματος στην περιφέρεια.

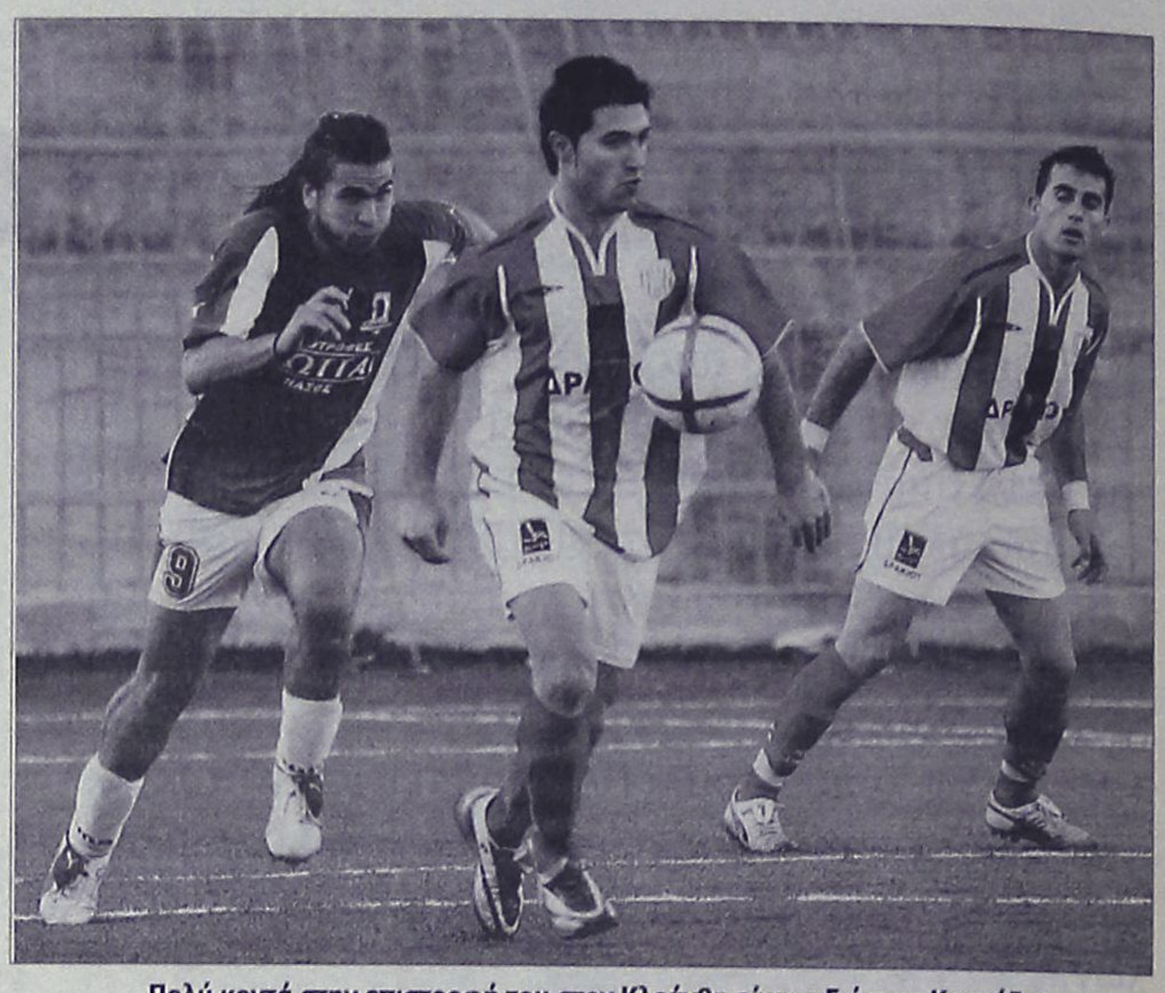

Πολύ κοντά στην επιστροφή του στον Κλεάνθη είναι ο Γιώργος Κρομύδας

Η στάση που θα κρατηθεί θα είναι κοινή καθώς τα ίδια προβλήματα θα αντιμετωπίσουν και οι δύο κατά την διάρκεια του πρωταθλήματος.

Μέρα διαμαρτυρίας

- Ο Ιάλυσος θα παραστεί σήμερα στην Γενική Συνέλευση στις 19.30 στην αίθουσα του ΔΟΝΑ και θα υποστηρίξει τις θέσεις του για το θέμα των μετακινήσεων στο περιφερειακό.
- Συνεχιζόταν μέχρι αργά η συνεδρίαση εφ' όλης της ύλης του Διοικητικού του Συμβουλίου το οποίο θα αποφάσιζε και για την διεύρυνσή του.

Συνεδρίαση εφ' όλης της ύλης είχε χθες το Διοικητικό Συμβούλιο του Ιάλυσου το οποίο θα φρόντιζε για την χάραξη της κοινής γραμμής που θα παρουσιάσει σήμερα στην Γενική Συνέλευση των σωματείων της ΕΠΣΔ.

Η παράσταση αφορά την διακοπή των μετακινήσεων από την ΕΠΟ προς τα σωματεία τα οποία και θα δεινοπαθήσουν για να εξασφαλίσουν τους πόρους στον τομέα αυτόν.

Η Διοίκηση του Ιάλυσου που επρόκειτο να ξεκινήσει την συνεδρίαση της αργά το βράδυ θα λάμβανε τις αποφάσεις της που αφορούν το θέμα αυτό κατ' αρχήν και κατά δεύτερο λόγο θα φρόντιζε για την διεύρυνσή της σε ότι αφορά το Διοικητικό Συμβούλιο.

- Σε ότι αφορά το πρώτο σκέλος η Διοίκηση του Ιάλυσου με επικεφαλής τους κ.κ. Μαυρή και Κώτσου πρόκειται να εκπροσωπήσει τον σύλλογο αλλά και να διαμαρτυρηθεί έντονα προς κάθε κατεύθυνση με παράσταση σήμερα στην Γενική Συνέλευση της ΕΠΣΔ που θα γίνει στην αίθουσα του ΔΟΝΑ στις 19.30. Σκοπός του Ιάλυσου είναι να μεταφερθεί και επίσημα προς την διοργανώτρια αρχή του περιφερειακού πρωταθλήματος τα φρικτά παράπονα που υπάρχουν και στην Ρόδο για τις αποφάσεις της Ομοσπονδίας.



Η Διοίκηση του Ιάλυσου θα παραστεί σήμερα με τον σκοπό της παράστασης στην Γενική Συνέλευση της ΕΠΣΔ

Η περικοπή των εξόδων των μετακινήσεων θα αναγκάζει τα σωματεία να ψάχνουν να βρουν πόρους για να μετακινηθούν αλλά και εκτός από αυτά και το Ξενοδοχείο να μείνουν.

- Στο δεύτερο σκέλος πάντως είναι ήδη γνωστό πως τις επόμενες μέρες θα ανακοινωθεί και επίσημα η διεύρυνση του Διοικητικού Συμβουλίου με την παρουσία του Στέργου Χατζηαντωνίου στην θέση του προέδρου και τον Αλέκο Μαυρή να περνάει αντιπρόεδρος. Στην Διοίκηση επίσης θα συμμετάσχουν όπως άλλωστε έχει επισημανθεί εδώ και λίγο καιρό και οι κ.κ. Μιχάλης Πιλάτος και Δημήτρης Καλημέρης.

Όλα αυτά πάντως πρέπει να έχουν ολοκληρωθεί μέχρι το τέλος του μήνα για να ξεκινήσει και επίσημα από την πρώτη του μήνα η διαδικασία των μεταγραφών στις οποίες ο Ιάλυσος θα ενισχυθεί για να πραγματοποιήσει την πορεία που θέλει.

Η σημερινή όμως παράσταση της Διοίκησης της ομάδας στην γενική Συνέλευση της ΕΠΣΔ είναι ίσως η πιο σημαντική αλλά και πιο καθοριστική κίνηση των Διοικούντων σε αντιπαράθεση των μέτρων που έχει εξαγγείλει η Ομοσπονδία για το περιφερειακό.

Θέλουν να γυρίσουν στα παλιά...

Την άνοδο τριών κι όχι πέντε ομάδων σκέπτονται οι υπεύθυνοι του πρωταθλήματος της Γ΄Εθνικής

Κανείς δεν μπορεί να πει οτιδήποτε για τους Ομίλους της Γ' Εθνικής κατηγορίας ακόμα. Ούτε αυτή η ΕΠΑΕ που φημολογείται πως θα είναι η διοργανώτρια αρχή που θα εκδώσει την προκήρυξη για το πρωτάθλημα. Στους διαδρόμους της ΕΠΑΕ πάντως κυκλοφορούν πάρα πολλά και οι φήμες πως η διοργάνωση του πρωταθλήματος θα γυρίσει στα παλιά οργιάζουν. Πιο συγκεκριμένα:

- Για τους Ομίλους δεν υπάρχει ακόμα το παραμικρό νέο. Όμως αυτό που συζητείται ευρέως είναι η αλλαγή του καθεστώτος για άνοδο στην Β' Εθνική κατηγορία. Αν αυτό ισχύσει τότε πολλές από τις ομάδες θα αλλάξουν την πολιτική τους σε ότι αφορά τους στόχους. Αναφορικά με τις ομάδες που θα προβιβασθούν έγινε γνωστό πως μελετάται η επιστροφή στο καθεστώς που ίσχυε σε ότι αφορά την άνοδο την περίοδο 2004-2005.

Τα πράγματα δηλαδή δεν θα είναι όπως την περίοδο που ολοκληρώθηκε που ανέβηκαν στην Β΄Εθνική πέντε ομάδες και από τους δύο Ομίλους. Σύμφωνα με την προμελέτη θα προβιβασθούν στην πιο πάνω κατηγορία μόνο τρεις ομάδες. Οι δύο πρωταθλητές των Ομίλων θα ανεβούν απευθείας και οι δύο δευτεραθλητές θα δώσουν αγώνα μπαράζ μεταξύ τους για να βγει η μια ομάδα που θα πλαισιώσει τις πρωταθλήτριες στην Β' Εθνική. Έτσι είχε γίνει με τον Ηλυσιακό και τον ΠΑΣ Γιάννινα να δίνουν αγώνα μπαράζ πριν από ένα χρόνο περίπου.

Το σχέδιο αυτό εξετάζεται από τους υπευθύνους του πρωταθλήματος με σκοπό να εφαρμοσθεί ξανά. Αν γίνει κάτι τέτοιο τότε τα πλάνα πολλών συλλόγων της Κατηγορίας θα αλλάξουν.

Διότι έχοντας στο μυαλό τους οι παράγοντες ότι οποιαδήποτε από τις τρεις πρώτες θέσεις οδηγεί στην Β' Εθνική οι μνηστήρες θα είναι σαφώς περισσότεροι.

Αν όμως την άνοδο την κερδίζει μόνο ο πρώτος τότε τα περιθώρια για πρωταθλητισμό σαφώς και στενεύουν.

Αλλιώς είναι τα πράγματα αν οι προνομιούχες θέσεις είναι τρεις και εντελώς διαφορετικά αν είναι πέντε. Ο ανταγωνισμός θα είναι μεγάλος και η αντιπαράθεση στα γήπεδα ακόμα πιο μεγάλη. Εκεί θα οδηγηθούν οι ομάδες αρκεί να το γνωρίσουν αυτό από τώρα κι όχι να περιμένουν να οδηγηθούν εκεί μετά την έκδοση της προκήρυξης του πρωταθλήματος.

Μέρα αποφάσεων

Στις 7:30 το απόγευμα ξεκινάει στην αίθουσα του ΔΟΝΑ Ρόδου η τακτική Γενική Συνέλευση της ΕΠΣΔ.

Σήμερα στις 7:30 το απόγευμα ξεκινάει στην αίθουσα του Δημοτικού Οργανισμού Νεολαίας και Άθλησης Ρόδου η τακτική Γενική Συνέλευση της ΕΠΣΔ, ίσως η πιο ενδιαφέρουσα σε σχέση με τις αντίστοιχες των τελευταίων ετών.

Τα θέματα της ημερήσιας διάταξης είναι τα ακόλουθα:

1. Ανάγνωση και επικύρωση πληρεξουσίων αντιπροσώπων για την διαπίστωση απαρτίας.

2. Εκλογή δύο γραμματέων για την τήρηση των πρακτικών της Γ.Σ. (σύμφωνα με το καταστατικό άρθρο 28 παρ. 1). Προεδρεύει ο πρόεδρος του Δ.Σ. της ΕΠΣΔ.

3. Ανάγνωση και έγκριση πεπραγμένων του Δ.Σ.

4. Ανάγνωση οικονομικού απολογισμού. Έκθεση εξελεγκτικής επιτροπής για την χρήση από 12/6/2005 έως 31/5/2006.

5. Έγκριση προϋπολογισμού του επόμενου έτους.

6. Προτάσεις ΕΠΣΔ για τροποποίηση καταστατικού.

7. Προτάσεις σωματείων πλήρως αιτιολογημένες.

Το ενδιαφέρον εστιάζεται στην ενημέρωση εκ μέρους του Μιχάλη Βεργωτή για την οικονομική κατάσταση που επικρατεί στον χώρο του δωδεκανησιακού ποδοσφαίρου και στις ενέργειες που σκοπεύει να αναλάβει η διοίκηση της Ένωσης για να ξεπεράσει το σημερινό αδιέξοδο. Θυμίζουμε, πως βάσει των όσων έχει πει λίγες μέρες νωρίτερα ο Βεργωτής ξεσπώντας εναντίον της ΕΠΟ αλλά και του υφυπουργού Αθλητισμού, Γιώργου Ορφανού, θα προτείνει στα σωματεία να σκεφτούν το ενδεχόμενο να κατέβουν τα «ρολά» μέχρι να δοθούν στο δωδεκανησιακό ποδόσφαιρο τα οφειλόμενα από την κεντρική διοίκηση. Επί του θέματος θα κληθούν να τοποθετηθούν τα ίδια τα σωματεία, που μπορούν να λάβουν την οποιαδήποτε απόφαση.

Όπως ισχύει και για τα όσα θα προτείνει η ΕΠΣΔ σε σχέση με τις αλλαγές στο καταστατικό, με την πιο σημαντική να αφορά στην αλλαγή του εκλογικού συστήματος. Η διοίκηση της Ένωσης θεωρεί πως είναι προτιμότερη η επιστροφή στο παλιό καθεστώς του παραταξιακού ψηφοδελτίου, σε αντικατάσταση της λίστας των ανεξάρτητων υποψηφίων.

Όσο για τις προτάσεις των σωματείων, η σημαντικότερη αναφέρεται στην απαίτηση για διατήρηση του αριθμού των δύο ποδοσφαιριστών κάτω των είκοσι ετών, που αγωνίζονται υποχρεωτικά από την αρχή έως το τέλος ενός αγώνα πρωταθλήματος.

Πρόταση έχει καταθέσει και ο Δωριέας, που ζητάει να μεγαλώσει ο χρόνος των αγώνων του παιδικού πρωταθλήματος.

Φυσικά, κάθε διαδικασία είναι ανοιχτή και σε εκπλήξεις, οπότε δεν αποκλείεται να περάσουν εκτός ημερήσιας διάταξης άλλες προτάσεις, όπως αυτή του προέδρου του Άρη, Νίκου Φουτούλη, για την λειτουργία της Πειθαρχικής Επιτροπής. Μπορεί ο ίδιος ο Μιχάλης Βεργωτής να την έχει απορρίψει και μάλιστα χωρίς να ρωτήσει τα υπόλοιπα μέλη του Δ.Σ., όμως ο Φουτούλης φέρεται να είναι αποφασισμένος να επιμείνει.

Εάν δεν υπάρξει απαρτία, η Γενική Συνέλευση θα πραγματοποιηθεί χωρίς άλλη πρόσκληση αύριο, Πέμπτη, στον ίδιο τόπο, την ίδια ώρα και με τα ίδια θέματα.



Ανέλαβε ο Αγγελόπουλος

Ο πρώην τεχνικός του Ηρακλή Μ. και του Απόλλωνα Απ. θα είναι στο τιμόνι του Απόλλωνα Κ. στο νέο πρωτάθλημα.

Προπονητής του Απόλλωνα Κ. θα είναι από την επόμενη αγωνιστική περίοδο ο Σπύρος Αγγελόπουλος αφού σε συνάντηση που είχε με τη διοίκηση, τα βρήκε σε όλα και θα προσπαθήσει να βοηθήσει την ομάδα να κάνει πραγματικότητα τους στόχους που έχει θέσει.

Από δω και πέρα λοιπόν θα αρχίσουν οι κατάλληλες επαφές για να ενισχυθεί το ρόστερ της και να παρουσιαστεί όσο πιο δυνατή γίνεται σ' ένα πρωτάθλημα που θα έχει σίγουρα μεγάλο ενδιαφέρον με δεδομένο μάλιστα ότι θα είναι πιο ανταγωνιστικό από το περσινό.

Ο Απόλλων Κ δεν είχε και την καλύτερη δυνατή πορεία στο πρωτάθλημα που τελείωσε αφού για αρκετές αγωνιστικές ήταν κάτω από τη γραμμή του υποβιβασμού, ενώ στη συνέχεια κατάφερε να ανακάμψει και να ανέβει πολύ στο βαθμολογικό πίνακα.

Μια νέα προσπάθεια λοιπόν θα κάνει στο επόμενο πρωτάθλημα ο σύλλογος από τις Καλυθιές για να έχει σαφώς μια καλύτερη εμφάνιση από την περσινή και να μπορέσει να διεκδικήσει κάτι περισσότερο με τις κατάλληλες πάντα προσθήκες που θα γίνουν. Στόχος της διοίκησης για τη μεταγραφική περίοδο, είναι να πραγματοποιηθούν μεταγραφές νέων ποδοσφαιριστών που θα μπορούν να προσφέρουν στην ομάδα, αφήνοντας παράλληλα υποσχέσεις για το μέλλον.



Θετικός στην πρόταση του Απόλλωνα Κ. ήταν ο Σπύρος Αγγελόπουλος.

Εγκρίθηκε το νομοσχέδιο

Μέχρι το τέλος της εβδομάδας θα έχει ψηφιστεί από την Βουλή το νομοσχέδιο του υφυπουργού Αθλητισμού, Γιώργου Ορφανού, που θα επιφέρει πολλές αλλαγές στον χώρο των ομαδικών αθλημάτων.

Συναντήθηκε χθες η κυβερνητική επιτροπή προκειμένου να εγκριθεί το νέο νομοσχέδιο για τον επαγγελματικό αθλητισμό, τόσο όσον αφορά το ποδόσφαιρο όσο και το βόλεϊ και το μπάσκετ.

Ο υφυπουργός Αθλητισμού, μετά τη συνεδρίαση της Κυβερνητικής Επιτροπής, έκανε τις παρακάτω δηλώσεις: «Συζητήθηκε η νέα μορφή οργάνωσης του επαγγελματικού Αθλητισμού, ποδοσφαίρου, μπάσκετ και βόλεϊ. Εγκρίθηκε ομόφωνα το σχέδιο νόμου, που ετοίμασε το Υφυπουργείο Αθλητισμού. Αισιοδοξούμε ότι, το μήνυμα που στέλνουμε σήμερα, προς τους επενδυτές, οι οποίοι συναινούν και έχουν πρωταγωνιστήσει στην καινούρια πορεία είναι ότι, οι πολίτες, οι φίλαθλοι δικαιούνται, καλύτερους ποδοσφαιριστές, ομορφότερο θέαμα, λιγότερα επεισόδια και ελάχιστα οικονομικά προβλήματα των ομάδων και ακόμη: Εσείς να δείτε τα αθλητικά σας θέματα και εμείς θα έχουμε αυστηρή παρουσία στα κομμάτια που μας αναλογούν.

Η νομοθετική πρωτοβουλία έχει ολοκληρωθεί. Είναι ήδη στο Κοινοβούλιο το σχέδιο Νόμου του Υπουργείου Δικαιοσύνης, στο οποίο αναφέρεται ότι, δεν αναστέλλονται με κανένα τρόπο οι ποινές, που επιβάλλονται από τα δικαστήρια, για πράξεις βίας στο χώρο του Αθλητισμού. Μέχρι το τέλος της εβδομάδας, το νομοσχέδιο αυτό θα έχει ψηφιστεί και θα είναι νόμος. Επίσης έχουν πάρει το δρόμο τους οι Υπουργικές αποφάσεις, που αφορούν την οργάνωση των τμημάτων της αστυνομίας. Αρχές Ιουλίου ξεκινούν οι διαγωνισμοί, για τα ονομαστικά εισιτήρια και την ηλεκτρονική παρακολούθηση».

Ζητείται συμφωνία κυρίων

Έντονα προβληματίζουν ορισμένους παράγοντες της ΕΠΣΔ τα οικονομικά δεδομένα που ακούγεται πως διέπουν το μεταγραφικό παζάρι στο τοπικό ποδόσφαιρο. Δεν αποκλείεται να συγκληθεί συνάντηση με τους προέδρους της Α' κατηγορίας και να γίνει υπενθύμιση του τι αναφέρει ο φορολογικός νόμος.

Χθες διαβάσατε στην «Α.Ρ.» θέμα σχετικό με τα υπέρογκα ποσά που ζητούνται αλλά και που δαπανώνται από τα σωματεία για την απόκτηση ποδοσφαιριστών κάτω των είκοσι ετών. Δυστυχώς, το για τα δεδομένα και την πραγματική αξία του τοπικού ερασιτεχνικού ποδοσφαίρου υπερβολικό και ακατανόητο γαϊτανάκι του χρήματος δεν περιορίζεται μόνο στους μικρούς, αλλά και στους ποδοσφαιριστές μεγαλύτερης ηλικίας. Πρόκειται αναμφίβολα για ένα φαινόμενο εξαιρετικά επικίνδυνο για τον ιστό του τοπικού μας ποδοσφαίρου σε μία εποχή που το οικονομικό πρόβλημα είναι οξύτερο από κάθε προηγούμενη φορά και απειλεί όχι μόνο τους παράγοντες, αλλά και τους ίδιους τους ποδοσφαιριστές, που ναι μεν κλείνουν καλές συμφωνίες, όμως δεν μπορούν να είναι σίγουροι πως στο τέλος της χρονιάς θα υπάρχουν τα χρήματα για να εξοφληθούν. Οι εποχές είναι ούτως ή άλλως δύσκολες. Το θέμα αναμένεται να απασχολήσει πολύ σύντομα και την διοίκηση της ΕΠΣΔ, με ορισμένα από τα μέλη του Δ.Σ. να σκέφτονται σοβαρά να προτείνουν την πραγματοποίηση συνάντησης αρχικά με τους προέδρους των σωματείων της Α κατηγορίας, με σκοπό να τους πείσουν να ακολουθήσουν μία ενιαία γραμμή κατά την διάρκεια της μεταγραφικής περιόδου και να μην εκτοξεύσουν τα κασέ των ποδοσφαιριστών στα ύψη. Ένας για να χαλάσει την κοινή προσπάθεια αρκεί, όμως οι της Ένωσης ευελπιστούν πως παρά το γεγονός ότι δεν μπορούν να επιβάλλουν σε κανέναν να μην βάλει βαθιά το χέρι στην τσέπη, θα βρουν τον τρόπο να πείσουν τους παράγοντες των σωματείων πως ο μεταγραφικός ανταγωνισμός που στηρίζεται στο χρήμα είναι άκρως επικίνδυνος πρώτα και κύρια για τις ίδιες τις ομάδες. Το ζητούμενο είναι η επίτευξη μίας συμφωνίας κυρίων, ενώ ως μοχλός πίεσης δεν αποκλείεται να χρησιμοποιηθεί η υπενθύμιση του τι αναφέρει ο φορολογικός νόμος για το ερασιτεχνικό ποδόσφαιρο και τον ερασιτεχνικό αθλητισμό συνολικά.

Η ανώτατη προβλεπόμενη αμοιβή για έναν ερασιτέχνη ποδοσφαιριστή έχει οριστεί στο ποσό των 3.250 Ευρώ τον χρόνο και περιλαμβάνει την αποζημίωσή του για τα έξοδα κίνησης και τα οδοιπορικά του. Κάθε ποσό που ξεπερνάει το παραπάνω είναι ουσιαστικά παράνομο, αφού παύει να ισχύει το ερασιτεχνικό καθεστώς και ανοίγει η πόρτα του επαγγελματισμού. Πράγμα, φυσικά, αδιανόητο για τα δεδομένα του τοπικού μας ποδοσφαίρου, εκτός του ότι υπάρχει η πιθανότητα να ζημιωθεί ο ίδιος ο ποδοσφαιριστής που θα κλείσει μεγαλύτερη του προβλεπόμενου συμφωνία. Το παράδειγμα υπάρχει από άλλη Ένωση. Το σωματείο αρνήθηκε να πληρώσει και προσέφυγε στα δικαστήρια, τα οποία ακούμπησαν στον φορολογικό νόμο και περιόρισαν την αμοιβή του παίκτη στα 3.250 Ευρώ. Δηλαδή στο ποσό που είναι το πραγματικό πλαφόν για τα μεταγραφικά δεδομένα του ερασιτεχνικού ποδοσφαίρου.

ΣΤΙΒΟΣ



Με αμφιέσεις τύπου Μουντιάλ θα παρουσιαστούν σήμερα στη Γ.Σ. της ΕΠΣΔ

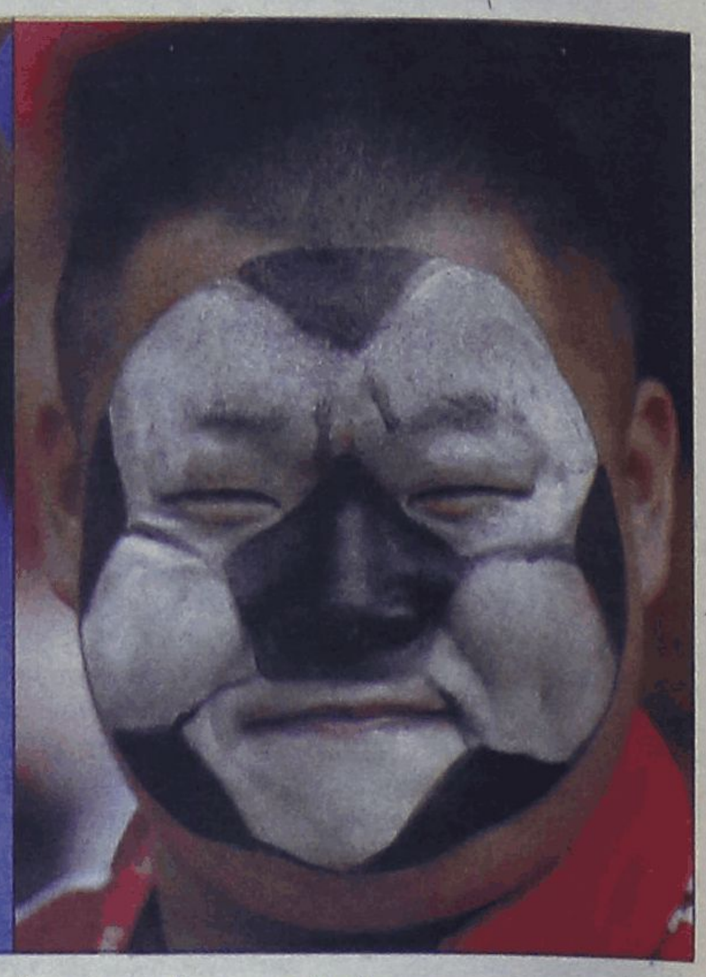

Τρίαθλο στην Κάσο

Διοργανώθηκε για πρώτη φορά, στα πλαίσια των εορτασμών για την 182η επέτειο του ολοκαυτώματος του νησιού

Στα πλαίσια των εορταστικών εκδηλώσεων για την 182η επέτειο του ολοκαυτώματος της Κάσου διοργανώθηκε ο πρώτος αγώνας τριάθλου (κολύμβηση, ποδηλασία, δρόμος επί δημοσίας οδού) από το επαρχείο Καρπάθου - Κάσου, την επαρχιακή επιτροπή αθλητισμού (ΝΑΟΔ) και του δήμου Κασίων.

Στον αγώνα πήραν μέρος σαράντα αθλητές και αθλήτριες και απονεμήθηκαν διπλώματα και προσφέρθηκαν αναμνηστικά μπλουζάκια και μπάλες. Η χρήση των ποδηλάτων ήταν ευγενική χορηγία του Παναγιώτη Φραγκούλη.

Τα αποτελέσματα κατά κατηγορίες ήταν:

Ανδρών:

1ος Δημήτρης Ντούρας, 2ος Θωμάς Βασιλός

Γυναικών:

1η Μελπωμένη Δασκαλάκη
2η Ειρήνη Σακαδάκη

Κοριτσιών δημοτικού (Δ', Ε', Στ')

1η Εύη Ξυδιάρη
2η Ευδοκία Φραγκούλη
3η Καλλιόπη Μαστροπαύλου
4η Σοφία Λαγουδάκη

Κοριτσιών δημοτικού (Α', Β', Γ')

1η Μαριάνθη Βρεττού
2η Εβίτα Καμπούρη
3η Ειρήνη Διακολιού

Αγοριών δημοτικού (Δ', Ε', Στ')

1ος Γιώργος Δημητρούλης
2ος Γιώργος Ξυδιάρης
3ος Γιάννης Ζούλης

Κοριτσιών δημοτικού (Α', Β', Γ')

1ος Σταμάτης Περσελής
2ος Γαβριήλ Δημητρούλης
3ος Ματθαίος Ζαχάρης

Νηπίων

1η Ιωάννα Ξυδιάρη
2ος Δημήτρης Γρηγοριάδης
3ος Κανάκης Ζαχάρης

Την εκδήλωση τίμησαν με την παρουσία τους ο έπαρχος Καρπάθου - Κάσου Μιχάλης Ερωτόκριτος, ο δήμαρχος Κασίων Δημήτρης Ερωτόκριτος, οι δημοτικοί σύμβουλοι Ρένα Αρετού και Μαρίνα Σακελλάρη Ζαχάρη, εκπρόσωποι των Συλλόγων Γονέων και Κηδεμόνων Φρυ, Αρβανιτοχωρίου, Αγ. Μαρίνας και αρκετός κόσμος.

Η οργανώτρια επιτροπή ευχαριστεί θερμά τους εθελοντές και τις εθελόντριες Δήμητρα Γούλα, Μαρία Γούλα, Ειρήνη Σακκαδάκη, Γιάννη Πέπη, Μαρίνα Ζαχάρη, Νατάσσα Ξυδιάρη, Σοφία Ζαχάρη, και Ρένα Αρετού για την πολύτιμη βοήθειά τους.

αγκάθι

- Συνήθως οι ποδοσφαιρικές γενικές συνελεύσεις και μάλιστα σε μέρες Μουντιάλ είναι «άντε να μαζευτούμε να τελειώνουμε». Τις περισσότερες φορές αν μαζευτούν, προσπαθούν να ξεμπερδέψουν στα γρήγορα με τα θέματα και να την κάνουν.

*Δεν μπορώ να ξέρω ποιοι θα κοιτάξουν να δουν την σημερινή συνέλευση της Κόδριγκτον με την προσοχή που πρέπει. Υπάρχουν θέματα που καίνε και που μπορούν να λύσουν μόνο τα σωματεία.

*Αυτά έχουν πάντα την μεγαλύτερη δύναμη. Το θέμα είναι να την συνειδητοποιήσουν και να την εκμεταλλευτούν σωστά. Σας το έγραψα και χθες. Όχι για την πάρτι του καθενός, αλλά για το κοινό καλό, μέσα από το οποίο χτίζεται και το καλό του καθενός ξεχωριστά.

*Είναι ο μόνος τρόπος για να μπει επιτέλους μία τάξη και να πάρουν και αυτοί που διοικούν το ποδόσφαιρό μας το μήνυμα πως τα σωματεία δεν είναι στο «ωχ αδελφέ», αλλά ξέρουν να ελέγχουν αυτούς που ψήφισαν και έχουν απαιτήσεις.

*Είναι μία καλή ευκαιρία να θυμηθούν τι άκουγαν πέρσι τέτοια εποχή σαν προεκλογικές υποσχέσεις και τι είδαν απ' όλα αυτά μέχρι σήμερα.

*Αλλά και να θυμηθούν πολλά περιστατικά του τελευταίο χρόνο που υποτίμησαν τα ίδια, τον ρόλο τους και σε ορισμένες περιπτώσεις και την νοημοσύνη τους.

*Όχι πως θα αλλάξει κάτι, όμως τουλάχιστον αυτοί που διοικούν να θυμηθούν πως οι καρέκλες δεν είναι του σπιτιού τους, αλλά τους τις εμπιστεύτηκαν για ένα ορισμένο διάστημα για κάποιους σοβαρούς λόγους.

*Η κριτική και η πίεση είναι το βασικότερο κομμάτι της σχέσης αυτού που διοικεί και αυτού που διοικείται.

*Κάτι για το τέλος. Ποτέ δεν θυμάμαι τον ρολογά να έχει βγει στα ίσια και να δώσει απαντήσεις δημόσια με τον κίνδυνο της ανταπάντησης. Κατάμουτρα και παλικαρίσια. Λογικό. Κάποιος που άλλα λέει την μία και άλλα την άλλη, άλλα εδώ και άλλα εκεί αποφεύγει τις ευθείες και τα φώτα.

*Όποιο θέμα του καίει και του εκθέτει, διαρρέει μισόλογα και επιχειρήματα της πλάκας μέσω τρίτων. Και σε τρίτους που περιμένουν πρώτα να πάρουμε θέση και μετά όπου άσπρο εμείς, μαύρο αυτοί και τούμπαλιν δεν θα απαντήσω και δεν θα ασχοληθώ.

* Προτιμώ να προκαλέσω τον ρολογά να κρατήσει την πόρτα της Κόδριγκτον ανοιχτή. Όχι πως θα έχουμε πρόβλημα αν κλείσει. Απλά δεν θα μπορεί να διαφεύδει και να παίζει με τις λέξεις. Κάποια στιγμή θα πούμε περισσότερα. Καλημέρα σας.

ΣΤΙΒΟΣ

Και τώρα το Άργος

Μετά το Πανελλήνιο πρωτάθλημα στίβου ανδρών - γυναικών στα Τρίκαλα στις 10-11 Ιουνίου, σειρά παίρνει το προσεχές Σαββατοκύριακο (24-25/6) το αντίστοιχο πρωτάθλημα των Νέων Α-Γ (κάτω των 23 ετών), το οποίο θα φιλοξενήσει το Δημοτικό Στάδιο Άργους.

Το πρωτάθλημα είναι αφιερωμένο στη μνήμη του Κώστα Παπανάστασίου και δικαίωμα συμμετοχής έχουν αθλητές και αθλήτριες της κατηγορίας Νέων (που έχουν γεννηθεί τα έτη 1984-85-86) καθώς έφηβοι και Νεάνιδες (γεν. 1987-88) που έχουν δικαίωμα να πάρουν μέρος σε όλα τα αγωνίσματα. Ακόμη προβλέπεται η συμμετοχή Παίδων και Κορασίδων που έχουν γεννηθεί το 1989 και μόνο, σε ορισμένα όμως αγωνίσματα.

Συγκεκριμένα οι παίδες μπορούν να συμμετάσχουν στα 100μ, 200μ, 400μ, 800μ 1.500μ, 4χ100μ, 4χ400μ, μήκος, ύψος, τριπλούν, επί κοντώ και οι κορασίδες στα 100μ, 200μ, 400μ, 800μ, 1.500μ, 4χ100μ, 4χ400μ, 400μ εμπόδια, μήκος, τριπλούν, ύψος, επί κοντώ, σφυροβολία, σφαιροβολία, ακοντισμός, δισκοβολία.

Μετά την διεξαγωγή των 10.000μ, των 20 χλμ. βάδην και του δεκάθλου - επτάθλου στα Σύνθετα και ενώ απομένει η διοργάνωση του Πανελληνίου πρωταθλήματος Νέων Ανδρών - Γυναικών 24-25 Ιουνίου στο Άργος, η βαθμολογία του εν λόγω πρωταθλήματος διαμορφώθηκε ως εξής:

Νέοι: ΑΣ Φίλιππος Βέροιας 32, ΓΣ Αναγέννηση Λαμίας 15, ΓΕ Αίολος Μακεδονίας 14, ΠΑΟΚ 13, ΑΣ Τιτάν Σερβίων 13, ΟΦΚΑ Σέρρες 11, ΑΟ Κούρος Πατρών 11, Πανελλήνιος ΓΣ 10, Πανιώνιος ΓΣ 10, ΟΦΚΑ Οδυσσέας 10, ΑΟ Αγρινίου Ο Κόνδωρ 9, ΟΦΚΑ Προμηθέας Παστρών 9, ΑΓΣ Ιωαννίνων 8, ΓΣ Καλλιθέας 8, ΓΑΣ Μ. Αλέξανδρος Γιαννιτσών 7, ΓΣ Ερμής Πύργου 6, ΓΣ Αρκαδίας 5, ΣΑΒ Ορφέας Ν. Σκοπου 5, ΑΣ Πελασγός Λάρισας 4, ΓΣ Ηρακλής Θεσσαλονίκης 3, ΑΣ Δοξάτου Δράμας 2, ΑΠΣ Απόλλων Δυτ. Αττικής 2, ΓΕΑ Τρικάλων 1.

Νέες: Ολυμπιακός ΣΦΠ 24, Πανελλήνιος ΓΣ 23, ΓΣ Ηρακλής Θες. 21, ΓΣ Καλλιθέας 18, ΑΠΟΦΚΑ Ξάνθης 13, ΑΣ Φίλιππος Βέροιας 11, ΑΓΣ Ιωαννίνων 9, ΑΟ Δράμας 9, ΣΟΑ Φωκιανός Καρδίτσας 9, ΓΑΣ Αλεξάνδρεια 8, ΟΦΗ 7, ΠΑΣ Ζωγράφου 7, ΓΣ Γρεβενών 6.

ανέκδοτο

Ο Γιωργάκης αφού επέστρεψε από το σχολείο, εξηγεί στον πατέρα του πώς πέρασε η μέρα.

- Μπαμπά, σήμερα παίξαμε μπάσκετ στο σχολείο και έβαλα 40 πόντους.

- Μπράβο γιόκα μου.

- Μετά παίξαμε ποδόσφαιρο και έβαλα 15 γκολ.

- Μπράβο γιόκα μου.

- Ύστερα τρέξαμε και βγήκα πρώτος με διαφορά.

- Μπράβο γιόκα μου.

-Και τέλος μπαμπά, πήγαμε να κάνουμε ντους και είχα το μεγαλύτερο "πουλί" από όλους.

- Αφού είσαι τριάντα χρονών ρε βλάκα.

ΡΟΔΙΑΚΗ Driver

Επιμέλεια
Μιχάλης Μαστής



Σε συνεργασία με την CityPress
eMail:mihalis@rodiaki.gr

Γκολ από τα αποδυτήρια



Μόδα είναι, που δεν θα περάσει. Τα CC αυξάνονται και πληθύνονται και στο εξής θα πρέπει να υπολογίζουν έναν ακόμη «καυτό» αντίπαλο.

Η μεταλλική οροφή έχει εδώ και καιρό σηματοδοτήσει τον... θάνατο της κουκούλας.

Το ένα μετά το άλλο τα σουπερμίνι -αλλά και πολλά μεγαλύτερα μοντέλα- αποκτούν έκδοση με μεταλλική διαιρούμενη οροφή, η οποία συνήθως έρχεται να προστεθεί ως το τελευταίο μέλος της -εκάστοτε- «οικογένειας». Χαρακτηριστικό παράδειγμα αποτελεί το Mitsubishi Colt, το οποίο αποκτά νέα διάσταση με την εμφάνιση της πιο γοητευτικής εκδοχής του, την οποία κοσμούν τα διακριτικά «CZC».



Φουλ επίθεση

Ο οίκος Pininfarina δεν χρειάστηκε να καταβάλει και μεγάλη προσπάθεια, καθώς η ήδη επιτυχημένη σχεδιαστικά φόρμα του τρίθυρου Colt θα πρέπει λογικά να βοήθησε σε μεγάλο βαθμό τους Ιταλούς. Προφανώς, το μεγαλύτερο βάρος δόθηκε στη σύλληψη του πίσω τμήματος και συγκεκριμένα στον τρίτο όγκο, όπου αποθηκεύεται η οροφή όταν το Colt CZC είναι κάμπριο. Οι φωτογραφίες ίσως και να το αδικούν, καθώς, κλειστό ή ανοιχτό, το πρώτο CC της Mitsubishi καταφέρνει να σε κατακτήσει (ιδίως το ασθενές φύλο). Το μήκος του φτάνει τα 3,89 μέτρα και συγκρινόμενο με το Opel Tigra υπολείπεται κατά 3,1 εκατοστά, αλλά είναι μακρύτερο από το Nissan Micra CC. Θεωρητικά, η διάταξη στο εσωτερικό είναι 2+2, αλλά σε πρακτικό επίπεδο οι πίσω χώροι αρκούν μόνο για δύο παιδιά. Από την άλλη, οι επιβάτες δεν θα πρέπει να προβληματίζονται για τις αποσκευές τους, καθώς τα 460 λίτρα αποτελούν κορυφαία τιμή για την κατηγορία. Όταν η οροφή αναδιπλωθεί στο πίσω μέρος, τότε το πορτμπαγκάζ περιορίζεται στα 190 λίτρα, προσφέροντας και πάλι αρκετό χώρο.

Πρεσάρισμα

Ο υποψήφιος αγοραστής έχει να επιλέξει ανάμεσα σε δύο κινητήρες, στον μικρότερο ατμοσφαιρικό των 1,5 λίτρων που αποδίδει 109 ίππους και στον τούρμπο ίδιας χωρητικότητας με τους 150 ίππους. Στο πλαίσιο της πανελλαδικής παρουσίασης του Colt CZC, που έγινε στον Πόρο, οδηγήσαμε την ταχύτερη έκδοση από την Αθήνα μέχρι το νησί. Οι επιδόσεις θεωρούνται δεδομένες -8,4 δευτερόλεπτα για τα 0-100χλμ./ώρα- αλλά αυτό που εντυπωσιάζει περισσότερο -όπως και στο τρίθυρο CZT- είναι η γραμμική και ομαλή λειτουργία του μοτέρ, χωρίς να υπάρχει turbo-lag και δίχως ξεσπάσματα. Για την περίσταση, η ρύθμιση της ανάρτησης είναι πιο σφιχτή, χωρίς όμως να επηρεάζεται σημαντικά ο τομέας της άνεσης. Το τιμόνι διαθέτει ηλεκτρική υποβοήθηση, δεν έχει τόσο τεχνητή αίσθηση όσο στο CZT, αλλά θα λέγαμε πως είναι υπερβολικά βαρύ, κάτι που γίνεται ενοχλητικό στους επιτόπιους ελιγμούς. Στην εθνική οδό, το ιαπωνικό μοντέλο εκπλήσσει με τη σταθερότητά του, παρά το κοντό του μεταξόνιο, ενώ στις κλειστές στροφές αποδεικνύεται σπορτίφ και διασκεδαστικό, πάντα με φύλακα-άγγελο το μόνιμα ενεργοποιημένο ESP.

Σκοράρισμα

Η Mitsubishi καταφέρνει να σκοράρει στην κατηγορία των CC για έναν κυρίως λόγο: μπαίνει στο παιχνίδι με ένα κουκλίστικο μοντέλο, το οποίο διαθέτει και ζωηρό ταμπεραμέντο.

Οι τιμές πώλησής του ακούγονται σχετικά «τσιμπημένες», αλλά αν το εξετάσει κανείς καλύτερα θα διαπιστώσει πως δικαιολογούνται από τον πλήρη εξοπλισμό. Έτσι, το CZC των 109 ίππων κοστίζει 19.390 ευρώ και προσφέρει -μεταξύ άλλων- τέσσερις αερόσακους, ABS, κλιματισμό, ράδιο-CD με χειριστήρια στο τιμόνι, ηλεκτρικά παράθυρα, ηλεκτρικούς καθρέπτες, ζάντες 16 ιντσών και σπορ ανάρτηση. Η τούρμπο έκδοση με τους 150 ίππους διατίθεται έναντι 23.990 ευρώ και περιλαμβάνει επιπλέον δερμάτινα θερμαινόμενα καθίσματα, ηλεκτρονικό σύστημα ευστάθειας (ESP), φαρδύτερα σπόιλερ και διαφορετικής σχεδίασης ζάντες αλουμινίου.

Ν.Μ.

MITSUBISHI COLT CZC



Η εικόνα στο εσωτερικό διαφοροποιείται σε ελάχιστα σημεία από εκείνη που συναντάμε στα υπόλοιπα Colt.



Για να αναδιπλωθεί η οροφή, ο οδηγός θα πρέπει να απασφαλίσει δύο άγκιστρα, να πιέσει έναν διακόπτη και να περιμένει για περίπου 22 δευτερόλεπτα.

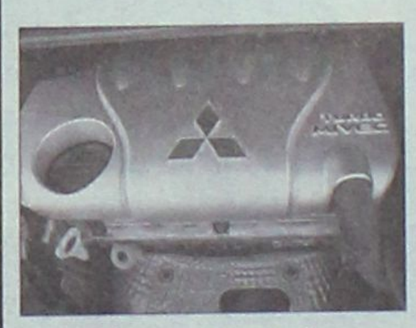

Η γκάμα των κινητήρων περιλαμβάνει την «ταπεινή» έκδοση των 109 ίππων και την «εκρηκτική» των 150 ίππων.



Ένα από τα μεγαλύτερα πλεονεκτήματα του Colt CZC απέναντι στον ανταγωνισμό, αφορά στη δυναμική σχεδίασή του...

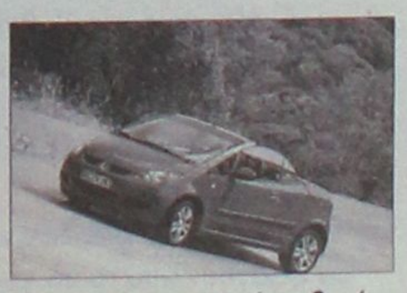

... και στη σπορτίφ οδική του συμπεριφορά.

>>> Highlight

Νέος κινητήρας 2,0 λίτρων για το Volvo S40 και V50



Ο νέος 4κύλινδρος κινητήρας που προστέθηκε στη γκάμα των S40 και V50, αποδίδει 145 ίππους στις 6.000 σ.α.λ. και 19,8 χιλιοστογραμμόμετρα ροπής στις 4.500 σ.α.λ. και γεφυρώνει το χάσμα που παρατηρείται ανάμεσα στις εκδόσεις των 1,8 και 2,4 λίτρων.

Έκδοση	Τιμή
1.4 Privilege 3d	€ 16.450
S40 2.0 Kinetic	€ 26.300
S40 2.0 Momentum	€ 27.800
S40 2.0 Summum	€ 29.800
V50 2.0 Kinetic	€ 27.500
V50 2.0 Momentum	€ 29.500
V50 2.0 Summum	€ 31.500

Με το εν λόγω μοτέρ, τα 0-100 χλμ./ώρα έρχονται σε 9,5 δευτερόλεπτα για το S40 και σε 10,9 δευτερόλεπτα για το V50, ενώ η τελική ταχύτητα φθάνει τα 205 χλμ./ώρα στην περίπτωση του πρώτου και τα 200 στο V50. Αντίστοιχα, η μέση τιμή της κατανάλωσης δεν ξεπερνά, σύμφωνα με τον κατασκευαστή, τα 8,4 και 8,6 λίτρα/100 χλμ.

Και τα δύο μοντέλα προσφέρονται στις τρεις γνωστές εκδόσεις εξοπλισμού της σουηδικής φίρμας -Kinetic, Momentum και Summum- με τη βασική Kinetic να προσφέρει, μεταξύ άλλων, 6 αερόσακους, ABS και σύστημα ελέγχου της ευστάθειας, ηλεκτρονικό κλιματισμό δύο ζωνών, ηλεκτρικά παράθυρα εμπρός/πίσω, ηλεκτρικά ρυθμιζόμενους και θερμαινόμενους καθρέπτες, κεντρικό κλείδωμα με τηλεχειρισμό, δερμάτινο τιμόνι και λεβιέ ταχυτήτων, ράδιο-CD και ζάντες αλουμινίου 16 ιντσών.

Η έκδοση Momentum διαθέτει επιπλέον υπολογιστή ταξιδιού, χειριστήρια ελέγχου του ηχοσυστήματος στο τιμόνι, ποιοτικότερες επενδύσεις καθισμάτων, επένδυση αλουμινίου στην κεντρική κονσόλα, cruise control, προβολείς ομίχλης και αισθητήρα βροχής για τους υαλοκαθαριστήρες.

Η πιο πλούσια έκδοση Summum προσφέρει ακόμα δερμάτινο σαλόνι, ηλεκτρικά ρυθμιζόμενο κάθισμα οδηγού, θερμαινόμενα καθίσματα για οδηγό και συνοδηγό, προβολείς Bi-Xenon, επένδυση ξύλου στην κεντρική κονσόλα και ηλεκτρικά αναδιπλούμενους εξωτερικούς καθρέπτες.

Οι τιμές πώλησης των νέων 2λιτρων εκδόσεων ξεκινούν από τα 26.300 ευρώ για το S40 και τα 27.500 ευρώ για το V50.

➤ Άφιξη

Νέα Alfa Romeo 159 με κινητήρα 1,8 λίτρων



Τέλη Ιουνίου θα βρίσκεται στις εκθέσεις Alfa Romeo της χώρας μας η νέα έκδοση της 159, η οποία θα εφοδιάζεται με κινητήρα 1,8 λίτρων που αποδίδει 140 ίππους. Η εν λόγω έκδοση θα συμπληρώσει τη γκάμα κινητήρων της ιταλικής μπερλίνας και θα αποτελέσει, όπως είναι φυσικό, τη νέα βασική έκδοση των σεντάν και Sportwagon εκδόσεων στην ελληνική αγορά.

Η ελληνική αντιπροσωπεία δεν έχει ανακοινώσει προς το παρόν τις τιμές πώλησης των διαφόρων εκδόσεων εξοπλισμού, γνωστοποίησε, ωστόσο, τις τεχνικές προδιαγραφές του νέου κινητήρα, ο οποίος, όπως προαναφέραμε, αποδίδει 140 ίππους στις 6.300 σ.α.λ. και 17,8 χιλιοστογραμμόμετρα ροπής στις 3.800 σ.α.λ.

Το συγκεκριμένο μοτέρ εφοδιάζεται με σύστημα πολλαπλού ψεκασμού βενζίνης, αντί του άμεσου ψεκασμού που απαντάται στην έκδοση των 1,9 λίτρων, ενώ συνδυάζεται με χειροκίνητο κιβώτιο πέντε σχέσεων.

Όσον αφορά τις επιδόσεις, η 159 1.8 χρειάζεται 10,2 δευτερόλεπτα για να επιταχύνει από στάση στα πρώτα 100 χλμ./ώρα, ενώ η τελική της ταχύτητα αγγίζει τα 206 χλμ./ώρα.

Σύμφωνα με την ιταλική εταιρεία, η μέση τιμή της κατανάλωσης κυμαίνεται στα 7,7 λίτρα/100 χλμ., ενώ το βάρος του αμαξώματος δεν ξεπερνά τα 1.430 κιλά. Τα υπόλοιπα μηχανικά μέρη, όπως οι αναρτήσεις το σύστημα πέδησης και το σύστημα διεύθυνσης προέρχονται αυτούσια από την αμέσως μεγαλύτερη έκδοση της 159 με τον κινητήρα των 1,9 λίτρων.

ALFA ROMEO 159 1.8	
Κινητήρας	1.796 κ.εκ.
Ισχύς	140 ίπποι στις 6.300 σ.α.λ.
Ροπή	17,8 kgm στις 3.800 σ.α.λ.
0-100 χλμ/ώρα	10.2 δευτ.
Τελική ταχύτητα	206 χλμ/ώρα
Μέση κατανάλωση	7,7 λίτρα/100 χλμ.
Βάρος	1.430 κιλά

Ξεπέρασαν τις 500.000 μονάδες οι πωλήσεις του Toyota Prius



Η Toyota ανακοίνωσε ότι οι συνολικές παγκόσμιες πωλήσεις του μοντέλου Prius, του πρώτου στον κόσμο υβριδικού αυτοκινήτου μαζικής παραγωγής, ξεπέρασαν το μισό εκατομμύριο, φτάνοντας στις 504.700 μονάδες μέχρι το τέλος του φετινού Απριλίου.

Η πρώτη γενιά του Prius λανσαρίστηκε το 1997 στην Ιαπωνία, ενώ από το 2000 άρχισε να διατίθεται και στις αγορές της Β. Αμερικής και της Ευρώπης. Η δεύτερη γενιά, που εφοδιάζεται με το υβριδικό σύστημα Toyota Hybrid System II, παρουσιάστηκε το 2003 και σημειώνει ιδιαίτερα υψηλές πωλήσεις τόσο στην Ιαπωνία όσο και στην αγορά των ΗΠΑ.

Οι συνολικές παγκόσμιες πωλήσεις των υβριδικών οχημάτων Toyota (συμπεριλαμβανομένων και αυτών της θυγατρικής Lexus) ξεπέρασε τον αριθμό των 600.000 μονάδων στο τέλος Μαρτίου φέτος. Η ιαπωνική εταιρεία θεωρεί ότι τα υβριδικά συστήματα αποτελούν το μέλλον της αυτοκίνησης και, εκμεταλλευόμενη τις υψηλές δυνατότητες εφαρμογής των υβριδικών συστημάτων που έχει αναπτύξει, στοχεύει να διευρύνει τη γκάμα των υβριδικών οχημάτων της.



Μικρή αύξηση στις τιμές του Mitsubishi Colt

Colt CZ3

Έκδοση	Τιμή
1.1 Entry	€ 9.830
1.1 Inform	€ 11.440
1.3 Inform	€ 12.240
1.3 Invite	€ 13.540
1.3 Invite Auto	€ 14.440
1.5 CZT	€ 18.140

Colt 5θ

Έκδοση	Τιμή
1.1 Entry	€ 10.130
1.1 Inform	€ 11.740
1.3 Inform	€ 12.540
1.3 Invite	€ 13.850
1.3 Invite Auto	€ 14.750
1.3 Instyle	€ 15.140

Νέες εκδόσεις εξοπλισμού και ελαφρά αυξημένες τιμές πώλησης ανακοίνωσε η ελληνική αντιπροσωπεία της Mitsubishi για τις 3θυρες (CZ3) και 5θυρες εκδόσεις αμαξώματος του Colt. Αναλυτικότερα, οι τιμές πώλησης όλων των εκδόσεων αυξήθηκαν κατά 150 ευρώ, ενώ δεν εισάγονται πλέον 5θυρες εκδόσεις με τον κινητήρα των 1,5 λίτρων.



νέα-ΝΕΑ-νέα

Στην κορυφή της λίστας σε ό,τι αφορά την ποιότητα στην κατηγορία των μικρομεσαίων αυτοκινήτων, βρέθηκε το νέο Kia Rio στην ετήσια έρευνα του οργανισμού J.D. Power. Στη φετινή έρευνα αξιολογήθηκαν συνολικά 217 διαφορετικές ιδιότητες οχημάτων σε δκτώ κατηγορίες, συμπεριλαμβανομένων της οδηγικής εμπειρίας, του κινητήρα και του κιβωτίου ταχυτήτων, αλλά και μιας ευρείας σειράς συμπτωμάτων ποιοτικών προβλημάτων που αναφέρονται συχνότερα από τους ιδιοκτήτες των οχημάτων. Το Kia Rio διακρίθηκε στην κατηγορία του με 137 προβλήματα ανά 100 οχήματα.

Μια νέα Mercedes-Benz CLK DTM AMG Cabriolet προσέθεσε στον προσωπικό του στόλο ο πρώην παγκόσμιος πρωταθλητής της Formula 1, Μίκα Χάκινεν. Ο 5,5 λίτρων V8 κινητήρας που κινεί την εν λόγω έκδοση της CLK αποδίδει 582 ίππους και της χαρί-



ζει επιτάχυνση στα 0-100 χλμ./ώρα σε μόλις 4 δευτερόλεπτα, ενώ η τελική της ταχύτητα περιορίζεται ηλεκτρονικά στα 300 χλμ./ώρα. Νούμερα που της χαρίζουν τον τίτλο του ταχύτερου 5θέσιου κάμπριο παγκοσμίως.

Με τις DaimlerChrysler, Ford και General Motors να κατακτούν από έξι, πέντε και τέσσερα βραβεία αντίστοιχα, τις Honda και Audi από τρία και τις Mazda, Subaru και Toyota από ένα, ολοκληρώθηκε η ψηφοφορία για τους μεγάλους νικητές του 7ου ετήσιου διαγωνισμού «Interior of the Year». Τα βραβεία απονέμονται κάθε χρόνο στα αυτοκίνητα που έχουν την καλύτερη σχεδιαστικά και ποιοτικά καμπίνα, καθώς επίσης και στους προμηθευτές που προσφέρουν τα καλύτερα συστήματα πλοήγησης, καθίσματα, ταμπλό οργάνων κ.ά. Τα εν λόγω βραβεία διοργανώνονται κάθε χρόνο από το περιοδικό «Awards Auto World».



Στη Ρόδο το καμάρι της OPEL

Στο νησί μας θα γίνει σήμερα και αύριο η πρώτη Πανελλαδική παρουσίαση του νέου OPEL ASTRA στο διήμερο 21 και 22 Ιουνίου με εκδηλώσεις της GENERAL MOTORS Ελλάς.

Πρόκειται για το νέο αυτοκίνητο της γνωστής Γερμανικής Αυτοκινητοβιομηχανίας, το οποίο ξεχωρίζει ανάμεσα στα cabrio της νέας γενιάς (με μεταλλική οροφή) ενώ το ιδιαίτερα εκλυστικό του προφίλ, επιβεβαιώνει τη διττή φύση του ASTRA TWINTOP, σαν coupe και cabrio μαζί.

Οι... τυχεροί θα έχουν την ευκαιρία να δοκιμάσουν το αυτοκίνητο με τους κινητήρες των 1.8 λίτρων, (140hp), 1,9 lit (150 hp) καθώς και τον κινητήρα 2.0 turbo (200 hp).



Νέος κινητήρας για τη Lotus Elise S

Ένας νέος κινητήρας θα τοποθετείται πλέον κάτω από το καπό της βασικής έκδοσης της Lotus Elise. Όπως ανακοίνωσε η βρετανική εταιρεία, η έκδοση S θα κινείται στο εξής από κινητήρα της Toyota, ο οποίος θα έχει χωρητικότητα 1.800 κ.εκ. και θα αποδίδει 136 ίππους και 18,4 χιλιοστογραμμόμετρα ροπής.

Το εν λόγω μοτέρ αντικαθιστά τον 1.8 των 122 ίππων που προερχόταν από τη Rover και σηματοδοτεί την περαιτέρω επέκταση της συνεργασίας των Lotus και Toyota, στην προμήθεια των κινητήρων.

Υπενθυμίζουμε ότι μηχανικά σύνολα της ιαπωνικής εταιρείας κινούν επίσης τις εκδόσεις 111 R, Exige και Exige S της Elise.

Το νέο 4κύλινδρο μηχανικό σύνολο διαθέτει μεταβλητό χρονισμό των βαλβίδων και επιτρέπει στη βάρους 860 κιλών Elise S, να επιταχύνει από στάση στα πρώτα 100 χλμ./ώρα σε μόλις 6,3 δευτερόλεπτα και να αναπτύσσει τελική ταχύτητα 205 χλμ./ώρα. Η διάθεση της νέας Elise S στην ευρωπαϊκή αγορά αναμένεται να ξεκινήσει τον ερχόμενο Ιούλιο.



ΝΕΟ NISSAN NOTE

1.400cc με €12.990

AE1478





ΝΕΟ NISSAN NOTE

ΜΕ ΤΑ ΠΑΙΔΙΑ, Η ΖΩΗ ΓΙΝΕΤΑΙ Η ΩΡΑΙΟΤΕΡΗ ΠΕΡΙΠΕΤΕΙΑ!

Το νέο πολυμορφικό της Nissan ήρθε για να ξαναβάλει τις έννοιες «απόλαυση» και «περιπέτεια» στην οικογενειακή ζωή. Με δυνατούς, προηγμένους κινητήρες 1.400cc (88ps) και 1.600cc (110ps), αεροδυναμικό σχεδιασμό και πρακτικές λύσεις χώρων για όλους, το νέο Nissan Note γίνεται η αιτία για καθημερινές εξορμήσεις γεμάτες ενθουσιασμό.

0,46% ΜΗΝΙΑΙΟ ΕΠΙΤΟΚΙΟ ΓΙΑ ΟΛΑ ΤΑ ΕΠΙΒΑΤΙΚΑ.

NISSAN

SHIFT_family life

ΜΕΛΟΣ ΤΟΥ ΕΞΟΥΣΙΟΔΟΤΗΜΕΝΟΥ ΔΙΚΤΥΟΥ ΤΗΣ NISSAN

Σ. ΠΑΡΑΣΚΕΥΑΣ & ΥΙΟΣ ΕΠΕ

Αυστραλίας 70, Ρόδος • τηλ. 2241035200

METROPOL
22410 28400
INFORMATION - RESERVATIONS
ΠΛΗΡΟΦΟΡΙΕΣ - ΚΡΑΤΗΣΕΙΣ
ΕΒΔΟΜΑΔΙΑΙΟ ΠΡΟΓΡΑΜΜΑ weekly program
15/06/06 - 21/06/06
www.cinemametropol.gr


ΑΙΘΟΥΣΑ 1
Η ΠΡΟΦΗΤΕΙΑ
THE OMEN
30 χρόνια μετά την πρώτη "Προφητεία", η πιό τρομακτική ταινία όλων των εποχών επιστρέφει, ακόμα πιό απειλητική και σκοτεινή!!!
Μια φιλόδοξη παραγωγή της "20th CENTURY FOX"
Η Προφητεία είναι ξεκάθαρη, τα σημάδια ολοφάνερα, η μέρα του έφθασε
την 6η μέρα του 6ου μήνα του έτους 2006!!!
ΚΑΝΤΕ ΕΓΚΑΙΡΑ ΤΙΣ ΚΡΑΤΗΣΕΙΣ ΣΑΣ
ΩΡΕΣ ΕΝΑΡΞΗΣ / SHOW TIMES 20:00, 22:30

ΑΙΘΟΥΣΑ 2
ΚΩΔΙΚΑΣ DA VINCI
DA VINCI CODE
Η αστυνομική ιστορία με στοιχεία θρίλερ, μυστικισμού, θρησκείας και ιστορίας της τέχνης που ανατρέπει τα θεμέλια του Δυτικού πολιτισμού...
Πρωταγωνιστούν: Τομ Χάνκς, Ζαν Ρενό, Οντρέ Τοτού
Σκηνοθεσία: Ρον Χάουαρντ
ΚΑΝΤΕ ΕΓΚΑΙΡΑ ΤΙΣ ΚΡΑΤΗΣΕΙΣ ΣΑΣ
ΩΡΕΣ ΕΝΑΡΞΗΣ / SHOW TIMES 19:00, 22:15


ΑΙΘΟΥΣΑ 3
DATE MOVIE
Μία ταινία για την αληθινή αγάπη και άλλες τέτοιες....αηδίες!
Μία θεότρελη ξεκαρδιστική κωμωδία από...
Δύο από τους έξι σεναριογράφους του Scary Movie
που θα σας κάνουν να πάθετε black out από το γέλιο!!!!
ΚΑΝΤΕ ΕΓΚΑΙΡΑ ΤΙΣ ΚΡΑΤΗΣΕΙΣ ΣΑΣ
ΩΡΕΣ ΕΝΑΡΞΗΣ / SHOW TIMES 18:45, 20:45, 22:45


ΑΙΘΟΥΣΑ 1
ΤΟ ΣΚΥΛΟΛΟΪ
SHAGGY DOG
Σε πρώτη Πανελλήνια Προβολή η Walt Disney παρουσιάζει μια τρελή και απολαυστική κωμωδία με τον Τιμ Άλεν.
Βγάλε τον σκύλο που κρύβεται μέσα σου...
ΚΑΝΤΕ ΕΓΚΑΙΡΑ ΤΙΣ ΚΡΑΤΗΣΕΙΣ ΣΑΣ
ΩΡΑ ΕΝΑΡΞΗΣ / SHOW TIME 18:00

ΠΡΟΣΕΧΩΣ - COMING SOON

ΕΡΩΤΑΣ ΣΤΗΝ ΤΥΧΗ
JUST MY LUCK
Μία νεανική ερωτική κωμωδία για τους.... Γκαντέμηδες....
Πρωταγωνιστούν: Λίντσεϊ Λόαν - η ωραία, Κρις Πάϊν - ο γκαντέμης
9ΧΠ046

MEGA

05.45 Πρωινό MEGA. Με τον Δημήτρη Καμπουράκη και τη Μάρω Λεονάρδου.
08.00 Κοινωνία ώρα 8. Με τους Στρατή Λιαρέλλη, Δημήτρη Καμπουράκη.
10.00 Ομορφος κόσμος το πρωί. Ψυχαγωγική εκπομπή με τον Γρηγόρη Αρναούτογλου και τη Ράνια Θρασκιά.
13.00 Το ρετιρέ (Ε)
14.00 Ειδήσεις
15.00 Εμείς κι εμείς (Ε)
16.10 Εσύ φταις (Ε)
16.50 Μπουκιά και συχώριο (Ε)
17.50 Ειδήσεις
18.00 Λένη (Ε)
19.00 Βέρα στο δεξί.
20.00 Ειδήσεις
21.00 Τα σύνορα της αγάπης (Ε)
22.40 Το κόκκινο δωμάτιο (Ε) Κωμική σειρά.
23.40 Ελληνική σειρά (Ε)
00.15 Ειδήσεις
00.30 Ελληνική σειρά (Σ)
01.00 Ξένη ταινία. «Το καλοκαίρι της ελευθερίας»

ANT 1

06.30 Καλημέρα Ελλάδα. Ενημερωτική εκπομπή με τον Γιώργο Παπαδάκη.
10.00 Πρωινός καφές. Ψυχαγωγική εκπομπή με την Ελεονώρα Μελέτη.
13.00 Ειδήσεις
13.50 Ακρως οικογενειακόν (Ε) Κωμική σειρά.
14.50 Αποκάλυψη...τώρα. Με την Τατιάνα Στεφανίδου.
16.50 Ειδήσεις
17.00 Εγκλήματα (Ε)
17.45 Super game
17.55 Ανάλυσέ το
18.00 Deal
18.50 Ερωτας
20.00 Ειδήσεις
21.00 Θα βρεις τον δάσκαλό σου
22.00 Της αγάπης μαχαιριά. Δραματική σειρά.
23.00 Fame story
24.00 Νυχτερινές ειδήσεις
00.30 Ξένη ταινία. «Η μητέρα μου κι εγώ»
03.00 Αλι Μακμπιλ

ALPHA

06.00 Καλημέρα σας. Ενημερωτική εκπομπή με τον Γιώργο Αυτιά.
10.00 Καφές με την Ελένη. Με την Ελένη Μενεγάκη.
13.00 Κους κους το μεσημέρι
15.00 Ειδήσεις
15.45 Μαγειρεύοντας με τη Βέφα. Εκπομπή μαγειρικής με τη Βέφα Αλεξιάδου.
16.45 Ειδήσεις
17.00 Από καρδιάς
19.00 Ποιός θέλει να γίνει εκατομμυριούχος; Τηλεπαιχνίδι με τον Θοδωρή Αθερίδη.
20.00 Ειδήσεις
21.00 Πάμε πακέτο. Με τη Βίκη Χατζηβασιλείου.
21.501 Dream show the music
22.50 1ον εντολή
23.50 Αποδείξεις
02.00 Ειδήσεις
02.15 Dream show the music
03.15 Τηλεαγορές
03.30 Dream show the music

STAR

06.00 Σιν Τσαν. Κινούμενα σχέδια.
06.15 Πόκεμον. Κινούμενα σχέδια.
06.30 Ακτιον μαν. Κινούμενα σχέδια.
07.00 Τζακ ο σαμουράι. Κινούμενα σχέδια.
07.30 Η λεγεώνα των υπερηρώων. Κινούμενα σχέδια.
08.00 Μπαμπάρ, το ελεφαντάκι
08.30 Αμπρα κατάμπρα
09.00 Ο Ιάσονας και οι θεοί του Ολύμπου
09.30 Τομ και Τζέρι
10.00 Ο Ντάφι και η παρέα του
10.30 Τα στρουμφάκια
11.00 Χουάνα η παρθένα
13.00 Ειδήσεις
14.00 Super star
16.30 Ειδήσεις
16.45 Κορίνα, η αγριόγατα
17.45 Οι Ρολνταν
18.45 Ηρακλής
19.45 Ειδήσεις
21.00 Ξένη ταινία. «Το νησί των κουρσάρων»
23.30 Ξένη ταινία. «Σε επικίνδυνο έδαφος»
01.30 Ξένη τιανία

ET-1

06.45 Παζάρια του κόσμου. Ντοκιμαντέρ.
07.40 Ψηλαφίσματα
08.00 Οι ήρωες του Χιγκλιτάου
08.30 Stanley
09.00 Το μικρό ουράνιο τόξο. Παιδική εκπομπή.
09.30 Destination revealed
10.30 Βιογραφίες (Ε)
11.15 Ιστορία (Ε)
12.00 Inside guide to...
13.00 Σύγχρονες τεχνολογίες
14.00 Ειδήσεις
14.30 Φλορισιέντα, η σύγχρονη σταχτοπούτα
16.00 Ατίθασα νιάτα
17.00 Μένουμε Ελλάδα. Ταξιδιωτικό μαγκαζίνο.
19.00 Αγγιξε τον ήχο. Ντοκιμαντέρ
21.00 Η ζωή είναι αλλού. Παρουσιάζει η Εύη Κυριακοπούλου.
22.00 Ο συνθέτης Δημήτρης Λάγιος
23.00 Ειδήσεις-Καιρός
24.00 Ξένη ταινία. «Ουράνιο τόξο»

NET

05.45 Πρώτη γραμμή. Ενημερωτική εκπομπή.
10.00 Συμβαίνει τώρα Ενημερωτική εκπομπή.
12.00 Ειδήσεις
13.00 Συμβαίνει τώρα (Συν.)
14.00 Λίλο και Στιτς. Κινούμενα σχέδια.
14.30 Διάλειμμα. Παιδική κωμική σειρά.
15.00 Ειδήσεις
15.45 Κώδικας Μουντιάλ
16.00 Πορτογαλία-Μεξικό. Ποδοσφαιρικός αγώνας στα πλαίσια του μουντιάλ 2006
19.00 Ιράν-Αγκόλα. Ποδοσφαιρικός αγώνας στα πλαίσια του μουντιάλ 2006
21.00 Ειδήσεις
21.25 Κώδικας Μουντιάλ
22.00 Ολλανδία-Αργεντινή. Μουντιάλ 2006
24.00 Ακτή Ελεφαντοστού-Σερβία
02.00 Τα κακά παιδιά πάνε goalywood
04.00 Ξένη ταινία. «Θανάσιμη ενέδρα»

ΠΑΛΛΑΣ 5 CINEMAS CENTER
15/06/2006 - 21/06/2006
www.cinemapallas.gr
Για κρατήσεις
22410 24475/70670
Δημοκρατίας 13, Ρόδος


Αίθουσα RED 5
POSEIDON
ΣΕ 1η ΠΑΝΕΛΛΗΝΙΑ ΠΡΟΒΟΛΗ!!!
Η περιπέτεια-υπερπαραγωγή των 150 εκατ. δολαρίων! Από τον Wolfgang Petersen, μια καλοσσιαία παραγωγή που θα σας καταπλήξει!
ώρες έναρξης//18:20 • 20:30 • 22:40 ΚΑΤΑΛΛΗΛΟ

MISSION IMPOSSIBLE 3 ΕΠΙΚΙΝΔΥΝΗ ΑΠΟΣΤΟΛΗ 3
ΣΕ 1η ΠΑΓΚΟΣΜΙΑ ΠΡΟΒΟΛΗ!!! ΚΑΤΑΛΛΗΛΟ ΑΠΟ 13
Η ΠΕΡΙΠΕΤΕΙΑ ΤΗΣ ΧΡΟΝΙΑΣ!
Σκηνές καταγιστικής δράσης με τον Τομ Κρουζ στον κεντρικό ρόλο!
Αίθουσα Interlingua 2
ώρες έναρξης// 20:00 • 22:40


ΚΑΤΑΛΛΗΛΟ
INNOCENT VOICES ΑΘΩΕΣ ΦΩΝΕΣ
Η ταινία του Λαύις Μαντάκι είναι η συγκινητική ιστορία του 11-χρονου Τσάβο που γίνεται ξαφνικά «ο άντρας του σπιτιού», όταν ο πατέρας του εγκαταλείπει την οικογένεια του εν μέσω του εμφυλίου πολέμου.
Αίθουσα Personal Training Gym 4
ώρα έναρξης// 20:05


Black MoR's Island ΤΟ ΝΗΣΙ ΤΟΥ ΠΕΙΡΑΤΗ ΚΑΤΑΛΛΗΛΟ
Ο σκηνοθέτης του Monkeys Tale μας χαρίζει ένα υπέροχο καρτούν. Η ανθρώπινη ιστορία, τα υπέροχα οπτικά εφέ και η σπουδαία μουσική επένδυση δημιουργούν μία ταινία εξαιρετικής ποιότητας που συγκινεί μικρούς και μεγάλους.
Αίθουσα Interlingua 2
ώρες έναρξης// (Σ-Κ 16:15) • 18:15


INSIDE MAN Ο ΥΠΟΚΙΝΗΤΗΣ
Ο Ντένζελ Ουάσινγκτον, η Τζούντι Φόστερ και ο Κλάιβ Όουεν σε ένα αριστουργηματικό θρίλερ-μυστηρίου.
ΚΑΤΑΛΛΗΛΟ
Αίθουσα Personal Training Gym 4
ώρα έναρξης // 22:35


MORTUARY ΜΑΥΣΩΛΕΙΟ
Από τον αναγνωρισμένο άρχοντα του τρόμου, Τομπ Χούπερ έρχεται η επόμενη δόση του τρόμου.
Η οικογένεια Ντάουλ μετακομίζει στα περίχωρα της Καλιφόρνια... γρήγορα ανακαλύπτουν ότι κάτι κρύβεται μέσα στους υπόγειους θαλάμους του σπιτού τους
Αίθουσα Cinema 1 ώρες έναρξης//(Σ.-Κ. 16:20) • 18:25 • 20:30 • 22:35


Αστερίξ και οι Βίκινγκς στα ελληνικά
Η μεγαλύτερη παραγωγή κινουμένων σχεδίων που γυρίστηκε ποτέ! Οι γνωστοί σας ήρωες σε νέες περιπέτειες!
Αίθουσα Allegro 3 ώρες έναρξης//(Σ.-Κ.16:20) • 18:10 • 20:15


Νάνυ Μακ Φι Μαγική Νταντά στα ελληνικά ΚΑΤΑΛΛΗΛΟ
Η απίθανη κωμωδία φαντασίας με τη βραβευμένη με ΟΣΚΑΡ Εμμα Τόμσον! Επτά κακομαθημένα παιδιά υποδέχονται την καινούργια τους νταντά... Η ταινία σου θα σας κάνει να λατρέψετε την οικογένειά σας!!!
Αίθουσα Personal Training Gym 4 ώρες έναρξης//(Σ.-Κ. 16:10) • 18:15


The Libertine
Αίθουσα Allegro 3
ώρα έναρξης//22:35
Μία ξεχωριστή ταινία από τους Τζόνι Ντεπ, και Τζον Μάλκοβιτς στην αυλή του Καρόλου του Β'.

Κάναμε το Παλλάς γήπεδο για σας!!! Χορηγός Mythos
Απολαύστε στις γιγαντοοθόνες μας το Παγκόσμιο Κύπελλο Ποδοσφαίρου
Τιμή εισόδου: 2€ και free μπύρα ή αναψυκτικό. ΧΠ1987

ALTER

06.40 Alter kids
09.30 Ειδήσεις
10.00 Καθαρές κουβέντες. Ενημερωτική εκπομπή με τον Γιώργο Βαρεμένο.
12.00 Εις υγείαν. Εκπομπή για την υγεία.
12.30 Ειδήσεις
14.00 Μαρία. Κοινωνική - αισθηματική σειρά.
15.30 Εσμεράλντα. Κοινωνική - αισθηματική σειρά.
16.30 Ειδήσεις
16.45 Gossip news
17.45 Ρεξ. Αστυνομική σειρά.
18.45 Το πρώτο θέμα. Ενημερωτική εκπομπή.
19.00 Ειδήσεις
20.30 Η φωνή του πολίτη
21.00 Ελληνική ταινία. «Βασικά καλησπέρα σας». Κωμωδία.
23.00 Ειδήσεις
23.15 Αϋπνίες με την Ανίτα Πάνια
02.00 Auto Alter
02.15 Sex & the city. Κοινωνική σειρά.
02.45 Ξένη ταινία. «Ο δρόμος του θανάτου». Περιπέτεια.

ET-3

08.00 Ο κόσμος των σπορ (Ε)
09.00 9 η ώρα ...μεσημέριασε!
11.00 Μουντιάλ 2006. Σουηδία-Αγγλία (Μ)
13.00 Ειδήσεις
14.30 Με μια τρίτη ματιά. Ενημερωτική εκπομπή.
15.50 Εκτη αίσθηση. Ενημερωτική εκπομπή με τον Γιώργο Μπελίρη.
16.00 Ειδήσεις
16.15 Ζορό
16.40 Νηστικό αρκούδι. Εκπομπή μαγειρικής.
17.00 Τα εν δήμω εν οίκω (Ε)
18.00 Πάμε καλά
19.00 Ειδήσεις
20.15 Ζω στην Ευρώπη. Ενημερωτική εκπομπή.
20.30 Θάλασσα, ο υδάτινος κόσμος
21.00 Ο κόσμος των σπορ. Αθλητική εκπομπή.
22.00 Ταξιδεύοντας με την 3
22.30 Ανιχνεύσεις
24.00 Ειδήσεις
00.30 Μαρία Αντουανέτα

FILMNET

05.05 Ξένη ταινία. «Υποπτος μπδέν» Θρίλερ
06.45 Ξένη ταινία. «Φάκελος Γκαλιντέζ». Πολιτικό δράμα.
08.45 E! Entertainment
09.35 Ξένη ταινία. «Το απίθανο ξωτικό και η μικρή συμμορία». Οικογενειακή φαντασίας.
11.10 Ξένη ταινία. «Μια τρελή καταδίωξη»
12.50 Ξένη ταινία. «3: The dale earnhart story»
14.30 Ξένη ταινία. «Κυνηγώντας το όνειρο»
16.30 Safe sex
18.20 Ξένη ταινία. «Ο στοιχειωμένος πύργος»
19.55 Ξένη ταινία. «Τα ιπτάμενα στιλέτα»
22.00 Νοικοκυρές σε απόγνωση
22.50 Οι αγνοούμενοι
23.45 Ξένη ταινία. «Ουρανοκατέβατος γαμπρός». Κωμωδία.
01.20 Ξένη ταινία. «Barton fink»
03.15 Ξένη ταινία. «Η όαση του πόθου»
04.50 Ξένη ταινία. «Ερωτας δίχως αύριο»

SUPER SPORT

09.00 Ράγκμπι. Μαγνητοσκοπημένη μετάδοση αγώνα.
11.00 Βόλεϊ. Μεταδίδεται σε επανάληψη η αναμέτρηση της Α1 γυναικών Απολλώνιος-Φιλαθλητικός.
13.00 Μηχανοκίνητα
15.00 Μπιτς βόλεϊ. Ημιτελικό γυναικών του Russian Open για το ευρωπαϊκό πρωτάθλημα
17.00 Αγώνες μπιλιάρδου
18.00 Tennis club. Αθλητική εκπομπή αφιερωμένη στο τένις
19.00 NBA. Σε επανάληψη ο 5ος (εφόσον χρειαστεί) τελικός
21.30 Ιστιοπλοΐα
22.00 Ιπποδρομίες
00.30 Τένις
04.30 Υδάτινα σπορ
05.00 Τένις. Ο τελικός του διπλού γυναικών του Γουίμπλετον 2005.
07.00 Γαλλικό πρωτάθλημα. Σε επανάληψη μεταδίδεται η αναμέτρηση Ρεν-Παρί Σεν Ζερμέν

"Φαβορί η Ιταλία"

Η Τσεχία βρέθηκε σε δύσκολη θέση αναφορικά με την πρόκριση της στους "16" του Μουντιάλ μετά την ήττα από την Γκάνα και χρειάζεται την νίκη στην τελευταία αναμέτρηση με την Ιταλία προκειμένου να πάρει το εισιτήριο για τον επόμενο γύρο.

Η "Σκουάντρα Ατζούρα" την ίδια ώρα βολεύεται και με την ισοπαλία και ο προπονητής των Τσέχων Κάρελ Μπρούκνερ έδωσε τον τίτλο του φαβορί στους "Ατζούρι". "Η Ιταλία είναι μία έμπειρη ομάδα με σπουδαία άμυνα. Είναι το φαβορί",τόνισε χαρακτηριστικά.

Πίρλο: "Παίζουμε πάντα για τη νίκη"

Στην αντίπερα όχθη ο Αντρέα Πίρλο από πλευράς Ιταλών επεσήμανε ότι η ομάδα του παρότι έχει και την ισοπαλία υπέρ της θα αγωνιστεί με μοναδικό στόχο τη νίκη."Πάντα παίζουμε για τη νίκη. Αυτή είναι πάντα η προσέγγιση μας όταν μπαίνουμε στο γήπεδο και αυτό θα κάνουμε και με την Τσεχία". Ο Τζιανλούκα Τζαμπρότα εξάλλου τόνισε:"Πρέπει να είμαστε προσεκτικοί γιατί οι Τσέχοι έχουν μεγάλη εμπειρία και αγωνίζονται μαζί για πολλά χρόνια".







ΤΟ ΠΡΟΓΡΑΜΜΑ

ΣΗΜΕΡΑ

Γ' ΟΜΙΛΟΣ

10μ.μ. Ολλανδία - Αργεντινή
10μ.μ. Ακτή - Σερβία

Δ' ΟΜΙΛΟΣ

5μ.μ. Πορτογαλία - Μεξικό
5μ.μ. Ιράν - Ανγκόλα

Α' ΟΜΙΛΟΣ

ΑΥΡΙΟ

Ε' ΟΜΙΛΟΣ

5μ.μ. Γκάνα - ΗΠΑ
5μ.μ. Τσεχία - Ιταλία

ΣΤ' ΟΜΙΛΟΣ

10μ.μ. Ιαπωνία - Βραζιλία
10μ.μ. Κροατία - Αυστραλία









Συνεδρίαση ενημέρωσης

Θέματα που αφορούν το μεταγραφικό τομέα και τη χρησιμοποίηση του γηπέδου θα συζητηθούν αύριο στη συνεδρίαση του Ηρακλή Μ.

Αύριο και ώρα 20.00 θα πραγματοποιηθεί στα Μαριτσά η συνεδρίαση του Ηρακλή Μ προκειμένου να συζητηθούν κάποια από τα θέματα που αφορούν το σύλλογο και έχουν να κάνουν κυρίως με τον μεταγραφικό τομέα στον οποίο η διοίκηση είναι αρκετά δραστήρια το τελευταίο διάστημα.

Η αρμόδια επιτροπή για τις μεταγραφές θα ενημερώσει το ΔΣ για τις μέχρι στιγμής κινήσεις της, έτσι ώστε να μπορέσουν να δρομολογηθούν οι όποιες εξελίξεις στο μέλλον για να ενισχυθεί ακόμη περισσότερο η ομάδα.

Στο ρόστερ του συλλόγου προστέθηκαν ο Αντώνης Μανιάς και ο Παύλος Σαββιδάκης, ανανέωσαν τη συνεργασία τους οι Χατζηθεοδωράκης, Καρίκης, Χατζηκωνσταντής Ε, Μακρής και Κωνσταντόπουλος ενώ τις επόμενες μέρες ο Ηρακλής Μ αναμένεται να ενισχυθεί ακόμη περισσότερο με δεδομένο ότι η διοίκηση συζητά με κάποιους άλλους ποδοσφαιριστές χωρίς να έχει ανακοινωθεί ακόμη κάτι επίσημα.

Ο πρόεδρος Γιώργος Παπαδημήτρης παρέλαβε τα έντυπα των μεταγραφών από την ΕΠΣΔ και έτσι από σήμερα θα αρχίσουν οι διαδικασίες για την ρύθμιση και τα τυπικά των μεταγραφών.

Στην αυριανή συνεδρίαση, το ΔΣ θα συζητήσει και για το θέμα που αφορά την λειτουργία του «Στεκιού» όπως και τη χρησιμοποίηση του γηπέδου Μαριτσών από την επόμενη αγωνιστική περίοδο.

Ο Κλεάνθης με έγγραφό του στο δήμο Πεταλούδων ζητά να αγωνιστεί στο εν λόγω γήπεδο στην περίπτωση που δεν τελειώσουν οι εργασίες σ' αυτό του Παραδεισίου πριν και την έναρξη του Περιφερειακού Πρωταθλήματος.

Η ομάδα του Ηρακλή Μ ,πέρσι δεν μπορούσε να χρησιμοποιεί για την προπόνηση το γήπεδό της κάποιες φορές ,εξαιτίας του ότι αγωνιζόταν εκεί και ο Φοίβος, κάτι που επηρέασε την πορεία στο πρωτάθλημα. Γι' αυτό το λόγο το ΔΣ θα πάρει μια απόφαση και θα εκθέσει τις απόψεις της επί του θέματος στον δήμαρχο Πεταλούδων, Μιχάλη Κορδίνα σε συνάντηση που θα γίνει μετά από συνεννόηση των δύο πλευρών.

Στην σημερινή γενική συνέλευση της ΕΠΣΔ, τον σύλλογο από τα Μαριτσα θα εκπροσωπήσει ο πρόεδρος Γιώργος Παπαδημήτρης αλλά και ο γενικός αρχηγός Γρηγόρης Πίσκαπας ως αναπληρωματικό μέλος.

Η διοίκηση του Ηρακλή Μ συγχαίρει τα παιδιά του γυμνασίου Κρεμαστής που αρίστευσαν και τους εύχεται να έχουν πάντα επιτυχίες στη ζωή τους. Οι μαθητές αυτοί είναι οι: Α' γυμνασίου: Τσαλώλη Ε Γεωργία, Χάρπου Αικατερίνη, Χατζηνικόλας Σάββας, Σκόνη Φερενίκη-Σωτηρία, Μανωλά Μαρία

Β' γυμνασίου: Μπακαρή Σ Στυλιανή

Γ' γυμνασίου: Ντάσκα Άννα, Ντάσκα Μαρία.

Τις ευχαριστίες του θέλει επίσης να εκφράσει το ΔΣ της ομάδας ,στον Βασίλη Π Κουγιό (PEPSI) για τις ειδικές τιμές στην προμήθεια ειδών εξοπλισμού για το «Στέκι».



Ο νεαρός Κωνσταντόπουλος θα φοράει και την επόμενη σεζόν τη φανέλα του Ηρακλή

Εκλέγουν διοίκηση

Σήμερα θα πραγματοποιηθούν οι διαδικασίες για την ανάδειξη νέου ΔΣ στον Φοίβο ενώ θα γίνει και ο οικονομικός απολογισμός της χρονιάς που πέρασε.

Την Δευτέρα επρόκειτο να πραγματοποιηθεί στο πνευματικό κέντρο Κρεμαστής η γενική συνέλευση του Φοίβου προκειμένου να γίνει οικονομικός απολογισμός της χρονιάς που πέρασε και οι αρχαιρεσίες για την ανάδειξη νέας διοίκησης του συλλόγου.

Εξαιτίας όμως του ότι δεν υπήρξε απαρτία, οι παραπάνω διαδικασίες ορίστηκαν να γίνουν σήμερα και ώρα 20.00 στον ίδιο χώρο, έτσι ώστε να ξεκαθαρίσουν τα πράγματα σε ότι αφορά τα διοικητικά και το οικονομικό, για να μπορούν αυτοί που θα αναλάβουν την ομάδα από του χρόνου να προχωρήσουν στις κατάλληλες κινήσεις στον μεταγραφικό τομέα.

Παρελθόν για τον Φοίβο αποτελούν μέχρι στιγμής οι Καστρουνής και Αθανασίου, με τον πρώτο να αγωνίζεται από την επόμενη χρονιά στον ΑΕΡΑ και τον δεύτερο στον Αστέρα Π ενώ δεν υπάρχουν νεότερα σε ότι έχει να κάνει με την παραμονή ή μη του Γιώργου Γκάιδα στην τεχνική ηγεσία της ομάδας.

Ο συγκεκριμένος τεχνικός που ανέλαβε την ομάδα πέρσι, στους τελευταίους δύο μήνες του πρωταθλήματος, δήλωσε ότι δεν πρόκειται να πάρει καμιά απόφαση για το αν θα παραμείνει στο Φοίβο προτού αναδειχθεί η νέα διοίκηση.

Οι σημερινές λοιπόν διαδικασίες αναμένονται με μεγάλο ενδιαφέρον καθώς θα κρίνουν πολλά στην ενίσχυση της ομάδας αλλά και στο ποιος θα είναι στο τιμόνι, αναλαμβάνοντας τις τύχες της στο πρωτάθλημα.

Εγκρίνονται τα έργα

Σε ασφαλτοστρώσεις και στην δημιουργία νέων περιφράξεων στους χώρους του Δημοτικού Αθλητικού Κέντρου «η Καλλιπάτειρα» προχωράει ο Δήμος Ροδίων.

Το Δημοτικό Αθλητικό Κέντρο «η Καλλιπάτειρα» θα αποτελέσει ένα από τα βασικά θέματα συζήτησης των μελών του Δημοτικού Συμβουλίου Ρόδου κατά την διάρκεια της αυριανής τους συνεδρίασης. Οι δύο εισηγήσεις των Τεχνικών Υπηρεσιών του Δήμου Ροδίων αφορούν αφενός στην έγκριση της μελέτης, του τρόπου εκτέλεσης και διάθεσης της πίστωσης του έργου «Βελτίωση ασφαλτικών επιφανειών» και αφετέρου την ίδια έγκριση του έργου «περίφραξη αρχαιολογικού και λοιπών χώρων» των εγκαταστάσεων στο Καρακόνερο. Είναι βέβαιο πως μετά από λίγους μήνες η όψη του «Καλλιπάτειρα» θα είναι εντελώς διαφορετική σε σχέση με την σημερινή εικόνα.

Η πρώτη μελέτη προβλέπει στους χώρους των γηπέδων μπάσκετ, στο γήπεδο πολλαπλών χρήσεων, στην πίστα του μοντελισμού και στο όρυγμα του αθλητικού κέντρου στο βόρειο τμήμα την διάστρωση νέου ασφαλτοτάπητα στον ήδη υπάρχοντα, ο οποίος έχει υποστεί φθορές λόγω παλαιότητας ή λόγω επεμβάσεως από τρίτους και την πλήρη κατασκευή οδοστρώματος σε τμήμα της ανατολικής πλευράς του αθλητικού κέντρου, όπου προβλέπεται η κατασκευή διαδρόμων προθέρμανσης στίβου. Το έργο προτείνεται να εκτελεστεί με εργολαβία.

Όσο για την δεύτερη μελέτη, προβλέπει την κατασκευή περιφράξεων (διαφόρων υψών ανάλογα με τις ανάγκες), από πλέγμα τετραγωνικής οπής στον αρχαιολογικό χώρο, στο γήπεδο στίβου, στην πίστα μοντελισμού, στους χώρους τοξοβολίας, ρίψεως σφαίρας, σφύρας και ακοντισμού.

Σημαντική ενίσχυση

Τη φανέλα της Δόξας Ψ θα φοράνε από του χρόνου ο Σταύρος Μαγιόγλου και ο Βασίλης Φαρμακαλής.

Με τον καλύτερο δυνατό τρόπο μπήκε στη μεταγραφική περίοδο η Δόξα Ψ, καταφέρνοντας να αποκτήσει δύο έμπειρους ποδοσφαιριστές που είναι σίγουρο ότι θα την βοηθήσουν την επόμενη αγωνιστική περίοδο στο πρωτάθλημα της Β' Κατηγορίας.

Ο Σταύρος Μαγιόγλου και ο Βασίλης Φαρμακαλής που αγωνίζονταν πέρσι με τα χρώματα του Άρη, θα είναι στη διάθεση του Στέργου Λαμπριανού και θα ενισχύσουν την μεσαία και επιθετική γραμμή της ομάδας αφού έχουν αρκετή εμπειρία από τη θητεία τους σε συλλόγους της Α' Κατηγορίας.

Ο βασικός κορμός της Δόξας Ψ θα παραμείνει ίδιος αφού ανανέωσαν τη συνεργασία τους όλοι οι ποδοσφαιριστές που ήταν στο ρόστερ όταν η ομάδα αγωνιζόταν στη Γ' Κατηγορία, εκτός από το Δαηλιάνη που δεν μπορεί πλέον να συμμετάσχει εξαιτίας του ότι είναι στρατιωτικός και έχει πάρει μετάθεση σε άλλη περιοχή.

Μετά από συζητήσεις που θα γίνουν, θα αποφασιστεί εάν θα φοράει και του χρόνου τη φανέλα της Δόξας Ψ ο Οίκουτας, ο οποίος πριν μερικές μέρες ήταν να αποχωρήσει από την ομάδα.

Από σήμερα ωστόσο θα αρχίσουν καὶ πάλι κάποιες επαφές από τη διοίκηση και τον προπονητή της Δόξας Ψ για να αποκτηθεί άλλος ένας ποδοσφαιριστής που θα αγωνίζεται στην επίθεση.

Στόχος του συλλόγου για του χρόνου είναι να πραγματοποιήσει μια καλή πορεία και είναι σίγουρο ότι με τις μέχρι στιγμής προσθήκες η ομάδα θα το πετύχει και θα μπορέσει να επιδιώξει κάτι καλύτερο σε ένα πρωτάθλημα με περισσότερη δυσκολία απ' αυτό της Γ' Κατηγορίας όπου συμμετείχε πέρσι.

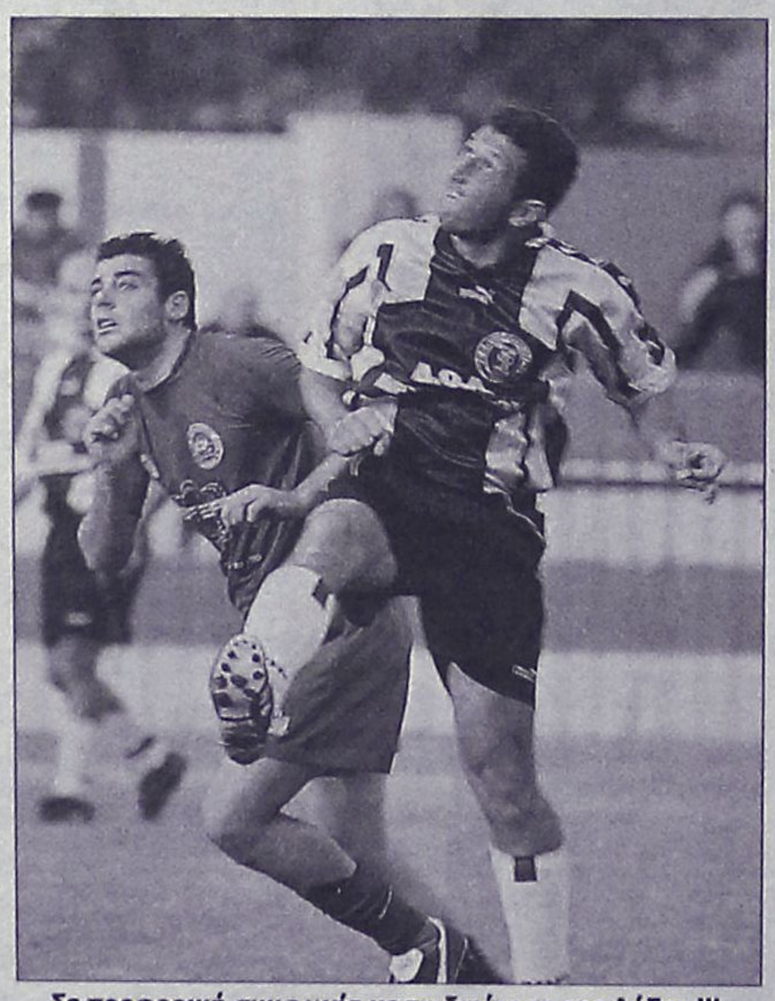

Σε προφορική συμφωνία με τη διοίκηση της Δόξας Ψ. ήρθε ο Σταύρος Μαγιόγλου

ΤΟΠΟΘΕΤΗΣΗ ΧΛΟΟΤΑΠΗΤΑ

Χλοοτάπητα θα διαθέτει από την επόμενη αγωνιστική περίοδο το παλιό στάδιο «Ανταγόρας», γι' αυτό το λόγο σήμερα και ώρα 9.00 ο δήμαρχος της Κω Μιλτιάδης Φάκκος καλεί τους αντιδημάρχους τεχνικών υπηρεσιών- πρασίνου, όπως και υπηρεσιακά στελέχη του δήμου, σε σύσκεψη για να ληφθούν κάποιες αποφάσεις επί του θέματος.

Με δύο ντουέτα στην Μύκονο

- Ξεκινάει σήμερα το Γκραντ Σλαμ του μπίτς βόλεϊ
- Εκτός από τους Μιχαλόπουλο Ξενάκη παίρνουν μέρος από την ροδίτικη πλευρά και οι Καρπαθάκης Καστρουνής



Ξεκινάει αύριο στην Μύκονο το Γκράντ Σλαμ του μπίτς βόλεϊ

Με τον αριθμό ρεκόρ των 79 ομάδων ολοκληρώθηκαν οι δηλώσεις συμμετοχής για το 20 Τουρνουά του Πανελλήνιου Σιρκουί Beach Volley INFOTE Masters 2006, το αναβαθμισμένο σε GRAND SLAM Τουρνουά της Μυκόνου.

Συνολικά, 57 ομάδες ανδρών και 22 γυναικών θα μπουν στην μάχη για διάκριση στο μεγάλο ραντεβού των Κυκλάδων, που θα ξεκινήσει σήμερα Τετάρτη 21 και την Πέμπτη 22 Ιουνίου με τα προκριματικά Τουρνουά που θα διεξαχθούν σε τρεις διαφορετικές τοποθεσίες. Αναλυτικά:

Στους Άνδρες, 14 ομάδες προκρίθηκαν με βάση την βαθμολογία του 2006 στο Κυρίως Ταμπλό, ενώ δόθηκαν από την ΕΟΠΕ και δύο Κάρτες Ελεύθερης Συμμετοχής (Wild cards). Συγκεκριμένα, η ομάδα του Θανάση Μιχαλόπουλου και του Μάνου Ξενάκη που συμμετέχει στα προκριματικά του Grand Slam της FIVB στο Gstaad της Ελβετίας και η τοπική ομάδα των Βασίλη Μπρουσιάνου και Γιώργου Σαγκλάρα θα συμμετάσχουν στο Κυρίως Ταμπλό με την διαδικασία της wild card. Σημειωτέον πως στο Γραντ Σλαμ της Μυκόνου συμμετέχει και το ντουέτο από την Ρόδο που το απαρτίζουν οι Κώστας Καρπαθάκης και Γιώργος Καστρουνής.

Έτσι, στα Προκριματικά Τουρνουά θα συμμετάσχουν:

Στο Προπονητικό Κέντρο Μπιτς Βόλεϊ του Σταδίου Ειρήνης και Φιλίας, θα αγωνισθούν 26 ομάδες για 4 θέσεις του Κυρίως Ταμπλό, στο Προπονητικό Κέντρο του Μπιτς Βόλεϊ του ΕΑΚ Μίκρας θα αγωνισθούν 8 ομάδες για 2 προνομιούχες θέσεις ενώ στο Beach Bar SOLYMAR στην παραλία Καλό Λιβάδι της Μυκόνου θα αγωνισθούν 7 ομάδες για άλλες 2 θέσεις του Κυρίως Ταμπλό.

Οι προκριματικοί Αγώνες σε Αθήνα και Θεσσαλονίκη θα γίνουν σήμερα Τετάρτη 21 Ιουνίου, ενώ στην Μύκονο την Πέμπτη 22 Ιουνίου.

Αντίστοιχα, στις γυναίκες, 6 ομάδες προκρίθηκαν με βάση την βαθμολογία του 2006 στο Κυρίως Ταμπλό, ενώ δόθηκαν από την ΕΟΠΕ και δύο Κάρτες Ελεύθερης Συμμετοχής (Wild cards).

Συγκεκριμένα, η ομάδα των Νικόλ Ζαχαρέα / Νίκης Μανωλάκου και Ελίνας Δομνίδου / Ολγας Μπουτίνα θα συμμετάσχουν στο Κυρίως Ταμπλό με την διαδικασία των Καρτών Ελεύθερης Συμμετοχής (Wild Cards). Έτσι, στα Προκριματικά Τουρνουά των γυναικών θα συμμετάσχουν αντίστοιχα: Στο Προπονητικό Κέντρο Μπιτς Βόλεϊ του Σταδίου Ειρήνης και Φιλίας, θα αγωνισθούν 9 ομάδες για 3 θέσεις του Κυρίως Ταμπλό, ενώ στο Προπονητικό Κέντρο του Μπιτς Βόλεϊ του ΕΑΚ Μίκρας στην Θεσσαλονίκη θα αγωνισθούν 4 ομάδες για 1 αντίστοιχη θέση του Κυρίως Ταμπλό. Οι προκριματικοί Αγώνες σε Αθήνα και Θεσσαλονίκη θα γίνουν σήμερα Τετάρτη 21 Ιουνίου.

Στην Αθήνα οι ελπίδες

Το μέλλον του ροδίτικου Μπιτς Βόλεϊ συμμετέχει από τις 23 μέχρι τις 25 Ιουνίου στο Πανελλήνιο Τουρνουά Μπιτς Βόλεϊ της Αναβύσσου.

Επτά αθλήτριες και ένας αθλητής από την Ρόδο αναχωρούν σήμερα για την Αθήνα προκειμένου να λάβουν μέρος από τις 23 μέχρι τις 25 Ιουνίου στο Πανελλήνιο Τουρνουά Μπιτς Βόλεϊ, το οποίο θα διεξαχθεί στην Ανάβυσσο. Τα ζευγάρια είναι: Καζούλη Αριάδνη-Παντελαίου Έλενα, Χρυσοχού Καρολίνα-Χειμωνέτου Κατερίνα, Κρητικού Νατάσσα-Περίδη Φωτεινή, Σφυρίου Ειρήνη- Γαλλιγάλη Ειρήνη (από την Αθήνα) και ο Γιάννης Τσακογιάννης με συμπαίκτη τον Παναγιώτη Χαντουμάκη από την Λαμία. Τα παιδιά θα αγωνιστούν υπό την καθοδήγηση της προπονήτριάς τους Φαίης Μίχου, η οποία είναι γυμνάστρια και προπονήτρια του Μπιτς Βόλεϊ. Τις ομάδες μας υποστηρίζει ο Νομαρχιακή Επιτροπή Αθλητισμού μέσω της Τοπικής Επιτροπής Βόλεϊ, ενώ οι Γιάννης Τσακογιάννης και Ειρήνη Σφυρίου έχουν ως χορηγούς τους: Contours (ταξιδιωτικό πρακτορείο), καταστήματα Quick Silver. Optical House (Ορέστη Λουκαΐδη) και Prima Vista. Οι παραπάνω αθλητές και αθλήτριες αποτελούν τις ελπίδες του τοπικού Μπιτς Βόλεϊ ενόψει των Island Games του 2007, που θα πραγματοποιηθούν στην Ρόδο.

Πετυχημένος ο Ημιμαραθώνιος

Ήταν το πρώτο test event για τους αγώνες νήσων που θα γίνουν στο νησί μας το 2007

Με τη συμμετοχή 57 αθλητών, 12 κριτών, 30 εθελοντών και τα μέλη της Οργανωτικής Επιτροπής του Ημιμαραθωνίου ολοκληρώθηκε επιτυχώς ο πρώτος Ημιμαραθώνιος Δρόμος Ρόδου. Η εκκίνηση δόθηκε στις 6.00 το απόγευμα από το Εθνικό Αθλητικό Κέντρο Καλλιπάτειρα. Παρόντες ήταν ο Δήμαρχος Ροδίων κ. Γιώργος Γιαννόπουλος καθώς και η Οργανωτική Επιτροπή των Nat West Island Games XII RHODES 2007, με επί κεφαλής την πρόεδρο, κ. Μηναΐδη. Η εκκίνηση του Ημιμαραθωνίου δόθηκε στο Εθνικό Αθλητικό Κέντρο Καλλιπάτειρα ενώ η διαδρομή συνεχίστηκε περιμετρικά της πόλης μας, από την παραλιακή οδό Αυστραλίας στην περιοχή ΚΟΒΑ, έξω από την Παλιά Πόλη, έξω από το Δημαρχείο, έξοδος στην Ακτή Μιαούλη και Ακτή Κανάρη, τις Κάτω Πέτρες, τα Κρητικά μέχρι τα φανάρια της Φανερωμένης και επιστροφή από την ίδια πορεία και πάλι στο Καλλιπάτειρα για τον τερματισμό. Η διοργάνωση αυτή αποτέλεσε το πρώτο Test Event για τους Nat West Island Games XII RHODES 2007, που ξεκινούν σε 369 ημέρες. Ήταν μια πολύ καλή ευκαιρία για τους εθελοντές να δοκιμάσουν το βαθμό ετοιμότητάς τους, το επίπεδο της συνεργασίας τους και το αποτέλεσμα της δουλειάς τους. Δεν αντιμετώπισαν δυσκολίες κατά τη διάρκεια του Ημιμαραθωνίου ενώ σημαντική ήταν και η βοήθεια της Τροχαίας, του ΕΚΑΒ και των Εθελοντών Σαμαρειτών.

Οι εθελοντές ξεκίνησαν από το Εθνικό Αθλητικό Κέντρο Καλλιπάτειρα με λεωφορείο της ΔΕΣ ΡΟΔΑ. Βάσει προγράμματος διανέμονταν στους προκαθορισμένους σταθμούς νερού (7 στο σύνολο) και στα κομβικά σημεία κυκλοφορίας στα οποία χρειαζόταν σήμανση για την ρύθμιση της κυκλοφορίας για να μην προκληθεί κάποιο ατύχημα με τους αθλητές και τα διερχόμενα τροχοφόρα οχήματα. Πίσω από το λεωφορείο με τους εθελοντές ακολουθούσε φορτηγό, του Δήμου Ροδίων, όπου διένειμε τον απαραίτητο εξοπλισμό για τους σταθμούς νερού (τραπέζια, ομπρέλες, καρέκλες, νερό, λεκάνες με σφουγγάρια). Χορηγός για την πλήρη κάλυψη της ανάγκης σε νερό και ομπρέλες ανέλαβε



η ΒΑΠ Κουγιός. Μετά τη διέλευση και του τελευταίου δρομέα το λεωφορείο περνούσε από όλα τα σημεία με εθελοντές για να τους μεταφέρει πίσω στο Εθνικό Αθλητικό Κέντρο Καλλιπάτειρα. Με τον τρόπο αυτό αναπτύχθηκε το σύστημα λειτουργίας των σταθμών νερού η τοποθέτηση και η διανομή των εθελοντών, η εξασφάλιση απαραίτητου εξοπλισμού, καθώς και η βοήθεια προς την τροχαία για την ρύθμιση της κυκλοφορίας. Να σημειωθεί ότι καταγράφηκαν όλες οι ενέργειες της προετοιμασίας του Ημιμαραθωνίου όσον αφορά στην οργάνωση, στην εξασφάλιση του εξοπλισμού, των αναλώσιμων υλικών, του προσωπικού σε εθελοντές και στα προληπτικά μέτρα για να διευκολύνουν το έργο του Τομέα Εθελοντών για τα Nat West Island Games XII RHODES 2007.

Θερμές ευχαριστίες από τους διοργανωτές απευθύνονται προς την Τροχαία, το Στρατό, τη Δημοτική Αστυνομία, το ΕΚΑΒ, τους Σαμαρείτες, τη ΡΟΔΑ, το Δήμο Ροδίων, το ΔΟΝΑ Ροδίων και το Σύλλογο Βετεράνων Αθλητών για την άψογη συνεργασία και την ευκαιρία που έδωσαν στους Εθελοντές να ζήσουν αυτή την εμπειρία. Περισσότερα για τον Εθελοντισμό: www.rhodes2007.info, ή στο τηλέφωνο 2241039707

Νυχτερινό τουρνουά τένις

Διεξάγεται στις 24 Ιουνίου στις εγκαταστάσεις του Ομίλου Αντισφαίρισης Αγίου Σουλά Σορωνής.

Νυχτερινό τουρνουά τένις διοργανώνει το Σάββατο, 24 Ιουνίου, ο Όμιλος Αντισφαίρισης Αγίου Σουλά Σορωνής. Δικαίωμα συμμετοχής στους αγώνες, που θα φιλοξενηθούν στις εγκαταστάσεις τένις του Αγίου Σουλά, έχουν όλοι οι αθλητές, άνδρες, γυναίκες και παιδιά, από 10 ετών και άνω. Οι κατηγορίες θα οριστούν πριν από την έναρξη των αγώνων (ξεκινάνε στις 6 το απόγευμα), ανάλογα με τον αριθμό των συμμετοχών. Για πληροφορίες αλλά και για τις εγγραφές οι ενδιαφερόμενοι μπορούν να απευθυνθούν στα τηλέφωνα 2241042344 και 2241042261.

«Αυτός που περιμένω»

• Ο Κολοσσός στην εκδήλωση των χορηγών θα τιμήσει την ομάδα μπάσκετ σε καρότσι «Δωδεκάνησος» για τις συγκινητικές στιγμές που χάρισε στο νησί της Ρόδου μέσα από το φετινό πρωτάθλημα της ΟΣΕΚΚ.

Δουλειές με φούντες περιμένουν τον Γιώργο Ζευγώλη από σήμερα που επιστρέφει στη Ρόδο και για λίγες μέρες μόνο καθώς θα ξαναφύγει για να γυρίσει μια καλή εν όψει του camp στο Κολέγιο στις αρχές Ιουλίου.

Ο προπονητής του Κολοσσού θα συναντηθεί με τα μέλη της διοίκησης για να καταστρώσουν την συνέχεια των μεταγραφικών κινήσεων της ομάδας αλλά και με τους άμεσους συνεργάτες του για να σχεδιαστεί το πλάνο της προετοιμασίας.

Το ραντεβού των «θαλασσί» για τη νέα αγωνιστική περίοδο θα είναι μεταξύ 7 και 10 Αυγούστου ενώ εκκρεμεί προς το παρόν η τοποθεσία όπου οι παίκτες θα τρέξουν τα γνωστά χιλιόμετρα για τη βελτίωση της φυσικής τους κατάστασης. Ο Ζευγώλης θέλει περισσότερο γήπεδο για τις προπονήσεις που σημαίνει πολλές ώρες στο Βενετόκλειο.

Η γιορτή

Κοντοζυγώνει η μέρα για την γιορτή που ετοιμάζει ο Κολοσσός προς τιμή των οικονομικών υποστηρικτών του συλλόγου και όλο το βάρος έχει πέσει στις τελευταίες λεπτομέρειες της οργάνωσης.

Η εκδήλωση ως γνωστόν θα φιλοξενηθεί στο Rodos Palace, θα ξεκινήσει στις 21.00' και γίνεται σημαντική προσπάθεια να παραβρεθούν εκπρόσωποι όλων των χορηγών, ακόμα και από την Αθήνα.

Εξάλλου, η γιορτινή ατμόσφαιρα θεωρήθηκε ιδανική για να τιμηθεί και ο ΑΣ Δωδεκάνησος για τις επιτυχίες του στο πρωτάθλημα μπάσκετ με καρότσι.

Από Ιούλιο οι χορηγίες

Η προσεχής εκδήλωση για τους χορηγούς στο Ρόδος Παλλάς δεν σημαίνει φυσικά ότι έχουν ξεκινήσει επαφές για ανανεώσεις ή νέες συμφωνίες. Οι αρμόδιοι της ΚΑΕ όπως κάθε χρόνο έτσι και φέτος θα αρχίσουν τη γνωστή διαδικασία των συζητήσεων από τον Ιούλιο. Σε αυτές συμπεριλαμβάνονται τόσο οι επαφές με τον Δήμο Ροδίων όσο και με τη Νομαρχία.

Τα διαρκείας

Αμέσως μετά την εκδήλωση για τους χορηγούς θα καταπιαστούν οι ιθύνοντες της «θαλασσί» ΚΑΕ με το θέμα των εισιτηρίων για το νέο πρωτάθλημα. Μέσα στον Ιούλιο μάλιστα αναμένεται να ξεκινήσει και η διάθεση των διαρκείας.



Το διαμάντι της Καστοριάς

Σε μία ακόμα ψηφοφορία για τον πολυτιμότερο παίκτη της φετινής Α1, ο Δημήτρης Διαμαντίδης έκανε ...περίπατο!

Χωρίς αντίπαλο παίζει ο Δημήτρης Διαμαντίδης! Σε όποια ψηφοφορία και αν έχει πραγματοποιηθεί ως τώρα για τους κορυφαίους της Α1, ο Καστοριανός γκαρντ βγαίνει πρώτος στην κατηγορία του MVP (και όχι μόνο) και μάλιστα παμψηφεί!

Σύμφωνα (και) με τις προτιμήσεις των αναγνωστών του All Star Basket ο Δημήτρης Διαμαντίδης αναδείχτηκε ο MVP της Α1, ενώ ο Ομπράντοβιτς κέρδισε τον τίτλο του καλύτερου προπονητή. Ρούκι της χρονιάς ο Δημήτρης Τσαλδάρης, ενώ ως ο καλύτερος ξένος επιλέχτηκε ο Ρόντρικ Μπλάκνεϊ.

Αναλυτικά η ψηφοφορία του All Star Basket:

MVP

Παίκτης	Ομάδα	1η	2η	3η	Βαθ.
Δημήτρης Διαμαντίδης	Παναθηναϊκός	29	3	1	94
Ρόντρικ Μπλάκνεϊ	Μαρούσι	3	13	8	43
Βασίλης Σπανούλης	Παναθηναϊκός	7	6	1	34
Μάικ Μπατίστ	Παναθηναϊκός	3	6	3	24
Νταμίρ Μουλαομέροβιτς	Πανελλήνιος	1	6	3	24

Ψηφίστηκαν ακόμα οι: Στακ (22), Λάκοβιτς - Σχορτσιανίτης (20), Έντνι (15), Μαυροκεφαλίδης (7), Αλβέρτης - Καστλ - Σιγάλας - Παπαμακάριος (1).

1η καλύτερη πεντάδα

Παίκτης	Ομάδα	Ψήφοι
Δημήτρης Διαμαντίδης	Παναθηναϊκός	44
Σοφοκλής Σχορτσιανίτης	Ολυμπιακός	32
Ράιαν Στακ	Αρης	25
Μάικ Μπατίστ	Παναθηναϊκός	24
Βασίλης Σπανούλης	Παναθηναϊκός	23

Ψηφίστηκαν ακόμα οι: Μπλάκνεϊ (23), Μουλαομέροβιτς (21), Μαυροκεφαλίδης (18), Έντνι (9), Λάκοβιτς (8), Μάσεϊ - Πελεκάνος (4), Κυρίτσης - Παπαμακάριος - Βασιλειάδης (2), Έιβερι - Μπούτζε Μπούμτζε - Πάντιους - Φορτέ - Χαραλαμπίδης - Σιγάλας - Μπρέισι - Βασιλόπουλος - Μπάρλος (1).

1η καλύτερη πεντάδα

Παίκτης	Ομάδα	Ψήφοι
Ρόντρικ Μπλάκνεϊ	Μαρούσι	21
Λουκάς Μαυροκεφαλίδης	ΠΑΟΚ	20
Νταμίρ Μουλαομέροβιτς	Πανελλήνιος	16
Τάιους Έντνι	Ολυμπιακός	15
Αλέξης Κυρίτσης	Μαρούσι	15

Ψηφίστηκαν ακόμα οι: Σπανούλης (15), Στακ (14), Σχορτσιανίτης - Μπατίστ (13), Πελεκάνος (12), Λάκοβιτς (11), Τσαρτσαρής (8), Μάσεϊ (7), Βασιλειάδης - Καστλ - Πάντιους (5), Έιβερι - Έιμπραμς - Στιούαρτ - Χαραλαμπίδης - Ουίλκινσον - Παπαμακάριος (4), Μπουρούσης - Όουενς - Φορτέ (3), Ζίζιτς - Νάντζφεϊ - Βασιλόπουλος (2), Γκαγκαλούδης - Γκάρνερ - Διαμαντίδης - Μπρέισι - Νικολαΐδης - Παυλίδης - Περπέρογλου - Τομάσεβιτς - Πρίντεζης - Καράγκουτης (1).

Rookies

Όνομα	Ομάδα	1	2	3	Βαθ.
Δημήτρης Τσαλδάρης	Πανελλήνιος	12	9	1	55
Ρενάλντας Σεϊμπούτις	Ολυμπιακός	10	3	2	38
Βαγγέλης Καράμπουλας	Μακεδονικός	10	3	2	38
Γιώργος Πρίντεζης	Ολυμπιακός	6	2	3	25
Λουκάς Μαυροκεφαλίδης	ΠΑΟΚ	6	0	0	18

Ψηφίστηκαν ακόμα οι: Νοέας (18), Γκιζογιάννης Α. (13), Μόρφης - Γιαννουλάκος (7), Αποστολίδης (6), Βεργίνης - Βασιλόπουλος (5), Μάσεϊ - Περπέρογλου - Ξανθόπουλος - Παπανικολάου Ν. - Σχορτσιανίτης (3), Καλαμπόκης - Κυρίτσης - Ουίλκινσον - Τσιάκος - Τσιάρας - Φορτέ - Κατσαρές - Λόλας - Τζόνσεν (2), Μπουρούσης - Όουενς - Φορτέ (3), Ζίζιτς - Νάντζφεϊ - Βασιλόπουλος (2), Κουμπούρας - Γκάρνερ - Μαυροειδής - Στεφανίδης - Συμεωνίδης - Χαριτόπουλος (1).

Πιο βελτιωμένος παίκτης

Παίκτης	Ομάδα	1	2	3	Βαθ.
Λουκάς Μαυροκεφαλίδης	ΠΑΟΚ	25	14	5	108
Σοφοκλής Σχορτσιανίτης	Ολυμπιακός	22	18	5	107
Αλέξης Κυρίτσης	Μαρούσι	3	8	15	40
Νίκος Παπανικολόπουλος	Γυμναστικός	1	1	5	10
Νίκος Μπάρλος	Ολυμπιακός	0	2	4	8

Ψηφίστηκαν ακόμα οι: Σπανούλης (7), Βασιλόπουλος (6), Κολώκας - Μπουρούσης (4), Χαραλαμπίδης (3), Γκαγκαλούδης - Τσιάκος (2), Καϊμακόγλου - Καλαμπόκης -Στεφανίδης - Πρίντεζης - Σάκοτα (1).

Καλύτερος αμυντικός

Όνομα	Ομάδα	1	2	3	Βαθ.
Δημήτρης Διαμαντίδης	Παναθηναϊκός	46	1	2	142
Μανόλης Παπαμακάριος	Ολυμπιακός	1	17	9	46
Παναγιώτης Βασιλόπουλος	Ολυμπιακός	0	14	0	26
Γιώργος Σιγάλας	Αρης	2	5	2	19
Μιχάλης Πελεκάνος	ΑΕΚ	0	1	11	13

Ψηφίστηκαν ακόμα οι: Στακ (8), Μπατίστ - Μπλάκνεϊ - Χόμαν (5), Εντζάι - Σχορτσιανίτης - Χατζηβρέττας (4), Γκάρνερ - Μπούτζε Μπούμτζε - Πάντιους - Γεωργαλλής (3), Λάκοβιτς - Μπάρλος (2), Καϊμακόγλου - Κακλαμάνος - Μπουντούρης - Ξανθόπουλος - Παπανικολόπουλος - Σέκουλιτς - Σπανούλης - Τζόνσεν (1).

Καλύτερος ξένος

Όνομα	Ομάδα	1	2	3	Βαθ.
Ρόντρικ Μπλάκνεϊ	Μαρούσι	14	12	6	72
Μάικ Μπατίστ	Παναθηναϊκός	14	9	9	69
Νταμίρ Μουλαομέροβιτς	Πανελλήνιος	11	6	8	53
Ράιαν Στακ	Αρης	6	3	8	32
Τάιους Έντνι	Ολυμπιακός	0	13	6	32

Ψηφίστηκαν ακόμα οι: Λάκοβιτς (18), Μάσεϊ (9), Έιβερι (6), Φορτέ (4), Νάντζφεϊ - Τζόνσεν - Έιμπραμς - Στιούαρτ (2), Καστλ - Μπρέισι (1).

Βραβείο ήθους

Όνομα	1	2	3	Βαθ.
Φραγίσκος Αλβέρτης	17	10	3	74
Νίκος Μπουντούρης	10	6	4	46
Μανόλης Παπαμακάριος	3	6	9	30
Δημήτρης Διαμαντίδης	7	2	1	26
Παναγιώτης Γιαννάκης	3	5	0	19

Ψηφίστηκαν ακόμα οι: Πανιώνιος (11), Τσαρτσαρής (8), Στακ (7), Σιγάλας - Σπανούλης (6), Σχορτσιανίτης (5), Βασιλόπουλος - Λάππας - Χατζηβρέττας - Καστλ - Μαυροκεφαλίδης (4), Παυλίδης - Πιλαφίδης - Πρέλιεβιτς - Στιούαρτ - Καζλάουσκας - Χατζής - Μπλάκνεϊ - Έντνι (3), κόσμος Άρη - Κούβελας - Νικολαΐδης Π. - Λιούις (2).

Ξεκίνησαν οι εγγραφές

Ήδη 80 παιδιά έχουν δηλώσει συμμετοχή στο all sports camp που διοργανώνει και φέτος ο Κολοσσός σε συνεργασία με το Κολέγιο Ρόδου. Οι εγγραφές έχουν αρχίσει και οι ενδιαφερόμενοι μπορούν να απευθύνονται καθημερινά με τον υπεύθυνο των ακαδημιών κ. Μπάμπη Σταυρόπουλο (6944588272) είτε στη γραμματεία του Κολεγίου από τις 8 το πρωί έως τις 3 το μεσημέρι (2241087747). Φυσικά υπάρχει αρμόδιος και στο στάδιο Διαγόρας, στα γήπεδα του μπάσκετ από τις 5 έως τις 8 κάθε απόγευμα (6974845258).

Υπενθυμίζεται ότι το κόστος συμμετοχής για τους αθλητές του Κολοσσού είναι:

Για ένα παιδί 140 Ευρώ, για 2 παιδιά 240 και για 3 παιδιά 320 Ευρώ την εβδομάδα. Για τα υπόλοιπα παιδιά το εβδομαδιαίο κόστος θα είναι 200 ευρώ.

Εργασιακού συνέχεια

Σήμερα ολοκληρώνεται η 6η αγωνιστική του εργασιακού τουρνουά μπάσκετ με τρεις αναμετρήσεις.

Το σημερινό πρόγραμμα:

- Βενετόκλειο (17.00') Δικηγόροι - Colorado
- Βενετόκλειο (19.00') Amateurs - Carpe Diem
- Βενετόκλειο (21.00') Ιντερμπετόν - ΟΤΑ

ΘΑ ΜΑΣ ΒΡΕΙΤΕ ΣΤΑ ΚΕΝΤΡΙΚΑ ΜΑΣ ΓΡΑΦΕΙΑ ΕΠΙ ΤΗΣ ΜΑΡ. ΜΑΛΛΙΑΡΑΚΗ 11 (ΤΕΛΕΥΤΑΙΑ ΠΑΡΟΔΟΣ ΚΑΝΑΔΑ) Τηλ. 22410 22210-75230

35-47 ΕΝΟΙΚΙΑΣΕΙΣ-ΠΩΛΗΣΕΙΣ
48-49 ΕΡΓΑΣΙΕΣ-ΜΑΘΗΜΑΤΑ-ΑΥΤΟΚΙΝΗΤΑ
49-50 ΔΙΑΦΟΡΑ-ΠΡΟΣΦΟΡΕΣ-ΓΝΩΡΙΜΙΕΣ

ενοικιασεις ακινητων & επιχειρησεων

ΕΝΟΙΚΙΑΖΟΝΤΑΙ: α) διαμέρισμα lux, διαμπερές, πλήρως επιπλωμένο τριών υπνοδωματίων 100 τ.μ., **β) γκαρσονιέρα** πλήρως επιπλωμένη στην Ανάληψη. Πληρ. τηλ. 6936131015 MZT200626

ΚΡΕΜΑΣΤΗ σε άγετη περιοχή, 200 μ. από πλατεία, **ενοικιάζονται: α)** επιπλωμένα **studios** (ενιαίος χώρος) 27 τ.μ., διαμπερή, ηλιακός-ηλεκτρικός θερμοσίφωνας, πολυκουζίνα, βεράντες, πάρκιν, **β) Μεζονέτα** 140 τ.μ., τζάκι, ηλιακός, καλοριφέρ, αιρ κοντίσιον, εντοιχισμένη κουζίνα, μεγάλες βεράντες, κήπος κ.λπ. Πληρ. κ. Μάνος τηλ. 22410-81478, 88818, 6938626179 ΜΑΠ358

ΕΝΟΙΚΙΑΖΕΤΑΙ διαμέρισμα 3 υπνοδωματίων, κουζίνα, 2 WC και μεγάλο σαλόνι στις 7 Βαγιές-Γρηγορίου Ε 18. Πληρ. τηλ. 6973506879 MZT200624

ΕΝΟΙΚΙΑΖΕΤΑΙ μονοκατοικία 130 τ.μ. με 3 υπνοδωμάτια, 2 μπάνια, στην περιοχή Ασγούρου (κοντά στον Ιππικό Όμιλο) με αυτόνομη κεντρική θέρμανση, ηλιακό θερμοσίφωνα, τζάκι, δορυφορική κεραία, παραδοσιακό ξυλόφουρνο, τριφασικό ρεύμα, μεγάλο κήπο. Πληρ. τηλ. 6944757157 MZT200623

ΕΝΟΙΚΙΑΖΕΤΑΙ διαμέρισμα 90 τ.μ., σαλόνι, 2 υπνοδωμάτια, κουζίνα, μπάνιο, μεγάλες βεράντες και πρόσοψη, επίσης απεριόριστη θέα, περιοχή Ανάληψη, Ιωαννίνων 13. Πληρ. τηλ. 2241063495 11 έως 2 το μεσημέρι και 7 έως 10 το βράδυ MZT200618

ΕΝΟΙΚΙΑΖΕΤΑΙ γκαρσονιέρα στη Ρόδο, Δαμασκηνού 45. Πληρ. τηλ. 2244061105, 6978353486 MZT200622

ΕΝΟΙΚΙΑΖΕΤΑΙ διαμέρισμα 140 τ.μ., 3 υπνοδωματίων, σαλόνι-κουζίνα-μπάνιο στην Ανάληψη (Κ. Τσαλδάρη 40). Πληρ. τηλ. 2241029967, 6944884327 MZT200604

ΕΝΟΙΚΙΑΖΕΤΑΙ ρετιρέ δυάρι με ένα υπνοδωμάτιο, σαλόνι και βοηθητικό δωμάτιο, κουζίνα, WC, μπάνιο με ηλιακό θερμοσίφωνο με μεγάλη βεράντα επί της οδού Μιχαήλ Πετρίδη (πάροδος Πατρών 6). Πληρ. τηλ. 2241026578, 6979403093 MZT200609

ΕΝΟΙΚΙΑΖΕΤΑΙ διαμέρισμα ενός υπνοδωματίου, σαλόνι, κουζίνα και μπάνιο επί της οδού Επισκόπου και Κυρινίας (περιοχή Μητρόπολη). Πληρ. τηλ. 2241075017 MXP13775

ΕΝΟΙΚΙΑΖΟΝΤΑΙ δωμάτια στην Π. Πόλη με τη μέρα ή με το μήνα. Πληρ. τηλ. 6937619111 MZT190625

ΕΝΟΙΚΙΑΖΕΤΑΙ διαμέρισμα 2 υπνοδ. σαλοτραπεζαρίας, κουζίνας, αποθήκης, πλήρως ανακαινισμένο, 1ος όροφος μονοκατοικίας περιοχή 7 Βαγιές, Ηρακλείου Κρήτης 5. Πληρ. τηλ. 6942468643 MZT190624

ΕΝΟΙΚΙΑΖΕΤΑΙ γκαρσονιέρα ρετιρέ στην Ιαλυσό, κοντά στο Αστυνομικό Τμήμα πλήρως επιπλωμένη και ευρύχωρη. Πληρ. κα Κυπραίου στα τηλ. 2241092389 τις απογευματινές ώρες και 2241044363 το πρωί, κιν. 6974500244 MZT190622

ΕΝΟΙΚΙΑΖΕΤΑΙ γκαρσονιέρα επιπλωμένη ημιυπόγεια με ένα δωμάτιο, κουζίνα και μπάνιο επί της Πτολεμαίων 32. Πληρ. τηλ. 2241020429, 6944410739 από 09.00-14.30 και 17.00-21.00 MZT190618

ΕΝΟΙΚΙΑΖΕΤΑΙ ισόγειο **διαμέρισμα** με κήπο και πάρκιν 130 τ.μ. επί της λεωφόρου Κρεμαστής. Πληρ. τηλ. 2241092465 MZT190616

ΕΝΟΙΚΙΑΖΕΤΑΙ γκαρσονιέρα με θέα την θάλασσα επί της Αυστραλίας. Πληρ. τηλ. 6944162646 MZT190602

TOP PROPERTIES

GEORGE & SAVAS PIPINOS
ΓΕΩΡΓΙΟΣ & ΣΑΒΒΑΣ ΠΙΠΙΝΟΣ
ΣΥΜΒΟΥΛΟΙ ΚΑΙ ΕΚΤΙΜΗΤΕΣ ΑΚΙΝΗΤΩΝ
REAL ESTATE AGENTS • MEMBER OF F.I.A.B.C.I.-NAEA-C.E.I.

Email: gpipinos@otenet.gr URL: www.rhodes-top-properties.com and www.pipinos.gr

Από το 1971



Η "**TOP PROPERTIES**" είναι ατομική επιχείρηση και ανήκει στους Γεώργιο και Σάββα Πιπίνο. Το γραφείο ασχολείται από το 1971 αποκλειστικά και μόνο με επενδύσεις και REAL ESTATE, στο νησί της Ρόδου και στην ευρύτερη περιοχή της Δωδεκανήσου.

ΑΠΕΥΘΥΝΟΜΑΣΤΕ: Στους **σοβαρούς, απαιτητικούς και επιλεκτικούς** επενδυτές-επιχειρηματίες, Ελληνες και ξένους που ενδιαφέρονται να κάνουν μια σοβαρή επένδυση προβολής στο νησί της Ρόδου.

ΠΡΟΣΦΕΡΟΥΜΕ: Α) Υπηρεσίες και πληροφορίες που γίνονται σε προσωπικό επίπεδο με εχεμύθεια, διακριτικότητα και σοβαρότητα.
Β) Μεγάλη γκάμα υψηλής ποιότητας, ακινήτων, όπως:1) Ξενοδοχεία Α' και Β' κατηγορίας των 600-500-350-300 κλινών, 2) Κεντρικά αστικά ακίνητα κατάλληλα για Τράπεζες-καταστήματα-γραφεία, 3) Παραλιακές εκτάσεις, κατάλληλες για τουριστικές επενδύσεις των 150.000-100.000-70.000-50.000-36.000 τ.μ. και 4) Διαμερίσματα και μεζονέτες προβολής, και 5) Αξιόλογες Παραθεριστικές κατοικίες.

ΣΤΟΧΟΣ ΜΑΣ ΕΙΝΑΙ: Να προσφέρουμε στο αγοραστικό μας κοινό υψηλής ποιότητας ακίνητα και ευκαιρίες στο νησί της Ρόδου. Η τριακονταετής και πλέον πείρα μας στον τομέα αυτό αποτελεί εγγύηση.

ΣΥΝΘΗΜΑ ΜΑΣ ΕΙΝΑΙ: Επενδύστε στη ΡΟΔΟ ΤΩΡΑ, σε ακίνητα που ΑΝΤΕΧΟΥΝ ΣΤΟ ΧΡΟΝΟ

Γεώργιος και Σάββας Πιπίνος
ΜΕΣΙΤΕΣ ΑΣΤΙΚΩΝ ΣΥΜΒΑΣΕΩΝ
Γιατί εμείς γνωρίζουμε καλύτερα!

Since 1971

TOP PROPERTIES is a father and son business. The senior, Mr George S. Pipinos, the founder of the office, has carved over the years a reputation for integrity and excellence in the world of Real Estate in the Dodecanese. The junior, Dr. Savas Pipinos, has returned from his studies in the UK to aid in his father´s footsteps.
AT TOP PROPERTIES we try hard to attract important and selective investors, high calibre businessmen/women and discerning professional people, both Greek and foreign, who wish to acquire substantial and valuable property on Rhodes.
We offer our expertise and advice privately, discreetly and in strict confidence.
We keep a comprehensive list of real estate of the highest specifications:
a. A' and B' class hotels (600, 500, 350, 300 beds capacity)
b. Centrally situated office buildings and other business premises.
c. Seaside land, ideal for development (hotels, holiday resorts, etc), of 150.000, 100.000, 70.000, 50.000, 36.000 square metres.
d. Villas, luxury apartments, detached, semi-detached and terraced houses.
e. Holiday and Retirement Homes.
Our aim is to give our clients the opportunity to acquire value for money, first class real estate on Rhodes. Our 30 and more years of experience is our warranty.
Our motto is Invest in Rhodes, Invest in property, It stands the test of time.

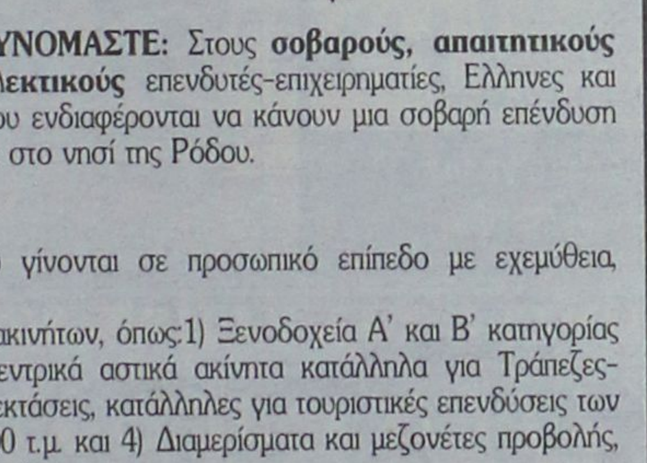

TOP PROPERTIES
George and Savas Pipinos
Because we know best

Προβάλλεται τα ακίνητά σας δωρεάν στο site Πιπίνος αγγελίες www.pipinos.gr

KENNENTY 38, ΡΟΔΟΣ, 85 100, ΤΗΛ. (22410) 23895,FAX: (22410) 20883
38 KENNEDY STR., RHODES, 85 100, TEL. (22410) 23895, FAX: (22410) 20883
U.K. Direct line: 08717115396

XΠ399

ΕΝΟΙΚΙΑΖΕΤΑΙ

ΣΤΗΝ ΛΙΝΔΟ

μαγαζί σε πολύ καλή τοποθεσία
από Νοέμβριο 2006
μέγεθος μαγαζιού 110 τ.μ.
Αποταθείτε στο τηλ. 2244032195

ΜΑΠ339(2)

ΕΝΟΙΚΙΑΖΟΝΤΑΙ

Δωμάτια άνετα, πλήρως εξοπλισμένα.
Η/Υ-Internet επί της Εθνικής Αντίστασης
(πρώην Αννης Μαρίας)
για οποιαδήποτε περίοδο του έτους.
ΓΑΛΑΞΙΑΣ ΑΕ. τηλ. 6945101920

ΜΧΠΕΚΠ019

RHODES-GREECE
CAIRO PALACE

ΕΝΟΙΚΙΑΖΟΝΤΑΙ

• **ΓΡΑΦΕΙΑ και ΚΑΤΑΣΤΗΜΑΤΑ** στο εμπορικό κέντρο CAIRO PALACE

Πληροφορίες: Κα ΦΡΑΝΣΙΣ ΝΙΟΤΗ
τηλ. 2241027600,
κιν. 6944618757, φαξ 2241023462
email: fniotis@cairopalace.gr

ΜΧΠΞΕΝ102

Πωλείται οικόπεδο κοντά στην Ρόδο με θέα το Φαληράκι **250,000 €** (ref:2816)



Τηλ 22410-26281 ΧΠ659 ΣΑΒΒΑΪΔΗΣ & Συνεργάτες
Γρ. Λαμπράκη 14 & Αμερικής Μεσίτες & Σύμβουλοι Ακινήτων

Μετακομίζετε;

γρήγορα
εύκολα
οικονομικά

MET.PO

ΡΟΔΟΣ: τηλ. 2241024388/6948003320
ΑΘΗΝΑ: τηλ. 2103464235/3476818-008

ΑΤ312

ΕΝΤΟΣ ΝΗΣΟΥ ΚΑΙ ΠΡΟΣ ΟΛΗ ΤΗΝ ΕΛΛΑΔΑ

ενοικιασεις

συνέχεια από την προηγούμενη

ΕΝΟΙΚΙΑΖΟΝΤΑΙ στις **Καλυθιές** κοντά στην πλατεία α) **2 καταστήματα** 44 τ.μ. το καθένα, β) **επιπλωμένα διαμερίσματα** καινούργια, με ξεχωριστό υπνοδωμάτιο, ηλιακά, air condition, ψυγείο, κουζίνα, κατάλληλα για στρατιωτικούς, εκπαιδευτικούς και δημ. υπαλλήλους. Πληρ. τηλ. 2241087030, 2241028568, 6938230919 MZT190603

ΕΝΟΙΚΙΑΖΕΤΑΙ χώρος 20 τ.μ. κατάλληλος για αποθήκη ή εργαστήριο, πλησίον Σωκράτους στην Π. Πόλη με συναγερμό και ηλεκτρικά ρολά ασφαλείας. Πληρ. τηλ. 6947954014 MZT190607

ΕΝΟΙΚΙΑΖΕΤΑΙ διαμέρισμα 100 τ.μ. σε γωνιακή μικρή πρόσφατα ανακαινισμένη πολυκατοικία στην διασταύρωση των οδών Κοδριγκτώνος 85 & Αποστόλου Παπαϊωάννου στον 1ο όροφο έχει 3 υπνοδωμάτια, σαλοτραπεζαρία, κουζίνα και 1 μπάνιο, είναι διαμπερές, ευάερο-ευήλιο, με θέρμανση. Τιμή ενοικίου 450 ευρώ. Πληρ. τηλ. 10-12 π.μ. και 5-9 μ.μ. στα τηλέφωνα 2241028494 και κιν. 6944353610 MZT190608

ΕΝΟΙΚΙΑΖΕΤΑΙ ισόγειο **διαμέρισμα** 3 υπνοδωματίων με ηλιακό, επί της οδού Πειραιώς. Τιμή ενοικίου 400 ευρώ. Πληρ. τηλ. 6979642832, 2241025549 MZT190610

ΕΝΟΙΚΙΑΖΟΝΤΑΙ επιπλωμένα **studios** σε ήσυχη περιοχή στην Κρεμαστή, με πολυκούζινο, τουαλέτα με ντους, ηλιακούς θερμοσίφωνες, μπαλκόνια, χώρο για ξεκούραση με TV, γκαζόν και πάρκιν. Δίνονται καθαρά με κλινοσκεπάσματα και αλλαγές 2 φορές τη βδομάδα. Τιμές 16 ευρώ τη βραδιά, 170 ευρώ το μήνα. Πληρ. τηλ. 6937606824 κος Μιχάλης ΜΑΠ357

ΕΝΟΙΚΙΑΖΕΤΑΙ δίχωρη **γκαρσονιέρα** καινούργια, επιπλωμένη, στον συνοικισμό Δασκάλων. Πληρ. τηλ. 6944583136, 2241035170 ΜΧΡ13771

TARGET

NewAge
Real Estate
ΜΕΣΙΤΙΚΟ ΓΡΑΦΕΙΟ

Νέα Εποχή στο Χώρο του Ακινήτου

ΜΕΛΕΟΥΝΗ - ΚΕΧΑΓΙΑ ΜΑΙΡΗ

ΔΙΑΜΕΡΙΣΜΑΤΑ

- 55 τ.μ. διαμέρισμα ισόγειο ενός υπνοδωματίου, στην Μητρόπολη. Τιμή 85.000 €
- 120 τ.μ. οροφοδιαμέρισμα στην Ανάληψη, με απεριόριστη θέα. Τιμή 245.000 €
- 94 τ.μ. στην Κέννεντυ με εκπληκτική θέα, συν 88 τ.μ. βοηθητικός χώρος. Τιμή 250.000 €
- 85 τ.μ. στη Μεγαβλη πλήρως ανακαινισμένο. Τιμή 125.000€
- 80 τ.μ. 2 υπν/των στη Ρόδου Λίνδου lux κατασκευής. Τιμή 120.000 €
- 120 τ.μ. 3 υπν/των στην Ιαλυσό. Τιμή 200.000 €
- 90 τ.μ. 2 υπν/των στην Ιαλυσό. Τιμή 170.000€
- 105 τ.μ. 3 υπν/των στην Ιαλυσό επί της λ. Ηρακλειδών. Τιμή 165.000 €
- 128 τ.μ. 3 υπν/των στο Καρακόνερο με απεριόριστη θέα. Τιμή 220.000 €
- 136 τ.μ. 3 υπν/των στην Ανάληψη, lux κατασκευής. Τιμή 275.000 €
- 75 τ.μ. 2 υπν/των στ' Αφάντου. Τιμή 110.000 €
- 118 τ.μ. στη Μιχαήλ Πετρίδη. Τιμή 245.000€
- 85 τ.μ. 2 υπνοδωματίων στη Μιχ. Πετρίδη. Τιμή 120.000 €

ΜΟΝΟΚΑΤΟΙΚΙΕΣ - ΜΕΖΟΝΕΤΕΣ

- **ΡΟΔΟΣ:** 130 τ.μ. στο Καρακόνερο Τιμή 310.000 €
- **ΡΟΔΟΣ:** Στην Παλιά Πόλη διώροφη με αυλή. Τιμή 400.000€
- **ΡΟΔΟΣ:** 195 τ.μ. τριώροφη κατοικία πλησίον Καναδά. Τιμή 285.000 €
- **ΡΟΔΟΣ:** 190 τ.μ. ανεξάρτητη κατοικία 3 ορόφων εντός π. Ρόδου σε 200 τ.μ. οικόπεδο. Τιμή 310.000 €
- **ΕΙΑ:** 210 τ.μ. 3 ορόφων Τιμή 250.000 €
- **ΙΑΛΥΣΟΣ:** 150 τ.μ. δύο ορόφων σε 1.000 τ.μ. οικόπεδο. Τιμή 270.000 €
- **ΙΑΛΥΣΟΣ:** 195 τ.μ. 3 ορόφων. Τιμή 220.000 €
- **ΙΑΛΥΣΟΣ:** 185 τ.μ. 2 ορόφων προς παρ. Ιαλυσού. Τιμή 315.000 €
- **ΚΟΣΚΙΝΟΥ:** 210 τ.μ. τριών ορόφων σε σοβάδες σε οικόπεδο 1.300 τ.μ. Τιμή 210.000 €
- **ΚΟΣΚΙΝΟΥ:** 180 τ.μ. 3 επιπέδων σε οικόπεδο 1000 τ.μ. Τιμή 265.000 €
- **ΚΟΣΚΙΝΟΥ:** 210 τ.μ. 3 ορόφων μπετά σε οικόπεδο 1300 τ.μ.. Τιμή 170.000 €
- **ΚΑΛΥΘΙΕΣ:** 128 τ.μ. μπετά σε 700 τ.μ. οικόπεδο Τιμή 130.000 €
- **ΚΑΛΥΘΙΕΣ:** 200 τ.μ. μπετά σε οικόπεδο 1.000 μέτρα με απεριόριστη θέα Τιμή 150.000 €
- **ΑΦΑΝΤΟΥ:** 150 τ.μ. μονοκατοικία σε οικόπεδο 310 τ.μ. Τιμή τελειωμένου 250..000€ και σε μπετά 120.000€
- **ΑΦΑΝΤΟΥ:** 130 τ.μ. μεζονέτα σε οικόπεδο 200 τ.μ. Τιμή τελειωμένου 200.000€ και σε μπετά 110.000€
- **ΠΑΣΤΙΔΑ:** 140 τ.μ. μπετά σε 290 τ.μ. οικόπεδο άριστης κατασκευής. Τιμή 145.000€
- **ΠΑΣΤΙΔΑ:** 140 τ.μ. 2 ορόφων σε οικόπεδο 270 τ.μ. Τιμή 180.000€
- **ΠΑΣΤΙΔΑ:** 120 τ.μ. διόροφη κατοικία σε οικόπεδο 300 τ.μ. Τιμή 170.000€
- **ΠΑΣΤΙΔΑ:** 150 τ.μ. σε οικόπεδο 650 τ.μ. Τιμή 240.000€
- **ΜΑΛΩΝΑ:** Παλιά κατοικία 80 τ.μ. Τιμή 30.000 €
- **ΓΕΝΝΑΔΙ:** Παραδοσιακή κατοικία 80 τ.μ. Τιμή 90.000 €
- **ΓΕΝΝΑΔΙ:** 240 τ.μ. σε 1.000 τ.μ. οικόπεδο λουξ κατασκευής. Τιμή 270.000€

ΟΙΚΟΠΕΔΑ

- **ΡΟΔΟΣ:** 450 τ.μ. στο Ροδίνι. Τιμή 300.000€
- **ΡΟΔΟΥ-ΛΙΝΔΟΥ:** 4.700 τ.μ. επί της λεωφόρου. Τιμή 470.000 €
- **ΕΙΑ:** 200 τ.μ. οικόπεδο Τιμή 90.000€
- **ΙΑΛΥΣΟΣ:** 1.030 τ.μ. οικοδομή 137 τ.μ. Τιμή 145.0000 €
- **ΙΑΛΥΣΟΣ:** 2.500 τ.μ. εντός σχεδίου πόλεως Ιαλυσού με Σ.Δ. 0,4. Τιμή 700.000 €
- **ΙΑΛΥΣΟΣ:** 610 τ.μ. εντός σχεδίου με Σ.Δ. 0,4. Τιμή 180.000 €
- **ΙΑΛΥΣΟΣ:** 2.400 τ.μ. επί της Ρόδου-Ιαλυσού με Σ.Δ. 0,4. Τιμή 820.000€
- **ΚΑΝΔΗΛΙ:** 4.000 τ.μ. Τιμή 140.000 €
- **ΤΣΑΪΡΙ** :9.500 τ.μ. Τιμή 350.000 €
- **ΤΣΑΪΡΙ:** 4.000 τ.μ. επί της λεωφόρου με άδεια οικοδομής και κόμβο. Τιμή 400..000€
- **ΤΣΑΪΡΙ:** 5.900 τ.μ. κατάλληλο για οποιαδήποτε χρήση. Τιμή 380.000 €
- **ΑΣΤΟΥΡΟΥ:** έκταση 21.000 τ.μ.
- **ΚΟΣΚΙΝΟΥ:** 4.000 τ.μ. με απεριόριστη θέα. Τιμή 220.000 €
- **ΚΟΣΚΙΝΟΥ:** 4.000 τ.μ. με πανοραμική θέα. Τιμή 300.000 €
- **ΠΑΡΑΔΕΙΣΙ:** 5.500 τ.μ. στην παρ. Παραδεισίου. Τιμή 100.000€
- **ΚΑΛΑΜΩΝΑ:** Κτήμα 6.000 τ.μ. Τιμή 60.000€
- **ΘΕΟΛΟΓΟΣ:** 1.800 τ.μ. εντός οικισμού. Τιμή 150.000€
- **ΘΕΟΛΟΓΟΣ:** 15.000 τ.μ. στον με πανοραμική θέα. Τιμή 165.000€
- **ΣΟΡΩΝΗ:** 5.500 τ.μ. στην παρ. Σορωνής πάνω στο κύμα. Τιμή 180.000 €
- **ΑΡΧΑΓΓΕΛΟ:** 5.250 τ.μ. Τιμή 65.000 €
- **ΜΑΣΑΡΙ:** 4.800 τ.μ. Τιμή 60.000 €
- **ΚΙΟΤΑΡΙ:** 800 τ.μ. μπροστά στη θάλασσα κατάλληλο για επαγγελματική χρήση. Τιμή 120.000 €
- **ΓΕΝΝΑΔΙ:** 2.600 τ.μ. στο με άδεια οικοδομής. Τιμή 70.000 €

Θεμ. Σοφούλη 8 - 85100 Ρόδος Τηλ. & Fax: 22410 23447
Κιν. 6948 808023 - E-mail: info@newage-realestate.gr

ΧΠΚΤΗ021

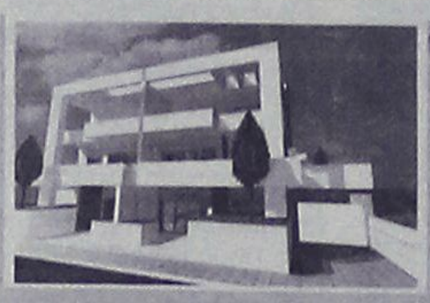

Ρόδος
Μεζονέτες 200 τ. Μ.
Με καταπληκτικη θέα
στη θάλασσα
Τιμή 350.000 έτοιμο

Πωλούνται
Διαμερίσματα 75 τ.μ.
Με αποθήκη και χώρο
πάρκινκ στην Ανάληψη
με τιμή 155.000

Πωλούνται
μεζονέτες σε μπετόν
στις περιοχές Κοσκινού
Ασγούρου και Ρόδο

Πωλούνται
Βιοτεχνικοί χώροι επί
της Ρόδου - Λίνδου

Πωλείται
οικόπεδο 2000 τ. Μ.
με άδεια οικοδομης
στην Ιαλυσσό
με 140.000.



Ρόδος
Μεζονέτες 120 τ. Μ.
Με καταπληκτική θέα
στη θάλασσα
Τιμή 270.000 έτοιμο

ΕΛΛΗΝΙΚΗ ΚΤΗΜΑΤΙΚΗ

FIABCI
International Real estate
federation member

ΑΓΟΡΕΣ
ΠΩΛΗΣΕΙΣ
ΑΝΤΙΠΑΡΟΧΕΣ
ΣΤΕΓΑΣΤΙΚΑ ΔΑΝΕΙΑ

ΠΕΤΡΟΣ ΠΡΕΖΕΡΑΚΟΣ
Μεσίτης αστικών συμβάσεων

ΔΙΑΜΕΡΙΣΜΑΤΑ
ΜΑΙΖΟΝΕΤΕΣ
ΜΟΝΟΚΑΤΟΙΚΙΕΣ
ΚΑΤΑΣΤΗΜΑΤΑ
ΟΙΚΟΠΕΔΑ
ΞΕΝΟΔΟΧΕΙΑ
ΕΝΟΙΚΙΑΖΟΝΤΑΙ
ΕΠΑΓΓΕΛΜΑΤΙΚΟΙ ΧΩΡΟΙ ΠΡΟΒΟΛΗΣ

ΣΕ ΟΛΗ ΤΗΝ ΕΛΛΑΔΑ

Λίνδου 80
85100 Ρόδος
Τηλ.&Fax: 22410 33866
www.hellenicland.com
email:prezerakos@hellasnet.gr
ΚΙΝΗΤΟ: 6932468026

ΑΕ1067



Vitzileos

ΚΤΗΜΑΤΟΜΕΣΙΤΙΚΟ ΓΡΑΦΕΙΟ – REAL ESTATE AGENCY

ΚΑΤΑΣΤΗΜΑΤΑ - ΓΡΑΦΕΙΑ - ΕΠΙΧΕΙΡΗΣΕΙΣ

Ακίνητο-κατάστημα 60τ.μ. και επιχείρηση με μεγάλη πελατεία σε εμπορική περιοχή Ρόδου. 300.000€
Μαγαζί στην Παλιά Πόλη, τουριστική περιοχή, 16 τ.μ. 40.000€
Μαγαζί με πατάρι στην οδό Ρόδου- Λίνδου 55 τ.μ. 110 000 €
Επιχείρηση SNACK-BAR και εστιατόριο πλήρως εξοπλισμένο στην Παλιά Πόλη 110 τ.μ. 180 000 €
Κατάστημα με πατάρι σε εμπορική περιοχή στο κέντρο της πόλης 122 τ.μ. 200 000 €
Διατηρητέο ακίνητο το οποίο αποτελείται από 72 τ.μ. ισόγειο και 72 τ.μ. 1ος όροφος και 200τ.μ. αυλή στην περιοχή Ψαροπούλα. 144 τ.μ. 450 000 €
Ευρύχωρη Αποθήκη στην Οδό Παναγιώτη Ροδίου 180 τ.μ. 82 000 €
Στην περιοχή ΚΟΒΑ ακίνητο επαγγελματικής και εμπορικής χρήσης 1000 τ.μ. κτισμένο σε οικόπεδο 500 τ.μ. 1.200.000€
ΞΕΝΟΔΟΧΕΙΟ 15 Δωματίων πάνω στο κύμα και μονοκατοικία 80 τ.μ. στο Γεννάδι 440 000 €
ΞΕΝΟΔΟΧΕΙΟ 60 Δωματίων, 130 Ιδιών, Σε οικόπεδο 8.000 τ.μ., με ΔΥΟ ΠΙΣΙΝΕΣ. Επιπλέον Εστιατόριο και μπαρ στην Θολό. 2 750 000 €
Συγκρότημα Εφτά διαμερισμάτων με Δυο Μαγαζιά 250 τ.μ. στην Παραλία Ιξιάς 338 000 €
Κτιριακό συγκρότημα στο λιμάνι, σε 1.808 τ.μ. οικόπεδο επί της οδού Αυστραλίας 1300 τ.μ. 1 500 000€

ΜΕΖΟΝΕΤΕΣ – ΜΟΝΟΚΑΤΟΙΚΙΕΣ – ΟΙΚΟΔΟΜΕΣ

Διώροφη μονοκατοικία 65τ.μ. με 1 υπνοδωμάτιο σε παραδοσιακό στιλ με πέτρινο τζάκι στην περιοχή Παραδείσι. 83.000€
Διώροφη μονοκατοικία 80τ.μ. με 2 υπνοδωμάτια, εντοιχισμένη κουζίνα στην περιοχή Παραδείσι. 137.000€
Μονοκατοικία 85τ.μ. με αυλή, διαμορφωμένη σε 2 γκαρσονιέρες, πλήρης ανακατασκευασμένη. Εχεί δικαίωμα ανέγερσης ορόφου. Περιοχή Παραδείσι 148.000€
Μεζονέτα 132τ.μ. με 3 υπνοδωμάτια, κτισμένη σε 200τ.μ. οικόπεδο στην περιοχή ΚΑΝΑΜΑΤ. 270.000€
Μεζονέτα σε μπετά 240τ.μ., κτισμένη σε οικόπεδο 2000τ.μ. πάνω σε λόφο στην περιοχή Αγ. Βαρβάρα 230.000€
Μεζονέτα 240τ.μ. lux κατασκευής με 3 υπνοδωμάτια, τζάκι, κεντρική θέρμανση, air-condicion, γκαράζ και κτισμένη σε οικόπεδο 290τ.μ. στην περιοχή Ανάληψη 500.000€
Μεζονέτα 112 τ.μ. με 3 υπνοδωμάτια, απεριόριστη θέα θάλασσα, θέρμανση, θέση στάθμευσης αυτοκινήτων, έτος κατασκευής 2001, περιοχή Κοσκινού 240.000 €
Μεζονέτα 210 τ.μ. σε μπετά κτισμένη σε 2.500 τ.μ. οικόπεδο, περιοχή Κανδυλί 175.000 €
Παραδοσιακό σπίτι στο Παραδείσι με ένα ευρύχωρο υπνοδωμάτιο, μεγάλη κουζίνα, μεγάλους χώρους και με αυλή. Υπάρχει δυνατότητα επέκτασης της οικοδομής 127 τ.μ. 75 000 €
Τριώροφη Μεζονέτα, Πολυτελής Κατασκευή, δίπλα στην θάλασσα Ιξιά 300 τ.μ. 500 000 €
Στη Μαλώνα παραδοσιακή πετρόχτιστη μονοκατοικία καινούργιας κατασκευής 95 τ.μ. με δύο υπνοδωμάτια, μεγάλο μπάνιο, σαλόνι, κουζίνα εντοιχισμένη-εξοπλισμένη με ηλεκτρικές συσκευές, air condition, τζάκι και αυλή με πέργκολα 150.000€
Στην Παλιά Πόλη, προνομιούχα περιοχή, κατοικία 95 τ.μ. σε οικόπεδο 436 τ.μ. με δυνατότητα πρόσθετης οικοδομής240.000€
Στην Παλιά Πόλη νεόκτιστη πέτρινη μονοκατοικία διώροφη 60 τ.μ. +60 τ.μ. με αυλή (χρήση αποπεράτωσης) 200.000€
Μεζονέτα σε 1.000 μ. οικόπεδο περιοχή Ιξιά 144 τ.μ. 300.000€
Μεζονέτα σε 1.300 μ. οικόπεδο περιοχή Κοσκινού 210 τ.μ. 310.000€
Μονοκατοικία ανακαινισμένη στην περιοχή Κρητικά 135 τ.μ. 265 000 €
Διώροφη μονοκατοικία με τέσσερα υπνοδωμάτια, δυο μπάνια στην Αφάντου 150 000 €

ΠΩΛΟΥΝΤΑΙ ΔΙΑΜΕΡΙΣΜΑΤΑ

Γκαρσονιέρα 25τ.μ. στο 3ο όροφο στην περιοχή Τριάντα 45.000€
Διαμέρισμα 90τ.μ. με 2 υπνοδωμάτια στην περιοχή Καρακόνερο 125.000€
Διαμέρισμα 93τ.μ., lux κατασκευής με 2 υπνοδωμάτια, αυτόνομη θέρμανση, θέση στάθμευση. Περιοχή Ιξιάς. 170.000€
Διαμέρισμα 120τ.μ. με 3 υπνοδωμάτια, μπάνιο και W.C., αυτόνομη θέρμανση, air-condicion. κλειστό γκαράζ. Περιοχή Ανάληψη 240.000€
Γκαρσονιέρα με θεά στην θάλασσα στην περιοχή Γεννάδι 50 τ.μ.53 000 €
Διαμέρισμα με δυο υπνοδωμάτια με Εκπληκτική Θεά στην περιοχή Γεννάδι 60 τ.μ. 55 000 €
Διαμέρισμα Ισόγειο με Κήπο και Γκαράζ, με θέα στην Θάλασσα, στην περιοχή Ροδίνι 220 τ.μ. 360 000 €

ΟΙΚΟΠΕΔΑ ΕΝΤΟΣ ΚΑΙ ΕΚΤΟΣ ΡΟΔΟΥ

Οικόπεδο 330τ.μ. με Σ.Δ.0,8 στην Ρόδο. Κατάλληλο για κατοικία 260.000€
Οικόπεδο 600τ.μ.με Σ.Δ. 0,8 περιοχή Ζέφυρο 450.000€
Οικόπεδο 1.200τ.μ., εντός ζώνη, με άδεια οικοδομής , περιοχή Κοσκινού 125.000€
Οικόπεδο 35.000τ.μ. με πρόσοψη στον επαρχιακό δρόμο 300 μέτρα . Διωρεά 800τ.μ.κ τισμένη αποθήκη με φως , νερό, τηλέφωνο. περιοχή Δαματριά 700.000€
Οικόπεδο Εντός Ζώνης στην περιοχή Αφάντου 17000 τ.μ. 750 000 €
Οικόπεδο Λήο πριν την Κρητηνία περιοχή Λαβαριανής 5000 τ.μ. 45 000 €
Οικόπεδο Πάνω στην Λεωφόρο Ρόδου - Λίνδου με κόρβο με οικοδομική άδεια για 3000 μ κτίσμα σε δυο ορόφους επιπλέον 400 τ.μ. υπόγειο 8500 τ.μ. 2.000 000 €
Οικόπεδο Στο Φυτώριο με Θέα στην Θάλασσα κατάλληλο για κατοικία 4.000 τ.μ. 200 000 €
Στους Πεύκους - Φώκια στην πλέον πανοραμική θέση οικόπεδα 4.000 τ.μ. και 20.000 τ.μ. οικοδομήσιμα και έτοιμα για άδεια 45€/τ.μ.
Οικόπεδο Στον Άγιο Νικόλαο Σ.Δ. 1,20 412 τ.μ. 220 000 €
Οικόπεδο Στην Κάμειρο Σκάλα πάνω στο κύμα εντός ζώνης 2600 τ.μ. 85 000 €
Οικόπεδο Παραθαλάσσιο Σ.Δ. 0,2 πάνω στον Δρόμο στο νησί της Λέρου 4075 τ.μ. 205 000 €
Οικόπεδο Στην Κω σε Εξοχική Τοποθεσία της περιοχής Ψαλίδι 5400 τ.μ. 73 000 €
Οικόπεδο Στο Φαληράκι 8000 τ.μ. 230 000 €
Οικόπεδο Πάνω στο Κύμα, Κατάλληλο για οποιαδήποτε χρήση στα Καλαβάρδα 20000 τ.μ. 1.100 000 €
Οικόπεδο Στο Πλημμύρι πάνω στο Κύμα 20000 τ.μ. 600 000 €
Οικόπεδο Στα Καλαβάρδα 25000 τ.μ. 295 000 €
Οικόπεδο Πάνω στο Κύμα στην Θολό 34000 τ.μ. 611 000 €
Οικόπεδο Στο Τσαΐρι επί της Λεωφόρου ΤΣΑΪΡΙ- ΑΕΡΟΔΡΟΜΙΟΥ 98000 τ.μ. 1 300 000 €
Οικόπεδο Στην Πυλώνα οικοπεδική έκταση με φανταστική Θέα στην Θάλασσα 115000 τ.μ. 680 000 €

ΑΚΙΝΗΤΑ ΑΘΗΝΩΝ

Διαμέρισμα – Ρετιρέ στον τέταρτο Όροφο, Πλατεία Κυψέλης 83 τ.μ. 123 300 €
Διαμέρισμα στην περιοχή Αγία Παρασκευή κοντά στο Αμερικανικό Κολέγιο με δυο μεγάλα υπνοδωμάτια και θέρμανση 86 τ.μ. 150 000 €

ΕΝΟΙΚΙΑΖΟΝΤΑΙ ΚΑΤΑΣΤΗΜΑΤΑ - ΕΠΙΧΕΙΡΗΣΕΙΣ

Κατάστημα 40τ.μ. στο κέντρο της Ρόδου 450€_/μηνα
Κατάστημα 60τ.μ. στο κέντρο της Ρόδου 1000_€/μηνα
Κατάστημα 80τ.μ. στην περιοχή Αγ.Νικολάου 900€_/μηνα
Κατάστημα 180τ.μ. με πατάρι και αποθήκη 240τ.μ.. Διαθέτη πάρκιν, περιοχή Ρόδου-Λίνδου 2.800€_/μήνα
Κατάστημα-αποθήκη 480τ.μ. κατάλληλο για χονδρεμπόριο . 2 μεγάλοι είσοδοι. Περιοχή Ανάληψη 1.100€/μήνα
Κατάστημα στην Θολό 800 τ.μ. 2 500 €

ΕΝΟΙΚΙΑΖΟΝΤΑΙ ΔΙΑΜΕΡΙΣΜΑΤΑ

Lux διαμέρισμα 55τ.μ. των 2 δωματίων, επιπλωμένο και με θέρμανση. Περιοχή Ακαδημίας 450€/μηνα
Νεόκτιστο διαμέρισμα lux κατασκευής 120τ.μ. με 3 υπνοδωμάτια, αυτόνομη θέρμανση και αυλή 500τ.μ. στην παραλία Ιαλυσού 800€/μήνα
Γκαρσονιέρα σε ρετιρέ στο Κανακόντερο 25 τ.μ. 230 €
Διαμέρισμα στη Οδό Στέλιου Κοπάδη κατάλληλο για επαγγελματική χρήση 85 τ.μ. 450 €

ΒΙΤΖΗΛΑΙΟΣ ΜΑΡΙΟΣ •ΕΘΝΑΡΧΟΥ ΜΑΚΑΡΙΟΥ 45• ΤΗΛ: 22410-24900, ΚΙΝ: 6932704919, 6932196325 FAX: 22410-25544, WEBSITE: www.vitzileos.gr, EMAIL:mvre@otenet.gr AE858

ΚΤΗΜΑΤΟΜΕΣΙΤΙΚΟ ΓΡΑΦΕΙΟ

ΑΣΒΕΣΤΗΣ Δ. ΝΙΚΟΛΑΟΣ

- **ΚΟΔΡΙΓΚΤΩΝΟΣ** διαμέρισμα 160 τμ. έτος κατασκευής 1990 ρετιρ, lux, με πανοραμική θέα.
- **ΚΑΡΑΚΟΝΕΡΟ** 72 τ.μ. 3ος όροφος με ασανσέρ
- **ΚΑΡΑΚΟΝΕΡΟ** 100 τ.μ. λουξ κατασκευής
- **ΑΝΑΛΗΨΗ** κατάστημα και αποθήκη 45 συν125 τ.μ. με πατάρι 40 τ.μ. σε πολύ καλή τιμή!!!
- **ΑΝΑΛΗΨΗ** διαμέρισμα λουξ 113 τ.μ. με καταπληκτική θέα, 235,000€
- **ΑΝΑΛΗΨΗ** οροφοδιαμέρισμα 120 τ.μ. λουξ προς 2.000€ ανά τ.μ.
- **ΑΘΗΝΩΝ** κατάστημα 127 τ.μ. με 127 τ.μ. υπόγειο
- **ΑΘΗΝΩΝ** κατάστημα 137 τ.μ. με 160 τ.μ. υπόγειο
- **ΤΣΑΛΔΑΡΗ** κατάστημα 127 τ.μ. με 160 τ.μ. υπόγειο
- **ΡΟΔΙΝΙ** διαμέρισμα 94 τ.μ. λουξ κατασκευής 180,000€
- **ΡΟΔΙΝΙ** διαμέρισμα 90 τ.μ. λουξ κατασκευής 165,000 €
- **Μ. ΠΕΤΡΙΔΗ** 90 τ.μ. κατάστημα
- **Μ. ΠΕΤΡΙΔΗ** οροφοδιαμέρισμα λουξ κατασκευής 120 τ.μ. προς 2,000€ ανά τ.μ.
- **Μ. ΠΕΤΡΙΔΗ** διαμέρισμα ισόγειο 82 τ.μ. 130,000 €
- **Μ. ΠΕΤΡΙΔΗ** διαμέρισμα ημιυπόγειο 85 τ.μ. 100,000 €
- **Μ. ΠΕΤΡΙΔΗ** διαμέρισμα 82 τ.μ. 150,000 €
- **Μ. ΠΕΤΡΙΔΗ** διαμέρισμα λουξ κατασκευής 88 τ.μ. προς 2.000 € ανά τ.μ.
- **ΤΡΙΑΝΤΑ** διαμέρισμα 44 τ.μ. λουξ 83,000 €
- **ΤΡΙΑΝΤΑ** μεζονέτα 150 τ.μ. λουξ κατασκευής με 1.000 τ.μ. οικόπεδο 270,000 €
- **ΠΑΣΤΙΔΑ** μεζονέτα 130 τ.μ. 170,000 € **και** μεζονέτα 150 τ.μ. 195,000 €
- **ΠΑΣΤΙΔΑ** μεζονέτες 125 τ.μ. με 300 τ.μ. οικόπεδο 90,000€ σε μπετά
- **ΚΟΣΚΙΝΟΥ** μεζονέτα 192 τ.μ. σε μπετά με 300 τ.μ. οικόπεδο 140,000 €
- **ΚΟΣΚΙΝΟΥ** μεζονέτα 115 τ.μ. λουξ ανεξάρτητη 220,000 €
- **ΚΟΣΚΙΝΟΥ** οικόπεδο 4050 τ.μ. με καλή θέα!!! 220,000€
- **ΚΟΛΥΜΠΙΑ** οικόπεδο 4.100 τ.μ. 150,000€
- **ΚΑΝΔΥΛΙ** οικόπεδο 4.000 τ.μ. 145,000€
- **ΓΕΝΝΑΔΙ** οικόπεδο 2,360 τ.μ. με άδεια οικοδομής (440 τ.μ. μικτά) πάνω στο δρόμο 50 μέτρα από το κύμα
- **ΚΑΝΔΥΛΙ** οικόπεδο 4.000 τ.μ. 145,000 €
- **ΕΝΟΙΚΙΑΖΕΤΑΙ** διαμέρισμα 87 τ.μ. 2 υπ. 450€

ΑΓΙΟΥ ΙΩΑΝΝΟΥ 46, ΡΟΔΟΣ

ΤΗΛ. 2241032809, 6947848288, 6947935026

e-mail:asvestis estate@yahoo.gr

ΧΠΚΤΗ003

ενοικιασεις

συνέχεια από την προηγούμενη

ΕΝΟΙΚΙΑΖΕΤΑΙ διαμέρισμα επιπλωμένο με TV και ηλ. θερμοσίφωνα στο κέντρο της πόλης. Αποτελείται από 3 υπνοδωμάτια, καθιστικό, κουζίνα και μπάνιο, κατάλληλο για συγκατοίκηση 2-3 ατόμων επί της Αλεξ. Διάκου 15 απέναντι από το κατ/μα "HONDOS CENTER". Πληρ. τηλ. 2241090634, 2241021332 ΜΖΤ190613

ΕΝΟΙΚΙΑΖΕΤΑΙ κατάστημα 75 τ.μ. στο χωριό Αφάντου, οδός Περνού και Τροίας 14 γωνία, κοντά στην πλατεία του χωριού. Πληρ. τηλ. 2241033592 ΜΖΤ190601

ΕΝΟΙΚΙΑΖΟΝΤΑΙ στην Ιαλυσό επιπλωμένα: α) **μονοκατοικία** 120 τ.μ. με 3 υνοδωμάτια, β) **διαμέρισμα** 80 τ.μ. με 2 υπνοδωμάτια, γ) 1 **studio** με ένα υπνοδωμάτιο. Διάρκεια ενοικίασης 1 έτος. Διαθέτουν κήπο, βεράντες, air condition, πάρκιν, ηλιακό, δορυφορικό δέκτη. Πληρ. τηλ. 6944211775, 2241093356 ΜΖΤ190615

ΕΝΟΙΚΙΑΖΕΤΑΙ επαγγελματικός χώρος α' ορόφου 70 τ.μ. κατάλληλος για γραφείο - ιατρείο κ.λπ. στο κέντρο της Ρόδου, πάροδος Αμερικής. Πληρ. τηλ. 2241021430, 6947729495 ΜΖΤ190605

ΕΝΟΙΚΙΑΖΕΤΑΙ γκαρσονιέρα ρετιρέ επιπλωμένη υπνοδωμάτιο-σαλόνι-κουζίνα-WC, μεγάλη βεράντα επί της οδού Αθαν. Διάκου 20 (Μητρόπολη) από 1-7-2006. Πληρ. τηλ. 2241023389, 6946726408 ΜΖΤ170606

ΕΝΟΙΚΙΑΖΕΤΑΙ στην Ιαλυσό πλησίον του Α' Δημοτικού σχολείου **οροφοδιαμέρισμα** 80 τ.μ. ελεύθερο πανταχόθεν με 2 υπνοδωμάτια, σαλόνι, κουζίνα κ.λπ. Διαθέτει ηλιακό θερμοσίφωνα και αυτόνομη θέρμανση με θερμοπομπούς επί πλέον κεραμοσκεπή πάνω από την ταράτσα. Διατίθεται επιπλωμένο ή μη. Τιμή 370 ευρώ. Πληρ. τηλ. 6972274948, 6945399660 ΜΖΤ160626

ΕΝΟΙΚΙΑΖΕΤΑΙ μονόχωρη ολοκαίνουργια **γκαρσονιέρα** στην περιοχή Καρακόνερο, Ρόδου-οδός Μονής Πανορμίτου 28, επιπλωμένη με πολυκούζινο, ψυγείο, κεντρική κεραία, air condition. Πληρ. τηλ. 6975875364 ΜΑΠ351

ΕΝΟΙΚΙΑΖΕΤΑΙ μονοκατοικία οδός Κέννεντυ 49. Πληρ. τηλ. 2241026428 ΜΖΤ170602

ΕΝΟΙΚΙΑΖΕΤΑΙ μονοκατοικία 50 τ.μ. επιπλωμένη με air condition στα Κοσκινού με αυή και πάρκιν. Πληρ. τηλ. 2241066728, 6947375181 ΜΖΤ170601

ΠΩΛΟΥΝΤΑΙ

Σε **αποκλειστική διάθεση** στην Παστίδα, 2 οικόπεδα εντός οικισμού από 250 τμ το καθένα, με άδεια οικοδομής. **60,000€** (έκαστο) (ref:2927 & 2928)

πληροφορίες στο τηλ 2241026281

ΣΑΒΒΑΙΔΗΣ & Συνεργατες

ΜΧΠ659 Μεσιτες & Συμβουλοι Ακινητων

Profit & Solution

ΚΤΗΜΑΤΙΚΕΣ ΥΠΗΡΕΣΙΕΣ

Αντ. Δαμασκηνού 119 85100 Ρόδας

22410 28100

AE963

ΔΙΑΜΕΡΙΣΜΑΤΑ		
Δασκάλους 80τμ	2 υ/δ καινούργιο	137.000ΕΥΡΩ
Ανάληψη 96τμ	3 υ/δ	190.000ΕΥΡΩ
Ροδίνι 85τμ	2υ/δ αυτόνομη θέρμανση	135.000ΕΥΡΩ
Μιχ Πετρίδη 55τμ +12τμ	βοηθητικός χώρος	85.000ΕΥΡΩ
Μιχ Πετρίδη 95τμ	2 υ/δ αυλή 17τμ σε άριστη κατάσταση	
Παλαιό Νοσοκομείο 108τμ		160.000ΕΥΡΩ
Μητρόπολη 70τμ	με αυλή ημιυπόγειο	75.000ΕΥΡΩ
Βενετόκλειο σχολείο 64τμ		85.000ΕΥΡΩ
Καρακόνερο γκαρσονιέρα 43τμ	1 υ/δ	95.000ΕΥΡΩ
Κρεμαστή 76τμ	2 υ/δ	90.000ΕΥΡΩ
Κρεμαστή 70τμ	2 υ/δ σε καλή κατάσταση	75.000 ΕΥΡΩ
Κρεμαστή 55τμ	1υ/δ σε καλή κατάσταση	70.000 ΕΥΡΩ
Παραδείσι 85 τμ	καινούργιο	110.000ΕΥΡΩ
Παραδείσι 85τμ	σε καλή κατάσταση	90.000ΕΥΡΩ
Ιαλυσό 50τμ	1υ/δ	48.000ΕΥΡΩ

ΜΟΝΟΚΑΤΟΙΚΙΕΣ		
Μαλωνα 79τμ	2υ/δ, 2 wc θέα θάλασσα	165.000ΕΥΡΩ
Μαριτσά 80τμ	σε άριστη κατάσταση με αυλή	80.000ΕΥΡΩ
Δαματριά 75τμ	με οικόπεδο 325τμ	85.000ΕΥΡΩ
Μαριτσά 130.τμ	σε οικόπεδο 5.300τμ	250.000ΕΥΡΩ
Παστίδα σε οικόπεδο 345τμ	τελειωμένο 130τμ.	185.000ΕΥΡΩ
Παστίδα σε οικόπεδο 310τμ	σε μαρμαροσοβά 130τμ	118.000ΕΥΡΩ
Παστίδα σε οικόπεδο 430τμ	σε μπετό 130τμ	118.000ΕΥΡΩ
Παστίδα σε οικόπεδο 415τμ	σε μπετό 130τμ	116.000ΕΥΡΩ

ΕΝΟΙΚΙΑΣΕΙΣ		
Αγ. Νικόλαο 120τμ	3υ/δ ,1 αποθήκη, 1 λουτρό	400ΕΥΡΩ
Αγ .Ιωάννη 105τμ	3υ/δ καινούργιο με θέα	550ΕΥΡΩ
Μαριτσά 120τμ	3υ/δ , 1αποθηκη, θέση στάθμευσης,	400ΕΥΡΩ
Παστιδα μεζονέτα	3υ/δ, 2wc, 1αποθήκη,	600ΕΥΡΩ



ΚΑΤΑΣΚΕΥΕΣ-ΠΩΛΗΣΕΙΣ-ΑΝΤΙΠΑΡΟΧΕΣ

ΧΑΤΖΗΜΙΧΑΛΗΣ ΚΩΝΣΤΑΝΤΙΝΟΣ

ΔΟΜΙΚΟΣ ΕΡΓΟΛΑΒΟΣ ΔΗΜΟΣΙΩΝ ΕΡΓΩΝ

ΠΩΛΟΥΝΤΑΙ

ΠΑΣΤΙΔΑ: ΑΝΕΞΑΡΤΗΤΕΣ ΠΟΛΥΤΕΛΕΙΣ ΜΕΖΟΝΕΤΕΣ 158 τ.μ.-152 τ.μ. σε οικόπεδα των 340 τ.μ. με φανταστική θέα σε ήσυχο περιβάλλον.

ΑΦΑΝΤΟΥ: ΔΙΑΜΕΡΙΣΜΑΤΑ ΛΟΥΞ ΚΑΤΑΣΚΕΥΗΣ 83 τ.μ. με κεντρική θέρμανση, διπλά τζάμια, εντοιχισμένη κουζίνα, ντουλάπες και ηλιακό θερμοσίφωνο.

ΑΝΑΛΑΜΒΑΝΟΥΜΕ

ΕΡΓΑΣΙΕΣ ΜΠΕΤΟΝ-ΕΜΦΑΝΗ ΜΠΕΤΑ-ΚΤΙΣΙΜΑΤΑ-ΣΟΒΑΔΕΣ

και παντός είδους οικοδομικών εργασιών

ΖΗΤΟΥΝΤΑΙ

Για αξιοποίηση με τις καλύτερες προϋποθέσεις ΟΙΚΟΠΕΔΑ για ΑΝΤΙΠΑΡΟΧΗ

Τηλ.: (22410) 21834, 6936609834-6974198504

MZT160511

ευσταθίου
ΕΥΡΩΚΤΗΜΑΤΙΚΗ
ΚΤΗΜΑΤΟΜΕΣΙΤΙΚΟ ΓΡΑΦΕΙΟ

Εθν. Αντιστάσεως 83 • Τηλ.: 22410 73819, 74917
Κιν.: 6944 374546, 6945 292030
Fax: 22410 38641 • e-mail: info@euroktimatiki.gr

ΠΩΛΗΣΕΙΣ ΑΚΙΝΗΤΩΝ

Οικόπεδα

1) 3.640 τ.μ. οικόπεδο στην Ιαλυσό με άδεια οικοδομής για διώροφη μονοκατοικία 135 τ.μ. αξίας 120.0000 ευρώ, 2) 500 τ.μ. στους Αγίους Αποστόλους (νέο σχέδιο πόλεως) με σ.δ. 0,8 Αξίας 150.000 ευρώ. 3) 614 τ.μ. στους Αγίους Αποστόλους (νέο σχέδιο πόλεως). Αξίας 220.000 ευρώ. 4) 1.400 τ.μ. στην ιαλυσό με άδεια οικοδομής με δυνατότητα οικοδόμησης 150 τ.μ. κατοικίας. Αξίας 138.000 ευρώ. 15 τ.μ., κατοικίας αξίας 140.000 ευρώ 5) 987 τ.μ. στην ιαλυσό θέση Κανδηλί με άδεια οικοδομής 6) 304 τ.μ. στην Ιξιά (με δυνατότητα οικοδόμησης 240 τ.μ. κατοικίας) Αξίας 160.000 € 7) 1.000 τ.μ. στο Ροδίνι (με δυνατότητα οικοδόμησης 400 τ.μ. κατοικίας) Αξίας 350.000 € 8) 1000 τ.μ. στην Ιαλυσό (με δυνατότητα οικοδόμησης 120 τ.μ. κατοικίας) Αξίας 110.000 € 9) 2000 τ.μ. στην Ιαλυσό (με δυνατότητα οικοδόμησης 200 τ.μ. κατοικίας) Αξίας 220.000 € 10) 2000 τ.μ. στα Κοσκινού (με δυνατότητα οικοδόμησης 120 τ.μ. κατοικίας) Αξίας 88.000 € 11) 3.640 τ.μ. στην Ιαλυσό (με δυνατότητα οικοδόμησης 135 τ.μ. κατοικίας) Αξίας 120.000 € 12) 4000 τ.μ. στα Κοσκινού με πανοραμική θέα (με δυνατότητα οικοδόμησης 200 τ.μ. κατοικίας) Αξίας 215.000 € 13) 4000 τ.μ. στα Κοσκινού με εξαιρετική θέα (με δυνατότητα οικοδόμησης 200 τ.μ. κατοικίας) Αξίας 300.000 € 14) 4.010 κοντά στην Εθν. Οδό Λίνδου – Αεροδρομίου για επαγγελματική χρήση (με δυνατότητα οικοδόμησης 3.600 τ.μ. Βιοτεχνικού Χώρου) Αξίας 180.000 € 15) 5.300 τ.μ. στα Ασγούρου (με δυνατότητα οικοδόμησης 200 τ.μ. κατοικίας) Αξίας 190.000 €

Διαμερίσματα

1) 50 τ.μ. στην Μ. Κλαδάκη με 1 υπν/τιο Αξίας 90.000 € 2) 50 τ.μ. στην Μυτιλήνης με 1 υπν/τιο Αξίας 82.000 € 3) 65 τ.μ. στην Κανελλοπούλου με 1 υπν/τιο Αξίας 95.000€ 4) 70 τ.μ. στην Ιξιά (Σωτήρος) με 2 υπν/τια Αξίας 94.000€ 5) 74 τ./μ. 2ου ορόφου περιοχή Αναληψη σε νεόδμητη οικοδομή με 2 υπνοδωμάτια, σαλόνι, κουζίνα, μπάνιο, διαθέτει κεντρική θέρμανση, ηλιακό θερμοσίφωνα, ιδιόχρηστο πάρκιν. Αξίας 170.000 € 6) 80 τ.μ. στην Αγ. Σοφίας με 2 υπν/τια Αξίας 176.000€ 7) 81 τ.μ. στην Αναληψη επί της οδού Αισχίνη σε νεόδμητη οικοδομή με πάρκιν. Αξίας 180.000 € 8) 80 τ.μ. στην Λαγκάνη (περιοχη Δασκάλους) με 2 υπν/τια Αξίας 85.000€ 9) 95 τ.μ. στην Ηλιούπολη με 2 υπνοδωμάτια αξίας 95.000 € 10)95 τ.μ. στην 28ης Οκτωβρίου με 2 υπν/τια Αξίας 280.000€ 11) 95 τ.μ. στην Ιξιά (Σωτήρος) με 2 υπν/τια Αξίας 90.000€ 12) 110 τ.μ. με 3 υπν/τια στους Αγ. Αποστόλους β' ορόφου αξίας 117.000 ευρώ 13) 107 τ.μ. στην Ρόδου-Λίνδου (κοντά στην ΔΕΥΑΡ) με 3 υπν/τια Αξίας 130.000€ 14) 110 τ.μ. στην Ανθ. Ζερβού με 3 υπν/τια Αξίας 225.000 € 15) 110 τ.μ. στην Ιαλυσό με 3 υπν/τια Αξίας 120.000 € 16) 110 τ.μ. στην Νηρηίδων (Καρακόνερο) με 3 υπν/τια Αξίας 220.000€ 17) 116 τ.μ. στην Μ. Πετρίδη με 3 υπν/τια Αξίας 232.000 € 18) 120 τ.μ. στην Ιαλυσό με 3 υπν/τια Αξίας 125.000 € 19)120 τ.μ. στην Νηρηίδων (Καρακόνερο) με 3 υπν/τια Αξίας 240.000€ 20) 126 τ.μ. στην Γρηγορίου Ε με 3 υπνοδωμάτια Αξίας 315.000 €

ΜΟΝΟΚΑΤΟΙΚΙΕΣ - ΜΕΖΟΝΕΤΕΣ

1)111 τ.μ. στα Κοσκινού εντός οικοπέδου 160 τ.μ. αξίας 230.000€ 2140 τ.μ. στην Ιαλυσό Αξίας 280.000 € 2) 133 τ.μ. στο Μόντε Σμιθ πολυτελούς κατασκευής, με αρχιτεκτονικό σχεδιασμό, με τρία υπνοδωμάτια, σαλόνι-κουζίνα, νεόκτιστη-ετοίμοπαράδοτη, με διαμορφωμένο κήπο 120 τ.μ., με πλήρης θέρμανση και τζάκι Αξίας 420.000€ 3)140 τ.μ. στην Παστίδα Αξίας 220.000 € 4) 140 τ.μ. στην Ιαλυσό Αξίας 280.000 € 5) 150 τ.μ. στην Ιαλυσό Αξίας 300.000 € 6)155 τ.μ. στην Ιξιά Αξίας 279.000 € 7) 155 τ.μ. στην Ιξιά Αξίας 281.000 € 8) 160 τ.μ. στην Ιαλυσό Αξίας 350.000 € 9) 160 τ.μ. στα Κοσκινού Αξίας 380.000 € 10) 160 τ.μ. στις Φάνες Αξίας 190.000 € 11) 200 τ.μ. στους Πρόποδες Φιλερήμου στην Ιαλυσό Αξίας 380.000 € 12) 280 τ.μ. στην λεωφ. Κρεμαστης – Π. Αεροδρομίου Αξίας 320.000 €

ΚΑΤΑΣΤΗΜΑΤΑ

1) 30 τ.μ. στο Κέντρο της Πόλης (με άμεση παράδοση χρήσης) Αξίας 450.000€ 2) 55 τ.μ. στην Ανάληψη (κεντρικά) Αξίας 120.000€ 3) 57 τ.μ. στο Κέντρο της Πόλης (ελεύθερο Χρήσεως) Αξίας 370.000€ 4) 61 τ.μ. στο Κέντρο της Πόλης (με άμεση παράδοση χρήσης) Αξίας 590.000€ 5) 62 τ.μ. στην Ανάληψη (κεντρικά) Αξίας 370.000 € 6) 77 τ.μ. στο Κέντρο της Πόλης (ελεύθερο Χρήσεως) Αξίας 500.000€ 7) 100 τ.μ. στην Ανάληψη (κεντρικά) Αξίας 580.000 € 8) 160 τ.μ. στην Μιχαήλ Πετρίδη αξίας 290.000 9) 43 τ.μ. στην Ιαλυσό επί της Ιερού Λόχου (με άμεση παράδοσης χρήσης). Αξίας 120.000 ευρώ. 10) Κατάστημα επί της οδού Σωκράτους Παλιά Πόλη 74 τ.μ. , 11) Κατάστημα επί της πλατείας Ιπποκράτους στην Παλιά Πόλη 135 τ.μ., 12) Κατάστημα επί της οδού Πολυδώρου στην Παλιά Πόλη 53 τ.μ. συν 1ος όροφος 53 τ.μ., 13) 86 τ.μ. ισόγειο κατάστημα επί της πλατείας Εβραίων Μαρτύρων Παλιά Πόλη συν 1ος όροφος 90 τ.μ., 14) 3 καταστήματα επιφανείας 62,07 τ.μ. το κάθε ένα επί της οδού Ηλία Βενέζη Αξίας 180.000 € έκαστο.

XΠ401/2029

ενοικιασεις

συνέχεια από την προηγούμενη

ΕΝΟΙΚΙΑΖΕΤΑΙ δωμάτιο για ένα άτομο επιπλωμένο με πολυκουζινάκι και μπάνιο στην οδό Θ. Σοφούλη 101 Β. Επίσης **ενοικιάζονται** καινούργιες δίχωρες **γκαρσονιέρες** με την ημέρα, μήνα ή και όλο το χρόνο στην Ανάληψη στην οδό Καρδίτσας 16. Πληρ. τηλ. 2241064040, 6948779949

MZT160625

ΕΝΟΙΚΙΑΖΕΤΑΙ 3άρι διαμέρισμα πρώτου ορόφου στην Κων/νου Τσαλδάρη και Ολύμπου Καρπάθου γωνία. Πληρ. τηλ. 6936552498

MZT160623

ΕΝΟΙΚΙΑΖΕΤΑΙ στ' Αφάντου **διαμέρισμα** καινούργιο, αποτελούμενο από 2 κρεβατοκάμαρες, σαλόνι, κουζίνα, μπάνιο, αποθήκη, στον β ' όροφο διώροφης οικοδομής. Αποκλειστικά σε στρατιωτικούς. Πληρ. τηλ. 2241030225, 6936949790

MZT160606

ΕΣΤΙΑ

ΚΤΗΜΑΤΟΜΕΣΙΤΙΚΟ ΓΡΑΦΕΙΟ
ΚΑΜΠΟΥΡΗΣ ΣΚ. ΕΜΜΑΝΟΥΗΛ

Π Ω Λ Ο Υ Ν Τ Α Ι

1. Διαμερίσματα:
α) 81 τ.μ. στο κέντρο της πόλης, ισόγειο με δυνατότητα πολλαπλών χρήσεων και με θέση parking
β) 88 τ.μ. ρετιρέ στην Διον. Σολωμού
γ) 100 τ.μ. λουξ κατασκευής στην Ανάληψη
δ) 135 τ.μ. ρετιρέ λουξ κατασκευή, στην Ανάληψη
ε) 65 τ.μ. λουξ κατασκευή στο Ροδίνι
στ) 120 τ.μ. λουξ κατασκευή στο Ροδίνι
ζ) 80 τ.μ λουξ κατασκευή στο Ροδίνι
η) 100 τ.μ. λουξ κατασκευή στο Ροδίνι
2. Μονοκατοικίες:
α) 200 τ.μ. ανεξάρτητες με αυλή 1.000 τ.μ. στα Κοσκινού
β) 110 τ.μ.-150 τ.μ.-200 τ.μ. με οικόπεδο 400 τ.μ. και ατομική πισίνα, στα Μαριτσά
3. Οικόπεδα:
α) Πωλούνται οικόπεδα στην Παστίδα 1.500 μέτρα με άδεια οικοδομής για 150 μ. μονοκατοικία.
β) 4.000 τ.μ. και 8.000 τ.μ. στην Λεωφ. Ρόδου-Λίνδου
γ) 1850 τ.μ. σστην Παστίδα εντός οικισμού
4. Καταστήματα:
α) 70 τ.μ. στην Ανάληψη

ΣΤΕΦ. ΚΑΖΟΥΛΗ 74 - ΡΟΔΟΣ
ΤΗΛ. 2241024858, 6942841691

AE691

ΕΥΡΩΣΤΕΓΑΣΤΙΚΗ

ΚΤΗΜΑΤΟΜΕΣΙΤΙΚΟ ΓΡΑΦΕΙΟ - ΧΑΤΖΗΜΑΡΚΟΣ Ν. ΓΕΩΡΓΙΟΣ
Θ. ΣΟΦΟΥΛΗ 153 – Τ.Κ. 85100 ΡΟΔΟΣ
Πληροφορίες στο κιν. 6973331692.
Τηλ. Γραφείου : 22410-29016.

ΠΩΛΟΥΝΤΑΙ ΚΑΙΝΟΥΡΓΙΑ ΔΙΑΜΕΡΙΣΜΑΤΑ ΛΟΥΞ ΚΑΤΑΣΚΕΥΗΣ

1. ΜΙΧ. ΠΕΤΡΙΔΗ: Διαμερίσματα 112 τ.μ. και 118 τ.μ. ισόγεια, 1ου, 2ου και 3ου ορόφου από 246.000 euro έως 277.000 euro, με 3 υπνοδωμάτια, 2 μπάνια, ηλιακό, δορυφορική, ατομική θέρμανση πετρελαίου, air condition σε όλα τα δωμάτια, θυροτηλεόραση, πόρτες ασφαλείας, ιδιόκτητη αποθήκη, ιδιόκτητο γκαράζ και σύνδεση στο κεντρικό δίκτυο.
2. ΡΟΔΙΝΙ: Διαμέρισμα 100 τ.μ., 1ου ορόφου - 3 υπνοδ. - τιμή 185.000 EURO
3. ΡΟΔΙΝΙ: Διαμέρισμα 100 τ.μ., ρετιρέ, 3ου ορόφου, 3 υπνοδωματίων - τιμή 190.000 EURO
4. ΡΟΔΙΝΙ: Διαμέρισμα 80 τ.μ., 1ου ορόφου, 2 υπνοδωματίων - τιμή 150.000 EURO
5. ΠΤΟΛΕΜΑΙΩΝ: Διαμερίσματα υπό κατασκευή 3 υπνοδωματίων 100 τ.μ. και 107 τ.μ. Τιμή 200.000 EURO
6. ΕΙΑ: Καινούργια διαμερίσματα 103 τ.μ. σε μικρή πολυκατοικία 1ου ορόφου με 3 υπνοδωμάτια και δύο μπάνια, ιδιόκτητο parking και αποθήκη. Τιμή 205.000 EURO
7. ΤΡΙΑΝΤΑ: Ισόγειο διαμέρισμα 115 τ.μ. με 2 υπνοδωμάτια, με μεγάλες βεράντες και 2 θέσεις πάρκιν αποκλειστικής χρήσης. Τιμή 210.000 euro.
8. ΤΡΙΑΝΤΑ: Ισόγειο διαμέρισμα 100 τ.μ. με 2 υπνοδωμάτια, με ιδιόκτητη αυλή 100 τ.μ. Τιμή 180.000 euro
9. ΑΣΓΟΥΡΟΥ : Γκαρσονιέρα 40 τ.μ – 2ου ορόφου – τιμή : 55.000 EURO.

ΠΩΛΟΥΝΤΑΙ ΜΕΤΑΧΕΙΡΙΣΜΕΝΑ ΔΙΑΜΕΡΙΣΜΑΤΑ

10. ΜΗΤΡΟΠΟΛΗ: Ισόγειο διαμέρισμα 96 τ.μ. (χαρακτηρισμένο ως αποθήκη) με 2 υπνοδωμάτια, με 50 τ.μ. κήπο, σε άριστη κατάσταση, πλήρως επιπλωμένο. Τιμή 115.000 EURO
11. ΑΓΙΩΝ ΑΠΟΣΤΟΛΩΝ: Ισόγειο διαμέρισμα 85 τ.μ. 20ετίας, ανακαινισμένο με τζάκι, 3 υπνοδωματίων και αποθήκη 20 τ.μ. Τιμή 130.000 EURO
12. ΠΑΣΤΙΔΑ: Μονοκατοικία με σοφίτα, συνολικά 105 τ.μ. πλήρως ανακαινισμένη, εντός οικισμού, με 2 υπνοδωμάτια, σαλόνι, κουζίνα, μπάνιο, σε άριστη κατάσταση, με ιδιόκτητο χώρο parking, και επιπλέον οικοδομήσιμο οικόπεδο 130 τ.μ. με δόμηση 95 τ.μ. Τιμή 120.000 EURO

ΠΩΛΟΥΝΤΑΙ ΜΟΝΟΚΑΤΟΙΚΙΕΣ – ΜΕΖΟΝΕΤΕΣ

13. ΜΙΧ. ΠΕΤΡΙΔΗ: Τριώροφη μονοκατοικία 240 τ.μ. πλέον προεγκαταστάσεων για σοφίτα, σε 380 τ.μ. οικόπεδο, με το κλειδί στο χέρι. Τιμή 530.000 euro.
14. ΤΡΙΑΝΤΑ: Τριώροφη μονοκατοικία έως και μαρμαροσοβά, συνολικής επιφάνειας 210 τ.μ. (3Χ70 τ.μ.) σε οικόπεδο 350 τ.μ. σε περιοχή με θέα. Τιμή 200.000 EURO.
15. ΠΑΣΤΙΔΑ: Μονοκατοικίες σε μπετά 135 τ.μ. κύριοι χώροι και 18 τ.μ. ημιυπαίθριων, με 3 υπνοδωμάτια και 2 μπάνια με οικόπεδο 350 τ.μ. περιγραφόμενο με τοιχία. Τιμή 135.000 EURO.
16. ΠΑΣΤΙΔΑ: Εξοχικές διώροφες μονοκατοικίες 125 τ.μ., 3 υπνοδωματίων, με επιπλέον δόμηση 75 τ.μ., σε οικόπεδο 400 τ.μ. Περιφραγμένο με τοιχία και θέση parking. Υπό κατασκευή, παραδίδονται τελειωμένες. Τιμή 215.000 EURO.
17. ΚΑΛΥΘΙΕΣ: Από Καλυθιές προς Ψίνθο. Μεζονέτες σε μπετά 110 τ.μ. σε 400 τ.μ. οικόπεδο. Τιμή 100.000 EURO
18. ΠΑΡΑΛΙΑ ΑΦΑΝΤΟΥ: Μονοκατοικίες 170 τ.μ. με τζάκι σε οικόπεδο 1.000 τ.μ. ετοιμοπαράδοτες. Τιμή 310.000 EURO

ΠΩΛΟΥΝΤΑΙ ΚΑΤΑΣΤΗΜΑΤΑ

19. ΚΑΜΕΙΡΟΥ: Κατάστημα 42 τ.μ. πωλείται ως έχει έως και κτισίματα. Τιμή 80.000 EURO.
20. ΚΑΜΕΙΡΟΥ: Κατάστημα 60 τ.μ. μισθωμένο προς 350 euro, κατάλληλο για εισόδημα. Τιμή 90.000 EURO.

ΠΩΛΟΥΝΤΑΙ ΕΞΟΠΛΙΣΜΕΝΕΣ ΕΠΙΧΕΙΡΗΣΕΙΣ

21. ΝΙΟΧΩΡΙ: Επιχείρηση υγειονομικού ενδιαφέροντος με 40 τ.μ. αυλή. Τιμή 35.000 EURO και μίσθωμα 750 EURO
22. ΠΕΥΚΟΙ : Πωλείται επιχείρηση fast food - γυράδικο 50 τ.μ. πλήρως εξοπλισμένη, με μεγάλη αυλή με τραπεζοκαθίσματα στην πλατεία Λοθαρικα Πεύκων. Τιμή 25.000 EURO – Μίσθωμα 600 EURO - Με νέο 12ετές συμβόλαιο
23. ΠΑΛΙΑ ΠΟΛΗ : Πωλείται επιχείρηση 15 τ.μ – τιμή : 65.000 EURO, - σε πολύ εμπορικό πόστο – νέο 12ετές συμβόλαιο.

ΠΩΛΟΥΝΤΑΙ ΚΤΗΜΑΤΑ – ΟΙΚΟΠΕΔΑ

24. ΜΑΡΙΤΣΑ: Οικόπεδο 12.500 τ.μ. επί του δρόμου με πρόσοψη 70 μ.
25. ΠΑΣΤΙΔΑ: Οικόπεδο εντός οικισμού 300 τ.μ. με δόμηση 300 τ.μ. Τιμή 60.000 EURO
26. ΚΑΒΟΥΡΑΚΙΑ: Οικόπεδο Αμφιθεατρικό 7 στρέμματα κοντά στην θάλασσα.
27. ΕΙΑ: Οικόπεδο 160 τ.μ. με δόμηση για τριώροφη μεζονέτα συνολικά 195 τ.μ. και κήπο. Τιμή 80.000 EURO.
28. ΣΟΡΩΝΗ : Οικόπεδο 509 τ.μ. εντός οικισμού με δόμηση 430 τ.μ. 300 μέτρα από το Δημαρχείο, και 100 μέτρα από τον ασφαλτοστρωμένο δρόμο προς την παραλία. Τιμή 35.000 EURO.
29. ΕΠΙ ΤΗΣ ΛΕΩΦ. ΡΟΔΟΥ - ΚΑΛΛΙΘΕΩΝ : Προνομιούχο οικόπεδο 825 τ.μ με άδεια οικοδομής 106 τ.μ κύριας χρήσης – τιμή: 120.000 EURO.
30. ΡΟΔΟΥ-ΛΙΝΔΟΥ: Οικόπεδο εφαπτόμενο επί της οδού, 4.000 τ.μ. Με την άδεια οικοδομής για καταστήματα με υπόγειο 400 τ.μ., ισόγειο 400 τ.μ. και όροφο 300 τ.μ. Τιμή 330.000 ευρώ.
31. ΡΟΔΟΥ-ΛΙΝΔΟΥ: Οικόπεδο 3.400 τ.μ. εφαπτόμενο επί της οδού, με πρόσωπο 107 τ.μ. Τιμή 350.000 ευρώ.
32. ΨΙΝΘΟΣ: Πευκόφυτη έκταση 60 στρέμματα. Τιμή 60.000 euro.
33. ΨΙΝΘΟΣ : Κτήμα 8 στρ.- 7 χιλιόμετρα από το χωριό - τιμή: 25.000 EURO.
34. ΚΡΗΤΗΝΙΑ: Οικόπεδο 1.400 τ.μ., εντός οικισμού με δόμηση 400 τ.μ. Τιμή 35.000 EURO.
35. ΠΑΣΤΙΔΑ : Πρόποδες Φιλερήμου 2.030 τ.μ. εντός ζώνης

ΒΙΟΤΕΧΝΙΚΟΙ ΧΩΡΟΙ – ΑΠΟΘΗΚΕΣ

36. ΑΝΑΛΗΨΗ: Πωλείται πάνω στον κεντρικό δρόμο, πολυτελής υπόγειος χωρος 160 τ.μ. μισθωμένος προς 485 ευρώ μηναίως. Με 2 w.c. καταλληλος για όλες τις χρήσεις. Ιδανικός για τεχνικό γραφείο, Λογιστήριο, Βιοτεχνία. Γυμναστήριο κ.λπ. Αρχική τιμή 100.000 EURO. Δεκτές και λοιπές λογικές προτάσεις.
37. ΜΙΧ. ΠΕΤΡΙΔΗ: Υπόγεια αποθήκη 100 τ.μ. Τιμή 35.000 euro.
38. ΑΣΓΟΥΡΟΥ: Αποθήκη 400 τ.μ. αποπερατωμένη πάνω στον δρόμο, εύκολη πρόσβαση για κάθε τυπο

• ΖΗΤΟΥΝΤΑΙ ΓΙΑ ΑΓΟΡΑ •
ΜΕΤΑΧΕΙΡΙΣΜΕΝΑ ΔΙΑΜΕΡΙΣΜΑΤΑ

AE0101

ΠΩΛΕΙΤΑΙ

Σε **αποκλειστική διάθεση** οικόπεδο στο σχέδιο πόλης της Ρόδου εμβαδού 1,322 τμ με ΣΔ 0.6 (ref:2931)

πληροφορίες στο τηλ 2241026281

ΣΑΒΒΑΙΔΗΣ & Συνεργατες
Μεσιτες & Συμβουλοι Ακινητων

MXΠ659

ΓΙΑΝΝΗΣ ΝΙΚΟΛΙΔΑΚΗΣ

Μηχανολόγος-Μηχανικός
Γαλλίας 12-Ρόδος • τηλ. (22410)22291, 35103

ΠΩΛΟΥΝΤΑΙ

ΔΙΑΜΕΡΙΣΜΑΤΑ
- 49 τ.μ., 55 τ.μ. στην οδό Καθοπούλη
- 85 τ.μ., 78 τ.μ., 88 τ.μ., 48 τ.μ., 110 τ.μ., 120 τ.μ., 63 τ.μ. στο Καρακόνερο με υπόγειες θέσεις parking και αποθήκες

ΜΕΖΟΝΕΤΑ
- 237 τ.μ. με κήπο και υπόγειο parking στην οδό Αισχίνη
- και 156 τ.μ. με χώρο parking στο Καρακόνερο

XΠ2675

ΣΑΒΒΑΙΔΗΣ & Συνεργατες
Μεσιτες & Συμβουλοι Ακινητων

ΠΩΛΗΣΕΙΣ ΑΚΙΝΗΤΩΝ

Οικόπεδα εντός σχεδίου: 1) Ρόδος 400 τμ 155.000€ (ref:2685), **2)** Παστίδα 250τμ με άδεια 60.000€ (ref:2927), **3)** Ιαλυσός 765 τμ με ΣΔ 0,4 160.000€ (ref:2214)
Οικόπεδα εκτός σχεδίου: 1) Κεντρικό οικόπεδο επί της επαρχιακής οδού Κρεμαστής αεροδρομίου & Εθνικής οδού Τσαίρι αεροδρομίου 3.025 τμ (ref:2511), **2)** Καλαβάρδα 2.250 τμ 60.000€ (ref: 2699), **3)** Κατταβιά 5.146 τμ 90.000€ (ref:2186), **4)** Κανδηλί 4.065 τμ 220.000€ (ref:2347), **5)** Σορωνή 5.120 τμ 300.000€ (ref:2865), **6)** Λαχανιά θέα θάλασσα 22.114 τμ 330.000€ (ref:2881), **7)** Λαχανιά 2.173 τμ με άδεια οικοδομής για 200 τμ (ref:2862), **8)** Λαχανιά 6.200 τμ 200.000€ (ref:2843), **9)** Γεννάδι 4.100τμ, 115.000€, **10)** Πλημμύρι 10.928τμ 380.000€ (ref:2763), **11)** Κοσκινού θέα θάλασσα 7.000τμ 490.000€ (ref:2779), **12)** Λαχανιά 5.680τμ 180.000€ (ref:2876)
Μονοκατοικίες: 1) Καρακόνερο πολυτελής μεζονέτα 148τμ σε οικόπεδο 266τμ 330.000€ (ref:2411), **2)** Ιαλυσός 194 τμ με δύο αυλές 280.000 €(ref:2938), **3)** Καρακόνερο 225 τμ. με θέα θάλασσα, αυλή & γκαράζ (ref:2991), **4)** Μονοκατοικίες σε μπετά στην Παστίδα 135τμ 125.000€ (ref:2632), **5)** Κανδηλί 158.59τμ σε μπετά 170.000€ (ref:2712), **6)** Κοσκινού 230τμ με πισίνα 450.000€ (ref:2808), **7)** Ερειπωμένη κατοικία στη Ρόδο 25τμ με αυλή 35.000€ (ref:2835), **8)** Παραδοσιακό ανακαινισμένο στη Σορωνή 162τμ με αυλή (ref:2886), **9)** Ασγούρου συγκρότημα 3 λούξ διαμερισμάτων συνολικού εμβαδού 327τμ σε οικόπεδο 2.000 τμ (ref:2837), **10)** Μοναδικές μονοκατοικίες 95τμ στα Αφάντου με καταπληκτική θέα θάλασσα 215.000€ (ref:2803), **11)** Κοσκινού 260τμ 500.000€ (ref:2636), **12)** Ιαλυσός 200τμ 400.000€ (ref:2623), **13)** Κοσκιναύ εντός οικισμού 105τμ, 130.000€ σε μαρμαροσοβά (ref:2560), **14)** Υπερπολυτελή μονοκατοικία στα Αφάντου 230τμ πλήρως εξοπλισμένη, 1.300 €/τμ! (Ref:2358), **15)** Παστίδα 250τμ σε 4.552τμ οικόπεδο (ref:2259), **16)** Γεννάδι 155τμ σε οικόπεδο 450τμ & επιπλέον οικόπεδο 250 τμ 185.000€(ref:2178), **17)** Δαματριά 94τμ 150.000€ (ref:2143), **18)** Ιαλυσός 220τμ με πισίνα 650.000€ (ref:1699), **19)** Λουξ μονοκατοικία στην Φιλέρημο 230τμ (ref:2140)
Διαμερίσματα: 1) Νεόδμητες γκαρσονιέρες στο κέντρο από 1.900-2.500€/τμ (ref:2423 & 2468), **2)** Πολυτελές διαμέρισμα 115 τμ στο Καρακόνερο 220.000€ (ref:2355), **3)** Οροφοδιαμέρισμα στο κέντρο 150τμ 205.000€ (ref:1456), **4)** Ισόγειο ανακαινισμένο 70τμ στην Ιαλυσό, με περιφραγμένη αυλή 90.000€ (ref:2470), **5)** Ρετιρέ στην Ψαροπούλα 117τμ, 165.000€ (ref:2557), **6)** Ισόγειο 88,3 τμ στους Αγ. Αποστόλους (ref:2984), **7)** Διαμέρισμα Α όροφου στην Ιξιά 75τμ 157.500€ (ref:2619), **8)** Ιξιά 95τμ, 199.500€ (ref:2620), **9)** Σε Λουξ πολυκατοικία στο Ροδίνι, πολυτελές διαμέρισμα 140τμ με μοναδική θέα θάλασσα, 280.000€ (ref:2611), **10)** Ιαλυσός 44τμ με αυλή 60.000€ (ref:2687), **11)** Ισόγειο 96 τμ στο κέντρο, και για γραφείο, (ref:1959), **12)** Δύο διαμερίσματα στο κέντρο 90τμ με πάρκινγκ, 103.000€ & 105.000€ (ref:2700 & 2701), **13)** Καινούρια γκαρσονιέρα στο Καρακόνερο 100.000€ (ref:2697), **14)** Ανακαινισμένο διαμέρισμα 115τμ στην Ιξιά 130.000€ (ref:2754), **15)** Καινούρια διαμερίσματα στο Ροδίνι 79τμ & 81τμ (ref:2710), **16)** Λούξ ανακαινισμένο 65τμ προέκταση Εθν. Αντίστασης (και για γραφείο) 95.000€ (ref:2499), **17)** Ασγούρου συγκρότημα 3 λούξ διαμερισμάτων συνολικού εμβαδού 327τμ, σε οικόπεδο 2.000τμ (ref: 2837), **18)** Δασκάλοι 88τμ 165.000€ (ref:2729), **19)** Ιαλυσός ανακαινισμένο 110 τμ 120,000 € (ref:2925), **20)** Νεόδμητα διαμερίσματα στο Μηδεια 70τμ & 133τμ (ref:2804 & 2805), **21)** Μεζονέτα 118τμ στη Ρόδο, 205.000€ (ref:2860), **22)** Μόντε Σμίθ 200τμ με αποθήκη και 2 θέσεις πάρκινγκ 340.000€ (ref:2872), **23)** Ροδίνι 80τμ & 100τμ (ref:2599 & 2600), **24)** Κοσκινού 140τμ 200.000€ (ref:2558), **25)** Λούξ 68τμ, πλήρως εξοπλισμένο με θέα θάλασσα 250.000€ (ref:2820)
Καταστημα: Σε μεγάλης εμπορικότητας δρόμο, 195 τμ, σε πάρα πολύ ανταγωνιστική τιμή (ref:2460)

Γρ. Λαμπράκη 14, Ρόδος 85100
τηλ: 2241026281, Φαξ: 2241034663

MXΠ659

ενοικιασεις

συνέχεια από την προηγούμενη

ΕΝΟΙΚΙΑΖΕΤΑΙ καινούργια **γκαρσονιέρα** 1ου ορόφου στη Ρόδο με θέρμανση, ψυγείο, ηλεκτρική κουζίνα, A/C, τηλεόραση, καρτοτηλέφωνο, άνετο πάρκιν, διπλό κρεβάτι και όλο το νοικοκυριό του σπιτιού. Κατάλληλη για στρατιωτικούς ή εργένηδες. Αποκλείονται οι αλλοδαποί. Πληρ. τηλ. 2241065122, 6946278872 MZT150612

ΕΝΟΙΚΙΑΖΕΤΑΙ διαμέρισμα στα Κοσκινού 3 υπνοδωμάτια, σαλόνι, κουζίνα, μπάνιο, αποθήκη, με κεντρική θέρμανση. Πληρ. τηλ. 22410-64512, 69264 MZT160601

ΕΝΟΙΚΙΑΖΕΤΑΙ ΔΙΑΜΕΡΙΣΜΑ 1ου ΟΡΟΦΟΥ 100 Τ.Μ. ΣΕ ΔΙΠΛΟΚΑΤΟΙΚΙΑ ΜΕ ΘΕΣΗ ΠΑΡΚΙΝ, ΣΤΗΝ ΙΑΛΥΣΟ ΕΠΙ ΤΗΣ ΟΔΟΥ ΙΑΛΥΣΟΥ 41. ΠΛΗΡ. ΤΗΛ. 2241095420, 6978995382-3 ΜΑΠ352

ΕΝΟΙΚΙΑΖΕΤΑΙ επαγγελματικός χώρος κατάλληλος για γραφείο, ιατρείο κ.λπ. στην οδό Θ. Σοφούλη 91 ενδιάμεσα ΟΑΕΔ και ΤΕΒΕ. Πληρ. τηλ. 6974425233, 6979985047 MXP13770

ΦΑΛΗΡΑΚΙ. ΕΝΟΙΚΙΑΖΕΤΑΙ κατάστημα 15 τ.μ. στην οδό Ερμού, πλησίον παραλίας (κεντρικός δρόμος), έτοιμο προς χρήση από 1-7-2006. Πληρ. τηλ. 6945895909 MZT160611

ΕΝΟΙΚΙΑΖΕΤΑΙ στην οδό Παναγ. Ροδίου 86 ισόγειο **διαμέρισμα** τριάρι, κατάλληλο και για επαγγελματική στέγη, γραφείο ή ιατρείο. Πληρ. τηλ. 2241026910, 2241070039, 6932463957 MZT160615

ΕΝΟΙΚΙΑΖΟΝΤΑΙ γραφεία στο κεντρικότερο σημείο της πόλης, κοντά σε τράπεζες και δημ. υπηρεσίες, πλήρως ανακαινισμένα με κλιματισμό, δίχωρα και τρίχωρα, με ατομική τουαλέτα. Πληρ. τηλ. 2241026021, 6946020735 MZT160610

ΕΝΟΙΚΙΑΖΕΤΑΙ διαμέρισμα 93 τ.μ. στον δεύτερο όροφο διώροφης πολυκατοικίας στην Πτολεμαίων 22 στην Ανάληψη. Εχει δύο υπνοδωμάτια, σαλόνι, κουζίνα, μπάνιο και αποθήκη με προσόψεις εμπρός και πίσω. Πληρ. τηλ. 2241026162 MZT160617

ΕΝΟΙΚΙΑΖΕΤΑΙ ισόγειο υπερυψωμένο **διαμέρισμα** επιφανείας 45 τ.μ., δίχωρο, ευήλιο, ευάερο, στην Κρεμαστή, οδός Κλεόβουλου 17. Κατά προτίμηση στρατωτικοί. Πληρ. τηλ. 2241028237 (ώρες γραφείου), 2241093970, 6948835074 MZT150602

ΕΝΟΙΚΙΑΖΟΝΤΑΙ: α) διαμέρισμα με δύο υπνοδωμάτια, σαλόνι, κουζίνα, μπάνιο και **β) διαμέρισμα** ενός υπνοδωματίου, κουζίνα, μπάνιο επί της οδού Καναδά 114. Τα διαμερίσματα είναι κατάλληλα για διαμονή φοιτητών, στρατιωτικών, δημοσίων υπαλλήλων κ.λπ. Πληρ. τηλ. 6938351993, 2241066740 MZT160616

ΕΝΟΙΚΙΑΖΕΤΑΙ γκαρσονιέρα (ρετιρέ) επί της οδού Μιχ. Πετρίδη (κοντά στο 7ο γυμνάσιο) για φοιτητές, στρατιωτικούς και δημ. υπαλλήλους. Πληρ. τηλ. 2241023762 μετά τις 8 το βράδυ ή στο κιν. 6942265113 MXP13769

ΕΝΟΙΚΙΑΖΕΤΑΙ διαμέρισμα 115 τ.μ. με μεγάλο σαλόνι, κουζίνα, μπάνιο και τρία υπνοδωμάτια με εντοιχιζόμενες ντουλάπες επί της οδού Πάφου 6 έναντι σούπερ μάρκετ ΣΠΑΝΟΥ. Πληρ. τηλ. 2244051463 MZT150619



ΚΤΗΜΑΤΟΜΕΣΙΤΙΚΟ ΓΡΑΦΕΙΟ

ΑΙΓΑΙΟΚΤΗΜΑΤΙΚΗ

ΕΠΙΛΕΓΜΕΝΕΣ ΠΡΟΤΑΣΕΙΣ ΑΚΙΝΗΤΩΝ

-48τμ διαμ/σμα (υπ.με αυλή) Υψηλάντου 50.000€
-48τμ καινούργιο (ισόγ.με αυλή) -Καρακόνερο 70.000€
-60τμ καινούργιο διαμ/σμα (β' όρ) Ιαλυσό 110.000€
-50τμ καινούργιο διαμ/σμα στο Νιοχώρι 100.000€
-74τμ μετ/νο υπόγειο διαμ/σμα Πατρ.Αθηναγόρα 80.000€
-75τμ καινούργιο διαμ/σμα στο Καρακόνερο 150.000€
-76τμ παλιά μονήκια με εξτρά δόμηση Στρ.Ζήση 80.000€
-78τμ καινούργιο (ισόγειο) Καρακόνερο 175.000€
-82 τμ (υπόγειο) διαμ/σμα Ακαδημία 100.000€
-85τμ καινούργιο διαμ/σμα στο Αραπάκι 150.000€
-85τμ καινούργιο διαμ/σμα Καρακόνερο 187.000€
-86τμ καινούργιο διαμ/σμα στην Ιαλυσό 155.000€
-87τμ καινούργιο διαμ/σμα στους Τρεις 166.000€
-87τμ μεταχειρισμένο (2ιν) Θεμ.Σοφούλη 100.000€
-89τμ καινούργιο (α όρ) Μιχ.Πετρίδη 185.000€
-100τμ καινούργιο (όρισμα) Καρακόνερο 210.000€
-102τμ καινούργιο με γκαράζ Μιρα-Μάρε 195.000€
-110τμ μεταχειρισμένο στην Ιαλυσό 120.000€
-115τμ καινούργιο διαμ/σμα Καρακόνερο 220.000€
-118τμ καινούργιο διαμ/σμα Μιχ.Πετρίδη 215.000€
-120τμ καινούργιο διαμ/σμα στους Τρεις 229.000€
-125τμ μεταχειρισμένο διαμ/σμα Ανάληψη 185.000€
-100τμ καινούργιο όροφ/σμα Καρακόνερο 210.000€
-130τμ μονοκατοικία σε μπετά στην Παστίδα 110.000€
-140τμ καινούργια μεζονέτα στην Παστίδα 200.000€
-142τμ μεταχ/νη μονοκατοικία με εξτρα ΣΔ Νιοχώρι 150.000€
-200τμ καινούργια μονοκατοικία Ασγουρου 1στρ.330.000€
-220τμ μονοκατοικία,μπετα, Καλυθιές ,1στρ,130.000€
-315τμ μονοκατοικία λουξ ,1στρ,Κοσκινου 500.000€
-23 τμ κατάστημα στο Μανδράκι μισθωμένο 150.000€
-45τμ γραφείο (καθαρη επ/νεια) Αμμοχώστου 112.000€
-2στρ εντός οικισμού στη θάλασσα Μαή Φάνες 160.000€
-340τμ οικ/κός οικισμός Πολιτέκτων 150.000€
-485τμ οικόπεδο στην Αναληψη (ΣΔ1) 265.000€

ΕΚΤΟΣ ΑΥΤΩΝ ΤΩΝ ΑΚΙΝΗΤΩΝ ΔΙΑΘΕΤΟΥΜΕ ΜΕΓΑΛΗ ΠΟΙΚΙΛΙΑ ΣΕ ΔΙΑΜ/ΤΑ (ΜΕΤ/ΝΑ-ΚΑΙΝΟΥΡΓΙΑ) ΣΤΙΣ ΚΑΛΥΤΕΡΕΣ ΤΙΜΕΣ ΤΗΣ ΑΓΟΡΑΣ-ΟΙΚ/ΔΑ ΚΑΤΑΣΤΗΜΑΤΑ-ΓΡΑΦΕΙΑ ΚΑΙ ΕΝΟΙΚΙΑΣΕΙΣ ΑΚΙΝΗΤΩΝ

ΡΕΝΑ ΒΑΖΟΥΚΟΥ ΚΑΙ ΣΥΝΕΡΓΑΤΕΣ
(ΜΕΣΙΤΗΣ ΑΣΤΙΚΩΝ ΣΥΜΒΑΣΕΩΝ)
ΔΙΕΥΘ. ΓΡΑΦΕΙΟΥ ΔΗΜ. ΘΕΟΔΩΡΑΚΗ 3
10-1 το πρωί καθημερινά και 6.30-9 απ/μα
Τηλ. (22410) 22943-28838 FAX: 28838, κιν. 6945466773
email.vazoukou@acn.gr ΧΠ851

ΕΝΟΙΚΙΑΖΟΝΤΑΙ

επιπλωμένες γκαρσονιέρες δίχωρες επί της Αλεξανδρουπόλεως 2 και μονόχωρες επί της Αθηνών 15.

Πληρ. τηλ. 22410-66941, 67267, 6936550255
από 09.00-13.30, 18.00-21.00 MZT140605(Γ)

ΕΝΟΙΚΙΑΖΕΤΑΙ

ΚΑΤΑΣΤΗΜΑ

στα 100 Μαγαζιά (Βενιζέλου)

Πληρ. καθημερινά 11-12 π.μ. κ. Τάκη
τηλ. 22410-76767, 73663 ΜΑΤ2606

ΕΥΚΑΙΡΙΑ. ΠΩΛΕΙΤΑΙ ΜΕΖΟΝΕΤΑ

στα **Κοσκινού,** 110 τ.μ. σε οικόπεδο 160 τ.μ. με καταπληκτική θέα αρίστης κατασκευής, με εντοιχιζόμενη κουζίνα ιταλική "BIENTE", κεντρική θέρμανση, γερμανικό λέβητα, τζάκι, λειτουργικό και γκαράζ για 2 αυτοκίνητα.
Τιμή μόνο 220.000 ευρώ από ιδιοκτήτη

Πληρ. τηλ. 2241086288, 6947939045 MZT140616(Γ)

SAVVAIDIS & Associates
Estate Agents & Consultants

ΠΩΛΟΥΝΤΑΙ ΑΠΟΠΕΡΑΤΩΜΕΝΑ ΠΟΛΥΤΕΛΗ ΔΙΑΜΕΡΙΣΜΑΤΑ

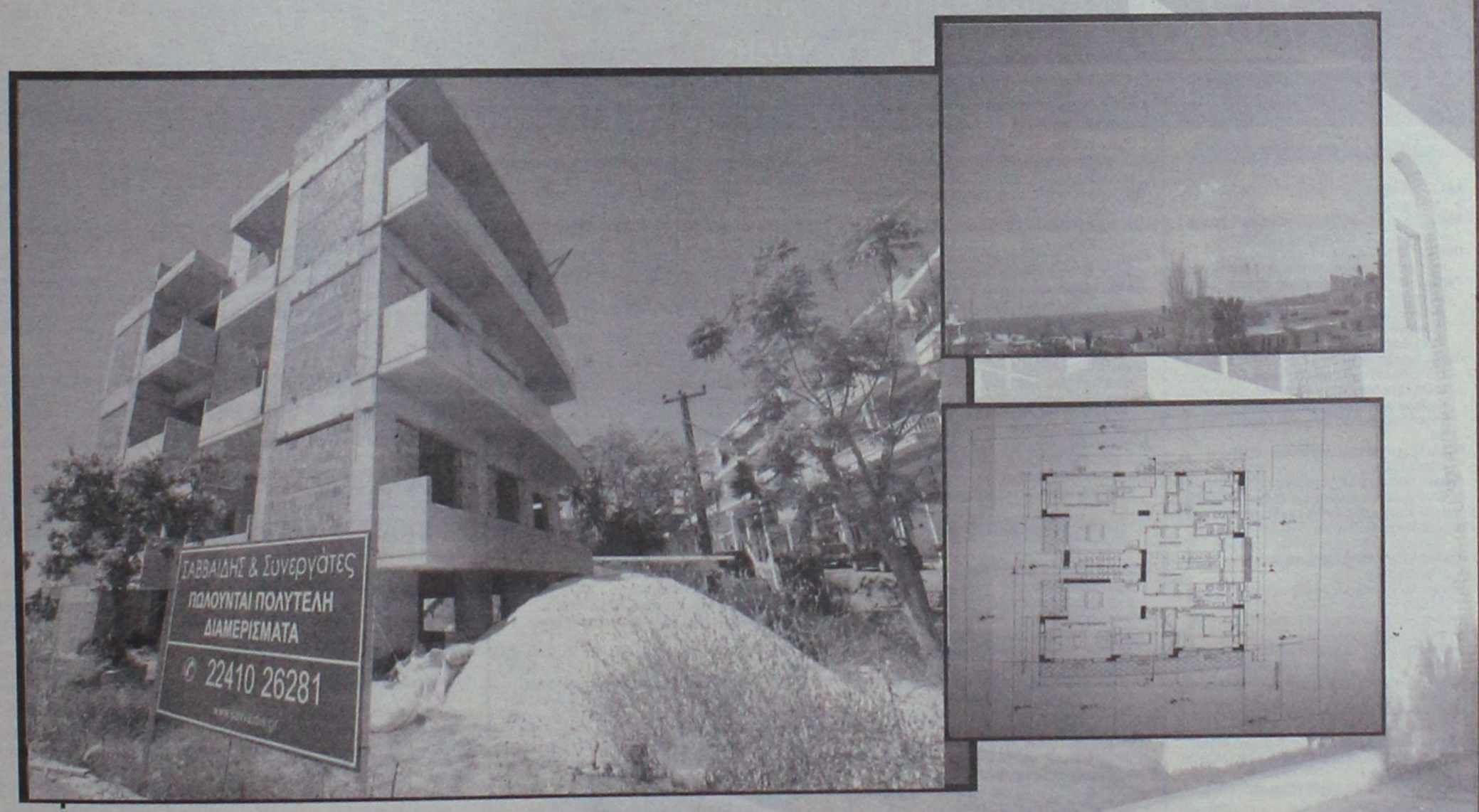

Πωλούνται σε αποκλειστική διάθεση, αποπερατωμένα πολυτελή διαμερίσματα στο Ροδίνι εμβαδού 79τμ & 81τμ με πάρκινγκ. Δυνατότητα μείωσης τελικού κόστους εώς και 25% για κάθε αγορά από τα σχέδια.

ΧΠ659

Γρ. Λαμπράκη 14 & Αμερικής, Ρόδος
Τηλ 22410-26281 fax 22410-34663

ΣΑΒΒΑΙΔΗΣ & Συνεργατες
Μεσιτες & Συμβουλοι Ακινητων

ενοικιασεις

συνέχεια από την προηγούμενη

ΕΝΟΙΚΙΑΖΕΤΑΙ κατάστημα κεντρικό δίπλα σε τράπεζα σχεδόν στην πλ. Κύπρου. Αποτελείται από ισόγειο 200 τμ. και 200 τμ όροφο. Ολο μαζί ή χωριστά. Ετοιμοπαράδοτο. Πληρ. τηλ. 6947010555 MZT150623

ΕΝΟΙΚΙΑΖΟΝΤΑΙ βιοτεχνικοί εμπορικοί χώροι επί της λεωφόρου Ρόδου-Λίνδου, απέναντι από την Citroen. Σε πολύ καλές τιμές. Πληρ. τηλ. 6973582646 MZT150615

ΕΝΟΙΚΙΑΖΟΝΤΑΙ γραφεία σε νεόχτιστη οικοδομή επί της Μιχ. Πετρίδη. Πληρ. τηλ. 6932437091 MAT2677(1)

ΕΝΟΙΚΙΑΖΕΤΑΙ διαμέρισμα 130 τ.μ. αποτελούμενο από 3 υπνοδωμάτια, 2 WC, σαλόνι με τζάκι, κουζίνα με όλα τα ηλεκτρικά, γκαράζ κλειστό, στην περιοχή Παστίδας. Πληρ. τηλ. 6946286542 MZT150605

ΕΝΟΙΚΙΑΖΕΤΑΙ ισόγειο δίχωρο **επιπλωμένο διαμέρισμα** 60 τμ. επί της Γ. Σεφέρη περιοχή Μήδεια. Το διαμέρισμα έχει air condition, πλυντήριο, τηλεόραση. Ενοίκιο 300 ευρώ. Πληρ. τηλ. 6973582646 MZT150614

ΕΝΟΙΚΙΑΖΕΤΑΙ διαμέρισμα δύο υπνοδωματίων 80 τμ. ημιεπιπλωμένο επί της οδού Ναυπλίου 45. Πληρ. τηλ. 2241091875, 6974106737 MZT140608

ΕΝΟΙΚΙΑΖΕΤΑΙ μεγάλος ψηλοτάβανος **αποθηκευτικός χώρος,** εμβαδού 300 τ.μ., με είσοδο φορτηγών από ράμπα και άνετη αυλή εμβαδού 500 τ.μ. για στάθμευση αυτοκινήτων. Η οικοδομή στην οποία βρίσκονται οι αποθήκες είναι επί της λεωφόρου Ρόδου-Λίνδου 230, δίπλα από την επιχείρηση TSELIOS BAGNIO. Πληρ. τηλ. 2241024514, 2241064458 MXP13767

ΕΝΟΙΚΙΑΖΕΤΑΙ μαγαζί με αποθήκη 120 τ.μ. γωνιακό Πολύγυρου 2 με Καβάλας (Ανάληψη). Πληρ. τηλ. 6947399695 ΜΑΠ349

ΕΝΟΙΚΙΑΖΕΤΑΙ γωνιακό **οροφοδιαμέρισμα** σε μικρή οικοδομή δύο διαμερισμάτων με απεριόριστη θέα στη Ρόδο επί της οδού Κ. Παλαιολόγου. Αποτελείται από σαλόνι, κουζίνα, τρία υπνοδωμάτια και δύο μπάνια. Διαθέτει κεντρική ενδοδαπέδια θέρμανση, ηλιακό θερμοσίφωνα, υδρομασάζ, ηλεκτρικές συσκευές με πλήρη επίπλωση. Πληρ. τηλ. 2241020949, 6932326055 MAT2643

ΕΝΟΙΚΙΑΖΟΝΤΑΙ: α) **διαμέρισμα** 2 υπνοδωματίων, σαλόνι με τζάκι, χωλ, κουζίνα και 2 μπάνια, β) **μεζονέτα** για ζευγάρι πλήρως εξοπλισμένη, γ) **studio** επιπλωμένο στην περιοχή Ανω Ροδίνι. Πληρ. τηλ. 2241061628 και 6944410537 MZT080515

ΕΝΟΙΚΙΑΖΕΤΑΙ στη Ρόδο, οδός Κοδριγκτώνος-Παναγούλη, **τριάρι διαμέρισμα** 1ου ορόφου (2 υπνοδωμάτια, σαλόνι, κουζίνα, τουαλέτα) ήσυχο, ευάερο, ευήλιο, με βεράντες, **επιπλωμένο** και **εξοπλισμένο** με καινούργιο ψυγείο και πλυντήριο ρούχων. Σύνδεση με αποχετευτικό σύστημα. Πληρ. τηλ. 6942622641, 22410-90683, 2241076236 MZT140601

ΕΝΟΙΚΙΑΖΕΤΑΙ υπερυψωμένο ισόγειο **διαμέρισμα** 125 τ.μ. με κεντρική θέρμανση σε πάροδο της οδού Κοδριγκτώνος αποτελούμενο από σαλονοτραπεζαρία, δύο υπνοδωμάτια, κουζίνα, μπάνιο και WC. Τιμή ενοικίου 470 ευρώ. Πληρ. τηλ. 2244051474 και μετά τις 20.00 στο 6945852924 MZT140606

ΕΝΟΙΚΙΑΖΕΤΑΙ διαμέρισμα δύο υπνοδωματίων με εντοιχισμένη κουζίνα, επί της οδού Ζακύνθου. Πληρ. τηλ. 6945036946 MXP13763

ΠΩΛΟΥΝΤΑΙ

ΣΤΗΝ ΙΑΛΥΣΟ περιοχή Σωτήρος

α) ΜΕΖΟΝΕΤΕΣ 200 τ.μ. με υπόγειο σε οικόπεδο 900 τ.μ. εκάστη από ιδιοκτήτη

Πληρ. τηλ. 2241039212, 6936795999 κ. Λευτέρη Αρχ/των Σταυράς Σταμάτιος MAT2347

ΠΩΛΕΙΤΑΙ κατάστημα

γυναικείων ενδυμάτων σε εμπορική περιοχή πλήρως εξοπλισμένο, με εμπόρευμα. Χαμηλό ενοίκιο, λόγω οικογενειακού προβλήματος. Τιμή 15.000 (γρήγορη απόσβεση).

Πληρ. τηλ. 6937080980 MZT150611(Γ)

ΛΕΟΝΤΗΣ & ΦΩΤΗΣ ΑΝΤΩΝΟΓΛΟΥ ΟΙΚΟΔΟΜΙΚΕΣ ΕΠΙΧΕΙΡΗΣΕΙΣ Α.Ε.



Πωλούνται Ανεξάρτητες Πολυτελής Μονοκατοικίες στην Παραλία Ιαλυσού AE912

Τηλ. 22410 62 540 - 6947 705 717 - 6948 523 586

Mediterranean
Real Estate Agency
Κτηματομεσιτικό γραφείο

ΗΡΑΚΛΗΣ Δ.ΧΟΡΟΖΙΔΗΣ

Σύμβουλοι και φίλοι για μια ζωή!



Μεσίτης & Σύμβουλος επενδύσεων Ακίνητης Περιουσίας www.mediterraneanrealestate.eu www.dodecaneserealestate.com

ΠΩΛΗΣΕΙΣ - ΜΙΣΘΩΣΕΙΣ ΑΚΙΝΗΤΩΝ

Πωλήσεις Μονοκατοικιών- Μεζονέτων

-**Κανδυλί.** Οικοδομή 205τ.μ. με το υπόγειο σε οικόπεδο 2500 στρεμ. στα μισά ή τελειωμένη

-**Ιαλυσός.** Μεζονέτα διώροφη 124 τμ. 3 υπνοδωματίων, 2 μπάνια με κλιματισμό και ηλιακό σε κεντρικό σημείο της Ιαλυσού.

-**Παστίδα.** Ανεξάρτητες μεζονέτες λουξ κατασκευής, 150 τμ. σε οικόπεδα των 340 τμ. Παραδίδονται στα μισά και τελειωμένες.

-**Παστίδα.** Διώροφη κατοικία υπερπολυτελούς κατασκευής, υπερυψωμένο ισόγειο 150 τμ. 3 υδ, 2 μπάνια, σαλόνι, κουζίνα, τζάκι, μεγάλα μπαλκόνια. Α' όροφος 112 τμ. 2 υδ, 2 μπάνια, σαλόνι, κουζίνα, τζάκι, μεγάλα μπαλκόνια, απεριόριστη θέα, υπέροχα διαμορφωμένοι εξωτερικοί χώροι σε μεγάλο οικόπεδο

-**Παστίδα.** Υπερπολυτελής διώροφη μονοκατοικία 482τμ σε οικόπεδο 4.200τμ, ιδιαίτερου αρχιτεκτονικού σχεδιασμού, με 4 υδ, σαλόνι, κουζίνα υψηλής αισθητικής, 4 μπάνια, αποθήκη, κεντρικό σύστημα κλιματισμού ψύξης-θέρμανσης, διαμορφωμένο και δεντροφυτεμένο εξωτερικό χώρο, μεγάλες βεράντες απέραντη θέα.

-**Παστίδα.** Μονοκατοικία 3 υδ, συνολικής επιφάνειας 103 τμ. σε οικόπεδο 2.000 τμ.

-**Κρεμαστή.** Μονοκατοικία 100 τμ σε οικόπεδο 132 τμ, 3 υδ, πλήρως ανακαινισμένη, σε κεντρικό σημείο, με υπόλοιπο δόμησης (αέρας).

-**Παραδείσι.** Διώροφη μονοκατοικία 80τ.μ. 2 υδ πλήρως ανακαινισμένη

-**Παραδείσι.** Μονοκατοικία 85τ.μ αποτελούμενη από 2 ανεξάρτητες γκαρσονιέρες των 42τ.μ. με αυλή, πλήρως ανακαινισμένη

-**Παραδείσι.** Επί της Ανθούλας Ζερβού μονοκατοικία 3 επιπέδων 4υδ συνολ. επιφ. 127τ.μ

-**Δαματριά.** Νεόδμητη μεζονέτα 100τμ.διαμορφωμένη σε 3 διαφορετικά επίπεδα με απέραντη θέα.

-**Θεολόγος.** Διώροφη μονοκατοικία 120 τμ σε οικόπεδο 4700 τμ. 60μ από τη θάλασσα με απέραντη θέα

-**Κοσκινού.** Μεζονέτες 240 τμ. στα μισά ή τελειωμένες, σε οικόπεδο 1000 τμ.

-**Αφάντου.** Μεζονέτα υπερπολυτελούς κατασκευής 230τμ με 70τμ βεράντες, 4υδ, 3 μπάνια.

-**Αφάντου.** Μεζονέτα υπερπολυτελούς κατασκευής 211 τμ με 50τμ βεράντες, 3 υδ, 3 μπάνια.

-**Αφάντου.** Μονοκατοικία 75 τμ. με 2 υδ, και εναλλ χώρο κουζίνας-καθιστικού με τζάκι.Διαμορφωμένοι εξωτερικοί χώροι 600 τμ , 300 μ από την θάλασσα.

-**Αρχάγγελος.** Μεζονέτες 106 τμ η κάθε μία, στα μισά, σε ήρεμη περιοχή, με απεριόριστη θέα.

-**Μαλώνα.** Ημιτελής μονοκατοικία 105 τμ.με υπόγειο 60 τμ, σε καλή περιοχή του χωριού.

-**Λάρδος.** Δύο ανεξάρτητες κατοικίες συνολικής επιφάνειας 350 τμ, με διαρρύθμιση κατάλληλη και για ενοικιαζόμενα στούντιος

-**Γεννάδι.** Μεζονέτες 117 τμ με διαμορφωμένους εξωτερικούς χώρους (πισίνα, χώρο αθλοπαιδιών, κιόσκι, πάρκινγ) με θέα τη θάλασσα.

Πωλήσεις Διαμερισμάτων

-**Ρόδος.** Κων.Υδραίου νεόδμητο διαμέρισμα 100τμ 2 υδ πλήρως εξοπλισμένο με θέα.

-**Ρόδος.** Ανάληψη,3 επιπλωμένες γκαρσονιέρες πολυτελούς κατασκευής.

-**Ρόδος.** Στο κέντρο της πόλης επί της Διλμπεράκη πωλείται διαμέρισμα 90 τμ, β ορόφου, ανακαινισμένο.

-**Ρόδος.** Νισχιώρι Γκαρσονιέρες λουξ κατασκευής, πλήρως επιπλωμένες και εξοπλισμένες.

-**Ιαλυσός.** Στο κέντρο, σε ήσυχη περιοχή πωλείται νεόδμητο ισόγειο διαμέρισμα 115τ.μ. 2 υδ πλήρως εξοπλισμένο.

-**Ιαλυσός.** Στο κέντρο, σε ήσυχη περιοχή πωλείται νεόδμητο ισόγειο διαμέρισμα 100τ.μ., με αυλή, πλήρως εξοπλισμένο.

-**Ιαλυσός.** Νεόδμητα διαμερίσματα, ημιυπόγεια, υπερυψωμένα ισόγεια και α' ορόφου, 90τ.μ και 120τ.μ εξοπλισμένα με όλη την ξυλεία τους.

-**Ιαλυσός.** Μεταχειρισμένα διαμερίσματα και γκαρσονιέρες , λεωφ. Ηρακλειδών (πλησίον Ξεν.Φιλέρημος)

-**Παραδείσι.** Νεόδμητο οικοδόμημα, αποτελούμενο από 4 γκαρσονιέρες 55 τμ η κάθε μία, πλήρως εξοπλισμένες

-**Καλυθιές.** Διαμέρισμα 1ου ορόφου, 125τ.μ 3 υδ πλήρως εξοπλισμένο.

-**Αφάντου.** Σε κεντρικό σημείο, διαμέρισμα 2ου ορόφου 75 τμ σε νεόδμητη πολυκατοικία,2υδ,σαλοτραπεζαρία,κουζίνα,μπάνιο.

-**Αφάντου.** Νεόδμητα διαμερίσματα 83 τμ. υπερυψωμένου ισογείου, 2 υδ, παραδίδονται με ξυλεία και κεντρική θέρμανση.

Πωλήσεις Ξενοδοχειακών μονάδων

- **Παλιά πόλη.** Ξενώνας παραδοσιακής αρχιτεκτονικής, πλήρως ανακαινισμένος και επιπλωμένος, αποτελούμενος από 6 δωμάτια, μεγάλη σοφίτα, χώρο υποδοχής και αυλή 100 τμ.

-**Φαληράκι.** Οικοδομικό συγκρότημα αποτελούμενο από δύο 3όροφες οικοδομές υπερπολυτελούς κατασκευής και επιπλέον άδεια για 3 3όροφες οικοδομές και πισίνα 80 τμ. Πανοραμική θέα. Έκταση συνολικής επιφάνειας 13.200 τμ.

-**Αφάντου.** Σε ύψωμα με πανοραμική θέα, πωλείται ξενοδοχειακή μονάδα που αποτελείται από: 1) 37 δωμάτια (80 κλίνες). 2) 12 δωμάτια ημιτελή (24 κλίνες). 3) Δόμηση για επιπλέον 22 δωμάτια (44 κλίνες). Σύνολο 148 κλίνες. 4) Πισίνα, σνακ μπαρ, εστιατόριο.

-**Πεύκοι.** Συγκρότημα 3 ορόφων, συνολικής επιφάνειας 565 τμ σε οικόπεδο 4.250 τμ. 22 Studios επιπλωμένα, στο roof garden με πανοραμική θέα στη θάλασσα, δυνατότητα δημιουργίας εστιατορίου. Ακίνητο μεγάλης προβολής με άμεση πρόσβαση από τους δύο κεντρικούς δρόμους των Πευκών.

-**Πεύκοι** Ξενοδοχ. Μονάδα 120 κλινών με εστιατόριο, μπαρ και πισίνα συνολ. επιφ. 5500 τ.μ. 700μ. από τη θάλασσα.

-**Σύμη.** Αγ.Τριάδα , συγκρότημα 8 επιπλωμένων στούντιος συνολ. επιφ. 168 τ.μ. με απέραντη θέα στη θάλασσα συνοικ. Λιενή.

Πωλήσεις Παραδοσιακών κατοικιών

-**Ρόδος.** Επί της Βορ. Ηπείρου πωλείται τριώροφο Διατηρητέο, Λεβέντειο, Νεοκλασικό κτίριο 400τ.μ. σε οικόπεδο 920 τ.μ. με βοτσαλωτή αυλή, ιδιαίτερης αρχιτεκτονικής σε άριστη κατάσταση.

-**Ρόδος.** Αγ. Ιωάννη Διώροφο, διατηρητέο, νεοκλασικό κτίριο με κήπο, 4 υδ και πολλούς βοηθητικούς χώρους, πλήρως ανακαινισμένο, λουξ κατασκευής.

-**Παλιά πόλη.** Πέτρινη κατοικία 120 τμ. με κήπο, και δυνατότητα για επιπλέον δόμηση, λίγα μέτρα από το ρολόι.

-**Παλιά πόλη.** 3όροφη παραδοσιακή κατοικία 95τμ, 3υπνόπιων καινούρια κουζίνα και μπάνιο,πλήρως ανακαινισμένο.

-**Παλιά πόλη.** 2όροφη παραδοσιακή κατοικία 350τμ σε κεντρικό σημείο.Στο ισόγειο έχει και κατάστημα για οποιαδήποτε χρήση.

-**Παραδείσι.** Μονοκατοικία 3 χώρων 85 τμ. με μεγάλη αυλή.

-**Παραδείσι.** Παραδοσιακή κατοικία με καμάρα 51τ.μ με αυλή 20τ.μ στο ύψωμα του χωριού.

-**Παραδείσι.** Διώροφη παραδοσιακή κατοικία συνολ. επιφ. 65τ.μ, 1 υδ, πλήρως ανακαινισμένη.

-**Κοσκινού.** Παραδοσιακή καμάρα με προσθήκη ορόφου συνολικής επιφάνειας 75 τμ. σε άριστη κατάσταση σε κεντρικό σημείο του χωριού.

-**Κοσκινού.** Παραδοσιακή καμάρα 235 τμ με βεράντα 25 τμ, βοτσαλωτά δάπεδα, τζάκι και ξύλινη σοφίτα για χρήση υδ.

-**Κοσκινού.** Ανακαινισμένη παραδοσιακή κατοικία 110 τμ, με αυλή 10 τμ, με εσωτερικά επίπεδα διαμορφωμένα σε υδ.

-**Κοσκινού.** Γωνιακή παραδοσιακή κατοικία (καμάρα) 110 τμ με ανεξάρτητη κουζίνα, και αυλή 10 τμ. Επιπλωμένη με όλο τον παραδοσιακό εξοπλισμό.

-**Κοσκινού.** Παραδοσιακή κατοικία πλήρως ανακαινισμένη, 75 τμ καθαρού χώρου και σύνολο με τους εξωτερικούς 103 τμ.

-**Μαλώνα.** Παραδοσιακή κατοικία 3 χώρων συνολικής επιφάνειας 80 τμ στην κεντρική πλατεία του χωριού.

-**Μαλώνα.** Νεόδμητη παραδοσιακή κατοικία 95 τμ με μεγάλη αυλή με πέργκολα, τζάκι,κλιματισμό,ηλεκτρ.συσκευές και επιπλωμένη.

-**Μαλώνα.** Παραδοσιακή κατοικία 70 τμ σε καλή κατάσταση.

-**Λάερμα** Παραδοσιακή κατοικία 70 τμ και 30 τμ υπόλοιπο οικοπέδου.

-**Βάτι.** Παραδοσιακή κατοικία 70 τμ με αυλή 75 τμ.

-**Σύμη.** Παραδοσιακή νεοκλασική 2όροφη κατοικία 150τμ σε πολύ καλή κατάσταση σε κεντρικό σημείο της Σύμης,με δρόμο στην περιοχή Φαρμακείο.

-**Σύμη.** Σε κεντρικό σημείο , παραδοσιακή κατοικία 95τμ , αυλή 15τμ. Στην περιοχή φαρμακείο.

-**Σύμη.** Στο κέντρο της Σύμης περιοχή καταρράκτης, πωλείται παραδοσιακή κατοικία 70 τμ με πέτρινη αυλή και μικρό οικόπεδο με υπόλοιπο δόμησης.

-**Σύμη.** Στην περιοχή «Αγίας τριάδος» κάτω από την Παναγία την Περαιώτισσα , πωλείται παραδοσιακή κατοικία, σε άριστη κατάσταση, 2 δωματίων, με 2 αυλές, συνολικής επιφάνειας 110 τμ, κοντά σε δρόμο και θέα Πέδι και Γιαλό.

-**Σύμη.** Περιοχή Καταρράκτης στο ύψωμα πωλείται διώροφη παραδοσιακή κατοικία 60 τμ, με υπόλοιπο οικοπέδου 140 τμ. Με δόμηση.

Πωλήσεις Οικοπέδων-Αγροτεμαχίων

-**Ρόδος.** Ανάληψη, οικόπεδο 328τ.μ με δόμηση 0.8

-**Ρόδου-Καλλιθέας.** Οικόπεδα α) 7.000 τμ και β) 4.000 τμ με απέραντη θέα στη θάλασσα με άμεση πρόσβαση στη λεωφόρο, δίπλα στο Κρίστεν Πάλας

-**Ιαλυσός.** Στην παραλία Ιαλυσού πωλείται οικόπεδο 7.000 τμ. με άδεια οικοδομής για τρεις μεζονέτες.

-**Ιαλυσός.** Τρεις Οικόπεδα 160 τμ με δόμηση, στον συνοικισμό Καστελοριζίων.

-**Κανδυλί.** Οικόπεδο 2.000 τμ με άδεια 2όροφης οικοδομής 122 τμ με υπόγειο 97 τμ σε πολύ καλή τοποθεσία.

-**Κανδυλί.** Οικόπεδο 2.500τ.μ με άδεια οικοδομής.

-**Παστίδα.** Οικόπεδα 1.500 τμ. με άδεια οικοδομής για 2όροφη μεζονέτα

-**Παραδείσι.**583τμ στον κεντρικό δρόμο με Σ.Δ 0,8.

-**Παραδείσι.** Οικόπεδο 390 τμ εντός σχεδίου με Σ.Δ 0,8.

-**Παραδείσι.** Οικόπεδο 760 τμ. εντός σχεδίου με Σ.Δ 0,8.

-**Παραδείσι.**Περιοχή κάτω Καλαμώνας οικόπεδο 6100τμ με δόμηση 150 τμ.

-**Παραδείσι.** Περιοχή Καλαμώνας, οικόπεδο 5.700 τμ.

-**Παραδείσι.** Επί της επαρχιακής οδού Καλαμώνα-Μαριτσών στην περιοχή Πρεβεράνο αγροτεμάχιο 3520τ.μ. με ρεύμα και νερό.

-**Δημυλιά.** Οικόπεδο 2.080 τμ στον κεντρικό δρόμο με Σ.Δ 08.

-**Δαματριά.** Επί της επαρχιακής οδού Δαματριάς - Μαριτσών, οικόπεδο εντός σχεδίου 1030τ.μ με δόμηση 0,8.

-**Δαματριά.** Επί της επαρχιακής οδού Δαματριάς-Μαριτσών έκταση 35 στρεμ. με αποθήκη 800τ.μ. Δυνατότητα ολικής ή μερικής πώλησης.

-**Αφάντου.** Ανεξάρτητα οικόπεδα 2.000 τμ. εντός ζώνης οικισμού, με δόμηση 200 τμ. το καθένα. Έχουν απέραντη θέα στην θάλασσα.

-**Αφάντου.** Οικόπεδο 4010 τμ άρτιο και οικοδομήσιμο στην περιοχή Τραπεζία. Απεριόριστη θέα.

-**Αφάντου.** Αγροτεμάχιο 3020 τμ στην περιοχή Τρυπάνα.

-**Αφάντου.** Αγροτεμάχιο 9640 τμ στην περιοχή Βότες.

-**Μάσσαρι.** Οικόπεδο 2450 τμ στην παραλία Μασσάρων με δόμηση 100 τμ.

-**Κάλαθος.** Οικόπεδο 2.880 τμ. επί της κεντρικής λεωφόρου ιδιαίτερης προβολής με δόμηση 200 τμ.

-**Κάλαθος.** Οικόπεδο 3525τμ. με δόμηση 100 τμ στην περιοχή Αγίου Ιωάννη 50 μ από την παραλία.

-**Κάλαθος.** Οικόπεδο 5100τ.μ με πανοραμική θέα στη θάλασσα

-**Λίνδος.** Οικόπεδο εντός του χωριού 250 τ.μ. με Σ.Δ.08

-**Λίνδος-Ψάλτος.** Πωλείται έκταση 14.500 τμ με πανοραμική θέα στη θάλασσα εκ των οποίων 4.000 τμ αποτελούν ξεχωριστό τίτλο και λειτουργεί εντός του οικοπέδου γήπεδο 5x5 με τάπητα 4ης γενιάς, ένα κτίριο 35 τμ. αποδυτήρια με ντους και wc, και καφετέρια με αυλή. Επιπλέον άδεια οικοδομής για 200 τμ.

-**Ασκληπιού.** Εκταση 43.500τ.μ με δρόμο, χωρίς δασικό, με πανοραμική θέα.

-**Ασκληπιού.** Οικόπεδο 4900τ.μ εφαπτόμενο της δημοτικής οδού Ασκληπιού.

-**Ασκληπιού.** Οικόπεδο 4050τ.μ εφαπτόμενο της δημοτικής οδού Ασκληπιού.

-**Κιοτάρι.** Οικόπεδο 800 τμ, δίπλα στη θάλασσα με δόμηση.

-**Κιοτάρι.** Οικόπεδο 5.000 τμ. με πρόσοψη στην κεντρ. λεωφ.

-**Γεννάδι.** Οικόπεδο 1700 τμ. με άδεια οικοδομής 260 τμ.

-**Απολακιά.** Οικόπεδο 902 τμ. άρτιο με δόμηση 0,4.

-**Σύμη.** Περιοχή Νούλια-Τούρκος, οικόπεδο 13.500 τμ με 82,5 μ πρόσοψη έως το κύμα.

Πωλήσεις Αποθηκών

-**Ρόδος.** Ροδίνι. Ημιυπόγεια αποθήκη 2 χώρων και wc, 56 τμ συνολικά, με ράμπα και ρολά στην πρόσοψη.

-**Ρόδος.** Αποθήκη 55 τμ, με άμεση πρόσβαση αυτοκινήτων, στην περιοχή Κόρα.

-**Ρόδος.** Σκεύου Ζερβού 7-9 αποθήκη 488 τμ. με μεγάλη ράμπα για οποιαδήποτε χρήση.

-**Ανάληψη** Πωλείται υπόγεια αποθήκη 160 τμ σε νέα οικοδομή κατάλληλη για εμπορική χρήση.

Πωλήσεις Επιχειρήσεων

-**Ρόδος.** Επιχείρηση καφέ-μπαρ, γωνιακή, σε κεντρικό σημείο της Ανάληψης ιδιαίτερης προβολής με μεγάλη αυλή και όλο τον σύγχρονο εξοπλισμό με σταθερή πελατεία.

-**Ρόδος.** Περιοχή Ψαροπούλας, ισόγεια καταστήματα με αυλή, 1) 31,40 τμ με 31,40 τμ πατάρι 2) 26.14 τμ με 26,14τμ πατάρι, 3) 25,00 τμ με 25 τμ πατάρι.

-**Ρόδος.** Περιοχή Κόβα επί της οδού Κολοκοτρώνη, ισόγειο κατάστημα 55 τμ με αυλή, κατάλληλο για κάθε χρήση.

-**Ρόδος.** Σκεύου Ζερβού 7-9, ισόγειο κατάστημα 143 τμ. με ημιώροφο 76 τμ. μεγάλης προβολής και ιδιαίτερης αισθητικής. Πωλείται και αποθήκη 488 τμ. με ράμπα κάτω από το άνωθεν κατάστημα, η οποία επικοινωνεί και εσωτερικά με το κατάστημα.

-**Παλιά πόλη.** Ισόγειο κατάστημα 16 τμ επί της Αρχιεπισκόπου Ευθυμίου.

-**Ιαλυσός.** Καφετέρια πολυτελείας με σταθερή πελατεία.

-**Ιαλυσός.** Πωλείται ισόγειο κατάστημα συνολ.επιφ. 150τ.μ. με αυλή 70 τ.μ. λεωφ. Ηρακλειδών (πλησίον Ξεν. Φιλέρημος)

-**Παραδείσι.** Στην κεντρική πλατεία, 2όροφο κατάστημα για οποιαδήποτε χρήση.

-**Φαληράκι** Σε εμπορικό κέντρο, καφετέρια σνακ μπαρ 113 τμ κτίριο με 500 τμ αυλή με μεγάλη πισίνα.

-**Κως.** Στο Μαστιχάρι, κτιριακό συγκρότημα που αποτελείται από 8 γκαρσονιέρες και χώρους καταστημάτων.

Ενοικιάσεις Επιχειρήσεων

-**Ρόδος.** Κατάστημα 70 τμ εναλλ χώρου, με μεγάλη βιτρίνα επί της λεωφόρου Λινδου.

-**Ρόδος.** Αγ. Αναστασία νεοκλασική κατοικία συνολ. επιφ. 240 τ.μ. κατάλληλη για επαγγελματική χρήση

-**Ρόδος.** Στο εμπορικό κέντρο Cairo Palace ενοικιάζονται: α) Γραφείο 3ου ορόφου, 135 τμ. εναλλ χώρου β) Κατάστημα α' ορόφου 43 τμ.. Κατάλληλο και για γραφείο

-**Ρόδος.** Κων/νου Παλαιολόγου, απέναντι από το Βενετόκλειο, κατάστημα, υπερυψωμένο ισόγειο 75 τμ. ιδιαίτερης προβολής.

-**Ρόδος.** Λεωφ. Ρόδου Λίνδου δίπλα στο ΙΚΑ επαγγελματικός χώρος 250 τμ με 150 τμ αύλειο χώρο, εφαπτόμενο της λεωφόρου κατάλληλο για οποιαδήποτε χρήση. Δυνατότητα χρήσης και ακάλυπτου χώρου 1.200 τμ όπισθεν της επιχείρησης.

-**Ρόδος.** Ανάληψη, Φιλήμονα Γιαμαλή επαγγελματικός χώρος, υπερυψωμένο ισόγειο 50 τμ κατάλληλο για κατάστημα ή γραφείο.

-**Ρόδος.** Σκεύου Ζερβού 7-9,ισόγειο κατάστημα 143 τμ. με ημιώροφο 76 τμ. μεγάλης προβολής και ιδιαίτερης αισθητικής.

-**Ρόδος.** Νικολάου Μαυρή σε 2όροφο ακίνητο ιδιαίτερης προβολής με πρόσοψη στην οδό Καναδά, ο όροφος 380 τμ στα μισά. Κατάλληλο για οποιαδήποτε επαγγελματική χρήση.

-**Ρόδος.** Εθν. Αντίστασης αποθήκη 200τ.μ. με ράμπα και ηλεκτρικά ρολά.

-**Ρόδος.** Εθν. Αντίστασης. Επαγγελματικός χώρος 68 τμ., με αυλή, κατάλληλο για κάθε χρήση.

-**Ρόδος.** Περιοχή Ψαροπούλας, ισόγειο κατάστημα 33τ.μ με 33τ.μ πατάρι κατάλληλο για κάθε χρήση.

-**Πεύκοι.** Πλήρως εξοπλισμένο εστιατόριο σε έκταση 4.500 τμ. με πισίνα 200 τμ και επιπλέον άδεια λειτουργίας ανοιξιατηρίου, στον δρόμο προς την κεντρική παραλία των Πευκών.

Κάνετε τα όνειρα σας **ΠΡΑΓΜΑΤΙΚΟΤΗΤΑ** *στην τιμή που θέλετε.* *Αναλαμβάνουμε και εκδόσεις δανείων*

AE1333

Προώθηση και Προβολή των ακινήτων σας και στο εξωτερικό

Ρόδου - Λίνδου 213 (έναντι Πάρκου Ροδίνι) 85100 Ρόδος Tel.: 2241075860 Fax: 2241075861 mob.: 6944370848 e-mail: medest@otenet.gr

ενοικιασεις

συνέχεια από την προηγούμενη

ΕΝΟΙΚΙΑΖΟΝΤΑΙ καταστήματα σε συγκρότημα κατάλληλα για κάθε χρήση με μεγάλους ακάλυπτους χώρους και πάρκιν και ένα **δίχωρο διαμέρισμα** στην τουριστική ζώνη της Ιαλυσού στην οδό Φερενίκης πίσω ακριβώς από το Κάβο Τάγκο. Πληρ. τηλ. 2241029901, 6977434223

MXP13762

ΕΝΟΙΚΙΑΖΕΤΑΙ studio 50 τ.μ. επιπλωμένο με A/C (μονόχωρο) στο Ροδίνι, Σόφιας & Κυρά της Ρω γωνία. Πληρ. τηλ. 6974809192, 6947665932

MZT140609

ΕΝΟΙΚΙΑΖΕΤΑΙ μεζονέτα 87 τ.μ. συνολικού εμβαδού (σαλόνι, κουζίνα, μπάνιο, WC) με κήπο. Πρόσφατα ανακαινισμένη, περιοχή Κάτω Ηλιούπολη. Πληρ. τηλ. 2241094045

MZT130623

ΕΝΟΙΚΙΑΖΕΤΑΙ διαμέρισμα α' ορόφου με 3 υπνοδωμάτια, φρεσκοβαμμένο διαμπερές επί της Αντισμηνάρχου Βολονάκη 6 κοντά στον Κωτσόβολο και Παν. Αιγαίου. Πληρ. τηλ. 6974411124

MZT130625

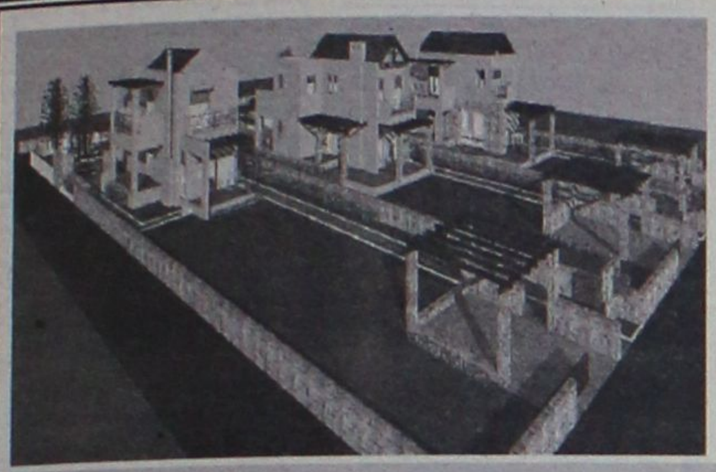

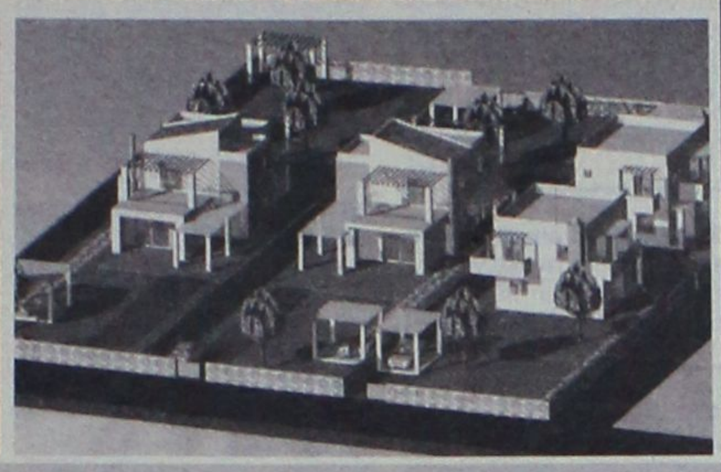

ΕΥΚΑΙΡΙΑ !!

ΠΩΛΟΥΝΤΑΙ

ΟΙΚΟΠΕΔΑ 1000 τ.μ. (ενός στρέμματος)

ΜΕ ΞΕΧΩΡΙΣΤΟ ΠΙΣΤΟΠΟΙΗΤΙΚΟ ΙΔΙΟΚΤΗΣΙΑΣ ΚΑΙ ΞΕΧΩΡΙΣΤΗ ΟΙΚΟΔΟΜΙΚΗ ΑΔΕΙΑ (2005)

ΒΡΙΣΚΟΝΤΑΙ ΣΤΗΝ ΕΠΑΡΧΙΑΚΗ ΟΔΟ **ΠΑΣΤΙΔΑ - ΙΑΛΥΣΟΥ** ΜΕ ΠΡΟΣΩΠΟ ΠΑΝΩ ΣΤΟΝ ΔΡΟΜΟ ΣΕ ΕΝΑ ΚΑΤΑΠΡΑΣΙΝΟ ΚΑΙ ΗΣΥΧΟ ΠΕΡΙΒΑΛΛΟΝ ΜΕ ΘΕΑ ΤΟΝ ΦΙΛΕΡΗΜΟ.

ΜΕ ΕΡΓΑ ΥΠΟΔΟΜΗΣ: ΠΕΡΙΜΕΤΡΙΚΗ ΠΕΡΙΦΡΑΞΗ (από μπετον όλου του οικοπέδου)

ΘΕΣΗ ΣΤΑΘΜΕΥΣΗΣ - ΔΥΟ ΕΙΣΟΔΟΥΣ Δ Ε Η - ΟΤΕ - ΔΕΥΑΠ κλπ.

ΕΠΙΣΗΣ ΠΑΡΑΔΙΔΟΝΤΑΙ **ΤΙΜΗ ΟΙΚΟΠΕΔΟΥ 125.000€**

Α) ΚΑΤΑΣΚΕΥΗ ΟΙΚΟΔΟΜΙΚΟΥ ΣΚΕΛΕΤΟΥ (μπετα).

Β) ΣΕ ΕΠΙΧΡΙΣΜΑΤΑ (μαρμαροσουβά).

ΕΠΙΒΛΕΨΗ ΑΠΟ ΤΟΥΣ ΑΡΧΙΤΕΚΤΟΝΕΣ ΜΗΧΑΝΙΚΟΥΣ:

ΜΕΛΕΝΟ ΔΗΜΗΤΡΗ ΚΑΙ ΚΥΡΙΑΚΟ ΔΗΜΗΤΡΑΔΙΟΥ

ΕΠΙΚΟΙΝΩΝΗΣΤΕ ΓΙΑ ΜΙΑ ΣΥΝΑΝΤΗΣΗ Κιν: 6948534747
Τηλ: 22410 47252

AE1553



ΠΩΛΗΣΕΙΣ ΑΚΙΝΗΤΩΝ

Ο ΔΙΑΜΕΡΙΣΜΑΤΑ
- Καρακόνερο 50 τ.μ. λουξ κατασκευής 90.000€
- Ροδίνι 81 τ.μ. λουξ κατασκευής
- Ροδίνι 45 τ.μ. λουξ κατασκευής
- Βενετοκλέων 55 τ.μ. (αποθήκη) διαμέρισμα μεταχειρισμένοι 55.000 €
- Ανάληψη 85 τ.μ. μεταχειρισμένο 125.000€
- Κοσκινού 87 τ.μ. μεταχειρισμένο 125.000€
- Σωτήρος 110 τ.μ. μεταχειρισμένο 110.000€
- Ρόδου-Λίνδου 90 τ.μ. λούξ κατασκευής 155.000€
- Ρόδου-Λίνδου 90 τ.μ. λούξ κατασκευής 160.000€
- Ροδίνι 91 τ.μ. λουξ κατασκευής

Ο ΜΕΖΟΝΕΤΕΣ - ΜΟΝΟΚΑΤΟΙΚΙΕΣ
- Παραδείσι 85 τ.μ. παλιά μονοκατοικία με 40 τ.μ. αυλή 75.000 €
- Δασκάλους 95 τ.μ. διόροφη μεζονέτα 155.000€
- Παστίδα 150 τ.μ. διώροφη μεζονέτα με 350 τ.μ. οικόπεδο σε μπετά 140.000€
- Παστίδα 150 τ.μ. διώροφη μεζονέτα με 350 τ.μ. οικόπεδο τελειωμένη 240.000 €
- Ασγούρου 120 τ.μ. διώροφη μεζονέτα με 2 στρέμματα οικόπεδο σε μπετά 130.000€
- Αφάντου 130τ.μ. με 1.000 μ. οικόπεδο 161.400 €

Ο ΟΙΚΟΠΕΔΑ
- Ρόδος 340 τ.μ. στον οικισμό Πολυτέκνων 140.000€
- Ρόδος 179 τ.μ. στην Μητρόπολη με συντελεστή 1,2 65.000€
- Παραδείσι 240 τ.μ. εντός οικισμού 30.000€
- Κατταβιά 1.730 τ.μ. πάνω στον κεντρικό 15.000 €
- Θολός 1.800 τ.μ. συντελεστή 0,4 150.000 €
- Σορωνή 509 τ.μ. με συντελεστή 0,8 200 μέτρα από θάλασσα 35.000 €
- Χαράκι 1.000 τ.μ. πάνω στο δρόμο 50.000 €
- Κανδυλί 2.885 τ.μ. κοντά στους Καστελλοριζιούς 211.000 €
- Λαχανιά 2.360 τ.μ. πάνω στον κεντρικό 50 μ. από θάλασσα με άδεια οικοδομής για 8 studios 94.000 €
- Γεννάδι 1000 τ.μ. με άδεια οικοδομής 24.944 €

Ο ΚΑΤΑΣΤΗΜΑΤΑ
- Χρίστου Τσιγάντε 100 τ.μ. ισόγειο
- Παλιά Πόη 120 τ.μ. κατάστημα 800.000€
- Κοσκινού 100 τ.μ. ισόγειο 120.000 €
- Κατάστημα 50 τ.μ. στο κέντρο της πόλης 160.000 €
- Ρόδου-Λίνδου 600 τ.μ. με 2 στρέμματα οικόπεδο 1.200.000 €
- Κατάστημα 65 τ.μ. επί της οδού Ρόδου-Λίνδου 334,000 €

Ο ΚΤΗΜΑΤΑ
- Κάτω Καλαμώνα 6.100 τ.μ. κοντά στον κεντρικό σε κατοικημένη περιοχή 100.000€
- Κατταβιά 30 στρέμματα πάνω στο κύμα 300.000 €
- Κατταβιά 4.293 τ.μ. σε ύψωμα 800 μ. από κεντρικό 13.000 €
- Κατταβιά 8.200 τ.μ. με θέα 800 τ.μ. από θάλασσα 42.000 €
- Κατταβιά 8.663 τ.μ. προς Πρασονήσι 100 μ. από κεντρικό 51.000 €
- Κατταβιά 8.773 τ.μ. προς Πρασονήσι 200 μ. από κεντρικό 44.000 €
- Λαχανιά 7.800 τ.μ. σε ύψωμα κοντά στον κεντρικό 91.570 €

Ο ΑΠΟΘΗΚΕΣ
- Δασκάλους 50 τ.μ.. υπιυπόγεια 35.000€
- Δασκάλους 220 τ.μ. υμιυπόγεια 132.000€

- **ΖΗΤΟΥΝΤΑΙ ΜΕΤΑΧΕΙΡΙΣΜΕΝΑ ΔΙΑΜΕΡΙΣΜΑΤΑ-ΑΜΕΣΗ ΠΩΛΗΣΗ**
- **ΠΩΛΟΥΝΤΑΙ** αποθήκες και βιοτεχνικοί χώροι.
- **ΔΑΝΕΙΑ ΔΕΚΤΑ - ΕΥΚΟΛΙΕΣ ΠΛΗΡΩΜΗΣ**
- **ΑΝΑΛΑΜΒΑΝΟΥΜΕ ΑΝΤΙΠΑΡΟΧΕΣ**

ΣΤΑΜΑΤΗΣ ΜΑΝΩΛΑΚΟΣ

ΩΡΕΣ ΓΡΑΦΕΙΟΥ 8.30-1.00 π.μ. και 5-8 μ.μ.

ΔΗΜ. ΑΝΑΣΤΑΣΙΑΔΗ 45 (ΣΥΝΟΙΚΙΑ ΔΑΣΚΑΛΩΝ)

Τηλέφωνα: 2241023815-78275, 6945769958, 6944698056

XΠ1588

ΟΙΚΟΔΟΜΗ ΡΟΔΟΥ

ΤΕΧΝΙΚΗ-ΚΑΤΑΣΚΕΥΑΣΤΙΚΗ ΕΤΑΙΡΕΙΑ

ΠΩΛΟΥΝΤΑΙ

1) **Αποθήκες, διαμερίσματα και οροφοδιαμερίσματα** στην περιοχή Καναμάτ (Καρακόνερο) διαφόρων μεγεθών (σε συγκρότημα 2 πολυκατοικιών).
2) **Μονοκατοικίες** στο Κιοτάρι Ασκληπειού (στο κύμα) 120 τ.μ. σε κτήμα 1.300 τ.μ. εκάστη.

Δεκτά δάνεια και ευκολίες πληρωμής έχουμε τις καλύτερες τιμές της αγοράς.

ΜΑΝΟΛΗΣ ΣΠΥΡΙΔΗΣ
ΚΩΣΤΑΣ ΚΩΝΣΤΑΝΤΙΝΙΔΗΣ

ΟΙΚΟΔΟΜΗ ΡΟΔΟΥ

Καμύνδου 4- Ρόδος-85100 Τηλ.: 22410/60460- 2 Fax: 22410/60463

Πολιτικός Μηχανικός (Κιν:693 6660460)
Δ. Π.Θ. εργολάβος (ΚΙΝ.: 6978.110.000)

ΕΜΠ00026

ευσταθίου ΕΥΡΩΚΤΗΜΑΤΙΚΗ
ΚΤΗΜΑΤΟΜΕΣΙΤΙΚΟ ΓΡΑΦΕΙΟ

Εθν. Αντιστασεως 83 • Τηλ.: 22410 73819, 74917
Κιν.: 6946 103929 • Fax: 22410 38641
e-mail: info@euroktimatiki.gr

ΜΙΣΘΩΣΕΙΣ ΚΑΤΟΙΚΙΩΝ

- **Οροφοδιαμέρισμα** 135 τ.μ. περιοχή Αγ. Ιωάννης 1ου ορόφου με (2) δύο υπνοδωμάτια σαλόνι, κουζίνα, δύο μπάνια, διαθέτει θέρμανση με θερμοπομπούς και θερμοσισσωρευτές, ηλιακό θερμοσίφωνα. Μηνιαίο μίσθωμα 480 ευρώ.
- **Οροφοδιαμέρισμα** 140 τ.μ. στην Ιαλυσό, με (3) τρία υπνοδωμάτια, σαλόνι, κουζίνα, δύο μπάνια, με κεντρική αυτόνομη θέρμανση, ηλιακό θερμοσίφωνα, τζάκι, εντοιχισμένη κουζίνα. Μηνιαίο μίσθωμα 500 ευρώ.
- **Διαμέρισμα** 90 τ.μ. στα Κοσκινού σε νεόδμητη οικοδομή, 1ου ορόφου, διαθέτει (2) δύο υπνοδωμάτια, σαλόνι, κουζίνα, μπάνιο, ηλιακό θερμοσίφωνα, κεντρική αυτόνομη θέρμανση, αυτόνομη θέση στάθμευσης. Μηνιαίο μίσθωμα 470 ευρώ.
- **Διαμέρισμα** 50 τ.μ. ισόγειο, περιοχή Μήδεια, **πλήρως επιπλωμένο** με (1) ένα υπνοδωμάτιο, σαλόνι, κουζίνα, μπάνιο Μηνιαίο μίσθωμα 350 ευρώ.
- **Διαμέρισμα** 140 τ.μ . περιοχή Αγ. Ιωάννης με (3) τρία υπνοδωμάτια, σαλόνι, κουζίνα, δύο μπάνια. Μηνιαίο μίσθωμα 700 ευρώ.
- **Διαμέρισμα** 95 τ.μ. στην Ιξιά με (2) δύο υπνοδωμάτια, σαλόνι, κουζίνα, μπάνιο σε ήσυχη περιοχή. Μηνιαίο μίσθωμα 350 ευρώ.
- **Διαμέρισμα** 105 τ.μ. στην Ιαλυσό με (3) τρία υπνοδωμάτια, σαλόνι, κουζίνα, μπάνιο. Διαθέτει κεντρική αυτόνομη θέρμανση, ηλεκτρικό θερμοσίφωνα. Μηνιαίοι μίσθωμα 450 ευρώ.
- **Διαμέρισμα** στα Κοσκινού α' ορόφου σε νεόδμητη οικοδομή 105 τ.μ. διαθέτει (2) δύο υπνοδωμάτια, σαλόνι, κουζίνα, ηλιακό θερμοσίφωνα, air condition. Μηνιαίο μίσθωμα 470 ευρώ
- **Μονοκατοικία** 150 τ.μ. στην Παστίδα πολυτελούς κατασκευής νεόδμητη με (3) τρία υπνοδωμάτια, σαλόνι, κουζίνα, μπάνιο, ξενώνα, κεντρική θέρμανση, ηλιακό θερμοσίφωνα, διαμορφωμένο κήπο. Μηνιαίο μίσθωμα 800 ευρώ.
- **Μονοκατοικία** 150 τ.μ. στο Τσαΐρι, **επιπλωμένη**, με (3) τρία υπνοδωμάτια, σαλόνι, κουζίνα, πάρκινγκ με τηλεχειρισμό, πισίνα, κήπο, BBQ. Μηνιαίο μίσθωμα 1200 ευρώ.
- **Μονοκατοικία** 200 τ.μ. σε προνομιακή θέση στην Ιαλυσό, **πλήρως επιπλωμένη,** με (3) τρία υπνοδωμάτια, σαλόνι, κουζίνα, μπάνιο, υπερπολυτελούς κατασκευής, διαθέτει στεγασμένο πάρκιν με τηλεχειρισμό, πισίνα, κήπο, μπάρμπεκιου, κεντρική αυτόνομη θέρμανση, ηλιακό θερμοσίφωνα, κάμερες ασφαλείας, συναγερμό, με αρχιτεκτονική σχεδίαση και διακόσμηση εσωτερικού και εξωτερικού χώρου. Μηνιαίο μίσθωμα 1.500 ευρώ.
- **Γκαρσονιέρα** 50 τ.μ. στην Ιξιά, με ένα υπνοδωμάτιο, σαλόνι, κουζίνα, μπάνιο, πλήρως επιπλωμένη με καινούργιο εξοπλισμό. Μηνιαίο μίσθωμα 300 ευρώ.
- **Γκαρσονιέρες** 40 τ.μ., πλήρως επιπλωμένες πολυτελούς κατασκευής στο Φαληράκι Μηνιαίο μίσθωμα 240 ευρώ.
- **Γκαρσονιέρα** στην Ιξιά 55 τ.μ. πλήρως επιπλωμένη. Μηνιαίο μίσθωμα 250 ευρώ.
- **Studios** πλήρως επιπλωμένα επί της Ρόδου-Λίνδου. Μηνιαίο μίσθωμα 280 ευρώ.

XΠ401/2029

ενοικιασεις

συνέχεια από την προηγούμενη

ΕΝΟΙΚΙΑΖΕΤΑΙ διαμερισματάκι πλήρως ανακαινισμένο στη Σουλίου 8, επιπλωμένο ή χωρίς έπιπλα. Πληρ. τηλ. 6948002185, 22410-60170, 96779
MZT140610

ΕΝΟΙΚΙΑΖΕΤΑΙ επιπλωμένο διαμέρισμα επί της οδού Φιλερήμου 15 στην περιοχή Καρακόνερο. Πληρ. τηλ. 2241078640 μετά τις 10.00
MZT14060

ΕΝΟΙΚΙΑΖΕΤΑΙ ανεξάρτητο μικρό **επιπλωμένο διαμέρισμα** στον β' όροφο. Αποτελείται από ένα υπνοδωμάτιο με μικρό καθιστικό και ημίδιπλο κρεβάτι, κουζίνα με εντοιχισμένες ηλεκτρικές συσκευές και ευρύχωρο μπάνιο με μπανιέρα και ξεχωριστή καμπίνα ντουζιέρας. Διαθέτει εντοιχισμένες ντουλάπες και μεγάλους καθρέπτες. Εχει μεγάλο μπαλκόνι με τέντα που βλέπει σε κήπο. Ζεστό νερό όλο το 24ωρο. Περιοχή 7 Βαγιές. Ενοίκιο 420 ευρώ μαζί με το νερό και τα κοινόχρηστα. Πληρ. τηλ. 6936570851
MXP13758

ΕΝΟΙΚΙΑΖΟΝΤΑΙ γκαρσονιέρες καινούργιες πλήρως επιπλωμένες κοντά στο πανεπιστήμιο. Πληρ. τηλ. 2241078965
MZT130624

ΕΝΟΙΚΙΑΖΟΝΤΑΙ διαμερίσματα διάρια στην Ιξιά έναντι Μίρα Μάρε πλήρως εξοπλισμένα για τη σεζόν και όλο το χρόνο. Πληρ. τηλ. 2241075662, 6977656668
ΜΑΠ346

ΕΝΟΙΚΙΑΖΕΤΑΙ αποθήκη 250 ή και λιγότερα τ.μ. στον δρόμο προς Κοσκινού κατάλληλη και για επαγγελματική χρήση (π.χ. επιπλοποιείο, συνεργείο αυτοκινήτων κ.ά.). Πληρ. τηλ. 2241074342, 6976773438
MZT130619

ΕΝΟΙΚΙΑΖΕΤΑΙ μικρή μονοκατοικία πλήρως ανακαινισμένη στα Κρητικά. Τιμή 300 ευρώ. Πληρ. τηλ. 6977339842
INT130610

ΕΝΟΙΚΙΑΖΟΝΤΑΙ δύο διαμερίσματα μερικώς επιπλωμένα έκαστο με δύο υπνοδωμάτια, σαλοτραπεζαρία, κουζίνα, μπάνιο, με ψύξη, θέρμανση και άνετο πάρκιν στ' Αφάντου. Πληρ. τηλ. 2241051871 και 6979445753
MZT130615

ΕΝΟΙΚΙΑΖΕΤΑΙ γκαρσονιέρα 45 τ.μ. αποτελούμενη από υπνοδωμάτιο, καθιστικό, κουζίνα και WC με air condition, επιπλωμένη ή μη σε νεόκτιστη οικοδομή επί της Γεωργ. Σεφέρη. Πληρ. τηλ. 6936252863
MZT130616

ΕΝΟΙΚΙΑΖΟΝΤΑΙ επί της οδού Σάββα Διάκου παραπλεύρως της Στέλιου Κωτιάδη στους Δασκάλους: **1) γκαρσονιέρα** δίχωρη ισόγεια καινούργια χωρίς έπιπλα, τιμή 300 ευρώ, **2) διαμέρισμα** 2ου ορόφου καινούργιο χωρίς έπιπλα με 2 υπνοδωμάτια, τιμή 450 ευρώ, **3) κατάστημα** ισόγειο 30 τ.μ. φάτσα στον δρόμο. Τιμή 300 ευρώ. Πληρ. τηλ. 2241023815, 2241078275, 6945769958
ΧΠ1588.1

ΕΝΟΙΚΙΑΖΕΤΑΙ γκαρσονιέρα με ξεχωριστό υπνοδωμάτιο, επιπλωμένη, στο κέντρο της πόλης κοντά στη θάλασσα, διαθέτει πολυκουζίνα, μικρό σαλόνι σ' ενιαίο χώρο, δύο μπαλκόνια, σε ήσυχη περιοχή κοντά στη θάλασσα. Πληρ. τηλ. 6972718731
MZT130611

ΕΝΟΙΚΙΑΖΕΤΑΙ δωμάτιο με μπάνιο, με το μήνα στην Π. Πόλη. Πληρ. τηλ. 6977620376
MZT130606

ΕΝΟΙΚΙΑΖΟΝΤΑΙ επιπλωμένα διαμερίσματα πλήρως εξοπλισμένα επί της λεωφ. Ιαλυσού. Ιαλυσός. Πληρ. τηλ. 2241035283, 6944435744
MZT130617

ΕΝΟΙΚΙΑΖΕΤΑΙ για επαγγελματική στέγη (ιατρείο, γραφείο κ.λπ.) **διαμέρισμα** 1ου ορόφου 90 τ.μ. στο Νιοχώρι. Ενοίκιο 450 ευρώ. Πληρ. τηλ. 6973037387, 2241090329
ΜΑΠ342

ΕΝΟΙΚΙΑΖΕΤΑΙ διαμέρισμα 3άρι ανακαινισμένο με θέρμανση στην Ιαλυσό. Τιμή 400 ευρώ. Επίσης **δωμάτιο επιπλωμένο** με μπάνιο και πολυκουζινάκι σε καινούργια οικοδομή. Τιμή 200 ευρω. Πληρ. τηλ. 6975908005 και 2241093354
MZT100607

Στην Ιαλυσό **ενοικιάζεται** επί της λεωφόρου 200 μέτρα από τα φανάρια **μονοκατοικία** με αυλή επιπλωμένη με 2 υπνοδωμάτια-σαλόνι-τραπεζαρία-κουζίνα-μπάνιο, με πλήρες ηλεκτρικό εξοπλισμό και πάρκιν. Πληρ. τηλ. 2241090546
MZT130609

ΕΝΟΙΚΙΑΖΕΤΑΙ ανεξάρτητο ισόγειο **διαμέρισμα** επί της Θ. Σοφούλη 9, κατάλληλο για επαγγελματικό χώρο (τεχνικό γραφείο κ.λπ.). Πληρ. τηλ. 2241029315, 6973353855
MZT100609

ΕΝΟΙΚΙΑΖΕΤΑΙ δυάρι 55 τ.μ. χωρίς κοινόχρηστα (1 υπνοδωμάτιο και ενιαίο σαλόνι-κουζίνα) στην οδό Παπαχριστοδούλου και Εργάνης Αθηνάς (περιοχή Δασκάλων δίπλα στο σούπερ μάρκετ Bazaar). Πληρ. τηλ. 6946797480, 6944784938
MZT100604

ΕΝΟΙΚΙΑΖΟΝΤΑΙ ολοκαίνουργιες **γκαρσονιέρες** με πλήρη επίπλωση, κλιματισμό, τηλεόραση, τηλέφωνο στο κέντρο της πόλης μοντέρνας κατασκευής και διακόσμησης. Πληρ. τηλ. 6948585521 από 10.00-13.00 και 17.00-22.00
ΧΠΚΤΗ008

ΕΝΟΙΚΙΑΖΕΤΑΙ στην οδό Αθηνών, Ανάληψη, διαμπερές **οροφοδιαμέρισμα** 127 τ.μ. πλήρως επιπλωμένο, σε μικρή πολυκατοικία, χωρίς κοινόχρηστα, με ασανσέρ, 2 μπάνια, ηλιακό θερμοσίφωνα, νυκτερινό τιμολόγιο, αυτόνομη θέρμανση, με απεριόριστη θέα, διαθέσιμο από 1ης Ιουλίου. Τιμή 600 ευρώ. Πληρ. τηλ. 2241082290 και 6947731002
MZT080609

ΠΩΛΟΥΝΤΑΙ

1) **Διαμέρισμα** τεσσάρι 111 τ.μ. στην Ιαλυσό κεντρικό σε πολύ καλή κατάσταση
2) **Διαμέρισμα** δυάρι ευκαιρίας στην Ιαλυσό
3) **Διαμερίσματα** τριάρια, τεσσάρια κεντρικά στην Ιαλυσό
4) **Διαμερίσματα** λουξ δυάρια στο Νιοχώρι ετοιμοπαράδοτα
5) **Διαμερίσματα-μεζονέτες** στο Καρακόνερο
6) **Μεζονέτα** στα μπετά Κοσκινού
7) **Μονοκατοικία** με 4 στρέμματα στην Ιαλυσό ευκαιρία
8) **Μονοκατοικία** στο Παραδείσι ημιτελής με 3.500 τ.μ. ευκαιρία
9) **Οικόπεδο** στ' Αφάντου εντός ζώνης, 2.500 τμ. με θέα καταπληκτική

ΕΝΟΙΚΙΑΖΟΝΤΑΙ

1) **Διαμέρισμα** επιπλωμένο επί της Σοφούλη δυάρι 50 τ.μ.
2) **Διαμέρισμα** τεσσάρι επί της Πίνδου κατάλληλο και για επαγγελματική στέγη
3) **Στην Ιαλυσό** διαμέρισμα σε διπλοκατοικία 180 τ.μ.
4) **Καταστήματα** και επιχειρήσεις πωλούνται στη Νέα Αγορά, Παλιά Πόλη, έτοιμα προς λειτουργία και ενοικιάζονται
5) **Κατάστημα** στην Ανάληψη

Πληροφορίες Κτηματομεσιτικό Γραφείο

ΕΛΕΝΗΣ ΒΡΑΤΣΑΛΗ

τηλ. 22410-65300, 63834, 6945105362

ΜΑΤ2547(Γ)

ΠΩΛΕΙΤΑΙ

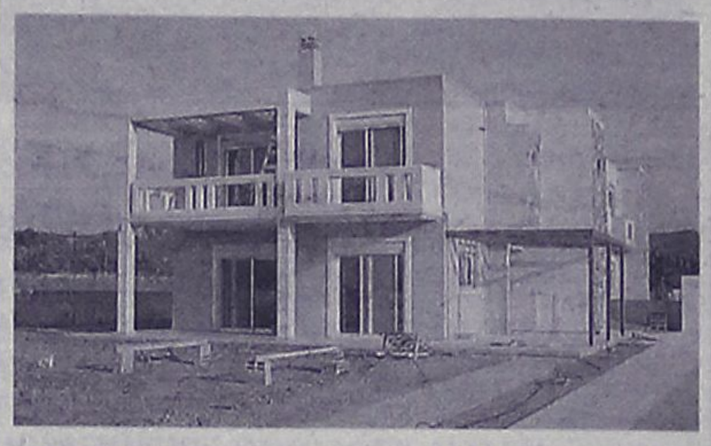

ετοιμοπαράδοτη **μονοκατοικία** 225 τ.μ. από ιδιώτη επί της οδού Αρχιμίδη στην περιοχή Φιλερήμου-Ιαλυσός, με 4 υπνοδωμάτια, 2 μπάνια, 1 WC, κεντρική θέρμανση και μαρμάρινα δάπεδα.

Πληρ. τηλ. 6948727557-58, 2241025400

ΜΑΠ354

ΠΑΣΤΙΔΑ. ΠΩΛΟΥΝΤΑΙ

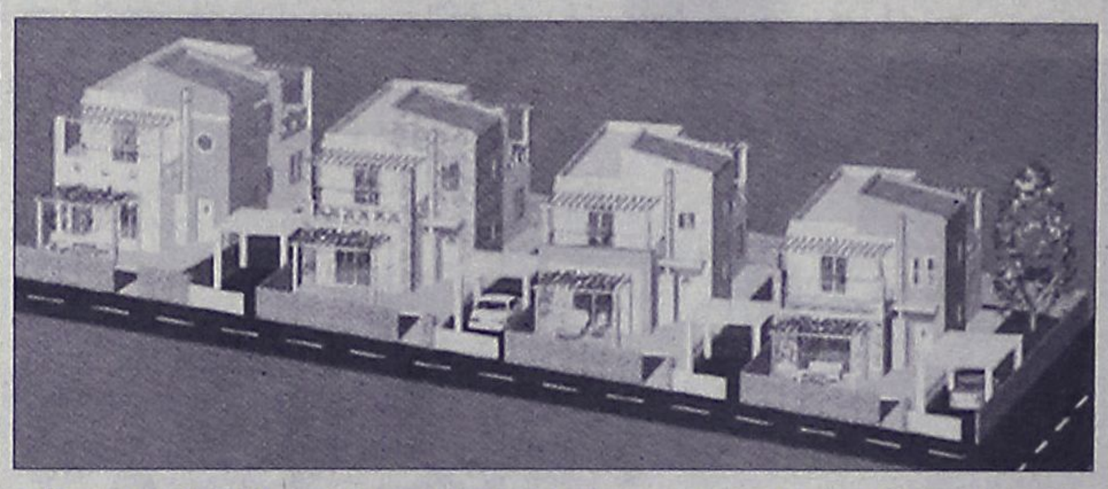

μεζονέτες πολυτελούς κατασκευής από ιδιοκτήτη-κατασκευαστή σε μπετά ή τελειωμένα των 120-130-160 τ.μ. σε οικόπεδο 250 και 330 τ.μ. με θέα το Φιλέρημο.

Πληρ. τηλ. 6944636141

ΑΤ2191(Γ)

Θεόφιλος Κλωνάρης

Μεσίτης Αστικών Συμβάσεων

ΕΥΡΩΠΑΪΚΗ ΕΠΕΝΔΥΤΙΚΗ

Εθνικής Αντίστασης 48 τηλ.2241039300,κιν.6977582152

ΔΙΑΜΕΡΙΣΜΑΤΑ:

- Γκαρσονιέρα 40τ.μ. καλή κατάσταση στην Ιξιά € 60000
- 2 ισόγειες γκαρσονιέρες κοντά στο Βενετόκλειο € 80000
- 2 δυάρια διαμερίσματα κοντά στο πανεπιστήμιο € 88000
- Διαμέρισμα 90τ.μ. 2υπν/τίων με πάρκιν € 180000
- Διαμέρισμα 105τ.μ. Γ' ορόφου 5 ετών με αποθήκη και πάρκιν μαζι με δυάρι 45 τ.μ. καινούργιο. € 250000
- Διαμέρισμα 120τ.μ. λουξ κατασκευής με 3 υπνοδωμάτια με ασανσέρ,θέρμανση,υπ.γκαράζ,Ανάληψη € 220000
- Διώροφη Οικοδομή συν.εμβαδού 245τ.μ. αποτελούμενη απο 3 διαμερίσματα και υπόλοιπο δόμησης 42 τ.μ. δίπλα σε σχολικό συγκρότημα.Δάνεια δεκτά € 350000
- **Ολοκαίνουργια γκαρσονιέρα στο κέντρο με πλήρη επίπλωση και εξοπλισμό ιδανική για επένδυση**

ΜΟΝΟΚΑΤΟΙΚΙΕΣ:

- Παστίδα 130τ.μ. σε 300τ.μ. οικόπεδο(μπετά) € 112000
- Κοσκινού 158τ.μ. σε οικ/δο 1000τ. σε μπετά € 160000
- Παστίδα 155 τ.μ. με οικόπεδο 350τ.μ.(Μπετά) € 130000
- Τρείς 210τ.μ. ,οικόπεδο 1300 ,μαρμαροσοβά € 240000
- Μεζονέτα στην Ιαλυσό 210τ.μ. με 3 υπν/τια,τζάκι,θέρμανση,λουξ κατασκευή.Τιμή συζητήσιμη € 280000
- Μονοκατοικία στην Ιξιά, εξαιρετικής κατασκευής 165 τ.μ με 4 υπνοδωμάτια ετοιμοπαράδοτη € 280000
- Μονοκατοικία 140τ.μ. σε οικόπεδο 300τ.μ. στην Αγία Παρακευη πολυτελούς κατασκεύης € 300000
- Μονοκατοικία 180τ.μ. με 1500 τ.μ. οικόπεδο στα Κοσκινού με φανταστική θέα € 390000

ΟΙΚΟΠΕΔΑ - ΚΑΤΑΣΤΗΜΑΤΑ:

- Οικόπεδο ,Σύμη(ΛΙΕΝΗ) 490τ.μ. με Σ.Δ. 0,8 € 85000
- Οικόπεδο στα Κοσκινού 1000 τ.μ. με άδεια € 100000
- Οικόπεδο 5000τ.μ. κοντά στο Πλυμμήρι € 75000
- Οικόπεδο 1500τ.μ. με άδεια στην π. Άνοιξη € 140000
- **Κατάστημα στην Εθνικής Αντίστασης(πρ.Άννης Μαρίας) σε κεντρικό σημείο προς €5000/τ.μ.**
- Κατάστημα στην Ανάληψη 75τ.μ. με υπόγειο γκαράζ και αποκλειστική χρήση αυλής.Τιμή συζητήσιμη
- Επιχείρηση Bar στην Ιαλυσό με πλήρη εξοπλισμό σε ακίνητο 240τ.μ. με αυλή 250τ.μ.
- Επιχείρηση εστιατορίου στην παλιά πόλη
- Επιχείρηση νυκτερινού κέντρου σε τιμή ευκαιρίας

Μισθώσεις:

- Μονοκατοικία 140τ.μ. καινούργια με πισίνα,BBQ,μεγάλη αυλή,θέρμανση,3 υπν/τια, κοντά στο Κολέγιο Ρόδου
- Διαμέρισμα 120τ.μ. πολυτελές πλησίον Καζίνο
- Καινούργιο υπέρπολυτελές διαμέρισμα 120τ.μ. ,3 υπνοδωμάτια με πάρκιν&ασανσέρ στην Άννης Μαρίας
- Όροφος διπλοκατοικίας ,καινούργιος,120τ.μ. με αυλή και πάρκιν κοντά στο Jumbo προς € 700
- Κατοικία 1 υπν/τίου καινούργια με πλήρη επίπλωση και εξοπλισμό στην οδό Καναδά ,με αυλή € 410
- Διαμέρισμα καινούργιο για επαγγελματική χρήση ,110 τ.μ. στην Δενδρινού κατάλληλο για Ιατρείο ή Τεχνικό γραφείο,με χώρο στάθμευσης και αποθήκη

Αγορές-πωλήσεις-μισθώσεις-εκτιμήσεις-Ακινήτων

Δάνεια Δεκτά

ΧΠ2694

ΤΣΟΥΡΟΥΝΑΚΗΣ Κεφάλαιο

Κτηματομεσιτικό Γραφείο

Γ. ΣΕΦΕΡΗ 12 (παραπλεύρως ΜΗΔΙΑ)
ΤΗΛ/FAX.: (22410) 60060
www.e-kefaleo.com

ΠΩΛΗΣΕΙΣ ΑΚΙΝΗΤΩΝ

ΔΙΑΜΕΡΙΣΜΑΤΑ

- 42 τ.μ,1ου,γκαρσονίερα, ισόγειο, Ιξιά,17εκ-50.000€
- 42 τ.μ,1ου,γκαρσονίερα, Κ.Παλαιολόγου,29,4εκ-86.280 €
- 50 τ.μ, μονοκατοικία, Αγ.Δημήτριο, 25,5εκ-75.000€
- 50 τ.μ, 2αρι,1ου,καινούριο, Καναδά , 35εκ-102.714 €
- 50 τ.μ, 2αρι, ισόγειο καινούριο, Καρακόνερο, 35εκ-102.714 €
- 77 τ.μ, 2υπν/τιων, ισόγειο καινούριο, Καρακόνερο, 54εκ-158.473 €
- 80 τ.μ, ισόγειο, 2υπν/τιων,καινούριο, Δενδρινού, 60 εκ-176.080€
- β1τ.μ,ισόγειο, 2 υπν/τιων , καινούριο, Αραπάκι, 51εκ - 150.000 €
- 82 τ.μ ,1ου ,2υπν/τιων, καινούριο, Τριάντα 47 εκ-137,931 €
- 87 τ.μ , ισόγειο, 2υπν/τιων, καινούριο,Μιχ.Πετρίδη, 63εκ-185.000€
- 87 τ.μ , ισόγειο, 3υπν/τιων, καινούριο, Τριάντα 53 εκ-155.000 €
- 93 τ.μ , ισόγειο, 2υπν/τιων, καινούριο,Σμύρνης,59εκ-173.147€
- 93 τ.μ ,1ου , 2υπν/τιων, καινούριο,Παρθενόπης, 59εκ-173.147€
- 107τ.μ, 2ου, 3 υπν/τιων καινούριο, Κ. Παλαιολόγου 74, 9εκ-219.809€
- 113τ.μ, 3ου, 3υπν/τιων, λουξ κατασκευής, Ανάληψη, 73,5-215.700€
- 115τ.μ, 2ου, 3υπν/τιων, λουξ κατασκευής, Καρακόνερο 75εκ.- 220.010€
- 118 τ.μ, 1ου, 3υπν/τιων, καινούριο,Μιχ.Πετριδη,73εκ-214.233€
- 122 τ.μ, 3ου, 3υπν/τιων, καινούριο, Ανάληψη,81.7εκ-240.000€

ΜΕΖΟΝΕΤΕΣ-ΜΟΝ/ΚΙΕΣ

- 120 τ.μ, μεζονέτα, μπετά, οικόπεδο 1000 τ.μ Αφάντου 30 εκ-88.041 €
- 133 τ.μ μεζονέτα, λούξ, αυλή 280 τ.μ,Τριάντα 85εκ-250.000 €
- 144 τ.μ μεζονέτα, λούξ, αυλή 280 τ.μ Ιξιά 92 εκ-270.000 €
- 165 τ.μ μεζονέτα, λούξ, αυλή 380 τ.μ Ιξιά 118 εκ-346.500 €
- 182 τ.μ μεζονέτα, λούξ, αυλή 380 τ.μ Ιξιά 130 εκ-382.200 €

ΟΙΚΟΠΕΔΑ

- Οικόπεδο,3στρεμ.,εντός ζώνης,Καρακόνερο 95,4εκ - 280.000€

ΕΠΑΓΓΕΛ/ΚΟΙ ΧΩΡΟΙ

- Κατάστημα 50 τ.μ Κ.Παλαιολόγου, 75εκ-220.110€
- Κατάστημα 60 τ.μ ,Παλιά πόλη 33 εκ-97.000 €
- Κατάστημα 93 τ.μ ,Καναδά 139,5εκ-409.391 €
- Καταστήματα 95τ.μ ,60 τ.μ πατάρι, πάρκιν, Ρόδου-Καλιθέας, 87 εκ-255.000 €
- Κατάστημα 98 τ.μ., με υπόγειο, Δενδρινού 167 εκ-490.000 €

ΕΝΟΙΚΙΑΣΕΙΣ

- Κατάστημα 170 τ.μ., 150 τ.μ. αυλή, πάρκιν, κεντρικό, Ροδίνι 1.300 €

ΧΠ11629

ενοικιασεις

συνέχεια από την προηγούμενη

ΕΝΟΙΚΙΑΖΕΤΑΙ σε ολιγομελή οικογένεια **διαμέρισμα** ενός δωματίου μετά των λοιπών βοηθητικών χώρων και κήπου με καινούργια επίπλωση ή και χωρίς αυτήν επί της οδού Νησίδα Ρω 4α έναντι σούπερ μάρκετ Μαρινόπουλος, Αγία Τριάδα. Πληρ. τηλ. 2241037326, 6946042877 ώρες εργασίας MZT130603

ΕΝΟΙΚΙΑΖΕΤΑΙ διαμέρισμα στην Ιαλυσό, 1 δωματίου, WC, κουζίνα-καθιστικό στο κέντρο της πόλης. Πληρ. τηλ. 2241095104, 6932802738 και 6977509729 MZT070610

ΕΝΟΙΚΙΑΖΟΝΤΑΙ στο Φαληράκι με την ημέρα ή με το μήνα, επιπλωμένα, ευρύχωρα, σύγχρονα δωμάτια σε ευχάριστη περιοχή με καταπληκτική θέα και απόλυτη ησυχία. Διαθέτουν εξοπλισμό κουζίνας, ψυγείο, εντελώς αθόρυβο aircondition, τηλεόραση, ζεστό νερό χειμώνα - καλοκαίρι, άνετο και ασφαλές πάρκιν. Πληρ. τηλ. 2241085713 MZT050618

ΑΠΟΘΗΚΕΣ ΣΤΗΝ ΙΑΛΥΣΟ, ΕΝΟΙΚΙΑΖΟΝΤΑΙ 1) ΑΠΟΘΗΚΕΥΤΙΚΟΙ ΧΩΡΟΙ ΑΠΟ 100 ΕΩΣ 2000 Τ.Μ. ΚΑΙ ΥΨΟΣ 8 Μ. ΑΣΦΑΛΕΙΣ ΜΕ ΜΕΓΑΛΟΥΣ ΧΩΡΟΥΣ ΔΙΑΚΙΝΗΣΗΣ ΦΟΡΤΩΣΗΣ ΚΑΙ ΕΚΦΟΡΤΩΣΗΣ ΠΡΟΪΟΝΤΩΝ, 2) ΥΠΑΙΘΡΙΟΙ ΧΩΡΟΙ ΠΕΡΙΦΡΑΓΜΕΝΟΙ, ΑΣΦΑΛΕΙΣ, ΚΑΤΑΛΛΗΛΟΙ ΓΙΑ ΑΠΟΘΗΚΕΥΣΗ ΠΡΟΪΟΝΤΩΝ ΣΕ ΠΑΛΕΤΕΣ. ΠΛΗΡ. ΤΗΛ. 6977271571 ΑΠΟ ΔΕΥΤΕΡΑ ΕΩΣ ΠΑΡΑΣΚΕΥΗ 08.00-15.00 κ. ΓΙΩΤΑ ΧΠΞΕΝ042

ΕΝΟΙΚΙΑΖΕΤΑΙ διαμέρισμα 90 τ.μ. 2 υπνοδωματίων, καθιστικό, κουζίνα, μπάνιο στην περιοχή Ανάληψη, επί της Αθηνών 63. Πληρ. τηλ. 2241026731 MZT300509

ΕΝΟΙΚΙΑΖΕΤΑΙ επιπλωμένη γκαρσονιέρα επί της λεωφόρου Κρεμαστής-Μαριτσών. Πληρ. τηλ. 2241068436, 6977838323 MZT060626

ΕΝΟΙΚΙΑΖΟΝΤΑΙ: α) διώροφο κατάστημα 51 τ.μ. ισόγειο, 53 τ.μ. στον πρώτο όροφο, με βεράντα 31 τ.μ., που βρίσκεται στην πόλη της Ρόδου, οδός Γεωργίου Λέοντος αριθμ. 13 κοντά στο ξενοδοχείο "Μανούσος". **β) Κατάστημα-γραφείο** 50 τ.μ. επί της Λεωφ. Δημοκρατίας στο χωριό **Παραδείσι.** Πληρ. τηλ. 2241035450, 2241020277, 6979357878 MZT260522

ΕΝΟΙΚΙΑΖΟΝΤΑΙ στο Παραδείσι κοντά στο αεροδρόμιο σε συγκρότημα διαμερισμάτων μονόχωρα **διαμερίσματα** των 35 τμ. και δίχωρα των 55 τ.μ. Ολα πολυτελή, επιπλωμένα, με μεγάλες βεράντες, air condition, κουζίνα, ψυγείο, ζεστό νερό όλο το 24ωρο κι εύκολο πάρκιν. Ειδικές τιμές για στρατιωτικούς και δημοσίους υπαλλήλους. Πληρ. τηλ. 6947429235, 2241033349 MAT1521

πωλησεις-αγορες ακινητων & επιχειρησεων

ΠΩΛΕΙΤΑΙ στη Χώρα της Πάτμου στο δρόμο προς το Μοναστήρι ισόγειο και πρώτος όροφος που επικοινωνούν μεταξύ τους. Κατάλληλα για κατάστημα ή διαμέρισμα. Πληρ. τηλ. 2247033252, 6948751133 MOO272

ΠΩΛΕΙΤΑΙ αποθήκη

488 τ.μ. και ύψους 4,75 τ.μ. εντός πόλεως Ρόδου επί της Καποδιστρίου και Σκεύου Ζερβού. Δυνατή η είσοδος φορτηγών και η κυκλοφορία κλαρκ. Υπάρχει και γερανογέφυρα για την εκφόρτωση βαρέων εμπορευμάτων έως 2 τόνων.

Πληρ. τηλ. 6945950779 από 10.00-21.00

MAT2657

ΑΝΕΓΕΡΣΙΣ Α.Ε.

ΟΙΚΟΔΟΜΙΚΕΣ & ΕΜΠΟΡΙΚΕΣ ΕΠΙΧΕΙΡΗΣΕΙΣ

ΠΩΛΟΥΝΤΑΙ

1. **ΚΑΤΑΣΤΗΜΑ** 75 τ.μ. με θέση στάθμευσης στην Κων. Τσαλδάρη.
2. **ΔΙΑΜΕΡΙΣΜΑ** 129 τ.μ. στον β' όροφο με θέση στάθμευσης στην Κων. Τσαλδάρη.
3. **ΔΙΑΜΕΡΙΣΜΑ** 135 τ.μ. ρετιρέ με θέση στάθμευσης στην Κων. Υδραίου.
4. **ΜΟΝΟΚΑΤΟΙΚΙΕΣ** 135 τ.μ. στην περιοχή Γεννάδι.
5. **ΜΟΝΟΚΑΤΟΙΚΙΕΣ** 80 και 90 τ.μ. στα Λειβάδια Τήλου.

ΑΝΑΛΑΜΒΑΝΟΥΜΕ: ΑΝΤΙΠΑΡΟΧΕΣ-ΑΓΟΡΕΣ ΟΙΚΟΠΕΔΩΝ-ΑΝΤΑΛΛΑΓΕΣ

Αλεξανδρουπόλεως 2 • Ρόδος
Τηλ.. 2241067267/Fax: 2241061297

ΜΕ ΤΗΝ ΠΟΛΥΕΤΗ ΠΕΙΡΑ ΤΟΥ ΝΙΚΟΛΑΟΥ ΜΙΧΑΛΗ ΤΗΛ. 6936550251

ΥΠΕΥΘΥΝΟΣ ΝΙΚΟΛΑΟΥ ΦΩΤΗΣ ΤΗΛ. 6936550250

AE955

ΚΤΗΜΑΤΟΜΕΣΙΤΙΚΟ ΓΡΑΦΕΙΟ

ΔΩΔΕΚΑΝΗΣΙΑΚΗ ΚΤΗΜΑΤΙΚΗ ΠΑΠΟΥΤΣΗΣ ΚΩΝ/ΝΟΣ

ΠΩΛΗΣΕΙΣ

1. **Γκαρσονιέρα** 50 τ.μ. ισόγεια με αυλή 45 τ.μ. στην Ανάληψη. Τιμή: 85.000€
2. **Διαμέρισμα** 70 τ.μ. υπόγειο στον Αγ. Γεώργιο. Τιμή: 80.000€
3. **Διαμέρισμα** 70 τ.μ. 1ου ορόφου στην Κρεμαστή Τιμή 126.000€
4. **Διαμέρισμα** 80 τ.μ. υπόγειο με αυλή στην Ανάληψη Τιμή 112.000€
5. **Διαμέρισμα** 81 τ.μ. ισόγειο στο Αραπάκι Τιμή 150.000 €
6. **Διαμέρισμα** 83 τ.μ. 1ου ορόφου στ' Αφάντου. Τιμή 130.000 €
7. **Διαμέρισμα** 84 τ.μ. ισόγειο στην Ιαλυσό. Τιμή: 126.000€
8. **Διαμέρισμα** 117 τ.μ. 3ου ορόφου στη Ψαροπούλα. Τιμή 155.000 €
9. **Διαμέρισμα** 144 τ.μ. 1ου ορόφου στην Ανάληψη Τιμή 280.000€
10. **Μονοκατοικία** 97 τμ. ισόγεια στα Μαριτσά. Τιμή 88.000 €
11. **Μεζονέτα** 110 τ.μ. διώροφη σε οικόπεδο 220 τ.μ. στην Παστίδα. Τιμή 165.000 €
12. **Μεζονέτα** 120 τ.μ. διώροφη σε οικόπεδο 200 τ.μ. στην Κρεμαστή. Τιμή 190.000 €
13. **Μεζονέτα** 120 τ.μ. διώροφη σε οικόπεδο 1.800 τ.μ. στην Ψίνθο Τιμή 70.000€ (μπετά)
14. **Μεζονέτα** 143 τ.μ. διώροφη σε οικόπεδο 500 τ.μ. στα Κοσκινού Τιμή 140.000 € (μπετά)
15. **Μεζονέτα** 150 τ.μ. διώροφη σε οικόπεδο 1.000 τ.μ. στην Ιαλυσό Τιμή 160.000€ (μπετά)
16. **Μεζονέτα** 152 τ.μ. διώροφη σε οικόπεδο 320 τ.μ. στην Παστίδα. Τιμή: 135.000€ (μπετά)
17. **Κατάστημα** 71 τ.μ. στην Αγ. Αναστασία. Τιμή 120.000 €
18. **Οικόπεδο** 825 τ.μ. με άδεια οικοδομής 160 τ.μ. στις Καλυθιές. Τιμή: 120.000€
19. **Οικόπεδο** 1.033 τ.μ. εντός ζώνης στ' Αφάντου. Τιμή:40.000€
20. **Οικόπεδο** 4.000 τ.μ. στην Καλλιθέα. Τιμή: 320.000 €
21. **Οικόπεδο** 4.000 τ.μ. στην Ιξιά Τιμή: 200.000€

ΠΩΛΗΣΕΙΣ ΑΚΙΝΗΤΩΝ - ΟΙΚΟΠΕΔΩΝ- ΜΙΣΘΩΣΕΙΣ ΑΚΙΝΗΤΩΝ
ΩΡΕΣ ΓΡΑΦΕΙΟΥ 09.00-14.00 π.μ. και 17.00-21.00 μ.μ.
ΕΘΝΙΚΗΣ ΑΝΤΙΣΤΑΣΗΣ 45- 1ος ΟΡΟΦΟΣ • ΤΗΛ. - ΦΑΞ 2241025480 κιν. 6932469420 • e-mail: papoutsisk@in.gr

ΧΠ2673

REAL ESTATE
ΚΡΑΝΙΔΗΣ
www.kranidis.gr

ΠΩΛΗΣΕΙΣ ΔΙΑΜΕΡΙΣΜΑΤΩΝ

ΡΟΔΟΣ: 90τ.μ. 2Δ.Σ.Κ.Λ. 2ου ορόφου 125.000€ [Κ-773]
ΑΝΑΛΗΨΗ: 110τ.μ. 3Δ.Σ.Κ.Λ.WC 3ου ορόφου, κεντρική θέρμανση, θέα,, 190.000€ [Κ-1279]
ΡΟΔΟΣ: 87τ.μ. 2Δ.Σ.Κ.Λ. 1ου ορόφου 130.000€ [Κ-876]
ΜΗΔΕΙΑ: 120τ.μ. 3Δ.Σ.Κ.Λ.WC Ισόγειο; Πάρκινγκ 185.000€ [Κ-1043]

ΧΠ092

Ι.Καζούλη & Αμερικής 50, 2ος όροφος
22410 27082 & 22410 26476
FAX: 22410 27101
e-mail: info@kranidis.gr

RE/MAX

ΠΟΛΗ, ΡΟΔΟΣ ΔΙΑΜΕΡΙΣΜΑΤΑ

- 55 τ.μ
- 1 Υπνοδωμάτιο
- 2ος όροφος
- **Τιμή πώλησης : 110.000 €**



ΑΝΑΛΗΨΗ, ΡΟΔΟ ΔΙΑΜΕΡΙΣΜΑ

ΙΑΛΥΣΟΣ, ΡΟΔΟΣ ΔΙΑΜΕΡΙΣΜΑ

- 67 τ.μ.
- 2 Υπνοδωμάτια
- 2ος όροφος
- **Τιμή πώλησης : 80.000 €**



ΠΑΣΤΙΔΑ, ΡΟΔΟΣ ΜΕΖΟΝΕΤΑ

- 135 τ.μ αυτόνομη μεζονέτα
- 3 Υπνοδωμάτια
- κεντρική θέρμανση & τζάκι
- μεγάλο κήπο
- **Τιμή πώλησης : 210.000 €**



ΓΕΝΝΑΔΙ, ΡΟΔΟΣ ΜΟΝΟΚΑΤΟΙΚΙΑ

- 110 τ.μ σπίτι και όμορο οικόπεδο 108 τ.μ
- 3 Υπνοδωμάτια
- Αυλή με B.B.Q
- Εντός οικισμού
- **Πωλείται πλήρες εξοπλισμένο**
- **Τιμή πώλησης : 290.000 €**



ΧΠΚΤΗ005

RE/MAX EXPRESS – A. & S. HATZAKIS CO.
5ο ΧΛΜ ΛΕΩΦ. ΡΟΔΟΥ-ΛΙΝΔΟΥ - ΤΗΛ: 22410 64730, 64755 – ΦΑΞ: 22410 64720
e-mail: info@remaxexpress.gr - website: www.remax.gr

RE/MAX

ΠΟΛΗ, ΡΟΔΟΣ ΟΙΚΟΠΕΔΟ ΜΕ ΑΠΟΘΗΚΕΣ

- 2.300 τ.μ οικόπεδο με κτίσμα 313 τ.μ
- Εντός σχεδίου πόλεως
- Συντελεστής δόμησης 0,8
- **Τιμή πώλησης : 1.500.000 €**



ΠΟΛΗ, ΡΟΔΟΣ ΕΠΑΓΓΕΛΜΑΤΙΚΗ ΣΤΕΓΗ

- 729,05 τ.μ ενιαίος χώρος
- Κεντρικό σημείο στο Μαντράκι
- Κατάλληλο για κάθε επαγ. χρήση
- **Τιμή πώλησης : 1.000.000 €**



ΑΡΧΑΓΓΕΛΟΣ, ΡΟΔΟΣ ΜΟΝΟΚΑΤΟΙΚΙΑ ΣΤΑ ΜΠΕΤΑ

- 208 τ.μ σε 730 τ.μ οικόπεδο
- Δυνατότητα να διαχωριστεί σε δυο σπίτια
- Πανοραμική θέση
- **Τιμή πώλησης : 100.000 €**



ΓΕΝΝΑΔΙ, ΡΟΔΟΣ ΟΙΚΟΠΕΔΟ

- 23.420 τ.μ οικόπεδο
- Με βιοτεχνικό χώρο 7060,66 τ.μ
- Με πρόσοψη στον επαρχιακό δρόμο 145,70μ.
- 1000μ. από τη θάλασσα
- **Τιμή πώλησης : 1.000.000 €**



ΒΑΤΙ, ΡΟΔΟΣ ΟΙΚΟΠΕΔΟ

- Οικόπεδο 3075 τ.μ
- Δυο ιταλικά πετρόκτιστα κτίσματα
- (200 τ.μ έκαστο)
- Εντός οικισμού
- **Τιμή πώλησης : 190.000 €**



ΧΠΚΤΗ005

RE/MAX EXPRESS – A. & S. HATZAKIS CO.
5ο ΧΛΜ ΛΕΩΦ. ΡΟΔΟΥ-ΛΙΝΔΟΥ - ΤΗΛ: 22410 64730, 64755 – ΦΑΞ: 22410 64720
e-mail: info@remaxexpress.gr - website: www.remax.gr

πωλησεις

συνέχεια από την προηγούμενη

ΠΩΛΕΙΤΑΙ μονοκατοικία στην Παστίδα από **ιδιώτη** 110 τ.μ. σε οικόπεδο 300 τμ. που κτίζει ακόμη 160 τ.μ. Είναι εντός οικισμού σε ήσυχη περιοχή πλήρως ανακαινισμένη εσωτερικά και εξωτερικά. Είναι διώροφη με εγκατάσταση για λέβητα. Εχει αυλή 45 τ.μ. στην πίσω μεριά που έχει πρόσβαση και από εκεί. Τιμή 126.000 ευρώ. Πληρ. τηλ. 6932650778 ώρες 8.30 π.μ. έως 2.30 μ.μ. και 5.30 μ.μ. έως 8 μ.μ.
MZT200607

Αν ενδιαφέρεστε για μια καλή ευκαιρία πάρτε μας τηλ. στο 6976363349. **Πωλείται αναψυκτήριο** σε καλή περιοχή με ικανοποιητικό εξοπλισμό. Ωρες επικοινωνίας 10.00-14.00 και 18.00-21.00
MZT200608

ΠΩΛΟΥΝΤΑΙ από ιδιώτη πολυτελή **διαμερίσματα** των 80 τ.μ. ΑΡΙΣΤΗΣ κατασκευής, με κουζίνα Scavolini και κεντρική θέρμανση στην οδό Καμείρου 66. Πληρ. τηλ. 22410-23936, 27990, 6946680260
INT2740(1)

ΠΩΛΕΙΤΑΙ επιχείρηση χρυσοχοείο με όλο τον ξοπλισμό δίχως εμπόρευμα εντός μεγάλου ξενοδοχείου με καλό πελατολόγιο και για οποιαδήποτε άλλη χρήση. Πληρ. τηλ. 6947576204
MZT200605

ΠΩΛΟΥΝΤΑΙ ΣΤΑ ΚΟΣΚΙΝΟΥ:1) ΔΙΑΜΕΡΙΣΜΑ 110 τ.μ., 3 υπνοδωμάτια, 1 μπάνιο, 1 WC, σαλοτραπεζαρία και 1 θέση πάρκιν, **2) ΜΕΖΟΝΕΤΑ** 110 τ.μ. 3 υπνοδωμάτια, 1 μπάνιο, 1 WC, σαλοτραπεζαρία και 1 θέση πάρκιν, κατασκευή Ιυχ, **3) ΓΚΑΡΣΟΝΙΕΡΑ** 55 τ.μ. με 1 θέση πάρκιν. Πληρ. τηλ. 6947606894
INT2731

ΠΩΛΕΙΤΑΙ βιοτεχνικός χώρος ισόγειος 160 τ.μ. με παράθυρα στο 3ο χλμ. Ρόδου-Λίνδου, 50 μέτρα απόσταση από την εθνική οδό, κατάλληλο για συνεργείο-φανοποιείο, ξυλουργείο, αποθήκη κ.λπ. Ελεύθερο προς χρήση. Πληρ. τηλ. 2241021430, 6947729495
INT190604

ΠΩΛΕΙΤΑΙ το κατάστημα ανταλλακτικών αυτοκινήτων του Γεωργίου Ρούσου στην Ερνεστ Μπέβιν 28. Πληρ. τηλ. (22410)20075, 36015, 6974323464
MZT190606

ΠΩΛΕΙΤΑΙ ΚΑΤΑΣΤΗΜΑ ΣΕ ΚΕΝΤΡΙΚΟ ΣΗΜΕΙΟ ΣΤΟ ΡΟΔΙΝΙ-ΚΑΡΑΚΟΝΕΡΟ 140 Τ.Μ. ΜΕ 40 Τ.Μ. ΒΟΗΘΗΤΙΚΟΥΣ ΧΩΡΟΥΣ, 170 Τ.Μ. ΑΥΛΗ. ΤΙΜΗ 340.000 ΕΥΡΩ. ΠΛΗΡ. ΤΗΛ. 6948046844, 2241060060
ΜΑΤ2697(2)

ΠΩΛΕΙΤΑΙ διαμέρισμα δυάρι επί της Μ. Πετρίδη σε τιμή ευκαιρίας. Πληρ. τηλ. 6946477954 MZT160619

ΠΩΛΕΙΤΑΙ από ιδιώτη **επιχείρηση** και το **ακίνητο** μαζί επί της Αγίας Αναστασίας. Τιμή 100.000 ευρώ. Πληρ. τηλ. 6946406155 MZT160609

ΠΩΛΕΙΤΑΙ επιχείρηση DVD CLUB με σταθερή πελατεία σε κεντρικό σημείο. Μόνο σοβαρές προτάσεις. Πληρ. τηλ. 6973050612
INT150620

ΠΩΛΕΙΤΑΙ επιχείρηση γυράδικο-ταβέρνα. Μηνιαίος τζίρος άνω των 350.000 ευρώ. Τιμή διαπραγματεύσιμη. Πληρ. τηλ. 6977721352
MAT2676

ΠΩΛΕΙΤΑΙ οικία εντός Ρόδου κατάλληλη και για αποθήκη ή για επιχείρηση. Πληρ. τηλ. 2102835963, 6946559539
MZT150621

ΠΩΛΕΙΤΑΙ διαμέρισμα 55 τ.μ. (αποθήκη) με ένα υπνοδωμάτιο, κουζίνα-σαλόνι, λουτρό, 25 ετών, στην οδό Βενετοκλέων απέναντι από το εθνικό στάδιο. Τιμή 55.000 ευρώ. Σταμάτης Μανωλάκος, Πωλήσεις Ακινήτων. Πληρ. τηλ. 2241023815, 2241078275, 6945769958
ΜΧΠ1588.3

ΠΩΛΟΥΝΤΑΙ από ιδιοκτήτη **δύο καταστήματα** ένα 30 τ.μ. και ένα 85 τ.μ. επί των οδών Αγίου Νικολάου 40 και Υψηλάντου γωνία, περιοχή πλατείας Αγίου Νικολάου. Πληρ. κ. Παπαγεωργίου τηλ. 6976970085, 2241020111 MZT130608



ΠΩΛΟΥΝΤΑΙ

ΔΙΑΜΕΡΙΣΜΑΤΑ-ΓΚΑΡΣΟΝΙΕΡΕΣ

- Ετοιμοπαράδοτο **διαμέρισμα** 93 τ.μ. στην περιοχή Ξιά. Αριστη κατασκευή, θέρμανση, 2 θέσεις πάρκιν και αυλή αποκλειστικής χρήσεως 180 τ.μ. Τιμή 165.000 ευρώ.
- **Διαμέρισμα** νεόδμητο στην Ιαλυσό, 110 τ.μ., 3 υπνοδωμάτια, καθιστικό, κουζίνα, σαλόνι, 2 WC, σε ήσυχη περιοχή. Τιμή 200.000 ευρώ.
- **Γκαρσονιέρες** επιφάνειας 40 τ.μ. η καθεμιά σε μικρή διώροφη οικοδομή (υπό ανέγερση) επί της οδού Ευρώπης στο Ροδίνι. Τιμή 85.000 ευρώ.
- Σε υπό ανέγερση οικοδομή στη Ροδοπούλα (σε σχέδιο πόλεως) **γκαρσονιέρα** 47 τ.μ. Τιμή 100.000 ευρώ και **διαμέρισμα** 80 τ.μ. Τιμή 160.000 ευρώ.

ΜΕΖΟΝΕΤΕΣ

- Ετοιμοπαράδοτη **μεζονέτα** 75 τ.μ. με αποκλειστική αυλή 300 τ.μ. στο Γεννάδι. Τιμή 160.000 ευρώ.
- **Μεζονέτα** 158 τ.μ. σε οικόπεδο 340 τ.μ. εντός οικισμού στην Παστίδα με φανταστική θέα, σε ήσυχο περιβάλλον. Τιμή σε μπετά 135.000 ευρώ. Τελειωμένη 240.000 ευρώ.
- **Μεζονέτα** στα Κοσκινού 110 τ.μ. σε οικόπεδο 160 τ.μ. αρίστης κατασκευής (εντοιχιζόμενη κουζίνα ιταλική, με θέρμανση, τζάκι και γκαράζ για 2 αυτοκίνητα) καταπληκτική θέα. Τιμή 220.000 ευρώ.

ΟΙΚΟΠΕΔΑ

- Στο **Γεννάδι** επί της επαρχιακής οδού επιφ. 1.800 τ.μ. άρτιο και οικοδομήσιμο. Τιμή 65.000 ευρώ.
- Στο **Κιοτάρι** επί της επαρχιακής οδού επιφάνειας 5.500 τ.μ. Τιμή 250.000. Τεμαχίζεται σε τρία άρτια και οικοδομήσιμα.
- Στο **Κιοτάρι** επιφάνειας 6.000 τ.μ. πάνω στο κύμα. Τιμή 300.000 ευρώ.
- Στο **Κιοτάρι,** επιφανείας 20.000 τ.μ. με καταπληκτική θέα. Τιμή 220.000 ευρώ.
- **Επιχείρηση:** Πωλείται **επιχείρηση** ενοικιάσεις μοτοποδηλάτων (45 σκούτερ) περιοχή Νεοχωρίου χαμηλό μισθωτήριο. Τιμή 55.000 ευρώ.
- **Ενοικιάσεις: Κατάστημα** 40 τ.μ. και ύψος 4,5 μ. στην Ιωάννου Καζούλη.

Πληροφορίες Κτηματομεσιτικό Γραφείο

ΚΛΕΑΝΘΗ ΚΑΝΤΑΚΑ

Τηλ.. 2244022192, 6936179069

ΑΑΕΙ737(Γ)

ΠΩΛΕΙΤΑΙ ΠΑΡΑΔΟΣΙΑΚΗ ΜΟΝΟΚΑΤΟΙΚΙΑ ΣΤΟ ΓΕΝΝΑΔΙ

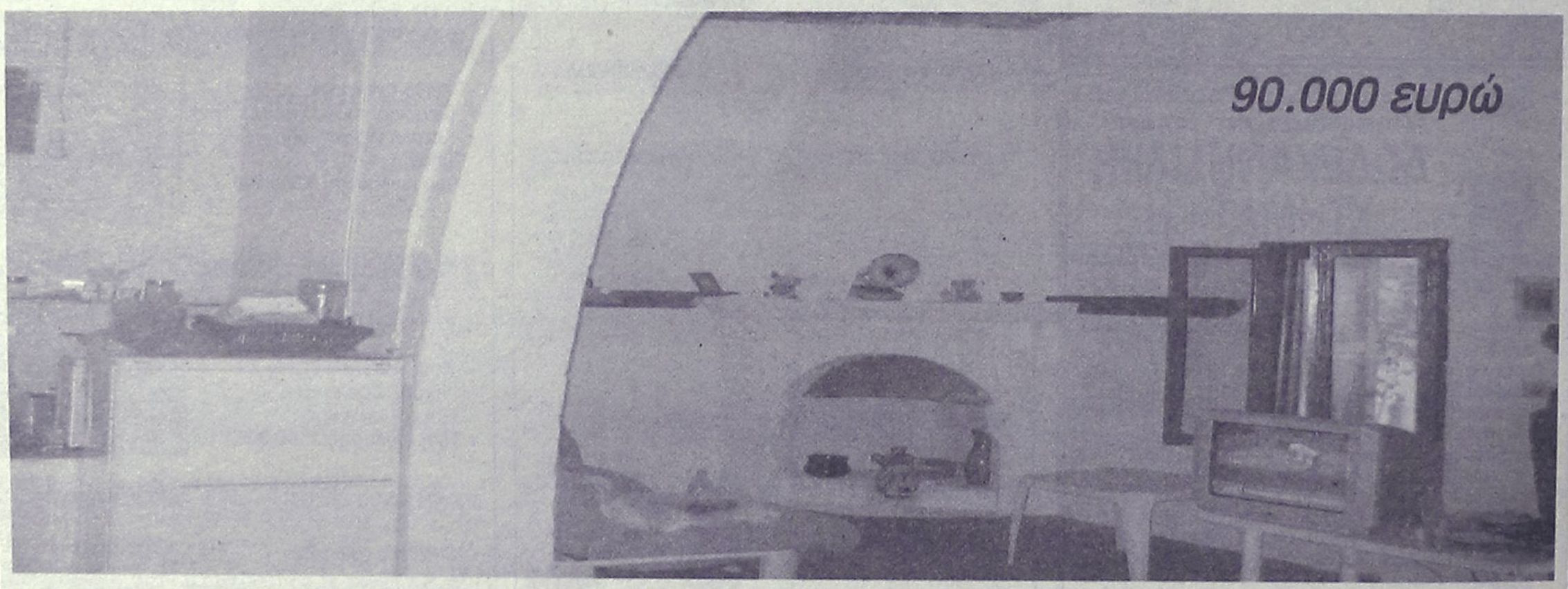



Θυμίσου τη μεγάλη πέτρινη καμάρα, τη τσιμιά με το σκαλιστό τζάκι, τον ξύλινο σοφά με τους παταρούς, την εσωτερική αυλή με τα λουλούδια και τη μεγάλη ξύλινη εξώπορτα. Εικόνες μιας παράδοσης που χάνεται στην εξέλιξη της τεχνολογίας.

Μια μοναδική παραδοσιακή μονοκατοικία με όλες τις θύμισες μιας άλλης εποχής πωλείται στο Γεννάδι.

Συνολικά 84 τ.μ. κατάλευκου παραδοσιακού σπιτιού με επιπλέον 25 μέτρα εσωτερική αυλή. Εξαιρετικά διατηρημένο και άμεσα κατοικήσιμο, πωλείται έναντι 90.000 ευρώ

REMAX EXPRESS

5ο χλμ. Ε.Ο. Ρόδου - Λίνδου
Ask Nektarios Team - Τηλ. 22410 64755, info@remaxexpress.gr

AT2491

πωλησεις

συνέχεια από την προηγούμενη

ΠΩΛΟΥΝΤΑΙ: 1) διαμέρισμα 87 τ.μ. με 2 υπνοδωμάτια κοντά στη Θεμ. Σοφούλη, τιμή 100.000 ευρώ, **2) 74 τ.μ. (υπόγειο)** κοντά στο στάδιο, 80.000 ευρώ, **3) 82 τ.μ. (υπόγειο)** στην Ακαδημία, 100.000 ευρώ, **4) γραφείο** 23 τ.μ. στην Αμμοχώστου, 56.000 ευρω, **5) γραφείο** 45 τ.μ. στην Αμμοχώστου, 112.000 ευρώ. ΑΙΓΑΙΟΚΤΗΜΑΤΙΚΗ τηλ. 2241022943, 6945466773 ΜΧΠΚΤΗ007.3

ΠΩΛΕΙΤΑΙ οβελιστήριο επί της Μανδηλαρά 16 λόγω συνταξιοδότησης. Πληρ. τηλ. 2241074296 MZT150607

ΠΩΛΟΥΝΤΑΙ: 1) καινούργιο ετοιμοπαράδοτο **διαμέρισμα** α' ορόφου στη Μιχ. Πετρίδη 89 τ.μ. Τιμή 185.000 ευρώ, **2) 75 τ.μ.** καινούργιο **διαμέρισμα** (2 υπν.) ετοιμοπαράδοτο στο Καρακόνερο 150.000 ευρώ, **3) 87 τ.μ.** καινούργιο **διαμέρισμα** στην Ιαλυσό ετοιμοπαράδοτο 150.000 ευρώ. ΑΙΓΑΙΟΚΤΗΜΑΤΙΚΗ, τηλ. 2241022943, 6945466773 ΜΧΠΚΤΗ007.4

ΕΥΚΑΙΡΙΑ. ΠΩΛΕΙΤΑΙ ΕΠΙΧΕΙΡΗΣΗ ΠΛΗΡΩΣ ΕΞΟΠΛΙΣΜΕΝΗ ΜΕ ΠΑΡΑΔΟΣΙΑΚΑ ΠΡΟΪΟΝΤΑ ΣΤΗΝ ΠΟΛΗ ΤΗΣ ΡΟΔΟΥ (ΝΙΟΧΩΡΙ). ΠΛΗΡ. κ. ΠΑΝΟΡΜΙΤΗ ΤΗΛ. 2241035127, 6948605067 MXP13766

ΖΗΤΕΙΤΑΙ για άμεση αγορά διαμέρισμα τουλάχιστον 80 τ.μ. σε καλή κατάσταση, σε ήσυχη περιοχή της πόλεως Ρόδου, κοντά σε στάση λεωφορείου. Πληρ. τηλ. 2244044166, ώρες 08.30 έως 13.00 και 18.00 έως 22.00 μ.μ. Μεσίτες αποκλείονται. MZT150610

ΠΩΛΕΙΤΑΙ κατάστημα στην Ανάληψη 45 τ.μ. με 125 τ.μ. αποθήκη και 45 τ.μ. πατάρι. Τιμή 150.000 ευρώ. Πληρ. τηλ. 6947935026 MZT140621

ΠΩΛΟΥΝΤΑΙ διαμερίσματα επί της Μ. Πετρίδη 90 τ.μ. από 100.000 ευρώ. Πληρ. τηλ. 6947935026 MZT140620

ΠΩΛΟΥΝΤΑΙ διαμερίσματα 70 τ.μ. 500 μ. από την θάλασσα στην Κρεμαστή. Πληρ. τηλ. 2241069984, κιν. 6932584374 MZT080632

ΠΩΛΕΙΤΑΙ επιχείρηση επώνυμων παιδικών ρούχων πλήρως εξοπλισμένη (εξοπλισμός και ρούχα) στο κέντρο της πόλης (Μανδράκι) με μεγάλο πελατολόγιο. Τιμή 25.000 ευρώ. Πληρ. τηλ. 6974766766 MZT080606

ΠΩΛΕΙΤΑΙ στην Ιαλυσό **διαμέρισμα** από ιδιώτη-λουξ-νεόκτιστο 100 τ.μ. + 100 σοφίτα. Στη τιμή 220.000 ευρώ. Πληρ. τηλ. 6934251723 MZT140622

ΑΠΟ ΙΔΙΩΤΗ ΠΩΛΟΥΝΤΑΙ ΜΟΝΟΚΑΤΟΙΚΙΕΣ ΣΕ ΜΠΕΤΑ, ΜΕΖΟΝΕΤΕΣ ΣΕ ΜΠΕΤΑ ΚΑΙ ΟΙΚΟΠΕΔΑ ΜΕ ΑΔΕΙΑ ΟΙΚΟΔΟΜΗΣ ΜΕ ΠΑΝΟΡΑΜΙΚΗ ΘΕΑ. ΠΛΗΡ. ΤΗΛ. 2241086840, 6945366206 INT140611

ΠΩΛΕΙΤΑΙ οικόπεδο στο Γενάδι επί της λεωφόρου 600 μέτρα πριν από το χωριό εκτάσεως 1750 τ.μ. με άδεια οικοδομής για 210 μέτρα. Πληρ. τηλ. 2241061628 και 6944410537 MZT080516

ΠΩΛΕΙΤΑΙ παλιά μονοκατοικία 85 τ.μ. με μεγάλη αυλή στο Παραδείσι. Τιμή 75.000 ευρώ. Σταμάτης Μανωλάκος, Πωλήσεις Ακινήτων, Πληρ. τηλ. 2241023815, 2241078275, 6945769958 ΧΠ1588.2

ΠΩΛΟΥΝΤΑΙ 4 γκαρσονιέρες των 25 τ.μ. λουξ κατασκευής με ένα υπνοδωμάτιο-κουζίνα καθιστικό-και λουτρό πλήρως επιπλωμένες και τηλεόραση, air condition, ηλιακό με θέα στην περιοχή των Δασκάλων. Αποφέρουν εισόδημα Μηνιαίως 1.440 ευρώ. Τιμή 230.000 ευρώ. Σταμάτης Μανωλάκος, Πωλήσεις Ακινήτων, Πληρ. τηλ. 2241023815, 2241078275 ΧΠ1588

ΠΩΛΟΥΝΤΑΙ μονοκατοικίες εντός σχεδίου 120 τ.μ., 133 τ.μ, 160 τ.μ., 190 τ.μ. σε ανεξάρτητα οικόπεδα στην Παστίδα. Πληρ. τηλ. 2241069984, κιν. 6932584374 MZT080630

ΠΩΛΕΙΤΑΙ ισόγειο κατάστημα 200 τ.μ. με υπόγειο αποθήκη 200 τ.μ. επί της Σκ. Ζερβού 26 Ρόδος. Πληρ. τηλ. 2241093821 κα Τριανταφύλλου ώρες 09.00-16.00 MAT2552

ΠΩΛΕΙΤΑΙ μονοκατοικία 160 τ.μ. σε οικόπεδο 365 τ.μ. εντός σχεδίου στην Παστίδα. Πληρ. τηλ. 2241069984, κιν. 6932584374 MZT080631

ΠΩΛΕΙΤΑΙ διώροφη μονοκατοικία 135 τ.μ. (+ 40 υπόγειο), έξω από τα Κοσκινού (πανοραμική θέα). **Πωλείται** ή ενοικιάζεται υπόγεια αποθήκη 200 τ.μ. στην οδό Ατταβύρου, περιοχή "ΙΚΑΡΟΣ". Πληρ. τηλ. 2241030069, 6944532903 MAT2573

PUB-ΚΑΦΕΤΕΡΙΑ στο τουριστικό κέντρο πλησίον νέου καζίνο. Πλήρως εξοπλισμένη, ανακαινισμένη, η καλύτερη στο είδος της. Συμβόλαιο 12ετές. Πληροφορίες άλλες δεν θα δοθούν τηλεφωνικώς. Μόνο σοβαρές προτάσεις. Πληρ. για συνεννόηση τηλ. 6977339669 MXP13673

ΠΩΛΕΙΤΑΙ ή ΕΝΟΙΚΙΑΖΕΤΑΙ επιχείρηση κρεοπωλείου έτοιμο προς λειτουργία στην περιοχή Ανω Ροδίνι. Δεκτή και συνεργασία. Πληρ. τηλ. 6932950890 MZT030404

ΠΩΛΟΥΝΤΑΙ οικόπεδα επιφανείας 1 στρεμ. με την άδεια οικοδομής στις περιοχές Παστίδα και Δαματριά της νήσου Ρόδου. Πληρ. τηλ. 6947246339, ώρες επικ. 6-9 μ.μ. MAT2545

ΠΩΛΕΙΤΑΙ μεζονέτα στους Αγίους Αποστόλους κοντά στον οικισμό των Αιγυπτιωτών. Τιμή 195.000 ευρώ σε 1.200 μ. οικόπεδο μέσα στο δάσος. **ΕΥΚΑΙΡΙΑ.** Πληρ. τηλ. 2241032159, 6976973861 MZT060607/08

ΡΟΔΟΣ. ΠΩΛΕΙΤΑΙ οικόπεδο στην Ιξιά, οδός Ομήρου 17, 160 τ.μ. Πληρ. τηλ. 6945994321 MZT230503

ΕΥΚΑΙΡΙΑ. ΔΙΔΕΤΑΙ αντιπαροχή οικόπεδο στην Τήλο 2.000 τ.μ. εντός σχεδίου, 20 μ. από τη θάλασσα, 30 μ. από το λιμάνι με κάλυψη 50%. Μόνο σοβαρές προτάσεις. Πληρ. τηλ. 2241069005, 6945541739 MZT300512

εργασιες

ΖΗΤΟΥΝΤΑΙ απόφοιτοι/ες σχολής χορού, γυμναστές/τριες, φυσιοθεραπευτές/τριες και κινησιολόγοι για μερική ή πλήρη απασχόληση. Ωράριο επικοινωνίας Δευτέρα-Παρασκευή 09.15-21.50, στο τηλέφωνο 2241073712. Παρακαλούμε να σταλεί το πλήρες βιογραφικό σας σημείωμα στο fax 2241025610 MAT2746

ΖΗΤΕΙΤΑΙ μάγειρας με γνώσεις ιταλικής κουζίνας ala cart για εστιατόριο στους Πεύκους. Πληρ. τηλ. 2241032926, 2244051858 MZT200619

ΖΗΤΕΙΤΑΙ μπαργούμαν για καφέ εντός πόλεως. Εργασία όλο το χρόνο. Μισθός 1.200 ευρώ. **We are looking** for a bar woman for cafe in the town. Πληρ. τηλ. 6944419815 MZT200621

ΖΗΤΕΙΤΑΙ πωλήτρια από 20-35 ετών για κατάστημα ρούχων στο κέντρο της πόλης. Μερική απασχόληση 9.30 π.μ.-1.30 μ.μ. για το καλοκαίρι και το χειμώνα. Απαραίτητη η πολύ καλή γνώση στα αγγλικά και η υπευθυνότητα. Πληρ. τηλ. 6947633575 MZT200614

LandScope
ΑΝΑΠΤΥΞΗ ΑΚΙΝΗΤΩΝ

ΛΕΥΚΩΣΙΑΣ & ΑΝΝΗΣ ΜΑΡΙΑΣ 60
ΤΗΛ / ΦΑΞ : 22410 28629
ΚΙΝ : 6976872626 , 6972257246
www.landscope.gr

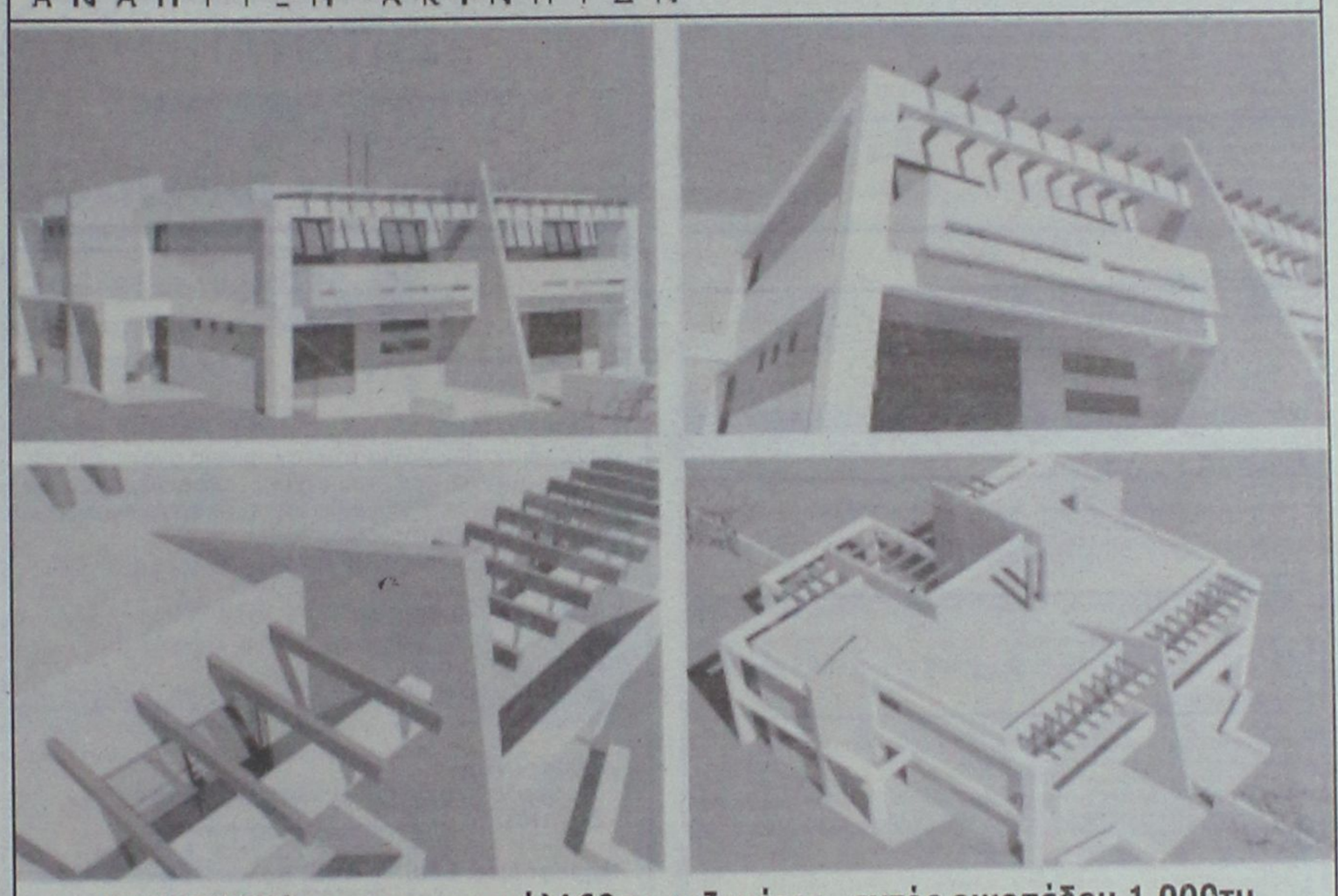

ΚΟΣΚΙΝΟΥ(υπο κατασκευή)160τμ μεζονέτες , εντός οικοπέδου 1.000τμ.
Τιμή : € 265.000€ / € 165.000 (Μπετά)

"ΠΩΛΟΥΝΤΑΙ"
ΚΑΤΑΣΤΗΜΑΤΑ ΚΑΙ ΚΑΤΟΙΚΙΕΣ ΜΕ ΥΠΟΓΕΙΑ ΑΠΟΘΗΚΗ & ΓΚΑΡΑΖ

Στο "ΜΗΔΕΙΑ"
Θεσσαλονίκης & Καστοριάς (γωνία)
μπροστά στο πάρκο



AE1284

Μελέτη: Δημήτρης Αδαμάκης - Βαρβάρα Στεφανίδου - Αρχιτέκτονες ARCH-Net τηλ. 22410 29188

ΚΑΤΑΣΚΕΥΗ: Γ. ΚΑΣΤΡΗΣΙΟΣ Αρχιτέκτονας τηλ. 6979228091, 22410 34314

ΜΕΓΑΛΗ ΠΟΛΥΕΘΝΙΚΗ ΕΤΑΙΡΙΑ
ΣΤΗΝ ΑΓΟΡΑ ΚΑΛΛΥΝΤΙΚΩΝ
& ΠΡΟΪΟΝΤΩΝ ΟΜΟΡΦΙΑΣ

Δημιουργεί μια νέα δυναμική
ομάδα Συμβούλων Ομορφιάς
Και ζητά για την πόλη της Ρόδου

ΣΥΜΒΟΥΛΟ ΟΜΟΡΦΙΑΣ (ΚΩΔ. 8)

Υπεύθυνη για τη διαρκή ανάπτυξη συγκεκριμένου προϊόντος ομορφιάς/κατηγορίας δίνοντας επαγγελματικές συμβουλές στους καταναλωτές
ΠΡΟΣΟΝΤΑ:
✓ Επιθυμητή εμπειρία σε ανάλογη θέση ✓ Ευχάριστη παρουσία ✓ Ενθουσιασμός και πάθος για εργασία ✓ Ευχέρεια στην επικοινωνία ✓ Επιθυμητή γνώση αγγλικών και χειρισμού Η/Υ
ΠΑΡΕΧΟΥΜΕ:
✓Ανταγωνιστικό πακέτο αποδοχών (Μισθός & Bonus) ✓ Ευχάριστο και δυναμικό περιβάλλον εργασίας ✓ Συνεχή και εξειδικευμένη εκπαίδευση

Αποστολή Βιογραφικών αναφέροντας απαραίτητα κωδικό θέσης.
FAX: 210-6232184, e-mail:info@primelink.gr MAT2675

εργασιες

συνέχεια από την προηγούμενη

ΖΗΤΕΙΤΑΙ πωλητής με εμπειρία για χρυσοχοείο στην Παλιά Πόλη με γνώσεις αγγλικών ή γερμανικών ή γαλλικών ή ιταλικών. Ωράριο εργασίας από 15.00-22.00. Πληρ. τηλ. 6946680260, 2241027990
MAT2740(2)

ΖΗΤΕΙΤΑΙ νέος-νέα για να εργασθεί στο τμήμα διακίνησης φακέλων και δεμάτων στην **SPEEDEX COURIER.** Η θέση αφορά για όσους ενδιαφέρονται για μόνιμη εργασία. Απαραίτητες προϋποθέσεις: 1. Μεταδευτεροβάθμια εκπαίδευση ΙΕΚ-ΤΕΙ-ΑΕ, 2. Δίπλωμα μηχανακιού και αυτοκινήτου, 3. Εκπληρωμένες στρατιωτικές υποχρεώσεις, 4. Γνώσεις Η/Υ. Πληρ. στο τηλ. 2241070999 ή στο 6944263852 στον κ. Σταύρο Μαλανδράκη MAT2745

ΖΗΤΕΙΤΑΙ νεαρός από 25 έως 35 ετών για απογευματινή απασχόληση με δικό του μεταφορικό μέσο από εταιρεία είδη κομμωτικής. Πληρ. τηλ. 22410-21194, 39742, 6946604122
MAT2743

ΖΗΤΕΙΤΑΙ υπάλληλος για εργασία σε βιοτεχνία μπαχαρικών εντός της επιχείρησης με δίπλωμα αυτοκινήτου άνω των 25 ετών. Πληρ. τηλ. 2241068941 κ. Γιάννη
MAT2741

ΖΗΤΕΙΤΑΙ οδηγός με δίπλωμα γ' κατηγορίας. Ηλικία έως 28 ετών. Απολυτήριο γυμνασίου. 10ο χλμ. Ρόδου-Λίνδου, τηλ. επικοινωνίας 2241087875
MXP13773

ΖΗΤΟΥΝΤΑΙ δραστήρια άτομα για ανεξάρτητη συνεργασία χωρίς ιδιαίτερες γνώσεις. Ελεύθερο ωράριο, ιντερνετ επιθυμητό. Πληρ. τηλ. 6978061509
MAT2733(2)

ΖΗΤΕΙΤΑΙ πεπειραμένη κομμώτρια από κομμωτήριο στην πόλη της Ρόδου. Απαραίτητη προϋπόθεση γνώση πιστολάκι. Πληρ. τηλ. 2241032161
MAT4271

ΖΗΤΟΥΝΤΑΙ άτομα υπεύθυνα άνω των 18, για συνεργασία με μερική απασχόληση ή πλήρη απασχόληση. Ιντερνετ επιθυμητό, όχι απαραίτητο. Πλήρες εκπαίδευση. Πληρ. τηλ. 2241037362, 2241030078, 2102801153, www. umswork4 you. com
MAT2093

ΖΗΤΟΥΝΤΑΙ κοπέλες ηλικίας 18-30 ετών, αισθητικοί, κομμωτές για την προώθηση προϊόντων προσώπου και σώματος με υψηλά ποσοστά κέρδους. Πληρ. τηλ. 2241035680, 6944266283
MAT2733(1)

ΖΗΤΟΥΝΤΑΙ πωλητές-ριες από εταιρεία Πληροφορικής. Απαραίτητα δίπλωμα αυτοκινήτου, με μισθό και bonus. Τηλ. κέντρο 09.00-17.00 τηλ. 2241020100
MAT2727

Από μεταφορική εταιρεία **ΖΗΤΟΥΝΤΑΙ οδηγοί** με δίπλωμα Γ' κατηγορίας. Μισθός 1200 ευρώ. Πληρ. τηλ. 2241086620-21, 2241060345
MAT2728

ΖΗΤΕΙΤΑΙ από εταιρεία μπαχαρικών **κοπέλα** με γνώσεις λογιστικής και Η/Υ. Πληρ. τηλ. 6932396358 MAT2705

ΖΗΤΕΙΤΑΙ κοπέλα για ημιαπασχόληση σε τουριστικό κατάστημα στην Π. Πόλη. Πληρ. τηλ. 2241026403 MZT190621

Από εστιατόριο στην Ιξιά (έναντι Μίρα Μάρε) **ΖΗΤΕΙΤΑΙ** επαγγελματίας μπουφετζού για βραδινή απασχόληση. Πληρ. τηλ. 2241034126 κο Νίκο
MZT170613

ΖΗΤΟΥΝΤΑΙ έμπειροι **τεχνίτες-γυψοσανιδάδες.** Πληρ. τηλ. 6936511185
MZT170610

ΖΗΤΕΙΤΑΙ κυρία να φροντίζει ηλικιωμένη γυναίκα. Πληρ. τηλ. 2241035773, 6998362594
MZT170611

REAL ESTATE
Ι.ΘΑΡΡΕΝΟΣ
FOR OUR SERVICES
Σύμβουλος Ακινήτων -Μεσίτης Αστικών Συμβάσεων
Τηλ. 6945236522, 2241021308

ΠΩΛΟΥΝΤΑΙ

ΜΟΝΟΚΑΤΟΙΚΙΕΣ 130 τ.μ. σε 1.000 τ.μ. οικόπεδο στην περιοχή Ροδίνι- Καναμάτ

ΟΙΚΟΠΕΔΑ
- Οικόπεδο 600 τ.μ. Ρόδος (Αυστραλίας) 430.000 €
- Οικόπεδο 1.500 τ.μ. Κοσκινού με άδεια 150.000€ (Μουσικό Γυμνάσιο)
- Οικόπεδο 2.500 τ.μ. Φιλέρημο με άδεια 220.000€ εντός ζώνης
- Οικόπεδο 1.000 τ.μ. εντός οικισμού Λάρδος 65.000€
- Οικόπεδο 1.500 τμ. Παστίδα με άδεια 75.000€
- Οικόπεδο 500 τ.μ. Αυτοστέγαση 150.000 €
- **ΧΑΛΚΗ:**
- Οικόπεδο εντός οικισμού με θέα 35.000€
- Οικόπεδο 500 τ.μ. 35.000€
- Οικόπεδο (χωριό)
- Παραδοσιακό σπίτι 120.000 €
- Παραδοσιακό σπίτι 100.000 €
- **ΚΙΟΤΑΡΙ**
- Οικόπεδο 800 τ.μ. με άδεια 45.000€

ΜΕΤΑΧΕΙΡΙΣΜΕΝΑ
- Διαμέρισμα 65 τ.μ. Καννελοπούλου 90.000€
- Διαμέρισμα 90 τ.μ. Ενόπλων Δυνάμεων 110.000€
- Διαμέρισμα 100 τ.μ. Ενόπλων Δυνάμεων 130.000€
- Διαμέρισμα 120 τ.μ. Κοδριγκτώνος 210.000€
- Διαμέρισμα 120 τ.μ. Αγ. Νικόλαο 135.000€
- Διαμέρισμα 120 τ.μ. ημιυπόγειο 105.000€
- Διαμέρισμα 110 τ.μ. Ανάληψη 185.000€
- Διαμέρισμα 100 τ.μ. Δασκάλους 130.000€
- Διαμέρισμα 75 τ.μ. Αγ. Νικόλαο 2άρι 70.000€

ΝΕΟΔΜΗΤΑ
- Διαμέρισμα 80 τ.μ. Ροδίνι 145.000€
- Διαμέρισμα 100 τ.μ. Ροδίνι 185.000€
- Διαμέρισμα 120 τ.μ. Καρακόνερο 240.000€
- Διαμέρισμα 120 τ.μ. Κοδριγκτώνος 210.000€ ευκαιρία
- Διαμ. 115 τ.μ. +30 τ.μ. αποθήκη 250.000€ Ανάληψη

ΜΕΖΟΝΕΤΕΣ
- Μεζονέτα 130 τ.μ. μπετά Παστίδα 110.000€
- Μεζονέτα 140 τμ. μπετά Παστίδα σε 2.000 τ.μ. 120.000€
- Μεζονέτα 75 τ.μ. μπετά Κιοτάρι 90.000€
- Μεζονέτα 110 τ.μ. Κοσκινού εντός οικισμού 200.000€
- Μεζονέτες 140 μπετά Τσαΐρι-αεροδρ. 135.000€

ΜΟΝΟΚΑΤΟΙΚΙΕΣ
- Μονοκατοικία 250 τ.μ. Ανάληψη λουξ 550.000€
- Μονοκατοικία 200 τ.μ. Κοσκινού 280.000€
- Μονοκατοικία 180 τ.μ. Κοσκινού μπετά 125.000€
- Μονοκατοικία 160 τ.μ. Ιαλυσός 350.000€
- Μονοκατοικία 120 τ.μ. κύμα Κιοτάρι 250.000€
- Μονοκατοικία 200 τ.μ. Φιλέρημο 1.000 τ.μ. οικόπεδο 430.000€
- Μονοκατοικία 300 τ.μ. Κοσκινού 500.000€
- Μονοκατοικία 130 τ.μ. Αφάντου μπετά 120.000€
- Μονοκατοικία 220 τ.μ. Φιτώριο 500.000€
- Μονοκατοικία 150 τ.μ. Μουσικό Γυμνάσιο 170.000€
- Μονοκατοικία 200 τ.μ. μαρμαροσοιβά Κοσκ. 245.000€

MAT2732

ΖΗΤΕΙΤΑΙ

καθηγητής πληροφορικής,
από ιδιωτική σχολή.
Πληροφορίες τηλ. 6945101920 ΧΠΕΚΠ019

ΟΙΝΟΘΗΚΗ ΕΜΕΡΥ

Η ΕΜΕΡΥ ΑΒΕ, η μεγαλύτερη ιδιωτική εταιρία οίνων και ποτών λόγω της ταχύτατης ανάπτυξης σε νέα προϊόντα και περιοχές, ενδιαφέρεται να προσλάβει την κάτωθι ειδικότητα (η εργασία αφορά όλη την περιοχή της Δωδ/σου):

Οδηγού-διανομέα

Απαραίτητα προσόντα:
Δίπλωμα Γ' κατηγορίας
Απόφοιτος Λυκείου
Επιθυμητή προϋπηρεσία σε εμπορία ποτών και διανομών

Προσφέρονται:
1. Σταθερός μισθός αναλόγως προσόντων
2. Δυνατότητα extra παροχών-bonus

Πληροφορίες: ΕΜΕΡΥ ΑΒΕ: Κολοκοτρώνη 8 Ρόδος Τηλ. 2241029111-2-3 ΜΧΠΕΜΠ034

ΖΗΤΕΙΤΑΙ

μαραγκός για εγκαταστάσεις επίπλων κουζίνας
- Ευνοϊκοί όροι αμοιβής
- Δίπλωμα οδήγησης και προϋπηρεσία κρίνονται απαραίτητα

Πληρ. τηλ. 2241091275, 6948743682 ΜΧΠΕΜΠ003

ΑΤΟΜΑ ΓΙΑ ΜΥΟΧΑΛΑΡΩΤΙΚΟ ΜΑΣΑΖ

ΖΗΤΟΥΝΤΑΙ

από εταιρία γνωστής αλυσίδας γυμναστηρίων, κάτοχοι πτυχίου **βοηθού φυσιοθεραπευτή** ή άλλης ιδιωτικής σχολής.
Τα άτομα που θα επιλέξουμε θα έχουν την ευκαιρία να εργασθούν σε ένα θαυμάσιο χώρο εργασίας με δυνατότητα ανέλιξης.

Τηλ. επικοινωνίας 22410 70510-11
ΜΧΠΠΑΡ067

ΖΗΤΟΥΝΤΑΙ

υπεύθυνοι υποδοχής

Από γνωστό πολυδύναμο χώρο με βασική προϋπόθεση την κοινωνικότητα, και την ευχέρεια λόγου. Το άτομο που θα επιλέξουμε θα ενταχθεί σε μια εταιρία κορυφαία στο είδος της που έχει ως παράδοση να αναδεικνύει στελέχη από την γραμμή της. Η εταιρία παρέχει σεμινάρια στο άτομο που θα επιλεχθεί και ένα θαυμάσιο χώρο εργασίας.

Πληρ. τηλ. 2241070510-11 ΜΧΠΠΑΡ067

ΜΕΓΑΛΑ ΚΕΝΤΡΑ ΞΕΝΩΝ ΓΛΩΣΣΩΝ
ΖΗΤΟΥΝ

α) Γραμματέα Διεύθυνσης: με ευχέρεια στην επικοινωνία, άριστη γνώση Η/Υ και τουλάχιστον μίας ξένης γλώσσας.
β) Καθηγήτριες Αγγλικών και Γερμανικών με τα απαραίτητα προσόντα.
Προσφέρονται:
- Ευχάριστο περιβάλλον εργασίας, ευέλικτο ωράριο εργασίας και μισθός ικανοποιητικός

Για συνέντευξη επικοινωνήστε στο 6944557415 ΜΧΠΕΚΠ028

Chicken stories

ΖΗΤΕΙΤΑΙ

προσωπικό των παρακάτω ειδικοτήτων:
Μάγειρες Β και Γ
Βοηθοί μάγειρα
Χειριστές/ριες ταμειακών

Ζητάμε:
- **Προηγούμενη εμπειρία σε καταστήματα γρήγορης εστίασης, εστιατόρια ή ξενοδοχεία.**
- **Ευχάριστη εμφάνιση και προσωπικότητα, ομαδικό πνεύμα.**
- **Ταχύτητα κινήσεων, ευστροφία, ικανότητα απόδοσης υπό συνθήκες πίεσης.**
- **Ηλικίες 20-35**
- **Εκπληρωμένες στρατιωτικές υποχρεώσεις για τους άνδρες**

Σας δίνουμε:
Ανταγωνιστικό πακέτο αποδοχών-Σύγχρονο περιβάλλον εργασίας

Πληροφορίες: 2241093359
κ. Γιώργο Τσαβαρή (10.30-20.00) ΧΠ2367

ΓΥΜΝΑΣΤΕΣ ΖΗΤΟΥΝΤΑΙ

Για την επίβλεψη στην αίθουσα οργάνων ή και aerobic instructors κάτοχοι πτυχίου Τ.Ε.Φ.Α.Α. ή ιδιωτικής σχολής.
Στο/στη γυμναστή-τρια που θα επιλέξουμε η εταιρία μας, κορυφαία στο είδος της, θα παρέχει σεμινάρια. Δυνατότητες εξέλιξης καθώς επίσης και ένα θαυμάσιο χώρο εργασίας

Πληρ. τηλ. 2241070510-11 ΜΧΠΠΑΡ067

NEW POSITION
Savvaidis & Associates

Are looking for a dynamic, self-motivated individual.

Do you like dealing with people?
Are you a good team player?
Would you like to work for a company that appreciates what you do?

The position
RECEPTIONIST

Skills Required:
Advanced level Oral Greek & English
Computer literacy
Good organizational skills
Time management essential
Excellent Presentation

This is a year round position with the chance to learn the Real Estate business

Call Lynn now on: 22410 70017
or e-mail your CV to info@savvaidis.gr

MXP659

Από την αντιπροσωπεία αυτοκινήτων
HONDA-MITSUBISHI

ΖΗΤΕΙΤΑΙ

Ηλεκτρολόγος Αυτοκινήτων

Επιθυμητή προϋπηρεσία στο χώρο
Καλή γνώση Η/Υ και Αγγλικών.

Απαραίτητη αποστολή βιογραφικού σημειώματος στη διεύθυνση Λ. Λίνδου 138 Ρόδος
Τηλ. 22410-67440-41
Φαξ 22410-68462
E-mail:kaligcar@otenet.gr MXΠ915

εργασιες

συνέχεια από την προηγούμενη

ΖΗΤΕΙΤΑΙ σοβαρή ελληνίδα, δεσποινίς ή κυρία για μόνιμη εργασία ως **πωλήτρια** στο κατάστημα Καραγεωργίου. Ωράριο σπαστό. Ικανοποιητικές αποδοχές. Πληρ. τηλ. 2241027127 ΑΤ2698

Από ξυλεμπορική επιχείρηση **ζητείται** για δωδεκάμηνη απασχόληση **αποθηκάριος** κάτοχος επαγγελματικού διπλώματος γ' κατηγορίας. Αποκλείονται αλλοδαποί. Πληρ. τηλ. 2241027623, 2241024945 ώρες 09.00 -14.00. ΜΑΤ2692

Από εμπορική επιχείρηση **ζητείται πωλητής ή πωλήτρια.** Απαραίτητο δίπλωμα οδηγήσεως αυτοκινήτου τυχόν προϋπηρεσία θα ληφθεί υπ' όψην. Πληρ. τηλ. 2241069442, 6944546074 ΜΑΤ2693

ΖΗΤΕΙΤΑΙ κοπέλα για μερική απασχόληση σε ξενοδοχείο στην Ιξιά (πλυντήριο-σιδερωτήριο). Πληρ. τηλ. 2241095315 κ. Μιχάλη ΜΑΤ2694

ΖΗΤΕΙΤΑΙ κυρία ως οικιακή βοηθός σε σπίτι με παιδιά. Πληρ. τηλ. 6944202409 ΜΖΤ160608

ΖΗΤΕΙΤΑΙ πωλητής ή πωλήτρια για μαγαζί με χρώματα-σιδηρικά και εργαλεία. Απαραίτητα προσόντα-όρεξη για δουλειά και προϋπηρεσία οπωσδήποτε. Πληρ. τηλ. 2241025067, 2241063494, 6973280604 ΜΖΤ160602

ΖΗΤΕΙΤΑΙ βοηθός σερβιτόρου (κοπέλα) για εστιατόριο στην περιοχή Καλλιθέας. Πληρ. τηλ. 2241092925 ΜΖΤ150622

ΚΑΤΑΣΚΕΥΑΣΤΙΚΗ ΕΜΠΟΡΙΚΗ ΕΤΑΙΡΕΙΑ ΣΤΗ ΡΟΔΟ ΖΗΤΑ: Α) ΜΗΧΑΝΟΛΟΓΟ ΜΗΧΑΝΙΚΟ ΑΠΟΦΟΙΤΟ ΠΟΛΥΤΕΧΝΕΙΟΥ Ή ΤΕΙ, ΜΕ ΠΡΟΥΠΗΡΕΣΙΑ ΣΕ ΑΝΤΙΣΤΟΙΧΗ ΕΤΑΙΡΕΙΑ, ΜΕ ΓΝΩΣΗ Η/Υ, AUTOCAD, ΕΜΠΕΙΡΙΑ ΣΤΙΣ ΚΑΤΑΣΚΕΥΕΣ, ΜΕ ΓΝΩΣΗ ΤΗΣ ΑΓΓΛΙΚΗΣ ΓΛΩΣΣΑΣ, ΔΙΠΛΩΜΑ ΟΔΗΓΗΣΗΣ, ΧΩΡΙΣ ΣΤΡΑΤΙΩΤΙΚΕΣ ΥΠΟΧΡΕΩΣΕΙΣ. ΠΑΡΑΚΑΛΟΥΝΤΑΙ ΟΙ ΕΝΔΙΑΦΕΡΟΜΕΝΟΙ ΝΑ ΕΠΙΚΟΙΝΩΝΟΥΝ ΣΤΟ ΤΗΛ. 2241066551 ΩΡΕΣ ΚΑΤΑΣΤΗΜΑΤΩΝ ΜΑΤ2674

Ξενοδοχείο στα Κολύμπια **ζητά έμπειρο προσωπικό.** Πληρ. τηλ. 2241056312, 2241056339 ΜΖΤ150609

ΖΗΤΟΥΝΤΑΙ: α) σερβιτόρος-σερβιτόρα για κεντρικό εστιατόριο στην πόλη. Ωράριο πλήρες. **β) σερβιτόρος** από ξενοδοχείο για part time. Πληρ. τηλ. 2241023974, 6945990472 ΜΖΤ150613

ΖΗΤΕΙΤΑΙ κοπέλα για κατάστημα γυναικείων ρούχων. Ωράριο καταστημάτων. Πληρ. τηλ. 2241077717 ΜΖΤ140612

ΖΗΤΕΙΤΑΙ κοπέλα νέα εμφανίσιμη για να εργασθεί σε καφέ μπαρ στην Ιαλυσό. Ωρες βραδυνές. Πληρ. τηλ. 6974484599, 2241090016 ΜΖΤ150601

Το ξενοδοχείο **Πήγασος** στο Φαληράκι Ρόδου **ζητά υπάλληλο υποδοχής** με γνώσεις αγγλικών-γερμανικών-ιταλικών-γαλλικών. Πληρ. τηλ. 2241085103, 6999553555 ΜΑΤ2650

ΖΗΤΕΙΤΑΙ κοπέλα βοηθός σερβιτόρου με προϋπηρεσία. Ωράριο σπαστό για ουζερί στην παραλία Ζέφυρος. Πληρ. τηλ. 2241077174 ΜΖΤ140638

ΖΗΤΕΙΤΑΙ

καθηγητής-ρια αγγλικών με τ' απαραίτητα προσόντα για να διδάξει σε φροντιστήριο με την έναρξη της νέας σχολικής περιόδου.

Πληρ. τηλ. 2241038188, fax: 2241029844, κιν. 6972331133 ΜΑΤ2742(Γ)

ΖΗΤΟΥΝΤΑΙ πωλήτριες

για τουριστικό κατάστημα εντός πόλεως Ρόδου.
Ωράριο συνεχές.
Μισθός 1.000 ευρώ καθαρά

Πληρ. τηλ. 2241025936 ΜΑΠ337/338(Γ)

Βιομηχανία τροφίμων για το υποκατάστημά της στην Ρόδο

ΖΗΤΑ

Α) Υπεύθυνο πωλήσεων με εμπειρία στο χώρο των τροφίμων. Θα εκτιμηθούν οι γνώσεις στην αγορά των Δωδεκανήσων.
Β) Πωλητές απόφοιτοι λυκείου ΤΕΙ-ΑΕΙ ηλικίας 25-35 ετών με σχετική εμπειρία 2 ετών σε οργανωμένο τμήμα πωλήσεων.

Η ΕΤΑΙΡΕΙΑ ΠΡΟΣΦΕΡΕΙ:
- Μισθό & bonus
- Εταιρικό αυτοκίνητο και τηλέφωνο
- Προοπτικές εξέλιξης σε μια καταξιωμένη εταιρεία στο χώρο των τροφίμων.

ΒΙΟΓΡΑΦΙΚΑ στο fax 2810380819 ΜΑΤ2575(Γ)

Από την αντιπροσωπεία αυτοκινήτων
HONDA-MITSUBISHI

ΖΗΤΕΙΤΑΙ

ΠΩΛΗΤΗΣ ΑΥΤΟΚΙΝΗΤΩΝ

Για απογευματινή απασχόληση

Επιθυμητή προϋπηρεσία στο χώρο
Καλή γνώση Η/Υ και Αγγλικών.

Πληρ. τηλ. 22410-67440-41
Φαξ 22410-68462
E-mail:kaligcar@otenet.gr ΜΧΠ915.1

Θέλεις να κάνεις επιτυχημένη επιχειρηματική καριέρα?

ΕΛΑ ΣΤΗ RE/MAX,

τη μεγαλύτερη εταιρεία κτηματομεσιτικών υπηρεσιών στον κόσμο!!!

για περισσότερες πληροφορίες,
επικοινωνήστε με την
κυρία Μαίρη Χριστοδούλου.
Τηλ. 22410 64730
Email: info@remaxexpress.gr ΧΠΚΤΗ005

Η ΞΕΝΑΚΗΣ ΑΥΤΟΚΙΝΗΤΑ

ΕΞΟΥΣΙΟΔΟΤΗΜΕΝΟΣ ΕΜΠΟΡΟΣ-ΣΥΝΕΡΓΑΤΗΣ SERVICE KOSMOCAR Α.Ε.

ΖΗΤΕΙ

ΒΟΗΘΟ ΜΗΧΑΝΙΚΟΥ ΑΥΤΟΚΙΝΗΤΩΝ

Απαιτούμενα προσόντα:
- Αριστη γνώση Η/Υ
- Γνώση Αγγλικών
- Ευπρέπεια-Ευγένεια
- Κέφι και διάθεση για εργασία σε ένα ιδιαίτερο απαιτητικό περιβάλλον.

Τηλ. επικοινωνίας 2241086777 εσωτ. 100
10ο χλμ. Ρόδου-Λίνδου
Υπόψιν κας Καραγεωργίου

ΜΧΠΑΑΥ011

ΠΕΤΡΟΓΚΑΖ Α.Ε.

ΖΗΤΟΥΝΤΑΙ

οδηγοί-πωλητές
με επαγγελματικό δίπλωμα, 12μηνη απασχόληση

Πληροφορίες τηλ. 2241061430 ΜΖΤ150616(Γ)

ΑΠΟ ΤΟ ΞΕΝΟΔΟΧΕΙΟ EUROPA στην Ψαροπούλα

ΖΗΤΕΙΤΑΙ

αποθηκάριος με γνώσεις Η/Υ

Πληρ. κ. Χρυσάνθου Μαρία,
τηλ. 2241036600 κιν. 6946352554 ΜΑΤ2605

Από τεχνική-κατασκευαστική εταιρεία

ΖΗΤΕΙΤΑΙ

νέα με πτυχίο **αρχιτεκτονικής.**
Απαραίτητη γνώση αρχιτεκτονικού σχεδίου με ηλεκτρονικό υπολογιστή.

Πληροφορίες στα τηλ. 22410-70950, 6944684888
ΜΑΤ2578

ΑΠΟ ΤΟ ΞΕΝΟΔΟΧΕΙΟ ΔΙΟΝΥΣΟΣ ΣΤΗΝ ΙΞΙΑ

ΖΗΤΟΥΝΤΑΙ

για την σεζόν 2006

ΚΑΜΑΡΙΕΡΕΣ με προϋπηρεσία

Οι ενδιαφερόμενες παρακαλούνται όπως απευθυνθούν στην κ. Ολγα Αγγιους στο τηλ. **22410-23021 καθημερινά 08.30-14.30** εκτός Κυριακής.
Βιογραφικά με φωτογραφία απαραιτήτως.
ΜΧΠ1145

ΑΠΟ ΔΙΑΦΗΜΙΣΤΙΚΗ ΕΤΑΙΡΕΙΑ ζητείται:

Παρουσιάστρια ή Παρουσιαστής

Τηλεοπτικής εκπομπής με θέμα την αγορά αυτοκινήτου

Απαραίτητα προσόντα:

Ταλέντο, ευχέρεια λόγου, οικειότητα με την τηλεοπτική κάμερα, γνώση του χώρου του αυτοκινήτου, ευχάριστη εμφάνιση. Θα συνεκτιμηθεί ιδιαίτερα η δυνατότητα για σύνταξη κειμένων καθώς επίσης η ερασιτεχνική ή επαγγελματική απασχόληση με το θέατρο ή την τηλεόραση.
Ηλικία 25-35.

Αποστολή βιογραφικών μόνο με e-mail στο :
cmf@otenet.gr

Με επισύναψη 2 πρόσφατων φωτογραφιών:
1. Ολόσωμη με απλή ενδυμασία
2. Πορτραίτο με ελάχιστο make up

Οι επικρατέστεροι /ες θα κληθούν σε σύντομο χρονικό διάστημα σε δοκιμαστικά γυρίσματα για την τελική επιλογή.

ΧΠ2367

Από το εστιατόριο ΒΙΚΤΩΡΙΑ

ΖΗΤΕΙΤΑΙ

μαγείρισσα-βοηθός κουζίνας
Πρωινό ωράριο
Δυνατότητα και για μερικό ωράριο

Πληρ. τηλ. 6945890870
Δ/νση: Γ. Παπανικολάου 21 (έναντι Καζίνο)
ΜΑΤ2644(Γ)

Το Πολυτελές Ξενοδοχειακό & Συνεδριακό συγκρότημα RODOS PALACE, ζητεί για άμεση πρόσληψη:

- Βοηθό Ζαχαροπλάστη
- Ελαιοχρωματιστή

με ανάλογη προϋπηρεσία.

Οι ενδιαφερόμενοι μπορούν να απευθύνονται καθημερινά στον Κο Γ. Ρούμπη.

Ξενοδοχείο RODOS PALACE
Τηλ.: 22410 25222, Fax: 22410 25350
info@rodos-palace.gr ΧΠΞΕΝ078

Ιβίσκος
FoodService

Η βιομηχανία τροφίμων Ιβίσκος ζητεί για άμεση πρόσληψη:

ΟΔΗΓΟΥΣ/ΠΩΛΗΤΕΣ

ΓΙΑ ΔΙΚΤΥΟ ΔΙΑΝΟΜΗΣ EX-VAN

Απαραίτητα προσόντα
- ✔ Δίπλωμα οδήγησης Γ'κατηγορίας
- ✔ Ηλικία έως 35 ετών
- ✔ Απολυτήριο Γυμνασίου
- ✔ Αριστη ικανότητα επικοινωνίας, εργατικός και συνεπής

Ανάλογη προϋπηρεσία και γνώση φορητής τιμολόγησης θα θεωρηθούν επιπλέον προσόντα

Προσφέρονται:
Μισθός, μπόνους επί των πωλήσεων και δυνατότητα εξέλιξης.

Πληρ. 5ο χλμ. Ρόδου-Λίνδου
Τηλ. 2241065410-6944633636 ΑΤ2604

εργασιες

συνέχεια από την προηγούμενη

ΖΗΤΟΥΝΤΑΙ κυρίες-δεσποινίδες για να ασχοληθούν σοβαρά με την προώθηση ελβετικών προϊόντων προσώπου-σώματος. Τα ραντεβού δίδονται από την εταιρεία. Σοβαρά κέρδη της. Πληρ. τηλ. 6939115768, 2241061730
MZT140624

ΖΗΤΟΥΝΤΑΙ νεαρές δεσποινίδες με εμπειρία στο σέρβις-bar για internet καφέ στην Ανάληψη. Πληρ. τηλ. 2241067957
MZT140623

Διαφημιστικό γραφείο **ζητεί άτομα** για έντυπο-διανομές. Πληρ. τηλ. 2241073730, 6945886195 Κώστας Βογιατζής-Κατερίνα Μπούρτζου
MZT140634

ΖΗΤΕΙΤΑΙ υπάλληλος με επαγγελματικό δίπλωμα να εργαστεί σαν οδηγός στην μεταφορική εταιρεία ΓΡΑΜΜΗ ΡΟΔΟΥ ηλικίας μέχρι 40 χρονών. Τυχόν προϋπηρεσία θα ληφθεί υπόψη. Πληρ. τηλ. 2241068800
MAT2603

ΖΗΤΕΙΤΑΙ πεπειραμένο προσωπικό για σέρβις και μπαρ για καφετέρια στο κέντρο της πόλης. Πληρ. τηλ. 22410-77722, 66277, 6945296263
MZT140632

ΖΗΤΕΙΤΑΙ σερβιτόρος-ρα ή βοηθός έμπειρος σερβιτόρου ή **σερβιτόρα** για εστιατόριο ala cart. Πληρ. τηλ. 6944447605
MZT140615

ΖΗΤΕΙΤΑΙ πωλήτρια για κατάστημα με γυναικεία είδη στην Παλιά Πόλη με απαραίτητη προϋπόθεση να μιλά αγγλικά και ιταλικά. Πληρ. τηλ. 2241025988
MZT140629

ΖΗΤΕΙΤΑΙ κοπέλα για πρωινή εργασία σε cafe bar στην Π. Πόλη. Πληρ. τηλ. 6945157488
MZT130618

ΖΗΤΕΙΤΑΙ κοπέλα εμφανίσιμη να ομιλεί Ρώσικα για κατάστημα γουναρικών εντός ξενοδοχείου PARADAIS. Πληρ. τηλ. 6945414759
MZT140607

ΖΗΤΟΥΝΤΑΙ ΣΕΡΒΙΤΟΡΟΙ ΚΑΙ ΣΕΡΒΙΤΟΡΕΣ, ΜΠΑΡΜΑΝ ΚΑΙ ΜΠΑΡΓΟΥΜΑΝ ΣΕ ΜΠΑΡ, ΑΠΟ 18-30 ΕΤΩΝ. ΜΙΣΘΟΣ ΛΙΑΝ ΙΚΑΝΟΠΟΙΗΤΙΚΟΣ. ΠΛΗΡ. ΤΗΛ. 6936311277
MXP13760

ΖΗΤΕΙΤΑΙ έμπειρος σερβιτόρος και **βοηθός σερβιτόρου** για εστιατόριο στην Παλιά Πόλη. Πληρ. τηλ. 2241025293
MXP13757

ΖΗΤΕΙΤΑΙ νεαρή εμφανίσιμη κοπέλα για σέρβις στο Βιολογικό cafe-εστιατόριο στο Νιοχώρι επί της Μανδηλαρά 33. Πληρ. τηλ. 6945491827
MAT2602

ΖΗΤΕΙΤΑΙ υπάλληλος νέος για διανομή ιατρικού υλικού. Απαραίτητα: Απολυτήριο λυκείου, δίπλωμα (απλό) αυτοκινήτου και για μηχανάκι. Πληρ. τηλ. 2241024112 ώρες καταστημάτων (κ. Χαρίτος)
ΧΠΕΜΠ129.1

Εκπαιδευτικός όμιλος **αναζητά αισθητικό-μακιγιέρ** όπου να επιθυμεί ν' ανοίξει την δική της επιχείρηση γύρω από τον χώρο της ομορφιάς και της εκπαίδευσης. Πληρ. τηλ. 6976790510
MAT2600

ΖΗΤΕΙΤΑΙ υπεύθυνη κυρία κατά προτίμηση από την περιοχή της Ιαλυσού για οικιακή βοηθός σε οικογένεια με δύο παιδιά. Πληρ. τηλ. 6973395942
MZT130613

ΖΗΤΕΙΤΑΙ κοπέλα Ελληνίδα για πρωινή απασχόληση σε αναψυκτήριο. Επίσης **βοηθός** σε βαφείο επίπλων με προϋπηρεσία. Πληρ. τηλ. 2241065169, 6947027221
MZT130607

ΖΗΤΕΙΤΑΙ άνδρας ή γυναίκα για να εργασθεί σε γυράδικο-σαντουϊτσάδικο. Πληρ. τηλ. 6936538366
MZT130601

ΖΗΤΕΙΤΑΙ εμφανίσιμη κοπέλα να εργασθεί σε cafe bar στην Ιαλυσό. Πληρ. τηλ. 6944227422, 2241095269
MZT160621

ΖΗΤΕΙΤΑΙ πωλητής-πωλήτραι για ολική ή μερική απασχόληση που να μιλά 2 τουλάχιστον γλώσσες απταίστως για κατάστημα στην Παλιά Πόλη. Πληρ. τηλ. 6944613524, 6946283970
MZT080612

ΖΗΤΟΥΝΤΑΙ άτομα για τύλιγμα πίτας, γύρο καθώς και **βοηθός σερβιτόρου.** Πληρ. τηλ. 6977721352 MZT080627

ΖΗΤΕΙΤΑΙ πωλήτρια από 18 έως 30 ετών για να εργασθεί σε κατάστημα ετοίμων ενδυμάτων στο κέντρο της πόλης. Απαραίτητα αγγλικά. Πληρ. τηλ. 2241023041
ΜΑΠ332

ΖΗΤΕΙΤΑΙ πωλήτρια ευπαρουσίαστη πεπειραμένη από 18 έως 25 ετών για να εργασθεί σε κατάστημα ετοίμων ενδυμάτων. Πληρ. τηλ. 2241077030, 6944985905
MZT030406/07

ΖΗΤΕΙΤΑΙ κοπέλα που να ομιλεί αγγλικά-γερμανικά για να εργασθεί ως πωλήτρια σε τουριστικό κατάστημα στην Π. Πόλη. Πληρ. τηλ. 2241026731 κ. Γιάννη
MZT300508

ΜΟΝΑΔΙΚΗ ΕΥΚΑΙΡΙΑ! Τώρα όλο τον Ιούνιο δωρεάν εγγραφές στη γνωστή εταιρεία καλλυντικών Oriflame. Αφιερώστε το χρόνο που θέλετε και κερδίστε ένα extra εισόδημα ανάλογα με τις προσδοκίες σας. Πληρ. τηλ. 6946914423
MZT270507

Από επιχείρηση **ΖΗΤΟΥΝΤΑΙ άντρες και γυναίκες** για εργασία. Πληρ. τηλ. 2241092743
MAT2190

ΖΗΤΟΥΝΤΑΙ κοπέλες έως 30 ετών να εργασθούν σε "SPA" για πλήρη απασχόληση ή ημιαπασχόληση. Πληρ. τηλ. 2241076658 MAT1514

μαθηματα

ΑΓΓΛΙΚΑ-ΙΤΑΛΙΚΑ-ΙΣΠΑΝΙΚΑ. Καθηγητής, αριστούχος απόφοιτος (MASTER) SCHILLER INTERNATIONAL UNIVERSITY, παραδίδει μαθήματα **κατ' οίκον** σε αρχάριους, προχωρημένους, ξενοδοχοϋπαλλήλους. Εξασφαλισμένη επιτυχία εξετάσεων MICHIGAN, EDEXCEL, CAMBRIDGE, TOEIC, TOEFL καθώς και κρατικών πιστοποιητικών γλωσσομάθειας. Προετοιμασία για INICIAL, INTERMEDIO, SUPERIOR Ισπανικής, CELI 1, 2, 3, 4, 5 Ιταλικής όπως και για εξετάσεις εισαγωγής σε πανεπιστήμια εξωτερικού. Τιμές λογικές. Πληρ. τηλ. 2241025133
MZT240526

πωλησεις αυτοκινητων & μοτοσικλετων

ΠΩΛΕΙΤΑΙ POLO 1.400 cc 2πορτο δισκόφρενα, ζάντες αλουμινίου, φυλασσόμενο σε γκαράζ, άριστη κατάσταση. Βιβλίο service. Τιμή 4.000 ευρώ. Πληρ. τηλ. 2241051868, 6979689290 MZT200620

ΠΩΛΕΙΤΑΙ MERCEDES CLK 200 KOMPRESSOR CABRIO ELEGANCE μοντέλο '00, 192 HP, ασημί, δερμ. ηλεκ. καθίσματα με μνήμη, 6 CD, full extra, από ιδιώτη. Τιμή 30.000 ευρώ. Πληρ. τηλ. 6937156655
INT160605

Από εμπορική εταιρεία

ΖΗΤΕΙΤΑΙ

υπάλληλος γραφείου-αποθήκης απόφοιτος Λυκείου με εκπληρωμένες τις στρατιωτικές του υποχρεώσεις, με πολύ καλές γνώσεις Η/Υ (EXCEL, WORD) και εμπορικού προγράμματος.
Προϋπηρεσία επιθυμητή, συστάσεις απαραίτητες. Περιβάλλον ευχάριστο, αποδοχές ικανοποιητικές.

Τηλέφωνο επικοινωνίας 2241063517
ΜΑΤ2748(Γ)

ΕΡΓΑΣΤΗΡΙΟ ΕΛΕΥΘΕΡΩΝ ΣΠΟΥΔΩΝ ΗΛΕΚΤΡΟΝΙΚΩΝ ΥΠΟΛΟΓΙΣΤΩΝ

Program PM

ΕΠΙΣΗΜΟ ΕΞΕΤΑΣΤΙΚΟ ΚΕΝΤΡΟ ΤΗΣ ECDL HELLAS

ECDL Diploma

ΤΜΗΜΑΤΑ ΓΙΑ:
Παιδιά
Ενήλικες
Αρχάριους
Επαγγελματίες

Ανεύρεση Εργασίας

ΕΝΤΑΤΙΚΑ ΜΑΘΗΜΑΤΑ COMPUTER

ΕΓΓΡΑΦΕΣ ΤΩΡΑ

Μανώλης Ι. Σοφίλλας
Τηλ.(22410)31761
ΚΟΔΡΙΓΚΤΩΝΟΣ 91 - ΡΟΔΟΣ

ΧΠ941

Διευθυντικό ξενοδοχειακό στέλεχος,

ΑΝΑΖΗΤΑ ΝΕΑ ΣΥΝΕΡΓΑΣΙΑ

Λήξις τρεχουσών συμβολαιακών υποχρεώσεων του, την 31η Δεκεμβρίου 2006.
Πολυετής εμπειρία σε εποχικές μονάδες πολυτελείας Ρόδου και Κρήτης.
Εκδήλωση ενδιαφέροντος, με πρωτογενείς πληροφορίες ενδιαφερόμενης επιχείρισης γραπτώς,
είτε στην **Ταχυδρομική Θυρίδα 4067, 85100 Ρόδος**
είτε στην ηλεκτρονική διεύθυνση: **hotelmanager-rhodes@yahoo.com**
Ολες οι σχετικές επαφές, θα πρέπει να χαίρουν απόλυτης εχεμύθειας

MZT190611(Γ)

ACE
The helpful place.

Η ACE κατέχει παγκοσμίως ηγετική θέση στον χώρο πολυκαταστημάτων και των D.I.Y. Εχει 5.500 καταστήματα σε 72 χώρες του κόσμου και με ετήσιες πωλήσεις που φθάνουν τα 15 δις ευρώ. Εργασία στην ACE σημαίνει ταυτόχρονα και συμμετοχή στην επιτυχία σε μια θέση που σας ταιριάζει

Για το κατάστημα της Ρόδου
ΖΗΤΑΜΕ ΠΡΟΣΩΠΙΚΟ

- **Διευθυντή Καταστήματος (Κωδ ΔΚΑ)** Γνώσεις σε Χρώματα, εργαλεία, είδη κηπουρικής, υδραυλικά, ηλεκτρολογικά, αξεσουάρ μπάνιου, είδη σπιτιού, έπιπλα, αξεσουάρ αυτοκινήτου, δομικά υλικά κ.ά.Προϋπηρεσία σε ανάλογη θέση θα ληφθεί υπόψιν. Εκπληρωμένη στρατιωτική θητεία. Επιπλέον προσόντα Πτυχιούχος, με άριστη ικανότητα επικοινωνίας, επαγγελματισμός, γνώσεις Αγγλικών, χρήση Η/Υ.
- **Υπάλληλοι Γραφείου (Κωδ. ΥΓΑ)** Χειριστές Η/Υ με γνώσεις Γραμματείας-Τιμολόγησης-Εισαγωγές-Πληροφοριακό σύστημα (E.R.P.). Προϋπηρεσία σε ανάλογη θέση.
- **Ταμίες - Πωλητές (Κωδ. ΤΠΑ)** Προϋπηρεσία, Γνώσεις Ταμείου Η/Υ, Ευγενικές με άψογη συμπεριφορά και εξυπηρέτηση προς τους πελάτες

Στείλτε Βιογραφικό έως 31/Ιουλίου/06 στο FAX 22410-0-30270 ή στην διεύθυνση Τ.Θ. 178, Ρόδος ή στο email: greece@mail.acehardware.com

MAXI Dia %

Η MAXI DIA % του Ομίλου CARREFOUR Νο1 στην Ευρώπη και Νο 2 παγκοσμίως με 4400 DIA καταστήματα σε όλο τον κόσμο και 360 καταστήματα στην Ελλάδα ζητά για το νέο υπερκατάστημα της Ρόδου.

- **Διευθυντή Καταστήματος (Κωδ ΔΚΔ)** Εμπειρία τουλάχιστον 3 ετών σε αντίστοιχη θέση στο λιανεμπόριο. Απολυτήριο Λυκείου (Πτυχίο Ανώτερης/τατης σχολής θα θεωρηθεί επιπρόσθετο προσόν). Γνώση αγγλικής γλώσσας. Γνώση Η/Υ (MS Office). Διοικητική και οργανωτική ικανότητα, άνεση στην επικοινωνία, αποδεδειγμένη ικανότητα στην επίτευξη στόχων.
- **Υπάλληλοι Γραφείου (Κωδ. ΥΓΔ)** Χειριστές Η/Υ με γνώσεις Γραμματείας-Πληροφοριακό σύστημα (E.R.P.). Προϋπηρεσία σε ανάλογη θέση.
- **Ταμίες - Πωλητές (Κωδ. ΤΠΔ)** Προϋπηρεσία, Γνώσεις Ταμείου Η/Υ, Ευγενικές με άψογη συμπεριφορά και εξυπηρέτηση προς τους πελάτες

Στείλτε Βιογραφικό έως 31/Ιουλίου/06 στο FAX 22410-0-30270 ή στην διεύθυνση Τ.Θ. 178, Ρόδος ή στο email: carrefour@mail.gr

ΧΠΕΜΠ584

Καριέρα στο real estate

Η ΕΠΙΧΕΙΡΗΣΗ

Η **Savvaidis & Associates Real Estate Agents & Consultants**, απο το 1983 προσφέρει υψηλής ποιότητας υπηρεσίες διαμεσολάβησης στον τομέα των κατοικιών και εμπορικών ακινήτων.

ΣΤΕΛΕΧΟΣ ΠΩΛΗΣΕΩΝ

Ο ΥΠΟΨΗΦΙΟΣ

- Άνδρας / γυναίκα έως 27 ετών, με δυναμική και οργανωτική προσωπικότητα.
- Πτυχιούχος ΑΕΙ στη Διοίκηση Επιχειρήσεων ή άλλο συναφές αντικείμενο. Άριστος χρήστης εφαρμογών MS OFFICE.
- Άριστη γνώση της Ελληνικής & Αγγλικής γλώσσας
- Η κατοχή μεταπτυχιακού τίτλου θα θεωρηθεί επιπλέον προσόν.
- Δυνατότητα εργασίας εκτός πόλης Ρόδου

Η ΘΕΣΗ

- Υποστήριξη πωλήσεων ακινήτων.
- Δημιουργία και υποστήριξη πελατολογίου.
- Στελέχωση υποκαταστημάτων.
- Σύγχρονο και φιλικό εργασιακό περιβάλλον.
- Συνεχές on the job training

Αποστείλατε βιογραφικό σας με e-mail στο info@savvaidis.gr

SAVVAIDIS & Associates
Estate agents & Consultants

Γρηγ. Λαμπράκη 14, Ρόδος
Τηλ. 22410-26281
http://www.propertyrhodes.gr

ΧΠ659

auto-moto

συνέχεια από την προηγούμενη

ΠΩΛΕΙΤΑΙ SEAT IBIZA "S" μοντ. 7/99 τρίθυρο 1.400 cc, 101 HP 16V, A/C, Y/T Immobilizer, ηλ. παράθυρα, κλειδαριές, ζάντες αλουμινίου, αεροτομή πίσω, ηχοσύστημα alpine 6.1, 550 wrms. Πληρ. τηλ. 6945413193 MZT200615

ΠΩΛΕΙΤΑΙ BMW 316i μοντέλο '96 με 54.000 χλμ., ηλεκτρονική air condition, σε άριστη κατάσταση. Τιμή 12.000 ευρώ. Πληρ. τηλ. 6936795114 ΜΑΠ355

ΠΩΛΕΙΤΑΙ DAIHATSU FEROZA μοντέλο 1993 άριστη κατάσταση με air condition, ηλεκτρικά παράθυρα, υδραυλικό τιμόνι. Τιμή 6.500 ευρώ. Πληρ. τηλ. 6945949882 MAT2697(1)

ΠΩΛΕΙΤΑΙ μηχανή VARADERO χρώματος μαύρο injection, μοντέλο Ιούνιος 2004 με 13.000 χλμ., extra βαλίτσα-σίδερα προφύλαξης και δέρμα στο ντεπόζιτο. Δεκτός κάθε έλεγχος. Τιμή 9.000 ευρώ. Πληρ. τηλ. 2241022009, 6974106718 ΜΑΠ350

Από ιδιώτη πωλούνται: α) MITSUBISHI PAZZERO 3,0 spor μοντέλο 2003, **β) BMW GS** 1.100 cc μοντέλο 2000, **γ) Γουρούνα ARTICAT** 4 τροχοί μοντέλο 2005, **δ) Jet ski** όρθιο YAMAHA, **ε) Πόρσε 911** με γερμανικά νούμερα, μοντέλο 1983 (δεκτή ανταλλαγή). Πληρ. τηλ. 6946699442 INT160604

ΠΩΛΕΙΤΑΙ μηχανή HONDA HORNET 600 cc, 2003 μοντέλο, 21.000 χλμ. με συναγερμό, ασημί μεταλλικό χρώμα σε πολύ καλή κατάσταση. Δεκτός κάθε έλεγχος. Πληρ. τηλ. 6942983113 INT150617

ΕΥΚΑΙΡΙΑ. ΠΩΛΕΙΤΑΙ από ιδιώτη λόγω ανάγκης **YAMAHA TDM** ατρακάριστο σε άριστη κατάσταση με πολλά εξτρά. Δεκτός κάθε έλεγχος. Πληρ. τηλ. 6972051170, 2241022477 MXP13756

ΠΩΛΕΙΤΑΙ SUZUKI JIMNY 1.300 cc σε άριστη κατάσταση, 39.000 χλμ. Τιμή 9.500 ευρώ. Πληρ. τηλ. 2241076503 απογευματινές ώρες, 6944363768 MZT090608

ΠΩΛΟΥΝΤΑΙ μεταχειρισμένα μηχανάκια και μηχανές από το ενοικιαστήριο "GALLIS MOTO": • PEUGEOT 50 c.c., 500€, •ENERGY PIAGGIO 50 c.c., 700€, RUNNER JILERA 50 c.c., 800€, HEXARHON 150 c.c., δίχρονο, 1.000€, • SUZUKI 255 c.c. με μίζα, 1.300€, •VIRAGO 250 c.c. YAMAHA, 1.200€, •SUZUKI 650 c.c. με μίζα, 3000€ Πληρ. τηλ. 2241066310, 6946340482 MXP13712

ΠΩΛΕΙΤΑΙ μηχανάκι **MODENA 125** καινούργιο μόνο μιας εβδομάδας. Τιμή 1.800 ευρώ. Πληρ. τηλ. 2241037180 ή στο κατάστημα υποδημάτων "24" MZT100606

ΠΩΛΕΙΤΑΙ BMW COUPE 316i με 97.000 χλμ. μοντ. '95. Βελτιωμένο 120 HP (χταπόδι/διπλές μπούκες/BMC ORIGINAL/ ΡΥΘΜ. ΚΑΥΣΙΜΟΥ /ΚΑΤΑΛΗΤΗΣ) foul M3 optic, αναρτήσεις H/R, M3 καθρέπτες (ηλεκτρ./θερμαιν.), ζάντες 17" M3 REPLICA, ABS, Y/T, αεροτομή EVOII, συναγερμό, δερμ. τιμόνι ISSOTA, φιμέ όλα, ηλεκτρικά όλα, CD, ατρακάριστο, αψεγάδιαστο. Δεκτός κάθε έλεγχος. Τιμή 14.000 ευρώ. Πληρ. τηλ. 6977809608 MZT130602

ΠΩΛΕΙΤΑΙ αυτοκίνητο **NISSAN PRIMERA** μοντέλο 2.000 σε άριστη κατάσταση και με πολλά εξτρά. Χιλιόμετρα αυτ/του 39.000 χλμ. στην τιμή 9.000 ευρώ μετρητά. Πληρ. τηλ. 22410-39895, 26081, κιν. 6945797245 κ. Κουρμαδιά Μιχάλη MZT100610

ΠΩΛΕΙΤΑΙ γυμναστήριο για το σπίτι με 160 κιλά βάρη, σταντ για τα βάρη, 14 αρτήρες βιδωτούς, πάγκος, μηχάνημα για κάμψεις, μεγάλη μπάρα, ζώνη. **Πωλούνται** σιδερώστρα διπλή, πουφ, ψυγείο μικρό, εκτυπωτής, κασετόφωνο με CD, κομοδίνο, καθρέπτες μεγάλοι. Πληρ. τηλ. 6942947471 MZT200613

ΠΩΛΕΙΤΑΙ εντοιχιζόμενη κουζίνα ARISTON χρώματος μπεζ στο φυσικό ξύλο με πλυντήριο πιάτων, φούρνο, ψυγείο, απορροτητήρα INOX, με τον πάγκο της και την λάντζα. **Πωλείται συντριβάνι** χρώματος χρυσαφί ύψους 1,62 cm. **Πωλούνται** κορνίζες, διακοσμητικά, καρέκλες και τραπέζια, έπιπλο μεγάλο για τηλεόραση 42' Πλάσμα και χώρος από κάτω για Home Cinema κ.λπ. Πληρ. τηλ. 6942947471 MZT200612

ΠΩΛΟΥΝΤΑΙ για επαγγελματική χρήση από ξενοδοχειακή μονάδα: **α. Πλάκα υγραερίου** με 4 εστίες και **β. Κοτοπουλιέρα υγραερίου** που δεν έχουν χρησιμοποιηθεί καθόλου. Πληρ. τηλ. 2241085103 MAT2734

ΠΩΛΟΥΝΤΑΙ για ALFA ROMEO 156. Καινούργια εξάτμιση sebring οβάλ Μπουκα (είναι ακόμη στο νάυλον και αντικαθιστά την εργοστασιακή+10% ιπποδύναμη) 400 ευρώ. Ζάντες αλουμινίου 16" ALFA ROMEO σε άριστη κατάσταση με λάστιχα AVON ZZ3 16" 205-55 μαζί ή ξεχωριστά! Λάστιχα μοτοσικλέττας BRIDGESTONE διαστάσεων 120/70 ZR17 εμπρός, 180/55 ZR17 πίσω 200 ευρώ. Πληρ. τηλ. 6945558407, Νίκος INT200602

ΠΩΛΕΙΤΑΙ σκάφος ταχύπλοο 6,7 μ. REGAL MODEL 2005 με εγγύηση όλη τη ζωή. Μόνο 25 ώρες, τρέιλερ και πολλά extra. Αξία 55.000 ευρώ. Τιμή ευκαιρίας μόνο 43.000 ευρώ. Πληρ. τηλ. 6932502224 MZT170609

ΠΩΛΕΙΤΑΙ μπιλιάρδο τύπου BRUNSWING κομπλέ σε πολύ καλή κατάσταση, σε τιμή ευκαιρίας. Πληρ. τηλ. 6946005398 INT170604

ΠΩΛΟΥΝΤΑΙ σκυλιά αμερικάνικα, νεογέννητα, STAFFISHIRE BULLTERIOR. Πληρ. τηλ. 6937822145 INT160624

ΠΩΛΟΥΝΤΑΙ καθαρόαιμα σκυλάκια τσιουάουα 2 μηνών μίνι. Πληρ. τηλ. 2241074275 MZT160622

ΠΩΛΟΥΝΤΑΙ: είδη προικός (σεντόνια, κουβερλί, μπουρνούζια-πετσέτες, σετ στολίσματος για τραπεζαρία, σαλόνι), **μηχάνημα γυμναστικής, TV PHILIPS 29'+έπιπλο (με DVD) , HOME CINEMA.** Ολα καινούργια. Τιμές προσιτές. Πληρ. τηλ. 6942265113 MXP13769.1

ΠΩΛΕΙΤΑΙ εντοιχιζόμενη κουζίνα 3 ετών, 8 τεμαχίων, ιταλική και **πλυντήριο πιάτων, φούρνος ηλεκτρικός** με 4 μάτια, **απορροφητήριας** INOX, **ψυγείο** όλα σετ, **πάγκος. Πωλείται** μικρό **γυμναστήριο** για το σπίτι, 18 αρτήρες βιδωτοί, 160 κιλά βάρη, σταντ για τους αρτήρες, πάγκος, μηχάνημα για κάμψεις, ζώνη. Ολα 2 ετών. **Πωλείται συντριβάνι. Πωλούνται** διάφορα **έπιπλα** δύο ετών και διακοσμητικά. Πληρ. τηλ. 6942947471 MZT140613

ΠΩΛΕΙΤΑΙ σκάφος 5,50 μέτρα με επαγγελματική άδεια, εσωλέμβια μηχανή και καμπίνα. Πληρ. τηλ. 2246072660, 2246071580, 6934978690, 6973633891 ΜΑΠ345

ΠΩΛΕΙΤΑΙ βάρκα 4,30 μ. με 25άρα τετράχρονη, τρέιλερ, τιμονιέρα και όλος ο εξοπλισμός σε πολύ καλή κατάσταση. Πληρ. τηλ. 6944286481 MZT060622/23

προσφορές εργασίας

ΚΥΡΙΑ διπλωματούχος μασέρ, προσφέρει θεραπευτικό, κλασικό, αθλητικό, αδυνατίσματος, χαλαρωτικό, αισθητικό και καθαρισμό προσώπου (μάσκες), μασάζ. Πληρ. τηλ. 2241035252, 6932024975 MZT160613(14)



ΠΡΙΝ: 82 ΚΙΛΑ



ΤΩΡΑ: 62 ΚΙΛΑ

ΜΕΙΟΝ 20 ΚΙΛΑ ΣΕ 4 ΜΗΝΕΣ ΧΩΡΙΣ ΝΑ ΠΕΙΝΑΩ

Εάν θέλετε να:

- Ελέγξετε το βάρος σας χωρίς να πεινάτε!
- Χάσετε λίπος εκεί που έχετε!
- Μην ξαναβάλετε τα κιλά σας
- Διώξετε την κυτταρίτιδα.
- Υγιεινά και σίγουρα με σωστή διατροφή γιατί το ιδανικό βάρος είναι θέμα υγείας και αισθητικής!

Δωρεάν η επίσκεψη, λιπομέτρηση και παρακολούθηση αποτελεσμάτων με εγγύηση εντός 30 ημερών.

Για ραντεβού ώρες 10.00-17.00, τηλ. 2241075118, κιν. 6979161107 ώρες 10.00-20.00 ή www.mynaturalife.gr.

*** ΔΥΝΑΤΟΤΗΤΑ ΚΑΡΙΕΡΑΣ ΓΙΑ ΑΝΩ ΤΩΝ 18**

MZT200617(Γ)

ΣΧΟΛΗ ΕΚΠΑΙΔΕΥΣΗΣ ΣΚΥΛΩΝ 1996 1996 ΝΙΚΟΣ ΜΙΡΤΣΕΒ

ΔΙΑΘΕΣΙΜΑ ΚΑΘΑΡΟΑΙΜΑ ΚΟΥΤΑΒΙΑ ΡΟΤΒΑΪΛΕΡ,

ΞΕΝΟΔΟΧΕΙΟ ΣΧΟΛΗ ΕΚΠΑΙΔΕΥΣΗΣ ΣΚΥΛΩΝ

Τις μέρες των διακοπών σας φύλαξη των μικρών σας φίλων

- Βασική υπακοή
- Σωματοφύλακας
- Άρνηση τροφής
- Καθαρόαιμα κουτάβια
- Φύλακας χώρου
- Ζευγαρώματα
- Νοσηλεία
- Μπάνιο
- Διόρθωση προβληματικής συμπεριφοράς

Υπεύθυνος: ΜΙΡΤΣΕΒ ΝΙΚΟΣ

Ασγούρου Ρόδος 85100 • Τηλ. **6942404250**

ΧΠ2367

ΠΩΛΟΥΝΤΑΙ

από ξενοδοχείο στην Ιξιά

3 ψυγεία βιτρίνες για super market.

Τιμή ευκαιρίας

Πληρ. τηλ. 2241023021 ΜΧΠ1145

ΚΥΝΟΤΡΟΦΕΙΟ - ΕΚΠΑΙΔΕΥΤΗΡΙΟ ΣΚΥΛΩΝ

ΚΥΝΟΤΡΟΦΕΙΟ - ΕΚΠΑΙΔΕΥΤΗΡΙΟ ΣΚΥΛΩΝ ΙΑΛΥΣΟΣ

ΞΕΝΩΝΑΣ ΓΙΑ ΤΟΥΣ ΜΙΚΡΟΥΣ ΣΑΣ ΦΙΛΟΥΣ ΣΚΥΛΟΥΣ & ΓΑΤΕΣ

- Βασική υπακοή
- Αρνηση τροφής
- Σωματοφύλακας
- Φύλακας χώρου
- Ζευγαρώματα
- Διόρθωση προβληματικής συμπεριφοράς
- Καθαρόαιμα κουτάβια

ΕΠΙΑΝΕΛ ΜΠΡΕΤΟΝ κυνηγόσκυλα

Υπεύθυνος: ΛΕΝΤΗΣ ΓΕΩΡΓΙΟΣ

Ιαλυσός Ρόδος 85101

• τηλ. **6945932738, 2241093512**

κ. **ΒΑΣΙΛΗΣ 6947935451**

ΜΑΠ347(Γ)

διαφορα

ΠΩΛΕΙΤΑΙ παιδικό σε άριστη κατάσταση που αποτελείται από ένα μονό κρεβάτι, κομοδίνο, βιβλιοθήκη, γραφείο και σι-

ΑΠΟΦΡΑΞΕΙΣ - ΕΚΚΕΝΩΣΕΙΣ ΡΟΔΟΥ



Κιν. 6932470404 Κιν. 6944361464

Κώστας & Λευτέρης

ΑΠΟΦΡΑΞΕΙΣ ΑΠΟΧΕΤΕΥΤΙΚΩΝ ΑΓΩΓΩΝ ΜΕ ΥΔΡΟΒΟΛΗ. ΚΟΥΖΙΝΕΣ. ΤΟΥΑΛΕΤΕΣ. ΣΙΦΩΝΙΑ. ΥΔΡΟΡΟΕΣ. ΑΠΟΛΥΜΑΝΣΕΙΣ. ΜΗΝΙΑΙΕΣ ΣΥΝΤΗΡΗΣΕΙΣ

ΠΟΛΥΚΑΤΑΣΤΗΜΑΤΑ. ΣΤΡΑΤΟΠΕΔΑ. ΞΕΝΟΔΟΧΕΙΑ. ΝΟΣΟΚΟΜΕΙΑ. ΔΗΜΟΥΣ. ΠΟΛΥΚΑΤΟΙΚΙΕΣ. ΣΠΙΤΙΑ Κ.Λ.Π.

Αντληση υδάτων από υπόγειους χώρους

Αμεση εξυπηρέτηση!!! ΟΙ ΚΑΛΥΤΕΡΕΣ ΤΙΜΕΣ!

Τηλ. 2241085977, 2241086634

Κιν. 6944361464, 6932470404

ΑΕ835

ΑΠΕΝΤΟΜΩΤΙΚΗ ΔΩΔΕΚΑΝΗΣΟΥ

Αναλαμβάνουμε:

- Ταβέρνες, Εστιατόρια
- Κρεοπωλεία, Super Markets
- Ζαχαροπλαστεία, Αρτοποιεία, Catering
- Εργοστάσια, Τυποποιητήρια, Συσκευαστήρια
- Ξενοδοχεία, Καταστήματα, Γραφεία,
- Τράπεζες, Σχολεία, Νοσοκομεία, Δήμους

Παρέχουμε:

- **Απεντόμωση** (Κατσαρίδες, μύγες, κουνούπια, σκορπιοί, ψύλλοι, κοριοί κ.ά.)
- **Μυοκτονία** (ποντίκια, αρουραίοι)
- **Απολύμανση** (ιοί, βακτήρια, άλγη, μύκητες)

Σύνταξη φακέλου παρασιτοκτονίας HACCP

Αριθμός Αδείας από το υπουργείο Αγροτικής Ανάπτυξης & Τροφίμων: 116269/21-02-2006

ΠΑΝΑΓΙΩΤΗΣ ΜΙΧ. ΠΑΝΑΗΣ
Φυσιογνώστης Περιβαλλοντολόγος Τεχνολόγος Γεωπονίας
Τηλ : 6944353686

ΓΕΩΡΓΙΟΣ Η. ΜΑΝΕΤΤΑΣ
Γεωπόνος - Τεχνολόγος Γεωπονίας
Τηλ 6944443124

ΑΕ1422

Λ. Δημοκρατίας 143, Παραδείσι - Ρόδος, Τ.Κ 85106 Τηλ & Fax: 22410 81769

ΤΑΠΗΤΟΚΑΘΑΡΙΣΤΗΡΙΑ

ΠΑΝΕΛΛΑΔΙΚΟ ΔΙΚΤΥΟ

Art Clean EXPRESS

Είμαστε λίιι...γο πιο μπροστά από τους άλλους!

ΠΛΥΣΙΜΟ-ΑΠΟΛΥΜΑΝΣΗ-ΦΥΛΑΞΗ
ΧΑΛΙΩΝ- ΜΟΚΕΤΩΝ - ΣΑΛΟΝΙΩΝ *(και επί τόπου)*
ΠΑΠΛΩΜΑΤΑ - ΚΟΥΒΕΡΤΕΣ - ΦΛΟΚΑΤΕΣ
ΣΤΕΓΝΟ ΓΙΑ ΜΕΤΑΞΩΤΑ ΚΑΙ ΧΕΙΡΟΠΟΙΗΤΑ
ΑΔΙΑΒΡΟΧΟΠΟΙΗΣΕΙΣ & ΕΠΙΔΙΟΡΘΩΣΕΙΣ ΤΑΠΗΤΩΝ

ΠΑΡΑΛΑΒΗ - ΠΑΡΑΔΟΣΗ ΚΑΤ' ΟΙΚΟΝ

ΔΩΡΕΑΝ ΦΥΛΑΞΗ

ΑΛΑΦΑΚΗΣ ΤΑΣΟΣ
ΤΗΛ. ΧΩΡΙΣ ΧΡΕΩΣΗ
80011400400
ΤΗΛ. 2241082800-
ΚΙΝ. 6944350247
email: artclean@otenet.gr
ΧΠ2286

Τέλειο καθάρισμα χωρίς απογοήτευση

ΤΑΠΗΤΟΚΑ-ΘΑΡΙΣΤΗΡΙΑ ΚΛΕΟΠΑΤΡΑ®

Ολοκληρωμένα προγράμματα υγιεινής και καθαρισμού προσαρμοσμένα στις ιδιαίτερες ανάγκες κάθε τάπητα

Με **διασφάλιση ποιότητας** στον καθαρισμό και φύλαξη σε χαλιά, μοκέτες, χειροποίητα Ανατολής, μεταξωτά, μάλλινα, φλοκάτες, παπλώματα και τάπητες 5ης γενιάς
ΑΔΙΑΒΡΟΧΟΠΟΙΗΣΗ ΑΝΤΙΣΤΑΤΙΚΟΤΗΤΑ
- Επιτόπου βιοκαθαρισμός στρωμάτων, σαλονιών και μοκετών
- Επιδιορθώσεις σε χειροποίητα χαλιά και μοκέτες

ΦΥΛΑΞΗ ΔΩΡΕΑΝ

Παραλαβή και παράδοση σε όλη την Ρόδο

Ενημερωθείτε για την συντήρηση των χαλιών σας με ειλικρίνεια κει υπευθυνότητα
ΤΗΛ. 2241051996
ΚΙΝ. 6945793626
ΦΑΞ 2241051322
ΚΟΥΦΑΛΑΚΗΣ ΣΤΑΥΡΟΣ
Πιστοποιημένος τεχνικός καθαρισμού ταπήτων από τον Παγκόσμιο Οργανισμό Προστασίας Μαλλιού
WOOLSAFE
MAT1570

προσφορες

συνέχεια από την προηγούμενη

ΜΗΧΑΝΟΛΟΓΟΣ ΗΛΕΚΤΡΟΛΟΓΟΣ ΜΗΧΑΝΙΚΟΣ ΜΕ ΔΙΠΛΩΜΑ ΑΜ/ΚΟΥ ΠΑΝ/ΜΙΟΥ ΜΕ ΓΝΩΣΕΙΣ ΤΕΧΝΙΚΕΣ ΚΑΤΑΣΚΕΥΑΣΤΙΚΕΣ ΚΑΙ ΠΟΛΥΧΡΟΝΗ ΠΕΙΡΑ ΣΤΙΣ ΠΩΛΗΣΕΙΣ ΖΗΤΕΙ ΜΟΝΙΜΗ ΕΡΓΑΣΙΑ ΑΝΑΛΟΓΗ ΤΩΝ ΠΡΟΣΟΝΤΩΝ ΤΟΥ. ΠΛΗΡ. ΤΗΛ. 6976367839
MZT150608

ΑΝΑΚΑΙΝΙΣΕΙΣ-ΑΝΑΠΑΛΑΙΩΣΕΙΣ ΚΤΙΡΙΩΝ ΠΑΝΤΟΣ ΤΥΠΟΥ ΟΙΚΟΔΟΜΙΚΕΣ ΕΡΓΑΣΙΕΣ. ΧΑΤΖΗΓΕΩΡΓΙΟΥ ΝΙΚΟΛΑΟΣ. ΠΛΗΡ. ΤΗΛ. 2241075827, 6947262777 MZT140635

ΚΥΡΙΑ διπλωματούχος μασέρ κάνει θεραπευτικό, αθλητικό, χαλαρωτικό μασάζ. Πληρ. τηλ. 6948553306 MZT080517

ΜΑΣΑΖ. Ανακουφιστείτε από ψυχική κόπωση τις συνέπειες του καθημερινού τρόπου ζωής. Πληρ. τηλ. 6942228916
MZT140628

Νιώθετε αδιαθεσία, κούραση; ΦΥΣΙΟΘΕΡΑΠΕΙΑ για διάφορες αρρώστιες και μασάζ θεραπευτικό, χαλαρωτικό θα επιστρέψει υγεία, θα γεμίσει το σώμα σας νέα ενέργεια! Τηλεφωνήστε, ελάτε και οι αρρώστιες σας φεύγουν στο παρελθόν!!! Η ζωή σας θα λάμψει εκ νέου!!! Πληρ. τηλ. 6942095457 MZT070605

ΨΑΧΝΩ ΓΙΑ ΔΟΥΛΕΙΑ: Γλώσσες: Αγγλικά, Γερμανικά, Σουηδικά, Ιταλικά. Εμπειρία ως πωλητής, σε ξενοδοχεία, γνώσεις Η/Υ και αποθηκάριος. **LOOKING FOR JOB.** Languages: English, German, Swedish, Italian,. Experience: Salesman, Hotels, Computers, Stockmarket broker. Paul τηλ. 6946660574 MZT150509

ΟΙΚΟΔΟΜΙΚΕΣ ΕΡΓΑΣΙΕΣ. Ελαιοχρωματισμοί, πλακάκια, υδραυλικές εγκαταστάσεις, σοβάδες, κεραμοσκεπές, κτισίματα. Πληρ. τηλ. 6947194132, κ. Φάνη και 6976469510 κ. Βασίλη
MZT050605

γνωριμιες

ΕΛΛΗΝΙΔΑ εμφανίσιμη **ΖΗΤΑ ΓΝΩΡΙΜΙΑ** στο χώρο της, για ελεύθερη σχέση. Απόλαυση και διακριτικότητα. Πληρ. τηλ. 6942608613 MZT190619

ΤΡΑΒ ΖΗΤΑΕΙ ΓΝΩΡΙΜΙΕΣ με σοβαρούς κυρίους. Πληρ. τηλ. 6939516525 MZT190612

ΕΛΛΗΝΙΔΑ πολύ εμφανίσιμη για **γνωριμία** παρέα με κύριο άνω των τριάντα ετών. Οχι αλλοδαποί. Πληρ. τηλ. 6978872750 MZT150618

ΟΜΟΡΦΗ, ψηλή ξανθιά, ελληνίδα. **Ζητώ γνωριμία** σοβαρού κυρίου σε χώρο δικό μου πολυτελές και άνετο περιβάλλον. Αλλοδαποί καθώς και κλήσεις με απόκρυψη αποκλείονται. Πληρ. τηλ. 6972902821
MZT100603

ΝΕΑΡΗ ΞΕΝΑΓΟΣ με νυχτερινές ανησυχίες, επιθυμεί κουβέντα και συνομιλία, και ό,τι προκύψει... Κάλεσε ΟΤΕ 90.11.314.493 – COSMOTE 901.200.43.53 – VODAFONE 901.694.60.53 – TIM 901.160.17.53 ΜΑΤ1673

20ΧΡΟΝΗ ΕΝΤΥΠΩΣΙΑΚΗ ΕΛΛΗΝΙΔΑ ORIGINAL ΚΟΠΕΛΑ ΖΗΤΑ ΓΝΩΡΙΜΙΑ ΜΕ ΣΟΒΑΡΟΥΣ ΚΥΡΙΟΥΣ. ΕΞΑΙΡΟΥΝΤΑΙ ΑΛΛΟΔΑΠΟΙ. ΠΛΗΡ. ΤΗΛ. 6944931166
MZT140617





ΤΑΠΗΤΟΚΑΘΑΡΙΣΤΗΡΙΑ

magic carpet

ΜΑΤΣΗΣ ΔΗΜΗΤΡΗΣ
ΤΗΛ. 22410-91143
ΚΙΝ 6936671996 & 6974057144
ΠΕΡΙΟΧΗ ΠΑΝΑΓΙΑΣ ΕΛΕΗΜΟΝΗΤΡΙΑΣ ΚΡΕΜΑΣΤΗ
Ο καθαρισμός είναι δική μας υπόθεση...

Με μηχανήματα της karcher Αναλαμβάνουμε καθαρισμούς για: χαλιά, μοκέτες, τάπητες σαλονιών, σπιτιών, αυτοκινήτων, πούλμαν, επίσης κουβέρτες, φλοκάτες. Επιδιορθώνουμε τους τάπητές σας (αλλαγή κρόσσι, ρέλι και ξεβάμματα)

ΕΠΙΤΟΠΟΥ ΚΑΘΑΡΙΣΜΟΙ & ΠΑΡΑΛΑΒΗ ΠΑΡΑΔΟΣΗ ΚΑΤ' ΟΙΚΟΝ
Τα πιο φθηνά και ποιοτικά

ΔΩΡΕΑΝ ΦΥΛΑΞΗ

ΕΥΧΑΡΙΣΤΟΥΜΕ ΓΙΑ ΤΗΝ ΕΜΠΙΣΤΟΣΥΝΗ ΠΟΥ ΜΑΣ ΔΕΙΧΝΕΤΕ!

ΕΚΚΕΝΩΣΕΙΣ ΜΕΤΡΟΠΟΝΤΙΚΑΣ "ΜΑΡΙΑ"



ΑΠΟΦΡΑΞΕΙΣ ΑΠΟΧΕΤΕΥΤΙΚΩΝ ΑΓΩΓΩΝ ΜΕ ΥΔΡΟΒΟΛΗ, ΚΟΥΖΙΝΕΣ, ΤΟΥΑΛΕΤΕΣ, ΣΙΦΩΝΙΑ, ΥΔΡΟΡΟΕΣ, ΜΗΝΙΑΙΕΣ ΣΥΝΤΗΡΗΣΕΙΣ ΠΟΛΥΚΑΤΑΣΤΗΜΑΤΑ, ΣΤΡΑΤΟΠΕΔΑ, ΞΕΝΟΔΟΧΕΙΑ, ΝΟΣΟΚΟΜΕΙΑ, ΔΗΜΟΥΣ, ΠΟΛΥΚΑΤΟΙΚΙΕΣ, ΣΠΙΤΙΑ κ.λπ. Αντληση υδάτων από υπόγειους χώρους
Πληρ. τηλ. 2241065120/35555
AE179

"Ο ΜΑΣΤΡΟΜΗΤΣΟΣ"

40 χρόνια πείρα!



- ΕΠΙΣΚΕΥΕΣ ΞΥΛΙΝΩΝ ΚΑΤΑΣΚΕΥΩΝ & ΕΠΙΠΛΩΝ
- ΣΥΝΤΗΡΗΣΗ ΑΝΤΙΚΩΝ
- ΒΑΦΕΣ-ΛΟΥΣΤΡΑ-ΛΑΚΕΣ
- ΑΛΛΑΓΕΣ ΧΡΩΜΑΤΩΝ

ΑΣΓΟΥΡΟΥ-ΡΟΔΟΣ
Πληρ. τηλ. 6946591702
MZT100601(Γ)

ΧΡΕΙΑΖΕΣΤΕ ΧΡΗΜΑΤΑ;
ΕΝΕΧΥΡΟΔΑΝΕΙΣΤΗΡΙΟ "Η ΘΥΡΙΔΑ"
ΕΝΕΧΥΡΙΑΖΩ και ΑΓΟΡΑΖΩ
ΧΡΥΣΑΦΙΚΑ - ΚΟΣΜΗΜΑΤΑ - ΛΙΡΕΣ - ΠΑΛΑΙΑ ΝΟΜΙΣΜΑΤΑ - ΜΕΤΟΧΕΣ και ΑΝΤΙΚΕΣ
Αντ. Δαμασκηνού 25 (περ. Μητρόπολη)
Τηλ. 2241032537, 6942613540, 6947965279
AE639

ΑΥΤΟ ΕΠΙΛΟΓΕΣ
ΕΚΘΕΣΗ ΜΕΤΑΧΕΙΡΙΣΜΕΝΩΝ ΑΥΤΟΚΙΝΗΤΩΝ
ΚΟΥΚΟΥΡΑΣ ΑΛΕΞΑΝΔΡΟΣ
ΛΕΩΦ. ΡΟΔΟΥ-ΛΙΝΔΟΥ 255 • ΤΗΛ. (22410)60910
www.autoepiloges.com

ΑΓΟΡΑ-ΠΩΛΗΣΗ-ΑΝΤΑΛΛΑΓΗ ΜΕΤΑΧΕΙΡΙΣΜΕΝΩΝ ΑΥΤΟΚΙΝΗΤΩΝ

1. **MERCEDES C200 KOMPRESSOR 1800cc 163HP Αυτόματο σειριακό κιβώτιο, μοντ. 2003, blue black.**
ABGS, ABS, klima, κεντρ. κλειδ., ηλ παράθ., ηλ.καθρ., υδρ. τιμ., book service και CD.
2. **MERCEDES E200 2000cc, ασημί.**
ABGS, ABS, klima, κεντρ. κλειδ., ηλ. παράθ., ηλ.καθρ., υδρ. τιμ., δερμάτ.σαλόνι, ξύλινη επένδυση, ζάντες αλουμ. και CD.
3. **MERCEDES C180 1800cc, μοντ. 1998,μπλε.**
ABGS, ABS, Klima, κεντρ. κλειδ., ηλ. παράθ., υδρ. τιμόνι,ηλ.καθρ.,ζάντες αλουμ., book service και CD.
4. **MERCEDES C180 1800cc, μοντ. 1998,μαύρο.**
ABGS, ABS, Klima, κεντρ. κλειδ., ηλ. παράθ., υδρ. τιμόνι,ηλ.καθρ.,ζάντες αλουμ., δερμάτ.σαλόνι, ξύλινη επένδυση και CD.
5. **AUDI TT 180HP TURBO 1800cc, μοντ. 2004, μαύρο.**
ABGS, ABS, klima, δερμάτινο σαλόνι, κεντρ. κλειδ., ηλ παράθ., ηλ.καθρ., υδρ. τιμ., ζάντες αλουμ. και CD.
6. **JEEP CHEROKEE 4000cc, μοντ. 1999, πράσινο.**
ABGS, ABS, klima, κεντρ. κλειδ., ηλ. παράθ., ηλ.καθρ., υδρ. τιμ., δερμάτ.σαλόνι, ξύλινη επένδυση, ζάντες αλουμ.,σπόιλερ, book service και CD.
7. **JEEP CHEROKEE 2500cc, μοντ. 2003, μαύρο**
ABGS, ABS, klima, κεντρ. κλειδ., ηλ. παράθ., ηλ.καθρ., υδρ. τιμ., δερμάτ.σαλόνι, ζάντες αλουμ., book service και CD.
8. **BMW COUPE 316 1600cc, μοντ. 2004, ασημί.**
ABGS, ABS, A/C, κεντρ. κλειδ., ηλ. παράθ., υδρ. τιμ., δερμάτ.σαλόνι, ζάντες αλουμ. και CD.
9. **BMW 316 COMPACT 1600cc, μοντ. 8/2003, ασημί.**
ABGS, ABS, A/C, κεντρ. κλειδ., ηλ. παράθ., υδρ. τιμ., δερμάτ.σαλόνι, ζάντες αλουμ. και CD.
10. **BMW 316 1600cc, μοντ. 11/2000, σιέλ.**
ABGS, ABS, Clima, κεντρ. κλειδ., ηλ. παράθ., υδρ. τιμ., ζάντες αλουμ. και CD.
11. **BMW 316 1600cc, μοντ. 1994, λευκό.**
ABGS, A/C, κεντρ. κλειδ., ηλ. παράθ., υδρ. τιμ. και CD.
12. **BMW 316i 1600cc, μοντ. 1992, μαύρο.**
ABG,ABS, A/C, κεντρ. κλειδ., ηλ. παράθ., υδρ. τιμ. ηλ.καθρ. και CD.
13. **TOYOTA AVENSIS 1800cc, μοντ.2002, ασημί**
ABGS,ABS, Clima, κεντρ. κλειδ., ηλ. παράθ., υδρ. τιμ. ηλ.καθρ,δερμ.σαλόνι και CD.
14. **ALFA ROMEO 147 DISTINCTIVE 2000cc, μοντ.2003, ασημί.**
ABGS, ABS, A/C, κεντρ. κλειδ., ηλ. παράθ., υδρ. τιμόνι,ζάντες αλουμινίου και CD.
15. **ALFA ROMEO 156 1600cc, μοντ.2002, μαύρο.**
ABGS, ABS, Clima, κεντρ. κλειδ., ηλ. παράθ., υδρ. τιμόνι, δερμ.σαλόνι, ηλιοροφή, ζάντες αλουμινίου και CD.
16. **ALFA ROMEO 146 1600cc, μοντ.1996, μαύρο.**
A/C, κεντρ. κλειδ., ηλ. παράθ., υδρ. τιμόνι, ζάντες αλουμινίου και CD.
17. **RENAULT MEGANE 1600cc, μοντ.2001, ασημί.**
ABGS , ABS, A/C κεντρ. κλειδ., ηλ. παράθ., υδρ. τιμόνι,ηλ.καθρ.,δερμ. Σαλόνι, ξύλινη επένδυση, ζάντ. αλουμ. και CD.
18. **RENAULT MEGANE CLASSIC 1400cc, μοντ.2002, μπλε.**
ABGS , ABS, A/C κεντρ. κλειδ., ηλ. παράθ., υδρ. τιμόνι, ηλ.καθρ., ζάντ. αλουμ. και CD.
19. **OPEL ASTRA 3Dr 1400cc,μοντ.2001,ασημί.**
ABS, ABGS, A/C, κεντρ. κλειδ., ηλ. παράθ., υδρ. τιμόνι,ζάντες αλουμινίου και CD.
20. **OPEL ASTRA 5Dr ΑΥΤΟΜΑΤΟ 1400cc,μοντ.2002,μαύρο.**
ABS, ABGS, A/C, κεντρ. κλειδ., ηλ. παράθ., υδρ. τιμόνι, ηλ.καθρ , ξύλινη επένδυση ,ζάντες αλουμινίου και CD.
21. **FORD FOCUS 1600cc, μοντ.2002, ανθρακί.**
ABS, ABGS, A/C, κεντρ. κλειδ., ηλ. παράθ., υδρ. τιμόνι,ζάντες αλουμινίου,μαρσπιέ και CD.
22. **FIAT COUPE 1800cc, μοντ.1998, ασημί.**
ABS, ABGS, A/C, κεντρ. κλειδ., ηλ. παράθ., υδρ. τιμόνι,ζάντες αλουμινίου και CD.
23. **FIAT PUNTO SPORTING 1250cc , μοντ. 2000, κίτρινο.**
ABGS, A/C, Κεντρ. κλειδ., ηλ. παράθ., υδρ. τιμόνι, ζάντες αλουμ. και CD.
24. **FIAT PUNTO 1300cc , μοντ. 2002, κόκκινο.**
ABS, ABGS, Klima, Κεντρ. κλειδ., ηλ. παράθ., υδρ. τιμόνι, ηλ. καθρ και CD.
25. **NISSAN ALMERA 1500cc, μοντ.2002, ασημί.**
ABG, ABS, A/C, κεντρ. κλειδ., ηλ. παράθ., υδρ. τιμόνι και CD.
26. **DAEWOO LANOS EXTREME 1300cc,μοντ.2000, μαύρο.**
A/C, υδρ. τιμόνι, κεντρ. κλειδ., ηλ. παράθ. ζάντες αλουμ., μαρσπιέ και CD.
27. **PEUGEOT 307 1600cc, μοντ.2002, μπορντώ.**
ABGS, ABS, A/C, υδρ. τιμόνι, κεντρ. κλειδ., ηλ. παράθ. και CD.
28. **PEUGEOT 206 1400cc, μοντ.2002, μπλε.**
ABGS, ABS, A/C, υδρ. τιμόνι, κεντρ. κλειδ., ηλ. παράθ. ηλ. καθρ, ζάντες αλουμ., και CD.
29. **HYUNDAI COUPE 1600cc, μοντ.2001, χρυσό-μαύρο.**
ABGS, ABS, A/C, υδρ. τιμόνι, κεντρ. κλειδ., ηλ. παράθ.,ηλ.καθρ.,ζάντες αλουμ. και Ηχοσύστημα .
30. **HYUNDAI COUPE 1600cc, μοντ.2002, ασημί.**
ABGS, ABS, A/C, υδρ. τιμόνι, κεντρ. κλειδ., ηλ. παράθ.,ηλ.καθρ.,ζάντες αλουμ.,book service και CD.
31. **HYUNDAI ACCENT 1400cc, μοντ.2000, ασημί.**
ABG, A/C, υδρ. τιμόνι, κεντρ. κλειδ., ηλ. παράθ. και CD.
32. **CITROEN VTS 120HP 1600cc, μοντ.2000, ασημί.**
A/C, κεντρ. κλειδ., ηλ. παράθ., υδρ. τιμ., ζάντες αλουμ. και CD.
33. **LANCIA Y 1400cc, μοντ. 1996, μπλε.**
ABG , κεντρ. κλειδ., ηλ. παράθ., υδρ. τιμ.
34. **LANCIA D 1400cc, μοντ. 1994, λευκό.**
ABGS ,A/C, κεντρ. κλειδ., ηλ. παράθ., υδρ. τιμ., ζάντες αλουμ. και CD.

ΑΠΟ 0% ΠΡΟΚΑΤΑΒΟΛΗ
ΕΩΣ 72 ΜΗΝΙΑΙΕΣ ΔΟΣΕΙΣ
ΜΕ ΤΑ ΧΑΜΗΛΟΤΕΡΑ ΕΠΙΤΟΚΙΑ ΤΗΣ ΑΓΟΡΑΣ
ΧΠ1210

Δημοτικός σύμβουλος καταγγέλλει

Με αφορμή την μη προσέλευση της μειοψηφίας του δημοτικού συμβουλίου Λίνδου σε μαθητικούς αγώνες που έγιναν στα Λάερμα, ο Δημοτικός Σύμβουλος Σταύρος Ορφανός με επιστολή του επιτίθεται κατά της Δημοτικής Αρχής κατηγορώντας την για εσκεμμένες ενέργειες.

Στην επιστολή του ο κ. Ορφανός αναφέρει μεταξύ άλλων και τα εξής:

"Με αυτές τις ενέργειες οι κύριοι του Δήμου μας μετέτρεψαν την αθλητική άμιλλα και το ιδεώδες σε καθαρά κομματική προεκλογική φιέστα. Πλην των άλλων καταδεικνύεται ο πιο πάνω ισχυρισμός μου και εκ του γεγονότος ότι αγωνοδικος επιτροπή απαρτίζετο από τον δήμαρχο, τον αντιδήμαρχο και Υποψήφιο δήμαρχο Παναγιώτη Παπακωνσταντίνου, τον αντιδήμαρχο κο Μαγκαφάκη και τον πρόεδρο του ΔΕΠΑΤΑΛ κο Μιχάλη Καλαθενό. Ιατρός αγώνων ορίστει ο κος Σάββας Καλαθενός παρ' ότι ο αντιδήμαρχος κος Μαγκαφάκης είναι ιατρός. Οι δε απονομητές βραβείων όλοι ήτο της κομματικής παρέας διαφορετικά θα χαλούσε η μαγιά. Μάλιστα υπήρξαν περιπτώσεις που απένειμαν βραβεία πατέρας και υιός και λοιποί συγγενείς. Το καλό μας δηλαδή στη γενιά μας, Ούτε για τα προσκήματα όρισαν σαν μέλος της επιτροπής, ενα έστω μέλος από την μειοψηφία. Φανταστείτε λοιπόν σε ποιο βαθμό ξέπεσαν. Αυτό μόνο κατάντια εξευτελισμού μπορεί να χαρακτηριστεί, καταρράκωση των θεσμών, πλήρης περιφρόνηση και απαξίωση των πάντων.

Δεν είναι η πρώτη φορά που το Δ.Δ. Λαέρμων αντιμετωπίζεται σαν το μούλικο - το νόθο παιδί του Δήμου Λινδίων. Επιτέλους αγαπητοί συνδημότες και ομοχώριοί μου πότε θα υψώσετε το ανάστημα που διαθέτετε προκειμένου να αντισταθείτε και να καυτηριάσετε τέτοιες ενέργειες που μας υποτιμούν και μειώνουν την προσωπικότητα και γενικά το χωριό μας; Τι άλλο περιμένετε για να πείτε το ΕΩΣ ΕΔΩ; Έτσι ακριβώς πράττουν κε Διευθυντά σε όλες τις περιπτώσεις, όλα στο βωμό της εξυπηρέτησης των όποιων προσωπικών και κομματικών στόχων. Θυμηθείτε που προ μηνών ανέλαβε πρωτοβουλία ο δημοτικός σύμβουλος Αντώνης Χατζηιωάννου προκειμένου να καταρτιστεί κοινό ψηφοδέλτιο για το καλό του Δήμου. Ενώ κατετέθη η ιδέα να χριστεί σαν δήμαρχος πρόσωπο κοινής αποδοχής, ο κος Παπακωνσταντίνου δεν το εδέχθη γιατί είπαμε ΟΛΑ ΣΤΟ ΒΩΜΟ ΤΗΣ ΚΑΡΕΚΛΑΣ ΚΑΙ ΤΟΥ ΚΟΜΜΑΤΟΣ. Πρόσφατο παράδειγμα, ενώ κατηγγέλθη στον δήμαρχο κ. Θαρρενό και στον αντιδήμαρχο κο Παπακωνσταντίνου, ότι συνδημότης μας και όπως φημολογείται περιλαμβανόμενος στο ψηφοδέλτιο του κου Παπακωνσταντίνου, προέβη σε αφισορρύπανση σε όλον σχεδόν τον Δήμον και ειδικά στις τουριστικές περιοχές. Ενώπιον της Δημαρχιακής επιτροπής εδήλωσαν ότι θα αφαιρούντο την επομένη. Σας διαβεβαιώ ότι μέχρι σήμερον εξακολουθεί να επικρατεί η ίδια θλιβερή κατάσταση. Μετά ενοχοποιούμε και θεωρούμε υπερβολές τις δημοσιεύσεις - καταγγελίες των τουριστικών πρακτόρων, των ξεναγών και ιδιωτών για το χάλι του Δήμου μας.

Εδαπανήθησαν χιλιάδες ευρώ για τοποθέτηση πινακίδων οδικής σημάνσεως. Εκμισθώθη με παχυλό μίσθωμα οικόπεδο για να αξιοποιηθεί σαν πάρκιγκ και όμως επικρατεί απόλυτο χάος.

Κατά βάναυση παράβαση καθήκοντος επιτρέπουν την υδροδότηση για οικιακή και αρδευτική χρήση από συνδημότες χωρίς υδρομετρητή, επιφέροντας οικονομική ζημία στον Δήμο, και δημιουργούν το αυτονόητο αίσθημα αδικίας στους νομοταγείς καλοπληρωτές συνδημότες μας.

Μέχρι και γαλάζιες σημαίες παραλιών χάσαμε.

Ο Δήμος μας έπρεπε να είναι πραγματικό στολίδι, τουναντίον με λύπη διαπιστώνω ότι είναι μεταξύ των τελευταίων.

Θα μπορούσα να παραθέσω σειρά επιχειρημάτων προκειμένου να καταδείξω τεκμηριωμένα σειρά εσκεμμένων παραλείψεων, αδιαφορίας, σκοπιμοτήτων, κατασπατάλησης του ακριβού δημοτικού χρήματος και πως όλα σχεδόν λειτουργούν μόνα τους με αυτόματο πιλότο, και πάντα με κομματοσυμφεροντολογικο στόχο και πολιτική. Όμως δεν είναι του παρόντος, έχουμε χρόνο.

Όσο ο δήμαρχος, ο αντιδήμαρχος και υποψήφιος δήμαρχος κος Παπακωνσταντίνου και η περί αυτού παρέα δυστυχώς δεν αξιοποίησαν την από μέρους μας συνεργασία, στήριξη, ανοχή, και προτάσεις χωρίς να βγάλουμε προς τα έξω θορυβωδώς κάθε λάθος και παράλειψη, προς όφελος των δημοτών.

Εξέλαβαν την καλοαύνη μας ως βλακεια και αυτό ήτο το λάθος τους το οποίο θα πληρώσουν».

Ευχαριστώ για
την φιλοξενία.
Σταύρος Ορφανός
Δημοτικός Σύμβουλος
Δήμου Λινδίων

Αριστούχοι Λυκείων-Γυμνασίων

ΣΥΝΕΧΕΙΑ ΑΠΟ ΤΗΝ ΣΕΛΙΔΑ 10

- Αναστασιάδη Ειρήνη 19 12/13
- Κουτσομανώλης Πανορμίτης 19 6/13
- Σοφού Χρυσή 19 6/13
- Τρικίλη Ειρήνη 19 6/13
- Γιώρτσου Ναταλία 19 3/12
- Τσουβαλά Σάρα 19 3/13
- Λαμπρούσης Γεώργιος 19 1/13
- Τοπιντζή Γεωργία 18 12/13
- Τοδουλάκης Γεώργιος 18 8/13

ΓΥΜΝΑΣΙΟ ΑΡΧΑΓΓΕΛΟΥ

Α' ΤΑΞΗ

- Κανάκη Καλλιόπη 19 10/12
- Γιακουμής Βασίλειος 19 9/12
- Μαυριού Ζωγραφίνα 19 9/12
- Δημητρούλη Δέσποινα 19 8/12
- Τσατταλιός Ιωάννης 19 8/12
- Λιβησιανός Βασίλειος 19 7/12
- Τσακίρης Αντώνιος 19 7/12
- Βασιλειάδη Τσαμπίκα 19 5/12
- Μπέρδης Ιάκωβος 19 5/12
- Παπαβασιλείου Γεωργία 19 4/12
- Αρμύρα Ραφαέλα 19 2/12
- Παπανικόλα Ταράλη Κυρούλα 19 1/12
- Γιακουμάκη Μαρίνα 18 9/12
- Ψαρά Χαριστούλα 18 9/12
- Κοντόγιαννος Μιχαήλ 18 8/12

Β' ΤΑΞΗ

- Κουτούζη Κυρά Βασιλεία 19 11/12
- Πομπός Αντώνιος 19 11/12
- Αχιολά Ραφαέλα-Κυρά 19 10/12
- Γιαννεσκή Σταματία 19 10/12
- Πέτα Γεωργία 19 10/12
- Παρδαλού Γεωργία 19 9/12
- Φουτούλη Ζωή 19 9/12
- Γιαννίκου-Καζάκου Τσαμπίκα 19 8/12
- Καραολάνη Φλώρα 19 8/12
- Κλαδογένης Αλέξανδρος-Τ. 19 3/12
- Σαββάκη Ανθούλα 19 1/12
- Τσακίρη Νικολέττα 19 1/12
- Δημητριάδης Αγγελος 18 10/12
- Αχιολάς Ελευθέριος 18 8/12
- Γκέκου Ελευθερία 18 8/12

Γ' ΤΑΞΗ

- Αφαντενού Αντωνία 19 11/13
- Τσακίρης Σάββας 19 11/13
- Βασίλη Θεοδώρα 19 5/13
- Καζάκου Μαρία 19 5/13
- Παπανικόλα Ταράλη Αικατ. 18 11/13
- Πατσάης Παναγιώτης 18 9/13

ΓΥΜΝΑΣΙΟ ΙΑΛΥΣΟΥ

Α' ΤΑΞΗ

- Κουλουμπράκη Δέσποινα 20
- Καραβόλια Βασιλική 19 11/12
- Κινδυλίδη Ζηνοβία 19 11/12
- Κουγκράς Δημήτριος 19 11/12
- Βικάτου Μαρία 19 10/12
- Κουλουμπράκη Αιμιλία-Χρυσοβ. 19 10/12
- Τιάκας Νικόλαος 19 10/12
- Θεουλάκη Αναστασία 19 8/12
- Κήπουλας Ελευθέριος 19 8/12
- Πίτσα Τσαμπίκα 19 8/12
- Λιαμής Ηλίας-Νεκτάριος 19 7/12
- Μπιλλίρη Αθηνά-Ραχήλ 19 7/12
- Κασλήογλου Έρολ 19 6/12
- Γεωργάλλου Χρυσοβαλάντα 19 4/12
- Κωσταλία Ελισάβετ-Ελλη 19 4/12
- Καπόγλου Ευάγγελος 19 3/12
- Μητροτάσιου Ζωή 19 3/12
- Φεσάκη Ειρήνη-Σταυρούλ. 19 3/12
- Δανελλάκης Μιχαήλ-Δημητρ. 19 2/12
- Θεουλάκη Ραφαηλία 19 2/12
- Λεωνίδας Στυλιανός 19 1/12
- Φαμηλιά Μαρία 19 1/12
- Γιαννοπούλου Σάρα-Ελένη 19
- Κρομήδα Ελένη-Αννα 19
- Καλπακιώρης Νικήτας 18 11/12
- Μαυρογιώργη Ευτυχία 18 10/12
- Κήπουλας Νικόλαος 18 8/12
- Χατζηγεωργίου Ηλίας 18 6/12

Β' ΤΑΞΗ

- Σταμούλη Αικατερίνη 19 10/12
- Βρόντου Στυλιανή 19 9/12
- Κυπριώτη Αικατερίνη 19 8/12
- Σαχίνη Δήμητρα 19 7/12
- Σταμούλης Ανδρέας 19 6/12
- Σπύρου Ματθαίος 19 6/12
- Μαυρογιώργης Θεόδωρος 19 3/12
- Καζούλλη Σταυρούλα 19 2/12
- Κυπραίου Βασιλική 19 1/12
- Ζέκιος Ιετμήρ 18 9/12
- Παπαχατζής Πέτρος 18 6/12
- Τζωρτζή Βαρβάρα 18 6/12
- Χαραλαμποπούλου Παναγιώτα 18 6/12

ΓΥΜΝΑΣΙΟ ΠΑΡΑΔΕΙΣΙΟΥ

Α' ΤΑΞΗ

- Μουστάκης Νικόλαος 19 3/11
- Γιαννακάκης Χρήστος 18 8/11
- Παπαδοπούλου Σύλβια-Άννα 18 8/11
- Περάκη Εμμανουέλα 18 8/11

Β' ΤΑΞΗ

- Κασαννή Αικατερίνη 19 7/11
- Χατζηκαντή Αφροδίτη 19 6/11
- Χαραλάμπους Χαράλαμπος 19 5/11
- Σταυριά Κωνσταντίνα 18 10/11
- Τσέλιος Ηλίας 18 9/11
- Κουλουμπρής Νικόλαος 18 6/11

Γ' ΤΑΞΗ

- Αυγουστάκη Καθολική 18 6/12
- Κινδυλίδη Ιακωβίνα 20
- Μητροτάσιος Παναγιώτης 20
- Μπότσαρη Δέσποινα 19 12/13
- Κασλήογλου Τζάν 19 11/13
- Γαβρά Σοφία 19 8/13
- Κανδίνου Δέσποινα 19 5/13
- Πισσα Μιχαλία 19 5/13
- Σταματάκη Αικατερίνη 19 5/13
- Σαμαρά Σταυρούλα 19 4/13
- Τελώνης Εμμανουήλ 19 4/13
- Ζαχαρία Σμαραγδή 19 2/13
- Μαργαρίτη Ζωή-Κυριακή 19
- Παπαγούρας Νικόλαος 18 12/13
- Καραβόλιας Ιωάννης 18 11/13
- Τσαμπής Ιωάννης 18 11/13
- Φωτάρα Ιωάννα 18 8/13

ΜΝΗΜΟΣΥΝΑ



Την 22α μηνός Ιουνίου ημέρα Πέμπτη και ώρα 8 π.μ. εις τον Ιερό Ναό Εισοδίων Μητροπόλεως (Δαμασκηνού), τελούμε 40ήμερο μνημόσυνο υπέρ αναπαύσεως της ψυχής του λατρευτού μας συζύγου, αδελφού, γαμπρού και θείου

ΜΙΧΑΗΛ ΚΑΒΑΣΙΛΑ

Η σύζυγος: Μαρία
Τα αδέλφια: Δημόκριτος-Κων/να, Νικήτας-Μαρία
Η πεθερά: Βαρβάρα Χώχου
Τα ανίψια και οι λοιποί συγγενείς

MZT 190617



Την 24η μηνός Ιουνίου ημέρα Σάββατο και ώρα 8 π.μ. εις τον Ιερό Ναό Αγίου Γεωργίου Παστίδας, τελούμε ετήσιο μνημόσυνο υπέρ αναπαύσεως της ψυχής του λατρευτού μας υιού, αδελφού, εγγονού, εξάδελφου και ανιψιού

ΒΑΣΙΛΕΙΟΥ ΜΠΑΡΤΑΤΙΛΑ

Οι γονείς: Νίκος-Εφη
Ο αδελφός: Δημήτρης
Οι γιαγιάδες: Βασιλική, Λουκία
Ο παππούς: Δημήτρης
Οι θείοι, τα εξαδέλφια και οι λοιποί συγγενείς

ΧΠ2830



Την 25η μηνός Ιουνίου ημέρα Κυριακή και ώρα 8 π.μ. εις τον Ιερό Ναό Αγίας Παρασκευής Φαληρακίου, τελούμε ετήσιο μνημόσυνο υπέρ αναπαύσεως της ψυχής του λατρευτού μας υιού, πατέρα, αδελφού και θείου

ΜΙΧΑΗΛ ΧΑΤΖΗΓΕΩΡΓΙΟΥ

Η μητέρα: Αναστασία
Τα παιδιά: Τάσος, Κυριάκος
Τ' αδέλφια, τ' ανίψια και οι λοιποί συγγενείς

MZT200610



Την 23η μηνός Ιουνίου ημέρα Παρασκευή και ώρα 8.30 π.μ. εις τον Ιερό Ναό Ταξιαρχών νεκροταφείου Ρόδου, τελούμε 40ήμερο μνημόσυνο υπέρ αναπαύσεως της ψυχής του λατρευτού μας συζύγου, πατέρα, παππού, αδελφού και θείου

ΣΤΑΜΑΤΙΟΥ ΓΛΑΡΟΥ

Η σύζυγος: Μαρία
Τα παιδιά: Χαράλαμπος-Χριστίνα, Θωμάς, Μιχαλίτσα, Βαγγέλης-Τασία, Σωτήρης
Τα εγγόνια, τ' αδέλφια, τ' ανίψια και οι λοιποί συγγενείς

MZT200601



Την 22α μηνός Ιουνίου ημέρα Πέμπτη και ώρα 8 π.μ. εις τον Ιερό Ναό Ταξιαρχών νεκροταφείου Ρόδου, τελούμε 6μηνο μνημόσυνο υπέρ αναπαύσεως της ψυχής του λατρευτού μας συζύγου, πατέρα, αδελφού και θείου

ΖΑΦΕΙΡΗ ΧΡΥΣΑΚΗ

Η σύζυγος: Αλεξάνδρα
Η κόρη: Σεβαστή
Τα αδέλφια, τ' ανίψια και οι λοιποί συγγενείς

MZT200627

ΜΝΗΜΗΣ ΕΝΕΚΕΝ
ΠΑΡΑΣΚΕΥΑΣΤΗΡΙΟΝ ΜΝΗΜΟΣΥΝΩΝ

Αναλαμβάνουμε την οργάνωση των μνημοσύνων σας, προσφέροντάς σας όλα όσα χρειάζονται για την άψογη μνημόνευση των αγαπημένων εκλιπόντων σας.

Προσφέρουμε μεγάλη ποικιλία πρωτότυπων σχεδίων σε δίσκους της επιλογής σας με τα συνοδευτικά αρτύματα. Παράλληλα διαθέτουμε όλα τα απαραίτητα είδη μνημοσύνων.

Στο χώρο μας θα βρείτε τέλεια εξυπηρέτηση, καθαριότητα και πάνω απ' όλα σεβασμό στη δύσκολη στιγμή σας. ΑΕ 798

Γ. ΠΑΠΑΝΔΡΕΟΥ 78, ΑΝΑΛΗΨΗ - Τηλ./Fax: 22410 69620



Την 22α μηνός Ιουνίου ημέρα Πέμπτη και ώρα 8 π.μ. εις τον Ιερό Ναό Αγίου Νεκταρίου Φαληράκι, τελούμε 40ήμερο μνημόσυνο υπέρ αναπαύσεως της ψυχής της λατρευτής μας συζύγου, μητέρας, νύφης, αδελφής και θείας

ΔΕΣΠΟΙΝΑΣ ΠΡΩΤΟΥ-ΠΑΠΑΓΕΩΡΓΙΟΥ

Ο σύζυγος: Σάββας
Τα πεθερικά: Μιχάλης-Παγώνα
Τα παιδιά: Στεργία, Μιχαλίνα
Τ' αδέλφια: Χριστίνα, Κώστας
Τ' ανίψια και οι λοιποί συγγενείς

MZT200611



Την 22α μηνός Ιουνίου ημέρα Πέμπτη και ώρα 8 π.μ. εις τον Ιερό Ναό Ταξιαρχών νεκροταφείου Ρόδου, τελούμε 9ήμερο μνημόσυνο υπέρ αναπαύσεως της ψυχής του λατρευτού μας υιού, αδελφού, ανιψιού και θείου

ΙΩΑΝΝΟΥ ΜΑΡΟΥΚΛΑ

Οι γονείς: Μανώλης-Αννα
Τ' αδέλφια: Παύλος-Μαρίνα, Καλλιόπη-Γιάννης
Τ' ανίψια, οι θείοι και οι λοιποί συγγενείς

MXP13776



Την 22α μηνός Ιουνίου ημέρα Πέμπτη και ώρα 8 π.μ. εις τον Ιερό Ναό Εισοδίων Θεοτόκου Κοσκινού, τελούμε 4ετές μνημόσυνο υπέρ αναπαύσεως της ψυχής του λατρευτού μας συζύγου, πατέρα, παππού, αδελφού και θείου

ΦΙΛΙΠΠΟΥ ΜΠΑΡΔΟΥ

Η σύζυγος: Βασιλεία
Τα παιδιά: Νίκος-Δέσποινα, Στέργος-Ρίτα Ισκά, Γιώργος
Τα εγγόνια, τα αδέλφια, τα ανίψια και οι λοιποί συγγενείς

ΣΑΒ

ΕΥΧΑΡΙΣΤΗΡΙΟ ΠΕΝΘΟΥΣ

Σε όλους τους συγγενείς, φίλους, συναδέλφους, πατριώτες και συλλόγους που μας συμπαραστάθηκαν με κάθε τρόπο στο βαρύ μας πένθος για το θάνατο του αγαπημένου μας

ΙΩΑΝΝΗ ΜΑΡΟΥΚΛΑ

θερμά ευχαριστούμε

Η οικογένειά του

MXP13776

ΠΕΡΙΛΗΨΗ

Με την από 6-6-2006 αγωγή του Δημητρίου Ρούσσου του Ιακώβου, κατοίκου Αρχαγγέλου Ρόδου, η οποία απευθύνεται ενώπιον του Ειρηνοδικείου Ρόδου και στρέφεται κατά του Γεωργίου Παπαβασιλείου του Βασιλείου, κατοίκου Αρχαγγέλου Ρόδου και ήδη αγνώστου διαμονής, της οποίας δικάσιμος ορίστηκε η 22α Μαΐου 2007 και η οποία επιδόθηκε στον εισαγγελέα Πρωτοδικών Ρόδου διώκεται η δια χρησικτησίας κτήση κυριότητας επί τμήματος υπό στοιχείο Α, εκτάσεως μ.τ. 753, εκ του ακινήτου περί του οποίου Τόμος Γαιών Αρχαγγέλου 68, Φύλλο 5, Μερίδα 2839Ε και Φάκελος 6669 του Κτηματολογίου Ρόδου.

Ρόδος, 19 Ιουνίου 2006

Ο πληρεξούσιος δικηγόρος
ΚΩΝΣΤΑΝΤΙΝΟΣ Ι. ΣΑΡΡΗΣ

ΧΠΔΔΚ047

ΠΡΟΣΚΛΗΣΗ ΑΠΟΦΟΙΤΩΝ

Με νοσταλγία για τα παλιά και διάθεση για καινούργια, προσκαλούνται οι **κυρίες απόφοιτες του έτους 1966 του Καζουλείου Γυμνασίου**, στο ξεν/χείο **"Rodos Park Suites Hotel" την Παρασκευή 23 Ιουνίου στις 18.00,** σε μια φιλική συνάντηση!

Εκδηλώστε έγκαιρα το ενδιαφέρον σας στο τηλ. 22410-86826.

Α.Π.356

ΟΙΚΟΝΟΜΙΚΗ ΚΑΙ ΚΟΙΝΩΝΙΚΗ ΕΠΙΤΡΟΠΗ Ν. ΔΩΔ/ΣΟΥ

Ρόδος, 4-05-2006
Αρ. Πρωτ.: 1

ΨΗΦΙΣΜΑ

Η Οικονομική και Κοινωνική Επιτροπή (ΟΚΕ) Δωδεκανήσου στη συνεδρίασή της 2-5-2006 αποφάσισε ομόφωνα την έκδοση ψηφίσματος για τις Μικρές και Μεσαίες Επιχειρήσεις του νομού:

Λαμβάνοντας υπόψη:

1. Την ανάγκη προστασίας των μικρομεσαίων επιχειρήσεων της Δωδεκανήσου και της τοπικής εμπορικής δραστηριότητας από τον συνεχιζόμενο και χωρίς όρια γιγαντισμό των υποκαταστημάτων μεγάλων αλυσίδων που δραστηριοποιούνται στην απομακρυσμένη και γεωγραφικά περιορισμένη νησιωτική μας περιοχή.
2. Την ανάγκη υιοθέτησης αντισταθμιστικών μέτρων και κινήτρων σχετικά με τις αρνητικές συνέπειες που συνεπάγεται το μειονέκτημα του νησιωτικού χαρακτήρα της περιοχής μας.
3. Την επιτακτική ανάγκη για την καθιέρωση ειδικής αναπτυξιακής πολιτικής για τα νησιά μας, σύμφωνα και με όσα αναφέρονται στο ομόφωνο πόρισμα του 1992 της Διακομματικής Επιτροπής της Βουλής των Ελλήνων, στη συνθήκη του Άμστερνταμ (άρθρο 158 και δήλωση 30 για τις νησιωτικές περιοχές), στο ψήφισμα της 29-5-1997 του Ευρωπαϊκού Κοινοβουλίου (με το οποίο αναγνωρίζονται η ιδιομορφία, οι ιδιαιτερότητες και η προβληματικότητα των νησιωτικών περιοχών της Ευρωπαϊκής Ένωσης), την ερμηνευτική δήλωση του άρθρου 101, παράγραφος 3 του Συντάγματος που θέτει την υποχρέωση στον κοινό νομοθέτη και τη διοίκηση, όταν δρουν κανονιστικά, να λαμβάνουν υπόψη τις ιδιαίτερες συνθήκες των νησιωτικών περιοχών καθώς και το άρθρο 111-116 του Σχεδίου Συνθήκης για τη θέσπιση του Συντάγματος της Ευρώπης, με το οποίο αναγνωρίζεται η νησιωτικότητα, περιλαμβάνοντας τα νησιά στην ομάδα των μειοδοτικών περιοχών.

ΖΗΤΑΜΕ

ΕΙΔΙΚΑ ΓΙΑ ΤΗ ΝΗΣΙΩΤΙΚΗ ΜΑΣ ΠΕΡΙΟΧΗ

1. Την τροποποίηση του υφιστάμενου νομοθετικού πλαισίου (Ν. 3377/2005 ΦΕΚ Α 202/19-8-2005, άρθρο 10) για την ίδρυση και λειτουργία των πολυκαταστημάτων, ως εξής:

α) Για την ίδρυση καταστημάτων λιανικού εμπορίου απαιτείται άδεια, που χορηγείται με απόφαση του νομαρχιακού συμβουλίου της οικείας Νομαρχιακής Αυτοδιοίκησης, ύστερα από γνώμη της αντίστοιχης Οικονομικής και Κοινωνικής Επιτροπής, του οικείου Οργανισμού Τοπικής Αυτοδιοίκησης και του οικείου Επιμελητηρίου, όταν η συνολική επιφάνεια του εμπορικού καταστήματος είναι: πάνω από 300 τ.μ. για τα νησιά της Ρόδου και Κω.

β) να μην χορηγείται άδεια για την ίδρυση ενός ή δεύτερου ή περισσότερων καταστημάτων λιανικού εμπορίου, από την ίδια επιχείρηση ή από επιχειρήσεις που ελέγχονται από αυτή, εφόσον το άθροισμα της επιφάνειάς τους υπερβαίνει τα 2.000 τ.μ. για το νησί της Ρόδου και Κω.

γ) Η άδεια προτείνεται να χορηγείται σε 2 στάδια:

1° στάδιο: Άδεια ίδρυσης, η οποία χορηγείται πριν την έναρξη της επένδυσης (άδεια σκοπιμότητας) και που θα είναι προϋπόθεση για το 2° στάδιο

2° στάδιο: Έκδοση Άδειας Λειτουργίας με απόφαση του Νομαρχιακού Συμβουλίου για το άνω των 300 τ.μ. καταστήματα για τα νησιά της Ρόδου και Κω.

Για την ίδρυση και λειτουργία υγειονομικού ενδιαφέροντος καταστήματα εφαρμόζονται οι ισχύουσες διατάξεις.

2. Την αποσαφήνιση της διαδικασίας λήψης αποφάσεων για την αδειοδότηση λειτουργίας των πολυκαταστημάτων και τη θεσμοθέτηση ολοκληρωμένου χωροταξικού σχεδιασμού για το εμπόριο.
3. Την άρση χορήγησης παρεκκλίσεων από την κείμενη νομοθεσία ως προς το εμβαδόν για τα εκτός σχεδίου καταστήματα.
4. Την απαγόρευση μετατροπής επιδοτηθέντων ή μη βιοτεχνικών χώρων σε πολυκαταστήματα.

Για την ΟΚΕ
Ο πρόεδρος
Β. Χατζηγιακουμής
Ο γραμματέας
Μ. Κινδυλίδης

ΑΠΩΛΕΙΑ

Χάθηκαν δύο σκυλιά στις 15 Ιουνίου ημέρα Πέμπτη **ΕΛΛΗΝΙΚΟΙ ΙΧΝΗΛΑΤΕΣ (ΓΚΕΚΑΣ) μαύρα θηλυκά** στην περιοχή μεταξύ Αγίου Ισιδώρου-Ιστρίου.
Ο ευρών αμοιβή 10.000 ευρώ εάν είναι ακόμη ζωντανά και ξέρει σχετικά.
Τηλ. 6945491869

MZT 190623 (Γ)

Επιδότηση για την αντικατάσταση κυψελών

Ο Μελισσοκομικός Σύλλογος Ρόδου με ανακοίνωσή του ενημερώνει τους μελισσοκόμους που είχαν κάνει αίτηση για την αντικατάσταση κυψελών ότι εγκρίθηκε το σχετικό πρόγραμμα και λήγει στις 20 Ιουλίου 2006.

Κατόπιν αυτού, οι ενδιαφερόμενοι μελισσοκόμοι θα πρέπει να προμηθευτούν με τις κυψέλες αντικατάστασης και να υποβάλλουν εξοφλημένα τα τιμολόγια αγοράς τους.

Για περισσότερες πληροφορίες οι ενδιαφερόμενοι θα πρέπει να επικοινωνήσουν με τον πρόεδρο του Συλλόγου κ. Νίκο Μελισσουργό, τηλ: 22410 -48200.

Παράπονα από Φαληράκι

Δεν πάει καλά η τουριστική κίνηση



Πολλά παράπονα έχουν οι κάτοικοι της περιοχής Φαληρακίου, οι οποίοι έστειλαν επιστολή στη Ροδιακή επισημαίνοντας τα κακώς κείμενα που υπάρχουν στην περιοχή τους.

Σύμφωνα με όσα υπογράμμισαν, τα ενοικιαζόμενα δωμάτια είναι κλειστά για τρίτη συνεχή χρονιά, τα πεζοδρόμια δεν είναι σε καλή κατάσταση εκτός από αυτά που βρίσκονται στο κέντρο, ενώ δεν υπάρχει επαρκής εξυπηρέτηση με τα λεωφορεία.

Ειδικά για το θέμα αυτό, τονίζουν ότι παλαιότερα υπήρχε γραμμή της ΡΟΔΑ, ενώ τώρα κινείται στην περιοχή μόνο το τρενάκι με επιβάτες που έχουν ήδη επιβιβαστεί από αλλού.

Φαίνεται όμως ότι το μεγάλο παράπονο των ανθρώπων αυτών και κυρίως των επαγγελματιών είναι ότι δεν υπάρχει ικανοποιητική τουριστική κίνηση και όπως επισημαίνουν χαρακτηριστικά για την κατάσταση αυτή ευθύνονται και οι ίδιοι οι οποίοι δεν πρόσεξαν όπως χαρακτηριστικά λένε τον τουρίστα όταν έπρεπε.

Παράλληλα αναφέρουν ότι στην περιοχή σημειώνονται πολλές μικροκλοπές ενώ ζητούν να μπει μία τάξη στο θέμα της λειτουργίας των καταστημάτων, τα οποία προτείνουν να κλείνουν όλα ανεξαρτήτως στις 3 το πρωί προκειμένου όπως χαρακτηριστικά υπογραμμίζουν να «ξαναέρθουμε στην παλιά δοξασμένη εποχή».

ΕΛΛΗΝΙΚΗ ΔΗΜΟΚΡΑΤΙΑ
ΠΕΡΙΦΕΡΕΙΑ ΝΟΤΙΟΥ ΑΙΓΑΙΟΥ
ΝΟΜΟΣ ΔΩΔΕΚΑΝΗΣΟΥ Σορωνή, 19/6/06
ΔΗΜΟΣ ΚΑΜΕΙΡΟΥ Αριθ. πρωτ.: 2814
ΕΡΓΟ: Βελτίωση αρδευτικών δικτύων Δ.Δ. Απολλώνων Δήμου Καμείρου

ΠΕΠ ΝΟΤΙΟΥ ΑΙΓΑΙΟΥ 2000-2006
ΧΡΗΜΑΤΟΔΟΤΗΣΗ: Συν-χρηματοδότηση από το Ευρωπαϊκό Γεωργικό Ταμείο Προσανατολισμού και Εγγυήσεων σε ποσοστό 75% και σε 25% από Εθνικούς Πόρους
ΠΡΟΫΠΟΛΟΓΙΣΜΟΣ: 75.000 ΕΥΡΩ

ΠΕΡΙΛΗΠΤΙΚΗ ΔΙΑΚΗΡΥΞΗ ΑΝΟΙΧΤΗΣ ΔΗΜΟΠΡΑΣΙΑΣ

ΓΙΑ ΤΗΝ ΕΠΙΛΟΓΗ ΑΝΑΔΟΧΟΥ ΚΑΤΑΣΚΕΥΗΣ ΕΡΓΟΥ

Ο δήμαρχος του Δήμου Καμείρου-Ρόδου διακηρύσσει

την με **ανοικτή δημοπρασία επιλογή** αναδόχου για την κατασκευή του έργου:

«ΒΕΛΤΙΩΣΗ ΑΡΔΕΥΤΙΚΩΝ ΔΙΚΤΥΩΝ Δ.Δ. ΑΠΟΛΛΩΝΩΝ ΔΗΜΟΥ ΚΑΜΕΙΡΟΥ»

Προϋπολογισμού δημοπράτησης 75.000 ευρώ (με αναθεώρηση και Φ.Π.Α.) που θα διεξαχθεί σύμφωνα με το Ν. 1418/84 και τα εκτελεστικά του διατάγματα, το Ν.3263/2004, την οδηγία 93/37/ΕΟΚ και το Π.Δ. 334/2000, όπως αυτά ισχύουν κατά την ημερομηνία αποστολής της Προκήρυξης για δημοσίευση) και με τους όρους του παρόντος τεύχους και καλεί τους ενδιαφερόμενους εργολήπτες να υποβάλλουν προσφορά για την ανάδειξη αναδόχου κατασκευής του ως άνω έργου.

Το σφραγισμένο έντυπο Οικονομικής Προσφοράς, το οποίο θα συμπληρώσουν οι διαγωνιζόμενοι για την προσφορά τους, καθώς και τα τεύχη δημοπράτησης διατίθενται από το Δήμο Καμείρου. Πληροφορίες κ. Κασέρης Κων/νος. Τηλ. 22410 41474, 41240

Οι ενδιαφερόμενοι μπορούν να πάρουν τα τεύχη δημοπράτησης, μέχρι και τη Δευτέρα 10/7/2006 , από τα γραφεία της υπηρεσίας μας με την καταβολή στο ταμείο του Δήμου του ποσού των 30 €. Οι ενδιαφερόμενοι μπορούν να λάβουν γνώση των υπόλοιπων στοιχείων και υπαρχουσών Μελετών, ερευνών κ.λπ., στα γραφεία του Δήμου Καμείρου, κατά τις εργάσιμες ημέρες και ώρες. Επίσης αντίγραφα αυτών μπορούν να πάρουν με δαπάνες και φροντίδα τους, κατόπιν αιτήσεώς τους.

Δημοπρατούμενος προϋπολογισμός 65.680,15 € (Εργασίες + ΓΕ. Ο.Ε + Απρόβλεπτα), δαπάνες αναθεώρησης : 691,53 € , Φ.Π.Α 13% 8.628,32 € και συνολικού προϋπολογισμού 75.000€.

Το έργο είναι ενταγμένο στο Π.Ε.Π. ΝΟΤΙΟΥ ΑΙΓΑΙΟΥ 2000-2006 Μέτρο 5.1 βάσει της αριθ. 3801/4-5-2006 απόφασης ένταξης της πράξης **«ΒΕΛΤΙΩΣΗ ΑΡΔΕΥΤΙΚΩΝ ΔΙΚΤΥΩΝ Δ.Δ. ΑΠΟΛΛΩΝΩΝ ΔΗΜΟΥ ΚΑΜΕΙΡΟΥ»** του Γεν. Γραμ. Περ. Ν. Αιγαίου και στο Πρόγραμμα Δημοσίων Επενδύσεων ΣΑΕΠ 067/3 και υπόκειται στις κρατήσεις που προβλέπονται για τα έργα αυτά, περιλαμβανομένης και της κράτησης 6‰ του άρθρου 27 παρ. 34-37 του Ν. 2166/93 (ΦΕΚ 137 Α/24-8-93) . Χρηματοδοτείται κατά 75% από Ε.Γ.Τ.Π.Ε.-Π και 25% από Εθνικούς πόρους και υπόκειται στις κρατήσεις που προβλέπονται για τα έργα αυτά, περιλαμβανομένης και της κράτησης 6‰ του άρθρου 27 παρ. 34-37 του Ν. 2166/93 (ΦΕΚ 137 Α/24-8-93) .

Ως ημερομηνία λήξης της προθεσμίας παραλαβής των προσφορών στο διαγωνισμό, ορίζεται η **13η Ιουλίου 2006 (13-7-2006)** ημέρα **(Πέμπτη)** και **ώρα 10:00 π.μ.** Μέχρι την παραπάνω ημερομηνία και ώρα, θα πρέπει να έχουν περιέλθει στο πρωτόκολλο της Δημοπρατούσας Αρχής, όσοι φάκελοι προσφοράς πρόκειται να κατατεθούν απ' ευθείας σ' αυτό και όσοι φάκελοι προσφοράς έχουν αποσταλεί ταχυδρομικά με συστημένη επιστολή.

Αν για οποιονδήποτε σοβαρό λόγο δεν διεξαχθεί η δημοπρασία την 13η /7/2006, τότε θα διενεργηθεί την 17η Ιουλίου 2006 (17-7-2006), ημέρα **(Δευτέρα)** και ώρα 10:00 π.μ.

Η επιλογή του Αναδόχου, θα γίνει σύμφωνα με την «ανοικτή διαδικασία» της παρ. 1 του άρθρου 7 του Π.Δ.334/2000 όπως αυτό ισχύει και υπό τις προϋποθέσεις του Ν.3263/2004.

Η οικονομική προσφορά των διαγωνιζομένων, θα υποβληθεί με το σύστημα των επιμέρους ποσοστών έκπτωσης κατά ομάδες τιμών του άρθρου 4 παράγραφος 4 εδάφιο β του Ν.1418/84 και του άρθρου 7 του Π.Δ.609/85. Σαν ομοειδής εργασίες στο συγκεκριμένο έργο ορίζονται:

- Χωματουργικά
- Σωληνώσεις και εξαρτήματα δικτύου.
- Σκυροδέματα
- Διάφορες εργασίες

Κάθε διαγωνιζόμενος, μπορεί να υποβάλει μόνον μία οικονομική προσφορά.

Το έργο ανήκει στην κατηγορία των υδραυλικών ή Η/Μ έργων και στη δημοπρασία γίνονται δεκτές σύμφωνα με τις ισχύουσες διατάξεις:

α. Εργοληπτικές επιχειρήσεις εγγεγραμμένες στο Μητρώο που τηρείται στη ΓΤΔΕ του ΥΠΕΧΩΔΕ, εφόσον ανήκουν στην Α1 μέχρι 1η τάξη για έργα κατηγορίας Υδραυλικών ή Η/Μ , ανεξαρτήτως έδρας.

β. Προερχόμενες από κράτη μέλη της Ευρωπαϊκής Ένωσης ή του Ευρωπαϊκού Οικονομικού Χώρου (Ε.Ο.Χ) ή της Σ.Δ.Σ. του Π.Ο.Ε., όπου τηρούνται επίσημοι κατάλογοι αναγνωρισμένων εργοληπτών, εφόσον είναι εγγεγραμμένες σε αυτούς και σε τάξη και κατηγορία αντίστοιχη με την ως άνω του Ελληνικού Μητρώου ΜΕΕΠ .

γ. Προερχόμενες από κράτη μέλη της Ευρωπαϊκής Ένωσης ή του Ευρωπαϊκού Οικονομικού Χώρου (Ε.Ο.Χ) ή της Σ.Δ.Σ. του Π.Ο.Ε., όπου δεν τηρούνται επίσημοι κατάλογοι αναγνωρισμένων εργοληπτών, εφόσον αποδεικνύουν ότι έχουν εκτελέσει, παρόμοια ποιοτικά και ποσοτικά έργα με το δημοπρατούμενο

δ. Κοινοπραξίες Εργοληπτικών Επιχειρήσεων των παραπάνω περιπτώσεων α, β και γ σε οποιονδήποτε συνδυασμό μεταξύ τους υπό τον όρο ότι κάθε Εργοληπτική Επιχείρηση θα συμμετέχει με ποσοστό συμμετοχής όχι μικρότερο από 25%.

Κάθε εργοληπτική επιχείρηση θα συμμετέχει μεμονωμένα ή σε ένα μόνο κοινοπρακτικό σχήμα. Κατά τα λοιπά εφαρμόζονται οι ισχύουσες διατάξεις για την συμμετοχή εργοληπτικών επιχειρήσεων σε διαγωνισμούς για την κατασκευή Δημοσίων Έργων.

Η εγγύηση συμμετοχής στο διαγωνισμό ορίζεται στο ποσό των 1.314 € σε γραμμάτιο του Ταμείου Παρακαταθηκών και Δανείων ή εγγυητική επιστολή αναγνωρισμένης Τράπεζας ή του ΤΣΜΕΔΕ κ.λ.π., απευθύνεται προς το Δήμο Καμείρου και θα ισχύει για 90 ημερολογιακές ημέρες, από την ημερομηνία δημοπράτησης.

Οι ενδιαφερόμενοι μπορούν να λάβουν γνώση των σχετικών του διαγωνισμού (τευχών μελέτης κ.λ.π.) και να παραλάβουν τεύχος εντύπων στοιχείων προς σύνταξη και υποβολή της προσφοράς τους, προσερχόμενοι τις εργάσιμες ημέρες και ώρες στα γραφεία του Δήμου Καμείρου.

Εφόσον ζητηθούν εγκαίρως συμπληρωματικές πληροφορίες, διευκρινίσεις κ.λ.π. για τον διαγωνισμό, αυτές θα παρέχονται από την Αναθέτουσα Αρχή το αργότερο μέχρι και την **10η /7/2006, ημέρα Δευτέρα ή Τετάρτη** πριν από την ημερομηνία λήξης υποβολής προσφορών.

Τεκμήριο από την συμμετοχή στον διαγωνισμό:

Η συμμετοχή στον διαγωνισμό (υποβολή προσφοράς),αποτελεί τεκμήριο ότι, ο διαγωνιζόμενος έχει λάβει πλήρη γνώση αυτής της διακήρυξης και των λοιπών τευχών δημοπράτησης, της νομοθεσίας "Περί Εκτελέσεως Δημοσίων Έργων", όπως αυτή ισχύει και γνωρίζει πλήρως τις επί τόπου συνθήκες του έργου.

ΣΟΡΩΝΗ: 19 Ιουνίου 2006

Εγκρίθηκε με την με αριθμό 69/16-5-2006 απόφαση του Δ.Σ. του Δήμου Καμείρου και με την αριθ. 25/15-6-2006 απόφαση της Δ.Ε. του Δήμου Καμείρου

Ο δήμαρχος
ΔΗΜΗΤΡΑΣ ΣΤΕΦΑΝΟΣ

ΕΛΛΗΝΙΚΗ ΔΗΜΟΚΡΑΤΙΑ
ΝΟΜΟΣ ΔΩΔΕΚΑΝΗΣΟΥ
ΕΠΑΡΧΙΑ ΡΟΔΟΥ
ΔΗΜΟΣ ΡΟΔΟΥ

ΓΝΩΣΤΟΠΟΙΗΣΗ ΓΑΜΟΥ

Γνωστοποιείται, σύμφωνα με το άρθρο 1369 του Αστικού Κώδικα, όπως τροποποιήθηκε με το Ν. 1250/1982 ότι:

Ο **Γεώργιος Πίτσιος** του Χρήστου και της Θεοδώρας που γεννήθηκε στην Ρόδο του νομού Δωδ/σου και κατοικεί στην Ρόδο του νομού Δωδ/σου επαγγέλματος ιδιωτ. υπάλληλος και η **Παρασκευή Μανιά** του Στεφάνου και της Μαρίας που γεννήθηκε στην Ρόδο του νομού Δωδ/σου και κατοικεί στην Ρόδο επαγγέλματος ιδιωτ. υπάλληλος πρόκειται να παντρευτούν στο δημαρχείο του δήμου Ροδίων-Δωδ/σου.

Ρόδος, 20-06-2006
Ο δήμαρχος
κ.α.α.
ΝΙΚΟΣ ΧΑΡΑΛΑΜΠΗΣ
αντιδήμαρχος Ροδίων

ΜΖΤ 200625

ΔΙΕΥΘΥΝΣΗ ΔΑΣΩΝ ΔΩΔΕΚΑΝΗΣΟΥ

ΑΝΑΚΟΙΝΩΣΗ

Γνωστοποιείται κατά το άρθρο 14 του Ν. 998/79, και σύμφωνα με την αριθμ. 38/1-2-1999 γνωμοδότηση του Ν.Σ.Κ. η οποία μας κοινοποιήθηκε με την αριθμ. 88416/529/1-12-00 εγκύκλιο Διαταγή του υπουργείου Γεωργίας η αποστολή για ανάρτηση στον Δήμο **Πεταλούδων** του αριθμ. Πρωτ. **4131/28-8-1984** εγγράφου που εκδόθηκε από τον Δ/ντή Δασών Δωδ/σου. Η **Κ.Μ. 619** γαιών Παστίδας αποτελεί γεωργική και χορτολιβαδική έκταση και **δεν εμπίπτει στους περιορισμούς του Ν. 998/79.**

Ο Δ/ντής Δασών Δωδ/σου
Κοντίτσης Φίλιππος
Δασολόγος με βαθμό Α'

ΜΖΤ200606

ΔΗΜΟΣ ΡΟΔΙΩΝ

ΑΝΑΚΟΙΝΩΣΗ

Με την απόφαση 332/2002 του δημοτικού συμβουλίου του δήμου Ροδίων, λαμβάνοντας υπόψη μελέτη της Δ/νσης Τεχνικών Υπηρεσιών του δήμου Ροδίων, με ενσωματωμένο σ' αυτή κτηματολογικό διάγραμμα καθώς επίσης αντίστοιχο κτηματολογικό πίνακα, εγκρίθηκε η απαλλοτρίωση της μερίδας 445 οικοδομών Ρόδου, που βρίσκεται στην είσοδο του οικισμού Κρητικών του δήμου Ροδίων, εμβαδού 144 τ.μ. με κτίσμα 75 τ.μ. (φούρνος και αντίστοιχο οικόπεδο), για λόγους δημόσιας ωφέλειας και ειδικότερα για την απρόσκοπτη ολοκλήρωση του έργου «Περιμετρική» οδός πόλεως Ρόδου (Α' Φάση: Ρόδος-Κρητικά).

Ο δήμαρχος Ροδίων
ΓΙΩΡΓΟΣ ΓΙΑΝΝΟΠΟΥΛΟΣ

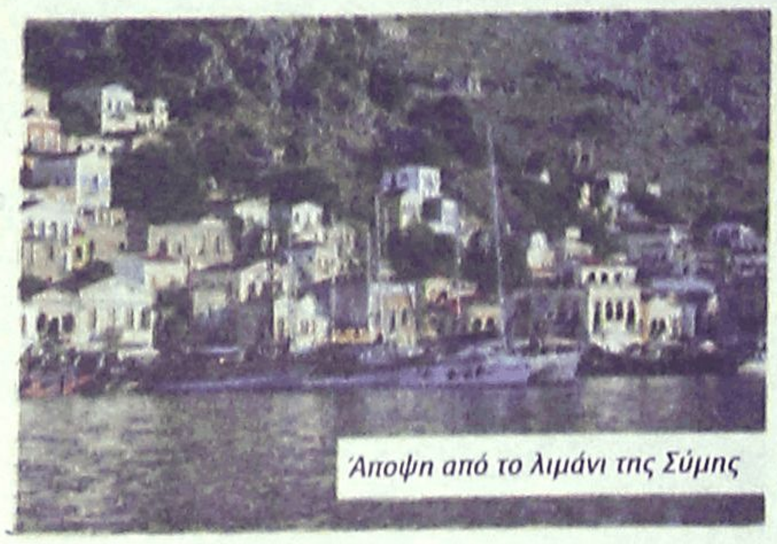

Άποψη από το λιμάνι της Σύμης

ΡΟΔΟΣ: είκῆ και ὡς ἔτυχε...

...Παιδιά των φαναριών



Στα φανάρια της Λίνδου-Εθνικής Αντιστάσεως τα "παιδιά των φαναριών" παίζουν με την ζωή τους κάθε μέρα, κάθε ώρα και στιγμή κάνοντας ζιγκ-ζαγκ ανάμεσα στα κάθε λογής οχήματα.
...Μια συνεχής εικόνα ντροπής για την πόλη μας και για μας τους ίδιους που ανεχόμαστε μακαρίως την εκμετάλλευση των παιδιών από επιτήδειους!



Ο Πρόεδρος της Δημοκρατίας Κάρολος Παπούλιας κατά στην άφιξή του στο νησί

με το
ΦΑΚΟ
ΤΗΣ ΕΠΙΚΑΙΡΟΤΗΤΑΣ



Στους δρόμους της Σύμης με τον Αρ. Παυλίδη, τον Γ. Μαχαιρίδη και το δήμαρχο Λ. Παπακαλοδούκα



Κοριτσάκι προσφέρει λουλούδια στον Πρόεδρο της Δημοκρατίας Κάρολο Παπούλια κατά την άφιξή του στο νησί



"Προεδρικός ασπασμός"

...Βόλτα στον κήπο



Η άλλη εικόνα της παιδικής ζωής.
...Μια βόλτα στον κήπο της Ροδιακής Έπαυλης που, παρ' όλα τα χάλια του, παραμένει ακόμη ο ιδανικός τόπος για μια "μίνι" εκδρομή που ξαφνιάζει, ευχαριστά και χαροποιεί τους μικρούς μαθητές!

...Stars και celebrities

Σύμφωνα με σχετικό ρεπορτάζ στο "Πρώτο Θέμα" κάθε καλοκαίρι πολλοί αλλοδαποί "stars" και "celebrities" καταφθάνουν στα νησιά μας.

Εχουμε λοιπόν;

-**Anna Monglialis,** στο Καστελλόριζο που είναι και ο τόπος καταγωγής του παππού της,

- **Bruce Willis,** ο οποίος τιμά δεόντως την ροδίτικη κουζίνα,

-**David Bowie,** στην Πάτμο που τον πρεμεί και τον χαλαρώνει, όσο κανένα άλλο μέρος,

- **Goldie Hawn,** που και αυτή επαναλαμβάνει τις ντόπιες συνταγές,

- **Mel Gibson,** ο οποίος αράζει πολλές ώρες στην πισίνα ξενοδοχείου στην Ρόδο,

- **Κάρολος της Αγγλίας,** έρχεται στο Καστελλόριζο με την αιώνια αγαπημένη του Καμίλα,

- **Richard Gere,** στο παρελθόν διέθετε και σπίτι στην Πάτμο.

... Αλήθεια ή ψέμματα, το φετινό καλοκαίρι θα δείξει!

...ΤΕΛΧΙΝΩΝ παίγνια

Μάρω Κ. Παπαθανασίου

21 Ιουνίου, Θερινό Ηλιοστάσιο

«Η στιγμιαία διάβαση του Ηλίου *από τα σημεία των "τροπών" του (θερινής και χειμερινής) στον ουρανό γίνεται αντιληπτή στη Γη ως "στάση" του για λίγες ημέρες σε ακραία σημεία ανατολής και δύσεώς του σε κάθε τοπικό ορίζοντα· εξού η ονομασία* **"ηλιοστάσιο".**

Στα βόρεια πλάτη *την ημέρα του θερινού ηλιοστασίου, που είναι η μεγαλύτερη ημέρα του έτους, ο ήλιος φαίνεται ψηλότερα από κάθε άλλη φορά γι' αυτό θεωρείται ότι βρίσκεται στο μέγιστο της δυνάμεώς του.*

Στον Ομηρο *αναφέρονται "αι τροπαί ηελίοιο και τα ήματα μακρά" (μακρές ημέρες) όπου, όπως συνάγεται από τα συμφραζόμενα, υπονοείται το θερινό ηλιοστάσιο. Η παρατήρηση σε ποιό ύψος από τον ορίζοντα φθάνει το μεσημέρι ο Ηλιος-συνάρτηση του γεωγραφικού πλάτους του τόπου και της εποχής του έτους και πώς τούτο επιδρά στα φυσικά, φυλετικά χαρακτηριστικά των ανθρώπων, δημιούργησε τον μύθο του "φαέθοντος ηελίοιο".*

Ο Φαέθων, *γιος του Ηλιου και της Κλυμένης, θέλησε να οδηγήσει κρυφά το άρμα του πατέρα του. Ομως τα άλογα, μη αναγνωρίζοντας τον ηνίοχο, άρχισαν να καλπάζουν ξέφρενα, οδηγώντας το άρμα άλλοτε πολύ υψηλά, ξεπαγιάζοντας τους ανθρώπους και άλλοτε πολύ χαμηλά, κατακαίοντάς τους.*

Τη μεγάλη διάρκεια του λυκαυγούς και του λυκόφωτος *εν σχέσει προς τη μικρή διάρκεια της νύκτας αναγνωρίζουμε στην παρατήρηση ότι "εγγύς γαρ νυκτός τε και ήματός εισι κέλευθοι" (διότι τα βήματα νύκτας και ημέρας είναι κοντά) στην* **"Οδύσσεια"** *και σε ανάλογη ποιητική περιγραφή του* **Ορφικού ύμνου του Απόλλωνος.**

Στον Ησίοδο *το θερινό ηλιοστάσιο λαμβάνεται ως αφετηρία για τη μέτρηση 50 ημερών μετά από αυτό, οπότε λήγει η περίοδος του μεγάλου καύσωνα*

Βάσει αστρονομικού πινάκων (υπολογισμένων κατά το Ιουλιανό ημερολόγιο) έπεται ότι τον 10ο έως και τον 7ο αιώνα π.Χ. το θερινό ηλιοστάσιο συνέβαινε περί την 1η Ιουλίου, άρα το τέλος του καύσωνα συνέπιπτε με το δεύτερο ήμισυ του Αυγούστου, το οποίο ισχύει και τώρα.

Λαμβανομένου *υπ' όψιν ότι το έτος*



Ο Ηλιος αναδύεται από τον Ωκεανό, ανάμεσα στη Νύκτα και την Ηώ. Μελανόμορφη λήκυθος, 500-475 π.Χ., Νέα Υόρκη, Μητροπολιτικό Μουσείο

και οι εποχές δεν ισούνται με ακέραιο αριθμό ημερών, είναι άξιες θαυμασμού οι προσπάθειες των αρχαίων αστρονόμων, που με απλά όργανα, όπως ο γνώμων, κατάφεραν να προσδιορίσουν την ακριβή διάρκεια του έτους και κάθε εποχής χωριστά. Οι εισηγήσεις τους για την υιοθέτηση ενός ημερολογίου που να συμφωνεί κατά το δυνατόν καλύτερα με το εποχικό (ή τροπικό) έτος είχαν απήχηση στους επιστημονικούς κύκλους μάλλον παρά στους κυβερνώντες, που προσπαθούσαν να τακτοποιούν αυτά τα θέματα αυθαιρέτως και εμπειρικώς: π.χ., ουδέποτε εφαρμόσθηκε ευρέως η πρόταση του Αθηναίου αστρονόμου **Μέτωνος** *για την εισαγωγή ενός ημερολογιακού κύκλου 19 ετών (αφού 19 τροπικά έτη=235 σεληνιακοί μήνες), με αρχή το θερινό ηλιοστάσιο στις 18 Ιουνίου 432 π.Χ., μολονότι η τήρηση ενός καλού ημερολογίου υπαγορεύεται από τις ανάγκες του γεωργικού βίου και της θρησκευτικής ζωής έως σήμερα.*

Ετσι ο Αριστοφάνης, *απηχώντας λαϊκές αντιδράσεις, διακωμωδεί την προταθείσα ημερολογιακή "μεταρρύθμιση", παρουσιάζοντας τους θεούς να παραπονιούνται ότι μένουν νηστικοί στις "Νεφέλες", αφού δεν ξέρουν πλέον ποιές ημέρες να περιμένουν τις τσίκνες από τις θυσίες.*

Τους πρώτους μεταχριστιανικούς *αιώνες το θερινό ηλιοστάσιο συνέβαινε στις 24 Ιουνίου. Επειδή η σύλληψη του Προδρόμου έγινε έξι μήνες προ του Ευαγγελισμού της Θεοτόκου, η Εκκλησία θέσπισε τον εορτασμό της γεννήσεως του Ιωάννη την ημέρα του θερινού ηλιοστασίου, δηλαδή έξι μήνες προ των Χριστουγέννων, τα οποία συνέπιπταν με το χειμερινό ηλιοστάσιο.*

Το γενέθλιο του Αϊ-Γιαννιού *ήταν συνδεδεμένο στο παρελθόν με το πήδημα της πυράς, απομεινάρι των αρχαίων τελετουργιών του θερινού ηλιοστασίου. Η συσχέτιση των αρχαίων δρωμένων με τον Αϊ-Γιάννη βασίζεται στις βιβλικές προφητείες και τη διαβεβαίωση ότι αυτός έρχεται "εν πνεύματι και δυνάμει Ηλιού", ο οποίος εορτάζεται στις 20 Ιουλίου.*

Πηδώντας τις φωτιές "του Αϊ-Γιαννιού του Λιοτροπιού", *ο λαός μας τιμά τον άγιο με τα αρχαία δρώμενα του θερινού ηλιοστασίου, αφού στην ψυχή του ταυτίσθηκαν Ηλιος και Ηλίας ως αρματηλάτες του πυρός".*

Μάρω Κ. Παπαθανασίου, καθηγήτρια στο Πανεπιστήμιο Αθηνών, από το ένθετο "Επτά Ημέρες" της "Καθημερινής".

ΡΟΔΙΑΚΗ ΑΠΟ ΤΟ 1915

ΦΛΑΣΤΟΠΑΡΕΛΘΟΝ

Εν Ρόδω
Δευτέρα 1 Αυγούστου 1932
Αριθ. 1311

Ευχητήριον

Εις τον αγαπητόν φίλον και συνάδελφον ΦΡΑΝΤΖΟΥ ΦΡΑΖΗ τελέσαν τα τους αραβώνας του μετά της χαριτοβρύτου Δος ΣΤΑΜΑΤΙΑΣ ΦΑΝΟΥΡΑΚΗ εύχομαι καλορίζικα και ταχείαν την στέψιν.

Ηρακλής Πιπίνος

Ποδοσφαιρικά

Χθες εις το Στάδιον συνηντήθησαν αι ομάδες ΑΡΣ και ΤΖΕΡ. Ο αγών και τοι υπήρξε τραχύς εν τούτοις ήτο πολύ άτεχνος και με φάσεις ουχί και τόσον επιδεικτικάς. Εις τα πρώτα 5 λεπτά ή ΤΖΕΡ σημειώνει μπενάλτυ εις βάρος της το οποίον και μετατρέπεται εις γκολ.

Χωρίς να επηρεασθή διόλου η ΤΖΕΡ με μίαν καλήν κάθοδον δια του έξω δεξιά σημειώνει και αυτή το πρώτον της γκολ και κατόπιν και δεύτερον το οποίον εκρίθη οφ-σάιτ.

Τοιουτοτρόπως έλειξε το πρώτον ημιχρόνιον με ισοπαλίαν (1-1) καιτοι η εδαφική υπεροχή ανήκει εις τον ΑΣΡ.

Κατά το δεύτερον ημιχρόνιον οι του ΑΣΡ ήρχισαν να αναλαμβάνουν δεν έκαμαν όμως παρά μεμονομένας προσπαθείας, αι οποίαι έδωσαν ευκαιρίαν εις την ΤΖΕΡ να σημειώση και το δεύτερον νικηφόρον τέρμα της και ούτω ο αγών έληξε υπέρ της ΤΖΕΡ με τέρματα (2-1).

Τον αγώνα παρηκολούθησεν αρκετός κόσμος.

ΠΡΙΝ 50 ΧΡΟΝΙΑ

Τετάρτη 20 Ιουνίου 1956 Αριθμ. 1555

ΘΑ ΕΛΕΥΘΕΡΩΣΟΥΝ ΤΑ ΠΛΟΙΑ ΤΩΝ ΚΑΣΙΩΝ ΕΙΣ ΤΗΝ ΝΗΣΟΝ ΚΑΣΟΝ;

ΑΘΗΝΑΙ (Ιδ. ανταπ.)

Ο Υπουργός κ. Κωτιάδης συνεργάσθη μετά του υφυπουργού Οικονομικών κ. Αλιμπράντη δια το θέμα της ελευθεροκοινωνίας των πλοίων εις την νήσον Κάσον, δια να καταστή δυνατή η προσέγγισις σκαφών, Κασίων, ιδίως εφοπλιστών, ώστε τα πληρώματα να επισκέπτωνται τας οικογενείας των.

ΕΧΟΥΝ ΑΠΟΔΕΣΜΕΥΘΗ ΤΑ ΠΙΤΥΡΑ ΚΑΙ ΟΙ ΚΤΗΝΟΤΡΟΦΟΙ ΤΗΣ ΡΟΔΟΥ ΑΝΤΙΜΕΤΩΠΙΖΟΥΝ ΠΛΕΙΣΤΑΣ ΔΥΣΧΕΡΕΙΑΣ

Ως πληροφορούμεθα απεδεσμεύθησαν υπό της Νομαρχίας τα πίτυρα τα οποία προ καιρού είχον δεσμευθεί δια την ενίσχυσιν των κτηνοτρόφων κατά τους χειμερινούς μήνας.

Ως γνωστόν η Ένωσις Γεωργικών Συνεταιρισμών είχεν επιτύχη την διάθεσιν πιστώσεων παρά τη ΑΤΕ εξ 750.000 δια την παροχήν κτηνοτροφικών δανείων, προς ενίσχυσιν των κτηνοτρόφων, ιδία κατά τον χειμώνα. Κατά σχετικάς δηλώσεις του προέδρου της ΕΓΣ Δ. κ. Μπάρδου, οι κτηνοτρόφοι έχουν περιέλθει εις απόγνωσιν μετά την προαναφερθείσαν αποδέσμευσιν.

ΗΡΧΙΣΑΝ ΤΑ ΕΡΓΑ ΑΝΕΓΕΡΣΕΩΣ ΜΙΑΣ ΟΚΤΑΚΑΤΟΙΚΙΑΣ ΕΙΣ ΡΟΔΟΝ

Ως εγνώσθη, ήρχισαν αι εργασίαι ανεγέρσεως μιας οκτακατοικίας, παρά το νέον εργοστάσιον της ΑΗΕΡ. Ηδη έχουν τεθή τα θεμέλια του οικοδομήματος αι εργασίαι δε προχωρούν με ταχύ ρυθμόν.

EVIN
Promotional Systems
ΟΙ ΧΑΜΗΛΟΤΕΡΕΣ ΤΙΜΕΣ ΤΗΣ ΑΓΟΡΑΣ ΜΕ ΑΜΕΣΗ ΠΑΡΑΔΟΣΗ !!
ΟΙ ΠΙΟ ΕΞΕΛΙΓΜΕΝΕΣ & ΣΥΜΦΕΡΟΥΣΕΣ ΛΥΣΕΙΣ ΣΤΑ ΣΥΣΤΗΜΑΤΑ ΠΡΟΒΟΛΗΣ & ΠΡΟΩΘΗΣΗΣ ΠΩΛΗΣΕΩΝ
ΣΤΑΝΤ ΔΑΠΕΔΟΥ ΑΠΟ : 55,50 €
ΦΩΤΕΙΝΟ ΕΠΙΤΟΙΧΙΟ ΑΠΟ : 109,90 €
ΑΦΙΣΟΘΗΚΗ ΓΙΑ ΒΙΤΡΙΝΑ ΑΠΟ : 8,20 €
ΕΓΓΥΗΣΗ ΓΙΑ ΜΙΑ ΖΩΗ
ΣΤΑΝΤ ΔΑΠΕΔΟΥ ΑΠΟ : 95,00 €
BANNER ΔΑΠΕΔΟΥ ΑΠΟ : 76,50 €
ΣΥΓΧΡΟΝΟ ΜΕΣΟ ΠΡΟΒΟΛΗΣ ΜΕ ΔΥΝΑΜΙΚΟ DESING
Η ΠΛΗΡΕΣΤΕΡΗ ΣΕΙΡΑ ΣΤΑΝΤ, ΑΦΙΣΩΝ, BANNER & ΕΝΤΥΠΩΝ
www.evin.gr
ΛΙΝΔΟΥ 80. ΤΗΛ & FAX:22410 78545
ΑΕ 1591

Swedco CAFE
Swedco CAFE στη Λίνδο
Σας περιμένουμε
με τη γνωστή ποιότητα των προϊόντων μας
στο **νέο** μας **κατάστημα** στη **Λίνδο**
(πίσω parking - κοντά στο Δημαρχείο - περιοχή Αγ. Στεφάνου).
ΔΟΚΙΜΑΣΤΕ ΤΗ ΝΕΑ ΠΡΟΤΑΣΗ ΜΑΣ ΣΕ ΦΡΕΣΚΑ ΠΑΓΩΤΑ
ΔΙΚΗΣ ΜΑΣ ΠΑΡΑΓΩΓΗΣ!!!
Απολαμβάνοντας την καταπληκτική θέα προς το Λιμανάκι του Αγ. Παύλου και την Ακρόπολη της Λίνδου
Τηλ. 2244031233
Swedco CAFE
ΑΤ2

ΑΠΛΑ 4Χ4

Γιάννης Τζαννετάκος (1), για το ενδεχόμενο να του προτείνουν να είναι υποψήφιος νομάρχης: «Δεν είμαι παντώς καιρού και δεν είμαι σημαία ευκαιρίας». Άλλωστε, το είχε ξεκαθαρίσει από τις προηγούμενες εκλογές. Είναι απλά... 4Χ4.

Υ.Γ. Πάμε για τον επόμενο.

Κ.Κ.

ΤΗΣ... ΠΑΡΕΑΣ

Γιάννης Τζαννετάκος (2) περί της προσπάθειας ανεύρεσης υποψηφίου: Ποια Νέα Δημοκρατία; Πρόκειται περί μιας ανυπόληπτης παρέας στη Ρόδο, που υποδύεται ότι εκπροσωπεί το κόμμα σε τοπικό επίπεδο». Ε, αυτό μπορείτε να το βρείτε μόνοι σας. Ποια είναι η... παρέα δηλαδή.

Κ.Κ.

η κηδεία της... ΠΑΙΔΕΙΑΣ!

Με αγγελτήριο... κηδείας θέλησαν οι φοιτητές του Τμήματος Μεσογειακών Σπουδών του Πανεπιστημίου Αιγαίου να παρουσιάσουν το θέμα των κινητοποιήσεων στην παιδεία και πραγματικά η ιδεά τους αυτή προκάλεσε εντύπωση.

Στο εν λόγω έντυπο η υπουργός Παιδείας υποτίθεται πως ανακοινώνει ότι... κηδεύει την Παιδεία με την ευχή, όπως αναφέρεται, «να βρει ανάπαυση σε τόπο χλοερό»!

Η αφίσα με... το αγγελτήριο της κηδείας βρίσκεται τοιχοκολλημένη σε πολλά κεντρικά σημεία και δημόσιες υπηρεσίες!

Β.Μ.

τοις μετρητοίς

Ιδιαίτερο σουξέ είχε μεταξύ των ηλικιωμένων γυναικών από τη Νότια Ρόδο που βρέθηκαν στα γυρίσματα του τηλεπαιχνιδιού του, ο ηθοποιός Σπύρος Παπαδόπουλος.

Θερμοί εναγκαλισμοί, φιλιά, ενώ δεν προλάβαινε ν' ακούει κοπλιμέντα απ' τις γιαγιάδες που τον έβλεπαν μπροστά τους με σάρκα και οστά.

Η απάντηση ωστόσο μιας γιαγιάς- της μεγαλύτερης απ' όλες-είναι βέβαιον ότι θα του μείνει αξέχαστη. «Ποιος είναι ο πρωθυπουργός της χώρας;» τη ρώτησε, «εγώ παιδάκι μου έμεινα στο βασιλιά» του απάντησε. «Ποιος είμαι εγώ;» την ξαναρώτησε, «ο Σπύρος Παπαδόπουλος» του απάντησε και τον άφησε κάγκελο.

Ρ.Λ.

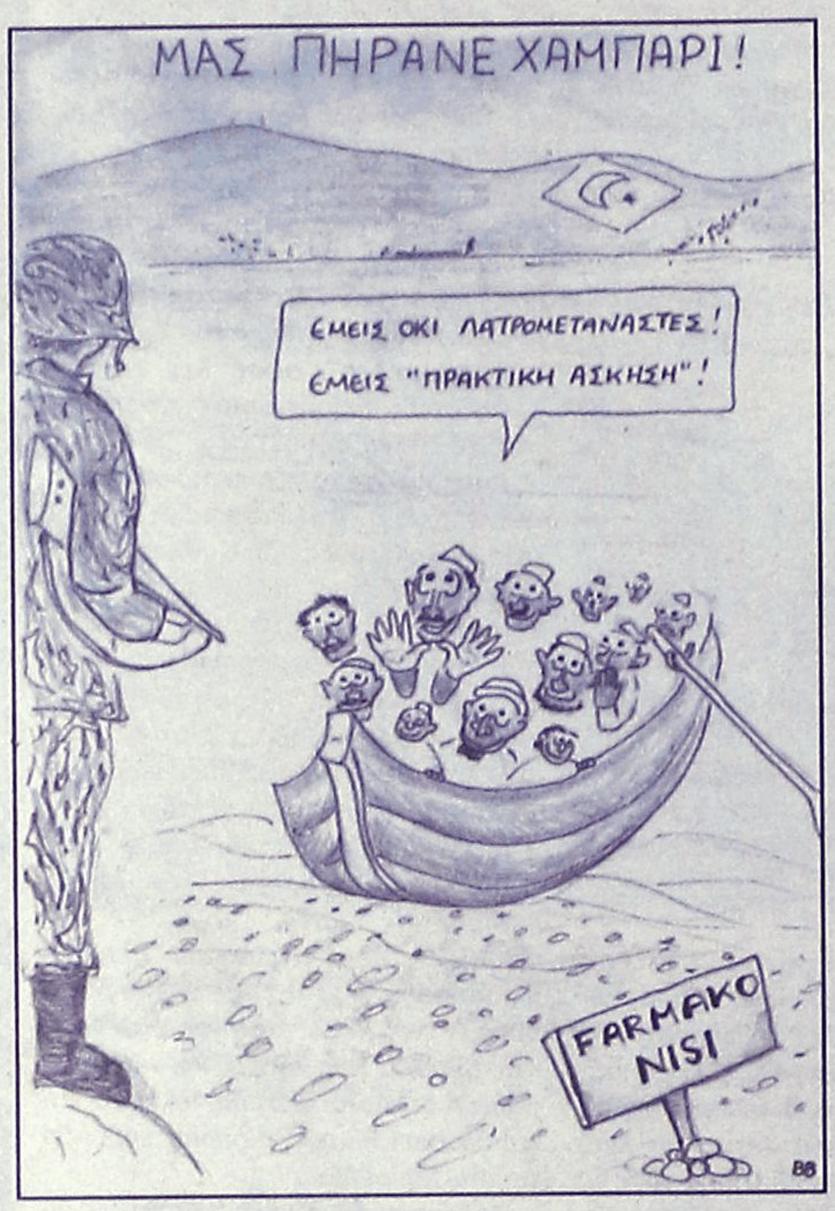

ΔΕΝ ΠΑΕΙ ΑΛΛΟ

Έχουν αγανακτήσει και με το δίκιο τους οι καταστηματάρχες του Δημοτικού Διαμερίσματος Πεταλούδων, με τις πρωτοφανείς επιδρομές των κουνουπιών που υφίστανται οι πελάτες τους και το γεγονός ότι δεν έχει ληφθεί κανένα μέτρο από την δημοτική αρχή για την αντιμετώπιση έστω και προσωρινά της κατάστασης.

Η δημοτική αρχή, ενημερώθηκε πάντως πριν από έναν περίπου μήνα από τους επιχειρηματίες της περιοχής «Ντορέτα» αλλά μέχρι σήμερα, ούτε καν προληπτικός ψεκασμός δεν έγινε!

Μιχ.Μ.

Μπορεί η πλειοψηφία των Ροδιτών να μην παρακολουθεί το ecofilms-μιας και η σεζόν βρίσκεται στα high της και οι περισσότεροι δουλεύουν-το Φεστιβάλ αυτό, όμως, φαίνεται να είναι από τις ελάχιστες εκδηλώσεις της περιοχής μας που ήρθαν για...να μείνουν και, χρόνο με το χρόνο, όχι μόνο μεγαλώνει και γίνεται θεσμός αλλά αποκτά και φανατικούς φίλους από όλο τον κόσμο.

Μάλιστα, ιδιαίτερη είναι και η προβολή της οποίας τυγχάνει από ΜΜΕ εθνικής εμβέλειας με αποτέλεσμα αρκετοί να συνδυάζουν τις καλοκαιρινές τους διακοπές με τις εκδηλώσεις του Φεστιβάλ.

Το κυριότερο, όμως, είναι ότι πρόκειται για ένα Φεστιβάλ που ταιριάζει με τον χαρακτήρα της πόλης, που δεν έχει γίνει ελιτίστικο και που το ευχαριστιέται ο κόσμος.

Καιρός ν' αρχίσουμε κι εμείς...

Κυρ. Π.



βαρύ το κλίμα

Όσο τα γραφεία της ΝΟΔΕ ήταν στην πλατεία Κύπρου, ο μόνος κίνδυνος που υπήρχε, όταν οι διαφωνίες και οι εντάσεις έπαιρναν κι έδιναν, ήταν το... ύψος στο οποίο βρίσκονταν!

Τώρα από το Σαν Φραγκίσκο, όπου μεταφέρθηκαν, εκτός από το... ύψος, σε απόσταση αναπνοής βρίσκεται και πρατήριο υγρών καυσίμων! Πολύ νομίζετε ότι θέλει να... γίνει το κακό με τόσες σπίθες και αναλαμπές που άρχισαν να βγαίνουν εξαιτίας του κλίματος που επικρατεί;

Μιχ.Μ.

Το είχε πει κάποιος μεγάλος:
«Οι δηλώσεις είναι προβληματικές επειδή είναι δύσκολο να μιλάς και να σκέφτεσαι ταυτόχρονα. Συνήθως οι πολιτικοί επιλέγουν το ένα από τα δύο».
Ε, λοιπόν κι ένας δικηγόρος εξ Αθηνών, που οι ραδιοφωνικές δηλώσεις του ξεπέρασαν κάθε όριο δε βούτηξε τη γλώσσα στο μυαλό, δεν πρόλαβε.
Ελπίζουμε ότι θα 'ναι πιο γρήγοροι εκείνοι που τον απείλησαν με μηνύσεις.

Ρ.Λ.

ΝΑ ΓΙΝΟΥΝ *μηνύσεις*

πολιτικός καύσωνας

Παρά το γεγονός ότι η σημερινή **συνεδρίαση** του δημοτικού συμβουλίου Ρόδου χαρακτηρίζεται ως... **αδιάφορη** δημοσιογραφικά, ωστόσο κάτι μας λέει ότι δεν θα βαρεθούμε!

Κάτι η ανταλλαγή **χαρακτηρισμών** μεταξύ πλειοψηφίας και μειοψηφίας με φόντο το περίφημο **τοιχίο** στο Ζέφυρο, κάτι το τί θα πει στην ενημέρωση που θα κάνει ο Δήμαρχος, όλο και από κάπου θα ανάψει η σπίθα.

Εμείς το... **ψυχανεμιζόμαστε** ότι η σημερινή συνεδρίαση θα συμβαδίσει με τη θερμοκρασία!..

Κυρ. Π.

ΑΝΤΕ *ΝΑ ΔΟΥΜΕ*

Πολλοί είναι αυτοί που διαμαρτύρονται ότι δεν έχουν καλό τηλεοπτικό σήμα της ΝΕΤ, η οποία άλλωστε μεταδίδει τους αγώνες του μουντιάλ. Μάθαμε λοιπόν ότι δημιουργήθηκε ένα τεχνικό πρόβλημα και έρχεται σήμερα τεχνικό συνεργείο, οπότε ίσως και μέσα στην ημέρα το πρόβλημα να έχει διορθωθεί.

Κ.Κ.

ΠΩΛΟΥΝΤΑΙ

1) **ΟΙΚΟΠΕΔΑ ΣΤΗΝ ΙΑΛΥΣΟ** των 300 ή 400 τ.μ. με άδεια οικοδομής ή άνευ. Δίδονται και σε μπετά ή τελειωμένες μονοκατοικίες.

2) **ΟΙΚΟΠΕΔΟ ΣΤΗΝ ΙΑΛΥΣΟ** (επί της οδού Δημοκρατίας) 1.000 τ.μ. με άδεια οικοδομής 130 τ.μ. και υπόγειο γκαράζ. Δίδεται και σε μπετά.

3) **ΚΑΤΑΣΤΗΜΑΤΑ ΣΤΗΝ ΙΑΛΥΣΟ** (επί της οδού Δημοκρατίας γωνιακά) των 45 τ.μ. έκαστο

ΑΕ 11028

ΠΛΗΡΟΦΟΡΙΕΣ Γ. ΙΩΑΝΝΙΔΗΣ
ΤΗΛ. 2241021714-22307 ΚΙΝ. 6932296983

ΠΑΡΑΣΚΕΥΗ 23 ΙΟΥΝΙΟΥ

καλοκαιρινό opening

Έλα να δεις

ΜΕΖΕΔΟΠΩΛΕΙΟ

Σημείο συνάντησης για κάθε απαιτητικό καλοφαγά με χίλιες και μια γεύσεις "ΕΛΑ ΝΑ ΔΕΙΣ".

Ανοιχτά όλη μέρα κάθε μέρα
ΠΕΜΠΤΗ-ΠΑΡΑΣΚΕΥΗ-ΣΑΒΒΑΤΟ
ζωντανή μουσική
με **έντεχνο, παλιό λαϊκό** και **ρεμπέτικο** με τους
Βαγγέλη Ιωαννίδη, Αγγελα Καρδάση, Τάσο Χαλκιά.

Η αιθουσα διατίθεται για κάθε είδους κοινωνική εκδήλωση με τεράστιο πάρκινγκ και παραδεισένιο κήπο.

Ηλία Βενέζη (δίπλα στο ΡΟΔΙΩΝ ΠΑΙΔΕΙΑ) - Ηλιούπολη
Τηλ. Ρεζερβέ 2241069410

ΧΠ2867