ΔΗΜΟΣΙΑ ΒΙΒΛΙΟΘΗΚΗ ΡΟΔΟΥ 1947

ΦΑΓΓΟΥΤΟ Wine Music Bar

Η ΡΟΔΙΑΚΗ

ΠΛΗΡΩΜΕΝΟ ΤΕΛΟΣ Ταχ. Γραφείο Κ ΡΟΔΟΥ Αριθμ. Αδείας 1 1979

ΕΛΤΑ Hellenic Post

ΤΡΙΤΗ 27 ΙΟΥΝΙΟΥ 2006 ΗΜΕΡΗΣΙΑ ΠΡΩΙΝΗ ΕΦΗΜΕΡΙΔΑ ΤΗΣ ΡΟΔΟΥ 0,70 ΕΥΡΩ ΑΡ. ΦΥΛΛΟΥ: 18334

ΕΞΟΡΜΗΣΗ



Περιοδεία στα νησιά της Δωδεκανήσου ξεκινά την επόμενη εβδομάδα ο υποψήφιος νομάρχης Β. Υψηλάντης ΣΕΛ. 5

ΔΙΑΚΙΝΗΣΗ



Για εξάρθρωση σπείρας διακίνησης αναβολικών στη Ρόδο μιλάει το υπουργείο Οικονομικών. Καταδίκη 30χρονου Αρχαγγελίτη. ΣΕΛ. 6

ΜΠΕΡΔΕΜΑ



Επιστροφή του φακέλου του αποχετευτικού Καλυθιών ζητά ο δήμαρχος από τον νομάρχη. ΣΕΛ. 7

ΕΒΑΛΕ ΨΗΛΑ... ΤΟΝ ΠΗΧΗ

Πρώτη συνέντευξη Τύπου της νέας διοικούσας επιτροπής του Επιμελητηρίου Δωδεκανήσου χθες. Ανακοινώθηκαν οι στόχοι και οι προτεραιότητες ενώ έγινε αναφορά στα προβλήματα της αγοράς. ΣΕΛ. 4



Προβληματισμός από τα στοιχεία που δόθηκαν στη δημοσιότητα

ΘΕΡΙΖΟΥΝ

ΤΑ ΠΑΙΔΙΑ ΜΑΣ ΤΑ ΝΑΡΚΩΤΙΚΑ

Το 2005 πέθαναν 333 χρήστες στην Ελλάδα. Σοβαρό το πρόβλημα και στην περιοχή μας

Παγκόσμια Ημέρα Καταπολέμησης των Ναρκωτικών χθες και εκτός από τις εκδηλώσεις που έγιναν και τις δηλώσεις του Προέδρου και όλων των κομμάτων, δόθηκαν στη δημοσιότητα από το υπουργείο Δημόσιας Τάξης και στοιχεία τα οποία προκαλούν σοκ. Το πρόβλημα βρίσκεται και στην περιοχή μας αφού και στη Ρόδο η κατάσταση τείνει να πάρει δραματικές διαστάσεις παρά τις όποιες προσπάθειες έχουν γίνει και τη δημιουργία του ΟΚΑΝΑ. Τα στοιχεία της Αστυνομικής Διεύθυνσης δείχνουν ακριβώς ότι η μάστιγα δυστυχώς επεκτείνεται.

ΣΕΛΙΔΕΣ 3 και 29





Νέο μήνυμα προς την Τουρκία ΣΕΛ. 5

ΑΡΙΣΤΟΥΧΟΙ ΜΑΘΗΤΕΣ

Ονόματα από το 30 Γυμνάσιο ΣΕΛ. 8

ΕΞΑΡΣΗ ΣΤΑ ΤΡΟΧΑΙΑ...

Ένας νεκρός και επτά τραυματίες ΣΕΛ. 12



Εκδηλώσεις για τη Ναυτική Εβδομάδα

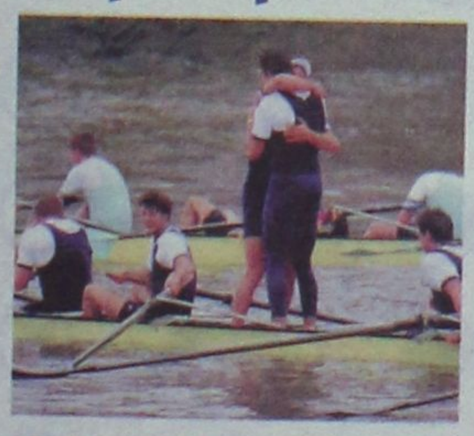

Ξεκίνησαν και συνεχίζονται μέχρι την Κυριακή οι εκδηλώσεις για τη Ναυτική Εβδομάδα. Το πρόγραμμα περιλαμβάνει αγώνες, επιδείξεις και καύση πυροτεχνημάτων. ΣΕΛ. 17

ΡΟΔΙΩΝ ΠΑΙΔΕΙΑ
ΔΗΜΟΤΙΚΟ • ΓΥΜΝΑΣΙΟ • ΛΥΚΕΙΟ

Την Τετάρτη 28/6/06 μαζί με την "ΡΟΔΙΑΚΗ" προσφέρεται σε όλους τους αναγνώστες ένα DVD παρουσίασης των εκπαιδευτηρίων ΡΟΔΙΩΝ ΠΑΙΔΕΙΑ, μαζί με το 13ο τεύχος της εφημερίδας ΣΥΝΔΕΤΗΡΑΣ

ΑΕ1634



9 "ΞΥΠΝΗΣΕ"

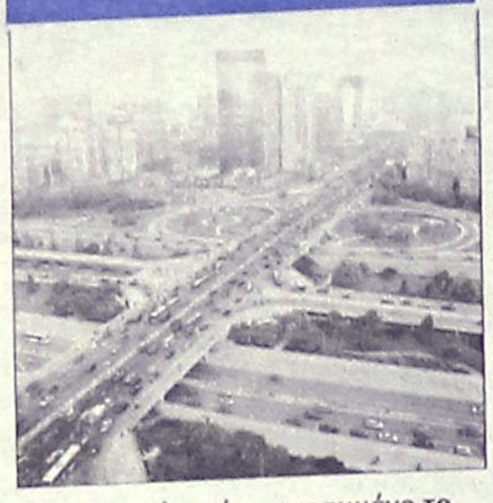

Προς την Κίνα είναι στραμμένο το ενδιαφέρον όλων των χωρών που στηρίζουν πολλά στον τουρισμό.

28 ΚΑΛΑΦΟΥΝΟΙ

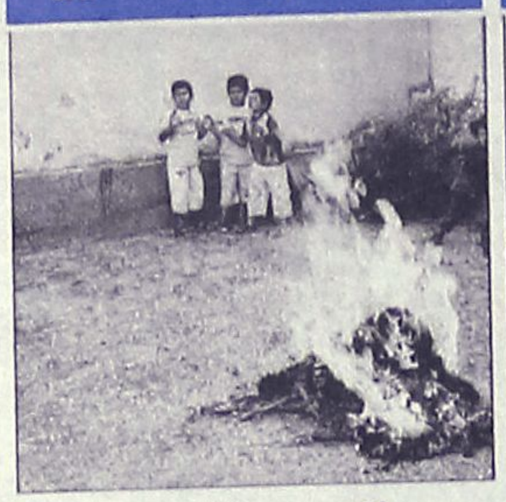

Το έθιμο του Κλύδονα αναβίωσε σε πολλά χωριά της Ρόδου. Οι "καλαφουνοί" άναψαν την Παρασκευή.

51 ΔΥΣΚΟΛΙΕΣ

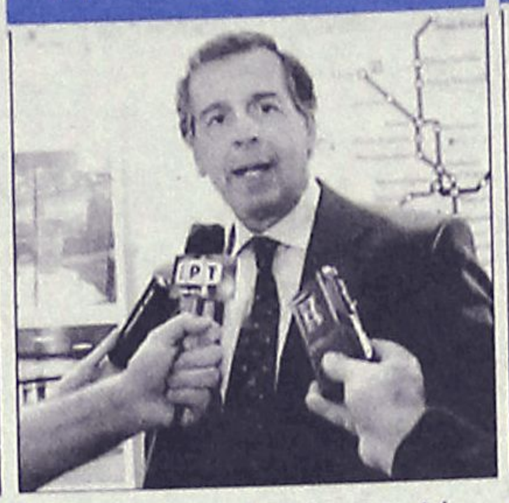

Σε ειδική πίστα θα εξετάζονται πλέον οι υποψήφιοι οδηγοί, δήλωσε ο υπουργός Μεταφορών.

23 ΑΘΛΗΤΙΣΜΟΣ



Κορύφωση της αγωνίας για τους αγώνες του Μουντιάλ και πολλές τοπικές αθλητικές ειδήσεις.

ΗΜΕΡΟΛΟΓΙΟ

Τρίτη 27 Ιουνίου 2006
Σαμψών οσίου του ξενοδόχου
Ανατολή ηλίου 05.05
Δύση ηλίου 19.52
Σελήνη 2 ημερών

ΦΑΡΜΑΚΕΙΑ

Σήμερα διημερεύει το φαρμακείο της κ. Ευσταθίου στη Στεφ. Καζούλη 22 και διανυκτερεύει της κ. Σταματίου στη Γ. Σεφέρη 80.

ΒΕΝΖΙΝΑΔΙΚΑ

Σήμερα διανυκτερεύουν τα βενζινάδικα: Τζωρτζής (Αγ. Φραγκίσκος), Καύσιμα Ρόδου (Λ. Καλλιθέας), Πίπος (Ιξιά), Παπαστέργου (Κρεμαστή), Παπασικονόμου (Αφάντου)

ΛΑΪΚΕΣ ΑΓΟΡΕΣ

ΠΕΜΠΤΗ
στην οδό Βύρωνος

ΠΑΡΑΣΚΕΥΗ
στην οδό Πτολεμαίων (Ανάληψη)

ΣΑΒΒΑΤΟ
στο Δημοτικό Νεκροταφείο

ΣΥΝΑΛΛΑΓΜΑ

ΔΟΛΛΑΡΙΟ Η.Π.Α	1,2652 1,2634
ΛΙΡΑ ΑΓΓΛΙΑΣ	0,68913 0,68817
ΚΟΡΩΝΑ ΔΑΝΙΑΣ	7,4622 7,4518
ΚΟΡΩΝΑ ΣΟΥΗΔΙΑΣ	9,3238 9,3108
ΓΙΕΝ ΙΑΠΩΝΙΑΣ	143,58 143,38
ΦΡΑΓΚΟ ΕΛΒΕΤΙΑΣ	1,5633 1,5611
ΚΟΡΩΝΑ ΝΟΡΒΗΓΙΑΣ	7,7804 7,7696
ΛΙΡΑ ΚΥΠΡΟΥ	0,5762 0,5754
ΔΟΛΛΑΡΙΟ ΚΑΝΑΔΑ	1,4015 1,3995
ΔΟΛΛΑΡΙΟ ΑΥΣΤΡΑΛΙΑΣ	1,6622 1,6598

Plaza Travel
Ιερού Λόχου 7 • τηλ. 2241035767
e-mail: travel@rhodes-plaza.com

ΣΗΜΕΙΩΣΕΙΣ

Εξ οικείων τα βέλη

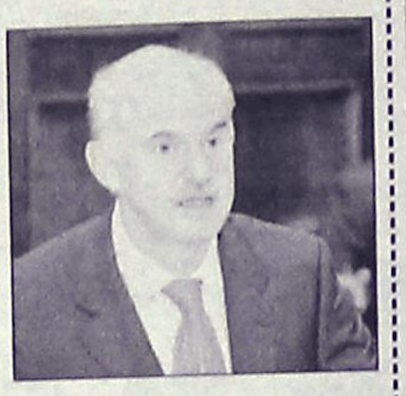

Αν ο κ. Γιώργος Παπανδρέου θεωρεί προκατειλημμένη και άδικη την κριτική που του ασκούν οι εφημερίδες, τις οποίες ο ίδιος θεωρεί φιλοκυβερνητικές, πρέπει ασφαλώς να διερωτηθεί πώς και γιατί συμβαίνει να δέχεται ταυτόσημες επικρίσεις και από τα ΜΜΕ, που αντιπολιτεύονται τη σημερινή κυβέρνηση. Το φαινόμενο αυτό είναι ιδιαίτερα αισθητό και εκτεταμένο κατά τις τελευταίες ημέρες, με αφορμή τις αλλαγές προσώπων που επέφερε ο πρόεδρος του ΠΑΣΟΚ στα κορυφαία όργανα του κόμματός του και την ανυπαρξία θέσεων της αξιωματικής αντιπολίτευσεως στα ζέοντα θέματα της επικαιρότητος, με κορυφαίο το πρόβλημα της Παιδείας.

Με την έννοια αυτή οι ανατοποθετήσεις στελεχών στα κομματικά όργανα σχολιάσθηκαν, ακόμη και με χλευαστικό τρόπο, από διακεκριμένους αρθρογράφους και σχολιαστές, φιλικά προσκείμενων στο ΠΑΣΟΚ, οι οποίοι τις θεώρησαν ως ατυχέστατη προσπάθεια πολιτικού αντιπερισπασμού του κ. Παπανδρέου, προκειμένου να συγκαλύψει την αδυναμία του να αντιπαραθέσει εναλλακτικές λύσεις στα προβλήματα του τόπου. Αν ο πρόεδρος του ΠΑΣΟΚ θεωρεί και τις επισημάνσεις αυτές προκατειλημμένες και άδικες, τότε το πρόβλημα δεν αφορά τους επικριτές του, αλλά τον ίδιο. Η μανία καταδιώξεως, δηλαδή οι έμμονες ιδέες κάποιου ότι όλοι τον επιβουλεύονται, εκδηλώνεται όχι σπάνια και ως πολιτική ασθένεια. Είναι δε εξίσου σοβαρά, δυσίατη και –κυρίως– επιβλαβής για τον τόπο...

Την ίδια στιγμή καταλογίζεται στον κ. Γιώργο Παπανδρέου –και όχι μόνον από τον «εχθρικό» του Τύπο– η κατάδηλη διάσταση μεταξύ των προγραμματικών του διακηρύξεων, όταν ανέλαβε την αρχηγία του ΠΑΣΟΚ, και της πολιτικής του συμπεριφοράς, ως αρχηγού της αξιωματικής αντιπολιτεύσεως. Ο κ. Γ.Π. εμφανίσθηκε ως ένας νέος και σύγχρονος πολιτικός, ο οποίος θα προχωρούσε (όπως συχνά υπενθυμίζει ο υπογράφων) σε «τομές, ρήξεις και ανατροπές». Δηλαδή ανέλαβε την ηγεσία του ΠΑΣΟΚ όχι ως συνεχιστής, υπερασπιστής ή απολογητής του κομματικού και του κυβερνητικού του παρελθόντος, αλλά ως αποφασισμένος να ανταποκριθεί στην εντολή «Γιώργο προχώρα, άλλαξέ τα όλα», η οποία αποτέλεσε και το βασικό σύνθημα των ψηφοφόρων του ΠΑΣΟΚ στην προεκλογική περίοδο.

Στο διάστημα, όμως, των 28 μηνών, που ασκεί τον ρόλο του αρχηγού της αξιωματικής αντιπολιτεύσεως, ο κ. Γ.Π. αντί συγκρούσεων και ανατροπών, εφαρμόζει τακτική ανοχής, συμβιβασμού ή –ακόμη– και αναπαλαιώσεως του πολιτικού προτύπου, το οποίο διαμόρφωσε κατά το παρελθόν το ΠΑΣΟΚ. Ετσι, τους τελευταίους μήνες ολισθαίνει ολοένα και περισσότερο σε λεκτικές ακρότητες, σε διακηρύξεις μισαλλοδοξίας και σε ιδεολογικοπολιτικούς αφορισμούς, οι οποίοι όχι μόνον ουδεμία σχέση έχουν με τη σύγχρονη εποχή, αλλά εκθέτουν και τον ίδιο, αφού μια τέτοια συμπεριφορά εκλαμβάνεται, ιδίως από τις νεώτερες γενιές, ως πολιτικός νεαντερταλισμός.

Ο ΚΑΙΡΟΣ ΣΤΗ ΡΟΔΟ

Ημερομηνία	Ωρα	Θερμ/σία	Υγρασία	Διεύθ. ανέμου–Ένταση	Καιρός–φαινόμενα
Τρίτη 27/06/2006	03:00	22 °C	83 %	3 Μποφόρ ΝΔ	ΣΥΝΝΕΦΙΑΣΜΕΝΟΣ
Τρίτη 27/06/2006	09:00	25 °C	69 %	3 Μποφόρ Δ	ΚΑΘΑΡΟΣ
Τρίτη 27/06/2006	15:00	31 °C	46 %	3 Μποφόρ Δ	ΚΑΘΑΡΟΣ
Τρίτη 27/06/2006	21:00	28 °C	53 %	2 Μποφόρ ΝΑ	ΚΑΘΑΡΟΣ
Τετάρτη 28/06/2006	03:00	22 °C	88 %	2 Μποφόρ ΝΑ	ΛΙΓΑ ΣΥΝΝΕΦΑ
Τετάρτη 28/06/2006	09:00	24 °C	70 %	1 Μποφόρ Α	ΚΑΘΑΡΟΣ
Τετάρτη 28/06/2006	15:00	32 °C	40 %	3 Μποφόρ Δ	ΚΑΘΑΡΟΣ

Πηγή:Meteo.gr

BOUTIQUE LACOSTE ΔΙΑΚΟΣΑΒΒΑΣ
Αμερικής & Λαμπράκη γωνία
τηλ. (22410)25777/21253
Σωκράτους 52, Παλιά Πόλη
τηλ. (22410)25684/38425
OUTLET Δενδρινού 2α τηλ. (22410)22500
AE1464

ΧΡΗΣΙΜΑ ΤΗΛΕΦΩΝΑ

ΡΑΔΙΟ ΤΑΞΙ:	
ΠΟΛΕΩΣ	22410 69800
ΕΚΤΟΣ ΠΟΛΕΩΣ	22410 69600
ΝΟΣΟΚΟΜΕΙΟ	22410 80000
ΕΚΑΒ	166
ΑΜΕΣΗ ΔΡΑΣΗ ΠΥΡ/ΚΗΣ	199
ΛΙΜΕΝΑΡΧΕΙΟ	22410 22220
	22410 27695
ΒΛΑΒΕΣ Δ.Ε.Η.	1050
ΒΛΑΒΕΣ Ο.Τ.Ε.	121
ΑΜΕΣΗ ΔΡΑΣΗ	100
ΒΛΑΒΕΣ ΥΔΡΕΥΣΗΣ	22410 68750
	22410 68755
ΝΟΜΑΡΧΙΑ	22410 46502
ΠΕΡ/ΚΗ Δ/ΝΣΗ	22410 38174
ΔΗΜΟΣ	22410 46200
ΔΗΜ. ΕΠΙΧ. ΚΑΘΑΡ.	22410 77600
ΥΠΗΡ. ΑΠΟΚΟΜΙΔΗΣ	22410 61057
ΤΡΟΧΑΙΑ	22410 44131
ΠΛΗΡΟΦ. Ο.Τ.Ε	11888
ΔΕΛΤΙΟ ΚΑΙΡΟΥ	149
ΛΑΧΕΙΑ	1444
ΠΡΟΠΟ - ΛΟΤΤΟ	1444
ΡΟΔΑ	22410 26300
ΚΤΕΛ	22410 27706
Ο.Α.Ε.Δ.	22410 23265
Ι.Κ.Α.	22410 64912
ΤΑΞ.Υ.	22410 68701
	22410 68702
ΕΡΓΑΤ. ΚΕΝΤΡΟ	22410 24730
ΟΛΥΜΠΙΑΚΗ	22410 24555
AEGEAN AIRLINES	22410 98345

ΚΤΕΟ

Από 01-06-2006 έως 30-06-2006 επιβατικά (Ε.Ι.Χ.) και φορτηγά μέχρι και 3,5Τ με αριθμούς κυκλοφορίας ΡΟΖ 3501 έως και 5500.
Επίσης καλούνται όλα τα παραπάνω οχήματα να προβούν σε τεχνικό έλεγχο σε οποιοδήποτε Κ.Τ.Ε.Ο. ή Ι.ΚΤΕΟ της χώρας.
Επίσης θα ελέγχονται όσα οχήματα υποχρεούνται βάσει παλαιότερων προγραμμάτων πρόσκλησης.

Ετοιμοι για ΚΤΕΟ; καλέστε 22410 67677
Ι-ΚΤΕΟ Δωδ/σου
ισότιμο με το κρατικό
ΑΕ804

Η ΡΟΔΙΑΚΗ
ΙΔΡΥΤΗΣ Εμμ. Καλαμπίχης
ΙΔΙΟΚΤΗΣΙΑ Υιοι Σ. Τσοπανάκη, Η. Κωτιάδης Ο.Ε.
ΕΚΔΟΤΗΣ Ήβη Γ. Τσοπανάκη
ΔΙΕΥΘΥΝΤΗΣ Σπύρος Παγκάς
ΑΡΧΙΣΥΝΤΑΚΤΗΣ Λουκάς Μαστής
ΣΥΝΤΑΞΗ Μιχάλης Μαστής, Κυριακή Πετρίδου, Βαρβάρα Μπογδάνου, Ελευθερία Πελλού, Κυριάκος Κεσκινίδης
ΑΘΛΗΤΙΚΑ Μανόλης Μπάτης, Νικήτας Κουσκούσης, Κώστας Παντίδος, Παύλος Ντοκουόπιλ, Σούγγαρη Μάγδα
ΥΠΕΥΘ. ΔΙΑΦΗΜΙΣΤΙΚΟΥ ΤΜΗΜΑΤΟΣ Λάζαρος Λαζαράκης
ΛΟΓΙΣΤΗΡΙΟ - ΔΙΑΦΗΜΙΣΕΙΣ Μάρκου Μαλλιαράκη 11 Τηλ 22410 22210 - 22410 75230 Fax 22410 22471
ΓΡΑΦΕΙΑ ΣΥΝΤΑΞΗΣ Μάρκου Μαλλιαράκη 11 Τηλ.22410 24610 Fax 22410 75641
ΑΘΛΗΤΙΚΟ ΤΜΗΜΑ Τηλ 22410 75640
www.rodiaki.gr
irodiaki@otenet.gr

ΡΑΓΔΑΙΑ Η ΕΞΑΠΛΩΣΗ ΤΩΝ ΝΑΡΚΩΤΙΚΩΝ ΚΥΡΙΩΣ ΣΕ ΝΕΑΡΕΣ ΗΛΙΚΙΕΣ

Τα στοιχεία προβληματίζουν

Θρηνήσαμε 333 νεκρούς πέρυσι σ' όλη την Ελλάδα. Δύσκολη η κατάσταση και στη Ρόδο





Συνεχής αφύπνιση και περισσότερο βάρος στον τομέα της πρόληψης, είναι τα σημεία που επισημαίνονται από όλους, με αφορμή την χθεσινή Παγκόσμια Ημέρα κατά των Ναρκωτικών.

Τα στατιστικά στοιχεία για υποθέσεις ναρκωτικών των τελευταίων χρόνων που δημοσιοποιήθηκαν από το Υπουργείο Δημόσιας Τάξης, δημιουργούν ακόμη πιο έντονο προβληματισμό, ενώ παράλληλα επιβεβαιώνουν την άποψη ότι τόσο στην περιοχή μας όσο και σε πανελλήνιο επίπεδο η εξάπλωση ναρκωτικών ουσιών είναι ραγδαία.

Χθες, παρουσία του Υπουργού Δημοσίας Τάξεως κ. Βύρωνα Πολύδωρα και υπό την προεδρία του Αρχηγού της Ελληνικής Αστυνομίας Αντιστρατήγου Αναστασίου Δημοσχάκη πραγματοποιήθηκε στην Αθήνα, σύσκεψη η οποία διήρκεσε έως αργά το μεσημέρι.

Θέμα της σύσκεψης, η οποία έγινε με αφορμή την Παγκόσμια Ημέρα κατά των Ναρκωτικών, ήταν «το πρόβλημα των ναρκωτικών και η αντιμετώπισή του από την Ελληνική Αστυνομία» και συμμετείχαν σε αυτή, οι προϊστάμενοι των Υπηρεσιών Δίωξης Ναρκωτικών όλης της χώρας. Κατά τη διάρκειά της έγινε παρουσίαση του απολογισμού δράσης από τον προϊστάμενο Κλάδου Ασφάλειας και Τάξης του Αρχηγείου της Ελληνικής Αστυνομίας Υποστράτηγο Σκότη Στέφανο. Στη σύσκεψη συμμετείχε και ο διοικητής του Τμήματος Δίωξης Ναρκωτικών Ρόδου, Αστυνόμος Α΄ κ. Δημήτρης Δημητρακόπουλος.

Δηλώσεις για τη «μάστιγα του αιώνα»

ΣΕΛΙΔΑ 29

Σύμφωνα με τα στοιχεία αυτά, ο απολογισμός των ατόμων που έχουν χάσει τη ζωή τους από τη χρήση ναρκωτικών ουσιών είναι τραγικός. Το περσινό έτος αναφέρθηκαν συνολικά σε ολόκληρη τη χώρα 333 θάνατοι κυρίως νέων ανθρώπων και ηλικίας οι περισσότεροι από 21 έως 31 ετών και από τον Ιανουάριο έως το τέλος Μαΐου 2006, 103, από τους οποίους οι 29 εκτός Αθήνας και Θεσσαλλονίκης.

Μόνο το πρώτο πεντάμηνο του τρέχοντος έτους οι αστυνομικές υπηρεσίες της χώρας μας συνέλαβαν 5.580 άτομα που εμπλέκονταν σε 3.902 υποθέσεις, ενώ το 2005 εξιχνιάστηκαν 10.183 τέτοιες υποθέσεις με 14.558 εμπλεκόμενους σε πανελλήνιο επίπεδο.

Αλλά και τοπικά στο νησί μας, τα στοιχεία είναι εξίσου συγκλονιστικά. Το 2005 το Τμήμα Δίωξης Ναρκωτικών Ρόδου εξιχνίασε 120 υποθέσεις ναρκωτικών, για τις οποίες συνελήφθησαν 141 άτομα, ενώ βρέθηκαν ως κατηγορούμενοι στις ίδιες υποθέσεις συνολικά 49. Από αυτές οι 39 ήταν σε βαθμό κακουργήματος και οι 81 σε βαθμό πλημμελήματος. Το ίδιο χρονικό διάστημα οι αστυνομικοί της Δίωξης κατάσχεσαν 21.730 γραμ. ακατέργαστης κάνναβης, 1.220 γραμ. πρωίνης, 1.037,5 γραμ. κοκαΐνης, 1.842 τεμάχια ναρκωτικού φαρμάκου ecstasy, 61 δενδρύλλια κάνναβης, 359 τεμ. διάφορα ναρκωτικά φάρμακα, 359 τεμ. μεθαδόνης κ.ά.

Αξίζει να επισημανθεί ότι αν και ο ρόλος της αστυνομίας και ειδικότερα του Τμήματος Δίωξης Ναρκωτικών είναι αυτός της καταγραφής των περιστατικών και απόδοσής τους στη συνέχεια στη δικαιοσύνη, εντούτοις γίνεται σημαντική προσφορά από τους ανθρώπους αυτούς και στον τομέα της πρόληψης. Δεν είναι λίγες οι ομιλίες που πραγματοποιούνται σε σχολεία και στρατόπεδα της περιοχής μας με στόχο την ενημέρωση για το τόσο σημαντικό αυτό θέμα, επιχειρώντας ουσιαστικά να αποτρέψουν τη μύηση των παιδιών στα ναρκωτικά. Στο πλαίσιο αυτό, τις επόμενες ημέρες άνδρες των υπηρεσιών της Αστυνομικής Διεύθυνσης Δωδεκανήσου, θα βρεθούν στους δρόμους αλλά και σε χώρους όπου συχνάζουν κυρίως νέοι και νέες, όπου και θα διανείμουν σχετικό έντυπο με στόχο την ευαισθητοποίηση στο θέμα των ναρκωτικών.

Με δηλώσεις του στη «Ροδιακή» ο Αστυνομικός Διευθυντής Δωδεκανήσου κ. Δημήτρης Λερογιάννης επεσήμανε ότι «η αφύπνισή μας για το θέμα των ναρκωτικών θα πρέπει να είναι συνεχής και καθημερινή. Πρόκειται για ένα από τα σημαντικότερα ζητήματα της εποχής μας και δεν αρκεί μόνο μία ημέρα το χρόνο προκειμένου να δείξουμε πόσο ευαισθητοποιημένοι είμαστε».

Ο ίδιος τόνισε επίσης και τη βαρύτητα που θα πρέπει να δοθεί από όλους μας στον τομέα της πρόληψης, ο οποίος και διαδραματίζει καθοριστικό ρόλο, στη μείωση του «φαινομένου».

ΣΤΟΙΧΕΙΑ ΑΠΟ ΚΕΘΕΑ

Παγκόσμια Ημέρα κατά των Ναρκωτικών χθες και, έρευνα του ΕΚΤΕΠΝ (Εθνικό Κέντρο Τεκμηρίωσης και Πληροφόρησης για τα Ναρκωτικά) αποκαλύπτει ότι οι έφηβοι δοκιμάζουν τα ναρκωτικά για πρώτη φορά στην ηλικία των 15 ετών, ενώ το 6% του μαθητικού πληθυσμού στην Ελλάδα έχει κάνει μία φορά στη ζωή του χρήση χασίς.

Όπως ανέφερε ο υπεύθυνος του προγράμματος απεξάρτησης εφήβων του ΚΕΘΕΑ «Ανάδυση», Βασίλης Καλαμπαλίκης, ο μέσος όρος ηλικίας των εφήβων που δοκιμάζουν ναρκωτικά αυξήθηκε τα τελευταία χρόνια. Όπως προκύπτει από στοιχεία των προγραμμάτων «Ανάδυση» του ΚΕΘΕΑ και «Ναυτίλος» του ΟΚΑΝΑ, τα οποία λειτουργούν στη Θεσσαλονίκη, οι νέοι που κάνουν χρήση ναρκωτικών προσεγγίζουν τα προγράμματα απεξάρτησης στην ηλικία των 18 ετών κατά μέσο όρο.

Όπως ανέφερε ο κ Καλαμπαλίκης, παλαιότερα οι χρήστες ναρκωτικών (συστηματικοί ή περιστασιακοί) απευθύνονταν στα προγράμματα απεξάρτησης μια επταετία μετά την έναρξη της χρήσης, ενώ τώρα, σύμφωνα με την εμπειρία από τη λειτουργία του προγράμματος «Ανάδυση», προσεγγίζουν τα προγράμματα σε μια τριετία από την έναρξη της χρήσης. Το 85% των χρηστών ξεκινούν από το χασίς, ενώ σε μικρότερο ποσοστό με διαλυτικές ουσίες.

E 200 Kompressor

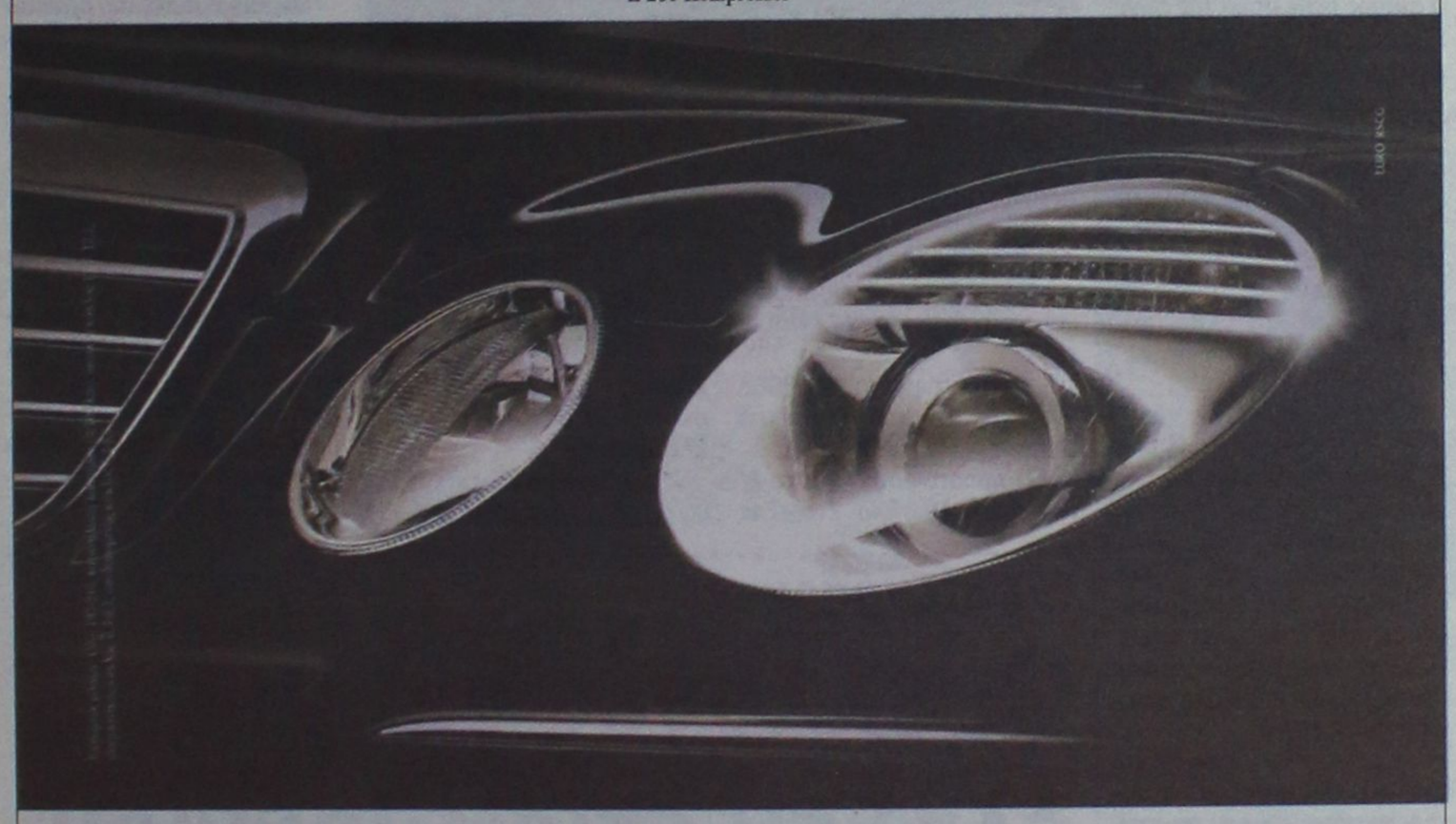

Δείτε μπροστά!

Νέα E 200 Kompressor με σύστημα Intelligent lights

► Η Mercedes-Benz βλέπει πάντα μπροστά και εξελίσσεται διαρκώς! Η νέα E 200 Kompressor έρχεται πιο δυνατή από ποτέ, με έναν πανίσχυρο κινητήρα με 184 hp αλλά και ακόμα πιο ασφαλής, αφού προσφέρει προαιρετικά την πρωτοποριακή τεχνολογία Intelligent lights για αυτόματη ρύθμιση των φώτων πορείας σε όλες τις συνθήκες οδήγησης, μεγιστοποιώντας την ορατότητα. Επίσης, χάρη στο ολοκληρωμένο σύστημα Pre-Safe που διαθέτει, σας παρέχει μέγιστη ασφάλεια σε κάθε περίπτωση. Ελάτε να τη δείτε και να την οδηγήσετε στις εγκαταστάσεις μας **από 24 Ιουνίου έως 2 Ιουλίου**. **Mercedes-Benz. Πάντα μπροστά!**

Mercedes-Benz

Ε. ΧΑΤΖΗΜΙΧΑΛΗΣ & ΥΙΟΙ Ο.Ε.

Εξουσιοδοτημένος Διανομέας & Επισκευαστής Mercedes-Benz

Έκθεση: ΡΟΔΟΣ, 9ο χλμ. Ρόδου-Λίνδου, τηλ.: 22410 62941

AE1628

στο βιολογικό bio
METAMORFOSIS cafe-restaurant
Τώρα φρεσκοψημένα ψωμάκια – σάντουιτς με βιολογικά αλλαντικά (χωρίς συντηρητικά) και τυριά με λίγα λιπαρά
Μανδηλαρά 33 (έναντι cafe Κούκος στο Νιοχώρι)
Τηλ. 2241035033 ΑΤ2602(Γ)

@Anosis Computer Learning
Γιατί να αποκτήσω το αναγνωρισμένο Δίπλωμα Κατάρτισης στους Η/Υ E.C.D.L. στη σχολή ANOSIS;
✓ Πρωτοποριακά Προγράμματα Σπουδών ανάλογα με την ηλικία και το επίπεδο γνώσεων!
✓ Διδασκαλία από εκπαιδευτές πανεπιστημιακής εκπαίδευσης, με μεγάλη εμπειρία
✓ Ευχάριστο περιβάλλον μάθησης με τα πιο σύγχρονα τεχνολογικά μέσα.
✓ Το πρώτο εξεταστικό κέντρο ECDL στα Δωδεκάνησα & από τα πρώτα στην Ελλάδα.!
✓ Ποσοστά επιτυχίας των μαθητών μας στις εξετάσεις που πλησιάζουν το 95%
✓ Έχει τις ανταγωνιστικότερες τιμές της αγοράς. Συγκρίνετε τα προγράμματά! Ειδικές τιμές σε φοιτητές και group!
ΑΤ2816(Γ)
ΚΑΛΟΚΑΙΡΙΝΑ ΜΑΘΗΜΑΤΑ
Εντατικά μαθήματα και απόκτηση του ECDL σε 6 εβδομάδες
χρόνος ρεκόρ!!
Οι εγγραφές άρχισαν
Anosis 11 χρόνια πρωτοπορίας
ΣΤ.ΚΩΤΙΑΔΗ 52 ΡΟΔΟΣ ΤΗΛ.22410 78924
Υπεύθυνος Σπουδών : ΚΩΣΤΑΣ ΧΑΤΖΗΔΑΚΗΣ

ΦΡΟΝΤΙΣΤΗΡΙΟ ΠΡΟΤΥΠΟ
ΠΛΗΡΟΦΟΡΙΕΣ ΚΑΙ ΕΓΓΡΑΦΕΣ από 1 Ιουλίου καθημερινά και ώρες 10.00-
ΡΟΔΟΣ • ΤΗΛ. 2241025911
ΜΑΘΗΜΑΤΙΚΑ ΦΥΣΙΚΗ
ΧΗΜΕΙΑ ΑΡΧΑΙΑ ΛΑΤΙΝΙΚΑ ΕΚΘΕΣΗ
ΝΕΟΕΛΛΗΝΙΚΗ ΛΟΓΟΤΕΧΝΙΑ
ΠΛΗΡΟΦΟΡΙΚΗ ΒΙΟΛΟΓΙΑ ΙΣΤΟΡΙΑ
ΑΡΧΕΣ ΟΙΚΟΝΟΜΙΚΗΣ ΘΕΩΡΙΑΣ
ΑΡΧΕΣ ΟΡΓ. ΚΑΙ ΔΙΟΙΚΗΣΗΣ ΕΠ/ΣΕΩΝ
ΕΝΑΡΞΗ ΤΜΗΜΑΤΩΝ
• Α' -Β' & Γ' ΓΥΜΝΑΣΙΟΥ 1 ΣΕΠΤΕΜΒΡΙΟΥ
• Α' ΛΥΚΕΙΟΥ-Α' ΕΠΑΔ 28 ΑΥΓΟΥΣΤΟΥ
• Β' ΛΥΚΕΙΟΥ 16 ΑΥΓΟΥΣΤΟΥ
• Γ' ΛΥΚΕΙΟΥ 1 ΑΥΓΟΥΣΤΟΥ
• Τ.Ε.Ε. 1 ΣΕΠΤΕΜΒΡΙΟΥ
• ΤΜ. ΜΕΤΑΞΕΤΑΣΤΕΩΝ 15 ΙΟΥΛΙΟΥ
ΜΕ ΣΥΝΕΠΕΙΑ ΚΑΙ ΥΠΕΥΘΥΝΟΤΗΤΑ ΑΠΟ ΤΟ 1992
ΔΙΕΥΘΥΝΣΗ ΣΠΟΥΔΩΝ:
ΨΥΛΛΑΚΗΣ ΝΙΚΗΤΑΣ
ΓΙΑΝΝΕΖΟΥ ΑΘΑΝΑΣΙΑ
ΡΕΪΣΗ ΠΑΡΑΣΚΕΥΗ
ΠΛΗΡΟΦΟΡΙΕΣ: ΑΓΙΟΥ ΝΙΚΟΛΑΟΥ 19 ΡΟ
ΑΕ1622

Πρώτη συνέντευξη της Διοικητικής Επιτροπής

Εβαλε ψηλά τον πήχη η διοίκηση του ΕΒΕΔ

Πολλά τα προβλήματα. Ποιοί οι στόχοι και ποιές οι προτεραιότητες που έχουν τεθεί

Ψηλά βάζει τον πήχη, με σκοπό να δρομολογηθούν λύσεις για τα προβλήματα των επιχειρηματιών και του τόπου, η νέα διοίκηση του Επιμελητηρίου Δωδεκανήσου.

Τους στόχους αυτούς και τις προτεραιότητες παρουσίασε χθες σε συνέντευξη Τύπου, ο πρόεδρος του Επιμελητηρίου κ. Γιώργος Χατζημάρκος και τα μέλη της διοικητικής επιτροπής (οι αντιπρόεδροι κ.κ. Κ. Χρυσοχοΐδης και Γ. Χαλκιδιός, ο γενικός γραμματέας κ. Ν. Παπασταματίου και ο οικονομικός επόπτης κ. Ευθ. Μπόνης).

Οι στόχοι αυτοί εμπεριέχονται άλλωστε στο πρόγραμμα του συνδυασμού που τέθηκε υπόψην των επιχειρηματιών του νομού στις εκλογές της 3ης και 4ης Ιουνίου, όπως επισήμανε ο κ. Γ. Χατζημάρκος. "Η επόμενη μέρα μας βρίσκει μπροστά σε πολλά προβλήματα και θέματα" τόνισε χαρακτηριστικά ο κ. Χατζημάρκος, ο οποίος στην αρχή της συνέντευξης αναφέρθηκε στην εκλογή του κ. Χαλκιδιού, στην θέση του β' αντιπροέδρου.

Πρόκειται για ιστορική στιγμή, τόνισε χαρακτηριστικά αφού για πρώτη φορά συμμετέχει στην διοικητική επιτροπή εκπρόσωπος της Κω, και σηματοδοτεί όπως τόνισε ο κ. Χατζημάρκος την νέα εποχή στις σχέσεις του Επιμελητηρίου με τα νησιά.

Αποδεικνύει επίσης, είπε ο νέος πρόεδρος, την πρόθεσή μας να είμαστε συνεπείς στις προεκλογικές μας δεσμεύσεις. Αναφερόμενος ο κ. Χατζημάρκος **στα μεγάλα ζητήματα της επόμενης μέρας,** στα οποία θα επικεντρώσει την δραστηριότητά του το Επιμελητήριο, τα προσδιόρισε ως εξής:

- **Στην ανταγωνιστικότητα της οικονομίας** μας και όλους τους παράγοντες που την επηρεάζουν ή την διαμορφώνουν. Τέτοιοι παράγοντες είναι η φορολογία των επιχειρήσεων, τομέας στον οποίο το ΕΒΕΔ θα δώσει βάρος με τα άλλα Επιμελητήρια της χώρας.
- **η ανάδειξη της νησιωτικότητας** με στόχο την άντληση επιπλέον πόρων για τα νησιά.
- **τα μεγάλα έργα υποδομής** είτε αυτά έχουν ξεκινήσει, είτε πρέπει να γίνουν.
- **το ακτοπλοϊκό πρόβλημα** το οποίο όπως τόνισε ο κ. Χατζημάρκος, παραμένει σταθερά στην ατζέντα μας, διότι δεν έχει λυθεί. Προανήγγειλε μάλιστα ότι θα ληφθούν πρωτοβουλίες από το ΕΒΕΔ και πιθανόν να επιδιωχθεί νέα συνάντηση με τον υπουργό Εμπορικής Ναυτιλίας κ. Κεφαλογιάννη.

Δυστυχώς είπε ο κ. Χατζημάρκος χάνουμε 300.000 επισκέπτες από τα νησιά μας, επειδή δεν υπάρχουν πλοία.





Η νέα Διοικούσα Επιτροπή του Επιμελητηρίου

Για εμάς δεν θα υπάρξουν διακοπές φέτος, διευκρίνισε στο πλαίσιο της ίδιας συνέντευξης ο πρόεδρος του ΕΒΕΔ. Αναφέρθηκε επίσης στους **επιμέρους στόχους** για τους επόμενους μήνες οι οποίοι είναι οι εξής:

- η προετοιμασία του ΕΒΕΔ για το **Γενικό Εμπορικό Μπαζάρ.**
- Η προετοιμασία **για το Δ' Κοινοτικό Πλαίσιο Στήριξης** με σκοπό την άντληση επιπλέον πόρων.
- Η ίδρυση υπηρεσίας **επιχειρηματικού προσανατολισμού** που θα δίνει χρήσιμες πληροφορίες για θέματα υπερεπαγγελματισμού κλπ.
- Η θέσπιση **πιστωτικής κάρτας** του Οργανισμού με σκοπό την στήριξη της τοπικής αγοράς.
- Την διενέργεια εκτεταμένων επιμορφωτικών σεμιναρίων για τα μέλη του ΕΒΕΔ.

"Πρέπει να βάλουμε τα δυνατά μας για να ανταποκριθούμε στις προσδοκίες των επιχειρηματιών", επεσήμανε ο α' αντιπρόεδρος **κ. Κ. Χρυσοχοΐδης,** κάνοντας ειδικότερη αναφορά στα θέματα τουρισμού και στην ανάγκη συνεργασίας των τοπικών φορέων.

"Πρέπει να δουλέψουμε όλοι μαζί", τόνισε ο β' αντιπρόεδρος **κ. Γ. Χαλκιδιός,** διότι όπως είπε τα προβλήματα που υπάρχουν είναι πολλά, ενώ έκανε ειδική αναφορά στην τιμή που του έγινε για την εκλογή του στην διοικητική επιτροπή.

"Υπάρχει σχεδιασμός και άξονες εργασίας" είπε ο γραμματέας **κ. Νίκος Παπασταματίου,** επισημαίνοντας ότι ο ακρογωνιαίος λίθος των προσπαθειών είναι η ανταγωνιστικότητα των δωδεκανησιακών επιχειρήσεων.

"Αισθανόμαστε πιο δυνατοί για την αντιμετώπιση των προβλημάτων λόγω της συμμετοχής του κόσμου στις εκλογές", τόνισε από την πλευρά του ο οικονομικός επόπτης **κ. Ευθύμιος Μπόνης,** αναφερόμενος επίσης στην ανάγκη συλλογικής προσπάθειας και δράσης.

Οπως έγινε γνωστό την Παρασκευή πρόκειται να συνεδριάσει στην Κω η διοικητική επιτροπή του Επιμελητηρίου, ενώ μέχρι τις 12 Ιουλίου θα συνεδριάσει και το διοικητικό συμβούλιο.

Γ. Χατζημάρκος

Οι εκλογές για μας έληξαν στις 4 Ιουνίου

Τί είπε για τη μήνυση και τις προσφυγές στο Πρωτοδικείο

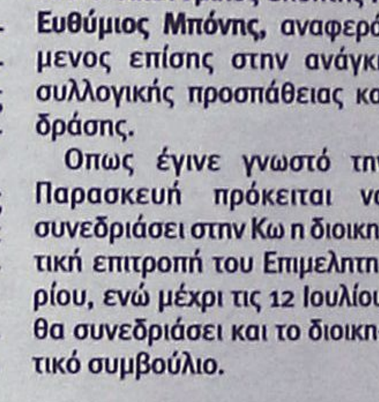

Στην άλλη πλευρά (την παράταξη του κ. Κάρρα), έριξε τις ευθύνες για τις δικαστικές εμπλοκές σε ό,τι αφορά τις εκλογές στο Επιμελητήριο Δωδεκανήσου, ο πρόεδρος κ. Γιώργος Χατζημάρκος, απαντώντας σε σχετική ερώτηση στην χθεσινή συνέντευξη Τύπου. «Για εμάς οι εκλογές τελείωσαν στις 4 Ιουνίου και μας είναι δυσάρεστη η συνέχιση των διαδικασιών στα δικαστήρια», δήλωσε ο κ. Χατζημάρκος διευκρινίζοντας ότι η εμπλοκή της παράταξής του είναι αμυντικού χαρακτήρα και μόνο. Θα αμυνθούμε του κεκτημένου μας, δηλαδή του αποτελέσματος των εκλογών, δήλωσε επίσης ο κ. Χατζημάρκος, κάνοντας λόγο για καθαρή νίκη στις κάλπες.

«Από την αρχή», είπε επίσης ο νέος πρόεδρος του ΕΒΕΔ, «εμείς δηλώσαμε την πρόθεση να συνεργαστούμε αλλά η συνεργασία προϋποθέτει αναγνώριση του αποτελέσματος των εκλογών. Ελπίζαμε σ' αυτήν αλλά δεν υπήρξε», ανέφερε ο κ. Χατζημάρκος λέγοντας ότι από κει και πέρα συνεχίζουμε την πορεία μας. Απαντώντας σε σχετική ερώτηση, για την μήνυση που κατέθεσε αναφορικά με την παραποίηση των ψηφοδελτίων, έκανε σαφές ότι αυτή δεν στρέφεται εναντίον συγκεκριμένων προσώπων, ούτε φωτογραφίζει κάποιον, ούτε συκοφαντεί. «Από την ώρα που διαπιστώσαμε κάτι παράνομο, είχαμε υποχρέωση να το καταγγείλουμε για να το διερευνήσουν οι αρμόδιες δικαστικές αρχές», είπε επίσης, τονίζοντας ακόμη ότι έχει εμπιστοσύνη στην ελληνική δικαιοσύνη.

ΤΗΝ ΕΡΧΟΜΕΝΗ ΕΒΔΟΜΑΔΑ

Εξόρμηση Βασίλη Υψηλάντη στα νησιά της Δωδεκανήσου

Σε ανοικτή γραμμή με τους ανθρώπους που θα πλαισιώσουν το ψηφοδέλτιό του



Πανέτοιμος να ξεκινήσει μεγάλη εξόρμηση σε όλα τα νησιά του νομού μας, είναι από την ερχόμενη εβδομάδα είναι ο υποψήφιος νομάρχης Δωδεκανήσου κ. Βασίλης Υψηλάντης, πλαισιωμένος από στελέχη της παράταξής του και συνεργάτες που έχουν ταχθεί ήδη στο πλευρό του, στην μάχη που θα δοθεί ενόψει των εκλογών του Οκτώβρη.

Ο κ. Βασίλης Υψηλάντης, που προετοιμάζει με ιδιαίτερα προσεκτικές κινήσεις την προεκλογική του εκστρατεία, βρίσκεται σε ανοικτή γραμμή τις τελευταίες μέρες, με μια σειρά νέους ανθρώπους από ολόκληρη την **Δωδεκάνησο, οι οποίοι αποτελούν εν δυνάμει υποψηφίους ή στελέχη που θα πλαισιώσουν αυτή την προσπάθεια.** Ανοικτή είναι επίσης και η γραμμή επικοινωνίας που έχει με έμπειρα στελέχη της Τοπικής Αυτοδιοίκησης (περιλαμβανομένων και των νομαρχιακών συμβούλων που ανήκουν στην παράταξη των 9).

Ο υποψήφιος νομάρχης, ο οποίος στηρίζεται από τη Νέα Δημοκρατία, όλους τους βουλευτές του νομού μας και τον κομματικό μηχανισμό της ΝΟΔΕ, σε επαφές και συναντήσεις που είχε το τελευταίο τριήμερο με φίλους και συνεργάτες κατέληξε μεταξύ των άλλων στο συμπέρασμα, ότι ναι μεν έχει χαθεί πολύτιμος χρόνος, πλην **όμως το χρονικό διάστημα που απομένει μέχρι την εκλογική αναμέτρηση του Οκτωβρίου,** είναι απολύτως επαρκές για να μπορέσει ο ίδιος και η παράταξή του να παρουσιάσουν στους Δωδεκανήσιους τις θέσεις και τις απόψεις τους.

Σε αυτή την προσπάθεια, αναμένεται να ζητήσει την στήριξη και την υποστήριξη των βουλευτών, **των κομματικών στελεχών, αλλά και των άμεσων συνεργατών του, με τους οποίους θα «οργώσει» στην κυριολεξία ολόκληρη τη Δωδεκάνησο.**

Το αργότερο μέχρι το τέλος της εβδομάδας επίσης, ο κ. Βασίλης Υψηλάντης, αναμένεται να παρουσιάσει τις θέσεις και τις εκτιμήσεις της παράταξή του, στην πρώτη συνέντευξη τύπου που θα παραχωρήσει στα Μέσα Μαζικής Ενημέρωσης της περιοχής μας.

Σε αυτή την πρώτη παρουσία, αναμένεται να δοθεί ιδιαίτερο βάρος, πάντως σε βασικές θέσεις και απόψεις της παράταξης, οι οποίες θα αποτελέσουν την πρώτη διακήρυξη και τους στόχους που θα θέσει.

ΠΟΛΙΤΙΚΟΣ ΠΟΛΙΤΙΣΜΟΣ

Ως ιδιαιτέρως θετικά επίσης, αξίζει να σημειωθεί ότι αντιμετωπίστηκε στην κοινή γνώμη, η ενέργεια του υποψήφιου νομάρχη κ. Βασίλη Υψηλάντη, να αποστείλει έγγραφο χαιρετισμό στο συνέδριο της παράταξής του κ. Γιάννη Μαχαιρίδη.

Αντίστοιχα θετικά επίσης σχολιάστηκε και η ενέργεια του σημερινού νομάρχη κ. Γιάννη Μαχαιρίδη νὰ εκφράσει εγγράφως τις ευχές του στο πρόσωπο του κ. Βασίλη Υψηλάντη, αμέσως μόλις ανακοινώθηκε από τη Ρηγίλλης η στήριξή του. Οι κινήσεις και των δύο υποψηφίων (βασικών διεκδικητών της Νομαρχίας Δωδεκανήσου) κάθε άλλο παρά μια αντιπαλότητα με αρνητικά στοιχεία προδιαγράφουν. Αντίθετα, έχουν θέσει ήδη γερά θεμέλια, για έναν προεκλογικό αγώνα, ποιοτικό με μοναδική αντιπαράθεση τις θέσεις και τα επιχειρήματα για την αντιμετώπιση των προβλημάτων του τόπου μας.

ΚΑΡΑΜΑΝΛΗΣ

Νέο μήνυμα στην Τουρκία



Οι υποχρεώσεις της Τουρκίας έναντι της Ευρωπαϊκής Ένωσης τέθηκαν στο επίκεντρο της συζήτησης στη συνάντηση που είχε τη Δευτέρα ο πρωθυπουργός Κώστας Καραμανλής με τον Φινλανδό πρωθυπουργό Μάτι Βανχάνεν.

Μετά τη συνάντηση ο κ. Καραμανλής δήλωσε ότι η Ελλάδα στηρίζει την ευρωπαϊκή προοπτική της Τουρκίας, ωστόσο το τελικό αποτέλεσμα εξαρτάται πρωταρχικά από την ικανότητά της να εφαρμόσει πλήρως όλα τα κριτήρια και προαπαιτούμενα που έχουν τεθεί από την Ευρωπαϊκή Ένωση, από το σεβασμό των ευρωπαϊκών αρχών και αξιών και από τη δέσμευσή της στις σχέσεις καλής γειτονίας.

Ακόμη, επισήμανε ότι η Τουρκία θα πρέπει να επιταχύνει τις μεταρρυθμίσεις στο εσωτερικό της, τάχθηκε υπέρ της πλήρους ένταξής της στην Ευρωπαϊκή Ένωση και εξήγησε ότι η Αγκυρα θα πρέπει να έχει το κίνητρο, ώστε να εφαρμόσει όλες τις δεσμεύσεις που έχει αναλάβει έναντι της ΕΕ.

Μια ευρωπαϊκή Τουρκία που σέβεται τις ευρωπαϊκές αρχές και αξίες είναι προς όφελος όλων, ανέφερε ο κ. Καραμανλής, ο οποίος ενημέρωσε το Φινλανδό ομόλογό του για τις πρόσφατες εξελίξεις που αφορούν το Κυπριακό, ενώ στις δηλώσεις του ανέφερε ότι ο ΟΗΕ εξετάζει τις συνθήκες προκειμένου να γίνουν βήματα στην κατεύθυνση της επίλυσης.



Με την ευκαιρία λήξεως της **σχολικής περιόδου** 2005-2006

Ο Παιδικός Σταθμός

"Το Παλατάκι"

οργάνωσε στο κινηματοθέατρο **"Ρόδον"** εκδήλωση με τίτλο

"Μουσικό Ημερολόγιο"

Ήταν πραγματικά μία ***χαρούμενη κεφάτη παράσταση*** *που* ***συγκίνησε μικρούς και μεγάλους*** *με* ***επιλεγμένα τραγούδια*** *και* ***ενθουσίασε όλους*** *τους θεατές.*

Η μουσική δεν έχει ημερομηνία λήξεως και πάντα αγγίζει τις καρδιές μας με ένα μοναδικό τρόπο.

Στην όμορφη αυτή γιορτή τα τρυφερά πλασματάκια χόρεψαν, τραγούδησαν και μετέδωσαν την ξεγνοιασιά, κέφι και ζωντάνια με την αγνότητα και την τρυφερότητα της ηλικίας τους.

Οι μικροί γλυκύτατοι ηθοποιοί, χαιρετήσανε την χρονιά που πέρασε, γεμάτοι χαρά, τραγούδι, χορό και μας μετέφεραν με την αθωότητά τους στον μαγικό τους κόσμο.

"Το Παλατάκι" *μαζί με τους συνεργάτες του* ***ευχαρίστησε τους γονείς*** *για την εμπιστοσύνη, τη συνεργασία και την κατανόησή τους σε όλη τη διάρκεια της χρονιάς.* ***Συνεχώς με υπευθυνότητα, αγάπη, πολύ-πολύ μεράκι και αφοσίωση στην τρυφερή αυτή ηλικία, προσπαθούν όσο το δυνατόν καλύτερα να ανταποκρίνονται στις ανάγκες του κάθε παιδιού ακούραστα.***

Με εμμονή στην ποιότητα συνεχίζουμε την βελτίωση και την ανανέωση του Σταθμού, διατηρώντας στο ακέραιο την ταυτότητά του.



Το παλατάκι 2006

AT2790



AT2785(Γ)

Για εξάρθρωση κυκλώματος μιλάει το υπουργείο Οικονομικών

Διακίνηση αναβολικών στη Ρόδο;

Σε φυλάκιση 12 μηνών καταδικάστηκε χθες Ροδίτης από τον Αρχάγγελο κατηγορούμενος για παραβίαση του νόμου περί ντόπινγκ

Σε ποινή φυλάκισης 12 μηνών καταδικάστηκε χθες από το Τριμελές Πλημμελειοδικείο Ρόδου, 30χρονος από τον Αρχάγγελο κατηγορούμενος για παράβαση του νόμου «περί ντόπινγκ».

Ο 30χρονος είχε συλληφθεί πριν μερικές ημέρες όταν πήγε να παραλάβει δέμα από το ταχυδρομείο, το οποίο σε έλεγχο που έκαναν άνδρες κλιμακίου της Υπ. Ε.Ε. Περιφερειακής Διεύθυνσης Νοτίου Αιγαίου (πρώην ΣΔΟΕ) διαπίστωσαν ότι περιείχε ποσότητα αναβολικών.

Ειδικότερα, ο νεαρός από τον Αρχάγγελο έλαβε ειδοποίηση ότι στο Ταχυδρομείο της Ρόδου υπήρχε δέμα από την Αγγλία με παραλήπτη τον ίδιο. Έτσι την περασμένη Παρασκευή πήγε να το παραλάβει και την ώρα εκείνη του έγινε έλεγχος από το κλιμάκιο της Υπ. Ε.Ε. Περιφερειακής Διεύθυνσης Νοτίου Αιγαίου με τη βοήθεια και σκύλου ανιχνευτή ναρκωτικών ουσιών, το οποίο περιείχε 500 χάπια Methanabol των 10 mg, 90 ταμπλέτες Stanozolol των 5 mg και ένα ενέσιμο φιαλίδιο Trenabol.

Μετά τον έλεγχο των φαρμάκων τα οποία κατασχέθηκαν και στάλθηκαν στον Εθνικό Οργανισμό Φαρμάκων, διαπιστώθηκε ότι πρόκειται για αναβολικά με αποτέλεσμα ο 30χρονος να συλληφθεί και προσαχθεί ενώπιον του αρμόδιου Αντεισαγγελέα Πλημμελειοδικών Ρόδου ο οποίος και του άσκησε ποινική δίωξη σε βαθμό πλημμελήματος για παράβαση του νόμου «περί ντόπινγκ».

Χθες η υπόθεση εξετάστηκε από το αρμόδιο δικαστήριο, ενώπιον του οποίου ο 30χρονος ισχυρίστηκε ότι καμία σχέση έχει με τη συγκεκριμένη ποσότητα των αναβολικών. Όπως ο ίδιος επεσήμανε, πράγματι πήρε το ειδοποιητήριο και πήγε να παραλάβει το δέμα, καθώς περίμενε συγκεκριμένο έγγραφο σπουδών από την Αγγλία. Μόλις όμως διαπίστωσε ότι το δέμα δεν είχε αποστολέα, προέβαλε αντίρρηση ως προς το να το παραλάβει και δεν υπέγραψε -μάλιστα- όπως ισχυρίστηκε- το αποδεικτικό παραλαβής. Την ώρα εκείνη δέχτηκε και τον έλεγχο του αρμόδιου κλιμακίου.

Στη πρότασή της η Εισαγγελέας της έδρας κ. Ευαγγελία Λιάσου πρότεινε την ενοχή του κατηγορουμένου χωρίς ελαφρυντικά και τη καταδίκη του σε ποινή φυλάκισης 2 ετών και χρηματικό πρόστιμο 1.000 ευρώ.

Τελικά το Τριμελές Αυτόφωρο Πλημμελειοδικείο Ρόδου έκανε δεκτό το αίτημα των συνηγόρων του 30χρονου κυρίων Κώστα Σαρρή και Παναγιώτη Φουτούλη για ελαφρυντικά και του επέβαλλε ποινή φυλάκισης 12 μηνών με την έφεση να έχει αναστέλλουσα δύναμη.

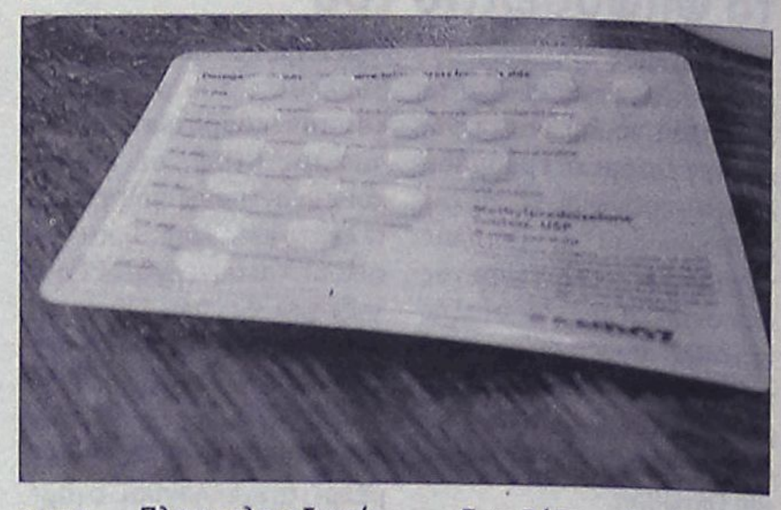

Ο 30χρονος άσκησε έφεση και αφέθηκε ελεύθερος.

ΠΑΝΕΛΛΗΝΙΕΣ ΔΙΑΣΤΑΣΕΙΣ

Στο μεταξύ, το θέμα πήρε και πανελλήνιες διαστάσεις καθώς από την Υπηρεσία Ειδικών Ελέγχων του Υπουργείου Οικονομικών εκδόθηκε σχετική ανακοίνωση στην οποία γίνεται λόγος για «κύκλωμα διακίνησης αναβολικών ουσιών στη Ρόδο».

Πιο συγκεκριμένα, στην ανακοίνωση αναφέρονται τα εξής:

«Στη Ρόδο, κλιμάκιο της Υπ.Ε.Ε. Περιφερειακής Διεύθυνσης Νοτίου Αιγαίου, μετά από έλεγχο που διενήργησε σε ταχυδρομικά δέματα στο Ταχυδρομείο Ρόδου, εντόπισε - με την βοήθεια σκύλου ανιχνευτή ναρκωτικών ουσιών - δέμα προερχόμενο από την Αγγλία, το οποίο περιείχε 500 χάπια Methanabol των 10 mg, 90 ταμπλέτες Stanozolol των 5 mg και ένα ενέσιμο φιαλίδιο Trenabol.

Μετά από τον έλεγχο των φαρμάκων, διαπιστώθηκε ότι είναι αναβολικά. Όλα τα ανωτέρω κατασχέθηκαν από την Υπ.Ε.Ε. και απεστάλησαν στον Εθνικό Οργανισμό Φαρμάκου (ΕΟΦ). Ο παραλήπτης του δέματος συνελήφθη, κατηγορούμενος για παράβαση του νόμου "περί ντόπινγκ"».

Κατανομή κονδυλίων στους ΟΤΑ από το ΥΠΕΣ

Ποσό 93.920.000 ευρώ κατανέμεται στους δήμους και στις κοινότητες της χώρας, από τους κεντρικούς αυτοτελείς πόρους για την κάλυψη των δαπανών β' εξαμήνου 2006 των σχολικών μονάδων.

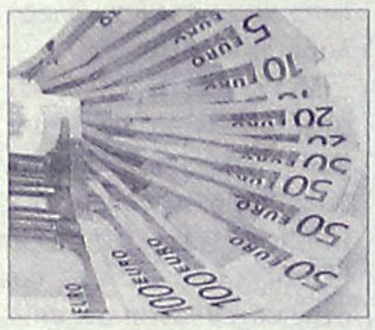

Η σχετική απόφαση υπεγράφη από τον υφυπουργό Εσωτερικών, κ. Αθ. Νάκο, και σύμφωνα με αυτήν, στην Δωδεκάνησο κατανέμεται το ποσό των 1.379.000 ευρώ.

Να σημειωθεί ότι η κατανομή αυτή είναι αυξημένη κατά 6% σε σχέση με το α' εξάμηνο του 2006. Οι δικαιούχοι φορείς θα χρησιμοποιήσουν το ποσό που διατίθεται από τους κεντρικούς αυτοτελείς πόρους, αποκλειστικά και μόνο για την κάλυψη των δαπανών των σχολείων τους, συμπεριλαμβανομένων των μειονοτικών των νομών Έβρου, Ξάνθης και Ροδόπης.

Ο κ. Νάκος τόνισε την προσπάθεια που έγινε από το υπουργείο Εσωτερικών για την έγκαιρη χρηματοδότηση των ΟΤΑ Α' βαθμού, έτσι ώστε οι σχολικές μονάδες της χώρας να είναι έτοιμες στην έναρξη της επόμενης σχολικής περιόδου.

ΑΣΦΑ-ΛΥΣΕΙΣ!

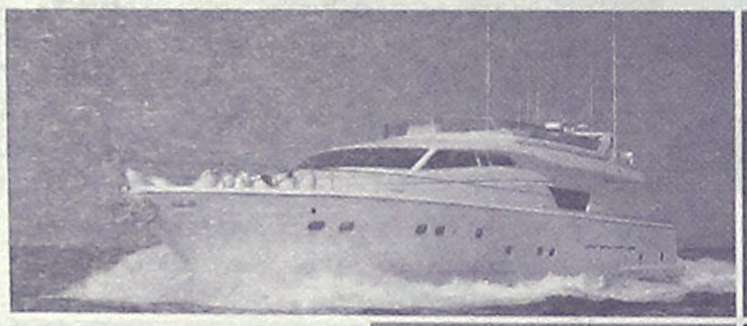

ΣΚΑΦΩΝ ΑΝΑΨΥΧΗΣ, ΤΟΥΡΙΣΤΙΚΩΝ ΛΙΜΕΝΩΝ & ΜΑΡΙΝΩΝ



ΞΕΝΟΔΟΧΕΙΩΝ, ΕΠΙΧΕΙΡΗΣΕΩΝ ΕΣΤΙΑΣΗΣ

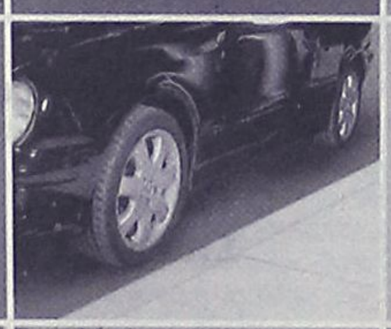

ΑΥΤΟΚΙΝΗΤΩΝ



ΚΑΤΟΙΚΙΩΝ

Ενημερωθείτε για τα σύγχρονα ασφαλιστικά προγράμματα που σας παρέχει η κορυφαία εταιρία στις ασφαλίσεις Πλοίων & Σκαφών Αναψυχής.

Ασφαλιστικός Σύμβουλος

ΧΡ.ΧΡΙΣΤΟΔΟΥΛΟΥ
Αλεξ. Διάκου 9, 85100 Ρόδος
ΤΗΛ.: 22410 26722

AIGAION
ΑΣΦΑΛΙΣΤΙΚΗ Α.Ε.
Δίνει Ασφα-λύσεις!

AE1544

ΝΤΕΤΕΚΤΙΒΣ ΑΘΗΝΩΝ

PRIVATE DETECTIVE

Αναλαμβάνουμε υποθέσεις ανηλίκων, προσωπικές, οικογενειακές, εμποροβιομηχανικές
Διαθέτουμε τα καλύτερα ηλεκτρονικά, σύγχρονα οπτικοακουστικά μέσα

Εχεμύθεια 100%
Τα 30 χρόνια πείρα είναι η εγγύησή μας

ΤΗΛ. 6977 632963 & 6945 319796

AT2369

Κομμωτήριο Ambi

οι καλύτερες προτάσεις
για γυναικείες, αντρικές και παιδικές κομμώσεις.

Εντυπωσιακές τεχνικές στις βαφές με τις νέες μεθόδους double color, mantic, caps, cube και στις ανταύγειες με singles, zig-zag, rotation, flow γιατί οι πελάτες μας πρέπει να ξεχωρίζουν.
Μεγάλη δυνατότητα επιλογής από βραδινά - νυφικά χτενίσματα και κότσους μέσω υπολογιστή.
Τοποθέτηση τρέσας και extensions υψηλής ποιότητας από 100% φυσική τρίχα με θεαματικά φυσικό αποτέλεσμα σε 35 min μόνο.
Σας περιμένουμε σε ένα **πολυτελή** και **φιλικό περιβάλλον** για να απολαύσετε **την άψογη εξυπηρέτησή** μας **στις καλύτερες τιμές.**

Τηλ. για ραντεβού 2241067801
Διεύθυνση: Κυρά της Ρω 42, Ροδίνι
(Πίσω από το 15ο Δημοτικό Σχολείο)
Υπεύθυνη καταστήματος Κοντουδάκη Αμπι

AT8086

ΠΕΡΙΟΔΕΙΑ

Επαφές Β. Χρύση με τις αρχές και κατοίκους νησιών

Εξέτασε προβλήματα που απασχολούν Χάλκη-Καστελλόριζο



Ο βουλευτής Δωδεκανήσου κ. Βασίλειος Χρύσης μέσα στα πλαίσια της αμφίδρομης επικοινωνίας του με τις αρχές και τους κατοίκους των νησιών της Δωδεκανήσου για τα προβλήματα που τους απασχολούν, επισκέφθηκε την Κυριακή την Χάλκη όπου συναντήθηκε με τη δήμαρχο κ. Ελένη Παναγή η οποία του εξέθεσε τα προβλήματα του νησιού.

Άμεσης προτεραιότητας είναι η τοποθέτηση ιατρού στο νησί με νέα προκήρυξη. Τη Δευτέρα μετέβη αεροπορικώς στο Καστελλόριζο. Επισκέφθηκε το Δημαρχείο, το πολυδύναμο ιατρείο, τελωνείο, αστυνομικό τμήμα και ενημερώθηκε σχετικά.

Ιδιαίτερης κοινωνικής και εθνικής σημασίας είναι η λειτουργία της πύλης εισόδου και εξόδου στο Καστελλόριζο που δημιουργήθηκε με το Π.Δ. 320/30-9-1994.

Δημιουργούνται προβλήματα στη διακίνηση επιβατών σύμφωνα με τις συμφωνίες Σένγκεν και λόγοι ασφαλείας και νομιμότητας επιβάλλουν τον υλικοτεχνικό εξοπλισμό και την στελέχωση της πύλης εισόδου και εξόδου του Καστελλορίζου για να λειτουργήσει προς όφελος του νησιού.

Προς την κατεύθυνση αυτή ο κ. Χρύσης θα προσπαθήσει για την άρση των όποιων προβλημάτων και την ομαλή και νόμιμη διακίνηση προσώπων και πραγμάτων.

Ο βουλευτής επέστρεψε στη Ρόδο και κατόπιν μετέβη στην Αθήνα για να ασκήσει τα κοινοβουλευτικά του καθήκοντα.

Ο δήμαρχος Καλλιθέας κ. Ιατρίδης

Ζητά πίσω τον φάκελο του αποχετευτικού

Θέλει να αναλάβει ο δήμος την ολοκλήρωση του σημαντικού αυτού έργου

Να επιστραφεί ο φάκελος του αποχετευτικού έργου Καλλιθέας - Ρόδου στις Τεχνικές Υπηρεσίες της ΔΕΥΑΚ του δήμου Καλλιθέας έτσι ώστε να εκτελεστεί και να ολοκληρωθεί ένα σημαντικό έργο για ολόκληρη την τοπική κοινωνία, το οποίο έχει ξεκινήσει από το 1995, ζητά με σχετικό έγγραφο που απέστειλε πριν από μερικές μέρες, απευθείας στο νομάρχη Δωδεκανήσου, ο δήμαρχος Καλλιθέας κ. Γιάννης Ιατρίδης.

Ρεπορτάζ:
Μιχάλης Μαστής
Mihalis@rodiaki.gr

Ο κ. Ιατρίδης σύμφωνα με ασφαλείς πληροφορίες, πνέει μένεα κατά των αρμοδίων της νομαρχίας που χειρίστηκαν την υπόθεση και αυτό επειδή δεν φρόντισαν και δεν μερίμνησαν για το γεγονός ότι η άδεια περιβαλλοντικών όρων για το συγκεκριμένο έργο είχε λήξει από τις 31-12-2004!

Το γεγονός αυτό, επιβεβαιώνεται και από το έγγραφο που απέστειλε στις 9 Ιουνίου 2006 ο νομάρχης Δωδεκανήσου προς την Γενική Διεύθυνση Περιβάλλοντος του ΥΠΕΧΩΔΕ ζητώντας μεταξύ των άλλων την παράταση της προθεσμίας των περιβαλλοντικών όρων του έργου «Αγωγός Μεταφοράς Λυμάτων των Δήμων Αρχαγγέλου - Αφάντου και των κοινοτήτων Καλυθιών Κοσκινού στο κέντρο Βιολογικού Καθαρισμού του Δήμου Ρόδου στη θέση Βόδι. Στο έγγραφό του ο κ. Μαχαιρίδης, σημειώνει μεταξύ των άλλων ότι η έγκριση χορήγησης παράτασης ισχύος των περιβαλλοντικών όρων, είναι απαραίτητη για την αποπεράτωση του συγκεκριμένου έργου.

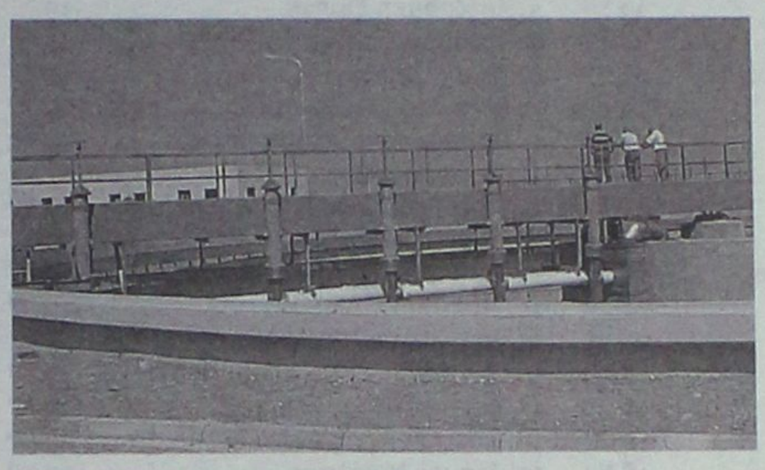

"Ναυαγεί" οριστικά το έργο του αγωγού Αρχάγγελος-Βόδι

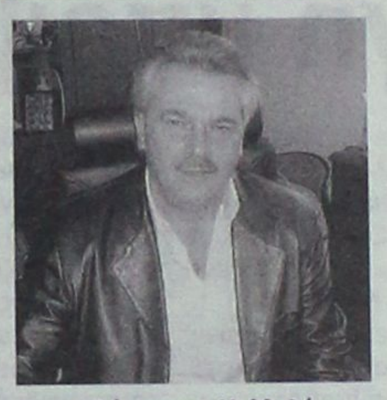

Ουσιαστικά στο έγγραφό του ο δήμαρχος Καλλιθέας κ. Γιάννης Ιατρίδης, παρεμβαίνει έτσι ώστε να μην υπάρξει εμπλοκή και διέξοδο, καθώς με βάση το νόμο 1069/89 αρμόδιος φορέας για την εκτέλεση του έργου, είναι ο δήμος Καλλιθέας.

Στο έγγραφο σημειώνεται μεταξύ των άλλων:

«Κύριε Νομάρχα,

Η προσπάθεια από μέρους της κοινότητας Καλυθιών, για την ολοκλήρωση του έργου της αποχέτευσης, ξεκίνησε το 1995 με εκχώρηση της αρμοδιότητας από το Κοινοτικό Συμβούλιο Καλυθιών, προς τη Νομαρχιακή Αυτοδιοίκηση για την ολοκλήρωση του έργου.

Το 1999, δημοπρατήθηκε το έργο με ανάδοχο την εταιρεία «ΟΜΗΡΟΣ ΑΕ». Από τότε πέρασαν 8 χρόνια, για την υλοποίησή του ως αυτοτελές, ολοκληρωμένο και λειτουργικό. Το έργο δεν ολοκληρώθηκε από λάθη, παραλείψεις και αδυναμίες που δεν θέλω αυτή την στιγμή να κατονομάσω. Αυτό που απαιτεί το Δημοτικό Συμβούλιο και η Κοινωνία είναι η ολοκλήρωση και η λειτουργία του.

Η μόνη διέξοδος, που δίνεται, είναι να επιστραφεί ο φάκελος και η διαδικασία ολοκλήρωσής του, στις Τεχνικές Υπηρεσίες ΔΕΥΑΚ του δήμου Καλλιθέας διότι κατά το νόμο Ν.1069/89 είναι και ο αρμόδιος φορέας. Παρακαλούμε άμεσα για τις δικές σας ενέργειες.»



Οι αριστούχοι του Βενετοκλείου

Ανακοινώθηκαν χθες οι αριστούχοι του 3ου Γυμνασίου Ρόδου. Οι αριστούχοι είναι οι παρακάτω:

Α' ΤΑΞΗ

1. Κολοκυθά Μαριέττα-Ελένη	20
2. Καρασάββα Βασιλεία	19 11/1
3. Μυριαλλάκη Μαρία	19 10/1
4. Τσιμπούκης Σόλων	19 9/13
5. Καλαφατά Ιακωβίνα	19 6/13
6. Λιβησιάνου Γεωργία	19 6/13
7. Σαββαΐδη Αμαλία	19 6/13
8. Πιτροπάκη Σταματία	19 5/13
9. Τσιχλάκη Άρτεμις	19 5/13
10. Παπαστεφάνου Δημήτριος	19 4/13
11. Ουζουνίδου Αικατερίνη	19 3/13
12. Ποτσάκης Χριστόφορος	19 3/13
13. Αρνιττάλη Μαρία	18 12/1
14. Αστυπαλίτης Κων/νος	18 12/1
15. Λογοθέτη Βασιλεία	18 12/1
16. Νικολόπουλος Αλέξανδρος	18 11/1
17. Σακέλλης Σεραφείμ	18 10/1
18. Βρετός Νικήτας	18 10/1
19. Γκάλιου Ελευθερία	18 10/1
20. Λαμπράκης Παρασκευάς	18 10/1
21. Νικολίτσης Θεοφάνης	18 10/1
22. Μπέρδη Ευσταθία	18 9/13
23. Κανύχη Μαρία-Αγγελική	18 8/13
24. Κωνσταντινίδης Τσαμπίκος	18 8/13
25. Ζαχαριάδη Καλλιόπη	18 7/13
26. Μπέρδη Γαρυφαλλιά	18 7/13
27. Τσουρούττη Ευαγγελία-Αργυρώ	18 7/13
28. Χατζηδημητρίου Γεωργία	18 7/13
29. Ψυλλάκη Ευδοκία	18 7/13
30. Σβύνου Ελένη-Θέμις	18 6/12

Β' ΤΑΞΗ

1. Καλαμαρά Τσαμπίκα-Βασιλεία	20
2. Καλλιγά Ευαγγελία	20
3. Πανέλλη Χριστίνα	19 11/1
4. Τριχάκη Μαρία	19 11/1
5. Χατζηδάκη Ειρήνη	19 11/1
6. Σταύρου Σταυρούλα-Ραφ.	19 10/1
7. Μιχελή Σάντρα-Ασπασία	19 9/12
8. Αθανασά Αναστασία	19 9/13
9. Ρώσσου Αικατερίνη	19 9/13
10. Χαραλαμπίδης Αλέξαν.-Στυλιανός	19 9/13
11. Χαρτερού Μαρία	19 9/13
12. Θύρης Ιωάννης	19 8/13
13. Λαμπράκη Αντωνία-Ραφαηλία	19 8/13
14. Παπαδάκη Αλοΐσα	19 8/13
15. Βασιλείου Γρηγορία	19 5/13
16. Κουτσομανώλη-Φιλιπ. Δέσποινα	19 5/13
17. Κανταρζόγλου Βαλασία	19 4/13
18. Χατζηκάλφας Ανδρέας	19 4/13
19. Στάμος Νικόλαος	19 3/13
20. Στατίου Μάριος	19 2/13
21. Βλάσση Μαρία	19 1/13

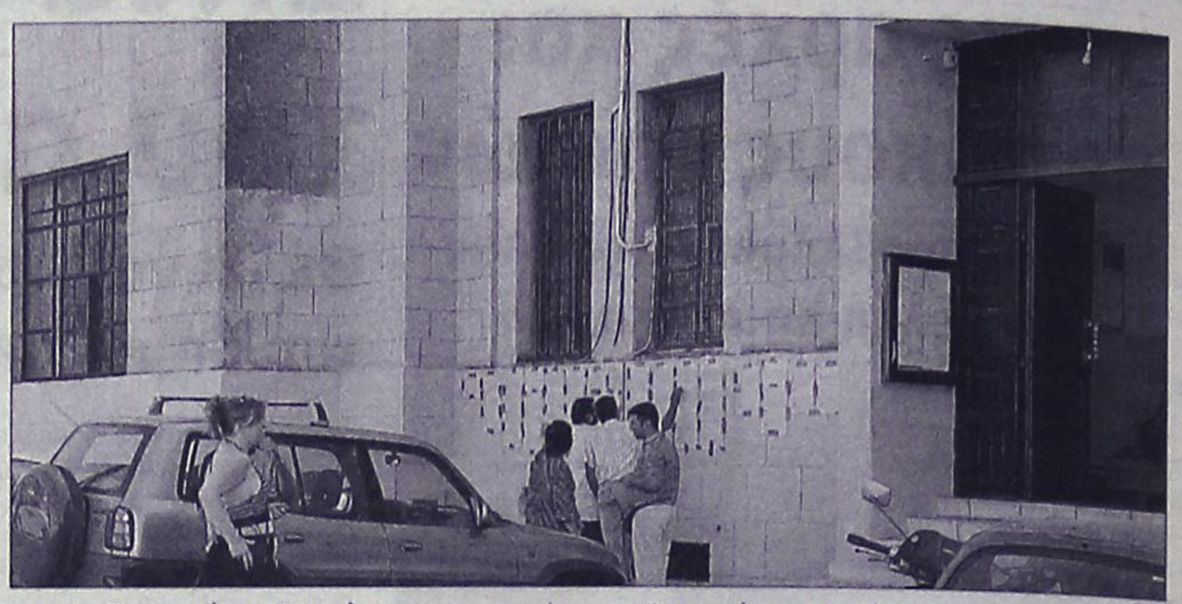

22. Χατζηγιαννάκης Αθανάσιος	19 1/13
23. Λέργου Μαρία	19
24. Μαστρομιχάλη Παναγιώτα	18 12/1
25. Νικολουδάκης Σταμάτιος	18 12/1
26. Λασηθιωτάκης Μιχαήλ-Άγγελος	18 11/1
27. Τζαφέρ-Ζαδε Αλιέ	18 10/1
28. Φλάγκος Διαμαντής	18 9/13
29. Βατενός Μιχάλης	18 8/13
30. Μπερικετάκη Ραφαηλία	18 7/12
31. Βασιλείου Σταματία	18 7/13
32. Καψάσκης Νικόλαος	18 7/13

Γ' ΤΑΞΗ

1. Παναγιωτόπουλος Αλέξανδρος	19 10/1
2. Παπακώστας Αντώνης	19 9/13
3. Χοσάδα Άννα-Μαρία	19 9/13
4. Χανιωτάκης Γεώργιος	19 7/13
5. Παπαδόπουλος Χρήστος	19 6/13
6. Λάμπρου Παναγιώτης	19 5/13
7. Ψαρομιχαλάκη Χριστίνα	19 2/13
8. Αργυρού Μαρία	18 10/1
9. Καραγιάννη Μαρία	18 10/1
10. Κουλογιάννης Πέτρος	18 7/13
11. Χαρτερού Λουκία	18 7/13
12. Κωνσταντινίδης Αλέξανδρος	18 6/12
13. Στάγκα Παρασκευή	18 6/12
14. Στουραΐτης Κων/νος	18 6/12

Επιλογή υποψηφίων

Ανακοίνωση αναφορικά με τις προϋποθέσεις και την διαδικασία επιλογής των υποψηφίων, για τα Τμήματα Φυσικής Αγωγής και Αθλητισμού (ΤΕΦΑΑ), εξέδωσε χθες ο προϊστάμενος Δευτεροβάθμιας Εκπαίδευσης Δωδεκανήσου κ. Μηνάς Νικολάου.

Στην ανακοίνωση σημειώνεται μεταξύ των άλλων: «Μετά από ερωτήματα που έγιναν στην υπηρεσία μας για τις προϋποθέσεις και τη διαδικασία επιλογής των υποψηφίων για τα τμήματα Φυσικής Αγωγής και Αθλητισμού των Πανεπιστημίων (ΤΕΦΑΑ) με την κατηγορία του 90% και του 10% των θέσεων εισακτέων σας πληροφορούμε τα ακόλουθα:

Για να συμμετάσχει υποψήφιος στη διαδικασία επιλογής, σύμφωνα με τη νομοθεσία, πρέπει να έχει συγκεντρώσει βαθμό πρόσβασης τουλάχιστον το μισό του μεγίστου δυνατού βαθμού δηλαδή 10, ή να έχει συγκεντρώσει σύνολο μορίων 12.000 που αντιστοιχούν στο μισό του μεγίστου δυνατού αριθμού μορίων για τα (ΤΕΦΑΑ).

Διευκρινίζεται ότι, ο υποψήφιος συμμετέχει επίσης στη διαδικασία επιλογής και στην περίπτωση που το σύνολο των μορίων του είναι κάτω από 10.000 π.χ. 9.000 για το επιστημονικό πεδίο που ανήκει το Τμήμα Φυσικής Αγωγής και Αθλητισμού (ΤΕΦΑΑ), διότι μετά τη συμμετοχή του στα αθλήματα μπορεί να συγκεντρώνει πάνω από 12.000 μόρια. Επίσης υποψήφιος που έχει γενικό βαθμό πρόσβασης κάτω από 10 συμμετέχει στη διαδικασία επιλογής για τα (ΤΕΦΑΑ), διότι μετά τα συμμετοχή του στα αθλήματα μπορεί να συγκεντρώνει σύνολο μορίων πάνω από 12.000.

Γραφείο της ΤΕΔΚ στις Βρυξέλλες

Με μία σειρά θεμάτων που θα πρέπει να διευθετηθούν πριν την καλοκαιρινή διακοπή, θα ασχοληθεί το Διοικητικό συμβούλιο της Τοπικής Ένωσης Δήμων και Κοινοτήτων Δωδεκανήσου (ΤΕΔΚΔ), στην συνεδρίασή του που έχει προγραμματιστεί για αύριο Τετάρτη 28 Ιουνίου, στις 10.30 το πρωί.

Αναλυτικά, τα θέματα που βρίσκονται στην ημερήσια διάταξη είναι τα εξής:

• Ενημέρωση προέδρου

1. Ενέργειες για ίδρυση του γραφείου της ΤΕΔΚ Δωδ/σου στις Βρυξέλλες.
2. Συμμετοχή σε προγραμματικές συμβάσεις με Νομαρχιακή Αυτοδιοίκηση Δωδ/σου.
3. Εξέλιξη προγράμματος της Κοινωνίας της πληροφορίας του έργου: «Δωδεκανησιακή Φύση».
4. Αιτήματα - Διάφορα έγγραφα προς συζήτηση.

DODEKANISOS PRIDE
Δρομολόγια
01/05/2006-15/10/2006

ΚΑΘΗΜΕΡΙΝΑ		
ΛΙΜΑΝΙ	ΑΦΙΞΗ	ΑΝΑΧΩΡΗΣΗ
PATMOS	-	06:00
LEROS	06:40	06:45
KALYMNOS	07:30	07:40
KOS	08:15	08:20
SIMI	09:45	09:50
RHODES	10:40	15:00
SIMI	15:50	15:55
KOS	17:20	17:25
KALYMNOS	18:00	18:05
LEROS	18:50	19:00
PATMOS	19:40	O/N

ΚΑΘΕ ΤΕΤΑΡΤΗ		
ΛΙΜΑΝΙ	ΑΦΙΞΗ	ΑΝΑΧΩΡΗΣΗ
PATMOS	-	06:00
LIPSI	06:20	06:25
LEROS	06:45	06:50
KALYMNOS	07:35	07:40
KOS	08:15	08:20
SIMI	09:45	09:50
RHODES	10:40	15:00
SIMI	15:50	15:55
KOS	17:20	17:25
KALYMNOS	18:00	18:05
LEROS	18:50	19:00
LIPSI	19:20	19:25
PATMOS	19:45	O/N

DODEKANISOS EXPRESS
Δρομολόγια
01/05/2006-15/10/2006*

ΚΥΡΙΑΚΗ		
ΛΙΜΑΝΙ	ΑΦΙΞΗ	ΑΝΑΧΩΡΗΣΗ
RHODES	-	08:30
SIMI	09:25	09:30
KOS	11:00	11:10
KALYMNOS	11:50	12:00
LEROS	12:45	12:50
PATMOS	13:30	13:40
LEROS	14:20	14:30
KALYMNOS	15:20	15:30
KOS	16:10	16:20
SIMI	17:40	17:45
RHODES	18:30	O/N

ΤΡΙΤΗ, ΠΕΜΠΤΗ, ΠΑΡΑΣΚΕΥΗ, ΣΑΒΒΑΤΟ		
ΛΙΜΑΝΙ	ΑΦΙΞΗ	ΑΝΑΧΩΡΗΣΗ
RHODES	-	08:30
KOS	10:40	10:50
KALYMNOS	11:30	11:40
LEROS	12:30	12:35
LIPSI	13:00	13:05
PATMOS	13:30	13:40
LEROS	14:20	14:30
KALYMNOS	15:20	15:30
KOS	16:10	16:20
RHODES	18:30	O/N

ΔΕΥΤΕΡΑ**		
ΛΙΜΑΝΙ	ΑΦΙΞΗ	ΑΝΑΧΩΡΗΣΗ
RHODES	-	08:30
KASTELORIZO	11:00	16:00
RHODES	18:30	O/N

ΤΕΤΑΡΤΗ		
ΛΙΜΑΝΙ	ΑΦΙΞΗ	ΑΝΑΧΩΡΗΣΗ
RHODES	-	08:30
SIMI	09:25	09:30
KOS	11:00	11:10
KALYMNOS	11:50	12:00
LEROS	12:50	14:30
KALYMNOS	15:20	15:30
KOS	16:10	16:20
SIMI	17:40	17:45
RHODES	18:30	O/N

*έως Δευτέρα 14/05/2006 το "DODEKANISOS EXPRESS" δεν πραγματοποιεί δρομολόγια.

**έναρξη δρομολογίων Καστελορίζου με το "DODEKANISOS EXPRESS" από Δευτέρα 15/05/2006.



DODEKANISOS SEAWAYS
Η δική μας ναυτιλιακή!

Αυστραλίας 3, 85100 Ρόδος, τηλ.: 22410 70590, fax: 22410 70591, www.12ne.gr

AE1457

ANEK LINES FERRIES

ΠΡΟΓΡΑΜΜΑ ΔΡΟΜΟΛΟΓΙΩΝ
Ε/Γ-Ο/Γ ΡΟΔΑΝΘΗ, Ε/Γ-Ο/Γ ΜΑΡΙΝΑ, Ε/Γ-Ο/Γ ΑΝΘΗ ΜΑΡΙΝΑ
ΡΟΔΟΣ - ΠΕΙΡΑΙΑΣ

ΚΥΡΙΑΚΗ 18/06
ΜΑΡΙΝΑ 13.00 ΣΥΜΗ(14.50)-ΤΗΛΟ(17.10)-ΝΙΣΥΡΟ(18.50)-ΚΩ(21.00)-ΚΑΛΥΜΝΟ(22.40)-ΠΕΙΡΑΙΑ(10.20)

ΔΕΥΤΕΡΑ 19/06
ΑΝΘΗ ΜΑΡΙΝΑ 17.00 ΚΩ(21.50)-ΛΕΡΟ(23.20)-ΠΑΤΜΟ(00.50)-ΠΕΙΡΑΙΑ(09.40)

ΤΡΙΤΗ 20/06
- - -

ΤΕΤΑΡΤΗ 21/06
ΑΝΘΗ ΜΑΡΙΝΑ 17.00 ΚΩ(21.00)-ΛΕΡΟ (23.00)-ΠΑΤΜΟ (00.30)-ΠΕΙΡΑΙΑ (09.00)

ΠΕΜΠΤΗ 22/06
ΡΟΔΑΝΘΗ 16.00 ΚΩ(20.40)-ΚΑΛΥΜΝΟ(22.30)-ΠΕΙΡΑΙΑ(09.20)

ΠΑΡΑΣΚΕΥΗ 23/06
ΑΝΘΗ ΜΑΡΙΝΑ 13.00 ΚΩ(16.40)-ΛΕΡΟ (18.50)-ΠΑΤΜΟ (20.40)-ΠΕΙΡΑΙΑ (04.30)

ΣΑΒΒΑΤΟ 24/06
ΡΟΔΑΝΘΗ 17.00 ΚΩ(21.10)-ΚΑΛΥΜΝΟ (22.30)-ΛΕΡΟ (23.59)-ΠΑΤΜΟ (01.40)-ΠΕΙΡΑΙΑ (11.20)

ΚΥΡΙΑΚΗ 25/06
ΜΑΡΙΝΑ 13.00 ΣΥΜΗ(14.50)-ΤΗΛΟ(17.10)-ΝΙΣΥΡΟ(18.50)-ΚΩ(21.00)-ΚΑΛΥΜΝΟ(22.40)-ΠΕΙΡΑΙΑ(10.20)

Πληροφορίες στα κεντρικά γραφεία:
ΠΕΙΡΑΙΑΣ: Κανθάρου 2 & Ακτή Μιαούλη
Τηλ.: 210-4582640 Φαξ: 210-4510600
ΡΟΔΟΣ: Ακτή Σαχτούρη 5
Τηλ.: 22410-35066/36170 Φαξ: 22410-39839

XX1589

Παγκόσμιο ενδιαφέρον για τις τουριστικές "ενασχολήσεις" της Κίνας

Το "ξύπνημα" ενός γίγαντα...

Ολοι προσδοκούν μερίδιο από τη μεγάλη πίτα. Τεράστιες τουριστικές επενδύσεις

Είναι... πολλοί και αυξάνουν κάθε χρόνο με εντυπωσιακούς ρυθμούς. Ξοδεύουν σημαντικά ποσά κυρίως σε αγορές προϊόντων πολυτελείας, ταξιδεύουν συνήθως σε περιόδους εκτός αιχμής και, αν μείνουν ικανοποιημένοι, λειτουργούν ως πολλαπλασιαστές διαφημιστικής ισχύος! Αυτοί είναι μόνον ορισμένοι από τους λόγους που οι Κινέζοι τουρίστες είναι σήμερα πλέον περιζήτητοι για τους προορισμούς της Ευρώπης, παρά τις ιδιαιτερότητες και τις απαιτήσεις που τους χαρακτηρίζουν ως ταξιδιώτες.

Το 1995, μόλις 4,5 εκατ. Κινέζοι ταξίδεψαν σε προορισμούς του εξωτερικού. Το 2005 έγιναν 30,1 εκατ. ενώ εκτιμάται ότι εντός της επόμενης δεκαετίας θα έχουν υπερδιπλασιαστεί. Η μέση ανώτερη κοινωνική τάξη (μηνιαίο εισόδημα άνω των 5.000 γουάν) που διαμορφώνεται στην Κίνα και που μπορεί να ταξιδέψει και να ξοδέψει υπολογίζεται ότι αντιπροσωπεύει σήμερα περίπου 50-60 εκατομμύρια άτομα, δηλαδή το 11% του αστικού πληθυσμού. Εξ' αυτών εκείνοι που μπορούν να ταξιδέψουν περισσότερες από μία φορές τον χρόνο είναι περίπου το 40%.

Η μέση κατά κεφαλήν δαπάνη φθάνει περίπου στα 2.500 δολάρια ενώ η μέση δαπάνη ανά ταξίδι και ανά ημέρα υπολογίζεται ότι έχει ξεπεράσει πλέον την αντίστοιχη των Αμερικανών και των Ιαπώνων. Από τον προϋπολογισμό των ταξιδιών τους, δε, υπολογίζεται ότι περισσότερο από το 50% δαπανάται σε αγορές, από προϊόντα πολυτελείας (ιματισμός, υποδήματα, αξεσουάρ, είδη ταξιδιού κ.λπ.) μέχρι πάσης φύσεως και είδους αναμνηστικά. Σύμφωνα με έρευνα της Goldman Sachs και του Global Refund, το 2005 κατεγράφη αύξηση 41% στις αγορές tax free προϊόντων από Κινέζους, σε σύγκριση με το 2003, ενώ εκτιμάται ότι οι αγορές αφορολόγητων ειδών που πραγματοποιούν οι Κινέζοι αντιπροσωπεύουν περίπου το 5% του συνόλου παγκοσμίως.

Οσον αφορά τις περιόδους που προτιμούν να ταξιδεύουν, αυτές είναι συνήθως οι «χρυσές εβδομάδες», όπως αποκαλούνται, τον Οκτώβριο, τον Μάρτιο και τον Μάιο. Ακριβώς οι μήνες, δηλαδή, κατά τους οποίους οι περισσότεροι ευρωπαϊκοί προορισμοί

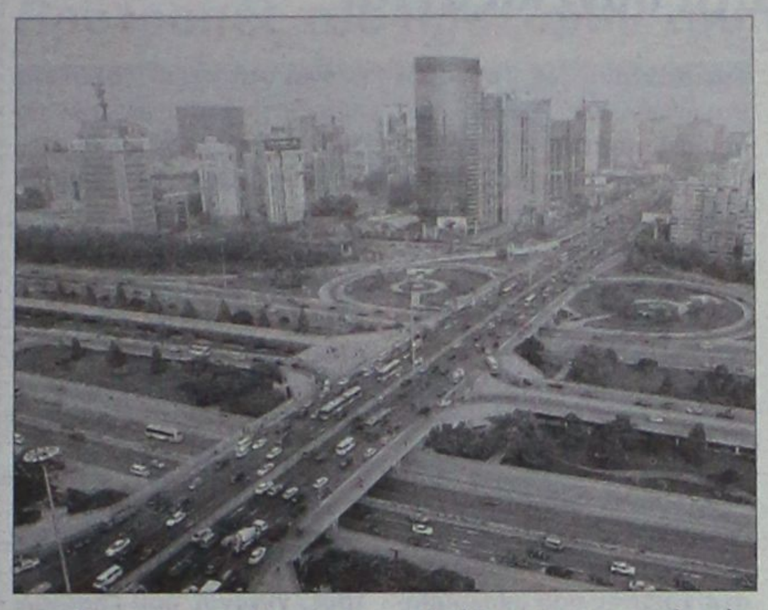

πασχίζουν να ενισχύσουν την τουριστική τους κίνηση.

Το τελευταίο διάστημα πάντως, ακριβώς λόγω του αυξανόμενου αριθμού Κινέζων που μπορούν να ταξιδέψουν στο εξωτερικό αλλά και λόγω της ευρύτερης «τουριστικής εμπειρίας» που έχουν πια σήμερα οι Κινέζοι που ταξιδεύουν συχνότερα, καταγράφονται ορισμένες σημαντικές τάσεις οι οποίες παρουσιάζουν ιδιαίτερο ενδιαφέρον:

• Είναι αυξανόμενη η τάση των Κινέζων, κυρίως όσων ανήκουν στα νεότερα στελέχη επιχειρήσεων και σε πιο εύπορες τάξεις, να επιλέγουν πιο «ελεύθερα» και «χαλαρά» πακέτα και προγράμματα διακοπών. Από τον Ιούλιο του 2004, οι κάτοικοι 32 πόλεων της Κίνας απολαμβάνουν του προνομίου να μπορούν να ταξιδέψουν μόνοι τους στο εξωτερικό, χωρίς δηλαδή να υποχρεούνται να διακινηθούν μέσω εγκεκριμένου ταξιδιωτικού γραφείου και να ενταχθούν σε γκρουπ.

• Παρατηρείται τάση για μεγαλύτερη διείσδυση στην «εμπειρία» ενός προορισμού. Στο Πεκίνο υποχωρούν οι προτιμήσεις σε tour πολλών χωρών/ πολλαπλών προορισμών. Προτιμώνται περισσότερο ταξίδια σε μία ή δύο χώρες που περιλαμβάνουν περισσότερες επιλογές γνωριμίας με τους τόπους, τις παραδόσεις και τις κοινωνίες τους.

• Η αναψυχή αναδεικνύεται σε πρωταρχικό κίνητρο ταξιδιού. Ολοένα και περισσότεροι Κινέζοι, πρωτίστως εύπορης τάξης, αναζητούν ταξίδια διακοπών που τους προσφέρουν χαλάρωση και αναψυχή, με τις κρουαζιέρες να ταιριάζουν περισσότερο σε αυτό το μοντέλο.

• Μεγάλη ζήτηση καταγράφεται το τελευταίο διάστημα, κυρίως στο Πεκίνο και στη Σαγκάη, για περιηγήσεις σε νησιά. Μία κρουαζιέρα στην Καραϊβική ή στη Μεσόγειο θεωρείται «μόδα» αυτό το διάστημα κυρίως μεταξύ των πιο εύπορων τάξεων. Τα νησιά του Αιγαίου, μαζί με τα νησιά του Ινδικού Ωκεανού και της Καραϊβικής, συγκεντρώνουν τις περισσότερες προτιμήσεις.

Εκρηξη επενδύσεων»

Οι ξένες επενδύσεις, ειδικά σε ξενοδοχεία και συνοδευτικές υποδομές, όπως συνεδριακά κέντρα, spa κ.ο.κ. που υλοποιούνται στην Κίνα τα δύο τελευταία χρόνια, κινούνται με ιλιγγιώδεις ρυθμούς. Ολοι σχεδόν οι κορυφαίοι ξενοδοχειακοί όμιλοι καθώς και τα μεγαλύτερα επενδυτικά σχήματα των διεθνών αγορών, επιδιώκουν επιχειρηματική παρουσία στα μεγάλα αστικά κέντρα της χώρας, υλοποιώντας επενδυτικά προγράμματα κατασκευής και λειτουργίας εκατοντάδων ξενοδοχείων. Αυτό δεν οφείλεται μόνον στις προβλέψεις για διπλασιασμό της εισερχόμενης τουριστικής και ταξιδιωτικής κίνησης την επόμενη δεκαετία αλλά στην εντυπωσιακή, ως προς τα μεγέθη εσωτερική αγορά, καθώς σύμφωνα με πρόσφατη έκθεση του Παγκόσμιου Οργανισμού Τουρισμού, το 2005 πραγματοποιήθηκαν 1,2 δισ. ταξίδια εντός Κίνας!

Είναι χαρακτηριστικό ότι σχεδόν μία στις δύο νέες ξενοδοχειακές κλίνες που θα δημιουργηθούν στην Ασία στην επόμενη πενταετία θα κατασκευαστεί στην Κίνα. Ειδικότερα, από τα 386, σε εξέλιξη σήμερα, επενδυτικά σχέδια κατασκευής 111.300 δωματίων στην Ασία, στην Κίνα αντιστοιχεί το 48% που αφορά 188 ξενοδοχεία, με 72.000 δωμάτια, εκ των οποίων 134 πέντε αστέρων και 153 μεγαλύτερα των 200 δωματίων έκαστο.

Τα 124 είναι υπό κατασκευή και τα υπόλοιπα 46 θα λειτουργήσουν έως το τέλος του έτους. Στο Πεκίνο, εν όψει των Ολυμπιακών Αγώνων κατασκευάζονται αυτή τη στιγμή 25 ξενοδοχεία, αλλά μόνον επτά εξ αυτών είναι πέντε και τεσσάρων αστέρων.

Κοντά στην Αττάλεια

Έκρηξη σε τουριστικό θέρετρο στην Τουρκία

Τέσσερις νεκροί από τους οποίους οι δύο τουρίστες

Έκρηξη σημειώθηκε το απόγευμα της Κυριακής σε τουριστικό θέρετρο κοντά στην Αττάλεια της Τουρκίας με αποτέλεσμα να χάσουν τη ζωή τους τέσσερα άτομα και να τραυματιστούν άλλα 25.

Όπως μετέδωσε το τουρκικό πρακτορείο ειδήσεων Anadolu, η έκρηξη σημειώθηκε σε πάρκο κοντά στους καταρράκτες της Μαναβγκάτ, περιοχή εξαιρετικά τουριστική λόγω της ομορφιάς του τοπίου.



Σύμφωνα με το CNN Turk μεταξύ των θυμάτων είναι δύο τουρίστες από την Ουκρανία και τη Νορβηγία. Οι Αρχές μιλούν για έκρηξη φιάλης υγραερίου, ωστόσο, οι υποψίες τους στρέφονται στους Κούρδους αντάρτες, οι οποίοι κάθε καλοκαίρι προειδοποιούν τους ξένους να μένουν μακριά από τα τουριστικά θέρετρα της Τουρκίας.

Καθαρισμός ακτών

Το υπουργείο Τουριστικής Ανάπτυξης και ο Ελληνικός Οργανισμός Τουρισμού συμμετέχουν στο πρόγραμμα του υπουργείου Εθνικής Άμυνας για τον καθαρισμό ακτών νήσων, που πραγματοποιείται αύριο.

Οι Περιφερειακές Διευθύνσεις Τουρισμού στα νησιά του Αιγαίου και στην Κρήτη, θα λάβουν μέρος στην υλοποίηση του προγράμματος καθαρισμού των ακτών.

Το πρόγραμμα, το οποίο θα υλοποιηθεί και σε άλλες περιοχές της χώρας, με έμφαση στις τουριστικές περιοχές, στηρίζεται από το Υπουργείο Τουριστικής Ανάπτυξης και τον ΕΟΤ γιατί συμβάλει ενεργά στις προσπάθειες για την προστασία του περιβάλλοντος, που έχει άμεση σχέση με τον τουρισμό.

INTERACTIVE LEARNING
ΕΚΜΑΘΗΣΗ ΠΛΗΡΟΦΟΡΙΚΗΣ & ΤΕΧΝΟΛΟΓΙΑΣ
ΕΡΓΑΣΤΗΡΙΑ ΕΛΕΥΘΕΡΩΝ ΣΠΟΥΔΩΝ

ΟΡΟΣΗΜΟ
ΘΕΡΜΕΛΙΟ
ΣΥΓΧΡΟΝΑ ΦΡΟΝΤΙΣΤΗΡΙΑ

ΘΕΡΙΝΑ ΤΜΗΜΑΤΑ
ΓΙΑ ΕΚΜΑΘΗΣΗ ΗΛΕΚΤΡΟΝΙΚΩΝ ΥΠΟΛΟΓΙΣΤΩΝ

Εκμεταλλευτείτε τον ελεύθερο χρόνο σας...

Ο εκπαιδευτικός Οργανισμός **ΟΡΟΣΗΜΟ** σε συνεργασία με την **INTERACTIVE LEARNING** οργανώνουν ειδικά θερινά τμήματα εκμάθησης Πληροφορικής για **μαθητές**.

Πρόγραμμα ECDL(Start)

ΕΝΟΤΗΤΕΣ
• Windows
• Word
• Excel
• Internet-email

ECDL
Πιστοποιημένο Εξεταστικό Κέντρο

Πρόγραμμα ECDL(Core)

ΕΝΟΤΗΤΕΣ
• Βασικές έννοιες
• Windows
• Word
• Excel
• Access
• Power Point
• Internet-email

Στο πλαίσιο της κοινωνίας της πληροφορίας και θέλοντας να επιβραβεύσει τους **αριστούχους** μαθητές των Γυμνασίων τους προσφέρει **υποτροφία** για τον πρώτο μήνα της φοίτησης τους.

◈ Σε όλους μαθητές παρέχονται **βιβλία** θεωρίας & πρακτικών ασκήσεων **ΔΩΡΕΑΝ**.
◈ Διδάσκουν **πτυχιούχοι ΑΕΙ** ειδικευμένοι στην Πληροφορική

Έναρξη τμημάτων Δευτέρα 26 Ιουνίου !!

Πληροφορίες Καθημερινά 10:00 –21:00
Στ. Κωτιάδη 37, Ρόδος – τηλ: 22410 75194
Κεντρ.πλατεία , Αρχάγγελος – τηλ: 22410 29335
www.orosimo-rho.gr και www.interactive.gr

AT2764(Γ)

...Το μέλλον ανήκει σε αυτούς που το προετοιμάζουν!

Αθώος ο ιδιοκτήτης μπαρ για τις επτά Ρωσίδες

Οι έρευνες για την υπόθεση αυτή συνεχίζονται

Αθώος κρίθηκε χθες από το αρμόδιο δικαστήριο στην Κω, ο 40χρονος ιδιοκτήτης μπαρ, ο οποίος απασχολούσε ως συνοδούς θαμώνων τις 7 νεαρές Ρωσίδες.

Παράλληλα σε ό,τι αφορά τα τρία άτομα που στελεχώνουν το γραφείο στην Αθήνα, μέσω του οποίου έρχονταν στη χώρα μας οι αλλοδαπές, εξακολουθούν να αναζητούνται από τις αρμόδιες αστυνομικές αρχές, ενώ η δικογραφία της υπόθεσης παραμένει εκκρεμής καθώς αναμένεται να συμπληρωθεί και με άλλα στοιχεία.

Όπως είναι γνωστό, ο 40χρονος είχε συλληφθεί την περασμένη Παρασκευή 23 Ιουνίου από άνδρες του Τμήματος Ασφαλείας Κω, καθώς στο μπαρ του απασχολούσε τις 7 Ρωσίδες, ενώ τους παρακρατούσε και τα διαβατήριά τους στο χώρο του καταστήματός του.

Χθες το μεσημέρι ο 40χρονος βρέθηκε στο εδώλιο του αυτόφωρου δικαστηρίου κατηγορούμενος για παράβαση του νόμου περί αλλοδαπών, όπου και κρίθηκε αθώος.

Η υπόθεση έχει συγκλονίσει τη κοινή γνώμη του νησιού, μετά και τη δημοσιοποίησή της, ενώ οι έρευνες από πλευράς αστυνομικών και εισαγγελικών αρχών βρίσκονται σε πλήρη εξέλιξη. Παρόμοια έρευνα γίνεται και στις υπόλοιπες περιοχές της χώρας αφενός για τη συγκέντρωση στοιχείων που αφορούν περιπτώσεις αλλοδαπών που έχουν «προωθηθεί» από το γραφείο των τριών ατόμων στην Αθήνα και τα όποια στοιχεία προκύψουν αναμένεται να συμπεριληφθούν στην δικογραφία που έχει ήδη σχηματιστεί.

Πάντως σύμφωνα με πληροφορίες, υπάρχουν αρκετές περιπτώσεις σεξουαλικής εκμετάλλευσης γυναικών, παρόμοια με αυτή της Κω. Επίσης σε ό,τι αφορά τους δύο Έλληνες και τη μία αλλοδαπή (τα άτομα δηλαδή του γραφείου στην πρωτεύουσα που φέρονται και ως οι εγκέφαλοι- μεσολαβητές για τη διακίνηση αλλοδαπών γυναικών) γίνονται συντονισμένες προσπάθειες των αρμόδιων υπηρεσιών για τον εντοπισμό και τη σύλληψή τους. Υπενθυμίζεται ότι σύμφωνα με όσα έγιναν γνωστά, οι Ρωσίδες ξεκίνησαν να έρχονται στη χώρα μας, μέσω του γραφείου που διατηρούσαν στην Αθήνα τα τρία άτομα, από το τέλος του περασμένου έτους. Στη συνέχεια τις «διοχέτευαν» σε διάφορες περιοχές της χώρας Κω, Μυτιλήνη, Χανιά κ.α. όπου παρέμεναν κατά χρονικά διαστήματα και εργάζονταν ως συνοδοί θαμώνων σε μπαρ των περιοχών αυτών.

Πριν από μερικές ημέρες άνδρες του Τμήματος Ασφαλείας Κω συνέλεξαν πληροφορίες αναφορικά με τη σεξουαλική εκμετάλλευση γυναικών στο νησί.

Αμέσως ενημερώθηκε ο Αστυνομικός Διευθυντής, προϊστάμενος της Αστυνομικής Υποδιεύθυνσης Κω κ. Ναπολέων Βλάσσης, ο οποίος και παρίστατο προσωπικά στις έρευνες που ακολούθησαν για την εξιχνίαση της υπόθεσης. Έτσι την περασμένη Παρασκευή στις 11 το πρωί, προσήχθησαν στην Ασφάλεια του νησιού 7 αλλοδαπές από τη Ρωσία ηλικίας από 20 έως 30 ετών, οι οποίες διέμεναν σε ξενοδοχείο της πόλης της Κω, προκειμένου να εξεταστεί το νόμιμο της παραμονής τους στη χώρα μας. Όπως προέκυψε από την έρευνα, οι αλλοδαπές εργάζονταν σε μπαρ του νησιού ιδιοκτησίας του 40χρονου, ο οποίος και παρακρατούσε επίσης τα διαβατήριά τους στο χώρο του καταστήματος. Από τον έλεγχο των εγγράφων των Ρωσίδων διαπιστώθηκε ότι οι τέσσερις από αυτές διέμεναν νόμιμα στη χώρα μας, ενώ οι υπόλοιπες τρεις κατείχαν πλαστά διαβατήρια, καθώς περιείχαν διαφορετικά στοιχεία από τα πραγματικά τους αλλά με τις δικές τους φωτογραφίες.

Όπως είπαν οι Ρωσίδες στους αστυνομικούς, τα τρία άτομα του γραφείου στην Αθήνα (δύο Έλληνες και μία αλλοδαπή) είχαν συστήσει οργάνωση με σκοπό την εμπορία ανθρώπων για σεξουαλική εκμετάλλευση και εκμετάλλευση εργασίας. Οι ίδιες επεσήμαναν τις οικονομικές δυσκολίες που αντιμετώπιζαν στη χώρα τους, γεγονός που εκμεταλλεύτηκαν οι άνθρωποι του εν λόγω γραφείου, τις έφεραν από την Ρωσία είτε με κανονικά είτε με πλαστά διαβατήρια και στη συνέχεια τις κατηύθηναν σε διάφορα μπαρ της χώρας σε συνεργασία με τους καταστηματάρχες, όπου εργάζονταν ως συνοδοί θαμώνων και όχι μόνο. Οι αλλοδαπές για αυτές τους τις «υπηρεσίες» εισέπρατταν ημερησίως 150 ευρώ εκ των οποίων τα 130 τα έστελναν καθημερινά στους λογαριασμούς των τριών στην Αθήνα.

Υπολογίζεται - σύμφωνα με την αστυνομία- ότι το χρονικό διάστημα από τον Ιανουάριο μέχρι και την εξάρθρωση της υπόθεσης, που εργάστηκαν στη Κω οι 7 Ρωσίδες απέστειλαν τουλάχιστον το ποσό των 70.000 ευρώ.



Μπετοσίδερα στην παραλία

Δεν τα βλέπουν οι αρμόδιοι;

Από τον κ. Βαγγέλη Παυλίδη λάβαμε και δημοσιεύουμε την παρακάτω επιστολή:

«Κύριε διευθυντή,

πριν πολλά χρόνια, για άγνωστο λόγο, η χούντα και οι υπηρέτες της είχαν κατεδαφίσει το "Pontile" - την εξέδρα στα σύνορα "Ξεν/χειου των Ρόδων" και "ΕΛΛΗ". Στάθηκαν όμως ανίκανοι να την εξαφανίσουν εντελώς αφού, βλέπεις, τα παλιά μπετά δε χαλάνε εύκολα σαν τα τωρινά. Το ίδιο ανίκανοι -και εγκληματικά αδιάφοροι, θα πρόσθετα εγώ- σταθήκαμε και εμείς. Με το κυματάκι να παίζει αθώα επάνω τους, μερικές φορές τελείως κρυμμένα κι άλλες φορές λιγότερο, σκουριασμένα μπετοσίδερα παραμονεύουν, έτοιμα να κατακρεουργήσουν τον κάθε ανυποψίαστο. Παιδάκια που παίζουν αθώα στην άμμο, ζευγαράκια που κάνουν ρομαντικούς περίπατους στα σκοτεινά, νέοι, γέροι, ξένοι και ντόπιοι κινδυνεύουν να τραυματιστούν σοβαρά.

Είμαι άραγε ο πρώτος -και ο μόνος- που τα είδε; Οι επίσημοι, οι αρμόδιοι, οι επιστάτες, οι λιμενικοί, οι ομπρελλάδες, δεν έχουν δει τίποτα; Χάθηκε ο κόσμος να μπεί τουλάχιστον κάποιο σημάδι -μια κόκκινη σημαία, μια πινακίδα, μια περίφραξη- κάτι που να προειδοποιεί για τον κίνδυνο;

Στέλνω, κύριε διευθυντή, σχετική φωτογραφία. Ελπίζω να την δούν αυτοί που πρέπει για να πάρουν τα ανάλογα μέτρα. Και να κάνουν και μια έρευνα κάτω από το νερό, μπας κι έχει κι άλλα τέτοια σίδερα κρυμμένα. Μέχρι να γίνει κάτι, ας προσευχόμαστε μην τύχει το κακό. Και μη χειρότερα...

Φιλικά υμέτερος
Βαγγέλης Παυλίδης»

ΤΗΛΟΣ 21ος ΑΙΩΝΑΣ
SEA STAR
Πληροφορίες: Ρόδος, Τάρπον Σπρινγκς 44
Τηλ./φαξ: 2241078052 κιν. 6938244523
ΠΡΟΓΡΑΜΜΑ SEA STAR από 22/6/06 έως 30/6/06

ΔΕΥΤΕΡΑ

	ΑΦΙΞΗ	ΑΝ/ΣΗ
ΡΟΔΟΣ		09.20
ΤΗΛΟΣ	10.40	14.30
ΝΙΣΥΡΟΣ	15.05	17.30
ΤΗΛΟΣ	18.05	18.20
ΡΟΔΟΣ	19.40	Δ.

ΤΡΙΤΗ

	ΑΦΙΞΗ	ΑΝ/ΣΗ
ΡΟΔΟΣ		09.00
ΤΗΛΟΣ	10.20	Δ.

ΤΕΤΑΡΤΗ

	ΑΦΙΞΗ	ΑΝ/ΣΗ
ΤΗΛΟΣ		08.00
ΡΟΔΟΣ	09.20	18.00
ΤΗΛΟΣ	19.20	Δ.

ΠΕΜΠΤΗ

	ΑΦΙΞΗ	ΑΝ/ΣΗ
ΤΗΛΟΣ		07.30
ΚΑΜΙΡΟΣ	08.10	14.00
ΤΗΛΟΣ	14.40	Δ.

ΠΑΡΑΣΚΕΥΗ

	ΑΦΙΞΗ	ΑΝ/ΣΗ
ΤΗΛΟΣ		09.00
ΡΟΔΟΣ	10.20	Δ.

ΣΑΒΒΑΤΟ

	ΑΦΙΞΗ	ΑΝ/ΣΗ
ΡΟΔΟΣ		09.00
ΤΗΛΟΣ	10.20	10.30
ΝΙΣΥΡΟΣ	11.05	16.30
ΤΗΛΟΣ	17.05	17.15
ΡΟΔΟΣ	18.35	20.00
ΤΗΛΟΣ	21.20	Δ.

ΚΥΡΙΑΚΗ

	ΑΦΙΞΗ	ΑΝ/ΣΗ
ΤΗΛΟΣ		07.30
ΡΟΔΟΣ	08.50	17.30
ΤΗΛΟΣ	18.50	19.00
ΡΟΔΟΣ	20.20	Δ.

AE1468

Alhambra Travel
Η LOUIS CRUISES LINES
προσφέρει
κάθε Σαββατοκύριακο
7ήμερες κρουαζιέρες
από ΡΟΔΟ για
ΚΥΠΡΟ-ΑΙΓΥΠΤΟ-ΑΓΙΟΥΣ ΤΟΠΟΥΣ
Με το M/V SERENADE
στο ροδιακό κοινό
Για τα παιδιά ειδικές τιμές
Συμπεριλαμβάνονται όλα τα γεύματα επί του πλοίου, διασκέδαση και οι φόροι
Θέσεις περιορισμένες
ΠΛΗΡΟΦΟΡΙΕΣ-ΠΡΟΓΡΑΜΜΑΤΑ
ALHAMBRA TRAVEL
Δημητρίου Θεοδωράκη 13-ΡΟΔΟΣ
Τηλ. 2241037052 και 2241025698
ΧΠ ΤΤΡ 002

AEGEAN FLYING DOLPHINS
FLYING DOLPHIN 22
ΡΟΔΟ - ΚΩ
σε 1 ώρα και 50 λεπτά. Τιμή κατά άτομο 23,50€
ΡΟΔΟ - ΚΑΛΥΜΝΟ
σε 2 ώρες και 30 λεπτά. Τιμή κατά άτομο 25€

ΔΡΟΜΟΛΟΓΙΑ: ΑΠΟ 18/4/06 ΕΩΣ 15/10/06
ΔΕΥΤΕΡΑ ΕΩΣ ΣΑΒΒΑΤΟ (ΚΥΡΙΑΚΗ ΑΡΓΙΑ)

ΛΙΜΑΝΙ	ΑΦΙΞΗ	ΑΝΑΧΩΡΗΣΗ	ΛΕΠΤΑ
ΚΑΛΥΜΝΟΣ		7:20	
			30'
ΚΩΣ	7:55	8:00	
			115'
ΡΟΔΟΣ	10:00	15:30	
			115'
ΚΩΣ	17:25	17:30	
			30'
ΚΑΛΥΜΝΟΣ	18:00	Δ	

AE1435
Πληροφορίες - Εισιτήρια
στα γραφεία της εταιρίας Α.Ν.Ε.Σ Α.Ε
στη Ρόδο,
Αυστραλίας 88 και
Τηλ. 2241 0 37769 & fax 2241 0 34493.

Δυσαρέσκεια στα πρακτορεία τουρισμού

Ανακοίνωση της ΠΟΕΤ



Μετωπική σύγκρουση κυβέρνησης και Πανελλήνιας Ομοσπονδίας Επιχειρήσεων Τουρισμού (ΠΟΕΤ) είναι σίγουρο ότι θα έχουμε με την πρόθεση της πρώτης να αναθέσει ολόκληρο το συγκοινωνιακό έργο στα ΚΤΕΛ μέχρι το 2016.

Μάλιστα οι σχετικές δηλώσεις που έκανε προ ημερών ο αρμόδιος υπουργός προκάλεσαν δυσαρέσκεια αλλά και ανησυχία στον κλάδο των τουριστικών γραφείων και πούλμαν της χώρας και πολύ σύντομα αναμένουμε εξελίξεις.

Σε σχετική ανακοίνωσή της η ΠΟΕΤ αναφέρει τα εξής:

«Η πολιτική της κυβέρνησης να επιθυμεί να συνεχίσει και επεκτείνει περαιτέρω την μονοπωλιακή κατάσταση στο χώρο του συγκοινωνιακού έργου έρχεται σε ευθεία αντίθεση με τις προεκλογικές της δεσμεύσεις για ενίσχυση της επιχειρηματικότητας και του υγιούς ανταγωνισμού και συνεχίζει να παραβιάζει την Ευρωπαϊκή Νομοθεσία για την απελευθέρωση των χερσαίων μεταφορών.

Περαιτέρω η πολιτική αυτή:

1. Απειλεί να εξαφανίσει τα 4.500 τουριστικά γραφεία της χώρας, πολλά από τα οποία είναι οι ιδιοκτήτες των 5.000 περίπου τουριστικών πούλμαν.

2. Μειώνει την ανταγωνιστικότητα του ελληνικού τουρισμού, αφού εξαιτίας των πολιτικών αυτών τα τουριστικά πούλμαν δεν μπορούν να αναπτυχθούν και αντικατασταθούν με νέα σε ικανοποιητικό βαθμό με αποτέλεσμα ο μέσος όρος ηλικίας τους να είναι αρκετά μεγαλύτερος αυτών των ανταγωνιστριών χωρών.

3. Στερεί τη δυνατότητα από το επιβατικό κοινό να έχει την επιλογή μεταφοράς και με σύγχρονα τουριστικά πούλμαν, τα περισσότερα από τα οποία μένουν ανενεργά για μισό χρόνο.

Ταυτόχρονα και ενώ το ενδιαφέρον της κυβέρνησης εστιάζεται στην ενίσχυση κρατικοδίαιτων σχημάτων, δεν έχει επιδειχθεί, δυστυχώς, έως σήμερα ανάλογο ενδιαφέρον, για την κατανόηση και επίλυση προβλημάτων των τουριστικών γραφείων και πούλμαν, που διαδραματίζουν εξαιρετικά σημαντικό ρόλο στην τουριστική ανάπτυξη.

Ελπίζουμε ότι τόσο η κυβέρνηση όσο και το σύνολο του πολιτικού κόσμου θα κατανοήσουν το σοβαρό πρόβλημα, που δημιουργείται από την πρόθεση του υπουργείου Μεταφορών και Επικοινωνιών, να συνεχισθεί η απαράδεκτη πολιτική διατήρησης και ενίσχυσης αναχρονιστικών και μονοπωλιακών καταστάσεων σε βάρος μικρομεσαίων επιχειρήσεων και του τουρισμού ευρύτερα».

Συστράτευση και επαγγελματισμός

Προτροπές του προέδρου του ΗΑΤΤΑ κ. Γ. Ευαγγέλου





Συστράτευση και επαγγελματισμό προκειμένου να εξασφαλιστεί η συνέχεια των επιχειρήσεών τους και να αυξηθούν τα έσοδά τους προτείνει στα μέλη του Συνδέσμου Ελληνικών Τουριστικών και Ταξιδιωτικών Γραφείων ο πρόεδρός του κ. Γιάννης Ευαγγέλου.

Με αφορμή τα νέα μοντέλα πωλήσεων των αεροπορικών εταιριών έκανε γνωστό ότι έχουν γίνει συναντήσεις με τις εταιρίες ώστε να εξασφαλιστεί το μέγιστο δυνατό συμφέρον του κλάδου και τόνισε ότι τα μέλη του ΗΑΤΤΑ πρέπει να εκμεταλλευθούν όλες τις ευκαιρίες που δημιουργούνται.

Σε επιστολή του ο κ. Ευαγγέλου αναφέρει συγκεκριμένα τα εξής:

Όπως γνωρίζετε ο ΗΑΤΤΑ έχει αναλάβει την δύσκολη προσπάθεια, της διαπραγμάτευσης με τις αεροπορικές εταιρείες για το νέο μοντέλο συνεργασίας που έχει επιρκατήσει σε παγκόσμια πλέον κλίμακα.

Στους δύσκολους καιρούς που διανύουμε, αλλά και στους δυσκολότερους που ίσως έρχονται, πρέπει να επιδείξουμε τον επαγγελματισμό μας και να εκμεταλλευθούμε όλες τις ευκαιρίες που δημιουργούνται με τα νέα μοντέλα πωλήσεων των αεροπορικών εισιτηρίων. Προς αυτή την κατεύθυνση συστήνουμε τα service fees που όλοι πλέον εφαρμόζουμε να μην απέχουν, προς τα κάτω, από αυτά που εφαρμόζουν οι ίδιες οι αεροπορικές εταιρείες και σε κάθε περίπτωση να καλύπτουν τα έξοδά μας, αφήνοντας και ένα θεμιτό κέρδος ώστε να εξασφαλίσουμε την επιβίωση των επιχειρήσεών μας.

Η Επιτροπή Αεροπορικών Θεμάτων του Συνδέσμου μας, με συναίσθηση της ευθύνης της όταν χειρίζεται τόσο σοβαρά θέματα, έχει συναντηθεί με όλες τις εταιρείες που παρουσίασαν τέτοια νέα μοντέλα προσπαθώντας μέσα από τον διάλογο και την ανταλλαγή απόψεων να εξασφαλίσει το μέγιστο δυνατό για το συμφέρον του κλάδου. Σημαντικό επίσης είναι πως η μεγάλη πλειοψηφία των εταιρειών ζητά και πολλές φορές αποδέχεται, σε μεγαλύτερο ή μικρότερο βαθμό, την άποψή μας πριν αποφασίσει να εξαγγείλει κάτι καινούργιο στην πολιτική της.

Παράλληλα, η ανακοίνωσή μας αυτή, θέλει να επισημάνει πως αν και δεν σας βομβαρδίζουμε συχνά με ανακοινώσεις αυτό δεν σημαίνει πως δεν προωθούμε τα ζητήματα που μας απασχολούν, το κάνουμε όταν έχουμε κάτι ουσιαστικό, θετικό ή αρνητικό, να σας ανακοινώσουμε. Σε αυτό το πλαίσιο έχουμε να πούμε πως η IBERIA μετά την «άκομψη» επιστολή της επανεξετάζει το όλο θέμα από την αρχή και ελπίζουμε σύντομα να συναντηθούμε για να επαναδιαπραγματευτούμε. Η δε British Airways θα συμπληρώσει σε δεύτερη φάση την πρότασή του που, όπως μας διαβεβαίωσε, θα είναι ευνοϊκότερη για εμάς. Προτείνουμε λοιπόν να κρατήσουμε στάση αναμονής όσον αφορά τις αναφερθείσες εταιρείες.

Συνάδελφοι,

Για να αντιμετωπίσουμε τη θύελλα των αλλαγών θα πρέπει να σταθούμε ενωμένοι και να εκμεταλλευθούμε στο μέγιστο τις δυνατότητες που έχουμε για να εξασφαλίσουμε την συνέχεια των επιχειρήσεων μας και να βελτιώσουμε τα έσοδά τους. Αυτό προσπαθεί ο σύνδεσμός μας με αρκετή επιτυχία και καλεί ακόμα μία φορά όλους τους συναδέλφους να πλαισιώσουν τις επιτροπές του και να συνδράμουν και αυτοί με την πολύτιμη εμπειρία τους. Χαιρετίζουμε το νέο δ.σ. της Π.Ε.Τ.Α.Γ.Α. ευχόμαστε να συνδράμει και αυτό από την πλευρά του.

Και να θυμάστε συνάδελφοι, αντίθετα με όσα λέγονται οι αεροπορικές εταιρείες μας έχουν ανάγκη, όπως εξάλλου και οι πελάτες μας και θα μας έχουν για πολλά χρόνια ακόμα.

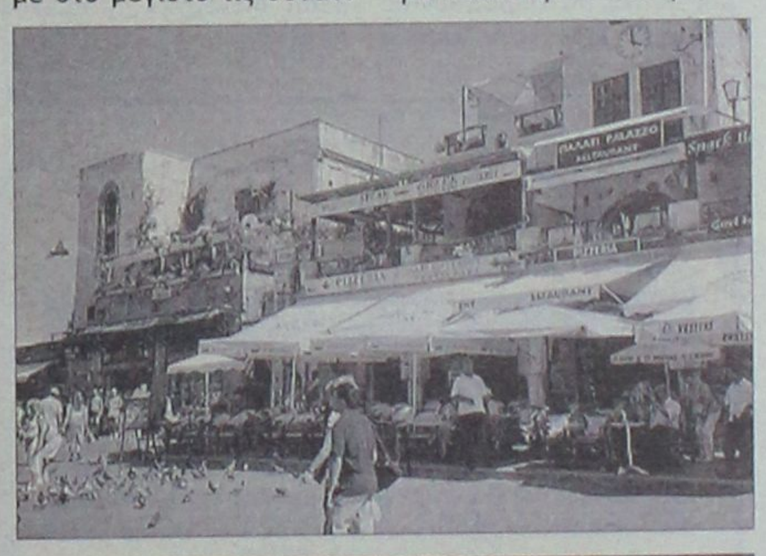

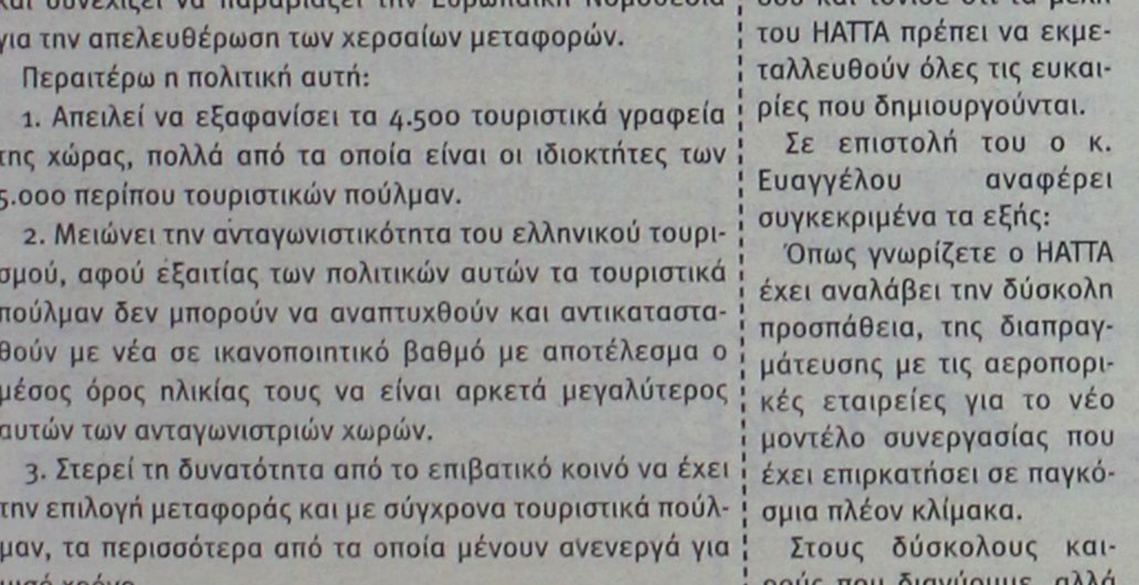



Σε διάστημα μιας εβδομάδας

Ένας νεκρός και επτά τραυματίες σε τροχαία

Κύριες αιτίες η παραβίαση πινακίδας STOP και αδέξιοι χειρισμοί οδηγών

Τραγικός είναι ο απολογισμός των θυμάτων της «ασφάλτου», καθώς ένας συνάνθρωπός μας έχασε τη ζωή του, τρεις τραυματίστηκαν σοβαρά και 4 ελαφρά, σε συνολικά 8 τροχαία ατυχήματα που σημειώθηκαν στο νομό Δωδεκανήσου σε χρονικό διάστημα μόλις μίας εβδομάδας.

Όπως προκύπτει από τα επίσημα στοιχεία της Αστυνομικής Διεύθυνσης Δωδεκανήσου, ως κυριότερες αιτίες των ατυχημάτων αυτών (από τα οποία τα τέσσερα σημειώθηκαν με δίκυκλα και τα υπόλοιπα με αυτοκίνητα), ήταν η παραβίαση ρυθμιστικής πινακίδας ΣΤΟΠ, είσοδος πεζού στο οδόστρωμα χωρίς έλεγχο, αδέξιος χειρισμός και η έλλειψη σύνεσης και προσοχής κατά την οδήγηση.

Το ίδιο χρονικό διάστημα, δηλαδή από τις 19 έως και τις 25 Ιουνίου, 27 συνεργεία ελέγχου με αστυνομικούς έλεγξαν συνολικά 663 άτομα για μέθη, βεβαιώνοντας 24 παραβάσεις. Έλεγχοι όμως πραγματοποιήθηκαν από 5 συνεργεία και για υπερβολική ταχύτητα και βεβαιώθηκαν 17 παραβάσεις.

Εξάλλου την περασμένη εβδομάδα, 1074 δίκυκλα κλειδώθηκαν στο «στόχαστρο» των αστυνομικών, βεβαιώνοντας συνολικά 290 παραβάσεις.

Πιο συγκεκριμένα, εντοπίστηκαν 74 οδηγοί οι οποίοι δεν φόραγαν προστατευτικό κράνος, 82 να μην διαθέτουν άδεια οδήγησης, 15 τα δίκυκλά τους να εκπέμπουν θορύβους, 3 για στέρηση ασφαλιστηρίου, 7 για μέθη, 14 για επικίνδυνη οδήγησης και 64 για λοιπές παραβάσεις.

Αξίζει να επισημανθεί ότι ως παράβαση της εβδομάδας είχε οριστεί το αντικανονικό προσπέρασμα και κατά τους ελέγχους εντοπίσθηκαν 15 παραβάτες.

Όπως έγινε γνωστό και την τρέχουσα εβδομάδα θα συνεχιστούν οι «εξορμήσεις» των ανδρών του Τμήματος Τροχαίας Ρόδου και των αρμοδίων Αστυνομικών Τμημάτων σε όλο το Εθνικό και Επαρχιακό δίκτυο του νομού μας, με σκοπό τον έλεγχο των οδηγών για επικίνδυνες παραβάσεις, τη χρήση του προστατευτικού κράνους από τους οδηγούς και τους συνεπιβάτες δικύκλων, τη χρήση ζώνης ασφαλείας, εκπομπή υπερβολικών θορύβων από δίκυκλα οχήματα, οδήγηση υπό την επήρεια αλκοόλ, καθώς και για τη παράβαση της εβδομάδας που έχει οριστεί και που είναι η παραβίαση του ορίου ταχύτητας.

Επίσης στα πλαίσια της συγκρότησης Γενικών Συνεργείων από αστυνομικούς, θα διενεργούνται καθημερινά τροχονομικοί έλεγχοι σε ολόκληρο το νομό και ανά 10ημερο θα συγκροτούνται γενικά και ειδικά συνεργεία από όλες τις υπηρεσίες της Αστυνομικής Διεύθυνσης Δωδεκανήσου, τα οποία και θα πραγματοποιούν ελέγχους.

Δύο λαθρομετανάστες αποβιβάσθηκαν στην Κω

Άλλοι δύο λαθρομετανάστες εντοπίστηκαν στη θαλάσσια περιοχή ανοικτά της Κω.

Τους δύο άνδρες αλλοδαπούς εντόπισε χθες τις πρώτες πρωινές ώρες, προσωπικό του Λιμεναρχείου Κω στη θαλάσσια περιοχή «Ανοιχτά» Σκανδαρίου Κω, να επιβαίνουν σε πλαστική κωπήλατη λέμβο, προερχόμενοι - όπως δήλωσαν- από τα τουρκικά παράλια. Σε έλεγχο που τους έγινε διαπιστώθηκε ότι και οι δύο αλλοδαποί στερούνταν ταξιδιωτικών εγγράφων και συνελήφθησαν.

Προανάκριση για την υπόθεση διενεργεί η Λιμενική Αρχή Κω.

Οικογένεια θύματος ζητά

Να ανοίξει ο φάκελος

Το παιδί τους έπεσε θύμα τροχαίου κάτω από αδιευκρίνιστες συνθήκες

Να ανοίξει η δικαιοσύνη τον φάκελο ενός τροχαίου δυστυχήματος που σημειώθηκε κάτω από εξαιρετικά περίεργες συνθήκες πριν από 4 χρόνια στη Ρόδο, ζητά η οικογένεια ενός αδικοχαμένου νεαρού, με αφορμή στοιχεία που προέκυψαν έπειτα από την ολοκλήρωση της πραγματογνωμοσύνης!

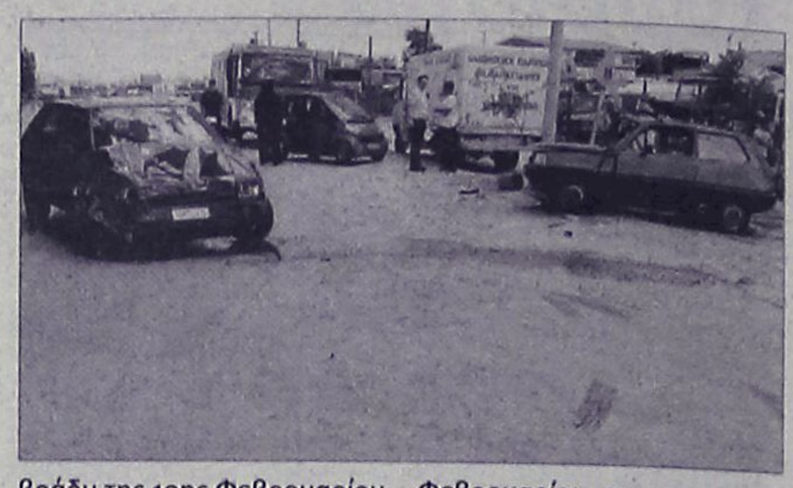

Ρεπορτάζ:
Μιχάλης Μαστής
Mihalis@rodiaki.gr

Σύμφωνα με όσα δήλωσε χθες το μεσημέρι μιλώντας στη «Ροδιακή» η μητέρα του αδικοχαμένου στρατιωτικού από τη Λάρισα, ο οποίος υπηρετούσε τότε στο νησί μας, τα στοιχεία που εξετάστηκαν από τον εμπειρογνώμονα 4 ολόκληρα χρόνια μετά, δείχνουν κενά και αναπάντητα ερωτηματικά, τα οποία όπως σημείωσε η ίδια, χρήζουν προσεκτικής διερεύνησης από τον αρμόδιο Εισαγγελέα.

«Είναι χρέος της πολιτείας να αναζητήσει όλα τα στοιχεία και τις λεπτομέρειες για να πληροφορηθούμε κι εμείς με σιγουριά αν ήταν ένα τροχαίο δυστύχημα που κόστισε στο παιδί μας τη ζωή του ή κάτι άλλο, ενδεχομένως πιο σοβαρό - δήλωσε η μητέρα μιλώντας χθες στη «Ροδιακή».

Το δυστύχημα, που βύθισε στο πένθος την οικογένεια του νεαρού σημειώθηκε το βράδυ της 19ης Φεβρουαρίου 2002, στον δρόμο από την Κρεμαστή για τα Μαριτσά. Θύμα ο 23χρονος Χρήστος Νανούλης του Κωνσταντίνου, στρατιωτικός που υπηρετούσε στη Ρόδο, ο οποίος σύμφωνα με το επίσημο πόρισμα της τροχαίας, έχασε τον έλεγχο του αυτοκινήτου που οδηγούσε βγήκε εκτός του δρόμου και τραυματίστηκε θανάσιμα.

Όμως, επειδή από τα στοιχεία που έχουν στα χέρια τους οι αρμόδιες αρχές βάσει των οποίων συντάχθηκε το πόρισμα των εμπειρογνωμόνων, προκύπτουν περίεργες συμπτώσεις και πολλά κενά, η οικογένεια του αδικοχαμένου Χρήστου Νανούλη, ζητά την άμεση παρέμβαση των εισαγγελικών αρχών, έστω και τόσα χρόνια μετά, για να μην μείνει καμία σκιά και κανένα ερωτηματικό.

Το δυστύχημα, που βύθισε στο πένθος την οικογένεια του 23χρονου παλικαριού από τη Λάρισσα, σημειώθηκε αργά το βράδυ της Τρίτης19 Φεβρουαρίου 2002, στο 20 χιλιόμετρο της Επαρχιακής Οδού Κρεμαστής - Μαριτσών, κοντά στο κλειστό Γυμναστήριο της Κρεμαστής.

Από τα πρώτα στοιχεία που συγκέντρωσαν οι αρμόδιες αρχές, φάνηκε ότι ο 23χρονος κινούταν με μεγάλη ταχύτητα. Ο εμπειρογνώμονας όμως, που διενήργησε έλεγχο με βάση τα επιστημονικά πλέον δεδομένα, κατέληξε στο συμπέρασμα ότι ο οδηγός του μοιραίου αυτοκινήτου κινούταν μόνο με 57 χιλιόμετρα την ώρα! Αδιευκρίνιστες επίσης παραμένουν οι συνθήκες για την πορεία που διέγραψε το αυτοκίνητο, όταν ο οδηγός του έχασε τον έλεγχο.

Σε κάθε περίπτωση, η οικογένεια, δεν αναζητά τίποτε λιγότερο και τίποτε περισσότερο, από το να απαντηθούν όλα τα ερωτήματα που προέκυψαν, δεδομένου ότι υπάρχουν ακόμα και αντιφάσεις στις επίσημες μαρτυρίες που δόθηκαν από τους διερχόμενους.

SHIPPING COMPANY OF SYMI
A.N.E.S.
ΑΝΩΝΥΜΗ ΝΑΥΤΙΛΙΑΚΗ ΕΤΑΙΡΕΙΑ ΣΥΜΗΣ
Ε/Γ-Ο/Γ ΠΡΩΤΕΥΣ
ΗΜΕΡΗΣΙΑ ΕΚΔΡΟΜΗ ΓΙΑ
ΤΗΛΟ - ΝΙΣΥΡΟ
ΚΑΘΕ ΚΥΡΙΑΚΗ

ΔΡΟΜΟΛΟΓΙΑ ΑΠΟ 15/05/06 ΕΩΣ 31/10/06

ΛΙΜΑΝΙ	ΑΦΙΞΗ	ΑΝΑΧΩΡΗΣΗ
ΡΟΔΟ		08.30
ΤΗΛΟ	11.30	11.45
ΝΙΣΥΡΟ	13.00	18.00
ΤΗΛΟ	19.15	19.30
ΡΟΔΟ	22.30	Δ.

ΡΟΔΟ-ΤΗΛΟ
Τιμή κατ' άτομο 11,45 ευρώ
με επιστροφή 22,90 ευρώ
ΙΧ 18,40 ευρώ
με επιστροφή 36,80 ευρώ

ΡΟΔΟ-ΝΙΣΥΡΟ
Τιμή κατ' άτομο 11,47 ευρώ
με επιστροφή 22,94 ευρώ
ΙΧ 18,40 ευρώ
με επιστροφή 36,80 ευρώ

ΠΛΗΡΟΦΟΡΙΕΣ - ΕΙΣΙΤΗΡΙΑ
στα γραφεία της ΑΝΕΣ στη Ρόδο, Αυστραλίας 88
και τηλ. 2241037769 και fax 2241034493
ΧΠΤΓΡ004

SHIPPING COMPANY OF SYMI
A.N.E.S.
ΑΝΩΝΥΜΗ ΝΑΥΤΙΛΙΑΚΗ ΕΤΑΙΡΕΙΑ ΣΥΜΗΣ
ΔΡΟΜΟΛΟΓΙΑ 2006

Ε/Γ - Ο/Γ ΠΡΩΤΕΥΣ ΑΠΟ 31/05/06 ΕΩΣ 30/09/06

ΔΕΥΤΕΡΑ			ΤΡΙΤΗ			ΤΕΤΑΡΤΗ			ΠΕΜΠΤΗ			ΠΑΡΑΣΚΕΥΗ			ΣΑΒΒΑΤΟ			ΚΥΡΙΑΚΗ		
ΛΙΜΑΝΙ	ΩΡΑ		ΛΙΜΑΝΙ	ΩΡΑ		ΛΙΜΑΝΙ	ΩΡΑ		ΛΙΜΑΝΙ	ΩΡΑ		ΛΙΜΑΝΙ	ΩΡΑ		ΛΙΜΑΝΙ	ΩΡΑ		ΛΙΜΑΝΙ	ΩΡΑ	
	ΑΦ	ΑΝ		ΑΦ	ΑΝ		ΑΦ	ΑΝ		ΑΦ	ΑΝ		ΑΦ	ΑΝ		ΑΦ	ΑΝ		ΑΦ	ΑΝ
			ΡΟΔΟ	-	13.00	ΚΑΛ/ΝΟ		08.30	ΣΥΜΗ		06.00	ΡΟΔΟ		13.00	ΚΩ		06.00	ΡΟΔΟ		08.30
			ΣΥΜΗ	14.40	15.00	ΚΩ	09.35	10.00	ΡΟΔΟ	07.40	08.45	ΣΥΜΗ	14.40	15.00	ΝΙΣΥΡΟ	07.30	07.45	ΤΗΛΟ	11.30	11.45
ΠΑΡΑΜΟΝΗ ΣΤΟ ΛΙΜΑΝΙ ΤΗΣ ΡΟΔΟΥ			ΤΗΛΟ	17.00	17.15	ΝΙΣΥΡΟ	11.30	12.00	ΚΑΣΤ/ΖΟ	13.15	13.30	ΤΗΛΟ	17.00	17.15	ΤΗΛΟ	09.00	09.15	ΝΙΣΥΡΟ	13.00	18.00
			ΝΙΣΥΡΟ	18.30	18.45	ΤΗΛΟ	13.15	13.45	ΡΟΔΟ	18.15	Δ	ΝΙΣΥΡΟ	18.30	18.45	ΣΥΜΗ	11.15	11.35	ΤΗΛΟ	19.15	19.30
			ΚΩ	20.15	20.30	ΣΥΜΗ	15.45	16.15				ΚΩ	20.15	Δ	ΡΟΔΟ	13.15	15.00	ΡΟΔΟ	22.30	Δ
			ΚΑΛ/ΝΟ	21.35	Δ	ΡΟΔΟ	17.55	18.30						Δ	ΚΑΣΤ/ΖΟ	19.30	20.00			
						ΣΥΜΗ	20.10	Δ							ΡΟΔΟ	00.30	Δ			

ΠΑΡΑΤΗΡΗΣΕΙΣ: 1. ΣΕ ΠΕΡΙΠΤΩΣΗ ΠΟΥ ΥΠΑΡΞΟΥΝ ΤΡΟΠΟΠΟΙΗΣΕΙΣ ΣΤΙΣ ΩΡΕΣ ΑΝΑΧΩΡΗΣΗΣ ΤΩΝ ΠΛΟΙΩΝ BLUE STAR 2 & ΑΝΘΗ ΜΑΡΙΝΑ ΑΠΟ ΚΩ, ΘΑ ΕΠΑΝΕΛΘΟΥΜΕ ΜΕ ΝΕΟ ΠΡΟΓΡΑΜΜΑ ΠΟΥ ΘΑ ΠΡΟΣΑΡΜΟΖΕΤΑΙ ΣΤΙΣ ΝΤΑΠΟΚΡΙΣΕΙΣ ΤΩΝ ΑΝΩΤΕΡΩ ΠΛΟΙΩΝ.
2. ΣΕ ΠΕΡΙΠΤΩΣΗ ΚΑΘΥΣΤΕΡΗΜΕΝΗΣ ΑΦΙΞΗΣ ΤΟΥ BLUE STAR 2 ΚΑΙ ΤΟΥ ΑΝΘΗ ΜΑΡΙΝΑ ΣΤΗΝ ΚΩ, ΤΟ Ε/Γ - Ο/Γ ΠΡΩΤΕΥΣ ΘΑ ΑΝΑΧΩΡΕΙ ΜΕΤΑ ΤΗΝ ΑΦΙΞΗ ΤΟΥ BLUE STAR 2 & ΤΟΥ ΑΝΘΗ ΜΑΡΙΝΑ ΠΡΟΚΕΙΜΕΝΟΥ ΝΑ ΠΙΤΥΓΧΑΝΕΤΑΙ Η ΑΝΤΑΠΟΚΡΙΣΗ.
3. ΤΟ ΔΡΟΜΟΛΟΓΙΟ ΤΟΥ Ε/Γ - Ο/Γ ΠΡΩΤΕΥΣ ΤΗΣ ΚΥΡΙΑΚΗΣ 11/6/06 ΑΠΟ ΝΙΣΥΡΟ ΓΙΑ ΤΗΛΟ - ΡΟΔΟ ΘΑ ΠΡΑΓΜΑΤΟΠΟΙΗΘΕΙ ΤΗ ΔΕΥΤΕΡΑ 12/6/06 ΤΙΣ ΙΔΙΕΣ ΩΡΕΣ, ΝΙΣΥΡΟ(18:00)-ΤΗΛΟ(19:30)-ΡΟΔΟ(Δ).

Ε/Γ - Ο/Γ ΣΥΜΗ ΑΠΟ 31/05/2006 ΕΩΣ 30/09/2006

ΔΕΥΤΕΡΑ			ΤΡΙΤΗ			ΤΕΤΑΡΤΗ			ΠΕΜΠΤΗ			ΠΑΡΑΣΚΕΥΗ			ΣΑΒΒΑΤΟ			ΚΥΡΙΑΚΗ		
ΛΙΜΑΝΙ	ΩΡΑ		ΛΙΜΑΝΙ	ΩΡΑ		ΛΙΜΑΝΙ	ΩΡΑ		ΛΙΜΑΝΙ	ΩΡΑ		ΛΙΜΑΝΙ	ΩΡΑ		ΛΙΜΑΝΙ	ΩΡΑ		ΛΙΜΑΝΙ	ΩΡΑ	
	ΑΦ	ΑΝ		ΑΦ	ΑΝ		ΑΦ	ΑΝ		ΑΦ	ΑΝ		ΑΦ	ΑΝ		ΑΦ	ΑΝ		ΑΦ	ΑΝ
ΡΟΔΟ		09.00	ΡΟΔΟ		09.00	ΣΥΜΗ		09.00	ΡΟΔΟ		09.00	ΣΥΜΗ		06.00	ΣΥΜΗ		06.00	ΡΟΔΟ		09.00
ΠΑΝ/ΤΗ	10.50	12.00	ΠΑΝ/ΤΗ	10.50	12.00	ΡΟΔΟ	10.50	Δ	ΠΑΝ/Τ	10.50	12.00	ΡΟΔΟ	07.50	09.00	ΡΟΔΟ	07.50	09.00	ΠΑΝ/ΤΗ	10.50	12.00
ΣΥΜΗ	13.00	16.15	ΣΥΜΗ	13.00	16.15				ΣΥΜΗ	13.00	16.15	ΠΑΝ/ΤΗ	10.50	12.00	ΠΑΝ/ΤΗ	10.50	12.00	ΣΥΜΗ	13.00	15.45
ΡΟΔΟ	18.05	Δ	ΡΟΔΟ	18.05	18.30				ΡΟΔΟ	18.05	18.30	ΣΥΜΗ	13.00	16.15	ΣΥΜΗ	13.00	16.15	ΡΟΔΟ	17.35	Δ
			ΣΥΜΗ	20.20	Δ				ΣΥΜΗ	20.20	Δ	ΡΟΔΟ	18.05	18.30	ΡΟΔΟ	18.05	Δ			
												ΣΥΜΗ	20.20	Δ						

Υ/Γ ΑΙΓΛΗ ΑΠΟ 15/05/06 ΕΩΣ 31/10/06

ΔΕΥΤΕΡΑ			ΤΡΙΤΗ			ΤΕΤΑΡΤΗ			ΠΕΜΠΤΗ			ΠΑΡΑΣΚΕΥΗ			ΣΑΒΒΑΤΟ			ΚΥΡΙΑΚΗ		
ΛΙΜΑΝΙ	ΩΡΑ		ΛΙΜΑΝΙ	ΩΡΑ		ΛΙΜΑΝΙ	ΩΡΑ		ΛΙΜΑΝΙ	ΩΡΑ		ΛΙΜΑΝΙ	ΩΡΑ		ΛΙΜΑΝΙ	ΩΡΑ		ΛΙΜΑΝΙ	ΩΡΑ	
	ΑΦ	ΑΝ		ΑΦ	ΑΝ		ΑΦ	ΑΝ		ΑΦ	ΑΝ		ΑΦ	ΑΝ		ΑΦ	ΑΝ		ΑΦ	ΑΝ
ΣΥΜΗ		07.30	ΣΥΜΗ		07.30	ΡΟΔΟ		09.00	ΡΟΔΟ		09.00	ΡΟΔΟ		14.30	ΡΟΔΟ		09.00	ΣΥΜΗ		07.30
ΡΟΔΟ	08.30	09.00	ΡΟΔΟ	08.30	09.00	ΣΥΜΗ	10.00	10.15	ΣΥΜΗ	10.00	10.15	ΣΥΜΗ	15.30	16.30	ΣΥΜΗ	10.00	10.15	ΡΟΔΟ	08.30	09.00
ΣΥΜΗ	10.00	10.15	ΣΥΜΗ	10.00	10.15	ΡΟΔΟ	11.15	14.30	ΡΟΔΟ	11.15	14.30	ΡΟΔΟ	17.30	Δ	ΡΟΔΟ	11.15	14.30	ΣΥΜΗ	10.00	16.00
ΡΟΔΟ	11.15	18.00	ΡΟΔΟ	11.15	14.30	ΣΥΜΗ	15.30	16.30	ΣΥΜΗ	15.30	16.30				ΣΥΜΗ	15.30	16.30	ΠΑΝ/ΤΗ	16.30	18.40
ΣΥΜΗ	19.00	Δ	ΣΥΜΗ	15.30	16.30	ΡΟΔΟ	17.30	Δ	ΡΟΔΟ	17.30	Δ				ΡΟΔΟ	17.30	18.00	ΡΟΔΟ	17.40	18.00
			ΡΟΔΟ	17.30	Δ										ΣΥΜΗ	19.00	Δ	ΣΥΜΗ	19.00	Δ

Τα δρομολόγια μπορούν να τροποποιηθούν λόγω εκτάκτων συγκοινωνιακών αναγκών ή καιρικών συνθηκών.
Παρακαλούμε πριν ταξιδέψετε επικοινωνήστε με την Εταιρεία :
Γραφείο Σύμης : Τηλ. 2246071444 Φαξ 2246071373
Γραφείο Ρόδου : Τηλ. 2241037769 Φαξ 2241034493
ΑΕ1194

Συνάντηση με τον τούρκο δήμαρχο

Είχε χθες ο δήμαρχος Ρόδου κ. Γ. Γιαννόπουλος

Με εκπροσώπους της τουρκικής αποστολής, ανάμεσά τους και ο δήμαρχος του Eskisekir κ. Buykersen, συναντήθηκε χθες ο δήμαρχος Ροδίων κ. Γιώργος Γιαννόπουλος, στα πλαίσια της συναυλίας που επρόκειτο να δοθεί χθες το βράδυ στην Τάφρο, με τίτλο «Έλληνες-Τούρκοι συνθέτες, ποιητές».





Παρόντες στη συνάντηση, ήταν ακόμη ο διευθυντής της Ορχήστρας κ. Sakpinar, ο πρόξενος της Τουρκίας στη Ρόδο κ. Arda και, βέβαια, η σολίστα Ίριδα Μαυράκη.

Το κλίμα που επικράτησε καθ' όλη τη διάρκεια της συνάντησης ήταν φιλικό. Συζητήθηκαν θέματα πολιτισμού - οι ομοιότητες και οι διαφορές των δύο λαών- τέχνης αλλά και πολιτικής.

Συζητήθηκε επίσης το ενδεχόμενο δημιουργίας ενός δικτύου πόλεων στην Ευρώπη, στις χώρες Ισπανία, Σουηδία και Ουγγαρία όπου θα δίδονται παρόμοιες συναυλίες που θα αφορούν έλληνες και τούρκους συνθέτες και ποιητές.

Τέλος, ο δήμαρχος του Eskisehir προσκάλεσε τον δήμαρχο Ροδίων Γιώργο Γιαννόπουλο για ολιγοήμερες διακοπές στην Τουρκία, προκειμένου όπως είπε «να φορτίσει τις μπαταρίες του εν όψει των δημοτικών εκλογών του Οκτωβρίου».

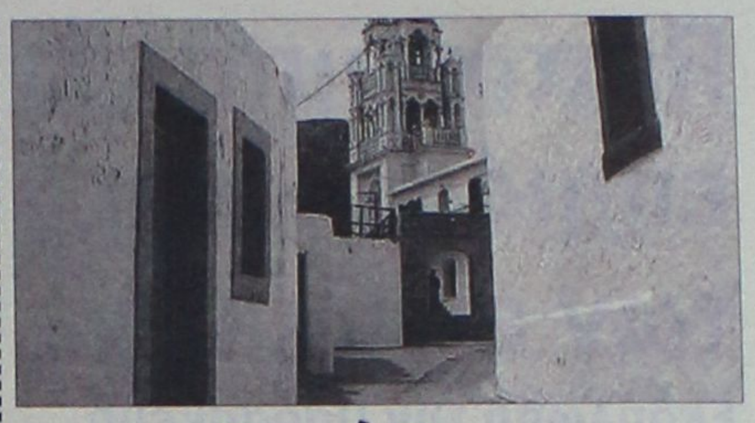

Συνεδριάζει το δ.σ. Αρχαγγέλου

Την ερχόμενη Παρασκευή

Τρέχοντα θέματα πρόκειται να απασχολήσουν το δημοτικό συμβούλιο Αρχαγγέλου, το οποίο θα συνεδριάσει την ερχόμενη Παρασκευή.

Συγκεκριμένα σύμφωνα με την ημερήσια διάταξη, τα θέματα που θα συζητηθούν είναι τα εξής:

1. Αποδοχή - ψήφιση πιστώσεων - τροποποίηση προϋπολογισμού 2005.
2. Παράταση προθεσμίας περαίωσης στο έργο: «Κατασκευή παιδικού σταθμού στην έδρα του δήμου».
3. Τροποποίηση συστατικής πράξης (άρθρο 2, παρ. 2.1.15) της Δημοτικής Επιχείρησης Αρχαγγέλου.
4. Έγκριση - ψήφιση προϋπολογισμού της δημοτικής επιχείρησης Αρχαγγέλου έτους 2006.
5. Λήψη απόφασης για βράβευση μαθητών του δήμου μας, που διακρίθηκαν σε πανελλήνιους διαγωνισμούς.
6. Διαγραφή λανθασμένων βεβαιωθέντων οφειλών.
7. Έγκριση μετάβασης δημάρχου και ψήφιση πίστωσης για κάλυψη εξόδων μετακίνησης και έγκριση συμμετοχής υπαλλήλου σε σεμινάριο.

ΤΡΟΧΟΙ
ΜΑΝΩΛΗΣ ΠΑΠΑΜΑΝΩΛΗΣ - ΙΩΑΝΝΗΣ ΜΑΓΚΑΦΑΣ Ο.Ε.
ΚΟΛΟΚΟΤΡΩΝΗ 33-35 (κάθετος Καναδά)
ΡΟΔΟΣ τηλ. 2241024788-28110
ΜΕΤΑΧΕΙΡΙΣΜΕΝΑ και ΚΑΙΝΟΥΡΓΙΑ
& χωρίς προκαταβολή & έως 72 δόσεις

Μοντέλο	Τιμή	Χλμ.	Ετος
APRILIA Caponord 1000 ABS	8500	15000	2004
APRILIA Tuono 1000	7800	15000	2004
Aprilia Strada 650	6000	830	2005
BMW R1150R ABS	10000	8000	2003
BMW R1150GS	8000	32000	2002
SUZUKI Vstrom650	6500	3300	2005
SUZUKI GSXR 600	4500	42000	1997
YAMAHA TDM 850	3500	54000	1996
YAMAHA YZF 600	4500	4600	1998
KAWASAKI EN 500	1100	42000	1993
PEUGEOT Elyeo 125	1100	10800	1999
PEUGEOT Elyseo 125	700	42000	1999
DAYUNG παπί 50 cc	650	20000	2003
Σκούτερ 50 cc διάφορα	500	διάφορα	διάφορα

Ολα σε άριστη κατάσταση με την τεχνική υποστήριξη των Δύο Τροχών
ΑΤ2703)Γ)

L.A.N.E. Zorpidis
ΤΟΥΡΙΣΤΙΚΟΣ ΟΡΓΑΝΙΣΜΟΣ
ΔΡΟΜΟΛΟΓΙΑ
"ΙΕΡΑΠΕΤΡΑ"
ΤΕΤΑΡΤΗ
Στις 07.00 για Χάλκη-Διαφάνι-Πηγάδια-Κάσο-Σητεία και επιστροφή
ΠΕΜΠΤΗ
• Στις 04.30 για: Χάλκη, Διαφάνι-Πηγάδια-Κάσο-Σητεία-Αγ. Νικόλαο-Θήρα-Μήλο-Πειραιά
ΚΥΡΙΑΚΗ
• Στις 04.30 για Χάλκη-Διαφάνι-Πηγάδια-Κάσο-Σητεία-Αγ. Νικόλαο-Θήρα-Μήλο-Πειραιά
"Β. ΚΟΡΝΑΡΟΣ"
ΤΕΤΑΡΤΗ
• 08.00: Καστελλόριζο
ΠΕΜΠΤΗ
• 09.00: για Κω-Κάλυμνο-Σάμο-Θεσσαλονίκη
ΣΑΒΒΑΤΟ
• 00.00: για Κω-Κάλυμνο-Σάμο-Χίο-Μυτιλήνη-Λήμνο-Αλεξανδρούπολη
ΧΠΤΓΡ026
Πληροφορίες: Αλεξάνδρου Διάκου 38,
Τηλ: 22410-20625, 30054, 33603, 33607, Fax: 22410-26745
e-mail:stefanakistours@yahoo.gr

ΜΕΤΑΧΕΙΡΙΣΜΕΝΑ
ΜΟΤΟΜΙΚΕ Επίσημος Συνεργάτης Yamaha — YAMAHA Touching your heart
Από το κατάστημα YAMAHA ΜΟΤΟΜΙΚΕ πωλούνται τα παρακάτω δίκυκλα σε άριστη κατάσταση

ΜΟΝΤΕΛΟ	ΜΑΡΚΑ	ΧΜ	ΧΡΩΜΑ	ΤΙΜΗ	ΗΜ/ΝΙΑ 1ης ΑΔΕΙΑΣ
FJR 1300 A	YAMAHA	9800	ΜΠΛΕ	12000	2003
CB 1300	HONDA	13000	ΜΑΥΡΟ	9000	2005
ZX12R 1200	KAWASAKI	12500	ΜΑΥΡΟ	11000	2004
V-MAX 1200	YAMAHA	15000	ΜΑΥΡΟ	4850	2000
TRIUMPH SPEED TRIPLE 1050	TRIUMPH	6200	ΜΑΥΡΟ	9500	2005
FZS 1000 FAZER	YAMAHA STTRET	4500	ΜΠΛΕ	8500	2004
VARADERO 1000 ΜΕ 2500€ ΕΞΤΡΑ	HONDA	10808	ΜΑΥΡΟ-ΑΣΗΜΙ	9000	2004
YZF R1 1000	YAMAHA	28000	ΜΑΥΡΟ	8000	2003
YZF R1 1000	YAMAHA	9200	ΚΟΚΚΙΝΟ	9900	2005
YZF R1 1000	YAMAHA	13000	ΑΣΗΜΙ	9900	2003
KTM 950 ADVENTURE	KTM + ACRABOVICH ΕΞΑΤΜΙΣΕΙΣ	18000	ΠΟΡΤΟΚΑΛΙ	9900	2004
TDM 900	YAMAHA	25000	ΑΣΗΜΙ	7000	30.9.02
HORNET 900	HONDA NAKED	29000	ΜΑΥΡΟ	7000	2005
TDM 850	YAMAHA ΜΕ ΕΞΤΡΑ ΕΞΑΤΜΗΣΗ, REMUS, ΑΝΑΡΤΗΣΕΙΣ WP ΣΥΝΑΓΕΡΜΟΣ, ΒΑΛΙΤΣΑ	56000	ΜΠΛΕ	5000	2000
AFRICA 750	HONDA	18000	ΜΑΥΡΟ	5900	1999
XT660X SUPER MOTARD	YAMAHA	8500	ΑΣΗΜΙ	5800	30.9.05
XT660X SUPER MOTARD	YAMAHA	15000	ΑΣΗΜΙ	5500	2004
XR650 DALLARA	HONDA ENDURO	4750	ΚΟΚΚΙΝΟ	5500	2004
BMW F 650	BMW	26000	ΚΙΤΡΙΝΟ	5500	2002
BMW F650GS	BMW	14700	ΑΣΗΜΙ	6900	2003
DUKE 2 640	KTM	18700	ΑΣΗΜΙ	5500	2000
MONSTER 620	DUCATI NAKED	7260	ΜΠΛΕ	5500	2003
CB400 SF VS	HONDA	23000	ΑΝΘΡΑΚΙ	3500 2000	
CBR 600 F	HONDA	30000	ΚΟΚΚΙΝΟ	4500	2000
CBR600 F	HONDA 2750	ΑΣΗΜΙ	7500	2004	
FZ6 N NAKED	YAMAHA	3000	ΑΣΗΜΙ	6500	2005
FZ6 NAKED	YAMAHA	19000	ΚΟΚΚΙΝΟ	5500	21.6.04
FZ6 NAKED	YAMAHA	5800	ΜΑΥΡΟ	5800	2004
FZ6-S	YAMAHA	20500	ΑΣΗΜΙ	6000	02.9.04
FZS 600 S	YAMAHA STREET	11000	ΚΟΚΚΙΝΟ	4000	2002
GSXF600S BANDIT	SUZUKI STREET	15850	ΚΟΚΚΙΝΟ	2500	1999
HORNET 600	HONDA	18000	ΚΙΤΡΙΝΟ	4800	2003
XT600E	YAMAHA	23000	ΜΑΥΡΟ	3000	2003
XT600E >>750 ΜΕΤΑΤΡΟΠΗ ΓΕΝΙΚΗ ΜΕ 4500€ ΕΞΤΡΑ	YAMAHA	5000	ΑΣΠΡΟ	4900	1995
XT 600 E	YAMAHA	10500	ΜΑΥΡΟ	3900	2003
BURMAN 400 MAXI SCOOTER	SUZUKI	15500	ΜΠΛΕ	4500	2004
STEED 400	HONDA	34000	ΜΑΥΡΟ	2500	1996
MAGNA 250	HONDA	43000	ΜΑΥΡΟ	2000	1998
SUPER SHERPA 250	KAWASAKI ENDURO	1300	ΠΟΡΤΟΚΑΛΙ	2900	2004
WR250F	YAMAHA	2000	ΜΠΛΕ	5800	2005
X MAX 250	YAMAHA	1500	ΑΣΗΜΙ	3800	2005
XV 250 S	YAMAHA	2850	ΜΑΥΡΟ	4000	2002
XR 250 R	HONDA	15000	ΑΣΠΡΟ	1500	1995
BEVERLY 200	PIANGIO	14000	ΑΣΗΜΙ	2500	2003
POLARIS 200	POLARIS ΓΟΥΡΟΥΝΑ-ATV	925	ΚΟΚΚΙΝΟ	3500	2005
SHi 150	HONDA	6500	ΚΟΚΚΙΝΟ	2500	2005
XT125R	YAMAHA	1500	ΜΠΛΕ	2500	18.7.05
C50C 12V	HONDA	18000	ΚΟΚΚΙΝΟ	500	1990
SCOOTER 50 4T	ΚΙΝΕΖΙΚΟ	3500	ΑΣΗΜΙ	600	2005
Z 50 ΜΠΟΜΠΟ	HONDA	4000	ΠΡΑΣΙΝΟ	2500	1995

✓ ΑΠΟ 0% ΠΡΟΚΑΤΑΒΟΛΗ ΕΩΣ 60 ΜΗΝΕΣ ΕΞΟΦΛΗΣΗ !!!
✓ ΕΓΓΥΗΣΗ 1 ΧΡΟΝΟ ΣΕ ΟΛΑ ΤΑ ΜΕΤΑΧΕΙΡΙΣΜΕΝΑ !!!
Πατριάρχου Αθηναγόρα 13, Ρόδος 85100 • Τηλ. & Fax 2241026360
www.motomike.gr info@motomike.gr AE827

Πιστοποιητικά επιμόρφωσης των ενηλίκων

Εκδήλωση την Παρασκευή



Το Κέντρο Εκπαίδευσης Ενηλίκων (ΚΕΕ) Δωδεκανήσου πραγματοποιεί την τελική εκδήλωση για τη λήξη της εκπαιδευτικής χρονιάς και την απονομή των πιστοποιητικών επιμόρφωσης στους εκπαιδευόμενους της περιόδου 2005-2006 την Παρασκευή 30/06/06 στο Νεστορίδειο Μέλαθρον-Μουσείο Νεοελληνικής Τέχνης.

Με την ευκαιρία της πρώτης αυτής εκδήλωσης που πραγματοποιείται από το Κέντρο θα γίνουν εισηγήσεις σχετικές με τη σημασία της δια βίου μάθησης και το πλαίσιο λειτουργίας όπως διαμορφώνεται από το Ινστιτούτο Διαρκούς Εκπαίδευσης Ενηλίκων (Ι.Δ.ΕΚ.Ε.) της ΓΓ Εκπαίδευσης Ενηλίκων του Υπουργείου Παιδείας (φορέα υλοποίησης των προγραμμάτων), τα πρώτα βήματα του θεσμού στην Ελλάδα και τις προοπτικές του σε τοπικό και εθνικό επίπεδο. Θα παρουσιαστεί δε συνολικά η ανάπτυξη του έργου την εκπαιδευτική χρονιά 2005-2006 στα Δωδεκάνησα.

Στα πλαίσια της εκδήλωσης εκπαιδευτές & εκπαιδευόμενοι του ΚΕΕ θα αναφερθούν στην εμπειρία συμμετοχής τους στα προγράμματα ενώ η ομάδα «ΦΑΟΣ» του προγράμματος «Θέατρο-Θεατρική Παιδεία» θα παρουσιάσει ένα δρώμενο.

Στους χώρους του Μουσείου θα φιλοξενηθεί έκθεση έργων των τμημάτων Εικαστικών & Φωτογραφίας.

Η εκδήλωση θα κλείσει με δεξίωση προς τους καλεσμένους στον κήπο του Νεστορίδειου Μελάθρου.

Αγώνες προσκόπων

Στο πλαίσιο της Ναυτικής Εβδομάδας

Την Κυριακή 25 Ιουνίου ξεκίνησαν οι εκδηλώσεις της Ναυτικής Εβδομάδας 2006 με την διοργάνωση προσκοπικών κολυμβητικών αγώνων όπου συμμετείχαν κολυμβητές πρόσκοποι, λυκόπουλα και ανιχνευτές από όλη την Ρόδο.

Οι αγώνες έγιναν στις εγκαταστάσεις του πάντα φιλόξενου Ναυτικού Ομίλου Ρόδου, τις οποίες παραχώρησε ευγενικά για αυτό το σκοπό, όπου αγωνίστηκαν 41 παιδιά και έφηβοι ηλικίας από 7 μέχρι 17 ετών.

Στην κατηγορία λυκοπούλων για παιδιά 7 μέχρι και 10 ετών, συμμετείχαν οι, Τσιράκου Βαλσαμίνα, Πεστλίκη Ασπασία, Μουστάκης Κωνσταντίνος, Κατσαμούνδη Ραχήλ, Χαραλάμπους Ματίνα, Λαζαράκη Μαρία, Βοϊνιάδη Άννα, Παπαγιάννης Αντώνης, Σακελλάρης Στέλιος, Μπεκρής Γιώργος, Μάτσης Μιχάλης, Καρασάββας Σάββας, Κελιγιαννάκη Ιωάννα και Δημητριάδης Νίκος.

Στον τελικό, το χρυσό μετάλλιο πήρε η Λαζαράκη Μαρία, το αργυρό η Χαραλάμπους Ματίνα και το χάλκινο ο Μπεκρής Γιώργος.

Στην Κατηγορία προσκόπων για παιδιά 11 μέχρι και 14 ετών, συμμετείχαν οι, Καράλλας Σταύρος, Κασέρης Γιώργος, Κατσαμούνδης Γιώργος, Πολυχρόπουλος Στέφανος, Τσίκλος Πέτρος, Χατζηνικόλα Ραφαέλα, Σφυριελλά Μαρία, Ζαφείρης Μιχάλης, Λάμπρος Μιχάλης, Ταγράπ Ορφέας, Κονιάρης Χρήστος, Τσιράκος Ιωσήφ, Χανιωτάκης Γιώργος, Κουλούμπρης Νίκος, Σταυριάς Κώστας, Χατζηγιακουμής Γιάννης, Σπύρου Αθηνά, Σπύρου Γιώργος, Κασέρη Νικολέτα, Μάτση Αργυρώ, Παπαντωνίου Γιώργος και Ζαφείρης Παναγιώτης.

Στον τελικό, το χρυσό μετάλλιο πήρε ο Κουλούμπρης Νίκος, το αργυρό η Μάτση Αργυρώ και το χάλκινο ο Τσιράκος Ιωσήφ.

Στην κατηγορία των ανιχνευτών για εφήβους 15 μέχρι και 18 ετών, συμμετείχαν οι, Νικολάου Άγγελος, Σπάρταλης Χαράλαμπος, Κεφάλας Αναστάσιος και Πιπικάκης Γιώργος.

Το χρυσό μετάλλιο πήρε ο Πιπικάκης Γιώργος, το αργυρό ο Κεφάλας Αναστάσιος και το χάλκινο ο Σπάρταλης Χαράλαμπος.

Τις απονομές των μεταλλίων και των αναμνηστικών διπλωμάτων έκαναν, ο Διοικητής του Ναυτικού Σταθμού Ρόδου Πλωτάρχης Μπογιάνος Αλέξανδρος, ο Ανθυποπλοίαρχος Τσιλιγιάννης Σωτήριος και η εκπρόσωπος του Κεντρικού Λιμενάρχη Ρόδου, κυρία Μιχαλοπούλου Πολυξένη.



Ο Περιφερειακός Έφορος Προσκόπων Δωδεκανήσου κ. Ιωάννης Σπύρου, στον χαιρετισμό του, τόνισε τους δεσμούς του προσκοπισμού με την θάλασσα και την ιστορική συνεργασία του Ν.Ο.Ρ. με τους προσκόπους.

Τέλος ευχαρίστησε τους εκπροσώπους του Πολεμικού Ναυτικού και του Λιμενικού Σώματος για την τιμητική παρουσία τους στις εκδηλώσεις και τον Ν.Ο.Ρ. για την βοήθειά του στα αγωνίσματα και την παραχώρηση των εγκαταστάσεών του.

Οι πρόσκοποι συμμετέχουν και σε άλλες εκδηλώσεις στα πλαίσια της Ναυτικής Εβδομάδας 2006 και συγκεκριμένα την Πέμπτη 29 Ιουνίου, θα παρουσιάσουν με πρωτότυπους τρόπους και παιχνίδια για μικρούς και μεγάλους, τους ναυτικούς κόμπους στην Ροδιακή Έπαυλη. Όσοι πιστοί προσέλθετε!

LOUIS HELLENIC CRUISES
ALHAMBRA TRAVEL
ΓΕΝΙΚΟΙ ΑΝΤΙΠΡΟΣΩΠΟΙ ΡΟΔΟΥ
απόδράστε από τα συνηθισμένα!!!
Μοναδικές 7ημέρες κρουαζιέρες από ΡΟΔΟ/ΡΟΔΟ
ΚΑΛΟΚΑΙΡΙ... ΚΑΙΡΟΣ ΓΙΑ ΚΡΟΥΑΖΙΕΡΑ
με το πολυτελές M/V PERLA.
Κάθε Τετάρτη αναχώρηση 18.00
ΗΡΑΚΛΕΙΟ-ΣΑΝΤΟΡΙΝΗ-ΠΕΙΡΑΙΑ-ΚΩΝΣΤΑΝΤΙΝΟΥΠΟΛΗ (Διανυκτέρευση) ΜΥΚΟΝΟ-ΚΟΥΣΑΝΤΑΣΙ-ΠΑΤΜΟ-ΡΟΔΟ
Τιμή με πλήρη διατροφή το άτομο
Από 4 Μαρτίου έως 14 Ιουλίου
και 23 Αυγούστου έως 14 Νοεμβρίου 730 ευρώ.
Από 15 Ιουλίου έως 22 Αυγούστου 795 ευρώ.
ΤΟ ΔΕΥΤΕΡΟ ΑΤΟΜΟ σε ΔΙΚΛΙΝΗ ΚΑΜΠΙΝΑ 50% ΕΚΠΤΩΣΗ
Παιδιά έως 17 ετών όταν μοιράζονται την καμπίνα με 2 ενήλικες πληρώνουν μόνο Λιμενικά τέλη 171 ευρώ. Λόγω της μεγάλης ζήτησης οι κρατήσεις να γίνονται εγκαίρως.
ΠΛΗΡΟΦΟΡΙΕΣ-ΠΡΟΓΡΑΜΜΑΤΑ
ALHAMBRA TRAVEL
Δημητρίου Θεοδωράκη 13-ΡΟΔΟΣ
Τηλ. 2241037052 και 2241025698
ΧΠ. ΠΤΡ 002

Alhambra Travel
Ταξιδέψτε για Κύπρο!!!
Με το πολυτελές κρουαζιερόπλοιο
"SERENADE"
(με επέκταση δρομολογίου PORT SAID-HAIFA)
κάθε Σάββατο προς Κυριακή στις 03.00
Αφιξη Λεμεσό Δευτέρα στις 08.00
Από Λεμεσό για Ρόδο
κάθε Παρασκευή στις 17.00
με άφιξη Ρόδο Σάββατο στις 14.00
Πληροφορίες και εισιτήρια στο πρακτορείο
ALHAMBRA TRAVEL
Δημ. Θεοδωράκη 13 - Ρόδος
Τηλ. 22410-25698, 22410-37052
ΧΠΤΡ002

KYDON TOURS
Ποιότητα-φροντίδα-επιτυχία
ΕΚΔΡΟΜΕΣ
• DISNEYLAND-PARIS
GROUP ΡΟΔΟΥ 5-11/7 και 3-8/8
DISNEY-STUDIOS-ASTERIX-ΠΑΡΙΣΙ-ΒΕΡΣΑΛΛΙΕΣ
ΠΛΟΥΣΙΟ ΠΡΟΓΡΑΜΜΑ-ΣΥΝΟΔΟΣ Η κ. ΕΛΕΝΗ ΨΥΛΛΑΚΗ.
• DISNEYLAND ΤΑΚΤΙΚΕΣ ΑΝΑΧΩΡΗΣΕΙΣ
ΕΙΔΙΚΕΣ ΤΙΜΕΣ - ΣΥΜΒΟΥΛΕΥΤΕΙΤΕ ΜΑΣ!
• ΣΙΚΕΛΙΑ 20/7-27/7
ΟΝΕΙΡΕΜΕΝΗ ΕΚΔΡΟΜΗ ΣΤΗ ΜΕΓΑΛΗ ΕΛΛΑΔΑ
ΚΑΤΑΝΙΑ - ΑΚΡΑΓΑΝΤΑΣ - ΣΕΛΙΝΟΥΝΤΑΣ - ΜΟΝΡΕΑΛΕ - ΠΑΛΕΡΜΟ ΚΕΦΑΛΟΥ - ΣΥΡΑΚΟΥΣΕΣ - ΑΙΤΝΑ - ΤΑΟΡΜΙΝΑ
ΣΥΝΟΔΟΣ ΕΛΕΝΗ ΨΥΛΛΑΚΗ
• ΠΡΟΣΟΧΗ - ΠΡΟΣΟΧΗ - ΠΡΟΣΦΟΡΑ
ΚΑΤΕΥΘΕΙΑΝ ΠΤΗΣΗ ΡΟΔΟ - ΒΟΥΔΑΠΕΣΤΗ
ΑΝΑΧΩΡΗΣΕΙΣ 2 GROUP 31/7 και 7/8
7 ΗΜΕΡΕΣ: ΒΟΥΔΑΠΕΣΤΗ - ΒΙΕΝΝΗ - ΠΡΑΓΑ
ξενοδ. Α' κατηγ. - Ημιδιατροφή - Πλούσιο πρόγραμμα
ΜΟΝΟ 645 euro
ΠΡΟΛΑΒΕΤΕ - ΘΕΣΕΙΣ ΠΕΡΙΟΡΙΣΜΕΝΕΣ
• ΚΩΝΣΤΑΝΤΙΝΟΥΠΟΛΗ 11-16/8 ΑΕΡΟΠΟΡΙΚΗ
• ΡΩΣΙΑ-ΜΟΣΧΑ ΑΓ. ΠΕΤΡΟΥΠΟΛΗ 26/8-2/9
Παράδοση διαβατηρίων ΒΙΖΑ μέχρι 15/8/06
• DUBAI 20/9-25/9 GROUP ΑΠΟ ΡΟΔΟ
ΕΠΙΣΗΣ ΤΑΚΤΙΚΕΣ ΑΝΑΧΩΡΗΣΕΙΣ ΣΠΕΣΙΑΛ ΤΙΜΕΣ
• ΣΥΡΟ-ΤΗΝΟ-ΜΥΚΟΝΟ-ΑΝΔΡΟ 5-11/9
ΝΕΟΝΥΜΦΟΙ: Οργανώνουμε το ταξίδι σας!!!
ΧΠΤΓ022
Σας ταξιδεύουμε 30 χρόνια!!!
ΠΡΑΚΤΟΡΕΙΟ ΚΥΔΩΝ ΙΑΤΑ
Εθ. Δωδ/σίων 14-Ακτή Σαχτούρη 8
• Τηλ. 22410-23000, 27900, 27722
• E-mail: Kydon@otenet.gr

Ο Σαλής ο βαρκάρης

Μία παράσταση της Αδελφότητας Κρητών Ρόδου

Από τον κ. Γιάννη Γιαννακάκη, δημοτικό σύμβουλο πήραμε και δημοσιεύσαμε την παρακάτω επιστολή:

Κε Διευθυντά

Η Αδελφότητα Κρητών Ρόδου, " Ο Ψηλορείτης" για μια φορά ακόμη τα κατάφερε να μας ξαφνιάσει ευχάριστα με τη θεατρική ομάδα της.

Ακολουθώντας τους δρόμους της πλούσιας παράδοσης και του πολιτισμού της Μεγαλονήσου παρουσίασε αυτές τις μέρες στη Ρόδο και σ'άλλους δήμους του νησιού το θεατρικό έργο της Ελένης Μερκενίδου, "Σαλής, ο μαύρος βαρκάρης".

Είναι η ιστορία ενός αλλόθρησκου, ενός μαύρου που βρέθηκε στα Χανιά, άγνωστο πώς, στις αρχές του περασμένου αιώνα και έγινε σύμβολο αλληλεγγύης, φιλίας, και αγάπης.

Αράπης, ψηλός και χειροδύναμος, όπως αναφέρει η συγγραφέας στο εισαγωγικό σημείωμα, ο Σαλής έγινε βαρκάρης στη βάρκα του προέδρου των λεμβούχων, των ανθρώπων που επιβίβαζαν ή αποβίβαζαν τους επιβάτες των μεγάλων πλοίων που δεν μπορούσαν εκείνα τα χρόνια, να προσεγγίσουν το λιμάνι των Χανίων.

Γρήγορα, με τη σκληρή δουλειά, περισσότερο όμως για τον σπουδαίο, υπέροχο χαρακτήρα του αγαπήθηκε από τους Χανιώτες κι έγινε αναπόσπαστο κομμάτι της κοινωνικής ζωής τους.

Γλυκός, ευγενικός, καθαρός και λευκός στην ψυχή ο Σαλής όχι μόνο σκεφτόταν αλλά συμπεριφερόταν χριστιανικά. Τα βράδια άφηνε κρυφά στις πόρτες των φτωχών τρόφιμα, με τους μικρούς του "αγγέλους", τα παιδιά. Φτωχός ο ίδιος, χαιρόταν να δίνει το μεροκάματό του για τους άλλους, που πίστευε ότι είχαν μεγαλύτερη ανάγκη απ'αυτόν. Και όταν κάποτε η τύχη του χαμογέλασε και του 'πεσε το λαχείο, πάλι με τα χρήματα αυτά προίκισε δύο κοπέλες.

Αυτός ήταν ο Σαλής, ο Χελιδωνάκης όπως τον ονόμασαν μετά οι Χανιώτες συμβολικά γιατί ήταν στη ζωή χελιδόνι της τρυφερότητας και αγάπης.

Γεμάτο αγάπη το έργο της θεατρικής ομάδας της Αδελφότητας Κρητών Ρόδου έχει δικό του "μήνυμα" στους δύσκολους καιρούς που ζούμε σήμερα, όπου η ύλη, ο υπερκαταναλωτισμός, ο άκρατος ευδαιμονισμός δεν μας αφήνουν να ανακαλύψουμε μέσα μας, βαθιά στην ψυχή μας, την αγάπη προς τον άνθρωπο, τον δίπλα μας, τον άγνωστο, τον αλλόθρησκο, τον αλλόφυλο, τον οικονομικό μετανάστη, τον άνθρωπο – πλάσμα του Θεού που έχει την ανάγκη μας.

Παρακολουθώντας τη θαυμάσια παράσταση που σκηνοθέτησε ο Γιάννης Φλώρος συγκλονίστηκα.

Συγγραφέας, σκηνοθέτης και ερασιτέχνες ηθοποιοί, ξετυλίγοντας καθημερινά σκηνές μιάς κοινωνίας που εμείς δεν ζήσαμε, ανέδειξαν, πιστεύω, τον Θεό της Αγάπης που κρύβουμε μέσα μας. Το Θεό που κρύβουμε μέσα στην καρδιά μας αλλά δεν μας αφήνει να τον δούμε η έπαρση, ο εγωισμός, η αλαζονεία, η ματαιοδοξία.

"Ο Σαλής, ο μαύρος βαρκάρης" η θεατρική παράσταση που παρακολουθήσαμε στο θερινό Ρόδον από τους φίλους μας Κρητικούς με γέμισε με αισιοδοξία για έναν καλύτερο κόσμο.

Θέλω να τους συγχαρώ ειλικρινά και να δηλώσω ευγνώμων για τη συγκίνηση που μας χάρισαν.

Να'ναι πάντα καλά και η Αδελφότητα Κρητών Ρόδου να μεγαλουργεί πάντα.

Γιάννης Γιαννακάκης
Έμπορος – Δημοτικός Σύμβουλος Δήμου Ροδίων

Ομάδα για την ψυχική υγεία

Ο Τομέας Πρόνοιας της Β' ΔΥΠΕ Νοτίου Αιγαίου σε συνεργασία με τον Κοινωνικό Συνεταιρισμό Περιορισμένης Ευθύνης του τομέα ψυχικής υγείας Δωδεκανήσου (Κοι. Σ.Π.Ε. Το.Ψ.Υ. Δωδεκανήσου) πραγματοποιεί επισκέψεις στις μονάδες κοινωνικής φροντίδας της Ρόδου προκειμένου να διερευνηθούν και να αξιολογηθούν οι δυνατότητες ανάπτυξης δράσεων κοινωνικής - επαγγελματικής ένταξης ατόμων με ψυχοκοινωνικά προβλήματα.

Η εν λόγω ομάδα Ψυχικής Υγείας αποτελεί την πρώτη πανελλαδικά, εφαρμογή του αρ. 12 Ν. 2716/99 υπ. Υγείας και λειτουργεί από τον Νοέμβριο του 2002 με έδρα τη Λέρο και έχει να επιδείξει σημαντικό έργο στον τομέα της κοινωνικής οικονομίας.

Συγχαίρει τους αριστούχους

Συγχαρητήρια προς τους αριστεύσαντες μαθητές των γυμνασίων και λυκείων της Δωδεκανήσου, εκφράζει με ανακοίνωσή του ο βουλευτής κ. Βασίλης Χρύσης, αναφέροντας συγκεκριμένα τα εξής: «Εχοντας υπηρετήσει το χώρο της παιδείας επί σειρά ετών, έζησα από κοντά το άγχος και τον κόπο των μαθητών προς την κατάξίωση. Είναι λοιπόν τώρα η κατάλληλη στιγμή να χαιρετήσω και να συγχαρώ όλα τα παιδιά που αποφοίτησαν φέτος από τα Γυμνάσια, Λύκεια και ΤΕΕ του Νομού μας αριστεύοντας.

Πιστεύω ότι τα παιδιά αυτά θα γίνουν παράδειγμα προς μίμηση στους υπόλοιπους μαθητές, οι οποίοι την επόμενη σχολική χρονιά ελπίζω να νιώσουν την ίδια χαρά και ικανοποίηση, ανεβάζοντας ακόμη περισσότερο τον πήχη της επιτυχίας με τις επιδόσεις τους.

Παράλληλα όμως νιώθω την υποχρέωση να συγχαρώ και τους γονείς των παιδιών αυτών γνωρίζοντας ότι η στήριξη προς τα παιδιά είναι απαραίτητη προϋπόθεση γι' αυτήν την επιτυχία».

Εορτή της Παντάνασσας

Την ερχόμενη Κυριακή 2 Ιουλίου 2006 γιορτάζει η Ιερά Μονή Παναγίας Παντανάσσης στο δημοτικό διαμέρισμα Σορωνής του Δήμου Καμείρου.

Σύμφωνα με το πρόγραμμα εκείνη τη μέρα και συγκεκριμένα στις 7 το πρωί θα πραγματοποιηθεί όρθρος και θεία λειτουργία στην οποία θα χοροστατήσει ο Σεβασμιώτατος Μητροπολίτης Ρόδου κ. Κύριλλος.

Την προηγούμενη μέρα και συγκεκριμένα το Σάββατο 1 Ιουλίου στις 7 το βράδυ θα πραγματοποιηθεί Μέγας Πανηγυρικός Εσπερινός.

COSMOS CENTER
ΕΜΠΟΡΙΚΕΣ ΑΠΟΘΗΚΕΣ ΕΞΟΠΛΙΣΜΟΥ
ΤΩΡΑ ΚΑΙ ΥΠΝΟΔΩΜΑΤΙΑ ΞΕΝΟΔΟΧΕΙΩΝ!!!
2ο χλμ. Ρόδου-Καλιθέας
(πίσω απο το LIDL)
Τηλ. 22410 69990,
Φαξ. 22410 20980
Email. dolcerelax@otenet.gr
ΣΧΕΔΙΟ : FABLE ΤΙΜΗ 802 € !!!
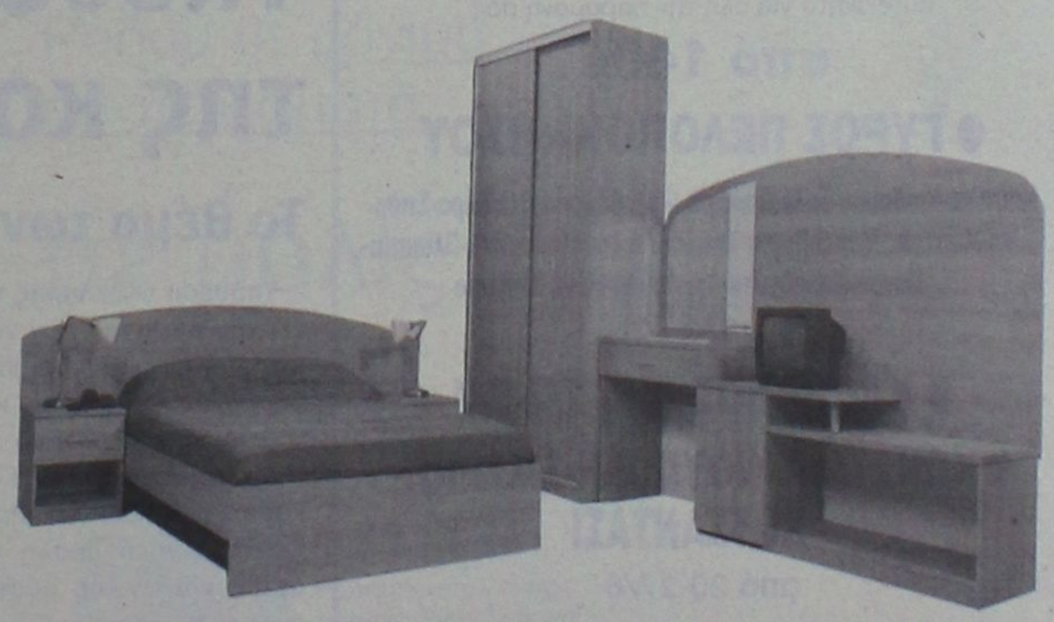
ΣΕ ΕΝΑΝ ΟΛΟΚΛΗΡΟ ΟΡΟΦΟ ΣΑΣ ΠΕΡΙΜΕΝΟΥΜΕ ΝΑ ΕΠΙΛΕΞΕΤΕ ΑΥΤΟ ΠΟΥ ΤΑΙΡΙΑΖΕΙ ΣΤΟ ΧΩΡΟ ΣΑΣ ΣΕ ΤΙΜΕΣ ΠΟΥ ΜΟΝΟ ΕΜΕΙΣ ΜΠΟΡΟΥΜΕ ΝΑ ΠΡΟΣΦΕΡΟΥΜΕ.
ΟΛΟΚΛΗΡΩΜΕΝΕΣ ΠΡΟΤΑΣΕΙΣ ΓΙΑ ΤΟΝ ΕΞΟΠΛΙΣΜΟ
AT1538
ΕΛΑΧΙΣΤΗ ΠΟΣΟΤΗΤΑ ΠΑΡΑΓΓΕΛΙΑΣ - 20 ΥΠΝΟΔΩΜΑΤΙΑ

AUTOVISION
ΚΕΝΤΡΟ ΕΛΕΓΧΟΥ ΟΧΗΜΑΤΩΝ
ιδιωτικό Κ.Τ.Ε.Ο Ρόδου
Κ.Τ.Ε.Ο σε 25 λεπτά!
ΤΑΛΑΙΠΩΡΙΑ ΤΕΛΟΣ..
για ραντεβού..22410 67677
ΠΡΟΓΡΑΜΜΑ ΠΡΟΣΚΛΗΣΗΣ ΟΧΗΜΑΤΩΝ Ν. ΔΩΔ/ΣΟΥ
ΠΡΟΣΟΧΗ!!
- Τον Μάιο ΡΟΖ 1501 εώς 3500
- Τον Ιούνιο ΡΟΖ 3501 εώς 5500
ανοιχτά απογεύματα και σάββατο, όλα τα παράβολα αγοράζονται στο ΚΤΕΟ
ΠΛΗΡΩΣ ΙΣΟΤΙΜΟ ΜΕ ΤΑ ΔΗΜΟΣΙΑ ΚΤΕΟ
Η ΜΗ ΔΙΕΝΕΡΓΕΙΑ ΤΕΧΝΙΚΟΥ ΕΛΕΓΧΟΥ ΤΟΥ ΟΧΗΜΑΤΟΣ ΣΑΣ (ΚΤΕΟ) ΜΕΣΑ ΣΤΙΣ ΠΡΟΘΕΣΜΙΕΣ, ΑΠΟΤΕΛΕΙ ΠΑΡΑΒΑΣΗ (ΚΟΚ 86) ΚΑΙ ΤΙΜΩΡΕΙΤΑΙ ΑΠΟ ΤΙΣ ΑΡΧΕΣ ΜΕ ΠΡΟΣΤΙΜΟ 334 ΕΥΡΩ ΚΑΙ ΑΦΑΙΡΕΣΗ ΠΙΝΑΚΙΔΩΝ
ΑΕ1318

Διαμαρτυρία ταξιτζήδων

Για καταγγελία Αλβανού

Ανακοίνωση- διαμαρτυρία εξέδωσε χθες ο Σύνδεσμος Ιδιοκτητών ΤΑΞΙ Ρόδου, αναφορικά με την καταγγελία που έχει γίνει από Αλβανό υπήκοο κατά του διοικητή του Αστυνομικού Σταθμού Γενναδίου.

Στην ανακοίνωση, τα μέλη του συνδέσμου κάνουν αναφορά και στα «πραγματικά» όπως επισημαίνουν γεγονότα που διαδραματίστηκαν πριν από μερικές ημέρες και που είχαν ως αποτέλεσμα την καταγγελία του αλλοδαπού, την οποία χαρακτηρίζουν «συκοφαντική».

Επίσης εκφράζουν την αμέριστη συμπαράσταση και υποστήριξή τους στο πρόσωπο του διοικητή του αστυνομικού σταθμού.

Ειδικότερα, στην ανακοίνωση- διαμαρτυρία του Συνδέσμου Ιδιοκτητών ΤΑΞΙ Ρόδου αναφέρονται τα εξής:

«Από το σωματείο μας οφείλουμε να εκφράσουμε την υποστήριξη και συμπαράσταση στον διοικητή του Αστυνομικού Σταθμού Γενναδίου Ταρκάση Κωνσταντίνο, ο οποίος φέρεται από καταγγελία που έγινε από τον Αλβανό υπήκοο Irfan Merkaj του Kasem, ότι βιοπράγησε εναντίον του την 16/6/2006. Τα αληθινά και πραγματικά περιστατικά είναι ότι ο ανωτέρω Αλβανός υπήκοος την προηγούμενη ημέρα επιτέθηκε απρόκλητα σε μέλος του σωματείου μας, τον εξύβρισε, τον απείλησε και προκάλεσε φθορές στο ταξί του, την στιγμή που μετέφερε αλλοδαπούς τουρίστες, δυσφημίζοντας τη χώρα μας. Το μέλος μας υπέβαλλε παράπονα στο σταθμό Γενναδίου και όπως πληροφορηθήκαμε ο διευθυντής αυτού, στα πλαίσια των καθηκόντων του, προειδοποίησε σε δημόσιο χώρο (βενζινάδικο Κιοταρίου- παρουσία και άλλων πολιτών) τον Αλβανό υπήκοο να μην ξαναενοχλήσει το μέλος του σωματείου μας, μιας και ο πρώτος εργάζεται σε ξενοδοχείο της περιοχής.

Επειδή γνωρίζουμε το άριστο του χαρακτήρα του προαναφερόμενου αστυνομικού, είμαστε σίγουροι ότι η καταγγελία είναι συκοφαντική και με σκοπό να τον εκφοβίσουν, δηλώνουμε δε τη συμπαράσταση στο πρόσωπό του».

Δίκτυο καταναλωτών

Επιτυχημένες οι ημερίδες σε Κάλυμνο-Πάτμο

Πραγματοποιήθηκαν με μεγάλη επιτυχία οι ημερίδες που οργάνωσε το Γραφείο Ενημέρωσης Καταναλωτή του Δήμου Ροδίων στην Κάλυμνο και Πάτμο στο πλαίσιο των εγκαινίων των Νέων Παραρτημάτων του Δικτύου Γραφείων Ενημέρωσης Καταναλωτή στα Δωδεκάνησα το Σαββάτο 24 Ιουνίου και Κυριακή 25 Ιουνίου αντίστοιχα. Με αυτές τις δυο ημερίδες ουσιαστικά ολοκληρώθηκε η δημιουργία του Δικτύου από την αντιδήμαρχο Ροδίων κα. Λιλή Χριστοφάκη - Τρίπη, μια προσπάθεια που ξεκίνησε πριν από δυο χρόνια.

Στην Κάλυμνο μετά τον χαιρετισμό του δημάρχου κ. Ρούσσου Γεωργίου, ο οποίος επαίνεσε την πρωτοβουλία ίδρυσης του Δικτύου, το λόγο πήρε η αντιδήμαρχος Ροδίων κα. Λιλή Χριστοφάκη-Τρίπη, η οποία παρουσίασε τη μεθοδολογία και το έργο του Γραφείου Ενημέρωσης Καταναλωτή.

Ανέλυσε τον τρόπο δημιουργίας των παραρτημάτων και την αναγκαιότητά τους. Κύριος στόχος τους είναι η ενεργοποίηση των πολιτών και ευαισθητοποίηση τους σε θέματα καταναλωτικής συμπεριφοράς.

Στη συνέχεια η κα. Τώνια Μοροπούλου, Καθηγήτρια Εθνικού Μετσοβείου Πολυτεχνείου Μέλος Διοικούσας Επιτροπής Τεχνικού Επιμελητηρίου Ελλάδος ανέλυσε τον τρόπο σύνδεσης του τουρισμού με την αειφόρο ανάπτυξη και τη σημαντικότητά της για την πρόοδο και βιωσιμότητα των μικρών νησιών. Ακολουθώντας η κ. Πέρσα Φώκιαλη, Επίκουρος καθηγήτρια στο Πανεπιστήμιο Αιγαίου στο τμήμα Επιστημών της προσχολικής Αγωγής & του Εκπαιδευτικού Σχεδιασμού, έθεσε το θέμα της ποιότητας υπηρεσιών και ζωής, με την οποία βελτιώνεται η ανταγωνιστικότητα, επιτυγχάνοντας την προστασία του καταναλωτή και του περιβάλλοντος.

Τέλος, ο κ. Μιχάλης Ζεμπιλάς, Αστυκτηνίατρος - Αστυνομικός Διευθυντής, αναφέρθηκε στις τροφικές δηλητηριάσεις που προκαλούνται από αλλοιωμένα τρόφιμα και στις επιβλαβείς επιπτώσεις τους στην υγεία του καταναλωτή.

Στην Πάτμο την ημερίδα χαιρέτισε ο πρόεδρος του Δημοτικού Συμβουλίου κ. Χριστοδούλου Φίλιππος και στη συνέχεια η αντιδήμαρχος Ροδίων κα. Λιλή Χριστοφάκη - Τρίπη ανέπτυξε το ρόλο και τις δράσεις του Γραφείου και κυρίως του Δικτύου.

Είναι σημαντικές οι συνέργιες στη σημερινή εποχή για την επίτευξη αποτελεσματικών δράσεων, που θα προσφέρουν ουσιαστική βοήθεια στον κόσμο και κυρίως θα άρουν τον αποκλεισμό που αντιμετωπίζουν τα απομακρυσμένα νησιά.

Η κα. Τώνια Μοροπούλου επισήμανε ότι ο τουρισμός αποτελεί το μεγαλύτερο κεφάλαιο που διαθέτει σήμερα ο τόπος και η σωστή αξιοποίησή του θα αποφέρει πολλαπλασιαστικά αποτελέσματα σε όλους.

Η κα. Πέρσα Φώκιαλη αναφέρθηκε στο αίτημα για ποιότητα ζωής που είναι από τα βασικά, καθολικά και διαρκή αιτήματα των σύγχρονων κοινωνιών, γιατί προσδίδουν στη ζωή ανθρωπιστικό βάθος και αξιοπρέπεια.

Στο τέλος η κα. Αναστασία Μήλιου, Ιχθυολόγος - Υδροβιολόγος, Μέλος του Ινστιτούτου Θαλασσίων Ερευνών Αρχιπέλαγος - Αιγαίου αναφέρθηκε στις αειφορικές πρακτικές αλιείας και στον συνειδητοποιημένο - ευαισθητοποιημένο καταναλωτή.

Αφού ολοκληρώθηκε το Δίκτυο Γραφείων Ενημέρωσης Καταναλωτή στα Δωδεκάνησα ο επόμενος στόχος της κα. Λιλής Χριστοφάκη - Τρίπη είναι η διοργάνωση του Πανελλήνιου Συνεδρίου των Γραφείων Καταναλωτών με σκοπό τη δημιουργία ενός Εθνικού Δικτύου Γραφείων Καταναλωτών με έδρα τη Ρόδο.

Υπόθεση όλης της κοινωνίας

Το θέμα των ναρκωτικών

Υπόθεση ολόκληρης της τοπικής κοινωνίας, χαρακτηρίζει την μάστιγμα των ναρκωτικών σε ανακοίνωσή του με αφορμή την Παγκόσμια Ημέρα κατά των Ναρκωτικών, ο δήμαρχος Αρχαγγέλου κ. Αλέξανδρος Παπουράς.

Ο ίδιος, στο πλαίσιο της Παγκόσμιας Ημέρας κατά των Ναρκωτικών σημειώνει ότι η επέτειος αυτή, θα πρέπει σε κάθε περίπτωση να αποτελέσει εφαλτήριο εγρήγορσης για συλλογική δράση και αντιμετώπιση της σύγχρονης αυτής κοινωνικής μάστιγας. Τονίζει συγκεκριμένα στην ανακοίνωσή του:

«Η χρήση ναρκωτικών ουσιών δεν αποτελεί πλέον περιθωριακό κοινωνικό φαινόμενο, αλλά μία πραγματικότητα που απειλεί τα πιο ζωντανά και ακμαία κύτταρα του κοινωνικού οργανισμού. Είναι ένα πρόβλημα που αφορά όλους μας, ως ενεργά και υπεύθυνα μέλη μιας δημοκρατικής κοινωνίας με ευαισθησία και αλληλεγγύη.

Η ανάληψη δράσης και πρωτοβουλιών αποτελεί υποχρέωσή μας, για να βοηθήσουμε τους νέους που αλέθονται στις μυλόπετρες των ναρκωτικών. Πρώτο μέλημά μας, στα πλαίσια της πρόληψης, είναι η παροχή δημιουργικών διεξόδων (αθλητικού, πολιτιστικού κ.α. χαρακτήρα). Άλλωστε, η αληθινή δοκιμασία ενός πολιτισμού έγκειται στο πώς οι άνθρωποι συμπεριφέρονται στα πιο αδύναμα και αβοήθητα μέλη μιας κοινωνίας.»

Παπουράς Αλέξανδρος
Δήμαρχος Αρχαγγέλου

ΕΚΔΡΟΜΕΣ · ΕΚΔΡΟΜΕΣ

● RELAX τριήμερα-πολυήμερα
Στα Ελληνικά Νησιά
Κάλυμνο- Λέρο-Πάτμο-
Κάρπαθο-Τήλο-Νίσυρο-
Σάμο-Χίο-Μυτιλήνη
Συνδυασμός εισιτήριο-Ξενοδοχείο-
αυτοκίνητο για όλη την παραμονή σας
από 140€

● ΓΥΡΟΣ ΠΕΛΟΠΟΝΝΗΣΟΥ
Ναύπλιο-Επίδαυρο-Τολό-Παναγία Μαλεβή-Αγία Θεοδώρα-Σπάρτη-Μυστράς-Μονεμβασιά-Σπήλαια Διρού-Καλαμάτα-Ολυμπία-Πάτρα-Καλάβρυτα-Αγ. Λαύρα-Μέγα Σπήλαιο
από 17/8-24/8

● ΚΑΡΠΑΘΟΣ από 2/7-5/7

● ΚΩΝΣΤΑΝΤΙΝΟΥΠΟΛΗ-ΣΜΥΡΝΗ-ΚΟΥΣΑΝΤΑΣΙ
από 20-27/6

● ΤΗΝΟ-ΣΥΡΟ-ΠΑΡΟ-ΑΝΤΙΠΑΡΟ-ΣΑΝΤΟΡΙΝΗ-ΜΥΚΟΝΟ
από 9 έως 14/7

● ΠΑΤΜΟΣ-ΛΕΙΨΟΙ
από 20-23/7

ΠΛΗΡΟΦΟΡΙΕΣ-ΠΡΟΓΡΑΜΜΑ
ΠΡΑΚΤΟΡΕΙΟ ΤΑΞΙΔΙΩΝ
ΣΑΒΒΑΣ ΣΑΗΣ
ΤΑΡΠΟΝ ΣΠΡΙΝΓΚΣ 42 (δίπλα στην Alpha bank - Πλατεία ΚΥΠΡΟΥ)
Τηλ. 39781-3, 37711
ΧΠΤΓΡ019

PELLOS TRAVEL
Α. ΠΑΠΑΣΑΒΒΑΣ
ΟΡΓΑΝΩΣΗ-ΠΟΙΟΤΗΤΑ-ΕΓΓΥΗΣΗ
ΚΑΛΟΚΑΙΡΙ 2006 (ΕΚΔΡΟΜΕΣ)

• ΚΩΝΣΤΑΝΤΙΝΟΥΠΟΛΗ (6ΗΜΕΡΗ)
ΑΝΑΧΩΡΗΣΕΙΣ 14/7-19/7 & 23/8-28/8
ΜΑΡΜΑΡΙΣ-ΚΟΥΣΑΝΤΑΣΙ-ΕΦΕΣΣΟΣ-ΣΜΥΡΝΗ-ΠΡΟΥΣΑ -ΠΡΙΓΚΗΠΟΝΝΗΣΑ-ΜΑΡΜΑΡΙΣ-ΡΟΔΟΣ
ΑΝΑΧ.08.00 ΤΟ ΠΡΩΙ 16/7 ΕΠΙΣΤΡΟΦΗ ΣΤΙΣ 19/7 ΣΤΙΣ 18.00 ΡΟΔΟ
ΞΕΝΟΔΟΧΕΙΑ 4 ΚΑΙ 3 ΑΣΤΕΡΩΝ ΜΕ ΦΑΓΗΤΟ-ΜΕΤΑΦΟΡΕΣ - ΞΕΝΑΓΗΣΕΙΣ- ΕΚΔΡΟΜΕΣ
ΤΙΜΗ 275 ευρώ

• 8/7-13/7 ΑΜΟΡΓΟΣ-ΝΑΞΟΣ-ΣΥΡΟΣ (6ΗΜΕΡΗ)
ΑΝΑΧ. 8/7 ΣΑΒΒΑΤΟ 10.00 Π.Μ. ΜΕ BLUE STAR
ΕΠΙΣΤΡ. 13/7 ΠΕΜΠΤΗ ΣΤΙΣ 08.00 (ΠΡΩΙ) ΣΤΗ ΡΟΔΟ
ΞΕΝΟΔΟΧΕΙΑ ΜΕ ΠΡΩΙΝΟ-ΜΕΤΑΦΟΡΕΣ-ΕΚΔΡΟΜΕΣ-ΣΥΝΟΔΟΣ ΓΡΑΦΕΙΟΥ.

• 30/6-3/7 ΚΟΥΣΑΝΤΑΣΙ-ΣΜΥΡΝΗ-ΕΦΕΣΣΟΣ (4ΗΜΕΡΗ)
ΑΝ. 08.00 ΤΟ ΠΡΩΙ 30/6 ΠΑΡΑΣΚΕΥΗ
ΕΠΙΣΤΡΟΦΗ ΔΕΥΤΕΡΑ ΣΤΙΣ 3/7 ΣΤΙΣ 18.00 ΡΟΔΟ
ΞΕΝΟΔΟΧΕΙΑ 4**** ΚΑΙ 3*** ΜΕ ΠΡΩΙΝΟ ΚΑΙ ΦΑΓΗΤΟ-ΜΕΤΑΦΟΡΕΣ-ΕΚΔΡΟΜΕΣ-ΕΙΣΙΤΗΡΙΑ-ΦΟΡΟΙ
ΤΙΜΗ 195 ευρώ

• 15/7-20/7 ΠΑΡΟΣ-ΣΑΝΤΟΡΙΝΗ-ΜΥΚΟΝΟΣ-ΤΗΝΟΣ (6ΗΜΕΡΗ ΕΚΔΡΟΜΗ)
ΑΝΑΧ. 8/7 ΣΑΒΒΑΤΟ 10.00 Π.Μ. ΜΕ BLUE STAR
ΕΠΙΣΤΡΟΦΗ 13/7 ΠΕΜΠΤΗ 08.00 ΤΟ ΠΡΩΙ ΣΤΗ ΡΟΔΟ
ΞΕΝΟΔΟΧΕΙΑ-ΜΕΤΑΦΟΡΕΣ-ΞΕΝΑΓΗΣΕΙΣ-ΕΚΔΡΟΜΕΣ. ΣΥΝΟΔΟΣ ΓΡΑΦΕΙΟΥ

• 7/7-12/7 ΦΕΤΥΓΙΕ-ΛΙΒΙΣΙ-ΚΑΣ-ΜΥΡΑ-ΑΝΤΑΛΥΑ
ΑΝΑΧ. 08.00 ΤΟ ΠΡΩΙ 7/7 ΠΑΡΑΣΚΕΥΗ
ΕΠΙΣΤΡΟΦΗ ΤΕΤΑΡΤΗ ΣΤΙΣ 12/7 ΣΤΙΣ 18.00 ΡΟΔΟ
(ΞΕΝΟΔΟΧΕΙΑ 4**** ΚΑΙ 3*** ΜΕ ΠΡΩΙΝΟ ΚΑΙ ΦΑΓΗΤΟ-ΜΕΤΑΦΟΡΕΣ-ΕΚΔΡΟΜΕΣ-ΕΙΣΙΤΗΡΙΑ-ΦΟΡΟΙ)

• 13/7-18/7 ΖΑΚΥΝΘΟΣ-ΚΕΦΑΛΛΟΝΙΑ (6ΗΜΕΡΗ ΕΚΔΡΟΜΗ)
ΑΝΑΧ.13/7 ΠΕΜΠΤΗ 18.30 Μ.Μ. ΜΕ BLUE STAR
ΕΠΙΣ. 18/7 ΤΡΙΤΗ 08.00 ΤΟ ΠΡΩΙ ΣΤΗ ΡΟΔΟ
ΞΕΝΟΔΟΧΕΙΑ-ΜΕΤΑΦΟΡΕΣ-ΕΚΔΡΟΜΕΣ-ΣΥΝΟΔΟΣ ΓΡΑΦΕΙΟΥ

• ΚΡΟΥΑΖΙΕΡΕΣ 7ΗΜΕΡΕΣ
ΑΝΑΧΩΡΗΣΕΙΣ 03/8 & 10/8 & 17/8
ΜΕ ΤΟ ΥΠΕΡΠΟΛΥΤΕΛΕΣ ΑΡΙΩΝ
ΜΟΝΟ ΜΕ 590 ΕΥΡΩ ΤΟ ΑΤΟΜΟ
ΓΙΑ ΒΕΝΕΤΙΑ-ΚΡΟΑΤΙΑ-ΜΑΥΡΟΒΟΥΝΙΟ-ΕΠΤΑΝΗΣΣΑ

• 19/8-26/8 ΓΥΡΟΣ ΠΕΛΟΠΟΝΝΗΣΟΥ (6ΗΜΕΡΗ)
ΑΝΑΧ. 19/8 ΣΑΒΒΑΤΟ 10 Π.Μ. ΜΕ BLUE STAR
ΕΠΙΣ. 26/8 ΣΑΒΒΑΤΟ ΣΤΙΣ 07.00 ΣΤΗ ΡΟΔΟ
ΞΕΝΟΔΟΧΕΙΑ ΜΕ ΠΡΩΙΝΟ-ΜΕΤΑΦΟΡΕΣ-ΣΥΝΟΔΟΣ ΓΡΑΦΕΙΟΥ

Εισιτήρια ΟΑ, AEGEAN ΚΑΙ CHARTER. Ακτοπλοϊκά εισιτήρια. Ειδικά πακέτα για μεμονωμένους, συλλόγους, νεόνυμφους για Ελλάδα, Κύπρο, Τυνησία, Αίγυπτο, Μαρόκο, Ιταλία, Αγγλία, Γαλλία κ.ά.
ΓΙΑ ΠΕΡΙΣΣΟΤΕΡΕΣ ΠΛΗΡΟΦΟΡΙΕΣ, ΚΡΑΤΗΣΕΙΣ ΚΑΙ ΑΝΑΛΥΤΙΚΑ ΠΡΟΓΡΑΜΜΑΤΑ ΣΤΟ ΓΡΑΦΕΙΟ ΓΕΝΙΚΟΥ ΤΟΥΡΙΣΜΟΥ:
PELLOS TRAVEL Λ. ΚΑΛΛΙΘΕΑΣ 125, ΦΑΛΗΡΑΚΙ, ΡΟΔΟΣ •
ΤΗΛ: 2241087615 • ΦΑΞ: 2241087616
EMAIL: pellostravel@rho.forthnet.gr WEB: www.pellostravel.gr
ΧΠΤΓΡ035

Με μια σειρά από εκδηλώσεις

Ξεκίνησε η ναυτική εβδομάδα

Η κορύφωση την Κυριακή με αγώνες και πυροτεχνήματα από το φάρο του Αγίου Νικολάου

Ξεκίνησαν την Κυριακή και συνεχίζουν οι εκδηλώσεις για την Ναυτική Εβδομάδα.

Το πλήρες πρόγραμμα των εκδηλώσεων είναι το εξής:

Σήμερα

• **10.00-14.00**: Ελεύθερη επίσκεψη στο φάρο του Αγίου Νικολάου. (Προβολή σε ειδικά διαμορφωμένο χώρο 17λεπτης ταινίας με θέμα την ιστορία του φάρου).

• **14.00-16.00:** Ελεύθερη επίσκεψη στο Ενυδρείο.

• **16.30-18.30**: Αγώνες ιστιοπλοΐας στο χώρο του ΝΟΡ.

• **18.30**: Αγώνας κωπλασίας - κανόε καγιάκ στο χώρο του ΝΟΡ.

• **20.30:** Περιήγηση στην πόλη της Ρόδου με το τρενάκι του ΡΟΔΑ (Εκκίνηση μπροστά από το κεντρικό Λιμεναρχείο Ρόδου).

Τετάρτη 28/6/2006

• **10.00-12.00:** Επίσκεψη κοινού στο Ναυτικό Σταθμό Ρόδου.

• **10.00-12.00**: Ιστιοπλοϊκοί αγώνες ανοιχτής θάλασσης (όρτσα - πρίμα) κατηγορίας IMS ανοιχτής θάλασσας ΑΣΙΑΘ. Εκκίνηση από λιμένα Μανδρακίου.

• **10.00-14.00**: Ελεύθερη επίσκεψη στο φάρο του Αγίου Νικολάου (Προβολή σε ειδικά διαμορφωμένο χώρο 17λεπτης ταινίας με θέμα την ιστορία του φάρου).

• **14.00-16.00:** Ελεύθερη επίσκεψη στο Ενυδρείο.

• **16.30-18.30:** Επίσκεψη κοινού στο Ναυτικό Σταθμό Ρόδου.

• **16.30-18.30:** Αγώνες Ιστιοπλοΐας στο χώρο του ΝΟΡ.

• **19.00**: Απονομή επάθλων στους νικητές ιστιοπλοϊκών αγώνων (όρτσα - πρίμα) κατηγορίας IMS ανοιχτής θάλασσας στο «Ζέφυρο».

• **18.00-20.00**: Επίσκεψη στο ναυαγοσωστικό σκάφος του κεντρικού Λιμεναρχείου Ρόδου. (Στη μαρίνα Μανδρακίου, πλατεία Νεωρίου).

• **20.30**: Περιήγηση στην πόλη της Ρόδου με το τρενάκι του ΡΟΔΑ. (Εκκίνηση μπροστά από το κεντρικό Λιμεναρχείο Ρόδου).

• **21.30-22.00:** Φιλαρμονική ορχήστρα Δήμου Ροδίων.

Πέμπτη 29/6/2006

• **10.00-14.00:** Ελεύθερη επίσκεψη στο φάρο του Αγίου Νικολάου. (Προβολή σε ειδικά διαμορφωμένο χώρο 17λεπτης ταινίας με θέμα την ιστορία του φάρου).

• **14.00-16.00**: Ελεύθερη επίσκεψη στο Ενυδρείο.

• **16.00-17.00**: Αγώνες ιστιοπλοΐας στο χώρο του ΝΟΡ.

• **17.30-18.00**: Κολύμβηση νηπίων και απονομή επαίνων.

• **18.00-20.00:** Ροδιακή Έπαυλη: έκθεση ζωγραφικής με θέμα τη θάλασσα από μαθητές δημοτικών σχολείων της Ρόδου και επίδειξη ναυτικών κόμπων και συνδέσεων από το Σώμα Ελλήνων Προσκόπων.

• **20.30:** Ποιητική βραδιά με αφιέρωμα στο Νίκο Καββαδία από το Εργαστήρι φωνητικής του ΠΟΔΡ στην Ροδιακή Έπαυλη.

• **20.30**: Περιήγηση στην πόλη της Ρόδου με το τρενάκι του ΡΟΔΑ (Εκκίνηση μπροστά από το κεντρικό Λιμεναρχείο Ρόδου).

Παρασκευή 30/6/2006

• **09.00-13.00**: Ροδιακή Έπαυλη: έκθεση ζωγραφικής με θέμα τη θάλασσα από μαθητές δημοτικών σχολείων της Ρόδου.

10-14.00: Ελεύθερη επίσκεψη στο φάρο του Αγίου Νικολάου. (Προβολή σε ειδικά διαμορφωμένο χώρο 17λεπτης ταινίας με θέμα την ιστορία του φάρου).

• **14.00-16.00:** Ελεύθερη επίσκεψη στο Ενυδρείο.

• **16.30-18.30:** Αγώνες Ιστιοπλοΐας στο χώρο του ΝΟΡ.

19.30-20.30: Αγώνας υδατοσφαίρισης στο χώρο του ΝΟΡ.

18.00-20.00: Ροδιακή Έπαυλη: έκθεση ζωγραφικής με θέμα τη θάλασσα από μαθητές δημοτικών σχολείων της Ρόδου.

• **20.30**: Συναυλία με δημοτική μουσική με θέμα τη θάλασσα στο χώρο του ΝΟΡ (οργάνωση ΠΟΔΡ).

• **20.30:** Περιήγηση στην πόλη της Ρόδου με το τρενάκι του ΡΟΔΑ. (Εκκίνηση μπροστά από το κεντρικό Λιμεναρχείο Ρόδου).

• **21.30:** Ψαράδικο γλέντι στην Κολώνα.

Σάββατο 1/7/2006

09.00-13.00: Ροδιακή Έπαυλη: έκθεση ζωγραφικής με θέμα τη θάλασσα από μαθητές δημοτικών σχολείων της Ρόδου.

• **10.00-14.00**: Ελεύθερη επίσκεψη στο φάρο του Αγίου Νικολάου. (Προβολή σε ειδικά διαμορφωμένο χώρο 17λεπτης ταινίας με θέμα την ιστορία του φάρου).

• **14.00-16.00:** Ελεύθερη επίσκεψη στο Ενυδρείο.

• **16.30-18.30**: Αγώνες Ιστιοπλοΐας στο χώρο του ΝΟΡ.

• **18.30-19.00**: Επίδειξη ναυαγοσώστων στην πισίνα του ΝΟΡ.

• **18.00-20.00**: Ροδιακή Έπαυλη: έκθεση ζωγραφικής με θέμα τη θάλασσα από μαθητές δημοτικών σχολείων της Ρόδου.

• **20.30**: Περιήγηση στην πόλη της Ρόδου με το τρενάκι του ΡΟΔΑ (Εκκίνηση μπροστά από το κεντρικό Λιμεναρχείο Ρόδου).

Κυριακή 2/7/2006

• **10.00-14.00:** Ελεύθερη επίσκεψη στο φάρο του Αγίου Νικολάου. (Προβολή σε ειδικά διαμορφωμένο χώρο 17λεπτης ταινίας με θέμα την ιστορία του φάρου).



• **11.00-14.00**: Αγώνες ιστιοπλοΐας στο χώρο του ΝΟΡ.

• **14.00-16.00**: Ελεύθερη επίσκεψη στο Ενυδρείο.

•**17.00-18.30**: Αγώνες κολύμβησης στο χώρο του ΝΟΡ και απονομή επάθλων στους νικητές.

• **17.30-18.30**: Αγώνας κωπηλασίας - κανόε καγιάκ στο χώρο του ΝΟΡ και απονομή επάθλων στους νικητές.

•**18.30-19.00:** Επίδειξη ναυαγοσώστων στην πισίνα του ΝΟΡ και απονομή διπλωματών ναυαγοσώστων.

• **19.00-20.00:** Αγώνας υδατοσφαίρισης στο χώρο του ΝΟΡ και απονομή επάθλων στους νικητές.

• **20.30:** Περιήγηση στην πόλη της Ρόδου με το τρενάκι του ΡΟΔΑ (Εκκίνηση μπροστά από το κεντρικό Λιμεναρχείο Ρόδου).

• **21.30:** Πυροτεχνήματα από το φάρο του Αγίου Νικολάου.

Οργανωτική επιτροπή

Κεντρικός Λιμενάρχης Ρόδου, Πλοίαρχος Λ.Σ. Β. Λυκούσας

Διοικητής Ναυτικού Σταθμού Ρόδου Πλωτάρχης Α. Μπογιάννος Π.Ν.

Πρόεδρος Δωδεκανησιακού Οργανισμού Τουρισμού, κ. Δ. Σώζου

Διευθύντρια Οικονομικού/Διοικητικού Τμήματος Ν.Α. Δωδεκανήσου κ. Κ. Παπαδάκη.

Εκπρόσωπος ΕΒΕΔ, κ. Η. Ουζουνίδης.



Το μοναδικό γυμναστήριο της Ρόδου με μόνιμα αποτελέσματα

σε μόλις 30 λεπτά!!!



Ρωτήστε μας για τις προσφορές ειδικά για ξενοδοχοϋπαλλήλους, ξεναγούς, υπαλλήλους του ΙΚΑ, τραπεζοϋπαλλήλους και εκπαιδευτικούς

Curves

"Η δύναμη να καταπλήξετε τον εαυτό σας"
Εθν. Αντιστάσεως και Λάρνακας 5
Τηλ.: 22410-20123

ΑΕ 1409

ΙΑΤΡΙΚΗ ΑΝΑΚΟΙΝΩΣΗ
ΚΩΝ/ΝΟΣ Γ. ΧΑΤΖΗΝΙΚΟΛΑΣ
ΧΕΙΡΟΥΡΓΟΣ ΟΦΘΑΛΜΙΑΤΡΟΣ
ΔΕΧΕΤΑΙ ΚΑΘΗΜΕΡΙΝΑ
9:00 - 13:00 και 17:30 - 20:30
Σάββατο πρωί με ραντεβού
ΔΕΝΔΡΙΝΟΥ 2β - 1ΟΣ ΌΡΟΦΟΣ - ΡΟΔΟΣ
ΤΗΛ & FAX: 2241020544, ΚΙΝ: 693 7161700
ΑΤ2535(Γ)

ΚΕΝΤΡΟ ΥΠΟΣΤΗΡΙΞΗΣ ΨΥΧΟΛΟΓΙΚΩΝ ΠΡΟΒΛΗΜΑΤΩΝ
ΣΙΑΓΚΑ ΚΩΝΣΤΑΝΤΙΝΑ
ΨΥΧΟΛΟΓΟΣ
Απόφοιτος Αριστοτελείου Πανεπιστημίου Θεσσαλονίκης
τηλ. 6945557447
ΚΥΠΡΙΩΤΗ ΑΛΕΞΙΑ
ΨΥΧΟΛΟΓΟΣ
ΨΥΧΟΛΟΓΟΣ ΥΓΕΙΑΣ
Απόφοιτος Πανεπιστημίου Κρήτης, MSC Surrey University of England
τηλ. 6944717520
Δέχονται κατόπιν ραντεβού
Στεφ. Καζούλη 18-1ος όροφος
τηλ. 2241022102
ΧΠ2763

ΜΑΡΙΑ ΣΑΝΤΟΡΙΝΙΟΥ
ΚΛΙΝΙΚΗ ΨΥΧΟΛΟΓΟΣ-ΨΥΧΟΛΟΓΟΣ ΤΩΝ ΚΟΙΝΩΝΙΚΩΝ ΟΜΑΔΩΝ
Πτυχιούχος Κρατικού Πανεπιστημίου της Ρώμης «La Sapienza».
— Κλινική διάγνωση ψυχοπαθολογίας παιδιού, εφήβου και ενηλίκου.
— Ατομική και οικογενειακή ψυχολογική υποστήριξη και θεραπεία κατάθλιψης, φοβίας, κρίσης πανικού, μετατραυματικού στρες (διαζύγιο, πένθος, χωρισμός, αποτυχία, ασθένεια), βουλιμίας, ανορεξίας, διαταραχών προσωπικότητας, έλλειψη αυτοεκτίμησης, εθισμού, κακοποίησης.
— Ψυχολογική φροντίδα και προετοιμασία ανύπαντρης εγκύου και ζευγαριών, στην απόκτηση πρώτου παιδιού.
Επίσκεψη μόνο με ραντεβού.
Τηλέφωνα: 22410 28851 και 6946252407
Λάρνακας 6 (Εθν. Αντιστάσεως)
ΑΕ1007

INEMA
ΙΑΤΡΙΚΟΣ & ΝΟΣΟΚΟΜΕΙΑΚΟΣ ΕΞΟΠΛΙΣΜΟΣ
από το 1988 είμαστε οι μεγαλύτεροι προμηθευτές ΙΑΤΡΙΚΟΥ-ΟΡΘΟΠΕΔΙΚΟΥ & ΝΟΣΟΚΟΜΕΙΑΚΟΥ ΥΛΙΚΟΥ ΣΤΗ ΔΩΔΕΚΑΝΗΣΟΥ
18 χρόνια εμπειρίας Εμπιστεύθειτε μας!
• ΑΝΑΠΗΡΙΚΑ ΚΑΡΟΤΣΙΑ
• ΒΑΔΙΣΤΙΚΑ
• ΟΡΘΟΠΕΔΙΚΑ ΕΙΔΗ
• ΜΠΛΟΥΖΕΣ ΙΑΤΡΙΚΕΣ
• ΚΑΛΤΣΕΣ ΦΛΕΒΙΤΙΔΑΣ
• ΠΕΛΜΑΤΑ
• ΟΡΘΟΠΕΔΙΚΑ ΜΑΞΙΛΑΡΙΑ
• ΚΡΕΒΑΤΙΑ ΝΟΣΟΚΟΜΕΙΑΚΑ
• ΙΑΤΡΙΚΟΣ ΕΞΟΠΛΙΣΜΟΣ και ΑΝΑΛΩΣΙΜΑ
• ΟΡΓΑΝΑ ΧΗΜΕΙΟΥ
• και κάθε άλλο είδος για κατ'οίκο νοσηλεία
ΧΠ2720
ΡΟΔΟΣ: ΛΕΜΕΣΣΟΥ 2 - ΤΗΛ: 22410 32238 www.inema.gr
ΚΩΣ: ΕΛ. ΒΕΝΙΖΕΛΟΥ 38 (παραπ/ρως Αγίας Παρασκευής) - ΤΗΛ: 22420 20048

Μύκητες: Ο ανεπιθύ

Μήπως και εσείς αμελείτε να αλλάξετε το βρεγμένο μαγιό σας έπειτα από μια δροσιστική βουτιά στη θάλασσα; Αν ναι, τότε θα πρέπει να γνωρίζετε ότι καθώς μπαίνει το καλοκαιράκι και η θερμοκρασία αυξάνεται συνεχώς η ζέστη και η υγρασία ευνοούν τη συχνότερη εμφάνιση ορισμένων νοσημάτων. Ένα από αυτά, που ταλαιπωρεί κυρίως τις γυναίκες, είναι οι μυκητιασικές κολπίτιδες.

Τι είναι η μυκητιασική κολπίτιδα;

Η μυκητιασική κολπίτιδα (ή καντιντιασική κολπίτιδα) οφείλεται στο μύκητα Candida Albicans, ο οποίος εκτός από τον κόλπο προσβάλλει το στόμα και άλλες υγρές περιοχές του δέρματος.

Η υπερανάπτυξη της Candida ευνοείται από την υψηλή θερμοκρασία και το υγρό περιβάλλον. Έτσι, δεν είναι τυχαίο που το καλοκαίρι παρατηρούνται πολλά κρούσματα μυκητισιακής κολπίτιδας.

Γενικά, οι μυκητιάσεις απαντώνται συχνότερα στις γυναίκες, εξαιτίας του θερμού και υγρού περιβάλλοντος του κόλπου και της εύθραυστης ισορροπίας του οικοσυστήματός του, η οποία διαταράσσεται πολύ εύκολα.

Απεναντίας, οι άνδρες προσβάλλονται από μηκυτίαση σπανιότερα. Το συνηθέστερο σύμπτωμα σε αυτούς είναι ερυθρότητα και οίδημα του πέους και της βαλάνου. Ωστόσο, στην πλειονότητά τους παραμένουν ασυμπτωματικοί φορείς; ενώ όσοι έχουν υποβληθεί σε περιτομή παθαίνουν πιο εύκολα μυκητιάσεις.

Πού οφείλεται;

Οι μύκητες υπάρχουν φυσιολογικά σε περιορισμένο αριθμό (φυσιολογική χλωρίδα σώματος) στη στοματική κοιλότητα, την πεπτική οδό και τον κόλπο. Τα μικρόβια που αποικίζουν υπό φυσιολογικές συνθήκες στο σώμα παρεμποδίζουν την υπέρμετρη ανάπτυξή τους. Παρ' όλα αυτά όμως, πολλές φορές η ισορροπία διαταράσσεται, οι μύκητες πολλαπλασιάζονται επικίνδυνα και τελικά προξενούν λοιμώξεις.

Οι καταστάσεις που προδιαθέτουν για την εμφάνιση μυκητίασης είναι οι εξής:

- Ο υψηλός πυρετός
- Η λήψη αντιβιοτικών, τα οποία μπορούν να καταστρέψουν τα μικρόβια που συγκρατούν τον πολλαπλασιασμό των μυκήτων.
- Οι καταστάσεις που προκαλούν ορμονικές μεταβολές, όπως η εμμηνόπαυση, η εγκυμοσύνη ή η λήψη αντισυλληπτικών.
- Ο σακχαρώδης διαβήτης, ιδιαίτερα όταν τα επίπεδα γλυκόζης στο αίμα δεν ρυθμίζονται ικανοποιητικά. Σε αυτή την περίπτωση θα πρέπει να επισημάνουμε ότι οι επίμονες ή υποτροπιάζουσες μυκητιασικές κολπίτιδες ενδέχεται να αποτελούν τα πρώτα σημεία διαβήτη ή, σπάνια, λοίμωξης από HIV.

Πώς θα καταλάβω ότι έχω μυκητίαση;

Η μυκητιασική κολπίτιδα από Candida προκαλεί την αποβολή παχύρρευστου λευκωπού εκκρίματος από τον κόλπο, του οποίου η οσμή προσομοιάζει χαρακτηριστικά με εκείνη του κομμένου γάλακτος.

Αλλα συμπτώματα για τα οποία παραπονιούνται συχνά οι γυναίκες είναι ο έντονος κνησμός και η εκτεταμένη ερυθρότητα του έξω τμήματος του κόλπου και του αιδοίου. Επίσης, είναι πιθανόν να υπάρχει αίσθημα καύσου κατά την ούρηση, κυρίως όταν προκληθούν μικροτραυματισμοί εξαιτίας του έντονου κνησμού.

Ορισμένες γυναίκες, μολονότι πάσχουν από μυκητίαση, δεν έχουν κανένα σύμπτωμα.

Πώς διαγιγνώσκεται η μυκητίαση;

Εάν έχετε τα παραπάνω συμπτώματα, θα πρέπει να επισκεφθείτε το γιατρό σας. Αυτός από το ιστορικό και την κλινική εξέταση θα θέσει τη διάγνωση. Ίσως όμως χρειαστεί να πάρει και μερικά δείγματα κολπικού εκκρίματος και ούρων για εργαστηριακό έλεγχο, ώστε να επιβεβαιωθεί και εργαστηριακά η μυκητίαση και να εξακριβωθεί η ευαισθησία του μικροοργανισμού στα φάρμακα.

Πώς αντιμετωπίζεται;

- Αποφύγετε κάποια αντιβιοτική αγωγή, διότι ενδέχεται να επιδεινωθεί η κατάσταση.
- Αποφύγετε τις σεξουαλικές επαφές στη διάρκεια της θεραπείας και αν αυτό δεν είναι εφικτό, χρησιμοποιήστε προφυ-

ΑΠΟΚΑΤΑΣΤΑΣΗ ΝΕΥΡΟΛΟΓΙΚΩΝ ΠΑΘΗΣΕΩΝ
ΑΝΑΣΤΑΣΙΟΣ Η. ΜΑΝΕΤΤΑΣ
ΦΥΣΙΟΘΕΡΑΠΕΥΤΗΣ
Bobath/NDT
Ειδικευμένος στο πανεπιστημιακό νοσοκομείο της Βέρνης Insel Spital στην αποκατάσταση των κινητικών και αισθητηριακών διαταραχών μετά από παθήσεις και κακώσεις του νευρικού συστήματος. Πτυχιούχος της μέθοδου Bobath.
Πρώιμη και χρόνια αποκατάσταση μετά από:
- Αγγειακά εγκεφαλικά επεισόδια
- Κρανιοεγκεφαλικές κακώσεις
- Πολλαπλή σκλήρυνση
- Παθήσεις και κακώσεις των περιφερικών νεύρων
- Εγκεφαλική παράλυση
- Νευρολογικά συμπτώματα από το αυχενικό σύνδρομο και την παθολογία της οσφύος
- Συγγενείς και τραυματικές κακώσεις του νωτιαίου μυελού
ΘΕΡΑΠΕΙΑ ΚΑΤ' ΟΙΚΟΝ
ΑΕ1172
Ολυμπίας 2, Ρόδος 85100 • Κιν. 6946685197

ΟΡΘΟΠΕΔΙΚΑ - ΙΑΤΡΙΚΑ
ΧΑΡΙΤΟΣ
Ορθοπεδικά είδη & κατασκευές
Εξοπλισμός Ιατρείου & αναλώσιμα
Είδη νοσηλείας κατ' οίκον & μηχανήματα οξυγονοθεραπείας
Ακουστικά Βαρηκοΐας
ΧΠ2367
ΕΛΕΥΘ. ΒΕΝΙΖΕΛΟΥ 6 (Δίπλα στη Ροδιακή Έπαυλη) - ΡΟΔΟΣ
Τηλ.: 22410 24112 Fax: 22410 75969 e-mail: orken@rho.forthnet.gr

ΑΚΟΥΣΤΙΚΑ ΒΑΡΗΚΟΪΑΣ
ΑΝΑΛΟΓΙΚΑ - ΠΡΟΓΡΑΜΜΑΤΙΖΟΜΕΝΑ - ΨΗΦΙΑΚΑ
Ακούστε τους ήχους της Ζωής
Στο πληρέστερο Κέντρο Ακουστικών Εφαρμογών στα Δωδεκάνησα. Με τις καλύτερες τιμές και τον καλύτερο διακανονισμό.
Εμπιστευθείτε τους πιο έμπειρους στο χώρο, επιλέγοντας ανάμεσα στους μεγαλύτερους κατασκευαστές ακουστικών βαρηκοίας στον κόσμο.
(BTE) (ITE) (CIC) (ITC) (BONE)
BELTONE – STARKEY – HANSATON – UNITRON – SIEMENS
BERNAFON – PHILIPS – COSELGI – REXTON
MICROSON – PURETONE – AUDIFON
ΧΠ2367
ΚΕΝΤΡΟ ΙΑΤΡΙΚΩΝ ΒΟΗΘΗΜΑΤΩΝ
Εθνικής Αντιστάσεως 18
(πρωην Αννης Μαρίας)
Τηλ: 2241020359 Κιν: 6932748916
Συμβάσεις με όλα τα ταμεία.
Ειδικές τιμές ΟΓΑ

μητος καλοκαιρινός επισκέπτης

λακτικό.

Ο γιατρός σας συνήθως θα σας συνταγογραφήσει κάποια τοπική αγωγή (κολπική κρέμα ή κολπικά υπόθετα).

Ανάλογη αγωγή πρέπει να ακολουθήσει και ο σεξουαλικός σας σύντροφος.

Εάν εμφανίζετε επαναλαμβανόμενα επεισόδια μυκητιασικής κολπίτιδας, είναι ανάγκη να εξετάσετε μήπως ο σύντροφός σας δεν συμμορφώνεται με τη θεραπεία. Ίσως χρειαστεί να κάνει και άλλες εξετάσεις, πιο λεπτομερείς, για να βρεθεί το αίτιο της λοίμωξης.

Επίσης, εάν το πρόβλημα επιμένει, θα πρέπει να ελέγξετε το σάκχαρο του αίματος ή ακόμη και την επάρκεια του ανοσοποιητικού σας συστήματος.

Τα συμπτώματα συνήθως υποχωρούν σε λίγες ημέρες, έως και μια εβδομάδα, μετά την έναρξη της θεραπείας.

Πώς θα φροντίσετε τον εαυτό σας στο σπίτι;

- Αποφύγετε τις σεξουαλικές επαφές μέχρι να θεραπευθείτε.
- Τηρήστε με προσοχή τις οδηγίες του γιατρού. Ολοκληρώστε τη θεραπεία, ακόμη και αν τα συμπτώματα σταματήσουν νωρίτερα.
- Μετά την ούρηση να σκουπίζεστε απαλά, για να αποφύγετε τον επιπρόσθετο ερεθισμό της περιοχής.
- Μην τρώτε πολλά γλυκά ή άλλα σακχαρώδη.
- Να χρησιμοποιείτε ουδέτερα σαπούνια, χωρίς άρωμα, για τον καθαρισμό της ευαίσθητης περιοχής.
- Αποφύγετε να χρησιμοποιείτε αρωματικά σπρέι στην κολπική περιοχή.
- Προτιμήστε τα ντους από τα αρωματικά αφρόλουτρα.
- Να σκουπίζετε καλά την πρωκτογεννητική περιοχή μετά το μπάνιο.
- Προτιμήστε τα βαμβακερά εσώρουχα, διότι επιτρέπουν τον αερισμό της περιοχής και τη διατηρούν στεγνότερη.
- Χάστε βάρος, αν είστε υπέρβαρη (20% πάνω από το ιδανικό σας βάρος).
- Αν πάσχετε από διαβήτη, φροντίστε να διατηρείτε τη γλυκόζη σας σε φυσιολογικά επίπεδα.
- Αποκτήστε την καλή συνήθεια να τρώτε καθημερινά γιαούρτι. Ορισμένες γυναίκες ωφελήθηκαν από αυτή την τακτική.

Ακόμη και αν πιστεύετε ότι γνωρίζετε πώς να αντιμετωπίσετε την κατάσταση, μην παίρνετε ιατρικές πρωτοβουλίες. Συμβουλευθείτε πρώτα το γυναικολόγο σας.

Εάν τα επεισόδια των μυκητιάσεων επαναληφθούν μέσα σε διάστημα δύο μηνών ή η λοίμωξη επιμένει παρά τη θεραπεία, ενημερώστε το γιατρό σας. Αφήστε τον ειδικό να αποφασίσει αν όντως πρόκειται για μυκητίαση και να σας συστήσει τον κατάλληλο τρόπο αντιμετώπισής της.

Τι να κάνετε για να αποφύγετε τη μυκητίαση

- Διατηρήστε τις υγρές περιοχές του σώματος δροσερές και στεγνές.
- Αλλάξτε το βρεγμένο μαγιό σας μετά το μπάνιο και μη φοράτε υγρά ρούχα πολλή ώρα. Αλλάξτε ρούχα ύστερα από το γυμναστήριο.
- Μην κάνετε πολλά ντους.
- Όχι στα αφρόλουτρα, αρωματικά και μη.
- Αποφύγετε τα νάιλον ή συνθετικά εσώρουχα.
- Αποφύγετε τα στενά ρούχα.
- Να τρώτε καθημερινά γιαούρτι. Έχει βρεθεί ότι οι μυκητιάσεις σχετίζονται με την ελάττωση του αριθμού των L.acidobaccilus, ζωντανές καλλιέργειες των οποίων εμπεριέχονται στο γιαούρτι.
- Μη λαμβάνετε αντιβιοτικά για μεγάλα χρονικά διαστήματα. Αν κρίνεται απαραίτητη η λήψη τους, φροντίστε να τρώτε τουλάχιστον ένα γιαούρτι ημερησίως, καθ' όλη τη διάρκεια της αγωγής.

Πηγή: health.in.gr

Οι δίαιτες με χαμηλή περιεκτικότητα σε υδατάνθρακες δεν κάνουν κακό στα οστά

Οι δίαιτες με χαμηλή περιεκτικότητα σε υδατάνθρακες δεν είναι επιβαρυντικές για την οστική υγεία, σύμφωνα με νέα αμερικανική μελέτη που δημοσιεύεται στο επιστημονικό έντυπο Osteoporosis International.

Οι επιστήμονες υποψιάζονταν ότι αυτού του τύπου η διατροφή συντελεί σε απομάκρυνση του ασβεστίου από τα οστά διότι οι νεφροί καλούνται να εκκρίνουν περισσότερο οξύ. Μάλιστα ζωικές μελέτες επιβεβαίωσαν αυτή τη θεωρία.

Ωστόσο ο Δρ Τζον Κάρτερ του Πανεπιστημίου της Νότιας Φλόριντα θέλησε να δει αν το ίδιο ισχύει και για τον ανθρώπινο οργανισμό.

Ζήτησε από 15 άτομα να ακολουθήσουν για τρεις μήνες μια διατροφή με χαμηλή περιεκτικότητα σε υδατάνθρακες και τους συνέκρινε με 15 ιδίας ηλικίας και φύλου άτομα που ακολουθούσαν ένα συνηθισμένο πρόγραμμα διατροφής.

Οι συμμετέχοντες κατανάλωναν λιγότερο από 20 γραμμάρια υδατάνθρακες καθημερινά τον πρώτο μήνα, και λιγότερο από 40 γραμμάρια τον δεύτερο και τρίτο μήνα.

Η οστική υγεία μετρήθηκε τον πρώτο και τρίτο μήνα, με ποικίλες μεθόδους.

Από την επεξεργασία των δεδομένων δεν προέκυψαν διαφορές μεταξύ των δύο ομάδων αναφορικά με την οστική υγεία, αλλά οι άνδρες και οι γυναίκες της πρώτης ομάδας έχασαν κατά μέσο όρο 6,39 κιλά, συγκριτικά με το 1,05 κιλό της ομάδας ελέγχου.

Αν και η περίοδος παρατήρησης ήταν σχετικά σύντομη, οι επιστήμονες καταλήγουν στο συμπέρασμα ότι οι σύντομες δίαιτες με χαμηλή περιεκτικότητα σε υδατάνθρακες δεν είναι επιβαρυντικές για την υγεία των οστών.

ΙΑΤΡΙΚΗ ΑΝΑΚΟΙΝΩΣΗ
ΜΙΚΡΟΒΙΟΛΟΓΙΚΟ ΔΙΑΓΝΩΣΤΙΚΟ ΙΑΤΡΕΙΟ
ΕΙΡΗΝΗ Δ. ΚΑΒΑΔΑ-ΧΑΤΗΡΗ
ΙΑΤΡΟΣ ΜΙΚΡΟΒΙΟΛΟΓΟΣ-ΒΙΟΠΑΘΟΛΟΓΟΣ
ΩΡΕΣ ΛΕΙΤΟΥΡΓΙΑΣ
ΔΕΥΤΕΡΑ, ΤΡΙΤΗ, ΠΕΜΠΤΗ, ΠΑΡΑΣΚΕΥΗ
07.00-13.00 και 18.00-19.30
ΤΕΤΑΡΤΗ 07.00-13.00, ΣΑΒΒΑΤΟ ΜΕ ΡΑΝΤΕΒΟΥ
ΚΩΝ. ΥΔΡΑΙΟΥ 30 ΡΟΔΟΣ-ΤΗΛ. 2241021120, 6945856084
ΕΝΑΝΤΙ ΠΑΙΔΙΚΟΥ ΣΤΑΘΜΟΥ "ΟΥΡΑΝΙΟ ΤΟΞΟ" ΑΕ2340(Γ)

ΝΤΟΡΑ ΚΩΝΣΤΑΝΤΙΝΟΠΟΥΛΟΥ
ΨΥΧΟΛΟΓΟΣ
ΟΙΚΟΓΕΝΕΙΑΚΗ ΣΥΜΒΟΥΛΟΣ
Πτυχιούχος του Πανεπιστημίου της Καλιφόρνιας-Λος Αντζελες (UCLA)-Μεταπτυχιακές σπουδές στο Pepperdine University-Malibu California.
■ Αμεση ψυχολογική υποστήριξη και επαγγελματική φροντίδα από έμπειρη Ψυχολόγο και Οικογενειακή Σύμβουλο.
■ Η σωστή θεραπευτική σχέση μπορεί να επιφέρει ρεαλιστικές λύσεις για πραγματικά προβλήματα σε θέματα: μοναξιάς, μελαγχολίας, στρες, ανυπομονησίας, φοβίας, εθισμού, οικογενειακών σχέσεων, διαζυγίου, κακομεταχείρισης, συναισθηματικών δυσκολιών, αυτοπεποίθησης, ανασφάλειες, μεταβατικά στάδια ζωής, βουλιμίας, ανορεξίας, απώλειας, πένθους.
Τηλεφωνείστε στα τηλέφωνα:
(22410)35163 και 6944/980550
για ραντεβού και άμεση εξυπηρέτηση.
Διεύθυνση: Καρίας 1 - Περιοχή Ροδίνι - Ρόδος
ΑΕ961


ΛΟΓΟΣ • ΟΜΙΛΙΑ • ΦΩΝΗ • ΑΚΟΗ
• ΜΑΘΗΣΙΑΚΕΣ ΔΥΣΚΟΛΙΕΣ
• ΔΥΣΛΕΞΙΑ
ΛΕΟΝΤΙΤΣΗ ΧΑΡΟΥΛΑ
Λογοθεραπεύτρια
ΔΕΧΕΤΑΙ ΜΕ ΡΑΝΤΕΒΟΥ
Λεωφόρος Ηρακλειδών 2Α, Ιαλυσός
(έναντι αστυνομικού τμήματος Ιαλυσού)
Τηλ. 2241033537, 6946549289
email: hara-leontitsi@yahoo.gr ΑΕ200


Στεφανάκης Ι. Δημήτριος
Ψυχολόγος
Αριστοτελείου Παν/μίου Θεσ/νίκης
Δέχεται κατόπιν ραντεβού ΑΤ2288(Γ)
Βενετοκλέων 79, 1ος όροφος, 85100 Ρόδος, Κιν: 6947 403229

ΧΑΡΟΥΛΑ ΤΣ. ΚΑΜΠΑΣΤΑΝΑ
ΦΥΣΙΚΟΘΕΡΑΠΕΥΤΡΙΑ
Πτυχιούχος Α. ΤΕΙ Θεσ/κης
Μεταπτυχιακή Εκπαίδευση στη νευροεξελικτική αγωγή
Μέθοδος Bobath/N.D.T.
Αποκατάσταση
νευρολογικών παθήσεων και κινητικών διαταραχών σε
παιδιά και ενήλικες
- Εγκεφαλική Παράλυση
- Κρανιοεγκεφαλικές κακώσεις
- Κακώσεις περιφερικών νεύρων
- Κακώσεις νωτιαίου μυελού
- Προβλήματα σπονδυλικής στήλης
- Αγγειακά Εγκεφαλικά Επεισόδια

Ολυμπίας και Δελφών γωνία (Καρακόνερο)
Τηλ. / Fax: 22410-29241 κιν. 6932044173 ΑΤ2334(Γ)

ΚΕΝΤΡΟ ΕΙΔΙΚΩΝ ΘΕΡΑΠΕΙΩΝ ΤΟΥ ΠΑΙΔΙΟΥ ΔΩΔΕΚΑΝΗΣΟΥ
ΚΩΝ/ΝΟΣ ΜΠΑΔΑΝΗΣ - ΣΟΥΖΗ ΓΕΩΡΓΙΛΟΠΟΥΛΟΥ
ΕΡΓΟΘΕΡΑΠΕΥΤΗΣ ΠΤΥΧΙΟΥΧΟΣ
ΜΕΘΟΔΟΥ BOBATH N.D.T
ΜΕΘΟΔΟΣ PORTAGE
ΑΙΣΘΗΤΗΡΙΑΚΗΣ ΟΛΟΚΛΗΡΩΣΗΣ (S.I.)
ΜΕΤΕΚΠΑΙΔΕΥΣΗ ΣΤΙΣ ΝΕΥΡΟΛΟΓΙΚΕΣ
ΚΑΙ ΚΙΝΗΤΙΚΕΣ ΔΙΑΤΑΡΑΧΕΣ
ΛΟΓΟΠΑΘΟΛΟΓΟΣ
ΜΕΤΑΠΤΥΧΙΑΚΟ ΑΚΟΥΟΛΟΓΙΑΣ
Αποστόλου Παύλου 84, Ρόδος 85100,
τηλ. / fax (22410)60999/60579 ΧΠ1871/1872

Nutrition & Health Club
Μαρία - Φιλία Παρασκευά
Διατροφολόγος - Διαιτολόγος
BSc - University of Plymouth
MSc - London Metropolitan University
Ειδικές Εξατομικευμένες Δίαιτες για όλα τα Στάδια της Ζωής
Παιδική, Εφηβική, Εγκυμοσύνη, Τρίτη Ηλικία
Παχυσαρκία Υπέρταση Αναιμία
Οστεοπόρωση Σακχαρώδης Διαβήτης
Παθήσεις πεπτικού & Εντέρων
Αλλεργίας Ανορεξία - Βουλιμία
ΑΤ2670(Γ)
Γ.Ευσταθίου 7 (Παραπλεύρως Κλινικής Καραγιάννη) Ρόδος
Τηλ.& Φαξ : 22410 33915

GM AUTO Special

ΕΙΣΑΓΩΓΕΣ - ΕΜΠΟΡΙΑ - ΑΝΤΑΛΛΑΓΕΣ ΑΥΤΟΚΙΝΗΤΩΝ & ΑΞΕΣΟΥΑΡ

ΓΙΩΡΓΟΣ Π. ΜΥΡΙΑΛΛΑΚΗΣ

Λεωφόρος Ηρακλειδών (δίπλα ταβέρνα "Αντώνης") Ιαλυσός

τηλ. 2241096692 κιν. 6945991030, fax 2241096632

email: info@gmautospecial.gr

site: www.gmautospecial.gr

ΕΙΣΑΓΩΓΕΣ - ΠΩΛΗΣΕΙΣ - ΑΝΤΑΛΛΑΓΕΣ ΜΕΤΑΧΕΙΡΙΣΜΕΝΩΝ ΑΥΤΟΚΙΝΗΤΩΝ

- **MERCEDES A170 TURBO DIESEL** αυτόματο-σειριακό, μαύρο μεταλλικό, ζάντες, full extra. **ΕΙΣΑΓΩΓΗ ΓΕΡΜΑΝΙΑ**
- **MERCEDES C180 ELEGANCE** μοντέλο 2003, 1.800 cc, αυτόματο-σειριακό μαύρο μεταλλικό, δερμάτινο σαλόνι μπεζ, τηλέφωνο, klima, ζαντολάστιχα full extra. **ΕΙΣΑΓΩΓΗ ΓΕΡΜΑΝΙΑ**
- **MERCEDES CLK 200 Coupe**, μεταλλικό ασημί, kompressor, 2000 cc, δερμάτινο σαλόνι, ηλεκτροθερμαινόμενα καθίσματα, ABS, ESP, RCD, προβ. ομίχλης, XENON φώτα, τηλέφωνα, ζαντολάστιχα 17", full full extra και ηλεκτρική οροφή, κατάσταση άριστη.
- **BMW 318 GI Coupe,** μοντέλο 2002, μεταλλικό μπλε, KLIMA, FULL EXTRA. Δερμάτινο σαλόνι, χρώμα πάγου, ζάντες 17', λάστιχα καινούργια, τιμόνι πολλαπλών χρήσεων, ABS, αερόσακοι, τηλεχειρισμός κλειδαριών, ΕΙΣΑΓΩΓΗΣ!!
- **MERCEDES C220 CDI TURBO** (πετρέλαιο) Kompressor μοντέλο 2001-02, μαύρο μεταλλικό, ηλεκτρική ηλιοροφή, klima, τηλέφωνο full super extra. **ΕΙΣΑΓΩΓΗ ΓΕΡΜΑΝΙΑ**
- **MERCEDES C 200 K Sportcoupe Evolution** μοντέλο 2002, οροφή PANORAMA γυάλινη, αυτόματο, aircon, ABS, ESP, ζάντες αλουμινίου, Parktronic. **ΕΙΣΑΓΩΓΗ ΓΕΡΜΑΝΙΑ.**
- **SMART PASSION** μοντέλο 2002, γυάλινη οροφή, ABS, A/C, υδραυλικό τιμόνι, αερόσακοι, ηλεκτρ. κλείδωμα και παράθυρα, ζάντες αλουμινίου, immobilizer, χρώμα μαύρο μπλε ή μπλε ανοιχτό, αυτόματο, σειριακό. **ΕΙΣΑΓΩΓΗ ΓΕΡΜΑΝΙΑ.**
- **OPEL ASTRA Cabrio BERTONE**, δίπορτο, 4θέσιο, 1600cc, μοντέλλο 2002, χρώμα ασημί μεταλλικό, δερμάτινο σαλόνι, ζαντολάστιχα, RCD, Airconditilon, SPOILER.
- **OPEL VECTRA C**, μοντέλλο 2005, 11.000 kh, 1800 cc, μπλέ σκούρο μεταλλικό, KLIMA, ζαντολάστιχα, ηχοσύστημα, MP3, 125 PS ΟΛΟΚΑΙΝΟΥΡΓΙΟ.
- **TOYOTA CELICA** 1800 cc, μοντέλο 1998, κόκκινο, δίπορτο coupe, λίγα χιλιόμετρα, ΕΥΚΑΙΡΙΑ!!!
- **FIAT PUNDO SPORTING** 1300 cc, μοντέλο 1999, μαύρο μεταλλικό, ζαντολάστιχα, 2πορτο coupe.
- **HYUNDAI COUPE** 1600 cc, ασημί μεταλλικό, δερμάτινο σαλόνι μαύρο, ζαντολάστιχα, full extra.
- **TOYOTA COROLLA**, 4θέσιο, υδραυλικό τιμόνι, κοτσαδόρο, 1600 cc, ζαντολάστιχα, ασημί μεταλλικό.
- **FORD STREET KA, cabrio**, διθέσιο, μοντέλο 2004!! ασημί μεταλλικό, ζαντολάστιχα, ελάχιστα χιλιόμετρα
- **MERCEDES CLK 200 CAMBRIO**, kompressor 192 PS, ασημί μεταλλικό, δερμάτινο σαλόνι, RCD σχάρα, ηλεκτρ καθρέπτες αναδιπλούμενοι, μνήμη θέσεων, ABS, antispin, ζάντες 16".
- **TOYOTA CELICA** 1600 cc, ασημί μεταλλικό, ηχοσύστημα με ενισχυτή - woofer - RCD Pionneer, ζαντολάστιχα, ηλεκτρικά παράθυρα, κλειδαριές. ΕΥΚΑΙΡΙΑ!
- **AUDI A4** μοντέλο 2003, SEDAN, κλιμα ABS, ζάντες, 1600 cc, προβολείς ομίχλης, 5 αερόσακους, μεταλλικό ασημί, γκρι, κεντρικό κλείδωμα, immobilizer, άριστη κατάσταση
- **BMW X5**, 3000 cc, αυτόματο σειριακό, μοντέλο 2003, μαύρο μεταλλικό, μνήμες καθισμάτων, δέρμα μπεζ, σαλόνι, σκαλιέρες, ζαντολάστιχα, klima, 6 airbags, συναγερμός, σπορ καθίσματα, φιμέ τζάμια. ΦΟΒΕΡΗ ΕΥΚΑΙΡΙΑ!!!
- **JAGUAR S-TYPE EXECUTIVE V6** 3000 cc, 238 PS, ασημί μεταλλικό, ζάντες 17", δέρμα μαύρο, ηλεκτρ. οροφή, parktronik, αισθητήρες βροχής, τηλέφωνο, NAVIGATOR, ξύλινη επένδυση τριανταφυλλιάς, klima, ABS, ESP, 6 AIRBAGS, ANTISPIN, ββιλίο service, άνευ τεκμηρίου.
- **VOLVO S 70** 2000 cc, μεταλλικό ασημί, ABS, 6 airbags, airconditilon, ηλεκτρικά παράθυρα και κλείδωμα, οδηγός ταξιδιού, δερμάτινο σαλόνι μπεζ, θερμ/να καθίσματα, ξύλινη επένδυση, δερμάτινο τιμόνι, φώτα ομίχλης, ΜΕΓΑΛΗ ΕΥΚΑΙΡΙΑ!!!
- **JEEP HONDA** τύπος HRV 1600 cc V-TEC, 125 PS, 5πορτο, ζαντολάστιχα καινούργια, μοντέλο 2003, χρώμα χρυσαφί μεταλλικό, RCD, κατάσταση άριστη.
- **HONDA S2000** cabrio, ασημί μεταλλικό, 242PS, δερμάτινο σαλόνι, A/C, κόκκινο, ηχοσύστημα, ζαντολάστιχα αλουμινίου, χιλιόμετρα 38.000 μόνο.
- **ALFA ROMEO 156,** μοντέλο 2002, ΑΡΙΣΤΗ ΚΑΤΑΣΤΑΣΗ!!! Silver μεταλλικό, A/C, ζαντολάστιχα καινούργια, ηχοσύστημα, full extra. ΕΥΚΑΙΡΙΑ!!!
- **VW POLO** 1400 cc, 4πορτο, χρώματος ανθρακί μεταλλικό, ζαντολάστιχα, υδραυλικό τιμόνι, ηλεκτρικό κλείδωμα, ηλκετρ. τζάμια, ραδιοκασετόφωνο
- **VW GOLF** μοντέλο 2000, 1600 cc, 4πορτο, μεταλλικό χρώμα ασημί, ζαντολάστιχα, ηλεκτρικό κλείδωμα και παράθυρα, συναγερμό, ραδιοκασετόφωνο
- **VW GOLF**, sport coupe, 1600 cc, ασημί μεταλλικό, 3πορτο, ζαντολάστιχα ολοκαίνουργια, RH immobilizer, τηλεκοντρόλ, κεντρικό κλείδωμα, spoiler εξάτμιση ανοξείδωτη, φανάρια New look, αεροτομή, airbags
- **FORD FOCUS SEDAN** μοντέλο 2002, ζαντολάστιχα 17", αγωνιστικές αναρτήσεις, air condition, spoiler περιμετρικά παντού, αεροτομή, συναγερμός νίρκερ, ηχοσύστημα, κεντρικό κλείδωμα τηλεκοντρόλ, μεταλλικό γκρι
- **FIAT PUNTO** κόκκινο μεταλλικό, 1100cc, από ιδιώτη, ηλκετρικά παράθυρα, κλειδαριές-, λάστιχα καινούργια-ραδιοκασετόφωνο, air condition, άριστη κατάσταση. ΕΥΚΑΙΡΙΑ
- **FIAT BRAVO** ασημί μεταλλικό, 1250cc, μοντέλο 2000, χιλιόμετρα 55.500, AIRBAG, Aircondition..
- **ALFA ROMEO 146** μοντέλο 97, κόκκινη, 1400 cc, ραδιοκ/νο, ηλεκτρικά παράθυρα.
- **ALFA ROMEO 164** πράσινο μεταλλικό, μοντέλο 99, A/C, ηλ. καθρέπτες, RCD, ηλεκτρικά παράθυρ, 2000cc, πολλά EXTRA.

ΕΠΑΓΓΕΛΜΑΤΙΚΑ

- **ΗΜΙΦΟΡΤΗΓΟ VW TARRO** ανοικτή καρότσα με κάλυμμα, λευκό χρώμα, 2400 cc diesel, δίπορτο
- **ΗΜΙΦΟΡΤΗΓΟ NISSAN 4X4 DIESEL** 2400 cc 4πορτο, διπλή καμπίνα, ζαντολάστιχα, hard top σκληρό καρότσας, κοτσαδόρος, μπλε μεταλλικό. **ΕΥΚΑΙΡΙΑ!!! ΕΙΣΑΓΩΓΗ ΓΕΡΜΑΝΙΑΣ**
- **ΗΜΙΦΟΡΤΗΓΟ ΑΝΟΙΚΤΟ OPEL** 4πορτο, 2500 cc, διπλής καμπίνας, κόκκινο, 4X4 diesel, ζαντολάστιχα, καρότσα ντυμένη κάλυμμα, κοτσαδόρος. **ΕΙΣΑΓΩΓΗ ΓΕΡΜΑΝΙΑ. ΕΥΚΑΙΡΙΑ!!!**
- **VW CADDY ΗΜΙΚΛΟΥΒΑΚΙ, KOMBI,** λευκό, diesel, 1900 cc, 105 PS,. **ΕΙΣΑΓΩΓΗ ΓΕΜΡΑΝΙΑΣ! ΕΥΚΑΙΡΙΑ!!!**
- **ΚΛΟΥΒΑΚΙ NISSAN VANNETE** κυβικά 2.300 Diesel, 75 PS, μοντέλο 2001-2, airbag, ραδιοκασ/νο, βάρος μικτό 2,5 km
- **ΚΛΟΥΒΑ TOYOTA HIAGE,** λευκή, μακρύ σασί 2,80 m, ωφέλιμο πίσω, 2.400 cc, Diesel, ΕΙΣΑΓΩΓΗ ΓΕΡΜΑΝΙΑΣ.
- **ΚΛΟΥΒΑ VW LT35' DIESEL 2500cc**, λευκή, με μακρύ σασί και χώρο φόρτωσης πίσω καθαρό 3,30 με έτοιμη ξύλινη εργαλειοθήκη 3X1,60 απ ΕΙΣΑΓΩΓΗΣ ΓΕΡΜΑΝΙΑΣ
- **ΚΛΟΥΒΑ MERCEDES VITO** 108 DIESEL, λευκή, imobilizer αντικλεπτικό σύστημα, μοντέλο 2001 με Aircondition, πίσω διπλές πόρτες ανοιγόμενες, 2.500 cc με ραδιοκασετόφωνο, ρολόι κ.ά. ΕΙΣΑΓΩΓΗΣ ΓΕΡΜΑΝΙΑΣ
- **ΚΛΟΥΒΑ VITO 110** CDI ψυγείο συντήρησης, ψυγείο Kerstner ανοξείδωτο πάτωμα, 2400 cc, Turbo Diesel. .ΕΙΣΑΓΩΓΗΣ ΓΕΡΜΑΝΙΑΣ
- **ΚΛΟΥΒΑ MITSUBISHI,** μακρύ σασί, 2.500 cc DIESEL με σχάρα. ΕΙΣΑΓΩΓΗ ΓΕΡΜΑΝΙΑΣ
- **ΠΩΛΟΥΝΤΑΙ TRAILER** ΜΕΤΑΦΟΡΑΣ ΕΜΠΟΡΕΥΜΑΤΩΝ ΚΑΙ ΑΝΤΙΚΕΙΜΕΝΩΝ ΔΙΑΦΟΡΩΝ ΔΙΑΣΤΑΣΕΩΝ, ΕΙΣΑΓΩΓΗΣ ΑΓΓΛΙΑΣ, ΚΑΙΝΟΥΡΓΙΑ

Ολα ετοιμοπαράδοτα.
Σε καταπληκτική κατάσταση

- ✓ Οι επιλογές των αυτοκινήτων μας εγγυώνται την ποιότητα και την σιγουριά.
- ✓ Επισκεφθείτε μας πριν αποφασίσετε
- ✓ Αναλαμβάνουμε την χρηματοδότηση σας με τα χαμηλότερα επιτόκια.
- ✓ Θα χαρούμε να σας ξεναγήσουμε

Από 0% προκαταβολή έως 72 μην. δόσεις

AE264

Κατά τη χθεσινή συνεδρίαση του Χρηματιστηρίου

Διολίσθηση των τιμών των μετοχών

Υποχώρηση του Γενικού Δείκτη σε ποσοστό 0,45%

Σε χαμηλότερα επίπεδα διολίσθησαν οι τιμές των μετοχών στην πρώτη συνεδρίαση της εβδομάδος, εν μέσω χαμηλού όγκου συναλλαγών.

Το επενδυτικό ενδιαφέρον επικεντρώθηκε σε μετοχές της μεσαίας κεφαλαιοποίησης, ο δείκτης της οποίας έκλεισε με μικρά κέρδη, έναντι πτώσης των δεικτών της υψηλής και μικρής κεφαλαιοποίησης.

Η πλειοψηφία των μετοχών έκλεισε χαμηλότερα επίπεδα, με τη σχέση των πτωτικών προς τις ανοδικές μετοχές να διαμορφώνεται στο 1,7 προς 1.

Με απώλειες 1,82% έκλεισε και η μετοχή της Εθνικής (μεγάλες απώλειες 7,5% κατέγραψε και η τιμή του δικαιώματος), ενώ από τις μετοχές της υψηλής κεφαλαιοποίησης με σημαντικές απώλειες έκλεισαν επίσης η ΔΕΗ (-2,34%), τα ΚΑΕ (-4,51%), η Eurobank (-1,68%), η Cosmote (-1,26%) και η Alpha Bank (-1,05%).

Αντιθέτως, με κέρδη έκλεισαν οι μετοχές της Πειραιώς (+2,53%), του ΟΠΑΠ (+1,50%), της Folli Follie (+1,22%), της Motor Oil (+1,13%), του ΟΤΕ (+0,53%) και της ATEbank (+0,52%). Ο Γενικός Δείκτης Τιμών έκλεισε στις 3.567,67 μονάδες έναντι 3.583,73 μονάδων της προηγουμένης μέρας, σημειώνοντας πτώση 16,06 μονάδων ή σε ποσοστό 0,45%. Ο δείκτης FTSE/ASE 20 έκλεισε στις 1.942,50 μονάδες, με πτώση σε ποσοστό 0,54%, ενώ ο δείκτης FTSE/ASE 40 έκλεισε στις 3.981,40 μονάδες με άνοδο σε ποσοστό 0,48%.

Ο δείκτης FTSE/ASE SMALLCAP 80 έκλεισε στις 686,14 μονάδες, με πτώση σε ποσοστό 0,83%, ενώ ο δείκτης FTSE 140 έκλεισε στις 4.305,76 μονάδες, με πτώση σε ποσοστό 0,35%. Ο δείκτης Ftse/Athex International έκλεισε στις 5.054,56 μονάδες, με πτώση 0,34%. Από τις 309 μετοχές που διακινήθηκαν στη συνεδρίαση, 94 κινήθηκαν ανοδικά, 163 κινήθηκαν πτωτικά, ενώ η τιμή 52 μετοχών παρέμεινε αμετάβλητη. Τη μεγαλύτερη ποσοστιαία άνοδο σημείωσαν οι μετοχές των εταιρειών: Lavipharm + 20,00%, Λανακάμ + 19,58%, Τεχνικές Εκδόσεις + 19,39%, Εκδόσεις Λυμπέρης + 12,22%, Κλωστήρια Ναούσης + 11,11%, Εικόνα- ήχος + 10,00%, Γιουρομπρόκερς + 8,72%, Χαλυβδοφύλλων + 7,69%, Ξυλεμπορία + 7,46% και Νεώριον + 7,33%.

Οι επιμέρους δείκτες έκλεισαν ως εξής:

Ασφάλειες:	5.500,77	+ 0,42%
Βιομηχανικά Προϊόντα και Υπηρεσίες :	4.940,22	+0,18%
Εμπόριο :	5.748,09	- 0,45%
Κατασκευές και Υλικά:	5.815,67	- 1,43%
Μέσα Ενημέρωσης:	4.993,06	- 0,11%
Πετρέλαιο και Αέριο :	4.474,14	- 0,01%
Προσωπικά και Οικιακά Προϊόντα:	4.737,18	+0,32%
Πρώτες ύλες :	5.135,65	+ 1,19%
Ταξίδια και αναψυχή :	4.948,00	+0,79%
Τεχνολογία:	4.450,89	- 1,71%
Τηλεπικοινωνίες:	4.659,15	- 0,10%
Τράπεζες :	4.922,31	- 0,60%
Τρόφιμα και Ποτά:	4.823,67	- 0,21%
Υγεία:	7.965,67	- 0,05%
Υπηρεσίες Κοινής Ωφέλειας:	4.949,06	- 2,17%
Χημικά:	7.854,01	- 1,08%
Χρηματοοικονομικές Υπηρεσίες:	6.761,10	+ 1,01%

Αντιθέτως τις μεγαλύτερες απώλειες σημείωσαν οι μετοχές των εταιρειών: Ευρωσυμμετοχές - 10,64%, Fanco - 10,53%, Ακτιβ ΑΕΕΧ - 9,80%, Καραμολέγκος - 9,37%, Επίλεκτος - 8,96%, Λεβεντέρης - 8,51%, Centric Πολυμέσα - 8,33%, Εμπορικός Δεσμός - 8,00%, Δίας Ιχθ/γειες - 7,17% και Inform Λύκος - 6,64%.

Η αξία των συναλλαγών ανήλθε στα 248,245 εκατ. ευρώ, εκ των οποίων τα 42,978 εκατ. ευρώ αφορούσαν προσυμφωνημένες συναλλαγές.

Το μεγαλύτερο όγκο συναλλαγών παρουσίασαν οι μετοχές των εταιρειών: Νεώριον 5.667,529 τεμάχια, Τράπεζα Κύπρου 2.085,967 τεμάχια, Τράπεζα Πειραιώς 2.010,397 τεμάχια, ATEbank 1.211,287 τεμάχια και Εθνική Τράπεζα 1.184,347 τεμάχια.

Την μεγαλύτερη αξία συναλλαγών σημείωσαν οι μετοχές των εταιρειών: Τράπεζα Πειραιώς 37,408 εκατ. ευρώ, Εθνική 33,353 εκατ. ευρώ, Τράπεζα Κύπρου 15,262 εκατ. ευρώ, ΟΠΑΠ 14,559 εκατ. ευρώ και Eurobank 12,551 εκατ. ευρώ.

Η συνολική κεφαλαιοποίηση της αγοράς διαμορφώθηκε στα 129,628 δισ. ευρώ.

Οι μετοχές του δείκτη υψηλής κεφαλαιοποίησης έκλεισαν ως εξής:

ALPHA BANK:	18,80
ATEBANK:	3,84
ΒΙΟΧΑΛΚΟ:	7,18
ΓΕΡΜΑΝΟΣ:	18,70
ΔΕΗ:	18,36
COCA COLA:	22,98
ΕΛΠΕ:	9,90
EMPORIKI:	27,48
ΕΘΝΙΚΗ:	28,08
EUROBANK:	21,10
HYATT:	10,84
INTRACOM:	4,86
ΚΑΕ:	11,44
COSMOTE:	17,18
MOTOR OIL:	19,70
ΟΠΑΠ:	27,00
ΟΤΕ:	16,92
ΠΕΙΡΑΙΩΣ:	18,66
TITAN:	36,36
FOLLI FOLLIE:	18,32

Αυτό δήλωσαν οι Έλληνες το 2005

Μέσο εισόδημα 13.818 ευρώ

Ιδιόκτητη κατοικία έχουν 2.762.401 άτομα

Στα 13.818 ευρώ διαμορφώθηκε το μέσο εισόδημα των Ελλήνων κατά το 2005 σύμφωνα με τα στοιχεία της εκκαθάρισης των φετινών φορολογικών δηλώσεων. Εξάλλου ο μέσος φόρος έφτασε τα 1.222 ευρώ, η μέση μηνιαία βασική σύνταξη τα 7.923 ευρώ και ο μέσος καθαρός μισθός τα 12.749 ευρώ.

Τα μεν εισοδήματα αυξήθηκαν κατά 4,4%, ενώ οι φόροι κατά 13,5%, εξαιτίας της μη τιμαριθμοποίησης της φορολογικής κλίμακας, που είχε ως αποτέλεσμα οι αυξήσεις που έλαβαν οι μισθωτοί και οι συνταξιούχοι το 2004 και δήλωσαν το 2005 να υπερφορολογηθούν.

Τα στοιχεία για τον «πλούτο των Ελλήνων»- όσα τουλάχιστον δηλώνονται στην Εφορία- προκύπτουν από την επεξεργασία κωδικό προς κωδικό των 5,5 εκατ. φορολογικών δηλώσεων του οικονομικού έτους 2005 (εισοδήματα 2004) από τη Γενική Γραμματεία Πληροφορικών Συστημάτων του υπουργείου Οικονομικών.

Όπως προκύπτει από τα στοιχεία οι Ελληνες έχουν 3.687.000 αυτοκίνητα, 9.476 σκάφη αναψυχής μήκους άνω των 10 μέτρων, 76 ιδιωτικά αεροπλάνα και ελικόπτερα, ενώ 4.974 διαθέτουν πισίνα στο σπίτι τους.

Ιδιόκτητη πρώτη κατοικία έχουν 2.762.401 άτομα και άλλοι 596.329 δηλώνουν και εξοχικό. Ακόμη, ενοίκιο πρώτης κατοικίας πληρώνουν 752.209 άτομα, ενώ 972.000 φορολογούμενοι πλήρωσαν δόσεις για καταναλωτικά δάνεια και για αγορές με κάρτες μη καταναλωτικών αγαθών (π.χ., αγορά αυτοκινήτων, οικιακές συσκευές κτλ.) κατά μέσο όρο 3.000 ευρώ.



Ιδιόκτητη πρώτη κατοικία έχουν 2.762.401 Έλληνες, ενώ 4.974 διαθέτουν πισίνα στο σπίτι τους

ΞΕΝΑΚΗΣ ΜΕΤΑΧΕΙΡΙΣΜΕΝΑ

ΑΓΟΡΕΣ - ΠΩΛΗΣΕΙΣ - ΑΝΤΑΛΛΑΓΕΣ ΜΕΤΑΧΕΙΡΙΣΜΕΝΩΝ ΑΥΤΟΚΙΝΗΤΩΝ

10ο χλμ. Ρόδου-Λίνδου, τηλ. 2241086690 (εσωτερικό 120)

1 **AUDI A6 2400cc, 177 HP, μοντ. 2004, ασημί.**
αερόσακοι οδηγού -συνοδηγού, πλευρικοί αερόσακοι, αερόσακοι κεφαλής, αυτόματος κλιματισμός, ABS με BAS, ESP με ASR, trip computer, MMI FULL, δερμάτινο σαλόνι, φώτα xenon, ζάντες αλουμινίου, αισθητήρας παρκαρίσματος - βροχής- φωτισμού, υδρ. τιμόνι, ηλ. παραθ, κεντρ. κλειδ, ;ηχοσύστημα

2 **AUDI TT COUPE 1.8T (150hp), μοντ. 2006, ασημί.**
αερόσακοι οδηγού - συνοδηγού,πλευρικοί αερόσακοι, ABS, υδρ. τιμόνι, ηλ. παραθ, κεντρ. κλειδ, σπορ ανάρτηση,πίσω σποιλερ,ζάντες αλουμινίου , ηχοσύστημα

3 **TOYOTA RAV 4 5D EXECUTIVE 2000cc,μοντ. 2003, ασημί.**
6 αερόσακοι , ABS, TRC, αυτόματος κλιματισμός, ζάντες αλουμινίου, ηλεκτρική οροφή, pull bar, ηχοσύστημα.

4 **AUDI A4 1600cc , μοντ. 2005, μαύρο.**
6 αερόσακοι, ABS, ESP, EDL, AFR, αυτόματος διζωνικός κλιματισμός, trip computer, υδρ. τιμόνι, ηλ. παραθ, κεντρ. κλειδ, ζάντες αλουμινίου , ηχοσύστημα

5 **TOYOTA PRIUS 1500cc, μοντ. 2005, μπορντώ.**
8 αερόσακοι, ABS, EBD, BA, αυτόματος κλιματισμός, οθόνη αφής πολλαπλών ενδείξεων, χειριστήρια στο τιμόνι, υδρ. τιμόνι, ηλ. παραθ, κεντρ. κλειδ, ζάντες αλουμινίου , ηχοσύστημα

6 **MITSUBISHI PAJERO PININ, 2000cc, 129HP, μοντ. 2001, μαύρο/ασημί.**
αερόσακος οδηγού - συνοδηγού, ABS, SRS, air condition, ηλ. οροφή, ζάντες αλουμ., υδρ. τιμόνι, ηλ. παραθ, κεντρ. κλειδ, σκαλοπάτια, συναγερμός, ηχοσύστημα.

7 **HYUNDAI SANTA FE 2400cc, μοντ.2001, μπορντώ.**
δερμάτινο σαλόνι ,αερόσακος οδηγού - συνοδηγού, ABS, air condition, ζάντες αλουμ. υδρ. τιμόνι, ηλ. παραθ, κεντρ. κλειδ,ηχοσύστημα.

8 **VW PASSAT 1800cc TURBO, μοντ. 2002, μπλέ.**
6 αερόσακοι, clima, δερμάτινο σαλόνι, ABS,ESP, σπορ ανάρτηση, ζάντες αλουμινίου, υδρ. τιμόνι, ηλ. παραθ, κεντρ. κλειδ, ηχοσύστημα.

9 **MERCEDES C180, ELEGANCE 1800cc, μοντ. 1997, πράσινο.**
αερόσακοι, clima, ABS, ASR, ξύλινη επένδυση, ζάντες αλουμινίου, υδρ. τιμόνι, ηλ. παραθ, κεντρ. κλειδ, ηχοσύστημα.

10 **ALFA ROMEO 156, 1600cc 120HP, μοντ. 10/2001, ασημί.**
αερόσακοι, clima, ABS, ASR, δερμάτινο σαλόνι, ζάντες αλουμινίου, συναγερμός, υδρ. τιμόνι, ηλ. παραθ, κεντρ. κλειδ, ηχοσύστημα.

11 **VW GOLF 1400cc FSI HIGHLINE, μοντ.2005, ασημί.**
10 αερόσακοι, clima, ABS, ASR, ζάντες αλουμινίου, υδρ. τιμόνι, ηλ. παραθ, κεντρ. κλειδ, ηχοσύστημα.

12 **BMW 316 1600cc, μοντ.1998, μαύρο.**
αερόσακος οδηγού-συνοδηγού, clima, ABS,ASC, ηλ. ηλιοροφή, ζάντες αλουμινίου, υδρ. τιμόνι, ηλ. παραθ, κεντρ. κλειδ, ηχοσύστημα.

13 **KIA SPORTAGE 2000cc, μοντ. 2002, ασημί.**
air condition, δερμάτινο σαλόνι, ζάντες αλουμινίου, υδρ. τιμόνι, ηλ. παραθ, κεντρ. κλειδ, σκαλοπάτια, pull bar, ηχοσύστημα.

14 **CITROEN PLURIEL SENSODRIVE 1600cc, μοντ. 2004, μπλέ.**
αυτόματο -σειριακό, ABS, clima,4 αερόσακοι, ζάντες αλουμινίου, υδρ. τιμόνι, ηλ. παραθ, κεντρ. κλειδ, ηχοσύστημα.

15 **AUDI A2 1400cc, μοντ. 2002, ασημί**
ABS, ASR, clima, 4 αερόσακοι, ζάντες αλουμινίου, υδρ. τιμόνι, ηλ. παραθ, κεντρ. κλειδ, ηχοσύστημα.

16 **BMW 316 1600cc, μοντ.1997, λευκό.**
αερόσακοι , ABS, clima, φιμέ τζάμια, δερμάτινο σαλόνι, ηλιοροφή, ζάντες αλουμινίου, υδρ. τιμόνι, ηλ. παραθ, κεντρ. κλειδ, ηχοσύστημα.

17 **HYUNDAI COUPE 1600cc, μοντ. 2003, κόκκινο.**
αερόσακος οδηγού-συνοδηγού, ABS, air condition, υδρ. τιμόνι, ζάντες αλουμινίου, ηλ. παραθ, κεντρ. κλειδ, ηχοσύστημα.

18 **BMW 316 1600cc, μοντ.1996,μπορντώ.**
αερόσακοι , ABS, clima, ηλιοροφή, υδρ. τιμόνι, ηλ. παραθ, κεντρ. κλειδ, ηχοσύστημα.

19 **HONDA ACCORD 1600cc, μοντ. 2001, μπλέ.**
αερόσακος οδηγού-συνοδηγού, δερμάτινο σαλόνι, ABS, air condition, υδρ. τιμόνι, ξύλινη επένδυση, ηλ. παραθ, κεντρ. κλειδ, ηχοσύστημα.

20 **FIAT STILO 1242cc, μοντ.2002, κόκκινο.**
4 αερόσακοι, ABS, ASR, air condition, υδρ. τιμόνι, ηλ. παραθ, ζάντες αλουμινίου, κεντρ. κλειδ,συναγερμός, ηχοσύστημα.

21 **SUZUKI VITARA 1600cc, μοντ. 1998, μπλέ.**
air condition, δερμάτινο σαλόνι, ζάντες αλουμινίου, ξύλινη επένδυση, υδρ. τιμόνι, ηλ. παραθ, κεντρ. κλειδ, ηχοσύστημα.

22 **LANCIA Y PLATINO, 1400cc, 95HP, μοντ. 2004, μπέζ.**
8 αερόσακοι, ABS, clima, δερμάτινο σαλόνι, υδρ. τιμόνι, ηλ. παραθ, κεντρ. κλειδ, ηχοσύστημα.

23 **RENAULT MEGANE CABRIO 1400cc, μοντ. 2002, κίτρινο.**
4 αερόσακοι, ABS, air condition, υδρ. τιμόνι, ηλ. παραθ, ζάντες αλουμινίου, κεντρ. κλειδ, ηχοσύστημα.

24 **PEUGEOT 307 1600 cc, μοντ. 2002, μαύρο.**
αερόσακος οδηγού-συνοδηγού, πλευρικοί αερόσακοι, υδρ. τιμόνι, ξύλινη επένδυση, ηλ. παραθ, κεντρ. κλειδ, ηχοσύστημα.

25 **OPEL ASTRA 1400cc, μοντ. 2003, μαύρο.**
αερόσακοι, ABS, air condition, υδρ. τιμόνι, ηλ. παραθ,ζάντες αλουμινίου, κεντρ. κλειδ, ηχοσύστημα.

26 **VW BORA 1600cc, μοντ. 1999, ασημί.**
αερόσακος οδηγ.-συνοδηγ., πλευρικοί αερόσακοι, ABS, air condition, υδρ. τιμόνι, ζάντες αλουμ, ηλ. παραθ, κεντρ. κλειδ, ηχοσύστημα.

27 **VW PASSAT COMFORT 1600cc, μοντ. 1999, μπορντώ.**
αερόσακος οδηγ.-συνοδηγ., πλευρικοί αερόσακοι, ABS, air condition, υδρ. τιμόνι, ζάντες αλουμ, ηλ. παραθ, κεντρ. κλειδ, ηχοσύστημα.

28 **NISSAN ALMERA 1600cc, μοντ. 1999, ασημί. ΑΥΤΟΜΑΤΟ.**
αερόσακοι, air condition, ABS, υδρ. τιμόνι, ηλ. παραθ, κεντρ. κλειδ, ηχοσύστημα.

29 **OPEL CORSA 1200cc, μοντ. 2002, ασημί. ΑΥΤΟΜΑΤΟ.**
αερόσακος οδηγού-συνοδηγού, πλευρικοί αερόσακοι, air condition, EPS, ζάντες αλουμινίου, υδρ. τιμόνι, ηλ. παραθ, κεντρ. κλειδ, ηχοσύστημα.

30 **ΚΙΑ RIO 1300cc, μοντ. 2004, μαύρο.**
αερόσακος οδηγού-συνοδηγού, air condition, ABS, υδρ. τιμόνι, ηλ. παραθ, κεντρ. κλειδ, ηχοσύστημα.

31 **MERCEDES 190 E 1800cc, μοντ. 1993,**
αερόσακος οδηγού, air condition, ABS, υδρ. τιμόνι, ζάντες αλουμινίου, ηλ. παραθ, κεντρ. κλειδ, ηχοσύστημα.

32 **ΚΙΑ SEPHIA II 1600cc, μοντ. 2002, μπορντώ.**
αερόσακος οδηγού-συνοδηγού, air condition, δερμάτινο σαλόνι, υδρ. τιμόνι, ζάντες αλουμινίου, ηλ. παραθ, κεντρ. κλειδ, ηχοσύστημα.

33 **SKODA FABIA 1200cc, μοντ. 2003, μπλέ.**
αερόσακος οδηγ.-συνοδηγ., πλευρικοί αερόσακοι, air condition, υδρ. τιμόνι, ηλ. παραθ, κεντρ. κλειδ, ηχοσύστημα.

34 **HYUNDAI COUPE 1600cc, μοντ. 2000, ασημί.**
αερόσακος οδηγού-συνοδηγού, ABS, air condition, υδρ. τιμόνι, ζάντες αλουμινίου, ηλ. παραθ, κεντρ. κλειδ, ηχοσύστημα.

35 **TOYOTA COROLLA 1300cc, μοντ. 1999, μπλέ.**
αερόσακοι, air condition, υδρ. τιμόνι, ηλ. παραθ, κεντρ. κλειδ, ηχοσύστημα.

36 **SKODA FABIA 1400cc, μοντ. 2001, κόκκινο.**
αερόσακος οδηγ.-συνοδηγ.,air condition, υδρ. τιμόνι, ηλ. παραθ, κεντρ. κλειδ, ηχοσύστημα.

37 **OPEL OMEGA 2000cc, μοντ. 1997, μπλέ.**
αερόσακος οδηγού-συνοδηγού, ABS, air condition, υδρ. τιμόνι, ηλ. παραθ, κεντρ. κλειδ, ηχοσύστημα.

38 **FIAT BRAVO 1242cc, μοντ. 1999, κόκκινο.**
air condition, αερόσακος, υδρ. τιμόνι, ζάντες αλουμινίου, ηλ. παραθ, κεντρ. κλειδ, συναγερμος και ηχοσύστημα.

39 **ROVER 400 1400cc, μοντ. 1998, μπλέ**
air condition, ABS, αερόσακος οδηγού, υδρ. τιμόνι, ηλ. παραθ, κεντρ. κλειδ, ηχοσύστημα.

40 **FIAT PUNTO 1242cc, μοντ. 2001, μπορντώ.**
αερόσακος, υδραυλικό τιμόνι, ζάντες αλουμινίου, ηλ. παραθ, κεντρ. κλειδ, ηχοσύστημα.

41 **FIAT PUNTO 1242cc, μοντ. 2000,κόκκινο.**
air condition,αερόσακος, υδραυλικό τιμόνι, ζάντες αλουμινίου, ηλ. παραθ, κεντρ. κλειδ, ηχοσύστημα.

42 **FIAT PUNTO 1242cc, μοντ. 2001,κόκκινο.**
air condition, ηλ. παραθ, κεντρ. κλειδ, ηχοσύστημα.

43 **FIAT PUNTO 1242cc, μοντ. 2001, λευκό.**
air condition,αερόσακος, ηλ. παραθ, κεντρ. κλειδ, ηχοσύστημα.

44 **ΚΙΑ PRIDE 1300cc, μοντ. 1999, ασημί**
air condition, υδραυλικά τιμόνι, ηλ. παραθ, ζάντες αλουμινίου, ηχοσύστημα.

45 **FIAT SEICENTO 1100cc, μοντ. 2001, λευκό.**
κεντρικό κλείδωμα, ηλ. παράθυρα, ηχοσύστημα.

46 **CITROEN XANTHIA 1800cc, μοντ. 1995, μπλέ.**
air condition, αερόσακος οδηγού, υδραυλικό τιμόνι, κεντρ. κλειδ, ηλ παραθ, ηχοσύστημα

47 **CITROEN ZX 1400cc, μοντ. 1993, λευκό.**
κεντρ. κλειδ, ηλ παραθ, ηχοσύστημα

48 **CITROEN ZX 1400cc, μοντ. 1991, μολυβί.**
κεντρ. κλειδ, ηλ παραθ, ζάντες αλουμινίου , ηχοσύστημα

ΕΠΑΓΓΕΛΜΑΤΙΚΑ

1 **TOYOTA HILUX 4x4, 2,5 , μοντ. 2006, σαμπανιζέ (ΠΕΤΡΕΛΑΙΟ)**
αερόσακος οδηγ.-συνοδηγ., air condition, υδρ. τιμόνι, ζάντες αλουμ, πακέτο χρωμίου, ηλ. παραθ, κεντρ. κλειδ, ηχοσύστημα.

2 **VW TRANSPORTER 1900cc TD, λευκό. ΠΕΤΡΕΛΑΙΟ (ΜΑΚΡΥ ΣΑΣΙ)**
υδραυλικό τιμόνι

3 **VW TRANSPORTER 1900cc TD, λευκό. ΠΕΤΡΕΛΑΙΟ (ΚΟΝΤΟ ΣΑΣΙ)**
υδραυλικό τιμόνι

ΑΠΟ **0%** ΠΡΟΚΑΤΑΒΟΛΗ
ΕΩΣ **72** ΜΗΝΙΑΙΕΣ ΔΟΣΕΙΣ

ΧΠ1687

Στην Φινλανδία και τη Σουηδία ο Πρωθυπουργός

Επισκέψεις στο εξωτερικό

Στο Ιράν και το Ισραήλ ο Γ. Παπανδρέου

Με τον Φινλανδό ομόλογό του, Μάτι Βανχάνεν, ο οποίος από την 1η Ιουλίου αναλαμβάνει την προεδρία του Ευρωπαϊκού Συμβουλίου, συναντήθηκε χθες ο πρωθυπουργός Κώστας Καραμανλής.

Κύρια θέματα συζήτησης με τον πρωθυπουργό της Φινλανδίας οι σχέσεις ΕΕ-Τουρκίας, η διεύρυνση της ΕΕ και το θέμα του πυρηνικού προγράμματος του Ιράν.

Το απόγευμα ο πρωθυπουργός μετέβη στη σουηδική πρωτεύουσα, όπου και συναντήθηκε με τον Σουηδό ομόλογό του, Γκέραν Πέρσον, και τον νγέτη της αντιπολίτευσης, Φρέντρικ Ράινφελντ.



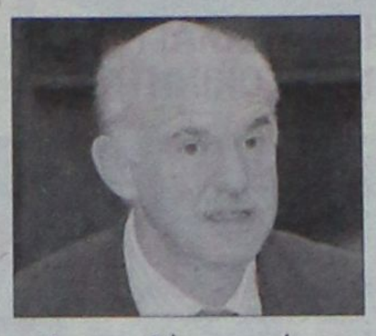

Ο Γ. ΠΑΠΑΝΔΡΕΟΥ

Το Ιράν και το Ισραήλ επισκέπτεται ο πρόεδρος του ΠΑΣΟΚ και της Σοσιαλιστικής Διεθνούς Γιώργος Παπανδρέου, στο πλαίσιο πρωτοβουλίας για τις διαβουλεύσεις σχετικά με το πυρηνικό πρόγραμμα της Τεχεράνης.

Για το θέμα αυτό ο κ. Παπανδρέου είχε επανειλημμένες επαφές, το προηγούμενο διάστημα με τον πρόεδρο της Διεθνούς Επιτροπής Ατομικής Ενέργειας (IAEA) Μοχάμεντ ελ Μπαραντέι.

Στην Τεχεράνη, ο κ. Παπανδρέου αναμένεται να συναντηθεί με τον πρόεδρο του Ιράν Μαχμούντ Αχμαντινετζάντ, τον υπουργό Εξωτερικών Μπουσαχίρ Μοτακί και τον γραμματέα του Ανώτατου Συμβουλίου Ασφαλείας και ανώτατο διαπραγματευτή της χώρας για το πυρηνικό πρόγραμμα Αλί Λαριτζανί, με τον οποίο είχε συνάντηση πρόσφατα στην Αθήνα.

Σήμερα ο πρόεδρος του ΠΑΣΟΚ θα επισκεφθεί την περιοχή της Μέσης Ανατολής, όπου, στο Ισραήλ, θα έχει συναντήσεις με τη νέα κυβέρνηση της χώρας. Το πρόγραμμα του κ. Παπανδρέου περιλαμβάνει και συνάντηση με τον Παλαιστίνιο Πρόεδρο Μαχμούντ Αμπάς.

Περί υπονόμευσης του Τ. Παπαδόπουλου

Αδιαφορία για δημοσιεύματα

Δεν τους αποδίδει καμία σημασία ο Κύπριος Πρόεδρος

Αντιδρά η Λευκωσία για δημοσιεύματα του αθηναϊκού Τύπου, που αναφέρονται σε «κινήσεις υπονόμευσης του Τ.Παπαδόπουλου, με παρασκηνιακές ενέργειες βετεράνου πολιτικού στην Ελλάδα, ο οποίος βρίσκεται εκτός του Κοινοβουλίου».

Ο κυβερνητικός εκπρόσωπος της Κύπρου, Χριστόδουλος Πασιαρδής, σημείωσε ότι ο Κύπριος Πρόεδρος δεν αποδίδει καμία σημασία στα δημοσιεύματα αυτά και δεν θεωρεί ότι οι ενέργειες, οι οποίες περιγράφονται εκεί, συνιστούν υπονόμευσή του. Παράλληλα, η Λευκωσία δεν γνωρίζει κατά πόσον αυτές οι ενέργειες ανταποκρίνονται στην πραγματικότητα.

«Είναι γεγονός» ανέφερε ο Κύπριος κυβερνητικός εκπρόσωπος, «ότι μερικοί κύκλοι στην Αθήνα δεν συμφωνούν με την πολιτική που ακολουθείται στο Κυπριακό. Κάποιοι στην Αθήνα και στην Κύπρο φαίνεται να δυσανασχετούν με τη συναντίληψη στο Κυπριακό με τα συνεργαζόμενα (ΑΚΕΛ, ΔΗΚΟ, ΕΔΕΚ) κόμματα και τρέφουν την ψευδαίσθηση ότι τυχόν ρήξη της συνεργασίας θα δημιουργήσει τις προϋποθέσεις για επαναφορά του σχεδίου Ανάν».



Καταλήγοντας, ο κ. Πασιαρδής δήλωσε ότι «απόψεις ή ενέργειες ιδιωτών πολιτικών στην Ελλάδα δεν δημιουργούν ούτε μπορούν να δημιουργήσουν προβλήματα στις αρμονικές σχέσεις και στην αγαστή συνεργασία του προέδρου Παπαδόπουλου με την ελληνική κυβέρνηση και ιδιαίτερα με την υπουργό Εξωτερικών Ντόρα Μπακογιάννη». Σε ανάλογο μήκος κύματος, ΑΚΕΛ, ΔΗΚΟ και ΕΔΕΚ, με δηλώσεις στελεχών τους, αποδοκίμασαν τα δημοσιεύματα αυτά.

Δηλώσεις από την Αθήνα

Από την πλευρά του, ο αναπληρωτής κυβερνητικός εκπρόσωπος Ευ.Αντώναρος δήλωσε: «Δεν σχολιάζω παρόμοιες αοριστίες, φήμες ή πληροφορίες. Η συνεργασία, η συνεννόηση, η συνεχής επικοινωνία των κυβερνήσεων Ελλάδας και Κύπρου είναι γνωστή και δεδομένη, εντάσσεται δε στο πλαίσιο μιας κοινής στρατηγικής που αναφέρεται τόσο στο ευρωπαϊκό πεδίο όσο και στο Κυπριακό». Υπενθύμισε ότι πρόσφατα ήταν στην Αθήνα ο υπουργός Εξωτερικών της Κύπρου Γ. Λιλλήκας, επίσης πρόσφατα συναντήθηκε ο πρωθυπουργός Κ. Καραμανλής με τον Κύπριο πρόεδρο στις Βρυξέλλες και σε όλες τις επαφές διαπιστώθηκε η «συνεχής συνεννόηση, επικοινωνία, ανταλλαγή απόψεων».

Σχέδιο του υπουργείου Εθνικής Άμυνας

Αλλαγές στη στράτευση νέων

Στόχος η ενίσχυση των μονάδων της μεθορίου

Το θέμα της υποχρεωτικής στράτευσης για τους νέους από τα 19 χρόνια εξακολουθεί να μελετά το υπουργείο Αμυνας, ενώ παράλληλα προχωρεί στην αλλαγή του συστήματος προαγωγών για τους αξιωματικούς και υπαξιωματικούς των Ενόπλων Δυνάμεων, δηλώνει ο υπουργός Εθνικής Αμυνας Βαγγέλης Μεϊμαράκης σε συνέντευξή του. Ειδικότερα ο κ. Μεϊμαράκης αναφερόμενος στη θητεία από τα 19, τονίζει ότι είναι κάτι που μελετάται από καιρό και ότι στόχος του υπουργείου είναι η μείωση των όποιων προβλημάτων επάνδρωσης έχουν οι μονάδες της μεθορίου.

«Όπως γνωρίζετε, για πάρα πολλά ζητήματα γίνονται συζητήσεις και συντάσσονται μελέτες. Υπάρχει λοιπόν και μια συζήτηση εδώ και πολλά χρόνια, αν πρέπει να γίνει υποχρεωτική η στράτευση στα 19 και αν αυτό θα βοηθήσει ακόμη περισσότερο στη στελέχωση. Μάλιστα, έχει γίνει και στο παρελθόν ένας πρώτος διάλογος με τις πολιτικές νεολαίες, χωρίς όμως ουσιαστικό αποτέλεσμα, χωρίς αυτό να είναι στις προτεραιότητές μας» δήλωσε.

Παράλληλα, επισημαίνει ότι «εδώ και ένα περίπου μήνα, ειδικά στο Στρατό Ξηράς, αποφασίστηκε η αύξηση της παραμονής των στρατευμένων στην παραμεθόριο στους πέντε μήνες από τους τεσσερισήμισι που είναι σήμερα, προκειμένου ακριβώς να αυξηθεί η επάνδρωση των μονάδων».

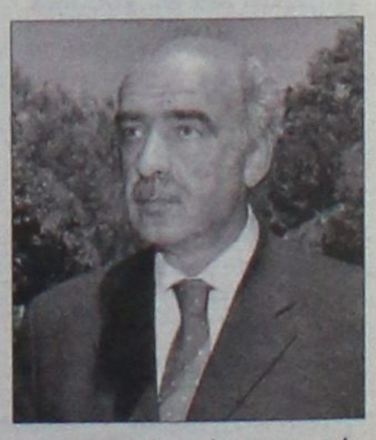

Απαντώντας σε ερώτηση σχετικά με τις ελληνοτουρκικές σχέσεις, ο κ. Μεϊμαράκης τονίζει ότι η στήριξη της ευρωπαϊκής πορείας της Τουρκίας, από την Ελλάδα, «δεν είναι λευκή επιταγή» και προσθέτει ότι η πορεία αυτή «απαιτεί την πλήρη συμμόρφωση της Τουρκίας με τα κριτήρια και τις αρχές που έχουν θεσπιστεί στο σχετικό διαπραγματευτικό πλαίσιο».

ΑΥΤΟ ΕΠΙΛΟΓΕΣ
ΕΚΘΕΣΗ ΜΕΤΑΧΕΙΡΙΣΜΕΝΩΝ ΑΥΤΟΚΙΝΗΤΩΝ
ΚΟΥΚΟΥΡΑΣ ΑΛΕΞΑΝΔΡΟΣ
ΛΕΩΦ. ΡΟΔΟΥ-ΛΙΝΔΟΥ 255 • ΤΗΛ. (22410)60910
www.autoepiloges.com

ΑΓΟΡΑ-ΠΩΛΗΣΗ-ΑΝΤΑΛΛΑΓΗ ΜΕΤΑΧΕΙΡΙΣΜΕΝΩΝ ΑΥΤΟΚΙΝΗΤΩΝ

1. **MERCEDES C200 KOMPRESSOR 1800cc 163HP Αυτόματο σειριακό κιβώτιο, μοντ. 2003, blue black.** ABGS, ABS, klima, κεντρ. κλειδ., πλ παράθ., πλ.καθρ., υδρ. τιμ., book service και CD.
2. **MERCEDES E200 2000cc, ασημί.** ABGS, ABS, klima, κεντρ. κλειδ., πλ. παράθ., πλ.καθρ., υδρ. τιμ., δερμάτ.σαλόνι, ξύλινη επένδυση, ζάντες αλουμ. και CD.
3. **MERCEDES C180 1800cc, μοντ. 1998,μπλε.** ABGS, ABS, Klima, κεντρ. κλειδ., πλ. παράθ., υδρ. τιμόνι,πλ.καθρ.,ζάντες αλουμ., book service και CD.
4. **MERCEDES C180 1800cc, μοντ. 1998,μαύρο.** ABGS, ABS, Klima, κεντρ. κλειδ., πλ. παράθ., υδρ. τιμόνι,πλ.καθρ.,ζάντες αλουμ., δερμάτ.σαλόνι, ξύλινη επένδυση και CD.
5. **MERCEDES A140 1400cc, μοντ. 2002,μαύρο.** ABGS, ABS, A/C, κεντρ. κλειδ., πλ. παράθ., υδρ. τιμόνι και CD.
6. **AUDI TT 180HP TURBO 1800cc, μοντ. 2004, μαύρο.** ABGS, ABS, klima, δερμάτινο σαλόνι, κεντρ. κλειδ., πλ παράθ., πλ.καθρ., υδρ. τιμ., ζάντες αλουμ. και CD.
7. **BMW Z3 1900cc, μοντ. 2000, κόκκινο.** ABGS, ABS, A/C, κεντρ. κλειδ., πλ. παράθ., υδρ. τιμ. και CD.
8. **BMW 316 COMPACT 1600cc, μοντ. 8/2003, ασημί.** ABGS, ABS, A/C, κεντρ. κλειδ., πλ. παράθ., υδρ. τιμ., δερμάτ.σαλόνι, ζάντες αλουμ. και CD.
9. **BMW 316 1600cc, μοντ. 1994, λευκό.** ABGS, A/C, κεντρ. κλειδ., πλ. παράθ., υδρ. τιμ. και CD.
10. **BMW 316i 1600cc, μοντ. 1992, μαύρο.** ABG,ABS, A/C, κεντρ. κλειδ., πλ. παράθ., υδρ. τιμ. πλ.καθρ. και CD.
11. **SMART 600cc, μοντ.2000, λευκό-μαύρο.** A/C, κεντρ. κλειδ., πλ. παράθ., υδρ. τιμ. και CD.
12. **SMART 600cc, μοντ.2000, λευκό-μαύρο.** A/C, κεντρ. κλειδ., πλ. παράθ., υδρ. τιμ. και CD.
13. **TOYOTA AVENSIS 1800cc, μοντ.2002, ασημί** ABGS,ABS, Clima, κεντρ. κλειδ., πλ. παράθ., υδρ. τιμ. πλ.καθρ,δερμ.σαλόνι και CD.
14. **ALFA ROMEO 147 DISTINCTIVE 2000cc, μοντ.2003, ασημί.** ABGS, ABS, A/C, κεντρ. κλειδ., πλ. παράθ., υδρ. τιμόνι,ζάντες αλουμινίου και CD.
15. **ALFA ROMEO 147 5Dr 120HP 1600cc, μοντ.2001, σιέλ.** ABGS, ABS, A/C, κεντρ. κλειδ., πλ. παράθ., υδρ. τιμόνι,ζάντες αλουμινίου και CD.
16. **ALFA ROMEO 147 5Dr 120HP 1600cc, μοντ.2001, κόκκινο.** ABGS, ABS, A/C, κεντρ. κλειδ., πλ. παράθ., υδρ. τιμόνι,ζάντες αλουμινίου και CD.
17. **ALFA ROMEO 146 1600cc, μοντ.1996, μαύρο.** A/C, κεντρ. κλειδ., πλ. παράθ., υδρ. τιμόνι, ζάντες αλουμινίου και CD.
18. **RENAULT MEGANE 1600cc, μοντ.2001, ασημί.** ABGS , ABS, A/C κεντρ. κλειδ., πλ. παράθ., υδρ. τιμόνι,πλ.καθρ.,δερμ. Σαλόνι, ξύλινη επενδυση, ζάντ. αλουμ. και CD.
19. **RENAULT MEGANE CLASSIC 1400cc, μοντ.2002, μπλε.** ABGS , ABS, A/C κεντρ. κλειδ., πλ. παράθ., υδρ. τιμόνι, πλ.καθρ., ζάντ. αλουμ. και CD.
20. **OPEL ASTRA 3Dr 1400cc,μοντ.2001,ασημί.** ABS, ABGS, A/C, κεντρ. κλειδ., πλ. παράθ., υδρ. τιμόνι,ζάντες αλουμινίου και CD.
21. **FORD FOCUS 1600cc, μοντ.2002, ανθρακί.** ABS, ABGS, A/C, κεντρ. κλειδ., πλ παράθ., υδρ. τιμ., ζάντες αλουμ. και CD.
22. **FORD KA 1300cc, μοντ.2000, μαύρο.** Κεντρ. κλειδ., πλ παράθ., υδρ. τιμόνι και CD.
23. **FIAT COUPE 1800cc, μοντ.1998, ασημί.** ABS, ABGS, A/C, κεντρ. κλειδ., πλ παράθ., υδρ. τιμόνι,ζάντες αλουμινίου και CD.
24. **FIAT BRAVO 1400cc , μοντ. 2001, γκρι.** ABG, A/C, Κεντρ. κλειδ., πλ παράθ., υδρ. τιμόνι και CD.
25. **FIAT PUNTO SPORTING 1250cc , μοντ. 2000, κίτρινο.** ABGS, A/C, Κεντρ. κλειδ., πλ παράθ., υδρ. τιμόνι, ζάντες αλουμ και CD.
26. **FIAT PUNTO 1300cc , μοντ. 2002, κόκκανο.** ABS, ABGS, Klima, Κεντρ. κλειδ., πλ. παράθ., υδρ. τιμόνι, πλ. καθρ και CD.
27. **NISSAN ALMERA 1500cc, μοντ.2002, ασημί.** ABG, ABS, A/C, κεντρ. κλειδ., πλ παράθ., υδρ. τιμόνι και CD.
28. **DAEWOO TACUMA 1600cc,μοντ.2002, ασημί.** ABGS, ABS ,A/C, υδρ. τιμόνι, κεντρ. κλειδ., πλ. παράθ. ζάντες αλουμ. και CD.
29. **DAEWOO LANOS EXTREME 1300cc,μοντ.2000, μαύρο.** A/C, υδρ. τιμόνι, κεντρ. κλειδ., πλ παράθ. ζάντες αλουμ., μαρσπιέ και CD.
30. **DAEWOO MATIZ 800cc,μοντ.1998, πορτοκαλί.** A/C, υδρ. τιμόνι, κεντρ. κλειδ., πλ παράθ. και CD.
31. **PEUGEOT 307 1600cc, μοντ.2002, μπορντώ.** ABGS, ABS, A/C, υδρ. τιμόνι, κεντρ. κλειδ., πλ παράθ. και CD.
32. **PEUGEOT 206 1400cc, μοντ.2002, μπλε.** ABGS, ABS, A/C, υδρ. τιμόνι, κεντρ. κλειδ., πλ παράθ. πλ καθρ, ζάντες αλουμ., και CD.
33. **HYUNDAI COUPE 1600cc, μοντ.2001, χρυσό-μαύρο.** ABGS, ABS, A/C, υδρ. τιμόνι, κεντρ. κλειδ., πλ παράθ.,πλ.καθρ.,ζάντες αλουμ. και Ηχοσύστημα .
34. **HYUNDAI COUPE 1600cc, μοντ.2002, ασημί.** ABGS, ABS, A/C, υδρ. τιμόνι, κεντρ. κλειδ., πλ παράθ.,πλ.καθρ.,ζάντες αλουμ.,book service και CD.
35. **HYUNDAI COUPE 1600cc, μοντ.2000, μαύρο.** ABGS, ABS, A/C, υδρ. τιμόνι, κεντρ. κλειδ., πλ. παράθ.,ζάντες αλουμ. και CD.
36. **HYUNDAI ACCENT 1400cc, μοντ.2000, ασημί.** ABG, A/C, υδρ. τιμόνι, κεντρ. κλειδ., πλ. παράθ. και CD.
37. **VW GOLF 1400cc, μοντ. 2001, μαύρο.** ABGS, ABS, A/C, υδρ. τιμόνι, κεντρ. κλειδ., πλ. παράθ.,ζάντες αλουμ., δερμ.σαλόνι και CD.
38. **VW GOLF 1400cc, μοντ. 2000, μπλε.** ABGS, ABS, A/C, υδρ. τιμόνι, κεντρ. κλειδ., πλ. παράθ.,ζάντες αλουμ. και CD.
39. **VW POLO 1400cc, μοντ. 2002, μπλε.** ABGS, ABS, A/C, υδρ. τιμόνι, κεντρ. κλειδ., πλ παράθ. και CD.
40. **CITROEN VTS 120HP 1600cc, μοντ.2003, μαύρο.** ABGS , A/C, κεντρ. κλειδ., πλ παράθ., υδρ. τιμ., ζάντες αλουμ. και CD.
41. **CITROEN VTS 120HP 1600cc, μοντ.2000, ασημί.** A/C, κεντρ. κλειδ., πλ παράθ., υδρ. τιμ., ζάντες αλουμ. και CD.
42. **SCODA FABIA 1400cc, μοντ.2001, κόκκινο** ABGS ,A/C, κεντρ. κλειδ., πλ παράθ., υδρ. τιμ. και CD.
43. **LANCIA D 1400cc, μοντ. 1994, λευκό.** ABGS ,A/C, κεντρ. κλειδ., πλ παράθ., υδρ. τιμ., ζάντες αλουμ. και CD.

ΑΠΟ 0% ΠΡΟΚΑΤΑΒΟΛΗ
ΕΩΣ 72 ΜΗΝΙΑΙΕΣ ΔΟΣΕΙΣ
ΜΕ ΤΑ ΧΑΜΗΛΟΤΕΡΑ ΕΠΙΤΟΚΙΑ ΤΗΣ ΑΓΟΡΑΣ
ΧΠ1210

Οικονομικές ενισχύσεις από πλούσιες χώρες

Χέρι βοήθειας στην Αφρική

Συγκροτείται επόπτευση για υλοποίηση των δεσμεύσεων

Τον αστέρα της ροκ Μπομπ Γκέλντοφ και τον ΓΓ του ΟΗΕ Κόφι Ανάν στρατολογεί ο Τόνι Μπλερ για να βοηθήσουν στην επόπτευση του κατά πόσον οι πλούσιες χώρες της Δύσης τηρούν τις δεσμεύσεις τους για οικονομική βοήθεια στην Αφρική.

Η παρακολούθηση των δεσμεύσεων της G8 απαιτεί «ωράριο πλήρους απασχόλησης» και ενώ ορισμένες από τις δεσμεύσεις έχουν αρχίσει να υλοποιούνται, χρειάζεται να γίνουν ακόμη περισσότερα, θα τονίσει σε ομιλία του στο Λονδίνο ο πρωθυπουργός της Βρετανίας.



Ανάν και Γκέλντοφ στην ομάδα του Μπλερ

Ο Μπλερ σχεδιάζει να συστήσει μία ανεξάρτητη Ομάδα για την Αφρική, η οποία θα αξιολογεί την πρόοδο που έχει επιτευχθεί κατά την υλοποίηση των υποσχέσεων για καταβολή οικονομικής βοήθειας 50 εκατ. δολαρίων προς τις αναπτυσσόμενες χώρες (τα μισά εξ αυτών για την Αφρική) ως το 2010 που είχε αποφασίσει η G8 κατά την σύνοδό της στο Γκλενίγκλς στη Σκωτία, τον περασμένο Ιούλιο.

Στα μέλη της Ομάδας για την Αφρική, η οποία αναμένεται να συσταθεί εντός των προσεχών εβδομάδων, ο Μπλερ συμπεριέλαβε τον Γκέλντοφ και τον Νιγηριανό πρόεδρο, Ολουσεγκούν Ομπασάντζο.

Ο επικεφαλής της Microsoft, Μπιλ Γκέιτς, έχει υποσχεθεί πως θα συμβάλλει στη χρηματοδότηση της Ομάδας και στην παροχή γραμματειακής υποστήριξης, σύμφωνα πάντα με τον Μπλερ.

Μετά την απαγωγή Ισραηλινού στρατιώτη

Απειλεί με μέτρα το Ισραήλ

Επίθεση σε μεθοριακό σταθμό της Γάζης

Την απάντηση στους Παλαιστινίους μετά την επίθεση στο μεθοριακό φυλάκιο της Γάζας μελετά το Ισραήλ, που υπόσχεται να κάνει τα πάντα για την απελευθέρωση του απαχθέντος Ισραηλινού στρατιώτη, ο οποίος έχει και γαλλική υπηκοότητα.

Το Ισραήλ θα φροντίσει να σταματήσει να λειτουργεί η κυβέρνηση της Χαμάς σε περίπτωση που ο στρατιώτης δεν παραδοθεί ζωντανός, δήλωσε Ισραηλινός ανώτατος αξιωματούχος.



Ο 19χρονος στρατιώτης Γκιλάντ Σαλίτ απήχθη στη Γάζα

Η απειλή αυτή διατυπώθηκε από τον επικεφαλής των ισραηλινών δυνάμεων εσωτερικής ασφάλειας (Σιν Μπετ) Γιουβάλ Ντισκίν κατά τη διάρκεια συνάντησής του το βράδυ της Κυριακής με τον πρόεδρο της Παλαιστινιακής Αρχής Μαχμούντ Αμπάς, όπως διευκρίνισε ο ίδιος.

Η όποια απάντηση πάντως αναμένεται να καθυστερήσει για λίγο, προκειμένου να επιστρέψει ο 19χρονος στρατιώτης, Γκιλάντ Σαλίτ ο οποίος φέρεται να απήχθη από αγνώστους κατά την επίθεση Παλαιστινίων εξτρεμιστών εναντίον φυλακίου, που είχε ως αποτέλεσμα να σκοτωθούν άλλοι δύο στρατιώτες.

Το υπουργικό συμβούλιο, που συνεκλήθη εκτάκτως το βράδυ της Κυριακής, εξουσιοδότησε τον πρωθυπουργό Εχούντ Ολμέρτ να δώσει εντολή για στρατιωτική δράση κατά των Παλαιστινίων μαχητών στη Γάζα, αλλά πρώτα θα υπάρξουν διπλωματικές προσπάθειες για να επιτευχθεί η απελευθέρωση του στρατιώτη.

Έκκληση για την απελευθέρωση του Ισραηλινού στρατιώτη απηύθυνε και ο αντιπρόεδρος της κυβέρνησης της Χαμάς, Νασέρ Σαέρ: «Ενδιαφερόμαστε για τη ζωή του στρατιώτη και καλούμε τους απαγωγείς να τον απελευθερώσουν σώο και αβλαβή».

Για το "ναι" ή "όχι" σε Συνταγματική μεταρρύθμιση

Στις κάλπες πάλι οι Ιταλοί

Αντίθετη στις αλλαγές η Κυβέρνηση Πρόντι

Στις κάλπες προσέρχονται για μια ακόμα φορά οι πολίτες της Ιταλίας για την έγκριση ή την απόρριψη «πακέτου» συνταγματικών μεταρρυθμίσεων που είχε προτείνει η απερχόμενη κυβέρνηση Μπερλουσκόνι. Όπως ήταν αναμενόμενο, η νέα κυβέρνηση Πρόντι καλεί τους πολίτες να πουν «όχι».

Οι συνταγματικές προτάσεις, όπως σημειώνει ο ανταποκριτής του BBC στην ιταλική πρωτεύουσα, φέρουν πράγματι την υπογραφή του Καβαλιέρε, αφού μεταξύ άλλων, προβλέπουν ενίσχυση των εξουσιών του πρωθυπουργού της χώρας, κάτι που δεν προέβλεψε το Σύνταγμα του 1948, από το φόβο μήπως προέκυπτε ένας ακόμα Μουσολίνι.

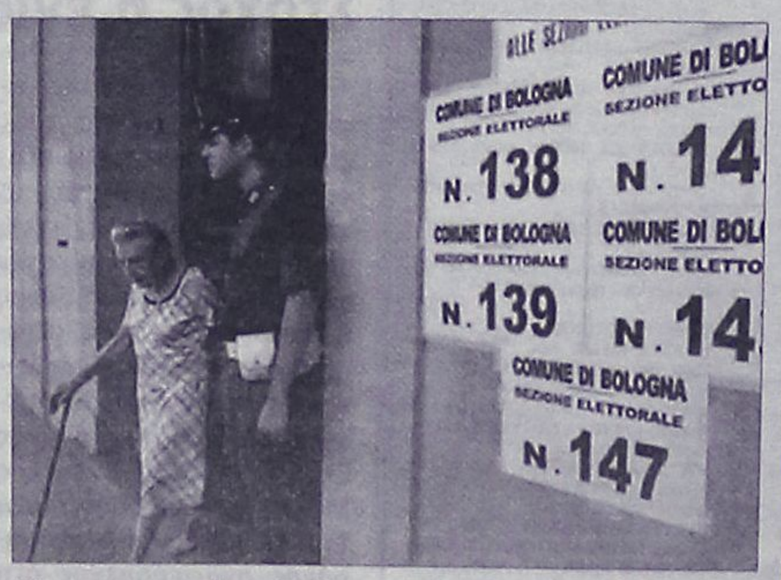

Ένας καραμπινιέρο βοηθά μια ηλικιωμένη Ιταλίδα που μόλις άσκησε το εκλογικό της δικαίωμα

Επιπλέον, οι προτάσεις προβλέπουν περισσότερη αυτονομία στις 20 περιοχές της Ιταλίας και μεγαλύτερη εξουσία σε ζητήματα διαχείρισης κονδυλίων και είσπραξης φόρων.

Ακόμα, περισσότερο διακριτούς ρόλους στα δύο Νομοθετικά Σώματα με την Γερουσία να είναι υπεύθυνη για τους «ομοσπονδιακούς» νόμους και την Ανω Βουλή να αναλαμβάνει σημαντικότερο ρόλο σε θέματα εσωτερικής πολιτικής, εξωτερικών σχέσεων, άμυνας και μετανάστευσης.

αθλητικη
ΤΡΙΤΗ 27 ΙΟΥΝΙΟΥ 2006
ΡΟΔΙΑΚΗ

ΕΚΠΛΗΞΗ ΑΣΤΕΡΩΝ ΣΚΕΦΤΕΤΑΙ Ο ΝΑΟΣ
ΣΕΛ. 25

Κάτι βρήκε...



Αναπροσαρμογή συμβολαίου προτάθηκε στον Σάκη Ναλμπάντη

- Η Ρόδος βρήκε αυτό που ήθελε για την θέση του τερματοφύλακα και αν όλα πάνε καλά τότε η απόκτησή του θα ολοκληρωθεί μέχρι την Παρασκευή.
- Υπογράφουν σήμερα το πρωί τα νέα συμβόλαια οι Νικήτας Μαλλιάκας και Λευτέρης Τρούλης.
- Αναπροσαρμογή συμβολαίου προτάθηκε στον Σάκη Ναλμπάντη

Όπως είναι ήδη γνωστό η Ρόδος αναζητεί ένα ικανό τερματοφύλακα αλλά και ένα φόρ περιοχής που να τον "αισθάνεται" η αντίπαλη άμυνα αλλά και να μπορεί να μετουσιώνει σε γκολ όλες τις προσπάθειες της ομάδας. Όπως αναφέρουν έγκυρες πληροφορίες ο Γιώργος Στράντζαλης άμεσα υπεύθυνος για την μεταγραφική κίνηση της ομάδας της Ρόδου κάτι εντόπισε στον χώρο των τερματοφυλάκων αλλά δεν θέλησε χθες να αναφέρει όνομα ή και ομάδα από όπου προέρχεται για ευνόητους λόγους. Πρόκειται πάντως για καλό γκολκίπερ που τυγχάνει της απόλυτης εμπιστοσύνης του προπονητή της Ρόδου. Είναι καλός γκολκίπερ και αν αποκτηθεί θα βοηθήσει πολύ την Ρόδο να φτάσει φέτος στους στόχους της.

Η περίπτωσή του βρισκόταν ακόμα και χθες στον τομέα των επαφών και κανείς δεν μπορούσε να προδικάσει την εξέλιξη. Αυτός ήταν ένας από τους λόγους που δεν γινόταν γνωστό ακόμα το όνομά του.

Στην περίπτωση του φόρ όλα είναι στάσιμα μιας και η Ρόδος θέλει να πάρει ένα επιθετικό που να τον νιώθει η αντίπαλη άμυνα αλλά και να επιτυγχάνει πολλά γκολ στην αντίπαλη εστία.

Η περίπτωση του τερματοφύλακα εξελισσόταν ομαλά και χθες και όπως όλα δείχνουν θα ολοκληρωθεί μέχρι την Παρασκευή και η Ρόδος θα αποκτήσει τον τρίτο γκολκίπερ μετά τους Ροδανάκη και Κλιάφα.

ΥΠΟΓΡΑΦΟΥΝ ΜΑΛΛΙΑΚΑΣ ΚΑΙ ΤΡΟΥΛΗΣ

Στο μεταξύ σήμερα ολοκληρώνονται ακόμα δύο περιπτώσεις μεταγραφής για την ομάδα της Ρόδου. Ο Νικήτας Μαλλιάκας αλλά και ο Λευτέρης Τρούλης θα πάνε σήμερα στα γραφεία της ΠΑΕ για να υπογράψουν τα νέα συμβόλαια με την ομάδα και να ενταχθούν και επίσημα στο ρόστερ της ομάδας. Μέσα στην εβδομάδα επίσης αναμένεται να ακολουθήσουν και τα παιδιά από το τοπικό μας ποδόσφαιρο.

ΑΝΑΠΡΟΣΑΡΜΟΓΗ ΣΤΟΝ ΝΑΛΜΠΑΝΤΗ

Ο Σάκης Ναλμπάντης είναι ως γνωστό στα πλάνα του Γιώργου Στράντζαλη για την φετινή περίοδο. Οι διοικούντες όμως που θέλουν να κρατήσουν ισορροπίες σε όλους τους τομείς στην ομάδα θέλουν να αναπροσαρμόσουν το συμβόλαιο του και να τον κρατήσουν στην ομάδα. Του έκαναν την σχετική πρόταση και από μέρα σε μέρα αναμένεται στο νησί μας από την Ξάνθη όπου βρίσκεται ο ποδοσφαιριστής για να συζητήσει με την διοίκηση της ΠΑΕ και να διαφανεί καλύτερα αν τα βρει ή όχι με τους διοικούντες της ομάδας και να παραμείνει στην Ρόδο.

Το ζήτημα δηλαδή είναι αν συμφωνήσει με την αναπροσαρμογή ή όχι. Διαφορετικά αν διαφωνήσει θα αποτελέσει παρελθόν για δεύτερη φορά στην καριέρα του.

Προτάθηκε ο Βαντελανοϊντ

- Ο 33χρονος αριστεροπόδαρος αμυντικός μέσος που αγωνιζόταν στην Κέρκυρα είναι στα υπ' όψιν του Διαγόρα.
- Ο Ντανιέλ Μπατίστα συζήτησε επί πολλή ώρα χθες με την διοίκηση και τους συνεργάτες του και αναχώρησε το απόγευμα για την Αθήνα.
- Ο προπονητής του Διαγόρα θα επιστρέψει από εκεί στις 12 του Ιούλη για να ξεκινήσει την προετοιμασία με την ομάδα του

Οι προτάσεις που γίνονται καθημερινά στον Διαγόρα με παίκτες που θέλουν να έρθουν και να αγωνισθούν με την κυανέρυθρη φανέλα στο πρωτάθλημα της Γ΄Εθνικής είναι πολλοί. Είναι όμως διαλεχτοί εκείνοι που αγωνιζόμενοι στο παρελθόν σε μεγαλύτερα πρωταθλήματα και ανώτερες Κατηγορίες μπορούν να σταθούν επάξια στους αγωνιστικούς χώρους και να κάνουν την διαφορά.

Ένας από αυτούς είναι και ο 33χρονος Βέλγος αμυντικός μέσος που αγωνιζόταν τελευταία στην Κέρκυρα Τζούντε Βαντελανόιντ. Ο έμπειρος ποδοσφαιριστής αγωνίζεται με την ίδια επιτυχία στην αριστερή πλευρά και σαν μπακ αλλά και σαν μέσος. Έχει πάμπολλες συμμετοχές με τον Αθηναϊκό και την Κέρκυρα σε όλα τα πρωταθλήματα τα επαγγελματικά (Α', Β΄και Γ' Εθνικής) πετυχαίνοντας μάλιστα με τον Αθηναϊκό άνοδο στην Α' Εθνική και με την Κέρκυρα άνοδο από την Γ' στην Β' Εθνική. Συγκεντρώνει δηλαδή όλες τις προϋποθέσεις για να αγωνισθεί σε μια ομάδα που θέλει να έχει υψηλές βλέψεις στο πρωτάθλημα που θα συμμετάσχει.

Ο Βέλγος ποδοσφαιριστής προτάθηκε στον Διαγόρα που με την σειρά του τον έθεσε ως όφειλε υπ' όψιν του Ντανιέλ Μπατίστα. Το θέμα είναι υπ' όψιν όλων αλλά μέχρι χθες δεν είχε παρουσιάσει καμιά εξέλιξη καθώς ο κόουτς του Διαγόρα είναι εκείνος που έχει τον πρώτο λόγο στις μεταγραφικές κινήσεις και συνεπώς μπορεί να έχει κάτι άλλο στο μυαλό του για την θέση αυτή.

Και στην ομάδα του Βύρωνα αλλά και στην Κέρκυρα ήταν από τους βασικούς σε αυτήν την θέση ενώ στο παρελθόν αγωνίσθηκε με την Εθνική ομάδα Ελπίδων του Βελγίου. Μέχρι και χθες πάντως δεν είχε σημειωθεί καμιά άλλη εξέλιξη στα μεταγραφικά του Διαγόρα που θα αρχίσει να δραστηριοποιείται πιθανότατα και από σήμερα.

ΕΦΥΓΕ Ο ΜΠΑΤΙΣΤΑ

Στο μεταξύ χθες ο προπονητής της ομάδας του Διαγόρα είχε ενδιαφέρουσα συνάντηση με τα μέλη της διοίκησης της ΠΑΕ το περιεχόμενο της οποίας περιστράφηκε γύρω από μεταγραφικά θέματα αλλά χωρίς να είναι οριστικό και ανακοινώσιμο κάτι. Οι δύο πλευρές συζήτησαν για τις μέχρι στιγμής κινήσεις και αποφάσισαν να εντατικοποιήσουν τις κινήσεις τους από σήμερα. Ο Ντανιέλ Μπατίστα στο μεταξύ αναχώρησε χθες το απόγευμα για την Αθήνα και θα επιστρέψει από κει στις 12 Ιουλίου λίγο δηλαδή πριν ξεκινήσει η προετοιμασία της ομάδας.

ΜΑΖΙ ΚΑΙ ΟΙ "ΔΑΝΕΙΚΟΙ"

Όπως έγινε γνωστό κατά την διάρκεια του πρώτου σταδίου της προετοιμασίας πού θα γίνει στην Ρόδο μπορούν να πάρουν μέρος σε αυτήν και οι δανεικοί παίκτες που μέχρι τότε είτε θα έχουν μεταγραφεί στον σύλλογο της αρεσκείας τους είτε θα θελήσουν να "δοκιμάσουν" ξανά στον Διαγόρα.

Οι περιπτώσεις λίγο πολύ είναι γνωστές αλλά και εν γνώσει του Ντανιέλ Μπατίστα ο οποίος και θα αποφασίσει ίσως και πιο νωρίς τι θα γίνει με αυτούς τους παίκτες.

Αποκτήθηκε και ο Ρεντόπουλος



Τον 26χρονο μέσο του Διαγόρα Βατίου Λευτέρη Ρεντόπουλο απέκτησε χθες ο Ιάλυσος

- Ο 26χρονος μέσος θα ενισχύσει φέτος την προσπάθεια του Κλεάνθη.
- Στάση αναμονής τηρεί ο Κλεάνθης για Καλημέρη αλλά και Έλληνα.
- Καθυστέρησαν τα έργα και πάει πίσω η σπορά στο γήπεδο Παραδεισίου.

Οι μεταγραφικές κινήσεις στον Κλεάνθη συνεχίζονται με σκοπό την καλύτερη δυνατή ενίσχυση του έμψυχου υλικού της ομάδας του Ανδρέα Σταύρου.

Στα πλαίσια λοιπόν αυτής της ενίσχυσης χθες ο Κλεάνθης ενέταξε και επίσημα ακόμα ένα ποδοσφαιριστή του οποίου την απόκτηση ενέκρινε ο προπονητής Ανδρέας Σταύρου.

Πρόκειται για τον Λευτέρη Ρεντόπουλο που αγωνιζόταν στον Διαγόρα Βατίου και μάλιστα με αρκετές διακρίσεις στο περυσινό πρωτάθλημα και φυσικά με πολύ καλές εμφανίσεις στα παιχνίδια της Α΄ Κατηγορίας.

Ο Ρεντόπουλος αποκτήθηκε από την ομάδα του Κλεάνθη και εξαιτίας της εμπειρίας που έχει στην Δ΄ Εθνική στην οποία πήρε μέρος για δύο περιόδους και συνεπώς γνωρίζει πρόσωπα και πράγματα.

Παράλληλα τώρα ο Κλεάνθης θέλει να καλύψει κατά τον καλύτερο τρόπο τον νευραλγικό χώρο της μεσαίας γραμμής και είναι πιο γρήγορος και απλός στο παιχνίδι του.

Από τις μεταγραφές που κάνει αλλά και την απόκτηση του Ρεντόπουλου μπορεί να καταλάβει κανείς τι σχεδιάζει να κάνει στην ομάδα του ο Ανδρέας Σταύρου που θέλει ακόμα να πάρει.

- Τον Κώστα Καλημέρη που πέρυσι αγωνιζόταν στον Ιάλυσο και μάλιστα με απόλυτη επιτυχία αλλά ανήκει στον Διαγόρα και κατά συνέπεια πρέπει ο Κλεάνθης να αποτανθεί στην Διοίκηση του Κώστα Χρυσοχοΐδη αν θέλει να αποκτήσει τον παίκτη και να τον εντάξει στην δύναμή του.

Το ίδιο συμβαίνει και με τον Γιάννη Έλληνα ο οποίος έπαιξε πέρυσι με τον ΑΕΡΑ στο περιφερειακό και δεν αποκλείεται να μείνει εκεί και την περίοδο που θα ακολουθήσει οπότε η ομάδα του Σάσα Γιόνοβιτς θα αγωνισθεί στο τοπικό.

Ο επίσημος Κλεάνθης έχει αποτανθεί ήδη στον Διαγόρα ζητώντας τους παίκτες αλλά δεν πήρε μέχρι χθες απάντηση καθώς πρέπει να πει ο Ντανιέλ Μπατίστα ποιοι θα φύγουν και ποιοι θα μείνουν από την ομάδα της Γ΄ Εθνικής Κατηγορίας.

ΚΑΘΥΣΤΕΡΕΙ Η ΣΠΟΡΑ

Στο μεταξύ τρέχουν και δεν φτάνουν οι τεχνικές υπηρεσίες που ασχολούνται με το υπό κατασκευή γήπεδο της ομάδας. Κάποιες απαραίτητες εργασίες που έπρεπε να γίνουν έφεραν πίσω την σπορά που καθυστερεί αλλά και κανείς δεν μπορεί να πει με βεβαιότητα αν τελικά το γήπεδο θα είναι έτοιμο στις ημερομηνίες που το θέλει ο Κλεάνθης. Η αλήθεια είναι πάντως πως τα έργα παρά την θέληση όλων πήγαν για λίγο πίσω σε χρονική δίάρκεια και δεν αποκλείεται ο σύλλογος του Παραδεισίου να χρησιμοποιήσει τις πρώτες αγωνιστικές το γήπεδο Μαριτσών.



Ο Παναγιώτης Βασιλάκης θέλει να μείνει στον Ιάλυσο

Υπογραφές από τρείς

- Πάττας, Δελαπόρτας και Αξιώτης επρόκειτο να υπογράψουν χθες βράδυ στον Ιάλυσο.
- Μένουν οι υπογραφές για Γαϊτάνο και Βασιλάκη ενώ εξελίξεις αναμένονται μέσα στην εβδομάδα για Καλημέρη και Έλληνα.
- Τρεις μέχρι τώρα οι βασικοί χορηγοί της νέας προσπάθειας του Ιάλυσου.

Σιγά σιγά γεμίζει το ρόστερ της ομάδας του Ιάλυσου που κυνηγώντας τις εξελίξεις παράλληλα προετοιμάζεται για το περιφερειακό πρωτάθλημα θέλοντας να παρουσιασθεί αλλαγμένος από κάθε άποψη. Βρίσκεται διαρκώς στο κυνήγι για την ολοκλήρωση των μεταγραφικών κινήσεων βρίσκοντας παίκτες που ταιριάζουν στην χημεία της ομάδας αλλά και στα άμεσα πλάνα του προπονητή για την νέα περίοδο.

Χθες λοιπόν το βράδυ θα έμπαινε και τυπικά τέλος σε τρεις περιπτώσεις που έκλεισαν για τον Ιάλυσο προ ημερών αλλά έμενε το τυπικό της υπόθεσης για να είναι και τυπικά παίκτες του Ιάλυσου. Πρόκειται για τους Μιχάλη Πάττα, Γιώργο Δελαπόρτα αλλά και τον νεαρό Απόστολο Αξιώτη που αποτελούν τρία από τα νέα πρόσωπα του έμψυχου δυναμικού της ομάδας και αναμένεται να βοηθήσουν σε μεγάλο βαθμό στο δύσκολο φετινό μαραθώνιο. Και οι τρείς επρόκειτο να υπογράψουν χθες το βράδυ την συνεργασία τους με τους κιτρινοκόκκινους.

Οι κινήσεις για την απόκτηση παικτών δεν σταματούν εδώ.

- Υπάρχουν τρεις παίκτες οι οποίοι ανήκουν στον Διαγόρα και ενδιαφέρουν άμεσα τον Ιάλυσο. Σύμφωνα με πληροφορίες πάντως ο επίσημος Ιάλυσος έχει ήδη κάνει την επαφή με τον Διαγόρα και την Διοίκησή του και περιμένει απαντήσεις και για τους τρεις. Από αυτούς τώρα

- Ο Παναγιώτης Βασιλάκης θέλει να μείνει στον Ιάλυσο αρκεί να συγκατατεθεί και ο γηραιός της πόλης στον οποίο ανήκει ο παίκτης.

- Τον Κώστα Καλημέρη που έκανε καλό πρωτάθλημα με τον Ιάλυσο πέρυσι τον θέλει και ο Κλεάνθης αλλά ο Διαγόρας είναι εκείνος που κατευθύνει τα πάντα αφού είναι δικοί του οι παίκτες.

- Ο τρίτος από τους "δανεικούς" που ενδιαφέρουν τον Ιάλυσο είναι ο Γιάννης Έλληνας. Και αυτός ανήκει στην δικαιοδοσία του Διαγόρα αλλά σύμφωνα πάντα με τις ίδιες πηγές είναι πολύ κοντά στο να παραμείνει στον ΑΕΡΑ.

Και για τους τρεις παίκτες πάντως θα αποφασίσει ο ίδιος ο Διαγόρας μέσα στην τρέχουσα εβδομάδα.

Παράλληλα ο Ιάλυσος είναι πολύ πιθανόν να εντάξει σήμερα στην δύναμή του και τον Γαϊτάνο με τον οποίο έχει συμφωνήσει πριν από όλους. Το θέμα της ένταξής του στην ομάδα είναι καθαρά διαδικαστικό και αναμένεται εντός της ημέρας να τελειώσει και αυτό το θέμα παρά τις αντιδράσεις που υπάρχουν για την φυγή του παίκτη από τον Κλεόβουλο.

ΤΡΕΙΣ ΧΟΡΗΓΟΙ

Στο μεταξύ η εξόρμηση για την εξεύρεση πόρων αλλά και χορηγών αποδίδει σιγά σιγά καρπούς και από ό,τι φαίνεται δεν θα είναι λίγοι εκείνοι που θα διαφημισθούν μέσω της προσπάθειας του Ιάλυσου στο περιφερειακό πρωτάθλημα.

Για την ώρα οι τρεις χορηγοί που θα "φορεθούν" από τον Ιάλυσο είναι

- Το WATER PARK του ξενοδοχείου BLUE BAY.
- Το εστιατόριο TONYS στην πλατεία Ιαλυσού.
- Και το MELODY PALACE.

Η εξόρμηση των παραγόντων του Ιάλυσου συνεχίζεται και θα ολοκληρωθεί μέχρι το τέλος του τρέχοντος μηνός.

Ιερό φιλικό αστέρων!

Την διοργάνωση ποδοσφαιρικού φιλικού αγώνα για φιλανθρωπικούς σκοπούς έχει στα πλάνα του ο ΝΑΟΔ. Ανάμεσα στα ονόματα που έχουν προσκληθεί είναι αυτά του Ζιντάν, του Ντρογκμπά και του Ριβάλντο!

Πως θα σας φαινόταν αν είχατε την ευκαιρία να απολαύσετε από κοντά μερικούς από τους μεγάλους αστέρες του παγκόσμιου ποδοσφαίρου; Ίσως ακούγεται σαν καλοκαιριάτικο αστείο, όμως μην εκπλαγεί κανείς αν σύντομα γεμίσει ασφυκτικά το Δημοτικό Στάδιο της Ρόδου για να φιλοξενήσει ένα παιχνίδι που θα μείνει στην ιστορία! Όπως αναφέρουν οι πληροφορίες, ο Νομαρχιακός Αθλητικός Οργανισμός Δωδεκανήσου, μέσω της προέδρου του, Ανδριάνας Μπαφίτη, έχει στα άμεσα σχέδιά του την διοργάνωση ενός μεγάλου φιλικού αγώνα για φιλανθρωπικούς σκοπούς, με τα έσοδά του να διατίθενται στα άπορα παιδιά. Η ιδέα είναι τολμηρή, ουσιαστική και άκρως εντυπωσιακή, δεδομένου ότι ανάμεσα στα ονόματα που έχουν προσκληθεί φιγουράρει αυτό του Ντιντιέ Ντρογκμπά της Τσέλσι καθώς και του Γάλλου Ζινεντίν Ζιντάν!!! Και όχι μόνο αυτό! Ακόμα και ο Ριβάλντο του Ολυμπιακού έχει δεχθεί πρόσκληση, με τις πληροφορίες να λένε πως την αποδέχθηκε χωρίς δεύτερη σκέψη! Είναι αυτονόητο πως στον αγώνα θα κληθούν να λάβουν μέρος και ορισμένοι από τους πιο γνωστούς Έλληνες ποδοσφαιριστές στο πλαίσιο μίας γιορτής που θα μείνει ως σημείο αναφοράς. Τουλάχιστον προς το παρόν δεν έχουν γίνει γνωστές περισσότερες λεπτομέρειες, ούτε φυσικά η ημερομηνία διεξαγωγής του φιλικού αγώνα, καθώς τα πάντα θα εξαρτηθούν από την δυνατότητα που θα έχουν οι προσκεκλημένοι ποδοσφαιριστές.

Με τις καλύτερες εντυπώσεις

Με τις καλύτερες των εντυπώσεων αναχώρησαν οι προπονητές που πήραν μέρος στην σχολή για απόκτηση του διπλώματος UEFA-pro.

Τα μαθήματα άρχισαν στις 6 Ιουνίου και τελείωσαν στις 21 Ιουνίου και έγιναν στο γήπεδο των Αγίων Αποστόλων με την συμμετοχή 26 ατόμων.

Εκπαιδευτές ήταν οι Δημήτριος Λιάπης και Θωμάς Σεντελίδης ενώ ανάμεσα σε αυτούς που πήραν μέρος ήταν και ο Κριστόφ Βαζέχα, ο Νίκος Κωστένογλου, ο Γιώργος Δώνης, ο Σάββας Κωφίδης, ο Λύσανδρος Γεωργαμλής κ.α.

Η Σχολή στέφθηκε από επιτυχία και οι γνώσεις που πήραν οι συμμετέχοντες ήταν εποικοδομητικές διδασκόμενοι στις άρτιες εγκαταστάσεις του γηπέδου.

Ευχαριστημένοι όμως δεν έμειναν μόνο από το γήπεδο αλλά και από την φιλοξενία και την συμπεριφορά του Τρύφωνα Τσόπελα καθώς και του γιατρού κ.Μαυρίδη και εξέφρασαν την σιγουριά και την πεποίθησή τους ότι θα ακολουθήσουν και άλλες σχολές προπονητών και ότι το νησί μας κατέχει τα πρωτεία για να επιλεχθεί σαν τόπος διεξαγωγής των μαθημάτων, αφού εκτός της γνωστής ξενοδοχειακής υποδομής που διαθέτουμε τώρα πλέον και η πόλη της Ρόδου έχει το δικό της γήπεδο των Αγίων Αποστόλων το οποίο είναι ιδανικό για όλες τις ποδοσφαιρικές εκδηλώσεις.

Με βάσει τα παραπάνω βγαίνει το συμπέρασμα ότι η Ρόδος πρέπει και οφείλει να δραστηριοποιηθεί περισσότερο στον αθλητοτουρισμό μία μορφή του οποίου είναι και αυτές οι σχολές προπονητών μιας και εκτός των άλλων έτσι πολλοί άνθρωποι έχουν την ευκαιρία να έρθουν στον τόπο μας αλλά και γνωρίζοντάς τον να ξαναέρθουν μετά και σαν τουρίστες.

Ραντεβού στις 15 Ιουλίου

Δοκιμαστικές εξετάσεις φυσικής κατάστασης διοργανώνει ο ΣΔΠΔ για όλους τους διαιτητές που θα περάσουν από τα τεστ αξιολόγησης της 1ης Αυγούστου. Εντός της εβδομάδας ξεκινούν οι προπονήσεις υπό τις οδηγίες του Πασχάλη Γκογκίδη

Από πρόβα τζενεράλε θα περάσει η διοίκηση του ΣΔΠΔ τους αξιολογημένους διαιτητές του, οι οποίοι θα τρέξουν την 1η Αυγούστου στην Ρόδο στα τεστ αξιολόγησης ενόψει της νέας αγωνιστικής περιόδου. Σύμφωνα με τα όσα έγιναν γνωστά, οι δοκιμαστικές εξετάσεις θα διεξαχθούν στις 15 Ιουλίου στο Αθλητικό Κέντρο «Καλλιπάτειρα», με τους διαιτητές μας να έχουν περάσει προηγουμένως από το μεγαλύτερο στάδιο της προετοιμασίας του νέου γυμναστή τους, Πασχάλη Γκογκίδη. Ο τελευταίος αναμενόταν να συναντηθεί με τους διαιτητές χθες το βράδυ και να δώσει τις πρώτες του οδηγίες. Το πιθανότερο είναι πως οι προπονήσεις θα διεξάγονται τρεις φορές την εβδομάδα, με την υποχρεωτική συμμετοχή όλων των αξιολογημένων, ενώ το δικαίωμα να λάβουν μέρος θα το έχουν και οι υπόλοιποι διαιτητές. Υπενθυμίζεται, πως από τον Φεβρουάριο στον χώρο της ελληνικής διαιτησίας εφαρμόζονται οι διεθνείς κανονισμοί και τα τεστ αξιολόγησης μετατρέπονται σε μία πραγματικά δύσκολη δοκιμασία, η οποία απαιτεί άριστα γυμνασμένους και έτοιμους διαιτητές.

ΥΠΕΝΘΥΜΙΣΗ ΥΠΟΧΡΕΩΣΕΩΝ

Ο Σύνδεσμος Διαιτητών Ποδοσφαίρου Δωδεκανήσου υπενθυμίζει σε όσα από τα μέλη του δεν έχουν προσκομίσει ιατρικές βεβαιώσεις μαζί με τις δηλώσεις προσφοράς υπηρεσιών για το έτος 2006-2007 ότι οι δηλώσεις δεν έγιναν δεκτές από την Ομοσπονδία χωρίς τις ιατρικές βεβαιώσεις καρδιολόγου και οφθαλμίατρου, που είναι απαραίτητες. Η προθεσμία (τελευταία παράταση) λήγει οριστικά την Τρίτη 27 Ιουνίου 2006.

Επίσης, καλεί όλους τους αξιολογημένους διαιτητές Α, Β, Γ και Δ Εθνικής, τους αξιολογημένους βοηθούς των ίδιων κατηγοριών καθώς και τους αξιολογημένους παρατηρητές διαιτησίας Α, Β, Γ Εθνικής να περάσουν το συντομότερο από τα γραφεία του Συνδέσμου για να παραλάβουν έντυπα για την υποβολή του Πόθεν Έσχες για την περίοδο 2006-2007. Η προθεσμία λήγει στις 30.6.2006.

Ο Σύνδεσμος θα είναι ανοιχτός έως τις 30 Ιουνίου από Δευτέρα μέχρι Παρασκευή από τις 5 το απόγευμα μέχρι τις 9 το βράδυ.

Θα πληρωθούν κανονικά

Η διοίκηση του ΣΔΠΔ είναι αποφασισμένη να εξοφλήσει τους διαιτητές των παιδικοεφηβικών πρωταθλημάτων της περσινής αγωνιστικής περιόδου και να δώσει με τον τρόπο αυτό ανάσα στην ΕΠΣΔ

Ούτε μισό ευρώ δεν πρόκειται να χάσουν οι διαιτητές που σφύριξαν στα παιδικοεφηβικά πρωταθλήματα της περασμένης αγωνιστικής περιόδου. Όπως είναι γνωστό, η ΕΠΣΔ, η οποία ανέλαβε το κόστος των διαιτησιών στα παιδικοεφηβικά, χρωστάει στους διαιτητές περισσότερα από 5 χιλιάδες ευρώ, καθώς οι οικονομικές δυσκολίες που αντιμετώπισε και συνεχίζει να αντιμετωπίζει δεν της επέτρεψαν να είναι συνεπής στις υποχρεώσεις που φορτώθηκε με την απόφαση της διοίκησής της. Οι πληροφορίες αναφέρουν πως η ηγεσία του Συνδέσμου Διαιτητών πήρε την υπόσχεση το χρέος που υπάρχει να εξοφληθεί εξ ολοκλήρου μέχρι την έναρξη της νέας αγωνιστικής περιόδου, όμως ακόμα κι αν κάτι τέτοιο δεν καταστεί εφικτό, δεν θα υπάρξει κανένα πρόβλημα για την ομαλή διεξαγωγή των επόμενων πρωταθλημάτων των «μικρών» κατηγοριών. Και αυτό διότι η διοίκηση του ΣΔΠΔ φέρεται αποφασισμένη να εξοφλήσει από το δικό της ταμείο τις υποχρεώσεις προς τους διαιτητές και να δώσει με τον τρόπο αυτό το περιθώριο στην ΕΠΣΔ να ψάξει για τα χρήματα που οφείλει, χωρίς να πιέσει τις καταστάσεις.

Άλλοι περιμένουν, άλλοι πληρώνονται

Το ποσό των 2.000 Ευρώ θα βάλει στο ταμείο του ο ΣΔΠΔ, καθώς η ΟΔΠΕ ανακοίνωσε την έναρξη των επιχορηγήσεων εκ μέρους του υφυπουργού Αθλητισμού! Την ίδια στιγμή η ΕΠΣΔ περιμένει ακόμα την υλοποίηση της υπόσχεσης του Γιώργου Ορφανού

Μπορεί η ΕΠΣΔ να περιμένει ακόμα την υλοποίηση της υπόσχεσης του υφυπουργού Αθλητισμού, Γιώργου Ορφανού, για την καταβολή έκτακτης επιχορήγησης ώστε να ανασάνει το ταμείο της Ένωσης, όμως ο Σύνδεσμος Διαιτητών Ποδοσφαίρου Δωδεκανήσου πληρώνεται κανονικά και μάλιστα χωρίς να κουνήσουν οι άνθρωποί του το δαχτυλάκι τους! Έστω κι αν το ποσό είναι ελάχιστο σε σχέση με αυτά που περιμένει η ΕΠΣΔ, η ουσία είναι πως η ΕΠΟ και οι Ενώσεις στραγγαλίζονται οικονομικά την ίδια στιγμή που το υφυπουργείο Αθλητισμού δεν έχει κανένα πρόβλημα να επιχορηγήσει και τους 52 Συνδέσμους Διαιτητών της χώρας με το ποσό των 2.000 ευρώ για το έτος 2006, ανταποκρινόμενο θετικά στο αίτημα που κατέθεσε η ΟΔΠΕ στην πρόσφατη συνάντηση της ηγεσίας της με τον Γιώργο Ορφανό. Αυτό προφανώς σημαίνει πως για να γίνεται δυνατή η επιχορήγηση των Συνδέσμων Διαιτητών, υπάρχει η δυνατότητα να επιχορηγηθούν και οι Ενώσεις. Δεν θα έχουν άδικο, λοιπόν, όσοι υποψιαστούν πως ουσιαστικά επιχειρείται έμμεσα εκ μέρους του υφυπουργού η στήριξη της ΟΔΠΕ εις βάρος της ΕΠΟ και της Κεντρικής Επιτροπής Διαιτησίας, ώστε να αλλάξει το σημερινό καθεστώς στα διοικητικά της ελληνικής διαιτησίας. Η είδηση για την έναρξη των επιχορηγήσεων προς τους Συνδέσμους Διαιτητών έφτασε χθες στα γραφεία του ΣΔΠΔ, με το σχετικό φαξ της ΟΔΠΕ (υπογράφεται από τον πρόεδρό της, Αντώνη Βασσάρα) να αναφέρει τα ακόλουθα:

«Με ιδιαίτερη ικανοποίηση σας γνωρίζουμε ότι επιτέλους ξαναρχίζει η οικονομική ενίσχυση των Συνδέσμων. Εκτός των άλλων που συζητήθηκαν στην πρόσφατη συνάντηση με τον υφυπουργό Πολιτισμού, κ. Γεώργιο Ορφανό, ο οποίος έδειξε πλήρη κατανόηση στα θέματα που απασχολούν την διαιτησία και γι' αυτό τον ευχαριστούμε.

Σας πληροφορούμε ότι οι Σύνδεσμοι θα ενισχυθούν οικονομικά για το έτος 2006 με το ποσό των 2.000 ευρώ για την εύρυθμη λειτουργία τους. Γι' αυτό, κύριε Πρόεδρε, σας παρακαλούμε ΑΜΕΣΑ να μας στείλετε συμπληρωμένο το ΥΠΟΔΕΙΓΜΑ-ΣΧΕΔΙΟ που σας αποστέλλουμε, σε ΕΝΤΥΠΟ του Συνδέσμου σας»

ΣΤΕΓΗ



Είτε εντός είτε εκτός καγκέλων, οι μπόμπιρες παρακολουθούν από κοντά τις προσπάθειες της ομάδας τους.

Πρώτα οι υπογραφές

Για τον Δαμάγητο που συνεχίζει αθόρυβα τις μεταγραφές του.

Μέσα στην εβδομάδα και πιο συγκεκριμένα τις επόμενες ημέρες αναμένεται να κλείσουν και τυπικά οι ποδοσφαιριστές με τους οποίους έχει επέλθει προφορική συμφωνία με τον Δαμάγητο αλλά δεν ανακοινώνονται πριν πέσουν οι υπογραφές για ευνόητους λόγους.

Όπως έχει διαρρεύσει πρόκειται για δυνατές μεταγραφές που θα ισχυροποιήσουν τα μέγιστα το έμψυχο δυναμικό του Δαμάγητου και παράλληλα θα τον καταστήσουν ένα από τα φαβορί για την κατάκτηση του τίτλου της Β' κατηγορίας.

Η ομάδα του Θεολόγου που έχει θέσει σαν στόχο την άνοδο στην Α' κατηγορία στα πλαίσια ενδυνάμωσης του υλικού του απ'όλες τις πλευρές και θέλοντας να μην αφεθεί τίποτα στην τύχη φροντίζει και για την προσθήκη ποδοσφαιριστών μικρών σε ηλικία και γι' αυτό τον λόγο έχει αποκτήσει τον Νίκο Χατζησάββα από τον Κλεάνθη δανεικό για έναν χρόνο που αγωνίζεται στην θέση του αμυντικού ενώ θα αποκτηθεί ακόμη ένας «μικρός» που έπαιζε σε ομάδα της Α' κατηγορίας και είναι μέσος.

Χωρίς πολλές αλλαγές

Μέχρι 10 Ιουλίου οι εκλογές για την ανάδειξη νέου δ.σ. στον Αστέρα Π. όπου θα προστεθούν στο υπάρχον και νέα μέλη

Εκλογές έως τις 10 Ιουλίου θα πραγματοποιηθούν στον Αστέρα Π. χωρίς όμως να υπάρξουν σημαντικές αλλαγές αφού αναμένεται να συνεχίσει το ήδη υπάρχον δ.σ. που αποτελείται από τους :

Χατζηαθανασίου Θανάση, Κορκίδα Παναγιώτη, Μπάρκα Αλέκο, Κοσμά Μιχάλη, Αυγενικού Σάββα, Κοσμά Δημήτρη, Αθανασίου Σταματία. Λυμπερόπουλο Άγγελο και Χατζηπέτρο Κυριάκο.

Στους παραπάνω ενδέχεται να προστεθούν και νέα μέλη που επιθυμούν να εμπλακούν διοικητικά με την ομάδα της Παστίδας και που δραστηριοποιούνται επιχειρηματικά στο εν λόγω δ.σ.

Οι μεταγραφές καθώς και οι επαφές με μεταγραφικούς στόχους συνεχίζονται με αμείωτη ένταση με τους παράγοντες της ομάδας σε συνεργασία πάντα με τον προπονητή Σάββα Ορφανίδη να επιχειρούν να εντάξουν στο δυναμικό τους παίκτες εγνωσμένης αξίας που θα συντελέσουν στο να επιτευχθεί ο στόχος που δεν είναι άλλος από την άνοδο στην Α' κατηγορία.

Μέχρι στιγμής έχει κλείσει με τον Αστέρα ο Παντελής Αθανασίου, ο τερματοφύλακας Σάββας Ματακάκης ενώ λεπτομέρειες απομένουν και να οριστικοποιηθεί η συμφωνία με το Νίκο Σεβδαλή.

Μέσα στην εβδομάδα αναμένεται να ανακοινωθούν και άλλες μεταγραφές.

Όσον αφορά το γηπεδικό τώρα ο δήμαρχος Πεταλούδων κ. Κορδίνας δεσμεύθηκε ότι όταν ξεκινήσουν τα έργα στο γήπεδο της Κρεμαστής θα ακολουθήσουν άμεσα και οι εργασίες για την τοποθέτηση συνθετικού χλοοτάπητα τελευταίας γενιάς στο γήπεδο της Παστίδας.

Την ερχόμενη εβδομάδα οι εκλογές

Για την ανάδειξη νέας διοίκησης στον Αγ. Ισίδωρο

Αυτή την εβδομάδα θα κατατεθούν στο ΝΑΟΔ τα βιβλία της ομάδας του Αγ. Ισιδώρου και στο τέλος της επόμενης εβδομάδας αναμένεται να γίνουν οι εκλογές για την ανάδειξη νέου δ.σ.

Προπονητής ως γνωστόν συνεχίζει ο Μανώλης Κοντός ενώ ο Στάππας είναι και τυπικά ποδοσφαιριστής του Αγίου Ισιδώρου όπου συνεχίζει μετά τον Ιάλυσο και θα συμβάλει και αυτός στην προσπάθεια για να επιτευχθούν οι στόχοι που έχουν τεθεί.

Οι παράγοντες της ομάδας έχουν προχωρήσει σε προφορική συμφωνία με τους μεταγραφικούς στόχους που έχουν εντοπίσει και απομένει τις επόμενες ημέρες να κλείσουν και τυπικά συμφωνία με τους παίκτες αυτούς.

Ονόματα ακόμη δεν έχουν ανακοινωθεί και κρατάνε κλειστό το στόμα τους φοβούμενοι μην εμπλακούν κι άλλες ομάδες που θα θελήσουν να εντάξουν τους εν λόγω παίκτες στο δυναμικό τους και προχωράνε σε ανακοινώσεις και δημοσιοποιήσεις μόνον όταν πέσουν και οι υπογραφές.

αγκάθι

- **Όλα τελικά είναι θέμα χειρισμών. Πήγαν οι διαιτητοπατέρες στον Ορφάν και εξασφάλισαν επιχορήγηση. Μικρή-μεγάλη δεν έχει σημασία. Στέκομαι στην κίνησή του να βγάλει λεφτά.**
- Και χαμογελάει ο Μητσάρας, την ίδια ώρα που η Κοδριγκτώνος περιμένει στο ακουστικό και ακούει το μία έτσι και την άλλη γιουβέτσι.
- **Οπότε το πιο πιθανό είναι οι διαιτητοπατέρες να πάτησαν το κατάλληλο κουμπί, όπως στα μηχανάκια του καζίνο.**
- Τι κουμπί πάτησε η Κοδριγκτώνος όταν πήγε στην Αθήνα η τετράδα φαίνεται από το αποτέλεσμα. Γιατί δεν θα έχετε άδικο όσοι υποψιάζεστε πως δεν πήγε να ψάξει για τα κουμπιά του Ορφάν, αλλά να κουμπώσει τα δικά της για να βγουν καλύτερα οι αναμνηστικές φωτογραφίες.
- **Έτσι είναι στην πολιτική. Για να πάρεις πρέπει να δώσεις και να το κάνεις και με διπλωματία.**
- θεωρώ μία από τις πολύ σημαντικές ειδήσεις των ημερών την συνάντηση που θα γίνει αύριο για τα πρωταθλήματα υποδομών. Δεν ξέρω αν θα πρέπει να είμαστε αισιόδοξοι ότι κάτι θα αλλάξει για το μέλλον του ποδοσφαίρου μας, αλλά τουλάχιστον κάτι δείχνει να κινείται Έστω και από λίγους.
- **Όμως ακόμα και κάθε μέρα να βρίσκονται, δεν πρόκειται να κάνουμε βήμα αν δεν αποφασίσουν να αλλάξουν ρότα οι παράγοντες. Καλημέρα σας.**

ανέκδοτο

Το παντρεμένο ζευγάρι ταξιδεύει στην εθνική οδό με 80 χλμ./ώρα. Καθώς οδηγεί ο σύζυγος, γυρίζει η σύζυγος και του λέει:

- "Γλυκέ μου είμαστε παντρεμένοι 10 χρόνια και θέλω διαζύγιο."

Ο σύζυγος δε λέει τίποτα και αυξάνει την ταχύτητα του αυτοκινήτου σε 100 χλμ./ώρα. Αυτή συνεχίζει λέγοντας:

- "Δε θέλω να αρνηθείς, γιατί τα έχω με τον καλύτερό σου φίλο, και είναι πολύ καλύτερος εραστής από εσένα."

Ο σύζυγος παραμένει αμίλητος αλλά αυξάνει την ταχύτητα σε 120 χλμ./ώρα.

- "Θέλω το σπίτι", συνεχίζει αυτή. Και η ταχύτητα αυξάνει στα 140 χλμ./ώρα.

- "Θέλω τα παιδιά, όλες τις πιστωτικές κάρτες και τους κοινούς τραπεζικούς λογαριασμούς μας." Η ταχύτητα του αυτοκινήτου έχει φτάσει στα 200 χλμ./ώρα...

- "Εσύ τι θα κρατήσεις;" και ο σύζυγος κατευθυνόμενος πλέον με ταχύτητα 220 χλμ./ώρα, στα ακρόμπαρα του δρόμου, της απαντά:

- "Έχω ό,τι ακριβώς χρειάζομαι. Τον αερόσακο!!!"

art AND THE CITY

ΕΠΙΜΕΛΕΙΑ
Κυριακή Πετρίδου

Τα... σκιάχτρα έχουν τη δική τους ιστορία

Ένα "αλλιώτικο" απόγευμα, την Κυριακή, στο Ασκληπειό

Με τον πιο πρωτότυπο τρόπο θα συνδυάσει την Τέχνη, την Παράδοση και τη Βιώσιμη Ανάπτυξη, το απόγευμα πολιτιστικών εκδηλώσεων, με θέμα «Σκιάχτρα στη Γη του Ασκληπειού», που διοργανώνει, την ερχόμενη Κυριακή 2 Ιουλίου, στις 7 το απόγευμα, στο Ασκληπειό, η Σχολή Ανθρωπιστικών Επιστημών του Πανεπιστημίου Αιγαίου, σε συνεργασία με το Δήμο Νότιας Ρόδου, τον Πολιτιστικό Σύλλογο Ασκληπειού, και το Κολλέγιο Ρόδου.

Πρόκειται για ένα αλλιώτικο πολιτιστικό οδοιπορικό στα δρομάκια του Ασκληπειού με εικαστικές, μουσικές και γαστρονομικές παρεμβάσεις, το οποίο αναμένεται να ενθουσιάσει ντόπιους και επισκέπτες, αν μη τι άλλο με την πρωτοτυπία και την ποικιλία των εκδηλώσεων. Αναλυτικά, το... αλλιώτικο αυτό απόγευμα, θα περιλαμβάνει:

- *Οδοιπορικό στα δρομάκια του χωριού, με έκθεση τοπικών προϊόντων*
- *Μουσικές εκδηλώσεις στην πλατεία του χωριού*
- *Εικαστικές δημιουργίες για παιδιά*
- *Θεατρικά δρώμενα*
- *Γαστρονομικές απολαύσεις από λιχουδιές - παραδοσιακές και μη.*

Σε όλες αυτές τις δραστηριότητες, τα σκιάχτρα που τις πλαισιώνουν, φέρνουν στη μνήμη μας μορφές, ασχολίες, επαγγέλματα και σκηνές της αγροτικής ζωής.

Τέτοια είναι: Ασκληπιός, Φούρναρης, Καφετζής, Υφάντρα, Αμπελουργός, Τσαγκάρης, Μελισσοκόμος, Ελαιοπαραγωγός, Ξυλοκόπος, Μανάβης, Μάγειρας, Αγρότης, Ταχυδρόμος, Μπογιατζής, Τσοπάνης Οικοδόμος Ψαράς Αγρότισσα Ράφτρα Περιβολάρης, Ζωγράφος, Μπογιατζής, Τυροκόμος, Κανακιστής Νύφη και γαμπρός.

Όπως αναφέρεται στη σχετική ανακοίνωση: «Το αφιέρωμα «Σκιάχτρα στη Γη του Ασκληπειού» αποτελεί μια εικαστική, πολιτιστική παρέμβαση με συμβολικό χαρακτήρα..

Το σκιάχτρο, η απλή αυτοσχέδια κατασκευή που προστατεύει τη σοδιά και το χωράφι, αποτελεί αναφορά στη γη, την πρωτογενή παραγωγή, την οικονομική ζωή και τα επαγγέλματα μιας εποχής που φεύγει ενώ ταυτόχρονα υποδεικνύει στις γενιές που έρχονται τις πηγές από τις οποίες μπορεί να αντληθεί δύναμη για βιώσιμη ανάπτυξη.

Το οδοιπορικό αυτό έχει κι ένα ακόμα συμβολισμό.

Δείχνει το δημιουργικό αποτέλεσμα που μπορεί να προκύψει από τη συνεργασία των τοπικών κοινωνιών με την πανεπιστημιακή και εκπαιδευτική κοινότητα όταν οι στόχοι είναι κοινοί και αφορούν τις ίδιες αξίες».

Όσο για το σκεπτικό με το οποίο διοργανώνουν αυτή





τη διαφορετική πολιτιστική εκδήλωση στο Ασκληπειό, συνίσταται στους παρακάτω λόγους:

- Επειδή η πολιτιστική ταυτότητα της περιοχής μπορεί να ανακαλυφθεί και να αποτελέσει πηγή έμπνευσης για νέες δημιουργίες.
- Επειδή η προστασία των φυσικών, κοινωνικών και πολιτισμικών πόρων αποτελεί υπόθεση που ενδιαφέρει όλους και όλες
- Επειδή η διαφορετικότητα και η τοπική μοναδικότητα πρέπει να αναδεικνύονται και να προστατεύονται
- Επειδή τόποι, χώροι και αντικείμενα με συμβολική σημασία μπορούν να συνδυάζουν την ομορφιά της τέχνης με τη χρησιμότητα.

Οι φορείς που συμμετέχουν είναι οι παρακάτω: Ε.Λ.Τ.Α Ρόδου σε συνεργασία με ταχυδρομείο Γενναδίου Πειραματικά Σχολ. Π.Τ.Δ.Ε.Παν. Αιγαίου – 150 Δημοτ. Σχολ. Ρόδου– - Πολιτιστικός σύλ. Απολακκιάς - Πολιτιστικός σύλ. Αρνίθας- Πολιτιστικός σύλ. Λαχανιάς-Πολιτιστικός Αθλητ. σύλ. Κατταβιάς- Πολιτιστικός σύλ. Απολλώνα –Συλ. Γονέων & Κηδεμόνων Γενναδίου – Συλ. Γονέων & Κηδεμόνων Φανών –Τοπική κοινωνία του Ασκληπιού - Εκκλησιαστική Επιτροπή Κοίμησης της Θεοτόκου Ασκληπειού

Εκθέτουν οι:

Βαγγελιώ Χατζηνικόλα, Μερκούρης Χωρίκης, Σεβαστή Παπαγεωργίου, Αγαπητός Στεργάκης, Ανδριάννα Γεωργά, Σπύρος Παπαεμμανουήλ, Χρυσαφίνα Βαγιανή, Θωμάς Δημοσθένης, Γιασιράνης Δημήτρης, Φούρνος Γενναδίου, Δημ Σχολείο Γενναδίου, Κολέγιο Ρόδου, Πειραματικά Σχολ. Π.Τ.Δ.Ε.Παν. Αιφαίου, Ε.Λ.Τ.Α Ρόδου σε συνεργασία με ταχ. Γενναδίου, Πολιτιστικός σύλ. Απολακκιάς, Πολιτιστικός σύλ. Αρνίθας, Πολιτιστικός σύλ. Λαχανιάς, Πολιτιστικός Αθλητ. σύλ. Κατταβιάς, Πολιτιστικός σύλ. Απολλώνα, Συλ. Γονέων & Κηδεμόνων Φανών, Πολιτ. Σύλλογος Ασκληπειού.

Χορηγοί της εκδήλωσης είναι οι παρακάτω:

- Δήμος Ν. Ρόδου (σήμα)
- Διδασκαλείο ΠΤΔΕ «Αλέξανδρος Δελμούζος» (σήμα πανεπ.)
- Διδασκαλείο ΤΕΠΑΕΣ «Κωνσταντίνος Καραθεοδωρής» (σήμα πανεπ.)
- Κολλέγιο Ρόδου (σήμα)
- Θεατρικό Εργαστήρι Κων/νου Τρέχα – Ρόδος
- Αφοι Παπαβασιλείου, Group Blue Bay, Group of Hotels
- ΜΑΙΚ

Παραστάσεις στο **Θέατρο της Τάφρου**

Με δύο παραστάσεις της Σχολής Χορού Μαρί Γκίκα, συνεχίζεται το Θερινό Φεστιβάλ του Δήμου Ροδίων. Τις παραστάσεις "Χορεύοντας για έναν καλύτερο πλανήτη", θα έχουμε την ευκαιρία να παρακολουθήσουμε την Τετάρτη 28 και Πέμπτη 29 Ιουνίου, στις 20:30 στο Θέατρο Μεσαιωνικής Τάφρου. Σ' αυτές λαμβάνουν μέρος 140 συνολικά παιδιά των δύο παραρτημάτων της Σχολής, Αρχαγγέλου και Ρόδου, ηλικίας από 3 ½ ετών. Οι παραστάσεις στηρίζονται σε χορογραφίες κλασικού, σύγχρονου, τζαζ και λάτιν χορού, εμπνευσμένες από κάθε τι που ζει και λειτουργεί στον πλανήτη μας, με τον τρόπο που τα παιδικά βλέμματα το συλλαμβάνουν.

Ακόμη, ο Πολιτιστικός Οργανισμός Δήμου Ροδίων διοργανώνει δύο μουσικές εκδηλώσεις με θέμα και αφορμή, τον εορτασμό της Ναυτικής Εβδομάδας από το Λιμεναρχείο Ρόδου, με ελεύθερη είσοδο για το κοινό:

- **Την Πέμπτη 29 Ιουνίου, στις 20:30, στον αύλιο χώρο της Ροδιακής Έπαυλης** θα παρουσιαστεί εκδήλωση-αφιέρωμα στον **Νίκο Καββαδία,** τον ποιητή της θάλασσας και των λιμανιών, από το τμήμα έντεχνου τραγουδιού του Ωδείου του Πολιτιστικού Οργανισμού Δήμου Ροδίων, με διδάσκουσα την Ζωή Κοκκαλά - Καραγιαννιού, η οποία συνοδεύει και στο πιάνο. Την φιλολογική επιμέλεια έχει ο Γρηγόρης Τσιόγκας.

Οι μαθητές του Τμήματος θα μας 'ταξιδέψουν' στις θάλασσες της ποίησης του μεγάλου Έλληνα ποιητή, με βάρκα τους στίχους του και πανιά τις μελωδίες Ελλήνων συνθετών που τους έκαναν γνωστούς στο ευρύ κοινό. Γνωστά και αγαπημένα τραγούδια σε μελοποιημένους στίχους του Νίκου Καββαδία (Ιδανικός κι ανάξιος εραστής, Θεσσαλονίκη, Σταυρός του Νότου, Γουίλι, Ένα μαχαίρι και πολλά άλλα) θα μας συντροφέψουν ευχάριστα στον πολύ όμορφο κήπο της Ροδιακής Έπαυλης.

Σημειώνουμε ότι η εκδήλωση επαναλαμβάνεται στα πλαίσια του εορτασμού της Ναυτικής Εβδομάδας, μετά την επιτυχία της πρώτης της παρουσίασης τον περασμένο Μάρτιο, στο Δημοτικό Θέατρο.

- **Τέλος, την Παρασκευή 30 Ιουνίου (και όχι την Τετάρτη 28 Ιουνίου όπως είχε αρχικά ανακοινωθεί), στις 20:30,** ο Πολιτιστικός Οργανισμός Δήμου Ροδίων θα παρουσιάσει στα πλαίσια της Ναυτικής Εβδομάδας στον Ναυτικό Όμιλο Ρόδου στο Μανδράκι, τη συναυλία **"Τραγούδια της θάλασσας"**, με παραδοσιακά νησιώτικα τραγούδια από το μουσικό σχήμα των Ηλία Αναστασιάδη (λύρα, τραγούδι), Νίκου Χασάπη (παραδοσιακά κρουστά) και Ανδρέα Ρηγάκη (κιθάρα).

Συναυλία **Θαλασσινού** στην ακριτική **Σύμη**

Τη Σύμη ενέταξε στο καλοκαιρινό πρόγραμμα των συναυλιών του ο γνωστός τραγουδοποιός Παντελής Θαλασσινός ο οποίος μετά από τις πολύ επιτυχημένες του εμφανίσεις μαζί με τον Γιάννη Νικολάου στην Αθήνα, συνεχίζει με συναυλίες σε όλη την Ελλάδα. Ο αγαπητός τραγουδοποιός ανανεώνει το ραντεβού με τους φίλους του, παρουσιάζοντας ένα πρόγραμμα με αγαπημένα τραγούδια από την προσωπική του δισκογραφία, αλλά και νέα από την πρόσφατη δισκογραφική του δουλειά, με τίτλο «Οι άγγελοι του Έρωτα». 14 χρόνια, μετά την κοινή απόφαση του συγκροτήματος ,«ΛΑΘΡΕΠΙΒΑΤΕΣ» να ακολουθήσουν χωριστούς δρόμους, ο Παντελής Θαλασσινός συναντά το Γιάννη Νικολάου επί σκηνής, αλλά και ως συνθέτη των τραγουδιών του νέου του δίσκου. Στις συναυλίες τους, σε ένα κλίμα όπου κοινό και μουσικοί γίνονται ένα, ερμηνεύουν τραγούδια που εντάσσονται μέσα στην κοινή τους αισθητική και άποψη, πέρα από προκατασκευασμένες συνταγές καθώς και τραγούδια από την εποχή των «Λαθρεπιβατών».

Παίζουν οι μουσικοί: Πάρις Περισυνάκης (λύρα, κιθάρα, μπουζούκι, λαούτο), Τάσος Ζαφειρίου (κιθάρα, τζουρά), Δημήτρης Εμμανουήλ (κρουστά) και Μίμης Ντούτσουλης (μπάσο).

22/6/06	ΓΕΡΙ ΛΕΥΚΩΣΙΑ	5/8/06	ΗΡΑΚΛΕΙΟ ΚΡΗΤΗΣ
28/6/06	ΜΟΝΗ ΛΑΖΑΡΙΣΤΩΝ ΘΕΣ/ΚΗ	19/8/06	**ΣΥΜΗ**
		23/8/06	ΝΑΞΟΣ
16/7/06	ΛΟΥΤΣΑ	24/8/06	ΠΑΡΟΣ
29/7/06	ΛΕΜΕΣΟΣ	27/8/06	ΠΤΟΛΕΜΑΪΔΑ
31/7/06	ΛΑΡΝΑΚΑ	30/8/06	ΧΙΟΣ
2/8/06	ΚΟΛΠΟΣ ΓΕΡΑΣ ΜΥΤΙΛΗΝΗ	3/9/06	ΧΑΝΙΑ
		15/9/06	ΛΑΚΑΤΑΜΙΑ ΚΥΠΡΟΣ
4/8/06	ΑΙΓΙΟ		

Οι "Καλαφούνες" αναψαν παραμονη του Αη Γιαννη

Αναβίωση του εθίμου του Κλήδονα

Την περασμένη Παρασκευή παραμονή του Άη Γιαννιού ο Πολιτιστικός και Λαογραφικός Σύλλογος Σορωνής διοργάνωσε εκδήλωση στην οποία για μία ακόμα χρονιά αναβίωσε το παραδοσιακό έθιμο της καλαφούνας.


Η καλαφούνα


Μικροί-μεγάλοι στο χωριό

Η εκδήλωση πραγματοποιήθηκε στο Λαογραφικό Σπίτι Σορωνής στο κέντρο του χωριού παρουσία πολλών κατοίκων του δημοτικού διαμερίσματος αλλά και πολλών επισκεπτών και σημείωσε και φέτος μεγάλη επιτυχία.

Από νωρίς οι υπεύθυνοι του πολιτιστικού, είχαν φροντίσει να ετοιμάσουν μπουφέ με σπιτικούς μεζέδες και γλυκά προσφορά των μελών του συλλόγου και των γυναικών της Σορωνής, ενώ είχαν ανάψει και μεγάλη φωτιά στην οποία οι προσκεκλημένοι έκαψαν τα στεφάνια του Μάη.

Την εκδήλωση άνοιξε το εφηβικό τμήμα παραδοσιακών χορών του συλλόγου που χόρεψε διάφορους χορούς και καταχειροκροτήθηκε από το κοινό, ενώ αμέσως μετά στο χορό μπήκαν μικροί και μεγάλοι.

Μέλος του Πολιτιστικού Οργανισμού αναφέρθηκε στο λατρευτικό και μαντικό αυτό έθιμο, το οποίο είναι παλαιότατο, σύμφωνα με το οποίο την παραμονή της γιορτής του Άη Γιάννη του Κλήδονα συνηθιζόταν το πήδημα της φωτιάς. Μόλις νύχτωνε, άναβαν τις φωτιές για τις οποίες χρησιμοποιούνταν ξερά κλήματα ή ξερά κλαδιά δέντρων. Όταν μεγάλωνε η φωτιά έριχναν μέσα τους «Μάηδες». Τότε πηδούσαν όλοι τρεις φορές λέγοντας «περνώ το χρόνο για τη νέα χρονική περίοδο υγεία και ευτυχία.

ΣΤΑ ΚΟΣΚΙΝΟΥ

Ανάλογες εκδηλώσεις πραγματοποιήθηκαν και σε πολλά δημοτικά διαμερίσματα της Ρόδου όπως για παράδειγμα στα Κοσκινού, όπου έγινε αναπαράσταση του εθίμου του Κλήδονα. Κάτοικοι και επισκέπτες κάθε ηλικίας παρακολούθησαν το Σάββατο το βράδυ την εκδήλωση που περιλάμβανε το κάψιμο των στεφανιών του Μάη και την αναβίωση του πανάρχαιου εθίμου του Κλήδονα από κοπέλες με παραδοσιακές φορεσιές. Για το έθιμο μίλησε στο κοινό δίνοντας πολλές χρήσιμες πληροφορίες η κ. Αθηνά Λουλουδάκη, ενώ παραδοσιακούς χορούς χόρεψε το συγκρότημα του Δήμου Καλλιθέας.


Το χορευτικό συγκρότημα



Και ΕΚΘΕΣΗ φωτογραφίας

Φέτος στο πλαίσιο της εκδήλωσης για την καλαφούνα ο Πολιτιστικός Οργανισμός διοργάνωσε και έκθεση με παλιές φωτογραφίες που στήθηκαν σε ειδικά ταμπλώ και τοποθετήθηκαν στην αυλή του Λαογραφικού Σπιτιού.

Οι φωτογραφίες αυτές συγκεντρώθηκαν εδώ και πολλά χρόνια και τις προσέφεραν οι κάτοικοι της Σορωνής. Εικονίζουν κυρίως πρόσωπα σε διάφορες στιγμές της ζωής στο χωριό, καθώς και διάφορα έθιμα, στιγμιότυπα από εργασίες και δραστηριότητες ενώ σύμφωνα με όσα ανακοινώθηκαν, ο οργανισμός στο μέλλον προτίθεται να εκδώσει ένα φωτογραφικό λεύκωμα στο οποίο θα συμπεριλάβει αυτές και άλλες φωτογραφίες.

Γι' αυτό και ανακοινώθηκε ήδη ότι θα ξεκινήσει σύντομα μία προσπάθεια συγκέντρωσης νέου υλικού στην οποία ζητήθηκε η συμπαράσταση των κατοίκων του δημοτικού διαμερίσματος Σορωνής.







ΠΑΓΚΟΣΜΙΑ ΗΜΕΡΑ ΚΑΤΑ ΤΩΝ ΝΑΡΚΩΤΙΚΩΝ

Μηνύματα Προέδρου και κομμάτων

Η αντιμετώπιση της μάστιγας είναι ευθύνη όλων

Με αφορμή την Παγκόσμια Ημέρα κατά των Ναρκωτικών, χθες, Δευτέρα 26 Ιουνίου, ο Πρόεδρος της Δημοκρατίας, ο υπουργός Υγείας και τα πολιτικά κόμματα τονίζουν ότι η μάστιγα αυτή είναι θέμα που αφορά το σύνολο της κοινωνίας και όλοι έχουν ένα μερίδιο ευθύνης.

«Η μάστιγα των ναρκωτικών είναι ως κοινωνικό φαινόμενο παράγωγο και αλληλένδετο με τις αρνητικές πλευρές, όπως η ανεργία, η έλλειψη ουσιαστικών αξιών, ο σκληρός ατομισμός και εγωκεντρισμός, που διαχέεται σε όλα τα επίπεδα του κοινωνικού ιστού» σημειώνει ο Πρόεδρος της Δημοκρατίας Κ.Παπούλιας. «Πέρα από τις πολιτικές που αναπτύσσει η Πολιτεία για την αντιμετώπιση του προβλήματος, θεωρώ ότι το πιο ουσιαστικό είναι η αναγνώριση του μεριδίου κοινωνικής ευθύνης που έχει ο καθένας μας. Με το να εθελοτυφλούμε, να αποκρύπτουμε ή να δαιμονοποιούμε το πρόβλημα, το μόνο που καταφέρνουμε, είναι ο στιγματισμός και η περιθωριοποίηση παιδιών που πρέπει να βρίσκονται στο επίκεντρο της μέριμνας και της φροντίδας μας. Νέων που χρειάζονται την αλληλεγγύη, την έμπρακτη αποδοχή και στήριξή μας» επισημαίνει.

«Τα ναρκωτικά συνιστούν μία σύνθετη πολιτική, κοινωνική, πολιτισμική και ηθική πρόκληση που υπερβαίνει σε μέγεθος και σημασία τα εθνικά σύνορα. Είναι φαινόμενο που αφορά τις ηθικές αξίες του πολιτισμού μας, την συνοχή των κοινωνιών μας, τη δομή και την προοπτική της παγκόσμιας κοινωνίας» παρατηρεί ο υπουργός Υγείας Δ.Αβραμόπουλος. «Η νέα εθνική στρατηγική για τα ναρκωτικά εναρμονίζεται με την ευρωπαϊκή πολιτική για τα ναρκωτικά και προτάσσει την σημασία της κοινωνικής συμμετοχής και της οριζόντιας αντιμετώπισης. Το πρόβλημα των ναρκωτικών μας αφορά όλους. Αφορά την οργανωμένη πολιτεία, την πολιτική υγείας και κοινωνικής φροντίδας, την συμμετοχή της κοινωνίας των πολιτών, τη δράση όλων μας. Βασικοί πυλώνες της εθνικής στρατηγικής είναι η ταυτόχρονη καταπολέμηση της προσφοράς και της ζήτησης. Η ενίσχυση δηλαδή της πρόληψης αλλά και η παράλληλη καταπολέμηση του οργανωμένου εγκλήματος που διακινεί τις ναρκωτικές ουσίες» σημειώνει.

Ο γραμματέας του Τομέα Απασχόλησης, Κοινωνικών Υποθέσεων και Υγείας του ΠΑΣΟΚ Μ.Σκουλάκης αναφέρει: «Η Παγκόσμια Ημέρα κατά των Ναρκωτικών είναι μια ευκαιρία διαλόγου, προβληματισμού, αξιολόγησης ενεργειών και απολογισμού δράσεων των κρατών, των κοινωνιών και κάθε πολίτη χωριστά, σε σχέση με τη θωράκιση της κοινωνίας και ειδικότερα της νεολαίας από την συνεχώς αυξανόμενη χρήση ψυχοδραστικών ουσιών».

Ο κ. Σκουλάκης ασκεί κριτική στην κυβέρνηση για την πολιτική της στον τομέα αυτό και ζητά τη διαμόρφωση νέας στρατηγικής για την αντιμετώπιση των ναρκωτικών. Επισημαίνει, ακόμα, ότι «είναι κοινή αντίληψη στη διεθνή κοινότητα ότι, το μεγάλο θέμα των ναρκωτικών, δεν είναι θέμα των ειδικών αλλά είναι κυρίως ευθύνη της πολιτείας, ολόκληρης της κοινωνίας και κάθε πολίτη χωριστά». «Η συμπαράσταση σ' αυτές τις αδύναμες κοινωνικά ομάδες που έχουν εμπλακεί στο πρόβλημα, είναι θέμα πολιτισμού, ενώ ο αποκλεισμός τους και η περιθωριοποίησή τους υποδηλώνουν μια αδιάφορη και φοβική κοινωνία που αρνείται να αντιμετωπίσει τα προβλήματά τους» επισημαίνει.

Το ΚΚΕ υπογραμμίζει τη σταθερή του απόφαση να δυναμώσει την πάλη για να ανατραπούν τα αίτια που παράγουν την εξάρτηση. Στο μήνυμά του αναφέρει: «Τα ναρκωτικά είναι χαρακτηριστικό μιας κοινωνίας όπου το καπιταλιστικό κέρδος αναγορεύεται σε υπέρτατη αξία και όπου ο ατομικισμός και η "επί πτωμάτων ανάδειξη" αποτελούν παράδειγμα προς μίμηση. Μιας κοινωνίας που αντί για δουλειά, μόρφωση, ψυχαγωγία και δικαιώματα στους νέους ανθρώπους, δίνει ανεργία, άθλιες συνθήκες εργασίας, εμπορευματοποίηση, αυταρχισμό, πολιτιστικά σκουπίδια». «Για την ουσιαστική αντιμετώπιση των ναρκωτικών αποτελεί σήμερα επιτακτική ανάγκη να συνδυαστεί η δράση για την αντιμετώπισή τους με τη μαζική ένταξη των εργαζόμενων νέων, των φοιτητών και μαθητών στην ταξική πάλη, στο εργατικό και λαϊκό κίνημα που παλεύει για τα σύγχρονα δικαιώματα της νέας γενιάς, αντιπαλεύει τα αντιδραστικά ιδεολογήματα της πλουτοκρατίας και στοχεύει στην ανατροπή της αντιλαϊκής πολιτικής» τονίζει το ΚΚΕ. Παράλληλα, τάσσεται κατά της ιδιωτικοποίησης της απεξάρτησης και σημειώνει ότι διεκδικεί πρόληψη - θεραπεία - επανένταξη με βάση συγκεκριμένο σχέδιο, με επαρκή κρατική χρηματοδότηση και φιλοσοφία απεξάρτησης.

Ο ΣΥΝ υπογραμμίζει: «Τα προβλήματα από την τοξικοεξάρτηση δεν αντιμετωπίζονται με ευχές και αφορισμούς. Χρειάζονται σύγχρονες προσεγγίσεις με πλουραλιστικές θεραπευτικές μεθόδους ώστε να επιτυγχάνεται η μείωση της βλάβης».

Ο ΣΥΝ κάνει λόγο για σημαντικές ελλείψεις στις θεραπευτικές μονάδες και κατηγορεί την κυβέρνηση ότι εγκαταλείπει «τη δωρεάν περίθαλψη των τοξικοεξαρτημένων και φλερτάρει με τα ιδιωτικά συμφέροντα».



Μήνυμα ελπίδας από τα παιδιά, στη διάρκεια εκδήλωσης για την Παγκόσμια Ημέρα κατά των Ναρκωτικών





Ο υπουργός Υγείας και Κοινωνικής Αλληλεγγύης Δημήτρης Αβραμόπουλος και οι υφυπουργοί Αθανάσιος Γιαννόπουλος και Γεώργιος Κωνσταντόπουλος έδωσαν συνέντευξη Τύπου με αφορμή τον εορτασμό της Παγκόσμιας Ημέρας κατά των Ναρκωτικών

ΔΗΛΩΣΗ ΔΗΜΑΡΧΟΥ ΡΟΔΙΩΝ



Στη ζωή μας υπάρχουν πολλές εξαρτήσεις. Άλλες ευχάριστες και ελπιδοφόρες, όπως είναι για παράδειγμα ο έρωτας, και άλλες επικίνδυνες και καταστροφικές. Ενάντια σ' αυτές τις τελευταίες η μάχη δίνεται όλο και πιο δύσκολα, όχι μόνο γιατί πλήθυναν οι φωνές των σειρήνων, αλλά και γιατί η ζωή μας, παρά τις ευκολίες που παρέχει η τεχνολογία - ή ίσως και λόγω αυτών των ευκολιών - άρχισε να ξεθωριάζει και να χάνει τον κοινωνικό ιστό που άλλοτε στήριζε τους πιο αδύναμους.

Μια από τις πιο καταστροφικές εξαρτήσεις που απειλεί στην εποχή μας όλο και περισσότερους ανθρώπους, κυρίως μάλιστα τους νέους, είναι η εξάρτηση από τις ναρκωτικές ουσίες. Οι «τεχνητοί παράδεισοι», όπως αποκλήθηκαν, στην αρχή προσφέρουν αυτό που δεν μπορεί να προσφέρει εύκολα η ζωή -την ευφορία - για να παρασύρουν στη συνέχεια τον χρήστη στη σκλαβιά της εξάρτησης, στο κοινωνικό περιθώριο και στον φαύλο κύκλο της παρανομίας, μέχρι, πολλές φορές, το θάνατο.

Ο αγώνας κατά των ναρκωτικών είναι αγώνας όλης της κοινωνίας. Και είναι πάνω απ' όλα αγώνας ενάντια στις αιτίες που δημιουργούν την ανάγκη της καταφυγής σε τεχνητά ευφορικά μέσα. Επ' ουδενί όμως αγώνας ενάντια στους χρήστες. Ο Δήμος Ροδίων, αναγνωρίζοντας τον πραγματικό εχθρό και τείνοντας χέρι βοήθειας στα θύματα αυτού του ακήρυχτου πολέμου, αναπτύσσει εδώ και καιρό πρωτοβουλίες και θεσμούς προς αυτή την κατεύθυνση. Δεν είναι τυχαίο ότι είναι ο πρώτος περιφερειακός Δήμος που ανέπτυξε σε συνεργασία με τον ΟΚΑΝΑ κέντρο απεξάρτησης, όπως δεν είναι τυχαίο ότι πρωτοστατεί σε υπηρεσίες πρόνοιας, φροντίδας, αλλά και βελτίωσης της καθημερινότητας μέσω του πολιτισμού, του αθλητισμού, της δημιουργίας. Γιατί το μεγαλύτερο χτύπημα στη ρίζα του κακού είναι η βελτίωση της ποιότητας ζωής και η ενδυνάμωση της κοινωνικής δομής.

Και θέλω να δώσω τη διαβεβαίωση για μια ακόμα φορά σήμερα, τη μέρα που καθιερώθηκε να είναι η μέρα κατά των ναρκωτικών, ότι ο Δήμος Ροδίων θα συνεχίσει να δίνει τη μάχη για μια καλύτερη ζωή, για μια πιο ανθρώπινη πόλη.

Γιώργος Γιαννόπουλος
Δήμαρχος Ροδίων

ΠΑΛΛΑΣ 5 CINEMAS CENTER
22/06/2006 - 28/06/2006
www.cinemapallas.gr
Για κρατήσεις 22410 24475/70670
Δημοκρατίας 13, Ρόδος


POSEIDON
Αίθουσα RED 5 ΣΕ 1η ΠΑΝΕΛΛΗΝΙΑ ΠΡΟΒΟΛΗ!!!
Η περιπέτεια-υπερπαραγωγή των 150 εκατ. δολαρίων! Από τον Wolfgang Petersen, μια κολοσσιαία παραγωγή που θα σας καταπλήξει!
ώρες έναρξης//18:20 • 20:30 • 22:40 ΚΑΤΑΛΛΗΛΟ


MISSION IMPOSSIBLE 3 ΕΠΙΚΙΝΔΥΝΗ ΑΠΟΣΤΟΛΗ 3
ΚΑΤΑΛΛΗΛΟ ΑΠΟ 13
ΣΕ 1η ΠΑΓΚΟΣΜΙΑ ΠΡΟΒΟΛΗ!!!
Η ΠΕΡΙΠΕΤΕΙΑ ΤΗΣ ΧΡΟΝΙΑΣ!
Σκηνές καταιγιστικής δράσης με τον Τομ Κρουζ στον κεντρικό ρόλο!
Αίθουσα interlingua 2
ώρες έναρξης// 20:00 • 22:40


ΚΑΤΑΛΛΗΛΟ INNOCENT VOICES ΑΘΩΕΣ ΦΩΝΕΣ
Η ταινία του Λαύις Μαντόκι είναι η συγκινητική ιστορία του 11-χρονου Τσάβα που γίνεται ξαφνικά «ο άντρας του σπιτιού», όταν ο πατέρας του εγκαταλείπει την οικογένεια του εν μέσω του εμφυλίου πολέμου.
Αίθουσα Personal 4 ώρα έναρξης// 20:05

Black MoR's Island ΤΟ ΝΗΣΙ ΤΟΥ ΠΕΙΡΑΤΗ ΚΑΤΑΛΛΗΛΟ

Ο σκηνοθέτης του Monkeys Tale μας χαρίζει ένα υπέροχο καρτούν. Η ανθρώπινη ιστορία, τα υπέροχα σπιτικά εφέ και η σπουδαία μουσική επένδυση δημιουργούν μία ταινία εξαιρετικής ποιότητας που συγκινεί μικρούς και μεγάλους.
Αίθουσα interlingua 2 ώρες έναρξης// (Σ-Κ 16:15) • 18:15


INSIDE MAN Ο ΥΠΟΚΙΝΗΤΗΣ ΚΑΤΑΛΛΗΛΟ
Ο Ντένζελ Ουάσινγκτον, η Τζούντι Φόστερ και ο Κλάιβ Όουεν σε ένα αριστουργηματικό θρίλερ-μυστηρίου.
Αίθουσα Personal 4 ώρα έναρξης // 22:35

MORTUARY ΜΑΥΣΩΛΕΙΟ

Από τον αναγνωρισμένο άρχοντα του τρόμου, Τομπ Χούπερ έρχεται η επόμενη δόση του τρόμου.
Η οικογένεια Ντόυλ μετακομίζει στα περίχωρα της Καλιφόρνια... γρήγορα ανακαλύπτουν ότι κάτι κρύβεται μέσα στους υπόγειους θαλάμους του σπιτιού τους
Αίθουσα Τράκελ 1 ώρες έναρξης//(Σ.-Κ. 16:20) • 18:25 • 20:30 • 22:35

Αστερίξ και οι Βίκινγκς στα ελληνικά

Η μεγαλύτερη παραγωγή κινουμένων σχεδίων που γυρίστηκε ποτέ! Οι γνωστοί σας ήρωες σε νέες περιπέτειες!
Αίθουσα Allegro 3 ώρες έναρξης//(Σ.-Κ.16:20) • 18:10 • 20:15


Νάνγι Μακ Φι Μαγική Ντανά στα ελληνικά ΚΑΤΑΛΛΗΛΟ
Η απίθανη κωμωδία φαντασίας με τη βραβευμένη με ΟΣΚΑΡ Εμμα Τόμσον! Επτά κακομαθημένα παιδιά υποδέχονται την κακούργα τους νταντά... Η ταινία που θα σας κάνει να λατρέψετε την οικογένειά σας!!!
Αίθουσα Personal 4 ώρες έναρξης//(Σ.-Κ. 16:10) • 18:15


The Libertine
Αίθουσα Allegro 3
ώρα έναρξης/22:35
Μία ξεχωριστή ταινία από τους Τζόνι Ντεπ, και Τζον Μάλκοβιτς στην αυλή του Καρόλου του Β'.

Κάναμε το Παλλάς γήπεδο για σας!!! Χορηγός Mythos
Απολαύστε στις γιγαντοθόνες μας το Παγκόσμιο Κύπελλο Ποδοσφαίρου
Τιμή εισόδου: 2€ και free μπύρα ή αναψυκτικό. ΧΠ1987

METROPOL
22410 28400
INFORMATION - RESERVATIONS
ΠΛΗΡΟΦΟΡΙΕΣ - ΚΡΑΤΗΣΕΙΣ
ΕΒΔΟΜΑΔΙΑΙΟ ΠΡΟΓΡΑΜΜΑ weekly program
22/06/06 - 28/06/06
www.cinemametropol.gr


Η ΠΡΟΦΗΤΕΙΑ THE OMEN
30 χρόνια μετά την πρώτη "Προφητεία", η πιό τρομακτική ταινία όλων των εποχών επιστρέφει, ακόμα πιό απειλητική και σκοτεινή!!!
Μια φιλόδοξη παραγωγή της "20th CENTURY FOX"
Η Προφητεία είναι ξεκάθαρη, τα σημάδια ολοφάνερα, η μέρα του έφθασε την 6η μέρα του 6ου μήνα του έτους 2006!!!
ΚΑΝΤΕ ΕΓΚΑΙΡΑ ΤΙΣ ΚΡΑΤΗΣΕΙΣ ΣΑΣ
ΩΡΕΣ ΕΝΑΡΞΗΣ / SHOW TIMES 20:00, 22:30
ΑΙΘΟΥΣΑ 1


ΚΩΔΙΚΑΣ DA VINCI DA VINCI CODE
Η αστυνομική ιστορία με στοιχεία θρίλερ, μυστικισμού, θρησκείας και ιστορίας της τέχνης που αναπτρέπα τα θεμέλια του Δυτικού πολιτισμού...
Πρωταγωνιστούν: Τομ Χάνκς, Ζαν Ρενό, Οντρέ Τοτού
Σκηνοθεσία: Ρον Χάουαρντ
ΚΑΝΤΕ ΕΓΚΑΙΡΑ ΤΙΣ ΚΡΑΤΗΣΕΙΣ ΣΑΣ
ΩΡΕΣ ΕΝΑΡΞΗΣ / SHOW TIMES 19:00, 22:15
ΑΙΘΟΥΣΑ 2


DATE MOVIE
Μία ταινία για την αληθινή αγάπη και άλλες τέτοιες....αηδίες!
Μία θεότρελη ξεκαρδιστική κωμωδία από...
Δύο από τους έξι σεναριογράφους του Scary Movie
που θα σας κάνουν να πάθετε black out από το γέλιο!!!!
ΚΑΝΤΕ ΕΓΚΑΙΡΑ ΤΙΣ ΚΡΑΤΗΣΕΙΣ ΣΑΣ
ΩΡΕΣ ΕΝΑΡΞΗΣ / SHOW TIMES 18:45, 20:45, 22:45
ΑΙΘΟΥΣΑ 3


ΤΟ ΣΚΥΛΟΛΟΪ SHAGGY DOG
Σε πρώτη Πανελλήνια Προβολή η Walt Disney παρουσιάζει μια τρελή και απολαυστική κωμωδία με τον Τιμ Άλεν.
Βγάλε τον σκύλο που κρύβεται μέσα σου...
ΚΑΝΤΕ ΕΓΚΑΙΡΑ ΤΙΣ ΚΡΑΤΗΣΕΙΣ ΣΑΣ
ΩΡΑ ΕΝΑΡΞΗΣ / SHOW TIME 18:00
ΑΙΘΟΥΣΑ 1

ΠΡΟΣΕΧΩΣ - COMING SOON

ΕΡΩΤΑΣ ΣΤΗΝ ΤΥΧΗ JUST MY LUCK
Μία νεανική ερωτική κωμωδία για τους.... Γκαντέμηδες....
Πρωταγωνιστούν: Λίντσεϊ Λόαν - η ωραία, Κρις Πάϊν - ο γκαντέμης
ΒΧΠ1046

MEGA

- 05.45 Πρωινό MEGA. Ενημερωτική εκπομπή.
- 08.00 Κοινωνία ώρα 8
- 10.00 Ομορφος κόσμος το πρωί. Ψυχαγωγική εκπομπή με τον Γιώργο Αρναούτογλου.
- 13.00 Το ρετιρέ (Ε)
- 14.00 Ειδήσεις
- 15.00 Εμείς κι εμείς (Ε)
- 16.10 Εσύ φταις (Ε)
- 16.50 Μπουκιά και συχώριο (Ε)
- 17.50 Ειδήσεις
- 18.00 Λένη (Ε)
- 19.00 Βέρα στο δεξί
- 20.00 Κεντρικό δελτίο ειδήσεων
- 21.00 Τα σύνορα της αγάπης (Ε)
- 22.40 Το κόκκινο δωμάτιο (Ε)
- 23.40 Εμπόλεμη ζώνη
- 01.00 Ειδήσεις
- 01.15 Ξένη ταινία. «Κορίτσι για φίλημα»
- 03.15 Τηλεμάρκετινγκ
- 03.45 Ξένη ταινία. «Ειδικός πράκτωρ»

ANT 1

- 05.40 Καλημέρα με τον ANT-1.
- 06.30 Καλημέρα Ελλάδα. Ενημερωτική εκπομπή με τον Γιώργο Παπαδάκη.
- 10.00 Πρωινός καφές. Με την Ελεονώρα Μελέτη
- 13.00 Τα νέα του ΑΝΤ1
- 13.50 Ακρως οικογενειακόν (Ε)
- 14.50 Αποκάλυψη τώρα
- 16.50 Τα νέα του ΑΝΤ1
- 17.00 Εγκλήματα (Ε)
- 17.45 Super game
- 18.00 Deal. Τηλεπαιχνίδι με τον Χρήστο Φερεντίνο.
- 18.50 Ερωτας. Ερωτική - δραματική σειρά.
- 20.00 Τα νέα του ANT-1
- 21.00 Ξένη ταινία. «30 μέρες αγωνίας»
- 23.15 Ολα XXL (Ε)
- 01.30 Νυχτερινές ειδήσεις
- 02.00 Ξένη ταινία. «Φονικό άγγιγμα»

ALPHA

- 06.00 Καλημέρα σας. Ενημερωτική εκπομπή με τον Γιώργο Αυτιά.
- 10.00 Καφές με την Ελένη. Ψυχαγωγικό μαγκαζίνο με την Ελένη Μενεγάκη.
- 13.00 Κους κους το μεσημέρι
- 15.00 Ειδήσεις
- 15.45 Μαγειρεύοντας με τη Βέφα
- 16.45 Ειδήσεις στη νοηματική γλώσσα
- 17.00 Στα βάθη της Ανατολής
- 18.00 Το σπίτι δίπλα στη θάλασσα
- 19.00 Ποιός θέλει να γίνει εκατομμυριούχος;
- 20.00 Ειδήσεις
- 21.00 Αλ Τσαντίρι Νιουζ
- 22.15 Κινούμενη άμμος
- 23.00 Distraction
- 23.50 Αναζητήσεις
- 02.00 Ειδήσεις
- 02.15 Dream show, the music
- 03.15 Τηλεαγορές
- 03.30 Dream show, the music

STAR

- 06.00 Σιν Τσαν
- 06.15 Πόκεμον
- 06.30 Action man
- 07.00 Τζακ, ο σαμουράι
- 07.30 Η λεγεώνα των υπερηρώων
- 08.00 Κάσπερ το φαντασματάκι
- 08.30 Αμπρα κατάμπρα
- 09.00 Ο Ιάσονας και οι θεοί του Ολύμπου
- 09.30 Τομ και Τζέρι
- 10.00 Μπαγκς Μπάνι
- 10.30 Τα στρουμφάκια
- 11.00 Χουάνα, η παρθένα
- 13.00 Ειδήσεις
- 14.00 Super star
- 16.30 Ειδήσεις
- 16.45 Κορίνα, η αγριόγατα. Αισθηματική σειρά.
- 17.45 Οι Ρολντάν
- 18.45 Ηρακλής
- 19.45 Ειδήσεις
- 21.00 Ξένη ταινία. «Το μαντολίνο του λοχαγού Κορέλι»
- 23.30 Ξένη ταινία. «Οι σπεσιαλίστες»
- 03.45 Ειδήσεις

ET-1

- 06.45 Τα βουνά και ο άνθρωπος
- 07.40 Ψηλαφίσματα
- 08.00 Οι ήρωες του Χίγκλιταουν
- 08.30 Stanley
- 09.00 Το μικρό ουράνιο τόξο
- 09.30 Ντοκιμαντέρ
- 10.30 Βιογραφίες (Ε)
- 11.15 Ιστορία
- 12.00 Inside guide to...
- 13.00 Σύγχρονες τεχνολογίες
- 14.00 Ειδήσεις
- 14.30 Φλορισιέντα: Μια μοντέρνα Σταχτοπούτα
- 16.00 Ατίθασα νιάτα
- 17.00 Μένουμε Ελλάδα
- 19.00 Κλήρωση λαϊκού λαχείου
- 19.10 Η ιστορία των χρόνων μου
- 20.00 Μονόγραμμα
- 20.45 Σαν σήμερα
- 21.00 Ημερολόγια. Μέ τη Λένα Αρώνη
- 22.00 Σαν παραμύθι
- 23.00 Ειδήσεις
- 24.00 Ελληνική ταινία. «Η κάθοδος των εννιά»

NET

- 05.45 Πρώτη γραμμή. Ενημερωτική εκπομπή με την Πόπη Τσαπανίδου
- 10.00 Συμβαίνει τώρα. Ενημερωτικό μαγκαζίνο με την Πόπη Τσαπανίδου
- 12.00 Ειδήσεις
- 13.00 Συμβαίνει τώρα (Συν.)
- 14.00 Λίλο και Στιτς
- 14.30 Διάλειμμα. Παιδική εκπομπή
- 15.00 Ειδήσεις
- 16.00 Mundial 2006 Highlights
- 17.00 Κώδικας Μουντιάλ
- 18.00 Μουντιάλ
- 20.00 Κώδικας Μουντιάλ
- 21.00 Ειδήσεις
- 22.00 Μουντιάλ
- 24.00 Τα κακά παιδιά πάνε Goalywood
- 02.00 Ξένη ταινία. «Από κάποιον θα το βρει». Ερωτική κωμωδία.

ALTER

- 06.40 Alter kids
- 09.45 Ειδήσεις
- 09.55 Τα μυστικά της υγείας
- 10.00 Καθαρές κουβέντες. Ενημερωτική εκπομπή με τον Γιώργο Βαρεμένο.
- 12.00 Εις υγείαν. Ιατρική εκπομπή με τον Λεωνίδα Καλλιδώνη
- 12.30 Ειδήσεις
- 14.00 Μαρία. Κοινωνικήαισθηματική σειρά.
- 15.00 Εσμεράλντα
- 16.30 Ειδήσεις
- 16.45 Gossip news
- 17.45 Ρεξ
- 18.45 Το πρώτο θέμα
- 19.00 Ειδήσεις
- 20.30 Η φωνή του πολίτη
- 21.00 Ξένη ταινία. «Κι όπου μας βγάλει»
- 22.00 Γιαννάκη ομορφόπαιδο
- 22.45 Ειδήσεις
- 23.00 Αποτυπώματα
- 01.30 Auto Alter
- 01.45 Μήτσι-Χώστα
- 03.00 Sex and the city
- 03.30 Ξένη ταινία

FILMNET

- 06.30 Ξένη ταινία. «Μιράντα η γυναίκα αράχνη»
- 08.00 Ξένη ταινία. «Μια τρελή καταδίωξη»
- 09.35 Ξένη ταινία. «Pizza my heart»
- 11.05 Ξένη ταινία. «Με τη θεία έμπνευση»
- 12.55 Ξένη ταινία. «Celeste in the city»
- 14.30 Ξένη ταινία. «Ιπτάμενα στιλέτα»
- 16.30 Safe sex
- 17.20 Safe sex
- 18.10 Ξένη ταινία. «Κάρμεν»
- 20.15 Ξένη ταινία «Jericho mansions»
- 22.00 Ξένη ταινία. «Η δούκισσα και ο καουμπόι»

ET-3

- 09.00 9 η ώρα... μεσημέριασε
- 11.00 Μουντιάλ 2006
- 13.00 Ειδήσεις
- 14.30 Με μια τρίτη ματιά
- 15.50 Εκτη αίσθηση. Ενημερωτική εκπομπή.
- 16.00 Ειδήσεις
- 16.15 Ζορό. Περιπετειώδης σειρά.
- 16.40 Νηστικό αρκούδι. Εκπομπή μαγειρικής με το Στάθη Παναγιωτόπουλο
- 17.00 Αληθινά σενάρια (Ε)
- 18.00 Πάμε καλά. Με τη Ζ. Κρονάκη.
- 19.00 Ειδήσεις
- 20.30 Η κουζίνα της μαμάς
- 21.00 Ο κόσμος των σπορ
- 22.00 Ξένη ταινία. «Ενας υπέροχος μπαμπάς». Κωμωδία
- 24.00 Ειδήσεις
- 00.30 Φρανκ Ρίβα, ο άνδρας από το πουθενά
- 01.30 Σινεμανία
- 02.30 Με μια τρίτη ματιά (Ε)

SUPER SPORT

- 09.00 Αμερικάνικο πρωτάθλημα ποδοσφαίρου
- 11.00 Βόλεϊ
- 13.00 Μηχανοκίνητα
- 14.30 X-games
- 15.00 Τένις. Απευθείας μετάδοση αγώνων του Γουίμπλετον
- 21.00 Αμερικάνικο πρωτάθλημα ποδοσφαίρου
- 23.00 Γουίμπλετον
- 00.30 Γκολφ
- 06.30 X-games
- 07.00 Αγγλικό πρωτάθλημα ποδοσφαίρου

902

Προφήτης Ηλίας 41 UHF και Μόντε Σμιθ 45 UHF

- 07.00 Καλημέρα με τον 902
- 10.00 Η αγορά στην τηλεόραση
- 15.00 Ειδήσεις
- 16.30 Παιδικό πρόγραμμα
- 17.00 Αθλητικό ραντεβού
- 17.40 Εκπαιδευτική τηλεόραση
- 18.00 Ειδήσεις στην νοηματική
- 18.10 Η Ελλάδα και ο κόσμος
- 18.45 Εις υγείαν
- 19.30 Ειδήσεις
- 20.50 Μουσικές διαδρομές
- 21.00 Ο 902 πάει σινεμά

Χάνει τη Γκάνα

Χωρίς τον Ρομπίνιο θα παραταχθεί η Βραζιλία στην αναμέτρηση με την Γκάνα για τη φάση των «16» του Παγκοσμίου Κυπέλλου, καθώς, όπως ανακοίνωσε η Ποδοσφαιρική Συνομοσπονδία της Βραζιλίας (CBF), ο άσος της Ρεάλ Μαδρίτης δεν κατάφερε να ξεπεράσει τον τραυματισμό του στο μηρό. Στη σχετική ανακοίνωση, η οποία δημοσιεύεται στην επίσημη ιστοσελίδα της CBF, αναφέρεται ότι «ο Ρομπίνιο αποκλείστηκε από την αποστολή και θα συνεχίσει την φυσικοθεραπεία του». Η απουσία του Ρομπίνιο, ο οποίος εξέφρασε την ελπίδα πως θα είναι έτοιμος για τον προημιτελικό του Σαββάτου, εάν προκριθούν οι πρωταθλητές κόσμου, σημαίνει πως επιστρέφει στην ενδεκάδα ο Αντριάνο, προκειμένου να συνθέσει μαζί με τον Ρονάλντο το επιθετικό δίδυμο της «σελεσάο».

ΩΡΥΕΤΑΙ Ο ΚΡΙΣΤΙΑΝΟ ΡΟΝΑΛΝΤΟ

Ο Κριστιάνο Ρονάλντο δέχτηκε ένα από τα χειρότερα μαρκαρίσματα που έχουν γίνει στο φετινό Μουντιάλ με αποτέλεσμα να αποχωρήσει νωρίς από τον αγωνιστικό χώρο, στο χθεσινό ματς με την Ολλανδία. Ο ίδιος υποστήριξε, ότι το χτύπημα ήταν εσκεμμένο. «Το φάουλ ήταν εσκεμμένο για να τραυματιστώ».

ΔΕΝ ΤΙΜΩΡΕΙΤΑΙ Ο ΦΙΓΚΟ

Ο Λουίς Φίγκο αναμένεται να δώσει κανονικά το «παρών» στον προημιτελικό του Παγκοσμίου Κυπέλλου απέναντι στην Αγγλία, αφού η FIFA ανακοίνωσε ότι δεν θα αυξήσει την τιμωρία του Πορτογάλου μέσου, ο οποίος παρατηρήθηκε με κίτρινη κάρτα, επειδή έριξε κεφαλιά στον Μαρκ φαν Μπόμελ. Το συγκεκριμένο συμβάν δεν υπέπεσε στην αντίληψη του διαιτητή της συνάντησης, Βαλεντίν Ιβάνοφ, ωστόσο ένας από τους βοηθούς ειδοποίησε το Ρώσο ρέφερι για την πράξη του Φίγκο και με τη σειρά του τον τιμώρησε με κίτρινη κάρτα.

Η ΚΥΒΕΡΝΗΣΗ ΤΟΝ ΓΙΑΝΑΣ

Η θέση του Πάβελ Γιάνας στον πάγκο της Εθνικής Πολονίας είναι πλέον εξαιρετικά αβέβαιη. Μετά τις αντιδράσεις των φιλάθλων για τον αποκλεισμό της Εθνικής τους ομάδας από τη συνέχεια του Μουντιάλ, τη... σκυτάλη πήρε η κυβέρνηση η οποία απαίτησε την απομάκρυνσή του από το τιμόνι της ομάδας.

ΑΚΟΜΗ ΕΝΑ ΣΕΡΙ ΘΕΛΕΙ ΝΑ ΣΠΑΣΕΙ Η ΓΕΡΜΑΝΙΑ

Λίγο πριν από την αναμέτρηση με την Πολωνία, η Γερμανία είχε να κερδίσει 10 χρόνια ευρωπαϊκή ομάδα σε επίπεδο Μουντιάλ ή Euro. Τώρα, λίγες ημέρες πριν από το ματς με την Αργεντινή, οι Γερμανοί καλούνται να σπάσουν ακόμη ένα σερί, αυτό που υπαγορεύει ότι δεν έχουν κερδίσει εδώ και 5,5 χρόνια μεγάλη ομάδα. Τον Οκτώβριο του 2000 με προπονητή του Ρούντι Φέλερ επικράτησαν 1-0 της Αγγλίας στο «Γουέμπλεϊ» και από τότε έδωσαν 17 αγώνες χωρίς να καταφέρουν να πάρουν μια νίκη.

ΠΡΟΤΑΣΕΙΣ ΓΙΑ ΚΛΟΖΕ

Ο Μίροσλαβ Κλόζε είναι από τους μεγάλους πρωταγωνιστές στο Μουντιάλ. Ο διεθνής φορ της Βέρντερ Βρέμης και της Γερμανίας βρίσκεται στην κορυφή των σκόρερ με τέσσερα γκολ, ενώ προέρχεται και από μια άκρως παραγωγική σεζόν στην μπουντεσλίγκα, όπου αναδείχθηκε πρώτος σκόρερ με 25 τέρματα. Μηχανή παραγωγής γκολ, λοιπόν, ο 28χρονος φορ και, σύμφωνα με τον γερμανικό Τύπο, η Τσέλσι, η Μάντσεστερ Γιουνάιτεντ και η Ρεάλ Μαδρίτης ενδιαφέρονται για την απόκτηση του.







ΤΟ ΠΡΟΓΡΑΜΜΑ ΣΗΜΕΡΑ

6μ.μ. Βραζιλία - Γκάνα

10μ.μ. Ισπανία - Γαλλία











Σε καλό δρόμο



Και ο Γιώργος Κολιάδης θα φοράει τη νέα περίοδο τη φανέλα του Αγίου Γεωργίου.

Ο Γιώργος Κολιάδης τα βρήκε σε όλα με τη διοίκηση του Αγίου Γεωργίου και είναι ο πέμπτος ποδοσφαιριστής που ανανεώνει τη συνεργασία του με την ομάδα της Μαλώνας.

Με τους παίκτες που ανήκαν πέρσι στο έμψυχο δυναμικό της ομάδας συζητά το διάστημα αυτό η νέα διοίκηση του Αγίου Γεωργίου,προκειμένου να ανανεωθεί η συνεργασία μ' αυτούς που πέρσι συνέβαλαν στο να κάνει ο σύλλογος από τη Μαλώνα την πολύ καλή πορεία.

Την Κυριακή που πέρασε, ο Κολιάδης τα βρήκε σε όλα με τους διοικούντες του σωματείου και θα συνεχίσει να ενισχύει τον Άγιο Γεώργιο στο νέο πρωτάθλημα ενώ χθες το βράδυ ο πρόεδρος Μιχάλης Χατζημανώλης επρόκειτο να έχει συνάντηση με τους νεαρούς Χατζηνικόλα και Παπανθίμου προκειμένου να υπάρξει συμφωνία συνεργασίας και μ' αυτούς.

Στον Άγιο Γεώργιο επίσης, είναι πολύ πιθανό να επιστρέψει και ο Αργύρης Σκυλλαράκης μετά από την παραμονή του για ένα χρόνο στον Άρη, αφού υπάρχει καλή διάθεση και από τις δύο πλευρές για να ενταχθεί ο έμπειρος επιθετικός στην ομάδα που αναδείχθηκε.

Οι επαφές πάντως της διοίκησης με τους ποδοσφαιριστές πάνε πολύ καλά αφού μέχρι στιγμής έχουν ανανεώσει τη συνεργασία τους οι Κακλαμάνος, Χατζησταμάτης, Μπάρτζος, Δημητρίου και Κολιάδης με τις μεταγραφές να αρχίζουν μόλις ολοκληρωθούν οι επαφές αυτές.

Τουρνουά "Αγιος Σουλάς"

Θα διεξαχθεί από 22 ως 29 Ιουλίου στο νέο γήπεδο (χόρτο) του Αγίου Σουλά. Μέχρι τις 14/7 οι δηλώσεις συμμετοχής.

Η οργανωτική επιτροπή "Αγίου Σουλά" σε συνεργασία με την ΕΠΣΔ προκηρύσσουν το παιδικό Τουρνουά Αγιος Σουλάς 2006 το οποίο θα διεξαχθεί από 22/7/2006 έως 29/7/2006 στο νέο γήπεδο Αγίου Σουλά (χόρτο).

1. Το τουρνουά Άγιος Σουλάς 2006 συνδιοργανώνουν η Ένωση Ποδ/κών Σωματείων Δωδεκανήσου και η Οργανωτική Επιτροπή Αγίου Σουλά Σορώνης.

2. Δικαίωμα συμμετοχής έχουν όλα τα σωματεία της δύναμής μας καθώς και οι αθλητικοί φορείς των Δήμων.

3. Τα παιδιά που θα συμμετάσχουν θα πρέπει να έχουν γεννηθεί το 1993 και μετά.

4. Οι ενδιαφερόμενοι θα υποβάλλουν στην ΕΠΣΔ, μέχρι τις 14/7/2006 ημέρα Παρασκευή και ώρα 13.00.

α. Ομαδική κατάσταση, με τα στοιχεία των παιδιών και θεώρηση από γιατρό για την καλή τους υγεία.

β. Πιστοποιητικά γεννήσεως από το Δήμο με πρόσφατη φωτογραφία ή δελτία αθλητικής ιδιότητας.

5.Το τουρνουά έχει καθαρά παιδαγωγικό και ψυχαγωγικό χαρακτήρα, στοιχεία τα οποία θα πρέπει απαραιτήτως να εμφυσήσουμε στα παιδιά για να αποκομίσουν και τα ανάλογα οφέλη από τη διοργάνωση.

6. Ομάδα που θα έχει ελλιπή στοιχεία θα αποκλειστεί από την κλήρωση και τη συμμετοχή.

7. Η ανάρμοστη συμπεριφορά από τους αθλητές, προπονητές, παράγοντες, ακόμα και φιλάθλους, που δεν ταιριάζει με την φιλοσοφία της διοργάνωσης θα αποτελεί αιτία αποκλεισμού από την συνέχεια του τουρνουά.

ΤΡΟΠΟΣ ΔΙΕΞΑΓΩΓΗΣ

1. Το τουρνουά θα διεξαχθεί σε πρώτη φάση κατά ομίλους.

Ο αριθμός των ομίλων και η πρόκριση των ομάδων θα εξαρτηθεί από τις δηλώσεις συμμετοχής.

Θα γίνει κάθε προσπάθεια όλες οι ομάδες να δώσουν τουλάχιστον τρία παιχνίδια.

2. Οι αγώνες διεξάγονται συγχρόνως σε δύο γήπεδα (δύο μισά) και η κάθε ομάδα αγωνίζεται με οκτώ (8) παίκτες. Επιτρέπονται μέχρι πέντε (5) αλλαγές σε κάθε αγώνα χωρίς δικαίωμα επαναφοράς των παικτών που θα αντικατασταθούν.

3. Η επιλογή των παικτών γίνεται από την κατάσταση που θα υποβληθεί στην ΕΠΣΔ και θα περιλαμβάνει μέχρι 18 άτομα με πλήρη στοιχεία κατά την ημέρα δήλωσης της συμμετοχής. (Δεν θα επιτραπεί καμία απολύτως προσθήκη ή αλλαγή στη συνέχεια).

4. Οι αλλαγές γίνονται οποιαδήποτε στιγμή από τον προπονητή, χωρίς προειδοποίηση, αρκεί η έξοδος και η είσοδος στον αγωνιστικό χώρο να γίνεται ταυτόχρονα και από την πλάγια γραμμή.

5. Παίκτης που θα αποβληθεί αντικαθίσταται από αναπληρωματικό και δεν επανέρχεται σε αγώνα την ίδια μέρα. Για επιβολή ποινής αποφασίζει η Οργανωτική Επιτροπή.

6. Η κάθε ομάδα θα συνοδεύεται από τον προπονητή και το βοηθό που θα έχουν και την ευθύνη για την λειτουργία της καθ' όλη τη διάρκεια του τουρνουά εντός και εκτός του αγωνιστικού χώρου.

7. Η εμφάνιση θα είναι ενιαία για όλη την ομάδα και θα υπάρχει και ένα λευκό T-Shirt που θα χρησιμοποιείται όταν οι ομάδες έχουν τα ίδια χρώματα.

8. Ορίζονται περιοχές 15 μέτρων μπροστά στο κάθε τέρμα που ονομάζονται περιοχές τερματοφύλακα και οφσάιντ.

Ο τερματοφύλακας κινείται ελεύθερα στην περιοχή και εκτελεί τα ελεύθερα κτυπήματα από την περιοχή αυτή.

Ο κανονισμός του Οφσάιντ ισχύει μόνο μέσα στην περιοχή των 15 μέτρων.

Άμεσο φάουλ στην περιοχή είναι πέναλτι και εκτελείται από τα 8 μέτρα.

Τα έμμεσα φάουλ στην περιοχή εκτελούνται από τη γραμμή των 15 μέτρων στην προέκταση από το σημείο που έγιναν.

9. Τα τέρματα έχουν πλάτος 5 μέτρα και ύψος 2 μέτρα.

10. Ο αγώνας διεξάγεται σε δύο ημίχρονα των 15' με ενδιάμεσο διάλειμμα 5'.

11. Διευθύνει ένας διαιτητής χωρίς επόπτες. Η κάθε ομάδα μπορεί να δώσει μέχρι τρία (3) παιχνίδια την ίδια μέρα.

12. Θα υπάρχει γραμματεία που θα φροντίζει για τον συντονισμό των ομάδων, την ταυτόχρονη έναρξη και λήξη των αγώνων και την κατάταξη στη βαθμολογία.

13. Όλα τα οργανωτικά θέματα είναι ευθύνη της Οργανωτικής Επιτροπής η οποία θα φροντίσει και για



τον προγραμματισμό Τεχνικής σύσκεψης που θα γίνει με τη συμμετοχή μόνο των συνοδών των ομάδων (προπονητών και βοηθών).

ΒΑΘΜΟΛΟΓΙΑ

Νίκη 3 βαθμοί, ισοπαλία 1, ήττα 0. Σε περίπτωση ισοβαθμίας υπολογίζονται:

α) Τα μεταξύ τους αποτελέσματα

β) Διαφορά τερμάτων

γ) Θετικός αριθμός τερμάτων

δ) Ο μικρότερος αρνητικός αριθμός τερμάτων.

Εάν δεν λυθεί η ισοβαθμία γίνεται κλήρωση με την παρουσία των εκπροσώπων των ομάδων.

ΕΠΑΘΛΑ

1. Σε όλους τους συμμετέχοντες αθλητές θα απονεμηθεί ειδικό δίπλωμα συμμετοχής, καθώς και στους διαιτητές που θα διευθύνουν τους αγώνες.

2. Στις 4 πρώτες ομάδες των τελικών θα δοθεί από 1 κύπελλο, ενώ στις τρείς (3) πρώτες θα απονεμηθούν και μετάλλια (χρυσό-αργυρό-χάλκινο).

Αρχή από Κρήτη

Ο νεαρός Μανούσος Τραβαγιάκης από τους ερασιτέχνες του ΟΦΗ αποτελεί την πρώτη μεταγραφή για τον Απόλλωνα Κ.

Δυναμικά μπήκε στις μεταγραφές ο Απόλλων Κ. ο οποίος θέλει να φτιάξει για την επόμενη χρονιά ένα ικανό σύνολο από νέους ποδοσφαιριστές που θα μπορούν να ανταποκριθούν στις δυσκολίες του πρωταθλήματος και θα βοηθήσουν την ομάδα να κάνει πραγματικότητα τους πρωταγωνιστικούς της στόχους.

Ο νεαρός ποδοσφαιριστής Μανούσος Τραβαγιάκης είκοσι ενός ετών που πέρσι συμμετείχε με τους ερασιτέχνες του ΟΦΗ και αγωνίζεται από την αριστερή πλευρά ως περιφερειακός, αναμένεται να προσφέρει πάρα πολλά στο νέο πρωτάθλημα για την ομάδα των Καλυθιών με την οποία συμφώνησε.

Η διοίκηση του σωματείου και ο προπονητής Σπύρος Αγγελόπουλος, θα περιμένουν την οριστική απάντηση του Παλάζη από τον Απόλλωνα Απ. για να διαπιστωθεί εάν θα ανήκει και αυτός στην ομάδα από του χρόνου ενώ και ο Πάπα του Ευαγόρα είναι στα πλάνα του προπονητή την νέα σεζόν.

Στην ομάδα του Απόλλωνα Κ θα παίζουν επίσης οι Στέργος και Νίκος Νικολός που απουσίασαν στην Αθήνα λόγω σπουδών ενώ τώρα είναι έτοιμοι για να προσφέρουν τις υπηρεσίες τους.

Λιγότερο από ένας μήνας απομένει για την έναρξη της προετοιμασίας της ομάδας που θα γίνει στις 24 Ιουλίου στην περιοχή των Καλυθιών ενώ είναι σίγουρο ότι το αμέσως επόμενο διάστημα θα υπάρξουν εξελίξεις στο μεταγραφικό τομέα για τον Απόλλωνα Κ.

Δεύτερο μετάλλιο

Πραγματοποιώντας εξαιρετική εμφάνιση στα 400μ με εμπόδια, ο πρωταθλητής του ΓΑΣ Υγεία, Μιχάλης Μαρκόπουλος πήρε τη 2η θέση στο Πανελλήνιο Πρωτάθλημα Στίβου Νέων που έγινε στο Άργος.

Την δεύτερη θέση στα 400μ με εμπόδια (μετά και την 4η στα 400 απλά), κατέκτησε ο πρωταθλητής του ΓΑΣ Υγεία Μιχάλης Μαρκόπουλος που πραγματοποίησε πολύ καλές κούρσες στο Πανελλήνιο Πρωτάθλημα Στίβου Νέων οποίο διεξήχθη το περασμένο Σαββατοκύριακο στο Άργος.

Μια πάρα πολύ καλή παρουσία είχαν επίσης την Κυριακή το βράδυ και οι γυναικείες ομάδες 4χ400 του Κάλυμνος 2000 και του Καζώνη οι οποίες έλαβαν και αυτές μέρος στο εν λόγω πρωτάθλημα.

Η ομάδα του Κάλυμνος 2000 που κατάφερε να πάρει το χρυσό μετάλλιο πριν από δύο εβδομάδες περίπου στα Τρίκαλα, αναδείχθηκε 5η ενώ η αντίστοιχη του Καζώνη ήταν μια θέση πιο κάτω, δείχνοντας ότι η Κάλυμνος τουλάχιστον σε ότι αφορά τις γυναίκες, θα είναι μια από τις υπολογίσιμες ομάδες στις επόμενες διοργανώσεις για το άθλημα αυτό.

Οι Δαρκαδάκη, Κουφού Μανιά και Ζαγοριανού του Κάλυμνος 2000 είχαν χρόνο 4:08.44.16 ενώ η ομάδα του Καζώνη αποτελούμενη από τις Κεφαλιανού, Ζωίδη Μ, Ζωίδη Σ και Κάτρη είχε επίδοση 4:09.26.14 ,αφήνοντας κι αυτή πάρα πολλές υποσχέσεις για πρωταγωνιστικό ρόλο στο μέλλον.

Στη βαθμολογία σε ότι αφορά τις νέες θα πρέπει να αναφερθεί ότι 1η αναδείχθηκε η ομάδα του Πανελλήνιου και στη συνέχεια ακολούθησαν ο ΟΦΗ και ο Πανιώνιος με τον Κάλυμνος 2000 και τον Καζώνη να παίρνουν την 16η (32 βαθμοί) και 17η θέση (30 βαθμοί) αντίστοιχα. Ο ΓΣΝ Λέρου που συμμετείχε μόνο με την Ουρανία Ρεμπούλη (1500μ) στη διοργάνωση ήταν 77ος με συγκομιδή μόλις δύο βαθμούς.

Στη βαθμολογία των νέων και πάλι ο Πανελλήνιος ήταν κυρίαρχος αφού πήρε την 1η θέση και τον ακολούθησαν οι Πανιώνιος και Ολυμπιακός ενώ ο ΓΑΣ Υγεία ήταν στην 27η θέση (20 βαθμοί), ισοβαθμώντας με τον Τιτάν Σεβριών και τον Παναθηναϊκό, με τον Ιπποκράτη να καταλαμβάνει την 49η με 11 πόντους.

Πάντως για άλλη μια φορά τα σωματεία της Δωδεκανήσου έδειξαν ότι βρίσκονται σε πάρα πολύ καλή κατάσταση από πλευράς επιδόσεων σε πολλά αθλήματα και αν μάλιστα ληφθεί υπόψη ότι στο Άργος ήταν ένα πρωτάθλημα για αθλητές από 20 έως 22 ετών, σημαίνει ότι θα πρέπει να περιμένουμε πολύ μεγάλες εμφανίσεις απ' όλα τα παιδιά σε μεγαλύτερες διοργανώσεις.

Για άλλη μια φορά ο Γιάννης Σμαλιός του Ιπποκράτη ήταν αυτός που έφυγε με μετάλλιο από διασυλλογική διοργάνωση αφού πήρε την 2η θέση στον ακοντισμό χάνοντας το χρυσό μετάλλιο μόλις για δέκα εκατοστά.

Οι επιδόσεις που είχαν οι αθλητές μας στο Άργος ήταν οι ακόλουθες:

Σμαλιός Γιάννης (Ιπποκράτης) ακοντισμός 20ος
Ζωίδη Μαρία (Καζώνης) 3000μ. στηπλ 4η
Μαρκόπουλος Μιχάλης (ΓΑΣ Υγεία) 400μ. 4ος
Ζαγοριανού Αγγελική (Κάλυμνος 2000) 400μ. 6η
Βάλλας Βασίλης (Κάλυμνος 2000) 3000μ στηπλ 7ος
Ρεμπούλη Ουρανία (ΓΣΝ Λέρου) 1500μ. 11η
Ζωίδη Σταματία (Καζώνης) 400μ. 11η
Κάλυμνος 2000 (4χ400μ.) 5ος
Καζώνης (4χ400μ.) 6ος

Τα αποτελέσματα της 2ης ημέρας:

4χ400μ ΝΕΟΙ
Α/Α-ΣΕΙΡΑ -ΔΙΑΔΡ. -ΣΥΛΛΟΓΟΣ-ΕΠΙΔΟΣΗ-ΒΑΘΜΟΙ
1. 02 02 ΓΣ ΣΕΡΡΕΣ 93 3:18.88 26
ΒΙΤΣΙΟΣ Ι.(1987) - ΜΗΝΑΣ Χ.(1984)
ΜΥΣΤΑΚΙΔΗΣ Γ.(1987) - ΠΑΠΑΔΟΠΟΥΛΟΣ Σ.(1987)

2. 02 04 ΟΛΥΜΠΙΑΚΟΣ ΣΦΠ 3:20.14 22
ΚΥΡΙΑΖΗΣ Ε.(1988) - ΤΖΙΡΤΖΙΡΗΣ Κ.(1986)
ΜΟΥΣΤΑΚΑΣ Ε.(1987) - ΧΑΤΖΗΝΙΚΟΛΑΟΥ Σ.(1985)

3. 02 03 ΟΦΚΑ ΟΔΥΣΣΕΑΣ 3:20.17 20
ΚΟΜΠΟΥΛΗΣ Α.(1986) - ΚΑΡΚΑΣΙΝΑΣ Ι.(1985)
ΚΟΥΦΟΣ Γ.(1989) - ΤΣΑΚΑΛΗΣ Α.(1985)

ΥΨΟΣ ΝΕΕΣ
Α/Α-ΑΘΛΗΤΗΣ-ΣΥΛΛΟΓΟΣ-ΕΠΙΔΟΣΗ-ΒΑΘΜΟΙ
1. ΧΑΤΖΗΝΑΚΟΥ ΠΕΡΣΕΦΟΝΗ Π.Α.Ο.Κ. 1.82 13
2. ΔΡΟΣΟΥ ΕΥΦΡΟΣΥΝΗ ΠΑΝΕΛΛΗΝΙΟΣ ΓΣ 1.78 11
3. ΣΤΕΡΓΙΟΥ ΑΝΤΩΝΙΑ ΠΑΝΕΛΛΗΝΙΟΣ ΓΣ 1.78 10

ΜΗΚΟΣ ΝΕΟΙ
Α/Α-ΑΘΛΗΤΗΣ-ΣΥΛΛΟΓΟΣ-ΕΠΙΔΟΣΗ-ΒΑΘΜΟΙ
1. ΔΙΑΜΑΝΤΑΡΑΣ ΔΗΜΗΤΡΗΣ ΓΣ ΚΗΦΙΣΙΑΣ 7.99 13
2. ΜΕΡΤΖΑΝΙΔΗΣ-ΔΕΣΠΟΤΕΡ ΜΙΧΑΗΛ ΑΣ ΟΛΥΜΠΙΑΚΗ ΔΟΜΗ 20 7.95 11
3. ΦΙΛΑΝΔΑΡΑΚΗΣ ΝΙΚΟΛΑΟΣ ΓΣ ΛΙΒΥΚΟΣ ΙΕΡΑΠΕΤΡΑ 7.71 10

4χ400μ ΝΕΕΣ
ΤΕΛ ΚΑΤΑΤΑΞΗ
Α/Α-ΣΕΙΡΑ-ΔΙΑΔΡ.-ΣΥΛΛΟΓΟΣ-ΕΠΙΔΟΣΗ-ΒΑΘΜΟΙ
1. 02 04 Ο.Φ.Η. 3:59.47 26
ΠΑΠΟΥΤΣΑΚΗ Α.(1985) - ΡΕΣ Κ.(1989)
ΚΑΡΑΤΑΡΑΚΗ Α.(1985) - ΝΤΑΛΑΚΑ Μ.(1985)

2. 02 02 ΓΕ ΑΙΟΛΟΣ ΜΑΚΕΔΟΝΙΑΣ 4:01.88 22
ΚΥΡΙΑΚΟΥ Ε.(1987) - ΓΕΩΡΠΑΔΟΥ Α.(1988)
ΜΑΓΚΟΥ Ε.(1989) - ΚΟΚΚΙΝΙΔΟΥ Σ.(1986)

3. 01 05 ΓΑΣ ΑΡΧΕΛΑΟΣ ΚΑΤΕΡΙΝ 4:02.80 20
ΑΝΔΡΕΟΥ Ε.(1989) - ΑΝΑΓΝΩΣΤΟΠΟΥΛΟΥ Χ.(1988)
ΤΡΙΑΝΤΑΦΥΛΛΟΥ Θ.(1987) - ΜΠΑΙΡΑΜΗ Σ.(1986)

4. 02 03 ΠΑΝΕΛΛΗΝΙΟΣ ΓΣ 4:03.06 18
ΧΟΥΤΑ Ν.(1986) - ΡΩΜΑ Σ.(1987)
ΠΑΡΔΑΛΟΥ Μ.(1984) - ΦΙΛΑΝΔΡΑ Ε.(1984)

5. 02 05 ΑΣ ΚΑΛΥΜΝΟΣ 2000 4:08.44 16
ΔΑΡΚΑΔΑΚΗ Α.(1988) - ΚΟΥΦΟΥ Ν.(1988)
ΜΑΝΙΑ Α.(1989) - ΖΑΓΟΡΙΑΝΟΥ Α.(1989)

6. 02 06 ΑΣ ΚΑΖΩΝΗΣ ΚΑΛΥΜΝΟΥ 4:09.26 14
ΚΕΦΑΛΙΑΝΟΥ Ε.(1987) - ΖΩΙΔΗ Μ.(1987)
ΖΩΙΔΗ Σ.(1987) - ΚΑΤΡΗ Α.(1988)

ΑΚΟΝΤΙΣΜΟΣ ΝΕΕΣ
Α/Α-ΑΘΛΗΤΗΣ-ΣΥΛΛΟΓΟΣ-ΒΑΘΜΟΙ
1. ΖΕΡΒΑ ΜΑΡΙΑ ΜΕΣΣΗΝΙΑΚΟΣ ΓΣ 13
2. ΣΤΑΣΙΝΑΚΗ ΑΓΓΕΛΙΚΗ ΟΦΚΑ ΟΔΥΣΣΕΑΣ 11
3. ΤΟΥΛΟΥΜΤΖΗ ΠΑΝΑΠΩΤΑ ΠΑΝΕΛΛΗΝΙΟΣ ΓΣ 10

ΣΦΑΙΡΟΒΟΛΙΑ ΝΕΟΙ
Α/Α-ΑΘΛΗΤΗΣ-ΣΥΛΛΟΓΟΣ-ΕΠΙΔΟΣΗ-ΒΑΘΜΟΙ
1. ΓΕΡΟΜΑΡΚΑΚΗΣ ΓΕΩΡΓΙΟΣ ΓΣ ΛΙΒΥΚΟΣ ΙΕΡΑΠΕΤΡΑ 17.35 13
2. ΚΑΛΟΓΕΡΑΚΗΣ ΔΑΜΙΑΝΟΣ ΓΣ ΕΛ.ΒΕΝΙΖΕΛΟΣ 17.12 11
3. ΑΝΥΦΑΝΤΗΣ ΠΑΝΑΠΩΤΗΣ ΟΛΥΜΠΙΑΚΟΣ ΣΦΠ 16.91 10

ΕΠΙΚΟΝΤΩ ΝΕΟΙ
Α/Α-ΑΘΛΗΤΗΣ-ΣΥΛΛΟΓΟΣ-ΕΠΙΔΟΣΗ-ΒΑΘΜΟΙ
1. ΦΙΛΙΠΠΙΔΗΣ ΚΩΝ/ΝΟΣ ΠΑΝΕΛΛΗΝΙΟΣ ΓΣ 4.90 13
2. ΑΜΑΝΑΤΙΔΗΣ ΓΡΗΓΟΡΙΟΣ ΣΚΑ ΔΡΑΜΑΣ 4.80 11
3. ΤΖΗΛΙΟΣ ΓΕΡΑΣΙΜΟΣ ΚΕΡΚΥΡΑΙΚΟΣ ΓΣ 4.80 10

5.000μ ΝΕΟΙ
Α/Α-ΑΘΛΗΤΗΣ-ΣΥΛΛΟΓΟΣ-ΕΠΙΔΟΣΗ-ΒΑΘΜΟΙ
1. ΠΑΡΜΑΚΗΣ ΜΙΧΑΗΛ Π.Α.Ο.Κ. 15:03.10 13
2. ΚΟΚΟΡΟΣ ΠΑΝΑΓΙΩΤΗΣ ΠΑΝΕΛΛΗΝΙΟΣ ΓΣ 15:15.30 11
3. ΣΠΥΡΑΤΟΣ ΜΙΧΑΗΛ ΟΦΚΑ ΠΡΟΜΗΘΕΑΣ ΠΑΤΡΑΣ 15:19.47 10

5.000μ ΝΕΕΣ
Α/Α-ΑΘΛΗΤΗΣ-ΣΥΛΛΟΓΟΣ-ΕΠΙΔΟΣΗ-ΒΑΘΜΟΙ
1. ΝΤΑΛΑΚΑ ΜΑΡΙΑ Ο.Φ.Η. 17:35.63 13
2. ΚΟΥΜΠΟΥΛΗ ΔΙΟΝΥΣΙΑ ΟΦΚΑ ΟΔΥΣΣΕΑΣ 17:37.37 11
3. ΝΙΚΟΛΟΠΟΥΛΟΥ ΕΛΕΝΗ ΓΕ ΑΓΡΙΝΙΟΥ 17:47.84 10

800μ ΝΕΟΙ
Α/Α-ΑΘΛΗΤΗΣ-ΣΥΛΛΟΓΟΣ-ΕΠΙΔΟΣΗ-ΒΑΘΜΟΙ
1. ΝΑΚΟΠΟΥΛΟΣ ΚΩΝ/ΝΟΣ ΠΑΝΙΩΝΙΟΣ ΓΣ 1:55.35 13
2. ΠΑΥΛΟΥ ΕΥΑΓΓΕΛΟΣ ΟΦΚΑ ΠΕΡΙΣΤΕΡΙΟΥ 1:55.82 11
3. ΚΟΜΠΟΥΛΗΣ ΑΛΕΞΑΝΔΡΟΣ ΟΦΚΑ ΟΔΥΣΣΕΑΣ 1:56.29 10

ΔΙΣΚΟΒΟΛΙΑ ΝΕΕΣ
Α/Α-ΑΘΛΗΤΗΣ-ΣΥΛΛΟΓΟΣ-ΕΠΙΔΟΣΗ-ΒΑΘΜΟΙ
1. ΚΟΜΟΤΟΓΛΟΥ ΜΑΓΔΑΛΗΝΗ ΑΦ ΑΔΩΝΙΣ ΘΕΣ/ΚΗΣ 49.85 13
2. ΓΕΩΡΓΙΑΔΟΥ ΖΑΧΑΡΟΥΛΑ ΠΕΙΡΑΙΚΟΣ ΣΥΝΔΕΣΜΟΣ 46.83 1
3. ΔΙΑΜΑΝΤΗ ΕΛΕΝΗ ΠΑΝΕΥΒΟΙΚΟΣ ΓΣ 45.23 10
9. ΤΣΟΥΚΑΛΑ ΑΝΝΑ ΑΣ ΙΠΠΟΚΡΑΤΗΣ ΚΩ 36.42 4

800μ ΝΕΕΣ
ΤΕΛ ΚΑΤΑΤΑΞΗ
Α/Α-ΑΘΛΗΤΗΣ-ΣΥΛΛΟΓΟΣ-ΕΠΙΔΟΣΗ-ΒΑΘΜΟΙ
1. ΦΙΛΑΝΔΡΑ ΕΛΕΝΗ ΠΑΝΕΛΛΗΝΙΟΣ ΓΣ 2:08.98 13
2. ΠΑΝΟΥ ΜΑΡΙΑ ΓΣ ΔΡΑΜΑΣ 2:10.70 11
3. ΚΥΡΙΑΚΑΚΟΥ ΔΗΜΗΤΡΑ ΟΦΚΑ ΟΔΥΣΣΕΑΣ 2:15.02 10

200μ ΝΕΟΙ
ΤΕΛ ΚΑΤΑΤΑΞΗ
Α/Α-ΑΘΛΗΤΗΣ-ΣΥΛΛΟΓΟΣ-ΕΠΙΔΟΣΗ-ΒΑΘΜΟΙ
1. ΚΟΥΤΣΟΘΕΟΔΩΡΟΥ ΓΕΩΡΠΟΣ ΑΣ ΠΕΛΑΣΓΟΣ ΛΑΡΙΣΑΣ 21.25 13
2. ΤΖΩΓΑΣ ΙΩΑΝΝΗΣ ΜΕΑΣ ΤΡΙΤΩΝ ΘΕΣ/ΝΙΚΗ 21.37 11
3. ΓΡΑΒΑΛΟΣ ΔΗΜΗΤΡΗΣ ΠΑΝΕΛΛΗΝΙΟΣ ΓΣ 21.43 10

ΤΡΙΠΛΟΥΝ ΝΕΕΣ
Α/Α-ΝΟ-ΑΘΛΗΤΗΣ-ΕΓ-ΣΥΛΛΟΓΟΣ-ΕΠΙΔΟΣΗ-ΑΝΕΜΟΣ-ΒΑΘΜΟΙ-ΠΑΡΑΤΗΡΗΣΕΙΣ
1. 223 ΠΑΝΕΤΑ ΝΙΚΗ 1986 ΑΟ ΜΕΓΑΡΩΝ 13.66 3.40 13
2. 18 ΚΑΦΟΥΡΟΥ ΕΛΕΝΗ-ΜΑΡΙΑ 1986 ΓΣ ΚΕΡΑΤΣΙΝΙΟΥ 13.47 4.40 11
3. 105 ΔΑΓΚΛΗ ΜΑΡΙΑ 1988 Α.Ε.Κ 12.91 4.30 10

200μ ΝΕΕΣ

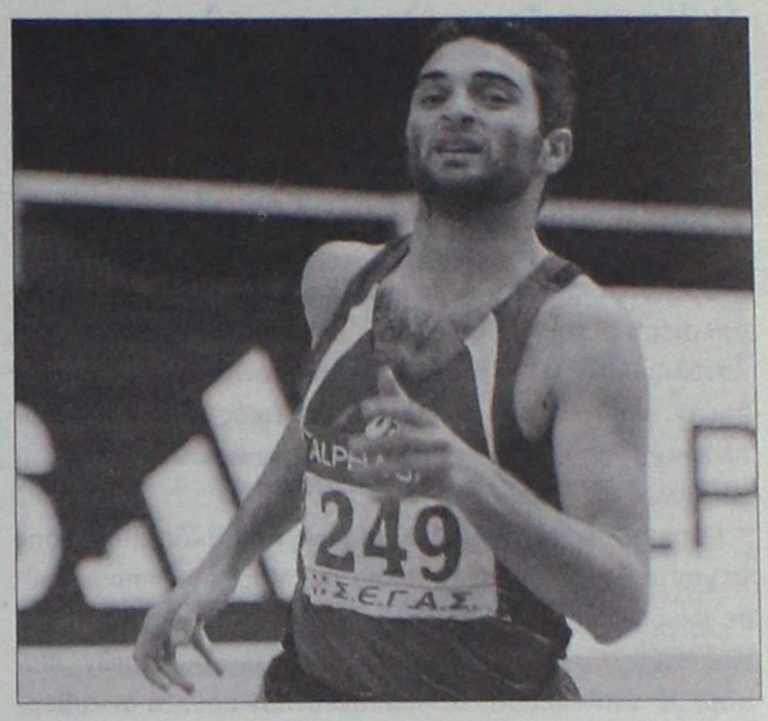

Ο Μιχάλης Μαρκόπουλος κατάφερε να γυρίσει με το αργυρό μετάλλιο.

ΤΕΛ ΚΑΤΑΤΑΞΗ
Α/Α-ΑΘΛΗΤΗΣ-ΣΥΛΛΟΓΟΣ-ΕΠΙΔΟΣΗ-ΒΑΘΜΟΙ
1. ΚΟΜΠΙΔΟΥ ΕΛΕΥΘΕΡΙΑ ΠΑΝΕΛΛΗΝΙΟΣ ΓΣ 23.39 13
2. ΔΕΡΒΕΝΗ ΑΓΝΗ ΠΑΝΕΛΛΗΝΙΟΣ ΓΣ 24.06 11
3. ΠΑΤΗΝΙΩΤΗ ΓΕΩΡΓΙΑ ΓΟ ΓΙΑΝΝΗ ΠΑΛΑΣΚΑ 24.37 10

400μ ΕΜΠΟΔΙΑ ΝΕΟΙ
ΤΕΛ ΚΑΤΑΤΑΞΗ
Α/Α-ΑΘΛΗΤΗΣ-ΣΥΛΛΟΓΟΣ-ΕΠΙΔΟΣΗ-ΒΑΘΜΟΙ
1. ΑΝΑΣΤΑΣΙΟΥ ΚΩΝ/ΝΟΣ ΠΑΝΙΩΝΙΟΣ ΓΣ 51.51 13
2. ΜΑΡΚΟΠΟΥΛΟΣ ΜΙΧΑΛΗΣ ΓΑΣ Η ΥΓΕΙΑ ΡΟΔΟΥ 53.51 11
3. ΧΡΙΣΤΟΔΟΥΛΟΥ ΣΤΑΥΡΟΣ ΑΣ ΟΛΥΜΠΙΑΔΑ ΧΙΟΥ 54.63 10
13. ΦΑΡΜΑΚΙΔΗΣ ΓΕΩΡΓΙΟΣ ΓΑΣ Η ΥΓΕΙΑ ΡΟΔΟΥ 58.45

400μ ΕΜΠΟΔΙΑ ΝΕΕΣ
ΤΕΛ ΚΑΤΑΤΑΞΗ
Α/Α-ΑΘΛΗΤΗΣ-ΣΥΛΛΟΓΟΣ-ΕΠΙΔΟΣΗ-ΒΑΘΜΟΙ
1. ΔΗΜΟΓΛΟΥ ΣΤΥΛΙΑΝΗ ΟΚΑ ΚΑΒΑΛΑΣ 59.81 13
2. ΚΥΡΙΑΚΑΚΟΥ ΔΗΜΗΤΡΑ ΟΦΚΑ ΟΔΥΣΣΕΑΣ 62.17 11
3. ΚΟΛΕ ΔΕΝΙΣΑ ΕΚΑ ΔΩΔΩΝΗ ΙΩΑΝΝΙΝΩΝ 63.01 10
4. ΜΑΝΙΑ ΑΝΝΑ ΑΣ ΚΑΛΥΜΝΟΣ 2000 64.31 9
5. ΚΟΝΤΙΜΠΑ ΜΑΡΙΑ ΓΣ ΗΛΙΟΥΠΟΛΗΣ 64.56 8
6. ΑΝΔΡΕΟΥ ΕΥΡΩΠΗ ΓΑΣ ΑΡΧΕΛΑΟΣ ΚΑΤΕΡΙΝ 64.62 7
7. ΚΑΡΑΜΑΝΗ ΠΑΝΑΓΙΩΤΑ ΑΓΕ ΒΟΙΩΤΙΑΣ 64.73 6
8. ΚΑΤΡΗ ΑΙΚΑΤΕΡΙΝΗ ΑΣ ΚΑΖΩΝΗΣ ΚΑΛΥΜΝΟΥ 65.06 5

Β' ΗΜΕΡΑ ΣΦΥΡΟΒΟΛΙΑ ΝΕΟΙ
Α/Α-ΝΟ-ΑΘΛΗΤΗΣ-ΕΓ-ΣΥΛΛΟΓΟΣ-ΕΠΙΔΟΣΗ-ΒΑΘΜΟΙ
1. ΠΑΠΑΝΤΩΝΙΟΥ ΣΤΑΜΑΤΗΣ 1984 ΓΣ ΕΛ.ΒΕΝΙΖΕΛΟΣ 65.72 13
2. ΚΑΤΣΙΚΑΝΤΑΜΗΣ ΕΥΘΥΜΙΟΣ 1986 ΕΥΒΟΙΚΟΣ ΓΑΣ 62.40 11
3. ΦΥΛΛΑΔΙΤΑΚΗΣ ΔΗΜΗΤΡΙΟΣ 1988 ΓΣ ΕΛ.ΒΕΝΙΖΕΛΟΣ 61.47 10

4χ100μ ΝΕΟΙ
Α/Α ΣΕΙΡΑ- ΔΙΑΔΡ. -ΣΥΛΛΟΓΟΣ-ΕΠΙΔΟΣΗ-ΒΑΘΜΟΙ
1. 02 03 ΠΑΝΙΩΝΙΟΣ ΓΣ 42.06 26
ΑΝΑΣΤΑΣΙΟΥ Κ.(1986) - ΧΑΡΔΟΥΒΑΛΗΣ Α.(1985)
ΑΝΑΣΤΑΣΙΟΥ Χ.(1989) - ΗΛΙΑΣ Κ.(1986)

2. 01 04 ΑΣ ΠΕΛΑΣΓΟΣ ΛΑΡΙΣΑΣ 42.85 22
ΜΠΑΡΜΠΑΠΑΝΝΗΣ Δ.(1986) - ΑΓΓΕΛΑΚΗΣ Α.(1988)
ΣΑΜΑΡΑΣ Μ.(1985) - ΚΟΥΤΣΟΘΕΟΔΩΡΟΥ Γ.(1985)

3. 01 06 ΓΣ ΚΗΦΙΣΙΑΣ 43.13 20 43.121
ΒΡΥΝΙΩΤΗΣ Ε.(1987) - ΜΠΑΚΑΛΗΣ Α.(1987)
ΔΑΦΙΛΗΣ Ι.(1989) - ΠΕΝΙΔΗΣ Ν.(1987)

ΤΕΛΙΚΕΣ ΒΑΘΜΟΛΟΓΙΕΣ ΝΕΕΣ - ΝΕΟΙ
Α/Α-ΣΥΛΛΟΓΟΣ-ΒΑΘΜΟΙ
ΝΕΟΙ
1. ΠΑΝΕΛΛΗΝΙΟΣ ΓΣ 164.0
2. ΠΑΝΙΩΝΙΟΣ ΓΣ 101.5
3. ΟΛΥΜΠΙΑΚΟΣ ΣΦΠ 95.0
4. ΓΣ ΕΛ.ΒΕΝΙΖΕΛΟΣ 71.0
5. ΟΦΚΑ ΟΔΥΣΣΕΑΣ 68.0
27 ΓΑΣ Η ΥΓΕΙΑ ΡΟΔΟΥ 20.0
49. ΑΣ ΙΠΠΟΚΡΑΤΗΣ ΚΩ 11.0
70 ΑΣ ΚΑΛΥΜΝΟΣ 2000 6.0

ΝΕΕΣ
1. ΠΑΝΕΛΛΗΝΙΟΣ ΓΣ 212.5
2. Ο.Φ.Η. 108.0
3. ΠΑΝΙΩΝΙΟΣ ΓΣ 74.5
4. ΓΣ ΗΡΑΚΛΗΣ ΘΕΣ/ΝΙΚΗΣ 67.5
5. ΓΕ ΑΙΟΛΟΣ ΜΑΚΕΔΟΝΙΑΣ 67.0
16. ΑΣ ΚΑΛΥΜΝΟΣ 2000 32.0
17. ΑΣ ΚΑΖΩΝΗΣ ΚΑΛΥΜΝΟΥ 30.0
68. ΑΣ ΙΠΠΟΚΡΑΤΗΣ ΚΩ 4.0
77 ΓΣ ΝΕΩΝ ΛΕΡΟΥ 2.0

Δύσκολη ημέρα...

Η άπνοια δυσκόλεψε τα πληρώματα των σκαφών κατά την πρώτη διαδρομή του ιστιοπλοϊκού διεθνούς αγώνα «Ρεγκάτα του Καναλιού».

Δυσκολότερη από τις προβλέψεις των ειδικών, ήταν η πρεμιέρα του διεθνούς αγώνα «Ρεγκάτα του Καναλιού»(CHANNEL REGATTA), που συνδιοργανώνουν για πρώτη φορά και από κοινού, ο Αθλητικός Σύλλογος Ιστιοπλόων Ανοικτής Θάλασσας Ρόδου και ο Διεθνής Ιστιοπλοϊκός Σύλλογος Μαρμαρίς.

Κατά την πρώτη ιστιοδρομία, τριγωνική και απόστασης 10 ναυτικών μιλίων, στον κόλπο του Μαρμαρίς επικρατούσε σχεδόν άπνοια, που αποτελεί τον μεγαλύτερο εχθρό των ιστιοπλόων. Οι άνεμοι ήταν εντάσεων δύο-τριών μποφόρ, με αποτέλεσμα, να δυσκολευτούν αρκετά οι κυβερνήτες και τα πληρώματα, αλλά και να υπάρξουν αρκετές εναλλαγές στην σειρά των σκαφών κατά τη διάρκεια του αγώνα.

Νικητής στην κατηγορία IMS ήταν το σκάφος «Καπετάν Μανώλης», με κυβερνήτη τον Γιώργο Μιχαλάκη.

Στην κατηγορία IRC, πρώτο τερμάτισε το σκάφος «ΚΟΝ ΤΙΚΙ», με κυβερνήτη τον Τούρκο Ομέρ Καρασαλάρ.

Η σειρά κατάταξης των δύο κατηγοριών της πρώτης ιστιοδρομίας, είναι:

ΚΑΤΗΓΟΡΙΑ IMS

1ο ΚΑΠΕΤΑΝ ΜΑΝΩΛΗΣ	(κυβ. Γιώργος Μιχαλάκης)	Ένα βαθμό ποινής
2ο ESTELLA	(Σωτήρης Κατσαράς)	2 β.π.
3ο ΜΟΥΣΜΟΥΛΟ	(Νίκος Κουμνάκης)	3 β.π.
4ο ALOUSTINA	(Αντώνης Βογιατζής)	4 β.π.
5ο ΚΑΛΗΜΕΡΑ	(Ελευθέριος Κουμπιάδης)	5 β.π.
6ο EX CAPE	(Παύλος Ξανθός)	6 β.π.
7ο TZIGANE	(Ekber Levent)	7 β.π.
8ο ΠΑΝΟΡΜΙΤΗΣ	(Σταμάτης Σταύρας)	8 β.π
9ο ΝΕΦΕΛΗ	(Δημήτρης Σταματάς)	9 β.π.

Εγκατέλειψαν για διάφορους λόγους τα σκάφη ΑΠΟΛΛΩΝ (Σωτήρης Τσιμέτας) και ΣΤΥΛΙΑΝΟΣ Χ.(Μανώλης Χριστοφάκης) , που έχουν από 12 βαθμούς ποινής.

ΚΑΤΗΓΟΡΙΑ IRC

1ο ΚΟΝ ΤΙΚΙ	(κυβ.Omer Karacalar)	Ένα βαθμό ποινής
2ο VIVACE	(Cevat Satir)	2 β.π.
3ο MELMET	(Timocin Onur)	3 β.π.
4ο COGNAC 1	(Tayfun Oztuna)	4 β.π.
5ο EFPLOIA	(Σταύρος Νικολένδρης)	5 β.π.
6ο YUKSEL D3	(Okan Akdag)	6 β.π.
7ο DELIGTH	(Γιώργος Στεφάνου)	7 β.π.

Δεν τερμάτισαν τα σκάφη AMERSA(Ανδρέας Μιχαηλίδης) και STRATUS(Μίκης Αντωνιάδης), που μετρούν από δέκα βαθμούς ποινής.

Η απονομή των επάθλων ακολούθησε μετά δείπνου σε γνωστό νυκτερινό κέντρο, όπου οι ιστιοπλόοι απέδειξαν τις ικανότητές τους και στον...χορό της κοιλιάς, συνοδευόμενοι από Τουρκάλες χορεύτριες!

Η σημερινή ημέρα περιλαμβάνει τη διαδρομή Μαρμαρίς-Ρόδος, συνολικής απόστασης 22ν.μ.

Την Τετάρτη 28 Ιουνίου θα γίνει αγώνας off shore(εσωτερικός) στην θαλάσσια περιοχή της Ρόδου(10 ν.μ.)

Η τελευταία ιστιοδρομία την Πέμπτη 29 Ιουνίου περιλαμβάνει αγώνα

όρτσα-πρίμα(8 ν. μ.),πάλι στη Ρόδο. Την ίδια μέρα θα πραγματοποιηθούν οι απονομές των επάθλων.

Χορηγοί του αγώνα είναι, η Εγνατία Ασφαλιστική Α.Ε., η Κοκονός-Καλοπίτας Ο.Ε.- Τεχνική Εταιρία Ασφαλιστική Ρόδου, η Αθηναϊκή Ζυθοποιΐα, το εστιατόριο ΕΛΑΛΦΙ, η κατασκευαστική εταιρία Μαντικός Ο.Ε., το Κατάστημα ναυτιλιακών ειδών Ζαΐρης Αγησίλαος και το ξενοδοχείο «PALLADIUM».

Στέφθηκε με επιτυχία

Με τη συμμετοχή παιδιών της Νίκης Ρόδου έγινε την Κυριακή τουρνουά 5Χ5 στη Σύμη

Στη Σύμη διεξήχθη για πρώτη φορά τουρνουά ποδοσφαίρου 5Χ5, στο καινούργιο γήπεδο-στολίδι που πρόσφατα δημιουργήθηκε μετά από ενέργειες του δήμου Σύμης η παλαιότερη ακαδημία ποδοσφαίρου 5Χ5 στο Αιγαίο Α.Σ. Νίκη Ρόδου, μετέβηκε στο νησί την προηγούμενη Κυριακή με 25 μαθητές και τους γονείς τους.

Τα παιδιά χωρίστηκαν σε τρεις κατηγορίες ανάλογα με την ηλικία τους και παίξανε μεταξύ τους 20λεπτα παιχνίδια, ενώ στο τέλος έγινε διαγωνισμός ευστοχίας ξεχωριστά για κάθε ηλικιακή κατηγορία.

Έπαινοι δόθηκαν σε όλα τα παιδιά, όπως επίσης και αναμνηστικά δωράκια, ενώ στους νικητές του διαγωνισμού δόθηκαν σετ εμφάνισης της Green Development Academy.

Την όλη οργάνωση επιμελήθηκε ο δήμος Σύμης με τον δήμαρχο Παπακαλοδούκα Λευτέρη, ο οποίος ήταν παρών καθ' όλη την διάρκεια των αγώνων. Στον συντονισμό της προετοιμασίας ήταν ο Κωνσταντινίδης Βασίλης και την μεταφορά των μαθητών, γονέων (ακτοπλοϊκώς από Ρόδο-Σύμη-Ρόδο και οδικώς με πούλμαν Γιαλός-Πέδι-Γιαλός) επιμελήθηκε ο κ. Παπακαλοδούκας Βασίλης.

Την παρουσίαση του τουρνουά που ήταν καθ' όλα επιτυχημένο ανέλαβε ο Μιχάλης Βιτζηλαίος και σίγουρα θα βοηθήσει στην προσέλκυση μικρών παιδιών στο χώρο του ποδοσφαίρου στο νησί της Σύμης.



(από αριστερά) Οι Γιώργος Μουλαράς (Νίκη Ρόδου), Μιχάλης Βιτζηλαίος, ο δήμαρχος Σύμης Λευτέρης Παπακαλοδούκας και ο Βασίλης Κωνσταντινίδης (ΑΟΣ) έφεραν εις πέρας τη διοργάνωση

Το δ.σ. του Α.Σ. Νίκη Ρόδου αισθάνεται την ανάγκη να ευχαριστήσει το νησί της Σύμης για την ωραία εκδήλωση, στα πρόσωπα των Παπακαλοδούκα Λευτέρη, Κωνσταντινίδη Βασίλη και Παπακαλοδούκα Βασίλη και σε όλους τους εργαζόμενους στον δήμο Σύμης που βοήθησαν στην πραγματοποίησή της, υπόσχεται και δίνει το παρόν σε κάθε τέτοιου είδους πρωτοβουλία.



Πάνε για άλλα

Μετά την τρίτη θέση που κατέκτησαν στην Ανάβυσσο, οι Γιάννης Τσακογιάννης και Παναγιώτης Χαντουμάκης προετοιμάζονται πλέον για το επόμενο τουρνουά Μπιτς Βόλεϊ, που θα διεξαχθεί στα Χανιά.

Για το επόμενο τουρνουά Μπιτς Βόλεϊ Grand Slam Juniors 2006, που θα διεξαχθεί στα Χανιά της Κρήτης από τις 30 Ιουνίου μέχρι τις 2 Ιουλίου, αρχίζουν να προετοιμάζονται ο Ρόδιος αθλητής Γιάννης Τσακογιάννης και συμπαίκτης του Παναγιώτης Χαντουμάκης, οι οποίοι κατέλαβαν την 3η θέση του 1ου τουρνουά Grand Slam Juniors 2006 της Αναβύσσου.

Στην διοργάνωση που ολοκληρώθηκε προχθές, οι δύο αθλητές μας γνώρισαν μόλις δύο ήττες από το ίδιο ζευγάρι (Βολουδάκης και Νάνος), οι οποίοι ανέβηκαν στο κορυφαίο σκαλί του βάθρου. Ίσως οι Τσακογιάννης και Χαντουμάκης να άξιζαν κάτι καλύτερο, όμως το πραγματικά σημαντικό είναι ότι απέκτησαν σημαντικότατες εμπειρίες ενόψει των επόμενων διοργανώσεων.

Με την καθοδήγηση της προπονήτριάς τους Φαίης Μίχου (γυμνάστρια και πρωταθλήτρια του Beach Volley), οι δύο αθλητές που εκπροσώπησαν την Ρόδο τα πήγαν περίφημα, αφήνοντας τα καλύτερα για το μέλλον.

Τις ομάδες του νησιού που συμμετείχαν στο τουρνουά της Αναβύσσου στηρίζει η Νομαρχιακή Επιτροπή Αθλητισμού (μέσω της Τοπικής Επιτροπής Πετοσφαίρισης), καθώς και με την ιδιότητα των χορηγών το ταξιδιωτικό πρακτορείο Contours, τα καταστήματα Quick Silver, το Optical House (Ορέστης Λουκαΐδης), το Prima Vista και το Planet Jet.

Άξιος πρωταθλητής

Ο ακοντιστής Δημήτρης Καλογιάννης (ασθενής του Κρατικού Θεραπευτηρίου- Κέντρου Υγείας Λέρου) κατέκτησε με επίδοση 36,22μ, την 3η θέση στους Πανελλήνιους Αγώνες Στίβου ατόμων με αναπηρία που πραγματοποιήθηκαν από τις 16 έως τις 18 του μήνα στην Αθήνα.

Με την εξαιρετική αυτή επίδοση, θα έχει τη δυνατότητα να λάβει μέρος με την εθνική ομάδα στους Πανευρωπαϊκούς Αγώνες ατόμων με νοητική καθυστέρηση που θα γίνουν στη Γαλλία από τις 5 έως και τις 10 Ιουλίου.

ΘΑ ΜΑΣ ΒΡΕΙΤΕ ΣΤΑ ΚΕΝΤΡΙΚΑ ΜΑΣ ΓΡΑΦΕΙΑ ΕΠΙ ΤΗΣ ΜΑΡ. ΜΑΛΛΙΑΡΑΚΗ 11 (ΤΕΛΕΥΤΑΙΑ ΠΑΡΟΔΟΣ ΚΑΝΑΛΑ) Τηλ. 22410 22210-75230

35-47 ΕΝΟΙΚΙΑΣΕΙΣ-ΠΩΛΗΣΕΙΣ
48-49 ΕΡΓΑΣΙΕΣ-ΜΑΘΗΜΑΤΑ-ΑΥΤΟΚΙΝΗΤΑ
49-50 ΔΙΑΦΟΡΑ-ΠΡΟΣΦΟΡΕΣ-ΓΝΩΡΙΜΙΕΣ

ενοικιασεις ακινητων & επιχειρησεων

ΕΝΟΙΚΙΑΖΕΤΑΙ διαμέρισμα στην Ανάληψη αποτελούμενο από 3 υπνοδωμάτια, σαλόνι, κουζίνα, WC. Τιμή 400 ευρώ. Πληρ. τηλ. 2241037006, 6947806477 MZT260624

ΕΝΟΙΚΙΑΖΕΤΑΙ διαμέρισμα α' ορόφου στα Μαριτσά 120 τ.μ. επιπλωμένο αποτελούμενο από 3 υπν/τια, 2 μπάνια, καθώς και A/C. Πληρ. τηλ. 2241047407 MZT260617

ΕΝΟΙΚΙΑΖΕΤΑΙ διαμέρισμα 80 τ.μ. 2 υπνοδωματίων, καθιστικό, λουτρό, κουζίνα, αυλή μπροστά και πίσω και στέγαστρο στο χώρο στάθμευσης αυτοκινήτου, πλήρως επιπλωμένο επί της οδού Αλυτρώτων Ελλήνων αριθμ. 8. Πληρ. τηλ. 2241088100 MAT2814

ΕΝΟΙΚΙΑΖΕΤΑΙ μαγαζί 10 τ.μ. στον κεντρικό δρόμο της Κρεμαστής με φθηνό ενοίκιο. Πληρ. τηλ. 6932575875 MZT260631

ΕΝΟΙΚΙΑΖΟΝΤΑΙ στην Παλιά Πόλη, οδός Ομήρου 28, 2 **διαμερίσματα** 40 τ.μ. και 60 τ.μ. αντίστοιχα επιπλωμένα ή μη σε καλή κατάσταση. Ενοίκιο 300 ευρώ και 400 ευρώ αντίστοιχα. Πληρ. τηλ. 6945518910 MZT260627

ΕΝΟΙΚΙΑΖΟΝΤΑΙ γκαρσονιέρες σε ήσυχη περιοχή της Ρόδου με ψυγείο, A/C, ηλεκτρική κουζίνα, τηλεόραση, θέρμανση, διπλά κρεβάτια, καρτοτηλέφωνο και όλο το νοικοκυριό του σπιτιού. Προτιμούνται στρατιωτικοί ή δημόσιοι υπάλληλοι. Αποκλείονται οι αλλοδαποί. Πληρ. τηλ. 2241065122, 6946278872 MZT260625

ΕΝΟΙΚΙΑΖΕΤΑΙ πολυτελές **διαμέρισμα** α' ορόφου 85 τ.μ. με αυτόνομη θέρμανση, ηλιακό, περιφερειακές βεράντες, διαμπερές, νεόκτιστο, στην περιοχή Αραπάκι, Παρθενόπης 18. Πληρ. τηλ. 2241030507, 6944209883 κο Θόδωρο INT2608/09

ΕΝΟΙΚΙΑΖΕΤΑΙ
ΣΤΗ ΛΙΝΔΟ
μαγαζί σε πολύ καλή τοποθεσία.
Από Νοέμβριο 2006.
Μέγεθος μαγαζιού 110 τ.μ.
Πληρ. τηλ. 2244032195 ΜΑΠ339(3)

ΙΣΟΓΕΙΟ ΚΑΤΑΣΤΗΜΑ ΕΝΟΙΚΙΑΖΕΤΑΙ
200 τ.μ. εμβαδού με 150 τ.μ. πατάρι, κατάλληλο για οποιαδήποτε χρήση, περιοχή Στ. Κωτιάδη.
Πληρ. τηλ. 2241077468, 6972245333
ΜΑΤ260620(Γ)

ΕΝΟΙΚΙΑΖΟΝΤΑΙ
διαμερισματάκια φουλ εξοπλισμένα σε άριστη κατάσταση, αποτελούμενα από ένα υπνοδωμάτιο, WC με μπανιέρα, σε ήσυχη περιοχή με χώρο για πάρκιν και ωραία θέα, στην περιοχή Ασγούρου. Τιμή λογική.
Πληρ. τηλ. 6947606922 INT230612/13(Γ)

ΕΝΟΙΚΙΑΖΟΝΤΑΙ
Δωμάτια άνετα, πλήρως εξοπλισμένα.
Η/Υ-Internet επί της Εθνικής Αντίστασης (πρώην Αννης Μαρίας)
για οποιαδήποτε περίοδο του έτους.
ΓΑΛΑΞΙΑΣ ΑΕ. τηλ. 6945101920
ΜΧΠΕΚΠ019

TOP PROPERTIES

GEORGE & SAVAS PIPINOS
ΓΕΩΡΓΙΟΣ & ΣΑΒΒΑΣ ΠΙΠΙΝΟΣ
ΣΥΜΒΟΥΛΟΙ ΚΑΙ ΕΚΤΙΜΗΤΕΣ ΑΚΙΝΗΤΩΝ
REAL ESTATE AGENTS • MEMBER OF F.I.A.B.C.I.-NAEA-C.E.I.

Email: *gpipinos@otenet.gr* ***URL:*** *www.rhodes-top-properties.com* ***and*** *www.pipinos.gr*

Από το 1971



Η **"TOP PROPERTIES"** είναι ατομική επιχείρηση και ανήκει στους Γεώργιο και Σάββα Πιπίνο. Το γραφείο ασχολείται από το 1971 αποκλειστικά και μόνο με επενδύσεις και REAL ESTATE, στο νησί της Ρόδου και στην ευρύτερη περιοχή της Δωδεκανήσου.

ΑΠΕΥΘΥΝΟΜΑΣΤΕ: Στους **σοβαρούς, απαιτητικούς και επιλεκτικούς** επενδυτές-επιχειρηματίες, Ελληνες και ξένους που ενδιαφέρονται να κάνουν μια σοβαρή επένδυση προβολής στο νησί της Ρόδου.

ΠΡΟΣΦΕΡΟΥΜΕ: Α) Υπηρεσίες και πληροφορίες που γίνονται σε προσωπικό επίπεδο με εχεμύθεια, διακριτικότητα και σοβαρότητα.
Β) Μεγάλη γκάμα υψηλής ποιότητας, ακινήτων, όπως:1) Ξενοδοχεία Α' και Β' κατηγορίας των 600-500-350-300 κλινών, 2) Κεντρικά αστικά ακίνητα κατάλληλα για Τράπεζες-καταστήματα-γραφεία, 3) Παραλιακές εκτάσεις, κατάλληλες για τουριστικές επενδύσεις των 150.000-100.000-70.000-50.000-36.000 τ.μ. και 4) Διαμερίσματα και μεζονέτες προβολής, και 5) Αξιόλογες Παραθεριστικές κατοικίες.

ΣΤΟΧΟΣ ΜΑΣ ΕΙΝΑΙ: Να προσφέρουμε στο αγοραστικό μας κοινό υψηλής ποιότητας ακίνητα και ευκαιρίες στο νησί της Ρόδου. Η τριακονταετής και πλέον πείρα μας στον τομέα αυτό αποτελεί εγγύηση.

ΣΥΝΘΗΜΑ ΜΑΣ ΕΙΝΑΙ: Επενδύστε στη ΡΟΔΟ ΤΩΡΑ, σε ακίνητα που ΑΝΤΕΧΟΥΝ ΣΤΟ ΧΡΟΝΟ

Γεώργιος και Σάββας Πιπίνος
ΜΕΣΙΤΕΣ ΑΣΤΙΚΩΝ ΣΥΜΒΑΣΕΩΝ
Γιατί εμείς γνωρίζουμε καλύτερα!

Since 1971

TOP PROPERTIES is a father and son business. The senior, Mr George S. Pipinos, the founder of the office, has carved over the years a reputation for integrity and excellence in the world of Real Estate in the Dodecanese. The junior, Dr. Savas Pipinos, has returned from his studies in the UK to aid in his father´s footsteps.
AT TOP PROPERTIES we try hard to attract important and selective investors, high calibre businessmen/women and discerning professional people, both Greek and foreign, who wish to acquire substantial and valuable property on Rhodes.
We offer our expertise and advice privately, discreetly and in strict confidence.
We keep a comprehensive list of real estate of the highest specifications:
a. A' and B' class hotels (600, 500, 350, 300 beds capacity)
b. Centrally situated office buildings and other business premises.
c. Seaside land, ideal for development (hotels, holiday resorts, etc), of 150.000, 100.000, 70.000, 50.000, 36.000 square metres.
d. Villas, luxury apartments, detached, semi-detached and terraced houses.
e. Holiday and Retirement Homes.
Our aim is to give our clients the opportunity to acquire value for money, first class real estate on Rhodes. Our 30 and more years of experience is our warranty.
Our motto is Invest in Rhodes, Invest in property, It stands the test of time.



TOP PROPERTIES
George and Savas Pipinos
Because we know best

Προβάλλεται τα ακίνητά σας δωρεάν στο site Πιπίνος αγγελίες www.pipinos.gr

KENNENTY 38, ΡΟΔΟΣ, 85 100, ΤΗΛ. (22410) 23895,FAX: (22410) 20883
38 KENNEDY STR., RHODES, 85 100, TEL. (22410) 23895, FAX: (22410) 20883
U.K. Direct line: 08717115396

ΧΠ399

RHODES-GREECE
CAIRO PALACE

ΕΝΟΙΚΙΑΖΟΝΤΑΙ
- **ΓΡΑΦΕΙΑ και ΚΑΤΑΣΤΗΜΑΤΑ** στο εμπορικό κέντρο CAIRO PALACE

Πληροφορίες: Κα ΦΡΑΝΣΙΣ ΝΙΟΤΗ
τηλ. 2241027600,
κιν. 6944618757, φαξ 2241023462
email: fniotis@cairopalace.gr
ΜΧΠΞΕΝ102

Πωλείται οικόπεδο κοντά στην Ρόδο με θέα το Φαληράκι **250,000 €** (ref:2816)



Τηλ 22410-26281 ΧΠ659 ΣΑΒΒΑΪΔΗΣ & Συνεργάτες
Γρ. Λαμπράκη 14 & Αμερικής Μεσίτες & Σύμβουλοι Ακινήτων

Μετακομίζετε;
γρήγορα
εύκολα
οικονομικά
MET.PO
ΡΟΔΟΣ: τηλ. 2241024388/6948003320
ΑΘΗΝΑ: τηλ. 2103464235/3476818-008
ΑΤ312
ΕΝΤΟΣ ΝΗΣΟΥ ΚΑΙ ΠΡΟΣ ΟΛΗ ΤΗΝ ΕΛΛΑΔΑ

ΕΝΟΙΚΙΑΣΕΙΣ

συνέχεια από την προηγούμενη

ΕΝΟΙΚΙΑΖΕΤΑΙ στ' Αφάντου διαμέρισμα καινούργιο, αποτελούμενο από 2 κρεβατοκάμαρες, σαλόνι, κουζίνα, μπάνιο, αποθήκη, στον β ' όροφο διώροφης οικοδομής. Αποκλειστικά σε στρατιωτικούς. Πληρ. τηλ. 2241030225, 6936949790 MZT240603

ΕΝΟΙΚΙΑΖΕΤΑΙ διαμέρισμα 85 τ.μ. επί της οδού Στ. Κωτιάδη 15. Πληρ. τηλ. 2241034446 MZT260610

ΕΝΟΙΚΙΑΖΕΤΑΙ διαμέρισμα 2 υπνοδωματίων, κουζίνα, σαλόνι, μπάνιο, πλήρως επιπλωμένο επί της Στ. Καζούλη. Πληρ. 09.00-15.00 τηλ. 2241022031 και 18.00-20.00 τηλ. 2241031440 MZT240608

ΦΟΙΤΗΤΕΣ-ΘΕΣΣΑΛΟΝΙΚΗ. ΕΝΟΙΚΙΑΖΕΤΑΙ στην Θεσ/νίκη μεγάλο **διαμέρισμα** για δύο ή τρεις φοιτητές-φοιτήτριες στην περιοχή Χαριλάου (10 λεπτά από Πανεπιστήμιο). Πληρ. τηλ. 2241034308, 6973793155 INT240602

ΕΝΟΙΚΙΑΖΕΤΑΙ στη Ρόδο, οδός Κοδριγκτώνος - Παναγούλη, **τριάρι διαμέρισμα** 1ου ορόφου (2 υπνοδωμάτια, σαλόνι, κουζίνα, τουαλέτα), ήσυχο, ευάερο, ευήλιο με βεράντες, **επιπλωμένο** και **εξοπλισμένο** με καινούργιο ψυγείο και πλυντήριο ρούχων. Σύνδεση με αποχετευτικό σύστημα. Πληρ. τηλ. 6942622641, 2241090683, 2241076236 MZT260601

ΕΝΟΙΚΙΑΖΟΝΤΑΙ α) οροφοδιαμέρισμα 120 τ.μ., 3 Υ/Δ, A/C, εντοιχιζόμενη κουζίνα και συσκευές σε ήσυχη τρικατοικία, διαμπερές, Αττα-βύρου 46, **β) γκαρσονιέρα** επιπλωμένη επί της Αθ. Διάκου 22. Πληρ. τηλ. 2241028079 MZT260611

ΕΝΟΙΚΙΑΖΕΤΑΙ επιπλωμένη μονοκατοικία 50 τ.μ. στα Κοσκινού πλήρως ανακαινισμένη με αυλή και πάρκιν. Πληρ. τηλ. 2241066728, 6947375181 MZT240604

TARGET

NewAge
Real Estate
ΜΕΣΙΤΙΚΟ ΓΡΑΦΕΙΟ

Νέα Εποχή στο Χώρο του Ακινήτου

ΜΕΛΕΟΥΝΗ - ΚΕΧΑΓΙΑ ΜΑΙΡΗ

ΔΙΑΜΕΡΙΣΜΑΤΑ

- 55 τ.μ. διαμέρισμα ισόγειο ενός υπνοδωματίου, στην Μητρόπολη. Τιμή 85.000 €
- 120 τ.μ. οροφοδιαμέρισμα στην Ανάληψη, με απεριόριστη θέα, Τιμή 245.000 €
- 94 τ.μ. στην Κέννεντυ με εκπληκτική θέα, συν 88 τ.μ. βοηθητικός χώρος. Τιμή 250.000 €
- 85 τ.μ. στη Μέγγαβλη πλήρως ανακαινισμένο. Τιμή 125.000€
- 80 τ.μ. 2 υπν/τίων στη Ρόδου Λίνδου lux κατασκευής. Τιμή 120.000 €
- 120 τ.μ. 3 υπν/τίων στην Ιαλυσό. Τιμή 200.000 €
- 90 τ.μ. 2 υπν/τίων στην Ιαλυσό. Τιμή 170.000€
- 105 τ.μ. 3 υπν/τίων στην Ιαλυσό επί της Λ. Ηρακλειδών. Τιμή 165.000 €
- 126 τ.μ. 3 υπν/τίων στο Καρακόνερο με απεριόριστη θέα. Τιμή 220.000 €
- 136 τ.μ. 3 υπν/τίων στην Ανάληψη, lux κατασκευής. Τιμή 275.000 €
- 75 τ.μ. 2 υπν/τίων στ' Αφάντου. Τιμή 110.000 €
- 118 τ.μ. στη Μιχαήλ Πετρίδη. Τιμή 245.000€
- 85 τ.μ. 2 υπνοδωματίων στη Μιχ. Πετρίδη. Τιμή 120.000 €

ΜΟΝΟΚΑΤΟΙΚΙΕΣ - ΜΕΖΟΝΕΤΕΣ

- **ΡΟΔΟΣ:** 130 τ.μ. στο Καρακόνερο Τιμή 310.000 €
- **ΡΟΔΟΣ:** Στην Παλιά Πόλη διώροφη με αυλή. Τιμή 400.000€
- **ΡΟΔΟΣ:** 195 τ.μ. τριόροφη κατοικία πλησίον Καναδά. Τιμή 285.000 €
- **ΡΟΔΟΣ:** 190 τ.μ. ανεξάρτητη κατοικία 3 ορόφων εντός π. Ρόδου σε 200 τ.μ. οικόπεδο. Τιμή 310.000 €
- **ΕΞΑ:** 210 τ.μ. 3 ορόφων Τιμή 250.000 €
- **ΙΑΛΥΣΟΣ:** 150 τ.μ. δύο ορόφων σε 1.000 τ.μ. οικόπεδο. Τιμή 270.000 €
- **ΙΑΛΥΣΟΣ:** 195 τ.μ. 3 ορόφων. Τιμή 220.000 €
- **ΙΑΛΥΣΟΣ:** 185 τ.μ. 2 ορόφων προς παρ. Ιαλυσού. Τιμή 315.000 €
- **ΚΟΣΚΙΝΟΥ:** 210 τ.μ. τριών ορόφων σε σοβάδες σε οικόπεδο 1.300 τ.μ. Τιμή 210.000 €
- **ΚΟΣΚΙΝΟΥ:** 180 τ.μ. 3 επιπέδων σε οικόπεδο 1000 τ.μ. Τιμή 265.000 €
- **ΚΟΣΚΙΝΟΥ:** 210 τ.μ. 3 ορόφων μπετά σε οικόπεδο 1300 τ.μ.. Τιμή 170.000 €
- **ΚΑΛΥΘΙΕΣ:** 128 τ.μ. μπετά σε 700 τ.μ. οικόπεδο. Τιμή 130.000 €
- **ΚΑΛΥΘΙΕΣ:** 200 τ.μ. μπετά σε οικόπεδο 1.000 μέτρα με απεριόριστη θέα Τιμή 150.000 €
- **ΑΦΑΝΤΟΥ:** 150 τ.μ. μονοκατοικία σε οικόπεδο 310 τ.μ. Τιμή τελειωμένου 250..000€ και σε μπετά 120.000€
- **ΑΦΑΝΤΟΥ:** 130 τ.μ. μεζονέτα σε οικόπεδο 200 τ.μ. Τιμή τελειωμένου 200.000€ και σε μπετά 110.000€
- **ΠΑΣΤΙΔΑ:** 140 τ.μ. μπετά σε 290 τ.μ. οικόπεδο άριστης κατασκευής. Τιμή 145.000€
- **ΠΑΣΤΙΔΑ:** 140 τ.μ. 2 ορόφων σε οικόπεδο 270 τ.μ. Τιμή 180.000€
- **ΠΑΣΤΙΔΑ:** 120 τ.μ. διόροφη κατοικία σε οικόπεδο 300 τ.μ. Τιμή 170.000€
- **ΠΑΣΤΙΔΑ:** 150 τ.μ. σε οικόπεδο 650 τ.μ. Τιμή 240.000€
- **ΜΑΛΩΝΑ:** Παλιά κατοικία 80 τ.μ. Τιμή 30.000 €
- **ΓΕΝΝΑΔΙ:** Παραδοσιακή κατοικία 80 τ.μ. Τιμή 90.000 €
- **ΓΕΝΝΑΔΙ:** 240 τ.μ. σε 1.000 τ.μ. οικόπεδο λουξ κατασκευής. Τιμή 270.000€

ΟΙΚΟΠΕΔΑ

- **ΡΟΔΟΣ:** 450 τ.μ. στο Ροδίνι. Τιμή 300.000€
- **ΡΟΔΟΥ-ΛΙΝΔΟΥ:** 4.700 τ.μ. επί της λεωφόρου. Τιμή 470.000 €
- **ΕΞΑ:** 200 τ.μ. οικόπεδο Τιμή 90.000€
- **ΙΑΛΥΣΟΣ:** 1.030 τ.μ. οικοδομή 137 τ.μ. Τιμή 145.0000 €
- **ΙΑΛΥΣΟΣ:** 2.500 τ.μ. εντός σχεδίου πόλεως Ιαλυσού με Σ.Δ. 0,4. Τιμή 700.000 €
- **ΙΑΛΥΣΟΣ:** 610 τ.μ. εντός σχεδίου με Σ.Δ. 0,4. Τιμή 180.000 €
- **ΙΑΛΥΣΟΣ:** 2.400 τ.μ. επί της Ρόδου-Ιαλυσού με Σ.Δ. 0,4. Τιμή 820.000€
- **ΚΑΝΔΗΛΙ:** 4.000 τ.μ. Τιμή 140.000 €
- **ΤΣΑΪΡΙ:** 9.500 τ.μ. Τιμή 350.000 €
- **ΤΣΑΪΡΙ:** 4.000 τ.μ. επί της λεωφόρου με άδεια οικοδομής και κόμβο. Τιμή 400..000€
- **ΤΣΑΪΡΙ:** 5.900 τ.μ. κατάλληλο για οποιαδήποτε χρήση. Τιμή 380.000 €
- **ΑΣΓΟΥΡΟΥ:** έκταση 21.000 τ.μ.
- **ΚΟΣΚΙΝΟΥ:** 4.000 τ.μ. με απεριόριστη θέα. Τιμή 220.000 €
- **ΚΟΣΚΙΝΟΥ:** 4.000 τ.μ. με πανοραμική θέα. Τιμή 300.000 €
- **ΠΑΡΑΔΕΙΣΙ:** 5.500 τ.μ. στην παρ. Παραδεισίου. Τιμή 100.000€
- **ΚΑΛΑΜΩΝΑ:** Κτήμα 6.000 τ.μ. Τιμή 60.000€
- **ΘΕΟΛΟΓΟΣ:** 1.800 τ.μ. εντός οικισμού. Τιμή 150.000€
- **ΘΕΟΛΟΓΟΣ:** 15.000 τ.μ. στον με πανοραμική θέα. Τιμή 165.000€
- **ΣΟΡΩΝΗ:** 5.500 τ.μ. στην παρ. Σορωνής πάνω στο κύμα. Τιμή 180.000 €
- **ΑΡΧΑΓΓΕΛΟ:** 5.250 τ.μ. Τιμή 65.000 €
- **ΜΑΣΑΡΙ:** 4.800 τ.μ. Τιμή 60.000 €
- **ΚΙΟΤΑΡΙ:** 800 τ.μ. μπροστά στη θάλασσα κατάλληλο για επαγγελματική χρήση. Τιμή 120.000 €
- **ΓΕΝΝΑΔΙ:** 2.600 τ.μ. στο με άδεια οικοδομής. Τιμή 70.000 €

Θεμ. Σοφούλη 8 - 85100 Ρόδος Τηλ. & Fax: 22410 23447
Κιν. 6948 808023 - E-mail: info@newage-realestate.gr

ΧΤΚΤΗ021

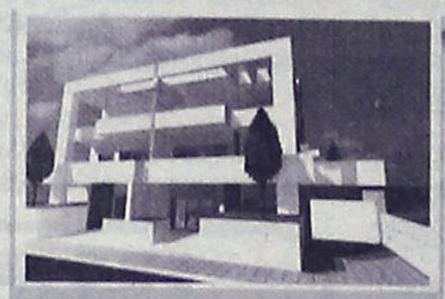

Ρόδος
Μεζονέτες 200 τ. Μ.
Με καταπληκτικη θέα
στη θάλασσα
Τιμή 350.000 έτοιμο

Πωλούνται
Διαμερίσματα 75 τ.μ.
Με αποθήκη και χώρο
πάρκινκ στην Ανάληψη
με τιμή 155.000

Πωλούνται
μεζονέτες σε μπετόν
στις περιοχές Κοσκινού
Ασγούρου και Ρόδο

Πωλούνται
Βιοτεχνικοί χώροι επί
της Ρόδου - Λίνδου

Πωλείται
οικόπεδο 2000 τ. Μ.
με άδεια οικοδομης
στην Ιαλυσσό
με 140.000.



Ρόδος
Μεζονέτες 120 τ. Μ.
Με καταπληκτική θέα
στη θάλασσα
Τιμή 270.000 έτοιμο

ΕΛΛΗΝΙΚΗ ΚΤΗΜΑΤΙΚΗ

FIABCI
International Real estate
federation member

ΑΓΟΡΕΣ
ΠΩΛΗΣΕΙΣ
ΑΝΤΙΠΑΡΟΧΕΣ
ΣΤΕΓΑΣΤΙΚΑ ΔΑΝΕΙΑ

ΠΕΤΡΟΣ ΠΡΕΖΕΡΑΚΟΣ
Μεσίτης αστικών συμβάσεων

ΔΙΑΜΕΡΙΣΜΑΤΑ
ΜΑΙΖΟΝΕΤΕΣ
ΜΟΝΟΚΑΤΟΙΚΙΕΣ
ΚΑΤΑΣΤΗΜΑΤΑ
ΟΙΚΟΠΕΔΑ
ΞΕΝΟΔΟΧΕΙΑ
ΕΝΟΙΚΙΑΖΟΝΤΑΙ
ΕΠΑΓΓΕΛΜΑΤΙΚΟΙ ΧΩΡΟΙ ΠΡΟΒΟΛΗΣ

ΣΕ ΟΛΗ ΤΗΝ ΕΛΛΑΔΑ

Λίνδου 80
85100 Ρόδος
Τηλ.&Fax: 22410 33866
www.hellenicland.com
email:prezerakos@hellasnet.gr
ΚΙΝΗΤΟ: 6932468026

ΑΕ 1067



Vitzileos

ΚΤΗΜΑΤΟΜΕΣΙΤΙΚΟ ΓΡΑΦΕΙΟ - REAL ESTATE AGENCY

ΚΑΤΑΣΤΗΜΑΤΑ - ΓΡΑΦΕΙΑ - ΕΠΙΧΕΙΡΗΣΕΙΣ

Ακίνητο-κατάστημα 60τ.μ. και επιχείρηση με μεγάλη πελατεία σε εμπορική περιοχή Ρόδου. 300.000€		
Μαγαζί στην Παλιά Πόλη, τουριστική περιοχή, 16 τ.μ.		40.000€
Μαγαζί με πατάρι στην οδό Ρόδου- Λίνδου	55 τ.μ.	110 000 €
Επιχείρηση SNACK-BAR και εστιατόριο πλήρως εξοπλισμένο στην Παλιά Πόλη	110 τ.μ.	180 000 €
Κατάστημα με πατάρι σε εμπορική περιοχή στο κέντρο της πόλης	122 τ.μ.	200 000 €
Διατηρητέο ακίνητο το οποίο αποτελείται από 72 τ.μ. ισόγειο και 72 τ.μ. 1ος όροφος και 200τ.μ. αυλή στην περιοχή Ψαροπούλα.	144 τ.μ.	450 000 €
Ευρύχωρη Αποθήκη στην Οδό Παναγιώτη Ροδίου	180 τ.μ.	82 000 €
Στην περιοχή ΚΟΒΑ ακίνητο επαγγελματικής και εμπορικής χρήσης 1000 τ.μ. κτισμένο σε οικόπεδο 500 τ.μ.		1.200.000€
ΞΕΝ/ΧΕΙΟ 15 Δωματίων πάνω στο κύμα και μονοκατοικία 80 τ.μ. στο Γεννάδι	-	440 000 €
ΞΕΝ/ΧΕΙΟ 60 Δωματίων, 130 Κλινών, Σε οικόπεδο 8.000 τ.μ., με ΔΥΟ ΠΙΣΙΝΕΣ. Επιπλέον Εστιατόριο και μπαρ στην Θολό.	-	2 750 000 €
Συγκρότημα Εφτά διαμερισμάτων με Δυο Μαγαζιά 250 τ.μ. στην Παραλία Ιξιάς	-	338 000 €
Κτιριακό συγκρότημα στο λιμάνι, σε 1.808 τ.μ. οικόπεδο επί της οδού Αυστραλίας	1300 τ.μ.	1 500 000€

ΜΕΖΟΝΕΤΕΣ – ΜΟΝΟΚΑΤΟΙΚΙΕΣ – ΟΙΚΟΔΟΜΕΣ

Διώροφη μονοκατοικία 65τ.μ. με 1 υπνοδωμάτιο σε παραδοσιακό στιλ με πέτρινο τζάκι στην περιοχή Παραδείσι. 83.000€

Διώροφη μονοκατοικία 80τ.μ. με 2 υπνοδωμάτια, εντοιχισμένη κουζίνα στην περιοχή Παραδείσι. 137.000€

Μονοκατοικία 85τ.μ. με αυλή, διαμορφωμένη σε 2 γκαρσονιέρες, πλήρης ανακατασκευασμένη. Εχεί δικαίωμα ανέγερσης ορόφου. Περιοχή Παραδείσι 148.000€

Μεζονέτα 132τ.μ. με 3 υπνοδωμάτια, κτισμένη σε 200τ.μ. οικόπεδο στην περιοχή ΚΑΝΑΜΑΤ. 270.000€

Μεζονέτα σε μπετά 240τ.μ., κτισμένη σε οικόπεδο 2000τ.μ. πάνω σε λόφο στην περιοχή Αγ. Βαρβάρα 230.000€

Μεζονέτα 240τ.μ. lux κατασκευής με 3 υπνοδωμάτια, τζάκι, κεντρική θέρμανση, air-condicion, γκαράζ και κτισμένη σε οικόπεδο 290τ.μ. στην περιοχή Ανάληψη 500.000€

Μεζονέτα 112 τ.μ. με 3 υπνοδωμάτια, απεριόριστη θέα θάλασσα, θέρμανση, θέση στάθμευσης αυτοκινήτων, έτος κατασκευής 2001, περιοχή Κοσκινού 240.000 €

Μεζονέτα 210 τ.μ. σε μπετά κτισμένη σε 2.500 τ.μ. οικόπεδο, περιοχή Κανδυλί 175.000 €

Παραδοσιακό σπίτι στο Παραδείσι με ένα ευρύχωρο υπνοδωμάτιο, μεγάλη κουζίνα, μεγάλους χώρους και με αυλή. Υπάρχει δυνατότητα επέκτασης της οικοδομής 127 τ.μ. 75 000 €

Τριώροφη Μεζονέτα, Πολυτελής Κατασκευή, δίπλα στην θάλασσα Ιξιά 300 τ.μ. 500 000 €

Στη Μαλώνα παραδοσιακή πετρόχτιστη μονοκατοικία καινούργιας κατασκευής 95 τ.μ. με δύο υπνοδωμάτια, μεγάλο μπάνιο, σαλόνι, κουζίνα εντοιχισμένη-εξοπλισμένη με ηλεκτρικές συσκευές, air condition, τζάκι και αυλή με πέργκολα 150.000€

Στην Παλιά Πόλη, προνομιούχα περιοχή, κατοικία 95 τ.μ. σε οικόπεδο 436 τ.μ. με δυνατότητα πρόσθετης οικοδομής240.000€

Στην Παλιά Πόλη νεόκτιστη πέτρινη μονοκατοικία διώροφη 60 τ.μ. +60 τ.μ. με αυλή (χρήση αποπεράτωσης) 200.000€

Μεζονέτα σε 1.000 μ. οικόπεδο περιοχή Ιξιά 144 τ.μ. 300.000€

Μεζονέτα σε 1.300 μ. οικόπεδο περιοχή Κοσκινού 210 τ.μ. 310.000€

Μονοκατοικία ανακαινισμένη στην περιοχή Κρητικά 135 τ.μ. 265 000 €

Διώροφη μονοκατοικία με τέσσερα υπνοδωμάτια, δυο μπάνια στην Αφάντου 150 000 €

ΠΩΛΟΥΝΤΑΙ ΔΙΑΜΕΡΙΣΜΑΤΑ

Γκαρσονιέρα 25τ.μ. στο 3ο όροφο στην περιοχή Τριάντα 45.000€

Διαμέρισμα 90τ.μ. με 2 υπνοδωμάτια στην περιοχή Καρακόνερο 125.000€

Διαμέρισμα 93τ.μ., lux κατασκευής με 2 υπνοδωμάτια, αυτόνομη θέρμανση, θέση στάθμευση. Περιοχή Ιξιάς. 170.000€

Διαμέρισμα 120τ.μ. με 3 υπνοδωμάτια, μπάνιο και W.C., αυτόνομη θέρμανση, air-condicion. κλειστό γκαράζ. Περιοχή Ανάληψη 240.000€

Γκαρσονιέρα με θεά στην θάλασσα στην περιοχή Γεννάδι 50 τ.μ.53 000 €

Διαμέρισμα με δυο υπνοδωμάτια με Εκπληκτική Θεά στην περιοχή Γεννάδι 60 τ.μ. 55 000 €

Διαμέρισμα Ισόγειο με Κήπο και Γκαράζ, με θέα στην Θάλασσα, στην περιοχή Ροδίνι 220 τ.μ. 360 000 €

ΟΙΚΟΠΕΔΑ ΕΝΤΟΣ ΚΑΙ ΕΚΤΟΣ ΡΟΔΟΥ

Οικόπεδο 330τ.μ. με Σ.Δ.0,8 στην Ρόδο. Κατάλληλο για κατοικία 260.000€

Οικόπεδο 600τ.μ.με Σ.Δ. 0,8 περιοχή Ζέφυρο 450.000€

Οικόπεδο 1.200τ.μ., εντός ζώνη, με άδεια οικοδομής , περιοχή Κοσκινού 125.000€

Οικόπεδο 35.000τ.μ. με πρόσοψη στον επαρχιακό δρόμο 300 μέτρα . Δωρεά 800τ.μ.κ τισμένη αποθήκη με φως , νερό, τηλέφωνο. περιοχή Δαματριά 700.000€

Οικόπεδο Εντός Ζώνης στην περιοχή Αφάντου 17000 τ.μ. 750 000 €

Οικόπεδο Λίγο πριν την Κρητηνία περιοχή Λαβαριανής 5000 τ.μ. 45 000 €

Οικόπεδο Πάνω στην Λεωφόρο Ρόδου - Λίνδου με κόμβο με οικοδομική άδεια για 3000 μ κτίσμα σε δυο ορόφους επιπλέον 400 τ.μ. υπόγειο 8500 τ.μ. 2.000 000 €

Οικόπεδο Στο Φυτώριο με Θέα στην Θάλασσα κατάλληλο για κατοικία 4.000 τ.μ. 200 000 €

Στους Πεύκους - Φώκια στην πλέον πανοραμική θέση οικόπεδα 4.000 τ.μ. και 20.000 τ.μ. οικοδομήσιμα και έτοιμα για άδεια 45€/τ.μ.

Οικόπεδο Στον Άγιο Νικόλαο Σ.Δ. 1,20 412 τ.μ. 220 000 €

Οικόπεδο Στην Κάμερο Σκάλα πάνω στο κύμα εντός ζώνης 2600 τ.μ. 85 000 €

Οικόπεδο Παραθαλάσσιο Σ.Δ. 0,2 πάνω στον Δρόμο στο νησί της Λέρου 4075 τ.μ. 205 000 €

Οικόπεδο Στην Κω σε Εξοχική Τοποθεσία της περιοχής Ψαλίδι 5400 τ.μ. 73 000 €

Οικόπεδο Στο Φαληράκι 8000 τ.μ. 230 000 €

Οικόπεδο Πάνω στο Κύμα, Κατάλληλο για οποιαδήποτε χρήση στα Καλαβάρδα 20000 τ.μ. 1.100 000 €

Οικόπεδο Στο Πλημμύρι πάνω στο Κύμα 20000 τ.μ. 600 000 €

Οικόπεδο Στα Καλαβάρδα 25000 τ.μ. 295 000 €

Οικόπεδο Πάνω στο Κύμα στην Θολό 34000 τ.μ. 611 000 €

Οικόπεδο Στο Τσαΐρι επί της Λεωφόρου ΤΣΑΪΡΙ- ΑΕΡΟΔΡΟΜΙΟΥ 98000 τ.μ. 1 300 000 €

Οικόπεδο Στην Πυλώνα οικοπεδική έκταση με φανταστική Θέα στην Θάλασσα 115000 τ.μ. 680 000 €

ΑΚΙΝΗΤΑ ΑΘΗΝΩΝ

Διαμέρισμα – Ρετιρέ στον τέταρτο Όροφο, Πλατεία Κυψέλης 83 τ.μ. 123 300 €

Διαμέρισμα στην περιοχή Αγία Παρασκευή κοντά στο Αμερικανικό Κολέγιο με δυο μεγάλα υπνοδωμάτια και θέρμανση 86 τ.μ. 150 000 €

ΕΝΟΙΚΙΑΖΟΝΤΑΙ ΚΑΤΑΣΤΗΜΑΤΑ - ΕΠΙΧΕΙΡΗΣΕΙΣ

Κατάστημα 40τ.μ. στο κέντρο της Ρόδου 450€_/μηνα

Κατάστημα 60τ.μ. στο κέντρο της Ρόδου 1000_€/μηνα

Κατάστημα 80τ.μ. στην περιοχή Αγ.Νικολάου 900€_/μηνα

Κατάστημα 180τ.μ. με πατάρι και αποθήκη 240τ.μ.. Διαθέτη πάρκιν, περιοχή Ρόδου-Λίνδου 2.800€_/μήνα

Κατάστημα-αποθήκη 480τ.μ. κατάλληλο για χονδρεμπόριο . 2 μεγάλοι είσοδοι. Περιοχή Ανάληψη 1.100€/μήνα

Κατάστημα στην Θολό 800 τ.μ. 2 500 €

ΕΝΟΙΚΙΑΖΟΝΤΑΙ ΔΙΑΜΕΡΙΣΜΑΤΑ

Lux διαμέρισμα 55τ.μ. των 2 δωματίων, επιπλωμένο και με θέρμανση. Περιοχή Ακαδημίας 450€/μηνα

Νεόκτιστο διαμέρισμα lux κατασκευής 120τ.μ. με 3 υπνοδωμάτια, αυτόνομη θέρμανση και αυλή 500τ.μ. στην παραλία Ιαλυσού 800€/μήνα

Γκαρσονιέρα σε ρετιρέ στο Κανακόνερο 25 τ.μ. 230 €

Διαμέρισμα στη Οδό Στιλίου Κοτιάδη κατάλληλο για επαγγελματική χρήση 85 τ.μ. 450 €

ΒΙΤΖΗΛΑΙΟΣ ΜΑΡΙΟΣ •ΕΘΝΑΡΧΟΥ ΜΑΚΑΡΙΟΥ 45• ΤΗΛ: 22410-24900, ΚΙΝ: 6932704919, 6932196325 FAX: 22410-25544, WEBSITE: www.vitzileos.gr, EMAIL:mvre@otenet.gr AE858

ΚΤΗΜΑΤΟΜΕΣΙΤΙΚΟ ΓΡΑΦΕΙΟ

ΑΣΒΕΣΤΗΣ Δ. ΝΙΚΟΛΑΟΣ

- **ΚΟΔΡΙΓΚΤΩΝΟΣ** διαμέρισμα 160 τμ. έτος κατασκευής 1990 ρετιρ, lux, με πανοραμική θέα.
- **ΚΑΡΑΚΟΝΕΡΟ** 72 τ.μ. 3ος όροφος με ασανσέρ
- **ΚΑΡΑΚΟΝΕΡΟ** 100 τ.μ. λουξ κατασκευής
- **ΑΝΑΛΗΨΗ** κατάστημα και αποθήκη 45 συν125 τ.μ. με πατάρι 40 τ.μ. σε πολύ καλή τιμή!!!
- **ΑΝΑΛΗΨΗ** διαμέρισμα λουξ 113 τ.μ. με καταπληκτική θέα, 235,000€
- **ΑΝΑΛΗΨΗ** οροφοδιαμέρισμα 120 τ.μ. λουξ προς 2.000€ ανά τ.μ.
- **ΑΘΗΝΩΝ** κατάστημα 127 τ.μ. με 127 τ.μ. υπόγειο
- **ΑΘΗΝΩΝ** κατάστημα 137 τ.μ. με 160 τ.μ. υπόγειο
- **ΤΣΑΛΔΑΡΗ** κατάστημα 127 τ.μ. με 160 τ.μ. υπόγειο
- **ΡΟΔΙΝΙ** διαμέρισμα 94 τ.μ. λουξ κατασκευής 180,000€
- **ΡΟΔΙΝΙ** διαμέρισμα 90 τ.μ. λουξ κατασκευής 165,000 €
- **Μ. ΠΕΤΡΙΔΗ** 90 τ.μ. κατάστημα
- **Μ. ΠΕΤΡΙΔΗ** οροφοδιαμέρισμα λουξ κατασκευής 120 τ.μ. προς 2,000€ ανά τ.μ.
- **Μ. ΠΕΤΡΙΔΗ** διαμέρισμα ισόγειο 82 τ.μ. 130,000 €
- **Μ. ΠΕΤΡΙΔΗ** διαμέρισμα ημιυπόγειο 85 τ.μ. 100,000 €
- **Μ. ΠΕΤΡΙΔΗ** διαμέρισμα 82 τ.μ. 150,000 €
- **Μ. ΠΕΤΡΙΔΗ** διαμέρισμα λουξ κατασκευής 88 τ.μ. προς 2.000 € ανά τ.μ.
- **ΤΡΙΑΝΤΑ** διαμέρισμα 44 τ.μ. λουξ 83,000 €
- **ΤΡΙΑΝΤΑ** μεζονέτα 150 τ.μ. λουξ κατασκευής με 1.000 τ.μ. οικόπεδο 270,000 €
- **ΠΑΣΤΙΔΑ** μεζονέτα 130 τ.μ. 170,000 € **και** μεζονέτα 150 τ.μ. 195,000 €
- **ΠΑΣΤΙΔΑ** μεζονέτες 125 τ.μ. με 300 τ.μ. οικόπεδο 90,000€ σε μπετά
- **ΚΟΣΚΙΝΟΥ** μεζονέτα 192 τ.μ. σε μπετά με 300 τ.μ. οικόπεδο 140,000 €
- **ΚΟΣΚΙΝΟΥ** μεζονέτα 115 τ.μ. λουξ ανεξάρτητη 220,000 €
- **ΚΟΣΚΙΝΟΥ** οικόπεδο 4050 τ.μ. με καλή θέα!!! 220,000€
- **ΚΟΛΥΜΠΙΑ** οικόπεδο 4.100 τ.μ. 150,000€
- **ΚΑΝΔΥΛΙ** οικόπεδο 4.000 τ.μ. 145,000€
- **ΓΕΝΝΑΔΙ** οικόπεδο 2,360 τ.μ. με άδεια οικοδομής (440 τ.μ. μικτά) πάνω στο δρόμο 50 μέτρα από το κύμα
- **ΚΑΝΔΥΛΙ** οικόπεδο 4.000 τ.μ. 145,000 €
- **ΕΝΟΙΚΙΑΖΕΤΑΙ** διαμέρισμα 87 τ.μ. 2 υπ. 450€

ΑΓΙΟΥ ΙΩΑΝΝΟΥ 46, ΡΟΔΟΣ
ΤΗΛ. 2241032809, 6947848288, 6947935026
e-mail:asvestis estate@yahoo.gr

ΧΠΚΤΗ003

ενοικιασεις

συνέχεια από την προηγούμενη

ΕΝΟΙΚΙΑΖΕΤΑΙ διαμέρισμα 1ου ορόφου στην **Ιαλυσό** με ένα υπνοδωμάτιο, μπάνιο, σαλόνι, κουζίνα, κατάλληλο για δύο άτομα. Πληρ. τηλ. 2241095189, 6937058480
ΜΑΠ365

ΕΝΟΙΚΙΑΖΟΝΤΑΙ: α) γκαρσονιέρες καινούργιες πλήρως επιπλωμένες με air condition, κοντά στο πανεπιστήμιο, **β) κατάστημα** επί της Αγ. Αναστασίας. Πληρ. τηλ. 2241078965 ΜΖΤ230623

ΕΝΟΙΚΙΑΖΕΤΑΙ διαμερισματάκι ανεξάρτητο με αυλή, δύο κυρίων δωματίων μετά κουζίνας και λουτροκαμπινέ σε πολύ καλή τιμή. Τιμή 200 ευρώ. Διαγοριδών 56. Πληρ. τηλ. 2241020274
ΜΖΤ230627

ΕΝΟΙΚΙΑΖΟΝΤΑΙ στο Νιοχώρι δίφατσα επί της πλατείας Καλλιγά και Δηλμπεράκη **κατάστημα** έτοιμο για γραφεία, πρακτορείο, ιατρείο κ.λπ. και **οροφοδιαμέρισμα** 1ου ορόφου 90 τ.μ. επιπλωμένο ή μη. Πληρ. τηλ. 6972898334
ΜΖΤ230625

ΕΝΟΙΚΙΑΖΕΤΑΙ μεζονέτα στους Καστελλοριζιούς, 3 δωματίων, με κήπο, ανεξάρτητη, στην διεύθυνση οδός Ερμή-Ιξιά. Πληρ. τηλ. 6937706833, 6974060601
ΜΖΤ230617

ΕΝΟΙΚΙΑΖΟΝΤΑΙ

α) ισόγειο **διαμέρισμα** 120 τ.μ. περιβαλλόμενο από αυλή και διαμορφωμένο κήπο 150 τ.μ. σε ανακαινισμένο κτίριο, με δύο ανεξάρτητες εισόδους, κλιματισμό, θερμοσυσσωρευτές, συναγερμό, τρία υπνοδωμάτια και δύο τουαλέτες, επί της πλατείας Ακαδημίας για επαγγελματική στέγη, κατοικία ή μικτή χρήση, πλήρως επιπλωμένο ή ανεπίπλωτο.

β) **υπόγειοι χώροι** 170, 100 και 40 τ.μ. με τουαλέτα και είσοδο επί της Ηρώων Πολυτεχνείου πλησίον της πλατείας Ακαδημίας κατάλληλοι για κύρια χρήση.

Πληρ. τηλ. 6972253826

ΜΑΤ2791(2)(Γ)

ΠΩΛΟΥΝΤΑΙ

Σε **αποκλειστική διάθεση** στην Παστίδα, 2 οικόπεδα εντός οικισμού από 250 τμ το καθένα, με άδεια οικοδομής, **60,000€** (έκαστο)
(ref:2927 & 2928)

πληροφορίες στο τηλ 2241026281

ΣΑΒΒΑΙΔΗΣ & Συνεργατες
ΜΧΠ659 Μεσιτες & Συμβουλοι Ακινητων

Profit & Solution

ΚΤΗΜΑΤΙΚΕΣ ΥΠΗΡΕΣΙΕΣ
Αντ, Δαμασκηνού 119 85100 Ρόδος
22410 28100

AE963

ΔΙΑΜΕΡΙΣΜΑΤΑ		
Δασκάλους	80τμ 2 υ/δ καινούργιο	137.000ΕΥΡΩ
Ανάληψη	96τμ 3 υ/δ	190.000ΕΥΡΩ
Ροδίνι	85τμ 2υ/δ αυτόνομη θέρμανση	135.000ΕΥΡΩ
Μιχ Πετρίδη	55τμ +12τμ βοηθητικός χώρος	85.000ΕΥΡΩ
Μιχ Πετρίδη	95τμ 2 υ/δ αυλή 17τμ σε άριστη κατάσταση	
Παλαιό Νοσοκομείο	108τμ	160.000ΕΥΡΩ
Μητρόπολη	70τμ με αυλή ημιυπόγειο	75.000ΕΥΡΩ
Βενετόκλειο σχολείο	64τμ	85.000ΕΥΡΩ
Καρακόνερο	γκαρσονιέρα 43τμ 1 υ/δ	95.000ΕΥΡΩ
Κρεμαστή	76τμ 2 υ/δ	90.000ΕΥΡΩ
Κρεμαστή	70τμ 2 υ/δ σε καλή κατάσταση	75.000 ΕΥΡΩ
Κρεμαστή	55τμ 1υ/δ σε καλή κατάσταση	70.000 ΕΥΡΩ
Παραδείσι	85 τμ καινούργιο	110.000ΕΥΡΩ
Παραδείσι	85τμ σε καλή κατάσταση	90.000ΕΥΡΩ
Ιαλυσό	50τμ 1υ/δ	48.000ΕΥΡΩ

ΜΟΝΟΚΑΤΟΙΚΙΕΣ		
Μαλώνα	79τμ 2υ/δ, 2 wc θέα θάλασσα	165.000ΕΥΡΩ
Μαριτσά	80τμ σε άριστη κατάσταση με αυλή	80.000ΕΥΡΩ
Δαματριά	75τμ με οικόπεδο 325τμ	85.000ΕΥΡΩ
Μαριτσά	130.τμ σε οικόπεδο 5.300τμ	250.000ΕΥΡΩ
Παστίδα	σε οικόπεδο 345τμ τελειωμένο 130τμ.	185.000ΕΥΡΩ
Παστίδα	σε οικόπεδο 310τμ σε μαρμαροσοβά 130τμ	118.000ΕΥΡΩ
Παστίδα	σε οικόπεδο 430τμ σε μπετό 130τμ	118.000ΕΥΡΩ
Παστίδα	σε οικόπεδο 415τμ σε μπετό 130τμ	116.000ΕΥΡΩ

ΕΝΟΙΚΙΑΣΕΙΣ		
Αγ. Νικόλαο	120τμ 3υ/δ ,1 αποθήκη, 1 λουτρό	400ΕΥΡΩ
Αγ .Ιωάννη	105τμ 3υ/δ καινούργιο με θέα	550ΕΥΡΩ
Μαριτσά	120τμ 3υ/δ , 1αποθηκη, θέση στάθμευσης,	400ΕΥΡΩ
Παστιδα	μεζονέτα 3υ/δ, 2wc, 1αποθήκη,	600ΕΥΡΩ



ευσταθίου
ΕΥΡΩΚΤΗΜΑΤΙΚΗ
ΚΤΗΜΑΤΟΜΕΣΙΤΙΚΟ ΓΡΑΦΕΙΟ

Στην Περιοχή Μήδεια

ΠΡΟΝΟΜΙΟΥΧΟ ΚΤΙΡΙΟ ΠΡΟΣ ΕΝΟΙΚΙΑΣΗ



ΑΠΟΚΛΕΙΣΤΙΚΗ ΔΙΑΘΕΣΗ

Αποτελείται:

- Ισόγειο 120 τ.μ
- Α' Υπόγειο 120 τ.μ
- Β' Υπόγειο 120 τ.μ
- Σε 2000 τ.μ Οικόπεδο

Κατάλληλο για οποιαδήποτε χρήση

ΧΠ401/2029

2M DESIGN

Εθν. Αντιστάσεως 83, Τηλ: 22410 73819, 74917, Κιν: 6944 374546, 6945 292030
Fax: 22410 38641, E-mail: info@euroktimatiki.gr

ΠΩΛΕΙΤΑΙ

Σε **αποκλειστική διάθεση** οικόπεδο στο σχέδιο πόλης της Ρόδου εμβαδού 1,322 τμ με ΣΔ 0.6 (ref:2931)

πληροφορίες στο τηλ 2241026281

ΣΑΒΒΑΙΔΗΣ & Συνεργατες
Μεσιτες & Συμβουλοι Ακινητων

ΜΧΠ659

ΓΙΑΝΝΗΣ ΝΙΚΟΛΙΔΑΚΗΣ

Μηχανολόγος-Μηχανικός
Γαλλίας 12-Ρόδος • τηλ. (22410)22291, 35103

ΠΩΛΟΥΝΤΑΙ

ΔΙΑΜΕΡΙΣΜΑΤΑ
- 49 τ.μ., 55 τ.μ. στην οδό Καθοπούλη
- 85 τ.μ., 78 τ.μ., 88 τ.μ., 48 τ.μ., 110 τ.μ., 120 τ.μ., 63 τ.μ. στο Καρακόνερο με υπόγειες θέσεις parking και αποθήκες

ΜΕΖΟΝΕΤΑ
- 237 τ.μ. με κήπο και υπόγειο parking στην οδό Αισχίνη
- και 156 τ.μ. με χώρο parking στο Καρακόνερο

ΧΠ2675

ευσταθίου ΕΥΡΩΚΤΗΜΑΤΙΚΗ

ΚΤΗΜΑΤΟΜΕΣΙΤΙΚΟ ΓΡΑΦΕΙΟ

Εθν. Αντιστάσεως 83 • Τηλ.: 22410 73819, 74917
Κιν.: 6944 374546, 6945 292030
Fax: 22410 38641 • e-mail: info@euroktimatiki.gr

ΠΩΛΗΣΕΙΣ ΑΚΙΝΗΤΩΝ

Οικόπεδα

1) 3.640 τ.μ. οικόπεδο στην Ιαλυσό με άδεια οικοδομής για διώροφη μονοκατοικία 135 τ.μ. αξίας 120.0000 ευρώ, 2) 500 τ.μ. στους Αγίους Αποστόλους (νέο σχέδιο πόλεως) με σ.δ. 0,8 Αξίας 150.000 ευρώ. 3) 614 τ.μ. στους Αγίους Αποστόλους (νέο σχέδιο πόλεως). Αξίας 220.000 ευρώ. 4) 1.400 τ.μ. στην ιαλυσό με άδεια οικοδομής με δυνατότητα οικοδόμησης 150 τ.μ. κατοικίας. Αξίας 138.000 ευρώ. 15 τ.μ.. κατοικίας αξίας 140.000 ευρώ 5) 987 τ.μ. στην ιαλυσό θέση Κανδηλί με άδεια οικοδομής 6) 304 τ.μ. στην Ιξιά (με δυνατότητα οικοδόμησης 240 τ.μ. κατοικίας) Αξίας 160.000 € 7) 1.000 τ.μ. στο Ροδίνι (με δυνατότητα οικοδόμησης 400 τ.μ. κατοικίας) Αξίας 350.000 € 8) 1000 τ.μ. στην ιαλυσό (με δυνατότητα οικοδόμησης 120 τ.μ. κατοικίας) Αξίας 110.000 € 9) 2000 τ.μ. στην ιαλυσό (με δυνατότητα οικοδόμησης 200 τ.μ. κατοικίας) Αξίας 220.000 € 10) 2000 τ.μ. στα Κοσκινού (με δυνατότητα οικοδόμησης 120 τ.μ. κατοικίας) Αξίας 88.000 € 11) 3.640 τ.μ. στην ιαλυσό (με δυνατότητα οικοδόμησης 135 τ.μ. κατοικίας) Αξίας 120.000 € 12) 4000 τ.μ. στα Κοσκινού με πανοραμική θέα (με δυνατότητα οικοδόμησης 200 τ.μ. κατοικίας) Αξίας 215.000 € 13) 4000 τ.μ. στα Κοσκινού με εξαιρετική θέα (με δυνατότητα οικοδόμησης 200 τ.μ. κατοικίας) Αξίας 300.000 € 14) 4.010 κοντά στην Εθν. Οδό Λίνδου – Αεροδρομίου για επαγγελματική χρήση (με δυνατότητα οικοδόμησης 3.600 τ.μ. Βιοτεχνικού Χώρου) Αξίας 180.000 € 15) 5.300 τ.μ. στα Ασγούρου (με δυνατότητα οικοδόμησης 200 τ.μ. κατοικίας) Αξίας 190.000 €

Διαμερίσματα

1) 50 τ.μ. στην Μ. Κλαδάκη με 1 υπν/πιο Αξίας 90.000 € 2) 50 τ.μ. στην Μυτιλήνης με 1 υπν/πιο Αξίας 82.000 € 3) 70 τ.μ. στην Ιξιά (Σωτήρος) με 2 υπν/πια Αξίας 94.000€ 4) 74 τ./μ. 2ου ορόφου περιοχή Ανάληψη σε νεόδμητη οικοδομή με 2 υπνοδωμάτια, σαλόνι, κουζίνα, μπάνιο, διαθέτει κεντρική θέρμανση, ηλιακό θερμοσίφωνα, ιδιόχρηστο πάρκιν. Αξίας 170.000 € 5) 80 τ.μ. στην Αγ. Σοφίας με 2 υπν/πια Αξίας 176.000€ 6) 81 τ.μ. στην Ανάληψη επι της οδού Αισχίνη σε νεόδμητη οικοδομή με πάρκιν. Αξίας 180.000 € 7) 80 τ.μ. στην Λαγκάνη (περιοχή Δασκάλους) με 2 υπν/πια Αξίας 85.000€ 8) 95 τ.μ. στην Ηλιούπολη με 2 υπνοδωμάτια αξίας 95.000 € 9)95 τ.μ. στην 28ης Οκτωβρίου με 2 υπν/πια Αξίας 280.000€ 10) 95 τ.μ. στην Ιξιά (Σωτήρος) με 2 υπν/πια Αξίας 90.000€ 11) 110 τ.μ. με 3 υπν/πια στους Αγ. Αποστόλους β' ορόφου αξίας 117.000 ευρώ 12) 107 τ.μ. στην Ρόδου-Λίνδου (κοντά στην ΔΕΥΑΡ) με 3 υπν/πια Αξίας 130.000€ 13) 110 τ.μ. στην Ανθ. Ζερβού με 3 υπν/πια Αξίας 225.000 € 14) 110 τ.μ. στην Ιαλυσό με 3 υπν/πια Αξίας 120.000 € 15) 110 τ.μ. στην Νηρηίδων (Καρακόνερο) με 3 υπν/πια Αξίας 220.000€ 16) 116 τ.μ. στην Μ. Πετρίδη με 3 υπν/πια Αξίας 232.000 € 17) 120 τ.μ. στην Ιαλυσό με 3 υπν/πια Αξίας 125.000 € 18)120 τ.μ. στην Νηρηίδων (Καρακόνερο) με 3 υπν/πια Αξίας 240.000€ 19) 126 τ.μ. στην Γρηγορίου Ε' με 3 υπνοδωμάτια Αξίας 315.000 €

ΜΟΝΟΚΑΤΟΙΚΙΕΣ - ΜΕΖΟΝΕΤΕΣ

1)111 τ.μ. στα Κοσκινού εντός οικοπέδου 160 τ.μ. αξίας 230.000€ 2140 τ.μ. στην Ιαλυσό Αξίας 280.000 € 2) 133 τ.μ. στο Μόντε Σμιθ πολυτελούς κατασκευής, με αρχιτεκτονικό σχεδιασμό, με τρία υπνοδωμάτια, σαλόνι-κουζίνα, νεόκτιστη-ετοίμοπαράδοτη, με διαμορφωμένο κήπο 120 τ.μ., με πλήρης θέρμανση και τζάκι Αξίας 420.000€ 3)140 τ.μ. στην Παστίδα Αξίας 220.000 € 4) 140 τ.μ. στην Ιαλυσό Αξίας 280.000 € 5) 150 τ.μ. στην Ιαλυσό Αξίας 300.000 € 6)155 τ.μ. στην Ιξιά Αξίας 279.000 € 7) 155 τ.μ. στην Ιξιά Αξίας 281.000 € 8) 160 τ.μ. στην Ιαλυσό Αξίας 350.000 € 9) 160 τ.μ. στα Κοσκινού Αξίας 380.000 € 10) 160 τ.μ. στις Φάνες Αξίας 190.000 € 11) 200 τ.μ. στους Πρόποδες Φιλερήμου στην Ιαλυσό Αξίας 380.000 € 12) 280 τ.μ. στην λεωφ. Κρεμαστής – Π. Αεροδρομίου Αξίας 320.000 €

ΚΑΤΑΣΤΗΜΑΤΑ

1) 30 τ.μ. στο Κέντρο της Πόλης (με άμεση παράδοση χρήσης) Αξίας 450.000€ 2) 55 τ.μ. στην Ανάληψη (κεντρικά) Αξίας 120.000€ 3) 57 τ.μ. στο Κέντρο της Πόλης (ελεύθερο Χρήσεως) Αξίας 370.000€ 4) 61 τ.μ. στο Κέντρο της Πόλης (με άμεση παράδοση χρήσης) Αξίας 590.000€ 5) 62 τ.μ. στην Ανάληψη (κεντρικά) Αξίας 370.000 € 6) 77 τ.μ. στο Κέντρο της Πόλης (ελεύθερο Χρήσεως) Αξίας 500.000€ 7) 100 τ.μ. στην Ανάληψη (κεντρικά) Αξίας 580.000 € 8) 160 τ.μ. στην Μιχαήλ Πετρίδη αξίας 290.000 9) 43 τ.μ. στην Ιαλυσό επί της Ιερού Λόχου (με άμεση παράδοσης χρήσης). Αξίας 120.000 ευρώ. 10) Κατάστημα επί της οδού Σωκράτους Παλιά Πόλη 74 τ.μ. 11) Κατάστημα επί της πλατείας Ιπποκράτους στην Παλιά Πόλη 135 τ.μ., 12) Κατάστημα επί της οδού Πολυδώρου στην Παλιά Πόλη 53 τ.μ. συν 1ος όροφος 53 τ.μ., 13) 86 τ.μ. ισόγειο κατάστημα επί της πλατείας Εβραίων Μαρτύρων Παλιά Πόλη συν 1ος όροφος 90 τ.μ., 14) 3 καταστήματα επιφανείας 62,07 τ.μ. το κάθε ένα επί της οδού Ηλία Βενέζη Αξίας 180.000 € έκαστο.

ΧΠ4012029

ενοικιασεις

συνέχεια από την προηγούμενη

ΕΝΟΙΚΙΑΖΕΤΑΙ γκαρσονιέρα επιπλωμένη στη Ρόδο περιοχή Ροδίνι. Πληρ. τηλ. 2241030477, 6942200665 ΜΧΠ092.2

ΕΝΟΙΚΙΑΖΟΝΤΑΙ: 1) ισόγεια (παλιά) αποθήκη 500 τ.μ με πρόσβαση από τη λεωφόρο στο 6ο χλμ. Ρόδου-Καλλιθέας (μετά του Χυτήρογλου) ενοίκιο 450 ευρώ. **2)** 46 τ.μ. υπόγειο **διαμέρισμα** με αυλή στην Υψηλάντου, 250 ευρώ, **3)** 49 τ.μ. καινούργιο **διαμέρισμα** στο Νιοχώρι, 400 ευρώ, **4)** 130 τ.μ. **διαμέρισμα** με τζάκι, (2 υπν.), θέρμανση, 2 WC στην Κοδριγκτώνος, 550 ευρώ. ΑΙΓΑΙΟΚΤΗΜΑΤΙΚΗ τηλ. 2241022943, 6945466773 ΜΧΠΚΤΗ007

ΕΝΟΙΚΙΑΖΕΤΑΙ: 1. Μονοκατοικία 50 τ.μ. επιπλωμένη με τζάκι στην περιοχή Κοσκινού. Πληρ. τηλ. 2241028371, 6947812377 ΜΧΠ092.1

ΕΣΤΙΑ

ΚΤΗΜΑΤΟΜΕΣΙΤΙΚΟ ΓΡΑΦΕΙΟ
ΚΑΜΠΟΥΡΗΣ ΣΚ. ΕΜΜΑΝΟΥΗΛ

ΠΩΛΟΥΝΤΑΙ

1. Διαμερίσματα:
α) 81 τ.μ. στο κέντρο της πόλης, ισόγειο με δυνατότητα πολλαπλών χρήσεων και με θέση parking
β) 88 τ.μ. ρετιρέ στην Διον. Σολωμού
γ) 100 τ.μ. λουξ κατασκευής στην Ανάληψη
δ) 135 τ.μ. ρετιρέ λουξ κατασκευή, στην Ανάληψη
ε) 65 τ.μ. λουξ κατασκευή στο Ροδίνι
στ) 120 τ.μ. λουξ κατασκευή στο Ροδίνι
ζ) 80 τ.μ λουξ κατασκευή στο Ροδίνι
η) 100 τ.μ. λουξ κατασκευή στο Ροδίνι
2. Μονοκατοικίες:
α) 200 τ.μ. ανεξάρτητες με αυλή 1.000 τ.μ. στα Κοσκινού
β) 110 τ.μ.-150 τ.μ.-200 τ.μ. με οικόπεδο 400 τ.μ. και ατομική πισίνα, στα Μαριτσά
3. Οικόπεδα:
α) Πωλούνται οικόπεδα στην Παστίδα 1.500 μέτρα με άδεια οικοδομής για 150 μ. μονοκατοικία.
β) 4.000 τ.μ. και 8.000 τ.μ. στην Λεωφ. Ρόδου-Λίνδου
γ) 1850 τ.μ. σστην Παστίδα εντός οικισμού
4. Καταστήματα:
α) 70 τ.μ. στην Ανάληψη

ΣΤΕΦ. ΚΑΖΟΥΛΗ 74 - ΡΟΔΟΣ
ΤΗΛ. 2241024858, 6942841691

AE691

ΕΥΡΩΣΤΕΓΑΣΤΙΚΗ

ΚΤΗΜΑΤΟΜΕΣΙΤΙΚΟ ΓΡΑΦΕΙΟ - ΧΑΤΖΗΜΑΡΚΟΣ Ν. ΓΕΩΡΓΙΟΣ
Θ. ΣΟΦΟΥΛΗ 153 – Τ.Κ. 85100 ΡΟΔΟΣ
Πληροφορίες στο κιν. 6973331692.
Τηλ. Γραφείου : 22410-29016.

ΠΩΛΟΥΝΤΑΙ ΚΑΙΝΟΥΡΓΙΑ ΔΙΑΜΕΡΙΣΜΑΤΑ ΛΟΥΞ ΚΑΤΑΣΚΕΥΗΣ

1. ΜΙΧ. ΠΕΤΡΙΔΗ: Διαμερίσματα 112 τ.μ. και 118 τ.μ. ισόγεια, 1ου, 2ου και 3ου ορόφου από 246.000 euro έως 277.000 euro, με 3 υπνοδωμάτια, 2 μπάνια, ηλιακό, δορυφορική, ατομική θέρμανση πετρελαίου, air condition σε όλα τα δωμάτια, θυροτηλεόραση, πόρτες ασφαλείας, ιδιόκτητη αποθήκη, ιδιόκτητο γκαράζ και σύνδεση στο κεντρικό δίκτυο.
2. ΡΟΔΙΝΙ: Διαμέρισμα 100 τ.μ., 1ου ορόφου - 3 υπνοδ. - τιμή 185.000 EURO
3. ΡΟΔΙΝΙ: Διαμέρισμα 100 τ.μ., ρετιρέ, 3ου ορόφου, 3 υπνοδωματίων - τιμή 190.000 EURO
4. ΡΟΔΙΝΙ: Διαμέρισμα 80 τ.μ., 1ου ορόφου, 2 υπνοδωματίων - τιμή 150.000 EURO
5. ΠΤΟΛΕΜΑΙΩΝ: Διαμερίσματα υπό κατασκευή 3 υπνοδωματίων 100 τ.μ. και 107 τ.μ. Τιμή 200.000 EURO
6. ΕΙΑ: Καινούργια διαμερίσματα 103 τ.μ. σε μικρή πολυκατοικία 1ου ορόφου με 3 υπνοδωμάτια και δύο μπάνια, ιδιόκτητο parking και αποθήκη. Τιμή 205.000 EURO
7. ΤΡΙΑΝΤΑ: Ισόγειο διαμέρισμα 115 τ.μ. με 2 υπνοδωμάτια, με μεγάλες βεράντες και 2 θέσεις πάρκιν αποκλειστικής χρήσης. Τιμή 210.000 euro.
8. ΤΡΙΑΝΤΑ: Ισόγειο διαμέρισμα 100 τ.μ. με 2 υπνοδωμάτια, με ιδιόκτητη αυλή 100 τ.μ. Τιμή 180.000 euro
9. ΑΣΤΟΥΡΟΥ : Γκαρσονιέρα 40 τ.μ – 2ου ορόφου – τιμή : 55.000 EURO.

ΠΩΛΟΥΝΤΑΙ ΜΕΤΑΧΕΙΡΙΣΜΕΝΑ ΔΙΑΜΕΡΙΣΜΑΤΑ

10. ΜΙΧ. ΠΕΤΡΙΔΗ: Διαμέρισμα 80 τ.μ. (βοηθητικός χώρος) με 2 υπνοδ, σαλόνι, κουζίνα, μπάνιο, σε άριστη κατάσταση. Τιμή 80.000 EURO
11. ΜΗΤΡΟΠΟΛΗ: Ισόγειο διαμέρισμα 96 τ.μ. (χαρακτηρισμένο ως αποθήκη) με 2 υπνοδωμάτια, με 50 τ.μ. κήπο, σε άριστη κατάσταση, πλήρως επιπλωμένο. Τιμή 115.000 EURO
12. ΑΓΙΩΝ ΑΠΟΣΤΟΛΩΝ: Ισόγειο διαμέρισμα 85 τ.μ. 20ετίας, ανακαινισμένο με τζάκι, 3 υπνοδωματίων και αποθήκη 20 τ.μ. Τιμή 130.000 EURO
13. ΙΑΛΥΣΟΣ: Διαμέρισμα 1ου ορόφου 70 τμ. με 2 υπνοδ., σαλόνι, κουζίνα, μπάνιο, σε καλή κατάσταση. Τιμή 120.000 EURO
14. ΠΑΣΤΙΔΑ: Μονοκατοικία με σοφίτα, συνολικά 105 τ.μ. πλήρως ανακαινισμένη, εντός οικισμού, με 2 υπνοδωμάτια, σαλόνι, κουζίνα, μπάνιο, σε άριστη κατάσταση, με ιδιόκτητο χώρο parking, και επιπλέον οικοδομήσιμο οικόπεδο 130 τ.μ. με δόμηση 95 τ.μ. Τιμή 120.000 EURO

ΠΩΛΟΥΝΤΑΙ ΜΟΝΟΚΑΤΟΙΚΙΕΣ – ΜΕΖΟΝΕΤΕΣ

15. ΑΓΙΟΣ ΝΙΚΟΛΑΟΣ: Ισόγεια μονοκατοικία (βοηθητικός χώρος) 70 τ.μ. με 2 υπνοδ., κουζίνα, σαλόνι, μπάνιο, με αυλή και συμπληρωματικό δωμάτιο για αποθήκη ή επιπλέον υπνοδωμάτιο. Τιμή 70.000 EURO
16. ΜΙΧ. ΠΕΤΡΙΔΗ: Τρώροφη μονοκατοικία 240 τ.μ. πλέον προεγκαταστάσεων για σοφίτα, σε 300 τ.μ. οικόπεδο, με το κλειδί στο χέρι. Τιμή 530.000 euro.
17. ΤΡΙΑΝΤΑ: Τρώροφη μονοκατοικία έως και μαρμαροσοβά, συνολικής επιφάνειας 210 τ.μ. (3Χ70 τ.μ.) σε οικόπεδο 350 τ.μ. σε περιοχή με θέα. Τιμή 200.000 EURO.
18. ΠΑΣΤΙΔΑ: Μονοκατοικίες σε μπετά 135 τ.μ. κύριοι χώροι και 18 τ.μ. ημιυπαίθριων, με 3 υπνοδωμάτια και 2 μπάνια με οικόπεδο 350 τ.μ. περιφραγμένο με τοιχία. Τιμή 135.000 EURO.
19. ΠΑΣΤΙΔΑ: Εξοχικές διώροφες μονοκατοικίες 125 τ.μ., 3 υπνοδωματίων, με επιπλέον δόμηση 75 τ.μ., σε οικόπεδο 400 τ.μ. Περιφραγμένο με τοιχία και θέση parking. Υπό κατασκευή, παραδίδονται τελειωμένες. Τιμή 215.000 EURO.
20. ΚΑΛΥΘΙΕΣ: Από Καλυθιές προς Ψίνθο. Μεζονέτες σε μπετά 110 τ.μ. σε 400 τ.μ. οικόπεδο. Τιμή 100.000 EURO
21. ΠΑΡΑΛΙΑ ΑΦΑΝΤΟΥ: Μονοκατοικίες 170 τ.μ. με τζάκι σε οικόπεδο 1.000 τ.μ. ετοιμοπαράδοτες. Τιμή 310.000 EURO

ΠΩΛΟΥΝΤΑΙ ΚΑΤΑΣΤΗΜΑΤΑ

22. ΚΑΜΕΙΡΟΥ: Κατάστημα 42 τ.μ. πωλείται ως έχει έως και κτίσματα. Τιμή 80.000 EURO.
23. ΚΑΜΕΙΡΟΥ: Κατάστημα 60 τ.μ. μισθωμένο προς 350 euro, κατάλληλο για εισόδημα. Τιμή 90.000 EURO.

ΠΩΛΟΥΝΤΑΙ ΕΞΟΠΛΙΣΜΕΝΕΣ ΕΠΙΧΕΙΡΗΣΕΙΣ

24. ΝΙΟΧΩΡΙ: Επιχείρηση υγειονομικού ενδιαφέροντος με 40 τ.μ. αυλή. Τιμή 35.000 EURO και μίσθωμα 750 EURO
25. ΠΕΥΚΟΙ : Πωλείται επιχείρηση fast food - γυράδικο 50 τ.μ. πλήρως εξοπλισμένη, με μεγάλη αυλή με τραπεζοκαθίσματα στην πλατεία Λοθιάρικα Πευκων. Τιμή 25.000 EURO – Μίσθωμα 600 EURO - Με νέο 12ετές συμβόλαιο
26. ΠΑΛΙΑ ΠΟΛΗ : Πωλείται επιχείρηση 15 τ.μ – τιμή : 65.000 EURO, - σε πολύ εμπορικό πόστο – νέο 12ετές συμβόλαιο.

ΠΩΛΟΥΝΤΑΙ ΚΤΗΜΑΤΑ – ΟΙΚΟΠΕΔΑ

27. ΜΑΡΙΤΣΑ: Οικόπεδο 12.500 τ.μ. επί του δρόμου με πρόσοψη 70 μ.
28. ΠΑΣΤΙΔΑ: Οικόπεδο εντός οικισμού 300 τ.μ. με δόμηση 300 τ.μ. Τιμή 60.000 EURO
29. ΚΑΒΟΥΡΑΚΙΑ: Οικόπεδο Αμφιθεατρικό 7 στρέμματα κοντά στην θάλασσα.
30. ΕΙΑ: Οικόπεδο 160 τ.μ. με δόμηση για τριώροφη μεζονέτα συνολικά 195 τ.μ. και κήπο. Τιμή 80.000 EURO.
31. ΣΟΡΩΝΗ : Οικόπεδο 509 τ.μ. εντός οικισμού με δόμηση 430 τ.μ. 300 μέτρα από το Δημαρχείο, και 100 μέτρα από τον ασφαλτοστρωμένο δρόμο προς την παραλία. Τιμή 35.000 EURO.
32. ΕΠΙ ΤΗΣ ΛΕΩΦ. ΡΟΔΟΥ - ΚΑΛΛΙΘΕΩΝ : Προνομιούχο οικόπεδο 825 τ.μ με άδεια οικοδομής 108 τ.μ κύριας χρήσης – τιμή: 120.000 EURO.
33. ΡΟΔΟΥ-ΛΙΝΔΟΥ: Οικόπεδο εφαπτόμενο επί της οδού, 4.000 τ.μ. Με την άδεια οικοδομής για καταστήματα με υπόγειο 400 τ.μ., ισόγεια 400 τ.μ. και όροφο 300 τ.μ. Τιμή 330.000 ευρώ.
34. ΡΟΔΟΥ-ΛΙΝΔΟΥ: Οικόπεδο 3.400 τ.μ. εφαπτόμενο επί της οδού, με πρόσωπο 107 τ.μ. Τιμή 350.000 ευρώ.
35. ΨΙΝΘΟΣ: Πευκόφυτη έκταση 60 στρέμματα. Τιμή 60.000 euro.
36. ΨΙΝΘΟΣ : Κτήμα 8 στρ.- 7 χιλιόμετρα από το χωριό - τιμή: 25.000 EURO.
37. ΚΡΗΤΗΝΙΑ: Οικόπεδο 1.400 τ.μ., εντός οικισμού με δόμηση 400 τ.μ. Τιμή 35.000 EURO.
38. ΠΑΣΤΙΔΑ : Πρόποδες Φιλερήμου 2.030 τ.μ. εντός ζώνης

ΒΙΟΤΕΧΝΙΚΟΙ ΧΩΡΟΙ – ΑΠΟΘΗΚΕΣ

39. ΑΝΑΛΗΨΗ: Πωλείται πάνω στον κεντρικό δρόμο, πολυτελής υπόγειος χώρος 160 τ.μ. μισθωμένος προς 485 ευρώ μηνιαίως. Με 2 w.c. κατάλληλος για όλες τις χρήσεις, ιδανικός για τεχνικό γραφείο, Λογοτήριο, Βιοτεχνία, Γυμναστήριο κλπ. Αρχική τιμή 100.000 EURO. Δεκτές και λοιπές λογικές προτάσεις.
40. ΜΙΧ. ΠΕΤΡΙΔΗ: Υπόγεια αποθήκη 100 τ.μ. Τιμή 35.000 euro.
41. ΑΣΓΟΥΡΟΥ: Αποθήκη 400 τ.μ. απομερατωμένη πάνω στον δρόμο, εύκολη πρόσβαση για κάθε τύπο οχήματος με άνεση χώρου και μεγάλη αυλή. Τιμή 352.000 EURO.

ΖΗΤΟΥΝΤΑΙ ΓΙΑ ΑΓΟΡΑ
ΜΕΤΑΧΕΙΡΙΣΜΕΝΑ ΔΙΑΜΕΡΙΣΜΑΤΑ

AE0101

ΚΑΤΑΣΚΕΥΕΣ-ΠΩΛΗΣΕΙΣ-ΑΝΤΙΠΑΡΟΧΕΣ
ΧΑΤΖΗΜΙΧΑΛΗΣ ΚΩΝΣΤΑΝΤΙΝΟΣ

ΔΟΜΙΚΟΣ ΕΡΓΟΛΑΒΟΣ ΔΗΜΟΣΙΩΝ ΕΡΓΩΝ

ΠΩΛΟΥΝΤΑΙ

ΠΑΣΤΙΔΑ: ΑΝΕΞΑΡΤΗΤΕΣ ΠΟΛΥΤΕΛΕΙΣ ΜΕΖΟΝΕΤΕΣ 158 τ.μ.-152 τ.μ. σε οικόπεδα των 340 τ.μ. με φανταστική θέα σε ήσυχο περιβάλλον.

ΑΦΑΝΤΟΥ: ΔΙΑΜΕΡΙΣΜΑΤΑ ΛΟΥΞ ΚΑΤΑΣΚΕΥΗΣ 83 τ.μ. με κεντρική θέρμανση, διπλά τζάμια, εντοιχισμένη κουζίνα, ντουλάπες και ηλιακό θερμοσίφωνο.

ΑΝΑΛΑΜΒΑΝΟΥΜΕ
ΕΡΓΑΣΙΕΣ ΜΠΕΤΟΝ-ΕΜΦΑΝΗ ΜΠΕΤΑ-ΚΤΙΣΙΜΑΤΑ-ΣΟΒΑΔΕΣ
και παντός είδους οικοδομικών εργασιών

ΖΗΤΟΥΝΤΑΙ
Για αξιοποίηση με τις καλύτερες προϋποθέσεις ΟΙΚΟΠΕΔΑ για ΑΝΤΙΠΑΡΟΧΗ

Τηλ.: (22410) 21834, 6936609834-6974198504

MZT260618

ΣΑΒΒΑΙΔΗΣ & Συνεργατες
Μεσιτες & Συμβουλοι Ακινητων

ΠΩΛΗΣΕΙΣ ΑΚΙΝΗΤΩΝ

Οικόπεδα εντός σχεδίου: 1) Ρόδος 400 τμ 155,000€ (ref:2685), **2)** Παστίδα 250τμ με άδεια 60.000€ (ref:2927), **3)** Ιαλυσός 765 τμ με ΣΔ 0,4 160.000€ (ref:2214)

Οικόπεδα εκτός σχεδίου: 1) Κεντρικό οικόπεδο επί της επαρχιακής οδού Κρεμαστής αεροδρομίου & Εθνικής οδού Τσαίρι αεροδρομίου 3.025 τμ (ref:2511), **2)** Καλαβάρδα 2.250 τμ 60.000€ (ref: 2699), **3)** Κατταβιά 5,146 τμ 90.000€ (ref:2186), **4)** Κανδηλί 4.065 τμ 220.000€ (ref:2347), **5)** Σορωνή 5.120 τμ 300.000€ (ref:2865), **6)** Λαχανιά θέα θάλασσα 22.114 τμ 330.000€ (ref:2881), **7)** Λαχανιά 2.173 τμ με άδεια οικοδομής για 200 τμ (ref:2862), **8)** Λαχανιά 6.200 τμ 200.000€ (ref:2843), **9)** Γεννάδι 4.100τμ, 115.000€, **10)** Πλημμύρι 10.928τμ 380.000€ (ref:2763), **11)** Κοσκινού θέα θάλασσα 7.000τμ 490.000€ (ref:2779), **12)** Λαχανιά 5.680τμ 180.000€ (ref:2876)

Μονοκατοικίες: 1) Καρακόνερο πολυτελής μεζονέτα 148τμ σε οικόπεδο 266τμ 330.000€ (ref:2411), **2)** Ιαλυσός 194 τμ με δύο αυλές 280.000 €(ref:2938), **3)** Καρακόνερο 225 τμ, με θέα θάλασσα, αυλή & γκαράζ (ref:2991), **4)** Μονοκατοικίες σε μπετά στην Παστίδα 135τμ 125.000€ (ref:2632), **5)** Κανδηλί 158.59τμ σε μπετά 170.000€ (ref:2712), **6)** Κοσκινού 230τμ με πισίνα 450.000€ (ref:2808), **7)** Ερειπωμένη κατοικία στη Ρόδο 25τμ με αυλή 35.000€ (ref:2835), **8)** Παραδοσιακό ανακαινισμένο στη Σορωνή 162τμ με αυλή (ref:2886), **9)** Ασγούρου συγκρότημα 3 λούξ διαμερισμάτων συνολικού εμβαδού 327τμ σε οικόπεδο 2.000 τμ (ref:2837), **10)** Μοναδικές μονοκατοικίες 95τμ στα Αφάντου με καταπληκτική θέα θάλασσα 215.000€ (ref:2803), **11)** Κοσκινού 260τμ 500.000€ (ref:2636), **12)** Ιαλυσός 200τμ 400.000€ (ref:2623), **13)** Κοσκινού εντός οικισμού 105τμ, 130.000€ σε μαρμαροσοβά (ref:2560), **14)** Υπερπολυτελή μονοκατοικία στα Αφάντου 230τμ πλήρως εξοπλισμένη, 1.300 €/τμ! (Ref:2358), **15)** Παστίδα 250τμ σε 4.552τμ οικόπεδο (ref:2259), **16)** Γεννάδι 155τμ σε οικόπεδο 450τμ & επιπλέον οικόπεδο 250 τμ 185.000€(ref:2178), **17)** Δαματριά 94τμ 150.000€ (ref:2143), **18)** Ιαλυσός 220τμ με πισίνα 650.000€ (ref:1699), **19)** Λουξ μονοκατοικία στην Φιλέρημο 230τμ (ref:2140)

Διαμερίσματα: 1) Νεόδμητες γκαρσονιέρες στο κέντρο από 1.900-2.500€/τμ (ref:2423 & 2468), **2)** Πολυτελές διαμέρισμα 115 τμ στο Καρακόνερο 220.000€ (ref:2355), **3)** Οροφοδιαμέρισμα στο κέντρο 150τμ 205.000€ (ref:1456), **4)** Ισόγειο ανακαινισμένο 70τμ στην Ιαλυσό, με περιφραγμένη αυλή 90.000€ (ref:2470), **5)** Ρετιρέ στην Ψαροπούλα 117τμ, 165.000€ (ref:2557), **6)** Ισόγειο 88,3 τμ στους Αγ. Αποστόλους (ref:2984), **7)** Διαμέρισμα Α ορόφου στην Ιξιά 75τμ 157.500€ (ref:2619), **8)** Ιξιά 95τμ, 199.500€ (ref:2620), **9)** Σε Λουξ πολυκατοικία στο Ροδίνι, πολυτελές διαμέρισμα 140τμ με μοναδική θέα θάλασσα, 280.000€ (ref:2611), **10)** Ιαλυσός 44τμ με αυλή 60.000€ (ref:2687), **11)** Ισόγειο 96 τμ στο κέντρο, και για γραφείο, (ref:1959), **12)** Δύο διαμερίσματα στο κέντρο 90τμ με πάρκινγκ, 103.000€ & 105.000€ (ref:2700 & 2701), **13)** Καινούρια γκαρσονιέρα στο Καρακόνερο 100.000€ (ref:2697), **14)** Ανακαινισμένο διαμέρισμα 115τμ στην Ιξιά 130.000€ (ref:2754), **15)** Καινούρια διαμερίσματα στο Ροδίνι 79τμ & 81τμ (ref:2710), **16)** Λούξ ανακαινισμένο 65τμ προέκταση Εθν. Αντίστασης (και για γραφείο) 95.000€ (ref:2499), **17)** Ασγούρου συγκρότημα 3 λούξ διαμερισμάτων συνολικού εμβαδού 327τμ, σε οικόπεδο 2.000τμ (ref: 2837), **18)** Δασκάλοι 88τμ 165.000€ (ref:2729), **19)** Ιαλυσός ανακαινισμένο 110 τμ 120.000 € (ref:2925), **20)** Νεόδμητα διαμερίσματα στο Μηδεια 70τμ & 133τμ (ref:2804 & 2805), **21)** Μεζονέτα 118τμ στη Ρόδο, 205.000€ (ref:2860), **22)** Μόντε Σμίθ 200τμ με αποθήκη και 2 θέσεις πάρκινγκ 340.000€ (ref:2872), **23)** Ροδίνι 80τμ & 100τμ (ref:2599 & 2600), **24)** Κοσκινού 140τμ 200.000€ (ref:2558), **25)** Λούξ 68τμ, πλήρως εξοπλισμένο με θέα θάλασσα 250.000€ (ref:2820)

Καταστημα: Σε μεγάλης εμπορικότητας δρόμο, 195 τμ, σε πάρα πολύ ανταγωνιστική τιμή (ref:2460)

Γρ. Λαμπράκη 14, Ρόδος 85100
τηλ: 2241026281, Φαξ: 2241034663

ΜΧΠ659

ενοικιασεις

συνέχεια από την προηγούμενη

ΕΝΟΙΚΙΑΖΕΤΑΙ διαμέρισμα 80 τ.μ. σε πολυτελή μεζονέτα, σε ήσυχη περιοχή στ' Ασγούρου-Αγ. Βαρβάρα πλήρως επιπλωμένο, με κήπο, με θέα τη θάλασσα. Μεγάλο υπνοδωμάτιο, σαλόνι με τραπεζαρία, κουζίνα, μπάνιο, SAT-TV, κεντρική θέρμανση, air condition, 490 ευρώ το μήνα δίχως κοινόχρηστα. Πληρ. τηλ. 6974430575 MZT230606

ΕΝΟΙΚΙΑΖΕΤΑΙ κατάστημα 106 τ.μ. επί της Λίνδου 219 πλησίον ΔΕΥΑΡ. Πληρ. τηλ. 6934711772 MZT230607

ΕΝΟΙΚΙΑΖΕΤΑΙ υπερυψωμένο ισόγειο **διαμέρισμα** 125 τ.μ. με κεντρική θέρμανση σε πάροδο της οδού Κοδριγκτώνος αποτελούμενο από: σαλονοτραπεζαρία, δύο υπνοδωμάτια, κουζίνα, μπάνιο και WC. Τιμή ενοικίου 470 ευρώ. Πληρ. τηλ. 2244051474 και 6945852924 MXP13782

ΘΕΣ/ΝΙΚΗ-ΗΛΙΟΥΠΟΛΗ: ΕΝΟΙΚΙΑΖΕΤΑΙ διαμέρισμα 2ου ορόφου διαμπερές με δύο υπνοδωμάτια, σαλοτραπεζαρία, μπάνιο, WC, κατάλληλο και για φοιτητές. Πληρ. τηλ. 2241061113, 6934616168, 6938625846 INT220629

ΕΝΟΙΚΙΑΖΟΝΤΑΙ: α) διαμέρισμα 2 υπνοδωματίων, σαλόνι με τζάκι, χωλ, κουζίνα και 2 μπάνια, **β) μεζονέτα** για ζευγάρι πλήρως εξοπλισμένη, **γ) studio** επιπλωμένο στην περιοχή Ανω Ρόδίνι. Πληρ. τηλ. 2241061628, 6944410537 MZT220617

ΦΑΛΗΡΑΚΙ. ΕΝΟΙΚΙΑΖΕΤΑΙ κατάστημα 15 τ.μ. περίπου στην κεντρική οδό (Ερμού), πλησίον παραλίας, έτοιμο για χρήση από 1-7-2006. Πληρ. τηλ. 6945895909 κ. Παπαπαύλου ΜΑΠ364

ΕΝΟΙΚΙΑΖΟΝΤΑΙ δωμάτια στην Π. Πόλη με τη μέρα ή με το μήνα. Πληρ. τηλ. 6937619111 MZT190625

ΕΝΟΙΚΙΑΖΕΤΑΙ ένα **διαμέρισμα** πλήρως επιπλωμένο 50 τ.μ. σε άριστη κατάσταση (3ος όροφος) με air condition, 150 μέτρα από την ακτή, κοντά στο πανεπιστήμιο και το κέντρο της πόλης. Οδός Παπαλουκά 49Β Ρόδος. Πληρ. τηλ. 6972932940 MZT230602

ΕΝΟΙΚΙΑΖΟΝΤΑΙ δύο καταστήματα στην Παλιά Πόλη επί της Θησέως. Πληρ. τηλ. 2241064313, 6946126223 MZT220630/31

ΕΝΟΙΚΙΑΖΕΤΑΙ ανακαινισμένο **διαμέρισμα** 1ου ορόφου 87 τ.μ. επί της 28ης Οκτωβρίου 4 (πλ. Ακαδημίας), σαλόνι, 2 υπνοδωμάτια, κουζίνα και λουτρό, κατάλληλο για 1) για χρήση **γραφείου** και 2) **συγκατοίκηση 2 φοιτητών.** Πληρ. τηλ. 6944717573, 2241020483 INT220622/23

ΕΝΟΙΚΙΑΖΕΤΑΙ κατάστημα επί της οδού Εθνικής Αντιστάσεως, 68 τ.μ., κατάλληλο για γραφείο. Πληρ. τηλ. 2241036504 MXP13780

ΕΝΟΙΚΙΑΖΕΤΑΙ στην Ιαλυσό κοντά στη θάλασσα **επιπλωμένο studio** με όλο τον οικιακό εξοπλισμό, ζεστό νερό όλο το 24ωρο, μέσα σε όμορφο κήπο με ιδιωτικό parking. Ενοίκιο 240 ευρώ μαζί με το νερό και τα κοινόχρηστα. Πληρ. τηλ. 6936570851 MXP13779

ΕΝΟΙΚΙΑΖΕΤΑΙ ισόγειο **διαμέρισμα** 3 δωματίων στην οδό Παρθενόπης (περιοχή Αραπάκι). Πληρ. τηλ. 2241020938 από 10.00 έως 13.00 και 18.00 έως 20.00 MXP13778

ΕΝΟΙΚΙΑΖΕΤΑΙ διαμέρισμα καινούργιο πολυτελούς κατασκευής, υπνοδωμάτιο, κουζίνα, σαλόνι, μπάνιο, επιπλωμένο, με air condition και ζεστό νερό Boiler, στην οδό Δημητρίου Αναστασιάδη. Πληρ. τηλ. 6945957098 ΜΧΠΤΓΡ022

ΕΝΟΙΚΙΑΖΟΝΤΑΙ: α) κατάστημα 50 τ.μ. επί της Μ. Πετρίδη 50 πρώην κομμωτήριο, **β)** στον Αρχάγγελο **διαμέρισμα** α' ορόφου 140 τμ. πρώην ΙΚΑ, κατάλληλο για επαγγελματικό χώρο. Πληρ. τηλ. 22410-25392, 26403 MZT220606

ΕΝΟΙΚΙΑΖΕΤΑΙ στην Αθήνα (πλατεία Αμερικής κοντά στο Πολυτεχνείο) **διαμέρισμα τριάρι** 72 τ.μ. πλήρως εξοπλισμένο κατάλληλο για φοιτητές. Πληρ. τηλ. 6944802552 INT220615

ΕΝΟΙΚΙΑΖΕΤΑΙ διαμέρισμα καινούργιας κατασκευής, με 3 υπνοδωμάτια, 2 WC, γκαράζ, τζάκι, κεντρική θέρμανση πετρελαίου, air condition, εντοιχισμένη κουζίνα και ηλεκτρικά είδη, στην περιοχή Ζέφυρος. Πληρ. τηλ. 2241075151, 6974945968 MZT220601

ΕΝΟΙΚΙΑΖΟΝΤΑΙ: α) διώροφο κατάστημα 51 τ.μ. ισόγειο, 53 τ.μ. στον πρώτο όροφο, με βεράντα 31 τ.μ., που βρίσκεται στην πόλη της Ρόδου, οδός Γεωργίου Λέοντος, αριθμ. 13, κοντά στο ξενοδοχείο Μανούσος. **β) Κατάστημα-γραφείο** 50 τ.μ. επί της λεωφ. Δημοκρατίας στο χωριό **Παραδείσι.** Πληρ. τηλ. 2241035450, 2241020277, 6979357878 MZT220604

ΕΝΟΙΚΙΑΖΕΤΑΙ διαμέρισμα 90 τ.μ. α' ορόφου με 2 υπνοδωμάτια, σαλοτραπεζαρία και μεγάλη κουζίνα, WC, στην περιοχή Αγ. Νικολάου. Τιμή 400 ευρώ. Ελεύθερο προς ενοικίαση από 10 Ιουλίου. Πληρ. τηλ. 6937080156 MZT210616



ΚΤΗΜΑΤΟΜΕΣΙΤΙΚΟ ΓΡΑΦΕΙΟ

ΑΙΓΑΙΟΚΤΗΜΑΤΙΚΗ

ΕΠΙΛΕΓΜΕΝΕΣ ΠΡΟΤΑΣΕΙΣ ΑΚΙΝΗΤΩΝ

-48τμ διαμ/σμα (υπερ αυλή) Υψηλάντου 50.000€
-48τμ καινουργιο (ισογ.με αυλή) Καρακόνερο 105.000€
-60τμ καινούργιο διαμ/σμα (β' όρ) Ιαλυσό 110.000€
-50τμ καινούργιο διαμ/σμα στο Νιοχώρι 100.000€
-74τμ μετ/νο υπόγειο διαμ/σμα Πιατρ.Αθηναγόρα 80.000€
-75τμ καινούργιο διαμ/σμα στο Καρακόνερο 150.000€
-76τμ παλιά μονκία με εξτρά δόμηση Στρ.Ζήση 80.000€
-78τμ καινούργιο (ισόγειο) Καρακόνερο 175.000€
-82 τμ (υπόγειο) διαμ/σμα Αναδημία 100.000€
-85τμ καινούργιο διαμ/σμα στο Αραπάκι 150.000€
-85τμ καινούργιο διαμ/σμα Καρακόνερο 187.000€
-86τμ καινούργιο διαμ/σμα στην Ιαλυσό 155.000€
-87τμ καινουργιο διαμ/σμα στους Τρεις 166.000€
-87τμ μεταχειρισμένο (2υν) Θεμ.Σοφούλη 100.000€
-89τμ καινούργιο (α ορ) Μιχ.Πετρίδη 185.000€
-100τμ καινουργιο (ορ/σμα) Καρακόνερο 210.000€
-102τμ καινουργιο με γκαροζ Μιρα-Μαρε 195.000€
-110τμ μεταχειρισμένο στην Ιαλυσό 120.000€
-115τμ καινουργιο διαμ/σμα Καρακόνερο 220.000€
-118τμ καινουργιο διαμ/σμα Μιχ.Πετρίδη 215.000€
-120τμ καινουργιο διαμ/σμα στους Τρεις 229.000€
-125τμ μεταχειρισμένο διαμ/σμα Ανάληψη 185.000€
-100τμ καινουργιο οροφ/σμα Καρακόνερο 210.000€
-130τμ μονοκατοικία σε μπετά στην Παστίδα 110.000€
-140τμ καινούργια μεζονέτα στην Παστίδα 200.000€
-142τμ μεταχ'νη μονοκατοικία με εξτρα ΣΔ Νιοχώρι 150.000€
-200τμ καινουργια μονοκαταικία Ασγούρου 1στρ.330.000€
-220τμ μονοκατοικία,μπετα, Καλυθιές, 1στρ.130.000€
-315τμ μονοκατοικία λουξ ,1στρ.Κοσκινού 500.000€
-23 τμ κατάστημα στο Μανδράκι μισθωμένο 150.000€
-45τμ γραφειο (καθαρη επ/νεια) Αμμοχώστου 112.000€
-2στρ εντός οικισμού στη θάλασσα Μαη Φάνες 160.000€
-340τμ οικ/κός οικισμός Πολυτέκτων 150.000€
-485τμ οικόπεδο στην Ανάληψη (ΣΔ1) 265.000€

ΕΚΤΟΣ ΑΥΤΩΝ ΤΩΝ ΑΚΙΝΗΤΩΝ ΔΙΑΘΕΤΟΥΜΕ ΜΕΓΑΛΗ ΠΟΙΚΙΛΙΑ ΣΕ ΔΙΑΜ/ΤΑ (ΜΕΤ/ΝΑ-ΚΑΙΝΟΥΡΓΙΑ) ΣΤΙΣ ΚΑΛΥΤΕΡΕΣ ΤΙΜΕΣ ΤΗΣ ΑΓΟΡΑΣ-ΟΙΚ/ΔΑ ΚΑΤΑΣΤΗΜΑΤΑ-ΓΡΑΦΕΙΑ ΚΑΙ ΕΝΟΙΚΙΑΣΕΙΣ ΑΚΙΝΗΤΩΝ

ΡΕΝΑ ΒΑΖΟΥΚΟΥ ΚΑΙ ΣΥΝΕΡΓΑΤΕΣ

(ΜΕΣΙΤΗΣ ΑΣΤΙΚΩΝ ΣΥΜΒΑΣΕΩΝ)

ΔΙΕΥΘ. ΓΡΑΦΕΙΟΥ ΔΗΜ. ΘΕΟΔΩΡΑΚΗ 3

10-1 το πρωί καθημερινά και 6.30-9 απ/μα

Τηλ. (22410) 22943-28838 FAX: 28838, κιν. 6945466773

email.vazoukou@acn.gr

ΧΠ851

SAVVAIDIS & Associates
Estate Agents & Consultants

ΠΩΛΟΥΝΤΑΙ ΑΠΟΠΕΡΑΤΩΜΕΝΑ ΠΟΛΥΤΕΛΗ ΔΙΑΜΕΡΙΣΜΑΤΑ

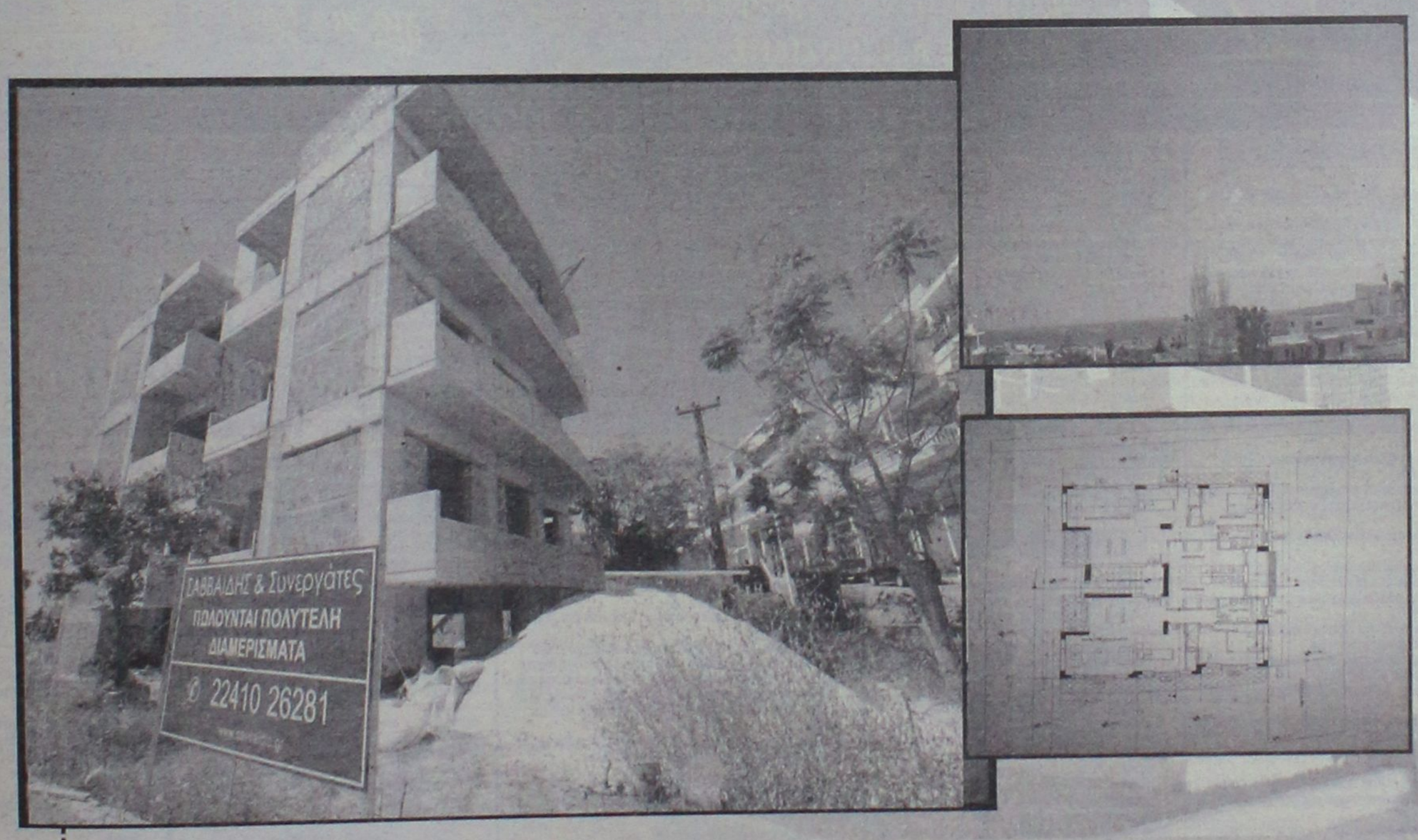

Πωλούνται σε αποκλειστική διάθεση, αποπερατωμένα πολυτελή διαμερίσματα στο Ροδίνι εμβαδού 79τμ & 81τμ με πάρκινγκ. Δυνατότητα μείωσης τελικού κόστους εώς και 25% για κάθε αγορά από τα σχέδια.

ΧΠ669

Γρ. Λαμπράκη 14 & Αμερικής, Ρόδος
Τηλ 22410-26281 fax 22410-34663

ΣΑΒΒΑΙΔΗΣ & Συνεργατες
Μεσιτες & Συμβουλοι Ακινητων

ενοικιασεις

συνέχεια από την προηγούμενη

ΕΝΟΙΚΙΑΖΟΝΤΑΙ πολυτελή **διαμερίσματα** στην παραλία της Σορωνής. Πληρ. τηλ. 22410-41043, 67475, 66156 MZT220612

ΕΝΟΙΚΙΑΖΕΤΑΙ διαμέρισμα 80 τ.μ. 2 δωμάτια, σαλόνι, στον 3ο όροφο πολυκατοικίας στην οδό Ηρώων Πολυτεχνείου 3, έναντι καζίνο. Πληρ. τηλ. 6944317722 MZT220610

ΕΝΟΙΚΙΑΖΕΤΑΙ διαμέρισμα στην Αγαθονησίου 7-9 πάροδος Στ. Κωτιάδη διαμπερές, πλησίον Μαρινόπουλου, αποτελούμενο από 2 υπνοδωμάτια, σαλόνι, κουζίνα, 2 WC, χωλ, αποθήκη, βεράντες. Πληρ. τηλ. 2241036701 MZT210621

ΕΝΟΙΚΙΑΖΕΤΑΙ επιπλωμένη **γκαρσονιέρα** επί της Αννης Μαρίας 55, κατάλληλη για ένα άτομο στρατιωτικό ή φοιτητή ή φοιτήτρια. Πληρ. τηλ. 6934244706, 2241026953 MZT210612

ΕΝΟΙΚΙΑΖΟΝΤΑΙ γκαρσονιέρες 60 τ.μ. με κουζινοτραπεζαρία μεγάλη, υπνοδωμάτιο, WC και μεγάλη βεράντα, επί της Γ. Παπανδρέου 34, περιοχή Ανάληψη. Πληρ. τηλ. 2241063755 MZT210618

ΕΝΟΙΚΙΑΖΕΤΑΙ μονοκατοικία 130 τ.μ. με 3 υπνοδωμάτια, 2 μπάνια, στην περιοχή Ασγούρου (κοντά στον Ιππικό Όμιλο) με αυτόνομη κεντρική θέρμανση, ηλιακό θερμοσίφωνα, τζάκι, δορυφορική κεραία, παραδοσιακό ξυλόφουρνο, τριφασικό ρεύμα, μεγάλο κήπο. Πληρ. τηλ. 6944757157 MZT200623

ΕΝΟΙΚΙΑΖΕΤΑΙ διαμέρισμα 100 τ.μ. με 2 υπνοδωμάτια, σαλόνι, κουζίνα, WC, στην περιοχή Τούμπας στην **ΘΕΣΣΑΛΟΝΙΚΗ.** Χαμηλά έξοδα συντήρησης, κατάλληλο για φοιτητές. Πληρ. τηλ. 2241061643, 6947842414 INT210602

ΕΝΟΙΚΙΑΖΕΤΑΙ για πρώτη φορά νεόκτιστη **οικία** 60 τ.μ. στον 1ο όροφο μονοκατοικίας με κήπο, 500 μέτρα από το παλαιό αεροδρόμιο προς Μαριτσά. Πληρ. τηλ. 2241030800, 6945934212 MZT210609

ΕΝΟΙΚΙΑΖΕΤΑΙ επιπλωμένο **studio** με δικό του μπάνιο επί της Μιχαήλ Πετρίδη. Πληρ. τηλ. 2241075612MZT210601

ΕΝΟΙΚΙΑΖΕΤΑΙ διαμέρισμα 100 τ.μ. αποτελούμενο από 2 υπνοδωμάτια, σαλόνι, κουζίνα, WC, επί της Θ. Σοφούλη 31 Δ. Πληρ. τηλ. 2241029597, 6934852512 MZT210610

ΕΝΟΙΚΙΑΖΟΝΤΑΙ: α) διαμέρισμα lux, διαμπερές, πλήρως επιπλωμένο τριών υπνοδωματίων 100 τ.μ., **β) γκαρσονιέρα** πλήρως επιπλωμένη στην Ανάληψη. Πληρ. τηλ. 6936131015 MZT200626

ΕΝΟΙΚΙΑΖΕΤΑΙ γκαρσονιέρα με θέα την θάλασσα επί της Αυστραλίας. Πληρ. τηλ. 6944162646 MZT190602

ΚΡΕΜΑΣΤΗ σε άνετη περιοχή, 200 μ. από πλατεία, **ενοικιάζονται: α)** επιπλωμένα **studios** (ενιαίος χώρος) 27 τ.μ., διαμπερή, ηλιακός-ηλεκτρικός θερμοσίφωνας, πολυκουζίνα, βεράντες, πάρκιν, **β) Μεζονέτα** 140 τ.μ., τζάκι, ηλιακός, καλοριφέρ, αιρ κοντίσιον, εντοιχισμένη κουζίνα, μεγάλες βεράντες, κήπος κ.λπ. Πληρ. κ. Μάνος τηλ. 22410-81478, 88818, 6938626179 ΜΑΠ358

ΕΝΟΙΚΙΑΖΕΤΑΙ διαμέρισμα 3 υπνοδωματίων, κουζίνα, 2 WC και μεγάλο σαλόνι στις 7 Βαγιές-Γρηγορίου Ε 18. Πληρ. τηλ. 6973506879 MZT200624

ΕΝΟΙΚΙΑΖΕΤΑΙ διαμέρισμα ενός υπνοδωματίου, σαλόνι, κουζίνα και μπάνιο επί της οδού Επισκόπου και Κυρινίας (περιοχή Μητρόπολη). Πληρ. τηλ. 2241075017 MXP13775

ΕΝΟΙΚΙΑΖΕΤΑΙ διαμέρισμα 90 τ.μ., σαλόνι, 2 υπνοδωμάτια, κουζίνα, μπάνιο, μεγάλες βεράντες και πρόσοψη, επίσης απεριόριστη θέα, περιοχή Ανάληψη, Ιωαννίνων 13. Πληρ. τηλ. 2241063495 11 έως 2 το μεσημέρι και 7 έως 10 το βράδυ MZT200618

ΠΩΛΟΥΝΤΑΙ

ΣΤΗΝ ΙΑΛΥΣΟ περιοχή Σωτήρος

α) ΜΕΖΟΝΕΤΕΣ 200 τ.μ. με υπόγειο σε οικόπεδο 900 τ.μ. εκάστη από ιδιοκτήτη

Πληρ. τηλ. 2241039212, 6936795999 κ. Λευτέρη Αρχ/των Σταυράς Σταμάτιος ΜΑΤ2347

ΛΕΟΝΤΗΣ & ΦΩΤΗΣ ΑΝΤΩΝΟΓΛΟΥ ΟΙΚΟΔΟΜΙΚΕΣ ΕΠΙΧΕΙΡΗΣΕΙΣ Α.Ε.



Mediterranean
Real Estate Agency
Κτηματομεσιτικό γραφείο

ΗΡΑΚΛΗΣ Δ.ΧΟΡΟΖΙΔΗΣ

Σύμβουλοι και φίλοι για μια ζωή!



Μεσίτης & Σύμβουλος επενδύσεων Ακίνητης Περιουσίας www.mediterraneanrealestate.eu www.dodecaneserealestate.com

ΠΩΛΗΣΕΙΣ - ΜΙΣΘΩΣΕΙΣ ΑΚΙΝΗΤΩΝ

Πωλήσεις Μονοκατοικιών- Μεζονέτων

-**Κανδυλί.** Οικοδομή 205τ.μ. με το υπόγειο σε οικόπεδο 2500 στρεμ. στα μπετά ή τελειωμένη
-**Ιαλυσός.** Μεζονέτα δυόροφη 124 τμ. 3 υπνοδωμάτιών, 2 μπάνια με κλιματισμό και ηλιακό σε κεντρικό σημείο της Ιαλυσού.
-**Παστίδα.** Ανεξάρτητες μεζονέτες λουξ κατασκευής, 150 τμ. σε οικόπεδα των 340 τμ. Παραδίδονται στα μπετά και τελειωμένες.
-**Παστίδα.** Δυόροφη κατοικία υπερπολυτελούς κατασκευής, υπερυψωμένο ισόγειο 150 τμ. 3 υ/δ, 2 μπάνια, σαλόνι, κουζίνα, τζάκι, μεγάλα μπαλκόνια. Α' όροφος 112 τμ, 2 υ/δ, 2 μπάνια, σαλόνι, κουζίνα, τζάκι, μεγάλα μπαλκόνια, απεριόριστη θέα, υπέροχα διαμορφωμένοι εξωτερικοί χώροι σε μεγάλο οικόπεδο
-**Παστίδα.** Υπερπολυτελής 2όροφη μονοκατοικία 482τμ σε οικόπεδο 4.200τμ, ιδιαίτερου αρχιτεκτονικού σχεδιασμού, με 4 υ/δ, σαλόνι, κουζίνα υψηλής αισθητικής, 4 μπάνια, αποθήκη, κεντρικό σύστημα κλιματισμού ψύξης-θέρμανσης, διαμορφωμένο και διεντροφυτεμένο εξωτερικό χώρο, μεγάλες βεράντες απέραντη θέα.
-**Παστίδα.** Μονοκατοικία 3 υ/δ, συνολικής επιφάνειας 103 τμ. σε οικόπεδο 2.000 τμ.
-**Κρεμαστή.** Μονοκατοικία 100 τμ σε οικόπεδο 132 τμ. 3 υ/δ, πλήρως ανακαινισμένη, σε κεντρικό σημείο, με υπόλοιπο δόμησης (αέρας).
-**Παραδείσι.** Διόροφη μονοκατοικία 80τ.μ. 2 υ/δ πλήρως ανακαινισμένη.
-**Παραδείσι.** Μονοκατοικία 85τ.μ αποτελούμενη από 2 ανεξάρτητες γκαρσονιέρες των 42τ.μ. με αυλή, πλήρως ανακαινισμένη
-**Παραδείσι.** Επί της Ανθούλας Ζερβού μονοκατοικία 3 επιπέδων 4υ/δ συνολ. επιφ. 127τ.μ
-**Δαματριά.** Νεόδμητη μεζονέτα 100τμ.διαμορφωμένη σε 3 διαφορετικά επίπεδα με απέραντη θέα.
-**Θεολόγος.** Διόροφη μονοκατοικία 120 τμ σε οικόπεδο 4700 τμ. 60μ από τη θάλασσα με απέραντη θέα
-**Κοσκινού.** Μεζονέτες 240 τμ. στα μπετά ή τελειωμένες, σε οικόπεδο 1000 τμ.
-**Αφάντου.** Μεζονέτα υπερπολυτελούς κατασκευής 230τμ με 70τμ βεράντες, 4υ/δ, 3 μπάνια.
-**Αφάντου.** Μεζονέτα υπερπολυτελούς κατασκευής 211 τμ με 50τμ βεράντες, 3 υ/δ, 3 μπάνια.
-**Αφάντου.** Μονοκατοικία 75 τμ, με 2 υ/δ, και ενιαίο χώρο κουζίνας-καθιστικού με τζάκι.Διαμορφωμένοι εξωτερικοί χώροι 600 τμ , 300 μ από την θάλασσα.
-**Αρχάγγελος.** Μεζονέτες 108 τμ η κάθε μία, στα μπετά, σε ήρεμη περιοχή, με απεριόριστη θέα.
-**Μαλώνα.** Ημιτελής μονοκατοικία 105 τμ.με υπόγειο 60 τμ, σε καλή περιοχή του χωριού.
-**Λάρδος.** Δύο ανεξάρτητες κατοικίες συνολικής επιφάνειας 350 τμ, με διαρρύθμιση κατάλληλη και για ενοικιαζόμενα στούντιος
-**Γεννάδι.** Μεζονέτες 117 τμ με διαμορφωμένους εξωτερικούς χώρους (πισίνα, χώρο αθλοπαιδιών, κιόσκι, πάρκιν) με θέα τη Θάλασσα.

Πωλήσεις Διαμερισμάτων

-**Ρόδος.** Κων.Υδραίου νεόδμητο διαμέρισμα 100τμ 2 υ/δ πλήρως εξοπλισμένο με θέα.
-**Ρόδος.** Ανάληψη,3 επιπλωμένες γκαρσονιέρες πολυτελούς κατασκευής.
-**Ρόδος.** Στο κέντρο της πόλης επί της Δωμπεράκη πωλείται διαμέρισμα 90 τμ, β ορόφου, ανακαινισμένο.
-**Ρόδος.** Νεοχτιστη Γκαρσονιέρες λουξ κατασκευής, πλήρως επιπλωμένες και εξοπλισμένες.
-**Ιαλυσός.** Στο κέντρο, σε ήσυχη περιοχή πωλείται νεόδμητο ισόγειο διαμέρισμα 115τ.μ. 2 υ/δ πλήρως εξοπλισμένο.
-**Ιαλυσός.** Στο κέντρο, σε ήσυχη περιοχή πωλείται νεόδμητο ισόγειο διαμέρισμα 100τ.μ., με αυλή, πλήρως εξοπλισμένο.
- **Ιαλυσός.** Νεόδμητα διαμερίσματα, ημιυπόγεια, υπερυψωμένα ισόγεια και α' ορόφου, 90τ.μ και 120τ.μ εξοπλισμένα με όλη την έμπλεια τους.
- **Ιαλυσός.** Μεταχειρισμένα διαμερίσματα και γκαρσονιέρες , λεωφ. Ηρακλειδών (πλησίον Ξεν.Φιλέρημος)
-**Παραδείσι.** Νεόδμητο οικοδόμημα, αποτελούμενο από 4 γκαρσονιέρες 55 τμ η κάθε μία, πλήρως εξοπλισμένες
-**Καλυθιές.** Διαμέρισμα 1ου ορόφου, 125τ.μ 3 υ/δ πλήρως εξοπλισμένο.
-**Αφάντου.** Σε κεντρικό σημείο, διαμέρισμα 2ου ορόφου 75 τμ σε νεόδμητη πολυκατοικία,2υ/δ,σαλοτραπεζαρία,κουζίνα,μπάνιο.
-**Αφάντου.** Νεόδμητα διαμερίσματα 63 τμ. υπερυψωμένου ισογείου, 2 υ/δ, παραδίδονται με έμπλεια και κεντρική θέρμανση.

Πωλήσεις Ξενοδοχειακών μονάδων

- **Παλιά πόλη.** Ξενώνας παραδοσιακής αρχιτεκτονικής, πλήρως ανακαινισμένος και επιπλωμένος, αποτελούμενος από 6 δωμάτια, μεγάλη σοφίτα, χώρο υποδοχής και αυλή 100 τμ.
-**Φαληράκι.** Οικοδομικό συγκρότημα αποτελούμενο από δύο 3όροφες οικοδομές υπερπολυτελούς κατασκευής και επιπλέον άδεια για 3 3όροφες οικοδομές και πισίνα 80 τμ. Πανοραμική θέα. Έκταση συνολικής επιφάνειας 13.200 τμ.
-**Αφάντου.** Σε ύψωμα με πανοραμική θέα, πωλείται ξενοδοχειακή μονάδα που αποτελείται από: 1) 37 δωμάτια (80 κλίνες). 2) 12 δωμάτια ημιτελή (24 κλίνες). 3) Δόμηση για επιπλέον 22 δωμάτια (44 κλίνες). Σύνολο 148 κλίνες. 4) Πισίνα, σνακ μπαρ, εστιατόριο.
-**Πεύκοι.** Συγκρότημα 3 ορόφων, συνολικής επιφάνειας 565 τμ σε οικόπεδο 4.250 τμ. 22 Studios επιπλωμένα, στο roof garden με πανοραμική θέα στη θάλασσα, δυνατότητα δημιουργίας εστιατορίου. Ακίνητο μεγάλης προβολής με άμεση πρόσβαση από τους δυο κεντρικούς δρόμους των Πευκών.
-**Πεύκοι** Ξενοδοχ. Μονάδα 120 κλινών με εστιατόριο, μπαρ και πισίνα συνολ. επιφ. 5500 τ.μ. 700μ. από τη θάλασσα.
-**Σύμη.** Αγ.Τριάδα , συγκρότημα 8 επιπλωμένων στούντιος συνολ. επιφ. 168 τ.μ. με απέραντη θέα στη θάλασσα συνοικ. Λιενή.

Πωλήσεις Παραδοσιακών κατοικιών

-**Ρόδος.** Επί της Βορ. Ηπείρου πωλείται τριώροφο Διατηρητέο, Λιθόκτιστο, Νεοκλασικό κτίριο 400τ.μ. σε οικόπεδο 920 τ.μ. με βοτσαλωτή αυλή, ιδιαίτερης αρχιτεκτονικής σε άριστη κατάσταση.
-**Ρόδος.** Αγ. Ιωάννη Διώροφο, διατηρητέο, νεοκλασικό κτίριο με κήπο, 4 υ/δ και πολλούς βοηθητικούς χώρους, πλήρως ανακαινισμένο, λουξ κατασκευής.
-**Παλιά πόλη.** Πέτρινη κατοικία 120 τμ. με κήπο, και δυνατότητα για επιπλέον δόμηση, λίγα μέτρα από το ρολόι.
-**Παλιά πόλη.** 3όροφη παραδοσιακή κατοικία 95τμ, 3υπ/τίων καινούρια κουζίνα και μπάνιο,πλήρως ανακαινισμένο.
-**Παλιά πόλη.** 2όροφη παραδοσιακή κατοικία 350τμ σε κεντρικό σημείο.Στο ισόγειο έχει και κατάστημα για οποιαδήποτε χρήση.
-**Παραδείσι.** Μονοκατοικία 3 χώρων 85 τμ. με μεγάλη αυλή.
-**Παραδείσι.** Παραδοσιακή κατοικία με καμάρα 51τ.μ με αυλή 20τ.μ στο ύψωμα του χωριού.
-**Παραδείσι.** Δυόροφη παραδοσιακή κατοικία συνολ. επιφ. 65τ.μ, 1 υ/δ, πλήρως ανακαινισμένη.
-**Κοσκινού.** Παραδοσιακή καμάρα με προσθήκη ορόφου συνολικής επιφάνειας 75 τμ. σε άριστη κατάσταση σε κεντρικό σημείο του χωριού.
-**Κοσκινού.** Παραδοσιακή καμάρα 235 τμ με βεράντα 25 τμ, βοτσαλωτά δάπεδα, τζάκι και ξύλινη σοφίτα για χρήση υ/δ.
-**Κοσκινού.** Ανακαινισμένη παραδοσιακή κατοικία 110 τμ, με αυλή 10 τμ, με εσωτερικά επίπεδα διαμορφωμένα σε υ/δ.
-**Κοσκινού.** Γωνιακή παραδοσιακή κατοικία (καμάρα) 110 τμ με ανεξάρτητη κουζίνα, και αυλή 10 τμ. Επιπλωμένη με όλο τον παραδοσιακό εξοπλισμό.
-**Κοσκινού.** Παραδοσιακή κατοικία πλήρως ανακαινισμένη, 75 τμ καθαρού χώρου και συνολο με τους εξωτερικούς 103 τμ.
-**Μαλώνα.** Παραδοσιακή κατοικία 3 χώρων συνολικής επιφάνειας 80 τμ στην κεντρική πλατεία του χωριού.
-**Μαλώνα.** Νεόδμητη παραδοσιακή κατοικία 95 τμ με μεγάλη αυλή με πέργκολα, τζάκι,κλιματισμό,ηλεκτρ.συσκευές και επιπλωμένη.
-**Μαλώνα.** Παραδοσιακή κατοικία 70 τμ σε καλή κατάσταση.
-**Λάερμα.**Παραδοσιακή κατοικία 70 τμ και 30 τμ υπόλοιπο οικοπέδου.
-**Βάτι.** Παραδοσιακή κατοικία 70 τμ με αυλή 75 τμ.
-**Σύμη.** Παραδοσιακή νεοκλασική 2όροφη κατοικία 150τμ σε πολύ καλή κατάσταση σε κεντρικό σημείο της Σύμης,με δρόμο στην περιοχή Φαρμακείο.
-**Σύμη.** Σε κεντρικό σημείο , παραδοσιακή κατοικία 95τμ , αυλή 15τμ. Στην περιοχή φαρμακείο.
-**Σύμη.** Στο κέντρο της Σύμης περιοχή καταρράκτης, πωλείται παραδοσιακή κατοικία 70 τμ με πέτρινη αυλή και μικρό οικόπεδο με υπόλοιπο δόμησης.
-**Σύμη.** Στην περιοχή «Αγίας τριάδος» κάτω από την Παναγία την Πειραώτισσα , πωλείται παραδοσιακή κατοικία, σε άριστη κατάσταση, 2 δωματίων, με 2 αυλές, συνολικής επιφάνειας 110 τμ, κοντά σε δρόμο και θέα Πέδι και Γιαλό.
-**Σύμη.** Περιοχή Καταρράκτης στο ύψωμα πωλείται διόροφη παραδοσιακή κατοικία 80 τμ, με υπόλοιπο οικοπέδου 140 τμ. Με δόμηση.

Πωλήσεις Οικοπέδων-Αγροτεμαχίων

-**Ρόδος.**
Ανάληψη, οικόπεδο 328τ.μ με δόμηση 0.8
-**Ρόδου-Καλλιθέας.** Οικόπεδα α) 7.000 τμ και β) 4.000 τμ με απέραντη θέα στη θάλασσα με άμεση πρόσβαση στη λεωφόρο, δίπλα στο Κρέστεν Πάλας
-**Ιαλυσός.** Στην παραλία Ιαλυσού πωλείται οικόπεδο 7,000 τμ. με άδεια οικοδομής για τρεις μεζονέτες.
-**Ιαλυσός.** Τρεις Οικόπεδα 160 τμ με δόμηση, στον συνοικισμό Καστελοριζών.
-**Κανδυλί.** Οικόπεδο 2.000 τμ με άδεια 2όροφης οικοδομής 122 τμ με υπόγειο 97 τμ σε πολύ καλή τοποθεσία.
-**Κανδυλί.** Οικόπεδο 2.500 τ.μ με άδεια οικοδομής.
-**Κανδυλί.** Ανεξάρτητα οικόπεδα 1000τ.μ εφαπτόμενα της οδού Παστίδος –Τρεις, με άδεια οικοδομής 127τ.μ.
-**Παστίδα.** Οικόπεδα 1.500 τμ. με άδεια οικοδομής για 2όροφη μεζονέτα
-**Παραδείσι.**583τμ στον κεντρικό δρόμο με Σ.Δ 0,8.
-**Παραδείσι.** Οικόπεδο 390 τμ εντός σχεδίου με Σ.Δ 0,8.
-**Παραδείσι.** Οικόπεδο 760 τμ. εντός σχεδίου με Σ.Δ 0,8.
-**Παραδείσι.**Περιοχή κάτω Καλαμώνας οικόπεδο 6100τμ με δόμηση 150 τμ.
-**Παραδείσι.** Περιοχή Καλαμώνας, οικόπεδο 5.700 τμ.
-**Παραδείσι.** Επί της επαρχιακής οδού Καλαμώνα-Μαριτσών στην περιοχή Πρεβεράνιο αγροτεμάχιο 3520τ.μ. με ρεύμα και νερό.
-**Δημωλιά.** Οικόπεδο 2.060 τμ στον κεντρικό δρόμο με Σ.Δ 08.
-**Δαματριά.** Επί της επαρχιακής οδού Δαματριάς - Μαριτσών, οικόπεδο εντός σχεδίου 1030τ.μ με δόμηση 0,8.
-**Δαματριά.** Επί της επαρχιακής οδού Δαματριάς-Μαριτσών έκταση 35 στρεμ. με αποθήκη 800τ.μ. Δυνατότητα ολικής ή μερικής πώλησης.
-**Αφάντου.** Ανεξάρτητα οικόπεδα 2.000 τμ. εντός ζώνης οικισμού, με δόμηση 200 τμ. το καθένα. Εχουν απέραντη θέα στην θάλασσα.
-**Αφάντου.** Οικόπεδο 4010 τμ άρτιο και οικοδομήσιμο στην περιοχή Τραπεζία. Απεριόριστη θέα.
-**Αφάντου.** Αγροτεμάχιο 3020 τμ στην περιοχή Τριπάνα.
-**Αφάντου.** Αγροτεμάχιο 9640 τμ στην περιοχή Βότες.
-**Μασσαρι.** Οικόπεδο 2450 τμ στην παραλία Μασσάρων με δόμηση 100 τμ.
-**Κάλαθος.** Οικόπεδο 2,880 τμ. επί της κεντρικής λεωφόρου ιδιαίτερης προβολής με δόμηση 200 τμ.
-**Κάλαθος.** Οικόπεδο 3525τμ. με δόμηση 100 τμ στην περιοχή Αγίου Ιωάννη 50 μ από την παραλία.
-**Κάλαθος.** Οικόπεδο 5100τ.μ με πανοραμική θέα στη θάλασσα
-**Λίνδος.** Οικόπεδο εντός του χωριού 250 τ.μ. με Σ.Δ.08
-**Λίνδος-Ψάλτος.** Πωλείται έκταση 14.500 τμ με πανοραμική θέα στη θάλασσα εκ των οποίων 4.000 τμ αποτελούν ξεχωριστό τίτλο και λειτουργεί εντός του οικοπέδου γήπεδο 5x5 με τάπητα 4ης γενιάς, ένα κτήριο 35 τμ. αποδυτήρια με ντους και wc, και καφετέρια με αυλή. Επιπλέον άδεια οικοδομής για 200 τμ.
-**Ασκληπειό.** Έκταση 43.500τ.μ με δρόμο, χωρίς δασικό, με πανοραμική θέα.
-**Ασκληπειό.** Οικόπεδο 4900τ.μ εφαπτόμενο της δημοτικής οδού Ασκληπειού.
-**Ασκληπειό.** Οικόπεδο 4050τ.μ εφαπτόμενο της δημοτικής οδού Ασκληπειού.
-**Κιοτάρι.** Οικόπεδο 800 τμ. δίπλα στη θάλασσα με δόμηση.
-**Κιοτάρι.** Οικόπεδο 5.000 τμ. με πρόσοψη στην κεντρ. λεωφ.
-**Γεννάδι.** Οικόπεδο 1700 τμ. με άδεια οικοδομής 260 τμ.
-**Απολακκιά.** Οικόπεδο 902 τμ. άρτιο με δόμηση 0,4.
-**Σύμη.** Περιοχή Νούλια-Τούρκος, οικόπεδο 13.500 τμ με 82,5 μ πρόσοψη έως το κύμα.

Πωλήσεις Αποθηκών

-**Ρόδος.** Ροδίνι. Ημιυπόγεια αποθήκη 2 χώρων και wc, 56 τμ συνολικά, με ράμπα και ρολά στην πρόσοψη.
-**Ρόδος.** Αποθήκη 55 τμ, με άμεση πρόσβαση αυτοκινήτων, στην περιοχή Κόβα.
-**Ρόδος.** Σκεύου Ζερβού 7-9 αποθήκη 488 τμ. με μεγάλη ράμπα για οποιαδήποτε χρήση.
-**Ανάληψη** Πωλείται υπόγεια αποθήκη 160 τμ σε νέα οικοδομή κατάλληλη για εμπορική χρήση.

Πωλήσεις Επιχειρήσεων

-**Ρόδος.** Επιχείρηση καφέ-μπαρ, γωνιακή, σε κεντρικό σημείο της Ανάληψης ιδιαίτερης προβολής με μεγάλη αυλή και όλο τον σύγχρονο εξοπλισμό με σταθερή πελατεία.
-**Ρόδος.** Περιοχή Ψαροπούλας, ισόγεια καταστήματα με αυλή. 1) 31,40 τμ με 31,40 τμ πατάρι 2) 26,14 τμ με 26,14τμ πατάρι, 3) 25,00 τμ με 25 τμ πατάρι.
-**Ρόδος.** Περιοχή Κόβα επί της οδού Κολοκοτρώνη, ισόγειο κατάστημα 55 τμ με αυλή, κατάλληλο για κάθε χρήση.
-**Ρόδος.** Σκεύου Ζερβού 7-9, ισόγειο κατάστημα 143 τμ. με ημιόροφο 76 τμ. μεγάλης προβολής και ιδιαίτερης αισθητικής. Πωλείται και αποθήκη 488 τμ. με ράμπα κάτω από το άνωθεν κατάστημα, η οποία επικοινωνεί και εσωτερικά με το κατάστημα.
-**Παλιά πόλη.** Ισόγειο κατάστημα 16 τμ επί της Αρχιεπισκόπου Ευθυμίου.
-**Ιαλυσός.** Καφετέρια πολυτελείας με σταθερή πελατεία.
-**Ιαλυσός.** Πωλείται ισόγειο κατάστημα συνολ.επιφ. 150τ.μ. με αυλή 70 τ.μ. λεωφ. Ηρακλειδών (πλησίον Ξεν. Φιλέρημος)
-**Παραδείσι.** Στην κεντρική πλατεία, 2όροφο κατάστημα για οποιαδήποτε χρήση.
-**Φαληράκι** Σε εμπορικό κέντρο, καφετέρια σνακ μπαρ 113 τμ κτήριο με 500 τμ αυλή με μεγάλη πισίνα.
-**Κως.** Στο Μαστιχάρι, κτιριακό συγκρότημα που αποτελείται από 8 γκαρσονιέρες και χώρους καταστημάτων.

Ενοικιάσεις Επιχειρήσεων

-**Ρόδος.** Κατάστημα 70 τμ ενιαίου χώρου, με μεγάλη βιτρίνα επί της Λεωφόρου Λίνδου.
-**Ρόδος.** Αγ. Αναστασία νεοκλασική κατοικία συνολ. επιφ. 240 τ.μ. κατάλληλη για επαγγελματική χρήση
-**Ρόδος.** Στο εμπορικό κέντρο Cairo Palace ενοικιάζονται: α) Γραφείο 3ου ορόφου, 135 τμ. ενιαίου χώρου, β) Κατάστημα α' ορόφου 43 τμ.. Κατάλληλο και για γραφείο
-**Ρόδος.** Κων/νου Παλαιολόγου, απέναντι από το Βενετόκλειο, κατάστημα, υπερυψωμένο ισόγειο 75 τμ. ιδιαίτερης προβολής.
-**Ρόδος.** Λεωφ. Ρόδου Λίνδου δίπλα στο ΙΚΑ επαγγελματικός χώρος 250 τμ με 150 τμ αύλειο χώρο. εφαπτόμενο της λεωφόρου κατάλληλο για οποιαδήποτε χρήση. Δυνατότητα χρήσης και ακάλυπτου χώρου 1.200 τμ όπισθεν της επιχείρησης.
-**Ρόδος.** Ανάληψη, Φιλήμονα Γιαμαλή επαγγελματικός χώρος υπερυψωμένο ισόγειο 50 τμ κατάλληλο για κατάστημα ή γραφείο.
-**Ρόδος.** Σκεύου Ζερβού 7-9,ισόγειο κατάστημα 143 τμ. με ημιόροφο 76 τμ. μεγάλης προβολής και ιδιαίτερης αισθητικής.
-**Ρόδος.** Νικολάου Μαυρή σε 2όροφο ακίνητο ιδιαίτερης προβολής με πρόσοψη στην οδό Καναδά, ο όροφος 380 τμ στα μπετά. Κατάλληλο για οποιαδήποτε επαγγελματική χρήση.
-**Ρόδος.** Εθν. Αντίστασης αποθήκη 200τ.μ. με ράμπα και ηλεκτρικά ρολά.
-**Ρόδος.** Εθν. Αντίστασης. Επαγγελματικός χώρος 68 τμ., με αυλή, κατάλληλο για κάθε χρήση.
-**Ρόδος.** Περιοχή Ψαροπούλας, ισόγειο κατάστημα 33τ.μ με 33τ.μ πατάρι κατάλληλο για κάθε χρήση.
-**Πεύκοι.** Πλήρως εξοπλισμένο εστιατόριο σε έκταση 4.500 τμ. με πισίνα 200 τμ και επιπλέον άδεια λειτουργίας αναψυκτηρίου, στον δρόμο προς την κεντρική παραλία των Πευκών.

Κάνετε τα όνειρα σας **ΠΡΑΓΜΑΤΙΚΟΤΗΤΑ** *στην τιμή που θέλετε.* *Αναλαμβάνουμε και εκδόσεις δανείων*

AE1333

Προώθηση και Προβολή των ακινήτων σας και στο εξωτερικό

Ρόδου - Λίνδου 213 (έναντι Πάρκου Ροδίνι) 85100 Ρόδος Tel.: 2241075860 Fax: 2241075861 mob.: 6944370848 e-mail: medest@otenet.gr

ενοικιασεις

συνέχεια από την προηγούμενη

ΕΝΟΙΚΙΑΖΕΤΑΙ διαμέρισμα 100 τ.μ., 3 υπνοδωματίων, σαλόνι-κουζίνα-μπάνιο στην Ανάληψη (Κ. Τσαλδάρη 40). Πληρ. τηλ. 2241029967, 6944884327 MZT200604

ΕΝΟΙΚΙΑΖΕΤΑΙ ρετιρέ δυάρι με ένα υπνοδωμάτιο, σαλόνι και βοηθητικό δωμάτιο, κουζίνα, WC, μπάνιο με ηλιακό θερμοσίφωνο με μεγάλη βεράντα επί της οδού Μιχαήλ Πετρίδη (πάροδος Πατρών 6). Πληρ. τηλ. 2241026578, 6979403093 MZT200609

ΕΝΟΙΚΙΑΖΕΤΑΙ γκαρσονιέρα στη Ρόδο, Δαμασκηνού 45. Πληρ. τηλ. 2244061105, 6978353486 MZT200622

ΕΝΟΙΚΙΑΖΟΝΤΑΙ στις **Καλυθιές** κοντά στην πλατεία α) **2 καταστήματα** 44 τ.μ. το καθένα, β) **επιπλωμένα διαμερίσματα** καινούργια, με ξεχωριστό υπνοδωμάτιο, ηλιακά, air condition, ψυγείο, κουζίνα, κατάλληλα για στρατιωτικούς, εκπαιδευτικούς και δημ. υπαλλήλους. Πληρ. τηλ. 2241087030, 2241028568, 6938230919 MZT190603

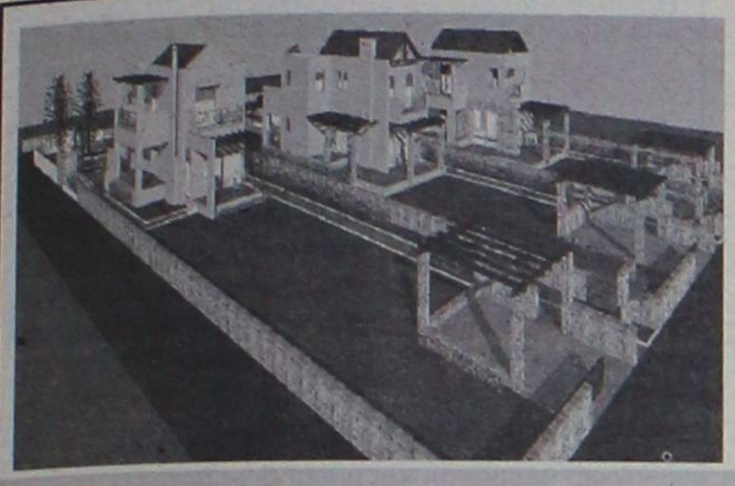

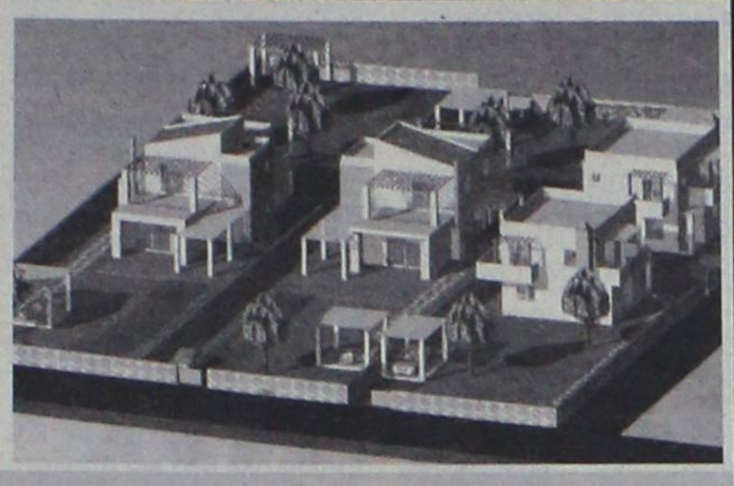

ΕΥΚΑΙΡΙΑ !!

ΠΩΛΟΥΝΤΑΙ

ΟΙΚΟΠΕΔΑ 1000 τ.μ. (ενός στρέμματος)

ΜΕ ΞΕΧΩΡΙΣΤΟ ΠΙΣΤΟΠΟΙΗΤΙΚΟ ΙΔΙΟΚΤΗΣΙΑΣ ΚΑΙ ΞΕΧΩΡΙΣΤΗ ΟΙΚΟΔΟΜΙΚΗ ΑΔΕΙΑ (2005)

ΒΡΙΣΚΟΝΤΑΙ ΣΤΗΝ ΕΠΑΡΧΙΑΚΗ ΟΔΟ **ΠΑΣΤΙΔΑ - ΙΑΛΥΣΟΥ** ΜΕ ΠΡΟΣΩΠΟ ΠΑΝΩ ΣΤΟΝ ΔΡΟΜΟ ΣΕ ΕΝΑ ΚΑΤΑΠΡΑΣΙΝΟ ΚΑΙ ΗΣΥΧΟ ΠΕΡΙΒΑΛΛΟΝ ΜΕ ΘΕΑ ΤΟΝ ΦΙΛΕΡΗΜΟ.

ΜΕ ΕΡΓΑ ΥΠΟΔΟΜΗΣ: ΠΕΡΙΜΕΤΡΙΚΗ ΠΕΡΙΦΡΑΞΗ (από μπετον όλου του οικοπέδου)

ΘΕΣΗ ΣΤΑΘΜΕΥΣΗΣ - ΔΥΟ ΕΙΣΟΔΟΥΣ Δ Ε Η - ΟΤΕ - ΔΕΥΑΠ κλπ.

ΕΠΙΣΗΣ ΠΑΡΑΔΙΔΟΝΤΑΙ **ΤΙΜΗ ΟΙΚΟΠΕΔΟΥ 125.000€**

Α) ΚΑΤΑΣΚΕΥΗ ΟΙΚΟΔΟΜΙΚΟΥ ΣΚΕΛΕΤΟΥ (μπετα).

Β) ΣΕ ΕΠΙΧΡΙΣΜΑΤΑ (μαρμαροσουβά).

ΕΠΙΒΛΕΨΗ ΑΠΟ ΤΟΥΣ ΑΡΧΙΤΕΚΤΟΝΕΣ ΜΗΧΑΝΙΚΟΥΣ:

ΜΕΛΕΝΟ ΔΗΜΗΤΡΗ ΚΑΙ ΚΥΡΙΑΚΟ ΔΗΜΗΤΡΑΔΙΟΥ

ΕΠΙΚΟΙΝΩΝΗΣΤΕ ΓΙΑ ΜΙΑ ΣΥΝΑΝΤΗΣΗ Κιν: 6948534747
Τηλ: 22410 47252

ΑΕ1553



Πωλούνται Ανεξάρτητες Πολυτελής Μονοκατοικίες
Στην Ιαλυσό σε απόσταση 200 m από την Παραλία
145 τ.μ. 160 – 180 – 200 m2

ARCH Net architects

ΛΕΝΤΗΣ & ΦΩΤΗΣ ΑΝΤΩΝΟΓΛΟΥ
ΟΙΚΟΔΟΜΙΚΕΣ ΕΠΙΧΕΙΡΗΣΕΙΣ Α.Ε.

Τηλ. 22410 62540 - 6947705717

ΑΕ909

ΠΩΛΗΣΕΙΣ ΑΚΙΝΗΤΩΝ

ΔΙΑΜΕΡΙΣΜΑΤΑ
- Καρακόνερο 50 τ.μ. λουξ κατασκευής 90.000€
- Ροδίνι 81 τ.μ. λουξ κατασκευής
- Ροδίνι 45 τ.μ. λουξ κατασκευής
- Βενετοκλέων 55 τ.μ. (αποθήκη) διαμέρισμα μεταχειρισμένοι 55.000 €
- Ανάληψη 85 τ.μ. μεταχειρισμένο 125.000€
- Ρόδου-Λίνδου 90 τ.μ. λούξ κατασκευής 155.000€
- Ρόδου-Λίνδου 90 τ.μ. λούξ κατασκευής 160.000€
- Ροδίνι 91 τ.μ. λουξ κατασκευής

ΜΕΖΟΝΕΤΕΣ - ΜΟΝΟΚΑΤΟΙΚΙΕΣ
- Δασκάλους 95 τ.μ. διώροφη μεζονέτα 135.000€
- Παραδείσι 85 τ.μ. παλιά μονοκατοικία με 40 τ.μ. αυλή 75.000 €
- Παστίδα 150 τ.μ. διώροφη μεζονέτα με 350 τ.μ. οικόπεδο σε μπετά 140.000€
- Παστίδα 150 τ.μ. διώροφη μεζονέτα με 350 τ.μ. οικόπεδο τελειωμένη 240.000 €
- Ασγούρου 120 τ.μ. διώροφη μεζονέτα με 2 στρέμματα οικόπεδο σε μπετά 130.000€
- Αφάντου 130τ.μ. με 1.000 μ. οικόπεδο 161.400 €

ΟΙΚΟΠΕΔΑ
- Ρόδος 340 τ.μ. στον οικισμό Πολυτέκνων 140.000€
- Ρόδος 179 τ.μ. στην Μητρόπολη με συντελεστή 1,2 65.000€
- Κατταβιά 1.730 τ.μ. πάνω στον κεντρικό 15.000 €
- Θολός 1.800 τ.μ. συντελεστή 0,4 150.000 €
- Χαράκι 1.000 τ.μ. πάνω στο δρόμο 50.000 €
- Κανδυλί 2.885 τ.μ. κοντά στους Καστελλοριζιούς 211.000 €
- Λαχανιά 2.360 τ.μ. πάνω στον κεντρικό 50 μ. από θάλασσα με άδεια οικοδομής για 8 studios 94.000 €
- Γεννάδι 1000 τ.μ. με άδεια οικοδομής 24.944 €

ΚΑΤΑΣΤΗΜΑΤΑ
- Χρίστου Τσιγάντε 100 τ.μ. ισόγειο
- Παλιά Πόη 120 τ.μ. κατάστημα 800.000€
- Κοσκινού 100 τ.μ. ισόγειο 120.000 €
- Κατάστημα 50 τ.μ. στο κέντρο της πόλης 160.000 €
- Ρόδου-Λίνδου 600 τ.μ. με 2 στρέμματα οικόπεδο 1.200.000 €
- Κατάστημα 65 τ.μ. επί της οδού Ρόδου-Λίνδου 334,000 €

ΚΤΗΜΑΤΑ
- Κάτω Καλαμώνα 6.100 τ.μ. κοντά στον κεντρικό σε κατοικημένη περιοχή 100.000€
- Κατταβιά 4.293 τ.μ. σε ύψωμα 800 μ. από κεντρικό 13.000 €
- Κατταβιά 8.200 τ.μ. με θέα 800 τ.μ. από θάλασσα 42.000 €
- Κατταβιά 8.663 τ.μ. προς Πρασονήσι 100 μ. από κεντρικό 51.000 €
- Κατταβιά 8.773 τ.μ. προς Πρασονήσι 200 μ. από κεντρικό 44.000 €
- Λαχανιά 7.800 τ.μ. σε ύψωμα κοντά στον κεντρικό 91.570 €
- Λαχανιά 22 στρέμματα πάνω στον κεντρικό 190.000€ . Δίνεται και αντιπαροχή.

ΑΠΟΘΗΚΕΣ
- Δασκάλους 50 τ.μ.. υπιυπόγεια 35.000€
- Δασκάλους 220 τ.μ. υμιυπόγεια 132.000€
- Αραπάκι 175 τ.μ., 120.000€

ΖΗΤΟΥΝΤΑΙ ΜΕΤΑΧΕΙΡΙΣΜΕΝΑ ΔΙΑΜΕΡΙΣΜΑΤΑ-ΑΜΕΣΗ ΠΩΛΗΣΗ
ΠΩΛΟΥΝΤΑΙ αποθήκες και βιοτεχνικοί χώροι.
ΔΑΝΕΙΑ ΔΕΚΤΑ - ΕΥΚΟΛΙΕΣ ΠΛΗΡΩΜΗΣ
ΑΝΑΛΑΜΒΑΝΟΥΜΕ ΑΝΤΙΠΑΡΟΧΕΣ

ΣΤΑΜΑΤΗΣ ΜΑΝΩΛΑΚΟΣ

ΩΡΕΣ ΓΡΑΦΕΙΟΥ 8.30-1.00 π.μ. και 5-8 μ.μ.
ΔΗΜ. ΑΝΑΣΤΑΣΙΑΔΗ 45 (ΣΥΝΟΙΚΙΑ ΔΑΣΚΑΛΩΝ)
Τηλέφωνα: 2241023815-78275, 6945769958, 6944698056

ΧΠ1588

ΟΙΚΟΔΟΜΗ ΡΟΔΟΥ

ΤΕΧΝΙΚΗ-ΚΑΤΑΣΚΕΥΑΣΤΙΚΗ ΕΤΑΙΡΕΙΑ
ΠΩΛΟΥΝΤΑΙ

1) **Αποθήκες, διαμερίσματα και οροφοδιαμερίσματα** στην περιοχή Καναμάτ (Καρακόνερο) διαφόρων μεγεθών (σε συγκρότημα 2 πολυκατοικιών).
2) **Μονοκατοικίες** στο Κιοτάρι Ασκληπειού (στο κύμα) 120 τ.μ. σε κτήμα 1.300 τ.μ. εκάστη.

Δεκτά δάνεια και ευκολίες πληρωμής έχουμε τις καλύτερες τιμές της αγοράς.

ΜΑΝΟΛΗΣ ΣΠΥΡΙΔΗΣ
ΚΩΣΤΑΣ ΚΩΝΣΤΑΝΤΙΝΙΔΗΣ

ΟΙΚΟΔΟΜΗ ΡΟΔΟΥ

Καμύνδου 4- Ρόδος-85100 Τηλ.: 22410/60460- 2 Fax: 22410/60463

Πολιτικός Μηχανικός (Κιν:693 6660460)
Δ. Π.Θ. εργολάβος (ΚΙΝ.: 6978.110.000)

ΕΜΠ00026

ευσταθίου ΕΥΡΩΚΤΗΜΑΤΙΚΗ
ΚΤΗΜΑΤΟΜΕΣΙΤΙΚΟ ΓΡΑΦΕΙΟ

Εθν. Αντιστάσεως 83 • Τηλ.: 22410 73819, 74917
Κιν.: 6946 103929 • Fax: 22410 38641
e-mail: info@euroktimatiki.gr

ΜΙΣΘΩΣΕΙΣ ΚΑΤΟΙΚΙΩΝ

- **Οροφοδιαμέρισμα** 135 τ.μ. περιοχή Αγ. Ιωάννης 1ου ορόφου με (2) δύο υπνοδωμάτια σαλόνι, κουζίνα, δύο μπάνια, διαθέτει θέρμανση με θερμοπομπούς και θερμοσισσωρευτές, ηλιακό θερμοσίφωνα. Μηνιαίο μίσθωμα 480 ευρώ.
- **Διαμέρισμα** 80 τ.μ. 1ου ορόφου επί της οδού Πτολεμαίων στην Ανάληψη. Διαθέτει (2) δύο υπνοδωμάτια, σαλόνι, κουζίνα, μπάνιο, αποθήκη και ηλιακό θερμοσίφωνα. Μηνιαίο μίσθωμα 400 ευρώ.
- **Διαμέρισμα** 90 τ.μ. στα Κοσκινού σε νεόδμητη οικοδομή, 1ου ορόφου, διαθέτει (2) δύο υπνοδωμάτια, σαλόνι, κουζίνα, μπάνιο, ηλιακό θερμοσίφωνα, κεντρική αυτόνομη θέρμανση, αυτόνομη θέση στάθμευσης. Μηνιαίο μίσθωμα 470 ευρώ.
- **Διαμέρισμα** 50 τ.μ. ισόγειο, περιοχή Μήδεια, **πλήρως επιπλωμένο** με (1) ένα υπνοδωμάτιο, σαλόνι, κουζίνα, μπάνιο Μηνιαίο μίσθωμα 350 ευρώ.
- **Διαμέρισμα** 140 τ.μ. περιοχή Αγ. Ιωάννης με (3) τρία υπνοδωμάτια, σαλόνι, κουζίνα, δύο μπάνια. Μηνιαίο μίσθωμα 650 ευρώ.
- **Διαμέρισμα** 120 τ.μ. στην Ιαλυσό 1ου ορόφου με (2) δύο υπνοδωμάτια, σαλόνι, κουζίνα, μπάνιο. Πλήρως ανακαινισμένο με ηλιακό θερμοσίφωνα. Μηνιαίο μίσθωμα 450 ευρώ.
- **Διαμέρισμα** 105 τ.μ. στην Ιαλυσό με (3) τρία υπνοδωμάτια, σαλόνι, κουζίνα, μπάνιο. Διαθέτει κεντρική αυτόνομη θέρμανση, ηλεκτρικό θερμοσίφωνα. Μηνιαίοι μίσθωμα 450 ευρώ.
- **Διαμέρισμα** στα Κοσκινού α' ορόφου σε νεόδμητη οικοδομή 105 τ.μ. διαθέτει (2) δύο υπνοδωμάτια, σαλόνι, κουζίνα, ηλιακό θερμοσίφωνα, air condition. Μηνιαίο μίσθωμα 470 ευρώ
- **Μονοκατοικία** 150 τ.μ. στην Παστίδα πολυτελούς κατασκευής νεόδμητη με (3) τρία υπνοδωμάτια, σαλόνι, κουζίνα, μπάνιο, ξενώνα, κεντρική θέρμανση, ηλιακό θερμοσίφωνα, διαμορφωμένο κήπο. Μηνιαίο μίσθωμα 800 ευρώ.
- **Μονοκατοικία** 150 τ.μ. στο Τσαΐρι, **επιπλωμένη**, με (3) τρία υπνοδωμάτια, σαλόνι, κουζίνα, πάρκινγκ με τηλεχειρισμό, πισίνα, κήπο, BBQ. Μηνιαίο μίσθωμα 1200 ευρώ.
- **Μονοκατοικία** 200 τ.μ. σε προνομιακή θέση στην Ιαλυσό, **πλήρως επιπλωμένη,** με (3) τρία υπνοδωμάτια, σαλόνι, κουζίνα, μπάνιο, υπερπολυτελούς κατασκευής, διαθέτει στεγασμένο πάρκιν με τηλεχειρισμό, πισίνα, κήπο, μπάρμπεκιου, κεντρική αυτόνομη θέρμανση, ηλιακό θερμοσίφωνα, κάμερες ασφαλείας, συναγερμό, με αρχιτεκτονική σχεδίαση και διακόσμηση εσωτερικού και εξωτερικού χώρου. Μηνιαίο μίσθωμα 1.500 ευρώ.
- **Γκαρσονιέρα** 50 τ.μ. στην Ιξιά, με ένα υπνοδωμάτιο, σαλόνι, κουζίνα, μπάνιο, πλήρως επιπλωμένη με καινούργιο εξοπλισμό. Μηνιαίο μίσθωμα 300 ευρώ.
- **Γκαρσονιέρες** 40 τ.μ., πλήρως επιπλωμένες πολυτελούς κατασκευής στο Φαληράκι Μηνιαίο μίσθωμα 240 ευρώ.
- **Γκαρσονιέρα** στην Ιξιά 55 τ.μ. πλήρως επιπλωμένη. Μηνιαίο μίσθωμα 250 ευρώ.
- **Studios** πλήρως επιπλωμένα επί της Ρόδου-Λίνδου. Μηνιαίο μίσθωμα 280 ευρώ.

ΧΠ401/2029

ενοικιασεις

συνέχεια από την προηγούμενη

ΕΝΟΙΚΙΑΖΕΤΑΙ γκαρσονιέρα ρετιρέ στην Ιαλυσό, κοντά στο Αστυνομικό Τμήμα πλήρως επιπλωμένη και ευρύχωρη. Πληρ. κα Κυπραίου στα τηλ. 2241092389 τις απογευματινές ώρες και 2241044363 το πρωί, κιν. 6974500244 ΜΖΤ190622

ΕΝΟΙΚΙΑΖΕΤΑΙ διαμέρισμα 2 υπνοδ. σαλοτραπεζαρίας, κουζίνας, αποθήκης, πλήρως ανακαινισμένο, 1ος όροφος μονοκατοικίας περιοχή 7 Βαγιές, Ηρακλείου Κρήτης 5. Πληρ. τηλ. 6942468643 ΜΖΤ190624

ΕΝΟΙΚΙΑΖΟΝΤΑΙ στην Ιαλυσό επιπλωμένα: α) **μονοκατοικία** 120 τ.μ. με 3 υνοδωμάτια, β) **διαμέρισμα** 80 τ.μ. με 2 υπνοδωμάτια, γ) 1 **studio** με ένα υπνοδωμάτιο. Διάρκεια ενοικίασης 1 έτος. Διαθέτουν κήπο, βεράντες, air condition, πάρκιν, ηλιακό, δορυφορικό δέκτη. Πληρ. τηλ. 6944211775, 2241093356 ΜΖΤ190615

ΕΝΟΙΚΙΑΖΕΤΑΙ ισόγειο **διαμέρισμα** με κήπο και πάρκιν 130 τ.μ. επί της λεωφόρου Κρεμαστής. Πληρ. τηλ. 2241092465 ΜΖΤ190616

ΕΝΟΙΚΙΑΖΕΤΑΙ γκαρσονιέρα επιπλωμένη ημιυπόγεια με αυλή, ένα δωμάτιο, κουζίνα και μπάνιο επί της Πτολεμαίων 32 περιοχή Ανάληψη. Πληρ. τηλ. 2241020429, 6944410739 από 09.00-14.30 και 17.00-21.00 ΜΖΤ190618

ΕΝΟΙΚΙΑΖΕΤΑΙ μαγαζί με αποθήκη 120 τ.μ. γωνιακό Πολύγυρου 2 με Καβάλας (Ανάληψη). Πληρ. τηλ. 6947399695 ΜΑΠ349

ΕΝΟΙΚΙΑΖΕΤΑΙ διαμέρισμα 100 τ.μ. σε γωνιακή μικρή πρόσφατα ανακαινισμένη πολυκατοικία στην διασταύρωση των οδών Κοδριγκτώνος 85 & Αποστόλου Παπαϊωάννου στον 1ο όροφο έχει 3 υπνοδωμάτια, σαλοτραπεζαρία, κουζίνα και 1 μπάνιο, είναι διαμπερές, ευάερο-ευήλιο, με θέρμανση. Τιμή ενοικίου 450 ευρώ. Πληρ. τηλ. 10-12 π.μ. και 5-9 μ.μ. στα τηλέφωνα 2241028494 και κιν. 6944353610 ΜΖΤ190608

ΕΝΟΙΚΙΑΖΕΤΑΙ χώρος 20 τ.μ. κατάλληλος για αποθήκη ή εργαστήριο, πλησίον Σωκράτους στην Π. Πόλη με συναγερμό και ηλεκτρικά ρολά ασφαλείας. Πληρ. τηλ. 6947954014 ΜΖΤ190607

ΕΝΟΙΚΙΑΖΕΤΑΙ ισόγειο **διαμέρισμα** 3 υπνοδωματίων με ηλιακό, επί της οδού Πειραιώς. Τιμή ενοικίου 400 ευρώ. Πληρ. τηλ. 6979642832, 2241025549 ΜΖΤ190610

ΕΝΟΙΚΙΑΖΟΝΤΑΙ επιπλωμένα **studios** σε ήσυχη περιοχή στην Κρεμαστή, με πολυκούζινο, τουαλέτα με ντους, ηλιακούς θερμοσίφωνες, μπαλκόνια, χώρο για ξεκούραση με TV, γκαζόν και πάρκιν. Δίνονται καθαρά με κλινοσκεπάσματα και αλλαγές 2 φορές τη βδομάδα. Τιμές 16 ευρώ τη βραδιά, 170 ευρώ το μήνα. Πληρ. τηλ. 6937606824 κος Μιχάλης ΜΑΠ357

ΕΝΟΙΚΙΑΖΕΤΑΙ διαμέρισμα επιπλωμένο με TV και ηλ. θερμοσίφωνα στο κέντρο της πόλης. Αποτελείται από 3 υπνοδωμάτια, καθιστικό, κουζίνα και μπάνιο, κατάλληλο για συγκατοίκηση 2-3 ατόμων επί της Αλεξ. Διάκου 15 απέναντι από το κατ/μα "HONDOS CENTER". Πληρ. τηλ. 2241090634, 2241021332 ΜΖΤ190613

ΕΝΟΙΚΙΑΖΕΤΑΙ κατάστημα 75 τ.μ. στο χωριό Αφάντου, οδός Περνού και Τροίας 14 γωνία, κοντά στην πλατεία του χωριού. Πληρ. τηλ. 2241033592 ΜΖΤ190601

ΕΝΟΙΚΙΑΖΕΤΑΙ επαγγελματικός χώρος α' ορόφου 70 τ.μ. κατάλληλος για γραφείο - ιατρείο κ.λπ. στο κέντρο της Ρόδου, πάροδος Αμερικής. Πληρ. τηλ. 2241021430, 6947729495 ΜΖΤ190605

ΕΝΟΙΚΙΑΖΕΤΑΙ ΔΙΑΜΕΡΙΣΜΑ 1ου ΟΡΟΦΟΥ 100 Τ.Μ. ΣΕ ΔΙΠΛΟΚΑΤΟΙΚΙΑ ΜΕ ΘΕΣΗ ΠΑΡΚΙΝ, ΣΤΗΝ ΙΑΛΥΣΟ ΕΠΙ ΤΗΣ ΟΔΟΥ ΙΑΛΥΣΟΥ 41. ΠΛΗΡ. ΤΗΛ. 2241095420, 6978995382-3 ΜΑΠ352

ΕΝΟΙΚΙΑΖΕΤΑΙ στην οδό Παναγ. Ροδίου 86 ισόγειο **διαμέρισμα** τριάρι, κατάλληλο και για επαγγελματική στέγη, γραφείο ή ιατρείο. Πληρ. τηλ. 2241026910, 2241070039, 6932463957 ΜΖΤ160615

ΕΝΟΙΚΙΑΖΕΤΑΙ μεγάλος ψηλοτάβανος **αποθηκευτικός χώρος,** εμβαδού 300 τ.μ., με είσοδο φορτηγών από ράμπα και άνετη αυλή εμβαδού 500 τ.μ. για στάθμευση αυτοκινήτων. Η οικοδομή στην οποία βρίσκονται οι αποθήκες είναι επί της λεωφόρου Ρόδου-Λίνδου 230, δίπλα από την επιχείρηση TSELIOS BAGNIO. Πληρ. τηλ. 2241024514, 2241064458 ΜΧΡ13767

ΕΝΟΙΚΙΑΖΕΤΑΙ υπερυψωμένο ισόγειο **διαμέρισμα** 125 τ.μ. με κεντρική θέρμανση σε πάροδο της οδού Κοδριγκτώνος αποτελούμενο από σαλοτραπεζαρία, δύο υπνοδωμάτια, κουζίνα, μπάνιο και WC. Τιμή ενοικίου 470 ευρώ. Πληρ. τηλ. 2244051474 και μετά τις 20.00 στο 6945852924 ΜΖΤ140606

ΕΝΟΙΚΙΑΖΕΤΑΙ επιπλωμένο διαμέρισμα επί της οδού Φιλερήμου 15 στην περιοχή Καρακόνερο. Πληρ. τηλ. 2241078640 μετά τις 10.00 ΜΖΤ14060

ΕΝΟΙΚΙΑΖΕΤΑΙ μικρή μονοκατοικία πλήρως ανακαινισμένη στα Κρητικά. Τιμή 300 ευρώ. Πληρ. τηλ. 6977339842 ΙΝΤ130610

ΕΝΟΙΚΙΑΖΟΝΤΑΙ στο Φαληράκι με την ημέρα ή με το μήνα, επιπλωμένα, ευρύχωρα, σύγχρονα δωμάτια σε ευχάριστη περιοχή με καταπληκτική θέα και απόλυτη ησυχία. Διαθέτουν εξοπλισμό κουζίνας, ψυγείο, εντελώς αθόρυβο aircondition, τηλεόραση, ζεστό νερό χειμώνα - καλοκαίρι, άνετο και ασφαλές πάρκιν. Πληρ. τηλ. 2241085713 ΜΖΤ050618

ΠΩΛΕΙΤΑΙ

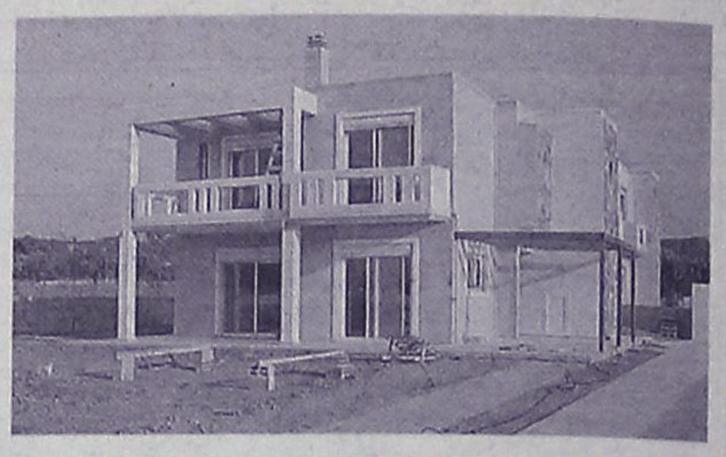

ετοιμοπαράδοτη **μονοκατοικία** 225 τ.μ. από ιδιώτη επί της οδού Αρχιμίδη στην περιοχή Φιλερήμου-Ιαλυσός, με 4 υπνοδωμάτια, 2 μπάνια, 1 WC, κεντρική θέρμανση και μαρμάρινα δάπεδα.

Πληρ. τηλ. 6948727557-58, 2241025400

ΜΑΠ354

ΠΩΛΟΥΝΤΑΙ

ΜΟΝΟΚΑΤΟΙΚΙΕΣ-ΔΙΑΜΕΡΙΣΜΑΤΑ-ΟΙΚΟΠΕΔΑ

1. ΕΥΚΑΙΡΙΕΣ

1. Στο Ροδίνι **διαμέρισμα** 86 τ.μ. έτοιμο νεοκατασκευασμένο β' ορόφου ΜΟΝΟ 135.000 ευρώ.
2. Στην Ιξιά **διαμέρισμα** 94 τ.μ. ισόγειο έτοιμο νεοκατασκευασμένο με θέρμανση και 2 θέσεις γκαράζ και αποκλειστική χρήση αυλής 200 τ.μ. περίπου. Τιμάται 165.000 ευρώ.
3. Στην Ιξιά **διαμέρισμα** 94 τ.μ. β' ορόφου με θέα έτοιμο και νεοκατασκευασμένο με θέρμανση και 2 θέσεις γκαράζ. Τιμάται 165.000 ευρώ.

2. ΜΟΝΟΚΑΤΟΙΚΙΕΣ

1. Στην περιοχή Κοσκινού 150 τ.μ. διώροφη υπό κατασκευή και σε οικόπεδο 1.000 τ.μ. Τιμάται 280.000 ευρώ.
2. Στην Παστίδα 140 τ.μ. σε καλή θέση με θέα. Είναι διώροφη αποπερατωμένη σε οικόπεδο 300 τ.μ. Τιμάται 240.000 ευρώ.
3. Στην Παστίδα 140 τ.μ. διώροφη με θέα, υπό κατασκευή σε οικόπεδο 300 τ.μ. Τιμάται 230.000 ευρώ.
4. Στην Παστίδα 140 τ.μ. διώροφη με θέα σε μπετόν και με οικόπεδο 300 τ.μ. Τιμάται 120.000 ευρώ.
5. Στην Παστίδα 135 τ.μ. διώροφη με θέα σε μπετόν και με οικοπεδο 350 τ.μ. Τιμάται 115.000 ευρώ.
6. Στην Παστίδα 135 τ.μ. διώροφη με θέα, σε ημιτελή κατάσταση (τελειωμένοι οι μαρμαροσουβάδες). Τιμάται 140.000 ευρώ.

3. ΔΙΑΜΕΡΙΣΜΑΤΑ 4άρια

1. Στο άνω Ροδίνι 110 τ.μ. β' ορόφου με θέα. Διαθέτει κεντρ. θέρμανση, αποθήκη και θέση εσωτ. γκαράζ και ασανσέρ. Τιμάται 230.000 ευρώ. Είναι έτοιμο νεοκατασκευασμένο.
2. Στο κάτω Ροδίνι 115 τ.μ. β' ορόφου έτοιμο και νεοκατασκευασμένο. Εχει φανταστική θέα, θέρμανση αποθήκη και εσωτερικό γκαράζ. Τιμάται 240.000 ευρώ.
3. Στο Ροδίνι 98 τ.μ. α' ορόφου με κεντρική θέρμανση. Τιμάται 185.000 ευρώ.

4. ΔΙΑΜΕΡΙΣΜΑΤΑ 3άρια

1. Στο άνω Ροδίνι 102 τ.μ. ισόγειο έτοιμο νεοκατασκευασμένο με κεντρική θέρμανση, αποθήκη και γκαράζ. Τιμάται 220.000 ευρώ.
2. Στο κάτω Ροδίνι 82 τ.μ. στο ισόγειο, α' και β' όροφο. Διαθέτει θέρμανση, αποθήκη και εσωτ. γκαράζ. Τιμάται 185.000 ευρώ. Είναι έτοιμο νεοκατασκευασμένο.
3. Στο κάτω Ροδίνι 84 τ.μ. στο ισόγειο, α' και β' όροφο. Είναι έτοιμο νεοκατασκευασμένο. Διαθέτει θέρμανση, αποθήκη, εσωτ. γκαράζ. Τιμάται 190.000 ευρώ.
4. Στο κάτω Ροδίνι 86 τ.μ. ισόγειο α' και β' όροφο έτοιμο νεοκατασκευασμένο. Διαθέτει θέρμανση, αποθήκη και εσωτ. γκαράζ. Τιμάται 195.000 ευρώ.
5. Στην Ανάληψη 75 τ.μ. στο β' όροφο με θέα. Διαθέτει κεντρική θέρμανση, αποθήκη και γκαράζ. Τιμάται 165.000 ευρώ.
6. Στην Ανάληψη 70 τ.μ. στον β' όροφο με θέα. Διαθέτει κεντρ. θέρμανση, αποθήκη, γκαράζ. Τιμάται 150.000 ευρώ.
7. Στο Ροδίνι 80 τ.μ. στον α' όροφο με κεντρική θέρμανση. Τιμάται 150.000 ευρώ.

5. ΟΙΚΟΠΕΔΑ

1. Προς Καρακόνερο 690 τ.μ. με κάλυψη 480 τ.μ. πλέον ημιύπογειο. Τιμάται 310.000 ευρώ.
2. Προς Καρακόνερο 610 τ.μ. με Σ.Δ. 0,4. Τιμάται 215.000 ευρώ.
3. Προς Καρακόνερο 345 τ.μ. με κάλυψη 240 τ.μ. πλέον ημιύπογειο. Τιμάται 160.000 ευρώ.
4. Στην Ανάληψη 390 τ.μ. με Σ.Δ. 0,6. Τιμάται 170.000 ευρώ.
5. Στην Ιξιά 1.200 τ.μ. με άδεια για μονοκατοικία 150 τ.μ Τιμάται 135.000 ευρώ.

6. ΟΙΚΟΠΕΔΑ ΕΝΤΟΣ ΖΩΝΗΣ

1. Στο Καρακόνερο 8.295 τ.μ. φανταστική επένδυση. Τιμάται 730.000 ευρώ.
2. Στο Καρακόνερο 3.630 τ.μ. οικοδομήσιμο. Τιμάται 320.000 ευρώ.

7. ΕΥΚΑΙΡΙΕΣ ΓΙΑ ΕΠΕΝΔΥΤΕΣ

1. Τριώροφο κτίριο 1.200 τ.μ. με υπόγειο (15 ετών) διαμορφωμένο σε ενοικιαζόμενα διαμερίσματα διαφόρων διαστάσεων. Εχει ετήσιο εισόδημα 100.000 ευρώ. Τιμάται 1.000.000 ευρώ
2. Α' όροφος κτιρίου επιφανείας 650 τ.μ. διαμορφωμένο σε 12 ενοικιαζόμενα διαμερίσματα, με θέα το λιμάνι. Τιμάται 600.000 ευρώ

Πληροφορίες κ. ΜΑΝΩΛΗ ΧΑΡΚΙΑΝΑΚΗ
τηλ. 6946-163242

MZT260614

Θεόφιλος Κλωνάρης

Μεσίτης Αστικών Συμβάσεων

ΕΥΡΩΠΑΪΚΗ ΕΠΕΝΔΥΤΙΚΗ

Εθνικής Αντίστασης 48 τηλ.2241039300,κιν.6977582152

ΔΙΑΜΕΡΙΣΜΑΤΑ:

- Γκαρσονιέρα 40τ.μ. καλή κατάσταση στην Ιξιά € 60000
- 2 δυάρια διαμερίσματα κοντά στο πανεπιστήμιο € 88000
- Οροφοδιαμερισμα 105τ.μ. στο Μόντε Σμίθ € 160000
- Διαμέρισμα 90τ.μ. 2υπν/τίων με πάρκιν € 180000
- Διαμέρισμα 105τ.μ. Γ ορόφου 5 ετών με αποθήκη και πάρκιν μαζι με γκαρσονιέρα 45 τ.μ. € 250000
- Διαμέρισμα 120τ.μ. λουξ κατασκευής με 3 υπνοδωμάτια με ασανσέρ,θέρμανση,υπ.γκαράζ,Ανάληψη € 220000
- Διώροφη Οικοδομή συν.εμβαδού 245τ.μ. αποτελούμενη απο 3 διαμερίσματα και υπόλοιπο δόμησης 42 τ.μ. δίπλα σε σχολικό συγκρότημα.Δάνεια δεκτά € 350000
- **Ολοκαίνουργια γκαρσονιέρα στο κέντρο με πλήρη επίπλωση και εξοπλισμό ιδανική για επένδυση**

ΜΟΝΟΚΑΤΟΙΚΙΕΣ:

- Παστίδα 130τ.μ. σε 300τ.μ. οικόπεδο(μπετά) € 112000
- Κοσκινού 158τ.μ. σε οικ/δο 1000τ. σε μπετά € 160000
- Παστίδα 155 τ.μ. με οικόπεδο 350τ.μ.(Μπετά) € 130000
- Τρείς 210τ.μ. ,οικόπεδο 1300 ,μαρμαροσοβά € 240000
- Κοσκινού 150τ.μ., μπετά με οικόπεδο 700τ.μ.- € 130000
- Κοσκινού μονοκατοικία 165 τ.μ. σε οικόπεδο 1500τ.μ. πλήρως αποπερατωμένη € 270000
- Ιαλυσός μονοκατοικία 140τ.μ. σε οικόπεδο 300τ.μ. στην Αγία Παρασκευή πολυτελούς κατασκεύης € 300000
- Κοσκινού μονοκατοικία 180τ.μ. με 1500 τ.μ. οικόπεδο στα Κοσκινού με φανταστική θέα € 390000

ΟΙΚΟΠΕΔΑ - ΚΑΤΑΣΤΗΜΑΤΑ:

- Οικόπεδο ,Σύμη(ΛΙΕΝΗ) 490τ.μ. με Σ.Δ. 0,8 € 85000
- Οικόπεδο στα Κοσκινού 1000 τ.μ. με άδεια € 100000
- Οικόπεδο 5000τ.μ. κοντά στο Πλυμμήρι € 75000
- Καλυθιές 1200 τ.μ.κτίζει 135 με ρεύμα,νερό € 50000
- **Αποθήκη πλεονεκτική στην Ιαλυσό σε κεντρικό σημείο 250τ.μ. με ράμπα και γραφείο € 220000**
- Κατάστημα στην Ανάληψη 75τ.μ. με υπόγειο γκαράζ και αποκλειστική χρήση αυλής.Τιμή συζητήσιμη
- Εστιατόριο στο Νιοχώρι σε τιμή ευκαιρίας
- Επιχείρηση εστιατορίου στην παλιά πόλη
- Επιχείρηση νυκτερινού κέντρου σε τιμή ευκαιρίας

Μισθώσεις:

- Μονοκατοικία 140τ.μ. καινούργια με πισίνα,BBQ,μεγάλη αυλή,θέρμανση,3 υπν/τια, κοντά στο Κολέγιο Ρόδου
- Διαμέρισμα 120τ.μ. πολυτελές πλησίον Καζίνο
- Διαμέρισμα 90τ.μ. Γ ορόφου στο κέντρο με θέρμανση και ασανσέρ,πλήρως ανακαινισμένο,επίπλωση €550
- Όροφος διπλοκατοικίας ,καινούργιος,120τ.μ. με αυλή και πάρκιν κοντά στο Jumbo προς € 700
- Κατοικία 1 υπν/τίου καινούργια με πλήρη επίπλωση και εξοπλισμό στην οδό Καναδά ,με αυλή € 410
- Διαμέρισμα καινούργιο για επαγγελματική χρήση ,115 τ.μ. στην Δενδρινού κατάλληλο για Ιατρείο ή Τεχνικό γραφείο,με χώρο στάθμευσης και αποθήκη

Αγορές-πωλήσεις-μισθώσεις-εκτιμήσεις-Ακινήτων

Δάνεια Δεκτά

ΧΠ2694

ΤΣΟΥΡΟΥΝΑΚΗΣ Κεφάλαιο

Κτηματομεσιτικό Γραφείο

Γ. ΣΕΦΕΡΗ 12 (παραπλεύρως ΜΗΔΙΑ)
ΤΗΛ/FAX.: (22410) 60060
www.e-kefaleo.com

ΠΩΛΗΣΕΙΣ ΑΚΙΝΗΤΩΝ

ΔΙΑΜΕΡΙΣΜΑΤΑ

- 42 τ.μ,1ου,γκαρσονίερα, ισόγειο, Ιξιά,17εκ-50.000€
- 42 τ.μ,1ου,γκαρσονίερα, Κ.Παλαιολόγου,29,4εκ-86.280 €
- 50 τ.μ, μονοκατοικία, Αγ.Δημήτριο, 25,5εκ-75.000€
- 50 τ.μ, 2αρι,1ου,καινούριο, Καναδά , 35εκ-102.714 €
- 50 τ.μ, 2αρι, ισόγειο καινούριο, Καρακόνερο, 35εκ-102.714 €
- 77 τ.μ, 2υπν/τιων, ισόγειο καινούριο, Καρακόνερο, 54εκ-158.473 €
- 80 τ.μ, ισόγειο, 2υπν/τιων,καινούριο, Δενδρινού, 60 εκ-176.080€
- 81τ.μ,ισόγειο, 2 υπν/τιων , καινούριο, Αραπάκι, 51εκ - 150.000 €
- 82 τ.μ ,1ου ,2υπν/τιων, καινούριο, Τριάντα 47 εκ-137,931 €
- 87 τ.μ , ισόγειο, 2υπν/τιων, καινούριο,Μιχ.Πετρίδη, 63εκ-185.000€
- 87 τ.μ , ισόγειο, 3υπν/τιων, καινούριο, Τριάντα 53 εκ-155.000 €
- 93 τ.μ , ισόγειο, 2υπν/τιων, καινούριο,Σμύρνης,59εκ-173.147€
- 93 τ.μ ,1ου , 2υπν/τιων, καινούριο,Παρθενόπης, 59εκ-173.147€
- 107τ.μ, 2ου, 3 υπν/τιων καινούριο, Κ. Παλαιολόγου 74, 9εκ-219.809€
- 113τ.μ, 3ου, 3υπν/τιων, λουξ κατασκευής, Ανάληψη, 73,5-215.700€
- 115τ.μ, 2ου, 3υπν/τιων, λουξ κατασκευής, Καρακόνερο 75εκ.- 220.010€
- 118 τ.μ, 1ου, 3υπν/τιων, καινούριο,Μιχ.Πετριδη,73εκ-214.233€
- 122 τ.μ, 3ου, 3υπν/τιων, καινούριο, Ανάληψη,81.7εκ-240.000€
- 165 τ.μ μεζονέτα, λούξ, αυλή 380 τ.μ Ιξιά 118 εκ-346.500 €
- 182 τ.μ μεζονέτα, λούξ, αυλή 380 τ.μ Ιξιά 130 εκ-382.200 €

ΜΕΖΟΝΕΤΕΣ-ΜΟΝ/ΚΙΕΣ

- 120 τ.μ, μεζονέτα, μπετά, οικόπεδο 1000 τ.μ Αφάντου 30 εκ-88.041 €
- 133 τ.μ μεζονέτα, λούξ, αυλή 280 τ.μ,Τριάντα 85εκ-250.000 €
- 144 τ.μ μεζονέτα, λούξ, αυλή 280 τ.μ Ιξιά 92 εκ-270.000 €

ΟΙΚΟΠΕΔΑ

- Οικόπεδο,3στρεμ.,εντός ζώνης,Καρακόνερο 95,4εκ - 280.000€

ΕΠΑΓΓΕΛ/ΚΟΙ ΧΩΡΟΙ

- Κατάστημα 50 τ.μ Κ.Παλαιολόγου, 75εκ-220.110€
- Κατάστημα 60 τ.μ ,Παλιά πόλη 33 εκ-97.000 €
- Κατάστημα 93 τ.μ ,Καναδά 139,5εκ-409.391 €
- Καταστήματα 95τ.μ ,60 τ.μ πατάρι, πάρκιν, Ρόδου-Καλιθέας, 87 εκ-255.000 €
- Κατάστημα 98 τ.μ., με υπόγειο, Δενδρινού 167 εκ-490.000 €

ΕΝΟΙΚΙΑΣΕΙΣ

- Κατάστημα 170 τ.μ., 150 τ.μ. αυλή, πάρκιν, κεντρικό, Ροδίνι 1.300 €

ΧΠ1629

ενοικιασεις

συνέχεια από την προηγούμενη

ΕΝΟΙΚΙΑΖΟΝΤΑΙ ολοκαίνουργιες **γκαρσονιέρες** με πλήρη επίπλωση, κλιματισμό, τηλεόραση, τηλέφωνο στο κέντρο της πόλης μοντέρνας κατασκευής και διακόσμησης. Πληρ. τηλ. 6948585521 από 10.00-13.00 και 17.00-22.00 ΧΠΚΤΗ008

ΑΠΟΘΗΚΕΣ ΣΤΗΝ ΙΑΛΥΣΟ, ΕΝΟΙΚΙΑΖΟΝΤΑΙ 1) ΑΠΟΘΗΚΕΥΤΙΚΟΙ ΧΩΡΟΙ ΑΠΟ 100 ΕΩΣ 2000 Τ.Μ. ΚΑΙ ΥΨΟΣ 8 Μ. ΑΣΦΑΛΕΙΣ ΜΕ ΜΕΓΑΛΟΥΣ ΧΩΡΟΥΣ ΔΙΑΚΙΝΗΣΗΣ ΦΟΡΤΩΣΗΣ ΚΑΙ ΕΚΦΟΡΤΩΣΗΣ ΠΡΟΪΟΝΤΩΝ, 2) ΥΠΑΙΘΡΙΟΙ ΧΩΡΟΙ ΠΕΡΙΦΡΑΓΜΕΝΟΙ, ΑΣΦΑΛΕΙΣ, ΚΑΤΑΛΛΗΛΟΙ ΓΙΑ ΑΠΟΘΗΚΕΥΣΗ ΠΡΟΪΟΝΤΩΝ ΣΕ ΠΑΛΕΤΕΣ. ΠΛΗΡ. ΤΗΛ. 6977271571 ΑΠΟ ΔΕΥΤΕΡΑ ΕΩΣ ΠΑΡΑΣΚΕΥΗ 08.00-15.00 κ. ΓΙΩΤΑ ΧΠΞΕΝ042

ΕΝΟΙΚΙΑΖΕΤΑΙ διαμέρισμα 90 τ.μ. 2 υπνοδωματίων, καθιστικό, κουζίνα, μπάνιο στην περιοχή Ανάληψη, επί της Αθηνών 63. Πληρ. τηλ. 2241026731 ΜΖΤ300509

ΕΝΟΙΚΙΑΖΕΤΑΙ ανεξάρτητο ισόγειο **διαμέρισμα** επί της Θ. Σοφούλη 9, κατάλληλο για επαγγελματικό χώρο (τεχνικό γραφείο κ.λπ.). Πληρ. τηλ. 2241029315, 6973353855 ΜΖΤ100609

ΕΝΟΙΚΙΑΖΟΝΤΑΙ στο Παραδείσι κοντά στο αεροδρόμιο σε συγκρότημα διαμερισμάτων μονόχωρα **διαμερίσματα** των 35 τμ. και δίχωρα των 55 τ.μ. Ολα πολυτελή, επιπλωμένα, με μεγάλες βεράντες, air condition, κουζίνα, ψυγείο, ζεστό νερό όλο το 24ωρο κι εύκολο πάρκιν. Ειδικές τιμές για στρατιωτικούς και δημοσίους υπαλλήλους. Πληρ. τηλ. 6947429235, 2241033349 ΜΑΤ1521

πωλησεις-αγορες ακινητων & επιχειρησεων

ΠΩΛΕΙΤΑΙ κατάστημα υδραυλικών και είδη χρωμάτων εν λειτουργία στην περιοχή Νότιας Ρόδου, 200 τ.μ. χώρος και 200 τ.μ. αυλή. Τιμή 195.000 ευρώ. Πληρ. τηλ. 2244044184 ΙΝΤ260626

ΚΟΣΚΙΝΟΥ - ΚΑΛΛΙΘΕΑ ΣΤΟ ΚΡΕΣΤΕΝ ΠΑΛΑΣ απέναντι πανοραμικά οικόπεδα 1500 τ.μ. με άδεια οικοδομής 135.000 ευρώ. Παραδίδονται και σε μπετά. Είναι πανοραμικό δίπλα στον κεντρικό δρόμο και βλέπει θάλασσα. Πληρ. Νίκος Λαζανας τηλ. 6944592908 ΜΖΤ260621

ΣΥΜΗ. ΠΩΛΕΙΤΑΙ μονοκατοικία κοντά στους Μύλους, 50 τ.μ. 2άρι ισόγειο 250.000 ευρω. - ΚΩΔ:(Κ-1437) Πληρ. Κρανίδης και Συνεργάτες τηλ. 2241027082ΜΧΠ092.3

ΝΙΟΧΩΡΙ: ΠΩΛΕΙΤΑΙ διαμέρισμα καινούργιο, 55 τ.μ. 2άρι 2ου ορόφου 108.000 ευρώ - ΚΩΔ:(Κ-355) Πληρ. Κρανίδης και Συνεργάτες τηλ. 2241027082 ΜΧΠ092.4

ΝΙΟΧΩΡΙ:ΠΩΛΕΙΤΑΙ διαμέρισμα καινούργιο, 55 τ.μ. 2άρι 2ου ορόφου 100.000 ευρώ. ΚΩΔ:(Κ-357) Πληρ. Κρανίδης και Συνεργάτες τηλ. 2241027082 ΜΧΠ092.5

ΠΩΛΕΙΤΑΙ αποθήκη

488 τ.μ. και ύψους 4,75 τ.μ. εντός πόλεως Ρόδου επί της Καποδιστρίου και Σκεύου Ζερβού. Δυνατή η είσοδος φορτηγών και η κυκλοφορία κλαρκ. Υπάρχει και γερανογέφυρα για την εκφόρτωση βαρέων εμπορευμάτων έως 2 τόνων.

Πληρ. τηλ. 6945950779 από 10.00-21.00

MAT2657



ΑΝΕΓΕΡΣΙΣ Α.Ε.

ΟΙΚΟΔΟΜΙΚΕΣ & ΕΜΠΟΡΙΚΕΣ ΕΠΙΧΕΙΡΗΣΕΙΣ

ΠΩΛΟΥΝΤΑΙ

1. **ΚΑΤΑΣΤΗΜΑ** 75 τ.μ. με θέση στάθμευσης στην Κων. Τσαλδάρη.
2. **ΔΙΑΜΕΡΙΣΜΑ** 129 τ.μ. στον β' όροφο με θέση στάθμευσης στην Κων. Τσαλδάρη.
3. **ΔΙΑΜΕΡΙΣΜΑ** 135 τ.μ. ρετιρέ με θέση στάθμευσης στην Κων. Υδραίου.
4. **ΜΟΝΟΚΑΤΟΙΚΙΕΣ** 135 τ.μ. στην περιοχή Γεννάδι.
5. **ΜΟΝΟΚΑΤΟΙΚΙΕΣ** 80 και 90 τ.μ. στα Λειβάδια Τήλου.

ΑΝΑΛΑΜΒΑΝΟΥΜΕ: ΑΝΤΙΠΑΡΟΧΕΣ-ΑΓΟΡΕΣ ΟΙΚΟΠΕΔΩΝ-ΑΝΤΑΛΛΑΓΕΣ

Αλεξανδρουπόλεως 2 • Ρόδος
Τηλ.. 2241067267/Fax: 2241061297

ΜΕ ΤΗΝ ΠΟΛΥΕΤΗ ΠΕΙΡΑ
ΤΟΥ ΝΙΚΟΛΑΟΥ ΜΙΧΑΛΗ
ΤΗΛ. 6936550251

ΥΠΕΥΘΥΝΟΣ
ΝΙΚΟΛΑΟΥ ΦΩΤΗΣ
ΤΗΛ. 6936550250

AE955



ΚΤΗΜΑΤΟΜΕΣΙΤΙΚΟ ΓΡΑΦΕΙΟ

ΔΩΔΕΚΑΝΗΣΙΑΚΗ ΚΤΗΜΑΤΙΚΗ ΠΑΠΟΥΤΣΗΣ ΚΩΝ/ΝΟΣ

ΠΩΛΗΣΕΙΣ

1. **Γκαρσονιέρα** 46 τ.μ. ισόγεια στην Ανάληψη. Τιμή: 43.000€
2. **Διαμέρισμα** 70 τ.μ. υπόγειο στον Αγ. Γεώργιο. Τιμή: 80.000€
3. **Διαμέρισμα** 70 τ.μ. 1ου ορόφου στην Κρεμαστή Τιμή 126.000€
4. **Διαμέρισμα** 78 τ.μ. 1ου ορόφου στην Ιαλυσό. Τιμή 120.000€
5. **Διαμέρισμα** 80 τ.μ. υπόγειο με αυλή στην Ανάληψη.Τιμή 112.000 €
6. **Διαμέρισμα** 80 τ.μ. 1ου ορόφου στο Ροδίνι. Τιμή 125.000 €
7. **Διαμέρισμα** 83 τ.μ. 1ου ορόφου στ' Αφάντου. Τιμή 130.000€
8. **Διαμέρισμα** 84 τ.μ. ισόγειο στην Ιαλυσό. Τιμή: 126.000€
8. **Διαμέρισμα** 117 τ.μ. 3ου ορόφου στη Ψαροπούλα. Τιμή 155.000 €
9. **Μονοκατοικία** 97 τμ. ισόγεια στα Μαριτσά. Τιμή 88.000 €
10. **Μεζονέτα** 120 τ.μ. διώροφη σε οικόπεδο300 τ.μ. στην Παστίδα. Τιμή 170.000 €
11. **Μεζονέτα** 120 τ.μ. διώροφη σε οικόπεδο 200 τ.μ. στην Κρεμαστή. Τιμή 190.000 €
12. **Μεζονέτα** 120 τ.μ. διώροφη σε οικόπεδο 1.800 τ.μ. στην Ψίνθο Τιμή 70.000€ (μπετά)
13. **Μεζονέτα** 125 τ.μ. διώροφη με αυλή στην Ιαλυσό. Τιμή 210.000 €
14. **Μεζονέτα** 143 τ.μ. διώροφη σε οικόπεδο 500 τ.μ. στα Κοσκινού. Τιμή 140.000€ (μπετά)
15. **Μεζονέτα** 152 τ.μ. διώροφη σε οικόπεδο 320 τ.μ. στην Παστίδα. Τιμή: 135.000€ (μπετά)
16. **Μεζονέτα** 157 τ.μ. με αυλή στα Κοσκινού. Τιμή 235.000€
17. **Κατάστημα** 71 τ.μ. στην Αγ. Αναστασία. Τιμή 105.000 €
18. **Οικόπεδο** 1.033 τ.μ. εντός ζώνης στ' Αφάντου. Τιμή:40.000€
19. **Οικόπεδο** 4.000 τ.μ. στην Καλλιθέα. Τιμή: 300.000 €
20. **Οικόπεδο** 4.000 τ.μ. στην Ιξιά Τιμή: 200.000€
21. **Οικόπεδο** 5.680 τ.μ. στ' Αφάντου. Τιμή: 90.000€

ΠΩΛΗΣΕΙΣ ΑΚΙΝΗΤΩΝ - ΟΙΚΟΠΕΔΩΝ- ΜΙΣΘΩΣΕΙΣ ΑΚΙΝΗΤΩΝ

ΩΡΕΣ ΓΡΑΦΕΙΟΥ 09.00-13.30 π.μ. και 18.00-21.00 μ.μ.
ΕΘΝΙΚΗΣ ΑΝΤΙΣΤΑΣΗΣ 45- 1ος ΟΡΟΦΟΣ • ΤΗΛ. - ΦΑΞ 2241025480 κιν. 6932469420 • e-mail: papoutsisk@in.gr

ΧΠ2673

REAL ESTATE ΚΡΑΝΙΔΗΣ

www.kranidis.gr

ΠΩΛΗΣΕΙΣ ΔΙΑΜΕΡΙΣΜΑΤΩΝ

ΡΟΔΟΣ: 90τ.μ. 2Δ.Σ.Κ.Λ. 2ου ορόφου 125.000€ [Κ-773]
ΑΝΑΛΗΨΗ: 110τ.μ. 3Δ.Σ.Κ.Λ.WC 3ου ορόφου, κεντρική θέρμανση, θέα,, 190.000€ [Κ-1279]
ΡΟΔΟΣ: 87τ.μ. 2Δ.Σ.Κ.Λ. 1ου ορόφου 130.000€ [Κ-876]
ΜΗΔΕΙΑ: 120τ.μ. 3Δ.Σ.Κ.Λ.WC Ισόγειο; Πάρκινγκ 185.000€ [Κ-1043]

ΧΠ092

Ι.Καζούλη & Αμερικής 50, 2ος όροφος
22410 27082 & 22410 26476
FAX: 22410 27101
e-mail: info@kranidis.gr

RE/MAX

ΠΟΛΗ, ΡΟΔΟΣ — ΔΙΑΜΕΡΙΣΜΑΤΑ

- 55 τ.μ
- 2 Υπνοδωμάτια
- 2ος όροφος
- **Τιμή πώλησης : 110.000 €**



ΙΑΛΥΣΟΣ, ΡΟΔΟΣ — ΔΙΑΜΕΡΙΣΜΑ

- 67 τ.μ.
- 2 Υπνοδωμάτια
- 2ος όροφος
- **Τιμή πώλησης : 80.000 €**



ΠΑΣΤΙΔΑ, ΡΟΔΟΣ — ΜΕΖΟΝΕΤΑ

- 135 τ.μ αυτόνομη μεζονέτα
- 3 Υπνοδωμάτια
- κεντρική θέρμανση & τζάκι
- μεγάλο κήπο
- **Τιμή πώλησης : 210.000 €**



ΓΕΝΝΑΔΙ, ΡΟΔΟΣ — ΜΟΝΟΚΑΤΟΙΚΙΑ

- 110 τ.μ σπίτι και όμορο οικόπεδο 108 τ.μ
- 3 Υπνοδωμάτια
- Αυλή με B.B.Q
- Εντός οικισμού
- **Πωλείται πλήρες εξοπλισμένο**
- **Τιμή πώλησης : 290.000 €**



ΛΑΧΑΝΙΑ, ΡΟΔΟΣ — ΔΙΩΡΟΦΗ ΟΙΚΟΔΟΜΗ (STUDIOS)

- 126 τ.μ. διώροφη οικοδομή (2 ανεξάρτητα studio) 62,5 τ.μ. έκαστο
- Οικόπεδο 110 τμ.
- Εντός οικισμού
- **Πωλείται 65.000€ (μαρμαροσοβά) έκαστο ή 78.000€ (τελειωμένο) έκαστο**



ΧΠΚΤΗ005

RE/MAX EXPRESS – A. & S. HATZAKIS CO.
5ο ΧΛΜ ΛΕΩΦ. ΡΟΔΟΥ-ΛΙΝΔΟΥ - ΤΗΛ: 22410 64730, 64755 – ΦΑΞ: 22410 64720
e-mail: info@remaxexpress.gr - website: www.remax.gr

RE/MAX

ΠΟΛΗ, ΡΟΔΟΣ — ΟΙΚΟΠΕΔΟ ΜΕ ΑΠΟΘΗΚΕΣ

- 2.300 τ.μ οικόπεδο με κτίσμα 313 τ.μ
- Εντός σχεδίου πόλεως
- Συντελεστής δόμησης 0,8
- **Τιμή πώλησης : 1.500.000 €**



ΠΟΛΗ, ΡΟΔΟΣ — ΕΠΑΓΓΕΛΜΑΤΙΚΗ ΣΤΕΓΗ

- 729,05 τ.μ ενιαίος χώρος
- Κεντρικό σημείο στο Μαντράκι
- Κατάλληλο για κάθε επαγ. χρήση
- **Τιμή πώλησης : 1.000.000 €**



ΑΡΧΑΓΓΕΛΟΣ, ΡΟΔΟΣ — ΜΟΝΟΚΑΤΟΙΚΙΑ ΣΤΑ ΜΠΕΤΑ

- 208 τ.μ σε 730 τ.μ οικόπεδο
- Δυνατότητα να διαχωριστεί σε δυο σπίτια
- Πανοραμική θέση
- **Τιμή πώλησης : 100.000 €**



ΓΕΝΝΑΔΙ, ΡΟΔΟΣ — ΟΙΚΟΠΕΔΟ

- 23.420 τ.μ οικόπεδο
- Με βιοτεχνικό χώρο 7060,66 τ.μ
- Με πρόσοψη στον επαρχιακό δρόμο 145,70μ.
- 1000μ. από τη θάλασσα
- **Τιμή πώλησης : 1.000.000 €**



ΒΑΤΙ, ΡΟΔΟΣ — ΟΙΚΟΠΕΔΟ

- Οικόπεδο 3075 τ.μ
- Δυο ιταλικά πετρόκτιστα κτίσματα
- (200 τ.μ έκαστο)
- Εντός οικισμού
- **Τιμή πώλησης : 190.000 €**



ΧΠΚΤΗ005

RE/MAX EXPRESS – A. & S. HATZAKIS CO.
5ο ΧΛΜ ΛΕΩΦ. ΡΟΔΟΥ-ΛΙΝΔΟΥ - ΤΗΛ: 22410 64730, 64755 – ΦΑΞ: 22410 64720
e-mail: info@remaxexpress.gr - website: www.remax.gr

πωλησεις

συνέχεια από την προηγούμενη

ΡΟΔΟΣ: ΠΩΛΕΙΤΑΙ διαμέρισμα 90 τ.μ. 2 Δ Σ.Κ.Λ. 2ου ορόφου πλησίον Αννης Μαρίδας 125.000 ευρώ. ΚΩΔ:(Κ-773) Πληρ. Κρανίδης και Συνεργάτες τηλ. 2241027082 ΜΧΠ092.6

ΙΞΙΑ: ΠΩΛΕΙΤΑΙ διαμέρισμα 45 τ.μ. 2άρι ισόγειο 65.000 ευρώ κοντά στην θάλασσα. ΚΩΔ:(Κ-300) Πληρ. Κρανίδης και Συνεργάτες τηλ. 2241027082 ΜΧΠ092.7

ΡΟΔΙΝΙ: ΠΩΛΕΙΤΑΙ διαμέρισμα 86,7 τ.μ. 2 Δ, 2WC, 1ου ορόφου 185.000 ευρώ. ΚΩΔ:(Κ-1340) Πληρ. Κρανίδης και Συνεργάτες τηλ. 2241027082 ΜΧΠ092.8

ΡΟΔΙΝΙ: ΠΩΛΕΙΤΑΙ διαμέρισμα 81,3 τ.μ. 2Δ Σ.Κ.Λ. Ισόγειο, πάρκιν, αποθήκη 185.000 ευρώ. ΚΩΔ:(Κ-279) Πληρ. Κρανίδης και Συνεργάτες τηλ. 2241027082 ΜΧΠ092.9

ΙΑΛΥΣΟΣ: ΠΩΛΕΙΤΑΙ διαμέρισμα 82 τ.μ. 2Δ Σ.Κ.Λ. 1ου ορόφου 160.000 ευρώ, καινούργιο με θέση στάθμευσης, κεντρική θέρμανση και ιταλική κουζίνα. ΚΩΔ:(Κ-48) Πληρ. Κρανίδης και Συνεργάτες τηλ. 2241027082 ΜΧΠ092.11

ΡΟΔΟΣ: ΑΝΩ ΡΟΔΙΝΙ. ΠΩΛΕΙΤΑΙ οικόπεδο 610 τ.μ. με Σ.Δ. 0,4 225.000 ευρώ. ΚΩΔ:(Κ-1380) Πληρ. Κρανίδης και Συνεργάτες τηλ. 2241027082 ΜΧΠ092.12

ΡΟΔΟΣ: Στο κέντρο της πόλης **ΠΩΛΕΙΤΑΙ κατάστημα** 150 τ.μ. αποτελείται από υπόγειο 50 τ.μ. - ισόγειο 50 τ.μ. και ημιόροφο 50 τ.μ. 400.000 ευρώ. ΚΩΔ:(Κ-339) Πληρ. Κρανίδης και Συνεργάτες τηλ. 2241027082 ΜΧΠ092.13

ΡΟΔΟΣ. ΠΩΛΕΙΤΑΙ επαγγελματική στέγη 58 τ.μ. στη γωνία Λίνδου και Δημ. Αναστασιάδη. Πληρ. τηλ. 22410-78195, 93972 MZT210611

ΑΜΠΕΛΙΑ ΚΑΪΡ ΜΕΖΟΝΕΤΑ 300 τ.μ. σε 2 στρέμματα οικόπεδο θέα καταπληκτική 450.000 ευρώ. **ΡΟΔΟΣ ΜΕΖΟΝΕΤΑ** Μόντε Σμιθ 165 τ.μ., 345.000 ευρώ. **ΙΞΙΑ ΜΕΖΟΝΕΤΑ** παραθαλάσσια 300 τ.μ. 650.000 ευρώ. **ΡΟΔΙΝΙ ΜΕΖΟΝΕΤΑ** 180 τ.μ. 340.000 ευρώ. ΝΙΚΟΣ ΛΑΖΑΝΑΣ τηλ. 6944592908 MZT230611

ΠΩΛΟΥΝΤΑΙ. ΑΦΑΝΤΟΥ. ΟΙΚΟΠΕΔΟ εντός ζώνης 650 τ.μ. καταπληκτική θέα, 62.000 ευρώ. **ΑΦΑΝΤΟΥ ΜΕΖΟΝΕΤΑ** 3 υπνοδωμάτια, θέα γκολφ, 225.000 ευρώ. **ΑΦΑΝΤΟΥ** κοντά στην θάλασσα, θέα καταπληκτική 4.035 οικόπεδο, 160.000 ευρώ. **ΠΕΡΙΟΧΗ ΤΡΑΓΑΝΟΥ** 850 τ.μ. οικόπεδο 130 τ.μ. μεζονέτα, 135.000 ευρώ σε μπετά. ΝΙΚΟΣ ΛΑΖΑΝΑΣ τηλ. 6944592908 MZT230609

ΠΩΛΟΥΝΤΑΙ. ΙΑΛΥΣΟΣ-ΚΡΕΜΑΣΤΗ 185 τ.μ. μεζονέτα με σάουνα σε 300 τ.μ. οικόπεδο, 255.000 ευρώ. **ΚΡΕΜΑΣΤΗ ΜΕΖΟΝΕΤΑ** 185 τ.μ., 220.000 ευρώ. **ΚΡΕΜΑΣΤΗ ΜΕΖΟΝΕΤΑ** 125 τ.μ. 195.000 ευρώ. **ΠΑΣΤΙΔΑ ΜΕΖΟΝΕΤΑ** με 3 υπνοδωμάτια, 210.000 ευρώ. ΝΙΚΟΣ ΛΑΖΑΝΑΣ τηλ. 6944592908 MZT230610

ΠΩΛΕΙΤΑΙ τουριστική επιχείρηση σε λειτουργία στο κέντρο της πόλης με εξασφαλισμένη πελατεία. Πληρ. τηλ. 6948061474 MZT220611

ΠΩΛΟΥΝΤΑΙ στους Δασκάλους από ιδιώτη πλήρως επιπλωμένα και με air condition: **1 γκαρσονιέρα** 43 τ.μ., **1 studio** 43 τ.μ., **1 studio** 38 τ.μ., **1 διαμέρισμα** στην Ανάληψη καινούργιο. Πληρ. τηλ. 6942468880 MZT220627

ΠΩΛΕΙΤΑΙ οικόπεδο στο Γενάδι επί της λεωφόρου 600 μέτρα πριν από το χωριό εκτάσεως 1.750 τ.μ. με άδεια οικοδομής για 210 μέτρα. Πληρ. τηλ. 2241061628, 6944410537 MZT220618



ΠΩΛΟΥΝΤΑΙ

ΔΙΑΜΕΡΙΣΜΑΤΑ-ΓΚΑΡΣΟΝΙΕΡΕΣ

- Ετοιμοπαράδοτο **διαμέρισμα** 93 τ.μ. στην περιοχή Ξιά. Αριστη κατασκευή, θέρμανση, 2 θέσεις πάρκιν και αυλή αποκλειστικής χρήσεως 180 τ.μ. Τιμή 165.000 ευρώ.
- **Διαμέρισμα** νεόδμητο στην Ιαλυσό, 110 τ.μ., 3 υπνοδωμάτια, καθιστικό, κουζίνα, σαλόνι, 2 WC, σε ήσυχη περιοχή. Τιμή 200.000 ευρώ.
- **Γκαρσονιέρες** επιφάνειας 40 τ.μ. η καθεμιά σε μικρή διώροφη οικοδομή (υπό ανέγερση) επί της οδού Ευρώπης στο Ροδίνι. Τιμή 85.000 ευρώ.
- Σε υπό ανέγερση οικοδομή στη Ροδοπούλα (σε σχέδιο πόλεως) **γκαρσονιέρα** 47 τ.μ. Τιμή 100.000 ευρώ και **διαμέρισμα** 80 τ.μ. Τιμή 160.000 ευρώ.

ΜΕΖΟΝΕΤΕΣ

- Ετοιμοπαράδοτη **μεζονέτα** 75 τ.μ. με αποκλειστική αυλή 300 τ.μ. στο Γεννάδι. Τιμή 160.000 ευρώ.
- **Μεζονέτα** 158 τ.μ. σε οικόπεδο 340 τ.μ. εντός οικισμού στην Παστίδα με φανταστική θέα, σε ήσυχο περιβάλλον. Τιμή σε μπετά 135.000 ευρώ. Τελειωμένη 240.000 ευρώ.
- **Μεζονέτα** στα Κοσκινού 110 τ.μ. σε οικόπεδο 160 τ.μ. αρίστης κατασκευής (εντοιχιζόμενη κουζίνα ιταλική, με θέρμανση, τζάκι και γκαράζ για 2 αυτοκίνητα) καταπληκτική θέα. Τιμή 220.000 ευρώ.

ΟΙΚΟΠΕΔΑ

- Στο **Γεννάδι** επί της επαρχιακής οδού επιφ. 1.800 τ.μ. άρτιο και οικοδομήσιμο. Τιμή 65.000 ευρώ.
- Στο **Κιοτάρι** επί της επαρχιακής οδού επιφάνειας 5.500 τ.μ. Τιμή 250.000. Τεμαχίζεται σε τρία άρτια και οικοδομήσιμα.
- Στο **Κιοτάρι** επιφάνειας 6.000 τ.μ. πάνω στο κύμα. Τιμή 300.000 ευρώ.
- Στο **Κιοτάρι,** επιφανείας 20.000 τ.μ. με καταπληκτική θέα. Τιμή 220.000 ευρώ.
- **Επιχείρηση:** Πωλείται **επιχείρηση** ενοικιάσεις μοτοποδηλάτων (45 σκούτερ) περιοχή Νεοχωρίου χαμηλό μισθωτήριο. Τιμή 55.000 ευρώ.
- **Ενοικιάσεις: Κατάστημα** 40 τ.μ. και ύψος 4,5 μ. στην Ιωάννου Καζούλη.

Πληροφορίες Κτηματομεσιτικό Γραφείο

ΚΛΕΑΝΘΗ ΚΑΝΤΑΚΑ

Τηλ. 2244022192, 6936179069

ΑΑΕ1737(Γ)

ΠΩΛΕΙΤΑΙ ΠΑΡΑΔΟΣΙΑΚΗ ΜΟΝΟΚΑΤΟΙΚΙΑ ΣΤΟ ΓΕΝΝΑΔΙ

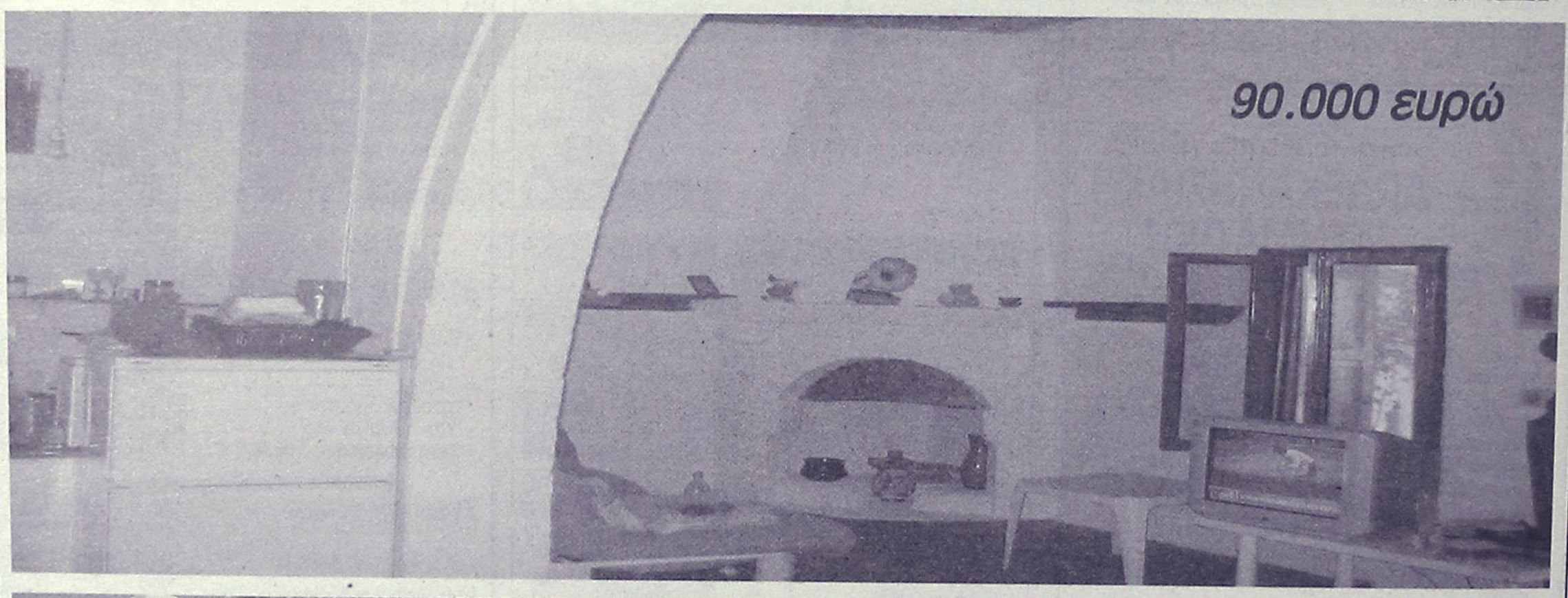

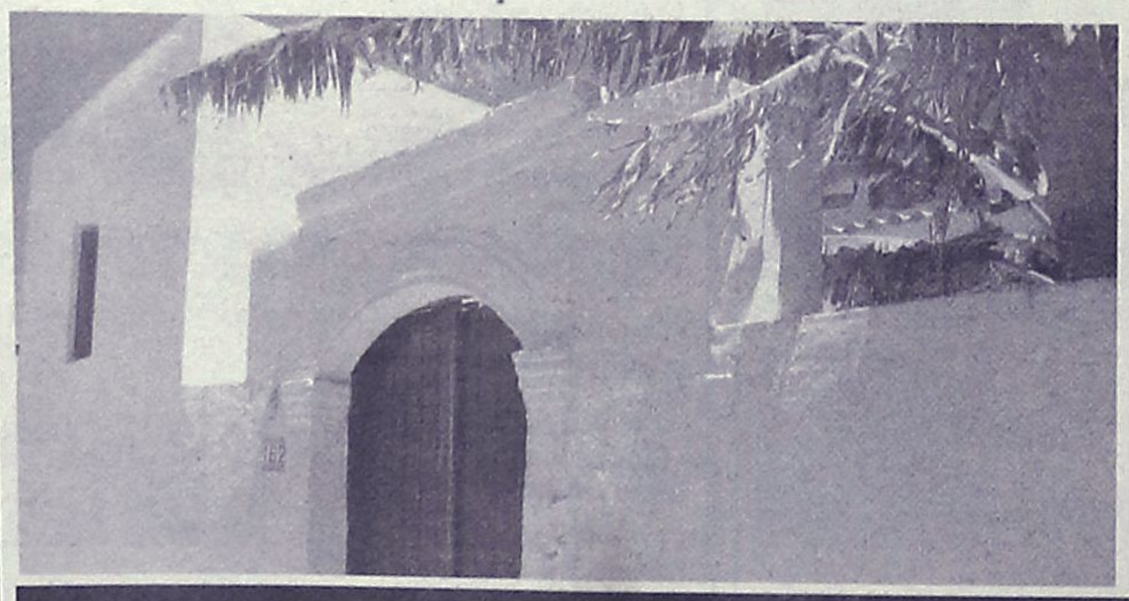

Θυμίσου τη μεγάλη πέτρινη καμάρα, τη τσιμιά με το σκαλιστό τζάκι, τον ξύλινο σοφά με τους παταρούς, την εσωτερική αυλή με τα λουλούδια και τη μεγάλη ξύλινη εξώπορτα. Εικόνες μιας παράδοσης που χάνεται στην εξέλιξη της τεχνολογίας.

Μια μοναδική παραδοσιακή μονοκατοικία με όλες τις θύμισες μιας άλλης εποχής πωλείται στο Γεννάδι.

Συνολικά 84 τ.μ. κατάλευκου παραδοσιακού σπιτιού με επιπλέον 25 μέτρα εσωτερική αυλή. Εξαιρετικά διατηρημένο και άμεσα κατοικήσιμο, πωλείται έναντι 90.000 ευρώ

REMAX EXPRESS 5ο χλμ. Ε.Ο. Ρόδου - Λίνδου
Ask Nektarios Team - Τηλ. 22410 64755, info@remaxexpress.gr

AT2491

πωλησεις

συνέχεια από την προηγούμενη

ΕΥΚΑΙΡΙΑ. ΠΩΛΟΥΝΤΑΙ στην Παστίδα από ιδιοκτήτη **α) αγρός 4.231** τ.μ. επί της οδού Αεροδρόμιο-Τσαΐρι κατάλληλο και για επαγγελματική στέγη, 140.000 ευρώ, **β) μονοκατοικία** εντός οικισμού Παστίδας τελειωμένη 130 τ.μ. οικόπεδο 300 τ.μ., 180.000 ευρώ. Πληρ. τηλ. 2241047058, 6944182377 INT220614

ΠΩΛΟΥΝΤΑΙ διαμερίσματα 70 τ.μ. 500 μ. από την θάλασσα στην Κρεμαστή. Πληρ. τηλ. 2241069984, κιν. 6932584374 MZT080632

Λόγω αναπηρίας **πωλείται έτοιμη επιχείρηση περίπτερο-μίνι μάρκετ** με εξοπλισμό και εμπορεύματα. Τιμή 7.500 ευρώ. Πληρ. τηλ. 6937368112 MZT210615

ΠΩΛΕΙΤΑΙ στη Χώρα της Πάτμου στο δρόμο προς το Μοναστήρι ισόγειο και πρώτος όροφος που επικοινωνούν μεταξύ τους. Κατάλληλα για κατάστημα ή διαμέρισμα. Πληρ. τηλ. 2247033252, 6948751133 MOO272

ΠΩΛΕΙΤΑΙ ισόγεια αποθήκη 170 τ.μ. στην οδό Παρθενόπης περιοχή Αραπάκι, σε τιμή ευκαιρίας 120.000 ευρώ. Πληρ. τηλ. 22410-23815, 78275, 6945769958 ΜΧΠ1588

ΚΡΕΜΑΣΤΗ. ΠΩΛΟΥΝΤΑΙ μεζονέτες 200 τ.μ. σε 400 τ.μ. οικόπεδο, από κατασκευαστή, με θέρμανση, συναγερμό, ηλιακό θερμοσίφωνα, τελειωμένες. Πληρ. τηλ. 6932350214 MAT2762

Αν ενδιαφέρεστε για μια καλή ευκαιρία πάρτε μας τηλ. στο 6976363349. **Πωλείται αναψυκτήριο** σε καλή περιοχή με ικανοποιητικό εξοπλισμό. Ωρες επικοινωνίας 10.00-14.00 και 18.00-21.00 MZT200608

ΠΩΛΕΙΤΑΙ μονοκατοικία στην Παστίδα από **ιδιώτη** 110 τ.μ. σε οικόπεδο 300 τμ. που κτίζει ακόμη 160 τ.μ. Είναι εντός οικισμού σε ήσυχη περιοχή πλήρως ανακαινισμένη εσωτερικά και εξωτερικά. Είναι διώροφη με εγκατάσταση για λέβητα. Εχει αυλή 45 τ.μ. στην πίσω μεριά που έχει πρόσβαση και από εκεί. Τιμή 126.000 ευρώ. Πληρ. τηλ. 6932650778 ώρες 8.30 π.μ. έως 2.30 μ.μ. και 5.30 μ.μ. έως 8 μ.μ. MZT200607

ΠΩΛΕΙΤΑΙ ΚΑΤΑΣΤΗΜΑ ΣΕ ΚΕΝΤΡΙΚΟ ΣΗΜΕΙΟ ΣΤΟ ΡΟΔΙΝΙ-ΚΑΡΑΚΟΝΕΡΟ 140 Τ.Μ. ΜΕ 40 Τ.Μ. ΒΟΗΘΗΤΙΚΟΥΣ ΧΩΡΟΥΣ, 170 Τ.Μ. ΑΥΛΗ. ΤΙΜΗ 340.000 ΕΥΡΩ. ΠΛΗΡ. ΤΗΛ. 6948046844, 2241060060 ΜΑΤ2697(2)

ΠΩΛΟΥΝΤΑΙ από ιδιώτη πολυτελή **διαμερίσματα** των 80 τ.μ. ΑΡΙΣΤΗΣ κατασκευής, με κουζίνα Scavolini και κεντρική θέρμανση στην οδό Καμείρου 66. Πληρ. τηλ. 22410-23936, 27990, 6946680260 INT2740(1)

ΠΩΛΕΙΤΑΙ επιχείρηση χρυσοχοείο με όλο τον ξοπλισμό δίχως εμπόρευμα εντός μεγάλου ξενοδοχείου με καλό πελατολόγιο και για οποιαδήποτε άλλη χρήση. Πληρ. τηλ. 6947576204 MZT200605

ΠΩΛΟΥΝΤΑΙ ΣΤΑ ΚΟΣΚΙΝΟΥ:1) ΔΙΑΜΕΡΙΣΜΑ 110 τ.μ., 3 υπνοδωμάτια, 1 μπάνιο, 1 WC, σαλοτραπεζαρία και 1 θέση πάρκιν, **2) ΜΕΖΟΝΕΤΑ** 110 τ.μ. 3 υπνοδωμάτια, 1 μπάνιο, 1 WC, σαλοτραπεζαρία και 1 θέση πάρκιν, κατασκευή lux, **3) ΓΚΑΡΣΟΝΙΕΡΑ** 55 τ.μ. με 1 θέση πάρκιν. Πληρ. τηλ. 6947606894 INT2731

ΠΩΛΕΙΤΑΙ επιχείρηση γυράδικο-ταβέρνα. Μηνιαίος τζίρος άνω των 350.000 ευρώ. Τιμή διαπραγματεύσιμη. Πληρ. τηλ. 6977721352 MAT2676

ΠΩΛΕΙΤΑΙ βιοτεχνικός χώρος ισόγειος 160 τ.μ. με παράθυρα στο 3ο χλμ. Ρόδου-Λίνδου, 50 μέτρα απόσταση από την εθνική οδό, κατάλληλο για συνεργείο-φανοποιείο, ξυλουργείο, αποθήκη κ.λπ. Ελεύθερο προς χρήση. Πληρ. τηλ. 2241021430, 6947729495 INT190604

ΠΩΛΕΙΤΑΙ το κατάστημα ανταλλακτικών αυτοκινήτων του Γεωργίου Ρούσου στην Ερνεστ Μπέβιν 28. Πληρ. τηλ. (22410)20075, 36015, 6974323464 MZT190606

ΠΩΛΟΥΝΤΑΙ: 1) καινούργιο ετοιμοπαράδοτο **διαμέρισμα** α' ορόφου στη Μιχ. Πετρίδη 89 τ.μ. Τιμή 185.000 ευρώ, **2) 75 τ.μ.** καινούργιο **διαμέρισμα** (2 υπν.) ετοιμοπαράδοτο στο Καρακόνερο 150.000 ευρώ, **3) 87 τ.μ.** καινούργιο **διαμέρισμα** στην Ιαλυσό ετοιμοπαράδοτο 150.000 ευρώ. ΑΙΓΑΙΟΚΤΗΜΑΤΙΚΗ, τηλ. 2241022943, 6945466773 ΜΧΠΚΤΗ007.4

PUB-ΚΑΦΕΤΕΡΙΑ στο τουριστικό κέντρο πλησίον νέου καζίνο. Πλήρως εξοπλισμένη, ανακαινισμένη, η καλύτερη στο είδος της. Συμβόλαιο 12ετές. Πληροφορίες άλλες δεν θα δοθούν τηλεφωνικώς. Μόνο σοβαρές προτάσεις. Πληρ. για συνεννόηση τηλ. 6977339669 MXP13673

ΠΩΛΕΙΤΑΙ διώροφη μονοκατοικία 135 τ.μ. (+ 40 υπόγειο), έξω από τα Κοσκινού (πανοραμική θέα). **Πωλείται** ή ενοικιάζεται υπόγεια αποθήκη 200 τ.μ. στην οδό Ατταβύρου, περιοχή "ΙΚΑΡΟΣ". Πληρ. τηλ. 2241030069, 6944532903 ΜΑΤ2573

ΠΩΛΕΙΤΑΙ οικία εντός Ρόδου κατάλληλη και για αποθήκη ή για επιχείρηση. Πληρ. τηλ. 2102835963, 6946559539 MZT150621

ΠΩΛΟΥΝΤΑΙ: 1) διαμέρισμα 87 τ.μ. με 2 υπνοδωμάτια κοντά στη Θεμ. Σοφούλη, τιμή 100.000 ευρώ, **2) 74 τ.μ. (υπόγειο)** κοντά στο στάδιο, 80.000 ευρώ, **3) 82 τ.μ. (υπόγειο)** στην Ακαδημία, 100.000 ευρώ, **4) γραφείο** 23 τ.μ. στην Αμμοχώστου, 56.000 ευρω, **5) γραφείο** 45 τ.μ. στην Αμμοχώστου, 112.000 ευρώ. ΑΙΓΑΙΟΚΤΗΜΑΤΙΚΗ τηλ. 2241022943, 6945466773 ΜΧΠΚΤΗ007.3

ΠΩΛΟΥΝΤΑΙ μονοκατοικίες εντός σχεδίου 120 τ.μ., 133 τ.μ, 160 τ.μ., 190 τ.μ. σε ανεξάρτητα οικόπεδα στην Παστίδα. Πληρ. τηλ. 2241069984, κιν. 6932584374 MZT080630

ΕΥΚΑΙΡΙΑ. ΔΙΔΕΤΑΙ αντιπαροχή οικόπεδο στην Τήλο 2.000 τ.μ. εντός σχεδίου, 20 μ. από τη θάλασσα, 30 μ. από το λιμάνι με κάλυψη 50%. Μόνο σοβαρές προτάσεις. Πληρ. τηλ. 2241069005, 6945541739 MZT300512

LandScope
ΑΝΑΠΤΥΞΗ ΑΚΙΝΗΤΩΝ

ΛΕΥΚΩΣΙΑΣ & ΑΝΝΗΣ ΜΑΡΙΑΣ 60
ΤΗΛ / ΦΑΞ : 22410 28629
ΚΙΝ : 6976872626 , 6972257246
www.landscope.gr

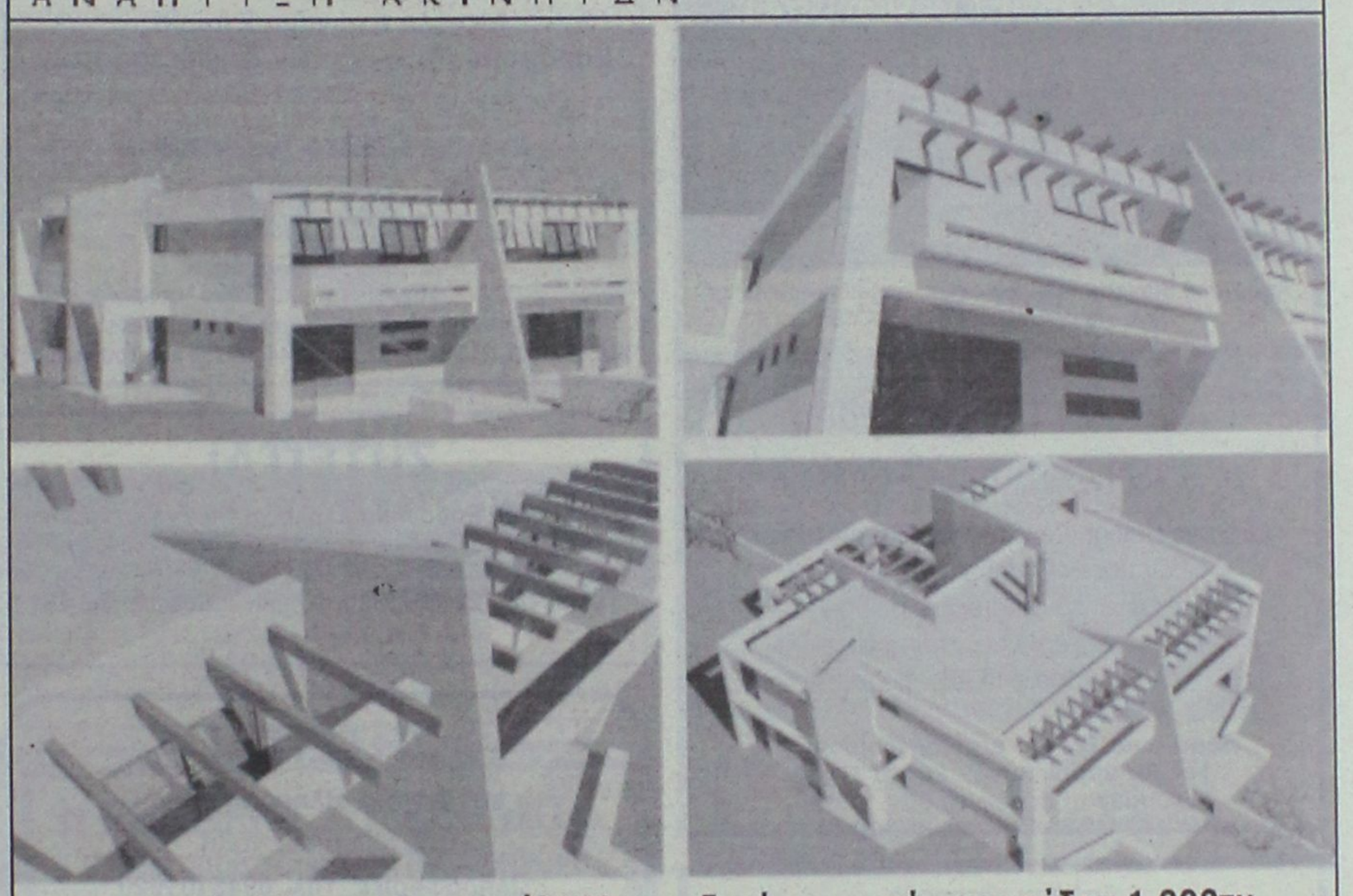

ΚΟΣΚΙΝΟΥ(υπο κατασκευή)160τμ μεζονέτες , εντός οικοπέδου 1.000τμ.
Τιμή : € 265.000€ / € 165.000 (Μπετά)

Ο Εκπαιδευτικός Οργανισμός
ΟΡΟΣΗΜΟ
ΘΕΜΕΛΙΟ
ΣΥΓΧΡΟΝΑ ΦΡΟΝΤΙΣΤΗΡΙΑ

ΖΗΤΑΕΙ
Καθηγητές όλων των ειδικοτήτων
για τα φροντιστήρια
της Ρόδου και του Αρχαγγέλου
ενόψει της νέας σχολ. χρονιάς 2006-07

Τηλ.: **2241075194** - Fax: **2241076705**
Διεύθ.: Στ. Κωτιάδη 37, ΡΟΔΟΣ
Email: **rodos@interactive.gr**
Κατάθεση βιογραφικού καθημερινά 10.00-21.00
AT2764(Γ)

Από την εταιρία αρτοποιΐας-ζαχαροπλαστικής
ΣΑΒΟΪΔΑΚΗΣ
αρτοποιία-ζαχαροπλαστική

ΖΗΤΟΥΝΤΑΙ ΠΩΛΗΤΡΙΕΣ
Απαραίτητα προσόντα:
Απόφοιτοι Λυκείου
Γνώσεις αγγλικής γλώσσας
Σχετική προϋπηρεσία στις πωλήσεις
Ηλικία από 22 ετών

Πληροφορίες στο τηλέφωνο **6936787708**
από 20.30 έως 22.00
Υπεύθυνη: κα Ρουμελιώτη ΜΑΤ2757(Γ)

"ΠΩΛΟΥΝΤΑΙ"
ΚΑΤΑΣΤΗΜΑΤΑ ΚΑΙ ΚΑΤΟΙΚΙΕΣ ΜΕ ΥΠΟΓΕΙΑ ΑΠΟΘΗΚΗ & ΓΚΑΡΑΖ

Στο "ΜΗΔΕΙΑ"
Θεσσαλονίκης & Καστοριάς (γωνία)
μπροστά στο πάρκο



AE1284
Μελέτη: Δημήτρης Αδαμάκης - Βαρβάρα Στεφανίδου - Αρχιτέκτονες ARCH-Net τηλ. 22410 29188
ΚΑΤΑΣΚΕΥΗ: Γ. ΚΑΣΤΡΗΣΙΟΣ Αρχιτέκτονας τηλ. 6979228091, 22410 34314

πωλησεις

συνέχεια από την προηγούμενη

ΠΩΛΕΙΤΑΙ επιχείρηση DVD CLUB με σταθερή πελατεία σε κεντρικό σημείο. Μόνο σοβαρές προτάσεις. Πληρ. τηλ. 6973050612 INT150620

ΠΩΛΟΥΝΤΑΙ οικόπεδα επιφανείας 1 στρεμ. με την άδεια οικοδομής στις περιοχές Παστίδα και Δαματριά της νήσου Ρόδου. Πληρ. τηλ. 6947246339, ώρες επικ. 6-9 μ.μ. ΜΑΤ2545

ΠΩΛΕΙΤΑΙ μονοκατοικία 160 τ.μ. σε οικόπεδο 365 τ.μ. εντός σχεδίου στην Παστίδα. Πληρ. τηλ. 2241069984, κιν. 6932584374 MZT080631

ΠΩΛΕΙΤΑΙ ή ΕΝΟΙΚΙΑΖΕΤΑΙ επιχείρηση κρεοπωλείου έτοιμο προς λειτουργία στην περιοχή Ανω Ροδίνι. Δεκτή και συνεργασία. Πληρ. τηλ. 6932950890 MZT030404

εργασιες

ΖΗΤΕΙΤΑΙ ΝΥΧΤΟΘΥΡΩΡΟΣ ΜΕ ΠΡΟΫΠΗΡΕΣΙΑ ΓΝΩΡΙΖΟΥΣΑ ΤΗΝ ΑΓΓΛΙΚΗ ΓΙΑ ΝΑ ΕΡΓΑΣΘΕΙ ΣΤΟ ΞΕΝΟΔΟΧΕΙΟ ΜΑΤΖΕΣΤΙΚ ΕΠΙ ΤΗΣ ΑΝΘ. ΖΕΡΒΟΥ ΣΤΗ ΡΟΔΟ. ΠΛΗΡ. ΤΗΛ. 2241022032, 14.00-17.00 ΜΑΤ2817

ΖΗΤΕΙΤΑΙ σερβιτόρος και **βοηθός σερβιτόρου** για εστιατόριο στην Ιξιά. Πληρ. τηλ. 2241098138 MZT260628

ΖΗΤΕΙΤΑΙ βοηθός μάγειρα και **βοηθός πιτσαγιόλου** σε ιταλικό εστιατόριο, περιοχή Ιαλυσού. Πληρ. τηλ. 6977372030 MZT260623

ΖΗΤΕΙΤΑΙ σερβιτόρος και **βοηθός σερβιτόρου** για εστιατόριο στην πόλη **ΖΗΤΕΙΤΑΙ λαντζιέρα -καθαρίστρια** και **βοηθός σερβιτόρου.** Πληρ. τηλ. 2241020540 MZT260605

ΖΗΤΕΙΤΑΙ πωλήτρια ρούχων με γνώση Αγγλικής Γλώσσας και προϋπηρεσία. Πληρ. τηλ. 6974692356 και ώρα 17.00-19.00 MZT260612

Από εστιατόριο στην πόλη της Ρόδου **ΖΗΤΑΕΙ** α) **υπάλληλο υποδοχής** με γνώσεις Αγγλικών, Γερμανικών, Ιταλικών, β) **μάγειρας** για show cooking. Πληρ. τηλ. 2241085103, 6995071806 ΜΑΤ2813

ΖΗΤΕΙΤΑΙ σερβιτόρος για εστιατόριο. Πληρ. τηλ. 2241077248 MXP13783

ΖΗΤΟΥΝΤΑΙ πλακάδες μόνο έμπειροι. Πληρ. τηλ. 6944112677 MZT260613

ΖΗΤΟΥΝΤΑΙ οδηγοί με δίπλωμα Γ' κατηγορίας και **χειριστής αντλίας σκυροδέματος.** Πληρ. τηλ. 2241051022, 6932473846 ΜΑΤ2808

ΖΗΤΕΙΤΑΙ μάγειρας με προϋπηρεσία από κεντρικό εστιατόριο πιτσαρία κρεπερί της πόλης για σπαστό ωράριο (11.30-14.30 και 18.30-22.30) ή για βραδινό και μόνο ωράριο. Πληρ. τηλ. 6972253826 ΜΑΤ2791(1)

ΖΗΤΕΙΤΑΙ βοηθός σερβιτόρου με προϋπηρεσία για ουζερί στο Ζέφυρο. Ωράριο σπαστό. Πληρ. τηλ. 2241077174 MZT230629

ΖΗΤΟΥΝΤΑΙ γυψοσανιδάδες και **βοηθοί.** Πληρ. τηλ. 6947838244 κ. Φίλιππα MZT230615

ΖΗΤΕΙΤΑΙ υπάλληλος για συνεργείο καθαρισμού με άδεια οδήγησης και χωρίς. Πληρ. τηλ. 6946026397 2241078243, MZT230601

ΖΗΤΟΥΝΤΑΙ

άμεσα **ΔΙΑΝΟΜΕΙΣ** για μόνιμη πενθήμερη πρωινή απασχόληση σε φαρμακαποθήκη.
Απαιτούμενα προσόντα:
- Ελληνική υπηκοότητα
- Ηλικία 20-28 ετών
- Απολυτήριο στρατού
- Απολυτήριο Γυμνασίου ή Λυκείου
- Δίπλωμα μοτοποδηλάτου και αυτοκινήτου

Κατάθεση βιογραφικών από Δευτέρα έως Παρασκευή και ώρες 10.00-15.00 στη διεύθυνση: **Mediquick A.E., Μάρκου Μαλλιαράκη 22, Ρόδος (πάροδος Καναδά) κο Κώστα**

ΜΑΤ2818(Γ)

Μεγάλη Ανώνυμη Εταιρία,
Κορυφαία στο χώρο των Ταχυμεταφορών
Ζητά

Αντιπρόσωπο Καρπάθου

Προσφέρεται
- πελατολόγιο με την έναρξη
- ισχυρό brand name
- εκπαίδευση
- μεταφορά τεχνογνωσίας
- στήριξη σε όλα τα στάδια λειτουργίας

Για πληροφορίες επικοινωνήστε με τα τηλέφωνα
210 3407191, 210 3407192, κιν. 6944 377754 κος Τσαουσίδης

ΧΠΔΕΤ002 ARAD

ΖΗΤΕΙΤΑΙ

από **ESHOP Ρόδου υπάλληλος** με τεχνικές γνώσεις Η/Υ. Δίπλωμα αυτοκινήτου απαραίτητο.

Πληρ. τηλ. 2241073390, e-mail: rodos@e-shop.gr

ΜΑΤ2774(Γ)

ΖΗΤΕΙΤΑΙ

καθηγητής πληροφορικής,
από ιδιωτική σχολή.
Πληροφορίες τηλ. 6945101920 ΧΠΕΚΠ019

ΖΗΤΕΙΤΑΙ

μαραγκός για εγκαταστάσεις επίπλων κουζίνας
- Ευνοϊκοί όροι αμοιβής
- Δίπλωμα οδήγησης και προϋπηρεσία κρίνονται απαραίτητα

Πληρ. τηλ. 2241091275, 6948743682 ΜΧΠΕΜΠ003

ΑΤΟΜΑ ΓΙΑ ΜΥΟΧΑΛΑΡΩΤΙΚΟ ΜΑΣΑΖ

ΖΗΤΟΥΝΤΑΙ

από εταιρία γνωστής αλυσίδας γυμναστηρίων, κάτοχοι πτυχίου **βοηθού φυσιοθεραπευτή** ή άλλης ιδιωτικής σχολής.
Τα άτομα που θα επιλέξουμε θα έχουν την ευκαιρία να εργασθούν σε ένα θαυμάσιο χώρο εργασίας με δυνατότητα ανέλιξης.

Τηλ. επικοινωνίας 22410 70510-11

ΜΧΠΠΑΡ067

ΖΗΤΟΥΝΤΑΙ

υπεύθυνοι υποδοχής
Από γνωστό πολυδύναμο χώρο με βασική προϋπόθεση την κοινωνικότητα, και την ευχέρεια λόγου. Το άτομο που θα επιλέξουμε θα ενταχθεί σε μια εταιρία κορυφαία στο είδος της που έχει ως παράδοση να αναδεικνύει στελέχη από την γραμμή της. Η εταιρία παρέχει σεμινάρια στο άτομο που θα επιλεχθεί και ένα θαυμάσιο χώρο εργασίας.

Πληρ. τηλ. 2241070510-11 ΜΧΠΠΑΡ067

TARGET design group

Η εταιρία **TARGET Design Group**

ΖΗΤΑΕΙ

Γραφίστες με καλή γνώση των προγραμμάτων Illustrator ή Corel και Photoshop με εμπειρία ή προϋπηρεσία στο χώρο των γραφικών τεχνών.

Αποστολή Βιογραφικών στο email: targetdg@otenet.gr
Τηλ. για ραντεβού: 22410 77118
(Δευτέρα έως Παρασκευή 10.00 - 17.00)

TARGET Design Group

IS LOOKING FOR

Graphic Designers with good knowledge on Illustrator or Corel and Photoshop and experience on graphic design area. Salary negotiable according to talent, knowledge and experience.

Send your CV at: targetdg@otenet.gr
Tel. for appointment: 22410 77118
(Monday to Friday 10.00 - 17.00)

ΜΑΤ2585(Γ)

Από την ποτοποιΐα
"ΑΙΓΑΙΟΝ" Β. ΚΑΜΠΥΛΑΥΚΑΣ Α.Ε.

ΖΗΤΕΙΤΑΙ

Νέος
απόφοιτος Λυκείου για το τμήμα παραγωγής

Πληρ. τηλ. (22410)69858, 65952, 62535
από 8 π.μ.-3 μ.μ. ΜΑΤ2815(Γ)

ΓΥΜΝΑΣΤΕΣ ΖΗΤΟΥΝΤΑΙ

Για την επίβλεψη στην αίθουσα οργάνων ή και aerobic instructors κάτοχοι πτυχίου Τ.Ε.Φ.Α.Α. ή ιδιωτικής σχολής.
Στο/στη γυμναστή-τρια που θα επιλέξουμε η εταιρία μας, κορυφαία στο είδος της, θα παρέχει σεμινάρια. Δυνατότητες εξέλιξης καθώς επίσης και ένα θαυμάσιο χώρο εργασίας

Πληρ. τηλ. 2241070510-11 ΜΧΠΠΑΡ067

Από την αντιπροσωπεία αυτοκινήτων
HONDA-MITSUBISHI

ΖΗΤΕΙΤΑΙ

Ηλεκτρολόγος Αυτοκινήτων
Επιθυμητή προϋπηρεσία στο χώρο
Καλή γνώση Η/Υ και Αγγλικών.

Απαραίτητη αποστολή βιογραφικού σημειώματος στη διεύθυνση Λ. Λίνδου 138 Ρόδος
Τηλ. 22410-67440-41
Φαξ 22410-68462
E-mail:kaligcar@otenet.gr ΜΧΠ915

RODOS DATA

Από την επιχείρηση Πληροφορικής ***RODOS DATA*** *στα πλαίσια των αναβαθμίσεων των υπηρεσιών της*

ΖΗΤΕΙΤΑΙ

άτομο για την γραμματειακή υποστήριξη
με γνώσεις και ικανότητες ανάλογες της θέσης.
Πληρ. τηλ. 2241027708.
Υπεύθυνος επικοινωνίας: Τζανέτου Νίκη
Fax για βιογραφικά: 2241025530
ή στο **email: rodosdata@acn.gr**

ΑΤ2811

ΖΗΤΟΥΝΤΑΙ

καθηγητές για μερική απασχόληση. Φυσικός-Χημικός-Μαθηματικός, από φροντιστήριο της πόλης για τη νέα σχολική χρονιά.

Πληρ. τηλ. 6978205446 (απογευματινές ώρες)

ΑΤ2788(Γ)

ΜΕΓΑΛΑ ΚΕΝΤΡΑ ΞΕΝΩΝ ΓΛΩΣΣΩΝ

ΖΗΤΟΥΝ

α) Γραμματέα Διεύθυνσης: με ευχέρεια στην επικοινωνία, άριστη γνώση Η/Υ και τουλάχιστον μίας ξένης γλώσσας.
β) Καθηγήτριες Αγγλικών και Γερμανικών με τα απαραίτητα προσόντα.
Προσφέρονται:
- Ευχάριστο περιβάλλον εργασίας, ευέλικτο ωράριο εργασίας και μισθός ικανοποιητικός

Για συνέντευξη επικοινωνήστε
στο 6944557415 ΜΧΠΕΚΠ028

Chicken stories

ΖΗΤΕΙΤΑΙ

προσωπικό των παρακάτω ειδικοτήτων:
Μάγειρες Β και Γ
Βοηθοί μάγειρα
Χειριστές/ριες ταμειακών

Ζητάμε:
- **Προηγούμενη εμπειρία σε καταστήματα γρήγορης εστίασης, εστιατόρια ή ξενοδοχεία.**
- **Ευχάριστη εμφάνιση και προσωπικότητα, ομαδικό πνεύμα.**
- **Ταχύτητα κινήσεων, ευστροφία, ικανότητα απόδοσης υπό συνθήκες πίεσης.**
- **Ηλικίες 20-35**
- **Εκπληρωμένες στρατιωτικές υποχρεώσεις για τους άνδρες**

Σας δίνουμε:
Ανταγωνιστικό πακέτο αποδοχών-Σύγχρονο περιβάλλον εργασίας

Πληροφορίες: 2241093359
κ. Γιώργο Τσαβαρή (10.30-20.00) ΧΠ2387

εργασιες

συνέχεια από την προηγούμενη

Από πρακτορείο ταξιδίων **ζητείται κοπέλα** με προϋπηρεσία στα συστήματα κρατήσεων. Πληρ. τηλ. 2241023728, 2241032744 MAT2776

ΖΗΤΟΥΝΤΑΙ διανομείς για να εργασθούν σε πιτσαρία. Πληρ. τηλ. 2241067112, 6942226822 MZT220625

ΖΗΤΟΥΝΤΑΙ νέοι και νέες για τουριστικό κατάστημα στο Φαληράκι. Αγγλικά και ίσως Γερμανικά. Συνεχές ωράριο πρωινό ή απογευματινό. Πληρ. τηλ. 6944796011 MZT220626

ΖΗΤΕΙΤΑΙ κοπέλα για καφενείο-καφετέρια. Απογευματινές ώρες εργασίας. Πληρ. τηλ. 2241026504 MZT220608

ΖΗΤΕΙΤΑΙ κοπέλα ηλικίας 20-30 ετών με γνώσεις αγγλικών για μόνιμη απασχόληση σε αναψυκτήριο στην πλατεία Κύπρου. Ωράριο καταστημάτων. Tasty Corner. Πληρ. τηλ. 2241032040 μετά τις 6μ.μ. τηλ. 2241091258 MAT2775

ΖΗΤΕΙΤΑΙ πεπειραμένη σταμπώτρια για μπλουζάκια. Πληρ. τηλ. 2241034605 MZT220620

Μικρή ξενοδοχειακή μονάδα στην Ιξιά-Ιαλυσό **ζητά νέο ή νέα** για την θέση του snack bar. Απαραίτητη η γνώση αγγλικών. Πληρ. τηλ. 2241094941 κ. Μαίρη (πρωί 10.00-12.00) MAT2754

ΖΗΤΕΙΤΑΙ πωλήτρια για κατάστημα με γυναικεία είδη στην Π. Πόλη. Απαραίτητη ανάλογη προϋπηρεσία και γνώση αγγλικής γλώσσας. Τυχόν γνώση ιταλικής γλώσσας θα εκτιμηθεί. Πληρ. τηλ. 2241025988 MZT220616

ΖΗΤΕΙΤΑΙ κοπέλα να ομιλεί αγγλικά για να εργασθεί σε σαντουιτσάδικο-γυράδικο. Πληρ. τηλ. 6936538366 MZT220602

ΖΗΤΕΙΤΑΙ υπάλληλος (γυναίκα) για να εργασθεί σε αρτοζαχαροπλαστεία, να βοηθάει στην παραγωγή και στη καθαριότητα χώρου. Πληρ. τηλ. 2241031053 MAT2756

ΖΗΤΕΙΤΑΙ κοπέλα να εργασθεί σε cafe στο Παραδείσι. Ώρες 16.00-24.00. Μισθός ικανοποιητικός. Πληρ. τηλ. 6973451474 MZT210624

ΖΗΤΟΥΝΤΑΙ νηπιαγωγοί-νηπιοθρεφοκόμοι. Πληρ. τηλ. 6936898822 MAT2759

ΖΗΤΕΙΤΑΙ ΥΠΑΛΛΗΛΟΣ ΓΙΑ ΠΡΑΚΤΟΡΕΙΟ ΓΕΝΙΚΟΥ ΤΟΥΡΙΣΜΟΥ ΠΟΥ ΝΑ ΓΝΩΡΙΖΕΙ ΠΟΛΥ ΚΑΛΑ ΤΟ ΣΥΣΤΗΜΑ GALILEO (INTERNATIONAL TKT), ΝΑ ΜΙΛΑ ΑΠΑΡΑΙΤΗΤΩΣ ΑΓΓΛΙΚΑ ΓΙΑ ΠΛΗΡΗ Α Π Α Σ Χ Ο Λ Η Σ Η . Π Ρ Ο Ϋ Π Η Ρ Ε Σ Ι Α ΑΠΑΡΑΙΤΗΤΗ. ΠΛΗΡ. ΤΗΛ. 2241090049, ΚΙΝ. 6932199908 ΕΥΑΓΓΕΛΙΑ MAT2755(1)

ΖΗΤΕΙΤΑΙ ΥΠΑΛΛΗΛΟΣ ΓΙΑ ΠΡΑΚΤΟΡΕΙΟ ΓΕΝΙΚΟΥ ΤΟΥΡΙΣΜΟΥ ΠΟΥ ΝΑ ΓΝΩΡΙΖΕΙ ΑΓΓΛΙΚΑ-ΓΕΡΜΑΝΙΚΑ ΓΙΑ ΜΕΡΙΚΗ Ή ΠΛΗΡΗ ΑΠΑΣΧΟΛΗΣΗ. ΠΛΗΡ. ΤΗΛ. 2241090049, ΚΙΝ. 6932199908 ΕΥΑΓΓΕΛΙΑ MAT2755(2)

ΖΗΤΟΥΝΤΑΙ απόφοιτοι/ες σχολής χορού, γυμναστές/τριες, φυσιοθεραπευτές/τριες και κινησιολόγοι για μερική ή πλήρη απασχόληση. Ωράριο επικοινωνίας Δευτέρα-Παρασκευή 09.15-21.50, στο τηλέφωνο 2241073712. Παρακαλούμε να σταλεί το πλήρες βιογραφικό σας σημείωμα στο fax 2241025610 MAT2746

ΖΗΤΕΙΤΑΙ σερβιτόρος ή σερβιτόρα κάτω των 35 χρόνων για να εργασθεί σε ταβέρνα στην Παλιά Πόλη. Πληρ.τηλ. 2241029968, 6944454989 MZT210607

ΖΗΤΕΙΤΑΙ πωλητής με εμπειρία για χρυσοχοείο στην Παλιά Πόλη με γνώσεις αγγλικών ή γερμανικών ή γαλλικών ή ιταλικών. Ωράριο εργασίας από 15.00-22.00. Πληρ. τηλ. 6946680260, 2241027990 MAT2740(2)

ΖΗΤΕΙΤΑΙ πωλήτρια από 20-35 ετών για κατάστημα ρούχων στο κέντρο της πόλης. Μερική απασχόληση 9.30 π.μ.-1.30 μ.μ. για το καλοκαίρι και το χειμώνα. Απαραίτητη η πολύ καλή γνώση στα αγγλικά και η υπευθυνότητα. Πληρ. τηλ. 6947633575 MZT200614

ΖΗΤΕΙΤΑΙ μάγειρας με γνώσεις ιταλικής κουζίνας ala cart για εστιατόριο στους Πεύκους. Πληρ. τηλ. 2241032926, 2244051858 MZT200619

ΖΗΤΕΙΤΑΙ μπαργούμαν για καφέ εντός πόλεως. Εργασία όλο το χρόνο. Μισθός 1.200 ευρώ. **We are looking** for a bar woman for cafe in the town. Πληρ. τηλ. 6944419815 MZT200621

ΖΗΤΕΙΤΑΙ νέος-νέα για να εργασθεί στο τμήμα διακίνησης φακέλων και δεμάτων στην **SPEEDEX COURIER.** Η θέση αφορά για όσους ενδιαφέρονται για μόνιμη εργασία. Απαραίτητες προϋποθέσεις: 1. Μεταδευτεροβάθμια εκπαίδευση ΙΕΚ-ΤΕΙ-ΑΕ, 2. Δίπλωμα μηχανακιού και αυτοκινήτου, 3. Εκπληρωμένες στρατιωτικές υποχρεώσεις, 4. Γνώσεις Η/Υ. Πληρ. στο τηλ. 2241070999 ή στο 6944263852 στον κ. Σταύρο Μαλανδράκη MAT2745

ΖΗΤΕΙΤΑΙ νεαρός από 25 έως 35 ετών για απογευματινή απασχόληση με δικό του μεταφορικό μέσο από εταιρεία είδη κομμωτικής. Πληρ. τηλ. 22410-21194, 39742, 6946604122 MAT2743

ΖΗΤΕΙΤΑΙ οδηγός με δίπλωμα γ' κατηγορίας. Ηλικία έως 28 ετών. Απολυτήριο γυμνασίου. 10ο χλμ. Ρόδου-Λίνδου, τηλ. επικοινωνίας 2241087875 MXP13773

ΖΗΤΕΙΤΑΙ υπάλληλος για εργασία σε βιοτεχνία μπαχαρικών εντός της επιχείρησης με δίπλωμα αυτοκινήτου άνω των 25 ετών. Πληρ. τηλ. 2241068941 κ. Γιάννη MAT2741

ΖΗΤΟΥΝΤΑΙ αισθητικοί-κομμωτές για την προώθηση προϊόντων εξωτερικής διατροφής δέρματος. Ημιαπασχόληση ή πλήρης απασχόληση. Πληρ. τηλ. 2241037369, 6977472091 www.umswork4you.com MAT4271

ΖΗΤΟΥΝΤΑΙ δραστήρια άτομα για ανεξάρτητη συνεργασία χωρίς ιδιαίτερες γνώσεις. Ελεύθερο ωράριο, ιντερνετ επιθυμητό. Πληρ. τηλ. 6978061509 MAT2733(2)

ΖΗΤΟΥΝΤΑΙ άτομα διδάξιμα και με όρεξη για δουλειά για μερική ή πλήρη απασχόληση. Ιντερνετ επιθυμητό. www.opportunity 4all.gr Πληρ. τηλ. 2241035680, 6944266283 MAT2733(1)

ΖΗΤΕΙΤΑΙ

Καθηγητής-ρια Αγγλικών με τ' απαραίτητα προσόντα για να διδάξει σε φροντιστήριο με την έναρξη της νέας σχολικής περιόδου.

Πληρ. τηλ. 2241038188, fax: 2241029844, κιν. 6972331133 ΜΑΤ2742(Γ)

ΖΗΤΟΥΝΤΑΙ πωλήτριες

για τουριστικό κατάστημα εντός πόλεως Ρόδου.
Ωράριο συνεχές.
Μισθός 1.000 ευρώ καθαρά

Πληρ. τηλ. 2241025936 ΜΑΠ337/338(Γ)

Από την αντιπροσωπεία αυτοκινήτων
HONDA-MITSUBISHI

ΖΗΤΕΙΤΑΙ

ΠΩΛΗΤΗΣ ΑΥΤΟΚΙΝΗΤΩΝ

Για απογευματινή απασχόληση

Επιθυμητή προϋπηρεσία στο χώρο
Καλή γνώση Η/Υ και Αγγλικών.

Πληρ. τηλ. 22410-67440-41
Φαξ 22410-68462
E-mail:kaligcar@otenet.gr ΜΧΠ915.1

Θέλεις να κάνεις επιτυχημένη επιχειρηματική καριέρα?

ΕΛΑ ΣΤΗ RE/MAX,

τη μεγαλύτερη εταιρεία κτηματομεσιτικών υπηρεσιών στον κόσμο!!!

για περισσότερες πληροφορίες,
επικοινωνήστε με την
κυρία Μαίρη Χριστοδούλου.
Τηλ. 22410 64730
Email: info@remaxexpress.gr ΧΠΚΤΗ005

Bo concept

my home - my way

ΖΗΤΑΜΕ

ΜΟΝΤΑΔΟΡΟ

ΓΙΑ ΤΟ ΚΑΤΑΣΤΗΜΑ ΤΗΣ ΡΟΔΟΥ
ΔΕΥΤΕΡΑ-ΠΑΡΑΣΚΕΥΗ 17.00-21.00

**ΠΛΗΡΟΦΟΡΙΕΣ 2ο ΧΛΜ.
ΛΕΩΦ. ΚΑΛΛΙΘΕΑΣ
ΤΗΛ. 2241027328** ΑΤ2804(Γ)

Η ΞΕΝΑΚΗΣ ΑΥΤΟΚΙΝΗΤΑ

ΕΞΟΥΣΙΟΔΟΤΗΜΕΝΟΣ ΕΜΠΟΡΟΣ-ΣΥΝΕΡΓΑΤΗΣ SERVICE KOSMOCAR A.E.

ΖΗΤΕΙ

ΒΟΗΘΟ ΜΗΧΑΝΙΚΟΥ ΑΥΤΟΚΙΝΗΤΩΝ

Απαιτούμενα προσόντα:

- Αριστη γνώση Η/Υ
- Γνώση Αγγλικών
- Ευπρέπεια-Ευγένεια
- Κέφι και διάθεση για εργασία σε ένα ιδιαίτερο απαιτητικό περιβάλλον.

Τηλ. επικοινωνίας 2241086777 εσωτ. 100
10ο χλμ. Ρόδου-Λίνδου
Υπόψιν κας Καραγεωργίου

ΜΧΠΑΑΥ011

ΑΠΟ ΤΟ ΞΕΝΟΔΟΧΕΙΟ ΔΙΟΝΥΣΟΣ ΣΤΗΝ ΙΞΙΑ

ΖΗΤΟΥΝΤΑΙ

για την σεζόν 2006

ΚΑΜΑΡΙΕΡΕΣ με προϋπηρεσία

Οι ενδιαφερόμενες παρακαλούνται όπως απευθυνθούν στην κ. Ολγα Αγγιους στο τηλ. **22410-23021 καθημερινά 08.30-14.30** εκτός Κυριακής.
Βιογραφικά με φωτογραφία απαραιτήτως.

ΜΧΠ1145

ΑΠΟ ΔΙΑΦΗΜΙΣΤΙΚΗ ΕΤΑΙΡΕΙΑ ζητείται:

Παρουσιάστρια ή Παρουσιαστής

Τηλεοπτικής εκπομπής με θέμα την αγορά αυτοκινήτου

Απαραίτητα προσόντα:

Ταλέντο, ευχέρεια λόγου, οικειότητα με την τηλεοπτική κάμερα, γνώση του χώρου του αυτοκινήτου, ευχάριστη εμφάνιση. Θα συνεκτιμηθεί ιδιαίτερα η δυνατότητα για σύνταξη κειμένων καθώς επίσης η ερασιτεχνική ή επαγγελματική απασχόληση με το θέατρο ή την τηλεόραση.
Ηλικία 25-35.

Αποστολή βιογραφικών μόνο με e-mail στο :
cmf@otenet.gr

Με επισύναψη 2 πρόσφατων φωτογραφιών:
1. Ολόσωμη με απλή ενδυμασία
2. Πορτραίτο με ελάχιστο make up

Οι επικρατέστεροι /ες θα κληθούν σε σύντομο χρονικό διάστημα σε δοκιμαστικά γυρίσματα για την τελική επιλογή.

ΧΠ2367

Ιβίσκος
FoodService

Η βιομηχανία τροφίμων Ιβίσκος ζητεί για άμεση πρόσληψη:

ΟΔΗΓΟΥΣ/ΠΩΛΗΤΕΣ

ΓΙΑ ΔΙΚΤΥΟ ΔΙΑΝΟΜΗΣ EX-VAN

Απαραίτητα προσόντα
- Δίπλωμα οδήγησης Γ'κατηγορίας
- Ηλικία έως 35 ετών
- Απολυτήριο Γυμνασίου
- Αριστη ικανότητα επικοινωνίας, εργατικός και συνεπής

Ανάλογη προϋπηρεσία και γνώση φορητής τιμολόγησης θα θεωρηθούν επιπλέον προσόντα

Προσφέρονται:
Μισθός, μπόνους επί των πωλήσεων και δυνατότητα εξέλιξης.

Πληρ. 5ο χλμ. Ρόδου-Λίνδου
Τηλ. 2241065410-6944633636 ΑΤ2604

εργασιες

συνέχεια από την προηγούμενη

ΖΗΤΟΥΝΤΑΙ άτομα υπεύθυνα άνω των 18, για συνεργασία με μερική απασχόληση ή πλήρη απασχόληση. Ιντερνετ επιθυμητό, όχι απαραίτητο. Πλήρες εκπαίδευση. Πληρ. τηλ. 2241037362, 2241030078, 2102801153, www. umswork4 you. com MAT2093

ΖΗΤΟΥΝΤΑΙ πωλητές-ριες από εταιρεία Πληροφορικής. Απαραίτητα δίπλωμα αυτοκινήτου, με μισθό και bonus. Τηλ. κέντρο 09.00-17.00 τηλ. 2241020100 MAT2727

ΚΑΤΑΣΚΕΥΑΣΤΙΚΗ ΕΜΠΟΡΙΚΗ ΕΤΑΙΡΕΙΑ ΣΤΗ ΡΟΔΟ ΖΗΤΑ: Α) ΜΗΧΑΝΟΛΟΓΟ ΜΗΧΑΝΙΚΟ ΑΠΟΦΟΙΤΟ ΠΟΛΥΤΕΧΝΕΙΟΥ Ή ΤΕΙ, ΜΕ ΠΡΟΫΠΗΡΕΣΙΑ ΣΕ ΑΝΤΙΣΤΟΙΧΗ ΕΤΑΙΡΕΙΑ, ΜΕ ΓΝΩΣΗ Η/Υ, AUTOCAD, ΕΜΠΕΙΡΙΑ ΣΤΙΣ ΚΑΤΑΣΚΕΥΕΣ, ΜΕ ΓΝΩΣΗ ΤΗΣ ΑΓΓΛΙΚΗΣ ΓΛΩΣΣΑΣ, ΔΙΠΛΩΜΑ ΟΔΗΓΗΣΗΣ, ΧΩΡΙΣ ΣΤΡΑΤΙΩΤΙΚΕΣ ΥΠΟΧΡΕΩΣΕΙΣ. ΠΑΡΑΚΑΛΟΥΝΤΑΙ ΟΙ ΕΝΔΙΑΦΕΡΟΜΕΝΟΙ ΝΑ ΕΠΙΚΟΙΝΩΝΟΥΝ ΣΤΟ ΤΗΛ. 2241066551 ΩΡΕΣ ΚΑΤΑΣΤΗΜΑΤΩΝ MAT2674

Από μεταφορική εταιρεία **ΖΗΤΟΥΝΤΑΙ οδηγοί** με δίπλωμα Γ' κατηγορίας. Μισθός 1200 ευρώ. Πληρ. τηλ. 2241086620-21, 2241060345 MAT2728

ΖΗΤΕΙΤΑΙ κοπέλα για ημιαπασχόληση σε τουριστικό κατάστημα στην Π. Πόλη. Πληρ. τηλ. 2241026403 MZT190621

Από εστιατόριο στην Ιξιά (έναντι Μίρα Μάρε) **ΖΗΤΕΙΤΑΙ** επαγγελματίας μπουφετζού για βραδινή ημιαπασχόληση. Πληρ. τηλ. 2241034126 κο Νίκο MZT230626

ΖΗΤΕΙΤΑΙ πωλητής ή πωλήτρια για μαγαζί με χρώματα-σιδηρικά και εργαλεία. Απαραίτητα προσόντα-όρεξη για δουλειά και προϋπηρεσία οπωσδήποτε. Πληρ. τηλ. 2241025067, 2241063494, 6973280604 MZT160602

ΖΗΤΕΙΤΑΙ υπάλληλος με επαγγελματικό δίπλωμα να εργαστεί σαν οδηγός στην μεταφορική εταιρεία ΓΡΑΜΜΗ ΡΟΔΟΥ ηλικίας μέχρι 40 χρονών. Τυχόν προϋπηρεσία θα ληφθεί υπόψη. Πληρ. τηλ. 2241068800 MAT2603

ΖΗΤΟΥΝΤΑΙ ΣΕΡΒΙΤΟΡΟΙ ΚΑΙ ΣΕΡΒΙΤΟΡΕΣ, ΜΠΑΡΜΑΝ ΚΑΙ ΜΠΑΡΓΟΥΜΑΝ ΣΕ ΜΠΑΡ, ΑΠΟ 18-30 ΕΤΩΝ. ΜΙΣΘΟΣ ΛΙΑΝ ΙΚΑΝΟΠΟΙΗΤΙΚΟΣ. ΠΛΗΡ. ΤΗΛ. 6936311277 MXP13760

Εκπαιδευτικός όμιλος **αναζητά αισθητικό-μακιγιέρ** όπου να επιθυμεί ν' ανοίξει την δική της επιχείρηση γύρω από τον χώρο της ομορφιάς και της εκπαίδευσης. Πληρ. τηλ. 6976790510 MAT2600

ΜΟΝΑΔΙΚΗ ΕΥΚΑΙΡΙΑ! Τώρα όλο τον Ιούνιο δωρεάν εγγραφές στη γνωστή εταιρεία καλλυντικών Oriflame. Αφιερώστε το χρόνο που θέλετε και κερδίστε ένα extra εισόδημα ανάλογα με τις προσδοκίες σας. Πληρ. τηλ. 6946914423 MZT270507

ΖΗΤΕΙΤΑΙ εμφανίσιμη κοπέλα να εργασθεί σε cafe bar στην Ιαλυσό. Πληρ. τηλ. 6944227422, 2241095269 MZT160621

ΖΗΤΕΙΤΑΙ κοπέλα που να ομιλεί αγγλικά-γερμανικά για να εργασθεί ως πωλήτρια σε τουριστικό κατάστημα στην Π. Πόλη. Πληρ. τηλ. 2241026731 κ. Γιάννη MZT300508

ΖΗΤΟΥΝΤΑΙ κοπέλες έως 30 ετών να εργασθούν σε "SPA" για πλήρη απασχόληση ή ημιαπασχόληση. Πληρ. τηλ. 2241076658 MAT1514

μαθηματα

Απέτυχες στις εξετάσεις σου στο LOWER ή το ALCE ή το PROFICIENCY MICHIGAN; Ελα στην καθηγήτρια Αγγλικών με 20ετή πείρα με άριστη προφορά που παραδίδει ιδιαίτερα μαθήματα. Εξασφαλισμένη επιτυχία εξετάσεων και επίσης το ΚΡΑΤΙΚΟ ΠΙΣΤΟΠΟΙΗΤΙΚΟ ΓΛΩΣΣΟΜΑΘΕΙΑΣ και TOEIC αναγνωρισμένο διεθνώς.

ΕΡΓΑΣΤΗΡΙΟ ΕΛΕΥΘΕΡΩΝ ΣΠΟΥΔΩΝ ΗΛΕΚΤΡΟΝΙΚΩΝ ΥΠΟΛΟΓΙΣΤΩΝ

Program PM

ΕΠΙΣΗΜΟ ΕΞΕΤΑΣΤΙΚΟ ΚΕΝΤΡΟ ΤΗΣ ECDL HELLAS

ECDL Diploma

ΤΜΗΜΑΤΑ ΓΙΑ:
Παιδιά
Ενήλικες
Αρχάριους
Επαγγελματίες

Ανέγερση Εργασίας

ΕΝΤΑΤΙΚΑ ΜΑΘΗΜΑΤΑ COMPUTER

ΕΓΓΡΑΦΕΣ ΤΩΡΑ

Μανώλης Ι. Σοφίλλας
Τηλ.(22410)31761
ΚΟΔΡΙΓΚΤΩΝΟΣ 91 - ΡΟΔΟΣ

ΧΠ941

ΓΑΛΛΙΚΑ-ΙΣΠΑΝΙΚΑ-ΙΤΑΛΙΚΑ. Παραδίδονται μαθήματα από πτυχιούχο καθηγήτρια Πανεπιστημίου Σορβόννης και Valencia για όλα τα επίπεδα. Προετοιμασία εξετάσεων Γαλλικού Ινστιτούτου Soibonne, Cervantes, CELI. Ορολογία επιχειρήσεων, αλληλογραφία, ξενοδοχειακά. Πολυετής φροντιστηριακή πείρα. Πληρ. τηλ. 6978733260 MZT230624

Απόφοιτος Οικονομικής σχολής και νυν φοιτήτρια του παιδαγωγικού **παραδίδει μαθήματα** σε παιδιά δημοτικού και μαθηματικά σε μαθητές Γυμνασίου. Πληρ. τηλ. 6938410831 MZT220605

ΑΓΓΛΙΚΑ-ΙΤΑΛΙΚΑ-ΙΣΠΑΝΙΚΑ. Καθηγητής, αριστούχος απόφοιτος (MASTER) SCHILLER INTERNATIONAL UNIVERSITY, παραδίδει μαθήματα **κατ' οίκον** σε αρχάριους, προχωρημένους, ξενοδοχοϋπαλλήλους. Εξασφαλισμένη επιτυχία εξετάσεων MICHIGAN, EDEXCEL, CAMBRIDGE, TOEIC, TOEFL καθώς και κρατικών πιστοποιητικών γλωσσομάθειας. Προετοιμασία για INICIAL, INTERMEDIO, SUPERIOR Ισπανικής, CELI 1, 2, 3, 4, 5 Ιταλικής όπως και για εξετάσεις εισαγωγής σε πανεπιστήμια εξωτερικού. Τιμές λογικές. Πληρ. τηλ. 2241025133 MZT240526

πωλησεις αυτοκινητων & μοτοσικλετων

ΠΩΛΕΙΤΑΙ μηχανή XT660 MOTARA με 3500 χλμ. μοντέλο 2005, σε άριστη κατάσταση. Πληρ. τηλ. 6945901444 MZT260629

ΠΩΛΕΙΤΑΙ αυτοκίνητο μάρκας **LAND ROVER** 1800 cc, Υπεύθυνη εργασία και τιμές λογικές. Πληρ. τηλ. 2241075959, 6972912196 MZT260604

ΠΩΛΕΙΤΑΙ OPEL ASTRA μοντέλο 2003, 1400 cc με 4 αερόσακους, ψηφιακό κλιματισμό, υδραυλικό τιμόνι, ABS, ηλεκτρικά παράθυρα, ηλεκτρομαγνητικές κλειδαριές, ηλεκτρικούς καθρέπτες, ζάντες αλουμινίου, ράδιοCD. Τιμή 11.000 ευρώ. Πληρ. τηλ. 6944445051 MZT260607

ΠΩΛΕΙΤΑΙ FIAT SEICENTO 1.100 cc με air condition κεντρικό κλείδωμα, ηλεκτρ. παράθυρα, χρώματος κόκκινο, μοντέλο Μάιος 2003. Τιμή 3.600 ευρώ. Πληρ. τηλ. 2241087290 MZT210622

ΠΩΛΕΙΤΑΙ JEEP WRANGLER 2.500 limited έκδοση σε άριστη κατάσταση, 25.500 χλμ., έτος 2003, hard top, δερμάτινο σαλόνι, σκαλοπάτια. Τιμή 22.000 ευρώ. Πληρ. τηλ. 2241026504, 6945343616 MZT220607

ΠΩΛΕΙΤΑΙ μηχανή CBR F1 600 χρώματος κόκκινο-μπλε με 15.000 χλμ. Τιμή συζητήσιμη. Πληρ. τηλ. 2241025005, 6945256202 MZT210623

ΠΩΛΕΙΤΑΙ POLO 1.400 cc 2πορτο δισκόφρενα, ζάντες αλουμινίου, φυλασσόμενο σε γκαράζ, άριστη κατάσταση. Βιβλίο service. Τιμή 4.000 ευρώ. Πληρ. τηλ. 2241051868, 6979689290 MZT200620

ΠΩΛΕΙΤΑΙ SEAT IBIZA "S" μοντ. 7/99 τρίθυρο 1.400 cc, 101 HP 16V, A/C, Y/T Immobilizer, ηλ. παράθυρα, κλειδαριές, ζάντες αλουμινίου, αεροτομή πίσω, ηχοσύστημα alpine 6.1, 550 wrms. Πληρ. τηλ. 6945413193 MZT200615

ΠΩΛΕΙΤΑΙ DAIHATSU FEROZA μοντέλο 1993 άριστη κατάσταση με air condition, ηλεκτρικά παράθυρα, υδραυλικό τιμόνι. Τιμή 6.500 ευρώ. Πληρ. τηλ. 6945949882 MAT2697(1)

Από εμπορική εταιρεία

ΖΗΤΕΙΤΑΙ

υπάλληλος γραφείου-αποθήκης απόφοιτος Λυκείου με εκπληρωμένες τις στρατιωτικές του υποχρεώσεις, με πολύ καλές γνώσεις Η/Υ (EXCEL, WORD) και εμπορικού προγράμματος.
Προϋπηρεσία επιθυμητή, συστάσεις απαραίτητες. Περιβάλλον ευχάριστο, αποδοχές ικανοποιητικές.

Τηλέφωνο επικοινωνίας 2241063517

MAT2748(Γ)

ACE
The helpful place.

Η ACE κατέχει παγκοσμίως ηγετική θέση στον χώρο πολυκαταστημάτων και των D.I.Y. Εχει 5.500 καταστήματα σε 72 χώρες του κόσμου και με ετήσιες πωλήσεις που φθάνουν τα 15 δις ευρώ. Εργασία στην ACE σημαίνει ταυτόχρονα και συμμετοχή στην επιτυχία σε μια θέση που σας ταιριάζει

Για το κατάστημα της Ρόδου
ΖΗΤΑΜΕ ΠΡΟΣΩΠΙΚΟ

- **Διευθυντή Καταστήματος (Κωδ ΔΚΑ)** Γνώσεις σε Χρώματα, εργαλεία, είδη κηπουρικής, υδραυλικά, ηλεκτρολογικά, αξεσουάρ μπάνιου, είδη σπιτιού, έπιπλα, αξεσουάρ αυτοκινήτου, δομικά υλικά κ.ά.Προϋπηρεσία σε ανάλογη θέση θα ληφθεί υπόψιν. Εκπληρωμένη στρατιωτική θητεία. Επιπλέον προσόντα Πτυχιούχος, με άριστη ικανότητα επικοινωνίας, επαγγελματισμός, γνώσεις Αγγλικών, χρήση Η/Υ.
- **Υπάλληλοι Γραφείου (Κωδ. ΥΓΑ)** Χειριστές Η/Υ με γνώσεις Γραμματείας-Τιμολόγησης-Εισαγωγές-Πληροφοριακό σύστημα (E.R.P.). Προϋπηρεσία σε ανάλογη θέση.
- **Ταμίες - Πωλητές (Κωδ. ΤΠΑ)** Προϋπηρεσία, Γνώσεις Ταμείου Η/Υ, Ευγενικές με άψογη συμπεριφορά και εξυπηρέτηση προς τους πελάτες

Στείλτε Βιογραφικό έως 31/Ιουλίου/06 στο FAX 22410-0-30270 ή στην διεύθυνση Τ.Θ. 178, Ρόδος ή στο email: greece@mail.acehardware.com

MAXI Dia %

Η MAXI DIA % του Ομίλου CARREFOUR Νο1 στην Ευρώπη και Νο 2 παγκοσμίως με 4400 DIA καταστήματα σε όλο τον κόσμο και 360 καταστήματα στην Ελλάδα ζητά για το νέο υπερκατάστημα της Ρόδου.

- **Διευθυντή Καταστήματος (Κωδ ΔΚΔ)** Εμπειρία τουλάχιστον 3 ετών σε αντίστοιχη θέση στο λιανεμπόριο. Απολυτήριο Λυκείου (Πτυχίο Ανώτερης/τατης σχολής θα θεωρηθεί επιπρόσθετο προσόν). Γνώση αγγλικής γλώσσας. Γνώση Η/Υ (MS Office). Διοικητική και οργανωτική ικανότητα, άνεση στην επικοινωνία, αποδεδειγμένη ικανότητα στην επίτευξη στόχων.
- **Υπάλληλοι Γραφείου (Κωδ. ΥΓΔ)** Χειριστές Η/Υ με γνώσεις Γραμματείας-Πληροφοριακό σύστημα (E.R.P.). Προϋπηρεσία σε ανάλογη θέση.
- **Ταμίες - Πωλητές (Κωδ. ΤΠΔ)** Προϋπηρεσία, Γνώσεις Ταμείου Η/Υ, Ευγενικές με άψογη συμπεριφορά και εξυπηρέτηση προς τους πελάτες

Στείλτε Βιογραφικό έως 31/Ιουλίου/06 στο FAX 22410-0-30270 ή στην διεύθυνση Τ.Θ. 178, Ρόδος ή στο email: carrefour@mail.gr

ΧΠΕΜΠ584

Καριέρα στο real estate

Η ΕΠΙΧΕΙΡΗΣΗ

Η **Savvaidis & Associates Real Estate Agents & Consultants**, απο το 1983 προσφέρει υψηλής ποιότητας υπηρεσίες διαμεσολάβησης στον τομέα των κατοικιών και εμπορικών ακινήτων.

ΣΤΕΛΕΧΟΣ ΠΩΛΗΣΕΩΝ

Ο ΥΠΟΨΗΦΙΟΣ

- Άνδρας / γυναίκα έως 27 ετών, με δυναμική και οργανωτική προσωπικότητα.
- Πτυχιούχος ΑΕΙ στη Διοίκηση Επιχειρήσεων ή άλλο συναφές αντικείμενο. Άριστος χρήστης εφαρμογών MS OFFICE.
- Άριστη γνώση της Ελληνικής & Αγγλικής γλώσσας
- Η κατοχή μεταπτυχιακού τίτλου θα θεωρηθεί επιπλέον προσόν.
- Δυνατότητα εργασίας εκτός πόλης Ρόδου

Η ΘΕΣΗ

- Υποστήριξη πωλήσεων ακινήτων.
- Δημιουργία και υποστήριξη πελατολογίου.
- Στελέχωση υποκαταστημάτων.
- Σύγχρονο και φιλικό εργασιακό περιβάλλον.
- Συνεχές on the job training

Αποστείλατε βιογραφικό σας με e-mail στο info@savvaidis.gr

SAVVAIDIS & Associates
Estate agents & Consultants

Γρηγ. Λαμπράκη 14, Ρόδος
Τηλ. 22410-26281
http://www.propertyrhodes.gr

ΧΠ659

auto-moto

συνέχεια από την προηγούμενη

Από ιδιώτη πωλούνται: α) MITSUBISHI PAZZERO 3,0 spor μοντέλο 2003, **β) BMW GS** 1.100 cc μοντέλο 2000, **γ) Γουρούνα ARTICAT** 4 τροχοί μοντέλο 2005, **δ) Jet ski** όρθιο YAMAHA, **ε) Πόρσε 911** με γερμανικά νούμερα, μοντέλο 1983 (δεκτή ανταλλαγή). Πληρ. τηλ. 6946699442 INT160604

ΠΩΛΟΥΝΤΑΙ μεταχειρισμένα μηχανάκια και μηχανές από το ενοικιαστήριο "GALLIS MOTO": • PEUGEOT 50 c.c., 500€, •ENERGY PIAGGIO 50 c.c., 700€, RUNNER JILERA 50 c.c., 800€, HEXARHON 150 c.c., δίχρονο, 1.000€, • SUZUKI 255 c.c. με μίζα, 1.300€, •VIRAGO 250 c.c. YAMAHA, 1.200€, •SUZUKI 650 c.c. με μίζα, 3000€ Πληρ. τηλ. 2241066310, 6946340482 MXP13712

διαφορα

ΠΩΛΟΥΝΤΑΙ σκυλάκια μίνι τσιουάουα 2 μηνών σε τιμή ευκαιρίας. Πληρ. τηλ. (22410)21783, 32655 MZT260606

ΠΩΛΟΥΝΤΑΙ μηχανήματα συνεργείου αυτοκινήτων σε πολύ καλή τιμή, λόγω συνταξιοδότησης. Πληρ. τηλ. 2241066965, 6945845576 ΜΑΠ368

ΜΕΓΑΛΗ ΕΥΚΑΙΡΙΑ. ΠΩΛΩ τα κάτωθι αντικείμενα: α) Μονό κρεβάτι-καναπές με το στρώμα, 100 ευρώ. β) Μια πολυθρόνα αξίας 400 ευρώ μόνο 80 ευρώ. γ) Μπιμπελό τρίχρωμα μεγάλου μεγέθους μόνο 60 ευρώ. δ) Μία συλλογή αστροναύτων το τεμάχιο 20 ευρώ. ε) Τοστιέρα μόνο 5 ευρώ και διάφορα είδη λόγω ανακαίνισης. Ολα βρίσκονται σε καλή κατάσταση. Πληρ. τηλ. 2241032296 MZT230622

ΠΩΛΕΙΤΑΙ εξοπλισμός πολυτελούς **καφετέριας** σε άριστη κατάσταση: Μηχανή espresso "BEZZERA", Παγομηχανή "BREMA", 2 ψυγεία πάγου, 1 καταψύκτης, 1 πλυντήριο ποτηριών, 100 καθίσματα BABOU GOLF, 35 τραπεζάκια στρογγυλά 60 cm διάμετρο και διάφορα άλλα ψιλοπράγματα. Πληρ. τηλ. 2241087817 MZT230605

ΠΩΛΟΥΝΤΑΙ λόγω μετακόμισης (2) θερμοσυσσωρευτές 4 KW και (1) θερμοσυσσωρευτής 3KW STIEBEL ELTRON σε άριστη κατάσταση. Πληρ. τηλ. 6945797562 MZT220628

ΠΩΛΕΙΤΑΙ γυμναστήριο για το σπίτι με 160 κιλά βάρη, σταντ για τα βάρη, 14 αρτήρες βιδωτούς, πάγκος, μηχάνημα για κάμψεις, μεγάλη μπάρα, ζώνη. **Πωλούνται** σιδερώστρα διπλή, πουφ, ψυγείο μικρό, εκτυπωτής, κασετόφωνο με CD, κομοδίνο, καθρέπτες μεγάλοι. Πληρ. τηλ. 6942947471 MZT200613

ΠΩΛΕΙΤΑΙ παιδικό σε άριστη κατάσταση που αποτελείται από ένα μονό κρεβάτι, κομοδίνο, βιβλιοθήκη, γραφείο και σιφωνιέρα για καθρέπτη. Μόνο 350 ευρώ. Πληρ. τηλ. 2241066239, 6932424160 MZT200616

ΠΩΛΕΙΤΑΙ εντοιχιζόμενη κουζίνα ARISTON χρώματος μπεζ στο φυσικό ξύλο με πλυντήριο πιάτων, φούρνο, ψυγείο, απορροτητήρα INOX, με τον πάγκο της και την λάντζα. **Πωλείται συντριβάνι** χρώματος χρυσαφί ύψους 1,62 cm. **Πωλούνται** κορνίζες, διακοσμητικά, καρέκλες και τραπέζια, έπιπλο μεγάλο για τηλεόραση 42' Πλάσμα και χώρος από κάτω για Home Cinema κ.λπ. Πληρ. τηλ. 6942947471 MZT200612

ΠΩΛΟΥΝΤΑΙ για επαγγελματική χρήση από ξενοδοχειακή μονάδα: **α. Πλάκα υγραερίου** με 4 εστίες και **β. Κοτοπουλιέρα υγραερίου** που δεν έχουν χρησιμοποιηθεί καθόλου. Πληρ. τηλ. 2241085103 MAT2734

ΠΩΛΟΥΝΤΑΙ για ALFA ROMEO 156. Καινούργια εξάτμιση sebring οβάλ Μπουκα (είναι ακόμη στο νάυλον και αντικαθιστά την εργοστασιακή+10% ιπποδύναμη) 400 ευρώ. Ζάντες αλουμινίου 16" ALFA ROMEO σε άριστη κατάσταση με λάστιχα AVON ZZ3 16" 205-55 μαζί ή ξεχωριστά! Λάστιχα μοτοσικλέττας BRIDGESTONE διαστάσεων 120/70 ZR17 εμπρός, 180/55 ZR17 πίσω 200 ευρώ. Πληρ. τηλ. 6945558407, Νίκος INT200602

ΠΩΛΕΙΤΑΙ μπιλιάρδο τύπου BRUNSWING κομπλέ σε πολύ καλή κατάσταση, σε τιμή ευκαιρίας. Πληρ. τηλ. 6946005398 INT170604

ΠΩΛΕΙΤΑΙ σκάφος 5,50 μέτρα με επαγγελματική άδεια, εσωλέμβια μηχανή και καμπίνα. Πληρ. τηλ. 2246072660, 2246071580, 6934978690, 6973633891 ΜΑΠ345

προσφορές εργασίας

ΦΥΛΑΞΗ ΠΑΙΔΙΩΝ ΚΑΙ ΤΙΣ ΔΟΥΛΕΙΕΣ ΣΠΙΤΙΟΥ. Εχετε την ανάγκη για τη φύλαξη παιδιών και το καθάρισμα του σπιτιού; Είμαι δίπλα σας για να κάνουμε το πρόγραμμα έτσι όπως εσείς το έχετε ανάγκη. Η αγάπη μου για τα παιδιά και η πείρα μου είναι αυτή που θα σας κάνει να νιώθετε ασφαλείς μαζί μου. Θα χαρώ να φανώ χρήσιμη. Πληρ. τηλ. 6976556969 MZT260603

ΚΥΡΙΑ αναλαμβάνει καθαρισμό σπιτιών, γραφείων, κοινόχρηστους χώρους πολυκατοικιών, σιδέρωμα. Δεκτές μόνο σοβαρές προτάσεις. Πληρ. τηλ. 6934176045 MXP13784

ΚΥΡΙΟΣ ζητά εργασία ως πωλητής σε κατάστημα, με πολυετής εμπειρία ως πωλητής σε χρυσοχοείο και σε τουριστικό κατάστημα, με γνώσεις αγγλικών και γερμανικών. Δεκτές μόνο σοβαρές προτάσεις. Πληρ. τηλ. 6949087005 MZT230620

ΚΥΡΙΑ διπλωματούχος μασέρ κάνει θεραπευτικό, αθλητικό, χαλαρωτικό μασάζ. Πληρ. τηλ. 6948553306 MZT220619

ΚΥΡΙΑ διπλωματούχος μασέρ, προσφέρει θεραπευτικό, κλασικό, αθλητικό, αδυνατίσματος, χαλαρωτικό, αισθητικό και καθαρισμό προσώπου (μάσκες), μασάζ. Πληρ. τηλ. 2241035252, 6932024975 MZT160613(14)

Νιώθετε αδιαθεσία, κούραση; ΦΥΣΙΟΘΕΡΑΠΕΙΑ για διάφορες αρρώστιες και μασάζ θεραπευτικό, χαλαρωτικό θα επιστρέψει υγεία, θα γεμίσει το σώμα σας νέα ενέργεια! Τηλεφωνήστε, ελάτε και οι αρρώστιες σας φεύγουν στο παρελθόν!!! Η ζωή σας θα λάμψει εκ νέου!!! Πληρ. τηλ. 6942095457 MZT210604

ΟΙΚΟΔΟΜΙΚΕΣ ΕΡΓΑΣΙΕΣ. Ελαιοχρωματισμοί, πλακάκια, υδραυλικές εγκαταστάσεις, σοβάδες, κεραμοσκεπές, κτισίματα. Πληρ. τηλ. 6947194132, κ. Φάνη και 6976469510 κ. Βασίλη MZT050605

ΨΑΧΝΩ ΓΙΑ ΔΟΥΛΕΙΑ: Γλώσσες: Αγγλικά, Γερμανικά, Σουηδικά, Ιταλικά. Εμπειρία ως πωλητής, σε ξενοδοχεία, γνώσεις Η/Υ και αποθηκάριος. **LOOKING FOR JOB.** Languages: English, German, Swedish, Italian,. Experience: Salesman, Hotels, Computers, Stockmarket broker. Paul τηλ. 6946660574 MZT150509

ΑΝΘΟΚΗΠΟΥΡΟΣ-ΔΙΑΚΟΣΜΗΤΗΣ. Αναλαμβάνω κατασκευή και διακόσμηση κήπων-φυτεύσεις κλαδέματα-γκαζόν καθώς και συντήρηση κήπων με τον μήνα. Λογικές τιμές. Πληρ. κ. Μιχάλη τηλ. 2241066160 μετά τις 14.00 και 6948373660 όλη την ημέρα MZT220609

ΜΑΣΑΖ. Ανακουφιστείτε από ψυχική κόπωση τις συνέπειες του καθημερινού τρόπου ζωής. Πληρ. τηλ. 6942228916 MZT140628

ΠΩΛΕΙΤΑΙ
ΦΟΡΤΗΓΟ IX FIAT IVECO
2003 3.500 cc DIESEL TURBO σχεδόν καινούργιο με μακριά καρότσα, υπερυψωμένη. Τιμή 19.000 ευρώ. 0% προκαταβολή, 72 μήνες εξόφληση. Εδρα Ρόδος.
Πληρ. τηλ. 6979276475, 6932482442 ΜΑΠ362

ΚΥΝΟΤΡΟΦΕΙΟ - ΕΚΠΑΙΔΕΥΤΗΡΙΟ ΣΚΥΛΩΝ
ΚΥΝΟΤΡΟΦΕΙΟ-ΕΚΠΑΙΔΕΥΤΗΡΙΟ ΣΚΥΛΩΝ ΙΑΛΥΣΟΣ
ΞΕΝΩΝΑΣ ΓΙΑ ΤΟΥΣ ΜΙΚΡΟΥΣ ΣΑΣ ΦΙΛΟΥΣ ΣΚΥΛΟΥΣ & ΓΑΤΕΣ
• Βασική υπακοή
• Αρνηση τροφής
• Σωματοφύλακας
• Φύλακας χώρου
• Ζευγαρώματα
• Διόρθωση προβληματικής συμπεριφοράς
• Καθαρόαιμα κουτάβια
ΕΠΙΑΝΕΛ ΜΠΡΕΤΟΝ κυνηγόσκυλα
Υπεύθυνος: ΛΕΝΤΗΣ ΓΕΩΡΓΙΟΣ
Ιαλυσός Ρόδος 85101
• τηλ. **6945932738, 2241093512**
κ. **ΒΑΣΙΛΗΣ 6947935451** ΜΑΠ347(Γ)



ΜΕΙΟΝ 20 ΚΙΛΑ ΣΕ 4 ΜΗΝΕΣ ΧΩΡΙΣ ΝΑ ΠΕΙΝΑΩ
Εάν θέλετε να:
- **Ελέγξετε το βάρος σας χωρίς να πεινάτε!**
- **Χάσετε λίπος εκεί που έχετε!**
- **Μην ξαναβάλετε τα κιλά σας**
- **Διώξετε την κυτταρίτιδα.**
- **Υγιεινά και σίγουρα με σωστή διατροφή γιατί το ιδανικό βάρος είναι θέμα υγείας και αισθητικής! Δωρεάν η επίσκεψη, λιπομέτρηση και παρακολούθηση αποτελεσμάτων με εγγύηση εντός 30 ημερών.**
Για ραντεβού ώρες 10.00-17.00, τηλ. 2241075118, κιν. 6979161107 ώρες 10.00-20.00 ή www.mynaturalife.gr.
*** ΔΥΝΑΤΟΤΗΤΑ ΚΑΡΙΕΡΑΣ ΓΙΑ ΑΝΩ ΤΩΝ 18** ΜΖΤ200617(Γ)

ΠΩΛΟΥΝΤΑΙ
από ξενοδοχείο στην Ιξιά
3 ψυγεία βιτρίνες για super market.
Τιμή ευκαιρίας
Πληρ. τηλ. 2241023021 ΜΧΠ1145



ΑΠΕΝΤΟΜΩΤΙΚΗ ΔΩΔΕΚΑΝΗΣΟΥ

Αναλαμβάνουμε:
- Ταβέρνες, Εστιατόρια
- Κρεοπωλεία, Super Markets
- Ζαχαροπλαστεία, Αρτοποιεία, Catering
- Εργοστάσια, Τυποποιητήρια, Συσκευαστήρια
- Ξενοδοχεία, Καταστήματα, Γραφεία,
- Τράπεζες, Σχολεία, Νοσοκομεία, Δήμους

Παρέχουμε:
- **Απεντόμωση** (Κατσαρίδες, μύγες, κουνούπια, σκορπιοί, ψύλλοι, κοριοί κ.ά.)
- **Μυοκτονία** (ποντίκια, αρουραίοι)
- **Απολύμανση** (ιοί, βακτήρια, άλγη, μύκητες)

Σύνταξη φακέλου παρασιτοκτονίας HACCP

Αριθμός Αδείας από το υπουργείο Αγροτικής Ανάπτυξης & Τροφίμων: 116269/21-02-2006

ΠΑΝΑΓΙΩΤΗΣ ΜΙΧ. ΠΑΝΑΗΣ
Φυσιογνώστης Περιβαλλοντολόγος Τεχνολόγος Γεωπονίας
Τηλ : 6944353686

ΓΕΩΡΓΙΟΣ Η. ΜΑΝΕΤΤΑΣ
Γεωπόνος - Τεχνολόγος Γεωπονίας
Τηλ 6944443124

Λ. Δημοκρατίας 143, Παραδείσι - Ρόδος, Τ.Κ 85106 Τηλ & Fax: 22410 81769
ΑΕ1422

ΤΑΠΗΤΟΚΑΘΑΡΙΣΤΗΡΙΑ

ΠΑΝΕΛΛΑΔΙΚΟ ΔΙΚΤΥΟ

Art Clean EXPRESS

Είμαστε λίιιι...γο πιο μπροστά από τους άλλους!

ΠΛΥΣΙΜΟ-ΑΠΟΛΥΜΑΝΣΗ-ΦΥΛΑΞΗ
ΧΑΛΙΩΝ- ΜΟΚΕΤΩΝ - ΣΑΛΟΝΙΩΝ *(και επί τόπου)*
ΠΑΠΛΩΜΑΤΑ - ΚΟΥΒΕΡΤΕΣ - ΦΛΟΚΑΤΕΣ
ΣΤΕΓΝΟ ΓΙΑ ΜΕΤΑΞΩΤΑ ΚΑΙ ΧΕΙΡΟΠΟΙΗΤΑ
ΑΔΙΑΒΡΟΧΟΠΟΙΗΣΕΙΣ & ΕΠΙΔΙΟΡΘΩΣΕΙΣ ΤΑΠΗΤΩΝ

ΠΑΡΑΛΑΒΗ - ΠΑΡΑΔΟΣΗ ΚΑΤ' ΟΙΚΟΝ

ΔΩΡΕΑΝ ΦΥΛΑΞΗ

ΑΛΑΦΑΚΗΣ ΤΑΣΟΣ
ΤΗΛ. ΧΩΡΙΣ ΧΡΕΩΣΗ
80011400400
ΤΗΛ. 2241082800-
ΚΙΝ. 6944350247
email: artclean@otenet.gr
ΧΠ2286

Τέλειο καθάρισμα χωρίς απογοήτευση

ΤΑΠΗΤΟΚΑ-ΘΑΡΙΣΤΗΡΙΑ ΚΛΕΟΠΑΤΡΑ®

Ολοκληρωμένα προγράμματα υγιεινής και καθαρισμού προσαρμοσμένα στις ιδιαίτερες ανάγκες κάθε τάπητα

Με **διασφάλιση ποιότητας** στον καθαρισμό και φύλαξη σε χαλιά, μοκέτες, χειροποίητα Ανατολής, μεταξωτά, μάλλινα, φλοκάτες, παπλώματα και τάπητες 5ης γενιάς
ΑΔΙΑΒΡΟΧΟΠΟΙΗΣΗ ΑΝΤΙΣΤΑΤΙΚΟΤΗΤΑ

- Επιτόπου βιοκαθαρισμός στρωμάτων, σαλονιών και μοκετών
- Επιδιορθώσεις σε χειροποίητα χαλιά και μοκέτες

ΦΥΛΑΞΗ ΔΩΡΕΑΝ

Παραλαβή και παράδοση σε όλη την Ρόδο

Ενημερωθείτε για την συντήρηση των χαλιών σας με ειλικρίνεια κει υπευθυνότητα .
ΤΗΛ. 2241051996
ΚΙΝ. 6945793626
ΦΑΞ 2241051322
ΚΟΥΦΑΛΑΚΗΣ ΣΤΑΥΡΟΣ
Πιστοποιημένος τεχνικός καθαρισμού ταπήτων από τον Παγκόσμιο Οργανισμό Προστασίας Μαλλιού
WOOLSAFE
ΜΑΤ1570

ΣΤΑΥΡΙΑΣ

...και καθαρίσατε



ΚΑΔΟΙ ΠΕΡΙΣΥΛΛΟΓΗΣ ΜΠΑΖΩΝ & ΑΠΟΡΡΙΜΜΑΤΩΝ
- ΕΥΚΟΛΑ
- ΓΡΗΓΟΡΑ
- ΟΙΚΟΝΟΜΙΚΑ



- ΕΥΚΟΛΙΑ ΣΤΗ ΧΡΗΣΗ
- ΑΜΕΣΗ ΕΞΥΠΗΡΕΤΗΣΗ
- ΑΡΙΣΤΑ ΕΚΠΑΙΔΕΥΜΕΝΟ ΠΡΟΣΩΠΙΚΟ

6944 677700



ΚΑΤΑΛΛΗΛΑ ΓΙΑ:
- ΑΝΑΚΑΙΝΙΣΕΙΣ
- ΝΕΑ ΚΤΙΡΙΑ
- ΞΕΝΟΔΟΧΕΙΑ
- ΚΑΤΑΣΤΗΜΑΤΑ
- ΚΑΘΑΡΙΣΜΟΥΣ ΚΗΠΩΝ & ΟΙΚΟΔΟΜΩΝ

AE1186



- ΣΥΝΕΠΕΙΑ
- ΤΑΧΥΤΗΤΑ
- ΟΡΓΑΝΩΣΗ
- ΕΞΥΠΗΡΕΤΗΣΗ

ΓΡΑΦΕΙΟΥ: 22410.60770 22410.62907 ΟΙΚΙΑΣ: 22410.62330 6944.677700

AQUA LINE design

AQUA LINE design



ΜΙΧΑΗΛ ΠΕΤΡΙΔΗ 104 ΤΗΛ.22410 63268 / FAX 63389 www.aqualine.gr AT9751(Γ)

γνωριμιες

ΤΡΑΒ 22 ετών πολύ όμορφη και εχέμυθη, **ζητά γνωριμία** με κυρίους. Πληρ. τηλ. 6948674970 ΜΖΤ230628

ΕΛΛΗΝΙΔΑ πολύ εμφανίσιμη για γνωριμία παρέα με κύριο άνω των τριάντα ετών. Οχι αλλοδαποί. Πληρ. τηλ. 6978872750 ΜΖΤ230614

20ΧΡΟΝΗ ΕΛΛΗΝΙΔΑ ORIGINAL ΚΟΠΕΛΑ ΕΝΤΥΠΩΣΙΑΚΗ ΖΗΤΑ ΓΝΩΡΙΜΙΑ ΜΕ ΣΟΒΑΡΟΥΣ ΚΥΡΙΟΥΣ. ΕΞΑΙΡΟΥΝΤΑΙ ΑΛΛΟΔΑΠΟΙ. ΠΛΗΡ. ΤΗΛ. 6944931166 ΜΖΤ220624

Ομορφη, ψηλή, ξανθιά, Ελληνίδα **ζητώ γνωριμία** σοβαρού κυρίου στο χώρο μου. Σε άνετο, πολυτελές και διακριτικό περιβάλλον. Αλλοδαποί καθώς και οι κλήσεις με απόκρυψη αποκλείονται!!! Πληρ. τηλ. 6972902821 ΜΧΡ13777

ΕΛΛΗΝΙΔΑ εμφανίσιμη **ΖΗΤΑ ΓΝΩΡΙΜΙΑ** στο χώρο της, για ελεύθερη σχέση. Απόλαυση και διακριτικότητα. Πληρ. τηλ. 6942608613 ΜΖΤ190619

ΤΡΑΒ ΖΗΤΑΕΙ ΓΝΩΡΙΜΙΕΣ με σοβαρούς κυρίους. Πληρ. τηλ. 6939516525 ΜΖΤ190612

ΝΕΑΡΗ ΞΕΝΑΓΟΣ με νυχτερινές ανησυχίες, επιθυμεί κουβέντα και συνομιλία, και ό,τι προκύψει... Κάλεσε ΟΤΕ 90.11.314.493 – COSMOTE 901.200.43.53 – VODAFONE 901.694.60.53 – TIM 901.160.17.53 ΜΑΤ1673

ΕΚΚΕΝΩΣΕΙΣ ΜΕΤΡΟΠΟΝΤΙΚΑΣ "ΜΑΡΙΑ"



ΑΠΟΦΡΑΞΕΙΣ ΑΠΟΧΕΤΕΥΤΙΚΩΝ ΑΓΩΓΩΝ ΜΕ ΥΔΡΟΒΟΛΗ, ΚΟΥΖΙΝΕΣ, ΤΟΥΑΛΕΤΕΣ, ΣΙΦΩΝΙΑ, ΥΔΡΟΡΟΕΣ, ΜΗΝΙΑΙΕΣ ΣΥΝΤΗΡΗΣΕΙΣ ΠΟΛΥΚΑΤΑΣΤΗΜΑΤΑ, ΣΤΡΑΤΟΠΕΔΑ, ΞΕΝΟΔΟΧΕΙΑ, ΝΟΣΟΚΟΜΕΙΑ, ΔΗΜΟΥΣ, ΠΟΛΥΚΑΤΟΙΚΙΕΣ, ΣΠΙΤΙΑ κ.λπ. Αντληση υδάτων από υπόγειους χώρους
Πληρ. τηλ.. 2241065120/35555
ΑΕ179

ΤΑΠΗΤΟΚΑΘΑΡΙΣΤΗΡΙΑ

magic carpet

ΜΑΤΣΗΣ ΔΗΜΗΤΡΗΣ
ΤΗΛ. 22410-91143
ΚΙΝ 6936671996 & 6974057144
ΠΕΡΙΟΧΗ ΠΑΝΑΓΙΑΣ ΕΛΕΗΜΟΝΗΤΡΙΑΣ ΚΡΕΜΑΣΤΗ
Ο καθαρισμός είναι δική μας υπόθεση...

Με μηχανήματα της karcher Αναλαμβάνουμε καθαρισμούς για: χαλιά, μοκέτες, τάπητες σαλονιών, σπιτιών, αυτοκινήτων, πούλμαν, επίσης κουβέρτες, φλοκάτες. Επιδιορθώνουμε τους τάπητές σας (αλλαγή κρόσσι, ρέλι και ξεβάμματα)

ΕΠΙΤΟΠΟΥ ΚΑΘΑΡΙΣΜΟΙ & ΠΑΡΑΛΑΒΗ ΠΑΡΑΔΟΣΗ ΚΑΤ' ΟΙΚΟΝ
Τα πιο φθηνά και ποιοτικά
ΔΩΡΕΑΝ ΦΥΛΑΞΗ
ΕΥΧΑΡΙΣΤΟΥΜΕ ΓΙΑ ΤΗΝ ΕΜΠΙΣΤΟΣΥΝΗ ΠΟΥ ΜΑΣ ΔΕΙΧΝΕΤΕ!

"Ο ΜΑΣΤΡΟΜΗΤΣΟΣ"

40 χρόνια πείρα!



- ΕΠΙΣΚΕΥΕΣ ΞΥΛΙΝΩΝ ΚΑΤΑΣΚΕΥΩΝ & ΕΠΙΠΛΩΝ
- ΣΥΝΤΗΡΗΣΗ ΑΝΤΙΚΩΝ
- ΒΑΦΕΣ-ΛΟΥΣΤΡΑ-ΛΑΚΕΣ
- ΑΛΛΑΓΕΣ ΧΡΩΜΑΤΩΝ

ΑΣΓΟΥΡΟΥ-ΡΟΔΟΣ
Πληρ. τηλ. 6946591702
ΜΑΠ366(Γ)

ΧΡΕΙΑΖΕΣΤΕ ΧΡΗΜΑΤΑ;

ΕΝΕΧΥΡΟΔΑΝΕΙΣΤΗΡΙΟ "Η ΘΥΡΙΔΑ"

ΕΝΕΧΥΡΙΑΖΩ και ΑΓΟΡΑΖΩ

ΧΡΥΣΑΦΙΚΑ - ΚΟΣΜΗΜΑΤΑ - ΛΙΡΕΣ - ΠΑΛΑΙΑ ΝΟΜΙΣΜΑΤΑ - ΜΕΤΟΧΕΣ και ΑΝΤΙΚΕΣ

Αντ. Δαμασκηνού 25
(περ. Μητρόπολη)
Τηλ. 2241032537,
6942613540, 6947965279
ΑΕ639

TOP CARS

ΠΡΩΤΟΙ ΣΕ ΕΙΣΑΓΩΓΕΣ ΑΥΤΟΚΙΝΗΤΩΝ ΣΤΑ ΔΩΔΕΚΑΝΗΣΑ

ΕΙΣΑΓΩΓΕΣ ΑΓΟΡΕΣ - ΠΩΛΗΣΕΙΣ -
ΑΝΤΑΛΛΑΓΕΣ ΜΕΤΑΧΕΙΡΙΣΜΕΝΩΝ ΑΥΤΟΚΙΝΗΤΩΝ

JEEP

1. PORSCHE CAYENNE S. Μοντ. 11/05, Χρώμα μαύρο
Υδρ. τιμόνι, αερόσακοι οδηγού-συνοδηγού-πλευρικοί, ηλεκτ. παράθυρα, ABS, ηλεκτρ. καθρέπτες, κεντ. κλείδωμα, IMMOBIL, Radio CD, CLIMA, navigation system, park pilot system, Sun-Roof, ανάρτηση, τηλέφωνο, μεταλ. χρώμα, ζαντολάστιχα. Full Extra Εισαγωγής

2. BMW X5, χρώμα θαλασσί DIESEL
Μοντ. Clima, συναγερμός, κεντ. κλείδωμα-immobil,ηλεκτ. καθρέπτες, ηλεκ. παράθυρα, δερμ. σαλόνι, αερόσακοι οδηγού-συνοδηγού-πλευρικοί, προβ. ομίχλης. Full Extra Εισαγωγής

3. JEEP GRAND CHEROKEE LIMITED
2700 cc., και 3100 cc, μοντ. 2004, ABS, A/C, υδρ. τιμόνι πολλαπλών χρήσεων, αερόσακοι οδηγού-συνοδηγού-πλευρικοί, ηλεκ. παράθυρα, εκθαμνοτικοί ηλεκ. καθρέπτες, κεντ. κλείδωμα-immobil, Radio CD, TV, Sun-roof, navigation system, park pilot system, ζαντολάστιχα, μεταλ. χρώμα, προβ. ομίχλης, δερμ. με μνήμες σαλόνι. Full Extra Εισαγωγής

4. JEEP CHEROKEE «LIMITED EDITION-RANEGADE» DIESEL
2500 cc, μοντ. 2004, χρώμα ασημί και χρυσαφί, υδρ. τιμόνι, ABS, A/C, αερόσακοι οδηγού-συνοδηγού- πλευρικοί, συναγερμός, ηλεκτ. παράθυρα, ηλεκτ. καθρέπτες, κεντ. κλείδωμα-immobil, PIK, Radio-CD, sun-roof, ζαντολάστιχα, μετ. χρώμα, δερμ. σαλόνι. Full Extra Εισαγωγής

5. JEEP WRANGLER HARD-TOP
χρώμα μπλε, 2500 cc 2004 μοντ., ABS, A/C, υδρ. τιμόνι, ηλεκτ. παράθυρα, αερόσακοι οδηγού- συνοδηγού, ηλεκτ. καθρέπτες, κεντ. κλείδωμα-immobil, ζαντολάστιχα, μεταλ. χρώμα, προβ. ομίχλης. Full Extra Εισαγωγής

6. TOYOTA RAV4
χρώμα πράσινο σκούρο, υδρ. τιμόνι, ABS, A/C, αερόσακοι οδηγού-συνοδηγού-πλευρικοί, ηλεκ. παράθυρα, ηλεκτ. καθρέπτες, κεντ. κλείδωμα-immobil, PIK, μεταλ. χρώμα, ζαντολάστιχα, προβ. ομίχλης. Full Extra

1. MERCEDES S320 DIESEL
μοντ. 04, 3200 cc, ασημί, αυτόματο-σειριακό,navigation system, parktronic, clima, radio CD, ηλεκτ. καθίσματα με μνήμες και θερμαινόμενα, δερμάτινο σαλόνι, ηλεκτ. καθρέπτες, κεντρ. κλείδωμα, immobil, υδρ. τιμόνι, ABS/ASP, φώτα χενον, sun-roof, μεταλ. χρώμα, προβ. ομίχλης. Full Extra- Εισαγωγής

2. MERCEDES CLK 200 KOMPRESSOR
χρώμα μπλε σκούρο, 2000 cc,μοντ. 200, υδρ. τιμόνι, δερμ. σαλόνι, ηλεκτ. καθρέπτες, ηλεκτ. κλειδαριές, immobil, clima, radio CD, μεταλ. χρώμα, ζάντες διερούμενες, αυτόματος πιλότος, προβ. ομίχλης, ABS, αερόσακοι οδηγού-συνοδηγού-πλευρικοί. Full Extra

3. MERCEDES CLK 200 KOMPRESSOR
χρώμα μπλε ανοικτό, 2000 cc, μοντ. 2000, υδρ. τιμόνι, δερμ. σαλόνι, ηλεκτ. καθίσματα, ηλεκτ. καθρέπτες, ηλεκτ. κλειδαριές, immobil, clima, αυτ. πιλότος, DVD, radio CD MP3, μεταλ. χρώμα, ζαντολάστιχα, αυτ. πιλότος, φώτα χένον, προβ. ομίχλης, ABS, ESP, αερόσακοι οδηγού-συνοδηγού-πλευρικοί. Full Extra

4. MERCEDES CLK 200 KOMPRESSOR
χρώμα ανθρακί, 2000 cc,μοντ. 2005, υδρ. τιμόνι, ηλεκτ. παράθυρα, ηλεκτ. καθρέπτες, κεντρ. κλείδωμα, immobil, ABS, ESP, συναγερμός, αερόσακοι οδηγού-συνοδηγού-πλευρικοί, δερμ. σαλόνι, εγκατ. τηλεφώνου, radio CD, μεταλ. χρώμα, ζαντολάστιχα. Full Extra

5. MERCEDES SPORT COUPE EVOLUTION
2000 cc, μοντ. χρώμα μαύρο, υδρ. τιμόνι, ηλεκτ. παράθυρα, ηλεκτ. κλειδαριές, immobil, ηλεκτ. καθρέπτες, clima, αερόσακοι οδηγού-συνοδηγού, ABS, radio CD,προβ. ομίχλης, δερμ. σαλόνι, ζαντολάστιχα, sun-roof, αυτόματο-σειριακό, parktronic, ESP, μετ. χρώμα. Full Extra- Εισαγωγής

6. MERCEDES E200
χρώμα ασημί, μοντ. 2004, 1800 cc, υδρ. τιμόνι, ABS, A/C, clima, αερόσακοι οδηγού-συνοδηγού-πλευρικοί, ηλεκτ. παράθυρα, ηλεκτ. καθρέπτες, κεντρ. κλείδωμα-immobil, radio CD, ζαντολάστιχα, προβ. ομίχλης, δερμ. σαλόνι, sun-roof.
Full Extra

7. MERCEDES E200 KOMPRESSOR
χρώμα ασημί, 1998 μοντ., 2000 cc, υδραυλ. τιμόνι, ηλεκτ. παράθυρα, κεντρ. κλείδωμα, immobil, ηλεκτ. καθρέπτες, PIK, Radio CD, ζαντολάστιχα, μεταλ. χρώμα, δερμ. σαλόνι, clima, προβ. ομίχλης, αερόσακοι οδηγού-συνοδηγού. Full Extra

8. MERCEDES E200 KOMPRESSOR
χρώμα μπλε σκούρο, 1800 cc, μοντ. 1997, ABS, clima, υδραυλ. τιμόνι, αερόσακοι οδηγού-συνοδηγού, ηλεκτ. παράθυρα, κεντρ. κλείδωμα, immobil, ηλεκτ. καθρέπτες, μεταλ. χρώμα, προβ. ομίχλης. Full Extra

9. BMW 320
χρώμα μπλε ανοικτό, 2000 cc,μοντ. 2000, τιμόνι πολλαπλών χρήσεων, ABS, clima, συναγερμός, ηλεκτ. καθρέπτες, ηλεκτ. παράθυρα, κεντ. κλείδωμα-immobil,αερόσακοι οδηγού-συνοδηγού-πλευρικοί, προβ. ομίχλης, μεταλ. χρώμα, radio CD, sun-roof, ζαντολάστιχα.
Full Extra

10. BMW 320
χρώμα ασημί, 2200 cc, μοντ. 2000, τιμόνι πολλαπλών χρήσεων, ABS, clima,δερμ. σαλόνι, συναγερμός, ηλεκτ. καθρέπτες, ηλεκ. παράθυρα, κεντ. κλείδωμα-immobil, αερόσακοι οδηγού-συνοδηγού-πλευρικοί, προβ. ομίχλης, μεταλ. χρώμα, radio CD, ζαντολάστιχα.
Full Extra

11. BMW 318
χρώμα ασημί και μαύρο, 1900 cc, μοντ. 2000, ABS, υδρ. τιμόνι, αερόσακοι οδηγού-συνοδηγού-πλευρικοί, clima, ηλεκτ. παράθυρα, ηλεκτ. καθρέπτες, κεντρ. κλείδωμα-immobil, Radio CD, ζαντολάστιχα, μεταλ. χρώμα, εγκατ. τηλεφώνου, δερμ. σαλόνι, προβ. ομίχλης.
Full Extra Εισαγωγής

12. AUDI A4
χρώμα μπλε σκούρο και ασημί, 1800 cc, υδρ. τιμόνι, ηλεκτ. παράθυρα, κεντ. κλείδωμα-immobil,ηλεκτ. καθρέπτες, clima, αερόσακοι οδηγού-συνοδηγού, ABS, radio CD,προβ. ομίχλης, δερμ. σαλόνι, ζαντολάστιχα, μεταλ. χρώμα, προβ. ομίχλης, ABS, αερόσακοι οδηγού-συνοδηγού-πλευρικοί. Full Extra

13. BMW 520
χρώμα ασημί, 2200 cc, μοντ. 2004, υδρ. τιμόνι, πολλαπλών χρήσεων, ABS, προβ. ομίχλης, δερμ. σαλόνι, αυτόματο, φώτα χενον, parktronic, navigation system, αερόσακοι οδηγού-συνοδηγού-πλευρικοί, auto clima,ηλεκτ. καθίσματα, ηλεκτ. καθρέπτες, κεντ. κλείδωμα-immobil, radio CD, μεταλ. χρώμα, ζαντολάστιχα. Full Extra Εισαγωγής

ΕΠΑΓΓΕΛΜΑΤΙΚΑ

1. MERCEDES 108 CDi VITO DIESEL
Υδρ. τιμόνι, ABC, αερόσακοι - οδηγού - συνοδηγού, ABS, μεταλ. χρώμα, κεντρ. κλείδωμα. Εισαγωγής

2. MERCEDES 110 VITO CDi DIESEL
Υδρ. τιμόνι, A/C, αερόσακοι - οδηγού - συνοδηγού, ABS, μεταλ. χρώμα, κεντρ. κλείδωμα. Εισαγωγής

3. MERCEDES 110 VITO DIESEL
Υδρ. τιμόνι, A/C, αερόσακοι - οδηγού - συνοδηγού, ABS, μεταλ. χρώμα, κεντρ. κλείδωμα.

4. MERCEDES 313 SPRIDER
Υδρ. τιμόνι, A/C, αερόσακοι - οδηγού - συνοδηγού, ABS, μεταλ. χρώμα, κεντρ. κλείδωμα. Εισαγωγής

5. OPEL COMBO DIESEL
ABS, αερόσακοι - οδηγού - συνοδηγού, ηλεκ. παράθυρα, ηλεκτ. καθρέπτες, κεντ. κλείδωμα, μεταλ. χρώμα

6. S- FIAT DOBLO
Υδρ. τιμόνι, ηλεκτ. παράθυρα, ηλεκτ. κλειδαριές, ηλεκτ. καθρέπτες, αερόσακοι - οδηγού, συνοδηγού, A/C, immobil, ραδιόφωνο. Εισαγωγής.

7. MITSUBISHI L 200 ΧΡΩΜΑ ΜΠΛΕ TURBO DIESEL 4X4 2500CC
ABS, clima, αερόσακοι - οδηγού - συνοδηγού, ηλεκτ. παράθυρα, ηλεκτ. καθρέπτες, κεντ. κλείδωμα, immobil, ηχοσυστημα, ζαντολάστιχα, προβ. ομίχλης, hard top.
Full Extra. Εισαγωγής.

8. MITSUBISHI L 200 ΧΡΩΜΑ ΠΡΑΣΙΝΟ TURBO DIESEL 4X4 2500CC
ABS, clima, αερόσακοι οδηγού - συνοδηγού, ηλεκτ. παράθυρα, ηλεκτ. καθρέπτες, κεντ. κλείδωμα, immobil, ηχοσυστημα, ζαντολάστιχα, προβ. ομίχλης, hard top.
Full Extra. Εισαγωγής.

9. RENAULT TWINGO
χρώμα πράσινο ανοικτό1200cc μοντ. 200 A/C, αερόσακοι - οδηγού - συνοδηγού, ηλεκτ. παράθυρα, ηλεκτ. κλειδαριές, ηλεκτ. καθρέπτες.

10. OPEL CORSA
χρώμα λευκό, υδρ. τιμόνι, A/C, κεντ. κλείδωμα, μεταλ. χρώμα, αερόσακοι - οδηγού - συνοδηγού, ηλεκτ. παράθυρα, ηλεκτ. καθρέπτες.

11. OPEL ZAFIRA ΧΡΩΜΑ ΛΕΥΚΟ 1600CC 16V
Υδρ. τιμόνι, clima, αερόσακοι - οδηγού - συνοδηγού, ηλεκτ. παράθυρα, ηλεκτ. καθρέπτες, κεντ. κλείδωμα, immobil, προβ. ομίχλης, μετ. χρώμα, ζαντολάστιχα. Full Extra.

12. SMART PASSION 600C.C.
χρώμα μαύρο, πανοραμική οροφή, υδρ. τιμόνι, ηλεκτ. παράθυρα, A/C, ηλεκτρικές κλειδαριές - immobil αερόσακοι οδηγού - συνοδηγού, ABS, RADIO CD, προβ. ομίχλης, συναγερμός, ερμ. σαλόνι, αυτόματο - σειριακό, ζαντολάστιχα, μεταλλ. χρώμα. Full Extra εισαγωγής.

13. VOLVO S 60
Χρώμα ασημί, 2000C.C. 2001 Μοντ. Υδρ. τιμόνι, ηλεκτ. παράθυρα, κεντ. κλείδωμα, immobil, ηλεκτ. καθρέπτες, clima, αερόσακοι - οδηγού - συνοδηγού, ABS, ηχοσυστημα, προβ. ομίχλης, συναγερμός, δερμ. σαλόνι, ξυλ. επένδυση, ζαντολάστιχα, μετ. χρώμα, Sun - Roof. Full Extra.

14. FORD FOCUS 1600C.C.
Χρώμα μπλε σκούρο, αερόσακοι - οδηγού - συνοδηγού, A/C, ABS, υδρ. τιμόνι, δερμ. σαλόνι, ζαντολάστιχα, RADIO CD, προβ. ομίχλης, κεντ. κλείδωμα. Full Extra.

15. RENAULT MEGANE
χρώμα άσπρο 1400 cc, ABS, υδρ. τιμόνι, ηλεκτρικά παράθυρα, A/C, ηλεκτρ. καθρέπτες, κεντ. κλείδωμα, αερόσακοι - οδηγού - συνοδηγού, προβ. ομίχλης, μετ. χρώμα, ζαντολάστιχα.

16. SEAT IBIZA 1400CC MONT.
χρώμα θαλασσί, ABS, Clima, συναγερμό, υδρ. τιμόνι, αερόσακος - οδηγού - συνοδηγού - πλευρικοί, ηλεκτ. παράθυρα, ηλεκτ. καθρέπτες, κεντ. κλείδωμα, immobil Radio, μετ. χρώμα, προβ. ομίχλης. Full Extra.

17. DAIHATSU SIRION
Υδρ. τιμόνι, ABS, ηλεκτ. παράθυρα, ηλεκτ. καθρέπτες, κεντ. κλείδωμα, μετ. χρώμα, πρ. ομίχλης.

18. BMW 316
χρώμα μπλε, 1600 cc, ABS, Clima, υδρ. τιμόνι, αερόσακοι οδηγού - συνοδηγού, ηλεκτ. παράθυρα, ηλεκτ. καθρέπτες, κεντ. κλείδωμα, immobil, Radio CD, ζαντολάστιχα, προβ. ομίχλης, δερμ. σαλόνι. Full Extra.

19. HUNDAI COUPE
χρώμα μαυρο, Μοντ. 2000 1600cc, ABS, A/C, υδρ. τιμόνι, αερόσακοι - οδηγού - συνοδηγού, ηλεκτ. παράθυρα, ηλεκτ. καθρέπτες, κεντ. κλείδωμα, immobil, μετ. χρώμα, ζαντολάστιχα, δερμ. σαλόνι. Full Extra.

20. HUNDAI LANTRA
χρώμα κόκκινο μοντ, 2000 1600cc, ABS, A/C, υδρ. τιμόνι, αερόσακοι - οδηγού - συνοδηγού, ηλεκτ. παράθυρα, ηλεκτ. καθρέπτες, κεντ. κλείδωμα, immobil, μετ. χρώμα. Full Extra.

21. NISSAN ALMERA TINO
μοντ. 2000 1600cc, υδρ. τιμόνι, ABS, A/C, αερόσακοι - οδηγού - συνοδηγού, ηλεκτ. παράθυρα, ηλεκτ. καθρέπτες, κεντ. κλείδωμα, immobil.

22. SMART ΧΡΩΜΑ ΚΟΚΚΙΝΟ
Μοντ. 2000 1600cc, ABS, A/C, υδρ. τιμόνι, ηλ. παράθυρα, κεντ. κλείδωμα, immobil, RADIO CD, ζαντολάστιχα, προβ. ομίχλης, μετ. χρώμα. Full Extra.

✓ Ενα χρόνο γραπτή εγγύηση
✓ Από 0-72 δόσεις
1. Αγοράζουμε το αυτοκίνητό σας
2. Το ανταλλάσσουμε με ο,τιδήποτε μοντέλο της αρεσκείας σας
3. Αναλαμβάνουμε την πώληση του αυτοκινήτου σας χωρίς καμιά επιβάρυνση

• Νέα Διεύθυνση. Έκθεση: Λεωφ. Ηρακλειδών 379, Ιαλυσός
τηλ. (22410)96889, FAX: 22410 96089 κιν. 6972424403
ΧΠ2457

Αθλιότητες ανάξιες σχολιασμού

Σκληρή δήλωση Μητσοτάκη

Απάντηση στα σενάρια περί υπονομεύσεως του Τ. Παπαδόπουλου

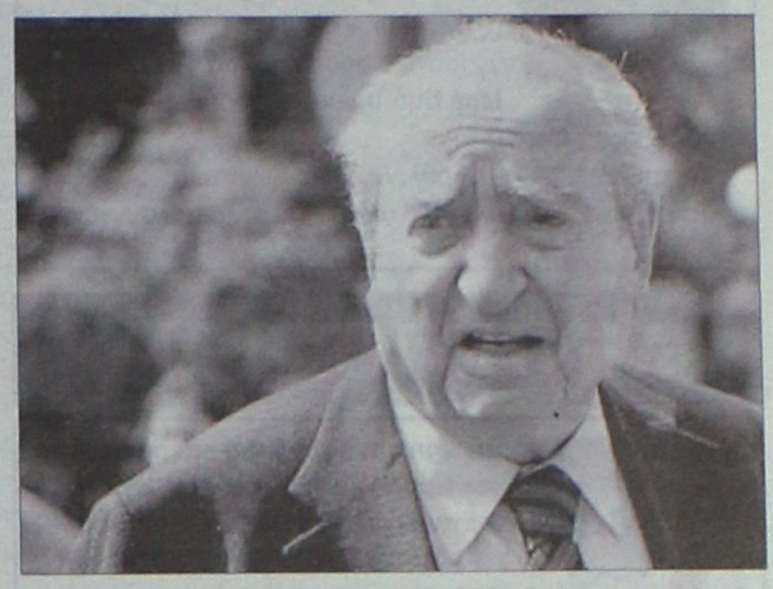

«Αθλιότητες ανάξιες σχολιασμού» χαρακτηρίζονται, με ανακοίνωση που εκδόθηκε από το Γραφείο Τύπου του επίτιμου προέδρου της ΝΔ Κωνσταντίνου Μητσοτάκη, τα σενάρια περί εμπλοκής του σε θέματα συνδεόμενα με την προεδρική εκλογή στην Κύπρο.

Υπενθυμίζεται ότι δημοσιεύματα του κυριακάτικου αθηναϊκού Τύπου αναφέρονταν σε «συνωμοσία» του Κωνσταντίνου Μητσοτάκη για την ανατροπή του προέδρου της Κυπριακής Δημοκρατίας Τάσσου Παπαδόπουλου.

Η Αθήνα δεν σχολίασε τα δημοσιεύματα αυτά, με τον αναπληρωτή κυβερνητικό εκπρόσωπο Ευάγγελο Αντώναρο να δηλώνει ότι δεν σχολιάζει «παρόμοιες αοριστίες, φήμες ή πληροφορίες».

«Η συνεργασία, η συνεννόηση, η συνεχής επικοινωνία των κυβερνήσεων Ελλάδας και Κύπρου είναι γνωστή και δεδομένη, εντάσσεται δε, στο πλαίσιο μιας κοινής στρατηγικής, που αναφέρεται τόσο στο ευρωπαϊκό πεδίο όσο και στο Κυπριακό» προσέθεσε ο κ. Αντώναρος.

Σε ερώτηση δε, περί της δράσης «πολιτικών κύκλων στην Ελλάδα» με αιχμή το Κυπριακό, ο κ. Αντώναρος σημείωσε ότι «η επίσημη θέση της Ελλάδας εκφράζεται από τον πρωθυπουργό, την υπουργό Εξωτερικών, τον κυβερνητικό εκπρόσωπο και τον αναπληρωτή του».

Για απόκτηση διπλώματος οδηγού

Δυσκολεύουν οι εξετάσεις

Οι υποψήφιοι θα εξετάζονται σε ειδικές πίστες



Ο υπουργός Μεταφορών Μιχάλης Λιάπης

Αλλαγές στον τρόπο εξέτασης των υποψήφιων οδηγών ανήγγειλε ο υπουργός Μεταφορών Μιχάλης Λιάπης κατά τα εγκαίνια των νέων εγκαταστάσεων της Διεύθυνσης Μεταφορών Ανατολικής Θεσσαλονίκης.

Ο κ. Λιάπης ανακοίνωσε ότι σύντομα αναμένεται να εφαρμοστεί το σύστημα αντικειμενικοποίησης των πρακτικών εξετάσεων των υποψηφίων οδηγών και ότι μέσα στον επόμενο χρόνο θα έχουν κατασκευαστεί και θα λειτουργούν ειδικές πίστες, όπου η εξέταση θα γίνεται δημόσια, ώστε να περιοριστούν φαινόμενα παρέμβασης και ύποπτης συναλλαγής.

Επισήμανε ότι οι απαιτούμενες δαπάνες για την κατασκευή αυτών των πιστών έχουν ενταχθεί στο Γ' ΚΠΣ και ότι ήδη έχουν βρεθεί οι χώροι κατασκευής τους σε οκτώ νομαρχίες, μεταξύ των οποίων και η Θεσσαλονίκη.

Ακόμη, ανακοίνωσε ότι εντός των επόμενων εβδομάδων θα παραδοθεί το ηλεκτρονικό σύστημα επιλογής εξεταστών των υποψηφίων οδηγών.

Τόνισε ότι όλα τα ΚΤΕΟ της χώρας θα πιστοποιηθούν ως προς την παροχή υπηρεσιών τους με ISO και εντός των επόμενων ημερών θα κληθούν οι υπάλληλοί τους να παρακολουθήσουν ειδικά σεμινάρια για την κατάρτισή τους.

Δρακόντεια μέτρα ασφαλείας

Φρούριο από χθες το Λαγονήσι

Αρχίζει η σύνοδος των υπουργών Παιδείας

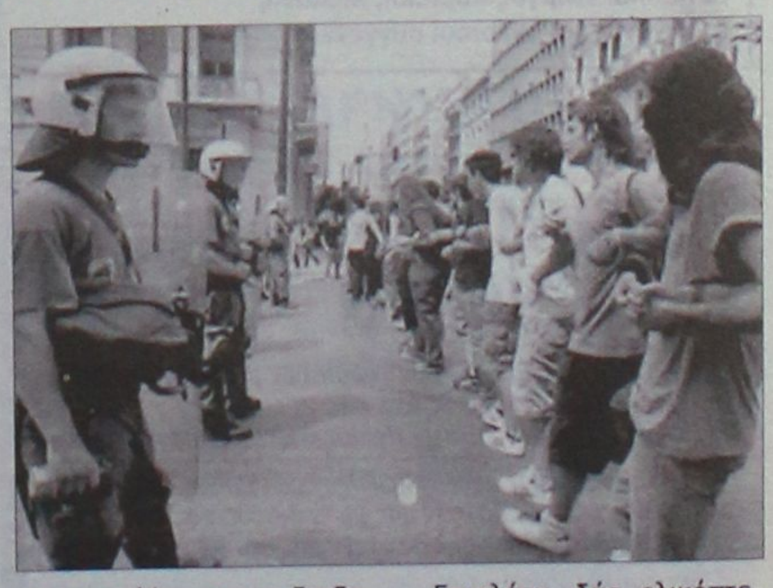

Δρακόντεια μέτρα ασφαλείας λαμβάνονται εν όψει των πανεκπαιδευτικών συλλαλητηρίων σήμερα και την Τετάρτη, κατά τη Σύνοδο των υπουργών Παιδείας του ΟΟΣΑ, που θα πραγματοποιηθεί στο Λαγονήσι. Οι δυναμικές κινητοποιήσεις των φοιτητών θα συνεχιστούν και την Πέμπτη.

Συγκεκριμένα, στις 13:00 σήμερα θα πραγματοποιηθεί συγκέντρωση στα Προπύλαια Πανεπιστημίου και πορεία προς το υπουργείο Παιδείας. Την Τετάρτη θα διοργανωθεί συλλαλητήριο στο Λαγονήσι, όπου θα διεξάγεται η Σύνοδος των υπουργών Παιδείας και την Πέμπτη στις 10:30 οι φοιτητές θα διαδηλώσουν έξω από τη Βουλή, όπου θα συζητείται η Αναθεώρηση του Συντάγματος.

Η Σύνοδος των υπουργών Παιδείας του ΟΟΣΑ αποφασίστηκε να πραγματοποιηθεί στο Λαγονήσι, για λόγους ασφαλείας, εξαιτίας του θερμού κλίματος των ημερών στην παιδεία.

Η αστυνομία έχει περικυκλώσει το ξενοδοχείο, στο οποίο θα πραγματοποιηθεί η Σύνοδος των υπουργών Παιδείας, και δεν πρόκειται να επιτρέψει στους διαδηλωτές να πλησιάσουν σε ακτίνα δύο χιλιομέτρων από το κτήριο.

Επιπλέον, δύο ελικόπτερα και σκάφη του λιμενικού θα περιπολούν την ώρα της Συνόδου.

ΚΗΔΕΙΑ



Τον λατρευτό μας σύζυγο, πατέρα, παππού, αδελφό και θείο

ΕΜΜΑΝΟΥΗΛ ΠΑΠΑΚΑΛΟΔΟΥΚΑ
Ιερομόναχος Αρχιμανδρίτης
Μόδεστος, ετών 67

θανόντα κηδεύουμε σήμερα Τρίτη 27 Ιουνίου 2006 και ώρα 5 μ.μ. από τον Ιερό Ναό Τιμίου Σταυρού Καλυθιών

Η σύζυγος: Αφροδίτη
Τα παιδιά: Μαρία-Μιχαήλ, Γεωργία-Κωνσταντίνος
Τα εγγόνια, τα αδέλφια, τ' ανίψια και οι λοιποί συγγενείς

ΜΝΗΜΟΣΥΝΑ



Την 29η μηνός Ιουνίου ημέρα Πέμπτη και ώρα 8.30 π.μ. εις τον Ιερό Ναό Ταξιαρχών νεκροταφείου Ρόδου, τελούμε ετήσιο μνημόσυνο υπέρ αναπαύσεως της ψυχής της λατρευτής μας μητέρας, γιαγιάς, προγιαγιάς, αδελφής και θείας

ΑΝΝΑΣ Κ. ΠΑΝΑΓΗ

Τα παιδιά: Ευαγγελία-Ιωάννης Τσίγκου, Κούλα Παναγή
Τα εγγόνια, τα δισέγγονα, οι αδελφές, τ' ανίψια και οι λοιποί συγγενείς

MZT240601



Την 28η μηνός Ιουνίου ημέρα Τετάρτη και ώρα 8 π.μ. εις τον Ιερό Ναό Αγ. Σεργίου κοιμητήριο Ιαλυσού, τελούμε 6μηνο μνημόσυνο υπέρ αναπαύσεως της ψυχής του λατρευτού μας συζύγου, πατέρα, παππού, αδελφού και θείου

ΠΑΡΑΣΚΕΥΑ ΑΝΤΩΝΙΟΥ

Η σύζυγος: Φωτεινή
Τα παιδιά: Κατερίνα-Βασίλης Μοράρη, Σέβα
Τα εγγόνια, ο δισέγγονος, τ' αδέλφια, τ' ανίψια και οι λοιποί συγγενείς

MZT230608(Γ)



Την 29η μηνός Ιουνίου ημέρα Πέμπτη και ώρα 8π.μ. εις τον Ιερό Ναό Ταξιαρχών νεκροταφείου Ρόδου, τελούμε 40ήμερο μνημόσυνο υπέρ αναπαύσεως της ψυχής του λατρευτού μας συζύγου, πατέρα, υιού, αδελφού, θείου, ανιψιού και εξαδέλφου

ΓΕΩΡΓΙΟΥ Ν. ΑΝΔΡΕΑΔΗ

Η σύζυγος: Φωτεινή
Τα παιδιά: Νίκος-Σέβα
Οι γονείς: Νικόλαος-Σπυριδούλα
Τα πεθερικά: Σωτήρης-Σέβα
Τ' αδέλφια, τ' ανίψια, οι θείοι-θείες, εξαδέλφια και οι λοιποί συγγενείς

MZT240605



Την 29η μηνός Ιουνίου ημέρα Πέμπτη και ώρα 8π.μ. εις τον Ιερό Ναό Αγίου Φανουρίου (Παλιά Πόλη), τελούμε 9ήμερο μνημόσυνο υπέρ αναπαύσεως της ψυχής του λατρευτού μας συζύγου, πατέρα, παππού, αδελφού και θείου

ΕΛΕΥΘΕΡΙΟΥ ΠΗΛΙΟΥ

Η σύζυγος: Μαρία
Τα παιδιά: Γιώργος-Κυριακή, Μιχάλης
Τα εγγόνια και οι λοιποί συγγενείς

MZT230604

ΜΝΗΜΗΣ ΕΝΕΚΕΝ
ΠΑΡΑΣΚΕΥΑΣΤΗΡΙΟΝ ΜΝΗΜΟΣΥΝΩΝ

Αναλαμβάνουμε την οργάνωση των μνημοσύνων σας, προσφέροντάς σας όλα όσα χρειάζονται για την άψογη μνημόνευση των αγαπημένων εκλιπόντων σας.

Προσφέρουμε μεγάλη ποικιλία πρωτότυπων σχεδίων σε δίσκους της επιλογής σας με τα συνοδευτικά αρτύματα. Παράλληλα διαθέτουμε όλα τα απαραίτητα είδη μνημοσύνων.

Στο χώρο μας θα βρείτε τέλεια εξυπηρέτηση, καθαριότητα και πάνω απ' όλα σεβασμό στη δύσκολη στιγμή σας. ΑΕ 798

Γ. ΠΑΠΑΝΔΡΕΟΥ 78, ΑΝΑΛΗΨΗ - Τηλ./Fax: 22410 69620



Την 29η μηνός Ιουνίου ημέρα Πέμπτη και ώρα 8.30 π.μ. εις τον Ιερό Ναό Παναγίας Καθολικής Κρεμαστής, τελούμε 3μηνο μνημόσυνο υπέρ αναπαύσεως της ψυχής του λατρευτού μας συζύγου, πατέρα, αδελφού και θείου

ΝΙΚΟΛΑΟΥ ΣΚΙΑΘΙΤΗ

Η σύζυγος: Στέλλα
Τα παιδιά: Ιωάννης, Αναστασία
Τα αδέλφια, τ' ανίψια και οι λοιποί συγγενείς

MXP13788



Την 28η μηνός Ιουνίου ημέρα Τετάρτη και ώρα 8 π.μ. εις τον Ιερό Ναό Ταξιαρχών νεκροταφείου Ρόδου, τελούμε ετήσιο μνημόσυνο υπέρ αναπαύσεως της ψυχής του λατρευτού μας συζύγου, πατέρα, υιού, αδελφού και θείου

ΚΥΡΙΑΚΟΥ ΔΕΛΗΓΙΩΡΓΗ

Η σύζυγος: Ρίτσα
Τα παιδιά: Γιώργος, Αλέξανδρος, Κατερίνα, Ευραιμία
Οι γονείς: Γιώργος, Κατερίνα
Τα πεθερικά: Αλέκος-Καίτη Κατσαρά
Τ' αδέλφια: Ηλίας-Κική, Μάκης-Βάνα, Μανώλης-Ρόζα, Κώστας, Γιάννης-Ρένα, Αγαπητός-Αντιγόνη
Τ' ανίψια, οι θείοι και οι λοιποί συγγενείς

MXP13785

ΕΛΛΗΝΙΚΗ ΔΗΜΟΚΡΑΤΙΑ
ΟΡΓΑΝΙΣΜΟΣ ΕΡΓΑΤΙΚΗΣ ΕΣΤΙΑΣ
ΑΓΗΣΙΛΑΟΥ 10-ΑΘΗΝΑ

ΠΕΡΙΛΗΨΗ ΔΙΑΚΗΡΥΞΗΣ ΔΙΑΓΩΝΙΣΜΟΥ

Η Εργατική Εστία, προκηρύσσει δημόσιο τακτικό μειοδοτικό διαγωνισμό που θα γίνει στα γραφεία του Περιφερειακού Γραφείου του Οργανισμού στην Ρόδο, (οδός Στ. Καζούλη 30), την 24/7/2006, ημέρα Δευτέρα και ώρα 11.45 π.μ. (12.00 τέλος παράδοσης προσφορών), για την μίσθωση ακινήτου στην Ρόδο, ωφέλιμου εμβαδού 245 τ.μ. περίπου πλέον 30% για κοινόχρηστους χώρους για την στέγαση του Εργατοϋπαλληλικού Κέντρου Ρόδου και του Περιφερειακού Γραφείου του Οργανισμού.

Τα έξοδα δημοσίευσης θα βαρύνουν τον Οργανισμό μας.

Οι σχετικές διακηρύξεις και περισσότερες πληροφορίες δίνονται από το Τμήμα Κτιρίων του Οργανισμού μας στην Αθήνα (τηλ. 5286077) και από το Περιφερειακό Γραφείο του Οργανισμού στην Ρόδο (οδός Στ. Καζούλη 30-τηλ. 22410 22464) τις εργάσιμες ημέρες και ώρες από 08.00 π.μ. έως 14.00 μ.μ.

Η Εργατική Εστία δεν πληρώνει μεσιτικά δικαιώματα.

Ο πρόεδρος του δ.σ. της Εργατικής Εστίας
ΚΩΝΣΤΑΝΤΙΝΟΣ ΛΙΑΠΗΣ

ΕΛΛΗΝΙΚΗ ΔΗΜΟΚΡΑΤΙΑ

Το ΠΑΝΕΠΙΣΤΗΜΙΟ ΠΑΤΡΩΝ ΠΡΟΚΗΡΥΣΣΕΙ

την πλήρωση μίας (1) θέσης Ειδικού Τεχνικού Εργαστηριακού Προσωπικού (Ε.Τ.Ε.Π.) στο Τμήμα Βιολογίας της Σχολής Θετικών Επιστημών του Πανεπιστημίου Πατρών, η προκήρυξη της οποίας δημοσιεύθηκε στο αριθμ. 95/19-5-2006 ΦΕΚ τ. Παράρτημα ως κάτωθι:

ΣΧΟΛΗ ΘΕΤΙΚΩΝ ΕΠΙΣΤΗΜΩΝ - ΤΜΗΜΑ ΒΙΟΛΟΓΙΑΣ

- Μία (1) θέση Ειδικού Τεχνικού Εργαστηριακού Προσωπικού (Ε.Τ.Ε.Π.) κατηγορίας ΤΕ, με Δ' εισαγωγική βαθμίδα και 5/ετή θητεία στη βαθμίδα αυτή, και προσόντα για την υποστήριξη του Υπολογιστικού Κέντρου, τη συντήρηση της ιστοσελίδας, τη διαχείριση του Δικτύου Υπολογιστών και την καταχώρηση στοιχείων του Τμήματος, καθώς επίσης την προσφορά βοήθειας στα μέλη ΔΕΠ σχετικά με τη λειτουργία των υπολογιστών τους.

Απαραίτητα προσόντα:

Α) Κατοχή πτυχίου/διπλώματος ΤΕΙ, συναφούς με Πληροφορική και Τεχνολογία Υπολογιστών.

Β) Επαγγελματική εμπειρία και εξειδίκευση σε διαχείριση δικτύων υπολογιστών (βάσεις δεδομένων, προγραμματισμός διαδικτύου, λειτουργικά συστήματα).

Γ) Γνώση της Αγγλικής Γλώσσας.

Λήξη προθεσμίας υποβολής των υποψηφιοτήτων 27-7-2006.

Για περισσότερες πληροφορίες (απαιτούμενα δικαιολογητικά κ.λπ.) οι ενδιαφερόμενοι μπορούν να απευθύνονται στην Γραμματεία του Τμήματος Βιολογίας και στο τηλέφωνο 2610 969205.

Ο προϊστάμενος Γραμματείας
ΣΠΗΛΙΟΣ ΠΑΠΑΘΑΝΑΣΟΠΟΥΛΟΣ

ΠΕΡΙΛΗΨΗ ΕΠΙΔΟΘΕΝΤΟΣ ΕΓΓΡΑΦΟΥ

Με την υπ' αριθμ. 4859Β δική μου έκθεση επίδοσης κοινοποιήθηκε προς τον κ. Εισαγγελέα Πρωτοδικών Ρόδου μετά από έγγραφη παραγγελία της δικηγόρου κ. Ρέας Παπαχρήστου Τσέλιου πληρεξούσιας της Ανώνυμης Τραπεζικής Εταιρείας με την επωνυμία ΤΡΑΠΕΖΑ ΠΕΙΡΑΙΩΣ Α.Ε. για την ΣΩΤΗΡΙΑ ΣΦΗΚΑ του Θωμά τέως κάτοικο Ρόδου και ήδη αγνώστου διαμονής πιστό αντίγραφο από το πρώτο εκτελεστό απόγραφο της με αριθμό 20741/7-10-1999 ΠΕΡΙΛΗΨΗΣ ΚΑΤΑΚΥΡΩΤΙΚΗΣ ΕΚΘΕΣΗΣ της συμβολαιογράφου Ρόδου κ. Μαρίας Παπαδάκη-Γιαννοπούλου με την οποία επιτάσσεται να αποδώσει στην επισπεύδουσα κατά την κληρονομική της μερίδα επί της κληρονομιάς της Παρασκευής Θωμά Σφήκα και του Θωμά Σφήκα, που ανέρχεται σε 4/20 εξ' αδιαιρέτου, τα περιγραφόμενα στην ως άνω περίληψη ακίνητα, που είναι 1) Αγρός σπόριμος κατά το Κτηματολόγιο επιφανείας 5760 τ.μ. στη θέση ΣΙΣΑΜΟΣ της τέως Κοινότητας Αρχίπολης Ρόδου και νυν δ.δ. του δήμου Αφάντου νήσου Ρόδου, με κτηματολογικά στοιχεία Τόμος 2 γαιών Αρχίπολης, φύλλο 21, μερίδα 733 και φάκελος 263 του Κτηματολογίου Ρόδου και 2) αγρός σπόριμος κατά το κτηματολόγιο επιφανείας 3400 τ.μ. στη θέση ΤΣΑΚΑΛΑΚΙ της τέως Κοινότητας Αρχίπολης Ρόδου και νυν δ.δ. του δήμου Αφάντου νήσου Ρόδου, με κτηματολογικά στοιχεία Τόμος 2 γαιών Αρχίπολης, φύλλο 31, μερίδα 630 και φάκελος 282 του Κτηματολογίου Ρόδου. Διαφορετικά και σε περίπτωση μη συμμόρφωσης θα προχωρήσει σε αναγκαστική εκτέλεση της ως άνω περίληψης κατακυρωτικής έκθεσης.

Ρόδος 26/06/06
ΔΗΜΗΤΡΙΟΣ Ι. ΓΑΤΣΗΣ
δικαστικός επιμελητής

ΕΛΛΗΝΙΚΗ ΔΗΜΟΚΡΑΤΙΑ
ΠΕΡΙΦΕΡΕΙΑ ΝΟΤΙΟΥ ΑΙΓΑΙΟΥ
ΝΟΜΟΣ ΔΩΔΕΚΑΝΗΣΟΥ
ΔΗΜΟΤΙΚΟΣ ΟΡΓΑΝΙΣΜΟΣ ΠΡΟΝΟΙΑΣ ΑΡΧΑΓΓΕΛΟΥ

ΕΥΧΑΡΙΣΤΗΡΙΟ

Ο Δημοτικός Οργανισμός Πρόνοιας Αρχαγγέλου ευχαριστεί θερμά:

1) Το **ΡΑΔΙΟ ΑΡΧΑΓΓΕΛΟΣ** για τη δωρεάν ανακοίνωση της διοργάνωσης της πρώτης αιμοδοσίας από τον οργανισμό μας.
2) Τον **FM1** για τη συμβολή του στη δημοσιοποίηση της διοργάνωσης της δεύτερης αιμοδοσίας του οργανισμού μας.
3) Το **MASTER TV** για τη συνδρομή του στις εκδηλώσεις μας.
4) Τον φαρμακοποιό **Ψαρά Νικόλαο** για τη δωρεά εμβολίων αξίας 200,40 ευρώ στον οργανισμό μας.

Για το Δ.Σ.
Η πρόεδρος Δ.Ο.Π.Α.
Γέροντα Βίκυ

ΛΕΣΧΗ LIONS ΗΛΙΟΥΣΑ ΡΟΔΟΥ

Η πρόεδρος και το Δ.Σ.
της **Λέσχης Lions Ηλιούσα Ρόδου**
σας προσκαλούν
την **Τετάρτη 28 Ιουνίου 2006** και **ώρα 7 μ.μ.**
στην πισίνα του **Ξενοδοχείου Park Hotel,**
για το κλείσιμο της Λαϊονικής Χρονιάς.
Η παρουσία σας θα ενισχύσει τον αγώνα
των Lions στην προσπάθεια καταπολέμησης των
ασθενειών που προκαλούν
την τυφλότητα στον τρίτο κόσμο.
Την βραδιά αυτή θα μας διασκεδάσει με τις
μελωδίες του ο μουσικός **κ. Ηλίας Πεζουβάνης.**
Θα προσφερθεί:
πλούσιο πιάτο με αλμυρά και γλυκά,
καφές ή τσάι, ποτά και αναψυκτικά.

Για το Δ.Σ.

Η πρόεδρος — **Η γραμματέας**
L. Πετρωνιάτη Βασιλική — **L. Παπαστεργίου Μίνα**

MZT240606(Γ)

Δ.Α.Τ.Ε.Α.
ΔΗΜΟΤΙΚΗ ΑΝΑΠΤΥΞΙΑΚΗ
ΤΕΧΝΙΚΗ ΕΠΙΧΕΙΡΗΣΗ ΑΦΑΝΤΟΥ

Αφάντου, 26-06-2006
Αριθ. πρωτ.: 171

ΠΕΡΙΛΗΨΗ ΑΝΑΚΟΙΝΩΣΗΣ

Πρόσληψης οκτώ (8) ατόμων με σύμβαση εργασίας ιδιωτικού δικαίου ορισμένου χρόνου της Δημοτικής Αναπτυξιακής Τεχνικής Επιχείρησης Αφάντου (ΔΑΤΕΑ) που εδρεύει στο δήμο Αφάντου.

Η Δημοτική Αναπτυξιακή Τεχνική Επιχείρηση Αφάντου (ΦΕΚ 494/Τεύχος Β/6-4-2000) ύστερα από την υπ' αριθμ. 18/2006 απόφαση του Διοικητικού Συμβουλίου της Επιχείρησης, που εγκρίθηκε με το υπ' αριθμ. πρωτ. 8422/2006 έγγραφο του Τμήματος Τοπικής Αυτοδιοίκησης της Περιφέρειας Νοτίου Αιγαίου, ανακοινώνει ότι θα προσλάβει προσωπικό με σύμβαση εργασίας ιδιωτικού δικαίου ορισμένου χρόνου, συνολικού αριθμού οκτώ (8) ατόμων για την κάλυψη εποχιακών αναγκών των υπηρεσιών της, σύμφωνα με τις διατάξεις του άρθρου 21 του Ν. 2190/1994, όπως ισχύει μετά τις τροποποιήσεις και συμπληρώσεις των Ν. 2225/1994/, 2247/1994, 2266/1994, 2349/1995, 2527/1997, 2738/1999, 3051/2002, 3146/2003, 3174/2003, 3200/2003, 3260/2004 και 3320/2005, για τις εξής, κατά αριθμό ατόμων, ειδικότητες, με τα αντίστοιχα ειδικά προσόντα και την αντίστοιχη χρονική περίοδο.

Ειδικότητα: Αποθηκάριος
Αριθμός: 1 (ένας)
Ειδικά τυπικά προσόντα: 1. Απολυτήριος τίτλος Δευτεροβάθμιας ή Μεταδευτεροβάθμιας Εκπαίδευσης ΙΕΚ, ανεξαρτήτως ειδικότητας ή άλλος ισότιμος τίτλος της ημεδαπής ή αλλοδαπής.
2. Άδεια οδήγησης αυτοκινήτου τουλάχιστον Β' κατηγορίας
3. Εμπειρία τουλάχιστον έξι μηνών σε αντίστοιχη θέση
Σε περίπτωση που δεν καθίσταται δυνατή η πλήρωση της θέσης από υποψηφίους με τα ανωτέρω προσόντα η θέση θα καλυφθεί από υποψηφίους με απολυτήριο τίτλο τριταξίου Γυμνασίου ή για υποψηφίους που έχουν αποφοιτήσει μέχρι το 1980 απολυτήριο Δημοτικού Σχολείου ή ισοδύναμου απολυτηρίου τίτλου κατώτερης τεχνικής σχολής του Ν.Δ. 580/1970 ή απολυτήριο τίτλο εργαστηρίων ειδικής επαγγελματικής εκπαίδευσης και κατάρτισης του άρθρου 1 του Ν. 2817/2000, άδεια οδήγησης αυτοκινήτου τουλάχιστον Β' κατηγορίας και εμπειρία τουλάχιστον έξι μηνών σε αντίστοιχη θέση.
Χρονική διάρκεια: τέσσερις (4) μήνες
Ειδικότητα: Μάγειρας-ισσα
Αριθμός: 1 (ένας)
Ειδικά τυπικά προσόντα: Κάτοχοι τίτλου: Σχολής Τουριστικών Επαγγελμάτων ΣΤΕ αντίστοιχης ειδικότητας ή Δίπλωμα ΙΕΚ ή πτυχίου Α' ή Β' κύκλου σπουδών Τεχνικού Επαγγελματικού Εκπαιδευτηρίου ή απολυτηρίου τίτλου: Ενιαίου Πολυκλαδικού Λυκείου ή Τεχνικού Επαγγελματικού Λυκείου ή Τεχνικής επαγγελματικής Σχολής δευτεροβάθμιας εκπαίδευσης ή σχολής μαθητείας του ΟΑΕΔ του Ν. 1346/83 ή άλλου ισότιμου τίτλου σχολικής μονάδας της ημεδαπής ή αλλοδαπής αντίστοιχης ειδικότητας.
1. Σε περίπτωση που δεν καθίσταται δυνατή η πλήρωση των θέσεων από υποψηφίους κατόχους των ανωτέρω προσόντων επιτρέπεται η πρόσληψη από υποψηφίους που θα διαθέτουν τίτλο κατώτερης τεχνικής σχολής αντίστοιχης ειδικότητας.
2. Σε περίπτωση που δεν καθίσταται δυνατή η πλήρωση των θέσεων από υποψηφίους με τα προσόντα της προηγούμενης παραγράφου επιτρέπεται η πρόσληψη από υποψηφίους που θα διαθέτουν οποιοδήποτε τίτλο δευτεροβάθμιας εκπαίδευσης και αντίστοιχη εμπειρία τουλάχιστον έξι (6) μηνών.
3. Σε περίπτωση που δεν καθίσταται δυνατή η πλήρωση των θέσεων από υποψηφίους με τα προσόντα της προηγούμενης παραγράφου επιτρέπεται η πρόσληψη από υποψηφίους που θα διαθέτουν τίτλο Υποχρεωτικής Εκπαίδευσης (δηλαδή απολυτήριο τίτλο τριταξίου Γυμνασίου ή για υποψηφίους που έχουν αποφοιτήσει μέχρι και το 1980 απολυτήριο Δημοτικού Σχολείου), ή ισοδύναμο απολυτήριο τίτλο κατώτερης Τεχνικής Σχολής του Ν.Δ. 580/1970 ή απολυτήριο τίτλο Εργαστηρίων Ειδικής Επαγγελματικής Εκπαίδευσης και Κατάρτισης του άρθρου 1 του Ν. 2817/2000 και αντίστοιχη εμπειρία τουλάχιστον έξι (6) μηνών.
Χρονική διάρκεια: τέσσερις (4) μήνες
Ειδικότητα: Φύλακας
Αριθμός: 1 (ένας)
Ειδικά τυπικά προσόντα: Απολυτήριος τίτλος υποχρεωτικής εκπαίδευσης (δηλαδή απολυτήριο τριταξίου Γυμνασίου ή για υποψηφίους που έχουν αποφοιτήσει μέχρι και το 1980 απολυτήριο Δημοτικού σχολείου) ή ισοδύναμος απολυτήριος τίτλος κατώτερης Τεχνικής Σχολής του Ν.Δ. 580/1970 ή απολυτήριο τίτλο εργαστηρίων ειδικής επαγγελματικής εκπαίδευσης και κατάρτισης του άρθρου 1 του Ν. 2817/2000.
Χρονική διάρκεια: τέσσερις (4) μήνες
Ειδικότητα: Εργάτης
Αριθμός: 1 (ένας)
Ειδικά τυπικά προσόντα: Δεν απαιτούνται τυπικά προσόντα βάσει του άρθρου 5 παράγραφος 2 του Ν. 2527/97
Χρονική διάρκεια: τέσσερις (4) μήνες
Ειδικότητα: Λαντζιέρα
Αριθμός: 2 (δύο)
Ειδικά τυπικά προσόντα: Δεν απαιτούνται τυπικά προσόντα βάσει του άρθρου 5 παράγραφος 2 του Ν. 2527/97
Χρονική διάρκεια: τέσσερις (4) μήνες
Ειδικότητα: Υπάλληλος καθαριότητας
Αριθμός: 2 (δύο)
Ειδικά τυπικά προσόντα: Δεν απαιτούνται τυπικά προσόντα βάσει του άρθρου 5 παράγραφος 2 του Ν. 2527/97
Χρονική διάρκεια: τέσσερις (4) μήνες

Α. ΓΕΝΙΚΑ ΠΡΟΣΟΝΤΑ ΠΡΟΣΛΗΨΗΣ

1. Οι υποψήφιοι πρέπει να έχουν ηλικία από 18 έως 65 ετών.
2. Να έχουν την υγεία και τη φυσική καταλληλότητα που τους επιτρέπει την εκτέλεση των καθηκόντων της θέσεως που επιλέγουν.
3. Να μην έχουν κώλυμα κατά το άρθρο 8 του Υπαλληλικού Κώδικα (καταδίκη, υποδικία, δικαστική συμπαράσταση), με την επιφύλαξη της επόμενης εξαίρεσης.

Εξαίρεση: Οι υποψήφιοι για θέσεις βοηθητικού ή ανειδίκευτου προσωπικού υπό την προϋπόθεση ότι έχουν εκτίσει την ποινή ή τα μέτρα ασφαλείας που τους έχουν επιβληθεί έχουν αρθεί ή έχουν απολυθεί υπό όρο (Ν. 2207/1994 άρθρο 4 παράγραφος 6).

Β. ΚΡΙΤΗΡΙΑ ΠΡΟΣΛΗΨΗΣ

ΚΡΙΤΗΡΙΟ ΕΝΤΟΠΙΟΤΗΤΑΣ

• Οι υποψήφιοι κατατάσσονται σε πίνακες κατά κλάδο ή ειδικότητα με τη σειρά του βαθμού εντοπιότητας (α', β', γ' κ.ο.κ.). Ανάμεσα σ' αυτούς που έχουν την ίδια εντοπιότητα, προηγούνται οι έχοντες τα κύρια προσόντα και ακολουθούν οι έχοντες τα επικουρικά. Αν δεν καλυφθεί ο αριθμός των προσλαμβανομένων από τους έχοντες τα κύρια ή επικουρικά προσόντα της πρώτης εντοπιότητας προσλαμβάνονται υποψήφιοι που έχουν τα αντίστοιχα προσόντα της δεύτερης κ.ο.κ. Η σειρά κατάταξης μεταξύ αυτών που έχουν τα ίδια προσόντα, κύρια ή επικουρικά, γίνεται με βάση τη βαθμολογία που συγκεντρώνουν στα βαθμολογούμενα κριτήρια (ανεργία, αριθμός τέκνων πολύτεκνης οικογένειας κλπ.).

Προτάσσονται κατά σειρά:

α) ΟΙ ΔΗΜΟΤΕΣ:

1. Του δήμου Αφάντου που εδρεύει ο φορέας (α' βαθμός εντοπιότητας).
2. Των άλλων δήμων ή κοινοτήτων της νήσου Ρόδου (β' βαθμός εντοπιότητας).
3. Των υπολοίπων δήμων ή κοινοτήτων του νομού Δωδεκανήσου (γ' βαθμός εντοπιότητας).

β) ΟΙ ΜΟΝΙΜΟΙ ΚΑΤΟΙΚΟΙ όλων των νομών της χώρας. (χωρίς εντοπιότητα).

ΛΟΙΠΑ ΚΡΙΤΗΡΙΑ

1. Χρόνος ανεργίας
2. Αριθμός τέκνων πολύτεκνης οικογένειας
3. Αριθμός ανηλίκων τέκνων
4. Βαθμός βασικού τίτλου σπουδών, που απαιτείται από την ανακοίνωση, μόνο για την κατηγορία ΔΕ.
5. Ηλικία
6. Εμπειρία (ΜΟΝΟ στην περίπτωση που απαιτείται ως προσόν από την ανακοίνωση).

Γ. ΠΡΟΘΕΣΜΙΑ ΥΠΟΒΟΛΗΣ ΑΙΤΗΣΕΩΝ

Οι ενδιαφερόμενοι μπορούν να υποβάλουν αίτηση στα γραφεία της υπηρεσίας μας, οδός Εθνάρχου Μακαρίου αριθ. 124 και ειδικότερα στο τμήμα προσωπικού (αρμόδιος κ. Κυριάκος Ανθούλας) **εντός προθεσμίας δέκα (10) ημερών,** που αρχίζει από την επομένη ημέρα της τελευταίας δημοσίευσης της παρούσας σε τοπικές εφημερίδες ή της ανάρτησής της στο κατάστημα της Δ.Α.Τ.Ε.Α. και στο χώρο ανακοινώσεων του δημοτικού καταστήματος, του δήμου Αφάντου εφόσον η ανάρτησή της είναι τυχόν μεταγενέστερη της δημοσίευσης στις εφημερίδες (παρ. 10 άρθρο 21 Ν. 2190/1994).

Ο πρόεδρος του δ.σ. της Δ.Α.Τ.Ε.Α.
ΣΤΑΜΑΤΙΟΣ Γ. ΚΑΒΑΔΑΣ
δήμαρχος Αφάντου

ΔΙΕΥΘΥΝΣΗ ΔΑΣΩΝ ΔΩΔΕΚΑΝΗΣΟΥ

ΑΝΑΚΟΙΝΩΣΗ

Γνωστοποιείται κατά το άρθρο 14 του Ν. 998/79, η αποστολή για ανάρτηση στον Δήμο Αφάντου, της αρ. πρωτ. 2329/21-6-2006 πράξης χαρακτηρισμού έκτασης που εκδόθηκε από τον Δ/ντή Δασών Δωδ/σου, ύστερα από αίτηση του Κώστα Χατζηγεωργίου. Η ΚΜ 103^Α γαιών Αρχίπολης χαρακτηρίζεται ως γεωργική έκταση.

Ο Δ/ντής Δασών
Δωδ/νήσου
Κοντίτσης Φίλιππος
Δασολόγος με βαθμό Α'

MZT260622

ΔΙΕΥΘΥΝΣΗ ΔΑΣΩΝ ΔΩΔΕΚΑΝΗΣΟΥ

ΑΝΑΚΟΙΝΩΣΗ

Γνωστοποιείται κατά το άρθρο 14 του Ν. 998/79, η αποστολή για ανάρτηση στον Δήμο Καμείρου, της αρ. Πρωτ. 7271/05/6-6-2006 Πράξης χαρακτηρισμού έκτασης που εκδόθηκε από τον Δ/ντή Δασών Δωδ/σου. Η ΚΜ 1632 γαιών Σορωνής με εμβαδόν 17080 τ.μ. αντίστοιχα χαρακτηρίζεται ως γεωργική έκταση και Δάσος που βρίσκεται εντός καταφυγίου άγριας ζωής.

Ο Δ/ντής Δασών
Δωδ/νήσου
Κοντίτσης Φίλιππος
Δασολόγος με βαθμό Α'

ΧΠΔΗΜ050

ΔΙΕΥΘΥΝΣΗ ΔΑΣΩΝ ΔΩΔΕΚΑΝΗΣΟΥ

ΑΝΑΚΟΙΝΩΣΗ

Γνωστοποιείται κατά το άρθρο 14 του Ν. 998/79, η αποστολή για ανάρτηση στον Δήμο Αρχαγγέλου της αρ. πρωτ. 2801/20-6-2006 Πράξης χαρακτηρισμού έκτασης που εκδόθηκε από τον Δ/ντή Δασών Δωδ/νήσου, κατόπιν αιτήσεως του Μελενού Παναγιώτη του Μιχαήλ. Η Κ.Μ. 2404^Μ γαιών Αρχαγγέλου εμβαδού 5640 τ.μ. χαρακτηρίζεται ως γεωργική έκταση.

Ο Δ/ντής Δασών
Δωδ/νήσου
Κοντίτσης Φίλιππος
Δασολόγος με βαθμό Α'

MZT260602

ΕΝΙΑΙΑ ΣΧΟΛΙΚΗ ΕΠΙΤΡΟΠΗ ΜΑΣΑΡΩΝ
Μάσαρη 26-6-2006

ΠΕΡΙΛΗΨΗ ΔΙΑΚΗΡΥΞΗΣ

Η Ενιαία Σχολική Επιτροπή Μασάρων επαναπροκηρύσσει δημόσιο πλειοδοτικό διαγωνισμό με σφραγισμένες προσφορές για την εκμίσθωση του κυλικείου του σχολείου για τέσσερα χρόνια. Ο διαγωνισμός θα γίνει στο Κοινοτικό Κατάστημα Μασάρων στις 20 Ιουλίου 2006 ημέρα Πέμπτη και ώρα 17.00 μέχρι 18.00.
Σύμφωνα με τους όρους της διακήρυξης του διαγωνισμού, η διάρκεια της μίσθωσης είναι τετραετής, το ποσό της ελάχιστης προσφοράς ανά μαθητή 13 ευρώ και το ποσό της εγγύησης για τη συμμετοχή 900 ευρώ. Για λοιπές πληροφορίες και για τα απαιτούμενα δικαιολογητικά συμμετοχής οι ενδιαφερόμενοι να απευθύνονται στο γραφείο του δ/ντή του Γυμνασίου κ. Μιχάλη Γιαννεσκή στο τηλέφωνο 2244051437, καθώς και στο Κοινοτικό Γραφείο Μασάρων στο τηλέφωνο 2244051283 κατά τις εργάσιμες ημέρες και ώρες.

Ο πρόεδρος της Σχολικής Επιτροπής
ΖΕΡΒΟΣ ΕΥΑΓΓΕΛΟΣ

ΜΑΤ2812

ΕΥΧΑΡΙΣΤΗΡΙΟ

Οι δασκάλες και τα παιδιά του 2ου-2/θ Νηπιαγωγείου πόλεως Ρόδου ευχαριστούν θερμά την κ. Άννα **Βασιλ. Νικολίτση** για την προσφορά παιχνιδιών στο Νηπιαγωγείο μας, αξίας 310 ευρώ.

MZT260615

ΣΥΓΧΑΡΗΤΗΡΙΟ

Στην αγαπημένη μας εξαδέλφη **Στέλλα-Νικολέτα Χοσάδα** του Νείλου και της Αικατερίνης που πέρασε στο Χημικό Τμήμα Πανεπιστημίου Θεσσαλονίκης, θερμά συγχαρητήρια και καλή σταδιοδρομία.

Τα εξαδέλφια
Άννα-Κώστας,
Μιχάλης

MZT260630

ΚΑΘΗΜΕΡΙΝΑ ΟΛΑ ΤΑ ΝΕΑ ΤΗΣ ΔΩΔΕΚΑΝΗΣΟΥ ΣΤΟ INTERNET

www.rodiaki.gr



Δύο σημαντικές παρουσιάσεις σπάνιων έργων αγιογράφων του 17ου αιώνα έγιναν από σπουδαστές του ΙΕΚ Πάτμου σε ημερίδα που διοργάνωσε στο νησί ο Οργανισμός Επαγγελματικής Εκπαίδευσης και Κατάρτισης (ΟΕΕΚ). Σχετικά έγραψε πρόσφατα η Ροδιακή. Πρόκειται για μία εικόνα της Αναστάσεως, του μεγάλου αγιογράφου του 17ου αιώνα Βίκτωρος (υπογραφή: ΧΕΙΡ ΒΙΚΤΩΡΟΣ), που βρέθηκε στην Πάτμο πριν από δύο χρόνια και είναι το πρώτο έργο του που σώζεται με την υπογραφή του. Την αποκάλυψη έκανε ο εκπαιδευτής π. Γρηγόριος Σελιανίτης ειδικός στη συντήρηση εικόνων. Η δεύτερη αποκάλυψη, ένα έργο σπάνιας τεχνικής και αισθητικής, προέκυψε κατά τη συντήρηση και τον καθαρισμό του τέμπλου του Καθίσματος του Προφήτη Ηλία, με την υπογραφή "Κων/νος Αγιογράφος εκ Κυδωνιών Κρήτης", που επίσης συναντάται για πρώτη φορά.



με το
ΦΑΚΟ
ΤΗΣ ΕΠΙΚΑΙΡΟΤΗΤΑΣ



Οι πεζοναύτες βγαίνουν από τα νερά της Λίμνης Παμβώτιδας μαζί με τα όπλα τους επιδεικνύοντας την τέλεια εκπαίδευσή τους για την εκδήλωση της ναυτικής εβδομάδας



Εκδήλωση για τη Ναυτική Εβδομάδα



Ηλιοθεραπεία στο Τόκιο της Ιαπωνίας

ΡΟΔΟΣ: είκῆ και ὡς ἔτυχε...

... Προσεχώς: "Η ωραία θέα"

... Όμως, καλού κακού πάρτε μαζί σας και τις βαργιοπούλες!

... Συμβαίνουν και στην Καλαμάτα

Δεν είναι μόνον το ΔΗΠΕΘΕ Ρόδου που παραμένει ακέφαλο από καλλιτεχνικό διευθυντή - τώρα δεν έχει και πρόεδρο - και δεν έχει κάνει δικιά του παραγωγή εδώ και κάτι τέρμινα.

... Τα ίδια, μάλλον σε ηπιότερη εκδοχή συμβαίνουν στο αδελφό ΔΗΠΕΘΕ της Καλαμάτας.

"Σε κατάσταση διάλυσης *έχει φθάσει το ΔΗΠΕΘΕ Καλαμάτας και κανείς πλέον δεν μπορεί να προβλέψει το μέλλον του.*

Ακέφαλο από καλλιτεχνικό διευθυντή εδώ και τρεις μήνες, με χρέη που ξεπερνούν τις 300.000 ευρώ, θα δηλώσει απόν - για πρώτη φορά από τη δημιουργία του - το φετινό καλοκαίρι, αφού η προγραμματισμένη παραγωγή ματαιώθηκε".

Μισθωτοί, συνταξιούχοι και οι φορολογικοί τζερεμέδες

Το 68% του συνολικού εισοδήματος δήλωσαν πέρυσι στην εφορία οι μισθωτοί και συνταξιούχοι, ξεπερνώντας κατά πολύ ακόμα και αυτά που δηλώθηκαν από τους ελεύθερους επαγγελματίες και τις επιχειρήσεις.

Οι μισθωτοί και συνταξιούχοι κατέβαλαν παράλληλα τους περισσότερους φόρους σε σχέση με τα νομικά πρόσωπα. Τα ανωτέρω στοιχεία καταδεικνύουν την τεράστια φοροδιαφυγή που συντελείται από τις επιχειρήσεις.

Αντίθετα οι μισθωτοί και οι συνταξιούχοι δεν μπορούν να φοροδιαφύγουν, τουλάχιστον στο βαθμό που φοροδιαφεύγουν οι επιχειρήσεις, ενώ ο ανώτατος φορολογικός συντελεστής ανέρχεται στο 40%.

Από την άλλη πλευρά, οι Α.Ε. φορολογήθηκαν για τα εισοδήματα του 2004 με συντελεστή 35%, ενώ αν συνυπολογισθούν και οι δεκάδες φοροαπαλλαγές που ισχύουν για τις επιχειρήσεις, ο ανωτέρω συντελεστής μειώνεται σχεδόν στο μισό.

... Μετατέθηκε και η οργανική θέση

Ο παραλογισμός καλά κρατεί...

Ο διευθυντής του τμήματος Οφθαλμολογίας στο Νοσοκομείο Κω ζήτησε εκτός από τη μετάθεσή του να "μετατεθεί" επίσης και η οργανική του θέση από την Κω σε νοσοκομείο της Αθήνας.

Ο ενδιαφερόμενος επικαλείται *"επιστημονικούς, προσωπικούς και επαγγελματικούς λόγους* και είχε αποσπασθεί ως σύμβουλος του πρώην υπουργού Υγείας στη Β' ΔΥΠΕ Αττικής.

... Για το αίτημά του, που καταργεί τη μοναδική οργανική θέση του διευθυντή στο Τμήμα Οφθαλμολογίας, γνωμοδότησαν θετικά το διοικητικό συμβούλιο του Νοσοκομείου Κω και η Β΄ ΔΥΠΕ Νοτίου Αιγαίου!

.... Στα χρόνια της τουριστικής αθωότητας

Από την "Καθημερινή", Ιούνιος 1957:

"Εις συγκροτηθείσας *συσκέψεις υπό την προεδρίαν του πρωθυπουργού κ. Κωνσταντίνου Καραμανλή διεπιστώθη ότι κατά το τρέχον έτος σημειούται σημαντική βελτίωσις της τουριστικής κινήσεως. Εν συνεχεία προς την ευχάριστον αυτήν διαπίστωσιν, ελήφθησαν διάφοροι αποφάσεις, αφορώσαι εις την οργάνωσιν των υπηρεσιών του Τουρισμού και τον καθορισμόν των αρμοδιοτήτων αυτών.*

Επί τη βάσει των στοιχείων, *τα οποία ετέθησαν υπ' όψιν των συσκεφθέντων, προκύπτει ότι κατά το πρώτον πεντάμηνον του τρέχοντος έτους έχομεν είσοδον 76.844 τουριστών, ενώ κατά το αυτό διάστημα πέρυσιν ο αριθμός αυτών έφθασε τους 62.534. Παρατηρείται συνεπώς αύξησις 22.88% περίπου.*

...ΤΕΛΧΙΝΩΝ παίγνια

.... Καρπαθιακή Ηχώ

Η **"Καρπαθιακή Ηχώ"** στο νέο τεύχος (Άνοιξη 2006, αρ. 428) ως κύριο "ατού" έχει το ένθετό της που δεν είναι παρά το πρώτο φύλλο της ιστορικής εφημερίδας, το οποίο πρωτοκυκλοφόρησε πριν από 40 χρόνια, τον Ιανουάριο του 1966.

«"Αεροδρόμιον", "Θαλάσσια Συγκοινωνία", "Οδικόν Δίκτυον", "Τουρισμός", "Ηλεκτροφωτισμός", "Ίδρυσις Ναυτικής Σχολής", "Λιμήν και Ίδρευσις της Κάσου", "Βιοτεχνία Χειροτεχνίας", διαδηλώνει το ιστορικό πρώτο τεύχος της εφημερίδας "Καρπαθιακή Ηχώ", πριν σαράντα χρόνια ακριβώς. Αιτήματα που άλλα έχουν ικανοποιηθεί, άλλα όμως παραμένουν.

Η τότε "Μηνιαία Εφημερίς των Απανταχού Καρπαθίων" ξεκίνησε δυναμικά το έργο της ενημέρωσης και της επικοινωνίας των Καρπαθίων, αποστολή που συνεχίζεται απρόσκοπτα μέχρι και σήμερα.



James Stanfield, Όλυμπος Καρπάθου, 1982

Επίσης η "Καρπαθιακή Ηχώ" φιλοξενεί την πρώτη αναφορά του περιοδικού **"National Geographic"** στην Όλυμπο Καρπάθου.

Το κείμενο είναι της Μαρίας Νικολαΐδη, οι φωτογραφίες του James Stanfield με θέμα το Πάσχα στην Όλυμπο το 1982.

.... Χορεύοντας με τον Αϊνστάιν

"Η Μάρεα ήταν ακόμη παιδάκι *όταν ο πατέρας της, πυρηνικός φυσικός, συμμετείχε στο απόρρητο στρατιωτικό σχέδιο Μανχάταν, την ομάδα που κατασκεύασε την πρώτη υδρογονοβόμβα στη δεκαετία του '50. Της άρεσε να κάθεται στα γόνατα του Αϊνστάιν, στενού φίλου του πατέρα της, να χορεύει μαζί του βαλς και να τον φωνάζει "παππού". Γρήγορα η ομάδα διαφώνησε πάνω στο κρίσιμο ηθικό θέμα της εξέλιξης της βόμβας. Αλλά ο πατέρας της παρέμεινε, μέχρι τον ανεξήγητο θάνατό του.*

Τριαντάχρονη πια, *η Μάρεα επιστρέφει στη Νέα Υόρκη μετά την περιπλάνησή της σε τρεις ηπείρους, με την πρόθεση να ριζώσει οριστικά. Παλεύει ακόμα με τους δαίμονές της, αλλά είναι αποφασισμένη να αρχίσει μια καινούργια ζωή. Για να ξεπλύνει τις ενοχές της βυθίζεται στην ψυχανάλυση, όχι με έναν, αλλά με τέσσερις ψυχιάτρους, που ανήκουν σε διαφορετικές σχολές. Τον καταλυτικό ρόλο στην κάθαρσή της θα παίξει η ανακάλυψη του ημερολογίου του πατέρα της και στήριγμα θα είναι πάντα οι τρυφερές αναμνήσεις της από τον "παππού Αϊνστάιν".*

Με λιτρωτικό χιούμορ και με βαθιά γνώση της ψυχανάλυσης, η συγγραφέας Kate Wenner μας ταξιδεύει με μαεστρία μέσα στο χώρο και στο χρόνο - όπως εξάλλου θα το ήθελε και ο μεγάλος Αϊνστάιν.

Η ευρηματική πλοκή κορυφώνεται με την τοποθέτηση μιας πασίγνωστης προσωπικότητας της εποχής μας στο ρόλο του πιστού φίλου και συνομιλητή της φανταστικής ηρωίδας.

Το βιβλίο απευθύνεται σε ένα ποικιλόμορφο κοινό: από αναγνώστες με πολιτικούς προβληματισμούς, μέχρι αυτούς με ενδιαφέρον για την ψυχανάλυση, αλλά και τους φανατικούς οπαδούς της καλής σύγχρονης λογοτεχνίας.

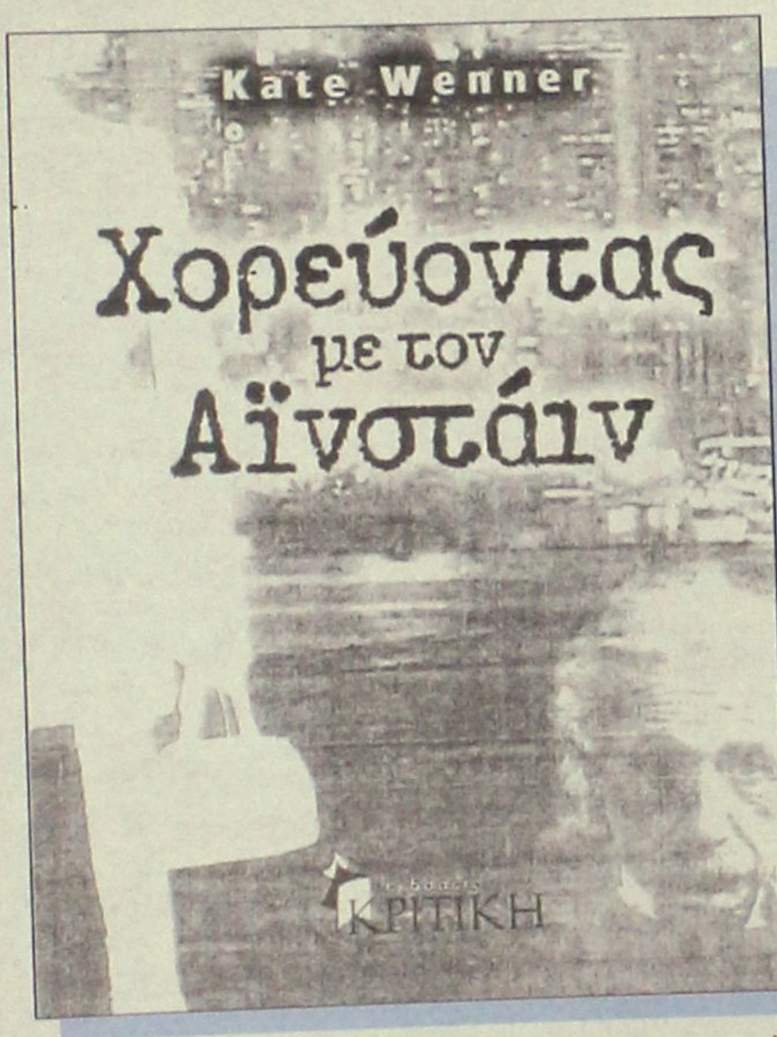

• **Kate Wenner: "Χορεύοντας με τον Αϊνστάιν"μυθιστόρημα, μετάφραση: Χίλντα Παπαδημητρίου, εκδόσεις "Κριτική", σελ. 336, Αθήνα 2006.**



ΡΟΔΙΑΚΗ ΑΠΟ ΤΟ 1915

ΦΛΑΣΣΤΟΠΑΡΕΛΘΟΝ

Εν Ρόδω
Δευτέρα 8 Αυγούστου 1932
Αριθ. 1313

ΡΟΔΙΑΚΑ ΧΡΟΝΙΚΑ

ΟΡΘΟΔΟΞΟΣ ΚΟΙΝΟΤΗΣ ΡΟΔΟΥ

ΜΝΗΜΟΣΥΝΟΝ ΕΥΕΡΓΕΤΙΔΟΣ

Η Κοινότης Ρόδου, την προσεχή Τετάρτην 10ην Ιουλίου, επί τη ευκαιρία της ανακομιδής των οστών της αειμνήστου Ευεργέτιδος της Κοινότητος ΘΕΑΝΟΥΣ ΧΑΛΚΙΟΠΟΥΛΟΥ τελεί εν τω Ιερώ Ναώ του νεκροταφείου, Αρχιερατικόν Μνημόσυνον υπέρ αναπαύσεως της ψυχής αυτής και παρακαλεί πάντας τους τιμώντας την μνήμην αυτής, όπως παραστώσι κατ' αυτό και αναπέμψωσι δεήσεις προς τον Ύψιστον υπέρ αυτής.

(Εκ του Γραφείου της Κοινότητος).

Ευχαριστήριον

Διαβιβάζω τας θερμάς μου, ευχαριστίας εις τον εξ Αφάντου διακεκριμένον ιατρόν κ. Σάββαν Τσεύγαν όστις μετά προθυμίας και ζήλου κατόρθωσε να θέση εκτός κινδύνου το τέκνον μου πάσχων εκ σοβαράς ασθενείας.

ΠΡΙΝ 50 ΧΡΟΝΙΑ

Τετάρτη 27 Ιουνίου 1956 Αριθμ. 1560

ΔΙΑ ΤΗΛΕΓΡΑΦΗΜΑΤΟΣ ΠΡΟΣ ΤΟΝ ΝΑΣΣΕΡ

Ο ΔΗΜΑΡΧΟΣ ΡΟΔΟΥ ΠΑΡΑΚΑΛΕΙ ΟΠΩΣ ΕΠΙΤΡΑΠΗ Η ΑΦΙΞΙΣ ΕΙΣ ΡΟΔΟΝ ΑΙΓΥΠΤΙΩΝ ΥΠΗΚΟΩΝ ΤΟΥΡΙΣΤΩΝ

Σχετικώς με την επιβληθείσαν υπό της Αιγυπτιακής Κυβερνήσεως απαγόρευσιν μεταβάσεως εις το εξωτερικόν Αιγυπτίων υπήκοων προς παραθερισμόν, ο δήμαρχος Ρόδου κ. Μιχ. Πετρίδης απέστειλεν χθες προς τον πρόεδρον Νάσσερ το κάτωθι τηλεγράφημα.

«Ειλικρινή και θερμά συγχαρητήρια δι' υπέροχον εκλογικήν νίκην σας, Ευγνώμονες δι' αλληλεγγύην και κατανόησιν προς την χώραν μας, υποβάλλομεν πάτε εις υπηκόους Αιγύπτου ίνα διέλθουν διακοπάς των εις Δωδεκάνησον.

Ελπίζομεν ότι θα μας κάνετε την τιμήν να δεχθώμεν εις Ρόδον την Υμετέραν Εξοχότητα ως υψηλόν και διακεκριμένον ξένον και να φιλοξενήσωμεν Υμάς εκ μέρους Λαού Ρόδου».

ΤΑ ΕΞΟΔΑ ΤΗΣ ΔΑΚΟΚΤΟΝΙΑΣ ΘΑ ΚΑΤΑΒΛΗΘΟΥΝ ΥΠΟ ΠΑΡΑΓΩΓΩΝ

ΘΑ ΔΙΕΥΚΟΛΥΝΗ ΟΜΩΣ ΤΟ ΚΡΑΤΟΣ

Σχετικώς με αίτημα ελαιοπαραγωγών, το υπουργείο Γεωργίας ανεκοίνωσεν ότι δεν είναι δυνατόν το Κράτος να καταβάλη τα έξοδα δακοκτονίας. Όσον αφορά τα εφαρμοζόμενα συστήματα το υπουργείον μελετά τας μεθόδους καταπολεμήσεως και ήδη δοκιμάζει εις πλείστας περιφερείας την μέθοδον Μπερλεντέ, Πάντως επί της μεθόδου ταύτης υφίστανται πολλαί διαφωνίαι, διότι ενώ πλείστοι επιστήμονες και παραγωγοί υποστηρίζουν ότι η μέθοδος δεν είναι αποτελεσματική, οι ελαιοπαραγωγοί Βόλου την χαρακτηρίζουν ως την σωτηρίαν. Φαίνεται δε ότι η επιτυχία της μεθόδου εξαρτάται εκ τοπικών συνθηκών.

Σχετικώς με το οικονομικόν ζήτημα το υπουργείον εζήτησε από τάς κατά τόπου Ενώσεις Γ.Σ. όπως αναφέρουν κατά ποίον τρόπον θέλουν να καταβληθούν τα έξοδα της γενικής δακοκτονίας.

Στον κόσμο του!

Δεν έκρυψε την δυσαρέσκειά του ο νέος πρόεδρος του ΕΒΕΔ κ. Χατζημάρκος, για το γεγονός ότι τα ακτοπλοϊκά προβλήματα του νομού **παραμένουν άλυτα.**

Θα επαναφέρουμε το θέμα στο προσκήνιο, δήλωσε σχετικά, ανακοινώνοντας ότι το Επιμελητήριο θα αναλάβει πρωτοβουλίες επί του θέματος. Θα επιδιωχθεί μάλιστα συνάντηση με τον υπουργό Εμπορικής Ναυτιλίας ο οποίος... εξακολουθεί να βρίσκεται στον κόσμο του!

Λ. Μ.

Πεζοδρόμια της *ΝΤΡΟΠΗΣ!*

Αγανακτισμένη έκανε τα παράπονά της στη "Ροδιακή" χθες μία συμπολίτισσά μας καθώς λόγω κακής κατασκευής των πεζοδρομίων στην περιοχή όπου διαμένει κινδυνεύει η σωματική ακεραιότητα μικρών και μεγάλων.

Πρόκειται όπως είπε για τα πεζοδρόμια που βρίσκονται στην Κένεντυ και συγκεκριμένα στο διάστημα από την οδό Χειμάρας μέχρι την οδό Διαγοριδών.

Είναι γεμάτα "σαμαράκια", ενώ και οι ρίζες των δέντρων έχουν ξηλώσει το μπετόν με αποτέλεσμα να μην υπάρχει ο χώρος για περπάτημα και τα παιδιά να αναγκάζονται να κατεβαίνουν στο οδόστρωμα όταν θέλουν να κάνουν... ποδήλατο, ενώ οι ηλικιωμένοι φοβούνται μη σπάσουν κανένα πόδι!

Β. Μ.

Στο Ελσίνκι με τον **Πρωθυπουργό, ο Γ. Βαληνάκης**

Πάντα στο πλάι του πρωθυπουργού ο Γιάννης Βαληνάκης. Ο Υφυπουργός Εξωτερικών, βρέθηκε προχθές στο Ελσίνκι, συνοδεύοντας τον Κώστα Καραμανλή στις συνομιλίες του με την επερχόμενη φινλανδική Προεδρία της Ευρωπαϊκής Ένωσης που ξεκινά την 1η Ιουλίου. Οι ευρωτουρκικές σχέσεις, το Κυπριακό, η διεύρυνση της Ε.Ε. και οι σχέσεις της διεθνούς κοινότητας με το Ιράν, ήταν στο επίκεντρο των συνομιλιών των αντιπροσωπειών των δύο χωρών.

Χθες ο κ. Βαληνάκης συνόδευσε τον Πρωθυπουργό στην Στοκχόλμη, στις συναντήσεις του με την πολιτική ηγεσία της Σουηδίας.



Στη φωτογραφία ο Υφυπουργός κ. Βαληνάκης μαζί με τον Πρωθυπουργό και τον Υπουργό Επικρατείας και Κυβερνητικό Εκπρόσωπο κ. Ρουσόπουλο, κατά την επίσκεψή τους στον Ορθόδοξο Ναό του Ελσίνκι.

Ακάθεκτος

Ακάθεκτος προχωρεί προς τις εκλογές του Οκτώβρη και ο πρώην δήμαρχος Αφάντου **κ. Σταύρος Σταυρής,** παρά τα αντιθέτως διαδιδόμενα. Σε λίγο καιρό πάντως όλα θα ξεκαθαρίσουν και στον δήμο αυτό!

Λ. Μ.

Τον *ΤΖΙΜ ΑΝΤΑΜΣ;*



Όταν ήμουν μικρός διάβαζα τον "Μικρό Κάου-μπόυ" και θυμάμαι τους ήρωες Πεπίτο και Πελεγκρίνο (τον γαϊδαρό του) αναφέρει σε απάντησή του στον Κ. Ν. Τσίκκη, ο δήμαρχος Ιαλυσού **κ. Σ. Στάγκας.**

Τον... Τζιμ Άνταμς τον ξέχασε;

Λ. Μ.

Εξηγήσεις



Εμείς δηλώσαμε την πρόθεσή μας να συνεργαστούμε με τις άλλες παρατάξεις, αλλά η συνεργασία προϋποθέτει αναγνώριση του αποτελέσματος, δήλωσε χθες ο πρόεδρος του Επιμελητηρίου Δωδεκανήσου **κ. Γιώργος Χατζημάρκος.**

Ερωτηθείς μάλιστα για την μήνυση που υπέβαλλε με την οποία υποστηρίζει ότι υπήρξε **παραποίηση ψηφοδελτίων** ο κ. Χατζημάρκος τόνισε ότι η εμπλοκή της παράταξής του στις δικαστικές διαδικασίες είναι **αμυντικού χαρακτήρα.**

Λ. Μ.

Παραεμπόριο

Ξέφραγο αμπέλι σε θέματα παραεμπορίου χαρακτηρίζει **την Κω,** κάτοικος του νησιού με επιστολή του που δημοσιεύεται σε αθηναϊκή εφημερίδα. "Τα βάζει" μάλιστα και με τον **Εμπορικό σύλλογο** του νησιού, που υπάρχει όπως λέει μόνο στα χαρτιά κ.λπ., καθώς επίσης με την οικονομική εφορία. Παντού υπάρχει πρόβλημα με το παραεμπόριο, φαίνεται όμως ότι στην Κω, είναι πιο έντονο.

Λ. Μ.

Σταυρούς!

Η αντίστροφη μέτρηση για τις νομαρχιακές και δημοτικές εκλογές έχει ξεκινήσει στην Δωδεκάνησο.

Μπορεί ο κόσμος βέβαια να είναι προσηλωμένος στις δουλειές του, όμως μέρα με την μέρα δημιουργείται και το ανάλογο κλίμα. Επειδή μάλιστα οι υποψήφιοι είναι πολλοί, κάποιοι ξεκίνησαν από τώρα να μαζεύουν... σταυρούς!

Λ. Μ.

Μίλησε ο Διάκος;



Για όσους βιάζονται να... βγάλουν πολιτικά συμπεράσματα και πρόωρα αποτελέσματα σε νομαρχιακές και δημοτικές εκλογές, καλό θα είναι να μην κάνουν λογαριασμούς χωρίς τον... ξενοδόχο!

Στην προκειμένη ο ξενοδόχος δεν είναι άλλος από τον έμπειρο στον τομέα των πολιτικών προγνώσεων, γνωστό δικηγόρο του νησιού μας κ. Τάσο Διάκο. Ο οποίος, παρεμπιπτόντως δεν... μίλησε ακόμα.

Μιχ. Μ.

