ΔΗΜΟΣΙΑ ΒΙΒΛΙΟΘΗΚΗ ΡΟΔΟΥ 1947

ΡΑΔΙΟ ΡΑΔΙΟΤΟ Wine Music Bar

Η ΡΟΔΙΑΚΗ

ΠΛΗΡΩΜΕΝΟ ΤΕΛΟΣ Ταχ. Γραφείο Κ ΡΟΔΟΥ Αριθμ. Αδείας 1879

ΕΛΤΑ Hellenic Post

ΤΕΤΑΡΤΗ 28 ΙΟΥΝΙΟΥ 2006 ΗΜΕΡΗΣΙΑ ΠΡΩΙΝΗ ΕΦΗΜΕΡΙΔΑ ΤΗΣ ΡΟΔΟΥ 0,70 ΕΥΡΩ ΑΡ. ΦΥΛΛΟΥ: 18335

ΕΙΝΑΙ ΚΑΛΑ



Εξήλθε από το νοσοκομείο όπου νοσηλευόταν ο πρώην μητροπολίτης κ. Απόστολος. Ευχές για ανάρρωση από τον Πατριάρχη. ΣΕΛ. 7

ΥΜΝΟΙ

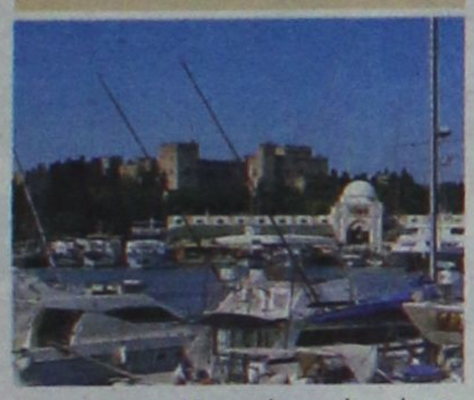

Ύμνοι για τα ελληνικά νησιά από τον Τύπο της Αυστραλίας. Προτείνουν στους συμπατριώτες τους να τα επισκεφθούν. ΣΕΛ. 5

ΣΤΗ... ΦΑΚΑ



Δραστηριότητα βοσκού η δολοφονία αδέσποτων. Στην αποθήκη του βρέθηκαν δηλητήρια. ΣΕΛ. 6

Η ΓΚΡΙΝΙΑ... ΠΑΕΙ ΣΥΝΝΕΦΟ

Αντιπαραθέσεις και "μουρμούρες" πάλι στην τοπική οργάνωση του ΠΑΣΟΚ. Στο στόχαστρο των στελεχών κατά την προχθεσινή συνεδρίαση ο συντονιστής Τιμόθεος Παρασκευάς και άλλοι "κορυφαίοι" της οργάνωσης. ΣΕΛ. 4

ΠΑΣΟΚ

Ενόψει έναρξης ενός έντονου προεκλογικού αγώνα

ΠΕΡΙΟΔΟΣ

ΕΠΙΦΥΛΑΚΗΣ ΣΤΙΣ ΠΑΡΑΤΑΞΕΙΣ

Κινητικότητα στο στρατόπεδο του Β. Υψηλάντη. "Χαμηλώνουν" τα χαμόγελα στην πλευρά Μαχαιρίδη.

Ο γνωστός δικηγόρος Άκης Δημητριάδης ανέλαβε επικεφαλής του προεκλογικού αγώνα του υποψήφιου νομάρχη Βασ. Υψηλάντη. Ο κ. Υψηλάντης επέλεξε ήδη τους πρώτους συνεργάτες του οι οποίοι θα συμπεριληφθούν στο ψηφοδέλτιό του ενώ ταυτόχρονα ετοιμάζει το πρόγραμμα των εξορμήσεών του. Από την άλλη μεριά, ο Γ. Μαχαιρίδης ξεκίνησε ήδη περιοδείες στην ύπαιθρο σε μια προσπάθεια να ανατρέψει το ευνοϊκό κλίμα που έχει ήδη δημιουργηθεί για τον συνυποψήφιό του. Ταυτόχρονα προσπαθεί να αντιμετωπίσει την γκρίνια των κομματικών στελεχών.

ΣΕΛΙΔΑ 3

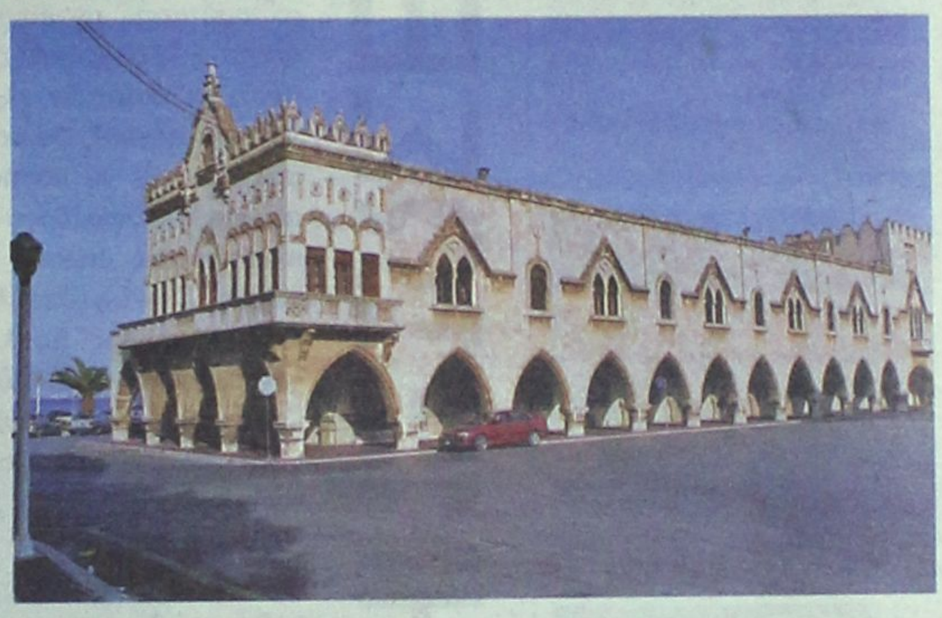



Παράπονα καταστηματαρχών ΣΕΛ. 9

ΑΡΙΣΤΟΥΧΟΙ ΜΑΘΗΤΕΣ

Και άλλα αποτελέσματα ΣΕΛ. 10

ΘΑ ΤΕΛΕΙΩΣΟΥΝ ΤΑ ΕΡΓΑ

Διαβεβαιώσεις από Νομαρχία ΣΕΛ. 7



Ήταν υπέροχη αυτή η βραδιά στην Τάφρο

Η Συμφωνική Ορχήστρα του Εσκί Σεχίρ με σολίστ την Ίριδα Μαυράκη χάρισε μοναδικές στιγμές στους Ροδίτες που γέμισαν το θεάτρο προχθές βράδυ. ΣΕΛ. 14

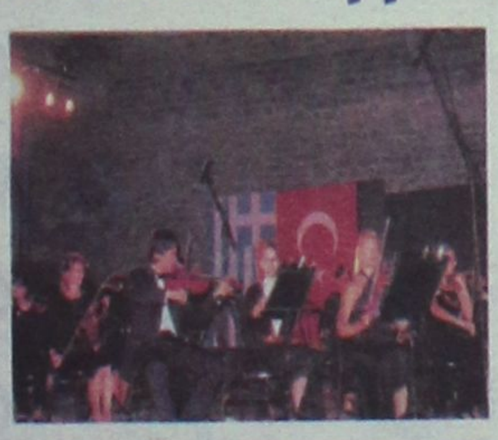

ΡΟΔΙΩΝ ΠΑΙΔΕΙΑ
Δημοτικό • Γυμνάσιο • Λύκειο

ΣΗΜΕΡΑ μαζί με την "ΡΟΔΙΑΚΗ" προσφέρεται σε όλους τους αναγνώστες ένα DVD παρουσίασης των εκπαιδευτηρίων ΡΟΔΙΩΝ ΠΑΙΔΕΙΑ, μαζί με το 13ο τεύχος της εφημερίδας ΣΥΝΔΕΤΗΡΑΣ

ΑΕ1634



10 ΣΤΟΙΧΕΙΑ



Οι μισοί υποψήφιοι έγραψαν κάτω από τη βάση και κόβονται. Το υπουργείο έστειλε τους βαθμούς πρόσβασης

12 ΤΟΥΡΙΣΜΟΣ

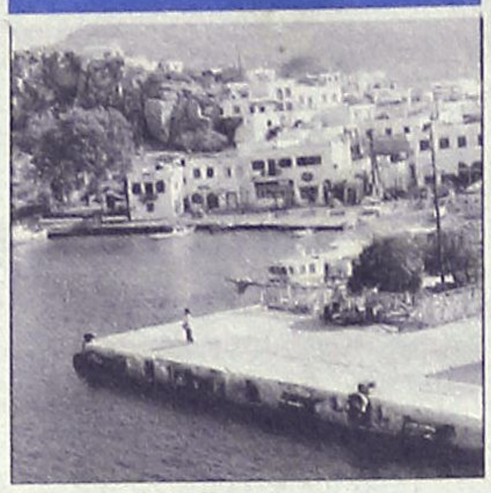

Πολλαπλά ωφελημένη η Πάτμος με τη συνεργασία της με το Δίκτυο Προσκυνηματικού Τουρισμού.

16 ΕΚΔΗΛΩΣΗ



Επιτυχία σημείωσε η εκδήλωση της Ελληνικής Μαθηματικής Εταιρείας στην Έπαυλη.

23 ΑΘΛΗΤΙΣΜΟΣ


αθλητικη ΡΟΔΙΑΚΗ

ΣΗΜΕΡΑ ΣΤΙΣ 6ΜΜ Η ΣΥΝΑΝΤΗΣΗ ΣΤΗΝ ΕΠΕΑ ΓΙΑ ΤΙΣ ΥΠΟΔΟΜΕΣ

Συνεχίζει να βλέπει... αριστερά!

Οι αγώνες του Μουντιάλ και όσα γίνονται έξω απ' αυτούς. Στο αθλητικό 8σέλιδο μαζί με όλες τις τοπικές αθλητικές ειδήσεις.

ΣΗΜΕΙΩΣΕΙΣ

Πλήρης απαξίωση...

Τι χρείαν έχουμε μαρτύρων... Ο ανεξάρτητος ακομμάτιστος συνδικαλισμός, αυτός που κόπτεται για τα συμφέροντα των εργαζομένων γενικώς πολιτεύεται... Οχι δεν ζητεί την ψήφο των εργαζομένων για κινητοποιήσεις και για προστασία των συμφερόντων τους, για μια θεσούλα στη Βουλή κόπτεται ο κατά τα άλλα ακομμάτιστος συνδικαλισμός... Ο νυν πρόεδρος της ΓΣΕΕ κ. Πολυζωγόπουλος θα ακολουθήσει κι αυτός το κλασικό παράδειγμα του "ακομμάτιστου". Θα πολιτευτεί. Γι' αυτό άλλωστε έσπευσε να παραιτηθεί από το ανώτατο αξίωμα του προέδρου της ΓΣΕΕ, της μεγάλης πλειοψηφίας δηλαδή των εργαζομένων της χώρας... Ραφτόπουλος ευρωβουλευτής, Κανελλόπουλος βουλευτής, Πολυζωγόπουλος... το συνδικαλιστικό κίνημα καλά κρατεί... Και τι ειρωνεία, όλοι ανεξαιρέτως έχουν ταχθεί υπέρ της ανεξαρτησίας του συνδικαλιστικού κινήματος...

Να πως εξηγείται η άρνηση των εργαζομένων να "μετάσχουν", να γιατί εμφανίζονται παθητικοί δέκτες, να γιατί το συνδικαλιστικό κίνημα φυτοζωεί... Με ποιά αξιοπιστία να υπερασπιστεί τα δίκαια των εργαζομένων, με ποια αξιοπιστία να μετάσχει σε διάλογο, με ποια αξιοπιστία να καλέσει σε κινητοποιήσεις... Και



ναι, παρατάξεις "κατεβαίνουν" στις εκλογές ακόμα και σε ολιγομελή σωματεία... Στις δημοκρατίες όμως ο εκλεγμένος εκπροσωπεί όλους, πρέπει να εκπροσωπεί όλους... Ολοι, και έτσι πρέπει, πιστεύουν σε κάποια ιδεολογία, όλοι, και έτσι πρέπει, είναι "πολιτικά σκεπτόμενοι"...

Όχι για να υπηρετούν την πολιτική, όχι για να υπηρετούν τα κόμματα, αλλά για να έχουν "στίγμα", να έχουν άποψη και ιδεολογία που μπορεί να οδηγήσει σε αυτή ή την άλλη επιλογή... Οταν ο συνδικαλισμός πολιτεύεται ή είναι σκαλοπάτι για βουλευτιλίκι, δεν είναι συνδικαλισμός είναι "ανταλλαγή"...

ΗΜΕΡΟΛΟΓΙΟ

Τετάρτη 28 Ιουνίου 2006
Ανακομιδή λειψάνων Κύρου και Ιωάννου
Ανατολή ηλίου 05.05
Δύση ηλίου 19.52
Σελήνη 3 ημερών

ΦΑΡΜΑΚΕΙΑ

Σήμερα διημερεύει το φαρμακείο του κ. Φουτούλη στην Αθηνών 11 (Ανάληψη) και διανυκτερεύει της κ. Φανουράκη στη Νέα Αγορά 48.

ΒΕΝΖΙΝΑΔΙΚΑ

Σήμερα διανυκτερεύουν τα βενζινάδικα: Σταυριανάκης (Ν. Αγορά), Χατζημανώλης (Λογγούρου), Τζωρτζής (Ιαλυσός), Κεφάλας (Κρεμαστή), Μάστορης (Τσαΐρι).

ΛΑΪΚΕΣ ΑΓΟΡΕΣ

Πεμπτη
στην οδό Βύρωνος

Παρασκευη
στην οδό Πτολεμαίων (Ανάληψη)

Σαββατο
στο Δημοτικό Νεκροταφείο

ΣΥΝΑΛΛΑΓΜΑ

ΔΟΛΛΑΡΙΟ Η.Π.Α	1,2652 1,2634
ΛΙΡΑ ΑΓΓΛΙΑΣ	0,68913 0,68817
ΚΟΡΩΝΑ ΔΑΝΙΑΣ	7,4622 7,4518
ΚΟΡΩΝΑ ΣΟΥΗΔΙΑΣ	9,3238 9,3108
ΠΕΝ ΙΑΠΩΝΙΑΣ	143,58 143,38
ΦΡΑΓΚΟ ΕΛΒΕΤΙΑΣ	1,5633 1,5611
ΚΟΡΩΝΑ ΝΟΡΒΗΓΙΑΣ	7,7804 7,7696
ΛΙΡΑ ΚΥΠΡΟΥ	0,5762 0,5754
ΔΟΛΛΑΡΙΟ ΚΑΝΑΔΑ	1,4015 1,3995
ΔΟΛΛΑΡΙΟ ΑΥΣΤΡΑΛΙΑΣ	1,6622 1,6598

Plaza Travel
Ιερού Λοχου 7 • τηλ. 2241035767
e-mail: travel@rhodes-plaza.com

Ο ΚΑΙΡΟΣ ΣΤΗ ΡΟΔΟ

Ημερομηνία	Ωρα	Θερμ/σία	Υγρασία	Διεύθ. ανέμου–Ένταση	Καιρός–φαινόμενα
Τετάρτη 28/06/2006	03:00	21 °C	93 %	2 Μποφόρ ΒΑ	ΚΑΘΑΡΟΣ
Τετάρτη 28/06/2006	09:00	24 °C	64 %	2 Μποφόρ ΒΔ	ΚΑΘΑΡΟΣ
Τετάρτη 28/06/2006	15:00	33 °C	35 %	3 Μποφόρ Δ	ΚΑΘΑΡΟΣ
Τετάρτη 28/06/2006	21:00	28 °C	54 %	1 Μποφόρ Ν	ΚΑΘΑΡΟΣ
Πέμπτη 29/06/2006	03:00	21 °C	95 %	2 Μποφόρ Α	ΑΡΚΕΤΑ ΣΥΝΝΕΦΑ
Πέμπτη 29/06/2006	09:00	24 °C	70 %	1 Μποφόρ ΒΑ	ΚΑΘΑΡΟΣ
Πέμπτη 29/06/2006	15:00	32 °C	36 %	2 Μποφόρ ΒΔ	ΚΑΘΑΡΟΣ
Πέμπτη 29/06/2006	21:00	28 °C	52 %	2 Μποφόρ ΝΑ	ΚΑΘΑΡΟΣ

Πηγή:Meteo.gr

BOUTIQUE LACOSTE ΔΙΑΚΟΣΑΒΒΑΣ
Αμερικής & Λαμπράκη γωνία
τηλ. (22410)25777/21253
Σωκράτους 52, Παλιά Πόλη
τηλ. (22410)25684/38425
OUTLET Δενδρινού 2β τηλ. (22410)22500
ΑΕ1464

ΧΡΗΣΙΜΑ ΤΗΛΕΦΩΝΑ

ΡΑΔΙΟ ΤΑΞΙ:	
ΠΟΛΕΩΣ	22410 69800
ΕΚΤΟΣ ΠΟΛΕΩΣ	22410 69600
ΝΟΣΟΚΟΜΕΙΟ	22410 80000
ΕΚΑΒ	166
ΑΜΕΣΗ ΔΡΑΣΗ ΠΥΡ/ΚΗΣ	199
ΛΙΜΕΝΑΡΧΕΙΟ	22410 22220
	22410 27695
ΒΛΑΒΕΣ Δ.Ε.Η.	1050
ΒΛΑΒΕΣ Ο.Τ.Ε.	121
ΑΜΕΣΗ ΔΡΑΣΗ	100
ΒΛΑΒΕΣ ΥΔΡΕΥΣΗΣ	22410 68750
	22410 68755
ΝΟΜΑΡΧΙΑ	22410 46502
ΠΕΡ/ΚΗ Δ/ΝΣΗ	22410 38174
ΔΗΜΟΣ	22410 46200
ΔΗΜ. ΕΠΙΧ. ΚΑΘΑΡ.	22410 77600
ΥΠΗΡ. ΑΠΟΚΟΜΙΔΗΣ	22410 61057
ΤΡΟΧΑΙΑ	22410 44131
ΠΛΗΡΟΦ. Ο.Τ.Ε	11888
ΔΕΛΤΙΟ ΚΑΙΡΟΥ	149
ΛΑΧΕΙΑ	1444
ΠΡΟΠΟ - ΛΟΤΤΟ	1444
ΡΟΔΑ	22410 26300
ΚΤΕΛ	22410 27706
Ο.Α.Ε.Δ.	22410 23265
Ι.Κ.Α.	22410 64912
ΤΑΞ.Υ.	22410 68701
	22410 68702
ΕΡΓΑΤ. ΚΕΝΤΡΟ	22410 24730
ΟΛΥΜΠΙΑΚΗ	22410 24555
AEGEAN AIRLINES	22410 98345

ΚΤΕΟ

Από 01-06-2006 έως 30-06-2006 επιβατικά (Ε.Ι.Χ.) και φορτηγά μέχρι και 3,5Τ με αριθμούς κυκλοφορίας ΡΟΖ 3501 έως και 5500.
Επίσης καλούνται όλα τα παραπάνω οχήματα να προβούν σε τεχνικό έλεγχο σε οποιοδήποτε Κ.Τ.Ε.Ο. ή Ι.ΚΤΕΟ της χώρας.
Επίσης θα ελέγχονται όσα οχήματα υποχρεούνται βάσει παλαιότερων προγραμμάτων πρόσκλησης.

Ετοιμοι για ΚΤΕΟ; καλέστε 22410 67677
Ι-ΚΤΕΟ Δωδ/σου
ισότιμο με το κρατικό
ΑΕ804

Η ΡΟΔΙΑΚΗ

ΙΔΡΥΤΗΣ Εμμ. Καλαμπίχης
ΙΔΙΟΚΤΗΣΙΑ Υιοι Σ. Τσοπανάκη, Η. Κωτιάδης Ο.Ε.
ΕΚΔΟΤΗΣ Ήβη Γ. Τσοπανάκη

ΔΙΕΥΘΥΝΤΗΣ
Σπύρος Παγκάς
ΑΡΧΙΣΥΝΤΑΚΤΗΣ
Λουκάς Μαστής

ΣΥΝΤΑΞΗ
Μιχάλης Μαστής, Κυριακή Πετρίδου, Βαρβάρα Μπογδάνου, Ελευθερία Πελλού, Κυριάκος Κεσκινίδης

ΑΘΛΗΤΙΚΑ
Μανόλης Μπάτης, Νικήτας Κουσκούσης, Κώστας Παντίδος, Παύλος Ντοκουόπιλ, Σούγγαρη Μάγδα

ΥΠΕΥΘ. ΔΙΑΦΗΜΙΣΤΙΚΟΥ ΤΜΗΜΑΤΟΣ
Λάζαρος Λαζαράκης

ΛΟΓΙΣΤΗΡΙΟ - ΔΙΑΦΗΜΙΣΕΙΣ
Μάρκου Μαλλιαράκη 11 Τηλ 22410 22210 - 22410 75230
Fax 22410 22471

ΓΡΑΦΕΙΑ ΣΥΝΤΑΞΗΣ
Μάρκου Μαλλιαράκη 11
Τηλ.22410 24610 Fax 22410 75641

ΑΘΛΗΤΙΚΟ ΤΜΗΜΑ
Τηλ 22410 75640
www.rodiaki.gr
irodiaki@otenet.gr

ΠΥΡΕΤΩΔΕΙΣ ΠΡΟΕΤΟΙΜΑΣΙΕΣ ΣΤΙΣ ΠΑΡΑΤΑΞΕΙΣ ΠΟΥ ΔΙΕΚΔΙΚΟΥΝ ΤΗ ΝΟΜΑΡΧΙΑ

Σε επιφυλακή τα "στρατόπεδα"

Επικεφαλής του προεκλογικού αγώνα του Β. Υψηλάντη ο κ. Άκης Δημητριάδης. "Χαμηλώνουν" τα χαμόγελα στην παράταξη του Γ. Μαχαιρίδη





Πυρετώδεις είναι οι προετοιμασίες που συντελούνται σε καθημερινή βάση, στην παράταξη του υποψήφιου νομάρχη Δωδεκανήσου κ. Βασίλη Υψηλάντη, ο οποίος μεθαύριο στην μία το μεσημέρι, θα παρουσιάσει σε συνέντευξη Τύπου, (σύμφωνα με τον αρχικό προγραμματισμό) αναλυτικά στα γραφεία του ΕΒΕΔ Δωδεκανήσου τις θέσεις, τις απόψεις και τα πρώτα στελέχη που θα τον πλαισιώσουν στην προσπάθεια αυτή.

Ρεπορτάζ:
Μιχάλης Μαστής
Mihalis@rodiaki.gr

Σύμφωνα με πληροφορίες, μετά το τελευταίο διήμερο διαβουλεύσεων που είχε με εκπροσώπους φορέων και δεκάδες πολίτες από ολόκληρη τη Δωδεκάνησο ο υποψήφιος νομάρχης, αποφασίστηκε σύμφωνα με πληροφορίες, επικεφαλής του προεκλογικού αγώνα της παράταξης του κ. Βασίλη Υψηλάντη να τεθεί ο γνωστός δικηγόρος κ Άκης Δημητριάρης.

Η συμφωνία αυτή, μεταξύ των δύο ανδρών, αξίζει να σημειωθεί ότι επιτεύχθηκε μετά από συζήτηση που είχαν απευθείας οι δύο άνδρες (φίλοι και συνάδελφοι επί σειρά ετών) ενώ το πράσινο φως για την τοποθέτηση του κ. Άκη Δημητριάδη στην θέση αυτή, φαίνεται να έδωσε και ο βουλευτής Δωδεκανήσου κ. Αναστάσιος Καραμάριος.

Παρόντες σε αυτή την «επίσημη πρώτη» παρουσίαση του υποψήφιου νομάρχη, η οποία χαρακτηρίζεται και επικοινωνιακά και επί της ουσίας ως σημαντική διαδικασία θα είναι επίσης όλα τα κομματικά στελέχη της ΝΟΔΕ Δωδεκανήσου με επικεφαλής τον πρόεδρο κ. Τώνη Μαρτίνη, έτσι ώστε να μην υπάρχει πλέον η παραμικρή αμφιβολία ότι η επιλογή «Υψηλάντη» δεν στηρίζεται και δεν υποστηρίζεται από ολόκληρο τον χώρο της Νέας Δημοκρατίας.

Με αυτά τα δεδομένα, ο κ. Βασίλης Υψηλάντης, συγκεντρώνει πλέον όλες τις θετικές προϋποθέσεις, για την έναρξη ενός δυνατού προεκλογικού αγώνα, σε όλα τα επίπεδα.

Σε ό,τι αφορά την συγκρότηση και κατάρτιση του ψηφοδελτίου του, ήδη τα πρώτα ονόματα επιλέχθηκαν από τον ίδιο, μετά από προσωπικές επαφές που είχε μαζί τους. Ειδικότερα, ο κ. Υψηλάντης, που έχει ξεκαθαρίσει προς κάθε κατεύθυνση, ότι η υπόθεση επιλογής των συνεργατών του θα είναι αποκλειστικά και μόνο δική του υπόθεση, θα εξετάσει με μεγάλη προσοχή μία προς μία όλες τις περιπτώσεις που του έχουν προταθεί, με μοναδικό στόχο να κάνει τις καλύτερες δυνατές επιλογές.

Σε αυτή την προσπάθεια, ο υποψήφιος νομάρχης κ. Βασίλης Υψηλάντης, έχει καταλήξει στο γεγονός ότι κάθε άλλο παρά με βιαστικές κινήσεις θα πρέπει να γίνουν οι επαφές αυτές και ότι ο χρόνος που απομένει για να ξεκινήσει και την περιοδεία του αντίστοιχα στα νησιά του νομού μας είναι υπεραρκετός.

Οι συναντήσεις που διαδοχικά είχε το τελευταίο διήμερο ο κ. Βασίλης Υψηλάντης, δεν περιορίζονται μόνο στις παραπάνω. Σύμφωνα με πληροφορίες, βρίσκεται σε ανοιχτή γραμμή με μια σειρά έμπειρα στελέχη που είτε βρίσκονται εντός είτε έχουν υπηρετήσει επί σειρά ετών σε καίριες θέσεις της Τοπικής Αυτοδιοίκησης. Μοναδικός στόχος αυτός των επαφών, είναι να αποκομίσει και ο ίδιος απόψεις και εκτιμήσεις αναφορικά με την προσπάθεια που βρίσκεται σε πλήρη εξέλιξη.

ΣΤΟ ΣΤΡΑΤΟΠΕΔΟ ΜΑΧΑΙΡΙΔΗ

Σε αντίθεση με τα προσεκτικά και συνετά βήματα που κινείται ο Βασίλης Υψηλάντης, στο στρατόπεδο Μαχαιρίδη φαίνεται να επικρατεί υπέρμετρος ενθουσιασμός αναφορικά με το αποτέλεσμα που θα καταφέρουν ενώπιον της αναμέτρησης του Οκτώβρη. Σε αυτό συμφωνούν, στελέχη, φίλοι και συνεργάτες της παράταξης, οι οποίοι μιλούν ακόμα και για «περίπατο» του Γιάννη Μαχαιρίδη στις εκλογές, αγνοώντας προφανώς ότι τον τελικό λόγο για ένα τέτοιο γεγονός, έχουν αποκλειστικά και μόνο οι Δωδεκανήσιοι ψηφοφόροι.

Πληροφορίες μάλιστα, κάνουν λόγο ότι τα στελέχη του Γιάννη Μαχαιρίδη και ο ίδιος, παρά την φαινομενική καλή πορεία που έχει ο προεκλογικός αγώνας μέχρι σήμερα, δέχονται εισηγήσεις (από κομματικούς του ΠΑΣΟΚ) ακόμα και για πόλωση του κλίματος στην διάρκεια της προεκλογικής περιόδου.

Ο ίδιος ο κ. Μαχαιρίδης πάντως, στην κυριολεξία οργώνει σε καθημερινή βάση, το νησί της Ρόδου, ενώ αντίστοιχη προεκλογική περιοδεία, ετοιμάζει εκ νέου συνοδευόμενος με τα στελέχη της παράταξής του και στα υπόλοιπα νησιά του νομού μας. Ο κ. Μαχαιρίδης, παρά τις εισηγήσεις των κομματικών οργάνων τονίζει σε κάθε ευκαιρία ότι θα έχει υπερκομματικό ψηφοδέλτιο, γεγονός που δεν ανταποκρίνεται στην πραγματικότητα, θέλοντας προφανώς παραπλανώντας ψηφοφόρους να αντισταθμίσει τις απώλειες που σίγουρα θα έχει από τον χώρο του ΠΑΣΟΚ, αφού υπάρχει έντονη δυσαρέσκεια για το πρόσωπό του κυρίως στα νησιά του Βορείου Συγκροτήματος.

E 200 Kompressor

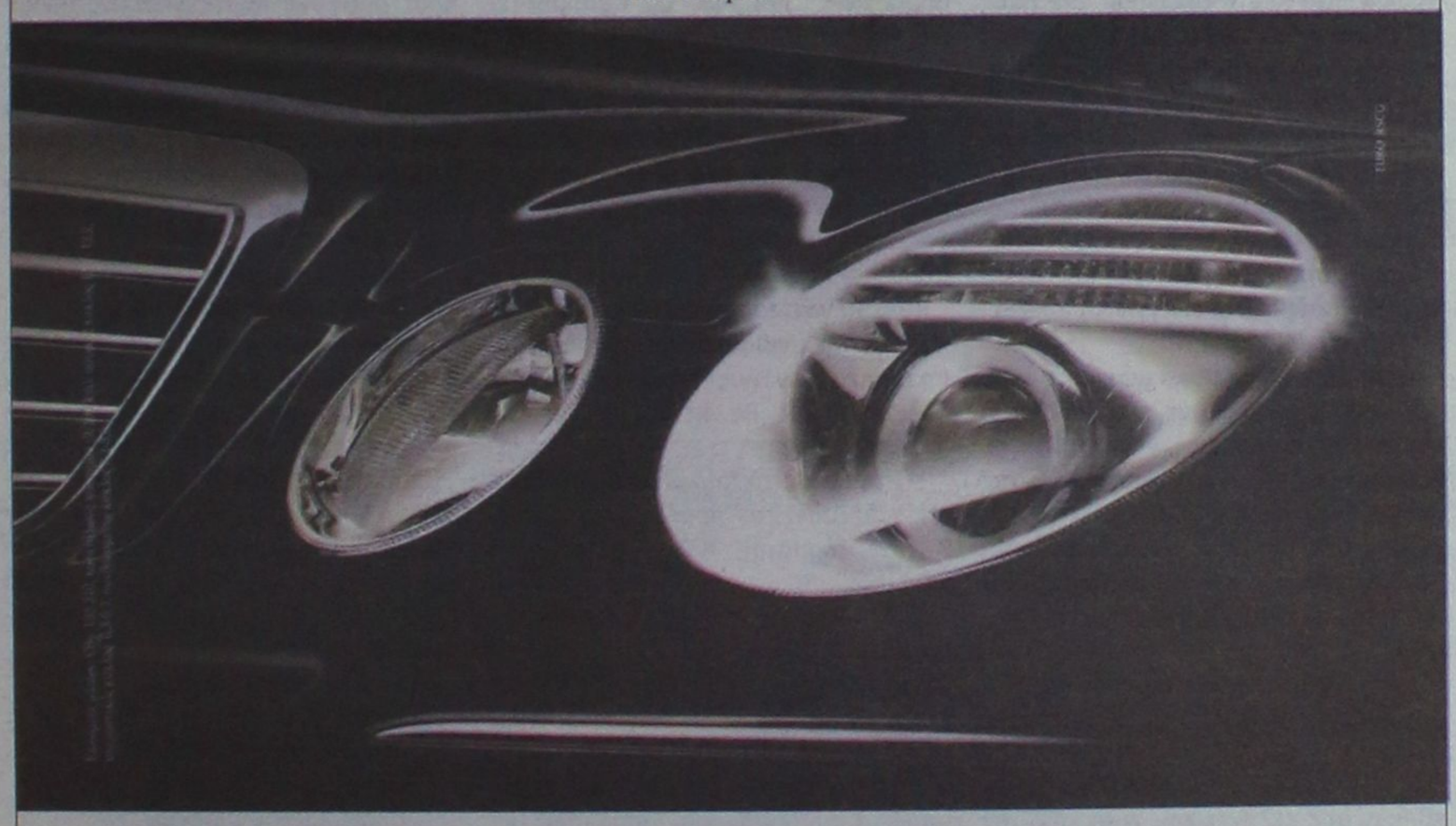

Δείτε μπροστά!

Νέα E 200 Kompressor με σύστημα Intelligent lights

► Η Mercedes-Benz βλέπει πάντα μπροστά και εξελίσσεται διαρκώς! Η νέα E 200 Kompressor έρχεται πιο δυνατή από ποτέ, με έναν πανίσχυρο κινητήρα με 184 hp αλλά και ακόμα πιο ασφαλής, αφού προσφέρει προαιρετικά την πρωτοποριακή τεχνολογία Intelligent lights για αυτόματη ρύθμιση των φώτων πορείας σε όλες τις συνθήκες οδήγησης, μεγιστοποιώντας την ορατότητα. Επίσης, χάρη στο ολοκληρωμένο σύστημα Pre-Safe που διαθέτει, σας παρέχει μέγιστη ασφάλεια σε κάθε περίπτωση. Ελάτε να τη δείτε και να την οδηγήσετε στις εγκαταστάσεις μας **από 24 Ιουνίου έως 2 Ιουλίου**. **Mercedes-Benz. Πάντα μπροστά!**

Mercedes-Benz

Ε. ΧΑΤΖΗΜΙΧΑΛΗΣ & ΥΙΟΙ Ο.Ε.
Εξουσιοδοτημένος Διανομέας & Επισκευαστής Mercedes-Benz
Έκθεση: ΡΟΔΟΣ, 9ο χλμ. Ρόδου-Λίνδου, τηλ.: 22410 62941

AE1628

Στο δήμο ***Ροδίων***



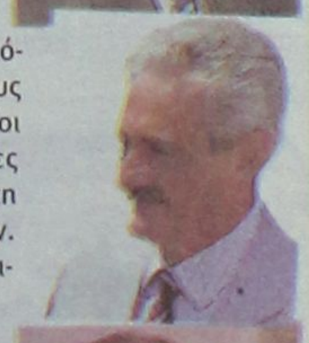



Τις προσπάθειές του συνεχίζει και ο κ. Σάββας Καραγιάννης, ο οποίος μετά τη διάλυση, λόγω των προηγηθέντων, της παράταξής του, προσπαθεί να την ανασυγκροτήσει, προσελκύοντας νέα στελέχη. Είναι ηλίου φαεινότερον ότι ο κ. Καραγιάννης βρίσκεται σε δυσκολότερη θέση από τους άλλους συνυποψηφίους του, οι οποίοι διαθέτουν συγκροτημένες παρατάξεις αλλά έχουν και τη στήριξη των δύο κομμάτων. Πάντως θα πρέπει να αποκλεισθεί, εκτός απροόπτου, το ενδεχόμενο να εγκαταλείψει ο τέως νομάρχης τις προσπάθειές του. Η μέχρι τώρα θητεία του στα κοινά δεν αφήνει καμία αμφιβολία περί τούτου.

Οι άλλοι υποψήφιοι, οι κ.κ. Γιαννόπουλος και Χατζηευθυμίου, συνεχίζουν τις επαφές τους και όλα δείχνουν ότι σε σύντομο χρονικό διάστημα θα είναι έτοιμοι να παρουσιάσουν και τα προγράμματά τους, αλλά και τον "πυρήνα" των ψηφοδελτίων τους.

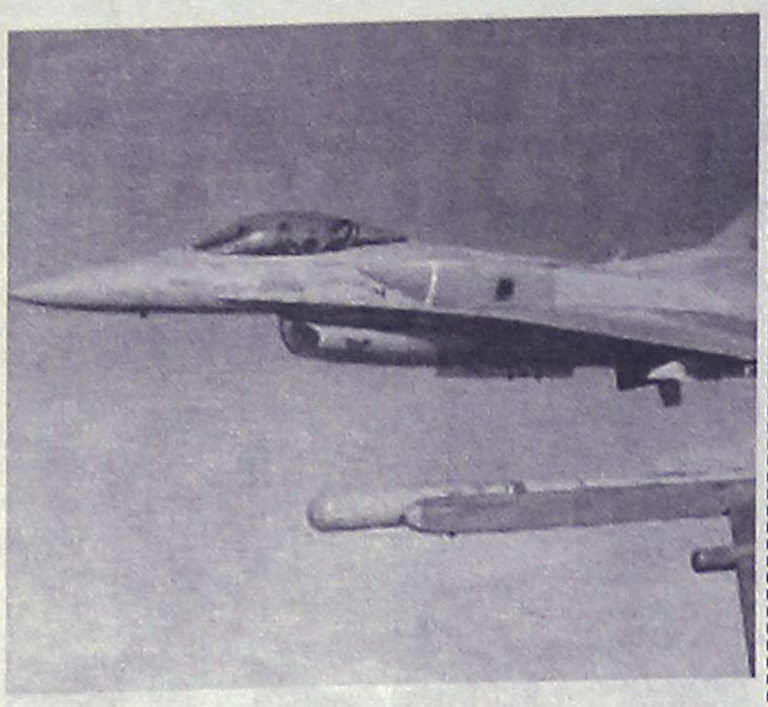

Πτώση F-16 στην Κάρπαθο

Το βίντεο κατέγραψε τη μοιραία «σφήνα»

Πώς έπεσε ο Τούρκος πιλότος στο αεροσκάφος του κ. Ηλιάκη

Καταγεγραμμένη από την κάμερα του δεύτερου ελληνικού F-16 είναι η κίνηση του Τούρκου πιλότου που προκάλεσε τη σύγκρουση με το αεροσκάφος του πιλότου Κώστα Ηλιάκη, στη θαλάσσια περιοχή της Καρπάθου, στις 23 Μαΐου 2006.

Το ντοκουμέντο από την κάμερα AVTR του δεύτερου ελληνικού μαχητικού, που ενεπλάκη στο επεισόδιο, έχει ενσωματωθεί στο πόρισμα της Επιτροπής Διερεύνησης για τη σύγκρουση των δύο αεροσκαφών και τον θάνατο του υποσμηναγού Κ.Ηλιάκη.

Η επιτροπή ολοκλήρωσε το πόρισμά της, το οποίο και θα προωθηθεί στην ηγεσία της Πολεμικής Αεροπορίας, αλλά και στον εισαγγελέα του Στρατοδικείου Αεροπορίας.

Ασφαλείς πληροφορίες αναφέρουν ότι η μοιραία «σφήνα» του Τούρκου πιλότου προκύπτει και από δεδομένα του ραντάρ της Ζήρου, που είχε τον έλεγχο της περιοχής.

Στην κάμερα του δεύτερου ελληνικού F-16, που είχε υπό τον έλεγχό του το άλλο τουρκικό μαχητικό, φαίνεται καθαρά ότι κάποια στιγμή το μοιραίο F-16 περνάει απότομα και διαγώνια μπροστά του και η κάμερα πιάνει την επιχειρούμενη «σφήνα».

Με βάση τα μέχρι στιγμής στοιχεία, η πρόσκρουση του τουρκικού F-16 στο ελληνικό αεροσκάφος αποδίδεται στη «βίαιη κίνηση και μετατόπιση» που έκανε ο Τούρκος πιλότος.

Επιπλέον, αξιωματικοί που γνωρίζουν τα βασικά σημεία του πορίσματος, αναφέρουν ότι ο δεύτερος πιλότος είδε δύο απανωτές εκρήξεις -η μία, όπως ειπώθηκε, έφερε την άλλη. Το ελληνικό αεροσκάφος διαλύθηκε, ενώ το μεγαλύτερο μέρος του τουρκικού «βούτηξε» και ύστερα από δευτερόλεπτα εξερράγη.

Αντιπαραθέσεις στη νομαρχιακή επιτροπή

Γκρίνιες στο ΠΑΣΟΚ

Στο στόχαστρο στελεχών ο κ. Τιμ. Παρασκευάς

Γκρίνιες, μουρμούρες και έντονο κλίμα αντιπαράθεσης, επικράτησαν προχθές το βράδυ στη συνεδρίαση της νομαρχιακής επιτροπής του ΠΑΣΟΚ. Το κλίμα αυτό δείχνει και την γενικότερη κατάσταση που επικρατεί μεταξύ των στελεχών του τοπικού ΠΑΣΟΚ, κατάσταση που δεν είναι άσχετη με την εσωστρέφεια που επικρατεί συνολικά στο κόμμα της αξιωματικής αντιπολίτευσης.

Στην προχθεσινοβραδυνή συνεδρίαση, τα πυρά δέχθηκε ο συντονιστής της νομαρχιακής επιτροπής κ. Τιμόθεος Παρασκευάς. Τόσο αυτός όσο και οι συνεργάτες του κατηγορήθηκαν από τ' άλλα στελέχη για αδράνεια, σε ό,τι αφορά την λειτουργία των κομματικών οργάνων και γενικότερα την παρουσία του ΠΑΣΟΚ.

Στο πλαίσιο μάλιστα της κριτικής αυτής ανέβηκαν οι τόνοι και αντηλλάγησαν διάφοροι χαρακτηρισμοί.

Είναι γνωστό πάντως ότι αρκετά τοπικά στελέχη του ΠΑΣΟΚ ασκούν δριμεία κριτική στην ομάδα Παρασκευά, την οποία κατηγορούν ότι όχι μόνο δεν υποστηρίζει τους υποψήφιους του ΠΑΣΟΚ για τις δημοτικές και νομαρχιακές εκλογές, αλλά σε ορισμένες περιπτώσεις, όπως π.χ. στον δήμο της Ρόδου, δρούν στην ουσία υπονομευτικά προς τον κ. Γιώργο Γιαννόπουλο. Από την πλευρά τους πάντως τα στελέχη της ομάδας Παρασκευά, απαντούν ότι η κριτική γίνεται από αυτούς που γενικώς δεν κάνουν τίποτα και ότι δεν ανταποκρίνονται στην αλήθεια οι φήμες περί υπονόμευσης υποψήφιων δημάρχων. Γενικώς πάντως, στο τοπικό ΠΑΣΟΚ είναι εμφανές το κλίμα μουρμούρας και γκρίνιας που υπάρχει. Άλλοι κατηγορούν τους δύο βουλευτές, άλλοι την νομαρχιακή επιτροπή, άλλοι τους υποψήφιους δημάρχους, γενικώς τα διάφορα "καπετανάτα" αλληλοκατηγορούνται. Συμφωνούν όμως σε γενικές γραμμές ότι τα πράγματα δεν πάνε καλά για το ΠΑΣΟΚ τόσο σε τοπικό όσο και σε κεντρικό επίπεδο.

Το κλίμα άλλωστε αυτό έχει άμμεση σχέση με την γενικότερη κατάσταση του κόμματος σε κεντρικό επίπεδο. Μετά μάλιστα τις τελευταίες δημοσκοπήσεις, από τις οποίες διεφάνη η αδυναμία του κ. Γιώργου Παπανδρέου να παρουσιάσει πειστικό πολιτικό λόγο, το κλίμα αυτό είναι εμφανές περισσότερο από κάθε άλλη φορά. Εκ των πραγμάτων μάλιστα, η κατάσταση που επικρατεί σε κεντρικό επίπεδο διαχέεται στην περιφέρεια, όπου σε συνάρτηση με τις ειδικές συνθήκες και τους ανοικτούς λογαριασμούς που υπάρχουν μεταξύ των στελεχών, διαμορφώνονται ανάλογα προβλήματα.

Εκτιμάται μάλιστα ότι τα προβλήματα αυτά, θα εντατθούν μετά τον Οκτώβρη, πιθανόν και με δημόσιες αντιπαραθέσεις και διαφοροποιήσεις στελεχών.

Για τις επιλογές στο δήμο Ηρακλειδών

Φουρτούνες και στη ΝΔ

Υπέβαλε παραίτηση όλη η τοπική επιτροπή

Φουρτούνες προκάλεσε στο δήμο Ηρακλειδών Κω, η απόφαση της Νέας Δημοκρατίας να υποστηρίξει εκ νέου το νυν δήμαρχο κ. Θεοδόση Βαρκά, που προέρχεται από τον Συνασπισμό.

Η απόφαση αυτή, ήταν μάλλον αναμενόμενη αφού εδώ και αρκετό καιρό υπήρχαν αντιπαραθέσεις με τον κ. Βαρκά.

Στις επιστολές παραίτησης που στάλθηκαν στην ΝΟΔΕ αναφέρονται τα εξής:

"Αγαπητοί Κύριοι,

Χθες πληροφορήθηκα μέσω της σελίδας του κόμματός μας στο Διαδίκτυο ότι, η Ν.Δ. αποφάσισε να στηρίξει εκ νέου τον νυν δήμαρχο Ηρακλειδών στις εκλογές του Οκτωβρίου. Η στήριξη δόθηκε από 'ψηλά' και απ' ό,τι φαίνεται δεν ελήφθησαν υπόψη οι αποφάσεις τόσο της Δημοτικής Συνέλευσης Ηρακλειδών, όσο και οι προτάσεις της ΝΟ.Δ.Ε. Δωδεκανήσου. Μοναδικό κριτήριο επιλογής φαίνεται να ήταν η απόφαση της Κ.Ε. της Ν.Δ. για στήριξη όλων των εν ενεργεία δημάρχων που στηρίχθηκαν στις εκλογές του 2002 από την Νέα Δημοκρατία.

- Τι απέγινε το προεκλογικό 'αξιολόγηση παντού – αξιολόγηση όλων'; Δεν εφαρμόζεται στην περίπτωση των δημάρχων; Και πως θα εφαρμοστεί αλλού;

- Τι απέγινε το προεκλογικό 'σύνθεση – συνεννόηση – συναίνεση'; Ποιοι παίρνουν αποφάσεις ερήμην των τοπικών κοινωνιών και των κατά τόπους κομματικών οργάνων; Πως εννοούμε την σύνθεση; Χωρίς να ακούγεται η άποψη των στελεχών μας;

- Τι απέγινε το προεκλογικό 'μεσαίος χώρος'; Με μεθοδεύσεις, εντολές και πρακτικές που μας γυρίζουν πίσω σε άλλες εποχές θα πείσουμε για τον 'μεσαίο χώρο';

- Τι απέγινε το 'οι τοπικές κοινωνίες αποφασίζουν' του προέδρου μας στην Κ.Ε. του κόμματος; Άλλα λέμε και άλλα κάνουμε;

Υπό αυτές τις συνθήκες, και επειδή πιστεύω ότι πάνω απ' όλα προέχει η αξιοπρέπεια του κάθε ατόμου και επειδή όχι απλά δεν πρόκειται να στηρίξω την πρόταση του κόμματος, αλλά θα είμαι και αντίπαλός της από τη θέση του υποψήφιου δημάρχου, παρακαλώ να δεχθείτε την παραίτησή μου από την θέση του προέδρου της Τ.Ε. της Νέας Δημοκρατίας Καρδάμαινας καθώς και του μέλους της ΝΟ. Δ. Ε. Δωδεκανήσου. Προς αποφυγή παρεξηγήσεων, τονίζω ότι, παραμένω απλό μέλος της Νέας Δημοκρατίας και υποστηρικτής της φιλελεύθερης ιδεολογίας. Διαφωνώ όμως κάθετα τόσο με παρασκηνιακές μεθοδεύσεις όσο και με ισοπεδωτικές πρακτικές και λογικές.

Μετά τιμής,

Ιωάννης Π. Κρητικός».

ΠΑΡΑΙΤΗΣΗ ΟΚΤΩ ΜΕΛΩΝ

Τα παρακάτω μέλη της Τ.Ε. της Νέας Δημοκρατίας Καρδάμαινας καταθέτουν και αυτά με την σειρά τους την παραίτησή τους από την θέση του μέλους της Τ.Ε. με το σκεπτικό ότι ουδέποτε ζητήθηκε η γνώμη τους και δεν ελήφθησαν υπόψη από τα κεντρικά του κόμματος οι προτάσεις τους. Παραμένουν απλά μέλη της Νέας Δημοκρατίας και υποστηρικτές της φιλελεύθερης ιδεολογίας.

1. Αθανασιάδης Γεώργιος
2. Ιερομνήμων Ιφιγένεια
3. Μουζουράκης Ευάγγελος
4. Παναγιώτου Φίλιππος
5. Παπαϊωάννου Γεώργιος
6. Πιζάνιας Αντώνης
7. Χαντακάρου Νεκταρία
8. Χατζηστεφάνου Νικόλαος"

ιδιωτικό Κ.Τ.Ε.Ο Ρόδου
Κ.Τ.Ε.Ο σε 25 λεπτά!
ΤΑΛΑΙΠΩΡΙΑ ΤΕΛΟΣ..
για ραντεβού..22410 67677
AUTOVISION
ΤΕΧΝΙΚΟΣ ΕΛΕΓΧΟΣ ΟΧΗΜΑΤΩΝ
ΠΡΟΓΡΑΜΜΑ ΠΡΟΣΚΛΗΣΗΣ ΟΧΗΜΑΤΩΝ Ν. ΔΩΔ/ΣΟΥ
ΠΡΟΣΟΧΗ!!
- Τον Μάιο ΡΟΖ 1501 εώς 3500
- Τον Ιούνιο ΡΟΖ 3501 εώς 5500
ανοιχτά απογεύματα και σάββατο, όλα τα παραβολα αγοράζονται στο ΚΤΕΟ
ΠΛΗΡΩΣ ΙΣΟΤΙΜΟ ΜΕ ΤΑ ΔΗΜΟΣΙΑ ΚΤΕΟ
Η ΜΗ ΔΙΕΝΕΡΓΕΙΑ ΤΕΧΝΙΚΟΥ ΕΛΕΓΧΟΥ ΤΟΥ ΟΧΗΜΑΤΟΣ ΣΑΣ (ΚΤΕΟ) ΜΕΣΑ ΣΤΙΣ ΠΡΟΘΕΣΜΙΕΣ, ΑΠΟΤΕΛΕΙ ΠΑΡΑΒΑΣΗ (ΚΟΚ 86) ΚΑΙ ΤΙΜΩΡΕΙΤΑΙ ΑΠΟ ΤΙΣ ΑΡΧΕΣ ΜΕ ΠΡΟΣΤΙΜΟ 334 ΕΥΡΩ ΚΑΙ ΑΦΑΙΡΕΣΗ ΠΙΝΑΚΙΔΩΝ
ΑΕ1378

Αν θέλετε να σπουδάσετε σε
Βρετανικό Πανεπιστήμιο
σας εξασφαλίζουμε 100% την
εγγραφή σας σε σχολή της
επιλογής σας με το πρόγραμμα
InterAnglian Foundation Course
ΚΕΝΤΡΟ ΞΕΝΩΝ ΓΛΩΣΣΩΝ
ΝΑΝΣΥ ΒΑΣΙΛΟΠΟΥΛΟΥ- ΣΤΕΦΟΥ
Master of Arts in Hull University, UK
ΑΤ2824(Γ)
ΜΗΤΡΟΠΟΛΕΩΣ 75, ΡΟΔΟΣ, Τηλ. 22410 - 70110

Εγκωμιαστικά δημοσιεύματα στον αυστραλιανό Τύπο

Ύμνοι για τα ελληνικά νησιά

Οι «τουρίστες» γράφουν αναφερόμενοι και στα Δωδεκάνησα, δεν μπορούν να τα χορτάσουν





Τα εγκωμιαστικά δημοσιεύματα στον αυστραλιανό Τύπο για τον ελληνικό τουρισμό συνεχίζονται. Για πρώτη φορά, έπειτα από χρόνια, υπάρχουν τόσες πολλές και θετικές αναφορές στα αυστραλιανά μέσα ενημέρωσης για τον ελληνικό τουρισμό.

Χαρακτηριστικά αναφέρουμε πολυσέλιδο ταξιδιωτικό ρεπορτάζ στην εφημερίδα The Advertiser της Αδελαΐδας που είναι ένας ύμνος για την ομορφιά των ελληνικών νησιών.

Ο συντάκτης του ρεπορτάζ κ. Μανσφίελντ επισκέπτεται, όπως αναφέρει, τριάντα χρόνια τα ελληνικά νησιά και σημειώνει "όσο αυτά αλλάζουν όλο τα ίδια μένουν: Υπέροχα! Φαίνεται ότι οι τουρίστες δεν μπορούν να τα χορτάσουν".

"Ο μαζικός τουρισμός", σημειώνει, "συνέπεσε με την άνοδο της χούντας το 1967. Αυτή έχτιζε ξενοδοχεία στην Κέρκυρα και την ίδια ώρα διασημότητες όπως οι Cat Stevens, η Joni Mitchell και άλλοι προτιμούσαν τις σπηλιές στα Μάταλα της Κρήτης. Ακόμη και σήμερα υπάρχει αυτό το δίπολο, των υψηλών απαιτήσεων τουρισμού και του εναλλακτικού.

Η Σαντορίνη όπως κι άλλα νησιά των Κυκλάδων είναι η κλασική εικόνα που έχει ο ξένος τουρίστας για τα ελληνικά νησιά. Γυμνή με την Χώρα πάνω στα βράχια, τα γεωμετρικά ασπρισμένα λευκά σπιτάκια, τα ψαροκάικα και τις ταβέρνες".

"Θυμάμαι όταν 18 ετών με ένα σακίδιο στην πλάτη φτάσαμε στη Σαντορίνη ταξιδεύοντες με ντόπιους που θορυβούσαν και κανείς τους δεν μιλούσε αγγλικά. Κατεβήκαμε, για να διαπιστώσουμε ύστερα από πολλή ώρα ότι δεν είμαστε στη Σαντορίνη αλλά στην Ανάφη. Πολύ ωραίο νησί επίσης. Θέλω να πω ότι υπάρχουν κι άλλα νησιά. Όσο όμως λιτό κι αν είναι το τοπίο η φιλοξενία και η ζεστασιά των κατοίκων μένει αξέχαστη".

"Αλλά υπάρχει", συνεχίζει, "μία ποικιλία νησιών με διαφορετικά χαρακτηριστικά. Η Κέρκυρα φερ' ειπείν είναι πράσινη από ελιές, όπως σχεδόν όλα τα νησιά του Ιονίου. Στην αρχιτεκτονική της πρωτεύουσας εμπλέκονται επιρροές από Βενετία, Γαλλία και Αγγλία. Οι Σποράδες επίσης είναι πράσινες. Τα Δωδεκάνησα έχουν τη δική τους γοητεία και αρχιτεκτονική. Κανένα από τα νησιά αυτά δεν έχει καταστραφεί από το μπετόν αρμέ, όπως οι φρικτές ισπανικές ακτές".

Ο συντάκτης τέλος κάνει προτάσεις για πέντε από τα καλύτερα νησιά. Προτείνει (δειγματολογικά όπως αναφέρει) τη Σκόπελο, τους Παξούς, τη Φολέγανδρο, την Πάρο και την Κρήτη.

Εξάλλου ταξιδιωτικό ρεπορτάζ του Ewen Bell στην εφημερίδα The Sunday Times αναφέρεται στη χαρά να ταξιδεύεις στα ελληνικά νησιά του Αιγαίου με ιστιοφόρο.

"Δεν υπάρχει τίποτα πιο ωραίο", γράφει από το να κρατάς το τιμόνι ενός ιστιοφόρου το οποίο διασχίζει τα κύματα, ενώ μπροστά σου προβάλλει αχνά η σιλουέτα ενός πανέμορφου ελληνικού νησιού".

Ο ρεπόρτερ διαπλέει το Αιγαίο, από την Κάλυμνο στην Κω και από τη Σαντορίνη στην Ιο χωρίς να κρύβει τον ενθουσιασμό του για τα καταγάλανα νερά, την ομορφιά του νησιωτικού τοπίου, με τα γεωμετρικά σχήματα των σπιτιών και τις ταβέρνες.

"Οι κάτοικοι των νησιών αυτών είναι φιλόξενοι, αλλά όσο πιο μακριά φεύγεις από την Αθήνα τόσο πιο φιλόξενοι γίνονται", γράφει.

"Το ταξίδι με γιοτ που γίνεται συνήθως με 8 ταξιδιώτες κι ένα ή δύο άτομα για πλήρωμα, είναι μία μοναδική εμπειρία", σημειώνει, "αλλά το ζήτημα είναι να βρεις το ιδανικό σκάφος για την εμπειρία στο Αιγαίο. Δεν υπάρχει τίποτα που να συγκρίνεται με το αίσθημα να κυβερνάς ένα καλό σκάφος. Σε οδηγεί στα πιο απόμακρα μέρη των νησιών, αποφεύγοντας το συνωστισμό των βιαστικών τουριστών".

"Όταν τελείωσε η κρουαζιέρα μου και αναγκάσθηκα να πάρω το πρώτο φέρυ της γραμμής για Πειραιά, αισθάνθηκα τη διαφορά του ιδιωτικού μέσου από το μαζικό", καταλήγει ο Bell, που θεωρεί την ιστιοπλοΐα στο Αιγαίο την καλύτερη εμπειρία των διακοπών του.



Συνεδρίασε το δ.σ. της Ένωσης Ξενοδόχων

Συζητήθηκαν και άλλα τρέχοντα θέματα

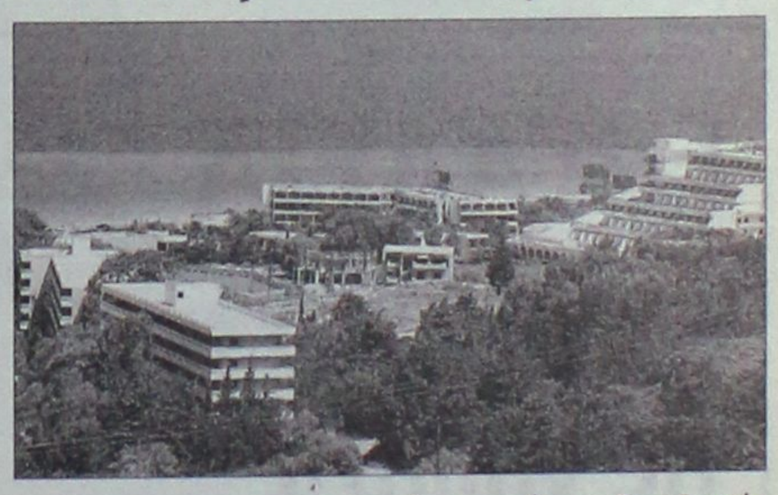

Με την πορεία της τουριστικής κίνησης στην περιοχή μας ασχολήθηκε το δ.σ. της Ένωσης Ξενοδόχων Ρόδου κατά τη συνεδρίασή του τη Δευτέρα, εξετάζοντας παράλληλα και την πορεία του πενταμήνου.

Πιο συγκεκριμένα τα μέλη απασχόλησε η εξέλιξη του τουριστικού ρεύματος τους τελευταίους πέντε μήνες καθώς είναι ήδη γνωστό ότι αυτό το διάστημα σημειώθηκε αύξηση της τάξης του 12% στις αφίξεις.

Όπως επισημάνθηκε η πορεία είναι σχετικά καλή και τον Ιούνιο με τις όποιες γνωστές παραμέτρους υπάρχουν, ενώ σε γενικές γραμμές επικρατεί αισιοδοξία για τη φετινή τουριστική περίοδο.

Συζήτηση έγινε επίσης για τρέχοντα θέματα του κλάδου, καθώς και για τις εκλογές στο Ξενοδοχειακό Επιμελητήριο οι οποίες διεξάγονται σήμερα.

Σημειώνεται ότι σύμφωνα με τις πληροφορίες, την προεδρία διεκδικούν δύο άτομα, ο νυν πρόεδρος Γεράσιμος Φωκάς και ο πρόεδρος της Ένωσης Ξενοδόχων Αττικής Γεώργιος Τσακίρης.

Εκτός όμως από τον πρόεδρο θα αναδειχθούν και 26 σύμβουλοι-αντιπρόσωποι από τα ξενοδοχεία της χώρας και ένας από τα κάμπινγκ τα οποία έχουν πλέον εισέλθει στο επιμελητήριο. Αφού εκλεγούν στη συνέχεια γίνεται η συγκρότησή τους σε σώμα, ενώ αυτός που θα διαθέτει την πλειοψηφία των συμβούλων ανακηρύσσεται πρόεδρος.

Για την εκλογή των αντιπροσώπων τα ξενοδοχεία της χώρας διαιρούνται σε εννέα ομάδες ενώ τα κάμπινγκ αποτελούν ξεχωριστή ομάδα.

Ο νομός Δωδεκανήσου αποτελεί την όγδοη ομάδα από την οποία θα εκλεγούν 3 σύμβουλοι. Συγκεκριμένα ένας από τα ξενοδοχεία πέντε και τεσσάρων αστέρων, ένας από τα ξενοδοχεία τριών και δύο αστέρων και ένας από τα ξενοδοχεία ενός αστέρα.

Σημειώνεται ότι 6 συμβούλους θα εκλέξει η πρώτη ομάδα (Στερεά Ελλάδα- Εύβοια-Αργοσαρωνικός), 2 συμβούλους η δεύτερη ομάδα Πελοπόννησος), 2 συμβούλους η τρίτη ομάδα (Θεσσαλία-Ήπειρος-Σποράδες), 2 συμβούλους η τέταρτη ομάδα (Ιόνια Νησιά και Κύθηρα), 3 συμβούλους η πέμπτη ομάδα (Μακεδονία-Θράκη), 3 συμβούλους η έκτη ομάδα Κυκλάδες-Νησιά Αιγαίου), 4 συμβούλους η έβδομη ομάδα (Κρήτη), 1 σύμβουλο η ένατη ομάδα (Λουτροπόλεις).

Ασχολήθηκε με την πορεία του τουρισμού

Στο στόχαστρο των δικαστικών αρχών ένας βοσκός

"Φονιάς" αδέσποτων ζώων!

Εντοπίστηκαν σε αποθήκη του ποσότητες ισχυροτάτων δηλητηρίων

Στο στόχαστρο των αστυνομικών και εισαγγελικών αρχών βρίσκεται σύμφωνα με πληροφορίες από την αρχή της εβδομάδας, ένας βοσκός που δραστηριοποιείται στο νησί μας, ως ο υπ' αριθμόν ένα ύποπτος, για δεκάδες εγκλήματα θανάτωσης αδέσποτων ζώων που έχουν τελεσθεί τα τελευταία χρόνια!

Σύμφωνα με τις ίδιες πληροφορίες, σε έφοδο που πραγματοποίησαν έπειτα από πληροφορίες που είχαν

Ρεπορτάζ:
Μιχάλης Μαστής
Mihalis@rodiaki.gr

τις τελευταίες εβδομάδας, «κομάντος» της Θηροφυλακής του Κυνηγετικού Συλλόγου της Ρόδου και της Διεύθυνσης Δασών, σε περιοχή όπου βρήκαν τραγικό θάνατο πολλά ζώα, εντοπίστηκαν ποσότητες ισχυροτάτων δηλητηρίων, τα οποία είχαν χρησιμοποιηθεί για να κατασκευαστούν δεκάδες «φόλες». Το σημείο που φυλάσσονταν τα κουτιά αυτά, διαπιστώθηκε ότι ανήκει στον κτηνοτρόφο και μάλιστα αφού ενημερώθηκε Εισαγγελία και αστυνομική αρχή, κατασχέθηκαν πολλά κουτιά (χρησιμοποιημένα) με το πανίσχυρο φυτοφάρμακο «LANEIT» τα οποία παραδόθηκαν στην υπηρεσία σήμανσης της Ασφάλειας Ρόδου, για να γίνει η σχετική έρευνα.

Εξαιτίας της σπουδαιότητας της υπόθεσης μάλιστα, έχει ζητηθεί η επίσπευση της όλης έρευνας, δεδομένου ότι βρίσκεται σε εξέλιξη και προκαταρκτική εξέταση από παλαιότερες περιπτώσεις.

Τον Οκτώβριο του 2003, η κοινή γνώμη της Ρόδου είχε μείνει άναυδη, όταν σε περιοχή της Νότιας Ρόδου, βρήκαν διαδοχικά τραγικό θάνατο, δεκάδες κυνηγόσκυλα, τα οποία θανατώθηκαν με πανομοιότυπο τρόπο.

Παρόμοια περιστατικά, με δηλητηριάσεις σκυλιών, είχαν καταγραφεί και τέτοια εποχή πέρσι και πρόπερσι, προκαλώντας έτσι και την παρέμβαση της Εισαγγελικής Αρχής η οποία είχε διατάξει προκαταρκτική εξέταση και έρευνα σε όλα τα επίπεδα για τον εντοπισμό των επικίνδυνων και ανεύθυνων ατόμων που είχαν σκορπίσει δηλητήρια σε δασικές και όχι μόνο περιοχές.

ΕΓΚΛΗΜΑΤΑ ΧΩΡΙΣ ΤΙΜΩΡΙΑ

Τα μαζικά αυτά εγκλήματα, (χωρίς τιμωρία) σε βάρος δεκάδων κατοικίδιων αλλά και αδέσποτων ζώων συντελούνται τα τελευταία χρόνια στην ευρύτερη περιοχή της Ρόδου γεγονός



που έχει προκαλέσει αποτροπιασμό αλλά και οργή στην τοπική κοινωνία.

Το ζήτημα αυτό, αξίζει να σημειωθεί ότι δεν παρουσιάζεται για πρώτη φορά στην περιοχή μας, αφού με αντίστοιχο βασανιστικό και φρικτό τρόπο, έχουν θανατωθεί δεκάδες αδέσποτα και κατοικίδια ζώα στο νησί μας, από ασυνείδητους και ανεύθυνους, που δεν υπολογίζουν τίποτε.

Με τον ίδιο τρόπο και με ισχυρότατα δηλητήρια (τα οποία δυστυχώς πωλούνται ανεξέλεγκτα στο νησί μας) είχαν θανατωθεί και πανάκριβα κυνηγόσκυλα, σε δασικές περιοχές της Αρνίθας και της Απολακκιάς, γεγονός που είχε προκαλέσει οργή και αναστάτωση στον κλάδο των κυνηγών και όχι μόνο. Οι ιδιοκτήτες κατοικίδιων, παρά το γεγονός ότι το πρόβλημα είχε παρουσιαστεί και παλαιότερα, δεν περίμεναν ότι ασυνείδητοι θα επιχειρούσαν να «σπείρουν» εκ νέου στην περιοχή δηλητήρια, με αποτέλεσμα όταν το συνειδητοποίησαν, να είναι πλέον αργά.

ΑΝΕΞΕΛΕΓΚΤΕΣ ΔΙΑΣΤΑΣΕΙΣ

Ανεξέλεγκτες διαστάσεις, με απρόβλεπτες συνέπειες στη δημόσια υγεία, έχουν πάρει τον τελευταίο καιρό, οι δηλητηριάσεις κατοικίδιων ζώων, λόγω της δράσης ασυνείδητων, που φαίνεται ότι διαπράττουν έγκλημα χωρίς να υπολογίζουν τις επιπτώσεις, και δυστυχώς χωρίς να συλλαμβάνονται και να τιμωρούνται. Πριν από ένα χρόνο περίπου (αρχές Μαΐου), το τελευταίο περιστατικό δηλητηρίασης σκυλιών, έγινε γνωστό από την πρόεδρο του συλλόγου Φιλοζωϊκής Ρόδου, κ. Αναστασία Σταματίου, η οποία κατήγγειλε στη "Ροδιακή" το φρικτό θάνατο με ισχυρό δηλητήριο (Λανέϊντ) επτά σκυλιών στα Κοσκινού.

Τα δηλητήρια αυτά, φτιάχνονται αριστοτεχνικά, με ισχυρό δηλητήριο, μέσα σε κομμάτια αλλαντικών (μορταδέλλα και σαλάμι) και κατόπιν τα διπλώνουν κάνοντάς το ακόμα μικρότερο για να μη φαίνονται.

Αξίζει και πρέπει να σημειωθεί ότι οι ασυνείδητοι, ρίχνουν τις δηλητηριασμένες τροφές, μέσα σε κατοικημένες περιοχές και σε σημείο διέλευσης πολλών κατοίκων, βάζοντας σε κίνδυνο τη ζωή όλων, από τη χρήση ισχυρών δηλητηρίων και κυρίως φυτοφαρμάκων.

Πρέπει επιτέλους κάποιος να σταματήσει αυτόν τον παραλογισμό, καθώς έχει γραφτεί δεκάδες φορές ότι τα φυτοφάρμακα δρουν ακαριαία ακόμα και μόνο με την επαφή στο στόμα.

Με αφορμή τα νέα αυτά περιστατικά, σημειώνεται ότι η δηλητηρίαση των ζώων είναι έγκλημα. Σύμφωνα με το νόμο 1197/1981 άρθρο 8 και το νόμο 3710/2003 άρθρο 12 "όποιος σκοτώνει, κακοποιεί ή εγκαταλείπει ζώο τιμωρείται με φυλάκιση έως 6 μήνες ή και με χρηματική ποινή από 300 έως 1.500 ευρώ.

Ο Στρίντζης αγοράζει το "Διαγόρας"

Πολύ κοντά στην απόκτηση ενός δεύτερου πλοίου για την εξυπηρέτηση της γραμμής της Δωδεκανήσου βρίσκεται η εταιρεία Blue Star Ferries.

Ο εμπορικός διευθυντής της εταιρείας Διονύσης Θεοδωράτος μιλώντας χθες στον ραδιοφωνικό σταθμό «Παλμός» δεν έκρυψε το ενδιαφέρον της εταιρείας για το πλοίο «Διαγόρας», λέγοντας ότι είναι ένα πολύ καλό πλοίο, το οποίο μπορεί να δώσει λύση στα Δωδεκάνησα.

Στόχος της εταιρείας είναι η περαιτέρω ανάπτυξη της γραμμής της Δωδεκανήσου με την προσφορά και άλλων υπηρεσιών, όπως η εκμετάλλευση της ταχύτητας του υπάρχοντος πλοίου, το οποίο θα φέρει πιο κοντά την Ρόδο και την Κω με τον Πειραιά. Ο κ. Θεοδωράτος παραδέχθηκε ότι ο νομός Δωδεκανήσου έχει πολύ καλούς ταξιδιωτικούς προορισμούς για Έλληνες και ξένους τουρίστες, δεν εξυπηρετείται όμως επαρκώς όσον αφορά την ακτοπλοϊκή σύνδεση. Περίπου 130.000 με 140.000 επιβάτες υπολογίζεται ότι θα μεταφέρει το Blue Star τον Ιούλιο και τον Αύγουστο στα νησιά Πάτμο, Λέρο, Κω και Ρόδο.

ΕΡΓΑΛΕΙΑ
για όλες τις χρήσεις
μόνο στην
Auto Center
Μανώλης Κωστάκης α.ε.β.ε
14ο χλμ. Ρόδου Αεροδρομίου
τηλ. 22410 82000


ISUZU N-SERIES


ISUZU D-MAX


FIAT DUCATO


FIAT SCUDO


PIAGGIO PORTER


PIAGGIO VAN


FIAT PUNTO VAN


FIAT STRADA


FIAT DOBLO
AE1643

@Anosis
Computer Learning
Γιατί να αποκτήσω το αναγνωρισμένο Δίπλωμα Κατάρτισης στους Η/Υ E.C.D.L. στη σχολή ANOSIS;
✓ Πρωτοποριακά Προγράμματα Σπουδών ανάλογα με την ηλικία και το επίπεδο γνώσεων!
✓ Διδασκαλία από εκπαιδευτές πανεπιστημιακής εκπαίδευσης, με μεγάλη εμπειρία
✓ Ευχάριστο περιβάλλον μάθησης με τα πιο σύγχρονα τεχνολογικά μέσα.
✓ Το πρώτο εξεταστικό κέντρο ECDL στα Δωδεκάνησα & από τα πρώτα στην Ελλάδα.!
✓ Ποσοστά επιτυχίας των μαθητών μας στις εξετάσεις που πλησιάζουν το 95%
✓ Έχει τις ανταγωνιστικότερες τιμές της αγοράς. Συγκρίνετε τα προγράμματά! Ειδικές τιμές σε φοιτητές και group!
AT2816(Γ)
ΚΑΛΟΚΑΙΡΙΝΑ ΜΑΘΗΜΑΤΑ
Εντατικά μαθήματα και απόκτηση του ECDL σε 6 εβδομάδες
χρόνος ρεκόρ!!

ECDL
Οι εγγραφές άρχισαν
Anosis
11 χρόνια πρωτοπορίας
ΣΤ.ΚΩΤΙΑΔΗ 52 ΡΟΔΟΣ ΤΗΛ.22410 78924
Υπεύθυνος Σπουδών : ΚΩΣΤΑΣ ΧΑΤΖΗΔΑΚΗΣ

Υγιέστατος ο πρώην μητροπολίτης Ρόδου

Ευχετήρια επιστολή του Οικουμενικού Πατριάρχη

Απεκατεστάθη πλήρως η υγεία του πρώην μητροπολίτη Ρόδου κ. Απόστολου ο οποίος χθες εξήλθε από το νοσοκομείο, όπου βρισκόταν από την περασμένη εβδομάδα και υπεβλήθη σε εγχείρηση προστάτη.

Από την πρώτη στιγμή ευρέθησαν στο πλάι του ο σεβασμιότατος μητροπολίτης Ρόδου κ. Κύριλλος και οι μητροπολίτες Μιλήτου κ. Απόστολος, Σύμης κ. Χρυσόστομος και άτομα του στενού του περιβάλλοντος. Η κατάσταση της υγείας του σύμφωνα με τους θεράποντες ιατρούς κρίνεται ιδιαίτερα ικανοποιητική.

Ο Οικουμενικός Πατριάρχης κ. Βαρθολομαίος, πληροφορηθείς το γεγονός απέστειλε την επισυναπτόμενη επιστολή:

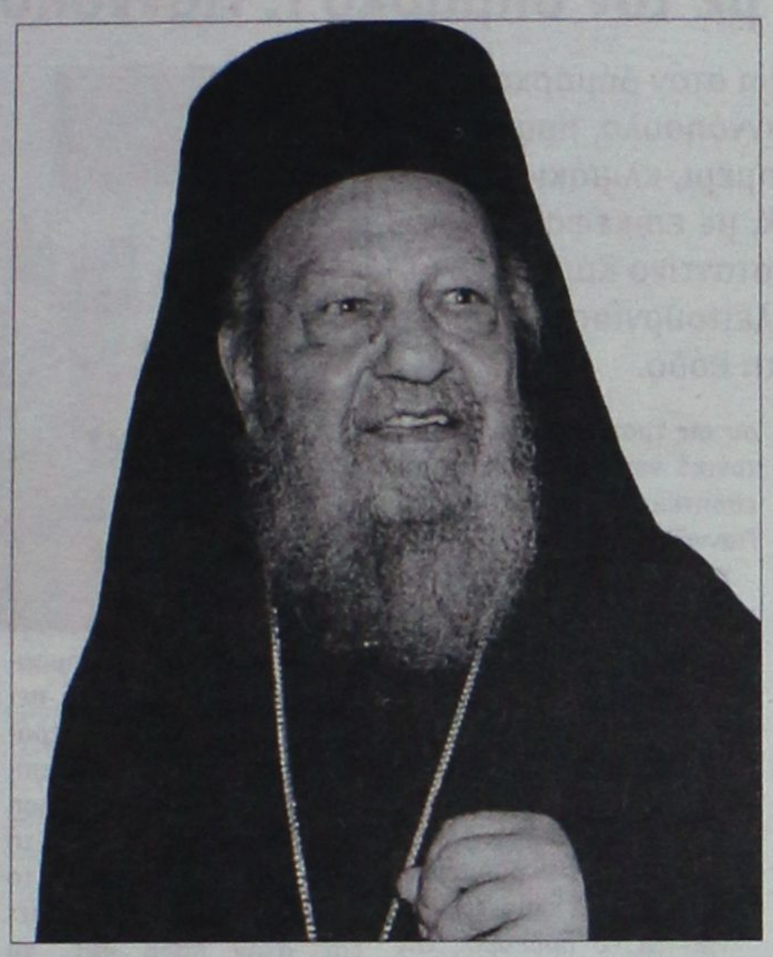

«Ιερώτατε Μητροπολίτα πρ. Ρόδου, εν Αγίω Πνεύματι αγαπητέ αδελφέ και συλλειτουργέ της ημών Μετριότητος κύριε Απόστολε, χάρις και έλεος και ειρήνη παρά Θεού.

Δια πολλής περιβάλλοντες αγάπης την υμετέραν προσφιλή Ιερότητα και εκτιμώντες την μακράν, εύορκον και πολυσχιδή διακονίαν αυτής προς την Μητέρα Εκκλησίαν, μετ' ιδιαιτέρας συγκινήσεως επληροφορήθημεν περί της εις ην υπεβλήθη αύτη επιτυχούς εγχειρήσεως και προαγόμεθα διά του παρόντος Πατριαρχικού ημών αδελφικού Γράμματος ίνα εκφράσωμεν αυτή την βαθείαν συμπάθειαν της Μητρός Εκκλησίας και ημών προσωπικώς.

Δεόμενοι του ιατρού των ψυχών και των σωμάτων ημών Κυρίου υπέρ της αποκαταστάσεως ταχέως της πολυτίμου υγείας της υμετέρας Ιερότητος, ευχόμεθα αυτή τα εφετά ημίν αίσια κατ' αυτήν, και επικαλούμεθα επ' αυτήν την χάριν και το άπειρον έλεος Αυτού».

Θα τελειώσουν τα οδικά έργα

Μέχρι τέλος Αυγούστου

Το αργότερο μέχρι το τέλος Αυγούστου θα έχουν ολοκληρωθεί τα σημαντικά οδικά έργα που έχει προγραμματίσει η Νομαρχιακή Αυτοδιοίκηση σε ολόκληρο το νησί της Ρόδου.

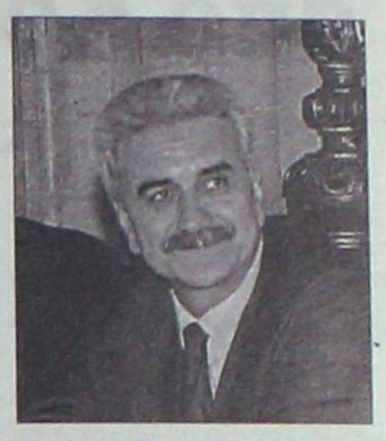

Στην διαπίστωση αυτή, κατέληξε χθες ο Νομάρχης Δωδεκανήσου κ. Γιάννης Μαχαιρίδης, επιθεωρώντας τις εργολαβίες που είναι σε εξέλιξη, σε διάφορα σημεία του νησιού, όπως Σορωνή, Διμυλιά, Σάλακο και Έμπωνα, δίνοντας έμφαση στο τμήμα προς την Κρητηνία, το οποίο - κατά τον κ. Γιάννη Μαχαιρίδη - είναι καθοριστικής σημασίας από τη στιγμή που αίρει την απομόνωση των κατοίκων της εκεί ευρύτερης περιοχής.

Εκτιμάται, ότι σε ενάμιση μήνα το έργο θα έχει ολοκληρωθεί, ενώ περίπου την ίδια περίοδο θα παραδοθεί, μαζί με τα ασφαλτικά, και το οδικό έργο Άγιος Ισίδωρος - Εμπωνα.

Σημειώνεται, ότι έχουν ολοκληρωθεί τα οδικά έργα Αρνίθα - Ιστριος, Ιστριος - Προφύλια και Προφύλια Βάτι.

«Συνολικά πρόκειται για μία μεγάλη αναπτυξιακή επένδυση για το νησί της Ρόδου, αλλάζοντας και εκσυγχρονίζοντας τον οδικό χάρτη του νησιού.

Ήταν μια δέσμευση της νομαρχιακής αρχής, την οποία υλοποιούμε κάθε μέρα και με συνέπεια» δήλωσε ο νομάρχης, ο οποίος είχε παράλληλα την ευκαιρία να συνομιλήσει με τους κατοίκους των χωριών της Ρόδου για διάφορα ζητήματα που τους απασχολούν.

Δέκα προσλήψεις στην Αγροτική

Αναμένεται σύντομα ο διαγωνισμός

Έτοιμος είναι ο διαγωνισμός για τις 585 θέσεις στην Αγροτική Τράπεζα Ελλάδος και σύντομα πρόκειται να δημοσιευθεί στην εφημερίδα της Κυβέρνησης.

Σε ό,τι αφορά τα Δωδεκάνησα, τόσο στη Ρόδο όσο και στα άλλα νησιά, θα γίνουν συνολικά δέκα προσλήψεις.

Η κάλυψη των θέσεων θα γίνει με σειρά προτεραιότητας, ενώ η κατανομή των θέσεων κατά ειδικότητα, κλάδο και νομαρχία, έχει ως εξής:

α. 50 Γεωτεχνικοί, 5 Αναλυτές, 130 Οικονομικοί Πανεπιστημιακής Εκπαίδευσης.

β. 230 Οικονομικοί, 5 προγραμματιστές τεχνολογικής εκπαίδευσης.

γ. 160 Οικονομικοί και χειριστές Η/Υ δευτεροβάθμιας εκπαίδευσης. Οι υποψήφιοι για να λάβουν μέρος στον διαγωνισμό, εκτός από τα απαραίτητα πτυχία ανάλογα με τον κλάδο και την ειδικότητα θα πρέπει: για τις θέσεις ΠΕ να γνωρίζουν άριστα την αγγλική γλώσσα ή τη γαλλική ή τη γερμανική και μόνο αν δεν καλυφθούν οι θέσεις της κατηγορίας ΠΕ από κατόχους τίτλων με τους οποίους αποδεικνύεται η άριστη γνώση της ξένης γλώσσας, θα διορισθούν κατά φθίνουσα σειρά βαθμολογίας από τον πίνακα κατάταξης και κάτοχοι τίτλων με τουλάχιστον καλή γνώση της ξένης γλώσσας, ενώ για την κατηγορία ΔΕ απαραίτητο προσόν είναι η καλή γνώση των αγγλικών ή γαλλικών ή γερμανικών.

Για όλες τις κατηγορίες επίσης απαραίτητο προσόν είναι η γνώση επεξεργασίας ελληνικών και ξενόγλωσσων κειμένων και πινάκων σε Η/Υ. Οι υποψήφιοι θα πρέπει επίσης με την υποβολή της αίτησης να καταθέσουν και όλα τα δικαιολογητικά.

Ειδικότερα οι θέσεις που θα προκηρυχθούν για τα Δωδεκάνησα είναι οι εξής

- Αναλυτές ΠΕ 1 θέση για Ρόδο.
- Οικονομικών ΤΕ 3 θέσεις για Ρόδο, 1 για Κάλυμνο, 2 για Κάρπαθο και 1 για Κω.
- Οικονομικών ΔΕ 1 θέση για Ρόδο, 1 για Κάλυμνο και δύο για Κάρπαθο.

Καθαρισμός ακτών

Με επιτυχία πραγματοποιήθηκε χθες η πρωτοβουλία του ΥΠΕΘΑ, σε συνεργασία με την Τοπική Αυτοδιοίκηση, για την ποιοτική αναβάθμιση 57 ακτών σε 12 νησιά του Αιγαίου.

Εκατοντάδες εθελοντές, μόνιμα και στρατεύσιμα στελέχη των Ενόπλων Δυνάμεων, συμμετείχαν στον καθαρισμό ακτών στην Κρήτη, τη Ρόδο, την Κω, τη Λέρο, τη Μυτιλήνη, τη Χίο, τη Σάμο, τη Λήμνο, τη Σαμοθράκη, τη Σύρο, τη Σκύρο και τον Πόρο.

Με τον τρόπο αυτό οι Ένοπλες Δυνάμεις συμμετέχουν ενεργά σε δράσεις περιβαλλοντικής προστασίας και ταυτόχρονα επιβεβαιώνουν την κοινωνική διάσταση του ρόλου τους, ιδιαίτερα στις περιοχές όπου δραστηριοποιούνται.

Παράλληλα με την ανάληψη της συγκεκριμένης πρωτοβουλίας, το Υπουργείο Εθνικής Άμυνας συμμετέχει ενεργά στην προσπάθεια της αειφόρου ανάπτυξης των νησιών, δείχνοντας έτσι την ευαισθησία του σε θέματα που άπτονται της προστασίας του περιβάλλοντος.



Ερώτηση για τη Νότια Ρόδο από Κουβέλη

Για θέματα της υγείας



Ερώτηση στη Βουλή για την αναβάθμιση των υπηρεσιών υγείας στο δήμο Νότιας Ρόδου, κατέθεσε ο βουλευτής του Συνασπισμού κ. Φώτης Κουβέλης. Η ερώτηση απευθύνεται στον υπουργό Υγείας και Κοινωνικής Αλληλεγγύης κ. Δ. Αβραμόπουλο, και ειδικότερα τονίζονται σ' αυτήν τα εξής:

«Συλλογικοί, θεσμικοί, κοινωνικοί και οικονομικοί φορείς της Ρόδου διαμαρτύρονται για το χαμηλό δίκτυο παροχής δημοσίων υπηρεσιών υγείας που παρέχεται στον εν λόγω Δήμο και τα δημοτικά διαμερίσματα, ενώ επισημαίνουν ότι η λειτουργία ιδιωτικών ιατρείων, λόγω της γεωγραφικής θέσης του δήμου, είναι ανύπαρκτη.

Ειδικότερα, αναφέρεται ότι στο Δήμο διαμένουν περισσότεροι από 4.300 μόνιμοι κάτοικοι ενώ η περιοχή διαθέτει πλήθος ξενοδοχειακών μονάδων ικανών να φιλοξενήσουν περισσότερους από 50.000 επισκέπτες κατά την τουριστική περίοδο του νησιού.

Επειδή η κατάσταση αυτή καθιστά αναγκαία την αναβάθμιση των υποδομών παροχής υπηρεσιών υγείας στην περιοχή τόσο για να προστατευθεί αποτελεσματικά η υγεία των μονίμων κατοίκων όσο και να βελτιωθεί η δυνατότητα παροχής ιατρικών υπηρεσιών προς τους επισκέπτες οι οποίοι τους θερινούς μήνες ανέρχονται στις 20.000 ημερησίως και αποτελούν το βασικό οικονομικό και αναπτυξιακό παράγοντα για την περιοχή.

Ερωτάται ο κ. Υπουργός,

Ποιά είναι η θέση του αναφορικά με την ύπαρξη του εν λόγω προβλήματος και ποιά συγκεκριμένα μέτρα προτίθεται να λάβει για την άμεση αντιμετώπισή του;

Ο ερωτών βουλευτής
Φώτης Κουβέλης».

Στη Ρόδο ο πρόεδρος της Aspis Bank χθες

Συναντήθηκε με τον δήμαρχο Γ. Γιαννόπουλο

Εθιμοτυπική επίσκεψη στον δήμαρχο Ροδίων, κ. Γιώργο Γιαννόπουλο, πραγματοποίησε, χθες το μεσημέρι, κλιμάκιο της τράπεζας Aspis Bank, με επικεφαλής τον πρόεδρό της, κ. Κωνσταντίνο Καρατζά, με αφορμή την έναρξη λειτουργίας του υποκαταστήματός της στη Ρόδο.



Κατά τη συνάντηση που είχαν, οι εκπρόσωποι της τράπεζας δήλωσαν στον δήμαρχο ότι είναι στη διάθεση της Τοπικής Αυτοδιοίκησης, πέρα όλων των άλλων δραστηριοτήτων της τράπεζας, «για την υποστήριξη του τόσο δύσκολου έργου, ιδιαίτερα σε μία απαιτητική πόλη όπως είναι η Ρόδος».

Σημειώνεται ότι, το υποκατάστημα της τράπεζας στην πόλη μας, έχει ήδη ξεκινήσει τη λειτουργία του και είναι ήδη υπό τη διεύθυνση του κ. Μόσχου Γιαννέλη, παλαιού στελέχους της Εθνικής Τράπεζας, που ήταν, επίσης, παρών στη χθεσινή συνάντηση και τον οποίο ο κ. Καρατζάς χαρακτήρισε «επιφανές τραπεζικό στέλεχος».

Ο κ. Καρατζάς δήλωσε «κάτι παραπάνω από ικανοποιημένος», όσον αφορά στη μέχρι τώρα λειτουργία του υποκαταστήματος και είπε, μάλιστα, ότι, αν και είναι πρόωρο, ήδη σκέπτονται την επέκταση του δικτύου της τράπεζας και σε γειτονικό νησί, στο οποίο την εποπτεία θα έχει επίσης ο κ. Γιαννέλης.

Όσον αφορά στο αντικείμενο της συνάντησης με τον δήμαρχο Ροδίων, κουβέντιασαν ένα γενικό πλαίσιο συνεργασίας της τράπεζας με την Τοπική Αυτοδιοίκηση και δεν μπήκαν σε λεπτομέρειες, μιας και που ακόμα είναι πρόωρο ενώ βρισκόμαστε και ενόψει εκλογών.

Πάντως, ο πρόεδρος της Aspis Bank, δεν παρέλειψε να πει ότι ο δήμαρχος υπηρετεί άξια την πόλη της Ρόδου και του ευχήθηκε καλή επιτυχία.

Ο κ. Γιαννόπουλος, από την πλευρά του, έκανε λόγο για μία εξαιρετική τιμή που μας έγινε από τον πρόεδρο της Aspis Bank και τόνισε ότι φαίνεται να υπάρχει ένας, επί της ουσίας, θετικός προβληματισμός για την ενασχόληση της τράπεζας με τους Δήμους, ο οποίος ήδη έχει αποδώσει. Μάλιστα, πάνω σ' αυτό, ο δήμαρχος, δεν παρέλειψε να πει ότι υπάρχει γνώση στην τράπεζα των συνθηκών που επικρατούν στην Αυτοδιοίκηση και ευχήθηκε κι ο ίδιος με τη σειρά του να πάει καλά το υποκατάστημα της τράπεζας στην πόλη μας, να γίνουν ακόμα περισσότερες οι εργασίες του εδώ και να επεκταθεί και στα υπόλοιπα νησιά.

«Πάντα η καλή λειτουργία των τραπεζών, δείχνει και καλή λειτουργία της αγοράς», κατέληξε ο κ. Γιαννόπουλος.

Το χαμόγελο του παιδιού

Την Ρόδο πρόκειται να επισκεφθεί στις 9 Ιουλίου ο πρόερος του συλλόγου «Το χαμόγελο του Παιδιού» κ. Κώστας Γιαννόπουλος, ενός συλλόγου που έχει αναπτύξει πλούσια κοινωνική δραστηριότητα.

Ο κ. Γιαννόπουλος θα έρθει στη Ρόδο, προσκεκλημένος του φιλανθρωπικού συλλόγου Βατίου «Άγιος Ιωάννης ο Θεολόγος».

DODEKANISOS PRIDE
Δρομολόγια
01/05/2006-15/10/2006

ΚΑΘΗΜΕΡΙΝΑ		
ΛΙΜΑΝΙ	ΑΦΙΞΗ	ΑΝΑΧΩΡΗΣΗ
PATMOS	-	06:00
LEROS	06:40	06:45
KALYMNOS	07:30	07:40
KOS	08:15	08:20
SIMI	09:45	09:50
RHODES	10:40	15:00
SIMI	15:50	15:55
KOS	17:20	17:25
KALYMNOS	18:00	18:05
LEROS	18:50	19:00
PATMOS	19:40	O/N

ΚΑΘΕ ΤΕΤΑΡΤΗ		
ΛΙΜΑΝΙ	ΑΦΙΞΗ	ΑΝΑΧΩΡΗΣΗ
PATMOS	-	06:00
LIPSI	06:20	06:25
LEROS	06:45	06:50
KALYMNOS	07:35	07:40
KOS	08:15	08:20
SIMI	09:45	09:50
RHODES	10:40	15:00
SIMI	15:50	15:55
KOS	17:20	17:25
KALYMNOS	18:00	18:05
LEROS	18:50	19:00
LIPSI	19:20	19:25
PATMOS	19:45	O/N

DODEKANISOS EXPRESS
Δρομολόγια
01/05/2006-15/10/2006*

ΚΥΡΙΑΚΗ		
ΛΙΜΑΝΙ	ΑΦΙΞΗ	ΑΝΑΧΩΡΗΣΗ
RHODES	-	08:30
SIMI	09:25	09:30
KOS	11:00	11:10
KALYMNOS	11:50	12:00
LEROS	12:45	12:50
PATMOS	13:30	13:40
LEROS	14:20	14:30
KALYMNOS	15:20	15:30
KOS	16:10	16:20
SIMI	17:40	17:45
RHODES	18:30	O/N

ΤΡΙΤΗ, ΠΕΜΠΤΗ, ΠΑΡΑΣΚΕΥΗ, ΣΑΒΒΑΤΟ		
ΛΙΜΑΝΙ	ΑΦΙΞΗ	ΑΝΑΧΩΡΗΣΗ
RHODES	-	08:30
KOS	10:40	10:50
KALYMNOS	11:30	11:40
LEROS	12:30	12:35
LIPSI	13:00	13:05
PATMOS	13:30	13:40
LEROS	14:20	14:30
KALYMNOS	15:20	15:30
KOS	16:10	16:20
RHODES	18:30	O/N

ΔΕΥΤΕΡΑ**		
ΛΙΜΑΝΙ	ΑΦΙΞΗ	ΑΝΑΧΩΡΗΣΗ
RHODES	-	08:30
KASTELORIZO	11:00	16:00
RHODES	18:30	O/N

-	ΤΕΤΑΡΤΗ	
ΛΙΜΑΝΙ	ΑΦΙΞΗ	ΑΝΑΧΩΡΗΣΗ
RHODES	-	08:30
SIMI	09:25	09:30
KOS	11:00	11:10
KALYMNOS	11:50	12:00
LEROS	12:50	14:30
KALYMNOS	15:20	15:30
KOS	16:10	16:20
SIMI	17:40	17:45
RHODES	18:30	O/N

*έως Δευτέρα 14/05/2006 το "DODEKANISOS EXPRESS" δεν πραγματοποιεί δρομολόγια.

**έναρξη δρομολογίων Καστελορίζου με το "DODEKANISOS EXPRESS" από Δευτέρα 15/05/2006.



DODEKANISOS SEAWAYS
Η δική μας ναυτιλιακή!

Αυστραλίας 3, 85100 Ρόδος, τηλ.: 22410 70590, fax: 22410 70591, www.12ne.gr

AE1457

ANEK LINES FERRIES

ΠΡΟΓΡΑΜΜΑ ΔΡΟΜΟΛΟΓΙΩΝ
Ε/Γ-Ο/Γ ΡΟΔΑΝΘΗ, Ε/Γ-Ο/Γ ΜΑΡΙΝΑ, Ε/Γ-Ο/Γ ΑΝΘΗ ΜΑΡΙΝΑ
ΡΟΔΟΣ - ΠΕΙΡΑΙΑΣ

ΤΕΤΑΡΤΗ 28/06
ΑΝΘΗ ΜΑΡΙΝΑ 17.00 ΚΩ(21.00)-ΛΕΡΟ (23.00)-ΠΑΤΜΟ (00.30)-ΠΕΙΡΑΙΑ (09.00)

ΠΕΜΠΤΗ 29/06
ΡΟΔΑΝΘΗ 16.00 ΚΩ(20.40)-ΚΑΛΥΜΝΟ(22.30)-ΠΕΙΡΑΙΑ(09.20)

ΠΑΡΑΣΚΕΥΗ 30/06
ΑΝΘΗ ΜΑΡΙΝΑ 13.00 ΚΩ(16.40)-ΛΕΡΟ (18.50)-ΠΑΤΜΟ (20.40)-ΠΕΙΡΑΙΑ (04.30)

ΣΑΒΒΑΤΟ 01/07
ΡΟΔΑΝΘΗ 17.00 ΚΩ(21.10)-ΚΑΛΥΜΝΟ (22.30)-ΛΕΡΟ (23.59)-ΠΑΤΜΟ (01.40)-ΠΕΙΡΑΙΑ (11.20)

ΚΥΡΙΑΚΗ 02/07
ΜΑΡΙΝΑ 13.00 ΣΥΜΗ(14.50)-ΤΗΛΟ(17.10)-ΝΙΣΥΡΟ(18.50)-ΚΩ(21.00)-ΚΑΛΥΜΝΟ(22.40)-ΠΕΙΡΑΙΑ(10.20)

ΔΕΥΤΕΡΑ 03/07
ΑΝΘΗ ΜΑΡΙΝΑ 17.00 ΚΩ(21.50)-ΛΕΡΟ(23.20)-ΠΑΤΜΟ(00.50)-ΠΕΙΡΑΙΑ(09.40)

ΤΡΙΤΗ 04/07
- - -

ΤΕΤΑΡΤΗ 05/07
ΑΝΘΗ ΜΑΡΙΝΑ 17.00 ΚΩ(21.00)-ΛΕΡΟ (23.00)-ΠΑΤΜΟ (00.30)-ΠΕΙΡΑΙΑ (09.00)

Πληροφορίες στα κεντρικά γραφεία:
ΠΕΙΡΑΙΑΣ: Κανθάρου 2 & Ακτή Μιαούλη
Τηλ.: 210-4582640 Φαξ: 210-4510600
ΡΟΔΟΣ: Ακτή Σαχτούρη 5
Τηλ.: 22410-35066/36170 Φαξ: 22410-39839

XII589

Για τους μικροπωλητές στην Κολώνα

«Ξεσπάθωσαν» οι καταστηματάρχες

Ζήτησαν την παρέμβαση του εισαγγελέα

Ξεσπάθωσαν για τα καλά οι καταστηματάρχες της Μεσαιωνικής Πόλης της Ρόδου αναφορικά με την παραμονή των μικροπωλητών στην Κολώνα και μάλιστα ενημέρωσαν για το θέμα και τον εισαγγελέα Πρωτοδικών Ρόδου κ. Γιώργο Οικονόμου.

Σύμφωνα με πληροφορίες, εκπρόσωποι του δ.σ. του σωματείου πριν περίπου μία εβδομάδα ενημέρωσαν και εγγράφως για την υπόθεση τον εισαγγελέα παραθέτοντας όλο το ιστορικό της υπόθεσης και ζητώντας φυσικά την παρέμβασή του ώστε να δοθεί λύση στο πρόβλημα με την απομάκρυνσή τους.

Πάντως το σωματείο χτες εξαπέλυσε δριμύτατη επίθεση εναντίον κάθε αρμόδιου με αφορμή την εκτέλεση του έργου στην περιοχή της Κολώνας, τονίζοντας ότι πραγματοποιείται την παρούσα χρονική περίοδο εσκεμμένα για να εξυπηρετήσει μεμονωμένα συμφέροντα.

Συγκεκριμένα το δ.σ. του σωματείου με επιστολή που έδωσε χτες στη δημοσιότητα θέτει μία σειρά από ερωτήματα με αφορμή σχετική επιστολή της διευθύντριας Προστασίας Μεσαιωνικής Πόλης κ. Άννας Παρασκευοπούλου στον Τύπο η οποία αναφερόταν στην εκτέλεση του εν λόγω έργου.

Η επιστολή του Σωματείου Καταστηματαρχών Μεσαιωνικής Πόλης έχει ως εξής:

Με έκπληξη διαβάσαμε στην εφημερίδα «Δημοκρατική» 24-6-2006 επιστολή της διευθύντριας «Προστασίας της Μεσαιωνικής Πόλης κ. Παρασκευοπούλου σχετικά με το έργο «ανάπλαση στην περιοχή Κολώνα» και τους λόγους που αυτό εκτελείται αυτή την εποχή.

Εμείς που γνωρίζουμε και παρακολουθούμε τα πράγματα από κοντά, δηλώνουμε ότι αυτό γίνεται τώρα στην διάρκεια της θερινής τουριστικής περιόδου για εμπαιγμό των εμπόρων, και να εξυπηρετήσει μεμονωμένα συμφέροντα.

Κα Παρασκευοπούλου θα θέλαμε να απαντήσετε στα παρακάτω ερωτήματα:

1. Για ποιό λόγο το έργο άρχισε στα μέσα της τουριστικής σεζόν;

2. Πότε θα αποπερατωθεί το έργο; Από το γραφείο του αντιδημάρχου κ. Ηρακλείδη πήραμε την διαβεβαίωση ότι το έργο θα είναι έτοιμο σε είκοσι ημέρες. Πιστεύετε ότι θα τελειώσει μέσα σε έξι μήνες;

3. Γιατί δεν αρχίσατε από την οδό Αυστραλίας; Ένας δρόμος με λιγότερη κίνηση εάν ήταν ανάγκη αυτή τη στιγμή να αρχίσει το έργο;

4. Αναφέρεσθε στην μεταφορά των μικροπωλητών σε καΐκια. Γνωρίζετε ότι ο νόμος 3377/05 άρθρο 1 παράγραφος 6 ορίζει ρητά ότι απαγορεύεται το στάσιμο εμπόριο σε εισόδους αρχαιολογικών χώρων, μουσείων, μνημείων και εκκλησιών;

5. Γνωρίζετε ότι το δημοτικό συμβούλιο στην προτελευταία συνεδρίαση χωροθέτησε 4 θέσεις μικροπωλητών (3 θέσεις στο Μανδράκι και μία θέση πίσω από τη Νομαρχία).

6. Γνωρίζετε ότι κανένας μικροπωλητής δεν έχει άδεια;

Για αυτούς τους λόγους πιστεύουμε ότι υπάρχει σκοπιμότητα στην εκτέλεση του έργου την παρούσα στιγμή έτσι ώστε να παραμείνουν οι μικροπωλητές στη θέση τους μέχρι το τέλος της θερινής σεζόν.

Και επειδή γνωρίζουμε ότι δεν είστε εσείς υπεύθυνη για όλα αυτά που συμβαίνουν θα θέλαμε πολύ να πληροφορηθούμε την ξεκάθαρη θέση της δημοτικής αρχής, της αντιπολίτευσης του δήμου Ροδίων και της αρχαιολογικής υπηρεσίας.

Δικαιολογητικά για τους μικροπωλητές

Από σήμερα μέχρι και τις 5 Ιουλίου

Από σήμερα Τετάρτη 28 Ιουνίου, εώς και τις 5 Ιουλίου, θα μπορούν να υποβάλουν τα δικαιολογητικά τους στην αρμόδια υπηρεσία, όσοι συμπολίτες μας ενδιαφέρονται για να πάρουν άδεια στάσιμου μικροπωλητή καθώς και άδεια υπαίθριου εμπορίου.

Όπως ανακοινώθηκε χθες από το Τμήμα Προσόδων του δήμου Ροδίων, σύμφωνα με τη σχετική απόφαση του δημοτικού συμβουλίου όσον αφορά τον καθορισμό θέσεων και δραστηριοτήτων υπαίθριου στάσιμου εμπορίου, οι ενδιαφερόμενοι θα πρέπει να υποβάλλουν τα παρακάτω δικαιολογητικά για τις προβλεπόμενες θέσεις, έτσι όπως καθορίστηκαν:

Θέσεις που προβλέπονται:

Ξηρών καρπών: α) 7ης Μαρτίου 3, β) έναντι τραπέζης Ελλάδος, γ) Μανδράκι (Τρούλος), δ) Πλατεία Σύμης, ε) έναντι δικαστηρίων, στ) Εκατό Χουρμαδιές

Θέσεις: 6

Παγωτά - αναψυκτικά: 7ης Μαρτίου

Θέσεις: 2

Ξηροί καρποί - ζαχαρώδη - μέλι - μπαχαρικά: περιοχή ΤΑΞΙ

Θέσεις: 1

Καλαμπόκι - κάστανα - ζαχαρώδη: περιοχή πίσω από τον Ευαγγελισμό

Θέσεις: 1

Πέτρες θαλάσσης και θαλάσσιες παρ/σεις: περιοχή Νεωρίου

Θέσεις: 1

Φωτογράφηση κοινού με αντίκες (ιπποτικές πανοπλίες): περιοχή Εκατό Χουρμαδιές

Θέσεις: 1

Δικαιολογητικά για άδεια στάσιμου μικροπωλητή

1. Αίτηση του ενδιαφερομένου με δύο πρόσφατες φωτογραφίες.

2. Βεβαίωση ανεργίας από τον ΟΑΕΔ.

3. Πιστοποιητικό οικογενειακής κατάστασης.

4. Εκκαθαριστικό σημείωμα φόρου εισοδήματος 3 τελευταίων ετών.

5. Υπεύθυνη δήλωση του Ν. 1599/86 ότι δεν κατέχει άδεια λαϊκής ή δημοτικής αγοράς, καθώς και ότι δεν διατηρεί ο ίδιος ή μέλος της οικογένειάς του ομοειδή ή παρεμφερή επιχείρηση σχετική με το αντικείμενο της υπαίθριας δραστηριότητας αυτών.

6. Πιστοποιητικό από αρμόδια Υπηρεσία από το οποίο αποδεικνύεται κατά περίπτωση ότι ο αιτών ανήκει σε μια από τις κάτωθι κατηγορίες:

α. Άτομα με αναπηρία τουλάχιστον εξήντα επτά τοις εκατό (67%).

β. Πολύτεκνοι και τα τέκνα αυτών, καθώς και γονείς με τρία τέκνα.

γ. Ανάπηροι και θύματα ειρηνικής περιόδου του ν. 1370/1944.

δ. Άτομα με αναπηρία πάνω από πενήντα τοις εκατό (50%), εφόσον δεν οφείλεται σε πολεμικά γεγονότα.

ε. Γονείς ανήλικων τέκνων με ειδικές ανάγκες και γονείς που προστατεύουν άτομα με νοητική υστέρηση, αυτισμό, βαριές αναπηρίες και πολλαπλές ανάγκες εξάρτησης

στ. Ομογενείς βορειοηπειρώτες και ομογενείς παλιννοστούντες που προέρχονται από την πρώην ΕΣΣΔ και τον Πόντο.

Κατά την έκδοση της σχετικής άδειας υπαιθρίου εμπορίου, υποβάλλονται από τον ενδιαφερόμενο στην αρμόδια υπηρεσία του δήμου τα κάτωθι δικαιολογητικά:

1. Βεβαίωση της οικείας Οικονομικής Εφορίας περί ενάρξεως ασκήσεως επιτηδεύματος.

2. Πιστοποιητικό του αρμόδιου ασφαλιστικού φορέα για την εγγραφή σ' αυτόν.

3. Φωτοαντίγραφο βιβλιαρίου υγείας και βεβαίωση της αρμόδιας υγειονομικής υπηρεσίας, από την οποία προκύπτει ότι ο ενδιαφερόμενος τηρεί τις προϋποθέσεις της ισχύουσας υγειονομικής νομοθεσίας, εφόσον πρόκειται για διάθεση τροφίμων - ποτών.

4. Πιστοποιητικό μη οφειλής από το δήμο Ροδίων.

Το μοναδικό γυμναστήριο της Ρόδου με μόνιμα αποτελέσματα

σε μόλις 30 λεπτά!!!

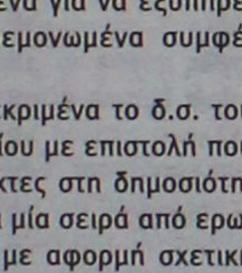

Ρωτήστε μας για τις προσφορές ειδικά για ξενοδοχοϋπαλλήλους, ξεναγούς, υπαλλήλους του ΙΚΑ, τραπεζοϋπαλλήλους και εκπαιδευτικούς

Curves

"Η δύναμη να καταπλήξετε τον εαυτό σας"
Εθν. Αντιστάσεως και Λάρνακας 5
Τηλ.: 22410-20123

ΑΕ 1409

INTERACTIVE LEARNING
ΕΚΜΑΘΗΣΗ ΠΛΗΡΟΦΟΡΙΚΗΣ & ΤΕΧΝΟΛΟΓΙΑΣ
ΕΡΓΑΣΤΗΡΙΑ ΕΛΕΥΘΕΡΩΝ ΣΠΟΥΔΩΝ

ΟΡΟΣΗΜΟ
ΘΕΜΕΛΙΟ
ΣΥΓΧΡΟΝΑ ΦΡΟΝΤΙΣΤΗΡΙΑ

ΘΕΡΙΝΑ ΤΜΗΜΑΤΑ
ΓΙΑ ΕΚΜΑΘΗΣΗ ΗΛΕΚΤΡΟΝΙΚΩΝ ΥΠΟΛΟΓΙΣΤΩΝ

Εκμεταλλευτείτε τον ελεύθερο χρόνο σας...

Ο εκπαιδευτικός Οργανισμός **ΟΡΟΣΗΜΟ** σε συνεργασία με την **INTERACTIVE LEARNING** οργανώνουν ειδικά θερινά τμήματα εκμάθησης Πληροφορικής για **μαθητές**.

Πρόγραμμα ECDL(Start)

ΕΝΟΤΗΤΕΣ
• Windows
• Word
• Excel
• Internet-email

ECDL
Πιστοποιημένο Εξεταστικό Κέντρο

Πρόγραμμα ECDL(Core)

ΕΝΟΤΗΤΕΣ
• Βασικές έννοιες
• Windows
• Word
• Excel
• Access
• Power Point
• Internet-email

Στο πλαίσιο της κοινωνίας της πληροφορίας και θέλοντας να επιβραβεύσει τους **αριστούχους** μαθητές των Γυμνασίων τους προσφέρει **υποτροφία** για τον πρώτο μήνα της φοίτησης τους.

- Σε όλους μαθητές παρέχονται **βιβλία** θεωρίας & πρακτικών ασκήσεων **ΔΩΡΕΑΝ**.
- Διδάσκουν **πτυχιούχοι ΑΕΙ** ειδικευμένοι στην Πληροφορική

Έναρξη τμημάτων Δευτέρα 26 Ιουνίου !!

Πληροφορίες Καθημερινά 10:00 –21:00
Στ. Κωτιάδη 37, Ρόδος – τηλ: 22410 75194
Κεντρ.πλατεία , Αρχάγγελος – τηλ: 22410 29335
www.orosimo-rho.gr και www.interactive.gr

AT2764(Γ)

...Το μέλλον ανήκει σε αυτούς που το προετοιμάζουν!

Σύμφωνα με χθεσινά στοιχεία του υπουργείου

Οι μισοί μένουν απ' έξω

Αποστέλλονται στα Λύκεια οι βαθμοί πρόσβασης

Σχεδόν οι μισοί από όσους εξετάστηκαν στις Πανελλαδικές μένουν εκτός ΑΕΙ και ΤΕΙ, καθώς έγραψαν κάτω από τη βάση. Σύμφωνα με τα στοιχεία που δημοσιοποίησε χθες το υπουργείο Παιδείας κάτω του 10 έγραψαν 38.982 σε σύνολο 93.423 εξετασθέντων (ποσοστό 41,7%).

Πάντως, το ποσοστό εκείνων που έγραψαν κάτω από τη βάση μειώθηκε συγκριτικά με πέρσι. Το 2005 κάτω από 10 είχαν γράψει 38.942 σε σύνολο 89.318 (ποσοστό 43,66%).

Το υπουργείο Παιδείας αποστέλει στα λύκεια τις καταστάσεις με τους βαθμούς πρόσβασης και στις 3 Ιουλίου θα αρχίσει η χορήγηση των βεβαιώσεων για την πρόσβαση στις σχολές της τριτοβάθμιας εκπαίδευσης. Οι ενδιαφερόμενοι να εισαχθούν στην Τριτοβάθμια Εκπαίδευση πρέπει να υποβάλουν το μηχανογραφικό τους δελτίο από τη Δευτέρα 10 Ιουλίου μέχρι και την Παρασκευή 21 Ιουλίου. Όπως διευκρινίζει το υπουργείο Παιδείας μετά την πάροδο της προθεσμίας δεν δίδεται καμία παράταση.

Παράλληλα, την Παρασκευή 30 Ιουνίου αρχίζουν οι επαναληπτικές εξετάσεις όσων απουσίασαν δικαιολογημένα λόγω ασθένειας από την εξέταση ορισμένων μαθημάτων τον Ιούνιο. Οι εξετάσεις αυτές θα ολοκληρωθούν τη Δευτέρα 10 Ιουλίου και τα αποτελέσματα των εξετάσεων αυτών εκτιμάται ότι θα ανακοινωθούν μέχρι την Πέμπτη 13 Ιουλίου. Οι βαθμοί των ειδικών μαθημάτων θα αποσταλούν στα λύκεια μέχρι τις 7 Ιουλίου. Με αφορμή την ανακοίνωση από το υπουργείο Παιδείας, το ΚΚΕ ζήτησε την κατάργηση της βάσης για την εισαγωγή στα ΑΕΙ και ΤΕΙ, σημειώνοντας ότι αποτελεί έμμεσο τρόπο κατάργησης απαξιωμένων περιφερειακών τμημάτων, που θα οδηγήσει στην εκμετάλλευση των υποψηφίων από τα ιδιωτικά κολλέγια.



Το ποσοστό εκείνων που έγραψαν κάτω από τη βάση μειώθηκε συγκριτικά με πέρσι

Αριστούχοι μαθητές

Ανακοινώθηκαν από το Κολλέγιο Ρόδου οι αριστεύσαντες του γυμνασίου και λυκείου. Ακόμα ανακοινώθηκαν οι αριστούχοι μαθητές της Γ' Λυκείου των εκπαιδευτηρίων «Ροδίων Παιδεία». Οι αριστούχοι μαθητές είναι οι παρακάτω:

ΚΟΛΛΕΓΙΟ ΡΟΔΟΥ ΑΕΜΕ

Α' Γυμνασίου

Λεριάς Ελευθέριος	1910/11
Αποστόλου Μαρία	19 9/11
Καραγιάννη Χρυσάνθη	19 9/11
Φώκιαλης Ευάγγελος	19 9/11
Μητσόπουλος Δήμητρης	19 8/11
Κακακιού Αγγελική	19 5/11
Μαλανδρή Ευριδίκη	19 3/11
Δημητριάδης Δημήτρης	19
Κοκκινίδης – Χιούγκεντ Αλέξ.	19
Λαμπρινού Κατερίνα	19
Νικολάου Ειρήνη – Ντομενίκ	19
Τριανταφύλλου Αικατερίνη	18 10/11
Διακοστεργάκης Μιχάλης	18 9/11
Καλλιγά Σμαράγδα	18 8/11
Ζήση Αλεξάνδρα	18 7/11
Καραβόλιας Μανόλης	18 7/11
Πετραλιά Γιάννα	18 6/11

Β' Γυμνασίου

Καραγιάννης Μιχαήλ	19 10/11
Κασιώτης Φίλιππος	19 10/11
Λεριάς Ιωάννης	19 9/11
Βογιατζής Παναγιώτης	19 8/11
Κυριακοπούλου Ελένη	19 6/11
Λυδάκης Γεώργιος	19 5/11
Διακογεωργίου Παναγιώτης	19 3/11
Παντελαίου Έλενα	19 3/11
Σιμάτη Σταματία	19 3/11
Στάγκας Αντώνης	19 3/11
Σπανός Ευάγγελος	19 2/11
Κάρρας Δημήτρης	18 10/11
Παπαβεργή Ματούλα	18 10/11
Τσολάκη Μαρία	18 10/11
Κορφιάτη Σταματία	18 9/11
Διάκου Κωνσταντίνα	18 8/11
Παπαοικονόμου Ιωάννα	18 8/11
Χατζηγεωργίου Ραφαήλ	18 8/11
Ζήση Ελένη	18 6/11
Κατσαρός Ξενοφώντας	18 6/11
Σπανός Μιχαήλ	18 6/11

Γ' Γυμνασίου

Παρασκευά Μαρία	19 11/12
Χατζήπαπας Αντώνης	19 9/11
Διακογεωργίου Μανώλης	19 9/12
Κολίγρη Βασιλική	19 1/12
Παπαβασιλείου Καρολίνα	19 1/12
Γεωργαλίδη Χρυσοβαλάντω	18 11/12
Δασκαλάκης Αχιλλέας	18 11/12
Χατζηπαναγιώτη Ευαγγελία	18 10/12
Φρόνα Βασιλεία	18 9/12

Α' Λυκείου

Γιαντσίδη Δήμητρα	18 9/10
Καραχάλιος Δημήτρης	18 9/10
Παυλίδου Άννα	18 9/10
Βασιλάκης Κυριάκος	18 4/10
Παπαγεωργίου Μιχαλίνα	18 4/10
Τριανταφύλλου Θεμιστοκλής	18 4/10
Χατζηαντωνίου Ειρήνη	18 3/10

Β' Λυκείου

Νικηταρή Σεβαστή	19 8/10
Ασπρής Μιχάλης	19 4/10
Καμπούρη Παρασκευή	19 4/10
Ευαγγελίδης Νεκτ. – Ιωάννης	18 7/10
Χατζηφώτης Νικόλαος	18 7/10
Παπανδρέου Μαρία	18 5/10
Βασιλάκη Άννα	18 3/10
Δανέζης Γιώργος	18 2/10

ΡΟΔΙΩΝ ΠΑΙΔΕΙΑ

Γ' ΛΥΚΕΙΟΥ

Κορδορούμπα Μαρία	19 5/10
Γιώρτσου Κατερίνα	19 3/10
Παυλή Βασιλική	19 3/10
Ζαΐρη Ειρήνη	19
Σιώκος Αλέξανδρος	19
Ζαρίφης Ιάκωβος	18 9/10
Μάτση Μαρίνα	18 9/10
Αχή Σοφία	18 8/10
Βαρίκα Άννα	18 8/10
Σκουλλής Σταύρος	18 7/10
Πιπικάκης Γεώργιος	18 5/10
Συμεωνίδη Μαρία	18 4/10
Ιωαννίδης Αχιλλέας	18 3/10
Κοντολέων Αναστασία	18 3/10
Σαρμά Ηλέκτρα - Ευαγγ.	18 3/10
Σταματίου Ηλίας	18 3/10
Ρουσακάκης Τριαντάφυλλος	18 2/10
Καβάσιλας Κωνσταντίνος	18 1/10

ΤΗΛΟΣ 21ος ΑΙΩΝΑΣ
SEA STAR
Πληροφορίες: Ρόδος, Τάρπον Σπρινγκς 44
Τηλ./φαξ: 2241078052 κιν. 6938244523
ΠΡΟΓΡΑΜΜΑ SEA STAR από 22/6/06 έως 30/6/06

ΔΕΥΤΕΡΑ

	ΑΦΙΞΗ	ΑΝ/ΣΗ
ΡΟΔΟΣ		09.20
ΤΗΛΟΣ	10.40	14.30
ΝΙΣΥΡΟΣ	15.05	17.30
ΤΗΛΟΣ	18.05	18.20
ΡΟΔΟΣ	19.40	Δ.

ΤΡΙΤΗ

	ΑΦΙΞΗ	ΑΝ/ΣΗ
ΡΟΔΟΣ		09.00
ΤΗΛΟΣ	10.20	Δ.

ΤΕΤΑΡΤΗ

	ΑΦΙΞΗ	ΑΝ/ΣΗ
ΤΗΛΟΣ		08.00
ΡΟΔΟΣ	09.20	18.00
ΤΗΛΟΣ	19.20	Δ.

ΠΕΜΠΤΗ

	ΑΦΙΞΗ	ΑΝ/ΣΗ
ΤΗΛΟΣ		07.30
ΚΑΜΙΡΟΣ	08.10	14.00
ΤΗΛΟΣ	14.40	Δ.

ΠΑΡΑΣΚΕΥΗ

	ΑΦΙΞΗ	ΑΝ/ΣΗ
ΤΗΛΟΣ		09.00
ΡΟΔΟΣ	10.20	Δ.

ΣΑΒΒΑΤΟ

	ΑΦΙΞΗ	ΑΝ/ΣΗ
ΡΟΔΟΣ		09.00
ΤΗΛΟΣ	10.20	10.30
ΝΙΣΥΡΟΣ	11.05	16.30
ΤΗΛΟΣ	17.05	17.15
ΡΟΔΟΣ	18.35	20.00
ΤΗΛΟΣ	21.20	Δ.

ΚΥΡΙΑΚΗ

	ΑΦΙΞΗ	ΑΝ/ΣΗ
ΤΗΛΟΣ		07.30
ΡΟΔΟΣ	08.50	17.30
ΤΗΛΟΣ	18.50	19.00
ΡΟΔΟΣ	20.20	Δ.

AE1468

Alhambra Travel
Η LOUIS CRUISES LINES
προσφέρει
κάθε Σαββατοκύριακο
7ήμερες κρουαζιέρες
από ΡΟΔΟ για
ΚΥΠΡΟ-ΑΙΓΥΠΤΟ-ΑΓΙΟΥΣ ΤΟΠΟΥΣ
Με το M/V SERENADE
στο ροδιακό κοινό
Για τα παιδιά ειδικές τιμές
Συμπεριλαμβάνονται όλα τα γεύματα επί του πλοίου, διασκέδαση και οι φόροι
Θέσεις περιορισμένες
ΠΛΗΡΟΦΟΡΙΕΣ-ΠΡΟΓΡΑΜΜΑΤΑ
ALHAMBRA TRAVEL
Δημητρίου Θεοδωράκη 13-ΡΟΔΟΣ
Τηλ. 2241037052 και 2241025698
ΧΠ ΤΤΡ 002

AEGEAN FLYING DOLPHINS
FLYING DOLPHIN 22
ΡΟΔΟ - ΚΩ
σε 1 ώρα και 50 λεπτά. Τιμή κατά άτομο 23,50€
ΡΟΔΟ - ΚΑΛΥΜΝΟ
σε 2 ώρες και 30 λεπτά. Τιμή κατά άτομο 25€

ΔΡΟΜΟΛΟΓΙΑ: ΑΠΟ 18/4/06 ΕΩΣ 15/10/06
ΔΕΥΤΕΡΑ ΕΩΣ ΣΑΒΒΑΤΟ (ΚΥΡΙΑΚΗ ΑΡΓΙΑ)

ΛΙΜΑΝΙ	ΑΦΙΞΗ	ΑΝΑΧΩΡΗΣΗ	ΛΕΠΤΑ
ΚΑΛΥΜΝΟΣ		7:20	
			30′
ΚΩΣ	7:55	8:00	
			115′
ΡΟΔΟΣ	10:00	15:30	
			115′
ΚΩΣ	17:25	17:30	
			30′
ΚΑΛΥΜΝΟΣ	18:00	Δ	

AE1435
Πληροφορίες - Εισιτήρια
στα γραφεία της εταιρίας Α.Ν.Ε.Σ Α.Ε
στη Ρόδο,
Αυστραλίας 88 και
Τηλ. 2241 0 37769 & fax 2241 0 34493.

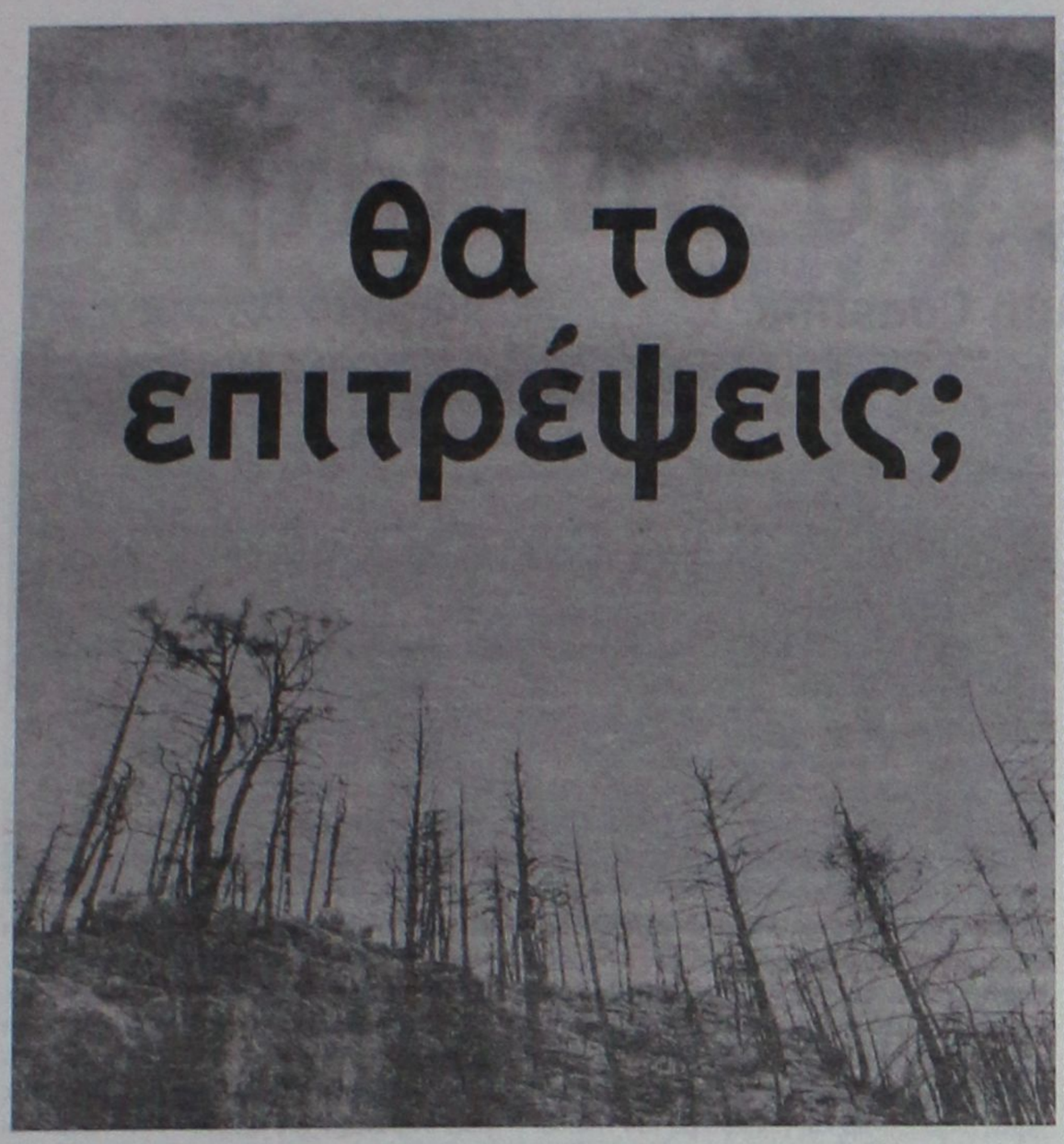

Θα το επιτρέψεις;

Υπόθεση όλων μας είναι η προστασία των δασών

Ενημερωτικά φυλλάδια από την Πυροσβεστική

Στην ευαισθητοποίηση των πολιτών στοχεύουν οι άνδρες της Πυροσβεστικής Υπηρεσίας Ρόδου, οι οποίοι χθες μοίρασαν ενημερωτικά φυλλάδια στους πολίτες προκειμένου να γίνει συνείδηση ότι η προστασία των δασών είναι υπόθεση όλων μας. Πράγματι χθες το πρωί η πρωτοβουλία της Πυροσβεστικής Υπηρεσίας,αποτέλεσε ευχάριστη έκπληξη για όσους βρέθηκαν στο κέντρο της πόλης μας, καθώς άνδρες της υπηρεσίας μοίραζαν σε διερχόμενους πολίτες ενημερωτικά φυλλάδια, τα οποία περιείχαν οδηγίες για το πώς ο καθένας από εμάς μπορεί να συμβάλλει ώστε να περιορίσουμε τον κίνδυνο των δασικών πυρκαγιών. Ήδη οι υψηλές θερμοκρασίες που σημειώνονται τις τελευταίες ημέρες και στην περιοχή μας, αυξάνουν τον κίνδυνο για πυρκαγιά, αλλά και το αίσθημα ευθύνης όλων μας.

Από την Πυροσβεστική Υπηρεσία αλλά και από τους υπόλοιπους αρμόδιους φορείς έχουν παρθεί αυξημένα μέτρα προστασίας, με περιπολίες επί 24ώρου βάσεως σε «επικίνδυνα» σημεία του νομού αλλά και με την απαγόρευση της κυκλοφορίας για πεζούς και οχήματα από τις 9 το βράδυ έως τις 6 το πρωί της επόμενης μέρας στους δασικούς δρόμους. Ιδιαίτερη βαρύτητα επίσης δίδεται και στις χωματερές, όπου παρατηρείται η εκδήλωση πυρκαγιών τους θερινούς μήνες, εξαιτίας και των αντικειμένων που βρίσκονται σε αυτές. Οι δασικές πυρκαγιές που εκδηλώνονται κάθε χρόνο στη χώρα μας, οφείλονται κατά μεγάλο μέρος στην ανθρώπινη αμέλεια. Με δεδομένο ότι οι πυρκαγιές ως φυσικό φαινόμενο θα εξακολουθήσουν να υπάρχουν και στο μέλλον, αυτό που μπορούμε να κάνουμε είναι να τις περιορίσουμε, λαμβάνοντας όλα τα ενδεικνυόμενα μέτρα πρόληψης.

Πιο συγκεκριμένα :

- Μην πετάς σκουπίδια στο δάσος (γυαλιά, πλαστικά, χαρτιά κ.ά.)
- Μην πετάς εύφλεκτα υλικά στο δάσος.
- Μην πετάς αναμμένα τσιγάρα.
- Μην ανάβεις φωτιές τις επικίνδυνες ημέρες που υπάρχει ζέστη και αέρας.
- Κόψε και μην καις τα ξερά χόρτα.
- Σε περίπτωση εξάπλωσης της φωτιάς διώκεσαι ποινικά.
- Πραγματοποίησε καλό καθαρισμό (αποψίλωση) στο χώρο γύρω από το σπίτι σου.
- Αν αντιληφθείς φωτιά ειδοποίησε αμέσως την Πυροσβεστική Υπηρεσία στο 199, ή στο πλησιέστερο Αστυνομικό Τμήμα.
- Γίνε και εσύ αρωγός στην προσπάθεια πρόληψης και καταστολής των πυρκαγιών.

Η προστασία της κατοικίας σου στο δάσος

- Διατήρησε τη ψυχραιμία σου.
- Κλείσε όλες τις διόδους (καμινάδες, παράθυρα, πόρτες κ.τ.λ.)
- Μάζεψε τις τέντες των μπαλκονιών και των παραθύρων.
- Μπες στο σπίτι μαζί με όλη την οικογένεια και τα κατοικίδιά σου.
- Απομάκρυνε τις κουρτίνες από τα παράθυρα.
- Αν το σπίτι σου είναι ξύλινο αναζήτησε καταφύγιο σε γειτονικό κτιστό σπίτι.

Συνεχίζονται οι καταγγελίες

Θα φθάσουν στα άκρα οι εστιάτορες

Αποφασισμένοι να φτάσουν στα άκρα είναι οι εστιάτορες της Ρόδου αναφορικά με την παράνομη δραστηριοποίηση άλλων επαγγελματιών στο θέμα της προσφοράς φαγητού κατά παράβαση της άδειάς τους.



Ενδεικτικό των προθέσεών τους είναι αυτό που έγινε χτες το πρωί από μέλος του Συλλόγου Εστιατόρων Νήσου Ρόδου, το οποίο παρουσιάστηκε στην Περιφέρεια Νοτίου Αιγαίου και κατήγγειλε δήμο της ανατολικής πλευράς του νησιού.

Σύμφωνα με όσα έγιναν γνωστά, στην καταγγελία γινόταν λόγος για προστατευτισμό των υπηρεσιών του εν λόγω δήμου υπέρ συγκεκριμένης επιχείρησης που δραστηριοποιείται στην περιοχή του, καθώς αν και υπάρχουν συσσωρευμένες αναφορές που κάνουν λόγο για παράβαση της άδειάς της, εντούτοις συνεχίζει να λειτουργεί κανονικά.

Ο εστιάτορας ζήτησε από την Περιφέρεια να πράξει τα δέοντα ως προϊσταμένη αρχή των δήμων, και στην ουσία να υλοποιηθούν τα όσα αποφασίστηκαν προ ημερών στη σύσκεψη που έγινε παρουσία των αρχών της περιοχής.

Τότε ο ίδιος ο περιφερειάρχης είχε τονίσει ότι θα γίνουν προς κάθε δήμο, αρμόδια υπηρεσία και ελεγκτικό μηχανισμό συστάσεις ως προς την εφαρμογή των νόμων και των εγκυκλίων για να μην έχουμε όπως είπε παρατράγουδα.

Ο κ. Κόκκινος τότε διαπίστωσε από την ενημέρωση που έγινε από το δ.σ. των εστιατόρων ότι δεν τηρούνται οι διαδικασίες νομιμότητας ενώ για περαιτέρω ενημέρωση είχε καταθέσει και σχετικό υπόμνημα.

Αξίζει να σημειωθεί ότι ο πρόεδρος του συλλόγου Κ. Σαρρής είχε επισημάνει μετά τη σύσκεψη των φορέων ότι σύμφωνα με τις εκτιμήσεις αφαιρούνται από τα περίπου 750 εστιατόρια της Ρόδου περίπου 3.200 γεύματα ημερησίως χωρίς να υπολογίζεται και η ζημιά από το βραχιολάκι.

Πάντως σύμφωνα με τα όσα έκαναν γνωστά οι εστιάτορες υπάρχουν περίπου 100 καντίνες, 100 καφετέριες και 60 σνάκ μπαρ σε 5 περιοχές του νησιού που δραστηριοποιούνται παράνομα στην προσφορά φαγητού.

FUTUREKIDS
Α.& Ι.ΕΞΑΔΑΚΤΥΛΟΣ
ECDL
ΕΚΠΑΙΔΕΥΣΗ ΣΤΟΥΣ ΥΠΟΛΟΓΙΣΤΕΣ
ΚΑΛΟΚΑΙΡΙ 2004
Αξιοποιήστε το χρόνο σας...
ΑΠΟΚΤΗΣΤΕ ΤΗΝ ΠΙΣΤΟΠΟΙΗΣΗ Η/Υ ECDL
ΑΝΑΓΝΩΡΙΣΜΕΝΗ ΑΠΟ ΤΟ ΔΗΜΟΣΙΟ
ΜΟΝΟ ΣΕ 7 ΕΒΔΟΜΑΔΕΣ
ΕΝΑΡΞΗ ΤΑΧΥΡΥΘΜΩΝ ΤΜΗΜΑΤΩΝ ΑΠΟ 30 ΙΟΥΝΙΟΥ
ΓΙΑ ΕΝΗΛΙΚΕΣ,ΦΟΙΤΗΤΕΣ,ΜΑΘΗΤΕΣ ΓΥΜΝΑΣΙΟΥ-ΛΥΚΕΙΟΥ
Φτιάξτε το δικό σας 3D παιχνίδι!!!
Ειδικό πρόγραμμα για παιδιά
από 1η εως 6η Δημοτικού
5 εβδομάδων ΜΟΝΟ 39 € !!
ΕΝΑΡΞΗ ΑΠΟ 29 ΙΟΥΝΙΟΥ.
ΑΕ1600
Εξειδικευμένα τμήματα :
AUTOCAD , PHOTOSHOP , FRONTPAGE
και τμήματα ECDL EXPERT
Δωρεάν βιβλία
Για να παίζετε τους υπολογιστές στα δάκτυλα!
Λεμεσού 29
(κοντά στο Βενετόκλειο)
Τηλ. 2241070431
Επόμενες εξετάσεις:
1/7 και 29/7
Απ.Παύλου 42
(Ανάληψη)
Τηλ. 2241060918
www.futurekids-rodos.gr
AE1640

China Village
Κινέζικο Εστιατόριο
DELIVERY
δωρεάν διανομή κατ οίκον
22410.21023
Ωρες Delivery: Από 12:00 - 00:30
Κ.Ν Κωνσταντινίδη 8 Ρόδος, Περιοχή Ζέφυρος
Πληροφορούμε τους φίλους και πελάτες μας ότι θα παραμείνουμε
ΚΛΕΙΣΤΑ λόγω διακοπών από 11 ΙΟΥΛΙΟΥ έως και 3 ΑΥΓΟΥΣΤΟΥ 2006

Με την ένταξή της στο Δίκτυο Προσκυνηματικών Τόπων

Νέες προοπτικές για την Πάτμο

Επιτυχία σημείωσε η Διακρατική Συνάντηση Coesima

Με ιδιαίτερη επιτυχία διεξήχθησαν, από τις 15 έως 18 Ιουνίου, στο νησί της Αποκάλυψης, οι εργασίες της 4ης Διακρατικής Συνάντησης των Σημαντικότερων Προσκυνηματικών Τόπων της Ευρώπης στα πλαίσια του προγράμματος COESIMA του INTERREG III C Νότος .

Η επίσημη έναρξη των εργασιών έγινε στο Συνεδριακό Κέντρο Σκάλα στις 16 Ιουνίου παρουσία των θρησκευτικών και πολιτικών αρχών του τόπου, εκπροσώπων των παραγωγικών φορέων του νησιού, ενώ στην διακρατική συνάντηση πέρα των συντονιστικών οργάνων, συμμετείχαν για πρώτη φορά οι δήμαρχοι του Altotting της Γερμανίας, του Ourem τη Πορτογαλίας, της Chestochowa της Πολωνίας, ο Επίσκοπος της Fatima της Πορτογαλίας, καθώς και αντιπροσωπεία της Νομαρχίας Καβάλας.

Ο δήμαρχος Πάτμου κ. Γρηγόρης Καμπόσος απηύθυνε θερμό καλωσόρισμα σε όλους του συμμετέχοντες και εκλεκτούς προσκεκλημένους μεταφέροντας και τις προσδοκίες των Πατμίων από τη συμμετοχή του νησιού στο πρόγραμμα COESIMA.

Η αντινομάρχης κ. Δέσποινα Διακοσταυριανού απηύθυνε χαιρετισμό εκ μέρους του νομάρχη Δωδεκανήσου κ. Γιάννη Μαχαιρίδη, ενώ τις εργασίες του σεμιναρίου χαιρέτησαν οι δήμαρχοι των πόλεων του Δικτύου, ο Επίσκοπος της Φατιμά και ο εκπρόσωπος της Νομαρχίας Καβάλας.

Την έναρξη των εργασιών κήρυξε ο Άγιος Καθηγούμενος της Ιεράς Μονής Πάτμου Αντίπας ο οποίος στη συνέχεια ανέπτυξε το ρόλο της Ιεράς Μονής ως θεματοφύλακα του Χριστιανισμού και της Πολιτιστικής Κληρονομιάς.

Η έπαρχος Καλύμνου κ. Χρυσούλα Συφουνιού έκανε μια εμπεριστατωμένη παρουσίαση της σημερινής πραγματικότητας αλλά και των προοπτικών ανάπτυξης του νησιού και ο γενικός συντονιστής του προγράμματος κ. Francis Latour παρουσίασε τους στόχους και τα μέσα υλοποίησης του προγράμματος COESIMA.





Κατά τη διάρκεια των εργασιών παρουσιάστηκαν τα αποτελέσματα της μελέτης σχετικά με τις τάσεις του προσκυνηματικού τουρισμού στην Ευρώπη από την Εταιρεία Μελετών Ramboll Management Bruxels.

Η κ. Έλενα Παπαζαχαροπούλου, γενική συντονίστρια της Τεχνικής Γραμματείας του INTERREG III στη Βαλένθια της Ισπανίας, ανέπτυξε σε μία εξόχως ενδιαφέρουσα παρουσίαση την σημασία των διακρατικών συνεργασιών ως μοχλού τοπικής ανάπτυξης ενώ δεν παρέλειψε να υπογραμμίσει το πρόβλημα που αντιμετωπίζει η Ελλάδα, με την μη απορρόφηση των κοινοτικών κονδυλίων και ότι αυτό συνεπάγεται όχι μόνο για την ίδια τη χώρα αλλά και για τις εταιρικές της σχέσεις.

Κεντρικός ομιλητής των εργασιών, ο πρόεδρος του Διεθνούς Γραφείου Κοινωνικού Τουρισμού κ. Norberto Tonini με θέμα «κοινωνικός τουρισμός: μια απαίτηση για τον άνθρωπο και την κοινωνία»

Στην απογευματινή συνεδρία ακολούθησε οπτικοακουστική παρουσίαση των τόπων προσκυνηματικού τουρισμού του Δικτύου ενώ εξαιρετική παρουσίαση των θησαυρών της Πάτμου έγινε από τον κύριο Άγγελο Δενδρινό, μουσειολόγο, ειδικό σύμβουλο της Ιεράς Μονής Πάτμου, ο οποίος μάλιστα παρέδωσε στον Καθηγούμενο της Μονής μακέτα του Κέντρου που πρόκειται να λειτουργήσει προσεχώς με ευθύνη της Μονής, σε κεντρικό σημείο του νησιού, προκειμένου να ενημερώνει τους επισκέπτες αλλά και τους κατοίκους του νησιού σχετικά με την ιστορία, τους θησαυρούς, το έργο, τις δραστηριότητες της Ιεράς Μονής αλλά και γενικότερα του νησιού.

Διεθνής Προβολή για την Πάτμο μέσα από το Δίκτυο COESIMA

Οι εργασίες που ακολούθησαν τις επόμενες μέρες επικεντρώθηκαν σε θέματα μάρκετινγκ και προβολής και την υιοθέτηση κοινής επικοινωνιακής πολιτικής για το Δίκτυο.

Η Διακρατική Συντονιστική Επιτροπή αποφάσισε την προβολή του Δικτύου μέσα από μία σειρά διαφημιστικών σποτ στο κανάλι EURONEWS σε 102 χώρες ανά τον κόσμο.

Επίσης ετοιμάζεται μεγάλη κυλιόμενη φωτογραφική έκθεση με παρουσίαση φωτογραφικού υλικού των τόπων του Δικτύου COESIMA και η έκδοση πολυτελούς συνοδευτικού λευκώματος. Ήδη για την Πάτμο ο γνωστός και ταλαντούχος φωτογράφος Νίκος Κασέρης παραχώρησε αφιλοκερδώς μοναδικές φωτογραφίες από το νησί της Αποκάλυψης.

Παράλληλα αποφασίστηκε η υπογραφή συμφωνίας συνεργασίας του Δικτύου με το Διεθνές Γραφείο Κοινωνικού Τουρισμού.

Νέες προοπτικές συνεργασίας για την Πάτμο

Η συντονίστρια του προγράμματος Αλίκη Μοσχή στην εναρκτήρια ομιλία της υπογράμμισε την μοναδική συγκυρία της παρουσίας τριών δημάρχων του Δικτύου στην Πάτμο και την δυνατότητα σύναψης περαιτέρω συνεργασίας, πέρα του προγράμματος, σε τομείς κοινού ενδιαφέροντος.

Μία εξαιρετική ευκαιρία η οποία δεν θα έπρεπε να μείνει αναξιοποίητη.

Ο δήμαρχος Πάτμου και ο πρόεδρος του δημοτικού συμβουλίου είχαν επί μακρόν συνομιλίες με τους ομολόγους τους και πρόκειται να ενημερώσουν το δημοτικό συμβούλιο για τις περαιτέρω δυνατότητες συνεργασίας που ανοίγονται στον ορίζοντα.

Οι συμμετέχοντες στο Πρόγραμμα έφυγαν από την Πάτμο με τις καλύτερες των εντυπώσεων, ενώ καθημερινώς οι διοργανωτές λαμβάνουν ευχαριστήριες και συγχαρητήριες επιστολές τόσο για την απαράμιλλη πατμιακή φιλοξενία όσο και για την άψογη διοργάνωση.

Η επόμενη Διακρατική Συνάντηση του Δικτύου θα γίνει στοSantiago της Κομποστέλλας της Ισπανίας τον Δεκέμβριο του 2006.

SHIPPING COMPANY OF SYMI

Α.Ν.Ε.Σ.

ΑΝΩΝΥΜΗ ΝΑΥΤΙΛΙΑΚΗ ΕΤΑΙΡΕΙΑ ΣΥΜΗΣ

Ε/Γ-Ο/Γ ΠΡΩΤΕΥΣ

ΗΜΕΡΗΣΙΑ ΕΚΔΡΟΜΗ ΓΙΑ

ΤΗΛΟ - ΝΙΣΥΡΟ

ΚΑΘΕ ΚΥΡΙΑΚΗ

ΔΡΟΜΟΛΟΓΙΑ ΑΠΟ 15/05/06 ΕΩΣ 31/10/06

ΛΙΜΑΝΙ	ΑΦΙΞΗ	ΑΝΑΧΩΡΗΣΗ
ΡΟΔΟ		08.30
ΤΗΛΟ	11.30	11.45
ΝΙΣΥΡΟ	13.00	18.00
ΤΗΛΟ	19.15	19.30
ΡΟΔΟ	22.30	Δ.

ΡΟΔΟ-ΤΗΛΟ

Τιμή κατ' άτομο 11,45 ευρώ

με επιστροφή 22,90 ευρώ

ΙΧ 18,40 ευρώ

με επιστροφή 36,80 ευρώ

ΡΟΔΟ-ΝΙΣΥΡΟ

Τιμή κατ' άτομο 11,47 ευρώ

με επιστροφή 22,94 ευρώ

ΙΧ 18,40 ευρώ

με επιστροφή 36,80 ευρώ

ΠΛΗΡΟΦΟΡΙΕΣ - ΕΙΣΙΤΗΡΙΑ

στα γραφεία της ΑΝΕΣ στη Ρόδο, Αυστραλίας 88

και τηλ. 2241037769 και fax 2241034493

ΧΠΤΓΡ004

SHIPPING COMPANY OF SYMI

Α.Ν.Ε.Σ.

ΑΝΩΝΥΜΗ ΝΑΥΤΙΛΙΑΚΗ ΕΤΑΙΡΕΙΑ ΣΥΜΗΣ

ΔΡΟΜΟΛΟΓΙΑ 2006

Ε/Γ - Ο/Γ ΠΡΩΤΕΥΣ ΑΠΟ 31/05/06 ΕΩΣ 30/09/06

ΔΕΥΤΕΡΑ			ΤΡΙΤΗ			ΤΕΤΑΡΤΗ			ΠΕΜΠΤΗ			ΠΑΡΑΣΚΕΥΗ			ΣΑΒΒΑΤΟ			ΚΥΡΙΑΚΗ		
ΛΙΜΑΝΙ	ΩΡΑ		ΛΙΜΑΝΙ	ΩΡΑ		ΛΙΜΑΝΙ	ΩΡΑ		ΛΙΜΑΝΙ	ΩΡΑ		ΛΙΜΑΝΙ	ΩΡΑ		ΛΙΜΑΝΙ	ΩΡΑ		ΛΙΜΑΝΙ	ΩΡΑ	
	ΑΦ	ΑΝ		ΑΦ	ΑΝ		ΑΦ	ΑΝ		ΑΦ	ΑΝ		ΑΦ	ΑΝ		ΑΦ	ΑΝ		ΑΦ	ΑΝ
			ΡΟΔΟ	-	13.00	ΚΑΛ/ΝΟ		08.30	ΣΥΜΗ		06.00	ΡΟΔΟ		13.00	ΚΩ		06.00	ΡΟΔΟ		08.30
			ΣΥΜΗ	14.40	15.00	ΚΩ	09.35	10.00	ΡΟΔΟ	07.40	08.45	ΣΥΜΗ	14.40	15.00	ΝΙΣΥΡΟ	07.30	07.45	ΤΗΛΟ	11.30	11.45
ΠΑΡΑΜΟΝΗ ΣΤΟ ΛΙΜΑΝΙ ΤΗΣ ΡΟΔΟΥ			ΤΗΛΟ	17.00	17.15	ΝΙΣΥΡΟ	11.30	12.00	ΚΑΣΤ/ΖΟ	13.15	13.30	ΤΗΛΟ	17.00	17.15	ΤΗΛΟ	09.00	09.15	ΝΙΣΥΡΟ	13.00	18.00
			ΝΙΣΥΡΟ	18.30	18.45	ΤΗΛΟ	13.15	13.45	ΡΟΔΟ	18.15	Δ	ΝΙΣΥΡΟ	18.30	18.45	ΣΥΜΗ	11.15	11.35	ΤΗΛΟ	19.15	19.30
			ΚΩ	20.15	20.30	ΣΥΜΗ	15.45	16.15				ΚΩ	20.15	Δ	ΡΟΔΟ	13.15	15.00	ΡΟΔΟ	22.30	Δ
			ΚΑΛ/ΝΟ	21.35	Δ	ΡΟΔΟ	17.55	18.30						Δ.	ΚΑΣΤ/ΖΟ	19.30	20.00			
						ΣΥΜΗ	20.10	Δ							ΡΟΔΟ	00.30	Δ			

ΠΑΡΑΤΗΡΗΣΕΙΣ: 1. ΣΕ ΠΕΡΙΠΤΩΣΗ ΠΟΥ ΥΠΑΡΞΟΥΝ ΤΡΟΠΟΠΟΙΗΣΕΙΣ ΣΤΙΣ ΩΡΕΣ ΑΝΑΧΩΡΗΣΗΣ ΤΩΝ ΠΛΟΙΩΝ BLUE STAR 2 & ΑΝΘΗ ΜΑΡΙΝΑ ΑΠΟ ΚΩ, ΘΑ ΕΠΑΝΕΛΘΟΥΜΕ ΜΕ ΝΕΟ ΠΡΟΓΡΑΜΜΑ ΠΟΥ ΘΑ ΠΡΟΣΑΡΜΟΖΕΤΑΙ ΣΤΙΣ ΝΤΑΠΟΚΡΙΣΕΙΣ ΤΩΝ ΑΝΩΤΕΡΩ ΠΛΟΙΩΝ.

2. ΣΕ ΠΕΡΙΠΤΩΣΗ ΚΑΘΥΣΤΕΡΗΜΕΝΗΣ ΑΦΙΞΗΣ ΤΟΥ BLUE STAR 2 ΚΑΙ ΤΟΥ ΑΝΘΗ ΜΑΡΙΝΑ ΣΤΗΝ ΚΩ, ΤΟ Ε/Γ - Ο/Γ ΠΡΩΤΕΥΣ ΘΑ ΑΝΑΧΩΡΕΙ ΜΕΤΑ ΤΗΝ ΑΦΙΞΗ ΤΟΥ BLUE STAR 2 & ΤΟΥ ΑΝΘΗ ΜΑΡΙΝΑ ΠΡΟΚΕΙΜΕΝΟΥ ΝΑ ΠΙΤΥΓΧΑΝΕΤΑΙ Η ΑΝΤΑΠΟΚΡΙΣΗ.

3. ΤΟ ΔΡΟΜΟΛΟΓΙΟ ΤΟΥ Ε/Γ - Ο/Γ ΠΡΩΤΕΥΣ ΤΗΣ ΚΥΡΙΑΚΗΣ 11/6/06 ΑΠΟ ΝΙΣΥΡΟ ΓΙΑ ΤΗΛΟ - ΡΟΔΟ ΘΑ ΠΡΑΓΜΑΤΟΠΟΙΗΘΕΙ ΤΗ ΔΕΥΤΕΡΑ 12/6/06 ΤΙΣ ΙΔΙΕΣ ΩΡΕΣ, ΝΙΣΥΡΟ(18:00)-ΤΗΛΟ(19:30)-ΡΟΔΟ(Δ).

Ε/Γ - Ο/Γ ΣΥΜΗ ΑΠΟ 31/05/2006 ΕΩΣ 30/09/2006

ΔΕΥΤΕΡΑ			ΤΡΙΤΗ			ΤΕΤΑΡΤΗ			ΠΕΜΠΤΗ			ΠΑΡΑΣΚΕΥΗ			ΣΑΒΒΑΤΟ			ΚΥΡΙΑΚΗ		
ΛΙΜΑΝΙ	ΩΡΑ		ΛΙΜΑΝΙ	ΩΡΑ		ΛΙΜΑΝΙ	ΩΡΑ		ΛΙΜΑΝΙ	ΩΡΑ		ΛΙΜΑΝΙ	ΩΡΑ		ΛΙΜΑΝΙ	ΩΡΑ		ΛΙΜΑΝΙ	ΩΡΑ	
	ΑΦ	ΑΝ		ΑΦ	ΑΝ		ΑΦ	ΑΝ		ΑΦ	ΑΝ		ΑΦ	ΑΝ		ΑΦ	ΑΝ		ΑΦ	ΑΝ
ΡΟΔΟ		09.00	ΡΟΔΟ		09.00	ΣΥΜΗ		09.00	ΡΟΔΟ		09.00	ΣΥΜΗ		06.00	ΣΥΜΗ		06.00	ΡΟΔΟ		09.00
ΠΑΝ/ΤΗ	10.50	12.00	ΠΑΝ/ΤΗ	10.50	12.00	ΡΟΔΟ	10.50	Δ	ΠΑΝ/Τ	10.50	12.00	ΡΟΔΟ	07.50	09.00	ΡΟΔΟ	07.50	09.00	ΠΑΝ/ΤΗ	10.50	12.00
ΣΥΜΗ	13.00	16.15	ΣΥΜΗ	13.00	16.15				ΣΥΜΗ	13.00	16.15	ΠΑΝ/ΤΗ	10.50	12.00	ΠΑΝ/ΤΗ	10.50	12.00	ΣΥΜΗ	13.00	15.45
ΡΟΔΟ	18.05	Δ	ΡΟΔΟ	18.05	18.30				ΡΟΔΟ	18.05	18.30	ΣΥΜΗ	13.00	16.15	ΣΥΜΗ	13.00	16.15	ΡΟΔΟ	17.35	Δ
			ΣΥΜΗ	20.20	Δ				ΣΥΜΗ	20.20	Δ	ΡΟΔΟ	18.05	18.30	ΡΟΔΟ	18.05	Δ			
												ΣΥΜΗ	20.20	Δ						

Υ/Γ ΑΙΓΛΗ ΑΠΟ 15/05/06 ΕΩΣ 31/10/06

ΔΕΥΤΕΡΑ			ΤΡΙΤΗ			ΤΕΤΑΡΤΗ			ΠΕΜΠΤΗ			ΠΑΡΑΣΚΕΥΗ			ΣΑΒΒΑΤΟ			ΚΥΡΙΑΚΗ		
ΛΙΜΑΝΙ	ΩΡΑ		ΛΙΜΑΝΙ	ΩΡΑ		ΛΙΜΑΝΙ	ΩΡΑ		ΛΙΜΑΝΙ	ΩΡΑ		ΛΙΜΑΝΙ	ΩΡΑ		ΛΙΜΑΝΙ	ΩΡΑ		ΛΙΜΑΝΙ	ΩΡΑ	
	ΑΦ	ΑΝ		ΑΦ	ΑΝ		ΑΦ	ΑΝ		ΑΦ	ΑΝ		ΑΦ	ΑΝ		ΑΦ	ΑΝ		ΑΦ	ΑΝ
ΣΥΜΗ		07.30	ΣΥΜΗ		07.30	ΡΟΔΟ		09.00	ΡΟΔΟ		09.00	ΡΟΔΟ		14.30	ΡΟΔΟ		09.00	ΣΥΜΗ		07.30
ΡΟΔΟ	08.30	09.00	ΡΟΔΟ	08.30	09.00	ΣΥΜΗ	10.00	10.15	ΣΥΜΗ	10.00	10.15	ΣΥΜΗ	15.30	16.30	ΣΥΜΗ	10.00	10.15	ΡΟΔΟ	08.30	09.00
ΣΥΜΗ	10.00	10.15	ΣΥΜΗ	10.00	10.15	ΡΟΔΟ	11.15	14.30	ΡΟΔΟ	11.15	14.30	ΡΟΔΟ	17.30	Δ	ΡΟΔΟ	11.15	14.30	ΣΥΜΗ	10.00	16.00
ΡΟΔΟ	11.15	18.00	ΡΟΔΟ	11.15	14.30	ΣΥΜΗ	15.30	16.30	ΣΥΜΗ	15.30	16.30				ΣΥΜΗ	15.30	16.30	ΠΑΝ/ΤΗ	16.30	16.40
ΣΥΜΗ	19.00	Δ	ΣΥΜΗ	15.30	16.30	ΡΟΔΟ	17.30	Δ	ΡΟΔΟ	17.30	Δ				ΡΟΔΟ	17.30	18.00	ΡΟΔΟ	17.40	18.00
			ΡΟΔΟ	17.30	Δ										ΣΥΜΗ	19.00	Δ	ΣΥΜΗ	19.00	Δ

Τα δρομολόγια μπορούν να τροποποιηθούν λόγω εκτάκτων συγκοινωνιακών αναγκών ή καιρικών συνθηκών.

Παρακαλούμε πριν ταξιδέψετε επικοινωνήστε με την Εταιρεία :

Γραφείο Σύμης : Τηλ. 2246071444 Φαξ 2246071373

Γραφείο Ρόδου : Τηλ.. 2241037769 Φαξ 2241034493

ΑΕ1194

Συζητήθηκαν τ' ασφαλιστικά

Για τους ναυαγοσώστες

Συζητήθηκαν προχθές από το αρμόδιο δικαστήριο τα ασφαλιστικά μέτρα που είχε καταθέσει Ροδίτης ιδιοκτήτης ναυαγοσωστικής σχολής, κατά ιδιοκτήτη ομοειδούς επιχείρησης που δραστηριοποιείται στο νησί μας. Η απόφαση του Μονομελούς Πρωτοδικείου Ρόδου, θα εκδοθεί το επόμενο διάστημα, όμως προχθές και οι δύο πλευρές είχαν την ευκαιρία να παρουσιάσουν τα επιχειρήματά τους, δια μέσου των συνηγόρων τους κυρίων Γιάννη Καραμιχάλη (για τον Ροδίτη επιχειρηματία) και Σάββα Χαραλάμπους (για τον επιχειρηματία από τη Κρήτη).

Ειδικότερα, όπως επεσήμαναν ενώπιον του δικαστηρίου, οι εκπρόσωποι της Κρητικής επιχείρησης, πράγματι διεξάγουν μαθήματα στο πλαίσιο σεμιναρίου, τα οποία όμως αφορούν εκπαίδευση εποπτών ασφαλείας κολυμβητικών δεξαμενών και όχι ναυαγοσώστες. Μάλιστα τόνισαν την εγκυρότητα του πιστοποιητικού που δίδεται στους μαθητευομένους, η οποία είναι όπως είπαν διασφαλισμένη από κρατικούς φορείς, καθώς τα προγράμματα αυτά είναι επιδοτούμενα μέσω του ΛΑΕΚ του ΟΑΕΔ. Υπενθυμίζεται ότι η όλη υπόθεση πήρε το δρόμο της δικαιοσύνης μετά τη κατάθεση ασφαλιστικών μέτρων στο τέλος Μαΐου του ιδιοκτήτη της εταιρείας με την επωνυμία «Τσαβαρής Ν. και Καριοφυλάκης Ε.Ο.Ε» ο οποίος διατηρεί τη «Ναυαγοσωστική Ακαδημία Δωδεκανήσου» κατά της επιχείρησης με το διακριτικό τίτλο «Πανελλήνια Σχολή Ναυαγοσωστών».

Με τα ασφαλιστικά μέτρα ζητείται από το αρμόδιο δικαστήριο να απαγορευτεί η διεξαγωγή των μαθημάτων από τη συγκεκριμένη επιχείρηση ή η οποιαδήποτε άλλη ενέργεια για τη «διεξαγωγή πιστοποίησης» σε υποψήφιους επόπτες ασφαλείας κολυμβητικών δεξαμενών. Σε κάθε περίπτωση πάντως, η όλη διαφωνία αναμένεται να λήξει με την απόφαση του δικαστηρίου που θα εκδοθεί το επόμενο διάστημα.

Θα αποφανθεί τελικά το Συμβούλιο Εφετών

Για την αλλοίωση εγγράφων στο Κτηματολόγιο

Το Συμβούλιο Εφετών Δωδεκανήσου καλείται πλέον να αποφανθεί αν και από ποιο δικαστήριο θα εξεταστεί η υπόθεση σοβαρών παρατυπιών και αλλοίωσης δημοσίων εγγράφων στο Κτηματολόγιο της Ρόδου. Στην υπόθεση φέρεται να εμπλέκεται υπάλληλος της υπηρεσίας, ο οποίος αντιμετωπίζει την κατηγορία της παράβασης του νόμου περί καταχραστών δημοσίου χρήματος. Για το λόγο αυτό - βάσει και της σχετικής νομοθεσίας- ο φάκελος της δικογραφίας έχει παραπεμφθεί στο Συμβούλιο Εφετών Δωδεκανήσου, το οποίο με σχετικό βούλευμα που θα εκδώσει θα αποφασίσει αν τελικά η υπόθεση θα καταλήξει στο ακροατήριο. Υπενθυμίζεται ότι όλα ξεκίνησαν πριν από περίπου ενάμιση χρόνο, όταν μετά από καταγγελία που έγινε στην Εισαγγελία Πλημμελειοδικών Ρόδου, προέκυψε ότι έγιναν μία σειρά από σοβαρές παρατυπίες, αλλοίωσης δημοσίων εγγράφων στο Κτηματολόγιο της Ρόδου. Αποτέλεσμα όλων αυτών ήταν ο συγκεκριμένος υπάλληλος να βρίσκεται αντιμέτωπος με την βαρύτατη κατηγορία περί καταχραστών δημοσίου χρήματος, καθώς επίσης και για εξαπάτηση του κτηματολογικού δικαστή.

Στις 30 Ιουνίου 2005 ο υπάλληλος βρέθηκε ενώπιον της αρμόδιας ανακρίτριας Ρόδου όπου και απολογήθηκε, υποστηρίζοντας ότι για την πρώτη περίπτωση παρατυπίας, αυτό που προκύπτει είναι αθροιστικό λάθος, το οποίο διορθώθηκε στις 20 Αυγούστου 2004 και για τη δεύτερη ότι η διαφορά που προέκυψε στην εμβαδομέτρηση, οφείλεται σε διαδικασία που προβλέπεται από τον Κτηματολογικό κανονισμό. Μετά την απολογία του, με ομόφωνη γνώμη εισαγγελέα και ανακρίτριας κρίθηκε προσωρινά κρατούμενος, όμως ο συνήγορός του κ. Φώτης Κωστόπουλος κατέθεσε προσφυγή και 20 περίπου ημέρες αργότερα αφέθηκε ελεύθερος.

Συλλήψεις στην Κω

Δεν κατάφεραν τελικά να αποφύγουν τη σύλληψη, ένας 32χρονος και ένας 47χρονος στη Κω, οι οποίοι κατά τη διάρκεια ελέγχου που τους έγινε, πέταξαν έξω από το αυτοκίνητό τους συσκευασία με ποσότητα ηρωίνης. Σύμφωνα με όσα έγιναν γνωστά, οι δύο άνδρες εντοπίστηκαν προχθές στις 5 το απόγευμα από αστυνομικούς του Τμήματος Ασφαλείας Κω, οι οποίοι σταμάτησαν το αυτοκίνητο που οδηγούσε ο 32χρονος με συνεπιβάτη τον 47χρονο προκειμένου να τους διενεργήσουν έλεγχο. Κατά τη διάρκεια του ελέγχου βρέθηκε στην κατοχή του δεύτερου μία νάιλον συσκευασία η οποία περιείχε τρία φιλτράκια τσιγάρων εμποτισμένα με ηρωίνη βάρους ενός γραμμαρίου, ενώ την ώρα εκείνη έριξαν στο έδαφος από το αυτοκίνητο μία επίσης νάιλον συσκευασία με 0,6 γραμμάρια ηρωίνης. Αποτέλεσμα αυτού ήταν και οι δύο άνδρες να συλληφθούν και σε βάρος τους να κινηθούν οι προβλεπόμενες από το νόμο διαδικασίες, ενώ οι ποσότητες των ναρκωτικών κατασχέθηκαν.

ΜΕΤΑΧΕΙΡΙΣΜΕΝΑ

MOTOMIKE YAMAHA

Εξαίσιος Συνεργάτης Yamaha — Touching your heart

Από το κατάστημα YAMAHA MOTOMIKE πωλούνται τα παρακάτω δίκυκλα σε άριστη κατάσταση

ΜΟΝΤΕΛΟ	ΜΑΡΚΑ	ΧΙ	ΧΡΩΜΑ	ΤΙΜΗ	ΗΜ/ΝΙΑ 1ης ΑΔΕΙΑΣ
FJR 1300 A	YAMAHA	9800	ΜΠΛΕ	12000	2003
CB 1300	HONDA	13000	ΜΑΥΡΟ	9000	2005
ZX12R 1200	KAWASAKI	12500	ΜΑΥΡΟ	11000	2004
V-MAX 1200	YAMAHA	15000	ΜΑΥΡΟ	4850	2000
TRIUMPH SPEED TRIPLE 1050	TRIUMPH	6200	ΜΑΥΡΟ	9500	2005
FZS 1000 FAZER	YAMAHA STTRET	4500	ΜΠΛΕ	8500	2004
VARADERO 1000	HONDA	10808	ΜΑΥΡΟ-ΑΣΗΜΙ	9000	2004
ΜΕ 2500€ ΕΞΤΡΑ					
YZF R1 1000	YAMAHA	28000	ΜΑΥΡΟ	8000	2003
YZF R1 1000	YAMAHA	9200	ΚΟΚΚΙΝΟ	9900	2005
YZF R1 1000	YAMAHA	13000	ΑΣΗΜΙ	9900	2003
KTM 950 ADVENTURE	KTM + ACRABOVICH ΕΞΑΤΜΙΣΕΙΣ	18000	ΠΟΡΤΟΚΑΛΙ	9900	2004
TDM 900	YAMAHA	25000	ΑΣΗΜΙ	7000	30.9.02
HORNET 900	HONDA NAKED	29000	ΜΑΥΡΟ	7000	2005
TDM 850	YAMAHA ΜΕ ΕΞΤΡΑ ΕΞΑΤΜΗΣΗ, REMUS, ΑΝΑΡΤΗΣΕΙΣ WP ΣΥΝΑΓΕΡΜΟΣ, ΒΑΛΙΤΣΑ	56000	ΜΠΛΕ	5000	2000
AFRICA 750	HONDA	18000	ΜΑΥΡΟ	5900	1999
XT660X SUPER MOTARD	YAMAHA	8500	ΑΣΗΜΙ	5800	30.9.05
XT660X SUPER MOTARD	YAMAHA	15000	ΑΣΗΜΙ	5500	2004
XR650 DALLARA	HONDA ENDURO	4750	ΚΟΚΚΙΝΟ	5500	2004
BMW F 650	BMW	26000	ΚΙΤΡΙΝΟ	5500	2002
BMW F650GS	BMW	14700	ΑΣΗΜΙ	6900	2003
DUKE 2 640	KTM	18700	ΑΣΗΜΙ	5500	2000
MONSTER 620	DUCATI NAKED	7260	ΜΠΛΕ	5500	2003
CB400 SF VS	HONDA	23000	ΑΝΘΡΑΚΙ	3500 2000	
CBR 600 F	HONDA	30000	ΚΟΚΚΙΝΟ	4500	2000
CBR600 F	HONDA 2750	ΑΣΗΜΙ	7500	2004	
FZ6 N NAKED	YAMAHA	3000	ΑΣΗΜΙ	6500	2005
FZ6 NAKED	YAMAHA	19000	ΚΟΚΚΙΝΟ	5500	21.6.04
FZ6 NAKED	YAMAHA	5800	ΜΑΥΡΟ	5800	2004
FZ6-S	YAMAHA	20500	ΑΣΗΜΙ	6000	02.9.04
FZS 600 S	YAMAHA STREET	11000	ΚΟΚΚΙΝΟ	4000	2002
GSXF600S BANDIT	SUZUKI STREET	15850	ΚΟΚΚΙΝΟ	2500	1999
HORNET 600	HONDA	18000	ΚΙΤΡΙΝΟ	4800	2003
XT600E	YAMAHA	23000	ΜΑΥΡΟ	3000	2003
XT600E >>750 ΜΕΤΑΤΡΟΠΗ ΓΕΝΙΚΗ ΜΕ 4500€ ΕΞΤΡΑ	YAMAHA	5000	ΑΣΠΡΟ	4900	1995
XT 600 E	YAMAHA	10500	ΜΑΥΡΟ	3900	2003
BUKMAN 400 MAXI SCOOTER	SUZUKI	15500	ΜΠΛΕ	4500	2004
STEED 400	HONDA	34000	ΜΑΥΡΟ	2500	1996
MAGNA 250	HONDA	43000	ΜΑΥΡΟ	2000	1998
SUPER SHERPA 250	KAWASAKI ENDURO	1300	ΠΟΡΤΟΚΑΛΙ	2900	2004
WR250F	YAMAHA	2000	ΜΠΛΕ	5800	2005
X MAX 250	YAMAHA	1500	ΑΣΗΜΙ	3800	2005
XV 250 S	YAMAHA	2850	ΜΑΥΡΟ	4000	2002
XR 250 R	HONDA	15000	ΑΣΠΡΟ	1500	1995
BEVERLY 200	PIANGIO	14000	ΑΣΗΜΙ	2500	2003
POLARIS 200	POLARIS ΓΟΥΡΟΥΝΑ-ATV	925	ΚΟΚΚΙΝΟ	3500	2005
SHi 150	HONDA	6500	ΚΟΚΚΙΝΟ	2500	2005
XT125R	YAMAHA	1500	ΜΠΛΕ	2500	18.7.05
C50C 12V	HONDA	18000	ΚΟΚΚΙΝΟ	500	1990
SCOOTER 50 4T	KINEZIKO	3500	ΑΣΗΜΙ	600	2005
Z 50 ΜΠΟΜΠΟ	HONDA	4000	ΠΡΑΣΙΝΟ	2500	1995

✓ ΑΠΟ 0% ΠΡΟΚΑΤΑΒΟΛΗ ΕΩΣ 60 ΜΗΝΕΣ ΕΞΟΦΛΗΣΗ !!!
✓ ΕΓΓΥΗΣΗ 1 ΧΡΟΝΟ ΣΕ ΟΛΑ ΤΑ ΜΕΤΑΧΕΙΡΙΣΜΕΝΑ !!!

Πατριάρχου Αθηναγόρα 13, Ρόδος 85100 • Τηλ. & Fax 2241026360
www.motomike.gr info@motomike.gr AE827

LANE Zorpidis

ΤΟΥΡΙΣΤΙΚΟΣ ΟΡΓΑΝΙΣΜΟΣ

ΔΡΟΜΟΛΟΓΙΑ

"ΙΕΡΑΠΕΤΡΑ"

ΤΕΤΑΡΤΗ

Στις 07.00 για **Χάλκη-Διαφάνι-Πηγάδια-Κάσο-Σητεία και επιστροφή**

ΠΕΜΠΤΗ

- Στις 04.30 για: **Χάλκη, Διαφάνι-Πηγάδια-Κάσο-Σητεία-Αγ. Νικόλαο-Θήρα-Μήλο-Πειραιά**

ΚΥΡΙΑΚΗ

- Στις 04.30 για **Χάλκη-Διαφάνι-Πηγάδια-Κάσο-Σητεία-Αγ. Νικόλαο-Θήρα-Μήλο-Πειραιά**

"Β. ΚΟΡΝΑΡΟΣ"

ΤΕΤΑΡΤΗ

- 08.00: **Καστελλόριζο**

ΠΕΜΠΤΗ

- 09.00: για **Κω-Κάλυμνο-Σάμο-Θεσσαλονίκη**

ΣΑΒΒΑΤΟ

- 00.00: για **Κω-Κάλυμνο-Σάμο-Χίο-Μυτιλήνη-Λήμνο-Αλεξανδρούπολη**

ΧΠΤΓΡ026

Πληροφορίες: Αλεξάνδρου Διάκου 38,
Τηλ: 22410-20625, 30054, 33603, 33607, Fax: 22410-26745
e-mail:stefanakistours@yahoo.gr

KYDON TOURS

Ποιότητα-φροντίδα-επιτυχία

ΕΚΔΡΟΜΕΣ

- **DISNEYLAND-PARIS**
GROUP ΡΟΔΟΥ 5-11/7 και 3-8/8
DISNEY-STUDIOS-ASTERIX-ΠΑΡΙΣΙ-ΒΕΡΣΑΛΛΙΕΣ
ΠΛΟΥΣΙΟ ΠΡΟΓΡΑΜΜΑ-ΣΥΝΟΔΟΣ Η κ. ΕΛΕΝΗ ΨΥΛΛΑΚΗ.
- **DISNEYLAND** ΤΑΚΤΙΚΕΣ ΑΝΑΧΩΡΗΣΕΙΣ
ΕΙΔΙΚΕΣ ΤΙΜΕΣ - ΣΥΜΒΟΥΛΕΥΤΕΙΤΕ ΜΑΣ!
- **ΣΙΚΕΛΙΑ 20/7-27/7**
ΟΝΕΙΡΕΜΕΝΗ ΕΚΔΡΟΜΗ ΣΤΗ ΜΕΓΑΛΗ ΕΛΛΑΔΑ
ΚΑΤΑΝΙΑ - ΑΚΡΑΓΑΝΤΑΣ - ΣΕΛΙΝΟΥΝΤΑΣ - ΜΟΝΡΕΑΛΕ - ΠΑΛΕΡΜΟ ΚΕΦΑΛΟΥ - ΣΥΡΑΚΟΥΣΕΣ - ΑΙΤΝΑ - ΤΑΟΡΜΙΝΑ
ΣΥΝΟΔΟΣ ΕΛΕΝΗ ΨΥΛΛΑΚΗ
- **ΠΡΟΣΟΧΗ - ΠΡΟΣΟΧΗ - ΠΡΟΣΦΟΡΑ**
ΚΑΤΕΥΘΕΙΑΝ ΠΤΗΣΗ ΡΟΔΟ - ΒΟΥΔΑΠΕΣΤΗ
ΑΝΑΧΩΡΗΣΕΙΣ 2 GROUP 31/7 και 7/8
7 ΗΜΕΡΕΣ: ΒΟΥΔΑΠΕΣΤΗ - ΒΙΕΝΝΗ - ΠΡΑΓΑ
Ξενοδ. Α' κατηγ. - Ημιδιατροφή - Πλούσιο πρόγραμμα
ΜΟΝΟ 645 euro

ΠΡΟΛΑΒΕΤΕ - ΘΕΣΕΙΣ ΠΕΡΙΟΡΙΣΜΕΝΕΣ

- **ΚΩΝΣΤΑΝΤΙΝΟΥΠΟΛΗ**
11-16/8 ΑΕΡΟΠΟΡΙΚΗ
- **ΡΩΣΙΑ-ΜΟΣΧΑ ΑΓ. ΠΕΤΡΟΥΠΟΛΗ** 26/8-2/9
Παράδοση διαβατηρίων BIZA μέχρι 15/8/06
- **DUBAI** 20/9-25/9 GROUP ΑΠΟ ΡΟΔΟ
ΕΠΙΣΗΣ ΤΑΚΤΙΚΕΣ ΑΝΑΧΩΡΗΣΕΙΣ ΣΠΕΣΙΑΛ ΤΙΜΕΣ
- **ΣΥΡΟ-ΤΗΝΟ-ΜΥΚΟΝΟ-ΑΝΔΡΟ** 5-11/9
ΝΕΟΝΥΜΦΟΙ: Οργανώνουμε το ταξίδι σας!!!

ΧΠΤΓ022

Σας ταξιδεύουμε 30 χρόνια!!!

ΠΡΑΚΤΟΡΕΙΟ ΚΥΔΩΝ ΙΑΤΑ
Εθ. Δωδ/σίων 14-Ακτή Σαχτούρη 8
• Τηλ. 22410-23000, 27900, 27722
• E-mail: Kydon@otenet.gr

Υπέροχη βραδιά στην τάφρο

Με την συμφωνική ορχήστρα του Εσκί Σεχίρ και τους Ροδίτες καλλιτέχνες

Ήταν μια βραδιά μαγική. Μέσα στους στίχους των ποιητών και στις νότες των δημιουργών, στους ήχους των δοξαριών που πάλλονταν, η Ρόδος και το Εσκί Σεχίρ, η Δωδεκάνησος και η Σμύρνη, η Ελλάδα και η Τουρκία έδωσαν μήνυμα αγάπης. Μίλησαν για τη μαγική δύναμη της αγάπης και για την πεποίθηση ότι οι λαοί μεταξύ τους δεν έχουν να χωρίσουν τίποτα.



ΦΩΤΟ ΠΑΧΟΣ

Η συμφωνική ορχήστρα του Εσκί Σεχίρ, η καλύτερη της γείτονος χώρας, σε μία μαγική βραδιά με μελωδίες από Ελλάδα και Τουρκία

Της **Ροδούλας Λουλουδάκη**

Η Τάφρος, είναι πάντα το υπέροχο σκηνικό για συναυλίες, θεατρικές παραστάσεις και εκδηλώσεις ιδιαίτερες. Το βράδυ της Δευτέρας όμως ήταν και κάτι παραπάνω. Αποτέλεσε τη γέφυρα πάνω στην οποία συναντήθηκε η συμφωνική ορχήστρα του Εσκί Σεχίρ με τους Ρόδιους καλλιτέχνες για να δοθεί το μήνυμα της ελπίδας να το πάρει ο άνεμος που φυσούσε, να τ' ακουμπήσει στις ακρογιαλιές και στα χωράφια, στις ψυχές των ανθρώπων, στις πόλεις και στα χωριά, στα νησιά και στα πελάγη. Την εξαίρετη συμφωνική ορχήστρα, ίσως την καλύτερη της γείτονος χώρας διηύθυνε ο διεθνούς φήμης μαέστρος Ender Sakpinar τον οποίο συγκινημένοι ακούσαμε να συλλαβίζει στα ελληνικά:

«Καλησπέρα σας, είμαστε πολύ συγκινημένοι που βρισκόμαστε απόψε μαζί σας σε ένα ταξίδι με τραγούδια ελπίδας και ειρήνης. Θέλουμε να τραγουδήσετε μαζί μας για να στείλουμε τα μηνύματά μας παντού».

Και το κοινό τραγούδησε υπό τους ήχους της Senfoni Orkestrasi του Εσκί Σεχίρ τραγούδια του Μάνου Χατζηδάκι και του Μίκη Θεοδωράκη, του Zulfi Livaneli και του Γιάννη Μαρκόπουλου σε στίχους Ναζίμ Χικμέτ που μετέφρασε ο Γιάννης Ρίτσος, σε στίχους Γιώργου Σεφέρη που γεννήθηκε και μεγάλωσε στη Σμύρνη. Γιατί οι δεσμοί είναι ισχυροί, τα βιώματα είναι κοινά και τα τερτίπια των κυβερνήσεων δεν μπορούν αυτό να το αλλάξουν.

Ψυχή της βραδιάς η σολίστ Ίρις Μαυράκη που εμπνεύστηκε, έκανε την παραγωγή, διοργάνωσε αυτή τη συναυλία και τραγούδησε, μίλησε στα τουρκικά μετάφρασε στα ελληνικά και ζήτησε «να αφήσουν τους καλλιτέχνες να ονειρεύονται. Βαδίζουμε μαζί πλάι πλάι» συνέχισε «δεν είναι αλήθεια ότι κτίζουμε γέφυρες, υπάρχουν ήδη κι εμείς τις διασχίζουμε μαζί».

Στο τραγούδι και την κιθάρα ήταν ο Χρήστος Ανθούλας, στο πιάνο ο Γιώργος Λόγγος, στο ακορντεόν ο Κυριάκος Κωνσταντάκης, στο μπουζούκι ο Αποστόλης Ροδίτης και ο Τάσος Χατζησταμάτας.

Τα μέλη της συμφωνικής ορχήστρας, άντρες και γυναίκες ντυμένοι στα μαύρα όπως και η Ίριδα, ο μαέστρος με πουκάμισο λευκό, και όλο το θέατρο να τραγουδά «λίγο ακόμα να σηκωθούμε λίγο ψηλότερα...».

Παρών σ' αυτό το ταξίδι και τη συναυλία ο δήμαρχος του Εσκί Σεχίρ κ. Buykersen που ακούστηκε στο τέλος να κάνει σχόλια για την ωραία βραδιά, ο γενικός πρόξενος της Τουρκίας στη Ρόδο αλλά και δημοσιογράφοι από την Τουρκία και την Αθήνα που κάλυψαν το γεγονός.

Από ελληνικής πλευράς ο ροταριανός όμιλος, ο νομάρχης Δωδεκανήσου κ. Γιάννης Μαχαιρίδης και ο δήμαρχος Ρόδου κ. Γιώργος Γιαννόπουλος που υποσχέθηκε ότι «αυτή η συναυλία θα είναι μόνον η αρχή».

Γιατί συμφωνεί με το Ναζίμ Χικμέτ όπως τον μετέφρασε ο Γιάννης Ρίτσος: «τραγουδώντας όλοι μαζί μπορούν να τραβούν τα δίχτυα απ΄το νερό, να δουλεύουνε το σίδερο σάμπως δαντέλα, οργώνοντας τη γη, όλοι μαζί, να τρώνε όλοι μαζί τα σύκα τα γιομάτα μέλι, να'ναι μαζί παντού και σε όλα εξόν από το μάγουλο της αγαπημένης».

Η σολίστ Ίρις Μαυράκη καταχειροκροτήθηκε για την ερμηνεία, αλλά και την πρωτοβουλία της



ΦΩΤΟ ΠΑΧΟΣ

Ο δήμαρχος της Ρόδου με τον ομόλογό του από το Εσκί Σεχίρ ενθουσιασμένοι και οι δύο από την εξέλιξη της βραδιάς



ΦΩΤΟ ΠΑΧΟΣ

LOUIS HELLENIC CRUISES
ALHAMBRA TRAVEL
ΓΕΝΙΚΟΙ ΑΝΤΙΠΡΟΣΩΠΟΙ ΡΟΔΟΥ
απόδράστε από τα συνηθισμένα!!!
Μοναδικές 7ημέρες κρουαζιέρες από ΡΟΔΟ/ΡΟΔΟ
ΚΑΛΟΚΑΙΡΙ... ΚΑΙΡΟΣ ΓΙΑ ΚΡΟΥΑΖΙΕΡΑ
με το πολυτελές M/V PERLA.
Κάθε Τετάρτη αναχώρηση 18.00
ΗΡΑΚΛΕΙΟ-ΣΑΝΤΟΡΙΝΗ-ΠΕΙΡΑΙΑ-ΚΩΝΣΤΑΝΤΙΝΟΥΠΟΛΗ (Διανυκτέρευση) ΜΥΚΟΝΟ-ΚΟΥΣΑΝΤΑΣΙ-ΠΑΤΜΟ-ΡΟΔΟ
Τιμή με πλήρη διατροφή το άτομο
Από 4 Μαρτίου έως 14 Ιουλίου
και 23 Αυγούστου έως 14 Νοεμβρίου 730 ευρώ.
Από 15 Ιουλίου έως 22 Αυγούστου 795 ευρώ.
ΤΟ ΔΕΥΤΕΡΟ ΑΤΟΜΟ σε ΔΙΚΛΙΝΗ ΚΑΜΠΙΝΑ 50% ΕΚΠΤΩΣΗ
Παιδιά έως 17 ετών όταν μοιράζονται την καμπίνα με 2 ενήλικες πληρώνουν μόνο Λιμενικά τέλη 171 ευρώ.
Λόγω της μεγάλης ζήτησης οι κρατήσεις να γίνονται εγκαίρως.
ΠΛΗΡΟΦΟΡΙΕΣ-ΠΡΟΓΡΑΜΜΑΤΑ
ALHAMBRA TRAVEL
Δημητρίου Θεοδωράκη 13-ΡΟΔΟΣ
Τηλ. 2241037052 και 2241025698
ΧΠ. ΤΤΡ 002

Alhambra Travel
Ταξιδέψτε για Κύπρο!!!
Με το πολυτελές κρουαζιερόπλοιο
"SERENADE"
(με επέκταση δρομολογίου PORT SAID-HAIFA)
κάθε Σάββατο προς Κυριακή στις 03.00
Αφιξη Λεμεσό Δευτέρα στις 08.00
Από Λεμεσό για Ρόδο
κάθε Παρασκευή στις 17.00
με άφιξη Ρόδο Σάββατο στις 14.00
Πληροφορίες και εισιτήρια στο πρακτορείο
ALHAMBRA TRAVEL
Δημ. Θεοδωράκη 13 - Ρόδος
Τηλ. 22410-25698, 22410-37052
ΧΠΤΤΡ002

ΝΤΕΤΕΚΤΙΒΣ ΑΘΗΝΩΝ
Αναλαμβάνουμε υποθέσεις ανηλίκων, προσωπικές οικογενειακές, εμποροβιομηχανικές
Διαθέτουμε τα καλύτερα ηλεκτρονικά, σύγχρονα οπτικοακουστικά μέσα
Εχεμύθεια 100%
Τα 30 χρόνια πείρα είναι η εγγύησή μας
ΤΗΛ. 6977 632963 & 6945 319796
AT2369

Κομμωτήριο Ambi
οι καλύτερες προτάσεις
για γυναικείες, αντρικές και παιδικές κομμώσεις.
Εντυπωσιακές τεχνικές στις βαφές με τις νέες μεθόδους double color, mantic, caps, cube και στις ανταύγειες με singles, zig-zag, rotation, flow γιατί οι πελάτες μας πρέπει να ξεχωρίζουν.
Μεγάλη δυνατότητα επιλογής από βραδινά - νυφικά χτενίσματα και κότσους μέσω υπολογιστή.
Τοποθέτηση τρέσας και extensions υψηλής ποιότητας από 100% φυσική τρίχα με θεαματικά φυσικό αποτέλεσμα σε 35 min μόνο.
Σας περιμένουμε σε ένα πολυτελή και φιλικό περιβάλλον για να απολαύσετε την άψογη εξυπηρέτησή μας στις καλύτερες τιμές.
Τηλ. για ραντεβού 2241067801
Διεύθυνση: Κυρά της Ρω 42, Ροδίνι
(Πίσω από το 15ο Δημοτικό Σχολείο)
Υπεύθυνη καταστήματος Κοντουδάκη Αμπι
AT8086

Δριμεία κριτική στον πρόεδρο εργαζομένων της επιχείρησης ΡΟΔΑ

Επίθεση εναντίον του προέδρου εργαζομένων στη ΡΟΔΑ κ. Παν. Εγγλέζου, εξαπολύει με επιστολή του, το μέλος της διοίκησης κ. Τσαμπίκος Αμπελάς, εκπρόσωπος της συνδικαλιστικής παράταξης «Όλοι μαζί για τη ΡΟΔΑ».



Ειδικότερα αναφέρει τα εξής:

«Κατά τον τελευταίο χρόνο συμβαίνουν διάφορα παράξενα γεγονότα στο σωματείο των εργαζομένων της ΔΕΣ «ΡΟΔΑ» από τη στάση και τη συμπεριφορά του προέδρου Παναγιώτη Εγγλέζου. Βλέπουμε λοιπόν τον πρόεδρο Εγγλέζο να μαζεύει υπογραφές από το προσωπικό σε βάρος συναδέλφου μας. Βλέπουμε τον πρόεδρο Εγγλέζο να συγκαλεί τη γενική συνέλευση των εργαζομένων και να διαγράφει από το σωματείο, σαν να είναι τσιφλίκι του πατέρα του, ένα συνάδελφό μας επειδή: «άκουσον-άκουσον» επιτέλεσε το αναφθαίρετο δημοκρατικό του δικαίωμα να καταθέσει στο δικαστήριο αυτά που του επέβαλε η συνείδησή του.

Βλέπουμε τον πρόεδρο Εγγλέζο να εναντιώνεται κατά συνταξιούχου συναδέλφου μας, ο οποίος υπηρέτησε ευδόκιμα στην επιχείρησή μας πάνω από 35 έτη, φθάνοντας επάξια στη θέση του προσωπάρχη.

Βλέπουμε τον πρόεδρο Εγγλέζο να κατηγορεί στη γενική συνέλευση και στο διοικητικό συμβούλιο της επιχείρησης συναδέλφους μας, χωρίς να λαμβάνει υπόψη του την αξιοπρέπεια, τη συναδελφική αλληλεγγύη και τα ευαίσθητα προσωπικά δεδομένα του κάθε συναδέλφου. Βλέπουμε τον πρόεδρο Εγγλέζο να βιάζεται να τακτοποιήσει τον εαυτό του και τους φίλους του, παραμονές των δημοτικών εκλογών, πληγώνοντας βάναυσα άλλους συναδέλφους μας, που έχουν καλύτερα μορφωτικά προσόντα και μεγαλύτερη προϋπηρεσία.

Έτσι λοιπόν στις αρχές του 2004 ο πρόεδρος Εγγλέζος ήταν εισπράκτορας με μηνιαίες αποδοχές 600 ευρώ, σήμερα είναι ταμίας με υπερδιπλάσιες αποδοχές. Θα πρέπει να μάθει ο πρόεδρος Εγγλέζος ότι ένας πρόεδρος σωματείου στηρίζει και υποστηρίζει όλους τους εργαζόμενους και όχι μόνο αυτούς που ανήκουν στην δική του «αυλή».

Θα πρέπει να μάθει ο πρόεδρος Εγγλέζος ότι όλοι οι εργαζόμενοι στη «ΡΟΔΑ» είμαστε παιδιά του ίδιου καλού Θεού και απαιτούμε από τον πρόεδρο Εγγλέζο την εφαρμογή της ισότιμης αντιμετώπισης, καθώς και της ίσης μεταχείρισης.

Θα πρέπει να μάθει ο πρόεδρος Εγγλέζος ότι δεν είναι τίποτα λιγότερο και τίποτα περισσότερο από έναν απλό εργαζόμενο, που τον βγάλαμε πρόεδρο για να υπηρετήσει τα συμφέροντα όλων των εργαζομένων και όχι μονάχα ορισμένων. Θα πρέπει να καταλάβει ο πρόεδρος Εγγλέζος ότι με τις διαγραφές και τις καταγγελίες σε βάρος «επιλεκτικά» ορισμένων συναδέλφων δεν προάγεται ο συνδικαλισμός.

Αντίθετα, δημιουργούνται πικρίες και καχυποψίες στους συναδέλφους, που είναι τελικά σε βάρος των συμφερόντων της επιχείρησης. Θα πρέπει να καταλάβει ο πρόεδρος Εγγλέζος ότι ούτε σε δικτατορία ζούμε, αλλά ούτε στον Μεσαίωνα. Αντίθετα, ζούμε σε μια ευνοούμενη και δημοκρατική χώρα, όπου ο κάθε πολίτης, και ειδικά ο κάθε εργαζόμενος, έχει το αναφθαίρετο δικαίωμα να εκφράζει την οποιαδήποτε εργασιακή του άποψη, την οποιαδήποτε συνδικαλιστική του σκέψη, την οποιαδήποτε πολιτική του πεποίθηση και προπάντων να ενεργεί και να εκφράζεται ελεύθερα, σύμφωνα με αυτά που του επιβάλλει η συνείδησή του.

Για τη Σωματειακή Παράταξη
«ΟΛΟΙ ΜΑΖΙ ΓΙΑ ΤΗ ΡΟΔΑ»
ΤΣΑΜΠΙΚΟΣ ΑΜΠΕΛΑΣ
μέλος της διοίκησης του Σωματείου».

Παράταση προθεσμίας

Για τα σημειώματα από τον ΟΑΕΔ



Το Κέντρο Στήριξης και Προώθησης στην Απασχόληση και Ανάπτυξης της Επιχειρηματικότητας του Δήμου Ροδίων «ΚΑΛΛΙΠΑΤΕΙΡΑ», ανακοινώνει ότι η προθεσμία για τη χορήγηση παραπεμπτικών σημειωμάτων από τον ΟΑΕΔ για συμμετοχή επωφελουμένων στο πρόγραμμα «Τοπικές Πρωτοβουλίες Απασχόλησης», του ΠΕΠ Νοτίου Αιγαίου 2000 - 2006 παρατείνεται μέχρι την Τρίτη 4 Ιουλίου 2006.

Οι ενδιαφερόμενοι, οι οποίοι πρέπει να είναι εγγεγραμμένοι στον ΟΑΕΔ και να κατέχουν κάρτα ανεργίας, παρακαλούνται να επισκεφτούν τον ΟΑΕΔ - ΚΠΑ Ρόδου προκειμένου να τους χορηγηθεί σχετικό παραπεμπτικό σημείωμα. Οι υποψήφιοι θα αξιολογηθούν από την τριμελή επιτροπή αξιολόγησης ώστε να συμμετάσχουν στο πρόγραμμα, προκειμένου να ενταχθούν στις επιδοτούμενες θέσεις εργασίας του ΟΑΕΔ για προγράμματα Stage, Νέων Ελεύθερων Επαγγελματιών (ΝΕΕ) και Νέων Θέσεων Εργασίας (ΝΘΕ).

COSMOS CENTER
ΕΜΠΟΡΙΚΕΣ ΑΠΟΘΗΚΕΣ ΕΞΟΠΛΙΣΜΟΥ
ΤΩΡΑ ΚΑΙ ΥΠΝΟΔΩΜΑΤΙΑ ΞΕΝΟΔΟΧΕΙΩΝ!!!
2ο χλμ. Ρόδου-Καλιθέας
(πίσω απο το LIDL)
Τηλ. 22410 69990,
Φαξ. 22410 20980
Email. dolcerelax@otenet.gr
ΣΧΕΔΙΟ : FABLE ΤΙΜΗ 802 € !!!

ΣΕ ΕΝΑΝ ΟΛΟΚΛΗΡΟ ΟΡΟΦΟ ΣΑΣ ΠΕΡΙΜΕΝΟΥΜΕ ΝΑ ΕΠΙΛΕΞΕΤΕ ΑΥΤΟ ΠΟΥ ΤΑΙΡΙΑΖΕΙ ΣΤΟ ΧΩΡΟ ΣΑΣ ΣΕ ΤΙΜΕΣ ΠΟΥ ΜΟΝΟ ΕΜΕΙΣ ΜΠΟΡΟΥΜΕ ΝΑ ΠΡΟΣΦΕΡΟΥΜΕ.
ΟΛΟΚΛΗΡΩΜΕΝΕΣ ΠΡΟΤΑΣΕΙΣ ΓΙΑ ΤΟΝ ΕΞΟΠΛΙΣΜΟ
AT1538
ΕΛΑΧΙΣΤΗ ΠΟΣΟΤΗΤΑ ΠΑΡΑΓΓΕΛΙΑΣ - 20 ΥΠΝΟΔΩΜΑΤΙΑ

AUTOVISION
ιδιωτικό Κ.Τ.Ε.Ο Ρόδου
Κ.Τ.Ε.Ο σε 25 λεπτά!
ΤΑΛΑΙΠΩΡΙΑ ΤΕΛΟΣ..
για ραντεβού..22410 67677
ΠΡΟΓΡΑΜΜΑ ΠΡΟΣΚΛΗΣΗΣ ΟΧΗΜΑΤΩΝ Ν. ΔΩΔ/ΣΟΥ
ΠΡΟΣΟΧΗ!!
- Τον Μάιο ΡΟΖ 1501 εώς 3500
- Τον Ιούνιο ΡΟΖ 3501 εώς 5500
ανοιχτά απογεύματα και σάββατο, όλα τα παράβολα αγοράζονται στο ΚΤΕΟ
ΠΛΗΡΩΣ ΙΣΟΤΙΜΟ ΜΕ ΤΑ ΔΗΜΟΣΙΑ ΚΤΕΟ
Η ΜΗ ΔΙΕΝΕΡΓΕΙΑ ΤΕΧΝΙΚΟΥ ΕΛΕΓΧΟΥ ΤΟΥ ΟΧΗΜΑΤΟΣ ΣΑΣ (ΚΤΕΟ) ΜΕΣΑ ΣΤΙΣ ΠΡΟΘΕΣΜΙΕΣ, ΑΠΟΤΕΛΕΙ ΠΑΡΑΒΑΣΗ (ΚΟΚ 86) ΚΑΙ ΤΙΜΩΡΕΙΤΑΙ ΑΠΟ ΤΙΣ ΑΡΧΕΣ ΜΕ ΠΡΟΣΤΙΜΟ 334 ΕΥΡΩ ΚΑΙ ΑΦΑΙΡΕΣΗ ΠΙΝΑΚΙΔΩΝ
ΑΕ1316

Σημείωσε εξαιρετική επιτυχία

Η εκδήλωση της Ελληνικής Μαθηματικής Εταιρείας

Ποιοι μαθητές διακρίθηκαν στον διαγωνισμό «Θαλής»

Διάχυτη ήταν η συγκίνηση των μελών της Δ.Ε του Παραρτήματος Δωδ/σου της Ε.Μ.Ε. μετά την λήξη της εκδήλωσης που πραγματοποίησαν την Πέμπτη 22 Ιουνίου στον αύλιο χώρο των γραφείων τους στην Ροδιακή έπαυλη. Κι αυτό δεν οφειλόταν στην επιτυχία της εκδήλωσης και τα κολακευτικά λόγια που ακουστήκαν εκ μέρους των παρευρισκομένων, αλλά ιδιαίτερα στην επίσημη ανακοίνωση του Γεν. γραμματέα της Ελληνικής Μαθηματικής Εταιρείας κ. Γιάννη Τυρλή της ανάθεσης πραγματοποίησης από το Παράρτημα Δωδ/σου της 24ης Βαλκανικής Μαθηματικής Ολυμπιάδας στο διάστημα από 26 Απριλίου έως 2 Μαΐου 2007.





Τόσο ο γεν. γραμματέας της Ε.Μ.Ε. κ. Γιάννης Τυρλής όσο και η Αντινομάρχης και πρόεδρος της Νομαρχιακής επιτροπής Παιδείας κα. Δέσποινα Διακοσταυριανού και ο αντιδήμαρχος Ροδίων κ. Γιάννης Τσιγάρος που παραβρέθηκαν στην εκδήλωση μίλησαν στον χαιρετισμό τους για την ιδιαίτερη παρουσία και δραστηριότητα του Παραρτήματος Δωδ/σου της Ε.Μ.Ε. και δήλωσαν την αμέριστη συμπαράστασή τους στο αξιόλογο έργο που προσφέρει το Παράρτημα.

Η εκδήλωση φέτος είχε και αρκετές πρωτοτυπίες. Πραγματοποιήθηκε στον πανέμορφο χώρο της Ροδιακής Έπαυλης, που οι τεχνικές υπηρεσίες του Δήμου και ο Δ.Ο.Π.Ε. φρόντισαν να προετοιμαστεί με τον καλύτερο δυνατό τρόπο. Ολοκληρώθηκε με μουσική εκδήλωση που ακολούθησε των απονομών, από μαθητές του Μουσικού Σχολείου Ρόδου και με τον συντονισμό του Μαθηματικού -μουσικού Μ.Τσακογιάννη. Ακόμη, εκτός των παιδιών που διακριθήκαν στους φετινούς Πανελλήνιους Μαθηματικούς διαγωνισμούς "Ο ΘΑΛΗΣ" και "Ο ΕΥΚΛΕΙΔΗΣ" βραβεύτηκαν από την Ελληνική Εταιρεία Επιστημόνων Η/Υ και Πληροφορικής (Ε.Π.Υ) και οι αριστούχοι μαθητές των τμημάτων πληροφορικής των Τ.Ε.Ε.

Όπως επεσήμανε στον χαιρετισμό του ο πρόεδρος της Δ.Ε. του Παραρτήματος κ. Σταύρος Κοκκαλίδης φέτος έγινε πρόσκληση σε όλους τους επιστημονικούς συλλόγους που δραστηριοποιούνται στο Νομό μας να συμμετάσχουν στην εκδήλωση με δικές τους ιδέες και πρωτοβουλίες, κάτι που έπραξαν τα μέλη της Ε.Π.Υ.. Ακόμη, τόνισε ο κ. Στ. Κοκκαλίδης και επανέλαβε στη συνέχεια και η κα Δ. Διακοσταυριανού, η γιορτή αυτή θα μπορούσε να έπαιρνε τις διαστάσεις μιας «Μαθητειάδας», που οργανωμένη από την Νομαρχιακή Αυτοδιοίκηση και έναν διαφορετικό Δήμο κάθε χρόνο, στο τέλος της σχολικής χρονιάς (ή και στην αρχή της νέας) θα αναδείκνυε και θα επιβράβευε τις ιδιαίτερες προσπάθειες και επιδόσεις των μαθητών και των σχολικών μονάδων της Δωδεκανήσου.

Στη συνέχεια, ο πρόεδρος ευχαρίστησε την ΤΕΔΚ Δωδ/σου και ιδιαίτερα τους κκ Γ. Γιαννόπουλο και Στ. Ρηνιού καθώς και τους δημάρχους Καλυμνίων και Νισύρου που ανέλαβαν τα έξοδα μετακίνησης των μαθητών για την τελική φάση του διαγωνισμού στην Αθήνα.

Τέλος, ευχαρίστησε τον Δήμαρχο Πεταλουδών κ. Κορδίνα για την προσφορά του μπουφέ και στάθηκε ιδιαίτερα στη συμμετοχή του Γυμνασίου Λειψών που για δεύτερη συνεχόμενη χρονιά ήταν σχεδόν καθολική με την συμμετοχή των 14 από τους 17 μαθητές του, κάτι που αναγνωρίστηκε και χειροκροτήθηκε από όλους τους παρευρισκόμενους στην εκδήλωση.

Από την Ε.Μ.Ε. βραβεύτηκαν οι εξής:

α. Επιτυχόντες διαγωνισμού "ΘΑΛΗΣ 2005-2006"

ΕΠΩΝΥΜΟ	ΟΝΟΜΑ	ΣΧΟΛΕΙΟ
Β΄ ΓΥΜΝΑΣΙΟΥ		
ΑΧΛΑΔΙΩΤΗ	ΜΑΡΙΑ	ΝΙΚΗΦΟΡΕΙΟ
ΓΛΥΝΑΤΣΗΣ	ΓΙΩΡΓΟΣ	ΝΙΚΗΦΟΡΕΙΟ
ΔΟΥΡΟΠΟΥΛΟΣ	ΣΚΕΥΟΣ	3 ΓΥΜΝ
ΚΑΡΑΛΗ	ΚΩΝΣΤΑΝΤΙΝΑ	ΓΥΜΝ ΛΑΚΚΙΟΥ
ΛΕΡΙΑΣ	ΓΙΑΝΝΗΣ	ΚΟΛΛΕΓΙΟ ΡΟΔΟΥ
ΛΙΑΠΗΣ	ΓΙΑΝΝΗΣ	1 ΓΥΜΝ ΚΑΛΥΜΝΟΥ
ΜΟΥΣΙΑΛ	ΜΟΝΙΚΑ	ΓΥΜΝ ΝΙΣΥΡΟΥ
ΝΤΟΥΝΙΑΣ	ΝΙΚΟΛΑΟΣ	ΝΙΚΗΦΟΡΕΙΟ
ΣΚΟΥΜΠΟΥΡΔΗΣ	ΜΙΧΑΛΗΣ	2 ΓΥΜΝ ΚΑΛΥΜΝΟΥ
ΤΡΙΚΟΙΛΗΣ	ΜΙΧΑΛΗΣ	3 ΓΥΜΝ
ΤΣΑΓΚΑΡΗΣ	ΛΕΥΤΕΡΗΣ	ΝΙΚΗΦΟΡΕΙΟ
ΤΣΙΡΟΥ	ΕΜΒΟΥΛΗ	ΝΙΚΗΦΟΡΕΙΟ
ΤΣΟΥΓΚΡΑΝΗΣ	ΣΤΕΦΑΝΟΣ	3 ΓΥΜΝ ΧΩΡΑΣ
Γ΄ ΓΥΜΝΑΣΙΟΥ		
ΕΠΩΝΥΜΟ	**ΟΝΟΜΑ**	**ΣΧΟΛΕΙΟ**
ΑΦΑΝΤΕΝΟΥ	ΑΝΤΩΝΙΑ	ΑΡΧΑΓΓΕΛΟΥ
ΚΟΥΡΟΣ	ΜΑΝΩΛΗΣ	ΝΙΚΗΦΟΡΕΙΟ
ΜΑΓΡΙΠΛΗ	ΑΓΓΕΛΙΚΗ	3 ΓΥΜΝ ΚΑΛΥΜΝΟΥ
ΜΑΥΡΟΝΙΚΟΛΑ	ΜΑΡΙΑ	.6 ΓΥΜΝ ΡΟΔΟΥ
ΜΠΑΛΑΛΗΣ	ΔΗΜΗΤΡΗΣ	ΝΙΚΗΦΟΡΕΙΟ
ΤΣΑΚΙΡΗΣ	ΣΑΒΒΑΣ	Γ ΑΡΧΑΓΓΕΛΟΥ
Α΄ ΛΥΚΕΙΟΥ		
ΚΩΛΛΙΑΣ	ΔΗΜΗΤΡΙΟΣ	1 Λ ΚΑΛΥΜΝΟΥ
ΜΑΡΤΙΝΟΣ	ΑΝΤΩΝΗΣ	1 Λ ΚΑΛΥΜΝΟΥ
ΜΕΜΙΣΑΚΗ	ΤΡΙΑΝΤΑΦΥΛΛΙΑ	1 Ε.Λ. ΚΑΛΥΜΝΟΥ
ΤΣΙΓΚΡΑΣ	ΑΡΙΣΤΕΙΔΗΣ ΙΩΑΚ	2 Λ ΚΑΛΥΜΝΟΥ
Β΄ ΛΥΚΕΙΟΥ		
ΟΡΦΑΝΑΚΗΣ	ΓΙΩΡΓΟΣ	2 Λ ΚΩ
ΣΠΑΝΟΣ	ΑΝΤΩΝΗΣ	2 Ε.Λ. ΚΑΛΥΜΝΟΥ
Γ΄ ΛΥΚΕΙΟΥ		
ΖΕΡΒΟΣ	ΓΙΑΝΝΗΣ	2 Ε.Λ. ΚΩ
ΘΩΜΟΠΟΥΛΟΣ	ΘΩΜΑΣ	Ε.Λ. ΚΡΕΜΑΣΤΗΣ
ΠΑΝΑΓΙΩΤΟΠΟΥΛΟΣ	ΝΙΚΟΣ	2 Λ ΚΩ
ΥΨΗΛΑΝΤΗΣ	ΒΑΣΙΛΗΣ	1 Λ ΡΟΔΟΥ
ΧΑΛΒΑΤΖΑΚΗ	ΓΕΩΡΓΙΑ	3 Λ ΡΟΔΟΥ

β. Επιτυχόντες διαγωνισμού "ΕΥΚΛΕΙΔΗΣ 2005-2006"

ΕΠΩΝΥΜΟ	ΟΝΟΜΑ	ΣΧΟΛΕΙΟ
Β΄ ΓΥΜΝΑΣΙΟΥ		
ΓΛΥΝΑΤΣΗΣ	ΓΙΩΡΓΟΣ	ΝΙΚΗΦΟΡΕΙΟ
ΛΕΡΙΑΣ	ΓΙΑΝΝΗΣ	ΚΟΛΛΕΓΙΟ ΡΟΔΟΥ
ΜΟΥΣΙΑΛ	ΜΟΝΙΚΑ	ΓΥΜΝ ΝΙΣΥΡΟΥ
ΣΚΟΥΜΠΟΥΡΔΗΣ	ΜΙΧΑΛΗΣ	2 ΓΥΜΝ ΚΑΛΥΜΝΟΥ
ΤΣΑΓΚΑΡΗΣ	ΛΕΥΤΕΡΗΣ	ΝΙΚΗΦΟΡΕΙΟ
ΤΣΙΡΟΥ	ΕΜΒΟΥΛΗ	ΝΙΚΗΦΟΡΕΙΟ
Γ΄ ΓΥΜΝΑΣΙΟΥ		
ΑΦΑΝΤΕΝΟΥ	ΑΝΤΩΝΙΑ	ΓΥΜΝ ΑΡΧΑΓΓΕΛΟΥ
ΜΑΥΡΟΝΙΚΟΛΑ	ΜΑΡΙΑ	6 ΓΥΜΝ ΡΟΔΟΥ
ΜΠΑΛΑΛΗΣ	ΔΗΜΗΤΡΗΣ	ΝΙΚΗΦΟΡΕΙΟ
ΤΣΑΚΙΡΗΣ	ΣΑΒΒΑΣ	Γ ΑΡΧΑΓΓΕΛΟΥ
Α΄ ΛΥΚΕΙΟΥ		
ΚΟΥΛΛΙΑΣ	ΔΗΜΗΤΡΙΟΣ	1 Λ ΚΑΛΥΜΝΟΥ

γ. Ενώ από την Ε.Π.Υ βραβεύτηκαν

ΕΠΩΝΥΜΟ	ΟΝΟΜΑ	ΣΧΟΛΕΙΟ
ΞΟΥΡΗΣ	ΠΑΝΑΓΙΩΤΗΣ	10 ΤΕΕ
ΕΥΘΥΜΙΟΥ	ΙΩΑΝΝΗΣ	10 ΤΕΕ
ΚΑΡΙΠΗ	ΑΘΗΝΑ	20 ΤΕΕ
ΑΝΑΣΤΑΣΑ	ΕΙΡΗΝΗ	20 ΤΕΕ
ΜΑΝΤΙΚΟΥ	ΦΑΝΗ	30 ΤΕΕ
ΑΝΤΩΝΑΡΑΚΗ	ΕΜΜΑΝΟΥΕΛΑ	30 ΤΕΕ

ΕΚΔΡΟΜΕΣ · ΕΚΔΡΟΜΕΣ

● RELAX τριήμερα-πολυήμερα
Στα Ελληνικά Νησιά
Κάλυμνο- Λέρο-Πάτμο-Κάρπαθο-Τήλο-Νίσυρο-Σάμο-Χίο-Μυτιλήνη
Συνδυασμός εισιτήριο-Ξενοδοχείο-αυτοκίνητο για όλη την παραμονή σας
από 140€

● ΚΑΡΠΑΘΟΣ από 2/7-5/7

● ΤΗΝΟ-ΣΥΡΟ-ΠΑΡΟ-ΑΝΤΙΠΑΡΟ-ΣΑΝΤΟΡΙΝΗ-ΜΥΚΟΝΟ
από 9 έως 14/7

● ΠΑΤΜΟΣ-ΛΕΙΨΟΙ
από 20-23/7

● ΛΕΥΚΑΔΑ-ΙΩΑΝΝΙΝΑ-ΜΕΤΣΟΒΟ-ΚΑΛΑΜΠΑΚΑ-ΜΕΤΕΩΡΑ-ΑΗΣ ΓΙΑΝΝΗΣ ΡΩΣΣΟΣ-ΧΑΛΚΙΔΑ-ΑΘΗΝΑ
από 25/7 έως 1/8

● ΓΥΡΟΣ ΠΕΛΟΠΟΝΝΗΣΟΥ
Ναύπλιο-Επίδαυρο-Τολό-Παναγία Μαλεβή-Αγία Θεοδώρα-Σπάρτη-Μυστράς-Μονεμβασιά-Σπήλαια Διρού-Καλαμάτα-Ολυμπία-Πάτρα-Καλάβρυτα-Αγ. Λαύρα-Μέγα Σπήλαιο
από 17/8-24/8

ΠΛΗΡΟΦΟΡΙΕΣ-ΠΡΟΓΡΑΜΜΑ
ΠΡΑΚΤΟΡΕΙΟ ΤΑΞΙΔΙΩΝ
ΣΑΒΒΑΣ ΣΑΗΣ
ΤΑΡΠΟΝ ΣΠΡΙΝΓΚΣ 42 (δίπλα στην Alpha bank - Πλατεία ΚΥΠΡΟΥ)
Τηλ. 39781-3, 37711
ΧΠΤΓΡ019



ΞΥΛΟΤΕΧΝΟΥΡΓΗΜΑΤΑ
ΕΜΠΟΤΙΣΜΕΝΗΣ ΞΥΛΕΙΑΣ
ΚΗΠΟΥ - ΒΕΡΑΝΤΑΣ
Προτάσεις & Λύσεις στο χώρο σας
ΕΞΟΦΛΗΣΗ ΕΩΣ ΚΑΙ 36 ΔΟΣΕΙΣ
ΥΠΕΥΘΥΝΟΣ ΚΑΤΑΣΚΕΥΩΝ:
ΣΤΕΦΑΝΗΣ ΑΠΟΣΤΟΛΟΣ· ΤΗΛ. 6946 903331
ΥΠΕΥΘΥΝΟΣ ΠΩΛΗΣΕΩΝ:
ΣΤΕΦΑΝΗΣ ΠΕΤΡΟΣ 6944355694
Δ/ΝΣΗ ΚΑΤΑΣΤΗΜΑΤΟΣ ΕΝΤΟΣ ΕΜΠΟΡ. ΚΕΝΤΡ. ΦΩΚΙΑΛΗ
ΤΗΛ. 2241035091, 2241025135
AE1588

PELLOS TRAVEL
Α. ΠΑΠΑΣΑΒΒΑΣ

ΟΡΓΑΝΩΣΗ-ΠΟΙΟΤΗΤΑ-ΕΓΓΥΗΣΗ

ΚΑΛΟΚΑΙΡΙ 2006 (ΕΚΔΡΟΜΕΣ)

• **ΚΩΝΣΤΑΝΤΙΝΟΥΠΟΛΗ (6ΗΜΕΡΗ)**
ΑΝΑΧΩΡΗΣΕΙΣ 14/7-19/7 & 23/8-28/8
ΜΑΡΜΑΡΙΣ-ΚΟΥΣΑΝΤΑΣΙ-ΕΦΕΣΣΟΣ-ΣΜΥΡΝΗ-ΠΡΟΥΣΑ -ΠΡΙΓΚΗΠΟΝΝΗΣΑ-ΜΑΡΜΑΡΙΣ-ΡΟΔΟΣ
ΑΝΑΧ.08.00 ΤΟ ΠΡΩΙ 16/7 ΕΠΙΣΤΡΟΦΗ ΣΤΙΣ 19/7 ΣΤΙΣ 18.00 ΡΟΔΟ
ΞΕΝΟΔΟΧΕΙΑ 4 ΚΑΙ 3 ΑΣΤΕΡΩΝ ΜΕ ΦΑΓΗΤΟ-ΜΕΤΑΦΟΡΕΣ - ΞΕΝΑΓΗΣΕΙΣ- ΕΚΔΡΟΜΕΣ
ΤΙΜΗ 275 ευρώ

• **8/7-13/7 ΑΜΟΡΓΟΣ-ΝΑΞΟΣ-ΣΥΡΟΣ (6ΗΜΕΡΗ)**
ΑΝΑΧ. 8/7 ΣΑΒΒΑΤΟ 10.00 Π.Μ. ΜΕ BLUE STAR
ΕΠΙΣΤΡ. 13/7 ΠΕΜΠΤΗ ΣΤΙΣ 08.00 (ΠΡΩΙ) ΣΤΗ ΡΟΔΟ
ΞΕΝΟΔΟΧΕΙΑ ΜΕ ΠΡΩΙΝΟ-ΜΕΤΑΦΟΡΕΣ-ΕΚΔΡΟΜΕΣ-ΣΥΝΟΔΟΣ ΓΡΑΦΕΙΟΥ.

• **30/6-3/7 ΚΟΥΣΑΝΤΑΣΙ-ΣΜΥΡΝΗ-ΕΦΕΣΣΟΣ (4ΗΜΕΡΗ)**
ΑΝ. 08.00 ΤΟ ΠΡΩΙ 30/6 ΠΑΡΑΣΚΕΥΗ
ΕΠΙΣΤΡΟΦΗ ΔΕΥΤΕΡΑ ΣΤΙΣ 3/7 ΣΤΙΣ 18.00 ΡΟΔΟ
ΞΕΝΟΔΟΧΕΙΑ 4**** ΚΑΙ 3*** ΜΕ ΠΡΩΙΝΟ ΚΑΙ ΦΑΓΗΤΟ-ΜΕΤΑΦΟΡΕΣ-ΕΚΔΡΟΜΕΣ-ΕΙΣΙΤΗΡΙΑ-ΦΟΡΟΙ
ΤΙΜΗ 195 ευρώ

• **15/7-20/7 ΠΑΡΟΣ-ΣΑΝΤΟΡΙΝΗ-ΜΥΚΟΝΟΣ-ΤΗΝΟΣ (6ΗΜΕΡΗ ΕΚΔΡΟΜΗ)**
ΑΝΑΧ. 8/7 ΣΑΒΒΑΤΟ 10.00 Π.Μ. ΜΕ BLUE STAR
ΕΠΙΣΤΡΟΦΗ 13/7 ΠΕΜΠΤΗ 08.00 ΤΟ ΠΡΩΙ ΣΤΗ ΡΟΔΟ
ΞΕΝΟΔΟΧΕΙΑ-ΜΕΤΑΦΟΡΕΣ-ΞΕΝΑΓΗΣΕΙΣ-ΕΚΔΡΟΜΕΣ. ΣΥΝΟΔΟΣ ΓΡΑΦΕΙΟΥ

• **7/7-12/7 ΦΕΤΥΓΙΕ-ΛΙΒΙΣΙ-ΚΑΣ-ΜΥΡΑ-ΑΝΤΑΛΥΑ**
ΑΝΑΧ. 08.00 ΤΟ ΠΡΩΙ 7/7 ΠΑΡΑΣΚΕΥΗ
ΕΠΙΣΤΡΟΦΗ ΤΕΤΑΡΤΗ ΣΤΙΣ 12/7 ΣΤΙΣ 18.00 ΡΟΔΟ
(ΞΕΝΟΔΟΧΕΙΑ 4**** ΚΑΙ 3*** ΜΕ ΠΡΩΙΝΟ ΚΑΙ ΦΑΓΗΤΟ-ΜΕΤΑΦΟΡΕΣ-ΕΚΔΡΟΜΕΣ-ΕΙΣΙΤΗΡΙΑ-ΦΟΡΟΙ)

• **13/7-18/7 ΖΑΚΥΝΘΟΣ-ΚΕΦΑΛΛΟΝΙΑ (6ΗΜΕΡΗ ΕΚΔΡΟΜΗ)**
ΑΝΑΧ.13/7 ΠΕΜΠΤΗ 18.30 Μ.Μ. ΜΕ BLUE STAR
ΕΠΙΣ. 18/7 ΤΡΙΤΗ 08.00 ΤΟ ΠΡΩΙ ΣΤΗ ΡΟΔΟ
ΞΕΝΟΔΟΧΕΙΑ-ΜΕΤΑΦΟΡΕΣ-ΕΚΔΡΟΜΕΣ-ΣΥΝΟΔΟΣ ΓΡΑΦΕΙΟΥ

• **ΚΡΟΥΑΖΙΕΡΕΣ 7ΗΜΕΡΕΣ**
ΑΝΑΧΩΡΗΣΕΙΣ 03/8 & 10/8 & 17/8
ΜΕ ΤΟ ΥΠΕΡΠΟΛΥΤΕΛΕΣ ΑΡΙΩΝ
ΜΟΝΟ ΜΕ 590 ΕΥΡΩ ΤΟ ΑΤΟΜΟ
ΓΙΑ ΒΕΝΕΤΙΑ-ΚΡΟΑΤΙΑ-ΜΑΥΡΟΒΟΥΝΙΟ-ΕΠΤΑΝΗΣΣΑ

• **19/8-26/8 ΓΥΡΟΣ ΠΕΛΟΠΟΝΝΗΣΟΥ (6ΗΜΕΡΗ)**
ΑΝΑΧ. 19/8 ΣΑΒΒΑΤΟ 10 Π.Μ. ΜΕ BLUE STAR
ΕΠΙΣ. 26/8 ΣΑΒΒΑΤΟ ΣΤΙΣ 07.00 ΣΤΗ ΡΟΔΟ
ΞΕΝΟΔΟΧΕΙΑ ΜΕ ΠΡΩΙΝΟ-ΜΕΤΑΦΟΡΕΣ-ΣΥΝΟΔΟΣ ΓΡΑΦΕΙΟΥ

Εισιτήρια ΟΑ, AEGEAN ΚΑΙ CHARTER. Ακτοπλοϊκά εισιτήρια. Ειδικά πακέτα για μεμονωμένους, συλλόγους, νεόνυμφους για Ελλάδα, Κύπρο, Τυνησία, Αίγυπτο, Μαρόκο, Ιταλία, Αγγλία, Γαλλία κ.ά.

ΓΙΑ ΠΕΡΙΣΣΟΤΕΡΕΣ ΠΛΗΡΟΦΟΡΙΕΣ, ΚΡΑΤΗΣΕΙΣ ΚΑΙ ΑΝΑΛΥΤΙΚΑ ΠΡΟΓΡΑΜΜΑΤΑ ΣΤΟ ΓΡΑΦΕΙΟ ΓΕΝΙΚΟΥ ΤΟΥΡΙΣΜΟΥ:
PELLOS TRAVEL Λ. ΚΑΛΛΙΘΕΑΣ 125, ΦΑΛΗΡΑΚΙ, ΡΟΔΟΣ •
ΤΗΛ: 2241087615 • ΦΑΞ: 2241087616
EMAIL: pellostravel@rho.forthnet.gr WEB: www.pellostravel.gr

ΧΠΤΓΡ035

ΛΥΚΕΙΟ ΕΛΛΗΝΙΔΩΝ ΡΟΔΟΥ

Ενα σωματείο με προσφορά

Από το Λύκειο Ελληνίδων Ρόδου, πήραμε την παρακάτω επιστολή:

«Κύριε Διευθυντά,

στο φύλλο της 20ης Ιουνίου τρ. έτους της έγκριτης εφημερίδας σας δημοσιεύθηκε επιστολή του κ. Στέργου Σαβιού προς τον κ. Πρωθυπουργό σχετικά με την μεταστέγαση του διοικητικού πρωτοδικείου Ρόδου. Με αφορμή το δημοσίευμα αυτό, το οποίο αναφέρεται και στο σωματείο μας, ως «ιδιωτικό σωματείο», θα θέλαμε να ενημερώσουμε τον επιστολογράφο σας, αλλά γενικότερα το αναγνωστικό σας κοινό, ότι το Λύκειο Ελληνίδων Ρόδου Εργάνη Αθηνά είναι νομικό πρόσωπο ιδιωτικού δικαίου, ιστορικό σωματείο, που ιδρύθηκε το 1947, ως διάδοχος της αδελφότητας Κυριών και Δεσποινίδων Ρόδου Εργάνη Αθηνά, που ιδρύθηκε το 1908, επί τουρκοκρατίας! Εξού και ο τιμητικός υπότιτλος! Είναι δηλαδή το αρχαιότερο γυναικείο σωματείο της Ρόδου με πολυσχιδή δράση στα πλαίσια του καταστατικού του σκοπού για τη διατήρηση των ηθών και εθίμων του τόπου μας, των παραδοσιακών χορών και ενδυμασιών, στην πνευματική και καλλιτεχνική ανάπτυξη της Γυναίκας και την προστασία της Μητέρας και του Παιδιού. Στο κτίριο του παλαιού κτιρίου της Σχολής Νοσοκόμων στεγάζεται με ενοίκιο αίθουσα για την διδασκαλία παραδοσιακών χορών σε παιδιά και νέους του τόπου μας.

Κατανοητό το πρόβλημα της μεταστέγασης του Διοικητικού Πρωτοδικείου Ρόδου, όπως το θέτει ο επιστολογράφος μας, αλλά όχι σε βάρος του ιστορικού σωματείου, όπως είναι το Λύκειό μας.

Ρόδος 27 Ιουνίου 2006

Η πρόεδρος
Σέβα Αγγέλα
Η γεν. γραμματέας
Ε. Λεγάκη».

Σ.Σ.: Θα συμφωνήσουμε απόλυτα με το δ.σ. του Λυκείου. Το δίκαιο αίτημα των υπαλλήλων του Διοικητικού Πρωτοδικείου δεν θα πρέπει να γίνει αιτία αντιπαράθεσης με μία οργάνωση, το Λύκειο Ελληνίδων, η προσφορά του οποίου είναι ανεκτίμητη.



ΚΑΝΑΠΕΣ-ΚΡΕΒΑΤΙ
ΜΕ ΑΠΟΘΗΚΕΥΤΙΚΟ
ΧΩΡΟ (2,10x0,85)

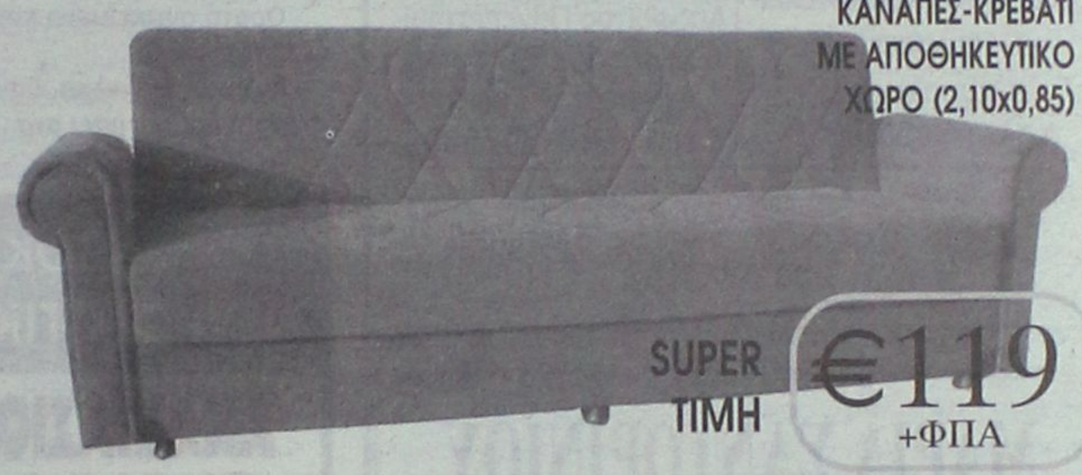

SUPER
ΤΙΜΗ
€119
+ΦΠΑ

2ΘΕΣΙΟΣ ΚΑΝΑΠΕΣ
ΚΡΕΒΑΤΙ
ΜΕ ΥΦ. ΣΕΝΙΛ

€389
+ΦΠΑ





€49,90
+ΦΠΑ

SUPER
ΤΙΜΗ



€22,90
+ΦΠΑ



€44,90
+ΦΠΑ

€61,90
+ΦΠΑ



ΠΑΡΑΔΟΣΗ &
ΣΥΝΑΡΜΟΛΟΓΗΣΗ
ΔΩΡΕΑΝ

ΕΠΙΠΛΟ Design

ΔΡΑΚΙΟΥ

ΕΚΘΕΣΗ & ΕΜΠΟΡΙΑ ΕΠΙΠΛΩΝ • ΛΕΩΦΟΡΟΣ ΡΟΔΟΥ - ΛΙΝΔΟΥ 214
ΤΗΛ.:22410 61800 • FAX: 22410 63601 • email:epiplodesigndrakiou@yahoo.gr

AE1586

Blue Star Ferries

ΑΠΟ ΡΟΔΟ

ΑΝΑΧΩΡΗΣΗ ΑΠΟ						ΑΦΙΞΗ ΠΕΙΡΑΙΑ
ΡΟΔΟ	ΚΩ	ΛΕΡΟ	ΠΑΤΜΟ	ΣΥΡΟ	ΑΜΟΡΓΟ (ΚΑΤΑΠΟΛΑ)	
ΤΡΙΤΗ 18:30	ΤΡΙΤΗ 21:45	—	—	ΤΕΤΑΡΤΗ 03:30	—	ΤΕΤΑΡΤΗ 07:10
ΠΕΜΠΤΗ 18:30	ΠΕΜΠΤΗ 21:45	ΠΕΜΠΤΗ 23:25	ΠΑΡΑΣΚΕΥΗ 00:35	ΠΑΡΑΣΚΕΥΗ 04:30	—	ΠΑΡΑΣΚΕΥΗ 08:30
ΣΑΒΒΑΤΟ 09:30	ΣΑΒΒΑΤΟ 12:15	—	—	—	ΣΑΒΒΑΤΟ 15:50	ΣΑΒΒΑΤΟ 21:00
ΚΥΡΙΑΚΗ 18:00	ΚΥΡΙΑΚΗ 21:15	ΚΥΡΙΑΚΗ 22:55	ΔΕΥΤΕΡΑ 00:05	ΔΕΥΤΕΡΑ 04:15	—	ΔΕΥΤΕΡΑ 08:00

ΠΡΟΣ ΡΟΔΟ

ΑΝΑΧΩΡΗΣΗ ΑΠΟ ΠΕΙΡΑΙΑ	ΑΦΙΞΗ					
	ΣΥΡΟ	ΑΜΟΡΓΟ (ΚΑΤΑΠΟΛΑ)	ΠΑΤΜΟ	ΛΕΡΟ	ΚΩ	ΡΟΔΟ
ΔΕΥΤΕΡΑ 19:00	ΔΕΥΤΕΡΑ 22:45	—	—	—	ΤΡΙΤΗ 04:45	ΤΡΙΤΗ 08:00
ΤΕΤΑΡΤΗ 19:00	ΤΕΤΑΡΤΗ 22:20	—	ΠΕΜΠΤΗ 01:55	ΠΕΜΠΤΗ 03:05	ΠΕΜΠΤΗ 04:45	ΠΕΜΠΤΗ 08:00
ΠΑΡΑΣΚΕΥΗ 19:00	ΠΑΡΑΣΚΕΥΗ 22:20	—	—	—	ΣΑΒΒΑΤΟ 03:10	ΣΑΒΒΑΤΟ 06:15
ΣΑΒΒΑΤΟ 23:55	—	ΚΥΡΙΑΚΗ 05:05	ΚΥΡΙΑΚΗ 07:25	ΚΥΡΙΑΚΗ 08:35	ΚΥΡΙΑΚΗ 10:15	ΚΥΡΙΑΚΗ 13:15



RODOS FERRIES SERVICES/SKEVOS TRAVEL

ΚΑΝΤΕ ΚΡΑΤΗΣΗ ΤΩΡΑ!

ΠΛΗΡΟΦΟΡΙΕΣ ΚΑΙ ΚΡΑΤΗΣΕΙΣ ΘΕΣΕΩΝ ΣΤΟΝ ΤΑΞΙΔΙΩΤΙΚΟ ΣΑΣ ΠΡΑΚΤΟΡΑ Ή RODOS FERRIES SERVICES/SKEVOS TRAVEL: ΑΜΕΡΙΚΗΣ 111, ΡΟΔΟΣ, ΤΗΛ. ΚΡΑΤΗΣΕΩΝ ΕΠΙΒΑΤΩΝ ΚΑΙ Ι.Χ.: 22410-22461, 22410-75655, 22410-75310, ΤΗΛ. ΚΡΑΤΗΣΕΩΝ ΦΟΡΤΗΓΩΝ: 22410-76600

ΧΠ2166

ΙΑΤΡΙΚΗ ΑΝΑΚΟΙΝΩΣΗ
ΚΩΝ/ΝΟΣ Γ. ΧΑΤΖΗΝΙΚΟΛΑΣ
ΧΕΙΡΟΥΡΓΟΣ ΟΦΘΑΛΜΙΑΤΡΟΣ
ΔΕΧΕΤΑΙ ΚΑΘΗΜΕΡΙΝΑ
9:00 - 13:00 και 17:30 - 20:30
Σάββατο πρωί με ραντεβού
ΔΕΝΔΡΙΝΟΥ 2β - 1ΟΣ ΟΡΟΦΟΣ - ΡΟΔΟΣ
ΤΗΛ & FAX: 2241020544, ΚΙΝ: 693 7161700
ΑΤ2535(Γ)

ΚΕΝΤΡΟ ΥΠΟΣΤΗΡΙΞΗΣ ΨΥΧΟΛΟΓΙΚΩΝ ΠΡΟΒΛΗΜΑΤΩΝ
ΣΙΑΓΚΑ ΚΩΝΣΤΑΝΤΙΝΑ
ΨΥΧΟΛΟΓΟΣ
Απόφοιτος Αριστοτελείου Πανεπιστημίου Θεσσαλονίκης
τηλ. 6945557447
ΚΥΠΡΙΩΤΗ ΑΛΕΞΙΑ
ΨΥΧΟΛΟΓΟΣ
ΨΥΧΟΛΟΓΟΣ ΥΓΕΙΑΣ
Απόφοιτος Πανεπιστημίου Κρήτης, MSC Surrey University of England
τηλ. 6944717520
Δέχονται κατόπιν ραντεβού
Στεφ. Καζούλη 18-1ος όροφος
τηλ. 2241022102
ΧΠ2763

ΜΑΡΙΑ ΣΑΝΤΟΡΙΝΙΟΥ
ΚΛΙΝΙΚΗ ΨΥΧΟΛΟΓΟΣ-ΨΥΧΟΛΟΓΟΣ ΤΩΝ ΚΟΙΝΩΝΙΚΩΝ ΟΜΑΔΩΝ
Πτυχιούχος Κρατικού Πανεπιστημίου της Ρώμης «La Sapienza».
— Κλινική διάγνωση ψυχοπαθολογίας παιδιού, εφήβου και ενηλίκου.
— Ατομική και οικογενειακή ψυχολογική υποστήριξη και θεραπεία κατάθλιψης, φοβίας, κρίσης πανικού, μετατραυματικού στρες (διαζύγιο, πένθος, χωρισμός, αποτυχία, ασθένεια), βουλιμίας, ανορεξίας, διαταραχών προσωπικότητας, έλλειψη αυτοεκτίμησης, εθισμού, κακοποίησης.
— Ψυχολογική φροντίδα και προετοιμασία ανύπαντρης εγκύου και ζευγαριών, στην απόκτηση πρώτου παιδιού.
Επίσκεψη μόνο με ραντεβού.
Τηλέφωνα: 22410 28851 και 6946252407
Λάρνακας 6 (Εθν. Αντιστάσεως)
ΑΕ1007

ΑΠΟΚΑΤΑΣΤΑΣΗ ΝΕΥΡΟΛΟΓΙΚΩΝ ΠΑΘΗΣΕΩΝ
ΑΝΑΣΤΑΣΙΟΣ Η. ΜΑΝΕΤΤΑΣ
ΦΥΣΙΟΘΕΡΑΠΕΥΤΗΣ
Bobath/NDT
Ειδικευμένος στο πανεπιστημιακό νοσοκομείο της Βέρνης Insel Spital στην αποκατάσταση των κινητικών και αισθητηριακών διαταραχών μετά από παθήσεις και κακώσεις του νευρικού συστήματος. Πτυχιούχος της μέθοδου Bobath.
Πρώιμη και χρόνια αποκατάσταση μετά από:
- Αγγειακά εγκεφαλικά επεισόδια
- Κρανιοεγκεφαλικές κακώσεις
- Πολλαπλή σκλήρυνση
- Παθήσεις και κακώσεις των περιφερικών νεύρων
- Εγκεφαλική παράλυση
- Νευρολογικά συμπτώματα από το αυχενικό σύνδρομο και την παθολογία της οσφύος
- Συγγενείς και τραυματικές κακώσεις του νωτιαίου μυελού
ΘΕΡΑΠΕΙΑ ΚΑΤ' ΟΙΚΟΝ
ΑΕ1172
Ολυμπίας 2, Ρόδος 85100 • Κιν. 6946685197

INEMA
ΙΑΤΡΙΚΟΣ & ΝΟΣΟΚΟΜΕΙΑΚΟΣ ΕΞΟΠΛΙΣΜΟΣ
από το 1988 είμαστε οι μεγαλύτεροι προμηθευτές ΙΑΤΡΙΚΟΥ-ΟΡΘΟΠΕΔΙΚΟΥ & ΝΟΣΟΚΟΜΕΙΑΚΟΥ ΥΛΙΚΟΥ ΣΤΗ ΔΩΔΕΚΑΝΗΣΟ
18 χρόνια εμπειρίας Εμπιστευθείτε μας!
• ΑΝΑΠΗΡΙΚΑ ΚΑΡΟΤΣΙΑ
• ΒΑΔΙΣΤΙΚΑ
• ΟΡΘΟΠΕΔΙΚΑ ΕΙΔΗ
• ΜΠΛΟΥΖΕΣ ΙΑΤΡΙΚΕΣ
• ΚΑΛΤΣΕΣ ΦΛΕΒΙΤΙΔΑΣ
• ΠΕΛΜΑΤΑ
• ΟΡΘΟΠΕΔΙΚΑ ΜΑΞΙΛΑΡΙΑ
• ΚΡΕΒΑΤΙΑ ΝΟΣΟΚΟΜΕΙΑΚΑ
• ΙΑΤΡΙΚΟΣ ΕΞΟΠΛΙΣΜΟΣ και ΑΝΑΛΩΣΙΜΑ
• ΟΡΓΑΝΑ ΧΗΜΕΙΟΥ
• και κάθε άλλο είδος για κατ'οίκο νοσηλεία
ΧΠ1720
ΡΟΔΟΣ: ΛΕΜΕΣΣΟΥ 2 - ΤΗΛ: 22410 32238
ΚΩΣ: ΕΛ. ΒΕΝΙΖΕΛΟΥ 38 (παραπ/ρως Αγίας Παρασκευής) - ΤΗΛ: 22420 20048
www.inema.gr

ΟΡΘΟΠΕΔΙΚΑ - ΙΑΤΡΙΚΑ
ΧΑΡΙΤΟΣ
Ορθοπεδικά είδη & κατασκευές
Εξοπλισμός Ιατρείου & αναλώσιμα
Είδη νοσηλείας κατ' οίκον & μηχανήματα οξυγονοθεραπείας
Ακουστικά Βαρηκοΐας
ΧΠ2557
ΕΛΕΥΘ. ΒΕΝΙΖΕΛΟΥ 6 (Δίπλα στη Ροδιακή Επαυλη) - ΡΟΔΟΣ
Τηλ.: 22410 24112 Fax: 2241075969 e-mail: orken@rho.forthnet.gr

ΑΚΟΥΣΤΙΚΑ ΒΑΡΗΚΟΪΑΣ
ΑΝΑΛΟΓΙΚΑ - ΠΡΟΓΡΑΜΜΑΤΙΖΟΜΕΝΑ - ΨΗΦΙΑΚΑ
Ακούστε τους ήχους της Ζωής
Στο πληρέστερο Κέντρο Ακουστικών Εφαρμογών στα Δωδεκάνησα. Με τις καλύτερες τιμές και τον καλύτερο διακανονισμό.
Εμπιστευθείτε τους πιο έμπειρους στο χώρο, επιλέγοντας ανάμεσα στους μεγαλύτερους κατασκευαστές ακουστικών βαρηκοΐας στον κόσμο.
(BTE) (ITE) (CIC) (ITC) (BONE)
BELTONE - STARKEY - HANSATON - UNITRON - SIEMENS
BERNAFON - PHILIPS - COSELGI - REXTON
MICROSON - PURETONE - AUDIFON
ΧΠ2267
ΚΕΝΤΡΟ ΙΑΤΡΙΚΩΝ ΒΟΗΘΗΜΑΤΩΝ
Εθνικής Αντιστάσεως 18
(πρωην Αννης Μαρίας)
Τηλ: 2241020359 Κιν: 6932748916
Συμβάσεις με όλα τα ταμεία.
Ειδικές τιμές ΟΓΑ

Τραυματισμοί

Το μάτι είναι ένα πολύ ευαίσθητο όργανο και εξαιρετικά επιρρεπές στα καλοκαιρινά ατυχήματα, καθώς υπάρχει πάντα ο κίνδυνος να βρουν η άμμος της παραλίας και η σκόνη από τους επαρχιακούς δρόμους "καταφύγιο" σε αυτό, προκαλώντας ενοχλήσεις και ενίοτε σοβαρά προβλήματα στην όραση. Ειδικά τα παιδιά τραυματίζονται ευκολότερα στα μάτια κατά τη διάρκεια του παιχνιδιού και πολλές φορές είναι πραγματικά δύσκολο να αντιμετωπίσετε το ατύχημα αποτελεσματικά και με ψυχραιμία. Ακολουθήστε τις οδηγίες μας.

Πιθανά συμπτώματα που υποδηλώνουν τραυματισμό:

- Δακρυσμένο μάτι
- Απροθυμία του παιδιού να ανοίξει το μάτι του
- Πόνος και ερεθισμός
- Ορατό αντικείμενο που έχει σφηνωθεί.

Εάν ένα ξένο σώμα, όπως σκόνη ή άμμος, μπει στο μάτι του παιδιού σας, αυτό θα δακρύσει και το παιδί θα αποφεύγει να το ανοίξει. Εάν διακρίνετε κάτι να κινείται χαλαρά πάνω στο άσπρο του ματιού, προσπαθήστε να το αφαιρέσετε. Εάν, ωστόσο, το ξένο σώμα έχει σφηνώσει στο μάτι ή βρίσκεται πάνω στην ίριδα ή την κόρη (έγχρωμο τμήμα του ματιού), μην το πειράξετε.

Είναι σοβαρή κατάσταση;

Τα σωματίδια σκόνης ή άμμου δεν είναι επικίνδυνα, διότι ξεπλένονται με φυσικό τρόπο με τα δάκρυα. Αντίθετα, σοβαρές καταστάσεις που πρέπει να αντιμετωπίζονται ως επείγοντα περιστατικά είναι οι αμυχές, τα αντικείμενα που έχουν τρυπήσει το μάτι και τα κοψίματα στο βολβό του ματιού ή στο βλέφαρο.

Τι χρειάζεται να κάνετε πρώτα;

Παρατηρήστε προσεκτικά αν το ξένο σώμα είναι κινητό ή έχει σφηνώσει στο μάτι. Ενθαρρύνετε το παιδί σας να ανοιγοκλείσει τα μάτια του. Η κίνηση αυτή μπορεί να εκτοπίσει το ξένο σώμα, όπως και τα δάκρυα στην περίπτωση που το παιδί κλαίει λόγω ερεθισμού ή πόνου.

Εάν το ξένο σώμα έχει σφηνώσει στο μάτι:

- Μην επιχειρήσετε να προσφέρετε τις πρώτες βοήθειες. Κρατήστε το μάτι του παιδιού κλειστό, τοποθετώντας μια μικρή γάζα ή ένα καθαρό χαρτομάντιλο πάνω από το βλέφαρο και στερεώστε το με έναν επίδεσμο. Στη συνέχεια ζητήστε ιατρική βοήθεια.

Εάν το ξένο σώμα δεν έχει σφηνωθεί στο μάτι:

- Ζητήστε από το παιδί σας να κοιτάξει επάνω. Τραβήξτε το κάτω βλέφαρο, ώστε να διαπιστώσετε εάν το ξένο σώμα βρίσκεται εκεί. Εάν ισχύει κάτι τέτοιο, αφαιρέστε το με τη γωνία ενός στεγνού χαρτομάντιλου ή μιας μπατονέτας (αυτό που καθαρίζουμε τα αφτιά).

-Για να αποκαλύψετε την περιοχή κάτω από το άνω βλέφαρο τοποθετήστε ένα σπίρτο ή μία μπατονέτα κατά μήκος του μέσου τμήματος του άνω βλεφάρου. Κατόπιν, τραβήξτε από τις βλεφαρίδες το άνω βλέφαρο, πάνω από την μπατονέτα. Η όλη διαδικασία ονομάζεται αναστροφή του άνω βλεφάρου και με αυτήν αφαιρούνται τα ξένα σώματα που βρίσκονται κάτω από το άνω βλέφαρο. Εάν το παιδί σας δεν συνεργάζεται, θα πρέπει κάποιος να σας βοηθήσει. Ενδέχεται να χρειαστεί να κρατήσετε το παιδί σας με το ζόρι.

- Εάν οι παραπάνω μέθοδοι δεν αποδώσουν, προσπαθήστε να απομακρύνετε το ξένο σώμα ρίχνοντας στο μάτι ένα ποτήρι νερό στο οποίο έχετε προσθέσει λίγο αλάτι.

Πότε πρέπει να συμβουλευτείτε το γιατρό;

Κατευθυνθείτε επειγόντως στην πλησιέστερη υγειονομική μονάδα, εάν έχει τραυματιστεί ο βολβός ή εάν το ξένο σώμα τον έχει διατρυπήσει. Επιπλέον, απευθυνθείτε σε γιατρό, στην περίπτωση που αποτύχετε να αφαιρέσετε το ξένο σώμα έπειτα από προσπάθεια μιας ώρας. Κάντε το ίδιο εφόσον το παιδί σας παραπονιέται ότι πονά μία με δύο ώρες μετά την αφαίρεση του αντικειμένου.

Τι μπορεί να κάνει ο γιατρός

Στο νοσοκομείο ο γιατρός θα αφαιρέσει ένα σφηνωμένο ξένο σώμα αφού ρίξει στο μάτι λίγες σταγόνες τοπικού αναισθητικού.

Εάν υπάρχει αμυχή στο βολβό, θα συνταγογραφήσει στο παιδί αντιβιοτικό κολλύριο, ώστε να προστατευθεί το μάτι από πιθανή λοίμωξη, και ίσως κλείσει το μάτι με επίδεσμο για περίπου 24 ώρες.

Εάν επισκεφθήκατε το γιατρό εξαιτίας πόνου που επιμένει, αυτός θα εξετάσει το μάτι και θα αφαιρέ-

του οφθαλμού

σει τυχόν ξένα σώματα.

Τραυματισμός του ματιού

Οι τραυματισμοί του ματιού πρέπει να αντιμετωπίζονται γρήγορα, επειδή διαφορετικά είναι πιθανόν να υπάρξουν μακροπρόθεσμες συνέπειες στην όραση του παιδιού. Εάν το παιδί δεχτεί χτύπημα στο μάτι, ο οστέινος κόγχος θα προστατέψει το βολβό, αλλά θα σχηματιστούν οίδημα και μώλωπας λόγω καταστροφής και αιμορραγίας των υποδόριων αγγείων των γύρω ιστών.

Εάν μια χημική ουσία κατά λάθος εισέλθει στο μάτι, αντιμετωπίστε την κατάσταση ως επείγουσα. Αν μπει στο μάτι σαπούνι, το παιδί θα ενοχληθεί πολύ, αλλά δεν υπάρχει κίνδυνος. Εάν ένα παιχνίδι ή άλλο αιχμηρό αντικείμενο διαπεράσει το βολβό ή προκαλέσει σκίσιμο κοντά στο μάτι ή στο βλέφαρο, απευθυνθείτε σε γιατρό.

Πόσο σοβαρή είναι η κατάσταση

Ένα μαύρο μάτι φαίνεται άσχημα, αλλά σπανίως πρόκειται για κάτι σοβαρό. Ωστόσο, τραυματισμοί από αιχμηρά αντικείμενα ή χημικές ουσίες χρήζουν ιδιαίτερης προσοχής.

Τι πρέπει να κάνετε πρώτα

1.Εάν το παιδί δεχτεί χτύπημα στο μάτι, τοποθετήστε μια κρύα κομπρέσα πάνω σε αυτό για μισή ώρα, ώστε να περιοριστούν το οίδημα και ο μώλωπας.

2.Εάν πρόκειται για χημικό ερεθισμό, προσπαθήστε να απομακρύνετε την ουσία αμέσως ρίχνοντας αρκετό νερό, προτού ακόμα απευθυνθείτε σε γιατρό. Εναλλακτικά, μεταφέρετε το παιδί κάτω από μια λεκάνη με νερό ή ένα νεροχύτη και πλύνετε το μάτι με άφθονο νερό. Προσέξτε ώστε το τραυματισμένο μάτι να βρίσκεται χαμηλότερα, για να μην τρέξει χημική ουσία στο υγιές μάτι ή στο πρόσωπό του. Κρατήστε το μάτι ανοιχτό και αφήστε το νερό να τρέχει από την εσωτερική γωνία. Κάντε αυτό επί 15 λεπτά. Τοποθετήστε στη συνέχεια μία γάζα ή ένα καθαρό χαρτομάντιλο και κρατήστε το μάτι κλειστό.

3.Εάν είναι κολλημένα στο βολβό σωματίδια χημικής ουσίας, μην επιχειρήσετε να τα αφαιρέσετε. Κλείστε το μάτι και μεταφέρετε το παιδί στο κοντινότερο νοσοκομείο. Το ίδιο κάντε και σε περίπτωση τραυματισμού από αιχμηρό αντικείμενο.

4.Εάν υπάρχει αιμορραγία, πιέστε την πληγή, ώστε να σταματήσει.

Πότε πρέπει να απευθυνθείτε σε γιατρό

- Εάν έχει πέσει χημική ουσία ακόμα και εάν έχετε προσπαθήσει να την απομακρύνετε με νερό.

- Σε όλες τις περιπτώσεις, εκτός από εκείνη που το μάτι είναι "μαυρισμένο" και υπάρχει μικρή αμυχή.

Μην ξεχάσετε να δώσετε στο γιατρό το μπουκάλι από τη χημική ουσία που έπεσε στο μάτι, διαφορετικά απλώς αναφέρετε το όνομά της.

Πηγή: health.in.gr

Γιαούρτι...το καλύτερο καλοκαιρινό επιδόρπιο!

Γράφει η: **Πετρίδη Κατερίνα**
Διατροφολόγος - Κλινικός Διαιτολόγος

Πρόβειο ή αγελαδινό, πλήρες, ημιάπαχο ή άπαχο, με κομματάκια φρούτων, μέλι, σοκολάτα ή σκέτο, αποτελεί αναμφισβήτητα μία δροσιστικότατη πρόταση για ένα νόστιμο και ωφέλιμο καλοκαιρινό επιδόρπιο! Μη διστάσετε λοιπόν, να το καταναλώσετε σαν ελαφρύ γεύμα, σαν ενδιάμεσο σνακ ή σαν επιδόρπιο μετά το φαγητό, αφού οι επιδράσεις του στην υγεία μας είναι εξαιρετικά ωφέλιμες:

1.Ένα από τα βασικά συστατικά του είναι το γαλακτικό οξύ, το οποίο τονώνει την κινητικότητα του εντέρου, προκαλεί αύξηση των γαστρικών εκκρίσεων, αυξάνει την πεπτικότητα της καζεΐνης (πρωτεΐνη του γάλακτος) και ευνοεί την απορρόφηση του ασβεστίου από το έντερο.

2.Χάρη στα βακτήρια που περιέχει, συμβάλλει στην καλή λειτουργία του εντέρου και το προφυλάσσει από διάφορα παθογόνα βακτήρια που μπορούν να προκαλέσουν εντερίτιδες. Για το λόγο αυτό συνιστάται και από γιατρούς, όταν το άτομο λαμβάνει κάποια αντιβίωση.

3.Η κατανάλωση των ημιάπαχων- άπαχων γιαουρτιών θεωρείται ότι μειώνει τη χοληστερίνη του αίματος, εξαιτίας κάποιας αντιχοληστερινικής ουσίας που παράγεται από τα βακτηρία του γιαουρτιού.

4.Γίνεται καλύτερα ανεκτό από άτομα που παρουσιάζουν αλλεργία στο γάλα ή δυσανεξία στη λακτόζη.

5.Λόγω της υψηλής περιεκτικότητάς του σε ασβέστιο, συμβάλλει στην ανάπτυξη των οστών και των δοντιών και προφυλάσσει τον οργανισμό από ασθένειες όπως οστεοπόρωση, ραχίτιδα, δυσπλασία οστών και δοντιών κ.ά.

6.Εκτός από την ιδανικότερη πηγή ασβεστίου, αποτελεί ακόμη καλή πηγή φωσφόρου, νατρίου, καλίου, βιταμίνης Α, νιασίνης, θειαμίνης καθώς και άλλων θρεπτικών συστατικών.

7. Επιπλέον, έχει διαπιστωθεί η προφυλακτική δράση του γιαουρτιού σε σχέση με την ανάπτυξη καρκίνων του εντέρου.

8.Αποτελεί την αγαπημένη επιλογή των διαιτολόγων, αφού μπορεί να συνδυαστεί ποικιλοτρόπως, καλύπτοντας διάφορα γεύματα της ημέρας μόνο με λίγες θερμίδες. Η απώλεια κιλών και το άπαχο ή ημιάπαχο γιαούρτι θα λέγαμε ότι αποτελούν ένα αχώριστο δίδυμο, με θεαματικά αποτελέσματα στις δίαιτες.

Η συμβουλή μας... Καταναλώνετε καθημερινά 2-3 γιαούρτια ημερησίως, τα οποία μπορείτε να συνδυάσετε με δημητριακά, φρούτα, μέλι ή φρυγανιές. Κάθε φορά που αισθάνεστε πείνα ή αν δεν έχετε προλάβει να προετοιμάσετε ένα διαιτητικό γεύμα, επενδύετε στο γιαουρτάκι, το οποίο αναμφίβολα θα σας χορτάσει, θα σας χαρίσει ενέργεια και θα σας αποτρέψει από το να φάτε κάποιο άλλο παχυντικό σνακ ή γεύμα. Επιπλέον, είναι μικρό, εύκολο στη μετακίνηση και μπορείτε να το βρείτε και να το πάρετε παντού!

Χατζηγεωργίου - Χασταλή Κατερίνα
Διαιτολόγος - Διατροφολόγος
Κατάρτιση ατομικού διαιτολογίου για:
✓ Παχυσαρκία
✓ Υπέρταση
✓ Διαβήτη
✓ Υπερλιπιδαιμίες
✓ Καρδιοπάθειες
✓ Αναιμία
✓ Αθλητισμό
✓ Εγκυμοσύνη - Θηλασμό
✓ Διατροφή για παιδική - εφηβική ηλικία
Δέχεται κατόπιν ραντεβού
Αλ. Διάκου 67, τηλ. - φαξ 2241021670
ΑΕ1336

ΙΑΤΡΙΚΗ ΑΝΑΚΟΙΝΩΣΗ
ΜΙΚΡΟΒΙΟΛΟΓΙΚΟ ΔΙΑΓΝΩΣΤΙΚΟ ΙΑΤΡΕΙΟ
ΕΙΡΗΝΗ Δ. ΚΑΒΑΔΑ-ΧΑΤΗΡΗ
ΙΑΤΡΟΣ ΜΙΚΡΟΒΙΟΛΟΓΟΣ-ΒΙΟΠΑΘΟΛΟΓΟΣ
ΩΡΕΣ ΛΕΙΤΟΥΡΓΙΑΣ
ΔΕΥΤΕΡΑ, ΤΡΙΤΗ, ΠΕΜΠΤΗ, ΠΑΡΑΣΚΕΥΗ
07.00-13.00 και 18.00-19.30
ΤΕΤΑΡΤΗ 07.00-13.00, ΣΑΒΒΑΤΟ ΜΕ ΡΑΝΤΕΒΟΥ
ΚΩΝ. ΥΔΡΑΙΟΥ 30 ΡΟΔΟΣ-ΤΗΛ. 2241021120, 6945856084
ΕΝΑΝΤΙ ΠΑΙΔΙΚΟΥ ΣΤΑΘΜΟΥ "ΟΥΡΑΝΙΟ ΤΟΞΟ" ΑΕ2340(Γ)

ΝΤΟΡΑ ΚΩΝΣΤΑΝΤΙΝΟΠΟΥΛΟΥ
ΨΥΧΟΛΟΓΟΣ
ΟΙΚΟΓΕΝΕΙΑΚΗ ΣΥΜΒΟΥΛΟΣ
Πτυχιούχος του Πανεπιστημίου της Καλιφόρνιας-Λος Αντζελες (UCLA)-Μεταπτυχιακές σπουδές στο Pepperdine University-Malibu California.
■ Αμεση ψυχολογική υποστήριξη και επαγγελματική φροντίδα από έμπειρη Ψυχολόγο και Οικογενειακή Σύμβουλο.
■ Η σωστή θεραπευτική σχέση μπορεί να επιφέρει ρεαλιστικές λύσεις για πραγματικά προβλήματα σε θέματα: μοναξιάς, μελαγχολίας, στρες, ανυπομονησίας, φοβίας, εθισμού, οικογενειακών σχέσεων, διαζυγίου, κακομεταχείρισης, συναισθηματικών δυσκολιών, αυτοπεποίθησης, ανασφάλειες, μεταβατικά στάδια ζωής, βουλιμίας, ανορεξίας, απώλειας, πένθους.
Τηλεφωνείστε στα τηλέφωνα:
(22410)35163 και 6944/980550
για ραντεβού και άμεση εξυπηρέτηση.
Διεύθυνση: Καρίας 1 - Περιοχή Ροδίνι - Ρόδος
ΑΕ961

Στεφανάκης Ι. Δημήτριος
Ψυχολόγος
Αριστοτελείου Παν/μίου Θεσ/νίκης
Δέχεται κατόπιν ραντεβού ΑΤ2288(Γ)
2m DESIGN
Βενετοκλέων 79, 1ος όροφος, 85100 Ρόδος, Κιν: 6947 403229

ΚΕΝΤΡΟ ΕΙΔΙΚΩΝ ΘΕΡΑΠΕΙΩΝ ΤΟΥ ΠΑΙΔΙΟΥ ΔΩΔΕΚΑΝΗΣΟΥ
ΚΩΝ/ΝΟΣ ΜΠΑΔΑΝΗΣ - ΣΟΥΖΗ ΓΕΩΡΓΙΛΟΠΟΥΛΟΥ
ΕΡΓΟΘΕΡΑΠΕΥΤΗΣ ΠΤΥΧΙΟΥΧΟΣ
ΛΟΓΟΠΑΘΟΛΟΓΟΣ ΜΕΤΑΠΤΥΧΙΑΚΟ ΑΚΟΥΟΛΟΓΙΑΣ
ΜΕΘΟΔΟΥ BOBATH N.D.T
ΜΕΘΟΔΟΣ PORTAGE
ΑΙΣΘΗΤΗΡΙΑΚΗΣ ΟΛΟΚΛΗΡΩΣΗΣ (S.I.)
ΜΕΤΕΚΠΑΙΔΕΥΣΗ ΣΤΙΣ ΝΕΥΡΟΛΟΓΙΚΕΣ ΚΑΙ ΚΙΝΗΤΙΚΕΣ ΔΙΑΤΑΡΑΧΕΣ
Αποστόλου Παύλου 84, Ρόδος 85100,
τηλ. / fax (22410)60999/60579 ΧΠ1871/1872

ΧΑΡΟΥΛΑ ΤΣ. ΚΑΜΠΑΣΤΑΝΑ
ΦΥΣΙΚΟΘΕΡΑΠΕΥΤΡΙΑ
Πτυχιούχος Α. ΤΕΙ Θεσ/κης
Μεταπτυχιακή Εκπαίδευση στη νευροεξελικτική αγωγή
Μέθοδος Bobath/N.D.T.
Αποκατάσταση
νευρολογικών παθήσεων και κινητικών διαταραχών σε παιδιά και ενήλικες
● Εγκεφαλική Παράλυση
● Κρανιοεγκεφαλικές κακώσεις
● Κακώσεις περιφερικών νεύρων
● Κακώσεις νωτιαίου μυελού
● Προβλήματα σπονδυλικής στήλης
● Αγγειακά Εγκεφαλικά Επεισόδια
Ολυμπίας και Δελφών γωνία (Καρακόνερο)
Τηλ. / Fax: 22410-29241 κιν. 6932044173 ΑΓ2336(Γ)

Nutrition & Health Club
Μαρία - Φιλία Παρασκευά
Διατροφολόγος - Διαιτολόγος
BSc - University of Plymouth
MSc - London Metropolitan University
Ειδικές Εξατομικευμένες Διαίτες για όλα τα Στάδια της Ζωής
Παιδική , Εφηβική , Εγκυμοσύνη , Τρίτη Ηλικία
Παχυσαρκία Υπέρταση Αναιμία
Οστεοπόρωση Σακχαρώδης Διαβήτης
Παθήσεις πεπτικού & Εντέρων
Αλλεργίας Ανορεξία - Βουλιμία
Γ.Ευσταθίου 7 (Παραπλεύρως Κλινικής Καραγιάννη) Ρόδος
Τηλ.& Φαξ : 22410 33915
ΑΤ2670(Γ)

GM AUTO Special
ΕΙΣΑΓΩΓΕΣ - ΕΜΠΟΡΙΑ - ΑΝΤΑΛΛΑΓΕΣ ΑΥΤΟΚΙΝΗΤΩΝ & ΑΞΕΣΟΥΑΡ

ΓΙΩΡΓΟΣ Π. ΜΥΡΙΑΛΛΑΚΗΣ
Λεωφόρος Ηρακλειδών (δίπλα ταβέρνα "Αντώνης") Ιαλυσός
τηλ. 2241096692 κιν. 6945991030, fax 2241096632
email: info@gmautospecial.gr
site: www.gmautospecial.gr

ΕΙΣΑΓΩΓΕΣ - ΠΩΛΗΣΕΙΣ - ΑΝΤΑΛΛΑΓΕΣ ΜΕΤΑΧΕΙΡΙΣΜΕΝΩΝ ΑΥΤΟΚΙΝΗΤΩΝ

- **MERCEDES A170 TURBO DIESEL** αυτόματο-σειριακό, μαύρο μεταλλικό, ζάντες, full extra. **ΕΙΣΑΓΩΓΗ ΓΕΡΜΑΝΙΑ**
- **MERCEDES C180 ELEGANCE** μοντέλο 2003, 1.800 cc, αυτόματο-σειριακό μαύρο μεταλλικό, δερμάτινο σαλόνι μπεζ, τηλέφωνο, klima, ζαντολάστιχα full extra. **ΕΙΣΑΓΩΓΗ ΓΕΡΜΑΝΙΑ**
- **MERCEDES CLK 200 Coupe**, μεταλλικό ασημί, kompressor, 2000 cc, δερμάτινο σαλόνι, ηλεκτροθερμαινόμενα καθίσματα, ABS, ESP, RCD, προβ. ομίχλης, XENON φώτα, τηλέφωνο, ζαντολάστιχα 17", full full extra και ηλεκτρική οροφή, κατάσταση άριστη.
- **BMW 318 GI Coupe,** μοντέλο 2002, μεταλλικό μπλε, KLIMA, FULL EXTRA. Δερμάτινο σαλόνι, χρώμα πάγου, ζάντες 17', λάστιχα καινούργια, τιμόνι πολλαπλών χρήσεων, ABS, αερόσακοι, τηλεχειρισμός κλειδαριών, ΕΙΣΑΓΩΓΗΣ!!
- **MERCEDES C220 CDI TURBO** (πετρέλαιο) Kompressor μοντέλο 2001-02, μαύρο μεταλλικό, ηλεκτρική ηλιοροφή, klima, τηλέφωνο full super extra. **ΕΙΣΑΓΩΓΗ ΓΕΡΜΑΝΙΑ**
- **MERCEDES C 200 K Sportcoupe Evolution** μοντέλο 2002, οροφή PANORAMA γυάλινη, αυτόματο, aircon, ABS, ESP, ζάντες αλουμινίου, Parktronic. **ΕΙΣΑΓΩΓΗ ΓΕΡΜΑΝΙΑ.**
- **SMART PASSION** μοντέλο 2002, γυάλινη οροφή, ABS, A/C, υδραυλικό τιμόνι, αερόσακοι, ηλεκτρ. κλείδωμα και παράθυρα, ζάντες αλουμινίου, immobilizer, χρώμα μαύρο μπλε ή μπλε ανοιχτό, αυτόματο, σειριακό. **ΕΙΣΑΓΩΓΗ ΓΕΡΜΑΝΙΑ.**
- **OPEL ASTRA Cabrio BERTONE,** δίπορτο, 4θέσιο, 1600cc, μοντέλλο 2002, χρώμα ασημί μεταλλικό, δερμάτινο σαλόνι, ζαντολάστιχα, RCD, Aircondition, SPOiLER.
- **OPEL VECTRA C,** μοντέλλο 2005, 11.000 kh, 1800 cc, μπλέ σκούρο μεταλλικό, KLIMA, ζαντολάστιχα, ηχοσύστημα, MP3, 125 PS ΟΛΟΚΑΙΝΟΥΡΓΙΟ.
- **TOYOTA CELICA** 1800 cc, μοντέλο 1998, κόκκινο, δίπορτο coupe, λίγα χιλιόμετρα. ΕΥΚΑΙΡΙΑ!!!
- **FIAT PUNDO SPORTING** 1300 cc, μοντέλο 1999, μαύρο μεταλλικό, ζαντολάστιχα, 2πορτο coupe.
- **HYUNDAI COUPE** 1600 cc, ασημί μεταλλικό, δερμάτινο σαλόνι μαύρο, ζαντολάστιχα, full extra.
- **TOYOTA COROLLA,** 4θέσιο, υδραυλικό τιμόνι, κοτσαδόρο, 1600 cc, ζαντολάστιχα, ασημί μεταλλικό.
- **FORD STREET KA, cabrio**, διθέσιο, μοντέλο 2004!! ασημί μεταλλικό, ζαντολάστιχα, ελάχιστα χιλιόμετρα
- **MERCEDES CLK 200 CAMBRIO,** kompressor 192 PS, ασημί μεταλλικό, δερμάτινο σαλόνι, RCD σχάρα, ηλέκτρ καθρέπτες αναδιπλούμενοι, μνήμη θέσεων, ABS, antispin, ζάντες 16".
- **TOYOTA CELICA** 1600 cc, ασημί μεταλλικό, ηχοσύστημα με ενισχυτή - woofer - RCD Pionneer, ζαντολάστιχα, ηλεκτρικά παράθυρα, κλειδαριές. ΕΥΚΑΙΡΙΑ!
- **BMW X5,** 3000 cc, αυτόματο σειριακό, μοντέλο 2003, μαύρο μεταλλικό, μνήμες καθισμάτων, δέρμα μπεζ, σαλόνι, σκαλιέρες, ζαντολάστιχα, klima, 6 airbags, συναγερμός, σπορ καθίσματα, φιμέ τζάμια. ΦΟΒΕΡΗ ΕΥΚΑΙΡΙΑ!!!
- **JAGUAR S-TYPE EXECUTIVE V6** 3000 cc, 238 PS, ασημί μεταλλικό, ζάντες 17", δέρμα μαύρο, ηλεκτρ. οροφή, parktronik, αισθητήρες βροχής, τηλέφωνο, NAVIGATOR, ξύλινη επένδυση τριανταφυλλιάς, klima, ABS, ESP, 6 AIRBAGS, ANTISPIN, βιβλίο service, άνευ τεκμηρίου.
- **VOLVO S 70** 2000 cc, μεταλλικό ασημί, ABS, 6 airbags, airconditition, ηλεκτρικά παράθυρα και κλείδωμα, οδηγός ταξιδιού, δερμάτινο σαλόνι μπεζ, θερμ/να καθίσματα, ξύλινη επένδυση, δερμάτινο τιμόνι, φώτα ομίχλης. ΜΕΓΑΛΗ ΕΥΚΑΙΡΙΑ!!!
- **JEEP HONDA** τύπος HRV 1600 cc V-TEC, 125 PS, 5πορτο, ζαντολάστιχα καινούργια, μοντέλο 2003, χρώμα χρυσαφί μεταλλικό, RCD, κατάσταση άριστη.
- **HONDA S2000** cabrio, ασημί μεταλλικό, 242PS, δερμάτινο σαλόνι, A/C, κόκκινο, ηχοσύστημα, ζαντολάστιχα αλουμινίου, χιλιόμετρα 38.000 μόνο.
- **ALFA ROMEO 156,** μοντέλο 2002, ΑΡΙΣΤΗ ΚΑΤΑΣΤΑΣΗ!!! Silver μεταλλικό, A/C, ζαντολάστιχα καινούργια, ηχοσύστημα, full extra. ΕΥΚΑΙΡΙΑ!!!
- **VW POLO** 1400 cc, 4πορτο, χρώματος ανθρακί μεταλλικό, ζαντολάστιχα, υδραυλικό τιμόνι, ηλεκτρικά κλείδωμα, ηλκετρ. τζάμια, ραδιοκασετόφωνο
- **VW GOLF** μοντέλο 2000, 1600 cc, 4πορτο, μεταλλικό χρώμα ασημί, ζαντολάστιχα, ηλεκτρικά κλείδωμα και παράθυρα, συναγερμό, ραδιοκασετόφωνο
- **VW GOLF,** sport coupe, 1600 cc, ασημί μεταλλικό, 3πορτο, ζαντολάστιχα ολοκαίνουργια, RH immobilizer, τηλεκοντρόλ, κεντρικό κλείδωμα, spolier εξάτμιση ανοξείδωτη, φανάρια New look, αεροτομή, airbags
- **FORD FOCUS SEDAN** μοντέλο 2002, ζαντολάστιχα 17", αγωνιστικές αναρτήσεις, air condition, spoiler περιμετρικά παντού, αεροτομή, συναγερμός viper, ηχοσύστημα, κεντρικό κλείδωμα τηλεκοντρόλ, μεταλλικό γκρι
- **FIAT BRAVO** ασημί μεταλλικό, 1250cc, μοντέλο 2000, χιλιόμετρα 55.500, AIRBAG, Aircondition..
- **ALFA ROMEO 146** μοντέλο 97, κόκκινη, 1400 cc, ραδιοκ/νο, ηλεκτρικά παράθυρα.
- **ALFA ROMEO 164** πράσινο μεταλλικό, μοντέλο 99, A/C, ηλ. καθρέπτες, RCD, ηλεκτρικά παράθυρ, 2000cc, πολλά EXTRA.
- **CITROEN SAXO VTS,** 155 PS, μπλε μεταλλικό, 16V, 1600 cc,μ ζάντες 16" OZ, Lexus φώτα μπρος πίσω, buget καθίσματα, air condition, αγωνιστικό τιμόνι, εξάτμιση grup A, RCDMP3, TVC, προστατευτική μπάρα θαλάμου, συναγερμο, immobilizer, ΜΟΝΑΔΙΚΟ!

ΕΠΑΓΓΕΛΜΑΤΙΚΑ

- **ΗΜΙΦΟΡΤΗΓΟ VW TARRO** ανοικτή καρότσα με κάλυμα, λευκό χρώμα, 2400 cc diesel, δίπορτο
- **ΗΜΙΦΟΡΤΗΓΟ NISSAN 4X4 DIESEL** 2400 cc 4πορτο, διπλή καμπίνα, ζαντολάστιχα, hard top σκληρό καρότσας, κοτσαδόρος. μπλε μεταλλικό. **ΕΥΚΑΙΡΙΑ!!! ΕΙΣΑΓΩΓΗ ΓΕΡΜΑΝΙΑΣ**
- **ΗΜΙΦΟΡΤΗΓΟ ΑΝΟΙΚΤΟ OPEL** 4πορτο, 2500 cc, διπλής καμπίνας, κόκκινο, 4X4 diesel, ζαντολάσιχα, καρότσα ντυμένη κάλυμα, κοτσαδόρος. **ΕΙΣΑΓΩΓΗ ΓΕΡΜΑΝΙΑ. ΕΥΚΑΙΡΙΑ!!!**
- **VW CADDY ΗΜΙΚΛΟΥΒΑΚΙ, KOMBI,** λευκό, diesel, 1900 cc, 105 PS,. **ΕΙΣΑΓΩΓΗ ΓΕΡΜΑΝΙΑΣ! ΕΥΚΑΙΡΙΑ!!!**
- **ΚΛΟΥΒΑΚΙ NISSAN VANNETE** κυβικά 2.300 Diesel, 75 PS, μοντέλο 2001-2, airbag, ραδιοκασ/νο, βάρος μικτό 2,5 km
- **ΚΛΟΥΒΑ TOYOTA HIAGE,** λευκή, μακρύ σασί 2,80 m, ωφέλιμο πίσω, 2.400 cc, Diesel, ΕΙΣΑΓΩΓΗ ΓΕΡΜΑΝΙΑΣ.
- **ΚΛΟΥΒΑ VW LT35' DIESEL 2500cc,** λευκή, με μακρύ σασί και χώρο φόρτωσης πίσω καθαρό 3,30 με έτοιμη ξύλινη εργαλειοθήκη 3Χ1,60 σπ ΕΙΣΑΓΩΓΗΣ ΓΕΡΜΑΝΙΑΣ
- **ΚΛΟΥΒΑ MERCEDES VITO** 108 DIESEL, λευκή, imobilizer αντικλεπτικό σύστημα, μοντέλο 2001 με Aircondition, πίσω διπλές πόρτες ανοιγόμενες, 2.500 cc με ραδιοκασετόφωνο, ρολόι κ.ά. ΕΙΣΑΓΩΓΗΣ ΓΕΡΜΑΝΙΑΣ
- **ΚΛΟΥΒΑ VITO 110** CDI ψυγείο συντήρησης, ψυγείο Kerstner ανοξείδωτο πάτωμα, 2400 cc, Turbo Diesel. .ΕΙΣΑΓΩΓΗΣ ΓΕΡΜΑΝΙΑΣ
- **ΚΛΟΥΒΑ MITSUBISHI,** μακρύ σασί, 2.500 cc DIESEL με σχάρα. ΕΙΣΑΓΩΓΗ ΓΕΡΜΑΝΙΑΣ
- **ΠΩΛΟΥΝΤΑΙ TRAILER** ΜΕΤΑΦΟΡΑΣ ΕΜΠΟΡΕΥΜΑΤΩΝ ΚΑΙ ΑΝΤΙΚΕΙΜΕΝΩΝ ΔΙΑΦΟΡΩΝ ΔΙΑΣΤΑΣΕΩΝ, ΕΙΣΑΓΩΓΗΣ ΑΓΓΛΙΑΣ, ΚΑΙΝΟΥΡΓΙΑ

Ολα ετοιμοπαράδοτα.
Σε καταπληκτική κατάσταση

- ✓ Οι επιλογές των αυτοκινήτων μας εγγυώνται την ποιότητα και την σιγουριά.
- ✓ Επισκεφθείτε μας πριν αποφασίσετε
- ✓ Αναλαμβάνουμε την χρηματοδότηση σας με τα χαμηλότερα επιτόκια.
- ✓ Θα χαρούμε να σας ξεναγήσουμε

Από 0% προκαταβολή έως 72 μην. δόσεις
AE264

Υποτονικό το κλίμα χθες στο Χρηματιστήριο

Διολίσθηση και δεύτερη ημέρα

Υποχώρηση του Γενικού Δείκτη σε ποσοστό 0,40%

Σε χαμηλότερα επίπεδα διολίσθησε η αγορά, για δεύτερη συνεχή συνεδρίαση, εν μέσω υποτονικού κλίματος. Οι πιέσεις σε μετοχές της υψηλής κεφαλαιοποίησης οδήγησαν την αγορά χαμηλότερα, ενώ εικόνα μικρής ανόδου παρουσίασαν οι μετοχές της μεσαίας και μικρής κεφαλαιοποίησης.

Νέες πιέσεις δέχθηκαν το δικαίωμα (-6,31%) και η μετοχή της Εθνικής Τράπεζας (-1,14%), διαμορφώνοντας σε σημαντικό βαθμό και τη συνολική εικόνα της αγοράς.

Από τις μετοχές της υψηλής κεφαλαιοποίησης με σημαντικές απώλειες έκλεισαν η Eurobank (-1,90%), η Folli Follie (-1,75%), η Emporiki (-1,31%), η Coca Cola (-1,22%) και ο ΟΠΑΠ (-1,11%), ενώ αντιθέτως με κέρδη έκλεισαν οι μετοχές της Intracom (+1,65%), η Motor Oil (+1,42%), η ATEbank (+1,04%), τα ΕΛΠΕ (+1,01%) και η ΔΕΗ (+0,76%).

Οι επιμέρους δείκτες στην πλειοψηφία τους κατέγραψαν απώλειες και τις μεγαλύτερες είχαν των Χημικών, των Βιομηχανικών Προϊόντων, των Τροφίμων-Ποτών και των Τραπεζών, ενώ τη μεγαλύτερη άνοδο παρουσίασαν της Τεχνολογίας, του Πετρελαίου - Αερίου, των Πρώτων Υλών και των Υπηρεσιών Κοινής Ωφέλειας.

Ο Γενικός Δείκτης Τιμών έκλεισε στις 3.553,24 μονάδες έναντι 3.567,67 μονάδων της προηγουμένης μέρας, σημειώνοντας πτώση 14,43 μονάδων ή σε ποσοστό 0,40%.

Ο δείκτης FTSE/ASE 20 έκλεισε στις 1.929,20 μονάδες, με πτώση σε ποσοστό 0,68%, ενώ ο δείκτης FTSE/ASE 40 έκλεισε στις 3.994,45 μονάδες με άνοδο σε ποσοστό 0,33%. Ο δείκτης FTSE/ASE SMALLCAP 80 έκλεισε στις 688,58 μονάδες, με άνοδο σε ποσοστό 0,36%, ενώ ο δείκτης FTSE 140 έκλεισε στις 4.286,00 μονάδες, με πτώση σε ποσοστό 0,46%. Ο δείκτης Ftse/Athex International έκλεισε στις 5.030,16 μονάδες, με πτώση 0,48%.

Από τις 314 μετοχές που διακινήθηκαν στη συνεδρίαση, 129 κινήθηκαν ανοδικά, 138 κινήθηκαν πτωτικά, ενώ η τιμή 47 μετοχών παρέμεινε αμετάβλητη.

Τη μεγαλύτερη ποσοστιαία άνοδο σημείωσαν οι μετοχές των εταιρειών: Τεχνικές +19,66%, Εκδόσεις Τεξαπρέτ +18,18%, Lavipharm +11,11%, Ευρωσυμμετοχές +9,52%, Ελληνικές Ιχθυοκαλλιέργειες +9,45%, Μινέρβα +8,45%, Αφοί Κορδέλλου +8,05%, Ξυλεμπορία(π) +7,87%, Φιερατέξ+7,87% και Active +7,61%.

Αντιθέτως τις μεγαλύτερες απώλειες σημείωσαν οι μετοχές των εταιρειών: Εικόνα- Ηχος -13,64%, Πετζετάκις(πο) -13,56%, Γενέρ -9,52%, Χαλυβδοφύλλων -7,14%, Nexans -6,72%, Μύλοι Κεπενού -6,67%, Μηχανική (πο) -6,08%, Εκδόσεις Λυμπέρη -5,94%, Βιοσώλ(πο) -5,88% και Fanco -5,88%.

Η αξία των συναλλαγών ανήλθε στα 291,084 εκατ. ευρώ, εκ των οποίων τα 82,468 εκατ. ευρώ αφορούσαν προσυμφωνημένες συναλλαγές.

Το μεγαλύτερο όγκο συναλλαγών παρουσίασαν οι μετοχές των εταιρειών: Κύπρου με 2.355.734 τεμάχια, Ελληνικά Πετρέλαια με 2.331.275, Πειραιώς με 1.495.991 και ΟΤΕ με 1.466.190 τεμάχια.

Την μεγαλύτερη αξία συναλλαγών σημείωσαν οι μετοχές των εταιρειών: Πειραιώς με 27,580 εκατ. ευρώ, ΟΠΑΠ με 25,280, ΟΤΕ με 24,674 και ΕΛΠΕ με 22,751 εκατ. ευρώ.

Η συνολική κεφαλαιοποίηση της αγοράς διαμορφώθηκε στα 129,19 δισ. ευρώ.

Οι επιμέρους δείκτες έκλεισαν ως εξής:

Ασφάλειες:	5.425,93	-1,36%
Βιομηχανικά Προϊόντα και Υπηρεσίες :	4.876,90	-1,28%
Εμπόριο :	5.743,60	-0,08%
Κατασκευές και Υλικά:	5.814,35	-0,02%
Μέσα Ενημέρωσης:	4.988,73	-0,09%
Πετρέλαιο και Αέριο :	4.526,63	+1,17%
Προσωπικά και Οικιακά Προϊόντα :	4.719,53	-0,37%
Πρώτες ύλες :	5.170,97	+0,69%
Ταξίδια και αναψυχή :	4.915,39	-0,66%
Τεχνολογία:	4.512,67	+1,39%
Τηλεπικοινωνίες:	4.656,92	-0,05%
Τράπεζες :	4.885,60	-0,75%
Τρόφιμα και Ποτά:	4.774,92	-1,01%
Υγεία:	7.913,13	-0,66%
Υπηρεσίες Κοινής Ωφέλειας:	4.978,81	+0,60%
Χημικά:	7.735,36	-1,51%
Χρηματοοικονομικές Υπηρεσίες:	6.798,14	+0,55%

Αυξήσεις άνω του 3% στο Δημόσιο

Ανετότερο για όλους το 2007

Συνάντηση Αλογοσκούφη με το προεδρείο της ΑΔΕΔΥ

Αυξήσεις άνω του 3% θα δοθούν στους δημόσιους υπαλλήλους το 2007, δήλωσε ο υπουργός Οικονομίας Γιώργος Αλογοσκούφης, μετά τη συνάντηση που είχε με την ΑΔΕΔΥ. Ο υπουργός Οικονομίας σημείωσε ότι στις προθέσεις της κυβέρνησης είναι το 2007 να είναι ανετότερο του 2006 σε ό,τι αφορά την εισοδηματική πολιτική.

Στη διάρκεια της συνάντησης του Γ.Αλογοσκούφη με το προεδρείο της ΑΔΕΔΥ συζητήθηκαν το ενιαίο μισθολόγιο, ο τρόπος καταβολής του επιδόματος των 176 ευρώ και τα βαρέα και ανθυγιεινά. Μετά το πέρας της συνάντησης ο υπουργός Οικονομίας ανακοίνωσε ότι ο διάλογος για το ασφαλιστικό με την ΑΔΕΔΥ θα αρχίσει μετά τις 15 Αυγούστου και επισήμανε πως καμιά τάση φυγής από το Δημόσιο δεν δικαιολογείται ενόψει ενδεχόμενων αλλαγών στο ασφαλιστικό. Ο κ. Αλογοσκούφης σημείωσε ότι είναι σαφής η θέση της κυβέρνησης να μη γίνουν αλλαγές στο ασφαλιστικό μέχρι τις εκλογές.

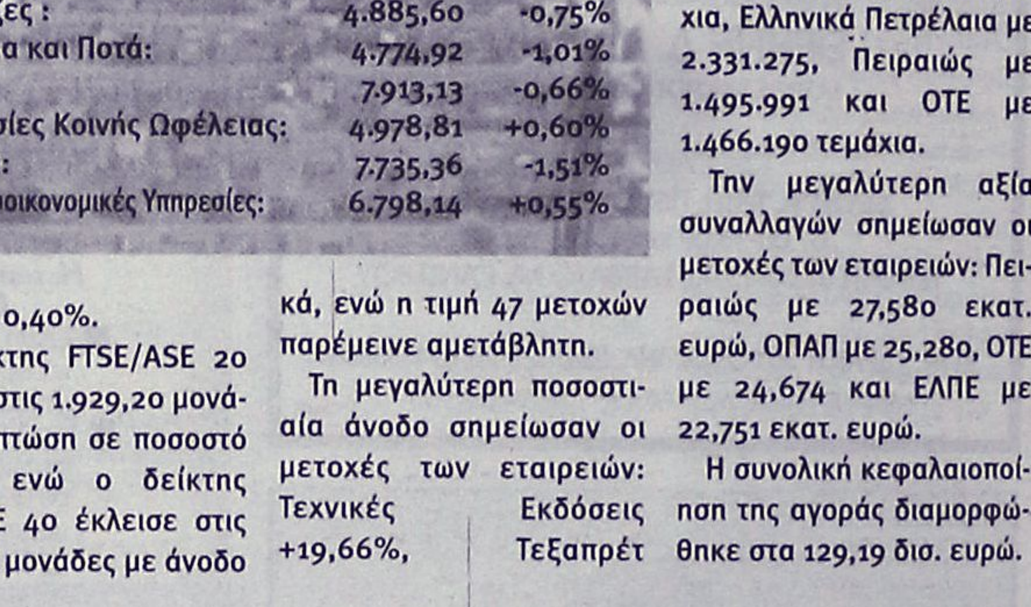

Ο υπουργός Οικονομίας Γ.Αλογοσκούφης και ο πρόεδρος της ΑΔΕΔΥ Σπ.Παπασπύρος

Ο υπουργός Οικονομίας και το προεδρείο της ΑΔΕΔΥ συμφώνησαν να υπάρξει συνέχεια των συζητήσεων σε τεχνικό επίπεδο και μετά τις 15 Αυγούστου να υπάρξει νέα συνάντηση.

Ο πρόεδρος της ΑΔΕΔΥ Σπύρος Παπασπύρος δήλωσε πως κεντρικό θέμα των συζητήσεων είναι η ενσωμάτωση των επιδομάτων και η ενίσχυση των εισοδημάτων των δημοσίων υπαλλήλων.

ΞΕΝΑΚΗΣ ΜΕΤΑΧΕΙΡΙΣΜΕΝΑ

ΑΓΟΡΕΣ - ΠΩΛΗΣΕΙΣ - ΑΝΤΑΛΛΑΓΕΣ ΜΕΤΑΧΕΙΡΙΣΜΕΝΩΝ ΑΥΤΟΚΙΝΗΤΩΝ

10ο χλμ. Ρόδου-Λίνδου, τηλ. 2241086690 (εσωτερικό 120)

1 **AUDI A6 2400cc, 177 HP, μοντ. 2004, ασημί.**
αερόσακοι οδηγού -συνοδηγού, πλευρικοί αερόσακοι, αερόσακοι κεφαλής, αυτόματος κλιματισμός, ABS με BAS, ESP με ASR, trip computer, MMI FULL, δερμάτινο σαλόνι, φώτα xenon, ζάντες αλουμινίου, αισθητήρας παρκαρίσματος - βροχής- φωτισμού, υδρ. τιμόνι, ηλ. παραθ, κεντρ. κλειδ, , ηχοσύστημα
2 **AUDI TT COUPE 1.8T (150hp), μοντ. 2006, ασημί.**
αερόσακοι οδηγού - συνοδηγού,πλευρικοί αερόσακοι, ABS, υδρ. τιμόνι, ηλ. παραθ, κεντρ. κλειδ, σπορ ανάρτηση,πίσω σποιλερ,ζάντες αλουμινίου , ηχοσύστημα
3 **TOYOTA RAV 4 5D EXECUTIVE 2000cc,μοντ. 2003, ασημί.**
6 αερόσακοι , ABS, TRC, αυτόματος κλιματισμός, ζάντες αλουμινίου, ηλεκτρική οροφή, pull bar, ηχοσύστημα.
4 **AUDI A4 1600cc , μοντ. 2005, μαύρο.**
6 αερόσακοι, ABS, ESP, EDL, AFR, αυτόματος δίζωνικός κλιματισμός, trip computer, υδρ. τιμόνι, ηλ. παραθ, κεντρ. κλειδ, ζάντες αλουμινίου , ηχοσύστημα
5 **TOYOTA PRIUS 1500cc, μοντ. 2005, μπορντώ.**
8 αερόσακοι, ABS, EBD, BA, αυτόματος κλιματισμός, οθόνη αφής πολλαπλών ενδείξεων, χειριστήρια στο τιμόνι, υδρ. τιμόνι, ηλ. παραθ, κεντρ. κλειδ, ζάντες αλουμινίου , ηχοσύστημα
6 **MITSUBISHI PAJERO PININ, 2000cc, 129HP, μοντ. 2001, μαύρο/ασημί.**
αερόσακος οδηγού - συνοδηγού, ABS, SRS, air condition, ηλ. οροφή, ζάντες αλουμ., υδρ. τιμόνι, ηλ. παραθ, κεντρ. κλειδ, σκαλοπάτια, συναγερμός, ηχοσύστημα.
7 **HYUNDAI SANTA FE 2400cc, μοντ.2001, μπορντώ.**
δερμάτινο σαλόνι ,αερόσακος οδηγού - συνοδηγού, ABS, air condition, ζάντες αλουμ. υδρ. τιμόνι, ηλ. παραθ, κεντρ. κλειδ,ηχοσύστημα.
8 **VW PASSAT 1800cc TURBO, μοντ. 2002, μπλέ.**
6 αερόσακοι, clima, δερμάτινο σαλόνι, ABS,ESP, σπορ ανάρτηση, ζάντες αλουμινίου, υδρ. τιμόνι, ηλ. παραθ, κεντρ. κλειδ, ηχοσύστημα.
9 **MERCEDES C180, ELEGANCE 1800cc, μοντ. 1997, πράσινο.**
αερόσακοι, clima, ABS, ASR, ξύλινη επένδυση, ζάντες αλουμινίου, υδρ. τιμόνι, ηλ. παραθ, κεντρ. κλειδ, ηχοσύστημα.
10 **ALFA ROMEO 156, 1600cc 120HP, μοντ. 10/2001, ασημί.**
αερόσακοι, clima, ABS, ASR, δερμάτινο σαλόνι, ζάντες αλουμινίου, συναγερμός, υδρ. τιμόνι, ηλ. παραθ, κεντρ. κλειδ, ηχοσύστημα.
11 **VW GOLF 1400cc FSI HIGHLINE, μοντ.2005, ασημί.**
10 αερόσακοι, clima, ABS, ASR, ζάντες αλουμινίου, υδρ. τιμόνι, ηλ. παραθ, κεντρ. κλειδ, ηχοσύστημα.
12 **BMW 316 1600cc, μοντ.1998, μαύρο.**
αερόσακος οδηγού-συνοδηγού, clima, ABS,ASC, ηλ. ηλιοροφή, ζάντες αλουμινίου, υδρ. τιμόνι, ηλ. παραθ, κεντρ. κλειδ, ηχοσύστημα.
13 **KIA SPORTAGE 2000cc, μοντ. 2002, ασημί.**
air condition, δερμάτινο σαλόνι, ζάντες αλουμινίου, υδρ. τιμόνι, ηλ. παραθ, κεντρ. κλειδ, σκαλοπάτια, pull bar, ηχοσύστημα.
14 **CITROEN PLURIEL SENSODRIVE 1600cc, μοντ. 2004, μπλέ.**
αυτόματο -σειριακό, ABS, clima,4 αερόσακοι, ζάντες αλουμινίου, υδρ. τιμόνι, ηλ. παραθ, κεντρ. κλειδ, ηχοσύστημα.
15 **AUDI A2 1400cc, μοντ. 2002, ασημί**
ABS, ASR, clima, 4 αερόσακοι, ζάντες αλουμινίου, υδρ. τιμόνι, ηλ. παραθ, κεντρ. κλειδ, ηχοσύστημα.
16 **BMW 316 1600cc, μοντ.1997, λευκό.**
αερόσακοι , ABS, clima, φιμέ τζάμια, δερμάτινο σαλόνι, ηλιοροφή, ζάντες αλουμινίου, υδρ. τιμόνι, ηλ. παραθ, κεντρ. κλειδ, ηχοσύστημα.
17 **HYUNDAI COUPE 1600cc, μοντ. 2003, κόκκινο.**
αερόσακος οδηγού-συνοδηγού, ABS, air condition, υδρ. τιμόνι, ζάντες αλουμινίου, ηλ. παραθ, κεντρ. κλειδ, ηχοσύστημα.
18 **BMW 316 1600cc, μοντ.1996,μπορντώ.**
αερόσακοι , ABS, clima, ηλιοροφή, υδρ. τιμόνι, ηλ. παραθ, κεντρ. κλειδ, ηχοσύστημα.
19 **HONDA ACCORD 1600cc, μοντ. 2001, μπλέ.**
αερόσακος οδηγού-συνοδηγού, δερμάτινο σαλόνι, ABS, air condition, υδρ. τιμόνι, ξύλινη επένδυση, ηλ. παραθ, κεντρ. κλειδ, ηχοσύστημα.
20 **FIAT STILO 1242cc, μοντ.2002, κόκκινο.**
4 αερόσακοι, ABS, ASR, air condition, υδρ. τιμόνι, ηλ. παραθ, ζάντες αλουμινίου, κεντρ. κλειδ,συναγερμός, ηχοσύστημα.
21 **SUZUKI VITARA 1600cc, μοντ. 1998, μπλέ.**
air condition, δερμάτινο σαλόνι, ζάντες αλουμινίου, ξύλινη επένδυση, υδρ. τιμόνι, ηλ. παραθ, κεντρ. κλειδ, ηχοσύστημα.
22 **LANCIA Y PLATINO, 1400cc, 95HP, μοντ. 2004, μπέζ.**
8 αερόσακοι, ABS, clima, δερμάτινο σαλόνι, υδρ. τιμόνι, ηλ. παραθ, κεντρ. κλειδ, ηχοσύστημα.
23 **RENAULT MEGANE CABRIO 1400cc, μοντ. 2002, κίτρινο.**
4 αερόσακοι, ABS, air condition, υδρ. τιμόνι, ηλ. παραθ, ζάντες αλουμινίου, κεντρ. κλειδ, ηχοσύστημα.
24 **PEUGEOT 307 1600 cc, μοντ. 2002, μαύρο.**
αερόσακος οδηγού-συνοδηγού, πλευρικοί αερόσακοι, υδρ. τιμόνι, ξύλινη επένδυση, ηλ. παραθ, κεντρ. κλειδ, ηχοσύστημα.
25 **OPEL ASTRA 1400cc, μοντ. 2003, μαύρο.**
αερόσακοι, ABS, air condition, υδρ. τιμόνι, ηλ. παραθ,ζάντες αλουμινίου, κεντρ. κλειδ, ηχοσύστημα.
26 **VW BORA 1600cc, μοντ. 1999, ασημί.**
αερόσακος οδηγ.-συνοδηγ., πλευρικοί αερόσακοι, ABS, air condition, υδρ. τιμόνι, ζάντες αλουμ, ηλ. παραθ, κεντρ. κλειδ, ηχοσύστημα.
27 **VW PASSAT COMFORT 1600cc, μοντ. 1999, μπορντώ.**
αερόσακος οδηγ.-συνοδηγ., πλευρικοί αερόσακοι, ABS, air condition, υδρ. τιμόνι, ζάντες αλουμ, ηλ. παραθ, κεντρ. κλειδ, ηχοσύστημα.
28 **NISSAN ALMERA 1600cc, μοντ. 1999, ασημί. ΑΥΤΟΜΑΤΟ.**
αερόσακοι, air condition, ABS, υδρ. τιμόνι, ηλ. παραθ, κεντρ. κλειδ, ηχοσύστημα.
29 **OPEL CORSA 1200cc, μοντ. 2002, ασημί. ΑΥΤΟΜΑΤΟ.**
αερόσακος οδηγού-συνοδηγού, πλευρικοί αερόσακοι, air condition, EPS, ζάντες αλουμινίου, υδρ. τιμόνι, ηλ. παραθ, κεντρ. κλειδ, ηχοσύστημα.
30 **KIA RIO 1300cc, μοντ. 2004, μαύρο.**
αερόσακος οδηγού-συνοδηγού, air condition, ABS, υδρ. τιμόνι, ηλ. παραθ, κεντρ. κλειδ, ηχοσύστημα.
31 **MERCEDES 190 E 1800cc, μοντ. 1993,**
αερόσακος οδηγού, air condition, ABS, υδρ. τιμόνι, ζάντες αλουμινίου, ηλ. παραθ, κεντρ. κλειδ, ηχοσύστημα.
32 **KIA SEPHIA II 1600cc, μοντ. 2002, μπορντώ.**
αερόσακος οδηγού-συνοδηγού, air condition, δερμάτινο σαλόνι, υδρ. τιμόνι, ζάντες αλουμινίου, ηλ. παραθ, κεντρ. κλειδ, ηχοσύστημα.
33 **SKODA FABIA 1200cc, μοντ. 2003, μπλέ.**
αερόσακος οδηγ.-συνοδηγ., πλευρικοί αερόσακοι, air condition, υδρ. τιμόνι, ηλ. παραθ, κεντρ. κλειδ, ηχοσύστημα.
34 **HYUNDAI COUPE 1600cc, μοντ. 2000, ασημί.**
αερόσακος οδηγού-συνοδηγού, ABS, air condition, υδρ. τιμόνι, ζάντες αλουμινίου, ηλ. παραθ, κεντρ. κλειδ, ηχοσύστημα.
35 **TOYOTA COROLLA 1300cc, μοντ. 1999, μπλέ.**
αερόσακοι, air condition, υδρ. τιμόνι, ηλ. παραθ, κεντρ. κλειδ, ηχοσύστημα.
36 **SKODA FABIA 1400cc, μοντ. 2001, κόκκινο.**
αερόσακος οδηγ.-συνοδηγ.,air condition, υδρ. τιμόνι, ηλ. παραθ, κεντρ. κλειδ, ηχοσύστημα.
37 **OPEL OMEGA 2000cc, μοντ. 1997, μπλέ.**
αερόσακος οδηγού-συνοδηγού, ABS, air condition, υδρ. τιμόνι, ηλ. παραθ, κεντρ. κλειδ, ηχοσύστημα.
38 **FIAT BRAVO 1242cc, μοντ. 1999, κόκκινο.**
air condition, αερόσακος, υδρ. τιμόνι, ζάντες αλουμινίου, ηλ. παραθ, κεντρ. κλειδ, συναγερμος και ηχοσύστημα.
39 **ROVER 400 1400cc, μοντ. 1998, μπλέ**
air condition, ABS, αερόσακος οδηγού, υδρ. τιμόνι, ηλ. παραθ, κεντρ. κλειδ, ηχοσύστημα.
40 **FIAT PUNTO 1242cc, μοντ. 2001, μπορντώ.**
αερόσακος, υδραυλικό τιμόνι, ζάντες αλουμινίου, ηλ. παραθ, κεντρ. κλειδ, ηχοσύστημα.
41 **FIAT PUNTO 1242cc, μοντ. 2000,κόκκινο.**
air condition,αερόσακος, υδραυλικό τιμόνι, ζάντες αλουμινίου, ηλ. παραθ, κεντρ. κλειδ, ηχοσύστημα.
42 **FIAT PUNTO 1242cc, μοντ. 2001,κόκκινο.**
air condition, ηλ. παραθ, κεντρ. κλειδ, ηχοσύστημα.
43 **FIAT PUNTO 1242cc, μοντ. 2001, λευκό.**
air condition,αερόσακος, ηλ. παραθ, κεντρ. κλειδ, ηχοσύστημα.
44 **KIA PRIDE 1300cc,· μοντ. 1999, ασημί**
air condition, υδραυλικό τιμόνι, ηλ. παραθ, ζάντες αλουμινίου, ηχοσύστημα.
45 **FIAT SEICENTO 1100cc, μοντ. 2001, λευκό.**
κεντρικό κλειδωμα, ηλ. παράθυρα, ηχοσύστημα.
46 **CITROEN XANTHIA 1800cc, μοντ. 1995, μπλέ.**
air condition, αερόσακος οδηγού, υδραυλικό τιμόνι, κεντρ. κλειδ, ηλ παραθ, ηχοσύστημα
47 **CITROEN ZX 1400cc, μοντ. 1993, λευκό.**
κεντρ. κλειδ, ηλ παραθ, ηχοσύστημα
48 **CITROEN ZX 1400cc, μοντ. 1991, μολυβί.**
κεντρ. κλειδ, ηλ παραθ, ζάντες αλουμινίου , ηχοσύστημα

ΕΠΑΓΓΕΛΜΑΤΙΚΑ

1 **TOYOTA HILUX 4x4, 2,5 , μοντ. 2006, σαμπανιζέ (ΠΕΤΡΕΛΑΙΟ)**
αερόσακος οδηγ.-συνοδηγ., air condition, υδρ. τιμόνι, ζάντες αλουμ, πακέτο χρωμίου, ηλ. παραθ, κεντρ. κλειδ, ηχοσύστημα.
2 **VW TRANSPORTER 1900cc TD, λευκό. ΠΕΤΡΕΛΑΙΟ (ΜΑΚΡΥ ΣΑΣΙ)**
υδραυλικό τιμόνι
3 **VW TRANSPORTER 1900cc TD, λευκό. ΠΕΤΡΕΛΑΙΟ (ΚΟΝΤΟ ΣΑΣΙ)**
υδραυλικό τιμόνι

ΑΠΟ **0%** ΠΡΟΚΑΤΑΒΟΛΗ
ΕΩΣ **72** ΜΗΝΙΑΙΕΣ ΔΟΣΕΙΣ

ΧΠ1687

Επαφές με την ισραηλινή κυβέρνηση

Στη Μ. Ανατολή ο Γ. Παπανδρέου

Θα συναντηθεί και με τον Παλαιστίνιο Πρόεδρο

Στη Μέση Ανατολή βρίσκεται από χθες ο πρόεδρος της Σοσιαλιστικής Διεθνούς Γιώργος Παπανδρέου, προωθώντας ειρηνευτική πρωτοβουλία. Ο πρόεδρος του ΠΑΣΟΚ θα συναντηθεί με μέλη της ισραηλινής κυβέρνησης και με τον Παλαιστίνιο Πρόεδρο Μαχμούντ Αμπάς.

Κατά την επίσκεψή του στην Ιερουσαλήμ, ο Γ.Παπανδρέου θα έχει συνάντηση και με τον Πατριάρχη Ιεροσολύμων Θεοφύλακτο.

Αργά το βράδυ της Δευτέρας, ο κ. Παπανδρέου ολοκλήρωσε την επίσκεψή του στην Τεχεράνη, με συνάντηση που είχε με τον πρόεδρο του Ιράν Μαχμούτ Αχμαντινετζάντ.

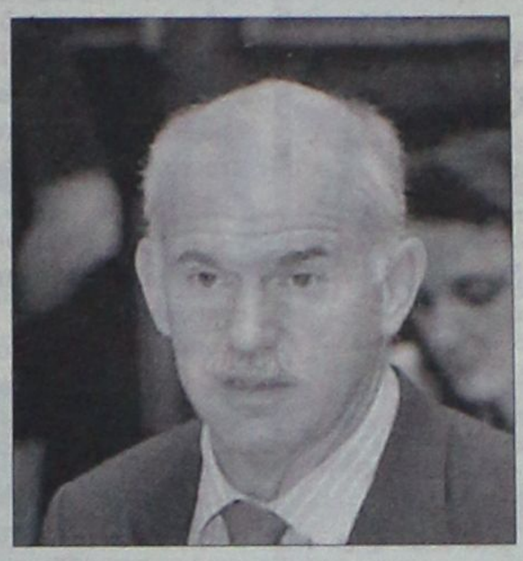

Όπως δήλωσε ο κ. Παπανδρέου, με τον Μαχμούντ Αχμαντινετζάντ συζήτησαν για την τρέχουσα συγκυρία και τη δυναμική που έχει αναπτυχθεί για την ειρηνική επίλυση του προβλήματος με το πυρηνικό πρόγραμμα της χώρας, καθώς και για την πρωτοβουλία της Σοσιαλιστικής Διεθνούς, η οποία μπορεί να συμβάλει στην εξεύρεση ειρηνικής λύσης και να αναδείξει τις δυνατότητες συνεργασίας του Ιράν με τη διεθνή κοινότητα.

Φόβος γενικευμένου μπλακ άουτ

Εκτακτα μέτρα στο Δημόσιο

Εγκύκλιος των υπουργείων Ανάπτυξης και Εσωτερικών

Στη λήψη έκτακτων μέτρων για την εξοικονόμηση ενέργειας στο Δημόσιο προχωρά η κυβέρνηση, μέσω κοινής εγκυκλίου που εξέδωσαν τα υπουργεία Ανάπτυξης και Εσωτερικών, υπό το φόβο γενικευμένου μπλακ άουτ.

Σύμφωνα με τα όσα έγιναν γνωστά στην εγκύκλιο ομολογείται ότι η ΔΕΗ δεν είναι σε θέση να καλύψει τις αυξημένες ανάγκες ηλεκτρισμού που θα υπάρξουν και φέτος το καλοκαίρι.

Στο πλαίσιο αυτό, τα δύο υπουργεία καλούν τους υπαλλήλους των δημόσιων υπηρεσιών να περιορίσουν τον φωτισμό των κτιρίων του Δημοσίου στο απολύτως αναγκαίο επίπεδο, με παράλληλη αποφυγή φωτισμού χώρων που δεν είναι απαραίτητοι για τη λειτουργία των υπηρεσιών.

Επίσης, ζητούν τη μείωση της λειτουργίας των κλιματιστικών, ώστε από την έναρξη μέχρι και τη λήξη του ωραρίου των δημοσίων υπαλλήλων να δουλεύουν ρυθμισμένα στους 25 C, λαμβάνοντας υπόψη, όπως αναφέρεται στην εγκύκλιο, τις λειτουργικές ανάγκες λόγω των αδειών του προσωπικού.

Τα μέτρα, που θα ισχύσουν από τις 3 Ιουλίου έως τα τέλη Αυγούστου, αφορούν τα κτίρια του Δημοσίου, των εποπτευόμενων φορέων και ΔΕΚΟ, των δήμων και των νομαρχιών.

Από την εγκύκλιο εξαιρούνται τα νοσοκομεία και οι φορείς περίθαλψης και κοινωνικής προστασίας (γηροκομεία, κλινικές κ.λπ.).



Οι υπουργοί Ανάπτυξης και Εσωτερικών, Δ.Σιούφας και Πρ.Παυλόπουλος

Λόγω υποθαλάσσιων κατολισθήσεων

Αναστάτωση στον Κορινθιακό...

Ανησυχία των κατοίκων εξαιτίας της βοής

Μεγάλες ποσότητες από λάσπη, πέτρες και άμμο, που δημιουργούν ιζήματα και κατρακυλούν στις απότομες πλαγιές του Κορινθιακού Κόλπου, προκαλούν, σύμφωνα με Έλληνες επιστήμονες, το υποθαλάσσιο βουντό που αναστατώνει το τελευταίο διάστημα τους κατοίκους της Πελοποννήσου και της Νότιας Στερεάς Ελλάδας.

Στις ακτές της Βόρειας Πελοποννήσου, από την περιοχή του Ξυλοκάστρου μέχρι και λίγο μετά το Αίγιο, ο βυθός είναι αρκετά απότομος. Ο υποθαλάσσιος γκρεμός ξεκινά συνήθως από τα 70 μέτρα κάτω από την επιφάνεια της θάλασσας και φθάνει μέχρι τα 800 μέτρα.

Τα πρανή αυτά έχουν δημιουργηθεί εδώ και χιλιάδες χρόνια- και συνεχίζουν να δημιουργούνται- επειδή οι ακτές της Βόρειας Πελοποννήσου ανυψώνονται κατά 3 με 5 χιλιοστά τον χρόνο σε σχέση με τις απέναντι ακτές της Νότιας Στερεάς Ελλάδας.

Οι επιστήμονες από το Ελληνικό Κέντρο Θαλάσσιων Ερευνών(ΕΛΚΕΘΕ) που πρόσφατα έκαναν έρευνες στη συγκεκριμένη περιοχή, διαπίστωσαν ότι με το πέρασμα του χρόνου συγκεντρώνονται στα πρανή του βυθού μεγάλες ποσότητες από λάσπη, άμμο και αποστρογγυλεμένες πέτρες, που μεταφέρονται εκεί από τα ποτάμια που απολήγουν στον Κορινθιακό Κόλπο.

Όπως λέει ο κ. Βασίλης Λυκούσης, διευθυντής ερευνών στο Ινστιτούτο Ωκεανογραφίας του ΕΛΚΕΘΕ, «οι μεγάλες υποθαλάσσιες κατολισθήσεις συμβαίνουν δύο ή τρεις φορές τον χρόνο».

Γι' αυτό άλλωστε οι επιστήμονες εκτιμούν ότι δεν είναι απίθανο κάποια στιγμή να δημιουργηθεί ένα παλιρροϊκό κύμα -τσουνάμι δηλαδή- χωρίς όμως να υπάρχει ανησυχία για τον κόσμο που κατοικεί στις παράκτιες περιοχές.



Στις ακτές της Βόρειας Πελοποννήσου ο βυθός είναι αρκετά απότομος

ΑΥΤΟ ΕΠΙΛΟΓΕΣ
ΕΚΘΕΣΗ ΜΕΤΑΧΕΙΡΙΣΜΕΝΩΝ ΑΥΤΟΚΙΝΗΤΩΝ
ΚΟΥΚΟΥΡΑΣ ΑΛΕΞΑΝΔΡΟΣ
ΛΕΩΦ. ΡΟΔΟΥ-ΛΙΝΔΟΥ 255 • ΤΗΛ. (22410)60910
www.autoepiloges.com

ΑΓΟΡΑ-ΠΩΛΗΣΗ-ΑΝΤΑΛΛΑΓΗ ΜΕΤΑΧΕΙΡΙΣΜΕΝΩΝ ΑΥΤΟΚΙΝΗΤΩΝ

1. **MERCEDES C200 KOMPRESSOR 1800cc 163HP Αυτόματο σειριακό καβώτιο, μοντ. 2003, blue black.**
ABGS, ABS, klima, κεντρ. κλειδ., ηλ. παράθ., ηλ.καθρ., υδρ. τιμ., book service και CD.
2. **MERCEDES E200 2000cc, ασημί.**
ABGS, ABS, klima, κεντρ. κλειδ., ηλ. παράθ., ηλ.καθρ., υδρ. τιμ., δερμάτ.σαλόνι, ξύλινη επένδυση, ζάντες αλουμ. και CD.
3. **MERCEDES C180 1800cc, μοντ. 1998,μπλε.**
ABGS, ABS, Klima, κεντρ. κλειδ., ηλ. παράθ., υδρ. τιμόνι,ηλ.καθρ.,ζάντες αλουμ., book service και CD.
4. **MERCEDES C180 1800cc, μοντ. 1998,μαύρο.**
ABGS, ABS, Klima, κεντρ. κλειδ., ηλ. παράθ., υδρ. τιμόνι,ηλ.καθρ.,ζάντες αλουμ., δερμάτ.σαλόνι, ξύλινη επένδυση και CD.
5. **MERCEDES A140 1400cc, μοντ. 2002,μαύρο.**
ABGS, ABS, A/C, κεντρ. κλειδ., ηλ. παράθ., υδρ. τιμόνι και CD.
6. **AUDI TT 180HP TURBO 1800cc, μοντ. 2004, μαύρο.**
ABGS, ABS, klima, δερμάτινο σαλόνι, κεντρ. κλειδ., ηλ παράθ., ηλ.καθρ., υδρ. τιμ., ζάντες αλουμ και CD.
7. **BMW Z3 1900cc, μοντ. 2000, κόκκινο.**
ABGS, ABS, A/C, κεντρ. κλειδ., ηλ. παράθ., υδρ. τιμ. και CD.
8. **BMW 316 COMPACT 1600cc, μοντ. 8/2003, ασημί.**
ABGS, ABS, A/C, κεντρ. κλειδ., ηλ. παράθ., υδρ. τιμ., δερμάτ.σαλόνι, ζάντες αλουμ. και CD.
9. **BMW 316 1600cc, μοντ. 1994, λευκό.**
ABGS, A/C, κεντρ. κλειδ., ηλ. παράθ., υδρ. τιμ. και CD.
10. **BMW 316i 1600cc, μοντ. 1992, μαύρο.**
ABG,ABS, A/C, κεντρ. κλειδ., ηλ. παράθ., υδρ. τιμ. ηλ.καθρ. και CD.
11. **SMART 600cc, μοντ.2000, λευκό-μαύρο.**
A/C, κεντρ. κλειδ., ηλ. παράθ., υδρ. τιμ. και CD.
12. **SMART 600cc, μοντ.2000, λευκό-μαύρο.**
A/C, κεντρ. κλειδ., ηλ. παράθ., υδρ. τιμ. και CD.
13. **TOYOTA AVENSIS 1800cc, μοντ.2002, ασημί**
ABGS,ABS, Clima, κεντρ. κλειδ., ηλ. παράθ., υδρ. τιμ. ηλ.καθρ,δερμ.σαλόνι και CD.
14. **ALFA ROMEO 147 DISTINCTIVE 2000cc, μοντ.2003, ασημί.**
ABGS, ABS, A/C, κεντρ. κλειδ., ηλ. παράθ., υδρ. τιμόνι,ζάντες αλουμινίου και CD.
15. **ALFA ROMEO 147 5Dr 120HP 1600cc, μοντ.2001, σιέλ.**
ABGS, ABS, A/C, κεντρ. κλειδ., ηλ. παράθ., υδρ. τιμόνι,ζάντες αλουμινίου και CD.
16. **ALFA ROMEO 147 5Dr 120HP 1600cc, μοντ.2001, κόκκινο.**
ABGS, ABS, A/C, κεντρ. κλειδ., ηλ. παράθ., υδρ. τιμόνι,ζάντες αλουμινίου και CD.
17. **ALFA ROMEO 146 1600cc, μοντ.1996, μαύρο.**
A/C, κεντρ. κλειδ., ηλ. παράθ., υδρ. τιμόνι, ζάντες αλουμινίου και CD.
18. **RENAULT MEGANE 1600cc, μοντ.2001, ασημί.**
ABGS , ABS, A/C κεντρ. κλειδ., ηλ. παράθ., υδρ. τιμόνι,ηλ.καθρ.,δερμ. Σαλόνι, ξύλινη επενδυση, ζάντ. αλουμ. και CD.
19. **RENAULT MEGANE CLASSIC 1400cc, μοντ.2002, μπλε.**
ABGS , ABS, A/C κεντρ. κλειδ., ηλ. παράθ., υδρ. τιμόνι, ηλ.καθρ., ζάντ. αλουμ. και CD.
20. **OPEL ASTRA 3Dr 1400cc,μοντ.2001,ασημί.**
ABS, ABGS, A/C, κεντρ. κλειδ., ηλ. παράθ., υδρ. τιμόνι,ζάντες αλουμινίου και CD.
21. **FORD FOCUS 1600cc, μοντ.2002, ανθρακί.**
ABS, ABGS, A/C, κεντρ. κλειδ., ηλ. παράθ., υδρ. τιμόνι,ζάντες αλουμινίου,μαρσπιέ και CD.
22. **FORD KA 1300cc, μοντ.2000, μαύρο.**
Κεντρ. κλειδ., ηλ. παράθ., υδρ. τιμόνι και CD.
23. **FIAT COUPE 1800cc, μοντ.1998, ασημί.**
ABS, ABGS, A/C, κεντρ. κλειδ., ηλ. παράθ., υδρ. τιμόνι,ζάντες αλουμινίου και CD.
24. **FIAT BRAVO 1400cc , μοντ. 2001, γκρι.**
ABG, A/C, Κεντρ. κλειδ., ηλ. παράθ., υδρ. τιμόνι και CD.
25. **FIAT PUNTO SPORTING 1250cc , μοντ. 2000, κίτρινο.**
ABGS, A/C, Κεντρ. κλειδ., ηλ. παράθ., υδρ. τιμόνι, ζάντες αλουμ. και CD.
26. **FIAT PUNTO 1300cc , μοντ. 2002, κόκκινο.**
ABS, ABGS, Klima, Κεντρ. κλειδ., ηλ. παράθ., υδρ. τιμόνι, ηλ. καθρ και CD.
27. **NISSAN ALMERA 1500cc, μοντ.2002, ασημί.**
ABG, ABS, A/C, κεντρ. κλειδ., ηλ. παράθ., υδρ. τιμόνι και CD.
28. **DAEWOO TACUMA 1600cc,μοντ.2002, ασημί.**
ABGS, ABS ,A/C, υδρ. τιμόνι, κεντρ. κλειδ., ηλ. παράθ. ζάντες αλουμ. και CD.
29. **DAEWOO LANOS EXTREME 1300cc,μοντ.2000, μαύρο.**
A/C, υδρ. τιμόνι, κεντρ. κλειδ., ηλ. παράθ. ζάντες αλουμ., μαρσπιέ και CD.
30. **DAEWOO MATIZ 800cc,μοντ.1998, πορτοκαλί.**
A/C, υδρ. τιμόνι, κεντρ. κλειδ., ηλ. παράθ. και CD.
31. **PEUGEOT 307 1600cc, μοντ.2002, μπορντώ.**
ABGS, ABS, A/C, υδρ. τιμόνι, κεντρ. κλειδ., ηλ. παράθ. και CD.
32. **PEUGEOT 206 1400cc, μοντ.2002, μπλε.**
ABGS, ABS, A/C, υδρ. τιμόνι, κεντρ. κλειδ., ηλ. παράθ. ηλ. καθρ, ζάντες αλουμ., και CD.
33. **HYUNDAI COUPE 1600cc, μοντ.2001, χρυσό-μαύρο.**
ABGS, ABS, A/C, υδρ. τιμόνι, κεντρ. κλειδ., ηλ. παράθ.,ηλ.καθρ.,ζάντες αλουμ. και Ηχοσύστημα .
34. **HYUNDAI COUPE 1600cc, μοντ.2002, ασημί.**
ABGS, ABS, A/C, υδρ. τιμόνι, κεντρ. κλειδ., ηλ. παράθ.,ηλ.καθρ.,ζάντες αλουμ.,book service και CD.
35. **HYUNDAI COUPE 1600cc, μοντ.2000, μαύρο.**
ABGS, ABS, A/C, υδρ. τιμόνι, κεντρ. κλειδ., ηλ. παράθ.,ζάντες αλουμ. και CD.
36. **HYUNDAI ACCENT 1400cc, μοντ.2000, ασημί.**
ABG, A/C, υδρ. τιμόνι, κεντρ. κλειδ., ηλ. παράθ. και CD.
37. **VW GOLF 1400cc, μοντ. 2001, μαύρο.**
ABGS, ABS, A/C, υδρ. τιμόνι, κεντρ. κλειδ., ηλ. παράθ.,ζάντες αλουμ., δερμ.σαλόνι και CD.
38. **VW GOLF 1400cc, μοντ. 2000, μπλε.**
ABGS, ABS, A/C, υδρ. τιμόνι, κεντρ. κλειδ., ηλ. παράθ.,ζάντες αλουμ. και CD.
39. **VW POLO 1400cc, μοντ. 2002, μπλε.**
ABGS, ABS, A/C, υδρ. τιμόνι, κεντρ. κλειδ., ηλ. παράθ. και CD.
40. **CITROEN VTS 120HP 1600cc, μοντ.2003, μαύρο.**
ABGS , A/C, κεντρ. κλειδ., ηλ. παράθ., υδρ. τιμ., ζάντες αλουμ. και CD.
41. **CITROEN VTS 120HP 1600cc, μοντ.2000, ασημί.**
A/C, κεντρ. κλειδ., ηλ. παράθ., υδρ. τιμ., ζάντες αλουμ. και CD.
42. **SCODA FABIA 1400cc, μοντ.2001, κόκκινο**
ABGS ,A/C, κεντρ. κλειδ., ηλ. παράθ., υδρ. τιμ. και CD.
43. **LANCIA D 1400cc, μοντ. 1994, λευκό.**
ABGS ,A/C, κεντρ. κλειδ., ηλ. παράθ., υδρ. τιμ., ζάντες αλουμ. και CD.

ΑΠΟ 0% ΠΡΟΚΑΤΑΒΟΛΗ
ΕΩΣ 72 ΜΗΝΙΑΙΕΣ ΔΟΣΕΙΣ
ΜΕ ΤΑ ΧΑΜΗΛΟΤΕΡΑ ΕΠΙΤΟΚΙΑ ΤΗΣ ΑΓΟΡΑΣ
ΧΠ1210

Μετά την απαγωγή Ισραηλινού στρατιώτη

Καζάνι που βράζει η Μ. Ανατολή

Έκκληση για πρεμία απηύθυνε η κ. Ράις

Έκκληση για πρεμία σε Ισραήλ και Παλαιστίνη απηύθυνε η Κ.Ράις, την ώρα που ο ισραηλινός στρατός αναπτύσσεται λίγα μέτρα από τη Λωρίδα της Γάζας, έτοιμος για μεγάλη επιχείρηση απελευθέρωσης του απαχθέντος στρατιώτη.

«Λάδι» στη φωτιά ρίχνουν όμως οι δηλώσεις του υπουργού Υποδομών Μπενιαμίν Μπεν Ελιέζερ, που ισχυρίστηκε ότι το Ισραήλ μπορεί να απαγάγει «τη μισή παλαιστινιακή κυβέρνηση» της Χαμάς.

«Αν αρχίσουν οι απαγωγές το Ισραήλ δεν έχει κανένα πρόβλημα να εισχωρήσει στη Λωρίδα της Γάζας και να απαγάγει τη μισή παλαιστινιακή κυβέρνηση» δήλωσε ο Μπεν Ελιέζερ την Τρίτη, αποκλείοντας ταυτόχρονα κάθε ενδεχόμενο διαπραγμάτευσης με στόχο την ανταλλαγή του στρατιώτη με Παλαιστίνιους κρατούμενους στο Ισραήλ, όπως ζητούν οι ένοπλες παλαιστινιακές οργανώσεις.

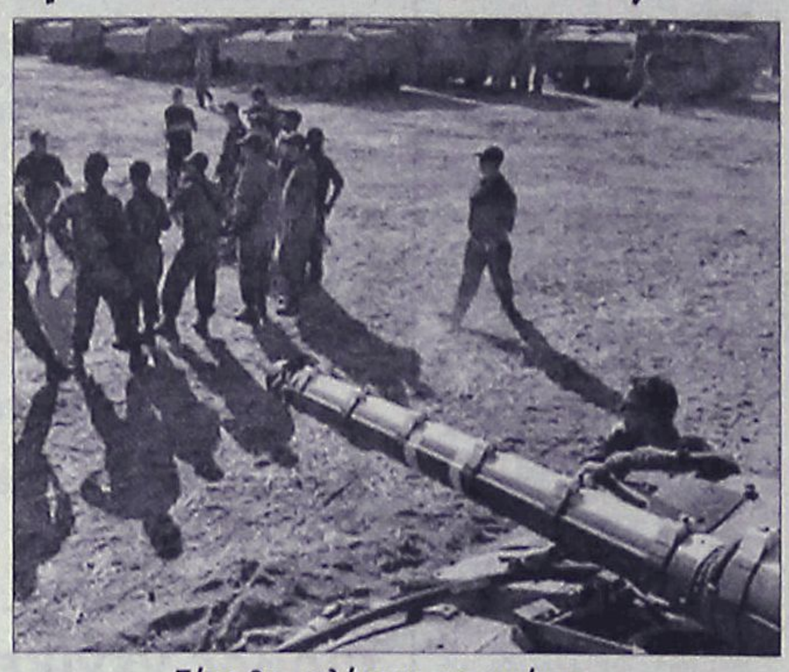
Τώρα θα «μιλήσουν» τα κανόνια...

Την ίδια ώρα, δεκάδες ισραηλινά άρματα μάχης και μονάδες Πεζικού αναπτύχθηκαν χθες το πρωί λίγες εκατοντάδες μέτρα από τη Λωρίδα της Γάζας για την πιθανότητα μιας μεγάλης επιχείρησης για την απελευθέρωση του 19χρονου στρατιώτη που απήχθη την Κυριακή.

Οι Ιταλοί για τις συνταγματικές μεταρρυθμίσεις

Είπαν "όχι" στο δημοψήφισμα

Υπερ ψήφισε το 38% έναντι 61,7% που ψήφισε κατά

Ενισχυμένος «εξέρχεται» ο Ρομάνο Πρόντι του διήμερου δημοψηφίσματος στην Ιταλία, καθώς οι ψηφοφόροι φαίνεται πως απέρριψαν μπροστά στην κάλπη τις συνταγματικές μεταρρυθμίσεις που φέρουν την υπογραφή του τέως πρωθυπουργού Σίλβιο Μπερλουσκόνι.

Ο καύσωνας και η κόπωση των εκλογών, αφού είναι η τρίτη αναμέτρηση στους τρεις τελευταίους μήνες, οδήγησαν στις κάλπες μόνο το 53,6% των ψηφοφόρων.

Υπέρ των συνταγματικών μεταρρυθμίσεων ψήφισε το 38%, έναντι 61,7% που ψήφισε κατά.


Ο Σίλβιο Μπερλουσκόνι με τον Ρομπέρτο Καλντερόλι της Λέγκας του Βορρά

Οι συνταγματικές μεταρρυθμίσεις -η μεγαλύτερη προτεινόμενη αλλαγή στο μεταπολεμικό Σύνταγμα της Ιταλίας- είχαν εγκριθεί από την κυβέρνηση Μπερλουσκόνι, όμως απαιτείτο η επικύρωσή τους μέσω δημοψηφίσματος. Απλή πλειοψηφία όσων προσήλθαν στις κάλπες θα ήταν αρκετή για την έγκριση ή απόρριψη των προτάσεων.

Ο Ρομάνο Πρόντι πραγματοποίησε δυναμική εκστρατεία κατά των μεταρρυθμίσεων, επιχειρηματολογώντας ότι θα καταστρέψουν την εθνική ενότητα, θα αποδυναμώσουν το αξίωμα του προέδρου, ενώ η εφαρμογή τους θα είναι εξαιρετικά δαπανηρή.

Είναι η ακριβότερη πόλη στον κόσμο

Αρνητική πρωτιά της Μόσχας

Η Αθήνα 59η ανάμεσα σε 144 πόλεις

Η Μόσχα είναι πλέον η ακριβότερη πόλη στον κόσμο, αφήνοντας πίσω της τους... παραδοσιακούς διεκδικητές αυτού του άτυπου τίτλου όπως το Τόκιο και τη Σεούλ. Στη σχετική έρευνα, η Αθήνα στην 59η θέση ανάμεσα σε 144 πόλεις.

Η ρωσική πρωτεύουσα κατάφερε φέτος να περάσει στην πρώτη θέση αφήνοντας πίσω της τη Σεούλ, το Τόκιο -το οποίο κατείχε πέρυσι την πρώτη θέση- το Χονγκ Κονγκ και το Λονδίνο, που ακολουθούν στη φετεινή κατάταξη ως οι πόλεις με το ακριβότερο κόστος ζωής για τους ξένους που εργάζονται σε αυτές.


Η Μόσχα άφησε πίσω της πόλεις όπως το Τόκιο, το Λονδίνο και τη Σεούλ

Η ξαφνική αυτή άνοδος της Μόσχας, η οποία βρισκόταν στην 4η θέση της ίδιας κατάταξης το 2005, οφείλεται στην άνοδο των τιμών των ακινήτων στη ρωσική πρωτεύουσα, σύμφωνα με έρευνα της βρετανικής εταιρείας συμβούλων ανθρώπινου δυναμικού Mercer HR.

«Για μια επιχείρηση είναι πλέον πιο ακριβό να στείλει υπαλλήλους της στη Ρωσία ή στη Νότια Κορέα απ' ό,τι στην Ιαπωνία ή στη Σουηδία, παρότι αυτές θεωρούνται οι πιο ακριβές χώρες στον κόσμο», σχολίασε η σύμβουλος της Mercer Ρεμπέκα Πάουερς.

Οι αλλαγές που σημειώθηκαν από πέρυσι στην κατάταξη των ακριβότερων πόλεων στον κόσμο οφείλονται ως επί το πλείστον στη διακύμανση των ισοτιμιών και ιδιαίτερα στην ανατίμηση του δολαρίου έναντι πολλών άλλων νομισμάτων.

αθλητικη ΡΟΔΙΑΚΗ
ΤΕΤΑΡΤΗ 28 ΙΟΥΝΙΟΥ 2006

ΣΗΜΕΡΑ ΣΤΙΣ 6Μ.Μ. Η ΣΥΝΑΝΤΗΣΗ ΣΤΗΝ ΕΠΣΔ ΓΙΑ ΤΙΣ ΥΠΟΔΟΜΕΣ. ΣΕΛ. 25

Συνεχίζει να βλέπει... αριστερά!

• Η απόκτηση ενός ικανού ποδοσφαιριστή που να καλύπτει ολόκληρη την πλευρά είναι ο πρώτος στόχος για τον Διαγόρα. Στάσιμο παρέμενε και χθες το θέμα του Βαντελανόϊντ.

• Συνεχίζει τις επαφές στην Αθήνα ο Ντανιέλ Μπατίστα με παίκτες που θεωρεί πως μπορούν να αγωνισθούν στον Διαγόρα

• Συγκροτήθηκε σε Σώμα η νέα Διοίκηση του ερασιτέχνη Διαγόρα



Συνέχισε τις επαφές του στην Αθήνα ο προπονητής του Διαγόρα Ντανιέλ Μπατίστα

Η απόκτηση ενός ποδοσφαιριστή που θα μπορεί να κινείται και να αγωνίζεται σε ολόκληρη την αριστερή πλευρά είναι το κύριο μέλημα της Διοίκησης του Διαγόρα.

Ο προπονητής της ομάδας Ντανιέλ Μπατίστα βρίσκεται από την Δευτέρα το απόγευμα στην Αθήνα και έχει ξεκινήσει από εκεί τις επαφές του με παίκτες που αποτέλεσαν στόχο από πριν αλλά τώρα με το ΟΚ της Διοίκησης είναι διατεθειμένος να προχωρήσει στην απόκτηση τους αν φυσικά τα ανταλλάγματα για τους παίκτες είναι τέτοια που να την προσδιορίζουν. Ο Τζούντε Βαντελανόϊντ είναι ένας από εκείνους που θέλει ο Διαγόρας αλλά κανείς δεν μπορούσε να πει μέχρι χθες αν τελικά θα προχωρήσει η περίπτωσή του. Έχει πάντως τις περγαμηνές να παίξει στην ομάδα και πολλοί ήσαν εκείνοι που πιστεύουν πως ο Βέλγος έχει πολλά να δώσει. Οι παίκτες στον άξονα είναι εκείνοι που ενδιαφέρουν επίσης περισσότερο τον Ντανιέλ Μπατίστα που θέλει η ομάδα του να παίζει θεαματικό ποδόσφαιρο και να κερδίζει άνετα τις νίκες μέσα στον αγωνιστικό χώρο ευχαριστώντας τους φιλάθλους που παρακολουθούν την ομάδα. Στάσιμο παραμένει ακόμη και το θέμα του Χρήστου Βελή που περιμένει στο ακουστικό του την ειδοποίηση της Διοίκησης για να ξανασυζητήσει μαζί της το θέμα της ανανέωσης της συνεργασίας. Ούτε και αυτό το θέμα δεν είχε προχωρήσει μέχρι χθες το βράδυ. Οι συζητήσεις πάντως και η ενασχόληση με τα μεταγραφικά της ομάδας έδιναν και έπαιρναν μέχρι χθες αργά το βράδυ αλλά τίποτα δεν είχε οριστικοποιηθεί ακόμα σε όλο το μεταγραφικό κομμάτι που απασχολεί τους κυανέρυθρους.

Η ΝΕΑ ΔΙΟΙΚΗΣΗ ΤΟΥ ΕΡΑΣΙΤΕΧΝΗ

Στο μεταξύ συγκροτήθηκε σε Σώμα η νέα Διοίκηση του ερασιτέχνη Διαγόρα που πήρε το ακόλουθο σχήμα:

-Πρόεδρος: Βασίλης Μητσοστέργιος
-Α΄ Αντιπρόεδρος: Ζωάννου Μέντος
-Β΄Αντιπρόεδρος και Έφορος ποδηλασίας: Ανδρέας Χαλκιόπουλος
-Γενικός Γραμματέας και Υπεύθυνος Τύπου: Θεολόγος Τσιγάρος
-Ειδικός γραμματέας: Πανάγος Πανάγος
-Ταμίας: Σελλάς Μιχαήλ
-Αναπληρωτής Ταμίας και Έφορος Ακαδημιών ποδοσφαίρου: Διακολουκάς Δημήτρης
-Έφορος Ακαδημιών ποδοσφαίρου: Κάζος Χρύσανθος
-Έφορος Μπάσκετ: Καράβας Στάμος
-Έφορος Μπασκετ: Τσιμέττας Γιώργος
-Έφορος στίβου: Νίνης Παντελής
-Έφορος Βόλεϊ: Τσοπανάκης Δημήτρης
-Έφορος Βόλεϊ: Χατζηιωαννίδης Κώστας

Ο ερασιτέχνης Διαγόρας και η Διοίκηση του για να κάνει πιο εύρυθμη την λειτουργία του Κλειστού του(τέντα) συγκρότησε επιτροπή την οποία απαρτίζουν οι:

-Καράβας Στάμος
-Ζωαννου Μέντος
-Τσοπανάκης Δημήτρης
-Σελλάς Μιχαήλ
-Κάζος Χρύσανθος

Επιμενει για Αθανασοπουλο

• Ολοκληρώνει με τερματοφύλακα μέχρι την Παρασκευή η Ρόδος και πάει πλέον για τον φορ κρούσης.

• Υπέγραψαν χθες οι Τρούλης και Μαλλιάκας και παίρνουν σειρά σήμερα οι Σταμάτης Καντιμοίρης και Γιώργος Δανάς.

• Η απόκτηση του Τριχιά «χάλασε» λόγω απόστασης

Τις απαντήσεις των περιπτώσεων των γκολκίπερ περιμένει η Ρόδος για να ολοκληρώσει το ήμισυ των στόχων της. Από ότι είναι γνωστό ο προπονητής της ομάδας Γιώργος Στράντζαλης έχει εντοπίσει τις περιπτώσεις που τον ενδιαφέρουν και περιμένει απαντήσεις για να ξεκαθαρίσει ποια από όλες θα προτείνει για απόκτηση. Θέλει να πάρει γκολκίπερ που να είναι πιο έμπειρος από τους Κλιάφα και Ροδανάκη και να καθίσει αν αυτό θα είναι εφικτό φυσικά κάτω από τα γκολπόστ. Αυτή η ιστορία φυσικά περνάει μέσα από την προετοιμασία αλλά και το ποιος είναι αυτός που θα αποκτηθεί.

Ο προπονητής αλλά και οι Διοικούντες δεν θέλησαν και χθες να πουν λεπτομέρειες για την περίπτωση απόκτησης ενός από τους γκολκίπερ που συζητούν μαζί τους. Για τον λόγο αυτό πάντως επρόκειτο να έρθει χθες στην Ρόδο ο πρόεδρος της ομάδας Χρήστος Ηλιακίδης για να έχει συνάντηση με τους συνεργάτες του στην Διοίκηση και να συζητήσει μαζί τους τα μεταγραφικά θέματα της ομάδας. Σύμφωνα με τα όσα έγιναν γνωστά πάντως από πηγή των Αθηνών αν τελικά μείνει στην Καλλιθέα ο Μπαρτζώκας που δεν έχει κλείσει ακόμα υπάρχει η περίπτωση να δοθεί δανεικός στην Ρόδο ο Αθανασόπουλος που αποκτήθηκε από την Καλλιθέα του Αντώνη Μανίκα και αποτελούσε τον διακαή πόθο και ένα από τους στόχους του Γιώργου Στράντζαλη και της Ρόδου.

Αυτή η περίπτωση πάντως θα ευδοκιμήσει μόνο εάν ο έμπειρος Μπαρτζώκας πει το ναι και μείνει στην Καλλιθέα.

Οι ίδιες πηγές πάντως τόνιζαν χθες πως η Ρόδος ήθελε διακαώς τον Τριχιά που αγωνιζόταν στον Μεσσηνιακό αλλά η απόσταση του νησιού μας από την υπόλοιπη Ελλάδα τον ανάγκασε να αρνηθεί ευγενικά την πρόταση της Ρόδου και να δεχθεί αυτήν του Βόλου και του Σταύρου Διαμαντόπουλου. Τίποτα δεν είχε ξεκαθαρίσει πάντως μέχρι χθες σχετικά με την περίπτωση του τερματοφύλακα και εξελίξεις αναμένονται από αύριο και μετά τον ερχομό του προέδρου και την συνάντηση με τα υπόλοιπα μέλη της Διοίκησης.

ΥΠΟΓΡΑΦΟΥΝ ΣΤ. ΚΑΝΤΙΜΟΙΡΗΣ ΚΑΙ ΔΑΝΑΣ

Εν τω μεταξύ υπέγραψαν χθες τα συμβόλαιά τους με την ομάδα της Ρόδου οι Νικήτας Μαλλιάκας και Λευτέρης Τρούλης και ανήκουν και επίσημα στο ρόστερ της ομάδας. Παίρνουν πια σειρά μετά τους Δερμιτζάκη και Αθανασίου ακόμα δύο από τους παίκτες που επρόκειτο να ανανεώσουν την συνεργασία τους με την ομάδα και αποτελούν τον διακαή πόθο του Γιώργου Στράντζαλη που εισηγήθηκε θετικά. Έτσι σύμφωνα με τα όσα έγιναν γνωστά από την πλευρά της ΠΑΕ σήμερα πρόκειται να ανανεώσουν την συνεργασία με την Ρόδο οι Σταμάτης Καντιμοίρης και Γιώργος Δανάς οι οποίοι αποτελούν την συνέχεια της ανανέωσης συμβολαίων για την ομάδα της Ρόδου.



Υπογράφει σήμερα την ανανέωση της συνεργασίας με την Ρόδο ο Σταμάτης Καντιμοίρης

Έκλεισε και τον Μαχλή

- Ο Κλεάνθης συμφώνησε με τον ποδοσφαιριστή χθες το μεσημέρι να ανανεώσουν την συμφωνία τους.
- Ελεύθερος έμεινε από την ομάδα ο Αλαχούζος που καταλήγει στον ΑΕΡΑ.
- Τελειώνει και το θέμα της επανόδου Κρομύδα πιθανότατα σήμερα

Δεν υπήρξε εξέλιξη σε όλα τα θέματα που απασχολούν την ομάδα του Κλεάνθη αλλά σε εκείνα που ενδιαφέρουν την ποδοσφαιρική ομάδα.

Οι μεταγραφές πάντως είναι εκείνες που απασχολούν πολύ κόσμο και περισσότερο την Διοίκηση του Σταμάτη Μαχλή και την τεχνική ηγεσία της ομάδας που ασχολείται περισσότερο με αυτά τα θέματα.

Χθες λοιπόν η Διοίκηση προχώρησε στην ανανέωση της συνεργασίας με ακόμα ένα ποδοσφαιριστή που πρόσφερε κατά τον καλύτερο τρόπο και πολλά μάλιστα στην ομάδα την σαιζόν που πέρασε.

Ο Κλεάνθης λοιπόν ανανέωσε την συνεργασία του με τον Μιχάλη Μαχλή που θα συνεχίσει να προσφέρει τις υπηρεσίες του στην ομάδα του Παραδεισίου καθώς παράλληλα αποτελεί και επιλογή του ίδιου του προπονητή της ομάδας Ανδρέα Σταύρου.

Ο παίκτης είναι 22 ετών και έχει ακόμα πολλά να δώσει στο ποδόσφαιρο του νησιού μας αλλά και ο Κλεάνθης έχει πολλά να πάρει από εκείνον.

Παράλληλα η Διοίκηση του Κλεάνθη ανακοίνωσε χθες πως έδωσε την ελευθέρα στον Αλαχούζο που καταλήγει πιθανότατα στον ΑΕΡΑ μαζί με τους Ξύπα, Σάββενα και Κυριαζή.

Ο ποδοσφαιριστής με χθεσινές του δηλώσεις ευχαριστεί θερμά την Διοίκηση του Κλεάνθη, τον προπονητή αλλά και τους συμπαίκτες του για την συνεργασία που είχαν στην διάρκεια που ήταν στην ομάδα. Τέλος θέλει να ευχαριστήσει και το κοινό όχι μόνο για την συμπαράσταση στην ομάδα αλλά και για την αγάπη στο πρόσωπο του. Εύχεται τέλος ολόψυχα στον Κλεάνθη καλή επιτυχία στο περιφερειακό.

Η μεταγραφική κίνηση στον Κλεάνθη δεν σταματάει εδώ καθώς έχει ακόμα να κάνει κι άλλες και να ολοκληρώσει τις κινήσεις του γύρω στο τέλος του μήνα που τρέχει.

Σύμφωνα με τις πληροφορίες χθες επρόκειτο να κλείσει και η περίπτωση του Γιώργου Κρομύδα που έχει ήδη συμφωνήσει με τον Κλεάνθη να επιστρέψει στην ομάδα που τον ανέδειξε. Επίσης ο Κλεάνθης όπως χαρακτηριστικά τονίσθηκε χθες αναζητεί ακόμα



Ο Μιχάλης Μαχλής θα συνεχίσει να προσφέρει τις υπηρεσίες του στον Κλεάνθη

-Ένα κεντρικό αμυντικό
-Ένα μέσο αλλά
-Και ένα επιθετικό αρκετά ικανό για να στέλνει την μπάλα στα αντίπαλα δίχτυα

Στο μεταξύ οι εργασίες για την επίστρωση του αγωνιστικού χώρου του γηπέδου Παραδεισίου οι συνεχίζονται με γοργό ρυθμό. Όπως έγινε γνωστό χθες επρόκειτο να συνεχισθούν οι εργασίες για τις σωληνώσεις και μέχρι την Τετάρτη θα πέσουν τα χώματα που απαιτούνται να μπουν για να γίνει στην συνέχεια η σπορά.

Πιστεύεται πάντως πως όλο το έργο θα ολοκληρωθεί μέχρι το ξεκίνημα του πρωταθλήματος.

Υπέγραψαν οι τρείς

- Σήμερα το βράδυ υπογράφουν και οι Γαϊτάνος και Γκαρής που έχουν ήδη συμφωνήσει.
- Γεμίζει σιγά σιγά το ρόστερ της ομάδας των κιτρινοκόκκινων που κάνει μεταγραφές ουσίας από ότι φαίνεται μέχρι τώρα και αναζητεί φορ που να κάνει την διαφορά μέσα στον αγωνιστικό χώρο.

Τρεις υπογραφές πήρε ο Ιάλυσος από παίκτες που είχε ήδη κλείσει και που χαρακτηρίζονται μεγάλα ταλέντα στον Ροδίτικο ποδοσφαιρικό χώρο.

Είναι παιδιά που μπορούν να βοηθήσουν τον Ιάλυσο στην προσπάθειά του την φετινή να κάνει μια πολύ καλύτερη από την περυσινή πορεία στο περιφερειακό πρωτάθλημα.

Στον Ιάλυσο είναι όλοι αποφασισμένοι να πετύχουν και να φτάσουν την ομάδα πολύ ψηλότερα από ότι μέχρι τώρα. Την Δευτέρα λοιπόν το βράδυ ολοκληρώθηκε και τυπικά η μεταγραφή των Τηλέμαχου Πάττα, Γιώργου Δελαπόρτα και Απόστολου Αξιώτη οι οποίοι συζήτησαν και τα βρήκαν με την Διοίκηση της ομάδας του Ιάλυσου. Είναι και οι τρεις καλοί παίκτες και θα βοηθήσουν την ομάδα του Άκη Δελαπόρτα να πραγματοποιήσει την πορεία που θέλει φέτος στο περιφερειακό.

Οι μεταγραφές δεν σταματούν εκεί όμως. Σύμφωνα με τις πληροφορίες που υπάρχουν

-Σήμερα θα υπογράψουν την συνεργασία τους με τον Ιάλυσο και οι Στέργος Γαϊτάνος που έμεινε ελεύθερος από τον Κλεόβουλο αλλά και ο Σπύρος Γκαρής που έμεινε ελεύθερος από τον Απόλλωνα Απ.

Ο πρώτος είναι μέσος και αγωνιζόταν με επιτυχία στην ομάδα του Κλεόβουλου ενώ ο δεύτερος είναι αμυντικός και φόρεσε πέρυσι την φανέλα του Απόλλωνα Απολλώνων. Από ότι μπορεί να καταλάβει κανείς η ενίσχυση του έμψυχου υλικού συνεχίζεται και θα συνεχισθεί μέχρι να ολοκληρωθεί ο σχεδιασμός της ομάδας που έχει κάνει για φέτος ο προπονητής της ομάδας Άκης Δελαπόρτας σε συνεργασία πάντα με την Διοίκηση αλλά και με δεδομένη την οικονομική κατάσταση της ομάδας. Η Διοίκηση της ομάδας κάνει αγώνα δρόμου για να προλάβουν να είναι οικονομικά εντάξει στο ξεκίνημα του περιφερειακού πρωταθλήματος που αναμένεται φέτος με μεγάλο ενδιαφέρον από όλο τον κόσμο που ασχολείται.

Η Διοίκηση της ομάδας πάντως τρέχει να βρει ακόμα περισσότερους χορηγούς από εκείνους που έχει κλείσει μέχρι τώρα.

Είναι φυσικά πολλή επίπονη η προσπάθεια να καλύψει κανείς τα έξοδα που κάποτε έδιναν η διοργανωτές από την Ομοσπονδία. Και σε αυτήν την προσπάθεια έχουν επιδοθεί οι Διοικούντες με σκοπό να καλύψουν και τα έξοδα του σχεδιασμού που έχουν κάνει αλλά και τα έξοδα των μετακινήσεων με τα οποία θα επιβαρυνθούν από την στιγμή που θα ξεκινήσει το πρωτάθλημα μέχρι τον επόμενο Μάιο.



Ο Λάζαρος Καλημέρης έχοντας στο μέσον τους Γιώργο Δελαπόρτα και Απόστολο Αξιώτη που κρατούν την φανέλα του Ιάλυσου

Είναι πάντως ενθαρρυντικό το γεγονός πως πολλοί από τους επιχειρηματίες της Ιαλυσού θέλουν να βοηθήσουν την Διοίκηση της ομάδας να φέρει σε πέρας την αποστολή της και να ορθοποδήσει με αυτό τον τρόπο ο Ιάλυσος που είναι για μια ακόμη φορά ο ένας από τους εκπροσώπους του Δωδεκανησιακού ποδοσφαίρου σε αυτήν την δύσμοιρη Κατηγορία.

Οι αλλαγές θα προχωρήσουν



Το μέλλον των πρωταθλημάτων υποδομής θα συζητηθεί σήμερα το απόγευμα σε σύσκεψη που θα διεξαχθεί στα γραφεία της ΕΠΣΔ. Το πιθανότερο είναι οι όποιες αλλαγές να εφαρμοστούν άμεσα!

Σήμερα στις 6 το απόγευμα θα συναντηθούν στα γραφεία της ΕΠΣΔ οι άνθρωποι της διοίκησής της και οι προπονητές των σωματείων που διαθέτουν παιδικές και εφηβικές ομάδες, προκειμένου να συζητήσουν για το μέλλον των πρωταθλημάτων υποδομής. Όπως αναφέρουν οι πληροφορίες, οι αλλαγές στις δομές των «μικρών» πρωταθλημάτων θα πρέπει να θεωρούνται βέβαιες, αφού η πρόταση του προέδρου του Δωριέα, Τάσου Βογιατζόγλου, στην πρόσφατη τακτική Γενική Συνέλευση της Ένωσης, για επιμήκυνση του χρόνου του παιδικού, αποτελεί απλώς μία αφορμή για να τεθεί επί τάπητος το θέμα των υποδομών συνολικά. Άλλωστε, αυτή ήταν η διάθεση των περισσοτέρων παραγόντων κατά την διάρκεια της Γ.Σ., ενώ αποτελεί και μία από τις προτάσεις του συλλόγου των προπονητών, που συναντήθηκαν πριν από λίγες μέρες με την διοίκηση της ΕΠΣΔ.

Η κατάργηση του εφηβικού πρωταθλήματος μοιάζει με μία εξαιρετικά πιθανή εξέλιξη, κάτι που θα προτείνει και ο Πασχάλης Γκογκίδης. Η πρόταση του τελευταίου είναι γνωστή. Ο στόχος είναι η δημιουργία ενός ενιαίου πρωταθλήματος μικρότερων ηλικιών (από 13 έως 16 ετών), ώστε να απελευθερωθούν όλοι οι ποδοσφαιριστές άνω των 16 ετών και να δημιουργηθεί μία μεγάλη δεξαμενή νεαρών ποδοσφαιριστών για τις ανδρικές ομάδες. Με τον τρόπο αυτό θα αντιμετωπιστούν και τα προβλήματα που έφερε το μέτρο της υποχρεωτικής συμμετοχής δύο ποδοσφαιριστών κάτω των είκοσι ετών. Μία ακόμα πρόταση αναμένεται να αποτελέσει η δημιουργία ενός άτυπου πρωταθλήματος για τους μικρότερους σε ηλικία ποδοσφαιριστές, οι οποίοι προπονούνται στις ακαδημίες των σωματείων. Θα πρόκειται ουσιαστικά για τουρνουά, τα οποία θα διοργανώνονται σε πολύ συχνή βάση ανάλογα με τον αριθμό των ενδιαφερομένων ομάδων.

Όσο για την χρονική στιγμή που θα εφαρμοστούν οι αλλαγές, οι παράγοντες που τις προωθούν δεν μιλάνε πλέον για την μεθεπόμενη ποδοσφαιρική περίοδο, αλλά για την αμέσως επόμενη, δεδομένου ότι οι προκηρύξεις δεν έχουν συνταχθεί ακόμα.

Σε νέες βάσεις

Ο Τάκης Κιάκας ανέλαβε και επίσημα την προεδρεία του Φοίβου. Το νοικοκύρεμα στα οικονομικά του συλλόγου είναι ο πρώτος στόχος της νέας διοίκησης. Γιώργιος Γκάιδας και Σταύρος Σταύρου οι δύο υποψήφιοι μέχρι στιγμής προπονητές. Ο Κώστας Φτάκλας αναλαμβάνει εκτός απροόπτου τις υποδομές.

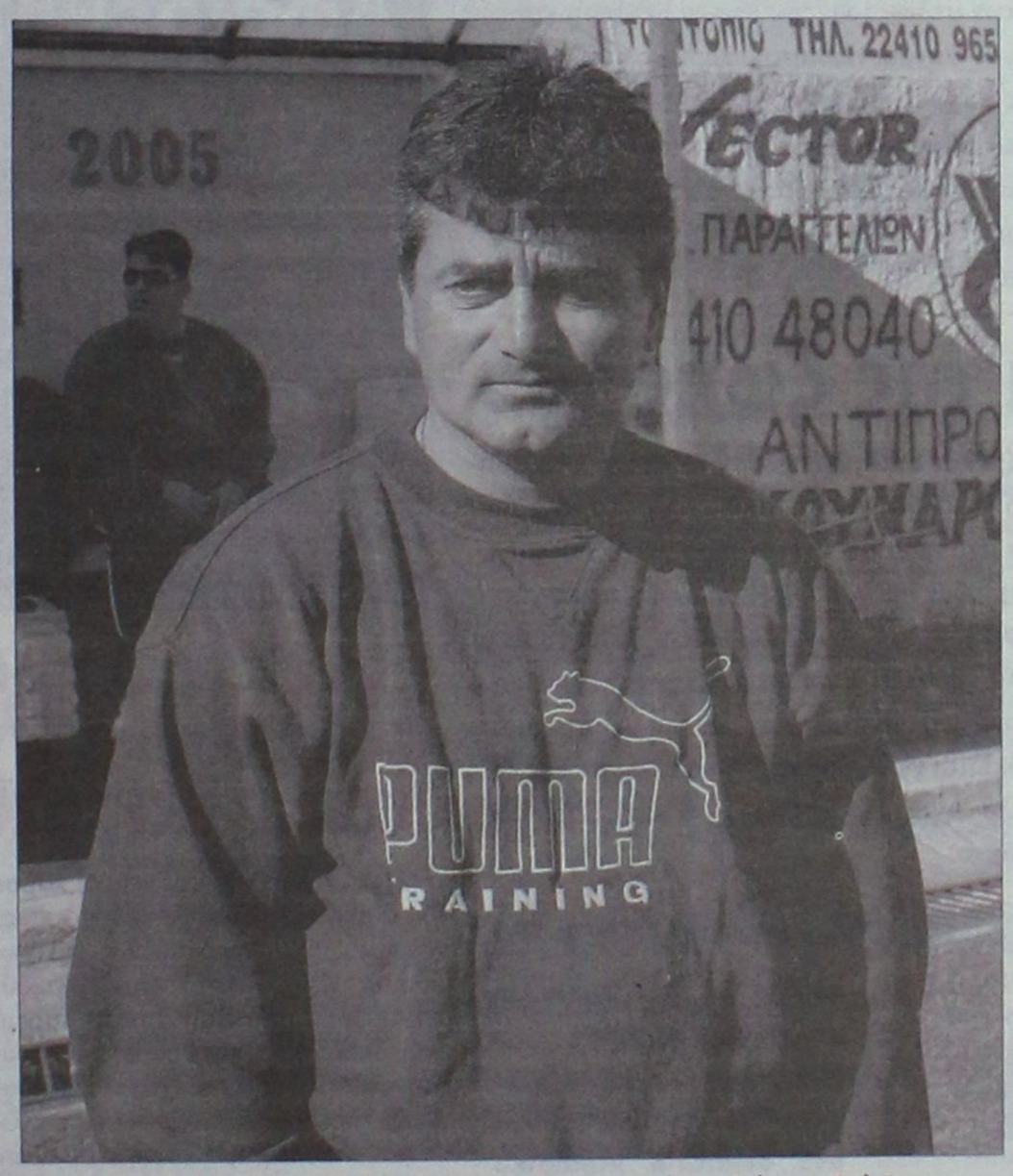

Την απάντηση της διοίκησης του Φοίβου περιμένειο Γιώργος Γκάιδας

Σε σώμα συγκροτήθηκε το βράδυ της Δευτέρας το νέο διοικητικό συμβούλιο του Φοίβου Κρεμαστής και όπως αναμενόταν, ο Τάκης Κιάκας είναι ο νέος πρόεδρος του σωματείου. Η διοικητική σύνθεση του Φοίβου είναι η ακόλουθη:

Πρόεδρος: Κιάκας Τάκης
Αντιπρόεδρος: Κόντος Νίκος
Γενικός Γραμματέας: Φραντζής Γιώργος
Έφοροι Υλικού: Λεριάς Πέτρος, Κοκκάρης Γιώργος
Έφοροι Ποδοσφαίρου: Μάτσης Νίκος, Τεχνίτης Γιώργος
Γενικός Αρχηγός: Μιχαήλ Λευτέρης, Ορφανός Γιώργος
Υπεύθυνος Τύπου και Δημοσίων Σχέσεων: Απόκοττος Νίκος
Ταμίες: Ζαχάλου Ανδρέας, Καντιμοίρης Νίκος
Μέλη: Στέργου Σωτήρης, Κατσουράκης Γιάννης.

ΟΙ ΣΤΟΧΟΙ

Πριν από λίγες μέρες η «Α.Ρ.» είχε γράψει πως ο Φοίβος αλλάζει πλεύση και θέτει εντελώς διαφορετικές προτεραιότητες σε σχέση με τα όσα ίσχυαν τα τελευταία χρόνια. Του γραπτού το αληθές επιβεβαιώθηκε και κατά την διάρκεια της προχθεσινής συνεδρίασης. Ο πρώτος στόχος της νέας διοίκησης θα είναι το νοικοκύρεμα των οικονομικών, ώστε να κλείσει επιτέλους η «μαύρη τρύπα» του παρελθόντος και το σωματείο να ξεκινήσει από μηδενική βάση. Ο πρώτος στόχος προσδιορίζει και τους επόμενους, αφού η υλοποίησή του δίνει στην νέα διοίκηση συγκεκριμένες επιλογές. Το βάρος θα πέσει στην οργάνωση και την ανάπτυξη της υποδομής, ενώ η ανδρική ομάδα θα αφήσει στην άκρη την διεκδίκηση της κορυφής (αν έρθει, θα είναι καλοδεχούμενη, όμως η κατάκτηση του τίτλου δεν θα είναι αυτοσκοπός) και θα αρχίσει να χτίζει βήμα βήμα το συγκρότημα που θα πρωταγωνιστήσει τα επόμενα χρόνια. Αυτό φυσικά σημαίνει πως οι μεταγραφές δεν θα είναι δαπανηρές και θα έχουν «ταβάνι».

ΜΙΛΗΣΑΝ ΜΕ ΔΥΟ

Η νέα διοίκηση του Φοίβου λέει πλέον επίσημα πως βρίσκεται σε αναζήτηση προπονητή. Σύμφωνα με πληροφορίες προχθές υπήρξε συνάντηση με τον προπονητή που τελείωσε την προηγούμενη σεζόν στον πάγκο της ομάδας, τον Γιώργο Γκάιδα, ενώ οι ίδιες πληροφορίες αναφέρουν πως ο ενωσιακός προπονητής Σταύρος Σταύρου είναι ένας από τους βασικούς υποψήφιους, με τον οποίο είχε συνάντηση η διοίκηση του Φοίβου.

Για την θέση του προπονητή των τμημάτων υποδομής, οι πληροφορίες αναφέρουν πως προορίζεται ο Κώστας Φτάκλας.

Εκεί που αναδείχθηκε

Στον Ηρακλή Μ. θα παραμείνει και την επόμενη χρονιά ο Στέργος Γιακουμάρος που ανανέωσε τη συνεργασία του με το σύλλογο των Μαριτσών



Ο Στέργος Γιακουμάρος δεν πρόκειται να κάνει χρήση της 10ετίας.

Παίκτης του Ηρακλή Μ. θα είναι τη νέα αγωνιστική περίοδο ο Στέργος Γιακουμάρος αφού παρά το γεγονός ότι μπορούσε να κάνει χρήση της δεκαετίας, δεν το έπραξε, ανανεώνοντας τη συνεργασία του και δείχνοντας με τον τρόπο αυτό πόσο δεμένος είναι με την ομάδα που τον ανέδειξε. Αντιπροσωπεία του Ηρακλή Μ. με επικεφαλής τον πρόεδρο Γιώργο Παπαδημήτρη συναντήθηκε μ' αυτήν του Κλεάνθη στο Παραδείσι και συζητήθηκαν κάποια θέματα που αφορούν τους δύο συλλόγους οι οποίοι έχουν πάρα πολύ καλές σχέσεις.

Αποφασίστηκε από κοινού, σε συνεργασία πάντα με τον δήμαρχο Πεταλούδων Μιχάλη Κορδίνα όπως και με τον γεωπόνο του γηπέδου Μαριτσών, να δοθεί η κατάλληλη λύση για τη χρησιμοποίησή του από τον Κλεάνθη σε περίπτωση που δεν είναι έτοιμο αυτό του Παραδεισίου μέχρι και την έναρξη του Περιφερειακού Πρωταθλήματος.

Πολύ πιθανό είναι μάλιστα να δοθούν κάποιοι παίκτες του Κλεάνθη με υποσχετική στον Ηρακλή, με την διοίκηση και τον προπονητή να μελετούν προς το παρόν τα ονόματά τους, προκειμένου να αποφασίσει εάν μπορούν κάποιοι απ' αυτούς να ενισχύσουν το σύλλογο των Μαριτσών στο πρωτάθλημα. Η επιτροπή μεταγραφών του Ηρακλή Μ. συναντήθηκε με τον πρόεδρο της Δήμητρας Μιχάλη Πηδιάκη και συζήτησαν το ενδεχόμενο ενίσχυσης του σωματείου από τη Δαματριά με παίκτες που δεν θα είναι στα άμεσα πλάνα του Ανδρέα Βλασόπουλου, αποκτώντας τον νεαρό Γιαννικάκη που πέρσι έκανε προπονήσεις με τον Ηρακλή. Η διοίκηση του συλλόγου των Μαριτσών ευχαριστεί τους Μιγκλή Λ., Παπαδημήτρη Ε., Βασιλώτο Σ. και Λογοθέτη Χ. για την προσφορά διαφόρων ειδών αλλά και την εργασία τους στο χώρο ανακαίνισης του Στεκιού της ομάδας. Τα συγχαρητήριά του εκφράζει επίσης ο Ηρακλής στη νεοεκλεγείσα διοίκηση του Φοίβου και της εύχεται κάθε επιτυχία στο έργο της.

ΣΟΕ



Αχ αυτοί οι Πορτογάλοι, πήραν τα ...σώβρακα των Ολλανδών!

Ο ΣΟΕ για Κεντέρη-Θάνου

Η θετική εξέλιξη στο θέμα των Κώστα Κεντέρη και Κατερίνα Θάνου δεν έμεινε ασχολίαστη ούτε από τον Σύλλογο Ελλήνων Ολυμπιονικών. Συγκεκριμένα ο ΣΟΕ εξέδωσε ανακοίνωση στην οποία τονίζει την ικανοποίησή του για την εξέλιξη αυτή ενώ ακόμα τονίζει πως η επιστροφή στους αγωνιστικούς χώρους των δύο αθλητών στους αγωνιστικούς χώρους είναι το καλύτερο νέο για τον ελληνικό αθλητισμό.

Αναλυτικά η ανακοίνωση:

«Τα μέλη του Συλλόγου Ελλήνων Ολυμπιονικών επιθυμούν να εκφράσουν την ιδιαίτερη ικανοποίησή τους για την λήξη της διετούς περιπέτειας δύο επίλεκτων μελών του, του Κώστα Κεντέρη και της Κατερίνας Θάνου. Η επιστροφή τους στους αγωνιστικούς χώρους αποτελεί το καλύτερο νέο για τον ελληνικό αθλητισμό και γεμίζει χαρά όλους τους συναθλητές τους, οι οποίοι προσδοκούν σε νέες διακρίσεις των δύο Ολυμπιονικών στον κλασσικό αθλητισμό».

Κερδίζει τον αγώνα της ζωής του

Σε κλινική του Τορίνο νοσηλεύεται με πολλαπλά κατάγματα, αλλά χωρίς να κινδυνεύει η ζωή του, ο Τζιανλούκα Πεσότο, που έπεσε στο κενό από τον δεύτερο ή τον τρίτο όροφο (δεν έχει διευκρινιστεί ακόμα) των γραφείων της Γιουβέντους. Σύμφωνα με τις πρώτες πληροφορίες που συνέλεξαν οι αστυνομικές αρχές, δεν αποκλείεται ο πρώην παίκτης της "γηραιάς κυρίας" και νυν τιμ μάνατζερ της, να προέβη σε απόπειρα αυτοκτονίας, καθώς στα χέρια του βρέθηκε ένα προσευχητάρι.

Οι ιταλικές αρχές ερευνούν τα αίτια του ατυχήματος (;) και όπως ανέφεραν οι πρώτες εκτιμήσεις, ο Πεσότο έπεσε από ύψος 15 περίπου μέτρων ανάμεσα σε δύο σταθμευμένα αυτοκίνητα. Ακόμη δεν έχει διευκρινιστεί αν η πτώση ήταν από τον δεύτερο ή τον τρίτο όροφο, αλλά το καλό στην όλη υπόθεση είναι ότι δεν διατρέχει κίνδυνο η ζωή του. Έχει μεν υποστεί πολλαπλά κατάγματα και πρόκειται να εγχειριστεί το απόγευμα της Τρίτης, αλλά οι γιατροί θεωρούν ότι έχει ξεπεράσει τον κίνδυνο.



Από νωρίς ξεκίνησε χθες το ξεφάντωμα στην εξέδρα των Βραζιλιάνων.

Αφαιρέθηκε μετάλλιο από τον Τσέιμπερς

Μετά την παραδοχή, έρχονται οι συνέπειες. Την «ολυμπιακή» θα πληρώσει ο Βρετανός σπρίντερ Ντουέιν Τσέιμπερς, από τον οποίο αφαιρέθηκε το χρυσό μετάλλιο που είχε κατακτήσει στο αγώνισμα των 100 μέτρων στο Ευρωπαϊκό Πρωτάθλημα του 2006, όπως αποφάσισε η Παγκόσμια Ομοσπονδία. Ο Τσέιμπερς, είχε παραδεχτεί πως έκανε χρήση της απαγορευμένης ουσίας τετραϊδαμφεταμίνη.

Οι 28χρονος σπρίντερ είχε τιμωρηθεί το Νοέμβριο του 2005 με διετή αποκλεισμό από κάθε διοργάνωση όταν βρέθηκε θετικός στην συγκεκριμένη απαγορευμένη ουσία σε έλεγχο ντόπινγκ. Επιπλέον, τα μετάλλια τους έχασαν τα υπόλοιπα μέλη της ομάδας 4χάσο της Μεγάλης Βρετανίας, Μάρλον Ντέβονις, Κρίστιαν Μάλκολμ και Μαρκ Χάμπτελ, που είχε μαζί με τον υποτερισμένο αθλητή.

Έβλεπαν Μουντιάλ και σκοτώθηκαν

Σε 22 ανέρχονται οι νεκροί και σε 40 οι τραυματίες από τη χθεσινοβραδυνή έκρηξη παγιδευμένης μοτοσυκλέτας κοντά στην πόλη Μπακούμπα,βόρεια της Βαγδάτης,τη στιγμή που δεκάδες Ιρακινοί παρακολουθούσαν στην τηλεόραση αγώνα του Μουντιάλ της Γερμανίας,σύμφωνα με νεώτερο απολογισμό των ιρακινών αρχών.

Η παγιδευμένη με εκρηκτικά μοτοσυκλέτα εξερράγη στις 19.30(ώρα Ελλάδος) μπροστά από μία καφετέρια στο σιϊτικό χωριό Χαρναμπάτ,όπου είχαν συγκεντρωθεί δεκάδες νεαροί Ιρακινοί για να παρακολουθήσουν από την τηλεόραση τον ποδοσφαιρικό αγώνα Ιταλίας-Αυστραλίας. "Πολλά από τα θύματα ήταν μικρά παιδιά" δήλωσε εκπρόσωπος των αρχών.

αγκάθι

- **Ακόμα και σήμερα θα επιμείνω στις υποδομές και στην συνάντηση που θα γίνει σήμερα. Το θέμα είναι ιδιαίτερα σοβαρό, γιατί οι στραβές βάσεις διαμορφώνουν στραβό μέλλον.**
- Βέβαια, τα πάντα εξαρτώνται από το τι θέλουμε από το ποδόσφαιρό μας. Να περνάμε την ώρα μας και να καμαρώνουμε μεταξύ μας, ή να δημιουργήσουμε κάτι καλό;
- **Αυτό είναι ένα ερώτημα που θα πρέπει να το απαντήσουν οι παράγοντες που ασχολούνται. Αυτοί αποφασίζουν, αυτοί πληρώνουν, αυτοί δημιουργούν αλλά και αυτοί καταστρέφουν.**
- Αυτοί είναι οι πρώτοι που θα πρέπει να καταλάβουν πως τα χρήματα που βάζουν θα πρέπει να τα διαχειρίζονται με τρόπο που να αφήνει πραγματικό κέρδος για τους ίδιους και για τις ομάδες τους.
- **Ρηλαδή τι είναι προτιμότερο; Να δίνεις κοντά στα δεκατρία χιλιάρικα σε παίκτη μήπως και πάρεις πρωτάθλημα ή να ρίξεις τα λεφτά αυτά για να φτιάξεις το μέλλον σου;**
- Η απάντηση είναι αυτονόητη. Όμως παρόλα αυτά αυτός που αποφασίζει επιλέγει ανάποδα. Γιατί; Αυτό το γιατί είναι. Όταν το απαντήσουν στον εαυτό τους αυτοί που κάνουν το κουμάντο, δεν θα χρειάζονται να γίνονται συσκέψεις.
- **Καλημέρα σας.**

ανέκδοτο

Χτυπάει το τηλέφωνο ενός γιατρού. Στο ακουστικό ακούγεται μια γυναικεία φωνή γεμάτη πανικό:

- Αχ γιατρέ μου ελάτε γρήγορα. Ο γιος μου κατάπιε ένα εξάρτημα της μηχανής του πουρέ!

- Έρχομαι αμέσως! Σε 5 λεπτά θα είμαι εκεί! λέει ο γιατρός και ετοιμάζεται σε χρόνο μηδέν για να πάει στο περιστατικό. Ενώ όμως βρισκόταν στην πόρτα για να φύγει, ξαναχτυπάει το τηλέφωνο. Ήταν η ίδια γυναίκα που είχε τηλεφωνήσει πριν:

- Ναι, γιατρέ μου. Εγώ είμαι που είχε τηλεφωνήσει νωρίτερα.

- Μόλις έφευγα κυρία μου! Σε 2 λεπτά θα είμαι εκεί.

- Εεε, ξέρετε γιατρέ, μην έρχεστε, αποφασίσαμε με τον άντρα μου να κάνουμε τις πατάτες τηγανητές...

ΚΑΘΕ ΤΕΤΑΡΤΗ ΣΤΗ "ΡΟΔΙΑΚΗ"

ΡΟΔΙΑΚΗ Driver

ΕΠΙΜΕΛΕΙΑ
Μιχάλης Μαστής
Σε συνεργασία με την CityPress
eMail:mihalis@rodiaki.gr



Το επόμενο μπεστ-σέλερ (;)

PEUGEOT 207



ΤΕΧΝΙΚΑ ΧΑΡΑΚΤΗΡΙΣΤΙΚΑ

ΜΟΝΤΕΛΟ	207 1.4 3θ Trendy
ΚΥΒΙΣΜΟΣ	1.361 κ.εκ.
ΙΣΧΥΣ	90 ίπποι/5.250 σ.α.λ.
ΡΟΠΗ ΣΤΡΕΨΗΣ	13,6 Kgm/3.250 σ.α.λ.
0-100 χλμ./ώρα	13,2 "
ΤΕΛΙΚΗ ΤΑΧΥΤΗΤΑ	180 χλμ./ώρα
ΜΕΣΗ ΚΑΤΑΝΑΛΩΣΗ (κατασκευαστή)	6,4 λίτρα/100 χλμ.
ΔΙΑΣΤΑΣΕΙΣ (ΜxΠxΥ)	4,216x1,759x1,466 μ.
ΧΩΡΟΣ ΑΠΟΣΚΕΥΩΝ	270 λίτρα
ΒΑΡΟΣ	1.157 κιλά
ΕγγυΗσειΣ	
μηχανικά μέρη	2 έτη
βαφή	3 έτη
διάτρηση	12 έτη

ΥΠΕΡ Σύγχρονη εμφάνιση, ικανοποιητικοί χώροι, οδική συμπεριφορά, άνεση ανάρτησης, κατανάλωση, πλήρης εξοπλισμός

ΚΑΤΑ Μέτριες επιδόσεις, ελαφρύ σε αίσθηση τιμόνι, θόρυβος κινητήρα

ΤΙΜΗ ΒΑΣΙΚΗΣ ΕΚΔΟΣΗΣ 13.590€
ΤΙΜΗ ΜΟΝΤΕΛΟΥ ΔΟΚΙΜΗΣ 13.590€



Η αισθητική του ταμπλό δεν έχει να επιδείξει κάτι διαφορετικό από αυτή του 307 αλλά κερδίζει τις εντυπώσεις με την προσεγμένη ποιότητα κατασκευής.





Νεανικής σχεδίασης και με όμορφη απόχρωση η επένδυση των καθισμάτων. Μεγάλοι και άνετοι χώροι για τους εμπρός, ικανοποιητικοί για τους πίσω.



Ευχάριστη η οδική συμπεριφορά του 207, αλλά μέτριες οι επιδόσεις των 90 ίππων. Γι' αυτό άλλωστε υπάρχει η έκδοση των 110 ίππων.

Αν και η παραγωγή του 206 θα συνεχιστεί για αρκετά ακόμη χρόνια, το 207 είναι ουσιαστικά το μοντέλο που εκπροσωπεί την Peugeot στην κατηγορία των σουπερμίνι. Με σχετικά μεγάλες διαστάσεις που συμβαδίζουν με τις τάσεις της εποχής, το 207 είναι αυτό που καλείται να αντιμετωπίσει αξιόλογους «παίκτες» όπως είναι τα Fiat Grande Punto, Renault Clio και Toyota Yaris.

ΜΕ ΜΙΚΡΟΜΕΣΑΙΟΥΣ ΧΩΡΟΥΣ

Το 207 αποκλείεται να το μπερδέψεις με οποιοδήποτε άλλο μοντέλο, καθώς η σχεδίασή του ακολουθεί το πρότυπο της υπόλοιπης γκάμας, με κύριο χαρακτηριστικό τα αμυγδαλωτά φωτιστικά σώματα και την ευμεγέθη εισαγωγή του αέρα στον εμπρός προφυλακτήρα. Το πρόσθιο μέρος παραπέμπει στο μεγαλύτερο 307, ενώ το πίσω θυμίζει αρκετά το μικρότερο 206. Το δάπεδο στο οποίο βασίζεται το 207 προέρχεται από το Citroen C3 και χάρη στο αυξημένο μεταξόνιο εξασφαλίζει μεγάλους χώρους για τους επιβάτες. Ιδίως όσοι κάθονται στις εμπρός θέσεις θα βολέψουν τα πόδια τους με άνεση, ενώ και για τους πίσω υπάρχει ικανοποιητικός χώρος πάνω από τα κεφάλια τους, παρά την κλίση της οροφής.

Θετική εντύπωση προκαλεί η προσεγμένη ποιότητα κατασκευής, η οποία χαρακτηρίζεται από πολύ καλής ποιότητας υλικά και το ικανοποιητικό φινίρισμά τους. Λεπτομέρειες που ξεχωρίζουν, ο πίνακας οργάνων και η οθόνη πολλαπλών ενδείξεων στο μέσο του ταμπλό. Γενικότερα, το εσωτερικό του 207 σου δίνει την εντύπωση πως βρίσκεσαι σε ένα μεγαλύτερης κατηγορίας αυτοκίνητο.

ΓΝΗΣΙΟ ΛΙΟΝΤΑΡΙ

Με την κληρονομιά του 206 και τον αέρα του 307, το νέο 207 αποτελεί μια εναλλακτική πρόταση στην κατηγορία των σουπερμίνι.



Καλά νέα υπάρχουν και για την πολύ καλή οδική συμπεριφορά του 207. Οι Γάλλοι φαίνεται να έχουν βρει τη χρυσή τομή ανάμεσα στην άνεση και στο κράτημα, καθώς η ανάρτηση του 207 καταφέρνει να φιλτράρει με αποτελεσματικό τρόπο τις κακουχίες των δρόμων. Ο νέος ημιάκαμπτος πίσω άξονας είναι αρκετά σφιχτός και επιτρέπει λογικές κλίσεις στις στροφές, ενώ κοντά στο όριο εμφανίζονται υποστροφικές τάσεις. Αν και δεν είναι τόσο διασκεδαστικό όσο το 206, το 207 αποδεικνύεται αρκετά «ναζιάρικο» όταν θελήσεις να γλιστρήσεις την «ουρά» του. Ο κινητήρας των 1,4 λίτρων, με τον οποίο εξοπλίζεται το μοντέλο της δοκιμής μας, αποδίδει 90 ίππους, οι οποίοι δείχνουν απλώς επαρκείς για να κινήσουν τα 1.157 κιλά του αμαξώματος. Κάτι τέτοιο γίνεται, όμως, αντιληπτό μόνο στο ταξίδι, καθώς το μοτέρ διαθέτει αρκετή ροπή στις χαμηλές στροφές και, με αρωγό την κοντή κλιμάκωση του κιβωτίου, το 207 κινείται σχετικά σβέλτα στην πόλη. Η ηλεκτρική υποβοήθηση του τιμονιού κάνει τη διαδικασία στάθμευσης να μοιάζει με παιχνίδι, αλλά η αίσθησή του είναι κάπως χαλαρή, όπως και του επιλογέα ταχυτήτων. Αποτελεσματικά και δυνατά τα φρένα, με το ABS να επεμβαίνει όταν χρειάζεται, ακόμη και στο βρεγμένο οδόστρωμα.

ΜΕ ΜΙΚΡΟΜΕΣΑΙΑ ΤΙΜΗ

Το 207 διατίθεται εδώ και μερικές εβδομάδες στην ελληνική αγορά, αρχικά με δύο κινητήρες βενζίνης, στα 1,4 και 1,6 λίτρα που αποδίδουν 90 και 110 ίππους αντίστοιχα. Το αυτοκίνητο της δοκιμής μας είναι τρίθυρο και η βασική έκδοση κοστίζει 13.590 ευρώ. Μπορεί να ακούγονται «πολλά τα λεφτά», όμως εν μέρει δικαιολογούνται από τον σχετικά πλούσιο εξοπλισμό που περιλαμβάνει έξι αερόσακους, ABS, air-condition, ηλεκτρικά υποβοηθούμενο τιμόνι, ηλεκτρικά παράθυρα εμπρός, κεντρικό κλείδωμα με τηλεχειρισμό, ηλεκτρικά ρυθμιζόμενους καθρέπτες, υπολογιστή ταξιδιού και ράδιο-CD. Το πακέτο εξοπλισμού Sport - 14.240 ευρώ- περιλαμβάνει επιπλέον αυτόματο διζωνικό κλιματισμό και προβολείς ομίχλης, ενώ οι εκδόσεις Sport Pack -14.890 ευρώ- εξοπλίζονται επιπλέον με ζάντες αλουμινίου και αισθητήρες βροχής.

Ν.Μ.

>>> Highlight

Παραδόθηκε στο νέο του ιδιοκτήτη το Renault Megane Sport F1



Με το πέρας του φετινού Ράλι Ακρόπολις, την Κυριακή 4 Ιουνίου, με την υπερειδική που πραγματοποιήθηκε στην ειδικά διαμορφωμένη πίστα του Ολυμπιακού Σταδίου, ένα συλλεκτικό Megane Renault Sport F1 Team 2.0 Turbo κληρώθηκε σε έναν υπερτυχερό από τους παρευρισκόμενους θεατές του αγώνα.

Νικητής αναδείχθηκε ο κάτοχος του εισιτηρίου της Θύρας 22, τμήμα Β, Σειρά 10 και Θέση 10 κ. Νίκος Βελησσάκης, ο οποίος την Τετάρτη 14 Ιουνίου παρέλαβε το συλλεκτικό Megane Renault Sport F1 Team από τον διευθύνοντα σύμβουλο της MAVA Α.Ε. κ. Λεωνίδα Μανιατόπουλο. Λίγο πριν γίνει η κλήρωση, ο Γάλλος οδηγός ράλι Σιμόν Ζαν Ζοζέφ, πρωταθλητής Ευρώπης με Renault, προσέφερε μοναδικό θέαμα στους θεατές της υπερειδικής του Ολυμπιακού Σταδίου, οδηγώντας ένα Megane Renault Sport F1 Team 2.0 Turbo, 225 ίππων. Στη θέση του συνοδηγού κάθισαν αρκετοί Έλληνες ολυμπιονίκες που έζησαν ξεχωριστές στιγμές από την εκπληκτική οδήγηση του Γάλλου οδηγού.

«Track day» για τους κατόχους Seat Ibiza



Η Ελληνική Αγωνιστική και Αυτοκινητιστική Λέσχη Ιδιοκτητών και Φίλων Seat Ibiza διοργανώνει στο αυτοκινητοδρόμιο των Μεγάρων, σε συνεργασία με τη Seat Τεχνοκάρ ΑΒΕΕ, ειδική εκδήλωση που έχει σκοπό την καλύτερη γνωριμία των οδηγών με το αυτοκίνητό τους στο ασφαλές περιβάλλον της πίστας. Η εκδήλωση θα πραγματοποιηθεί την Κυριακή 2 Ιουλίου 2006, στις 16:00 το μεσημέρι, στο αυτοκινητοδρόμιο των Μεγάρων και το Ibiza Club καλεί όλα τα μέλη και τους κατόχους του ισπανικού αυτοκινήτου να συμμετάσχουν σε αυτή. Δηλώσεις συμμετοχής μπορούν να γίνουν στο info@ibizaclub.gr ή στο 6944 348006. Τονίζεται ότι οι θέσεις είναι περιορισμένες και θα τηρηθεί σειρά προτεραιότητας.

Στο Λονδίνο η παγκόσμια πρεμιέρα του 3θυρου Honda Civic



Στο Διεθνές Βρετανικό Σαλόνι Αυτοκινήτου στο Λονδίνο, που θα πραγματοποιηθεί στις 17 Ιουλίου, θα παρουσιαστεί επίσημα και για πρώτη φορά στο κοινό η 3θυρη έκδοση της ένατης γενιάς του Honda Civic. Θα είναι η τρίτη κατά σειρά έκδοση αμαξώματος του ιαπωνικού μικρομεσαίου, μετά τη σεντάν και τη βραβευμένη 5θυρη και ο προπομπός της σπορ έκδοσης. Type R, η οποία επίσης θα βρίσκεται στο περίπτερο της εταιρείας στην έκθεση, σε μορφή όμως πρωτοτύπου.

Ακόμα, στο περίπτερο της Honda θα παρουσιαστεί και το πολυτελές σεντάν Legend, το οποίο εφοδιάζεται με τεχνολογικά προηγμένο εξοπλισμό ασφαλείας, όπως το σύστημα επιβράδυνσης CMBS που μπορεί στην πραγματικότητα να προβλέψει συγκρούσεις, καθώς και το έξυπνο σύστημα τετρακίνησης SH-AWD. Εξέχουσα θέση θα έχει και η συλλογή της Honda από προϊόντα φιλικά προς το περιβάλλον, όπως το πρόσφατα λανσαρισμένο υβριδικό Civic, το ηλεκτρικό μοτοποδήλατο και οι μοτοσικλέτες με κυψέλες καυσίμου. Τέλος, για τους λάτρεις των αγώνων, θα υπάρχει ως έκθεμα μία Formula 1 και ένα ακόμα πραγματικό μονοθέσιο της Honda F1, το οποίο έχει αποσυναρμολογηθεί και φτιαχτεί από την αρχή ως έργο τρισδιάστατης τέχνης.

Μικρό facelift στα Subaru Legacy

Μπορεί το Legacy να παρουσιάστηκε πριν από μόλις τρία χρόνια, αλλά αυτό δεν εμπόδισε τη Subaru να προβεί στο δεύτερο κατά σειρά facelift του μοντέλου, επεμβαίνοντας τόσο στην εξωτερική του εμφάνιση όσο και στα μηχανικά του μέρη. Αναλυτικότερα, οι νέες εκδόσεις σεντάν, στέισον βάγκον και outback του ιαπωνικού μοντέλου, οι οποίες θα διατεθούν αρχικά στην Ιαπωνία και από τον επόμενο χρόνο και στην Ευρώπη, διακρίνονται εξωτερικά από τις μικρές αισθητικές αλλαγές, που εντοπίζονται στη νέα μεγαλύτερη μάσκα, στα μικρότερα πίσω φωτιστικά σώματα και τους ελαφρά επανασχεδιασμένους εμπρός και πίσω προφυλακτήρες. Στο εσωτερικό, οι αλλαγές περιορίζονται στον συνολικά βελτιωμένο διάκοσμο και τον ελαφρώς επανασχεδιασμένο πίνακα οργάνων.

Στα μηχανικά μέρη, πέρα από τις μικρές βελτιώσεις στην ανάρτηση και στο σύστημα τετρακίνησης για την περαιτέρω βελτίωση της οδικής συμπεριφοράς, η σημαντικότερη αλλαγή αφορά την προσθήκη του συστήματος SI-Drive που επιτρέπει στον οδηγό να επεμβαίνει, μέσω ενός περιστροφικού διακόπτη στο ταμπλό, στην κεντρική μονάδα διαχείρισης του κινητήρα και στο ηλεκτρονικό γκάζι, επιλέγοντας μεταξύ κανονικής, σπορ και οικονομικής λειτουργίας.



NEO NISSAN NOTE
1.400cc με €12.990



AE1478



NEO NISSAN NOTE
ΜΕ ΤΑ ΠΑΙΔΙΑ, Η ΖΩΗ ΓΙΝΕΤΑΙ Η ΩΡΑΙΟΤΕΡΗ ΠΕΡΙΠΕΤΕΙΑ!
Το νέο πολυμορφικό της Nissan ήρθε για να ξαναβάλει τις έννοιες «απόλαυση» και «περιπέτεια» στην οικογενειακή ζωή. Με δυνατούς, προηγμένους κινητήρες 1.400cc (88ps) και 1.600cc (110ps), αεροδυναμικό σχεδιασμό και πρακτικές λύσεις χώρων για όλους, το νέο Nissan Note γίνεται η αιτία για καθημερινές εξορμήσεις γεμάτες ενθουσιασμό.
0,46% ΜΗΝΙΑΙΟ ΕΠΙΤΟΚΙΟ ΓΙΑ ΟΛΑ ΤΑ ΕΠΙΒΑΤΙΚΑ.

NISSAN
SHIFT_family life

ΜΕΛΟΣ ΤΟΥ ΕΞΟΥΣΙΟΔΟΤΗΜΕΝΟΥ ΔΙΚΤΥΟΥ ΤΗΣ NISSAN
Σ. ΠΑΡΑΣΚΕΥΑΣ & ΥΙΟΣ ΕΠΕ
Αυστραλίας 70, Ρόδος • τηλ. 2241035200



Κουπέ SLK με 400 ίππους

Μια νέα, ισχυρότερη έκδοση της SLK AMG παρουσίασε η Mercedes-Benz. Η νέα έκδοση εφοδιάζεται με τον V8 κινητήρα των 5,5 λίτρων που χρησιμοποιεί και η απλή έκδοση του μοντέλου, μόνο που για την περίσταση η ιπποδύναμή του έχει αυξηθεί κατά 40 ίππους και από τους 360 έχει εκτοξευθεί στους 400 ίππους.

Οι αλλαγές, ωστόσο, δεν περιορίζονται μόνο στον κινητήρα. Σε μια προσπάθεια να μειωθεί το βάρος και να βελτιωθούν περαιτέρω οι ήδη



πολύ καλές επιδόσεις, η γερμανική εταιρεία αφαίρεσε το μηχανισμό που αναδιπλώνει την οροφή της SLK στο πορτμπαγκάζ και τοποθέτησε στη θέση της μια σταθερή οροφή με τμήματα από ανθρακονήματα. Έτσι, η κουπέ, πλέον, SLK ζυγίζει μόλις 1.495 κιλά και επιταχύνει από στάση στα πρώτα 100 χλμ./ώρα σε μόλις 4,5 δευτερόλεπτα, έναντι των 4,9 δευτερολέπτων της απλής AMG, ενώ τα 200 χλμ./ώρα έρχονται πλέον σε 15,5 δευτερόλεπτα. Οι αναρτήσεις και τα φρένα έχουν υποστεί και αυτά με τη σειρά τους βελτιώσεις, ώστε να μπορούν να αντεπεξέλθουν στην αυξημένη ιπποδύναμη του αυτοκινήτου, ενώ και οι τροχοί είναι 19 ιντσών και φιλοξενούν ελαστικά διάστασης 235/35 εμπρός και 265/30 πίσω. Εξωτερικά, ο επανασχεδιασμένος εμπρός προφυλακτήρας διαθέτει μεγαλύτερες εισαγωγές αέρα, για την καλύτερη ψύξη του κινητήρα και των φρένων, ενώ στο εσωτερικό τα καθίσματα της απλής έκδοσης έχουν αντικατασταθεί από αγωνιστικά μπάκετ που φέρουν το λογότυπο της AMG.

νέα#ΝΕΑ#νέα



Ξεκίνησε πριν από λίγες μέρες, στο εργοστάσιο της Audi στην Ουγγαρία, η παραγωγή της δεύτερης γενιάς του TT Coupe, το οποίο αναμένεται να λανσαριστεί στην αγορά τον ερχόμενο Σεπτέμβριο. Για την παραγωγή του TT επενδύθηκαν συνολικά 230 εκατ. ευρώ, από τα οποία τα 20 εκατ. απορροφήθηκαν κυρίως για την αναβάθμιση του εξοπλισμού των εγκαταστάσεων στο Gyor, στις οποίες θα απασχοληθούν 800 εργαζόμενοι για την παραγωγή του νέου TT Coupe, με βασικό στόχο την παραγωγή 20.000 μονάδων μέχρι το τέλος του έτους.

Τις 50.000 μονάδες έφθασαν οι πωλήσεις της νέας Mercedes-Benz S-Class, οκτώ μόλις μήνες μετά το λανσάρισμά της στην ευρωπαϊκή αγορά. Ιδιαίτερα επιτυχημένο ήταν το ξεκίνημά της στη γερμανική αγορά, καθώς τους πρώτους πέντε μήνες του 2006, ο αριθμός των πελατών που επέλεξαν να αγοράσουν το κορυφαίο μοντέλο της Mercedes-Benz υπερέβη στο σύνολο τον αριθμό εκείνων που επέλεξαν να αγοράσουν τα δύο ανταγωνιστικά γερμανικά αυτοκίνητα, το Audi A8 και τη Σειρά 7 της BMW. Η δημοφιλέστερη έκδοση της S-Class είναι η S 500, με ποσοστό επιλογής πάνω από 40%.

Περισσότερα από 1.000 επιβατικά αυτοκίνητα για τις μετακινήσεις των υψηλών προσωπικοτήτων και περίπου 100 λεωφορεία για τις ανάγκες των εθνικών ομάδων έχει προσφέρει η Hyundai στη FIFA, για τις ανάγκες του Παγκοσμίου Κυπέλλου ποδοσφαίρου που διεξάγεται αυτές τις μέρες στη Γερμανία. Ο επίσημος στόλος της κορεάτικης αυτοκινητοβιομηχανίας θα ταξιδέψει σε 12 γερμανικές πόλεις, όπου διεξάγονται οι αγώνες, μεταφέροντας τους πρωταγωνιστές του Μουντιάλ μπροστά σε εκατομμύρια μάτια θεατών και τηλεθεατών, γεγονός που αποτελεί την καλύτερη διαφήμιση για την κορεάτικη αυτοκινητοβιομηχανία.



Suzuki Ignis Sport από 11.990 ευρώ

Έκδοση	Τιμή
Ignis Sport 1.5	€ 11.990
Ignis Sport 1.5 Xplod	€ 12.990

Το Suzuki-Ignis Sport, το μοντέλο που βασίζεται στον παγκόσμιο πρωταθλητή της κατηγορίας JWRC, θα προσφέρεται από την ελληνική αντιπροσωπεία μέχρι τις 31 Ιουλίου 2006, στην ιδιαίτερα χαμηλή τιμή των 11.990 ευρώ.

Υπενθυμίζουμε ότι η σπορ έκδοση του Ignis εφοδιάζεται με κινητήρα 1,5 λίτρων που αποδίδει 109 ίππους, μπάκετ καθίσματα της Recaro, λευκές ζάντες αλουμινίου 15 ιντσών, χαμηλωμένη ανάρτηση και πλήρες κιτ αεροδυναμικών βοηθημάτων, που τονίζουν την αγωνιστική του κληρονομιά.

Ανάλογα εντυπωσιακός είναι και ο εξοπλισμός του Ignis Sport, που, εκτός όλων των παραπάνω, περιλαμβάνει στη βασική του έκδοση υποβοηθούμενο τιμόνι, κλιματισμό, ABS, δύο αερόσακους, ηλεκτρικά παράθυρα και καθρέφτες, κεντρικό κλείδωμα με τηλεχειρισμό και τιμόνι και επιλογέα ταχυτήτων με δερμάτινη επένδυση.

Διαθέσιμη σε νέα τιμή, 12.990 ευρώ, είναι και η έκδοση Xplod που διαθέτει επιπλέον προβολείς ομίχλης, αυτοκόλλητα Suzuki Motorsport, ράδιο-cd με MP3, subwoofer, τέσσερα ηχεία και ενισχυτή της Sony.

2.500 ευρώ έκπτωση στα Volvo S40



Τα νέα εκπτωτική προσφορά που αφορά το οικογενειακό μοντέλο S40 ανακοίνωσε η ελληνική αντιπροσωπεία της Volvo. Αναλυτικότερα, το ποσό της έκπτωσης ανέρχεται στα 2.500 ευρώ και προσφέρεται τόσο στη βασική έκδοση Kinetic όσο και στην πιο πλούσια εξοπλισμένη Momentum, σε περιορισμένο όμως αριθμό αυτοκινήτων και για περιορισμένη χρονική περίοδο.

Έτσι, μετά την επιβολή της έκπτωσης, η βασική έκδοση του S40 με τον κινητήρα 1,6 λίτρων κοστίζει 19.950 ευρώ, ενώ η τιμή της αντίστοιχης έκδοσης Momentum διαμορφώνεται στα 21.600 ευρώ. Στις εκδόσεις με τον κινητήρα των 1,8 λίτρων, οι τιμές πώλησης διαμορφώνονται στα 22.000 ευρώ για την Kinetic και 24.000 ευρώ για τη Momentum.

Οι νέες εκδόσεις με τον 2λιτρο κινητήρα κοστίζουν 23.800 και 25.300 ευρώ για τις εκδόσεις Kinetic και Momentum αντίστοιχα, ενώ οι ισχυρότερες εκδόσεις των 2,4 λίτρων πωλούνται, μετά την έκπτωση, προς 27.220 ευρώ η Kinetic και 28.720 ευρώ η Momentum.

Skoda με άτοκες δόσεις



Νέα άτοκα χρηματοδοτικά προγράμματα για τα δημοφιλή μοντέλα Fabia, Octavia και Octavia 5, ανακοίνωσε η ελληνική αντιπροσωπεία της Skoda. Αναλυτικότερα, όλες οι εκδόσεις Fabia (χάτσμπακ, σεντάν και reflex) προσφέρονται με 0% προκαταβολή και εξόφληση έως και σε 60 άτοκες μηνιαίες δόσεις ή με 35% προκαταβολή και εξόφληση σε 72 άτοκες μηνιαίες δόσεις. Η Octavia Tour διατίθεται με 25% προκαταβολή και εξόφληση σε 48 άτοκες μηνιαίες δόσεις, ενώ όλες οι εκδόσεις της Octavia 5, πλην των Octavia 5 2.0 FSI, Octavia 4x4 και Octavia 5 RS, μπορούν να αποκτηθούν με 35% προκαταβολή και αποπληρωμή σε 40 άτοκες μηνιαίες δόσεις.

Εναλλακτικά, όλα τα μοντέλα της Skoda, ανάλογα με την έκδοση και τον κυβισμό, προσφέρονται με 0% προκαταβολή και άτοκη καταβολή ποσού από 3.000 έως και 5.000 ευρώ, τον Ιούνιο του 2009 ή άτοκη καταβολή ποσού από 4.500 έως 6.500 ευρώ τον Ιούνιο του 2008 και το υπόλοιπο ποσό σε διακανονισμό έως 72 μήνες.

ΠΑΛΛΑΣ 5 CINEMAS CENTER
22/06/2006 - 28/06/2006
www.cinemapallas.gr
Για κρατήσεις 22410 24475/70670
Δημοκρατίας 13, Ρόδος



POSEIDON
Αίθουσα RED 5
ΣΕ 1η ΠΑΝΕΛΛΗΝΙΑ ΠΡΟΒΟΛΗ!!!
Η περιπέτεια-υστερπαραγωγή των 150 εκατ. δολαρίων! Από τον Wolfgang Petersen, μια κολασσιαία παραγωγή που θα σας καταπλήξει!
ώρες έναρξης//18:20 • 20:30 • 22:40 ΚΑΤΑΛΛΗΛΟ



MISSION IMPOSSIBLE 3 ΕΠΙΚΙΝΔΥΝΗ ΑΠΟΣΤΟΛΗ 3
ΚΑΤΑΛΛΗΛΟ ΑΠΟ 13
ΣΕ 1η ΠΑΓΚΟΣΜΙΑ ΠΡΟΒΟΛΗ!!!
Η ΠΕΡΙΠΕΤΕΙΑ ΤΗΣ ΧΡΟΝΙΑΣ!
Σκηνές καταιγιστικής δράσης με τον Τομ Κρουζ στον κεντρικό ρόλο!
Αίθουσα intertinguas 2
ώρες έναρξης// 20:00 • 22:40



ΚΑΤΑΛΛΗΛΟ INNOCENT VOICES ΑΘΩΕΣ ΦΩΝΕΣ
Η ταινία του Λούις Μαντάκι είναι η συγκινητική ιστορία του 11-χρονου Τσάβα που γίνεται ξαφνικά «ο άντρας του σπιτιού», όταν ο πατέρας του εγκαταλείπει την οικογένεια του εν μέσω του εμφυλίου πολέμου.
Αίθουσα Personal 4
ώρα έναρξης// 20:05

Black MoR's Island ΤΟ ΝΗΣΙ ΤΟΥ ΠΕΙΡΑΤΗ ΚΑΤΑΛΛΗΛΟ
Ο σκηνοθέτης του Monkeys Tale μας χαρίζει ένα υπέροχο καρτούν. Η ανθρώπινη ιστορία, τα υπέροχα οπτικά εφέ και η σπουδαία μουσική επένδυση δημιουργούν μία ταινία εξαιρετικής ποιότητας που συγκινεί μικρούς και μεγάλους.
Αίθουσα intertinguas 2
ώρες έναρξης// (Σ-Κ 16:15) • 18:15



INSIDE MAN Ο ΥΠΟΚΙΝΗΤΗΣ
ΚΑΤΑΛΛΗΛΟ
Ο Ντένζελ Ουάσινγκτον, η Τζούντι Φόστερ και ο Κλάιβ Όουεν σε ένα αριστουργηματικό θρίλερ-μυστηρίου.
Αίθουσα Personal 4
ώρα έναρξης // 22:35

MORTUARY ΜΑΥΣΩΛΕΙΟ
Από τον αναγνωρισμένο άρχοντα του τρόμου, Τομπ Χούπερ έρχεται η επόμενη δόση του τρόμου.
Η οικογένεια Ντάουλ μετακομίζει στα περίχωρα της Καλιφόρνια... γρήγορα ανακαλύπτουν ότι κάτι κρύβεται μέσα στους υπόγειους θαλάμους του σπιτιού τους
Αίθουσα Ηράκλεια 1 ώρες έναρξης//(Σ.-Κ. 16:20) • 18:25 • 20:30 • 22:35



Αστερίξ και οι Βίκινγκς στα ελληνικά
Η μεγαλύτερη παραγωγή κινουμένων σχεδίων που γυρίστηκε ποτέ! Οι γνωστοί σας ήρωες σε νέες περιπέτειες!
Αίθουσα Allegro 3 ώρες έναρξης//(Σ.-Κ.16:20) • 18:10 • 20:15

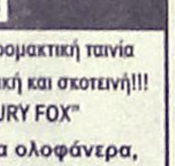



Νάννυ Μακ Φι Μαγική Νταντά στα ελληνικά ΚΑΤΑΛΛΗΛΟ
Η απίθανη κωμωδία φαντασίας με τη βραβευμένη με ΟΣΚΑΡ Εμμα Τόμσον! Επτά κακομαθημένα παιδιά υποδέχονται την καινούργια τους νταντά... Η ταινία που θα σας κάνει να ξαναγαπήσετε την οικογένειά σας!!!
Αίθουσα Allegro 4 ώρες έναρξης//(Σ.-Κ. 16:10) • 18:15



The Libertine
Αίθουσα Allegro 3
ώρα έναρξης//22:35
Μία ξεχωριστή ταινία από τους Τζόνι Ντεπ, και Τζον Μάλκοβιτς στην αυλή του Καρόλου του Β'.

Κάναμε το Παλλάς γήπεδο για σας!!! Χορηγός Mythos
Απολαύστε στις γιγαντοοθόνες μας το Παγκόσμιο Κύπελλο Ποδοσφαίρου
Τιμή εισόδου: 2€ και free μπύρα ή αναψυκτικό. ΧΠ1987

METROPOL
22810 28400
INFORMATION - RESERVATIONS
ΠΛΗΡΟΦΟΡΙΕΣ - ΚΡΑΤΗΣΕΙΣ
ΕΒΔΟΜΑΔΙΑΙΟ ΠΡΟΓΡΑΜΜΑ weekly program
22/06/06 - 28/06/06
www.cinemametropol.gr

Η ΠΡΟΦΗΤΕΙΑ THE OMEN
30 χρόνια μετά την πρώτη "Προφητεία", η πιό τρομακτική ταινία όλων των εποχών επιστρέφει, ακόμα πιό απειλητική και σκοτεινή!!!
Μια φιλόδοξη παραγωγή της "20th CENTURY FOX"
Η Προφητεία είναι ξεκάθαρη, τα σημάδια ολοφάνερα, η μέρα του έφθασε την 6η μέρα του 6ου μήνα του έτους 2006!!!
ΚΑΝΤΕ ΕΓΚΑΙΡΑ ΤΙΣ ΚΡΑΤΗΣΕΙΣ ΣΑΣ
ΩΡΕΣ ΕΝΑΡΞΗΣ / SHOW TIMES 20:00, 22:30
ΑΙΘΟΥΣΑ 1

ΚΩΔΙΚΑΣ DA VINCI DA VINCI CODE
Η αστυνομική ιστορία με στοιχεία θρίλερ, μυστικισμού, θρησκείας και ιστορίας της τέχνης που ανατρέπει τα θεμέλια του Δυτικού πολιτισμού...
Πρωταγωνιστούν: Τομ Χάνκς, Ζαν Ρενό, Οντρέ Τοτού
Σκηνοθεσία: Ρον Χάουαρντ
ΚΑΝΤΕ ΕΓΚΑΙΡΑ ΤΙΣ ΚΡΑΤΗΣΕΙΣ ΣΑΣ
ΩΡΕΣ ΕΝΑΡΞΗΣ / SHOW TIMES 19:00, 22:15
ΑΙΘΟΥΣΑ 2



DATE MOVE
Μία ταινία για την αληθινή αγάπη και άλλες τέτοιες....αηδίες!
Μία θεότρελη ξεκαρδιστική κωμωδία από...
Δύο από τους έξι σεναριογράφους του Scary Movie
που θα σας κάνουν να πάθετε black out από το γέλιο!!!!
ΚΑΝΤΕ ΕΓΚΑΙΡΑ ΤΙΣ ΚΡΑΤΗΣΕΙΣ ΣΑΣ
ΩΡΕΣ ΕΝΑΡΞΗΣ / SHOW TIMES 18:45, 20:45, 22:45
ΑΙΘΟΥΣΑ 3



ΤΟ ΣΚΥΛΟΛΟΪ SHAGGY DOG
Σε πρώτη Πανελλήνια Προβολή η Walt Disney παρουσιάζει μια τρελή και απολαυστική κωμωδία με τον Τιμ Άλεν.
Βγάλε τον σκύλο που κρύβεται μέσα σου...
ΚΑΝΤΕ ΕΓΚΑΙΡΑ ΤΙΣ ΚΡΑΤΗΣΕΙΣ ΣΑΣ
ΩΡΑ ΕΝΑΡΞΗΣ / SHOW TIME 18:00
ΑΙΘΟΥΣΑ 1

ΠΡΟΣΕΧΩΣ - COMING SOON



ΕΡΩΤΑΣ ΣΤΗΝ ΤΥΧΗ JUST MY LUCK
Μία νεανική ερωτική κωμωδία για τους.... Γκαντέμηδες....
Πρωταγωνιστούν: Λίντσεϊ Λόαν - η ωραία
Κρις Πάϊν - ο γκαντέμης
9ΧΠ046

MEGA

05.45 Πρωινό MEGA. Με τον Δημήτρη Καμπουράκη και τη Μάρω Λεονάρδου.
08.00 Κοινωνία ώρα 8. Με τους Στρατή Λιαρέλλη, Δημήτρη Καμπουράκη.
10.00 Ομορφος κόσμος το πρωί. Ψυχαγωγική εκπομπή με τον Γρηγόρη Αρναούτογλου και τη Ράνια Θρασκιά.
13.00 Το ρετιρέ (Ε)
14.00 Ειδήσεις
15.00 Εμείς κι εμείς (Ε)
16.10 Εσύ φταις (Ε)
16.50 Μπουκιά και συχώριο (Ε)
17.50 Ειδήσεις
18.00 Λένη (Ε)
19.00 Βέρα στο δεξί
20.00 Ειδήσεις
21.00 Τα σύνορα της αγάπης (Ε)
22.40 Το κόκκινο δωμάτιο (Ε) Κωμική σειρά.
23.40 Κλείσε τα μάτια (Ε)
00.15 Ειδήσεις
00.30 Ελληνική σειρά (Σ)
01.00 Ξένη ταινία. «Από ποιόν πλανήτη κατέβηκες;»

ANT 1

06.30 Καλημέρα Ελλάδα. Ενημερωτική εκπομπή με τον Γιώργο Παπαδάκη.
10.00 Πρωινός καφές. Ψυχαγωγική εκπομπή με την Ελεονώρα Μελέτη.
13.00 Ειδήσεις
13.45 Super game
13.50 Ακρως οικογενειακόν (Ε)
14.50 Αποκάλυψη...τώρα. Με την Τατιάνα Στεφανίδου.
16.50 Ειδήσεις
17.00 Εγκλήματα (Ε)
17.45 Super game
17.55 Ανάλυσέ το
18.00 Deal
18.50 Ερωτας
20.00 Ειδήσεις
21.00 Fame story live-final
01.00 Νυχτερινές ειδήσεις
01.30 Ξένη ταινία. «Ο δρ. Τζέκιλ και η Δεσποινίς Χάιντ»
03.30 Αλι Μακμπιλ
04.30 Τηλεμάρκετινγκ-Τηλεαγορά
05.10 Σιλβέστερ και Τουίτι

ALPHA

06.00 Καλημέρα σας. Ενημερωτική εκπομπή με τον Γιώργο Αυτιά.
10.00 Καφές με την Ελένη. Με την Ελένη Μενεγάκη.
13.00 Κους κους το μεσημέρι
15.00 Ειδήσεις
15.45 Μαγειρεύοντας με τη Βέφα. Εκπομπή μαγειρικής με τη Βέφα Αλεξιάδου.
16.45 Ειδήσεις
17.00 Στα βάθη της Ανατολής
18.00 Το σπίτι δίπλα στη θάλασσα (Ε)
19.00 Ποιός θέλει να γίνει εκατομμυριούχος; Τηλεπαιχνίδι με τον Θοδωρή Αθερίδη.
20.00 Ειδήσεις
21.00 Πάμε πακέτο. Με τη Βίκη Χατζηβασιλείου.
21.500 Dream show the music
22.50 1ον εντολή
23.50 Αποδείξεις
02.00 Ειδήσεις
02.15 Dream show the music

STAR

06.00 Σιν Τσαν. Κινούμενα σχέδια.
06.15 Πόκεμον. Κινούμενα σχέδια.
06.30 Ακτιον μαν. Κινούμενα σχέδια.
07.00 Τζακ ο σαμουράι. Κινούμενα σχέδια.
07.30 Η λεγεώνα των υπερηρώων. Κινούμενα σχέδια.
08.00 Μπαμπάρ, το ελεφαντάκι
08.30 Αμπρα κατάμπρα
09.00 Ο Ιάσονας και οι θεοί του Ολύμπου
09.30 Τομ και Τζέρι
10.00 Road runner show
10.30 Τα στρουμφάκια
11.00 Χουάνα η παρθένα
13.00 Ειδήσεις
14.00 Super star
16.30 Ειδήσεις
16.45 Κορίνα, η αγριόγατα
17.45 Οι Ρολντάν
18.45 Ηρακλής
19.45 Ειδήσεις
21.00 Ξένη ταινία. «Κωδικός:Μέρκιουρι»
23.15 Ξένη ταινία. «Απόλυτος πειρασμός»
01.15 Ξένη ταινία. «Ασύλληπτη συμμορία»
03.00 Ειδήσεις

ET-1

06.45 Τα βουνά και ο άνθρωπος
07.40 Ψηλαφίσματα
08.00 Οι ήρωες του Χιγκλιτάουν (Ε)
08.30 Stanley
09.00 Το μικρό ουράνιο τόξο. Παιδική εκπομπή.
09.30 Destination revealed
10.30 Βιογραφίες (Ε)
11.15 Ιστορία (Ε)
12.00 Inside guide to...
13.00 Καταστροφικά στοιχεία της φύσης
14.00 Ειδήσεις
14.30 Φλορισιέντα, η σύγχρονη σταχτοπούτα
16.00 Ατίθασα νιάτα
17.00 Μένουμε Ελλάδα. Ταξιδιωτικό μαγκαζίνο.
19.00 Living sea
19.45 Super league ευρωπαϊκού κυπέλλου στίβου
22.00 Αγγίζοντας το αξεπέραστο
23.00 Ειδήσεις
24.00 Ξένη ταινία. «Τυπική διαδικασία»

NET

05.45 Πρώτη γραμμή. Ενημερωτική εκπομπή.
10.00 Συμβαίνει τώρα Ενημερωτική εκπομπή.
12.00. Ειδήσεις
13.00 Συμβαίνει τώρα (Συν.)
14.00 Λίλο και Στιτς. Κινούμενα σχέδια.
14.30 Διάλειμμα. Παιδική κωμική σειρά.
15.00 Ειδήσεις
16.00 Το φάντασμα του ροζ πάνθηρα
18.00 Ειδήσεις
19.00 Ελληνική ταινία. «Ο πολύτεκνος». Κωμωδία 1964 σε σκηνοθεσία Ερρίκος Θαλασσινού.
21.00 Ειδήσεις
22.00 Ξένη ταινία. «Η ακτή του κουνουπιού». Δραματική περιπέτεια
24.00 Τα κακά παιδιά πάνε Goalywood
02.00 Ξένη ταινία. «Ασανσέρ για δολοφόνους»

ALTER

06.40 Alter kids
09.30 Ειδήσεις
10.00 Καθαρές κουβέντες. Ενημερωτική εκπομπή με τον Γιώργο Βαρεμένο.
12.00 Εις υγείαν. Εκπομπή για την υγεία.
12.30 Ειδήσεις
14.00 Μαρία. Κοινωνική - αισθηματική σειρά.
15.30 Εσμεράλντα. Κοινωνική - αισθηματική σειρά.
16.30 Ειδήσεις
16.45 Gossip news
17.45 Ρεξ. Αστυνομική σειρά.
18.45 Το πρώτο θέμα. Ενημερωτική εκπομπή.
19.00 Ειδήσεις
20.30 Η φωνή του πολίτη
21.00 Ελληνική ταινία. «Αδέλφια μου αλήτες, πουλιά»
23.00 Ειδήσεις
23.15 Αϋπνίες με την Ανίτα Πάνια
02.00 Auto Alter
02.15 Sex & the city. Κοινωνική σειρά.
02.45 Ξένη ταινία. «Τελική έκδοση»

FILMNET

05.10 Ξένη ταινία. «Στους δύο οι τρεις είναι πολλοί»
07.05 Ξένη ταινία. «Ο ρόλος της ζωής της»
08.50 Ξένη ταινία. «Μόνος στο σπίτι 3»
10.35 Ξένη ταινία. «Το φάντασμα της όπερας»
13.00 Ξένη ταινία. «Συνοδός για γάμους»
14.35 Ξένη ταινία. «Αγριος ποταμός»
16.30 Safe sex
17.35 Ξένη ταινία. «Μοντιλιάνι: Ο καταραμένος ζωγράφος»
19.45 Ξένη ταινία. «Στα ίχνη του χαμένου θησαυρού»
22.00 Νοικοκυρές σε απόγνωση
22.50 Οι αγνοούμενοι

ET-3

08.00 Ο κόσμος των σπορ (Ε)
09.00 9 η ώρα ...μεσημέριασε!
11.00 Μουντιάλ 2006
13.00 Ειδήσεις
14.30 Με μια τρίτη ματιά. Ενημερωτική εκπομπή.
15.50 Εκτη αίσθηση. Ενημερωτική εκπομπή με τον Γιώργο Μπελίρη.
16.00 Ειδήσεις
16.15 Ζορό
16.40 Νηστικό αρκούδι. Εκπομπή μαγειρικής.
17.00 Τα εν δήμω εν οίκω
18.00 Πάμε καλά
19.00 Ειδήσεις
20.15 Θάλασσα, ο υδάτινος κόσμος
21.00 Ο κόσμος των σπορ. Αθλητική εκπομπή.
22.00 Ταξιδεύοντας με την ΕΤ3
22.30 Ανιχνεύσεις
24.00 Ειδήσεις
00.30 Φιντέλ Κάστρο
02.30 Με μια τρίτη ματιά (Ε)
04.15 9 η ώρα... Μεσημέριασε (Ε)
06.30 Ανιχνεύσεις (Ε)

SUPER SPORT

09.00 Αμερικάνικο πρωτάθλημα ποδοσφαίρου
11.00 Βόλεϊ
13.00 Μηχανοκίνητα
14.30 X-games
15.00 Τένις. Απευθείας μετάδοση αγώνων του Γουίμπλετον
21.00 Αγώνες πυγμαχίας
22.30 America's cup
23.00 Γουίμπλετον
00.30 Γκολφ
06.30 Αγώνες μπιλιάρδου
07.00 Ιταλικό πρωτάθλημα

902

Προφήτης Ηλίας 41 UHF και Μοντε Σπιθ 45 UHF

07.00 Καλημέρα με τον 902
10.00 Η αγορά στην τηλεόραση
15.00 Ειδήσεις
16.30 Παιδικό πρόγραμμα
17.00 Αθλητικό ραντεβού
17.40 Εκπαιδευτική τηλεόραση
18.00 Ειδήσεις στην νοηματική
18.10 Η Ελλάδα και ο κόσμος
18.45 Εις υγείαν
19.30 Ειδήσεις
20.50 Μουσικές διαδρομές
21.00 Ο 902 πάει σινεμά

Ύμνοι για τον Τότι

Με διθυραμβικά σχόλια για τον Φραντσέσκο Τότι, υποδέχθηκε ο ιταλικός Τύπος τη νίκη της «σκουάντρα ατζούρα» επί της Αυστραλίας με 1-0. Ο διεθνής μέσος της Ρόμα ήταν αυτός που ανέλαβε το «βάρος» να εκτελέσει το πέναλτι, το οποίο κατελόγισε ο Ισπανός Κανταλέχο στο 930 λεπτό, όταν ο Γκρόσο έπεσε μέσα στην μεγάλη περιοχή του Σβάρτσερ. Μέχρι εκείνη την ώρα δεν είχε επιτευχθεί γκολ και όλα έδειχναν ότι οι δύο ομάδες θα έλυναν τις διαφορές τους στην παράταση ή στα πέναλτι. Ο αρχηγός πήρε την ευθύνη, ευστόχησε και έστειλε την Ιταλία στους «8», «υποχρεώνοντας» το σύνολο του Τύπου στη γειτονική χώρα να του αφιερώσει εντυπωσιακούς τίτλους.

ΓΕΡΜΑΝΙΑ: ΠΡΟΠΟΝΗΣΗ ΧΩΡΙΣ «3»

Χωρίς τους Μίκαελ Μπάλακ, Μίροσλαβ Κλόζε και Ολιβερ Καν διεξήχθη η προπόνηση της Εθνικής Γερμανίας, η οποία προετοιμάζεται ενόψει του προημιτελικού με την Αργεντινή, που θα γίνει την ερχόμενη Παρασκευή στο «Ολύμπιαστάντιον» του Βερολίνου. Η κατάσταση των τριών ποδοσφαιριστών δεν εμπνέει καμία ανησυχία και, όπως είπε ο Γερμανός ομοσπονδιακός, Γιούργκεν Κλίνσμαν, θα βρίσκονται στη διάθεσή του για την κρίσιμη αναμέτρηση, ο νικητής της οποίας θα προκριθεί στον ημιτελικό του Παγκοσμίου Κυπέλλου.

ΑΝΕΒΑΙΝΕΙ ΤΟ ΚΑΣΕ ΤΩΝ ΓΕΡΜΑΝΩΝ

Η εξαιρετική παρουσία της Γερμανίας στο Παγκόσμιο Κύπελλο έχει αυξήσει κατακόρυφα την αξία των «πάντσερ» στο ποδοσφαιρικό χρηματιστήριο. Σύμφωνα με όσα εκτιμά η εφημερίδα «Bild», οι 17 Γερμανοί, οι οποίοι έχουν αγωνισθεί μέχρι τώρα στο Μουντιάλ, αξίζουν 223 εκατομμύρια ευρώ, ενώ στις 9 Ιουνίου, οπότε και άρχισε το Μουντιάλ, η αξία τους δεν ξεπερνούσε τα 75 εκατομμύρια. Τη σημαντικότερη αύξηση έχει παρουσιάσει η αξία του Μίροσλαβ Κλόζε, ο οποίος, μετά τα τέσσερα γκολ που έχει πετύχει, οδηγώντας την «κούρσα» στους σκόρερ, κοστολογείται στα 35 εκατομμύρια ευρώ, έναντι μόλις 15, που θα έπρεπε να καταβάλει όποιος σύλλογος ήθελε να τον αποκτήσει προηγουμένως. Παράλληλα, «κερδισμένος» σε αυτόν τον τομέα είναι και ο Μίκαελ Μπάλακ, καθώς ο αρχηγός αύξησε την τιμή του στα 35 εκατομμύρια ευρώ από 30 που κόστισε στην Τσέλσι, ενώ ο Φίλιπ Λαμ, ο οποίος εντυπωσιάζει με την απόδοσή του στην αριστερή πτέρυγα των «πάντσερ», κοστίζει πλέον 18 εκατομμύρια ευρώ, έχοντας ήδη τριπλασιάσει την αξία του. Αξιοσημείωτη άνοδο παρουσιάζει και η αξία του Λούκας Ποντόλσκι, καθώς ο νεαρός επιθετικός, ο οποίος πρόσφατα μεταγράφηκε στην Μπάγερν, κοστολογείται πλέον 18 εκατομμύρια ευρώ, έναντι 11 που δαπάνησαν οι Βαυαροί για να τον αποκτήσουν από την Κολωνία.

ΑΙΣΙΟΔΟΞΙΑ ΓΙΑ ΚΡΙΣΤΙΑΝΟ ΡΟΝΑΛΝΤΟ

Αισιόδοξο είναι το ιατρικό επιτελείο της Εθνικής Πορτογαλίας ότι τελικά ο Κριστιάνο Ρονάλντο θα μπορέσει να αγωνιστεί στον προημιτελικό απέναντι στην Αγγλία. Ο 21χρονος επιθετικός της Μάντσεστερ Γιουνάιτεντ τραυματίστηκε στον αγώνα με την Ολλανδία και αντικαταστάθηκε μόλις στο εικοστό λεπτό της αναμέτρησης. Οι πρώτες ενδείξεις ήταν ανησυχητικές, αλλά τελικά τα δεδομένα άλλαξαν.



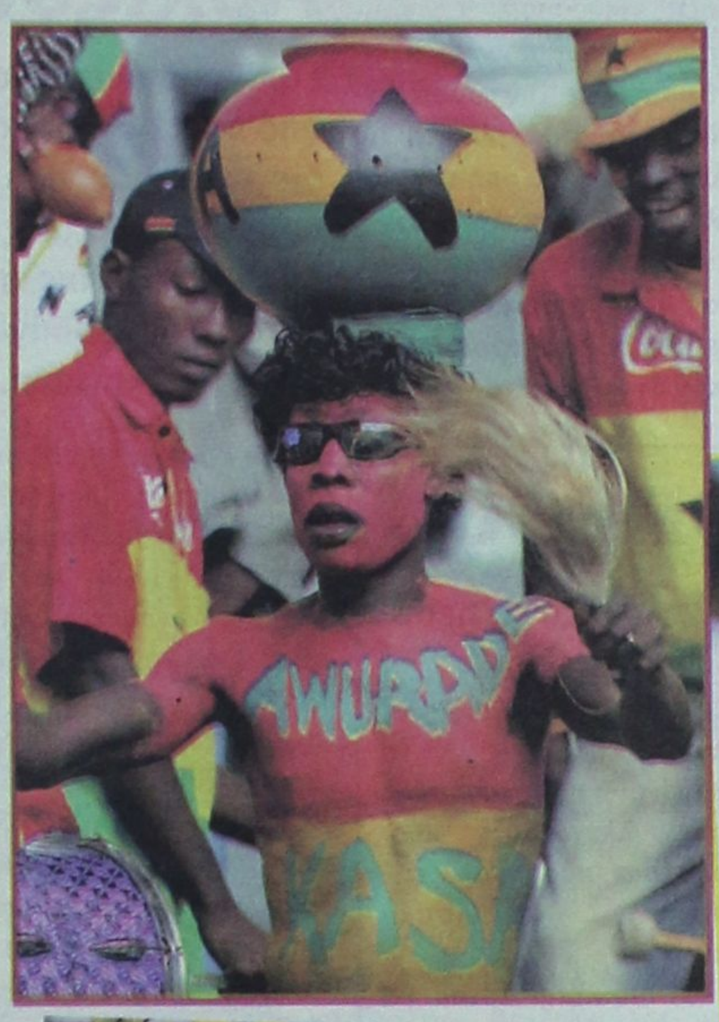













«Παίζει με τη φωτιά»

Με ανακοίνωσή της η ΕΠΟ θεωρεί, πως με το νομοσχέδιο που πάει να περάσει ο υφυπουργός Αθλητισμού, Γιώργος Ορφανός, οδηγεί το ποδόσφαιρο στη διεθνή απομόνωση.

Οι σχέσεις ΕΠΟ και του υφυπουργού αθλητισμού, Γιώργου Ορφανού, απ' ότι φαίνεται μόνο προς βελτίωση δεν οδηγούνται.

Παρά την υπόσχεση Ορφανού για αποσύνθεση του ελληνικού ποδοσφαίρου από κρατικές παρεμβάσεις, τελικά δείχνει να σπρώχνει το νομοσχέδιο προς ψήφιση.

Με αφορμή τις τελευταίες ενέργειες Ορφανού, η ΕΠΟ εξέδωσε την παρακάτω ανακοίνωση:

«Με το νομοσχέδιο για το επαγγελματικό ποδόσφαιρο που κατέθεσε προς ψήφιση στη Βουλή ο κ. Ορφανός παίζει με τη φωτιά.

Σε αντίθεση με όσα υποσχέθηκε στον πρόεδρο της FIFA Γιόζεφ Μπλάτερ ο Υφυπουργός Αθλητισμού και στη συνέχεια εγγράφως επιβεβαίωσε, οδηγεί, με το υπό ψήφιση νομοσχέδιο, το ελληνικό ποδόσφαιρο στη διεθνή απομόνωση και το θέτει εκτός της παγκόσμιας ποδοσφαιρικής οικογένειας.

Αντί να προχωρήσει στην πλήρη αποδέσμευση του ελληνικού ποδοσφαίρου από τις κρατικές παρεμβάσεις, νομιμοποιεί την κρατική παρέμβαση και περιθωριοποιεί την Ομοσπονδία αδιαφορώντας για τις συνέπειες, οι οποίες αναλυτικά του εξηγήθηκαν.

Ταυτόχρονα μετατρέπει σε νόμο του κράτους την επίλυση του προσωπικού του προβλήματος με τον πρόεδρο της ΕΠΟ σε αντίθεση με την κοινή συμφωνία ΕΠΟ-FIFA- Πολιτείας του Αυγούστου 2001.

Η Ελληνική Ποδοσφαιρική Ομοσπονδία από τις 9 Ιουνίου με έγγραφό της προς τον κ. Ορφανό του έκανε γνωστό ότι προκρίνει τη θεσμοθέτηση της αυτονομίας και του αυτοδιοίκητου του ποδοσφαίρου, ακόμη και υπό την απειλή του κ. Υφυπουργού να τεθεί η Ε.Π.Ο. εκτός του δικτύου προστασίας της ελληνικής πολιτείας.

Δυστυχώς ο κ. Ορφανός είτε δεν κατάλαβε τι υποσχέθηκε στον κ. Μπλάτερ είτε -το χειρότερο- αδιαφόρησε εντελώς για την υπόσχεσή του και αποφάσισε να οδηγήσει το ελληνικό ποδόσφαιρο στην καταστροφή.

Η Ε.Π.Ο. δεν πρόκειται να τον ακολουθήσει σε αυτό το δρόμο, ούτε να συναινέσει σε μια επιλογή που θα την πληρώσουν το άθλημα και οι ομάδες.

Πλέον ο λόγος για όλους και για όλα είναι στη FIFA».

Αρχίζουν τις προπονήσεις

Στο Καρακόνερο θα ιδρώνουν από σήμερα οι αξιολογημένοι διαιτητές μας, που ξεκινούν την προετοιμασία τους για τα τεστ αξιολόγησης της 1ης Αυγούστου κάτω από τις οδηγίες του Πασχάλη Γκογκίδη.

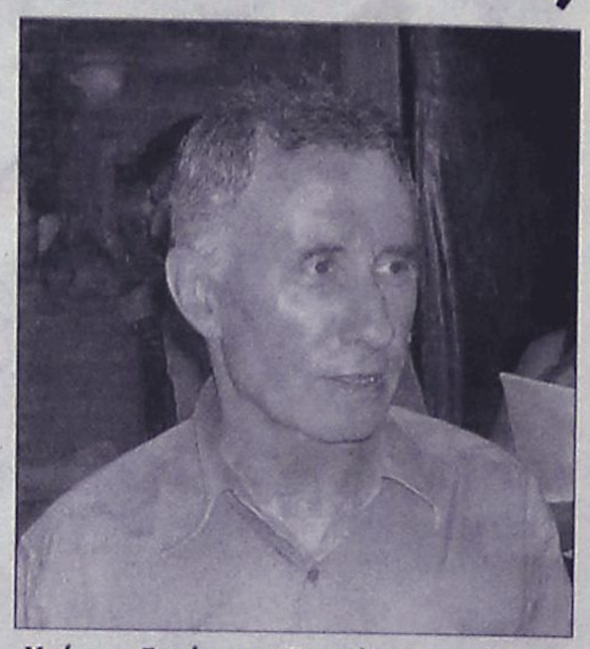

Υπό τις οδηγίες του Πασχάλη Γκογκίδη θα προπονηθούν οι διαιτητές του συνδέσμου.

Στα βάσανα μπαίνουν από σήμερα οι αξιολογημένοι διαιτητές μας, οι οποίοι αρχίζουν το πρόγραμμα της προετοιμασίας τους ενόψει των τεστ αξιολόγησης της 1ης Αυγούστου υπό τις οδηγίες του νέου προπονητή τους, Πασχάλη Γκογκίδη. Διαιτητές και Γκογκίδης συναντήθηκαν το βράδυ της Δευτέρας στα γραφεία του Συνδέσμου, εκπόνησαν το πρόγραμμα των προπονήσεων (θα διεξάγονται στις εγκαταστάσεις στίβου του Αθλητικού Κέντρου «Καλλιπάτειρα») και όπως προέκυψε μέσα από την συζήτηση που έγινε, οι πάντες έχουν συνειδητοποιήσει απόλυτα τις ευθύνες που έχουν απέναντι στον εαυτό τους και στον Σύνδεσμο και δηλώνουν αποφασισμένοι να κάνουν το παν ώστε να διαπρέψουν στις εξετάσεις που έρχονται. Μάλιστα, αρκετοί από τους διαιτητές έκαναν την αυτοκριτική τους, λέγοντας πως θα μπορούσαν να βρίσκονται σε πολύ καλύτερη κατάσταση. Όσο για τον Πασχάλη Γκογκίδη, υποσχέθηκε στους διαιτητές να κάνει το παν ώστε να τους βοηθήσει, σημειώνοντας όμως πως πρέπει να βοηθήσουν και οι ίδιοι με την προσπάθειά τους και την συνέπειά τους. Από τον Σεπτέμβριο και μετά στο πρόγραμμα των προπονήσεων θα μπουν ακόμα περισσότεροι διαιτητές, που θα αρχίσουν να προετοιμάζονται για τα τεστ αξιολόγησης του Φεβρουαρίου.

Άλλαξε «στρατόπεδο»

Στον Απόλλωνα Κ. θα αγωνίζεται από την επόμενη σεζόν ο μεσοεπιθετικός του Ερμή Μιχάλης Πολυχρόνης.

Άλλη μια μεταγραφή πραγματοποίησε ο Απόλλων Κ. στα πλαίσια της ενίσχυσής του για το επόμενο πρωτάθλημα, αφού απέκτησε τον μεσοεπιθετικό Μιχάλη Πολυχρόνη που αγωνιζόταν πέρσι με τον Ερμή.

Αυτή είναι η δεύτερη μεταγραφή που έκανε το σωματείο από τις Καλυθιές αφού προχθές ενέταξε στο ρόστερ του και τον νεαρό Μανούσο Τραβαγιάκη από τους ερασιτέχνες του ΟΦΗ.

Για άλλη μια χρονιά θα συνεχίσουν στον Απόλλωνα Κ. ωστόσο, οι τερματοφύλακες Κώστας και Χατζηνικόλας ενώ η διοίκηση έκανε επαφές και με τον Πάλλα προκειμένου να ανανεώσει και αυτός τη συνεργασία του για το επόμενο πρωτάθλημα.

Στα πλάνα του νέου προπονητή της ομάδας, Σπύρου Αγγελόπουλου είναι επίσης οι νεαροί Ορφανός και Μαριάς, γι' αυτό άλλη μια επιδίωξη θα είναι η παραμονή τους στο σύλλογο, αφού προσέφεραν πάρα πολύ την περσινή αγωνιστική περίοδο.

Οι παίκτες αυτοί θα δώσουν την οριστική τους απόφαση μέχρι το επόμενο Σαββατοκύριακο οπότε και θα προχωρήσουν οι επόμενες ενέργειες για περεταίρω ενίσχυση, έτσι ώστε να πραγματοποιηθεί μια καλή πορεία.

Συγκέντρωση εξαιρετικής σοβαρότητας

Η δομή του επόμενου πρωταθλήματος της Α2 κατηγορίας θα συζητηθεί σήμερα στα γραφεία της ΕΟΚ. Ο Κολοσσός θα εκπροσωπηθεί από τον Φίλη Ξυπολιτά.

Ο Φίλης Ξυπολιτάς θα εκπροσωπήσει τον Κολοσσό στην εξαιρετικού ενδιαφέροντος συνάντηση που θα πραγματοποιηθεί σήμερα στη 1:30 το απόγευμα στα γραφεία της ΕΟΚ μεταξύ των παραγόντων της Ομοσπονδίας και των εκπροσώπων των σωματείων που θα αγωνίζονται την νέα αγωνιστική περίοδο στο πρωτάθλημα της Α2 κατηγορίας. Αντικείμενο συζήτησης θα αποτελέσει το περιεχόμενο του νέου αθλητικού νόμου, που αναμένεται να ψηφιστεί από την Βουλή και ο οποίος σύμφωνα με τις υπάρχουσες πληροφορίες προβλέπει την άτυπη διάσπαση της Α2 σε τρεις ταχύτητες. Οι ομάδες που υποβιβάστηκαν από την Α1, δηλαδή ο Κολοσσός και ο Ηρακλής, θα παραμείνουν ΚΑΕ, εκείνες που προβιβάστηκαν από την Β Εθνική θα παραμείνουν καθαρά ερασιτεχνικές, ενώ οι υπόλοιπες θα διατηρήσουν την ιδιότητα του Τμήματος Αμειβομένων Καλαθοσφαιριστών. Είναι λογικό και επόμενο οι περισσότεροι να αντιδρούν, με πρώτη και καλύτερη την ΕΟΚ, αφού το νέο καθεστώς δεν εξασφαλίζει την ισονομία και τους ίδιους κανόνες ανταγωνισμού. Για παράδειγμα, δεν είναι δυνατόν μία ομάδα να έχει την υποχρέωση να επιβαρύνεται με ασφαλιστικές εισφορές και μία άλλη να απολαμβάνει την άνεση των ελάχιστων υποχρεώσεων. Στην σημερινή συνάντηση, λοιπόν, θα συζητηθεί η δομή του επόμενου πρωταθλήματος της Α2 και είναι πιθανό να ληφθούν αποφάσεις.

Συμφώνησε σε όλα

Ποδοσφαιριστής του Αγίου Γεωργίου θα είναι και του χρόνου ο νεαρός Κώστας Χατζηνικόλας.

Με εντατικούς ρυθμούς συνεχίζονται οι συζητήσεις των διοικούντων του Αγίου Γεωργίου με τους παίκτες που αγωνίζονταν πέρσι στην ομάδα, έτσι ώστε να ανανεωθεί η συνεργασία τους με το σύλλογο.

Ο νεαρός Κώστας Χατζηνικόλας συμφώνησε σε όλα και θα είναι στο ρόστερ του Αγίου Γεωργίου στο πρωτάθλημα της επόμενης σεζόν ενώ χθες το βράδυ ο πρόεδρος Μιχάλης Χατζημανώλης θα είχε συνάντηση με τον Παπανθίμου για να γίνουν οι όποιες συζητήσεις που αφορούν την παραμονή του.

Τις επόμενες μέρες θα προχωρήσουν οι επαφές με τον τερματοφύλακα Χρυσανθή ενώ θα ακολουθήσουν αυτές με τον Λεβέντη, αφού σκοπός της νέας διοίκησης είναι να γίνουν οι συμφωνίες με τους παίκτες που ανήκουν στο σωματείο.

Αφού ολοκληρωθούν αυτές, τότε θα αρχίσουν να γίνονται γνωστά και τα ονόματα των υποψηφίων παικτών που θα αποκτηθούν από τον Άγιο Γεώργιο, για να προσφέρουν και αυτοί όσο μπορούν έτσι ώστε να μπορέσει η ομάδα να πραγματοποιήσει τους στόχους που έχει θέσει.



Ο Κώστας Χατζηνικόλας για δεύτερη συνεχή χρονιά θα φοράει τη φανέλα του Αγίου Γεωργίου.

Ιπτάμενα βέλη!

Εκπληκτική ήταν η παρουσία της Φλόγας στο Κύπελλο Ελλάδος της Κόνιτσας. Οι Ρόδιοι τοξοβόλοι διέπρεψαν, με τον Αντώνη Γουμαρά να πετυχαίνει την τρίτη καλύτερη φετινή επίδοση στην Ελλάδα!

Με φανταστικές επιδόσεις από τους Ρόδιους τοξοβόλους και με πολλές υποσχέσεις για το μέλλον του αθλήματος στο νησί μας ολοκληρώθηκε το περασμένο Σαββατοκύριακο στο Δημοτικό Στάδιο της Κόνιτσας το Κύπελλο Ελλάδας. Στην διοργάνωση έλαβαν μέρος περισσότεροι από διακόσιοι αθλητές, που αποτελούν την αφρόκρεμα της τοξοβολίας στην χώρα μας, διεκδικώντας την κορυφή στην δεύτερη σημαντικότερη εγχώρια διοργάνωση. Ο μεγάλος συναγωνισμός όχι μόνο δεν ζημίωσε τους Ρόδιους τοξοβόλους, αλλά τους «έβγαλε» θαυμάσιες επιδόσεις, υποχρεώνοντας όλους τους συμμετέχοντες να τους χειροκροτήσουν.

Ο αγώνας ήταν 2Χ70 μέτρα σε ολυμπιακό γύρο, που σημαίνει ότι την πρώτη μέρα οι αθλητές έριξαν 72 βέλη σε δύο γύρους (36+36) στην απόσταση των 70 μέτρων και την επόμενη έπαιξαν σε νοκ άουτ αγώνες έως τα μετάλλια.

Η διοργάνωση ήταν εξαιρετικά αφιερωμένη στον Αντώνη Γουμαρά. Ειδικά το Σάββατο έδωσε... ρέστα, αφού έφτασε σε ένα εκπληκτικό ατομικό ρεκόρ 623/720 (306+317), το οποίο ισοδυναμεί με την τρίτη καλύτερη φετινή επίδοση στην Ελλάδα!

Ο Γουμαράς, ο οποίος βελτίωσε το ατομικό του ρεκόρ κατά 90 πόντους, ήταν το πρόσωπο των αγώνων, καθώς ήταν δεύτερος στην γενική κατάταξη αφήνοντας πίσω του όλα τα μεγάλα ονόματα της ελληνικής τοξοβολίας, εκτός του πρωταθλητή Σταματόπουλου, που τον πέρασε για λίγους πόντους (8 πόντους από τον πρώτο γύρο). Η άνοδος του Γουμαρά ήταν αναμένομενη, όμως το ρεκόρ του είναι εκπληκτικό για το διάστημα που ασχολείται με την τοξοβολία (περίπου δύο χρόνια). Αναγκάζει, δε, τους προπονητές της Εθνικής μας ομάδας να σκέφτονται εξαιρετικά σοβαρά να τον καλέσουν στις αρχές του 2007. Ίσως και συντομότερα, αν τον επόμενο μήνα στο πανελλήνιο πρωτάθλημα επαληθεύσει το ρεκόρ του ή σημειώσει ένα νέο.



Ο Αντώνης Γουμαράς (δεξιά), ήταν εκπληκτικός στην Κόνιτσα

Το πάθος του αθλητή και η σωστή προπόνηση τόσο σε ποσότητα, όσο και σε ποιότητα, τον εκτόξευσαν. Ο ίδιος ο Γουμαράς, πάντως, το περίμενε, καθώς από τις προπονήσεις του φαινόταν πως την επίδοση την είχε. Ως αποτέλεσμα, ο Αντώνης Γουμαράς «πέταξε» από την 7η θέση της Β κατηγορίας στην Α κατηγορία και στην 3η θέση της πανελλήνιας κατάταξης, βελτιώνοντας παράλληλα το ρεκόρ Αιγαίου, το οποίο κατείχε ο Μιχάλης Δρακιού της Φλόγας με 566/720. Τα δεδομένα πλέον αλλάζουν, αφού όποιος από τους αθλητές του ροδίτικου σωματείου σπάσει το νέο ρεκόρ, θα διεκδικήσει τον τίτλο του πρωταθλητή Ελλάδος!

Από την πλευρά του, ο Μιχάλης Δρακιού ξεκίνησε πολύ καλά στον πρώτο γύρο και στόχος του ήταν η βελτίωση του ατομικού του ρεκόρ. Με 280/360 πόντους, ο προπονητής της Φλόγας ήταν μέσα στον στόχο του, όμως ο δεύτερος γύρος δεν ήταν το ίδιο καλός. Αφού έμεινε 22 πόντους πίσω (258/360), έχασε έδαφος στην τελική κατάταξη και από την 24η θέση έμεινε στην 29η με 538/720. Πάντως, μπορεί το παραπάνω σκορ να μην είναι ικανοποιητικό για τις δυνατότητες του Δρακιού, όμως δεν παύει να είναι το τρίτο επίσημο για τους Ρόδιους τοξοβόλους.

Στους αγώνες έλαβε μέρος και ο Σάββας Κηπουρός. Στόχος ήταν ένα καλό ρεκόρ και η άνοδος από την Β στην Α κατηγορία. Στον πρώτο γύρο πέτυχε 268/360 και βρισκόταν στην 36η θέση. Στον δεύτερο γύρο όφειλε να ανέβει λίγο ώστε να ξεπερνούσε το 550, που έδινε την άνοδο, αλλά και το δικαίωμα να έπαιζε την επόμενη μέρα στους νοκ άουτ αγώνες. Δυστυχώς, ο Κηπουρός δεν τα κατάφερε, αφού η επίδοσή του ήταν 520/720, κατατάσσοντάς του στην 41η θέση. Πάντως, η επίδοσή αυτή αποτελεί το επίσημο ρεκόρ του, καθώς ήρθε να βελτιώσει το προηγούμενο 514/720.

Ταυτόχρονα με τις ατομικές επιδόσεις, οι τρεις αθλητές από την Ρόδο κυνήγησαν και ένα καλό πλασάρισμα στο ομαδικό. Η Φλόγα βρισκόταν στην 4η θέση με 853/1080, μπροστά από τον Πανελλήνιο και πίσω από την Σ.Κ.Α.Α.Π.Θ. (906/1080), την Τετραπέρυλη (898/1080) και τον Φιλοκτήτη (874/1080). Η απόσταση από την κατάκτηση ενός μεταλλίου βρισκόταν στους μόλις 20 πόντους στα 108 βέλη, όμως η απειρία της ροδίτικης αποστολής κόντρα στην πείρα των αντιπάλων κράτησε τελικά τον σύλλογο στην άκρως τιμητική τέταρτη θέση.

Την δεύτερη μέρα της διοργάνωσης οι αθλητές μας ξεκίνησαν στους νοκ άουτ αγώνες με πρώτο στόχο την πρόκριση στους καλύτερους δεκαέξι. Ο Γουμαράς, ως το νούμερο 2 της κατάταξης, αγωνίστηκε με το νούμερο 31, Νίκο Ράπτη. Η νευρικότητα και το άγχος που του δημιούργησε η εκπληκτική επίδοση της προηγούμενης μέρας τον κράτησαν χαμηλά και τον οδήγησαν στον αποκλεισμό (84/120 έναντι 85/120).

Πάντως, η αποστολή του είχε εκπληρωθεί από το Σάββατο και στο επικείμενο πανελλήνιο πρωτάθλημα θα διεκδικήσει μία θέση στα μετάλλια.

Σαν νούμερο 29 ο Μιχάλης Δρακιού αγωνίστηκε με το νούμερο 4 και πρωταθλητή Ελλάδος Γιώργο Καλογιαννίδη. Ο Ρόδιος αθλητής ξεκίνησε προηγούμενος με 52/60 και η υπέρ του διαφορά μεγάλωσε, όταν ο Καλογιαννίδης πέταξε το πρώτο βέλος της δεύτερης εξάδας στο 3. Η πείρα, όμως, ήταν αυτή που μέτρησε στο τέλος, αφού ο πρωταθλητής συνέχισε με πέντε συνεχόμενα «δεκάρια» (!) και άφησε τον Δρακιού εκτός δεκαεξάδας.

Για την Φλόγα το ταξίδι στην Κόνιτσα ισοδυναμεί με πηγή πολλαπλού κέρδους. Την περσινή χρονιά ο σύλλογος είχε μόλις δύο βαθμούς, ενώ το περασμένο Σαββατοκύριακο κατάφερε σε έναν μόνο αγώνα να κερδίσει επτά από την δεύτερη θέση του Γουμαρά και δέκα από την τέταρτη θέση του ομαδικού. Θεωρείται σίγουρο πως η Φλόγα θα ανέβει κατηγορία και από την Δ που ήταν πέρσι, θα εκτοξευτεί στην Β! Ο απίθανος ρυθμός ανάπτυξης της τοξοβολίας στην Ρόδο και η ολοένα και πιο εντυπωσιακή παρουσία των αθλητών στα πανελλήνια πρωταθλήματα θα έχουν θετικό αντίκτυπο στα επερχόμενα Island Games. Η ροδίτικη ομάδα αναμένεται να είναι ιδιαίτερα δυνατή και ανταγωνιστική, στοχεύοντας στην κατάκτηση μεταλλίων.

Η Φλόγα αισθάνεται την ανάγκη να ευχαριστήσει τον ΔΟΝΑ Ροδίων και ιδιαίτερα τον πρόεδρό του, Θανάση Μπαράκα, για την κάλυψη των εξόδων της μετακίνησης στην Κόνιτσα καθώς και για την τεράστια συμπαράστασή του στις προσπάθειες του συλλόγου για την ανάπτυξη της τοξοβολίας.



«Σε εκπληκτικό φυσικό περιβάλλον διεξήχθησαν οι αγώνες του Κυπέλλου Ελλάδος της Κόνιτσας».

Εκδηλώσεις του NOP

Άρχισαν από τις 25 του μήνα και θα ολοκληρωθούν την Κυριακή στα πλαίσια της Ναυτικής Εβδομάδας 2006.

Συνεχίζονται από την Κυριακή 25 Ιουνίου οι ναυταθλητικές εκδηλώσεις στο χώρο του Ναυτικού Ομίλου Ρόδου στα πλαίσια της Ναυτικής Εβδομάδας 2006. Ήδη την πρώτη μέρα έγινε επίδειξη κολύμβησης από τους προσκόπους και τα λυκόπουλα παρουσία των λιμενικών αρχών, ενώ προχθές πραγματοποιήθηκε επίδειξη κωπηλασίας παράλληλα με τις εκμαθήσεις των παιδιών στην κωπηλασία και κανόε-καγιάκ.

Αύριο αρχίζουν οι αγώνες ιστιοπλοΐας με σκάφη τύπου Optimist & Laser οι οποίοι θα ολοκληρωθούν την Κυριακή όπου και θα απονεμηθούν τα διπλώματα στους νικητές και στους συμμετέχοντες.

Μεθαύριο στις 20:30 στις εγκαταστάσεις του Ναυτικού Ομίλου Ρόδου (Κολυμβητήριο) ο Πολιτιστικός Οργανισμός Δήμου Ροδίων (Π.Ο.Δ.Ν.) διοργανώνει συναυλία "Τραγούδια της Θάλασσας" με παραδοσιακή νησιώτικη μουσική από το μουσικό σχήμα των Ηλία Αναστασιάδη (λύρα, τραγούδι), Νίκου Χασάπη (παραδοσιακά κρουστά) και Ανδρέα Ρηγάκη (κιθάρα).

Την Κυριακή με το τέλος της Ναυτικής Εβδομάδας θα γίνει επίδειξη όλων των ναυταθλημάτων από τις 11:00 και η βραδιά θα κλείσει με τις απονομές στους νικητές των αγωνισμάτων όπως και με απονομή αναμνηστικών διπλωμάτων σε όλα τα παιδιά που συμμετέχουν στα θερινά τμήματα εκμάθησης του Ν.Ο.Ρ.

Και τώρα στην Κέρκυρα

Καρπαθάκης και Καστρουνής θα πάρουν μέρος στο 3ο INFOTE MASTERS OPEN με wild card

Ολοκληρώθηκαν οι δηλώσεις συμμετοχής για το 3ο INFOTE Masters Open που θα γίνει στον Δήμο Θιναλίων Κέρκυρας το διάστημα 30/6 - 2/7. Δώδεκα ομάδες ανδρών συμμετέχουν στο κυρίως ταμπλό, εκ των οποίων δύο με wild card, ενώ άλλες 19 βρίσκονται στα προκριματικά. Στις γυναίκες, 6 ομάδες έχουν λάβει θέση στο κυρίως ταμπλό, εκ των οποίων η μία με wild card και άλλες 10 θα παίξουν στα προκριματικά. Την μια από τις δύο κάρτες πήραν οι Ρόδιοι αθλητές Καρπαθάκης και Καστρουνής οι οποίοι και θα παλέψουν πολύ για να έχουν καλύτερη τύχη από το αποτέλεσμα στην Μύκονο. Οπωσδήποτε ο συναγωνισμός θα είναι μεγάλος όπως επίσης μεγάλη θα είναι και η εμπειρία που θα αποκτήσουν τα παιδιά που φαίνεται πως αποτελούν την αιχμή του δόρατος για την πλευρά του μπιτς βόλεϊ από το νησί μας στα μεγάλα πρωταθλήματα και τις μεγάλες διοργανώσεις. Σαφώς και πρέπει να καταλάβει ο κάθε ενδιαφερόμενος πως το νησί μας προσφέρεται για ανάπτυξη του εν λόγω σπόρ αλλά χρειάζεται πολλή δουλειά για να συμβεί κάτι τέτοιο. Έτσι:

Τα προκριματικά θα διεξαχθούν την Παρασκευή (30/6) στην παραλία Ρόδα, ενώ το Σάββατο και την Κυριακή θα ακολουθήσουν οι αγώνες του κυρίως ταμπλό. Το Σάββατο η ψηφιακή πλατφόρμα της ΕΡΤ (Σπορ+) θα καλύψει τηλεοπτικά τους αγώνες από τις 16:00 έως τις 20:00, ενώ οι τελικοί είναι προγραμματισμένοι για την Κυριακή στο δίωρο 16:00 έως 18:00, με τηλεοπτική κάλυψη παράλληλα από την ΕΤ1 και την ψηφιακή πλατφόρμα Σπορ+.

Το πρόγραμμα του τουρνουά έχει ως εξής:

Προκριματικό Τουρνουά (Παρασκευή, 30 Ιουνίου)

Τοποθεσία: Παραλία Ρόδα, Δήμος Θιναλίων

Έλεγχος ομάδων Ανδρών-Γυναικών: 11.30 - 12.00, Παραλία Ρόδα

Τεχνική σύσκεψη Ανδρών-Γυναικών: 12.00, Παραλία Ρόδα

Έναρξη Αγώνων: Αμέσως μετά

Κυρίως Ταμπλό (Σάββατο-Κυριακή 1-2 Ιουλίου)

Τοποθεσία: Παραλία Ρόδα, Δήμος Θιναλίων

Έλεγχος ομάδων Ανδρών-Γυναικών: 09.00 - 09.30, Παραλία Ρόδα

Τεχνική σύσκεψη Ανδρών-Γυναικών: 09.30, Παραλία Ρόδα

Έναρξη Αγώνων: Αμέσως μετά

Η συμμετοχή στις Τεχνικές Συσκέψεις είναι υποχρεωτική.

Οι αρχικές λίστες συμμετοχής:

ΑΝΔΡΕΣ

Entry List Κυρίως Ταμπλώ

1 Αγγελίδης / Κωστακόπουλος
2 Κνάπεκ / Μούρτζιος
3 Νεράντζης / Ταμπουρατζής
4 Αλεξανδρόπουλος / Αρμενάκης
5 Ζωλασταθιάδης / Κουρούπης
6 Δημητριάδης / Παπαδημητρίου
7 Αραμπατζής / Γιάτσης
8 Κρέτσης / Παπαθωμόπουλος
9 Κουζούνης / Παπαδόπουλος
10 Μπελιγράτης / Πανούσος
11 Brooks / Χαριτωνίδης WC
12 Καρπαθάκης / Καστρουνής WC

Entry List Προκριματικών

1 Πετρέας / Σαρικεϊσογλου
2 Γεωργακόπουλος / Ξυλούρης
3 Εξαδάκτυλος / Σοφοκλέους
4 Βανδώρος / Κόκκινος
5 Κυρτάτος / Παπαευστρατίου
6 Μάντζιος / Σιούτης
7 Δημητρίου / Τριφιάτης
8 Βιολάρης / Δανάς
9 Ρόζενμπεργκ / Κυρτάτος
10 Μαγκλάρας / Τοζίδης
11 Αγγουρας / Παπαδημητρίου
12 Αθανασίου / Σπινθουράκης
13 Γκόρτσιανουκ / Κλώνος
14 Αποστόλου / Ναζόπουλος
15 Θεολογίτης / Μαμμάς
16 Λαγός / Τζίμας
17 Καρύδης / Μπαριαμπάς
18 Βλάχος / Κοσκινάς
19 Αριστόπουλος / Τσερεγκούνης

ΓΥΝΑΙΚΕΣ

Entry List Κυρίως Ταμπλώ

1 Νικολαΐδου / Παπαγεωργίου
2 Δηλαβέρη / Τέζα
3 Γκαραγκούνη / Κίτσου
4 Τερζόγλου / Τσαντοπούλου
5 Λαζαρίδου / Χούντα
6 Τζιουβάρα / Χατζινίκου WC

Entry List Προκριματικών

1 Ιωαννίδου / Παπαγεωργίου
2 Παπαδάκη / Φωτεινού
3 Δομνίδου / Μπουτίνα
4 Κωστάμη / Κωστάμη
5 Ζαχαρέα / Μανωλάκου
6 Κουλουμέντα / Τίλη
7 Μερτέκη / Παπαδοπούλου
8 Κόκκινου / Νάστου
9 Ματιάδη / Παπαφωτίου
10 Λεφάκη / Τζουβάρα

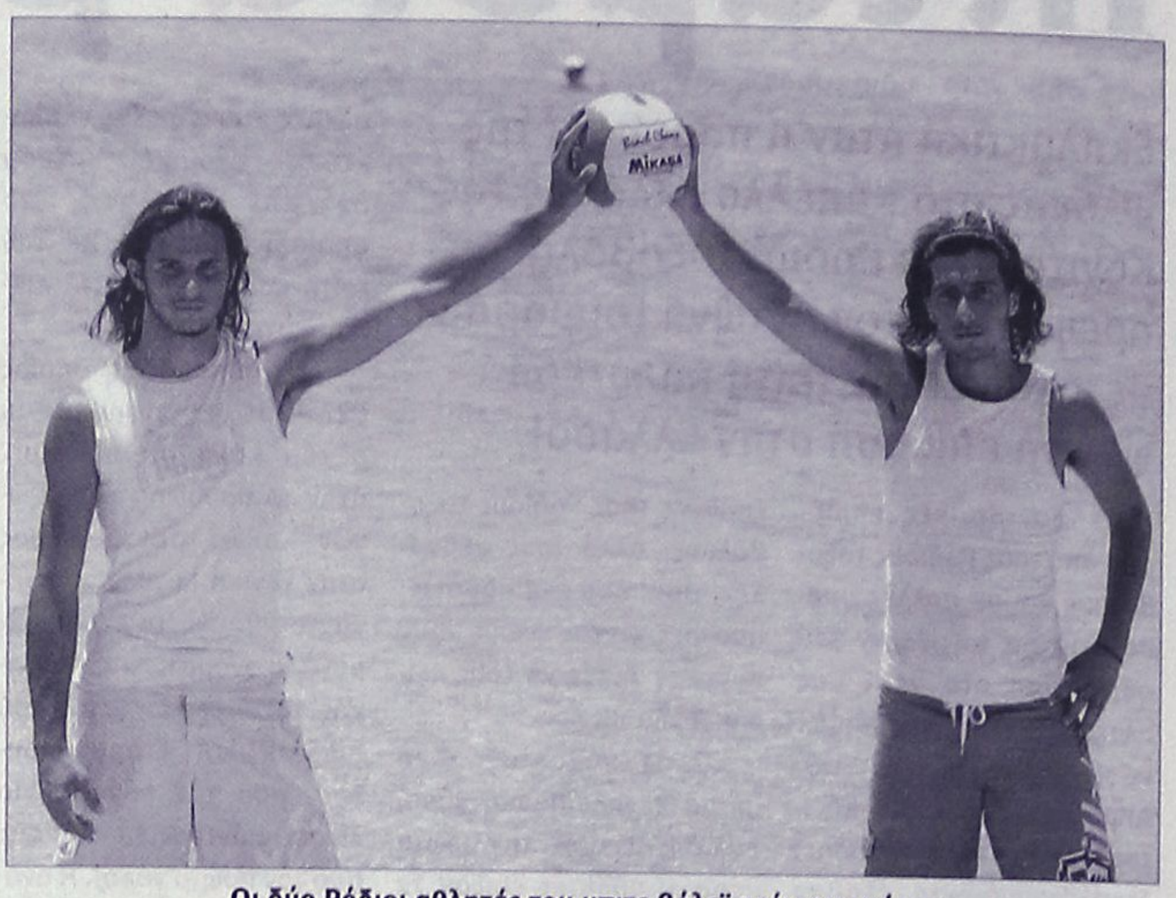

Οι δύο Ρόδιοι αθλητές του μπιτς βόλεϊ παίρνουν μέρος στο 3ο INFOTE MASTERS OPEN της Κέρκυρας

Άφησαν υποσχέσεις

Οι αθλητές του ΑΟ Γκολφ Αφάντου τα πήγαν πολύ καλά στο πανελλήνιο πρωτάθλημα Παίδων, Παμπαίδων και Κορασίδων που έγινε την προηγούμενη Κυριακή στη Γλυφάδα.

Ισχυρή παρακαταθήκη για το μέλλον του ελληνικού αθλητικού γκολφ, αποτελεί η συμμετοχή του Αθλητικού Ομίλου Γκολφ Αφάντου στο Πανελλήνιο Παίδων Παμπαίδων και Κορασίδων στους αγώνες που τελείωσαν την περασμένη Κυριακή. Αυτή είναι η κοινή διαπίστωση όλων των εμπλεκόμενων με το άθλημα και δεν ήταν λίγες οι αναφορές στο φυτώριο της Ακαδημίας του Ομίλου κατά τη διάρκεια απονομής των επάθλων.

Οι μικροί της Ακαδημίας έκλεψαν την παράσταση τόσο με την εμφάνιση αλλά και με την απόδοσή τους κερδίζοντας τις εντυπώσεις. Από τους 40 συμμετέχοντες οι 21 προέρχονταν από αθλητές του Αθλητικού Ομίλου Γκολφ Αφάντου ενώ όλα τα παιδιά κατάφεραν να σταθούν επάξια στο δύσκολο γήπεδο της Γλυφάδας δικαιολογώντας απόλυτα τις προσδοκίες των υπευθύνων και των προπονητών του Ομίλου.

Νικητή δεν είχαμε σε κάποια κατηγορία, κάτι που αποδίδεται στην κακή αγωνιστική κατάσταση του γηπέδου Γκολφ Αφάντου που δεν επιτρέπει τους αθλητές να προετοιμαστούν κατάλληλα και ως εκ τούτου προβλήματα στο κοντινό παιχνίδι και στα putt (τελική προσπάθεια) είχαν όλοι οι Ροδίτες συμμετέχοντες.

Παρ' όλα αυτά οι αθλητές έδωσαν τον καλύτερό τους εαυτό καταλαμβάνοντας τις παρακάτω θέσεις:

• Χρύσανθος Διάκου πήρε την 6η θέση στην κατηγορία των Παίδων κερδίζοντας μία θέση παράλληλα στην εθνική εφήβων που θα μας εκπροσωπήσει στη Σλοβακία τέλος Ιουλίου.



• Κουμνάκης Δημήτρης είχε πολύ σταθερή απόδοση (86, 86, 89) στην ίδια κατηγορία και τερμάτισε 8ος αφήνοντας υποσχέσεις για το μέλλον.

• Καβάδας Σταμάτης έκανε 89 την τελευταία μέρα.

• Τα τρία κορίτσια (Παπαγιάννη Δέσποινα, Κασιώτη Τσαμπίκα και Καρελλά Άννα) έπαιξαν σταθερά κάτω από 100

Ο Αθλητικός Όμιλος Γκολφ Αφάντου εμφανίσπτκε σε ένα Πανελλήνιο Πρωτάθλημα πολύ οργανωμένος, με κοινές ενδυμασίες των 20 αθλητών, με τους ίδιους σάκους γκολφ, και με πρόγραμμα προετοιμασίας και προπόνησης κατά τη διάρκεια των αγώνων.

Νικητής της κατηγορίας των Παίδων ήταν ο αθλητής του Ομίλου Γκολφ Αφάντου, Λευτέρης Πέρος (για τρίτη συνεχή χρονιά), αφού με καλή απόδοση και τις τρεις μέρες πήρε κεφάλι με το καλημέρα, κόβοντας την οποιαδήποτε όρεξη από τους αντιπάλους του.

Δεύτερος ήταν ο Αρμενιάκος Χ. και τρίτος ο Κρητικός Α. (Κέρκυρα) που μαζί με τους Ρίγγα Κ. (Κέρκυρα), Βενετόπουλο Π. (Γλυφάδα) και Διάκου Χρύσανθο (Ρόδος) θα μας εκπροσωπήσουν στους Πανευρωπαϊκούς Αγώνες Εφήβων στη Σλοβακία.

Στα Κορίτσια τις πρώτες τρεις θέσεις κατέλαβαν οι Σιόζου Βιολέτα, Πουλ Κασσάνδρα και Τόκα Στεφανία (Γλυφάδα) οι οποίες άφησαν πίσω τις δικές μας (Παπαγιάννη Δέσποινα, Κασιώτη Τσαμπίκα και Καρελλά Άννα).

Στους Παμπαίδες είχαμε:

1ος Ευθυμιάδης Ν. (Γλυφάδα), 2ος Μουλινός Δ. (Κέρκυρα), 3ος Κουμνάκης Ι. (Ρόδος)

Στον αγώνα 9 τρυπών 1ος Τόκας Β. (Γλυφάδα), 2ος Κοσκινάς Γ. (Κέρκυρα), 3ος Δάλλας Ν. (Ρόδος)

Κοινό συμπέρασμα είναι πως η υποδομή που έχει αρχίσει να δημιουργείται τρία χρόνια τώρα, αποδίδει καρπούς και η σκληρή δουλειά κατά τη διάρκεια των καλοκαιρινών διακοπών θα είναι το κλειδί για να βρεθούν οι αθλητές αυτοί στις πρώτες θέσεις του επόμενου Πανελληνίου Πρωταθλήματος.

ΘΑ ΜΑΣ ΒΡΕΙΤΕ ΣΤΑ ΚΕΝΤΡΙΚΑ ΜΑΣ ΓΡΑΦΕΙΑ ΕΠΙ ΤΗΣ ΜΑΡ. ΜΑΛΛΙΑΡΑΚΗ 11 (ΤΕΛΕΥΤΑΙΑ ΠΑΡΟΔΟΣ ΚΑΝΑΔΑ) Τηλ. 22410 22210-75230

35-46 ΕΝΟΙΚΙΑΣΕΙΣ-ΠΩΛΗΣΕΙΣ
46-49 ΕΡΓΑΣΙΕΣ-ΜΑΘΗΜΑΤΑ-ΑΥΤΟΚΙΝΗΤΑ
49-50 ΔΙΑΦΟΡΑ-ΠΡΟΣΦΟΡΕΣ-ΓΝΩΡΙΜΙΕΣ

ενοικιασεις ακινητων & επιχειρησεων

ΣΤ' ΑΦΑΝΤΟΥ. ΕΝΟΙΚΙΑΖΕΤΑΙ καινούργιο **διαμέρισμα** με δύο υπνοδωμάτια, σαλοτραπεζαρία, κουζίνα, μπάνιο με τζάκι, air condition και άνετο πάρκιν. Πληρ. τηλ. 2241051871, 6979445753 MZT270620

ΕΝΟΙΚΙΑΖΕΤΑΙ ισόγειο διαμέρισμα 85 τ.μ. στην οδό Σοφούλη και Πίνδου 18. Ενός υπνοδωματίου, σαλοτραπεζαρία, μεγάλη κουζίνα, χωλ και μπάνιο. Πληρ. τηλ. 2241020750 MZT270611

ΕΝΟΙΚΙΑΖΕΤΑΙ οικία ισόγεια με μεγάλη αυλή, διαμπερές 2 υπνοδωματίων στην περιοχή Δενδρινού. Πληρ. τηλ. 2241085109, 6932318863 MZT270622

ΕΝΟΙΚΙΑΖΕΤΑΙ διαμερισματάκι πλήρως ανακαινισμένο στη Σουλίου 8, επιπλωμένο ή χωρίς έπιπλα. Πληρ. τηλ. 6948002185, 2241060170, 96779 MZT270617

ΕΝΟΙΚΙΑΖΕΤΑΙ γκαρσονιέρα 55 τ.μ. επιπλωμένη με air condition (περιοχή λεωφ. Ρόδου-Λίνδου κοντά στα Jumbo). Πληρ. τηλ. 2241037264, 66468 MZT270612

ΕΝΟΙΚΙΑΖΕΤΑΙ επιπλωμένη γκαρσονιέρα στην Αποστόλου Παύλου 24 στην Ανάληψη. Τιμή 300 ευρώ. Πληρ. τηλ. 2241035137MXP13787

ΕΝΟΙΚΙΑΖΕΤΑΙ μικρή μονοκατοικία πλήρως ανακαινισμένη μη επιπλωμένη στα Κρητικά. Τιμή 290 ευρώ. Πληρ. τηλ. 6977339842 MZT270602

ΕΝΟΙΚΙΑΖΟΝΤΑΙ καινούργια διαμερίσματα πλήρως εξοπλισμένα με κουζίνα, τραπεζαρία, ντουλάπες, κρεβάτια, air condition, ηλιακό, TV, σε πολύ προσιτές τιμές, σε ήσυχη περιοχή της Κρεμαστής (πίσω από το Λύκειο). Πληρ. τηλ. 6979834185 2241090005, MZT270607

ΕΝΟΙΚΙΑΖΕΤΑΙ
ΣΤΗ ΛΙΝΔΟ
μαγαζί σε πολύ καλή τοποθεσία.
Από Νοέμβριο 2006.
Μέγεθος μαγαζιού 110 τ.μ.
Πληρ. τηλ. 2244032195 ΜΑΠ339(3)

ΙΣΟΓΕΙΟ ΚΑΤΑΣΤΗΜΑ ΕΝΟΙΚΙΑΖΕΤΑΙ
200 τ.μ. εμβαδού με 150 τ.μ. πατάρι, κατάλληλο για οποιαδήποτε χρήση, περιοχή Στ. Κωτιάδη.
Πληρ. τηλ. 2241077468, 6972245333 ΜΑΤ260620(Γ)

ΕΝΟΙΚΙΑΖΟΝΤΑΙ
διαμερισματάκια φουλ εξοπλισμένα σε άριστη κατάσταση, αποτελούμενα από ένα υπνοδωμάτιο, WC με μπανιέρα, σε ήσυχη περιοχή με χώρο για πάρκιν και ωραία θέα, στην περιοχή Ασγούρου. Τιμή λογική.
Πληρ. τηλ. 6947606922 INT230612/13(Γ)

ΕΝΟΙΚΙΑΖΟΝΤΑΙ
Δωμάτια άνετα, πλήρως εξοπλισμένα.
Η/Υ-Internet επί της Εθνικής Αντίστασης (πρώην Αννης Μαρίας)
για οποιαδήποτε περίοδο του έτους.
ΓΑΛΑΞΙΑΣ ΑΕ. τηλ. 6945101920 ΜΧΠΕΚΠ019

RHODES-GREECE
CAIRO PALACE
ΕΝΟΙΚΙΑΖΟΝΤΑΙ
- **ΓΡΑΦΕΙΑ και ΚΑΤΑΣΤΗΜΑΤΑ** στο εμπορικό κέντρο CAIRO PALACE

Πληροφορίες: Κα ΦΡΑΝΣΙΣ ΝΙΟΤΗ
τηλ. 2241027600,
κιν. 6944618757, φαξ 2241023462
email: fniotis@cairopalace.gr
ΜΧΠΞΕΝ102

TOP PROPERTIES

GEORGE & SAVAS PIPINOS
ΓΕΩΡΓΙΟΣ & ΣΑΒΒΑΣ ΠΙΠΙΝΟΣ
ΣΥΜΒΟΥΛΟΙ ΚΑΙ ΕΚΤΙΜΗΤΕΣ ΑΚΙΝΗΤΩΝ
REAL ESTATE AGENTS • MEMBER OF F.I.A.B.C.I.-NAEA-C.E.I.

Email: gpipinos@otenet.gr URL: www.rhodes-top-properties.com and www.pipinos.gr

Από το 1971



Η **"TOP PROPERTIES"** είναι ατομική επιχείρηση και ανήκει στους Γεώργιο και Σάββα Πιπίνο. Το γραφείο ασχολείται από το 1971 αποκλειστικά και μόνο με επενδύσεις και REAL ESTATE, στο νησί της Ρόδου και στην ευρύτερη περιοχή της Δωδεκανήσου.

ΑΠΕΥΘΥΝΟΜΑΣΤΕ: Στους **σοβαρούς, απαιτητικούς και επιλεκτικούς** επενδυτές-επιχειρηματίες, Ελληνες και ξένους που ενδιαφέρονται να κάνουν μια σοβαρή επένδυση προβολής στο νησί της Ρόδου.

ΠΡΟΣΦΕΡΟΥΜΕ: Α) Υπηρεσίες και πληροφορίες που γίνονται σε προσωπικό επίπεδο με εχεμύθεια, διακριτικότητα και σοβαρότητα.
Β) Μεγάλη γκάμα υψηλής ποιότητας, ακινήτων, όπως:1) Ξενοδοχεία Α' και Β' κατηγορίας των 600-500-350-300 κλινών, 2) Κεντρικά αστικά ακίνητα κατάλληλα για Τράπεζες-καταστήματα-γραφεία, 3) Παραλιακές εκτάσεις, κατάλληλες για τουριστικές επενδύσεις των 150.000-100.000-70.000-50.000-36.000 τ.μ. και 4) Διαμερίσματα και μεζονέτες προβολής, και 5) Αξιόλογες Παραθεριστικές κατοικίες.

ΣΤΟΧΟΣ ΜΑΣ ΕΙΝΑΙ: Να προσφέρουμε στο αγοραστικό μας κοινό υψηλής ποιότητας ακίνητα και ευκαιρίες στο νησί της Ρόδου. Η τριακονταετής και πλέον πείρα μας στον τομέα αυτό αποτελεί εγγύηση.

ΣΥΝΘΗΜΑ ΜΑΣ ΕΙΝΑΙ: Επενδύστε στη ΡΟΔΟ ΤΩΡΑ, σε ακίνητα που ΑΝΤΕΧΟΥΝ ΣΤΟ ΧΡΟΝΟ

Γεώργιος και Σάββας Πιπίνος
ΜΕΣΙΤΕΣ ΑΣΤΙΚΩΝ ΣΥΜΒΑΣΕΩΝ
Γιατί εμείς γνωρίζουμε καλύτερα!

Since 1971

TOP PROPERTIES is a father and son business. The senior, Mr George S. Pipinos, the founder of the office, has carved over the years a reputation for integrity and excellence in the world of Real Estate in the Dodecanese. The junior, Dr. Savas Pipinos, has returned from his studies in the UK to aid in his father´s footsteps.
AT TOP PROPERTIES we try hard to attract important and selective investors, high calibre businessmen/women and discerning professional people, both Greek and foreign, who wish to acquire substantial and valuable property on Rhodes.
We offer our expertise and advice privately, discreetly and in strict confidence.
We keep a comprehensive list of real estate of the highest specifications:
a. A' and B' class hotels (600, 500, 350, 300 beds capacity)
b. Centrally situated office buildings and other business premises.
c. Seaside land, ideal for development (hotels, holiday resorts, etc), of 150.000, 100.000, 70.000, 50.000, 36.000 square metres.
d. Villas, luxury apartments, detached, semi-detached and terraced houses.
e. Holiday and Retirement Homes.
Our aim is to give our clients the opportunity to acquire value for money, first class real estate on Rhodes. Our 30 and more years of experience is our warranty.
Our motto is Invest in Rhodes, Invest in property, It stands the test of time.



TOP PROPERTIES
George and Savas Pipinos
Because we know best

Προβάλλεται τα ακίνητά σας δωρεάν στο site Πιπίνος αγγελίες www.pipinos.gr

KENNENTY 38, ΡΟΔΟΣ, 85 100, ΤΗΛ. (22410) 23895,FAX: (22410) 20883
38 KENNEDY STR., RHODES, 85 100, TEL. (22410) 23895, FAX: (22410) 20883
U.K. Direct line: 08717115396

ΧΠ399

Πωλείται οικόπεδο κοντά στην Ρόδο με θέα το Φαληράκι **250,000 €** (ref:2816)



Τηλ 22410-26281 ΧΠ659 ΣΑΒΒΑΪΔΗΣ & Συνεργάτες
Γρ. Λαμπράκη 14 & Αμερικής Μεσίτες & Σύμβουλοι Ακινήτων

Μετακομίζετε;
γρήγορα
εύκολα
οικονομικά
MET.PO
ΡΟΔΟΣ: τηλ. 2241024388/6948003320
ΑΘΗΝΑ: τηλ. 2103464235/3476818-008
ΕΝΤΟΣ ΝΗΣΟΥ ΚΑΙ ΠΡΟΣ ΟΛΗ ΤΗΝ ΕΛΛΑΔΑ
ΑΤ312

ενοικιασεις

συνέχεια από την προηγούμενη

ΕΝΟΙΚΙΑΖΟΝΤΑΙ: 1) Αφάντου ισόγεια πανοραμική κατοικία 60 τ.μ. θέα θάλασσα, επιπλωμένη με όλα τα ηλεκτρικά και air condition. Πληρ. κ. Σταμάτη, τηλ. 6932238837, **2) Ιξιά διαμέρισμα** 2ου ορόφου 65 τ.μ. σε άριστη κατάσταση, πλήρως επιπλωμένο με όλα τα ηλεκτρικά air condition, μόνο για κυρία-δεσποινίδα. Πληρ. τηλ. 6932238837
MZT270605

ΠΡΟΛΑΒΕΤΕ. ΕΝΟΙΚΙΑΖΕΤΑΙ γκαρσονιέρα πολυτελούς κατασκευής επιπλωμένη με air condition, μέσα στο γκαζόν, στην πόλη της Ρόδου. Πληρ. τηλ. 2241034458, 6944437002
MZT270609

ΕΝΟΙΚΙΑΖΕΤΑΙ διαμέρισμα στην Ανάληψη αποτελούμενο από 3 υπνοδωμάτια, σαλόνι, κουζίνα, WC. Τιμή 400 ευρώ. Πληρ. τηλ. 2241037006, 6947806477
MZT260624

ΕΝΟΙΚΙΑΖΕΤΑΙ διαμέρισμα α' ορόφου στα Μαριτσά 120 τ.μ. επιπλωμένο αποτελούμενο από 3 υπν/τια, 2 μπάνια, καθώς και A/C. Πληρ. τηλ. 2241047407 MZT260617

ΕΝΟΙΚΙΑΖΟΝΤΑΙ στην Παλιά Πόλη, οδός Ομήρου 28, 2 **διαμερίσματα** 40 τ.μ. και 60 τ.μ. αντίστοιχα επιπλωμένα ή μη σε καλή κατάσταση. Ενοίκιο 300 ευρώ και 400 ευρώ αντίστοιχα. Πληρ. τηλ. 6945518910
MZT260627

ΕΝΟΙΚΙΑΖΕΤΑΙ διαμέρισμα 80 τ.μ. 2 υπνοδωματίων, καθιστικό, λουτρό, κουζίνα, αυλή μπροστά και πίσω και στέγαστρο στο χώρο στάθμευσης αυτοκινήτου, πλήρως επιπλωμένο επί της οδού Αλυτρώτων Ελλήνων αριθμ. 8. Πληρ. τηλ. 2241088100
MAT2814

ΕΝΟΙΚΙΑΖΕΤΑΙ μαγαζί 10 τ.μ. στον κεντρικό δρόμο της Κρεμαστής με φθηνό ενοίκιο. Πληρ. τηλ. 6932575875
MZT260631

TARGET

NewAge
Real Estate
ΜΕΣΙΤΙΚΟ ΓΡΑΦΕΙΟ

Νέα Εποχή στο Χώρο του Ακινήτου

ΜΕΛΕΟΥΝΗ - ΚΕΧΑΓΙΑ ΜΑΙΡΗ

ΔΙΑΜΕΡΙΣΜΑΤΑ

- 55 τ.μ. διαμέρισμα ισόγειο ενός υπνοδωματίου, στην Μητρόπολη. Τιμή 85.000 €
- 120 τ.μ. οροφοδιαμέρισμα στην Ανάληψη, με απεριόριστη θέα, Τιμή 245.000 €
- 94 τ.μ. στην Κέννεντυ με εκπληκτική θέα, συν 68 τ.μ. βοηθητικός χώρος. Τιμή 250.000 €
- 85 τ.μ. στη Μεγάβλη πλήρως ανακαινισμένο. Τιμή 125.000€
- 80 τ.μ. 2 υπν/τίων στη Ρόδου Λίνδου Ιιιx κατασκευής. Τιμή 120.000 €
- 120 τ.μ. 3 υπν/τίων στην Ιαλυσό. Τιμή 200.000 €
- 90 τ.μ. 2 υπν/τίων στην Ιαλυσό. Τιμή 170.000€
- 105 τ.μ. 3 υπν/τίων στην Ιαλυσό επί της λ. Ηρακλειδών. Τιμή 165.000 €
- 128 τ.μ. 3 υπν/τιων στο Καρακόνερο με απεριόριστη θέα. Τιμή 220.000 €
- 136 τ.μ. 3 υπν/τίων στην Ανάληψη, Ιιιx κατασκευής. Τιμή 275.000 €
- 75 τ.μ. 2 υπν/τίων στ' Αφάντου. Τιμή 110.000 €
- 118 τ.μ. στη Μιχαήλ Πετρίδη. Τιμή 245.000€
- 85 τ.μ. 2 υπνοδωματίων στη Μιχ. Πετρίδη. Τιμή 120.000 €

ΜΟΝΟΚΑΤΟΙΚΙΕΣ - ΜΕΖΟΝΕΤΕΣ

- **ΡΟΔΟΣ:** 130 τ.μ. στο Καρακόνερο Τιμή 310.000 €
- **ΡΟΔΟΣ:** Στην Παλιά Πόλη διώροφη με αυλή. Τιμή 400.000€
- **ΡΟΔΟΣ:** 195 τ.μ. τριώροφη κατοικία πλησίον Καναδά. Τιμή 285.000 €
- **ΡΟΔΟΣ:** 190 τ.μ. ανεξάρτητη κατοικία 3 ορόφων εντός π. Ρόδου σε 200 τ.μ. οικόπεδο. Τιμή 310.000 €
- **ΞΙΑ:** 210 τ.μ. 3 ορόφων Τιμή 250.000 €
- **ΙΑΛΥΣΟΣ:** 150 τ.μ. δύο ορόφων σε 1.000 τ.μ. οικόπεδο. Τιμή 270.000 €
- **ΙΑΛΥΣΟΣ:** 195 τ.μ. 3 ορόφων. Τιμή 220.000 €
- **ΙΑΛΥΣΟΣ:** 185 τ.μ. 2 ορόφων προς παρ. Ιαλυσού. Τιμή 315.000 €
- **ΚΟΣΚΙΝΟΥ:** 210 τ.μ. τριών ορόφων σε σοβάδες σε οικόπεδο 1.300 τ.μ. Τιμή 210.000 €
- **ΚΟΣΚΙΝΟΥ:** 180 τ.μ. 3 επιπέδων σε οικόπεδο 1000 τ.μ. Τιμή 265.000 €
- **ΚΟΣΚΙΝΟΥ:** 210 τ.μ. 3 ορόφων μπετά σε οικόπεδο 1300 τ.μ.. Τιμή 170.000 €
- **ΚΑΛΥΘΙΕΣ:** 128 τ.μ. μπετά σε 700 τ.μ. οικόπεδο. Τιμή 130.000 €
- **ΚΑΛΥΘΙΕΣ:** 200 τ.μ. μπετά σε οικόπεδο 1.000 μέτρα με απεριόριστη θέα Τιμή 150.000 €
- **ΑΦΑΝΤΟΥ:** 150 τ.μ. μονοκατοικία σε οικόπεδο 310 τ.μ. Τιμή τελειωμένου 250..000€ και σε μπετά 120.000€
- **ΑΦΑΝΤΟΥ:** 130 τ.μ. μεζονέτα σε οικόπεδο 200 τ.μ. Τιμή τελειωμένου 200.000€ και σε μπετά 110.000€
- **ΠΑΣΤΙΔΑ:** 140 τ.μ. μπετά σε 290 τ.μ. οικόπεδο άριστης κατασκευής. Τιμή 145.000€
- **ΠΑΣΤΙΔΑ:** 140 τ.μ. 2 ορόφων σε οικόπεδο 270 τ.μ. Τιμή 180.000€
- **ΠΑΣΤΙΔΑ:** 120 τ.μ. διόροφη κατοικία σε οικόπεδο 300 τ.μ. Τιμή 170.000€
- **ΠΑΣΤΙΔΑ:** 150 τ.μ. σε οικόπεδο 650 τ.μ. Τιμή 240.000€
- **ΜΑΛΩΝΑ:** Παλιά κατοικία 80 τ.μ. Τιμή 30.000 €
- **ΓΕΝΝΑΔΙ:** Παραδοσιακή κατοικία 80 τ.μ. Τιμή 90.000 €
- **ΓΕΝΝΑΔΙ:** 240 τ.μ. σε 1.000 τ.μ. οικόπεδο λουξ κατασκευής. Τιμή 270.000€

ΟΙΚΟΠΕΔΑ

- **ΡΟΔΟΣ:** 450 τ.μ. στο Ροδίνι. Τιμή 300.000€
- **ΡΟΔΟΥ-ΛΙΝΔΟΥ:** 4.700 τ.μ. επί της λεωφόρου. Τιμή 470.000 €
- **ΞΙΑ:** 200 τ.μ. οικόπεδο Τιμή 90.000€
- **ΙΑΛΥΣΟΣ:** 1.030 τ.μ. οικοδομή 137 τ.μ. Τιμή 145.0000 €
- **ΙΑΛΥΣΟΣ:** 2.500 τ.μ. εντός σχεδίου πόλεως Ιαλυσού με Σ.Δ. 0,4. Τιμή 700.000 €
- **ΙΑΛΥΣΟΣ:** 610 τ.μ. εντός σχεδίου με Σ.Δ. 0,4. Τιμή 180.000 €
- **ΙΑΛΥΣΟΣ:** 2.400 τ.μ. επί της Ρόδου-Ιαλυσού με Σ.Δ. 0,4. Τιμή 820.000€
- **ΚΑΝΔΗΛΙ:** 4.000 τ.μ. Τιμή 140.000 €
- **ΤΣΑΪΡΙ :**9.500 τ.μ. Τιμή 350.000 €
- **ΤΣΑΪΡΙ:** 4.000 τ.μ. επί της λεωφόρου με άδεια οικοδομής και κόμβο. Τιμή 400..000€
- **ΤΣΑΪΡΙ:** 5.900 τ.μ. κατάλληλο για οποιαδήποτε χρήση. Τιμή 380.000 €
- **ΑΣΤΟΥΡΟΥ:** έκταση 21.000 τ.μ.
- **ΚΟΣΚΙΝΟΥ:** 4.000 τ.μ. με απεριόριστη θέα. Τιμή 220.000 €
- **ΚΟΣΚΙΝΟΥ:** 4.000 τ.μ. με πανοραμική θέα. Τιμή 300.000 €
- **ΠΑΡΑΔΕΙΣΙ:** 5.500 τ.μ. στην παρ. Παραδεισίου. Τιμή 100.000€
- **ΚΑΛΑΜΩΝΑ:** Κτήμα 6.000 τ.μ. Τιμή 60.000€
- **ΘΕΟΛΟΓΟΣ:** 1.800 τ.μ. εντός οικισμού. Τιμή 150.000€
- **ΘΕΟΛΟΓΟΣ:** 15.000 τ.μ. στον με πανοραμική θέα. Τιμή 165.000€
- **ΣΟΡΩΝΗ:** 5.500 τ.μ. στην παρ. Σορωνής πάνω στο κύμα. Τιμή 180.000 €
- **ΑΡΧΑΓΓΕΛΟ:** 5.250 τ.μ. Τιμή 65.000 €
- **ΜΑΣΑΡΙ:** 4.800 τ.μ. Τιμή 60.000 €
- **ΚΙΟΤΑΡΙ:** 800 τ.μ. μπροστά στη θάλασσα κατάλληλο για επαγγελματική χρήση. Τιμή 120.000 €
- **ΓΕΝΝΑΔΙ:** 2.600 τ.μ. στο με άδεια οικοδομής. Τιμή 70.000 €

Θεμ. Σοφούλη 8 - 85100 Ρόδος Τηλ. & Fax: 22410 23447
Κιν. 6948 808023 - E-mail: info@newage-realestate.gr

ΧΠΚΤΗ021

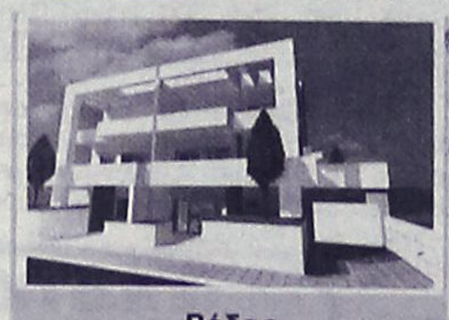

Ρόδος
Μεζονέτες 200 τ. Μ.
Με καταπληκτικη θέα
στη θάλασσα
Τιμή 350.000 έτοιμο

Πωλούνται
Διαμερίσματα 75 τ.μ.
Με αποθήκη και χώρο
πάρκινκ στην Ανάληψη
με τιμή 155.000

Πωλούνται
μεζονέτες σε μπετόν
στις περιοχές Κοσκινού
Ασγούρου και Ρόδο

Πωλούνται
Βιοτεχνικοί χώροι επί
της Ρόδου - Λίνδου

Πωλείται
οικόπεδο 2000 τ. Μ.
με άδεια οικοδομης
στην Ιαλυσσό
με 140.000.



Ρόδος
Μεζονέτες 120 τ. Μ.
Με καταπληκτική θέα
στη θάλασσα
Τιμή 270.000 έτοιμο

ΕΛΛΗΝΙΚΗ ΚΤΗΜΑΤΙΚΗ

FIABCI
International Real estate federation member

ΑΓΟΡΕΣ
ΠΩΛΗΣΕΙΣ
ΑΝΤΙΠΑΡΟΧΕΣ
ΣΤΕΓΑΣΤΙΚΑ ΔΑΝΕΙΑ

ΠΕΤΡΟΣ ΠΡΕΖΕΡΑΚΟΣ
Μεσίτης αστικών συμβάσεων

ΔΙΑΜΕΡΙΣΜΑΤΑ
ΜΑΙΖΟΝΕΤΕΣ
ΜΟΝΟΚΑΤΟΙΚΙΕΣ
ΚΑΤΑΣΤΗΜΑΤΑ
ΟΙΚΟΠΕΔΑ
ΞΕΝΟΔΟΧΕΙΑ
ΕΝΟΙΚΙΑΖΟΝΤΑΙ
ΕΠΑΓΓΕΛΜΑΤΙΚΟΙ ΧΩΡΟΙ ΠΡΟΒΟΛΗΣ

ΣΕ ΟΛΗ ΤΗΝ ΕΛΛΑΔΑ

Λίνδου 80
85100 Ρόδος
Τηλ.&Fax: 22410 33866
www.hellenicland.com
email:prezerakos@hellasnet.gr
ΚΙΝΗΤΟ: 6932468026

ΑΕ1067



Vitzileos

ΚΤΗΜΑΤΟΜΕΣΙΤΙΚΟ ΓΡΑΦΕΙΟ – REAL ESTATE AGENCY

ΚΑΤΑΣΤΗΜΑΤΑ - ΓΡΑΦΕΙΑ - ΕΠΙΧΕΙΡΗΣΕΙΣ

Ακίνητο-κατάστημα 60τ.μ. και επιχείρηση με μεγάλη πελατεία σε εμπορική περιοχή Ρόδου. 300.000€		
Μαγαζί στην Παλιά Πόλη, τουριστική περιοχή, 16 τ.μ.		40.000€
Μαγαζί με πατάρι στην οδό Ρόδου- Λίνδου	55 τ.μ.	110 000 €
Επιχείρηση SNACK-BAR και εστιατόριο πλήρως εξοπλισμένο στην Παλιά Πόλη	110 τ.μ.	180 000 €
Κατάστημα με πατάρι σε εμπορική περιοχή στο κέντρο της πόλης	122 τ.μ.	200 000 €
Διατηρητέο ακίνητο το οποίο αποτελείται από 72 τ.μ. ισόγειο και 72 τ.μ. 1ος όροφος και 200τ.μ. αυλή στην περιοχή Ψαροπούλα.	144 τ.μ.	450 000 €
Ευρύχωρη Αποθήκη στην Οδό Παναγιώτη Ροδίου	180 τ.μ.	82 000 €
Στην περιοχή ΚΟΒΑ ακίνητο επαγγελματικής και εμπορικής χρήσης 1000 τ.μ. κτισμένο σε οικόπεδο 500 τ.μ.		1.200.000€
ΞΕΝ/ΧΕΙΟ 15 Δωματίων πάνω στο κύμα και μονοκατοικία 80 τ.μ. στο Γεννάδι	-	440 000 €
ΞΕΝ/ΧΕΙΟ 60 Δωματίων, 130 Κλινών, Σε οικόπεδο 8.000 τ.μ., με ΔΥΟ ΠΙΣΙΝΕΣ. Επιλέον Εστιατόριο και μπαρ στην Θολό.	-	2 750 000 €
Συγκρότημα Εφτά διαμερισμάτων με Δυο Μαγαζιά 250 τ.μ. στην Παραλία Ιξιάς	-	338 000 €
Κτριακό συγκρότημα στο λιμάνι, σε 1.808 τ.μ. οικόπεδο επί της οδού Αυστραλίας	1300 τ.μ.	1 500 000€

ΜΕΖΟΝΕΤΕΣ – ΜΟΝΟΚΑΤΟΙΚΙΕΣ – ΟΙΚΟΔΟΜΕΣ

- Διώροφη μονοκατοικία 65τ.μ. με 1 υπνοδωμάτιο σε παραδοσιακό στιλ με πέτρινο τζάκι στην περιοχή Παραδείσι. 83.000€
- Διώροφη μονοκατοικία 80τ.μ. με 2 υπνοδωμάτια, εντοιχισμένη κουζίνα στην περιοχή Παραδείσι. 137.000€
- Μονοκατοικία 85τ.μ. με αυλή, διαμορφωμένη σε 2 γκαρσονιέρες, πλήρης ανακατασκευασμένη. Εχεί δικαίωμα ανέγερσης ορόφου. Περιοχή Παραδείσι 148.000€
- Μεζονέτα 132τ.μ. με 3 υπνοδωμάτια, κτισμένη σε 200τ.μ. οικόπεδο στην περιοχή ΚΑΝΑΜΑΤ. 270.000€
- Μεζονέτα σε μπετά 240τ.μ., κτισμένη σε οικόπεδο 2000τ.μ. πάνω σε λόφο στην περιοχή Αγ. Βαρβάρα 230.000€
- Μεζονέτα 240τ.μ. Ιιιx κατασκευής με 3 υπνοδωμάτια, τζάκι, κεντρική θέρμανση, air-condicion, γκαράζ και κτισμένη σε οικόπεδο 290τ.μ. στην περιοχή Ανάληψη 500.000€
- Μεζονέτα 112 τ.μ. με 3 υπνοδωμάτια, απεριόριστη θέα θάλασσα, θέρμανση, θέση στάθμευσης αυτοκινήτων, έτος κατασκευής 2001, περιοχή Κοσκινού 240.000 €
- Μεζονέτα 210 τ.μ. σε μπετά κτισμένη σε 2.500 τ.μ. οικόπεδο, περιοχή Κανδυλί 175.000 €
- Παραδοσιακό σπίτι στο Παραδείσι με ένα ευρύχωρο υπνοδωμάτιο, μεγάλη κουζίνα, μεγάλους χώρους και με αυλή. Υπάρχει δυνατότητα επέκτασης της οικοδομής 127 τ.μ. 75 000 €
- Τριώροφη Μεζονέτα, Πολυτελής Κατασκευή, δίπλα στην θάλασσα Ιξιά 300 τ.μ. 500 000 €
- Στη Μαλώνα παραδοσιακή πετρόχτιστη μονοκατοικία καινούργιας κατασκευής 95 τ.μ. με δύο υπνοδωμάτια, μεγάλο μπάνιο, σαλόνι, κουζίνα εντοιχισμένη-εξοπλισμένη με ηλεκτρικές συσκευές, air condition, τζάκι και αυλή με πέργκολα 150.000€
- Στην Παλιά Πόλη, προνομιούχα περιοχή, κατοικία 95 τ.μ. σε οικόπεδο 436 τ.μ. με δυνατότητα πρόσθετης οικοδομής240.000€
- Στην Παλιά Πόλη νεόκτιστη πέτρινη μονοκατοικία διώροφη 60 τ.μ. +60 τ.μ. με αυλή (χρήση αποπεράτωσης) 200.000€
- Μεζονέτα σε 1.000 μ. οικόπεδο περιοχή Ιξιά 144 τ.μ. 300.000€
- Μεζονέτα σε 1.300 μ. οικόπεδο περιοχή Κοσκινού 210 τ.μ. 310.000€
- Μονοκατοικία ανακαινισμένη στην περιοχή Κρητικά 135 τ.μ. 265 000 €
- Διώροφη μονοκατοικία με τέσσερα υπνοδωμάτια, δυο μπάνια στην Αφάντου 150 000 €

ΠΩΛΟΥΝΤΑΙ ΔΙΑΜΕΡΙΣΜΑΤΑ

- Γκαρσονιέρα 25τ.μ. στο 3ο όροφο στην περιοχή Τριάντα 45.000€
- Διαμέρισμα 90τ.μ. με 2 υπνοδωμάτια στην περιοχή Καρακόνερο 125.000€
- Διαμέρισμα 93τ.μ., Ιιιx κατασκευής με 2 υπνοδωμάτια, αυτόνομη θέρμανση, θέση στάθμευση. Περιοχή Ιξιάς. 170.000€
- Διαμέρισμα 120τ.μ. με 3 υπνοδωμάτια, μπάνιο και W.C., αυτόνομη θέρμανση, air-condicion. κλειστό γκαράζ. Περιοχή Ανάληψη 240.000€
- Γκαρσονιέρα με θεά στην θάλασσα στην περιοχή Γεννάδι 50 τ.μ.53 000 €
- Διαμέρισμα με δυο υπνοδωμάτια με Εκπληκτική Θεά στην περιοχή Γεννάδι 60 τ.μ. 55 000 €
- Διαμέρισμα Ισόγειο με Κήπο και Γκαράζ, με θέα στην Θάλασσα, στην περιοχή Ροδίνι 220 τ.μ. 360 000 €

ΟΙΚΟΠΕΔΑ ΕΝΤΟΣ ΚΑΙ ΕΚΤΟΣ ΡΟΔΟΥ

- Οικόπεδο 330τ.μ. με Σ.Δ.0,8 στην Ρόδο. Κατάλληλο για κατοικία 260.000€
- Οικόπεδο 600τ.μ.με Σ.Δ. 0,8 περιοχή Ζέφυρο 450.000€
- Οικόπεδο 1.200τ.μ., εντός ζώνης, με άδεια οικοδομής , περιοχή Κοσκινού 125.000€
- Οικόπεδο 35.000τ.μ. με πρόσοψη στον επαρχιακό δρόμο 300 μέτρα . Δωρεά 800τ.μ.κ τισμένη αποθήκη με φως , νερό, τηλέφωνο. περιοχή Δαματριά 700.000€
- Οικόπεδο Εντός Ζώνης στην περιοχή Αφάντου 17000 τ.μ. 750 000 €
- Οικόπεδο Λίγο πριν την Κρητηνία περιοχή Λαβαριανής 5000 τ.μ. 45 000 €
- Οικόπεδο Πάνω στην Λεωφόρο Ρόδου - Λίνδου με κόμβο με οικοδομική άδεια για 3000 μ κτίσμα σε δυο ορόφους επιπλέον 400 τ.μ. υπόγειο 8500 τ.μ. 2.000 000 €
- Οικόπεδο Στο Φυτώριο με Θέα στην Θάλασσα κατάλληλο για κατοικία 4.000 τ.μ. 200 000 €
- Στους Πεύκους - Φώκια στην πλέον πανοραμική θέση οικόπεδα 4.000 τ.μ. και 20.000 τ.μ. οικοδομήσιμα και έτοιμα για άδεια 45€/τ.μ.
- Οικόπεδο Στον Άγιο Νικόλαο Σ.Δ. 1,20 412 τ.μ. 220 000 €
- Οικόπεδο Στην Κάμειρο Σκάλα πάνω στο κύμα εντός ζώνης 2600 τ.μ. 85 000 €
- Οικόπεδο Παραθαλάσσιο Σ.Δ. 0,2 πάνω στον Δρόμο στο νησί της Λέρου 4075 τ.μ. 205 000 €
- Οικόπεδο Στην Κω σε Εξοχική Τοποθεσία της περιοχής Ψαλίδι 5400 τ.μ. 73 000 €
- Οικόπεδο Στο Φαληράκι 8000 τ.μ. 230 000 €
- Οικόπεδο Πάνω στο Κύμα, Κατάλληλο για οποιαδήποτε χρήση στα Καλαβάρδα 20000 τ.μ. 1.100 000 €
- Οικόπεδο Στο Πλημμύρι πάνω στο Κύμα 20000 τ.μ. 600 000 €
- Οικόπεδο Στα Καλαβάρδα 25000 τ.μ. 295 000 €
- Οικόπεδο Πάνω στο Κύμα στην Θολό 34000 τ.μ. 611 000 €
- Οικόπεδο Στο Τσαϊρι επί της Λεωφόρου ΤΣΑΪΡΙ- ΑΕΡΟΔΡΟΜΙΟΥ 98000 τ.μ. 1 300 000 €
- Οικόπεδο Στην Πυλώνα οικοπεδική έκταση με φανταστική Θέα στην Θάλασσα 115000 τ.μ. 680 000 €

ΑΚΙΝΗΤΑ ΑΘΗΝΩΝ

- Διαμέρισμα – Ρετιρέ στον τέταρτο Όροφο, Πλατεία Κυψέλης 83 τ.μ. 123 300 €
- Διαμέρισμα στην περιοχή Αγία Παρασκευή κοντά στο Αμερικανικό Κολέγιο με δυο μεγάλα υπνοδωμάτια και θέρμανση 86 τ.μ. 150 000 €

ΕΝΟΙΚΙΑΖΟΝΤΑΙ ΚΑΤΑΣΤΗΜΑΤΑ - ΕΠΙΧΕΙΡΗΣΕΙΣ

- Κατάστημα 40τ.μ. στο κέντρο της Ρόδου 450€ /μηνα
- Κατάστημα 60τ.μ. στο κέντρο της Ρόδου 1000 €/μηνα
- Κατάστημα 80τ.μ. στην περιοχή Αγ.Νικολάου 900€ /μηνα
- Κατάστημα 180τ.μ. με πατάρι και αποθήκη 240τ.μ.. Διαθέτη πάρκιν, περιοχή Ρόδου-Λίνδου 2.800€ /μήνα
- Κατάστημα-αποθήκη 480τ.μ. κατάλληλο για χονδρεμπόριο . 2 μεγάλοι είσοδοι. Περιοχή Ανάληψη 1.100€/μήνα
- Κατάστημα στην Θολό 800 τ.μ. 2 500 €

ΕΝΟΙΚΙΑΖΟΝΤΑΙ ΔΙΑΜΕΡΙΣΜΑΤΑ

- Ιιιx διαμέρισμα 55τ.μ. των 2 δωματίων, επιπλωμένο και με θέρμανση. Περιοχή Ακαδημίας 450€/μηνα
- Νεόκτιστο διαμέρισμα Ιιιx κατασκευής 120τ.μ. με 3 υπνοδωμάτια, αυτόνομη θέρμανση και αυλή 500τ.μ. στην παραλία Ιαλυσού 800€/μήνα
- Γκαρσονιέρα σε ρετιρέ στο Κανακόνερο 25 τ.μ. 230 €
- Διαμέρισμα στη Οδό Στέλιου Κοπάδη κατάλληλο για επαγγελματική χρήση 85 τ.μ. 450 €

ΒΙΤΖΗΛΑΙΟΣ ΜΑΡΙΟΣ •ΕΘΝΑΡΧΟΥ ΜΑΚΑΡΙΟΥ 45• ΤΗΛ: 22410-24900, ΚΙΝ: 6932704919, 6932196325 FAX: 22410-25544, WEBSITE: www.vitzileos.gr, EMAIL:mvre@otenet.gr

AE858

ΚΤΗΜΑΤΟΜΕΣΙΤΙΚΟ ΓΡΑΦΕΙΟ

ΑΣΒΕΣΤΗΣ Δ. ΝΙΚΟΛΑΟΣ

- **ΚΟΔΡΙΓΚΤΩΝΟΣ** διαμέρισμα 160 τμ. έτος κατασκευής 1990 ρετιρ, lux, με πανοραμική θέα.
- **ΚΑΡΑΚΟΝΕΡΟ** 72 τ.μ. 3ος όροφος με ασανσέρ
- **ΚΑΡΑΚΟΝΕΡΟ** 100 τ.μ. λουξ κατασκευής
- **ΑΝΑΛΗΨΗ** κατάστημα και αποθήκη 45 συν125 τ.μ. με πατάρι 40 τ.μ. σε πολύ καλή τιμή!!!
- **ΑΝΑΛΗΨΗ** διαμέρισμα λουξ 113 τ.μ. με καταπληκτική θέα, 235,000€
- **ΑΝΑΛΗΨΗ** οροφοδιαμέρισμα 120 τ.μ. λουξ προς 2.000€ ανά τ.μ.
- **ΑΘΗΝΩΝ** κατάστημα 127 τ.μ. με 127 τ.μ. υπόγειο
- **ΑΘΗΝΩΝ** κατάστημα 137 τ.μ. με 160 τ.μ. υπόγειο
- **ΤΣΑΛΔΑΡΗ** κατάστημα 127 τ.μ. με 160 τ.μ. υπόγειο
- **ΡΟΔΙΝΙ** διαμέρισμα 94 τ.μ. λουξ κατασκευής 180,000€
- **ΡΟΔΙΝΙ** διαμέρισμα 90 τ.μ. λουξ κατασκευής 165,000 €
- **Μ. ΠΕΤΡΙΔΗ** 90 τ.μ. κατάστημα
- **Μ. ΠΕΤΡΙΔΗ** οροφοδιαμέρισμα λουξ κατασκευής 120 τ.μ. προς 2,000€ ανά τ.μ.
- **Μ. ΠΕΤΡΙΔΗ** διαμέρισμα ισόγειο 82 τ.μ. 130,000 €
- **Μ. ΠΕΤΡΙΔΗ** διαμέρισμα ημιυπόγειο 85 τ.μ. 100,000 €
- **Μ. ΠΕΤΡΙΔΗ** διαμέρισμα 82 τ.μ. 150,000 €
- **Μ. ΠΕΤΡΙΔΗ** διαμέρισμα λουξ κατασκευής 88 τ.μ. προς 2.000 € ανά τ.μ.
- **ΤΡΙΑΝΤΑ** διαμέρισμα 44 τ.μ. λουξ 83,000 €
- **ΤΡΙΑΝΤΑ** μεζονέτα 150 τ.μ. λουξ κατασκευής με 1.000 τ.μ. οικόπεδο 270,000 €
- **ΠΑΣΤΙΔΑ** μεζονέτα 130 τ.μ. 170,000 € **και** μεζονέτα 150 τ.μ. 195,000 €
- **ΠΑΣΤΙΔΑ** μεζονέτες 125 τ.μ. με 300 τ.μ. οικόπεδο 90,000€ σε μπετά
- **ΚΟΣΚΙΝΟΥ** μεζονέτα 192 τ.μ. σε μπετά με 300 τ.μ. οικόπεδο 140,000 €
- **ΚΟΣΚΙΝΟΥ** μεζονέτα 115 τ.μ. λουξ ανεξάρτητη 220,000 €
- **ΚΟΣΚΙΝΟΥ** οικόπεδο 4050 τ.μ. με καλή θέα!!! 220,000€
- **ΚΟΛΥΜΠΙΑ** οικόπεδο 4.100 τ.μ. 150,000€
- **ΚΑΝΔΥΛΙ** οικόπεδο 4.000 τ.μ. 145,000€
- **ΓΕΝΝΑΔΙ** οικόπεδο 2,360 τ.μ. με άδεια οικοδομής (440 τ.μ. μικτά) πάνω στο δρόμο 50 μέτρα από το κύμα
- **ΚΑΝΔΥΛΙ** οικόπεδο 4.000 τ.μ. 145,000 €
- **ΕΝΟΙΚΙΑΖΕΤΑΙ** διαμέρισμα 87 τ.μ. 2 υπ. 450€

ΑΓΙΟΥ ΙΩΑΝΝΟΥ 46, ΡΟΔΟΣ

ΤΗΛ. 2241032809, 6947848288, 6947935026

e-mail:asvestis estate@yahoo.gr

ΧΠΚΤΗ003

ενοικιασεις

συνέχεια από την προηγούμενη

ΕΝΟΙΚΙΑΖΟΝΤΑΙ γκαρσονιέρες σε ήσυχη περιοχή της Ρόδου με ψυγείο, A/C, ηλεκτρική κουζίνα, τηλεόραση, θέρμανση, διπλά κρεβάτια, καρτοτηλέφωνο και όλο το νοικοκυριό του σπιτιού. Προτιμούνται στρατιωτικοί ή δημόσιοι υπάλληλοι. Αποκλείονται οι αλλοδαποί. Πληρ. τηλ. 2241065122, 6946278872 MZT260625

ΕΝΟΙΚΙΑΖΕΤΑΙ πολυτελές **διαμέρισμα** α' ορόφου 85 τ.μ. με αυτόνομη θέρμανση, ηλιακό, περιφερειακές βεράντες, διαμπερές, νεόκτιστο, στην περιοχή Αραπάκι, Παρθενόπης 18. Πληρ. τηλ. 2241030507, 6944209883 κο Θόδωρο INT2608/09

ΕΝΟΙΚΙΑΖΕΤΑΙ στ' Αφάντου διαμέρισμα καινούργιο, αποτελούμενο από 2 κρεβατοκάμαρες, σαλόνι, κουζίνα, μπάνιο, αποθήκη, στον β ' όροφο διώροφης οικοδομής. Αποκλειστικά σε στρατιωτικούς. Πληρ. τηλ. 2241030225, 6936949790 MZT240603

ΕΝΟΙΚΙΑΖΕΤΑΙ διαμέρισμα 85 τ.μ. επί της οδού Στ. Κωτιάδη 15. Πληρ. τηλ. 2241034446 MZT260610

ΕΝΟΙΚΙΑΖΕΤΑΙ διαμέρισμα 2 υπνοδωματίων, κουζίνα, σαλόνι, μπάνιο, πλήρως επιπλωμένο επί της Στ. Καζούλη. Πληρ. 09.00-15.00 τηλ. 2241022031 και 18.00-20.00 τηλ. 2241031440 MZT240608

ΕΝΟΙΚΙΑΖΟΝΤΑΙ

α) ισόγειο **διαμέρισμα** 120 τ.μ. περιβαλλόμενο από αυλή και διαμορφωμένο κήπο 150 τ.μ. σε ανακαινισμένο κτίριο, με δύο ανεξάρτητες εισόδους, κλιματισμό, θερμοσυσσωρευτές, συναγερμό, τρία υπνοδωμάτια και δύο τουαλέτες, επί της πλατείας Ακαδημίας για επαγγελματική στέγη, κατοικία ή μικτή χρήση, πλήρως επιπλωμένο ή ανεπίπλωτο.

β) **υπόγειοι χώροι** 170, 100 και 40 τ.μ. με τουαλέτα και είσοδο επί της Ηρώων Πολυτεχνείου πλησίον της πλατείας Ακαδημίας κατάλληλοι για κύρια χρήση.

Πληρ. τηλ. 6972253826

ΜΑΤ2791(2)(Γ)

ΠΩΛΟΥΝΤΑΙ

Σε **αποκλειστική διάθεση** στην Παστίδα, 2 οικόπεδα εντός οικισμού από 250 τμ το καθένα, με άδεια οικοδομής, **60,000€** (έκαστο) (ref:2927 & 2928)

πληροφορίες στο τηλ 2241026281

ΣΑΒΒΑΙΔΗΣ & Συνεργατες

ΜΧΠ659 Μεσιτες & Συμβουλοι Ακινητων

Profit & Solution

ΚΤΗΜΑΤΙΚΕΣ ΥΠΗΡΕΣΙΕΣ

Αντ. Δαμασκηνού 119 85100 Ρόδος

22410 28100

AE963

ΔΙΑΜΕΡΙΣΜΑΤΑ

Δασκάλους 80τμ	2 υ/δ καινούργιο	137.000ΕΥΡΩ
Ανάληψη 96τμ	3 υ/δ	190.000ΕΥΡΩ
Ροδίνι 85τμ	2υ/δ αυτόνομη θέρμανση	135.000ΕΥΡΩ
Μιχ Πετρίδη 55τμ	+12τμ βοηθητικός χώρος	85.000ΕΥΡΩ
Μιχ Πετρίδη 95τμ	2 υ/δ αυλή 17τμ σε άριστη κατάσταση	
Παλαιό Νοσοκομείο 108τμ		160.000ΕΥΡΩ
Μητρόπολη 70τμ	με αυλή ημιυπόγειο	75.000ΕΥΡΩ
Βενετόκλειο σχολείο 64τμ		85.000ΕΥΡΩ
Καρακόνερο γκαρσονιέρα 43τμ	1 υ/δ	95.000ΕΥΡΩ
Κρεμαστή 76τμ	2 υ/δ	90.000ΕΥΡΩ
Κρεμαστή 70τμ	2 υ/δ σε καλή κατάσταση	75.000 ΕΥΡΩ
Κρεμαστή 55τμ	1υ/δ σε καλή κατάσταση	70.000 ΕΥΡΩ
Παραδείσι 85 τμ	καινούργιο	110.000ΕΥΡΩ
Παραδείσι 85τμ	σε καλή κατάσταση	90.000ΕΥΡΩ
Ιαλυσό 50τμ	1υ/δ	48.000ΕΥΡΩ

ΜΟΝΟΚΑΤΟΙΚΙΕΣ

Μαλωνα 79τμ	2υ/δ, 2 wc θέα θάλασσα	165.000ΕΥΡΩ
Μαριτσά 80τμ	σε άριστη κατάσταση με αυλή	80.000ΕΥΡΩ
Δαματριά 75τμ	με οικόπεδο 325τμ	85.000ΕΥΡΩ
Μαριτσά 130.τμ	σε οικόπεδο 5.300τμ	250.000ΕΥΡΩ
Παστίδα σε οικόπεδο 345τμ	τελειωμένο 130τμ.	185.000ΕΥΡΩ
Παστίδα σε οικόπεδο 310τμ	σε μαρμαροσοβά 130τμ	118.000ΕΥΡΩ
Παστίδα σε οικόπεδο 430τμ	σε μπετό 130τμ	118.000ΕΥΡΩ
Παστίδα σε οικόπεδο 415τμ	σε μπετό 130τμ	116.000ΕΥΡΩ

ΕΝΟΙΚΙΑΣΕΙΣ

Αγ. Νικόλαο 120τμ	3υ/δ ,1 αποθήκη, 1 λουτρό	400ΕΥΡΩ
Αγ .Ιωάννη 105τμ	3υ/δ καινούργιο με θέα	550ΕΥΡΩ
Μαριτσά 120τμ	3υ/δ , 1αποθηκη, θέση στάθμευσης,	400ΕΥΡΩ
Παστιδα μεζονέτα	3υ/δ, 2wc, 1αποθήκη,	600ΕΥΡΩ

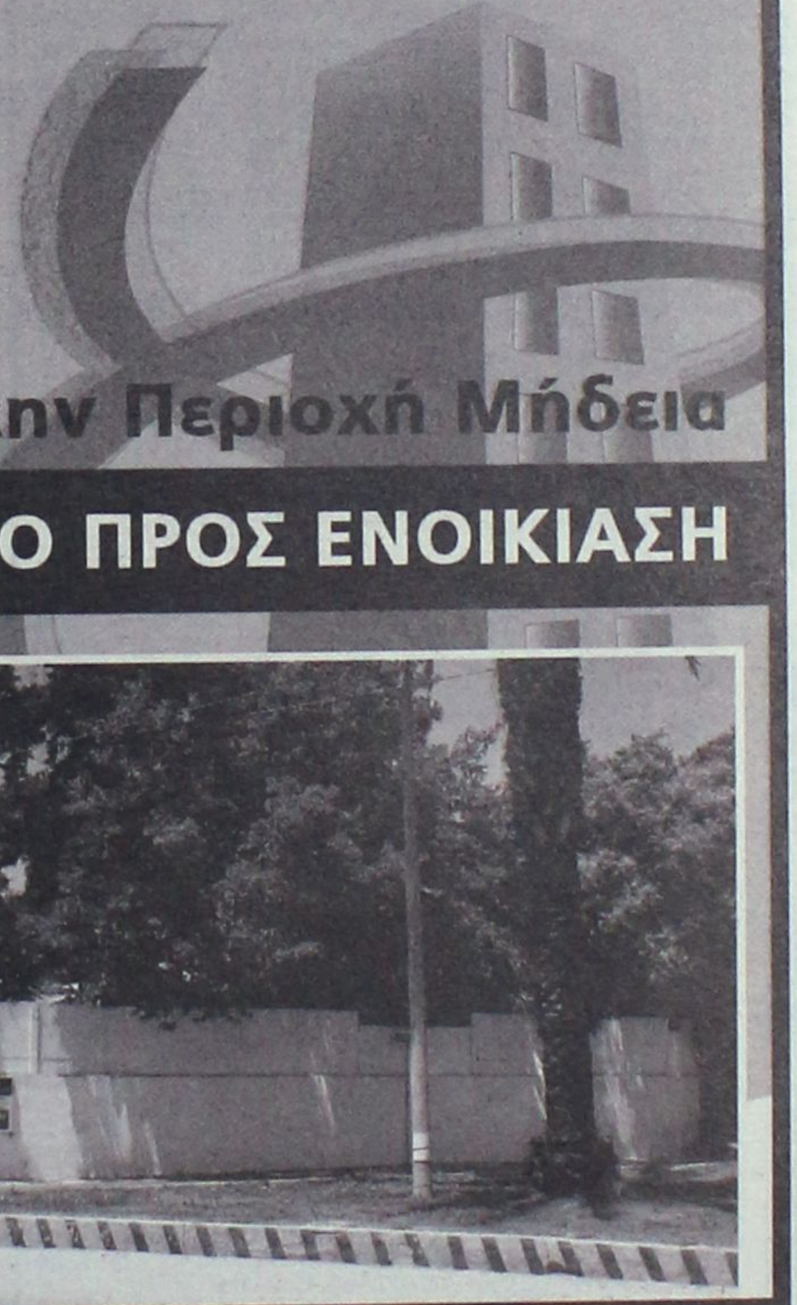

ευσταθίου

ΕΥΡΩΚΤΗΜΑΤΙΚΗ

ΚΤΗΜΑΤΟΜΕΣΙΤΙΚΟ ΓΡΑΦΕΙΟ

Στην Περιοχή Μήδεια

ΠΡΟΝΟΜΙΟΥΧΟ ΚΤΙΡΙΟ ΠΡΟΣ ΕΝΟΙΚΙΑΣΗ



ΑΠΟΚΛΕΙΣΤΙΚΗ ΔΙΑΘΕΣΗ

Αποτελείται:

- Ισόγειο 120 τ.μ
- Α' Υπόγειο 120 τ.μ
- Β' Υπόγειο 120 τ.μ
- Σε 2000 τ.μ Οικόπεδο

Κατάλληλο για οποιαδήποτε χρήση

ΧΠ401/2029

2m DESIGN

Εθν. Αντιστάσεως 83, Τηλ: 22410 73819, 74917, Κιν: 6944 374546, 6945 292030

Fax: 22410 38641, E-mail: info@euroktimatiki.gr

ΠΩΛΕΙΤΑΙ

Σε **αποκλειστική διάθεση** οικόπεδο στο σχέδιο πόλης της Ρόδου εμβαδού 1,322 τμ με ΣΔ 0.6 (ref:2931)

πληροφορίες στο τηλ 2241026281

ΣΑΒΒΑΙΔΗΣ & Συνεργατες
Μεσιτες & Συμβουλοι Ακινητων

ΜΧΠ659

ΓΙΑΝΝΗΣ ΝΙΚΟΛΙΔΑΚΗΣ

Μηχανολόγος-Μηχανικός
Γαλλίας 12-Ρόδος • τηλ. (22410)22291, 35103

ΠΩΛΟΥΝΤΑΙ

ΔΙΑΜΕΡΙΣΜΑΤΑ

- 49 τ.μ., 55 τ.μ. στην οδό Καθοπούλη
- 85 τ.μ., 78 τ.μ., 88 τ.μ., 48 τ.μ., 110 τ.μ., 120 τ.μ., 63 τ.μ. στο Καρακόνερο με υπόγειες θέσεις parking και αποθήκες

ΜΕΖΟΝΕΤΑ

- 237 τ.μ. με κήπο και υπόγειο parking στην οδό Αισχίνη
- και 156 τ.μ. με χώρο parking στο Καρακόνερο

ΧΠ2675

ευσταθίου ΕΥΡΩΚΤΗΜΑΤΙΚΗ

ΚΤΗΜΑΤΟΜΕΣΙΤΙΚΟ ΓΡΑΦΕΙΟ

Εθν. Αντιστάσεως 83 • Τηλ.: 22410 73819, 74917
Κιν.: 6944 374546, 6945 292030
Fax: 22410 38641 • e-mail: info@euroklimatiki.gr

ΠΩΛΗΣΕΙΣ ΑΚΙΝΗΤΩΝ

Οικόπεδα

1) 3.640 τ.μ. οικόπεδο στην Ιαλυσό με άδεια οικοδομής για διώροφη μονοκατοικία 135 τ.μ. αξίας 120.0000 ευρώ, 2) 500 τ.μ. στους Αγίους Αποστόλους (νέο σχέδιο πόλεως) με σ.δ. 0,8 Αξίας 150.000 ευρώ, 3) 614 τ.μ. στους Αγίους Αποστόλους (νέο σχέδιο πόλεως). Αξίας 220.000 ευρώ. 4) 1.400 τ.μ. στην Ιαλυσό με άδεια οικοδομής με δυνατότητα οικοδόμησης 150 τ.μ. κατοικίας. Αξίας 138.000 ευρώ. 15 τ.μ.. κατοικίας αξίας 140.000 ευρώ 5) 987 τ.μ. στην Ιαλυσό θέση Κανδηλί με άδεια οικοδομής 6) 304 τ.μ. στην Ιξιά (με δυνατότητα οικοδόμησης 240 τ.μ. κατοικίας) Αξίας 160.000 € 7) 1.000 τ.μ. στο Ροδίνι (με δυνατότητα οικοδόμησης 400 τ.μ. κατοικίας) Αξίας 350.000 € 8) 1000 τ.μ. στην Ιαλυσό (με δυνατότητα οικοδόμησης 120 τ.μ. κατοικίας) Αξίας 110.000 € 9) 2000 τ.μ. στην Ιαλυσό (με δυνατότητα οικοδόμησης 200 τ.μ. κατοικίας) Αξίας 220.000 € 10) 2000 τ.μ. στα Κοσκινού (με δυνατότητα οικοδόμησης 120 τ.μ. κατοικίας) Αξίας 88.000 € 11) 3.640 τ.μ. στην Ιαλυσό (με δυνατότητα οικοδόμησης 135 τ.μ. κατοικίας) Αξίας 120.000 € 12) 4000 τ.μ. στα Κοσκινού με πανοραμική θέα (με δυνατότητα οικοδόμησης 200 τ.μ. κατοικίας) Αξίας 215.000 € 13) 4000 τ.μ. στα Κοσκινού με εξαιρετική θέα (με δυνατότητα οικοδόμησης 200 τ.μ. κατοικίας) Αξίας 300.000 € 14) 4.010 κοντά στην Εθν. Οδό Λίνδου – Αεροδρομίου για επαγγελματική χρήση (με δυνατότητα οικοδόμησης 3.600 τ.μ. Βιοτεχνικού Χώρου) Αξίας 180.000 € 15) 5.300 τ.μ. στα Ασγούρου (με δυνατότητα οικοδόμησης 200 τ.μ. κατοικίας) Αξίας 190.000 €

Διαμερίσματα

1) 50 τ.μ. στην Μ. Κλαδάκη με 1 υπν/τιο Αξίας 90.000 € 2) 50 τ.μ. στην Μυτιλήνης με 1 υπν/τιο Αξίας 82.000 € 3) 70 τ.μ. στην Ιξιά (Σωτήρος) με 2 υπν/τια Αξίας 94.000€ 4) 74 τ./μ. 2ου ορόφου περιοχή Ανάληψη σε νεόδμητη οικοδομή με 2 υπνοδωμάτια, σαλόνι, κουζίνα, μπάνιο, διαθέτει κεντρική θέρμανση, ηλιακό θερμοσίφωνα, ιδιόχρηστο πάρκιν. Αξίας 170.000 € 5) 80 τ.μ. στην Αγ. Σοφίας με 2 υπν/τια Αξίας 176.000€ 6) 81 τ.μ. στην Ανάληψη επί της οδού Αισχίνη σε νεόδμητη οικοδομή με πάρκιν. Αξίας 180.000 € 7) 80 τ.μ. στην Λαγκάνη (περιοχή Δασκάλους) με 2 υπν/τια Αξίας 85.000€ 8) 95 τ.μ. στην Ηλιούπολη με 2 υπνοδωμάτια αξίας 95.000 € 9)95 τ.μ. στην 28ης Οκτωβρίου με 2 υπν/τια Αξίας 280.000€ 10) 95 τ.μ. στην Ιξιά (Σωτήρος) με 2 υπν/τια Αξίας 90.000€ 11) 110 τ.μ. με 3 υπν/τια στους Αγ. Αποστόλους β' ορόφου αξίας 117.000 ευρώ 12) 107 τ.μ. στην Ρόδου-Λίνδου (κοντά στην ΔΕΥΑΡ) με 3 υπν/τια Αξίας 130.000€ 13) 110 τ.μ. στην Ανθ. Ζερβού με 3 υπν/τια Αξίας 225.000 € 14) 110 τ.μ. στην Ιαλυσό με 3 υπν/τια Αξίας 120.000 € 15) 110 τ.μ. στην Νηρηίδων (Καρακόνερο) με 3 υπν/τια Αξίας 220.000€ 16) 116 τ.μ. στην Μ. Πετρίδη με 3 υπν/τια Αξίας 232.000 € 17) 120 τ.μ. στην Ιαλυσό με 3 υπν/τια Αξίας 125.000 € 18)120 τ.μ. στην Νηρηίδων (Καρακόνερο) με 3 υπν/τια Αξίας 240.000€ 19) 126 τ.μ. στην Γρηγορίου Ε' με 3 υπνοδωμάτια Αξίας 315.000 €

ΜΟΝΟΚΑΤΟΙΚΙΕΣ - ΜΕΖΟΝΕΤΕΣ

1)111 τ.μ. στα Κοσκινού εντός οικοπέδου 160 τ.μ. αξίας 230.000€ 2140 τ.μ. στην Ιαλυσό Αξίας 280.000 € 2) 133 τ.μ. στο Μόντε Σμιθ πολυτελούς κατασκευής, με αρχιτεκτονικό σχεδιασμό, με τρία υπνοδωμάτια, σαλόνι-κουζίνα, νεόκτιστη-ετοίμοπαράδοτη, με διαμορφωμένο κήπο 120 τ.μ., με πλήρης θέρμανση και τζάκι Αξίας 420.000€ 3)140 τ.μ. στην Παστίδα Αξίας 220.000 € 4) 140 τ.μ. στην Ιαλυσό Αξίας 280.000 € 5) 150 τ.μ. στην Ιαλυσό Αξίας 300.000 € 6)155 τ.μ. στην Ιξιά Αξίας 279.000 € 7) 155 τ.μ. στην Ιξιά Αξίας 281.000 € 8) 160 τ.μ. στην Ιαλυσό Αξίας 350.000 € 9) 160 τ.μ. στα Κοσκινού Αξίας 380.000 € 10) 160 τ.μ. στις Φάνες Αξίας 190.000 € 11) 200 τ.μ. στους Πρόποδες Φιλερήμου στην Ιαλυσό Αξίας 380.000 € 12) 280 τ.μ. στην λεωφ. Κρεμαστης – Π. Αεροδρομίου Αξίας 320.000 €

ΚΑΤΑΣΤΗΜΑΤΑ

1) 30 τ.μ. στο Κέντρο της Πόλης (με άμεση παράδοση χρήσης) Αξίας 450.000€ 2) 55 τ.μ. στην Ανάληψη (κεντρικά) Αξίας 120.000€ 3) 57 τ.μ. στο Κέντρο της Πόλης (ελεύθερο Χρήσεως) Αξίας 370.000€ 4) 61 τ.μ. στο Κέντρο της Πόλης (με άμεση παράδοση χρήσης) Αξίας 590.000€ 5) 62 τ.μ. στην Ανάληψη (κεντρικά) Αξίας 370.000 € 6) 77 τ.μ. στο Κέντρο της Πόλης (ελεύθερο Χρήσεως) Αξίας 500.000€ 7) 100 τ.μ. στην Ανάληψη (κεντρικά) Αξίας 580.000 € 8) 160 τ.μ. στην Μιχαήλ Πετρίδη αξίας 290.000 9) 43 τ.μ. στην Ιαλυσό επί της Ιερού Λόχου (με άμεση παράδοσης χρήσης). Αξίας 120.000 ευρώ. 10) Κατάστημα επί της οδού Σωκράτους Παλιά Πόλη 74 τ.μ. 11) Κατάστημα επί της πλατείας Ιπποκράτους στην Παλιά Πόλη 135 τ.μ., 12) Κατάστημα επί της οδού Πολυδώρου στην Παλιά Πόλη 53 τ.μ. συν 1ος όροφος 53 τ.μ., 13) 86 τ.μ. ισόγειο κατάστημα επί της πλατείας Εβραίων Μαρτύρων Παλιά Πόλη συν 1ος όροφος 90 τ.μ., 14) 3 καταστήματα επιφανείας 62,07 τ.μ. το κάθε ένα επί της οδού Ηλία Βενέζη Αξίας 180.000 € έκαστο.

ΧΠ401/2029

ενοικιασεις

συνέχεια από την προηγούμενη

ΦΟΙΤΗΤΕΣ-ΘΕΣΣΑΛΟΝΙΚΗ. ΕΝΟΙΚΙΑΖΕΤΑΙ στην Θεσ/νίκη μεγάλο **διαμέρισμα** για δύο ή τρεις φοιτητές-φοιτήτριες στην περιοχή Χαριλάου (10 λεπτά από Πανεπιστήμιο). Πληρ. τηλ. 2241034308, 6973793155 INT240602

ΕΝΟΙΚΙΑΖΕΤΑΙ στη Ρόδο, οδός Κοδριγκτώνος - Παναγούλη, **τριάρι διαμέρισμα** 1ου ορόφου (2 υπνοδωμάτια, σαλόνι, κουζίνα, τουαλέτα), ήσυχο, ευάερο, ευήλιο με βεράντες, **επιπλωμένο** και **εξοπλισμένο** με καινούργιο ψυγείο και πλυντήριο ρούχων. Σύνδεση με αποχετευτικό σύστημα. Πληρ. τηλ. 6942622641, 2241090683, 2241076236 MZT260601

ΕΝΟΙΚΙΑΖΕΤΑΙ γκαρσονιέρα επιπλωμένη στη Ρόδο περιοχή Ροδίνι. Πληρ. τηλ. 2241030477, 6942200665 ΜΧΠ092.2

ΕΣΤΙΑ

ΚΤΗΜΑΤΟΜΕΣΙΤΙΚΟ ΓΡΑΦΕΙΟ
ΚΑΜΠΟΥΡΗΣ ΣΚ. ΕΜΜΑΝΟΥΗΛ

ΠΩΛΟΥΝΤΑΙ

1. Διαμερίσματα:
α) 81 τ.μ. στο κέντρο της πόλης, ισόγειο με δυνατότητα πολλαπλών χρήσεων και με θέση parking
β) 88 τ.μ. ρετιρέ στην Διον. Σολωμού
γ) 100 τ.μ. λουξ κατασκευής στην Ανάληψη
δ) 135 τ.μ. ρετιρέ λουξ κατασκευή, στην Ανάληψη
ε) 65 τ.μ. λουξ κατασκευή στο Ροδίνι
στ) 120 τ.μ. λουξ κατασκευή στο Ροδίνι
ζ) 80 τ.μ λουξ κατασκευή στο Ροδίνι
η) 100 τ.μ. λουξ κατασκευή στο Ροδίνι
2. Μονοκατοικίες:
α) 200 τ.μ. ανεξάρτητες με αυλή 1.000 τ.μ. στα Κοσκινού
β) 110 τ.μ.-150 τ.μ.-200 τ.μ. με οικόπεδο 400 τ.μ. και ατομική πισίνα, στα Μαριτσά
3. Οικόπεδα:
α) Πωλούνται οικόπεδα στην Παστίδα 1.500 μέτρα με άδεια οικοδομής για 150 μ. μονοκατοικία.
β) 4.000 τ.μ. και 8.000 τ.μ. στην Λεωφ. Ρόδου-Λίνδου
γ) 1850 τ.μ. σστην Παστίδα εντός οικισμού
4. Καταστήματα:
α) 70 τ.μ. στην Ανάληψη

ΣΤΕΦ. ΚΑΖΟΥΛΗ 74 - ΡΟΔΟΣ
ΤΗΛ. 2241024858, 6942841691

AE691

ΕΥΡΩΣΤΕΓΑΣΤΙΚΗ

ΚΤΗΜΑΤΟΜΕΣΙΤΙΚΟ ΓΡΑΦΕΙΟ - ΧΑΤΖΗΜΑΡΚΟΣ Ν. ΓΕΩΡΓΙΟΣ
Θ. ΣΟΦΟΥΛΗ 153 – Τ.Κ. 85100 ΡΟΔΟΣ
Πληροφορίες στο κιν. 6973331692.
Τηλ. Γραφείου : 22410-29016.

ΠΩΛΟΥΝΤΑΙ ΚΑΙΝΟΥΡΓΙΑ ΔΙΑΜΕΡΙΣΜΑΤΑ ΛΟΥΞ ΚΑΤΑΣΚΕΥΗΣ

1. ΜΙΧ. ΠΕΤΡΙΔΗ: Διαμερίσματα 112 τ.μ. και 118 τ.μ. ισόγεια, 1ου, 2ου και 3ου ορόφου από 246.000 euro έως 277.000 euro, με 3 υπνοδωμάτια, 2 μπάνια, ηλιακό, δορυφορική, ατομική θέρμανση πετρελαίου, air condition σε όλα τα δωμάτια, θυροτηλεόραση, πόρτες ασφαλείας, ιδιόκτητη αποθήκη, ιδιόκτητο γκαράζ και σύνδεση στο κεντρικό δίκτυο.
2. ΡΟΔΙΝΙ: Διαμέρισμα 100 τ.μ., 1ου ορόφου - 3 υπνοδ. - τιμή 185.000 EURO
3. ΡΟΔΙΝΙ: Διαμέρισμα 100 τ.μ., ρετιρέ, 3ου ορόφου, 3 υπνοδωματίων - τιμή 190.000 EURO
4. ΡΟΔΙΝΙ: Διαμέρισμα 80 τ.μ., 1ου ορόφου, 2 υπνοδωματίων - τιμή 150.000 EURO
5. ΠΤΟΛΕΜΑΙΩΝ: Διαμερίσματα υπό κατασκευή 3 υπνοδωματίων 100 τ.μ. και 107 τ.μ. Τιμή 200.000 EURO
6. ΙΞΙΑ: Καινούργια διαμερίσματα 103 τ.μ. σε μικρή πολυκατοικία 1ου ορόφου με 3 υπνοδωμάτια και δύο μπάνια, ιδιόκτητο parking και αποθήκη. Τιμή 205.000 EURO
7. ΤΡΙΑΝΤΑ: Ισόγειο διαμέρισμα 115 τ.μ. με 2 υπνοδωμάτια, με μεγάλες βεράντες και 2 θέσεις πάρκιν αποκλειστικής χρήσης. Τιμή 210.000 euro.
8. ΤΡΙΑΝΤΑ: Ισόγειο διαμέρισμα 100 τ.μ. με 2 υπνοδωμάτια, με ιδιόκτητη αυλή 100 τ.μ. Τιμή 180.000 euro
9. ΑΣΓΟΥΡΟΥ : Γκαρσονιέρα 40 τ.μ – 2ου ορόφου – τιμή : 55.000 EURO.

ΠΩΛΟΥΝΤΑΙ ΜΕΤΑΧΕΙΡΙΣΜΕΝΑ ΔΙΑΜΕΡΙΣΜΑΤΑ

10. ΜΙΧ. ΠΕΤΡΙΔΗ: Διαμέρισμα 80 τ.μ. (βοηθητικός χώρος) με 2 υπνοδ, σαλόνι, κουζίνα, μπάνιο, σε άριστη κατάσταση. Τιμή 80.000 EURO
11. ΜΗΤΡΟΠΟΛΗ: Ισόγειο διαμέρισμα 96 τ.μ. (χαρακτηρισμένο ως αποθήκη) με 2 υπνοδωμάτια, με 50 τ.μ. κήπο, σε άριστη κατάσταση, πλήρως επιπλωμένο. Τιμή 115.000 EURO
12. ΑΓΙΩΝ ΑΠΟΣΤΟΛΩΝ: Ισόγειο διαμέρισμα 85 τ.μ. 20ετίας, ανακαινισμένο με τζάκι, 3 υπνοδωματίων και αποθήκη 20 τ.μ. Τιμή 130.000 EURO
13. ΙΑΛΥΣΟΣ: Διαμέρισμα 1ου ορόφου 70 τμ. με 2 υπνοδ., σαλόνι, κουζίνα, μπάνιο, σε καλή κατάσταση. Τιμή 120.000 EURO
14. ΠΑΣΤΙΔΑ: Μονοκατοικία με σοφίτα, συνολικά 105 τ.μ. πλήρως ανακαινισμένη, εντός οικισμού, με 2 υπνοδωμάτια, σαλόνι, κουζίνα, μπάνιο, σε άριστη κατάσταση, με ιδιόκτητο χώρο parking, και επιπλέον οικοδομήσιμο οικόπεδο 130 τ.μ. με δόμηση 95 τ.μ. Τιμή 120.000 EURO

ΠΩΛΟΥΝΤΑΙ ΜΟΝΟΚΑΤΟΙΚΙΕΣ – ΜΕΖΟΝΕΤΕΣ

15. ΑΓΙΟΣ ΝΙΚΟΛΑΟΣ: Ισόγεια μονοκατοικία (βοηθητικός χώρος) 70 τ.μ. με 2 υπνοδ., κουζίνα, σαλόνι, μπάνιο, με αυλή και συμπληρωματικό δωμάτιο για αποθήκη ή επιπλέον υπνοδωμάτιο. Τιμή 70.000 EURO
16. ΜΙΧ. ΠΕΤΡΙΔΗ: Τριώροφη μονοκατοικία 240 τ.μ. πλέον προεγκαταστάσεων για σοφίτα, σε 300 τ.μ. οικόπεδο, με το κλειδί στο χέρι. Τιμή 530.000 euro.
17. ΤΡΙΑΝΤΑ: Τριώροφη μονοκατοικία έως και μαρμαροσουβά, συνολικής επιφάνειας 210 τ.μ. (3Χ70 τ.μ.) σε οικόπεδο 350 τ.μ. σε περιοχή με θέα. Τιμή 200.000 EURO.
18. ΠΑΣΤΙΔΑ: Μονοκατοικίες σε μπετά 135 τ.μ. κύριοι χώροι και 18 τ.μ. ημιυπαίθριων, με 3 υπνοδωμάτια και 2 μπάνια με οικόπεδο 350 τ.μ. περιγραφόμενο με τοιχία. Τιμή 135.000 EURO.
19. ΠΑΣΤΙΔΑ: Εξοχικές διώροφες μονοκατοικίες 125 τ.μ., 3 υπνοδωματίων, με επιπλέον δόμηση 75 τ.μ., σε οικόπεδο 400 τ.μ. Περιφραγμένο με τοιχία και θέση parking. Υπό κατασκευή, παραδίδονται τελειωμένες. Τιμή 215.000 EURO.
20. ΚΑΛΥΘΙΕΣ: Από Καλυθιές προς Ψίνθο. Μεζονέτες σε μπετά 110 τ.μ. σε 400 τ.μ. οικόπεδο. Τιμή 100.000 EURO
21. ΠΑΡΑΛΙΑ ΑΦΑΝΤΟΥ: Μονοκατοικίες 170 τ.μ. με τζάκι σε οικόπεδο 1.000 τ.μ. ετοιμοπαράδοτες. Τιμή 310.000 EURO

ΠΩΛΟΥΝΤΑΙ ΚΑΤΑΣΤΗΜΑΤΑ

22. ΚΑΜΕΙΡΟΥ: Κατάστημα 42 τ.μ. πωλείται ως έχει έως και κτισίματα. Τιμή 60.000 EURO.
23. ΚΑΜΕΙΡΟΥ: Κατάστημα 60 τ.μ. μισθωμένο προς 350 euro, κατάλληλο για εισόδημα. Τιμή 90.000 EURO.

ΠΩΛΟΥΝΤΑΙ ΕΞΟΠΛΙΣΜΕΝΕΣ ΕΠΙΧΕΙΡΗΣΕΙΣ

24. ΝΙΟΧΩΡΙ: Επιχείρηση υγειονομικού ενδιαφέροντος με 40 τ.μ. αυλή. Τιμή 35.000 EURO και μίσθωμα 750 EURO
25. ΠΕΥΚΟΙ : Πωλείται επιχείρηση fast food - γυράδικο 50 τ.μ. πλήρως εξοπλισμένη, με μεγάλη αυλή με τραπεζοκαθίσματα στην πλατεία Λοθιάρικα Πεύκων. Τιμή 25.000 EURO – Μίσθωμα 600 EURO - Με νέο 12ετές συμβόλαιο
26. ΠΑΛΙΑ ΠΟΛΗ : Πωλείται επιχείρηση 15 τ.μ – τιμή : 65.000 EURO, - σε πολύ εμπορικό πόστο – νέο 12ετές συμβόλαιο.

ΠΩΛΟΥΝΤΑΙ ΚΤΗΜΑΤΑ – ΟΙΚΟΠΕΔΑ

27. ΜΑΡΙΤΣΑ: Οικόπεδο 12.500 τ.μ. επί του δρόμου με πρόσοψη 70 μ.
28. ΠΑΣΤΙΔΑ: Οικόπεδο εντός οικισμού 300 τ.μ. με δόμηση 300 τ.μ. Τιμή 60.000 EURO
29. ΚΑΒΟΥΡΑΚΙΑ: Οικόπεδο Αμφιθεατρικό 7 στρέμματα κοντά στην θάλασσα.
30. ΙΞΙΑ: Οικόπεδο 160 τ.μ. με δόμηση για τριώροφη μεζονέτα συνολικά 195 τ.μ. και κήπο. Τιμή 80.000 EURO.
31. ΣΟΡΩΝΗ : Οικόπεδο 509 τ.μ. εντός οικισμού με δόμηση 430 τ.μ. 300 μέτρα από το Δημαρχείο, και 100 μετρα από τον ασφαλτοστρωμένο δρόμο προς την παραλία. Τιμή 35.000 EURO.
32. ΕΠΙ ΤΗΣ ΛΕΩΦ. ΡΟΔΟΥ - ΚΑΛΛΙΘΙΩΝ : Προνομιούχο οικόπεδο 825 τ.μ με άδεια οικοδομής 108 τ.μ κυρίας χρήσης – τιμή: 120.000 EURO.
33. ΡΟΔΟΥ-ΛΙΝΔΟΥ: Οικόπεδο εφαπτόμενο επί της οδού, 4.000 τ.μ. Με την άδεια οικοδομής για καταστήματα με υπόγειο 400 τ.μ., ισόγειο 400 τ.μ. και όροφο 300 τ.μ. Τιμή 330.000 ευρώ.
34. ΡΟΔΟΥ-ΛΙΝΔΟΥ: Οικόπεδο 3.400 τ.μ. εφαπτόμενο επί της οδου, με πρόσωπο 107 τ.μ. Τιμή 350.000 ευρω.
35. ΨΙΝΘΟΣ: Πευκόφυτη έκταση 60 στρέμματα. Τιμή 60.000 euro.
36. ΨΙΝΘΟΣ : Κτήμα 8 στρ.- 7 χιλιόμετρα από το χωριό - τιμή: 25.000 EURO.
37. ΚΡΗΤΗΝΙΑ: Οικόπεδο 1.400 τ.μ., εντός οικισμου με δόμηση 400 τ.μ. Τιμή 35.000 EURO.
38. ΠΑΣΤΙΔΑ : Πρόποδες Φιλερήμου 2.030 τ.μ. εντός ζώνης

ΒΙΟΤΕΧΝΙΚΟΙ ΧΩΡΟΙ – ΑΠΟΘΗΚΕΣ

39. ΑΝΑΛΗΨΗ: Πωλείται γήπεδο στον κεντρικό δρόμο, πολυτελής υπόγειος χώρος 160 τ.μ. μισθωμένος προς 485 ευρώ μηνιαίως. Με 2 w.c. κατάλληλος για όλες τις χρήσεις. Ιδανικός για τεχνικό γραφείο, Λογιστήριο, Βιοτεχνία, Γυμναστήριο κ.λπ. Αρχική τιμή 100.000 EURO. Δεκτές και λοιπες λογικές προτάσεις.
40. ΜΙΧ. ΠΕΤΡΙΔΗ: Υπόγεια αποθήκη 100 τ.μ. Τιμή 35.000 euro.
41. ΑΣΓΟΥΡΟΥ: Αποθήκη 400 τ.μ. απεπερατωμένη πάνω στον δρόμο, εύκολη πρόσβαση για κάθε τυπο οχήματος με άνεση χώρου και μεγάλη αυλή. Τιμή 352.000 EURO.

● ΖΗΤΟΥΝΤΑΙ ΓΙΑ ΑΓΟΡΑ ● ΜΕΤΑΧΕΙΡΙΣΜΕΝΑ ΔΙΑΜΕΡΙΣΜΑΤΑ

AE0101

ΚΑΤΑΣΚΕΥΕΣ-ΠΩΛΗΣΕΙΣ-ΑΝΤΙΠΑΡΟΧΕΣ
ΧΑΤΖΗΜΙΧΑΛΗΣ ΚΩΝΣΤΑΝΤΙΝΟΣ

ΔΟΜΙΚΟΣ ΕΡΓΟΛΑΒΟΣ ΔΗΜΟΣΙΩΝ ΕΡΓΩΝ

ΠΩΛΟΥΝΤΑΙ

ΠΑΣΤΙΔΑ: ΑΝΕΞΑΡΤΗΤΕΣ ΠΟΛΥΤΕΛΕΙΣ ΜΕΖΟΝΕΤΕΣ 158 τ.μ.-152 τ.μ. σε οικόπεδα των 340 τ.μ. με φανταστική θέα σε ήσυχο περιβάλλον.
ΑΦΑΝΤΟΥ: ΔΙΑΜΕΡΙΣΜΑΤΑ ΛΟΥΞ ΚΑΤΑΣΚΕΥΗΣ 83 τ.μ. με κεντρική θέρμανση, διπλά τζάμια, εντοιχισμένη κουζίνα, ντουλάπες και ηλιακό θερμοσίφωνο.

ΑΝΑΛΑΜΒΑΝΟΥΜΕ
ΕΡΓΑΣΙΕΣ ΜΠΕΤΟΝ-ΕΜΦΑΝΗ ΜΠΕΤΑ-ΚΤΙΣΙΜΑΤΑ-ΣΟΒΑΔΕΣ
και παντός είδους οικοδομικών εργασιών

ΖΗΤΟΥΝΤΑΙ
Για αξιοποίηση με τις καλύτερες προϋποθέσεις ΟΙΚΟΠΕΔΑ για ΑΝΤΙΠΑΡΟΧΗ

Τηλ.: (22410) 21834, 6936609834-6974198504

MZT260618

ΣΑΒΒΑΙΔΗΣ & Συνεργατες
Μεσιτες & Συμβουλοι Ακινητων

ΠΩΛΗΣΕΙΣ ΑΚΙΝΗΤΩΝ

Οικόπεδα εντός σχεδίου: **1)** Ρόδος 400 τμ 155,000€ (ref:2685), **2)** Παστίδα 250τμ με άδεια 60,000€ (ref:2927), **3)** Ιαλυσός 765 τμ με ΣΔ 0,4 160.000€ (ref:2214)
Οικόπεδα εκτός σχεδίου: **1)** Κεντρικό οικόπεδο επί της επαρχιακής οδού Κρεμαστής αεροδρομίου & Εθνικής οδού Τσαΐρι αεροδρομίου 3.025 τμ (ref:2511), **2)** Καλαβάρδα 2.250 τμ 60.000€ (ref: 2699), **3)** Κατταβιά 5,146 τμ 90.000€ (ref:2186), **4)** Κανδηλί 4.065 τμ 220.000€ (ref:2347), **5)** Σορωνή 5.120 τμ 300.000€ (ref:2865), **6)** Λαχανιά θέα θάλασσα 22.114 τμ 330.000€ (ref:2881), **7)** Λαχανιά 2.173 τμ με άδεια οικοδομής για 200 τμ (ref:2862), **8)** Λαχανιά 6.200 τμ 200.000€ (ref:2843), **9)** Γεννάδι 4.100τμ, 115.000€, **10)** Πλημμύρι 10.928τμ 380.000€ (ref:2763), **11)** Κοσκινού θέα θάλασσα 7.000τμ 490.000€ (ref:2779), **12)** Λαχανιά 5.680τμ 180.000€ (ref:2876)
Μονοκατοικίες: **1)** Καρακόνερο πολυτελής μεζονέτα 148τμ σε οικόπεδο 266τμ 330.000€ (ref:2411), **2)** Ιαλυσός 194 τμ με δύο αυλές 280.000 €(ref:2938), **3)** Καρακόνερο 225 τμ, με θέα θάλασσα, αυλή & γκαράζ (ref:2991), **4)** Μονοκατοικίες σε μπετά στην Παστίδα 135τμ 125.000€ (ref:2632), **5)** Κανδηλί 158.59τμ σε μπετά 170.000€ (ref:2712), **6)** Κοσκινού 230τμ με πισίνα 450.000€ (ref:2808), **7)** Ερειπωμένη κατοικία στη Ρόδο 25τμ με αυλή 35.000€ (ref:2835), **8)** Παραδοσιακό ανακαινισμένο στη Σορωνή 162τμ με αυλή (ref:2886), **9)** Ασγούρου συγκρότημα 3 λούξ διαμερισμάτων συνολικού εμβαδού 327τμ σε οικόπεδο 2.000 τμ (ref:2837), **10)** Μοναδικές μονοκατοικίες 95τμ στα Αφάντου με καταπληκτική θέα θάλασσα 215.000€ (ref:2803), **11)** Κοσκινού 260τμ 500.000€ (ref:2636), **12)** Ιαλυσός 200τμ 400.000€ (ref:2623), **13)** Κοσκινού εντός οικισμού 105τμ, 130.000€ σε μαρμαροσοβά (ref:2560), **14)** Υπερπολυτελή μονοκατοικία στα Αφάντου 230τμ πλήρως εξοπλισμένη, 1.300 €/τμ! (Ref:2358), **15)** Παστίδα 250τμ σε 4.552τμ οικόπεδο (ref:2259), **16)** Γεννάδι 155τμ σε οικόπεδο 450τμ & επιπλέον οικόπεδο 250 τμ 185.000€(ref:2178), **17)** Δαματριά 94τμ 150.000€ (ref:2143), **18)** Ιαλυσός 220τμ με πισίνα 650.000€ (ref:1699), **19)** Λουξ μονοκατοικία στην Φιλέρημο 230τμ (ref:2140)
Διαμερίσματα: **1)** Νεόδμητες γκαρσονιέρες στο κέντρο από 1.900-2.500€/τμ (ref:2423 & 2468), **2)** Πολυτελές διαμέρισμα 115 τμ στο Καρακόνερο 220.000€ (ref:2355), **3)** Οροφοδιαμέρισμα στο κέντρο 150τμ 205.000€ (ref:1456), **4)** Ισόγειο ανακαινισμένο 70τμ στην Ιαλυσό, με περιφραγμένη αυλή 90.000€ (ref:2470), **5)** Ρετιρέ στην Ψαροπούλα 117τμ, 165.000€ (ref:2557), **6)** Ισόγειο 88,3 τμ στους Αγ. Αποστόλους (ref:2984), **7)** Διαμέρισμα Α' ορόφου στην Ιξιά 75τμ 157.500€ (ref:2619), **8)** Ιξιά 95τμ, 199.500€ (ref:2620), **9)** Σε Λουξ πολυκατοικία στο Ροδίνι, πολυτελές διαμέρισμα 140τμ με μοναδική θέα θάλασσα, 280.000€ (ref:2611), **10)** Ιαλυσός 44τμ με αυλή 60.000€ (ref:2687), **11)** Ισόγειο 96 τμ στο κέντρο, και για γραφείο, (ref:1959), **12)** Δύο διαμερίσματα στο κέντρο 90τμ με πάρκινγκ, 103.000€ & 105.000€ (ref:2700 & 2701), **13)** Καινούρια γκαρσονιέρα στο Καρακόνερο 100.000€ (ref:2697), **14)** Ανακαινισμένο διαμέρισμα 115τμ στην Ιξιά 130.000€ (ref:2754), **15)** Καινούρια διαμερίσματα στο Ροδίνι 79τμ & 81τμ (ref:2710), **16)** Λούξ ανακαινισμένο 65τμ προέκταση Εθν. Αντίστασης (και για γραφείο) 95.000€ (ref:2499), **17)** Ασγούρου συγκρότημα 3 λούξ διαμερισμάτων συνολικού εμβαδού 327τμ, σε οικόπεδο 2.000τμ (ref: 2837), **18)** Δασκάλοι 88τμ 165.000€ (ref:2729), **19)** Ιαλυσός ανακαινισμένο 110 τμ 120.000 € (ref:2925), **20)** Νεόδμητα διαμερίσματα στο Μήδεια 70τμ & 133τμ (ref:2804 & 2805), **21)** Μεζονέτα 118τμ στη Ρόδο, 205.000€ (ref:2860), **22)** Μόντε Σμίθ 200τμ με αποθήκη και 2 θέσεις πάρκινγκ 340.000€ (ref:2872), **23)** Ροδίνι 80τμ & 100τμ (ref:2599 & 2600), **24)** Κοσκινού 140τμ 200.000€ (ref:2558), **25)** Λούξ 68τμ, πλήρως εξοπλισμένο με θέα θάλασσα 250.000€ (ref:2820)
Κατάστημα: Σε μεγάλης εμπορικότητας δρόμο, 195 τμ, σε πάρα πολύ ανταγωνιστική τιμή (ref:2460)

ΜΧΠ659

Γρ. Λαμπράκη 14, Ρόδος 85100
τηλ: 2241026281, Φαξ: 2241034663

ενοικιασεις

συνέχεια από την προηγούμενη

ΕΝΟΙΚΙΑΖΟΝΤΑΙ α) οροφοδιαμέρισμα 120 τ.μ., 3 Υ/Δ, A/C, εντοιχιζόμενη κουζίνα και συσκευές σε ήσυχη τρικατοικία, διαμπερές, Ατταβύρου 46, **β) γκαρσονιέρα** επιπλωμένη επί της Αθ. Διάκου 22. Πληρ. τηλ. 2241028079 ΜΖΤ260611

ΕΝΟΙΚΙΑΖΕΤΑΙ επιπλωμένη μονοκατοικία 50 τ.μ. στα Κοσκινού πλήρως ανακαινισμένη με αυλή και πάρκιν. Πληρ. τηλ. 2241066728, 6947375181 ΜΖΤ240604

ΕΝΟΙΚΙΑΖΕΤΑΙ διαμέρισμα 1ου ορόφου στην **Ιαλυσό** με ένα υπνοδωμάτιο, μπάνιο, σαλόνι, κουζίνα, κατάλληλο για δύο άτομα. Πληρ. τηλ. 2241095189, 6937058480 ΜΑΠ365

ΕΝΟΙΚΙΑΖΟΝΤΑΙ: α) γκαρσονιέρες καινούργιες πλήρως επιπλωμένες με air condition, κοντά στο πανεπιστήμιο, **β) κατάστημα** επί της Αγ. Αναστασίας. Πληρ. τηλ. 2241078965 ΜΖΤ230623

ΕΝΟΙΚΙΑΖΕΤΑΙ διαμερισματάκι ανεξάρτητο με αυλή, δύο κυρίων δωματίων μετά κουζίνας και λουτροκαμπινέ σε πολύ καλή τιμή. Τιμή 200 ευρώ. Διαγοριδών 56. Πληρ. τηλ. 2241020274 ΜΖΤ230627

ΕΝΟΙΚΙΑΖΟΝΤΑΙ στο Νιοχώρι δίφατσα επί της πλατείας Καλλιγά και Δημπεράκη **κατάστημα** έτοιμο για γραφεία, πρακτορείο, ιατρείο κ.λπ. και **οροφοδιαμέρισμα** 1ου ορόφου 90 τ.μ. επιπλωμένο ή μη. Πληρ. τηλ. 6972898334 ΜΖΤ230625

ΕΝΟΙΚΙΑΖΕΤΑΙ μεζονέτα στους Καστελλοριζιούς, 3 δωματίων, με κήπο, ανεξάρτητη, στην διεύθυνση οδός Ερμή-Ιξιά. Πληρ. τηλ. 6937706833, 6974060601 ΜΖΤ230617

ΕΝΟΙΚΙΑΖΟΝΤΑΙ: 1) ισόγεια (παλιά) αποθήκη 500 τ.μ με πρόσβαση από τη λεωφόρο στο 6ο χλμ. Ρόδου-Καλλιθέας (μετά του Χυτήρογλου) ενοίκιο 450 ευρώ. **2)** 46 τ.μ. υπόγειο **διαμέρισμα** με αυλή στην Υψηλάντου, 250 ευρώ, **3)** 49 τ.μ. καινούργιο **διαμέρισμα** στο Νιοχώρι, 400 ευρώ, **4)** 130 τ.μ. **διαμέρισμα** με τζάκι, (2 υπν.), θέρμανση, 2 WC στην Κοδριγκτώνος, 550 ευρώ. ΑΙΓΑΙΟΚΤΗΜΑΤΙΚΗ τηλ. 2241022943, 6945466773 ΜΧΠΚΤΗ007

ΕΝΟΙΚΙΑΖΕΤΑΙ: 1. Μονοκατοικία 50 τ.μ. επιπλωμένη με τζάκι στην περιοχή Κοσκινού. Πληρ. τηλ. 2241028371, 6947812377 ΜΧΠ092.1

ΕΝΟΙΚΙΑΖΕΤΑΙ διαμέρισμα 80 τ.μ. σε πολυτελή μεζονέτα, σε ήσυχη περιοχή στ' Ασγούρου-Αγ. Βαρβάρα πλήρως επιπλωμένο, με κήπο, με θέα τη θάλασσα. Μεγάλο υπνοδωμάτιο, σαλόνι με τραπεζαρία, κουζίνα, μπάνιο, SAT-TV, κεντρική θέρμανση, air condition, 490 ευρώ το μήνα δίχως κοινόχρηστα. Πληρ. τηλ. 6974430575 ΜΖΤ230606

ΕΝΟΙΚΙΑΖΕΤΑΙ κατάστημα 106 τ.μ. επί της Λίνδου 219 πλησίον ΔΕΥΑΡ. Πληρ. τηλ. 6934711772 ΜΖΤ230607

ΕΝΟΙΚΙΑΖΕΤΑΙ υπερυψωμένο ισόγειο **διαμέρισμα** 125 τ.μ. με κεντρική θέρμανση σε πάροδο της οδού Κοδριγκτώνος αποτελούμενο από: σαλονοτραπεζαρία, δύο υπνοδωμάτια, κουζίνα, μπάνιο και WC. Τιμή ενοικίου 470 ευρώ. Πληρ. τηλ. 2244051474 και 6945852924 ΜΧΡ13782

ΕΝΟΙΚΙΑΖΕΤΑΙ κατάστημα επί της οδού Εθνικής Αντιστάσεως, 68 τ.μ., κατάλληλο για γραφείο. Πληρ. τηλ. 2241036504 ΜΧΡ13780



ΚΤΗΜΑΤΟΜΕΣΙΤΙΚΟ ΓΡΑΦΕΙΟ

ΑΙΓΑΙΟΚΤΗΜΑΤΙΚΗ

ΕΠΙΛΕΓΜΕΝΕΣ ΠΡΟΤΑΣΕΙΣ ΑΚΙΝΗΤΩΝ

-46τμ διαμ/σμα (υπ.με αυλή) Υψηλάντου 50.000€
-48τμ καινούργιο (ισόγ.με αυλή) Καρακόντερο 105.000€
-60τμ καινούργιο διαμ/σμα (β΄όρ) Ιαλυσό 110.000€
-50τμ καινούργιο διαμ/σμα στο Νιοχώρι 100.000€
-74τμ μετ/νο υπόγειο διαμ/σμα Πατρ.Αθηναγόρα 80.000€
-75τμ καινούργιο διαμ/σμα στο Καρακόντερο 150.000€
-76τμ παλιά μον/κια με εξτρά δόμηση Στρ.Ζήση 80.000€
-78τμ καινούργιο (ισόγειο) Καρακόντερο 175.000€
-82 τμ (υπόγειο) διαμ/σμα Ακαδημία 100.000€
-85τμ καινούργιο διαμ/σμα στο Αραπάκι 150.000€
-85τμ καινούργιο διαμ/σμα Καρακόντερο 187.000€
-86τμ καινούργιο διαμ/σμα στην Ιαλυσό 155.000€
-87τμ καινούργιο διαμ/σμα στους Τρείς 166.000€
-87τμ μεταχειρισμένο (2υν) Θεμ.Σοφούλη 100.000€
-89τμ καινούργιο (ά όρ) Μιχ.Πετρίδη 185.000€
-100τμ καινούργιο (ορ/σμα) Καρακόντερο 210.000€
-102τμ καινούργιο με γκαράζ Μιρα-Μάρε 195.000€
-110τμ μεταχειρισμένο στην Ιαλυσό 120.000€
-115τμ καινούργιο διαμ/σμα Καρακόντερο 220.000€
-118τμ καινούργιο διαμ/σμα Μιχ.Πετρίδη 215.000€
-120τμ καινούργιο διαμ/σμα στους Τρεις 229.000€
-125τμ μεταχειρισμένο διαμ/σμα Ανάληψη 185.000€
-100τμ καινούργιο οροφ/σμα Καρακόντερο 210.000€
-130τμ μονοκατοικία σε μπετά στην Παστίδα 110.000€
-140τμ καινούργια μεζονέτα στην Παστίδα 200.000€
-142τμ μεταχ/νη μονοκατοικία με εξτρα ΣΔ Νιοχώρι 150.000€
-200τμ καινούργια μονοκατοικία Ασγούρου 1στρ.330.000€
-220τμ μονοκατοικία,μπετα, Καλυθιές ,1στρ.130.000€
-315τμ μονοκατοικία λούξ ,1στρ.Κοσκινού 500.000€
-23 τμ κατάστημα στο Μανδράκι μισθωμένο 150.000€
-45τμ γραφείο (καθαρη επ/νεια) Αμμοχώστου 112.000€
-2στρ εντός οικισμού στη θάλασσα Μαή Φάνες 160.000€
-340τμ οικ/κός οικισμός Πολυτέκτων 150.000€
-485τμ οικόπεδο στην Ανάληψη (ΣΔ1) 265.000€

ΕΚΤΟΣ ΑΥΤΩΝ ΤΩΝ ΑΚΙΝΗΤΩΝ ΔΙΑΘΕΤΟΥΜΕ ΜΕΓΑΛΗ ΠΟΙΚΙΛΙΑ ΣΕ ΔΙΑΜ/ΤΑ (ΜΕΤ/ΝΑ-ΚΑΙΝΟΥΡΓΙΑ) ΣΤΙΣ ΚΑΛΥΤΕΡΕΣ ΤΙΜΕΣ ΤΗΣ ΑΓΟΡΑΣ-ΟΙΚ/ΔΑ ΚΑΤΑΣΤΗΜΑΤΑ-ΓΡΑΦΕΙΑ ΚΑΙ ΕΝΟΙΚΙΑΣΕΙΣ ΑΚΙΝΗΤΩΝ

ΡΕΝΑ ΒΑΖΟΥΚΟΥ ΚΑΙ ΣΥΝΕΡΓΑΤΕΣ

(ΜΕΣΙΤΗΣ ΑΣΤΙΚΩΝ ΣΥΜΒΑΣΕΩΝ)

ΔΙΕΥΘ. ΓΡΑΦΕΙΟΥ ΔΗΜ. ΘΕΟΔΩΡΑΚΗ 3

10-1 το πρωί καθημερινά και 6.30-9 απ/μα

Τηλ. (22410) 22943-28838 FAX: 28838, κιν. 6945466773

email.vazoukou@acn.gr ΧΠ851

ευσταθίου

ΕΥΡΩΚΤΗΜΑΤΙΚΗ

ΚΤΗΜΑΤΟΜΕΣΙΤΙΚΟ ΓΡΑΦΕΙΟ

Εθν. Αντιστάσεως 83 • Τηλ.: 22410 73819, 74917

Κιν.: 6946 103929 • Fax: 22410 38641

e-mail: info@euroktimatiki.gr

ΕΝΟΙΚΙΑΖΕΤΑΙ

Προνομιούχο Κατάστημα

Επί της Εθνικής Αντιστάσεως



Επιφανείας 80 τ.μ.

Κατάλληλο για οποιαδήποτε χρήση.

ΧΠ401/2029

SAVVAIDIS & Associates

Estate Agents & Consultants

ΠΩΛΟΥΝΤΑΙ ΑΠΟΠΕΡΑΤΩΜΕΝΑ ΠΟΛΥΤΕΛΗ ΔΙΑΜΕΡΙΣΜΑΤΑ

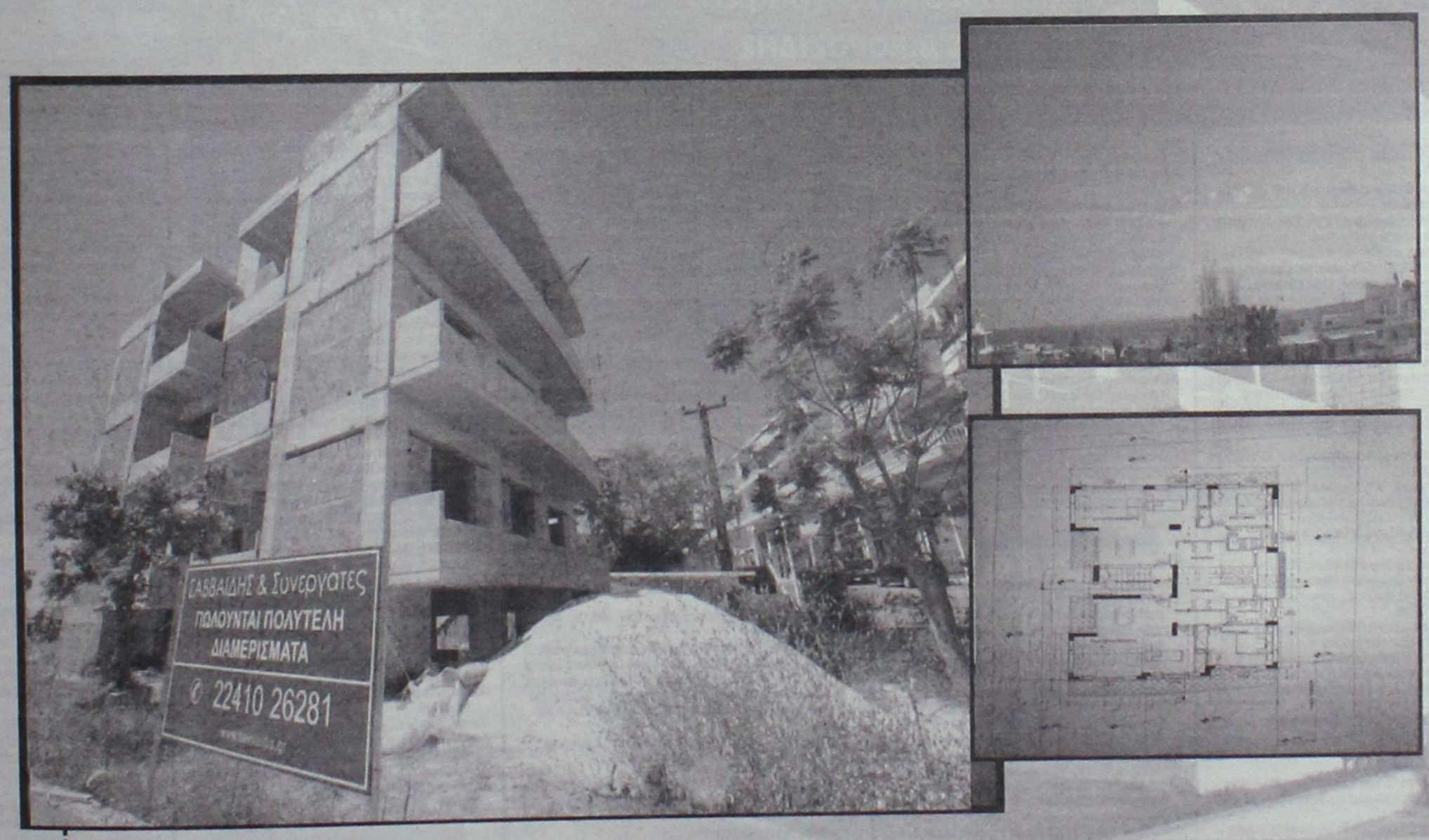

Πωλούνται σε αποκλειστική διάθεση, αποπερατωμένα πολυτελή διαμερίσματα στο Ροδίνι εμβαδού 79τμ & 81τμ με πάρκινγκ. Δυνατότητα μείωσης τελικού κόστους εώς και 25% για κάθε αγορά από τα σχέδια.

ΧΠ659

Γρ. Λαμπράκη 14 & Αμερικής, Ρόδος

Τηλ 22410-26281 fax 22410-34663

ΣΑΒΒΑΙΔΗΣ & Συνεργατες

Μεσιτες & Συμβουλοι Ακινητων

ενοικιασεις

συνέχεια από την προηγούμενη

ΘΕΣ/ΝΙΚΗ-ΗΛΙΟΥΠΟΛΗ: ΕΝΟΙΚΙΑΖΕΤΑΙ διαμέρισμα 2ου ορόφου διαμπερές με δύο υπνοδωμάτια, σαλοτραπεζαρία, μπάνιο, WC, κατάλληλο και για φοιτητές. Πληρ. τηλ. 2241061113, 6934616168, 6938625846 INT220629

ΕΝΟΙΚΙΑΖΟΝΤΑΙ: α) διαμέρισμα 2 υπνοδωματίων, σαλόνι με τζάκι, χωλ, κουζίνα και 2 μπάνια, **β) μεζονέτα** για ζευγάρι πλήρως εξοπλισμένη, **γ) studio** επιπλωμένο στην περιοχή Ανω Ροδίνι. Πληρ. τηλ. 2241061628, 6944410537 MZT220617

ΦΑΛΗΡΑΚΙ. ΕΝΟΙΚΙΑΖΕΤΑΙ κατάστημα 15 τ.μ. περίπου στην κεντρική οδό (Ερμού), πλησίον παραλίας, έτοιμο για χρήση από 1-7-2006. Πληρ. τηλ. 6945895909 κ. Παπαπαύλου ΜΑΠ364

ΕΝΟΙΚΙΑΖΕΤΑΙ ένα **διαμέρισμα** πληρως επιπλωμένο 50 τ.μ. σε άριστη κατάσταση (3ος όροφος) με air condition, 150 μέτρα από την ακτή, κοντά στο πανεπιστήμιο και το κέντρο της πόλης. Οδός Παπαλουκά 49Β Ρόδος. Πληρ. τηλ. 6972932940 MZT230602

ΕΝΟΙΚΙΑΖΟΝΤΑΙ δύο καταστήματα στην Παλιά Πόλη επί της Θησέως. Πληρ. τηλ. 2241064313, 6946126223 MZT220630/31

ΕΝΟΙΚΙΑΖΕΤΑΙ ανακαινισμένο **διαμέρισμα** 1ου ορόφου 87 τ.μ. επί της 28ης Οκτωβρίου 4 (πλ. Ακαδημίας), σαλόνι, 2 υπνοδωμάτια, κουζίνα και λουτρό, κατάλληλο για 1) για χρήση **γραφείου** και 2) **συγκατοίκηση 2 φοιτητών.** Πληρ. τηλ. 6944717573, 2241020483 INT220622/23

ΕΝΟΙΚΙΑΖΕΤΑΙ στην Ιαλυσό κοντά στη θάλασσα **επιπλωμένο studio** με όλο τον οικιακό εξοπλισμό, ζεστό νερό όλο το 24ωρο, μέσα σε όμορφο κήπο με ιδιωτικό parking. Ενοίκιο 240 ευρώ μαζί με το νερό και τα κοινόχρηστα. Πληρ. τηλ. 6936570851 MXP13779

ΕΝΟΙΚΙΑΖΕΤΑΙ ισόγειο **διαμέρισμα** 3 δωματίων στην οδό Παρθενόπης (περιοχή Αραπάκι). Πληρ. τηλ. 2241020938 από 10.00 έως 13.00 και 18.00 έως 20.00 MXP13778

ΕΝΟΙΚΙΑΖΕΤΑΙ διαμέρισμα καινούργιο πολυτελούς κατασκευής, υπνοδωμάτιο, κουζίνα, σαλόνι, μπάνιο, επιπλωμένο, με air condition και ζεστό νερό Boiler, στην οδό Δημητρίου Αναστασιάδη. Πληρ. τηλ. 6945957098 ΜΧΠΤΓΡ022

ΕΝΟΙΚΙΑΖΟΝΤΑΙ: α) κατάστημα 50 τ.μ. επί της Μ. Πετρίδη 50 πρώην κομμωτήριο, **β)** στον Αρχάγγελο **διαμέρισμα** α' ορόφου 140 τμ. πρώην ΙΚΑ, κατάλληλο για επαγγελματικό χώρο. Πληρ. τηλ. 22410-25392, 26403 MZT220606

ΕΝΟΙΚΙΑΖΕΤΑΙ στην Αθήνα (πλατεία Αμερικής κοντά στο Πολυτεχνείο) **διαμέρισμα τριάρι** 72 τ.μ. πλήρως εξοπλισμένο κατάλληλο για φοιτητές. Πληρ. τηλ. 6944802552 INT220615

ΕΝΟΙΚΙΑΖΕΤΑΙ διαμέρισμα καινούργιας κατασκευής, με 3 υπνοδωμάτια, 2 WC, γκαράζ, τζάκι, κεντρική θέρμανση πετρελαίου, air condition, εντοιχισμένη κουζίνα και ηλεκτρικά είδη, στην περιοχή Ζέφυρος. Πληρ. τηλ. 2241075151, 6974945968 MZT220601

ΕΝΟΙΚΙΑΖΟΝΤΑΙ: α) διώροφο κατάστημα 51 τ.μ. ισόγειο, 53 τ.μ. στον πρώτο όροφο, με βεράντα 31 τ.μ., που βρίσκεται στην πόλη της Ρόδου, οδός Γεωργίου Λέοντος, αριθμ. 13, κοντά στο ξενοδοχείο Μανούσος. **β) Κατάστημα-γραφείο** 50 τ.μ. επί της λεωφ. Δημοκρατίας στο χωριό **Παραδείσι.** Πληρ. τηλ. 2241035450, 2241020277, 6979357878 MZT220604

ΕΝΟΙΚΙΑΖΕΤΑΙ διαμέρισμα 90 τ.μ. α' ορόφου με 2 υπνοδωμάτια, σαλοτραπεζαρία και μεγάλη κουζίνα, WC, στην περιοχή Αγ. Νικολάου. Τιμή 400 ευρώ. Ελεύθερο προς ενοικίαση από 10 Ιουλίου. Πληρ. τηλ. 6937080156 MZT210616

ΕΝΟΙΚΙΑΖΟΝΤΑΙ πολυτελή **διαμερίσματα** στην παραλία της Σορωνής. Πληρ. τηλ. 22410-41043, 67475, 66156 MZT220612

ΠΩΛΟΥΝΤΑΙ

ΣΤΗΝ ΙΑΛΥΣΟ περιοχή Σωτήρος

α) ΜΕΖΟΝΕΤΕΣ 200 τ.μ. με υπόγειο σε οικόπεδο 900 τ.μ. εκάστη από ιδιοκτήτη

Πληρ. τηλ. 2241039212, 6936795999 κ. Λευτέρη
Αρχ/των Σταυράς Σταμάτιος ΜΑΤ2347

ΛΕΟΝΤΗΣ & ΦΩΤΗΣ ΑΝΤΩΝΟΓΛΟΥ ΟΙΚΟΔΟΜΙΚΕΣ ΕΠΙΧΕΙΡΗΣΕΙΣ Α.Ε.

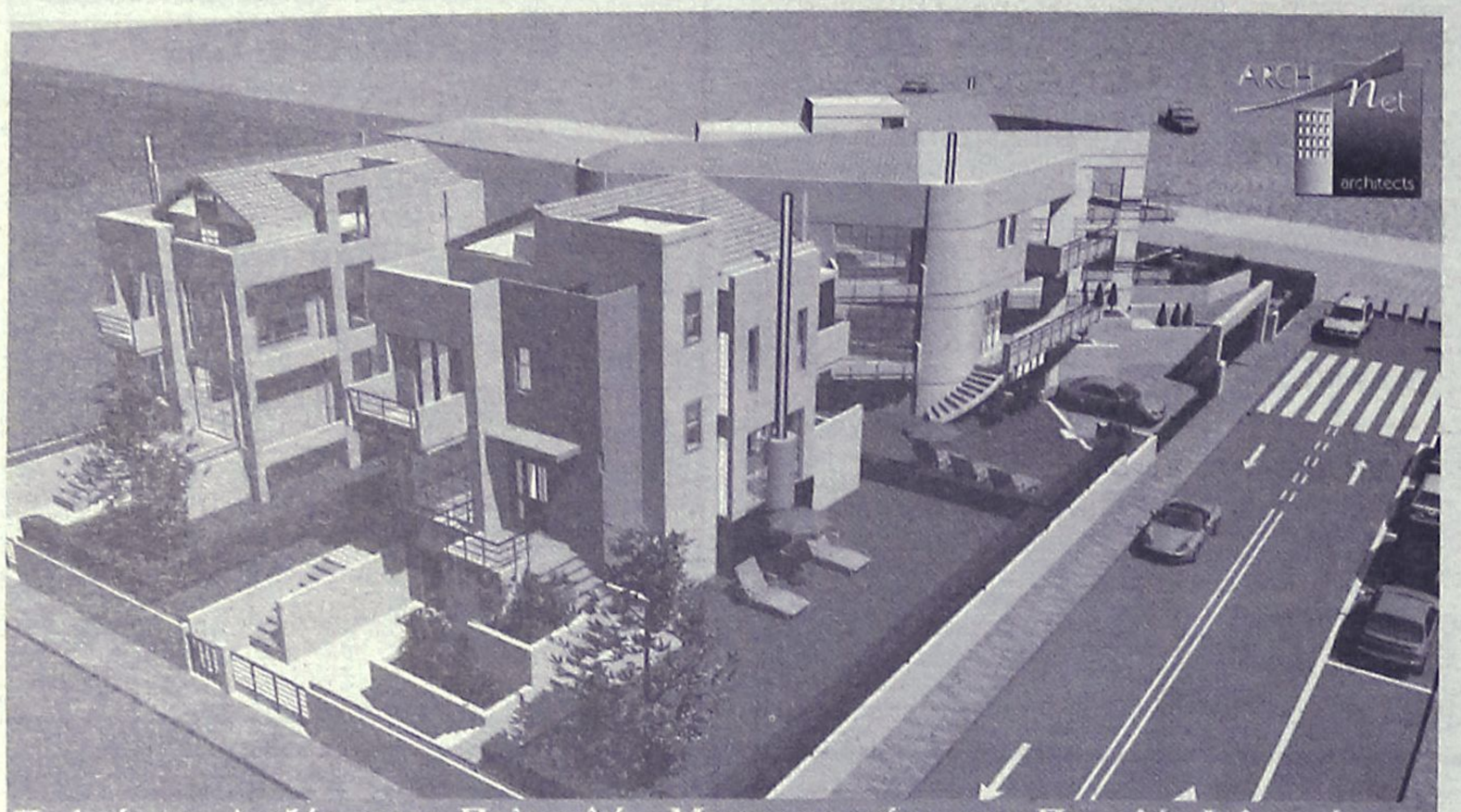

Πωλούνται Ανεξάρτητες Πολυτελής Μονοκατοικίες στην Παραλία Ιαλυσού
Τηλ. 22410 62 540 - 6947 705 717 - 6948 523 586
ΑΕ912

Mediterranean
Real Estate Agency
Κτηματομεσιτικό γραφείο

House of Sea & Sun

ΗΡΑΚΛΗΣ Δ.ΧΟΡΟΖΙΔΗΣ

Σύμβουλοι και φίλοι για μια ζωή!



Μεσίτης & Σύμβουλος επενδύσεων Ακίνητης Περιουσίας www.mediterraneanrealestate.eu www.dodecaneserealestate.com

ΠΩΛΗΣΕΙΣ - ΜΙΣΘΩΣΕΙΣ ΑΚΙΝΗΤΩΝ

Πωλήσεις Μονοκατοικιών- Μεζονέτων

-**Κανδυλί.** Οικόδομή 205τ.μ. με το υπόγειο σε οικόπεδο 2500 στρεμ. στα μπετά ή τελειωμένη
-**Ιαλυσός.** Μεζονέτα διώροφη 124 τμ. 3 υπνοδωματίων, 2 μπάνια με κλιματισμό και ηλιακά σε κεντρικό σημείο της Ιαλυσού.
-**Παστίδα.** Ανεξάρτητες μεζονέτες λουξ κατασκευής, 150 τμ. σε οικόπεδα των 340 τμ. Παραδίδονται στα μπετά και τελειωμένες.
-**Παστίδα.** Διώροφη κατοικία υπερπολυτελούς κατασκευής, υπερυψωμένο ισόγειο 150 τμ. 3 υ/δ, 2 μπάνια, σαλόνι, κουζίνα, τζάκι, μεγάλα μπαλκόνια. Α' όροφος 112 τμ. 2 υ/δ, 2 μπάνια, σαλόνι, κουζίνα, τζάκι, μεγάλα μπαλκόνια, απεριόριστη θέα, υπέροχα διαμορφωμένοι εξωτερικοί χώροι σε μεγάλο οικόπεδο
-**Παστίδα.** Υπερπολυτελής 2όροφη μονοκατοικία 482τμ σε οικόπεδο 4.200τμ, ιδιαίτερου αρχιτεκτονικού σχεδιασμού, με 4 υ/δ, σαλόνι, κουζίνα υψηλής αισθητικής, 4 μπάνια, αποθήκη, κεντρικό σύστημα κλιματισμού ψύξης-θέρμανσης, διαμορφωμένο και δεντροφυτεμένο εξωτερικό χώρο, μεγάλες βεράντες απέραντη θέα.
-**Παστίδα.** Μονοκατοικία 3 υ/δ, συνολικής επιφάνειας 103 τμ. σε οικόπεδο 2.000 τμ.
-**Κρεμαστή.** Μονοκατοικία 100 τμ σε οικόπεδο 132τμ. 3 υ/δ, πλήρως ανακαινισμένη, σε κεντρικό σημείο, με υπόλοιπο δόμησης (αέρας).
-**Παραδείσι.** Διώροφη μονοκατοικία 80τ.μ. 2 υ/δ πλήρως ανακαινισμένη
-**Παραδείσι.** Μονοκατοικία 85τ.μ αποτελούμενη από 2 ανεξάρτητες γκαρσονιέρες των 42τ.μ. με αυλή, πλήρως ανακαινισμένη
-**Παραδείσι.** Επί της Ανθούλας Ζερβού μονοκατοικία 3 επιπέδων 4υ/δ συνολ. επιφ. 127τ.μ
-**Δαματριά.** Νεόδμητη μεζονέτα 100τμ.διαμορφωμένη σε 3 διαφορετικά επίπεδα με απέραντη θέα.
-**Θεολόγος.** Διώροφη μονοκατοικία 120 τμ σε οικόπεδο 4700 τμ. 60μ από τη θάλασσα με απέραντη θέα
-**Κοσκινού.** Μεζονέτες 240 τμ. στα μπετά ή τελειωμένες, σε οικόπεδο 1000 τμ.
-**Αφάντου.** Μεζονέτα υπερπολυτελούς κατασκευής 230τμ με 70τμ βεράντες, 4υ/δ, 3 μπάνια.
-**Αφάντου.** Μεζονέτα υπερπολυτελούς κατασκευής 211 τμ με 50τμ βεράντες, 3 υ/δ, 3 μπάνια.
-**Αφάντου.** Μονοκατοικία 75 τμ, με 2 υ/δ, και ενιαίο χώρο κουζίνας-καθιστικού με τζάκι.Διαμορφωμένοι εξωτερικοί χώροι 800 τμ , 300 μ από την θάλασσα.
-**Αρχάγγελος.** Μεζονέτες 108 τμ η κάθε μία, στα μπετά, σε ήρεμη περιοχή, με απεριόριστη θέα.
-**Μαλώνα.** Ημιτελής μονοκατοικία 105 τμ.,με υπόγειο 60 τμ, σε καλή περιοχή του χωριού.
-**Λάρδος.** Δύο ανεξάρτητες κατοικίες συνολικής επιφάνειας 350 τμ, με διαρρύθμιση κατάλληλη και για ενοικιαζόμενα στούντιος
-**Γεννάδι.** Μεζονέτες 117 τμ με διαμορφωμένους εξωτερικούς χώρους (πισίνα, χώρο αθλοπαιδιών, κιόσκι, πάρκιν) με θέα τη Θάλασσα.

Πωλήσεις Διαμερισμάτων

-**Ρόδος.** Κων.Υδραίου νεόδμητο διαμέρισμα 100τμ 2 υ/δ πλήρως εξοπλισμένο με θέα.
-**Ρόδος.** Ανάληψη,3 επιπλωμένες γκαρσονιέρες πολυτελούς κατασκευής.
-**Ρόδος.** Στο κέντρο της πόλης επί της Διλμπεράκη πωλείται διαμέρισμα 90 τμ, β ορόφου, ανακαινισμένο.
-**Ρόδος.** Νιοχώρι Γκαρσονιέρες λουξ κατασκευής, πλήρως επιπλωμένες και εξοπλισμένες.
-**Ιαλυσός.** Στο κέντρο, σε ήσυχη περιοχή πωλείται νεόδμητο ισόγειο διαμέρισμα 115τ.μ. 2 υ/δ πλήρως εξοπλισμένο.
-**Ιαλυσός.** Στο κέντρο, σε ήσυχη περιοχή πωλείται νεόδμητο ισόγειο διαμέρισμα 100τ.μ., με αυλή, πλήρως εξοπλισμένο.
- **Ιαλυσός.** Νεόδμητα διαμερίσματα, ημιυπόγεια, υπερυψωμένα ισόγεια και α' ορόφου, 90τ.μ και 120τ.μ εξοπλισμένα με όλη την ξυλεία τους.
- **Ιαλυσός.** Μεταχειρισμένα διαμερίσματα και γκαρσονιέρες , λεωφ. Ηρακλειδών (πλησίον Ξεν Φλέρημος)
-**Παραδείσι.** Νεόδμητο οικοδόμημα, αποτελούμενο από 4 γκαρσονιέρες 55 τμ η κάθε μία, πλήρως εξοπλισμένες
-**Καλυθιές.** Διαμέρισμα 1ου ορόφου, 125τ.μ 3 υ/δ πλήρως εξοπλισμένο.
-**Αφάντου.** Σε κεντρικό σημείο, διαμέρισμα 2ου ορόφου 75 τμ σε νεόδμητη πολυκατοικία,2υ/δ,σαλοτραπεζαρία,κουζίνα,μπάνιο.
-**Αφάντου.** Νεόδμητα διαμερίσματα 83 τμ. υπερυψωμένου ισογείου, 2 υ/δ, παραδίδονται με ξυλεία και κεντρική θέρμανση.

Πωλήσεις Ξενοδοχειακών μονάδων

- **Παλιά πόλη.** Ξενώνας παραδοσιακής αρχιτεκτονικής, πλήρως ανακαινισμένος και επιπλωμένος, αποτελούμενος από 6 δωμάτια, μεγάλη σοφίτα, χώρο υποδοχής και αυλή 100 τμ.
-**Φαληράκι.** Οικοδομικό συγκρότημα αποτελούμενο από δύο 3όροφες οικοδομές υπερπολυτελούς κατασκευής και επιπλέον άδεια για 3 3όροφες οικοδομές και πισίνα 80 τμ. Πανοραμική θέα. Έκταση συνολικής επιφάνειας 13.200 τμ.
-**Αφάντου.** Σε ύψωμα με πανοραμική θέα, πωλείται ξενοδοχειακή μονάδα που αποτελείται από: 1) 37 δωμάτια (80 κλίνες). 2) 12 δωμάτια ημιτελή (24 κλίνες). 3) Δόμηση για επιπλέον 22 δωμάτια (44 κλίνες). Σύνολο 148 κλίνες. 4) Πισίνα, σνακ μπαρ, εστιατόριο.
-**Πεύκοι.** Συγκρότημα 3 ορόφων, συνολικής επιφάνειας 565 τμ σε οικόπεδο 4.250 τμ. 22 Studios επιπλωμένα, στο roof garden με πανοραμική θέα στη θάλασσα, δυνατότητα δημιουργίας εστιατορίου. Ακίνητο μεγάλης προβολής με άμεση πρόσβαση από τους δύο κεντρικούς δρόμους των Πευκών.
-**Πεύκοι** Ξενοδοχ. Μονάδα 120 κλινών με εστιατόριο, μπαρ και πισίνα συνολ. επιφ. 5500 τ.μ. 700μ. από τη θάλασσα.
-**Σύμη.** Αγ.Τριάδα , συγκρότημα 8 επιπλωμένων στούντιος συνολ. επιφ. 168 τ.μ. με απέραντη θέα στη θάλασσα συνοικ. Λιενή.

Πωλήσεις Παραδοσιακών κατοικιών

-**Ρόδος.** Επί της Βορ. Ηπείρου πωλείται τριώροφο Διατηρητέο, Λιθόκτιστο, Νεοκλασικό κτίριο 400τ.μ. σε οικόπεδο 920 τ.μ. με βοτσαλωτή αυλή, ιδιαίτερης αρχιτεκτονικής σε άριστη κατάσταση.
-**Ρόδος.** Αγ. Ιωάννη Διώροφο, διατηρητέο, νεοκλασικό κτίριο με κήπο, 4 υ/δ και πολλούς βοηθητικούς χώρους, πλήρως ανακαινισμένο, λουξ κατασκευής.
-**Παλιά πόλη.** Πέτρινη κατοικία 120 τμ. με κήπο, και δυνατότητα για επιπλέον δόμηση, λίγα μέτρα από το ρολόι.
-**Παλιά πόλη.** 3όροφη παραδοσιακή κατοικία 95τμ, 3υπνιτίων καινούρια κουζίνα και μπάνιο,πλήρως ανακαινισμένο.
-**Παλιά πόλη.** 2όροφη παραδοσιακή κατοικία 350τμ σε κεντρικό σημείο.Στο ισόγειο έχει και κατάστημα για οποιαδήποτε χρήση.
-**Παραδείσι.** Μονοκατοικία 3 χώρων 85 τμ. με μεγάλη αυλή.
-**Παραδείσι.** Παραδοσιακή κατοικία με καμάρα 51τ.μ με αυλή 20τ.μ στο ύψωμα του χωριού.
-**Παραδείσι.** Διώροφη παραδοσιακή κατοικία συνολ. επιφ. 65τ.μ, 1 υ/δ, πλήρως ανακαινισμένη.
-**Κοσκινού.** Παραδοσιακή καμάρα με προσθήκη ορόφου συνολικής επιφάνειας 75 τμ. σε άριστη κατάσταση σε κεντρικό σημείο του χωριού.
-**Κοσκινού.** Παραδοσιακή καμάρα 235 τμ με βεράντα 25 τμ, βοτσαλωτά δάπεδα, τζάκι και ξύλινη σοφίτα για χρήση υ/δ.
-**Κοσκινού.** Ανακαινισμένη παραδοσιακή κατοικία 110 τμ, με αυλή 10 τμ, με εσωτερικά επίπεδα διαμορφωμένα σε υ/δ.
-**Κοσκινού.** Γωνιακή παραδοσιακή κατοικία (καμάρα) 110 τμ με ανεξάρτητη κουζίνα, και αυλή 10 τμ. Επιπλωμένη με όλο τον παραδοσιακό εξοπλισμό.
-**Κοσκινού.** Παραδοσιακή κατοικία πλήρως ανακαινισμένη, 75 τμ καθαρού χώρου και σύνολο με τους εξωτερικούς 103 τμ.
-**Μαλώνα.** Παραδοσιακή κατοικία 3 χώρων συνολικής επιφάνειας 80 τμ στην κεντρική πλατεία του χωριού.
-**Μαλώνα.** Νεόδμητη παραδοσιακή κατοικία 95 τμ με μεγάλη αυλή με πέργκολα, τζάκι,κλιματισμό,ηλεκτρ.συσκευές και επιπλωμένη.
-**Μαλώνα.** Παραδοσιακή κατοικία 70 τμ σε καλή κατάσταση.
-**Λάερμα** Παραδοσιακή κατοικία 70 τμ και 30 τμ υπόλοιπο οικοπέδου.
-**Βάτι.** Παραδοσιακή κατοικία 70 τμ με αυλή 75 τμ.
-**Σύμη.** Παραδοσιακή νεοκλασική 2όροφη κατοικία 150τμ σε πολύ καλή κατάσταση σε κεντρικό σημείο της Σύμης,με δρόμο στην περιοχή Φαρμακείο.
-**Σύμη.** Σε κεντρικό σημείο , παραδοσιακή κατοικία 95τμ , αυλή 15τμ. Στην περιοχή φαρμακείο.
-**Σύμη.** Στο κέντρο της Σύμης περιοχή καταρράκτης, πωλείται παραδοσιακή κατοικία 70 τμ με πέτρινη αυλή και μικρό οικόπεδο με υπόλοιπο δόμησης.
-**Σύμη.** Στην περιοχή «Αγίας τριάδος» κάτω από την Παναγία την Πειραιώτισσα , πωλείται παραδοσιακή κατοικία, σε άριστη κατάσταση, 2 δωματίων, με 2 αυλές, συνολικής επιφάνειας 110 τμ, κοντά σε δρόμο και θέα Πέδι και Γιαλό.
-**Σύμη.** Περιοχή Καταρράκτης στο ύψωμα πωλείται διώροφη παραδοσιακή κατοικία 80 τμ, με υπόλοιπο οικοπέδου 140 τμ. Με δόμηση.

Πωλήσεις Οικοπέδων-Αγροτεμαχίων

-**Ρόδος.**
Ανάληψη, οικόπεδο 328τ.μ με δόμηση 0.8
-**Ρόδου-Καλλιθέας.** Οικόπεδα α) 7.000 τμ και β) 4.000 τμ με απέραντη θέα στη θάλασσα με άμεση πρόσβαση στη λεωφόρο, δίπλα στο Κρύστεν Πάλας
-**Ιαλυσός.** Στην παραλία Ιαλυσού πωλείται οικόπεδο 7,000 τμ. με άδεια οικοδομής για τρεις μεζονέτες.
-**Ιαλυσός.** Τρεις Οικόπεδο 160 τμ με δόμηση, στον συνοικισμό Καστελοριζίων.
-**Κανδυλί.** Οικόπεδο 2.000 τμ με άδεια 2όροφης οικοδομής 122 τμ με υπόγειο 97 τμ σε πολύ καλή τοποθεσία.
-**Κανδυλί.** Οικόπεδο 2.500τ.μ με άδεια οικοδομής.
-**Κανδυλί.** Ανεξάρτητα οικόπεδα 1000τ.μ εφαπτόμενα της οδού Παστίδας –Τρεις, με άδεια οικοδομής 127τ.μ.
-**Παστίδα.** Οικόπεδα 1,500 τμ. με άδεια οικοδομής για 2όροφη μεζονέτα
-**Παραδείσι.**583τμ στον κεντρικό δρόμο με Σ.Δ 0.8.
-**Παραδείσι.** Οικόπεδο 390 τμ εντός σχεδίου με Σ.Δ 0.8.
-**Παραδείσι.** Οικόπεδο 760 τμ. εντός σχεδίου με Σ.Δ 0.8.
-**Παραδείσι.**Περιοχή κάτω Καλαμώνας οικόπεδο 6100τμ με δόμηση 150 τμ.
-**Παραδείσι.** Περιοχή Καλαμώνας, οικόπεδο 5.700 τμ.
-**Παραδείσι.** Επί της επαρχιακής οδού Καλαμώνα-Μαριτσών στην περιοχή Πρεβεράνιο αγροτεμάχιο 3520τ.μ, με ρεύμα και νερό.
-**Δημυλιά.** Οικόπεδο 2.080 τμ στον κεντρικό δρόμο με Σ.Δ 08.
-**Δαματριά.** Επί της επαρχιακής οδού Δαματριάς - Μαριτσών, οικόπεδο εντός σχεδίου 1030τ.μ με δόμηση 0,8.
-**Δαματριά.** Επί της επαρχιακής οδού Δαματριάς-Μαριτσών έκταση 35 στρεμ. με αποθήκη 800τ.μ. Δυνατότητα ολικής ή μερικής πώλησης.
-**Αφάντου.** Ανεξάρτητα οικόπεδα 2.000 τμ. εντός ζώνης οικισμού, με δόμηση 200 τμ. το καθένα. Έχουν απέραντη θέα στην θάλασσα.
-**Αφάντου.** Οικόπεδο 4010 τμ άρτιο και οικοδομήσιμο στην περιοχή Τραπεζία. Απεριόριστη θέα.
-**Αφάντου.** Αγροτεμάχιο 3020 τμ στην περιοχή Τρυπάνα.
-**Αφάντου.** Αγροτεμάχιο 9640 τμ στην περιοχή Βότες.
-**Μάσσαρι.** Οικόπεδο 2450 τμ στην παραλία Μασσάρων με δόμηση 100 τμ.
-**Κάλαθος.** Οικόπεδο 2,680 τμ. επί της κεντρικής λεωφόρου ιδιαίτερης προβολής με δόμηση 200 τμ.
-**Κάλαθος.** Οικόπεδο 3525τμ. με δόμηση 100 τμ στην περιοχή Αγίου Ιωάννη 50 μ από την παραλία.
-**Κάλαθος.** Οικόπεδο 5100τ.μ με πανοραμική θέα στη θάλασσα
-**Λίνδος.** Οικόπεδο εντός του χωριού 250 τ.μ. με Σ.Δ.08
-**Λίνδος-Ψάλτος.** Πωλείται έκταση 14.500 τμ με πανοραμική θέα στη θάλασσα εκ των οποίων 4.000 τμ αποτελούν ξεχωριστό τίτλο και λειτουργεί εντός του οικοπέδου γήπεδο 5x5 με τάπητα 4ης γενιάς, ένα κτίριο 35 τμ. αποδυτήρια με ντους και wc, και καφετέρια με αυλή. Επιπλέον άδεια οικοδομής για 200 τμ.
-**Ασκληπειό.** Έκταση 43.500τ.μ με δρόμο, χωρίς δασικό, με πανοραμική θέα.
-**Ασκληπειό.** Οικόπεδο 4900τ.μ εφαπτόμενο της δημοτικής οδού Ασκληπειού.
-**Ασκληπειό.** Οικόπεδο 4050τ.μ εφαπτόμενο της δημοτικής οδού Ασκληπειού.
-**Κιοτάρι.** Οικόπεδο 800 τμ. δίπλα στη θάλασσα με δόμηση.
-**Κιοτάρι.** Οικόπεδο 5.000 τμ. με πρόσοψη στην κεντρ. λεωφ.
-**Γεννάδι.** Οικόπεδο 1700 τμ. με άδεια οικοδομής 260 τμ.
-**Απολακκιά.** Οικόπεδο 902 τμ. άρτιο με δόμηση 0,4.
-**Σύμη.** Περιοχή Νούλια-Τούρκος, οικόπεδο 13.500 τμ με 82,5 μ πρόσοψη έως το κύμα.

Πωλήσεις Αποθηκών

-**Ρόδος.** Ροδίνι. Ημιυπόγεια αποθήκη 2 χώρων και wc. 56 τμ συνολικά, με ράμπα και ρολά στην πρόσοψη.
-**Ρόδος.** Αποθήκη 55 τμ. με άμεση πρόσβαση αυτοκινήτων, στην περιοχή Κόβα.
-**Ρόδος.** Σκεύου Ζερβού 7-9 αποθήκη 488 τμ. με μεγάλη ράμπα για οποιαδήποτε χρήση.
-**Ανάληψη** Πωλείται υπόγεια αποθήκη 160 τμ σε νέα οικοδομή κατάλληλη για εμπορική χρήση.

Πωλήσεις Επιχειρήσεων

-**Ρόδος.** Επιχείρηση καφέ-μπαρ, γωνιακή, σε κεντρικό σημείο της Ανάληψης ιδιαίτερης προβολής με μεγάλη αυλή και όλο τον σύγχρονο εξοπλισμό με σταθερή πελατεία.
-**Ρόδος.** Περιοχή Ψαροπούλας, ισόγεια καταστήματα με αυλή. 1) 31,40 τμ με 31,40 τμ πατάρι 2) 26,14 τμ με 26,14τμ πατάρι, 3) 25,00 τμ με 25 τμ πατάρι.
-**Ρόδος.** Περιοχή Κόβα επί της οδού Κολοκοτρώνη, ισόγειο κατάστημα 55 τμ με αυλή, κατάλληλο για κάθε χρήση.
-**Ρόδος.** Σκεύου Ζερβού 7-9, ισόγειο κατάστημα 143 τμ. με ημιώροφο 76 τμ. μεγάλης προβολής και ιδιαίτερης αισθητικής. Πωλείται και αποθήκη 488 τμ. με ράμπα κάτω από το άνωθεν κατάστημα, η οποία επικοινωνεί και εσωτερικά με το κατάστημα.
-**Παλιά πόλη.** Ισόγειο κατάστημα 16 τμ επί της Αρχιεπισκόπου Ευθυμίου.
-**Ιαλυσός.** Καφετέρια πολυτελείας με σταθερή πελατεία.
-**Ιαλυσός.** Πωλείται ισόγειο κατάστημα συνολ.επιφ. 150τ.μ. με αυλή 70 τ.μ. λεωφ. Ηρακλειδών (πλησίον Ξεν. Φλέρημος)
-**Παραδείσι.** Στην κεντρική πλατεία, 2όροφο κατάστημα για οποιαδήποτε χρήση.
-**Φαληράκι** Σε εμπορικό κέντρο, καφετέρια σνακ μπαρ 113 τμ κτίριο με 500 τμ αυλή με μεγάλη πισίνα.
-**Κως.** Στο Μαστιχάρι, κτιριακό συγκρότημα που αποτελείται από 8 γκαρσονιέρες και χώρους καταστημάτων.

Ενοικιάσεις Επιχειρήσεων

-**Ρόδος.** Κατάστημα 70 τμ ενιαίου χώρου, με μεγάλη βιτρίνα επί της λεωφόρου Λίνδου.
-**Ρόδος.** Αγ. Αναστασία νεοκλασική κατοικία συνολ. επιφ. 240 τ.μ. κατάλληλη για επαγγελματική χρήση
-**Ρόδος.** Στο εμπορικό κέντρο Cairo Palace ενοικιάζονται: α) Γραφείο 3ου ορόφου, 135 τμ. ενιαίου χώρου, β) Κατάστημα α' ορόφου 43 τμ. Κατάλληλο και για γραφείο
-**Ρόδος.** Κων/νου Παλαιολόγου, απέναντι από το Βενετόκλειο, κατάστημα, υπερυψωμένο ισόγειο 75 τμ. ιδιαίτερης προβολής.
-**Ρόδος.** Λεωφ. Ρόδου Λίνδου δίπλα στο ΙΚΑ επαγγελματικός χώρος 250 τμ με 150 τμ αύλειο χώρο, εφαπτόμενο της λεωφόρου κατάλληλο για οποιαδήποτε χρήση. Δυνατότητα χρήσης και ακάλυπτου χώρου 1.200 τμ όπισθεν της επιχείρησης.
-**Ρόδος.** Ανάληψη. Φιλήμονα Γιαμαλή επαγγελματικός χώρος, υπερυψωμένο ισόγειο 50 τμ κατάλληλο για κατάστημα ή γραφείο.
-**Ρόδος.** Σκεύου Ζερβού 7-9,ισόγειο κατάστημα 143 τμ. με ημιώροφο 76 τμ. μεγάλης προβολής και ιδιαίτερης αισθητικής.
-**Ρόδος.** Νικολάου Μαιμή σε 2όροφο ακίνητο ιδιαίτερης προβολής με πρόσοψη στην οδό Καναδά, ο όροφος 380 τμ στα μπετά. Κατάλληλο για οποιαδήποτε επαγγελματική χρήση.
-**Ρόδος.** Εθν. Αντίστασης αποθήκη 200τ.μ. με ράμπα και ηλεκτρικά ρολά.
-**Ρόδος.** Εθν. Αντίστασης. Επαγγελματικός χώρος 68 τμ., με αυλή, κατάλληλο για κάθε χρήση.
-**Ρόδος.** Περιοχή Ψαροπούλας, ισόγειο κατάστημα 33τ.μ με 33τ.μ πατάρι κατάλληλο για κάθε χρήση.
-**Πεύκοι.** Πλήρως εξοπλισμένο εστιατόριο σε έκταση 4.500 τμ. με πισίνα 200 τμ και επιπλέον άδεια λειτουργίας αναψυκτηρίου, στον δρόμο προς την κεντρική παραλία των Πευκών.

Κάνετε τα όνειρα σας **ΠΡΑΓΜΑΤΙΚΟΤΗΤΑ** *στην τιμή που θέλετε.* *Αναλαμβάνουμε και εκδόσεις δανείων*

ΑΕ1333

Προώθηση και Προβολή των ακινήτων σας και στο εξωτερικό

Ρόδου - Λίνδου 213 (έναντι Πάρκου Ροδίνι) 85100 Ρόδος Tel.: 2241075860 Fax: 2241075861 mob.: 6944370848 e-mail: medest@otenet.gr

ενοικιασεις

συνέχεια από την προηγούμενη

ΕΝΟΙΚΙΑΖΕΤΑΙ διαμέρισμα 80 τ.μ. 2 δωμάτια, σαλόνι, στον 3ο όροφο πολυκατοικίας στην οδό Ηρώων Πολυτεχνείου 3, έναντι καζίνο. Πλήρ. τηλ. 6944317722 MZT220610

ΕΝΟΙΚΙΑΖΕΤΑΙ διαμέρισμα στην Αγαθονησίου 7-9 πάροδος Στ. Κωτιάδη διαμπερές, πλησίον Μαρινόπουλου, αποτελούμενο από 2 υπνοδωμάτια, σαλόνι, κουζίνα, 2 WC, χωλ, αποθήκη, βεράντες. Πλήρ. τηλ. 2241036701 MZT210621

ΕΝΟΙΚΙΑΖΕΤΑΙ επιπλωμένη **γκαρσονιέρα** επί της Αννης Μαρίας 55, κατάλληλη για ένα άτομο στρατιωτικό ή φοιτητή ή φοιτήτρια. Πλήρ. τηλ. 6934244706, 2241026953 MZT210612

ΕΝΟΙΚΙΑΖΟΝΤΑΙ γκαρσονιέρες 60 τ.μ. με κουζινοτραπεζαρία μεγάλη, υπνοδωμάτιο, WC και μεγάλη βεράντα, επί της Γ. Παπανδρέου 34, περιοχή Ανάληψη. Πλήρ. τηλ. 2241063755 MZT210618

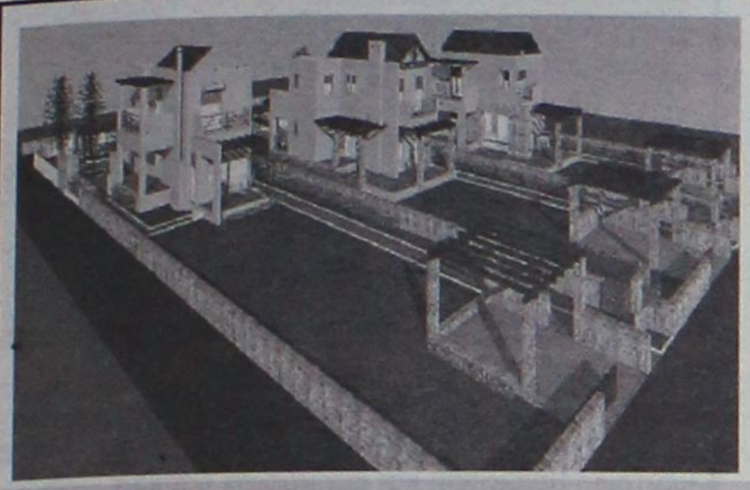

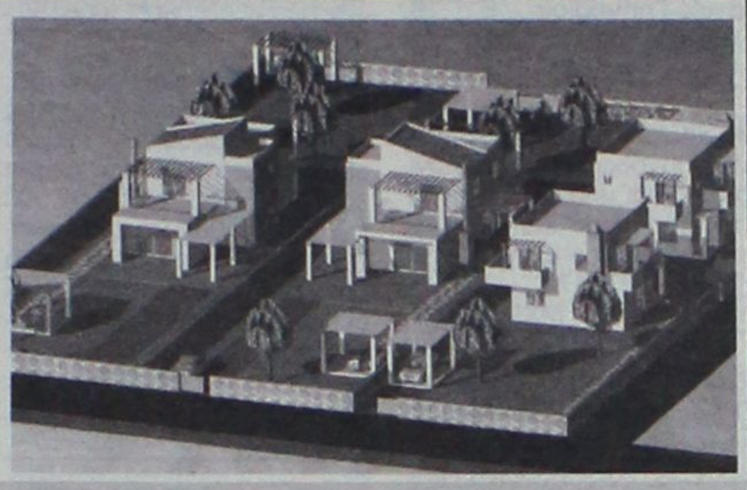

ΕΥΚΑΙΡΙΑ !!

ΠΩΛΟΥΝΤΑΙ

ΟΙΚΟΠΕΔΑ 1000 τ.μ. (ενός στρέμματος)

ΜΕ ΞΕΧΩΡΙΣΤΟ ΠΙΣΤΟΠΟΙΗΤΙΚΟ ΙΔΙΟΚΤΗΣΙΑΣ ΚΑΙ ΞΕΧΩΡΙΣΤΗ ΟΙΚΟΔΟΜΙΚΗ ΑΔΕΙΑ (2005)

ΒΡΙΣΚΟΝΤΑΙ ΣΤΗΝ ΕΠΑΡΧΙΑΚΗ ΟΔΟ **ΠΑΣΤΙΔΑ - ΙΑΛΥΣΟΥ** ΜΕ ΠΡΟΣΩΠΟ ΠΑΝΩ ΣΤΟΝ ΔΡΟΜΟ ΣΕ ΕΝΑ ΚΑΤΑΠΡΑΣΙΝΟ ΚΑΙ ΗΣΥΧΟ ΠΕΡΙΒΑΛΛΟΝ ΜΕ ΘΕΑ ΤΟΝ ΦΙΛΕΡΗΜΟ.

ΜΕ ΕΡΓΑ ΥΠΟΔΟΜΗΣ: ΠΕΡΙΜΕΤΡΙΚΗ ΠΕΡΙΦΡΑΞΗ (από μπετον όλου του οικοπέδου)

ΘΕΣΗ ΣΤΑΘΜΕΥΣΗΣ - ΔΥΟ ΕΙΣΟΔΟΥΣ Δ Ε Η - ΟΤΕ - ΔΕΥΑΠ κλπ.

ΕΠΙΣΗΣ ΠΑΡΑΔΙΔΟΝΤΑΙ **ΤΙΜΗ ΟΙΚΟΠΕΔΟΥ 125.000€**

Α) ΚΑΤΑΣΚΕΥΗ ΟΙΚΟΔΟΜΙΚΟΥ ΣΚΕΛΕΤΟΥ (μπετα).

Β) ΣΕ ΕΠΙΧΡΙΣΜΑΤΑ (μαρμαροσουβά).

ΕΠΙΒΛΕΨΗ ΑΠΟ ΤΟΥΣ ΑΡΧΙΤΕΚΤΟΝΕΣ ΜΗΧΑΝΙΚΟΥΣ:

ΜΕΛΕΝΟ ΔΗΜΗΤΡΗ ΚΑΙ ΚΥΡΙΑΚΟ ΔΗΜΗΤΡΑΔΙΟΥ

ΕΠΙΚΟΙΝΩΝΗΣΤΕ ΓΙΑ ΜΙΑ ΣΥΝΑΝΤΗΣΗ Κιν: 6948534747
Τηλ: 22410 47252

AE1553



ΠΩΛΗΣΕΙΣ ΑΚΙΝΗΤΩΝ

Ο ΔΙΑΜΕΡΙΣΜΑΤΑ
- Καρακόνερο 50 τ.μ. λουξ κατασκευής 90.000€
- Ροδίνι 81 τ.μ. λουξ κατασκευής
- Ροδίνι 45 τ.μ. λουξ κατασκευής
- Βενετοκλέων 55 τ.μ. (αποθήκη) διαμέρισμα μεταχειρισμένοι 55.000 €
- Ανάληψη 85 τ.μ. μεταχειρισμένο 125.000€
- Ρόδου-Λίνδου 90 τ.μ. λούξ κατασκευής 155.000€
- Ρόδου-Λίνδου 90 τ.μ. λούξ κατασκευής 160.000€
- Ροδίνι 91 τ.μ. λουξ κατασκευής

Ο ΜΕΖΟΝΕΤΕΣ - ΜΟΝΟΚΑΤΟΙΚΙΕΣ
- Δασκάλους 95 τ.μ. διώροφη μεζονέτα 135.000€
- Παραδείσι 85 τ.μ. παλιά μονοκατοικία με 40 τ.μ. αυλή 75.000 €
- Παστίδα 150 τ.μ. διώροφη μεζονέτα με 350 τ.μ. οικόπεδο σε μπετά 140.000€
- Παστίδα 150 τ.μ. διώροφη μεζονέτα με 350 τ.μ. οικόπεδο τελειωμένη 240.000 €
- Ασγούρου 120 τ.μ. διώροφη μεζονέτα με 2 στρέμματα οικόπεδο σε μπετά 130.000€
- Αφάντου 130τ.μ. με 1.000 μ. οικόπεδο 161.400 €

Ο ΟΙΚΟΠΕΔΑ
- Ρόδος 340 τ.μ. στον οικισμό Πολυτέκνων 140.000€
- Ρόδος 179 τ.μ. στην Μητρόπολη με συντελεστή 1,2 65.000€
- Κατταβιά 1.730 τ.μ. πάνω στον κεντρικό 15.000 €
- Θολός 1.800 τ.μ. συντελεστή 0,4 150.000 €
- Χαράκι 1.000 τ.μ. πάνω στο δρόμο 50.000 €
- Κανδυλί 2.885 τ.μ. κοντά στους Καστελλοριζιούς 211.000 €
- Λαχανιά 2.360 τ.μ. πάνω στον κεντρικό 50 μ. από θάλασσα με άδεια οικοδομής για 8 studios 94.000 €
- Γεννάδι 1000 τ.μ. με άδεια οικοδομής 24.944 €

Ο ΚΑΤΑΣΤΗΜΑΤΑ
- Χρίστου Τσιγάντε 100 τ.μ. ισόγειο
- Παλιά Πόη 120 τ.μ. κατάστημα 800.000€
- Κοσκινού 100 τ.μ. ισόγειο 120.000 €
- Κατάστημα 50 τ.μ. στο κέντρο της πόλης 160.000 €
- Ρόδου-Λίνδου 600 τ.μ. με 2 στρέμματα οικόπεδο 1.200.000 €
- Κατάστημα 65 τ.μ. επί της οδού Ρόδου-Λίνδου 334,000 €

Ο ΚΤΗΜΑΤΑ
- Κάτω Καλαμώνα 6.100 τ.μ. κοντά στον κεντρικό σε κατοικημένη περιοχή 100.000€
- Κατταβιά 4.293 τ.μ. σε ύψωμα 800 μ. από κεντρικό 13.000 €
- Κατταβιά 8.200 τ.μ. με θέα 800 τ.μ. από θάλασσα 42.000 €
- Κατταβιά 8.663 τ.μ. προς Πρασονήσι 100 μ. από κεντρικό 51.000 €
- Κατταβιά 8.773 τ.μ. προς Πρασονήσι 200 μ. από κεντρικό 44.000 €
- Λαχανιά 7.800 τ.μ. σε ύψωμα κοντά στον κεντρικό 91.570 €
- Λαχανιά 22 στρέμματα πάνω στον κεντρικό 190.000€ . Δίνεται και αντιπαροχή.

Ο ΑΠΟΘΗΚΕΣ
- Δασκάλους 50 τ.μ.. υπιυπόγεια 35.000€
- Δασκάλους 220 τ.μ. υμιυπόγεια 132.000€
- Αραπάκι 175 τ.μ., 120.000€

- **ΖΗΤΟΥΝΤΑΙ ΜΕΤΑΧΕΙΡΣΜΕΝΑ ΔΙΑΜΕΡΣΜΑΤΑ-ΑΜΕΣΗ ΠΩΛΗΣΗ**
- **ΠΩΛΟΥΝΤΑΙ** αποθήκες και βιοτεχνικοί χώροι.
- **ΔΑΝΕΙΑ ΔΕΚΤΑ - ΕΥΚΟΛΙΕΣ ΠΛΗΡΩΜΗΣ**
- **ΑΝΑΛΑΜΒΑΝΟΥΜΕ ΑΝΤΙΠΑΡΟΧΕΣ**

ΣΤΑΜΑΤΗΣ ΜΑΝΩΛΑΚΟΣ

ΩΡΕΣ ΓΡΑΦΕΙΟΥ 8.30-1.00 π.μ. και 5-8 μ.μ.

ΔΗΜ. ΑΝΑΣΤΑΣΙΑΔΗ 45 (ΣΥΝΟΙΚΙΑ ΔΑΣΚΑΛΩΝ)

Τηλέφωνα: 2241023815-78275, 6945769958, 6944698056

ΧΠ1588

ΟΙΚΟΔΟΜΗ ΡΟΔΟΥ

ΤΕΧΝΙΚΗ-ΚΑΤΑΣΚΕΥΑΣΤΙΚΗ ΕΤΑΙΡΕΙΑ

ΠΩΛΟΥΝΤΑΙ

1) **Αποθήκες, διαμερίσματα και οροφοδιαμερίσματα** στην περιοχή Καναμάτ (Καρακόνερο) διαφόρων μεγεθών (σε συγκρότημα 2 πολυκατοικιών).
2) **Μονοκατοικίες** στο Κιοτάρι Ασκληπειού (στο κύμα) 120 τ.μ. σε κτήμα 1.300 τ.μ. εκάστη.

Δεκτά δάνεια και ευκολίες πληρωμής έχουμε τις καλύτερες τιμές της αγοράς.

ΜΑΝΟΛΗΣ ΣΠΥΡΙΔΗΣ
ΚΩΣΤΑΣ ΚΩΝΣΤΑΝΤΙΝΙΔΗΣ

Καμύνδου 4- Ρόδος-85100 Τηλ.: 22410/60460- 2 Fax: 22410/60463

Πολιτικός Μηχανικός (Κιν:693 6660460) **Δ. Π.Θ. εργολάβος (ΚΙΝ.: 6978.110.000)**

ΕΜΠ00026

ευσταθίου ΕΥΡΩΚΤΗΜΑΤΙΚΗ
ΚΤΗΜΑΤΟΜΕΣΙΤΙΚΟ ΓΡΑΦΕΙΟ

Εθν. Αντιστάσεως 83 • Τηλ.: 22410 73819, 74917
Κιν.: 6946 103929 • Fax: 22410 38641
e-mail: info@euroktimatiki.gr

ΜΙΣΘΩΣΕΙΣ ΚΑΤΟΙΚΙΩΝ

- **Οροφοδιαμέρισμα** 135 τ.μ. περιοχή Αγ. Ιωάννης 1ου ορόφου με (2) δύο υπνοδωμάτια σαλόνι, κουζίνα, δύο μπάνια, διαθέτει θέρμανση με θερμοπομπούς και θερμοσισσωρευτές, ηλιακό θερμοσίφωνα. Μηνιαίο μίσθωμα 480 ευρώ.
- **Διαμέρισμα** 80 τ.μ. 1ου ορόφου επί της οδού Πτολεμαίων στην Ανάληψη. Διαθέτει (2) δύο υπνοδωμάτια, σαλόνι, κουζίνα, μπάνιο, αποθήκη και ηλιακό θερμοσίφωνα. Μηνιαίο μίσθωμα 400 ευρώ.
- **Διαμέρισμα** 90 τ.μ. στα Κοσκινού σε νεόδμητη οικοδομή, 1ου ορόφου, διαθέτει (2) δύο υπνοδωμάτια, σαλόνι, κουζίνα, μπάνιο, ηλιακό θερμοσίφωνα, κεντρική αυτόνομη θέρμανση, αυτόνομη θέση στάθμευσης. Μηνιαίο μίσθωμα 470 ευρώ.
- **Διαμέρισμα** 50 τ.μ. ισόγειο, περιοχή Μήδεια, **πλήρως επιπλωμένο** με (1) ένα υπνοδωμάτιο, σαλόνι, κουζίνα, μπάνιο Μηνιαίο μίσθωμα 350 ευρώ.
- **Διαμέρισμα** 140 τ.μ. περιοχή Αγ. Ιωάννης με (3) τρία υπνοδωμάτια, σαλόνι, κουζίνα, δύο μπάνια. Μηνιαίο μίσθωμα 650 ευρώ.
- **Διαμέρισμα** 120 τ.μ. στην Ιαλυσό 1ου ορόφου με (2) δύο υπνοδωμάτια, σαλόνι, κουζίνα, μπάνιο. Πλήρως ανακαινισμένο με ηλιακό θερμοσίφωνα. Μηνιαίο μίσθωμα 450 ευρώ.
- **Διαμέρισμα** 105 τ.μ. στην Ιαλυσό με (3) τρία υπνοδωμάτια, σαλόνι, κουζίνα, μπάνιο. Διαθέτει κεντρική αυτόνομη θέρμανση, ηλεκτρικό θερμοσίφωνα. Μηνιαίοι μίσθωμα 450 ευρώ.
- **Διαμέρισμα** στα Κοσκινού α' ορόφου σε νεόδμητη οικοδομή 105 τ.μ. διαθέτει (2) δύο υπνοδωμάτια, σαλόνι, κουζίνα, ηλιακό θερμοσίφωνα, air condition. Μηνιαίο μίσθωμα 470 ευρώ
- **Μονοκατοικία** 150 τ.μ. στην Παστίδα πολυτελούς κατασκευής νεόδμητη με (3) τρία υπνοδωμάτια, σαλόνι, κουζίνα, μπάνιο, ξενώνα, κεντρική θέρμανση, ηλιακό θερμοσίφωνα, διαμορφωμένο κήπο. Μηνιαίο μίσθωμα 800 ευρώ.
- **Μονοκατοικία** 150 τ.μ. στο Τσαΐρι, **επιπλωμένη**, με (3) τρία υπνοδωμάτια, σαλόνι, κουζίνα, πάρκινγκ με τηλεχειρισμό, πισίνα, κήπο, BBQ. Μηνιαίο μίσθωμα 1200 ευρώ.
- **Μονοκατοικία** 200 τ.μ. σε προνομιακή θέση στην Ιαλυσό, **πλήρως επιπλωμένη,** με (3) τρία υπνοδωμάτια, σαλόνι, κουζίνα, μπάνιο, υπερπολυτελούς κατασκευής, διαθέτει στεγασμένο πάρκιν με τηλεχειρισμό, πισίνα, κήπο, μπάρμπεκιου, κεντρική αυτόνομη θέρμανση, ηλιακό θερμοσίφωνα, κάμερες ασφαλείας, συναγερμό, με αρχιτεκτονική σχεδίαση και διακόσμηση εσωτερικού και εξωτερικού χώρου. Μηνιαίο μίσθωμα 1.500 ευρώ.
- **Γκαρσονιέρα** 50 τ.μ. στην Ιξιά, με ένα υπνοδωμάτιο, σαλόνι, κουζίνα, μπάνιο, πλήρως επιπλωμένη με καινούργιο εξοπλισμό. Μηνιαίο μίσθωμα 300 ευρώ.
- **Γκαρσονιέρες** 40 τ.μ., πλήρως επιπλωμένες πολυτελούς κατασκευής στο Φαληράκι Μηνιαίο μίσθωμα 240 ευρώ.
- **Γκαρσονιέρα** στην Ιξιά 55 τ.μ. πλήρως επιπλωμένη. Μηνιαίο μίσθωμα 250 ευρώ.
- **Studios** πλήρως επιπλωμένα επί της Ρόδου-Λίνδου. Μηνιαίο μίσθωμα 280 ευρώ.

ΧΠ401/2029

ενοικιασεις

συνέχεια από την προηγούμενη

ΕΝΟΙΚΙΑΖΕΤΑΙ μονοκατοικία 130 τ.μ. με 3 υπνοδωμάτια, 2 μπάνια, στην περιοχή Ασγούρου (κοντά στον Ιππικό Όμιλο) με αυτόνομη κεντρική θέρμανση, ηλιακό θερμοσίφωνα, τζάκι, δορυφορική κεραία, παραδοσιακό ξυλόφουρνο, τριφασικό ρεύμα, μεγάλο κήπο. Πληρ. τηλ. 6944757157 MZT200623

ΕΝΟΙΚΙΑΖΕΤΑΙ διαμέρισμα 100 τ.μ. με 2 υπνοδωμάτια, σαλόνι, κουζίνα, WC, στην περιοχή Τούμπας στην **ΘΕΣΣΑΛΟΝΙΚΗ.** Χαμηλά έξοδα συντήρησης, κατάλληλο για φοιτητές. Πληρ. τηλ. 2241061643, 6947842414 INT210602

ΕΝΟΙΚΙΑΖΕΤΑΙ για πρώτη φορά νεόκτιστη **οικία** 60 τ.μ. στον 1ο όροφο μονοκατοικίας με κήπο, 500 μέτρα από το παλαιό αεροδρόμιο προς Μαριτσά. Πληρ. τηλ. 2241030800, 6945934212 MZT210609

ΕΝΟΙΚΙΑΖΕΤΑΙ επιπλωμένο **studio** με δικό του μπάνιο επί της Μιχαήλ Πετρίδη. Πληρ. τηλ. 2241075612MZT210601

ΕΝΟΙΚΙΑΖΕΤΑΙ διαμέρισμα 100 τ.μ. αποτελούμενο από 2 υπνοδωμάτια, σαλόνι, κουζίνα, WC, επί της Θ. Σοφούλη 31 Δ. Πληρ. τηλ. 2241029597, 6934852512 MZT210610

ΕΝΟΙΚΙΑΖΟΝΤΑΙ: α) διαμέρισμα lux, διαμπερές, πλήρως επιπλωμένο τριών υπνοδωματίων 100 τ.μ., **β) γκαρσονιέρα** πλήρως επιπλωμένη στην Ανάληψη. Πληρ. τηλ. 6936131015 MZT200626

ΚΡΕΜΑΣΤΗ σε άνετη περιοχή, 200 μ. από πλατεία, **ενοικιάζονται: α)** επιπλωμένα **studios** (ενιαίος χώρος) 27 τ.μ., διαμπερή, ηλιακός-ηλεκτρικός θερμοσίφωνας, πολυκουζίνα, βεράντες, πάρκιν, **β) Μεζονέτα** 140 τ.μ., τζάκι, ηλιακός, καλοριφέρ, αιρ κοντίσιον, εντοιχισμένη κουζίνα, μεγάλες βεράντες, κήπος κ.λπ. Πληρ. κ. Μάνος τηλ. 22410-81478, 88818, 6938626179 ΜΑΠ358

ΕΝΟΙΚΙΑΖΕΤΑΙ διαμέρισμα 3 υπνοδωματίων, κουζίνα, 2 WC και μεγάλο σαλόνι στις 7 Βαγιές-Γρηγορίου Ε 18. Πληρ. τηλ. 6973506879 MZT200624

ΕΝΟΙΚΙΑΖΕΤΑΙ διαμέρισμα ενός υπνοδωματίου, σαλόνι, κουζίνα και μπάνιο επί της οδού Επισκόπου και Κυρινίας (περιοχή Μητρόπολη). Πληρ. τηλ. 2241075017 MXP13775

ΕΝΟΙΚΙΑΖΕΤΑΙ διαμέρισμα 90 τ.μ., σαλόνι, 2 υπνοδωμάτια, κουζίνα, μπάνιο, μεγάλες βεράντες και πρόσοψη, επίσης απεριόριστη θέα, περιοχή Ανάληψη, Ιωαννίνων 13. Πληρ. τηλ. 2241063495 11 έως 2 το μεσημέρι και 7 έως 10 το βράδυ MZT200618

ΕΝΟΙΚΙΑΖΕΤΑΙ διαμέρισμα 100 τ.μ., 3 υπνοδωματίων, σαλόνι-κουζίνα-μπάνιο στην Ανάληψη (Κ. Τσαλδάρη 40). Πληρ. τηλ. 2241029967, 6944884327 MZT200604

ΕΝΟΙΚΙΑΖΕΤΑΙ ρετιρέ δυάρι με ένα υπνοδωμάτιο, σαλόνι και βοηθητικό δωμάτιο, κουζίνα, WC, μπάνιο με ηλιακό θερμοσίφωνο με μεγάλη βεράντα επί της οδού Μιχαήλ Πετρίδη (πάροδος Πατρών 6). Πληρ. τηλ. 2241026578, 6979403093 MZT200609

ΕΝΟΙΚΙΑΖΕΤΑΙ γκαρσονιέρα στη Ρόδο, Δαμασκηνού 45. Πληρ. τηλ. 2244061105, 6978353486 MZT200622

ΕΝΟΙΚΙΑΖΟΝΤΑΙ στις **Καλυθιές** κοντά στην πλατεία **2 καταστήματα** 44 τ.μ. το καθένα, Πληρ. τηλ. 2241087030, 2241028568, 6938230919 MZT190603

ΕΝΟΙΚΙΑΖΕΤΑΙ γκαρσονιέρα ρετιρέ στην Ιαλυσό, κοντά στο Αστυνομικό Τμήμα πλήρως επιπλωμένη και ευρύχωρη. Πληρ. κα Κυπραίου στα τηλ. 2241092389 τις απογευματινές ώρες και 2241044363 το πρωί, κιν. 6974500244 MZT190622

ΕΝΟΙΚΙΑΖΕΤΑΙ ισόγειο **διαμέρισμα** με κήπο και πάρκιν 130 τ.μ. επί της λεωφόρου Κρεμαστής. Πληρ. τηλ. 2241092465 MZT190616

ΕΝΟΙΚΙΑΖΕΤΑΙ μαγαζί με αποθήκη 120 τ.μ. γωνιακό Πολύγυρου 2 με Καβάλας (Ανάληψη). Πληρ. τηλ. 6947399695 ΜΑΠ349

ΕΝΟΙΚΙΑΖΕΤΑΙ ισόγειο **διαμέρισμα** 3 υπνοδωματίων με ηλιακό, επί της οδού Πειραιώς. Τιμή ενοικίου 400 ευρώ. Πληρ. τηλ. 6979642832, 2241025549 MZT190610

ΕΝΟΙΚΙΑΖΟΝΤΑΙ επιπλωμένα **studios** σε ήσυχη περιοχή στην Κρεμαστή, με πολυκούζινο, τουαλέτα με ντους, ηλιακούς θερμοσίφωνες, μπαλκόνια, χώρο για ξεκούραση με TV, γκαζόν και πάρκιν. Δίνονται καθαρά με κλινοσκεπάσματα και αλλαγές 2 φορές τη βδομάδα. Τιμές 16 ευρώ τη βραδιά, 170 ευρώ το μήνα. Πληρ. τηλ. 6937606824 κος Μιχάλης ΜΑΠ357

ΕΝΟΙΚΙΑΖΕΤΑΙ ΔΙΑΜΕΡΙΣΜΑ 1ου ΟΡΟΦΟΥ 100 Τ.Μ. ΣΕ ΔΙΠΛΟΚΑΤΟΙΚΙΑ ΜΕ ΘΕΣΗ ΠΑΡΚΙΝ, ΣΤΗΝ ΙΑΛΥΣΟ ΕΠΙ ΤΗΣ ΟΔΟΥ ΙΑΛΥΣΟΥ 41. ΠΛΗΡ. ΤΗΛ. 2241095420, 6978995382-3 ΜΑΠ352

ΕΝΟΙΚΙΑΖΕΤΑΙ στην οδό Παναγ. Ροδίου 86 ισόγειο **διαμέρισμα** τριάρι, κατάλληλο και για επαγγελματική στέγη, γραφείο ή ιατρείο. Πληρ. τηλ. 2241026910, 2241070039, 6932463957 MZT160615

ΕΝΟΙΚΙΑΖΕΤΑΙ μεγάλος ψηλοτάβανος **αποθηκευτικός χώρος,** εμβαδού 300 τ.μ., με είσοδο φορτηγών από ράμπα και άνετη αυλή εμβαδού 500 τ.μ. για στάθμευση αυτοκινήτων. Η οικοδομή στην οποία βρίσκονται οι αποθήκες είναι επί της λεωφόρου Ρόδου-Λίνδου 230, δίπλα από την επιχείρηση TSELIOS BAGNIO. Πληρ. τηλ. 2241024514, 2241064458 MXP13767

ΕΝΟΙΚΙΑΖΟΝΤΑΙ ολοκαίνουργιες **γκαρσονιέρες** με πλήρη επίπλωση, κλιματισμό, τηλεόραση, τηλέφωνο στο κέντρο της πόλης μοντέρνας κατασκευής και διακόσμησης. Πληρ. τηλ. 6948585521 από 10.00-13.00 και 17.00-22.00 ΧΠΚΤΗ008

ΠΩΛΕΙΤΑΙ

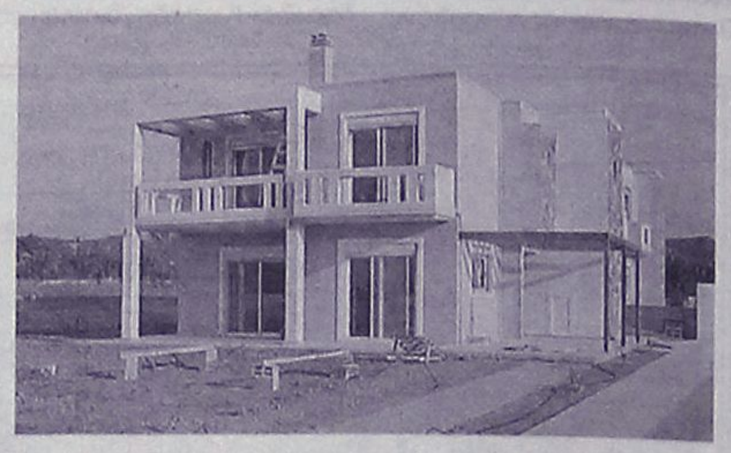

ετοιμοπαράδοτη **μονοκατοικία** 225 τ.μ. από ιδιώτη επί της οδού Αρχιμίδη στην περιοχή Φιλερήμου-Ιαλυσός, με 4 υπνοδωμάτια, 2 μπάνια, 1 WC, κεντρική θέρμανση και μαρμάρινα δάπεδα.

Πληρ. τηλ. 6948727557-58, 2241025400

ΜΑΠ354

ΠΩΛΟΥΝΤΑΙ

ΜΟΝΟΚΑΤΟΙΚΙΕΣ-ΔΙΑΜΕΡΙΣΜΑΤΑ-ΟΙΚΟΠΕΔΑ

1. ΕΥΚΑΙΡΙΕΣ

1. Στο Ροδίνι διαμέρισμα 86 τ.μ. έτοιμο νεοκατασκευασμένο β' ορόφου ΜΟΝΟ 135.000 ευρώ.
2. Στην Ιξιά διαμέρισμα 94 τ.μ. ισόγειο έτοιμο νεοκατασκευασμένο με θέρμανση και 2 θέσεις γκαράζ και αποκλειστική χρήση αυλής 200 τ.μ. περίπου. Τιμάται 165.000 ευρώ.
3. Στην Ιξιά διαμέρισμα 94 τ.μ. β' ορόφου με θέα έτοιμο και νεοκατασκευασμένο με θέρμανση και 2 θέσεις γκαράζ. Τιμάται 165.000 ευρώ.

2. ΜΟΝΟΚΑΤΟΙΚΙΕΣ

1. Στην περιοχή Κοσκινού 150 τ.μ. διώροφη υπό κατασκευή και σε οικόπεδο 1.000 τ.μ. Τιμάται 280.000 ευρώ.
2. Στην Παστίδα 140 τ.μ. σε καλή θέση με θέα. Είναι διώροφη αποπερατωμένη σε οικόπεδο 300 τ.μ. Τιμάται 240.000 ευρώ.
3. Στην Παστίδα 140 τ.μ. διώροφη με θέα, υπό κατασκευή σε οικόπεδο 300 τ.μ. Τιμάται 230.000 ευρώ.
4. Στην Παστίδα 140 τ.μ. διώροφη με θέα σε μπετόν και με οικόπεδο 300 τ.μ. Τιμάται 120.000 ευρώ.
5. Στην Παστίδα 135 τ.μ. διώροφη με θέα σε μπετόν και με οικοπεδο 350 τ.μ. Τιμάται 115.000 ευρώ.
6. Στην Παστίδα 135 τ.μ. διώροφη με θέα, σε ημιτελή κατάσταση (τελειωμένοι οι μαρμαροσουβάδες). Τιμάται 140.000 ευρώ.

3. ΔΙΑΜΕΡΙΣΜΑΤΑ 4άρια

1. Στο άνω Ροδίνι 110 τ.μ. β' ορόφου με θέα. Διαθέτει κεντρ. θέρμανση, αποθήκη και θέση εσωτ. γκαράζ και ασανσέρ. Τιμάται 230.000 ευρώ. Είναι έτοιμο νεοκατασκευασμένο.
2. Στο κάτω Ροδίνι 115 τ.μ. β' ορόφου έτοιμο και νεοκατασκευασσμένο. Εχει φανταστική θέα, θέρμανση αποθήκη και εσωτερικό γκαράζ. Τιμάται 240.000 ευρώ.
3. Στο Ροδίνι 98 τ.μ. α' ορόφου με κεντρική θέρμανση. Τιμάται 185.000 ευρώ.

4. ΔΙΑΜΕΡΙΣΜΑΤΑ 3άρια

1. Στο άνω Ροδίνι 102 τ.μ. ισόγειο έτοιμο νεοκατασκευασμένο με κεντρική θέρμανση, αποθήκη και γκαράζ. Τιμάται 220.000 ευρώ.
2. Στο κάτω Ροδίνι 82 τ.μ. στο ισόγειο, α' και β' όροφο. Διαθέτει θέρμανση, αποθήκη και εσωτ. γκαράζ. Τιμάται 185.000 ευρώ. Είναι έτοιμο νεοκατασκευασμένο.
3. Στο κάτω Ροδίνι 84 τ.μ. στο ισόγειο, α' και β' όροφο. Είναι έτοιμο νεοκατασκευασμένο. Διαθέτει θέρμανση, αποθήκη, εσωτ. γκαράζ. Τιμάται 190.000 ευρώ.
4. Στο κάτω Ροδίνι 86 τ.μ. ισόγειο α' και β' όροφο έτοιμο νεοκατασκευασμένο. Διαθέτει θέρμανση, αποθήκη και εσωτ. γκαράζ. Τιμάται 195.000 ευρώ.
5. Στην Ανάληψη 75 τ.μ. στο β' όροφο με θέα. Διαθέτει κεντρική θέρμανση, αποθήκη και γκαράζ. Τιμάται 165.000 ευρώ.
6. Στην Ανάληψη 70 τ.μ. στον β' όροφο με θέα. Διαθέτει κεντρ. θέρμανση, αποθήκη, γκαράζ. Τιμάται 150.000 ευρώ.
7. Στο Ροδίνι 80 τ.μ. στον α' όροφο με κεντρική θέρμανση. Τιμάται 150.000 ευρώ.

5. ΟΙΚΟΠΕΔΑ

1. Προς Καρακόνερο 690 τ.μ. με κάλυψη 480 τ.μ. πλέον ημιϋπόγειο. Τιμάται 310.000 ευρώ.
2. Προς Καρακόνερο 610 τ.μ. με Σ.Δ. 0,4. Τιμάται 215.000 ευρώ.
3. Προς Καρακόνερο 345 τ.μ. με κάλυψη 240 τ.μ. πλέον ημιϋπόγειο. Τιμάται 160.000 ευρώ.
4. Στην Ανάληψη 390 τ.μ. με Σ.Δ. 0,6. Τιμάται 170.000 ευρώ.
5. Στην Ιξιά 1.200 τ.μ. με άδεια για μονοκατοικία 150 τ.μ Τιμάται 135.000 ευρώ.

6. ΟΙΚΟΠΕΔΑ ΕΝΤΟΣ ΖΩΝΗΣ

1. Στο Καρακόνερο 8.295 τ.μ. φανταστική επένδυση. Τιμάται 730.000 ευρώ.
2. Στο Καρακόνερο 3.630 τ.μ. οικοδομήσιμο. Τιμάται 320.000 ευρώ.

7. ΕΥΚΑΙΡΙΕΣ ΓΙΑ ΕΠΕΝΔΥΤΕΣ

1. Τριώροφο κτίριο 1.200 τ.μ. με υπόγειο (15 ετών) διαμορφωμένο σε ενοικιαζόμενα διαμερίσματα διαφόρων διαστάσεων. Εχει ετήσιο εισόδημα 100.000 ευρώ. Τιμάται 1.000.000 ευρώ
2. Α' όροφος κτιρίου επιφανείας 650 τ.μ. διαμορφωμένο σε 12 ενοικιαζόμενα διαμερίσματα, με θέα το λιμάνι. Τιμάται 600.000 ευρώ

Πληροφορίες κ. ΜΑΝΩΛΗ ΧΑΡΚΙΑΝΑΚΗ
τηλ. 6946-163242

MZT260614

Θεόφιλος Κλωνάρης

Μεσίτης Αστικών Συμβάσεων

ΕΥΡΩΠΑΪΚΗ ΕΠΕΝΔΥΤΙΚΗ

Εθνικής Αντίστασης 48 τηλ.2241039300,κιν.6977582152

ΔΙΑΜΕΡΙΣΜΑΤΑ:

- Γκαρσονιέρα 40τ.μ. καλή κατάσταση στην Ιξιά € 60000
- 2 δυάρια διαμερίσματα κοντά στο πανεπιστήμιο € 88000
- Οροφοδιαμερισμα 105τ.μ. στο Μόντε Σμίθ € 160000
- Διαμέρισμα 90τ.μ. 2υπν/τίων με πάρκιν € 180000
- Διαμέρισμα 105τ.μ. Γ ορόφου 5 ετών με αποθήκη και πάρκιν μαζι με γκαρσονιέρα 45 τ.μ. € 250000
- Διαμέρισμα 120τ.μ. λουξ κατασκευής με 3 υπνοδωμάτια με ασανσέρ,θέρμανση,υπ.γκαράζ,Ανάληψη € 220000
- Διώροφη Οικοδομή συν.εμβαδού 245τ.μ. αποτελούμενη απο 3 διαμερίσματα και υπόλοιπο δόμησης 42 τ.μ. δίπλα σε σχολικό συγκρότημα.Δάνεια δεκτά € 350000
- **Ολοκαίνουργια γκαρσονιέρα στο κέντρο με πλήρη επίπλωση και εξοπλισμό ιδανική για επένδυση**

ΜΟΝΟΚΑΤΟΙΚΙΕΣ:

- Παστίδα 130τ.μ. σε 300τ.μ. οικόπεδο(μπετά) € 112000
- Κοσκινού 158τ.μ. σε οικ/δο 1000τ. σε μπετά € 160000
- Παστίδα 155 τ.μ. με οικόπεδο 350τ.μ.(Μπετά) € 130000
- Τρείς 210τ.μ. ,οικόπεδο 1300 ,μαρμαροσοβά € 240000
- Κοσκινού 150τ.μ., μπετά με οικόπεδο 700τ.μ. € 130000
- Κοσκινού μονοκατοικία 165 τ.μ. σε οικόπεδο 1500τ.μ. πλήρως αποπερατωμένη € 270000
- Ιαλυσός μονοκατοικία 140τ.μ. σε οικόπεδο 300τ.μ. στην Αγία Παρασκευή πολυτελούς κατασκεύης € 300000
- Κοσκινού μονοκατοικία 180τ.μ. με 1500 τ.μ. οικόπεδο στα Κοσκινού με φανταστική θέα € 390000

ΟΙΚΟΠΕΔΑ - ΚΑΤΑΣΤΗΜΑΤΑ:

- Οικόπεδο ,Σύμη(ΛΙΕΝΗ) 490τ.μ. με Σ.Δ. 0,8 € 85000
- Οικόπεδο στα Κοσκινού 1000 τ.μ. με άδεια € 100000
- Οικόπεδο 5000τ.μ. κοντά στο Πλυμμήρι € 75000
- Καλυθιές 1200 τ.μ.κτίζει 135 με ρεύμα,νερό € 50000
- **Αποθήκη πλεονεκτική στην Ιαλυσό σε κεντρικό σημείο 250τ.μ. με ράμπα και γραφείο € 220000**
- Κατάστημα στην Ανάληψη 75τ.μ. με υπόγειο γκαράζ και αποκλειστική χρήση αυλής.Τιμή συζητήσιμη
- Εστιατόριο στο Νιοχώρι σε τιμή ευκαιρίας
- Επιχείρηση εστιατορίου στην παλιά πόλη
- Επιχείρηση νυκτερινού κέντρου σε τιμή ευκαιρίας

Μισθώσεις:

- Μονοκατοικία 140τ.μ. καινούργια με πισίνα,BBQ,μεγάλη αυλή,θέρμανση,3 υπν/τια, κοντά στο Κολέγιο Ρόδου
- Διαμέρισμα 120τ.μ. πολυτελές πλησίον Καζίνο
- Διαμέρισμα 90τ.μ. Γ ορόφου στο κέντρο με θέρμανση και ασανσέρ,πλήρως ανακαινισμένο,επίπλωση €550
- Όροφος διπλοκατοικίας ,καινούργιος,120τ.μ. με αυλή και πάρκιν κοντά στο Jumbo προς € 700
- Κατοικία 1 υπν/τίου καινούργια με πλήρη επίπλωση και εξοπλισμό στην οδό Καναδά ,με αυλή € 410
- Διαμέρισμα καινούργιο για επαγγελματική χρήση ,115 τ.μ. στην Δενδρινού κατάλληλο για Ιατρείο ή Τεχνικό γραφείο,με χώρο στάθμευσης και αποθήκη

Αγορές-πωλήσεις-μισθώσεις-εκτιμήσεις-Ακινήτων

Δάνεια Δεκτά

XΠ2694

ΤΣΟΥΡΟΥΝΑΚΗΣ Κεφάλαιο

Κτηματομεσιτικό Γραφείο

Γ. ΣΕΦΕΡΗ 12 (παραπλεύρως ΜΗΔΙΑ)
ΤΗΛ/FAX.: (22410) 60060
www.e-kefaleo.com

ΠΩΛΗΣΕΙΣ ΑΚΙΝΗΤΩΝ

ΔΙΑΜΕΡΙΣΜΑΤΑ

- ❑ 42 τ.μ,1ου,γκαρσονίερα, ισόγειο, Ιξιά,17εκ-50.000€
- ❑ 42 τ.μ,1ου,γκαρσονίερα, Κ.Παλαιολόγου,29,4εκ-86.280 €
- ❑ 50 τ.μ, μονοκατοικία, Αγ.Δημήτριο, 25,5εκ-75.000€
- ❑ 50 τ.μ, 2αρι,1ου,καινούριο, Καναδά , 35εκ-102.714 €
- ❑ 50 τ.μ, 2αρι, ισόγειο καινούριο, Καρακόνερο, 35εκ-102.714 €
- ❑ 77 τ.μ, 2υπν/τιων, ισόγειο καινούριο, Καρακόνερο, 54εκ-158.473 €
- ❑ 80 τ.μ, ισόγειο, 2υπν/τιων,καινούριο, Δενδρινού, 60 εκ-176.080€
- ❑ 81τ.μ,ισόγειο, 2 υπν/τιων , καινούριο, Αραπάκι, 51εκ - 150.000 €
- ❑ 82 τ.μ ,1ου ,2υπν/τιων, καινούριο, Τριάντα 47 εκ-137,931 €
- ❑ 87 τ.μ , ισόγειο, 2υπν/τιων, καινούριο,Μιχ.Πετρίδη, 63εκ-185.000€
- ❑ 87 τ.μ , ισόγειο, 3υπν/τιων, καινούριο, Τριάντα 53 εκ-155.000 €
- ❑ 93 τ.μ , ισόγειο, 2υπν/τιων, καινούριο,Σμύρνης,59εκ-173.147€
- ❑ 93 τ.μ ,1ου , 2υπν/τιων, καινούριο,Παρθενόπης, 59εκ-173.147€
- ❑107τ.μ, 2ου, 3 υπν/τιων καινούριο, Κ. Παλαιολόγου 74, 9εκ-219.809€
- ❑ 113τ.μ, 3ου, 3υπν/τιων, λουξ κατασκευής, Ανάληψη, 73,5-215.700€
- ❑ 115τ.μ, 2ου, 3υπν/τιων, λουξ κατασκευής, Καρακόνερο 75εκ.- 220.010€
- ❑118 τ.μ, 1ου, 3υπν/τιων, καινούριο,Μιχ.Πετριδη,73εκ-214.233€
- ❑122 τ.μ, 3ου, 3υπν/τιων, καινούριο, Ανάληψη,81.7εκ-240.000€

ΜΕΖΟΝΕΤΕΣ-ΜΟΝ/ΚΙΕΣ

- ❑ 120 τ.μ, μεζονέτα, μπετά, οικόπεδο 1000 τ.μ Αφάντου 30 εκ-88.041 €
- ❑ 133 τ.μ μεζονέτα, λούξ, αυλή 280 τ.μ,Τριάντα 85εκ-250.000 €
- ❑ 144 τ.μ μεζονέτα, λούξ, αυλή 280 τ.μ Ιξιά 92 εκ-270.000 €
- ❑ 165 τ.μ μεζονέτα, λούξ, αυλή 380 τ.μ Ιξιά 118 εκ-346.500 €
- ❑ 182 τ.μ μεζονέτα, λούξ, αυλή 380 τ.μ Ιξιά 130 εκ-382.200 €

ΟΙΚΟΠΕΔΑ

- ❑ Οικόπεδο,3στρεμ.,εντός ζώνης,Καρακόνερο 95,4εκ - 280.000€

ΕΠΑΓΓΕΛ/ΚΟΙ ΧΩΡΟΙ

- ❑ Κατάστημα 50 τ.μ Κ.Παλαιολόγου, 75εκ-220.110€
- ❑ Κατάστημα 60 τ.μ ,Παλιά πόλη 33 εκ-97.000 €
- ❑ Κατάστημα 93 τ.μ ,Καναδά 139,5εκ-409.391 €
- ❑ Καταστήματα 95τ.μ ,60 τ.μ πατάρι, πάρκιν, Ρόδου-Καλιθέας, 87 εκ-255.000 €
- ❑ Κατάστημα 98 τ.μ., με υπόγειο, Δενδρινού 167 εκ-490.000 €

ΕΝΟΙΚΙΑΣΕΙΣ

- ❑ Κατάστημα 170 τ.μ., 150 τ.μ. αυλή, πάρκιν, κεντρικό, Ροδίνι 1.300 €

XΠ11629

ενοικιασεις

συνέχεια από την προηγούμενη

ΕΝΟΙΚΙΑΖΕΤΑΙ υπερυψωμένο ισόγειο **διαμέρισμα** 125 τ.μ. με κεντρική θέρμανση σε πάροδο της οδού Κοδριγκτώνος αποτελούμενο από σαλονοτραπεζαρία, δύο υπνοδωμάτια, κουζίνα, μπάνιο και WC. Τιμή ενοικίου 470 ευρώ. Πληρ. τηλ. 2244051474 και μετά τις 20.00 στο 6945852924 MZT140606

ΕΝΟΙΚΙΑΖΕΤΑΙ επιπλωμένο διαμέρισμα επί της οδού Φιλερήμου 15 στην περιοχή Καρακόνερο. Πληρ. τηλ. 2241078640 μετά τις 10.00 MZT14060

ΕΝΟΙΚΙΑΖΕΤΑΙ μικρή μονοκατοικία πλήρως ανακαινισμένη στα Κρητικά. Τιμή 300 ευρώ. Πληρ. τηλ. 6977339842 INT130610

ΕΝΟΙΚΙΑΖΟΝΤΑΙ στο Φαληράκι με την ημέρα ή με το μήνα, επιπλωμένα, ευρύχωρα, σύγχρονα δωμάτια σε ευχάριστη περιοχή με καταπληκτική θέα και απόλυτη ησυχία. Διαθέτουν εξοπλισμό κουζίνας, ψυγείο, εντελώς αθόρυβο aircondition, τηλεόραση, ζεστό νερό χειμώνα - καλοκαίρι, άνετο και ασφαλές πάρκιν. Πληρ. τηλ. 2241085713 MZT050618

ΑΠΟΘΗΚΕΣ ΣΤΗΝ ΙΑΛΥΣΟ, ΕΝΟΙΚΙΑΖΟΝΤΑΙ 1) ΑΠΟΘΗΚΕΥΤΙΚΟΙ ΧΩΡΟΙ ΑΠΟ 100 ΕΩΣ 2000 Τ.Μ. ΚΑΙ ΥΨΟΣ 8 Μ. ΑΣΦΑΛΕΙΣ ΜΕ ΜΕΓΑΛΟΥΣ ΧΩΡΟΥΣ ΔΙΑΚΙΝΗΣΗΣ ΦΟΡΤΩΣΗΣ ΚΑΙ ΕΚΦΟΡΤΩΣΗΣ ΠΡΟΪΟΝΤΩΝ, 2) ΥΠΑΙΘΡΙΟΙ ΧΩΡΟΙ ΠΕΡΙΦΡΑΓΜΕΝΟΙ, ΑΣΦΑΛΕΙΣ, ΚΑΤΑΛΛΗΛΟΙ ΓΙΑ ΑΠΟΘΗΚΕΥΣΗ ΠΡΟΪΟΝΤΩΝ ΣΕ ΠΑΛΕΤΕΣ. ΠΛΗΡ. ΤΗΛ. 6977271571 ΑΠΟ ΔΕΥΤΕΡΑ ΕΩΣ ΠΑΡΑΣΚΕΥΗ 08.00-15.00 κ. ΓΙΩΤΑ ΧΠΞΕΝ042

ΕΝΟΙΚΙΑΖΕΤΑΙ διαμέρισμα 90 τ.μ. 2 υπνοδωματίων, καθιστικό, κουζίνα, μπάνιο στην περιοχή Ανάληψη, επί της Αθηνών 63. Πληρ. τηλ. 2241026731 MZT300509

ΕΝΟΙΚΙΑΖΕΤΑΙ ανεξάρτητο ισόγειο **διαμέρισμα** επί της Θ. Σοφούλη 9, κατάλληλο για επαγγελματικό χώρο (τεχνικό γραφείο κ.λπ.). Πληρ. τηλ. 2241029315, 6973353855 MZT100609

ΕΝΟΙΚΙΑΖΟΝΤΑΙ στο Παραδείσι κοντά στο αεροδρόμιο σε συγκρότημα διαμερισμάτων μονόχωρα **διαμερίσματα** των 35 τμ. και δίχωρα των 55 τ.μ. Ολα πολυτελή, επιπλωμένα, με μεγάλες βεράντες, air condition, κουζίνα, ψυγείο, ζεστό νερό όλο το 24ωρο κι εύκολο πάρκιν. Ειδικές τιμές για στρατιωτικούς και δημοσίους υπαλλήλους. Πληρ. τηλ. 6947429235, 2241033349 MAT1521

πωλησεις-αγορες ακινητων & επιχειρησεων

ΠΩΛΕΙΤΑΙ καφετέρια στο κέντρο της πόλης Ρόδου λόγω φόρτου εργασίας. Πληρ. τηλ. 6992224432 INT270606

ΕΥΚΑΙΡΙΑ. ΠΩΛΕΙΤΑΙ διαμέρισμα καινούργιο α' ορόφου 82 τ.μ. 2 υπνοδωματίων, με θέρμανση στα Τριάντα. Τιμή 133.000 ευρώ. Πληρ. Μεσιτικό γραφείο Τσουρουνάκης, τηλ. 2241060060, 6948046844 MAT2827(1)

REAL ESTATE
ΚΡΑΝΙΔΗΣ
www.kranidis.gr

ΠΩΛΗΣΕΙΣ ΔΙΑΜΕΡΙΣΜΑΤΩΝ

ΡΟΔΟΣ: 90τ.μ. 2Δ.Σ.Κ.Λ. 2ου ορόφου 125.000€ [Κ-773]
ΑΝΑΛΗΨΗ: 110τ.μ. 3Δ.Σ.Κ.Λ.WC 3ου ορόφου, κεντρική θέρμανση, θέα,, 190.000€ [Κ-1279]
ΡΟΔΟΣ: 87τ.μ. 2Δ.Σ.Κ.Λ. 1ου ορόφου 130.000€ [Κ-876]
ΜΗΔΕΙΑ: 120τ.μ. 3Δ.Σ.Κ.Λ.WC Ισόγειο; Πάρκινγκ 185.000€ [Κ-1043]

ΧΠ092

Ι.Καζούλη & Αμερικής 50, 2ος όροφος
22410 27082 & 22410 26476
FAX: 22410 27101
e-mail: info@kranidis.gr

ΠΩΛΕΙΤΑΙ αποθήκη

488 τ.μ. και ύψους 4,75 τ.μ. εντός πόλεως Ρόδου επί της Καποδιστρίου και Σκεύου Ζερβού. Δυνατή η είσοδος φορτηγών και η κυκλοφορία κλαρκ. Υπάρχει και γερανογέφυρα για την εκφόρτωση βαρέων εμπορευμάτων έως 2 τόνων.

Πληρ. τηλ. 6945950779 από 10.00-21.00

MAT2657

ΑΝΕΓΕΡΣΙΣ Α.Ε.
ΟΙΚΟΔΟΜΙΚΕΣ & ΕΜΠΟΡΙΚΕΣ ΕΠΙΧΕΙΡΗΣΕΙΣ

ΠΩΛΟΥΝΤΑΙ

1. **ΚΑΤΑΣΤΗΜΑ** 75 τ.μ. με θέση στάθμευσης στην Κων. Τσαλδάρη.
2. **ΔΙΑΜΕΡΙΣΜΑ** 129 τ.μ. στον β' όροφο με θέση στάθμευσης στην Κων. Τσαλδάρη.
3. **ΔΙΑΜΕΡΙΣΜΑ** 135 τ.μ. ρετιρέ με θέση στάθμευσης στην Κων. Υδραίου.
4. **ΜΟΝΟΚΑΤΟΙΚΙΕΣ** 135 τ.μ. στην περιοχή Γεννάδι.
5. **ΜΟΝΟΚΑΤΟΙΚΙΕΣ** 80 και 90 τ.μ. στα Λειβάδια Τήλου.

ΑΝΑΛΑΜΒΑΝΟΥΜΕ:
ΑΝΤΙΠΑΡΟΧΕΣ-ΑΓΟΡΕΣ ΟΙΚΟΠΕΔΩΝ-ΑΝΤΑΛΛΑΓΕΣ

Αλεξανδρουπόλεως 2 • Ρόδος
Τηλ.. 2241067267/Fax: 2241061297

ΜΕ ΤΗΝ ΠΟΛΥΕΤΗ ΠΕΙΡΑ
ΤΟΥ ΝΙΚΟΛΑΟΥ ΜΙΧΑΛΗ
ΤΗΛ. 6936550251

ΥΠΕΥΘΥΝΟΣ
ΝΙΚΟΛΑΟΥ ΦΩΤΗΣ
ΤΗΛ. 6936550250

ΑΕ955

ΚΤΗΜΑΤΟΜΕΣΙΤΙΚΟ ΓΡΑΦΕΙΟ
ΔΩΔΕΚΑΝΗΣΙΑΚΗ ΚΤΗΜΑΤΙΚΗ ΠΑΠΟΥΤΣΗΣ ΚΩΝ/ΝΟΣ

ΠΩΛΗΣΕΙΣ

1. **Γκαρσονιέρα** 46 τ.μ. ισόγεια στην Ανάληψη. Τιμή: 43.000€
2. **Διαμέρισμα** 70 τ.μ. υπόγειο στον Αγ. Γεώργιο. Τιμή: 80.000€
3. **Διαμέρισμα** 70 τ.μ. 1ου ορόφου στην Κρεμαστή Τιμή 126.000€
4. **Διαμέρισμα** 78 τ.μ. 1ου ορόφου στην Ιαλυσό. Τιμή 120.000€
5. **Διαμέρισμα** 80 τ.μ. υπόγειο με αυλή στην Ανάληψη.Τιμή 112.000 €
6. **Διαμέρισμα** 80 τ.μ. 1ου ορόφου στο Ροδίνι. Τιμή 125.000 €
7. **Διαμέρισμα** 83 τ.μ. 1ου ορόφου στ' Αφάντου. Τιμή 130.000€
8. **Διαμέρισμα** 84 τ.μ. ισόγειο στην Ιαλυσό. Τιμή: 126.000€
8. **Διαμέρισμα** 117 τ.μ. 3ου ορόφου στη Ψαροπούλα. Τιμή 155.000 €
9. **Μονοκατοικία** 97 τμ. ισόγεια στα Μαριτσά. Τιμή 88.000 €
10. **Μεζονέτα** 120 τ.μ. διώροφη σε οικόπεδο300 τ.μ. στην Παστίδα. Τιμή 170.000 €
11. **Μεζονέτα** 120 τ.μ. διώροφη σε οικόπεδο 200 τ.μ. στην Κρεμαστή. Τιμή 190.000 €
12. **Μεζονέτα** 120 τ.μ. διώροφη σε οικόπεδο 1.800 τ.μ. στην Ψίνθο Τιμή 70.000€ (μπετά)
13. **Μεζονέτα** 125 τ.μ. διώροφη με αυλή στην Ιαλυσό. Τιμή 210.000 €
14. **Μεζονέτα** 143 τ.μ. διώροφη σε οικόπεδο 500 τ.μ. στα Κοσκινού. Τιμή 140.000€ (μπετά)
15. **Μεζονέτα** 152 τ.μ. διώροφη σε οικόπεδο 320 τ.μ. στην Παστίδα. Τιμή: 135.000€ (μπετά)
16. **Μεζονέτα** 157 τ.μ. με αυλή στα Κοσκινού. Τιμή 235.000€
17. **Κατάστημα** 71 τ.μ. στην Αγ. Αναστασία. Τιμή 105.000 €
18. **Οικόπεδο** 1.033 τ.μ. εντός ζώνης στ' Αφάντου. Τιμή:40.000€
19. **Οικόπεδο** 4.000 τ.μ. στην Καλλιθέα. Τιμή: 300.000 €
20. **Οικόπεδο** 4.000 τ.μ. στην Ιξιά Τιμή: 200.000€
21. **Οικόπεδο** 5.680 τ.μ. στ' Αφάντου. Τιμή: 90.000€

ΠΩΛΗΣΕΙΣ ΑΚΙΝΗΤΩΝ - ΟΙΚΟΠΕΔΩΝ- ΜΙΣΘΩΣΕΙΣ ΑΚΙΝΗΤΩΝ
ΩΡΕΣ ΓΡΑΦΕΙΟΥ 09.00-13.30 π.μ. και 18.00-21.00 μ.μ.
ΕΘΝΙΚΗΣ ΑΝΤΙΣΤΑΣΗΣ 45- 1ος ΟΡΟΦΟΣ • ΤΗΛ. - ΦΑΞ 2241025480 κιν. 6932469420 • e-mail: papoutsisk@in.gr

ΧΠ2673

RE/MAX

ΠΟΛΗ, ΡΟΔΟΣ — ΔΙΑΜΕΡΙΣΜΑΤΑ



- 55 τ.μ
- 2 Υπνοδωμάτια
- 2ος όροφος
- **Τιμή πώλησης : 110.000 €**

ΙΑΛΥΣΟΣ, ΡΟΔΟΣ — ΔΙΑΜΕΡΙΣΜΑ



- 67 τ.μ.
- 2 Υπνοδωμάτια
- 2ος όροφος
- **Τιμή πώλησης : 80.000 €**

ΠΑΣΤΙΔΑ, ΡΟΔΟΣ — ΜΕΖΟΝΕΤΑ



- 135 τ.μ αυτόνομη μεζονέτα
- 3 Υπνοδωμάτια
- κεντρική θέρμανση & τζάκι
- μεγάλο κήπο
- **Τιμή πώλησης : 210.000 €**

ΓΕΝΝΑΔΙ, ΡΟΔΟΣ — ΜΟΝΟΚΑΤΟΙΚΙΑ



- 110 τ.μ σπίτι και όμορο οικόπεδο 108 τ.μ
- 3 Υπνοδωμάτια
- Αυλή με B.B.Q
- Εντός οικισμού
- **Πωλείται πλήρες εξοπλισμένο**
- **Τιμή πώλησης : 290.000 €**

ΛΑΧΑΝΙΑ, ΡΟΔΟΣ — ΔΙΩΡΟΦΗ ΟΙΚΟΔΟΜΗ (STUDIOS)



- 126 τ.μ. διώροφη οικοδομή (2 ανεξάρτητα studio) 62,5 τ.μ. έκαστο
- Οικόπεδο 110 τμ.
- Εντός οικισμού
- **Πωλείται 65.000€ (μαρμαροσοβά) έκαστο ή 78.000€ (τελειωμένο) έκαστο**

ΧΠΚΤΗ005

RE/MAX EXPRESS – A. & S. HATZAKIS CO.
5ο ΧΛΜ ΛΕΩΦ. ΡΟΔΟΥ-ΛΙΝΔΟΥ - ΤΗΛ: 22410 64730, 64755 – ΦΑΞ: 22410 64720
e-mail: info@remaxexpress.gr - website: www.remax.gr

RE/MAX

ΠΟΛΗ, ΡΟΔΟΣ — ΟΙΚΟΠΕΔΟ ΜΕ ΑΠΟΘΗΚΕΣ



- 2.300 τ.μ οικόπεδο με κτίσμα 313 τ.μ
- Εντός σχεδίου πόλεως
- Συντελεστής δόμησης 0,8
- **Τιμή πώλησης : 1.500.000 €**

ΠΟΛΗ, ΡΟΔΟΣ — ΕΠΑΓΓΕΛΜΑΤΙΚΗ ΣΤΕΓΗ



- 729,05 τ.μ ενιαίος χώρος
- Κεντρικό σημείο στο Μαντράκι
- Κατάλληλο για κάθε επαγ. χρήση
- **Τιμή πώλησης : 1.000.000 €**

ΑΡΧΑΓΓΕΛΟΣ, ΡΟΔΟΣ — ΜΟΝΟΚΑΤΟΙΚΙΑ ΣΤΑ ΜΠΕΤΑ



- 208 τ.μ σε 730 τ.μ οικόπεδο
- Δυνατότητα να διαχωριστεί σε δυο σπίτια
- Πανοραμική θέση
- **Τιμή πώλησης : 100.000 €**

ΓΕΝΝΑΔΙ, ΡΟΔΟΣ — ΟΙΚΟΠΕΔΟ



- 23.420 τ.μ οικόπεδο
- Με βιοτεχνικό χώρο 7060,66 τ.μ
- Με πρόσοψη στον επαρχιακό δρόμο 145,70μ.
- 1000μ. από τη θάλασσα
- **Τιμή πώλησης : 1.000.000 €**

ΒΑΤΙ, ΡΟΔΟΣ — ΟΙΚΟΠΕΔΟ



- Οικόπεδο 3075 τ.μ
- Δυο ιταλικά πετρόκτιστα κτίσματα
- (200 τ.μ έκαστο)
- Εντός οικισμού
- **Τιμή πώλησης : 190.000 €**

ΧΠΚΤΗ005

RE/MAX EXPRESS – A. & S. HATZAKIS CO.
5ο ΧΛΜ ΛΕΩΦ. ΡΟΔΟΥ-ΛΙΝΔΟΥ - ΤΗΛ: 22410 64730, 64755 – ΦΑΞ: 22410 64720
e-mail: info@remaxexpress.gr - website: www.remax.gr

πωλησεις

συνέχεια από την προηγούμενη

ΕΥΚΑΙΡΙΑ. ΠΩΛΕΙΤΑΙ διαμέρισμα καινούργιο ισόγειο 102 τ.μ. 3 υπνοδωματίων, θέρμανση, ηλιακό, κλειστό γκαράζ. Τιμή 180.000 ευρώ στην Ιξιά. Πληρ. Μεσιτικό γραφείο Τσουρουνάκης, τηλ. 2241060060, 6948046844 ΜΑΤ2827(2)

ΠΩΛΕΙΤΑΙ εστιατόριο καινούργιο σε αναπτυσσόμενη περιοχή πλήρως εξοπλισμένο σε τιμή ευκαιρίας λόγω ανάγκης. Πληρ. τηλ. 6932539448 ΜΖΤ270614

ΠΩΛΕΙΤΑΙ από ιδιώτη **επιχείρηση** και το **ακίνητο** μαζί επί της Αγίας Αναστασίας. Τιμή 100.000 ευρώ. Πληρ. τηλ. 2241065389, 6946406155 ΜΖΤ270610

ΠΩΛΕΙΤΑΙ κατάστημα υδραυλικών και είδη χρωμάτων εν λειτουργία στην περιοχή Νότιας Ρόδου, 200 τ.μ. χώρος και 200 τ.μ. αυλή. Τιμή 195.000 ευρώ. Πληρ. τηλ. 2244044184 ΙΝΤ260626

ΚΟΣΚΙΝΟΥ - ΚΑΛΛΙΘΕΑ ΣΤΟ ΚΡΕΣΤΕΝ ΠΑΛΑΣ απέναντι πανοραμικά οικόπεδα 1500 τ.μ. με άδεια οικοδομής 135.000 ευρώ. Παραδίδονται και σε μπετά. Είναι πανοραμικό δίπλα στον κεντρικό δρόμο και βλέπει θάλασσα. Πληρ. Νίκος Λαζανας τηλ. 6944592908 ΜΖΤ260621

ΣΥΜΗ. ΠΩΛΕΙΤΑΙ μονοκατοικία κοντά στους Μύλους, 50 τ.μ. 2άρι ισόγειο 250.000 ευρω. - ΚΩΔ:(Κ-1437) Πληρ. Κρανίδης και Συνεργάτες τηλ. 2241027082ΜΧΠ092.3

ΝΙΟΧΩΡΙ: ΠΩΛΕΙΤΑΙ διαμέρισμα καινούργιο, 55 τ.μ. 2άρι 2ου ορόφου 108.000 ευρώ - ΚΩΔ:(Κ-355) Πληρ. Κρανίδης και Συνεργάτες τηλ. 2241027082 ΜΧΠ092.4

ΝΙΟΧΩΡΙ:ΠΩΛΕΙΤΑΙ διαμέρισμα καινούργιο, 55 τ.μ. 2άρι 2ου ορόφου 100.000 ευρώ. ΚΩΔ:(Κ-357) Πληρ. Κρανίδης και Συνεργάτες τηλ. 2241027082 ΜΧΠ092.5

ΡΟΔΟΣ: ΠΩΛΕΙΤΑΙ διαμέρισμα 90 τ.μ. 2 Δ Σ.Κ.Λ. 2ου ορόφου πλησίον Αννης Μαρίδας 125.000 ευρώ. ΚΩΔ:(Κ-773) Πληρ. Κρανίδης και Συνεργάτες τηλ. 2241027082 ΜΧΠ092.6

ΙΞΙΑ: ΠΩΛΕΙΤΑΙ διαμέρισμα 45 τ.μ. 2άρι ισόγειο 65.000 ευρώ κοντά στην θάλασσα. ΚΩΔ:(Κ-300) Πληρ. Κρανίδης και Συνεργάτες τηλ. 2241027082 ΜΧΠ092.7

ΡΟΔΙΝΙ: ΠΩΛΕΙΤΑΙ διαμέρισμα 86,7 τ.μ. 2 Δ, 2WC, 1ου ορόφου 185.000 ευρώ. ΚΩΔ:(Κ-1340) Πληρ. Κρανίδης και Συνεργάτες τηλ. 2241027082 ΜΧΠ092.8

ΡΟΔΙΝΙ: ΠΩΛΕΙΤΑΙ διαμέρισμα 81,3 τ.μ. 2Δ Σ.Κ.Λ. Ισόγειο, πάρκιν, αποθήκη 185.000 ευρώ. ΚΩΔ:(Κ-279) Πληρ. Κρανίδης και Συνεργάτες τηλ. 2241027082 ΜΧΠ092.9

ΙΑΛΥΣΟΣ: ΠΩΛΕΙΤΑΙ διαμέρισμα 82 τ.μ. 2Δ Σ.Κ.Λ. 1ου ορόφου 160.000 ευρώ, καινούργιο με θέση στάθμευσης, κεντρική θέρμανση και ιταλική κουζίνα. ΚΩΔ:(Κ-48) Πληρ. Κρανίδης και Συνεργάτες τηλ. 2241027082 ΜΧΠ092.11

ΡΟΔΟΣ: ΑΝΩ ΡΟΔΙΝΙ. ΠΩΛΕΙΤΑΙ οικόπεδο 610 τ.μ. με Σ.Δ. 0,4 225.000 ευρώ. ΚΩΔ:(Κ-1380) Πληρ. Κρανίδης και Συνεργάτες τηλ. 2241027082 ΜΧΠ092.12

ΡΟΔΟΣ: Στο κέντρο της πόλης **ΠΩΛΕΙΤΑΙ κατάστημα** 150 τ.μ. αποτελείται από υπόγειο 50 τ.μ. - ισόγειο 50 τ.μ. και ημιόροφο 50 τ.μ. 400.000 ευρώ. ΚΩΔ:(Κ-339) Πληρ. Κρανίδης και Συνεργάτες τηλ. 2241027082 ΜΧΠ092.13

ΡΟΔΟΣ. ΠΩΛΕΙΤΑΙ επαγγελματική στέγη 58 τ.μ. στη γωνία Λίνδου και Δημ. Αναστασιάδη. Πληρ. τηλ. 22410-78195, 93972 ΜΖΤ210611

ΠΩΛΟΥΝΤΑΙ στους Δασκάλους από ιδιώτη πλήρως επιπλωμένα και με air condition: **1 γκαρσονιέρα** 43 τ.μ., **1 studio** 43 τ.μ., **1 studio** 38 τ.μ., **1 διαμέρισμα** στην Ανάληψη καινούργιο. Πληρ. τηλ. 6942468880 ΜΖΤ220627



ΠΩΛΟΥΝΤΑΙ

ΔΙΑΜΕΡΙΣΜΑΤΑ-ΓΚΑΡΣΟΝΙΕΡΕΣ

- Ετοιμοπαράδοτο **διαμέρισμα** 93 τ.μ. στην περιοχή Ιξιά. Αριστη κατασκευή, θέρμανση, 2 θέσεις πάρκιν και αυλή αποκλειστικής χρήσεως 180 τ.μ. Τιμή 165.000 ευρώ.
- **Διαμέρισμα** νεόδμητο στην Ιαλυσό, 110 τ.μ., 3 υπνοδωμάτια, καθιστικό, κουζίνα, σαλόνι, 2 WC, σε ήσυχη περιοχή. Τιμή 200.000 ευρώ.
- **Γκαρσονιέρες** επιφάνειας 40 τ.μ. η καθεμιά σε μικρή διώροφη οικοδομή (υπό ανέγερση) επί της οδού Ευρώπης στο Ροδίνι. Τιμή 85.000 ευρώ.
- Σε υπό ανέγερση οικοδομή στη Ροδοπούλα (νέο σχέδιο πόλεως) **γκαρσονιέρα** 47 τ.μ. Τιμή 100.000 ευρώ και **διαμέρισμα** 80 τ.μ. Τιμή 160.000 ευρώ.
- Στο Γεννάδι συγκρότημα **32 διαμερισμάτων** 50 τ.μ. προς 100.000 ευρώ έκαστο, 400 μ. από τη θάλασσα (υπό ανέγερση).
- **Διαμέρισμα** ισόγειο 120 τ.μ. με αποκλειστική χρήση αυλής στην περιοχή Καρακόνερο. Τιμή 240.000 ευρώ.
- **Οροφοδιαμέρισμα** 120 τ.μ. στην περιοχή Καναμάτ (Καρακόνερο). Τιμή 240.000 ευρώ.

ΜΕΖΟΝΕΤΕΣ

- Ετοιμοπαράδοτη **μεζονέτα** 75 τ.μ. με αποκλειστική αυλή 300 τ.μ. στο Γεννάδι. Τιμή 160.000 ευρώ.
- **Μεζονέτα** 158 τ.μ. σε οικόπεδο 340 τ.μ. εντός οικισμού στην Παστίδα με φανταστική θέα, σε ήσυχο περιβάλλον. Τιμή σε μπετά 135.000 ευρώ. Τελειωμένη 240.000 ευρώ.
- **Μεζονέτα** στα Κοσκινού 110 τ.μ. σε οικόπεδο 160 τ.μ. αρίστης κατασκευής (εντοιχιζόμενη κουζίνα ιταλική, με θέρμανση, τζάκι και γκαράζ για 2 αυτοκίνητα) καταπληκτική θέα. Τιμή 220.000 ευρώ.
- **Διώροφες μονοκατοικίες** στο Κιοτάρι (κύμα) 120 τ.μ. σε οικόπεδο 1.200 τ.μ. Τιμή 250.000 και 300.000 ευρώ εκάστη.

ΟΙΚΟΠΕΔΑ

- Στο **Γεννάδι** επί της επαρχιακής οδού επιφ. 1.800 τ.μ. άρτιο και οικοδομήσιμο. Τιμή 65.000 ευρώ.
- Στο **Κιοτάρι** επί της επαρχιακής οδού επιφάνειας 5.500 τ.μ. Τιμή 220.000. Τεμαχίζεται σε τρία άρτια και οικοδομήσιμα.
- Στο **Κιοτάρι** επιφάνειας 6.000 τ.μ. πάνω στο κύμα. Τιμή 360.000 ευρώ.
- Στο **Κιοτάρι,** επιφανείας 20.000 τ.μ. με καταπληκτική θέα. Τιμή 220.000 ευρώ.
- Στο **Γεννάδι** 400 τ.μ. εντός οικισμού πανοραμικό. Τιμή 50.000 ευρώ.
- **Επιχείρηση:** Πωλείται **επιχείρηση** ενοικιάσεις μοτοποδηλάτων (45 σκούτερ) περιοχή Νεοχωρίου χαμηλό μισθωτήριο. Τιμή 55.000 ευρώ.
- **Ενοικιάσεις: Κατάστημα** 40 τ.μ. και ύψος 4,5 μ. στην Ιωάννου Καζούλη.

Πληροφορίες Κτηματομεσιτικό Γραφείο

ΚΛΕΑΝΘΗ ΚΑΝΤΑΚΑ

Τηλ. 2244022192, 6936179069

ΑΑΕΙ737(Γ)

ΠΩΛΕΙΤΑΙ ΠΑΡΑΔΟΣΙΑΚΗ ΜΟΝΟΚΑΤΟΙΚΙΑ ΣΤΟ ΓΕΝΝΑΔΙ

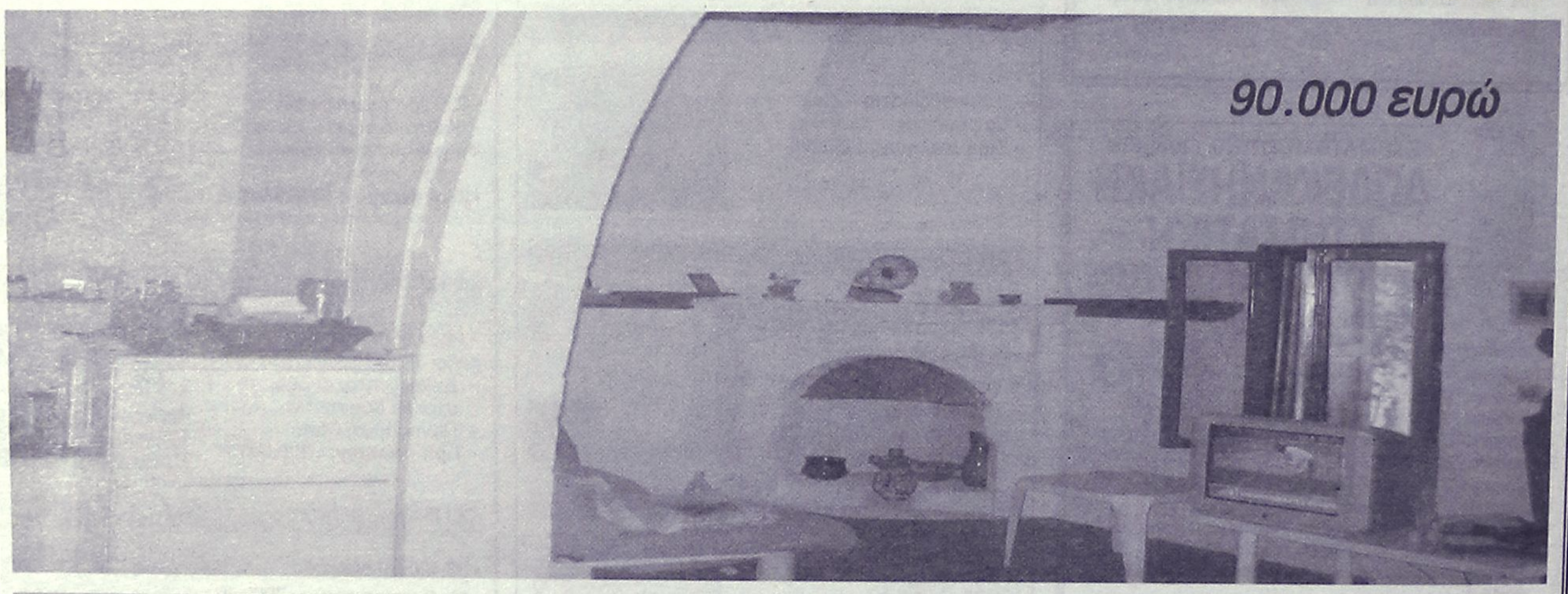



Θυμίσου τη μεγάλη πέτρινη καμάρα, τη τσιμιά με το σκαλιστό τζάκι, τον ξύλινο σοφά με τους παταρούς, την εσωτερική αυλή με τα λουλούδια και τη μεγάλη ξύλινη εξώπορτα. Εικόνες μιας παράδοσης που χάνεται στην εξέλιξη της τεχνολογίας.

Μια μοναδική παραδοσιακή μονοκατοικία με όλες τις θύμισες μιας άλλης εποχής πωλείται στο Γεννάδι.

Συνολικά 84 τ.μ. κατάλευκου παραδοσιακού σπιτιού με επιπλέον 25 μέτρα εσωτερική αυλή. Εξαιρετικά διατηρημένο και άμεσα κατοικήσιμο, πωλείται έναντι 90.000 ευρώ

REMAX EXPRESS 5ο χλμ. Ε.Ο. Ρόδου - Λίνδου
Ask Nektarios Team - Τηλ. 22410 64755, info@remaxexpress.gr

AT2491

πωλησεις

συνέχεια από την προηγούμενη

ΑΜΠΕΛΙΑ ΚΑΪΡ ΜΕΖΟΝΕΤΑ 300 τ.μ. σε 2 στρέμματα οικόπεδο θέα καταπληκτική 450.000 ευρώ. **ΡΟΔΟΣ ΜΕΖΟΝΕΤΑ** Μόντε Σμιθ 165 τ.μ., 345.000 ευρώ. **ΙΞΙΑ ΜΕΖΟΝΕΤΑ** παραθαλάσσια 300 τ.μ. 650.000 ευρώ. **ΡΟΔΙΝΙ ΜΕΖΟΝΕΤΑ** 180 τ.μ. 340.000 ευρώ. ΝΙΚΟΣ ΛΑΖΑΝΑΣ τηλ. 6944592908 MZT230611

ΠΩΛΟΥΝΤΑΙ. ΑΦΑΝΤΟΥ. ΟΙΚΟΠΕΔΟ εντός ζώνης 650 τ.μ. καταπληκτική θέα, 62.000 ευρώ. **ΑΦΑΝΤΟΥ ΜΕΖΟΝΕΤΑ** 3 υπνοδωμάτια, θέα γκολφ, 225.000 ευρώ. **ΑΦΑΝΤΟΥ** κοντά στην θάλασσα, θέα καταπληκτική 4.035 οικόπεδο, 160.000 ευρώ. **ΠΕΡΙΟΧΗ ΤΡΑΓΑΝΟΥ** 850 τ.μ. οικόπεδο 130 τ.μ. μεζονέτα, 135.000 ευρώ σε μπετά. ΝΙΚΟΣ ΛΑΖΑΝΑΣ τηλ. 6944592908 MZT230609

ΠΩΛΟΥΝΤΑΙ. ΙΑΛΥΣΟΣ-ΚΡΕΜΑΣΤΗ 185 τ.μ. μεζονέτα με σάουνα σε 300 τ.μ. οικόπεδο, 255.000 ευρώ. **ΚΡΕΜΑΣΤΗ ΜΕΖΟΝΕΤΑ** 185 τ.μ., 220.000 ευρώ. **ΚΡΕΜΑΣΤΗ ΜΕΖΟΝΕΤΑ** 125 τ.μ. 195.000 ευρώ. **ΠΑΣΤΙΔΑ ΜΕΖΟΝΕΤΑ** με 3 υπνοδωμάτια, 210.000 ευρώ. ΝΙΚΟΣ ΛΑΖΑΝΑΣ τηλ. 6944592908 MZT230610

ΠΩΛΕΙΤΑΙ τουριστική επιχείρηση σε λειτουργία στο κέντρο της πόλης με εξασφαλισμένη πελατεία. Πληρ. τηλ. 6948061474 MZT220611

ΠΩΛΕΙΤΑΙ οικόπεδο στο Γενάδι επί της λεωφόρου 600 μέτρα πριν από το χωριό εκτάσεως 1.750 τ.μ. με άδεια οικοδομής για 210 μέτρα. Πληρ. τηλ. 2241061628, 6944410537 MZT220618

ΕΥΚΑΙΡΙΑ. ΠΩΛΟΥΝΤΑΙ στην Παστίδα από ιδιοκτήτη **α) αγρός 4.231** τ.μ. επί της οδού Αεροδρόμιο-Τσαϊρι κατάλληλο και για επαγγελματική στέγη, 140.000 ευρώ, **β) μονοκατοικία** εντός οικισμού Παστίδας τελειωμένη 130 τ.μ. οικόπεδο 300 τ.μ., 180.000 ευρώ. Πληρ. τηλ. 2241047058, 6944182377 INT220614

ΠΩΛΟΥΝΤΑΙ διαμερίσματα 70 τ.μ. 500 μ. από την θάλασσα στην Κρεμαστή. Πληρ. τηλ. 2241069984, κιν. 6932584374 MZT080632

Λόγω αναπηρίας **πωλείται έτοιμη επιχείρηση περίπτερο-μίνι μάρκετ** με εξοπλισμό και εμπορεύματα. Τιμή 7.500 ευρώ. Πληρ. τηλ. 6937368112 MZT210615

ΠΩΛΕΙΤΑΙ στη Χώρα της Πάτμου στο δρόμο προς το Μοναστήρι ισόγειο και πρώτος όροφος που επικοινωνούν μεταξύ τους. Κατάλληλα για κατάστημα ή διαμέρισμα. Πληρ. τηλ. 2247033252, 6948751133 MOO272

ΠΩΛΕΙΤΑΙ ισόγεια αποθήκη 170 τ.μ. στην οδό Παρθενόπης περιοχή Αραπάκι, σε τιμή ευκαιρίας 120.000 ευρώ. Πληρ. τηλ. 22410-23815, 78275, 6945769958 ΜΧΠ1588

ΚΡΕΜΑΣΤΗ. ΠΩΛΟΥΝΤΑΙ μεζονέτες 200 τ.μ. σε 400 τ.μ. οικόπεδο, από κατασκευαστή, με θέρμανση, συναγερμό, ηλιακό θερμοσίφωνα, τελειωμένες. Πληρ. τηλ. 6932350214 MAT2762

Αν ενδιαφέρεστε για μια καλή ευκαιρία πάρτε μας τηλ. στο 6976363349. **Πωλείται αναψυκτήριο** σε καλή περιοχή με ικανοποιητικό εξοπλισμό. Ώρες επικοινωνίας 10.00-14.00 και 18.00-21.00 MZT200608

ΠΩΛΕΙΤΑΙ μονοκατοικία στην Παστίδα από **ιδιώτη** 110 τ.μ. σε οικόπεδο 300 τμ. που κτίζει ακόμη 160 τ.μ. Είναι εντός οικισμού σε ήσυχη περιοχή πλήρως ανακαινισμένη εσωτερικά και εξωτερικά. Είναι διώροφη με εγκατάσταση για λέβητα. Εχει αυλή 45 τ.μ. στην πίσω μεριά που έχει πρόσβαση και από εκεί. Τιμή 126.000 ευρώ. Πληρ. τηλ. 6932650778 ώρες 8.30 π.μ. έως 2.30 μ.μ. και 5.30 μ.μ. έως 8 μ.μ. MZT200607

ΠΩΛΕΙΤΑΙ ΚΑΤΑΣΤΗΜΑ ΣΕ ΚΕΝΤΡΙΚΟ ΣΗΜΕΙΟ ΣΤΟ ΡΟΔΙΝΙ-ΚΑΡΑΚΟΝΕΡΟ 140 Τ.Μ. ΜΕ 40 Τ.Μ. ΒΟΗΘΗΤΙΚΟΥΣ ΧΩΡΟΥΣ, 170 Τ.Μ. ΑΥΛΗ. ΤΙΜΗ 340.000 ΕΥΡΩ. ΠΛΗΡ. ΤΗΛ. 6948046844, 2241060060 ΜΑΤ2697(2)

ΠΩΛΕΙΤΑΙ επιχείρηση γυράδικο-ταβέρνα. Μηνιαίος τζίρος άνω των 350.000 ευρώ. Τιμή διαπραγματεύσιμη. Πληρ. τηλ. 6977721352 MAT2676

REAL ESTATE
ΚΡΑΝΙΔΗΣ
www.kranidis.gr

ΠΩΛΗΣΕΙΣ ΟΙΚΟΠΕΔΩΝ

1) Ασγούρου 900 τ.μ. πρόσωπο στην παλιά επαρχιακή οδό Ρόδου – Λίνδου (Κ-1391.)
2) Γεννάδι α) 3800 τ.μ. στον επαρχιακό δρόμο Γενάδι –Βάτι με άδεια Οικοδομής (Κ-1391). β) 3800 τ.μ. εντός ζώνης με ωραία θέα αξίας 50.000,00 € (Κ-434).
3) Διμηλιά 1605 τ.μ. κοντά στην πλατεία, αξίας 30.000,00 € (Κ-651).
4) Ιαλυσός α) 2000 τ.μ. εντός Σχεδίου με άδεια 800 τ.μ. αξίας 850.000,00 €(Κ-1381). β) 2400 τ.μ. εντός σχεδίου (στην Λεωφόρο ΙΑΛΥΣΟΥ) αξίας 85.000,00 € (Κ-502). γ) 1000 τ.μ. εντός σχεδίου (ΣΔ 0,4) αξίας 300.000,00 € (Κ -1368) δ)1000 τ.μ. για μονοκατοικία130 τ.μ. αξίας 140.000,00 € (1425). ε) 347 τ.μ. εντός σχεδίου οικία 130 τ.μ. αξίας 122.000,00 € (Κ-939). ζ) 1000 τ.μ. εκτός σχεδίου άρτιο για μονοκατοικία 140 τ.μ. αξίας 110.000,€ (Κ -1200).ζ) 1000 τ.μ. για Μονοκατοικία 140 τ.μ. αξίας 110.000,00 € (Κ-979). η) 1080 τ.μ. σε νέα οδό για οικία 140 τ.μ. , αξίας 150,000,00 € (Κ-1149). Θ) 2100 τ.μ. σε κεντρικό δρόμο (ΣΔ 0,4) αξίας 850.000,00 € (Κ-502) . ι) 318 τ.μ. για Μονοκατοικία (ΣΔ 0,4) αξίας 111.500,00 € (Κ-957). Κ) 1000 τ.μ. (ΣΔ 0,4) κοντά στο Μαρινόπουλο , αξίας 300.000,00 € (Κ-1368) .
5) Ρόδος α) 610 τ.μ. στο Άνω Ροδίνι (ΣΔ 0,4) (Κ -1380) β) 1130 τ.μ. με άδεια Πολυκατοικίας στην οδό Ατταβύρου (ΣΔ 0,8) (Κ-1051). γ) 400 τ.μ. στο Μόντε Σμήθ (ΣΔ 0,4) αξίας 200.000,00 € (Κ-1078). δ) 600 τ.μ. κοντά στον Άγιο Νικόλαο (ΣΔ 0,8) αξίας 420.000,00 € (Κ-1299). ε) 437 τ.μ. Άνω Ροδίνι (ΣΔ 0,8) αξίας 300.000,00 € (Κ-1206).
6) Θολός α) 1385 τ.μ. δόμηση 500 τ.μ. σε ύψωμα αξίας 60.000,00 € (Κ-1385) β) 1600 τ.μ. για 150 οικία , κοντά στο γήπεδο , αξίας 85.000,00 € (Κ-1150).
7) Κανδυλί 160 (3 όροφοι) Χ 80 τ.μ. αξίας 50.000,00 € (Κ-493).
8) Παραδείσι 630 τ.μ. άρτιο , αξίας 50.000,00 € (Κ-411) .
9) Παστίδα 1000 τ.μ. με άδεια 2 ορόφων οικίας 130 τ.μ. αξίας 75.000,00 € (Κ-1435).

ΧΠ092

Για περισσότερες πληροφορίες & ακίνητα επικοινωνήστε με το γραφείο μας ή επισκεφθείτε την ιστοσελίδα μας

Ι.Καζούλη & Αμερικής 50, 2ος όροφος
22410 27082 & 22410 26476
FAX: 22410 27101
e-mail: info@kranidis.gr

LandScope
ΑΝΑΠΤΥΞΗ ΑΚΙΝΗΤΩΝ

ΛΕΥΚΩΣΙΑΣ & ΑΝΝΗΣ ΜΑΡΙΑΣ 60
ΤΗΛ / ΦΑΞ : 22410 28629
ΚΙΝ : 6976872626 , 6972257246
www.landscope.gr

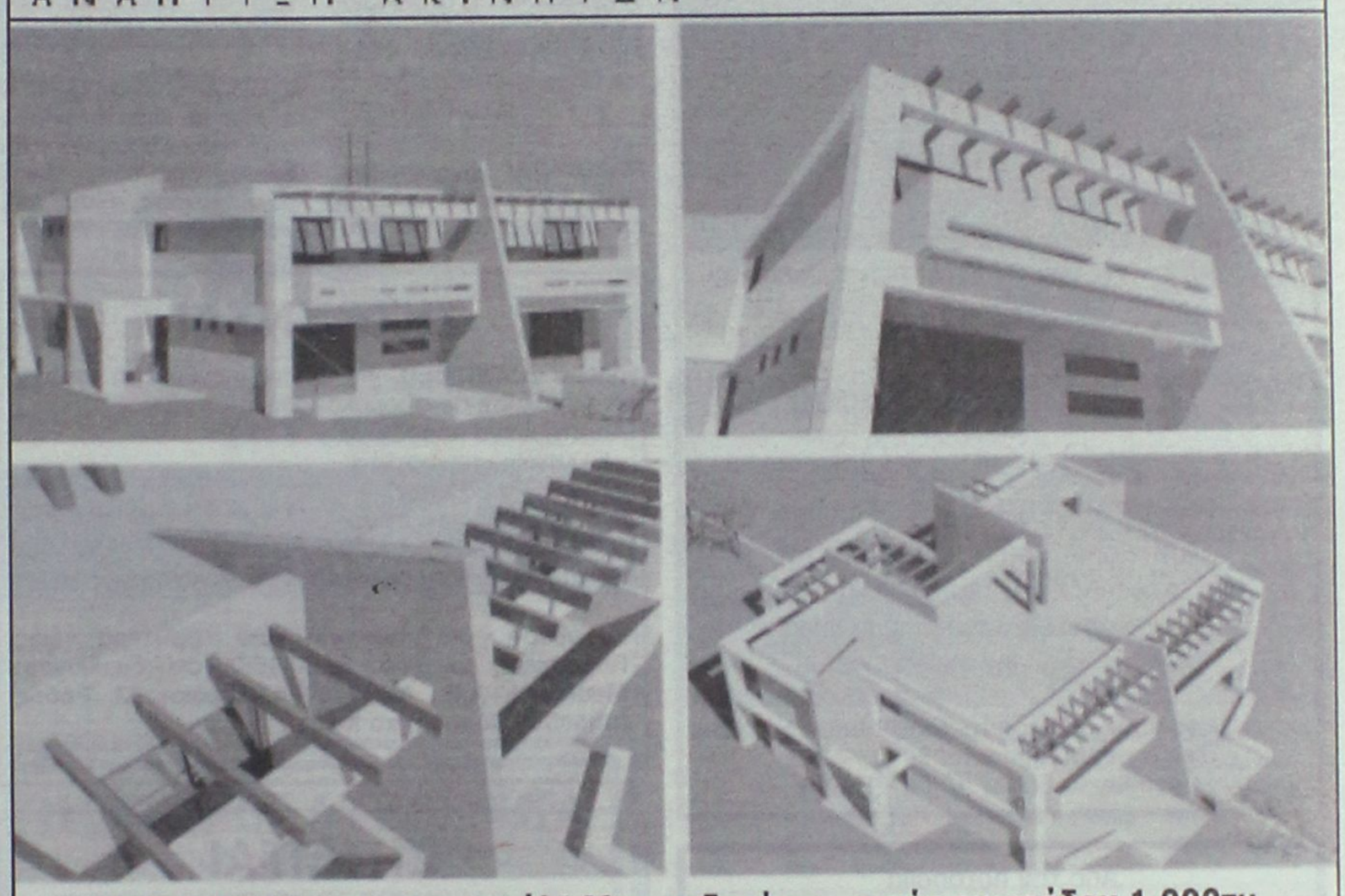

ΚΟΣΚΙΝΟΥ(υπο κατασκευή)160τμ μεζονέτες , εντός οικοπέδου 1.000τμ.
Τιμή : € 265.000€ / € 165.000 (Μπετά)

"ΠΩΛΟΥΝΤΑΙ"
ΚΑΤΑΣΤΗΜΑΤΑ ΚΑΙ ΚΑΤΟΙΚΙΕΣ ΜΕ ΥΠΟΓΕΙΑ ΑΠΟΘΗΚΗ & ΓΚΑΡΑΖ

Μελέτη: Δημήτρης Αδαμάκης - Βαρβάρα Στεφανίδου - Αρχιτέκτονες ARCH-Net τηλ. 22410 29188
ΚΑΤΑΣΚΕΥΗ: Γ. ΚΑΣΤΡΗΣΙΟΣ Αρχιτέκτονας τηλ. 6979228091, 22410 34314

πωλησεις

συνέχεια από την προηγούμενη

ΠΩΛΕΙΤΑΙ επιχείρηση χρυσοχοείο με όλο τον ξοπλισμό δίχως εμπόρευμα εντός μεγάλου ξενοδοχείου με καλό πελατολόγιο και για οποιαδήποτε άλλη χρήση. Πληρ. τηλ. 6947576204 MZT200605

ΠΩΛΟΥΝΤΑΙ ΣΤΑ ΚΟΣΚΙΝΟΥ:1) ΔΙΑΜΕΡΙΣΜΑ 110 τ.μ., 3 υπνοδωμάτια, 1 μπάνιο, 1 WC, σαλοτραπεζαρία και 1 θέση πάρκιν, **2) ΜΕΖΟΝΕΤΑ** 110 τ.μ. 3 υπνοδωμάτια, 1 μπάνιο, 1 WC, σαλοτραπεζαρία και 1 θέση πάρκιν, κατασκευή lux, **3) ΓΚΑΡΣΟΝΙΕΡΑ** 55 τ.μ. με 1 θέση πάρκιν. Πληρ. τηλ. 6947606894 INT2731

ΠΩΛΟΥΝΤΑΙ: 1) καινούργιο ετοιμοπαράδοτο **διαμέρισμα** α' ορόφου στη Μιχ. Πετρίδη 89 τ.μ. Τιμή 185.000 ευρώ, **2) 75 τ.μ.** καινούργιο **διαμέρισμα** (2 υπν.) ετοιμοπαράδοτο στο Καρακόνερο 150.000 ευρώ, **3) 87 τ.μ.** καινούργιο **διαμέρισμα** στην Ιαλυσό ετοιμοπαράδοτο 150.000 ευρώ. ΑΙΓΑΙΟΚΤΗΜΑΤΙΚΗ, τηλ. 2241022943, 6945466773 ΜΧΠΚΤΗ007.4

PUB-ΚΑΦΕΤΕΡΙΑ στο τουριστικό κέντρο πλησίον νέου καζίνο. Πλήρως εξοπλισμένη, ανακαινισμένη, η καλύτερη στο είδος της. Συμβόλαιο 12ετές. Πληροφορίες άλλες δεν θα δοθούν τηλεφωνικώς. Μόνο σοβαρές προτάσεις. Πληρ. για συνεννόηση τηλ. 6977339669 MXP13673

ΠΩΛΕΙΤΑΙ διώροφη μονοκατοικία 135 τ.μ. (+ 40 υπόγειο), έξω από τα Κοσκινού (πανοραμική θέα). **Πωλείται** ή ενοικιάζεται υπόγεια αποθήκη 200 τ.μ. στην οδό Ατταβύρου, περιοχή "ΙΚΑΡΟΣ". Πληρ. τηλ. 2241030069, 6944532903 MAT2573

ΠΩΛΕΙΤΑΙ οικία εντός Ρόδου κατάλληλη και για αποθήκη ή για επιχείρηση. Πληρ. τηλ. 2102835963, 6946559539 MZT150621

ΠΩΛΟΥΝΤΑΙ: 1) διαμέρισμα 87 τ.μ. με 2 υπνοδωμάτια κοντά στη Θεμ. Σοφούλη, τιμή 100.000 ευρώ, **2) 74 τ.μ. (υπόγειο)** κοντά στο στάδιο, 80.000 ευρώ, **3) 82 τ.μ. (υπόγειο)** στην Ακαδημία, 100.000 ευρώ, **4) γραφείο** 23 τ.μ. στην Αμμοχώστου, 56.000 ευρω, **5) γραφείο** 45 τ.μ. στην Αμμοχώστου, 112.000 ευρώ. ΑΙΓΑΙΟΚΤΗΜΑΤΙΚΗ τηλ. 2241022943, 6945466773 ΜΧΠΚΤΗ007.3

ΠΩΛΟΥΝΤΑΙ μονοκατοικίες εντός σχεδίου 120 τ.μ., 133 τ.μ, 160 τ.μ., 190 τ.μ. σε ανεξάρτητα οικόπεδα στην Παστίδα. Πληρ. τηλ. 2241069984, κιν. 6932584374 MZT080630

ΕΥΚΑΙΡΙΑ. ΔΙΔΕΤΑΙ αντιπαροχή οικόπεδο στην Τήλο 2.000 τ.μ. εντός σχεδίου, 20 μ. από τη θάλασσα, 30 μ. από το λιμάνι με κάλυψη 50%. Μόνο σοβαρές προτάσεις. Πληρ. τηλ. 2241069005, 6945541739 MZT300512

ΠΩΛΕΙΤΑΙ επιχείρηση DVD CLUB με σταθερή πελατεία σε κεντρικό σημείο. Μόνο σοβαρές προτάσεις. Πληρ. τηλ. 6973050612 INT150620

ΠΩΛΟΥΝΤΑΙ οικόπεδα επιφανείας 1 στρεμ. με την άδεια οικοδομής στις περιοχές Παστίδα και Δαματριά της νήσου Ρόδου. Πληρ. τηλ. 6947246339, ώρες επικ. 6-9 μ.μ. MAT2545

ΠΩΛΕΙΤΑΙ μονοκατοικία 160 τ.μ. σε οικόπεδο 365 τ.μ. εντός σχεδίου στην Παστίδα. Πληρ. τηλ. 2241069984, κιν. 6932584374 MZT080631

ΠΩΛΕΙΤΑΙ ή ΕΝΟΙΚΙΑΖΕΤΑΙ επιχείρηση κρεοπωλείου έτοιμο προς λειτουργία στην περιοχή Ανω Ροδίνι. Δεκτή και συνεργασία. Πληρ. τηλ. 6932950890 MZT030404

εργασιες

ΖΗΤΟΥΝΤΑΙ κοπέλες για προσεχώς κατάστημα καθαρισμού αυτοκινήτων. Ωρες καταστημάτων τηλ. 2241035851 MTP13789

ΖΗΤΕΙΤΑΙ προσωπικό για εστιατόριο **1) α'** και **β' μάγειρας, 2) υπάλληλος** για μπουφέ, **3) σερβιτόρος-σερβιτόρα.** Απαραίτητη προϋπηρεσία. Αποκλείονται αλλοδαποί. Πληρ. τηλ. 6932383353 MAT2829

Snack bar cook **wanted** for small hotel basic cooking knowledge must speak good english. Σνακ μπαρ σε μικρό ξενοδοχείο **ζητάει μάγειρα** (να γνωρίζει τα βασικά) που να ομιλεί καλά Αγγλικά. Πληρ. τηλ. 2241092691 MAT2828

Κέντρα ξένων γλωσσών **ζητούν γραμματέα** part time. Απαραίτητη γνώση αγγλικής (Lower) και computer. Πληρ. τηλ. 6944919985. Πρόσληψη τον Σεπτέμβριο MZT270621

ΖΗΤΕΙΤΑΙ έμπειρη **πωλήτρια** από κατάστημα ασημικών επί της Σωκράτους στην Π. Πόλη. Προϋπηρεσία απαραίτητη. Προσφέρεται μισθός και ποσοστά. Πληρ. τηλ. 6977655652, 2241090730 MZT270618

ΖΗΤΕΙΤΑΙ δεσποινίδα για να εργασθεί σε INTERNET CAFE. Συνεχές ωράριο. Πληρ. τηλ. 2241025052 MZT270619

TARGET design group

Η εταιρία **TARGET Design Group**

ΖΗΤΑΕΙ

Γραφίστες με καλή γνώση των προγραμμάτων Illustrator ή Corel και Photoshop με εμπειρία ή προϋπηρεσία στο χώρο των γραφικών τεχνών.

Αποστολή Βιογραφικών στο email: targetdg@otenet.gr
Τηλ. για ραντεβού: 22410 77118
(Δευτέρα έως Παρασκευή 10.00 - 17.00)

TARGET Design Group

IS LOOKING FOR

Graphic Designers with good knowledge on Illustrator or Corel and Photoshop and experience on graphic design area. Salary negotiable according to talent, knowledge and experience.

Send your CV at: targetdg@otenet.gr
Tel. for appointment: 22410 77118
(Monday to Friday 10.00 - 17.00)

MAT2585(Γ)

Από την ποτοποιΐα
"ΑΙΓΑΙΟΝ" Β. ΚΑΜΠΥΛΑΥΚΑΣ Α.Ε.

ΖΗΤΕΙΤΑΙ

Νέος

απόφοιτος Λυκείου για το τμήμα παραγωγής

Πληρ. τηλ. (22410)69858, 65952, 62535
από 8 π.μ.-3 μ.μ. MAT2815(Γ)

ΓΥΜΝΑΣΤΕΣ ΖΗΤΟΥΝΤΑΙ

Για την επίβλεψη στην αίθουσα οργάνων ή και aerobic instructors κάτοχοι πτυχίου Τ.Ε.Φ.Α.Α. ή ιδιωτικής σχολής.
Στο/στη γυμναστή-τρια που θα επιλέξουμε η εταιρία μας, κορυφαία στο είδος της, θα παρέχει σεμινάρια. Δυνατότητες εξέλιξης καθώς επίσης και ένα θαυμάσιο χώρο εργασίας

Πληρ. τηλ. 2241070510-11 ΜΧΠΠΑΡ067

Από την αντιπροσωπεία αυτοκινήτων
HONDA-MITSUBISHI

ΖΗΤΕΙΤΑΙ

Ηλεκτρολόγος Αυτοκινήτων

Επιθυμητή προϋπηρεσία στο χώρο
Καλή γνώση Η/Υ και Αγγλικών.

Απαραίτητη αποστολή βιογραφικού σημειώματος στη διεύθυνση Λ. Λίνδου 138 Ρόδος
Τηλ. 22410-67440-41
Φαξ 22410-68462
E-mail:kaligcar@otenet.gr ΜΧΠ915

ΖΗΤΟΥΝΤΑΙ

άμεσα **ΔΙΑΝΟΜΕΙΣ** για μόνιμη πενθήμερη πρωινή απασχόληση σε φαρμακαποθήκη.
Απαιτούμενα προσόντα:
- Ελληνική υπηκοότητα
- Ηλικία 20-28 ετών
- Απολυτήριο στρατού
- Απολυτήριο Γυμνασίου ή Λυκείου
- Δίπλωμα μοτοποδηλάτου και αυτοκινήτου

Κατάθεση βιογραφικών από Δευτέρα έως Παρασκευή και ώρες 10.00-15.00 στη διεύθυνση: **Mediquick A.E., Μάρκου Μαλλιαράκη 22, Ρόδος (πάροδος Καναδά) κο Κώστα**

ΜΑΤ2818(Γ)

ΖΗΤΕΙΤΑΙ

από **ESHOP Ρόδου υπάλληλος** με τεχνικές γνώσεις Η/Υ. Δίπλωμα αυτοκινήτου απαραίτητο.

Πληρ. τηλ. 2241073390, e-mail: rodos@e-shop.gr

ΜΑΤ2774(Γ)

ΖΗΤΕΙΤΑΙ

καθηγητής πληροφορικής,
από ιδιωτική σχολή.
Πληροφορίες τηλ. 6945101920 ΧΠΕΚΠ019

ΖΗΤΕΙΤΑΙ

μαραγκός για εγκαταστάσεις επίπλων κουζίνας
- Ευνοϊκοί όροι αμοιβής
- Δίπλωμα οδήγησης και προϋπηρεσία κρίνονται απαραίτητα

Πληρ. τηλ. 2241091275, 6948743682 ΜΧΠΕΜΠ003

ΖΗΤΟΥΝΤΑΙ

υπεύθυνοι υποδοχής

Από γνωστό πολυδύναμο χώρο με βασική προϋπόθεση την κοινωνικότητα, και την ευχέρεια λόγου. Το άτομο που θα επιλέξουμε θα ενταχθεί σε μια εταιρία κορυφαία στο είδος της που έχει ως παράδοση να αναδεικνύει στελέχη από την γραμμή της. Η εταιρία παρέχει σεμινάρια στο άτομο που θα επιλεχθεί και ένα θαυμάσιο χώρο εργασίας.

Πληρ. τηλ. 2241070510-11 ΜΧΠΠΑΡ067

RODOS DATA

Από την επιχείρηση Πληροφορικής ***RODOS DATA*** *στα πλαίσια των αναβαθμίσεων των υπηρεσιών της*

ΖΗΤΕΙΤΑΙ

άτομο για την γραμματειακή υποστήριξη
με γνώσεις και ικανότητες ανάλογες της θέσης.
Πληρ. τηλ. 2241027708.
Υπεύθυνος επικοινωνίας: Τζανέτου Νίκη
Fax για βιογραφικά: 2241025530
ή στο **email: rodosdata@acn.gr**

AT2811

ΖΗΤΟΥΝΤΑΙ

καθηγητές για μερική απασχόληση. Φυσικός-Χημικός-Μαθηματικός, από φροντιστήριο της πόλης για τη νέα σχολική χρονιά.

Πληρ. τηλ. 6978205446 (απογευματινές ώρες)

ΑΤ2788(Γ)

ΜΕΓΑΛΑ ΚΕΝΤΡΑ ΞΕΝΩΝ ΓΛΩΣΣΩΝ

ΖΗΤΟΥΝ

α) Γραμματέα Διεύθυνσης: με ευχέρεια στην επικοινωνία, άριστη γνώση Η/Υ και τουλάχιστον μίας ξένης γλώσσας.
β) Καθηγήτριες Αγγλικών και Γερμανικών με τα απαραίτητα προσόντα.
Προσφέρονται:
- Ευχάριστο περιβάλλον εργασίας, ευέλικτο ωράριο εργασίας και μισθός ικανοποιητικός

Για συνέντευξη επικοινωνήστε στο 6944557415 ΜΧΠΕΚΠ028

Chicken stories

ΖΗΤΕΙΤΑΙ

προσωπικό των παρακάτω ειδικοτήτων:
Μάγειρες Β και Γ
Βοηθοί μάγειρα
Χειριστές/ριες ταμειακών

Ζητάμε:
- **Προηγούμενη εμπειρία σε καταστήματα γρήγορης εστίασης, εστιατόρια ή ξενοδοχεία.**
- **Ευχάριστη εμφάνιση και προσωπικότητα, ομαδικό πνεύμα.**
- **Ταχύτητα κινήσεων, ευστροφία, ικανότητα απόδοσης υπό συνθήκες πίεσης.**
- **Ηλικίες 20-35**
- **Εκπληρωμένες στρατιωτικές υποχρεώσεις για τους άνδρες**

Σας δίνουμε:
Ανταγωνιστικό πακέτο αποδοχών-Σύγχρονο περιβάλλον εργασίας

Πληροφορίες: 2241093359
κ. Γιώργο Τσαβαρή (10.30-20.00) ΧΠ2367

εργασιες

συνέχεια από την προηγούμενη

ΖΗΤΕΙΤΑΙ υπάλληλος για ε-

Ο Εκπαιδευτικός Οργανισμός

ΟΡΟΣΗΜΟ
ΘΕΜΕΛΙΟ
ΣΥΓΧΡΟΝΑ ΦΡΟΝΤΙΣΤΗΡΙΑ

ΖΗΤΑΕΙ

Καθηγητές όλων των ειδικοτήτων
για τα φροντιστήρια
της Ρόδου και του Αρχαγγέλου
ενόψει της νέας σχολ. χρονιάς 2006-07

ΑΤΖ764(Γ)

Τηλ.: **2241075194** - Fax: **2241076705**
Διεύθ.: Στ. Κωτιάδη 37, ΡΟΔΟΣ
Email: **rodos@interactive.gr**
Κατάθεση βιογραφικού καθημερινά 10.00-21.00

Από την εταιρία αρτοποιΐας-ζαχαροπλαστικής

ΣΑΒΟΪΔΑΚΗΣ
αρτοποιία-ζαχαροπλαστική

ΖΗΤΟΥΝΤΑΙ ΠΩΛΗΤΡΙΕΣ

Απαραίτητα προσόντα:
Απόφοιτοι Λυκείου
Γνώσεις αγγλικής γλώσσας
Σχετική προϋπηρεσία στις πωλήσεις
Ηλικία από 22 ετών

Πληροφορίες στο τηλέφωνο **6936787708**
από 20.30 έως 22.00
Υπεύθυνη: κα Ρουμελιώτη

ΜΑΤ2757(Γ)

ΖΗΤΕΙΤΑΙ

Καθηγητής-ρια Αγγλικών με τ' απαραίτητα προσόντα για να διδάξει σε φροντιστήριο με την έναρξη της νέας σχολικής περιόδου.

Πληρ. τηλ. 2241038188, fax: 2241029844,
κιν. 6972331133

ΜΑΤ2742(Γ)

ΖΗΤΟΥΝΤΑΙ πωλήτριες

για τουριστικό κατάστημα εντός πόλεως Ρόδου.
Ωράριο συνεχές.
Μισθός 1.000 ευρώ καθαρά

Πληρ. τηλ. 2241025936

ΜΑΠ337/338(Γ)

Από την αντιπροσωπεία αυτοκινήτων
HONDA-MITSUBISHI

ΖΗΤΕΙΤΑΙ

ΠΩΛΗΤΗΣ ΑΥΤΟΚΙΝΗΤΩΝ

Για απογευματινή απασχόληση

Επιθυμητή προϋπηρεσία στο χώρο
Καλή γνώση Η/Υ και Αγγλικών.

Πληρ. τηλ. 22410-67440-41
Φαξ 22410-68462
E-mail:kaligcar@otenet.gr

ΜΧΠ915.1

RE/MAX

Θέλεις να κάνεις επιτυχημένη επιχειρηματική καριέρα?

ΕΛΑ ΣΤΗ RE/MAX,

τη μεγαλύτερη εταιρεία κτηματομεσιτικών υπηρεσιών στον κόσμο!!!

για περισσότερες πληροφορίες,
επικοινωνήστε με την
κυρία Μαίρη Χριστοδούλου.
Τηλ. 22410 64730
Email: info@remaxexpress.gr

ΧΠΚΤΗ005

γασία σε mini market στην οδό Μανδηλαρά (πεζόδρομος). Πληρ. τηλ. 2241028447
ΜΖΤ270627

ΖΗΤΕΙΤΑΙ σοβαρή κυρία να περιποιείται ηλικιωμένη κυρία. Παρέχεται στέγη, φαγητό και μισθός. Πληρ. τηλ. 2241029208 ΜΖΤ270626

ΖΗΤΕΙΤΑΙ ΝΥΧΤΟΘΥΡΩΡΟΣ ΜΕ ΠΡΟΫΠΗΡΕΣΙΑ ΓΝΩΡΙΖΩΝ ΤΗΝ ΑΓΓΛΙΚΗ ΓΙΑ ΝΑ ΕΡΓΑΣΘΕΙ ΣΤΟ ΞΕΝΟΔΟΧΕΙΟ ΜΑΤΖΕΣΤΙΚ ΕΠΙ ΤΗΣ ΑΝΘ. ΖΕΡΒΟΥ ΣΤΗ ΡΟΔΟ. ΠΛΗΡ. ΤΗΛ. 2241022032, 14.00-17.00
ΜΑΤ2817

ΖΗΤΕΙΤΑΙ σερβιτόρος και **βοηθός σερβιτόρου** για εστιατόριο στην Ιξιά. Πληρ. τηλ. 2241098138
ΜΖΤ260628

ΖΗΤΕΙΤΑΙ βοηθός μάγειρα και **βοηθός πιτσαγιόλου** σε ιταλικό εστιατόριο, περιοχή Ιαλυσού. Πληρ. τηλ. 6977372030
ΜΖΤ260623

Από εστιατόριο στην πόλη **ΖΗΤΕΙΤΑΙ λαντζιέρα -καθαρίστρια** και **βοηθός σερβιτόρου.** Πληρ. τηλ. 2241020540
ΜΖΤ260605

ΖΗΤΕΙΤΑΙ πωλήτρια ρούχων με γνώση Αγγλικής Γλώσσας και προϋπηρεσία. Πληρ. τηλ. 6974692356 και ώρα 17.00-19.00 ΜΖΤ260612

Το ξενοδοχείο Πήγασος στο Φαληράκι Ρόδου **ΖΗΤΑΕΙ** α) **υπάλληλο υποδοχής** με γνώσεις Αγγλικών, Γερμανικών, Ιταλικών, β) **μάγειρας** για show cooking. Πληρ. τηλ. 2241085103, 6995071806
ΜΑΤ2813

ΖΗΤΕΙΤΑΙ σερβιτόρος για εστιατόριο. Πληρ. τηλ. 2241077248 ΜΧΡ13783

ΖΗΤΟΥΝΤΑΙ πλακάδες μόνο έμπειροι. Πληρ. τηλ. 6944112677 ΜΖΤ260613

ΖΗΤΟΥΝΤΑΙ οδηγοί με δίπλωμα Γ' κατηγορίας και **χειριστής αντλίας σκυροδέματος.** Πληρ. τηλ. 2241051022, 6932473846 ΜΑΤ2808

Bo concept

my home - my way

ΖΗΤΑΜΕ

ΜΟΝΤΑΔΟΡΟ
ΓΙΑ ΤΟ ΚΑΤΑΣΤΗΜΑ ΤΗΣ ΡΟΔΟΥ
ΔΕΥΤΕΡΑ-ΠΑΡΑΣΚΕΥΗ 17.00-21.00

ΠΛΗΡΟΦΟΡΙΕΣ 2ο ΧΛΜ.
ΛΕΩΦ. ΚΑΛΛΙΘΕΑΣ
ΤΗΛ. 2241027328

ΑΤ2804(Γ)

Η ΞΕΝΑΚΗΣ ΑΥΤΟΚΙΝΗΤΑ

ΕΞΟΥΣΙΟΔΟΤΗΜΕΝΟΣ ΕΜΠΟΡΟΣ-ΣΥΝΕΡΓΑΤΗΣ SERVICE KOSMOCAR Α.Ε.

ΖΗΤΕΙ

ΒΟΗΘΟ ΜΗΧΑΝΙΚΟΥ ΑΥΤΟΚΙΝΗΤΩΝ

Απαιτούμενα προσόντα:

- Αριστη γνώση Η/Υ
- Γνώση Αγγλικών
- Ευπρέπεια-Ευγένεια
- Κέφι και διάθεση για εργασία σε ένα ιδιαίτερο απαιτητικό περιβάλλον.

Τηλ. επικοινωνίας 2241086777 εσωτ. 100
10ο χλμ. Ρόδου-Λίνδου
Υπόψιν κας Καραγεωργίου

ΜΧΠΑΑΥ011

ΑΠΟ ΤΟ ΞΕΝΟΔΟΧΕΙΟ ΔΙΟΝΥΣΟΣ ΣΤΗΝ ΙΞΙΑ

ΖΗΤΟΥΝΤΑΙ

για την σεζόν 2006

ΚΑΜΑΡΙΕΡΕΣ με προϋπηρεσία

Οι ενδιαφερόμενες παρακαλούνται όπως απευθυνθούν στην κ. Ολγα Αγγιους στο τηλ. **22410-23021 καθημερινά 08.30-14.30** εκτός Κυριακής.
Βιογραφικά με φωτογραφία απαραιτήτως.

ΜΧΠ1145

ΖΗΤΕΙΤΑΙ μάγειρας με προϋπηρεσία από κεντρικό εστιατόριο πιτσαρία κρεπερί της πόλης για σπαστό ωράριο (11.30-14.30 και 18.30-22.30) ή για βραδινό και μόνο ωράριο. Πληρ. τηλ. 6972253826
ΜΑΤ2791(1)

ΖΗΤΕΙΤΑΙ βοηθός σερβιτόρου με προϋπηρεσία για ουζερί στο Ζέφυρο. Ωράριο σπαστό. Πληρ. τηλ. 2241077174 ΜΖΤ230629

ΖΗΤΟΥΝΤΑΙ γυψοσανιδάδες και **βοηθοί.** Πληρ. τηλ. 6947838244 κ. Φίλιππα
ΜΖΤ230615

ΖΗΤΕΙΤΑΙ κοπέλα για συνεργείο καθαρισμού με άδεια οδήγησης ή χωρίς δίπλωμα οδήγησης. Πληρ. τηλ. 2241078243, 6946026397
ΜΖΤ230601

Από πρακτορείο ταξιδίων **ζητείται κοπέλα** με προϋπηρεσία στα συστήματα κρατήσεων. Πληρ. τηλ. 2241023728, 2241032744 ΜΑΤ2776

ΖΗΤΟΥΝΤΑΙ διανομείς για να εργασθούν σε πιτσαρία. Πληρ. τηλ. 2241067112, 6942226822 ΜΖΤ220625

ΖΗΤΟΥΝΤΑΙ νέοι και νέες για τουριστικό κατάστημα στο Φαληράκι. Αγγλικά και ίσως Γερμανικά. Συνεχές ωράριο πρωινό ή απογευματινό. Πληρ. τηλ. 6944796011
ΜΖΤ220626

ΖΗΤΕΙΤΑΙ κοπέλα για καφενείο-καφετέρια. Απογευματινές ώρες εργασίας. Πληρ. τηλ. 2241026504
ΜΖΤ220608

ΖΗΤΕΙΤΑΙ κοπέλα ηλικίας 20-30 ετών με γνώσεις αγγλικών για μόνιμη απασχόληση σε αναψυκτήριο στην πλατεία Κύπρου. Ωράριο καταστημάτων. Tasty Corner. Πληρ. τηλ. 2241032040 μετά τις 6μ.μ. τηλ. 2241091258 ΜΑΤ2775

ΖΗΤΕΙΤΑΙ πεπειραμένη σταμπώτρια για μπλουζάκια. Πληρ. τηλ. 2241034605
ΜΖΤ220620

Μικρή ξενοδοχειακή μονάδα στην Ιξιά-Ιαλυσό **ζητά νέο ή νέα** για την θέση του snack bar. Απαραίτητη η γνώση αγγλικών. Πληρ. τηλ. 2241094941 κ. Μαίρη (πρωί 10.00-12.00) ΜΑΤ2754

ΖΗΤΕΙΤΑΙ πωλήτρια για κατάστημα με γυναικεία είδη στην Π. Πόλη. Απαραίτητη ανάλογη προϋπηρεσία και γνώση αγγλικής γλώσσας. Τυχόν γνώση ιταλικής γλώσσας θα εκτιμηθεί. Πληρ. τηλ. 2241025988 ΜΖΤ220616

ΖΗΤΕΙΤΑΙ κοπέλα να ομιλεί αγγλικά για να εργασθεί σε σαντουιτσάδικο-γυράδικο. Πληρ. τηλ. 6936538366
ΜΖΤ220602

ΖΗΤΕΙΤΑΙ υπάλληλος (γυναίκα) για να εργασθεί σε αρτοζαχαροπλαστεία, να βοηθάει στην παραγωγή και στη καθαριότητα χώρου. Πληρ. τηλ. 2241031053 ΜΑΤ2756

ΖΗΤΕΙΤΑΙ κοπέλα να εργασθεί σε cafe στο Παραδείσι. Ωρες 16.00-24.00. Μισθός ικανοποιητικός. Πληρ. τηλ. 6973451474 ΜΖΤ210624

ΖΗΤΟΥΝΤΑΙ νηπιαγωγοί-νηπιοβρεφοκόμοι. Πληρ. τηλ. 6936898822
ΜΑΤ2759

ΖΗΤΕΙΤΑΙ ΥΠΑΛΛΗΛΟΣ ΓΙΑ ΠΡΑΚΤΟΡΕΙΟ ΓΕΝΙΚΟΥ ΤΟΥΡΙΣΜΟΥ ΠΟΥ ΝΑ ΓΝΩΡΙΖΕΙ ΠΟΛΥ ΚΑΛΑ ΤΟ ΣΥΣΤΗΜΑ GALILEO (INTERNATIONAL TKT), ΝΑ ΜΙΛΑ ΑΠΑΡΑΙΤΗΤΩΣ ΑΓΓΛΙΚΑ ΓΙΑ ΠΛΗΡΗ ΑΠΑΣΧΟΛΗΣΗ. ΠΡΟΫΠΗΡΕΣΙΑ ΑΠΑΡΑΙΤΗΤΗ. ΠΛΗΡ. ΤΗΛ. 2241090049, ΚΙΝ. 6932199908 ΕΥΑΓΓΕΛΙΑ
ΜΑΤ2755(1)

ΖΗΤΕΙΤΑΙ πωλητής με εμπειρία για χρυσοχοείο στην Παλιά Πόλη με γνώσεις αγγλικών ή γερμανικών ή γαλλικών ή ιταλικών. Ωράριο εργασίας από 15.00-22.00. Πληρ. τηλ. 6946680260, 2241027990
ΜΑΤ2740(2)

ΞΕΝΟΔΟΧΕΙΟ BELVEDERE

ΖΗΤΑ

Νεαρή κοπέλα για πρωινή απασχόληση στο snack bar με γνώσεις αγγλικής γλώσσας.

Πληρ. τηλ. 2241089000

ΜΑΤ2826

Ιβίσκος
FoodService

Η βιομηχανία τροφίμων Ιβίσκος ζητεί για άμεση πρόσληψη:

ΟΔΗΓΟΥΣ/ΠΩΛΗΤΕΣ

ΓΙΑ ΔΙΚΤΥΟ ΔΙΑΝΟΜΗΣ EX-VAN

Απαραίτητα προσόντα

- ✔ Δίπλωμα οδήγησης Γ'κατηγορίας
- ✔ Ηλικία έως 35 ετών
- ✔ Απολυτήριο Γυμνασίου
- ✔ Αριστη ικανότητα επικοινωνίας, εργατικός και συνεπής

Ανάλογη προϋπηρεσία και γνώση φορητής τιμολόγησης θα θεωρηθούν επιπλέον προσόντα

Προσφέρονται:
Μισθός, μπόνους επί των πωλήσεων και δυνατότητα εξέλιξης.

Πληρ. 5ο χλμ. Ρόδου-Λίνδου
Τηλ. 2241065410-6944633636

ΑΤ2604

εργασιες

συνέχεια από την προηγούμενη

ΖΗΤΕΙΤΑΙ βοηθός σερβιτόρου και **λαντζιέρα** για εστιατόριο στην Π. Πόλη. Σπαστό ωράριο. Πληρ. τηλ. 2241025549 MZT210608

ΖΗΤΕΙΤΑΙ ΥΠΑΛΛΗΛΟΣ ΓΙΑ ΠΡΑΚΤΟΡΕΙΟ ΓΕΝΙΚΟΥ ΤΟΥΡΙΣΜΟΥ ΠΟΥ ΝΑ ΓΝΩΡΙΖΕΙ ΑΓΓΛΙΚΑ-ΓΕΡΜΑΝΙΚΑ ΓΙΑ ΜΕΡΙΚΗ Ή ΠΛΗΡΗ ΑΠΑΣΧΟΛΗΣΗ. ΠΛΗΡ. ΤΗΛ. 2241090049, ΚΙΝ. 6932199908 ΕΥΑΓΓΕΛΙΑ MAT2755(2)

ΖΗΤΕΙΤΑΙ σερβιτόρος ή σερβιτόρα κάτω των 35 χρόνων για να εργασθεί σε ταβέρνα στην Παλιά Πόλη. Πληρ.τηλ. 2241029968, 6944454989 MZT210607

ΖΗΤΟΥΝΤΑΙ απόφοιτοι/ες σχολής χορού, γυμναστές/τριες, φυσιοθεραπευτές/τριες και κινησιολόγοι για μερική ή πλήρη απασχόληση. Ωράριο επικοινωνίας Δευτέρα-Παρασκευή 09.15-21.50, στο τηλέφωνο 2241073712. Παρακαλούμε να σταλεί το πλήρες βιογραφικό σας σημείωμα στο fax 2241025610 MAT2746

ΖΗΤΕΙΤΑΙ νέος-νέα για να εργασθεί στο τμήμα διακίνησης φακέλων και δεμάτων στην **SPEEDEX COURIER.** Η θέση αφορά για όσους ενδιαφέρονται για μόνιμη εργασία. Απαραίτητες προϋποθέσεις: 1. Μεταδευτεροβάθμια εκπαίδευση ΙΕΚ-ΤΕΙ-ΑΕ, 2. Δίπλωμα μηχανακιού και αυτοκινήτου, 3. Εκπληρωμένες στρατιωτικές υποχρεώσεις, 4. Γνώσεις Η/Υ. Πληρ. στο τηλ. 2241070999 ή στο 6944263852 στον κ. Σταύρο Μαλανδράκη MAT2745

ΖΗΤΕΙΤΑΙ πωλήτρια από 20-35 ετών για κατάστημα ρούχων στο κέντρο της πόλης. Μερική απασχόληση 9.30 π.μ.-1.30 μ.μ. για το καλοκαίρι και το χειμώνα. Απαραίτητη η πολύ καλή γνώση στα αγγλικά και η υπευθυνότητα. Πληρ. τηλ. 6947633575 MZT200614

ΖΗΤΕΙΤΑΙ μάγειρας με γνώσεις ιταλικής κουζίνας ala cart για εστιατόριο στους Πεύκους. Πληρ. τηλ. 2241032926, 2244051858 MZT200619

ΖΗΤΕΙΤΑΙ μπαργούμαν για καφέ εντός πόλεως. Εργασία όλο το χρόνο. Μισθός 1.200 ευρώ. **We are looking** for a bar woman for cafe in the town. Πληρ. τηλ. 6944419815 MZT200621

ΖΗΤΕΙΤΑΙ νεαρός από 25 έως 35 ετών για απογευματινή απασχόληση με δικό του μεταφορικό μέσο από εταιρεία είδη κομμωτικής. Πληρ. τηλ. 22410-21194, 39742, 6946604122 MAT2743

ΖΗΤΕΙΤΑΙ οδηγός με δίπλωμα γ' κατηγορίας. Ηλικία έως 28 ετών. Απολυτήριο γυμνασίου. 10ο χλμ. Ρόδου-Λίνδου, τηλ. επικοινωνίας 2241087875 MXP13773

ΖΗΤΕΙΤΑΙ υπάλληλος για εργασία σε βιοτεχνία μπαχαρικών εντός της επιχείρησης με δίπλωμα αυτοκινήτου άνω των 25 ετών. Πληρ. τηλ. 2241068941 κ. Γιάννη MAT2741

ΖΗΤΟΥΝΤΑΙ αισθητικοί-κομμωτές για την προώθηση προϊόντων εξωτερικής διατροφής δέρματος. Ημιαπασχόληση ή πλήρης απασχόληση. Πληρ. τηλ. 2241037369, 6977472091 www.umswork4you.com MAT4271

ΖΗΤΟΥΝΤΑΙ άτομα υπεύθυνα άνω των 18, για συνεργασία με μερική απασχόληση ή πλήρη απασχόληση. Ιντερνετ επιθυμητό, όχι απαραίτητο. Πλήρες εκπαίδευση. Πληρ. τηλ. 2241037362, 2241030078, 2102801153, www. umswork4 you. com MAT2093

ΖΗΤΟΥΝΤΑΙ πωλητές-ριες από εταιρεία Πληροφορικής. Απαραίτητα δίπλωμα αυτοκινήτου, με μισθό και bonus. Τηλ. κέντρο 09.00-17.00 τηλ. 2241020100 MAT2727

ΚΑΤΑΣΚΕΥΑΣΤΙΚΗ ΕΜΠΟΡΙΚΗ ΕΤΑΙΡΕΙΑ ΣΤΗ ΡΟΔΟ ΖΗΤΑ: Α) ΜΗΧΑΝΟΛΟΓΟ ΜΗΧΑΝΙΚΟ ΑΠΟΦΟΙΤΟ ΠΟΛΥΤΕΧΝΕΙΟΥ Ή ΤΕΙ, ΜΕ ΠΡΟΫΠΗΡΕΣΙΑ ΣΕ ΑΝΤΙΣΤΟΙΧΗ ΕΤΑΙΡΕΙΑ, ΜΕ ΓΝΩΣΗ Η/Υ, AUTOCAD, ΕΜΠΕΙΡΙΑ ΣΤΙΣ ΚΑΤΑΣΚΕΥΕΣ, ΜΕ ΓΝΩΣΗ ΤΗΣ ΑΓΓΛΙΚΗΣ ΓΛΩΣΣΑΣ, ΔΙΠΛΩΜΑ ΟΔΗΓΗΣΗΣ, ΧΩΡΙΣ ΣΤΡΑΤΙΩΤΙΚΕΣ ΥΠΟΧΡΕΩΣΕΙΣ. ΠΑΡΑΚΑΛΟΥΝΤΑΙ ΟΙ ΕΝΔΙΑΦΕΡΟΜΕΝΟΙ ΝΑ ΕΠΙΚΟΙΝΩΝΟΥΝ ΣΤΟ ΤΗΛ. 2241066551 ΩΡΕΣ ΚΑΤΑΣΤΗΜΑΤΩΝ MAT2674

Από εστιατόριο στην Ιξιά (έναντι Μίρα Μάρε) **ΖΗΤΕΙΤΑΙ** επαγγελματίας μπουφετζού για βραδινή ημιαπασχόληση. Πληρ. τηλ. 2241034126 κο Νίκο MZT230626

ΖΗΤΕΙΤΑΙ υπάλληλος με επαγγελματικό δίπλωμα να εργαστεί σαν οδηγός στην μεταφορική εταιρεία ΓΡΑΜΜΗ ΡΟΔΟΥ ηλικίας μέχρι 40 χρονών. Τυχόν προϋπηρεσία θα ληφθεί υπόψη. Πληρ. τηλ. 2241068800 MAT2603

ΖΗΤΟΥΝΤΑΙ ΣΕΡΒΙΤΟΡΟΙ ΚΑΙ ΣΕΡΒΙΤΟΡΕΣ, ΜΠΑΡΜΑΝ ΚΑΙ ΜΠΑΡΓΟΥΜΑΝ ΣΕ ΜΠΑΡ, ΑΠΟ 18-30 ΕΤΩΝ. ΜΙΣΘΟΣ ΛΙΑΝ ΙΚΑΝΟΠΟΙΗΤΙΚΟΣ. ΠΛΗΡ. ΤΗΛ. 6936311277 MXP13760

Εκπαιδευτικός όμιλος **αναζητά αισθητικό-μακιγιέρ** όπου να επιθυμεί ν' ανοίξει την δική της επιχείρηση γύρω από τον χώρο της ομορφιάς και της εκπαίδευσης. Πληρ. τηλ. 6976790510 MAT2600

ΜΟΝΑΔΙΚΗ ΕΥΚΑΙΡΙΑ! Τώρα όλο τον Ιούνιο δωρεάν εγγραφές στη γνωστή εταιρεία καλλυντικών Oriflame. Αφιερώστε το χρόνο που θέλετε και κερδίστε ένα extra εισόδημα ανάλογα με τις προσδοκίες σας. Πληρ. τηλ. 6946914423 MZT270507

ΖΗΤΕΙΤΑΙ κοπέλα που να ομιλεί αγγλικά-γερμανικά για να εργασθεί ως πωλήτρια σε τουριστικό κατάστημα στην Π. Πόλη. Πληρ. τηλ. 2241026731 κ. Γιάννη MZT300508

ΖΗΤΟΥΝΤΑΙ κοπέλες έως 30 ετών να εργασθούν σε "SPA" για πλήρη απασχόληση ή ημιαπασχόληση. Πληρ. τηλ. 2241076658 MAT1514

ΕΡΓΑΣΤΗΡΙΟ ΕΛΕΥΘΕΡΩΝ ΣΠΟΥΔΩΝ ΗΛΕΚΤΡΟΝΙΚΩΝ ΥΠΟΛΟΓΙΣΤΩΝ
Program
ΕΠΙΣΗΜΟ ΕΞΕΤΑΣΤΙΚΟ ΚΕΝΤΡΟ ΤΗΣ ECDL HELLAS
ECDL Diploma
ΤΜΗΜΑΤΑ ΓΙΑ:
Παιδιά
Ενήλικες
Αρχάριους
Επαγγελματίες
Ανάλυση Εργασιών
ΕΝΤΑΤΙΚΑ ΜΑΘΗΜΑΤΑ COMPUTER
ΕΓΓΡΑΦΕΣ ΤΩΡΑ
Μανώλης Ι. Σοφίλλας
Τηλ.(22410)31761
ΚΟΔΡΙΓΚΤΩΝΟΣ 91 - ΡΟΔΟΣ
ΧΠ941

μαθηματα

Απέτυχες στις εξετάσεις σου στο LOWER ή το ALCE ή το PROFICIENCY MICHIGAN; Ελα στην καθηγήτρια Αγγλικών με 20ετή πείρα με άριστη προφορά που παραδίδει ιδιαίτερα μαθήματα. Εξασφαλισμένη επιτυχία εξετάσεων και επίσης το ΚΡΑΤΙΚΟ ΠΙΣΤΟΠΟΙΗΤΙΚΟ ΓΛΩΣΣΟΜΑΘΕΙΑΣ και TOEIC αναγνωρισμένο διεθνώς. Υπεύθυνη εργασία και τιμές λογικές. Πληρ. τηλ. 2241075959, 6972912196 MZT260604

ΓΑΛΛΙΚΑ-ΙΣΠΑΝΙΚΑ-ΙΤΑΛΙΚΑ. Παραδίδονται μαθήματα από πτυχιούχο καθηγήτρια Πανεπιστημίου Σορβόννης και Valencia για όλα τα επίπεδα. Προετοιμασία εξετάσεων Γαλλικού Ινστιτούτου Soibonne, Cervantes, CELI. Ορολογία επιχειρήσεων, αλληλογραφία, ξενοδοχειακά. Πολυετής φροντιστηριακή πείρα. Πληρ. τηλ. 6978733260 MZT230624

Απόφοιτος Οικονομικής σχολής και νυν φοιτήτρια του παιδαγωγικού **παραδίδει μαθήματα** σε παιδιά δημοτικού και μαθηματικά σε μαθητές Γυμνασίου. Πληρ. τηλ. 6938410831 MZT220605

πωλησεις αυτοκινητων & μοτοσικλετων

ΠΩΛΕΙΤΑΙ NISSAN MICRA μοντέλο '96 σε άριστη κατάσταση. Τιμή 3.500 ευρώ. Δυνατότητα δόσεων. Δεκτός κάθε μηχανικός έλεγχος. Πληρ. τηλ. 6945792269 MZT270613

ΠΩΛΕΙΤΑΙ μηχανή XT660 MOTARA με 3500 χλμ. μοντέλο 2005, σε άριστη κατάσταση. Πληρ. τηλ. 6945901444 MZT260629

ΠΩΛΕΙΤΑΙ αυτοκίνητο μάρκας **LAND ROVER** 1800 cc, 45.000 χλμ. μοντ. 2003 σε άριστη κατάσταση. Πληρ. τηλ. 6944712664. Δεκτός κάθε έλεγχος ΜΑΠ370

ΠΩΛΕΙΤΑΙ μηχανή CBR F1 600 χρώματος κόκκινο-μπλε με 15.000 χλμ. Τιμή συζητήσιμη. Πληρ. τηλ. 2241025005, 6945256202 MZT210623

ACE
The helpful place.

Η ACE κατέχει παγκοσμίως ηγετική θέση στον χώρο πολυκαταστημάτων και των D.I.Y. Εχει 5.500 καταστήματα σε 72 χώρες του κόσμου και με ετήσιες πωλήσεις που φθάνουν τα 15 δις ευρώ. Εργασία στην ACE σημαίνει ταυτόχρονα και συμμετοχή στην επιτυχία σε μια θέση που σας ταιριάζει

Για το κατάστημα της Ρόδου
ΖΗΤΑΜΕ ΠΡΟΣΩΠΙΚΟ

- **Διευθυντή Καταστήματος (Κωδ ΔΚΑ)** Γνώσεις σε Χρώματα, εργαλεία, είδη κηπουρικής, υδραυλικά, ηλεκτρολογικά, αξεσουάρ μπάνιου, είδη σπιτιού, έπιπλα, αξεσουάρ αυτοκινήτου, δομικά υλικά κ.ά.Προϋπηρεσία σε ανάλογη θέση θα ληφθεί υπόψιν. Εκπληρωμένη στρατιωτική θητεία. Επιπλέον προσόντα Πτυχιούχος, με άριστη ικανότητα επικοινωνίας, επαγγελματισμός, γνώσεις Αγγλικών, χρήση Η/Υ.
- **Υπάλληλοι Γραφείου (Κωδ. ΥΓΑ)** Χειριστές Η/Υ με γνώσεις Γραμματείας-Τιμολόγησης-Εισαγωγές-Πληροφοριακό σύστημα (E.R.P.). Προϋπηρεσία σε ανάλογη θέση.
- **Ταμίες - Πωλητές (Κωδ. ΤΠΑ)** Προϋπηρεσία, Γνώσεις Ταμείου Η/Υ, Ευγενικές με άψογη συμπεριφορά και εξυπηρέτηση προς τους πελάτες

Στείλτε Βιογραφικό έως 31/Ιουλίου/06 στο FAX 22410-0-30270 ή στην διεύθυνση Τ.Θ. 178, Ρόδος ή στο email: greece@mail.acehardware.com

MAXI Dia %

Η MAXI DIA % του Ομίλου CARREFOUR No1 στην Ευρώπη και No 2 παγκοσμίως με 4400 DIA καταστήματα σε όλο τον κόσμο και 360 καταστήματα στην Ελλάδα ζητά για το νέο υπερκατάστημα της Ρόδου.

- **Διευθυντή Καταστήματος (Κωδ ΔΚΔ)** Εμπειρία τουλάχιστον 3 ετών σε αντίστοιχη θέση στο λιανεμπόριο. Απολυτήριο Λυκείου (Πτυχίο Ανώτερης/τατης σχολής θα θεωρηθεί επιπρόσθετο προσόν). Γνώση αγγλικής γλώσσας. Γνώση Η/Υ (MS Office). Διοικητική και οργανωτική ικανότητα, άνεση στην επικοινωνία, αποδεδειγμένη ικανότητα στην επίτευξη στόχων.
- **Υπάλληλοι Γραφείου (Κωδ. ΥΓΔ)** Χειριστές Η/Υ με γνώσεις Γραμματείας-Πληροφοριακό σύστημα (E.R.P.). Προϋπηρεσία σε ανάλογη θέση.
- **Ταμίες - Πωλητές (Κωδ. ΤΠΔ)** Προϋπηρεσία, Γνώσεις Ταμείου Η/Υ, Ευγενικές με άψογη συμπεριφορά και εξυπηρέτηση προς τους πελάτες

Στείλτε Βιογραφικό έως 31/Ιουλίου/06 στο FAX 22410-0-30270 ή στην διεύθυνση Τ.Θ. 178, Ρόδος ή στο email: carrefour@mail.gr

ΧΠΕΜΠ584

Καριέρα στο real estate

Η ΕΠΙΧΕΙΡΗΣΗ

Η **Savvaidis & Associates Real Estate Agents & Consultants**, απο το 1983 προσφέρει υψηλής ποιότητας υπηρεσίες διαμεσολάβησης στον τομέα των κατοικιών και εμπορικών ακινήτων.

ΣΤΕΛΕΧΟΣ ΠΩΛΗΣΕΩΝ

Ο ΥΠΟΨΗΦΙΟΣ

- Άνδρας / γυναίκα έως 27 ετών, με δυναμική και οργανωτική προσωπικότητα.
- Πτυχιούχος ΑΕΙ στη Διοίκηση Επιχειρήσεων ή άλλο συναφές αντικείμενο. Άριστος χρήστης εφαρμογών MS OFFICE.
- Άριστη γνώση της Ελληνικής & Αγγλικής γλώσσας
- Η κατοχή μεταπτυχιακού τίτλου θα θεωρηθεί επιπλέον προσόν.
- Δυνατότητα εργασίας εκτός πόλης Ρόδου

Η ΘΕΣΗ

- Υποστήριξη πωλήσεων ακινήτων.
- Δημιουργία και υποστήριξη πελατολογίου.
- Στελέχωση υποκαταστημάτων.
- Σύγχρονο και φιλικό εργασιακό περιβάλλον.
- Συνεχές on the job training

Αποστείλατε βιογραφικό σας με e-mail στο info@savvaidis.gr

SAVVAIDIS & Associates
Estate agents & Consultants

Γρηγ. Λαμπράκη 14, Ρόδος
Τηλ. 22410-26281
http://www.propertyrhodes.gr

ΧΠ659

auto-moto

συνέχεια από την προηγούμενη

ΠΩΛΕΙΤΑΙ OPEL ASTRA μοντέλο 2003, 1400 cc με 4 αερόσακους, ψηφιακό κλιματισμό, υδραυλικό τιμόνι, ABS, ηλεκτρικά παράθυρα, ηλεκτρομαγνητικές κλειδαριές, ηλεκτρικούς καθρέπτες, ζάντες αλουμινίου, ράδιοCD. Τιμή 11.000 ευρώ. Πληρ. τηλ. 6944445051 MZT260607

ΠΩΛΕΙΤΑΙ FIAT SEICENTO 1.100 cc με air condition κεντρικό κλείδωμα, ηλεκτρ. παράθυρα, χρώματος κόκκινο, μοντέλο Μάιος 2003. Τιμή 3.600 ευρώ. Πληρ. τηλ. 2241087290 MZT210622

ΠΩΛΕΙΤΑΙ JEEP WRANGLER 2.500 limited έκδοση σε άριστη κατάσταση, 25.500 χλμ., έτος 2003, hard top, δερμάτινο σαλόνι, σκαλοπάτια. Τιμή 22.000 ευρώ. Πληρ. τηλ. 2241026504, 6945343616 MZT220607

ΠΩΛΕΙΤΑΙ POLO 1.400 cc 2πορτο δισκόφρενα, ζάντες αλουμινίου, φυλασσόμενο σε γκαράζ, άριστη κατάσταση. Βιβλίο service. Τιμή 4.000 ευρώ. Πληρ. τηλ. 2241051868, 6979689290 MZT200620

ΠΩΛΕΙΤΑΙ SEAT IBIZA "S" μοντ. 7/99 τρίθυρο 1.400 cc, 101 HP 16V, A/C, Y/T Immobilizer, ηλ. παράθυρα, κλειδαριές, ζάντες αλουμινίου, αεροτομή πίσω, ηχοσύστημα alpine 6.1, 550 wrms. Πληρ. τηλ. 6945413193 MZT200615

ΕΥΚΑΙΡΙΑ. ΠΩΛΕΙΤΑΙ DAIHATSU FEROZA 4X4, 1993, a/c, ηλεκτρικά παράθυρα, κεντρικό κλείδωμα, κοτσαδόρος, σχάρα, υδραυλικό τιμόνι., ράδιο mp3.Τιμή 6.000 ευρώ. Πληρ. τηλ. 6945949882 MAT2697(1)

Από ιδιώτη πωλούνται: α) MITSUBISHI PAZZERO 3,0 spor μοντέλο 2003, **β) BMW GS** 1.100 cc μοντέλο 2000, **γ) Γουρούνα ARTICAT** 4 τροχοί μοντέλο 2005, **δ) Jet ski** όρθιο YAMAHA, **ε) Πόρσε 911** με γερμανικά νούμερα, μοντέλο 1983 (δεκτή ανταλλαγή). Πληρ. τηλ. 6946699442 INT160604

ΠΩΛΟΥΝΤΑΙ μεταχειρισμένα μηχανάκια και μηχανές από το ενοικιαστήριο "GALLIS MOTO": • PEUGEOT 50 c.c., 500€, •ENERGY PIAGGIO 50 c.c., 700€, RUNNER JILERA 50 c.c., 800€, HEXARHON 150 c.c., δίχρονο, 1.000€, • SUZUKI 255 c.c. με μίζα, 1.300€, •VIRAGO 250 c.c. YAMAHA, 1.200€, •SUZUKI 650 c.c. με μίζα, 3000€ Πληρ. τηλ. 2241066310, 6946340482 MXP13712

διαφορα

ΠΩΛΟΥΝΤΑΙ ψυγείο βιτρίνα ISA, ζαμπονομηχανή, ζυγαριά, ράφια, πάγκοι, ρολό ασφαλείας και ταμπέλα, A/C 17.500 BTU, σε τιμές ευκαιρίας λόγω αναχώρησης. Πληρ. τηλ. 6945121000 MZT270624

ΠΩΛΕΙΤΑΙ ηλεκτρική κουζίνα σε καλή κατάσταση με φούρνο αερόθερμο. Εχει 3 μεγάλα ταψιά, συρτάρι σταθερής θερμοκρασίας στην τιμή των 150 ευρώ. Πληρ. τηλ. 2241037049 μετά τις 15.00 κιν. 6979617884 MZT270615

ΠΩΛΕΙΤΑΙ βάρκα πλαστική 3,30 και μηχανή YAMAHA 3 ίππων. Τιμή ευκαιρίας. Πληρ. τηλ. 2241061372MZT270601

ΠΩΛΕΙΤΑΙ εντοιχιζόμενη κουζίνα 3 ετών, ARISTON 8 τεμαχίων χρώματος μπεζ στο ξύλο με πλυντήριο πιάτων, φούρνο, ηλεκτρική εστία, ψυγείο, φούρνο μικροκυμάτων. **Πωλούνται** έπιπλο ενός έτους μεγάλο για τηλεόραση, πλάσμα και όλα τα συναφή τραπεζάκια με καρέκλες, καθρέπτες, κορνίζες, κομοδίνο, συντριβάνι χρυσό 1,65cm ύψους με φωτισμό. Πληρ. τηλ. 6942947471 MZT270608

ΠΩΛΟΥΝΤΑΙ έπιπλα σχεδόν καινούργια (5 μηνών): α) κρεβάτι με στρώμα ημίδιπλο, τιμή 230 ευρώ, σαλόνι αποτελούμενο από τριθέσιο καναπέ που γίνεται κρεβάτι, διθέσιο καναπέ που γίνεται κρεβάτι, τραπεζάκι σαλονιού. Τιμή 520 ευρώ, λόγω μεταθέσεως. Πληρ. τηλ. 2241073489, 6945993219 MZT270604

ΠΩΛΟΥΝΤΑΙ σκυλάκια μίνι τσιουάουα 2 μηνών σε τιμή ευκαιρίας. Πληρ. τηλ. (22410)21783, 32655 MZT260606

ΠΩΛΟΥΝΤΑΙ μηχανήματα συνεργείου αυτοκινήτων σε πολύ καλή τιμή, λόγω συνταξιοδότησης. Πληρ. τηλ. 2241066965, 6945845576 ΜΑΠ368

ΜΕΓΑΛΗ ΕΥΚΑΙΡΙΑ. ΠΩΛΩ τα κάτωθι αντικείμενα: α) Μονό κρεβάτι-καναπές με το στρώμα, 100 ευρώ. β) Μια πολυθρόνα αξίας 400 ευρώ μόνο 80 ευρώ. γ) Μπιμπελό τρίχρωμα μεγάλου μεγέθους μόνο 60 ευρώ. δ) Μία συλλογή αστροναύτων το τεμάχιο 20 ευρώ. ε) Τοστιέρα μόνο 5 ευρώ και διάφορα είδη λόγω ανακαίνισης. Ολα βρίσκονται σε καλή κατάσταση. Πληρ. τηλ. 2241032296 MZT230622

ΠΩΛΕΙΤΑΙ εξοπλισμός πολυτελούς **καφετέριας** σε άριστη κατάσταση: Μηχανή espresso "BEZZERA", Παγομηχανή "BREMA", 2 ψυγεία πάγου, 1 καταψύκτης, 1 πλυντήριο ποτηριών, 100 καθίσματα BABOU GOLF, 35 τραπεζάκια στρογγυλά 60 cm διάμετρο και διάφορα άλλα ψιλοπράγματα. Πληρ. τηλ. 2241087817 MZT230605

ΠΩΛΟΥΝΤΑΙ λόγω μετακόμισης (2) θερμοσυσσωρευτές 4 KW και (1) θερμοσυσσωρευτής 3KW STIEBEL ELTRON σε άριστη κατάσταση. Πληρ. τηλ. 6945797562 MZT220628

ΠΩΛΕΙΤΑΙ γυμναστήριο για το σπίτι με 160 κιλά βάρη, σταντ για τα βάρη, 14 αρτήρες βιδωτούς, πάγκος, μηχάνημα για κάμψεις, μεγάλη μπάρα, ζώνη. **Πωλούνται** σιδερώστρα διπλή, πουφ, ψυγείο μικρό, εκτυπωτής, κασετόφωνο με CD, κομοδίνο, καθρέπτες μεγάλοι. Πληρ. τηλ. 6942947471 MZT200613

ΠΩΛΕΙΤΑΙ παιδικό σε άριστη κατάσταση που αποτελείται από ένα μονό κρεβάτι, κομοδίνο, βιβλιοθήκη, γραφείο και σιφωνιέρα για καθρέπτη. Μόνο 350 ευρώ. Πληρ. τηλ. 2241066239, 6932424160 MZT200616

ΠΩΛΕΙΤΑΙ εντοιχιζόμενη κουζίνα ARISTON χρώματος μπεζ στο φυσικό ξύλο με πλυντήριο πιάτων, φούρνο, ψυγείο, απορροτητήρα INOX, με τον πάγκο της και την λάντζα. **Πωλείται συντριβάνι** χρώματος χρυσαφί ύψους 1,62 cm. **Πωλούνται** κορνίζες, διακοσμητικά, καρέκλες και τραπέζια, έπιπλο μεγάλο για τηλεόραση 42' Πλάσμα και χώρος από κάτω για Home Cinema κ.λπ. Πληρ. τηλ. 6942947471 MZT200612

ΠΩΛΟΥΝΤΑΙ για επαγγελματική χρήση από ξενοδοχειακή μονάδα: **α. Πλάκα υγραερίου** με 4 εστίες και **β. Κοτοπουλιέρα υγραερίου** που δεν έχουν χρησιμοποιηθεί καθόλου. Πληρ. τηλ. 2241085103 MAT2734

ΠΩΛΟΥΝΤΑΙ για ALFA ROMEO 156. Καινούργια εξάτμιση sebring οβάλ Μπουκα (είναι ακόμη στο νάυλον και αντικαθιστά την εργοστασιακή+10% ιπποδύναμη) 400 ευρώ. Ζάντες αλουμινίου 16" ALFA ROMEO σε άριστη κατάσταση με λάστιχα AVON ZZ3 16" 205-55 μαζί ή ξεχωριστά! Λάστιχα μοτοσικλέττας BRIDGESTONE διαστάσεων 120/70 ZR17 εμπρός, 180/55 ZR17 πίσω 200 ευρώ. Πληρ. τηλ. 6945558407, Νίκος INT200602

ΠΩΛΕΙΤΑΙ μπιλιάρδο τύπου BRUNSWING κομπλέ σε πολύ καλή κατάσταση, σε τιμή ευκαιρίας. Πληρ. τηλ. 6946005398 INT170604

ΠΩΛΕΙΤΑΙ σκάφος 5,50 μέτρα με επαγγελματική άδεια, εσωλέμβια μηχανή και καμπίνα. Πληρ. τηλ. 2246072660, 2246071580, 6934978690, 6973633891 ΜΑΠ345

προσφορές εργασίας

ΚΥΡΙΑ ζητά εργασία ως αποκλειστική σε νοσοκομείο, καθαρίστρια, φύλαξη παιδιών-ηλικιωμένων για 8ωρη εργασία. Πληρ. τηλ. 6995382447 MZT270616

ΦΥΛΑΞΗ ΠΑΙΔΙΩΝ ΚΑΙ ΤΙΣ ΔΟΥΛΕΙΕΣ ΣΠΙΤΙΟΥ. Εχετε την ανάγκη για τη φύλαξη παιδιών και το καθάρισμα του σπιτιού; Είμαι δίπλα σας για να κάνουμε το πρόγραμμα έτσι όπως εσείς το έχετε ανάγκη. Η αγάπη μου για τα παιδιά και η πείρα μου είναι αυτή που θα σας κάνει να νιώθετε ασφαλείς μαζί μου. Θα χαρώ να φανώ χρήσιμη. Πληρ. τηλ. 6976556969 MZT260603

ΚΥΡΙΑ αναλαμβάνει καθαρισμό σπιτιών, γραφείων, κοινόχρηστους χώρους πολυκατοικιών, σιδέρωμα. Δεκτές μόνο σοβαρές προτάσεις. Πληρ. τηλ. 6934176045 MXP13784

ΚΥΡΙΟΣ ζητά εργασία ως πωλητής σε κατάστημα, με πολυετής εμπειρία ως πωλητής σε χρυσοχοείο και σε τουριστικό κατάστημα, με γνώσεις αγγλικών και γερμανικών. Δεκτές μόνο σοβαρές προτάσεις. Πληρ. τηλ. 6949087005 MZT230620

ΚΥΡΙΑ διπλωματούχος μασέρ κάνει θεραπευτικό, αθλητικό, χαλαρωτικό μασάζ. Πληρ. τηλ. 6948553306 MZT220619

ΚΥΡΙΑ διπλωματούχος μασέρ, προσφέρει θεραπευτικό, κλασικό, αθλητικό, αδυνατίσματος, χαλαρωτικό, αισθητικό και καθαρισμό προσώπου (μάσκες), μασάζ. Πληρ. τηλ. 2241035252, 6932024975 MZT160613(14)

Νιώθετε αδιαθεσία, κούραση; ΦΥΣΙΟΘΕΡΑΠΕΙΑ για διάφορες αρρώστιες και μασάζ θεραπευτικό, χαλαρωτικό θα επιστρέψει υγεία, θα γεμίσει το σώμα σας νέα ενέργεια! Τηλεφωνήστε, ελάτε και οι αρρώστιες σας φεύγουν στο παρελθόν!!! Η ζωή σας θα λάμψει εκ νέου!!! Πληρ. τηλ. 6942095457 MZT210604

ΜΑΣΑΖ. Ανακουφιστείτε από ψυχική κόπωση τις συνέπειες του καθημερινού τρόπου ζωής. Πληρ. τηλ. 6942228916 MZT140628

ΚΥΝΟΤΡΟΦΕΙΟ - ΕΚΠΑΙΔΕΥΤΗΡΙΟ ΣΚΥΛΩΝ

ΚΥΝΟΤΡΟΦΕΙΟ-ΕΚΠΑΙΔΕΥΤΗΡΙΟ ΣΚΥΛΩΝ ΙΑΛΥΣΟΣ

ΞΕΝΩΝΑΣ ΓΙΑ ΤΟΥΣ ΜΙΚΡΟΥΣ ΣΑΣ ΦΙΛΟΥΣ ΣΚΥΛΟΥΣ & ΓΑΤΕΣ

- Βασική υπακοή
- Αρνηση τροφής
- Σωματοφύλακας
- Φύλακας χώρου
- Ζευγαρώματα
- Διόρθωση προβληματικής συμπεριφοράς
- Καθαρόαιμα κουτάβια

ΕΠΙΑΝΕΛ ΜΠΡΕΤΟΝ κυνηγόσκυλα

Υπεύθυνος: ΛΕΝΤΗΣ ΓΕΩΡΓΙΟΣ

Ιαλυσός Ρόδος 85101

• τηλ. **6945932738, 2241093512**

κ. **ΒΑΣΙΛΗΣ 6947935451**

ΜΑΠ347(Γ)

ΑΠΕΝΤΟΜΩΤΙΚΗ ΔΩΔΕΚΑΝΗΣΟΥ

Αναλαμβάνουμε:

- Ταβέρνες, Εστιατόρια
- Κρεοπωλεία, Super Markets
- Ζαχαροπλαστεία, Αρτοποιεία, Catering
- Εργοστάσια, Τυποποιητήρια, Συσκευαστήρια
- Ξενοδοχεία, Καταστήματα, Γραφεία,
- Τράπεζες, Σχολεία, Νοσοκομεία, Δήμους

Παρέχουμε:

- **Απεντόμωση** (Κατσαρίδες, μύγες, κουνούπια, σκορπιοί, ψύλλοι, κοριοί κ.ά.)
- **Μυοκτονία** (ποντίκια, αρουραίοι)
- **Απολύμανση** (ιοί, βακτήρια, άλγη, μύκητες)

Σύνταξη φακέλου παρασιτοκτονίας HACCP

Αριθμός Αδείας από το υπουργείο Αγροτικής Ανάπτυξης & Τροφίμων: 116269/21-02-2006

ΠΑΝΑΓΙΩΤΗΣ ΜΙΧ. ΠΑΝΑΗΣ
Φυσιογνώστης Περιβαλλοντολόγος Τεχνολόγος Γεωπονίας
Τηλ : 6944353686

ΓΕΩΡΓΙΟΣ Η. ΜΑΝΕΤΤΑΣ
Γεωπόνος - Τεχνολόγος Γεωπονίας
Τηλ 6944443124

ΑΕ1422 **Λ. Δημοκρατίας 143, Παραδείσι - Ρόδος, Τ.Κ 85106 Τηλ & Fax: 22410 81769**

ΠΩΛΕΙΤΑΙ

ΦΟΡΤΗΓΟ IX FIAT IVECO

2003 3.500 cc DIESEL TURBO σχεδόν καινούργιο με μακριά καρότσα, υπερυψωμένη. Τιμή 19.000 ευρώ. 0% προκαταβολή, 72 μήνες εξόφληση. Εδρα Ρόδος.

Πληρ. τηλ. 6979276475, 6932482442 ΜΑΠ362

ΠΩΛΟΥΝΤΑΙ

από ξενοδοχείο στην Ιξιά

3 ψυγεία βιτρίνες για super market.

Τιμή ευκαιρίας

Πληρ. τηλ. 2241023021 ΜΧΠ1145

ΑΠΟΦΡΑΞΕΙΣ - ΕΚΚΕΝΩΣΕΙΣ ΡΟΔΟΥ



Κιν. 6932470404 Κιν. 6944361464

Κώστας & Λευτέρης

ΑΠΟΦΡΑΞΕΙΣ ΑΠΟΧΕΤΕΥΤΙΚΩΝ ΑΓΩΓΩΝ ΜΕ ΥΔΡΟΒΟΛΗ. ΚΟΥΖΙΝΕΣ. ΤΟΥΑΛΕΤΕΣ. ΣΙΦΩΝΙΑ. ΥΔΡΟΡΟΕΣ. ΑΠΟΛΥΜΑΝΣΕΙΣ. ΜΗΝΙΑΙΕΣ ΣΥΝΤΗΡΗΣΕΙΣ

ΠΟΛΥΚΑΤΑΣΤΗΜΑΤΑ. ΣΤΡΑΤΟΠΕΔΑ ΞΕΝΟΔΟΧΕΙΑ. ΝΟΣΟΚΟΜΕΙΑ. ΔΗΜΟΥΣ ΠΟΛΥΚΑΤΟΙΚΙΕΣ. ΣΠΙΤΙΑ Κ.Λ.Π

Αντληση υδάτων από υπόγειους χωρους

Αμεση εξυπηρέτηση!!! ΟΙ ΚΑΛΥΤΕΡΕΣ ΤΙΜΕΣ!

Τηλ. 2241085977, 2241086634

Κιν. 6944361464, 6932470404

ΑΕ835

προσφορες

συνέχεια από την προηγούμενη

ΟΙΚΟΔΟΜΙΚΕΣ ΕΡΓΑΣΙΕΣ. Ελαιοχρωματισμοί, πλακάκια, υδραυλικές εγκαταστάσεις, σοβάδες, κεραμοσκεπές, κτισίματα. Πληρ. τηλ. 6947194132, κ. Φάνη και 6976469510 κ. Βασίλη MZT050605

ΨΑΧΝΩ ΓΙΑ ΔΟΥΛΕΙΑ: Γλώσσες: Αγγλικά, Γερμανικά, Σουηδικά, Ιταλικά. Εμπειρία ως πωλητής, σε ξενοδοχεία, γνώσεις Η/Υ και αποθηκάριος. **LOOKING FOR JOB.** Languages: English, German, Swedish, Italian,. Experience: Salesman, Hotels, Computers, Stockmarket broker. Paul τηλ. 6946660574 MZT150509

ΑΝΘΟΚΗΠΟΥΡΟΣ-ΔΙΑΚΟΣΜΗΤΗΣ. Αναλαμβάνω κατασκευή και διακόσμηση κήπων-φυτεύσεις κλαδέματα-γκαζόν καθώς και συντήρηση κήπων με τον μήνα. Λογικές τιμές. Πληρ. κ. Μιχάλη τηλ. 2241066160 μετά τις 14.00 και 6948373660 όλη την ημέρα MZT220609

ΝΕΑΡΗ ΞΕΝΑΓΟΣ με νυχτερινές ανησυχίες, επιθυμεί κουβέντα και συνομιλία, και ό,τι προκύψει... Κάλεσε ΟΤΕ 90.11.314.493 – COSMOTE 901.200.43.53 – VODAFONE 901.694.60.53 – TIM 901.160.17.53 MAT1673

γνωριμιες

ΤΡΑΒ 22 ετών πολύ όμορφη και εχέμυθη, **ζητά γνωριμία** με κυρίους. Πληρ. τηλ. 6948674970 MZT230628

ΕΛΛΗΝΙΔΑ πολύ εμφανίσιμη για γνωριμία παρέα με κύριο άνω των τριάντα ετών. Οχι αλλοδαποί. Πληρ. τηλ. 6978872750 MZT230614

20ΧΡΟΝΗ ΕΛΛΗΝΙΔΑ ORIGINAL ΚΟΠΕΛΑ ΕΝΤΥΠΩΣΙΑΚΗ ΖΗΤΑ ΓΝΩΡΙΜΙΑ ΜΕ ΣΟΒΑΡΟΥΣ ΚΥΡΙΟΥΣ. ΕΞΑΙΡΟΥΝΤΑΙ ΑΛΛΟΔΑΠΟΙ. ΠΛΗΡ. ΤΗΛ. 6944931166 MZT220624

Ομορφη, ψηλή, ξανθιά, Ελληνίδα **ζητώ γνωριμία** σοβαρού κυρίου στο χώρο μου. Σε άνετο, πολυτελές και διακριτικό περιβάλλον. Αλλοδαποί καθώς και οι κλήσεις με απόκρυψη αποκλείονται!!! Πληρ. τηλ. 6972902821MXP13777

ΕΛΛΗΝΙΔΑ εμφανίσιμη **ΖΗΤΑ ΓΝΩΡΙΜΙΑ** στο χώρο της, για ελεύθερη σχέση. Απόλαυση και διακριτικότητα. Πληρ. τηλ. 6942608613 MZT190619

ΤΑΠΗΤΟΚΑΘΑΡΙΣΤΗΡΙΑ

ΠΑΝΕΛΛΑΔΙΚΟ ΔΙΚΤΥΟ

Art Clean EXPRESS

Είμαστε λίιι...γο πιο μπροστά από τους άλλους!

ΠΛΥΣΙΜΟ-ΑΠΟΛΥΜΑΝΣΗ-ΦΥΛΑΞΗ
ΧΑΛΙΩΝ- ΜΟΚΕΤΩΝ - ΣΑΛΟΝΙΩΝ *(και επί τόπου)*
ΠΑΠΛΩΜΑΤΑ - ΚΟΥΒΕΡΤΕΣ - ΦΛΟΚΑΤΕΣ
ΣΤΕΓΝΟ ΓΙΑ ΜΕΤΑΞΩΤΑ ΚΑΙ ΧΕΙΡΟΠΟΙΗΤΑ
ΑΔΙΑΒΡΟΧΟΠΟΙΗΣΕΙΣ & ΕΠΙΔΙΟΡΘΩΣΕΙΣ ΤΑΠΗΤΩΝ

ΠΑΡΑΛΑΒΗ - ΠΑΡΑΔΟΣΗ ΚΑΤ' ΟΙΚΟΝ

ΔΩΡΕΑΝ ΦΥΛΑΞΗ

ΑΛΑΦΑΚΗΣ ΤΑΣΟΣ
ΤΗΛ. ΧΩΡΙΣ ΧΡΕΩΣΗ 80011400400
ΤΗΛ. 2241082800-
ΚΙΝ. 6944350247
email: artclean@otenet.gr
ΧΠ2286



ΤΑΠΗΤΟΚΑΘΑΡΙΣΤΗΡΙΑ magic carpet

ΜΑΤΣΗΣ ΔΗΜΗΤΡΗΣ
ΤΗΛ. 22410-91143
ΚΙΝ 6936671996 & 6974057144
ΠΕΡΙΟΧΗ ΠΑΝΑΓΙΑΣ ΕΛΕΗΜΟΝΗΤΡΙΑΣ ΚΡΕΜΑΣΤΗ
Ο καθαρισμός είναι δική μας υπόθεση...

Με μηχανήματα της karcher
Αναλαμβάνουμε καθαρισμούς για:
χαλιά, μοκέτες, τάπητες σαλονιών, σπιτιών, αυτοκινήτων, πούλμαν, επίσης κουβέρτες, φλοκάτες.
Επιδιορθώνουμε τους τάπητές σας (αλλαγή κρόσσι, ρέλι και ξεβάμματα)

ΕΠΙΤΟΠΟΥ ΚΑΘΑΡΙΣΜΟΙ & ΠΑΡΑΛΑΒΗ ΠΑΡΑΔΟΣΗ ΚΑΤ' ΟΙΚΟΝ
Τα πιο φθηνά και ποιοτικά
ΔΩΡΕΑΝ ΦΥΛΑΞΗ
ΕΥΧΑΡΙΣΤΟΥΜΕ ΓΙΑ ΤΗΝ ΕΜΠΙΣΤΟΣΥΝΗ ΠΟΥ ΜΑΣ ΔΕΙΧΝΕΤΕ!

"Ο ΜΑΣΤΡΟΜΗΤΣΟΣ"

40 χρόνια πείρα!



- ΕΠΙΣΚΕΥΕΣ ΞΥΛΙΝΩΝ ΚΑΤΑΣΚΕΥΩΝ & ΕΠΙΠΛΩΝ
- ΣΥΝΤΗΡΗΣΗ ΑΝΤΙΚΩΝ
- ΒΑΦΕΣ-ΛΟΥΣΤΡΑ-ΛΑΚΕΣ
- ΑΛΛΑΓΕΣ ΧΡΩΜΑΤΩΝ

ΑΣΓΟΥΡΟΥ-ΡΟΔΟΣ
Πληρ. τηλ. 6946591702
ΜΑΠ366(Γ)

Τέλειο καθάρισμα χωρίς απογοήτευση

ΤΑΠΗΤΟΚΑ-ΘΑΡΙΣΤΗΡΙΑ
ΚΛΕΟΠΑΤΡΑ®

Ολοκληρωμένα προγράμματα υγιεινής και καθαρισμού προσαρμοσμένα στις ιδιαίτερες ανάγκες κάθε τάπητα

Με **διασφάλιση ποιότητας** στον καθαρισμό και φύλαξη σε χαλιά, μοκέτες, χειροποίητα Ανατολής, μεταξωτά, μάλλινα, φλοκάτες, παπλώματα και τάπητες 5ης γενιάς
ΑΔΙΑΒΡΟΧΟΠΟΙΗΣΗ ΑΝΤΙΣΤΑΤΙΚΟΤΗΤΑ
- Επιτόπου βιοκαθαρισμός στρωμάτων, σαλονιών και μοκετών
- Επιδιορθώσεις σε χειροποίητα χαλιά και μοκέτες

ΦΥΛΑΞΗ ΔΩΡΕΑΝ

Παραλαβή και παράδοση σε όλη την Ρόδο

Ενημερωθείτε για την συντήρηση των χαλιών σας με ειλικρίνεια κει υπευθυνότητα
ΤΗΛ. 2241051996
ΚΙΝ. 6945793626
ΦΑΞ 2241051322
ΚΟΥΦΑΛΑΚΗΣ ΣΤΑΥΡΟΣ
Πιστοποιημένος τεχνικός καθαρισμού ταπήτων από τον Παγκόσμιο Οργανισμό Προστασίας Μαλλιού
WOOLSAFE
ΜΑΤ1570



ΕΚΚΕΝΩΣΕΙΣ ΜΕΤΡΟΠΟΝΤΙΚΑΣ "ΜΑΡΙΑ"



ΑΠΟΦΡΑΞΕΙΣ ΑΠΟΧΕΤΕΥΤΙΚΩΝ ΑΓΩΓΩΝ ΜΕ ΥΔΡΟΒΟΛΗ, ΚΟΥΖΙΝΕΣ, ΤΟΥΑΛΕΤΕΣ, ΣΙΦΩΝΙΑ, ΥΔΡΟΡΟΕΣ, ΜΗΝΙΑΙΕΣ ΣΥΝΤΗΡΗΣΕΙΣ ΠΟΛΥΚΑΤΑΣΤΗΜΑΤΑ, ΣΤΡΑΤΟΠΕΔΑ, ΞΕΝΟΔΟΧΕΙΑ, ΝΟΣΟΚΟΜΕΙΑ, ΔΗΜΟΥΣ, ΠΟΛΥΚΑΤΟΙΚΙΕΣ, ΣΠΙΤΙΑ κ.λπ.
Αντληση υδάτων από υπόγειους χώρους
Πληρ. τηλ. 2241065120/35555
ΑΕ179

ΧΡΕΙΑΖΕΣΤΕ ΧΡΗΜΑΤΑ;

ΕΝΕΧΥΡΟΔΑΝΕΙΣΤΗΡΙΟ "Η ΘΥΡΙΔΑ"

ΕΝΕΧΥΡΙΑΖΩ και ΑΓΟΡΑΖΩ
ΧΡΥΣΑΦΙΚΑ - ΚΟΣΜΗΜΑΤΑ - ΛΙΡΕΣ - ΠΑΛΑΙΑ ΝΟΜΙΣΜΑΤΑ - ΜΕΤΟΧΕΣ και ΑΝΤΙΚΕΣ
Αντ. Δαμασκηνού 25 (περ. Μητρόπολη)
Τηλ. 2241032537, 6942613540, 6947965279
ΑΕ639

Βροχή τα πρόστιμα του ΕΣΡ σε κανάλια

Πρόστιμα συνολικού ύψους άνω των 600.000 ευρώ επέβαλε σε ραδιοτηλεοπτικούς σταθμούς το Εθνικό Συμβούλιο Ραδιοτηλεόρασης (ΕΣΡ) κατά τη χθεσινή συνεδρίαση.

Ειδικότερα, επέβαλε ομόφωνα πρόστιμο 200.000 ευρώ στον τηλεοπτικό σταθμό Alpha για την εκπομπή «Destruction» της 23ης και της 30ής Μαΐου, λόγω προσβολής της αξίας του ανθρώπου. Στον ίδιο σταθμό επιβλήθηκε



Από την εκπομπή του Ηλία Ψινάκη «Destruction»

πρόστιμο 100.000 ευρώ, κατά πλειοψηφία, για την εκπομπή «Κίτρινος Τύπος» της 26ης Φεβρουαρίου για χρήση αθέμιτων μέσων και για βαρείς χαρακτηρισμούς.

Επίσης, πρόστιμο 20.000 ευρώ επιβλήθηκε ομόφωνα στον Alpha και για την εκπομπή «Αναζητήσεις» της 6ης Μαρτίου για παραβίαση των διατάξεων περί προστασίας ανηλίκων.

Στον ΑΝΤ1 επιβλήθηκε πρόστιμο 100.000 ευρώ για παραβίαση των διατάξεων περί προστασίας ανηλίκων και άσκηση ανακριτικών καθηκόντων εκ μέρους δημοσιογράφων, στο κεντρικό δελτίο ειδήσεων, αναφορικά με την υπόθεση του 11χρονου Αλεξ και τα γεγονότα της Βέροιας. Στον ίδιο σταθμό επιβλήθηκε και πρόστιμο 20.000 ευρώ, κατά πλειοψηφία, για τη ροή του προγράμματος στις 24 Μαΐου και συγκεκριμένα για παραβίαση των διατάξεων περί διαφημίσεων.

Στο τηλεοπτικό κανάλι Mega επιβλήθηκε πρόστιμο 40.000 ευρώ, κατά πλειοψηφία, για ελλιπή παρουσίαση των δραστηριοτήτων του ΣΥΝ κατά τον μήνα Απρίλιο. Στο Extra Channel επιβλήθηκε πρόστιμο 30.000 ευρώ για την εκπομπή «Αποκαλυπτικό δελτίο», λόγω αναξιοπρεπούς συμπεριφοράς εκ μέρους δημοσιογράφων του σταθμού προς συμμετέχοντα. Στο τηλεοπτικό κανάλι Alter επιβλήθηκε πρόστιμο 50.000 ευρώ, κατά πλειοψηφία, σχετικά με την παρουσίαση των γεγονότων της Βέροιας από το κεντρικό δελτίο ειδήσεων, για παραβίαση των διατάξεων περί προστασίας ανηλίκων.

ΕΛΛΗΝΙΚΗ ΔΗΜΟΚΡΑΤΙΑ
Β' Δ.Υ.ΠΕ. ΝΟΤΙΟΥ ΑΙΓΑΙΟΥ
ΓΕΝΙΚΟ ΝΟΣΟΚΟΜΕΙΟ ΡΟΔΟΥ
"ΑΝΔΡΕΑΣ ΠΑΠΑΝΔΡΕΟΥ"

ΠΡΟΚΗΡΥΞΗ

Το Γενικό Νοσοκομείο Ρόδου ενδιαφέρεται για την προμήθεια πέντε (5) φορητών ΗΚΓράφων, τριών (3) τροχήλατων αναρροφήσεων, ενός (1) απινιδωτή με μόνιτορ, τριών (3) παλμικών οξύμετρων και ενός (1) αιμοσφαιρινόμετρου για τα Κέντρα Υγείας και τα Περιφερειακά Ιατρεία ευθύνης του Νοσοκομείου με τη διαδικασία συλλογής προσφορών και με κριτήριο κατακύρωσης τη συμφερότερη προσφορά, συνολικού προϋπολογισμού 42.700,00 ευρώ (στο ποσό συμπεριλαμβάνεται ο Φ.Π.Α.).
Ημέρα διενέργειας του διαγωνισμού ορίζεται η **28-7-2006** ημέρα **Παρασκευή**.
Ημέρα λήξης κατάθεσης των προσφορών ορίζεται η **28-7-2006** ημέρα **Παρασκευή** και ώρα **12.00**.
Πληροφορίες για όσους ενδιαφέρονται θα δίδονται από το Γραφείο Διαγωνισμών του Νοσοκομείου (υπεύθυνη κα Πισσάκα Βαλεντίνα τηλ. 2241080163 και fax 2241080026) κατά τις εργάσιμες ημέρες και ώρες.

Ρόδος 21-6-2006
ΚΕΦΑΛΑΣ ΙΩΑΝΝΗΣ
Διοικητής

ΣΥΛΛΑΛΗΤΗΡΙΑ ΦΟΙΤΗΤΩΝ

Επεισόδια χθες στην Αθήνα

Με δυο ξεχωριστές διαδηλώσεις στο κέντρο της Αθήνας και στο Λαγονήσι υποδέχθηκε η πανεπιστημιακή κοινότητα τους υπουργούς Παιδείας του ΟΟΣΑ.

Τα επεισόδια δεν έλειψαν και πάλι. Λίγο μετά τις 3 το μεσημέρι η πορεία στο κέντρο της Αθήνας διαλύθηκε, όμως ομάδες νεαρών αποσπάστηκαν και ξεκίνησαν κλεφτοπόλεμο με την αστυνομία, η οποία έκανε χρήση δακρυγόνων στην οδό Πανεπιστημίου προσπαθώντας να τους απομακρύνει.

Σε πεδίο μάχης μετατράπηκε η περιοχή γύρω από τη Νομική, όπου εισχώρησαν νεαροί. Στους γύρω δρόμους κουκουλοφόροι πετούσαν πέτρες και μολότοφ, ενώ η αστυνομία απάντησε με ρίψη δακρυγόνων. Από τα επεισόδια τραυματίστηκαν φοιτητές, οι οποίοι μεταφέρθηκαν στο Γενικό Κρατικό.

Εντύπωση προκαλεί η παρουσία κουκουλοφόρου με όπλο στην πορεία, γεγονός που παρατηρείται για δεύτερη φορά.

Η αστυνομία προχώρησε σε συλλήψεις νεαρών ατόμων γύρω από τη Νομική, ενώ, σύμφωνα με πληροφορίες, ένας εικονολήπτης και ένας φωτορεπόρτερ δέχθηκαν επίθεση από την αστυνομία. Επίσης, επίθεση από την αστυνομία δέχθηκε άτομο, στην προσπάθειά του να βοηθήσει τραυματία.

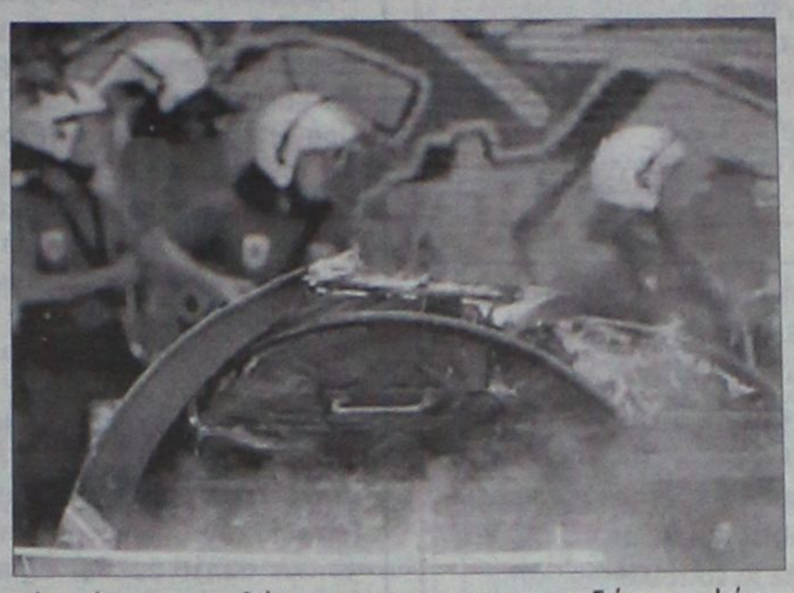

Φθορές έχουν υποστεί καταστήματα και αυτοκίνητα στις γύρω περιοχές.

Επεισόδια σημειώθηκαν και έξω από το ξενοδοχείο στο Λαγονήσι, όπου πραγματοποιείται η σύνοδος των υπουργών Παιδείας του ΟΟΣΑ.

Περίπου 500 άτομα του ΠΑΜΕ ζήτησαν από τον επικεφαλής των αστυνομικών δυνάμεων να τους επιτρέψει να φτάσουν μέχρι την είσοδο του ξενοδοχείου, με σκοπό να διαμαρτυρηθούν και να παραδώσουν ψήφισμα. Ο επικεφαλής των δυνάμεων τους απάντησε ότι είχε διαταγή να μην επιτρέψει κάτι τέτοιο.

Έτσι, περί τις 12 το μεσημέρι οι διαδηλωτές επιχείρησαν να σπάσουν τον αστυνομικό κλοιό, αλλά τα ΜΑΤ έκαναν περιορισμένη χρήση χημικών και τους απώθησαν, χωρίς να υπάρξει συνέχεια στο επεισόδιο. Οι διαδηλωτές παρέμειναν λίγη ώρα στο σημείο, φωνάζοντας συνθήματα, και στη συνέχεια αποχώρησαν.

Στη Θεσσαλονίκη, σημειώθηκαν επεισόδια, με συμπλοκές και χρήση δακρυγόνων, στον περίβολο του υπουργείου Μακεδονίας-Θράκης, όπου εισέβαλαν φοιτητές μετά το τέλος της πορείας που πραγματοποίησαν.

Τα επεισόδια κατήγγειλε το ΚΚΕ, που με ανακοίνωσή του κάνει λόγο για αστυνομοκρατία και απαγόρευση των διαδηλώσεων για την παιδεία. Ο πρόεδρος του ΣΥΝ Αλ.Αλαβάνος καταδίκασε την επέμβαση της αστυνομίας και ζήτησε την άμεση απελευθέρωση του στελέχους του ΣΥΝ φοιτητή Βασκώζου, ο οποίος συνελήφθη για «εξακρίβωση στοιχείων» κοντά στα Προπύλαια.

Από την πλευρά της κυβέρνησης, ο Ευ.Αντώναρος είπε ότι «δεν αποδέχομαι σε καμία περίπτωση ότι η σημερινή κυβέρνηση επιτρέπει ή έχει την πρόθεση να επιβάλει αστυνομοκρατία».

Στην παρατήρηση ότι η αστυνομία απαγορεύει στους διαδηλωτές να πλησιάσουν το χώρο συνεδριάσεων του ΟΟΣΑ σε απόσταση χιλιομέτρων και αφ' ετέρου εμποδίζει τους φοιτητές από τη Θεσσαλονίκη να φτάσουν στα Προπύλαια, ο κ. Αντώναρος είπε ότι «δεν μπορεί να τα επιβεβαιώσει αυτά, αυτή τη στιγμή».

Παραπομπή για Βιολογικούς

Στο ευρωπαϊκό Δικαστήριο αναμένεται να παραπεμφθεί σήμερα η Ελλάδα για παράλειψη επαρκούς επεξεργασίας των λυμάτων που προέρχονται από 24 πόλεις με πληθυσμό άνω των 15.000 κατοίκων. Μεταξύ των πόλεων αυτών είναι και η Κάλυμνος και θα παραπεμφθεί σύμφωνα με την εισήγηση του αρμόδιου για το περιβάλλον επιτρόπου κ. Σταύρου Δήμα.

Η Ελλάδα κατηγορείται για παραβίαση της κοινοτικής οδηγίας περί επεξεργασίας των υγρών λυμάτων. Τα αστικά λύματα, τα οποία διοχετεύουν υπερβολικές ποσότητες ευτροφιστών και ειδικότερα φωσφορούχων και ζωτούχων, σε ποταμούς και θάλασσες, ευνοούν την υπερβολική ανάπτυξη φυλών και άλλων μορφών υδρόβιων φυτών. Η διαδικασία αυτή, που είναι γνωστή ως "ευτροφισμός", οδηγεί με τη σειρά της σε μείωση των επιπέδων οξυγόνου, οπότε απειλείται η επιβίωση των ψαριών που εξαρτώνται από αυτό. Επίσης, καθιστά το νερό ανασφαλές για πόση. Με την εισαγωγή βακτηριδίων και ιών που ενδέχεται να είναι επιβλαβή, οι απορρίψεις αποτελούν επίσης κίνδυνο για την υγεία του ανθρώπου σε νερά τα οποία χρησιμοποιούνται για κολύμβηση ή για οστρακοκαλλιέργεια.

Στις 14 Ιουλίου 2005, η Επιτροπή έστειλε στην κυβέρνηση αιτιολογημένη γνώμη (δεύτερο και τελευταίο προδικαστικό στάδιο), αλλά η απάντηση από την πλευρά των Αθηνών θεωρήθηκε μη ικανοποιητική και αποφασίστηκε να ασκηθεί προσφυγή στο Ευρωπαϊκό Δικαστήριο.

Αλλωστε, οι ελληνικές αρχές επιβεβαιώνουν ότι δεν υπάρχουν εγκαταστήματα συλλογής και δευτερογενούς επεξεργασίας στα ακόλουθα 24 αστικά κέντρα: Αρτέμιδα, Ραφήνα, Νέα Μάκρη, Κορωπί, Μαρκόπουλο, Μέγαρα, Νέα Κυδωνία, Μάλια, Χρυσούπολη, Γαλατάς Πόρου, Τρίπολη, Κατερίνη, Πρέβεζα, Πολιτόχωρο, Ζάκυνθος, Αλεξάνδρεια, Λευκίμη, Ναύπακτος, Ηγουμενίτσα, τουριστική ζώνη Θεσσαλονίκης, Ηράκλειο, Έδεσσα, Κάλυμνος και Παροικιά Πάρου.

ΠΕΡΙΛΗΨΗ

επιδοθέντος εγγράφου

Με την υπ' αριθμ. 4878Β/23-6-2006 δική μου έκθεση επίδοσης κοινοποιήθηκε προς τον κ. Εισαγγελέα Πρωτοδικών Ρόδου μετά από έγγραφη παραγγελία του δικηγόρου κ. Ιωάννη Καρατζαφέρη πληρεξούσιου της επισπεύδουσας ΕΠΕ με την επωνυμία "ΑΧΙΛΛΕΑΣ ΜΠΑΒΕΝ ΜΟΝΟΠΡΟΣΩΠΗ ΕΤΑΙΡΕΙΑ ΠΕΡΙΟΡΙΣΜΕΝΗΣ ΕΥΘΥΝΗΣ", για τον ενυπόθηκο δανειστή Κωνσταντίνο Σωκράτη του Στυλιανού τέως κάτοικο Αθηνών, οδός Αγίας Ειρήνης αρ. 9-17 και νυν αγνώστου διαμονής, αντίγραφο της υπ' αριθμ. 1175/06 περίληψης κατασχετήριας έκθεσης ακινήτου της οφειλέτριας Ευφροσύνης Κωνσταντέλου για οφειλή αυτής προς την άνω επισπεύδουσα ποσού ευρώ 8.850,00 πλέον τόκων και εξόδων. Ο πλειστηριασμός θα διενεργηθεί στις 15/11/2006 ημέρα Τετάρτη και ώρα 12-2 μ.μ. στο δημοτικό κατάστημα δήμου Πεταλούδων, στο δ.δ. Κρεμαστής, ενώπιον της συμβολαιογράφου Ρόδου κας Μαρίας Γιαννοπούλου-Παπαδάκη. Οικία 50Μ2 περίπου αποτελούμενη από ένα δωμάτιο, σαλόνι, κουζίνα και ένα μικρό βοηθητικό χώρο. Υπάρχει επίσης ημιτελής προσθήκη ορόφου 50Μ2 περίπου με εξωτερική σκάλα. Το ακίνητο βρίσκεται στην κτηματική περιφέρεια Κρεμαστής Ρόδου. Τιμή πρώτης προσφοράς ορίστηκε το ποσό των 40.000,00 ευρώ με την υπ' αριθμ. 12/2006 απόφαση του Ειρηνοδικείου Ρόδου.

Ρόδος, 27/06/2006
Ο επί της εκτελέσεως
Δικαστικός Επιμελητής
Δημήτρης Γατσής
Αμερικής 40-Ρόδος
τηλ. 22410-39553

ΠΕΡΙΛΗΨΗ

Με την υπ' αρίθμ. 901/2006 απόφαση του Μονομελούς Πρωτοδικείου Κω εγκρίθηκε η ίδρυση του Σωματείου με την επωνυμία "ΣΥΛΛΟΓΟΣ ΦΙΛΩΝ ΜΟΥΣΙΚΗΣ ΔΗΜΟΥ ΗΡΑΚΛΕΙΔΩΝ ΑΡΙΩΝ", με έδρα την Αντιμάχεια δήμου Ηρακλειδών και σκοπό τον αναφερόμενο στο άρθρο 3 του από 26-2-2006 καταστατικού που αποτελείται από 27 άρθρα.

Κως, 27 Ιουνίου 2006
Ο πληρεξούσιος δικηγόρος
Γεώργιος Ε. Χατζηνικολάου

ΑΤ2825

ΜΝΗΜΟΣΥΝΑ

Την 29η μηνός Ιουνίου ημέρα Πέμπτη και ώρα 8.30 π.μ. εις τον Ιερό Ναό Αγίας Αναστασίας Ρόδου, τελούμε 9ήμερο μνημόσυνο υπέρ αναπαύσεως της ψυχής της λατρευτής μας μητέρας και γιαγιάς

ΜΑΡΙΑΣ ΚΑΤΣΟΥΡΑΚΗ

Τα παιδιά: Γεώργιος-Αφροδίτη, Αναστασία-Σάββας, Ιωάννης-Καλλιόπη, Νικήτας-Παναγιώτα
Τα εγγόνια, τα δισέγγονα και οι λοιποί συγγενείς

MZT270625



Την 29η μηνός Ιουνίου ημέρα Πέμπτη και ώρα 8.30 π.μ. εις τον Ιερό Ναό Ταξιαρχών νεκροταφείου Ρόδου, τελούμε ετήσιο μνημόσυνο υπέρ αναπαύσεως της ψυχής της λατρευτής μας μητέρας, γιαγιάς, προγιαγιάς, αδελφής και θείας

ΑΝΝΑΣ Κ. ΠΑΝΑΓΗ

Τα παιδιά: Ευαγγελία-Ιωάννης Τσίγκου, Κούλα Παναγή
Τα εγγόνια, τα δισέγγονα, οι αδελφές, τ' ανίψια και οι λοιποί συγγενείς

MZT240601



Την 29η μηνός Ιουνίου ημέρα Πέμπτη και ώρα 8π.μ. εις τον Ιερό Ναό Ταξιαρχών νεκροταφείου Ρόδου, τελούμε 40ήμερο μνημόσυνο υπέρ αναπαύσεως της ψυχής του λατρευτού μας συζύγου, πατέρα, υιού, αδελφού, θείου, ανιψιού και εξαδέλφου

ΓΕΩΡΓΙΟΥ Ν. ΑΝΔΡΕΑΔΗ

Η σύζυγος: Φωτεινή
Τα παιδιά: Νίκος-Σέβα
Οι γονείς: Νικόλαος-Σπυριδούλα
Τα πεθερικά: Σωτήρης-Σέβα
Τ' αδέλφια, τ' ανίψια, οι θείοι-θείες, εξαδέλφια και οι λοιποί συγγενείς

MZT240605



Την 29η μηνός Ιουνίου ημέρα Πέμπτη και ώρα 8π.μ. εις τον Ιερό Ναό Αγίου Φανουρίου (Παλιά Πόλη), τελούμε 9ήμερο μνημόσυνο υπέρ αναπαύσεως της ψυχής του λατρευτού μας συζύγου, πατέρα, παππού, αδελφού και θείου

ΕΛΕΥΘΕΡΙΟΥ ΠΗΛΙΟΥ

Η σύζυγος: Μαρία
Τα παιδιά: Γιώργος-Κυριακή, Μιχάλης
Τα εγγόνια και οι λοιποί συγγενείς

MZT230604



Την 29η μηνός Ιουνίου ημέρα Πέμπτη και ώρα 8.30 π.μ. εις τον Ιερό Ναό Παναγίας Καθολικής Κρεμαστής, τελούμε 3μηνο μνημόσυνο υπέρ αναπαύσεως της ψυχής του λατρευτού μας συζύγου, πατέρα, αδελφού και θείου

ΝΙΚΟΛΑΟΥ ΣΚΙΑΘΙΤΗ

Η σύζυγος: Στέλλα
Τα παιδιά: Ιωάννης, Αναστασία
Τα αδέλφια, τ' ανίψια και οι λοιποί συγγενείς

MXP13788

ΜΝΗΜΗΣ ΕΝΕΚΕΝ
ΠΑΡΑΣΚΕΥΑΣΤΗΡΙΟΝ ΜΝΗΜΟΣΥΝΩΝ

Αναλαμβάνουμε την οργάνωση των μνημοσύνων σας, προσφέροντάς σας όλα όσα χρειάζονται για την άψογη μνημόνευση των αγαπημένων εκλιπόντων σας.

Προσφέρουμε μεγάλη ποικιλία πρωτότυπων σχεδίων σε δίσκους της επιλογής σας με τα συνοδευτικά αρτύματα. Παράλληλα διαθέτουμε όλα τα απαραίτητα είδη μνημοσύνων.

Στο χώρο μας θα βρείτε τέλεια εξυπηρέτηση, καθαριότητα και πάνω απ' όλα σεβασμό στη δύσκολη στιγμή σας. ΑΕ 798

Γ. ΠΑΠΑΝΔΡΕΟΥ 78, ΑΝΑΛΗΨΗ · Τηλ./Fax: 22410 69620

ΕΛΛΗΝΙΚΗ ΔΗΜΟΚΡΑΤΙΑ
ΟΡΓΑΝΙΣΜΟΣ ΕΡΓΑΤΙΚΗΣ ΕΣΤΙΑΣ
ΑΓΗΣΙΛΑΟΥ 10-ΑΘΗΝΑ

ΠΕΡΙΛΗΨΗ ΔΙΑΚΗΡΥΞΗΣ ΔΙΑΓΩΝΙΣΜΟΥ

Η Εργατική Εστία, προκηρύσσει δημόσιο τακτικό μειοδοτικό διαγωνισμό που θα γίνει στα γραφεία του Περιφερειακού Γραφείου του Οργανισμού στην Ρόδο, (οδός Στ. Καζούλη 30), την 24/7/2006, ημέρα Δευτέρα και ώρα 11.45 π.μ. (12.00 τέλος παράδοσης προσφορών), για την μίσθωση ακινήτου στην Ρόδο, ωφέλιμου εμβαδού 245 τ.μ. περίπου πλέον 30% για κοινόχρηστους χώρους για την στέγαση του Εργατοϋπαλληλικού Κέντρου Ρόδου και του Περιφερειακού Γραφείου του Οργανισμού.
Τα έξοδα δημοσίευσης θα βαρύνουν τον Οργανισμό μας.
Οι σχετικές διακηρύξεις και περισσότερες πληροφορίες δίνονται από το Τμήμα Κτιρίων του Οργανισμού μας στην Αθήνα (τηλ. 5286077) και από το Περιφερειακό Γραφείο του Οργανισμού στην Ρόδο (οδός Στ. Καζούλη 30-τηλ. 22410 22464) τις εργάσιμες ημέρες και ώρες από 08.00 π.μ. έως 14.00 μ.μ.
Η Εργατική Εστία δεν πληρώνει μεσιτικά δικαιώματα.

Ο πρόεδρος του δ.σ. της Εργατικής Εστίας
ΚΩΝΣΤΑΝΤΙΝΟΣ ΛΙΑΠΗΣ

ΕΛΛΗΝΙΚΗ ΔΗΜΟΚΡΑΤΙΑ
ΠΕΡΙΦΕΡΕΙΑ ΝΟΤΙΟΥ ΑΙΓΑΙΟΥ
ΝΟΜΟΣ ΔΩΔΕΚΑΝΗΣΟΥ
ΔΗΜΟΣ ΝΟΤΙΑΣ ΡΟΔΟΥ

Γεννάδι, 27 Ιουνίου 2006
Αριθ. Πρωτ.: 5901

ΠΕΡΙΛΗΨΗ ΑΝΑΚΟΙΝΩΣΗΣ

Ο Δήμος Νότιας Ρόδου ανακοινώνει την πρόσληψη εποχιακού προσωπικού, ανταποδοτικού χαρακτήρα, με σύμβαση εργασίας ιδιωτικού δικαίου ορισμένου χρόνου, συνολικού αριθμού δύο (2) ατόμων για την κάλυψη παροδικών αναγκών των Υπηρεσιών Καθαριότητας, Άρδευσης και Ύδρευσης για τις εξής, κατά αριθμό ατόμων, ειδικότητες με τα αντίστοιχα ειδικά τυπικά προσόντα και την αντίστοιχη χρονική περίοδο.

ΕΙΔΙΚΟΤΗΤΑ: ΥΕ16 Γενικών Καθηκόντων
Αριθμός ατόμων: 2
Ειδικά τυπικά προσόντα: Δεν απαιτούνται σύμφωνα με το αρθρ. 2 παρ. 5 του Ν. 2527/97
Χρονική διάρκεια: 8 μήνες

Από άποψη προσόντων:
Για τις θέσεις ΥΕ 16 εργάτες γενικών καθηκόντων
Προσόντα Πρόσληψης :
Δεν απαιτούνται σύμφωνα με την παρ.5 άρθ.2 του Ν.2527/1997
Α. ΓΕΝΙΚΑ ΠΡΟΣΟΝΤΑ ΠΡΟΣΛΗΨΗΣ
1.- Οι υποψήφιοι πρέπει να έχουν ηλικία από 18 έως 65 ετών.
2.- Να έχουν την υγεία και τη φυσική καταλληλότητα που τους επιτρέπει την εκτέλεση των καθηκόντων της θέσεως που επιλέγουν.
3.- Να μην έχουν κώλυμα κατά το άρθρο 8 του Υπαλληλικού Κώδικα (καταδίκη, υποδικία, δικαστική συμπαράσταση), με την επιφύλαξη της επόμενης εξαίρεσης.
Εξαίρεση : Οι υποψήφιοι για θέσεις βοηθητικού ή ανειδίκευτου προσωπικού υπό την προϋπόθεση ότι έχουν εκτίσει την ποινή ή τα μέτρα ασφαλείας που τους έχουν επιβληθεί έχουν αρθεί ή έχουν απολυθεί υπό όρο (Ν.2207/1994 άρθρο 4 παρ. 6).
ΠΡΟΘΕΣΜΙΑ ΥΠΟΒΟΛΗΣ ΑΙΤΗΣΕΩΝ
Οι ενδιαφερόμενοι μπορούν να υποβάλουν αίτηση στα γραφεία της υπηρεσίας μας (ΔΗΜΟΣ ΝΟΤΙΑΣ ΡΟΔΟΥ), στο Γεννάδι και ειδικότερα στην υπηρεσία (γραφείο προσωπικού αρμόδιος κ. Αλεξίου Γεώργιος τηλ. 2244029136-29124) εντός προθεσμίας δέκα (10) ημερών, που αρχίζει από την επομένη ημέρα της τελευταίας δημοσίευσης της παρούσας σε τοπικές εφημερίδες ή της ανάρτησής της στο κατάστημα της υπηρεσίας και στο χώρο ανακοινώσεων του δημοτικού ή κοινοτικού καταστήματος, εφόσον η ανάρτησή της είναι τυχόν μεταγενέστερη της δημοσίευσης στις εφημερίδες (παρ.10 άρθρο 21 Ν.2190/1994).

Ο αντιδήμαρχος
ΧΑΤΖΗΛΑΖΑΡΟΥ ΑΓΑΠΗΤΟΣ

ΔΙΕΥΘΥΝΣΗ ΔΑΣΩΝ
ΔΩΔΕΚΑΝΗΣΟΥ

ΑΝΑΚΟΙΝΩΣΗ

Γνωστοποιείται κατά το άρθρο 14 του Ν. 998/79, η αποστολή για ανάρτηση στον Δήμο Αρχαγγέλου της αρ. πρωτ. 2802/20-6-2006 πράξης χαρακτηρισμού έκτασης που εκδόθηκε από τον Δ/ντή Δασών Δωδ/σου, κατόπιν αιτήσεως του Μελενού Παναγιώτη του Μιχαήλ. Η Κ.Μ. 2401 γαιών Αρχαγγέλου εμβαδού 1840 τ.μ. χαρακτηρίζεται ως γεωργική έκταση.

Ο Δ/ντής Δασών
Δωδ/νήσου
Κοντίτσης Φίλιππος
Δασολόγος με βαθμό Α'

MZT270603

ΕΛΛΗΝΙΚΗ ΔΗΜΟΚΡΑΤΙΑ
ΥΠΟΥΡΓΕΙΟ ΟΙΚΟΝΟΜΙΑΣ ΚΑΙ ΟΙΚΟΝΟΜΙΚΩΝ
ΚΤΗΜΑΤΙΚΗ ΥΠΗΡΕΣΙΑ ΔΩΔ/ΣΟΥ

ΠΕΡΙΛΗΨΗ ΔΙΑΚΗΡΥΞΗΣ

Στις 11-7-2006 ημέρα Τρίτη και περί ώρα 9ης π.μ. έως και 10ης π.μ. θα διενεργηθεί στα γραφεία της Κτηματικής Υπηρεσίας Δωδεκανήσου, μειοδοτική δημοπρασία για ενοικίαση ενός ιδιωτικού ακινήτου προς στέγαση της Υπηρεσίας Ειδικών Ελέγχων Νοτίου Αιγαίου με ανώτατο μηνιαίο μίσθωμα το ποσό των 8.312,50 ευρώ. Το ακίνητο θα πρέπει να βρίσκεται στην πόλη της Ρόδου και κατά προτίμηση κοντά στη Δ.Ο.Υ. Ρόδου και στο Τελωνείο Ρόδου, και να διαθέτει χώρους συνολικής επιφάνειας περίπου 1.313 τ.μ. ήτοι γραφειακούς χώρους και βοηθητικούς χώρους (τουαλέτες) 500 τ.μ. περίπου, αποθηκευτικούς χώρους ωφέλιμης επιφάνειας 150 τ.μ. περίπου, συστεγασμένους χώρους στάθμευσης υπηρεσιακών αυτοκινήτων ωφέλιμης επιφάνειας 400 τ.μ. περίπου, πέραν των κοινοχρήστων και βοηθητικών χώρων (διάδρομοι εξυπηρέτησης χώρων, κουζινάκι κ.λπ.) επιφάνειας 263 τ.μ. περίπου, καθώς επίσης και αύλειο χώρο επιφανείας 100 τ.μ. περίπου. Για λόγους ασφαλείας το ακίνητο θα πρέπει να βρίσκεται σε όροφο με δυνατότητα ανεξαρτητοποίησης από τους υπόλοιπους χώρους, οι δε αποθηκευτικοί χώροι και οι χώροι στάθμευσης μπορούν να βρίσκονται σε υπόγειο, αρκεί να πληρούν τους όρους ασφαλείας. Το ακίνητο πρέπει να είναι αποπερατωμένο και να πληροί όλες τις προϋποθέσεις καταλληλότητας για τη στέγαση της ως άνω Υπηρεσίας, με διάρκεια μίσθωσης δώδεκα (12) έτη σύμφωνα με τα οριζόμενα από τις κείμενες διατάξεις.
Όροι συμμετοχής αναγράφονται με κάθε λεπτομέρεια στην με αριθμό πρωτ. ΔΚ 979/8-6-2006 διακήρυξη του προϊσταμένου της Κτηματικής Υπηρεσίας Δωδεκανήσου, ενώ διευκρινήσεις επί του περιεχομένου της προαναφερόμενης διακήρυξης παρέχονται κατά τις εργάσιμες ημέρες και ώρες, από τους αρμόδιους προς τούτο, υπαλλήλους, στα γραφεία της Κτηματικής Υπηρεσίας Δωδεκανήσου.

Ο προϊστάμενος Κτηματικής Υπηρεσίας Δωδ/σου
ΜΠΕΛΝΤΕΚΟΣ ΔΗΜΗΤΡΙΟΣ
ΔΕ εφοριακός

ΛΕΣΧΗ LIONS ΗΛΙΟΥΣΑ ΡΟΔΟΥ

Η πρόεδρος και το Δ.Σ.
της **Λέσχης Lions Ηλιούσα Ρόδου**
σας προσκαλούν
την **Τετάρτη 28 Ιουνίου 2006** και **ώρα 7 μ.μ.**
στην πισίνα του **Ξενοδοχείου Park Hotel,**
για το κλείσιμο της Λαϊονικής Χρονιάς.
Η παρουσία σας θα ενισχύσει τον αγώνα των Lions στην προσπάθεια καταπολέμησης των ασθενειών που προκαλούν την τυφλότητα στον τρίτο κόσμο.
Την βραδιά αυτή θα μας διασκεδάσει με τις μελωδίες του ο μουσικός **κ. Ηλίας Πεζουβάνης.**
Θα προσφερθεί:
πλούσιο πιάτο με αλμυρά και γλυκά,
καφές ή τσάι, ποτά και αναψυκτικά.

Για το Δ.Σ.

Η πρόεδρος — **Η γραμματέας**
L. Πετρωνιάτη Βασιλική — **L. Παπαστεργίου Μίνα**

MZT240606(Γ)

ΕΥΧΑΡΙΣΤΗΡΙΟ

Ευχαριστούμε θερμά τον Διευθυντή, όλους τους Ιατρούς και Νοσηλευτικό προσωπικό, της Α.Π. κλινικής για την άψογη νοσηλεία που παρείχαν στην λατρευτή μας μητέρα.
Ιδιαιτέρως ευχαριστούμε θερμά τον Επιμηλητή Α' κ. **Κωνσταντίνο Κομιανίδη** για τις πολύτιμες επιστημονικές προσπάθειες που κατέβαλε στην διάρκεια της Νοσηλείας της μητέρας μας για να την κρατήσει στην ζωή.

Οι κόρες
Φαίδρα Βιτζηλαίου
Ρίτσα Σιαφαρίκα
Τούλα Παντελίδου
ΜΧΡ 13790

ΕΥΧΑΡΙΣΤΗΡΙΟ

Ευχαριστούμε θερμά όσους μας συμπαραστάθηκαν στο βαρύτατο μας πένθος με οποιονδήποτε τρόπο, της λατρευτής μας μητέρας

ΔΕΣΠΟΙΝΑΣ ΜΠΟΝΗ

Οι κόρες
Φαίδρα Βιτζηλαίου
Ρίτσα Σιαφαρίκα
Τούλα Παντελίδου
ΜΧΡ 13790

Δ.Α.Τ.Ε.Α.
ΔΗΜΟΤΙΚΗ ΑΝΑΠΤΥΞΙΑΚΗ ΤΕΧΝΙΚΗ ΕΠΙΧΕΙΡΗΣΗ ΑΦΑΝΤΟΥ

Αφάντου, 27/06/2005
Αριθμ. πρωτ.: 172

ΟΡΘΗ ΕΠΑΝΑΛΗΨΗ ΠΕΡΙΛΗΨΗΣ ΠΡΟΣΟΝΤΩΝ ΑΠΟΘΗΚΑΡΙΟΥ

Διορθώνουμε την υπ' αριθμ. πρωτ. 171/2006 περίληψη ανακοίνωσης πρόσληψης οκτών (8) ατόμων με σύμβαση εργασίας ιδιωτικού δικαίου ορισμένου χρόνου της Δημοτικής Αναπτυξιακής Τεχνικής Επιχείρησης Αφάντου (Δ.Α.Τ.Ε.Α.), που εδρεύει στο Δήμο Αφάντου και που δημοσιεύθηκε στο φύλλο της Τρίτης 27-6-2006 της εφημερίδας σας, ως προς τα ειδικά τυπικά προσόντα του αποθηκάριου τα οποία έχουν ως ακολούθως:

ΕΙΔΙΚΟΤΗΤΑ: Αποθηκάριος
Αριθμός ατόμων: 1
Ειδικά τυπικά προσόντα: Απολυτήριος τίτλος Υ.Ε. δηλ. απολυτήριο τίτλο τριταξίου Γυμνασίου ή για υποψήφιους που έχουν αποφοιτήσει μέχρι το 1980 απολυτήριο Δημοτικού Σχολείου ή ισοδύναμου απολυτηρίου τίτλου κατώτερης τεχνικής σχολής του Ν.Δ. 580/1970 ή απολυτήριο τίτλο εργαστηρίων ειδικής επαγγελματικής εκπαίδευσης και κατάρτισης, του άρθρου 1 του Ν. 2817/2000, άδεια οδήγησης αυτοκινήτου τουλάχιστον Β' κατηγορίας.
Χρονική διάρκεια: Τέσσερις (4) μήνες

Κατά τα λοιπά ισχύει η περίληψη της προκήρυξης όπως αυτή δημοσιεύθηκε.

Ο πρόεδρος
του Δ.Σ. της Δ.Α.Τ.Ε.Α.
ΣΤΑΜΑΤΙΟΣ Γ. ΚΑΒΑΔΑΣ
Δήμαρχος Αφάντου

ΕΛΛΗΝΙΚΗ ΔΗΜΟΚΡΑΤΙΑ
ΠΑΝΕΠΙΣΤΗΜΙΟ ΑΙΓΑΙΟΥ
ΕΙΔΙΚΟΣ ΛΟΓΑΡΙΑΣΜΟΣ ΕΡΕΥΝΩΝ
ΕΠΙΤΡΟΠΗ ΕΡΕΥΝΩΝ

Α.Π. 828/Μ/06
Μυτιλήνη, 27/06/2006

ΑΝΑΚΟΙΝΩΣΗ

Για την πρόσληψη Επιστημονικού προσωπικού με σύμβαση εργασίας Ιδιωτικού Δικαίου Ορισμένου Χρόνου για την υποστήριξη του προγράμματος με τίτλο «Πολιτικές Οικονομικές και Διεθνείς Σχέσεις στη Μεσόγειο» που χρηματοδοτείται από κονδύλια του Ειδικού Λογαριασμού Ερευνών του Πανεπιστημίου Αιγαίου και υλοποιείται μέσω του Ειδικού Λογαριασμού Ερευνών.

Το Πανεπιστήμιο Αιγαίου που εδρεύει στο Δήμο Μυτιλήνης ανακοινώνει ότι θα προσλάβει ένα (1) άτομο ως Επιστημονικό προσωπικό με σύμβαση εργασίας Ιδιωτικού Δικαίου Ορισμένου Χρόνου για την κάλυψη αναγκών του προγράμματος με τίτλο «Πολιτικές Οικονομικές και Διεθνείς Σχέσεις στη Μεσόγειο» το οποίο χρηματοδοτείται από κονδύλια του Ειδικού Λογαριασμού Ερευνών του Πανεπιστημίου Αιγαίου και υλοποιείται μέσω του Ειδικού Λογαριασμού Ερευνών, σύμφωνα με τις διατάξεις του άρθρου 21 παρ. 3 (του Ν. 2190/94), και κατ' ανάλογη εφαρμογή του άρθρου 19 του ιδίου Νόμου, όπως τροποποιήθηκε και συμπληρώθηκε, και του Ν. 2640/1998, για τις εξής, κατ' αριθμό ατόμων ειδικότητες με τα αντίστοιχα ειδικά προσόντα και την αντίστοιχη χρονική περίοδο καθώς και τον αντίστοιχο τόπο απασχόλησης (απόφαση της Επιτροπής Ερευνών του Πανεπιστημίου Αιγαίου 190/17.04.2006).

ΕΙΔΙΚΟΤΗΤΑ: Κλάδος ΠΕ – Φιλολόγου
Αριθμός προσώπων: 1
Ειδικά τυπικά προσόντα: 1. Πτυχίο Φιλοσοφικού Τμήματος Φιλοσοφικής Σχολής ή Φιλολογίας ή Ελληνικής Φιλολογίας ή Ιστορίας και Αρχαιολογίας ή Ιστορίας και Εθνολογίας ή Ιστορίας- Αρχαιολογίας- Κοινωνικής Ανθρωπολογίας με κατευθύνσεις Ιστορίας και Αρχαιολογίας ή Ιστορίας ή Φιλοσοφίας, Παιδαγωγικής και Ψυχολογίας ή Φιλοσοφίας και Παιδαγωγικής ή Φιλοσοφικών και Κοινωνικών Σπουδών Πανεπιστημίων της ημεδαπής ή ισότιμο αντίστοιχης ειδικότητας της αλλοδαπής ή Φιλοσοφίας ή Ιστορίας Αρχαιολογίας ή Κλασσικών Σπουδών ή Βυζαντινών και Νεοελληνικών Σπουδών του Πανεπιστημίου της Κύπρου.
2. Μεταπτυχιακό Τίτλο Σπουδών Φιλολογίας
3. Άριστη γνώση της Αγγλικής γλώσσας
Χρονική διάρκεια: Έως ένα έτος και με δυνατότητα παράτασης για άλλους 11 μήνες
Τόπος Απασχόλησης: Ρόδος

Αναλυτική προκήρυξη της ανωτέρω θέσης μπορούν να προμηθευτούν οι ενδιαφερόμενοι από τα γραφεία της Γραμματείας του Τμήματος Μεσογειακών Σπουδών, Αιγαίου, Λεωφ. Δημοκρατίας 1, 85 100 Ρόδος, τηλ. 22410-99314 (υπόψη κ. Σοφίας Χαλκιά).

Ο πρόεδρος
της Επιτροπής Ερευνών
ΙΩΑΝΝΗΣ ΣΕΪΜΕΝΗΣ
αντιπρύτανης Οικονομικού
Προγραμματισμού και Ανάπτυξης

ΚΑΘΗΜΕΡΙΝΑ ΟΛΑ ΤΑ ΝΕΑ ΤΗΣ ΔΩΔΕΚΑΝΗΣΟΥ ΣΤΟ INTERNET
www.rodiaki.gr

ΕΛΛΗΝΙΚΗ ΔΗΜΟΚΡΑΤΙΑ
ΠΕΡΙΦΕΡΕΙΑ ΝΟΤΙΟΥ ΑΙΓΑΙΟΥ
ΝΟΜΟΣ ΔΩΔΕΚΑΝΗΣΟΥ
ΕΠΑΡΧΕΙΟ ΚΑΛΥΜΝΟΥ
ΔΗΜΟΣ ΑΣΤΥΠΑΛΑΙΑΣ

Αστυπάλαια 27/06/2006
Αρ. Πρωτ.: 1981

ΠΕΡΙΛΗΨΗ ΑΝΑΚΟΙΝΩΣΗΣ

Για την πρόσληψη προσωπικού με Σύμβαση Εργασίας Ιδιωτικού Δικαίου Ορισμένου Χρόνου.

Ο Δήμος Αστυπάλαιας, εφαρμόζοντας τις σχετικές διατάξεις του άρθρου 21 του Ν. 2190/1994, όπως ισχύει μετά τις τροποποιήσεις και συμπληρώσει των Ν. 2225/1994, 2247/1994, 2266/1994, 2349/1995, 2527/1997, 2738/1999, 3051/2002, 3146/2003, 3174/2003, 3200/2003, 3260/2004 και 3320/2005, ΑΝΑΚΟΙΝΩΝΕΙ ότι θα προσλάβει προσωπικό με σύμβαση εργασίας ιδιωτικού δικαίου ορισμένου χρόνου, συνολικού αριθμού τριών (3) ατόμων για την κάλυψη εκτάκτων περιοδικών αναγκών του Δήμου, σύμφωνα με τις διατάξεις του άρθρου 21 του Ν. 2190/1994.

Ειδικότητα: **Οδηγοί**
Αριθμός: 2
Ειδικά τυπικά προσόντα: Κατοχή επαγγελματικής άδειας οδήγησης Δ' κατηγορίας.
Χρονική διάρκεια: 1ος 8 μήνες, 2ος 4 μήνες
Ημερομηνία πρόσληψης: 1ος Αμεση, 2ος Αμεση

Ειδικότητα: **Δ.Ε. Τεχνιτών**
Αριθμός: 1
Ειδικά τυπικά προσόντα: Τριετής ανάλογη εμπειρία
Χρονική διάρκεια: 4μήνες
Ημερομηνία πρόσληψης: Αμεση

Πληροφορίες στο τηλ. 2243061206

Ο δήμαρχος
Πανορμίτης Κονταράτος

ΕΛΛΗΝΙΚΗ ΔΗΜΟΚΡΑΤΙΑ
ΠΕΡΙΦΕΡΕΙΑ ΝΟΤΙΟΥ ΑΙΓΑΙΟΥ
ΝΟΜΟΣ ΔΩΔΕΚΑΝΗΣΟΥ
ΔΗΜΟΣ ΡΟΔΙΩΝ
ΔΙΕΥΘΥΝΣΗ ΟΙΚΟΝΟΜΙΚΩΝ
ΤΜΗΜΑ ΠΡΟΣΟΔΩΝ
Πληρ.: ΧΑΤΖΗΓΙΑΝΝΗ ΜΑΡΙΑ
Τηλ.: 22410-44358

Ρόδος, 27 Ιουνίου 2006
Αριθμ. Πρωτ.: 10115

ΑΝΑΚΟΙΝΩΣΗ

Ο Δήμος Ροδίων σύμφωνα με την αριθμ. 173/2006 απόφαση του Δημοτικού Συμβουλίου σχετικά με τον καθορισμό θέσεων και δραστηριοτήτων υπαίθριου στάσιμου εμπορίου, καλεί τους ενδιαφερόμενους, να υποβάλουν στην υπηρεσία μας (Τμήμα Προσόδων), τα παρακάτω δικαιολογητικά για τις προβλεπόμενες θέσεις όπως καθορίσθηκαν στην αριθμ. 173/06 απόφαση.
Η παραλαβή των δικαιολογητικών θα γίνεται από **28/06/2006** έως **5/07/2006.**

ΘΕΣΕΙΣ ΠΟΥ ΠΡΟΒΛΕΠΟΝΤΑΙ

Ξηρών καρπών	α) 7ης Μαρτίου 3 β) Έναντι Τραπέζης της Ελλάδος γ) Μανδράκι (Τρούλος) δ) Πλατεία Σύμης ε) Έναντι Δικαστηρίων στ) Εκατό Χουρμαδιές	Θέσεις: 6
Παγωτά-Αναψυκτικά	7ης Μαρτίου	Θέσεις: 2
Ξηροί καρποί-ζαχαρώδη-μέλι-μπαχαρικά	Περιοχή ΤΑΞΙ	Θέσεις: 1
Καλαμπόκι-Κάστανα-Ζαχαρώδη	Περιοχή πίσω από τον Ευαγγελισμό	Θέσεις: 1
Πέτρες θαλάσσης & θαλάσσιες παρ/σεις	Περιοχή Νεωρίου	Θέσεις: 1
Φωτογράφηση κοινού με αντίκες (ιπποτικές πανοπλίες)	Περιοχή Εκατό Χουρμαδιές	Θέσεις: 1

ΔΙΚΑΙΟΛΟΓΗΤΙΚΑ ΓΙΑ ΑΔΕΙΑ ΣΤΑΣΙΜΟΥ ΜΙΚΡΟΠΩΛΗΤΗ

1. Αίτηση του ενδιαφερομένου με δύο πρόσφατες φωτογραφίες.
2. Βεβαίωση ανεργίας από τον ΟΑΕΔ.
3. Πιστοποιητικό Οικογενειακής Κατάστασης.
4. Εκκαθαριστικό σημείωμα φόρου εισοδήματος 3 τελευταίων ετών.
5. Υπεύθυνη δήλωση του Ν. 1599/86 ότι δεν κατέχει άδεια λαϊκής ή δημοτικής αγοράς, καθώς και ότι δεν διατηρεί ή μέλος της οικογενείας του ομοειδή ή παρεμφερή επιχείρηση σχετική με το αντικείμενο της υπαίθριας δραστηριότητας αυτών.
6. Πιστοποιητικό από αρμόδια Υπηρεσία από το οποίο να αποδεικνύεται, κατά περίπτωση ότι ο αιτών ανήκει σε μια από τις κάτωθι κατηγορίες:

Α) Άτομα με αναπηρία τουλάχιστον εξήντα επτά τοις εκατό (67%).
Β) Πολύτεκνοι και τα τέκνα αυτών, καθώς και γονείς με τρία τέκνα.
Γ) Ανάπηροι και θύματα ειρηνικής περιόδου του ν. 1370/1944.
Δ) Άτομα με αναπηρία πάνω από πενήντα τοις εκατό (50%), εφόσον δεν οφείλεται σε πολεμικά γεγονότα.
Ε) Γονείς ανηλίκων τέκνων με ειδικές ανάγκες και γονείς που προστατεύουν άτομα με νοητική υστέρηση, αυτισμό, βαριές αναπηρίες και πολλαπλές ανάγκες εξάρτησης.
Στ) Ομογενείς Βορειοπειρώτες και ομογενείς παλιννοστούντες, που προέρχονται από την πρώην Ε.Σ.Σ.Δ. και τον Πόντο.

Κατά την έκδοση της σχετικής άδειας υπαιθρίου εμπορίου, υποβάλλονται από τον ενδιαφερόμενο στην αρμόδια υπηρεσία του δήμου τα κάτωθι δικαιολογητικά:

1. Βεβαίωση της οικείας Οικονομικής Εφορίας περί ενάρξεως ασκήσεως επιτηδεύματος.
2. Πιστοποιητικό του αρμόδιου ασφαλιστικού φορέα για την εγγραφή σ' αυτόν.
3. Φωτοαντίγραφο βιβλιαρίου υγείας και βεβαίωση της αρμόδιας Υγειονομικής υπηρεσίας, από την οποία προκύπτει ότι ο ενδιαφερόμενος τηρεί τις προϋποθέσεις της ισχύουσας υγειονομικής νομοθεσίας, εφόσον πρόκειται για διάθεση τροφίμων-ποτών.
4. Πιστοποιητικό μη οφειλής από τον Δήμο Ροδίων.

Η διευθύντρια Οικονομικών
ΚΥΠΡΙΩΤΗ-ΤΣΟΥΜΠΛΕΚΑ ΕΛΕΝΗ



Η γνωστή Αμερικανίδα ηθοποιός Πάμελα Αντερσον χαιρετάει το πλήθος που έχει συγκεντρωθεί έξω από το κατάστημα γνωστής αμερικάνικης εταιρείας καλλυντικών στην οδό Ερμού. Τα έσοδα από τις πωλήσεις κραγιόν της εταιρείας που διαφημίζει η Αντερσον θα προσφερθούν σε ασθενείς και φορείς του ιού του AIDS



Υποθαλάσσιο Μουντιάλ ποδοσφαίρου στην Γερμανία

με το

ΦΑΚΟ

ΤΗΣ ΕΠΙΚΑΙΡΟΤΗΤΑΣ



Ενα ασυνήθιστο είδος ορχιδέας στην Κίνα. Διαθέτει ερμαφρόδιτα άνθη που δεν παράγουν νέκταρ ή άρωμα. Οι στήμονες, το αρσενικό αναπαραγωγικό όργανο του άνθους, αψηφούν τη βαρύτητα, γυρίζουν προς τα πάνω και παίρνουν το κατάλληλο σχήμα για να γονιμοποιήσουν τον ύπερο, το θηλυκό τμήμα του λουλουδιού.



Οι Αμερικανοί είναι περισσότερο κοινωνικά απομονωμένοι από ό,τι ήταν πριν από δύο δεκαετίες, σύμφωνα τουλάχιστον με έρευνα μεταξύ 1.500 ενηλίκων που παρακολουθούνται από το 1972.
Σχεδόν το ένα τέταρτο απάντησε ότι δεν έχει "κανένα" κοντινό πρόσωπο με το οποίο να μπορεί να συζητά προσωπικά θέματα.

ΡΟΔΟΣ: είκῆ και ὡς ἐτυχε...

... Προσεχώς: "Η πάρα πολύ ωραία θέα"

Τι θα προκύψει από το υπό εκκόλαψη "πανωσήκωμα" στο Ζέφυρος ουδείς γνωρίζει.

...Θα 'ναι τοιχίον, τοίχος, ντουβάρι, ή το τείχος των κλαυθμών και οδυρμών για τους ιθαγενείς;

... ΔΕΗ: "Η ωραία θέα"



Πλατεία Αγίου Νικολάου μες τις τριτοκοσμικές πατέντες της ΔΕΗ.

... Θεάσεις που ούτε στις χώρες της Αφρικής δεν μπορούν να απολαύσουν οι ιθαγενείς και οι Ξένοι φιλοξενούμενοί μας!

Σε άθλια κατάσταση οι Τσιγγάνοι στη Ρόδο

Ημεδαπή τουρίστρια που βρέθηκε στο "κοσμοπολίτικο" νησί μας περιγράφει στο "Εθνος" την άθλια κατάσταση που διαβιώνουν οι τσιγγάνοι στο νησί μας:

«Τραγικές είναι οι εικόνες *που βλέπεις στους καταυλισμούς Τσιγγάνων της Ρόδου. Εξαθλίωση και έλλειψη των στοιχειωδών υποδομών για πολλές δεκάδες οικογένειες τείνουν πλέον να θεωρηθούν φυσική κατάσταση για τη ζωή περίπου 100 οικογενειών, που ζουν στους τρεις καταυλισμούς του νησιού Αγιοι Απόστολοι, Καρακόνερο και Τσαΐρι.*

Ακουσα *να γίνεται λόγος για παιδιά που φτάνουν στο νοσοκομείο δαγκωμένα από σκορπιούς, είδα ανθρώπους που ζουν σε παράγκες από ξύλα και νάιλον, κυριολεκτικά μαζί με τα σκουπίδια τους, αφού δεν υπάρχει αποκομιδή και με ελάχιστο νερό.*

Οι αρμόδιοι τοπικοί φορείς *δεν μπορούν να βρουν έναν τόπο ώστε να εγκατασταθούν εκεί οι άνθρωποι αυτοί; Αν δεν τους κινούν λόγοι... φιλανθρωπίας, γιατί δεν σκέφτονται τον τουρισμό της περιοχής;».*

...ΤΕΛΧΙΝΩΝ παίγνια

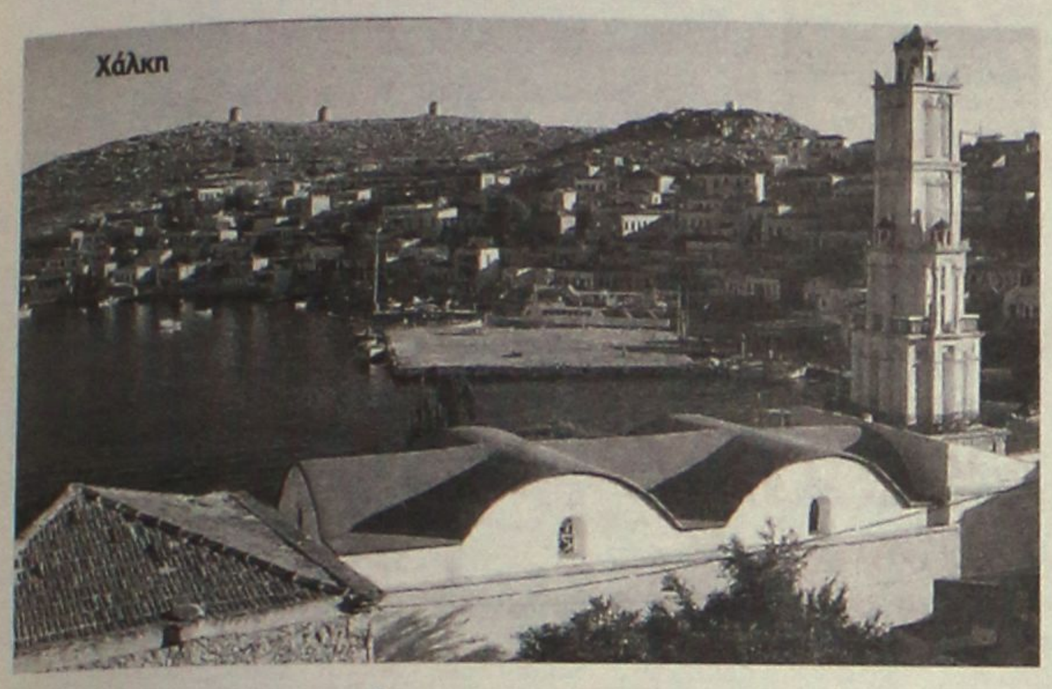

...Αποδράσεις:

"Η Χάλκη της ανοιχτής καρδιάς"

Τα πορτοπαράθυρα του μοναδικού οικισμού της Χάλκης *βλέπουν όλα προς τη θάλασσα και τα λιθόκτιστα, νεοκλασικά σπίτια με τις κεραμοσκεπές μοιάζουν να αναδύονται από τα νερά του λιμανιού. Δεσπόζει το "νεκρό χωριό" της Χάλκης στην πλαγιά του λόφου με το κάστρο των Ιπποτών του Αγίου Ιωάννου (14ος-15ος αιώνας) στην κορυφή. Οι κάτοικοι άφησαν εδώ το μεσαιωνικό παρελθόν τους και κατηφόρισαν προς τη θάλασσα, τον Ημπορειό, όταν δεν είχαν πλέον το φόβο να είναι ορατοί από κάθε λογής επιδρομείς. Η είσοδος στον κόρφο της Χάλκης, ανάμεσα στις βάρκες και τα καΐκια που "απολαμβάνουν" αυτή την ασφάλεια λικνιζόμενα στα ήρεμα νερά, είναι εντυπωσιακή.*

Η "νεκρή ζώνη" *ανάμεσα στη θάλασσα και τον οικισμό είναι η πιο ζωντανή του νησιού. Ομως το μάτι κερδίζει τελικά το "φόντο". Τα υπέροχα σπίτια του οικισμού. Μια αρμονική συμφωνία σχημάτων και χρωμάτων. Το καραβάκι δένει στη σκιά του εντυπωσιακού καμπαναριού του Αγίου Νικολάου. Μόλις σβήσει τις μηχανές του, καθώς τα τροχοφόρα που κυκλοφορούν είναι ελάχιστα, αφουγκράζεται το "βούισμα" του οικισμού, το μουρμούρισμα της θάλασσας, ίσως και το τραγούδι της παλιάς παραδοσιακής λύρας του Αιγαίου που συνεχίζει να ακούγεται εδώ.*

Αν έχεις σκοπό *να πάρεις το μοναδικό δρόμο που θα σε φέρει μέχρι το "κρυμμένο", εγαταλελειμμένο χωριό και το κάστρο, καλύτερη στιγμή να ξεκινήσεις είναι η αυγή. Στον επόμενο κόλπο, ύστερα από εκείνον του Ημπορειού, το μικρό λευκό εκκλησάκι και η παραλία του Πόνταμου τυλίγονται σε ένα απίθανο φως. Μόνο οι εκκλησιές δείχνουν να αντέχουν στο χρόνο. Ανάμεσά τους και η εκκλησιά της Παναγιάς του 1400-1600 με τις υπέροχες τοιχογραφίες της. Στο χάρτη της ξαναζεί το χωριό, μία μέρα κάθε χρόνο. Στις 15 Αυγούστου. Πιο πάνω από τον οικισμό, στην κορυφή της πλαγιάς, υπάρχουν άλλα ερείπια. Αυτά του κάστρου που έχτισαν οι Ιππότες του Αγίου Ιωάννου. Μέσα στο κάστρο, δεν είχε καλύτερη τύχη ούτε το εκκλησάκι του Αγίου Νικολάου. Ομως η θέα προς το Καρπάθιο και κάτω χαμηλά στην Τραχιά με τις αντικριστές παραλίες τής πάντα θα κόβει την ανάσα...».*

Νίκος Μαστροπαύλος, από τον "Ταχυδρόμο"

.... Στο γιαλό που του φύγαν τα καΐκια

«Ανέτρεξα στον Παλαμά *("Ανατολή", από το "Καημοί της λιμνοθάλασσας"), απ' όπου και οι τίτλοι του μεσημεριανού σημειώματος, για να γράψω για το* **τρεχαντήρι,** *«τύπος», κατά τον «Πυρσό», «μικρού ιστιοφόρου προς αλιείαν ή ακτοπλοΐαν», το οποίο συγκεκριμένη διάταξη ιστίων καθιστούσε «δυσανάτρεπτον και υπό καταιγίζοντα άνεμον». Δεν πά' να φυσούσε όσο ήθελε, αυτό δεν τουμπάριζε.*

Ομως, *έχουν οι «καιροί» γυρίσματα -πώς λέμε: "άλλοι καιροί άλλα ήθη"; Και σ' αυτές τις «αλλαξοκαιριές» δεν αντέχουν ούτε τα τρεχαντήρια που γίνονται... ευανάτρεπτα...*

Και ο λόγος *για τη διάλυση και άλλων παραδοσιακών αλιευτικών σκαφών (τρεχαντήρια) που αποφάσισε το υπουργείο Αγροτικής Ανάπτυξης και Τροφίμων». Θα δαπανηθούν 7,7 εκατ. ευρώ για τη διάλυση άλλων 207 αλιευτικών σκαφών, την ίδια ώρα που θα διατεθούν μόνο 4,06 εκατ. ευρώ για τον εκσυγχρονισμό 54. Βάλτε όσα θαυμαστικά θέλετε, καθώς όλα τα διαλυόμενα αλιευτικά είναι «μοναδικά στο είδος τους και κατασκευής απαράμιλλης»...*

Είναι παλαιά *-ίσως και δεκαετίας!- ιστορία η απόσυρση (και διάλυση) των τρεχαντηριών και άλλων παραδοσιακών αλιευτικών. Μάλιστα, με ευεργετήματα ιδιαιτέρως δελεαστικά για τους κατόχους, βάσει οδηγιών της Ευρωπαϊκής Ενωσης! Μια υπόθεση που περνάει μάλλον «στα βουβά», παρά τις όποιες -ελάχιστες πάντως!- προσπάθειες να ευαισθητοποιηθεί το αρμόδιο υπουργείο.*

...Τα πλαστικά αλιευτικά σκάφη είναι σε... ακμάζουσα παραγωγική διάταξη. Ποιοι καραβομαραγκοί, ποια αισθητική και ποια παράδοση. Ολα... σουλουπωμένα και καλουπωμένα!»,

Πέτρος Μανταίος, *δημοσιογράφος*



ΡΟΔΙΑΚΗ ΑΠΟ ΤΟ 1915

ΦΛΑΣ ΣΤΟ ΠΑΡΕΛΘΟΝ

Εν Ρόδω
Δευτέρα 8 Αυγούστου 1932
Αριθ. 1313

ΙΟΡΔΑΝΗΣ Π" ΑΝΤΩΝΙΟΥ

Καθήκον μου θεωρώ όπως και διά του τύπου εκφράσω προς τον φίλον Δημαρχιακόν ιατρόν Χάλκης κ. Ιωάννην Π. Ζερβάνον τας θερμοτάτας ευχαριστίας τόσον εμού όσον και της οικογενείας μου ολοκλήρου διά τον ζήλον ον επεδείξατο κατά τον τοκετόν της θυγατρός μου Αναστασίας, συζύγου του κ. Καζούλη Καζουλάκη Δημάρχου Χάλκης. Επίσης τον συγχαίρω εγκαρδίως διότι διά της ιατρικής αυτού πείρας και μαιευτικής ικανότητας επέτυχεν ώστε ο τοκετός της να διεξαχθή υπ' αυτού κανονικώτατα και η περίοδος της λοχείας υπό την επαγρύπνισίν του να διανωθή απολύτως φυσιολογικά.

Χάλκη 6η Αυγούστου 1932
Κ. Χ"Νικηταρίδης

ΠΡΙΝ 50 ΧΡΟΝΙΑ

Πέμπτη 28 Ιουνίου 1956
Αριθμ. 1561

ΘΑ ΕΞΕΤΑΣΘΟΥΝ ΑΙ ΔΥΝΑΤΟΤΗΤΕΣ ΑΝΑΠΤΥΞΕΩΣ ΤΗΣ ΜΕΤΑΝΑΣΤΕΥΣΕΩΣ ΠΡΟΣ ΤΗΝ ΝΟΤΙΟΝ ΑΜΕΡΙΚΗΝ

Εκ της διακυβερνητικής Επιτροπής Μεταναστεύσεως ανεκοινώθη ότι ανεχώρησε διά Νότιον Αμερικήν η υπαρχηγός του κλιμακίου της Επιτροπής, προκειμένου να μελετήση επί τόπου τας συνθήκας εργασίας και διαβιώσεως των Ελλήνων μεταναστών εις τας διαφόρους χώρας της Λατινικής Αμερικής και να εξετάση συγχρόνως τας δυνατότητας αναπτύξεως της μεταναστευτικής κινήσεως εις τας χώρας αυτάς.

Η ΧΟΡΗΓΗΣΙΣ ΠΟΙΚΙΛΙΩΝ ΣΙΤΟΥ ΔΙΑ ΤΗΝ ΠΑΡΑΓΩΓΗΝ ΑΛΕΥΡΩΝ ΚΑΙ ΣΙΜΙΓΔΑΛΙΩΝ ΕΙΣ ΚΙΛΥΝΔ/ΛΟΥΣ

Δι' αποφάσεως του υπουργού Εμπορίου εγκρίνεται όπως χορηγείται εις τους κιλυνδρομύλους διά την παραγωγήν αλεύρου 70% σίτος Αμερικής και 30% σίτος ελευθέρου εμπορίου, διά δε την παραγωγήν σιμιγδαλίου 80% σίτος κρατικός σκληρός και 20% ελευθέρου εμπορίου.

Η ΕΦΕΤΕΙΝΗ ΤΟΥΡΙΣΤΙΚΗ ΚΙΝΗΣΙΣ ΤΡΙΤΗ ΚΑΤΑ ΣΕΙΡΑΝ Η ΡΟΔΟΣ

Ως ανεκοινώθη συμφώνως προς τα μέχρι τούδε το μεγαλύτερον ενδιαφέρον συγκεντρωθέντα στοιχεία, διά τους τουρίστας παρουσιάζουν η Ελλάς και η Ισπανία, των οποίων αι τιμαί είναι αι χαμηλότεραι εξ όλης της Ευρώπης.

Εξ άλλου, την μεγαλυτέραν μέχρι στιγμής τουριστικήν κίνησιν συγκεντρώνει η Κέρκυρα, με δευτέρα την Μύκονον, και τρίτην την Ρόδον.

ΕΞΕΤΕΛΕΣΘΗ ΤΟ 1ον ΔΡΟΜΟΛΟΓΙΟΝ ΠΕΙΡΑΙΩΣ-ΠΑΤΜΟΥ-ΡΟΔΟΥ

Χθες εξετελέσθη υπό του ατμοπλοίου "Μιαούλης" το πρώτον ταξείδιον εις την νέαν γραμμήν Πειραιώς-Πάτμου-Κω-Ρόδου.

Ως γνωστόν διά την καθιέρωσιν του εν λόγω δρομολογίου ενδιαφέρθη ο Υπουργός κ. Κωτιάδης, προς τόνωσιν της τουριστικής κινήσεως εις την Πάτμον.

Και η Κάλυμνος

Στο Ευρωπαϊκό Δικαστήριο πρόκειται σήμερα να παραπεμφθεί η Ελλάδα για το γεγονός ότι 24 πόλεις με πληθυσμό άνω των 15.000 κατοίκων δεν έχουν βιολογικούς καθαρισμούς.

Μεταξύ αυτών είναι **και η Κάλυμνος,** θέμα που κανονικά θα έπρεπε να έχει προβληματίσει εδώ και χρόνια τους τοπικούς παράγοντες. Οι οποίοι όχι μόνο θα έπρεπε να προβληματιστούν, αλλά να κάνουν και κάτι!

Λ. Μ.

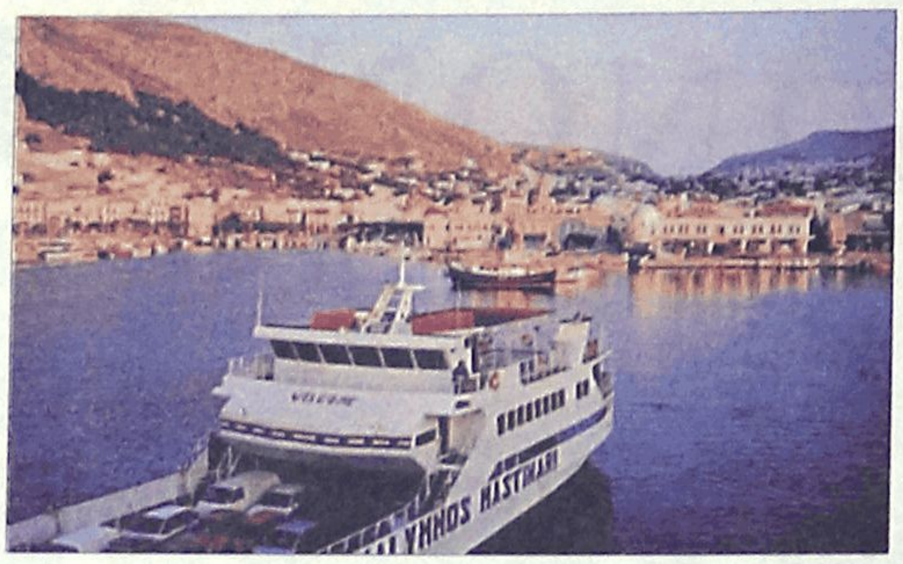

ΜΕΤΑ *ΤΙΣ ΕΚΛΟΓΕΣ*

Για μετά τις εκλογές "ακονίζουν" τα μαχαίρια τους, τα στελέχη της Νέας Δημοκρατίας, και του ΠΑΣΟΚ που αντιδρούν με τις επιλογές και τις στρατηγικές των νομαρχιακών επιτροπών.

Και είναι πολλά αυτά τα στελέχη και στα δύο κόμματα. **Όμως** περιμένουν την επόμενη μέρα των εκλογών, η οποία αναμένεται ότι θα είναι ιδιαιτέρως ενδιαφέρουσα.

Λ. Μ.

ΠΕΣ ΜΟΥ ΜΙΑ ΛΕΞΗ

Δύο λόγια ζήτησε η Ίρις Μαυράκη να πεί από σκηνής ο δήμαρχος Γιώργος Γιαννόπουλος για τη συναυλία που μόλις είχε ολοκληρωθεί, στο πλαίσιο της ελληνοτουρκικής φιλίας, κι εκείνος το πήρε τοις μετρητοίς και είπε τις εξής τρεις λέξεις: "Ήταν μόνο η αρχή!"

Ρ. Λ.

ΠΑΝΕ ΟΙ ΔΙΑΚΟΠΕΣ

Για την διοικητική επιτροπή δεν έχει διακοπές φέτος το καλοκαίρι διευκρίνισε προχθές στη συνέντευξη Τύπου, ο πρόεδρος του Επιμελητηρίου **κ. Γιώργος Χατζημάρκος.**

Απ' ότι είδαμε πάντως δεν έδειξαν έκπληξη οι συνεργάτες του, διότι φαίνεται το ήξεραν από νωρίς...

Λ. Μ.

Στη νομαρχιακή επιτροπή του ΠΑΣΟΚ συνεδριάζουν... για να τσακώνονται! Είναι κι αυτό μια δραστηριότητα πάντως!

Λ. Μ.

ΚΑΛΑ ΛΟΓΙΑ

Ευχάριστο είναι πράγματι να διαβάζεις καλά λόγια για τα Δωδεκάνησα, σε διεθνή έντυπα, όπως αυτό που δημοσιεύτηκε στην εφημερίδα **The Advertiser** της Αδελαΐδας.

Το δημοσίευμα αναφέρεται στα νησιά και ειδικά στα Δωδεκάνησα, να αναφέρει χαρακτηριστικά πως "τα Δωδεκάνησα έχουν την δική τους γοητεία και αρχιτεκτονική. Κανένα από τα νησιά αυτά δεν έχει καταστραφεί από το μπετόν όπως οι φρικτές ισπανικές ακτές". Ας ελπίσουμε ότι τα ίδια σχόλια θα διαβάζουμε και τα επόμενα χρόνια.

Λ. Μ.

60 ΕΥΡΩ ΤΟ ΚΙΛΟ!

Πόσο κοστίζει μια...φρατζόλα ψωμί; Λοιπόν, ούτε λίγο ούτε πολύ, κόστισε σε έναν πραγματικά άτυχο συμπολίτη μας, το ποσό των 53 ευρώ πλέον... ΦΠΑ!

Πού να υπολόγιζε ο χριστιανός, ότι στο σημείο που στάθμευσε το αυτοκίνητό του χθες το μεσημέρι (κοντά στο παλιό εργοστάσιο της ΔΕΗ) θα χρειαζόταν στην συνέχεια να... αλλάξει ολόκληρο το λάστιχο, εξαιτίας του ότι στο έδαφος υπήρχαν σίδερα παγίδες;

Χρήστος Καραγιάννης λέγεται ο συμπολίτης μας και όπως ο ίδιος δήλωσε χθες στη "Ροδιακή"-καταγγέλλοντας παράλληλα κάθε αρμόδιο για την εγκληματική αυτή αδιαφορία ακόμα και μέχρι τον... Άρειο Πάγο θα φθάσει μέχρι να αποζημιωθεί ο ίδιος και να βρει το δίκιο του!

Μιχ. Μ.



Αλληλοκαρφώματα!

"Η φτώχεια φέρνει γκρίνια" λέει η παροιμία και στις μέρες μας βρίσκει... τέλεια την εφαρμογή της!

Τα οικονομικά των επιχειρήσεων δεν πάνε καλά λόγω της γενικής κρίσης που υπάρχει σε όλους τους τομείς, με αποτέλεσμα να μην υπάρχει πλέον καμία ανοχή ανάμεσα στους επαγγελματίες.

Αυτό έχει ως αποτέλεσμα να πυκνώσουν τα αλληλοκαρφώματα και οι καταγγελίες καθώς τείνει να εφαρμοστεί μία άλλη παροιμία που λέει: "ο θάνατός σου, η ζωή μου".

Πού θα οδηγήσει αυτό ένας Θεός ξέρει...

Β. Μ.

ΑΦΟΡΗΤΗ

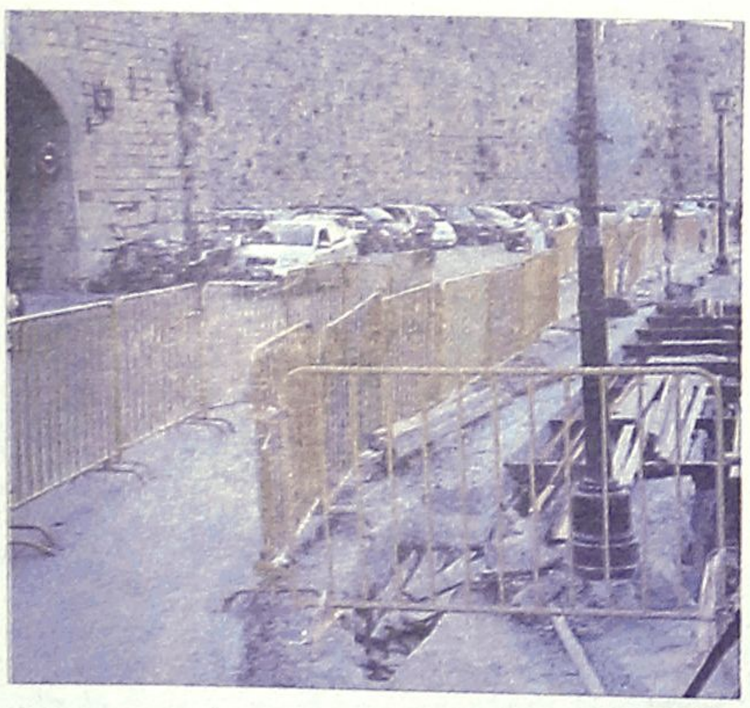

Ήταν που ήταν δύσκολη η κατάσταση, τώρα πλέον έχει γίνει αφόρητη!

Ο λόγος για την περιοχή της Κολώνας, όπου η διέλευση των οχημάτων και κυρίως των τουριστικών λεωφορείων γίνεται με μεγάλη δυσκολία, σχεδόν καθόλη τη διάρκεια της ημέρας.

Από τη μία τα σταθμευμένα αυτοκίνητα (καθώς ως γνωστό είναι χώρος όπου επιτρέπεται το parking) και από την άλλη τα εκτελούμενα... έργα, με αποτέλεσμα να δημιουργείται κυκλοφοριακό κομφούζιο! Και βέβαια να μην αναφέρουμε (για ακόμη μία φορά) το πώς διασχίζουν πεζοί οι ξένοι επισκέπτες την περιοχή αυτή, αλλά και τι εντυπώσεις αποκομίζουν!!! Μήπως τελικά θα πρέπει να ευαισθητοποιηθούν κάποιοι και να επισπευσθεί η ολοκλήρωση των έργων αυτών, καθώς βρισκόμαστε εν μέσω τουριστικής περιόδου;!

Ελ. Π.

ΈΦΥΓΕ *νωρίς*

Διακριτικά από τα μεσαία καθίσματα και μακριά από τους... υπόλοιπους παρακολούθησε τη συναυλία της συμφωνικής ορχήστρας του Εσκί Σεχίρ ο κ. Σάββας Καραγιάννης που έδειξε ν' απολαμβάνει τη βραδιά και να χτυπάει ακόμη και παλαμάκια στο ρυθμό.

Ο υποψήφιος δήμαρχος Ρόδου δεν έμεινε ως το τέλος να δεί τις ανθοδέσμες, τις αγκαλιές και τα φιλιά που έδινε επί σκηνής στους συντελεστές της βραδιάς ο νυν δήμαρχος.

Αποχώρησε λίγα λεπτά νωρίτερα. Άλλωστε, έχει αγώνες αύριο...

Ρ.Λ.

ΕΥΕΛΠΙΣΤΟΥΝ

Αντίθετη άποψη με αυτή των επίσημων στοιχείων άφιξης ξένων επισκεπτών στο νησί μας, έχουν οι διάφοροι επιχειρηματίες που ασχολούνται με τον τουρισμό.

Παρά το γεγονός ότι τα «νούμερα» είναι αυξημένα, οι ίδιοι επισημαίνουν ότι η κίνηση στις επιχειρήσεις τους είναι υποτονική! Σε αρκετές μάλιστα περιοχές ίσως χειρότερα και από πέρυσι, όπως ισχυρίζονται.

Επειδή όμως «η ελπίδα πεθαίνει πάντα τελευταία» ευελπιστούν η κατάσταση να βελτιωθεί τουλάχιστον τους επόμενους δύο μήνες.

Ελ. Π.

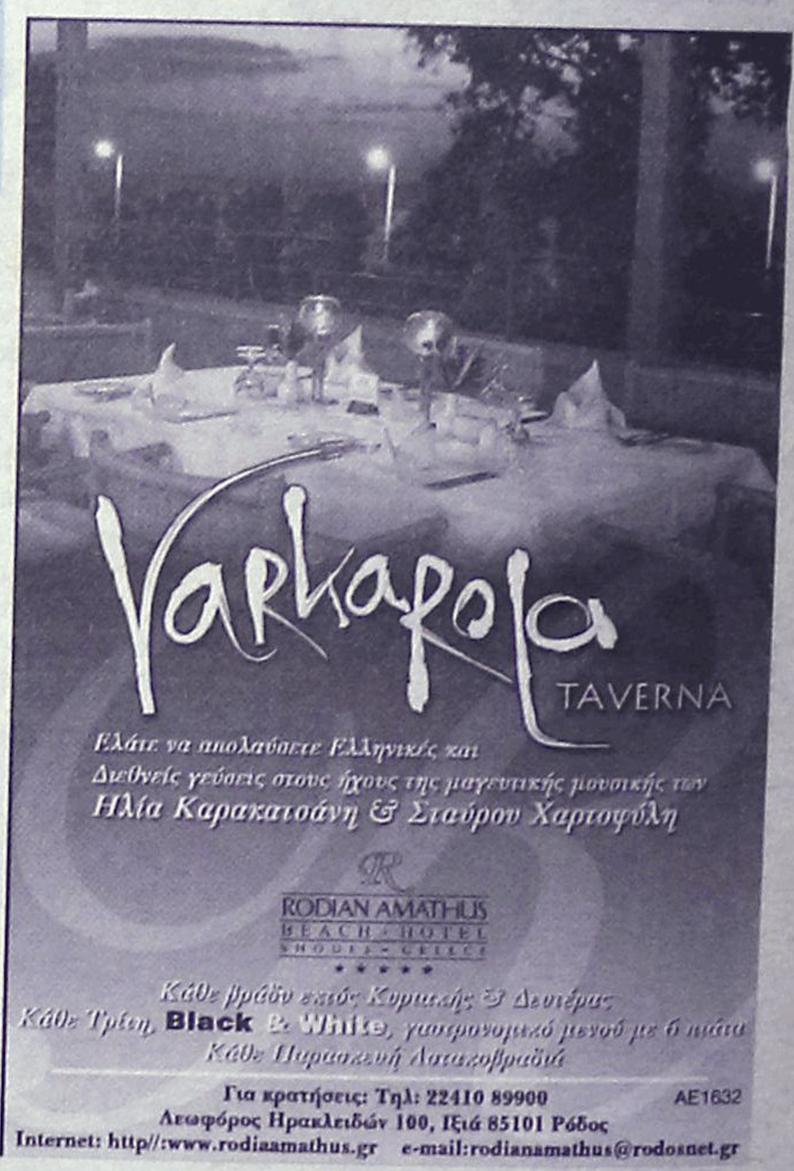

ΠΩΛΟΥΝΤΑΙ

1) **ΟΙΚΟΠΕΔΑ ΣΤΗΝ ΙΑΛΥΣΟ** των 300 ή 400 τ.μ. με άδεια οικοδομής ή άνευ. Δίδονται και σε μπετά ή τελειωμένες μονοκατοικίες.

2) **ΟΙΚΟΠΕΔΟ ΣΤΗΝ ΙΑΛΥΣΟ** (επί της οδού Δημοκρατίας) 1.000 τ.μ. με άδεια οικοδομής 130 τ.μ. και υπόγειο γκαράζ. Δίδεται και σε μπετά.

3) **ΚΑΤΑΣΤΗΜΑΤΑ ΣΤΗΝ ΙΑΛΥΣΟ** (επί της οδού Δημοκρατίας γωνιακά) των 45 τ.μ. έκαστο

ΠΛΗΡΟΦΟΡΙΕΣ Γ. ΙΩΑΝΝΙΔΗΣ
ΤΗΛ. 2241021714-22307 ΚΙΝ. 6932296983

AE1628