Η ΡΟΔΙΑΚΗ

ΠΑΡΑΣΚΕΥΗ 30 ΙΟΥΝΙΟΥ 2006 ΗΜΕΡΗΣΙΑ ΠΡΩΙΝΗ ΕΦΗΜΕΡΙΔΑ ΤΗΣ ΡΟΔΟΥ 0,70 ΕΥΡΩ ΑΡ. ΦΥΛΛΟΥ: 18337

ΤΟΥΡΙΣΜΟΣ



Στην ανάγκη κοινής ευρωπαϊκής τουριστικής πολιτικής αναφέρθηκε χθες σε ομιλία της η κ. Φάνη Πετραλιά. ΣΕΛ. 4

ΕΚΛΟΓΙΚΑ



Καθορίστηκε ο τρόπος ψηφοφορίας και έκδοσης των αποτελεσμάτων στις δημοτικές και νομαρχιακές εκλογές. ΣΕΛ. 5

ΠΡΟΒΛΗΜΑΤΑ



Νέα αναταραχή στο Νοσοκομείο της Ρόδου. Ο Επίτροπος δεν εγκρίνει τις εφημερίες των ιατρών. ΣΕΛ. 8

ΕΠΙΣΗΜΗ ΠΡΩΤΗ ΣΗΜΕΡΑ

Την πρώτη συνέντευξή του δίνει σήμερα ο υποψήφιος νομάρχης Βασίλης Υψηλάντης στα τοπικά ΜΜΕ. Θα εκθέσει τις θέσεις και τις βασικές αρχές της παράταξής του παρουσία στελεχών και φίλων. ΣΕΛ. 5



Ο πρωθυπουργός στη Βουλή για την συνταγματική αναθεώρηση

ΝΑ ΒΡΟΥΜΕ ΤΡΟΠΟΥΣ ΓΙΑ ΣΥΝΕΝΝΟΗΣΗ

Συμφωνεί και το ΠΑΣΟΚ στην αναθεώρηση του άρθρου 16 για τα Ιδιωτικά Πανεπιστήμια

Συμφώνησαν επί του άρθρου 16 για την ίδρυση μη κρατικών Πανεπιστημίων, διεφώνησαν όμως σε πολλά άλλα ζητήματα ο πρωθυπουργός Κώστας Καραμανλής και ο πρόεδρος του ΠΑΣΟΚ Γ. Παπανδρέου κατά τη συζήτηση στη Βουλή για τη συνταγματική αναθεώρηση. Παρουσιάζοντας τις θέσεις της Ν.Δ., ο Κ. Καραμανλής τόνισε ότι υπάρχει πεδίο συνεννόησης χωρίς προκαταλήψεις και χωρίς ιδεοληψίες ώστε να επιτευχθεί ο στόχος που είναι ένα Σύνταγμα σύγχρονο που θα προασπίζει πάνω απ' όλα τα δικαιώματα του πολίτη. ΣΕΛΙΔΑ 3





Μήνυμα του Μητροπολίτη ΣΕΛ. 9

ΡΥΘΜΙΣΗ ΓΙΑ ΤΙΣ ΑΓΟΝΕΣ

Κατατέθηκε χθες τροπολογία. ΣΕΛ. 12

ΤΟ ΠΡΩΤΟ ΨΗΦΟΔΕΛΤΙΟ

Ανακοινώθηκαν ονόματα. ΣΕΛ. 14



ΕΝΑΣ ΠΕΡΙΠΑΤΟΣ ΣΤΗΝ "ΠΟΛΥΠΑΘΗ" ΟΔΟ ΟΡΦΑΝΙΔΟΥ

Καλεσμένοι των κατοίκων κάναμε έναν περίπατο, πρωινό και βραδινό, στην οδό Ορφανίδου, το δεύτερο μετά την Παλιά Πόλη στέκι ξενύχτηδων. Με τη βοήθεια του φακού καταγράψαμε αυτά που συμβαίνουν εκεί. ΣΕΛ. 28 και 29



Οι καλοκαιρινές σας νύχτες γεμίζουν με μια ξεχωριστή πρόταση γεύσεων και μουσικής απόλαυσης με μελωδίες που θα σας ταξιδέψουν...
Στο καταπράσινο κήπο και δίπλα στην πισίνα, σας περιμένουμε στο εστιατόριο μας Trattoria al Parco με γεύσεις μεσογειακής και διεθνούς κουζίνας.

Μουσικό Πρόγραμμα: **Τρίτη** Ζωντανή Μουσική με τον Ηλία Πεζουβάνη
Τετάρτη & Πέμπτη με τον DJ Γιώργο Μανωλά
Παρασκευή&Σάββατο με το ντουέτο Ράνια & Ηλίας

Rodos Park

Ρήγα Φεραίου 12 - Ρόδος , Τηλ. 22410 89700 ΑΕ1647

Στις φυλακές οδηγήθηκε ο 60χρονος Γερμανός



Στις φυλακές οδηγήθηκε μετά την απολογία του ο 60χρονος Γερμανός που σκότωσε τον 54χρονο Αυστριακό συγκάτοικό του προχθές στις Καλυθιές. ΣΕΛΙΔΑ 6

11 ΑΙΤΗΜΑ

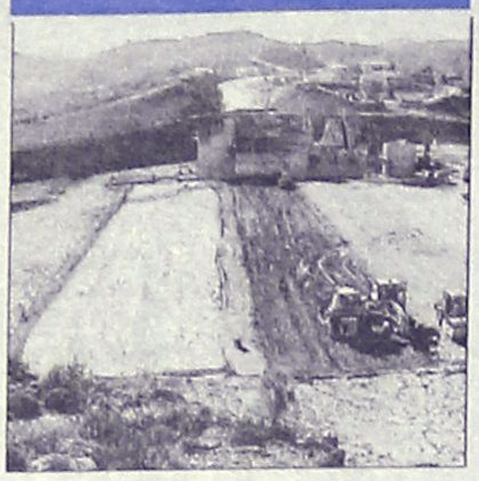

Την υδροδότηση και της Νότιας Ρόδου από το Φράγμα Γαδουρά ζητούν οι δήμαρχοι Λινδίων και Νότιας Ρόδου.

4 ΤΟΥΡΙΣΜΟΣ

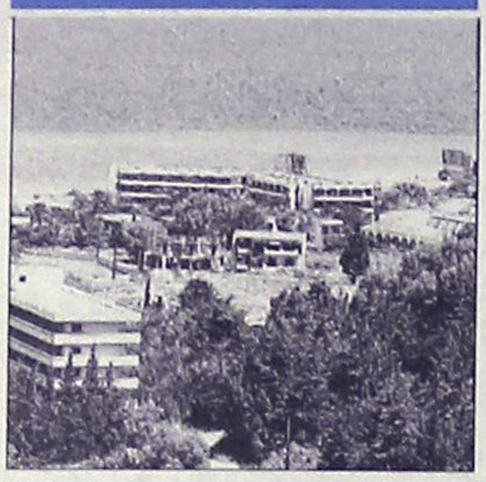

Αύξηση 8,71% στην τουριστική κίνηση της Ρόδου σημειώθηκε το Μάιο. Ωστόσο τα μικρά ξενοδοχεία έχουν παράπονα.

12 ΕΛΕΓΧΟΙ



Σύσκεψη χθες στο υπουργείο Οικονομικών για τους ελέγχους που ξεκινούν στις τουριστικές περιοχές.

23 ΑΘΛΗΤΙΣΜΟΣ


αθλητικη ΡΟΔΙΑΚΗ

Ο ΓΚΑΡΗΣ ΥΠΕΓΡΑΨΕ ΣΤΟΝ ΙΑΠΥΣΟ

Πήρε τον Ορφανίδη

«Πάγωσε» τρεις!!!

Ξαναρχίζουν σήμερα οι αγώνες του Μουντιάλ. Οι ομάδες της Ρόδου έχουν τα δικά τους. Στο αθλητικό 8σέλιδο.

ΗΜΕΡΟΛΟΓΙΟ

Παρασκευή 30 Ιουνίου 2006
Σύναξις των Δώδεκα Αποστόλων
Ανατολή ηλίου 05.05
Δύση ηλίου 19.52
Σελήνη 5 ημερών

ΦΑΡΜΑΚΕΙΑ

Σήμερα διημερεύει το φαρμακείο της κ. Γιαννούλη στη Δαμασκηνού 48 (Μητρόπολη) και διανυκτερεύει του κ. Βασίλαρου στη Μαραθώνος 11 (Ροδίνι).

ΒΕΝΖΙΝΑΔΙΚΑ

Σήμερα διανυκτερεύουν τα βενζινάδικα: Σαρίκας (Εθν. Αντιστάσεως), Κοντομανώλης (Ιαλυσός), Πισσαδάκης (Παραδείσι), Κούτρης (17ο χλμ. Ρόδου-Λίνδου).

ΛΑΪΚΕΣ ΑΓΟΡΕΣ

ΠΕΜΠΤΗ
στην οδό Βύρωνος

ΠΑΡΑΣΚΕΥΗ
στην οδό Πτολεμαίων (Ανάληψη)

ΣΑΒΒΑΤΟ
στο Δημοτικό Νεκροταφείο

ΣΥΝΑΛΛΑΓΜΑ

ΔΟΛΛΑΡΙΟ Η.Π.Α	1,2538	1,252
ΛΙΡΑ ΑΓΓΛΙΑΣ	0,69158	0,69062
ΚΟΡΩΝΑ ΔΑΝΙΑΣ	7,4635	7,4531
ΚΟΡΩΝΑ ΣΟΥΗΔΙΑΣ	9,2438	9,2308
ΓΕΝ ΙΑΠΩΝΙΑΣ	146,1	145,9
ΦΡΑΓΚΟ ΕΛΒΕΤΙΑΣ	1,5655	1,5633
ΚΟΡΩΝΑ ΝΟΡΒΗΓΙΑΣ	7,888	7,877
ΛΙΡΑ ΚΥΠΡΟΥ	0,5754	0,5746
ΔΟΛΛΑΡΙΟ ΚΑΝΑΔΑ	1,4035	1,4015
ΔΟΛΛΑΡΙΟ ΑΥΣΤΡΑΛΙΑΣ	1,7192	1,7168

Plaza Travel
Ιερού Λόχου 7 • τηλ. 2241035767
e-mail: travel@rhodes-plaza.com

ΣΗΜΕΙΩΣΕΙΣ

Υποκρισία χωρίς όρια

Η υποκρισία που έχει αναπτυχθεί το τελευταίο διάστημα γύρω από τα θέματα της Παιδείας δεν έχει όριο. Η νέα τομεάρχης Παιδείας του ΠΑΣΟΚ κ. Μιλένα Αποστολάκη κατήγγειλε χθες την κυβέρνηση ότι με το νέο σύστημα εισαγωγής στην τριτοβάθμια εκπαίδευση δεκάδες σχολές των ΤΕΙ σε 20 πόλεις θα ερημώσουν, καθώς χιλιάδες υποψήφιοι έγραψαν κάτω από τη βάση.

Αυτό που πρέπει να μας προβληματίσει είναι ότι τέσσερις στους δέκα υποψηφίους βαθμολογήθηκαν κάτω από το 10 κι όχι ότι δεν θα συνεχίσουν τις σπουδές τους σε κάποιο ΤΕΙ της περιφέρειας. Άλλωστε ένας κακός μαθητής, που δεν μπορεί να πιάσει τη βάση στις εξετάσεις του Λυκείου, σπάνια θα εξελιχθεί σε έναν καλό σπουδαστή, όταν μάλιστα θα έχει να αντιμετωπίσει μαθήματα μεγαλύτερης δυσκολίας.

Η προηγούμενη κυβέρνηση πίστευε ότι με το δόγμα "ένα ΤΕΙ σε κάθε πόλη" θα μπορούσε να λύσει το πρόβλημα της Παιδείας και κυρίως να διαχειριστεί ακόμη και την αποτυχία των υποψήφιων μαθητών αποκομίζοντας κομματικά οφέλη. Το μόνο που κατάφερε ήταν να ανεβάσει τις τιμές των ακινήτων σε αρκετές πόλεις της περιφέρειας, καθώς ορισμένοι επιτήδειοι είδαν τους φοιτητές ως "χειμερινούς τουρίστες".

Η ανεργία στους πτυχιούχους παρέμεινε η υψηλότερη μεταξύ των χωρών της Ευρωπαϊκής Ένωσης, ενώ οι περισσότεροι κακοί μαθητές που εισήχθησαν στα ΤΕΙ μετεξελίχθηκαν σε αιώνιους σπουδαστές. Τα ΤΕΙ δεν είναι η "χωματερή" των εξετάσεων ούτε πρέπει να αντιμετωπίζονται ως λύσεις ανάγκης, αλλά ως σχολές που θα προσελκύουν συνειδητοποιημένους σπουδαστές. Η τεχνολογική εκπαίδευση δίνει πολλές ευκαιρίες απασχόλησης, καθώς στην ελληνική

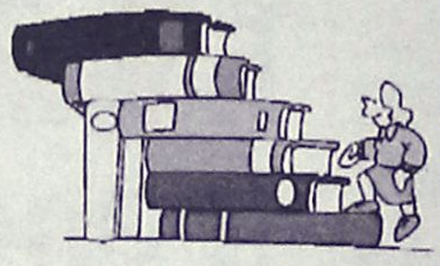

αγορά εργασίας λείπουν εξειδικευμένοι επαγγελματίες.

Ασφαλώς και οι αποτυχόντες μαθητές δεν πρέπει να αφεθούν στην τύχη τους. Όμως λύση δεν είναι να κατέβει ο πήχης εισαγωγής στις σχολές των ΑΕΙ και ΤΕΙ, αλλά να τεθούν σε εφαρμογή ολοκληρωμένα προγράμματα κατάρτισης που θα βοηθούν τους αποφοίτους Λυκείου στην επαγγελματική τους αποκατάσταση.

Και βέβαια η αποτυχία του 40% των υποψηφίων να γράψει πάνω από 10 αποτελεί το πιο ηχηρό μήνυμα για αλλαγές στις δομές της δευτεροβάθμιας εκπαίδευσης που δεν θα θέτουν πλέον στο περιθώριο σχεδόν τους μισούς Έλληνες μαθητές.

Ο ΚΑΙΡΟΣ ΣΤΗ ΡΟΔΟ

Ημερομηνία	Ωρα	θερμ/σία	Υγρασία	Διεύθ. ανέμου–Ένταση	Καιρός–φαινόμενα
Παρασκευή 30/06/2006	03:00	22 °C	91 %	2 Μποφόρ ΒΑ	ΚΑΘΑΡΟΣ
Παρασκευή 30/06/2006	09:00	24 °C	70 %	1 Μποφόρ Δ	ΚΑΘΑΡΟΣ
Παρασκευή 30/06/2006	15:00	33 °C	36 %	3 Μποφόρ Δ	ΚΑΘΑΡΟΣ
Παρασκευή 30/06/2006	21:00	28 °C	53 %	1 Μποφόρ Δ	ΚΑΘΑΡΟΣ
Σάββατο 01/07/2006	03:00	21 °C	93 %	1 Μποφόρ Δ	ΚΑΘΑΡΟΣ
Σάββατο 01/07/2006	09:00	24 °C	72 %	2 Μποφόρ Δ	ΚΑΘΑΡΟΣ
Σάββατο 01/07/2006	15:00	33 °C	31 %	4 Μποφόρ Δ	ΚΑΘΑΡΟΣ
Σάββατο 01/07/2006	21:00	29 °C	47 %	4 Μποφόρ Δ	ΚΑΘΑΡΟΣ

Πηγή:Meteo.gr

BOUTIQUE LACOSTE ΔΙΑΚΟΣΑΒΒΑΣ
Αμερικής & Λαμπράκη γωνία τηλ. (22410)25777/21253
Σωκράτους 52, Παλιά Πόλη τηλ. (22410)25684/38425
OUTLET Δενδρινού 26 τηλ. (22410)22500
ΑΕ1464

ΧΡΗΣΙΜΑ ΤΗΛΕΦΩΝΑ

ΡΑΔΙΟ ΤΑΞΙ:	
ΠΟΛΕΩΣ	22410 69800
ΕΚΤΟΣ ΠΟΛΕΩΣ	22410 69600
ΝΟΣΟΚΟΜΕΙΟ	22410 80000
ΕΚΑΒ	166
ΑΜΕΣΗ ΔΡΑΣΗ ΠΥΡ/ΚΗΣ	199
ΛΙΜΕΝΑΡΧΕΙΟ	22410 22220
	22410 27695
ΒΛΑΒΕΣ Δ.Ε.Η.	1050
ΒΛΑΒΕΣ Ο.Τ.Ε.	121
ΑΜΕΣΗ ΔΡΑΣΗ	100
ΒΛΑΒΕΣ ΥΔΡΕΥΣΗΣ	22410 68750
	22410 68755
ΝΟΜΑΡΧΙΑ	22410 46502
ΠΕΡ/ΚΗ Δ/ΝΣΗ	22410 38174
ΔΗΜΟΣ	22410 46200
ΔΗΜ. ΕΠΙΧ. ΚΑΘΑΡ.	22410 77600
ΥΠΗΡ. ΑΠΟΚΟΜΙΔΗΣ	22410 61057
ΤΡΟΧΑΙΑ	22410 44131
ΠΛΗΡΟΦ. Ο.Τ.Ε	11888
ΔΕΛΤΙΟ ΚΑΙΡΟΥ	149
ΛΑΧΕΙΑ	1444
ΠΡΟΠΟ - ΛΟΤΤΟ	1444
ΡΟΔΑ	22410 26300
ΚΤΕΛ	22410 27706
Ο.Α.Ε.Δ.	22410 23265
Ι.Κ.Α.	22410 64912
ΤΑΞ.Υ.	22410 68701
	22410 68702
ΕΡΓΑΤ. ΚΕΝΤΡΟ	22410 24730
ΟΛΥΜΠΙΑΚΗ	22410 24555
AEGEAN AIRLINES	22410 98345

ΚΤΕΟ

Από 01-06-2006 έως 30-06-2006 επιβατικά (Ε.Ι.Χ.) και φορτηγά μέχρι και 3,5Τ με αριθμούς κυκλοφορίας ΡΟΖ 3501 έως και 5500.
Επίσης καλούνται όλα τα παραπάνω οχήματα να προβούν σε τεχνικό έλεγχο σε οποιοδήποτε Κ.Τ.Ε.Ο. ή Ι.ΚΤΕΟ της χώρας.
Επίσης θα ελέγχονται όσα οχήματα υποχρεούνται βάσει παλαιότερων προγραμμάτων πρόσκλησης.

Έτοιμοι για ΚΤΕΟ; καλέστε 22410 67677
Ι-ΚΤΕΟ Δωδ/σου
ισότιμο με το κρατικό
ΑΕ904

Η ΡΟΔΙΑΚΗ

ΙΔΡΥΤΗΣ Εμμ. Καλαμπίχης
ΙΔΙΟΚΤΗΣΙΑ Υιοι Σ. Τσοπανάκη, Η. Κωτιάδης Ο.Ε.
ΕΚΔΟΤΗΣ Ήβη Γ. Τσοπανάκη

ΔΙΕΥΘΥΝΤΗΣ
Σπύρος Παγκάς
ΑΡΧΙΣΥΝΤΑΚΤΗΣ
Λουκάς Μαστής

ΣΥΝΤΑΞΗ
Μιχάλης Μαστής, Κυριακή Πετρίδου, Βαρβάρα Μπογδάνου, Ελευθερία Πελλού, Κυριάκος Κεσκινίδης

ΑΘΛΗΤΙΚΑ
Μανόλης Μπάτης, Νικήτας Κουσκούσης, Κώστας Παντίδος, Παύλος Ντοκουόπιλ, Σούγγαρη Μάγδα

ΥΠΕΥΘ. ΔΙΑΦΗΜΙΣΤΙΚΟΥ ΤΜΗΜΑΤΟΣ
Λάζαρος Λαζαράκης

ΛΟΓΙΣΤΗΡΙΟ - ΔΙΑΦΗΜΙΣΕΙΣ
Μάρκου Μαλλιαράκη 11 Τηλ 22410 22210 - 22410 75230 Fax 22410 22471

ΓΡΑΦΕΙΑ ΣΥΝΤΑΞΗΣ
Μάρκου Μαλλιαράκη 11 Τηλ.22410 24610 Fax 22410 75641

ΑΘΛΗΤΙΚΟ ΤΜΗΜΑ
Τηλ 22410 75640

www.rodiaki.gr
irodiaki@otenet.gr

Ο ΠΡΩΘΥΠΟΥΡΓΟΣ ΣΤΗ ΧΘΕΣΙΝΗ ΠΡΩΤΗ ΣΥΝΕΔΡΙΑΣΗ ΓΙΑ ΑΝΑΘΕΩΡΗΣΗ ΤΟΥ ΣΥΝΤΑΓΜΑΤΟΣ

Να βρούμε κοινούς τόπους



"Η Ν.Δ. επιζητά τη συμπόρευση μακριά από ιδεοληψίες και εφήμερες σκοπιμότητες". Συμφωνεί το ΠΑΣΟΚ στο άρθρο 16 για τα Ιδιωτικά Πανεπιστήμια

Η ΝΔ επιζητά τη συνεννόηση με όλες τις πολιτικές δυνάμεις, την αξιοποίηση κάθε γόνιμης ιδέας και τη συμπόρευση μακριά από ιδεοληψίες και εφήμερες σκοπιμότητες. Αυτό τόνισε ο πρωθυπουργός Κ. Καραμανλής κατά τη συνεδρίαση της Βουλής για τον ορισμό προθεσμίας υποβολής της έκθεσης της επιτροπής για την αναθεώρηση του Συντάγματος.

Ο κ. Καραμανλής σημείωσε ότι η συνταγματική αναθεώρηση του 2001 πρόσθεσε σημαντικά θετικά στοιχεία, ωστόσο «αφήσαμε πίσω ορισμένες επιτακτικά αναγκαίες αλλαγές, και αφετέρου προχωρήσαμε σε κάποιες αλλαγές, που δεν απέδωσαν τα αναμενόμενα αποτελέσματα».

Ζήτησε επίσης να επιδειχθεί η απαιτούμενη περίσκεψη ως προς τους θεσμούς, και αναφερόμενος στην πρόταση για τον τρόπο εκλογής του Προέδρου της Δημοκρατίας είπε ότι, θέλει μεν να ακυρώσει κάθε πιθανή πρόκληση πρόωρων εκλογών, υπογράμμισε ωστόσο ότι «δεν χρειάζεται για το λόγο αυτό, να ακυρώσουμε μια ρύθμιση που ωθεί τις πολιτικές δυνάμεις στη συνεννόηση και σε κοινά αποδεκτές επιλογές». Παρουσιάζοντας τους βασικούς άξονες της ΝΔ για τη συνταγματική αναθεώρηση, ο κ. Καραμανλής στάθηκε στο θέμα της Παιδείας, θέτοντας μάλιστα το ερώτημα εάν «θα διαμορφώσουμε εμείς το θεσμικό πλαίσιο για την ίδρυση και λειτουργία μη κρατικών, μη κερδοσκοπικών Πανεπιστημίων, ή θα αφήσουμε να επικρατήσουν καταστάσεις που δημιουργούν τον κίνδυνο ενός αρρύθμιστου πεδίου».

Η δική μας πρόταση είναι να αποφασίσουμε σήμερα όλοι μαζί και «να ορίσουμε στο Σύνταγμα τη δυνατότητα της επόμενης Βουλής να θεσπίσει ένα καθαρό νομικό πλαίσιο, που να διευθετεί αποτελεσματικά τις επερχόμενες εξελίξεις». Πρότασή μας, πρόσθεσε ο κ. Καραμανλής, είναι να οριοθετηθεί η έννοια της Ανώτατης Εκπαίδευσης, να διευκρινιστεί η δυνατότητα ίδρυσης και λειτουργίας ΑΕΙ μη κρατικού και, οπωσδήποτε, μη κερδοσκοπικού χαρακτήρα, σε θεσμοθετημένο πλαίσιο λειτουργίας, να είναι απόλυτα σαφές ότι η παροχή Ανώτατης Εκπαίδευσης από μη δημόσιους φορείς γίνεται μόνο κάτω από συγκεκριμένες προϋποθέσεις, με αυστηρή εποπτεία του κράτους και να προβλέπεται ρητά ότι τα προσόντα των διδασκόντων στα μη κρατικά ιδρύματα θα είναι αντίστοιχα με εκείνα των διδασκόντων στα κρατικά. Εξάλλου, ο κ. Καραμανλής σημείωσε θετικά, «το γεγονός ότι η νέα ηγεσία του ΠΑΣΟΚ, εδώ και αρκετό καιρό, βαίνει παράλληλα. Με συναίσθηση ευθύνης και πραγματικά προοδευτική αντίληψη, η σύνθεση των προτάσεων είναι απόλυτα εφικτή».

Μιλώντας για τη Δικαιοσύνη, είπε -μεταξύ άλλων- ότι προτείνεται η ίδρυση Συνταγματικού Δικαστηρίου, με σταθερή σύνθεση, που θα αποκτήσει ευρύτερες αρμοδιότητες, όπως ο τελικός έλεγχος της αντισυνταγματικότητας των νόμων, ο έλεγχος της διαφάνειας στις λειτουργικές και εκλογικές δαπάνες των κομμάτων, ο έλεγχος των προεκλογικών και λειτουργικών δαπανών των βουλευτών, ο έλεγχος του «πόθεν έσχες» των βουλευτών και των μελών της Κυβέρνησης, καθώς και η επιβολή αυστηρών κυρώσεων.

«Αμεσα συνυφασμένη με την επιδίωξη διαφάνειας και αποτροπής φαινομένων διαπλοκής είναι και η πρότασή μας να προβλεφθεί ρητά ως πρώτιστη πηγή χρηματοδότησης των κομμάτων ο κρατικός προϋπολογισμός, αλλά και να θεσπιστούν, ταυτόχρονα, αυστηρότεροι περιορισμοί στη χρηματοδότησή τους από ιδιωτικές πηγές» συμπλήρωσε ο κ. Καραμανλής.

Ιδιαίτερη μνεία έκανε ο κ. Καραμανλής στην πρόταση της ΝΔ για ρητή συνταγματική πρόβλεψη της υποχρέωσης του κράτους να μεριμνά για τη διασφάλιση της κοινωνικής συνοχής και την εμπέδωση της κοινωνικής δικαιοσύνης, που περιλαμβάνει την ουσιαστική κοινωνική ένταξη όλων των ομάδων του πληθυσμού, όλων των μεταναστών, όλων των πολιτών που ζουν στον τόπο μας. «Υπερκαλύπτει, δηλαδή, την πρόταση για ειδική αναφορά στους μετανάστες».

Μίλησε ακολούθως για τη δυνατότητα της πολιτείας να καλύπτει -μέσω του ΑΣΕΠ- οργανικές θέσεις του Δημοσίου και από υπαλλήλους που συνάπτουν συμβάσεις ιδιωτικού δικαίου αορίστου χρόνου, καθώς και για τη ρητή καθιέρωση και της προσωπικής ευθύνης των υπαλλήλων: «Στόχος είναι να μπει τέλος στις πρακτικές διάχυσης και μετάθεσης ευθυνών, που οδηγούν τελικά στην ατιμωρησία. Να μπει τέλος στη διαιώνιση συμπεριφορών, που υποβαθμίζουν τη λειτουργία του κράτους».

Σημαντική ήταν επίσης η αναφορά του στις αδυναμίες που προέκυψαν στη λειτουργία του «απόλυτου επαγγελματικού ασυμβίβαστου» των βουλευτών που απέτρεψε την είσοδο στον εκλογικό στίβο «πολιτών καταξιωμένων στην κοινωνία και επιτυχημένων στην οικονομική ζωή του τόπου». Προτείνουμε την κατάργηση του «απόλυτου» και τη θέσπιση «μερικού» ασυμβίβαστου, είπε ο πρωθυπουργός.

Όσο για την πρόταση της ΝΔ για «λελογισμένη αύξηση» του αριθμού των βουλευτών που εκλέγονται χωρίς σταυρό προτίμησης, σημείωσε ότι και η πρόταση της αξιωματικής αντιπολίτευσης για νέο εκλογικό σύστημα, προβλέπει πολλαπλάσιο αριθμό βουλευτών χωρίς σταυρό προτίμησης. Εάν επιδιώκεται και από το ΠΑΣΟΚ η διευκόλυνση της εισόδου στη Βουλή ικανών και άξιων πολιτών, που για διάφορους λόγους, αποφεύγουν ή δυσκολεύονται να αποδυθούν σε προσωπικό προεκλογικό αγώνα, η πρότασή μας μπορεί να αποτελέσει την πιο ισχυρή βάση συνεννόησης, είπε ο κ. Καραμανλής.

Ακόμα, για το θέμα της ασυλίας των βουλευτών είπε ότι η Βουλή πρέπει να μπορεί να αρνείται την άρση της βουλευτικής ασυλίας, μόνο σε μια περίπτωση: Μόνον εάν και εφόσον διαπιστώνεται ότι η άρση της ασυλίας ζητείται, είτε για αδίκημα που συνδέεται με την άσκηση των βουλευτικών καθηκόντων, είτε για πολιτικούς λόγους.

Τέλος, ο κ. Καραμανλής επισήμανε ότι η συνταγματική αναθεώρηση συνιστά κορυφαία κοινοβουλευτική διαδικασία, που απαιτεί δημιουργική και γόνιμη συμμετοχή όλων των πολιτικών δυνάμεων.

«Είναι η ώρα να αποδείξουμε στην πράξη ότι μπορούμε να συζητούμε, να συνθέτουμε, να βρίσκουμε κοινούς τόπους. Είναι χρέος όλων μας για την Ελλάδα που αλλάζει. Την Ελλάδα που προχωρά στο μέλλον, με ασφάλεια και σιγουριά, με αισιοδοξία και αυτοπεποίθηση. Την Ελλάδα που χτίζει μια πιο δίκαιη κοινωνία. Ένα πιο δίκαιο μέλλον. Για όλες τις Ελληνίδες και όλους τους Έλληνες», κατέληξε ο πρωθυπουργός, χειροκροτούμενος θερμώς από τους βουλευτές της συμπολίτευσης.

E 200 Kompressor



Δείτε μπροστά!

Νέα E 200 Kompressor με σύστημα Intelligent lights

► Η Mercedes-Benz βλέπει πάντα μπροστά και εξελίσσεται διαρκώς! Η νέα E 200 Kompressor έρχεται πιο δυνατή από ποτέ, με έναν πανίσχυρο κινητήρα με 184 hp αλλά και ακόμα πιο ασφαλής, αφού προσφέρει προαιρετικά την πρωτοποριακή τεχνολογία Intelligent lights για αυτόματη ρύθμιση των φώτων πορείας σε όλες τις συνθήκες οδήγησης, μεγιστοποιώντας την ορατότητα. Επίσης, χάρη στο ολοκληρωμένο σύστημα Pre-Safe που διαθέτει, σας παρέχει μέγιστη ασφάλεια σε κάθε περίπτωση. Ελάτε να τη δείτε και να την οδηγήσετε στις εγκαταστάσεις μας **από 24 Ιουνίου έως 2 Ιουλίου**. **Mercedes-Benz. Πάντα μπροστά!**

Mercedes-Benz

Ε. ΧΑΤΖΗΜΙΧΑΛΗΣ & ΥΙΟΙ Ο.Ε.

Εξουσιοδοτημένος Διανομέας & Επισκευαστής Mercedes-Benz

Έκθεση: ΡΟΔΟΣ, 9ο χλμ. Ρόδου-Λίνδου, τηλ.: 22410 62941

AE1628



Η ΚΙΝΗΣΗ ΣΤΗ ΡΟΔΟ

Καλές πληρότητες στις καλές μονάδες

Προβλήματα με τα μικρά ξενοδοχεία της πόλης

Μάλλον μπερδεμένη είναι η κατάσταση με τις πληρότητες στα ξενοδοχεία της Ρόδου αυτό το διάστημα αλλά και όσον αφορά την κίνηση των επόμενων δύο μηνών που ακολουθούν. Γενικά η εικόνα διαφέρει από ξενοδοχείο σε ξενοδοχείο αν και η πορεία που ακολουθεί το τουριστικό ρεύμα φαίνεται να είναι καλή για το φετινό καλοκαίρι. Αυτό το διάστημα σύμφωνα με τις εκτιμήσεις των τουριστικών παραγόντων φιλοξενούνται στη Ρόδο πάνω από 60.000 άτομα, όμως όπως είναι γνωστό ακριβή στοιχεία δεν υπάρχουν και όλοι τελούν εν αναμονή αυτών που θα ανακοινώσει το αεροδρόμιο σε λίγες μέρες.

Πάντως, μεγάλος αριθμός των επισκεπτών φιλοξενείται στα ξενοδοχεία all inclusive τα οποία όπως αναφέρουν οι πληροφορίες είναι σχεδόν γεμάτα ή έχουν πολύ υψηλές πληρότητες, όμως δε συμβαίνει το ίδιο και με τα ξενοδοχεία τόσο της πόλης όσο και με τα μικρά και παλιά.

Αυτό είναι και το πρόβλημα που εντοπίζουν οι περισσότεροι ιδιοκτήτες ξενοδοχείων, επισημαίνοντας ότι το βραχιολάκι είναι πλέον πολύ δημοφιλές και έχει παραγκωνίσει σε μεγάλο βαθμό τον παραδοσιακό τρόπο διακοπών. Πρόκειται για το σύστημα διακοπών που κερδίζει έδαφος έναντι του καθιερωμένου και γνωστού τρόπου το οποίο φαίνεται ότι είναι και ο λόγος για τον οποίο υπάρχει τουλάχιστον μία ικανοποιητική κίνηση πάντα σε ότι αφορά τους αριθμούς.

Η ίδια κατάσταση μάλλον θα εξακολουθήσει και τους επόμενους μήνες, τους κατεξοχήν μήνες διακοπών που για ορισμένα ξενοδοχεία θα πάνε καλά και για άλλα μέτρια.

Ορισμένοι μάλιστα ξενοδόχοι εκτιμούν ότι με δυσκολία θα πιάσουν τα περσινά νούμερα παρά το γεγονός ότι τον Ιούλιο και τον Αύγουστο έχουμε τις διακοπές των Ελλήνων. Αυτό το αποδίδουν στο ότι έχουμε ελλείψεις στις συγκοινωνίες, αλλά και στο ότι η δεινή οικονομική κατάσταση πολλών συμπατριωτών μας δεν επιτρέπει διακοπές. Πάντως όλοι εκτιμούν ότι το επόμενο διάστημα η τουριστική κίνηση θα ανέβει, αλλά δεν θα μοιραστεί εξίσου στα τουριστικά καταλύματα. Αυτό θα έχει ως αποτέλεσμα να παρατηρείται οβερμπούκινγκ για παράδειγμα τον Αύγουστο σε ορισμένα ξενοδοχεία ενώ σε άλλα να υπάρχουν πολλά κενά δωμάτια.

Πάντως προ ημερών ο πρόεδρος της Ένωσης Ξενοδόχων Ρόδου κ. Βασίλης Μηναΐδης είχε δηλώσει χαρακτηριστικά ότι «στη Ρόδο εάν φτάσουμε τους περσινούς αριθμούς πρέπει να είμαστε ευτυχισμένοι» προσθέτοντας ότι μπορεί η κίνηση από το εξωτερικό να παρουσιάσει άνοδο, δεν προβλέπεται όμως να γίνει το ίδιο και με τον εσωτερικό τουρισμό».

Η ΚΙΝΗΣΗ

Σημειώνεται ότι τον προηγούμενο μήνα ήρθαν με πτήσεις τσάρτερ στη Ρόδο, 155.411 άτομα έναντι 142.964 άτομα πέρσι τον ίδιο μήνα.

Σημειώθηκε δηλαδή αύξηση της τάξης του 8,71%.

Η Φάνη Πετραλιά στο συνέδριο του ECONOMIST

Αναγκαία μια ενιαία πολιτική τουρισμού

Ελπίδες για αλματώδη αύξηση των αφίξεων από Κίνα μετά τη συμφωνία

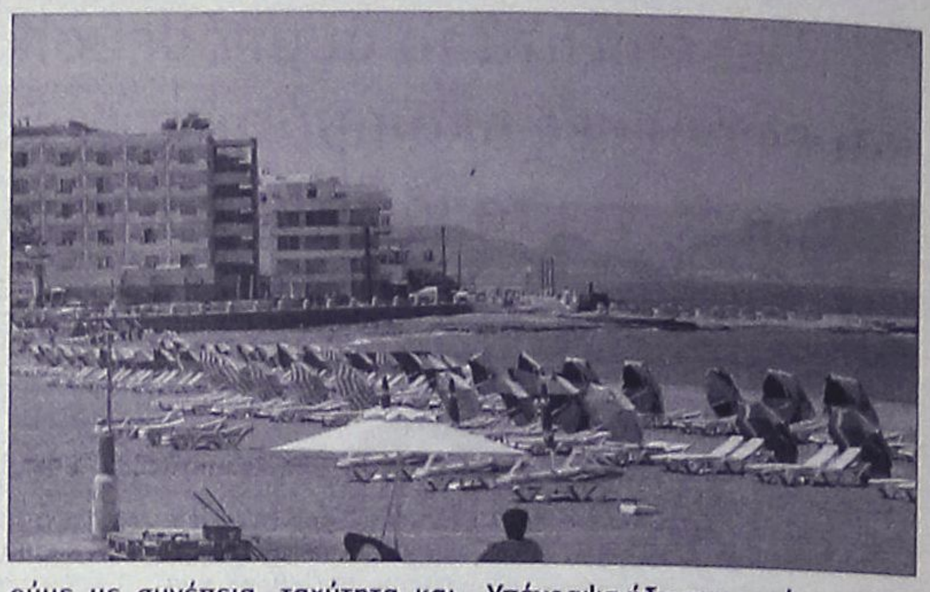

Κοινές δράσεις και πρωτοβουλίες με τη Ρουμανία και Βουλγαρία, μπορεί να αναπτύξει η Ελλάδα στον Τουρισμό, στο πλαίσιο της ένταξης των δύο χωρών στην Ευρωπαϊκή Ένωση. Αυτό επισήμανε η υπουργός Τουριστικής Ανάπτυξης κ. Φάνη Πάλλη Πετραλιά, μιλώντας σήμερα στο συνέδριο του ECONOMIST. Ήδη, ανακοίνωσε η υπουργός, έχουν ξεκινήσει οι πρώτες επαφές σε διακρατικό επίπεδο για την προετοιμασία των θεμάτων που αφορούν διαβαλκανικές επενδύσεις σε διάφορες μορφές τουρισμού.

Η κ. Πετραλιά αναφερόμενη στον Τουρισμό, σε Ευρωπαϊκό επίπεδο, τόνισε την αναγκαιότητα για μια ενιαία πολιτική τουρισμού, λέγοντας ότι η Ευρώπη των 25 πρέπει να χαράξει και να εφαρμόσει μια επιθετική στρατηγική που θα ενισχύσει ολόπλευρα τη θέση της Ευρωπαϊκής Τουριστικής βιομηχανίας στον κόσμο.

Η υπουργός μιλώντας για τη σημασία του Τουρισμού στις οικονομίες των κρατών μελών είπε χαρακτηριστικά ότι για κάθε ένα ευρώ που πληρώνει κάποιος τουρίστας σε μια ευρωπαϊκή πρωτεύουσα, η τοπική και εθνική οικονομία κερδίζουν δύο ευρώ. Απαντώντας σε ερώτηση δημοσιογράφου η κ. Πετραλιά αναφέρθηκε στη συμφωνία τουριστικής συνεργασίας με την Κίνα, που υπέγραψε κατά το πρόσφατο επίσημο ταξίδι της στο Πεκίνο και ειδικότερα στην προοπτική απευθείας αεροπορικής σύνδεσης Αθήνας - Πεκίνου, η οποία θα συζητηθεί εκτενώς τον Αύγουστο, με την άφιξη στην Ελλάδα του προέδρου και των μελών του ΔΣ της Air China.

Η κ. Πετραλιά στην ομιλία της τόνισε μεταξύ άλλων και τα εξής:

«Εμείς, από την αρχή της νέας διακυβέρνησης έχουμε δώσει ιδιαίτερο βάρος στην τουριστική ανάπτυξη της χώρας.

Έχουμε χαράξει ένα νέο και φιλόδοξο σχέδιο για την τουριστική ανάπτυξη το οποίο ήδη υλοποιούμε με συνέπεια, ταχύτητα και αποτελεσματικότητα και το οποίο έχει ως βασική επιδίωξη την ανάδειξη της χώρας μας σε έναν κορυφαίο ευρωπαϊκό τουριστικό προορισμό για όλους τους μήνες και τις εποχές του χρόνου. Στα πλαίσια αυτά:

- Αυξάνουμε σημαντικά τις επενδύσεις και κατευθύνουμε σημαντικό ποσοστό από αυτές σε επιχειρηματικά σχέδια, που αφορούν νέες μορφές τουρισμού.
- Ταυτόχρονα, ενισχύουμε το επιτυχημένο ελληνικό μοντέλο του ήλιου και της θάλασσας το οποίο έχει οδηγήσει την ελληνική τουριστική βιομηχανία στην υψηλή θέση στην οποία σήμερα βρίσκεται.
- Παράλληλα, μελετούμε τις τάσεις στην διεθνή οικονομία γενικότερα και προχωρούμε σε προβλέψεις για την μελλοντική εικόνα της τουριστικής βιομηχανίας.

Για παράδειγμα, ο καθένας που παρακολουθεί τις τάσεις στην παγκόσμια οικονομία καταλήγει στο ασφαλές συμπέρασμα ότι οι νέοι επισκέπτες θα προέλθουν κυρίως από την Κίνα. Βρισκόμουν πριν λίγες μέρες σε επίσημη επίσκεψη στο Πεκίνο. Είναι πεποίθησή μου ότι προς αυτή την κατεύθυνση κινείται η τουριστική βιομηχανία. Είναι βέβαιο ότι η αλματώδης αύξηση του πλούτου και των εισοδημάτων στην Κίνα θα οδηγήσει σε κάθετη αύξηση των τουριστικών αναχωρήσεων από την Σαγκάη, το Πεκίνο και άλλες πόλεις της μεγάλης αυτής χώρας. Υπέγραψα ήδη συμφωνία τουριστικής συνεργασίας με την Κίνα και βρισκόμαστε στην διαδικασία για την απευθείας αεροπορική σύνδεση Πεκίνου-Αθήνας. Γι' αυτό και έχουμε αποφασίσει να προχωρήσουμε άμεσα σε πρωτοβουλίες για να ανοίξουμε ακόμα περισσότερο τους «Δρόμους του Τουρισμού» από την Κίνα στην Ελλάδα.

Γι' αυτό μεταξύ άλλων η παρουσία της Ελλάδας στην Ολυμπιάδα του Πεκίνου θα είναι ισχυρή. Σε συνεργασία με την ελληνική επιχειρηματική κοινότητα στον τομέα του τουρισμού θα ενισχύσουμε την παρουσία μας στην κινεζική αγορά και θα αναδείξουμε την Ελλάδα και τις υψηλής ποιότητας τουριστικές επιλογές που μπορούμε να προσφέρουμε στους Κινέζους φίλους μας.

Θα ήθελα να προσθέσω ότι ο τουρισμός μπορεί να είναι ένα από τα πιο δυναμικά αναπτυσσόμενα πεδία της παγκόσμιας οικονομίας, όμως είναι εξαιρετικά ευαίσθητος σε τυχαία και απρόβλεπτα γεγονότα.

Μία επιδημία ή μια τρομοκρατική επίθεση αποτελούν «ασύμμετρες απειλές», που μπορούν να αλλάξουν τα δεδομένα με απρόοπτο και απρόβλεπτο τρόπο. Παράλληλα, μπορεί να αυξάνεται εντυπωσιακά η διεθνής τουριστική κίνηση, επίσης ταχύτατα όμως αυξάνεται και ο διεθνής ανταγωνισμός.

Όλα αυτά αναδεικνύουν την αναγκαιότητα μιας ενιαίας ευρωπαϊκής πολιτικής στον τουρισμό».

AUTOVISION
ΤΕΧΝΙΚΟΣ ΕΛΕΓΧΟΣ ΟΧΗΜΑΤΩΝ
ιδιωτικό Κ.Τ.Ε.Ο Ρόδου
Κ.Τ.Ε.Ο σε 25 λεπτά!
ΤΑΛΑΙΠΩΡΙΑ ΤΕΛΟΣ..
για ραντεβού..22410 67677
ΠΡΟΓΡΑΜΜΑ ΠΡΟΣΚΛΗΣΗΣ ΟΧΗΜΑΤΩΝ Ν. ΔΩΔ/ΣΟΥ
ΠΡΟΣΟΧΗ!!
- Τον Μάιο ΡΟΖ 1501 εώς 3500
- Τον Ιούνιο ΡΟΖ 3501 εώς 5500
ανοιχτά απογεύματα και σάββατο, όλα τα παραβολα αγοράζονται στο ΚΤΕΟ
ΠΛΗΡΩΣ ΙΣΟΤΙΜΟ ΜΕ ΤΑ ΔΗΜΟΣΙΑ ΚΤΕΟ
Η ΜΗ ΔΙΕΝΕΡΓΕΙΑ ΤΕΧΝΙΚΟΥ ΕΛΕΓΧΟΥ ΤΟΥ ΟΧΗΜΑΤΟΣ ΣΑΣ (ΚΤΕΟ) ΜΕΣΑ ΣΤΙΣ ΠΡΟΘΕΣΜΙΕΣ, ΑΠΟΤΕΛΕΙ ΠΑΡΑΒΑΣΗ (ΚΟΚ 86) ΚΑΙ ΤΙΜΩΡΕΙΤΑΙ ΑΠΟ ΤΙΣ ΑΡΧΕΣ ΜΕ ΠΡΟΣΤΙΜΟ 334 ΕΥΡΩ ΚΑΙ ΑΦΑΙΡΕΣΗ ΠΙΝΑΚΙΔΩΝ
AE1375

Αν θέλετε να σπουδάσετε σε
Βρετανικό Πανεπιστήμιο
σας εξασφαλίζουμε 100% την εγγραφή σας σε σχολή της επιλογής σας με το πρόγραμμα
InterAnglian Foundation Course
ΚΕΝΤΡΟ ΞΕΝΩΝ ΓΛΩΣΣΩΝ
ΝΑΝΣΥ ΒΑΣΙΛΟΠΟΥΛΟΥ- ΣΤΕΦΟΥ
Master of Arts in Hull University, UK
ΑΤ2824(Γ)
ΜΗΤΡΟΠΟΛΕΩΣ 75, ΡΟΔΟΣ, Τηλ. 22410 - 70110



Ο υπουργός Εσωτερικών Προκόπης Παυλόπουλος

Πριν τις εκλογές για την Τ.Α.

Κανονικά οι άδειες δημοσίων υπαλλήλων και στρατιωτικών

Τι αναφέρει η απόφαση

Με απόφαση του υπουργείου Εσωτερικών εν όψει των δημοτικών και νομαρχιακών εκλογών της 15ης και 22ας Οκτωβρίου, δεν απαγορεύεται η χορήγηση κανονικών αδειών στους δημοσίους υπαλλήλους και στρατιωτικούς κατά τη διάρκεια της προεκλογικής περιόδου.

Ορίζεται επίσης ότι το εκλογικό δικαίωμα μπορούν να ασκούν μόνο όσοι εκλογείς είναι γραμμένοι στον εκλογικό κατάλογο του δήμου ή της κοινότητας και ότι η άσκηση του δικαιώματος αυτού είναι υποχρεωτική.

Εξάλλου, στο δήμο ή την κοινότητα που είναι εγγεγραμμένοι στους εκλογικούς καταλόγους θα ψηφίζουν αστυνομικοί, πυροσβέστες, λιμενικοί και στρατιωτικοί, εν αντιθέσει με τα ισχύοντα των βουλευτικών εκλογών.

Δικαστικοί, δημόσιοι πολιτικοί υπαλληλοι, στρατιωτικοί, καθώς και υπάλληλοι οργανισμών και επιχειρήσεων κοινής ωφέλειας, που την ημέρα της ψηφοφορίας δεν διαμένουν στο δήμο ή στην κοινότητα που ασκούν το εκλογικό τους δικαίωμα, θα λαμβάνουν ειδική άδεια για να μεταβούν στο δήμο ή στην κοινότητα που ψηφίζουν.

Τα ίδια εφαρμόζονται αναλόγως και για το προσωπικό των επιχειρήσεων του ιδιωτικού τομέα, ύστερα από σχετική απόφαση του υπουργού Απασχόλησης και Κοινωνικής Προστασίας. Τα παραπάνω ισχύουν και για τις εκλογές της Νομαρχιακής Αυτοδιοίκησης.

ΑΝΑΚΟΙΝΩΣΗ

Πρόσκληση εκδήλωσης ενδιαφέροντος για την πιστοποίηση εποπτών ασφαλείας κολυμβητικών δεξαμενών (πισίνες) στην Ρόδο

Ανακοινώνεται η διεξαγωγή πιστοποίησης στην Ρόδο για τους Επόπτες Ασφαλείας κολυμβητικών δεξαμενών (ΠΙΣΙΝΕΣ), σύμφωνα με τη νέα Υγειονομική Διάταξη του Υπουργείου Υγείας και Κοινωνικής Αλληλεγγύης, για τις μικρές, μεσαίες και μεγάλες κολυμβητικές δεξαμενές, ανεξαρτήτως βάθους, σε ξενοδοχεία, ενοικιαζόμενα διαμερίσματα, και σε οποιαδήποτε άλλη επιχείρηση εκμεταλλεύεται κολυμβητική δεξαμενή. Ο κύκλος πιστοποίησης περιλαμβάνει **20 ώρες εκπαίδευσης συνολικά** και θα διεξαχθεί στο **HOTEL "AGLA"**. Δικαίωμα συμμετοχής έχει το προσωπικό ξενοδοχείων, διοικητικό προσωπικό ή οποιαδήποτε ενδιαφερόμενα άτομα ηλικίας 18 χρονών και άνω. Το κόστος του προγράμματος και της πιστοποίησης επιδοτείται από κρατικό πρόγραμμα για το προσωπικό επιχειρήσεων.

Τελευταία προθεσμία εκδήλωσης συμμετοχής έως Τετάρτη 05/07/06

Πληροφορίες για συμμετοχή μπορείτε να λάβετε μόνο από τα κεντρικά γραφεία του Φορέα Πιστοποίησης, από Δευτέρα έως Παρασκευή 09.00-14.30 στο τηλ. 2810-370339, Ηράκλειο Κρήτης και στο email epoptes@mvcm.com.

AT2840

Συνέντευξη Τύπου σήμερα στα τοπικά ΜΜΕ

Επίσημη πρώτη του Βασίλη Υψηλάντη

Θα παρουσιάσει τις βασικές θέσεις και τις αρχές της παράταξής του



Η επίσημη πρώτη εμφάνιση του υποψήφιου Νομάρχη Δωδεκανήσου κ. Βασίλη Υψηλάντη, θα γίνει σήμερα στην 1 το μεσημέρι, στην διάρκεια της συνέντευξης που θα παραχωρήσει στα Μέσα Μαζικής Ενημέρωσης της περιοχής μας, προκειμένου να παρουσιάσει, τις βασικές θέσεις και τις αρχές της παράταξής του.

Στο πλευρό του κ. Βασίλη Υψηλάντη και της προσπάθειας αυτής που έχει ξεκινήσει, αξίζει να σημειωθεί ότι έχουν ταχθεί και οι τρεις βουλευτές Δωδεκανήσου, της Νέας Δημοκρατίας, αλλά και όλα τα στελέχη της ΝΟΔΕ που συνεδρίασαν πρόσφατα και αποφάσισαν να στηρίξουν και να υποστηρίξουν την υποψηφιότητά του. Ο ίδιος θα είναι σήμερα πλαισιωμένος από στελέχη, φίλους, συνεργάτες αλλά και έμπειρους αυτοδιοικητικούς και βέβαια από τον επικεφαλής του προεκλογικού αγώνα κ. Άκη Δημητριάδη, παρουσιάζοντας έτσι την διακήρυξη του Ανεξάρτητου Νομαρχιακού Συνδυασμού «Δωδεκανησιακή Ενωτική Κίνηση». Με αυτά τα δεδομένα και, ο κ. Βασίλης Υψηλάντης, συγκεντρώνει πλέον όλες τις θετικές προϋποθέσεις, για την έναρξη ενός δυνατού προεκλογικού αγώνα, σε όλα τα επίπεδα.

Σε ό,τι αφορά την συγκρότηση και κατάρτιση του ψηφοδελτίου του, ήδη τα πρώτα ονόματα επιλέχθηκαν από τον ίδιο, μετά από προσωπικές επαφές που είχε μαζί τους. Ειδικότερα, ο κ. Υψηλάντης, που έχει ξεκαθαρίσει προς κάθε κατεύθυνση, ότι η υπόθεση επιλογής των συνεργατών του θα είναι αποκλειστικά και μόνο δική του υπόθεση, εξετάζει με μεγάλη προσοχή μία προς μία όλες τις περιπτώσεις που του έχουν προταθεί, με μοναδικό στόχο να κάνει τις καλύτερες δυνατές επιλογές.

Καθορίστηκε με απόφαση του ΥΠΕΣ ο τρόπος ψηφοφορίας

Ολα έτοιμα για εκλογές

Πώς θα μεταδίδονται τα αποτελέσματα από τα εκλογικά τμήματα και με ποια σειρά



Καθορίστηκε με απόφαση του υπουργού Εσωτερικών κ. Προκόπη Παυλόπουλου ο τρόπος ψηφοφορίας και η έκδοση αποτελεσμάτων για τις δημοτικές και νομαρχιακές εκλογές Οκτώβρη.

Η σχετική απόφαση αναφέρει τα εξής: «Κατά την διενέργεια των ταυτόχρονων εκλογών για την ανάδειξη των δημοτικών και κοινοτικών αρχών, των τοπικών συμβουλίων, και των παρέδρων κοινοτήτων, καθώς και των αιρετών αρχών των Νομαρχιακών Αυτοδιοικήσεων καθορίζουμε όπως η ψηφοφορία των εκλογέων και η εξαγωγή των αποτελεσμάτων αυτής ενεργείται με την ακόλουθη σειρά:

1. Κατά τη προσέλευση των ψηφοφόρων στο εκλογικό τμήμα για την άσκηση του εκλογικού τους δικαιώματος προηγείται από κάθε ψηφοφόρο η ψηφοφορία για την εκλογή των δημοτικών ή κοινοτικών αρχών, των τοπικών συμβουλίων καθώς και των παρέδρων κοινοτήτων και ακολουθεί αμέσως μετά η ψηφοφορία για την εκλογή των αιρετών αρχών των Νομαρχιακών Αυτοδιοικήσεων.

2. Η εξαγωγή των αποτελεσμάτων της ψηφοφορίας από τις Εφορευτικές Επιτροπές ενεργείται ως εξής:

Οι Εφορευτικές Επιτροπές των Κοινοτήτων και των μονών (10 , 30 , 50 κ.λ.π.) εκλογικών τμημάτων, όλων των Δήμων, θα μεταδίδουν πρώτα τα αποτελέσματα για την ανάδειξη των αιρετών αρχών των Νομαρχιακών Αυτοδιοικήσεων, ενώ αντιθέτως οι Εφορευτικές Επιτροπές των ζυγών (20 , 40 , 60 κ.λ.π.) εκλογικών τμημάτων, θα μεταδίδουν πρώτα τα αποτελέσματα για την ανάδειξη των δημοτικών και κοινοτικών αρχών, των τοπικών συμβουλίων καθώς και των παρέδρων κοινοτήτων. Επομένως, στα εκλογικά τμήματα των Κοινοτήτων, καθώς και στα μονά εκλογικά τμήματα όλων των Δήμων, θα ανοιχτεί πρώτα η κάλπη που περιέχει τα ψηφοδέλτια για την ανάδειξη αιρετών αρχών των Νομαρχιακών Αυτοδιοικήσεων, ενώ η άλλη κάλπη, με τα ψηφοδέλτια για την ανάδειξη των δημοτικών και κοινοτικών αρχών των τοπικών συμβουλίων, καθώς και των παρέδρων κοινοτήτων θα παραμείνει σφραγισμένη, με ευθύνη της Εφορευτικής Επιτροπής, μέχρι να ολοκληρωθεί η διαδικασία διαλογής, καταμέτρησης και ανακοίνωσης στο Νομάρχη των αποτελεσμάτων της ψηφοφορίας υπέρ των συνδυασμών των υποψηφίων για τις αρχές των Νομαρχιακών Αυτοδιοικήσεων. Τα ακριβώς αντίθετα ισχύουν για τα ζυγά εκλογικά τμήματα των Δήμων. Αναλυτικά η διαδικασία, σε κάθε περίπτωση έχει ως εξής:

Αφού ανοίξει η πρώτη κάλπη σύμφωνα με τα ανωτέρω, ο πρόεδρος της Εφορευτικής Επιτροπής μονογράφει κάθε έγκυρο ψηφοδέλτιο, καθώς και σε κάθε σημείο όπου έχει τεθεί σταυρός προτίμησης που σημειώθηκαν σ' αυτό.

Ακολουθεί η εξαγωγή του αποτελέσματος, η καταχώρηση στο βιβλίο πράξεων Εφορευτικής Επιτροπής και τέλος η ανακοίνωση στο νομάρχη των αποτελεσμάτων αυτών.

Μετά τις ενέργειες αυτές τα ψηφοδέλτια τοποθετούνται ξανά στην κάλπη, η οποία σφραγίζεται, με ευθύνη των αντιπροσώπων της δικαστικής αρχής και των μελών της εφορευτικής επιτροπής.

Αμέσως μετά τις παραπάνω ενέργειες ακολουθεί το άνοιγμα της δεύτερης κάλπης και επαναλαμβάνεται η ίδια διαδικασία.

Όταν ολοκληρωθεί η ανακοίνωση στο Νομάρχη των αποτελεσμάτων και της 2ης κάλπης, ξεκινά η διαδικασία διαλογής των ψήφων υπέρ των υποψηφίων των συνδυασμών των δημοτικών και κοινοτικών αρχών και των αρχών των Νομαρχιακών Αυτοδιοικήσεων, κατά περίπτωση και η ανακοίνωση των αποτελεσμάτων αυτών στο Νομάρχη, καθώς και η σύνταξη και το κλείσιμο των πινάκων διαλογής και των σχετικών πρακτικών που περιέχονται στο βιβλίο πράξεων εφορευτικής επιτροπής, επίσης, αντίστοιχα, και των δύο εκλογών.

Μετά τις ενέργειες αυτές, το υλικό της ψηφοφορίας για την κάθε εκλογή χωριστά τοποθετείται στον οικείο εκλογικό σάκο, ο οποίος στη συνέχεια παραδίδεται στα οικεία Πρωτοδικεία ή Ειρηνοδικεία ανάλογα αν πρόκειται για Δήμο ή Κοινότητα.

3. Οι Νομαρχιακές Αυτοδιοικήσεις θα μεταδίδουν προς το Υπουργείο Εσωτερικών, Δημόσιας Διοίκησης και Αποκέντρωσης τα αποτελέσματα μόνο των συνδυασμών:

α) για όλα τα εκλογικά τμήματα της Χώρας για τις εκλογές των αιρετών αρχών της νομαρχιακής αυτοδιοίκησης και

β) για τα εκλογικά τμήματα όλων των δήμων για τις δημοτικές εκλογές, κατά τη σειρά που προαναφέρθηκε.

Η απόφασή μας αυτή να δημοσιευθεί στην Εφημερίδα της Κυβερνήσεως».



Από άγνωστη αιτία

Πυρκαγιά χθες το πρωί στο Τσαΐρι

Περιορίστηκε γρήγορα χάρη σε άμεση επέμβαση

Πυρκαγιά εκδηλώθηκε από άγνωστη μέχρι στιγμής αιτία χθες στις 8.25 το πρωί στην περιοχή Τσαΐρι- Κοσκινού, η οποία ευτυχώς περιορίστηκε έγκαιρα προτού επεκταθεί σε κοντινή πλαγιά με θαμνώδη βλάστηση. Τη φωτιά αντιλήφθηκε πυροφύλακας της Αστικής μη κερδοσκοπικής Εταιρείας Πρόληψης Φυσικών Καταστροφών και Προστασίας Περιβάλλοντος (ΕΤΑΙ.ΠΡΟ.ΦΥ.ΚΑ.) ο οποίος και ενημέρωσε τους αρμόδιους φορείς.

Αμέσως στην περιοχή δίπλα στο ΧΥΤΑ των δήμων Ροδίων και Καλλιθέας έσπευσαν 3 οχήματα με άνδρες της Πυροσβεστικής Υπηρεσίας, τέσσερα πυροσβεστικά οχήματα, το 1οτονο υδροφόρο και η πυροσβεστική μοτοσικλέτα της ΕΤΑΙ.ΠΡΟ.ΦΥ.ΚΑ., οι οποίοι και κατάφεραν να περιορίσουν και στη συνέχεια να κατασβήσουν γρήγορα την πυρκαγιά προτού αυτή επεκταθεί σε κοντινή πλαγιά με θαμνώδη βλάστηση και φυσική αναδάσωση.

Επίσης πυροσβεστικές δυνάμεις παρέμειναν στο σημείο μέχρι αργά το μεσημέρι για την αντιμετώπιση τυχόν αναζωπυρώσεων.

Τα ακριβή αίτια που την προκάλεσαν διερευνούνται από το αρμόδιο τμήμα της Πυροσβεστικής Υπηρεσίας.

Μετά την απολογία του στον ανακριτή για τη δολοφονία του φίλου του

Στις φυλακές ο 6οχρονος

Σε αυτοάμυνα απέδωσε τον θανάσιμο τραυματισμό του 54χρονου Αυστριακού. Δηλώνει μετανιωμένος για το έγκλημα

Τον δρόμο για τις φυλακές πήρε χθες μετά την απολογία του ο 6οχρονος Γερμανός που κατηγορείται για την από πρόθεση και σε ήρεμη ψυχική κατάσταση ανθρωποκτονία του 54χρονου Αυστριακού συγκάτοικού του επί τρία χρόνια στις Καλυθιές.

Ο Γερμανός χθες στις 11 το πρωί συνοδευόμενος από το συνήγορό του κ. Στέλιο Αλεξανδρή βρέθηκε ενώπιον του ανακριτή κ. Απόστολου Μπουσουλέγκα όπου και έδωσε ολοκληρωμένες εξηγήσεις για τα όσα του καταλογίζονται.

Σύμφωνα με πληροφορίες, ο αλλοδαπός αρνήθηκε ότι σκότωσε τον Αυστριακό από πρόθεση αλλά αντίθετα ευρισκόμενος σε άμυνα, καθώς προσπάθησε όπως είπε, να προστατεύσει τον εαυτό του και τη ζωή του από την επίθεση που δέχτηκε από το θύμα.

Ειδικότερα, όπως δήλωσε στον ανακριτή ο ίδιος μαζί με τον 54χρονο Αυστριακό και την 51χρονη Γερμανίδα ζούσαν στο σπίτι στις Καλυθιές τα τελευταία τρία χρόνια ώστε να μοιράζονται τα έξοδα αλλά και να υπάρχει συντροφιά καθώς όλοι μιλούσαν την ίδια γλώσσα.

Οι μεταξύ τους σχέσεις είχαν ξεκινήσει με τις καλύτερες προοπτικές όμως με τον καιρό επιδεινώθηκαν δραματικά, καθώς ο Αυστριακός είχε έντονο πρόβλημα αλκοολισμού, το οποίο τον έκανε βίαιο - όπως είπε ο Γερμανός δράστης- ενώ δεν ήταν λίγες οι φορές που είχε φοβηθεί για τη ζωή του αφού σε μία περίπτωση μάλιστα του είχε επιτεθεί με σπασμένο μπουκάλι.

Ο Γερμανός διευκρίνισε επίσης ότι τόσο ο ίδιος όσο και η 51χρονη Γερμανίδα έχουν εξάρτηση από το αλκοόλ, όμως οι αντιδράσεις τους δεν επιφέρουν ξεσπάσματα οργής.

Σύμφωνα με τις ίδιες πληροφορίες και τα όσα δήλωσε στον ανακριτή ο 6οχρονος αλλοδαπός, το βράδυ της περασμένης Τρίτης ο Αυστριακός επέστρεψε στο σπίτι μεθυσμένος και οργισμένος όσο ποτέ και χωρίς λόγο άρχισε να βρίζει τον Γερμανό, ενώ προσπάθησε να τον χτυπήσει στο πρόσωπο και να τον πνίξει. Ο 6οχρονος κατέφυγε στο σπίτι του γείτονά του από τον οποίο και ζήτησε βοήθεια και τότε ο δεύτερος του είπε να καλέσει την αστυνομία. Η 51χρονη συμπατριώτισσά του κοιμόταν σε διπλανό σπίτι το διάστημα αυτό και τότε ο Γερμανός την ξύπνησε ενώ παράλληλα την περίμενε στη βεράντα με τη πλάτη γυρισμένη προς το χώρο όπου βρίσκονταν ο Αυστριακός. Μετά από λίγα λεπτά και εντελώς ξαφνικά το θύμα αιφνιδιάζοντας τον δράστη πήγε από πίσω του τον άρπαξε με τα δυο του χέρια από το λαιμό και επιχείρησε να τον πνίξει, αλλά και να τον πετάξει στο κενό από ύψος 3.5 μέτρων. Τότε ο Γερμανός σηκώθηκε γύρισε προς τον

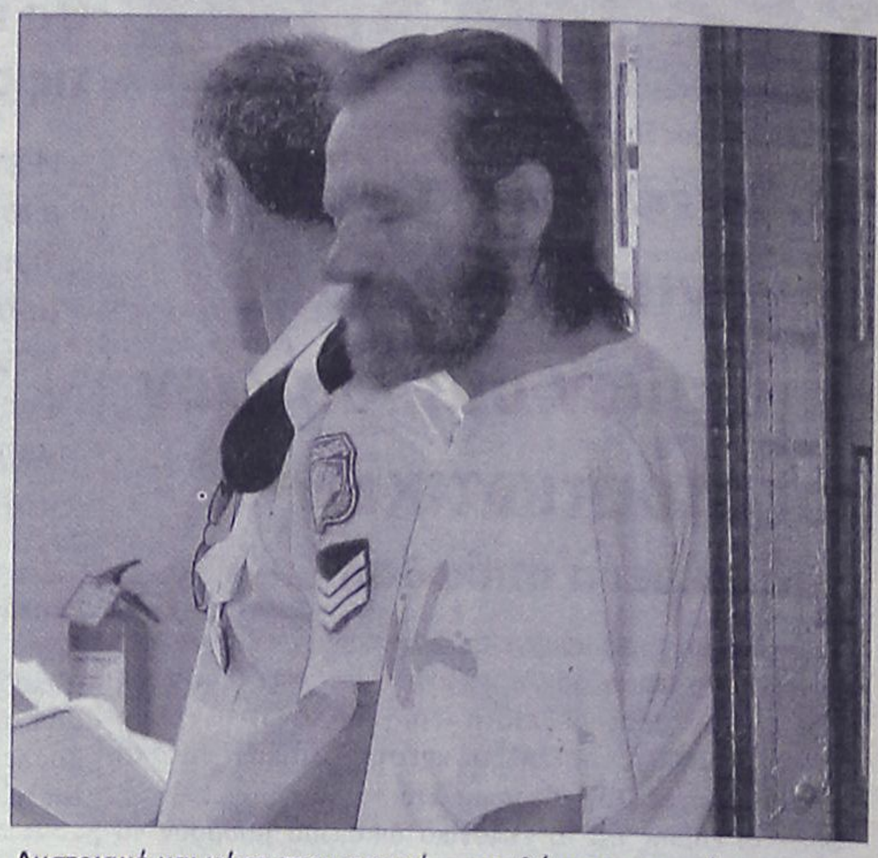

Αυστριακό και μέσα στον πανικό του - όπως επεσήμανε- άρπαξε ένα μαχαίρι που βρισκόταν στο τραπεζάκι της βεράντας από το μεσημέρι και στην προσπάθειά του να τον απωθήσει πριν τον ρίξει στο κενό, τον έσπρωξε με το μαχαίρι, το οποίο και καρφώθηκε στη κοιλιά του θύματος επιφέροντάς του το θάνατο.

Στη συνέχεια ο ίδιος έτρεξε και κάλεσε σε βοήθεια, ενημερώνοντας παράλληλα για το φονικό που είχε γίνει.

Ο 6οχρονος δράστης τόνισε ενώπιον του κ. ανακριτή, ότι επ' ουδενί επιζητούσε το θάνατο ή έστω τον τραυματισμό του θύματος και το μόνο που ήθελε ήταν να προστατεύσει τη ζωή του, απωθώντας τον, κάτι που αποδεικνύεται - κατά τον ίδιο- και από το σημείο του χτυπήματος (κοιλιακή χώρα και όχι στην καρδιά ή σε άλλο ζωτικό όργανο). Επίσης επισημάνθηκε και το γεγονός ότι δεν υπήρχε κανένα κέρδος για τον Γερμανό από το θάνατο του Αυστριακού, καθώς δεν έχουν κανένα κοινό περιουσιακό στοιχείο, αλλά ούτε υπήρχε κάποιου άλλου είδους έχθρα ή αντιδικία μεταξύ τους.

Μετά την ολοκλήρωση της απολογίας του ο 6οχρονος αλλοδαπός με σύμφωνη γνώμη και του Εισαγγελέα Πλημμελειοδικών Ρόδου, κρίθηκε προσωρινά κρατούμενος, παίρνοντας το δρόμο για τις φυλακές.

ΕΡΓΑΛΕΙΑ για όλες τις χρήσεις μόνο στην

Auto Center

Μανώλης Κωστάκης α.ε.β.ε
14ο χλμ. Ρόδου Αεροδρομίου
τηλ. 22410 82000

ISUZU N-SERIES



ISUZU D-MAX



FIAT DUCATO



FIAT SCUDO



PIAGGIO PORTER



PIAGGIO VAN



FIAT PUNTO VAN



FIAT STRADA



FIAT DOBLO



AE1643

@Anosis Computer Learning

Γιατί να αποκτήσω το αναγνωρισμένο Δίπλωμα Κατάρτισης στους Η/Υ E.C.D.L. στη σχολή ANOSIS;

✓ Πρωτοποριακά Προγράμματα Σπουδών ανάλογα με την ηλικία και το επίπεδο γνώσεων!
✓ Διδασκαλία από εκπαιδευτές πανεπιστημιακής εκπαίδευσης, με μεγάλη εμπειρία
✓ Ευχάριστο περιβάλλον μάθησης με τα πιο σύγχρονα τεχνολογικά μέσα.
✓ Το πρώτο εξεταστικό κέντρο ECDL στα Δωδεκάνησα & από τα πρώτα στην Ελλάδα.!
✓ Ποσοστά επιτυχίας των μαθητών μας στις εξετάσεις που πλησιάζουν το 95%
✓ Έχει τις ανταγωνιστικότερες τιμές της αγοράς. Συγκρίνετε τα προγράμματά! Ειδικές τιμές σε φοιτητές και group!

AT2816(Γ)

ΚΑΛΟΚΑΙΡΙΝΑ ΜΑΘΗΜΑΤΑ

Εντατικά μαθήματα και απόκτηση του ECDL σε 6 εβδομάδες



χρόνος ρεκόρ!!

Οι εγγραφές άρχισαν

ECDL

Anosis 11 χρόνια πρωτοπορίας
ΣΤ.ΚΩΤΙΑΔΗ 52 ΡΟΔΟΣ ΤΗΛ.22410 78924
Υπεύθυνος Σπουδών : ΚΩΣΤΑΣ ΧΑΤΖΗΔΑΚΗΣ

Σύμφωνα με τα στοιχεία του ΣΔΟΕ

Οι πιο συνεπείς φορολογούμενοι

Οι επιχειρηματίες του Νοτίου Αιγαίου

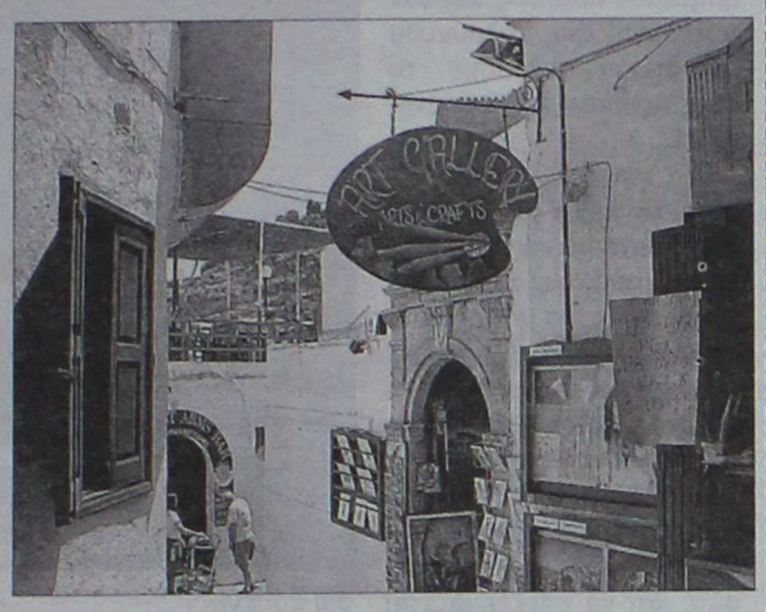

Οι πιο συνεπείς φορολογούμενοι είναι οι επιτηδευματίες που δραστηριοποιούνται στο Νότιο Αιγαίο (Δωδεκάνησα και Κυκλάδες) σύμφωνα με τα επίσημα στοιχεία του ΣΔΟΕ, που αφορούν τους ελέγχους στο πρώτο πεντάμηνο του 2006.

Συγκεκριμένα, σύμφωνα με τα στοιχεία που δόθηκαν στη δημοσιότητα, περίπου μία στις δύο επιχειρήσεις έχει υποπέσει το πεντάμηνο Ιανουαρίου - Μαΐου κατά μέσο όρο σε πέντε φορολογικές παραβάσεις, ενώ «πρωταθλητές» της φοροδιαφυγής αναδείχθηκαν τα συνεργεία αυτοκινήτων και μοτοσικλετών. Αυτό προκύπτει από 22.796 ελέγχους που πραγματοποίησε από τις αρχές του έτους η Υπηρεσία Ειδικών Ελέγχων (πρώην ΣΔΟΕ) σε ολόκληρη την επικράτεια. Ειδικότερα, όπως αναφέρει Το Βήμα, με βάση τα αποτελέσματα των ελέγχων της ΥΠΕΕ, από τις 22.796 επιχειρήσεις που ελέγχθηκαν, 9.901 (ποσοστό 43% επί του συνόλου) υπέπεσαν συνολικά σε 52.549 φορολογικές παραβάσεις.

Από τα πιο υψηλά ποσοστά παραβατικότητας εμφανίζουν οι επιχειρήσεις που δραστηριοποιούνται στον ψυχαγωγικό και αθλητικό τομέα (ποσοστό παραβατικότητας 58%), τα ξενοδοχεία και τα εστιατόρια (48%), οι βιομηχανίες τροφίμων και ποτών (46%), καπνικών προϊόντων (63%), οι επιχειρήσεις που δραστηριοποιούνται στο λιανεμπόριο (48%) και οι επιχειρήσεις πληροφορικής (49%).

Όσον αφορά στα ξενοδοχεία και τα εστιατόρια, η ΥΠΕΕ πραγματοποίησε ελέγχους σε 6.714 επιχειρήσεις και διαπίστωσε συνολικά 20.783 παραβάσεις σε 3.246 περιπτώσεις, ενώ σε ελέγχους που πραγματοποιήθηκαν σε 1.409 συνεργεία αυτοκινήτων και μοτοσικλετών καταγράφηκαν 2.822 παραβάσεις σε 871 περιπτώσεις. Αξιοσημείωτο είναι το γεγονός ότι τον προηγούμενο μήνα πρωταθλητές στη φοροδιαφυγή αναδείχθηκαν οι επαγγελματίες και οι επιχειρήσεις που δραστηριοποιούνται στην Πελοπόννησο καθώς έξι στις δέκα επιχειρήσεις που ελέγχθηκαν είχαν υποπέσει σε φορολογικές παραβάσεις.

Αντίθετα, οι επιτηδευματίες που δραστηριοποιούνται στο Νότιο Αιγαίο αποδεικνύονται με βάση τα στοιχεία της ΥΠΕΕ ως οι πιο συνεπείς φορολογικά σε σχέση με τις υπόλοιπες περιφέρειες της Ελλάδας.

Λασποηφαίστεια στο Καστελλόριζο

Εντυπωσιακή ανακάλυψη λένε οι ειδικοί



Θαυμασμό έχει προκαλέσει στους επιστήμονες το εύρημα στο νησί του Καστελλόριζου, το οποίο αφορά δύο μικρά λασποηφαίστεια που ανακαλύφθηκαν κάτω από τη θάλασσα.

Όπως αποκαλύπτει με χθεσινό δημοσίευμά της η εφημερίδα «Εσπρέσο» σύμφωνα με τον διευθυντή του Ινστιτούτου Ωκεανογραφίας του Ελληνικού Κέντρου Θαλασσίων Ερευνών, Βασίλη Λυκούση, «Η Αθήνα εντοπίστηκε σε βάθος 2.500 μέτρων νοτίως του Καστελλορίζου, στη θαλάσσια περιοχή της Μεσογείου μεταξύ της Ρόδου και της Καρπάθου. Φυσικά, δεν πρόκειται για κάποια χαμένη πόλη. Η μόνη σχέση που έχει με την πρωτεύουσα είναι το όνομα, καθώς πρόκειται για έναν λόφο από λάσπη στην οροσειρά Αναξίμανδρος: Ο ίδιος σημειώνει ότι «η υποθαλάσσια αυτή οροσειρά, είχε ανακαλυφθεί πριν από αρκετά χρόνια από Ευρωπαίους Ωκεανογράφους, οι οποίοι ερευνούσαν τα υποθαλάσσια ηφαίστεια στην περιοχή. Εμείς, μαζί με τους επιστήμονες του ΙΓΜΕ και ξένους συναδέλφους, βρεθήκαμε για δύο περίπου χρόνια στη θαλάσσια περιοχή του Καστελλόριζου για να καταγράψουμε τη δραστηριότητα του παγωμένου μεθανίου που βγαίνει από τα λασποηφαίστεια και το οποίο μας απασχολεί ιδιαίτερα.

Εκεί, συνεχίζει ο ίδιος, παρατηρώντας με ειδικά όργανα την περιοχή, ανακαλύψαμε δύο ακόμα λόφους που μοιάζουν με ηφαίστεια, καθώς έχουν κρατήρες με διάμετρο 1 - 2 χιλιομέτρων αλλά δεν βγάζουν λάβα.

Η έκπληξή μας ήταν μεγάλη. Δεν περιμέναμε μια τέτοια ανακάλυψη. Το μεγαλύτερο λόφο, ο οποίος έχει περίπου ύψος 1000 μέτρων από το βυθό, τον ονομάσαμε Αθήνα και τον δεύτερο που φθάνει τα 800 μέτρα τον ονομάσαμε Θεσσαλονίκη!

Για άλλο ψάχναμε και άλλο βρήκαμε κατέληξε ο κ. Λυκούσης και προσέθεσε: «Εμείς συμμετείχαμε σε ένα κοινοτικό πρόγραμμα για τον εντοπισμό του παγωμένου μεθανίου που αναβλύζει από τα υποθαλάσσια ηφαίστεια και τυχαία ανακαλύψαμε την Αθήνα και την Θεσσαλονίκη, που φέρουν τα ονόματα των δύο μεγαλύτερων πόλεων της Ελλάδος».

Δόθηκε λύση στα επιδόματα πρόνοιας

Ύστερα από παρέμβαση του νομάρχη

Τέρμα στην αγωνία και την ταλαιπωρία εκατοντάδων συμπολιτών μας, οι οποίοι είχαν να λαμβάνουν τα επιδόματα πρόνοιας έθεσε χθες το μεσημέρι μετά από σχετική παρέμβασή του, ο νομάρχης Δωδεκανήσου κ. Γιάννης Μαχαιρίδης, υπογράφοντας σχετική επιταγή ύψους 1,4 εκατομμυρίων ευρώ.

Η απόφαση αυτή, να διαθέσει δηλαδή προσωρινά το ποσό αυτό, πάρθηκε έπειτα από έντονες διαμαρτυρίες που είχαν διατυπωθεί προς τη Νομαρχιακή Αυτοδιοίκηση Δωδεκανήσου, επειδή τα προνοιακά επιδόματα τα οποία έπρεπε να είχαν κατατεθεί μέχρι τις 15 Ιουνίου στους λογαριασμούς των δικαιούχων, δεν κατατέθηκαν.

Το πρόβλημα, σύμφωνα με όσα έγιναν γνωστά, οφειλόταν σε σχετική καθυστέρηση στην καταβολή του ποσού αυτού, που έπρεπε να είχε κατατεθεί για λογαριασμό των αναξιοπαθούντων κατοίκων των νησιών μας, από το γενικό λογιστήριο του κράτους.





Μετά από έλεγχο

Σφραγίσθηκε προχθές συνεργείο αυτοκινήτων

Δεν είχε τις σχετικές άδειες

Σφαγίσθηκε προχθές συνεργείο αυτοκινήτων στην πόλη της Ρόδου, το οποίο δεν είχε τις προβλεπόμενες από το νόμο άδειες. Σύμφωνα με πληροφορίες, στο πλαίσιο των ελέγχων που βρίσκονται σε εξέλιξη είναι πιθανόν σύντομα να κλείσουν και άλλα συνεργεία. Οπως έγινε γνωστό, προχθές, η νομαρχία Δωδεκανήσου (και συγκεκριμένα το τμήμα Συγκοινωνιών) έβαλε λουκέτο σε συνεργείο της πόλης.

Στο εν λόγω συνεργείο, είχαν διαπιστωθεί παραβάσεις σε ό,τι αφορά τις απαιτούμενες άδειες, για τις οποίες δόθηκε σχετική προθεσμία για τακτοποίηση. Η προθεσμία πέρασε άπρακτη και έτσι το τμήμα Συγκοινωνιών προχώρησε στην σφράγιση του συνεργείου.

Αναμένεται, σύμφωνα με σχετικές πληροφορίες, ότι κι άλλα συνεργεία που είναι παράνομα θα κλείσουν μέσα στο επόμενο χρονικό διάστημα.

Πολύωρες διακοπές ρεύματος στην Κάρπαθο

Διαμαρτυρίες των κατοίκων

Οργή και αγανάκτηση επικρατεί στην Κάρπαθο, λόγω των πολύωρων διακοπών ρεύματος που συμβαίνουν στο νησί εδώ και μία εβδομάδα περίπου. Το εξωφρενικό στην συγκεκριμένη περίπτωση είναι ότι το νησί με παρέμβαση του πρωθυπουργού κ. Κ. Καραμανλή, ενισχύθηκε με νέα μηχανήματα τον περασμένο Οκτώβρη και οι κάτοικοί του πίστεψαν ότι το πρόβλημα θα λυνόταν. Δυστυχώς εδώ και μερικές μέρες, ξεκίνησαν πάλι οι πολύωρες διακοπές, οι οποίες προκαλούν έντονα προβλήματα κυριως στους επαγγελματίες του νησιού.

Όπως μάλιστα υποστηρίζουν διαμαρτυρόμενοι κάτοικο του νησιού, είναι πιθανόν οι διακοπές αυτές να οφείλονται στον κακό χειρισμό των μηχανών από το προσωπικό της ΔΕΗ, πράγμα που φημολογείται ευρέως.

Γεγονός πάντως είναι ότι ξεκίνησαν οι διακοπές και υπάρχει ευνόητος κίνδυνος να συνεχίσουν σε πιο έντονους ρυθμούς τον Ιούλιο και τον Αύγουστο.

Εάν συμβεί κάτι τέτοιο, τότε θα «σμπαραλιαστεί» η οικονομία του νησιού, που εξαιτίας αυτής της κατάστασης έχει ήδη δυσφημιστεί τα προηγούμενα χρόνια.

Νέα προβλήματα στο νοσοκομείο της Ρόδου

Ξανά θέμα εφημεριών

• Δεν εγκρίνει τα σχετικά εντάλματα ο Επίτροπος
• Ανακοίνωση του συλλόγου Νοσοκομειακών Ιατρών

Πρόβλημα για μια ακόμη φορά, προέκυψε με τις εφημερίες των γιατρών του νοσοκομείου Ρόδου. Όπως έγινε γνωστό, με ανακοίνωση του συλλόγου νοσοκομειακών γιατρών, ο επίτροπος του Ελεγκτικού συνεδρίου δεν εγκρίνει την καταβολή των εφημεριών των μηνών Απριλίου και Μαΐου.

Το θέμα αυτό έχει προκαλέσει έντονη δυσαρέσκεια και αναστάτωση στο χώρο του νοσοκομείου.

Σε σχετική ανακοίνωση του συλλόγου νοσοκομειακών γιατρών αναφέρονται συγκεκριμένα τα εξής:

«Ο Σύλλογος Νοσοκομειακών Ιατρών του Γενικού Νοσοκομείου Ρόδου, πληροφορούμενος το έγγραφο που εστάλη από τον κ. Επίτροπο σχετικά με την αδυναμία του να πληρώσει τις εφημερίες των μηνών Απριλίου και Μαΐου 2006, απαιτεί να γνωρίζει τους λόγους που, για πολλοστή φορά επί σειρά ετών, επαναλαμβάνεται αυτό το φαινόμενο φθάνοντας πάλι σε αδιέξοδο.

Μόνο που, αυτή τη φορά οι εξηγήσεις θα πρέπει να δοθούν στους χρήστες των Υπηρεσιών Υγείας του Νομού μας.

Το να μεταθέτουμε τις ευθύνες ο ένας προς τον άλλον, δεν λύνει το πρόβλημα.

Αποτελούμε όλοι μας τμήμα του Κράτους, και σαν λειτουργοί του, καλούμεθα να διεκπεραιώσουμε το έργο το οποίο μας έχει ανατεθεί.

Οι γιατροί εκτελούμε αυτό το έργο με περισσή αυταπάρνηση και θα περιμέναμε από τους απανταχού Διοικούντες, να μας διευκολύνουν στην επιτέλεση των καθηκόντων μας, και όχι να μας αναγκάζουν να αναλωνόμαστε σε θέματα για τα οποία δεν είμαστε αρμόδιοι.

Ο ρόλος του γιατρού δεν είναι να βρίσκει κονδύλια, ούτε και να επεξεργάζεται αριθμούς.

Θέλουμε, και απαιτούμε το έργο που, υπό τόσο δύσκολες συνθήκες παράγουμε, να αμείβεται χωρίς καθυστερήσεις και χωρίς περικοπές.

Όλοι μας, υποχρεούμεθα να πράττουμε τα δέοντα, ο καθένας μέσα από τις αρμοδιότητές του, για την καλύτερη εξυπηρέτηση του πάσχοντος.

Ο ρόλος όμως του γιατρού είναι αναντικατάστατος.

Δεν είναι λοιπόν, δυνατόν να μην μας παρέχεται η δυνατότητα να παραμένουμε αφοσιωμένοι στο έργο μας, παρεμποδίζοντας κάθε χρόνο, επί τόσα χρόνια, με διάφορα κωλύματα την προσφορά μας στον Δωδεκανήσιο ασθενή.



Δεν είναι δουλειά του γιατρού να προσαρμόζει τα προγράμματα των εφημεριών με λογιστικά κριτήρια.

Γνωρίζουμε, δυστυχώς όλοι μας πολύ καλά, ότι στην Δικαιοσύνη δεν θα συρθεί κανείς άλλος, παρά μόνο ο γιατρός.

Ελπίζοντας πάντα ότι δεν θα επαληθευθεί η λαϊκή ρήση «κάθε πέρσι και καλύτερα», απαιτούμε δικαιωματικά:

1ον. Την άμεση καταβολή των δεδουλευμένων εφημεριών των μηνών Απριλίου και Μαΐου 2006.

2ον. Την άμεση καταβολή του οφειλόμενου υπολοίπου των εφημεριών του Νοεμβρίου 2005

3ον. Να ζητηθεί άμεσα από το Υπουργείο Υγείας και Κοινωνικής Αλληλεγγύης επιπλέον συμπληρωματικό κονδύλιο για την κάλυψη των εφημεριών των υπολοίπων μηνών του έτους 2006.

4ον. Να διευθετηθεί μιάς δια παντός το ζήτημα των εφημεριών, ώστε να μην παρατηρούνται κάθε χρόνο ούτε καθυστερήσεις, ούτε και περικοπές, και τέλος,

5ον. Να καταβάλλονται οι εφημερίες μας έτσι όπως προβλέπει η Απόφαση του Αρείου Πάγου, με αριθμ. 39/2002, «περί μισθού, υπερωριών και δήλης ημέρας καταβολής τους».

Για το Δ.Σ.
Ο αντιπρόεδρος
Ι.Κ. Στουραΐτης
Ο γενικός γραμματέας
Ν. Χριστοδούλου»

DODEKANISOS PRIDE
Δρομολόγια
01/05/2006 - 15/10/2006

ΚΑΘΗΜΕΡΙΝΑ		
ΛΙΜΑΝΙ	ΑΦΙΞΗ	ΑΝΑΧΩΡΗΣΗ
PATMOS	-	06:00
LEROS	06:40	06:45
KALYMNOS	07:30	07:40
KOS	08:15	08:20
SIMI	09:45	09:50
RHODES	10:40	15:00
SIMI	15:50	15:55
KOS	17:20	17:25
KALYMNOS	18:00	18:05
LEROS	18:50	19:00
PATMOS	19:40	O/N

ΚΑΘΕ ΤΕΤΑΡΤΗ		
ΛΙΜΑΝΙ	ΑΦΙΞΗ	ΑΝΑΧΩΡΗΣΗ
PATMOS	-	06:00
LIPSI	06:20	06:25
LEROS	06:45	06:50
KALYMNOS	07:35	07:40
KOS	08:15	08:20
SIMI	09:45	09:50
RHODES	10:40	15:00
SIMI	15:50	15:55
KOS	17:20	17:25
KALYMNOS	18:00	18:05
LEROS	18:50	19:00
LIPSI	19:20	19:25
PATMOS	19:45	O/N

DODEKANISOS EXPRESS
Δρομολόγια
01/05/2006 - 15/10/2006*

ΚΥΡΙΑΚΗ		
ΛΙΜΑΝΙ	ΑΦΙΞΗ	ΑΝΑΧΩΡΗΣΗ
RHODES	-	08:30
SIMI	09:25	09:30
KOS	11:00	11:10
KALYMNOS	11:50	12:00
LEROS	12:45	12:50
PATMOS	13:30	13:40
LEROS	14:20	14:30
KALYMNOS	15:20	15:30
KOS	16:10	16:20
SIMI	17:40	17:45
RHODES	18:30	O/N

ΤΡΙΤΗ, ΠΕΜΠΤΗ, ΠΑΡΑΣΚΕΥΗ, ΣΑΒΒΑΤΟ		
ΛΙΜΑΝΙ	ΑΦΙΞΗ	ΑΝΑΧΩΡΗΣΗ
RHODES	-	08:30
KOS	10:40	10:50
KALYMNOS	11:30	11:40
LEROS	12:30	12:35
LIPSI	13:00	13:05
PATMOS	13:30	13:40
LEROS	14:20	14:30
KALYMNOS	15:20	15:30
KOS	16:10	16:20
RHODES	18:30	O/N

ΔΕΥΤΕΡΑ**		
ΛΙΜΑΝΙ	ΑΦΙΞΗ	ΑΝΑΧΩΡΗΣΗ
RHODES	-	08:30
KASTELORIZO	11:00	16:00
RHODES	18:30	O/N

- ΤΕΤΑΡΤΗ		
ΛΙΜΑΝΙ	ΑΦΙΞΗ	ΑΝΑΧΩΡΗΣΗ
RHODES	-	08:30
SIMI	09:25	09:30
KOS	11:00	11:10
KALYMNOS	11:50	12:00
LEROS	12:50	14:30
KALYMNOS	15:20	15:30
KOS	16:10	16:20
SIMI	17:40	17:45
RHODES	18:30	O/N

*έως Δευτέρα 14/05/2006 το "DODEKANISOS EXPRESS" δεν πραγματοποιεί δρομολόγια.

**έναρξη δρομολογίων Καστελορίζου με το "DODEKANISOS EXPRESS" από Δευτέρα 15/05/2006.



DODEKANISOS SEAWAYS
Η δική μας ναυτιλιακή!

Αυστραλίας 3, 85100 Ρόδος, τηλ.: 22410 70590, fax: 22410 70591, www.12ne.gr

AE1457

ANA FERRIES

ΠΡΟΓΡΑΜΜΑ ΔΡΟΜΟΛΟΓΙΩΝ
Ε/Γ-Ο/Γ ΡΟΔΑΝΘΗ, Ε/Γ-Ο/Γ ΜΑΡΙΝΑ, Ε/Γ-Ο/Γ ΑΝΘΗ ΜΑΡΙΝΑ
ΡΟΔΟΣ - ΠΕΙΡΑΙΑΣ

ΠΑΡΑΣΚΕΥΗ 30/06
ΑΝΘΗ ΜΑΡΙΝΑ 13.00 ΚΩ(16.40)-ΛΕΡΟ (18.50)-ΠΑΤΜΟ (20.40)-ΠΕΙΡΑΙΑ (04.30)

ΣΑΒΒΑΤΟ 01/07
ΡΟΔΑΝΘΗ 17.00 ΚΩ(21.10)-ΚΑΛΥΜΝΟ (22.30)-ΛΕΡΟ (23.59)-ΠΑΤΜΟ (01.40)-ΠΕΙΡΑΙΑ (11.20)

ΚΥΡΙΑΚΗ 02/07
ΜΑΡΙΝΑ 13.00 ΣΥΜΗ(14.50)-ΤΗΛΟ(17.10)-ΝΙΣΥΡΟ(18.50)-ΚΩ(21.00)-ΚΑΛΥΜΝΟ(22.40)-ΠΕΙΡΑΙΑ(10.20)

ΔΕΥΤΕΡΑ 03/07
ΑΝΘΗ ΜΑΡΙΝΑ 17.00 ΚΩ(21.50)-ΛΕΡΟ(23.20)-ΠΑΤΜΟ(00.50)-ΠΕΙΡΑΙΑ(09.40)

ΤΡΙΤΗ 04/07
- - -

ΤΕΤΑΡΤΗ 05/07
ΑΝΘΗ ΜΑΡΙΝΑ 17.00 ΚΩ(21.00)-ΛΕΡΟ (23.00)-ΠΑΤΜΟ (00.30)-ΠΕΙΡΑΙΑ (09.00)

ΠΕΜΠΤΗ 06/07
ΡΟΔΑΝΘΗ 16.00 ΚΩ(20.40)-ΚΑΛΥΜΝΟ(22.30)-ΠΕΙΡΑΙΑ(09.20)

ΠΑΡΑΣΚΕΥΗ 07/07
ΑΝΘΗ ΜΑΡΙΝΑ 13.00 ΚΩ(16.40)-ΛΕΡΟ (18.50)-ΠΑΤΜΟ (20.40)-ΠΕΙΡΑΙΑ (04.30)

Πληροφορίες στα κεντρικά γραφεία:
ΠΕΙΡΑΙΑΣ: Κανθάρου 2 & Ακτή Μιαούλη
Τηλ.: 210-4582640 Φαξ: 210-4510600
ΡΟΔΟΣ: Ακτή Σαχτούρη 5
Τηλ.: 22410-35066/36170 Φαξ: 22410-39839

XΠ5589

Γυρίστε την πλάτη στους μάρτυρες του Ιεχωβά

Εγκύκλιος του μητροπολίτη Ρόδου κ. Κύριλλου

Να γυρίσουν την πλάτη στους «Μάρτυρες του Ιεχωβά» που πραγματοποιούν συνέλευση στη Ρόδο, καλεί τους ορθόδοξους χριστιανούς ο μητροπολίτης Ρόδου Κύριλλος.

Εξέδωσε μάλιστα σχετική ανακοίνωση που διαβάστηκε την περασμένη Κυριακή στις εκκλησίες του νησιού, στην οποία αναφέρονται τα εξής:

«Αδελφοί και τέκνα εν Κυρίω αγαπητά.

Με έντονη ανησυχία παρακολουθούμε τον τελευταίο καιρό την δραστηριότητα διαφόρων αιρετικών και παραθρησκευτικών ομάδων σε όλο το χώρο της Ελληνικής επικράτειας και κυρίως στα αστικά κέντρα, οι οποίες με διάφορα μέσα προπαγανδίζουν τις πλανεμένες «διδασκαλίες» τους, με σκοπό να κατακτήσουν τις συνειδήσεις του πληρώματος της Εκκλησίας, και μάλιστα των αστήρικτων στην πίστη. Επιπλέον όλες αυτές οι ομάδες πραγματοποιούν διάφορες εκδηλώσεις, συνέδρια και συναφείς δραστηριότητες, προσπαθώντας με τον τρόπο αυτό να καταστήσουν αισθητή την παρουσία τους και να προκαλέσουν άμβλυνση του θρησκευτικού αισθητηρίου των πιστών.

Στο νησί μας τις επόμενες ημέρες, σύμφωνα με διανεμηθέντα στα σπίτια και τα καταστήματα φυλλάδια, θα πραγματοποιηθεί συνέλευση των «Μαρτύρων του Ιεχωβά» ή Χιλιαστών με θέμα: «Η απελευθέρωση πλησιάζει». Παράλληλα τις προηγούμενες ημέρες πραγματοποίησαν την διανομή χιλιάδων εντύπων προπαγανδίζοντας την παρουσία τους στον τόπο μας, τόπο πρώων και μαρτύρων της πίστεως και του γένους μας, και καλώντας τον λαό μας να εκδηλώσει την συμμετοχή του.

Χωρίς αισθήματα φόβου καλούμε τον λαό μας να μη δώσει προσοχή σε αυτές τις προκλήσεις και με αυτό τον τρόπο να δώσει την μαρτυρία ότι είναι φορέας της αποστολοπαραδότου πίστεως και δεν έχει ανάγκη από άλλα «φώτα», γιατί έχει το φως το αληθινό, που φωτίζει κάθε άνθρωπο τον Κύριο Ιησού Χριστό. Δεν χρειάζεται να υβρίζουμε ή να φωνασκούμε ή να προβαίνουμε σε «δυναμικές κινητοποιήσεις». Απλά ως γνήσιοι Χριστιανοί, να δείξουμε σε αυτούς τους ανθρώπους, για τους οποίους ευχόμαστε να επιστρέψουμε στην αληθινή πίστη, ότι δεν μας ενδιαφέρουν διδασκαλίες ανθρώπων, αλλά η διδασκαλία του Ευαγγελίου και η διδασκαλία της Αγίας μας Ορθοδόξου Εκκλησίας, μέσα στην οποία γεννηθήκαμε και μεγαλώσαμε, και προσευχόμαστε και ελπίζουμε με την χάρη του Θεού να τελειώσουμε ως πιστά τέκνα της το στάδιο της προσκαίρου ζωής.

Με σεβασμό προς τα πρόσωπα, χωρίς διάθεση ειρωνείας και προσβολής, κάνουμε γνωστό ότι οι «Μάρτυρες του Ιεχωβά» κομίζουν γλαύκας εις Αθήνας παριστάνοντας το δάσκαλο του Ελληνισμού που άνδρωσε Πατέρες όπως ο Ιωάννης ο Χρυσόστομος και ο Μέγας Βασίλειος, και στον τόπο του μαρτυρίου του Αγίου Κωνσταντίνου του Υδραίου προσπαθούν να κάνουν γνωστό τον Ιεχωβά, παρόλο που επανειλημμένως έχουν διαψευσθεί στις «προφητείες» τους στα 140 περίπου χρόνια της ιστορίας τους.

Η Ρόδος δεν είναι καμιά τριτοκοσμική νεοευαγγελιζόμενη χώρα της αφρικανικής ηπείρου. Ο τόπος μας εδώ είναι αρκετά γαλανός από ιστορία και πορφυρός από αλήθεια για να συγκινηθεί από τέτοιου είδους διδασκαλίες. Ο κάθε ορθόδοξος χριστιανός ας δείξει με την συμπεριφορά του ότι η Ρόδος δεν αποτελεί πρόσφορο έδαφος για τέτοιες επιδιώξεις.

Με την ευκαιρία αισθανόμαστε το ποιμαντικό χρέος μας να υπενθυμίσουμε σε όλους την αξία και τη δύναμη της γνωριμίας μας σε βάθος με την ίδια μας την πίστη και να συστήσουμε μεγαλύτερη συμμετοχή στη λατρευτική και μυστηριακή ζωή της Εκκλησίας μας.



Στην εποχή μας που χαρακτηρίζεται για την ταραχή και τη σύγχυσή της, ως ορθόδοξοι πιστοί και ως Έλληνες, πρέπει να νοιώθουμε επιτακτικό το χρέος μας να αποστρεφόμαστε κάθε πλάνη και κακοδοξία, να εμμένουμε στην πίστη και τις παραδόσεις μας και να καλλιεργούμε την προσωπικότητά μας με τις αιώνιες αλήθειες του Ευαγγελίου. Γιατί δεν υπάρχει πολυτιμώτερος θησαυρός από την πίστη μας, για την οποία οι πατέρες μας έχυσαν ποταμούς αιμάτων, και η οποία απειλείται επικίνδυνα από την αθέμιτη προσηλυτιστική δράση των διαφόρων αιρετικών της εποχής μας. Η υπόθεση αυτή της πίστεώς μας έχει άμεση σχέση με τον Πολιτισμό και την ταυτότητά μας, αφορά όλους μας και προβάλλει ως χρέος επιτακτικό όλων μας.

Αδελφοί, «στήκετε εν τη πίστει», «στήκετε και κρατείτε τας παραδόσεις ας εδιδάχθητε». Η χάρις του εν Τριάδι Θεού να είναι μαζί σας.

Εν τη Ιερά Μητροπόλει Ρόδου τη 23η Ιουνίου 2006
Μετά θερμών πατρικών ευχών.
Ο μητροπολίτης Ρόδου Κύριλλος



ΑΦΟΜΟίΩΣΗ

ΣΤ. ΚΑΖΟΥΛΗ & ΔΗΜΟΚΡΑΤΙΑΣ
(δίπλα στο ΠΑΛΛΑΣ)

τηλ:
22410 25169
22410 69670
6944 13 1600

ΜΙΧΑΛΗΣ ΓΑΡΥΦΑΛΛΗΣ
φυσική • χημεία • μαθηματικά

ΦΛΩΡΑ ΡΕΪΣΗ
έκθεση • αρχαία • ιστορία
λογοτεχνία • λατινικά



Στα 18 χρόνια λειτουργίας μας, οι μαθητές που πέτυχαν σε ΑΕΙ είναι περισσότεροι από αυτούς που πέτυχαν σε ΤΕΙ.



Φέτος, που ίσχυσε το εμπόδιο του «10», όλοι οι μαθητές το ξεπέρασαν.



Κάθε μέρα δίνονται οι παραδόσεις και οι ασκήσεις σε φωτοτυπίες για ουσιαστικό και εύκολο διάβασμα.

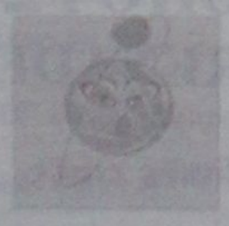

Πρώτος στόχος είναι η σχολή πρώτης προτίμησης του μαθητή, σε συνδυασμό με την άρτια προετοιμασία για την επόμενη μέρα.



Τα τμήματα είναι πενταμελή, αλλά οι τιμές είναι για δεκαπενταμελή τμήματα.

☑ οι εγγραφές άρχισαν !!!

• το γυμνάσιο και η Α λυκείου ξεκινούν την 1/9
• η Β και η Γ λυκείου ξεκινούν στις 16/8
• μετεξεταστέοι από 1 Αυγούστου

AT2847(Γ)

INTERACTIVE LEARNING
ΕΚΜΑΘΗΣΗ ΠΛΗΡΟΦΟΡΙΚΗΣ & ΤΕΧΝΟΛΟΓΙΑΣ
ΕΡΓΑΣΤΗΡΙΑ ΕΛΕΥΘΕΡΩΝ ΣΠΟΥΔΩΝ

ΟΡΟΣΗΜΟ
ΘΕΜΕΛΙΟ
ΣΥΓΧΡΟΝΑ ΦΡΟΝΤΙΣΤΗΡΙΑ

ΘΕΡΙΝΑ ΤΜΗΜΑΤΑ
ΓΙΑ ΕΚΜΑΘΗΣΗ ΗΛΕΚΤΡΟΝΙΚΩΝ ΥΠΟΛΟΓΙΣΤΩΝ

Εκμεταλλευτείτε τον ελεύθερο χρόνο σας...

Ο εκπαιδευτικός Οργανισμός **ΟΡΟΣΗΜΟ** σε συνεργασία με την **INTERACTIVE LEARNING** οργανώνουν ειδικά θερινά τμήματα εκμάθησης Πληροφορικής για **μαθητές**.

Πρόγραμμα ECDL(Start)

ΕΝΟΤΗΤΕΣ
• Windows
• Word
• Excel
• Internet-email

ECDL
Πιστοποιημένο Εξεταστικό Κέντρο

Πρόγραμμα ECDL(Core)

ΕΝΟΤΗΤΕΣ
• Βασικές έννοιες
• Windows
• Word
• Excel
• Access
• Power Point
• Internet-email

Στο πλαίσιο της κοινωνίας της πληροφορίας και θέλοντας να επιβραβεύσει τους **αριστούχους** μαθητές των Γυμνασίων τους προσφέρει **υποτροφία** για τον πρώτο μήνα της φοίτησης τους.

◈ Σε όλους μαθητές παρέχονται **βιβλία** θεωρίας & πρακτικών ασκήσεων **ΔΩΡΕΑΝ**.
◈ Διδάσκουν **πτυχιούχοι ΑΕΙ** ειδικευμένοι στην Πληροφορική

Έναρξη τμημάτων Δευτέρα 26 Ιουνίου !!

Πληροφορίες Καθημερινά 10:00 –21:00
Στ. Κωτιάδη 37, Ρόδος – τηλ: 22410 75194
Κεντρ.πλατεία , Αρχάγγελος – τηλ: 22410 29335
www.orosimo-rho.gr και www.interactive.gr

AT2764(Γ)

...Το μέλλον ανήκει σε αυτούς που το προετοιμάζουν!

Επεισόδια στην Κω

Τραυματίστηκε αστυνομικός και υποβλήθηκαν μηνύσεις

Με επίθεση κατά των αστυνομικών που θέλησαν να εφαρμόσουν το νόμο, αλλά και μηνύσεις κατά αυτών, του Εισαγγελέα και του διευθυντή της Αστυνομικής Υποδιεύθυνσης, καθώς και του διοικητή του Αστυνομικού Τμήματος Κω, αντέδρασαν ο Διευθυντής και εργαζόμενοι στο «Πολυμορφικό Πάρκο Αναψυχής» του νησιού, οι οποίοι λειτουργούσαν καταστήματα υγειονομικού ενδιαφέροντος χωρίς τις προβλεπόμενες άδειες.

Αποτέλεσμα όλων αυτών ήταν να τραυματιστεί ελαφρά ένας αστυνομικός και να συλληφθούν συνολικά 14 άτομα, μεταξύ των οποίων και ο Διευθυντής της επιχείρησης, οι οποίοι αύριο θα βρεθούν στο εδώλιο του αρμόδιου δικαστηρίου κατηγορούμενοι για αντίσταση κατά της αρχής, παραβίαση σφραγίδων, λειτουργία επιχείρησης χωρίς άδεια κ.ά.

Όλα ξεκίνησαν προχθές στις 9.05 το πρωί όταν υπάλληλοι της Δημοτικής Αστυνομίας Κω, σφράγισαν την επιχείρηση «Πολυμορφικό Πάρκο Αναψυχής Κω» που βρίσκεται στην περιοχή Ψαλίδι, καθώς από το 2004 έχουν ανακληθεί οι δύο άδειες λειτουργίας των καταστημάτων του (αναψυκτήριο και πιτσαρία), παρουσία αστυνομικής δύναμης για συνδρομή η οποία είχε ζητηθεί από το Δήμο Κω. Λίγη ώρα αργότερα και συγκεκριμένα στις 10.30 το πρωί της ίδιας ημέρας, ο διευθυντής της επιχείρησης μαζί με εργαζόμενους, παραβίασαν τις σφραγίδες και μπήκαν μέσα σε αυτή, θέτοντάς την μάλιστα σε λειτουργία. Για τις ενέργειες αυτές, ενημερώθηκε ο Εισαγγελέας Πλημμελειοδικών Κω, με εντολή του οποίου στη μία και είκοσι το μεσημέρι, αστυνομικοί μετέβησαν στο χώρο της επιχείρησης προκειμένου να συλλάβουν τους υπευθύνους. Παρά τις επανειλημμένες προσκλήσεις των αστυνομικών προς τους εργαζόμενους και τον διευθυντή να τους ακολουθήσουν στο Αστυνομικό Τμήμα Κω, αυτοί αρνήθηκαν και αντιστάθηκαν σθεναρά στη σύλληψή τους απωθώντας τους αστυνομικούς, ενώ κατά τη διάρκεια των επεισοδίων αυτών τραυμάτισαν ελαφρά στο πρόσωπο και έναν αστυνομικό! Τελικά οι αστυνομικοί συνέλαβαν συνολικά 14 άτομα, εκ των οποίων οι 5 είναι αλλοδαποί. Ωστόσο η υπόθεση δεν σταματάει εδώ, καθώς χθες στη μία τα ξημερώματα ο διευθυντής μαζί με άλλα 11 άτομα εκ των συλληφθέντων, υπέβαλλαν μηνυτήρια αναφορά στο αστυνομικό τμήμα του νησιού, σε βάρος του Εισαγγελέα Πλημμελειοδικών Κω, του διευθυντή της Αστυνομικής Υποδιεύθυνσης Κω, του Διοικητή του Αστυνομικού Τμήματος Κω, αλλά και σε βάρος όλων των αστυνομικών που συμμετείχαν στα «γεγονότα» με εξαίρεση μόνο δύο εξ αυτών.

Χθες το μεσημέρι οι συλληφθέντες εργαζόμενοι και διευθυντής της επιχείρησης, βρέθηκαν στο εδώλιου του αρμόδιου αυτόφωρου δικαστηρίου, κατηγορούμενοι για αντίσταση κατά της αρχής, παραβίαση σφραγίδων, λειτουργία επιχείρησης χωρίς άδεια κ.ά., ωστόσο η εξέταση της υπόθεσης αναβλήθηκε για αύριο. Θα πρέπει να σημειωθεί ότι και τον προηγούμενο μήνα από τους υπευθύνους του «Πολυμορφικού Πάρκου Αναψυχής» είχε γίνει προσπάθεια λειτουργίας καταστημάτων υγειονομικού ενδιαφέροντος που βρίσκονται μέσα σε αυτό, καθώς και τριών κολυμβητικών δεξαμενών, παρά το γεγονός ότι οι άδειες λειτουργίας τους έχουν ανακληθεί εδώ και δύο χρόνια.

Στο εδώλιο 2 Κινέζοι

Στο εδώλιο του Τριμελούς Πλημμελειοδικείου Ρόδου θα καθίσουν σήμερα δύο Κινέζοι ηλικίας 31 και 33 ετών αντίστοιχα, κατηγορούμενοι για οπλοφορία και πρόκληση επικίνδυνης σωματικής βλάβης σε βάρος 44χρονου συμπατριώτη τους.

Το περιστατικό είχε σημειωθεί στις 25 Μαΐου 2006 στις 11 περίπου το πρωί κοντά στο Ενυδρείο της Ρόδου, όπου ο 31χρονος μαζί με τον 33χρονο εξαιτίας προσωπικών διαφορών που είχαν με τον 44χρονο συμπατριώτη τους, του επιτέθηκαν χρησιμοποιώντας αυτοσχέδια ξύλινα γκλοπ, με αποτέλεσμα να τον τραυματίσουν σοβαρά. Στην περιοχή έσπευσαν άνδρες του Αστυνομικού Τμήματος Ρόδου, οι οποίοι και συνέλαβαν τους δύο Κινέζους, ενώ βρέθηκαν και κατασχέθηκαν δύο αυτοσχέδια γκλοπ και ένα μεταλλικό πτυσσόμενο μαχαίρι με λάμα μήκους 9 εκατοστών. Ο 41χρονος νοσηλεύθηκε στο νοσοκομείο της Ρόδου, καθώς οι κακώσεις που του προκλήθηκαν ήταν αρκετά σοβαρές. Για τις πράξεις τους αυτές οι δύο Κινέζοι θα βρεθούν ενώπιον του αρμόδιου δικαστηρίου, όπου και θα εξεταστεί η υπόθεσή τους.

ΑΣΤΥΝΟΜΙΚΟ ΔΕΛΤΙΟ

Μέσα στις επόμενες ημέρες θα βρίσκεται στα χέρια του Εισαγγελέα Πλημμελειοδικών Ρόδου, η έκθεση πραγματογνωμοσύνης που διενεργήθηκε από ναυπηγό αναφορικά με την ασφάλεια υδροπτέρυγου της περιοχής μας. Όπως είναι γνωστό, πριν από αρκετό διάστημα ο εισαγγελέας κ. Γιώργος Οικονόμου είχε παραγγείλει τη διενέργεια προκαταρκτικής εξέτασης προκειμένου να διαπιστωθεί αν και κατά πόσο τηρούνται οι κανόνες ασφάλειας των επιβατών από υδροπτέρυγο που πραγματοποιεί δρομολόγια μεταξύ Ρόδου και Κω, καθώς υπήρξαν καταγγελίες ότι στο εν λόγω πλοίο έχουν γίνει μετασκευές που άγουν στην αποσταθεροποίησή του. Στο πλαίσιο της εξέτασης αυτής ο κ. Οικονόμου είχε ζητήσει τη διενέργεια πραγματογνωμοσύνης από τον ναυπηγό κ. Αργυρόπουλο από τον Πειραιά, η οποία και ολοκληρώθηκε προχθές. Τα αποτελέσματα αυτής θα κοινοποιηθούν στο επόμενο δεκαήμερο στον κ. εισαγγελέα, ο οποίος και θα τα αξιολογήσει.

Χωρίς δίπλωμα εντοπίστηκαν να οδηγούν τα οχήματά τους δύο Αλβανοί σε Ρόδο και Κω αντίστοιχα, με αποτέλεσμα να συλληφθούν. Ειδικότερα, προχθές στις 11.05 το βράδυ άνδρες του Αστυνομικού Τμήματος Ιαλυσού διενήργησαν έλεγχο σε 27χρονο Αλβανικής καταγωγής, ο οποίος οδηγούσε ι.χ. επιβατικό αυτοκίνητο. Όπως προέκυψε από τον έλεγχο ο αλλοδαπός στερούταν άδεια ικανότητας οδηγού για το όχημά του και έτσι συνελήφθη. Επίσης προχθές στις 11 παρά 10 το πρωί στην Κω αστυνομικοί συνέλαβαν για τον ίδιο λόγο 27χρονο Αλβανό, τον οποίο εντόπισαν να οδηγεί χωρίς δίπλωμα δίκυκλη μοτοσικλέτα. Σε βάρος των συλληφθέντων κινήθηκε η προβλεπόμενη από το νόμο διαδικασία.

Μία 24χρονη Αλβανή απασχολούσε παράνομα στο κατάστημά του 33χρονος στην Κρεμαστή, με αποτέλεσμα να συλληφθούν και οι δύο. Ο 33χρονος διατηρεί καφετέρια στην περιοχή της Κρεμαστής και προχθές στις 7 το απόγευμα διενήργησαν έλεγχο στο κατάστημά του άνδρες του Αστυνομικού Τμήματος Ιαλυσού, κατά τη διάρκεια του οποίου διαπιστώθηκε ότι η 24χρονη Αλβανή που απασχολούνταν εκεί, δεν διέθετε βιβλιάριο υγείας και άδεια εργασίας από την αρμόδια αρχή. Σε βάρος των συλληφθέντων κινήθηκε η προβλεπόμενη από το νόμο διαδικασία.

ΤΗΛΟΣ 21ος ΑΙΩΝΑΣ
SEA STAR
Πληροφορίες: Ρόδος, Τάρπον Σπρινγκς 44
Τηλ./φαξ: 2241078052 κιν. 6938244523
ΠΡΟΓΡΑΜΜΑ SEA STAR από 22/6/06 έως 30/6/06

ΔΕΥΤΕΡΑ

	ΑΦΙΞΗ	ΑΝ/ΣΗ
ΡΟΔΟΣ		09.20
ΤΗΛΟΣ	10.40	14.30
ΝΙΣΥΡΟΣ	15.05	17.30
ΤΗΛΟΣ	18.05	18.20
ΡΟΔΟΣ	19.40	Δ.

ΤΡΙΤΗ

	ΑΦΙΞΗ	ΑΝ/ΣΗ
ΡΟΔΟΣ		09.00
ΤΗΛΟΣ	10.20	Δ.

ΤΕΤΑΡΤΗ

	ΑΦΙΞΗ	ΑΝ/ΣΗ
ΤΗΛΟΣ		08.00
ΡΟΔΟΣ	09.20	18.00
ΤΗΛΟΣ	19.20	Δ.

ΠΕΜΠΤΗ

	ΑΦΙΞΗ	ΑΝ/ΣΗ
ΤΗΛΟΣ		07.30
ΚΑΜΙΡΟΣ	08.10	14.00
ΤΗΛΟΣ	14.40	Δ.

ΠΑΡΑΣΚΕΥΗ

	ΑΦΙΞΗ	ΑΝ/ΣΗ
ΤΗΛΟΣ		09.00
ΡΟΔΟΣ	10.20	Δ.

ΣΑΒΒΑΤΟ

	ΑΦΙΞΗ	ΑΝ/ΣΗ
ΡΟΔΟΣ		09.00
ΤΗΛΟΣ	10.20	10.30
ΝΙΣΥΡΟΣ	11.05	16.30
ΤΗΛΟΣ	17.05	17.15
ΡΟΔΟΣ	18.35	20.00
ΤΗΛΟΣ	21.20	Δ.

ΚΥΡΙΑΚΗ

	ΑΦΙΞΗ	ΑΝ/ΣΗ
ΤΗΛΟΣ		07.30
ΡΟΔΟΣ	08.50	17.30
ΤΗΛΟΣ	18.50	19.00
ΡΟΔΟΣ	20.20	Δ.

ΑΕ1468

Alhambra Travel
Η LOUIS CRUISES LINES
προσφέρει
κάθε Σαββατοκύριακο
7ήμερες κρουαζιέρες
από ΡΟΔΟ για
ΚΥΠΡΟ-ΑΙΓΥΠΤΟ-ΑΓΙΟΥΣ ΤΟΠΟΥΣ
Με το M/V SERENADE
στο ροδιακό κοινό
Για τα παιδιά ειδικές τιμές
Συμπεριλαμβάνονται όλα τα γεύματα επί του πλοίου, διασκέδαση και οι φόροι
Θέσεις περιορισμένες
ΠΛΗΡΟΦΟΡΙΕΣ-ΠΡΟΓΡΑΜΜΑΤΑ
ALHAMBRA TRAVEL
Δημητρίου Θεοδωράκη 13-ΡΟΔΟΣ
Τηλ. 2241037052 και 2241025698
ΧΠ ΤΤΡ 002

AEGEAN FLYING DOLPHINS
FLYING DOLPHIN 22
ΡΟΔΟ - ΚΩ
σε 1 ώρα και 50 λεπτά. Τιμή κατά άτομο 23,50€
ΡΟΔΟ - ΚΑΛΥΜΝΟ
σε 2 ώρες και 30 λεπτά. Τιμή κατά άτομο 25€

ΔΡΟΜΟΛΟΓΙΑ: ΑΠΟ 18/4/06 ΕΩΣ 15/10/06
ΔΕΥΤΕΡΑ ΕΩΣ ΣΑΒΒΑΤΟ (ΚΥΡΙΑΚΗ ΑΡΓΙΑ)

ΛΙΜΑΝΙ	ΑΦΙΞΗ	ΑΝΑΧΩΡΗΣΗ	ΛΕΠΤΑ
ΚΑΛΥΜΝΟΣ		7:20	
			30′
ΚΩΣ	7:55	8:00	
			115′
ΡΟΔΟΣ	10:00	15:30	
			115′
ΚΩΣ	17:25	17:30	
			30′
ΚΑΛΥΜΝΟΣ	18:00	Δ	

ΑΕ1435
Πληροφορίες - Εισιτήρια
στα γραφεία της εταιρίας Α.Ν.Ε.Σ Α.Ε
στη Ρόδο,
Αυστραλίας 88 και
Τηλ. 2241 0 37769 & fax 2241 0 34493.

Από το Φράγμα του Γαδουρά

Ζητούν νερό και στη Νότια Ρόδο

Επιστολή του δημάρχου Λινδίων και Ν. Ρόδου στον υπουργό ΠΕΧΩΔΕ

Την υδροδότηση και του νοτίου τμήματος του νησιού από το φράγμα του Γαδουρά ζητούν με επιστολή τους στον υπουργό ΥΠΕΧΩΔΕ κ. Γ. Σουφλιά, οι δήμαρχοι Νότιας Ρόδου και Λίνδου κ.κ. Μανώλης Σαββής και Γιώργος Θαρρενός.

Όπως είναι γνωστό προβλέπεται η κατασκευή αγωγού για την υδροδότηση του βορείου τριγώνου του νησιού και τώρα οι δύο δήμαρχοι ζητούν να γίνουν αντίστοιχα έργα και για την νότια πλευρά.

Ήδη οι δύο δήμαρχοι είχαν επαφές με παράγοντες του ΥΠΕΧΩΔΕ από τους οποίους πήραν τις διαβεβαιώσεις ότι θα αντιμετωπίσουν θετικά το θέμα..

Στο πλαίσιο αυτό, οι κ.κ. Σαββής και Θαρρενός έστειλαν σχετική επιστολή στον υπουργό ΠΕΧΩΔΕ, την οποία κοινοποίησαν επίσης στον υπουργό Αιγαίου κ. Παυλίδη, στον υφυπουργό ΠΕΧΩΔΕ κ. Ξανθόπουλο, στον περιφερειάρχη κ. Χ. Κόκκινο, στους βουλευτές του νομού, στον νομάρχη κ. Μαχαιρίδη και στον πρόεδρο της ΤΕΔΚ κ. Γιαννόπουλο.



Στην επιστολή αναφέρονται τα εξής:

Κύριε Υπουργέ,

Η κατασκευή του Φράγματος Γαδουρά, έργο υποδομής από τα σημαντικότερα που εκτελούνται στον τόπο μας, αποτελεί ζωτικής σημασίας τόσο για το νησί της Ρόδου και του Νομού Δωδ/σου καθότι θα καλύψει ανάγκες ύδρευσης, όσο και του Κράτους γενικότερα δεδομένου ότι ένα μεγάλο μέρος των πόρων του κρατικού προϋπολογισμού προέρχεται από το νομό αυτό, άλλωστε η σημασία του έργου δεν υποδηλώνεται μόνο με αριθμητικούς όρους κόστους αλλά κυρίως στην επίλυση του βασικού αγαθού για την συνολική ανάπτυξη του νησιού.

Η κατασκευή του ανωτέρω έργου θα δώσει την δυνατότητα καλύτερης και ορθολογικότερης διαχείρισης των υδάτινων πόρων και επιπλέον θα σταθεί αρωγός στην ανάπτυξη του νησιού μας που τόσο πολύ ανάγκη έχει να αντιμετωπίσει τον έντονο ανταγωνισμό στο Νέο Τουριστικό Περιβάλλον που διαμορφώνεται.

Είναι γνωστό ότι στην υπάρχουσα μελέτη, άρα και το έργο που πρόκειται να δημοπρατηθεί, προβλέπεται η κατασκευή αγωγού παροχής του νερού μόνο προς το βόρειο τμήμα του νησιού.

Η ευρύτερη περιοχή της Νότιας Ρόδου διοικητικά περιλαμβάνει τον κατ' εξοχήν τουριστικό Δήμο Λινδίων (εντός των διοικητικών ορίων του οποίου εκτελείται το αναφερόμενο έργο) και τον Δήμο Νότιας Ρόδου. Μετά την νέα τροποποίηση του Αναπτυξιακού Νόμου (Ν.3299/03), χωρίς αμφιβολία, το επενδυτικό ενδιαφέρον ιδιαίτερα στον Τουριστικό τομέα (νέα ξενοδοχεία πολυτελείας - πλήθος νέων εξοχικών κατοικιών -επιστροφή κατοίκων από τα αστικά κέντρα) θα διοχετευθεί στην περιοχή μας.

Οι σημερινές υποδομές ύδρευσης στηρίζονται κυρίως στην εκμετάλλευση των υπόγειου υδροφόρου ορίζοντα όπου παρατηρούνται φαινόμενα γρήγορης εξάντλησης.

Η προσπάθεια αξιοποίησης, με νέες τεχνολογίες, των υπέργειων νερών δεν επιλύουν το πρόβλημα κάλυψης των άμεσων αναγκών ύδρευσης των δήμων μας αλλά λειτουργούν συμπληρωματικά.

Θεωρούμε επιβεβλημένο πλέον την σύνταξη συμπληρωματικής μελέτης προκειμένου να κατασκευαστεί και ο αγωγός μεταφοράς ύδατος στην περιοχή του Δήμου Λινδίων και του Δήμου Νότιας Ρόδου για να καλύψει τις επιτακτικές και συνεχώς αυξανόμενες ανάγκες υδροδότησης.

Κύριε Υπουργέ,

Πεπεισμένοι για την ορθολογική σας αντίληψη διαχείρισης και ανάπτυξης του τόπου μας προσβλέπουμε στην άμεση ικανοποίηση του αιτήματός μας.

Με εκτίμηση

1. Μ. ΣΑΒΒΗΣ
δήμαρχος Νότιας Ρόδου
2. Γ. ΘΑΡΡΕΝΟΣ
δήμαρχος Λινδίων

PELLOS TRAVEL
Α. ΠΑΠΑΣΑΒΒΑΣ
ΟΡΓΑΝΩΣΗ-ΠΟΙΟΤΗΤΑ-ΕΓΓΥΗΣΗ
ΚΑΛΟΚΑΙΡΙ 2006 (ΕΚΔΡΟΜΕΣ)
• ΚΩΝΣΤΑΝΤΙΝΟΥΠΟΛΗ (6ΗΜΕΡΗ)
ΑΝΑΧΩΡΗΣΕΙΣ 14/7-19/7 & 23/8-28/8
ΜΑΡΜΑΡΙΣ-ΚΟΥΣΑΝΤΑΣΙ-ΕΦΕΣΣΟΣ-ΣΜΥΡΝΗ-ΠΡΟΥΣΑ -ΠΡΙΓΚΗΠΟΝΝΗΣΑ-ΜΑΡΜΑΡΙΣ-ΡΟΔΟΣ
ΑΝΑΧ.08.00 ΤΟ ΠΡΩΙ 16/7 ΕΠΙΣΤΡΟΦΗ ΣΤΙΣ 19/7 ΣΤΙΣ 18.00 ΡΟΔΟ
ΞΕΝΟΔΟΧΕΙΑ 4 ΚΑΙ 3 ΑΣΤΕΡΩΝ ΜΕ ΦΑΓΗΤΟ-ΜΕΤΑΦΟΡΕΣ - ΞΕΝΑΓΗΣΕΙΣ- ΕΚΔΡΟΜΕΣ
ΤΙΜΗ 275 ευρώ
• 8/7-13/7 ΑΜΟΡΓΟΣ-ΝΑΞΟΣ-ΣΥΡΟΣ (6ΗΜΕΡΗ)
ΑΝΑΧ. 8/7 ΣΑΒΒΑΤΟ 10.00 Π.Μ. ΜΕ BLUE STAR
ΕΠΙΣΤΡ. 13/7 ΠΕΜΠΤΗ ΣΤΙΣ 08.00 (ΠΡΩΙ) ΣΤΗ ΡΟΔΟ
ΞΕΝΟΔΟΧΕΙΑ ΜΕ ΠΡΩΙΝΟ-ΜΕΤΑΦΟΡΕΣ-ΕΚΔΡΟΜΕΣ-ΣΥΝΟΔΟΣ ΓΡΑΦΕΙΟΥ.
• 30/6-3/7 ΚΟΥΣΑΝΤΑΣΙ-ΣΜΥΡΝΗ-ΕΦΕΣΣΟΣ (4ΗΜΕΡΗ)
ΑΝ. 08.00 ΤΟ ΠΡΩΙ 30/6 ΠΑΡΑΣΚΕΥΗ
ΕΠΙΣΤΡΟΦΗ ΔΕΥΤΕΡΑ ΣΤΙΣ 3/7 ΣΤΙΣ 18.00 ΡΟΔΟ
ΞΕΝΟΔΟΧΕΙΑ 4**** ΚΑΙ 3*** ΜΕ ΠΡΩΙΝΟ ΚΑΙ ΦΑΓΗΤΟ-ΜΕΤΑΦΟΡΕΣ-ΕΚΔΡΟΜΕΣ-ΕΙΣΙΤΗΡΙΑ-ΦΟΡΟΙ
ΤΙΜΗ 195 ευρώ
• 15/7-20/7 ΠΑΡΟΣ-ΣΑΝΤΟΡΙΝΗ-ΜΥΚΟΝΟΣ-ΤΗΝΟΣ (6ΗΜΕΡΗ ΕΚΔΡΟΜΗ)
ΑΝΑΧ. 8/7 ΣΑΒΒΑΤΟ 10.00 Π.Μ. ΜΕ BLUE STAR
ΕΠΙΣΤΡΟΦΗ 13/7 ΠΕΜΠΤΗ 08.00 ΤΟ ΠΡΩΙ ΣΤΗ ΡΟΔΟ
ΞΕΝΟΔΟΧΕΙΑ-ΜΕΤΑΦΟΡΕΣ-ΞΕΝΑΓΗΣΕΙΣ-ΕΚΔΡΟΜΕΣ. ΣΥΝΟΔΟΣ ΓΡΑΦΕΙΟΥ
• 7/7-12/7 ΦΕΤΥΓΙΕ-ΛΙΒΙΣΙ-ΚΑΣ-ΜΥΡΑ-ΑΝΤΑΛΥΑ
ΑΝΑΧ. 08.00 ΤΟ ΠΡΩΙ 7/7 ΠΑΡΑΣΚΕΥΗ
ΕΠΙΣΤΡΟΦΗ ΤΕΤΑΡΤΗ ΣΤΙΣ 12/7 ΣΤΙΣ 18.00 ΡΟΔΟ
(ΞΕΝΟΔΟΧΕΙΑ 4**** ΚΑΙ 3*** ΜΕ ΠΡΩΙΝΟ ΚΑΙ ΦΑΓΗΤΟ-ΜΕΤΑΦΟΡΕΣ-ΕΚΔΡΟΜΕΣ-ΕΙΣΙΤΗΡΙΑ-ΦΟΡΟΙ)
• 13/7-18/7 ΖΑΚΥΝΘΟΣ-ΚΕΦΑΛΛΟΝΙΑ (6ΗΜΕΡΗ ΕΚΔΡΟΜΗ)
ΑΝΑΧ.13/7 ΠΕΜΠΤΗ 18.30 Μ.Μ. ΜΕ BLUE STAR
ΕΠΙΣ. 18/7 ΤΡΙΤΗ 08.00 ΤΟ ΠΡΩΙ ΣΤΗ ΡΟΔΟ
ΞΕΝΟΔΟΧΕΙΑ-ΜΕΤΑΦΟΡΕΣ-ΕΚΔΡΟΜΕΣ-ΣΥΝΟΔΟΣ ΓΡΑΦΕΙΟΥ
• ΚΡΟΥΑΖΙΕΡΕΣ 7ΗΜΕΡΕΣ
ΑΝΑΧΩΡΗΣΕΙΣ 03/8 & 10/8 & 17/8
ΜΕ ΤΟ ΥΠΕΡΠΟΛΥΤΕΛΕΣ ΑΡΙΩΝ
ΜΟΝΟ ΜΕ 590 ΕΥΡΩ ΤΟ ΑΤΟΜΟ
ΓΙΑ ΒΕΝΕΤΙΑ-ΚΡΟΑΤΙΑ-ΜΑΥΡΟΒΟΥΝΙΟ-ΕΠΤΑΝΗΣΣΑ
• 19/8-26/8 ΓΥΡΟΣ ΠΕΛΟΠΟΝΝΗΣΟΥ (6ΗΜΕΡΗ)
ΑΝΑΧ. 19/8 ΣΑΒΒΑΤΟ 10 Π.Μ. ΜΕ BLUE STAR
ΕΠΙΣ. 26/8 ΣΑΒΒΑΤΟ ΣΤΙΣ 07.00 ΣΤΗ ΡΟΔΟ
ΞΕΝΟΔΟΧΕΙΑ ΜΕ ΠΡΩΙΝΟ-ΜΕΤΑΦΟΡΕΣ-ΣΥΝΟΔΟΣ ΓΡΑΦΕΙΟΥ
Εισιτήρια ΟΑ, AEGEAN ΚΑΙ CHARTER. Ακτοπλοϊκά εισιτήρια. Ειδικά πακέτα για μεμονωμένους, συλλόγους, νεόνυμφους για Ελλάδα, Κύπρο, Τυνησία, Αίγυπτο, Μαρόκο, Ιταλία, Αγγλία, Γαλλία κ.ά.
ΓΙΑ ΠΕΡΙΣΣΟΤΕΡΕΣ ΠΛΗΡΟΦΟΡΙΕΣ, ΚΡΑΤΗΣΕΙΣ ΚΑΙ ΑΝΑΛΥΤΙΚΑ ΠΡΟΓΡΑΜΜΑΤΑ ΣΤΟ ΓΡΑΦΕΙΟ ΓΕΝΙΚΟΥ ΤΟΥΡΙΣΜΟΥ:
PELLOS TRAVEL Λ. ΚΑΛΛΙΘΕΑΣ 125, ΦΑΛΗΡΑΚΙ, ΡΟΔΟΣ •
ΤΗΛ: 2241087615 • ΦΑΞ: 2241087616
EMAIL: pellostravel@rho.forthnet.gr WEB: www.pellostravel.gr
ΧΠΤΤΡ035

ΤΡΟΧΟΙ
ΜΑΝΩΛΗΣ ΠΑΠΑΜΑΝΩΛΗΣ - ΙΩΑΝΝΗΣ ΜΑΓΚΑΦΑΣ Ο.Ε.
ΚΟΛΟΚΟΤΡΩΝΗ 33-35 (κάθετος Καναδά)
ΡΟΔΟΣ τηλ. 2241024788-28110
ΜΕΤΑΧΕΙΡΙΣΜΕΝΑ και ΚΑΙΝΟΥΡΓΙΑ
& χωρίς προκαταβολή & έως 72 δόσεις

Μοντέλο	Τιμή	Χλμ.	Ετος
APRILIA Caponord 1000 ABS	8500	15000	2004
APRILIA Tuono 1000	7800	15000	2004
Aprilia Strada 650	6000	830	2005
BMW R1150R ABS	10000	8000	2003
BMW R1150GS	8000	32000	2002
SUZUKI Vstrom650	6500	3300	2005
SUZUKI GSXR 600	4500	42000	1997
YAMAHA TDM 850	3500	54000	1996
YAMAHA YZF 600	4500	4600	1998
KAWASAKI EN 500	1100	42000	1993
PEUGEOT Elyseo 125	1100	10800	1999
PEUGEOT Elyseo 125	700	42000	1999
DAYUNG παπί 50 cc	650	20000	2003
Σκούτερ 50 cc διάφορα	500	διάφορα	διάφορα

Ολα σε άριστη κατάσταση με την τεχνική υποστήριξη των Δύο Τροχών
ΑΤ2844(Γ)

στο βιολογικό bio
METAMORFOSIS cafe-restaurant
Αδυνατίστε τρώγοντας!!! πίτσα από πολύσπορο βιολογικό αλεύρι με τυριά light και αλλαντικά χωρίς συντηρητικά.
Κρέπες από βιολογικό αλεύρι πεντανόστιμες αλμυρές και γλυκές με ελάχιστες θερμίδες
Βιολογικός καφές φίλτρου και φραπέ
Φρέσκοι χυμοί από καρπούζι, πεπόνι, καρότο, αχλάδι, μήλο, μπανάνα, πορτοκάλι, ακτινίδιο, φράουλα
Hamburgers από φρεσκοψημένα πολύσπορα ψωμάκια με κιμά σόγιας.
Παραδοσιακά ελληνικά φαγητά
Ολη η γεύση χωρίς θερμίδες!!!
Καροτόπιτες, κολοκυθόπιτες, τυρόπιτες, μαγειρευτά όσπρια, μουσακάς, παστίτσιο, μακαρόνια, όλα με ελάχιστες θερμίδες
Τώρα όλα μας τα είδη και σε πακέτο
Μανδηλαρά 33 (έναντι cafe Κούκος στο Νιοχώρι)
Τηλ. 2241035033 ΑΤ2851

ΠΩΛΕΙΤΑΙ
ΚΑΤΑΣΤΗΜΑ
ΜΕ ΓΥΝΑΙΚΕΙΑ ΕΝΔΥΜΑΤΑ
πλησίον Βενετοκλείου
με πλήρη εξοπλισμό και εμπόρευμα.
Μόνο σοβαρές προτάσεις
λόγω άμεσης οικογενειακής αναχώρησης.
Τιμή 15.000 ευρώ
Τηλ. 6937080980, 6994494014
ΑΠ372(Γ)

Κατατέθηκε τροπολογία

Συμβάσεις 12 ετών για τις άγονες γραμμές

Στόχος η υλοποίηση ολοκληρωμένων και μακροχρόνιων λύσεων

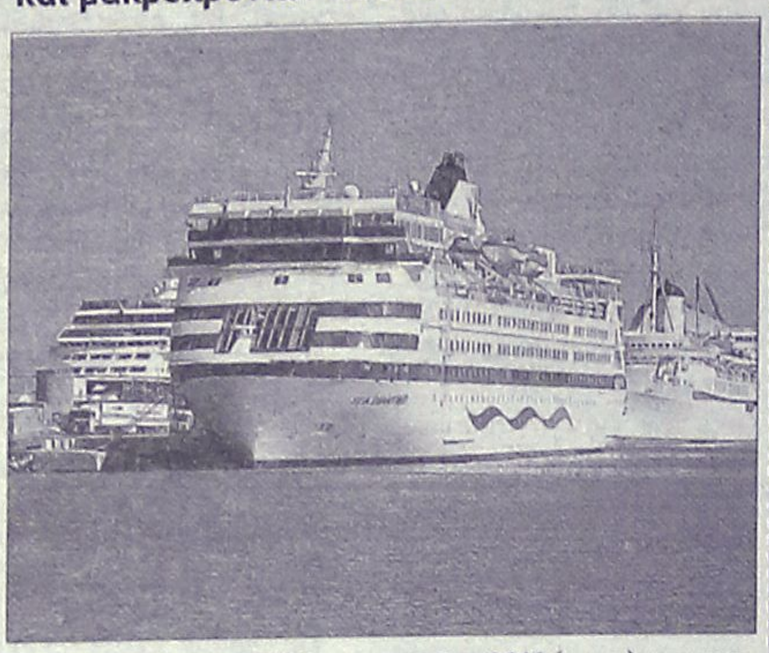

Διάρκεια έως και δώδεκα ετών θα μπορούν να έχουν οι συμβάσεις του υπουργείου Εμπορικής Ναυτιλίας με τις ακτοπλοϊκές εταιρείες για τις «άγονες γραμμές».

Όπως αναφέρεται σε σχετική τροπολογία, την οποία παρουσίασε στην αρμόδια επιτροπή της Βουλής ο υπουργός Εμπορικής Ναυτιλίας Εμ. Κεφαλογιάννης, δίνεται η δυνατότητα για τη σύναψη συμβάσεων ανάθεσης δημόσιας υπηρεσίας κατόπιν μειοδοτικών διαγωνισμών για χρονικά διαστήματα πέραν των έξι ετών και μέχρι δώδεκα.

Στην αιτιολογική έκθεση της τροπολογίας αναφέρεται ότι η εν λόγω ρύθμιση είναι σύμφωνη με την αριθμ. COM (2003) 595 ανακοίνωση της Ευρωπαϊκής Επιτροπής για την ερμηνεία του Κανονισμού 3577/92 (ΕΟΚ) και ειδικότερα στο μέρος που αυτή αναφέρεται στα «μικρά νησιά».

Επίσης, σημειώνεται ότι σκοπός της ρύθμισης είναι να δίδεται η ευχέρεια στην Διοίκηση να σχεδιάζει και να υλοποιεί ολοκληρωμένες και μακροχρόνιες λύσεις για την εξασφάλιση της κοινωνικής, οικονομικής και εδαφικής συνοχής της νησιωτικής Ελλάδος προς την ηπειρωτική και για την ακτοπλοϊκή εξυπηρέτηση συμπλεγμάτων νησιών, κυρίως όσον αφορά στην ενδοεπικοινωνία τους.

Από τους "ράμπο" της Υπηρεσίας Ειδικών Ελέγχων

Νέοι έλεγχοι στην αγορά

Σύσκεψη χθες στο υπουργείο Οικονομικών για το θέμα αυτό

Αυστηρές εντολές και κατευθύνσεις για το καλοκαιρινό ελεγκτικό «σαφάρι» της Υπηρεσίας Ειδικών Ελέγχων (ΥΠΕΕ) στις τουριστικές και νησιωτικές περιοχές της χώρας, αλλά και σε χιλιάδες επιχειρήσεις που είναι ύποπτες για φοροδιαφυγή έδωσε χθες στους επικεφαλής της ελεγκτικής υπηρεσίας ο υφυπουργός Οικονομικών Αντώνης Μπέζας.

Σε ευρεία σύσκεψη που πραγματοποιείται στα γραφεία της ΥΠΕΕ αναμένεται να καθοριστούν οι νέοι ελεγκτικοί στόχοι για το δεύτερο εξάμηνο του έτους, με σκοπό να περιοριστεί η φοροδιαφυγή που οργιάζει και να ενισχυθούν τα φορολογικά έσοδα.

Σύμφωνα με πληροφορίες, η εικόνα που παρουσιάζουν τα έσοδα έχει βελτιωθεί τις τελευταίες ημέρες σε σχέση με το πρώτο 15ήμερο του Ιουνίου και στο υπουργείο Οικονομικών εκτιμούν τώρα ότι ο ρυθμός αύξησης των δημοσίων εισπράξεων θα κινηθεί σε υψηλότερα επίπεδα σε σχέση με το «καταστροφικό» δίμηνο Απριλίου-Μαΐου.

Στο στόχαστρο

Μέχρι και το τέλος Σεπτεμβρίου στο στόχαστρο των ελεγκτών της ΥΠΕΕ θα βρίσκονται οι επιχειρήσεις που δραστηριοποιούνται στα νησιά και τις τουριστικές περιοχές, όσοι δεν αποδίδουν στο δημόσιο το ΦΠΑ, οι λήπτες πλαστών και εικονικών τιμολογίων, αλλά και όσοι εμπλέκονται στην κατασκευή και πώληση ακινήτων.

Σύμφωνα με το επιχειρησιακό πρόγραμμα της ΥΠΕΕ τον Ιούλιο θα διενεργηθούν 5.634 έλεγχοι και τον Αύγουστο θα ελεγχθούν 5.367 επιχειρήσεις. Προτεραιότητα έχουν οι περιοχές που παρουσιάζουν μεγάλη τουριστική κίνηση, όπως νησιά και παραλίες της ηπειρωτικής χώρας, όπου αναπτύσσονται μεγάλες ξενοδοχειακές μονάδες και άλλες τουριστικές επιχειρήσεις και όπου αναμένεται ο μεγαλύτερος όγκος τουριστών και παραθεριστών. Η επιλογή των επιχειρήσεων που γίνεται με βάση στοιχεία που προσδιορίζουν την επικινδυνότητα κυρίως ως προς την εικόνα του ΦΠΑ (μη απόδοση, μεγάλα ποσά πιστωτικού Φ.Π.Α.), καταγγελίες, πληροφοριακά δελτία αλλά και το οικονομικό μέγεθος. Μέχρι τις 24 Σεπτεμβρίου οι θερινοί έλεγχοι θα επικεντρωθούν σε:

- Ξενοδοχειακές επιχειρήσεις
- Επιχειρήσεις τουριστικών καταλυμάτων (ενοικιαζόμενα επιπλωμένα διαμερίσματα - δωμάτια και κάμπινγκ)
- Διοργάνωση συναυλιών.



- Ταβέρνες, καφετέριες.
- Επιχειρήσεις ενοικίασης αυτοκινήτων και μοτοποδηλάτων, κανό, jet ski κ.λπ.
- Καταστήματα ειδών λαϊκής και παραδοσιακής τέχνης, κοσμημάτων, γουναρικών, δερματίνων ειδών κ.λπ.
- Τουριστικά λεωφορεία, πλοία κ.λπ.
- Επιχειρήσεις διοργάνωσης ή διαμεσολάβησης σε εκδρομές, περιηγήσεις κ.λπ.

SHIPPING COMPANY OF SYMI

Α.Ν.Ε.Σ.

ΑΝΩΝΥΜΗ ΝΑΥΤΙΛΙΑΚΗ ΕΤΑΙΡΕΙΑ ΣΥΜΗΣ

Ε/Γ-Ο/Γ ΠΡΩΤΕΥΣ

ΗΜΕΡΗΣΙΑ ΕΚΔΡΟΜΗ ΓΙΑ

ΤΗΛΟ - ΝΙΣΥΡΟ

ΚΑΘΕ ΚΥΡΙΑΚΗ

ΔΡΟΜΟΛΟΓΙΑ ΑΠΟ 15/05/06 ΕΩΣ 31/10/06

ΛΙΜΑΝΙ	ΑΦΙΞΗ	ΑΝΑΧΩΡΗΣΗ
ΡΟΔΟ		08.30
ΤΗΛΟ	11.30	11.45
ΝΙΣΥΡΟ	13.00	18.00
ΤΗΛΟ	19.15	19.30
ΡΟΔΟ	22.30	Δ.

ΡΟΔΟ-ΤΗΛΟ

Τιμή κατ' άτομο 11,45 ευρώ

με επιστροφή 22,90 ευρώ

ΙΧ 18,40 ευρώ

με επιστροφή 36,80 ευρώ

ΡΟΔΟ-ΝΙΣΥΡΟ

Τιμή κατ' άτομο 11,47 ευρώ

με επιστροφή 22,94 ευρώ

ΙΧ 18,40 ευρώ

με επιστροφή 36,80 ευρώ

ΠΛΗΡΟΦΟΡΙΕΣ - ΕΙΣΙΤΗΡΙΑ

στα γραφεία της ΑΝΕΣ στη Ρόδο, Αυστραλίας 88 και τηλ. 2241037769 και fax 2241034493

ΧΠΤΓΡ004

SHIPPING COMPANY OF SYMI

Α.Ν.Ε.Σ.

ΑΝΩΝΥΜΗ ΝΑΥΤΙΛΙΑΚΗ ΕΤΑΙΡΕΙΑ ΣΥΜΗΣ

ΔΡΟΜΟΛΟΓΙΑ 2006

Ε/Γ - Ο/Γ ΠΡΩΤΕΥΣ ΑΠΟ 31/05/06 ΕΩΣ 30/09/06

ΔΕΥΤΕΡΑ			ΤΡΙΤΗ			ΤΕΤΑΡΤΗ			ΠΕΜΠΤΗ			ΠΑΡΑΣΚΕΥΗ			ΣΑΒΒΑΤΟ			ΚΥΡΙΑΚΗ		
ΛΙΜΑΝΙ	ΩΡΑ ΑΦ	ΩΡΑ ΑΝ	ΛΙΜΑΝΙ	ΩΡΑ ΑΦ	ΩΡΑ ΑΝ	ΛΙΜΑΝΙ	ΩΡΑ ΑΦ	ΩΡΑ ΑΝ*	ΛΙΜΑΝΙ	ΩΡΑ ΑΦ	ΩΡΑ ΑΝ	ΛΙΜΑΝΙ	ΩΡΑ ΑΦ	ΩΡΑ ΑΝ	ΛΙΜΑΝΙ	ΩΡΑ ΑΦ	ΩΡΑ ΑΝ	ΛΙΜΑΝΙ	ΩΡΑ ΑΦ	ΩΡΑ ΑΝ
			ΡΟΔΟ	-	13.00	ΚΑΛ/ΝΟ		08.30	ΣΥΜΗ		06.00	ΡΟΔΟ		13.00	ΚΩ		06.00	ΡΟΔΟ		08.30
			ΣΥΜΗ	14.40	15.00	ΚΩ	09.35	10.00	ΡΟΔΟ	07.40	08.45	ΣΥΜΗ	14.40	15.00	ΝΙΣΥΡΟ	07.30	07.45	ΤΗΛΟ	11.30	11.45
ΠΑΡΑΜΟΝΗ ΣΤΟ ΛΙΜΑΝΙ ΤΗΣ ΡΟΔΟΥ			ΤΗΛΟ	17.00	17.15	ΝΙΣΥΡΟ	11.30	12.00	ΚΑΣΤ/ΖΟ	13.15	13.30	ΤΗΛΟ	17.00	17.15	ΤΗΛΟ	09.00	09.15	ΝΙΣΥΡΟ	13.00	18.00
			ΝΙΣΥΡΟ	18.30	18.45	ΤΗΛΟ	13.15	13.45	ΡΟΔΟ	18.15	Δ	ΝΙΣΥΡΟ	18.30	18.45	ΣΥΜΗ	11.15	11.35	ΤΗΛΟ	19.15	19.30
			ΚΩ	20.15	20.30	ΣΥΜΗ	15.45	16.15				ΚΩ	20.15	Δ	ΡΟΔΟ	13.15	15.00	ΡΟΔΟ	22.30	Δ
			ΚΑΛ/ΝΟ	21.35	Δ	ΡΟΔΟ	17.55	18.30						Δ	ΚΑΣΤ/ΖΟ	19.30	20.00			
						ΣΥΜΗ	20.10	Δ							ΡΟΔΟ	00.30	Δ			

ΠΑΡΑΤΗΡΗΣΕΙΣ: 1. ΣΕ ΠΕΡΙΠΤΩΣΗ ΠΟΥ ΥΠΑΡΞΟΥΝ ΤΡΟΠΟΠΟΙΗΣΕΙΣ ΣΤΙΣ ΩΡΕΣ ΑΝΑΧΩΡΗΣΗΣ ΤΩΝ ΠΛΟΙΩΝ BLUE STAR 2 & ΑΝΘΗ ΜΑΡΙΝΑ ΑΠΟ ΚΩ, ΘΑ ΕΠΑΝΕΛΘΟΥΜΕ ΜΕ ΝΕΟ ΠΡΟΓΡΑΜΜΑ ΠΟΥ ΘΑ ΠΡΟΣΑΡΜΟΖΕΤΑΙ ΣΤΙΣ ΝΤΑΠΟΚΡΙΣΕΙΣ ΤΩΝ ΑΝΩΤΕΡΩ ΠΛΟΙΩΝ.

2. ΣΕ ΠΕΡΙΠΤΩΣΗ ΚΑΘΥΣΤΕΡΗΜΕΝΗΣ ΑΦΙΞΗΣ ΤΟΥ BLUE STAR 2 ΚΑΙ ΤΟΥ ΑΝΘΗ ΜΑΡΙΝΑ ΣΤΗΝ ΚΩ, ΤΟ Ε/Γ - Ο/Γ ΠΡΩΤΕΥΣ ΘΑ ΑΝΑΧΩΡΕΙ ΜΕΤΑ ΤΗΝ ΑΦΙΞΗ ΤΟΥ BLUE STAR 2 & ΤΟΥ ΑΝΘΗ ΜΑΡΙΝΑ ΠΡΟΚΕΙΜΕΝΟΥ ΝΑ ΠΙΤΥΓΧΑΝΕΤΑΙ Η ΑΝΤΑΠΟΚΡΙΣΗ.

3. ΤΟ ΔΡΟΜΟΛΟΓΙΟ ΤΟΥ Ε/Γ - Ο/Γ ΠΡΩΤΕΥΣ ΤΗΣ ΚΥΡΙΑΚΗΣ 11/6/06 ΑΠΟ ΝΙΣΥΡΟ ΓΙΑ ΤΗΛΟ - ΡΟΔΟ ΘΑ ΠΡΑΓΜΑΤΟΠΟΙΗΘΕΙ ΤΗ ΔΕΥΤΕΡΑ 12/6/06 ΤΙΣ ΙΔΙΕΣ ΩΡΕΣ, ΝΙΣΥΡΟ(18:00)-ΤΗΛΟ(19:30)-ΡΟΔΟ(Δ).

Ε/Γ - Ο/Γ ΣΥΜΗ ΑΠΟ 31/05/2006 ΕΩΣ 30/09/2006

ΔΕΥΤΕΡΑ			ΤΡΙΤΗ			ΤΕΤΑΡΤΗ			ΠΕΜΠΤΗ			ΠΑΡΑΣΚΕΥΗ			ΣΑΒΒΑΤΟ			ΚΥΡΙΑΚΗ		
ΛΙΜΑΝΙ	ΩΡΑ ΑΦ	ΩΡΑ ΑΝ	ΛΙΜΑΝΙ	ΩΡΑ ΑΦ	ΩΡΑ ΑΝ	ΛΙΜΑΝΙ	ΩΡΑ ΑΦ	ΩΡΑ ΑΝ	ΛΙΜΑΝΙ	ΩΡΑ ΑΦ	ΩΡΑ ΑΝ	ΛΙΜΑΝΙ	ΩΡΑ ΑΦ	ΩΡΑ ΑΝ	ΛΙΜΑΝΙ	ΩΡΑ ΑΦ	ΩΡΑ ΑΝ	ΛΙΜΑΝΙ	ΩΡΑ ΑΦ	ΩΡΑ ΑΝ
ΡΟΔΟ		09.00	ΡΟΔΟ		09.00	ΣΥΜΗ		09.00	ΡΟΔΟ		09.00	ΣΥΜΗ		06.00	ΣΥΜΗ		06.00	ΡΟΔΟ		09.00
ΠΑΝ/ΤΗ	10.50	12.00	ΠΑΝ/ΤΗ	10.50	12.00	ΡΟΔΟ	10.50	Δ	ΠΑΝ/Τ	10.50	12.00	ΡΟΔΟ	07.50	09.00	ΡΟΔΟ	07.50	09.00	ΠΑΝ/ΤΗ	10.50	12.00
ΣΥΜΗ	13.00	16.15	ΣΥΜΗ	13.00	16.15				ΣΥΜΗ	13.00	16.15	ΠΑΝ/ΤΗ	10.50	12.00	ΠΑΝ/ΤΗ	10.50	12.00	ΣΥΜΗ	13.00	15.45
ΡΟΔΟ	18.05	Δ	ΡΟΔΟ	18.05	18.30				ΡΟΔΟ	18.05	18.30	ΣΥΜΗ	13.00	16.15	ΣΥΜΗ	13.00	16.15	ΡΟΔΟ	17.35	Δ
			ΣΥΜΗ	20.20	Δ				ΣΥΜΗ	20.20	Δ	ΡΟΔΟ	18.05	18.30	ΡΟΔΟ	18.05	Δ			
												ΣΥΜΗ	20.20	Δ						

Υ/Γ ΑΙΓΛΗ ΑΠΟ 15/05/06 ΕΩΣ 31/10/06

ΔΕΥΤΕΡΑ			ΤΡΙΤΗ			ΤΕΤΑΡΤΗ			ΠΕΜΠΤΗ			ΠΑΡΑΣΚΕΥΗ			ΣΑΒΒΑΤΟ			ΚΥΡΙΑΚΗ		
ΛΙΜΑΝΙ	ΩΡΑ ΑΦ	ΩΡΑ ΑΝ	ΛΙΜΑΝΙ	ΩΡΑ ΑΦ	ΩΡΑ ΑΝ	ΛΙΜΑΝΙ	ΩΡΑ ΑΦ	ΩΡΑ ΑΝ	ΛΙΜΑΝΙ	ΩΡΑ ΑΦ	ΩΡΑ ΑΝ	ΛΙΜΑΝΙ	ΩΡΑ ΑΦ	ΩΡΑ ΑΝ	ΛΙΜΑΝΙ	ΩΡΑ ΑΦ	ΩΡΑ ΑΝ	ΛΙΜΑΝΙ	ΩΡΑ ΑΦ	ΩΡΑ ΑΝ
ΣΥΜΗ		07.30	ΣΥΜΗ		07.30	ΡΟΔΟ		09.00	ΡΟΔΟ		09.00	ΡΟΔΟ		14.30	ΡΟΔΟ		09.00	ΣΥΜΗ		07.30
ΡΟΔΟ	08.30	09.00	ΡΟΔΟ	08.30	09.00	ΣΥΜΗ	10.00	10.15	ΣΥΜΗ	10.00	10.15	ΣΥΜΗ	15.30	16.30	ΣΥΜΗ	10.00	10.15	ΡΟΔΟ	08.30	09.00
ΣΥΜΗ	10.00	10.15	ΣΥΜΗ	10.00	10.15	ΡΟΔΟ	11.15	14.30	ΡΟΔΟ	11.15	14.30	ΡΟΔΟ	17.30	Δ	ΡΟΔΟ	11.15	14.30	ΣΥΜΗ	10.00	16.00
ΡΟΔΟ	11.15	18.00	ΡΟΔΟ	11.15	14.30	ΣΥΜΗ	15.30	16.30	ΣΥΜΗ	15.30	16.30				ΣΥΜΗ	15.30	16.30	ΠΑΝ/ΤΗ	16.30	18.40
ΣΥΜΗ	19.00	Δ	ΣΥΜΗ	15.30	16.30	ΡΟΔΟ	17.30	Δ	ΡΟΔΟ	17.30	Δ				ΡΟΔΟ	17.50	18.00	ΡΟΔΟ	17.40	18.00
			ΡΟΔΟ	17.30	Δ										ΣΥΜΗ	19.00	Δ	ΣΥΜΗ	19.00	Δ

Τα δρομολόγια μπορούν να τροποποιηθούν λόγω εκτάκτων συγκοινωνιακών αναγκών ή καιρικών συνθηκών.
Παρακαλούμε πριν ταξιδέψετε επικοινωνήστε με την Εταιρεία :
Γραφείο Σύμης : Τηλ. 2246071444 Φαξ 2246071373
Γραφείο Ρόδου : Τηλ. 2241037769 Φαξ 2241034493

ΑΕ1194

Έσωσε από πνιγμό ογδοντάχρονη

«Έκανα το χρέος μου» δήλωσε η 27χρονη στην «Ροδιακή»

Μια 27χρονη Ροδίτισσα, η οποία υπηρετεί ως ΕΠΟΠ στην Πολεμική Αεροπορία, με μια πρωική βουτιά που έκανε, κατάφερε να σώσει από βέβαιο πνιγμό πριν από μερικές μέρες μια 80χρονη Γερμανίδα που κολυμπούσε σε παραλιακή περιοχή του Έλλη!

ΡΕΠΟΡΤΑΖ:
Του Μιχάλη Μαστή
mihalis@rodiaki.gr

Το περιστατικό, που για λόγους σεμνότητας δεν έγινε γνωστό από την ίδια, σημειώθηκε το πρωινό της 17ης Ιουνίου, στην πιο πολυσύχναστη παραλιακή περιοχή της πόλεως Ρόδου, στην παραλία του Έλλη και μάλιστα προκάλεσε έκπληξη στους δεκάδες λουομένους που βρίσκονταν στην περιοχή το ότι δεν υπήρχε σε ετοιμότητα ναυαγοσώστης για να μπορέσει να σώσει την 80χρονη Γερμανίδα τουρίστρια η οποία τελικά στάθηκε ιδιαίτερα τυχερή.

Πρόκειται για την Ελευθερία Παρδακά του Σάββα, 27 μόλις ετών, η οποία όπως εξήγησε χθες μιλώντας στη «Ροδιακή» έπραξε αυτό που έπρεπε να πράξει ως απλή πολίτης. «Έκανα το χρέος μου, για να μπορώ να κοιμάμαι ήσυχα τα βράδια. Βρέθηκα τυχαία στην παραλία, - είπε χθες μιλώντας στη «Ρ» η 27χρονη υπαξιωματικός. Άκουσα την τουρίστρια να καλεί σε βοήθεια. Μετά την είδα να βυθίζεται. Βούτηξα χωρίς να περιμένω, χωρίς να σκεφτώ το παραμικρό. Έβαλα όλες μου τις δυνάμεις, έφθασα κοντά της και κατάφερα με τις γνώσεις και την εκπαίδευση που έχω να την φέρω με ασφάλεια στην ακτή. Με άλλους πολίτες που βρέθηκαν στην παραλία του Έλλη, ξεκινήσαμε να της προσφέρουμε τις πρώτες βοήθειες. Δεν ήμασταν σίγουροι ότι θα καταφέρναμε να την κρατήσουμε στη ζωή. Ειδοποιήθηκε εν τω μεταξύ το νοσοκομείο.



Εμείς κάναμε την αρχή, εφαρμόσαμε όσα ξέραμε από τις πρώτες βοήθειες στην περίπτωση πνιγμού και παραδώσαμε την ηλικιωμένη στους γιατρούς, οι οποίοι τελικά κατάφεραν να την επαναφέρουν στη ζωή. Κανείς δεν μπορεί να ανταλλάξει αυτό το συναίσθημα, όταν μάθαμε ότι τελικά η ηλικιωμένη Γερμανίδα κατάφερε να πάρει εξιτήριο από το νοσοκομείο της Ρόδου λίγες μέρες αργότερα.

Η σωτήρια αυτή παρέμβαση της 27χρονης υπαξιωματικού της Πολεμικής Αεροπορίας της χώρας μας, δεν θα γίνονταν γνωστή, αν η ίδια η Γερμανίδα τουρίστρια, δεν αναζητούσε την ίδια και δεν επέμενε να δοθεί ευχαριστήρια ανακοίνωση στην δημοσιότητα, από το ξενοδοχείο PLAZA Hotel στην πόλη της Ρόδου.

Ενδεικτικό της σεμνότητας με την οποία η 27χρονη υπαξιωματικός αντιμετώπισε την περίπτωση, είναι ότι δεν ενημέρωσε καν για το περιστατικό αυτό ούτε τον διοικητή της εδώ στη Ρόδο, κ. Θεοχάρη Γρυπαβιώτη, παρά μόνο χθες το απόγευμα, όταν ζήτησε την άδειά του για το αν μπορεί να κάνει δηλώσεις στην εφημερίδα μας, για να επιβεβαιώσει απλά το περιστατικό.

Στην ανακοίνωση που εξέδωσε χθες ο ιδιοκτήτης του ξενοδοχείου Plaza Hotel, κ. Λουκάς Γεωργάς, όπου διέμενε η 80χρονη Γερμανίδα (η οποία αξίζει να σημειωθεί ότι έρχεται για διακοπές στη Ρόδο από το 1980!) σημειώνεται συγκεκριμένα:

«Κύριε Διευθυντά,

Θεωρούμε υποχρέωσή μας, να εκφράσουμε τις θερμές ευχαριστίες μας, στην κ. Ελευθερία Παρδακά, (ΕΠΟΠ της Πολεμικής Αεροπορίας) που το Σάββατο 17 Ιουνίου 2006, στην παραλία του Έλλη, μπροστά από το Καζίνο, ανέσυρε από την θαλάσσια περιοχή σε λιπόθυμη κατάσταση και έσωσε από βέβαιο πνιγμό, τη Γερμανίδα Πελάτισσά μας κ. Marga Hekkicle (η οποία επισκέπτεται τη Ρόδο κάθε χρόνο από το 1980).

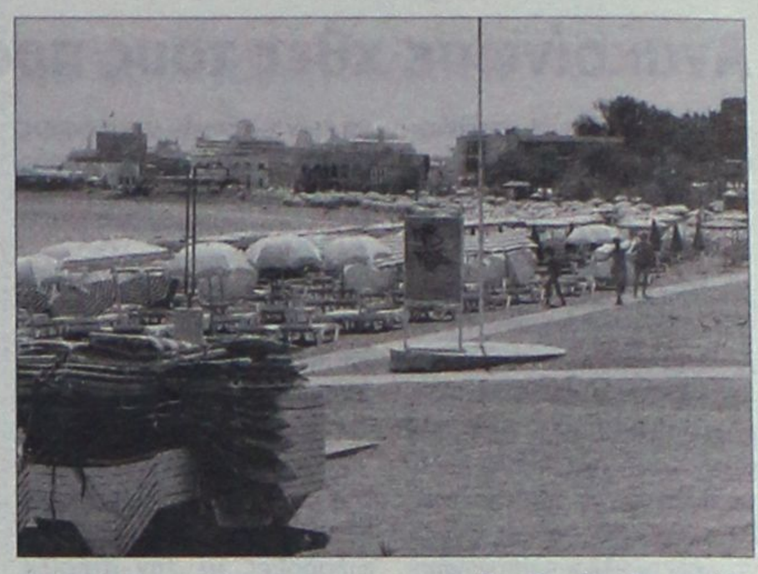

Μετά την έγκαιρη επέμβασή της και τις άρτιες γνώσεις στις πρώτες βοήθειες της κ. Παρδακά, η Γερμανίδα τουρίστρια, παρέμεινε στη ζωή μέχρι που την παρέλαβε το ΕΚΑΒ και σήμερα είναι απολύτως καλά στην υγεία της. Οι πράξεις και το συνεχές ενδιαφέρον που έδειξε για την συγκεκριμένη περίπτωση, η κ. Παρδακά, για την υγεία της κ. Hekkicke φανερώνουν το ήθος της και τιμούν τόσο την ίδια όσο και την Πολεμική Αεροπορία όπου υπηρετεί.»

Σας ευχαριστώ για την φιλοξενία, για το ξενοδοχειακό συγκρότημα ΠΛΑΖΑ,

Λουκάς Γεωργάς».

ΜΕΤΑΧΕΙΡΙΣΜΕΝΑ

MOTOMIKE YAMAHA

Επίσημος Συνεργάτης Yamaha — Touching your heart

Από το κατάστημα YAMAHA MOTOMIKE

πωλούνται τα παρακάτω δίκυκλα σε άριστη κατάσταση

ΜΟΝΤΕΛΟ	ΜΑΡΚΑ	ΧΙ	ΧΡΩΜΑ	ΤΙΜΗ	ΗΜ/ΝΙΑ 1ης ΑΔΕΙΑΣ
FJR 1300 A	YAMAHA	9800	ΜΠΛΕ	12000	2003
CB 1300	HONDA	13000	ΜΑΥΡΟ	9000	2005
ZX12R 1200	KAWASAKI	12500	ΜΑΥΡΟ	11000	2004
V-MAX 1200	YAMAHA	15000	ΜΑΥΡΟ	4850	2000
TRIUMPH SPEED TRIPLE 1050	TRIUMPH	6200	ΜΑΥΡΟ	9500	2005
FZS 1000 FAZER	YAMAHA STTRET	4500	ΜΠΛΕ	8500	2004
VARADERO 1000 ΜΕ 2500€ ΕΞΤΡΑ	HONDA	10808	ΜΑΥΡΟ-ΑΣΗΜΙ	9000	2004
YZF R1 1000	YAMAHA	28000	ΜΑΥΡΟ	8000	2003
YZF R1 1000	YAMAHA	9200	ΚΟΚΚΙΝΟ	9900	2005
YZF R1 1000	YAMAHA	13000	ΑΣΗΜΙ	9900	2003
KTM 950 ADVENTURE	KTM + ACRABOVICH ΕΞΑΤΜΙΣΕΙΣ	18000	ΠΟΡΤΟΚΑΛΙ	9900	2004
TDM 900	YAMAHA	25000	ΑΣΗΜΙ	7000	30.9.02
HORNET 900	HONDA NAKED	29000	ΜΑΥΡΟ	7000	2005
TDM 850	YAMAHA ΜΕ ΕΞΤΡΑ ΕΞΑΤΜΗΣΗ , REMUS, ΑΝΑΡΤΗΣΕΙΣ WP ΣΥΝΑΓΕΡΜΟΣ , ΒΑΛΙΤΣΑ	56000	ΜΠΛΕ	5000	2000
AFRICA 750	HONDA	18000	ΜΑΥΡΟ	5900	1999
XT660X SUPER MOTARD	YAMAHA	8500	ΑΣΗΜΙ	5800	30.9.05
XT660X SUPER MOTARD	YAMAHA	15000	ΑΣΗΜΙ	5500	2004
XR650 DALLARA	HONDA ENDURO	4750	ΚΟΚΚΙΝΟ	5500	2004
BMW F 650	BMW	26000	ΚΙΤΡΙΝΟ	5500	2002
BMW F650GS	BMW	14700	ΑΣΗΜΙ	6900	2003
DUKE 2 640	KTM	18700	ΑΣΗΜΙ	5500	2000
MONSTER 620	DUCATI NAKED	7260	ΜΠΛΕ	5500	2003
CB400 SF VS	HONDA	23000	ΑΝΘΡΑΚΙ	3500 2000	
CBR 600 F	HONDA	30000	ΚΟΚΚΙΝΟ	4500	2000
CBR600 F	HONDA 2750	ΑΣΗΜΙ	7500	2004	
FZ6 N NAKED	YAMAHA	3000	ΑΣΗΜΙ	6500	2005
FZ6 NAKED	YAMAHA	19000	ΚΟΚΚΙΝΟ	5500	21.6.04
FZ6 NAKED	YAMAHA	5800	ΜΑΥΡΟ	5800	2004
FZ6-S	YAMAHA	20500	ΑΣΗΜΙ	6000	02.9.04
FZS 600 S	YAMAHA STREET	11000	ΚΟΚΚΙΝΟ	4000	2002
GSXF600S BANDIT	SUZUKI STREET	15850	ΚΟΚΚΙΝΟ	2500	1999
HORNET 600	HONDA	18000	ΚΙΤΡΙΝΟ	4800	2003
XT600E	YAMAHA	23000	ΜΑΥΡΟ	3000	2003
XT600E >>750 ΜΕΤΑΤΡΟΠΗ ΓΕΝΙΚΗ ΜΕ 4500€ ΕΞΤΡΑ	YAMAHA	5000	ΑΣΠΡΟ	4900	1995
XT 600 E	YAMAHA	10500	ΜΑΥΡΟ	3900	2003
BUKMAN 400 MAXI SCOOTER	SUZUKI	15500	ΜΠΛΕ	4500	2004
STEED 400	HONDA	34000	ΜΑΥΡΟ	2500	1996
MAGNA 250	HONDA	43000	ΜΑΥΡΟ	2000	1998
SUPER SHERPA 250	KAWASAKI ENDURO	1300	ΠΟΡΤΟΚΑΛΙ	2900	2004
WR250F	YAMAHA	2000	ΜΠΛΕ	5800	2005
X MAX 250	YAMAHA	1500	ΑΣΗΜΙ	3800	2005
XV 250 S	YAMAHA	2850	ΜΑΥΡΟ	4000	2002
XR 250 R	HONDA	15000	ΑΣΠΡΟ	1500	1995
BEVERLY 200	PIANGIO	14000	ΑΣΗΜΙ	2500	2003
POLARIS 200	POLARIS ΓΟΥΡΟΥΝΑ-ATV	925	ΚΟΚΚΙΝΟ	3500	2005
SHi 150	HONDA	6500	ΚΟΚΚΙΝΟ	2500	2005
XT125R	YAMAHA	1500	ΜΠΛΕ	2500	18.7.05
C50C 12V	HONDA	18000	ΚΟΚΚΙΝΟ	500	1990
SCOOTER 50 4T	KINEZIKO	3500	ΑΣΗΜΙ	600	2005
Z 50 ΜΠΟΜΠΟ	HONDA	4000	ΠΡΑΣΙΝΟ	2500	1995

✓ ΑΠΟ 0% ΠΡΟΚΑΤΑΒΟΛΗ ΕΩΣ 60 ΜΗΝΕΣ ΕΞΟΦΛΗΣΗ !!!
✓ ΕΓΓΥΗΣΗ 1 ΧΡΟΝΟ ΣΕ ΟΛΑ ΤΑ ΜΕΤΑΧΕΙΡΙΣΜΕΝΑ !!!

Πατριάρχου Αθηναγόρα 13, Ρόδος 85100 • Τηλ. & Fax 2241026360
www.motomike.gr info@motomike.gr AE827

L.A.N.E. Zorpidis
ΤΟΥΡΙΣΤΙΚΟΣ ΟΡΓΑΝΙΣΜΟΣ

ΔΡΟΜΟΛΟΓΙΑ

"ΙΕΡΑΠΕΤΡΑ"

ΤΕΤΑΡΤΗ
Στις 07.00 για **Χάλκη-Διαφάνι-Πηγάδια-Κάσο-Σητεία και επιστροφή**

ΠΕΜΠΤΗ
• Στις 04.30 για: **Χάλκη, Διαφάνι-Πηγάδια-Κάσο-Σητεία-Αγ. Νικόλαο-Θήρα-Μήλο-Πειραιά**

ΚΥΡΙΑΚΗ
• Στις 04.30 για **Χάλκη-Διαφάνι-Πηγάδια-Κάσο-Σητεία-Αγ. Νικόλαο-Θήρα-Μήλο-Πειραιά**

"Β. ΚΟΡΝΑΡΟΣ"

ΤΕΤΑΡΤΗ
• 08.00: **Καστελλόριζο**

ΠΕΜΠΤΗ
• 09.00: για **Κω-Κάλυμνο-Σάμο-Θεσσαλονίκη**

ΣΑΒΒΑΤΟ
• 00.00: για **Κω-Κάλυμνο-Σάμο-Χίο-Μυτιλήνη-Λήμνο-Αλεξανδρούπολη**

ΧΠΤΓΡ026

Πληροφορίες: Αλεξάνδρου Διάκου 38,
Τηλ: 22410-20625, 30054, 33603, 33607, Fax: 22410-26745
e-mail:stefanakistours@yahoo.gr

KYDON TOURS
Ποιότητα-φροντίδα-επιτυχία

ΕΚΔΡΟΜΕΣ

• **DISNEYLAND-PARIS**
GROUP ΡΟΔΟΥ 5-11/7 και 3-8/8
DISNEY-STUDIOS-ASTERIX-ΠΑΡΙΣΙ-ΒΕΡΣΑΛΛΙΕΣ
ΠΛΟΥΣΙΟ ΠΡΟΓΡΑΜΜΑ-ΣΥΝΟΔΟΣ Η κ. ΕΛΕΝΗ ΨΥΛΛΑΚΗ.

• **DISNEYLAND** ΤΑΚΤΙΚΕΣ ΑΝΑΧΩΡΗΣΕΙΣ
ΕΙΔΙΚΕΣ ΤΙΜΕΣ · ΣΥΜΒΟΥΛΕΥΤΕΙΤΕ ΜΑΣ!

• **ΣΙΚΕΛΙΑ 20/7-27/7**
ΟΝΕΙΡΕΜΕΝΗ ΕΚΔΡΟΜΗ ΣΤΗ ΜΕΓΑΛΗ ΕΛΛΑΔΑ
ΚΑΤΑΝΙΑ · ΑΚΡΑΓΑΝΤΑΣ · ΣΕΛΙΝΟΥΝΤΑΣ · ΜΟΝΡΕΑΛΕ · ΠΑΛΕΡΜΟ ΚΕΦΑΛΟΥ · ΣΥΡΑΚΟΥΣΕΣ · ΑΙΤΝΑ · ΤΑΟΡΜΙΝΑ
ΣΥΝΟΔΟΣ ΕΛΕΝΗ ΨΥΛΛΑΚΗ

• **ΠΡΟΣΟΧΗ · ΠΡΟΣΟΧΗ · ΠΡΟΣΦΟΡΑ**
ΚΑΤΕΥΘΕΙΑΝ ΠΤΗΣΗ ΡΟΔΟ · ΒΟΥΔΑΠΕΣΤΗ
ΑΝΑΧΩΡΗΣΕΙΣ 2 GROUP 31/7 και 7/8
7 ΗΜΕΡΕΣ: ΒΟΥΔΑΠΕΣΤΗ · ΒΙΕΝΝΗ · ΠΡΑΓΑ
ξενοδ. Α' κατηγ. · Ημιδιατροφή · Πλούσιο πρόγραμμα
ΜΟΝΟ 645 euro

ΠΡΟΛΑΒΕΤΕ · ΘΕΣΕΙΣ ΠΕΡΙΟΡΙΣΜΕΝΕΣ

• **ΚΩΝΣΤΑΝΤΙΝΟΥΠΟΛΗ**
11-16/8 ΑΕΡΟΠΟΡΙΚΗ

• **ΡΩΣΙΑ-ΜΟΣΧΑ ΑΓ. ΠΕΤΡΟΥΠΟΛΗ** 26/8-2/9
Παράδοση διαβατηρίων BIZA μέχρι 15/8/06

• **DUBAI** 20/9-25/9 GROUP ΑΠΟ ΡΟΔΟ
ΕΠΙΣΗΣ ΤΑΚΤΙΚΕΣ ΑΝΑΧΩΡΗΣΕΙΣ ΣΠΕΣΙΑΛ ΤΙΜΕΣ

• **ΣΥΡΟ-ΤΗΝΟ-ΜΥΚΟΝΟ-ΑΝΔΡΟ** 5-11/9
ΝΕΟΝΥΜΦΟΙ: Οργανώνουμε το ταξίδι σας!!!

ΧΠΤΓ022

Σας ταξιδεύουμε 30 χρόνια!!!
ΠΡΑΚΤΟΡΕΙΟ ΚΥΔΩΝ ΙΑΤΑ
Εθ. Δωδ/σίων 14-Ακτή Σαχτούρη 8
• Τηλ.. 22410-23000, 27900, 27722
• E-mail: Kydon@otenet.gr

Έτοιμος ο Σ. Διακοσταματίου

Ανακοίνωσε χθες τους πρώτους 21 υποψήφιους του συνδυασμού του

Τους πρώτους 21 υποψήφιους δημοτικούς συμβούλους της παράταξής του, ανακοίνωσε χθες ο συνδυασμός "Ενότητα-Δημιουργία" του δήμου Αφάντου, επικεφαλής του οποίου είναι ο κ. Σάββας Διακοσταματίου.

Ο συνδυασμός του κ. Διακοσταματίου που έχει την υποστήριξη του ΠΑΣΟΚ κινείται ιδιαίτερα δραστήρια, ανάλογα όμως δραστηριοποιούνται και οι άλλοι 5 υποψήφιοι δήμαρχοι, οι οποίοι αναμένεται σύντομα να αναπτύξουν σχετικές πρωτοβουλίες.

Οπως είναι γνωστό, εκτός του νυν δημάρχου κ. Σταμάτη Καβάδα, την πρόθεσή τους να είναι ξανά υποψήφιος έχουν εκφράσει οι Τάσος Σπανός, Μιχ. Μαχραμάς και Μαρία Καραγιάννη καθώς και ο πρώην δήμαρχος κ. Στ. Σταυρής.

Ειδικότερα στην ανακοίνωση του συνδυασμού του κ. Διακοσταματίου, αναφέρονται τα εξής:

"Κύριε Διευθυντή,

Η Δημοτική Παράταξη, **«Ενότητα-Δημιουργία»,** που φιλοδοξεί, με την στήριξη των συνδημοτών μας, να διεκδικήσει στις εκλογές του Οκτώβρη του 2006, τις τύχες του Δήμου Αφάντου-Αρχίπολης, έχει ήδη γνωστοποιήσει, με την ιδρυτική της διακήρυξη, τις προθέσεις της να συσπειρώσει όσο γίνεται περισσότερες δυνάμεις του Δήμου μας, με στόχο μια ενωτική και δημιουργική τετραετία, που θα βγάλει το Δήμο από τη στασιμότητα και τα αδιέξοδα και θα τον οδηγήσει στο δρόμο μιας νέας αναπτυξιακής πορείας που θα συνδυάζεται και θα συμπληρώνεται με την κοινωνική και πολιτιστική του αναβάθμιση.

Για την επίτευξη του δύσκολου και φιλόδοξου αυτού στόχου, η παράταξή μας, μαζί με τη διακήρυξη και τους βασικούς άξονες του προγράμματός της, έχει απευθύνει **κάλεσμα συμμετοχής** σ' αυτήν την προσπάθεια, σε όλους ανεξαιρέτως τους συμπολίτες μας, χωρίς διακρίσεις και ιδεολογικούς ή άλλους διαχωρισμούς.



Το κάλεσμα αυτό είχε θετική απήχηση και ανταπόκριση στους συνδημότες μας, και εκφράστηκε πρακτικά με την ενεργό συμμετοχή ικανών στελεχών, ανδρών και γυναικών, αντιπροσωπευτικών της τοπικής μας κοινωνίας, στο ψηφοδέλτιο της παράταξης.

Σήμερα, η Δημοτική Παράταξη, **«Ενότητα-Δημιουργία»,** βρίσκεται στην ευχάριστη θέση να γνωστοποιήσει, μέσα από τα Μέσα Ενημέρωσης, στους συνδημότες μας στ' Αφάντου και στην Αρχίπολη, τα πρώτα είκοσι ένα (21) ονόματα των υποψηφίων δημοτικών συμβούλων, που ήδη πλαισιώνουν το ψηφοδέλτιό μας, παρά το γεγονός ότι υπολείπονται ακόμη πάνω από τρεις μήνες για την επίσημη ανακοίνωση των εκλογικών συνδυασμών, και παρά την ύπαρξη, τουλάχιστον μέχρι σήμερα, αρκετών άλλων δημοτικών παρατάξεων στο Δήμο μας.

Τα πρώτα μέλη του συνδυασμού μας είναι οι παρακάτω αναγραφόμενοι συμπολίτες και συμπολίτισσές μας. Είναι, πιστεύουμε, κατανοητό, ότι η ανακοίνωση και των υπολοίπων μελών, που ήδη στελεχώνουν και συμπληρώνουν το ψηφοδέλτιό μας, θα γίνει, για εύλογους λόγους, σε μια μεταγενέστερη φάση και σε ειδικές εκδηλώσεις στην Αρχίπολη και στα Αφάντου.

Η Δημοτική Παράταξη, **«Ενότητα-Δημιουργία»,** με πίστη και αισιοδοξία για την επιτυχή έκβαση του εκλογικού μας αγώνα, συνεχίζει να επεξεργάζεται, συλλογικά, και πιο αναλυτικά το Πρόγραμμα με το οποίο, θα απευθυνθεί στο κυρίαρχο εκλογικό σώμα, επιφυλασσόμενη να το συμπληρώσει και να το βελτιώσει με τις προτάσεις των κατοίκων, του επιστημονικού δυναμικού και όλων των διατελεσάντων αυτοδιοικητικών παραγόντων του Δήμου μας.

Δημοτική Παράταξη,
Δήμου ΑΦΑΝΤΟΥ - ΑΡΧΙΠΟΛΗΣ
«ΕΝΟΤΗΤΑ-ΔΗΜΙΟΥΡΓΙΑ»
(κατ' αλφαβητική σειρά)

- ΔΙΑΚΟΣΤΑΜΑΤΙΟΥ ΣΑΒΒΑΣ του Μιχαήλ, υποψήφιος δήμαρχος

1. ΑΥΓΕΡΙΝΟΥ-ΚΑΖΑΓΚΡΑΝΤΕ ΑΝΝΑ ΤΣΑΜΠΙΚΑ του Βασιλείου
2. ΠΑΚΟΥΜΑΚΗΣ ΣΤΕΦΑΝΟΣ του Βασιλείου
3. ΔΡΑΚΙΟΥ ΜΙΧΑΗΛ του Γεωργίου
4. ΔΟΥΚΙΣΣΗΣ ΝΙΚΟΛΑΟΣ του Κωνσταντίνου
5. ΚΑΛΙΒΟΥΡΗΣ ΦΙΛΗΜΟΝΑΣ του Γεωργίου
6. ΚΑΛΟΓΗΡΟΥ ΓΕΩΡΓΟΣ του Μιχαήλ
7. ΚΑΣΕΡΗ - ΠΑΠΑΜΙΧΑΗΛ ΣΤΑΜΑΤΑ του Πέτρου
8. ΚΕΧΑΓΑ- ΠΕΡΙΔΗ ΕΙΡΗΝΗ του Προμηθέα
9. ΚΟΥΜΝΑΚΗΣ ΓΕΩΡΓΙΟΣ του Μιχαήλ
10. ΛΥΡΙΣΤΗΣ ΙΩΑΝΝΗΣ του Σάββα
11. ΜΑΚΡΗΣ ΣΑΒΒΑΣ του Θεοδώρου
12. ΠΑΛΛΑΣ ΠΑΝΑΓΙΩΤΗΣ του Βλαστού
13. ΠΑΠΑΣΑΒΒΑ-ΔΙΑΚΟΓΕΩΡΓΙΟΥ ΑΙΚΑΤΕΡΙΝΗ του Σάββα
14. ΠΕΡΙΔΗΣ ΙΩΑΝΝΗΣ του Προμηθέα
15. ΠΕΡΟΣ ΣΤΑΜΑΤΙΟΣ ΝΙΚΟΛΑΟΣ του Θαρρενού
16. ΠΟΥΛΗΣ ΙΩΑΝΝΗΣ του Βασιλείου
17. ΠΥΡΠΟΓΛΗΣ ΛΟΥΚΑΣ του Ιωάννη
18. ΣΤΕΛΛΑΣ ΕΜΜΑΝΟΥΗΛ του Κυριάκου
19. ΤΣΑΓΓΑΡΗΣ ΝΙΚΟΛΑΟΣ του Χρυσοστόμου
20. ΦΩΤΑΡΑΣ ΚΥΡΙΑΚΟΣ του Μιχαήλ
21. ΧΑΤΖΗΧΡΙΣΤΟΔΟΥΛΟΥ-ΕΥΘΥΜΙΟΥ ΠΑΡΑΣΚΕΥΗ του Μιχαήλ

Ευχαριστούμε για τη φιλοξενία στις στήλες της έγκριτης εφημερίδας σας

Για τη Δημοτική Παράταξη
«Ενότητα-Δημιουργία»
Σάββας Μ. Διακοσταματίου
Υποψήφιος δήμαρχος
Δήμου Αφάντου-Αρχίπολης".

Καλοδεχούμενη η στήριξη

Λέει ο υποψήφιος δήμαρχος Ιαλυσού

Από την ανεξάρτητη παράταξη Ιαλυσού "Ελπίδα και Προοπτική" εκδόθηκε η παρακάτω ανακοίνωση:

"Η Δημοτική Παράταξη «Ελπίδα και Προοπτική» όπως είχαμε δηλώσει και στο παρελθόν, αποτελεί μια αυτοδύναμη ανεξάρτητη και πολυσυλλεκτική παράταξη στελεχωμένη από ανθρώπους με γνώση και θέληση να λύσουν τα προβλήματα του τόπου μας, χωρίς κομματικούς αποκλεισμούς και διαχωρισμούς.

Πιστεύουμε ότι η Τοπική Αυτοδιοίκηση είναι κυρίως ένα πεδίο αναμέτρησης με τα προβλήματα των τοπικών κοινωνιών και όχι πεδίο επίλυσης στενά κομματικών και πολιτικών διαφορών. Χαιρετίζουμε της απόφαση της Νέας Δημοκρατίας να στηρίξει την παράταξή μας, ελπίζοντας ότι το ίδιο θα επαναληφθεί και από τα άλλα κόμματα, αφού τα προβλήματα που καλούμαστε να επιλύσουμε δεν έχουν χρώματα ή αποχρώσεις.

Η βασική μας επιδίωξη είναι και θα είναι η διαρκής και ουσιαστική «στήριξη» του απλού κόσμου της Ιαλυσού, την οποίαν πιστεύουμε ότι έχουμε, και η οποία θα αποτελέσει τον βασικό παράγοντα διαμόρφωσης της πολιτικής μας.



Με εκτίμηση
Παναγιώτης Καραβόλιας
του Νικολάου
υποψήφιος δήμαρχος
Ιαλυσού".

LOUIS HELLENIC CRUISES
ALHAMBRA TRAVEL
ΓΕΝΙΚΟΙ ΑΝΤΙΠΡΟΣΩΠΟΙ ΡΟΔΟΥ
απόδράστε από τα συνηθισμένα!!!
Μοναδικές 7ημέρες κρουαζιέρες από ΡΟΔΟ/ΡΟΔΟ
ΚΑΛΟΚΑΙΡΙ... ΚΑΙΡΟΣ ΓΙΑ ΚΡΟΥΑΖΙΕΡΑ
με το πολυτελές M/V PERLA.
Κάθε Τετάρτη αναχώρηση 18.00
ΗΡΑΚΛΕΙΟ-ΣΑΝΤΟΡΙΝΗ-ΠΕΙΡΑΙΑ-ΚΩΝΣΤΑΝΤΙΝΟΥΠΟΛΗ (Διανυκτέρευση) ΜΥΚΟΝΟ-ΚΟΥΣΑΝΤΑΣΙ-ΠΑΤΜΟ-ΡΟΔΟ
Τιμή με πλήρη διατροφή το άτομο
Από 4 Μαρτίου έως 14 Ιουλίου
και 23 Αυγούστου έως 14 Νοεμβρίου **730 ευρώ.**
Από 15 Ιουλίου έως 22 Αυγούστου **795 ευρώ.**
ΤΟ ΔΕΥΤΕΡΟ ΑΤΟΜΟ σε ΔΙΚΛΙΝΗ ΚΑΜΠΙΝΑ 50% ΕΚΠΤΩΣΗ
Παιδιά έως 17 ετών όταν μοιράζονται την καμπίνα με 2 ενήλικες πληρώνουν μόνο Λιμενικά τέλη 171 ευρώ.
Λόγω της μεγάλης ζήτησης οι κρατήσεις να γίνονται εγκαίρως.
ΠΛΗΡΟΦΟΡΙΕΣ-ΠΡΟΓΡΑΜΜΑΤΑ
ALHAMBRA TRAVEL
Δημητρίου Θεοδωράκη 13-ΡΟΔΟΣ
Τηλ. 2241037052 και 2241025698
ΧΠ. ΤΤΡ 002

Alhambra Travel
Ταξιδέψτε για Κύπρο!!!
Με το πολυτελές κρουαζιερόπλοιο
"SERENADE"
(με επέκταση δρομολογίου PORT SAID-HAIFA)
κάθε Σάββατο προς Κυριακή στις 03.00
Αφιξη Λεμεσό Δευτέρα στις 08.00
Από Λεμεσό για Ρόδο
κάθε Παρασκευή στις 17.00
με άφιξη Ρόδο Σάββατο στις 14.00
Πληροφορίες και εισιτήρια στο πρακτορείο
ALHAMBRA TRAVEL
Δημ. Θεοδωράκη 13 - Ρόδος
Τηλ. 22410-25698, 22410-37052
ΧΠΤΤΡ002

ΝΤΕΤΕΚΤΙΒΣ ΑΘΗΝΩΝ
Αναλαμβάνουμε υποθέσεις ανηλίκων, προσωπικές οικογενειακές, εμποροβιομηχανικές
Διαθέτουμε τα καλύτερα ηλεκτρονικά, σύγχρονα οπτικοακουστικά μέσα
Εχεμύθεια 100%
Τα 30 χρόνια πείρα είναι η εγγύησή μας
ΤΗΛ. 6977 632963 & 6945 319796
AT2369

Κομμωτήριο Ambi
οι καλύτερες προτάσεις
για γυναικείες, αντρικές και παιδικές κομμώσεις.
Εντυπωσιακές τεχνικές στις βαφές με τις νέες μεθόδους double color, mantic, caps, cube και στις ανταύγειες με singles, zig-zag, rotation, flow γιατί οι πελάτες μας πρέπει να ξεχωρίζουν.
Μεγάλη δυνατότητα επιλογής από βραδινά - νυφικά χτενίσματα και κότσους μέσω υπολογιστή.
Τοποθέτηση τρέσας και extensions υψηλής ποιότητας από 100% φυσική τρίχα με θεαματικά φυσικό αποτέλεσμα σε 35 min μόνο.
Σας περιμένουμε σε ένα **πολυτελή** και **φιλικό περιβάλλον** για να απολαύσετε **την άψογη εξυπηρέτησή** μας **στις καλύτερες τιμές.**
Τηλ. για ραντεβού 2241067801
Διεύθυνση: Κυρά της Ρω 42, Ροδίνι
(Πίσω από το 15ο Δημοτικό Σχολείο)
Υπεύθυνη καταστήματος Κοντουδάκη Αμπι
AT8086

Δημοπρατήθηκαν δύο έργα

Την ικανοποίησή του εκφράζει ο υπουργός Αιγαίου



Ο υπουργός Αιγαίου και Νησιωτικής Πολιτικής κ. Αριστοτέλης Παυλίδης εξέφρασε την ιδιαίτερη ικανοποίησή του, διότι, δημοπρατήθηκαν χθες δύο σημαντικά έργα του νομού Δωδεκανήσου.

Συγκεκριμένα:

α) Από το υπουργείο Αγροτικής Ανάπτυξης και Τροφίμων το φράγμα της Κρητηνίας με το ανάλογο δίκτυο, ένα έργο εγκαταλελειμμένο επί χρόνια το οποίο έχει προορισμό να αρδεύσει περιοχή που δύναται να αναπτυχθεί αποδοτικότερα απ' ό, τι μέχρι σήμερα.

β) Από την Υπηρεσία Πολιτικής Αεροπορίας ο νέος αεροσταθμός του αεροδρομίου Κάσου, 810 μ2, με ανάλογη διαμόρφωση του περιβάλλοντος χώρου.

Ξεκινούν οι πτήσεις στο αεροδρόμιο Καλύμνου

Η επέμβαση αυτή σε συνδυασμό με το προς δημοπράτηση λιμενικό έργο, βελτιώνει τις αεροπορικές και θαλάσσιες συγκοινωνίες της απομακρυσμένης Κάσου με τη Ρόδο και την υπόλοιπη χώρα.

Τα παραπάνω συμπληρώνονται με την προ ημερών δημοπράτηση του φράγματος του Γαδουρά και την έναρξη λειτουργίας του αεροδρομίου της Καλύμνου, περί το τέλος Ιουλίου.

Η απόφαση λειτουργίας του αεροδρομίου Καλύμνου οριστικοποιήθηκε μετά την ευρεία σύσκεψη, υπό την προεδρεία του υπουργού Α. Παυλίδη, στα γραφεία του



υπουργείου στην Αθήνα, και με συμμετοχή ανωτάτων στελεχών του ΥΠΕΧΩΔΕ, της ΥΠΑ και της Ολυμπιακής Αεροπορίας και κατά την οποία εξετάσθηκαν τόσο τα θέματα ολοκληρώσεως της κατασκευής του Αεροσταθμού όσο και τα της οργανώσεως της προεκτάσεως του δρομολογίου Αθήνα - Αστυπάλαια προς Κάλυμνο (Δέκα δρομολόγια επιδοτούμενα την εβδομάδα).

Τα δρομολόγια αναμένεται να ξεκινήσουν στις 27 Ιουλίου.

Ανοικτά τα ΚΕΠ

Για τις μεταδημοτεύσεις

Ανοικτά μέχρι τις 12 το βράδυ θα μείνουν σήμερα τα Κέντρα Εξυπηρέτησης Πολιτών, προκειμένου να εξυπηρετήσουν τους συμπατριώτες μας, που θα ήθελαν να ολοκληρώσουν την διαδικασία των μεταδημοτεύσεων.

Όπως είναι γνωστό, σήμερα το βράδυ, τελειώνει η προθεσμία για τις μεταδημοτεύσεις και όπως ανακοινώθηκε χθες από τον Δήμο Ροδίων, οι υπηρεσίες του Δημοτολογίου και της Δημοτικής Αστυνομίας, καθώς και τα ΚΕΠ του Δήμου Ροδίων θα λειτουργούν μέχρι τις 12 το βράδυ για την καλύτερη εξυπηρέτηση των πολιτών που θέλουν να υποβάλουν αιτήσεις μεταδημότευσης.

Αντίστοιχα σε ετοιμότητα θα βρίσκονται επίσης και τα Κέντρα Εξυπηρέτησης Πολιτών της Νομαρχίας και των Επαρχείων του Νομού μας, μέχρι τα μεσάνυχτα, για να εξυπηρετήσουν έτσι με τον καλύτερο τρόπο τους ενδιαφερόμενους.

Δεν εγκρίθηκε η αγορά βιβλίων

Την έντονη αντίδραση του δημάρχου Καμείρου κ. Στεφάνου Δημητρά προκάλεσε η ενέργεια του επιτρόπου να μην εγκρίνει την πληρωμή ποσού που αφορά την αγορά βιβλίων.

Σύμφωνα με όσα κατήγγειλε ο ίδιος ο δήμαρχος κατά τη συνεδρίαση του δ.σ. της ΤΕΔΚ, ο δήμος προχώρησε στην προμήθεια δέκα βιβλίων που προορίζονταν για τις βιβλιοθήκες των δημοτικών διαμερισμάτων.

Το κόστος των βιβλίων ανήλθε σε 400 ευρώ, όμως τελικά ο επίτροπος δεν εγκρίνει την πληρωμή του ποσού, κάτι που ο κ. Δημητράς χαρακτήρισε παράλογο τη στιγμή που η αγορά αυτή έγινε για την επιμόρφωση των κατοίκων του δήμου.





Τρεις Δωδεκανήσιοι στη διοίκηση του ΞΕΕ



Τη Δευτέρα θα γίνουν γνωστά κατά πάσα πιθανότητα τα αποτελέσματα των εκλογών που διεξήχθησαν την Τετάρτη στο Ξενοδοχειακό Επιμελητήριο Ελλάδας.

Αυτό ανακοινώθηκε χθες μετά από επικοινωνία που είχε η «Ροδιακή» με το ΞΕΕ στην Αθήνα. Σύμφωνα με όσα έγιναν γνωστά η καταμέτρηση δεν έχει ολοκληρωθεί ακόμα για όλες τις περιοχές κάτι που δεν αναμένεται να γίνει ούτε και κατά τη διάρκεια της σημερινής μέρας.

Πάντως αξίζει να σημειωθεί ότι από την περιοχή της Δωδεκανήσου, έβαλαν υποψηφιότητα για το νέο δ.σ. τρία άτομα. Ο νομός μας όπως γράψαμε και προχτές αποτελεί την όγδοη ομάδα η οποία μαζί με άλλες, συνολικά εννιά θα εκλέξουν αντιπροσώπους στο ΞΕΕ.

Σύμφωνα λοιπόν με όσα έγιναν γνωστά, υποψηφιότητα έθεσαν ο πρόεδρος της Ένωσης Ξενοδόχων Ρόδου κ. Βασίλης Μηναΐδης, το μέλος του δ.σ. της ένωσης κ. Χαράλαμπος Παλογιαννίδης καθώς και η κ. Κωνσταντίνα Σβύνου μέλος της Ένωσης Ξενοδόχων Κω που συμμετέχει για πρώτη φορά στις εκλογές του Επιμελητηρίου.

Αξίζει να σημειωθεί ότι λόγω του γεγονότος ότι ο νομός Δωδεκανήσου εκλέγει 3 αντιπροσώπους ο καθένας από τους οποίους εκπροσωπεί συγκεκριμένη κατηγορία ξενοδοχείων, είναι βέβαιη η εκλογή και των τριών, στο νέο δ.σ. Θα πρέπει να τονιστεί ότι οι δύο από τους τρεις και συγκεκριμένα οι κ.κ Μηναΐδης και Παλογιαννίδης συμμετείχαν και στις προηγούμενες εκλογές του ΞΕΕ και μάλιστα ήταν μέλη του δ.σ. ενώ ο τρίτος εκπρόσωπος στο δ.σ. (συμμετείχε επίσης ως μέλος) ο κ. Λευτέρης Βογιατζής αποσύρθηκε και αυτή τη φορά δε συμμετείχε στη διαδικασία.

Τη θέση του πήρε η κ Σβύνου, η οποία είναι στο δ.σ. της ΕΞΚ υπεύθυνη δημοσίων σχέσεων.

Υπενθυμίζεται ότι πρόεδρος μέχρι πρότινος στο Ξενοδοχειακό Επιμελητήριο Ελλάδας ήταν ο κ. Γεράσιμος Φωκάς, ενώ α΄αντιπρόεδρος ήταν ο κ. Βασίλης Πλεύρης και β΄αντιπρόεδρος ο Σπύρος Γαλιατσάτος ενώ το δ.σ αποτελείται συνολικά από 24 μέλη. Το Ξενοδοχειακό επιμελητήριο της Ελλάδος λειτουργεί από το 1953 ως νομικό πρόσωπο δημοσίου δικαίου είναι νομοθετημένος σύμβουλος της πολιτείας, σε θέματα τουρισμού έχει εκ του νόμου ως μέλη όλα τα ξενοδοχειακά καταλύματα και τις οργανωμένες τουριστικές κατασκηνώσεις της χώρας, διοικείται από το διοικητικό συμβούλιο αιρετών αντιπροσώπων των ξενοδοχείων και των οργανωμένων τουριστικών κατασκηνώσεων όλης της χώρας και εκπροσώπων του κράτους, είναι μέλος της Συνομοσπονδίας των Εθνικών Ενώσεων Ξενοδοχίας Εστίασης και Αναψυχής των κρατών - μελών της Ευρωπαϊκής Ένωσης (Hotrec).

Τομείς δραστηριοτήτων

- Μελέτη, υπόδειξη και εφαρμογή κάθε μέτρου που συντελεί στην ανάπτυξη της ξενοδοχειακής υποδομής της χώρας.
- συμβουλευτική στήριξη όλων των μελών του σε θέματα οικονομικά, νομικά και εργασιακά
- εκπόνηση μελετών
- παροχή πληροφοριών και στατιστικών δελτίων
- χορήγηση συντάξεων
- έκδοση και δωρεάν διανομή σε όλα τα μέλη του μηνιαίου ενημερωτικού δελτίου «ΞΕΝΙΑ»
- έκδοση του ετήσιου οδηγού των ελληνικών ξενοδοχείων
- συμμετοχή σε διεθνείς τουριστικές εκθέσεις
- πραγματοποίηση κρατήσεων σε όλα τα ξενοδοχεία της χώρας.

Πολλά προβλήματα έχουν οι αστυνομικοί

Ετοιμάζονται κινητοποιήσεις στα Δωδεκάνησα

Για κινητοποιήσεις προετοιμάζονται οι συνδικαλιστές αστυνομικοί και της περιοχής μας για την διεκδίκηση και επίλυση των προβλημάτων του, μετά και την χωρίς αποτέλεσμα συνάντηση που είχαν προχθές με τους υπουργούς Δημόσιας Τάξης και Εθνικής Οικονομίας.

Όπως αναφέρεται σε σχετική ανακοίνωση που εκδόθηκε χθες από την Ένωση Αστυνομικών Υπαλλήλων Δωδεκανήσου, για το θέμα ήδη γίνεται ενημέρωση των μελών της Ένωσης στην Κω και θα ακολουθήσουν και στα υπόλοιπα νησιά, ενώ η τελική απόφαση θα ληφθεί από τη γενική συνέλευση του σώματος που θα γίνει στις 7 Ιουλίου.

Ειδικότερα, στην ανακοίνωση αναφέρονται τα εξής:

«Η Ένωση Αστυνομικών Υπαλλήλων Νομού Δωδεκανήσου πιστή στο ρόλο της και στους αγώνες της, για την διεκδίκηση και επίλυση των προβλημάτων, που επί χρόνια ταλανίζουν τα μέλη του κλάδου μας, συμμετείχε χθες 28-ο-2006 με αντιπροσωπεία του Δ.Σ. στην συνάντηση που πραγματοποιήθηκε στην Αθήνα μαζί με τις υπόλοιπες Πρωτοβάθμιες Συνδικαλιστικές Ενώσεις της χώρας όλων των Σωμάτων Ασφαλείας, με τον Υπουργό Εθνικής Οικονομίας και Δημόσιας Τάξης, εκθέτοντας τα θεσμικά, οικονομικά και εργασιακά αιτήματα του κλάδου μας.

Δυστυχώς σήμερα και μετά την συνάντηση βρισκόμαστε και πάλι αντιμέτωποι με την ασυνέπεια των λόγων και των πράξεων της κυβέρνησης, παρά τις όποιες προεκλογικές της εξαγγελίες, για δρομολόγηση και επίλυση των ζητημάτων μας αφού για ακόμα μία φορά απαξίωσε, περιχαράκωσε και περιθωριοποίησε τους ένστολους πολίτες, μεταστρέφοντας την αρχική τους αισιοδοξία σε απαισιοδοξία και απογοήτευση.

Είμαστε επομένως αναγκασμένοι να υψώσουμε εκ νέου φωνή διαμαρτυρίας καταγγέλλοντας όλους εκείνους που μας οδήγησαν σε αδιέξοδο, διατρανώνοντας προς κάθε κατεύθυνση ότι το σύνολο των συναδέλφων πιέζει και απαιτεί για λύσεις τώρα, με μορφή αγώνων και κινητοποιήσεις, πέρα από αυτούς που θα καθορίσει η ΠΟΑΣΥ και σε τοπικό επίπεδο ύστερα από απόφαση που θα ληφθεί στην γενική συνέλευση της 7-7-2006.

Μετά από το ναυάγιο της παραπάνω συνάντησης το Δ.Σ. της Ένωσής μας έχει ήδη ξεκινήσει την ενημέρωση των συναδέλφων που υπηρετούν σε υπηρεσίες του Νομού Δωδεκανήσου με πρώτο σταθμό τη Νήσο Κω σήμερα 29-06-2006 όπου θα γίνει η ενημέρωση από τον πρόεδρο της Ένωσής μας.

Ο σκοπός της ενημέρωσης αποσκοπεί έτσι ώστε οι συνάδελφοι να τελούν σε εγρήγορση και διαρκή ετοιμότητα για μία καθολική συμμετοχή στις προσεχείς κινητοποιήσεις και διαμαρτυρίες μας που θα λάβουν χώρα σε όλο το νομό Δωδεκανήσου.

Είναι και αποτελεί χρέος μας απέναντι στους νέους συναδέλφους μας και πιο πολύ σ' αυτούς που χάθηκαν εν ώρα καθήκοντος, η καθολική συμμετοχή των μελών μας στους αγώνες, για την επίλυση των ζητημάτων μας αλλά και την περιχαράκωση των κεκτημένων μας.

Το ύψιστο αγαθό της ασφάλειας των πολιτών δεν χωρά εκπτώσεις».

Τηλεδιάσκεψη

Ανοικτό διάλογο, με το σύστημα της τηλεδιάσκεψης πραγματοποίησαν χθες το πρωί, στελέχη οκτώ Νομαρχιακών Αυτοδιοικήσεων της χώρας, μεταξύ των οποίων και της Δωδεκανήσου, με αντικείμενο την ενημέρωση πάνω σε θέματα πληροφορικών συστημάτων και την αξιοποίησή τους για την καλύτερη λειτουργία των υπηρεσιών.

Η πρωτοβουλία ανήκε στην Κοινωνία της Πληροφορίας Α.Ε. και από τη Νομαρχία Δωδεκανήσου συμμετείχαν υπάλληλοι και στελέχη των υπηρεσιών που θα συνεργαστούν με τους αναδόχους της εγκατάστασης των ολοκληρωμένων πληροφοριακών συστημάτων.



Blue Star Ferries

ΑΠΟ ΡΟΔΟ

ΑΝΑΧΩΡΗΣΗ ΑΠΟ						ΑΦΙΞΗ ΠΕΙΡΑΙΑ
ΡΟΔΟ	ΚΩ	ΛΕΡΟ	ΠΑΤΜΟ	ΣΥΡΟ	ΑΜΟΡΓΟ (ΚΑΤΑΠΟΜΑ)	
ΤΡΙΤΗ 18:30	ΤΡΙΤΗ 21:45	---	---	ΤΕΤΑΡΤΗ 03:30	---	ΤΕΤΑΡΤΗ 07:10
ΠΕΜΠΤΗ 18:30	ΠΕΜΠΤΗ 21:45	ΠΕΜΠΤΗ 23:25	ΠΑΡΑΣΚΕΥΗ 00:35	ΠΑΡΑΣΚΕΥΗ 04:30	---	ΠΑΡΑΣΚΕΥΗ 08:30
ΣΑΒΒΑΤΟ 09:30	ΣΑΒΒΑΤΟ 12:15	---	---	---	ΣΑΒΒΑΤΟ 15:50	ΣΑΒΒΑΤΟ 21:00
ΚΥΡΙΑΚΗ 18:00	ΚΥΡΙΑΚΗ 21:15	ΚΥΡΙΑΚΗ 22:55	ΔΕΥΤΕΡΑ 00:05	ΔΕΥΤΕΡΑ 04:15	---	ΔΕΥΤΕΡΑ 08:00

ΠΡΟΣ ΡΟΔΟ

ΑΝΑΧΩΡΗΣΗ ΑΠΟ ΠΕΙΡΑΙΑ	ΑΦΙΞΗ					
	ΣΥΡΟ	ΑΜΟΡΓΟ (ΚΑΤΑΠΟΜΑ)	ΠΑΤΜΟ	ΛΕΡΟ	ΚΩ	ΡΟΔΟ
ΔΕΥΤΕΡΑ 19:00	ΔΕΥΤΕΡΑ 22:45	---	---	---	ΤΡΙΤΗ 04:45	ΤΡΙΤΗ 08:00
ΤΕΤΑΡΤΗ 19:00	ΤΕΤΑΡΤΗ 22:20	---	ΠΕΜΠΤΗ 01:55	ΠΕΜΠΤΗ 03:05	ΠΕΜΠΤΗ 04:45	ΠΕΜΠΤΗ 08:00
ΠΑΡΑΣΚΕΥΗ 19:00	ΠΑΡΑΣΚΕΥΗ 22:20	---	---	---	ΣΑΒΒΑΤΟ 03:10	ΣΑΒΒΑΤΟ 06:15
ΣΑΒΒΑΤΟ 23:55	---	ΚΥΡΙΑΚΗ 05:05	ΚΥΡΙΑΚΗ 07:25	ΚΥΡΙΑΚΗ 08:35	ΚΥΡΙΑΚΗ 10:15	ΚΥΡΙΑΚΗ 13:15

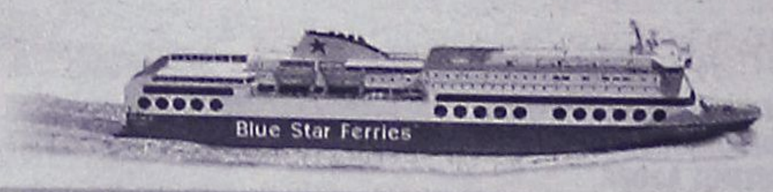

RODOS FERRIES SERVICES/SKEVOS TRAVEL

ΚΑΝΤΕ ΚΡΑΤΗΣΗ ΤΩΡΑ!

ΠΛΗΡΟΦΟΡΙΕΣ ΚΑΙ ΚΡΑΤΗΣΕΙΣ ΘΕΣΕΩΝ ΣΤΟΝ ΤΑΞΙΔΙΩΤΙΚΟ ΣΑΣ ΠΡΑΚΤΟΡΑ Ή RODOS FERRIES SERVICES/SKEVOS TRAVEL: ΑΜΕΡΙΚΗΣ 111, ΡΟΔΟΣ, ΤΗΛ. ΚΡΑΤΗΣΕΩΝ ΕΠΙΒΑΤΩΝ ΚΑΙ Ι.Χ.: 22410-22461, 22410-75655, 22410-75310, ΤΗΛ. ΚΡΑΤΗΣΕΩΝ ΦΟΡΤΗΓΩΝ: 22410-76600

Όπως έδειξε έρευνα της VPRC για λογαριασμό της "Καθημερινής"

Χωρίς ενημέρωση για τα ΑΕΙ οι πολίτες

Υπερ των φοιτητών, κατά των "αιωνίων" και του σπουδαστικού υπερπληθυσμού

Θεωρούν κάκιστη την κατάσταση στα πανεπιστήμια, αλλά δεν έχουν ενημερωθεί επαρκώς για τις προτεινόμενες από την κυβέρνηση αλλαγές. Γενικώς και αορίστως, ωστόσο, τις απορρίπτουν, αν και... επιμέρους συμφωνούν τόσο με την ίδρυση μη κερδοσκοπικών πανεπιστημίων, όσο και με τη μείωση των εισακτέων σε ΑΕΙ και ΤΕΙ. Τέλος διχάζονται για την επιλογή των φοιτητών να κλείσουν τις σχολές τους, αλλά καθ' οιονδήποτε τρόπο δεν πιστεύουν ότι πρέπει να συνεχιστούν οι καταλήψεις.

Αυτά και άλλα πολλά προκύπτουν από τη μεγάλη έρευνα που παρήγγειλε η «Καθημερινή» και ο ΣΚΑΪ 100,3 από την εταιρεία VPRC, προκειμένου να διερευνηθεί ο τρόπος με τον οποίο οι πολίτες αντιλαμβάνονται την κρίση που έχει ξεσπάσει στην τριτοβάθμια εκπαίδευση, με αφορμή το νόμο πλαίσιο που προωθεί η κυβέρνηση.

Αμηχανία

Από τις απαντήσεις που δόθηκαν, είναι σαφές ότι η κοινή γνώμη διαπιστώνει τα τεράστια προβλήματα στα ΑΕΙ και τα ΤΕΙ και συμφωνεί ότι χρειάζονται εδώ και τώρα αλλαγές. Οταν, ωστόσο, οι πολίτες καλούνται ευθέως να αποφανθούν για τους συγκεκριμένους τομείς στους οποίους αποδίδονται τα προβλήματα και τους ζητείται να σχολιάσουν τις προτεινόμενες λύσεις, φαίνονται αμήχανοι ή και διχασμένοι.

Είναι ενδεικτικό πως αν και μόνον το 25% των ερωτηθέντων δηλώνουν ικανοποιημένοι από τον τρόπο λειτουργίας των πανεπιστημίων, σε ποσοστό 50% διαφωνούν με τις αλλαγές που προωθεί το υπουργείο Παιδείας τις οποίες, ωστόσο, το 53% των μετεχόντων στην έρευνα δηλώνει ευθαρσώς ότι αγνοεί! Ακόμη πιο εντυπωσιακό είναι το γεγονός ότι ανενημέρωτοι για τις προτάσεις του υπουργείου Παιδείας δηλώνουν σε ποσοστό 39%(!) ακόμη και οι ίδιοι οι φοιτητές -οι ηλικίες δηλαδή 18-24 ετών-, οι οποίοι βέβαια πρωτοστατούν στις αντιδράσεις με το 74% να απορρίπτει κατηγορηματικά τις κυβερνητικές εισηγήσεις.

Την ίδια στιγμή, ωστόσο, από τις επιμέρους απαντήσεις ουδόλως μπορεί κανείς εύκολα να αντιληφθεί τους πραγματικούς λόγους της σχεδόν καθολικής αυτής άρνησης. Ετσι το 59% των ερωτηθέντων συμφωνεί με την ίδρυση μη κερδοσκοπικών πανεπιστημίων με μόνον το 31% να διαφωνεί. Ακόμη δε και όταν τίθεται στους πολίτες το ενδεχόμενο της ίδρυσης αμιγώς ιδιωτικών πανεπιστημίων -που δεν αποτελεί κυβερνητική εισήγηση- οι ερωτώμενοι δεν απορρίπτουν την πρόταση, αλλά διχάζονται (το 47% διαφωνεί - το 46% συμφωνεί).

- Διχασμένοι εμφανίζονται οι πολίτες και έναντι της μάλλον κινδυνολογικής άποψης που ακούγεται στα ΜΜΕ και θέλει τα δημόσια πανεπιστήμια σχεδόν να... καταστρέφονται αν ιδρυθούν μη κερδοσκοπικά. Οταν τους τίθεται το σχετικό ερώτημα, το 48% των πολιτών κάθε άλλο παρά συμμερίζονται την πρόβλεψη ότι «τα ΑΕΙ κινδυνεύουν με υποβάθμιση» σε περίπτωση υλοποίησης της κυβερνητικής εισήγησης.

- Απολύτως σύμφωνη δηλώνει η κοινή γνώμη και με την έτερη κεντρική επιλογή του υπουργείου Παιδείας να θέσει ένα πλαφόν στα συνολικά επιτρεπόμενα έτη φοίτησης στα ΑΕΙ και ΤΕΙ, προκειμένου να εκλείψει το φαινόμενο των αιώνιων σπουδαστών. Το 70% κρίνει ότι «πρέπει να περιοριστεί» η δυνατότητα των νέων να σπουδάζουν αενάως και για όσα χρόνια οι ίδιοι το... επιθυμούν, πρόταση που σημειωτέον βρίσκει



σύμφωνους και τους ίδιους τους φοιτητές σε ποσοστό 51%.

- Αίσθηση προκαλούν τα συμπεράσματα που προκύπτουν και όταν οι ερωτώμενοι καλούνται να αποφανθούν για το αν ο σημερινός αριθμός των φοιτητών είναι μεγαλύτερος απ' όσο χρειάζεται, ερώτηση που σχετίζεται ευθέως με την απόρριψη των υποψηφίων που δεν πέτυχαν φέτος τη βάση εισαγωγής στις πανελλαδικές. Το 67% κρίνει υπερβολικό τον συνολικό φοιτητικό πληθυσμό, ενώ ακόμη και οι ψηφοφόροι του ΚΚΕ, σε ποσοστό 59%(!), συμφωνούν ότι «ο αριθμός των εισακτέων είναι μεγαλύτερος απ' όσο χρειάζεται», υιοθετώντας έτσι την επίμαχη απόφαση του υπουργείου Παιδείας.

Ενδιαφέρον παρουσιάζουν οι απαντήσεις που δόθηκαν και για το πανεπιστημιακό άσυλο, όπως και για τη στάση της αστυνομίας έναντι των φοιτητικών αντιδράσεων. Στην πλειοψηφία τους οι πολίτες (44%) εκτιμούν ότι η αστυνομία δεν πρέπει να επεμβαίνει εντός των πανεπιστημίων άνευ της αδείας των πρυτανικών αρχών, ενώ το 59% κρίνει ότι η στάση της έναντι των φοιτητών δεν πρέπει να γίνει αυστηρότερη, με το 33%, πάντως, να υποστηρίζει το αντίθετο.

Υπέρ καταλήψεων

Με τα δεδομένα αυτά μάλλον αναμενόμενη πρέπει να χαρακτηρισθεί και η επίσης οξύμωρη στάση της κοινής γνώμης για τις καταλήψεις: Στο ερώτημα «αν εγκρίνετε το κλείσιμο των σχολών» σχεδόν ένας στους δύο πολίτες (48%) δηλώνει ότι «μάλλον συμφωνεί» μηδέ εξαιρουμένων και των ψηφοφόρων της Ν.Δ. οι οποίοι σε ποσοστό 66% στηρίζουν την επιλογή των φοιτητών. Οταν, ωστόσο, η κοινή γνώμη καλείται να αποφανθεί για το αν πρέπει οι καταλήψεις να συνεχιστούν, μόνον το 36% συμφωνεί με το 55% να διαφωνεί... Ως λύση, τέλος, για να ξεπεραστεί το σημερινό αδιέξοδο προτάσσεται από το 84% η συνέχιση του διαλόγου, με μόνον το 10% να εκτιμά ότι το υπουργείο Παιδείας πρέπει καταθέσει τώρα το νόμο πλαίσιο. Στοιχείο που πρέπει βέβαια να προβληματίσει την κυβέρνηση κυρίως για τον τρόπο που χειρίστηκε επικοινωνιακώς το όλο θέμα. Πόσω μάλλον όταν κοινή πεποίθηση των πολιτών είναι ότι «για την κατάσταση που υπάρχει σήμερα στην Παιδεία» φταίει περισσότερο το ΠΑΣΟΚ (36%) και όχι η Ν.Δ. (13%) με το 43% πάντως να εκδηλώνει την απαρέσκειά του και για τα δύο μεγάλα κόμματα...



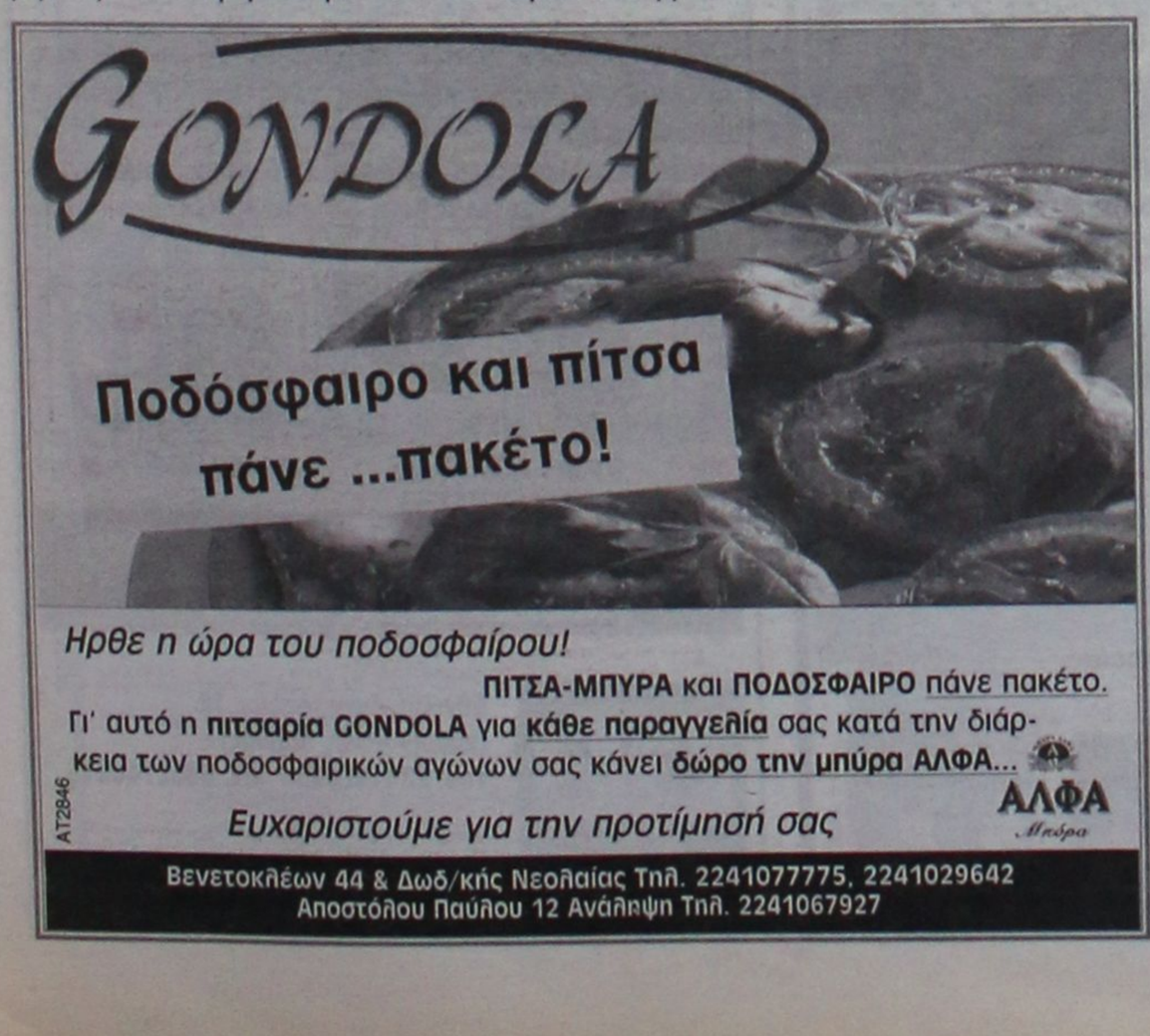

ΙΑΤΡΙΚΗ ΑΝΑΚΟΙΝΩΣΗ
ΚΩΝ/ΝΟΣ Γ. ΧΑΤΖΗΝΙΚΟΛΑΣ
ΧΕΙΡΟΥΡΓΟΣ ΟΦΘΑΛΜΙΑΤΡΟΣ
ΔΕΧΕΤΑΙ ΚΑΘΗΜΕΡΙΝΑ
9:00 - 13:00 και 17:30 - 20:30
Σάββατο πρωί με ραντεβού
ΔΕΝΔΡΙΝΟΥ 2β - 1ΟΣ ΌΡΟΦΟΣ - ΡΟΔΟΣ
ΤΗΛ & FAX: 2241020544, ΚΙΝ: 693 7161700
ΑΤ2535(Γ)

ΚΕΝΤΡΟ ΥΠΟΣΤΗΡΙΞΗΣ ΨΥΧΟΛΟΓΙΚΩΝ ΠΡΟΒΛΗΜΑΤΩΝ
ΣΙΑΓΚΑ ΚΩΝΣΤΑΝΤΙΝΑ
ΨΥΧΟΛΟΓΟΣ
Απόφοιτος Αριστοτελείου Πανεπιστημίου Θεσσαλονίκης
τηλ. 6945557447
ΚΥΠΡΙΩΤΗ ΑΛΕΞΙΑ
ΨΥΧΟΛΟΓΟΣ
ΨΥΧΟΛΟΓΟΣ ΥΓΕΙΑΣ
Απόφοιτος Πανεπιστημίου Κρήτης, MSC Surrey University of England
τηλ. 6944717520
Δέχονται κατόπιν ραντεβού
Στεφ. Καζούλη 18-1ος όροφος
τηλ. 2241022102
ΧΠ2763

ΜΑΡΙΑ ΣΑΝΤΟΡΙΝΙΟΥ
ΚΛΙΝΙΚΗ ΨΥΧΟΛΟΓΟΣ-ΨΥΧΟΛΟΓΟΣ ΤΩΝ ΚΟΙΝΩΝΙΚΩΝ ΟΜΑΔΩΝ
Πτυχιούχος Κρατικού Πανεπιστημίου της Ρώμης «La Sapienza».
— Κλινική διάγνωση ψυχοπαθολογίας παιδιού, εφήβου και ενηλίκου.
— Ατομική και οικογενειακή ψυχολογική υποστήριξη και θεραπεία κατάθλιψης, φοβίας, κρίσης πανικού, μετατραυματικού στρες (διαζύγιο, πένθος, χωρισμός, αποτυχία, ασθένεια), βουλιμίας, ανορεξίας, διαταραχών προσωπικότητας, έλλειψη αυτοεκτίμησης, εθισμού, κακοποίησης.
— Ψυχολογική φροντίδα και προετοιμασία ανύπαντρης εγκύου και ζευγαριών, στην απόκτηση πρώτου παιδιού.
Επίσκεψη μόνο με ραντεβού.
Τηλέφωνα: 22410 28851 και 6946252407
Λάρνακας 6 (Εθν. Αντιστάσεως)
ΑΕ1007

INEMA
ΙΑΤΡΙΚΟΣ & ΝΟΣΟΚΟΜΕΙΑΚΟΣ ΕΞΟΠΛΙΣΜΟΣ
από το 1988 είμαστε οι μεγαλύτεροι προμηθευτές ΙΑΤΡΙΚΟΥ-ΟΡΘΟΠΕΔΙΚΟΥ & ΝΟΣΟΚΟΜΕΙΑΚΟΥ ΥΛΙΚΟΥ ΣΤΗ ΔΩΔΕΚΑΝΗΣΟ
18 χρόνια εμπειρίας Εμπιστεύθειτε μας!
• ΑΝΑΠΗΡΙΚΑ ΚΑΡΟΤΣΙΑ
• ΒΑΔΙΣΤΙΚΑ
• ΟΡΘΟΠΕΔΙΚΑ ΕΙΔΗ
• ΜΠΛΟΥΖΕΣ ΙΑΤΡΙΚΕΣ
• ΚΑΛΤΣΕΣ ΦΛΕΒΙΤΙΔΑΣ
• ΠΕΛΜΑΤΑ
• ΟΡΘΟΠΕΔΙΚΑ ΜΑΞΙΛΑΡΙΑ
• ΚΡΕΒΑΤΙΑ ΝΟΣΟΚΟΜΕΙΑΚΑ
• ΙΑΤΡΙΚΟΣ ΕΞΟΠΛΙΣΜΟΣ και ΑΝΑΛΩΣΙΜΑ
• ΟΡΓΑΝΑ ΧΗΜΕΙΟΥ
• και κάθε άλλο είδος για κατ'οίκο νοσηλεία
ΧΠ720
ΡΟΔΟΣ: ΛΕΜΕΣΣΟΥ 2 - ΤΗΛ: 22410 32238
ΚΩΣ: ΕΛ. ΒΕΝΙΖΕΛΟΥ 38 (παραπ/ρως Αγίας Παρασκευής) - ΤΗΛ: 22420 20048
www.inema.gr

Είναι γεγονός πως οι διατροφικοί «εφιάλτες» και τα λεγόμενα διατροφικά σκάνδαλα γίνονται όλο και πιο συχνά και όλο πιο επικίνδυνα. Αφορούν πλέον όλο και περισσότερα τρόφιμα, από όλη τη διατροφική αλυσίδα, πράγμα που μας κάνει να φοβόμαστε οτιδήποτε πια τρώμε.

Βιολογικά Τρόφιμα

Η ανησυχία του μέσου καταναλωτή πηγάζει τόσο από το φόβο για τα τρόφιμα που μας παρέχουν, όσο και από διάφορες, σύγχρονες τεχνολογικές εξελίξεις, με απροσδιόριστες ακόμα επιπτώσεις, όπως η γενετική τροποποίηση και η ακτινοβόληση των τροφίμων, και τον οδηγεί τελικά στο να ανησυχεί περισσότερο από παλιότερα για την ασφάλεια των τροφίμων και ταυτόχρονα στο να αναζητάει περισσότερη ενημέρωση για τις μεθόδους παραγωγής, εναλλακτικών και πιο ασφαλών τροφίμων.

Στα πλαίσια αυτής της γενικότερης ευαισθησίας αλλά και ανησυχίας, η βιολογική παραγωγή τροφίμων, που κάποτε εξυπηρετούσε και απευθυνόταν σε μία περιορισμένη αγορά, έχει αρχίσει και στη χώρα μας να αφορά όλο και περισσότερους καταναλωτές, προσφέροντας πολλά διαφορετικά βιολογικά προϊόντα.

Με τον όρο «βιολογικά προϊόντα ή τρόφιμα» αναφερόμαστε σε τρόφιμα που προκύπτουν μέσα από μεθόδους και διαδικασίες βιολογικής ή οργανικής παραγωγής και τα οποία παράγονται σύμφωνα με τις απαιτήσεις του Κανονισμού Ε.Ο.Κ. 2092/91.

Τα βιολογικά προϊόντα προκύπτουν μέσα από καλλιέργεια όπου απαγορεύεται αυστηρά η χρήση κάθε χημικού φυτοφαρμάκου-λιπάσματος και ορμόνης. Αυτή η μορφή βιολογικής παραγωγής -γεωργίας ή κτηνοτροφίας- στηρίζεται σε φυσικές και όχι χημικές διεργασίες, και στην αποφυγή της χρησιμοποίησης χημικών (π.χ. λιπασμάτων, φαρμάκων, ορμονών) ή άλλων προστατευτικών προϊόντων, που συνήθως χρησιμοποιούνται για την αντιμετώπιση ασθενειών και μικροοργανισμών.

Για τα βιολογικά προϊόντα υπάρχουν κάποια προκαθορισμένα χαρακτηριστικά: πρέπει να είναι συσκευασμένα και να φέρουν ένδειξη «προϊόντα βιολογικής γεωργίας», να πωλούνται μόνο στην εποχή τους. Πρέπει να διευκρινίσουμε βέβαια πως προϊόντα που πωλούνται χύμα, από τον ίδιο τον παραγωγό, δεν είναι πάντα βιολογικά, εκτός και αν φέρουν ένδειξη ότι αποτελούν προϊόντα βιολογικής γεωργίας.

Η βιολογική γεωργία ευνοεί τις ανανεώσιμες πηγές και την ανακύκλωση επιστρέφοντας στο έδαφος τα θρεπτικά συστατικά που βρίσκονται στα κατάλοιπα. Έτσι η βιολογική γεωργία οδηγεί στην παραγωγή καλύτερων φρούτων και οπωροκηπευτικών προϊόντων, αλλά και στην φυσική ισορροπία και την υψηλότερη γονιμότητα του εδάφους, στη διατήρηση των οικοσυστημάτων και στη μείωση της ρύπανσης.

Αντίστοιχα στη βιολογική κτηνοτροφία, όπου απαγορεύεται η γενετική τροποποίηση και η χρήση ουσιών που ευνοούν την ανάπτυξη ή τροποποίηση του κύκλου αναπαραγωγής των ζώων, διασφαλίζεται η καλύτερη διαβίωση και ανάπτυξη των ζώων, με τη χρησιμοποίηση φυσικών ζωοτροφών.

Τα προϊόντα βιολογικής

ΑΠΟΚΑΤΑΣΤΑΣΗ ΝΕΥΡΟΛΟΓΙΚΩΝ ΠΑΘΗΣΕΩΝ
ΑΝΑΣΤΑΣΙΟΣ Η. ΜΑΝΕΤΤΑΣ
ΦΥΣΙΟΘΕΡΑΠΕΥΤΗΣ
Bobath/NDT
Ειδικευμένος στο πανεπιστημιακό νοσοκομείο της Βέρνης Insel Spital στην αποκατάσταση των κινητικών και αισθητηριακών διαταραχών μετά από παθήσεις και κακώσεις του νευρικού συστήματος. Πτυχιούχος της μέθοδου Bobath.
Πρώιμη και χρόνια αποκατάσταση μετά από:
- Αγγειακά εγκεφαλικά επεισόδια
- Κρανιοεγκεφαλικές κακώσεις
- Πολλαπλή σκλήρυνση
- Παθήσεις και κακώσεις των περιφερικών νεύρων
- Εγκεφαλική παράλυση
- Νευρολογικά συμπτώματα από το αυχενικό σύνδρομο και την παθολογία της οσφύος
- Συγγενείς και τραυματικές κακώσεις του νωτιαίου μυελού
ΘΕΡΑΠΕΙΑ ΚΑΤ' ΟΙΚΟΝ
ΑΕ1172
Ολυμπίας 2, Ρόδος 85100 • Κιν. 6946685197

ΟΡΘΟΠΕΔΙΚΑ - ΙΑΤΡΙΚΑ
ΧΑΡΙΤΟΣ
Ορθοπεδικά είδη & κατασκευές
Εξοπλισμός Ιατρείου & αναλώσιμα
Είδη νοσηλείας κατ' οίκον & μηχανήματα οξυγονοθεραπείας
Ακουστικά Βαρηκοΐας
ΧΠ2267
ΕΛΕΥΘ. ΒΕΝΙΖΕΛΟΥ 6 (Δίπλα στη Ροδιακή Έπαυλη) - ΡΟΔΟΣ
Τηλ.: 22410 24112 Fax: 22410 75969 e-mail: orken@rho.forthnet.gr

ΑΚΟΥΣΤΙΚΑ ΒΑΡΗΚΟΪΑΣ
ΑΝΑΛΟΓΙΚΑ - ΠΡΟΓΡΑΜΜΑΤΙΖΟΜΕΝΑ - ΨΗΦΙΑΚΑ
Ακούστε τους ήχους της Ζωής
Στο πληρέστερο Κέντρο Ακουστικών Εφαρμογών στα Δωδεκάνησα. Με τις καλύτερες τιμές και τον καλύτερο διακανονισμό.
Εμπιστευθείτε τους πιο έμπειρους στο χώρο, επιλέγοντας ανάμεσα στους μεγαλύτερους κατασκευαστές ακουστικών βαρηκοΐας στον κόσμο.
(BTE) (ITE) (CIC) (ITC) (BONE)
BELTONE – STARKEY – HANSATON – UNITRON – SIEMENS
BERNAFON – PHILIPS – COSELGI – REXTON
MICROSON – PURETONE – AUDIFON
ΧΠ2267
ΚΙΒ ΚΕΝΤΡΟ ΙΑΤΡΙΚΩΝ ΒΟΗΘΗΜΑΤΩΝ
Εθνικής Αντιστάσεως 18
(πρωην Αννης Μαρίας)
Τηλ: 2241020359 Κιν: 6932748916
Συμβάσεις με όλα τα ταμεία.
Ειδικές τιμές ΟΓΑ

Τί είναι και κατά πόσο είναι απαραίτητα στη διατροφή μας;

γεωργίας και κτηνοτροφίας, σύμφωνα με τους κανονισμούς της Ευρωπαϊκής Νομοθεσίας, πρέπει να φέρουν ειδική σήμανση, η οποία να αναφέρεται στο βιολογικό τρόπο παραγωγής τους. Η σήμανση πρέπει να δίνει στοιχεία για την επιχείρηση που τα παράγει και είναι υπεύθυνη για τη συσκευασία και την εμπορία τους, αλλά και τον κωδικό πιστοποίησης, το όνομα του υπεύθυνου φορέα πιστοποίησης και ασφαλώς την ένδειξη 'προϊόν βιολογικής γεωργίας'.

Για να υπάρχει η προστασία αλλά και η ασφάλεια του καταναλωτή, θα πρέπει να υπάρχει η δυνατότητα ιχνηλασιμότητας, με την οποία ο φορέας πιστοποίησης να είναι σε θέση να ελέγξει την προέλευση ενός προϊόντος με την ειδική σήμανση, και με τον τρόπο αυτό να διασφαλίζεται η τήρηση του κανονισμού Ε.Ε 2092/91 σε όλες τις διαδικασίες από την παραγωγή ως και την τελική διάθεση του προϊόντος στην αγορά.

Η αντιμετώπιση των ασθενειών και των επιζήμιων οργανισμών (εντόμων, ζιζανίων) γίνεται με επιλογή των κατάλληλων ειδών και ποικιλιών, καταστροφή παθογόνων μικροοργανισμών. Αντίστοιχα, τα προϊόντα βιολογικής κτηνοτροφίας προέρχονται από ζώα που τρέφονται με πιστοποιημένες τροφές βιολογικής γεωργίας, μεγαλώνουν κάτω από καλύτερες συνθήκες, με χρήση φυσικών βοσκοτόπων με αραιή βόσκηση, κάτι που προστατεύει το περιβάλλον από την ανεξέλεγκτη διάθεση των κτηνοτροφικών αποβλήτων.

Υπάρχει μια μεγάλη ποικιλία από βιολογικά προϊόντα, που απευθύνονται σε όλες τις ηλικίες. Έτσι, υπάρχουν οπωροκηπευτικά, κρέας και γαλακτοκομικά προϊόντα, ψωμί και προϊόντα ζύμης και δημητριακών όπως ζυμαρικά, μπισκότα, φρυγανιές, παιδικά τρόφιμα και επιδόρπια.

Τα τρόφιμα που παράγονται με βιολογικές μεθόδους είναι ασφαλώς ακριβότερα από τα συμβατικά παραγόμενα τρόφιμα. Λόγω όμως όλων των προβλημάτων, που έχουν προκύψει τα τελευταία χρόνια με διάφορα τρόφιμα, όλο και περισσότεροι καταναλωτές τελικά αποφασίζουν να πληρώσουν περισσότερα, έτσι ώστε να διασφαλίσουν την ασφάλεια των τροφίμων και την ποιότητα.

Το θέμα βέβαια που προκύπτει είναι κατά πόσο τα βιολογικά τρόφιμα υπερτερούν σε διατροφική αξία ή όχι των συμβατικών. Τα λαχανικά και φρούτα βιολογικής γεωργίας έχουν μεγαλύτερη περιεκτικότητα, σε ποσοστό επί ξηρού, από τα συμβατικά, τα οποία είναι αναλογικά πιο πλούσια σε νερό-στοιχείο που δείχνει πως αγοράζουμε τελικά περισσότερο ουσία και λιγότερο νερό.

Ο καταναλωτής ακόμα είναι σίγουρος πως αγοράζοντας κάποιο βιολογικό τρόφιμο, θα καταναλώσει ένα προϊόν γεωργίας ή κτηνοτροφίας, υψηλής διατροφικής αξίας. Τα τρόφιμα αυτά περιέχουν μεγάλες συγκεντρώσεις βιταμινών, ιχνοστοιχείων, αλάτων, αιθέρων ελαίων και σακχάρων, χωρίς όμως την προσθήκη χημικών ουσιών και καταλοίπων.

Πιο συγκεκριμένα τα βιολογικά τρόφιμα έχουν συχνά μεγαλύτερη περιεκτικότητα από τα συμβατικά σε συγκεκριμένες βιταμίνες όπως είναι η βιταμίνη C, αλλά και σε κάποια από τα απαραίτητα ανόργανα στοιχεία όπως είναι το ασβέστιο, το μαγνήσιο, ο σίδηρος και το χρώμιο.

Παράλληλα τα βιολογικά γεωργικά προϊόντα είναι πλούσια σε πολύτιμες ουσίες όπως αντιοξειδωτικές ουσίες (λυκοπένιο, πολυφαινόλες, φλαβονοειδή) και προσφέρουν πρωτεΐνη υψηλότερης βιολογικής αξίας.

Είναι λοιπόν γενικά αποδεκτό (από διάφορες μελέτες και έρευνες), πως η θρεπτική αξία των βιολογικών και συμβατικών προϊόντων σε γενικές γραμμές δεν παρουσιάζει σημαντικές διαφορές.

Ο καταναλωτής μπορεί δηλαδή να καλύψει ικανοποιητικά τις ανάγκες του σε θρεπτικά συστατικά καταναλώνοντας τόσο τα προϊόντα βιολογικής γεωργίας, όσο και τα προϊόντα συμβατικής γεωργίας. Απλώς τα θρεπτικά συστατικά που παρέχει ένα προϊόν βιολογικής γεωργίας μπορεί να προσληφθούν στο ακέραιο, χωρίς την αντίστοιχη πρόσληψη χημικών καταλοίπων και ταυτόχρονα παρουσιάζουν μειωμένη συγκέντρωση νιτρικών αλάτων, συστατικά των οποίων η αυξημένη πρόσληψη έχει συσχετιστεί με την εμφάνιση καρκίνου του στομάχου.

Ένα μεγάλο ποσοστό (περίπου 70%) των νιτρικών ιόντων που προσλαμβάνει ο μέσος καταναλωτής, προέρχεται από τρόφιμα όπως τα λαχανικά, ενώ σημαντική ποσότητα προέρχεται και από το νερό.

Δεν πρέπει βέβαια να παραβλέπουμε πως οι θερμίδες, οι πρωτεΐνες, οι υδατάνθρακες και τα άλλα θρεπτικά συστατικά εξαρτώνται από το έδαφος, την περιοχή και το κλίμα.

Ευχαριστούμε θερμά την Ελληνική Ιατρική Εταιρεία Παχυσαρκίας (http://www.eiep.gr/)για την ευγενική χορηγία του περιεχομένου.

Πηγή: health.in.gr

Κίνδυνος για νόσο του Πάρκινσον από τη χρόνια έκθεση σε παρασιτοκτόνα

Η μακροχρόνια έκθεση σε χαμηλές συγκεντρώσεις παρασιτοκτόνων αυξάνει σημαντικά τον κίνδυνο εμφάνισης της νόσου του Πάρκινσον μεταξύ των αγροτών, επιβεβαιώνει μελέτη στη Σχολή Δημόσιας Υγείας του Χάρβαρντ.

Η έρευνα, αναφέρει το Reuters, φαίνεται να επιβεβαιώνει παλαιότερες παρατηρήσεις που συνέδεαν την εκφυλιστική ασθένεια με τα γεωργικά φάρμακα. «Τα ευρήματα βρίσκονται σε συμφωνία με την υπόθεση ότι η έκθεση σε παρασιτοκτόνα είναι παράγοντας κινδύνου» γράφουν οι ερευνητές στο Annals of Neurology.

Εκτός από τους γεωργούς, το φαινόμενο πλήττει και τους εργάτες αγροκτημάτων αλλά και τους ιχθυοκαλλιεργητές και τους αλιείς, έδειξε η ανάλυση των στοιχείων. Η ομάδα του Δρ Αλμπέρτο Ασκέριο άντλησε δεδομένα από μελέτη σε 143.000 άτομα την οποία πραγματοποίησε το 2001 η Αμερικανική Εταιρεία Καρκίνου. Οι ερευνητές επικοινώνησαν με όσους από τους εθελοντές είχαν αναφέρει ότι εκδήλωσαν Πάρκινσον. Η ανάλυση έδειξε ότι τα 8.000 άτομα που ανέφεραν χρόνια έκθεση σε παρασιτοκτόνα (5.200 άνδρες και 2.600 γυναίκες) παρουσίαζαν 70% υψηλότερη πιθανότητα να εκδηλώσουν την ασθένεια, σε σχέση με όσους δεν είχαν αναφέρει έκθεση.

Νόσος του Πάρκινσον είχε πάντως εμφανιστεί και σε ορισμένους ανθρώπους που χρησιμοποιούσαν τα χημικά στον κήπο ή το σπίτι. Η έκθεση πάντως σε αμίαντο, οξέα, διαλύτες και καρβουνόσκονη δεν φάνηκε να αυξάνει τον κίνδυνο. «Οι μελλοντικές έρευνες θα πρέπει να εστιαστούν στην αναγνώριση συγκεκριμένων συστατικών που σχετίζονται με τον κίνδυνο» επισημαίνουν οι ερευνητές. Παλαιότερες μελέτες είχαν ενοχοποιήσει για τη νόσο του Πάρκινσον μια κατηγορία χημικών που ονομάζονται οργανοφωσφορικά.

ΙΑΤΡΙΚΗ ΑΝΑΚΟΙΝΩΣΗ
ΜΙΚΡΟΒΙΟΛΟΓΙΚΟ ΔΙΑΓΝΩΣΤΙΚΟ ΙΑΤΡΕΙΟ
ΕΙΡΗΝΗ Δ. ΚΑΒΑΔΑ-ΧΑΤΗΡΗ
ΙΑΤΡΟΣ ΜΙΚΡΟΒΙΟΛΟΓΟΣ-ΒΙΟΠΑΘΟΛΟΓΟΣ
ΩΡΕΣ ΛΕΙΤΟΥΡΓΙΑΣ
ΔΕΥΤΕΡΑ, ΤΡΙΤΗ, ΠΕΜΠΤΗ, ΠΑΡΑΣΚΕΥΗ
07.00-13.00 και 18.00-19.30
ΤΕΤΑΡΤΗ 07.00-13.00, ΣΑΒΒΑΤΟ ΜΕ ΡΑΝΤΕΒΟΥ
ΚΩΝ. ΥΔΡΑΙΟΥ 30 ΡΟΔΟΣ-ΤΗΛ. 2241021120, 6945856084
ΕΝΑΝΤΙ ΠΑΙΔΙΚΟΥ ΣΤΑΘΜΟΥ "ΟΥΡΑΝΙΟ ΤΟΞΟ" AE2340(Γ)

Στεφανάκης Ι. Δημήτριος
Ψυχολόγος
Αριστοτελείου Παν/μίου Θεσ/νίκης
Δέχεται κατόπιν ραντεβού AT2288(Γ)
Βενετοκλέων 79, 1ος όροφος, 85100 Ρόδος, Κιν: 6947 403229

ΚΕΝΤΡΟ ΕΙΔΙΚΩΝ ΘΕΡΑΠΕΙΩΝ ΤΟΥ ΠΑΙΔΙΟΥ ΔΩΔΕΚΑΝΗΣΟΥ
ΚΩΝ/ΝΟΣ ΜΠΑΔΑΝΗΣ - ΣΟΥΖΗ ΓΕΩΡΓΙΛΟΠΟΥΛΟΥ
ΕΡΓΟΘΕΡΑΠΕΥΤΗΣ ΠΤΥΧΙΟΥΧΟΣ
ΛΟΓΟΠΑΘΟΛΟΓΟΣ ΜΕΤΑΠΤΥΧΙΑΚΟ ΑΚΟΥΟΛΟΓΙΑΣ
ΜΕΘΟΔΟΥ BOBATH N.D.T
ΜΕΘΟΔΟΣ PORTAGE
ΑΙΣΘΗΤΗΡΙΑΚΗΣ ΟΛΟΚΛΗΡΩΣΗΣ (S.I.)
ΜΕΤΕΚΠΑΙΔΕΥΣΗ ΣΤΙΣ ΝΕΥΡΟΛΟΓΙΚΕΣ ΚΑΙ ΚΙΝΗΤΙΚΕΣ ΔΙΑΤΑΡΑΧΕΣ
Αποστόλου Παύλου 84, Ρόδος 85100,
τηλ. / fax (22410)60999/60579 ΧΠ1871/1872

ΝΤΟΡΑ ΚΩΝΣΤΑΝΤΙΝΟΠΟΥΛΟΥ
ΨΥΧΟΛΟΓΟΣ
ΟΙΚΟΓΕΝΕΙΑΚΗ ΣΥΜΒΟΥΛΟΣ
Πτυχιούχος του Πανεπιστημίου της Καλιφόρνιας-Λος Αντζελες (UCLA)-Μεταπτυχιακές σπουδές στο Pepperdine University-Malibu California.
- Αμεση ψυχολογική υποστήριξη και επαγγελματική φροντίδα από έμπειρη Ψυχολόγο και Οικογενειακή Σύμβουλο.
- Η σωστή θεραπευτική σχέση μπορεί να επιφέρει ρεαλιστικές λύσεις για πραγματικά προβλήματα σε θέματα: μοναξιάς, μελαγχολίας, στρες, ανυπομονησίας, φοβίας, εθισμού, οικογενειακών σχέσεων, διαζυγίου, κακομεταχείρισης, συναισθηματικών δυσκολιών, αυτοπεποίθησης, ανασφάλειες, μεταβατικά στάδια ζωής, βουλιμίας, ανορεξίας, απώλειας, πένθους.
Τηλεφωνείστε στα τηλέφωνα: (22410)35163 και 6944/980550
για ραντεβού και άμεση εξυπηρέτηση.
Διεύθυνση: Καρίας 1 - Περιοχή Ροδίνι - Ρόδος AE961

ΧΑΡΟΥΛΑ ΤΣ. ΚΑΜΠΑΣΤΑΝΑ
ΦΥΣΙΚΟΘΕΡΑΠΕΥΤΡΙΑ
Πτυχιούχος Α. ΤΕΙ Θεσ/κης
Μεταπτυχιακή Εκπαίδευση στη νευροεξελικτική αγωγή
Μέθοδος Bobath/N.D.T.
Αποκατάσταση
νευρολογικών παθήσεων και κινητικών διαταραχών σε παιδιά και ενήλικες
- Εγκεφαλική Παράλυση
- Κρανιοεγκεφαλικές κακώσεις
- Κακώσεις περιφερικών νεύρων
- Κακώσεις νωτιαίου μυελού
- Προβλήματα σπονδυλικής στήλης
- Αγγειακά Εγκεφαλικά Επεισόδια
Ολυμπίας και Δελφών γωνία (Καρακόνερο)
Τηλ. / Fax: 22410-29241 κιν. 6932044173 AT2336(Γ)

Nutrition & Health Club
Μαρία - Φιλία Παρασκευά
Διατροφολόγος - Διαιτολόγος
BSc - University of Plymouth
MSc - London Metropolitan University
Ειδικές Εξατομικευμένες Διαίτες για όλα τα Στάδια της Ζωής
Παιδική , Εφηβική , Εγκυμοσύνη , Τρίτη Ηλικία
Παχυσαρκία Υπέρταση Αναιμία
Οστεοπόρωση Σακχαρώδης Διαβήτης
Παθήσεις πεπτικού & Εντέρων
Αλλεργίας Ανορεξία - Βουλιμία
AT2670(Γ)
Γ.Ευσταθίου 7 (Παραπλεύρως Κλινικής Καραγιάννη) Ρόδος
Τηλ.& Φαξ : 22410 33915

GM AUTO Special
ΕΙΣΑΓΩΓΕΣ - ΕΜΠΟΡΙΑ - ΑΝΤΑΛΛΑΓΕΣ ΑΥΤΟΚΙΝΗΤΩΝ & ΑΞΕΣΟΥΑΡ

ΓΙΩΡΓΟΣ Π. ΜΥΡΙΑΛΛΑΚΗΣ
Λεωφόρος Ηρακλειδών (δίπλα ταβέρνα "Αντώνης") Ιαλυσός
τηλ. 2241096692 κιν. 6945991030, fax 2241096632
email: info@gmautospecial.gr
site: www.gmautospecial.gr

ΕΙΣΑΓΩΓΕΣ - ΠΩΛΗΣΕΙΣ - ΑΝΤΑΛΛΑΓΕΣ ΜΕΤΑΧΕΙΡΙΣΜΕΝΩΝ ΑΥΤΟΚΙΝΗΤΩΝ

- **MERCEDES A170 TURBO DIESEL** αυτόματο-σειριακό, μαύρο μεταλλικό, ζάντες, full extra. **ΕΙΣΑΓΩΓΗ ΓΕΡΜΑΝΙΑ**
- **MERCEDES C180 ELEGANCE** μοντέλο 2003, 1.800 cc, αυτόματο-σειριακό μαύρο μεταλλικό, δερμάτινο σαλόνι μπεζ, τηλέφωνο, klima, ζαντολάστιχα full extra. **ΕΙΣΑΓΩΓΗ ΓΕΡΜΑΝΙΑ**
- **MERCEDES CLK 200 Coupe**, μεταλλικό ασημί, kompressor, 2000 cc, δερμάτινο σαλόνι, ηλεκτροθερμαινόμενα καθίσματα, ABS, ESP, RCD, προβ. ομίχλης, XENON φώτα, τηλέφωνο, ζαντολάστιχα 17", full full extra και ηλεκτρική οροφή, κατάσταση άριστη.
- **BMW 318 GI Coupe**, μοντέλο 2002, μεταλλικό μπλε, KLIMA, FULL EXTRA. Δερμάτινο σαλόνι, χρώμα πάγου, ζάντες 17', λάστιχα καινούργια, τιμόνι πολλαπλών χρήσεων, ABS, αερόσακοι, τηλεχειρισμός κλειδαριών, ΕΙΣΑΓΩΓΗΣ!!
- **MERCEDES C220 CDI TURBO** (πετρέλαιο) Kompressor μοντέλο 2001-02, μαύρο μεταλλικό, ηλεκτρική ηλιοροφή, klima, τηλέφωνο full super extra. **ΕΙΣΑΓΩΓΗ ΓΕΡΜΑΝΙΑ**
- **MERCEDES C 200 K Sportcoupe Evolution** μοντέλο 2002, οροφή PANORAMA γυάλινη, αυτόματο, aircon, ABS, ESP, ζάντες αλουμινίου, Parktronic. **ΕΙΣΑΓΩΓΗ ΓΕΡΜΑΝΙΑ.**
- **SMART PASSION** μοντέλο 2002, γυάλινη οροφή, ABS, A/C, υδραυλικό τιμόνι, αερόσακοι, ηλεκτρ. κλείδωμα και παράθυρα, ζάντες αλουμινίου, immobilizer, χρώμα μαύρο μπλε ή μπλε ανοιχτό, αυτόματο, σειριακό. **ΕΙΣΑΓΩΓΗ ΓΕΡΜΑΝΙΑ.**
- **OPEL ASTRA Cabrio BERTONE**, δίπορτο, 4θέσιο, 1600cc, μοντέλλο 2002, χρώμα ασημί μεταλλικό, δερμάτινο σαλόνι, ζαντολάστιχα, RCD, Airconditiion, SPOILER.
- **OPEL VECTRA C**, μοντέλλο 2005, 11.000 kh, 1800 cc, μπλέ σκούρο μεταλλικό, KLIMA, ζαντολάστιχα, ηχοσύστημα, MP3, 125 PS ΟΛΟΚΑΙΝΟΥΡΓΙΟ.
- **TOYOTA CELICA** 1800 cc, μοντέλο 1998, κόκκινο, δίπορτο coupe, λίγα χιλιόμετρα, ΕΥΚΑΙΡΙΑ!!!
- **FIAT PUNDO SPORTING** 1300 cc, μοντέλο 1999, μαύρο μεταλλικό, ζαντολάστιχα, 2πορτο coupe.
- **HYUNDAI COUPE** 1600 cc, ασημί μεταλλικό, δερμάτινο σαλόνι μαύρο, ζαντολάστιχα, full extra.
- **TOYOTA COROLLA**, 4θέσιο, υδραυλικό τιμόνι, κοτσαδόρο, 1600 cc, ζαντολάστιχα, ασημί μεταλλικό.
- **FORD STREET KA, cabrio**, διθέσιο, μοντέλο 2004!! ασημί μεταλλικό, ζαντολάστιχα, ελάχιστα χιλιόμετρα
- **MERCEDES CLK 200 CAMBRIO**, kompressor 192 PS, ασημί μεταλλικό, δερμάτινο σαλόνι, RCD σχάρα, ηλεκτρ καθρέπτες αναδιπλούμενοι, μνήμη θέσεων, ABS, antispin, ζάντες 16".
- **TOYOTA CELICA** 1600 cc, ασημί μεταλλικό, ηχοσύστημα με ενισχυτή - woofer - RCD Pionneer, ζαντολάστιχα, ηλεκτρικά παράθυρα, κλειδαριές. ΕΥΚΑΙΡΙΑ!
- **BMW X5**, 3000 cc, αυτόματο σειριακό, μοντέλο 2003, μαύρο μεταλλικό, μντήμες καθισμάτων, δέρμα μπεζ σαλόνι, σκαλιέρες, ζαντολάστιχα, klima, 6 airbags, συναγερμός, σπορ καθίσματα, φιμέ τζάμια. ΦΟΒΕΡΗ ΕΥΚΑΙΡΙΑ!!!
- **JAGUAR S-TYPE EXECUTIVE V6** 3000 cc, 238 PS, ασημί μεταλλικό, ζάντες 17", δέρμα μαύρο, ηλεκτρ. οροφή, parktronik, αισθητήρες βροχής, τηλέφωνο, NAVIGATOR, ξύλινη επένδυση τριανταφυλλιάς, klima, ABS, ESP, 6 AIRBAGS, ANTISPIN, βιβλίο service, άνευ τεκμηρίου.
- **VOLVO S 70** 2000 cc, μεταλλικό ασημί, ABS, 6 airbags, airconditiion, ηλεκτρικά παράθυρα και κλείδωμα, οδηγός ταξιδιού, δερμάτινο σαλόνι μπεζ, θερμ/να καθίσματα, ξύλινη επένδυση, δερμάτινο τιμόνι, φώτα ομίχλης. ΜΕΓΑΛΗ ΕΥΚΑΙΡΙΑ!!!
- **JEEP HONDA** τύπος HRV 1600 cc V-TEC, 125 PS, 5πορτο, ζαντολάστιχα καινούργια, μοντέλο 2003, χρώμα χρυσαφί μεταλλικό, RCD, κατάσταση άριστη.
- **HONDA S2000** cabrio, ασημί μεταλλικό, 242PS, δερμάτινο σαλόνι, A/C, κόκκινο, ηχοσύστημα, ζαντολάστιχα αλουμινίου, χιλιόμετρα 38.000 μόνο.
- **ALFA ROMEO 156**, μοντέλο 2002, ΑΡΙΣΤΗ ΚΑΤΑΣΤΑΣΗ!!! Silver μεταλλικό, A/C, ζαντολάστιχα καινούργια, ηχοσύστημα, full extra. ΕΥΚΑΙΡΙΑ!!!
- **VW POLO** 1400 cc, 4πορτο, χρώματος ανθρακί μεταλλικό, ζαντολάστιχα, υδραυλικό τιμόνι, ηλεκτρικό κλείδωμα, ηλκετρ. τζάμια, ραδιοκασετόφωνο
- **VW GOLF** μοντέλο 2000, 1600 cc, 4πορτο, μεταλλικό χρώμα ασημί, ζαντολάστιχα, ηλεκτρικό κλείδωμα και παράθυρα, συναγερμό, ραδιοκασετόφωνο
- **VW GOLF**, sport coupe, 1600 cc, ασημί μεταλλικό, 3πορτο, ζαντολάστιχα ολοκαίνουργια, RH immobilizer, τηλεκοντρόλ, κεντρικό κλείδωμα, spolier εξάτμιση ανοξείδωτη, φανάρια New look, αεροτομή, airbags
- **FORD FOCUS SEDAN** μοντέλο 2002, ζαντολάστιχα 17", αγωνιστικές αναρτήσεις, air condition, spoiler περιμετρικά παντού, αεροτομή, συναγερμός viper, ηχοσύστημα, κεντρικό κλείδωμα τηλεκοντρόλ, μεταλλικό γκρι
- **FIAT BRAVO** ασημί μεταλλικό, 1250cc, μοντέλο 2000, χιλιόμετρα 55.500, AIRBAG, Aircondition..
- **ALFA ROMEO 146** μοντέλο 97, κόκκινη, 1400 cc, ραδιοκ/νο, ηλεκτρικά παράθυρα.
- **ALFA ROMEO 164** πράσινο μεταλλικό, μοντέλο 99, A/C, ηλ. καθρέπτες, RCD, ηλεκτρικά παράθυρ, 2000cc, πολλά EXTRA.
- **CITROEN SAXO VTS**, 155 PS, μπλε μεταλλικό, 16V, 1600 cc,μ ζάντες 16" OZ, Lexus φώτα μπρος πίσω, buget καθίσματα, air condition, αγωνιστικό τιμόνι, εξάτμιση grup A, RCDMP3, TVC, προστατευτική μπάρα θαλάμου, συναγερμο, immobilizer, ΜΟΝΑΔΙΚΟ!

ΕΠΑΓΓΕΛΜΑΤΙΚΑ

- **ΗΜΙΦΟΡΤΗΓΟ VW TARRO** ανοικτή καρότσα με κάλυμα, λευκό χρώμα, 2400 cc diesel, δίπορτο
- **ΗΜΙΦΟΡΤΗΓΟ NISSAN 4X4 DIESEL** 2400 cc 4πορτο, διπλή καμπίνα, ζαντολάστιχα, hard top σκληρό καρότσας, κοτσαδόρος. μπλε μεταλλικό. **ΕΥΚΑΙΡΙΑ!!! ΕΙΣΑΓΩΓΗ ΓΕΡΜΑΝΙΑΣ**
- **ΗΜΙΦΟΡΤΗΓΟ ΑΝΟΙΚΤΟ OPEL** 4πορτο, 2500 cc, διπλής καμπίνας, κόκκινο, 4X4 diesel, ζαντολάστιχα, καρότσα ντυμένη κάλυμα, κοτσαδόρος. **ΕΙΣΑΓΩΓΗ ΓΕΡΜΑΝΙΑ. ΕΥΚΑΙΡΙΑ!!!**
- **VW CADDY ΗΜΙΚΛΟΥΒΑΚΙ, KOMBI**, λευκό, diesel, 1900 cc, 105 PS,. **ΕΙΣΑΓΩΓΗ ΓΕΡΜΑΝΙΑΣ! ΕΥΚΑΙΡΙΑ!!!**
- **ΚΛΟΥΒΑΚΙ NISSAN VANNETE** κυβικά 2.300 Diesel, 75 PS, μοντέλο 2001-2, airbag, ραδιοκασ/νο, βάρος μικτό 2,5 km
- **ΚΛΟΥΒΑ TOYOTA HIAGE**, λευκή, μακρύ σασί 2,80 m, ωφέλιμο πίσω, 2.400 cc, Diesel, ΕΙΣΑΓΩΓΗ ΓΕΡΜΑΝΙΑΣ.
- **ΚΛΟΥΒΑ VW LT35' DIESEL 2500cc**, λευκή, με μακρύ σασί και χώρο φόρτωσης πίσω καθαρό 3,30 με έτοιμη ξύλινη εργαλειοθήκη 3Χ1,60 σπ ΕΙΣΑΓΩΓΗΣ ΓΕΡΜΑΝΙΑΣ
- **ΚΛΟΥΒΑ MERCEDES VITO** 108 DIESEL, λευκή, imobilizer αντικλεπτικό σύστημα, μοντέλο 2001 με Aircondition, πίσω διπλές πόρτες ανοιγόμενες, 2.500 cc με ραδιοκασετόφωνο, ρολόι κ.ά. ΕΙΣΑΓΩΓΗΣ ΓΕΡΜΑΝΙΑΣ
- **ΚΛΟΥΒΑ VITO 110** CDI ψυγείο συντήρησης, ψυγείο Kerstner ανοξείδωτο πάτωμα, 2400 cc, Turbo Diesel. ΕΙΣΑΓΩΓΗΣ ΓΕΡΜΑΝΙΑΣ
- **ΚΛΟΥΒΑ MITSUBISHI**, μακρύ σασί, 2.500 cc DIESEL με σχάρα. ΕΙΣΑΓΩΓΗ ΓΕΡΜΑΝΙΑΣ
- **ΠΩΛΟΥΝΤΑΙ TRAILER** ΜΕΤΑΦΟΡΑΣ ΕΜΠΟΡΕΥΜΑΤΩΝ ΚΑΙ ΑΝΤΙΚΕΙΜΕΝΩΝ ΔΙΑΦΟΡΩΝ ΔΙΑΣΤΑΣΕΩΝ, ΕΙΣΑΓΩΓΗΣ ΑΓΓΛΙΑΣ, ΚΑΙΝΟΥΡΓΙΑ

Ολα ετοιμοπαράδοτα.
Σε καταπληκτική κατάσταση

✓ Οι επιλογές των αυτοκινήτων μας εγγυώνται την ποιότητα και την σιγουριά.
✓ Επισκεφθείτε μας πριν αποφασίσετε
✓ Αναλαμβάνουμε την χρηματοδότηση σας με τα χαμηλότερα επιτόκια.
✓ Θα χαρούμε να σας ξεναγήσουμε

Από 0% προκαταβολή έως 72 μην. δόσεις
AE264

Κατά τη χθεσινή συνεδρίαση του Χρηματιστηρίου

Ανέκαμψαν οι τιμές των μετοχών

Σημαντική άνοδος του Γενικού Δείκτη σε ποσοστό 1,85%

Ανέκαμψαν οι τιμές των μετοχών στη χθεσινή συνεδρίαση, μετά από τρεις πτωτικές συνεδριάσεις, εν μέσω θετικού κλίματος στις ευρωπαϊκές αγορές με τον τραπεζικό κλάδο να αναδεικνύεται πρωταγωνιστής καθώς πολλές μετοχές αντέδρασαν μετά τη συνεχή πτώση στις τελευταίες συνεδριάσεις.

Σύμφωνα με χρηματιστηριακούς παράγοντες, η ολοκλήρωση της περιόδου διαπραγμάτευσης του δικαιώματος της Εθνικής επανέφερε την «πρεμία» στην αγορά, ενώ υπήρξε και προσπάθεια βελτίωσης των αποτιμήσεων ενόψει κλεισίματος του πρώτου εξαμήνου.

Η τιμή του δικαιώματος της Εθνικής έκλεισε με άνοδο 30%, ενώ με κέρδη 4,49% έκλεισε η μετοχή της Εθνικής.

Επίσης από τις μετοχές της υψηλής κεφαλαιοποίησης με σημαντικά κέρδη έκλεισαν οι μετοχές του ΟΠΑΠ (+2,99%), της Motor Oil(+2,70%), της Atebank(+2,65%), του ΟΤΕ(+2,40%), της Βιοχάλκο(+2,30%) και της Τιτάν(+2,18%), ενώ αντιθέτως υποχώρησαν οι τιμές των μετοχών των ΚΑΕ(-1,02%), της Emporiki(-0,30%), της Hyatt(-0,18%) και της ΔΕΗ(-0,11%).

Η σημαντική άνοδος των τιμών των μετοχών δεν συνοδεύθηκε από παράλληλη αύξηση του όγκου των συναλλαγών, γεγονός που δημιουργεί επιφυλάξεις, σύμφωνα με χρηματιστηριακούς παράγοντες.

Ο Γενικός Δείκτης Τιμών, έκλεισε στις 3.582,58 μονάδες έναντι 3.517,38 μονάδων της προηγουμένης, σημειώνοντας άνοδο 65,20 μονάδων, ή σε ποσοστό 1,85 %.

Ο δείκτης FTSE/ASE 20 έκλεισε στις 1.945,78 μονάδες, με άνοδο σε ποσοστό 2,03 %, ενώ ο δείκτης FTSE/ASE 40 έκλεισε στις 4.028,17 μονάδες με άνοδο σε ποσοστό 1,39 %.

Ο δείκτης FTSE/ASE SMALLCAP 80 έκλεισε στις 702,80 μονάδες, με άνοδο σε ποσοστό 1,84%, ενώ ο δείκτης FTSE 140 έκλεισε στις 4.323,15 μονάδες, με άνοδο σε ποσοστό 1,87%.

Ο δείκτης Ftse/Athex International έκλεισε στις 5.072,00 μονάδες, με άνοδο 1,87%.

Από τις 314 μετοχές που διακινήθηκαν στη συνεδρίαση, 191 κινήθηκαν ανοδικά, 65 κινήθηκαν πτωτικά, ενώ η τιμή 58 μετοχών παρέμεινε αμετάβλητη.

Τη μεγαλύτερη ποσοστιαία άνοδο σημείωσαν οι μετοχές των εταιρειών: ΕΥΑΘ + 16,07%. Δίας Ιχθ/γειες + 11,43%, Ευρωσυμμετοχές + 10,87%, Κεραμεία Αλλατίνη + 10,00%, Βαρβαρέσος + 10,00%, ΕΥΔΑΠ + 9, 39%, Περσεύς + 9,03%, Σελόντα + 8,00%, Forthnet + 7,74% και Προοδευτική + 7,69 %.

Αντιθέτως τις μεγαλύτερες απώλειες σημείωσαν οι μετοχές των εταιρειών: ANEK (πο,90) - 13,14%, Logic Dis - 11,40%, Ελλατέξ - 10,71%, Ακτιβ ΑΕΕΧ - 7,77%., Solvency - 6,88%, Hitech - 5,88%, Mermeren F. H.L - 5,26%, Compucon - 4,88%, Χατζηκρανιώτη - 4,44% και Διολκός ΑΕΕΧ - 3,85 % .

Η αξία των συναλλαγών ανήλθε στα 286,418 εκατ. ευρώ, εκ των οποίων τα 24,464 εκατ. ευρώ αφορούσαν προσυμφωνημένες συναλλαγές.

Το μεγαλύτερο όγκο συναλλαγών παρουσίασαν οι μετοχές των εταιρειών: Εθνική Τράπεζα 2.383,846 τεμάχια, Τράπεζα Κύπρου 2.341,266 τεμάχια, Λαν-νετ 1.454,539 τεμάχια, Αττι-κατ 1.166,875 τεμάχια και Τράπεζα Πειραιώς 1.063,788 τεμάχια.

Την μεγαλύτερη αξία συναλλαγών σημείωσαν οι μετοχές των εταιρειών: Εθνική Τράπεζα 66,049 εκατ ευρώ, ΟΠΑΠ 21,450 ε κατ ευρώ, Τράπεζα Πειραιώς 19,493 εκατ ευρώ, Τράπεζα Κύπρου 17,481 εκατ. ευρώ και Alpha Bank 12,111 εκατ. ευρώ.

Η συνολική κεφαλαιοποίηση της αγοράς διαμορφώθηκε στα 130,129 δισ. ευρώ.

Οι επιμέρους δείκτες έκλεισαν ως εξής:

Ασφάλειες :	5.465,87	+ 2,71%
Βιομηχανικά Προϊόντα και Υπηρεσίες :	4.929,14	+2,57%
Εμπόριο :	5.774,03	+ 0,10%
Κατασκευές και Υλικά :	5.865,10	+ 1,71%
Μέσα Ενημέρωσης:	4.966,60	- 0,03%
Πετρέλαιο και Αέριο :	4.579,15	+ 1,12%
Προσωπικά & Οικιακά Προϊόντα :	4.678,55	+ 0,45%
Πρώτες ύλες :	5.426,86	+ 3,87%
Ταξίδια και αναψυχή	4.951,98	+ 2,54%
Τεχνολογία :	4.658,84	+ 1,39%
Τηλεπικοινωνίες:	4.677,21	+ 1,77%
Τράπεζες :	4.993,15	+ 2,16%
Τρόφιμα και Ποτά:	4.802,80	+ 0,44%
Υγεία:	7.854,85	+ 0,55%
Υπηρεσίες Κοινής Ωφέλειας :	4.992,26	+ 0,68%
Χημικά:	7.786,08	- 0,37%
Χρηματοοικονομικές Υπηρεσίες:	6.834,07	+ 0,38%

ΕΘΝΙΚΗ ΤΡΑΠΕΖΑ

Καλύφθηκε η αύξηση κεφαλαίου

Έληξε χθες η περίοδος διαπραγμάτευσης

Προς κάλυψη βαίνει η αύξηση κεφαλαίου της Εθνικής, ενώ ήδη άλλαξαν χέρια 110 εκατ. δικαιώματα που αντιστοιχούν στο 9% περίπου του μετοχικού κεφαλαίου της τράπεζας.

Χθες έληξε η περίοδος διαπραγμάτευσης των δικαιωμάτων συμμετοχής στην αύξηση των 3 δισ. ευρώ.

Τα 110 εκατ. δικαιώματα αντιστοιχούν σε 44 εκατ. μετοχές και απορροφήθηκαν κατά 50% από διεθνή χαρτοφυλάκια και κατά 50% από έλληνες θεσμικούς και ιδιώτες επενδυτές.

Πρόκειται για εξέλιξη, η οποία αντιβαίνει σε αιτιάσεις περί αφελληνισμού της τράπεζας, επισημαίνουν πηγές της διοίκησης της Εθνικής.

Τα Ταμεία των εργαζομένων διατηρούν ποσοστό που υπερβαίνει το 5%, το οποίο τους επιτρέπει παρέμβαση στη γενική συνέλευση και συγκεκριμένα, θα έχουν περίπου το 5,3% από 6,2% σήμερα. Το Ταμείο Κύριας Σύνταξης δεν άσκησε τα δικαιώματά του καθώς δεν του επετράπη λόγω της υπερεπένδυσης σε μετοχικές αξίες.



Προχθές, Τετάρτη, προτελευταία ημέρα διαπραγμάτευσης των δικαιωμάτων, η τιμή διαμορφώθηκε σε 1,90 ευρώ, με πτώση 8,65%. Η μετοχή της Εθνικής υποχώρησε κατά 2,16% και έκλεισε στα 27,16 ευρώ. Η περίοδος άσκησης των δικαιωμάτων προτίμησης λήγει στις 5 Ιουλίου.

Ο σύλλογος των εργαζομένων της Εθνικής αναμένεται να καταθέσει στον εισαγγελέα Πλημμελειοδικών μηνυτήρια αναφορά σε βάρος του προέδρου της τράπεζας, Τάκη Αράπογλου, και του αντιπροέδρου, Γιάννη Πεχλιβανίδη, για το θέμα της εξαγοράς της Finansbank και των διαδικασιών που ακολουθήθηκαν για την ολοκλήρωση της.

ΞΕΝΑΚΗΣ ΜΕΤΑΧΕΙΡΙΣΜΕΝΑ

ΑΓΟΡΕΣ - ΠΩΛΗΣΕΙΣ - ΑΝΤΑΛΛΑΓΕΣ ΜΕΤΑΧΕΙΡΙΣΜΕΝΩΝ ΑΥΤΟΚΙΝΗΤΩΝ

10ο χλμ. Ρόδου-Λίνδου, τηλ. 2241086690 (εσωτερικό 120)

1 **AUDI A6 2400cc, 177 HP, μοντ. 2004, ασημί.**
αερόσακοι οδηγού -συνοδηγού, πλευρικοί αερόσακοι, αερόσακοι κεφαλής, αυτόματος κλιματισμός, ABS με BAS, ESP με ASR, trip computer, MMI FULL, δερμάτινο σαλόνι, φώτα xenon, ζάντες αλουμινίου, αισθητήρας παρκαρίσματος - βροχής- φωτισμού, υδρ. τιμόνι, ηλ. παραθ, κεντρ. κλειδ, , ηχοσύστημα

2 **AUDI TT COUPE 1.8T (150hp), μοντ. 2006, ασημί.**
αερόσακοι οδηγού - συνοδηγού,πλευρικοί αερόσακοι, ABS, υδρ. τιμόνι, ηλ. παραθ, κεντρ. κλειδ, σπορ ανάρτηση,πίσω σποιλερ,ζάντες αλουμινίου , ηχοσύστημα

3 **TOYOTA RAV 4 5D EXECUTIVE 2000cc,μοντ. 2003, ασημί.**
6 αερόσακοι , ABS, TRC, αυτόματος κλιματισμός, ζάντες αλουμινίου, ηλεκτρική οροφή, pull bar, ηχοσύστημα.

4 **AUDI A4 1600cc , μοντ. 2005, μαύρο.**
6 αερόσακοι, ABS, ESP, EDL, AFR, αυτόματος δίζωνικός κλιματισμός, trip computer, υδρ. τιμόνι, ηλ. παραθ, κεντρ. κλειδ, ζάντες αλουμινίου , ηχοσύστημα

5 **TOYOTA PRIUS 1500cc, μοντ. 2005, μπορντώ.**
8 αερόσακοι, ABS, EBD, BA, αυτόματος κλιματισμός, οθόνη αφής πολλαπλών ενδείξεων, χειριστήρια στο τιμόνι, υδρ. τιμόνι, ηλ. παραθ, κεντρ. κλειδ, ζάντες αλουμινίου , ηχοσύστημα

6 **MITSUBISHI PAJERO PININ, 2000cc, 129HP, μοντ. 2001, μαύρο/ασημί.**
αερόσακος οδηγού - συνοδηγού, ABS, SRS, air condition, ηλ. οροφή, ζάντες αλουμ., υδρ. τιμόνι, ηλ. παραθ, κεντρ. κλειδ, σκαλοπάτια, συναγερμός, ηχοσύστημα.

7 **HYUNDAI SANTA FE 2400cc, μοντ.2001, μπορντώ.**
δερμάτινο σαλόνι ,αερόσακος οδηγού - συνοδηγού, ABS, air condition, ζάντες αλουμ. υδρ. τιμόνι, ηλ. παραθ, κεντρ. κλειδ,ηχοσύστημα.

8 **VW PASSAT 1800cc TURBO, μοντ. 2002, μπλέ.**
6 αερόσακοι, clima, δερμάτινο σαλόνι, ABS,ESP, σπορ ανάρτηση, ζάντες αλουμινίου, υδρ. τιμόνι, ηλ. παραθ, κεντρ. κλειδ, ηχοσύστημα.

9 **MERCEDES C180, ELEGANCE 1800cc, μοντ. 1997, πράσινο.**
αερόσακοι, clima, ABS, ASR, ξύλινη επένδυση, ζάντες αλουμινίου, υδρ. τιμόνι, ηλ. παραθ, κεντρ. κλειδ, ηχοσύστημα.

10 **ALFA ROMEO 156, 1600cc 120HP, μοντ. 10/2001, ασημί.**
αερόσακοι, clima, ABS, ASR, δερμάτινο σαλόνι, ζάντες αλουμινίου, συναγερμός, υδρ. τιμόνι, ηλ. παραθ, κεντρ. κλειδ, ηχοσύστημα.

11 **VW GOLF 1400cc FSI HIGHLINE, μοντ.2005, ασημί.**
10 αερόσακοι, clima, ABS, ASR, ζάντες αλουμινίου, υδρ. τιμόνι, ηλ. παραθ, κεντρ. κλειδ, ηχοσύστημα.

12 **BMW 316 1600cc, μοντ.1998, μαύρο.**
αερόσακος οδηγού-συνοδηγού, clima, ABS,ASC, ηλ. ηλιοροφή, ζάντες αλουμινίου, υδρ. τιμόνι, ηλ. παραθ, κεντρ. κλειδ, ηχοσύστημα.

13 **KIA SPORTAGE 2000cc, μοντ. 2002, ασημί.**
air condition, δερμάτινο σαλόνι, ζάντες αλουμινίου, υδρ. τιμόνι, ηλ. παραθ, κεντρ. κλειδ, σκαλοπάτια, pull bar, ηχοσύστημα.

14 **CITROEN PLURIEL SENSODRIVE 1600cc, μοντ. 2004, μπλέ.**
αυτόματο -σειριακό, ABS, clima,4 αερόσακοι, ζάντες αλουμινίου, υδρ. τιμόνι, ηλ. παραθ, κεντρ. κλειδ, ηχοσύστημα.

15 **AUDI A2 1400cc, μοντ. 2002, ασημί**
ABS, ASR, clima, 4 αερόσακοι, ζάντες αλουμινίου, υδρ. τιμόνι, ηλ. παραθ, κεντρ. κλειδ, ηχοσύστημα.

16 **BMW 316 1600cc, μοντ.1997, λευκό.**
αερόσακοι , ABS, clima, φιμέ τζάμια, δερμάτινο σαλόνι, ηλιοροφή, ζάντες αλουμινίου, υδρ. τιμόνι, ηλ. παραθ, κεντρ. κλειδ, ηχοσύστημα.

17 **HYUNDAI COUPE 1600cc, μοντ. 2003, κόκκινο.**
αερόσακος οδηγού-συνοδηγού, ABS, air condition, υδρ. τιμόνι, ζάντες αλουμινίου, ηλ. παραθ, κεντρ. κλειδ, ηχοσύστημα.

18 **BMW 316 1600cc, μοντ.1996,μπορντώ.**
αερόσακοι , ABS, clima, ηλιοροφή, υδρ. τιμόνι, ηλ. παραθ, κεντρ. κλειδ, ηχοσύστημα.

19 **HONDA ACCORD 1600cc; μοντ. 2001, μπλέ.**
αερόσακος οδηγού-συνοδηγού, δερμάτινο σαλόνι, ABS, air condition, υδρ. τιμόνι, ξύλινη επένδυση, ηλ. παραθ, κεντρ. κλειδ, ηχοσύστημα.

20 **FIAT STILO 1242cc, μοντ.2002, κόκκινο.**
4 αερόσακοι, ABS, ASR, air condition, υδρ. τιμόνι, ηλ. παραθ, ζάντες αλουμινίου, κεντρ. κλειδ,συναγερμός, ηχοσύστημα.

21 **SUZUKI VITARA 1600cc, μοντ. 1998, μπλέ.**
air condition, δερμάτινο σαλόνι, ζάντες αλουμινίου, ξύλινη επένδυση, υδρ. τιμόνι, ηλ. παραθ, κεντρ. κλειδ, ηχοσύστημα.

22 **LANCIA Y PLATINO, 1400cc, 95HP, μοντ. 2004, μπέζ.**
8 αερόσακοι, ABS, clima, δερμάτινο σαλόνι, υδρ. τιμόνι, ηλ. παραθ, κεντρ. κλειδ, ηχοσύστημα.

23 **RENAULT MEGANE CABRIO 1400cc, μοντ. 2002, κίτρινο.**
4 αερόσακοι, ABS, air condition, υδρ. τιμόνι, ηλ. παραθ, ζάντες αλουμινίου, κεντρ. κλειδ, ηχοσύστημα.

24 **PEUGEOT 307 1600 cc, μοντ. 2002, μαύρο.**
αερόσακος οδηγού-συνοδηγού, πλευρικοί αερόσακοι, υδρ. τιμόνι, ξύλινη επένδυση, ηλ. παραθ, κεντρ. κλειδ, ηχοσύστημα.

25 **OPEL ASTRA 1400cc, μοντ. 2003, μαύρο.**
αερόσακοι, ABS, air condition, υδρ. τιμόνι, ηλ. παραθ,ζάντες αλουμινίου, κεντρ. κλειδ, ηχοσύστημα.

26 **VW BORA 1600cc, μοντ. 1999, ασημί.**
αερόσακος οδηγ.-συνοδηγ., πλευρικοί αερόσακοι, ABS, air condition, υδρ. τιμόνι, ζάντες αλουμ, ηλ. παραθ, κεντρ. κλειδ, ηχοσύστημα.

27 **VW PASSAT COMFORT 1600cc, μοντ. 1999, μπορντώ.**
αερόσακος οδηγ.-συνοδηγ., πλευρικοί αερόσακοι, ABS, air condition, υδρ. τιμόνι, ζάντες αλουμ, ηλ. παραθ, κεντρ. κλειδ, ηχοσύστημα.

28 **NISSAN ALMERA 1600cc, μοντ. 1999, ασημί. AYTOMATO.**
αερόσακοι, air condition, ABS, υδρ. τιμόνι, ηλ. παραθ, κεντρ. κλειδ, ηχοσύστημα.

29 **OPEL CORSA 1200cc, μοντ. 2002, ασημί. AYTOMATO.**
αερόσακος οδηγού-συνοδηγού, ηλευρικοί αερόσακοι, air condition, EPS, ζάντες αλουμινίου, υδρ. τιμόνι, ηλ. παραθ, κεντρ. κλειδ, ηχοσύστημα.

30 **KIA RIO 1300cc, μοντ. 2004, μαύρο.**
αερόσακος οδηγού-συνοδηγού, air condition, ABS, υδρ. τιμόνι, ηλ. παραθ, κεντρ. κλειδ, ηχοσύστημα.

31 **MERCEDES 190 E 1800cc, μοντ. 1993,**
αερόσακος οδηγού, air condition, ABS, υδρ. τιμόνι, ζάντες αλουμινίου, ηλ. παραθ, κεντρ. κλειδ, ηχοσύστημα.

32 **KIA SEPHIA II 1600cc, μοντ. 2002, μπορντώ.**
αερόσακος οδηγού-συνοδηγού, air condition, δερμάτινο σαλόνι, υδρ. τιμόνι, ζάντες αλουμινίου, ηλ. παραθ, κεντρ. κλειδ, ηχοσύστημα.

33 **SKODA FABIA 1200cc, μοντ. 2003, μπλέ.**
αερόσακος οδηγ.-συνοδηγ., πλευρικοί αερόσακοι, air condition, υδρ. τιμόνι, ηλ. παραθ, κεντρ. κλειδ, ηχοσύστημα.

34 **HYUNDAI COUPE 1600cc, μοντ. 2000, ασημί.**
αερόσακος οδηγού-συνοδηγού, ABS, air condition, υδρ. τιμόνι, ζάντες αλουμινίου, ηλ. παραθ, κεντρ. κλειδ, ηχοσύστημα.

35 **TOYOTA COROLLA 1300cc, μοντ. 1999, μπλέ.**
αερόσακοι, air condition, υδρ. τιμόνι, ηλ. παραθ, κεντρ. κλειδ, ηχοσύστημα.

36 **SKODA FABIA 1400cc, μοντ. 2001, κόκκινο.**
αερόσακος οδηγ.-συνοδηγ.,air condition, υδρ. τιμόνι, ηλ. παραθ, κεντρ. κλειδ, ηχοσύστημα.

37 **OPEL OMEGA 2000cc, μοντ. 1997, μπλέ.**
αερόσακος οδηγού-συνοδηγού, ABS, air condition, υδρ. τιμόνι, ηλ. παραθ, κεντρ. κλειδ, ηχοσύστημα.

38 **FIAT BRAVO 1242cc, μοντ. 1999, κόκκινο.**
air condition, αερόσακος, υδρ. τιμόνι, ζάντες αλουμινίου, ηλ. παραθ, κεντρ. κλειδ, συναγερμος και ηχοσύστημα.

39 **ROVER 400 1400cc, μοντ. 1998, μπλέ**
air condition, ABS, αερόσακος οδηγού, υδρ. τιμόνι, ηλ. παραθ, κεντρ. κλειδ, ηχοσύστημα.

40 **FIAT PUNTO 1242cc, μοντ. 2001, μπορντώ.**
αερόσακος, υδραυλικό τιμόνι, ζάντες αλουμινίου, ηλ. παραθ, κεντρ. κλειδ, ηχοσύστημα.

41 **FIAT PUNTO 1242cc, μοντ. 2000,κόκκινο.**
air condition,αερόσακος, υδραυλικό τιμόνι, ζάντες αλουμινίου, ηλ. παραθ, κεντρ. κλειδ, ηχοσύστημα.

42 **FIAT PUNTO 1242cc, μοντ. 2001,κόκκινο.**
air condition, ηλ. παραθ, κεντρ. κλειδ, ηχοσύστημα.

43 **FIAT PUNTO 1242cc, μοντ. 2001, λευκό.**
air condition,αερόσακος, ηλ. παραθ, κεντρ. κλειδ, ηχοσύστημα.

44 **KIA PRIDE 1300cc, μοντ. 1999, ασημί**
air condition, υδραυλικό τιμόνι, ηλ. παραθ, ζάντες αλουμινίου, ηχοσύστημα.

45 **FIAT SEICENTO 1100cc, μοντ. 2001, λευκό.**
κεντρικό κλείδωμα, ηλ. παράθυρα, ηχοσύστημα.

46 **CITROEN XANTHIA 1800cc, μοντ. 1995, μπλέ.**
air condition, αερόσακος οδηγού, υδραυλικό τιμόνι, κεντρ. κλειδ, ηλ παραθ, ηχοσύστημα

47 **CITROEN ZX 1400cc, μοντ. 1993, λευκό.**
κεντρ. κλειδ, ηλ παραθ, ηχοσύστημα

48 **CITROEN ZX 1400cc, μοντ. 1991, μολυβί.**
κεντρ. κλειδ, ηλ παραθ, ζάντες αλουμινίου , ηχοσύστημα

ΕΠΑΓΓΕΛΜΑΤΙΚΑ

1 **TOYOTA HILUX 4x4, 2,5 , μοντ. 2006, σαμπανιζέ (ΠΕΤΡΕΛΑΙΟ)**
αερόσακος οδηγ.-συνοδηγ., air condition, υδρ. τιμόνι, ζάντες αλουμ, πακέτο χρωμίου, ηλ. παραθ, κεντρ. κλειδ, ηχοσύστημα.

2 **VW TRANSPORTER 1900cc TD, λευκό. ΠΕΤΡΕΛΑΙΟ (ΜΑΚΡΥ ΣΑΣΙ)**
υδραυλικό τιμόνι

3 **VW TRANSPORTER 1900cc TD, λευκό. ΠΕΤΡΕΛΑΙΟ (ΚΟΝΤΟ ΣΑΣΙ)**
υδραυλικό τιμόνι

ΑΠΟ **0%** ΠΡΟΚΑΤΑΒΟΛΗ
ΕΩΣ **72** ΜΗΝΙΑΙΕΣ ΔΟΣΕΙΣ

ΧΠ1687

Προβλέψεις και εκτιμήσεις

"Βλέπουν" πρόωρες εκλογές

Έκθεση του Economist για την Ελλάδα

Πρόωρη προσφυγή στις κάλπες τον Οκτώβριο του 2007 και πιθανή νίκη της Νέας Δημοκρατίας, προβλέπει έκθεση του Economist Intelligence Unit για την Ελλάδα. Η έκθεση παρουσιάστηκε στο περιθώριο του συνεδρίου που πραγματοποιήθηκε στην Αθήνα.

Σύμφωνα με την έκθεση, υπάρχει μεγάλη πιθανότητα οι επόμενες βουλευτικές εκλογές να γίνουν ένα εξάμηνο νωρίτερα από το Μάρτιο του 2008, με δεδομένο ότι η ελληνική οικονομία θα συνεχίσει να εμφανίζει ισχυρή ανάπτυξη και θα υπάρξει αρκετή πρόοδος σε ό,τι αφορά τη δημιουργία νέων θέσεων εργασίας, η οποία θα αντισταθμίσει τις επιπτώσεις από τη μεταρρύθμιση της αγοράς εργασίας. Πάντως σε κάθε περίπτωση, και με βάση τα σημερινά στοιχεία η έκθεση προβλέπει ότι είναι πιθανή η νίκη της ΝΔ στις επόμενες βουλευτικές εκλογές, είτε αυτές διεξαχθούν το 2007 είτε το 2008, αλλά με μειωμένη πλειοψηφία στη Βουλή. Σχετικά με τα θέματα εξωτερικής πολιτικής η έκθεση αναφέρει ότι η κυβέρνηση θα συνεχίσει να προωθεί την ενίσχυση των δεσμών της Ελλάδας με τα γειτονικά κράτη, συμπεριλαμβανομένης της Τουρκίας, και την προώθηση της σταθερότητας στα Βαλκάνια.



Ένα εξάμηνο νωρίτερα τοποθετεί το Economist την προσφυγή στην κάλπη

Σε ό,τι αφορά την οικονομία η έκθεση προβλέπει ότι το δημόσιο έλλειμμα της Ελλάδας θα παραμείνει πάνω από το όριο του 3% του ΑΕΠ για το 2006 και ότι θα υποχωρήσει κάτω από το όριο αυτό την περίοδο 2007-2010. Η ανάπτυξη του ΑΕΠ αναμένεται να είναι 3,5% το 2006 και στη συνέχεια να υποχωρήσει στο 3,3% το 2007 και στο 3,2% το 2008.

Τέλος, ο πληθωρισμός θα κινηθεί στο 3,3% το 2006, στο 2,8% το 2007 και στο 2,7% το 2008.

Το πόρισμα για τις υποκλοπές

Την Τετάρτη η συζήτηση

Διανεμήθηκε στους βουλευτές, μέλη της Επιτροπής

Την ερχόμενη Τετάρτη θα συζητηθεί στην Επιτροπή Θεσμών και Διαφάνειας της Βουλής το πόρισμα της Αρχής Διασφάλισης του Απορρήτου των Επικοινωνιών (ΑΔΑΕ), για την υπόθεση των υποκλοπών.

Το πόρισμα παραδόθηκε από τον πρόεδρο της ΑΔΑΕ Ανδρέα Λαμπρινόπουλο στον πρόεδρο της κοινοβουλευτικής επιτροπής Αναστάσιο Καραμάριο και τελικά διανεμήθηκε χθες, Πέμπτη, στους βουλευτές-μέλη της επιτροπής. Όπως αναφέρει σε επιστολή του προς τον κ. Καραμάριο ο πρόεδρος της ΑΔΑΕ, «το πόρισμα περιλαμβάνει στοιχεία, η αξιοποίηση των οποίων από τη Βουλή, τα αρμόδια υπουργεία και από την Ελληνική Δικαιοσύνη είναι δυνατόν να συμβάλει στην αποκάλυψη τόσο των υποκλοπέων όσο και αυτών που συνέλαβαν και υλοποίησαν το συνολικό σχέδιο των υποκλοπών».

Ο κ. Λαμπρινόπουλος σημειώνει επίσης ότι η Αρχή δεν πρέπει να αναμείνει την τυχόν ολοκλήρωση των εσωτερικών ελέγχων στις εταιρείες Ericsson και Vodafone, δεδομένου ότι «φρονεί ότι ήδη τα μέχρι στιγμής αποτελέσματα των ελέγχων της είναι ικανά για να οδηγήσουν στην εξιχνίαση της υπόθεσης των υποκλοπών».

Σύμφωνα με πληροφορίες, το πόρισμα μοιράζει τις ευθύνες στις εταιρείες Vodafone και Ericsson. Επίσης, χαρακτηρίζει το παρείσακτο λογισμικό ως πολύ εξελιγμένο, το οποίο τοποθετήθηκε εξ αποστάσεως μέσω της πλατφόρμας διαχείρισης των ψηφιακών κέντρων της Vodafone και για την εισαγωγή και ενεργοποίηση του οποίου ήταν απαραίτητη η συνδρομή πρόσωπου, με πρόσβαση στο δίκτυο της εταιρείας. Υπενθυμίζεται ότι η απόφαση του κ. Καραμάριου να κλειδώσει στο πολιτικό του γραφείου το πόρισμα της ΑΔΑΕ για τις υποκλοπές και να μην το διανήμει στους βουλευτές, προκάλεσε την έντονη αντίδραση της αντιπολίτευσης.



Ο πρόεδρος της κοινοβουλευτικής Επιτροπής Αν. Καραμάριος, ο πρόεδρος της ΑΔΑΕ Ανδρ. Λαμπρινόπουλος και μέλη της Επιτροπής

Μήνυμα του αρμοδίου Επιτρόπου στην Τουρκία

Προειδοποίηση για την Κύπρο

Ανοικτά άφησε όλα τα ενδεχόμενα

Ανοιχτό άφησε το ενδεχόμενο για πλήρη διακοπή των ενταξιακών διαπραγματεύσεων της Τουρκίας, αν η Αγκυρα δεν εφαρμόσει το Πρωτόκολλο Τελωνειακής Ένωσης, αναγνωρίζοντας την Κύπρο, ο αρμόδιος για τη διεύρυνση Επίτροπος της ΕΕ Όλι Ρεν, χθες.

Ερωτηθείς σχετικά από το φινλανδικό πρακτορείο ειδήσεων, μετά την απόφαση του Συμβουλίου της ΕΕ να «ανοίξει» το κεφάλαιο της ανταγωνιστικής πολιτικής τόσο με την Τουρκία, όσο και με την Κροατία, αλλά να προχωρήσει μόνο με το Ζάγκρεμπ σε διαπραγματεύσεις επί ζητημάτων τελωνειακής ένωσης, ο Όλι Ρεν δήλωσε: «Υπάρχει αυτή η πιθανότητα».

«Ελπίζω να μην χρειαστεί να καταφύγουμε σε αυτό, αλλά δεν έχουμε κάποιο λόγο να μην το κάνουμε εάν υπάρχει βάση για αυτό» τόνισε ο αρμόδιος για την διεύρυνση της ΕΕ επίτροπος, όπως μετέδωσε το Reuters.

«Είμαι ρεαλιστής και γι' αυτό έχω προσπαθήσει να προειδοποιήσω για το ενδεχόμενο κατάρρευσης των διαπραγματεύσεων, εκτός και εάν η Τουρκία υλοποιήσει τις δεσμεύσεις της στο θέμα της Κύπρου και προχωρήσει πιο γρήγορα στις μεταρρυθμίσεις» ήταν το ξεκάθαρο μήνυμα του Όλι Ρεν στην Αγκυρα.



Ο αρμόδιος για τη διεύρυνση της ΕΕ επίτροπος Όλι Ρεν

ΑΥΤΟ ΕΠΙΛΟΓΕΣ
ΕΚΘΕΣΗ ΜΕΤΑΧΕΙΡΙΣΜΕΝΩΝ ΑΥΤΟΚΙΝΗΤΩΝ
ΚΟΥΚΟΥΡΑΣ ΑΛΕΞΑΝΔΡΟΣ
ΛΕΩΦ. ΡΟΔΟΥ-ΛΙΝΔΟΥ 255 • ΤΗΛ. (22410)60910
www.autoepiloges.com

ΑΓΟΡΑ-ΠΩΛΗΣΗ-ΑΝΤΑΛΛΑΓΗ ΜΕΤΑΧΕΙΡΙΣΜΕΝΩΝ ΑΥΤΟΚΙΝΗΤΩΝ

1. **MERCEDES C200 KOMPRESSOR 1800cc 163HP Αυτόματο σειριακό κιβώτιο, μοντ. 2003, blue black.** ABGS, ABS, klima, κεντρ. κλειδ., ηλ. παράθ., ηλ.καθρ., υδρ. τιμ., book service και CD.
2. **MERCEDES E200 2000cc, ασημί.** ABGS, ABS, klima, κεντρ. κλειδ., ηλ. παράθ., ηλ.καθρ., υδρ. τιμ., δερμάτ.σαλόνι, ξύλινη επένδυση, ζάντες αλουμ. και CD.
3. **MERCEDES C180 1800cc, μοντ. 1998,μπλε.** ABGS, ABS, Klima, κεντρ. κλειδ., ηλ. παράθ., υδρ. τιμόνι,ηλ.καθρ.,ζάντες αλουμ., book service και CD.
4. **MERCEDES C180 1800cc, μοντ. 1998,μαύρο.** ABGS, ABS, Klima, κεντρ. κλειδ., ηλ. παράθ., υδρ. τιμόνι,ηλ.καθρ.,ζάντες αλουμ, δερμάτ.σαλόνι, ξύλινη επένδυση και CD.
5. **MERCEDES A140 1400cc, μοντ. 2002,μαύρο.** ABGS, ABS, A/C, κεντρ. κλειδ., ηλ. παράθ., υδρ. τιμόνι και CD.
6. **AUDI TT 180HP TURBO 1800cc, μοντ. 2004, μαύρο.** ABGS, ABS, klima, δερμάτινο σαλόνι, κεντρ. κλειδ., ηλ. παράθ., ηλ.καθρ., υδρ. τιμ., ζάντες αλουμ. και CD.
7. **BMW Z3 1900cc, μοντ. 2000, κόκκινο.** ABGS, ABS, A/C, κεντρ. κλειδ., ηλ. παράθ., υδρ. τιμ. και CD.
8. **BMW 316 COMPACT 1600cc, μοντ. 8/2003, ασημί.** ABGS, ABS, A/C, κεντρ. κλειδ., ηλ. παράθ., υδρ. τιμ., δερμάτ.σαλόνι, ζάντες αλουμ. και CD.
9. **BMW 316 1600cc, μοντ. 1994, λευκό.** ABGS, A/C, κεντρ. κλειδ., ηλ. παράθ., υδρ. τιμ. και CD.
10. **BMW 316i 1600cc, μοντ. 1992, μαύρο.** ABG,ABS, A/C, κεντρ. κλειδ., ηλ. παράθ., υδρ. τιμ. ηλ.καθρ. και CD.
11. **SMART 600cc, μοντ.2000, λευκό-μαύρο.** A/C, κεντρ. κλειδ., ηλ. παράθ., υδρ. τιμ. και CD.
12. **SMART 600cc, μοντ.2000, λευκό-μαύρο.** A/C, κεντρ. κλειδ., ηλ. παράθ., υδρ. τιμ. και CD.
13. **TOYOTA AVENSIS 1800cc, μοντ.2002, ασημί** ABGS,ABS, Clima, κεντρ. κλειδ., ηλ. παράθ., υδρ. τιμ. ηλ.καθρ,δερμ.σαλόνι και CD.
14. **ALFA ROMEO 147 DISTINCTIVE 2000cc, μοντ.2003, ασημί.** ABGS, ABS, A/C, κεντρ. κλειδ., ηλ. παράθ., υδρ. τιμόνι,ζάντες αλουμινίου και CD.
15. **ALFA ROMEO 147 5Dr 120HP 1600cc, μοντ.2001, σιέλ.** ABGS, ABS, A/C, κεντρ. κλειδ., ηλ. παράθ., υδρ. τιμόνι,ζάντες αλουμινίου και CD.
16. **ALFA ROMEO 147 5Dr 120HP 1600cc, μοντ.2001, κόκκινο.** ABGS, ABS, A/C, κεντρ. κλειδ., ηλ. παράθ., υδρ. τιμόνι,ζάντες αλουμινίου και CD.
17. **ALFA ROMEO 146 1600cc, μοντ.1996, μαύρο.** A/C, κεντρ. κλειδ., ηλ. παράθ., υδρ. τιμόνι, ζάντες αλουμινίου και CD.
18. **RENAULT MEGANE 1600cc, μοντ.2001, ασημί.** ABGS , ABS, A/C κεντρ. κλειδ., ηλ. παράθ., υδρ. τιμόνι,ηλ.καθρ.,δερμ. Σαλόνι, ξύλινη επενδυση, ζάντ. αλουμ. και CD.
19. **RENAULT MEGANE CLASSIC 1400cc, μοντ.2002, μπλε.** ABGS , ABS, A/C κεντρ. κλειδ., ηλ. παράθ., υδρ. τιμόνι, ηλ.καθρ., ζάντ. αλουμ. και CD.
20. **OPEL ASTRA 3Dr 1400cc,μοντ.2001,ασημί.** ABS, ABGS, A/C, κεντρ. κλειδ., ηλ. παράθ., υδρ. τιμόνι,ζάντες αλουμινίου και CD.
21. **FORD FOCUS 1600cc, μοντ.2002, ανθρακί.** ABS, ABGS, A/C, κεντρ. κλειδ., ηλ. παράθ., υδρ. τιμόνι,ζάντες αλουμινίου και CD.
22. **FORD KA 1300cc, μοντ.2000, μαύρο.** Κεντρ. κλειδ., ηλ. παράθ., υδρ. τιμόνι και CD.
23. **FIAT COUPE 1800cc, μοντ.1998, ασημί.** ABS, ABGS, A/C, κεντρ. κλειδ., ηλ. παράθ., υδρ. τιμόνι,ζάντες αλουμινίου και CD.
24. **FIAT BRAVO 1400cc , μοντ. 2001, γκρι.** ABG, A/C, Κεντρ. κλειδ., ηλ. παράθ., υδρ. τιμόνι και CD.
25. **FIAT PUNTO SPORTING 1250cc , μοντ. 2000, κίτρινο.** ABGS, A/C, Κεντρ. κλειδ., ηλ. παράθ., υδρ. τιμόνι, ζάντες αλουμ. και CD.
26. **FIAT PUNTO 1300cc , μοντ. 2002, κόκκινο.** ABS, ABGS, Klima, Κεντρ. κλειδ., ηλ. παράθ., υδρ. τιμόνι, ηλ. καθρ και CD.
27. **NISSAN ALMERA 1500cc, μοντ.2002, ασημί.** ABG, ABS, A/C, κεντρ. κλειδ., ηλ. παράθ., υδρ. τιμόνι και CD.
28. **DAEWOO TACUMA 1600cc,μοντ.2002, ασημί.** ABGS, ABS ,A/C, υδρ. τιμόνι, κεντρ. κλειδ., ηλ. παράθ. ζάντες αλουμ. και CD.
29. **DAEWOO LANOS EXTREME 1300cc,μοντ.2000, μαύρο.** A/C, υδρ. τιμόνι, κεντρ. κλειδ., ηλ. παράθ. ζάντες αλουμ., μαρσπιέ και CD.
30. **DAEWOO MATIZ 800cc,μοντ.1998, πορτοκαλί.** A/C, υδρ. τιμόνι, κεντρ. κλειδ., ηλ. παράθ. και CD.
31. **PEUGEOT 307 1600cc, μοντ.2002, μπορντώ.** ABGS, ABS, A/C, υδρ. τιμόνι, κεντρ. κλειδ., ηλ. παράθ. και CD.
32. **PEUGEOT 206 1400cc, μοντ.2002, μπλε.** ABGS, ABS, A/C, υδρ. τιμόνι, κεντρ. κλειδ., ηλ. παράθ. ηλ. καθρ, ζάντες αλούμ., και CD.
33. **HYUNDAI COUPE 1600cc, μοντ.2001, χρυσό-μαύρο.** ABGS, ABS, A/C, υδρ. τιμόνι, κεντρ. κλειδ., ηλ. παράθ.,ηλ.καθρ.,ζάντες αλουμ. και Ηχοσύστημα .
34. **HYUNDAI COUPE 1600cc, μοντ.2002, ασημί.** ABGS, ABS, A/C, υδρ. τιμόνι, κεντρ. κλειδ., ηλ. παράθ.,ηλ.καθρ.,ζάντες αλουμ.,book service και CD.
35. **HYUNDAI COUPE 1600cc, μοντ.2000, μαύρο.** ABGS, ABS, A/C, υδρ. τιμόνι, κεντρ. κλειδ., ηλ. παράθ.,ζάντες αλουμ. και CD.
36. **HYUNDAI ACCENT 1400cc, μοντ.2000, ασημί.** ABG, A/C, υδρ. τιμόνι, κεντρ. κλειδ., ηλ. παράθ. και CD.
37. **VW GOLF 1400cc, μοντ. 2001, μαύρο.** ABGS, ABS, A/C, υδρ. τιμόνι, κεντρ. κλειδ., ηλ. παράθ.,ζάντες αλουμ., δερμ.σαλόνι και CD.
38. **VW GOLF 1400cc, μοντ. 2000, μπλε.** ABGS, ABS, A/C, υδρ. τιμόνι, κεντρ. κλειδ., ηλ. παράθ.,ζάντες αλουμ. και CD.
39. **VW POLO 1400cc, μοντ. 2002, μπλε.** ABGS, ABS, A/C, υδρ. τιμόνι, κεντρ. κλειδ., ηλ. παράθ. και CD.
40. **CITROEN VTS 120HP 1600cc, μοντ.2003, μαύρο.** ABGS , A/C, κεντρ. κλειδ., ηλ. παράθ., υδρ. τιμ., ζάντες αλουμ. και CD.
41. **CITROEN VTS 120HP 1600cc, μοντ.2000, ασημί.** A/C, κεντρ. κλειδ., ηλ. παράθ., υδρ. τιμ., ζάντες αλουμ. και CD.
42. **SCODA FABIA 1400cc, μοντ.2001, κόκκινο** ABGS ,A/C, κεντρ. κλειδ., ηλ. παράθ., υδρ. τιμ. και CD.
43. **LANCIA D 1400cc, μοντ. 1994, λευκό.** ABGS ,A/C, κεντρ. κλειδ., ηλ. παράθ., υδρ. τιμ., ζάντες αλουμ. και CD.

ΑΠΟ 0% ΠΡΟΚΑΤΑΒΟΛΗ ΕΩΣ 72 ΜΗΝΙΑΙΕΣ ΔΟΣΕΙΣ
ΜΕ ΤΑ ΧΑΜΗΛΟΤΕΡΑ ΕΠΙΤΟΚΙΑ ΤΗΣ ΑΓΟΡΑΣ
ΧΠ1210

Συλλήψεις υπουργών και βουλευτών της Χαμάς

Δραματική κλιμάκωση στη Γάζα

Νεκρός ο εβραίος έποικος που αγνοείτο

Δραματική κλιμάκωση των επιχειρήσεων του Ισραήλ στη Λωρίδα της Γάζας τα ξημερώματα χθες. Ο στρατός συνέλαβε τουλάχιστον 10 υπουργούς και ακόμη περισσότερους βουλευτές της Χαμάς, ενώ νεκρός βρέθηκε ο εβραίος έποικος που αγνοείτο.

Τα στρατεύματα των Ισραηλινών συγκεντρώνονται στο βόρειο τμήμα της Λωρίδας της Γάζας, εντείνοντας την πίεση προς τους Παλαιστινίους για την απελευθέρωση του 19χρονου στρατιώτη Γκιλάντ Σαλίτ, ο οποίος απήχθη την Κυριακή από εξτρεμιστές.

Τριάντα άρματα μάχης των Ισραηλινών εισέβαλαν στο βόρειο τμήμα της Λωρίδας της Γάζας, κοντά στην πόλη Τζεμπαλίγια. Ο ισραηλινός στρατός δεν έχει κάνει προς το παρόν κανένα σχόλιο για την επιχείρηση αυτή.

Οι Ισραηλινοί επαναλαμβάνουν βέβαια ότι δεν έχουν στόχο να επανακαταλάβουν τη Γάζα, από την οποία αποχώρησαν πέρυσι μετά από 38 χρόνια. Το επισήμανε και χθες ο υπουργός Αμυνας, Αμίρ Πέρετς, τονίζοντας ότι μοναδικός σκοπός της επίθεσης είναι η απελευθέρωση του στρατιώτη.

Την ίδια ώρα, νεκρός εντοπίστηκε ο εβραίος έποικος, που είχε επίσης απαχθεί την Κυριακή από εξτρεμιστές. Σύμφωνα με στρατιωτικές πηγές, ο 18χρονος Ελιάου Ασέρι από τον οικισμό Ιταμάρ της Δ.Όχθης σκοτώθηκε αμέσως μετά την απαγωγή του με μία σφαίρα στο κεφάλι.

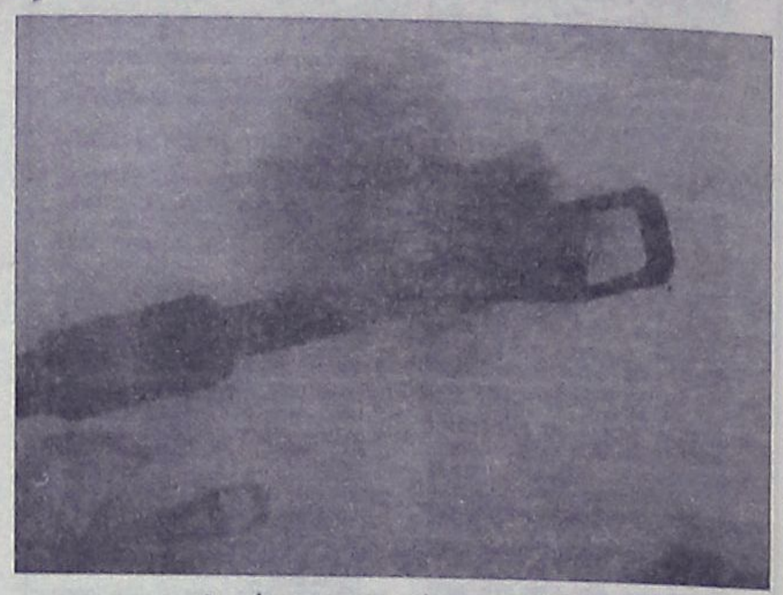

Οι κάννες στραμμένες στη Γάζα

Στις βορειοανατολικές ΗΠΑ

Καταστροφικές πλημμύρες

Τουλάχιστον 16 άνθρωποι έχασαν τη ζωή τους

Την καταστροφή και το θάνατο σκόρπισαν οι πλημμύρες που έπληξαν τις βορειοανατολικές πολιτείες των ΗΠΑ. Τουλάχιστον 16 άνθρωποι έχασαν τη ζωή τους και 200.000 εγκατέλειψαν τα σπίτια τους στην Πενσιλβάνια.

Σε κατάσταση εκτάκτου ανάγκης κηρύχθηκαν μεγάλα τμήματα στις πολιτείες Νιου Τζέρσι, Νέα Υόρκη και Πενσιλβάνια. Οι πλημμύρες ακολούθησαν πολλές μέρες σφοδρότατων βροχοπτώσεων κατά μήκος της ανατολικής ακτής.

Ο κυβερνήτης της Νέας Υόρκης Τζορτζ Πατάκι, που έδωσε εντολή στην Εθνοφρουρά να βοηθήσει τις προσπάθειες εκκένωσης των κατοίκων, τόνισε ότι επρόκειτο για τις χειρότερες πλημμύρες τα τελευταία 12 χρόνια που έχει αναλάβει τη διακυβέρνηση της πολιτείας.



Η μεγαλύτερη επιχείρηση απομάκρυνσης των κατοίκων διεξάγεται στο Ουάιλκς-Μπαρ της Πενσιλβάνια, όπου η στάθμη των υδάτων του ποταμού Σασκιουχάνα έχει φτάσει σε οριακά επίπεδα.

Κατά μήκος της περιοχής, ελικόπτερα, δύτες και βάρκες χρησιμοποιούνται για να μεταφέρουν τους πληγέντες σε ασφαλέστερες περιοχές. Οι δρόμοι σε πολλές περιοχές παραμένουν κλειστοί και οι αυτοκινητιστές έχουν προειδοποιηθεί από την Αστυνομία να είναι ιδιαίτερα προσεκτικοί.

Με απόφαση της Γενικής Συνέλευσης

Μέλος του ΟΗΕ το Μαυροβούνιο

Η σημαία του υψώθηκε στην είσοδο του Οργανισμού

Το Μαυροβούνιο είναι από την Τετάρτη το 192ο μέλος των Ηνωμένων Εθνών. Την απόφαση έλαβε χωρίς ψηφοφορία η Γενική Συνέλευση, υιοθετώντας τη σχετική πρόταση του Συμβουλίου Ασφαλείας. Πριν από ένα μήνα, οι πολίτες του Μαυροβουνίου τάχθηκαν υπέρ της απόσχισης από τη χαλαρή Ένωση με τη Σερβία.

Ταυτόχρονα με την αποδοχή του στα Ηνωμένα Εθνη, η σημαία του Μαυροβουνίου υψώθηκε στην είσοδο της έδρας του ΟΗΕ στη Νέα Υόρκη. Η ανεξαρτησία του Μαυροβουνίου αναγνωρίστηκε από την ΕΕ, τις ΗΠΑ, τη Ρωσία, την Κίνα και πολλές άλλες χώρες λίγες ημέρες μετά από την διεξαγωγή του δημοψηφίσματος.



Η σημαία του Μαυροβουνίου (δεξιά) κυματίζει δίπλα από αυτήν του Περού

Ο πρόεδρος του Μαυροβουνίου, Φιλιπ Βουγιάνοβιτς, δήλωσε ότι η χώρα του θα τηρήσει όλες τις υποχρεώσεις που προβλέπονται από τον Καταστατικό Χάρτη των Ηνωμένων Εθνών.Σημειώνεται ότι η τελευταία χώρα -μέχρι σήμερα- που είχε γίνει δεκτή στα Ηνωμένα Εθνη ήταν, πριν από 4 χρόνια, το Ανατολικό Τιμόρ.

αθλητικη ΡΟΔΙΑΚΗ
ΠΑΡΑΣΚΕΥΗ 30 ΙΟΥΝΙΟΥ 2006

Ο ΓΚΑΡΗΣ ΥΠΕΓΡΑΨΕ ΣΤΟΝ ΙΑΝΥΣΟ
ΣΕΛ. 24

Πήρε τον Ορφανίδη

- Ανανέωσε την συνεργασία του για ένα ακόμα χρόνο ο Γιώργος Ισκάς.
- Σειρά στις μεταγραφές της ομάδας παίρνουν τώρα οι Φυλακούρης και Τριπολίτης.
- Μένουν για ανανέωση οι Καρκαλέτσης, Κλιάφας και Μποϊλής

Την πρώτη μεταγραφή από τους τέσσερις παίκτες που εισηγήθηκε ο Γιώργος Στράντζαλης πραγματοποίησε χθες το απόγευμα η Ρόδος. Ο 24χρονος Νίκος Ορφανίδης κλήθηκε από τους διοικούντες την ΠΑΕ στα γραφεία για να υπογράψει το νέο επαγγελματικό του συμβόλαιο με την ομάδα των «πρασίνων». Ο ποδοσφαιριστής αφού πέρασε από τον Διαγόρα πήγε στον Φοίβο κι από κει επέστρεψε κατά τον καλύτερο τρόπο στις μεγάλες Κατηγορίες υπογράφοντας το δεύτερο επαγγελματικό του συμβόλαιο με την Ρόδο.

Ο Ορφανίδης αποτελεί μια από τις τέσσερις επιλογές του Γιώργου Στράντζαλη στον τοπικό ποδοσφαιρικό χώρο και συμπτωματικά είναι ο πρώτος από τους τέσσερις που υπογράφει το επαγγελματικό του συμβόλαιο.

Το συμβόλαιο του Νίκου Ορφανίδη θα είναι διάρκειας τεσσάρων χρόνων.

Σύμφωνα με τα όσα έγιναν γνωστά χθες μετά τον Νίκο Ορφανίδη σειρά παίρνουν οι Μιχάλης Φυλακούρης του Καλυμνιακού αλλά και ο Ίκαρος Τριπολίτης από τον Απόλλωνα Καλυθιών ενώ ο Εμίλ Μπιγκό αναμένεται να επιστρέψει από την ιδιαίτερη πατρίδα του όπου βρίσκεται.

ΑΝΑΝΕΩΣΕ Ο ΙΣΚΑΣ

Στο μεταξύ χθες η ΠΑΕ Ρόδος προέβη σε μια ακόμα ανανέωση συμβολαίου. Ο Γιώργος Ισκάς που φέτος έκανε πολύ καλό πρωτάθλημα με την ομάδα της Ρόδου ήταν μια από τις προτεινόμενες ανανεώσεις από τον προπονητή του Γιώργο Στράντζαλη ο οποίος ως γνωστό είχε προτείνει την παραμονή στην ομάδα αρκετών από το ήδη υπάρχον ρόστερ η συνεργασία των οποίων έληξε αυτόν τον Ιούνιο.

Ο Ισκάς βρέθηκε χθες στα γραφεία της ομάδας και υπόγραψε το νέο επαγγελματικό του συμβόλαιο το οποίο θα είναι διάρκειας ενός έτους.

ΜΕΝΟΥΝ ΑΚΟΜΑ ΤΡΙΑ

Σε ό,τι αφορά τις ανανεώσεις πάντως απομένουν ακόμα τρία προς ανανέωση και σύμφωνα πάντα με την εισήγηση του Γιώργου Στράντζαλη. Πιο συγκεκριμένα:

- Αναμένονται από τις ιδιαίτερες πατρίδες τους όπου περνούν τις διακοπές τους οι Νίκος Καρκαλέτσης, Βασίλης Κλιάφας αλλά και ο Μάκης Μποϊλής για να υπογράψουν τα νέα συμβόλαιά τους. Περίπτωση αναπροσαρμογής αντιμετωπίζει και ο Σάκης Ναλμπάντης που αναμένεται να έρθει στο νησί μας από την Ξάνθη για να μιλήσει με την Διοίκηση της ομάδας και στην συνέχεια να καταλήξει στην υπογραφή.

Πέρα από όλα αυτά τα ενθαρρυντικά που συμβαίνουν στην ομάδα της Ρόδου υπάρχει φυσικά το ενδεχόμενο απόκτησης ενός τερματοφύλακα αλλά και ενός σέντερ φορ για τους οποίους βρίσκεται σε αναζήτηση η Ρόδος. Βέβαια είναι ήδη γνωστή σε ότι αφορά τον γκολκίπερ η περίπτωση του Αθανασόπουλου από την Καλλιθέα αλλά τίποτα ακόμα δεν είναι σίγουρο μιας και ο Μπαρτζώκας ακόμα δεν έχει συμφωνήσει. Το σέντερ φορ που αναζητεί ο Γιώργος Στράντζαλης δεν έχει βρεθεί ακόμη για τους γνωστούς λόγους οικονομικούς και μη που δημιουργούν πρόβλημα στην απόκτησή του.



Υπέγραψε χθες στην Ρόδο ο Νίκος Ορφανίδης

«Πάγωσε» τρεις!!!

- Ο Διαγόρας συζήτησε με Δασκαλάκη, Νεμπεγλέρα, Τσούκλη αλλά ψάχνει το κάτι διαφορετικό.
- Θέλει παίκτες που να κάνουν ομολογουμένως την διαφορά μέσα στον αγωνιστικό χώρο ο Ντανιέλ Μπατίστα και συνεχίζει το ψάξιμο με τους ανθρώπους του στην Αθήνα.

Οι επαφές που γίνονται και συνεχίζονται είναι πάρα πολλές από την πλευρά του Διαγόρα. Ο προπονητής κύρια της ομάδας αλλά και οι συνεργάτες του με τον τεχνικό διευθυντή και την Διοίκηση δίνουν καθημερινά τηλεφωνικό αγώνα και έχουν επαφές με παίκτες που προτείνονται στην ομάδα και είναι προς απόκτηση.

Σύμφωνα με τις υπάρχουσες πληροφορίες πάντως ο Διαγόρας είχε επαφή με παίκτες που είναι καλοί αλλά δεν ολοκλήρωσε την απόκτησή τους γιατί ο Ντανιέλ Μπατίστα περιμένει κάτι καλύτερο από αυτούς που του προτάθηκαν.

Πιο συγκεκριμένα ο γηραιός έχει «παγώσει» τις περιπτώσεις:

- Του Δημήτρη Δασκαλάκη που έχει αγωνισθεί σε Ηλυσιακό, Εθνικό Ασσίας Κύπρου αλλά και ΑΠΟΕΛ. Ο παίκτης προτάθηκε για να αποκτηθεί αλλά η περίπτωσή του έχει μείνει στάσιμη για τον λόγο που προαναφέρθηκε.
- Του 32χρονου Κώστα Νεμπεγλέρα ο οποίος έχει μεγάλη προϋπηρεσία σε μεγάλες κατηγορίες και απασχόλησε για μερικές μέρες την ομάδα του Διαγόρα η οποία επιδιώκει να πάρει αυτό που θέλει ο προπονητής της. Ο Νεμπεγλέρας είναι έμπειρος και θα μπορούσε να βοηθήσει τον γηραιό στην Γ' Εθνική αλλά ο Διαγόρας θέλει κάτι άλλο. Παράλληλα και ο ίδιος δεν θέλει ακόμα να παίξει στην Γ' Εθνική. Απλά ο Διαγόρας κρατάει την περίπτωση στα συρτάρια του και δεν αποκλείεται να τον απασχολήσει μελλοντικά αυτή η περίπτωση.
- Η άλλη περίπτωση αφορά την περίπτωση απόκτησης του 31χρονου Πέτρου Τσούκλη ο οποίος είναι δεκάρι και απασχόλησε τον Διαγόρα τις τελευταίες μέρες. Κι αυτή η περίπτωση όμως παρά τα καλά στοιχεία που είχε ο παίκτης μπήκε στο συρτάρι και θα επανεξετασθεί μόνο αν το ζητήσει ο προπονητής της ομάδας.

Από ότι μπορεί να καταλάβει κανείς συγκρίνοντας τις τρεις περιπτώσεις με αυτό που ζητάει ο Διαγόρας διαπιστώνει πως αναζητάει τρεις περιπτώσεις που να κάνουν μεγάλη διαφορά αγωνιστικά καθώς θέλει να πάρει καλύτερους από αυτούς είτε που είχε, είτε που έχει.

Να είναι παίκτες δηλαδή που και μπάλα να ξέρουν καλή για να παρουσιάζει ο Διαγόρας το θέαμα που θέλει ο προπονητής του αλλά και μέλλον να έχουν στην ομάδα. Οι τέσσερις παίκτες που αναζητεί σε αυτές τις θέσεις ο γηραιός δεν πρέπει επίσης να είναι ονόματα αλλά παίκτες με φιλοδοξίες που να μην έχουν κορεσθεί ποδοσφαιρικά και να θέλουν να έρθουν να προσφέρουν στον Διαγόρα.

Εξελίξεις αναμένονται επίσης από την ερχόμενη εβδομάδα όταν δηλαδή θα γυρίσει από την Κω όπου βρίσκεται για επαγγελματικούς λόγους ο πρόεδρος της ομάδας Κώστας Χρυσοχοΐδης ο οποίος επανέλαβε χθες πως «δεν θα πρέπει να βιαστούμε. Ξέρουμε τι θέλουμε και δόξα τω Θεώ υπάρχουν αυτή την μεταγραφική περίοδο παίκτες στην αγορά με τους οποίους μπορούμε να μιλήσουμε και να συνεργασθούμε. Αυτούς όμως θα τους υποδείξει ο προπονητής και αυτός είναι που αποφασίζει για τις επιλογές στον μεταγραφικό τομέα. Ας περιμένουμε λίγο ακόμα και δεν θα βγούμε πιστεύω χαμένοι».



Έμεινε στο συρτάρι η περίπτωση απόκτησης του 32χρονου αμυντικού Κώστα Νεμπεγλέρα

4ο Summer Camp Κολοσσού
Στις εγκαταστάσεις του Κολλεγίου Ρόδου.
3-8 Ιουλίου
Το 4° Summer Camp του Α.Ο. Κολοσσού είναι γεγονός. Από 03 - 08 Ιουλίου καθιερώνεται και οργανώνεται σε επαγγελματικά πρότυπα στις άρτιες και ασφαλείς εγκαταστάσεις του Κολλεγίου Ρόδου. Εμπιστευτείτε μας και φέτος τα παιδιά σας για να διασκεδάσουν μαζί μας με πολύ:
Μπάσκετ • Ποδόσφαιρο • Κολύμβηση • Βόλεϊ • Στίβο καθώς και πολλές άλλες εκπλήξεις.
Προσκεκλημένοι:
Σιγάλας Γιώργος • Μπάρλος Νίκος • Γεωργαλής Γιάννης
• Βορεάδης Λάζαρος • Κατσικάρης Φώτης
Από τις 09:00 το πρωί μέχρι τις 20:00 το βράδυ τα παιδιά θα περάσουν ξενοιαστα και χαρούμενα.
* Το camp είναι για κορίτσια και αγόρια ηλικίας 6-16 χρονών.
Χορηγός επικοινωνίας: Η ΡΟΔΙΑΚΗ
Εγγραφές Καθημερινά
1.Στο στάδιο «Διαγόρας» Γήπεδα Μπάσκετ, καθημερινά 17:00μ.μ. - 20:00μ.μ. Τηλ.:6974845258
2.Υπεύθυνο Ακαδημιών Μπάμπη Σταυρόπουλο, Τηλ.: 6944588272
3.Στη γραμματεία του Κολλεγίου 08:00π.μ. - 15:00μ.μ. Τηλ.: 22410 87747
ΑΕ 1653
TARGET Design Group

Υπέγραψε και ο Γκάρης

• Ο 30χρονος αμυντικός του Απόλλωνα Απολλώνων υπέγραψε στον Ιάλυσο και ολοκληρώθηκε η μεταγραφή του και τυπικά.
• Μέχρι την Κυριακή απαντάει και ο Γαϊτάνος για το αν θα συνεχίσει στον Ιάλυσο ή θα πάει στην Αθήνα να αναζητήσει την ποδοσφαιρική του τύχη.

Ακόμα έναν ποδοσφαιριστή ενέταξε στην δύναμή του ο Ιάλυσος την Τετάρτη το απόγευμα κάνοντας τέσσερις τις μεταγραφές του και ενισχύοντας με αυτόν τον τρόπο την αμυντική του γραμμή.

Πρόκειται για τον Σπύρο Γκαρή που είχε συμφωνήσει προ καιρού με τον Ιάλυσο να ενταχθεί στο ρόστερ της ομάδας.

Είναι 30 ετών και φόρεσε πέρυσι την φανέλα του Απόλλωνα Απολλώνων και μάλιστα με μεγάλη επιτυχία. Ο Γκαρής αναμένεται να βοηθήσει πολύ τον Ιάλυσο στην άμυνα κύρια και μαζί με τα άλλα παιδιά να βοηθήσουν την ομάδα των κιτρινοκόκκινων να φτάσει στον στόχο της.

Οι Διοικούντες αλλά και ο προπονητής της ομάδας Άκης Δελαπόρτας περιμένουν πλέον την απάντηση από τον Στέργο Γαϊτάνο ο οποίος δεν μπορεί να απαντήσει και να ολοκληρώσει την μεταγραφή του τώρα καθώς έχει δώσει εξετάσεις και περιμένει αποτελέσματα. Εάν «περάσει» στις εξετάσεις του τότε μάλλον θα αποτελέσει παρελθόν από τις Ροδίτικες ομάδες και θα βρει ομάδα να αγωνισθεί στην Αθήνα.

Εάν όμως τα αποτελέσματα είναι αρνητικά σε ότι αφορά τις εξετάσεις τότε ο Γαϊτάνος θα αγωνισθεί στον Ιάλυσο μια Κατηγορία πιο πάνω από εκείνη που αγωνιζόταν πέρυσι.

Ως γνωστό πέρυσι φορούσε και αγωνιζόταν την φανέλα του Κλεόβουλου και μάλιστα με μεγάλη επιτυχία.

Εκεί τον γνώρισε ο νυν προπονητής του Ιάλυσου ο Άκης Δελαπόρτας και τον θέλει και στον Ιάλυσο να συνεργασθεί μαζί του.

Τα βλέμματα των διοικούντων και του προπονητή πέφτουν τώρα πάνω στην απόκτηση ενός ικανού φόρ περιοχής.

Όλοι ψάχνουν την λύση στον τοπικό χώρο και θέλουν να πάρουν παίκτη που να στέλνει την μπάλα στα δίχτυα τα αντίπαλα αλλά και να παίζει καλή μπάλα στον αγωνιστικό χώρο μαζί με τους υπόλοιπους συμπαίκτες του.

Είναι φυσικά δύσκολο να βρεθεί αλλά οι ιθύνοντες πιστεύουν πως δεν μπορεί να μην υπάρχει ένας ικανός επιθετικός για να μετουσιώνει σε γκολ τις προσπάθειες των συμπαικτών του.

Ο επιθετικός αυτός αν δεν βρεθεί υπάρχει περίπτωση να αναζητηθεί και στην Αθήνα μιας και

-Δεν ήταν δυνατόν να καρποφορήσει η περίπτωση του Γιώργου Καστρουνή

-Ενώ παρελθόν από τον Ιάλυσο αποτελεί και ο Γιώργος Στάππας που κατέληξε στον Άγιο Ισίδωρο.

-Σε ότι αφορά τον Σάββα Κούρο για την ώρα αποτελεί παίκτη του Ιάλυσου αλλά δεν είναι φορ περιοχής.

Αναζητείται συνεπώς ένας από τους ικανούς φορ του τοπικού μας ποδοσφαίρου για να πλαισιώσει την επίθεση της ομάδας του Ιάλυσου αλλά και να μην υπάρξει μελλοντικά πρόβλημα στον σύλλογο σε ότι αφορά τις υποχρεώσεις του στο περιφερειακό πρωτάθλημα. Για την ώρα αυτός ο φορ δεν έχει βρεθεί αλλά και δεν βιάζεται ο Ιάλυσος σε ότι αφορά το θέμα αυτό.



Ο Σπύρος Γκαρής υπέγραψε στον Ιάλυσο την Τετάρτη το βράδυ. (ΦΩΤΟ ΒΙΚΤΩΡ)

Περιμένει απαντήσεις

• Έχει κάνει τις προτάσεις του ο Κλεάνθης και τηρεί στάση αναμονής σε ό,τι αφορά τον μεταγραφικό τομέα.
• Κυκλοφορούν σήμερα τα διαρκείας της ομάδας του Παραδεισίου που αναμένεται να γίνουν ανάρπαστα στην πρώτη παρουσία του συλλόγου στο περιφερειακό πρωτάθλημα.

Δεν σημειώθηκε καμιά εξέλιξη στον μεταγραφικό τομέα χθες στην ομάδα του Κλεάνθη κατά την χθεσινή μέρα. Η ομάδα του Παραδεισίου έχει κάνει τις προτάσεις της σε παίκτες που την ενδιαφέρουν και θέλει να τους εντάξει στο ρόστερ του.

Ο Ανδρέας Σταύρου δεν έχει ακόμα ολοκληρώσει το ρόστερ της ομάδας που χρειάζεται ακόμα ενίσχυση καθώς είναι γνωστό σε όλο τον κόσμο πως κρύβει πολλές δυσκολίες και χρειάζεται ανάλογη αντιμετώπιση.

Είναι παίκτες που ο προπονητής της ομάδας χρειάζεται ακόμα για τον σχεδιασμό και θέλει να τους κλείσει με μεγάλη μυστικότητα μιας και ενδιαφέρονται για αυτούς κι άλλοι σύλλογοι.

Όπως αναφέρουν οι πληροφορίες πάντως οι απαντήσεις θα έρθουν για τον Κλεάνθη μέχρι το Σάββατο οπότε αναμένονται και εξελίξεις.

Όσον αφορά τον οικονομικό τομέα τώρα σήμερα όπως ανακοίνωσε η Διοίκηση του Κλεάνθη θα κυκλοφορήσουν τα διαρκείας της ομάδας που από σήμερα θα πωληθούν στον κόσμο για να μπουν χρήματα στο ταμείο της ομάδας.

Σύμφωνα με τα όσα ανακοινώθηκαν υπάρχουν τρεις Κατηγορίες.

-Τα διαρκείας που πωλούνται προς 100 Ευρώ

-Τα διαρκείας τα επονομαζόμενα Γκόλντ που κοστίζουν 170 Ευρώ

Και τα διαρκείας που κοστίζουν 60 Ευρώ και θα διατεθούν στους απλούς φιλάθλους της ομάδας για να δημιουργηθεί ο πυρήνας και η εξέδρα των οργανωμένων.

Από την άλλη πλευρά οι εργασίες στο γήπεδο συνεχίζονται και αναμένεται να ολοκληρωθούν οι χωματουργικές εργασίες μέχρι το ερχόμενο Σαββατοκύριακο.

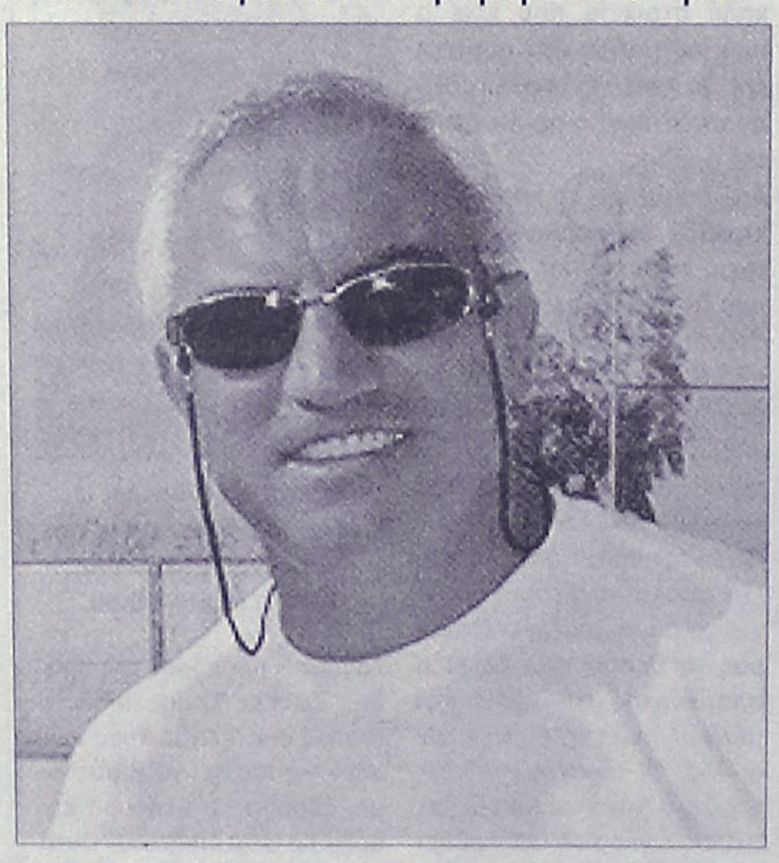

Έχει κάνει προτάσεις και περιμένει απαντήσεις μέχρι το Σάββατο ο Ανδρέας Σταύρου.

Αμέσως μετά θα δοκιμασθούν τα στραγγιστικά έργα που έγιναν από τον εργολάβο και αφού είναι εντάξει θα ξεκινήσει η σπορά με την ελπίδα να είναι έτοιμο το γήπεδο όταν θα αρχίσει το περιφερειακό πρωτάθλημα.

Θα είναι δηλαδή ευχής έργο ο σύλλογος να έχει έτοιμη την έδρα του κατά το ξεκίνημα του μαραθωνίου που είναι το ήμισυ του παντός.

Όλες οι εξελίξεις πάντως αναμένονται να ολοκληρωθούν μέσα στην επόμενη εβδομάδα.

ΕΚΔΡΟΜΕΣ · ΕΚΔΡΟΜΕΣ
● RELAX τριήμερα-πολυήμερα
Στα Ελληνικά Νησιά
Κάλυμνο- Λέρο-Πάτμο-
Κάρπαθο-Τήλο-Νίσυρο-
Σάμο-Χίο-Μυτιλήνη
Συνδυασμός εισιτήριο-Ξενοδοχείο-
αυτοκίνητο για όλη την παραμονή σας
από 140€
● ΚΑΡΠΑΘΟΣ από 2/7-5/7
● ΤΗΝΟ-ΣΥΡΟ-ΠΑΡΟ-ΑΝΤΙΠΑΡΟ-
ΣΑΝΤΟΡΙΝΗ-ΜΥΚΟΝΟ
από 9 έως 14/7
● ΠΑΤΜΟΣ-ΛΕΙΨΟΙ
από 20-23/7
● ΛΕΥΚΑΔΑ-ΙΩΑΝΝΙΝΑ-ΜΕΤΣΟΒΟ-
ΚΑΛΑΜΠΑΚΑ-ΜΕΤΕΩΡΑ-ΑΗΣ
ΓΙΑΝΝΗΣ ΡΩΣΣΟΣ-ΧΑΛΚΙΔΑ-ΑΘΗΝΑ
από 25/7 έως 1/8
● ΓΥΡΟΣ ΠΕΛΟΠΟΝΝΗΣΟΥ
Ναύπλιο-Επίδαυρο-Τολό-Παναγία Μαλεβή-Αγία Θεοδώρα-Σπάρτη-Μυστράς-Μονεμβασιά-Σπήλαια Διρού-Καλαμάτα-Ολυμπία-Πάτρα-Καλάβρυτα-Αγ. Λαύρα-Μέγα Σπήλαιο
από 17/8-24/8
ΠΛΗΡΟΦΟΡΙΕΣ-ΠΡΟΓΡΑΜΜΑ
ΠΡΑΚΤΟΡΕΙΟ ΤΑΞΙΔΙΩΝ
ΣΑΒΒΑΣ ΣΑΗΣ
ΤΑΡΠΟΝ ΣΠΡΙΝΓΚΣ 42 (δίπλα στην Alpha bank - Πλατεία ΚΥΠΡΟΥ)
Τηλ. 39781-3, 37711
ΧΠΤΓΡ019

Στο τραπέζι η αναδιάρθρωση



Το θέμα θα συζητηθεί την ερχόμενη Τετάρτη στη συνεδρίαση του δ.σ. της Ε.Π.Σ.Δ., όμως κανένας δεν μπορεί να προβλέψει ποιές και πόσες θα είναι οι αλλαγές.

Στην συνεδρίαση του διοικητικού συμβουλίου της ΕΠΣΔ την ερχόμενη Τετάρτη θα συζητηθεί το θέμα της αναδιάρθρωσής του, χωρίς τουλάχιστον προς το παρόν να έχει ξεκαθαρίσει όχι το μέγεθός της, αλλά ούτε καν οι λόγοι που θα προχωρήσει.

Αν προχωρήσει, φυσικά, καθώς τα πάντα θα εξαρτηθούν από την διάθεση των μελών του σημερινού προεδρείου να παραχωρήσουν τις θέσεις τους.

Την τελευταία φορά που τέθηκε θέμα αναδιάρθρωσης, ο Κάλλιστος Διακογεωργίου και οι συνεργάτες του ζήτησαν ευθέως την θέση του Α' αντιπροέδρου και του γενικού γραμματέα, ή του ταμία, με τον Σπύρο Τιβριντίδη να δηλώνει δημόσια πως ναι δεν έχει κανένα πρόβλημα να αφήσει την αντιπροεδρία και να την παραχωρήσει, όμως παράλληλα να ξεκαθαρίζει πως δεν πρόκειται να το κάνει μόνο και μόνο για να εξυπηρετήσει «μικροπολιτικά» παιχνίδια στους κόλπους του δ.σ.. Για τον ίδιο το ζητούμενο είναι η ουσιαστική αναδιάρθρωση, ώστε να εξασφαλιστεί η εύρυθμη λειτουργία του διοικητικού συμβουλίου και η καθολική συμμετοχή των μελών του τόσο στην λήψη των αποφάσεων, όσο και στις επιτροπές της Ένωσης. Οπότε το πρώτο πράγμα που θα πρέπει να ξεκαθαρίσουν τα ίδια τα μέλη του δ.σ. είναι το για ποιους λόγους θέλουν να αλλάξει η κατανομή των αρμοδιοτήτων.

Αν είναι μόνο για να πάρουν αξιώματα οι της αντιπολίτευσης, χωρίς να αλλάξει τίποτα άλλο, καμία αλλαγή δεν θα έχει ουσιαστικό νόημα. Βέβαια, από την πλευρά των τελευταίων ξεκαθαρίστηκε πως τους ενδιαφέρει η αναδιάρθρωση από μηδενικής βάσης, όμως κάτι τέτοιο προαπαιτεί την σύμφωνη γνώμη όλων των μελών του δ.σ.. Τέτοιες προθέσεις, πάντως, μάλλον δεν υπάρχουν, οπότε οι όποιες εξελίξεις βρίσκονται στα χέρια του κάθε παράγοντα ξεχωριστά.

Όσο για τον πρόεδρο της Ένωσης, Μιχάλη Βεργωτή, δεν έχει πάρει τις αποφάσεις του και σκοπεύει να ασχοληθεί με το θέμα το σαββατοκύριακο, ώστε να επεξεργαστεί τα δεδομένα, να μιλήσει με τους συνεργάτες του και να καταρτίσει ένα πρώτο σχέδιο, πάνω στο οποίο θα στηριχθεί η συζήτηση που θα γίνει. Το ερώτημα ενόψει της αναδιάρθρωσης, αν αυτή προχωρήσει, είναι αν τα ίδια τα μέλη της διοίκησης έχουν συνειδητοποιήσει την ανάγκη των αλλαγών λόγω των καταγεγραμμένων προβλημάτων ή αν προέχει η διατήρηση των αξιωμάτων για τους τίτλους και μόνο.

Πρόοδος μετά από καιρό

Αλλάζει η δομή των πρωταθλημάτων υποδομής, όπως αποφασίστηκε στην προχθεσινή σύσκεψη που έγινε στα γραφεία της ΕΠΣΔ. Καταργείται το εφηβικό πρωτάθλημα, δημιουργείται ένα νέο "δεύτερων ομάδων", ενώ καθιερώνονται συχνότατα τουρνουά για τα παιδιά των ακαδημιών.

Κάθε άλλο παρά ανούσια αποδείχθηκε η προχθεσινή συγκέντρωση που έγινε στα γραφεία της ΕΠΣΔ με αντικείμενο τις προτάσεις για αλλαγές στα παιδικοεφηβικά πρωταθλήματα.

Οι αποφάσεις λήφθηκαν, είναι ριζοσπαστικές και- το σημαντικότερο- θα δρομολογηθούν άμεσα, καθώς θα συμπεριληφθούν στις προκηρύξεις των πρωταθλημάτων της νέας αγωνιστικής περιόδου. Εκ μέρους της ΕΠΣΔ, στην σύσκεψη έδωσαν το παρών οι Μιχάλης Βεργωτής, Πασχάλης Γκογκίδης και Γιώργος Νικολουδάκης, τον Σύνδεσμο Προπονητών εκπροσώπησε ο Γιώργος Μποσγανάς, ενώ συμμετείχαν αρκετοί προπονητές που ασχολούνται με τα τμήματα υποδομής, όπως ο εμπειρότατος Γιάννης Παυλίδης και οι Μιχάλης Βιτζηλαίος, Δημήτρης Δοξάκης και Μάκης Πότσος. Κοντά ήταν και οι ενωσιακοί προπονητές Σταύρος Σταύρου και Ανδρέας Τσακμακίδης. Αν μη τι άλλο, αποδείχθηκε πως όσο υπάρχουν προτάσεις, ιδέες και κυρίως η διάθεση να γίνει ένα βήμα προόδου, οι συζητήσεις φέρνουν άμεσα αποτελέσματα.

Οι περισσότεροι από τους συμμετέχοντες στην συνάντηση συμφώνησαν από την αρχή πως τα πρωταθλήματα των τμημάτων υποδομής δεν μπορούν να διατηρήσουν την σημερινή τους δομή και θα πρέπει να οδηγηθούν το συντομότερο σε αλλαγές. Επί της ουσίας πέρασε η πρόταση που κατέθεσε ο Πασχάλης Γκογκίδης και βάσει της οποίας καταργείται το πρωτάθλημα της κατηγορίας των εφήβων, για να δημιουργηθεί ένα άλλο μικρότερων ηλικιών.

Έτσι, από την νέα αγωνιστική περίοδο θα διεξάγεται ένα πρωτάθλημα «δεύτερων ομάδων», με το δικαίωμα συμμετοχής να το έχουν τα παιδιά ηλικίας από 13 έως 16 ετών.

Όλοι οι ποδοσφαιριστές από τα δεκαέξι και πάνω θα έχουν πλέον ως μονόδρομο να αγωνίζονται στις ανδρικές ομάδες, που από την δική τους πλευρά θα αποκτήσουν μία μεγάλη δεξαμενή νεαρών παικτών. Με τον τρόπο αυτό θα γίνει εφικτή και η μελλοντική μετάβαση στην υποχρεωτική χρησιμοποίηση τριών ποδοσφαιριστών κάτω των είκοσι ετών.

Οι προπονητές θα κληθούν να τους εμπιστευτούν, ενώ οι παράγοντες των ομάδων θα μπορέσουν να επενδύσουν με μεγαλύτερη άνεση στο μέλλον παρά να ξοδεύουν υπέρογκα ποσά για τους «μισθοφόρους». Στις «δεύτερες ομάδες» θα πρέπει να εργάζονται υποχρεωτικά διπλωματούχοι προπονητές.

Ακόμα μεγαλύτερο ενδιαφέρον παρουσιάζουν οι αλλαγές που προβλέπονται για τις μικρότερες ηλικίες. Τα παιδιά που θα είναι μικρότερα των 13 ετών θα αγωνίζονται σε τουρνουά που θα διοργανώνονται σε τακτική και εξαιρετικά συχνή βάση, ίσως και κάθε μήνα! Οι αγώνες θα διεξάγονται στα τέσσερα γήπεδα της Ρόδου που διαθέτουν συνθετικό χλοοτάπητα και θα είναι αυστηρά προσαρμοσμένοι στις επιμέρους ηλικιακές κατηγορίες.

Τις τελικές αποφάσεις για τις προτεινόμενες αλλαγές θα τις λάβει το διοικητικό συμβούλιο της ΕΠΣΔ στην συνεδρίασή του την ερχόμενη Τετάρτη. Πάντως, θεωρείται απίθανο να προκύψει διαφορετική εκτίμηση των πραγμάτων και το πλέον πιθανό είναι να δοθεί η εντολή να συμπεριληφθούν τα νέα δεδομένα στις προκηρύξεις των πρωταθλημάτων της νέας χρονιάς.

Σε νέες βάσεις

Ο Πασχάλης Γκογκίδης αναλαμβάνει όπως όλα δείχνουν την προεδρία της Επιτροπής Καλλιέργειας και Ανάπτυξης της ΕΠΣΔ. Ο Σάββας Καλαθενός πιθανότατα διαδέχεται τον Κώστα Κωτικώστα στην Υγειονομική Επιτροπή.

Μπορεί το θέμα της αναδιάρθρωσης του διοικητικού συμβουλίου σε επίπεδο προεδρείου να παραμένει ρευστό, όμως όπως όλα δείχνουν, οι αλλαγές στην σύνθεση των επιτροπών θα προχωρήσουν κανονικά.

Μάλιστα, μία από τις πλέον κρίσιμες και σημαντικές, όπως είναι αυτή της Καλλιέργειας και Ανάπτυξης, αναμένεται να περάσει στα έμπειρα χέρια του Πασχάλη Γκογκίδη! Οι πληροφορίες αναφέρουν πως αν κι εφόσον η αλλαγή σκυτάλης στην προεδρία της επιτροπής προχωρήσει, η λειτουργία της θα τεθεί σε εντελώς νέες βάσεις και θα δουλέψει σκληρά στην κατεύθυνση της ανάπτυξης των υποδομών μέσα από έναν συνεχή διάλογο με τα σωματεία και την μελέτη των τρόπων που θα βελτιώσουν τις συνθήκες προπόνησης και ανάδειξης των νέων ταλέντων του δωδεκανησιακού ποδοσφαίρου. Με άλλα λόγια, η απόσταση της επιτροπής με τα σωματεία και τους ανθρώπους που ασχολούνται με την υποδομή θα μειωθεί, ενώ ανοιχτή γραμμή επικοινωνίας θα καθιερωθεί και με τον Σύνδεσμο Προπονητών.

Η Επιτροπή Καλλιέργειας και Ανάπτυξης δεν είναι η μοναδική που θα αλλάξει πρόεδρο. Όπως όλα δείχνουν, ο Σάββας Καλαθενός θα αναλάβει την Υγειονομική Επιτροπή στην θέση του Κώστα Κωτικώστα, ο οποίος είχε προθυμοποιηθεί εδώ και καιρό να παραχωρήσει την θέση του.

Αναζητείται λύση

Κακή παραμένει η οικονομική κατάσταση στον Καλυμνιακό αφού δεν υπάρχει βοήθεια από πουθενά.

Την περασμένη Τρίτη πραγματοποιήθηκε η γενική συνέλευση του Καλυμνιακού προκειμένου να βρεθεί μια λύση στο οικονομικό πρόβλημα που μαστίζει την ομάδα και να μπορέσει να συμμετάσχει στο πρωτάθλημα της Α' Κατηγορίας.

Οι διοικούντες του συλλόγου δεν έχουν δει ακόμα εξέλιξη στο θέμα αυτό αφού δεν υπάρχει καμία ενίσχυση από τους φορείς του νησιού στους οποίους είχε έρθει σε επαφή πριν από μερικές μέρες, λαμβάνοντας κάποιες υποσχέσεις για βοήθεια .

Το οικονομικό φορτίο για τα σωματεία των νησιών εκτός της Ρόδου, είναι πάρα πολύ μεγάλο αφού τα έξοδα από τις μετακινήσεις είναι αδύνατον να καλυφθούν με αποτέλεσμα εάν δεν υπάρξουν οι απαραίτητες επιχορηγήσεις να μην είναι εφικτή η παρουσία τους στα πρωταθλήματα.

Στο νησί των σφουγγαράδων ωστόσο δεν υπάρχει η επιθυμητή ανταπόκριση από νέα πρόσωπα για να βοηθήσουν την ομάδα, συμμετέχοντας στη διοίκηση, κάτι το οποίο αποτελεί άλλον έναν παράγοντα που δυσκολεύει περισσότερο την κατάσταση.

Μέσα στο σαββατοκύριακο η διοίκηση του Καλυμνιακού θα κάνει γνωστή στα ΜΜΕ της Δωδεκανήσου μια επιστολή στην οποία θα αναφέρεται μια περιγραφή της κατάστασης που επικρατεί στο σύλλογο, για να μπορέσουν όλοι να βγάλουν τα συμπεράσματά τους.

Εάν πάντως δεν βρεθεί άμεσα μια λύση σε όλα τα παραπάνω, υπάρχει η σκέψη να μην συμμετάσχουν στα πρωταθλήματα ο Καλυμνιακός, ο Ολυμπιακός Καλύμνου αλλά και η ακαδημία του συλλόγου που αριθμεί πάρα πολλά παιδιά.

Με τη δεδομένη κατάσταση γίνεται απολύτως κατανοητό ότι δεν μπορούν να γίνουν οι όποιες διαδικασίες αφορούν την μεταγραφική ενίσχυση της ομάδας αλλά και την πρόσληψη νέου προπονητή, αφού ο Γιώργος Σκαρτάδος υπέγραψε στον Ολυμπιακό Λουτρακίου.

Ανάλογα με τις εξελίξεις που θα υπάρξουν, θα πραγματοποιηθεί άλλη μία γενική συνέλευση των μελών της διοίκησης για μα παρθεί μια απόφαση που είναι πολύ πιθανό να κρίνει το μέλλον του συλλόγου...

ΣΕΞΙ ΟΒΕΛΟΙ



Ο Πελέ «αστειεύεται» με το ομοίωμά του!



Ο Γάλλος πετεινός... πανηγύρισε την πρόκριση της ομάδας του!

Αυτοκτόνησε για την Ολλανδία

Τους εννέα έφτασαν οι θάνατοι στην Κίνα, οι οποίοι σχετίζονται με το Παγκόσμιο Κύπελλο. Όπως αναφέρει σήμερα η «South China Morning Post», το τελευταίο θύμα ήταν ένας άνδρας, ο οποίος έπεσε από τον έβδομο όροφο ξενοδοχείου, μετά τον αποκλεισμό της Ολλανδίας από την Πορτογαλία.

Ο φίλαθλος, ο οποίος ήταν 30 ετών και πιστεύεται ότι στοιχημάτισε πολύ μεγάλο ποσό στη νίκη των «οράνιε», προχώρησε στο απονενοημένο διάβημα πέφτοντας από το μπαλκόνι ξενοδοχείου στην πόλη Μπαότζι, λίγο μετά τη λήξη του αγώνα, που βρήκε τους Ιβηρες να επικρατούν με 1-0.

Η εφορία εκμεταλλεύεται το Μουντιάλ



Στην Αργεντινή η εφορία αποφάσισε να εκμεταλλευτεί το Μουντιάλ της Γερμανίας για να συνετίσει όσους έχουν χρέη.

Έτσι, ο επικεφαλής της εφορίας, Σαντιάγκο Μοντόγια, αποφάσισε να κατασχέσει μια μεγάλη οθόνη τύπου (πλάσμα), από έναν πολίτη που χρωστούσε περίπου 6.100 πέσος, δύο μέρες πριν τη διεξαγωγή του προημιτελικού Γερμανία - Αργεντινή.

Παρόμοιες κινήσεις αναμένεται να συνεχιστούν σήμερα και αύριο.

Σκοπός όλων αυτών είναι να παραδειγματιστούν οι πολίτες που χρωστούν στο κράτος, αφού το ετήσιο χρέος ανέρχεται στο 1 δισεκατομμύριο δολάρια.

Πέρα από τις εφόδους στα σπίτια των πολιτών, έχουν ήδη σταλεί επιστολές και τηλεφωνικά μηνύματα σε όσους δεν έχουν ρυθμίσει τα χρωστούμενα.

Άστρο λαμπρό τον οδηγεί

Η τύχη συνεχίζει να χαμογελάει στον Μάρκο Παγδατή και το κάνει σε ένα σημαντικό τουρνουά, όπως είναι αυτό του Γουίμπλετον. Ο Κύπριος τενίστας εξασφάλισε το εισιτήριο για τους «32» του Βρετανικού όπεν χωρίς να κουραστεί ιδιαίτερα, αφού ο αντίπαλός του, Ρουμάνος Αντρέι Πάβελ, ο οποίος τον είχε αποκλείσει στο Χάλε της Γερμανίας πριν από λίγες μέρες, τραυματίστηκε και αποχώρησε στο πρώτο σετ. Μέχρι εκείνη τη στιγμή ο Παγδατής προηγούταν με 3-0.

Ο 21χρονος Κύπριος θα αντιμετωπίσει στην επόμενη φάση τον νικητή της αναμέτρησης ανάμεσα στον Γάλλο Σεμπάστιαν Γκροζάν και τον Βρετανό Τζέιμι Ντελγκάδο.

Καιγόταν το σπίτι του, αλλά είχε αγώνα...

Απίστευτο κι όμως αληθινό. Έπιασε φωτιά το σπίτι του και το μόνο που ένοιαξε έναν Κινέζο ήταν να πάρει μαζί του την τηλεόραση για να δει μουντιάλ και συγκεκριμένα τον αγώνα Ισπανία-Γαλλία.

Η απίστευτη ιστορία έχει ως εξής: Ξημερώματα Τετάρτης, στο Πεκίνο ξεσπάει φωτιά και όλοι τρέχουν να σωθούν και παράλληλα να σώσουν ό,τι μπορούν.

Σύμφωνα, λοιπόν, με δηλώσεις της συζύγου του κολλημένου με τη μπάλα Κινέζου στην εφημερίδα «Beijing Daily Messenger», «όταν οι γείτονες φώναξαν φωτιά, πήρα το μωρό μου και έτρεξα έξω με το νυχτικό μου». Όπως δηλαδή θα έκανε κάθε νορμάλ άνθρωπος συμπληρώνουμε εμείς. Ο σύζυγος της κυρίας, όμως αποδείχθηκε όνομα και πράγμα Κινέζος και όπως υποστηρίζει η ίδια «ο σύζυγός μου δεν έδωσε σημασία στον κίνδυνο, απλά πήρε τη μικρή τηλεόραση και την έβαλε υπό μάλης. Αφού βγήκαμε από το σπίτι, έφυγε, προκειμένου να βρει πρίζα, για να συνδέσει την τηλεόραση και να παρακολουθήσει το υπόλοιπο του αγώνα!».

Ο ενοχλητικός Άραβας υπερ-τζογαδόρος

Στην Αγγλία ένας άνδρας ποντάρισε το συνολικό ποσό των 200.000 λιρών στην κατάκτηση του Παγκόσμιου Κυπέλλου από την Εθνική ομάδα της χώρας. Αν οι Άγγλοι στεφθούν παγκόσμιοι πρωταθλητές ο εν λόγω κύριος που θέλησε να κρατήσει την ανωνυμία του για ευνόητους λόγους, θα κερδίσει το ποσό ρεκόρ των 1.2 εκατ. λιρών.

Τα μοναδικά στοιχεία που διέρρευσαν είναι πως πρόκειται για Άραβα άνω των 40 ετών. Λίγο πριν ξεκινήσει η διοργάνωση έπαιξε 50.000 λίρες στην Αγγλία με απόδοση 6-1. Σύμφωνα με δημοσίευμα της αγγλικής, «Σαν», οι υπάλληλοι του πρακτορείου «Γουίλιαμ Χιλ» χρειάστηκαν πάνω από μισή ώρα για να μετρήσουν τα χρήματα που ήταν όλα σε χαρτονομίσματα των 50 λιρών. Ο Άραβας επέστρεψε την επόμενη ημέρα, ποντάροντας άλλες 100.000 λίρες, ενώ την τρίτη μέρα στοιχημάτισε άλλες 50.000 λίρες, φτάνοντας το συνολικό ποσό στις 200.000 λίρες.

Τα χρήματα τα έδινε πάντα σε ένα καλάθι, ενώ σύμφωνα με τα λεγόμενα εκπροσώπου του πρακτορείου, χρειάστηκε πάνω από μία ώρα για να μετρήσουν το ποντάρισμα των 100.000 λιρών.

αγκάθι

- Επιτέλους βρέθηκαν μεταξύ τους δέκα άνθρωποι και συζήτησαν σοβαρά το πιο σοβαρό θέμα που υπάρχει στο ποδόσφαιρο. Την υποδομή του.
- Δεν θα βιαστώ να κρίνω τις αποφάσεις που έλαβαν. Τις βλέπω με καλό μάτι, όμως αυτό που θα μετρήσει θα είναι το αποτέλεσμα.
- Θα κρίνω το ότι επιτέλους κάτι κινήθηκε σε αυτά τα έρμα τα παιδικοεφηβικά. Πήφθηκε μία απόφαση αλλαγής, βάσει ενός συγκεκριμένου σκεπτικού και μετά από διάλογο ανθρώπων που είναι γνώστες.
- Δεν είναι αέρα πατέρα δηλαδή. Τώρα πια το μπαλάκι πέφτει στα ίδια τα σωματεία και στους παράγοντες. Τώρα παύουν οι δικαιολογίες, αφού θα έχουν στα χέρια τους πολλούς νέους ποδοσφαιριστές για τις πρώτες ομάδες.
- Θα προτιμήσουν να επενδύσουν σε αυτά τα παιδιά ή θα συνεχίζουν να ξοδεύουν για τον τζάμπα ανταγωνισμό; Η επιλογή είναι στο χέρι τους.
- Καλημέρα σας.

ανέκδοτο

Φωνάζει ο Αλβανός κρατούμενος στις φυλακές, και αναγκάζει τον Διοικητή να τον καλέσει στο γραφείο του.

- Γιατί φωνάζεις Αλβανέ;
- ΠΕΙΝΑΩ.
- Πιες ένα ποτήρι νερό. Τώρα πεινάς;
- ΝΑΙ.
- Πιες άλλα δύο ποτήρια. Τώρα πεινάς;
- ΝΑΙ.
- Πιες άλλα 6 ποτήρια νερό. Τώρα πεινάς;
- Όχι.
- Είδες;; δεν πεινούσες, ...διψούσες!

art AND THE CITY

Κύκλος αρχαίου δράματος

Οι Πέρσες του Αισχύλου στο Θέατρο της Τάφρου

Συνεχίζεται το πρόγραμμα των εκδηλώσεων του Πολιτιστικού Οργανισμού Δήμου Ροδίων, με τρεις συναυλίες και την έναρξη της 3ης διοργάνωσης του Κύκλου Αρχαίου Δράματος.

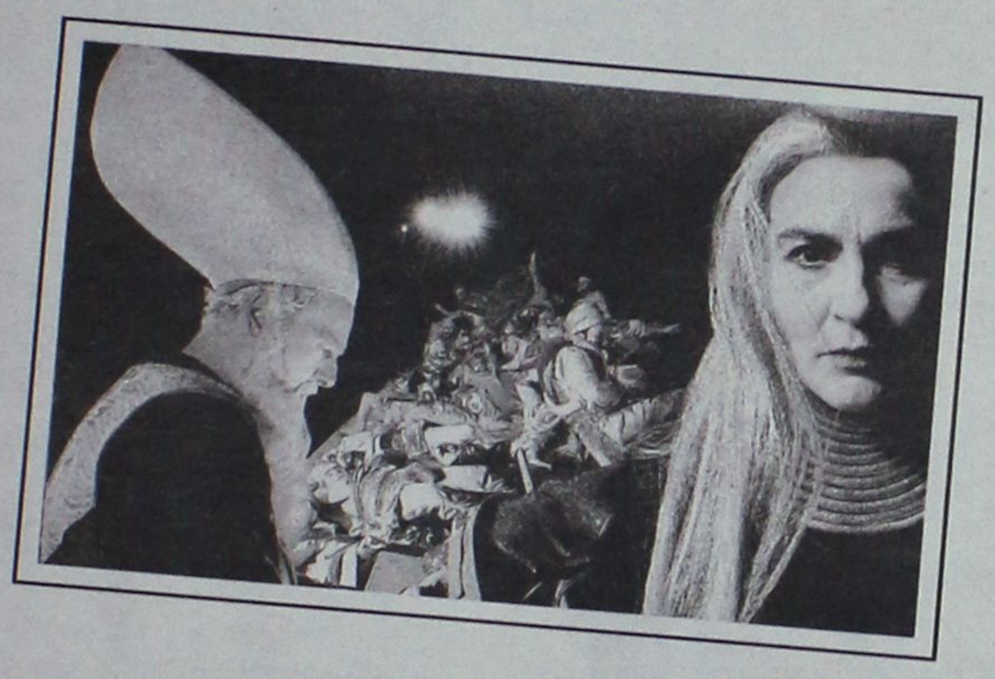

Την Παρασκευή 30 Ιουνίου, στις 20:30, ο Πολιτιστικός Οργανισμός Δήμου Ροδίων θα παρουσιάσει στα πλαίσια της Ναυτικής Εβδομάδας στον Ναυτικό Όμιλο Ρόδου στο Μανδράκι, τη συναυλία 'Τραγούδια της θάλασσας', με το Rho Ethnic Trio, σε παραδοσιακά νησιώτικα τραγούδια. Το σχήμα αποτελούν οι γνωστοί και καταξιωμένοι ντόπιοι μουσικοί Ηλίας Αναστασιάδης (λύρα, τραγούδι), Νίκος Χασάπης (παραδοσιακά κρουστά) και Ανδρέας Ρηγάκης (κιθάρα).

Το Ro Ethnic Trio θα παρουσιάσει σειρά συναυλιών σε γειτονιές της πόλης, κατά τη διάρκεια του καλοκαιριού, ξεκινώντας την ερχόμενη Τρίτη 4 Ιουλίου στις 20:30, στην κεντρική πλατεία της Παλιάς Πόλης (πλατεία Ιπποκράτους).

Την Κυριακή 2 Ιουλίου, στις 20:30, η Φιλαρμονική Δήμου Ροδίων θα παρουσιάσει σαραντάλεπτο ευχάριστο μουσικό πρόγραμμα στον Τρούλο έναντι του Ακταίον, αποτελώντας μια αφορμή για κυριακάτικη βόλτα στην παραλιακή λεωφόρο του Μανδρακιού. Η είσοδος για τις παραπάνω εκδηλώσεις είναι ελεύθερη. Τέλος, ξεκινά ο Κύκλος Αρχαίου Δράματος για 3η συνεχή χρονιά, με το Εθνικό Θέατρο να παρουσιάζει την παράσταση 'Πέρσες' του Αισχύλου, στο Θέατρο Μεσαιωνικής Τάφρου 'Μελίνα Μερκούρη', την Πέμπτη 6 Ιουλίου, στις 21:00. Πρωταγωνιστούν η Λυδία Κονιόρδου, ο Χρήστος Λούλης και ο Γιάννης Κρανάς, τη σκηνοθεσία υπογράφει η Λυδία Κονιόρδου, τη μετάφραση έχει κάνει η Νικολέττα Φριντζήλα, τα σκηνικά η Λιλή Κεντάκα, τη μουσική ο Τάκης Φαραζής και τις χορογραφίες η Αποστολία Παπαδαμάκη. Σημειώνουμε, ότι η παράσταση στη Ρόδο θα είναι η πρώτη της περιοδείας, μετά την πρεμιέρα, το Σάββατο 1 Ιουλίου στο Θέατρο Φρυνίχου στους Δελφούς, ενώ ακολουθούν οι παραστάσεις στην Επίδαυρο, 14 και 15 Ιουλίου. Η προπώληση των εισιτηρίων θα ξεκινήσει τη Δευτέρα 3 Ιουλίου, στο ταμείο του κινηματοθεάτρου ΡΟΔΟΝ, κατά τις ώρες 9:00-13:30 & 18:00-21:00. Πληρ. 22410 27427, 28823.

Διημερίδα του Γραφείου Καταναλωτή

Και των προσχολικών κέντρων

Διημερίδα με αφορμή τη λήξη της σχολικής χρονιάς διοργανώνουν σήμερα και αύριο τα προσχολικά κέντρα και το γραφείο ενημέρωσης του καταναλωτή του δήμου Ρόδου.

Το πρόγραμμα της ημερίδας έχει ως εξής:

Παρασκευή 30 Ιουνίου 7:00μμ -9:00μμ Αίθουσα Ροδινιού

Ημερίδα με θέμα: Υγεία - Εκπαίδευση - Πολιτισμός

7:00 - 7:10: Χαιρετισμοί

7:10 - 7:20: «Ενιαίος Φορέας Προσχολικών Κέντρων:Το στοίχημα που κέρδισε ο Δήμος Ροδίων», Λιλή Χριστοφάκη Τρίπη, Αντιδήμαρχος Ροδίων & Πρόεδρος Ενιαίου Φορέα Προσχολικών Κέντρων

7:20 - 7:30: Τιμητική Διάκριση του ιατρού γυναικολόγου - μαιευτήρα Αθανάσιου Καραγιάννη για την προσφορά του

7:30 - 7:45: «Ψυχολογικά χαρακτηριστικά και φροντίδα του παιδιού της προσχολικής ηλικίας», Νικήτας Πολεμικός, Καθηγητής ψυχολογίας Πανεπιστημίου Αιγαίου

7:45 - 8:00: «Μουσικοκινητική και θεατρική έκφραση παιδιών προσχολικής και πρώιμης σχολικής ηλικίας», Γιώργος Λαπαδάκης, δάσκαλος, μουσικός, συγγραφέας

8:00 - 8:15: «Αλλεργίες: Μύθοι και πραγματικότητες», Μιχάλης Μπαμάς, Ειδικός παιδίατρος

8:15 - 8:45 «Προετοιμάζοντας τα παιδιά για αυριανές υγιείς κοινωνίες»

Μαίρη Σαββαΐδου-Καμπουροπούλου, Λέκτορας Πανεπιστημίου Αιγαίου, Πέρσα Φώκιαλη, Επίκουρος καθηγήτρια Πανεπιστημίου Αιγαίου, τμήμα Επιστημών της προσχολικής Αγωγής & του Εκπαιδευτικού Σχεδιασμού

8:45 - 9:00: «Μουσική στην αγκαλιά για βρέφη και γονείς» Καίτη Καστρουνή, καθηγήτρια πιάνου & Μουσικής προπαιδείας.

Ανάμεσα σε κάθε εισήγηση παρεμβάλλεται μουσικοχορευτικό δίλεπτο από τους Δημοτικούς Παιδικούς Σταθμούς.

Σάββατο 1 Ιουλίου, 7 μμ -9 μμ, Θέατρο Τάφρου

Μουσικοχορευτική παράσταση από όλα τα παιδιά των Δημοτικών Παιδικών Σταθμών με θέμα: «Το καλοκαίρι».

Εκδήλωση της Λέσχης **LIONS**

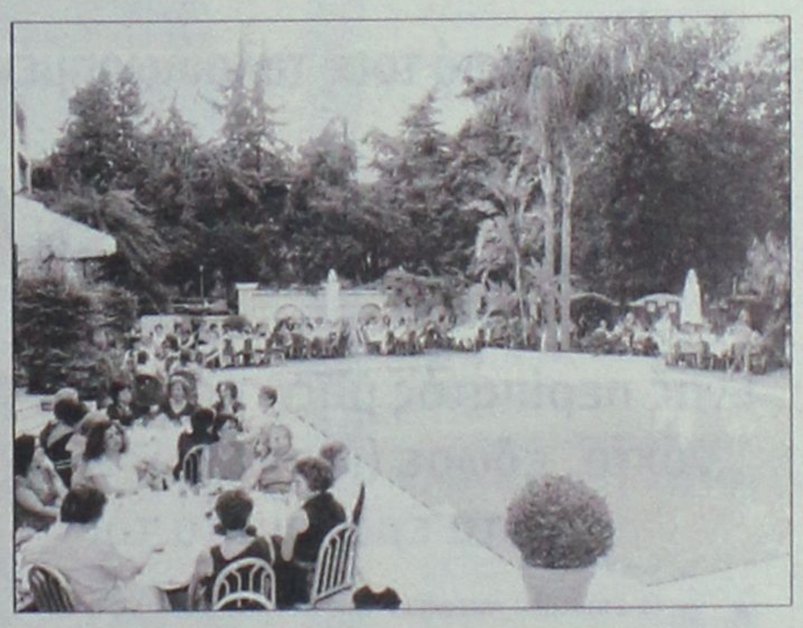

Με μεγάλη επιτυχία πραγματοποίησε χθες η Λέσχη Lions "Ηλιούσα" Ρόδου το κλείσιμο της Λαϊονικής Χρονιάς στην κατάμεστη πισίνα του ξενοδοχείου Rodos Park.

Τα έσοδα από την εκδήλωση θα διατεθούν για το διεθνές πρόγραμμα των Lions για την καταπολέμηση της τυφλότητας στις χώρες του τρίτου κόσμου. Επίσης η Λέσχη θα διαθέσει ένα ποσόν για την επίστρωση αιθουσών με παρκέ, του 1ου Ειδικού Σχολείου Ρόδου.

Εκθεση ζωγραφικής *στην αίθουσα τέχνης* **Τελχίνες**

Με τίτλο της έκθεσης **"ART in the City and City in art"** της ζωγράφου εκπαιδευτικού **Έφης Κουκμά** ξεκινά η εικαστική δραστηριότητα του πολυχώρου Τελχίνες στην πόλη της Ρόδου. Με τις εικόνες της πόλης, αστικά τοπία, την κίνηση και την ταχύτητα της καθημερινότητας η ζωγράφος αποτυπώνει με το δικό της εικαστικό τρόπο, με εξπρεσιονιστική διάθεση, στοιχεία από τη δυναμική κατάσταση των ρυθμών και της κινητικότητας μιας λεπτομέρειας και άλλοτε παραμελημένων χαρακτηριστικών από τη ζωή της πόλης. Εικόνες που από μόνες τους αποτελούν το βασικό ερέθισμα για την έμπνευση της ζωγράφου, αλλά και μία εικαστική γλώσσα της πόλης, που καθρεφτίζει τον σύγχρονο τρόπο ζωής των ανθρώπων.

Η Έφη Κουκμά ανήκει στη νέα γενιά των Ελλήνων ζωγράφων που στο έργο της ξεδιπλώνεται η ανήσυχη διάθεση για την υπεράσπιση μιας ποιοτικής καθημερινότητας, που χάνεται στις ταχύτητες της εποχής μας. Την έκθεση επιμελείται η κ. Έφη Αποστολοπούλου, επιμελήτρια εικαστικών εκθέσεων και πολιτιστικών εκδηλώσεων.

Η Έφη Κουκμά γεννήθηκε στην Καβάλα. Σήμερα ζει στη Ρόδο και εργάζεται στη Μέση Εκπαίδευση στο Γενάδι παραδίδοντας το μάθημα των καλλιτεχνικών. Τα πρώτα μαθήματα ζωγραφικής τα πήρε από τον πατέρα της σπουδαίο ζωγράφο Γιώργο Κουκμά και τον παππού της, επίσης ζωγράφο στην Καβάλα. Σπούδασε ζωγραφική στην Ανωτάτη Σχολή Καλών Τεχνων στην Μπολόνια της Ιταλίας, όπου αποφοίτησε με άριστα ως εξαιρετικό ταλέντο. Επιστρέφοντας στην Ελλάδα ανοίγει δικό της καλλιτεχνικό εργαστήρι στην Καβάλα παραδίδοντας μαθήματα σε παιδιά και ενήλικες μέχρι το διορισμό της στο Γενάδι της Ρόδου.

Έργα της έχουν παρουσιαστεί σε 5 ατομικές και 7 ομαδικές εκθέσεις στην Ελλάδα και το εξωτερικό. Ακόμα έργα της βρίσκονται σε δημόσιους χώρους της Καβάλας και σε συλλεκτικές και ιδιωτικές συλλογές.

Ονείρων ρινίσματα

Η παρουσίαση της ποιητικής συλλογής "Ονείρων ρινίσματα" του Δημήτρη Καραγιάννη, θα γίνει αύριο Σάββατο 1η Ιουλίου, στις 8 το βράδυ, στο βιβλιοπωλείο "Το Δέντρο" (σ.σ. Θ. Σοφούλη 127). Η ποιητική συλλογή, εκδόθηκε με χορηγό τον κ. Γ. Λατσό, αντιπρόσωπο για τη Δωδεκάνησο της "Wella". Η παρουσίαση θα γίνει από την κ. Ζωή Οικονομοπούλου.



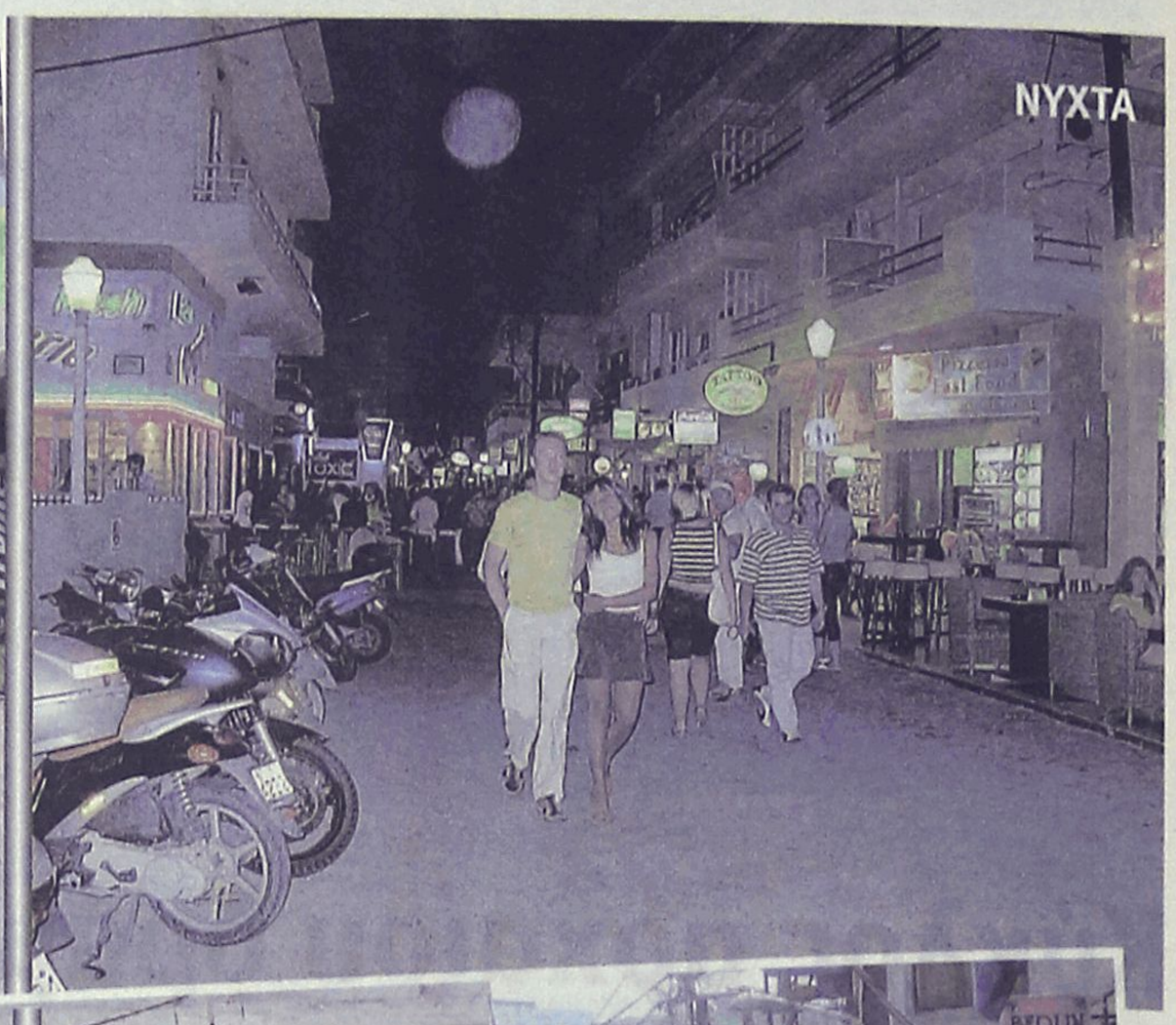





Παρέμβαση από τους ταλαιπωρημένους - όπως αυτοαποκαλούνται - κατοίκους της οδού Ορφανίδου

Είμαστε και εμείς εδώ...

Ενας περίπατός μας, πρωί και νύχτα, έδωσε (;) απαντήσεις στα ερωτήματά τους

Μια επιστολή κατοίκων του Νεοχωρίου, μας ανάγκασε να πάμε νωρίτερα απ' ότι προγραμματίζαμε στην οδό Ορφανίδου. Οι κάτοικοι της περιοχής συγκεκριμένα, με αφορμή τον περίπατο που είχαμε κάνει στην Παλιά Πόλη για να καταγράψουμε - κυρίως με το φακό - τα τεκταινόμενα εκεί και τις συνέπειες - κακές ή καλές - από τη λειτουργία των μπαρ και των νυχτερινών κέντρων, μας κάλεσαν να πάμε στην Ορφανίδου, το δεύτερο χώρο συγκέντρωσης ξενυχτάδικων στην πόλη, για να μεταφέρουμε μέσα απ' αυτές τις στήλες αυτά που θα διαπιστώναμε.

Για να μας βοηθήσουν μάλιστα οι περίοικοι, μας κατέθεσαν και ένα ερωτηματολόγιο καθώς και μια σειρά δημοσιευμάτων της τελευταίας δεκαετίας που αναφέρονται στο πρόβλημα που δημιουργείται από την ηχορύπανση κατά τις νυχτερινές ώρες.

Πήγαμε στην Ορφανίδου και καταγράψαμε με τον φακό αυτά που είδαμε το πρωί, αυτά που διαδραματίζονται τη νύχτα, ενώ ακούστηκαν και απόψεις και από τις δύο πλευρές.

Απαντώντας στα ερωτήματα που οι κάτοικοι μας έθεσαν και με περισσότερη εμπειρία από μια νέα επίσκεψή μας στην περιοχή λέμε χωρίς περιστροφές:

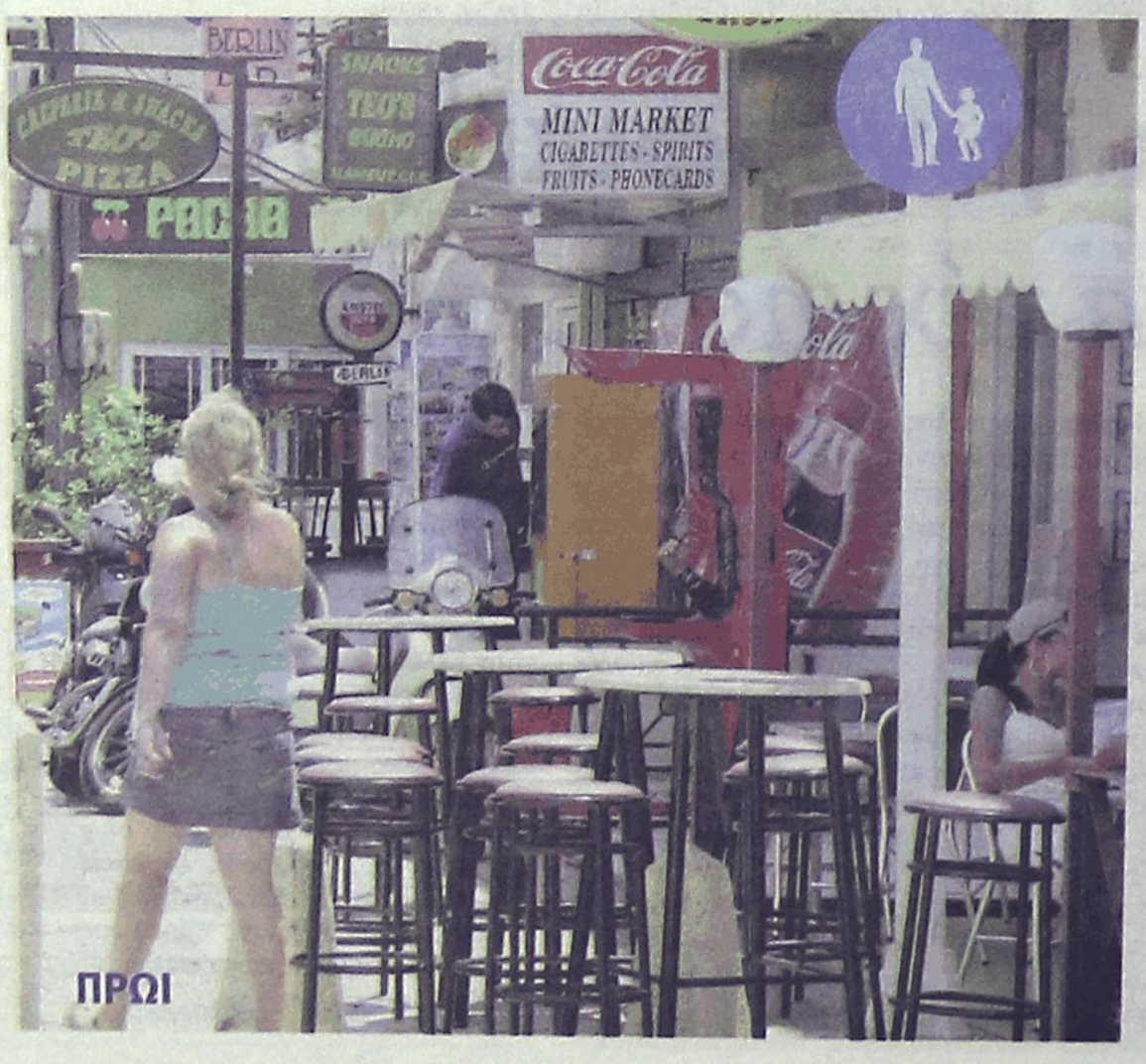

- **ΟΧΙ:** Η Ορφανίδου δεν είναι πεζόδρομος όπως δεν είναι πεζόδρομοι και άλλοι κεντρικοί δρόμοι της πόλης που έχουν μεν αυτό το "όνομα" όχι όμως και... τη χάρη.

- **ΝΑΙ:** Υπάρχει ηχορύπανση. Και δεν μπορούσε να γίνει αλλιώς με τη λειτουργία τόσων μπαρ και νυχτερινών κέντρων.

- **ΝΑΙ:** Διαπιστώσαμε υπερβολές, ιδίως τις πρώτες πρωινές ώρες όταν στο "τσακίρ κέφι" οι θαμώνες δεν μπορούν να ελέγξουν τις ενέργειες και τις κουβέντες που εκστομίζονται.

- **ΝΑΙ:** Υπάρχει - για να τα λέμε όλα - κέφι, ζωντάνια, διαπιστώσαμε κάτι το διαφορετικό, το "εξωπραγματικό" στοιχεία μερικώς απαραίτητα για την τουριστική μας βιομηχανία.

Οι κάτοικοι, λίγοι στ' αλήθεια, με τους οποίους συζητήσαμε επανέλαβαν αυτά που και στην επιστολή τους γράφουν. Απλά για του λόγου το αληθές μας έδειξαν κάποιες πρόσθετες κατασκευές που έκαναν για να προστατευθούν, όπως

λένε, από τις "βρωμιές" των μεθυσμένων.

Οι καταστηματάρχες είχαν τη δική τους άποψη. Αναμενόμενη η αντίδρασή τους. «Ξοδέψαμε εκατομμύρια για να διορθώσουμε τα "χαλατά"» μας είπαν.

Ορισμένοι ήσαν πιο επιθετικοί. «Ποιοί κάτοικοι;» μας είπαν. «Δύο τρεις οικογένειες είναι. Οι άλλοι μας νοίκιασαν τα σπίτια τους για να τα φτιάξουμε και να κάνουμε μαγαζιά και μένουν αλλού».

Οι ισχυρισμοί αυτοί απορρίπτονται από τους κατοίκους οι οποίοι λένε ότι αυτό είναι κι αν είναι ψέμα και άρχισαν να αραδιάζουν ονόματα οικογενειών που ζουν στην Ορφανίδου, στους κάθετους δρόμους αλλά και στην ευρύτερη περιοχή της Ψαροπούλας που ξεσπιτώνονται κάθε νύχτα.

Συμπέρασμα: Περίπτωση "συμβιβαστικής λύσης και στην οδό Ορφανίδου όπως και στην Παλιά Πόλη δεν υπάρχει.

Και δυστυχώς σ' αυτό το συμπέρασμα θυμηθήκαμε τα αποκόμματα του 1998 της "Ροδιακής" που μας έστειλαν οι κάτοικοι του Νεοχωρίου.

Τι λένε: «Ο Δήμος εντόπισε περιοχές για δημιουργία ζωνών διασκέδασης ώστε να ελαχιστοποιηθούν τα προβλήματα».

Οκτώ χρόνια μετά η υπόσχεση παραμένει υπόσχεση...



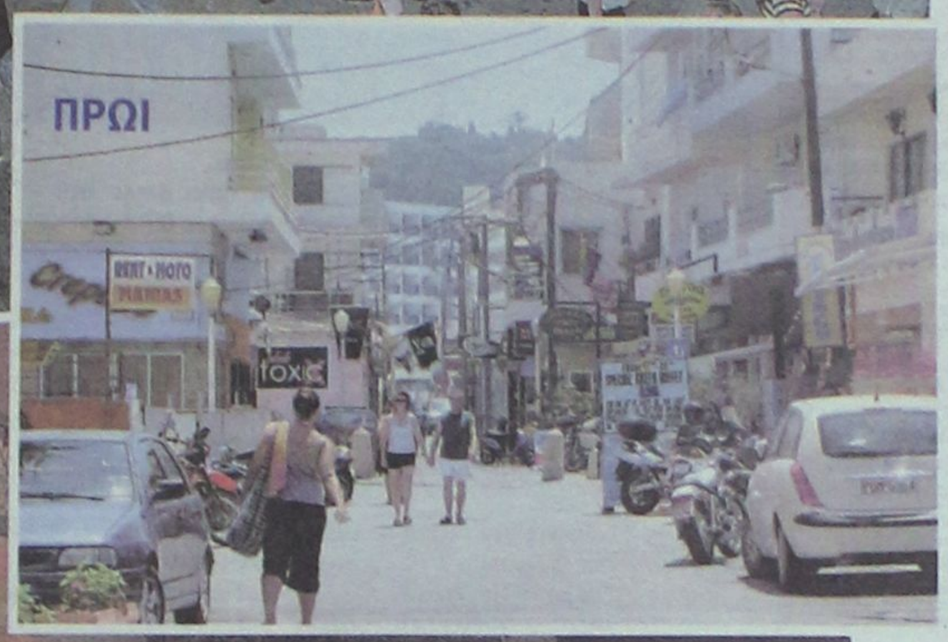

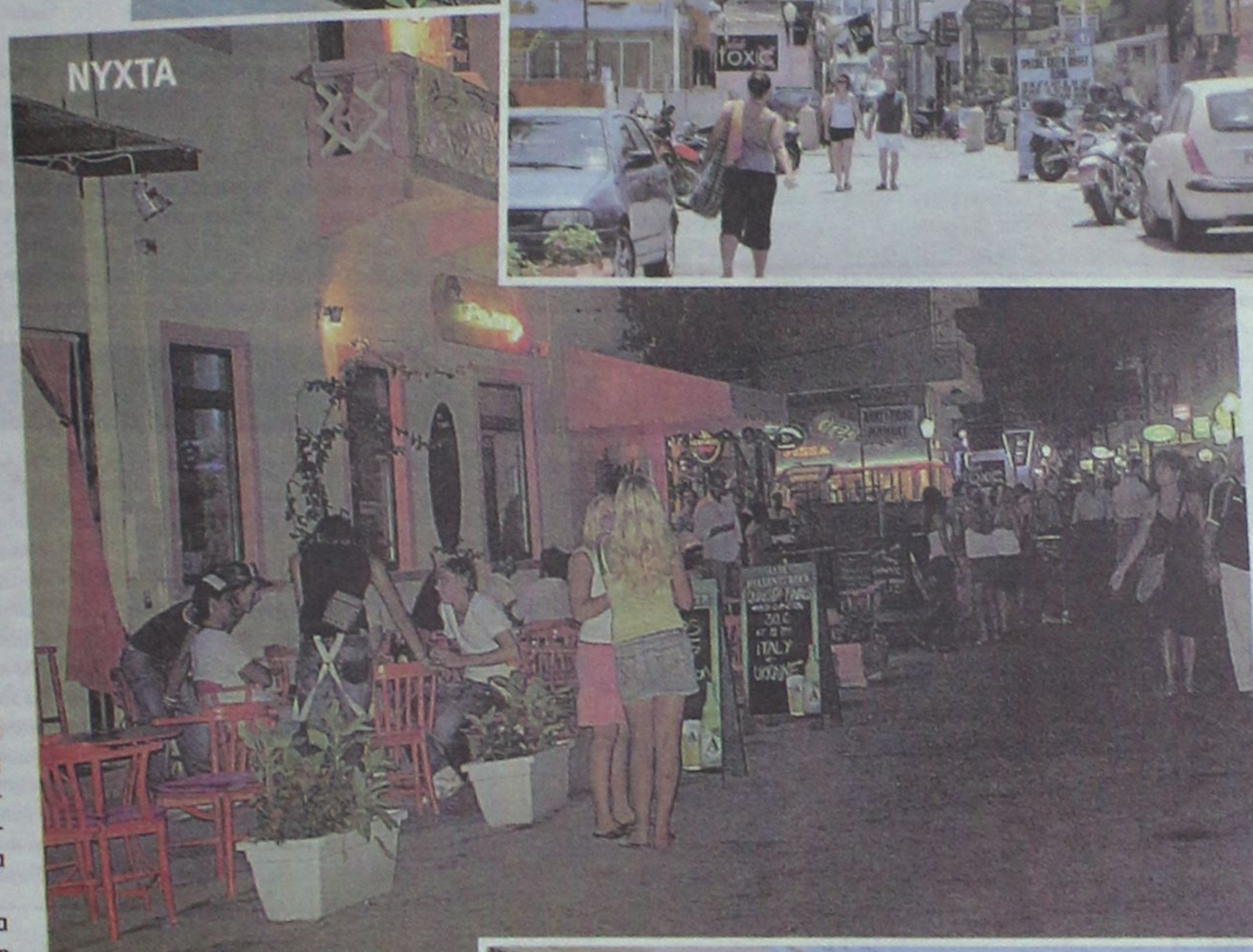



Η ΕΠΙΣΤΟΛΗ

Επί πολλά έτη αναγνώστες, προχθές σταματήσαμε σε μια ιερή για μας λεξούλα "ΕΡΕΥΝΑ" στην Παλιά Πόλη της Ρόδου, μαζί με την γνώμη της αρκετά καλής εφημερίδας "ΓΝΩΜΗ" με θέμα: Ηχορύπανση προ των πυλών - που μας θύμησε "Αννίβα προ των πυλών της Ρώμης". Θέλουμε εάν είναι δυνατόν και την γνώμη ενός δημοσιογράφου σας που θα περάσει έστω και δέκα λεπτά ένα βραδινό από τον δρόμο αυτό και θα διαπιστώσει κάτι μεταξύ νεκραναστάσεως και εδώ ή την συνέχεια ενός Γολγοθά 15 ετών.

Πολλά τα ερωτήματα όπου θα δοθεί μία τελική απάντηση:

1 Εάν είναι η οδός Ορφανίδου πεζόδρομος ή πάρκινγκ δικύκλων.

2 Εάν το μαράσι αυτό, είναι ένα κομμάτι πόλεως που ανήκει στην Ε.Ε., και εάν μπορεί να εναρμονισθεί η ελληνική νομοθεσία που αφορά την ηχορύπανση (και στη συνέχεια την ποιότητα ζωής των πολιτών) με εκείνη των πολιτών της Ε.Ε. Είναι δύσκολο;;;

3 Εάν χορηγούνται άδειες εγκαταστάσεως και λειτουργίας (μετά μουσικής) σε μπαρ, έχουν υπ' όψιν την υπ' αριθμ. 870/2004 απόφαση του ΣτΕπικρ.;

4 Να έχει μαζί του τα αποκόμματα της ΡΟΔΙΑΚΗΣ αρκετών ετών ώστε να αναζητήσει μήπως έγινε ο πολυσυζητημένος "ΠΟΛΟΣ ΑΝΑΨΥΧΗΣ" που θα βοηθούσε τους Νιοχωρίτες να αποκτήσουν:

α) Το δικαίωμα ως πολίτες της κοινής ησυχίας που τους το στέρησαν 15 χρόνια.

β) Το τέλος του μαρτυρίου τους.

γ) την καθαριότητα από τους βραδινούς εμετούς και κατρουλιές.

δ) Τις ύβρεις από τους τουρίστες.

ε) Την αποπομπή των κραχτών και τσιλιαδόρων.

στ) Το δικαίωμα να αρρωστήσουμε.

και το μαρτυρικό βραδινό σφυροκόπημα της ηχορύπανσης των 100 ντεσιμπέλ.

Ελάχιστο τμήμα ερωτημάτων, όμως η αλληλογραφία με τις υπηρεσίες πολύτιμη όπως και ο χρόνος σας και τον σεβόμεθα.

Θερμά ευχαριστούντες, αναμένουμε την έρευνά σας στην Ορφανίδου.

Μετά τιμής

Οι Νιοχωρίτες της οδού Ορφανίδου

METROPOL
22410 28400
INFORMATION - RESERVATIONS
ΠΛΗΡΟΦΟΡΙΕΣ - ΚΡΑΤΗΣΕΙΣ
ΕΒΔΟΜΑΔΙΑΙΟ ΠΡΟΓΡΑΜΜΑ weekly program
29/06/06 - 05/07/06
www.cinemametropol.gr

DATE MOVIE
Μία ταινία για την αληθινή αγάπη και άλλες τέτοιες....αηδίες!
Μία θεότρελη ξεκαρδιστική κωμωδία από...
Δύο από τους έξι σεναριογράφους του Scary Movie
που θα σας κάνουν να πάθετε black out από το γέλιο!!!!
ΚΑΝΤΕ ΕΓΚΑΙΡΑ ΤΙΣ ΚΡΑΤΗΣΕΙΣ ΣΑΣ
ΩΡΕΣ ΕΝΑΡΞΗΣ / SHOW TIMES 18:30, 20:30
ΑΙΘΟΥΣΑ 1

Η ΠΡΟΦΗΤΕΙΑ
THE OMEN
30 χρόνια μετά την πρώτη "Προφητεία", η πιό τρομακτική ταινία όλων των εποχών επιστρέφει, ακόμα πιό απειλητική και σκοτεινή!!!
Μια φιλόδοξη παραγωγή της "20th CENTURY FOX"
Η Προφητεία είναι ξεκάθαρη, τα σημάδια ολοφάνερα,
η μέρα του έφθασε
την 6η μέρα του 6ου μήνα του έτους 2006!!!
ΚΑΝΤΕ ΕΓΚΑΙΡΑ ΤΙΣ ΚΡΑΤΗΣΕΙΣ ΣΑΣ
ΩΡΑ ΕΝΑΡΞΗΣ / SHOW TIME 22:45
ΑΙΘΟΥΣΑ 1

ΚΩΔΙΚΑΣ DA VINCI
DA VINCI CODE
Η αστυνομική ιστορία με στοιχεία θρίλερ, μυστικισμού, θρησκείας και ιστορίας της τέχνης που ανατρέπει τα θεμέλια του Δυτικού πολιτισμού...
Πρωταγωνιστούν: Τομ Χάνκς, Ζαν Ρενό, Οντρέ Τοτού
Σκηνοθεσία: Ρον Χάουαρντ
ΚΑΝΤΕ ΕΓΚΑΙΡΑ ΤΙΣ ΚΡΑΤΗΣΕΙΣ ΣΑΣ
ΩΡΕΣ ΕΝΑΡΞΗΣ / SHOW TIMES 19:00, 22:15
ΑΙΘΟΥΣΑ 2

PALAIS ROYAL!
Η μεγάλη σταρ με την αριστοκρατορική φινέτσα Κατρίν Ντενέβ,
ηγείται ενός λαμπερού κάστ σε μία κωμωδία που φέρνει
στην επιφάνεια τα ήθη, τις συνήθειες, αλλά και τις
αδυναμίες των γαλαζοαίματων με άκρως σατυρική διάθεση!
Ηθοποιοί : Κατρίν Ντενέβ, Λαμπέρ Γουιλσόν, Βαλερί Λεμερσιέ
ΚΑΝΤΕ ΕΓΚΑΙΡΑ ΤΙΣ ΚΡΑΤΗΣΕΙΣ ΣΑΣ
ΩΡΕΣ ΕΝΑΡΞΗΣ / SHOW TIMES 20:00, 22:30
ΑΙΘΟΥΣΑ 3

ΤΟ ΣΚΥΛΟΛΟΪ
SHAGGY DOG
Σε πρώτη Πανελλήνια Προβολή η Walt Disney παρουσιάζει
μια τρελή και απολαυστική κωμωδία με τον Τιμ Άλεν.
Βγάλε τον σκύλο που κρύβεται μέσα σου...
ΚΑΝΤΕ ΕΓΚΑΙΡΑ ΤΙΣ ΚΡΑΤΗΣΕΙΣ ΣΑΣ
ΩΡΑ ΕΝΑΡΞΗΣ / SHOW TIME 18:00
ΑΙΘΟΥΣΑ 1

ΠΡΟΣΕΧΩΣ - COMING SOON
ΕΡΩΤΑΣ ΣΤΗΝ ΤΥΧΗ
JUST MY LUCK
Μία νεανική ερωτική κωμωδία
για τους.... Γκαντέμηδες....
Πρωταγωνιστούν : Λίντσεϊ Λόαν - η ωραία
Κρις Πάϊν - ο γκαντέμης
9XΠ1046

ΠΑΛΛΑΣ 5 CINEMAS CENTER
29/06/2006 - 05/07/2006
www.cinemapallas.gr
Για κρατήσεις
22410 24475/70670
Δημοκρατίας 13, Ρόδος

TRISTAN & ISOLDE ΤΡΙΣΤΑΝΟΣ & ΙΖΟΛΔΗ
Από τον παραγωγό των ταινιών,"Μονομάχος" και "Βασίλειο των Ουρανών", Ridley Scott, η νέα ταινία Τριστάνος & Ιζόλδη, που αφηγείται την ιστορία ενός Άγγλου ιππότη, που συνάπτει μυστική και σκανδαλώδη ερωτική σχέση με την κόρη του βασιλιά της Ιρλανδίας.
Αίθουσα RED 5 ώρες έναρξης// 17:35 • 20:05 • 22:35

ΚΑΤΑΛΛΗΛΟ POSEIDON
Η περιπέτεια - υπερπαραγωγή των 150 εκατ. δολαρίων!
Από τον Wolfgang Petersen, μια κολοσσιαία
Αίθουσα Kosterlingos 2 ώρες έναρξης//18:20 • 20:30 • 22:40

ask the dust ΡΩΤΑ ΤΟΝ ΑΝΕΜΟ
Ο Colin Farell και η Salma Hayek. Δύο μεγάλα ονόματα σε μια συνταρακτική ερωτική ιστορία που θα θυμάστε για πάντα!!!
Αίθουσα Personal 4 ώρες έναρξης// 17:40 • 20:10 • 22:35

MISSION IMPOSSIBLE 3 ΕΠΙΚΙΝΔΥΝΗ ΑΠΟΣΤΟΛΗ 3
Η ΠΕΡΙΠΕΤΕΙΑ ΤΗΣ ΧΡΟΝΙΑΣΙ
ΚΑΤΑΛΛΗΛΟ ΑΠΟ 13
Σκηνές καταιγιστικής δράσης με τον Τομ Κρουζ στον κεντρικό
Αίθουσα Ντολμπυ 1 ώρες έναρξης// 20:00-22:40

The Libertine
Αίθουσα Allegro 3 ώρα έναρξης//22:35
Μία ξεχωριστή ταινία από τους Τζόνι Ντεπ, και Τζον Μάλκοβιτς στην αυλή του Καρόλου του Β'. Δεν αντιστεκόταν στον πειρασμό. Τον επεδίωκε...

Αστερίξ και οι Βίκινγκς στα ελληνικά
Η μεγαλύτερη παραγωγή κινουμένων σχεδίων που γυρίστηκε ποτέ! Οι γνωστοί σας ήρωες σε νέες περιπέτειες!
Αίθουσα Allegro 3 ώρες έναρξης//(Σ.-Κ.16:20) • 18:10 • 20:15

Black MoR's Island ΤΟ ΝΗΣΙ ΤΟΥ ΠΕΙΡΑΤΗ ΚΑΤΑΛΛΗΛΟ
Ο σκηνοθέτης του Monkeys Tale μας χαρίζει ένα υπέροχο καρτούν. Η ανθρώπινη ιστορία, τα υπέροχα αστικά εφέ και η σπουδαία μουσική επένδυση δημιουργούν μία ταινία εξαιρετικής ποιότητας που συγκινεί μικρούς και μεγάλους.
Αίθουσα Ντολμπυ 1 ώρες έναρξης// (Σ-Κ 16:15) • 18:15

Κάναμε το Παλλάς γήπεδο Χορηγός Mythos για σας!!!
Απολαύστε στις γιγαντοοθόνες μας το Παγκόσμιο Κύπελλο Ποδοσφαίρου
Τιμή εισόδου: 2€ και free μπύρα ή αναψυκτικό.

ΠΡΟΣΕΧΩΣ the break-up
Όταν η Brook (Jennifer Aniston) και ο Gary (Vince Vaughn) χωρίσανε, κανένας τους δεν ήταν πρόθυμος να μετακομίσει από το διαμέρισμα το οποίο μοιράζονται. Ακολουθώντας τις συμβουλές των φίλων τους, αποφασίζουν να συνεχίσουν να μοιράζονται το ίδιο σπίτι...

BLOODRAYNE ΔΙΨΑ ΓΙΑ ΕΚΔΙΚΗΣΗ
Η BloodRayne είναι προικισμένη με τις δυνάμεις ενός βαμπίρ αλλά χωρίς να έχει όλες τις αδυναμίες τους. Είναι καταραμένη να διψά για αίμα αλλά μπορεί να περπατάει το φως του ήλιου. Η Ρέιν έχει μια αποστολή, να καταστρέψει όλους τους συγγενείς της...
ΧΠ1987

MEGA

05.45 Πρωινό MEGA. Ενημερωτική εκπομπή.
08.00 Κοινωνία ώρα 8.
10.00 Ομορφος κόσμος το πρωί. Ψυχαγωγική εκπομπή με τον Γιώργο Αρναούτογλου.
13.00 Το ρετιρέ (Ε)
14.00 Ειδήσεις
15.00 Εμείς κι εμείς (Ε)
16.10 Εσύ φταις (Ε)
16.50 Μπουκιά και συχώριο (Ε)
17.50 Ειδήσεις
18.00 Λένη (Ε)
19.00 Βέρα στο δεξί
20.00 Κεντρικό δελτίο ειδήσεων
21.00 Τα σύνορα της αγάπης (Ε)
22.40 Το κόκκινο δωμάτιο (Ε)
23.40 Κλείσε τα μάτια (Ε)
00.15 Ειδήσεις
00.30 Κλείσε τα μάτια (Συν.)
01.00 Ξένη ταινία. «Παρείσακτος»
03.30 Τηλεμάρκετινγκ

ANT 1

05.40 Καλημέρα με τον ANT-1.
06.30 Καλημέρα Ελλάδα. Ενημερωτική εκπομπή με τον Γιώργο Παπαδάκη.
10.00 Πρωινός καφές. Με την Ελεονώρα Μελέτη
13.00 Τα νέα του ΑΝΤ1
13.45 Super game
13.50 Ακρως οικογενειακόν (Ε)
14.50 Αποκάλυψη... τώρα!
16.50 Τα νέα του ΑΝΤ1
17.00 Εγκλήματα (Ε)
17.45 Super game
17.55 Ανάλυσέ το
18.00 Deal. Τηλεπαιχνίδι με τον Χρήστο Φερεντίνο.
18.50 Ερωτας. Ερωτική - δραματική σειρά.
20.00 Τα νέα του ANT-1
21.00 Deal - τελικός
22.00 Κρυφά μονοπάτια (Ε)
24.00 Ξένη ταινία., «Ανατέλλων ήλιος»
01.00 Νυχτερινές ειδήσεις
01.15 Ξένη ταινία (Σ)

ALPHA

06.00 Καλημέρα σας. Ενημερωτική εκπομπή με τον Γιώργο Αυτιά.
10.00 Καφές με την Ελένη. Ψυχαγωγικό μαγκαζίνο με την Ελένη Μενεγάκη.
13.00 Κους κους το μεσημέρι
15.00 Ειδήσεις
15.45 Μαγειρεύοντας με τη Βέφα
16.45 Ειδήσεις στη νοηματική γλώσσα
17.00 Στα βάθη της Ανατολής. Κοινωνική σειρά.
18.00 Το σπίτι δίπλα στη θάλασσα (Ε))
19.00 Ποιός θέλει να γίνει εκατομμυριούχος;
20.00 Ειδήσεις
21.00 Ελληνική ταινία. «Η σωφερίνα»
23.15 Ανακοίνωση υποψηφίων για τα τηλεοπτικά βραβεία "Πρόσωπα 2006"
00.15 Ειδήσεις
00.30 Ξένη ταινία. «Γάμος μετ' εμποδίων»
02.30 Στην εντατική

STAR

06.00 Σιν Τσαν
06.15 Πόκεμον
06.30 New Action man
07.00 Τζακ, ο σαμουράι
07.30 Η λεγεώνα των υπερηρώων
08.00 Παιδικές σειρές
11.00 Χουάνα, η παρθένα
13.00 Ειδήσεις
14.00 Super star
16.30 Ειδήσεις
16.45 Κορίνα, η αγριόγατα. Αισθηματική σειρά.
17.45 Οι Ρόλνταν
18.45 Ηρακλής. Περιπετειώδης σειρά.
19.45 Ειδήσεις
21.00 Ξένη ταινία. «Αποκαλύψεις». Δραματική.
23.45 Ξένη ταινία. «Daylight»
02.00 Ξένη ταινία. «Ο εραστής της νύφης»
04.30 Ειδήσεις
04.45 Ξένη ταινία. «Σχέδιο εκδίκησης». Κωμωδία

ET-1

06.45 Secrets of the sands
07.40 Ψηλαφίσματα
08.00 Οι ήρωες του Χίγκλιταουν (Ε)
08.30 Stanley
09.00 Το μικρό ουράνιο τόξο
09.30 Εκπαιδευτική τηλεόραση
10.30 Βιογραφίες
11.15 Ιστορία: Τα μεγάλα πλοία
12.00 Wildlife: Elephants spy in the herds
13.00 Ντοκιμαντέρ
14.00 Ειδήσεις
14.30 Φλορισιέντα, η σύγχρονη σταχτοπούτα
16.00 Ατίθασα νιάτα
17.00 Μένουμε Ελλάδα
19.00 Greeks: crucible of the civilization
20.00 Μουσικές αντιθέσεις
21.00 Η εποχή των εικόνων
22.00 Ουδείς αναμάρτητος
23.00 Ειδήσεις
24.00 Ξένη ταινία. «Ο άνθρωπος λεοπάρδαλη». Θρίλερ.

NET

05.45 Πρώτη γραμμή. Ενημερωτική εκπομπή με την Πόπη Τσαπανίδου.
10.00 Συμβαίνει τώρα. Ενημερωτικό μαγκαζίνο με την Πόπη Τσαπανίδου.
12.00 Ειδήσεις
13.00 Συμβαίνει τώρα (Συν.)
14.00 Λίλο και Στιτς
14.30 Διάλειμμα. Παιδική εκπομπή.
15.00 Ειδήσεις
16.00 Μουντιάλ 2006 high lights
17.00 Κώδικας Μουντιάλ. Αθλητική εκπομπή.
18.00 Μουντιάλ
20.00 Κώδικας Μουντιάλ
21.00 Ειδήσεις
22.00 Μουντιάλ
24.00 Τα κακά παιδιά πάνε Goalywood. Με τον Θανάση Λάλα και τον Λάμπη Ταγματάρχη.
02.00 Ξένη ταινία. «Η γυμνή αλήθεια». Κωμωδία.

ALTER

06.40 Πίνγκου
06.50 Πίμπα
07.00 Φλίπερ
07.30 Εντζι Μπέντζι
07.45 Μπόμπιρας
08.00 Alte kids
09.30 Ειδήσεις
10.00 Καθαρές κουβέντες. Ενημερωτική εκπομπή με τον Γιώργο Βαρεμένο.
12.00 Εις υγείαν. Ιταλική εκπομπή.
12.30 Ειδήσεις
14.00 Μαρία
15.30 Εσμεράλντα
16.30 Ειδήσεις
16.45 Gossip news
17.45 Ρεξ
18.45 Το πρώτο θέμα
19.00 Ειδήσεις
20.30 Η φωνή του πολίτη
20.55 Auto Alter. Εκπομπή για το αυτοκίνητο.
21.00 Life style
22.00 Γιαννάκη, ομορφόπαιδο (Ε)
22.45 Ειδήσεις
23.00 Φως στο τούνελ
02.00 Auto Alter
02.15 Ξένη ταινία. «Ο τρόμος του Κάρπεντερ»

FILMNET

06.15 Ξένη ταινία. «Αντιμέτωπη με την αλήθεια». Κοινωνικό δράμα.
08.05 E! Entertainment
08.55 Ξένη ταινία. «Τρούμα»
10.30 Ξένη ταινία. «Σε πρώτο πλάνο»
11.05 Ξένη ταινία. «One last dance»
12.50 Ειδικοί πράκτορες
14.25 Ξένη ταινία. «Η Αγκότα και η παγίδα»
16.30 Safe sex
17.35 Ξένη ταινία. «Φάκελος Γκαλιντέζ»
19.40 Ξένη ταινία «Και έζησαν αυτοί καλά...»
22.00 Ξένη ταινία. «Εγώ, το ρομπότ»

ET-3

09.00 9 η ώρα... μεσημέριασε
11.00 Μουντιάλ 2006
13.00 Ειδήσεις
14.30 Με μια τρίτη ματιά
15.50 Εκτη αίσθηση. Ενημερωτική εκπομπή.
16.00 Ειδήσεις
16.15 Ζορό. Περιπετειώδης σειρά.
16.40 Νηστικό αρκούδι. Εκπομπή μαγειρικής με το Στάθη Παναγιωτόπουλο
17.00 Περί γης ο λόγος(Ε)
18.00 Πάμε καλά. Με τη Ζ. Κρονάκη.
19.00 Ειδήσεις
20.30 Θάλασσα, ο υδάτινος κόσμος
21.00 Ο κόσμος των σπορ
22.00 Μπλε γραμμή
22.30 Μητρόπολη του κόσμου
24.00 Ειδήσεις
00.30 Ξένη ταινία. «Ο άρχων του κακού».
01.30 Σινεμανία
02.30 Με μια τρίτη ματιά (Ε)

SUPER SPORT

09.00 Αμερικάνικο πρωτάθλημα ποδοσφαίρου
11.00 Βόλεϊ
13.00 Μηχανοκίνητα
15.00 Τένις. Απευθείας μετάδοση αγώνων του Γουίμπλετον
21.00 VIP
22.00 Στίβος
22.30 X-games
23.00 Γουίμπλετον
24.00 Κολεγιακό πρωτάθλημα μπάσκετ
02.00 X-games
04.00 Στίβος
06.30 X-games

902

Προφήτης Ηλίας 41 UHF και Μόντε Σμιθ 45 UHF

07.00 Καλημέρα με τον 902
10.00 Η αγορά στην τηλεόραση
15.00 Ειδήσεις
16.30 Παιδικό πρόγραμμα
17.00 Αθλητικό ραντεβού
17.40 Εκπαιδευτική τηλεόραση
18.00 Ειδήσεις στην νοηματική
18.10 Η Ελλάδα και ο κόσμος
18.45 Εις υγείαν
19.30 Ειδήσεις
20.50 Μουσικές διαδρομές
21.00 Ετσι είναι η ζωή

Δεν προπονήθηκε ο Ζιντάν



Χωρίς τον Ζινεντίν Ζιντάν έγινε η χθεσινή προπόνηση της Εθνικής Γαλλίας, ενόψει του αυριανού προημιτελικού με τη Βραζιλία, που θα διεξαχθεί στην Φανκφούρτη. Ο 34χρονος μέσος ταλαιπωρείται από ένα χτύπημα που δέχθηκε στην γάμπα από αντίπαλο, κατά τη διάρκεια του αγώνα με την Ισπανία, ο οποίος βρήκε νικητές με 3-1 τους «τρικολόρ», και, σε συνεννόηση με τον Ραϊμόν Ντομενέκ, αποφάσισαν να ξεκουρασθεί. Ο «Ζιζού» παρέμεινε στο ξενοδοχείο, όπου έχει καταλύσει η αποστολή των Γάλλων, ωστόσο η συμμετοχή του στον κρίσιμο αγώνα με την «σελεσάο» θεωρείται δεδομένη.

ΑΙΣΙΟΔΟΞΟΣ ΓΙΑ ΤΗΝ ΠΡΟΚΡΙΣΗ Ο ΣΑΒΙΟΛΑ

Ο Χαβιέ Σαβιόλα αναγνωρίζει τον βαθμό δυσκολίας στο ματς των προημιτελικών κόντρα στη διοργανώτρια Γερμανία, αλλά πιστεύει ότι η Αργεντινή έχει τις δυνατότητες να αντεπεξέλθει στις δυσκολίες και να πάρει την πρόκριση: «Υπολογίζω ότι οι πιθανότητες που έχουμε για να περάσουμε τη Γερμανία είναι 60%, αλλά είναι απαραίτητο να παίξουμε σύμφωνα με τις δυνατότητές μας. Για να προκριθούμε, θα πρέπει να είμαστε καλοί σε όλο το παιχνίδι και να κάνουμε τα λιγότερα δυνατά λάθη.»

ΠΙΕΣΕΙΣ ΓΙΑ ΖΟΥΝΙΝΙΟ

Ο Τύπος της Βραζιλίας εντείνει την πίεση στον ομοσπονδιακό τεχνικό της χώρας, Κάρλος Αλμπέρτο Παρέιρα, ώστε ο τελευταίος να βάλει στην αρχική ενδεκάδα τον Ζουνίνιο Περναμπουκάνο στον αγώνα της «σελεσάο» κόντρα στη Γαλλία το Σάββατο για τα προημιτελικά του Παγκοσμίου Κυπέλλου. Ο διεθνής μέσος της Λιόν βρίσκεται σε εξαιρετική φόρμα και είχε πολύ καλή απόδοση στα παιχνίδια που αγωνίστηκε ως αλλαγή.

ΠΡΟΤΙΜΑ ΤΗΝ ΟΥΣΙΑ ΠΑΡΑ ΤΟ ΘΕΑΜΑ

Μπορεί η Αγγλία να μην αποδίδει καλό ποδόσφαιρο, φίλαθλοι και Τύπος να γκρινιάζουν, αλλά ο Σβεν-Γκόραν Ερικσον δεν δείχνει να τους ακούει και δηλώνει ότι δεν τον ενδιαφέρει το θέαμα, αλλά η ουσία.«Είμαι αποφασισμένος να κατακτήσω το Παγκόσμιο Κύπελλο με οποιοδήποτε τρόπο. Ακόμη και αν αυτό σημαίνει πως δεν θα παίξουμε εντυπωσιακό ποδόσφαιρο. Δεν είμαι στεναχωρημένος που δεν παίζουμε καλά, αρκεί να παίρνουμε τις νίκες. Η Ιστορία καταγράφει τους νικητές και όχι αυτούς που προσφέρουν θέαμα.»

ΝΕΟ ΣΥΜΒΟΛΑΙΟ ΣΤΟΝ ΦΑΝ ΜΠΑΣΤΕΝ

Μπορεί η Ολλανδία να αποκλείστηκε από το Παγκόσμιο Κύπελλο, αλλά η ποδοσφαιρική ομοσπονδία της χώρας στηρίζει τον Μάρκο Φαν Μπάστεν και το απέδειξε, ανακοινώνοντας την ανανέωση του συμβολαίου του παλαίμαχου διεθνούς επιθετικού έως το 2010. Το τρέχον συμβόλαιο του νεαρού τεχνικού με τους «οράνιε» έληγε το 2008, αλλά η ομοσπονδία έσπευσε να το επεκτείνει γι΄ ακόμη δύο χρόνια, δείχνοντας την εμπιστοσύνη της προς το πρόσωπο του Φαν Μπάστεν.

ΜΠΛΑΧΙΝ: «ΕΧΟΥΜΕ ΓΡΑΨΕΙ ΙΣΤΟΡΙΑ».

«Δεν φοβόμαστε να αντιμετωπίσουμε την Ιταλία, θα παίξουμε ελεύθερα. Θα πάμε για τη νίκη» τόνισε χαρακτηριστικά ο εκ των κορυφαίων ποδοσφαιριστών στην Ιστορία της Σοβιετικής Ενωσης και συμπλήρωσε: «Η Ιταλία βρίσκεται υπό μεγαλύτερη πίεση, επειδή είναι το φαβορί στον αγώνα μας κι εμείς έχουμε ήδη πετύχει αυτό που θέλαμε. Εχουμε ήδη γράψει Ιστορία. Ο κόσμος λέει ότι παίζουμε πρακτικό, συνετό ποδόσφαιρο. Σε εμένα αρέσει το ποδόσφαιρο που παίζει η Ουκρανία. Είμαστε στους προημιτελικούς.»



ΤΟ ΠΡΟΓΡΑΜΜΑ

ΣΗΜΕΡΑ

6 μ.μ.	Γερμανία-Αργεντινή
10 μ.μ.	Ιταλία-Ουκρανία

ΑΥΡΙΟ

6 μ.μ.	Αγγλία-Πορτογαλία
10 μ.μ.	Βραζιλία-Γαλλία



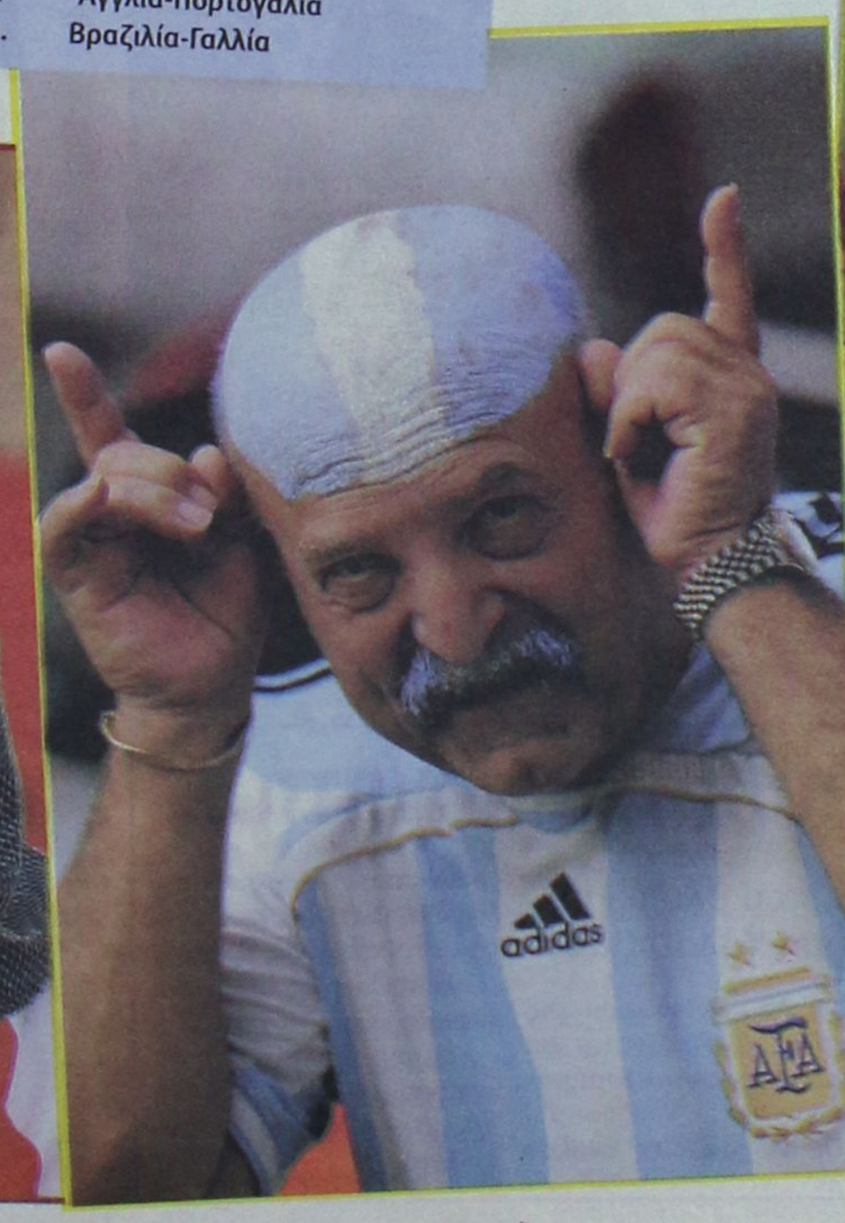



Επικράτησε το συναίσθημα

Ο Σταμάτης Μαργιέλλος θα είναι ο νέος προπονητής του Απόλλωνα Απ., ο οποίος βρέθηκε σε δίλημμα, σε συνδυασμό με την πρόταση της Ασπίδας Σ.



Την ομάδα του χωριού του θα κοουτσάρει τη νέα περίοδο ο Σταμάτης Μαργιέλλος

Στην πρώτη της και πιο σημαντική κίνηση για τη νέα αγωνιστική περίοδο, προχώρησε η διοίκηση του Απόλλωνα Απ., καταφέρνοντας να καλύψει το πόστο του προπονητή, με τον καλύτερο τρόπο που θα μπορούσε.

Συγκεκριμένα κατάφερε να πείσει τον Σταμάτη Μαργιέλλο, που γνωρίζει καλύτερα από τον καθένα πρόσωπα και πράγματα στον Απόλλωνα, να αναλάβει το «τιμόνι» του. Αυτό το επίτευγμα της διοίκησης της ομάδας του Απόλλωνα δεν ήταν και εύκολο, αλλά χάρη στην παρέμβαση του προέδρου, Βασίλη Γιαννά, ο Μαργιέλλος πείσθηκε να πει το ναι.

Στη συγκεκριμένη περίπτωση ο νέος κόουτς του Απόλλωνα, βρέθηκε σε μεγάλο δίλημμα, καθώς είχε πρόταση και από την ομάδα της Ασπίδας Σ., την οποία καθοδήγησε στο δεύτερο μισό του περυσινού πρωταθλήματος της β' κατηγορίας. Το συναίσθημα τελικά ήταν αυτό που υπερίσχυσε αποφασίζοντας να συνεχίσει στην ομάδα του χωριού του. Ο Απόλλων μετά από τρία συνεχή χρόνια στην α' κατηγορία επέστρεψε φέτος στο πρωτάθλημα της δεύτερης κατηγορίας.

Βασικός στόχος της ομάδας, που απορρέει από τη φιλοσοφία της διοίκησης, είναι η δημιουργία ομάδας με ισχυρές βάσεις που θα βασίζεται στις δικές της δυνάμεις. Η φιλοσοφία αυτή είναι ταυτόσημη με αυτή του νέου προπονητή και πιστεύεται πως τα αποτελέσματα θα φανούν σύντομα. Από εδώ και πέρα πρώτη επιδίωξη διοίκησης και προπονητή θα είναι να ξεκαθαρίσει με τους ντόπιους ποδοσφαιριστές το τι ζητάει από αυτούς η ομάδα.

Όσοι από αυτούς δεν μπορούν να ακολουθήσουν, θα είναι ελεύθεροι να δοκιμάσουν αλλού την τύχη τους. Το σίγουρο είναι πως ο νεαρός Παλάζης θα παραχωρηθεί στον Απόλλωνα Κ., τον οποίο ζήτησε επίσημα η ομάδα των Καλυθιών.

Αφού ξεκαθαρίσει η κατάσταση με τους ντόπιους παίκτες στη συνέχεια θα γίνουν και οι ανάλογες μεταγραφικές κινήσεις για την ενίσχυση του έμψυχου υλικού.

"Πράσινος" ο Δημητρόπουλος

Ο πρώην ποδοσφαιριστής του Διαγόρα Β. θα αγωνίζεται από του χρόνου στην Γ' Εθνική με τον Αχαρναϊκό.



Εκτός του νησιού θα παίζει από την επόμενη περίοδο ο μεσοαμυντικός του Διαγόρα Β. στο περσινό πρωτάθλημα, Δημήτρης Δημητρόπουλος ο οποίος θα ενισχύει τον Αχαρναϊκό στην Γ' Εθνική.

Ο ποδοσφαιριστής αυτός συνέβαλε πάρα πολύ στο να πραγματοποιήσει ο σύλλογος του Βατίου μια καλή πορεία αλλά θέλησε να συνεχίσει την καριέρα του σε ομάδα μεγαλύτερης κατηγορίας με σαφώς περισσότερες φιλοδοξίες.

Το σίγουρο είναι ότι η διοίκηση του συλλόγου θα κινηθεί άμεσα για την αναπλήρωση της θέσης αυτής τη νέα περίοδο, προκειμένου ο Διαγόρας να παρουσιαστεί για άλλη μια φορά πλήρης και να κάνει μια καλή πορεία.

Πολύ πιθανό είναι μάλιστα να αποχωρήσει από την ομάδα και ο Παπαδόπουλος αφού ίσως βρεθεί στο εξωτερικό λόγω των σπουδών του ενώ θα πρέπει να σημειωθεί ότι η ομάδα προχώρησε ήδη στην ενίσχυσή της αφού απέκτησε από τον ΑΕΡΑ τον Αντώνη Γεωργαλλή που αγωνίζεται στην επίθεση.

Στόχος της διοίκησης είναι να παραμείνει ίδιο το μεγαλύτερο μέρος του περσινού κορμού της ομάδας με τις απαραίτητες προσθήκες σε όποιες θέσεις χρειαστεί.

Ο νέος προπονητής του συλλόγου, Δημήτρης Σαλπιγκτίδης που θα είναι μάλιστα υπεύθυνος των εφηβικών τμημάτων, θα προσπαθήσει να προωθήσει στην ανδρική ομάδα όσα παιδιά έχουν τα προσόντα και μπορούν να ανταποκριθούν, αφού είναι ό,τι καλύτερο για ένα ερασιτεχνικό σωματείο να έχει πολλούς ποδοσφαιριστές μικρής ηλικίας στην ανδρική του ομάδα.

Ανανέωσε ο Λορέντζος

Συνεχίζονται οι μεταγραφές, με πρώτο στόχο να καλυφθούν τα κενά των στρατευμένων

Σε ακόμη μία ανανέωση συμβολαίου με γηγενή παίκτη των Μαριτσών προχώρησε η ομάδα του Ηρακλή.

Ο Θεοφάνης Λορέντζος συμφώνησε αμέσως στην συνάντηση που είχε με την επιτροπή μεταγραφών του συλλόγου και θα συνεχίσει να αγωνίζεται στα Μαριτσά και την επόμενη σεζόν.

Αξίζει να σημειωθεί ότι ο συγκεκριμένος αθλητής ήταν από τους καλύτερους σε απόδοση ποδοσφαιριστές της ομάδας την χρονιά που μας πέρασε.

Σε ότι αφορά την περαιτέρω ενίσχυση του ρόστερ, οι επαφές συνεχίζονται και με άλλους μεταγραφικούς «στόχους», έτσι ώστε με την έναρξη των προπονήσεων (που υπολογίζεται να ξεκινήσουν στις 25 Ιουλίου) ο Ανδρέας Βλασόπουλος να έχει όλους τους αθλητές στην διάθεσή του.

Επιπλέον οι Μαριτσενοί πρέπει να καλύψουν από τώρα τα κενά που θα αφήσουν οι στρατευμένοι Γεωργαρέλης Εμ., Πίσκαπας Δημ. και Λενιού Ν. και οι νεαροί μαθητές που ενδεχομένως να έχουν πρόβλημα με το σχολείο (Παπαμιχαήλ Ι., Φελεσάκης Αλ., Ματσαμάς Κ., Θεοδώρου Γρ., Κουφαλάκης Ελ.).

Τέλος, άρχισε η λειτουργία του Στεκιού στη Μονή του Σωτήρα.

Οι φίλαθλοι θα μπορούν να παρακολουθήσουν και τους αγώνες του παγκοσμίου κυπέλλου από την τηλεόραση.



Με όνειρο την άνοδο

Ο Δαμάγητος πήρε δανεικούς τους Χατζησάββα και Μέμα από τον Κλεάνθη.

Με τον νεαρό ποδοσφαιριστή Νίκο Χατζηδιάκο να παραχωρείται από τον Κλεάνθη, συνεχίστηκαν οι μεταγραφικές κινήσεις του Ηρακλή Μ., που σκοπό έχουν να παρουσιαστεί ο σύλλογος ακόμη πιο δυνατός στο νέο πρωτάθλημα.

Ο δεκαεφτάχρονος παίκτης θα είναι στη διάθεση του Ανδρέα Βλασόπουλου και αποτελεί σίγουρα μια καλή κίνηση αφού θα μπορεί να αγωνίζεται στην κατηγορία κάτω των είκοσι ετών, βοηθώντας την ομάδα από τα Μαριτσά να έχει μια πορεία σαφώς καλύτερη από την περσινή.

Αυτή την εβδομάδα πιθανολογείται να τελειώσει και το θέμα της μεταγραφής του Γιαννικάκη από την Δήμητρα στον Ηρακλή Μ. παραχωρώντας παράλληλα το σωματείο των Μαριτσών στο σύλλογο της Δαματριάς κάποιους παίκτες που δεν θα μπορεί να υπολογίζει ο προπονητής Ανδρέας Βλασόπουλος από του χρόνου.

Από σήμερα λειτουργεί κανονικά το «Στέκι» της ομάδας στη Μονή του Σωτήρα, σε νέα τοποθεσία (στην πάνω πλευρά του μοναστηριού), έτσι ώστε όλοι οι φίλοι του Ηρακλή Μ. να μπορούν να περνούν εκεί τις βραδιές τους, αφού θα υπάρχει και τηλεόραση για την παρακολούθηση αγώνων του Μουντιάλ.

Σε αναζήτηση προπονητή...

Βρίσκεται η Ασπίδα Σ., που βλέπει με καλό μάτι την περίπτωση Καλαϊτζίδη

Μετά την εξέλιξη στο θέμα του προπονητή και την απόφαση του Σταμάτη Μαργιέλλου να συνεχίσει στην ομάδα του χωριού, τον Απόλλωνα Απ., η διοίκηση της Ασπίδας Σ., βρίσκεται σε αναζήτηση του αντικαταστάτη του.

Οι πληροφορίες αναφέρουν πως η διοίκηση της ομάδας βλέπει με καλό μάτι την περίπτωση του Χρήστου Καλαϊτζίδη, που αυτή την περίοδο είναι ελεύθερος.

Ωστόσο δεν βιάζεται να αποφασίσει καθώς θέλει να κάνει την καλύτερη δυνατόν επιλογή.

Κάλεσμα για όλους

Στην συνέντευξη Τύπου τους άνδρες αθλητές εκπροσώπησαν οι Ρόδιοι Γιώργος Καστρουνής και Κώστας Καρπαθάκης

Μέσα σε άριστο κλίμα συνεργασίας, αλλά και... υπερβολική ζέστη πραγματοποιήθηκε η συνέντευξη Τύπου που οργάνωσαν ο Δήμος Θιναλίων Κέρκυρας και η ΕΟΠΕ ενόψει του 3ου INFOTE Masters Μπιτς Βόλεϊ (30/6-2/7). Στην αίθουσα συνεδριάσεων ΑΝΕΔΚ του Δήμου Κερκυραίων στο Φαληράκι, το παρών έδωσαν αρκετοί εκπρόσωποι του τοπικού Τύπου, αλλά και του Δήμου. Χαρακτηριστικό της συνέντευξης είναι πώς τους άνδρες αθλητές εκπροσώπησαν οι Ρόδιοι Κώστας Καρπαθάκης και Γιώργος Καστρουνής Η συνέντευξη ξεκίνησε με την ομιλία του δημάρχου κ. Σπύρου Βάρελη:

Ο διευθυντής διοργάνωσης, κ. Αλέκος Παρασκευόπουλος, από την πλευρά του τόνισε:

«Μετά την τεράστια επιτυχία που γνώρισε το μπιτς βόλεϊ τα τελευταία χρόνια και ειδικά οι διοργανώσεις του 2005, μεταξύ αυτών και το τουρνουά του Δήμου Θιναλίων της Κέρκυρας, είμαστε και πάλι εδώ για να διοργανώσουμε το τρίτο από τα πέντε συνολικά Masters του Πανελληνίου Σιρκουί INFOTE 2006 που είναι τα κορυφαία τουρνουά σε Πανελλήνιο επίπεδο. Η αρτιότητα της περσινής διοργάνωσης και το γεγονός ότι όλοι οι αθλητές εντυπωσιάστηκαν από το αρεστό και ικανοποιητικό περιβάλλον είναι οι λόγοι που μας φέρνουν και πάλι εδώ και μάλιστα έχοντας ανεβάσει ακόμα πιο ψηλά τον πήχη, όσον αφορά την ποιότητα της διοργάνωσης, αλλά και την τηλεοπτική μετάδοση, όπου φέτος θα έχουμε οκτώ ώρες ζωντανής τηλεοπτικής κάλυψης από την κρατική τηλεόραση. Η γυναικεία ομάδα από την Κέρκυρα που μπήκε στο κυρίως ταμπλό του τουρνουά με Wild Card, οι Γλυκερία Τζουβάρα και Ελένη Χατζηνίκου (αδελφή της διεθνούς πασαδόρου Ελευθερίας Χατζηνίκου) από την πλευρά τους θέλησαν να ευχαριστήσουν τους διοργανωτές για την ευκαιρία που τους δίνεται.

Γλυκερία Τζουβάρα: «Ευχαριστούμε ΕΟΠΕ που ως νέα ομάδα μας χορήγησε τη Wild Card κι εμείς πρέπει να δώσουμε τον καλύτερο εαυτό μας για να τιμήσουμε την Κέρκυρα. Ευχαριστούμε τους χορηγούς μας και τον προπονητή μας κ. Γιάννη Βλάχο».

Ελένη Χατζηνίκου: «Ευχαριστούμε το Δήμο Θιναλίων και την ΕΟΠΕ για την τιμή που μας έκανε. Θα είναι σημαντική εμπειρία για εμάς και ελπίζω αυτό το τουρνουά να αποτελέσει την αρχή για μία επιτυχημένη πορεία στο χώρο του μπιτς βόλεϊ».

Τους άνδρες εκπροσώπησαν οι Ρόδιοι, Κώστας Καρπαθάκης και Γιώργος Καστρουνής, οι οποίοι μετά την επιτυχημένη παρουσία τους στο Γκραν Σλαμ της Μυκόνου, επιβραβεύτηκαν με την Wild Card.

Κώστας Καρπαθάκης: «Είναι η πρώτη φορά που μας δίνεται Wild Card. Είναι το δώρο μας για την καλή πορεία στη Μύκονο κι ελπίζουμε να δικαιώσουμε τις προσδοκίες τις ΕΟΠΕ και των διοργανωτών».

Γιώργος Καστρουνής: «Ερχόμαστε από την άλλη πλευρά της Ελλάδας και ευχαριστούμε την ΕΟΠΕ για την ευκαιρία που μας δίνει να αγωνιστούμε απευθείας στο κυρίως ταμπλό της διοργάνωσης. Θα κάνουμε ότι μπορούμε για να ανταποδώσουμε την τιμή αυτή».

Ξεχωριστό τουρνουά

Τα εκπαιδευτικά μέλη του ΡΟΑ διαγωνίστηκαν μεταξύ τους την Κυριακή 18 του μήνα στα γήπεδα του Καρακόνερου

Ολοκληρώθηκε με επιτυχία το pool εκπαιδευτικών μελών του ΡΟΑ που διοργάνωσε ο Ροδιακός Όμιλος Αντισφαίρισης στις εγκαταστάσεις του στο Καρακόνερο την Κυριακή 18 του μήνα.

Οκτώ εκπαιδευτικοί πρωτοβάθμιας και δευτεροβάθμιας εκπαίδευσης, μέλη του ΡΟΑ χωρίστηκαν σε δύο τετράδες και κάθε αθλητής αγωνίστηκε στο ένα σετ με τους υπόλοιπους τρεις της τετράδας του. Ο πρώτος της κάθε τετράδας και κάθε αθλητής αγωνίστηκε με τον δεύτερο της άλλης τετράδας και έτσι βγήκε το ζευγάρι των φιναλίστ. Τα παιχνίδια της πρώτης τετράδας έδωσαν τα παρακάτω αποτελέσματα: Σουλούνιας - Μαυρονικόλας 6-1, Σουλούνιας - Μηνακάκης 6-1, Σουλούνιας - Τουβράς 6-1, Μαυρονικόλας - Μηνακάκης 6-1, Μαυρονικόλας - Τουβράς 6-1, Μηνακάκης - Τουβράς 6-2.

Από την πρώτη τετράδα πρώτος αναδείχθηκε ο Σουλούνιας και δεύτερος ο Μαυρονικόλας. Τα παιχνίδια της δεύτερης τετράδας έδωσαν τα παρακάτω αποτελέσματα: Τηλαβερίδης - Δημητρίου 6-0, Τηλαβερίδης - Γαβριηλίδης 7-6, Τηλαβερίδης - Φουρνατζής 6-0, Γαβριηλίδης - Δημητρίου 6-2, Γαβριηλίδης - Φουρνατζής 6-2, Φουρνατζής - Δημητρίου 6-0.

Από τη δεύτερη τετράδα πρώτος αναδείχθηκε ο Τηλαβερίδης και δεύτερος ο Γαβριηλίδης. Για να προκύψει το ζευγάρι των finalist ο Σουλούνιας αντιμετώπισε τον Γαβριηλίδη και κέρδισε με 6-1, ενώ ο Τηλαβερίδης αντιμετώπισε τον Μαυρονικόλα και κέρδισε με 7-6. Από το τελικό παιχνίδι μεταξύ Σουλούνια και Τηλαβερίδη νικητής αναδείχθηκε ο Σουλούνιας με 6-4.

Ο ΡΟΑ αθλοθέτησε κύπελλα για τον πρώτο και δεύτερο νικητή του pool ενώ επιπρόσθετα ελπίζει στον εθελοντισμό των εκπαιδευτικών της πρωτοβάθμιας και δευτεροβάθμιας εκπαίδευσης για τα ISLAND GAMES του χρόνου στη Ρόδο, αφού τη θερινή περίοδο οι επαγγελματικές υποχρεώσεις καθηγητών και δασκάλων είναι μειωμένες.

• Το διοικητικό συμβούλιο του Ροδιακού Ομίλου Αντισφαίρισης και τα μέλη του αισθάνονται τη βαθιά υποχρέωση να ευχαριστήσουν θερμά το νομάρχη Δωδ/σου Ιωάννη Μαχαιρίδη, τον αντινομάρχη Ευστάθιο Κουσουρνά, την πρόεδρο του ΝΑΟΔ Αντριάνα Μπαφίτη, τον πρόεδρο και τα μέλη του νομαρχιακού συμβουλίου, διότι απεφάσισαν στις 22 του μήνα την έγκριση μελέτης και τη δημοπράτηση επισκευής των γηπέδων τένις στο Καρακόνερο, προϋπολογισμού 245.000 ευρώ για την τέλεση των "Island Games", που θα διεξαχθούν στη Ρόδο από 30-6-2007 έως 6-7-2007. Με την απόφασή τους αυτή για την αναβάθμιση των γηπεδικών εγκαταστάσεων του Ροδιακού Ομίλου Αντισφαίρισης, απέδειξαν έμπρακτα το αμέριστο ενδιαφέρον τους για τα αθλητικά σωματεία του τόπου, για την άψογη διοργάνωση των "Island Games" (του μεγαλύτερου αθλητικού γεγονότος του 2007) και την ανάπτυξη του ροδιακού αθλητισμού προς όφελος της νεολαίας και της κοινωνίας μας.

Εχασαν αλλά ελπίζουν

Ξενάκης και Μιχαλόπουλος ηττήθηκαν στη Νορβηγία αλλά ελπίζουν

Ήττα με 2-0 (21-14, 21-19) σετ στον εναρκτήριο αγώνα του Β' ομίλου του κυρίως ταμπλό στο Γκραν Σλαμ της FIVB στη Νορβηγία, γνώρισαν οι Θάνος Μιχαλόπουλος / Μάνος Ξενάκης (Νο31) από τους Βραζιλιάνους Μαγκαλιάινς / Αραούζο (Νο2). Οι Έλληνες πρωταθλητές έχασαν εύκολα το πρώτο σετ, όμως στη συνέχεια πάλεψαν για την ισοφάριση. Τελικά, η εμπειρία των Βραζιλιάνων αποδείχτηκε καθοριστική για τη νίκη τους.

Ωστόσο, τίποτα δεν έχει κριθεί ακόμα, αφού η πρόκριση στην επόμενη φάση θα κριθεί αύριο στα δεύτερα και τρίτα παιχνίδια. Πλέον το σημερινό πρόγραμμα της ελληνικής ομάδας έχει ως εξής:



Οι Ξενάκης και Μιχαλόπουλος έχασαν στη Νορβηγία αλλά από τα σημερινά παιχνίδια θα εξαρτηθεί αν προχωρήσουν στην συνέχεια της διοργάνωσης

13:00, ώρα Ελλάδος: Ντόπλερ / Γκέρτμαγιερ (Νο15) - Μιχαλόπουλος / Ξενάκης (Νο31)

18:00, ώρα Ελλάδος: Κινέζους Γου / Ξου (Νο18) - Μιχαλόπουλος / Ξενάκης (Νο31).

Μία νίκη, δύο ήττες στη Νορβηγία

Μία νίκη και μία ήττα κατέγραψαν στο ενεργητικό τους οι δύο ελληνικές γυναικείες ομάδες που μετέχουν στο γκραν σλαμ του Στάβανγκερ στη Νορβηγία. Στο πλαίσιο της 2ης ημέρας των ομίλων, οι Καραντάσιου/ Αρβανίτη νίκησαν με 2-1 (21-23, 21-12, 15-10) τις Ιταλίδες Γκατέλι/Περότα, ενώ οι Κουτρουμανίδου/Τσιαρτσιάνη ηττήθηκαν από Βραζιλιάνες Αντριάνα Μπεχάρ/Σέλντα με 2-0 (21-19, 21-17). Ήττά και για τους Μιχαλόπουλο/ Ξενάκη. Οι υποχρεώσεις των εθνικών συγκροτημάτων στους ομίλους ολοκληρώνονται αργά το απόγευμα της Πέμπτης (29/6), όπου οι πρωταθλήτριες Ευρώπης θα τεθούν αντιμέτωπες με τις Βουλγάρες αδελφές Γιαντσούλοβα, ενώ οι Κουτρουμανίδου/ Τσιαρτσιάνη θα αγωνιστούν κόντρα στις Αυστραλές Σάμερ/Μπάρνετ.

Ιωαννίδης: Προσπαθούν να διαλύσουν τη συμφωνία

Διευκρινιστική γραπτή δήλωση, αναφορικά με το συμβιβασμό ανάμεσα στους Κώστα Κεντέρη-Κατερίνα Θάνου με την IAAF, έκανε την Πέμπτη (29/6) ο Γρηγόρης Ιωαννίδης. Ο νομικός σύμβουλος των δύο Ελλήνων Ολυμπιονικών στη δήλωσή του, αφήνει αιχμές για κάποιους, που όπως αναφέρει, δυναμιτίζουν την ομαλή επάνοδο των αθλητών στην αγωνιστική δράση, τονίζοντας παράλληλα ότι σε λίγο χρονικό διάστημα αμφότεροι θα είναι έτοιμοι να αγωνιστούν και με την υποστήριξη της Διεθνούς Ομοσπονδίας.

Αναλυτικά, η γραπτή δήλωση του κ. Ιωαννίδη στο Αθηναϊκό Πρακτορείο έχει ως εξής: *"Θα ήθελα να προβώ σε μερικές διευκρινίσεις όσον αφορά στις δημοσιεύσεις των τελευταίων ημερών στον ελληνικό και διεθνή Τύπου σχετικά με τις λεπτομέρειες της συμφωνίας μεταξύ της IAAF και των πελατών μου. Οι λεπτομέρειες της συμφωνίας δεν έχουν γίνει γνωστές και ούτε πρόκειται να γίνουν καθώς και οι δύο πλευρές είναι δεσμευμένες με συγκεκριμένο άρθρο περί εμπιστευτικότητας. Οι αναφορές συγκεκριμένων πηγών στην Ελλάδα στο κείμενο της συμφωνίας είναι ανακριβείς, άστοχες, κατευθυνόμενες και φυσικά δεν ανταποκρίνονται στην πραγματικότητα.*

Δυστυχώς κάποιοι δεν έχουν μείνει ικανοποιημένοι με αυτήν την εξέλιξη και συνεχίζουν να δυναμιτίζουν την ομαλή επάνοδο των αθλητών στην αγωνιστική δράση. Τονίζω κατηγορηματικά ότι το θέμα έχει κλείσει οριστικά και οι αθλητές σε λίγο χρονικό διάστημα θα είναι έτοιμοι να αγωνιστούν και με την υποστήριξη της Διεθνούς Ομοσπονδίας. Όσο γρηγορότερα το καταλάβουν αυτοί που στοχεύουν στη διάλυση της συμφωνίας, τόσο το καλύτερο θα είναι για το καλό του ελληνικού κλασσικού αθλητισμού.

Ο Κώστας και η Κατερίνα ευχαριστούν θερμά όλους εσάς που δείξατε τη συμπαράσταση σας προς το πρόσωπό τους στους 19 μήνες αυτής της δικαστικής μάχης".

Απειλούν με αποχή!

• Τα περισσότερα από τα σωματεία της Α2, πλην του Κολοσσού, επιμένουν στην απαίτησή τους να μετατραπεί η κατηγορία σε αμιγώς ερασιτεχνική. Δεν διστάζουν να μιλήσουν για το ενδεχόμενο της πλέον δυναμικής αντίδρασης αν δεν φέρει αποτέλεσμα η συνάντηση με τον υφυπουργό Αθλητισμού, Γιώργο Ορφανό.

Την μετατροπή της Α2 κατηγορίας σε αμιγώς ερασιτεχνική ζητούν τα περισσότερα από τα σωματεία που θα λάβουν μέρος στο επόμενο πρωτάθλημα. Μάλιστα, όπως προκύπτει από τα λεγόμενα του προέδρου της ICBS, Κώστα Τσοτσουμάνου (μίλησε στον ραδιοφωνικό σταθμό Metropolis), υπάρχει ανοιχτό ακόμα και το ενδεχόμενο της αποχής από τις διοργανώσεις της νέας περιόδου, στην περίπτωση που το αίτημα των ομάδων δεν γίνει δεκτό! Η τοποθέτηση του Τσοτσουμάνου ήρθε μία μέρα μετά την σύσκεψη που έγινε στα γραφεία της ΕΟΚ για την δομή της Α2, στην οποία συμμετείχε ο Φίλης Ξυπολιτάς εκ μέρους του Κολοσσού.

Μάλιστα, ο ροδίτικος σύλλογος χαρακτηρίζεται ως ο μοναδικός που διαφοροποιήθηκε από τα υπόλοιπα σωματεία, αφού ναι μεν δεν συμφωνεί σε καμία περίπτωση με τις αλλαγές που προωθούνται μέσω του νέου αθλητικού νόμου, όμως δεν βιάζεται να καταλήξει στο συμπέρασμα πως την Α2 θα την σώσει η επιστροφή της στα αμιγώς ερασιτεχνικά δεδομένα. Διαβάστε τι δήλωσε ο Κώστας Τσοτσουμάνος: «Μόνο στην Ελλάδα υπάρχουν ΤΑΚ. Για πρώτη φορά στη σύσκεψη ήμασταν και οι 16 εκπρόσωποι των ομάδων και συμφωνήσαμε να μην κατέβουμε στο πρωτάθλημα 2006-07. Το είπαμε όλοι, εκτός από τον Κολοσσό που περιμένει τις κινήσεις της Πολιτείας. Κάποιοι κύριοι λυμαίνονται το χώρο του μπάσκετ και εκμεταλλεύονται την αγάπη μας για το άθλημα. Συστήσαμε μια επιτροπή και θα συναντηθούμε με τον κ. Ορφανό. Η επιτροπή αποτελείται από τον εκπρόσωπο του Φαλήρου, τον εκπρόσωπο της Χαλκίδας και από εμένα τον ίδιο. Πιστεύω ότι θα πρυτανεύσει η λογική». Οι 16 ομάδες της Α2 απειλούν με αποχή από το πρωτάθλημα της σεζόν 2006-07, αν δεν επικρατήσει η άποψή τους, για αλλαγή του καθεστώτος των ΤΑΚ και την μετεξέλιξή της Α2 σε ερασιτεχνική κατηγορία. Το πρωτάθλημα της Α2 ξαφνικά κινδυνεύει να μη διεξαχθεί την επόμενη περίοδο, καθώς οι ομάδες της κατηγορίας έχουν βαλθεί να φτάσουν στα άκρα και να μην «κατέβουν», αν η Α2 δεν γίνει ερασιτεχνική. Στη σύσκεψη που πραγματοποιήθηκε την Τετάρτη, σύσσωμη (πλην του Κολοσσού Ρόδου) η Α2 αποφάσισε να επιζητήσει συνάντηση με τον υφυπουργό Αθλητισμού, Γιώργο Ορφανό ώστε να συζητηθεί το θέμα.

Θα' ναι τρέλα με την Champions φανέλα

Έγινε χθες σε κεντρικό ξενοδοχείο η παρουσίαση των νέων εμφανίσεων της Εθνικής ομάδας. Ο Κακιούζης και ο Παπαλουκάς, σε ρόλο μοντέλων, παρουσίασαν τις νέες εμφανίσεις, την μπλε και την λευκή αντίστοιχα. Επίσης, παρουσιάστηκε ο νέος χορηγός της Εθνικής, που θα είναι η εταιρεία Champions για τα επόμενα 4 χρόνια. «Ελπίζω να συνεχιστεί η καλή πορεία της... φανέλας», δήλωσε ο γκαρντ της ΤΣΣΚΑ, ενώ ο φόργουορντ της Μπάρτσα, είπε: «Ελπίζω να φέρουν γούρι σε όλες τις εθνικές ομάδες».

Αναλυτικά, ο Μιχάλης Κακιούζης, υποστήριξε: «Οι εμφανίσεις είναι καταπληκτικές. Ελπίζω να φέρουν γούρι σε όλες τις εθνικές ομάδες. Και φυσικά στην προσπάθεια που καταβάλλει η Εθνική Ανδρών να μείνει στην κορυφή της Ευρώπης, επιδιώκοντας το καλύτερο δυνατό και στο Παγκόσμιο Πρωτάθλημα». Από την πλευρά του, ο Θοδωρής Παπαλουκάς, είπε: «Ελπίζω να συνεχιστεί η καλή πορεία της... φανέλας. Και να κάνουμε διάσημη και αυτή τη φανέλα, μαζί με τις επιτυχίες που θα φέρουμε και στη συνέχεια των υποχρεώσεών μας». Το παρών στην εκδήλωση έδωσαν ο πρόεδρος της FIBA Europe, Γιώργος Βασιλακόπουλος, ο επίτιμος πρόεδρος της FIBA, Μπόρισλαβ Στάνκοβιτς, ο γενικός γραμματέας της FIBA, Πάτρικ Μπάουμαν, σύσσωμη η Εθνική Νεανίδων, ο πρόεδρος της Champions, Σάουρο Μαμπρίλι, ο ΓΓΑ, ο Σταύρος Δουβής, ο ομοσπονδιακός τεχνικός Παναγιώτης Γιαννάκης, οι εθνικές ομάδες Γυναικών και Νέων Γυναικών με τους προπονητές τους.

Παναγιώτης Γιαννάκης (ομοσπονδιακός προπονητής): «Καταρχήν σαν ομάδα πιστεύουμε ότι θαύμα είναι να περπατάς, αν και το να «πετάς» στο παιχνίδι είναι πολύ σημαντικό. Εμείς θέλουμε να κάνουμε περήφανους τους ανθρώπους που συνεργάστηκαν μαζί μας και να ακολουθήσουμε αυτά που είπε ο κύριος Μαμπρίνι, ότι οι αληθινοί πρωταθλητές δεν είναι μόνο αυτοί που έχουν εξαιρετικές επιδόσεις, αλλά και χαρακτήρα. Πιστεύω ότι αυτή η ομάδα δίδαξε χαρακτήρα και αν συνεχίσει έτσι, ο κόσμος αυτό που θα βλέπει θα το χαίρεται».

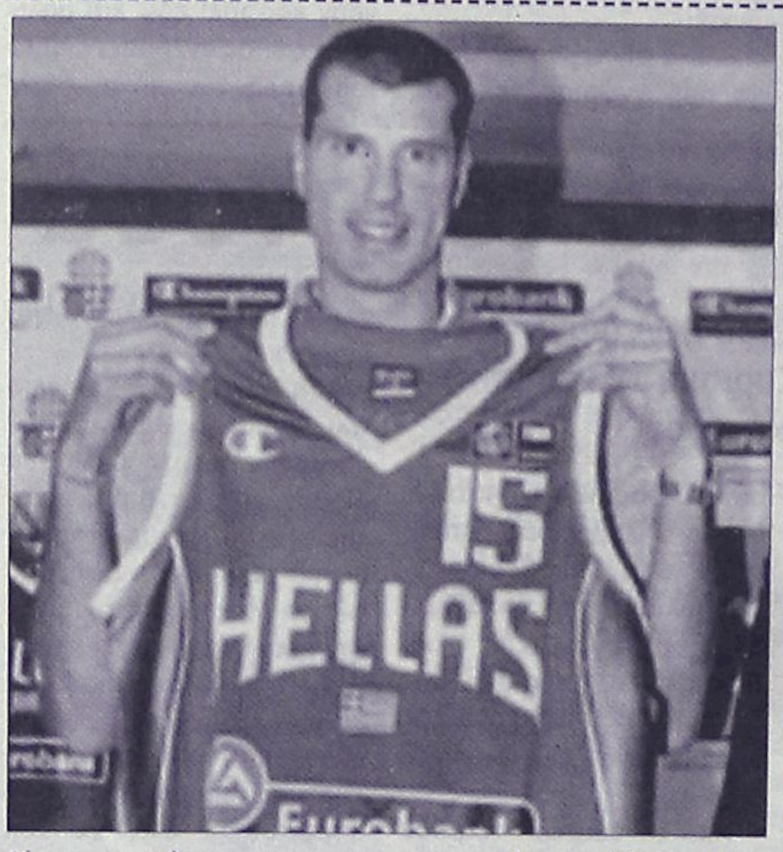

Ανδέας Μιαούλης (πρόεδρος ΕΟΚ): «Η διοίκηση της ΕΟΚ σας προσκάλεσε και βρίσκεστε εδώ για να σας παρουσιάσει την εταιρεία με την οποία θα συνεργαστεί τα επόμενα τέσσερα χρόνια. Είναι μια επίσημη συνεργασία με μια πασίγνωστη εταιρεία, την Champion. Όλοι γνωρίζουν πως υπάρχει από τη μια μεριά μια καταξιωμένη Εθνική Ομάδα, η Εθνική Ανδρών. Και δίπλα θα σταθεί μια καταξιωμένη εταιρεία. Πιστεύω ότι η συνεργασία μας σε όλα τα επίπεδα θα είναι άριστη και θα φέρει τύχη και επιτυχίες».

Πάτρικ Μπάουμαν (γενικός γραμματέας της FIBA): «Είναι μεγάλη χαρά που βρίσκομαι εδώ. Δεν συμβαίνει συχνά να βρίσκεται η FIBA στην παρουσίαση μιας εμφάνισης εθνικής ομάδας. Είναι μια ιδιαίτερη στιγμή. Το μπάσκετ είναι ομαδικό σπορ και η FIBA είναι μια μεγάλη οικογένεια με πολλούς φίλους. Και είναι χαρά που στην οικογένειά μας έχουμε την ΕΟΚ και την Champion. Θα ήθελα να συγχαρώ με την ευκαιρία και το... κίνημα του μπάσκετ στην Ελλάδα εν γένει. Με τον Σταύρο Δουβή το μπάσκετ κατέλαβε και την κυβέρνηση! Με τον Γιώργο Βασιλακόπουλο το ελληνικό μπάσκετ έχει καταλάβει τη FIBA όντας σε μια μεγάλη λεωφόρο που οδηγεί στην προεδρεία της FIBA το 2010. Με μια μεγάλη προσωπικότητα και μεγάλο προπονητή τον Παναγιώτη Γιαννάκη που πήρε το στέμμα στο ευρωπαϊκό πρωτάθλημα πέρυσι Σας συγχαίρω που είστε πρωταθλητές Ευρώπης και συγχαρητήρια στην ΕΟΚ για το γάμο με την Champion για τα επόμενα τέσσερα χρόνια. Η Champion συμβαδίζει με τη FIBA από το 1997 και είναι χαρά μου να ανακοινώσω ότι έχουμε ανανεώσει αυτή τη συμφωνία μέχρι το 2016. Και το πράξαμε γιατί για την εταιρεία το μπάσκετ είναι νούμερο ένα προτεραιότητα. Και γιατί η φιλία και η αφοσίωση είναι για εμάς σημαντικές αξίες. Συγχαρητήρια στην Ελλάδα που είναι πρωταθλήτρια και είναι ταιριαστό να έχει πλέον και ρούχα Champion».

Σε καλό δρόμο

•Ολοένα και περισσότεροι γίνονται οι τοπικοί χορηγοί που ανανεώνουν την συνεργασία τους με τον Κολοσσό. Οι άνθρωποί του πιστεύουν πως στο τέλος Ιουλίου θα είναι το ίδιο ισχυροί με πέρυσι.

Στα τέλη Ιουλίου θα υπάρχει στην διάθεση των ανθρώπων του Κολοσσού μία πρώτη αξιόπιστη εικόνα σε σχέση με τις οικονομικές δυνατότητες που θα προσφέρουν στον σύλλογο οι τοπικές επιχειρήσεις, όμως παρά το γεγονός ότι στην παρούσα φάση η οποιαδήποτε εκτίμηση είναι πρώιμη και βιαστική, οι ίδιοι οι «θαλασσί» λαμβάνουν μηνύματα που τους κάνουν όχι απλώς να αισιοδοξούν, αλλά να ενθουσιάζονται. Η μαζική προσέλευση των επιχειρηματιών στην βραδιά που διοργανώθηκε πριν από λίγες μέρες προς τιμήν τους ήταν απλώς η πρώτη γεύση των προθέσεών τους, οι οποίες αν μετατραπούν σε συμφωνίες ανανέωσης, θα δημιουργήσουν την ίδια με την περσινή ισχυρή βάση για να στηρίξει η διοίκηση τις προσπάθειές της. Ας μην διαφεύγει της προσοχής κανενός πως αφενός πέρσι η ομάδα αγωνιζόταν στην Α1 κατηγορία, άρα και το δέλεαρ ήταν μεγαλύτερο για τους χορηγούς, αφετέρου δε πως ο υποβιβασμός στην Α2 δημιούργησε τον κίνδυνο να έρθει η απογοήτευση και το «κούμπωμα» του επιχειρηματικού κόσμου του τόπου. Όπως όλα δείχνουν, όμως, η απογοήτευση είναι συναίσθημα που δεν ταιριάζει στην σχέση Κολοσσού-χορηγών. Οι ανανεώσεις της συνεργασίες είναι ήδη πολλές, ίσως και περισσότερες για τα δεδομένα της εποχής, ενώ οι άνθρωποι του σωματείου εκτιμούν πως αν οι ρυθμοί παραμείνουν οι ίδιοι, η έναρξη του νέου πρωταθλήματος της Α2 κατηγορίας θα βρει τον σύλλογο πανίσχυρο. Στα μεταγραφικά δεν έχει αλλάξει το παραμικρό σε σχέση με τα όσα ίσχυαν χθες, με τον Θέμο Κουπίδη να είναι πιθανότατα ο επόμενος που θα υπογράψει μέσα στην εβδομάδα μετά τον Κώστα Κεφαλά, η απόκτηση του οποίου ανακοινώθηκε επίσημα προχθές. Τέλος, ο πρόεδρος Κώστας Κωσταρίδης και τα υπόλοιπα μέλη της διοίκησης θα κάνουν ίσως και σήμερα την αποτίμηση των όσων είδε και άκουσε προχθές στα γραφεία της ΕΟΚ ο Φίλης Ξυπολιτάς για το μέλλον της Α2 κατηγορίας.



Δύσκολες ώρες για Βιτζηλαίο

Δύσκολες ώρες περνάει ο διαιτητής μπάσκετ Στέλιος Βιτζηλαίος, ο οποίος θρηνεί τον χαμό της μητέρας του Βασιλικής. Το διοικητικό συμβούλιο του Συνδέσμου Διαιτητών Καλαθοσφαίρισης Δωδεκανήσου συνεδρίασε εκτάκτως και αποφάσισε ομόφωνα να εκφραστούν τα ειλικρινή συλλυπητήρια στην οικογένεια του μέλους του και να κατατεθεί αντί στεφάνου το ποσό των 150 ευρώ στον Σύλλογο «Ελπίδα».

ΘΑ ΜΑΣ ΒΡΕΙΤΕ ΣΤΑ ΚΕΝΤΡΙΚΑ ΜΑΣ ΓΡΑΦΕΙΑ ΕΠΙ ΤΗΣ ΜΑΡ. ΜΑΛΛΙΑΡΑΚΗ 11 (ΤΕΛΕΥΤΑΙΑ ΠΑΡΟΔΟΣ ΚΑΝΑΔΑ) Τηλ. 22410 22210-75230

35-46 ΕΝΟΙΚΙΑΣΕΙΣ-ΠΩΛΗΣΕΙΣ
46-49 ΕΡΓΑΣΙΕΣ-ΜΑΘΗΜΑΤΑ-ΑΥΤΟΚΙΝΗΤΑ
49-50 ΔΙΑΦΟΡΑ-ΠΡΟΣΦΟΡΕΣ-ΓΝΩΡΙΜΙΕΣ

ενοικιασεις ακινητων & επιχειρησεων

ΕΝΟΙΚΙΑΖΕΤΑΙ διαμέρισμα δύο δωματίων στο κέντρο της πόλης (στην Ακαδημία), κεντρική θέρμανση, καινούργια κουζίνα. Πληρ. τηλ. 2241032806, 6944636211 ΜΖΤ290623

ΕΝΟΙΚΙΑΖΕΤΑΙ σπίτι στην Παλιά Πόλη πλήρως ανακαινισμένο με δύο air condition και ηλιακό με δύο υπνοδωμάτια και πατάρι. Πληρ. τηλ. 2241025549 ΜΖΤ290619

ΕΝΟΙΚΙΑΖΕΤΑΙ μονοκατοικία 100 τ.μ. στον κεντρικό δρόμο **Παραδεισίου** αποτελούμενη από 2 υπνοδωμάτια, σαλόνι, κουζίνα, WC, επιπλωμένο ή χωρίς για άμεση ενοικίαση 280 ευρώ. Πληρ. τηλ. 2241081352, 6932179550 κ. Σταύρο ΜΖΤ290616

ΕΝΟΙΚΙΑΖΕΤΑΙ διαμέρισμα 3άρι, 90 τ.μ. διαμπερές, 3ου ορόφου, νέας κατασκευής, πληρως επιπλωμένο και εξοπλισμένο (κρεβατοκάμαρες, σαλόνι, κουζίνα, ψυγείο, πλυντήριο, ηλιακός θερμοσίφωνας, 3 air condition) αυτόνομη θέρμανση, στο **Πολύγωνο Αθήνας,** κοντά στα **Δικαστήρια της Ευελπίδων.** Πληρ. τηλ. 2241069592 και 6972205887 ΜΖΤ290603

ΕΝΟΙΚΙΑΖΕΤΑΙ ανακαινισμένο ημιεπιπλωμένο **διαμέρισμα** 3άρι, 1ου ορόφου, με θέρμανση στην Ιαλυσό. Τιμή 400 ευρώ. Επίσης επιπλωμένο **δωμάτιο** με κλιματισμό σε καινούργια οικοδομή. Τιμή 180 ευρώ. Πληρ. τηλ. 6975908005, 2241093354 ΜΖΤ290602

ΕΝΟΙΚΙΑΖΕΤΑΙ διαμέρισμα 3 υπνοδωματίων, σαλοτραπεζαρία, κουζίνα και 2 μπάνια στην οδό Αγίου Γεωργίου 46. Πληρ. τηλ. 2241027132 ΜΖΤ280602

ΕΝΟΙΚΙΑΖΕΤΑΙ
ΣΤΗ ΛΙΝΔΟ
μαγαζί σε πολύ καλή τοποθεσία.
Από Νοέμβριο 2006.
Μέγεθος μαγαζιού 110 τ.μ.
Πληρ. τηλ. 2244032195 ΜΑΠ339(3)

ΙΣΟΓΕΙΟ ΚΑΤΑΣΤΗΜΑ ΕΝΟΙΚΙΑΖΕΤΑΙ
200 τ.μ. εμβαδού με 150 τ.μ. πατάρι, κατάλληλο για οποιαδήποτε χρήση, περιοχή Στ. Κωτιάδη.
Πληρ. τηλ. 2241077468, 6972245333 ΜΑΤ260620(Γ)

ΕΝΟΙΚΙΑΖΟΝΤΑΙ
διαμερισματάκια φουλ εξοπλισμένα σε άριστη κατάσταση, αποτελούμενα από ένα υπνοδωμάτιο, WC με μπανιέρα, σε ήσυχη περιοχή με χώρο για πάρκιν και ωραία θέα, στην περιοχή Ασγούρου. Τιμή λογική.
Πληρ. τηλ. 6947606922 INT230612/13(Γ)

ΕΝΟΙΚΙΑΖΟΝΤΑΙ
Δωμάτια άνετα, πλήρως εξοπλισμένα.
Η/Υ-Internet επί της Εθνικής Αντίστασης (πρώην Αννης Μαρίας)
για οποιαδήποτε περίοδο του έτους.
ΓΑΛΑΞΙΑΣ ΑΕ. τηλ. 6945101920 ΜΧΠΕΚΠ019

TOP PROPERTIES

GEORGE & SAVAS PIPINOS
ΓΕΩΡΓΙΟΣ & ΣΑΒΒΑΣ ΠΙΠΙΝΟΣ
ΣΥΜΒΟΥΛΟΙ ΚΑΙ ΕΚΤΙΜΗΤΕΣ ΑΚΙΝΗΤΩΝ
REAL ESTATE AGENTS • MEMBER OF F.I.A.B.C.I.-NAEA-C.E.I.

Από το 1971

Email: gpipinos@otenet.gr *URL:* www.rhodes-top-properties.com *and* www.pipinos.gr

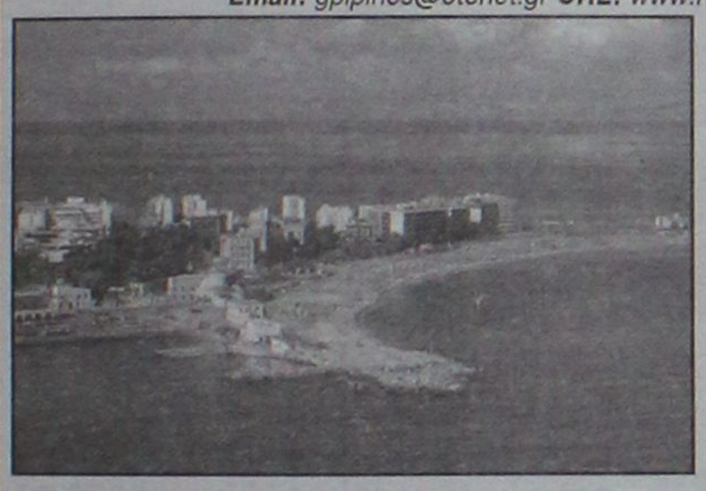

Η "**TOP PROPERTIES**" είναι ατομική επιχείρηση και ανήκει στους Γεώργιο και Σάββα Πιπίνο. Το γραφείο ασχολείται από το 1971 αποκλειστικά και μόνο με επενδύσεις και REAL ESTATE, στο νησί της Ρόδου και στην ευρύτερη περιοχή της Δωδεκανήσου.

ΑΠΕΥΘΥΝΟΜΑΣΤΕ: Στους **σοβαρούς, απαιτητικούς και επιλεκτικούς** επενδυτές-επιχειρηματίες, Ελληνες και ξένους που ενδιαφέρονται να κάνουν μια σοβαρή επένδυση προβολής στο νησί της Ρόδου.

ΠΡΟΣΦΕΡΟΥΜΕ: Α) Υπηρεσίες και πληροφορίες που γίνονται σε προσωπικό επίπεδο με εχεμύθεια, διακριτικότητα και σοβαρότητα.
Β) Μεγάλη γκάμα υψηλής ποιότητας, ακινήτων, όπως:1) Ξενοδοχεία Α' και Β' κατηγορίας των 600-500-350-300 κλινών, 2) Κεντρικά αστικά ακίνητα κατάλληλα για Τράπεζες-καταστήματα-γραφεία, 3) Παραλιακές εκτάσεις, κατάλληλες για τουριστικές επενδύσεις των 150.000-100.000-70.000-50.000-36.000 τ.μ. και 4) Διαμερίσματα και μεζονέτες προβολής, και 5) Αξιόλογες Παραθεριστικές κατοικίες.

ΣΤΟΧΟΣ ΜΑΣ ΕΙΝΑΙ: Να προσφέρουμε στο αγοραστικό μας κοινό υψηλής ποιότητας ακίνητα και ευκαιρίες στο νησί της Ρόδου. Η τριακονταετής και πλέον πείρα μας στον τομέα αυτό αποτελεί εγγύηση.

ΣΥΝΘΗΜΑ ΜΑΣ ΕΙΝΑΙ: Επενδύστε στη ΡΟΔΟ ΤΩΡΑ, σε ακίνητα που ΑΝΤΕΧΟΥΝ ΣΤΟ ΧΡΟΝΟ

Γεώργιος και Σάββας Πιπίνος
ΜΕΣΙΤΕΣ ΑΣΤΙΚΩΝ ΣΥΜΒΑΣΕΩΝ
Γιατί εμείς γνωρίζουμε καλύτερα!

Since 1971

TOP PROPERTIES is a father and son business. The senior, Mr George S. Pipinos, the founder of the office, has carved over the years a reputation for integrity and excellence in the world of Real Estate in the Dodecanese. The junior, Dr. Savas Pipinos, has returned from his studies in the UK to aid in his father´s footsteps.
AT TOP PROPERTIES we try hard to attract important and selective investors, high calibre businessmen/women and discerning professional people, both Greek and foreign, who wish to acquire substantial and valuable property on Rhodes.
We offer our expertise and advice privately, discreetly and in strict confidence.
We keep a comprehensive list of real estate of the highest specifications:
a. A' and B' class hotels (600, 500, 350, 300 beds capacity)
b. Centrally situated office buildings and other business premises.
c. Seaside land, ideal for development (hotels, holiday resorts, etc), of 150.000, 100.000, 70.000, 50.000, 36.000 square metres.
d. Villas, luxury apartments, detached, semi-detached and terraced houses.
e. Holiday and Retirement Homes.
Our aim is to give our clients the opportunity to acquire value for money, first class real estate on Rhodes. Our 30 and more years of experience is our warranty.
Our motto is Invest in Rhodes, Invest in property, It stands the test of time.



TOP PROPERTIES
George and Savas Pipinos
Because we know best

Προβάλλεται τα ακίνητά σας δωρεάν στο site Πιπίνος αγγελίες www.pipinos.gr

KENNENTY 38, ΡΟΔΟΣ, 85 100, ΤΗΛ. (22410) 23895,FAX: (22410) 20883
38 KENNEDY STR., RHODES, 85 100, TEL. (22410) 23895, FAX: (22410) 20883
U.K. Direct line: 08717115396

ΧΠ399

RHODES-GREECE
CAIRO PALACE

ΕΝΟΙΚΙΑΖΟΝΤΑΙ
• **ΓΡΑΦΕΙΑ και ΚΑΤΑΣΤΗΜΑΤΑ** στο εμπορικό κέντρο CAIRO PALACE

Πληροφορίες: Κα ΦΡΑΝΣΙΣ ΝΙΟΤΗ
τηλ. 2241027600,
κιν. 6944618757, φαξ 2241023462
email: fniotis@cairopalace.gr
ΜΧΠΞΕΝ102

Πωλείται οικόπεδο κοντά στην Ρόδο με θέα το Φαληράκι **250,000 €** (ref:2816)



Τηλ 22410-26281 ΧΠ659 **ΣΑΒΒΑΤΔΗΣ & Συνεργάτες**
Γρ. Λαμπράκη 14 & Αμερικής Μεσίτες & Σύμβουλοι Ακινήτων

Μετακομίζετε;
γρήγορα
εύκολα
οικονομικά
MET.PO
ΡΟΔΟΣ: τηλ. 2241024388/6948003320
ΑΘΗΝΑ: τηλ. 2103464235/3476818-008
ΑΤΣ12
ΕΝΤΟΣ ΝΗΣΟΥ ΚΑΙ ΠΡΟΣ ΟΛΗ ΤΗΝ ΕΛΛΑΔΑ

ενοικιασεις

συνέχεια από την προηγούμενη

ΑΘΗΝΑ. ΕΝΟΙΚΙΑΖΕΤΑΙ διαμέρισμα 87 τ.μ. 2 υπνοδωμάτια, κουζίνα και λοιποί κοινόχρηστοι χώροι, πλήρως επιπλωμένο, φωτεινό, σε άριστη κατάσταση επί της οδού Κυψέλης, ιδανικό για φοιτητές ΑΣΟΕΕ. Πληρ. τηλ. 2241027266 MZT290601

ΕΝΟΙΚΙΑΖΕΤΑΙ δωμάτιο επιπλωμένο επί της οδού Αγ. Ιωάννου 121 πλησίον πανεπιστημίου και ΟΑΕΔ. Πληρ. κ. Νίκο τηλ. 6938719954 MZT290612

ΕΝΟΙΚΙΑΖΕΤΑΙ στην Ιαλυσό νεόκτιστο δίχωρο **διαμέρισμα** με κεντρική θέρμανση και ηλιακό θερμοσίφωνα. Πληρ. τηλ. 2241092381 MZT290611

ΕΝΟΙΚΙΑΖΕΤΑΙ γκαρσονιέρα 3ου ορόφου στην περιοχή Αγ. Νικολάου με μεγάλα μπαλκόνια. Διαθέτει πλήρη επίπλωση, ηλ. θερμοσίφωνα, air condition. Εχει τελευταία ανακαινιστεί. Πληρ. τηλ. 2241028434, 6945444222 MXP13797

ΕΝΟΙΚΙΑΖΕΤΑΙ δίχωρη **γκαρσονιέρα** στην περιοχή του Σταδίου. Πληρ. τηλ. 6974707743 (απογευματινές ώρες) MXP13796

ΕΝΟΙΚΙΑΖΕΤΑΙ γκαρσονιέρα φουλ εξοπλισμένη με θέα την θάλασσα επί της οδού Αυστραλίας. Πληρ. τηλ. 6944162646 MXP13793

ΕΝΟΙΚΙΑΖΟΝΤΑΙ στο Φαληράκι με την ημέρα ή με το μήνα, επιπλωμένα, ευρύχωρα, σύγχρονα δωμάτια σε ευχάριστη περιοχή με καταπληκτική θέα και απόλυτη ησυχία. Διαθέτουν εξοπλισμό κουζίνας, ψυγείο, εντελώς αθόρυβο air condition, τηλεόραση, ζεστό νερό χειμώνα-καλοκαίρι, άνετο και ασφαλές πάρκιν. Πληρ. τηλ. 2241085713 MZT280615

TARGET

NewAge Real Estate ΜΕΣΙΤΙΚΟ ΓΡΑΦΕΙΟ

Νέα Εποχή στο Χώρο του Ακινήτου

ΜΕΛΕΟΥΝΗ - ΚΕΧΑΓΙΑ ΜΑΙΡΗ

ΔΙΑΜΕΡΙΣΜΑΤΑ

- 55 τ.μ. διαμέρισμα ισόγειο ενός υπνοδωματίου, στην Μητρόπολη. Τιμή 85.000 €
- 120 τ.μ. ορροφοδιαμέρισμα στην Ανάληψη, με απεριόριστη θέα. Τιμή 245.000 €
- 94 τ.μ. στην Κέννεντυ με εκπληκτική θέα, συν 88 τ.μ. βοηθητικός χώρος. Τιμή 250.000 €
- 85 τ.μ. στη Μεγάβλη πλήρως ανακαινισμένο. Τιμή 125.000€
- 80 τ.μ. 2 υπνοτίων στη Ρόδου Λίνδου lux κατασκευής. Τιμή 120.000 €
- 120 τ.μ. 3 υπνοτίων στην Ιαλυσό. Τιμή 200.000 €
- 90 τ.μ. 2 υπνοτίων στην Ιαλυσό. Τιμή 170.000€
- 105 τ.μ. 3 υπνοτίων στην Ιαλυσό επί της λ. Ηρακλειδών. Τιμή 165.000 €
- 128 τ.μ. 3 υπνοτίων στο Καρακόνερο με απεριόριστη θέα. Τιμή 220.000 €
- 136 τ.μ. 3 υπνοτίων στην Ανάληψη, lux κατασκευής. Τιμή 275.000 €
- 75 τ.μ. 2 υπνοτίων στ' Αφάντου. Τιμή 110.000 €
- 118 τ.μ. στη Μιραλή Πετρίδη. Τιμή 245.000€
- 85 τ.μ. 2 υπνοδωματίων στη Μιχ. Πετρίδη. Τιμή 120.000 €

ΜΟΝΟΚΑΤΟΙΚΙΕΣ - ΜΕΖΟΝΕΤΕΣ

- **ΡΟΔΟΣ:** 130 τ.μ. στο Καρακόνερο Τιμή 310.000 €
- **ΡΟΔΟΣ:** Στην Παλιά Πόλη διώροφη με αυλή. Τιμή 400.000€
- **ΡΟΔΟΣ:** 195 τ.μ. τριόροφη κατοικία πλησίον Καναδά. Τιμή 285.000 €
- **ΡΟΔΟΣ:** 190 τ.μ. ανεξάρτητη κατοικία 3 ορόφων εντός π. Ρόδου σε 200 τ.μ. οικόπεδο. Τιμή 310.000 €
- **ΕΙΑ:** 210 τ.μ. 3 ορόφων Τιμή 250.000 €
- **ΙΑΛΥΣΟΣ:** 150 τ.μ. δύο ορόφων σε 1.000 τ.μ. οικόπεδο. Τιμή 270.000 €
- **ΙΑΛΥΣΟΣ:** 195 τ.μ. 3 ορόφων. Τιμή 220.000 €
- **ΙΑΛΥΣΟΣ:** 185 τ.μ. 2 ορόφων προς παρ. Ιαλυσού. Τιμή 315.000 €
- **ΚΟΣΚΙΝΟΥ:** 210 τ.μ. τριών ορόφων σε σοβάδες σε οικόπεδο 1.300 τ.μ. Τιμή 210.000 €
- **ΚΟΣΚΙΝΟΥ:** 180 τ.μ. 3 επιπέδων σε οικόπεδο 1000 τ.μ. Τιμή 265.000 €
- **ΚΟΣΚΙΝΟΥ:** 210 τ.μ. 3 ορόφων μπετά σε οικόπεδο 1300 τ.μ.. Τιμή 170.000 €
- **ΚΑΛΥΘΙΕΣ:** 128 τ.μ. μπετό σε 700 τ.μ. οικόπεδο. Τιμή 130.000 €
- **ΚΑΛΥΘΙΕΣ:** 200 τ.μ. μπετά σε οικόπεδο 1.000 μέτρα με απεριόριστη θέα Τιμή 150.000 €
- **ΑΦΑΝΤΟΥ:** 150 τ.μ. μονοκατοικία σε οικόπεδο 310 τ.μ. Τιμή τελειωμένου 250..000€ και σε μπετά 120.000€
- **ΑΦΑΝΤΟΥ:** 130 τ.μ. μεζονέτα σε οικόπεδο 200 τ.μ. Τιμή τελειωμένου 200.000€ και σε μπετά 110.000€
- **ΠΑΣΤΙΔΑ:** 140 τ.μ. μπετά σε 290 τ.μ. οικόπεδο άριστης κατασκευής. Τιμή 145.000€
- **ΠΑΣΤΙΔΑ:** 140 τ.μ. 2 ορόφων σε οικόπεδο 270 τ.μ. Τιμή 180.000€
- **ΠΑΣΤΙΔΑ:** 120 τ.μ. διόροφη κατοικία σε οικόπεδο 300 τ.μ. Τιμή 170.000€
- **ΠΑΣΤΙΔΑ:** 150 τ.μ. σε οικόπεδο 650 τ.μ. Τιμή 240.000€
- **ΜΑΛΩΝΑ:** Παλιά κατοικία 80 τ.μ. Τιμή 30.000 €
- **ΓΕΝΝΑΔΙ:** Παραδοσιακή κατοικία 80 τ.μ. Τιμή 90.000 €
- **ΓΕΝΝΑΔΙ:** 240 τ.μ. σε 1.000 τ.μ. οικόπεδο λουξ κατασκευής. Τιμή 270.000€

ΟΙΚΟΠΕΔΑ

- **ΡΟΔΟΣ:** 450 τ.μ. στο Ροδίνι. Τιμή 300.000€
- **ΡΟΔΟΥ-ΛΙΝΔΟΥ:** 4.700 τ.μ. επί της λεωφόρου. Τιμή 470.000 €
- **ΕΙΑ:** 200 τ.μ. οικόπεδο Τιμή 90.000€
- **ΙΑΛΥΣΟΣ:** 1.030 τ.μ. οικοδομή 137 τ.μ. Τιμή 145.0000 €
- **ΙΑΛΥΣΟΣ:** 2.500 τ.μ. εντός σχεδίου πόλεως Ιαλυσού με Σ.Δ. 0,4. Τιμή 700.000 €
- **ΙΑΛΥΣΟΣ:** 610 τ.μ. εντός σχεδίου με Σ.Δ. 0,4. Τιμή 180.000 €
- **ΙΑΛΥΣΟΣ:** 2.400 τ.μ. επί της Ρόδου-Ιαλυσού με Σ.Δ. 0,4. Τιμή 820.000€
- **ΚΑΝΔΗΛΙ:** 4.000 τ.μ. Τιμή 140.000 €
- **ΤΣΑΪΡΙ :**9.500 τ.μ. Τιμή 350.000 €
- **ΤΣΑΪΡΙ:** 4.000 τ.μ. επί της λεωφόρου με άδεια οικοδομής και κόμβο. Τιμή 400..000€
- **ΤΣΑΪΡΙ:** 5.900 τ.μ. κατάλληλο για οποιαδήποτε χρήση. Τιμή 380.000 €
- **ΑΣΓΟΥΡΟΥ:** έκταση 21.000 τ.μ.
- **ΚΟΣΚΙΝΟΥ:** 4.000 τ.μ. με απεριόριστη θέα. Τιμή 220.000 €
- **ΚΟΣΚΙΝΟΥ:** 4.000 τ.μ. με πανοραμική θέα. Τιμή 300.000 €
- **ΠΑΡΑΔΕΙΣΙ:** 5.500 τ.μ. στην παρ. Παραδεισίου. Τιμή 100.000€
- **ΚΑΛΑΜΩΝΑ:** Κτήμα 6.000 τ.μ. Τιμή 60.000€
- **ΘΕΟΛΟΓΟΣ:** 1.800 τ.μ. εντός οικισμού. Τιμή 150.000€
- **ΘΕΟΛΟΓΟΣ:** 15.000 τ.μ. στον με πανοραμική θέα. Τιμή 165.000€
- **ΣΟΡΩΝΗ:** 5.500 τ.μ. στην παρ. Σορωνής πάνω στο κύμα. Τιμή 180.000 €
- **ΑΡΧΑΓΓΕΛΟ:** 5.250 τ.μ. Τιμή 65.000 €
- **ΜΑΣΑΡΙ:** 4.800 τ.μ. Τιμή 60.000 €
- **ΚΙΟΤΑΡΙ:** 800 τ.μ. μπροστά στη θάλασσα κατάλληλο για επαγγελματική χρήση. Τιμή 120.000 €
- **ΓΕΝΝΑΔΙ:** 2.600 τ.μ. στο με άδεια οικοδομής. Τιμή 70.000 €

Θεμ. Σοφούλη 8 - 85100 Ρόδος Τηλ. & Fax: 22410 23447
Κιν. 6948 808023 - E-mail: info@newage-realestate.gr

ΧΠΑ ΤΗ021

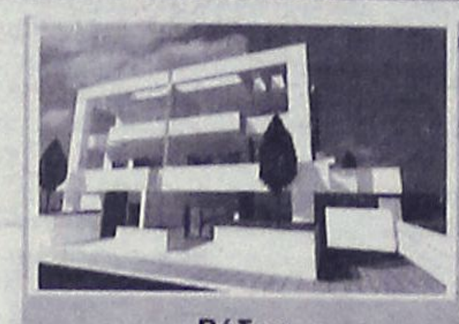

Ρόδος
Μεζονέτες 200 τ. Μ.
Με καταπληκτική θέα
στη θάλασσα
Τιμή 350.000 έτοιμο

Πωλούνται
Διαμερίσματα 75 τ.μ.
Με αποθήκη και χώρο
πάρκινκ στην Ανάληψη
με τιμή 155.000

Πωλούνται
μεζονέτες σε μπετόν
στις περιοχές Κοσκινού
Ασγούρου και Ρόδο

Πωλούνται
Βιοτεχνικοί χώροι επί
της Ρόδου - Λίνδου

Πωλείται
οικόπεδο 2000 τ. Μ.
με άδεια οικοδομης
στην Ιαλυσσό
με 140.000.



Ρόδος
Μεζονέτες 120 τ. Μ.
Με καταπληκτική θέα
στη θάλασσα
Τιμή 270.000 έτοιμο

ΕΛΛΗΝΙΚΗ ΚΤΗΜΑΤΙΚΗ

FIABCI
International Real estate federation member

ΑΓΟΡΕΣ
ΠΩΛΗΣΕΙΣ
ΑΝΤΙΠΑΡΟΧΕΣ
ΣΤΕΓΑΣΤΙΚΑ ΔΑΝΕΙΑ

ΠΕΤΡΟΣ ΠΡΕΖΕΡΑΚΟΣ
Μεσίτης αστικών συμβάσεων

ΔΙΑΜΕΡΙΣΜΑΤΑ
ΜΑΙΖΟΝΕΤΕΣ
ΜΟΝΟΚΑΤΟΙΚΙΕΣ
ΚΑΤΑΣΤΗΜΑΤΑ
ΟΙΚΟΠΕΔΑ
ΞΕΝΟΔΟΧΕΙΑ
ΕΝΟΙΚΙΑΖΟΝΤΑΙ
ΕΠΑΓΓΕΛΜΑΤΙΚΟΙ ΧΩΡΟΙ ΠΡΟΒΟΛΗΣ

ΣΕ ΟΛΗ ΤΗΝ ΕΛΛΑΔΑ

Λίνδου 80
85100 Ρόδος
Τηλ.&Fax: 22410 33866
www.hellenicland.com
email:prezerakos@hellasnet.gr
ΚΙΝΗΤΟ: 6932468026

ΑΕ1067



Vitzileos

ΚΤΗΜΑΤΟΜΕΣΙΤΙΚΟ ΓΡΑΦΕΙΟ – REAL ESTATE AGENCY

ΚΑΤΑΣΤΗΜΑΤΑ - ΓΡΑΦΕΙΑ - ΕΠΙΧΕΙΡΗΣΕΙΣ

Ακίνητο-κατάστημα 60τ.μ. και επιχείρηση με μεγάλη πελατεία σε εμπορική περιοχή Ρόδου. 300.000€		
Μαγαζί στην Παλιά Πόλη, τουριστική περιοχή, 16 τ.μ.		40.000€
Μαγαζί με πατάρι στην οδό Ρόδου- Λίνδου	55 τ.μ.	110 000 €
Επιχείρηση SNACK-BAR και εστιατόριο πλήρως εξοπλισμένο στην Παλιά Πόλη	110 τ.μ.	180 000 €
Κατάστημα με πατάρι σε εμπορική περιοχή στο κέντρο της πόλης	122 τ.μ.	200 000 €
Διατηρητέο ακίνητο το οποίο αποτελείται από 72 τ.μ. ισόγειο και 72 τ.μ. 1ος όροφος και 200τ.μ. αυλή στην περιοχή Ψαροπούλα.	144 τ.μ.	450 000 €
Ευρύχωρη Αποθήκη στην Οδό Παναγιώτη Ροδίου	180 τ.μ.	82 000 €
Στην περιοχή ΚΟΒΑ ακίνητο επαγγελματικής και εμπορικής χρήσης 1000 τ.μ. κτισμένο σε οικόπεδο 500 τ.μ.		1.200.000€
ΞΕΝΟΔΟΧΕΙΟ 15 Δωματίων πάνω στο κύμα και μονοκατοικία 80 τ.μ. στο Γεννάδι	-	440 000 €
ΞΕΝΟΔΟΧΕΙΟ 60 Δωματίων, 130 Κλινών, Σε οικόπεδο 8.000 τ.μ., με ΔΥΟ ΠΙΣΙΝΕΣ. Επιπλέον Εστιατόριο και μπαρ στην Θολό.	-	2 750 000 €
Συγκρότημα Εφτά διαμερισμάτων με Δυο Μαγαζιά 250 τ.μ. στην Παραλία Ιξιάς	-	338 000 €
Κτιριακό συγκρότημα στο λιμάνι, σε 1.608 τ.μ. οικόπεδο επί της οδού Αυστραλίας	1300 τ.μ.	1 500 000€

ΜΕΖΟΝΕΤΕΣ – ΜΟΝΟΚΑΤΟΙΚΙΕΣ – ΟΙΚΟΔΟΜΕΣ

Διώροφη μονοκατοικία 65τ.μ. με 1 υπνοδωμάτιο σε παραδοσιακό στιλ με πέτρινο τζάκι στην περιοχή Παραδείσι.	83.000€
Διώροφη μονοκατοικία 80τ.μ. με 2 υπνοδωμάτια, εντοιχισμένη κουζίνα στην περιοχή Παραδείσι.	137.000€
Μονοκατοικία 85τ.μ. με αυλή, διαμορφωμένη σε 2 γκαρσονιέρες, πλήρης ανακατασκευασμένη. Εχτί δικαίωμα ανέγερσης ορόφου. Περιοχή Παραδείσι	148.000€
Μεζονέτα 132τ.μ. με 3 υπνοδωμάτια, κτισμένη σε 200τ.μ. οικόπεδο στην περιοχή ΚΑΝΑΜΑΤ.	270.000€
Μεζονέτα σε μπετό 240τ.μ., κτισμένη σε οικόπεδο 2000τ.μ. πάνω σε λόφο στην περιοχή Αγ. Βαρβάρα	230.000€
Μεζονέτα 240τ.μ. lux κατασκευής με 3 υπνοδωμάτια, τζάκι, κεντρική θέρμανση, air-condicion, γκαράζ και κτισμένη σε οικόπεδο 290τ.μ. στην περιοχή Ανάληψη	500.000€
Μεζονέτα 112 τ.μ. με 3 υπνοδωμάτια, απεριόριστη θέα θάλασσα, θέρμανση, θέση στάθμευσης αυτοκινήτων, έτος κατασκευής 2001, περιοχή Κοσκινού	240.000 €
Μεζονέτα 210 τ.μ. σε μπετά κτισμένη σε 2.500 τ.μ. οικόπεδο, περιοχή Κανδυλί	175.000 €
Παραδοσιακό σπίτι στο Παραδείσι με ένα ευρύχωρο υπνοδωμάτιο, μεγάλη κουζίνα, μεγάλους χώρους και με αυλή. Υπάρχει δυνατότητα επέκτασης της οικοδομής 127 τ.μ.	75 000 €
Τριώροφη Μεζονέτα, Πολυτελής Κατασκευή, δίπλα στην θάλασσα Ιξιά 300 τ.μ.	500 000 €
Στη Μαλώνα παραδοσιακή πετρόχτιστη μονοκατοικία καινούργιας κατασκευής 95 τ.μ. με δύο υπνοδωμάτια, μεγάλο μπάνιο, σαλόνι, κουζίνα εντοιχισμένη-εξοπλισμένη με ηλεκτρικές συσκευές, air condition, τζάκι και αυλή με πέργκολα	150.000€
Στην Παλιά Πόλη, προνομιούχα περιοχή, κατοικία 95 τ.μ. σε οικόπεδο 436 τ.μ. με δυνατότητα πρόσθετης οικοδομής	240.000€
Στην Παλιά Πόλη νεόκτιστη πέτρινη μονοκατοικία διώροφη 60 τ.μ. +60 τ.μ. με αυλή (χρήση αποπεράτωσης)	200.000€
Μεζονέτα σε 1.000 μ. οικόπεδο περιοχή Ιξιά 144 τ.μ.	300.000€
Μεζονέτα σε 1.300 μ. οικόπεδο περιοχή Κοσκινού 210 τ.μ.	310.000€
Μονοκατοικία ανακαινισμένη στην περιοχή Κρητικά 135 τ.μ.	265 000 €
Διώροφη μονοκατοικία με τέσσερα υπνοδωμάτια, δυο μπάνια στην Αφάντου	150 000 €

ΠΩΛΟΥΝΤΑΙ ΔΙΑΜΕΡΙΣΜΑΤΑ

Γκαρσονιέρα 25τ.μ. στο 3ο όροφο στην περιοχή Τριάντα	45.000€
Διαμέρισμα 90τ.μ. με 2 υπνοδωμάτια στην περιοχή Καρακόντερο	125.000€
Διαμέρισμα 93τ.μ., lux κατασκευής με 2 υπνοδωμάτια, αυτόνομη θέρμανση, θέση στάθμευση. Περιοχή Ιξιάς.	170.000€
Διαμέρισμα 120τ.μ. με 3 υπνοδωμάτια, μπάνιο και W.C., αυτόνομη θέρμανση, air-condicion. κλειστό γκαράζ. Περιοχή Ανάληψη	240.000€
Γκαρσονιέρα με θεά στην θάλασσα στην περιοχή Γεννάδι 50 τ.μ.	53 000 €
Διαμέρισμα με δυο υπνοδωμάτια με Εκπληκτική Θεά στην περιοχή Γεννάδι 60 τ.μ.	55 000 €
Διαμέρισμα Ισόγειο με Κήπο και Γκαράζ, με θέα στην Θάλασσα, στην περιοχή Ροδίνι 220 τ.μ.	360 000 €

ΟΙΚΟΠΕΔΑ ΕΝΤΟΣ ΚΑΙ ΕΚΤΟΣ ΡΟΔΟΥ

Οικόπεδο 330τ.μ. με Σ.Δ.0,8 στην Ρόδο. Κατάλληλο για κατοικία	260.000€
Οικόπεδο 600τ.μ.με Σ.Δ. 0,8 περιοχή Ζέφυρο	450.000€
Οικόπεδο 1.200τ.μ., εντός ζώνη, με άδεια οικοδομής , περιοχή Κοσκινού	125.000€
Οικόπεδο 35.000τ.μ. με πρόσοψη στον επαρχιακό δρόμο 300 μέτρα . Δωρεά 800τ.μ.κ	
τισμένη αποθήκη με φως , νερό, τηλέφωνο. περιοχή Δαματριά	700.000€
Οικόπεδο Εντός Ζώνης στην περιοχή Αφάντου 17000 τ.μ.	750 000 €
Οικόπεδο Λήο πριν την Κρητηνία περιοχή Λαβαριανής 5000 τ.μ.	45 000 €
Οικόπεδο Πάνω στην Λεωφόρο Ρόδου - Λίνδου με κόρβο με οικοδομική άδεια για 3000 μ κτίσμα σε δυο ορόφους επιπλέον 400 τ.μ. υπόγειο 8500 τ.μ.	2.000 000 €
Οικόπεδο Στο Φυτώριο με Θέα στην Θάλασσα κατάλληλο για κατοικία 4.000 τ.μ.	200 000 €
Στους Πεύκους - Φώκια στην πλέον πανοραμική θέση οικόπεδα 4.000 τ.μ. και 20.000 τ.μ. οικοδομήσιμα και έτοιμα για άδεια	45€/τ.μ.
Οικόπεδο Στον Άγιο Νικόλαο Σ.Δ. 1,20 412 τ.μ.	220 000 €
Οικόπεδο Στην Κάμειρο Σκάλα πάνω στο κύμα εντός ζώνης 2600 τ.μ.	85 000 €
Οικόπεδο Παραθαλάσσιο Σ.Δ. 0,2 πάνω στον Δρόμο στο νησί της Λέρου 4075 τ.μ.	205 000 €
Οικόπεδο Στην Κω σε Εξοχική Τοποθεσία της περιοχής Ψαλίδι 5400 τ.μ.	73 000 €
Οικόπεδο Στο Φαληράκι 8000 τ.μ.	230 000 €
Οικόπεδο Πάνω στο Κύμα, Κατάλληλο για οποιαδήποτε χρήση στα Καλαβάρδα 20000 τ.μ.	1.100 000 €
Οικόπεδο Στο Πλημμύρι πάνω στο Κύμα 20000 τ.μ.	600 000 €
Οικόπεδο Στα Καλαβάρδα 25000 τ.μ.	295 000 €
Οικόπεδο Πάνω στο Κύμα στην Θολό 34000 τ.μ.	611 000 €
Οικόπεδο Στο Τσαΐρι επί της Λεωφόρου ΤΣΑΪΡΙ- ΑΕΡΟΔΡΟΜΙΟΥ 98000 τ.μ.	1 300 000 €
Οικόπεδο Στην Πυλώνα οικοπεδική έκταση με φανταστική Θέα στην Θάλασσα 115000 τ.μ.	680 000 €

ΑΚΙΝΗΤΑ ΑΘΗΝΩΝ

Διαμέρισμα - Ρετιρέ στον τέταρτο Όροφο, Πλατεία Κυψέλης	83 τ.μ.	123 300 €
Διαμέρισμα στην περιοχή Αγία Παρασκευή κοντά στο Αμερικανικό Κολέγιο με δυο μεγάλα υπνοδωμάτια και θέρμανση	86 τ.μ.	150 000 €

ΕΝΟΙΚΙΑΖΟΝΤΑΙ ΚΑΤΑΣΤΗΜΑΤΑ - ΕΠΙΧΕΙΡΗΣΕΙΣ

Κατάστημα 40τ.μ. στο κέντρο της Ρόδου	450€_/μηνα
Κατάστημα 60τ.μ. στο κέντρο της Ρόδου	1000_€/μηνα
Κατάστημα 80τ.μ. στην περιοχή Αγ.Νικολάου	900€_/μηνα
Κατάστημα 180τ.μ. με πατάρι και αποθήκη 240τ.μ.. Διαθέτη πάρκιν, περιοχή Ρόδου-Λίνδου	2.800€_/μήνα
Κατάστημα-αποθήκη 480τ.μ. κατάλληλο για χονδρεμπόριο . 2 μεγάλοι είσοδοι. Περιοχή Ανάληψη	1.100€/μήνα
Κατάστημα στην Θολό 800 τ.μ.	2 500 €

ΕΝΟΙΚΙΑΖΟΝΤΑΙ ΔΙΑΜΕΡΙΣΜΑΤΑ

Lux διαμέρισμα 55τ.μ. των 2 δωματίων, επιπλωμένο και με θέρμανση. Περιοχή Ακαδημίας	450€/μηνα
Νεόκτιστο διαμέρισμα lux κατασκευής 120τ.μ. με 3 υπνοδωμάτια, αυτόνομη θέρμανση και αυλή 500τ.μ. στην παραλία Ιαλυσού	800€/μήνα
Γκαρσονιέρα σε ρετιρέ στο Κανακόνερο 25 τ.μ.	230 €
Διαμέρισμα στη Οδό Στίλιου Κοπάδη κατάλληλο για επαγγελματική χρήση 85 τ.μ.	450 €

ΒΙΤΖΗΛΑΙΟΣ ΜΑΡΙΟΣ •ΕΘΝΑΡΧΟΥ ΜΑΚΑΡΙΟΥ 45• ΤΗΛ: 22410-24900, ΚΙΝ: 6932704919, 6932196325 FAX: 22410-25544, WEBSITE: www.vitzileos.gr, EMAIL:mvre@otenet.gr AE858

ΚΤΗΜΑΤΟΜΕΣΙΤΙΚΟ ΓΡΑΦΕΙΟ

ΑΣΒΕΣΤΗΣ Δ. ΝΙΚΟΛΑΟΣ

- **ΚΟΔΡΙΓΚΤΩΝΟΣ** διαμέρισμα 160 τμ. έτος κατασκευής 1990 ρετιρ, lux, με πανοραμική θέα.
- **ΚΑΡΑΚΟΝΕΡΟ** 72 τ.μ. 3ος όροφος με ασανσέρ
- **ΚΑΡΑΚΟΝΕΡΟ** 100 τ.μ. λουξ κατασκευής
- **ΑΝΑΛΗΨΗ** κατάστημα και αποθήκη 45 συν125 τ.μ. με πατάρι 40 τ.μ. σε πολύ καλή τιμή!!!
- **ΑΝΑΛΗΨΗ** διαμέρισμα λουξ 113 τ.μ. με καταπληκτική θέα, 235,000€
- **ΑΝΑΛΗΨΗ** οροφοδιαμέρισμα 120 τ.μ. λουξ προς 2.000€ ανά τ.μ.
- **ΑΘΗΝΩΝ** κατάστημα 127 τ.μ. με 127 τ.μ. υπόγειο
- **ΑΘΗΝΩΝ** κατάστημα 137 τ.μ. με 160 τ.μ. υπόγειο
- **ΤΣΑΛΔΑΡΗ** κατάστημα 127 τ.μ. με 160 τ.μ. υπόγειο
- **ΡΟΔΙΝΙ** διαμέρισμα 94 τ.μ. λουξ κατασκευής 180,000€
- **ΡΟΔΙΝΙ** διαμέρισμα 90 τ.μ. λουξ κατασκευής 165,000 €
- **Μ. ΠΕΤΡΙΔΗ** 90 τ.μ. κατάστημα
- **Μ. ΠΕΤΡΙΔΗ** οροφοδιαμέρισμα λουξ κατασκευής 120 τ.μ. προς 2,000€ ανά τ.μ.
- **Μ. ΠΕΤΡΙΔΗ** διαμέρισμα ισόγειο 82 τ.μ. 130,000 €
- **Μ. ΠΕΤΡΙΔΗ** διαμέρισμα ημιυπόγειο 85 τ.μ. 100,000 €
- **Μ. ΠΕΤΡΙΔΗ** διαμέρισμα 82 τ.μ. 150,000 €
- **Μ. ΠΕΤΡΙΔΗ** διαμέρισμα λουξ κατασκευής 88 τ.μ. προς 2.000 € ανά τ.μ.
- **ΤΡΙΑΝΤΑ** διαμέρισμα 44 τ.μ. λουξ 83,000 €
- **ΤΡΙΑΝΤΑ** μεζονέτα 150 τ.μ. λουξ κατασκευής με 1.000 τ.μ. οικόπεδο 270,000 €
- **ΠΑΣΤΙΔΑ** μεζονέτα 130 τ.μ. 170,000 € **και** μεζονέτα 150 τ.μ. 195,000 €
- **ΠΑΣΤΙΔΑ** μεζονέτες 125 τ.μ. με 300 τ.μ. οικόπεδο 90,000€ σε μπετά
- **ΚΟΣΚΙΝΟΥ** μεζονέτα 192 τ.μ. σε μπετά με 300 τ.μ. οικόπεδο 140,000 €
- **ΚΟΣΚΙΝΟΥ** μεζονέτα 115 τ.μ. λουξ ανεξάρτητη 220,000 €
- **ΚΟΣΚΙΝΟΥ** οικόπεδο 4050 τ.μ. με καλή θέα!!! 220,000€
- **ΚΟΛΥΜΠΙΑ** οικόπεδο 4.100 τ.μ. 150,000€
- **ΚΑΝΔΥΛΙ** οικόπεδο 4.000 τ.μ. 145,000€
- **ΓΕΝΝΑΔΙ** οικόπεδο 2,360 τ.μ. με άδεια οικοδομής (440 τ.μ. μικτά) πάνω στο δρόμο 50 μέτρα από το κύμα
- **ΚΑΝΔΥΛΙ** οικόπεδο 4.000 τ.μ. 145,000 €
- **ΕΝΟΙΚΙΑΖΕΤΑΙ** διαμέρισμα 87 τ.μ. 2 υπ. 450€

ΑΓΙΟΥ ΙΩΑΝΝΟΥ 46, ΡΟΔΟΣ
ΤΗΛ. 2241032809, 6947848288, 6947935026
e-mail:asvestis estate@yahoo.gr

ΧΠΚΤΗ003

ενοικιασεις

συνέχεια από την προηγούμενη

ΕΝΟΙΚΙΑΖΕΤΑΙ αποθήκη 250 ή και λιγότερα τ.μ. στον δρόμο προς Κοσκινού κατάλληλη και για επαγγελματική χρήση (π.χ. επιπλοποιείο, συνεργείο αυτοκινήτων κ.α.). Πληρ. τηλ. 2241074342, 6976773438 ΜΖΤ280608

ΕΝΟΙΚΙΑΖΕΤΑΙ διαμέρισμα 85 τ.μ. επί της οδού Στ. Κωτιάδη 15. Πληρ. τηλ. 2241034446 ΜΖΤ260610

ΕΝΟΙΚΙΑΖΕΤΑΙ

ημιυπόγειο 650 τ.μ. με ύψος 7 μέτρα με ράμπα και δύο εισόδους extra. Περιοχή Ιξιά απέναντι Μίρα Μάρε. Από τον κεντρικό δρόμο απέχει 20 μέτρα, με άδεια κύριου χώρου. Ενοίκιο 1.100 ευρώ.

Πληρ. τηλ. 2241090163

ΜΑΤ2839

ΕΝΟΙΚΙΑΖΟΝΤΑΙ

α) ισόγειο **διαμέρισμα** 120 τ.μ. περιβαλλόμενο από αυλή και διαμορφωμένο κήπο 150 τ.μ. σε ανακαινισμένο κτίριο, με δύο ανεξάρτητες εισόδους, κλιματισμό, θερμοσυσσωρευτές, συναγερμό, τρία υπνοδωμάτια και δύο τουαλέτες, επί της πλατείας Ακαδημίας για επαγγελματική στέγη, κατοικία ή μικτή χρήση, πλήρως επιπλωμένο ή ανεπίπλωτο.

β) **υπόγειοι χώροι** 170, 100 και 40 τ.μ. με τουαλέτα και είσοδο επί της Ηρώων Πολυτεχνείου πλησίον της πλατείας Ακαδημίας κατάλληλοι για κύρια χρήση.

Πληρ. τηλ. 6972253826

ΜΑΤ2791(2)(Γ)

ΠΩΛΟΥΝΤΑΙ

Σε **αποκλειστική διάθεση** στην Παστίδα, 2 οικόπεδα εντός οικισμού από 250 τμ το καθένα, με άδεια οικοδομής, **60,000€** (έκαστο) (ref:2927 & 2928)

πληροφορίες στο τηλ 2241026281

ΣΑΒΒΑΙΔΗΣ & Συνεργατες
Μεσιτες & Συμβουλοι Ακινητων

ΜΧΠ659

Profit & Solution

ΚΤΗΜΑΤΙΚΕΣ ΥΠΗΡΕΣΙΕΣ
Αντ. Δαμασκηνού 119 85100 Ρόδος
22410 28100

AE963

ΔΙΑΜΕΡΙΣΜΑΤΑ

Δασκάλους 80τμ 2 υ/δ καινούργιο	137.000ΕΥΡΩ
Ανάληψη 96τμ 3 υ/δ	190.000ΕΥΡΩ
Ροδίνι 85τμ 2υ/δ αυτόνομη θέρμανση	135.000ΕΥΡΩ
Μιχ Πετρίδη 55τμ +12τμ βοηθητικός χώρος	85.000ΕΥΡΩ
Μιχ Πετρίδη 95τμ 2 υ/δ αυλή 17τμ σε άριστη κατάσταση	
Παλαιό Νοσοκομείο 108τμ	160.000ΕΥΡΩ
Μητρόπολη 70τμ με αυλή ημιυπόγειο	75.000ΕΥΡΩ
Βενετόκλειο σχολείο 64τμ	85.000ΕΥΡΩ
Καρακόνερο γκαρσονιέρα 43τμ 1 υ/δ	95.000ΕΥΡΩ
Κρεμαστή 76τμ 2 υ/δ	90.000ΕΥΡΩ
Κρεμαστή 70τμ 2 υ/δ σε καλή κατάσταση	75.000 ΕΥΡΩ
Κρεμαστή 55τμ 1υ/δ σε καλή κατάσταση	70.000 ΕΥΡΩ
Παραδείσι 85 τμ καινούργιο	110.000ΕΥΡΩ
Παραδείσι 85τμ σε καλή κατάσταση	90.000ΕΥΡΩ
Ιαλυσό 50τμ 1υ/δ	48.000ΕΥΡΩ

ΜΟΝΟΚΑΤΟΙΚΙΕΣ

Μαλώνα 79τμ 2υ/δ, 2 wc θέα θάλασσα	165.000ΕΥΡΩ
Μαριτσά 80τμ σε άριστη κατάσταση με αυλή	80.000ΕΥΡΩ
Δαματριά 75τμ με οικόπεδο 325τμ	85.000ΕΥΡΩ
Μαριτσά 130.τμ σε οικόπεδο 5.300τμ	250.000ΕΥΡΩ
Παστίδα σε οικόπεδο 345τμ τελειωμένο 130τμ.	185.000ΕΥΡΩ
Παστίδα σε οικόπεδο 310τμ σε μαρμαροσοβά 130τμ	118.000ΕΥΡΩ
Παστίδα σε οικόπεδο 430τμ σε μπετό 130τμ	118.000ΕΥΡΩ
Παστίδα σε οικόπεδο 415τμ σε μπετό 130τμ	116.000ΕΥΡΩ

ΕΝΟΙΚΙΑΣΕΙΣ

Αγ. Νικόλαο 120τμ 3υ/δ ,1 αποθήκη, 1 λουτρό	400ΕΥΡΩ
Αγ Ιωάννη 105τμ 3υ/δ καινούργιο με θέα	550ΕΥΡΩ
Μαριτσά 120τμ 3υ/δ , 1αποθηκη, θέση στάθμευσης,	400ΕΥΡΩ
Παστιδα μεζονέτα 3υ/δ, 2wc, 1αποθήκη,	600ΕΥΡΩ

ευσταθίου
ΕΥΡΩΚΤΗΜΑΤΙΚΗ
ΚΤΗΜΑΤΟΜΕΣΙΤΙΚΟ ΓΡΑΦΕΙΟ



558 τ.μ. Επί της οδού Βελιγραδίου (Σ.Δ. 0,4) Αξίας 235.000€



1.000 τ.μ. Στην Ιαλυσό.(δίπλα στο Γυμνάσιο) με άδεια οικοδομής για 155τ.μ κατοικία Αξίας 110.000€



1.004 τ.μ. Στην Ιαλυσό (Κανδυλί) με άδεια οικοδομής για 140τ.μ κατοικία Αξίας 125.000€



642 τ.μ. Επί της οδού Βέρνης (Σ.Δ 0,4) Αξίας 226.000€

2M DESIGN T:65425

XΠ401.2029

ΟΙΚΟΠΕΔΑ ΠΡΟΣ ΠΩΛΗΣΗ

Εθν. Αντιστάσεως 83, Τηλ: 22410 73819, 74917, Fax: 22410 38641, Κιν: 6944 374546, 6945 292030
Url: www.euroktimatiki.gr, E-mail: info@euroktimatiki.gr

ΠΩΛΕΙΤΑΙ

Σε **αποκλειστική διάθεση** οικόπεδο στο σχέδιο πόλης της Ρόδου εμβαδού 1,322 τμ με ΣΔ 0.6 (ref:2931)

πληροφορίες στο τηλ 2241026281

ΣΑΒΒΑΙΔΗΣ & Συνεργατες

ΜΧΠ659 Μεσιτες & Συμβουλοι Ακινητων

ΓΙΑΝΝΗΣ ΝΙΚΟΛΙΔΑΚΗΣ

Μηχανολόγος-Μηχανικός

Γαλλίας 12-Ρόδος • τηλ. (22410)22291, 35103

ΠΩΛΟΥΝΤΑΙ

ΔΙΑΜΕΡΙΣΜΑΤΑ

- 49 τ.μ., 55 τ.μ. στην οδό Καθοπούλη
- 85 τ.μ., 78 τ.μ., 88 τ.μ., 48 τ.μ., 110 τ.μ., 120 τ.μ., 63 τ.μ. στο Καρακόνερο με υπόγειες θέσεις parking και αποθήκες

ΜΕΖΟΝΕΤΑ

- 237 τ.μ. με κήπο και υπόγειο parking στην οδό Αισχίνη
- και 156 τ.μ. με χώρο parking στο Καρακόνερο

ΧΠ2675

ευσταθίου ΕΥΡΩΚΤΗΜΑΤΙΚΗ

ΚΤΗΜΑΤΟΜΕΣΙΤΙΚΟ ΓΡΑΦΕΙΟ

Εθν. Αντιστασεως 83 • Τηλ.: 22410 73819, 74917

Κιν.: 6944 374546, 6945 292030

Fax: 22410 38641 • e-mail: info@euroktimatiki.gr

ΠΩΛΗΣΕΙΣ ΑΚΙΝΗΤΩΝ

Οικόπεδα

1) 3.640 τ.μ. οικόπεδο στην Ιαλυσό με άδεια οικοδομής για διώροφη μονοκατοικία 135 τ.μ. αξίας 120.0000 ευρώ, 2) 500 τ.μ. στους Αγίους Αποστόλους (νέο σχέδιο πόλεως) με σ.δ. 0,8 Αξίας 150.000 ευρώ, 3) 614 τ.μ. στους Αγίους Αποστόλους (νέο σχέδιο πόλεως). Αξίας 220.000 ευρώ. 4) 1.400 τ.μ. στην ιαλυσό με άδεια οικοδομής με δυνατότητα οικοδόμησης 150 τ.μ. κατοικίας. Αξίας 138.000 ευρώ. 15 τ.μ., κατοικίας αξίας 140.000 ευρώ 5) 987 τ.μ. στην ιαλυσό θέση Κανδηλί με άδεια οικοδομής 6) 304 τ.μ. στην Ιξιά (με δυνατότητα οικοδόμησης 240 τ.μ. κατοικίας) Αξίας 160.000 € 7) 1.000 τ.μ. στο Ροδίνι (με δυνατότητα οικοδόμησης 400 τ.μ. κατοικίας) Αξίας 350.000 € 8) 1000 τ.μ. στην Ιαλυσό (με δυνατότητα οικοδόμησης 120 τ.μ. κατοικίας) Αξίας 110.000 € 9) 2000 τ.μ. στην Ιαλυσό (με δυνατότητα οικοδόμησης 200 τ.μ. κατοικίας) Αξίας 220.000 € 10) 2000 τ.μ. στα Κοσκινού (με δυνατότητα οικοδόμησης 120 τ.μ. κατοικίας) Αξίας 88.000 € 11) 3.640 τ.μ. στην Ιαλυσό (με δυνατότητα οικοδόμησης 135 τ.μ. κατοικίας) Αξίας 120.000 € 12) 4000 τ.μ. στα Κοσκινού με πανοραμική θέα (με δυνατότητα οικοδόμησης 200 τ.μ. κατοικίας) Αξίας 215.000 € 13) 4000 τ.μ. στα Κοσκινού με εξαιρετική θέα (με δυνατότητα οικοδόμησης 200 τ.μ. κατοικίας) Αξίας 300.000 € 14) 4.010 κοντά στην Εθν. Οδό Λίνδου – Αεροδρομίου για επαγγελματική χρήση (με δυνατότητα οικοδόμησης 3.600 τ.μ. Βιοτεχνικού Χώρου) Αξίας 180.000 € 15) 5.300 τ.μ. στα Ασγουρου (με δυνατότητα οικοδόμησης 200 τ.μ. κατοικίας) Αξίας 190.000 €

Διαμερίσματα

1) 50 τ.μ. στην Μ. Κλαδάκη με 1 υπν/πιο Αξίας 90.000 € 2) 50 τ.μ. στην Μυτιλήνης με 1 υπν/πιο Αξίας 82.000 € 3) 70 τ.μ. στην Ιξιά (Σωτήρος) με 2 υπν/τια Αξίας 94.000€ 4) 74 τ./μ. 2ου ορόφου περιοχή Ανάληψη σε νεοδμητη οικοδομή με 2 υπνοδωμάτια, σαλόνι, κουζίνα, μπάνιο, διαθέτει κεντρική θέρμανση, ηλιακό θερμοσίφωνα, ιδιόχρηστο πάρκιν. Αξίας 170.000 € 5) 80 τ.μ. στην Αγ. Σοφίας με 2 υπν/τια Αξίας 176.000€ 6) 81 τ.μ. στην Ανάληψη επί της οδού Αισχίνη σε νεόδμητη οικοδομή με πάρκιν. Αξίας 180.000 € 7) 80 τ.μ. στην Λαγκάνη (περιοχή Δασκάλους) με 2 υπν/τια Αξίας 85.000€ 8) 95 τ.μ. στην Ηλιουπολη με 2 υπνοδωμάτια αξίας 95.000 € 9)95 τ.μ. στην 28ης Οκτωβρίου με 2 υπν/τια Αξίας 280.000€ 10) 95 τ.μ. στην Ιξιά (Σωτήρος) με 2 υπν/τια Αξίας 90.000€ 11) 110 τ.μ. με 3 υπν/τια στους Αγ. Αποστόλους β' ορόφου αξίας 117.000 ευρώ 12) 107 τ.μ. στην Ρόδου-Λίνδου (κοντά στην ΔΕΥΑΡ) με 3 υπν/τια Αξίας 130.000€ 13) 110 τ.μ. στην Ανθ. Ζερβού με 3 υπν/τια Αξίας 225.000 € 14) 110 τ.μ. στην Ιαλυσό με 3 υπν/τια Αξίας 120.000 € 15) 110 τ.μ. στην Νηρηίδων (Καρακόνερο) με 3 υπν/τια Αξίας 220.000€ 16) 116 τ.μ. στην Μ. Πετρίδη με 3 υπν/τια Αξίας 232.000 € 17) 120 τ.μ. στην Ιαλυσό με 3 υπν/τια Αξίας 125.000 € 18)120 τ.μ. στην Νηρηίδων (Καρακόνερο) με 3 υπν/τια Αξίας 240.000€ 19) 126 τ.μ. στην Γρηγορίου Ε΄ με 3 υπνοδωμάτια Αξίας 315.000 €

ΜΟΝΟΚΑΤΟΙΚΙΕΣ - ΜΕΖΟΝΕΤΕΣ

1)111 τ.μ. στα Κοσκινού εντός οικοπέδου 160 τ.μ. αξίας 230.000€ 2140 τ.μ. στην Ιαλυσό Αξίας 280.000 € 2) 133 τ.μ. στο Μόντε Σμιθ πολυτελούς κατασκευής, με αρχιτεκτονικό σχεδιασμό, με τρία υπνοδωμάτια, σαλόνι-κουζίνα, νεόκτιστη-ετοίμοπαράδοτη, με διαμορφωμένο κήπιο 120 τ.μ., με πλήρης θέρμανση και τζάκι Αξίας 420.000€ 3)140 τ.μ. στην Παστίδα Αξίας 220.000 € 4) 140 τ.μ. στην Ιαλυσό Αξίας 280.000 € 5) 150 τ.μ. στην Ιαλυσό Αξίας 300.000 € 6)155 τ.μ. στην Ιξιά Αξίας 279.000 € 7) 155 τ.μ. στην Ιξιά Αξίας 281.000 € 8) 160 τ.μ. στην Ιαλυσό Αξίας 350.000 € 9) 160 τ.μ. στα Κοσκινού Αξίας 380.000 € 10) 160 τ.μ. στις Φάνες Αξίας 190.000 € 11) 200 τ.μ. στους Πρόποδες Φιλερήμου στην Ιαλυσό Αξίας 380.000 € 12) 280 τ.μ. στην λεωφ. Κρεμαστής – Π. Αεροδρομίου Αξίας 320.000 €

ΚΑΤΑΣΤΗΜΑΤΑ

1) 30 τ.μ. στο Κέντρο της Πόλης (με άμεση παράδοση χρήσης) Αξίας 450.000€ 2) 55 τ.μ. στην Ανάληψη (κεντρικά) Αξίας 120.000€ 3) 57 τ.μ. στο Κέντρο της Πόλης (ελεύθερο Χρήσεως) Αξίας 370.000€ 4) 61 τ.μ. στο Κέντρο της Πόλης (με άμεση παράδοση χρήσης) Αξίας 590.000€ 5) 62 τ.μ. στην Ανάληψη (κεντρικά) Αξίας 370.000 € 6) 77 τ.μ. στο Κέντρο της Πόλης (ελεύθερο Χρήσεως) Αξίας 500.000€ 7) 100 τ.μ. στην Ανάληψη (κεντρικά) Αξίας 580.000 € 8) 160 τ.μ. στην Μιχαήλ Πετρίδη αξίας 290.000 9) 43 τ.μ. στην Ιαλυσό επί της Ιερού Λόχου (με άμεση παράδοσης χρήσης). Αξίας 120.000 ευρώ. 10) Κατάστημα επί της οδού Σωκράτους Παλιά Πόλη 74 τ.μ. , 11) Κατάστημα επί της πλατείας Ιπποκράτους στην Παλιά Πόλη 135 τ.μ., 12) Κατάστημα επί της οδού Πολυδώρου στην Παλιά Πόλη 53 τ.μ. συν 1ος όροφος 53 τ.μ., 13) 86 τ.μ. ισόγειο κατάστημα επί της πλατείας Εβραίων Μαρτύρων Παλιά Πόλη συν 1ος όροφος 90 τ.μ., 14) 3 καταστήματα επιφανείας 62,07 τ.μ. το κάθε ένα επί της οδού Ηλία Βενέζη Αξίας 180.000 € έκαστο.

ΧΠ401/2029

ενοικιασεις

συνέχεια από την προηγούμενη

ΕΝΟΙΚΙΑΖΕΤΑΙ επιπλωμένο δυάρι 65 τ.μ. στην περιοχή Αγιος Νικόλαος **Κοσκινού.** Δύο υπνοδωμάτια, ηλεκτρικά είδη, air condition. Τιμή 350 ευρώ. Πληρ. τηλ. 6944607697 ΜΧΡ13792

ΕΝΟΙΚΙΑΖΕΤΑΙ διαμέρισμα στην Ιαλυσό, 1 δωματίου, WC και καθιστικό με κουζίνα, στον 1ο όροφο της οικοδομής, πολύ φωτεινό στο κέντρο της Ιαλυσού. Πληρ. τηλ. 2241095104, 6932802738, 6977509729 ΜΖΤ280603

ΕΝΟΙΚΙΑΖΕΤΑΙ οικία ισόγεια με μεγάλη αυλή, διαμπερές 2 υπνοδωματίων στην περιοχή Δενδρινού. Πληρ. τηλ. 2241085109, 6932318863 ΜΖΤ270622

ΕΣΤΙΑ

ΚΤΗΜΑΤΟΜΕΣΙΤΙΚΟ ΓΡΑΦΕΙΟ ΚΑΜΠΟΥΡΗΣ ΣΚ. ΕΜΜΑΝΟΥΗΛ

ΠΩΛΟΥΝΤΑΙ

1. Διαμερίσματα:
α) 81 τ.μ. στο κέντρο της πόλης, ισόγειο με δυνατότητα πολλαπλών χρήσεων και με θέση parking
β) 88 τ.μ. ρετιρέ στην Διον. Σολωμού
γ) 100 τ.μ. λουξ κατασκευής στην Ανάληψη
δ) 135 τ.μ. ρετιρέ λουξ κατασκευή, στην Ανάληψη
ε) 65 τ.μ. λουξ κατασκευή στο Ροδίνι
στ) 120 τ.μ. λουξ κατασκευή στο Ροδίνι
ζ) 80 τ.μ λουξ κατασκευή στο Ροδίνι
η) 100 τ.μ. λουξ κατασκευή στο Ροδίνι
2. Μονοκατοικίες:
α) 200 τ.μ. ανεξάρτητες με αυλή 1.000 τ.μ. στα Κοσκινού
β) 110 τ.μ.-150 τ.μ.-200 τ.μ. με οικόπεδο 400 τ.μ. και ατομική πισίνα, στα Μαριτσά
3. Οικόπεδα:
α) Πωλούνται οικόπεδα στην Παστίδα 1.500 μέτρα με άδεια οικοδομής για 150 μ. μονοκατοικία.
β) 4.000 τ.μ. και 8.000 τ.μ. στην Λεωφ. Ρόδου-Λίνδου
γ) 1850 τ.μ. σστην Παστίδα εντός οικισμού
4. Καταστήματα:
α) 70 τ.μ. στην Ανάληψη

ΣΤΕΦ. ΚΑΖΟΥΛΗ 74 - ΡΟΔΟΣ
ΤΗΛ. 2241024858, 6942841691

AE691

ΕΥΡΩΣΤΕΓΑΣΤΙΚΗ

ΚΤΗΜΑΤΟΜΕΣΙΤΙΚΟ ΓΡΑΦΕΙΟ - ΧΑΤΖΗΜΑΡΚΟΣ Ν. ΓΕΩΡΓΙΟΣ
Θ. ΣΟΦΟΥΛΗ 153 – Τ.Κ. 85100 ΡΟΔΟΣ
Πληροφορίες στο κιν. 6973331692.
Τηλ. Γραφείου : 22410-29016.

ΠΩΛΟΥΝΤΑΙ ΚΑΙΝΟΥΡΓΙΑ ΔΙΑΜΕΡΙΣΜΑΤΑ ΛΟΥΞ ΚΑΤΑΣΚΕΥΗΣ

1. ΜΙΧ. ΠΕΤΡΙΔΗ: Διαμερίσματα 112 τ.μ. και 118 τ.μ. ισόγεια, 1ου, 2ου και 3ου ορόφου από 246.000 euro έως 277.000 euro, με 3 υπνοδωμάτια, 2 μπάνια, ηλιακό, δορυφορική, ατομική θέρμανση πετρελαίου, air condition σε όλα τα δωμάτια, θυροτηλεόραση, πόρτες ασφαλείας, ιδιόκτητη αποθήκη, ιδιόκτητο γκαράζ και σύνδεση στο κεντρικό δίκτυο.
2. ΡΟΔΙΝΙ: Διαμέρισμα 100 τ.μ., 1ου ορόφου - 3 υπνοδ. - τιμή 185.000 EURO
3. ΡΟΔΙΝΙ: Διαμέρισμα 100 τ.μ., ρετιρέ, 3ου ορόφου, 3 υπνοδωματίων - τιμή 190.000 EURO
4. ΡΟΔΙΝΙ: Διαμέρισμα 80 τ.μ., 1ου ορόφου, 2 υπνοδωματίων - τιμή 150.000 EURO
5. ΠΤΟΛΕΜΑΙΩΝ: Διαμερίσματα υπό κατασκευή 3 υπνοδωματίων 100 τ.μ. και 107 τ.μ. Τιμή 200.000 EURO
6. ΕΙΑ: Καινουργια διαμερισματα 103 τ.μ. σε μικρή πολυκατοικία 1ου ορόφου με 3 υπνοδωμάτια και δύο μπάνια, ιδιόκτητο parking και αποθήκη. Τιμή 205.000 EURO
7. ΤΡΙΑΝΤΑ: Ισόγειο διαμέρισμα 115 τ.μ. με 2 υπνοδωμάτια, με μεγάλες βεράντες και 2 θέσεις πάρκιν αποκλειστικής χρήσης. Τιμή 210.000 euro.
8. ΤΡΙΑΝΤΑ: Ισόγειο διαμέρισμα 100 τ.μ. με 2 υπνοδωμάτια, με ιδιόκτητη αυλή 100 τ.μ. Τιμή 180.000 euro
9. ΑΣΓΟΥΡΟΥ : Γκαρσονιέρα 40 τ.μ – 2ου ορόφου – τιμη : 55.000 EURO.

ΠΩΛΟΥΝΤΑΙ ΜΕΤΑΧΕΙΡΙΣΜΕΝΑ ΔΙΑΜΕΡΙΣΜΑΤΑ

10. ΜΙΧ. ΠΕΤΡΙΔΗ: Διαμέρισμα 80 τ.μ. (βοηθητικός χώρος) με 2 υπνοδ, σαλόνι, κουζίνα, μπάνιο, σε άριστη κατάσταση. Τιμη 80.000 EURO
11. ΜΗΤΡΟΠΟΛΗ: Ισόγειο διαμέρισμα 96 τ.μ. (χαρακτηρισμένο ως αποθήκη) με 2 υπνοδωμάτια, με 50 τ.μ. κήπο, σε άριστη κατάσταση, πλήρως επιπλωμένο. Τιμή 115.000 EURO
12. ΑΓΙΩΝ ΑΠΟΣΤΟΛΩΝ: Ισόγειο διαμέρισμα 85 τ.μ. 20ετίας, ανακαινισμένο με τζάκι, 3 υπνοδωματίων και αποθήκη 20 τ.μ. Τιμή 130.000 EURO
13. ΙΑΛΥΣΟΣ: Διαμέρισμα 1ου ορόφου 70 τμ. με 2 υπνοδ., σαλόνι, κουζίνα, μπάνιο, σε καλή κατάσταση. Τιμή 120.000 EURO
14. ΠΑΣΤΙΔΑ: Μονοκατοικία με σοφίτα, συνολικά 105 τ.μ. πλήρως ανακαινισμένη, εντός οικισμού, με 2 υπνοδωμάτια, σαλόνι, κουζίνα, μπάνιο, σε άριστη κατάσταση, με ιδιόκτητο χώρο parking, και επιπλέον οικοδομήσιμο οικόπεδο 130 τ.μ. με δόμηση 95 τ.μ. Τιμή 120.000 EURO

ΠΩΛΟΥΝΤΑΙ ΜΟΝΟΚΑΤΟΙΚΙΕΣ – ΜΕΖΟΝΕΤΕΣ

15. ΑΓΙΟΣ ΝΙΚΟΛΑΟΣ: Ισόγεια μονοκατοικία (βοηθητικός χώρος) 70 τ.μ. με 2 υπνοδ., κουζίνα, σαλόνι, μπάνιο, με αυλή και συμπληρωματικό δωμάτιο για αποθήκη ή επιπλέον υπνοδωμάτιο. Τιμή 70.000 EURO
16. ΜΙΧ. ΠΕΤΡΙΔΗ: Τριώροφη μονοκατοικία 240 τ.μ. πλέον προεγκαταστάσεων για σοφίτα, σε 300 τ.μ. οικόπεδο, με το κλειδί στο χέρι. Τιμή 530.000 euro.
17. ΤΡΙΑΝΤΑ: Τριώροφη μονοκατοικία έως και μαρμαροσουβά, συνολικής επιφάνειας 210 τ.μ. (3Χ70 τ.μ.) σε οικόπεδο 350 τ.μ. σε περιοχή με θέα. Τιμή 200.000 EURO.
18. ΠΑΣΤΙΔΑ: Μονοκατοικίες σε μπετά 135 τ.μ. κύριοι χώροι και 18 τ.μ. ημιυπαίθριων, με 3 υπνοδωμάτια και 2 μπάνια με οικόπεδο 350 τ.μ. περιγραφόμενο με τοιχία. Τιμή 135.000 EURO.
19. ΠΑΣΤΙΔΑ: Εξοχικές διώροφες μονοκατοικίες 125 τ.μ., 3 υπνοδωματίων, με επιπλέον δόμηση 75 τ.μ., σε οικόπεδο 400 τ.μ. Περιφραγμένο με τοιχία και θέση parking. Υπό κατασκευή, παραδίδονται τελειωμένες. Τιμή 215.000 EURO.
20. ΚΑΛΥΘΙΕΣ: Από Καλυθιές προς Ψίνθο. Μεζονέτες σε μπετά 110 τ.μ. σε 400 τ.μ. οικόπεδο. Τιμή 100.000 EURO
21. ΠΑΡΑΛΙΑ ΑΦΑΝΤΟΥ: Μονοκατοικίες 170 τ.μ. με τζάκι σε οικόπεδο 1.000 τ.μ. ετοιμοπαράδοτες. Τιμή 310.000 EURO

ΠΩΛΟΥΝΤΑΙ ΚΑΤΑΣΤΗΜΑΤΑ

22. ΚΑΜΕΙΡΟΥ: Κατάστημα 42 τ.μ. πωλείται ως έχει έως και κτισίματα. Τιμή 80.000 EURO.
23. ΚΑΜΕΙΡΟΥ: Κατάστημα 60 τ.μ. μισθωμένο προς 350 euro, κατάλληλο για εισόδημα. Τιμή 90.000 EURO.

ΠΩΛΟΥΝΤΑΙ ΕΞΟΠΛΙΣΜΕΝΕΣ ΕΠΙΧΕΙΡΗΣΕΙΣ

24. ΝΙΟΧΩΡΙ: Επιχείρηση υγειονομικού ενδιαφέροντος με 40 τ.μ. αυλή. Τιμή 35.000 EURO και μίσθωμα 750 EURO
25. ΠΕΥΚΟΙ : Πωλείται επιχείρηση fast food - γυράδικο 50 τ.μ. πλήρως εξοπλισμένη, με μεγάλη αυλή με τραπεζοκαθίσματα στην πλατεία Λοθιάρικα Πεύκων. Τιμή 25.000 EURO – Μίσθωμα 600 EURO - Με νέο 12ετές συμβόλαιο
26. ΠΑΛΙΑ ΠΟΛΗ : Πωλείται επιχείρηση 15 τ.μ – τιμή : 65.000 EURO, - σε πολύ εμπορικό πόστο – νέο 12ετές συμβόλαιο.

ΠΩΛΟΥΝΤΑΙ ΚΤΗΜΑΤΑ – ΟΙΚΟΠΕΔΑ

27. ΜΑΡΙΤΣΑ: Οικόπεδο 12.500 τ.μ. επί του δρόμου με πρόσοψη 70 μ.
28. ΠΑΣΤΙΔΑ: Οικόπεδο εντός οικισμού 300 τ.μ. με δόμηση 300 τ.μ. Τιμή 60.000 EURO
29. ΚΑΒΟΥΡΑΚΙΑ: Οικόπεδο Αμφιθεατρικό 7 στρέμματα κοντά στην θάλασσα.
30. ΕΙΑ: Οικόπεδο 160 τ.μ. με δόμηση για τριώροφη μεζονέτα συνολικά 195 τ.μ. και κήπο. Τιμή 80.000 EURO.
31. ΣΟΡΩΝΗ : Οικόπεδο 509 τ.μ. εντός οικισμού με δόμηση 430 τ.μ. 300 μέτρα από το Δημαρχείο, και 100 μέτρα από τον ασφαλταστρωμένο δρόμο προς την παραλία. Τιμή 35.000 EURO.
32. ΕΠΙ ΤΗΣ ΛΕΩΦ. ΡΟΔΟΥ - ΚΑΛΛΙΘΕΩΝ : Προνομιούχο οικόπεδο 825 τ.μ με άδεια οικοδομής 108 τ.μ κύριας χρήσης – τιμή: 120.000 EUBO.
33. ΡΟΔΟΥ-ΛΙΝΔΟΥ: Οικόπεδο εφαπτόμενο επί της οδού, 4.000 τ.μ. Με την άδεια οικοδομής για καταστήματα με υπόγειο 400 τ.μ., ισόγειο 400 τ.μ. και όροφο 300 τ.μ. Τιμή 330.000 ευρώ.
34. ΡΟΔΟΥ-ΛΙΝΔΟΥ: Οικόπεδο 3.400 τ.μ. εφαπτόμενο επί της οδού, με πρόσωπο 107 τ.μ. Τιμή 350.000 ευρώ.
35. ΨΙΝΘΟΣ: Πευκόφυτη έκταση 60 στρέμματα. Τιμή 60.000 euro.
36. ΨΙΝΘΟΣ : Κτημα 8 στρ.- 7 χιλιόμετρα απο το χωριό - τιμή: 25.000 EURO.
37. ΚΡΗΤΗΝΙΑ: Οικόπεδο 1.400 τ.μ., εντός οικισμού με δόμηση 400 τ.μ. Τιμή 35.000 EURO.
38. ΠΑΣΤΙΔΑ : Πρόποδες Φιλερήμου 2.030 τ.μ. εντός ζώνης

ΒΙΟΤΕΧΝΙΚΟΙ ΧΩΡΟΙ – ΑΠΟΘΗΚΕΣ

39. ΑΝΑΛΗΨΗ: Πωλείται πάνω στον κεντρικό δρόμο, πολυτελής υπόγειος χώρος 160 τ.μ. μισθωμένος προς 485 ευρώ μηνιαίως. Με 2 w.c. κατάλληλος για όλες τις χρήσεις. Ιδανικός για τεχνικό γραφείο, Λογιστήριο, Βιοτεχνία, Γυμναστήριο κλπ. Αρχική τιμή 100.000 EURO. Δεκτές και λοιπές λογικές προτάσεις.
40. ΜΙΧ. ΠΕΤΡΙΔΗ: Υπόγεια αποθήκη 100 τ.μ. Τιμή 35.000 euro.
41. ΑΣΓΟΥΡΟΥ: Αποθήκη 400 τ.μ. απομερατωμένη πάνω στον δρόμο, εύκολη πρόσβαση για κάθε τύπο οχήματος με άνεση χώρου και μεγάλη αυλή. Τιμή 352.000 EURO.

● ΖΗΤΟΥΝΤΑΙ ΓΙΑ ΑΓΟΡΑ ●
ΜΕΤΑΧΕΙΡΙΣΜΕΝΑ ΔΙΑΜΕΡΙΣΜΑΤΑ

AE0101

ΚΑΤΑΣΚΕΥΕΣ-ΠΩΛΗΣΕΙΣ-ΑΝΤΙΠΑΡΟΧΕΣ

ΧΑΤΖΗΜΙΧΑΛΗΣ ΚΩΝΣΤΑΝΤΙΝΟΣ

ΔΟΜΙΚΟΣ ΕΡΓΟΛΑΒΟΣ ΔΗΜΟΣΙΩΝ ΕΡΓΩΝ

ΠΩΛΟΥΝΤΑΙ

ΠΑΣΤΙΔΑ: ΑΝΕΞΑΡΤΗΤΕΣ ΠΟΛΥΤΕΛΕΙΣ ΜΕΖΟΝΕΤΕΣ 158 τ.μ.-152 τ.μ. σε οικόπεδα των 340 τ.μ. με φανταστική θέα σε ήσυχο περιβάλλον.

ΑΦΑΝΤΟΥ: ΔΙΑΜΕΡΙΣΜΑΤΑ ΛΟΥΞ ΚΑΤΑΣΚΕΥΗΣ 83 τ.μ. με κεντρική θέρμανση, διπλά τζάμια, εντοιχισμένη κουζίνα, ντουλάπες και ηλιακό θερμοσίφωνο.

ΑΝΑΛΑΜΒΑΝΟΥΜΕ
ΕΡΓΑΣΙΕΣ ΜΠΕΤΟΝ-ΕΜΦΑΝΗ ΜΠΕΤΑ-ΚΤΙΣΙΜΑΤΑ-ΣΟΒΑΔΕΣ
και παντός είδους οικοδομικών εργασιών

ΖΗΤΟΥΝΤΑΙ
Για αξιοποίηση με τις καλύτερες προϋποθέσεις ΟΙΚΟΠΕΔΑ για ΑΝΤΙΠΑΡΟΧΗ

Τηλ.: (22410) 21834, 6936609834-6974198504

ΜΖΤ260618

ΣΑΒΒΑΙΔΗΣ & Συνεργατες

Μεσιτες & Συμβουλοι Ακινητων

ΠΩΛΗΣΕΙΣ ΑΚΙΝΗΤΩΝ

Οικόπεδα εντός σχεδίου: **1)** Ρόδος 400 τμ 155.000€ (ref:2685), **2)** Παστίδα 250τμ με άδεια 60.000€ (ref:2927), **3)** Ιαλυσός 765 τμ με ΣΔ 0,4 160.000€ (ref:2214)
Οικόπεδα εκτός σχεδίου: **1)** Κεντρικό οικόπεδο επί της επαρχιακής οδού Κρεμαστής αεροδρομίου & Εθνικής οδού Τσαϊρι αεροδρομίου 3.025 τμ (ref:2511), **2)** Καλαβάρδα 2.250 τμ 60.000€ (ref: 2699), **3)** Κατταβιά 5,146 τμ 90.000€ (ref:2186), **4)** Κανδηλί 4.065 τμ 220.000€ (ref:2347), **5)** Σορωνή 5.120 τμ 300.000€ (ref:2865), **6)** Λαχανιά θέα θάλασσα 22.114 τμ 330.000€ (ref:2881), **7)** Λαχανιά 2.173 τμ με άδεια οικοδομής για 200 τμ (ref:2862), **8)** Λαχανιά 6.200 τμ 200.000€ (ref:2843), **9)** Γεννάδι 4.100τμ. 115.000€, **10)** Πλημμύρι 10.928τμ 380.000€ (ref:2763), **11)** Κοσκινού θέα θάλασσα 7.000τμ 490.000€ (ref:2779), **12)** Λαχανιά 5.680τμ 180.000€ (ref:2876)
Μονοκατοικίες: **1)** Καρακόνερο πολυτελής μεζονέτα 148τμ σε οικόπεδο 266τμ 330.000€ (ref:2411), **2)** Ιαλυσός 194 τμ με δύο αυλές 280.000 €(ref:2938), **3)** Καρακόνερο 225 τμ, με θέα θάλασσα, αυλή & γκαράζ (ref:2991), **4)** Μονοκατοικίες σε μπετά στην Παστίδα 135τμ 125.000€ (ref:2632), **5)** Κανδηλί 158.59τμ σε μπετά 170.000€ (ref:2712), **6)** Κοσκινού 230τμ με πισίνα 450.000€ (ref:2808), **7)** Ερειπωμένη κατοικία στη Ρόδο 25τμ με αυλή 35.000€ (ref:2835), **8)** Παραδοσιακό ανακαινισμένο στη Σορωνή 162τμ με αυλή (ref:2886), **9)** Ασγούρου συγκρότημα 3 λούξ διαμερισμάτων συνολικού εμβαδού 327τμ σε οικόπεδο 2.000 τμ (ref:2837), **10)** Μοναδικές μονοκατοικίες 95τμ στα Αφάντου με καταπληκτική θέα θάλασσα 215.000€ (ref:2803), **11)** Κοσκινού 260τμ 500.000€ (ref:2636), **12)** Ιαλυσός 200τμ 400.000€ (ref:2623), **13)** Κοσκινού εντός οικισμού 105τμ, 130.000€ σε μαρμαροσοβά (ref:2560), **14)** Υπερπολυτελή μονοκατοικία στα Αφάντου 230τμ πλήρως εξοπλισμένη, 1.300 €/τμ! (Ref:2358), **15)** Παστίδα 250τμ σε 4.552τμ οικόπεδο (ref:2259), **16)** Γεννάδι 155τμ σε οικόπεδο 450τμ & επιπλέον οικόπεδο 250 τμ 185.00δ€(ref:2178), **17)** Δαματριά 94τμ 150.000€ (ref:2143), **18)** Ιαλυσός 220τμ με πισίνα 650.000€ (ref:1699), **19)** Λουξ μονοκατοικία στην Φιλέρημο 230τμ (ref:2140)
Διαμερίσματα: **1)** Νεόδμητες γκαρσονιέρες στο κέντρο από 1.900-2.500€/τμ (ref:2423 & 2468), **2)** Πολυτελές διαμέρισμα 115 τμ στο Καρακόνερο 220.000€ (ref:2355), **3)** Οροφοδιαμέρισμα στο κέντρο 150τμ 205.000€ (ref:1456), **4)** Ισόγειο ανακαινισμένο 70τμ στην Ιαλυσό, με περιφραγμένη αυλή 90.000€ (ref:2470), **5)** Ρετιρέ στην Ψαροπούλα 117τμ, 165.000€ (ref:2557), **6)** Ισόγειο 88,3 τμ στους Αγ. Αποστόλους (ref:2984), **7)** Διαμέρισμα Α ορόφου στην Ιξιά 75τμ 157.500€ (ref:2619), **8)** Ιξιά 95τμ, 199.500€ (ref:2620), **9)** Σε Λουξ πολυκατοικία στο Ροδίνι, πολυτελές διαμέρισμα 140τμ με μοναδική θέα θάλασσα, 280.000€ (ref:2611), **10)** Ιαλυσός 44τμ με αυλή 60.000€ (ref:2687), **11)** Ισόγειο 96 τμ στο κέντρο, και για γραφείο, (ref:1959), **12)** Δύο διαμερίσματα στο κέντρο 90τμ με πάρκινγκ. 103.000€ & 105.000€ (ref:2700 & 2701), **13)** Καινούρια γκαρσονιέρα στο Καρακόνερο 100.000€ (ref:2697), **14)** Ανακαινισμένο διαμέρισμα 115τμ στην Ιξιά 130.000€ (ref:2754), **15)** Καινούρια διαμερίσματα στο Ροδίνι 79τμ & 81τμ (ref:2710), **16)** Λούξ ανακαινισμένο 65τμ προέκταση Εθν. Αντίστασης (και για γραφείο) 95.000€ (ref:2499), **17)** Ασγούρου συγκρότημα 3 λούξ διαμερισμάτων συνολικού εμβαδού 327τμ, σε οικόπεδο 2.000τμ (ref: 2837), **18)** Δασκάλοι 88τμ 165.000€ (ref:2729), **19)** Ιαλυσός ανακαινισμένο 110 τμ 120,000 € (ref:2925), **20)** Νεόδμητα διαμερίσματα στο Μήδεια 70τμ & 133τμ (ref:2804 & 2805), **21)** Μεζονέτα 118τμ στη Ρόδο, 205.000€ (ref:2860), **22)** Μόντε Σμίθ 200τμ με αποθήκη και 2 θέσεις πάρκινγκ 340.000€ (ref:2872), **23)** Ροδίνι 80τμ & 100τμ (ref:2599 & 2600), **24)** Κοσκινού 140τμ 200.000€ (ref:2558), **25)** Λούξ 68τμ, πλήρως εξοπλισμένο με θέα θάλασσα 250.000€ (ref:2820)
Κατάστημα: Σε μεγάλης εμπορικότητας δρόμο, 195 τμ, σε πάρα πολύ ανταγωνιστική τιμή (ref:2460)

ΜΧΠ659

Γρ. Λαμπράκη 14, Ρόδος 85100
τηλ: 2241026281, Φαξ: 2241034663

ενοικιασεις

συνέχεια από την προηγούμενη

ΣΤ' ΑΦΑΝΤΟΥ. ΕΝΟΙΚΙΑΖΕΤΑΙ καινούργιο **διαμέρισμα** με δύο υπνοδωμάτια, σαλοτραπεζαρία, κουζίνα, μπάνιο με τζάκι, air condition και άνετο πάρκιν. Πληρ. τηλ. 2241051871, 6979445753
MZT270620

ΕΝΟΙΚΙΑΖΕΤΑΙ ισόγειο διαμέρισμα 85 τ.μ. στην οδό Σοφούλη και Πίνδου 18. Ενός υπνοδωματίου, σαλοτραπεζαρία, μεγάλη κουζίνα, χωλ και μπάνιο. Πληρ. τηλ. 2241020750
MZT270611

ΕΝΟΙΚΙΑΖΕΤΑΙ διαμερισματάκι πλήρως ανακαινισμένο στη Σουλίου 8, επιπλωμένο ή χωρίς έπιπλα. Πληρ. τηλ. 6948002185, 2241060170, 96779 MZT270617

ΕΝΟΙΚΙΑΖΕΤΑΙ γκαρσονιέρα 55 τ.μ. επιπλωμένη με air condition (περιοχή λεωφ. Ρόδου-Λίνδου κοντά στα Jumbo). Πληρ. τηλ. 2241037264, 66468
MZT270612

ΕΝΟΙΚΙΑΖΕΤΑΙ επιπλωμένη γκαρσονιέρα στην Αποστόλου Παύλου 24 στην Ανάληψη. Τιμή 300 ευρώ. Πληρ. τηλ. 2241035137
MXP13787

ΕΝΟΙΚΙΑΖΕΤΑΙ μικρή μονοκατοικία πλήρως ανακαινισμένη μη επιπλωμένη στα Κρητικά. Τιμή 290 ευρώ. Πληρ. τηλ. 6977339842
MZT270602

ΕΝΟΙΚΙΑΖΟΝΤΑΙ καινούργια διαμερίσματα πλήρως εξοπλισμένα με κουζίνα, τραπεζαρία, ντουλάπες, κρεβάτια, air condition, ηλιακό, TV, σε πολύ προσιτές τιμές, σε ήσυχη περιοχή της Κρεμαστής (πίσω από το Λύκειο). Πληρ. τηλ. 2241090005, 6979834185
MZT270607

ΕΝΟΙΚΙΑΖΕΤΑΙ διαμέρισμα στην Ανάληψη αποτελούμενο από 3 υπνοδωμάτια, σαλόνι, κουζίνα, WC. Τιμή 400 ευρώ. Πληρ. τηλ. 2241037006, 6947806477
MZT260624

ΕΝΟΙΚΙΑΖΟΝΤΑΙ: 1) Αφάντου ισόγεια πανοραμική κατοικία 60 τ.μ. θέα θάλασσα, επιπλωμένη με όλα τα ηλεκτρικά και air condition. Πληρ. κ. Σταμάτη, τηλ. 6932238837, **2) Ιξιά διαμέρισμα** 2ου ορόφου 65 τ.μ. σε άριστη κατάσταση, πλήρως επιπλωμένο με όλα τα ηλεκτρικά air condition, μόνο για κυρία-δεσποινίδα. Πληρ. τηλ. 6932238837
MZT270605



ΚΤΗΜΑΤΟΜΕΣΙΤΙΚΟ ΓΡΑΦΕΙΟ

ΑΙΓΑΙΟΚΤΗΜΑΤΙΚΗ

ΕΠΙΛΕΓΜΕΝΕΣ ΠΡΟΤΑΣΕΙΣ ΑΚΙΝΗΤΩΝ

-46τμ διαμ/σμα (υπ.με αυλή) Υψηλάντου 50.000€
-48τμ καινουργιο (ισόγ.με αυλή) Καρακόνερο 105.000€
-60τμ καινουργιο διαμ/σμα (β όρ) Ιαλυσό 110.000€
-50τμ καινουργιο διαμ/σμα στο Νεοχώρι 100.000€
-74τμ μεντνο υπόγειο διαμ/σμα Πατρ.Αθηναγόρα 80.000€
-75τμ καινουργιο διαμ/σμα στο Καρακόνερο 150.000€
-76τμ παλιά μονοκία με εξτρα δόμηση Στρ.Ζήση 80.000€
-78τμ καινουργιο (ισόγειο) Καρακόνερο 175.000€
-82 τμ (υπόγειο) διαμ/σμα Ακαδημία 100.000€
-85τμ καινουργιο διαμ/σμα στο Αραπάκι 150.000€
-85τμ καινουργιο διαμ/σμά Καρακόνερο 187.000€
-86τμ καινουργιο διαμ/σμα στην Ιαλυσό 155.000€
-87τμ καινουργιο διαμ/σμα στους Τρεις 166.000€
-87τμ μεταχειρισμένο (2υν) Θεμ.Σοφούλη 100.000€
-89τμ καινουργιο (ά όρ) Μιχ.Πετρίδη 185.000€
-100τμ καινούργιο (ορ/σμα) Καρακόνερο 210.000€
-102τμ καινουργιο με γκαράζ Μιρο-Μάρε 195.000€
-110τμ μεταχειρισμένο στην Ιαλυσό 120.000€
-115τμ καινούργιο διαμ/σμα Καρακόνερο 220.000€
-118τμ καινούργιο διαμ/σμα Μιχ.Πετρίδη 215.000€
-120τμ καινούργιο διαμ/σμα στους Τρεις 229.000€
-125τμ μεταχειρισμένο διαμ/σμα Ανάληψη 185.000€
-100τμ καινούργιο οροφ/σμα Καρακόνερο 210.000€
-130τμ μονοκατοικία σε μπετά στην Παστίδα 110.000€
-140τμ καινουργια μεζονέτα στην Παστίδα 200.000€
-142τμ μεταχ/νη μονοκατοικία με εξτρα ΣΔ Νιοχώρι 150.000€
-200τμ καινούργια μονοκατοικία Ασγούρου 1στρ.330.000€
-220τμ μονοκατοικία,μπετα, Καλυθιές ,1στρ.130.000€
-315τμ μονοκατοικία λοιξ ,1στρ.Κοσκινου 500.000€
-23 τμ κατάστημα στο Μανδράκι μισθωμένο 150.000€
-45τμ γραφείο (καθαρη επ/νεια) Αμμοχώστου 112.000€
-2στρ εντός οικισμού στη θάλασσα Μαή Φάνες 160.000€
-340τμ οικ/κός οικισμός Πολυτέκτων 150.000€
-485τμ οικόπεδο στην Ανάληψη (ΣΔ1) 265.000€

ΕΚΤΟΣ ΑΥΤΩΝ ΤΩΝ ΑΚΙΝΗΤΩΝ ΔΙΑΘΕΤΟΥΜΕ ΜΕΓΑΛΗ ΠΟΙΚΙΛΙΑ ΣΕ ΔΙΑΜ/ΤΑ (ΜΕΤ/ΝΑ-ΚΑΙΝΟΥΡΓΙΑ) ΣΤΙΣ ΚΑΛΥΤΕΡΕΣ ΤΙΜΕΣ ΤΗΣ ΑΓΟΡΑΣ-ΟΙΚ/ΔΑ ΚΑΤΑΣΤΗΜΑΤΑ-ΓΡΑΦΕΙΑ ΚΑΙ ΕΝΟΙΚΙΑΣΕΙΣ ΑΚΙΝΗΤΩΝ

ΡΕΝΑ ΒΑΖΟΥΚΟΥ ΚΑΙ ΣΥΝΕΡΓΑΤΕΣ
(ΜΕΣΙΤΗΣ ΑΣΤΙΚΩΝ ΣΥΜΒΑΣΕΩΝ)
ΔΙΕΥΘ. ΓΡΑΦΕΙΟΥ ΔΗΜ. ΘΕΟΔΩΡΑΚΗ 3
10-1 το πρωί καθημερινά και 6.30-9 απ/μα
Τηλ. (22410) 22943-28838 FAX: 28838, κιν. 6945466773
email.vazoukou@acn.gr
ΧΠ851

ΕΥΚΑΙΡΙΑ
ΠΩΛΕΙΤΑΙ ΜΕΖΟΝΕΤΑ

στα **Κοσκινού** 110 τ.μ. σε οικόπεδο 160 τ.μ. με καταπληκτική θέα αρίστης κατασκευής, με εντοιχιζόμενη κουζίνα ιταλική "BIENTE", κεντρική θέρμανση, γερμανικό λέβητα, τζάκι, λειτουργικό και γκαράζ για 2 αυτοκίνητα.
Τιμή ελκιστική από ιδιοκτήτη

Πληρ. τηλ. 2241086288, 6947939045
MZT290622(Γ)

ευσταθίου
ΕΥΡΩΚΤΗΜΑΤΙΚΗ
ΚΤΗΜΑΤΟΜΕΣΙΤΙΚΟ ΓΡΑΦΕΙΟ
Εθν. Αντιστάσεως 83 • Τηλ.: 22410 73819, 74917
Κιν.: 6946 103929 • Fax: 22410 38641
e-mail: info@euroktimatiki.gr

ΕΝΟΙΚΙΑΖΕΤΑΙ
Προνομιούχο Κατάστημα
Επί της Εθνικής Αντιστάσεως



Επιφανείας 80 τ.μ.
Κατάλληλο για οποιαδήποτε χρήση.
ΧΠ401/2029

SAVVAIDIS & Associates
Estate Agents & Consultants

ΠΩΛΕΙΤΑΙ ΜΟΝΟΚΑΤΟΙΚΙΑ ΣΤΑ ΚΟΣΚΙΝΟΥ

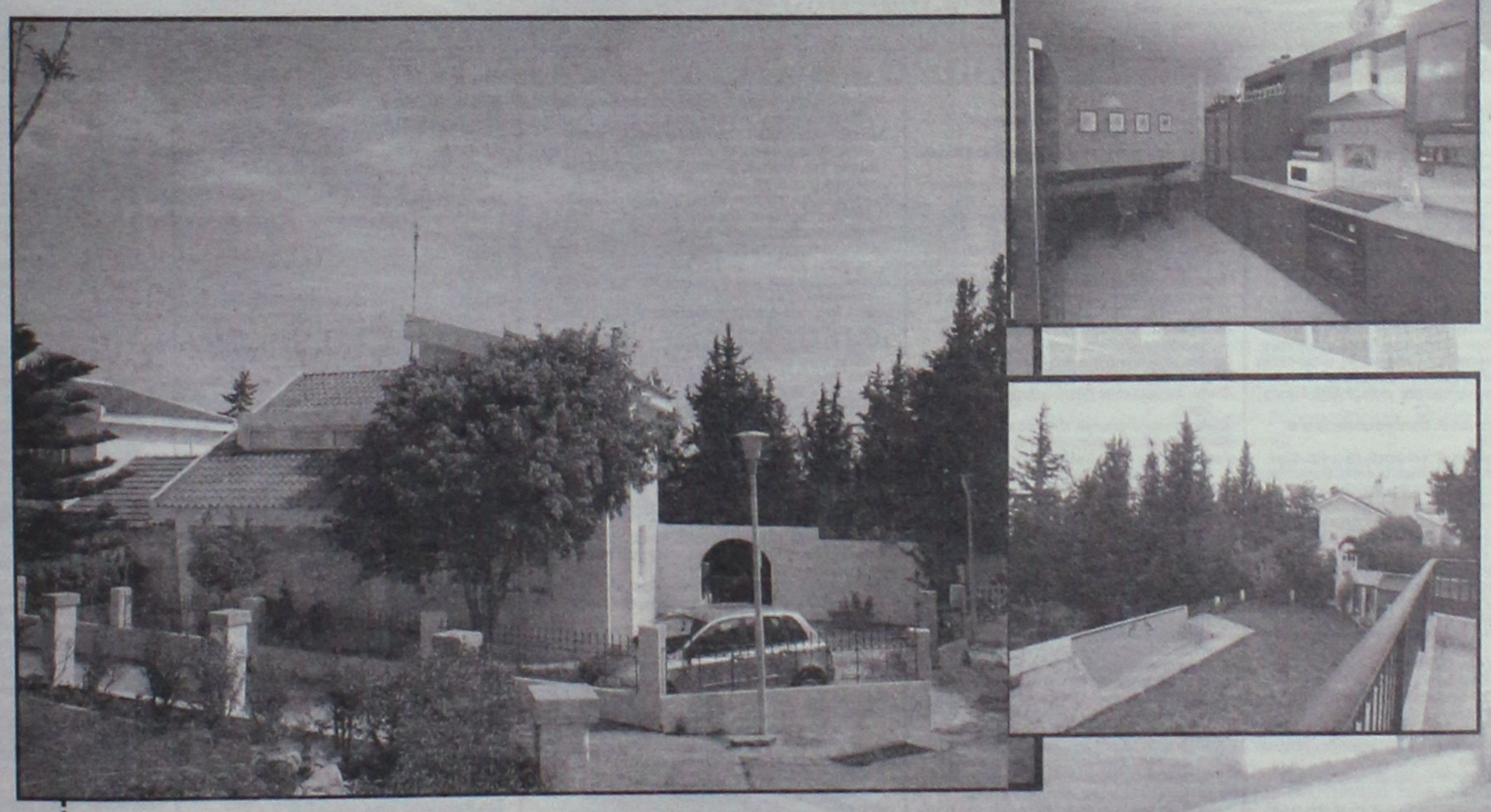

Αποτελείται από 4 δωμάτια, 4 μπάνια, πισίνα 19 τμ, παρκινγκ, μεγάλη αυλή, τζάκι, κεντρική θέρμανση, A/C. Εσωτερικοί χώροι 230 τμ, οικόπεδο 600 τμ. (ref:2808)

ΧΠ659

Γρ. Λαμπράκη 14 & Αμερικής, Ρόδος
Τηλ 22410-26281 fax 22410-34663

ΣΑΒΒΑΙΔΗΣ & Συνεργατες
Μεσιτες & Συμβουλοι Ακινητων

ενοικιασεις

συνέχεια από την προηγούμενη

ΕΝΟΙΚΙΑΖΟΝΤΑΙ στην Παλιά Πόλη, οδός Ομήρου 28, 2 **διαμερίσματα** 40 τ.μ. και 60 τ.μ. αντίστοιχα επιπλωμένα ή μη σε καλή κατάσταση. Ενοίκιο 300 ευρώ και 400 ευρώ αντίστοιχα. Πληρ. τηλ. 6945518910
MZT260627

ΠΡΟΛΑΒΕΤΕ. ΕΝΟΙΚΙΑΖΕΤΑΙ γκαρσονιέρα πολυτελούς κατασκευής επιπλωμένη με air condition, μέσα στο γκαζόν, στην πόλη της Ρόδου. Πληρ. τηλ. 2241034458, 6944437002
MZT270609

ΕΝΟΙΚΙΑΖΕΤΑΙ διαμέρισμα α' ορόφου στα Μαριτσά 120 τ.μ. επιπλωμένο αποτελούμενο από 3 υπν/τια, 2 μπάνια, καθώς και A/C. Πληρ. τηλ. 2241047407
MZT260617

ΕΝΟΙΚΙΑΖΕΤΑΙ μαγαζί 10 τ.μ. στον κεντρικό δρόμο της Κρεμαστής με φθηνό ενοίκιο. Πληρ. τηλ. 6932575875 MZT260631

ΕΝΟΙΚΙΑΖΕΤΑΙ διαμέρισμα 80 τ.μ. 2 υπνοδωματίων, καθιστικό, λουτρό, κουζίνα, αυλή μπροστά και πίσω και στέγαστρο στο χώρο στάθμευσης αυτοκινήτου, πλήρως επιπλωμένο επί της οδού Αλυτρώτων Ελλήνων αριθμ. 8. Πληρ. τηλ. 2241088100
MAT2814

ΕΝΟΙΚΙΑΖΟΝΤΑΙ γκαρσονιέρες σε ήσυχη περιοχή της Ρόδου με ψυγείο, A/C, ηλεκτρική κουζίνα, τηλεόραση, θέρμανση, διπλά κρεβάτια, καρτοτηλέφωνο και όλο το νοικοκυριό του σπιτιού. Προτιμούνται στρατιωτικοί ή δημόσιοι υπάλληλοι. Αποκλείονται οι αλλοδαποί. Πληρ. τηλ. 2241065122, 6946278872
MZT260625

ΕΝΟΙΚΙΑΖΕΤΑΙ πολυτελές **διαμέρισμα** α' ορόφου 85 τ.μ. με αυτόνομη θέρμανση, ηλιακό, περιφερειακές βεράντες, διαμπερές, νεόκτιστο, στην περιοχή Αραπάκι, Παρθενόπης 18. Πληρ. τηλ. 2241030507, 6944209883 κο Θόδωρο
INT2608/09

ΕΝΟΙΚΙΑΖΕΤΑΙ στ' Αφάντου διαμέρισμα καινούργιο, αποτελούμενο από 2 κρεβατοκάμαρες, σαλόνι, κουζίνα, μπάνιο, αποθήκη, στον β' όροφο διώροφης οικοδομής. Αποκλειστικά σε στρατιωτικούς. Πληρ. τηλ. 2241030225, 6936949790
MZT240603

ΕΝΟΙΚΙΑΖΕΤΑΙ διαμέρισμα 2 υπνοδωματίων, κουζίνα, σαλόνι, μπάνιο, πλήρως επιπλωμένο επί της Στ. Καζούλη. Πληρ. 09.00-15.00 τηλ. 2241022031 και 18.00-20.00 τηλ. 2241031440
MZT240608

ΦΟΙΤΗΤΕΣ-ΘΕΣΣΑΛΟΝΙΚΗ. ΕΝΟΙΚΙΑΖΕΤΑΙ στην Θεσ/νίκη μεγάλο **διαμέρισμα** για δύο ή τρεις φοιτητές-φοιτήτριες στην περιοχή Χαριλάου (10 λεπτά από Πανεπιστήμιο). Πληρ. τηλ. 2241034308, 6973793155
INT240602

ΕΝΟΙΚΙΑΖΕΤΑΙ στη Ρόδο, οδός Κοδριγκτώνος - Παναγούλη, **τριάρι διαμέρισμα** 1ου ορόφου (2 υπνοδωμάτια, σαλόνι, κουζίνα, τουαλέτα), ήσυχο, ευάερο, ευήλιο με βεράντες, **επιπλωμένο** και **εξοπλισμένο** με καινούργιο ψυγείο και πλυντήριο ρούχων. Σύνδεση με αποχετευτικό σύστημα. Πληρ. τηλ. 6942622641, 2241090683, 2241076236
MZT260601

ΕΝΟΙΚΙΑΖΕΤΑΙ γκαρσονιέρα επιπλωμένη στη Ρόδο περιοχή Ροδίνι. Πληρ. τηλ. 2241030477, 6942200665
MXΠ092.2

ΕΝΟΙΚΙΑΖΟΝΤΑΙ α) οροφοδιαμέρισμα 120 τ.μ., 3 Υ/Δ, A/C, εντοιχιζόμενη κουζίνα και συσκευές σε ήσυχη τρικατοικία, διαμπερές, Αττα-βύρου 46, **β) γκαρσονιέρα** επιπλωμένη επί της Αθ. Διάκου 22. Πληρ. τηλ. 2241028079
MZT260611

ΠΩΛΟΥΝΤΑΙ

ΣΤΗΝ ΙΑΛΥΣΟ περιοχή Σωτήρος

α) ΜΕΖΟΝΕΤΕΣ 200 τ.μ. με υπόγειο σε οικόπεδο 900 τ.μ. εκάστη από ιδιοκτήτη

Πληρ. τηλ. 2241039212, 6936795999 κ. Λευτέρη Αρχ/των Σταυράς Σταμάτιος
MAT2347

ΛΕΟΝΤΗΣ & ΦΩΤΗΣ ΑΝΤΩΝΟΓΛΟΥ ΟΙΚΟΔΟΜΙΚΕΣ ΕΠΙΧΕΙΡΗΣΕΙΣ Α.Ε.



Πωλούνται Ανεξάρτητες Πολυτελής Μονοκατοικίες στην Παραλία Ιαλυσού
Τηλ . 22410 62 540 - 6947 705 717 - 6948 523 586
AE912

Mediterranean
Real Estate Agency
Κτηματομεσιτικό γραφείο
ΗΡΑΚΛΗΣ Δ.ΧΟΡΟΖΙΔΗΣ
Μεσίτης & Σύμβουλος επενδύσεων Ακίνητης Περιουσίας

Σύμβουλοι και φίλοι για μια ζωή!



www.mediterraneanrealestate.eu www.dodecaneserealestate.com

ΠΩΛΗΣΕΙΣ - ΜΙΣΘΩΣΕΙΣ ΑΚΙΝΗΤΩΝ

Πωλήσεις Μονοκατοικιών-Μεζονέτων

-Κανδυλί. Οικόπεδο 205τ.μ. με το υπόγειο σε οικόπεδο 2500 στρεμ. στα μπετά ή τελειωμένη
-Ιαλυσός. Μεζονέτα διώροφη 124 τμ. 3 υπνοδωματίων, 2 μπάνια με κλιματισμό και ηλιακό σε κεντρικό σημείο της Ιαλυσού.
-Παστίδα. Ανεξάρτητες μεζονέτες λουξ κατασκευής, 150 τμ. σε οικόπεδα των 340 τμ. Παραδίδονται στα μπετά και τελειωμένες.
-Παστίδα. Διώροφη κατοικία υπερπολυτελούς κατασκευής, υπερυψωμένο ισόγειο 150 τμ. 3 υ/δ, 2 μπάνια, σαλόνι, κουζίνα, τζάκι, μεγάλα μπαλκόνια. Α' όροφος 112 τμ. 2 υ/δ, 2 μπάνια, σαλόνι, κουζίνα, τζάκι, μεγάλα μπαλκόνια, απεριόριστη θέα, υπάρχουν διαμορφωμένοι εξωτερικοί χώροι σε μεγάλο οικόπεδο
-Παστίδα. Υπερπολυτελής διώροφη μονοκατοικία 482τμ σε οικόπεδο 4.200τμ, ιδιαίτερου αρχιτεκτονικού σχεδιασμού, με 4 υ/δ, σαλόνι, κουζίνα υψηλής αισθητικής, 4 μπάνια, αποθήκη, κεντρικό σύστημα κλιματισμού ψύξης-θέρμανσης, διαμορφωμένο και δεντροφυτεμένο εξωτερικό χώρο, μεγάλες βεράντες απέραντη θέα.
-Παστίδα. Μονοκατοικία 3 υ/δ, συνολικής επιφάνειας 103 τμ. σε οικόπεδο 2,000 τμ.
-Κρεμαστή. Μονοκατοικία 100 τμ σε οικόπεδο 132 τμ, 3 υ/δ, πλήρως ανακαινισμένη, σε κεντρικό σημείο, με υπόλοιπο δόμησης (αέρας).
-Παραδείσι. Διώροφη μονοκατοικία 80τ.μ, 2 υ/δ πλήρως ανακαινισμένη
-Παραδείσι. Μονοκατοικία 85τ.μ αποτελούμενη από 2 ανεξάρτητες γκαρσονιέρες των 42τ.μ. με αυλή, πλήρως ανακαινισμένη
-Παραδείσι. Επί της Ανθούλας Ζερβού μονοκατοικία 3 επιπέδων 4υ/δ συνολ. επιφ. 127τ.μ
-Δαματριά. Νεόδμητη μεζονέτα 100τμ.διαμορφωμένη σε 3 διαφορετικά επίπεδα με απέραντη θέα.
-Θεολόγος. Διώροφη μονοκατοικία 120 τμ σε οικόπεδο 4700 τμ. 60μ από τη θάλασσα με απέραντη θέα
-Κοσκινού. Μεζονέτες 240 τμ. στα μπετά ή τελειωμένες, σε οικόπεδο 1000 τμ.
-Αφάντου. Μεζονέτα υπερπολυτέλους κατασκευής 230τμ με 70τμ βεράντες, 4υ/δ, 3 μπάνια.
-Αφάντου. Μεζονέτα υπερπολυτέλους κατασκευής 211 τμ με 50τμ. βεράντες, 3 υ/δ, 3 μπάνια.
-Αφάντου. Μονοκατοικία 75 τμ, με 2 υ/δ, και ενιαίο χώρο κουζίνας-καθιστικού με τζάκι.Διαμορφωμένοι εξωτερικοί χώροι 600 τμ , 300 μ από την θάλασσα.
-Αρχάγγελος. Μεζονέτες 106 τμ η κάθε μία, στα μπετά, σε ήρεμη περιοχή, με απεριόριστη θέα.
-Μαλώνα. Ημιτελής μονοκατοικία 105 τμ με υπόγειο 60 τμ, σε καλή περιοχή του χωριού.
-Λάρδος. Δύο ανεξάρτητες κατοικίες συνολικής επιφάνειας 350 τμ. με διαρρύθμιση κατάλληλη και για ενοικιαζόμενα σπούντιος
-Γεννάδι. Μεζονέτες 117 τμ με διαμορφωμένους εξωτερικούς χώρους (πισίνα, χώρο αθλοπαιδιών, κάσκι, πάρκινγ) με θέα τη Θάλασσα.
-Γεννάδι. Νεόδμητες μεζονέτες 70τ.μ και 60τ.μ. 200μ από τη θάλασσα.

Πωλήσεις Διαμερισμάτων

-Ρόδος. Κων.Υδραίου νεόδμητο διαμέρισμα 100τμ 2 υ/δ πλήρως εξοπλισμένο με θέα.
-Ρόδος. Ανάληψη,3 επιπλωμένες γκαρσονιέρες πολυτελούς κατασκευής.
-Ρόδος. Στο κέντρο της πόλης επί της Διλιμπεράκη πωλείται διαμέρισμα 90 τμ, β ορόφου, ανακαινισμένο.
-Ρόδος. Νισχώρι Γκαρσονιέρες λουξ κατασκευής, πλήρως επιπλωμένες και εξοπλισμένες.
-Ιαλυσός. Στο κέντρο, σε ήσυχη περιοχή πωλείται νεόδμητο ισόγειο διαμέρισμα 115τ.μ. 2 υ/δ πλήρως εξοπλισμένο.
-Ιαλυσός. Στο κέντρο, σε ήσυχη περιοχή πωλείται νεόδμητο ισόγειο διαμέρισμα 100τ.μ., με αυλή, πλήρως εξοπλισμένο.
- Ιαλυσός. Νεόδμητα διαμερίσματα, ημιυπόγεια, υπερυψωμένα ισόγεια και α' ορόφου, 90τ.μ και 120τ.μ εξοπλισμένα με όλη την ξυλεία τους.
- Ιαλυσός. Μεταχειρισμένα διαμερίσματα και γκαρσονιέρες , λεωφ. Ηρακλειδών (πλησίον Ξεν.Φιλέρημος)
-Παραδείσι. Νεόδμητο οικοδόμημα, αποτελούμενο από 4 γκαρσονιέρες 55 τμ η κάθε μία, πλήρως εξοπλισμένες
-Καλυθιές. Διαμέρισμα ισόγειο 126τ.μ με υπόλοιπο οικοπέδου με δόμηση.
-Καλυθιές. Διαμέρισμα 1ου ορόφου, 125τ.μ 3 υ/δ πλήρως εξοπλισμένο.
-Καλυθιές. Διαμέρισμα 1ου ορόφου, 130τ.μ μεταχειρισμένο.
-Αφάντου. Σε κεντρικό σημείο, διαμέρισμα 2ου ορόφου 75 τμ σε νεόδμητη πολυκατοικία,2υ/δ,σαλοτραπεζαρία,κουζίνα,μπάνιο.
-Αφάντου. Νεόδμητα διαμερίσματα 63 τμ. υπερυψωμένου ισογείου, 2 υ/δ, παραδίδονται με ξυλεία και κεντρική θέρμανση.

Πωλήσεις Ξενοδοχειακών μονάδων

- Παλιά πόλη. Ξενώνας παραδοσιακής αρχιτεκτονικής, πλήρως ανακαινισμένος και επιπλωμένος, αποτελούμενος από 6 δωμάτια, μεγάλη σοφίτα, χώρο υποδοχής και αυλή 100 τμ.
-Φαληράκι. Οικοδομικό συγκρότημα αποτελούμενο από δύο 3όροφες οικοδομές υπερπολυτελούς κατασκευής και επιπλέον άδεια για 3 3όροφες οικοδομές και πισίνα 60 τμ. Πανοραμική θέα. Έκταση συνολικής επιφάνειας 13.200 τμ.
-Αφάντου. Σε ύψωμα με πανοραμική θέα, πωλείται ξενοδοχειακή μονάδα που αποτελείται από: 1) 37 δωμάτια (80 κλίνες). 2) 12 δωμάτια ημιτελή (24 κλίνες). 3) Δόμηση για επιπλέον 22 δωμάτια (44 κλίνες). Σύνολο 148 κλίνες. 4) Πισίνα, σνακ μπαρ, εστιατόριο.
-Πεύκοι. Συγκρότημα 3 ορόφων, συνολικής επιφάνειας 565 τμ σε οικόπεδο 4.250 τμ. 22 Studios επιπλωμένα, στο roof garden με πανοραμική θέα στη θάλασσα, δυνατότητα δημιουργίας εστιατορίου. Ακίνητο μεγάλης προβολής με άμεση πρόσβαση από τους δύο κεντρικούς δρόμους των Πευκών.
-Πεύκοι Ξενοδοχ. Μονάδα 120 κλινών με εστιατόριο, μπαρ και πισίνα συνολ. επιφ. 5500 τ.μ. 700μ. από τη θάλασσα.
-Σύμη. Αγ.Τριάδα , συγκρότημα 8 επιπλωμένων σουίντος συνολ. επιφ. 168 τ.μ. με απέραντη θέα στη θάλασσα συνοικ. Λιενή.

Πωλήσεις Παραδοσιακών κατοικιών

-Ρόδος. Επί της Βορ. Ηπείρου πωλείται τριώροφο Διατηρητέο, Λιθόκτιστο, Νεοκλασικό κτίριο 400τ.μ. σε οικόπεδο 920 τ.μ. με βοτσαλωτή αυλή, ιδιαίτερης αρχιτεκτονικής σε άριστη κατάσταση.
-Ρόδος. Αγ. Ιωάννη Διώροφο, διατηρητέο, νεοκλασικό κτίριο με κήπο, 4 υ/δ και πολλούς βοηθητικούς χώρους, πλήρως ανακαινισμένο, λουξ κατασκευής.
-Ρόδος. Αγ. Αναστασία, Διώροφο νεοκλασικό ακίνητο 182τ.μ με αυλή 57τ.μ, ιδιαίτερης αρχιτεκτονικής, σε καλή κατάσταση.
-Παλιά πόλη. Πέτρινη κατοικία 120 τμ. με κήπο, και δυνατότητα για επιπλέον δόμηση, λίγα μέτρα από το ρολόι.
-Παλιά πόλη. Τριώροφη παραδοσιακή κατοικία 95τμ, 3υπνιτίων καινούρια κουζίνα και μπάνιο,πλήρως ανακαινισμένο.
-Παλιά πόλη. Διώροφη παραδοσιακή κατοικία 350τμ σε κεντρικό σημείο.Στο ισόγειο έχει και κατάστημα για οποιαδήποτε χρήση.
-Παραδείσι. Μονοκατοικία 3 χώρων 65 τμ. με μεγάλη αυλή.
-Παραδείσι. Παραδοσιακή κατοικία με καμάρα 51τ.μ με αυλή 20τ.μ στο ύψωμα του χωριού.
-Παραδείσι. Διώροφη παραδοσιακή κατοικία συνολ. επιφ. 65τ.μ, 1 υ/δ, πλήρως ανακαινισμένη.
-Κοσκινού. Παραδοσιακή καμάρα με προσθήκη ορόφου συνολικής επιφάνειας 75 τμ. σε άριστη κατάσταση σε κεντρικό σημείο του χωριού.
-Κοσκινού. Παραδοσιακή καμάρα 235 τμ με βεράντα 25 τμ, βοτσαλωτά δάπεδα, τζάκι και ξύλινη σοφίτα για χρήση υ/δ.
-Κοσκινού. Ανακαινισμένη παραδοσιακή κατοικία 110 τμ, με αυλή 10 τμ, με εσωτερικά επίπεδα διαμορφωμένα σε υ/δ.
-Κοσκινού. Γωνιακή παραδοσιακή κατοικία (καμάρα) 110 τμ με ανεξάρτητη κουζίνα, και αυλή 10 τμ. Επιπλωμένη με όλο τον παραδοσιακό εξοπλισμό.
-Κοσκινού. Παραδοσιακή κατοικία πλήρως ανακαινισμένη, 75 τμ καθαρού χώρου και σύνολο με τους εξωτερικούς 103 τμ.
-Μαλώνα. Παραδοσιακή κατοικία 3 χώρων συνολικής επιφάνειας 80 τμ στην κεντρική πλατεία του χωριού.
-Μαλώνα. Νεόδμητη παραδοσιακή κατοικία 95 τμ με μεγάλη αυλή με πέργκολα, τζάκι,κλιματισμό,ηλεκτρ.συσκευές και επιπλωμένη.
-Μαλώνα. Παραδοσιακή κατοικία 70 τμ σε καλή κατάσταση.
-Λάερμα.Παραδοσιακή κατοικία 70 τμ και 30 τμ υπόλοιπο οικοπέδου.
-Βάτι. Παραδοσιακή κατοικία 70 τμ με αυλή 75 τμ.
-Σύμη. Παραδοσιακή νεοκλασική 2όροφη κατοικία 150τμ σε πολύ καλή κατάσταση σε κεντρικό σημείο της Σύμης,με δρόμο στην περιοχή Φαρμακείο.
-Σύμη. Σε κεντρικό σημείο , παραδοσιακή κατοικία 95τμ , αυλή 15τμ. Στην περιοχή φαρμακείο.
-Σύμη. Στο κέντρο της Σύμης περιοχή καταρράκτης, πωλείται παραδοσιακή κατοικία 70 τμ με πέτρινη αυλή και μικρό οικόπεδο με υπόλοιπο δόμησης.
-Σύμη. Στην περιοχή «Αγίας τριάδος» κάτω από την Παναγία την Περαιωτισσα , πωλείται παραδοσιακή κατοικία, σε άριστη κατάσταση, 2 δωματίων, με 2 αυλές, συνολικής επιφάνειας 110 τμ, κοντά σε δρόμο και θέα Πέδι και Γιαλό.
-Σύμη. Περιοχή Καταρράκτης στο ύψωμα πωλείται διώροφη παραδοσιακή κατοικία 80 τμ, με υπόλοιπο οικοπέδου 140 τμ. Με δόμηση.

Πωλήσεις Οικοπέδων-Αγροτεμαχίων

-Ρόδος.
Ανάληψη, οικόπεδο 328τ.μ με δόμηση 0.8
-Ρόδου-Καλλιθέας. Οικόπεδα α) 7.000 τμ και β) 4.000 τμ με απέραντη θέα στη θάλασσα με άμεση πρόσβαση στη λεωφόρο, δίπλα στο Κρύστεν Πάλας
-Ιαλυσός. Στην παραλία Ιαλυσού πωλείται οικόπεδο 7,000 τμ. με άδεια οικοδομής για τρεις μεζονέτες.
-Ιαλυσός. Τρεις Οικόπεδο 160 τμ με δόμηση, στον συνοικισμό Καστελοριζίων.
-Κανδυλί. Οικόπεδο 2.000 τμ με άδεια 2όροφης οικοδομής 122 τμ με υπόγειο 97 τμ σε πολύ καλή τοποθεσία.
-Κανδυλί. Οικόπεδο 2.500τ.μ με άδεια οικοδομής.
-Κανδυλί. Ανεξάρτητα οικόπεδα 1000τ.μ εφαπτόμενα της οδού Παστίδας –Τρεις, με άδεια οικοδομής 127τ.μ.
-Παστίδα. Οικόπεδα 1,500 τμ. με άδεια οικοδομής για 2όροφη μεζονέτα
-Παραδείσι.583τμ στον κεντρικό δρόμο με Σ.Δ 0,8.
-Παραδείσι. Οικόπεδο 390 τμ εντός σχεδίου με Σ.Δ 0,8.
-Παραδείσι. Οικόπεδο 760 τμ. εντός σχεδίου με Σ.Δ 0,8.
-Παραδείσι.Περιοχή κάτω Καλαμώνας οικόπεδο 6100τμ με δόμηση 150 τμ.
-Παραδείσι. Περιοχή Καλαμώνας, οικόπεδο 5.700 τμ.
-Παραδείσι. Επί της επαρχιακής οδού Καλαμώνα-Μαριτσών στην περιοχή Προβεράνιο αγροτεμάχιο 3520τ.μ. με ρεύμα και νερό
-Παραδείσι. Επί της λεωφόρου Ρόδου-Καμείρου, 500μ από τη διασταύρωση για Πεταλούδες, οικόπεδο 2800τ.μ άρτιο και οικοδομήσιμο.
-Δημυλιά. Οικόπεδο 2.080 τμ στον κεντρικό δρόμο με Σ.Δ 08.
-Δαματριά. Επί της επαρχιακής οδού Δαματριάς - Μαριτσών, οικόπεδο εντός σχεδίου 1030τ.μ με δόμηση 0,8.
-Δαματριά. Επί της επαρχιακής οδού Δαματριάς-Μαριτσών έκταση 35 στρεμ. με αποθήκη 800τ.μ. Δυνατότητα ολικής ή μερικής πώλησης.
-Αφάντου. Ανεξάρτητα οικόπεδα 2.000 τμ. εντός ζώνης οικισμού, με δόμηση 200 τμ. το καθένα. Έχουν απέραντη θέα στην θάλασσα.
-Αφάντου. Οικόπεδο 4010 τμ άρτιο και οικοδομήσιμο στην περιοχή Τραπεζία. Απεριόριστη θέα.
-Αφάντου. Αγροτεμάχιο 3020 τμ στην περιοχή Τρυπάνα.
-Αφάντου. Αγροτεμάχιο 9640 τμ στην περιοχή Βότες.
-Μάσσαρι. Οικόπεδο 2450 τμ στην παραλία Μασσάρων με δόμηση 100 τμ.
-Κάλαθος. Οικόπεδο 2,880 τμ. επί της κεντρικής λεωφόρου ιδιαίτερης προβολής με δόμηση 200 τμ.
-Κάλαθος. Οικόπεδο 3525τμ. με δόμηση 100 τμ στην περιοχή Αγίου Ιωάννη 50 μ από την παραλία.
-Κάλαθος. Οικόπεδο 5100τ.μ με πανοραμική θέα στη θάλασσα
-Λίνδος. Οικόπεδο εντός του χωριού 250 τ.μ. με Σ.Δ.08
-Λίνδος-Ψάλτος. Πωλείται έκταση 14.500 τμ με πανοραμική θέα στη θάλασσα εκ των οποίων 4.000 τμ αποτελούν ξεχωριστό τίτλο και λειτουργεί εντός του οικοπέδου γήπεδο 5x5 με τάπητα 4ης γενιάς, ένα κτίριο 35 τμ. αποδυτήρια με ντους και wc, και καφετέρια με αυλή. Επιπλέον άδεια οικοδομής για 200 τμ.
-Ασκληπιείο. Έκταση 43.500τ.μ με δρόμο, χωρίς δασικό, με πανοραμική θέα.
-Ασκληπιείο. Οικόπεδο 4900τ.μ εφαπτόμενο της δημοτικής οδού Ασκληπιείου.
-Ασκληπιείο. Οικόπεδο 4050τ.μ εφαπτόμενο της δημοτικής οδού Ασκληπιείου.
-Κιοτάρι. Οικόπεδο 800 τμ. δίπλα στη θάλασσα με δόμηση.
-Κιοτάρι. Οικόπεδο 5.000 τμ. με πρόσοψη στην κεντρ. λεωφ.
-Γεννάδι. Οικόπεδο 1700 τμ. με άδεια οικοδομής 260 τμ.
-Απολακκιά. Οικόπεδο 902 τμ. άρτιο με δόμηση 0,4.
-Σύμη. Περιοχή Νούλια-Τούρκος, οικόπεδο 13.500 τμ με 82,5 μ πρόσοψη έως το κύμα.

Πωλήσεις Αποθηκών

-Ρόδος. Ροδίνι. Ημιυπόγεια αποθήκη 2 χώρων και wc, 56 τμ συνολικά, με ράμπα και ρολά στην πρόσοψη.
-Ρόδος. Αποθήκη 55 τμ, με άμεση πρόσβαση αυτοκινήτων, στην περιοχή Κάβα.
-Ρόδος. Σκεύου Ζερβού 7-9 αποθήκη 488 τμ. με μεγάλη ράμπα για οποιαδήποτε χρήση.
-Ανάληψη Πωλείται υπόγεια αποθήκη 160 τμ σε νέα οικοδομή κατάλληλη για εμπορική χρήση.

Πωλήσεις Επιχειρήσεων

-Ρόδος. Επιχείρηση καφέ-μπαρ, γωνιακή, σε κεντρικό σημείο της Ανάληψης ιδιαίτερης προβολής με μεγάλη αυλή και όλο τον σύγχρονο εξοπλισμό με σταθερή πελατεία.
-Ρόδος. Περιοχή Ψαροπούλας, ισόγεια καταστήματα με αυλή. 1) 31,40 τμ με 31,40 τμ πατάρι 2) 26,14 τμ με 26,14τμ πατάρι 3) 25,00 τμ με 25 τμ πατάρι.
-Ρόδος. Περιοχή Κάβα επί της οδού Κολοκοτρώνη, ισόγειο κατάστημα 55 τμ με αυλή, κατάλληλο για κάθε χρήση.
-Ρόδος. Σκεύου Ζερβού 7-9, ισόγειο κατάστημα 143 τμ. με ημιώροφο 76 τμ. μεγάλης προβολής και ιδιαίτερης αισθητικής.
Πωλείται και αποθήκη 488 τμ. με ράμπα κάτω από το όνωθεν κατάστημα, η οποία επικοινωνεί και εσωτερικά με το κατάστημα.
-Παλιά πόλη. Ισόγειο κατάστημα 16 τμ επί της Αρχιεπισκόπου Ευθυμίου.
-Ιαλυσός. Καφετέρια πολυτελείας με σταθερή πελατεία.
-Ιαλυσός. Πωλείται ισόγειο κατάστημα συνολ.επιφ. 150τ.μ. με αυλή 70 τ.μ. λεωφ. Ηρακλειδών (πλησίον Ξεν. Φιλέρημος)
-Παραδείσι. Στην κεντρική πλατεία, 2όροφο κατάστημα για οποιαδήποτε χρήση.
-Φαληράκι Σε εμπορικό κέντρο, καφετέρια σνακ μπαρ 113 τμ κτίριο με 500 τμ αυλή με μεγάλη πισίνα.
-Κως. Στο Μαστιχάρι, κτιριακό συγκρότημα που αποτελείται από 8 γκαρσονιέρες και χώρους καταστημάτων.

Ενοικιάσεις Επιχειρήσεων

-Ρόδος. Κατάστημα 45 τμ ενιαίου χώρου, επί της λεωφόρου Λίνδου.
-Ρόδος. Αγ. Αναστασία νεοκλασική κατοικία συνολ. επιφ. 240 τ.μ. κατάλληλη για επαγγελματική χρήση
-Ρόδος. Στο εμπορικό κέντρο Cairo Palace ενοικιάζονται: α) Γραφείο 3ου ορόφου, 135 τμ. ενιαίου χώρου β) Κατάστημα α' ορόφου 43 τμ.. Κατάλληλο και για γραφείο
-Ρόδος. Κων/νου Παλαιολόγου, απέναντι από το Βενετόκλειο, κατάστημα, υπερυψωμένο ισόγειο 75 τμ. ιδιαίτερης προβολής.
-Ρόδος. Λεωφ. Ρόδου Λίνδου δίπλα στο ΙΚΑ επαγγελματικός χώρος 250 τμ με 150 τμ αύλειο χώρο, εφαπτόμενο της λεωφόρου κατάλληλο για οποιαδήποτε χρήση. Δυνατότητα χρήσης και ακάλυπτου χώρου 1.200 τμ όπισθεν της επιχείρησης.
-Ρόδος. Ανάληψη. Φιλήμονα Γιαμαλή επαγγελματικός χώρος, υπερυψωμένο ισόγειο 50 τμ κατάλληλο για κατάστημα ή γραφείο.
-Ρόδος. Σκεύου Ζερβού 7-9,ισόγειο κατάστημα 143 τμ. με ημιώροφο 76 τμ. μεγάλης προβολής και ιδιαίτερης αισθητικής.
-Ρόδος. Νικολάου Μαυρή σε 2όροφο ακίνητο ιδιαίτερης προβολής με πρόσοψη στην οδό Καναδά, ο όροφος 380 τμ στα μπετά. Κατάλληλο για οποιαδήποτε επαγγελματική χρήση.
-Ρόδος. Εθν. Αντίστασης αποθήκη 200τ.μ. με ράμπα και ηλεκτρικά ρολά.
-Ρόδος. Εθν. Αντίστασης. Επαγγελματικός χώρος 68 τμ., με αυλή, κατάλληλο για κάθε χρήση.
-Ρόδος. Περιοχή Ψαροπούλας, ισόγειο κατάστημα 33τ.μ με 33τ.μ πατάρι κατάλληλο για κάθε χρήση.
-Πεύκοι. Πλήρως εξοπλισμένο εστιατόριο σε έκταση 4.500 τμ. με πισίνα 200 τμ και επιπλέον άδεια λειτουργίας αναψυκτηρίου, στον δρόμο προς την κεντρική παραλία των Πευκών.
- Λίνδος. Ενοικιάζεται κεντρικό, γωνιακό κατάστημα μεγάλης προβολής, κατάλληλο για κάθε χρήση.

Κάνετε τα όνειρα σας **ΠΡΑΓΜΑΤΙΚΟΤΗΤΑ** *στην τιμή που θέλετε.* | *Αναλαμβάνουμε και εκδόσεις δανείων*

AE1333

Προώθηση και Προβολή των ακινήτων σας και στο εξωτερικό

Ρόδου - Λίνδου 213 (έναντι Πάρκου Ροδίνι) 85100 Ρόδος Tel.: 2241075860 Fax: 2241075861 mob.: 6944370848 e-mail: medest@otenet.gr

ενοικιασεις

συνέχεια από την προηγούμενη

ΕΝΟΙΚΙΑΖΕΤΑΙ επιπλωμένη μονοκατοικία 50 τ.μ. στα Κοσκινού πλήρως ανακαινισμένη με αυλή και πάρκιν. Πληρ. τηλ. 2241066728, 6947375181
ΜΖΤ240604

ΕΝΟΙΚΙΑΖΟΝΤΑΙ στο Νιοχώρι δίφατσα επί της πλατείας Καλλιγά και Δημπεράκη **κατάστημα** έτοιμο για γραφεία, πρακτορείο, ιατρείο κ.λπ. και **οροφοδιαμέρισμα** 1ου ορόφου 90 τ.μ. επιπλωμένο ή μη. Πληρ. τηλ. 6972898334
ΜΖΤ230625

ΕΝΟΙΚΙΑΖΕΤΑΙ διαμέρισμα 1ου ορόφου στην **Ιαλυσό** με ένα υπνοδωμάτιο, μπάνιο, σαλόνι, κουζίνα, κατάλληλο για δύο άτομα. Πληρ. τηλ. 2241095189, 6937058480
ΜΑΠ365

ΕΝΟΙΚΙΑΖΕΤΑΙ: 1. Μονοκατοικία 50 τ.μ. επιπλωμένη με τζάκι στην περιοχή Κοσκινού. Πληρ. τηλ. 2241028371, 6947812377
ΜΧΠ092.1

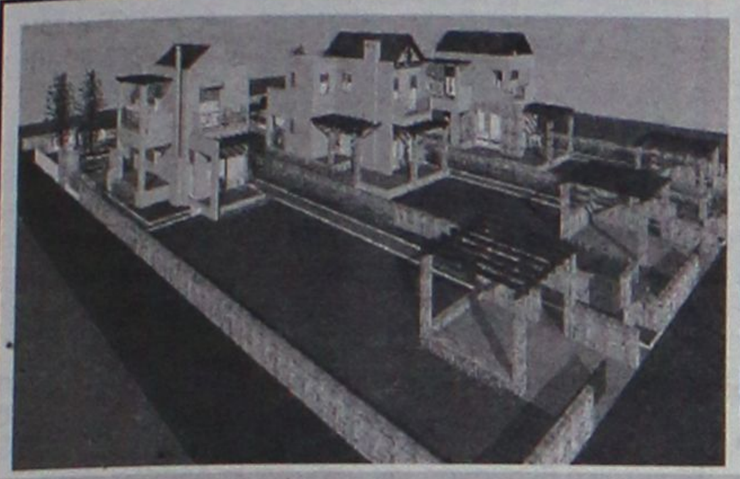

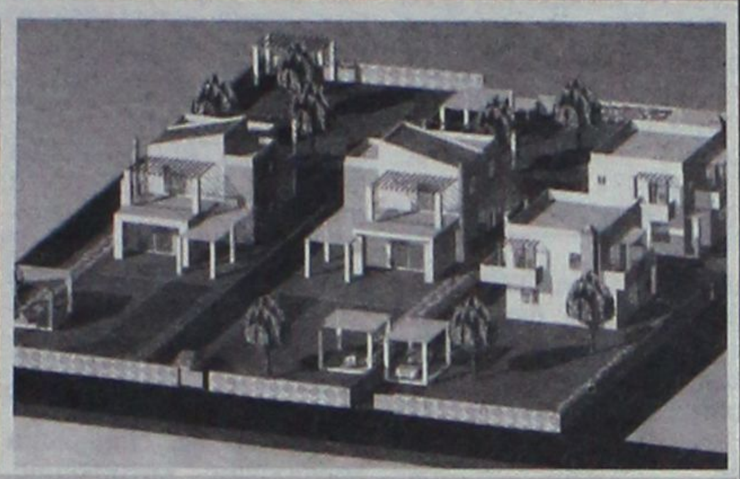

ΕΥΚΑΙΡΙΑ !!

ΠΩΛΟΥΝΤΑΙ

ΟΙΚΟΠΕΔΑ 1000 τ.μ. (ενός στρέμματος)

ΜΕ ΞΕΧΩΡΙΣΤΟ ΠΙΣΤΟΠΟΙΗΤΙΚΟ ΙΔΙΟΚΤΗΣΙΑΣ ΚΑΙ ΞΕΧΩΡΙΣΤΗ ΟΙΚΟΔΟΜΙΚΗ ΑΔΕΙΑ (2005)

ΒΡΙΣΚΟΝΤΑΙ ΣΤΗΝ ΕΠΑΡΧΙΑΚΗ ΟΔΟ **ΠΑΣΤΙΔΑ - ΙΑΛΥΣΟΥ** ΜΕ ΠΡΟΣΩΠΟ ΠΑΝΩ ΣΤΟΝ ΔΡΟΜΟ ΣΕ ΕΝΑ ΚΑΤΑΠΡΑΣΙΝΟ ΚΑΙ ΗΣΥΧΟ ΠΕΡΙΒΑΛΛΟΝ ΜΕ ΘΕΑ ΤΟΝ ΦΙΛΕΡΗΜΟ.

ΜΕ ΕΡΓΑ ΥΠΟΔΟΜΗΣ: ΠΕΡΙΜΕΤΡΙΚΗ ΠΕΡΙΦΡΑΞΗ (από μπετον όλου του οικοπέδου)

ΘΕΣΗ ΣΤΑΘΜΕΥΣΗΣ - ΔΥΟ ΕΙΣΟΔΟΥΣ Δ Ε Η - ΟΤΕ - ΔΕΥΑΠ κλπ.

ΕΠΙΣΗΣ ΠΑΡΑΔΙΔΟΝΤΑΙ **ΤΙΜΗ ΟΙΚΟΠΕΔΟΥ 125.000€**

Α) ΚΑΤΑΣΚΕΥΗ ΟΙΚΟΔΟΜΙΚΟΥ ΣΚΕΛΕΤΟΥ (μπετα).

Β) ΣΕ ΕΠΙΧΡΙΣΜΑΤΑ (μαρμαροσουβά).

ΕΠΙΒΛΕΨΗ ΑΠΟ ΤΟΥΣ ΑΡΧΙΤΕΚΤΟΝΕΣ ΜΗΧΑΝΙΚΟΥΣ:

ΜΕΛΕΝΟ ΔΗΜΗΤΡΗ ΚΑΙ ΚΥΡΙΑΚΟ ΔΗΜΗΤΡΑΔΙΟΥ

ΕΠΙΚΟΙΝΩΝΗΣΤΕ ΓΙΑ ΜΙΑ ΣΥΝΑΝΤΗΣΗ Κιν: 6948534747
Τηλ: 22410 47252

ΑΕ1553



ΑΕ909

ΠΩΛΗΣΕΙΣ ΑΚΙΝΗΤΩΝ

Ο ΔΙΑΜΕΡΙΣΜΑΤΑ
- Καρακόνερο 50 τ.μ. λουξ κατασκευής 90.000€
- Ροδίνι 81 τ.μ. λουξ κατασκευής
- Ροδίνι 45 τ.μ. λουξ κατασκευής
- Βενετοκλέων 55 τ.μ. (αποθήκη) διαμέρισμα μεταχειρισμένοι 55.000 €
- Ανάληψη 85 τ.μ. μεταχειρισμένο 125.000€
- Ρόδου-Λίνδου 90 τ.μ. λούξ κατασκευής 155.000€
- Ρόδου-Λίνδου 90 τ.μ. λούξ κατασκευής 160.000€
- Ροδίνι 91 τ.μ. λουξ κατασκευής

Ο ΜΕΖΟΝΕΤΕΣ - ΜΟΝΟΚΑΤΟΙΚΙΕΣ
- Δασκάλους 95 τ.μ. διώροφη μεζονέτα 135.000€
- Παραδείσι 85 τ.μ. παλιά μονοκατοικία με 40 τ.μ. αυλή 75.000 €
- Παστίδα 150 τ.μ. διώροφη μεζονέτα με 350 τ.μ. οικόπεδο σε μπετά 140.000€
- Παστίδα 150 τ.μ. διώροφη μεζονέτα με 350 τ.μ. οικόπεδο τελειωμένη 240.000 €
- Ασγούρου 120 τ.μ. διώροφη μεζονέτα με 2 στρέμματα οικόπεδο σε μπετά 130.000€
- Αφάντου 130τ.μ. με 1.000 μ. οικόπεδο 161.400 €

Ο ΟΙΚΟΠΕΔΑ
- Ρόδος 340 τ.μ. στον οικισμό Πολυτέκνων 140.000€
- Ρόδος 179 τ.μ. στην Μητρόπολη με συντελεστή 1,2 65.000€
- Κατταβιά 1.730 τ.μ. πάνω στον κεντρικό 15.000 €
- Θολός 1.800 τ.μ. συντελεστή 0,4 150.000 €
- Χαράκι 1.000 τ.μ. πάνω στο δρόμο 50.000 €
- Κανδυλί 2.885 τ.μ. κοντά στους Καστελλοριζιούς 211.000 €
- Λαχανιά 2.360 τ.μ. πάνω στον κεντρικό 50 μ. από θάλασσα με άδεια οικοδομής για 8 studios 94.000 €
- Γεννάδι 1000 τ.μ. με άδεια οικοδομής 24.944 €

Ο ΚΑΤΑΣΤΗΜΑΤΑ
- Χρίστου Τσιγάντε 100 τ.μ. ισόγειο
- Παλιά Πόη 120 τ.μ. κατάστημα 800.000€
- Κοσκινού 100 τ.μ. ισόγειο 120.000 €
- Κατάστημα 50 τ.μ. στο κέντρο της πόλης 160.000 €
- Ρόδου-Λίνδου 600 τ.μ. με 2 στρέμματα οικόπεδο 1.200.000 €
- Κατάστημα 65 τ.μ. επί της οδού Ρόδου-Λίνδου 334,000 €

Ο ΚΤΗΜΑΤΑ
- Κάτω Καλαμώνα 6.100 τ.μ. κοντά στον κεντρικό σε κατοικημένη περιοχή 100.000€
- Κατταβιά 4.293 τ.μ. σε ύψωμα 800 μ. από κεντρικό 13.000 €
- Κατταβιά 8.200 τ.μ. με θέα 800 τ.μ. από θάλασσα 42.000 €
- Κατταβιά 8.663 τ.μ. προς Πρασονήσι 100 μ. από κεντρικό 51.000 €
- Κατταβιά 8.773 τ.μ. προς Πρασονήσι 200 μ. από κεντρικό 44.000 €
- Λαχανιά 7.800 τ.μ. σε ύψωμα κοντά στον κεντρικό 91.570 €
- Λαχανιά 22 στρέμματα πάνω στον κεντρικό 190.000€ . Δίνεται και αντιπαροχή.

Ο ΑΠΟΘΗΚΕΣ
- Δασκάλους 50 τ.μ.. υπιυπόγεια 35.000€
- Δασκάλους 220 τ.μ. υμιυπόγεια 132.000€
- Αραπάκι 175 τ.μ., 120.000€

- **ΖΗΤΟΥΝΤΑΙ ΜΕΤΑΧΕΙΡΙΣΜΕΝΑ ΔΙΑΜΕΡΙΣΜΑΤΑ-ΑΜΕΣΗ ΠΩΛΗΣΗ**
- **ΠΩΛΟΥΝΤΑΙ** αποθήκες και βιοτεχνικοί χώροι.
- **ΔΑΝΕΙΑ ΔΕΚΤΑ - ΕΥΚΟΛΙΕΣ ΠΛΗΡΩΜΗΣ**
- **ΑΝΑΛΑΜΒΑΝΟΥΜΕ ΑΝΤΙΠΑΡΟΧΕΣ**

ΣΤΑΜΑΤΗΣ ΜΑΝΩΛΑΚΟΣ

ΩΡΕΣ ΓΡΑΦΕΙΟΥ 8.30-1.00 π.μ. και 5-8 μ.μ.

ΔΗΜ. ΑΝΑΣΤΑΣΙΑΔΗ 45 (ΣΥΝΟΙΚΙΑ ΔΑΣΚΑΛΩΝ)

Τηλέφωνα: 2241023815-78275, 6945769958, 6944698056

ΧΠ1588

ΟΙΚΟΔΟΜΗ ΡΟΔΟΥ

ΤΕΧΝΙΚΗ-ΚΑΤΑΣΚΕΥΑΣΤΙΚΗ ΕΤΑΙΡΕΙΑ

ΠΩΛΟΥΝΤΑΙ

1) **Αποθήκες, διαμερίσματα και οροφοδιαμερίσματα** στην περιοχή Καναμάτ (Καρακόνερο) διαφόρων μεγεθών (σε συγκρότημα 2 πολυκατοικιών).
2) **Μονοκατοικίες** στο Κιοτάρι Ασκληπειού (στο κύμα) 120 τ.μ. σε κτήμα 1.300 τ.μ. εκάστη.

Δεκτά δάνεια και ευκολίες πληρωμής έχουμε τις καλύτερες τιμές της αγοράς.

ΟΙΚΟΔΟΜΗ ΡΟΔΟΥ

ΜΑΝΟΛΗΣ ΣΠΥΡΙΔΗΣ
ΚΩΣΤΑΣ ΚΩΝΣΤΑΝΤΙΝΙΔΗΣ

Καμύνδου 4- Ρόδος-85100 Τηλ.: 22410/60460- 2 Fax: 22410/60463

Πολιτικός Μηχανικός (Κιν:693 6660460)
Δ. Π.Θ. εργολάβος (ΚΙΝ.: 6978.110.000)

ΕΜΠ00026

ευσταθίου ΕΥΡΩΚΤΗΜΑΤΙΚΗ
ΚΤΗΜΑΤΟΜΕΣΙΤΙΚΟ ΓΡΑΦΕΙΟ

Εθν. Αντιστάσεως 83 • Τηλ.: 22410 73819, 74917
Κιν.: 6946 103929 • Fax: 22410 38641
e-mail: info@euroktimatiki.gr

ΜΙΣΘΩΣΕΙΣ ΚΑΤΟΙΚΙΩΝ

- **Οροφοδιαμέρισμα** 135 τ.μ. περιοχή Αγ. Ιωάννης 1ου ορόφου με (2) δύο υπνοδωμάτια σαλόνι, κουζίνα, δύο μπάνια, διαθέτει θέρμανση με θερμοπομπούς και θερμοσισσωρευτές, ηλιακό θερμοσίφωνα. Μηνιαίο μίσθωμα 480 ευρώ.
- **Διαμέρισμα** 80 τ.μ. 1ου ορόφου επί της οδού Πτολεμαίων στην Ανάληψη. Διαθέτει (2) δύο υπνοδωμάτια, σαλόνι, κουζίνα, μπάνιο, αποθήκη και ηλιακό θερμοσίφωνα. Μηνιαίο μίσθωμα 400 ευρώ.
- **Διαμέρισμα** 90 τ.μ. στα Κοσκινού σε νεόδμητη οικοδομή, 1ου ορόφου, διαθέτει (2) δύο υπνοδωμάτια, σαλόνι, κουζίνα, μπάνιο, ηλιακό θερμοσίφωνα, κεντρική αυτόνομη θέρμανση, αυτόνομη θέση στάθμευσης. Μηνιαίο μίσθωμα 470 ευρώ.
- **Διαμέρισμα** 50 τ.μ. ισόγειο, περιοχή Μήδεια, **πλήρως επιπλωμένο** με (1) ένα υπνοδωμάτιο, σαλόνι, κουζίνα, μπάνιο Μηνιαίο μίσθωμα 350 ευρώ.
- **Διαμέρισμα** 140 τ.μ. περιοχή Αγ. Ιωάννης με (3) τρία υπνοδωμάτια, σαλόνι, κουζίνα, δύο μπάνια. Μηνιαίο μίσθωμα 650 ευρώ.
- **Διαμέρισμα** 120 τ.μ. στην Ιαλυσό 1ου ορόφου με (2) δύο υπνοδωμάτια, σαλόνι, κουζίνα, μπάνιο. Πλήρως ανακαινισμένο με ηλιακό θερμοσίφωνα. Μηνιαίο μίσθωμα 450 ευρώ.
- **Διαμέρισμα** 105 τ.μ. στην Ιαλυσό με (3) τρία υπνοδωμάτια, σαλόνι, κουζίνα, μπάνιο. Διαθέτει κεντρική αυτόνομη θέρμανση, ηλεκτρικό θερμοσίφωνα. Μηνιαίοι μίσθωμα 450 ευρώ.
- **Διαμέρισμα** στα Κοσκινού α' ορόφου σε νεόδμητη οικοδομή 105 τ.μ. διαθέτει (2) δύο υπνοδωμάτια, σαλόνι, κουζίνα, ηλιακό θερμοσίφωνα, air condition. Μηνιαίο μίσθωμα 470 ευρώ
- **Μονοκατοικία** 150 τ.μ. στην Παστίδα πολυτελούς κατασκευής νεόδμητη με (3) τρία υπνοδωμάτια, σαλόνι, κουζίνα, μπάνιο, ξενώνα, κεντρική θέρμανση, ηλιακό θερμοσίφωνα, διαμορφωμένο κήπο. Μηνιαίο μίσθωμα 800 ευρώ.
- **Μονοκατοικία** 150 τ.μ. στο Τσαΐρι, **επιπλωμένη**, με (3) τρία υπνοδωμάτια, σαλόνι, κουζίνα, πάρκινγκ με τηλεχειρισμό, πισίνα, κήπο, BBQ. Μηνιαίο μίσθωμα 1200 ευρώ.
- **Μονοκατοικία** 200 τ.μ. σε προνομιακή θέση στην Ιαλυσό, **πλήρως επιπλωμένη,** με (3) τρία υπνοδωμάτια, σαλόνι, κουζίνα, μπάνιο, υπερπολυτελούς κατασκευής, διαθέτει στεγασμένο πάρκιν με τηλεχειρισμό, πισίνα, κήπο, μπάρμπεκιου, κεντρική αυτόνομη θέρμανση, ηλιακό θερμοσίφωνα, κάμερες ασφαλείας, συναγερμό, με αρχιτεκτονική σχεδίαση και διακόσμηση εσωτερικού και εξωτερικού χώρου. Μηνιαίο μίσθωμα 1.500 ευρώ.
- **Γκαρσονιέρα** 50 τ.μ. στην Ιξιά, με ένα υπνοδωμάτιο, σαλόνι, κουζίνα, μπάνιο, πλήρως επιπλωμένη με καινούργιο εξοπλισμό. Μηνιαίο μίσθωμα 300 ευρώ.
- **Γκαρσονιέρες** 40 τ.μ., πλήρως επιπλωμένες πολυτελούς κατασκευής στο Φαληράκι Μηνιαίο μίσθωμα 240 ευρώ.
- **Γκαρσονιέρα** στην Ιξιά 55 τ.μ. πλήρως επιπλωμένη. Μηνιαίο μίσθωμα 250 ευρώ.
- **Studios** πλήρως επιπλωμένα επί της Ρόδου-Λίνδου. Μηνιαίο μίσθωμα 280 ευρώ.

ΧΠ401/2029

ενοικιασεις

συνέχεια από την προηγούμενη

ΕΝΟΙΚΙΑΖΟΝΤΑΙ: α) γκαρσονιέρες καινούργιες πλήρως επιπλωμένες με air condition, κοντά στο πανεπιστήμιο, **β) κατάστημα** επί της Αγ. Αναστασίας. Πληρ. τηλ. 2241078965
MZT230623

ΕΝΟΙΚΙΑΖΕΤΑΙ διαμερισματάκι ανεξάρτητο με αυλή, δύο κυρίων δωματίων μετά κουζίνας και λουτροκαμπινέ σε πολύ καλή τιμή. Τιμή 200 ευρώ. Διαγοριδών 56. Πληρ. τηλ. 2241020274
MZT230627

ΕΝΟΙΚΙΑΖΕΤΑΙ μεζονέτα στους Καστελλοριζιούς, 3 δωματίων, με κήπο, ανεξάρτητη, στην διεύθυνση οδός Ερμή-Ιξιά. Πληρ. τηλ. 6937706833, 6974060601
MZT230617

ΕΝΟΙΚΙΑΖΟΝΤΑΙ: 1) ισόγεια (παλιά) αποθήκη 500 τ.μ με πρόσβαση από τη λεωφόρο στο 6ο χλμ. Ρόδου-Καλλιθέας (μετά του Χυτήρογλου) ενοίκιο 450 ευρώ. **2)** 46 τ.μ. υπόγειο **διαμέρισμα** με αυλή στην Υψηλάντου, 250 ευρώ, **3)** 49 τ.μ. καινούργιο **διαμέρισμα** στο Νιοχώρι, 400 ευρώ, **4)** 130 τ.μ. **διαμέρισμα** με τζάκι, (2 υπν.), θέρμανση, 2 WC στην Κοδριγκτώνος, 550 ευρώ. ΑΙΓΑΙΟΚΤΗΜΑΤΙΚΗ τηλ. 2241022943, 6945466773
ΜΧΠΚΤΗ007

ΕΝΟΙΚΙΑΖΕΤΑΙ διαμέρισμα 80 τ.μ. σε πολυτελή μεζονέτα, σε ήσυχη περιοχή στ' Ασγούρου-Αγ. Βαρβάρα πλήρως επιπλωμένο, με κήπο, με θέα τη θάλασσα. Μεγάλο υπνοδωμάτιο, σαλόνι με τραπεζαρία, κουζίνα, μπάνιο, SAT-TV, κεντρική θέρμανση, air condition, 490 ευρώ το μήνα δίχως κοινόχρηστα. Πληρ. . τηλ. 6974430575
MZT230606

ΕΝΟΙΚΙΑΖΕΤΑΙ κατάστημα 106 τ.μ. επί της Λίνδου 219 πλησίον ΔΕΥΑΡ. Πληρ. τηλ. 6934711772
MZT230607

ΕΝΟΙΚΙΑΖΕΤΑΙ υπερυψωμένο ισόγειο **διαμέρισμα** 125 τ.μ. με κεντρική θέρμανση σε πάροδο της οδού Κοδριγκτώνος αποτελούμενο από: σαλονοτραπεζαρία, δύο υπνοδωμάτια, κουζίνα, μπάνιο και WC. Τιμή ενοικίου 470 ευρώ. Πληρ. τηλ. 2244051474 και 6945852924 ΜΧΡ13782

ΘΕΣ/ΝΙΚΗ-ΗΛΙΟΥΠΟΛΗ: ΕΝΟΙΚΙΑΖΕΤΑΙ διαμέρισμα 2ου ορόφου διαμπερές με δύο υπνοδωμάτια, σαλοτραπεζαρία, μπάνιο, WC, κατάλληλο και για φοιτητές. Πληρ. τηλ. 2241061113, 6934616168, 6938625846
INT220629

ΕΝΟΙΚΙΑΖΟΝΤΑΙ: α) διαμέρισμα 2 υπνοδωματίων, σαλόνι με τζάκι, χωλ, κουζίνα και 2 μπάνια, **β) μεζονέτα** για ζευγάρι πλήρως εξοπλισμένη, **γ) studio** επιπλωμένο στην περιοχή Ανω Ροδίνι. Πληρ. τηλ. 2241061628, 6944410537
MZT220617

ΦΑΛΗΡΑΚΙ. ΕΝΟΙΚΙΑΖΕΤΑΙ κατάστημα 15 τ.μ. περίπου στην κεντρική οδό (Ερμού), πλησίον παραλίας, έτοιμο για χρήση από 1-7-2006. Πληρ. τηλ. 6945895909 κ. Παπαπαύλου ΜΑΠ364

ΕΝΟΙΚΙΑΖΕΤΑΙ ένα **διαμέρισμα** πλήρως επιπλωμένο 50 τ.μ. σε άριστη κατάσταση (3ος όροφος) με air condition, 150 μέτρα από την ακτή, κοντά στο πανεπιστήμιο και το κέντρο της πόλης. Οδός Παπαλουκά 49Β Ρόδος. Πληρ. τηλ. 6972932940
MZT230602

ΕΝΟΙΚΙΑΖΟΝΤΑΙ δύο καταστήματα στην Παλιά Πόλη επί της Θησέως. Πληρ. τηλ. 2241064313, 6946126223
MZT220630/31

ΕΝΟΙΚΙΑΖΕΤΑΙ ανακαινισμένο **διαμέρισμα** 1ου ορόφου 87 τ.μ. επί της 28ης Οκτωβρίου 4 (πλ. Ακαδημίας), σαλόνι, 2 υπνοδωμάτια, κουζίνα και λουτρό, κατάλληλο για 1) για χρήση **γραφείου** και 2) **συγκατοίκηση 2 φοιτητών.** Πληρ. τηλ. 6944717573, 2241020483
ΝΤ220622/23

ΕΝΟΙΚΙΑΖΕΤΑΙ ισόγειο **διαμέρισμα** με κήπο και πάρκιν 130 τ.μ. επί της λεωφόρου Κρεμαστής. Πληρ. τηλ. 2241092465
MZT190616

ΕΝΟΙΚΙΑΖΕΤΑΙ ισόγειο **διαμέρισμα** 3 δωματίων στην οδό Παρθενόπης (περιοχή Αραπάκι). Πληρ. τηλ. 2241020938 από 10.00 έως 13.00 και 18.00 έως 20.00
ΜΧΡ13778

ΕΝΟΙΚΙΑΖΕΤΑΙ διαμέρισμα καινούργιο πολυτελούς κατασκευής, υπνοδωμάτιο, κουζίνα, σαλόνι, μπάνιο, επιπλωμένο, με air condition και ζεστό νερό Boiler, στην οδό Δημητρίου Αναστασιάδη. Πληρ. τηλ. 6945957098
ΜΧΠΤΓΡ022

ΕΝΟΙΚΙΑΖΟΝΤΑΙ: α) διώροφο κατάστημα 51 τ.μ. ισόγειο, 53 τ.μ. στον πρώτο όροφο, με βεράντα 31 τ.μ., που βρίσκεται στην πόλη της Ρόδου, οδός Γεωργίου Λέοντος, αριθμ. 13, κοντά στο ξενοδοχείο Μανούσος. **β) Κατάστημα-γραφείο** 50 τ.μ. επί της λεωφ. Δημοκρατίας στο χωριό **Παραδείσι.** Πληρ. τηλ. 2241035450, 2241020277, 6979357878
MZT220604

ΕΝΟΙΚΙΑΖΕΤΑΙ στην Αθήνα (πλατεία Αμερικής κοντά στο Πολυτεχνείο) **διαμέρισμα τριάρι** 72 τ.μ. πλήρως εξοπλισμένο κατάλληλο για φοιτητές. Πληρ. τηλ. 6944802552
INT220615

ΕΝΟΙΚΙΑΖΕΤΑΙ διαμέρισμα καινούργιας κατασκευής, με 3 υπνοδωμάτια, 2 WC, γκαράζ, τζάκι, κεντρική θέρμανση πετρελαίου, air condition, εντοιχισμένη κουζίνα και ηλεκτρικά είδη, στην περιοχή Ζέφυρος. Πληρ. τηλ. 2241075151, 6974945968
MZT220601

ΠΩΛΕΙΤΑΙ

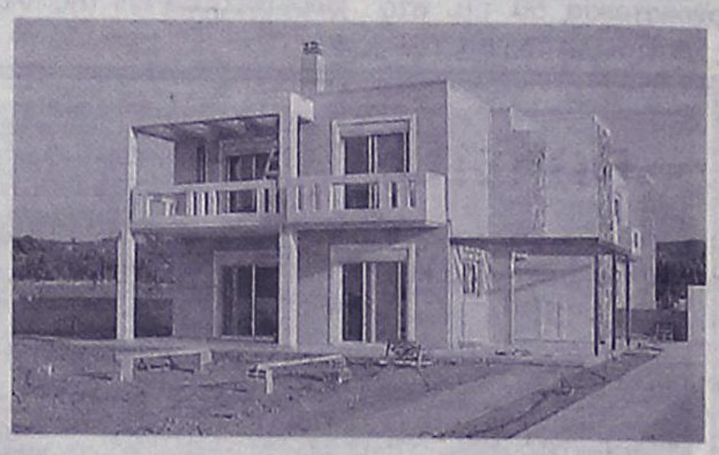

ετοιμοπαράδοτη **μονοκατοικία** 225 τ.μ. από ιδιώτη επί της οδού Αρχιμίδη στην περιοχή Φιλερήμου-Ιαλυσός, με 4 υπνοδωμάτια, 2 μπάνια, 1 WC, κεντρική θέρμανση και μαρμάρινα δάπεδα.

Πληρ. τηλ. 6948727557-58, 2241025400
ΜΑΠ373

ΠΩΛΟΥΝΤΑΙ

ΜΟΝΟΚΑΤΟΙΚΙΕΣ-ΔΙΑΜΕΡΙΣΜΑΤΑ-ΟΙΚΟΠΕΔΑ

1. ΕΥΚΑΙΡΙΕΣ

1. Στο Ροδίνι διαμέρισμα 86 τ.μ. έτοιμο νεοκατασκευασμένο β' ορόφου ΜΟΝΟ 135.000 ευρώ.
2. Στην Ιξιά διαμέρισμα 94 τ.μ. ισόγειο έτοιμο νεοκατασκευασμένο με θέρμανση και 2 θέσεις γκαράζ και αποκλειστική χρήση αυλής 200 τ.μ. περίπου. Τιμάται 165.000 ευρώ.
3. Στην Ιξιά διαμέρισμα 94 τ.μ. β' ορόφου με θέα έτοιμο και νεοκατασκευασμένο με θέρμανση και 2 θέσεις γκαράζ. Τιμάται 165.000 ευρώ.

2. ΜΟΝΟΚΑΤΟΙΚΙΕΣ

1. Στην περιοχή Κοσκινού 150 τ.μ. διώροφη υπό κατασκευή και σε οικόπεδο 1.000 τ.μ. Τιμάται 280.000 ευρώ.
2. Στην Παστίδα 140 τ.μ. σε καλή θέση με θέα. Είναι διώροφη αποπερατωμένη σε οικόπεδο 300 τ.μ. Τιμάται 240.000 ευρώ.
3. Στην Παστίδα 140 τ.μ. διώροφη με θέα, υπό κατασκευή σε οικόπεδο 300 τ.μ. Τιμάται 230.000 ευρώ.
4. Στην Παστίδα 140 τ.μ. διώροφη με θέα σε μπετόν και με οικόπεδο 300 τ.μ. Τιμάται 120.000 ευρώ.
5. Στην Παστίδα 135 τ.μ. διώροφη με θέα σε μπετόν και με οικοπεδο 350 τ.μ. Τιμάται 115.000 ευρώ.
6. Στην Παστίδα 135 τ.μ. διώροφη με θέα, σε ημιτελή κατάσταση (τελειωμένοι οι μαρμαροσουβάδες). Τιμάται 140.000 ευρώ.

3. ΔΙΑΜΕΡΙΣΜΑΤΑ 4άρια

1. Στο άνω Ροδίνι 110 τ.μ. β' ορόφου με θέα. Διαθέτει κεντρ. θέρμανση, αποθήκη και θέση εσωτ. γκαράζ και ασανσέρ. Τιμάται 230.000 ευρώ. Είναι έτοιμο νεοκατασκευασμένο.
2. Στο κάτω Ροδίνι 115 τ.μ. β' ορόφου έτοιμο και νεοκατασκευασμένο. Εχει φανταστική θέα, θέρμανση αποθήκη και εσωτερικό γκαράζ. Τιμάται 240.000 ευρώ.
3. Στο Ροδίνι 98 τ.μ. α' ορόφου με κεντρική θέρμανση. Τιμάται 185.000 ευρώ.

4. ΔΙΑΜΕΡΙΣΜΑΤΑ 3άρια

1. Στο άνω Ροδίνι 102 τ.μ. ισόγειο έτοιμο νεοκατασκευασμένο με κεντρική θέρμανση, αποθήκη και γκαράζ. Τιμάται 220.000 ευρώ.
2. Στο κάτω Ροδίνι 82 τ.μ. στό ισόγειο, α' και β' όροφο. Διαθέτει θέρμανση, αποθήκη και εσωτ. γκαράζ. Τιμάται 185.000 ευρώ. Είναι έτοιμο νεοκατασκευασμένο.
3. Στο κάτω Ροδίνι 84 τ.μ. στο ισόγειο, α' και β' όροφο. Είναι έτοιμο νεοκατασκευασμένο. Διαθέτει θέρμανση, αποθήκη, εσωτ. γκαράζ. Τιμάται 190.000 ευρώ.
4. Στο κάτω Ροδίνι 86 τ.μ. ισόγειο α' και β' όροφο έτοιμο νεοκατασκευασμένο. Διαθέτει θέρμανση, αποθήκη και εσωτ. γκαράζ. Τιμάται 195.000 ευρώ.
5. Στην Ανάληψη 75 τ.μ. στο β' όροφο με θέα. Διαθέτει κεντρική θέρμανση, αποθήκη και γκαράζ. Τιμάται 165.000 ευρώ.
6. Στην Ανάληψη 70 τ.μ. στον β' όροφο με θέα. Διαθέτει κεντρ. θέρμανση, αποθήκη, γκαράζ. Τιμάται 150.000 ευρώ.
7. Στο Ροδίνι 80 τ.μ. στόν α' όροφο με κεντρική θέρμανση. Τιμάται 150.000 ευρώ.

5. ΟΙΚΟΠΕΔΑ

1. Προς Καρακόνερο 690 τ.μ. με κάλυψη 480 τ.μ. πλέον ημιϋπόγειο. Τιμάται 310.000 ευρώ.
2. Προς Καρακόνερο 610 τ.μ. με Σ.Δ. 0,4. Τιμάται 215.000 ευρώ.
3. Προς Καρακόνερο 345 τ.μ. με κάλυψη 240 τ.μ. πλέον ημιϋπόγειο. Τιμάται 160.000 ευρώ.
4. Στην Ανάληψη 390 τ.μ. με Σ.Δ. 0,6. Τιμάται 170.000 ευρώ.
5. Στην Ιξιά 1.200 τ.μ. με άδεια για μονοκατοικία 150 τ.μ Τιμάται 135.000 ευρώ.

6. ΟΙΚΟΠΕΔΑ ΕΝΤΟΣ ΖΩΝΗΣ

1. Στο Καρακόνερο 8.295 τ.μ. φανταστική επένδυση. Τιμάται 730.000 ευρώ.
2. Στο Καρακόνερο 3.630 τ.μ. οικοδομήσιμο. Τιμάται 320.000 ευρώ.

7. ΕΥΚΑΙΡΙΕΣ ΓΙΑ ΕΠΕΝΔΥΤΕΣ

1. Τριώροφο κτίριο 1.200 τ.μ. με υπόγειο (15 ετών) διαμορφωμένο σε ενοικιαζόμενα διαμερίσματα διαφόρων διαστάσεων. Εχει ετήσιο εισόδημα 100.000 ευρώ. Τιμάται 1.000.000 ευρώ
2. Α' όροφος κτιρίου επιφανείας 650 τ.μ. διαμορφωμένο σε 12 ενοικιαζόμενα διαμερίσματα, με θέα το λιμάνι. Τιμάται 600.000 ευρώ

Πληροφορίες κ. ΜΑΝΩΛΗ ΧΑΡΚΙΑΝΑΚΗ
τηλ. 6946-163242
MZT260614

Θεόφιλος Κλωνάρης

Μεσίτης Αστικών Συμβάσεων

ΕΥΡΩΠΑΪΚΗ ΕΠΕΝΔΥΤΙΚΗ

Εθνικής Αντίστασης 48 τηλ.2241039300,κιν.6977582152

ΔΙΑΜΕΡΙΣΜΑΤΑ:

- Γκαρσονιέρα 40τ.μ. καλή κατάσταση στην Ιξιά € 60000
- 2 δυάρια διαμερίσματα κοντά στο πανεπιστήμιο € 88000
- Οροφοδιαμερισμα 105τ.μ. στο Μόντε Σμίθ € 160000
- Διαμέρισμα 90τ.μ. 2υπν/τίων με πάρκιν € 180000
- Διαμέρισμα 105τ.μ. Γ ορόφου 5 ετών με αποθήκη και πάρκιν μαζι με γκαρσονιέρα 45 τ.μ. € 250000
- Διαμέρισμα 120τ.μ. λουξ κατασκευής με 3 υπνοδωμάτια με ασανσέρ,θέρμανση,υπ.γκαράζ,Ανάληψη € 220000
- Διώροφη Οικοδομή συν.εμβαδού 245τ.μ. αποτελούμενη απο 3 διαμερίσματα και υπόλοιπο δόμησης 42 τ.μ. δίπλα σε σχολικό συγκρότημα.Δάνεια δεκτά € 350000
- **Ολοκαίνουργια γκαρσονιέρα στο κέντρο με πλήρη επίπλωση και εξοπλισμό ιδανική για επένδυση**

ΜΟΝΟΚΑΤΟΙΚΙΕΣ:

- Παστίδα 130τ.μ. σε 300τ.μ. οικόπεδο(μπετά) € 112000
- Κοσκινού 158τ.μ. σε οικ/δο 1000τ. σε μπετά € 160000
- Παστίδα 155 τ.μ. με οικόπεδο 350τ.μ.(Μπετά) € 130000
- Τρείς 210τ.μ. ,οικόπεδο 1300 ,μαρμαροσοβά € 240000
- Κοσκινού 150τ.μ., μπετά με οικόπεδο 700τ.μ. € 130000
- Κοσκινού μονοκατοικία 165 τ.μ. σε οικόπεδο 1500τ.μ. πλήρως αποπερατωμένη € 270000
- Ιαλυσός μονοκατοικία 140τ.μ. σε οικόπεδο 300τ.μ. στην Αγία Παρασκευή πολυτελούς κατασκεύης € 300000
- Κοσκινού μονοκατοικία 180τ.μ. με 1500 τ.μ. οικόπεδο στα Κοσκινού με φανταστική θέα € 390000

ΟΙΚΟΠΕΔΑ - ΚΑΤΑΣΤΗΜΑΤΑ:

- Οικόπεδο ,Σύμη(ΛΙΕΝΗ) 490τ.μ. με Σ.Δ. 0,8 € 85000
- Οικόπεδο στα Κοσκινού 1000 τ.μ. με άδεια € 100000
- Οικόπεδο 5000τ.μ. κοντά στο Πλυμμήρι € 75000
- Καλυθιές 1200 τ.μ.κτίζει 135 με ρεύμα,νερό € 50000
- **Αποθήκη πλεονεκτική στην Ιαλυσό σε κεντρικό σημείο 250τ.μ. με ράμπα και γραφείο € 220000**
- Κατάστημα στην Ανάληψη 75τ.μ. με υπόγειο γκαράζ και αποκλειστική χρήση αυλής.Τιμή συζητήσιμη
- Εστιατόριο στο Νιοχώρι σε τιμή ευκαιρίας
- Επιχείρηση εστιατορίου στην παλιά πόλη
- Επιχείρηση νυκτερινού κέντρου σε τιμή ευκαιρίας

Μισθώσεις:

- Μονοκατοικία 140τ.μ. καινούργια με πισίνα,BBQ,μεγάλη αυλή,θέρμανση,3 υπν/τια, κοντά στο Κολέγιο Ρόδου
- Διαμέρισμα 120τ.μ. πολυτελές πλησίον Καζίνο
- Διαμέρισμα 90τ.μ. Γ ορόφου στο κέντρο με θέρμανση και ασανσέρ,πλήρως ανακαινισμένο,επίπλωση €550
- Όροφος διπλοκατοικίας ,καινούργιος,120τ.μ. με αυλή και πάρκιν κοντά στο Jumbo προς € 700
- Κατοικία 1 υπν/τίου καινούργια με πλήρη επίπλωση και εξοπλισμό στην οδό Καναδά ,με αυλή € 410
- Διαμέρισμα καινούργιο για επαγγελματική χρήση ,115 τ.μ. στην Δενδρινού κατάλληλο για Ιατρείο ή Τεχνικό γραφείο,με χώρο στάθμευσης και αποθήκη

Αγορές-πωλήσεις-μισθώσεις-εκτιμήσεις-Ακινήτων

Δάνεια Δεκτά
ΧΠ2694

ΤΣΟΥΡΟΥΝΑΚΗΣ Κεφάλαιο

Κτηματομεσιτικό Γραφείο

Γ. ΣΕΦΕΡΗ 12 (παραπλεύρως ΜΗΔΙΑ)
ΤΗΛ/FAX.: (22410) 60060
www.e-kefaleo.com

ΠΩΛΗΣΕΙΣ ΑΚΙΝΗΤΩΝ

ΔΙΑΜΕΡΙΣΜΑΤΑ

- 42 τ.μ,1ου,γκαρσονίερα, ισόγειο, Ιξιά,17εκ-50.000€
- 42 τ.μ,1ου,γκαρσονίερα, Κ.Παλαιολόγου,29,4εκ-86.280 €
- 50 τ.μ, μονοκατοικία, Αγ.Δημήτριο, 25,5εκ-75.000€
- 50 τ.μ, 2αρι,1ου,καινούριο, Καναδά , 35εκ-102.714 €
- 50 τ.μ, 2αρι, ισόγειο καινούριο, Καρακόνερο, 35εκ-102.714 €
- 77 τ.μ, 2υπν/τιων, ισόγειο καινούριο, Καρακόνερο, 54εκ-158.473 €
- 80 τ.μ, ισόγειο, 2υπν/τιων,καινούριο, Δενδρινού, 60 εκ-176.080€
- 81τ.μ,ισόγειο, 2 υπν/τιων , καινούριο, Αραπάκι, 51εκ - 150.000 €
- 82 τ.μ ,1ου ,2υπν/τιων, καινούριο, Τριάντα 47 εκ-137,931 €
- 87 τ.μ , ισόγειο, 2υπν/τιων, καινούριο,Μιχ.Πετρίδη, 63εκ-185.000€
- 87 τ.μ , ισόγειο, 3υπν/τιων, καινούριο, Τριάντα 53 εκ-155.000 €
- 93 τ.μ , ισόγειο, 2υπν/τιων, καινούριο,Σμύρνης,59εκ-173.147€
- 93 τ.μ ,1ου , 2υπν/τιων, καινούριο,Παρθενόπης, 59εκ-173.147€
- 107τ.μ, 2ου, 3 υπν/τιων καινούριο, Κ. Παλαιολόγου 74, 9εκ-219.809€
- 113τ.μ, 3ου, 3υπν/τιων, λουξ κατασκευής, Ανάληψη, 73,5-215.700€
- 115τ.μ, 2ου, 3υπν/τιων, λουξ κατασκευής, Καρακόνερο 75εκ.- 220.010€
- 118 τ.μ, 1ου, 3υπν/τιων, καινούριο,Μιχ.Πετριδη,73εκ-214.233€
- 122 τ.μ, 3ου, 3υπν/τιων, καινούριο, Ανάληψη,81.7εκ-240.000€

ΜΕΖΟΝΕΤΕΣ-ΜΟΝ/ΚΙΕΣ

- 120 τ.μ, μεζονέτα, μπετά, οικόπεδο 1000 τ.μ Αφάντου 30 εκ-88.041 €
- 133 τ.μ μεζονέτα, λούξ, αυλή 280 τ.μ,Τριάντα 85εκ-250.000 €
- 144 τ.μ μεζονέτα, λούξ, αυλή 280 τ.μ Ιξιά 92 εκ-270.000 €
- 165 τ.μ μεζονέτα, λούξ, αυλή 380 τ.μ Ιξιά 118 εκ-346.500 €
- 182 τ.μ μεζονέτα, λούξ, αυλή 380 τ.μ Ιξιά 130 εκ-382.200 €

ΟΙΚΟΠΕΔΑ

- Οικόπεδο,3στρεμ.,εντός ζώνης,Καρακόνερο 95,4εκ - 280.000€

ΕΠΑΓΓΕΛ/ΚΟΙ ΧΩΡΟΙ

- Κατάστημα 50 τ.μ Κ.Παλαιολόγου, 75εκ-220.110€
- Κατάστημα 60 τ.μ ,Παλιά πόλη 33 εκ-97.000 €
- Κατάστημα 93 τ.μ ,Καναδά 139,5εκ-409.391 €
- Καταστήματα 95τ.μ ,60 τ.μ πατάρι, πάρκιν, Ρόδου-Καλιθέας, 87 εκ-255.000 €
- Κατάστημα 98 τ.μ., με υπόγειο, Δενδρινού 167 εκ-490.000 €

ΕΝΟΙΚΙΑΣΕΙΣ

- Κατάστημα 170 τ.μ., 150 τ.μ. αυλή, πάρκιν, κεντρικό, Ροδίνι 1.300 €

ΧΠ1629

ενοικιασεις

συνέχεια από την προηγούμενη

ΕΝΟΙΚΙΑΖΟΝΤΑΙ: α) κατάστημα 50 τ.μ. επί της Μ. Πετρίδη 50 πρώην κομμωτήριο, **β)** στον Αρχάγγελο **διαμέρισμα** α' ορόφου 140 τμ. πρώην ΙΚΑ, κατάλληλο για επαγγελματικό χώρο. Πληρ. τηλ. 22410-25392, 26403

MZT220606

ΕΝΟΙΚΙΑΖΕΤΑΙ διαμέρισμα 80 τ.μ. 2 δωμάτια, σαλόνι, στον 3ο όροφο πολυκατοικίας στην οδό Ηρώων Πολυτεχνείου 3, έναντι καζίνο. Πληρ. τηλ. 6944317722

MZT220610

ΕΝΟΙΚΙΑΖΟΝΤΑΙ πολυτελή **διαμερίσματα** στην παραλία της Σορωνής. Πληρ. τηλ. 22410-41043, 67475, 66156

MZT220612

ΕΝΟΙΚΙΑΖΕΤΑΙ διαμέρισμα 3 υπνοδωματίων, κουζίνα, 2 WC και μεγάλο σαλόνι στις 7 Βαγιές-Γρηγορίου Ε 18. Πληρ. τηλ. 6973506879

MZT200624

ΕΝΟΙΚΙΑΖΟΝΤΑΙ στις **Καλυθιές** κοντά στην πλατεία **2 καταστήματα** 44 τ.μ. το καθένα, Πληρ. τηλ. 2241087030, 2241028568, 6938230919

MZT190603

ΕΝΟΙΚΙΑΖΕΤΑΙ υπερυψωμένο ισόγειο **διαμέρισμα** 125 τ.μ. με κεντρική θέρμανση σε πάροδο της οδού Κοδριγκτώνος αποτελούμενο από σαλονοτραπεζαρία, δύο υπνοδωμάτια, κουζίνα, μπάνιο και WC. Τιμή ενοικίου 470 ευρώ. Πληρ. τηλ. 2244051474 και μετά τις 20.00 στο 6945852924

MZT140606

ΕΝΟΙΚΙΑΖΕΤΑΙ μαγαζί με αποθήκη 120 τ.μ. γωνιακό Πολύγυρου 2 με Καβάλας (Ανάληψη). Πληρ. τηλ. 6947399695

ΜΑΠ349

ΕΝΟΙΚΙΑΖΕΤΑΙ γκαρσονιέρα ρετιρέ στην Ιαλυσό, κοντά στο Αστυνομικό Τμήμα πλήρως επιπλωμένη και ευρύχωρη. Πληρ. κα Κυπραίου στα τηλ. 2241092389 τις απογευματινές ώρες και 2241044363 το πρωί, κιν. 6974500244

MZT190622

ΕΝΟΙΚΙΑΖΕΤΑΙ ισόγειο **διαμέρισμα** 3 υπνοδωματίων με ηλιακό, επί της οδού Πειραιώς. Τιμή ενοικίου 400 ευρώ. Πληρ. τηλ. 6979642832, 2241025549

MZT190610

ΕΝΟΙΚΙΑΖΕΤΑΙ μικρή μονοκατοικία πλήρως ανακαινισμένη στα Κρητικά. Τιμή 300 ευρώ. Πληρ. τηλ. 6977339842

INT130610

ΕΝΟΙΚΙΑΖΕΤΑΙ μεγάλος ψηλοτάβανος **αποθηκευτικός χώρος,** εμβαδού 300 τ.μ., με είσοδο φορτηγών από ράμπα και άνετη αυλή εμβαδού 500 τ.μ. για στάθμευση αυτοκινήτων. Η οικοδομή στην οποία βρίσκονται οι αποθήκες είναι επί της λεωφόρου Ρόδου-Λίνδου 230, δίπλα από την επιχείρηση TSELIOS BAGNIO. Πληρ. τηλ. 2241024514, 2241064458

MXP13767

ΠΩΛΕΙΤΑΙ αποθήκη

488 τ.μ. και ύψους 4,75 τ.μ. εντός πόλεως Ρόδου επί της Καποδιστρίου και Σκεύου Ζερβού. Δυνατή η είσοδος φορτηγών και η κυκλοφορία κλαρκ. Υπάρχει και γερανογέφυρα για την εκφόρτωση βαρέων εμπορευμάτων έως 2 τόνων.

Πληρ. τηλ. 6945950779 από 10.00-21.00

ΜΑΤ2657

ΑΝΕΓΕΡΣΙΣ Α.Ε.
ΟΙΚΟΔΟΜΙΚΕΣ & ΕΜΠΟΡΙΚΕΣ ΕΠΙΧΕΙΡΗΣΕΙΣ

ΠΩΛΟΥΝΤΑΙ

1. **ΚΑΤΑΣΤΗΜΑ** 75 τ.μ. με θέση στάθμευσης στην Κων. Τσαλδάρη.
2. **ΔΙΑΜΕΡΙΣΜΑ** 129 τ.μ. στον β' όροφο με θέση στάθμευσης στην Κων. Τσαλδάρη.
3. **ΔΙΑΜΕΡΙΣΜΑ** 135 τ.μ. ρετιρέ με θέση στάθμευσης στην Κων. Υδραίου.
4. **ΜΟΝΟΚΑΤΟΙΚΙΕΣ** 135 τ.μ. στην περιοχή Γεννάδι.
5. **ΜΟΝΟΚΑΤΟΙΚΙΕΣ** 80 και 90 τ.μ. στα Λειβάδια Τήλου.

ΑΝΑΛΑΜΒΑΝΟΥΜΕ:
ΑΝΤΙΠΑΡΟΧΕΣ-ΑΓΟΡΕΣ
ΟΙΚΟΠΕΔΩΝ-ΑΝΤΑΛΛΑΓΕΣ

Αλεξανδρουπόλεως 2 • Ρόδος
Τηλ. 2241067267/Fax: 2241061297

ΜΕ ΤΗΝ ΠΟΛΥΕΤΗ ΠΕΙΡΑ ΤΟΥ ΝΙΚΟΛΑΟΥ ΜΙΧΑΛΗ ΤΗΛ. 6936550251

ΥΠΕΥΘΥΝΟΣ ΝΙΚΟΛΑΟΥ ΦΩΤΗΣ ΤΗΛ. 6936550250

ΑΕ955

ΚΤΗΜΑΤΟΜΕΣΙΤΙΚΟ ΓΡΑΦΕΙΟ
ΔΩΔΕΚΑΝΗΣΙΑΚΗ ΚΤΗΜΑΤΙΚΗ
ΠΑΠΟΥΤΣΗΣ ΚΩΝ/ΝΟΣ

ΠΩΛΗΣΕΙΣ

1. **Γκαρσονιέρα** 46 τ.μ. ισόγεια στην Ανάληψη. Τιμή: 43.000€
2. **Διαμέρισμα** 70 τ.μ. υπόγειο στον Αγ. Γεώργιο. Τιμή: 80.000€
3. **Διαμέρισμα** 70 τ.μ. 1ου ορόφου στην Κρεμαστή Τιμή 126.000€
4. **Διαμέρισμα** 78 τ.μ. 1ου ορόφου στην Ιαλυσό. Τιμή 120.000€
5. **Διαμέρισμα** 80 τ.μ. υπόγειο με αυλή στην Ανάληψη.Τιμή 112.000 €
6. **Διαμέρισμα** 80 τ.μ. 1ου ορόφου στο Ροδίνι. Τιμή 125.000 €
7. **Διαμέρισμα** 83 τ.μ. 1ου ορόφου στ' Αφάντου. Τιμή 130.000€
8. **Διαμέρισμα** 84 τ.μ. ισόγειο στην Ιαλυσό. Τιμή: 126.000€
8. **Διαμέρισμα** 117 τ.μ. 3ου ορόφου στη Ψαροπούλα. Τιμή 155.000 €
9. **Μονοκατοικία** 97 τμ. ισόγεια στα Μαριτσά. Τιμή 88.000 €
10. **Μεζονέτα** 120 τ.μ. διώροφη σε οικόπεδο300 τ.μ. στην Παστίδα. Τιμή 170.000 €
11. **Μεζονέτα** 120 τ.μ. διώροφη σε οικόπεδο 200 τ.μ. στην Κρεμαστή. Τιμή 190.000 €
12. **Μεζονέτα** 120 τ.μ. διώροφη σε οικόπεδο 1.800 τ.μ. στην Ψίνθο Τιμή 70.000€ (μπετά)
13. **Μεζονέτα** 125 τ.μ. διώροφη με αυλή στην Ιαλυσό. Τιμή 210.000 €
14. **Μεζονέτα** 143 τ.μ. διώροφη σε οικόπεδο 500 τ.μ. στα Κοσκινού. Τιμή 140.000€ (μπετά)
15. **Μεζονέτα** 152 τ.μ. διώροφη σε οικόπεδο 320 τ.μ. στην Παστίδα. Τιμή: 135.000€ (μπετά)
16. **Μεζονέτα** 157 τ.μ. με αυλή στα Κοσκινού. Τιμή 235.000€
17. **Κατάστημα** 71 τ.μ. στην Αγ. Αναστασία. Τιμή 105.000 €
18. **Οικόπεδο** 1.033 τ.μ. εντός ζώνης στ' Αφάντου. Τιμή:40.000€
19. **Οικόπεδο** 4.000 τ.μ. στην Καλλιθέα. Τιμή: 300.000 €
20. **Οικόπεδο** 4.000 τ.μ. στην Ιξιά Τιμή: 200.000€
21. **Οικόπεδο** 5.680 τ.μ. στ' Αφάντου. Τιμή: 90.000€

ΠΩΛΗΣΕΙΣ ΑΚΙΝΗΤΩΝ - ΟΙΚΟΠΕΔΩΝ- ΜΙΣΘΩΣΕΙΣ ΑΚΙΝΗΤΩΝ
ΩΡΕΣ ΓΡΑΦΕΙΟΥ 09.00-13.30 π.μ. και 18.00-21.00 μ.μ.
ΕΘΝΙΚΗΣ ΑΝΤΙΣΤΑΣΗΣ 45- 1ος ΟΡΟΦΟΣ • ΤΗΛ. - ΦΑΞ 2241025480 κιν. 6932469420 • e-mail: papoutsisk@in.gr

ΧΠ2673

REAL ESTATE
ΚΡΑΝΙΔΗΣ
www.kranidis.gr

ΠΩΛΗΣΕΙΣ ΔΙΑΜΕΡΙΣΜΑΤΩΝ

ΡΟΔΟΣ: 90τ.μ. 2Δ.Σ.Κ.Λ. 2ου ορόφου 125.000€ [Κ-773]
ΑΝΑΛΗΨΗ: 110τ.μ. 3Δ.Σ.Κ.Λ.WC 3ου ορόφου, κεντρική θέρμανση, θέα,, 190.000€ [Κ-1279]
ΡΟΔΟΣ: 87τ.μ. 2Δ.Σ.Κ.Λ. 1ου ορόφου 130.000€ [Κ-876]
ΜΗΔΕΙΑ: 120τ.μ. 3Δ.Σ.Κ.Λ.WC Ισόγειο; Πάρκινγκ 185.000€ [Κ-1043]

ΧΠ092

Ι.Καζούλη & Αμερικής 50, 2ος όροφος
22410 27082 & 22410 26476
FAX: 22410 27101
e-mail: info@kranidis.gr

RE/MAX

ΠΟΛΗ, ΡΟΔΟΣ — ΔΙΑΜΕΡΙΣΜΑΤΑ

- 55 τ.μ
- 1 Υπνοδωμάτιο
- 2ος όροφος
- **Τιμή πώλησης : 110.000 €**



ΙΑΛΥΣΟΣ, ΡΟΔΟΣ — ΔΙΑΜΕΡΙΣΜΑ

- 67 τ.μ.
- 2 Υπνοδωμάτια
- 2ος όροφος
- **Τιμή πώλησης : 80.000 €**



ΠΑΣΤΙΔΑ, ΡΟΔΟΣ — ΜΕΖΟΝΕΤΑ

- 135 τ.μ αυτόνομη μεζονέτα
- 3 Υπνοδωμάτια
- κεντρική θέρμανση & τζάκι
- μεγάλο κήπο
- **Τιμή πώλησης : 210.000 €**



ΓΕΝΝΑΔΙ, ΡΟΔΟΣ — ΜΟΝΟΚΑΤΟΙΚΙΑ

- 110 τ.μ σπίτι και όμορο οικόπεδο 108 τ.μ
- 3 Υπνοδωμάτια
- Αυλή με B.B.Q
- Εντός οικισμού
- **Πωλείται πλήρες εξοπλισμένο**
- **Τιμή πώλησης : 290.000 €**



ΛΑΧΑΝΙΑ, ΡΟΔΟΣ — ΔΙΩΡΟΦΗ ΟΙΚΟΔΟΜΗ (STUDIOS)

- 126 τ.μ. διώροφη οικοδομή (2 ανεξάρτητα studio) 62,5 τ.μ. έκαστο
- Οικόπεδο 110 τμ.
- Εντός οικισμού
- **Πωλείται 65.000€ (μαρμαροσοβά) έκαστο ή 78.000€ (τελειωμένο) έκαστο**



ΧΠΚΤΗ005

RE/MAX EXPRESS – A. & S. HATZAKIS CO.
5ο ΧΑΜ ΛΕΩΦ. ΡΟΔΟΥ-ΛΙΝΔΟΥ - ΤΗΛ: 22410 64730, 64755 – ΦΑΞ: 22410 64720
e-mail: info@remaxexpress.gr - website: www.remax.gr

RE/MAX

ΠΟΛΗ, ΡΟΔΟΣ — ΟΙΚΟΠΕΔΟ ΜΕ ΑΠΟΘΗΚΕΣ

- 2.300 τ.μ οικόπεδο με κτίσμα 313 τ.μ
- Εντός σχεδίου πόλεως
- Συντελεστής δόμησης 0,8
- **Τιμή πώλησης : 1.500.000 €**



ΠΟΛΗ, ΡΟΔΟΣ — ΕΠΑΓΓΕΛΜΑΤΙΚΗ ΣΤΕΓΗ

- 729,05 τ.μ ενιαίος χώρος
- Κεντρικό σημείο στο Μαντράκι
- Κατάλληλο για κάθε επαγ. χρήση
- **Τιμή πώλησης : 1.000.000 €**



ΑΡΧΑΓΓΕΛΟΣ, ΡΟΔΟΣ — ΜΟΝΟΚΑΤΟΙΚΙΑ ΣΤΑ ΜΠΕΤΑ

- 208 τ.μ σε 730 τ.μ οικόπεδο
- Δυνατότητα να διαχωριστεί σε δυο σπίτια
- Πανοραμική θέση
- **Τιμή πώλησης : 100.000 €**



ΓΕΝΝΑΔΙ, ΡΟΔΟΣ — ΟΙΚΟΠΕΔΟ

- 23.420 τ.μ οικόπεδο
- Με βιοτεχνικό χώρο 7060,66 τ.μ
- Με πρόσοψη στον επαρχιακό δρόμο 145,70μ.
- 1000μ. από τη θάλασσα
- **Τιμή πώλησης : 1.000.000 €**



ΒΑΤΙ, ΡΟΔΟΣ — ΟΙΚΟΠΕΔΟ

- Οικόπεδο 3075 τ.μ
- Δυο ιταλικά πετρόκτιστα κτίσματα
- (200 τ.μ έκαστο)
- Εντός οικισμού
- **Τιμή πώλησης : 190.000 €**



ΧΠΚΤΗ005

RE/MAX EXPRESS – A. & S. HATZAKIS CO.
5ο ΧΑΜ ΛΕΩΦ. ΡΟΔΟΥ-ΛΙΝΔΟΥ - ΤΗΛ: 22410 64730, 64755 – ΦΑΞ: 22410 64720
e-mail: info@remaxexpress.gr - website: www.remax.gr

ΕΝΟΙΚΙΑΣΕΙΣ

συνέχεια από την προηγούμενη

ΕΝΟΙΚΙΑΖΟΝΤΑΙ επιπλωμένα **studios** σε ήσυχη περιοχή στην Κρεμαστή, με πολυκούζινο, τουαλέτα με ντους, ηλιακούς θερμοσίφωνες, μπαλκόνια, χώρο για ξεκούραση με TV, γκαζόν και πάρκιν. Δίνονται καθαρά με κλινοσκεπάσματα και αλλαγές 2 φορές τη βδομάδα. Τιμές 16 ευρώ τη βραδιά, 170 ευρώ το μήνα. Πληρ. τηλ. 6937606824 κος Μιχάλης
ΜΑΠ357

ΕΝΟΙΚΙΑΖΕΤΑΙ ΔΙΑΜΕΡΙΣΜΑ 1ου ΟΡΟΦΟΥ 100 Τ.Μ. ΣΕ ΔΙΠΛΟΚΑΤΟΙΚΙΑ ΜΕ ΘΕΣΗ ΠΑΡΚΙΝ, ΣΤΗΝ ΙΑΛΥΣΟ ΕΠΙ ΤΗΣ ΟΔΟΥ ΙΑΛΥΣΟΥ 41. ΠΛΗΡ. ΤΗΛ. 2241095420, 6978995382-3
ΜΑΠ352

ΕΝΟΙΚΙΑΖΕΤΑΙ στην οδό Παναγ. Ροδίου 86 ισόγειο **διαμέρισμα** τριάρι, κατάλληλο και για επαγγελματική στέγη, γραφείο ή ιατρείο. Πληρ. τηλ. 2241026910, 2241070039, 6932463957
ΜΖΤ160615

ΕΝΟΙΚΙΑΖΕΤΑΙ επιπλωμένο διαμέρισμα επί της οδού Φιλερήμου 15 στην περιοχή Καρακόνερο. Πληρ. τηλ. 2241078640 μετά τις 10.00
ΜΖΤ14060

ΕΝΟΙΚΙΑΖΟΝΤΑΙ ολοκαίνουργιες **γκαρσονιέρες** με πλήρη επίπλωση, κλιματισμό, τηλεόραση, τηλέφωνο στο κέντρο της πόλης μοντέρνας κατασκευής και διακόσμησης. Πληρ. τηλ. 6948585521 από 10.00-13.00 και 17.00-22.00
ΧΠΚΤΗ008

ΕΝΟΙΚΙΑΖΟΝΤΑΙ στο Φαληράκι με την ημέρα ή με το μήνα, επιπλωμένα, ευρύχωρα, σύγχρονα δωμάτια σε ευχάριστη περιοχή με καταπληκτική θέα και απόλυτη ησυχία. Διαθέτουν εξοπλισμό κουζίνας, ψυγείο, εντελώς αθόρυβο aircondition, τηλεόραση, ζεστό νερό χειμώνα - καλοκαίρι, άνετο και ασφαλές πάρκιν. Πληρ. τηλ. 2241085713
ΜΖΤ050618

ΑΠΟΘΗΚΕΣ ΣΤΗΝ ΙΑΛΥΣΟ, ΕΝΟΙΚΙΑΖΟΝΤΑΙ 1) ΑΠΟΘΗΚΕΥΤΙΚΟΙ ΧΩΡΟΙ ΑΠΟ 100 ΕΩΣ 2000 Τ.Μ. ΚΑΙ ΥΨΟΣ 8 Μ. ΑΣΦΑΛΕΙΣ ΜΕ ΜΕΓΑΛΟΥΣ ΧΩΡΟΥΣ ΔΙΑΚΙΝΗΣΗΣ ΦΟΡΤΩΣΗΣ ΚΑΙ ΕΚΦΟΡΤΩΣΗΣ ΠΡΟΪΟΝΤΩΝ, 2) ΥΠΑΙΘΡΙΟΙ ΧΩΡΟΙ ΠΕΡΙΦΡΑΓΜΕΝΟΙ, ΑΣΦΑΛΕΙΣ, ΚΑΤΑΛΛΗΛΟΙ ΓΙΑ ΑΠΟΘΗΚΕΥΣΗ ΠΡΟΪΟΝΤΩΝ ΣΕ ΠΑΛΕΤΕΣ. ΠΛΗΡ. ΤΗΛ. 6977271571 ΑΠΟ ΔΕΥΤΕΡΑ ΕΩΣ ΠΑΡΑΣΚΕΥΗ 08.00-15.00 κ. ΓΙΩΤΑ
ΧΠΞΕΝ042

ΕΝΟΙΚΙΑΖΕΤΑΙ διαμέρισμα 90 τ.μ. 2 υπνοδωματίων, καθιστικό, κουζίνα, μπάνιο στην περιοχή Ανάληψη, επί της Αθηνών 63. Πληρ. τηλ. 2241026731
ΜΖΤ300509

ΠΩΛΕΙΤΑΙ καφετέρια στο κέντρο της πόλης Ρόδου λόγω φόρτου εργασίας. Πληρ. τηλ. 6992224432
INT270606



πωλησεις- αγορες ακινητων & επιχειρησεων

Από ιδιώτη **πωλείται σπίτι** 100 τ.μ. **μονοκατοικία** και 40 τ.μ. βοηθητικοί χώροι (αποθήκη) στο **Παραδείσι**, δύο υπνοδωμάτια, σαλόνι, κουζίνα, WC. Τιμή 96.000 ευρώ. Επίσης **πωλείται οικόπεδο** 250 τ.μ. κοντά στο σούπερ μάρκετ Μαρινόπουλος στο Παραδείσι. Τιμή 22.000 ευρώ. Πληρ. τηλ. 2241081352, 6932179550 ΜΖΤ29017

ΠΩΛΕΙΤΑΙ ή ΕΝΟΙΚΙΑΖΕΤΑΙ αποθήκη 165 τ.μ. επί της οδού Παρθενόπης (Αραπάκι). Τιμή 120.000 ευρώ. Πληρ. τηλ. 6944668186, 6947806830
ΜΖΤ290608

ΠΩΛΟΥΝΤΑΙ

ΔΙΑΜΕΡΙΣΜΑΤΑ-ΓΚΑΡΣΟΝΙΕΡΕΣ

- Ετοιμοπαράδοτο **διαμέρισμα** 93 τ.μ. στην περιοχή Ιξιά. Αριστη κατασκευή, θέρμανση, 2 θέσεις πάρκιν και αυλή αποκλειστικής χρήσεως 180 τ.μ. Τιμή 165.000 ευρώ.
- **Διαμέρισμα** νεόδμητο στην Ιαλυσό, 110 τ.μ., 3 υπνοδωμάτια, καθιστικό, κουζίνα, σαλόνι, 2 WC, σε ήσυχη περιοχή. Τιμή 200.000 ευρώ.
- **Γκαρσονιέρες** επιφάνειας 40 τ.μ. η καθεμιά σε μικρή διώροφη οικοδομή (υπό ανέγερση) επί της οδού Ευρώπης στο Ροδίνι. Τιμή 85.000 ευρώ.
- Σε υπό ανέγερση οικοδομή στη Ροδοπούλα (νέο σχέδιο πόλεως) **γκαρσονιέρα** 47 τ.μ. Τιμή 100.000 ευρώ και **διαμέρισμα** 80 τ.μ. Τιμή 160.000 ευρώ.
- Στο Γεννάδι συγκρότημα **32 διαμερισμάτων** 50 τ.μ. προς 100.000 ευρώ έκαστο, 400 μ. από τη θάλασσα (υπό ανέγερση).
- **Διαμέρισμα** ισόγειο 120 τ.μ. με αποκλειστική χρήση αυλής στην περιοχή Καρακόνερο. Τιμή 240.000 ευρώ.
- **Οροφοδιαμέρισμα** 120 τ.μ. στην περιοχή Καναμάτ (Καρακόνερο). Τιμή 240.000 ευρώ.

ΜΕΖΟΝΕΤΕΣ

- Ετοιμοπαράδοτη **μεζονέτα** 75 τ.μ. με αποκλειστική αυλή 300 τ.μ. στο Γεννάδι. Τιμή 160.000 ευρώ.
- **Μεζονέτα** 158 τ.μ. σε οικόπεδο 340 τ.μ. εντός οικισμού στην Παστίδα με φανταστική θέα, σε ήσυχο περιβάλλον. Τιμή σε μπετά 135.000 ευρώ. Τελειωμένη 240.000 ευρώ.
- **Μεζονέτα** στα Κοσκινού 110 τ.μ. σε οικόπεδο 160 τ.μ. αρίστης κατασκευής (εντοιχιζόμενη κουζίνα ιταλική, με θέρμανση, τζάκι και γκαράζ για 2 αυτοκίνητα) καταπληκτική θέα. Τιμή 220.000 ευρώ.
- **Διώροφες μονοκατοικίες** στο Κιοτάρι (κύμα) 120 τ.μ. σε οικόπεδο 1.200 τ.μ. Τιμή 250.000 και 300.000 ευρώ εκάστη.

ΟΙΚΟΠΕΔΑ

- Στο **Γεννάδι** επί της επαρχιακής οδού επιφ. 1.800 τ.μ. άρτιο και οικοδομήσιμο. Τιμή 65.000 ευρώ.
- Στο **Κιοτάρι** επί της επαρχιακής οδού επιφάνειας 5.500 τ.μ. Τιμή 220.000. Τεμαχίζεται σε τρία άρτια και οικοδομήσιμα.
- Στο **Κιοτάρι** επιφάνειας 6.000 τ.μ. πάνω στο κύμα. Τιμή 360.000 ευρώ.
- Στο **Κιοτάρι,** επιφανείας 20.000 τ.μ. με καταπληκτική θέα. Τιμή 220.000 ευρώ.
- Στο **Γεννάδι** 400 τ.μ. εντός οικισμού πανοραμικό. Τιμή 50.000 ευρώ.
- **Επιχείρηση:** Πωλείται **επιχείρηση** ενοικιάσεις μοτοποδηλάτων (45 σκούτερ) περιοχή Νεοχωρίου χαμηλό μισθωτήριο. Τιμή 55.000 ευρώ.
- **Ενοικιάσεις: Κατάστημα** 40 τ.μ. και ύψος 4,5 μ. στην Ιωάννου Καζούλη.

Πληροφορίες Κτηματομεσιτικό Γραφείο
ΚΛΕΑΝΘΗ ΚΑΝΤΑΚΑ
Τηλ. 2244022192, 6936179069
ΑΑΕ1737(Γ)

ΠΩΛΕΙΤΑΙ ΠΑΡΑΔΟΣΙΑΚΗ ΜΟΝΟΚΑΤΟΙΚΙΑ ΣΤΟ ΓΕΝΝΑΔΙ

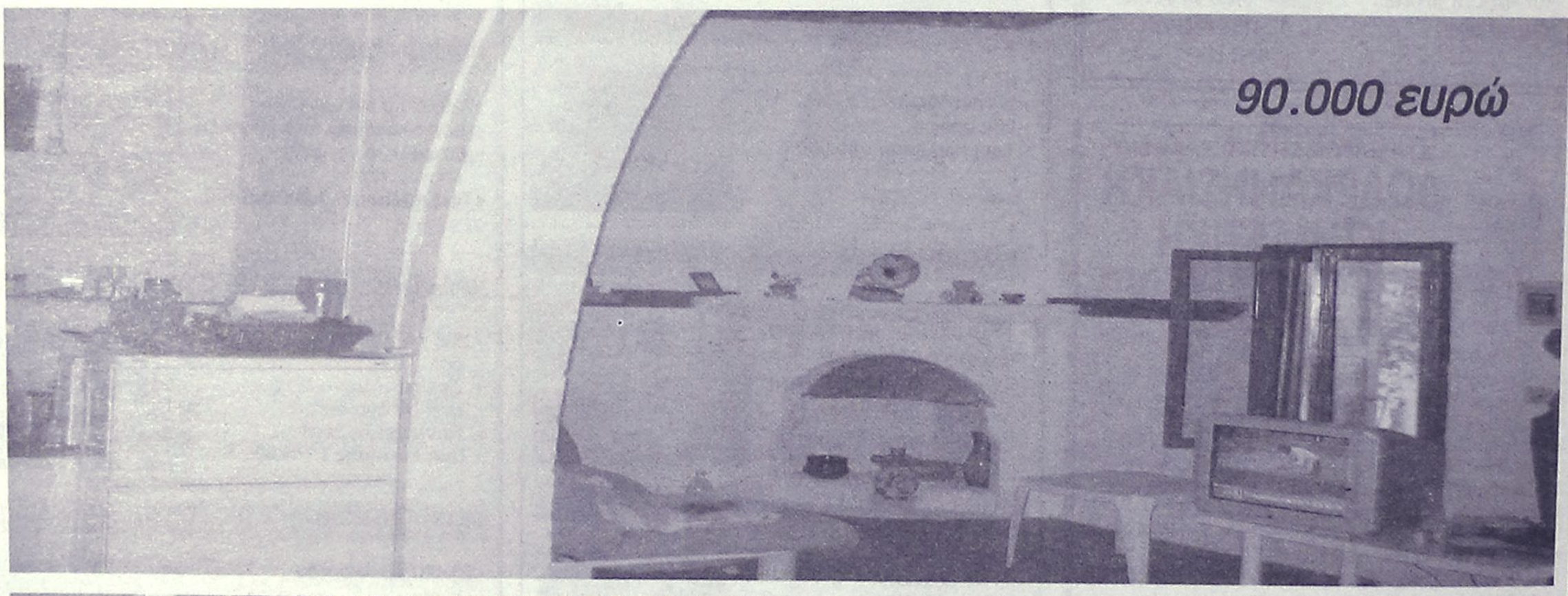



Θυμίσου τη μεγάλη πέτρινη καμάρα, τη τσιμιά με το σκαλιστό τζάκι, τον ξύλινο σοφά με τους παταρούς, την εσωτερική αυλή με τα λουλούδια και τη μεγάλη ξύλινη εξώπορτα. Εικόνες μιας παράδοσης που χάνεται στην εξέλιξη της τεχνολογίας.

Μια μοναδική παραδοσιακή μονοκατοικία με όλες τις θύμισες μιας άλλης εποχής πωλείται στο Γεννάδι.

Συνολικά 84 τ.μ. κατάλευκου παραδοσιακού σπιτιού με επιπλέον 25 μέτρα εσωτερική αυλή. Εξαιρετικά διατηρημένο και άμεσα κατοικήσιμο, πωλείται έναντι 90.000 ευρώ

REMAX EXPRESS 5ο χλμ. Ε.Ο. Ρόδου - Λίνδου
Ask Nektarios Team - Τηλ. 22410 64755, info@remaxexpress.gr
AT2491

πωλησεις

συνέχεια από την προηγούμενη

Στ' Ασγούρου μέσα σε ένα όμορφο φυσικό περιβάλλον **πωλούνται** ανεξάρτητες **μονοκατοικίες** πολυτελούς κατασκευής με υπόγειο συνολικής εκτάσεως 216 τ.μ. **α)** σε μπετά-165.000,00 ευρώ, **β)** κτισίματα σοβάδες-230.000,00 ευρώ-**γ)** ετοιμοπαράδοτες-320.000,00 ευρώ. Idea-σπίτι Α.Ε. κιν. 6947694838, τηλ. 2241066200 5ο χλμ. Ρόδου-Λίνδου ΜΧΡ13794

ΠΩΛΟΥΝΤΑΙ στην Ιαλυσό στη λεωφ. Ηρακλειδών: **1) Κατάστημα** 150 τ.μ. με αυλή 100 τ.μ.. Τιμή 240.000 ευρώ. **2) Διαμέρισμα** 2 δωματίων, κουζίνα και μπάνιο. Τιμή 75.000 ευρώ. **3) 4 γκαρσονιέρες** πλήρως επιπλωμένες, ενοικιασμένες. Τιμή 300 ευρώ έκαστη, ευκαιρία για επένδυση. Τιμή 150.000 ευρώ. **4) Ημιυπόγεια** φωτεινά κατάλληλα για **διαμερίσματα** σε τιμή ευκαιρίας. Δάνεια δεκτά. Πληρ. τηλ. 2241095741, 6948209098 ΜΖΤ280619

ΠΩΛΕΙΤΑΙ μονοκατοικία διώροφη με σοφίτα 140 τ.μ. σε 1.000 τ.μ. οικόπεδο, ανεξάρτητη, περιοχή Τσαΐρι με θέα, κτισμένη, σοβατισμένη. Τιμή 158.000 ευρώ. Πληρ. τηλ. 6946179869, 6947576204 ΜΖΤ280610

ΠΩΛΕΙΤΑΙ εξοχική κατοικία στο **Γεννάδι** από ιδιώτη, 1.100 μ. από την θάλασσα, εμβαδού 130 τ.μ. με φανταστική θέα. Αριστη κατασκευή με 2 υπνοδωμάτια, 2 μπάνια, πατάρι, μεγάλο σαλόνι-καθιστικό, κουζίνα, μεγάλες βεράντες, ηλιακός θερμοσίφωνας, τζάκι και περασμένες εγκαταστάσεις για θέρμανση και κλιματισμό. Τιμή 220.000 ευρώ. Πληρ. τηλ. 6934582258 ΧΠΞΕΝ102

ΠΩΛΕΙΤΑΙ επιχείρηση πλήρως εξοπλισμένη με εξασφαλισμένη πελατεία λόγω συνταξιοδότησης. Πληρ. τηλ. 2241024695 ΜΖΤ280601

ΠΩΛΕΙΤΑΙ τριάρι διαμέρισμα δέκα ετών στην περιοχή της Ανάληψης επί της Αποστόλου Παύλου, 92 τ.μ. σε καλή κατάσταση με κουζίνα (Scavolini) και πάγκο από γρανίτη. Πληρ. Εμμ. Κρανίδης & Συνεργάτες, τηλ. 22410-27082, 26476, 6944347405, 6942010248 ΜΧΠ092

ΕΥΚΑΙΡΙΑ. ΠΩΛΕΙΤΑΙ διαμέρισμα καινούργιο α' ορόφου 82 τ.μ. 2 υπνοδωματίων, με θέρμανση στα Τριάντα. Τιμή 133.000 ευρώ. Πληρ. Μεσιτικό γραφείο Τσουρουνάκης, τηλ. 2241060060, 6948046844 ΜΑΤ2827(1)

ΕΥΚΑΙΡΙΑ. ΠΩΛΕΙΤΑΙ διαμέρισμα καινούργιο ισόγειο 102 τ.μ. 3 υπνοδωματίων, θέρμανση, ηλιακό, κλειστό γκαράζ. Τιμή 180.000 ευρώ στην Ιξιά. Πληρ. Μεσιτικό γραφείο Τσουρουνάκης, τηλ. 2241060060, 6948046844 ΜΑΤ2827(2)

ΠΩΛΕΙΤΑΙ εστιατόριο καινούργιο σε αναπτυσσόμενη περιοχή πλήρως εξοπλισμένο σε τιμή ευκαιρίας λόγω ανάγκης. Πληρ. τηλ. 6932539448 ΜΖΤ270614

ΠΩΛΕΙΤΑΙ από ιδιώτη **επιχείρηση** και το **ακίνητο** μαζί επί της Αγίας Αναστασίας. Τιμή 100.000 ευρώ. Πληρ. τηλ. 2241065389, 6946406155 ΜΖΤ270610

ΠΩΛΕΙΤΑΙ κατάστημα υδραυλικών και είδη χρωμάτων εν λειτουργία στην περιοχή Νότιας Ρόδου, 200 τ.μ. χώρος και 200 τ.μ. αυλή. Τιμή 195.000 ευρώ. Πληρ. τηλ. 2244044184 Ι ΝΤ260626

ΚΟΣΚΙΝΟΥ - ΚΑΛΛΙΘΕΑ ΣΤΟ ΚΡΕΣΤΕΝ ΠΑΛΑΣ απέναντι πανοραμικά οικόπεδα 1500 τ.μ. με άδεια οικοδομής 135.000 ευρώ. Παραδίδονται και σε μπετά. Είναι πανοραμικό δίπλα στον κεντρικό δρόμο και βλέπει θάλασσα. Πληρ. Νίκος Λαζανας τηλ. 6944592908 ΜΖΤ260621

ΡΟΔΟΣ. ΠΩΛΕΙΤΑΙ επαγγελματική στέγη 58 τ.μ. στη γωνία Λίνδου και Δημ. Αναστασιάδη. Πληρ. τηλ. 22410-78195, 93972 ΜΖΤ210611

ΡΟΔΟΣ: Στο κέντρο της πόλης **ΠΩΛΕΙΤΑΙ κατάστημα** 150 τ.μ. αποτελείται από υπόγειο 50 τ.μ. - ισόγειο 50 τ.μ. και ημιόροφο 50 τ.μ. 400.000 ευρώ. ΚΩΔ:(Κ-339) Πληρ. Κρανίδης και Συνεργάτες τηλ. 2241027082 ΜΧΠ092.13

REAL ESTATE
ΚΡΑΝΙΔΗΣ
www.kranidis.gr

ΠΩΛΗΣΕΙΣ ΟΙΚΟΠΕΔΩΝ

1) Ασγούρου 900 τ.μ. πρόσωπο στην παλιά επαρχιακή οδό Ρόδου – Λίνδου (Κ-1391.)
2) Γεννάδι α) 3800 τ.μ. στον επαρχιακό δρόμο Γεννάδι –Βάτι με άδεια Οικοδομής (Κ-1391). β) 3800 τ.μ. εντός ζώνης με ωραία θέα αξίας 50.000,00 € (Κ-434).
3) Διμηλιά 1605 τ.μ. κοντά στην πλατεία, αξίας 30.000,00 € (Κ-651).
4) Ιαλυσός α) 2000 τ.μ. εντός Σχεδίου με άδεια 800 τ.μ. αξίας 850.000,00 €(Κ-1381). β) 2400 τ.μ. εντός σχεδίου (στην Λεωφόρο ΙΑΛΥΣΟΥ) αξίας 85.000,00 € (Κ-502). γ) 1000 τ.μ. εντός σχεδίου (ΣΔ 0,4) αξίας 300.000,00 € (Κ -1368) δ)1000 τ.μ. για μονοκατοικία130 τ.μ. αξίας 140.000,00 € (1425). ε) 347 τ.μ. εντός σχεδίου οικία 130 τ.μ. αξίας 122.000,00 € (Κ-939). ζ) 1000 τ.μ. εκτός σχεδίου άρτιο για μονοκατοικία 140 τ.μ. αξίας 110.000,€ (Κ -1200).ζ) 1000 τ.μ. για Μονοκατοικία 140 τ.μ. αξίας 110.000,00 € (Κ-979). η) 1080 τ.μ. σε νέα οδό για οικία 140 τ.μ. , αξίας 150,000,00 € (Κ-1149). Θ) 2100 τ.μ. σε κεντρικό δρόμο (ΣΔ 0,4) αξίας 850.000,00 € (Κ-502) . ι) 318 τ.μ. για Μονοκατοικία (ΣΔ 0,4) αξίας 111.500,00 € (Κ-957). Κ) 1000 τ.μ. (ΣΔ 0,4) κοντά στο Μαρινόπουλο , αξίας 300.000,00 € (Κ-1368) .
5) Ρόδος α) 610 τ.μ. στο Άνω Ροδίνι (ΣΔ 0,4) (Κ -1380) β) 1130 τ.μ. με άδεια Πολυκατοικίας στην οδό Ατταβύρου (ΣΔ 0,8) (Κ-1051). γ) 400 τ.μ. στο Μόντε Σμήθ (ΣΔ 0,4) αξίας 200.000,00 € (Κ-1078). δ) 600 τ.μ. κοντά στον Άγιο Νικόλαο (ΣΔ 0,8) αξίας 420.000,00 € (Κ-1299). ε) 437 τ.μ. Άνω Ροδίνι (ΣΔ 0,8) αξίας 300.000,00 € (Κ-1206).
6) Θολός α) 1385 τ.μ. δόμηση 500 τ.μ. σε ύψωμα αξίας 60.000,00 € (Κ-1385) β) 1600 τ.μ. για 150 οικία , κοντά στο γήπεδο , αξίας 85.000,00 € (Κ-1150).
7) Κανδυλί 160 (3 όροφοι) Χ 80 τ.μ. αξίας 50.000,00 € (Κ-493).
8) Παραδείσι 630 τ.μ. άρτιο , αξίας 50.000,00 € (Κ-411) .
9) Παστίδα 1000 τ.μ. με άδεια 2 ορόφων οικίας 130 τ.μ. αξίας 75.000,00 € (Κ-1435).

ΧΠ092

Για περισσότερες πληροφορίες & ακίνητα επικοινωνήστε με το γραφείο μας ή επισκεφθείτε την ιστοσελίδα μας

Ι.Καζούλη & Αμερικής 50, 2ος όροφος
22410 27082 & 22410 26476
FAX: 22410 27101
e-mail: info@kranidis.gr

LandScope
ΑΝΑΠΤΥΞΗ ΑΚΙΝΗΤΩΝ

ΛΕΥΚΩΣΙΑΣ & ΑΝΝΗΣ ΜΑΡΙΑΣ 60
ΤΗΛ / ΦΑΞ : 22410 28629
ΚΙΝ : 6976872626 , 6972257246
www.landscope.gr

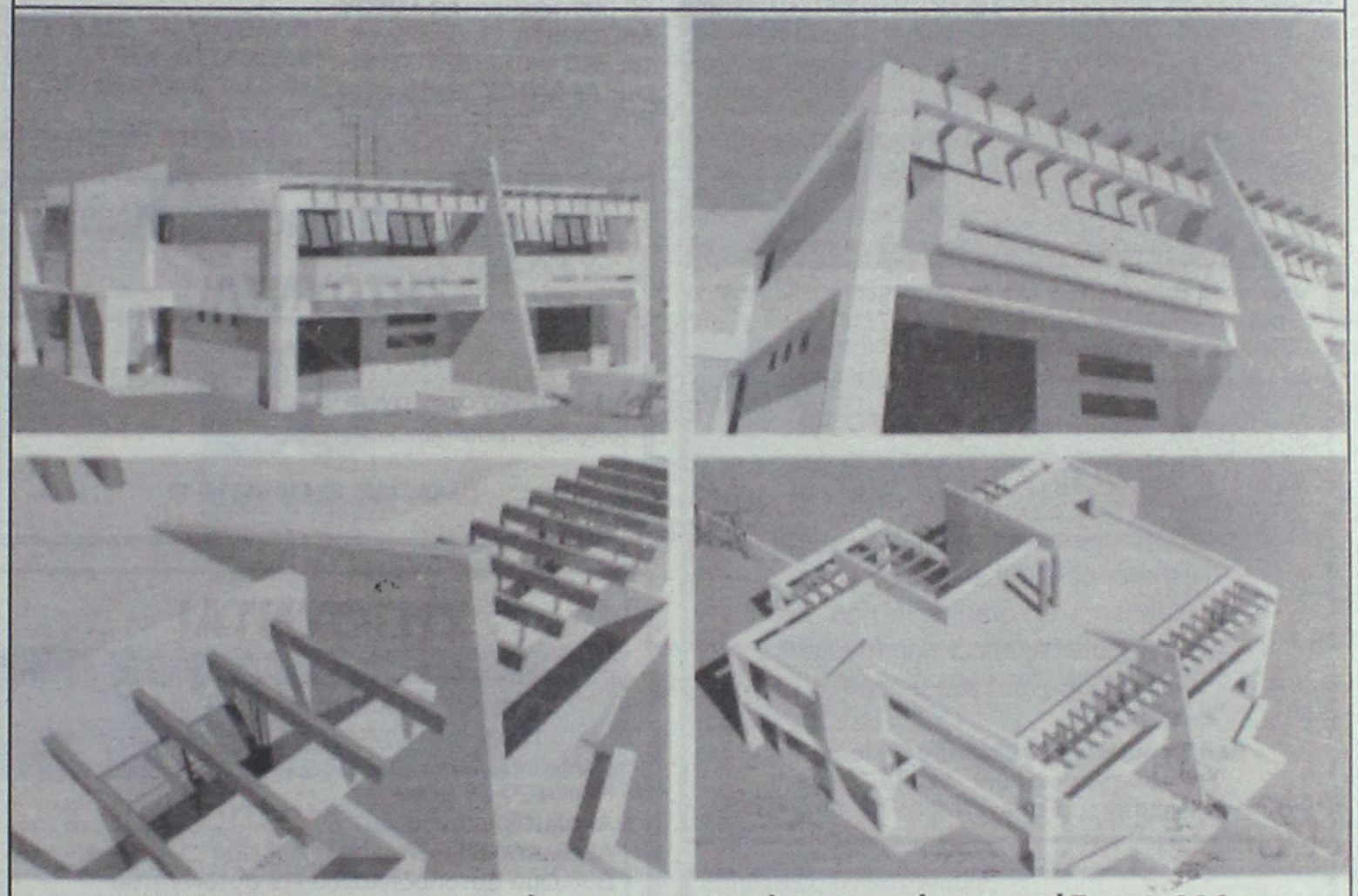

ΚΟΣΚΙΝΟΥ(υπο κατασκευή)160τμ μεζονέτες , εντός οικοπέδου 1.000τμ.
Τιμή : € 265.000€ / € 165.000 (Μπετά)

"ΠΩΛΟΥΝΤΑΙ"
ΚΑΤΑΣΤΗΜΑΤΑ ΚΑΙ ΚΑΤΟΙΚΙΕΣ ΜΕ ΥΠΟΓΕΙΑ ΑΠΟΘΗΚΗ & ΓΚΑΡΑΖ

AE1284
Μελέτη: Δημήτρης Αδαμάκης - Βαρβάρα Στεφανίδου - Αρχιτέκτονες ARCH-Net τηλ. 22410 29188
ΚΑΤΑΣΚΕΥΗ: Γ. ΚΑΣΤΡΗΣΙΟΣ Αρχιτέκτονας τηλ. 6979228091, 22410 34314

πωλησεις

συνέχεια από την προηγούμενη

ΣΥΜΗ. ΠΩΛΕΙΤΑΙ μονοκατοικία κοντά στους Μύλους, 50 τ.μ. 2άρι ισόγειο 250.000 ευρω. - ΚΩΔ:(Κ-1437) Πληρ. Κρανίδης και Συνεργάτες τηλ. 2241027082ΜΧΠ092.3

ΝΙΟΧΩΡΙ: ΠΩΛΕΙΤΑΙ διαμέρισμα καινούργιο, 55 τ.μ. 2άρι 2ου ορόφου 108.000 ευρώ - ΚΩΔ:(Κ-355) Πληρ. Κρανίδης και Συνεργάτες τηλ. 2241027082ΜΧΠ092.4

ΝΙΟΧΩΡΙ:ΠΩΛΕΙΤΑΙ διαμέρισμα καινούργιο, 55 τ.μ. 2άρι 2ου ορόφου 100.000 ευρώ. ΚΩΔ:(Κ-357) Πληρ. Κρανίδης και Συνεργάτες τηλ. 2241027082ΜΧΠ092.5

ΡΟΔΟΣ: ΠΩΛΕΙΤΑΙ διαμέρισμα 90 τ.μ. 2 Δ Σ.Κ.Λ. 2ου ορόφου πλησίον Αννης Μαρίδας 125.000 ευρώ. ΚΩΔ:(Κ-773) Πληρ. Κρανίδης και Συνεργάτες τηλ. 2241027082 ΜΧΠ092.6

ΙΞΙΑ: ΠΩΛΕΙΤΑΙ διαμέρισμα 45 τ.μ. 2άρι ισόγειο 65.000 ευρώ κοντά στην θάλασσα. ΚΩΔ:(Κ-300) Πληρ. Κρανίδης και Συνεργάτες τηλ. 2241027082 ΜΧΠ092.7

ΡΟΔΙΝΙ: ΠΩΛΕΙΤΑΙ διαμέρισμα 86,7 τ.μ. 2 Δ, 2WC, 1ου ορόφου 185.000 ευρώ. ΚΩΔ:(Κ-1340) Πληρ. Κρανίδης και Συνεργάτες τηλ. 2241027082 ΜΧΠ092.8

ΡΟΔΙΝΙ: ΠΩΛΕΙΤΑΙ διαμέρισμα 81,3 τ.μ. 2Δ Σ.Κ.Λ. Ισόγειο, πάρκιν, αποθήκη 185.000 ευρώ. ΚΩΔ:(Κ-279) Πληρ. Κρανίδης και Συνεργάτες τηλ. 2241027082 ΜΧΠ092.9

ΙΑΛΥΣΟΣ: ΠΩΛΕΙΤΑΙ διαμέρισμα 82 τ.μ. 2Δ Σ.Κ.Λ. 1ου ορόφου 160.000 ευρώ, καινούργιο με θέση στάθμευσης, κεντρική θέρμανση και ιταλική κουζίνα. ΚΩΔ:(Κ-48) Πληρ. Κρανίδης και Συνεργάτες τηλ. 2241027082 ΜΧΠ092.11

ΡΟΔΟΣ: ΑΝΩ ΡΟΔΙΝΙ. ΠΩΛΕΙΤΑΙ οικόπεδο 610 τ.μ. με Σ.Δ. 0,4 225.000 ευρώ. ΚΩΔ:(Κ-1380) Πληρ. Κρανίδης και Συνεργάτες τηλ. 2241027082 ΜΧΠ092.12

ΠΩΛΟΥΝΤΑΙ. ΑΦΑΝΤΟΥ. ΟΙΚΟΠΕΔΟ εντός ζώνης 650 τ.μ. καταπληκτική θέα, 62.000 ευρώ. **ΑΦΑΝΤΟΥ ΜΕΖΟΝΕΤΑ** 3 υπνοδωμάτια, θέα γκολφ, 225.000 ευρώ. **ΑΦΑΝΤΟΥ** κοντά στην θάλασσα, θέα καταπληκτική 4.035 οικόπεδο, 160.000 ευρώ. **ΠΕΡΙΟΧΗ ΤΡΑΓΑΝΟΥ** 850 τ.μ. οικόπεδο 130 τ.μ. μεζονέτα, 135.000 ευρώ σε μπετά. ΝΙΚΟΣ ΛΑΖΑΝΑΣ τηλ. 6944592908 ΜΖΤ230609

ΠΩΛΟΥΝΤΑΙ στους Δασκάλους από ιδιώτη πλήρως επιπλωμένα και με air condition: **1 γκαρσονιέρα** 43 τ.μ., **1 studio** 43 τ.μ., **1 studio** 38 τ.μ., **1 διαμέρισμα** στην Ανάληψη καινούργιο. Πληρ. τηλ. 6942468880 ΜΖΤ220627

ΑΜΠΕΛΙΑ ΚΑΪΡ ΜΕΖΟΝΕΤΑ 300 τ.μ. σε 2 στρέμματα οικόπεδο θέα καταπληκτική 450.000 ευρώ. **ΡΟΔΟΣ ΜΕΖΟΝΕΤΑ** Μόντε Σμιθ 165 τ.μ., 345.000 ευρώ. **ΙΞΙΑ ΜΕΖΟΝΕΤΑ** παραθαλάσσια 300 τ.μ. 650.000 ευρώ. **ΡΟΔΙΝΙ ΜΕΖΟΝΕΤΑ** 180 τ.μ. 340.000 ευρώ. ΝΙΚΟΣ ΛΑΖΑΝΑΣ τηλ. 6944592908 ΜΖΤ230611

ΠΩΛΟΥΝΤΑΙ. ΙΑΛΥΣΟΣ-ΚΡΕΜΑΣΤΗ 185 τ.μ. μεζονέτα με σάουνα σε 300 τ.μ. οικόπεδο, 255.000 ευρώ. **ΚΡΕΜΑΣΤΗ ΜΕΖΟΝΕΤΑ** 185 τ.μ., 220.000 ευρώ. **ΚΡΕΜΑΣΤΗ ΜΕΖΟΝΕΤΑ** 125 τ.μ. 195.000 ευρώ. **ΠΑΣΤΙΔΑ ΜΕΖΟΝΕΤΑ** με 3 υπνοδωμάτια, 210.000 ευρώ. ΝΙΚΟΣ ΛΑΖΑΝΑΣ τηλ. 6944592908 ΜΖΤ230610

ΠΩΛΕΙΤΑΙ τουριστική επιχείρηση σε λειτουργία στο κέντρο της πόλης με εξασφαλισμένη πελατεία. Πληρ. τηλ. 6948061474 ΜΖΤ220611

ΠΩΛΕΙΤΑΙ οικόπεδο στο Γεννάδι επί της λεωφόρου 600 μέτρα πριν από το χωριό εκτάσεως 1.750 τ.μ. με άδεια οικοδομής για 210 μέτρα. Πληρ. τηλ. 2241061628, 6944410537 ΜΖΤ220618

ΠΩΛΟΥΝΤΑΙ διαμερίσματα 70 τ.μ. 500 μ. από την θάλασσα στην Κρεμαστή. Πληρ. τηλ. 2241069984, κιν. 6932584374 ΜΖΤ080632

TARGET design group

Η εταιρία **TARGET Design Group**

ΖΗΤΑΕΙ

Γραφίστες με καλή γνώση των προγραμμάτων Illustrator ή Corel και Photoshop με εμπειρία ή προϋπηρεσία στο χώρο των γραφικών τεχνών.

Αποστολή Βιογραφικών στο email: targetdg@otenet.gr
Τηλ. για ραντεβού: 22410 77118
(Δευτέρα έως Παρασκευή 10.00 - 17.00)

TARGET Design Group

IS LOOKING FOR

Graphic Designers with good knowledge on Illustrator or Corel and Photoshop and experience on graphic design area. Salary negotiable according to talent, knowledge and experience.

Send your CV at: targetdg@otenet.gr
Tel. for appointment: 22410 77118
(Monday to Friday 10.00 - 17.00)

MAT2585(Γ)

Από την ποτοποιΐα
"ΑΙΓΑΙΟΝ" Β. ΚΑΜΠΥΛΑΥΚΑΣ Α.Ε.

ΖΗΤΕΙΤΑΙ

Νέος

απόφοιτος Λυκείου για το τμήμα παραγωγής

Πληρ. τηλ. (22410)69858, 65952, 62535
από 8 π.μ.-3 μ.μ. ΜΑΤ2815(Γ)

ΓΥΜΝΑΣΤΕΣ ΖΗΤΟΥΝΤΑΙ

Για την επίβλεψη στην αίθουσα οργάνων ή και aerobic instructors κάτοχοι πτυχίου Τ.Ε.Φ.Α.Α. ή ιδιωτικής σχολής.
Στο/στη γυμναστή-τρια που θα επιλέξουμε η εταιρία μας, κορυφαία στο είδος της, θα παρέχει σεμινάρια. Δυνατότητες εξέλιξης καθώς επίσης και ένα θαυμάσιο χώρο εργασίας

Πληρ. τηλ. 2241070510-11 ΜΧΠΠΑΡ067

Από την αντιπροσωπεία αυτοκινήτων
HONDA-MITSUBISHI

ΖΗΤΕΙΤΑΙ

Ηλεκτρολόγος Αυτοκινήτων

Επιθυμητή προϋπηρεσία στο χώρο
Καλή γνώση Η/Υ και Αγγλικών.

Απαραίτητη αποστολή βιογραφικού σημειώματος στη διεύθυνση Λ. Λίνδου 138 Ρόδος
Τηλ. 22410-67440-41
Φαξ 22410-68462
E-mail:kaligcar@otenet.gr ΜΧΠ915

Από το κατάστημα **ΠΑΠΠΟΥ Γ. ΙΩΑΝΝΗΣ**

ΖΗΤΟΥΝΤΑΙ

πωλητές/τριες

με εμπειρία στον ανεφοδιασμό ραφιών, τροφίμων και κάβας

Πληρ. τηλ. 2241098310-11 ΜΑΤ2831

ΖΗΤΟΥΝΤΑΙ

άμεσα **ΔΙΑΝΟΜΕΙΣ** για μόνιμη πενθήμερη πρωινή απασχόληση σε φαρμακαποθήκη.
Απαιτούμενα προσόντα:
- Ελληνική υπηκοότητα
- Ηλικία 20-28 ετών
- Απολυτήριο στρατού
- Απολυτήριο Γυμνασίου ή Λυκείου
- Δίπλωμα μοτοποδηλάτου και αυτοκινήτου

Κατάθεση βιογραφικών από Δευτέρα έως Παρασκευή και ώρες 10.00-15.00 στη διεύθυνση: **Mediquick A.E., Μάρκου Μαλλιαράκη 22, Ρόδος (πάροδος Καναδά) κο Κώστα**

ΜΑΤ2818(Γ)

ΖΗΤΕΙΤΑΙ

καθηγητής πληροφορικής,
από ιδιωτική σχολή.

Πληροφορίες τηλ. 6945101920 ΧΠΕΚΠ019

ΖΗΤΕΙΤΑΙ

μαραγκός για εγκαταστάσεις επίπλων κουζίνας
- Ευνοϊκοί όροι αμοιβής
- Δίπλωμα οδήγησης και προϋπηρεσία κρίνονται απαραίτητα

Πληρ. τηλ. 2241091275, 6948743682 ΜΧΠΕΜΠ003

ΖΗΤΟΥΝΤΑΙ

υπεύθυνοι υποδοχής

Από γνωστό πολυδύναμο χώρο με βασική προϋπόθεση την κοινωνικότητα, και την ευχέρεια λόγου. Το άτομο που θα επιλέξουμε θα ενταχθεί σε μια εταιρία κορυφαία στο είδος της που έχει ως παράδοση να αναδεικνύει στελέχη από την γραμμή της. Η εταιρία παρέχει σεμινάρια στο άτομο που θα επιλεχθεί και ένα θαυμάσιο χώρο εργασίας.

Πληρ. τηλ. 2241070510-11 ΜΧΠΠΑΡ067

GLOBE WILLIAMS HELLAS
Total facility management

ΖΗΤΑΜΕ ΠΡΟΣΩΠΙΚΟ

Για τις ανάγκες λειτουργίας της Γενικής Κλινικής Δωδεκανήσου - EUROMEDICA

- **Καθαρίστριες – Καθαριστές (Κωδ. ΠΚΑ)** Ευπρέπεια, ευγένεια και διάθεση για εργασία.
- **Κηπουρό (Κωδ. ΥΚΠ)** Προηγούμενη εμπειρία, εργατικότητα, ευπρέπεια, συνέπεια.
- **Υπάλληλοι Φύλαξης (Κωδ. ΥΦΛ)** Γνώση Αγγλικών, ικανότητα επικοινωνίας, συνέπεια και ευγένεια.

Στείλτε σύντομο βιογραφικό (ονοματεπώνυμο, τηλέφωνο επικοινωνίας, προηγούμενη εργασία και κωδικό θέσης) στο φάξ 22410 30987
ή στο E- mail kostasp@globewilliams.com.au
Πληρ. Τηλ. 6936597697 ΜΑΤ2848(Γ)

RODOS DATA

Από την επιχείρηση Πληροφορικής ***RODOS DATA*** *στα πλαίσια των αναβαθμίσεων των υπηρεσιών της*

ΖΗΤΕΙΤΑΙ

άτομο για την γραμματειακή υποστήριξη
με γνώσεις και ικανότητες ανάλογες της θέσης.
Πληρ. τηλ. 2241027708.
Υπεύθυνος επικοινωνίας: Τζανέτου Νίκη
Fax για βιογραφικά: 2241025530
ή στο **email: rodosdata@acn.gr**

ΑΤ2811

ΜΕΓΑΛΑ ΚΕΝΤΡΑ ΞΕΝΩΝ ΓΛΩΣΣΩΝ

ΖΗΤΟΥΝ

α) Γραμματέα Διεύθυνσης: με ευχέρεια στην επικοινωνία, άριστη γνώση Η/Υ και τουλάχιστον μίας ξένης γλώσσας.
β) Καθηγήτριες Αγγλικών και Γερμανικών με τα απαραίτητα προσόντα.
Προσφέρονται:
- Ευχάριστο περιβάλλον εργασίας, ευέλικτο ωράριο εργασίας και μισθός ικανοποιητικός

Για συνέντευξη επικοινωνήστε στο 6944557415 ΜΧΠΕΚΠ028

Chicken stories

ΖΗΤΕΙΤΑΙ

προσωπικό των παρακάτω ειδικοτήτων:
Μάγειρες Β και Γ
Βοηθοί μάγειρα
Χειριστές/ριες ταμειακών

Ζητάμε:
- **Προηγούμενη εμπειρία σε καταστήματα γρήγορης εστίασης, εστιατόρια ή ξενοδοχεία.**
- **Ευχάριστη εμφάνιση και προσωπικότητα, ομαδικό πνεύμα.**
- **Ταχύτητα κινήσεων, ευστροφία, ικανότητα απόδοσης υπό συνθήκες πίεσης.**
- **Ηλικίες 20-35**
- **Εκπληρωμένες στρατιωτικές υποχρεώσεις για τους άνδρες**

Σας δίνουμε:
Ανταγωνιστικό πακέτο αποδοχών-Σύγχρονο περιβάλλον εργασίας

Πληροφορίες: 2241093359
κ. Γιώργο Τσαβαρή (10.30-20.00) ΧΠ2367

πωλησεις

συνέχεια από την προηγούμενη

ΕΥΚΑΙΡΙΑ. ΠΩΛΟΥΝΤΑΙ στην Παστίδα από ιδιοκτήτη **α) αγρός 4.231** τ.μ. επί της οδού Αεροδρόμιο-Τσαΐρι κατάλληλο και για επαγγελματική στέγη, 140.000 ευρώ, **β) μονοκατοικία** εντός οικισμού Παστίδας τελειωμένη 130 τ.μ. οικόπεδο 300 τ.μ., 180.000 ευρώ. Πληρ. τηλ. 2241047058, 6944182377
INT220614

ΚΡΕΜΑΣΤΗ. ΠΩΛΟΥΝΤΑΙ μεζονέτες 200 τ.μ. σε 400 τ.μ. οικόπεδο, από κατασκευαστή, με θέρμανση, συναγερμό, ηλιακό θερμοσίφωνα, τελειωμένες. Πληρ. τηλ. 6932350214
ΜΑΤ2762

ΠΩΛΕΙΤΑΙ ΚΑΤΑΣΤΗΜΑ ΣΕ ΚΕΝΤΡΙΚΟ ΣΗΜΕΙΟ ΣΤΟ ΡΟΔΙΝΙ-ΚΑΡΑΚΟΝΕΡΟ 140 Τ.Μ. ΜΕ 40 Τ.Μ. ΒΟΗΘΗΤΙΚΟΥΣ ΧΩΡΟΥΣ, 170 Τ.Μ. ΑΥΛΗ. ΤΙΜΗ 340.000 ΕΥΡΩ. ΠΛΗΡ. ΤΗΛ. 6948046844, 2241060060
ΜΑΤ2697(2)

ΠΩΛΕΙΤΑΙ επιχείρηση γυράδικο-ταβέρνα. Μηνιαίος τζίρος άνω των 350.000 ευρώ. Τιμή διαπραγματεύσιμη. Πληρ. τηλ. 6977721352
ΜΑΤ2676

PUB-ΚΑΦΕΤΕΡΙΑ στο τουριστικό κέντρο πλησίον νέου καζίνο. Πλήρως εξοπλισμένη, ανακαινισμένη, η καλύτερη στο είδος της. Συμβόλαιο 12ετές. Πληροφορίες άλλες δεν θα δοθούν τηλεφωνικώς. Μόνο σοβαρές προτάσεις. Πληρ. για συνεννόηση τηλ. 6977339669
ΜΧΡ13673

ΠΩΛΟΥΝΤΑΙ ΣΤΑ ΚΟΣΚΙΝΟΥ: 1) ΔΙΑΜΕΡΙΣΜΑ 110 τ.μ., 3 υπνοδωμάτια, 1 μπάνιο, 1 WC, σαλοτραπεζαρία και 1 θέση πάρκιν, **2) ΜΕΖΟΝΕΤΑ** 110 τ.μ. 3 υπνοδωμάτια, 1 μπάνιο, 1 WC, σαλοτραπεζαρία και 1 θέση πάρκιν, κατασκευή lux, **3) ΓΚΑΡΣΟΝΙΕΡΑ** 55 τ.μ. με 1 θέση πάρκιν. Πληρ. τηλ. 6947606894
INT2731

ΠΩΛΟΥΝΤΑΙ: 1) καινούργιο ετοιμοπαράδοτο **διαμέρισμα** α' ορόφου στη Μιχ. Πετρίδη 89 τ.μ. Τιμή 185.000 ευρώ, **2) 75 τ.μ.** καινούργιο **διαμέρισμα** (2 υπν.) ετοιμοπαράδοτο στο Καρακόνερο 150.000 ευρώ, **3) 87 τ.μ.** καινούργιο **διαμέρισμα** στην Ιαλυσό ετοιμοπαράδοτο 150.000 ευρώ. ΑΙΓΑΙΟΚΤΗΜΑΤΙΚΗ, τηλ. 2241022943, 6945466773
ΜΧΠΚΤΗ007.4

ΠΩΛΕΙΤΑΙ διώροφη μονοκατοικία 135 τ.μ. (+ 40 υπόγειο), έξω από τα Κοσκινού (πανοραμική θέα). **Πωλείται** ή ενοικιάζεται υπόγεια αποθήκη 200 τ.μ. στην οδό Ατταβύρου, περιοχή "ΙΚΑΡΟΣ". Πληρ. τηλ. 2241030069, 6944532903
ΜΑΤ2573

ΠΩΛΕΙΤΑΙ οικία εντός Ρόδου κατάλληλη και για αποθήκη ή για επιχείρηση. Πληρ. τηλ. 2102835963, 6946559539 MZT150621

ΠΩΛΟΥΝΤΑΙ: 1) διαμέρισμα 87 τ.μ. με 2 υπνοδωμάτια κοντά στη Θεμ. Σοφούλη, τιμή 100.000 ευρώ, **2) 74 τ.μ. (υπόγειο)** κοντά στο στάδιο, 80.000 ευρώ, **3) 82 τ.μ. (υπόγειο)** στην Ακαδημία, 100.000 ευρώ, **4) γραφείο** 23 τ.μ. στην Αμμοχώστου, 56.000 ευρω, **5) γραφείο** 45 τ.μ. στην Αμμοχώστου, 112.000 ευρώ. ΑΙΓΑΙΟΚΤΗΜΑΤΙΚΗ τηλ. 2241022943, 6945466773
ΜΧΠΚΤΗ007.3

ΠΩΛΟΥΝΤΑΙ μονοκατοικίες εντός σχεδίου 120 τ.μ., 133 τ.μ, 160 τ.μ., 190 τ.μ. σε ανεξάρτητα οικόπεδα στην Παστίδα. Πληρ. τηλ. 2241069984, κιν. 6932584374 MZT080630

ΠΩΛΟΥΝΤΑΙ οικόπεδα επιφανείας 1 στρεμ. με την άδεια οικοδομής στις περιοχές Παστίδα και Δαματριά της νήσου Ρόδου. Πληρ. τηλ. 6947246339, ώρες επικ. 6-9 μ.μ.
ΜΑΤ2545

ΕΥΚΑΙΡΙΑ. ΔΙΔΕΤΑΙ αντιπαροχή οικόπεδο στην Τήλο 2.000 τ.μ. εντός σχεδίου, 20 μ. από τη θάλασσα, 30 μ. από το λιμάνι με κάλυψη 50%. Μόνο σοβαρές προτάσεις. Πληρ. τηλ. 2241069005, 6945541739
MZT300512

ΠΩΛΕΙΤΑΙ επιχείρηση DVD CLUB με σταθερή πελατεία σε κεντρικό σημείο. Μόνο σοβαρές προτάσεις. Πληρ. τηλ. 6973050612
INT150620

ΠΩΛΕΙΤΑΙ μονοκατοικία 160 τ.μ. σε οικόπεδο 365 τ.μ. εντός σχεδίου στην Παστίδα. Πληρ. τηλ. 2241069984, κιν. 6932584374 MZT080631

ΠΩΛΕΙΤΑΙ ή ΕΝΟΙΚΙΑΖΕΤΑΙ επιχείρηση κρεοπωλείου έτοιμο προς λειτουργία στην περιοχή Ανω Ροδίνι. Δεκτή και συνεργασία. Πληρ. τηλ. 6932950890
MZT030404

ΖΗΤΕΙΤΑΙ Ελληνίδα για μόνιμη **οικιακή εργασία.** Ωρες απασχόλησης 4-9 μ.μ. καθημερινά, Σάββατο 8-3 π.μ. Μισθός 500 ευρώ. Πληρ. τηλ. 6944204236ΜΧΠΕΜΠ088

ΖΗΤΕΙΤΑΙ νεαρός με ερασιτεχνική άδεια οδήγησης για διανομές. Πληρ. τηλ. 2241027946 MZT290604

ΖΗΤΕΙΤΑΙ εμφανίσιμη **κοπέλα** να εργασθεί σε cafe bar στην Ιαλυσό. Μισθός ικανοποιητικός. Πληρ. τηλ. 6944227422, 2241095269
MZT290614

Από το εστιατόριο-ψησταριά ο Μάκης στην Κρεμαστή **ζητείται κοπέλα** για ντελίβερι και να βοηθάει και στο σερβίρισμα. Πληρ. τηλ. 22410-33682, 74435
MZT280618

Από γνωστή εταιρεία καλλυντικών **ζητείται αισθητικός-πωλήτρια** να εργασθεί με πλήρες ωράριο, σε κεντρικό κατάστημα της Ρόδου. Πληρ. τηλ. 2109320800, fax 2109350922 ΜΑΤ2842

ΖΗΤΕΙΤΑΙ κοπέλα για εργασία σε μπουτίκ με γνώσεις αγγλικών. Πληρ. τηλ. 6947780285 ΜΑΤ2843

ΞΕΝΟΔΟΧΕΙΟ ΛΟΥΤΑΝΗΣ. (ΚΟΛΥΜΠΙΑ) ΖΗΤΕΙΤΑΙ ΓΙΑ ΑΜΕΣΗ ΠΡΟΣΛΗΨΗ: 1) ΓΥΝΑΙΚΑ ΓΙΑ ΠΛΥΝΤΗΡΙΟ 14.00-22.00, 2) ΛΑΝΤΖΙΕΡΑ 14.00-22.00, 3) ΚΑΜΑΡΙΕΡΑ 06.30-14.30, 4) ΚΗΠΟΥΡΟΣ, ΠΛΗΡ. ΤΗΛ. 6944275253, 2241056312
MZT280605

Από την εταιρία αρτοποιΐας-ζαχαροπλαστικής

ΣΑΒΟΪΔΑΚΗΣ
αρτοποιία-ζαχαροπλαστική

ΖΗΤΟΥΝΤΑΙ ΠΩΛΗΤΡΙΕΣ

Απαραίτητα προσόντα:
Απόφοιτοι Λυκείου
Γνώσεις αγγλικής γλώσσας
Σχετική προϋπηρεσία στις πωλήσεις
Ηλικία από 22 ετών

Πληροφορίες στα τηλέφωνα **2241063069 ή 2241063103** από 08.30 έως 16.00
Υπεύθυνη: κα Σαμαρίτη
ΜΑΤ2845(Γ)

ΖΗΤΕΙΤΑΙ

Καθηγητής-ρια Αγγλικών με τ' απαραίτητα προσόντα για να διδάξει σε φροντιστήριο με την έναρξη της νέας σχολικής περιόδου.

Πληρ. τηλ. 2241038188, fax: 2241029844, κιν. 6972331133
ΜΑΤ2742(Γ)

ΖΗΤΟΥΝΤΑΙ πωλήτριες

για τουριστικό κατάστημα εντός πόλεως Ρόδου.
Ωράριο συνεχές.
Μισθός 1.000 ευρώ καθαρά

Πληρ. τηλ. 2241025936
ΜΑΠ337/338(Γ)

Από την αντιπροσωπεία αυτοκινήτων
HONDA-MITSUBISHI

ΖΗΤΕΙΤΑΙ

ΠΩΛΗΤΗΣ ΑΥΤΟΚΙΝΗΤΩΝ

Για απογευματινή απασχόληση

Επιθυμητή προϋπηρεσία στο χώρο
Καλή γνώση Η/Υ και Αγγλικών.

Πληρ. τηλ. 22410-67440-41
Φαξ 22410-68462
E-mail:kaligcar@otenet.gr
ΜΧΠ915.1

RE/MAX

Θέλεις να κάνεις επιτυχημένη επιχειρηματική καριέρα?

ΕΛΑ ΣΤΗ RE/MAX,

τη μεγαλύτερη εταιρεία κτηματομεσιτικών υπηρεσιών στον κόσμο!!!

για περισσότερες πληροφορίες, επικοινωνήστε με την κυρία Μαίρη Χριστοδούλου.
Τηλ. 22410 64730
Email: info@remaxexpress.gr
ΧΠΚΤΗ005

Bo concept

my home - my way

ΖΗΤΑΜΕ

ΜΟΝΤΑΔΟΡΟ

ΓΙΑ ΤΟ ΚΑΤΑΣΤΗΜΑ ΤΗΣ ΡΟΔΟΥ
ΔΕΥΤΕΡΑ-ΠΑΡΑΣΚΕΥΗ 17.00-21.00

ΠΛΗΡΟΦΟΡΙΕΣ 2ο ΧΛΜ. ΛΕΩΦ. ΚΑΛΛΙΘΕΑΣ ΤΗΛ. 2241027328
ΑΤ2804(Γ)

Η ΞΕΝΑΚΗΣ ΑΥΤΟΚΙΝΗΤΑ

ΕΞΟΥΣΙΟΔΟΤΗΜΕΝΟΣ ΕΜΠΟΡΟΣ-ΣΥΝΕΡΓΑΤΗΣ SERVICE KOSMOCAR Α.Ε.

ΖΗΤΕΙ

ΒΟΗΘΟ ΜΗΧΑΝΙΚΟΥ ΑΥΤΟΚΙΝΗΤΩΝ

Απαιτούμενα προσόντα:
- Αριστη γνώση Η/Υ
- Γνώση Αγγλικών
- Ευπρέπεια-Ευγένεια
- Κέφι και διάθεση για εργασία σε ένα ιδιαίτερο απαιτητικό περιβάλλον.

Τηλ. επικοινωνίας 2241086777 εσωτ. 100
10ο χλμ. Ρόδου-Λίνδου
Υπόψιν κας Καραγεωργίου
ΜΧΠΑΑΥ011

ΑΠΟ ΤΟ ΞΕΝΟΔΟΧΕΙΟ ΔΙΟΝΥΣΟΣ ΣΤΗΝ ΙΞΙΑ

ΖΗΤΟΥΝΤΑΙ

για την σεζόν 2006

ΚΑΜΑΡΙΕΡΕΣ με προϋπηρεσία

Οι ενδιαφερόμενες παρακαλούνται όπως απευθυνθούν στην κ. Ολγα Αγγιους στο τηλ. **22410-23021 καθημερινά 08.30-14.30** εκτός Κυριακής.
Βιογραφικά με φωτογραφία απαραιτήτως.
ΜΧΠ1145

εργασιες

ΖΗΤΕΙΤΑΙ για απογευματινή 4ωρη εργασία **κοπέλα βοηθός σερβιτόρου.** Πληρ. τηλ. 2241024642 μετά τις 13.00
ΜΑΤ2850

Από την εταιρεία ΣΤΑΥΡΙΑΣ
Χωματουργικές-Οικοδομικές επιχειρήσεις

ΖΗΤΟΥΝΤΑΙ

α. Οδηγός με δίπλωμα γ' επαγγελματικό. Μόνιμη απασχόληση
β. Συνεργάτης με ερασιτεχνικό δίπλωμα για τις υπηρεσίες ανακύκλωσης

Πληρ. τηλ. **2241060770** ώρες 9 π.μ.-2 μ.μ.
βιογραφικά στο fax **2241062907**
ΧΠΠΑΡ212

LYMBERIA Hotel

Το ξενοδοχείο Β' κατηγορίας **"LYMBERIA"**

ζητά

για την καλοκαιρινή σεζόν 2006:

Υπαλλήλους Υποδοχής
Γνώστες Αγγλικών, Γερμανικών με ανάλογη προϋπηρεσία

Σερβιτόροι και Σερβιτόρες
Γνώστες Γερμανικών και Αγγλικών

Οι ενδιαφερόμενοι μπορούν να απευθύνονται στο τμήμα προσωπικού του ξενοδοχείου καθημερινά από 10.00-14.00 ή να στείλουν ένα βιογραφικό τους σημείωμα στη διεύθυνση, το fax ή στο e-mail της εταιρείας υπ' όψιν κου Σ. Δεληγιάννη.

Ξενοδοχείο "LYMBERIA"
Τ.Θ. 212, Φαληράκι, Ρόδος
Τηλ. 22410 85676, Fax: 22410 85826
E-mail: lymberia@otenet.gr
ΜΑΤ2841

ΞΕΝΟΔΟΧΕΙΟ BELVEDERE

ΖΗΤΑ

Νεαρή κοπέλα για πρωινή απασχόληση στο snack bar με γνώσεις αγγλικής γλώσσας.

Πληρ. τηλ. 2241089000
ΜΑΤ2826

εργασιες

συνέχεια από την προηγούμενη

Από κατάστημα με δερμάτινα-γούνες **ζητείται πωλητής ή πωλήτρια** να ομιλεί κατά προτίμηση σκανδιναβικά. Πληρ. τηλ. 6936538366 MZT280609

ΖΗΤΕΙΤΑΙ σερβιτόρος για εστιατόριο στην Παλιά Πόλη. Πληρ. τηλ. 2241021634 MZT280611

ΖΗΤΕΙΤΑΙ νοσηλεύτρια για παρακολούθηση ασθενούς σε σπίτι. Πληρ. τηλ. 6972086048 MOO273

ΖΗΤΕΙΤΑΙ κοριτσάκι για να εργασθεί σε τουριστικό κατάστημα στη Παλιά Πόλη. Πληρ. τηλ. 22410-76348, 24966 MZT280604

ΖΗΤΕΙΤΑΙ βοηθός μάγειρα για να εργασθεί σε εστιατόριο στην Ιαλυσό, τις ώρες 19.00-23.00. Ωρες επικοινωνίας 17.00-23.00 στο τηλ. 2241091354 MZT280606

ΖΗΤΕΙΤΑΙ υπάλληλος για εργασία σε βιοτεχνία μπαχαρικών εντός της επιχείρησης με δίπλωμα αυτοκινήτων άνω των 25 ετών. Πληρ. τηλ. 2241068941 κ. Γιάννη MAT2838

ΖΗΤΟΥΝΤΑΙ κοπέλες για προσεχώς κατάστημα καθαρισμού αυτοκινήτων. Ωρες καταστημάτων τηλ. 2241035851 MXP13789

ΖΗΤΕΙΤΑΙ προσωπικό για εστιατόριο **1) α'** και **β' μάγειρας, 2) υπάλληλος** για μπουφέ, **3) σερβιτόρος-σερβιτόρα.** Απαραίτητη προϋπηρεσία. Αποκλείονται αλλοδαποί. Πληρ. τηλ. 6932383353 MAT2829

Snack bar cook **wanted** for small hotel basic cooking knowledge must speak good english. Σνακ μπαρ σε μικρό ξενοδοχείο **ζητάει μάγειρα** (να γνωρίζει τα βασικά) που να ομιλεί καλά Αγγλικά. Πληρ. τηλ. 2241092691 MAT2828

Κέντρα ξένων γλωσσών **ζητούν γραμματέα** part time. Απαραίτητη γνώση αγγλικής (Lower) και computer. Πληρ. τηλ. 6944919985. Πρόσληψη τον Σεπτέμβριο MZT270621

ΖΗΤΕΙΤΑΙ έμπειρη **πωλήτρια** από κατάστημα ασημικών επί της Σωκράτους στην Π. Πόλη. Προϋπηρεσία απαραίτητη. Προσφέρεται μισθός και ποσοστά. Πληρ. τηλ. 6977655652, 2241090730 MZT270618

ΖΗΤΕΙΤΑΙ δεσποινίδα για να εργασθεί σε INTERNET CAFE. Συνεχές ωράριο. Πληρ. τηλ. 2241025052 MZT270619

ΖΗΤΕΙΤΑΙ υπάλληλος για εργασία σε mini market στην οδό Μανδηλαρά (πεζόδρομος). Πληρ. τηλ. 2241028447 MZT270627

ΖΗΤΕΙΤΑΙ σοβαρή κυρία να περιποιείται ηλικιωμένη κυρία. Παρέχεται στέγη, φαγητό και μισθός. Πληρ. τηλ. 2241029208 MZT270626

ΖΗΤΕΙΤΑΙ ΝΥΧΤΟΘΥΡΩΡΟΣ ΜΕ ΠΡΟΫΠΗΡΕΣΙΑ ΓΝΩΡΙΖΩΝ ΤΗΝ ΑΓΓΛΙΚΗ ΓΙΑ ΝΑ ΕΡΓΑΣΘΕΙ ΣΤΟ ΞΕΝΟΔΟΧΕΙΟ ΜΑΤΖΕΣΤΙΚ ΕΠΙ ΤΗΣ ΑΝΘ. ΖΕΡΒΟΥ ΣΤΗ ΡΟΔΟ. ΠΛΗΡ. ΤΗΛ. 2241022032, 14.00-17.00 MAT2817

ΖΗΤΕΙΤΑΙ σερβιτόρος και **βοηθός σερβιτόρου** για εστιατόριο στην Ιξιά. Πληρ. τηλ. 2241098138 MZT260628

ΖΗΤΕΙΤΑΙ βοηθός μάγειρα και **βοηθός πιτσαγιόλου** σε ιταλικό εστιατόριο, περιοχή Ιαλυσού. Πληρ. τηλ. 6977372030 MZT260623

ΕΡΓΑΣΤΗΡΙΟ ΕΛΕΥΘΕΡΩΝ ΣΠΟΥΔΩΝ ΗΛΕΚΤΡΟΝΙΚΩΝ ΥΠΟΛΟΓΙΣΤΩΝ

Program PM

ΕΠΙΣΗΜΟ ΕΞΕΤΑΣΤΙΚΟ ΚΕΝΤΡΟ ΤΗΣ ECDL HELLAS

ECDL Diploma

ΤΜΗΜΑΤΑ ΓΙΑ:
Παιδιά
Ενήλικες
Αρχάριους
Επαγγελματίες

Ανεύρεση Εργασίας

ΕΝΤΑΤΙΚΑ ΜΑΘΗΜΑΤΑ COMPUTER

ΕΓΓΡΑΦΕΣ ΤΩΡΑ

Μανώλης Ι. Σοφίλλας
Τηλ.(22410)31761
ΚΟΔΡΙΓΚΤΩΝΟΣ 91 - ΡΟΔΟΣ

ΧΠ941

Από εστιατόριο στην πόλη **ΖΗΤΕΙΤΑΙ λαντζιέρα -καθαρίστρια** και **βοηθός σερβιτόρου.** Πληρ. τηλ. 2241020540 MZT260605

ΖΗΤΕΙΤΑΙ πωλήτρια ρούχων με γνώση Αγγλικής Γλώσσας και προϋπηρεσία. Πληρ. τηλ. 6974692356 και ώρα 17.00-19.00 MZT260612

Το ξενοδοχείο Πήγασος στο Φαληράκι Ρόδου **ΖΗΤΑΕΙ** α) **υπάλληλο υποδοχής** με γνώσεις Αγγλικών, Γερμανικών, Ιταλικών, β) **μάγειρας** για show cooking. Πληρ. τηλ. 2241085103, 6995071806 MAT2813

ΖΗΤΕΙΤΑΙ σερβιτόρος για εστιατόριο. Πληρ. τηλ. 2241077248 MXP13783

ΖΗΤΟΥΝΤΑΙ πλακάδες μόνο έμπειροι. Πληρ. τηλ. 6944112677 MZT260613

ΖΗΤΟΥΝΤΑΙ οδηγοί με δίπλωμα Γ' κατηγορίας και **χειριστής αντλίας σκυροδέματος.** Πληρ. τηλ. 2241051022, 6932473846 MAT2808

ΖΗΤΟΥΝΤΑΙ σερβιτόροι από εστιατόριο καφετέρια στο Μαντράκι, που να μιλούν ξένες γλώσσες και άπταιστα ελληνικά και να έχουν προϋπηρεσία σε αντίστοιχο μαγαζί εποχιακού τύπου. Πληρ. τηλ. 6972253826 MAT2791(1)

ΖΗΤΕΙΤΑΙ βοηθός σερβιτόρου με προϋπηρεσία για ουζερί στο Ζέφυρο. Ωράριο σπαστό. Πληρ. τηλ. 2241077174 MZT230629

ΖΗΤΟΥΝΤΑΙ γυψοσανιδάδες και **βοηθοί.** Πληρ. τηλ. 6947838244 κ. Φίλιππα MZT230615

ΖΗΤΕΙΤΑΙ κοπέλα για συνεργείο καθαρισμού με άδεια οδήγησης ή χωρίς δίπλωμα οδήγησης. Πληρ. τηλ. 2241078243, 6946026397 MZT230601

Από πρακτορείο ταξιδίων **ζητείται κοπέλα** με προϋπηρεσία στα συστήματα κρατήσεων. Πληρ. τηλ. 2241023728, 2241032744 MAT2776

ΖΗΤΟΥΝΤΑΙ διανομείς για να εργασθούν σε πιτσαρία. Πληρ. τηλ. 2241067112, 6942226822 MZT220625

ΖΗΤΟΥΝΤΑΙ νέοι και νέες για τουριστικό κατάστημα στο Φαληράκι. Αγγλικά και ίσως Γερμανικά. Συνεχές ωράριο πρωινό ή απογευματινό. Πληρ. τηλ. 6944796011 MZT220626

ΖΗΤΕΙΤΑΙ κοπέλα για καφενείο-καφετέρια. Απογευματινές ώρες εργασίας. Πληρ. τηλ. 2241026504 MZT220608

ΖΗΤΕΙΤΑΙ κοπέλα ηλικίας 20-30 ετών με γνώσεις αγγλικών για μόνιμη απασχόληση σε αναψυκτήριο στην πλατεία Κύπρου. Ωράριο καταστημάτων. Tasty Corner. Πληρ. τηλ. 2241032040 μετά τις 6μ.μ. τηλ. 2241091258MAT2775

ΖΗΤΕΙΤΑΙ πεπειραμένη σταμπώτρια για μπλουζάκια. Πληρ. τηλ. 2241034605 MZT220620

ΖΗΤΕΙΤΑΙ πωλήτρια για κατάστημα με γυναικεία είδη στην Π. Πόλη. Απαραίτητη ανάλογη προϋπηρεσία και γνώση αγγλικής γλώσσας. Τυχόν γνώση ιταλικής γλώσσας θα εκτιμηθεί. Πληρ. τηλ. 2241025988 MZT220616

ΖΗΤΕΙΤΑΙ κοπέλα να ομιλεί αγγλικά για να εργασθεί σε σαντουιτσάδικο-γυράδικο. Πληρ. τηλ. 6936538366 MZT220602

ΖΗΤΕΙΤΑΙ

από Γραφείο Γενικού Τουρισμού

υπάλληλος αλλοδαπή ή Ελληνίδα με άπταιστα Γερμανικά και Αγγλικά για να εργαστεί σαν

ΓΡΑΜΜΑΤΕΑΣ ΔΙΕΥΘΥΝΣΗΣ

Ωρες εργασίας: Καθημερινώς: 09.00-13.00 και 17.00-20.30
Σάββατα: 09.30-12.00

Η εργασία είναι για δώδεκα μήνες τον χρόνο. Μισθός ικανοποιητικός.

Αποστολή βιογραφικών στο fax 2241068915 ή στην διεύθυνση: κ. Μιχάλη Τ.Θ. 335, 85100 Ρόδος

ΜΧΠΤΓΡ047

ACE
The helpful place.

Η ACE κατέχει παγκοσμίως ηγετική θέση στον χώρο πολυκαταστημάτων και των D.I.Y. Εχει 5.500 καταστήματα σε 72 χώρες του κόσμου και με ετήσιες πωλήσεις που φθάνουν τα 15 δις ευρώ. Εργασία στην ACE σημαίνει ταυτόχρονα και συμμετοχή στην επιτυχία σε μια θέση που σας ταιριάζει

Για το κατάστημα της Ρόδου
ΖΗΤΑΜΕ ΠΡΟΣΩΠΙΚΟ

- **Διευθυντή Καταστήματος (Κωδ ΔΚΑ)** Γνώσεις σε Χρώματα, εργαλεία, είδη κηπουρικής, υδραυλικά, ηλεκτρολογικά, αξεσουάρ μπάνιου, είδη σπιτιού, έπιπλα, αξεσουάρ αυτοκινήτου, δομικά υλικά κ.ά.Προϋπηρεσία σε ανάλογη θέση θα ληφθεί υπόψιν. Εκπληρωμένη στρατιωτική θητεία. Επιπλέον προσόντα Πτυχιούχος, με άριστη ικανότητα επικοινωνίας, επαγγελματισμός, γνώσεις Αγγλικών, χρήση Η/Υ.
- **Υπάλληλοι Γραφείου (Κωδ. ΥΓΑ)** Χειριστές Η/Υ με γνώσεις Γραμματείας-Τιμολόγησης-Εισαγωγές-Πληροφοριακό σύστημα (E.R.P.). Προϋπηρεσία σε ανάλογη θέση.
- **Ταμίες - Πωλητές (Κωδ. ΤΠΑ)** Προϋπηρεσία, Γνώσεις Ταμείου Η/Υ, Ευγενικές με άψογη συμπεριφορά και εξυπηρέτηση προς τους πελάτες

Στείλτε Βιογραφικό έως 31/Ιουλίου/06 στο FAX 22410-0-30270 ή στην διεύθυνση Τ.Θ. 178, Ρόδος ή στο email: greece@mail.acehardware.com

MAXI Dia %

Η MAXI DIA % του Ομίλου CARREFOUR Νο1 στην Ευρώπη και Νο 2 παγκοσμίως με 4400 DIA καταστήματα σε όλο τον κόσμο και 360 καταστήματα στην Ελλάδα ζητά για το νέο υπερκατάστημα της Ρόδου.

- **Διευθυντή Καταστήματος (Κωδ ΔΚΔ)** Εμπειρία τουλάχιστον 3 ετών σε αντίστοιχη θέση στο λιανεμπόριο. Απολυτήριο Λυκείου (Πτυχίο Ανώτερης/τατης σχολής θα θεωρηθεί επιπρόσθετο προσόν). Γνώση αγγλικής γλώσσας. Γνώση Η/Υ (MS Office). Διοικητική και οργανωτική ικανότητα, άνεση στην επικοινωνία, αποδεδειγμένη ικανότητα στην επίτευξη στόχων.
- **Υπάλληλοι Γραφείου (Κωδ. ΥΓΔ)** Χειριστές Η/Υ με γνώσεις Γραμματείας-Πληροφοριακό σύστημα (E.R.P.). Προϋπηρεσία σε ανάλογη θέση.
- **Ταμίες - Πωλητές (Κωδ. ΤΠΔ)** Προϋπηρεσία, Γνώσεις Ταμείου Η/Υ, Ευγενικές με άψογη συμπεριφορά και εξυπηρέτηση προς τους πελάτες

Στείλτε Βιογραφικό έως 31/Ιουλίου/06 στο FAX 22410-0-30270 ή στην διεύθυνση Τ.Θ. 178, Ρόδος ή στο email: carrefour@mail.gr

ΧΠΕΜΠ584

Καριέρα στο real estate

Η ΕΠΙΧΕΙΡΗΣΗ

Η **Savvaidis & Associates Real Estate Agents & Consultants**, απο το 1983 προσφέρει υψηλής ποιότητας υπηρεσίες διαμεσολάβησης στον τομέα των κατοικιών και εμπορικών ακινήτων.

ΣΤΕΛΕΧΟΣ ΠΩΛΗΣΕΩΝ

Ο ΥΠΟΨΗΦΙΟΣ

- Άνδρας / γυναίκα έως 27 ετών, με δυναμική και οργανωτική προσωπικότητα.
- Πτυχιούχος ΑΕΙ στη Διοίκηση Επιχειρήσεων ή άλλο συναφές αντικείμενο. Άριστος χρήστης εφαρμογών MS OFFICE.
- Άριστη γνώση της Ελληνικής & Αγγλικής γλώσσας
- Η κατοχή μεταπτυχιακού τίτλου θα θεωρηθεί επιπλέον προσόν.
- Δυνατότητα εργασίας εκτός πόλης Ρόδου

Η ΘΕΣΗ

- Υποστήριξη πωλήσεων ακίνητων.
- Δημιουργία και υποστήριξη πελατολογίου.
- Στελέχωση υποκαταστημάτων.
- Σύγχρονο και φιλικό εργασιακό περιβάλλον.
- Συνεχές on the job training

Αποστείλατε βιογραφικό σας με e-mail στο info@savvaidis.gr

SAVVAIDIS & Associates
Estate agents & Consultants

Γρηγ. Λαμπράκη 14, Ρόδος
Τηλ. 22410-26281
http://www.propertyrhodes.gr

ΧΠ659

εργασιες

συνέχεια από την προηγούμενη

ΖΗΤΕΙΤΑΙ υπάλληλος (γυναίκα) για να εργασθεί σε αρτοζαχαροπλαστεία, να βοηθάει στην παραγωγή και στη καθαριότητα χώρου. Πληρ. τηλ. 2241031053
ΜΑΤ2756

ΖΗΤΕΙΤΑΙ κοπέλα να εργασθεί σε cafe στο Παραδείσι. Ωρες 16.00-24.00. Μισθός ικανοποιητικός. Πληρ. τηλ. 6973451474 ΜΖΤ210624

ΖΗΤΟΥΝΤΑΙ αισθητικοί-κομμωτές για την προώθηση προϊόντων εξωτερικής διατροφής δέρματος. Ημιαπασχόληση ή πλήρης απασχόληση. Πληρ. τηλ. 2241037369, 6977472091 www.umswork4you.com
ΜΑΤ4271

ΖΗΤΟΥΝΤΑΙ άτομα υπεύθυνα άνω των 18, για συνεργασία με μερική απασχόληση ή πλήρη απασχόληση. Ιντερνετ επιθυμητό, όχι απαραίτητο. Πλήρες εκπαίδευση. Πληρ. τηλ. 2241037362, 2241030078, 2102801153, www. umswork4 you. com
ΜΑΤ2093

ΖΗΤΟΥΝΤΑΙ πωλητές-ριες από εταιρεία Πληροφορικής. Απαραίτητα δίπλωμα αυτοκινήτου, με μισθό και bonus. Τηλ. κέντρο 09.00-17.00 τηλ. 2241020100
ΜΑΤ2727

ΚΑΤΑΣΚΕΥΑΣΤΙΚΗ ΕΜΠΟΡΙΚΗ ΕΤΑΙΡΕΙΑ ΣΤΗ ΡΟΔΟ ΖΗΤΑ: Α) ΜΗΧΑΝΟΛΟΓΟ ΜΗΧΑΝΙΚΟ ΑΠΟΦΟΙΤΟ ΠΟΛΥΤΕΧΝΕΙΟΥ Ή ΤΕΙ, ΜΕ ΠΡΟΫΠΗΡΕΣΙΑ ΣΕ ΑΝΤΙΣΤΟΙΧΗ ΕΤΑΙΡΕΙΑ, ΜΕ ΓΝΩΣΗ Η/Υ, AUTOCAD, ΕΜΠΕΙΡΙΑ ΣΤΙΣ ΚΑΤΑΣΚΕΥΕΣ, ΜΕ ΓΝΩΣΗ ΤΗΣ ΑΓΓΛΙΚΗΣ ΓΛΩΣΣΑΣ, ΔΙΠΛΩΜΑ ΟΔΗΓΗΣΗΣ, ΧΩΡΙΣ ΣΤΡΑΤΙΩΤΙΚΕΣ ΥΠΟΧΡΕΩΣΕΙΣ. ΠΑΡΑΚΑΛΟΥΝΤΑΙ ΟΙ ΕΝΔΙΑΦΕΡΟΜΕΝΟΙ ΝΑ ΕΠΙΚΟΙΝΩΝΟΥΝ ΣΤΟ ΤΗΛ. 2241066551 ΩΡΕΣ ΚΑΤΑΣΤΗΜΑΤΩΝ
ΜΑΤ2674

Από εστιατόριο στην Ιξιά (έναντι Μίρα Μάρε) **ΖΗΤΕΙΤΑΙ** επαγγελματίας μπουφετζού για βραδινή ημιαπασχόληση. Πληρ. τηλ. 2241034126 κο Νίκο
ΜΖΤ230626

ΖΗΤΟΥΝΤΑΙ ΣΕΡΒΙΤΟΡΟΙ ΚΑΙ ΣΕΡΒΙΤΟΡΕΣ, ΜΠΑΡΜΑΝ ΚΑΙ ΜΠΑΡΓΟΥΜΑΝ ΣΕ ΜΠΑΡ, ΑΠΟ 18-30 ΕΤΩΝ. ΜΙΣΘΟΣ ΛΙΑΝ ΙΚΑΝΟΠΟΙΗΤΙΚΟΣ. ΠΛΗΡ. ΤΗΛ. 6936311277
ΜΧΡ13760

ΜΟΝΑΔΙΚΗ ΕΥΚΑΙΡΙΑ! Τώρα όλο τον Ιούνιο δωρεάν εγγραφές στη γνωστή εταιρεία καλλυντικών Oriflame. Αφιερώστε το χρόνο που θέλετε και κερδίστε ένα extra εισόδημα ανάλογα με τις προσδοκίες σας. Πληρ. τηλ. 6946914423 ΜΖΤ270507

ΖΗΤΕΙΤΑΙ κοπέλα που να ομιλεί αγγλικά-γερμανικά για να εργασθεί ως πωλήτρια σε τουριστικό κατάστημα στην Π. Πόλη. Πληρ. τηλ. 2241026731 κ. Γιάννη
ΜΖΤ300508

ΖΗΤΟΥΝΤΑΙ κοπέλες έως 30 ετών να εργασθούν σε "SPA" για πλήρη απασχόληση ή ημιαπασχόληση. Πληρ. τηλ. 2241076658
ΜΑΤ1514

μαθηματα

Απέτυχες στις εξετάσεις σου στο LOWER ή το ALCE ή το PROFICIENCY MICHIGAN; Ελα στην καθηγήτρια Αγγλικών με 20ετή πείρα με άριστη προφορά που παραδίδει ιδιαίτερα μαθήματα. Εξασφαλισμένη επιτυχία εξετάσεων και επίσης το ΚΡΑΤΙΚΟ ΠΙΣΤΟΠΟΙΗΤΙΚΟ ΓΛΩΣΣΟΜΑΘΕΙΑΣ και TOEIC αναγνωρισμένο διεθνώς. Υπεύθυνη εργασία και τιμές λογικές. Πληρ. τηλ. 2241075959, 6972912196 ΜΖΤ260604

ΓΑΛΛΙΚΑ-ΙΣΠΑΝΙΚΑ-ΙΤΑΛΙΚΑ. Παραδίδονται μαθήματα από πτυχιούχο καθηγήτρια Πανεπιστημίου Σορβόννης και Valencia για όλα τα επίπεδα. Προετοιμασία εξετάσεων Γαλλικού Ινστιτούτου Soibonne, Cervantes, CELI. Ορολογία επιχειρήσεων, αλληλογραφία, ξενοδοχειακά. Πολυετής φροντιστηριακή πείρα. Πληρ. τηλ. 6978733260
ΜΖΤ230624

Απόφοιτος Οικονομικής σχολής και νυν φοιτήτρια του παιδαγωγικού **παραδίδει μαθήματα** σε παιδιά δημοτικού και μαθηματικά σε μαθητές Γυμνασίου. Πληρ. τηλ. 6938410831
ΜΖΤ220605

πωλησεις αυτοκινητων & μοτοσικλετων

ΠΩΛΕΙΤΑΙ RUNNER GILERA 50 c.c. 600 ευρώ, χρώματος κόκκινο. Πληρ. τηλ. 6932039163
ΜΖΤ290613

ΠΩΛΕΙΤΑΙ NISSAN MICRA μοντέλο '96 σε άριστη κατάσταση. Τιμή 3.500 ευρώ. Δυνατότητα δόσεων. Δεκτός κάθε μηχανικός έλεγχος. Πληρ. τηλ. 6945792269
ΜΖΤ270613

ΠΩΛΕΙΤΑΙ μηχανή ΧΤ660 MOTARA με 3500 χλμ. μοντέλο 2005, σε άριστη κατάσταση. Πληρ. τηλ. 6945901444
ΜΖΤ260629

ΠΩΛΕΙΤΑΙ αυτοκίνητο μάρκας **LAND ROVER** 1800 cc, 45.000 χλμ. μοντ. 2003 σε άριστη κατάσταση. Πληρ. τηλ. 6944712664. Δεκτός κάθε έλεγχος
ΜΑΠ370

ΠΩΛΕΙΤΑΙ OPEL ASTRA μοντέλο 2003, 1400 cc με 4 αερόσακους, ψηφιακό κλιματισμό, υδραυλικό τιμόνι, ABS, ηλεκτρικά παράθυρα, ηλεκτρομαγνητικές κλειδαριές, ηλεκτρικούς καθρέπτες, ζάντες αλουμινίου, ράδιοCD. Τιμή 11.000 ευρώ. Πληρ. τηλ. 6944445051
ΜΖΤ260607

ΠΩΛΕΙΤΑΙ JEEP WRANGLER 2.500 limited έκδοση σε άριστη κατάσταση, 25.500 χλμ., έτος 2003, hard top, δερμάτινο σαλόνι, σκαλοπάτια. Τιμή 22.000 ευρώ. Πληρ. τηλ. 2241026504, 6945343616 ΜΖΤ220607

ΕΥΚΑΙΡΙΑ. ΠΩΛΕΙΤΑΙ DAIHATSU FEROZA 4Χ4, 1993, a/c, ηλεκτρικά παράθυρα, κεντρικό κλείδωμα, κοτσαδόρος, σχάρα, υδραυλικό τιμόνι., ράδιο mp3.Τιμή 6.000 ευρώ. Πληρ. τηλ. 6945949882 ΜΑΤ2697(1)

Από ιδιώτη πωλούνται: α) MITSUBISHI PAZZERO 3,0 spor μοντέλο 2003, **β) BMW GS** 1.100 cc μοντέλο 2000, **γ) Γουρούνα ARTICAT** 4 τροχοί μοντέλο 2005, **δ) Jet ski** όρθιο YAMAHA, **ε) Πόρσε 911** με γερμανικά νούμερα, μοντέλο 1983 (δεκτή ανταλλαγή). Πληρ. τηλ. 6946699442 ΙΝΤ160604

ΠΩΛΟΥΝΤΑΙ μεταχειρισμένα μηχανάκια και μηχανές από το ενοικιαστήριο "GALLIS MOTO": • PEUGEOT 50 c.c., 500€, •ENERGY PIAGGIO 50 c.c., 700€, RUNNER JILERA 50 c.c., 800€, HEXARHON 150 c.c., δίχρονο, 1.000€, • SUZUKI 255 c.c. με μίζα, 1.300€, •VIRAGO 250 c.c. YAMAHA, 1.200€, •SUZUKI 650 c.c. με μίζα, 3000€ Πληρ. τηλ. 2241066310, 6946340482 ΜΧΡ13712

διαφορα

ΠΩΛΟΥΝΤΑΙ faux bijoux, τσάντες, εσάρπες και άλλα είδη αξίας 30.000 ευρώ στη τιμή των 5.000 ευρώ από stock επιχείρησης η οποία έκλεισε το Prive στην Ιαλυσό. Πληρ. τηλ. 6948330122, 6942611395 ΜΖΤ290620

ΠΩΛΕΙΤΑΙ ψυγείο "ντουλάπα" σε άριστη κατάσταση, μάρκας KELVINATOR, λόγω μετακόμισης. Τιμή 300 ευρώ. Πληρ. τηλ. 6947279813
ΜΖΤ290607

ΧΑΡΙΖΟΝΤΑΙ ΣΚΥΛΑΚΙΑ 40 ημερών ράτσας πεκινουά με πομεράνια. Πληρ. τηλ. 2241064370 ΜΧΡ13791

ΠΩΛΟΥΝΤΑΙ ψυγείο βιτρίνα ISA, ζαμπονομηχανή, ζυγαριά, ράφια, πάγκοι, ρολό ασφαλείας και ταμπέλα, A/C 17.500 BTU, σε τιμές ευκαιρίας λόγω αναχώρησης. Πληρ. τηλ. 6945121000
ΜΖΤ270624

ΠΩΛΕΙΤΑΙ ηλεκτρική κουζίνα σε καλή κατάσταση με φούρνο αερόθερμο. Εχει 3 μεγάλα ταψιά, συρτάρι σταθερής θερμοκρασίας στην τιμή των 150 ευρώ. Πληρ. τηλ. 2241037049 μετά τις 15.00 κιν. 6979617884
ΜΖΤ270615

ΠΩΛΕΙΤΑΙ βάρκα πλαστική 3,30 και μηχανή YAMAHA 3 ίππων. Τιμή ευκαιρίας. Πληρ. τηλ. 2241061372
ΜΖΤ270601

ΠΩΛΕΙΤΑΙ εντοιχιζόμενη κουζίνα 3 ετών, ARISTON 8 τεμαχίων χρώματος μπεζ στο ξύλο με πλυντήριο πιάτων, φούρνο, ηλεκτρική εστία, ψυγείο, φούρνο μικροκυμάτων. **Πωλούνται** έπιπλο ενός έτους μεγάλο για τηλεόραση, πλάσμα και όλα τα συναφή τραπεζάκια με καρέκλες, καθρέπτες, κορνίζες, κομοδίνο, συντριβάνι χρυσό 1,65cm ύψους με φωτισμό. Πληρ. τηλ. 6942947471 ΜΖΤ270608

ΠΩΛΟΥΝΤΑΙ έπιπλα σχεδόν καινούργια (5 μηνών): α) κρεβάτι με στρώμα ημίδιπλο, τιμή 230 ευρώ, σαλόνι αποτελούμενο από τριθέσιο καναπέ που γίνεται κρεβάτι, διθέσιο καναπέ που γίνεται κρεβάτι, τραπεζάκι σαλονιού. Τιμή 520 ευρώ, λόγω μεταθέσεως. Πληρ. τηλ. 2241073489, 6945993219
ΜΖΤ270604

ΠΩΛΟΥΝΤΑΙ σκυλάκια μίνι τσιουάουα 2 μηνών σε τιμή ευκαιρίας. Πληρ. τηλ. (22410)21783, 32655
ΜΖΤ260606

ΠΩΛΟΥΝΤΑΙ μηχανήματα συνεργείου αυτοκινήτων σε πολύ καλή τιμή, λόγω συνταξιοδότησης. Πληρ. τηλ. 2241066965, 6945845576
ΜΑΠ368

ΜΕΓΑΛΗ ΕΥΚΑΙΡΙΑ. ΠΩΛΩ τα κάτωθι αντικείμενα: α) Μονό κρεβάτι-καναπές με το στρώμα, 100 ευρώ. β) Μια πολυθρόνα αξίας 400 ευρώ μόνο 80 ευρώ. γ) Μπιμπελό τρίχρωμα μεγάλου μεγέθους μόνο 60 ευρώ. δ) Μία συλλογή αστροναύτων το τεμάχιο 20 ευρώ. ε) Τοστιέρα μόνο 5 ευρώ και διάφορα είδη λόγω ανακαίνισης. Ολα βρίσκονται σε καλή κατάσταση. Πληρ. τηλ. 2241032296 ΜΖΤ230622

ΠΩΛΕΙΤΑΙ εξοπλισμός πολυτελούς **καφετέριας** σε άριστη κατάσταση: Μηχανή espresso "BEZZERA", Παγομηχανή "BREMA", 2 ψυγεία πάγου, 1 καταψύκτης, 1 πλυντήριο ποτηριών, 100 καθίσματα BABOU GOLF, 35 τραπεζάκια στρογγυλά 60 cm διάμετρο και διάφορα άλλα ψιλοπράγματα. Πληρ. τηλ. 2241087817
ΜΖΤ230605

ΠΩΛΟΥΝΤΑΙ λόγω μετακόμισης (2) θερμοσυσσωρευτές 4 KW και (1) θερμοσυσσωρευτής 3KW STIEBEL ELTRON σε άριστη κατάσταση. Πληρ. τηλ. 6945797562 ΜΖΤ220628

ΠΩΛΕΙΤΑΙ μπιλιάρδο τύπου BRUNSWING κομπλέ σε πολύ καλή κατάσταση, σε τιμή ευκαιρίας. Πληρ. τηλ. 6946005398 ΙΝΤ170604

προσφορες εργασιας

ΜΑΣΑΖ. Ανακουφιστείτε από ψυχική κόπωση τις συνέπειες του καθημερινού τρόπου ζωής. Πληρ. τηλ. 6942228916 ΜΖΤ140628

ΠΩΛΟΥΝΤΑΙ
από ξενοδοχείο στην Ιξιά
3 ψυγεία βιτρίνες για super market.
Τιμή ευκαιρίας
Πληρ. τηλ. 2241023021 ΜΧΠ1145

ΚΥΝΟΤΡΟΦΕΙΟ - ΕΚΠΑΙΔΕΥΤΗΡΙΟ ΣΚΥΛΩΝ
ΚΥΝΟΤΡΟΦΕΙΟ-ΕΚΠΑΙΔΕΥΤΗΡΙΟ ΣΚΥΛΩΝ ΙΑΛΥΣΟΣ
ΞΕΝΩΝΑΣ ΓΙΑ ΤΟΥΣ ΜΙΚΡΟΥΣ ΣΑΣ ΦΙΛΟΥΣ ΣΚΥΛΟΥΣ & ΓΑΤΕΣ
• Βασική υπακοή
• Αρνηση τροφής
• Σωματοφύλακας
• Φύλακας χώρου
• Ζευγαρώματα
• Διόρθωση προβληματικής συμπεριφοράς
• Καθαρόαιμα κουτάβια
ΕΠΙΑΝΕΛ ΜΠΡΕΤΟΝ κυνηγόσκυλα
Υπεύθυνος: ΛΕΝΤΗΣ ΓΕΩΡΓΙΟΣ
Ιαλυσός Ρόδος 85101
• τηλ. **6945932738, 2241093512**
κ. **ΒΑΣΙΛΗΣ 6947935451**
ΜΑΠ347(Γ)

ΑΠΕΝΤΟΜΩΤΙΚΗ ΔΩΔΕΚΑΝΗΣΟΥ

Αναλαμβάνουμε:
• Ταβέρνες, Εστιατόρια
• Κρεοπωλεία, Super Markets
• Ζαχαροπλαστεία, Αρτοποιεία, Catering
• Εργοστάσια, Τυποποιητήρια, Συσκευαστήρια
• Ξενοδοχεία, Καταστήματα, Γραφεία,
• Τράπεζες, Σχολεία, Νοσοκομεία, Δήμους

Παρέχουμε:
• **Απεντόμωση** (Κατσαρίδες, μύγες, κουνούπια, σκορπιοί, ψύλλοι, κοριοί κ.ά.)
• **Μυοκτονία** (ποντίκια, αρουραίοι)
• **Απολύμανση** (ιοί, βακτήρια, άλγη, μύκητες)

Σύνταξη φακέλου παρασιτοκτονίας HACCP
Αριθμός Αδείας από το υπουργείο Αγροτικής Ανάπτυξης & Τροφίμων: 116269/21-02-2006

ΠΑΝΑΓΙΩΤΗΣ ΜΙΧ. ΠΑΝΑΗΣ
Φυσιογνώστης Περιβαλλοντολόγος Τεχνολόγος Γεωπονίας
Τηλ : 6944353686

ΓΕΩΡΓΙΟΣ Η. ΜΑΝΕΤΤΑΣ
Γεωπόνος - Τεχνολόγος Γεωπονίας
Τηλ 6944443124

Λ. Δημοκρατίας 143, Παραδείσι - Ρόδος, Τ.Κ 85106 Τηλ & Fax: 22410 81769
ΑΕ1422

ΑΠΟΦΡΑΞΕΙΣ - ΕΚΚΕΝΩΣΕΙΣ ΡΟΔΟΥ
Κιν. 6932470404 Κιν. 6944361464
Κώστας & Λευτέρης
ΑΠΟΦΡΑΞΕΙΣ ΑΠΟΧΕΤΕΥΤΙΚΩΝ ΑΓΩΓΩΝ ΜΕ ΥΔΡΟΒΟΛΗ
ΚΟΥΖΙΝΕΣ. ΤΟΥΑΛΕΤΕΣ. ΣΙΦΩΝΙΑ. ΥΔΡΟΡΟΕΣ
ΑΠΟΛΥΜΑΝΣΕΙΣ. ΜΗΝΙΑΙΕΣ ΣΥΝΤΗΡΗΣΕΙΣ
ΠΟΛΥΚΑΤΑΣΤΗΜΑΤΑ. ΣΤΡΑΤΟΠΕΔΑ ΞΕΝΟΔΟΧΕΙΑ. ΝΟΣΟΚΟΜΕΙΑ. ΔΗΜΟΥΣ ΠΟΛΥΚΑΤΟΙΚΙΕΣ. ΣΠΙΤΑ Κ.Λ.Π
Αντληση υδάτων απο υπόγειους χώρους
Αμεση εξυπηρέτηση!!! ΟΙ ΚΑΛΥΤΕΡΕΣ ΤΙΜΕΣ!
Τηλ. 2241085977. 2241086634
Κιν. 6944361464, 6932470404
ΑΕ835

προσφορες

συνέχεια από την προηγούμενη

ΦΥΛΑΞΗ ΠΑΙΔΙΩΝ ΚΑΙ ΤΙΣ ΔΟΥΛΕΙΕΣ ΣΠΙΤΙΟΥ. Εχετε την ανάγκη για τη φύλαξη παιδιών και το καθάρισμα του σπιτιού; Είμαι δίπλα σας για να κάνουμε το πρόγραμμα έτσι όπως εσείς το έχετε ανάγκη. Η αγάπη μου για τα παιδιά και η πείρα μου είναι αυτή που θα σας κάνει να νιώθετε ασφαλείς μαζί μου. Θα χαρώ να φανώ χρήσιμη. Πληρ. τηλ. 6976556969MZT260603

ΚΥΡΙΟΣ ζητά εργασία ως πωλητής σε κατάστημα, με πολυετής εμπειρία ως πωλητής σε χρυσοχοείο και σε τουριστικό κατάστημα, με γνώσεις αγγλικών και γερμανικών. Δεκτές μόνο σοβαρές προτάσεις. Πληρ. τηλ. 6949087005 MZT230620

ΚΥΡΙΑ αναλαμβάνει φύλαξη ηλικιωμένης γυναίκας και βοήθεια για τις δουλειές του σπιτιού. 8ωρη εργασία. Πληρ. τηλ. 2241075569 από 14.00-17.00 MZT280612

ΚΥΡΙΑ ζητά εργασία ως αποκλειστική σε νοσοκομείο, καθαρίστρια, φύλαξη παιδιών-ηλικιωμένων για 8ωρη εργασία. Πληρ. τηλ. 6995382447 MZT270616

ΚΥΡΙΑ αναλαμβάνει καθαρισμό σπιτιών, γραφείων, κοινόχρηστους χώρους πολυκατοικιών, σιδέρωμα. Δεκτές μόνο σοβαρές προτάσεις. Πληρ. τηλ. 6934176045 MXP13784

ΚΥΡΙΑ διπλωματούχος μασέρ κάνει θεραπευτικό, αθλητικό, χαλαρωτικό μασάζ. Πληρ. τηλ. 6948553306 MZT220619

ΚΥΡΙΑ διπλωματούχος μασέρ, προσφέρει θεραπευτικό, κλασικό, αθλητικό, αδυνατίσματος, χαλαρωτικό, αισθητικό και καθαρισμό προσώπου (μάσκες), μασάζ. Πληρ. τηλ. 2241035252, 6932024975MZT160613(14)

Νιώθετε αδιαθεσία, κούραση; ΦΥΣΙΟΘΕΡΑΠΕΙΑ για διάφορες αρρώστιες και μασάζ θεραπευτικό, χαλαρωτικό θα επιστρέψει υγεία, θα γεμίσει το σώμα σας νέα ενέργεια! Τηλεφωνήστε, ελάτε και οι αρρώστιες σας φεύγουν στο παρελθόν!!! Η ζωή σας θα λάμψει εκ νέου!!! Πληρ. τηλ. 6942095457MZT210604

ΟΙΚΟΔΟΜΙΚΕΣ ΕΡΓΑΣΙΕΣ. Ελαιοχρωματισμοί, πλακάκια, υδραυλικές εγκαταστάσεις, σοβάδες, κεραμοσκεπές, κτισίματα. Πληρ. τηλ. 6947194132, κ. Φάνη και 6976469510 κ. Βασίλη MZT050605

ΨΑΧΝΩ ΓΙΑ ΔΟΥΛΕΙΑ: Γλώσσες: Αγγλικά, Γερμανικά, Σουηδικά, Ιταλικά. Εμπειρία ως πωλητής, σε ξενοδοχεία, γνώσεις Η/Υ και αποθηκάριος. **LOOKING FOR JOB.** Languages: English, German, Swedish, Italian,. Experience: Salesman, Hotels, Computers, Stockmarket broker. Paul τηλ. 6946660574 MZT150509

ΑΝΘΟΚΗΠΟΥΡΟΣ-ΔΙΑΚΟΣΜΗΤΗΣ. Αναλαμβάνω κατασκευή και διακόσμηση κήπων-φυτεύσεις κλαδέματα-γκαζόν καθώς και συντήρηση κήπων με τον μήνα. Λογικές τιμές. Πληρ. κ. Μιχάλη τηλ. 2241066160 μετά τις 14.00 και 6948373660 όλη την ημέρα MZT220609

γνωριμιες

ΤΡΑΒ 22 ετών πολύ όμορφη και εχέμυθη, **ζητά γνωριμία** με κυρίους. Πληρ. τηλ. 6948674970 MZT230628

ΕΝΤΥΠΩΣΙΑΚΗ ΖΗΤΑ ΓΝΩΡΙΜΙΑ ΜΕ ΣΟΒΑΡΟΥΣ ΚΥΡΙΟΥΣ. ΕΞΑΙΡΟΥΝΤΑΙ ΑΛΛΟΔΑΠΟΙ. ΠΛΗΡ. ΤΗΛ. 6944931166 MZT220624

ΝΕΑΡΗ ΞΕΝΑΓΟΣ με νυχτερινές ανησυχίες, επιθυμεί κουβέντα και συνομιλία, και ό,τι προκύψει... Κάλεσε ΟΤΕ 90.11.314.493 – COSMOTE 901.200.43.53 – VODAFONE 901.694.60.53 – TIM 901.160.17.53 MAT1673

ΤΑΠΗΤΟΚΑΘΑΡΙΣΤΗΡΙΑ

ΠΑΝΕΛΛΑΔΙΚΟ ΔΙΚΤΥΟ
Art Clean EXPRESS
Είμαστε λίιιι...γο πιο μπροστά από τους άλλους!

ΠΛΥΣΙΜΟ-ΑΠΟΛΥΜΑΝΣΗ-ΦΥΛΑΞΗ
ΧΑΛΙΩΝ- ΜΟΚΕΤΩΝ - ΣΑΛΟΝΙΩΝ *(και επί τόπου)*
ΠΑΠΛΩΜΑΤΑ - ΚΟΥΒΕΡΤΕΣ - ΦΛΟΚΑΤΕΣ
ΣΤΕΓΝΟ ΓΙΑ ΜΕΤΑΞΩΤΑ ΚΑΙ ΧΕΙΡΟΠΟΙΗΤΑ
ΑΔΙΑΒΡΟΧΟΠΟΙΗΣΕΙΣ & ΕΠΙΔΙΟΡΘΩΣΕΙΣ ΤΑΠΗΤΩΝ

ΠΑΡΑΛΑΒΗ - ΠΑΡΑΔΟΣΗ ΚΑΤ' ΟΙΚΟΝ

ΔΩΡΕΑΝ ΦΥΛΑΞΗ

ΑΛΑΦΑΚΗΣ ΤΑΣΟΣ
ΤΗΛ. ΧΩΡΙΣ ΧΡΕΩΣΗ
80011400400
ΤΗΛ. 2241082800-
ΚΙΝ. 6944350247
email: artclean@otenet.gr
ΧΠ2286

Τέλειο καθάρισμα χωρίς απογοήτευση

ΤΑΠΗΤΟΚΑ-ΘΑΡΙΣΤΗΡΙΑ
ΚΛΕΟΠΑΤΡΑ®

Ολοκληρωμένα προγράμματα υγιεινής και καθαρισμού προσαρμοσμένα στις ιδιαίτερες ανάγκες κάθε τάπητα

Με **διασφάλιση ποιότητας** στον καθαρισμό και φύλαξη σε χαλιά, μοκέτες, χειροποίητα Ανατολής, μεταξωτά, μάλλινα, φλοκάτες, παπλώματα και τάπητες 5ης γενιάς
ΑΔΙΑΒΡΟΧΟΠΟΙΗΣΗ ΑΝΤΙΣΤΑΤΙΚΟΤΗΤΑ
- Επιτόπου βιοκαθαρισμός στρωμάτων, σαλονιών και μοκετών
- Επιδιορθώσεις σε χειροποίητα χαλιά και μοκέτες

ΦΥΛΑΞΗ ΔΩΡΕΑΝ

Παραλαβή και παράδοση σε όλη την Ρόδο

Ενημερωθείτε για την συντήρηση των χαλιών σας με ειλικρίνεια κει υπευθυνότητα
ΤΗΛ. 2241051996
ΚΙΝ. 6945793626
ΦΑΞ 2241051322
ΚΟΥΦΑΛΑΚΗΣ ΣΤΑΥΡΟΣ
Πιστοποιημένος τεχνικός καθαρισμού ταπήτων από τον Παγκόσμιο Οργανισμό Προστασίας Μαλλιού
WOOLSAFE
MAT1570

ΣΤΑΥΡΙΑΣ
...και καθαρίσατε



ΚΑΔΟΙ ΠΕΡΙΣΥΛΛΟΓΗΣ ΜΠΑΖΩΝ & ΑΠΟΡΡΙΜΜΑΤΩΝ
- ΕΥΚΟΛΑ
- ΓΡΗΓΟΡΑ
- ΟΙΚΟΝΟΜΙΚΑ



- ΕΥΚΟΛΙΑ ΣΤΗ ΧΡΗΣΗ
- ΑΜΕΣΗ ΕΞΥΠΗΡΕΤΗΣΗ
- ΑΡΙΣΤΑ ΕΚΠΑΙΔΕΥΜΕΝΟ ΠΡΟΣΩΠΙΚΟ

6944 677700

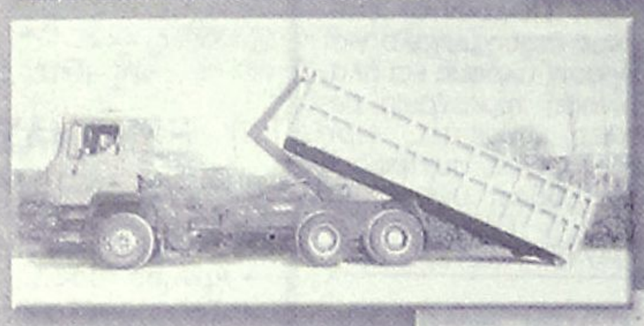

ΚΑΤΑΛΛΗΛΑ ΓΙΑ:
- ΑΝΑΚΑΙΝΙΣΕΙΣ
- ΝΕΑ ΚΤΙΡΙΑ
- ΞΕΝΟΔΟΧΕΙΑ
- ΚΑΤΑΣΤΗΜΑΤΑ
- ΚΑΘΑΡΙΣΜΟΥΣ ΚΗΠΩΝ & ΟΙΚΟΔΟΜΩΝ

- ΣΥΝΕΠΕΙΑ
- ΤΑΧΥΤΗΤΑ
- ΟΡΓΑΝΩΣΗ
- ΕΞΥΠΗΡΕΤΗΣΗ



AE1186

ΓΡΑΦΕΙΟΥ: 22410.60770 22410.62907 ΟΙΚΙΑΣ: 22410.62330 6944.677700

AQUA LINE design



ΜΙΧΑΗΛ ΠΕΤΡΙΔΗ 104 ΤΗΛ.22410 63268 / FAX 63389 www.aqualine.gr AT3751(Γ)

ΤΑΠΗΤΟΚΑΘΑΡΙΣΤΗΡΙΑ
magic carpet
ΜΑΤΣΗΣ ΔΗΜΗΤΡΗΣ
ΤΗΛ. 22410-91143
ΚΙΝ 6936671996 & 6974057144
ΠΕΡΙΟΧΗ ΠΑΝΑΓΙΑΣ ΕΛΕΗΜΟΝΗΤΡΙΑΣ ΚΡΕΜΑΣΤΗ
Ο καθαρισμός είναι δική μας υπόθεση...

Με μηχανήματα της karcher Αναλαμβάνουμε καθαρισμούς για: χαλιά, μοκέτες, τάπητες σαλονιών, σπιτιών, αυτοκινήτων, πούλμαν, επίσης κουβέρτες, φλοκάτες. Επιδιορθώνουμε τους τάπητές σας (αλλαγή κρόσσι, ρέλι και ξεβάμματα)

2598

ΕΠΙΤΟΠΟΥ ΚΑΘΑΡΙΣΜΟΙ & ΠΑΡΑΛΑΒΗ ΠΑΡΑΔΟΣΗ ΚΑΤ' ΟΙΚΟΝ
Τα πιο φθηνά και ποιοτικά
ΔΩΡΕΑΝ ΦΥΛΑΞΗ
ΕΥΧΑΡΙΣΤΟΥΜΕ ΓΙΑ ΤΗΝ ΕΜΠΙΣΤΟΣΥΝΗ ΠΟΥ ΜΑΣ ΔΕΙΧΝΕΤΕ!

"Ο ΜΑΣΤΡΟΜΗΤΣΟΣ"
40 χρόνια πείρα!



- ΕΠΙΣΚΕΥΕΣ ΞΥΛΙΝΩΝ ΚΑΤΑΣΚΕΥΩΝ & ΕΠΙΠΛΩΝ
- ΣΥΝΤΗΡΗΣΗ ΑΝΤΙΚΩΝ
- ΒΑΦΕΣ-ΛΟΥΣΤΡΑ-ΛΑΚΕΣ
- ΑΛΛΑΓΕΣ ΧΡΩΜΑΤΩΝ

ΑΣΓΟΥΡΟΥ-ΡΟΔΟΣ
Πληρ. τηλ. 6946591702
ΜΑΠ366(Γ)

20ΧΡΟΝΗ ORIGINAL ΕΛΛΗΝΙΔΑ ΚΟΠΕΛΑ

ΕΚΚΕΝΩΣΕΙΣ ΜΕΤΡΟΠΟΝΤΙΚΑΣ "ΜΑΡΙΑ"



ΑΠΟΦΡΑΞΕΙΣ ΑΠΟΧΕΤΕΥΤΙΚΩΝ ΑΓΩΓΩΝ ΜΕ ΥΔΡΟΒΟΛΗ, ΚΟΥΖΙΝΕΣ, ΤΟΥΑΛΕΤΕΣ, ΣΙΦΩΝΙΑ, ΥΔΡΟΡΟΕΣ, ΜΗΝΙΑΙΕΣ ΣΥΝΤΗΡΗΣΕΙΣ ΠΟΛΥΚΑΤΑΣΤΗΜΑΤΑ, ΣΤΡΑΤΟΠΕΔΑ, ΞΕΝΟΔΟΧΕΙΑ, ΝΟΣΟΚΟΜΕΙΑ, ΔΗΜΟΥΣ, ΠΟΛΥΚΑΤΟΙΚΙΕΣ, ΣΠΙΤΙΑ κ.λπ.
Αντληση υδάτων από υπόγειους χώρους
Πληρ. τηλ. 2241065120/35555
AE179

ΧΡΕΙΑΖΕΣΤΕ ΧΡΗΜΑΤΑ;
ΕΝΕΧΥΡΟΔΑΝΕΙΣΤΗΡΙΟ "Η ΘΥΡΙΔΑ"
ΕΝΕΧΥΡΙΑΖΩ και ΑΓΟΡΑΖΩ
ΧΡΥΣΑΦΙΚΑ - ΚΟΣΜΗΜΑΤΑ - ΛΙΡΕΣ - ΠΑΛΑΙΑ ΝΟΜΙΣΜΑΤΑ - ΜΕΤΟΧΕΣ και ΑΝΤΙΚΕΣ
Αντ. Δαμασκηνού 25 (περ. Μητρόπολη)
Τηλ. 2241032537, 6942613540, 6947965279
AE639

ΕΛΛΗΝΙΚΗ ΔΗΜΟΚΡΑΤΙΑ
ΠΕΡΙΦΕΡΕΙΑ ΝΟΤΙΟΥ ΑΙΓΑΙΟΥ
ΝΟΜΟΣ ΔΩΔΕΚΑΝΗΣΟΥ
ΔΗΜΟΣ ΝΙΣΥΡΟΥ

Νίσυρος, 1/6/2006
Αρ. Πρωτ.: 1495

ΠΕΡΙΛΗΨΗ ΔΙΑΚΗΡΥΞΗΣ ΜΕΙΟΔΟΤΙΚΟΥ ΔΙΑΓΩΝΙΣΜΟΥ

Ο Δήμαρχος Νισύρου προκηρύσσει Δημόσιο Ανοικτό μειοδοτικό Διαγωνισμό, με το σύστημα δημοπρασίας **"Προσφορά με επιμέρους ποσοστά και έλεγχο ομαλότητας"**, για την ανάδειξη αναδόχου εκτέλεσης του έργου:

"Αποκατάσταση του Δημοτικού Σχολείου του παραδοσιακού οικισμού Εμπορειού της Νισύρου και μετατροπή του σε Ηφαιστειολογικό Παρατηρητήριο & αποκατάσταση του Δημοτικού Σχολείου του παραδοσιακού οικισμού Νικειών Νισύρου και μετατροπή του σε Ηφαιστειολογικό Μουσείο",

προϋπολογιζόμενης συνολικής δαπάνης κατά τη μελέτη: **245.000 ευρώ**, (συμπεριλαμβανομένης της αναθεώρησης και του Φ.Π.Α.), σύμφωνα με το άρθρο 7 του Π.Δ. 609/85 περί "Κατασκευής Δημοσίων Έργων, εκτελεστικού του Ν. 1418/84 "Δημόσια Έργα και ρυθμίσεις συναφών θεμάτων", όπως ισχύει μετά την τροποποίησή του και τη συμπλήρωσή του από τους Νόμους 2229/94, 2308/95, 2338/95, 2372/96, 2940/01 (ΦΕΚ 180Α/6-8-2001), 3021/02 (ΦΕΚ 143Α/19-6-2002), Ν. 3212/03 (ΦΕΚ 308Α/31-12-2003), Ν. 3263 (ΦΕΚ 179Α/28-09-2004), και το Ν. 3310/2005 (ΦΕΚ 30Α/14-02-2005), των εκτελεστικών τους Π.Δ. 609/85 και 472/85 όπως ισχύουν μετά την τροποποίησή τους από τα Π.Δ. 368/94, 285/97, 402/96, 210/97, 218/99 καθώς και τις σχετικές υπουργικές αποφάσεις και εγκυκλίους που έχουν εκδοθεί σε εφαρμογή τους.

1. Το έργο χρηματοδοτείται από Πιστώσεις του Προγράμματος Δημοσίων Επενδύσεων (αριθ. ενάρ. έργου 2003ΕΠ06730063) με συγχρηματοδότηση κατά 75% από το Ευρωπαϊκό Ταμείο Περιφερειακής Ανάπτυξης και κατά 25% από Εθνικούς Πόρους. Υπόκειται δε στις κρατήσεις που προβλέπονται για τα έργα αυτά, περιλαμβανομένης και της κράτησης 6‰ του άρθρου 27 παρ. 34-37 του Ν. 2166/93 (ΦΕΚ 137 Α/24-8-93).

2. α. Ως ημερομηνία λήξης της προθεσμίας παραλαβής των προσφορών στο διαγωνισμό, ορίζεται η **17-07-2006**, ημέρα **Δευτέρα** και ώρα **10.00 π.μ.** στα γραφεία του Δήμου Νισύρου.

β. Αν για οποιονδήποτε σοβαρό λόγο δεν διεξαχθεί η δημοπρασία την **17-07-2006**, τότε θα διενεργηθεί την **20-07-2006**, ημέρα **Πέμπτη** και ώρα **10.00 π.μ.** στα γραφεία του Δήμου Νισύρου.

3. Στο διαγωνισμό δικαιούνται να συμμετάσχουν:

3.1 Μεμονωμένες εργοληπτικές επιχειρήσεις:

Προϋπολογισμός για οικοδομικά	83.690,85
Προϋπολογισμός για Η-Μ	75.742,04
Άθροισμα (Χωρίς Φ.Π.Α.)	159.432,89

α. Εγγεγραμμένες στο Μητρώο Εργοληπτικών Επιχειρήσεων που τηρείται στη ΓΓΔΕ του Υ.ΠΕ.ΧΩ.Δ.Ε., εφόσον ανήκουν στην **Α2 και 1η τάξη για έργα κατηγορίας οικοδομικών και στην Α2 και 1η τάξη για έργα κατηγορίας Η/Μ, με έδρα εκτός νομού Δωδεκανήσου.**

β. Εγγεγραμμένες στο Μητρώο Εργοληπτικών Επιχειρήσεων που τηρείται στη ΓΓΔΕ του Υ.ΠΕ.ΧΩ.Δ.Ε., εφόσον ανήκουν στην **Α2, 1η και 2η τάξη για έργα κατηγορίας οικοδομικών και στην Α2, 1η και 2η τάξη για έργα κατηγορίας Η/Μ, για εργοληπτικές με έδρα το νομό Δωδεκανήσου και για τις εργοληπτικές επιχειρήσεις με δηλωμένη στη βεβαίωση εγγραφής τους στο ΜΕΕΠ ως 2ου νομού του νομού Δωδεκανήσου.**

γ. Προερχόμενες από κράτη - μέλη της Ευρωπαϊκής Ένωσης ή του Ευρωπαϊκού Οικονομικού Χώρου (Ε.Ο.Χ.) ή από κράτη που έχουν υπογράψει τη συμφωνία για τις Δημόσιες Συμβάσεις (Σ.Δ.Σ.) του Παγκόσμιου Οργανισμού Εμπορίου (Π.Ο.Ε.), στα οποία τηρούνται επίσημοι κατάλογοι αναγνωρισμένων εργοληπτών, εφόσον είναι εγγεγραμμένες σε αυτούς και σε τάξη και κατηγορία αντίστοιχη με τις καλούμενες του Ελληνικού Μητρώου ΜΕΕΠ.

δ. Προερχόμενες από ως ανωτέρω β' κράτη, στα οποία δεν τηρούνται επίσημοι κατάλογοι αναγνωρισμένων εργοληπτών, εφόσον αποδεικνύουν ότι έχουν εκτελέσει έργα παρόμοια με το δημοπρατούμενο, από ποιοτική και ποσοτική άποψη.

3.2 Κοινοπραξίες Εργοληπτικών Επιχειρήσεων των παραπάνω περιπτώσεων α, β και γ σε οποιονδήποτε συνδυασμό μεταξύ τους, υπό τους όρους του άρθρου 2 παρ. 7 του π.δ. 609/85 (Κοινοπραξία στην ίδια κατηγορία), υπό τον όρο ότι κάθε Εργοληπτική Επιχείρηση συμμετέχει στο κοινοπρακτικό σχήμα με ποσοστό όχι μικρότερο του 25% της καλούμενης κατηγορίας.

3.3. Κοινοπραξίες εργοληπτικών επιχειρήσεων για την κάλυψη των διαφόρων κατηγοριών των εργασιών του έργου και υπό τους όρους της παρ. 3 του άρθρου 2 του π.δ. 609/85. Κατηγορία εργασιών με ποσοστό κάτω του 10% του προϋπολογισμού του έργου (χωρίς αναθεώρηση και ΦΠΑ), εφόσον δεν καλείται στη δημοπρασία, αθροίζεται στον προϋπολογισμό της μεγαλύτερης κατηγορίας.

3.4. Κάθε εργοληπτική επιχείρηση συμμετέχει, είτε μεμονωμένα, είτε ως μέλος ενός κοινοπρακτικού σχήματος. Κατά τα λοιπά εφαρμόζονται οι ισχύουσες διατάξεις για τη συμμετοχή εργοληπτικών επιχειρήσεων σε διαγωνισμούς για την κατασκευή Δημοσίων Έργων.

4. Η προθεσμία αποπεράτωσης του έργου ορίζεται σε διακόσιες σαράντα **(240)** ημερολογιακές μέρες από την ημέρα υπογραφής της σύμβασης.

5. Η εγγύηση συμμετοχής ορίζεται στο 2% (δύο επί τοις εκατό) του ανωτέρω προϋπολογισμού (χωρίς αναθεώρηση και Φ.Π.Α.), τέσσερις χιλιάδες διακόσια τριάντα οκτώ ευρώ **(4.238,00 ευρώ)** και θα απευθύνεται προς τον **"ΔΗΜΟ ΝΙΣΥΡΟΥ"**.

6. Τα τεύχη μειοδοτικού διαγωνισμού χορηγούνται όλες τις εργάσιμες ημέρες και ώρες στα γραφεία του Δήμου Νισύρου μέχρι 14/07/2006, δύο (2) εργάσιμες ημέρες πριν από την ημερομηνία διεξαγωγής της Δημοπρασίας, μετά την προσκόμιση τριπλότυπης απόδειξης της Ταμειακής Υπηρεσίας του Δήμου Νισύρου με την καταβολή των εξόδων παραγωγής των τευχών που ανέρχεται στο ποσό των τριάντα ευρώ **(30,00 ευρώ)**. Αντίγραφα μελετών μπορούν να πάρουν με δαπάνες και φροντίδα τους, κατόπιν αιτήσεώς τους. Πληροφορίες κ. Σπυρόπουλο Φίλιππο, τηλ. 22420 49579.

Ο δήμαρχος Νισύρου
Κατσιματίδης Παναγιώτης

Οι επισημάνσεις των Ελλήνων πλοιάρχων

Δουλειές καταμεσής της καλοκαιρινής περιόδου φαίνεται ότι άνοιξαν οι Έλληνες πλοίαρχοι της ακτοπλοΐας μετά την ημερίδα που πραγματοποίησαν πριν μερικές ημέρες και στην οποία παρουσίασαν την έκθεσή τους με τα κακώς κείμενα των λιμανιών της χώρας Τα συμπε-

Ρεπορτάζ:
Βαρβάρα Μπογδάνου
Bogdanou_v@yahoo.gr

ράσματα της ημερίδας χτύπησαν... συναγερμό στο υπουργείο Εμπορικής Ναυτιλίας το οποίο αποφάσισε να παρέμβει συγκαλώντας σύσκεψη προκειμένου να γίνει αναλυτική συζήτηση γύρω από τα προβλήματα που παρουσιάζουν τα λιμάνια μεταξύ των οποίων και αρκετά της Δωδεκανήσου. Όπως διαπιστώθηκε οι ελλείψεις στα λιμάνια είναι πολλές τόσο σε επίπεδο υποδομών όσο και σε επίπεδο ευκολιών. Αυτό έχει ως αποτέλεσμα να υστερούν και στο θέμα της ασφάλειας αλλά και στις προσφερόμενες υπηρεσίες στους χρήστες. Τα έργα που πρέπει να γίνουν σύμφωνα με τους πλοιάρχους είναι χρονοβόρα και υψηλού κόστους ενώ θα πρέπει να ανταποκρίνονται στις απαιτήσεις των χρηστών τους.

Σύμφωνα με τις πληροφορίες που συγκέντρωσε η «Ροδιακή» η σύσκεψη θα πραγματοποιηθεί στο υπουργείο την Τρίτη 4 Ιουλίου και σ' αυτήν κλήθηκαν να παραστούν οι άμεσα εμπλεκόμενοι μεταξύ των οποίων οι εκπρόσωποι της τοπικής αυτοδιοίκησης και των Λιμενικών Ταμείων.

Αξίζει να σημειωθεί ότι ο πρόεδρος της Πανελλήνιας Ένωσης Πλοιάρχων Εμπορικού Ναυτικού κ. Βαγγέλης Κούζιλος είχε τονίσει ότι τα λιμάνια της χώρας στο σύνολό τους υστερούν και στο θέμα της ασφάλειας αλλά και στις προσφερόμενες ευκολίες στους χρήστες λόγω έλλειψης απαραίτητων υποδομών.

Ανάμεσα σ' αυτά κατατάσσεται και το μεγαλύτερο λιμάνι της Δωδεκανήσου που δεν είναι άλλο από αυτό της Ρόδου, ενώ στην ίδια λίστα περιλαμβάνονται και τα λιμάνια Αστυπάλαιας, Κω, Πάτμου Λέρου, Καλύμνου, Κάσου, Καρπάθου και Διαφανίου.

Ειδικά για το λιμάνι της Ρόδου η έκθεση αναφέρει ότι πρέπει να , ολοκληρωθεί η εκβάθυνση του λιμένα Ακαντιάς και να τοποθετηθούν στέγαστρο και κυγκλιδώματα για τους επιβάτες καθώς και προσκρουστήρες για τα πλοία. Επίσης επισημαίνεται ότι πρέπει να δημιουργηθούν θέσεις πρυμνοπλαγιοδέτησης για την ασφαλή παραμονή πλοίων στο λιμάνι. Παράλληλα οι πλοίαρχοι προτείνουν την εκβάθυνση στο λιμάνι της Καμείρου Σκάλας, ώστε να χρησιμοποιείται ως εναλλακτική λύση όταν το κυρίως λιμάνι δεν είναι προσεγγίσιμο κάτι που έχει τεθεί και σε συνεδριάσεις του Δημοτικού Λιμενικού Ταμείου Νότιας Δωδεκανήσου. Πάντως το λιμάνι της Ρόδου όπως είναι γνωστό παρουσιάζει γενικότερο πρόβλημα στη λειτουργία του καθώς το γεγονός ότι στον ίδιο χώρο αγκυροβολούν επιβατηγά, κρουαζιερόπλοια και ημερόπλοια από την Τουρκία, λόγω έλλειψης χώρου, προξενεί δυσχέρειες αλλά κυρίως προβληματισμό όσον αφορά την εφαρμογή μέτρων ασφαλείας όπως προβλέπουν οι διεθνείς κανονισμοί.

Βέβαια κάποιες ενέργειες και μικροπαρεμβάσεις έγιναν όμως δεν επαρκούν ώστε να γίνει το λιμάνι ασφαλές και λειτουργικό έτσι όπως απαιτούν τα νέα δεδομένα.

ΕΛΛΗΝΙΚΗ ΔΗΜΟΚΡΑΤΙΑ
ΠΕΡΙΦΕΡΕΙΑ ΝΟΤΙΟΥ ΑΙΓΑΙΟΥ
ΔΗΜΟΤΙΚΟΣ ΠΑΙΔΙΚΟΣ ΣΤΑΘΜΟΣ ΚΑΡΠΑΘΟΥ
ΤΗΛ.-FAX: 2245023614
Πληροφορίες: ΘΑΝΟΥ ΜΑΡΙΑ

Κάρπαθος, 29-6-2006
Αριθμ. Πρωτοκ.: 139

ΑΝΑΚΟΙΝΩΣΗ

Πρόσληψη δύο (2) θέσεων με σύμβαση εργασίας ιδιωτικού δικαίου ορισμένου χρόνου του Δημοτικού Παιδικού Σταθμού Καρπάθου, που εδρεύει στην Κάρπαθο.

Εχοντας υπόψη:

1. Την αριθμ. 24957/7.6.2006 απόφαση του Υφυπουργού Εσωτερικών Δημόσιας Διοίκησης και Αποκέντρωσης.
2. Την αριθμ. ΔΙΠΠ/Φ. ΕΓΚΡ. 1/134/7843/15.5.2006 απόφαση της επιτροπής του άρθρου 2 παρ. 1 της 55/1998 ΠΥΣ (άρθρο 1 παρ. 51 του Ν. 2412/1996).
3. Την αριθμ. 5/2006 απόφαση του Δημοτικού Παιδικού Σταθμού Καρπάθου, σχετικά με την πρόσληψη (2) ατόμων, κλάδου ΔΕ8 βοηθών Βρεφονηπιοκόμων, με σχέση εργασίας ορισμένου χρόνου (8μηνη σύμβαση) για το έτος 2006.
4. Τον Οργανισμό Εσωτερικής Υπηρεσίας του Δημοτικού Παιδικού Σταθμού Καρπάθου που εγκρίθηκε με το αριθ. 9996/17-9-2004.

Ανακοινώνει

Την πρόσληψη προσωπικού με σύμβαση εργασίας ιδιωτικού δικαίου ορισμένου χρόνου, συνολικού αριθμού δύο (2) ατόμων για την κάλυψη εκπαιδευτικών αναγκών του Δημοτικού Παιδικού Σταθμού Καρπάθου για την εξής, κατά αριθμό ατόμων, ειδικότητα, με τα αντίστοιχα τυπικά προσόντα και την αντίστοιχη χρονική περίοδο.

Ειδικότητα	Αριθμός	Ειδικά τυπικά προσόντα	Χρονική διάρκεια
ΔΕ8 βοηθών-βρεφονηπιοκόμων	2	Ως κατωτέρω περιγράφονται	8 μήνες

Κύρια προσόντα ΔΕ8 βοηθών Βρεφονηπιοκόμων

- Δίπλωμα Ι.Ε.Κ. αντίστοιχης ειδικότητας
- Πτυχίο Α' ή Β' κύκλου σπουδών Τεχνικού ή Επαγγελματικού Εκπαιδευτηρίου αντίστοιχης ειδικότητας ή
- Απολυτήριος τίτλος ειδικότητας βοηθού βρεφονηπιοκόμου-παιδοκόμου
- Ενιαίου Πολυκλαδικού Λυκείου ή Τεχνικού Επαγγελματικού Λυκείου ή
- Τεχνικής Επαγγελματικής Σχολής δευτεροβάθμιας εκπαίδευσης ή
- Σχολής Μαθητείας του ΟΑΕΔ του Ν. 1346/83 ή

Αλλος ισότιμος τίτλος σχολικής μονάδας της ημεδαπής ή αλλοδαπής, αντίστοιχης ειδικότητας

Α. ΓΕΝΙΚΑ ΠΡΟΣΟΝΤΑ ΠΡΟΣΛΗΨΗΣ

1. **Οι υποψήφιοι πρέπει να έχουν ηλικία από 18 έως 65 ετών** (παρ. 6, άρθρο 21 του Ν. 2190/1994 και παρ. 5 άρθρο 9 του Ν. 3174/2003.
2. Να έχουν την υγεία και τη φυσική καταλληλότητα που τους επιτρέπει την εκτέλεση των καθηκόντων της θέσεως που επιλέγουν.
3. Να μην έχουν κώλυμα κατά το άρθρο 8 του Υπαλληλικού Κώδικα (καταδίκη, υποδικία, δικαστική συμπαράσταση), με την επιφύλαξη της επόμενης εξαίρεσης.
4. Οι υποψήφιοι πρέπει να είναι μόνιμοι κάτοικοι του Δήμου Καρπάθου.

Γ. ΠΡΟΘΕΣΜΙΑ ΥΠΟΒΟΛΗΣ ΑΙΤΗΣΕΩΝ

Οι ενδιαφερόμενοι μπορούν να υποβάλουν αίτηση στο γραφείο του Δημοτικού Παιδικού Σταθμού και στην αρμόδια υπάλληλο Κα Θάνου-Λάμπρου Μαρία **εντός προθεσμίας δέκα (10) ημερών,** που αρχίζει από την επομένη ημέρα της τελευταίας δημοσίευσης της παρούσας σε τοπική εφημερίδα ή της ανάρτησής της στο χώρο ανακοινώσεων του δημοτικού ή κοινοτικού καταστήματος, εφόσον η ανάρτησή της είναι τυχόν μεταγενέστερη της δημοσίευσης στις εφημερίδες (§ 10 άρθρο 21 Ν. 2190/1994).

Δ. ΥΠΟΒΟΛΗ ΔΙΚΑΙΟΛΟΓΗΤΙΚΩΝ

Οι ενδιαφερόμενοι μαζί με την αίτησή τους πρέπει να υποβάλουν υποχρεωτικά τα εξής δικαιολογητικά **επικυρωμένα:**

1. **Φωτοαντίγραφο των δύο όψεων της αστυνομικής ταυτότητας.**
2. **Φωτοαντίγραφο του τίτλου σπουδών τους στο οποίο να αναγράφεται ο ακριβής βαθμός αυτού.** Σε κάθε περίπτωση που ο βαθμός εκφράζεται με αξιολογικό χαρακτηρισμό ή με ακέραιο αριθμό πρέπει στη φωτοτυπία του τίτλου να περιλαμβάνεται και βεβαίωση της οικείας σχολής για τον ακριβή αριθμητικό βαθμό.
3. **Υπεύθυνη δήλωση του Ν. 1599/1986 ότι δεν έχουν κώλυμα κατά το άρθρο 8 του Υπαλληλικού Κώδικα:** α) ότι δεν έχουν καταδικαστεί για κακούργημα και σε οποιαδήποτε ποινή για κλοπή, υπεξαίρεση (κοινή και στην υπηρεσία), απάτη, εκβίαση, πλαστογραφία, απιστία δικηγόρου, δωροδοκία, καταπίεση, απιστία περί την υπηρεσία, παράβαση καθήκοντος καθ' υποτροπή, συκοφαντική δυσφήμιση, καθώς και για οποιοδήποτε έγκλημα κατά της γενετήσιας ελευθερίας ή οικονομικής εκμετάλλευσης της γενετήσιας ζωής, β) ότι δεν είναι υπόδικοι και δεν έχουν παραπεμφθεί με τελεσίδικο βούλευμα για κακούργημα ή για πλημμέλημα της προηγούμενης περίπτωσης, έστω και αν το αδίκημα παραγράφτηκε, γ) ότι δεν έχουν, λόγω καταδίκης, στερηθεί τα πολιτικά τους δικαιώματα και για όσο χρόνο διαρκεί η στέρηση αυτή, ότι δεν τελούν υπό δικαστική συμπαράσταση.
4. **Πιστοποιητικό του οικείου Δήμου ή Κοινότητας ότι ο υποψήφιος είναι εγγεγραμμένος στο δημοτολόγιο.**

Σημείωση: Τίτλοι, πιστοποιητικά και βεβαιώσεις της αλλοδαπής, που απαιτούνται για την πρόσληψη πρέπει να είναι επικυρωμένοι και επίσημα μεταφρασμένοι στην ελληνική γλώσσα, όπως ορίζουν οι κείμενες διατάξεις (άρθρο 29 Π.Δ. 50/2001 και Ν. 148/1914).

Ε. ΔΗΜΟΣΙΕΥΣΗ ΤΗΣ ΑΝΑΚΟΙΝΩΣΗΣ

Η ανακοίνωση θα δημοσιευθεί σε μία ημερήσια ή εβδομαδιαία τοπική εφημερίδα του Νομού. Ανάρτηση της ανακοίνωσης θα γίνει και στον χώρο των ανακοινώσεων του Δήμου Καρπάθου συντασσομένου κατ' άρθρο 21 § 9 του Ν. 2190/1994 (όπως ισχύει) πρακτικού ανάρτησης.

Ο πρόεδρος
ΝΙΚΟΛΑΟΣ ΑΝΔΡΕΟΥ

ΚΗΔΕΙΕΣ

Τον λατρευτό μας πατέρα, παππού, αδελφό και θείο
ΕΜΜΑΝΟΥΗΛ ΓΙΑΝΝΙΟΥ
ετών 94
θανόντα κηδεύουμε σήμερα Παρασκευή 30 Ιουνίου 2006 και ώρα 5.30 μ.μ. από τον Ιερό Ναό Αγίου Νικολάου Παραδεισίου.
Τα παιδιά: Καλλιόπη Ζήφου, Σισμάνη Σοφία, Σταύρος-Τίτσα, Μιχάλης-Θεμελίνα.
Τα εγγόνια, τ' αδέλφια, τ' ανίψια και οι λοιποί συγγενείς.
ΧΠ2830



Τον λατρευτό μας υιό, αδελφό, θείο και εξάδελφο
ΧΑΡΑΛΑΜΠΟ ΑΤΣΑ
ετών 40
θανόντα κηδεύουμε σήμερα Παρασκευή 30 Ιουνίου 2006 και ώρα 6 μ.μ. από τον Ιερό Ναό Ταξιαρχών Νεκροταφείου Ρόδου.
Οι γονείς: Στέφανος-Κυριακή
Τ' αδέλφια: Μαρία-Σταμάτης, Ευαγγελία-Παναγιώτης
Τ' ανίψια, τα εξαδέλφια και οι λοιποί συγγενείς.
ΧΠ2830

ΜΝΗΜΟΣΥΝΑ

Την 1η μηνός Ιουλίου ημέρα Σαββάτο και ώρα 8.30 π.μ. εις τον Ιερό Ναό Αγίας Ειρήνης (Ορφανοτροφείο Θηλέων) τελούμε 6μηνο και 7ετές μνημόσυνο υπέρ αναπαύσεως των ψυχών των λατρευτών μας γονέων
ΔΙΚΑΙΑΣ ΝΙΚΟΛΗ
ΔΗΜΗΤΡΙΟΥ ΝΙΚΟΛΗ
Τα παιδιά: Γιώργος-Ευδοξία, Θωμάς-Ευδοξία, Φαίδρα-Ιωάννης Διακοσάβα, Ανδρέας-Αννα
Τα εγγόνια, τ' αδέλφια, τ' ανίψια και οι λοιποί συγγενείς
MZT280607

Την 1η μηνός Ιουλίου ημέρα Σάββατο και ώρα 8 π.μ. εις τον Ιερό Ναό Αγίας Ειρήνης Ορφανοτροφείου Θηλέων, τελούμε ετήσιο μνημόσυνο υπέρ αναπαύσεως της ψυχής του λατρευτού μας πατέρα και παππού
ΜΗΝΑ ΠΑΤΣΟΥΡΑΚΗ
Τα παιδιά Ιωάννης-Δέσποινα
Τα εγγόνια και οι λοιποί συγγενείς
MZT290610



Την 1η μηνός Ιουλίου ημέρα Σαββάτο και ώρα 8 π.μ. εις τον Ιερό Ναό Κοιμήσεως Θεοτόκου Κρεμαστής, τελούμε 9μηνο μνημόσυνο υπέρ αναπαύσεως της ψυχής της λατρευτής μας μητέρας, γιαγιάς, αδελφής και θείας
ΑΝΘΗΣ ΚΟΚΚΑΡΗ
Τα παιδιά: Ειρήνη-Σταύρος, Κων/να-Ιάκωβος
Τα εγγόνια, τ' αδέλφια, τ' ανίψια και οι λοιποί συγγενείς
MZT280613



Την 2α μηνός Ιουλίου ημέρα Κυριακή και ώρα 8 π.μ. εις τον Ιερό Ναό Αγίου Ιωάννου Ρόδου, τελούμε 40ήμερο μνημόσυνο υπέρ αναπαύσεως της ψυχής της λατρευτής μας συζύγου, μητέρας, γιαγιάς, προγιαγιάς, αδελφής και θείας
ΑΝΑΣΤΑΣΙΑΣ ΜΙΧΑΗΛ ΔΙΑΚΟΝΑΣΤΑΣΗ
Ο σύζυγος: Μιχαήλ
Τα παιδιά: Μανώλης, Ευστάθιος-Σμάρω, Σοφία
Τα εγγόνια, τα δισέγγονα, τ' αδέλφια, τ' ανίψια και οι λοιποί συγγενείς
MZT260616

ΜΝΗΜΗΣ ΕΝΕΚΕΝ
ΠΑΡΑΣΚΕΥΑΣΤΗΡΙΟΝ ΜΝΗΜΟΣΥΝΩΝ
Αναλαμβάνουμε την οργάνωση των μνημοσύνων σας, προσφέροντάς σας όλα όσα χρειάζονται για την άψογη μνημόνευση των αγαπημένων εκλιπόντων σας.
Προσφέρουμε μεγάλη ποικιλία πρωτότυπων σχεδίων σε δίσκους της επιλογής σας με τα συνοδευτικά αρτύματα. Παράλληλα διαθέτουμε όλα τα απαραίτητα είδη μνημοσύνων.
Στο χώρο μας θα βρείτε τέλεια εξυπηρέτηση, καθαριότητα και πάνω απ' όλα σεβασμό στη δύσκολη στιγμή σας.
ΑΕ 798
Γ. ΠΑΠΑΝΔΡΕΟΥ 78, ΑΝΑΛΗΨΗ - Τηλ./Fax: 22410 69620

Την 1η μηνός Ιουλίου ημέρα Σάββατο και ώρα 8.30 π.μ. εις τον Ιερό Ναό της Αγίας Ειρήνης (Ορφανοτροφείο Θηλέων) τελούμε 3μηνο μνημόσυνο υπέρ αναπαύσεως της ψυχής της πολυαγαπημένης μας συζύγου, μητέρας, γιαγιάς, αδελφής και θείας
ΜΑΡΙΑΣ Γεωργ. ΒΟΥΗ
και σας καλούμε σε κοινή προσευχή
Ο σύζυγος: Γιώργος
Τα παιδιά: Μιχάλης-Τάκης-Δεσπούλα
Τα εγγόνια, τ' αδέλφια, τ' ανίψια και οι λοιποί συγγενείς
MZT270623

Την 2α μηνός Ιουλίου ημέρα Κυριακή και ώρα 8 π.μ. εις τον Ιερό Ναό Ταξιαρχών νεκροταφείου Ρόδου, τελούμε 3μηνο μνημόσυνο υπέρ αναπαύσεως της ψυχής του λατρευτού μας συζύγου, πατέρα, παππού, αδελφού και θείου
ΝΙΚΟΛΑΟΥ ΔΡΑΠΑΝΟΥ
Η σύζυγος: Φλώρα
Τα παιδιά, τα εγγόνια, τ' αδέλφια, τ' ανίψια και οι λοιποί συγγενείς
MZT280617



Την 1η μηνός Ιουλίου ημέρα Σάββατο και ώρα 9 π.μ. εις τον Ιερό Ναό Ταξιαρχών νεκροταφείου Ρόδου, τελούμε 3μηνο μνημόσυνο υπέρ αναπαύσεως της ψυχής της λατρευτής μας μητέρας, γιαγιάς, αδελφής και θείας
ΒΑΡΒΑΡΑΣ ΜΙΓΚΛΗ
Τα παιδιά: Λευτέρης, Εφη, Χριστίνα
Τα εγγόνια, τ' αδέλφια, τ' ανίψια και οι λοιποί συγγενείς
MZT290605



Την 1η μηνός Ιουλίου ημέρα Σάββατο και ώρα 8 π.μ. εις τον Ιερό Ναό Αγίας Ειρήνης Ορφανοτροφείου Θηλέων, τελούμε ετήσιο μνημόσυνο υπέρ αναπαύσεως της ψυχής της λατρευτής μας μητέρας, γιαγιάς και θείας
ΕΙΡΗΝΗΣ ΚΑΡΙΚΑ
Τα παιδιά: Μανώλης-Σταματία, Ασπασία, Μαίρη, Βασιλεία-Γιάννης
Τα εγγόνια, τα δισέγγονα, τ' ανίψια και οι λοιποί συγγενείς
MZT290609



Την 2α μηνός Ιουλίου ημέρα Κυριακή και ώρα 8.30 π.μ. εις τον Ιερό Ναό Αγίου Δημητρίου (παλαιού Νεκροταφείου Ρόδου), τελούμε ετήσιο μνημόσυνο υπέρ αναπαύσεως της ψυχής της πολυαγαπημένης μας και αξέχαστης μητέρας, γιαγιάς, προγιαγιάς, αδελφής και θείας
ΒΑΪΤΣΑΣ (ΒΑΓΙΩ) ΨΕΛΛΑ
Τα παιδιά, τα εγγόνια, τα δισέγγονα, τ' αδέλφια, τ' ανίψια και οι λοιποί συγγενείς
MZT290625



Την 2α μηνός Ιουλίου ημέρα Κυριακή και ώρα 8.30 π.μ. εις τον Ιερό Ναό Εισοδίων Θεοτόκου Μητροπόλεως Ρόδου (Αντιβ. Δαμασκηνού) τελούμε ετήσιο μνημόσυνο υπέρ αναπαύσεως της ψυχής της λατρευτής μας συζύγου, μητέρας, γιαγιάς, αδελφής και θείας
ΦΑΙΔΡΑΣ ΙΩΑΝΝΙΔΟΥ
Ο σύζυγος: Γιάγκος
Τα παιδιά: Κίτσα-Μανώλης, Σταύρος-Μαρία, Δημήτρης-Αναστασία, Μαίρη
Τα εγγόνια, τ' αδέλφια, τ' ανίψια και οι λοιποί συγγενείς
MXP13795



Την 2α μηνός Ιουλίου ημέρα Κυριακή και ώρα 8.30 π.μ. εις τον Ιερό Ναό Εισοδίων Θεοτόκου Ιαλυσού, τελούμε 6μηνο μνημόσυνο υπέρ αναπαύσεως της ψυχής της λατρευτής μας συζύγου, και μητέρας
ΚΑΛΛΙΟΠΗΣ ΓΙΑΚΟΥΜΑΡΟΥ
Ο σύζυγος: Νικόλαος
Τα παιδιά: Αννα-Μιχάλης
Και οι λοιποί συγγενείς
MZT290606



Την 2α μηνός Ιουλίου ημέρα Κυριακή και ώρα 8 π.μ. εις τον Ιερό Ναό Αναλήψεως του Κυρίου, τελούμε ετήσιο μνημόσυνο υπέρ αναπαύσεως της ψυχής του πολυαγαπημένου, αλησμόνητου και λατρευτού μας συζύγου, αδελφού και θείου
ΔΗΜΗΤΡΙΟΥ ΔΗΜΗΤΡΑΚΗ
Η σύζυγος: Ασπασία
Τ' αδέλφια: Σάββας-Ανθούλα, Δημήτρης-Αικατερίνη, Δέσποινα
Τ' ανίψια και οι λοιποί συγγενείς
ΠΑΡ192



Την 2α μηνός Ιουλίου ημέρα Κυριακή και ώρα 8 π.μ. εις τον Ιερό Ναό Ευαγγελισμού Σύμης, τελούμε ετήσιο μνημόσυνο υπέρ αναπαύσεως της ψυχής του λατρευτού μας συζύγου, πατέρα και αδελφού
ΙΩΑΝΝΟΥ ΒΟΛΟΝΑΚΗ
(Ιατρού)
Η σύζυγος: Χλόη
Τα παιδιά: Ουρανία, Ελπινίκη-Βασίλης
Τα αδέλφια: Μιχάλης-Κική
Και οι λοιποί συγγενείς
MZT280614

ΕΥΧΑΡΙΣΤΗΡΙΟ ΠΕΝΘΟΥΣ

Ευχαριστούμε θερμά όσους με οποιονδήποτε τρόπο μας συμπαραστάθηκαν στο βαρύ μας πένθος για την απώλεια του λατρευτού μας συζύγου και πατέρα
ΕΜΜΑΝΟΥΗΛ ΠΑΠΑΚΑΛΟΔΟΥΚΑ
(Ιερομόναχος Μόδεστος)
Η σύζυγος
Αφροδίτη Παπακαλοδούκα
και τα παιδιά του
MXP13802

Ανακοίνωση
Announcement



Παρασκευή 30 Ιουνίου 2006
Friday, June 30th 2006

Στην εορτή της Ιερής Καρδιάς του Ιησού
θα τελεσθεί Πανηγυρική Θεία Λειτουργία στον
Ιερό Καθολικό Ναό της Ιερής Καρδιάς
στο τέως Γαλλικό Σχολείο του Αγ. Ιωάννη ο Βαπτιστής
(οδός Αλεξ. Διάκου)
Ώρα: 18.00

For the Feast Day of
The Sacred Heart of Jesus
Holy Mass will be held
at the Chapel of the Sacred Heart
in the former French School St. John the Baptist
(Alex. Diakou street)
At 06:00 p.m.

Custodia Terrae Sanctae Kustwdia Twn Agiwn Topwn

MZT290615

Η **Εκκλησιαστική Επιτροπή του Ιερού Ναού Αγίων Αναργύρων Ρόδου** προσκαλεί το φιλόθρησκο πλήρωμα, κλήρο και λαό της Ιεράς Μητροπόλεώς μας στην εορτή των **Αγίων** και **Ιαματικών Αναργύρων Κοσμά** και **Δαμιανού** προστατάτων και ιατρών και απάντων των Ροδίων στον **Ιερό Ναό Αγίων Αναργύρων Ρόδου** *(πλησίον Βενετοκλείου σχολείου)*

ΠΡΟΓΡΑΜΜΑ ΠΑΝΗΓΥΡΕΩΣ

ΠΑΡΑΣΚΕΥΗ 30 ΙΟΥΝΙΟΥ ΩΡΑ 5.30 μ.μ.
Παρακλητικός Κανών-χαιρετισμοί στους Αγίους Αναργύρους

ΠΑΡΑΣΚΕΥΗ 30 ΙΟΥΝΙΟΥ ΩΡΑ 7 μ.μ.
Μέγας Πανηγυρικός Εσπερινός Χοροστατούντος του σεβασμιοτάτου μητροπολίτου Ρόδου κ. Κυρίλλου
Θα ακολουθήσει Περιφορά της Εικόνος των Αγίων με συνοδεία της Φιλαρμονικής ορχήστρας του Δήμου Ρόδου και αρτοκλασία

ΣΑΒΒΑΤΟ 1 ΙΟΥΛΙΟΥ ΩΡΑ 7 π.μ.
Ορθρος και ιερατικό συλλείτουργο. Θα ακολουθήσει αρτοκλασία
ΜΑΤ2833

ΕΛΛΗΝΙΚΗ ΔΗΜΟΚΡΑΤΙΑ
ΠΑΝΕΠΙΣΤΗΜΙΟ ΑΙΓΑΙΟΥ
ΕΙΔΙΚΟΣ ΛΟΓΑΡΙΑΣΜΟΣ ΕΡΕΥΝΩΝ
ΕΠΙΤΡΟΠΗ ΕΡΕΥΝΩΝ

Α.Π. 815/Μ/06
Μυτιλήνη, 27/06/2006

ΑΝΑΚΟΙΝΩΣΗ

Για την πρόσληψη προσωπικού με σύμβαση εργασίας Ορισμένου Χρόνου για την υποστήριξη του προγράμματος με τίτλο "Αναβάθμιση Βιβλιοθήκης Πανεπιστημίου Αιγαίου" που χρηματοδοτείται κατά 75% από την Ευρωπαϊκή Ένωση και κατά 25% από Εθνικούς πόρους και υλοποιείται μέσω του Ειδικού Λογαριασμού Ερευνών.

Το Πανεπιστήμιο Αιγαίου που εδρεύει στο Δήμο Μυτιλήνης ανακοινώνει ότι θα προσλάβει προσωπικό με σύμβαση εργασίας Ιδιωτικού Δικαίου Ορισμένου Χρόνου συνολικού αριθμού έξι (6) ατόμων, για την κάλυψη παροδικών αναγκών του προγράμματος με τίτλο "Αναβάθμιση Βιβλιοθήκης Πανεπιστημίου Αιγαίου" που χρηματοδοτείται κατά 75% από την Ευρωπαϊκή Ένωση και κατά 25% από Εθνικούς πόρους και υλοποιείται μέσω του Ειδικού Λογαριασμού Ερευνών, σύμφωνα με τις διατάξεις του άρθρου 21 παρ. 3 και κατ' ανάλογη εφαρμογή του άρθρου 18 του Ν. 2190/94, όπως τροποποιήθηκε και συμπληρώθηκε, και του Ν. 2640/1998, για τις εξής, κατ' αριθμό ατόμων ειδικότητες με τα αντίστοιχα ειδικά προσόντα και την αντίστοιχη χρονική περίοδο καθώς και τον αντίστοιχο τόπο απασχόλησης (απόφαση της Επιτροπής Ερευνών του Πανεπιστημίου Αιγαίου 190/17.04.2006).

Ειδικότητα: Κλάδος ΤΕ Βιβλιοθηκονόμων
Αριθμός ατόμων: 5
Ειδικά τυπικά προσόντα: 1. Πτυχίο ή Δίπλωμα Τμήματος Βιβλιοθηκονομίας ΤΕΙ ή το ομώνυμο πτυχίο ή δίπλωμα Προγραμμάτων Σπουδών Επιλογής (Π.Σ.Ε.) ΤΕΙ ή αντίστοιχο κατά ειδικότητα πτυχίο ή δίπλωμα ΤΕΙ ή Προγραμμάτων Σπουδών Επιλογής (Π.Σ.Ε.) ΤΕΙ της ημεδαπής ή ισότιμος τίτλος σπουδών σχολών της ημεδαπής ή αλλοδαπής αντίστοιχης ειδικότητας ή το ομώνυμο ή αντίστοιχο κατά ειδικότητα πτυχίο ΚΑΤΕΕ ή ισότιμος τίτλος της ημεδαπής ή αλλοδαπής αντίστοιχης ειδικότητας.
2. Γνώση χειρισμού Η/Υ στα αντικείμενα: α) επεξεργασίας κειμένων, β) υπολογιστικών φύλλων και γ) υπηρεσιών διαδικτύου.
3. Καλή γνώση της Αγγλικής γλώσσας.
Χρονική διάρκεια: Έως ένα έτος με δυνατότητα παράτασης μέχρι τη λήξη του προγράμματος.
Τόπος απασχόλησης:
1 θέση για Χίο
1 θέση για Σάμο
1 θέση για Ρόδο
2 θέσεις για Μυτιλήνη
Ειδικότητα: Κλάδος ΠΕ Βιβλιοθηκονόμων
Αριθμός ατόμων: 1
Ειδικά τυπικά προσόντα: 1. Πτυχίο ή Δίπλωμα Τμήματος Βιβλιοθηκονομίας ΑΕΙ ή το ομώνυμο πτυχίο ή το ομώνυμο ή αντίστοιχης ειδικότητας πτυχίο ή δίπλωμα Ελληνικού Ανοιχτού Πανεπιστημίου (ΕΑΠ) ΑΕΙ ή των Προγραμμάτων Σπουδών Επιλογής (Π.Σ.Ε.) ΑΕΙ της ημεδαπής ή ισότιμος τίτλος σπουδών σχολών της αλλοδαπής αντίστοιχης ειδικότητας.
2. Γνώση Πληροφορικής και χειρισμού Η/Υ στα αντικείμενα:
α) επεξεργασίας κειμένων
β) υπολογιστικά φύλλα και
γ) υπηρεσιών διαδικτύου
3. Καλή γνώση Αγγλικής γλώσσας.
Χρονική διάρκεια: Έως ένα έτος με δυνατότητα παράτασης μέχρι τη λήξη του προγράμματος
Τόπος απασχόλησης: Μυτιλήνη
Αναλυτική προκήρυξη των ανωτέρω θέσεων μπορούν να προμηθευτούν οι ενδιαφερόμενοι από τα Παραρτήματα της Βιβλιοθήκης του Πανεπιστημίου Αιγαίου:
α) Μυτιλήνη, Ίμβρου 3 (τηλ.22510-36035, κ. Τζαφέρη Ευαγγελία)
β) Χίο, Μιχάλων 8, (τηλ. 22710 35034, κ. Χαζίρη Άννα)
γ) Ρόδο, Λεωφ Δημοκρατίας 85 (τηλ. 2241099030, κ. Κόντη Μαίρη)
δ) Σάμο, Καρλόβασι (τηλ. 2273082031, κ. Μαλαγάρη Φωτεινή).

Ο πρόεδρος της Επιτροπής Ερευνών
ΙΩΑΝΝΗΣ ΣΕΪΜΕΝΗΣ
Αντιπρύτανης Οικονομικού Προγραμματισμού και Ανάπτυξης

ΔΕΝ ΕΟΡΤΑΖΕΙ

- Ο κ. **Απόστολος Μαρίνος,** δεν θα δεχθεί επισκέψεις για την ονομαστική του εορτή.

MXP13799

ΕΛΛΗΝΙΚΗ ΔΗΜΟΚΡΑΤΙΑ
ΔΗΜΟΣ ΙΑΛΥΣΟΥ
ΕΠΑΡΧΙΑ ΡΟΔΟΥ
ΝΟΜΟΣ ΔΩΔΕΚΑΝΗΣΟΥ

ΓΝΩΣΤΟΠΟΙΗΣΗ ΓΑΜΟΥ

Γνωστοποιείται, σύμφωνα με το άρθρο 1369 του Αστικού Κώδικα, όπως τροποποιήθηκε με το Ν. 1250/1982, ότι:
Ο **Μιχαήλ Κώστα** του Ηλία και της Άννας που γεννήθηκε στη Ρόδο του Νομού Δωδ/σου και κατοικεί στην Ιαλυσό του Νομού Δωδ/σου επαγγέλματος Ιδιωτ. Υπάλληλος και η **Ρενέ-Θέλμα-Μαίρη Τσιγγόλη** του Γεωργίου και της Λινέττι-Τερέζα που γεννήθηκε στο Ήστγουντ Αυστραλίας και κατοικεί στην Ιαλυσό επαγγέλματος οικιακά, πρόκειται να παντρευθούν στο Δημαρχείο της Ιαλυσού.

Ιαλυσός, 20-6-2006
Ο δήμαρχος
κ.α.α.
Ιωάννης Αντ. Κουφού
Αντιδήμαρχος
Δήμου Ιαλυσού

MZT290618

ΕΥΧΑΡΙΣΤΗΡΙΟ

Η Λέσχη LIONS "Ηλιούσα" Ρόδου, ευχαριστεί την **διεύθυνση και το προσωπικό του ξενοδοχείου RODOS PARK** για την περιποίηση και την άψογη διοργάνωση της εκδήλωση της Λέσχης στις 28/6/2006.

MZT290621

ΕΛΛΗΝΙΚΗ ΔΗΜΟΚΡΑΤΙΑ
ΔΗΜΟΤΙΚΟ ΛΙΜΕΝΙΚΟ ΤΑΜΕΙΟ ΚΩ
Ν.Π.Δ.Δ.

ΠΕΡΙΛΗΨΗ ΔΙΑΚΗΡΥΞΗΣ
ΓΙΑ ΤΗΝ ΕΚΜΙΣΘΩΣΗ ΑΚΙΝΗΤΟΥ ΣΤΟ ΛΙΜΕΝΑ ΑΓ. ΑΝΔΡΕΑ ΑΣΤΥΠΑΛΑΙΑΣ

Ο πρόεδρος του Δημοτικού Λιμενικού Ταμείου Κω, κατόπιν των υπ' αριθμ. 19/2006 και 36/2006 αποφάσεων της Εκτελεστικής Επιτροπής του Δ.Λ.Τ.Κω, προκηρύσσει ανοικτό πλειοδοτικό διαγωνισμό τριετούς μίσθωσης του ακινήτου στο χώρο του λιμένα Αγ. Ανδρέα της νήσου Αστυπάλαιας.
Ο διαγωνισμός θα διεξαχθεί την 05/07/2006, ημέρα Τετάρτη και ώρα 20.00, στο Δημαρχείο Αστυπάλαιας ενώπιον της κατά Νόμο Επιτροπής.
Ελάχιστο όριο πρώτης προσφοράς μηνιαίου μισθώματος ορίζεται το ποσό των 100,00 ευρώ.
Για να γίνει κάποιος δεκτός στο διαγωνισμό οφείλει:
Α) Να προσέλθει αυτοπροσώπως με την αστυνομική του ταυτότητα και να είναι Ελληνας υπήκοος ή ελληνικής καταγωγής.
Β) Να μην τυγχάνει Δήμαρχος, Πάρεδρος, Πρόεδρος ή Δημόσιος Υπάλληλος (Υποβολή σχετικής υπεύθυνης δήλωσης).
Γ) Να μην έχει καταδικαστεί για λαθρεμπορία, εμπορία ή χρήση ναρκωτικών, αλιεία με δυναμίτιδα, κλοπή, υπεξαίρεση, παράνομη κατοχή όπλων ή εκρηκτικών υλών ή για παράβαση των Νόμων περί προστασίας του Εθνικού Νομίσματος (πιστοποιητικό Δικαστικής Αρχής).
Δ) Να προσκομίσει εγγύηση συμμετοχής του διαγωνισμού, σε εγγυητική επιστολή αναγνωρισμένης Τράπεζας ή γραμμάτιο συστάσεως του Ταμείου Παρακαταθηκών και Δανείων, για ποσό ίσο προς το ορισθέν ελάχιστο όριο πρώτης προσφοράς.
Ε) Να προσκομίσει Αποδεικτικό Φορολογικής Ενημερότητας Δημοσίου Ταμείου και βεβαίωση μη οφειλής στο ΙΚΑ, καθώς και αξιόχρεο εγγυητή που θα καταθέσει επίσης φορολογική ενημερότητα και βεβαίωση μη οφειλής στο ΙΚΑ, ο οποίος θα συνυπογράψει με αυτόν το πρακτικό της δημοπρασίας και το μισθωτήριο συμβόλαιο, καθιστάμενος αλληλέγγυος και εις ολόκληρο υπεύθυνος μετά του μισθωτού για την πιστή εκπλήρωση των όρων της παρούσης και του μισθωτηρίου συμβολαίου.
Πληροφορίες καθ' εκάστην στο γραφείο του Δημοτικού Λιμενικού Ταμείου Κω, στο Δήμο Κω, Ακτή Κουντουριώτη 7, τηλ. 2242028223, fax: 2242021341.

Ο πρόεδρος
του Δημοτικού Λιμενικού Ταμείου Κω
ΦΑΚΚΟΣ ΜΙΛΤΙΑΔΗΣ
Δήμαρχος Κω

ΕΛΛΗΝΙΚΗ ΔΗΜΟΚΡΑΤΙΑ
ΔΗΜΟΣ ΡΟΔΟΥ
ΕΠΑΡΧΙΑ ΡΟΔΟΥ
ΝΟΜΟΣ ΔΩΔΕΚΑΝΗΣΟΥ

ΓΝΩΣΤΟΠΟΙΗΣΗ ΓΑΜΟΥ

Γνωστοποιείται, σύμφωνα με το άρθρο 1369 του Αστικού Κώδικα, όπως τροποποιήθηκε με το Ν. 1250/1982, ότι:
Ο **Αστέριος Δήμου** του Δημητρίου και της Μαρίας που γεννήθηκε στη Ρόδο του Νομού Δωδ/σου και κατοικεί στην Ρόδο του Νομού Δωδ/σου επαγγέλματος Ξενοδοχοϋπάλληλος και η **Μαργαρίτα-Τσαμπίκα Μυλωνάκη** του Ηλία και της Μαρίας που γεννήθηκε στη Ρόδο του Νομού Δ/σου και κατοικεί στην Ρόδο επαγγέλματος ιδιωτ. Υπάλληλος πρόκειται να παντρευθούν στο Δημαρχείο του Δήμου Ρόδου.

Ρόδο, 28-6-2006
Ο δήμαρχος
κ.α.α.
ΝΙΚΟΣ ΧΑΡΑΛΑΜΠΗΣ
Αντιδήμαρχος Ροδίων

MZT290624

Κ.Ε.Σ.Υ.Υ. Ν.Ε.Α.Σ. ΔΩΔΕΚΑΝΗΣΟΥ
Κ.Ε.Κ. ΑΚΜΩΝ

ΠΡΟΣΚΛΗΣΗ

Το Κέντρο Συνοδευτικών Υποστηρικτικών Υπηρεσιών (ΚΕ.Σ.Υ.Υ.) της Νομαρχιακής Επιτροπής Λαϊκής Επιμόρφωσης (Ν.Ε.Λ.Ε.) Δωδεκανήσου, σας προσκαλεί στην Ημερίδα με θέμα:

"Ένταξη Τσιγγάνων-Επιχειρηματικότητα"

την Παρασκευή 30 Ιουνίου 2006 και ώρα 18.30 στην αίθουσα "Ακταίον" του Δήμου Ρόδου.

Η Ημερίδα πραγματοποιείται στα πλαίσια του Σχεδίου Δράσης "ΡΟΔΟΣ/ΚΑΤΑΡΤΙΣΗ-ΠΡΟΩΘΗΣΗ-ΕΝΤΑΞΗ ΤΣΙΓΓΑΝΩΝ/ ΕΠΙΧΕΙΡΗΜΑΤΙΚΟΤΗΤΑ-ΠΩΛΗΣΕΙΣ" του Έργου "Ολοκληρωμένες Παρεμβάσεις υπέρ Ανέργων με Πολιτισμικές Ιδιαιτερότητες".

Η πρόεδρος της Ν.Ε.Λ.Ε.
Δέσποινα Διακοσταυριανού-Σώζου
Αντινομάρχης Δωδ/σου

ΧΠ ΔΗΜ134

Ρόδος, 29/6/2006
Αριθμ. Πρωτ.: Ν.Σ. 329

ΕΛΛΗΝΙΚΗ ΔΗΜΟΚΡΑΤΙΑ
ΠΕΡΙΦΕΡΕΙΑ ΝΟΤΙΟΥ ΑΙΓΑΙΟΥ
ΝΟΜΟΣ ΔΩΔΕΚΑΝΗΣΟΥ
ΝΟΜΑΡΧΙΑΚΗ ΑΥΤ/ΣΗ ΔΩΣ/ΣΟΥ
ΝΟΜΑΡΧΙΑΚΟ ΣΥΜΒΟΥΛΙΟ

ΑΝΑΚΟΙΝΩΣΗ

Με το υπ' αριθμ. πρωτ. οικ. 1473161/2736/13-6-2006 έγγραφο του Υπουργείου ΠΕ.ΧΩ.Δ.Ε.-Γενική Δ/νση Περιβάλλοντος-Δ/νση Περιβαλ. Σχεδιασμού-Τμήμα Γεν. Περ/κών Θεμάτων, μας διαβιβάστηκε στις 28-6-2006 για δημοσιοποίηση και στη συνέχεια γνωμοδότηση ο φάκελος της Μελέτης Περιβαλλοντικών Επιπτώσεων (Μ.Π.Ε.), για τη λειτουργία Ξενοδοχείου Γ' τάξης με την επωνυμία "ΕΝΤΜΑΡΚ", συνολικής δυναμικότητας 128 κλινών (30 κλίνες με δήλωση του Ν. 2160/93), εντός γηπέδου εμβαδού 9.151,00 τ.μ., στη θέση "Ψαλίδι" Κ.Μ. 916Α γαιών Κω-Εξοχής), εκτός ορίων οικισμού Δήμου Κω, Νήσου Κω, Νομού Δωδεκανήσου, ιδιοκτησίας της εταιρείας "ΞΕΝΟΔΟΧΕΙΑΚΕΣ & ΤΟΥΡΙΣΤΙΚΕΣ ΕΠΙΧΕΙΡΗΣΕΙΣ ΕΝΤΜΑΡΚ Α.Ε."
Η διαδικασία δημοσιοποίησης διαρκεί τριάντα πέντε (35) ημέρες, αρχής γενομένης την 28/6/2006 έως 1/8/2006. Καλούμε κάθε ενδιαφερόμενο να υποβάλλει τις έγγραφες παρατηρήσεις του ως προς το περιεχόμενο της παραπάνω Μελέτης μέσα σε προθεσμία τριάντα (30) ημερών από την ημερομηνία δημοσίευσης της παρούσας στην ημερήσιο τοπικό Τύπο, αρχής γενομένης την 1/7/2006 έως 30/7/2006. (Δηλαδή εντός 2 ημερών από την ημερομηνία εντολής δημοσίευσης η οποία ταυτίζεται με την ημερομηνία έκδοσης της παρούσας ανακοίνωσης).
Οι ενστάσεις θα υποβάλλονται:
1. Στη Γραμματεία της Β' Νομαρχιακής Επιτροπής Δημόσιας Διοίκησης-Πολεοδομίας της Ν.Α. Δωδ/σου.
2. Στην ανωτέρω αναφερομένη Υπηρεσία, και θα κοινοποιούνται στο Τμήμα Περιβάλλοντος της Δ/νσης Πολεοδομίας-Χωροταξίας-Περιβάλλοντος της Ν.Α. Δωδ/σου (τηλ.: 22410-30413), όπου βρίσκεται η παραπάνω Μελέτη και μπορεί κάθε ενδιαφερόμενος να λάβει γνώση αυτής.

Ο πρόεδρος του Ν.Σ. Δωδ/σου
Φώτης Χατζηδιάκος



Δεκάδες γρανιτένιοι ογκόλιθοι, προσεκτικά τοποθετημένοι σε έναν χορταριασμένο λόφο κοντά στον Αμαζόνιο φαίνεται ότι είναι τα ερείπια ενός αρχαίου αστρονομικού παρατηρητηρίου που έδινε το χειμερινό ηλιοστάσιο. Η ανακάλυψη δείχνει ότι οι ιθαγενείς του τροπικού δάσους είχαν αναπτύξει πολιτισμό πιο προηγμένο απ' ό,τι νόμιζαν οι αρχαιολόγοι.



Υστατη ευκαιρία για το δελφίνι του ποταμού Γιανγκτσέ στην Κίνα, ένα από τα πιο σπάνια θηλαστικά του κόσμου. Οι φίλοι του κήτους σχεδιάζουν να απομονώσουν μια μικρή λίμνη όπου θα συντηρείται ένας μικρός πληθυσμός για αναπαραγωγή

με το
ΦΑΚΟ
ΤΗΣ ΕΠΙΚΑΙΡΟΤΗΤΑΣ

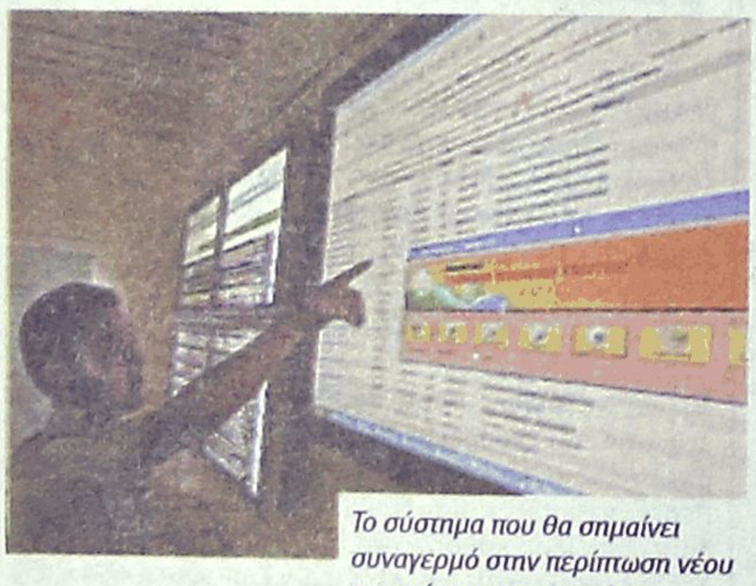

Το σύστημα που θα σημαίνει συναγερμό στην περίπτωση νέου τσουνάμι στην περιοχή του Ινδικού Ωκεανού θα τεθεί σε πλήρη λειτουργία στα τέλη του Ιουλίου, διαβεβαίωσε την Τετάρτη η Unesco από το Παρίσι



Το αμφιλεγόμενο λογισμικό που ελέγχει τη γνησιότητα κάθε αντιγράφου των Windows αλλάζει ώστε να καθησυχάσει τις ανησυχίες που εκφράστηκαν, ενώ παράλληλα οι χρήστες έχουν πλέον τη δυνατότητα να το απενεργοποιήσουν, ανακοίνωσε η Microsoft.

ΡΟΔΟΣ: είκῆ και ὡς ἔτυχε...

... Της ΔΕΗ τα σκιάχτρα



Δεν έχουμε παρά να ευχαριστήσουμε την ΔΕΗ, η οποία κοσμεί τους δρόμους, τις πλατείες και τα καντούνια της πόλης μας με ευφάνταστα "έργα τέχνης", που στην παιδική ματιά φαντάζουν σαν όφιοι, δράκοντες ή σκιάχτρα.

Πάντα τέτοια "μάστορες" και να 'στε καλά να προσφέρετε και τα "αποδέλοιπα" μεταμοντέρνα δρώμενα.

... Και ας λένε οι Ξενέρωτοι και οι άτεχνοι, ότι τοιούτου είδους πατέντες ούτε στην Αφρική!

Του Ασκληπιείου, τα σκιάχτρα

Και από τα εκτρωματικά "σκιάχτρα" της ΔΕΗ που βρομίζουν την πόλη μας, μια βόλτα μεθαύριο Κυριακή στο όμορφο χωριό του **Ασκληπιείου** θα 'ναι μια ανάσα δροσιάς και πολιτισμού.

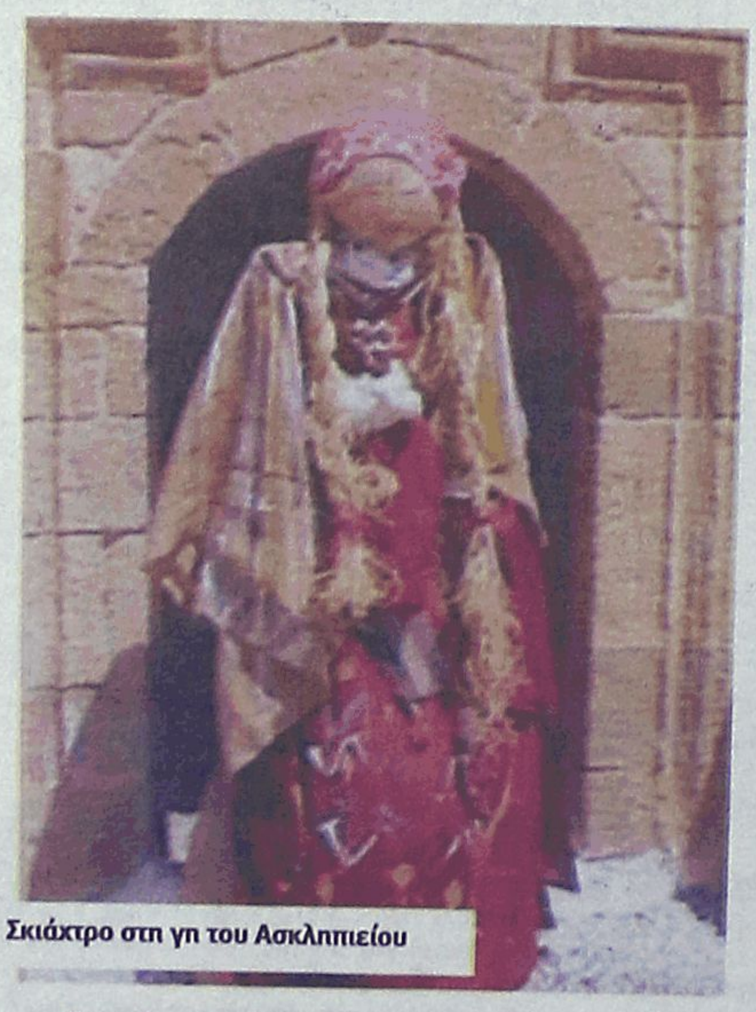

Σκιάχτρο στη γη του Ασκληπιείου

Η πολιτιστική γιορτή που θα ξεκινήσει στις 6 το απόγευμα και έχει ως θέμα της **"Σκιάχτρα στη γη του Ασκληπειού"**, ένα αφιέρωμα στην τέχνη, την παράδοση και την βιώσιμη ανάπτυξη.

Οπως τονίζουν οι διοργανωτές πρόκειται για ένα αλλιώτικο πολιτιστικό οδοιπορικό στα δρομάκια του χωριού με εικαστικές, μουσικές και γαστρονομικές παρεμβάσεις.

«Το σκιάχτρο, η απλή αυτοσχέδια κατασκευή που προστατεύει τη σοδειά και το χωράφι, αποτελεί αναφορά στη γη, την πρωτογενή παραγωγή, την οικονομική ζωή και τα επαγγέλματα μιας εποχής που φεύγει ενώ ταυτόχρονα υποδεικνύει στις γενιές που έρχονται τις πηγές από τις οποίες μπορεί να αντληθεί δύναμη για βιώσιμη ανάπτυξη.

Το οδοιπορικό αυτό έχει κι έναν ακόμα συμβολισμό. Δείχνει το δημιουργικό αποτέλεσμα που μπορεί να προκύψει από τη συνεργασία των τοπικών κοινωνιών με την πανεπιστημιακή και εκπαιδευτική κοινότητα όταν οι στόχοι είναι κοινοί και αφορούν τις ίδιες αξίες.

Σε όλες αυτές τις δραστηριότητες, τα σκιάχτρα που τις πλαισιώνουν, φέρνουν στη μνήμη μας μορφές, ασχολίες, επαγγέλματα και σκηνές της αγροτικής ζωής.

«Ασκληπιός, Φούρναρης, Καφετζής, Υφάντρα, Αμπελουργός, Τσαγκάρης, Μελισσοκόμος, Ελαιοπαραγωγός, Ξυλοκόπος, Μανάβης, Μάγειρας, Αγρότης, Ταχυδρόμος, Μπογιατζής, Τσοπάνης, Οικοδόμος, Ψαράς, Αγρότισσα, Ράφτρα, Περιβολάρης, Ζωγράφος, Μπογιατζής, Τυροκόμος, Κανακιστής, Νύφη και γαμπρός».

Εκτός από τα **"σκιάχτρα"**, που θα "ποζάρουν" στα δρομάκια του χωριού προς τέρψη μικρών και μεγάλων θα γίνουν και παράλληλες μουσικές εκδηλώσεις στην πλατεία του χωριού:

Συναυλία με την Ελευθερία Ζαράκη με τραγούδια Χατζιδάκη.

Μουσικές νότες στο πιάνο με την Μιρέλα Πάχου-Φώκιαλη

Φιλαρμονική Δήμου Καλλιθέας

Παιδική χορωδία του Ασκληπειού με την επιμέλεια της Λίτσας Τρέχα

Παράσταση με το θεατρικό εργαστήρι του Κωνσταντίνου Τρέχα.

Καλλιτεχνική παρέμβαση Simone Mastrosimone

Και άλλα...

...ΤΕΛΧΙΝΩΝ παίγνια

Ανδρέας Ρουμελιώτης

Οι σμέρνες ζευγαρώνουν με δενδρογαλιές

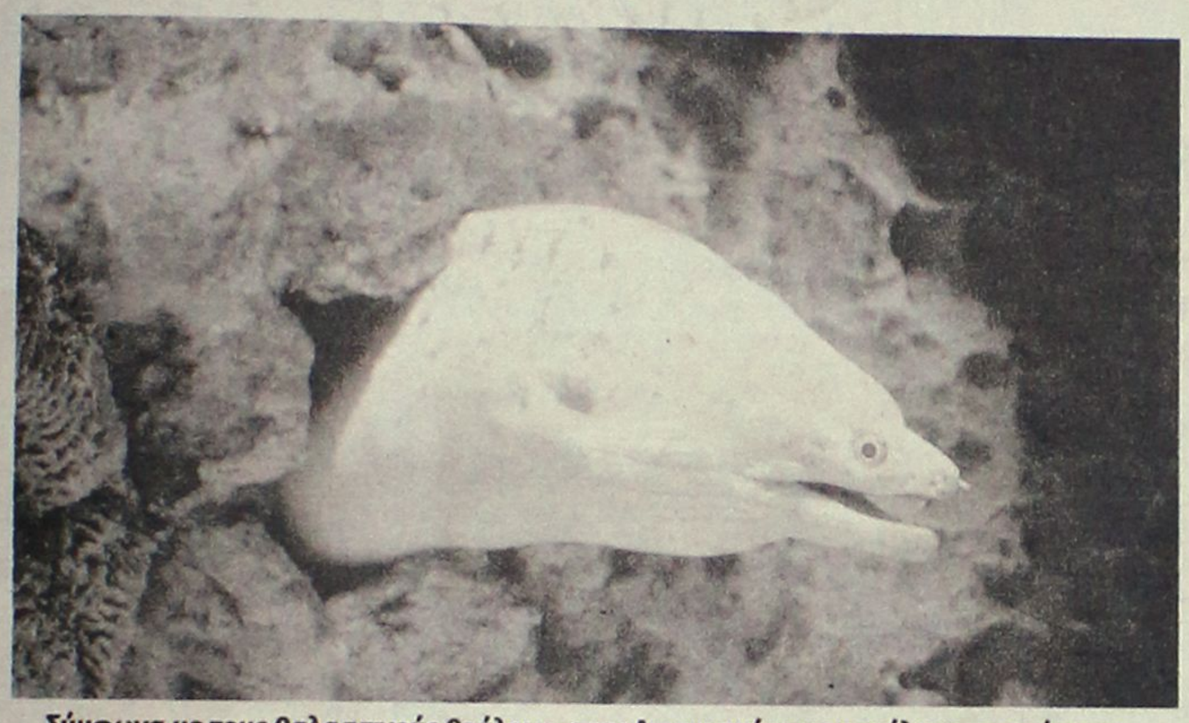

Σύμφωνα με τους θαλασσινούς θρύλους, στην Αυγουστιάτικη πανσέληνο, οι σμέρνες - "σμίνερες" στα Ροδίτικα - βγαίνουν στην αμμουδιά και ζευγαρώνουνε με τα φίδια

Τις προάλλες ο φίλος **Αργύρης** κοιτάζοντας την φωτογραφία της "σμέρνας" που είχε δημοσιευτεί σε ένα από τα "παίγνια", εντυπωσιασμένος μου είπε πως τα ψάρια αυτά κάνουν έρωτα με τις δενδρογαλιές και ότι είχε δει τον πατέρα του να το "ξεγυμνώνει" με μια κίνηση.

Μετά από λίγες μέρες ο εικονοκλαστικός **Ανδρέας Ρουμελιώτης** αφηγείτο τα ίδια πράγματα στην "Ελευθεροτυπία":

«Σε αντίθεση *με τη σμέρνα το μουγκρί είναι άκακο. Δεν έχει τη λάμψη της και τα πανέμορφα χρώματά της τα φωτεινά, είναι σκουρόχρωμο κι ασχημομούρικο. Θα τολμούσα να πω «πλίθιο», δοντάκια ψιλοβγάζει, αλλά δεν σου κάνει στο χρόνο dt το χεράκι-κιμά όπως η άλλη.*

Ξεπρόβαλε *το τεράστιο κεφάλι του κάτω από ένα βράχο, κιαλάρισα την ουρά του να σέρνεται στο βυθό. Κατεβήκαμε στα έξι-επτά μέτρα αθόρυβα και το χτυπήσαμε από πίσω στο κεφάλι, με δελφινιέρες δυο.*

Κουλουριάστηκε *λαβωμένο, αγκάλιασε τον βράχο σφιχτά, έχει τεράστια μυϊκή δύναμη κι αυτό το θαλάσσιο φίδι δεν παραδίδει έτσι εύκολα ψυχή. Μιάμιση ώρα μας παίδεψε. Εξι βέργες αφήσαμε πάνω του καρφωμένες, αλλά δεν έλεγε να ξεψυχήσει το άτιμο! Ανεβοκατεβήκαμε περισσότερες από είκοσι φορές. Τότε που 'χαμε ανα-πνοές βαθιές.*

Κάποια *στιγμή εγκατέλειψε τον μάταιον τούτον κόσμο και κίνησε για τον παράδεισο των φιδιών. Το σείραμε στην άμμο με υπερηφάνεια. Ενα μουγκρίτερας! Μαζεύτηκαν οι ψαράδες, κόσμος πολύς στην παραλία των Ψαρών, κάτω από την ολόμαυρή τους ράχη περπατούσε η δόξα μας μονάχη. Καμαρώναμε σαν παγόνια στις φωτογραφίες. «Μα ποιος είσαι ρε μεγάλε! Ο τρόμος του βυθού;».*

Μας βοήθησε *ένας μπαρμπέρης θαλασσινός και του 'σπασε με τρεις κινήσεις τη ραχοκοκαλιά. Του γυρίζεις το δέρμα ανάποδα και απότομα το ξεγυμνώνεις μετά. Γλέντι τρικούβερτο στην ταβέρνα, φοβερή κακαβιά! Και φιλετάκια στη σχάρα, ψητά. Σ' όποιον «μου κουνιέται» του δείχνω τη φωτογραφία του θριάμβου· να 'τανε '80-'81 ή '79; Μόλις είχαμε ξεκινήσει τα μεταπτυχιακά.*

ΟΚ το μουγκρί, *αλλά με τη σμέρνα δεν σε παίρνει να κάνεις μαγκιά. Είναι κουκλάρα, η πριγκίπισσα του βυθού με τρεις σειρές δόντια σαν πριόνια κοφτερά. Αν αστοχήσεις και δεν της περάσεις σουβλάκι το κεφάλι, σου επιτίθεται και σε κάνει κιμά. Δεν έχω ξαναδεί σε κανενός ζωντανού τα μάτια τέτοια αυτοπεποίθηση, τόση αλαζονεία, τέτοιο τσαμπουκά!*

Σε κοιτάζει *αφ' υψηλού, σχεδόν υποτιμητικά. Γι' αυτό σ' αφήνει να πλησιάσεις την τρίαινα, τη δελφινιέρα στον λαιμό της. Γιατί είναι σίγουρη πως για να της επιτεθείς δεν έχεις τα αχαμνά. Μπορεί να κουλουριαστεί πάνω στη βέργα σου, να βάλει δύναμη και να ξεκαρφωθεί. Με λίγα λόγια, «την έχεις βάψει» ψαροντουφεκά μου δηλαδή!*

Επτάψυχη *είναι! Στο Τάρτι της Μυτιλήνης, μια φορά, πάνω στο καΐκι, το ακέφαλο σώμα της για ώρα σπαρταρούσε και το κομμένο κεφάλι της ανοιγόκλεινε τα δόντια του τα πριονωτά μέχρι που κομμάτιασαν την πατούσα ενός ψαρά.*

Υπάρχει *ένας θρύλος ανατριχιαστικός. Το 'χει γράψει ο Καββαδίας και το μελοποίησε ο Μικρούτσικος ο Θάνος. Σε μια πανσέληνο τ' Αυγούστου, βγαίνουν έξω λέει, σε μια αμμουδιά και «ζευγαρώνουνε οι σμέρνες με τα φίδια».*



ΡΟΔΙΑΚΗ ΑΠΟ ΤΟ 1915

ΦΛΑΣΤΟΠΑΡΕΛΘΟΝ

Εν Ρόδω
Πέμπτη 11 Αυγούστου 1932
Αριθ. 1314

Κοινωνική κίνησις

Αφίκοντο εξ Αιγύπτου ο εκεί εγκατεστημένος Ρόδιος ποιητής κ. Κωνστ. Κωνσταντινίδης μετά της αξ. οικογενείας του και ο κ. Κυρ. Περδίκης.

- Ωσαύτως αφίκετο εξ Αιγύπτου ο κ. Κ. Μανωλάκης δικηγόρος.

- Εξ Αθηνών την παρελθούσαν εβδομάδα ο κ. Παν. Α. Οικονομίδης μετά της αξ. Κυρίας του.

Επίσης ο κ. Κωνστ. Ηλιάδης οδοντίατρος.

Δυστύχημα

Περί την 10ην π.μ. της παρελθούσης Παρασκευής ενώ μετέβαινε εις την οικίαν του δι' αυτοκινήτου ο κ. Γεώργιος Βιττώριας και ενώ προσεπάθει να κλείση την ανοικτήν θυρίδα του αυτοκινήτου, έχασε την ισορροπίαν και έπεσεν εις το έδαφος υποστάς κάταγμα του βραχίονος, του ποδός και μώλωπες εις διάφορα μέρη του σώματός του.

Μετηνέχθη πάραυτα εις το νοσοκομείον προς νοσηλείαν. Τω ευχόμεθα ταχείαν την ίασιν.

ΠΡΙΝ 50 ΧΡΟΝΙΑ

Σάββατο 30 Ιουνίου 1956
Αριθμ. 1563

ΕΙΣ 1100 ΤΟΝΝΟΥΣ ΘΑ ΑΝΕΛΘΗ Η ΣΙΤΟΠΑΡΑΓΩΓΗ ΡΟΔΟΥ ΕΦΕΤΟΣ ΔΙΕΤΕΘΗΣΑΝ ΑΠΟΘΗΚΑΙ ΔΙΑ ΤΗΝ ΣΥΓΚΕΝΤΡΩΣΙΝ

Ως εγνώσθη, κατόπιν ενεργειών του προέδρου της ΕΓΣΔ κ. Μπάρδου, παρεχωρήθησαν υπό του ΟΔΑΠΔΔ εις αυτήν αι αποθήκαι της πρώην "Κολονιάλε" αι οποίαι θα χρησιμοποιηθούν διά την συγκέντρωσιν του σίτου εις Ρόδον.

Εξ άλλου η ΕΓΣΔ ενεργεί διά την εξεύρεσιν και άλλων αποθηκευτικών χώρων.

Σημειωτέον ότι η εφετεινή παραγωγή σίτου εις Ρόδον υπολογίζεται ότι θα ανέλθη εις 1.100 τόννους περίπου.

ΑΝΤΙΣΥΝΤΑΓΜΑΤΙΚΗ Η ΕΠΙΒΟΛΗ ΤΗΣ ΕΡΓΑΤΙΚΗΣ ΕΙΣΦΟΡΑΣ ΥΠΕΡ ΤΗΣ ΓΕΝΙΚΗΣ ΣΥΝ. ΕΡΓΑΤΩΝ ΕΛΛΑΔΟΣ

ΑΘΗΝΑΙ 29-

Κατά την συνεδρίασιν του Συμβουλίου Επικρατείας χθες συνεζητήθησαν αι προσφυγαί κατά της αποφάσεως περί παρακρατήσεως υπέρ της ΓΣΕΕ ενός εργατικού ημερομισθίου.

Ο επί της υποθέσεως εισηγητής κ. Δ. Τσιμαράκος επρότεινε την ακύρωσιν της αποφάσεως ως αντισυνταγματικής.

Το Συμβούλιον Επικρατείας επεφυλάχθη, θα εκδώση δε την απόφασίν του εντός 15νθημέρου.

ΤΟ ΚΕΝΤΡΟΝ "ΡΟΔΙΝΙ" ΘΑ ΑΡΧΙΣΗ ΛΕΙΤΟΥΡΓΟΥΝ ΜΕΤΑ 15ΝΘΗΜΕΡΟΝ Η ΔΗΜΟΠΡΑΣΙΑ ΤΗΝ ΤΡΙΤΗ

Ως πληροφορούμεθα η δημοπρασία διά την εκμίσθωσιν του ανακαινισθέντος κέντρου του πάρκου του Ροδινιού θα λάβη χώραν την προσεχή Τρίτην.

Κατά τας αυτάς πληροφορίας, μετά την κατακύρωσιν, η οποία θα γίνη αυθημερόν, θα αρχίση η τοποθέτησις επίπλων εντός του κέντρου, υπό του αναδειχθησομένου πλειοδότου, ούτω δε θα αρχίση λειτουργούν μετά δεκαπενθήμερον.

ΠΑΡΑΛΕΙΨΗ

Δεν κινητοποιήθηκε αυτή την φορά ο δήμαρχος Νότιας Ρόδου κ. **Μαν. Σαββής** και έτσι δεν κέρδισε την πρωτιά στο **fame story,** ο καταγόμενος εκ Νότιας Ρόδου κ. Στάθης Ραυτόπουλος, που άφησε πάντως τις καλύτερες των εντυπώσεων.

Μήπως θα πρέπει να του καταθέσει **μομφή** η μειοψηφία του δημοτικού συμβουλίου;

Λ. Μ.

ΠΑΡΑΛΟΓΟ;

Βιβλία αξίας 400 ευρώ για την βιβλιοθήκη του δήμου αγόρασε ο δήμαρχος Καμείρου **κ. Στέφανος Δημητράς** αλλά το σχετικό κονδύλι δεν εγκρίθηκε από τον επίτροπο του **Ελεγκτικού Συνεδρίου,** διότι οι συγγραφείς των βιβλίων δεν κατάγονταν από τον δήμο! Την περίπτωση αυτή την ανέφερε ο ίδιος ο δήμαρχος Καμείρου στην προχθεσινή συνεδρίαση του διοικητικού συμβουλίου της ΤΕΔΚ και... έμειναν με ανοικτό στόμα οι πάντες! Προφανώς με τέτοια σκληρά μέτρα το Ελεγκτικό συνέδριο θα αντιμετωπίσει την διαφθορά στους δήμους!

Λ. Μ.



ΔΙΑΚΟΠΕΣ

Φαίνεται ότι κάτι περίεργο συμβαίνει με την ΔΕΗ **στην Κάρπαθο.** Ενώ τοποθετήθηκαν νέα μηχανήματα από τον περασμένο Οκτώβριο, οι **διακοπές ρεύματος ξανάρχισαν** αυτές τις μέρες!

Το γεγονός έχει προκαλέσει μεγάλη αγανάκτηση στους κατοίκους του νησιού, ορισμένοι μάλιστα εκ των οποίων κάνουν λόγο για ανεπάρκεια **των εργαζομένων της ΔΕΗ!** Μήπως τελικά εκεί είναι το πρόβλημα;

Λ. Μ.

Δεν το πιστεύουν

Στις 27 Ιουλίου προγραμματίζεται η πρώτη πτήση στο αεροδρόμιο **της Καλύμνου** και... **δεν το πιστεύουν** οι κάτοικοι του νησιού!

Εδώ και 20 χρόνια βρίσκεται σε εξέλιξη το θέμα του αεροδρομίου και τους φαίνεται απίστευτο **ότι θα δουν αεροπλάνο** να προσγειώνεται. Αυτό δήλωσε χθες και ο δήμαρχος Καλύμνου **κ. Γ. Ρούσσος** κληθείς να σχολιάσει την εξέλιξη.

Λ. Μ.

ΠΩΛΟΥΝΤΑΙ

1) **ΟΙΚΟΠΕΔΑ ΣΤΗΝ ΙΑΛΥΣΟ** των 300 ή 400 τ.μ. με άδεια οικοδομής ή άνευ. Δίδονται και σε μπετά ή τελειωμένες μονοκατοικίες.
2) **ΟΙΚΟΠΕΔΟ ΣΤΗΝ ΙΑΛΥΣΟ** (επί της οδού Δημοκρατίας) 1.000 τ.μ. με άδεια οικοδομής 130 τ.μ. και υπόγειο γκαράζ. Δίδεται και σε μπετά.
3) **ΚΑΤΑΣΤΗΜΑΤΑ ΣΤΗΝ ΙΑΛΥΣΟ** (επί της οδού Δημοκρατίας γωνιακά) των 45 τ.μ. έκαστο

ΑΕ1026

ΠΛΗΡΟΦΟΡΙΕΣ Γ. ΙΩΑΝΝΙΔΗΣ
ΤΗΛ. 2241021714-22307 ΚΙΝ. 6932296983

ΤΟ ΟΝΟΜΑ ΤΗΣ!

Το όνομα της Ρόδου έδωσε σε ένα από τα σκάφη που ενοικιάζει σε τουρίστες αλλά και Έλληνες, μεγάλη εταιρία σκαφών αναψυχής της χώρας.

Το "RHODOS" με μεγάλα κόκκινα γράμματα, ποζάρει πάνω στο γιωτ που, ταξίδεψε από τον Πειραιά και έφτασε στο νησί μας μαζί με τους επιβάτες που το νοίκιασαν.

Είναι δεμένο κάπου στο Μαντράκι, μαζί με άλλα της ίδιας εταιρίας, ένα από τα οποία φέρει το όνομα και άλλου νησιού της Δωδεκανήσου, της Ψερίμου.

Αυτό θα πει προβολή!

Β. Μ.

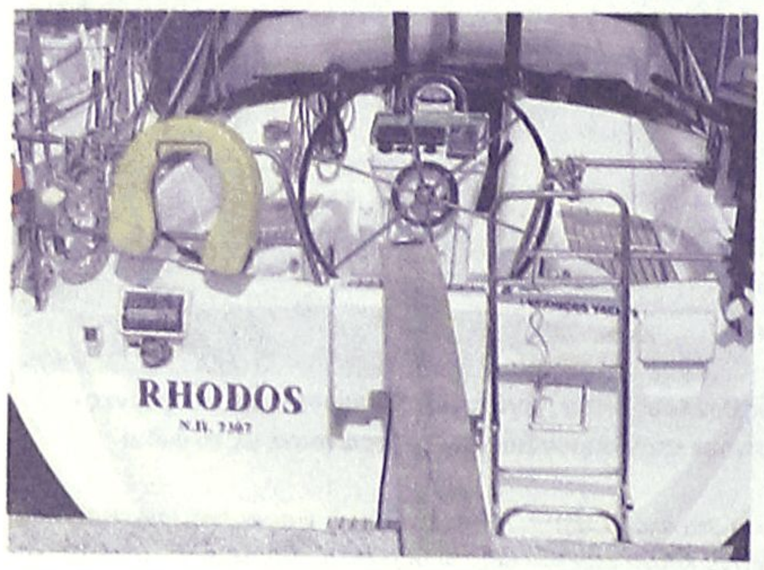



ΑΚΟΛΟΥΘΟΥΝ ΚΙ ΑΛΛΟΙ



Επιβεβαιώνονται οι εκτιμήσεις ότι θα είναι ιδιαιτέρως ενδιαφέρουσα η εκλογική μάχη στον δήμο Αφάντου.

Και οι έξι υποψήφιοι δήμαρχοι δηλώνουν έτοιμοι και με πλήρη συνδυασμό, και ήδη χθες ένας εξ αυτών, ο κ. **Σάββας Διακοσταματίου,** ανακοίνωσε ονόματα. Ακολουθούν κι άλλοι όπως μαθαίνουμε!

Λ. Μ.

Ξέρεις από... **ΒΕΣΠΑ;**

Μαχαιρίδης, Γιαννόπουλος, Χατζηευθυμίου, Μπαριανάκης και Καμπουρόπουλος, βρέθηκαν τυχαία όπως μαθαίνουμε πριν από μερικές μέρες σε κοινωνική υποχρέωση και ανάμεσα στα άλλα που συζήτησαν ήταν τα προβλήματα με την κυκλοφορία των οχημάτων στην Παλιά Πόλη. Ο δήμαρχος, ενημέρωσε ότι υπήρχε απόφαση επί Δημαρχίας **Βρούχου** την οποία συνυπέγραψε ο τότε νομάρχης **Παπακώστας, ενώ Καμπουρόπουλος** και **Μαχαιρίδης** συμφώνησαν ότι η κατάσταση χρόνο με τον χρόνο γίνεται ολοένα και πιο δύσκολη. Μάλιστα, ο νομάρχης κ. Γιάννης Μαχαιρίδης, προέτρεψε τους συνομιλητές του να αρχίσουν να χρησιμοποιούν ολοένα και περισσότερο τα δίκυκλά τους, οπότε η... **απάντηση του Μπαριανάκη** δεν άργησε: **«Εμείς από χρόνια χρησιμοποιούμε τα δίκυκλα** στις μετακινήσεις μας αγαπητέ κ. Νομάρχη. Ευτυχώς, κατέληξε, είναι μεγάλη υπόθεση να ξέρεις **ισορροπία από... μικρή πλικία.**

Μιχ. Μ.

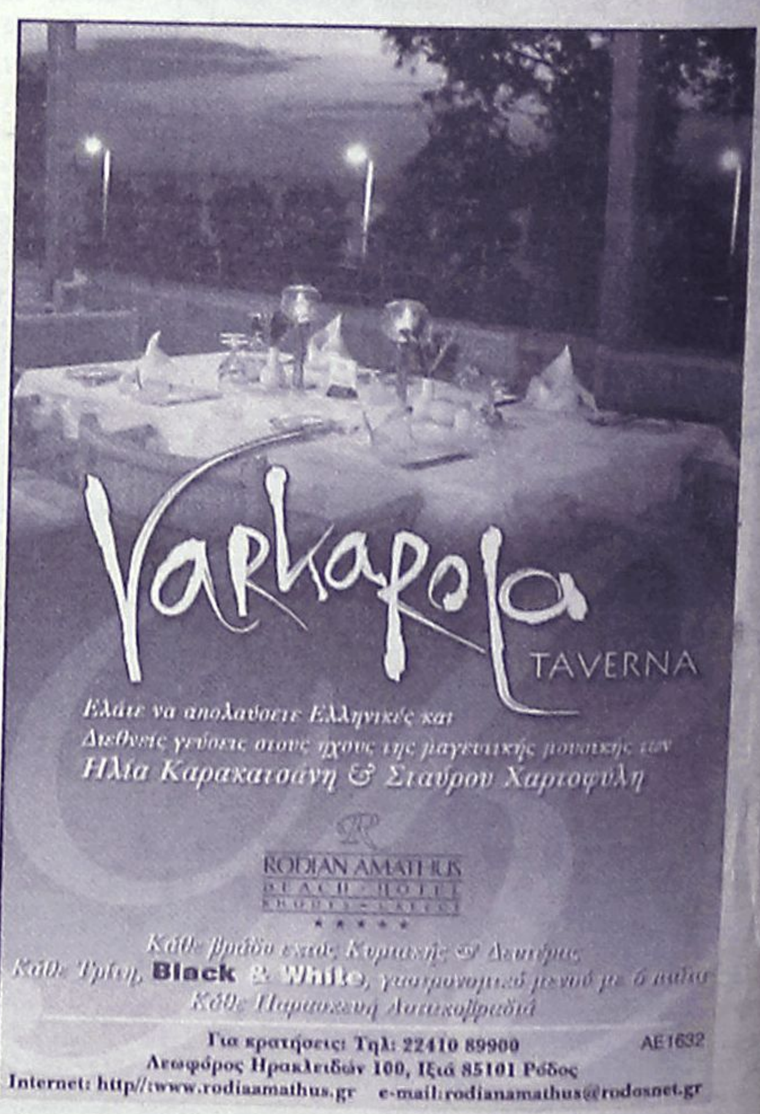

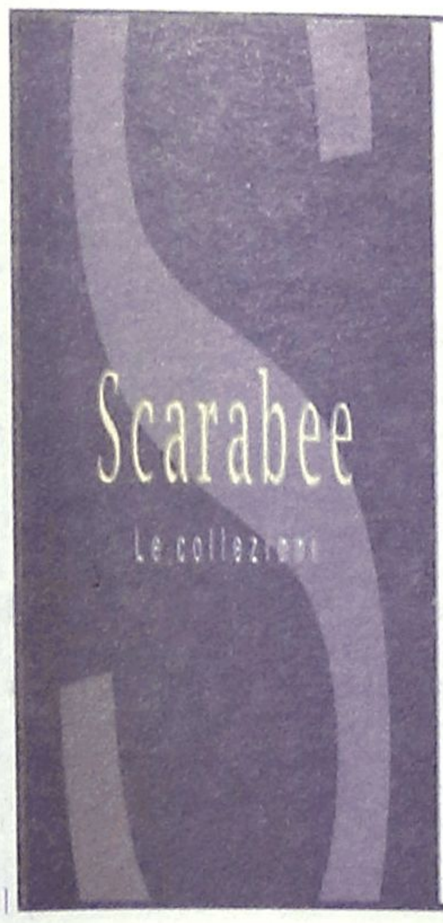

ΤΟ ΚΑΤΑΣΤΗΜΑ
SCARABEE
ΕΠΙΣΤΡΕΦΕΙ ΑΝΑΝΕΩΜΕΝΟ
ΚΑΙ ΠΛΗΡΕΣ
ΑΝΑΚΑΙΝΙΣΜΕΝΟ ΚΑΙ ΣΑΣ
ΠΡΟΣΚΑΛΕΙ ΣΤΑ ΕΓΚΑΙΝΙΑ
ΤΟΥ ΣΤΙΣ **30 ΙΟΥΝΙΟΥ**
ΗΜΕΡΑ ΠΑΡΑΣΚΕΥΗ ΚΑΙ
ΩΡΑ 19:00

Η ΠΑΡΟΥΣΙΑ ΣΑΣ ΘΑ ΜΑΣ
ΤΙΜΗΣΕΙ ΙΔΙΑΙΤΕΡΑ

GUEST STAR
ΡΕΑ ΤΟΥΤΟΥΝΤΖΗ, ΚΑΛΙ
ΤΣΙΛΙΔΟΥ, ΒΑΛΙΑ ΚΑΚΟΥΤΗ,
ΜΑΝΟΣ ΠΑΝΤΑΖΗΣ ΚΑΙ ΠΟΛΛΕΣ
ΑΚΟΜΑ ΕΚΠΛΗΞΕΙΣ

