ΑΡΧΑΙΟΛΟΓΙΚΗ ΕΤΑΙΡΕΙΑ ΡΟΔΟΥ 1941

ΦΑΓΓΟΥΤΟ

Η ΡΟΔΙΑΚΗ

ΠΛΗΡΩΜΕΝΟ ΤΕΛΟΣ Ταχ. Γραφείο Κ ΡΟΔΟΥ Αριθμ. Αδείας 1 1979

ΕΛΤΑ Hellenic Post

ΣΑΒΒΑΤΟ 1 ΙΟΥΛΙΟΥ 2006 ΗΜΕΡΗΣΙΑ ΠΡΩΙΝΗ ΕΦΗΜΕΡΙΔΑ ΤΗΣ ΡΟΔΟΥ 0,70 ΕΥΡΩ ΑΡ. ΦΥΛΛΟΥ: 18338

ΚΥΡΙΑΡΧΟΣ



Καραμανλής και Ν.Δ. κυριαρχούν στο πολιτικό τοπίο. Πρώτες εκτιμήσεις και αντιδράσεις από τη νέα δημοσκόπηση. ΣΕΛ. 3

ΠΑΡΕΜΒΑΣΕΙΣ



Παρεμβάσεις για τις θαλάσσιες συγκοινωνίες και την ανάπτυξη των νησιών από τον Γ. Βαληνάκη. ΣΕΛ. 6

ΕΠΙΣΧΕΣΗ

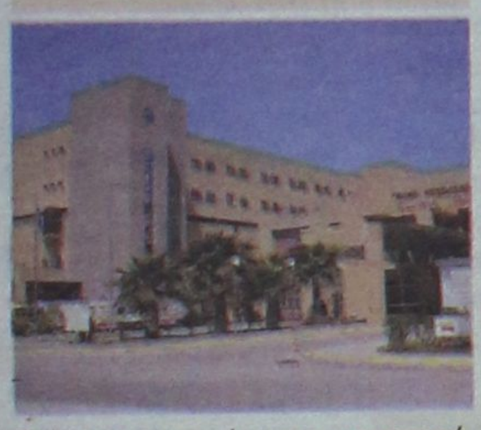

Επίσχεση εργασίας και προσφυγή στα Δικαστήρια αποφάσισαν οι γιατροί του Νοσοκομείου. ΣΕΛ. 9

Από τη χθεσινή "πρεμιέρα" του Βασίλη Υψηλάντη



ΜΗΝΥΜΑ ΝΙΚΗΣ



Ήταν όλοι παρόντες στη χθεσινή του συνέντευξη

Με το... δεξί μπήκε στον προεκλογικό αγώνα ο υποψήφιος νομάρχης Βασίλης Υψηλάντης. Σε μία κατάμεστη αίθουσα ανέλυσε τους στόχους της παράταξής του και έστειλε το μήνυμα στους Δωδεκανήσιους τονίζοντας ότι ήρθε η ώρα για να αλλάξουμε σελίδα. Πολιτικά ώριμος και γνώστης της πραγματικότητας κέρδισε από την πρώτη στιγμή τις εντυπώσεις. ΣΕΛΙΔΕΣ 4 και 5



Παρέμβαση υπέρ ξενοδόχων ΣΕΛ. 7

ΥΨΗΛΕΣ ΘΕΡΜΟΚΡΑΣΙΕΣ

Καύσωνας χθες στη Ρόδο. ΣΕΛ. 11

ΚΑΙ ΝΕΕΣ ΠΑΡΑΙΤΗΣΕΙΣ

Δυσκολίες της Ν.Δ. στην Κω. ΣΕΛ. 13

ΚΟΛΛΕΓΙΟ ΡΟΔΟΥ

Ο πιο ολοκληρωμένος εκπαιδευτικός οργανισμός στα Δωδεκάνησα



Περίοδος Προεγγραφών

ΒΡΕΦΟΝΗΠΙΑΚΟΙ ΣΤΑΘΜΟΙ- ΝΗΠΙΑΓΩΓΕΙΟ - ΔΗΜΟΤΙΚΟ - ΓΥΜΝΑΣΙΟ - ΛΥΚΕΙΟ - I.B.

Με την τεχνογνωσία των εκπαιδευτηρίων Γείτονα

10 χλμ. Ρόδου - Λίνδου Πληροφορίες : τηλ. 22410 87747 fax 22410 87430

www.e-magdalene.com

AE1654

ΦΑΚΕΛΟΣ ΠΑΙΔΕΙΑ



Διπλή εξεταστική τον Σεπτέμβριο

Ομαλοποιείται η κατάσταση στα Πανεπιστήμια. Οι υποψήφιοι ετοιμάζονται για την συμπλήρωση του μηχανογραφικού δελτίου προσδοκώντας το καλύτερο δυνατό. ΣΕΛΙΔΕΣ 28 και 29



Οι καλοκαιρινές σας νύχτες γεμίζουν με μια ξεχωριστή πρόταση γεύσεων και μουσικής απόλαυσης με μελωδίες που θα σας ταξιδέψουν...
Στο καταπράσινο κήπο και δίπλα στην πισίνα, σας περιμένουμε στο εστιατόριο μας Trattoria al Parco με γεύσεις μεσογειακής και διεθνούς κουζίνας.

Μουσικό Πρόγραμμα: Τρίτη Ζωντανή Μουσική με τον Ηλία Πεζουβάκη
Τετάρτη & Πέμπτη με τον DJ Γιώργο Μακιολά
Παρασκευή&Σάββατο με το ντουέτο Ράνια & Ηλίας

Rodos Park

Ρήγα Φεραίου 12 - Ρόδος , Τηλ. 22410 39700 AE1647

8 ΚΡΟΥΑΖΙΕΡΕΣ



Ανακοινώθηκε το πρόγραμμα των προσεγγίσεων κρουαζιεροπλοίων στο λιμάνι της Ρόδου για τον μήνα Ιούλιο.

9 ΛΑΪΚΗ ΑΓΟΡΑ

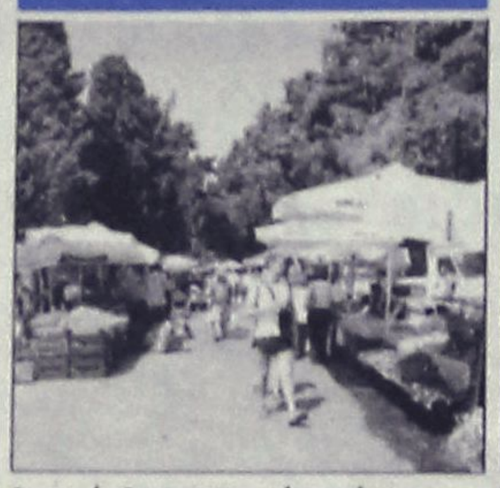

Απερρίφθη προσφυγή εμπόρων κατά του κανονισμού λειτουργίας λαϊκών αγορών. Ζητούσαν περισσότερες άδειες.

27 ΠΟΛΙΤΙΣΜΟΣ

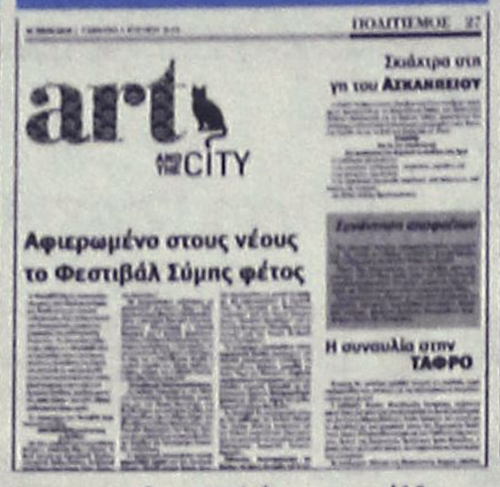
ΠΟΛΙΤΙΣΜΟΣ 27

art in the CITY

Αφιερωμένο στους νέους το Φεστιβάλ Σύμης φέτος

Σκάλτσα στη γη του ΑΣΚΛΗΠΕΙΟΥ

Η συναυλία στην ΤΑΦΡΟ

Πολιτιστικές εκδηλώσεις και άλλες ειδήσεις γύρω από θέματα πολιτισμού.

23 ΑΘΛΗΤΙΣΜΟΣ


αθλητικη ΡΟΔΙΑΚΗ

Εντοπίστηκαν οι στόχοι

Ξεκίνησε η προετοιμασία της ΕΠΑΕ

Κοντύτερα ο Αθανασόπουλος

Φουντώνει η αγωνία μετά τους χθεσινούς αγώνες του Μουντιάλ. Και τοπικές αθλητικές ειδήσεις στο αθλητικό βσέλιδο.

ΧΡΗΣΙΜΑ ΤΗΛΕΦΩΝΑ

ΡΑΔΙΟ ΤΑΞΙ:	
ΠΟΛΕΩΣ	22410 69800
ΕΚΤΟΣ ΠΟΛΕΩΣ	22410 69600
ΝΟΣΟΚΟΜΕΙΟ	22410 80000
ΕΚΑΒ	166
ΑΜΕΣΗ ΔΡΑΣΗ ΠΥΡ/ΚΗΣ	199
ΛΙΜΕΝΑΡΧΕΙΟ	22410 22220
	22410 27695
ΒΛΑΒΕΣ Δ.Ε.Η.	1050
ΒΛΑΒΕΣ Ο.Τ.Ε.	121
ΑΜΕΣΗ ΔΡΑΣΗ	100
ΒΛΑΒΕΣ ΥΔΡΕΥΣΗΣ	22410 68750
	22410 68755
ΝΟΜΑΡΧΙΑ	22410 46502
ΠΕΡ/ΚΗ Δ/ΝΣΗ	22410 38174
ΔΗΜΟΣ	22410 46200
ΔΗΜ. ΕΠΙΧ. ΚΑΘΑΡ.	22410 77600
ΥΠΗΡ. ΑΠΟΚΟΜΙΔΗΣ	22410 61057
ΤΡΟΧΑΙΑ	22410 44131
ΠΛΗΡΟΦ. Ο.Τ.Ε	11888
ΔΕΛΤΙΟ ΚΑΙΡΟΥ	149
ΛΑΧΕΙΑ	1444
ΠΡΟΠΟ - ΛΟΤΤΟ	1444
ΡΟΔΑ	22410 26300
ΚΤΕΛ	22410 27706
Ο.Α.Ε.Δ.	22410 23265
Ι.Κ.Α.	22410 64912
ΤΑΞ.Υ.	22410 68701
	22410 68702
ΕΡΓΑΤ. ΚΕΝΤΡΟ	22410 24730
ΟΛΥΜΠΙΑΚΗ	22410 24555
AEGEAN AIRLINES	22410 98345

ΗΜΕΡΟΛΟΓΙΟ

Σάββατο 1 Ιουλίου 2006
Κοσμά και Δαμιανού των Αναργύρων

Ανατολή ηλίου	05.06
Δύση ηλίου	19.52

Σελήνη 6 ημερών

ΦΑΡΜΑΚΕΙΑ

Σήμερα διημερεύει το φαρμακείο της κ. Πολίτου στη Γράμμου και Βασ. Ηρακλείου (γωνία) και διανυκτερεύει της κ. Χατζηνικόλα στη Παπαλουκά 17.

ΒΕΝΖΙΝΑΔΙΚΑ

Σήμερα διανυκτερεύουν τα βενζινάδικα: Μιχαήλου (Χρ. Τσιγάντε), Ντανοβασίλης-Αυγενικός (Γ. Σεφέρη), Κορωναίος (Κρεναστή), Πισσαδάκη (Παραδείσι), Κωνσταντινίδης (Αφάντου)

ΛΑΪΚΕΣ ΑΓΟΡΕΣ

ΠΕΜΠΤΗ
στην οδό Βύρωνος

ΠΑΡΑΣΚΕΥΗ
στην οδό Πτολεμαίων (Ανάληψη)

ΣΑΒΒΑΤΟ
στο Δημοτικό Νεκροταφείο

ΣΥΝΑΛΛΑΓΜΑ

ΔΟΛΛΑΡΙΟ Η.Π.Α	1,2538	1,252
ΛΙΡΑ ΑΓΓΛΙΑΣ	0,69158	0,69062
ΚΟΡΩΝΑ ΔΑΝΙΑΣ	7,4635	7,4531
ΚΟΡΩΝΑ ΣΟΥΗΔΙΑΣ	9,2438	9,2308
ΓΙΕΝ ΙΑΠΩΝΙΑΣ	146,1	145,9
ΦΡΑΓΚΟ ΕΛΒΕΤΙΑΣ	1,5655	1,5633
ΚΟΡΩΝΑ ΝΟΡΒΗΓΙΑΣ	7,888	7,877
ΛΙΡΑ ΚΥΠΡΟΥ	0,5754	0,5746
ΔΟΛΛΑΡΙΟ ΚΑΝΑΔΑ	1,4035	1,4015
ΔΟΛΛΑΡΙΟ ΑΥΣΤΡΑΛΙΑΣ	1,7192	1,7168

Plaza Travel
Ιερού Λόχου 7 • τηλ. 2241035767
e-mail: travel@rhodes-plaza.com

ΣΗΜΕΙΩΣΕΙΣ

Περισσότερες ευθύνες...



Η ισχυροποίηση της θέσης της Ν.Δ. στο πολιτικό σκηνικό είναι πλέον δεδομένη, καθώς επιβεβαιώνεται και με τη νέα δημοσκόπηση, αυτής της Μέτρον. Τα στοιχεία είναι καταλυτικά. Τόσο που την καθιστούν μοναδική δύναμη στο πολιτικό τοπίο. Η αξιωματική αντιπολίτευση όχι μόνο δεν κατορθώνει να κάνει αισθητή την παρουσία της, αλλά υποχωρεί σε όλους ανεξαιρέτως τους δείκτες.

Η Αριστερά δεν είναι σε θέση να εκφράσει τις όποιες αντιρρήσεις ή ενστάσεις των λαϊκών στρωμάτων. Κι αυτά, έστω με επιφυλακτικότητα, προσβλέπουν στις κινήσεις και τις επιλογές της κυβέρνησης Καραμανλή. Τοπίο κυριαρχίας;

Στην πολιτική και δη στην κυβερνητική πολιτική "κυριαρχία" σημαίνει περισσότερες ευθύνες, μεγαλύτερες υποχρεώσεις, απόλυτα ορθολογικός σχεδιασμός και τήρηση πολύ ευαίσθητων ισορροπιών.

Όλοι προσβλέπουν και όλοι περιμένουν τα πάντα από την κυβέρνηση Καραμανλή, διατυπώνοντας ευθέως την εκτίμηση ότι στη φάση αυτή είναι η μοναδική δύναμη παρέμβασης.

Περιμένουν παρεμβάσεις και αποτελέσματα που θα βελτιώσουν όχι συγκυριακά το βιοτικό επίπεδο, αλλά θα θέσουν τις βάσεις για μια νέα περίοδο ανάπτυξης και ευημερίας της χώρας. Το βάρος της ευθύνης για την κυβέρνηση Καραμανλή είναι μεγάλο.

Οι πολίτες απο αυτήν "τα θέλουν όλα και τα θέλουν τώρα". Και αυτή τη φορά δεν κάνουν "εκπτώσεις". Δεν υπάρχουν καν στις δημοσκοπήσεις τα γνωστά ευρήματα αμφιβολιών ή δυσαρέσκειας, που αποτελούν συνήθως στοιχεία πίεσης... Αυτή τη φορά, αυτή την κυβέρνηση, οι πολίτες την πιέζουν, δίνοντας εντολή για μεγαλύτερη εγρήγορση, άμεσες και αποδοτικές παρεμβάσεις...

Ο ΚΑΙΡΟΣ ΣΤΗ ΡΟΔΟ

Ημερομηνία	Ωρα	Θερμ/σία	Υγρασία	Διεύθ. ανέμου–Ένταση	Καιρός–φαινόμενα
Σάββατο 01/07/2006	03:00	21 °C	86 %	1 Μποφόρ Β	ΚΑΘΑΡΟΣ
Σάββατο 01/07/2006	09:00	24 °C	63 %	2 Μποφόρ ΒΔ	ΚΑΘΑΡΟΣ
Σάββατο 01/07/2006	15:00	32 °C	33 %	4 Μποφόρ Δ	ΚΑΘΑΡΟΣ
Σάββατο 01/07/2006	21:00	27 °C	50 %	5 Μποφόρ Δ	ΚΑΘΑΡΟΣ
Κυριακή 02/07/2006	03:00	23 °C	75 %	3 Μποφόρ Δ	ΚΑΘΑΡΟΣ
Κυριακή 02/07/2006	09:00	25 °C	72 %	4 Μποφόρ Δ	ΚΑΘΑΡΟΣ
Κυριακή 02/07/2006	15:00	29 °C	54 %	5 Μποφόρ Δ	ΚΑΘΑΡΟΣ

Πηγή:Meteo.gr

ΚΤΕΟ

Από 01-06-2006 έως 30-06-2006 επιβατικά (Ε.Ι.Χ.) και φορτηγά μέχρι και 3,5Τ με αριθμούς κυκλοφορίας ΡΟΖ 3501 έως και 5500.
Επίσης καλούνται όλα τα παραπάνω οχήματα να προβούν σε τεχνικό έλεγχο σε οποιοδήποτε Κ.Τ.Ε.Ο. ή Ι.ΚΤΕΟ της χώρας.
Επίσης θα ελέγχονται όσα οχήματα υποχρεούνται βάσει παλαιότερων προγραμμάτων πρόσκλησης.

Έτοιμοι για ΚΤΕΟ; καλέστε 22410 67677
Ι-ΚΤΕΟ Δωδ/σου
ισότιμο με το κρατικό
ΑΕ8904

Η ΡΟΔΙΑΚΗ

ΙΔΡΥΤΗΣ Εμμ. Καλαμπίχης
ΙΔΙΟΚΤΗΣΙΑ Υιοι Σ. Τσοπανάκη, Η. Κωτιάδης Ο.Ε.
ΕΚΔΟΤΗΣ Ήβη Γ. Τσοπανάκη

ΔΙΕΥΘΥΝΤΗΣ
Σπύρος Παγκάς
ΑΡΧΙΣΥΝΤΑΚΤΗΣ
Λουκάς Μαστής

ΣΥΝΤΑΞΗ
Μιχάλης Μαστής, Κυριακή Πετρίδου, Βαρβάρα Μπογδάνου, Ελευθερία Πελλού, Κυριάκος Κεσκινίδης

ΑΘΛΗΤΙΚΑ
Μανόλης Μπάτης, Νικήτας Κουσκούσης, Κώστας Παντίδος, Παύλος Ντοκουόπιλ, Σούγγαρη Μάγδα

ΥΠΕΥΘ. ΔΙΑΦΗΜΙΣΤΙΚΟΥ ΤΜΗΜΑΤΟΣ
Λάζαρος Λαζαράκης
ΛΟΓΙΣΤΗΡΙΟ - ΔΙΑΦΗΜΙΣΕΙΣ
Μάρκου Μαλλιαράκη 11 Τηλ 22410 22210 - 22410 75230 Fax 22410 22471
ΓΡΑΦΕΙΑ ΣΥΝΤΑΞΗΣ
Μάρκου Μαλλιαράκη 11 Τηλ.22410 24610 Fax 22410 75641
ΑΘΛΗΤΙΚΟ ΤΜΗΜΑ
Τηλ 22410 75640
www.rodiaki.gr
irodiaki@otenet.gr

BOUTIQUE LACOSTE ΔΙΑΚΟΣΑΒΒΑΣ OUTLET
Αμερικής & Λαμπράκη γωνία
τηλ. (22410)25777/21253
Σωκράτους 52, Παλιά Πόλη
τηλ. (22410)25684/38425
Δενδρινού 2α τηλ. (22410)22500
AE1464

ΚΑΡΑΜΑΝΛΗΣ ΚΑΙ Ν.Δ. ΣΤΟ ΜΕΣΟΝ ΤΗΣ ΚΥΒΕΡΝΗΤΙΚΗΣ ΘΗΤΕΙΑΣ

Κυριαρχούν στο πολιτικό τοπίο



Πρώτες εκτιμήσεις και αντιδράσεις από τη νέα δημοσκόπηση της Metron Analysis. Μεγάλη διαφορά από το ΠΑΣΟΚ στα θέματα τουρισμού

Προβάδισμα 1,2% στη ΝΔ έναντι του ΠΑΣΟΚ δίνει δημοσκόπηση της Metron Analysis. Στην έρευνα της ίδιας εταιρείας, τον περασμένο Μάρτιο, το ΠΑΣΟΚ είχε προβάδισμα 0,3%. Στο ερώτημα για το ποιος είναι καταλληλότερος για πρωθυπουργός, ο Κώστας Καραμανλής συγκεντρώνει 41,5% και ο Γιώργος Παπανδρέου 28,7%.

Συγκεκριμένα, στην πρόθεση ψήφου η ΝΔ συγκεντρώνει 35%, το ΠΑΣΟΚ 33,8%, το ΚΚΕ 7,4%, ο ΣΥΝ 3,3% και ο ΛΑΟΣ 4,7%.

Σε άλλο ερώτημα για το ποια κυβέρνηση εμπιστεύεστε περισσότερο, το 39% των ερωτηθέντων δηλώνουν ότι προτιμούν κυβέρνηση ΝΔ με πρωθυπουργό τον Κ.Καραμανλή, έναντι 31,6% που προτιμά κυβέρνηση ΠΑΣΟΚ με τον Γιώργο Παπανδρέου.

Στις δημοτικότητες, η υπουργός Εξωτερικών Ντόρα Μπακογιάννη συγκεντρώνει 68,3%, ακολουθεί ο υποψήφιος δήμαρχος Αθηναίων Νικήτας Κακλαμάνης με 66%, ο βουλευτής του ΠΑΣΟΚ Ευάγγελος Βενιζέλος με 65,8%, ο τέως πρόεδρος της Βουλής και βουλευτής του ΠΑΣΟΚ Απόστολος Κακλαμάνης με 61,5% και ο υπουργός Υγείας Δημήτρης Αβραμόπουλος με 58,9%.

Σχολιάζοντας τη δημοσκόπηση η βουλευτής του ΠΑΣΟΚ, Αννα Διαμαντοπούλου, δήλωσε: «Οι δημοσκοπήσεις χτυπούν καμπανάκια ή και καμπάνες και για την κυβέρνηση, αλλά και φυσικά και για το ΠΑΣΟΚ, δεν είναι όμως πρόγνωση ούτε καθορίζουν το αποτέλεσμα όπως αποδείχτηκε και στην Γερμανία και στην Ιταλία. Χρειάζεται συσπείρωση, μαχητικότητα και αρκετό χρόνο για να ανατρέψουμε το κλίμα».

ΕΚΤΙΜΗΣΕΙΣ

Δύο χρόνια από τις εκλογές του 2004 και στο μέσον της κυβερνητικής θητείας ο πρωθυπουργός και η Ν.Δ., εμφανίζονται σε μία ακόμα δημοσκόπηση ως οι κεντρικοί πυλώνες του πολιτικού τοπίου στη χώρα, ενισχύοντας ακόμα περισσότερο τη θέση τους, σε ένα περιβάλλον απ' όπου απουσιάζει αξιόπιστος αντίπαλός τους. Η έρευνα FORUM της εταιρείας Metron Analysis, που δόθηκε προχθές στη δημοσιότητα όχι μόνο επιβεβαιώνει τα ευρήματα άλλων δημοσκοπήσεων, αλλά ενισχύει την εικόνα κυριαρχίας του πρωθυπουργού και της κυβέρνησης, σε μια χρονική συγκυρία κατά την οποία το κόμμα της αξιωματικής αντιπολίτευσης και ο αρχηγός του, δείχνουν στοιχεία κλιμακούμενης φθοράς. Είναι χαρακτηριστικό ότι με βάση την έρευνα της ίδιας εταιρίας, το Μάρτιο του 2006, το ΠΑΣΟΚ εμφανίζει απώλειες 2,1% στην κλίμακα της πρόθεσης ψήφου, 4,8% στο βαθμό ικανοποίησης και 3,9% στο βαθμό ικανοποίησης από τον Γ. Παπανδρέου.

Η διαφορά μεταξύ των δύο κομμάτων καταγράφεται στο 1,2% υπέρ της Ν.Δ., έναντι του 0,3% υπέρ του ΠΑΣΟΚ που εμφάνιζε η έρευνα της ίδιας εταιρίας το Μάρτιο.

Διευρυμένη υπέρ της Ν.Δ., κατά 4,7 ποσοστιαίες μονάδες έναντι του Μαρτίου είναι και η απάντηση των ερωτηθέντων στη διλημματική ερώτηση που άλλωστε συμπυκνώνει και την εμπιστοσύνη στη διακυβέρνηση "ποιον εμπιστεύεστε περισσότερο για το μέλλον το δικό σας και της οικογένειάς σας, μια κυβέρνηση Ν.Δ. με τον κ. Καραμανλή ή μια κυβέρνηση ΠΑΣΟΚ με τον κ. Παπανδρέου;"

Υπεροχή της Ν.Δ. στην ικανότητα διαχείρισης-διακυβέρνησης καταγράφεται και σε 17 συνολικά θέματα που διερευνώνται κι όπου η Ν.Δ. εμφανίζεται όχι μόνο καταλληλότερη από το ΠΑΣΟΚ να τα αντιμετωπίσει αλλά και με ενισχυμένο το βαθμό της κυβερνητικής αξιοπιστίας της. Ο μοναδικός τομέας διακυβέρνησης όπου η καταλληλότητα της Νέας Δημοκρατίας παρουσιάζει πτώση είναι αυτός της αντιμετώπισης της τρομοκρατίας, σε ποσοστό 1,5% που πάντως αποδίδεται και στις τελευταίες εξελίξεις-περιστατικά στο συγκεκριμένο μέτωπο. Στον αντίποδα η Ν.Δ. για πρώτη φορά από το Μάρτιο του 2004, εμφανίζεται καταλληλότερη να διαχειριστεί θέματα εξωτερικής πολιτικής και μάλιστα με διευρυμένο κατά 2,4% το σχετικό ποσοστό της.

Ενισχυμένο κατά 2,5% είναι και το ποσοστό της στην καταλληλότητα να διαχειριστεί ζητήματα οικονομίας καθώς κι αντιμετώπιση διαφθοράς, εγκληματικότητας, εθνικής άμυνας, δημόσιας διοίκησης, πληθωρισμού και υγείας.

Η Ν.Δ. σημειώνει το υψηλότερο ποσοστό καταλληλότητας και συγχρόνως και τη μεγαλύτερη διαφορά της από το ΠΑΣΟΚ στο θέμα του τουρισμού, με τη διαφορά μεταξύ των δύο κομμάτων να βρίσκεται κοντά στις 9 μονάδες.

Σύμφωνα με τους αναλυτές της Metron Analysis περαιτέρω ενίσχυση παρουσιάζει και το ισχυρότερο στοιχείο στην εικόνα της Ν.Δ., που δεν είναι άλλο από το προφίλ του πρωθυπουργού.

Ο κ. Καραμανλής που είναι ο δημοφιλέστερος πολιτικός αρχηγός, ο καταλληλότερος για τη θέση του πρωθυπουργού-διαφορά 12,8 ποσοστιαίων μονάδων από τον Γ. Παπανδρέου-αλλά και ικανός αρχηγός για την παράταξή του με διεύρυνση του ποσοστού του στη συγκεκριμένη κλίμακα από το 39,7% του Μαρτίου στο 40,2% στην παρούσα έρευνα.

ΑΝΤΙΔΡΑΣΕΙΣ

Είναι ευχάριστο να διαπιστώνει κανείς για μια ακόμη φορά ότι η πλειοψηφία των Ελλήνων πολιτών στηρίζει το μεταρρυθμιστικό έργο της κυβέρνησης, δήλωσε ο αναπληρωτής κυβερνητικός εκπρόσωπος Ευάγγελος Αντώναρος σχολιάζοντας τα αποτελέσματα δημοσκόπησης που δίνει προβάδισμα στη ΝΔ.

Σε ερώτηση αν τα αποτελέσματα περιθώρια εφησυχασμού ή εκφράζουν την απαίτηση της κοινής γνώμης για να προχωρήσει η κυβέρνηση πιο γρήγορα, ο κ. Αντώναρος είπε ότι η προσπάθεια που κάνει η κυβέρνηση, ώστε να εφαρμόσει στο ακέραιο το πρόγραμμά της είναι συνεχής. Απαντώντας σε άλλη ερώτηση που αμφισβητούσε ότι η πλειοψηφία των Ελλήνων πολιτών στηρίζει το έργο της κυβέρνησης, επικαλούμενη τη φορολογική πολιτική, ο κ. Αντώναρος είπε ότι σε πολλές περιπτώσεις η κυβέρνηση έχει δείξει τη μεγάλη ευαισθησία της για τους πολίτες με χαμηλό μισθό και τους χαμηλοσυνταξιούχους, ανέφερε ως παράδειγμα το ΛΑΦΚΑ, που είπε ότι τώρα αρχίζει να καταβάλλεται ως επιστροφή στους δικαιούχους, και πρόσθεσε ότι και στο θέμα των φορολογικών ελαφρύνσεων γίνονται συγκεκριμένα βήματα.

Την ίδια ώρα προβληματισμό προκαλεί στο ΠΑΣΟΚ το αποτέλεσμα της δημοσκόπησης. Την Πέμπτη η Αννα Διαμαντοπούλου σχολίασε: «Οι δημοσκοπήσεις χτυπούν καμπανάκια ή και καμπάνες και για την κυβέρνηση, αλλά και φυσικά και για το ΠΑΣΟΚ, δεν είναι όμως πρόγνωση ούτε καθορίζουν το αποτέλεσμα όπως αποδείχτηκε και στην Γερμανία και στην Ιταλία. Χρειάζεται συσπείρωση, μαχητικότητα και αρκετό χρόνο για να ανατρέψουμε το κλίμα».

E 200 Kompressor

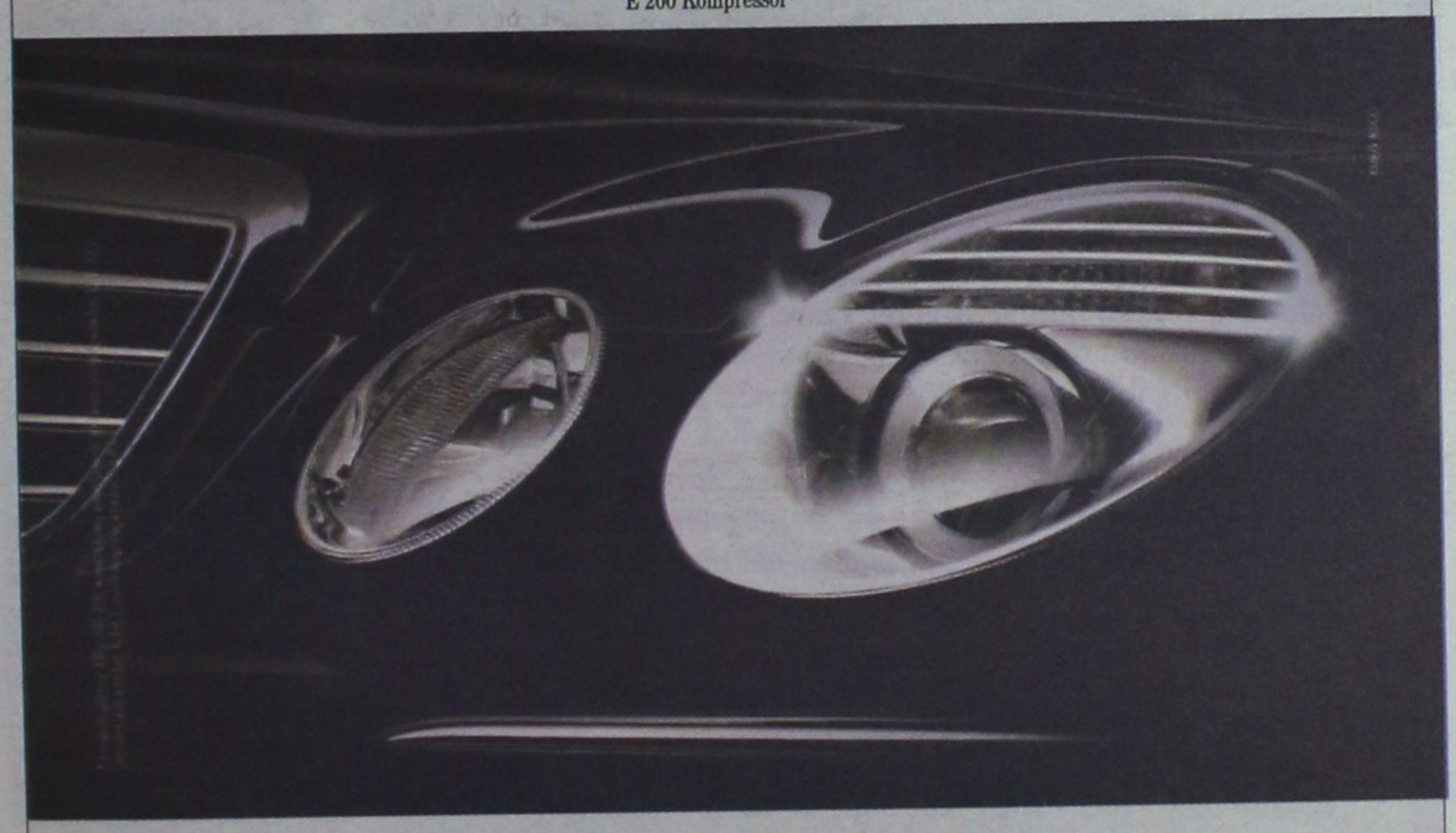

Δείτε μπροστά!

Νέα E 200 Kompressor με σύστημα Intelligent lights

► Η Mercedes-Benz βλέπει πάντα μπροστά και εξελίσσεται διαρκώς! Η νέα E 200 Kompressor έρχεται πιο δυνατή από ποτέ, με έναν πανίσχυρο κινητήρα με 184 hp αλλά και ακόμα πιο ασφαλής, αφού προσφέρει προαιρετικά την πρωτοποριακή τεχνολογία Intelligent lights για αυτόματη ρύθμιση των φώτων πορείας σε όλες τις συνθήκες οδήγησης, μεγιστοποιώντας την ορατότητα. Επίσης, χάρη στο ολοκληρωμένο σύστημα Pre-Safe που διαθέτει, σας παρέχει μέγιστη ασφάλεια σε κάθε περίπτωση. Ελάτε να τη δείτε και να την οδηγήσετε στις εγκαταστάσεις μας **από 24 Ιουνίου έως 2 Ιουλίου.**
Mercedes-Benz. Πάντα μπροστά!

Mercedes-Benz

Ε. ΧΑΤΖΗΜΙΧΑΛΗΣ & ΥΙΟΙ Ο.Ε.
Εξουσιοδοτημένος Διανομέας & Επισκευαστής Mercedes-Benz
Έκθεση: ΡΟΔΟΣ, 9ο χλμ. Ρόδου-Λίνδου, τηλ.: 22410 62941

AE1628



Δυναμική εμφάνιση χθες του υποψήφιου νομάρχη Βασίλη Υψηλάντη,

Ήρθε η ώρα για να

Πολιτικά ώριμος και συγκροτημένος κέρδισε τις εντυπώσεις από την πρώτη στιγμή. Εκπρόσωποι απ' όλες τις τάξεις στη χθεσινή συνέντευξη Τύπου. Παρόντες και οι τρεις βουλευτές και τα στελέχη της Ν.Δ. στο Νομό.



Με μια εντυπωσιακή από κάθε άποψη εμφάνιση, με λόγο πολιτικά ώριμο και συγκροτημένο, παρουσία και των τριών βουλευτών της Νέας Δημοκρατίας Δωδεκανήσου και ενώπιον πολυπληθούς ακροατηρίου, ο υποψήφιος νομάρχης Δωδεκανήσου κ. Βασίλης Υψηλάντης, κατέρριψε χθες το μεσημέρι «συνταγές και μύθους» μπαίνοντας δυνατά στον προεκλογικό στίβο.

«Αποτελούμε κοινωνία ευθύνης και ήρθε η ώρα να το καταδείξουμε», σημείωσε μέσα σε κλίμα συγκίνησης αλλά και έκπληξης για την ανταπόκριση που έτυχε το ξεκίνημα της προσπάθειάς του, στην επίσημη πρώτη παρουσίαση της ιδρυτικής διακήρυξης του Ανεξάρτητου Νομαρχιακού Συνδυασμού του «Δωδεκανησιακή Ενωτική Κίνηση.»

Του **Μιχάλη Μαστή**
Mihalis@rodiaki.gr

Από νωρίς το μεσημέρι από την αίθουσα του Επιμελητηρίου Δωδεκανήσου, όπου είχε οριστεί ο τόπος συνάντησης δεν έλειπε κανείς. Εκπρόσωποι φορέων, στελέχη της ΝΟΔΕ με επικεφαλής τον πρόεδρο της Νομαρχιακής επιτροπής, Νομαρχιακοί Σύμβουλοι εν Ενεργεία, πρώην πρόεδροι της ΝΟΔΕ, και δεκάδες απλοί πολίτες, έδωσαν αυθόρμητα το παρών, θέλοντας έτσι με τον τρόπο αυτό να εκφράσουν την στήριξη και την συμπάθειά τους στην προσπάθεια για την μάχη που θα δώσει ο κ. Βασίλης Υψηλάντης.

Ο κ. Υψηλάντης, με τη σεμνότητα αλλά και αποφασιστικότητα που τον διακρίνει, μπήκε στην αίθουσα και έδειξε να αιφνιδιάζεται θετικά από την παρουσία του κόσμου που βρισκόταν εκεί.

Ο ίδιος, δεν άντεξε επίσης την συγκινησιακή – προσωπική φόρτιση και «λύγισε» βουρκώνοντας στην θύμηση του παππού του, όταν έκανε αναφορά στους Δωδεκανήσιους πολίτες και πατριώτες, που στο πλαίσιο της προσφοράς τους σε αυτό τον τόπο, έδωσαν ακόμα και τη ζωή τους για να ζούμε εμείς σήμερα ελεύθερα.

Τον κ. Βασίλη Υψηλάντη, στο κοινό παρουσίασε χθες ο πρόεδρος του προεκλογικού Αγώνα κ. Άκης Δημητριάδης, ο οποίος συντόνισε και λίγο αργότερα την διαδικασία των ερωτήσεων που ακολούθησε. Στο σύντομο βιογραφικό που παρουσίασε, σημείωσε μεταξύ των άλλων: Ο κ. Βασίλης Υψηλάντης, γεννήθηκε στη Ρόδο, στις 25 Σεπτεμβρίου 1962, από πατέρα γεννημένο στην Κάλυμνο και μητέρα Συμιακής καταγωγής. Απεφοίτησε από το Βενετόκλειο Λύκειο της Ρόδου. Είναι πτυχιούχος της Νομικής Σχολής του Αριστοτελείου Πανεπιστημίου Θεσσαλονίκης. Φοίτησε στο Μεταπτυχιακό Τμήμα του Κολεγίου της Ευρώπης σε θέματα Ευρωπαϊκού Κοινοτικού Δικαίου στη Μπρυζ – Βελγίου.

Είναι δικηγόρος στον Άρειο Πάγο και στο Συμβούλιο της Επικρατείας με την ιδιότητα του μέλους του Δικηγορικού Συλλόγου Ρόδου. Υπήρξε επιστημονικός Συνεργάτης στο Ευρωπαϊκό Κοινοβούλιο. Ιδρυτικό μέλος της Συνεταιριστικής Τράπεζας Δωδεκανήσου, διετέλεσε Γενικός Γραμματέας του Πιστωτικού Συνεταιρισμού Δωδεκανήσου και σήμερα είναι ο α' Αντιπρόεδρος του δ.σ.

Αναπληρωματικό μέλος του δ.σ. του Ινστιτούτου Αιγαίου του Δικαίου της Θάλασσας και του Ναυτικού Δικαίου της Ρόδου. Υπήρξε μέλος της Οργανωτικής Επιτροπής του Φεστιβάλ Σύμης. Μέλος διαφόρων σωματείων και επιστημονικών οργανώσεων. Μιλά την Αγγλική, Γαλλική και Ιταλική Γλώσσα. Έχει συγγράψει μελέτες και άρθρα επιστημονικού και Δωδεκανησιακού ενδιαφέροντος που έχουν δημοσιευθεί. Είναι παντρεμένος με την Χρυσάνθη Παπαπαύλου και έχει δύο παιδιά τον Αναστάση, ηλικίας 10 ετών και τον Αντώνη, ηλικίας 7 ετών. Είναι εγγονός του αείμνηστου Δημάρχου Ρόδου Μιχαήλ Πετρίδη.

Η ΔΙΑΚΗΡΥΞΗ

Στην διακήρυξη του Ανεξάρτητου Νομαρχιακού Συνδυασμού «Δωδεκανησιακή Ενωτική Κίνηση», ο κ. Βασίλης Υψηλάντης σημείωσε συγκεκριμένα:

«Δωδεκανήσιες και Δωδεκανήσιοι,

Σε μια ιδιαίτερα καθοριστική και κρίσιμη για την ανάπτυξη του τόπου μας στιγμή, στα πρώτα χρόνια της νέας χιλιετίας, νέοι άνθρωποι με ενθουσιασμό και όρεξη για προσφορά και με πολύτιμους συμπαραστάτες έμπειρους και καταξιωμένους συμπατριώτες μας,αποφασίσαμε να ανταποκριθούμε στο αγωνιώδες αίτημα της Δωδεκανησιακής κοινωνίας και να καταβάλλουμε όλες μας τις δυνάμεις ώστε ο τόπος μας να γυρίσει σελίδα και να μπει στο δρόμο της σύγχρονης και δυναμικής διεκδίκησης και επίλυσης των μεγάλων του προβλημάτων.

Αποκλείοντας τις μέχρι σήμερα μεθοδεύσεις και κάθε ξεπερασμένο μοντέλο ενεργειών, που οδηγούσαν

> *Καλούμε όλους τους συμπατριώτες μας, όπου και αν βρίσκονται, που έχουν κοινές με εμάς σκέψεις και ανησυχίες, να ενώσουν τις δυνάμεις τους για να μπορέσουμε να υλοποιήσουμε τους προγραμματικούς μας στόχους.*
> *Χρέος στο ξεκίνημα του αγώνα μας, για διεκδίκηση και υλοποίηση των αιτημάτων του Δωδεκανήσιου Πολίτη, είναι η απότιση φόρου τιμής στους ανθρώπους εκείνους, που έδωσαν τη ζωή τους και αγωνίστηκαν, για να ζούμε σήμερα ελεύθερα, σε κάθε σημείο των όμορφων νησιών μας.*
> *Σε εκείνους που προσέφεραν, από δημόσια αξιώματα και λειτουργήματα, στη δημοκρατική συγκρότηση και τη διοίκησή τους.*
> *Και σε όλους που με τεράστιες δυσκολίες, κατέβαλαν κάθε απόθεμα ανθρώπινης δύναμης, για τη μέχρι σήμερα οικονομική ανάπτυξη των μεγάλων μας νησιών και την περήφανη χαλίνωση των αντιξοοτήτων και των συμπτωμάτων μαρασμού των μικρότερων.*
> *Είμαστε βέβαιοι ότι η νίκη στις προσεχείς Νομαρχιακές Εκλογές του Ανεξάρτητου Νομαρχιακού Συνδυασμού «ΔΩΔΕΚΑΝΗΣΙΑΚΗ ΕΝΩΤΙΚΗ ΚΙΝΗΣΗ», θα αποτελέσει την απαρχή μιας αναζωογονητικής πορείας για τον τόπο μας.*

ΑΡΙΣΤΕΙΟΝ

ΥΠΕΥΘΥΝΟΙ ΣΠΟΥΔΩΝ
ΧΡΗΣΤΟΣ ΜΠΑΡΔΟΣ
Φυσικός
ΠΑΝΑΓΟΣ ΜΙΧΑΛΗΣ
Μαθηματικός

Διδάσκονται:
•Φυσική
•Χημεία
•Μαθηματικά
•Φιλολογικά
•Βιολογία
•ΑΟΘ - ΑΟΔΕ
•Ανάπτυξη Εφαρμογών Η/Υ

ΦΡΟΝΤΙΣΤΗΡΙΟ ΜΕΣΗΣ ΕΚΠΑΙΔΕΥΣΗΣ ΙΑΛΥΣΟΥ

ΕΝΑΡΞΗ ΜΑΘΗΜΑΤΩΝ
Γ' ΛΥΚΕΙΟΥ 1/08/2006
Β' ΛΥΚΕΙΟΥ 17/08/2006
Α' ΛΥΚΕΙΟΥ-ΓΥΜΝΑΣΙΟ - ΤΕΕ 1/09/2006

Αξιολόγηση των μαθητών με πρόγραμμα διαγωνισμάτων μέσω ηλεκτρονικού υπολογιστή, σε εβδομαδιαία βάση.

www.toaristeion.gr

Ιαλυσού 29 - Ιαλυσός

τηλ.: 22410 - 90801, 75577, κιν.: 6942011005

ΠΛΕΟΝΕΚΤΗΜΑ

ΥΠΕΥΘΥΝΟΙ ΣΠΟΥΔΩΝ
ΧΡΗΣΤΟΣ ΜΠΑΡΔΟΣ
Φυσικός
ΞΕΝΙΑ ΛΑΜΠΡΟΥ
Φιλόλογος-Ιστορικός

Διδάσκονται:
•Φυσική
•Χημεία
•Μαθηματικά
•Φιλολογικά
•Βιολογία
•ΑΟΘ - ΑΟΔΕ
•Ανάπτυξη Εφαρμογών Η/Υ

ΠΛΕΟΝΕΚΤΗΜΑ
ΦΡΟΝΤΙΣΤΗΡΙΟ ΜΕΣΗΣ ΕΚΠΑΙΔΕΥΣΗΣ

ΕΝΑΡΞΗ ΜΑΘΗΜΑΤΩΝ
Γ' ΛΥΚΕΙΟΥ 1/08/2006
Β' ΛΥΚΕΙΟΥ 17/08/2006
Α' ΛΥΚΕΙΟΥ-ΓΥΜΝΑΣΙΟ - ΤΕΕ 1/09/2006

• Αυστηρά ολιγομελή τμήματα
• Συνεχής αξιολόγηση των Μαθητών
• Τακτική ενημέρωση των γονέων
• Εβδομαδιαία επαναληπτικά τεστ

www.pleonektima.gr

Κων/νου Υδραίου & Απ. Ιωάννη (γωνία)

τηλ.: 22410-75577, 78252, 30676, κιν.: 6945976276

ο οποίος έστειλε στους Δωδεκανήσιους το μήνυμα:

αλλάξουμε σελίδα...

σε αδιέξοδα και στασιμότητα, πορευόμενοι αδέσμευτα και βάζοντας πάνω απ' όλα το ΣΥΜΦΕΡΟΝ ΤΗΣ ΔΩΔΕΚΑΝΗΣΟΥ και των ΔΩΔΕΚΑΝΗΣΙΩΝ, ιδρύσαμε τον Ανεξάρτητο Νομαρχιακό Συνδυασμό «ΔΩΔΕΚΑΝΗΣΙΑΚΗ ΕΝΩΤΙΚΗ ΚΙΝΗΣΗ».

Είμαστε αποφασισμένοι να προχωρήσουμε ενεργώντας μεθοδευμένα για να πετύχουμε ουσιαστικά ταχύτερους ρυθμούς ανάπτυξης, για όλα τα νησιά μας, μέσα στα πλαίσια και τις αρχές του «δημοκρατικού προγραμματισμού» που θα διασφαλίζουν αποδοτικότητα και αποτελεσματικότητα.

Στην προσπάθεια αυτή κεντρικός άξονας είναι η εφαρμογή των αρχών της αειφόρου ανάπτυξης, δηλαδή μιας σταθερής πορείας με παράλληλη διατήρηση της φυσιογνωμίας των νησιών και των φυσικών και πολιτισμικών πόρων τους σε βάθος χρόνου. Με γνώση, συστηματικότητα, εργατικότητα, και την αδιαπραγμάτευτη αποδοχή των αρχών της διαφάνειας και της αξιοκρατίας. Με επίκεντρο τον άνθρωπο και τις ανάγκες του, σε κάθε μορφή ενέργειάς μας. Με την εξωστρέφεια που απαιτούν σήμερα οι καιροί για να προσδιορίσουμε εμείς, τη θέση που αρμόζει στα νησιά μας στο διεθνές περιβάλλον. Είμαστε αποφασισμένοι να λειτουργήσουμε έτσι ώστε με τη θέληση του Δωδεκανησιακού Λαού, στις εκλογές της 15ης Οκτωβρίου 2006, να εφαρμόσουμε το πρωτοπόρο πρόγραμμα του συνδυασμού μας. Ενός προγράμματος που θα προτείνει σοβαρές και αξιόπιστες λύσεις στις ποικιλόμορφες ανάγκες του νησιωτικού μας συμπλέγματος. Τα νησιά μας, που η ομορφιά της φύσης και ο πολιτισμός τους τα κάνει μοναδικά όχι μόνο στη Μεσόγειο αλλά και σε όλο τον κόσμο αντιμετωπίζουν σήμερα την εποχή της παγκοσμιοποίησης πολλά προβλήματα. Η μορφολογία του εδάφους, το μοντέλο ανάπτυξης που μέχρι σήμερα ισχύει και η έλλειψη απαραίτητων υποδομών έχουν δημιουργήσει αρνητικές οικονομικές και κοινωνικές συνέπειες. Η απομόνωση, αποτέλεσμα της αποστάσεως τους από τον εθνικό και κοινοτικό κορμό, δυσκολεύει την επίλυση των προβλημάτων. Πράγματι η Δωδεκάνησός μας, λόγω της μεγάλης γεωγραφικής της πολυδιάσπασης, παρουσιάζει έντονα το φαινόμενο της «νησιωτικότητας», που επηρεάζει αρνητικά όλους σχεδόν τους κοινωνικο-οικονομικούς δείκτες των νησιών.



Η άμβλυνση των επιπτώσεων αυτού του φαινομένου αποτελεί στόχο πολλών όμοιων με μας νησιών και νησιωτικών συμπλεγμάτων στην Ευρωπαϊκή Ένωση. Πρόθεσή μας είναι η ανάπτυξη μιας ολοκληρωμένης στρατηγικής αντιμετώπισης της νησιωτικότητας με ένα σωστό σχέδιο δράσης. Εννοείται ότι στο στόχο αυτό μεγάλο ρόλο μπορεί να παίξει και η συνεργασία με άλλα όμοια νησιά που σήμερα έχουν ήδη θέσει παρόμοιο στόχο και εργάζονται συστηματικά και με επιτυχία προς την ικανοποίησή του.

Δυστυχώς, παρά τη σημερινή σχετικά εύκολη πρόσβαση στη γνώση, την ενημέρωση αλλά και τους πόρους (εθνικούς και κοινοτικούς), η απερχόμενη νομαρχιακή αρχή, αγνόησε τη δυνατότητα αυτή και απώλεσε τη δυνατότητα εκμετάλλευσης πολύτιμων εμπειριών και εξειδικευμένων χρηματοδοτικών πόρων για την αντιμετώπιση του προβλήματος και στην περιοχή μας.

Η υστέρηση αυτή επιδεινώνεται ακόμα περισσότερο λόγω των αρνητικών φαινομένων της παγκοσμιοποίησης αλλά και της αδυναμίας μας, στο παρελθόν, να εκμεταλλευθούμε στο έπακρο, όλα τα εργαλεία που μας είχαν παρασχεθεί, για οικονομική και κοινωνική σύγκλιση με τις οικονομικά ισχυρότερες περιοχές της Ευρώπης.

Την ώρα αυτή της ευθύνης καλούμαστε να ανασυντάξουμε τις δυνάμεις μας και να προσφέρουμε τις γνώσεις για να μη χάσουμε άλλο πολύτιμο χρόνο για πραγματική ανάπτυξη.

Παρά το γεγονός της απένταξης της Δωδεκανήσου από το στόχο 1, λόγω της τεχνητής αύξησης του κατά κεφαλήν Α.Ε.Π σε σχέση με το μέσο κοινοτικό, έχουμε τη δυνατότητα, αν εργαστούμε σκληρά να μειώσουμε τις παρενέργειές της. Δεν μας μένει άλλος δρόμος, λοιπόν, από το να αυξήσουμε την απορροφητικότητα των υπόλοιπων κονδυλίων που αναλογούν στο νομό μας από το Γ΄ Κοινοτικό Πλαίσιο Στήριξης αλλά ταυτόχρονα να σχεδιάσουμε με σοβαρότητα και γνώση το έργο που θα επιτελέσουμε στα πλαίσια της επόμενης προγραμματικής περιόδου 2007-2013 (Δ΄ Κοινοτικό Πλαίσιο Στήριξης). Ο συνδυασμός μας είναι αποφασισμένος να προωθήσει και να προτείνει ένα «Ολοκληρωμένο Σχέδιο Ανάπτυξης και Διαχείρισης του Νησιωτικού χώρου της Δωδεκανήσου» με την ταυτόχρονη λειτουργία μιας συμβουλευτικής νομαρχιακής επιτροπής παρακολούθησης της προόδου υλοποίησης του Σχεδίου που θα αναπτύσσει εξειδικευμένες συνεργασίες σε εθνικό και κοινοτικό επίπεδο. Στην επιτροπή αυτή θα συστρατεύονται εκπρόσωποι φορέων (και τεχνοκράτες) οι οποίοι θα δίνουν τις ιδέες, τις απόψεις αλλά και την στήριξή τους για την πιο αποδοτική, αποτελεσματική, γρήγορη και ορθολογική εφαρμογή του προγράμματός μας.

Με τον τρόπο αυτό θα δημιουργήσουμε ένα δυνατό αναπτυξιακό εργαλείο, με προοπτική και διάρκεια το οποίο θα δίνει τις βασικές κατευθύνσεις αλλά και θα επιταχύνει την υλοποίηση της αναπτυξιακής πορείας του τόπου τόσο για τα μεγάλα νησιά όσο και για τα μικρά. Στον προγραμματισμό αυτό που θα προβλέπει ολοκληρωμένη δράση σε επίπεδο νησιού, ενοτήτων νησιών και νομού παράλληλα με τις υποδομές εντάσσονται και ενέργειες που θα αποσκοπούν στην ενίσχυση της επιχειρηματικότητας, της ανταγωνιστικότητας και της απασχόλησης, της κατάρτισης και της δια βίου εκπαίδευσης και η ενθάρρυνση πρωτοποριακών προγραμμάτων σχετικά με τις νέες τεχνολογίες. Αναγκαίος όρος επιτυχίας στην προσπάθεια αυτή είναι η αποτελεσματική αντιμετώπιση των μεγάλων προβλημάτων των νησιών μας (α.) της διαχείρισης των υδάτινων πόρων (β.) του ενεργειακού προβλήματος των νησιών μας (γ.) ειδικά της επίλυσης των προβλημάτων στις συγκοινωνίες και (δ.) η ταυτόχρονη ταχεία ολοκλήρωση των υποστηρικτικών υποδομών που σχετίζονται με τα προβλήματα αυτά. Συνεργάτες μας και καθοριστικοί παράγοντες στον τελικό σχεδιασμό αλλά και την υλοποίηση των στόχων μας, καλούνται να είναι ενωμένες όλες οι παραγωγικές δυνάμεις του τόπου, οι συνεταιρισμοί, οι οργανισμοί της πρωτοβάθμιας τοπικής αυτοδιοίκησης, το Πανεπιστήμιο Αιγαίου και οι επιστημονικοί φορείς.

Τέλος στα πλαίσια της στρατηγικής αειφόρου ανάπτυξης και αναβάθμισης της ποιότητας ζωής, επιδιώκουμε να βάλουμε σε γερά θεμέλια ενέργειες οι οποίες αποσκοπούν: Στη βελτίωση των υποδομών της υγείας

Στην προστασία του φυσικού περιβάλλοντος και της βιοποικιλότητας των νησιών μας. Στην ανάδειξη της μοναδικής ιστορικής και πολιτιστικής κληρονομιάς των νησιών μας, με ενέργειες που θα καλύπτουν όχι μόνον τις δικές μας πνευματικές ανησυχίες αλλά και θα δίνουν ερεθίσματα για ένα πανανθρώπινο πνευματικό διάλογο πέρα από τοπικά και εθνικά όρια.

Στην προσπάθειά μας αυτή κάνουμε έκκληση στον πνευματικό κόσμο της Δωδεκανήσου να μας συνδράμει και να καταθέσει τις απόψεις του έτσι ώστε να γίνει το όραμα αυτό πραγματικότητα.

Στην ποιοτική αναβάθμιση του τουρισμού μας, αφού αποτελεί το μόνο διεθνές ανταγωνιστικό μας προϊόν. Καλούμαστε έτσι να πρωτοστατήσουμε στην τουριστική ανάπτυξη και των μικρότερων νησιών μας, μέσω του Δωδεκανησιακού Οργανισμού Τουρισμού, με την υποστήριξη ενεργειών θεματικού τουρισμού.

Στην ενίσχυση υλοποίησης αθλητικών υποδομών καθώς επίσης στην ανάληψη πρωτοβουλιών, που θα έχουν ως στόχο την ενθάρρυνση των πολιτών της Δωδεκανήσου για άθληση.

Στη συστηματική ενθάρρυνση του κινήματος του Δωδεκανησιακού Εθελοντισμού και στην ανάπτυξή του σε όλους τους τομείς της καθημερινής μας ζωής αφού αποτελεί βασικό παράγοντα προόδου της κοινωνίας μας.

Αγαπητοί μας Συμπατριώτες,

Έχουμε, διαχρονικά, αποδείξει ότι αποτελούμε μια κοινωνία ευθύνης. Για το λόγο αυτό είμαστε πεπεισμένοι ότι θα συνδράμετε στην προσπάθειά μας να καταστήσουμε τη Νομαρχιακή Αυτοδιοίκηση Δωδεκανήσου, αληθινό φορέα δημοκρατίας και μοχλό κοινωνικών αλλαγών και ανάπτυξης.

ΑΝΑΚΟΙΝΩΣΗ

Πρόσκληση εκδήλωσης ενδιαφέροντος για την πιστοποίηση εποπτών ασφαλείας κολυμβητικών δεξαμενών (πισίνες) στην Ρόδο

Ανακοινώνεται η διεξαγωγή πιστοποίησης στην Ρόδο για τους Επόπτες Ασφαλείας κολυμβητικών δεξαμενών (ΠΙΣΙΝΕΣ), σύμφωνα με τη νέα Υγειονομική Διάταξη του Υπουργείου Υγείας και Κοινωνικής Αλληλεγγύης, για τις μικρές, μεσαίες και μεγάλες κολυμβητικές δεξαμενές, ανεξαρτήτως βάθους, σε ξενοδοχεία, ενοικιαζόμενα διαμερίσματα, και σε οποιαδήποτε άλλη επιχείρηση εκμεταλλεύεται κολυμβητική δεξαμενή. Ο κύκλος πιστοποίησης περιλαμβάνει **20 ώρες εκπαίδευσης συνολικά** και θα διεξαχθεί στο **HOTEL "AGLA"** . Δικαίωμα συμμετοχής έχει το προσωπικό ξενοδοχείων, διοικητικό προσωπικό ή οποιαδήποτε ενδιαφερόμενα άτομα ηλικίας 18 χρονών και άνω. Το κόστος του προγράμματος και της πιστοποίησης επιδοτείται από κρατικό πρόγραμμα για το προσωπικό επιχειρήσεων.

Τελευταία προθεσμία εκδήλωσης συμμετοχής έως Τετάρτη 05/07/06

Πληροφορίες για συμμετοχή μπορείτε να λάβετε μόνο από τα κεντρικά γραφεία του Φορέα Πιστοποίησης, από Δευτέρα έως Παρασκευή 09.00-14.30 στο τηλ. 2810-370339, Ηράκλειο Κρήτης και στο email epoptes@mvcm.com.

AT2840

ΠΛΗΡΟΦΟΡΙΕΣ: ΑΓΙΟΥ ΝΙΚΟΛΑΟΥ 19 ΡΟΔΟΣ • ΤΗΛ. 2241025911

ΦΡΟΝΤΙΣΤΗΡΙΟ ΠΡΟΤΥΠΟ

ΠΛΗΡΟΦΟΡΙΕΣ ΚΑΙ ΕΓΓΡΑΦΕΣ
από 1 Ιουλίου καθημερινά και ώρες 10.00-12.00

ΜΑΘΗΜΑΤΙΚΑ ΦΥΣΙΚΗ
ΧΗΜΕΙΑ ΑΡΧΑΙΑ ΛΑΤΙΝΙΚΑ ΕΚΘΕΣΗ
ΝΕΟΕΛΛΗΝΙΚΗ ΛΟΓΟΤΕΧΝΙΑ
ΠΛΗΡΟΦΟΡΙΚΗ ΒΙΟΛΟΓΙΑ ΙΣΤΟΡΙΑ
ΑΡΧΕΣ ΟΙΚΟΝΟΜΙΚΗΣ ΘΕΩΡΙΑΣ
ΑΡΧΕΣ ΟΡΓ. ΚΑΙ ΔΙΟΙΚΗΣΗΣ ΕΠ/ΣΕΩΝ

ΕΝΑΡΞΗ ΤΜΗΜΑΤΩΝ

• Α' -Β' & Γ' ΓΥΜΝΑΣΙΟΥ	1 ΣΕΠΤΕΜΒΡΙΟΥ
• Α' ΛΥΚΕΙΟΥ-Α' ΕΠΑΔ	28 ΑΥΓΟΥΣΤΟΥ
• Β' ΛΥΚΕΙΟΥ	16 ΑΥΓΟΥΣΤΟΥ
• Γ' ΛΥΚΕΙΟΥ	1 ΑΥΓΟΥΣΤΟΥ
• Τ.Ε.Ε.	1 ΣΕΠΤΕΜΒΡΙΟΥ
• ΤΜ. ΜΕΤΑΞΕΤΑΣΤΕΩΝ	15 ΙΟΥΛΙΟΥ

ΜΕ ΣΥΝΕΠΕΙΑ ΚΑΙ ΥΠΕΥΘΥΝΟΤΗΤΑ ΑΠΟ ΤΟ 1992

ΔΙΕΥΘΥΝΣΗ ΣΠΟΥΔΩΝ:
ΨΥΛΛΑΚΗΣ ΝΙΚΗΤΑΣ
ΓΙΑΝΝΕΖΟΥ ΑΘΑΝΑΣΙΑ
ΡΕΪΣΗ ΠΑΡΑΣΚΕΥΗ

ΑΕ1622

Συνάντηση υπουργών ευρωπαϊκών υποθέσεων με θέμα την "ολιστική προσέγγιση"

Κοινή θαλάσσια πολιτική στην Ε.Ε.

Επικεφαλής της ελληνικής αντιπροσωπείας ο Γιάννης Βαληνάκης ο οποίος κατέθεσε προτάσεις για τα ναύλα, τις θαλάσσιες μεταφορές, τον θαλάσσιο τουρισμό και την ανάπτυξη των παράκτιων περιοχών

Στην Αντίμπ της γαλλικής Ριβιέρας η οποία γνώρισε εμπορική ανάπτυξη από τον 5ο π.Χ. αιώνα ως ελληνική αποικία με το όνομα Αντίπολις, διεξάγεται η συνάντηση υπουργών ευρωπαϊκών υποθέσεων των μεσογειακών χωρών της ΕΕ σε μια καινοτόμο προσπάθεια «ολιστικής προσέγγισης», μιας ολοκληρωμένης θαλάσσιας πολιτικής της ΕΕ. «Μια τέτοια πολιτική βρίσκεται στην καρδιά του ελληνικού ενδιαφέροντος», τονίζει ο υφυπουργός Εξωτερικών, αρμόδιος για τα ευρωπαϊκά θέματα, Γ. Βαληνάκης, ο οποίος εκπροσωπεί τη χώρα μας ως επικεφαλής της ελληνικής αποστολής.

Η Ελλάδα, μια χώρα με τόσο ισχυρή ναυτιλία, με 3.000 νησιά και ακτές μήκους ίσου με αυτών της Αφρικής, έχει μόνον να κερδίσει από μια τέτοια πολιτική, προσθέτει ο υφυπουργός Εξωτερικών.

Εξάλλου, η Ελλάδα είναι μεταξύ των χωρών που έχουν καταθέσει προτάσεις στη λεγόμενη Πράσινη Βίβλο, η οποία δημοσιεύτηκε στις αρχές Ιουνίου από την Ευρωπαϊκή Επιτροπή και αποτελεί το πρόπλασμα αυτής της πολιτικής και τη βάση των σημερινών διαβουλεύσεων. «Έχουμε καταθέσει τις δικές μας προτάσεις με έμφαση στον ναυτιλιακό τομέα και τη δημιουργία μιας ευρωπαϊκής ακτοφυλακής για την ασφάλεια των θαλάσσιων συνόρων της ΕΕ», υπογραμμίζει ο κ. Βαληνάκης.

Ο έλληνας υφυπουργός Εξωτερικών, όπως και η κα Κολονά, οικοδέσποινα της συνάντησης, και ο επίτροπος Αλιείας της ΕΕ κος Τζόε Μποργκ υπογράμμισαν ότι είναι η πρώτη φορά που γίνεται προσπάθεια να αντιμετωπιστούν σε ευρωπαϊκό επίπεδο όλοι οι κλάδοι των δραστηριοτήτων που αφορούν τη θάλασσα, όπως η ναυτιλία, οι θαλάσσιες μεταφορές, ο θαλάσσιος τουρισμός, η ανάπτυξη των παράκτιων περιοχών, ταυτόχρονα με τη βιώσιμη ανάπτυξη και την προστασία του περιβάλλοντος.

Ως προς το θέμα του περιβάλλοντος ήταν χαρακτηριστική η αναφορά της κας Κολονά χθες κατά την υποδοχή των ευρωπαϊκών αντιπροσωπειών, η οποία είπε ότι οι αρχές της Γαλλίας αγοράζουν εκτάσεις στη μαγευτική Αντίμπ για να μην οικοδομηθούν. Και είναι φανερό με πρώτη ματιά ότι το φυσικό κάλλος της περιοχής με την πλούσια χλωρίδα και τις δαντελωτές ακτές ανταγωνίζεται το αστικοποιημένο περιβάλλον με τα υψηλά κτίρια. Παράλληλα, στις εναρκτήριες ομιλίες τους τόσο η κα Κολονά όσο και ο κ. Μποργκ υπογράμμισαν την ανάγκη ενίσχυσης των συγκριτικών πλεονεκτημάτων της ναυτιλιακής Ευρώπης: Το γεγονός ότι η ΕΕ είναι η μεγαλύτερη ναυτιλιακή δύναμη στον κόσμο, ειδικά στις θαλάσσιες μεταφορές, στη ναυπηγική βιομηχανία, τον παράκτιο τουρισμό, την παραγωγή ενέργειας από τη θάλασσα, περιλαμβανομένων και των ανανεώσιμων πηγών ενέργειας.

Οι διαβουλεύσεις και ο εμπλουτισμός της Πράσινης Βίβλου με νέες προτάσεις αναμένεται να συνεχιστούν για περίπου ένα χρόνο και θα ακολουθήσει η επεξεργασία των τελικών προτάσεων της Επιτροπής και η υποβολή τους στο Συμβούλιο και το Κοινοβούλιο. Η κοινότητα αναμένεται να χρηματοδοτήσει την πολιτική αυτή και η έμφαση από ελληνικής πλευράς δίνεται στον εκσυγχρονισμό της ναυτιλίας, στην αντιμετώπιση των ζητημάτων ασφαλείας (παράνομες δραστηριότητες και φυσικές καταστροφές), στην προστασία και ανάπτυξη των παράκτιων περιοχών και στην άρση του αισθήματος απομόνωσης, καθώς και στη μεγαλύτερη σύνδεση μεταξύ νησιωτικής και ηπειρωτικής Ελλάδας.

Ο κ. Γιάννης Τζωάννος, ΓΓ του υπουργείου Εμπορικής Ναυτιλίας που συνοδεύει τον αρμόδιο υπουργό ευρωπαϊκών υποθέσεων, κ. Βαληνάκη, δήλωσε ότι η Ελλάδα εδώ και πολλές δεκαετίες αντιμετωπίζει ενιαία τις θαλάσσιες δραστηριότητες. Ειδικότερα για τη ναυτιλία τόνισε ότι είναι ένας κλάδος που δραστηριοποιείται διεθνώς και στις ρυθμιστικές πρωτοβουλίες της ΕΕ πρέπει να δώσουμε έμφαση στον διεθνή ανταγωνισμό για να διατηρήσουμε την παραγωγική βάση στην Ευρώπη και τις θέσεις εργασίας στον τομέα.



Ο Έλληνας Υφ. ΥΠΕΞ Γιάννης Βαληνάκης με τον Επίτροπο της ΕΕ Joe Borg και τον επικεφαλής της αποστολής της ΕΕ John Richardsom στη Σύνοδο για την παρουσίαση της Πολιτικής της θάλασσας της Ευρωπαϊκής Ένωσης, που γίνεται στην Αντίμπ της Γαλλίας

Πρόγραμμα για τα νησιά

Ειδικό πρόγραμμα για τα νησιά του Αιγαίου, πρόκειται να εγκριθεί από την Ευρωπαϊκή Ένωση, ύστερα από ενέργειες της Ελληνικής Κυβέρνησης.

Το πρόγραμμα αυτό, σύμφωνα με πληροφορίες που είδαν το φως της δημοσιότητας, θα είναι ύψους 24 εκατομμυρίων ευρώ, ποσό που θα καλύψει εκ των πραγμάτων, μέρος των αυξημένων αναγκών που υπάρχουν.

Προβλέπεται να ξεκινήσει από την 1η Ιανουαρίου 2007 και θα διαρκέσει πέντε χρόνια. Θα περιλαμβάνει δράσεις για τη διάσωση της διαφορετικότητας των νησιών στην παραγωγή αγροτικών προϊόντων, ενώ αναμένεται να εγκριθεί από την ολομέλεια του Ευρωπαϊκού Κοινοβουλίου τον προσεχή Σεπτέμβριο, καθώς ήδη υπάρχει συμφωνία με την Κομισιόν ώστε να χρηματοδοτηθεί από κονδύλια του κανονισμού 2091. Σύμφωνα με τον πρόεδρο της Επιτροπής Γεωργίας και Αγροτικής Ανάπτυξης του Ευρωπαϊκού Κοινοβουλίου κ. Joseph Daul η ελληνική κυβέρνηση έχει προθεσμία μέχρι τον προσεχή Οκτώβριο να καταθέσει την πρότασή της σχετικά με το πώς θα αξιοποιηθούν τα χρήματα αυτά.

ΕΡΓΑΛΕΙΑ για όλες τις χρήσεις μόνο στην

Auto Center

Μανώλης Κωστάκης α.ε.β.ε

14ο χλμ. Ρόδου Αεροδρομίου

τηλ. 22410 82000


ISUZU N-SERIES


ISUZU D-MAX


FIAT DUCATO


FIAT SCUDO


PIAGGIO PORTER


PIAGGIO VAN


FIAT PUNTO VAN


FIAT STRADA


FIAT DOBLO

AE1643

@Anosis Computer Learning

Γιατί να αποκτήσω το αναγνωρισμένο Δίπλωμα Κατάρτισης στους Η/Υ E.C.D.L. στη σχολή ΑΝΟSIS;

✓ Πρωτοποριακά Προγράμματα Σπουδών ανάλογα με την ηλικία και το επίπεδο γνώσεων!
✓ Διδασκαλία από εκπαιδευτές πανεπιστημιακής εκπαίδευσης, με μεγάλη εμπειρία
✓ Ευχάριστο περιβάλλον μάθησης με τα πιο σύγχρονα τεχνολογικά μέσα.
✓ Το πρώτο εξεταστικό κέντρο ECDL στα Δωδεκάνησα & από τα πρώτα στην Ελλάδα.!
✓ Ποσοστά επιτυχίας των μαθητών μας στις εξετάσεις που πλησιάζουν το 95%
✓ Έχει τις ανταγωνιστικότερες τιμές της αγοράς. Συγκρίνετε τα προγράμματά! Ειδικές τιμές σε φοιτητές και group!

ΑΤ2816(Γ)

ΚΑΛΟΚΑΙΡΙΝΑ ΜΑΘΗΜΑΤΑ

Εντατικά μαθήματα και απόκτηση του ECDL σε 6 εβδομάδες



χρόνος ρεκόρ!!

Οι εγγραφές άρχισαν

ECDL

Anosis 11 χρόνια πρωτοπορίας

ΣΤ.ΚΩΤΙΑΔΗ 52 ΡΟΔΟΣ ΤΗΛ.22410 78924

Υπεύθυνος Σπουδών : ΚΩΣΤΑΣ ΧΑΤΖΗΔΑΚΗΣ

Συζήτηση μετά από επίκαιρη ερώτηση βουλευτή της Ν.Δ.

Θέματα ξενοδόχων στη Βουλή

Αίτημα για μείωση των συντελεστών του ΦΠΑ, του τέλους παρεπιδημούντων και της ρύθμισης διάταξης για επιδότηση κόστους εργασίας τους νεκρούς μήνες

Τρία σημαντικά θέματα που αφορούν τις ξενοδοχειακές επιχειρήσεις όλης της χώρας, τέθηκαν στη χθεσινή συνεδρίαση της Βουλής, στο πλαίσιο σχετικής ερώτησης που συζητήθηκε.

Τα θέματα αυτά αφορούν τον ΦΠΑ που επιβαρύνει τις ξενοδοχειακές επιχειρήσεις, το τέλος παρεπιδημούντων και την επιδότηση του κόστους εργασίας για την αρχή και το τέλος της σεζόν.

Ειδικά το πρώτο θέμα, αυτό του ΦΠΑ, θεωρείται μείζονος σημασίας, διότι οι ανταγωνίστριες χώρες έχουν μικρότερα ποσοστά, γεγονός που προκαλεί εύλογα προβλήματα ανταγωνισμού.

Τα θέματα αυτά, στη χθεσινή συνεδρίαση της Βουλής τα έθεσε με ερώτησή του ο βουλευτής της Νέας Δημοκρατίας, κ. Κων. Μπαντουβάς, και απαντήσεις επ' αυτών έδωσε ο υφυπουργός Οικονομικών κ. Αντώνιος Μπέζας.

Οι απαντήσεις του κ. Μπέζα, παρά το γεγονός ότι παραδέχθηκε και κατανόησε τα προβλήματα που τέθηκαν, δεν ήσαν και τόσο ενθαρρυντικές, αφού αναφέρθηκε στα εμπόδια που υπάρχουν.

Τόνισε πάντως ότι η ενίσχυση του τουρισμού αποτελεί σημαντική προτεραιότητα για την κυβέρνηση.

Το περιεχόμενο της επίκαιρης ερώτησης του κυρίου Μπαντουβά έχει ως εξής:

«Το τουριστικό προϊόν της Ελλάδος είναι γηρασμένο και προσφέρεται πανάκριβα. Τα ελληνικά ξενοδοχεία επιβαρύνονται με 9% Φ.Π.Α. για τη διανυκτέρευση με ημιδιατροφή, ενώ για τα «έξτρα» εντός του ξενοδοχείου (ποτά) το Φ.Π.Α. είναι 19%, το υψηλότερο στη Ευρωζώνη, αλλά και στην ευρύτερη περιοχή της Ανατολικής Μεσογείου. Επιπλέον, το κόστος του προσωπικού ανέρχεται κατά μέσο όρο στο 36% του τζίρου μιας ξενοδοχειακής επιχείρησης. Και, βέβαια, υπάρχει και το δήθεν «ανταποδοτικό» τέλος παρεπιδημούντων υπέρ των Ο.Τ.Α. ύψους 2% επί του τζίρου των επισιτιστικών τμημάτων των επιχειρήσεων. Επειδή όλα τα ανωτέρω συνεπάγονται υψηλό λειτουργικό κόστος των ξενοδοχειακών επιχειρήσεων που επιβαρύνει τόσο τους επιχειρηματίες όσο και τους πελάτες στους οποίους το κόστος μετακυλιέται:

Ερωτάσθε, κύριε Υπουργέ:

1. Εάν προτίθεσθε να μειώσετε τον Φ.Π.Α. που επιβαρύνει τις ξενοδοχειακές επιχειρήσεις κατά τρεις, τουλάχιστον, ποσοστιαίες μονάδες, ώστε να βρεθούμε στον ευρωπαϊκό μέσο όρο;

2. Τι μέτρα προτίθεστε να λάβετε, ώστε το τέλος παρεπιδημούντων να είναι όντως ανταποδοτικό από μέρους των Ο.Τ.Α. (καθαριότητα δρόμων, φωτισμός κ.λπ.) και

3. Εάν προτίθεσθε να επιδοτήσετε το κόστος εργασίας, επιδοτώντας τις ξενοδοχειακές επιχειρήσεις στην αρχή και το τέλος της σεζόν, δηλαδή Απρίλιο - Μάιο και Οκτώβριο - Νοέμβριο».

Την ερώτηση του κυρίου Μπαντουβά θα απαντήσει ο υφυπουργός Οικονομίας και Οικονομικών κ. Μπέζας.

ΑΝΤΩΝΙΟΣ ΜΠΕΖΑΣ (υφυπουργός Οικονομίας και Οικονομικών):

Κύριε συνάδελφε, ο τουρισμός είναι άμεσα συνυφασμένος με την οικονομία μας. Αποτελεί, ως γνωστόν, μια από τις κύριες πηγές του εθνικού μας πλούτου. Η Κυβέρνηση καταβάλλει ιδιαίτερες προσπάθειες για την ενίσχυση του τουρισμού και, όπως και εσείς ο ίδιος λέτε στην ερώτησή σας, χάρη στις προσπάθειες αυτές και μέσα από τις δράσεις που έχει αναπτύξει το τελευταίο διάστημα το υπουργείο Τουριστικής Ανάπτυξης έχει αυξηθεί την τελευταία διετία ο αριθμός των αφίξεων ξένων τουριστών στη χώρα μας και, επομένως, έχουν αυξηθεί και τα έσοδα από τον τουρισμό.

Με την ερώτησή σας θέτετε τρία διαφορετικά θέματα: Το πρώτο είναι το τέλος των παρεπιδημούντων. Το τέλος

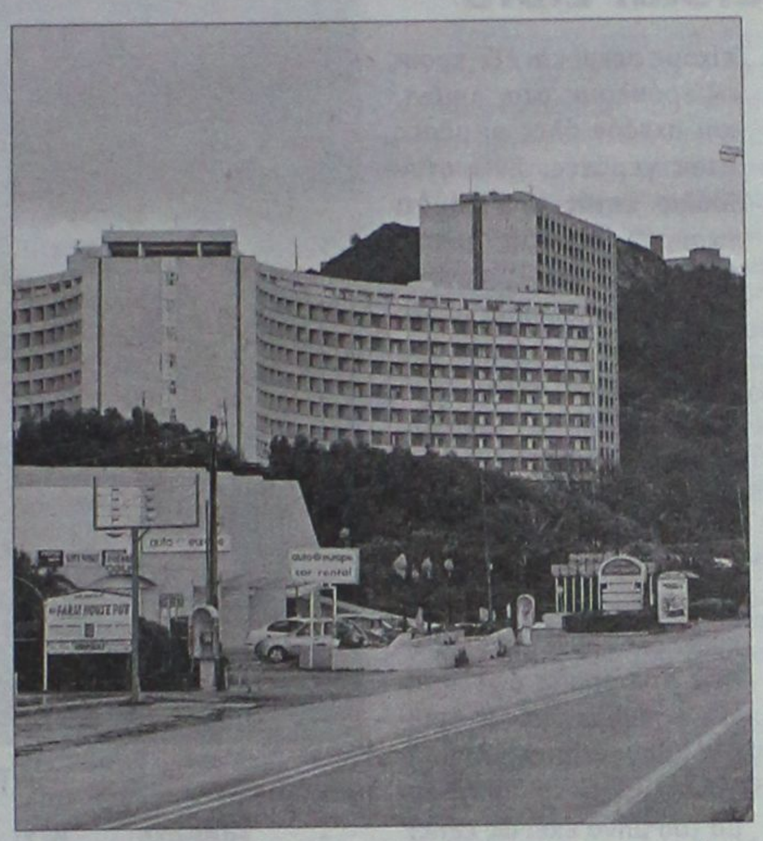

διαμονής παρεπιδημούντων είναι έσοδο των Ο.Τ.Α. και, κατά συνέπεια, ανήκει στην αρμοδιότητα του υπουργείου Εσωτερικών Δημόσιας Διοίκησης και Αποκέντρωσης. Όμως, θα ήθελα να επισημάνω ότι παρά την ονομασία του ως τέλους, σύμφωνα με την πάγια νομολογία του Συμβουλίου της Επικρατείας, αυτό το τέλος παρεπιδημούντων αποτελεί έμμεσο δημοτικό ή κοινοτικό φόρο, αφού καταβάλλεται στον Ο.Τ.Α., χωρίς να υπάρχει εκ μέρους του Ο.Τ.Α. η υποχρέωση ειδικής αντιπαροχής, δηλαδή ανταπόδοσης αυτού του τέλους στους φορολογουμένους. Τα έσοδα που προκύπτουν από την επιβολή του τέλους μπορούν να χρησιμοποιηθούν, σύμφωνα με τη νομοθεσία και την πάγια νομολογία -επαναλαμβάνω του Συμβουλίου της Επικρατείας για οποιαδήποτε νόμιμη δαπάνη από μεριάς του Ο.Τ.Α.. Αρχικά, όταν αυτό το τέλος θεσμοθετήθηκε το 1958, ανερχόταν στο 5%. Στη συνέχεια, το 1992 ορίστηκε για όλες τις περιπτώσεις το 3%. Από 1-1-1993 είναι 2% και έχει παραμείνει αμετάβλητο έως σήμερα. Επίσης, θα πρέπει να σημειώσουμε ότι για πολλούς δήμους και κοινότητες της χώρας, ιδιαίτερα σε τουριστικές περιοχές και στα νησιά, αυτό το τέλος παρεπιδημούντων αποτελεί σημαντική πηγή εσόδων. Το δεύτερο θέμα που θίγεται είναι η επιδότηση του κόστους εργασίας των ξενοδοχειακών επιχειρήσεων. Πρέπει να επισημάνω ότι οι ρυθμίσεις για την επιδότηση του κόστους εργασίας δεν είναι σύννομες με το κοινοτικό δίκαιο περί κρατικών ενισχύσεων. Υπάρχουν, κύριε συνάδελφε, ισχυρές δεσμεύσεις από την κοινοτική νομοθεσία σε σχέση μ' αυτό το ζήτημα. Κατά συνέπεια, η έκδοση σχετικών αποφάσεων για επιδότηση κόστους εργασίας θα πρέπει να γίνει κάτω από τις αυστηρές προϋποθέσεις του κοινοτικού δικαίου και μόνο σε ιδιαίτερες περιοχές οι οποίες που χρήζουν άμεσης υποστήριξης. Μία τέτοια περίπτωση περιοχής που χρήζει άμεσης υποστήριξης είναι η περιοχή της Ανατολικής Μακεδονίας και Θράκης. Οι ξενοδοχειακές επιχειρήσεις, που είναι εγκατεστημένες εκεί, επιδοτούνται ήδη σε ποσοστό 12% επί του συνολικού κόστους μισθοδοσίας του προσωπικού τους και με βάση την υπουργική απόφαση του 2001 για τις ξενοδοχειακές επιχειρήσεις της Θράκης προβλέπεται επιδότηση σε ποσοστό 20% του κόστους μισθοδοσίας. Επαναλαμβάνω ότι τέτοιου είδους ρυθμίσεις, λόγω των δεσμεύσεων που έχουμε από την κοινοτική νομοθεσία, δεν μπορούν να εφαρμοστούν εύκολα σε άλλες περιοχές. Εκείνο που θέλω να υπενθυμίσω είναι ότι σε κάθε περίπτωση σε όλη τη χώρα οι επιχειρήσεις του ξενοδοχειακού κλάδου επωφελούνται και από το θεσμό του κοινωνικού τουρισμού, ο οποίος είναι ιδιαίτερα σημαντικός σε περιόδους χαμηλής ώθησης.Τα θέματα του Φ.Π.Α. καθορίζονται στη χώρα μας από τις διατάξεις του Κώδικα Φ.Π.Α.. Είναι ο γνωστός νόμος 2859/2000, ο οποίος ενσωματώνει την Κοινοτική Οδηγία. Ανάμεσα, λοιπόν, στις υπηρεσίες προς την Ελλάδα που υπάγονται σε μειωμένο συντελεστή Φ.Π.Α., περιλαμβάνεται και η διαμονή σε ξενοδοχεία και σε παρόμοιους χώρους. Κατά συνέπεια, όπως λέτε και στην ερώτησή σας, ήδη η χώρα μας εφαρμόζει μειωμένο συντελεστή Φ.Π.Α. 9% σε ξενοδοχειακές επιχειρήσεις, αξιοποιώντας τη δυνατότητα για εφαρμογή μειωμένου συντελεστή που παρέχει αυτή η Οδηγία και δεν μπορούμε να πάμε πιο κάτω από το μειωμένο συντελεστή που έχουμε θεσμοθετήσει ως χώρα.

ΚΩΝΣΤΑΝΤΙΝΟΣ ΜΠΑΝΤΟΥΒΑΣ: Κύριε Πρόεδρε, θα παρακαλέσω και εγώ λίγο την ανοχή σας, γιατί είναι ένα μεγάλο θέμα το οποίο πρέπει να το αναπτύξω.

Κύριε Υπουργέ, πιστέψτε με ότι κάθε άλλο, παρά είναι στις προθέσεις μου να προσπαθήσω με παρεμβάσεις, όπως τη σημερινή, να στερήσω την πατρίδα μας από έσοδα, ζητώντας εκπτώσεις στο Φ.Π.Α., άλλες φορολογικές απαλλαγές κ.λπ. Είναι όμως ξεκάθαρο ότι η βιομηχανία στη χώρα μας είναι σχεδόν ανύπαρκτη σήμερα. Βαριά βιομηχανία -και το αποδεχόμαστε όλοι, ιδιώτες και κράτος- είναι ο τουρισμός, είναι η προοπτική της Ελλάδος, είναι η βαριά βιομηχανία πάνω στην οποία στηρίζεται η ελληνική οικονομία, αλλά και οι μελλοντικές προοπτικές και προσδοκίες μας. Το κράτος ποτέ δεν έκανε έναν απολογισμό τι δίνει στη βιομηχανία και τι παίρνει πίσω. Δεν θα αναφερθώ βέβαια στα θαλασσοδάνεια, στα δεκάδες εργοστάσια ανά την επικράτεια που οι δήθεν βιομήχανοι έχουν πάρει τις επιδοτήσεις και αυτά στέκουν ακόμα γιαπιά και σαπίζουν τα σίδερα μέσα στο μπετόν. Στον τουρισμό, κύριε Υπουργέ, στη βαριά μας βιομηχανία, οι παροχές είναι ανύπαρκτες και αυτό είναι ξεκάθαρο. Τουναντίον, έχουν πέσει οι πάντες πάνω του και ζητούν να τον κατασπαράξουν, να κατασπαράξουν τις σάρκες τους (Φ.Π.Α., φόρος παρεπιδημούντων, ενοικίαση της παραλίας μπροστά από το ξενοδοχείο, χώρος στο εστιατόριο, φόρος στο μπαρ). Το δε κόστος προσωπικού είναι υπέρογκο σε σχέση με τις ανταγωνίστριές

Συνέχεια στη σελ. 53 ➤➤➤





ΠΡΟΣΕΓΓΙΣΕΙΣ ΚΡΟΥΑΖΙΕΡΟΠΛΟΙΩΝ

Στα ίδια επίπεδα τον Ιούλιο

Ποιά πλοία έχουν προγραμματίσει ταξίδια στην Ρόδο αυτό το μήνα. Για πρώτη φορά στο λιμάνι μας χθες το "Superstar Libra"

ΡΕΠΟΡΤΑΖ
Βαρβάρα Μπογδάνου
Bogdanou_v@yahoo.gr

Από τον κατάπλου ενός σχετικά καινούριου κρουαζιεροπλοίου που ήρθε για πρώτη φορά στη Ρόδο, χαρακτηρίστηκε η τουριστική κίνηση χτες στο λιμάνι μας. Συγκεκριμένα κατέπλευσε το Superstar Libra μεταφέροντας 318 επιβάτες-εκδρομείς, το οποίο όμως έχει τη δυνατότητα μεταφοράς περισσότερων ατόμων και συγκεκριμένα σύμφωνα με το πρωτόκολλό του μπορεί να μεταφέρει περίπου 1.500 τουρίστες. Το κρουαζιερόπλοιο πραγματοποιεί κυκλικό ταξίδι έχοντας αφετηρία τη Βαλέτα στη Μάλτα, και προσεγγίζοντας τα λιμάνια της Σαντορίνης, της Ρόδου, της Αλεξάνδρειας με επιστροφή και πάλι στη Βαλέτα.

Σύμφωνα με το πρόγραμμα των αρμοδίων αρχών, το Superstar Libra θα έρθει και πάλι στο λιμάνι μας την Παρασκευή 14 Ιουλίου. Πάντως χτες κατέπλευσαν στο λιμάνι της Ρόδου τρία κρουαζιερόπλοια που έφεραν συνολικά 2.807 άτομα.

Πιο αναλυτικά εκτός από το Superstar Libra με 318 άτομα ήρθαν το Costa Victoria που έφερε 2.200 άτομα και το Orient Queen που έφερε 289 τουρίστες.

Ο ΙΟΥΛΙΟΣ

Όσον αφορά την κίνηση του καινούριου μήνα που ξεκινά από σήμερα αυτή σύμφωνα με το πρόγραμμα θα κινηθεί στα επίπεδα του Μαίου όσον αφορά τον αριθμό των κρουαζιεροπλοίων που θα έρθουν στη Ρόδο. Ειδικότερα είναι προγραμματισμένος ο κατάπλους 79 πλοίων, ενώ το Μάιο είχαν έρθει 78 κρουαζιερόπλοια.

Αναλυτικά στοιχεία για την κίνηση του μήνα που πέρασε θα δοθούν τη Δευτέρα αφού ολοκληρωθεί η επεξεργασία των στοιχείων από το γραφείο Ελέγχου Διαβατηρίων στο λιμάνι.

Πάντως ο Ιούνιος από πλευράς κίνησης μάλλον θα πήγε καλύτερα συγκριτικά με τον Ιούλιο κι αυτό γιατί ο αριθμός των κρουαζιεροπλοίων ήταν σίγουρα μεγαλύτερος και θα πρέπει να πλησίασε τα 100. Άλλωστε κάποιες μέρες του περασμένου μήνα είχαμε μέχρι και έξι κρουαζιερόπλοια στο λιμάνι, και σχεδόν όλες οι μέρες ήταν γεμάτες, ενώ στον Ιούλιο εκτός από το ότι έχουμε τέσσερις μέρες (Κυριακές) χωρίς κανένα πλοίο, τις υπόλοιπες μέρες θα έχουμε κατά μέσο όρο τρία πλοία στο λιμάνι.

Οι μέρες με τέσσερα πλοία είναι πέντε ενώ αυτές με πέντε πλοία είναι ακόμα λιγότερες. Αξίζει να σημειωθεί ότι στο πρόγραμμα του Ιουλίου προέκυψαν και αρκετές ακυρώσεις στις οποίες οφείλεται και ο περιορισμένος αριθμός κρουαζιεροπλοίων.

Αναλυτικά το πρόγραμμα του μήνα έχει ως εξής:

- **Σάββατο 1/7:** Voyager, Salamis Glory, Sea Diamond, Serenade
- **Κυριακή 2/7:** -
- **Δευτέρα 3/7:** Royal Iris, Star Flyer
- **Τρίτη 4/7:** Wind Spirit, Wind Star, Dream Princess, Mirage 1
- **Τετάρτη 5/7:** Perla, Voyager, Sea Diamond, Ocean Monarch
- **Πέμπτη 6/7:** Salamis Slory, Aida Aura, Galaxy
- **Παρασκευή 7/7:** Costa Europa, Costa Victoria, Orient Queen



Το κρουαζιερόπλοιο Superstar Libra

- **Σάββατο 8/7:** Corinthian II, Sea Diamond, Sky Wonder, Serenade
- **Κυριακή 9/7:** -
- **Δευτέρα 10/7:** Iris, Pantheon
- **Τρίτη 11/7:** Grand Princess, Wind Spirit
- **Τετάρτη 12/7:** Perla, Sea Diamond, Ocean Monarch, Sky Wonder, Mirage 1
- **Πέμπτη 13/7:** Ivory
- **Παρασκευή 14/7:** Costa Victoria, Superstar Libra, Orient Queen
- **Σάββατο 15/7:** Voyager, Sea Diamond, Serenade
- **Κυριακή 16/7:** -
- **Δευτέρα 17/7:** The Iris, Royal Iris, Pantheon
- **Τρίτη 18/7:** Nautica, Dream Princess, Mirage 1
- **Τετάρτη 19/7:** Perla, Voyager, Sea Diamond, Ocean Monarch
- **Πέμπτη 20/7:** Silver Wind, Salamis Glory, Aida Aura, Princesa Marissa
- **Παρασκευή 21/7:** Costa Victoria, Orient Queen
- **Σάββατο 22/7:** Sea Diamond, Sky Wonder, Serenade
- **Κυριακή 23/7:** Club Med II
- **Δευτέρα 24/7:** Crystal Symphony
- **Τρίτη 25/7:** The Iris, Wind Spirit, Mirage
- **Τετάρτη 26/7:** Perla, The Iris, Sea Diamond, Ocean Monarch, Sky Wonder
- **Πέμπτη 27/7:** Galaxy, Splendour of the seas
- **Παρασκευή 28/7:** Costa Victoria, Orient Queen
- **Σάββατο 29/7:** Voyager, Salamis Glory, Sea Diamond, Serenade
- **Κυριακή 30/7:** -
- **Δευτέρα 31/7:** The Iris, Star Flyer

DODEKANISOS PRIDE
Δρομολόγια
01/05/2006-15/10/2006

ΚΑΘΗΜΕΡΙΝΑ		
ΛΙΜΑΝΙ	ΑΦΙΞΗ	ΑΝΑΧΩΡΗΣΗ
PATMOS	-	06:00
LEROS	06:40	06:45
KALYMNOS	07:30	07:40
KOS	08:15	08:20
SIMI	09:45	09:50
RHODES	10:40	15:00
SIMI	15:50	15:55
KOS	17:20	17:25
KALYMNOS	18:00	18:05
LEROS	18:50	19:00
PATMOS	19:40	O/N

ΚΑΘΕ ΤΕΤΑΡΤΗ		
ΛΙΜΑΝΙ	ΑΦΙΞΗ	ΑΝΑΧΩΡΗΣΗ
PATMOS	-	06:00
LIPSI	06:20	06:25
LEROS	06:45	06:50
KALYMNOS	07:35	07:40
KOS	08:15	08:20
SIMI	09:45	09:50
RHODES	10:40	15:00
SIMI	15:50	15:55
KOS	17:20	17:25
KALYMNOS	18:00	18:05
LEROS	18:50	19:00
LIPSI	19:20	19:25
PATMOS	19:45	O/N

DODEKANISOS EXPRESS
Δρομολόγια
01/05/2006-15/10/2006*

ΚΥΡΙΑΚΗ		
ΛΙΜΑΝΙ	ΑΦΙΞΗ	ΑΝΑΧΩΡΗΣΗ
RHODES	-	08:30
SIMI	09:25	09:30
KOS	11:00	11:10
KALYMNOS	11:50	12:00
LEROS	12:45	12:50
PATMOS	13:30	13:40
LEROS	14:20	14:30
KALYMNOS	15:20	15:30
KOS	16:10	16:20
SIMI	17:40	17:45
RHODES	18:30	O/N

ΤΡΙΤΗ, ΠΕΜΠΤΗ, ΠΑΡΑΣΚΕΥΗ, ΣΑΒΒΑΤΟ		
ΛΙΜΑΝΙ	ΑΦΙΞΗ	ΑΝΑΧΩΡΗΣΗ
RHODES	-	08:30
KOS	10:40	10:50
KALYMNOS	11:30	11:40
LEROS	12:30	12:35
LIPSI	13:00	13:05
PATMOS	13:30	13:40
LEROS	14:20	14:30
KALYMNOS	15:20	15:30
KOS	16:10	16:20
RHODES	18:30	O/N

ΔΕΥΤΕΡΑ**		
ΛΙΜΑΝΙ	ΑΦΙΞΗ	ΑΝΑΧΩΡΗΣΗ
RHODES	-	08:30
KASTELORIZO	11:00	16:00
RHODES	18:30	O/N

- ΤΕΤΑΡΤΗ		
ΛΙΜΑΝΙ	ΑΦΙΞΗ	ΑΝΑΧΩΡΗΣΗ
RHODES	-	08:30
SIMI	09:25	09:30
KOS	11:00	11:10
KALYMNOS	11:50	12:00
LEROS	12:50	14:30
KALYMNOS	15:20	15:30
KOS	16:10	16:20
SIMI	17:40	17:45
RHODES	18:30	O/N

* έως Δευτέρα 14/05/2006 το "DODEKANISOS EXPRESS" δεν πραγματοποιεί δρομολόγια.

** έναρξη δρομολογίων Καστελορίζου με το "DODEKANISOS EXPRESS" από Δευτέρα 15/05/2006.



DODEKANISOS SEAWAYS
Η δική μας ναυτιλιακή!

Αυστραλίας 3, 85100 Ρόδος, τηλ.: 22410 70590, fax: 22410 70591, www.12ne.gr

AE1457

ANEK LINES FERRIES

ΠΡΟΓΡΑΜΜΑ ΔΡΟΜΟΛΟΓΙΩΝ
Ε/Γ-Ο/Γ ΡΟΔΑΝΘΗ, Ε/Γ-Ο/Γ ΜΑΡΙΝΑ, Ε/Γ-Ο/Γ ΑΝΘΗ ΜΑΡΙΝΑ
ΡΟΔΟΣ - ΠΕΙΡΑΙΑΣ

ΣΑΒΒΑΤΟ 01/07
ΡΟΔΑΝΘΗ 17.00 ΚΩ(21.10)-ΚΑΛΥΜΝΟ (22.30)-ΛΕΡΟ (23.59)-ΠΑΤΜΟ (01.40)-ΠΕΙΡΑΙΑ (11.20)

ΚΥΡΙΑΚΗ 02/07
ΜΑΡΙΝΑ 13.00 ΣΥΜΗ(14.50)-ΤΗΛΟ(17.10)-ΝΙΣΥΡΟ(18.50)-ΚΩ(21.00)-ΚΑΛΥΜΝΟ(22.40)-ΠΕΙΡΑΙΑ(10.20)

ΔΕΥΤΕΡΑ 03/07
ΑΝΘΗ ΜΑΡΙΝΑ 17.00 ΚΩ(21.50)-ΛΕΡΟ(23.20)-ΠΑΤΜΟ(00.50)-ΠΕΙΡΑΙΑ(09.40)

ΤΡΙΤΗ 04/07
- - -

ΤΕΤΑΡΤΗ 05/07
ΑΝΘΗ ΜΑΡΙΝΑ 17.00 ΚΩ(21.00)-ΛΕΡΟ (23.00)-ΠΑΤΜΟ (00.30)-ΠΕΙΡΑΙΑ (09.00)

ΠΕΜΠΤΗ 06/07
ΡΟΔΑΝΘΗ 16.00 ΚΩ(20.40)-ΚΑΛΥΜΝΟ(22.30)-ΠΕΙΡΑΙΑ(09.20)

ΠΑΡΑΣΚΕΥΗ 07/07
ΑΝΘΗ ΜΑΡΙΝΑ 13.00 ΚΩ(16.40)-ΛΕΡΟ (18.50)-ΠΑΤΜΟ (20.40)-ΠΕΙΡΑΙΑ (04.30)

ΣΑΒΒΑΤΟ 08/07
ΡΟΔΑΝΘΗ 17.00 ΚΩ(21.10)-ΚΑΛΥΜΝΟ (22.30)-ΛΕΡΟ (23.59)-ΠΑΤΜΟ (01.40)-ΠΕΙΡΑΙΑ (11.20)

Πληροφορίες στα κεντρικά γραφεία:
ΠΕΙΡΑΙΑΣ: Κανθάρου 2 & Ακτή Μιαούλη
Τηλ.: 210-4582640 Φαξ: 210-4510600
ΡΟΔΟΣ: Ακτή Σαχτούρη 5
Τηλ.: 22410-35066/36170 Φαξ: 22410-39839

XT1599

ΝΟΣΟΚΟΜΕΙΑΚΟΙ ΓΙΑΤΡΟΙ

Επίσχεση εργασίας αλλά και μηνύσεις

Μέτρα μέχρι να εξασφαλισθούν οι εφημερίες

Σε επίσχεση εργασίας αποφάσισαν να προχωρήσουν οι γιατροί του νοσοκομείου Ρόδου, από την ερχόμενη Τετάρτη, μέχρι την πληρωμή των οφειλόμενων εφημεριών. Η απόφαση αυτή πάρθηκε στη χθεσινή γενική συνέλευση, ενώ παράλληλα θα κατατεθεί για το ίδιο θέμα μηνυτήρια αναφορά κατά παντός υπευθύνου, ενώ θα κινηθούν οι διαδικασίες για προσφυγή και στα ευρωπαϊκά δικαστήρια. Οι αποφάσεις της γενικής συνέλευσης είναι ομόφωνες πράγμα που δείχνει την αποφασιστικότητα και την αγανάκτηση που επικρατεί στο χώρο των γιατρών.



Ειδικότερα, στην ανακοίνωση που εκδόθηκε, και η οποία διαβιβάστηκε στο υπουργείο Υγείας για να λάβει γνώση της κατάστασης η πολιτική ηγεσία, αναφέρονται τα εξής:

"Τα μέλη του Συλλόγου Νοσοκομειακών Ιατρών του Γενικού Νοσοκομείου Ρόδου, στην Έκτακτη Γενική Συνέλευση που έλαβε χώρα, σήμερα, Παρασκευή 30/6/2006, στο αμφιθέατρο του Νοσοκομείου μας, αποφάσισαν ομοφώνως τα εξής:

1ον Εφαρμογή του μέτρου της Επίσχεσης Εργασίας, από την Τετάρτη 05 Ιουλίου 2006, μέχρι την πληρωμή των οφειλομένων εφημεριών.

2ον Κατάθεση μηνυτήριας αναφοράς κατά παντός υπευθύνου για την μη έγκαιρη καταβολή των αμοιβών των δεδουλευμένων εφημεριών.

3ον Εφαρμογή ποινικής ρήτρας για κάθε μελλοντική παρακράτηση ή περικοπή αμοιβών δεδουλευμένων υπηρεσιών.

4ον Προσφυγή στο Ευρωπαϊκό Δικαστήριο, αφού εξαντλήσουμε τα Ελληνικά Ένδικα Μέσα.

Για το Δ.Σ.
Ο αντιπρόεδρος
Ι.Κ. Στουραΐτης
Ο γενικός γραμματέας
Ν. Χριστοδούλου"

Από την Επιτροπή του άρθρου 7

Απερρίφθη προσφυγή για τις λαϊκές αγορές

Την είχαν καταθέσει οι έμποροι

Απερρίφθη από την Επιτροπή του άρθρου 7 της Περιφέρειας Νοτίου Αιγαίου, προσφυγή που κατατέθηκε εναντίον απόφασης του νομαρχιακού συμβουλίου που αφορά τον κανονισμό λειτουργίας των λαϊκών αγορών.



Η προσφυγή αφορούσε συγκεκριμένα τις 20 χορηγηθείσες επαγγελματικές άδειες πώλησης υποδημάτων και ειδών νεωτερισμού. Οι προσφεύγοντες ζήτησαν 10 επιπλέον άδειες, αλλά η προσφυγή απερρίφθη ως εκπρόθεσμη.

Ειδικότερα αναφέρονται στην απόφαση της Επιτροπής του άρθρου 7 τα εξής:

"Η Επιτροπή διασκέφτηκε εισήγηση της κ. Μαρίας Ελευθερίου, πάρεδρο του ΝΣΚ, ως ακολούθως:

Σύμφωνα με το άρθρο 68 παρ. 6 του Π.Δ. 30/96 "Προσφυγή κατά των πράξεων των ανωτέρω οργάνων της Ν.Α. για παράβαση νόμου μπορεί να ασκήσει οποιοσδήποτε έχει έννομο συμφέρον, μέσα σε δεκαπέντε (15) ημέρες, αφότου οι πράξεις αυτές δημοσιεύθηκαν.

Στην προκειμένη περίπτωση με την απόφαση 36/2006 Ν.Σ. Δωδ/σου, αποφασίσθηκε ομόφωνα, η τροποποίηση της με αριθμ. ΕΜ 2071/3-6-1999 απόφασης Νομάρχη Δωδ/σου με θέμα "Κανονισμός Λειτουργίας Λαϊκών Αγορών πόλεως Ρόδου, έτσι ώστε οι 20 χορηγηθείσες επαγγελματικές άδειες πώλησης υποδημάτων και ειδών νεωτερισμού στις λαϊκές αγορές της πόλεως Ρόδου που αναφέρονται σ' αυτήν να αυξηθούν κατά 10 και να γίνουν 30. Η απόφαση αυτή δημοσιεύτηκε στις 30-3-2006 σύμφωνα με το από 30-3-2006 αντίγραφο αποδεικτικού δημοσίευσης αποφάσεων. Κατά της απόφασης αυτής ασκήθηκε ενώπιον της Επιτροπής του άρθρου 7 ν. 2839/2000 η από 5-5-2006 προσφυγή των Θαλασσινού Ευαγγέλου, Θεοδώρου Στέφανου και Φαναράκη Λάμπρου που κατατέθηκε στη γραμματεία της Επιτροπής στις 16-5-2006 με αυξ. Αριθμό 161, δηλ. κατά παρόδο των 15 ημερών από της δημοσιεύσεως της απόφασης. Κατόπιν τούτου εισηγούμαι την απόρριψη της προσφυγής ως απαράδεκτης λόγω εκπρόθεσμης άσκησής της.

Αποφασίζει ομόφωνα

Απορρίπτει την προσφυγή των κ.κ. Θαλασσινού Ευαγγέλου, Θεοδώρου Στέφανου και Φαναράκη Λάμπρου κατά της αριθμ. 36/2006 απόφασης του Νομαρχιακού Συμβουλίου της Νομαρχιακής Αυτ/σης Δωδ/σου.

Επικυρώνει την αριθμ. 36/2006 απόφαση του Νομαρχιακού Συμβουλίου της Νομαρχιακής Αυτ/σης Δωδ/σου. Κατά της παρούσας απόφασης χωρεί προσφυγή, σύμφωνα με τις διατάξεις του άρθρου 7 παρ. 7 του Ν. 2839/2000 στα αρμόδια δικαστήρια".

ΑΦΟΜΟίΩΣΗ

Στ. Καζουλη & Δημοκρατιας
(δίπλα στο ΠΑΛΛΑΣ)

τηλ:
22410 25169
22410 69670
6944 13 1600

Μιχαλης Γαρυφαλλης
φυσική • χημεία • μαθηματικά

Φλωρα Ρεϊση
έκθεση • αρχαία • ιστορία
λογοτεχνία • λατινικά

Στα 18 χρόνια λειτουργίας μας, οι μαθητές που πέτυχαν σε ΑΕΙ είναι περισσότεροι από αυτούς που πέτυχαν σε ΤΕΙ.

Φέτος, που ίσχυσε το εμπόδιο του «10», όλοι οι μαθητές το ξεπέρασαν.

Κάθε μέρα δίνονται οι παραδόσεις και οι ασκήσεις σε φωτοτυπίες για ουσιαστικό και εύκολο διάβασμα.

Πρώτος στόχος είναι η σχολή πρώτης προτίμησης του μαθητή, σε συνδυασμό με την άρτια προετοιμασία για την επόμενη μέρα.

Τα τμήματα είναι πενταμελή, αλλά οι τιμές είναι για δεκαπενταμελή τμήματα.

☑ οι εγγραφές άρχισαν !!!

• το γυμνάσιο και η Α λυκείου ξεκινούν την 1/9
• η Β και η Γ λυκείου ξεκινούν στις 16/8
• μετεξεταστέοι από 1 Αυγούστου

ΑΤ2847(Γ)

INTERACTIVE LEARNING
ΕΚΜΑΘΗΣΗ ΠΛΗΡΟΦΟΡΙΚΗΣ & ΤΕΧΝΟΛΟΓΙΑΣ
ΕΡΓΑΣΤΗΡΙΑ ΕΛΕΥΘΕΡΩΝ ΣΠΟΥΔΩΝ

ΟΡΟΣΗΜΟ
ΘΕΡΜΕΛΙΟ
ΣΥΓΧΡΟΝΑ ΦΡΟΝΤΙΣΤΗΡΙΑ

ΘΕΡΙΝΑ ΤΜΗΜΑΤΑ
ΓΙΑ ΕΚΜΑΘΗΣΗ ΗΛΕΚΤΡΟΝΙΚΩΝ ΥΠΟΛΟΓΙΣΤΩΝ

Εκμεταλλευτείτε τον ελεύθερο χρόνο σας...

Ο εκπαιδευτικός Οργανισμός **ΟΡΟΣΗΜΟ** σε συνεργασία με την **INTERACTIVE LEARNING** οργανώνουν ειδικά θερινά τμήματα εκμάθησης Πληροφορικής για **μαθητές**.

Πρόγραμμα ECDL(Start)

ΕΝΟΤΗΤΕΣ
• Windows
• Word
• Excel
• Internet-email

ECDL
Πιστοποιημένο Εξεταστικό Κέντρο

Πρόγραμμα ECDL(Core)

ΕΝΟΤΗΤΕΣ
• Βασικές έννοιες
• Windows
• Word
• Excel
• Access
• Power Point
• Internet-email

Στο πλαίσιο της κοινωνίας της πληροφορίας και θέλοντας να επιβραβεύσει τους **αριστούχους** μαθητές των Γυμνασίων τους προσφέρει **υποτροφία** για τον πρώτο μήνα της φοίτησης τους.

◈ Σε όλους μαθητές παρέχονται **βιβλία** θεωρίας & πρακτικών ασκήσεων **ΔΩΡΕΑΝ**.
◈ Διδάσκουν **πτυχιούχοι ΑΕΙ** ειδικευμένοι στην Πληροφορική

Έναρξη τμημάτων Δευτέρα 26 Ιουνίου !!

Πληροφορίες Καθημερινά 10:00 –21:00
Στ. Κωτιάδη 37, Ρόδος – τηλ: 22410 75194
Κεντρ.πλατεία , Αρχάγγελος – τηλ: 22410 29335
www.orosimo-rho.gr και www.interactive.gr

...Το μέλλον ανήκει σε αυτούς που το προετοιμάζουν!

ΑΤ2764(Γ)

Συνεχίζεται η δράση των "ποντικών" στο νησί

Έχουν αδυναμία σε χρήματα και κοσμήματα

Συνεχίζεται όπως όλα δείχνουν, η δράση «ποντικών», οι οποίοι εκμεταλλευόμενοι τις ανασφάλιστες πόρτες και παράθυρα των σπιτιών της περιοχής μας λόγω των αυξημένων θερμοκρασιών, «τρυπώνουν» σε αυτά και ξαφρίζουν χρήματα, κοσμήματα και κάθε αντικείμενο αξίας.

Προχθές εμφανίστηκε στην Υποδιεύθυνση Ασφαλείας Ρόδου 58χρονος κάτοικος της πόλης μας, ο οποίος και κατήγγειλε ότι το χρονικό διάστημα από τις 3 έως τις 5 τα ξημερώματα της ίδιας ημέρας, άγνωστος δράστης αναρριχήθηκε από το μπαλκόνι του 1ου ορόφου της οικίας του και στη συνέχεια μπήκε μέσα σε αυτό από ανασφάλιστη μπαλκονόπορτα.

Ο άγνωστος δράστης αφαίρεσε από την κρεβατοκάμαρα ένα παντελόνι που περιείχε το χρηματικό ποσό των 2.000 ευρώ, μία γυναικεία τσάντα με 450 ευρώ, ένα χρυσό βραχιόλι, ένα πλατινένιο σταυρό και ένα κινητό τηλέφωνο.

Οι αστυνομικοί συγκέντρωσαν όλα τα απαραίτητα στοιχεία αναφορικά με την υπόθεση προκειμένου να εντοπίσουν και να συλλάβουν το δράστη.

Ωστόσο θα πρέπει να σημειωθεί ότι δεν είναι η μοναδική περίπτωση διάρρηξης οικίας, καθώς και πριν από μερικές ημέρες σημειώθηκαν παρόμοιες υποθέσεις στο Δήμο Αφάντου, προκαλώντας πονοκέφαλο στις αρμόδιες αστυνομικές αρχές.

Σε κάθε περίπτωση πάντως αξιωματικοί της αστυνομίας με αφορμή τα περιστατικά αυτά, επισημαίνουν την αυξημένη προσοχή όλων μας και συνιστούν σε όλους τους ιδιοκτήτες να μην αφήνουν ανασφάλιστες τις πόρτες ή τα παράθυρα των σπιτιών τους και να αναφέρουν κάθε ύποπτη κίνηση που θα πέφτει στην αντίληψή τους, στις αρμόδιες αστυνομικές αρχές.

Εξάλλου, στο πλαίσιο αυτό και με στόχο την πάταξη της εγκληματικότητας έχουν εντατικοποιηθεί τα μέτρα ασφαλείας από πλευράς αστυνομίας με συνεχείς περιπολίες σε κάθε γειτονιά.

Μετέφερε μισό κιλό χασίς

Με ακατέργαστη κάνναβη στις αποσκευές του ταξίδεψε στη Κω 60χρονος, ο οποίος τελικά συνελήφθη μετά από συντονισμένη επιχείρηση των ανδρών του Κεντρικού Λιμεναρχείου Πειραιά και του Λιμεναρχείου Κω.

Σύμφωνα με όσα έγιναν γνωστά, ο 60χρονος είχε επιβιβαστεί σε πλοίο από τον Πειραιά έχοντας μαζί του και τη βαλίτσα του με τις ναρκωτικές ουσίες, την οποία ωστόσο είχε αφήσει στο χώρο αποθήκευσης συνοδευόμενων δεμάτων.

Οι άνδρες του Κεντρικού Λιμεναρχείου Πειραιά, είχαν έγκαιρα αντιληφθεί το περιεχόμενο της αποσκευής και ενημέρωσαν την αρμόδια υπηρεσία στην Κω, ενώ παράλληλα άνδρες της Διοίκησης Ασφαλείας του Λιμεναρχείου Πειραιά την επιτηρούσαν καθόλη τη διάρκεια του ταξιδιού.

Τελικά προχθές μόλις κατέπλευσε στο λιμάνι της Κω το πλοίο, διενήργησαν έλεγχο στη βαλίτσα του 60χρονου, μέσα στην οποία και εντόπισαν φυτικά αποσπάσματα ακατέργαστης ινδικής κάνναβης βάρους 424,50 γραμμαρίων.

Οι ναρκωτικές ουσίες κατασχέθηκαν, ενώ ο 60χρονος συνελήφθη και σε βάρος του κινήθηκε η προβλεπόμενη από το νόμο διαδικασία.

Και άλλη σύλληψη

Στο μεταξύ, με ποσότητες της ίδιας ναρκωτικής ουσίας στην κατοχή του συνελήφθη από άνδρες του Κεντρικού Λιμεναρχείου Ρόδου ένας 19χρονος.

Ο νεαρός είχε επιβιβαστεί σε πλοίο της γραμμής, το οποίο κατέπλευσε στο νησί μας προχθές το πρωί. Τότε οι λιμενικοί κατά τη διάρκεια ελέγχου που του διενήργησαν βρήκαν να κατέχει φυτικά αποσπάσματα καννάβης βάρους 22 γραμμαρίων.

Ο 19χρονος συνελήφθη και σε βάρος του ασκήθηκαν ποινικές διώξεις.

ΑΣΤΥΝΟΜΙΚΟ ΔΕΛΤΙΟ

Δύο ιστιοφόρα σκάφη συγκρούστηκαν μεταξύ τους στη θαλάσσια περιοχή της Ρόδου, με αποτέλεσμα να προκληθούν υλικές ζημιές σε ένα από αυτά και να τραυματιστεί ο κυβερνήτης του, ο οποίος νοσηλεύεται εκτός κινδύνου στο νοσοκομείο.

Ειδικότερα, προχθές το απόγευμα και λίγο πριν την εκκίνηση ιστιοπλοϊκού αγώνα στη θαλάσσια περιοχή της Ψαροπούλας, το Ε/Γ – Ι/Φ «GOGNAC 1» σημαίας Γερμανίας, συγκρούστηκε με το Ε/Γ- Ι/Φ «ESCAPE» με αποτέλεσμα να προκληθούν υλικές ζημιές στο δεύτερο σκάφος και τραυματιστεί ο κυβερνήτης του, ο οποίος και μεταφέρθηκε στο Γενικό Νοσοκομείο Ρόδου.

Από τη σύγκρουση δεν προκλήθηκε ρύπανση, ενώ προανάκριση διενεργείται από το Κεντρικό Λιμεναρχείο Ρόδου.

Συζητήθηκε χθες από το Διοικητικό Εφετείο Πειραιά η αίτηση ακύρωσης φαρμακοποιού του νοσοκομείου της Ρόδου κατά της απόφασης που είχε ληφθεί από τη διοίκηση του νοσηλευτικού μας ιδρύματος για να τεθεί σε αυτοδίκαια αργία.

Πρόκειται για υπόθεση η οποία χρονικά τοποθετείται πριν από 6 χρόνια περίπου όταν για εσφαλμένη εφαρμογή των διατάξεων για τις προμήθειες του δημοσίου από πλευράς της φαρμακοποιού, η διοίκηση του νοσοκομείου της Ρόδου αποφάσισε να την θέσει σε αυτοδίκαια αργία έως ότου κριθεί η οριστική της απόλυση. Αυτό είχε ως αποτέλεσμα η φαρμακοποιός να προσφύγει στα διοικητικά δικαστήρια κατά της διοίκησης του νοσοκομείου και του Ελληνικού Δημοσίου και η υπόθεση να εξεταστεί χθες στο νησί μας από το αρμόδιο δικαστήριο.

«Εξόρμηση» σε καταστήματα υγειονομικού ενδιαφέροντος πραγματοποίησαν αστυνομικοί σε Ρόδο και Κω, κατά τη διάρκεια της οποίας συνελήφθησαν τέσσερα άτομα.

Ειδικότερα, προχθές στις 11.30 το πρωί στην Κέφαλο της Κω συνελήφθη από άνδρες του Αστυνομικού Τμήματος Αντιμάχειας μία 19χρονη Βρετανίδα, η οποία λειτουργούσε σνακ- μπαρ ιδιοκτησίας της, χωρίς όμως άδεια ιδρύσεως και λειτουργίας, καθώς και άδεια μουσικών οργάνων από την αρμόδια αρχή.

Επίσης οι αστυνομικοί στις 12.20 το μεσημέρι της ίδιας ημέρας διενήργησαν έλεγχο σε σνακ- μπαρ 35χρονης κατοίκου του νησιού, η οποία εξίσου δεν διέθετε άδεια ιδρύσεως και λειτουργίας για το κατάστημά της. Στη Ρόδο, άνδρες του Αστυνομικού Τμήματος Ιαλυσού, χθες στις 2 παρά 20 τα ξημερώματα, έκαναν «έφοδο» σε κέντρο διασκέδασης στην Κρεμαστή με υπεύθυνο λειτουργίας 34χρονο, ο οποίος και συνελήφθη, καθώς κατελήφθη να λειτουργεί το κατάστημα ως υπαίθριο έχοντας τροποποιήσει ουσιωδώς τους όρους λειτουργίας του.

Οι ίδιοι αστυνομικοί λίγο αργότερα, συνέλαβαν επίσης 24χρονο κάτοικο Μαριτσών, διότι λειτουργούσε κατάστημα υγειονομικού ενδιαφέροντος στερούμενος άδειας λειτουργίας από την αρμόδια αρχή.

ΤΗΛΟΣ 21ος ΑΙΩΝΑΣ
SEA STAR
Πληροφορίες: Ρόδος, Τάρπον Σπρινγκς 44
Τηλ./φαξ: 2241078052 κιν. 6938244523
ΠΡΟΓΡΑΜΜΑ SEA STAR από 22/6/06 έως 30/6/06

ΔΕΥΤΕΡΑ

	ΑΦΙΞΗ	ΑΝ/ΣΗ
ΡΟΔΟΣ		09.20
ΤΗΛΟΣ	10.40	14.30
ΝΙΣΥΡΟΣ	15.05	17.30
ΤΗΛΟΣ	18.05	18.20
ΡΟΔΟΣ	19.40	Δ.

ΠΑΡΑΣΚΕΥΗ

	ΑΦΙΞΗ	ΑΝ/ΣΗ
ΤΗΛΟΣ		09.00
ΡΟΔΟΣ	10.20	Δ.

ΤΡΙΤΗ

	ΑΦΙΞΗ	ΑΝ/ΣΗ
ΡΟΔΟΣ		09.00
ΤΗΛΟΣ	10.20	Δ.

ΣΑΒΒΑΤΟ

	ΑΦΙΞΗ	ΑΝ/ΣΗ
ΡΟΔΟΣ		09.00
ΤΗΛΟΣ	10.20	10.30
ΝΙΣΥΡΟΣ	11.05	16.30
ΤΗΛΟΣ	17.05	17.15
ΡΟΔΟΣ	18.35	20.00
ΤΗΛΟΣ	21.20	Δ.

ΤΕΤΑΡΤΗ

	ΑΦΙΞΗ	ΑΝ/ΣΗ
ΤΗΛΟΣ		08.00
ΡΟΔΟΣ	09.20	18.00
ΤΗΛΟΣ	19.20	Δ.

ΚΥΡΙΑΚΗ

	ΑΦΙΞΗ	ΑΝ/ΣΗ
ΤΗΛΟΣ		07.30
ΡΟΔΟΣ	08.50	17.30
ΤΗΛΟΣ	18.50	19.00
ΡΟΔΟΣ	20.20	Δ.

ΠΕΜΠΤΗ

	ΑΦΙΞΗ	ΑΝ/ΣΗ
ΤΗΛΟΣ		07.30
ΚΑΜΙΡΟΣ	08.10	14.00
ΤΗΛΟΣ	14.40	Δ.

ΑΕ1468

Athambra Travel
Η LOUIS CRUISES LINES
προσφέρει
κάθε Σαββατοκύριακο
7ήμερες κρουαζιέρες
από ΡΟΔΟ για
ΚΥΠΡΟ-ΑΙΓΥΠΤΟ-ΑΓΙΟΥΣ ΤΟΠΟΥΣ
Με το M/V SERENADE
στο ροδιακό κοινό
Για τα παιδιά ειδικές τιμές
Συμπεριλαμβάνονται όλα τα γεύματα επί του πλοίου, διασκέδαση και οι φόροι
Θέσεις περιορισμένες
ΠΛΗΡΟΦΟΡΙΕΣ-ΠΡΟΓΡΑΜΜΑΤΑ
ALHAMBRA TRAVEL
Δημητρίου Θεοδωράκη 13-ΡΟΔΟΣ
Τηλ. 2241037052 και 2241025698
ΧΠ ΤΤΡ 002

AEGEAN FLYING DOLPHINS
FLYING DOLPHIN 22
ΡΟΔΟ - ΚΩ
σε 1 ώρα και 50 λεπτά. Τιμή κατά άτομο 23,50€
ΡΟΔΟ - ΚΑΛΥΜΝΟ
σε 2 ώρες και 30 λεπτά. Τιμή κατά άτομο 25€

ΔΡΟΜΟΛΟΓΙΑ: ΑΠΟ 18/4/06 ΕΩΣ 15/10/06
ΔΕΥΤΕΡΑ ΕΩΣ ΣΑΒΒΑΤΟ (ΚΥΡΙΑΚΗ ΑΡΓΙΑ)

ΛΙΜΑΝΙ	ΑΦΙΞΗ	ΑΝΑΧΩΡΗΣΗ	ΛΕΠΤΑ
ΚΑΛΥΜΝΟΣ		7:20	
			30′
ΚΩΣ	7:55	8:00	
			115′
ΡΟΔΟΣ	10:00	15:30	
			115′
ΚΩΣ	17:25	17:30	
			30′
ΚΑΛΥΜΝΟΣ	18:00	Δ	

ΑΕ1435
Πληροφορίες - Εισιτήρια
στα γραφεία της εταιρίας Α.Ν.Ε.Σ Α.Ε
στη Ρόδο,
Αυστραλίας 88 και
Τηλ. 2241 0 37769 & fax 2241 0 34493.

Στο κόκκινο το θερμόμετρο

Συνθήκες καύσωνα επικράτησαν χθες στη Ρόδο

Μια από τις πιο θερμές ημέρες του φετινού έτους ήταν η χθεσινή, αφού το θερμόμετρο άγγιξε... κόκκινο για το νησί της Ρόδου, φθάνοντας ακόμα και τους 38 βαθμούς υπό σκιάν στην πόλη της Ρόδου!

Σε συνδυασμό με την χαμηλή ένταση των ανέμων και την αυξημένη υγρασία που επικρατούσε, η κατάσταση, ειδικά για όσους επιχείρησαν να κινηθούν με τα οχήματά τους στο κέντρο της πόλης μας, ήταν πραγματικά εφιαλτική.

Επί ποδός βρέθηκαν πάντως από νωρίς χθες το πρωί, δημοτικοί αστυνόμοι και τροχονόμοι για να αντιμετωπίσουν τα κυκλοφοριακά φαινόμενα που παρουσιάζονταν, ενώ σε αυξημένη ετοιμότητα βρίσκονται επίσης εξαιτίας των καιρικών αυτών συνθηκών, οι τεχνικοί της ΔΕΗ καθώς επίσης και τα στελέχη της Πυροσβεστικής Υπηρεσίας Ρόδου.

Αντίστοιχα με τον υδράργυρο, στα ύψη έφθασε επίσης στην διάρκεια του τελευταίου διημέρου (ώρες αιχμής) η κατανάλωση του ηλεκτρικού ρεύματος, εξαιτίας της αυξημένης χρήσης που εκ των πραγμάτων γίνεται στα κλιματιστικά μηχανήματα.

Το σκηνικό του καιρού πάντως αναμένεται να «βελτιωθεί» σταδιακά για το επόμενο διήμερο, αφού η ΕΜΥ προβλέπει για την περιοχή μας, πτώση της θερμοκρασίας και αύξηση της έντασης των ανέμων.

ΟΔΗΓΙΕΣ ΓΙΑ ΤΟΝ ΚΑΥΣΩΝΑ

Προκειμένου, να αποφευχθούν φαινόμενα θερμικής εξάντλησης και θερμοπληξίας. το Εθνικό Κέντρο Άμεσης Βοηθείας (ΕΚΑΒ) συμβουλεύει πάντως, τις ημέρες του καύσωνα να μην καταπονούμαστε σωματικά, να παραμένουμε σε σκιερό, δροσερό και αεριζόμενο μέρος, να φοράμε ρούχα ελαφριά, ανοιχτού χρώματος, καπέλο και γυαλιά ηλίου, να καταναλώνουμε άφθονα -μη αλκοολούχα- δροσερά υγρά (καλύτερα νερό) και ελαφρά γεύματα και να κάνουμε συχνά ντους.

Σε περίπτωση πάντως που αισθανθούμε συμπτώματα θερμικής εξάντλησης (ζάλη-λιποθυμία, ναυτία, ανορεξία και πονοκέφαλο, ασθενή σφυγμό, διεσταλμένες κόρες), πρέπει να καθήσουμε με τα πόδια ελαφρώς υπερυψωμένα σε δροσερό και σκιερό μέρος και να δροσίσουμε το σώμα μας με οποιοδήποτε διαθέσιμο μέσο, να πιούμε μερικές γουλιές νερό με λίγο αλάτι. Εάν το αίσθημα δυσφορίας δεν υποχωρεί ή εάν αισθανθούμε συμπτώματα θερμοπληξίας (δίψα, ξηρότητα στόματος, πόνος στο κεφάλι και το στήθος, αδυναμία στα πόδια, μυϊκοί σπασμοί, εμετοί, ταχυπαλμία, δύσπνοια, βουντό στα αυτιά και υψηλός πυρετός), πρέπει να ειδοποιήσουμε άμεσα το ΕΚΑΒ.



Τα δρομολόγια του δελφινιού

Το πρόγραμμα των δρομολογίων του πλωτού πολυϊατρείου, «Δελφίνι Ζωής και Ελπίδας» θα ισχύσει από την ερχόμενη Δευτέρα έως και τις 7 Ιουλίου.

Οι επισκέψεις αυτές αφορούν τη Νίσυρο, τους Λειψούς, την Αστυπάλαια, τη Χάλκη και τον Πανορμίτη, όπου και θα ολοκληρωθεί η ιατρική αυτή εξόρμηση.

Ειδικότερα, το ιατρικό προσωπικό που θα πάρει μέρος σε αυτή την εκστρατεία προς τα νησιά μας, θα αποτελείται από τις παρακάτω ειδικότητες: Οδοντίατρο, Καρδιολόγο, Πνευμονολόγο, Ορθοπεδικό, Γυναικολόγο, Παιδίατρο και Βιοχημικό – Αναλυτή βάσει του σχετικού τακτικού προγράμματος. Παράλληλα, εντός του πλοίου θα λειτουργήσει και μονάδα Ακτινολογικού και Βιοχημικού Αιματολογικού.

Οι τιμές στα ταξί

Τις τιμές χρέωσης που ισχύουν για την μίσθωση των ταξί της περιοχής μας, ανακοίνωσε χθες η Νομαρχιακή Αυτοδιοίκηση Δωδεκανήσου και το αρμόδιο τμήμα Συγκοινωνιών του νομού μας.

Στην απόφασή του ο προϊστάμενος του Τμήματος κ. Γιάννης Κασαπίδης, αναφέρει συγκεκριμένα:

Τιμολόγιο Ι (απλή ταρίφα) 0,32 ευρώ ανά χιλιόμετρο

Τιμολόγιο ΙΙ (διπλή ταρίφα) 0,60 ευρώ ανά χιλιόμετρο

Δικαίωμα εκκίνησης (πτώση σημαίας) 1 Ευρώ.

Πρόθετες αποζημιώσεις:

Αναμονή: για κάθε ώρα αναμονής 8,50 ευρώ (μέχρι 20 λεπτά καμία επιβάρυνση).

Για κάθε μίσθωση προς αεροδρόμιο 2 ευρώ.

Για απλή κλήση 1,50 ευρώ.

Για προκαθορισμένο χρόνο (ραντεβού) 2,50 ευρώ.

Για ελάχιστη αποζημίωση για κάθε διαδρομή 2,70 ευρώ.

Για κάθε αποσκευή πέρα των 10 κιλών 0,30 ευρώ.

PELLOS TRAVEL
Α. ΠΑΠΑΣΑΒΒΑΣ

ΟΡΓΑΝΩΣΗ-ΠΟΙΟΤΗΤΑ-ΕΓΓΥΗΣΗ

ΚΑΛΟΚΑΙΡΙ 2006 (ΕΚΔΡΟΜΕΣ)

• ΚΩΝΣΤΑΝΤΙΝΟΥΠΟΛΗ (6ΗΜΕΡΗ)
ΑΝΑΧΩΡΗΣΕΙΣ 14/7-19/7 & 23/8-28/8
ΜΑΡΜΑΡΙΣ-ΚΟΥΣΑΝΤΑΣΙ-ΕΦΕΣΣΟΣ-ΣΜΥΡΝΗ-ΠΡΟΥΣΑ -ΠΡΙΓΚΗΠΟΝΝΗΣΑ-ΜΑΡΜΑΡΙΣ-ΡΟΔΟΣ
ΑΝΑΧ.08.00 ΤΟ ΠΡΩΙ 16/7 ΕΠΙΣΤΡΟΦΗ ΣΤΙΣ 19/7 ΣΤΙΣ 18.00 ΡΟΔΟ
ΞΕΝΟΔΟΧΕΙΑ 4 ΚΑΙ 3 ΑΣΤΕΡΩΝ ΜΕ ΦΑΓΗΤΟ-ΜΕΤΑΦΟΡΕΣ - ΞΕΝΑΓΗΣΕΙΣ- ΕΚΔΡΟΜΕΣ
ΤΙΜΗ 275 ευρώ

• 8/7-13/7 ΑΜΟΡΓΟΣ-ΝΑΞΟΣ-ΣΥΡΟΣ (6ΗΜΕΡΗ)
ΑΝΑΧ. 8/7 ΣΑΒΒΑΤΟ 10.00 Π.Μ. ΜΕ BLUE STAR
ΕΠΙΣΤΡ. 13/7 ΠΕΜΠΤΗ ΣΤΙΣ 08.00 (ΠΡΩΙ) ΣΤΗ ΡΟΔΟ
ΞΕΝΟΔΟΧΕΙΑ ΜΕ ΠΡΩΙΝΟ-ΜΕΤΑΦΟΡΕΣ-ΕΚΔΡΟΜΕΣ-ΣΥΝΟΔΟΣ ΓΡΑΦΕΙΟΥ.

• 30/6-3/7 ΚΟΥΣΑΝΤΑΣΙ-ΣΜΥΡΝΗ-ΕΦΕΣΣΟΣ (4ΗΜΕΡΗ)
ΑΝ. 08.00 ΤΟ ΠΡΩΙ 30/6 ΠΑΡΑΣΚΕΥΗ
ΕΠΙΣΤΡΟΦΗ ΔΕΥΤΕΡΑ ΣΤΙΣ 3/7 ΣΤΙΣ 18.00 ΡΟΔΟ
ΞΕΝΟΔΟΧΕΙΑ 4**** ΚΑΙ 3*** ΜΕ ΠΡΩΙΝΟ ΚΑΙ ΦΑΓΗΤΟ-ΜΕΤΑΦΟΡΕΣ-ΕΚΔΡΟΜΕΣ-ΕΙΣΙΤΗΡΙΑ-ΦΟΡΟΙ
ΤΙΜΗ 195 ευρώ

• 15/7-20/7 ΠΑΡΟΣ-ΣΑΝΤΟΡΙΝΗ-ΜΥΚΟΝΟΣ-ΤΗΝΟΣ (6ΗΜΕΡΗ ΕΚΔΡΟΜΗ)
ΑΝΑΧ. 8/7 ΣΑΒΒΑΤΟ 10.00 Π.Μ. ΜΕ BLUE STAR
ΕΠΙΣΤΡΟΦΗ 13/7 ΠΕΜΠΤΗ 08.00 ΤΟ ΠΡΩΙ ΣΤΗ ΡΟΔΟ
ΞΕΝΟΔΟΧΕΙΑ-ΜΕΤΑΦΟΡΕΣ-ΞΕΝΑΓΗΣΕΙΣ-ΕΚΔΡΟΜΕΣ. ΣΥΝΟΔΟΣ ΓΡΑΦΕΙΟΥ

• 7/7-12/7 ΦΕΤΥΓΙΕ-ΛΙΒΙΣΙ-ΚΑΣ-ΜΥΡΑ-ΑΝΤΑΛΥΑ
ΑΝΑΧ. 08.00 ΤΟ ΠΡΩΙ 7/7 ΠΑΡΑΣΚΕΥΗ
ΕΠΙΣΤΡΟΦΗ ΤΕΤΑΡΤΗ ΣΤΙΣ 12/7 ΣΤΙΣ 18.00 ΡΟΔΟ
(ΞΕΝΟΔΟΧΕΙΑ 4**** ΚΑΙ 3*** ΜΕ ΠΡΩΙΝΟ ΚΑΙ ΦΑΓΗΤΟ-ΜΕΤΑΦΟΡΕΣ-ΕΚΔΡΟΜΕΣ-ΕΙΣΙΤΗΡΙΑ-ΦΟΡΟΙ)

• 13/7-18/7 ΖΑΚΥΝΘΟΣ-ΚΕΦΑΛΛΟΝΙΑ (6ΗΜΕΡΗ ΕΚΔΡΟΜΗ)
ΑΝΑΧ.13/7 ΠΕΜΠΤΗ 18.30 Μ.Μ. ΜΕ BLUE STAR
ΕΠΙΣ. 18/7 ΤΡΙΤΗ 08.00 ΤΟ ΠΡΩΙ ΣΤΗ ΡΟΔΟ
ΞΕΝΟΔΟΧΕΙΑ-ΜΕΤΑΦΟΡΕΣ-ΕΚΔΡΟΜΕΣ-ΣΥΝΟΔΟΣ ΓΡΑΦΕΙΟΥ

• ΚΡΟΥΑΖΙΕΡΕΣ 7ΗΜΕΡΕΣ
ΑΝΑΧΩΡΗΣΕΙΣ 03/8 & 10/8 & 17/8
ΜΕ ΤΟ ΥΠΕΡΠΟΛΥΤΕΛΕΣ ΑΡΙΩΝ
ΜΟΝΟ ΜΕ 590 ΕΥΡΩ ΤΟ ΑΤΟΜΟ
ΓΙΑ ΒΕΝΕΤΙΑ-ΚΡΟΑΤΙΑ-ΜΑΥΡΟΒΟΥΝΙΟ-ΕΠΤΑΝΗΣΣΑ

• 19/8-26/8 ΓΥΡΟΣ ΠΕΛΟΠΟΝΝΗΣΟΥ (6ΗΜΕΡΗ)
ΑΝΑΧ. 19/8 ΣΑΒΒΑΤΟ 10 Π.Μ. ΜΕ BLUE STAR
ΕΠΙΣ. 26/8 ΣΑΒΒΑΤΟ ΣΤΙΣ 07.00 ΣΤΗ ΡΟΔΟ
ΞΕΝΟΔΟΧΕΙΑ ΜΕ ΠΡΩΙΝΟ-ΜΕΤΑΦΟΡΕΣ-ΣΥΝΟΔΟΣ ΓΡΑΦΕΙΟΥ

Εισιτήρια ΟΑ, AEGEAN ΚΑΙ CHARTER. Ακτοπλοϊκά εισιτήρια. Ειδικά πακέτα για μεμονωμένους, συλλόγους, νεόνυμφους για Ελλάδα, Κύπρο, Τυνησία, Αίγυπτο, Μαρόκο, Ιταλία, Αγγλία, Γαλλία κ.ά.
ΓΙΑ ΠΕΡΙΣΣΟΤΕΡΕΣ ΠΛΗΡΟΦΟΡΙΕΣ, ΚΡΑΤΗΣΕΙΣ ΚΑΙ ΑΝΑΛΥΤΙΚΑ ΠΡΟΓΡΑΜΜΑΤΑ ΣΤΟ ΓΡΑΦΕΙΟ ΓΕΝΙΚΟΥ ΤΟΥΡΙΣΜΟΥ:
PELLOS TRAVEL Λ. ΚΑΛΛΙΘΕΑΣ 125, ΦΑΛΗΡΑΚΙ, ΡΟΔΟΣ •
ΤΗΛ: 2241087615 • ΦΑΞ: 2241087616
EMAIL: pellostravel@rho.forthnet.gr WEB: www.pellostravel.gr
ΧΙΤΤΡ035

ΤΡΟΧΟΙ
ΜΑΝΩΛΗΣ ΠΑΠΑΜΑΝΩΛΗΣ - ΙΩΑΝΝΗΣ ΜΑΓΚΑΦΑΣ Ο.Ε.
ΚΟΛΟΚΟΤΡΩΝΗ 33-35 (κάθετος Καναδά)
ΡΟΔΟΣ τηλ. 2241024788-28110

ΜΕΤΑΧΕΙΡΙΣΜΕΝΑ και ΚΑΙΝΟΥΡΓΙΑ
& χωρίς προκαταβολή & έως 72 δόσεις

Μοντέλο	Τιμή	Χλμ.	Ετος
APRILIA Caponord 1000 ABS	8500	15000	2004
APRILIA Tuono 1000	7800	15000	2004
Aprilia Strada 650	6000	830	2005
BMW R1150R ABS	10000	8000	2003
BMW R1150GS	8000	32000	2002
SUZUKI Vstrom650	6500	3300	2005
SUZUKI GSXR 600	4500	42000	1997
YAMAHA TDM 850	3500	54000	1996
YAMAHA YZF 600	4500	4600	1998
KAWASAKI EN 500	1100	42000	1993
PEUGEOT Elyseo 125	1100	10800	1999
PEUGEOT Elyseo 125	700	42000	1999
DAYUNG παπί 50 cc	650	20000	2003
Σκούτερ 50 cc διάφορα	500	διάφορα	διάφορα

Ολα σε άριστη κατάσταση με την τεχνική υποστήριξη των Δύο Τροχών
AT2844(Γ)

στο βιολογικό bio
METAMORFOSIS cafe-restaurant
Αδυνατίστε τρώγοντας!!!
πίτσα από πολύσπορο βιολογικό αλεύρι με τυριά light και αλλαντικά χωρίς συντηρητικά.
Κρέπες από βιολογικό αλεύρι πεντανόστιμες αλμυρές και γλυκές με ελάχιστες θερμίδες
Βιολογικός καφές φίλτρου και φραπέ
Φρέσκοι χυμοί από καρπούζι, πεπόνι, καρότο, αχλάδι, μήλο, μπανάνα, πορτοκάλι, ακτινίδιο, φράουλα
Hamburgers από φρεσκοψημένα πολύσπορα ψωμάκια με κιμά σόγιας.
Παραδοσιακά ελληνικά φαγητά
Ολη η γεύση χωρίς θερμίδες!!!
Καροτόπιτες, κολοκυθόπιτες, τυρόπιτες, μαγειρευτά όσπρια, μουσακάς, παστίτσιο, μακαρόνια, όλα με ελάχιστες θερμίδες
Τώρα όλα μας τα είδη και σε πακέτο
Μανδηλαρά 33 (έναντι cafe Κούκος στο Νιοχώρι)
Τηλ. 2241035033
AT2851

Προτεραιότητες για την τουριστική κίνηση

Ξεκίνησε το συνέδριο της ΕΝΑΕ στην Πάρο

Τις εργασίες του συνεδρίου με θέμα «Νομαρχιακές Αυτοδιοικήσεις και Τουριστική Προοπτική», που διοργανώνει η Ένωση Νομαρχιακών Αυτοδιοικήσεων Ελλάδος (ΕΝΑΕ) στην Πάρο, άνοιξε με ομιλία της η πρόεδρος της ΕΝΑΕ, κα. Φώφη Γεννηματά.

Η κα. Γεννηματά αναφέρθηκε σε σειρά προτεραιοτήτων που θα βοηθήσουν, όπως είπε, τη χώρα να ακολουθήσει το ρεύμα που κυριαρχεί στη διεθνή τουριστική αγορά, οι οποίες σχετίζονται με την αναβάθμιση της ποιότητας ζωής, την ενίσχυση της εσωτερικής τουριστικής ζήτησης και την ανασυγκρότηση της υπαίθρου μέσω του τουρισμού. Οι προτεραιότητες αυτές συνδέονται, με:

• Τη συνολική ποιοτική αναβάθμιση των τουριστικών υπηρεσιών.

• Την ενίσχυση νέων τουριστικών προϊόντων και την ολοκληρωμένη προώθηση ειδικών μορφών τουρισμού.

• Την αναβάθμιση του ρόλου της Αυτοδιοίκησης.

• Την ενίσχυση του εσωτερικού τουρισμού.

· Τη διαμόρφωση θετικού και ανταγωνιστικού επιχειρηματικού κλίματος με την απλοποίηση των διαδικασιών, την πάταξη της γραφειοκρατίας και την ενίσχυση των ελεγκτικών μηχανισμών.

• Την αναβάθμιση του ανθρώπινου δυναμικού με παράλληλη διασφάλιση καλύτερων συνθηκών εργασίας και αμοιβών.

• Την εφαρμογή μιας νέας εθνικής πολιτικής μεταφορών που θα διασφαλίζει ποιοτική, τακτική και οικονομική πρόσβαση στους τουριστικούς προορισμούς της χώρας, καθ' όλη τη διάρκεια του χρόνου.

• Στο πλαίσιο αυτών των προτεραιοτήτων, η κα. Φ. Γεννηματά αναφέρθηκε σε σειρά μέτρων που ζητά η ΕΝΑΕ, όπως:

• Την καθιέρωση δρομολογίων που θα εξασφαλίζουν την καθημερινή σύνδεση των νησιών, από και προς το κέντρο.

• Πλοία με καθορισμένες προδιαγραφές για γρήγορη και οικονομική διακίνηση επιβατών και εμπορευμάτων από και προς τα νησιά

• Ενίσχυση της ενδοεπικοινωνίας με καθημερινή διασύνδεση των μικρών νησιών με τα μεγαλύτερα και τις έδρες των νομών.

• Ενίσχυση της διασύνδεσης των νησιών του Αιγαίου με την Κεντρική και τη Βόρεια Ελλάδα, καθώς και την Κρήτη.

• Ειδική μέριμνα του κράτους για τη βελτίωση των λιμενικών εγκαταστάσεων σε όλα τα νησιά.



• Στο ζήτημα του μηχανισμού του ελέγχου των τροφίμων η κα. Γεννηματά άσκησε κριτική στο υπουργείο Ανάπτυξης και επικαλέστηκε το σχέδιο Κοινής Υπουργικής Απόφασης που αφαιρεί την αρμοδιότητα του ελέγχου από τις Νομαρχίες και τη δίνει στον ΕΦΕΤ, δηλώνοντας ότι η Νομαρχιακή Αυτοδιοίκηση δεν μπορεί να αποδεχθεί την αφαίρεση της αρμοδιότητάς της για την προστασία της δημόσιας υγείας.

• «Έχουμε ανοιχτή επικοινωνία με τον υπουργό Ανάπτυξης κ. Σιούφα, μοιραζόμαστε τις κοινές μας αγωνίες για την προστασία του καταναλωτή, όμως διαπιστώνουμε ότι με τις λύσεις που προωθούνται, διαλύεται ο μηχανισμός ελέγχου των τροφίμων», δήλωσε, προσθέτοντας ότι αν δεν λυθούν αυτά τα προβλήματα, οι Νομαρχιακές Αυτοδιοικήσεις δεν θα μπορούν να έχουν ουσιαστική αναπτυξιακή παρέμβαση με αιχμή τον τουρισμό.

• Η κα. Γεννηματά αναφέρθηκε ακόμη στο ζήτημα του διορισμού, από το υπουργείο Οικονομικών, πέντε Ειδικών Γραμματέων (μέχρι τώρα γνωστούς ως «Υπερπεριφερειάρχες») για τη διαχείριση των Περιφερειακών Προγραμμάτων του 4ου ΚΠΣ, οι οποίοι, όπως είπε, θα συγκροτήσουν άλλη μια βαθμίδα στη διοικητική οργάνωση της χώρας και θα οδηγήσουν τη Νομαρχιακή Αυτοδιοίκηση στην απραξία.

• Την έναρξη του συνεδρίου χαιρέτισαν ο εκπρόσωπος της Νέας Δημοκρατίας, βουλευτής στην Α' περιφέρεια της Θεσσαλονίκης, Σταύρος Καλαφάτης, ο εκπρόσωπος του ΠΑΣΟΚ, βουλευτής Ρεθύμνου, Μανώλης Όθωνας, ο εκπρόσωπος του Συνασπισμού, Βαγγέλης Αποστόλου, ο εκπρόσωπος του ΚΚΕ Γιάννης Μανουσογιαννάκης, υποψήφιος νομάρχης Πειραιά, ο Γενικός Γραμματέας Περιφέρειας Νοτίου Αιγαίου κ. Κόκκινος και ο νομάρχης Κυκλάδων Γιάννης Μπάιλας.

Ανάπτυξη του προσκυνηματικού τουρισμού

Δηλώσεις της υπουργού



«Ο προσκυνηματικός τουρισμός είναι ένας τομέας που πρέπει να αναπτύξουμε και να ενισχύσουμε και ήδη λειτουργεί επιτροπή η οποία ασχολείται με το θεσμικό πλαίσιο αυτής της μορφής τουρισμού», ανέφερε η υπουργός Τουριστικής Ανάπτυξης κ. Φάνη Πάλλη-Πετραλιά στην τελετή απονομής βραβείων του Πανελλήνιου Μαθητικού Διαγωνισμού «Ο Απόστολος Παύλος-Απόστολος της Ελλάδας-Απόστολος της Ευρώπης» που διοργάνωσε η Ιερά Σύνοδος της Εκκλησίας της Ελλάδας υπό την αιγίδα των υπουργείων Τουριστικής Ανάπτυξης και Εθνικής Παιδείας και Θρησκευμάτων.

Η υπουργός τόνισε μεταξύ άλλων ότι «Ο διαγωνισμός αυτός στάθηκε αφορμή για να αναδειχθεί το ταλέντο και η κατάρτιση περισσότερων από 700 μαθητών της πρωτοβάθμιας και δευτεροβάθμιας εκπαίδευσης, αναδεικνύοντας το γνήσιο ενδιαφέρον της νεολαίας μας για τη θρησκευτική παράδοσή μας» και πρόσθεσε « Η Ελλάδα είναι μια χώρα με πλούσια θρησκευτική και πολιτιστική κληρονομιά, την οποία πρέπει όχι μόνο να γνωρίζουμε, αλλά και να προβάλλουμε σε κάθε δυνατή ευκαιρία».

Η κ. Πετραλιά δήλωσε επίσης ότι «Η Ελλάδα πρέπει και μπορεί να προχωρήσει πέρα από το μονοσήμαντο μοντέλο του ήλιου και της θάλασσας, αναδεικνύοντας νέες μορφές θεματικού τουρισμού, προβάλλοντας όλα τα πρόσωπά της στη Διεθνή Αγορά. Σε αυτά τα πλαίσια ο προσκηνυματικός τουρισμός με όλες τις εκδηλώσεις και τις προεκτάσεις του βρίσκεται στο κέντρο της πολιτικής, που ακολουθούμε για την περιφερειακή ανάπτυξη, αλλά και ειδικότερα για την ταχύρυθμη τουριστική ανάπτυξη της χώρας».

SHIPPING COMPANY OF SYMI
Α.Ν.Ε.Σ.
ΑΝΩΝΥΜΗ ΝΑΥΤΙΛΙΑΚΗ ΕΤΑΙΡΕΙΑ ΣΥΜΗΣ
Ε/Γ-Ο/Γ ΠΡΩΤΕΥΣ
ΗΜΕΡΗΣΙΑ ΕΚΔΡΟΜΗ ΓΙΑ
ΤΗΛΟ - ΝΙΣΥΡΟ
ΚΑΘΕ ΚΥΡΙΑΚΗ
ΔΡΟΜΟΛΟΓΙΑ ΑΠΟ 15/05/06 ΕΩΣ 31/10/06

ΛΙΜΑΝΙ	ΑΦΙΞΗ	ΑΝΑΧΩΡΗΣΗ
ΡΟΔΟ		08.30
ΤΗΛΟ	11.30	11.45
ΝΙΣΥΡΟ	13.00	18.00
ΤΗΛΟ	19.15	19.30
ΡΟΔΟ	22.30	Δ.

ΡΟΔΟ-ΤΗΛΟ
Τιμή κατ' άτομο 11,45 ευρώ
με επιστροφή 22,90 ευρώ
ΙΧ 18,40 ευρώ
με επιστροφή 36,80 ευρώ

ΡΟΔΟ-ΝΙΣΥΡΟ
Τιμή κατ' άτομο 11,47 ευρώ
με επιστροφή 22,94 ευρώ
ΙΧ 18,40 ευρώ
με επιστροφή 36,80 ευρώ

ΠΛΗΡΟΦΟΡΙΕΣ - ΕΙΣΙΤΗΡΙΑ
στα γραφεία της ΑΝΕΣ στη Ρόδο, Αυστραλίας 88
και τηλ. 2241037769 και fax 2241034493
ΧΠΤΓΡ004

SHIPPING COMPANY OF SYMI
Α.Ν.Ε.Σ.
ΑΝΩΝΥΜΗ ΝΑΥΤΙΛΙΑΚΗ ΕΤΑΙΡΕΙΑ ΣΥΜΗΣ
ΔΡΟΜΟΛΟΓΙΑ 2006
Ε/Γ - Ο/Γ ΠΡΩΤΕΥΣ ΑΠΟ 31/05/06 ΕΩΣ 30/09/06

ΔΕΥΤΕΡΑ ΛΙΜΑΝΙ	ΔΕΥΤΕΡΑ ΩΡΑ ΑΦ	ΔΕΥΤΕΡΑ ΩΡΑ ΑΝ	ΤΡΙΤΗ ΛΙΜΑΝΙ	ΤΡΙΤΗ ΩΡΑ ΑΦ	ΤΡΙΤΗ ΩΡΑ ΑΝ	ΤΕΤΑΡΤΗ ΛΙΜΑΝΙ	ΤΕΤΑΡΤΗ ΩΡΑ ΑΦ	ΤΕΤΑΡΤΗ ΩΡΑ ΑΝ	ΠΕΜΠΤΗ ΛΙΜΑΝΙ	ΠΕΜΠΤΗ ΩΡΑ ΑΦ	ΠΕΜΠΤΗ ΩΡΑ ΑΝ	ΠΑΡΑΣΚΕΥΗ ΛΙΜΑΝΙ	ΠΑΡΑΣΚΕΥΗ ΩΡΑ ΑΦ	ΠΑΡΑΣΚΕΥΗ ΩΡΑ ΑΝ	ΣΑΒΒΑΤΟ ΛΙΜΑΝΙ	ΣΑΒΒΑΤΟ ΩΡΑ ΑΦ	ΣΑΒΒΑΤΟ ΩΡΑ ΑΝ	ΚΥΡΙΑΚΗ ΛΙΜΑΝΙ	ΚΥΡΙΑΚΗ ΩΡΑ ΑΦ	ΚΥΡΙΑΚΗ ΩΡΑ ΑΝ
			ΡΟΔΟ	-	13.00	ΚΑΛ/ΝΟ		08.30	ΣΥΜΗ		06.00	ΡΟΔΟ		13.00	ΚΩ		06.00	ΡΟΔΟ		08.30
			ΣΥΜΗ	14.40	15.00	ΚΩ	09.35	10.00	ΡΟΔΟ	07.40	08.45	ΣΥΜΗ	14.40	15.00	ΝΙΣΥΡΟ	07.30	07.45	ΤΗΛΟ	11.30	11.45
ΠΑΡΑΜΟΝΗ ΣΤΟ ΛΙΜΑΝΙ ΤΗΣ ΡΟΔΟΥ			ΤΗΛΟ	17.00	17.15	ΝΙΣΥΡΟ	11.30	12.00	ΚΑΣΤ/ΖΟ	13.15	13.30	ΤΗΛΟ	17.00	17.15	ΤΗΛΟ	09.00	09.15	ΝΙΣΥΡΟ	13.00	18.00
			ΝΙΣΥΡΟ	18.30	18.45	ΤΗΛΟ	13.15	13.45	ΡΟΔΟ	18.15	Δ	ΝΙΣΥΡΟ	18.30	18.45	ΣΥΜΗ	11.15	11.35	ΤΗΛΟ	19.15	19.30
			ΚΩ	20.15	20.30	ΣΥΜΗ	15.45	16.15				ΚΩ	20.15	Δ	ΡΟΔΟ	13.15	15.00	ΡΟΔΟ	22.30	Δ
			ΚΑΛ/ΝΟ	21.35	Δ	ΡΟΔΟ	17.55	18.30						Δ.	ΚΑΣΤ/ΖΟ	19.30	20.00			
						ΣΥΜΗ	20.10	Δ							ΡΟΔΟ	00.30	Δ			

ΠΑΡΑΤΗΡΗΣΕΙΣ: 1. ΣΕ ΠΕΡΙΠΤΩΣΗ ΠΟΥ ΥΠΑΡΞΟΥΝ ΤΡΟΠΟΠΟΙΗΣΕΙΣ ΣΤΙΣ ΩΡΕΣ ΑΝΑΧΩΡΗΣΗΣ ΤΩΝ ΠΛΟΙΩΝ BLUE STAR 2 & ΑΝΘΗ ΜΑΡΙΝΑ ΑΠΟ ΚΩ, ΘΑ ΕΠΑΝΕΛΘΟΥΜΕ ΜΕ ΝΕΟ ΠΡΟΓΡΑΜΜΑ ΠΟΥ ΘΑ ΠΡΟΣΑΡΜΟΖΕΤΑΙ ΣΤΙΣ ΝΤΑΠΟΚΡΙΣΕΙΣ ΤΩΝ ΑΝΩΤΕΡΩ ΠΛΟΙΩΝ.
2. ΣΕ ΠΕΡΙΠΤΩΣΗ ΚΑΘΥΣΤΕΡΗΜΕΝΗΣ ΑΦΙΞΗΣ ΤΟΥ BLUE STAR 2 ΚΑΙ ΤΟΥ ΑΝΘΗ ΜΑΡΙΝΑ ΣΤΗΝ ΚΩ, ΤΟ Ε/Γ - Ο/Γ ΠΡΩΤΕΥΣ ΘΑ ΑΝΑΧΩΡΕΙ ΜΕΤΑ ΤΗΝ ΑΦΙΞΗ ΤΟΥ BLUE STAR 2 & ΤΟΥ ΑΝΘΗ ΜΑΡΙΝΑ ΠΡΟΚΕΙΜΕΝΟΥ ΝΑ ΠΙΤΥΓΧΑΝΕΤΑΙ Η ΑΝΤΑΠΟΚΡΙΣΗ.
3. ΤΟ ΔΡΟΜΟΛΟΓΙΟ ΤΟΥ Ε/Γ - Ο/Γ ΠΡΩΤΕΥΣ ΤΗΣ ΚΥΡΙΑΚΗΣ 11/6/06 ΑΠΟ ΝΙΣΥΡΟ ΓΙΑ ΤΗΛΟ - ΡΟΔΟ ΘΑ ΠΡΑΓΜΑΤΟΠΟΙΗΘΕΙ ΤΗ ΔΕΥΤΕΡΑ 12/6/06 ΤΙΣ ΙΔΙΕΣ ΩΡΕΣ, ΝΙΣΥΡΟ(18:00)-ΤΗΛΟ(19:30)-ΡΟΔΟ(Δ).

Ε/Γ - Ο/Γ ΣΥΜΗ ΑΠΟ 31/05/2006 ΕΩΣ 30/09/2006

ΔΕΥΤΕΡΑ ΛΙΜΑΝΙ	ΔΕΥΤΕΡΑ ΩΡΑ ΑΦ	ΔΕΥΤΕΡΑ ΩΡΑ ΑΝ	ΤΡΙΤΗ ΛΙΜΑΝΙ	ΤΡΙΤΗ ΩΡΑ ΑΦ	ΤΡΙΤΗ ΩΡΑ ΑΝ	ΤΕΤΑΡΤΗ ΛΙΜΑΝΙ	ΤΕΤΑΡΤΗ ΩΡΑ ΑΦ	ΤΕΤΑΡΤΗ ΩΡΑ ΑΝ	ΠΕΜΠΤΗ ΛΙΜΑΝΙ	ΠΕΜΠΤΗ ΩΡΑ ΑΦ	ΠΕΜΠΤΗ ΩΡΑ ΑΝ	ΠΑΡΑΣΚΕΥΗ ΛΙΜΑΝΙ	ΠΑΡΑΣΚΕΥΗ ΩΡΑ ΑΦ	ΠΑΡΑΣΚΕΥΗ ΩΡΑ ΑΝ	ΣΑΒΒΑΤΟ ΛΙΜΑΝΙ	ΣΑΒΒΑΤΟ ΩΡΑ ΑΦ	ΣΑΒΒΑΤΟ ΩΡΑ ΑΝ	ΚΥΡΙΑΚΗ ΛΙΜΑΝΙ	ΚΥΡΙΑΚΗ ΩΡΑ ΑΦ	ΚΥΡΙΑΚΗ ΩΡΑ ΑΝ
ΡΟΔΟ		09.00	ΡΟΔΟ		09.00	ΣΥΜΗ		09.00	ΡΟΔΟ		09.00	ΣΥΜΗ		06.00	ΣΥΜΗ		06.00	ΡΟΔΟ		09.00
ΠΑΝ/ΤΗ	10.50	12.00	ΠΑΝ/ΤΗ	10.50	12.00	ΡΟΔΟ	10.50	Δ	ΠΑΝ/Τ	10.50	12.00	ΡΟΔΟ	07.50	09.00	ΡΟΔΟ	07.50	09.00	ΠΑΝ/ΤΗ	10.50	12.00
ΣΥΜΗ	13.00	16.15	ΣΥΜΗ	13.00	16.15				ΣΥΜΗ	13.00	16.15	ΠΑΝ/ΤΗ	10.50	12.00	ΠΑΝ/ΤΗ	10.50	12.00	ΣΥΜΗ	13.00	15.45
ΡΟΔΟ	18.05	Δ	ΡΟΔΟ	18.05	18.30				ΡΟΔΟ	18.05	18.30	ΣΥΜΗ	13.00	16.15	ΣΥΜΗ	13.00	16.15	ΡΟΔΟ	17.35	Δ
			ΣΥΜΗ	20.20	Δ				ΣΥΜΗ	20.20	Δ	ΡΟΔΟ	18.05	18.30	ΡΟΔΟ	18.05	Δ			
												ΣΥΜΗ	20.20	Δ						

Υ/Γ ΑΙΓΛΗ ΑΠΟ 15/05/06 ΕΩΣ 31/10/06

ΔΕΥΤΕΡΑ ΛΙΜΑΝΙ	ΔΕΥΤΕΡΑ ΩΡΑ ΑΦ	ΔΕΥΤΕΡΑ ΩΡΑ ΑΝ	ΤΡΙΤΗ ΛΙΜΑΝΙ	ΤΡΙΤΗ ΩΡΑ ΑΦ	ΤΡΙΤΗ ΩΡΑ ΑΝ	ΤΕΤΑΡΤΗ ΛΙΜΑΝΙ	ΤΕΤΑΡΤΗ ΩΡΑ ΑΦ	ΤΕΤΑΡΤΗ ΩΡΑ ΑΝ	ΠΕΜΠΤΗ ΛΙΜΑΝΙ	ΠΕΜΠΤΗ ΩΡΑ ΑΦ	ΠΕΜΠΤΗ ΩΡΑ ΑΝ	ΠΑΡΑΣΚΕΥΗ ΛΙΜΑΝΙ	ΠΑΡΑΣΚΕΥΗ ΩΡΑ ΑΦ	ΠΑΡΑΣΚΕΥΗ ΩΡΑ ΑΝ	ΣΑΒΒΑΤΟ ΛΙΜΑΝΙ	ΣΑΒΒΑΤΟ ΩΡΑ ΑΦ	ΣΑΒΒΑΤΟ ΩΡΑ ΑΝ	ΚΥΡΙΑΚΗ ΛΙΜΑΝΙ	ΚΥΡΙΑΚΗ ΩΡΑ ΑΦ	ΚΥΡΙΑΚΗ ΩΡΑ ΑΝ
ΣΥΜΗ		07.30	ΣΥΜΗ		07.30	ΡΟΔΟ		09.00	ΡΟΔΟ		09.00	ΡΟΔΟ		14.30	ΡΟΔΟ		09.00	ΣΥΜΗ		07.30
ΡΟΔΟ	08.30	09.00	ΡΟΔΟ	08.30	09.00	ΣΥΜΗ	10.00	10.15	ΣΥΜΗ	10.00	10.15	ΣΥΜΗ	15.30	16.30	ΡΟΔΟ	10.00	10.15	ΡΟΔΟ	08.30	09.00
ΣΥΜΗ	10.00	10.15	ΣΥΜΗ	10.00	10.15	ΡΟΔΟ	11.15	14.30	ΡΟΔΟ	11.15	14.30	ΡΟΔΟ	17.30	Δ	ΡΟΔΟ	11.15	14.30	ΣΥΜΗ	10.00	16.00
ΡΟΔΟ	11.15	18.00	ΡΟΔΟ	11.15	14.30	ΣΥΜΗ	15.30	16.30	ΣΥΜΗ	15.30	16.30				ΣΥΜΗ	15.30	16.30	ΠΑΝ/ΤΗ	16.30	16.40
ΣΥΜΗ	18.00	Δ	ΣΥΜΗ	15.30	16.30	ΡΟΔΟ	17.30	Δ	ΡΟΔΟ	17.30	Δ				ΡΟΔΟ	17.30	18.00	ΡΟΔΟ	17.40	18.00
			ΡΟΔΟ	17.30	Δ										ΣΥΜΗ	19.00	Δ	ΣΥΜΗ	19.00	Δ

Τα δρομολόγια μπορούν να τροποποιηθούν λόγω εκτάκτων συγκοινωνιακών αναγκών ή καιρικών συνθηκών.
Παρακαλούμε πριν ταξιδέψετε επικοινωνήστε με την Εταιρεία :
Γραφείο Σύμης : Τηλ. 2246071444 Φαξ 2246071373
Γραφείο Ρόδου : Τηλ. 2241037769 Φαξ 2241034493
ΑΕ1194

Ποιοί εξελέγησαν στη νέα διοίκηση του ΞΕΕ

Ολοκληρώθηκε τελικά νωρίτερα απ' ότι αρχικά είχε ανακοινωθεί η καταμέτρηση των ψήφων για την ανάδειξη των μελών στο νέο διοικητικό συμβούλιο του Ξενοδοχειακού Επιμελητηρίου Ελλάδας.

Έτσι λοιπόν σύμφωνα με τα αποτελέσματα, και σύμφωνα με τις προβλέψεις οι διεκδικητές της προεδρίας είναι δύο και συγκεκριμένα ο μέχρι πρότινος πρόεδρος Γεράσιμος Φωκάς και ο πρόεδρος της Ένωσης Ξενοδόχων Αττικής Γιώργος Τσακίρης.

Όπως έγραψε και χτες η «Ροδιακή» η εκλογή των τριών υποψηφίων από την περιοχή της Δωδεκανήσου θεωρούνταν σίγουρη κάτι που επιβεβαιώθηκε και τυπικά αφού η όγδοη ομάδα δηλαδή ο νομός μας αναδεικνύει τρεις αντιπροσώπους στο ΞΕΕ.

Πιο συγκεκριμένα πρόκειται για τους: Βασίλη Μηναΐδη πρόεδρο της Ένωσης Ξενοδόχων Ρόδου, Χαράλαμπο Παλογιαννίδη, μέλος του διοικητικού συμβουλίου της Ένωσης Ξενοδόχων Ρόδου καθώς και το μέλος της Ένωσης Ξενοδόχων Κω Κωνσταντίνα Σβύνου.

Αξίζει να σημειωθεί ότι τα 15 από τα 27 μέλη του νέου δ.σ. συνεχίζουν τη θητεία τους και στο νέο όργανο του Επιμελητηρίου, καθώς είχαν εκλεγεί και πριν τρία χρόνια.

Δύο εξ αυτών είναι οι κ.κ Μηναΐδης και Παλογιαννίδης γνωστοί στα τουριστικά δρώμενα της περιοχής μας.

Ανά περιοχή αυτοί που εκλέχθηκαν είναι οι:

Στερεά Ελλάδα: Διβάνης, Φωκάς, Τσακίρης, Αβράμπος, Ζήσης, Μακρής.

Πελοπόννησος: Πολλάλης, Καραλής.

Ιόνια Νησιά: Τετράδη, Γαλιατσάτος.

Κρήτη: Πλεύρης, Τρυπάκης, Φαραγκουλιδάκης, Σμπώκου.

Κυκλάδες: Φήτρος, Φιορεντίνος, Δανηλάτος.

Δωδεκάνησα: Μηναΐδης, Παλογιαννίδης, Σβήνου.

Μακεδονίας - Θράκης: Ζησιάδης, Ασιανάς, Τσιτλακίδης.

Ηπείρου: Λεβέντης, Γιαμάκου.

Όσον αφορά στα camping και τις λουτροπόλεις εκλέχθηκαν οι, Παπαδόπουλος και Πολίτης αντίστοιχα.

Σύμφωνα με την προβλεπόμενη διαδικασία οι αρχαιρεσίες για την εκλογή του προέδρου θα γίνουν σε χρονικό διάστημα 8 ημερών και μετά από την εγγραφή των πρακτικών, τα οποία αναμένεται να είναι έτοιμα τη Δευτέρα 3 Ιουλίου.

Ο χρόνος αυτός απαιτείται για την υποβολή ενστάσεων. Υπολογίζεται λοιπόν ότι ο νέος πρόεδρος του ΞΕΕ θα αναδειχθεί περίπου στα μέσα του Ιουλίου.

Νέα παραίτηση στελέχους της Ν.Δ.

Για τη στήριξη του Θεοδόση Βαρκά

Συνεχίζονται οι αντιδράσεις των στελεχών της Νέας Δημοκρατίας στον δήμο Ηρακλειδών Κω, για την απόφαση να υποστηριχθεί εκ νέου ο νυν δήμαρχος κ. Θεοδόσης Βαρκάς που προέρχεται από τον Συνασπισμό.

Μετά την παραίτηση του προέδρου της Τοπικής Επιτροπής Καρδάμαινας κ. Κρητικού και 8 μελών της ίδιας οργάνωσης, ανάλογη αντίδραση υπήρξε και από τον πρόεδρο της τοπικής επιτροπής Αντιμάχειας κ. Ζαχαρία Αγρέλλη.

Ο κ. Αγρέλλης, με επιστολή που έδωσε στα μέσα ενημέρωσης δηλώνει μάλιστα ότι αποχωρεί από την Νέα Δημοκρατία και προαναγγέλλει ανάλογες αντιδράσεις στελεχών.

Αναφέρει συγκεκριμένα τα εξής:

"Πρώτο σχόλιο.

Για το χρίσμα στον κ. Βαρκά από τη Νέα Δημοκρατία Δωδεκανήσου, Υπουργός Αιγαίου, βουλευτές και ΝΟΔΕ δεν είχαν καμία επαφή με τις τοπικές επιτροπές του Δήμου Ηρακλειδών.

Δεν υπήρξε καμία απάντηση στην επιστολή που στείλαμε στη ΝΟΔΕ 22 άτομα των δύο επιτροπών που ζητούσαμε δημοτικές συνελεύσεις.

Πιστεύουμε ότι η επιστολή δεν έφτασε ποτέ στον κύριο Ζαγορίτη, αντί ο Υπουργός, οι βουλευτές και η ΝΟΔΕ να δώσουν το χρίσμα στον κ. Βαρκά ήταν προτιμότερο να ζητήσουν έλεγχο στο Δήμο και σε μερικές επιχειρήσεις του Δήμου να μάθουμε που πήγαν 21.100 εκατομμύρια ευρώ και κάποιες χιλιάδες απ' το Υπουργείο Αιγαίου

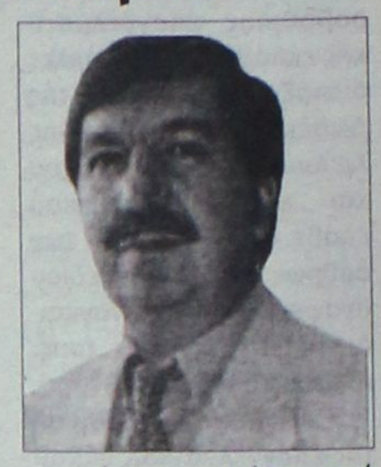

και κάποιες χιλιάδες από Νομαρχία και Επαρχείο.

Εμείς θα είμαστε πιο σκληροί από την τοπική της Καρδάμαινας που έδωσαν παραίτηση.

Εμείς μερικοί φεύγουμε και από τη Νέα Δημοκρατία.

Λυπούμεθα, ένας Βαρκάς κομουνιστής να κάνει τη Νέα Δημοκρατία στο Δήμο Ηρακλειδών τρία κομμάτια.

Την επόμενη εβδομάδα νεότερα".

ΜΕΤΑΧΕΙΡΙΣΜΕΝΑ

MOTOMIKE YAMAHA

Επίσημος Συνεργάτης Yamaha — Touching your heart

Από το κατάστημα YAMAHA MOTOMIKE

πωλούνται τα παρακάτω δίκυκλα σε άριστη κατάσταση

ΜΟΝΤΕΛΟ	ΜΑΡΚΑ	ΧΙ	ΧΡΩΜΑ	ΤΙΜΗ	ΗΜ/ΝΙΑ 1ης ΑΔΕΙΑΣ
FJR 1300 A	YAMAHA	9800	ΜΠΛΕ	12000	2003
CB 1300	HONDA	13000	ΜΑΥΡΟ	9000	2005
ZX12R 1200	KAWASAKI	12500	ΜΑΥΡΟ	11000	2004
V-MAX 1200	YAMAHA	15000	ΜΑΥΡΟ	4850	2000
TRIUMPH SPEED TRIPLE 1050	TRIUMPH	6200	ΜΑΥΡΟ	9500	2005
FZS 1000 FAZER	YAMAHA STTRET	4500	ΜΠΛΕ	8500	2004
VARADERO 1000 ΜΕ 2500€ ΕΞΤΡΑ	HONDA	10808	ΜΑΥΡΟ-ΑΣΗΜΙ	9000	2004
YZF R1 1000	YAMAHA	28000	ΜΑΥΡΟ	8000	2003
YZF R1 1000	YAMAHA	9200	ΚΟΚΚΙΝΟ	9900	2005
YZF R1 1000	YAMAHA	13000	ΑΣΗΜΙ	9900	2003
KTM 950 ADVENTURE	KTM + ACRABOVICH ΕΞΑΤΜΙΣΕΙΣ	18000	ΠΟΡΤΟΚΑΛΙ	9900	2004
TDM 900	YAMAHA	25000	ΑΣΗΜΙ	7000	30.9.02
HORNET 900	HONDA NAKED	29000	ΜΑΥΡΟ	7000	2005
TDM 850	YAMAHA ΜΕ ΕΞΤΡΑ ΕΞΑΤΜΗΣΗ, REMUS, ΑΝΑΡΤΗΣΕΙΣ WP ΣΥΝΑΓΕΡΜΟΣ, ΒΑΛΙΤΣΑ	56000	ΜΠΛΕ	5000	2000
AFRICA 750	HONDA	18000	ΜΑΥΡΟ	5900	1999
XT660X SUPER MOTARD	YAMAHA	8500	ΑΣΗΜΙ	5800	30.9.05
XT660X SUPER MOTARD	YAMAHA	15000	ΑΣΗΜΙ	5500	2004
XR650 DALLARA	HONDA ENDURO	4750	ΚΟΚΚΙΝΟ	5500	2004
BMW F 650	BMW	26000	ΚΙΤΡΙΝΟ	5500	2002
BMW F650GS	BMW	14700	ΑΣΗΜΙ	6900	2003
DUKE 2 640	KTM	18700	ΑΣΗΜΙ	5500	2000
MONSTER 620	DUCATI NAKED	7260	ΜΠΛΕ	5500	2003
CB400 SF VS	HONDA	23000	ΑΝΘΡΑΚΙ	3500 2000	
CBR 600 F	HONDA	30000	ΚΟΚΚΙΝΟ	4500	2000
CBR600 F	HONDA 2750	ΑΣΗΜΙ	7500	2004	
FZ6 N NAKED	YAMAHA	3000	ΑΣΗΜΙ	6500	2005
FZ6 NAKED	YAMAHA	19000	ΚΟΚΚΙΝΟ	5500	21.6.04
FZ6 NAKED	YAMAHA	5800	ΜΑΥΡΟ	5800	2004
FZ6-S	YAMAHA	20500	ΑΣΗΜΙ	6000	02.9.04
FZS 600 S	YAMAHA STREET	11000	ΚΟΚΚΙΝΟ	4000	2002
GSXF600S BANDIT	SUZUKI STREET	15850	ΚΟΚΚΙΝΟ	2500	1999
HORNET 600	HONDA	18000	ΚΙΤΡΙΝΟ	4800	2003
XT600E	YAMAHA	23000	ΜΑΥΡΟ	3000	2003
XT600E >>750 ΜΕΤΑΤΡΟΠΗ ΓΕΝΙΚΗ ΜΕ 4500€ ΕΞΤΡΑ	YAMAHA	5000	ΑΣΠΡΟ	4900	1995
XT 600 E	YAMAHA	10500	ΜΑΥΡΟ	3900	2003
BUKMAN 400 MAXI SCOOTER	SUZUKI	15500	ΜΠΛΕ	4500	2004
STEED 400	HONDA	34000	ΜΑΥΡΟ	2500	1996
MAGNA 250	HONDA	43000	ΜΑΥΡΟ	2000	1998
SUPER SHERPA 250	KAWASAKI ENDURO	1300	ΠΟΡΤΟΚΑΛΙ	2900	2004
WR250F	YAMAHA	2000	ΜΠΛΕ	5800	2005
X MAX 250	YAMAHA	1500	ΑΣΗΜΙ	3800	2005
XV 250 S	YAMAHA	2850	ΜΑΥΡΟ	4000	2002
XR 250 R	HONDA	15000	ΑΣΠΡΟ	1500	1995
BEVERLY 200	PIANGIO	14000	ΑΣΗΜΙ	2500	2003
POLARIS 200	POLARIS ΤΟΥΡΟΥΝΑ-ATV	925	ΚΟΚΚΙΝΟ	3500	2005
SHi 150	HONDA	6500	ΚΟΚΚΙΝΟ	2500	2005
XT125R	YAMAHA	1500	ΜΠΛΕ	2500	18.7.05
C50C 12V	HONDA	18000	ΚΟΚΚΙΝΟ	500	1990
SCOOTER 50 4T	KINEZIKO	3500	ΑΣΗΜΙ	600	2005
Z 50 ΜΠΟΜΠΟ	HONDA	4000	ΠΡΑΣΙΝΟ	2500	1995

✓ ΑΠΟ 0% ΠΡΟΚΑΤΑΒΟΛΗ ΕΩΣ 60 ΜΗΝΕΣ ΕΞΟΦΛΗΣΗ !!!

✓ ΕΓΓΥΗΣΗ 1 ΧΡΟΝΟ ΣΕ ΟΛΑ ΤΑ ΜΕΤΑΧΕΙΡΙΣΜΕΝΑ !!!

Πατριάρχου Αθηναγόρα 13, Ρόδος 85100 • Τηλ. & Fax 2241026360

www.motomike.gr info@motomike.gr AE827

LANE Zorpidis

ΤΟΥΡΙΣΤΙΚΟΣ ΟΡΓΑΝΙΣΜΟΣ

ΔΡΟΜΟΛΟΓΙΑ

"ΙΕΡΑΠΕΤΡΑ"

ΠΕΜΠΤΗ

• Στις 04.30 για: **Χάλκη-Διαφάνι-Κάρπαθο-Κάσο-Σητεία-Αγ. Νικόλαο-Σαντορίνη-Μήλο-Πειραιά**

ΚΥΡΙΑΚΗ

• Στις 04.30 για **Χάλκη-Διαφάνι-Κάρπαθο-Κάσο-Σητεία-Αγ. Νικόλαο-Σαντορίνη-Μήλο-Πειραιά**

ΤΕΤΑΡΤΗ

• Στις 08.00 για **Καστελλόριζο**

Επιστροφή από Καστελλόριζο στις 17.00

"Β. ΚΟΡΝΑΡΟΣ"

ΤΡΙΤΗ

• 17.00 για **Χάλκη-Διαφάνι-Κάρπαθο-Κάσο-Σητεία** και επιστροφή **Ρόδο** την επόμενη μέρα

ΠΕΜΠΤΗ

• 09.00: για **Κω-Κάλυμνο-Σάμο-Θεσσαλονίκη**

ΚΥΡΙΑΚΗ

• 17.00 για **Χάλκη-Διαφάνι-Κάρπαθο-Κάσο-Σητεία** και επιστροφή την επόμενη μέρα για **Ρόδο**

ΧΠΤΓΡ026

Πληροφορίες: Αλεξάνδρου Διάκου 38,
Τηλ: 22410-20625, 30054, 33603, 33607, Fax: 22410-26745
e-mail:stefanakistours@yahoo.gr

KYDON TOURS

Ποιότητα-φροντίδα-επιτυχία

ΕΚΔΡΟΜΕΣ

• **DISNEYLAND-PARIS**

GROUP ΡΟΔΟΥ **5-11/7 και 3-8/8**

DISNEY-STUDIOS-ASTERIX-ΠΑΡΙΣΙ-ΒΕΡΣΑΛΛΙΕΣ

ΠΛΟΥΣΙΟ ΠΡΟΓΡΑΜΜΑ-ΣΥΝΟΔΟΣ Η κ. ΕΛΕΝΗ ΨΥΛΛΑΚΗ.

• **DISNEYLAND** ΤΑΚΤΙΚΕΣ ΑΝΑΧΩΡΗΣΕΙΣ

ΕΙΔΙΚΕΣ ΤΙΜΕΣ · ΣΥΜΒΟΥΛΕΥΤΕΙΤΕ ΜΑΣ!

• **ΣΙΚΕΛΙΑ 20/7-27/7**

ΟΝΕΙΡΕΜΕΝΗ ΕΚΔΡΟΜΗ ΣΤΗ ΜΕΓΑΛΗ ΕΛΛΑΔΑ

ΚΑΤΑΝΙΑ · ΑΚΡΑΓΑΝΤΑΣ · ΣΕΛΙΝΟΥΝΤΑΣ · ΜΟΝΡΕΑΛΕ · ΠΑΛΕΡΜΟ ΚΕΦΑΛΟΥ · ΣΥΡΑΚΟΥΣΕΣ · ΑΙΤΝΑ · ΤΑΟΡΜΙΝΑ

ΣΥΝΟΔΟΣ ΕΛΕΝΗ ΨΥΛΛΑΚΗ

• **ΠΡΟΣΟΧΗ · ΠΡΟΣΟΧΗ · ΠΡΟΣΦΟΡΑ**

ΚΑΤΕΥΘΕΙΑΝ ΠΤΗΣΗ ΡΟΔΟ · ΒΟΥΔΑΠΕΣΤΗ

ΑΝΑΧΩΡΗΣΕΙΣ 2 GROUP **31/7 και 7/8**

7 ΗΜΕΡΕΣ: ΒΟΥΔΑΠΕΣΤΗ · ΒΙΕΝΝΗ · ΠΡΑΓΑ

ξενοδ. Α' κατηγ. · Ημιδιατροφή · Πλούσιο πρόγραμμα

ΜΟΝΟ 645 euro

ΠΡΟΛΑΒΕΤΕ · ΘΕΣΕΙΣ ΠΕΡΙΟΡΙΣΜΕΝΕΣ

• **ΚΩΝΣΤΑΝΤΙΝΟΥΠΟΛΗ**
11-16/8 ΑΕΡΟΠΟΡΙΚΗ

• **ΡΩΣΙΑ-ΜΟΣΧΑ ΑΓ. ΠΕΤΡΟΥΠΟΛΗ 26/8-2/9**

Παράδοση διαβατηρίων BIZA μέχρι 15/8/06

• **DUBAI 20/9-25/9** GROUP ΑΠΟ ΡΟΔΟ

ΕΠΙΣΗΣ ΤΑΚΤΙΚΕΣ ΑΝΑΧΩΡΗΣΕΙΣ ΣΠΕΣΙΑΛ ΤΙΜΕΣ

• **ΣΥΡΟ-ΤΗΝΟ-ΜΥΚΟΝΟ-ΑΝΔΡΟ 5-11/9**

ΝΕΟΝΥΜΦΟΙ: Οργανώνουμε το ταξίδι σας!!!

ΧΠΤΓ022

Σας ταξιδεύουμε 30 χρόνια!!!

ΠΡΑΚΤΟΡΕΙΟ ΚΥΔΩΝ ΙΑΤΑ

Εθ. Δωδ/σίων 14-Ακτή Σαχτούρη 8

• Τηλ.. 22410-23000, 27900, 27722

• E-mail: Kydon@otenet.gr

Παρέμβαση Χρύση

Για την επαγγελματική εκπαίδευση

Κατά την συζήτηση του Νομοσχεδίου 'Οργάνωση και λειτουργία της δευτεροβάθμιας επαγγελματικής εκπαίδευσης και άλλες διατάξεις' ο βουλευτής Δωδεκανήσου Βασίλης Χρύσης με την ιδιότητά του και ως εκπαιδευτικού έλαβε τον λόγο επί των άρθρων του Νομοσχεδίου αναφερθείς στην αναγκαιότητά υπερψήφισής τους. Αναλυτικά η ομιλία:

Η σταδιακή υποβάθμιση της επαγγελματικής εκπαίδευσης και η αποσύνδεσή της από την αγορά εργασίας οδήγησαν, σε συνδυασμό με τη ραγδαία εξέλιξη της τεχνολογίας, στην αναγκαιότητα ενός νομοσχεδίου, που αναβαθμίζει τη δευτεροβάθμια επαγγελματική εκπαίδευση.

Σύμφωνα με το άρθρο 2 του νομοσχεδίου η επαγγελματική εκπαίδευση παρέχεται από τα Επαγγελματικά Λυκεία και τις Επαγγελματικές Σχολές.

Η διάρθρωση αυτή δημιούργησε τα κεφάλαια Β΄ και Γ΄ με τους αντίστοιχους τίτλους, τα οποία με τα άρθρα που περιλαμβάνουν, αποτελούν τον κορμό του νομοσχεδίου. Κυρίες και κύριοι συνάδελφοι, θα σταθώ ιδιαίτερα στο άρθρο 4, όπου γίνεται διάκριση των Επαγγελματικών Λυκείων σε ημερήσια και εσπερινά για τη διευκόλυνση των εργαζομένων παιδιών, ιδιαίτερα στα εσπερινά. Στα ημερήσια η φοίτηση είναι τριετής, ενώ στα εσπερινά τετραετής για ευνόητους λόγους.

Στο άρθρο αυτό διαφαίνεται μέσα από τα προγράμματα διδασκαλίας η μέριμνα για την αναβάθμιση των Επαγγελματικών Λυκείων με την παροχή διδασκαλίας γενικής παιδείας. Παράλληλα, στην παράγραφο 4 του άρθρου 4 προβλέπεται σε κάθε τάξη Επαγγελματικού Λυκείου, εκτός των μαθημάτων γενικής παιδείας και παρακολούθηση κατ' επιλογήν μαθημάτων επαγγελματικών τομέων, ιδιαίτερα στην Α΄ και Β΄ Τάξη των Επαγγελματικών Λυκείων.

Στη Γ΄ Τάξη, εκτός των μαθημάτων της γενικής παιδείας, οι μαθητές παρακολουθούν και μαθήματα ειδικοτήτων. Την ποιότητα της παρεχόμενης επαγγελματικής εκπαίδευσης εγγυάται η μη υπέρβαση είκοσι πέντε μαθητών ανά τάξη, τομέα ή ειδικότητα, σύμφωνα με την παράγραφο 6 του άρθρου 4, στο οποίο στέκομαι ιδιαίτερα.

Επίσης, και στις παραγράφους 7 και 8 του ιδίου άρθρου περιλαμβάνονται διατάξεις ιδιαίτερης κοινωνικής ευαισθησίας, όπως η χορήγηση δωρεάν διδακτικών βιβλίων και μέσων, καθώς και κρατικών υποτροφιών, σε συνδυασμό με την ιατροφαρμακευτική και νοσοκομειακή περίθαλψη των μαθητών που ενδεχόμενα είχαν πάθει κάποιο ατύχημα κατά την άσκησή τους στα εργαστήρια των Επαγγελματικών Λυκείων και εφόσον οι δαπάνες αυτές δεν καλύπτονται από άμεση ή έμμεση ασφάλιση του παθόντος, για την οποία το νομοσχέδιο λαμβάνει πλήρη μέριμνα για την κάλυψη αυτής της περίθαλψης.

Κυρίες και κύριοι συνάδελφοι, η αναβάθμιση των Επαγγελματικών Λυκείων διαφαίνεται επίσης ειδικά και συγκεκριμένα από τις διατάξεις του άρθρου 6 του υπό ψήφιση νομοσχεδίου. Τα απολυτήρια των Επαγγελματικών Λυκείων είναι ισότιμα με τα απολυτήρια των Γενικών Λυκείων. Εκτός αυτού, οι απόφοιτοι των Επαγγελματικών Λυκείων μπορούν να λάβουν άδεια ασκήσεως επαγγέλματος ή να συνεχίσουν τις σπουδές τους σε Ανώτερα ή Ανώτατα Εκπαιδευτικά Ιδρύματα με τις προϋποθέσεις του άρθρου 7 του νομοσχεδίου.



Κυρίες και κύριοι συνάδελφοι, όπως είπα προηγούμενα, λόγω περιορισμένου χρόνου θα περιοριστώ στην υπερψήφιση καθενός ξεχωριστά άρθρου του νομοσχεδίου που συμβάλλει στην αναβάθμιση της Δευτεροβάθμιας Επαγγελματικής Εκπαίδευσης, συνδέει την εκπαιδευτική διαδικασία με την κοινωνία και την εργασία, επιλύοντας παράλληλα πολλά θέματα εκπαιδευτικών που επί χρόνια ταλάνιζαν την εύρυθμη λειτουργία της εκπαίδευσης.

Με αυτό θέλω να κλείσω την ομιλία μου και οπωσδήποτε να τονίσω ότι αυτό το νομοσχέδιο το χρειαζόταν η εκπαίδευση, διότι είναι ένα νομοσχέδιο το οποίο, πέρα από την αναβάθμιση των Επαγγελματικών Λυκείων, επιλύει ποικίλα και χρονίζοντα θέματα, τα οποία υπήρχαν στη Δευτεροβάθμια Εκπαίδευση".

Απάντηση του υποψήφιου δημάρχου

"Δεν σκοπεύουμε να πολώσουμε το προεκλογικό κλίμα, επισημαίνει σε ανακοίνωσή του ο υποψήφιος δήμαρχος Λινδίων κ. Παναγιώτης Παπακωνσταντίνου, ως απάντηση σ' αυτά που τον καταμαρτυρεί ο δημοτικός σύμβουλος της μειοψηφίας κ. Στ. Ορφανός.

Στη σχετική επί του θέματος ανακοίνωση, αναφέρει τα εξής:

"Δεν πρόκειται να ακολουθήσουμε την τακτική του κ. Σταύρου Ορφανού συγγράφοντας και δημοσιεύοντας επιστολές στον τοπικό Τύπο, διότι θα χάσουμε πολύτιμο και χρήσιμο χρόνο από την προσπάθεια επίλυσης των προβλημάτων του Δήμου Λινδίων.

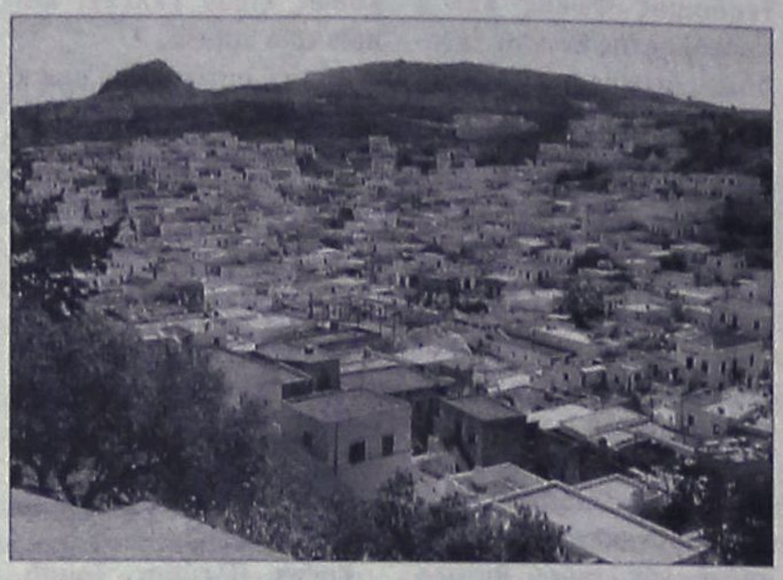

Οι μάχες για την προώθηση των ανοιχτών ζητημάτων του Δήμου μας δεν δίνονται με τη συγγραφή και δημοσίευση επιστολών αλλά μέσα από επαφές και συναντήσεις με αρμόδιους παράγοντες και με τη συνεχή παρουσία στα κέντρα λήψης των αποφάσεων.

Το ύφος της επιστολής του κ. Σταύρου Ορφανού το αφήνουμε στην κρίση των δημοτών μας, απέναντι στους οποίους δεσμευόμαστε ότι εμείς δεν πρόκειται να πολώσουμε το προεκλογικό κλίμα διότι μόνο αρνητικές συνέπειες θα έχει για την εύρυθμη λειτουργία του Δήμου.

Αν ο κ. Ορφανός έχει επιπλέον ερωτήματα και απορίες ας τα συγκεντρώσει ώστε να συζητηθούν στην αμέσως επόμενη συνεδρίαση του Δημοτικού Συμβουλίου Λινδίων.

LOUIS HELLENIC CRUISES
ALHAMBRA TRAVEL
ΓΕΝΙΚΟΙ ΑΝΤΙΠΡΟΣΩΠΟΙ ΡΟΔΟΥ
αποδράστε από τα συνηθισμένα!!!
Μοναδικές 7ημέρες κρουαζιέρες από ΡΟΔΟ/ΡΟΔΟ
ΚΑΛΟΚΑΙΡΙ... ΚΑΙΡΟΣ ΓΙΑ ΚΡΟΥΑΖΙΕΡΑ
με το πολυτελές M/V PERLA.
Κάθε Τετάρτη αναχώρηση 18.00
ΗΡΑΚΛΕΙΟ-ΣΑΝΤΟΡΙΝΗ-ΠΕΙΡΑΙΑ-ΚΩΝΣΤΑΝΤΙΝΟΥΠΟΛΗ (Διανυκτέρευση) ΜΥΚΟΝΟ-ΚΟΥΣΑΝΤΑΣΙ-ΠΑΤΜΟ-ΡΟΔΟ
Τιμή με πλήρη διατροφή το άτομο
Από 4 Μαρτίου έως 14 Ιουλίου
και 23 Αυγούστου έως 14 Νοεμβρίου 730 ευρώ.
Από 15 Ιουλίου έως 22 Αυγούστου 795 ευρώ.
ΤΟ ΔΕΥΤΕΡΟ ΑΤΟΜΟ σε ΔΙΚΛΙΝΗ ΚΑΜΠΙΝΑ 50% ΕΚΠΤΩΣΗ
Παιδιά έως 17 ετών όταν μοιράζονται την καμπίνα με 2 ενήλικες πληρώνουν μόνο Λιμενικά τέλη 171 ευρώ.
Λόγω της μεγάλης ζήτησης οι κρατήσεις να γίνονται εγκαίρως.
ΠΛΗΡΟΦΟΡΙΕΣ-ΠΡΟΓΡΑΜΜΑΤΑ
ALHAMBRA TRAVEL
Δημητρίου Θεοδωράκη 13-ΡΟΔΟΣ
Τηλ. 2241037052 και 2241025698
ΧΠ. ΤΤΡ 002

Alhambra Travel
Ταξιδέψτε για Κύπρο!!!
Με το πολυτελές κρουαζιερόπλοιο
"SERENADE"
(με επέκταση δρομολογίου PORT SAID-HAIFA)
κάθε Σάββατο προς Κυριακή στις 03.00
Αφιξη Λεμεσό Δευτέρα στις 08.00
Από Λεμεσό για Ρόδο
κάθε Παρασκευή στις 17.00
με άφιξη Ρόδο Σάββατο στις 14.00
Πληροφορίες και εισιτήρια στο πρακτορείο
ALHAMBRA TRAVEL
Δημ. Θεοδωράκη 13 - Ρόδος
Τηλ. 22410-25698, 22410-37052
ΧΠΤΤΡ002

ΝΤΕΤΕΚΤΙΒΣ ΑΘΗΝΩΝ
PRIVATE DETECTIVE
Αναλαμβάνουμε υποθέσεις ανηλίκων, προσωπικές οικογενειακές, εμποροβιομηχανικές
Διαθέτουμε τα καλύτερα ηλεκτρονικά, σύγχρονα οπτικοακουστικά μέσα
Εχεμύθεια 100%
Τα 30 χρόνια πείρα είναι η εγγύησή μας
ΤΗΛ. 6977 632963 & 6945 319796
ΑΤ2369

Κομμωτήριο Ambi
οι καλύτερες προτάσεις
για γυναικείες, αντρικές και παιδικές κομμώσεις.
Εντυπωσιακές τεχνικές στις βαφές με τις νέες μεθόδους double color, mantic, caps, cube και στις ανταύγειες με singles, zig-zag, rotation, flow γιατί οι πελάτες μας πρέπει να ξεχωρίζουν.
Μεγάλη δυνατότητα επιλογής από βραδινά - νυφικά χτενίσματα και κότσους μέσω υπολογιστή.
Τοποθέτηση τρέσας και extensions υψηλής ποιότητας από 100% φυσική τρίχα με θεαματικά φυσικό αποτέλεσμα σε 35 min μόνο.
Σας περιμένουμε σε ένα πολυτελή και φιλικό περιβάλλον για να απολαύσετε την άψογη εξυπηρέτησή μας στις καλύτερες τιμές.
Τηλ. για ραντεβού 2241067801
Διεύθυνση: Κυρά της Ρω 42, Ροδίνι
(Πίσω από το 15ο Δημοτικό Σχολείο)
Υπεύθυνη καταστήματος Κοντουδάκη Αμπι
ΑΤ8086

Ανακοινώθηκαν τα αποτελέσματα

Βιβλιοδρομίες 2006 του Κολλεγίου Ρόδου

Ποιοί καθηγητές βραβεύτηκαν

Το Κολλέγιο Ρόδου στην προσπάθειά του να καλλιεργήσει την αγάπη και απόλαυση της ανάγνωσης του εξωσχολικού βιβλίου από τα παιδιά αφενός και τη δημιουργία γέφυρας συνεργασίας και ανταλλαγών με άλλα σχολεία αφετέρου, διοργάνωσε και εφέτος για δεύτερη χρονιά στις 24 Μαΐου τον πρωτοποριακό διαγωνισμό «Βιβλιοδρομίες 2006» για τα παιδιά του Δημοτικού Σχολείου όλης της Δωδεκανήσου.

Στις σχολικές εγκαταστάσεις του Κολλεγίου Ρόδου, μέσα σε ένα φιλόξενο και Παιδαγωγικό περιβάλλον το απόγευμα της Τετάρτης 24 Μαίου, (347) παιδιά των τάξεων Δ', Ε' και ΣΤ' από (26) διαφορετικά σχολεία της Δωδεκανήσου διαγωνίσθηκαν στα βιβλία που διάβασαν.

Τα αποτελέσματα του διαγωνισμού έχουν ως εξής:

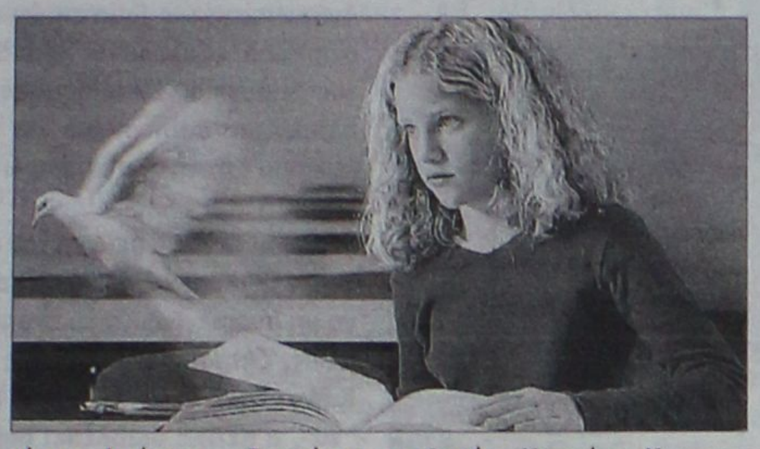

• ΤΑΞΗ ΤΕΤΑΡΤΗ, Δ'

1ο Βραβείο (830 βαθμοί/1000) παίρνει η ομάδα του 12ου Δημοτικού Σχολείου αποτελούμενη από τους μαθητές: Γλύμπη Αλκιόνη, Κουρούνα Νικόλαο, Μητσοπούλου Δήμητρα, Λιαμή Βασίλειο

2ο Βραβείο (780 βαθμοί/1000) παίρνει το 2ο Δημοτικό Σχολείο Αφάντου, η ομάδα των μαθητών: Γιαννίκος Ιωάννης, Γιαννίκος Μιχαήλ, Τσακώγια Δήμητρα, Χατζημανέττας Ευάγγελος

• ΤΑΞΗ ΠΕΜΠΤΗ, Ε'

1ο Βραβείο (862 βαθμοί/1000) παίρνει η ομάδα του 2ου Δημοτικού Σχολείου Καρπάθου, αποτελούμενη από τους μαθητές: Τσαμπουνιεράκη Ιωάννη, Πολεμικού Δικαία, Χαροκόπου Μιχαήλ

2ο Βραβείο (825 βαθμοί/1000) παίρνει η ομάδα του Κολλεγίου Ρόδου, αποτελούμενη από τους μαθητές: Καζάκη Μαρία, Νικολάου Βασίλειο, Σάββα Γεώργιο, Χατζηαντωνίου Νικόλαο.

• ΤΑΞΗ ΕΚΤΗ, ΣΤ'

1ο Βραβείο (865 βαθμοί/1000) παίρνει η μαθήτρια του Κολλεγίου Ρόδου Μπόνη- Καζαντζίδου Νεφέλη

2ο Βραβείο (854 βαθμοί/1000) παίρνει η ομάδα του 8ου Δημοτικού Σχολείου αποτελούμενη από τους μαθητές: Κουράνο Κωνσταντίνο, Τσάκα Αλέξανδρο, Γιαννά- Λεβέντη Σάββα και Βουλγαρίδη Στέλιο.

• Το βραβείο Μέσου Όρου της βαθμολογίας των ομάδων παίρνει το 8ο Δημοτικό Σχολείο Ρόδου, οι βιβλιοδρόμοι του οποίου συγκέντρωσαν Μ.Ο. 818 μονάδες.

Στους μαθητές και τις ομάδες που διακρίθηκαν θα απονεμηθούν βραβεία αξίας 300 ευρώ. Στο δε σχολείο που συγκέντρωσε το μεγαλύτερο Μ.Ο. βαθμολογίας θα δοθεί βραβείο που θα αντιστοιχεί σε βιβλία αξίας 450 ευρώ.

Το Κολλέγιο Ρόδου εκφράζει τις ευχαριστίες τους προς τους δασκάλους και γονείς συνοδούς καθώς και στα παιδιά των σχολείων της Δωδεκανήσου που συμμετείχαν στον εφετινό διαγωνισμό των βιβλιοδρομιών του 2006. Ιδιαίτερα συγχαίρει τους διευθυντές και τους δασκάλους των σχολείων για την άψογη συμπεριφορά που έδειξαν οι μαθητές των σχολείων τους κατά τη διάρκεια της διεξαγωγής του διαγωνισμού και εύχεται σε όλους καλό καλοκαίρι και καλή αντάμωση στις βιβλιοδρομίες του 2007.

Προκήρυξη θέσεων Αγωγής Υγείας

Σύμφωνα με την 60992/γ7/19-06-06 Απόφαση του ΥΠ.Ε.Π.Θ., που αφορά στην Προκήρυξη θέσεων Υπευθύνων Αγωγής Υγείας Πρωτοβάθμιας & Δευτεροβάθμιας Εκπαίδευσης, Υπευθύνων Συμβουλευτικών Σταθμών Νέων και απόσπαση εκπαιδευτικών για τη στελέχωση των Συμβουλευτικών Σταθμών Νέων, καλούνται όσοι ενδιαφέρονται να καλύψουν θέσεις υπευθύνων Αγωγής Υγείας Α/θμιας Εκπ/σης, να υποβάλουν αίτηση, συνοδευόμενη από τα αναγκαία δικαιολογητικά, μέχρι 09/07/06 στις Δ/νσεις Α/θμιας Εκπ/σης όπου ανήκουν οργανικά.

Δικαίωμα υποβολής αίτησης έχουν οι μόνιμοι εκπαιδευτικοί Α/θμιας Εκπ/σης όλων των ειδικοτήτων με συνολική εκπαιδευτική υπηρεσία τουλάχιστον έξι (6) ετών από την οποία τα τρία (3) τουλάχιστον έτη να έχουν ασκήσει διδακτική υπηρεσία σε σχολές της Α/θμιας Εκπ/σης.

COSMOS CENTER
ΕΜΠΟΡΙΚΕΣ ΑΠΟΘΗΚΕΣ ΕΞΟΠΛΙΣΜΟΥ
2ο χλμ. Ρόδου-Καλιθέας
(πίσω απο το LIDL)
Τηλ. 22410 69990
Φαξ. 22410 20980
Email. dolcerelax@otenet.gr



ΝΤΟΥΛΑΠΑ
3ΦΥΛΛΗ ΜΟΝΟ
120€
BR 5300
Π1188 Β525 Υ1925

ΕΠΙΠΛΟ TV



MR 2730
Π1472 Β396 Υ1697
84€

ΡΑΝΤΖΟ ΜΕ ΣΤΡΩΜΑ



48€

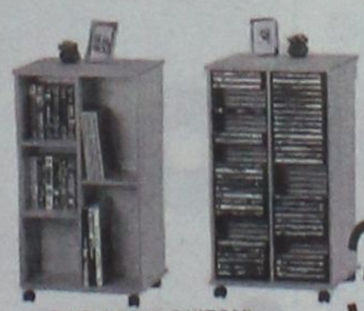

DVD 256 (2 ΟΨΕΩΝ)
Π482 Β395 Υ885
39€

ΑΝΑΤΟΜΙΚΟ ΣΤΡΩΜΑ
ΣΕ ΣΥΣΚΕΥΑΣΙΑ ΡΟΛΛΟ



49€

ΠΑΠΟΥΤΣΟΘΗΚΗ



SH 4103
Π1193 Β372 Υ675
53€

ΚΑΘΙΣΜΑ ΓΡΑΦΕΙΟΥ
ΔΕΡΜΑΤΙΝΟ
ΜΟΝΟ



60€

ΣΑΛΟΝΙ ΔΕΡΜΑΤΙΝΟ



ΚΑΘΙΣΜΑ ΓΡΑΦΕΙΟΥ



33€
AT1538

ΚΑΝΑΠΕΣ 3ΘΕΣΙΟΣ 375€
ΚΑΝΑΠΕΣ 2ΘΕΣΙΟΣ 325€
ΠΟΛΥΘΡΟΝΑ 285€

ΕΠΙΠΛΑ
ΚΟΥΖΙΝΑΣ



ΑΠΟ 29 ΕΥΡΩ
ΤΟ ΜΗΝΑ*

ΒΟΛΑΣ
ΚΟΥΖΙΝΕΣ

*ΔΕΝ ΠΕΡΙΛΑΜΒΑΝΕΤΑΙ ΤΟΠΟΘΕΤΗΣΗ,
ΠΑΓΚΟΣ ΚΑΙ ΝΕΡΟΧΥΤΗΣ
*Ο ΔΙΑΚΑΝΟΝΙΣΜΟΣ ΑΦΟΡΑ
48ΜΗΝΗ ΕΞΟΦΛΗΣΗ ΚΑΙ
ΠΕΡΙΛΑΜΒΑΝΕΙ ΦΠΑ 13%

Λ. ΕΛΕΥΘΕΡΙΑΣ 43-45 ΚΡΕΜΑΣΤΗ ΡΟΔΟΣ - ΤΗΛ. 22410 91275
FAX: 22410 94370 -- e-mail: lazarosvolas@yahoo.gr
ΑΕ 0096

Ελπίδες για λύση του ακτοπλοϊκού

Με την επέκταση των συμβάσεων για 12 χρόνια

Την επέκταση των συμβάσεων για τις άγονες γραμμές μέχρι τα 12 έτη προωθεί ο υπουργός Εμπορικής Ναυτιλίας κ. Μανώλης Κεφαλογιάννης. Σχετικά γράψαμε χθες.

Οπως υποστήριξε ο ΥΕΝ η δυνατότητα σύναψης συμβάσεων ανάθεσης δημόσιας υπηρεσίας 12 ετών δίνει στην Πολιτεία την ευχέρεια να σχεδιάζει και να υλοποιεί ολοκληρωμένες και μακροχρόνιες λύσεις για την εξασφάλιση της κοινωνικής, οικονομικής και εδαφικής συνοχής της Ελλάδος κυρίως μέσω της αναβάθμισης της ενδονησιωτικής επικοινωνίας των νησιών ενώ παράλληλα παρέχεται στη Διοίκηση η δυνατότητα καλύτερου προγραμματισμού διενέργειας των σχετικών διεθνών διαγωνισμών.

Με τη ρύθμιση αυτή δημιουργούνται καλύτερες συνθήκες προσέλκυσης και δραστηριοποίησης ναυτιλιακών εταιρειών και αναμένεται η ενίσχυση της επιχειρηματικής πρωτοβουλίας με την αύξηση της προσφοράς παροχής υπηρεσιών στην εξυπηρέτηση των νησιωτικών περιοχών της χώρας, κυρίως μέσω νέων επενδύσεων σε νεότευκτα πλοία.

Επισημαίνεται ότι με το ισχύον θεσμικό πλαίσιο, και συγκεκριμένα βάσει του όγδοου άρθρου του Ν.2932/01, όπως έχει τροποποιηθεί με το άρθρ. 19



του Ν. 3409/05, επιτρέπεται η σύναψη συμβάσεων ανάθεσης δημόσιας υπηρεσίας μέχρι 6 έτη.

Επίσης πρέπει να τονισθεί ότι η δυνατότητα σύναψης συμβάσεων ανάθεσης δημόσιας υπηρεσίας για 12 έτη για την εξυπηρέτηση των μικρών νησιών της χώρας είναι σύμφωνη με την αριθμ. COM (2003) 595 Ανακοίνωση της Ευρωπαϊκής Επιτροπής για την ερμηνεία του Κανονισμού 3577/92. ΕΟΚ και ειδικότερα στο τμήμα που αναφέρεται στα «μικρά νησιά».

Διευκρινίζεται ότι ως «μικρά νησιά» σύμφωνα με την παραπάνω ανακοίνωση (όπως αυτή πρόσφατα τροποποιήθηκε με την Ανακοίνωση COM (2006) 196) νοούνται τα νησιά για τα οποία η μέση ετήσια επιβατική κίνηση για τα δύο οικονομικά έτη που προηγούνται εκείνου της ανάθεσης της δημόσιας υπηρεσίας, δεν υπερβαίνει τους 300.000 επιβάτες.

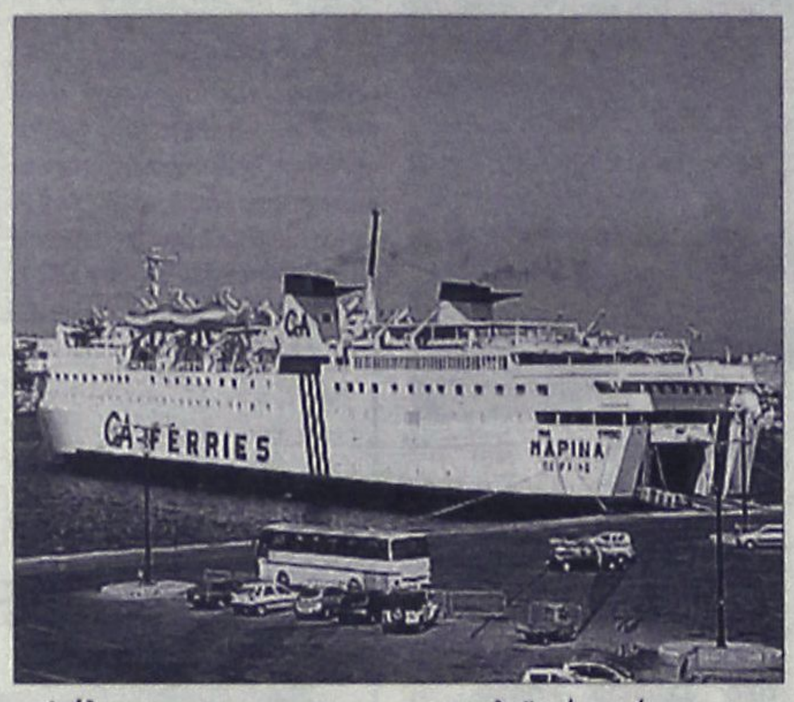

Διάλογος

Σημειώνεται ότι το τελευταίο Συμβούλιο Ακτοπλοϊκών Συγκοινωνιών ΣΑΣ συμφωνήθηκε εν όψει και των 12ετών συμβάσεων να υπάρξει ένας διάλογος μεταξύ υπουργείου και Ενωσης Επιχειρήσεων Ακτοπλοΐας για το περιεχόμενο και τους όρους των νέων προκηρύξεων για τις άγονες γραμμές.

Από την πλευρά των ακτοπλόων τονίζεται ότι η δέσμευση ενός πλοίου για 12 χρόνια σε μία συγκεκριμένη γραμμή είναι σύνθετο θέμα.

Οι όροι της προκήρυξης θα πρέπει να μελετηθούν προσεκτικά προκειμένου να εκδηλωθεί ουσιαστικό ενδιαφέρον από τις ακτοπλοϊκές επιχειρήσεις είτε πρόκειται για ελληνικές είτε για κοινοτικές τονίζουν ακτοπλοϊκοί παράγοντες.

Οι συμβάσεις προσθέτουν θα πρέπει να περιλαμβάνουν «ρήτρα καυσίμων». Με άλλα λόγια η σύμβαση θα πρέπει να προνοεί για τις τυχόν μεγάλες αυξομειώσεις των τιμών των καυσίμων.

Επίσης ένα ακόμη θέμα που τίθεται είναι εάν ο πλοιοκτήτης θα έχει το δικαίωμα να πουλήσει το πλοίο του πριν τη δωδεκαετία και ποιες θα είναι οι επιπτώσεις από την πώληση.

Τις επόμενες ημέρες τα θέματα αυτά αναμένεται να εξετασθούν σε σύσκεψη παραγόντων του ΥΕΝ με την Ενωση Επιχειρήσεων Ακτοπλοΐας, έτσι ώστε στο επόμενο ΣΑΣ σε 15 ημέρες περίπου να δοθεί στη δημοσιότητα η προκήρυξη για τις άγονες γραμμές της νέας δρομολογιακής περιόδου.

ΜΕΜΙΑΜΑΤΙΑ

Το Ειδικό Εκλεκτορικό Σώμα για την εκλογή προέδρου και αναπληρωτή προέδρου του Παιδαγωγικού Τμήματος Δημοτικής Εκπαίδευσης (ΠΤΔΕ) στη συνεδρίασή του που έγινε την Τρίτη 27 Ιουνίου 2006 στη Σχολή Ανθρωπιστικών Επιστημών του Πανεπιστημίου Αιγαίου στη Ρόδο, εξέλεξε ως πρόεδρο του Παιδαγωγικού Τμήματος Δημοτικής Εκπαίδευσης την κ. Ελένη Σκούρτου αναπληρώτρια καθηγήτρια και αναπληρωτή πρόεδρο τον κ. Γεώργιο Κόκκινο, αναπληρωτή καθηγητή.

Γενναία μείωση του αριθμού των εισακτέων στα ΤΕΙ Αθηνών, Πειραιά και Θεσσαλονίκης, προκειμένου να μη συρρικνωθούν τα εκπαιδευτικά ιδρύματα της Περιφέρειας, ζήτησε και πάλι χθες η Κεντρική Ένωση Δήμων και Κοινοτήτων Ελλάδας. Μετά την καθιέρωση της βάσης του "10", η ΚΕΔΚΕ διαβλέπει σοβαρές συνέπειες στη βιωσιμότητα των ιδρυμάτων και πολλαπλά πλήγματα στις τοπικές κοινωνίες.

Για την ερχόμενη Δευτέρα 3 Ιουλίου στις 12 το μεσημέρι, έχει προγραμματιστεί η συνεδρίαση της δευτεροβάθμιας επιτροπής Δημόσιας Διοίκησης - Πολεοδομίας υπό την προεδρία του αρμόδιου αντινομάρχη κ. Γιάννη Χριστοφάκη. Τα δύο και μοναδικά θέματα που θα απασχολήσουν τη συνεδρίαση της επιτροπής, αφορούν συγκεκριμένα:

- Έγκριση μελέτης περιβαλλοντικών επιπτώσεων του έργου: "Υφιστάμενη ξενοδοχειακή μονάδα ΛΙΝΔΙΑ ΑΘΗΝΑ 51 κλινών 3 αστέρων, στη θέση "ΚΡΑΝΑ" Δήμου Λινδίων, Νήσου Ρόδου Νομού Δωδεκανήσου ιδιοκτησίας της "ΛΙΝΔΙΑ ΑΘΗΝΑ ΕΠΕ" και
- "Έγκριση μελέτης περιβαλλοντικών επιπτώσεων του έργου: "Ίδρυση ελαιοτριβείου στη θέση Πλακούς - ΧΑΣ του Δ.Δ. Απερίου, Δήμου Καρπάθου, Νομού Δωδεκανήσου, ιδιοκτησίας Μαίρη Λογοθέτη & Σία Ο.Ε.".

Την άμεση λήψη μέτρων για την ορθή λειτουργία του βιολογικού καθαρισμού της Πάτμου ζητά το Γραφείο Υγειονομικού Ελέγχου με επιστολή του προς τη Δημοτική Αρχή του νησιού και το υπολιμεναρχείο με παράλληλη κοινοποίηση και προς την Εισαγγελία Πρωτοδικών Κω.

Όπως είναι γνωστό ο βιολογικός καθαρισμός της Πάτμου έχει σταματήσει να λειτουργεί λόγω βλάβης και όλα τα λύματα διοχετεύονται στη θάλασσα ενώ παρά τις συνεχείς οχλήσεις των κατοίκων και των επιχειρηματιών που δραστηριοποιούνται στην περιοχή δεν έχει ληφθεί καμία μέριμνα από το Δήμο της Πάτμου.

aprilia
NEO!
SCARABEO
500 cc
2 χρόνια
εγγύηση
ΧΩΡΙΣ
ΠΡΟΚΑΤΑΒΟΛΗ
από 135 €

AE1649
ΑΒΕΤΕ Κ. ΚΩΣΤΑΡΙΔΗΣ -ΤΗΛ. 2241078577

Blue Star Ferries
ΑΠΟ ΡΟΔΟ

ΑΝΑΧΩΡΗΣΗ ΑΠΟ						ΑΦΙΞΗ
ΡΟΔΟ	ΚΩ	ΛΕΡΟ	ΠΑΤΜΟ	ΣΥΡΟ	ΑΜΟΡΓΟ ΚΑΤΑΠΟΛΑ	ΠΕΙΡΑΙΑ
ΤΡΙΤΗ 18:30	ΤΡΙΤΗ 21:45	...	...	ΤΕΤΑΡΤΗ 03:30	...	ΤΕΤΑΡΤΗ 07:10
ΠΕΜΠΤΗ 18:30	ΠΕΜΠΤΗ 21:45	ΠΕΜΠΤΗ 23:25	ΠΑΡΑΣΚΕΥΗ 00:35	ΠΑΡΑΣΚΕΥΗ 04:30	...	ΠΑΡΑΣΚΕΥΗ 08:30
ΣΑΒΒΑΤΟ 09:30	ΣΑΒΒΑΤΟ 12:15	...	...	...	ΣΑΒΒΑΤΟ 15:50	ΣΑΒΒΑΤΟ 21:00
ΚΥΡΙΑΚΗ 18:00	ΚΥΡΙΑΚΗ 21:15	ΚΥΡΙΑΚΗ 22:55	ΔΕΥΤΕΡΑ 00:05	ΔΕΥΤΕΡΑ 04:15	...	ΔΕΥΤΕΡΑ 08:00

ΠΡΟΣ ΡΟΔΟ

ΑΝΑΧΩΡΗΣΗ ΑΠΟ ΠΕΙΡΑΙΑ	ΑΦΙΞΗ					
	ΣΥΡΟ	ΑΜΟΡΓΟ ΚΑΤΑΠΟΛΑ	ΠΑΤΜΟ	ΛΕΡΟ	ΚΩ	ΡΟΔΟ
ΔΕΥΤΕΡΑ 19:00	ΔΕΥΤΕΡΑ 22:45	...	...	...	ΤΡΙΤΗ 04:45	ΤΡΙΤΗ 08:00
ΤΕΤΑΡΤΗ 19:00	ΤΕΤΑΡΤΗ 22:20	...	ΠΕΜΠΤΗ 01:55	ΠΕΜΠΤΗ 03:05	ΠΕΜΠΤΗ 04:45	ΠΕΜΠΤΗ 08:00
ΠΑΡΑΣΚΕΥΗ 19:00	ΠΑΡΑΣΚΕΥΗ 22:20	...	...	...	ΣΑΒΒΑΤΟ 03:10	ΣΑΒΒΑΤΟ 06:15
ΣΑΒΒΑΤΟ 23:55	...	ΚΥΡΙΑΚΗ 05:05	ΚΥΡΙΑΚΗ 07:25	ΚΥΡΙΑΚΗ 08:35	ΚΥΡΙΑΚΗ 10:15	ΚΥΡΙΑΚΗ 13:15



RODOS FERRIES SERVICES/SKEVOS TRAVEL
ΚΑΝΤΕ ΚΡΑΤΗΣΗ ΤΩΡΑ!
ΠΛΗΡΟΦΟΡΙΕΣ ΚΑΙ ΚΡΑΤΗΣΕΙΣ ΘΕΣΕΩΝ ΣΤΟΝ ΤΑΞΙΔΙΩΤΙΚΟ ΣΑΣ ΠΡΑΚΤΟΡΑ Ή RODOS FERRIES SERVICES/SKEVOS TRAVEL: ΑΜΕΡΙΚΗΣ 111, ΡΟΔΟΣ, ΤΗΛ. ΚΡΑΤΗΣΕΩΝ ΕΠΙΒΑΤΩΝ ΚΑΙ Ι.Χ.: 22410-22461, 22410-75655, 22410-75310, ΤΗΛ. ΚΡΑΤΗΣΕΩΝ ΦΟΡΤΗΓΩΝ: 22410-76600

Αποχώρησε λόγω ορίου ο Δ. Λινός

Οι θέσεις θα καλυφθούν από το υπουργικό συμβούλιο

Μεγάλος αριθμός αποχωρήσεων δικαστικών και εισαγγελικών λειτουργών, λόγω συμπληρώσεως του ανωτάτου ορίου ηλικίας, υπήρξε χθες, τελευταία ημέρα του δικαστικού έτους.

Χθες, αποχώρησαν ο εισαγγελέας του Αρείου Πάγου Δημ. Λινός, δώδεκα αρεοπαγίτες, πέντε αντεισαγγελείς του Αρείου Πάγου, ο πρόεδρος του Ελεγκτικού Συνεδρίου Κ. Ρίζος, τρεις σύμβουλοι του Ελεγκτικού Συνεδρίου, ο Γενικός Επίτροπος Επικρατείας των Τακτικών Διοικητικών Δικαστηρίων Ι. Παναγιωτόπουλος και η επίτροπος Παρασκευή Ανδρικοπούλου.

Ειδικότερα, από το Ελεγκτικό Συνέδριο αποχώρησαν οι σύμβουλοι Κ. Ζώης, Αθ. Φρύδας και Μαρία Ζαγκλιβερινού.

Από τον Άρειο Πάγο, εκτός από τον Λινό, αποχώρησαν οι αντιπρόεδροι Δ. Σουλτανιάς, Ν. Γεωργίλης, Στ. Πατεράκης, Αχ. Ζήσης, Σπ. Γκιάφης, Αν. Μοσχανδρέου, Θ. Αποστολόπουλος, Ευρ. Αντωνίου. Αποχώρησαν, ακόμα, οι αρεοπαγίτες Κ. Βαρδαβάκης, Γ. Ναυπλιώτης, Αν. Πλατύς, Κ. Μουλαγιάννης, Ι. Δαβίλλας, Ν. Οικονομίδης, Χρ. Παπούλιας, Χαρ. Αντωνιάδης, Γ. Βούλγαρης, Ευ. Σταυρουλάκης, Αθ. Μπρίλλης, Μιχ. Μαργαρίτης. Οι πέντε αντεισαγγελείς ΑΠ που αποχώρησαν είναι οι Δ. Τσίμας, Εμμ. Αντωνακάκης, Χρ. Λάμπρου, Χρ. Σιδέρης, Δ. Κορδοπάτης.

Οι 12 πρόεδροι Εφετών που αποχώρησαν είναι οι Γ. Σμυρναίος, Άγγ. Σκουτερόπουλος, Ν. Δακαναλάκης, Γ. Γεωργάτος, Στ. Αλεξίου, Βασ. Κωστής, Δ. Μεταξάκης, Γ.-Π. Αγγελόπουλος, Σωτ. Ρέππας, Γ. Μπαρμπάτσης, Αλ. Φαϊτάς και η Λαμπρινή Ιωάννου.

Από τους εισαγγελείς Εφετών αποχώρησαν οι Ευ. Φλωράτος, Μιχ. Δέτσης, Ευ. Κατσής. Οι θέσεις του εισαγγελέα του Αρείου Πάγου,



του προέδρου του Ελεγκτικού Συνεδρίου, των αντιπροέδρων του Αρείου Πάγου και του Γενικού Επιτρόπου Επικρατείας των Διοικητικών Δικαστηρίων θα καλυφθούν από το υπουργικό συμβούλιο, ύστερα από πρόταση του υπουργού Δικαιοσύνης Αν. Παπαληγούρα.

Συνεχίζεται η κόντρα

Η παράταση των εργασιών της τρέχουσας Συνόδου έγινε με θεσμικούς όρους και χωρίς κομματική σκοπιμότητα, δήλωσε ο υπουργός Εσωτερικών Πρ.Παυλόπουλος απαντώντας στον Ευάγγελο Βενιζέλο, ο οποίος είχε κάνει λόγο για μεθόδευση που ευτελίζει τις κοινοβουλευτικές διαδικασίες και καταστρατηγεί το Σύνταγμα.

Στο πλαίσιο συζήτησης επερώτησης βουλευτών του ΠΑΣΟΚ για το ΑΣΕΠ, ο κ. Παυλόπουλος είπε ότι το θέμα της παράτασης των εργασιών της Συνόδου δεν ήταν ζήτημα διακριτικής ευχέρειας της κυβέρνησης, αλλά αρμοδιότητά της «υπερασπιζόμενη το κύρος ανθρώπων και έχοντας χρέος να μην αφήσει να πλανώνται σκιές». Πρόσθεσε ότι η ίδια η εξεταστική επιτροπή για τους εξοπλισμούς είχε ζητήσει στοιχεία, «τα οποία αφορούν τραπεζικούς λογαριασμούς στο εξωτερικό, οι οποίοι ενδεχομένως να έχουν -δεν το ξέρει κανείς και δεν προδικάζει κανείς τίποτα- στοιχεία, τα οποία αν έλθουν και έχει κλείσει η Βουλή, θα κατηγορείτο ευθέως η Βουλή ότι συνέτεινε στο να υπάρξει παραγραφή».

Σενάρια για εκλογές

Κυκλοφορούν ευρέως

Προσφυγή σε πρόωρες κάλπες μέσω της διαδικασίας Αναθεώρησης του Συντάγματος «βλέπουν» στελέχη όλων των κομμάτων.

Το σενάριο του εκλογικού αιφνιδιασμού αναζωπυρώθηκε στη Βουλή, όπου οι πολιτικοί αρχηγοί κατέθεσαν και επισήμως τις προτάσεις τους και συμφώνησαν η Ειδική Διακομματική Επιτροπή που θα συσταθεί να ολοκληρώσει- καλώς εχόντων των πραγμάτων- το έργο της στις 31 Ιανουαρίου του 2007.

Αν η παραπάνω προθεσμία τηρηθεί, τότε από την άνοιξη του επόμενου έτους, όπως εκτιμούν έμπειροι κοινοβουλευτικοί, ο πρωθυπουργός θα έχει λυμένα τα χέρια του να σχεδιάσει τις επόμενες κινήσεις του στο πολιτικό σκηνικό.

Εκλογή

Σύμφωνα με τον πρόεδρο της Επιτροπής, Γιάννη Τραγάκη, την επόμενη εβδομάδα τα μέλη της θα συνέλθουν σε Σώμα προκειμένου να εκλέξουν το προεδρείο.

Οι συνεδριάσεις που θα αφορούν την επίτευξη συμφωνίας για τον αριθμό των υπό αναθεώρηση άρθρων θα ξεκινήσουν από τον προσεχή Οκτώβριο, ώστε μέχρι τον Μάιο του 2007 το αργότερο να έχουν ολοκληρωθεί οι δύο διαδοχικές ψηφοφορίες που απαιτούνται στην Ολομέλεια και πρέπει σύμφωνα με το Σύνταγμα να απέχουν ένα μήνα μεταξύ τους.

Απάντηση

Μιλώντας στον Alpha 98,9, ο κ. Τραγάκης ενίσχυσε τα σενάρια πρόωρης προσφυγής στις κάλπες. Απαντώντας στο ερώτημα αν τις πρόωρες εκλογές πρέπει να τις αποκλείσουμε ως τον Ιούνιο του 2007 και αν από εκεί και πέρα η δυνατότητα είναι στα χέρια του πρωθυπουργού, ο κ. Τραγάκης είπε χαρακτηριστικά: «Ετσι φαίνεται. Αν δεν πάρει παράταση η Επιτροπή, ασφαλώς παίζει και ο Απρίλιος...».

Στελέχη όλων των κομμάτων υπογραμμίζουν ότι η κυβέρνηση αυτή την εποχή κινείται με τον αέρα των δημοσκοπήσεων, οι οποίες, παρά το γεγονός ότι επιβεβαιώνουν τη δυσαρέσκεια των πολιτών για τις επιδόσεις της στα μέτωπα της ακρίβειας και της ανεργίας, προκαλούν αρνητικό πολιτικό αντίκτυπο στο ΠΑΣΟΚ, ενισχύοντας την κρίση εσωστρέφειας.

Αυτό, κατά την άποψή τους, δίνει στην παρούσα κυβέρνηση βάθος οκταετίας, γεγονός που επιτρέπει στον πρωθυπουργό να σχεδιάσει την προσφυγή στην κάλπη με μεγαλύτερη ευχέρεια και έχοντας ανοίξει σειρά θεμάτων στην Αναθεωρητική διαδικασία να ζητήσει την ανανέωση της λαϊκής εμπιστοσύνης.

ΑΣΦΑ-ΛΥΣΕΙΣ!



ΣΚΑΦΩΝ ΑΝΑΨΥΧΗΣ, ΤΟΥΡΙΣΤΙΚΩΝ ΛΙΜΕΝΩΝ & ΜΑΡΙΝΩΝ

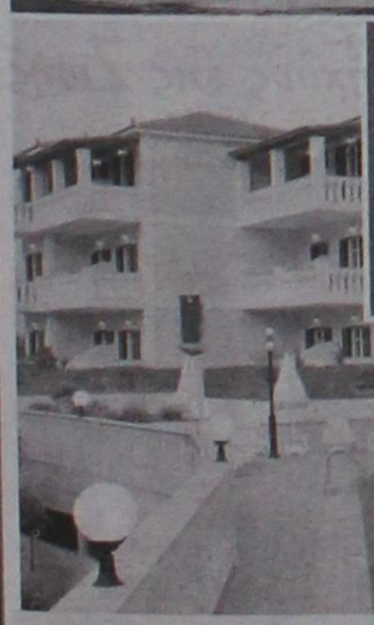

ΞΕΝΟΔΟΧΕΙΩΝ, ΕΠΙΧΕΙΡΗΣΕΩΝ ΕΣΤΙΑΣΗΣ



ΑΥΤΟΚΙΝΗΤΩΝ



ΚΑΤΟΙΚΙΩΝ

Ενημερωθείτε για τα σύγχρονα ασφαλιστικά προγράμματα που σας παρέχει η κορυφαία εταιρία στις ασφαλίσεις Πλοίων & Σκαφών Αναψυχής.

Ασφαλιστικός Σύμβουλος

ΧΡ.ΧΡΙΣΤΟΔΟΥΛΟΥ
Αλεξ. Διάκου 9, 85100 Ρόδος
ΤΗΛ.: 22410 26722

AIGAION
ΑΣΦΑΛΙΣΤΙΚΗ Α.Ε.

Δίνει Ασφα-λύσεις!

AE1544



ΞΥΛΟΤΕΧΝΟΥΡΓΗΜΑΤΑ

ΕΜΠΟΤΙΣΜΕΝΗΣ ΞΥΛΕΙΑΣ
ΚΗΠΟΥ - ΒΕΡΑΝΤΑΣ
Προτάσεις & Λύσεις στο χώρο σας
ΕΞΟΦΛΗΣΗ ΕΩΣ ΚΑΙ 36 ΔΟΣΕΙΣ
ΥΠΕΥΘΥΝΟΣ ΚΑΤΑΣΚΕΥΩΝ:
ΣΤΕΦΑΝΗΣ ΑΠΟΣΤΟΛΟΣ· ΤΗΛ. 6946 903331
ΥΠΕΥΘΥΝΟΣ ΠΩΛΗΣΕΩΝ:
ΣΤΕΦΑΝΗΣ ΠΕΤΡΟΣ 6944355694
Δ/ΝΣΗ ΚΑΤΑΣΤΗΜΑΤΟΣ ΕΝΤΟΣ ΕΜΠΟΡ. ΚΕΝΤΡ. ΦΩΚΙΑΛΗ
ΤΗΛ. 22410 35091

AE1588

Οι δέκα διατροφικοί

Η διατροφή και η άσκηση αποτελούν αναπόσπαστα συστατικά της συνολικής θεραπευτικής αντιμετώπισης του σακχαρώδους διαβήτη, παράλληλα με τη φαρμακευτική αγωγή. Τα ερευνητικά δεδομένα για τη διατροφική αντιμετώπιση του διαβήτη έχουν πλέον αλλάξει ριζικά, με αποτέλεσμα ακόμα και σήμερα να υπάρχουν πολλοί διατροφικοί μύθοι.

Η εμφάνιση σακχαρώδους διαβήτη έχει αυξηθεί ραγδαία τις τελευταίες δεκαετίες και δυστυχώς, απ' ό,τι φαίνεται, αυτός ο αρνητικός ρυθμός δεν θα μειωθεί. Η διατροφή και η άσκηση αποτελούν αναπόσπαστα συστατικά της συνολικής θεραπευτικής αντιμετώπισης, παράλληλα με τη φαρμακευτική αγωγή. Τα ερευνητικά δεδομένα για τη διατροφική αντιμετώπιση του διαβήτη έχουν αλλάξει ριζικά στον αιώνα που πέρασε, με αποτέλεσμα ακόμα και σήμερα να υπάρχουν πολλοί διατροφικοί μύθοι.

1 Η κατανάλωση ζάχαρης μπορεί να προκαλέσει διαβήτη!

Δεν υπάρχει καμία απολύτως συσχέτιση ανάμεσα στην κατανάλωση ζάχαρης και την εμφάνιση σακχαρώδους διαβήτη στη διεθνή βιβλιογραφία, άποψη που υποστηρίζουν βέβαια και όλοι οι επιστημονικοί σύλλογοι, όπως ο Αμερικανικός Διαβητολογικός Σύλλογος. Ο λόγος που πιθανώς οδήγησε στη δημιουργία αυτού του μύθου είναι ότι οι παχύσαρκοι άνθρωποι (η παχυσαρκία είναι ένας προδιαθεσικός παράγοντας για την εμφάνιση διαβήτη τύπου ΙΙ) καταναλώνουν κατά κανόνα περισσότερα γλυκά.

2 Οι διαβητικοί ασθενείς δεν μπορούν να καταναλώσουν ζάχαρη!

Σύμφωνα με τον Αμερικάνικο Διαβητολογικό Σύλλογο, τα φυσικά και πρόσθετα σάκχαρα μπορούν να καταναλώνονται με μέτρο από τον διαβητικό ασθενή, εφόσον λαμβάνεται υπόψη η συνολική συνιστώμενη ημερήσια πρόσληψη υδατανθράκων και κατανέμονται σωστά στα γεύματα. Είναι χαρακτηριστικό ότι πολλοί άνθρωποι ξαφνιάζονται όταν ανακαλύπτουν ότι η κατανάλωση μισής μέτριας πατάτας αυξάνει 3 φορές περισσότερο τα επίπεδα σακχάρου στο αίμα απ' ό,τι ένα κουταλάκι ζάχαρη.

3 Οι διαβητικοί ασθενείς δεν μπορούν να καταναλώσουν αμυλούχες τροφές, όπως ψωμί, μακαρόνια ή ρύζι!

Η αντίληψη αυτή αποτελεί τον πιο ισχυρό διατροφικό μύθο για τον σακχαρώδη διαβήτη. Τα ερευνητικά δεδομένα βέβαια δεν επιβεβαιώνουν αυτόν τον μύθο, και έτσι οι διατροφικές συστάσεις σε καμία περίπτωση δεν απαγορεύουν την κατανάλωση αμυλούχων τροφών. Οι διατροφικές οδηγίες δεν εστιάζονται σε απαγορεύσεις και αποκλεισμούς τροφών, απλώς η διαιτητική αγωγή απαιτεί σωστή διατροφική εκπαίδευση των διαβητικών ασθενών. Η κατάλληλη διατροφική αγωγή αφορά τον καταμερισμό των υδατανθράκων και κατ' επέκταση των αμυλούχων τροφών στα γεύματα της ημέρας, στην κατανάλωση μικρών και συχνών γευμάτων, στην καλύτερη επιλογή τροφίμων ανάλογα με το γλυκαιμικό τους δείκτη και το γλυκαιμικό φορτίο κ.ά. Για παράδειγμα, το λευκό ψωμί αυξάνει περισσότερο τα επίπεδα γλυκόζης στο αίμα σε σχέση με το ψωμί ολικής αλέσεως, όπως επίσης για τον ίδιο λόγο το καστανό ρύζι είναι προτιμότερο σε σχέση με τις άλλες ποικιλίες ρυζιού.

4 Οι διαβητικοί ασθενείς μπορούν να τρώνε ό,τι θέλουν, αρκεί να ακολουθούν φαρμακευτική αγωγή!

Η φαρμακευτική αγωγή είναι σαφώς απαραίτητη, αν κριθεί από τον θεράποντα γιατρό ότι η νόσος βρίσκεται σε στάδιο που δεν μπορεί να αντιμετωπιστεί μόνο με ήπια μέσα, όπως η διατροφική αγωγή και η άσκηση. Ωστόσο, τα φάρμακα δεν είναι πανάκεια, και βεβαίως το όλο θεραπευτικό σχήμα απαιτεί από τον ασθενή να ακολουθεί και τις κατάλληλες διατροφικές οδηγίες. Όταν ο διαβητικός ασθενής αγνοεί τις διατροφικές συστάσεις του διαιτολόγου, η εξέλιξη της νόσου συνήθως είναι ταχύτερη, ακόμα κι αν λαμ-

ΙΑΤΡΙΚΗ ΑΝΑΚΟΙΝΩΣΗ
ΚΩΝ/ΝΟΣ Γ. ΧΑΤΖΗΝΙΚΟΛΑΣ
ΧΕΙΡΟΥΡΓΟΣ ΟΦΘΑΛΜΙΑΤΡΟΣ
ΔΕΧΕΤΑΙ ΚΑΘΗΜΕΡΙΝΑ
9:00 - 13:00 και 17:30 - 20:30
Σάββατο πρωί με ραντεβού
ΔΕΝΔΡΙΝΟΥ 2β - 1ΟΣ ΌΡΟΦΟΣ - ΡΟΔΟΣ
ΤΗΛ & FAX: 2241020544, ΚΙΝ: 693 7161700
ΑΤ2535(Γ)

ΚΕΝΤΡΟ ΥΠΟΣΤΗΡΙΞΗΣ ΨΥΧΟΛΟΓΙΚΩΝ ΠΡΟΒΛΗΜΑΤΩΝ
ΣΙΑΓΚΑ ΚΩΝΣΤΑΝΤΙΝΑ
ΨΥΧΟΛΟΓΟΣ
Απόφοιτος Αριστοτελείου Πανεπιστημίου Θεσσαλονίκης
τηλ. 6945557447
ΚΥΠΡΙΩΤΗ ΑΛΕΞΙΑ
ΨΥΧΟΛΟΓΟΣ
ΨΥΧΟΛΟΓΟΣ ΥΓΕΙΑΣ
Απόφοιτος Πανεπιστημίου Κρήτης, MSC Surrey University of England
τηλ. 6944717520
Δέχονται κατόπιν ραντεβού
Στεφ. Καζούλη 18-1ος όροφος
τηλ. 2241022102
ΧΠ2763

ΑΠΟΚΑΤΑΣΤΑΣΗ ΝΕΥΡΟΛΟΓΙΚΩΝ ΠΑΘΗΣΕΩΝ
ΑΝΑΣΤΑΣΙΟΣ Η. ΜΑΝΕΤΤΑΣ
ΦΥΣΙΟΘΕΡΑΠΕΥΤΗΣ
Bobath/NDT
Ειδικευμένος στο πανεπιστημιακό νοσοκομείο της Βέρνης Insel Spital στην αποκατάσταση των κινητικών και αισθητηριακών διαταραχών μετά από παθήσεις και κακώσεις του νευρικού συστήματος. Πτυχιούχος της μέθοδου Bobath.
Πρώιμη και χρόνια αποκατάσταση μετά από:
- Αγγειακά εγκεφαλικά επεισόδια
- Κρανιοεγκεφαλικές κακώσεις
- Πολλαπλή σκλήρυνση
- Παθήσεις και κακώσεις των περιφερικών νεύρων
- Εγκεφαλική παράλυση
- Νευρολογικά συμπτώματα από το αυχενικό σύνδρομο και την παθολογία της οσφύος
- Συγγενείς και τραυματικές κακώσεις του νωτιαίου μυελού
ΘΕΡΑΠΕΙΑ ΚΑΤ' ΟΙΚΟΝ
ΑΕ1172
Ολυμπίας 2, Ρόδος 85100 • Κιν. 6946685197

ΜΑΡΙΑ ΣΑΝΤΟΡΙΝΙΟΥ
ΚΛΙΝΙΚΗ ΨΥΧΟΛΟΓΟΣ-ΨΥΧΟΛΟΓΟΣ ΤΩΝ ΚΟΙΝΩΝΙΚΩΝ ΟΜΑΔΩΝ
Πτυχιούχος Κρατικού Πανεπιστημίου της Ρώμης «La Sapienza».
— Κλινική διάγνωση ψυχοπαθολογίας παιδιού, εφήβου και ενηλίκου.
— Ατομική και οικογενειακή ψυχολογική υποστήριξη και θεραπεία κατάθλιψης, φοβίας, κρίσης πανικού, μετατραυματικού στρες (διαζύγιο, πένθος, χωρισμός, αποτυχία, ασθένεια), βουλιμίας, ανορεξίας, διαταραχών προσωπικότητας, έλλειψη αυτοεκτίμησης, εθισμού, κακοποίησης.
— Ψυχολογική φροντίδα και προετοιμασία ανύπαντρης εγκύου και ζευγαριών, στην απόκτηση πρώτου παιδιού.
Επίσκεψη μόνο με ραντεβού.
Τηλέφωνα: 22410 28851 και 6946252407
Λάρνακας 6 (Εθν. Αντιστάσεως)
ΑΕ1007

ΟΡΘΟΔΟΝΤΙΚΟ ΙΑΤΡΕΙΟ
Δρ. Νικόλαος Μ. Σκουμπουρδής
Ορθοδοντικός
Διδάκτωρ Ιατρικής Σχολής Παν. Αθηνών
Μέλος της Ευρωπαϊκής, Αμερικανικής & Παγκόσμιας Ομοσπονδίας Ορθοδοντικών
Στ. Καζούλη 15, 85100 Ρόδος, Τηλ./Fax: 22410 24214
ΑΤ2870(Γ)
ΙΑΤΡΙΚΗ ΑΝΑΚΟΙΝΩΣΗ
Ο Ορθοδοντικός Δρ. Νικόλαος Μ. Σκουμπουρδής θα συμμετάσχει στο 82ο συνέδριο της Ευρωπαϊκής Ομοσπονδίας Ορθοδοντικών στη Βιέννη της Αυστρίας 4-8 Ιουλίου 2006.

INEMA
ΙΑΤΡΙΚΟΣ & ΝΟΣΟΚΟΜΕΙΑΚΟΣ ΕΞΟΠΛΙΣΜΟΣ
από το 1988 είμαστε οι μεγαλύτεροι προμηθευτές ΙΑΤΡΙΚΟΥ-ΟΡΘΟΠΕΔΙΚΟΥ & ΝΟΣΟΚΟΜΕΙΑΚΟΥ ΥΛΙΚΟΥ ΣΤΗ ΔΩΔΕΚΑΝΗΣΟΥ
18 χρόνια εμπειρίας Εμπιστεύθειτε μας!
• ΑΝΑΠΗΡΙΚΑ ΚΑΡΟΤΣΙΑ
• ΒΑΔΙΣΤΙΚΑ
• ΟΡΘΟΠΕΔΙΚΑ ΕΙΔΗ
• ΜΠΛΟΥΖΕΣ ΙΑΤΡΙΚΕΣ
• ΚΑΛΤΣΕΣ ΦΛΕΒΙΤΙΔΑΣ
• ΠΕΛΜΑΤΑ
• ΟΡΘΟΠΕΔΙΚΑ ΜΑΞΙΛΑΡΙΑ
• ΚΡΕΒΑΤΙΑ ΝΟΣΟΚΟΜΕΙΑΚΑ
• ΙΑΤΡΙΚΟΣ ΕΞΟΠΛΙΣΜΟΣ και ΑΝΑΛΩΣΙΜΑ
• ΟΡΓΑΝΑ ΧΗΜΕΙΟΥ
• και κάθε άλλο είδος για κατ'οίκο νοσηλεία
ΧΠ1720
ΡΟΔΟΣ: ΛΕΜΕΣΣΟΥ 2 - ΤΗΛ: 22410 32238
ΚΩΣ: ΕΛ. ΒΕΝΙΖΕΛΟΥ 38 (παραπ/ρως Αγίας Παρασκευής) - ΤΗΛ: 22420 20048
www.inema.gr

ΟΡΘΟΠΕΔΙΚΑ - ΙΑΤΡΙΚΑ
ΧΑΡΙΤΟΣ
Ορθοπεδικά είδη & κατασκευές
Εξοπλισμός Ιατρείου & αναλώσιμα
Είδη νοσηλείας κατ' οίκον & μηχανήματα οξυγονοθεραπείας
Ακουστικά Βαρηκοΐας
ΧΠ2567
ΕΛΕΥΘ. ΒΕΝΙΖΕΛΟΥ 6 (Δίπλα στη Ροδιακή Επαυλη) - ΡΟΔΟΣ
Τηλ.: 22410 24112 Fax: 22410 75969 e-mail: orken@rho.forthnet.gr

ΑΚΟΥΣΤΙΚΑ ΒΑΡΗΚΟΪΑΣ
ΑΝΑΛΟΓΙΚΑ - ΠΡΟΓΡΑΜΜΑΤΙΖΟΜΕΝΑ - ΨΗΦΙΑΚΑ
Ακούστε τους ήχους της Ζωής
Στο πληρέστερο Κέντρο Ακουστικών Εφαρμογών στα Δωδεκάνησα. Με τις καλύτερες τιμές και τον καλύτερο διακανονισμό.
Εμπιστευθείτε τους πιο έμπειρους στο χώρο, επιλέγοντας ανάμεσα στους μεγαλύτερους κατασκευαστές ακουστικών βαρηκοΐας στον κόσμο.
(BTE) (ITE) (CIC) (ITC) (BONE)
BELTONE - STARKEY - HANSATON - UNITRON - SIEMENS
BERNAFON - PHILIPS - COSELGI - REXTON
MICROSON - PURETONE - AUDIFON
ΚΕΝΤΡΟ ΙΑΤΡΙΚΩΝ ΒΟΗΘΗΜΑΤΩΝ
Εθνικής Αντιστάσεως 18
(πρωην Αννης Μαρίας)
Τηλ: 2241020359 Κιν: 6932748916
Συμβάσεις με όλα τα ταμεία.
Ειδικές τιμές ΟΓΑ

μύθοι για τον διαβήτη

βάνει φαρμακευτική αγωγή.

5 Οι ασθενείς με σακχαρώδη διαβήτη δεν μπορούν να αθληθούν!

Φυσικά οι διαβητικοί ασθενείς μπορούν και πρέπει να αθληθούν, καθώς είναι γνωστό ότι η αυξημένη φυσική δραστηριότητα και η οργανωμένη άσκηση βοηθάει στη ρύθμιση των επιπέδων σακχάρου στο αίμα και μάλιστα μπορεί να καθυστερήσει την εξέλιξη της νόσου. Στον σακχαρώδη διαβήτη τύπου ΙΙ η βασική αρχική δυσλειτουργία δεν είναι η έλλειψη ινσουλίνης, αλλά η αντίσταση των περιφερειακών ιστών (π.χ. του μυϊκού ιστού) στη δράση της ινσουλίνης. Η άσκηση έχει βρεθεί ότι αυξάνει την ευαισθησία των κυττάρων στην ινσουλίνη, δηλαδή βοηθάει στην εισαγωγή της γλυκόζης από το αίμα στα περιφερειακά κύτταρα, ώστε να μειωθεί η συγκέντρωσή της στο αίμα.

6 Ενας διαβητικός ασθενής δεν μπορεί να καταναλώσει φρούτα, παρά μόνο ξινόμηλο!

Αυτή η αντίληψη σχετικά με την κατανάλωση φρούτων είναι ένας από τους πιο ισχυρούς διατροφικούς μύθους που αφορά το σακχαρώδη διαβήτη μέχρι και σήμερα. Βασίζεται στο γεγονός ότι τα φρούτα αποτελούνται από απλά σάκχαρα, κυρίως φρουκτόζη, ενώ το ξινόμηλο, ως λιγότερο ώριμο φρούτο, θεωρητικά περιέχει μικρότερη ποσότητα απλών σακχάρων και έτσι δεν επηρεάζει τα επίπεδα σακχάρου στο αίμα. Σήμερα γνωρίζουμε ότι ο διαβητικός ασθενής μπορεί και πρέπει να καταναλώνει φρούτα, και όχι μόνο ξινόμηλο και αντίθετα απ' ό,τι πιστευόταν παλαιότερα, η κατανάλωση φρούτων βοηθάει στη ρύθμιση της γλυκόζης στο αίμα.

7 Πώς γίνεται να έχω διαβήτη, αλλά να χάνω βάρος;

Η απώλεια σωματικού βάρους είναι μια φυσιολογική ανταπόκριση του οργανισμού ενός ασθενούς με σακχαρώδη διαβήτη που δεν το γνωρίζει ακόμα. Οχι μόνο δεν είναι κάτι παράδοξο, αλλά, αντιθέτως, είναι ένα από τα βασικά συμπτώματα που πρέπει να μας οδηγήσει σε κλινικό έλεγχο και εργαστηριακές εξετάσεις. Άλλα χαρακτηριστικά συμπτώματα που μπορούν να οδηγήσουν στη διάγνωση του σακχαρώδους διαβήτη είναι η πολυδιψία, η πολυουρία και η πολυφαγία.

8 Οι ασθενείς με σακχαρώδη διαβήτη δεν μπορούν να χρησιμοποιούν υποκατάστατες γλυκαντικές ουσίες!

Η ανάγκη των διαβητικών ασθενών να απολαμβάνουν γλυκές γεύσεις χωρίς να επηρεάζεται το σάκχαρο στο αίμα τους, οδήγησε τους επιστήμονες στην ανακάλυψη διάφορων γλυκαντικών ουσιών, υποκατάστατων της ζάχαρης, όπως παλαιότερα η σακχαρίνη, αργότερα η ασπαρτάμη και πολύ πρόσφατα η σουκραλόζη. Οι υποκατάστατες γλυκαντικές ουσίες προσφέρουν στον διαβητικό ασθενή την ίδια γλυκιά γεύση με αυτή της ζάχαρης, χωρίς να επηρεάζει τα επίπεδα σακχάρου στο αίμα. Σύμφωνα με τον Αμερικανικό Διαβητολογικό Σύλλογο και τον αντίστοιχο Διαιτολογικό Σύνδεσμο, οι διαβητικοί ασθενείς μπορούν να χρησιμοποιούν άφοβα υποκατάστατες γλυκαντικές ουσίες, οι οποίες τους χαρίζουν τη γλυκιά γεύση που στερούνται σε σημαντικό βαθμό.

9 Τα παιδιά με σακχαρώδη διαβήτη τύπου Ι δεν μπορούν να συμμετέχουν σε όλες τις εκδηλώσεις των συνομηλίκων τους!

Ο σακχαρώδης διαβήτης τύπου Ι εμφανίζεται κυρίως σε νεαρές ηλικίες και οφείλεται στην αδυναμία του παγκρέατος να παράγει την ορμόνη ινσουλίνη και να ρυθμίζει τα επίπεδα γλυκόζης στο αίμα. Η φαρμακευτική αγωγή σ' αυτόν τον τύπο διαβήτη περιλαμβάνει την εξωγενή χορήγηση ινσουλίνης και ανάλογα με το σχήμα της αγωγής, διαμορφώνεται από τον διαιτολόγο εξατομικευμένο πρόγραμμα διατροφής. Εφόσον τα επίπεδα σακχάρου στο αίμα ρυθμιστούν με το κατάλληλο θεραπευτικό σχήμα και την αντίστοιχη διατροφή, το παιδί με σακχαρώδη διαβήτη τύπου Ι δεν διαφέρει σε τίποτα από τους συνομηλίκους του και μπορεί να παίξει, να αθληθεί και να χαρεί τις παιδικές δραστηριότητες όπως τα υπόλοιπα παιδιά της ηλικίας του.

10 Η δίαιτα ενός διαβητικού ασθενούς πρέπει να είναι μια αυστηρή δίαιτα με πολλές στερήσεις!

Η επιστημονική κοινότητα έχει σημειώσει τεράστια πρόοδο και αλλαγή στις διατροφικές συστάσεις για τον σακχαρώδη διαβήτη. Τη δεκαετία του '20 η δίαιτα του διαβητικού ασθενούς ήταν ιδιαίτερα αυστηρή και στερητική, καθώς σχεδόν απέκλειε την κατανάλωση υδατανθράκων. Με την πάροδο των δεκαετιών οι συστάσεις άλλαζαν και η περιεκτικότητα υδατανθράκων στη διατροφή των διαβητικών συνεχώς αυξανόταν. Σήμερα πλέον μιλάμε για μια απολύτως ισορροπημένη διατροφή, που περιλαμβάνει και επιτρέπει την κατανάλωση όλων των τροφίμων με μέτρο, σε μικρά και συχνά γεύματα.

Η σύσταση για την κατανάλωση υδατανθράκων είναι ίδια με αυτή που ισχύει για τον υγιή πληθυσμό με την ιδιαιτερότητα ότι τα αμυλούχα τρόφιμα πρέπει να κατανέμονται ομοιόμορφα στα γεύματα της ημέρας. Η δίαιτα του διαβητικού ασθενούς δεν είναι πια μια στερητική αυστηρή δίαιτα, αλλά, αντιθέτως, μια ισορροπημένη και υγιεινή διατροφή χωρίς αποκλεισμούς.

ΛΟΓΟΣ • ΟΜΙΛΙΑ • ΦΩΝΗ • ΑΚΟΗ
• ΜΑΘΗΣΙΑΚΕΣ ΔΥΣΚΟΛΙΕΣ
• ΔΥΣΛΕΞΙΑ
ΛΕΟΝΤΙΤΣΗ ΧΑΡΟΥΛΑ
Λογοθεραπεύτρια
ΔΕΧΕΤΑΙ ΜΕ ΡΑΝΤΕΒΟΥ
Λεωφόρος Ηρακλειδών 2Α, Ιαλυσός
(έναντι αστυνομικού τμήματος Ιαλυσού)
Τηλ. 2241033537, 6946549289
email: hara-leontitsi@yahoo.gr AE200

Χατζηνικολάου - Χασταλή Κατερίνα
Διαιτολόγος - Διατροφολόγος
Κατάρτιση ατομικού διαιτολογίου για:
✓ Παχυσαρκία
✓ Υπέρταση
✓ Διαβήτη
✓ Υπερλιπιδαιμίες
✓ Καρδιοπάθειες
✓ Αναιμία
✓ Αθλητισμός
✓ Εγκυμοσύνη - Θηλασμό
✓ Διατροφή για παιδική - εφηβική ηλικία
Δέχεται κατόπιν ραντεβού
Αλ. Διάκου 67, τηλ. - φαξ 2241021670 AE136

ΙΑΤΡΙΚΗ ΑΝΑΚΟΙΝΩΣΗ
ΜΙΚΡΟΒΙΟΛΟΓΙΚΟ ΔΙΑΓΝΩΣΤΙΚΟ ΙΑΤΡΕΙΟ
ΕΙΡΗΝΗ Δ. ΚΑΒΑΔΑ-ΧΑΤΗΡΗ
ΙΑΤΡΟΣ ΜΙΚΡΟΒΙΟΛΟΓΟΣ-ΒΙΟΠΑΘΟΛΟΓΟΣ
ΩΡΕΣ ΛΕΙΤΟΥΡΓΙΑΣ
ΔΕΥΤΕΡΑ, ΤΡΙΤΗ, ΠΕΜΠΤΗ, ΠΑΡΑΣΚΕΥΗ
07.00-13.00 και 18.00-19.30
ΤΕΤΑΡΤΗ 07.00-13.00, ΣΑΒΒΑΤΟ ΜΕ ΡΑΝΤΕΒΟΥ
ΚΩΝ. ΥΔΡΑΙΟΥ 30 ΡΟΔΟΣ-ΤΗΛ. 2241021120, 6945856084
ΕΝΑΝΤΙ ΠΑΙΔΙΚΟΥ ΣΤΑΘΜΟΥ "ΟΥΡΑΝΙΟ ΤΟΞΟ" AE2340(Γ)

Ψ ΝΤΟΡΑ ΚΩΝΣΤΑΝΤΙΝΟΠΟΥΛΟΥ
ΨΥΧΟΛΟΓΟΣ
ΟΙΚΟΓΕΝΕΙΑΚΗ ΣΥΜΒΟΥΛΟΣ
Πτυχιούχος του Πανεπιστημίου της Καλιφόρνιας-Λος Αντζελες (UCLA)-Μεταπτυχιακές σπουδές στο Pepperdine University-Malibu California.
■ Αμεση ψυχολογική υποστήριξη και επαγγελματική φροντίδα από έμπειρη Ψυχολόγο και Οικογενειακή Σύμβουλο.
■ Η σωστή θεραπευτική σχέση μπορεί να επιφέρει ρεαλιστικές λύσεις για πραγματικά προβλήματα σε θέματα: μοναξιάς, μελαγχολίας, στρες, ανυπομονησίας, φοβίας, εθισμού, οικογενειακών σχέσεων, διαζυγίου, κακομεταχείρισης, συναισθηματικών δυσκολιών, αυτοπεποίθησης, ανασφάλειες, μεταβατικά στάδια ζωής, βουλιμίας, ανορεξίας, απώλειας, πένθους.
Τηλεφωνείστε στα τηλέφωνα:
(22410)35163 και 6944/980550
για ραντεβού και άμεση εξυπηρέτηση.
Διεύθυνση: Καρίας 1 - Περιοχή Ροδίνι - Ρόδος
AE961

Διαιτολογικό Διατροφολογικό Κέντρο
ΔΕΧΕΤΑΙ ΜΕ ΡΑΝΤΕΒΟΥ
Πετρίδη Κατερίνα
Διατροφολόγος - Κλινικός Διαιτολόγος
Πτυχιούχος Α.Τ.Ε.Ι. Κρήτης
ΤΕΩΣ ΑΣΚΟΥΜΕΝΗ ΣΤΟ ΩΝΑΣΕΙΟ ΚΑΡΔΙΟΧΕΙΡΟΥΡΓΙΚΟ ΚΕΝΤΡΟ
○ Εξατομικευμένα προγράμματα για φυσιολογικές και παθολογικές καταστάσεις
○ Προγράμματα διατροφής αθλητών
○ Ενίσχυση του μεταβολισμού
○ Απώλεια πόντων
Πάντα με ισορροπημένα γεύματα βασισμένα στις δικές σας διατροφικές προτιμήσεις
Γιατί η σωστή διατροφή είναι πλέον θέμα υγείας!
Υψηλάντου 2 - Ρόδος • Τηλ.: 22410 30366, Κιν. 6945 828191
AE1010

Στεφανάκης Ι. Δημήτριος
Ψυχολόγος
Αριστοτελείου Παν/μίου Θεσ/νίκης
Δέχεται κατόπιν ραντεβού AT2849(Γ)
Βενετοκλέων 79, 1ος όροφος, 85100 Ρόδος, Κιν: 6947 403229

ΧΑΡΟΥΛΑ ΤΣ. ΚΑΜΠΑΣΤΑΝΑ
ΦΥΣΙΚΟΘΕΡΑΠΕΥΤΡΙΑ
Πτυχιούχος Α. ΤΕΙ Θεσ/κης
Μεταπτυχιακή Εκπαίδευση στη νευροεξελικτική αγωγή
Μέθοδος Bobath/N.D.T.
Αποκατάσταση
νευρολογικών παθήσεων και κινητικών διαταραχών σε
παιδιά και ενήλικες
● Εγκεφαλική Παράλυση
● Κρανιοεγκεφαλικές κακώσεις
● Κακώσεις περιφερικών νεύρων
● Κακώσεις νωτιαίου μυελού
● Προβλήματα σπονδυλικής στήλης
● Αγγειακά Εγκεφαλικά Επεισόδια
θεραπείες και κατ' οίκον
Ολυμπίας και Δελφών γωνία (Καρακόνερο)
Τηλ. / Fax: 22410-29241 κιν. 6932044173 AT2854(Γ)

Nutrition & Health Club
Μαρία - Φιλία Παρασκευά
Διατροφολόγος - Διαιτολόγος
BSc - University of Plymouth
MSc - London Metropolitan University
Ειδικές Εξατομικευμένες Διαίτες για όλα τα Στάδια της Ζωής
Παιδική, Εφηβική, Εγκυμοσύνη, Τρίτη Ηλικία
Παχυσαρκία Υπέρταση Αναιμία
Οστεοπόρωση Σακχαρώδης Διαβήτης
Παθήσεις πεπτικού & Εντέρων
Αλλεργίας Ανορεξία - Βουλιμία
Γ.Ευσταθίου 7 (Παραπλεύρως Κλινικής Καραγιάννη) Ρόδος
Τηλ.& Φαξ : 22410 33915 AT2670(Γ)

ΚΕΝΤΡΟ ΕΙΔΙΚΩΝ ΘΕΡΑΠΕΙΩΝ ΤΟΥ ΠΑΙΔΙΟΥ ΔΩΔΕΚΑΝΗΣΟΥ
ΚΩΝ/ΝΟΣ ΜΠΑΔΑΝΗΣ - ΣΟΥΖΗ ΓΕΩΡΓΙΛΟΠΟΥΛΟΥ
ΕΡΓΟΘΕΡΑΠΕΥΤΗΣ ΛΟΓΟΠΑΘΟΛΟΓΟΣ
ΠΤΥΧΙΟΥΧΟΣ ΜΕΤΑΠΤΥΧΙΑΚΟ ΑΚΟΥΟΛΟΓΙΑΣ
ΜΕΘΟΔΟΥ BOBATH N.D.T
ΜΕΘΟΔΟΣ PORTAGE
ΑΙΣΘΗΤΗΡΙΑΚΗΣ ΟΛΟΚΛΗΡΩΣΗΣ (S.I.)
ΜΕΤΕΚΠΑΙΔΕΥΣΗ ΣΤΙΣ ΝΕΥΡΟΛΟΓΙΚΕΣ
ΚΑΙ ΚΙΝΗΤΙΚΕΣ ΔΙΑΤΑΡΑΧΕΣ
Αποστόλου Παύλου 84, Ρόδος 85100,
τηλ. / fax (22410)60999/60579 ΧΠ1871/1872

GM AUTO Special
ΕΙΣΑΓΩΓΕΣ - ΕΜΠΟΡΙΑ - ΑΝΤΑΛΛΑΓΕΣ ΑΥΤΟΚΙΝΗΤΩΝ & ΑΞΕΣΟΥΑΡ

ΓΙΩΡΓΟΣ Π. ΜΥΡΙΑΛΛΑΚΗΣ
Λεωφόρος Ηρακλειδών (δίπλα ταβέρνα "Αντώνης") Ιαλυσός
τηλ. 2241096692 κιν. 6945991030, fax 2241096632
email: info@gmautospecial.gr
site: www.gmautospecial.gr

ΕΙΣΑΓΩΓΕΣ - ΠΩΛΗΣΕΙΣ - ΑΝΤΑΛΛΑΓΕΣ ΜΕΤΑΧΕΙΡΙΣΜΕΝΩΝ ΑΥΤΟΚΙΝΗΤΩΝ

- **MERCEDES A170 TURBO DIESEL** αυτόματο-σειριακό, μαύρο μεταλλικό, ζάντες, full extra. **ΕΙΣΑΓΩΓΗ ΓΕΡΜΑΝΙΑ**
- **MERCEDES C180 ELEGANCE** μοντέλο 2003, 1.800 cc, αυτόματο-σειριακό μαύρο μεταλλικό, δερμάτινο σαλόνι μπεζ, τηλέφωνο, klima, ζαντολάστιχα full extra. **ΕΙΣΑΓΩΓΗ ΓΕΡΜΑΝΙΑ**
- **MERCEDES CLK 200 Coupe**, μεταλλικό ασημί, kompressor, 2000 cc, δερμάτινο σαλόνι, ηλεκτροθερμαινόμενα καθίσματα, ABS, ESP, RCD, προβ. ομίχλης, XENON φώτα, τηλέφωνο, ζαντολάστιχα 17", full full extra και ηλεκτρική οροφή, κατάσταση άριστη.
- **BMW 318 GI Coupe**, μοντέλο 2002, μεταλλικό μπλε, KLIMA, FULL EXTRA. Δερμάτινο σαλόνι, χρώμα πάγου, ζάντες 17', λάστιχα καινούργια, τιμόνι πολλαπλών χρήσεων, ABS, αερόσακοι, τηλεχειρισμός κλειδαριών, ΕΙΣΑΓΩΓΗΣ!!
- **MERCEDES C220 CDI TURBO** (αετρέλαιο) Kompressor μοντέλο 2001-02, μαύρο μεταλλικό, ηλεκτρική ηλοροφή, klima, τηλέφωνο full super extra. **ΕΙΣΑΓΩΓΗ ΓΕΡΜΑΝΙΑ**
- **MERCEDES C 200 K Sportcoupe Evolution** μοντέλο 2002, οροφή PANORAMA γυάλινη, αυτόματο, aircon, ABS, ESP, ζάντες αλουμινίου, Parktronic. **ΕΙΣΑΓΩΓΗ ΓΕΡΜΑΝΙΑ.**
- **SMART PASSION** μοντέλο 2002, γυάλινη οροφή, ABS, A/C, υδραυλικό τιμόνι, αερόσακοι, ηλεκτρ. κλείδωμα και παράθυρα, ζάντες αλουμινίου, immobilizer, χρώμα μαύρο μπλε ή μπλε ανοιχτό, αυτόματο, σειριακό. **ΕΙΣΑΓΩΓΗ ΓΕΡΜΑΝΙΑ.**
- **OPEL ASTRA Cabrio BERTONE**, δίπορτο, 46έσιο, 1600cc, μοντέλλο 2002, χρώμα ασημί μεταλλικό, δερμάτινο σαλόνι, ζαντολάστιχα, RCD, Airconditίon, SPOILER.
- **OPEL VECTRA C**, μοντέλλο 2005, 11.000 klt, 1800 cc, μπλέ σκούρο μεταλλικό, KLIMA, ζαντολάστιχα, ηχοσύστημα, MP3, 125 PS ΟΛΟΚΑΙΝΟΥΡΓΙΟ.
- **TOYOTA CELICA** 1800 cc, μοντέλο 1998, κόκκινο, δίπορτο coupe, λίγα χιλιόμετρα, ΕΥΚΑΙΡΙΑ!!!
- **FIAT PUNDO SPORTING** 1300 cc, μοντέλο 1999, μαύρο μεταλλικό, ζαντολάστιχα, 2πορτο coupe.
- **HYUNDAI COUPE** 1600 cc, ασημί μεταλλικό, δερμάτινο σαλόνι μαύρο, ζαντολάστιχα, full extra.
- **TOYOTA COROLLA**, 46έσιο, υδραυλικό τιμόνι, κοτσαδόρο, 1600 cc, ζαντολάστιχα, ασημί μεταλλικό.
- **FORD STREET KA, cabrio**, διθέσιο, μοντέλο 2004!! ασημί μεταλλικό, ζαντολάστιχα, ελάχιστα χιλιόμετρα.
- **MERCEDES CLK 200 CAMBRIO**, kompressor 192 PS, ασημί μεταλλικό, δερμάτινο σαλόνι, RCD σχάρα, ηλεκτρ καθρέπτες αναδιπλούμενοι, μνήμη θέσεων, ABS, antispin, ζάντες 16".
- **TOYOTA CELICA** 1600 cc, ασημί μεταλλικό, ηχοσύστημα με ενισχυτή - woofer - RCD Pionneer, ζαντολάστιχα, ηλεκτρικά παράθυρα, κλειδαριές ΕΥΚΑΙΡΙΑ!
- **BMW X5**, 3000 cc, αυτόματο σειριακό, μοντέλο 2003, μαύρο μεταλλικό, μνήμες καθισμάτων, δέρμα μπεζ σαλόνι, σκαλιέρες, ζαντολάστιχα, klima, 6 airbags, συνσγερμός, σπορ καθίσματα, φιμέ τζάμια. ΦΟΒΕΡΗ ΕΥΚΑΙΡΙΑ!!!
- **JAGUAR S-TYPE EXECUTIVE V6** 3000 cc, 238 PS, ασημί μεταλλικό, ζάντες 17", δέρμα μαύρο, ηλεκτρ. οροφή, parktronik, αισθητήρες βροχής, τηλέφωνο, NAVIGATOR, ξύλινη επένδυση τριαντοφυλλιάς, klima, ABS, ESP, 6 AIRBAGS, ANTISPIN, βιβλίο service, άνευ τεκμηρίου.
- **VOLVO S 70** 2000 cc, μεταλλικό ασημί, ABS, 6 airbags, aircondition, ηλεκτρικά παράθυρα και κλείδωμα, οδηγός ταξιδιού, δερμάτινο σαλόνι μπεζ, θερμ/να καθίσματα, ξύλινη επένδυση, δερμάτινο τιμόνι, φώτα ομίχλης. ΜΕΓΑΛΗ ΕΥΚΑΙΡΙΑ!!!
- **JEEP HONDA** τύπος HRV 1600 cc V-TEC, 125 PS, 5πορτο, ζαντολάστιχα καινούργια, μοντέλο 2003, χρώμα χρυσαφί μεταλλικό, RCD, κατάσταση άριστη.
- **HONDA S2000** cabrio, ασημί μεταλλικό, 242PS, δερμάτινο σαλόνι, A/C, κόκκινο, ηχοσύστημα, ζαντολάστιχα αλουμινίου, χιλιόμετρα 38.000 μόνο.
- **ALFA ROMEO 156**, μοντέλο 2002, ΑΡΙΣΤΗ ΚΑΤΑΣΤΑΣΗ!!! Silver μεταλλικό, A/C, ζαντολάστιχα καινούργια, ηχοσύστημα, full extra. ΕΥΚΑΙΡΙΑ!!!
- **VW POLO** 1400 cc, 4πορτο, χρώματος ανθρακί μεταλλικό, ζαντολάστιχα, υδραυλικό τμόνι, ηλεκτρικά κλείδωμα, ηλεκτρ. τζάμια, ραδιοκασετόφωνο
- **VW GOLF** μοντέλο 2000, 1600 cc, 4πορτο, μεταλλικό χρώμα ασημί, ζαντολάστιχα, ηλεκτρικά κλείδωμα και παράθυρα, συναγερμό, ραδιοκασετόφωνο
- **VW GOLF**, sport coupe, 1600 cc, ασημί μεταλλικό, 3πορτο, ζαντολάστιχα ολοκαίνουργια, RH immobilizer, τηλεκοντρόλ, κεντρικό κλείδωμα, spoiler εξάτμιση ανοξείδωτη, φανάρια New look, αεροτομή, airbags
- **FORD FOCUS SEDAN** μοντέλο 2002, ζαντολάστιχα 17", αγωνιστικές αναρτήσεις, air condition, spoiler περιμετρικά παντού, αεροτομή, συναγερμός viper, ηχοσύστημα, κεντρικό κλείδωμα τηλεκοντρόλ, μεταλλικό γκρι
- **FIAT BRAVO** ασημί μεταλλικό, 1250cc, μοντέλο 2000, χιλιόμετρα 55.500, AIRBAG, Airconditίon.
- **ALFA ROMEO 146** μοντέλο 97, κόκκινη, 1400 cc, ραδιοκ/νο, ηλεκτρικά παράθυρα.
- **ALFA ROMEO 164** πράσινο μεταλλικό, μοντέλο 99, A/C, ηλ. καθρέπτες, RCD, ηλεκτρικά παράθυρ, 2000cc, πολλά EXTRA.
- **CITROEN SAXO VTS**, 155 PS, μπλε μεταλλικό, 16V, 1600 cc,μ ζάντες 16" OZ, Lexus φώτα μπρος πίσω, buget καθίσματα, air condition, αγωνιστικό τμόνι, εξάτμιση grup A, RCDMP3, TVC, προστατευτική μπάρα θαλάμου, συναγερμο, immobilizer, ΜΟΝΑΔΙΚΟ!

ΕΠΑΓΓΕΛΜΑΤΙΚΑ

- **ΗΜΙΦΟΡΤΗΓΟ VW TARRO** ανοικτή καρότσα με κάλυμμα, λευκό χρώμα, 2400 cc diesel, δίπορτο
- **ΗΜΙΦΟΡΤΗΓΟ NISSAN 4X4 DIESEL** 2400 cc 4πορτο, διπλή καμπίνα, ζαντολάστιχα, hard top σκληρό καρότσας, κοτσαδόρος, μπλε μεταλλικό. **ΕΥΚΑΙΡΙΑ!!! ΕΙΣΑΓΩΓΗ ΓΕΡΜΑΝΙΑΣ**
- **ΗΜΙΦΟΡΤΗΓΟ ΑΝΟΙΚΤΟ OPEL** 4πορτο, 2500 cc, διπλής καμπίνας, κόκκινο, 4X4 diesel, ζαντολάστιχα, καρότσα ντυμένη κάλυμμα, κοτσαδόρος. **ΕΙΣΑΓΩΓΗ ΓΕΡΜΑΝΙΑ. ΕΥΚΑΙΡΙΑ!!!**
- **VW CADDY ΗΜΙΚΛΟΥΒΑΚΙ, KOMBI**, λευκό, diesel, 1900 cc, 105 PS,. **ΕΙΣΑΓΩΓΗ ΓΕΡΜΑΝΙΑΣ! ΕΥΚΑΙΡΙΑ!!!**
- **ΚΛΟΥΒΑΚΙ NISSAN VANNETE** κυβικά 2.300 Diesel, 75 PS, μοντέλο 2001-2, airbag, ραδιοκασ/νο, βάρος μικτό 2.5 km
- **ΚΛΟΥΒΑ TOYOTA HIAGE**, λευκή, μακρύ σασί 2,80 m, ωφέλιμο πίσω, 2.400 cc, Diesel. ΕΙΣΑΓΩΓΗ ΓΕΡΜΑΝΙΑΣ
- **ΚΛΟΥΒΑ VW LT35' DIESEL 2500cc**, λευκή, με μακρύ σασί και χώρο φόρτωσης πίσω καθαρό 3,30 με έτοιμη ξύλινη εργαλειοθήκη 3X1,60 στ ΕΙΣΑΓΩΓΗΣ ΓΕΡΜΑΝΙΑΣ
- **ΚΛΟΥΒΑ MERCEDES VITO** 108 DIESEL, λευκή, imobilizer αντικλεπτικό σύστημα, μοντέλο 2001 με Airconditίon, πίσω διπλές πόρτες ανοιγόμενες, 2.500 cc με ραδιοκασετόφωνο, ρολόι κ.ά. ΕΙΣΑΓΩΓΗΣ ΓΕΡΜΑΝΙΑΣ
- **ΚΛΟΥΒΑ VITO 110** CDI ψυγείο συντήρησης, ψυγείο Kerstner ανοξείδωτο πάτωμα, 2400 cc, Turbo Diesel. ΕΙΣΑΓΩΓΗΣ ΓΕΡΜΑΝΙΑΣ
- **ΚΛΟΥΒΑ MITSUBISHI**, μακρύ σασί, 2.500 cc DIESEL με σχάρα. ΕΙΣΑΓΩΓΗ ΓΕΡΜΑΝΙΑΣ
- **ΠΩΛΟΥΝΤΑΙ TRAILER** ΜΕΤΑΦΟΡΑΣ ΕΜΠΟΡΕΥΜΑΤΩΝ ΚΑΙ ΑΝΤΙΚΕΙΜΕΝΩΝ ΔΙΑΦΟΡΩΝ ΔΙΑΣΤΑΣΕΩΝ, ΕΙΣΑΓΩΓΗΣ ΑΓΓΛΙΑΣ, ΚΑΙΝΟΥΡΓΙΑ

Ολα ετοιμοπαράδοτα.
Σε καταπληκτική κατάσταση

✓ Οι επιλογές των αυτοκινήτων μας εγγυώνται την ποιότητα και την σιγουριά.
✓ Επισκεφθείτε μας πριν αποφασίσετε
✓ Αναλαμβάνουμε την χρηματοδότηση σας με τα χαμηλότερα επιτόκια.
✓ Θα χαρούμε να σας ξεναγήσουμε

Από 0% προκαταβολή έως 72 μην. δόσεις
AE264

Θετικό κλίμα και αυξημένος όγκος συναλλαγών

Χαμόγελα επενδυτών χθες στο Χ.Α.

Μεγάλη άνοδος του Γενικού Δείκτη σε ποσοστό 3,10%

Το θετικό κλίμα στις ευρωπαϊκές αγορές σε συνδυασμό με την αντίδραση της μετοχής της Εθνικής (+8,81%), οδήγησαν το σύνολο της αγοράς σε ισχυρή άνοδο, λίγο χαμηλότερα από τα επίπεδα των 3.700 μονάδων.

Σύμφωνα με χρηματιστηριακούς παράγοντες υπήρξαν σημαντικές αγορές από ξένα επιθετικά χαρτοφυλάκια, τα οποία επανακάμπτουν στη Σοφοκλέους, μετά τις πωλήσεις που είχαν πραγματοποιήσει πριν μερικές εβδομάδες. Επίσης θα πρέπει να επισημανθεί ότι η άνοδος των τιμών των μετοχών συνοδεύθηκε και από αυξημένο όγκο συναλλαγών.

Με εξαίρεση τον δείκτη του εμπορίου ο οποίος υποχώρησε οι υπόλοιποι επιμέρους δείκτες κινήθηκαν ανοδικά και μεγαλύτερη άνοδο παρουσίασαν οι δείκτες των Μέσων Ενημέρωσης, των τραπεζών, των ταξιδίων-αναψυχής και της υγείας, ενώ η σχέση των κερδισμένων προς τις χαμένες μετοχές διαμορφώθηκε στο 5,7 προς 1.

Από τις μετοχές του δείκτη της υψηλής κεφαλαιοποίησης με πτώση έκλεισε μόνο η μετοχή των ΚΑΕ(-0,86%), ενώ με ισχυρή άνοδο, εκτός από τη μετοχή της Εθνικής, έκλεισαν οι μετοχές του ΟΠΑΠ(+5,36%), της Cosmote(+4,02%) των ΕΛΠΕ(+4,00%), της Alpha Bank(+3,29%), της Eurobank(+2,75%) και της Coca Cola(+2,64%).

Ο Γενικός Δείκτης Τιμών, έκλεισε στις 3.693,75 μονάδες έναντι 3582,58 μονάδων της προηγουμένης, σημειώνοντας άνοδο 111,17 μονάδων, ή σε ποσοστό 3,10 %.

Ο βασικός χρηματιστηριακός δείκτης από την αρχή του έτους ενισχύεται κατά 0,81%, ενώ σε εβδομαδιαία βάση κατέγραψε κέρδη 3,07%.

Ο δείκτης FTSE/ASE 20 έκλεισε στις 2.018,15 μονάδες, με άνοδο σε ποσοστό 3,72 %, ενώ ο δείκτης FTSE/ASE 40 έκλεισε στις 4.081,26 μονάδες με άνοδο σε ποσοστό 1,32 %.

Ο δείκτης FTSE/ASE SMALLCAP 80 έκλεισε στις 721,21 μονάδες, με άνοδο σε ποσοστό 2,62%, ενώ ο δείκτης FTSE 140 έκλεισε στις 4.461,15 μονάδες, με άνοδο σε ποσοστό 3,19 %.

Ο δείκτης Ftse/Athex International έκλεισε στις 5.234,76 μονάδες, με άνοδο 3,21 %.

Από τις 316 μετοχές που διακινήθηκαν στη συνεδρίαση, 243 κινήθηκαν ανοδικά, 43 κινήθηκαν πτωτικά, ενώ η τιμή 30 μετοχών παρέμεινε αμετάβλητη. Τη μεγαλύτερη ποσοστιαία άνοδο σημείωσαν οι μετοχές των εταιρειών: Ελλατέξ + 20,00%, Logic Dis + 19,80%, Παΐρης Πλαστικών + 18,92%, Μαξίμ Περτσινίδης + 16,28%. ΑΝΕΚ (πο,96) + 15.13%, Κλωνατέξ + 15,00%., ΕΤΜΑ + 14,38%, Vivere + 12,07%, Κλωνατέξ (πα) + 11,43% και Κλωστήρια Ναούσης + 10,00%.

Αντιθέτως τις μεγαλύτερες απώλειες σημείωσαν οι μετοχές των εταιρειών: ΕΤΜΑ (πο) - 10,96%, Global AEEX - 7,14%, Καραμολέγκος - 4,05%, ΑΝΕΚ (πο,90) - 3,85%, Attica Συμμετοχών - 3,705, Ξυλεμπορία - 3,42%, Εμπορικός Δεσμός (κο) - 3,33%, Interinvest AEEX - 3,23%, Μάθιος Πυρίμαχα - 2,88% και Ξυλεμπορία - 2,61%.

Η αξία των συναλλαγών ανήλθε στα 515,587 εκατ. ευρώ, εκ των οποίων τα 170,956 εκατ. ευρώ αφορούσαν προσυμφωνημένες συναλλαγές.

Το μεγαλύτερο όγκο συναλλαγών παρουσίασαν οι μετοχές των εταιρειών: Proton Επενδυτική Τράπεζα 12,816,107 τεμάχια, Τράπεζα Κύπρου 3.043,352 τεμάχια, Εθνική Τράπεζα 2,776,569 τεμάχια, Λαν-νετ 2.758,521 τεμάχια και Albio Συμμετοχών 1.740,600 τεμάχια.

Την μεγαλύτερη αξία συναλλαγών σημείωσαν οι μετοχές των εταιρειών: Proton Επενδυτική Τράπεζα 121,700 εκατ ευρώ, Εθνική Τράπεζα 83,622 εκατ ευρώ, ΟΠΑΠ 36,959 εκατ ευρώ, Τράπεζα Πειραιώς 24,175 εκατ ευρώ και Τράπεζα Κύπρου 23,281 εκατ. ευρώ.

Η συνολική κεφαλαιοποίηση της αγοράς διαμορφώθηκε στα 133,627 δισ. ευρώ.

Οι επιμέρους δείκτες έκλεισαν ως εξής:

Ασφάλειες:	5.710,29	+ 4,47%
Βιομηχανικά Προϊόντα και Υπηρεσίες :	5.009,66	+ 1,63%
Εμπόριο :	5.769,08	- 0,09%
Κατασκευές και Υλικά:	5.921,90	+ 0,97%
Μέσα Ενημέρωσης:	5.189,46	+ 4,49%
Πετρέλαιο και Αέριο :	4.711,20	+ 2,88%
Προσωπικά & Οικιακά Προϊόντα :	4.759,22	+ 1,72%
Πρώτες ύλες :	5.513,57	+ 1,60%
Ταξίδια και αναψυχή :	5.143,55	+ 3,87%
Τεχνολογία:	4.744,44	+ 1,84%
Τηλεπικοινωνίες:	4.753,59	+ 1,63%
Τράπεζες :	5.144,01	+ 4,27%
Τρόφιμα και Ποτά:	4.943,75	+ 2,93%
Υγεία:	8.101,26	+ 3,15%
Υπηρεσίες Κοινής Ωφέλειας:	5.014,32	+ 0,44%
Χημικά:	7.936,89	+ 1,94%
Χρηματοοικονομικές Υπηρεσίες:	6.847,19	+ 0,19%

Ξεκίνησαν χθες κρίσιμες διαπραγματεύσεις

Φόβοι για αποτυχία στον ΠΟΕ

Κεντρικό θέμα της συνάντησης οι αγροτικές επιδοτήσεις

Μία ακόμα προσπάθεια άρσης του αδιεξόδου στις εμπορικές διαπραγματεύσεις που διεξάγονται στο πλαίσιο του «Γύρου της Ντόχα» θα καταβάλουν οι υπουργοί των χωρών-μελών του Παγκόσμιου Οργανισμού Εμπορίου που συναντώνται στη Γενεύη.

Περίπου 60 υπουργοί, δηλαδή το ένα τρίτο του ΠΟΕ, καταφθάνουν από προχθές Πέμπτη στη Γενεύη για να μετάσχουν των συνομιλιών, που επρόκειτο να αρχίσουν χθες Παρασκευή.

Ευρωπαϊκή Ένωση και ΗΠΑ επιρρίπτουν η μία στην άλλη τις ευθύνες για τη μέχρι τώρα αδυναμία επίτευξης συμφωνίας.

Παρά τις επανειλημμένες προειδοποιήσεις από τον επικεφαλής του ΠΟΕ, Πασκάλ Λαμί, οι ΗΠΑ δεν έχουν ακόμα δείξει κατά πόσον είναι έτοιμες να προβούν σε καλύτερες προσφορές στο θέμα των αγροτικών επιδοτήσεων, ενώ από την πλευρά της η



ΕΕ δεν προχωρεί όσο θα ήθελε η Ουάσιγκτον για τη μείωση των επιδοτήσεων.

«Όλοι γνωρίζουμε ότι ο Γύρος Ντόχα φθάνει στο κρίσιμο σημείο» τόνισε ο κ. Λαμί, προσθέτοντας ότι «δεν θα υπάρξει πρόοδος αν οι διαπραγματευτές εξακολουθήσουν να είναι ανυποχώρητοι στις θέσεις τους».

ΞΕΝΑΚΗΣ ΜΕΤΑΧΕΙΡΙΣΜΕΝΑ

ΑΓΟΡΕΣ - ΠΩΛΗΣΕΙΣ - ΑΝΤΑΛΛΑΓΕΣ ΜΕΤΑΧΕΙΡΙΣΜΕΝΩΝ ΑΥΤΟΚΙΝΗΤΩΝ

10ο χλμ. Ρόδου-Λίνδου, τηλ. 2241086690 (εσωτερικό 120)

1 **AUDI A6 2400cc, 177 HP, μοντ. 2004, ασημί.**
αερόσακοι οδηγού -συνοδηγού, πλευρικοί αερόσακοι, αερόσακοι κεφαλής, αυτόματος κλιματισμός, ABS με BAS, ESP με ASR, trip computer, MMI FULL, δερμάτινο σαλόνι, φώτα xenon, ζάντες αλουμινίου, αισθητήρας παρκαρίσματος - βροχής- φωτισμού, υδρ. τιμόνι, ηλ. παραθ, κεντρ. κλειδ, , ηχοσύστημα

2 **AUDI TT COUPE 1.8T (150hp), μοντ. 2006, ασημί.**
αερόσακοι οδηγού - συνοδηγού,πλευρικοί αερόσακοι, ABS, υδρ. τιμόνι, ηλ. παραθ, κεντρ. κλειδ, σπορ ανάρτηση,πίσω σποιλερ,ζάντες αλουμινίου , ηχοσύστημα

3 **TOYOTA RAV 4 5D EXECUTIVE 2000cc,μοντ. 2003, ασημί.**
6 αερόσακοι , ABS, TRC, αυτόματος κλιματισμός, ζάντες αλουμινίου, ηλεκτρική οροφή, pull bar, ηχοσύστημα.

4 **AUDI A4 1600cc , μοντ. 2005, μαύρο.**
6 αερόσακοι, ABS, ESP, EDL, AFR, αυτόματος δίζωνικός κλιματισμός, trip computer, υδρ. τιμόνι, ηλ. παραθ, κεντρ. κλειδ, ζάντες αλουμινίου , ηχοσύστημα

5 **TOYOTA PRIUS 1500cc, μοντ. 2005, μπορντώ.**
8 αερόσακοι, ABS, EBD, BA, αυτόματος κλιματισμός, οθόνη αφής πολλαπλών ενδείξεων, χειριστήρια στο τιμόνι, υδρ. τιμόνι, ηλ. παραθ, κεντρ. κλειδ, ζάντες αλουμινίου , ηχοσύστημα

6 **MITSUBISHI PAJERO PININ, 2000cc, 129HP, μοντ. 2001, μαύρο/ασημί.**
αερόσακος οδηγού - συνοδηγού, ABS, SRS, air condition, ηλ. οροφή, ζάντες αλουμ., υδρ. τιμόνι, ηλ. παραθ, κεντρ. κλειδ, σκαλοπάτια, συναγερμός, ηχοσύστημα.

7 **HYUNDAI SANTA FE 2400cc, μοντ.2001, μπορντώ.**
δερμάτινο σαλόνι ,αερόσακος οδηγού - συνοδηγού, ABS, air condition, ζάντες αλουμ. υδρ. τιμόνι, ηλ. παραθ, κεντρ. κλειδ,ηχοσύστημα.

8 **VW PASSAT 1800cc TURBO, μοντ. 2002, μπλέ.**
6 αερόσακοι, clima, δερμάτινο σαλόνι, ABS,ESP, σπορ ανάρτηση, ζάντες αλουμινίου, υδρ. τιμόνι, ηλ. παραθ, κεντρ. κλειδ, ηχοσύστημα.

9 **MERCEDES C180, ELEGANCE 1800cc, μοντ. 1997, πράσινο.**
αερόσακοι, clima, ABS, ASR, ξύλινη επένδυση, ζάντες αλουμινίου, υδρ. τιμόνι, ηλ. παραθ, κεντρ. κλειδ, ηχοσύστημα.

10 **ALFA ROMEO 156, 1600cc 120HP, μοντ. 10/2001, ασημί.**
αερόσακοι, clima, ABS, ASR, δερμάτινο σαλόνι, ζάντες αλουμινίου, συναγερμός, υδρ. τιμόνι, ηλ. παραθ, κεντρ. κλειδ, ηχοσύστημα.

11 **VW GOLF 1400cc FSI HIGHLINE, μοντ.2005, ασημί.**
10 αερόσακοι, clima, ABS, ASR, ζάντες αλουμινίου, υδρ. τιμόνι, ηλ. παραθ, κεντρ. κλειδ, ηχοσύστημα.

12 **BMW 316 1600cc, μοντ.1998, μαύρο.**
αερόσακος οδηγού-συνοδηγού, clima, ABS,ASC, ηλ. ηλιοροφή, ζάντες αλουμινίου, υδρ. τιμόνι, ηλ. παραθ, κεντρ. κλειδ, ηχοσύστημα.

13 **KIA SPORTAGE 2000cc, μοντ. 2002, ασημί.**
air condition, δερμάτινο σαλόνι, ζάντες αλουμινίου, υδρ. τιμόνι, ηλ. παραθ, κεντρ. κλειδ, σκαλοπάτια, pull bar, ηχοσύστημα.

14 **CITROEN PLURIEL SENSODRIVE 1600cc, μοντ. 2004, μπλέ.**
αυτόματο -σειριακό, ABS, clima,4 αερόσακοι, ζάντες αλουμινίου, υδρ. τιμόνι, ηλ. παραθ, κεντρ. κλειδ, ηχοσύστημα.

15 **AUDI A2 1400cc, μοντ. 2002, ασημί**
ABS, ASR, clima, 4 αερόσακοι, ζάντες αλουμινίου, υδρ. τιμόνι, ηλ. παραθ, κεντρ. κλειδ, ηχοσύστημα.

16 **BMW 316 1600cc, μοντ.1997, λευκό.**
αερόσακοι , ABS, clima, φιμέ τζάμια, δερμάτινο σαλόνι, ηλιοροφή, ζάντες αλουμινίου, υδρ. τιμόνι, ηλ. παραθ, κεντρ. κλειδ, ηχοσύστημα.

17 **HYUNDAI COUPE 1600cc, μοντ. 2003, κόκκινο.**
αερόσακος οδηγού-συνοδηγού, ABS, air condition, υδρ. τιμόνι, ζάντες αλουμινίου, ηλ. παραθ, κεντρ. κλειδ, ηχοσύστημα.

18 **BMW 316 1600cc, μοντ.1996,μπορντώ.**
αερόσακοι , ABS, clima, ηλιοροφή, υδρ. τιμόνι, ηλ. παραθ, κεντρ. κλειδ, ηχοσύστημα.

19 **HONDA ACCORD 1600cc, μοντ. 2001, μπλέ.**
αερόσακος οδηγού-συνοδηγού, δερμάτινο σαλόνι, ABS, air condition, υδρ. τιμόνι, ξύλινη επένδυση, ηλ. παραθ, κεντρ. κλειδ, ηχοσύστημα.

20 **FIAT STILO 1242cc, μοντ.2002, κόκκινο.**
4 αερόσακοι, ABS, ASR, air condition, υδρ. τιμόνι, ηλ. παραθ, ζάντες αλουμινίου, κεντρ. κλειδ,συναγερμός, ηχοσύστημα.

21 **SUZUKI VITARA 1600cc, μοντ. 1998, μπλέ.**
air condition, δερμάτινο σαλόνι, ζάντες αλουμινίου, ξύλινη επένδυση, υδρ. τιμόνι, ηλ. παραθ, κεντρ. κλειδ, ηχοσύστημα.

22 **LANCIA Y PLATINO, 1400cc, 95HP, μοντ. 2004, μπέζ.**
8 αερόσακοι, ABS, clima, δερμάτινο σαλόνι, υδρ. τιμόνι, ηλ. παραθ, κεντρ. κλειδ, ηχοσύστημα.

23 **RENAULT MEGANE CABRIO 1400cc, μοντ. 2002, κίτρινο.**
4 αερόσακοι, ABS, air condition, υδρ. τιμόνι, ηλ. παραθ, ζάντες αλουμινίου, κεντρ. κλειδ, ηχοσύστημα.

24 **PEUGEOT 307 1600 cc, μοντ. 2002, μαύρο.**
αερόσακος οδηγού-συνοδηγού, πλευρικοί αερόσακοι, υδρ. τιμόνι, ξύλινη επένδυση, ηλ. παραθ, κεντρ. κλειδ, ηχοσύστημα.

25 **OPEL ASTRA 1400cc, μοντ. 2003, μαύρο.**
αερόσακοι, ABS, air condition, υδρ. τιμόνι, ηλ. παραθ,ζάντες αλουμινίου, κεντρ. κλειδ, ηχοσύστημα.

26 **VW BORA 1600cc, μοντ. 1999, ασημί.**
αερόσακος οδηγ.-συνοδηγ., πλευρικοί αερόσακοι, ABS, air condition, υδρ. τιμόνι, ζάντες αλουμ, ηλ. παραθ, κεντρ. κλειδ, ηχοσύστημα.

27 **VW PASSAT COMFORT 1600cc, μοντ. 1999, μπορντώ.**
αερόσακος οδηγ.-συνοδηγ., πλευρικοί αερόσακοι, ABS, air condition, υδρ. τιμόνι, ζάντες αλουμ, ηλ. παραθ, κεντρ. κλειδ, ηχοσύστημα.

28 **NISSAN ALMERA 1600cc, μοντ. 1999, ασημί. ΑΥΤΟΜΑΤΟ.**
αερόσακοι, air condition, ABS, υδρ. τιμόνι, ηλ. παραθ, κεντρ. κλειδ, ηχοσύστημα.

29 **OPEL CORSA 1200cc, μοντ. 2002, ασημί. ΑΥΤΟΜΑΤΟ.**
αερόσακος οδηγού-συνοδηγού, πλευρικοί αερόσακοι, air condition, EPS, ζάντες αλουμινίου, υδρ. τιμόνι, ηλ. παραθ, κεντρ. κλειδ, ηχοσύστημα.

30 **KIA RIO 1300cc, μοντ. 2004, μαύρο.**
αερόσακος οδηγού-συνοδηγού, air condition, ABS, υδρ. τιμόνι, ηλ. παραθ, κεντρ. κλειδ, ηχοσύστημα.

31 **MERCEDES 190 E 1800cc, μοντ. 1993,**
αερόσακος οδηγού, air condition, ABS, υδρ. τιμόνι, ζάντες αλουμινίου, ηλ. παραθ, κεντρ. κλειδ, ηχοσύστημα.

32 **KIA SEPHIA II 1600cc, μοντ. 2002, μπορντώ.**
αερόσακος οδηγού-συνοδηγού, air condition, δερμάτινο σαλόνι, υδρ. τιμόνι, ζάντες αλουμινίου, ηλ. παραθ, κεντρ. κλειδ, ηχοσύστημα.

33 **SKODA FABIA 1200cc, μοντ. 2003, μπλέ.**
αερόσακος οδηγ.-συνοδηγ., πλευρικοί αερόσακοι, air condition, υδρ. τιμόνι, ηλ. παραθ, κεντρ. κλειδ, ηχοσύστημα.

34 **HYUNDAI COUPE 1600cc, μοντ. 2000, ασημί.**
αερόσακος οδηγού-συνοδηγού, ABS, air condition, υδρ. τιμόνι, ζάντες αλουμινίου, ηλ. παραθ, κεντρ. κλειδ, ηχοσύστημα.

35 **TOYOTA COROLLA 1300cc, μοντ. 1999, μπλέ.**
αερόσακοι, air condition, υδρ. τιμόνι, ηλ. παραθ, κεντρ. κλειδ, ηχοσύστημα.

36 **SKODA FABIA 1400cc, μοντ. 2001, κόκκινο.**
αερόσακος οδηγ.-συνοδηγ.,air condition, υδρ. τιμόνι, ηλ. παραθ, κεντρ. κλειδ, ηχοσύστημα.

37 **OPEL OMEGA 2000cc, μοντ. 1997, μπλέ.**
αερόσακος οδηγού-συνοδηγού, ABS, air condition, υδρ. τιμόνι, ηλ. παραθ, κεντρ. κλειδ, ηχοσύστημα.

38 **FIAT BRAVO 1242cc, μοντ. 1999, κόκκινο.**
air condition, αερόσακος, υδρ. τιμόνι, ζάντες αλουμινίου, ηλ. παραθ, κεντρ. κλειδ, συναγερμος και ηχοσύστημα.

39 **ROVER 400 1400cc, μοντ. 1998, μπλέ**
air condition, ABS, αερόσακος οδηγού, υδρ. τιμόνι, ηλ. παραθ, κεντρ. κλειδ, ηχοσύστημα.

40 **FIAT PUNTO 1242cc, μοντ. 2001, μπορντώ.**
αερόσακος, υδραυλικό τιμόνι, ζάντες αλουμινίου, ηλ. παραθ, κεντρ. κλειδ, ηχοσύστημα.

41 **FIAT PUNTO 1242cc, μοντ. 2000,κόκκινο.**
air condition,αερόσακος, υδραυλικό τιμόνι, ζάντες αλουμινίου, ηλ. παραθ, κεντρ. κλειδ, ηχοσύστημα.

42 **FIAT PUNTO 1242cc, μοντ. 2001,κόκκινο.**
air condition, ηλ. παραθ, κεντρ. κλειδ, ηχοσύστημα.

43 **FIAT PUNTO 1242cc, μοντ. 2001, λευκό.**
air condition,αερόσακος, ηλ. παραθ, κεντρ. κλειδ, ηχοσύστημα.

44 **KIA PRIDE 1300cc, μοντ. 1999, ασημί**
air condition, υδραυλικό τιμόνι, ηλ. παραθ, ζάντες αλουμινίου, ηχοσύστημα.

45 **FIAT SEICENTO 1100cc, μοντ. 2001, λευκό.**
κεντρικό κλείδωμα, ηλ. παράθυρα, ηχοσύστημα.

46 **CITROEN XANTHIA 1800cc, μοντ. 1995, μπλέ.**
air condition, αερόσακος οδηγού, υδραυλικό τιμόνι, κεντρ. κλειδ, ηλ παραθ, ηχοσύστημα

47 **CITROEN ZX 1400cc, μοντ. 1993, λευκό.**
κεντρ. κλειδ, ηλ παραθ, ηχοσύστημα

48 **CITROEN ZX 1400cc, μοντ. 1991, μολυβί.**
κεντρ. κλειδ, ηλ παραθ, ζάντες αλουμινίου , ηχοσύστημα

ΕΠΑΓΓΕΛΜΑΤΙΚΑ

1 **TOYOTA HILUX 4x4, 2,5 , μοντ. 2006, σαμπανιζέ (ΠΕΤΡΕΛΑΙΟ)**
αερόσακος οδηγ.-συνοδηγ., air condition, υδρ. τιμόνι, ζάντες αλουμ, πακέτο χρωμίου, ηλ. παραθ, κεντρ. κλειδ, ηχοσύστημα.

2 **VW TRANSPORTER 1900cc TD, λευκό. ΠΕΤΡΕΛΑΙΟ (ΜΑΚΡΥ ΣΑΣΙ)**
υδραυλικό τιμόνι

3 **VW TRANSPORTER 1900cc TD, λευκό. ΠΕΤΡΕΛΑΙΟ (ΚΟΝΤΟ ΣΑΣΙ)**
υδραυλικό τιμόνι

ΑΠΟ **0%** ΠΡΟΚΑΤΑΒΟΛΗ
ΕΩΣ **72** ΜΗΝΙΑΙΕΣ ΔΟΣΕΙΣ

XΠ1687

ΘΕΜΑ ΥΠΟΚΛΟΠΩΝ

Επαρκή στοιχεία στο πόρισμα

Τί λέει ο πρόεδρος της Ανεξάρτητης Αρχής

Στο συμπέρασμα ότι τα στοιχεία που έχουν συγκεντρωθεί από τις έρευνες για την υπόθεση των υποκλοπών είναι ικανά να οδηγήσουν στον εντοπισμό και τη σύλληψη των υποκλοπέων, καταλήγει ο πρόεδρος της ΑΔΑΕ Α. Λαμπρινόπουλος στην επιστολή που συνοδεύει το πόρισμα της Αρχής. «Η ΑΔΑΕ φρονεί ότι ήδη τα μέχρι στιγμής αποτελέσματα των ελέγχων της είναι ικανά για να οδηγήσουν στην εξιχνίαση της υπόθεσης των υποκλοπών» αναφέρει χαρακτηριστικά ο κ. Λαμπρινόπουλος στην εισαγωγική επιστολή προς την Επιτροπή Θεσμών και Διαφάνειας της Βουλής, που συνοδεύει το τελικό πόρισμα για την υπόθεση και προσθέτει ότι οι έλεγχοι θα συνεχιστούν.

Το πόρισμα περιέχει νέα στοιχεία και σημαντικά ευρήματα που μπορεί να οδηγήσουν στην εξιχνίαση της υπόθεσης των υποκλοπών, αλλά δημιουργεί και επιπλέον ερωτήματα για τη δράση του κυκλώματος.

Όπως αποκαλύπτεται, οι δράστες «έκλεισαν τους διακόπτες» των παρακολουθήσεων σε δύο από τα παγιδευμένα τηλεπικοινωνιακά κέντρα της Vodafone, λίγο μετά τη λήξη των Ολυμπιακών Αγώνων.

Απενεργοποίησαν τους κοριούς και έσβησαν τα υπό παρακολούθηση τηλέφωνα, γεγονός που ερμηνεύεται ως απόφαση για τερματισμό της επιχείρησης. Λίγες ημέρες αργότερα όμως επανενεργοποιούν τους κοριούς και ξαναστήνουν τον μηχανισμό των υποκλοπών.

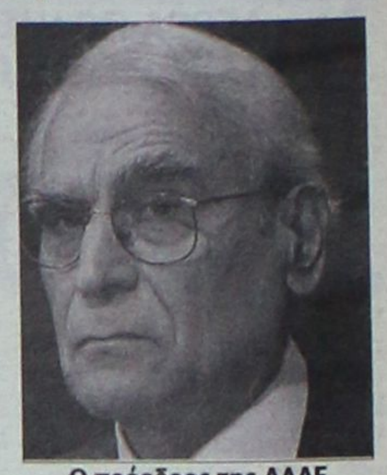

Ο πρόεδρος της ΑΔΑΕ Ανδρέας Λαμπρινόπουλος

Σε επίδοξους "αντάρτες"

Πρώτες ποινές στο ΠΑΣΟΚ

Αναστολή κομματικής ιδιότητας μέχρι νεοτέρας

Την αναστολή της κομματικής ιδιότητας των υποψηφίων νομαρχών Αργολίδας Τ. Σαλεσιώτη, Ημαθίας Σ. Γαβριηλίδη, Λέσβου Δ. Βουνάτσου, καθώς και των υποψηφίων δημάρχων πρωτευουσών των νομών Δράμας Α.Τερζή, Γρεβενών Τ. Ζήση, Σερρών Π. Αγγελίδη, Πατρέων Γ. Δημαρά, Τρίπολης Κ.Γεωργακόπουλου και Μεσολογγίου Ι.Αναγνωστόπουλου, αποφάσισε την Πέμπτη η Επιτροπή Καταστατικού και Πιστοποίησης (ΕΚΑΠ) του ΠΑΣΟΚ.

Επίσης, η επιτροπή αποφάσισε την παύση του ασκηθέντος πειθαρχικού ελέγχου κατά των υποψηφίων δημάρχων Αλεξανδρούπολης, Ι.Λασκαράκη και Κομοτηνής, Δ.Δαμιανού, οι οποίοι παραιτήθηκαν εγγράφως απο μέλη του ΠΑΣΟΚ. Η επιτροπή αποφάσισε επίσης την παύση του ασκηθέντος πειθαρχικού ελέγχου κατά του Θ.Κοτσώνη, μετά τη δήλωση ανάκλησης της πρόθεσης υποψηφιότητάς του στο Δήμο Κορίνθου, και διέγραψε τον υποψήφιο δήμαρχο Τρικάλων, Α.Βαβύλη, από το Μητρώο Φίλων του ΠΑΣΟΚ.

Στην ανακοίνωση της Επιτροπής Καταστατικού και Πιστοποίησης του ΠΑΣΟΚ, αναφέρεται ότι «οι πιο πάνω αναστολές της κομματικής ιδιότητας θα καταστούν οριστικές, αμέσως μετά την επίσημη υποβολή της υποψηφιότητας του συνδυασμού τους».



Από τη συνεδρίαση της Επιτροπής Εκλογικού Αγώνα του ΠΑΣΟΚ

Από τον πρωθυπουργό της Φινλανδίας

Νέο "καμπανάκι" στην Αγκυρα

"Απειλεί" με διακοπή των διαπραγματεύσεων

Στο ενδεχόμενο αναστολής των διαπραγματεύσεων της ΕΕ με την Τουρκία αναφέρθηκε ο πρωθυπουργός της Φινλανδίας, Μάτι Βανχάνεν, εάν η Αγκυρα αποτύχει να ικανοποιήσει τις απαιτήσεις ένταξης της Ένωσης.

«Υπάρχει πάντα η πιθανότητα να διακοπούν οι διαπραγματεύσεις.

Πιστεύω ότι η Τουρκία το γνωρίζει αυτό» δήλωσε στους δημοσιογράφους ο Βανχάνεν, η χώρα του οποίου αναλαμβάνει την προεδρία της ΕΕ από 1ης Ιουλίου.

Η ΕΕ έχει καλέσει την Τουρκία να δεσμευτεί σύντομα για την ομαλοποίηση των σχέσεών της με την Κύπρο, εάν θέλει να αποφύγει σημαντικότερα προβλήματα κατά τις διαπραγματεύσεις που συνεχίζονται εντός του 2006.

Ο πρωθυπουργός της Φινλανδίας επανέλαβε ότι η Αγκυρα πρέπει να εκπληρώσει όλες τις υποχρεώσεις της, προσθέτοντας ότι κατά τη διάρκεια της φινλανδικής προεδρίας της ΕΕ, «η Τουρκία θα είναι ένα δύσκολο ζήτημα».

Μία ημέρα νωρίτερα, ο Φινλανδός επίτροπος της ΕΕ αρμόδιος για τη διεύρυνση, Όλι Ρεν, προειδοποίησε επίσης για το ενδεχόμενο αναστολής των διαπραγματεύσεων, εάν η Τουρκία δεν είναι συνεπής στις δεσμεύσεις της.

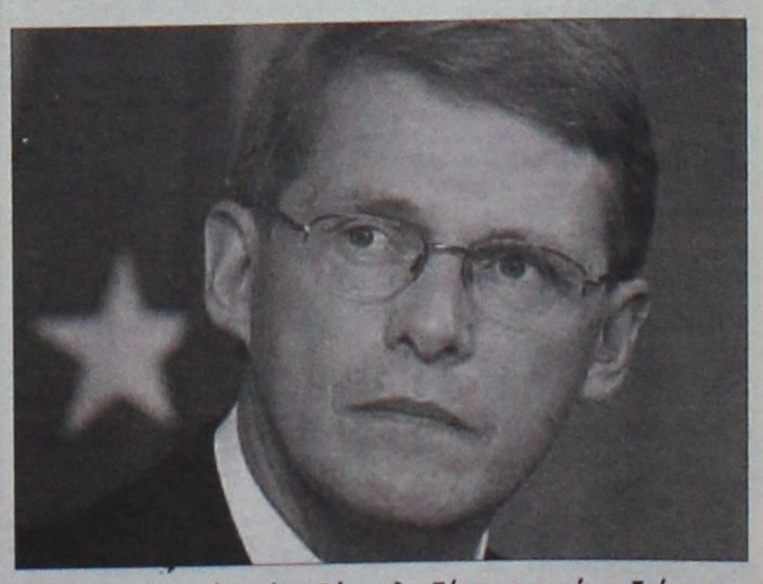

Η Τουρκία θα είναι ένα δύσκολο ζήτημα κατά τη διάρκεια της φινλανδικής προεδρίας, είπε ο Βανχάνεν

ΑΥΤΟ ΕΠΙΛΟΓΕΣ
ΕΚΘΕΣΗ ΜΕΤΑΧΕΙΡΙΣΜΕΝΩΝ ΑΥΤΟΚΙΝΗΤΩΝ
ΚΟΥΚΟΥΡΑΣ ΑΛΕΞΑΝΔΡΟΣ
ΛΕΩΦ. ΡΟΔΟΥ-ΛΙΝΔΟΥ 255 • ΤΗΛ. (22410)60910
www.autoepiloges.com

ΑΓΟΡΑ-ΠΩΛΗΣΗ-ΑΝΤΑΛΛΑΓΗ ΜΕΤΑΧΕΙΡΙΣΜΕΝΩΝ ΑΥΤΟΚΙΝΗΤΩΝ

1. **MERCEDES C200 KOMPRESSOR 1800cc 163HP Αυτόματο σειριακό καβούτο, μοντ. 2003, blue black.** ABGS, ABS, klima, κεντρ. κλειδ., ηλ. παράθ., ηλ.καθρ., υδρ. τιμ., book service και CD.
2. **MERCEDES E200 2000cc, ασημί.** ABGS, ABS, klima, κεντρ. κλειδ., ηλ. παράθ., ηλ.καθρ., υδρ. τιμ., δερμάτ.σαλόνι, ξύλινη επένδυση, ζάντες αλουμ. και CD.
3. **MERCEDES C180 1800cc, μοντ. 1998,μπλε.** ABGS, ABS, Klima, κεντρ. κλειδ., ηλ. παράθ., υδρ. τιμόνι,ηλ.καθρ.,ζάντες αλουμ., book service και CD.
4. **MERCEDES C180 1800cc, μοντ. 1998,μαύρο.** ABGS, ABS, Klima, κεντρ. κλειδ., ηλ. παράθ., υδρ. τιμόνι,ηλ.καθρ.,ζάντες αλουμ., δερμάτ.σαλόνι, ξύλινη επένδυση και CD.
5. **MERCEDES A140 1400cc, μοντ. 2002,μαύρο.** ABGS, ABS, A/C, κεντρ. κλειδ., ηλ. παράθ., υδρ. τιμόνι και CD.
6. **AUDI TT 180HP TURBO 1800cc, μοντ. 2004, μαύρο.** ABGS, ABS, klima, δερμάτινο σαλόνι, κεντρ. κλειδ., ηλ. παράθ., ηλ.καθρ., υδρ. τιμ., ζάντες αλουμ. και CD.
7. **BMW Z3 1900cc, μοντ. 2000, κόκκινο.** ABGS, ABS, A/C, κεντρ. κλειδ., ηλ. παράθ., υδρ. τιμ. και CD.
8. **BMW 316 COMPACT 1600cc, μοντ. 8/2003, ασημί.** ABGS, ABS, A/C, κεντρ. κλειδ., ηλ. παράθ., υδρ. τιμ., δερμάτ.σαλόνι, ζάντες αλουμ. και CD.
9. **BMW 316 1600cc, μοντ. 1994, λευκό.** ABGS, A/C, κεντρ. κλειδ., ηλ. παράθ., υδρ. τιμ. και CD.
10. **BMW 316i 1600cc, μοντ. 1992, μαύρο.** ABG,ABS, A/C, κεντρ. κλειδ., ηλ. παράθ., υδρ. τιμ. ηλ.καθρ. και CD.
11. **SMART 600cc, μοντ.2000, λευκό-μαύρο.** A/C, κεντρ. κλειδ., ηλ. παράθ., υδρ. τιμ. και CD.
12. **SMART 600cc, μοντ.2000, λευκό-μαύρο.** A/C, κεντρ. κλειδ., ηλ. παράθ., υδρ. τιμ. και CD.
13. **TOYOTA AVENSIS 1800cc, μοντ.2002, ασημί** ABGS,ABS, Clima, κεντρ. κλειδ., ηλ. παράθ., υδρ. τιμ. ηλ.καθρ,δερμ.σαλόνι και CD.
14. **ALFA ROMEO 147 DISTINCTIVE 2000cc, μοντ.2003, ασημί.** ABGS, ABS, A/C, κεντρ. κλειδ., ηλ. παράθ., υδρ. τιμόνι,ζάντες αλουμινίου και CD.
15. **ALFA ROMEO 147 5Dr 120HP 1600cc, μοντ.2001, σιέλ.** ABGS, ABS, A/C, κεντρ. κλειδ., ηλ. παράθ., υδρ. τιμόνι,ζάντες αλουμινίου και CD.
16. **ALFA ROMEO 147 5Dr 120HP 1600cc, μοντ.2001, κόκκινο.** ABGS, ABS, A/C, κεντρ. κλειδ., ηλ. παράθ., υδρ. τιμόνι,ζάντες αλουμινίου και CD.
17. **ALFA ROMEO 146 1600cc, μοντ.1996, μαύρο.** A/C, κεντρ. κλειδ., ηλ. παράθ., υδρ. τιμόνι, ζάντες αλουμινίου και CD.
18. **RENAULT MEGANE 1600cc, μοντ.2001, ασημί.** ABGS , ABS, A/C κεντρ. κλειδ., ηλ. παράθ., υδρ. τιμόνι,ηλ.καθρ.,δερμ. Σαλόνι, ξύλινη επένδυση, ζάντ. αλουμ. και CD.
19. **RENAULT MEGANE CLASSIC 1400cc, μοντ.2002, μπλε.** ABGS , ABS, A/C κεντρ. κλειδ., ηλ. παράθ., υδρ. τιμόνι, ηλ.καθρ., ζάντ. αλουμ. και CD.
20. **OPEL ASTRA 3Dr 1400cc,μοντ.2001,ασημί.** ABS, ABGS, A/C, κεντρ. κλειδ., ηλ. παράθ., υδρ. τιμόνι,ζάντες αλουμινίου και CD.
21. **FORD FOCUS 1600cc, μοντ.2002, ανθρακί.** ABS, ABGS, A/C, κεντρ. κλειδ., ηλ. παράθ., υδρ. τιμόνι,ζάντες αλουμινίου,μαρσπιέ και CD.
22. **FORD KA 1300cc, μοντ.2000, μαύρο.** Κεντρ. κλειδ., ηλ. παράθ., υδρ. τιμόνι και CD.
23. **FIAT COUPE 1800cc, μοντ.1998, ασημί.** ABS, ABGS, A/C, κεντρ. κλειδ., ηλ. παράθ., υδρ. τιμόνι,ζάντες αλουμινίου και CD.
24. **FIAT BRAVO 1400cc , μοντ. 2001, γκρι.** ABG, A/C, Κεντρ. κλειδ., ηλ. παράθ., υδρ. τιμόνι και CD.
25. **FIAT PUNTO SPORTING 1250cc , μοντ. 2000, κίτρινο.** ABGS, A/C, Κεντρ. κλειδ., ηλ. παράθ., υδρ. τιμόνι, ζάντες αλουμ. και CD.
26. **FIAT PUNTO 1300cc , μοντ. 2002, κόκκινο.** ABS, ABGS, Klima, Κεντρ. κλειδ., ηλ. παράθ., υδρ. τιμόνι, ηλ. καθρ και CD.
27. **NISSAN ALMERA 1500cc, μοντ.2002, ασημί.** ABG, ABS, A/C, κεντρ. κλειδ., ηλ. παράθ., υδρ. τιμόνι και CD.
28. **DAEWOO TACUMA 1600cc,μοντ.2002, ασημί.** ABGS, ABS ,A/C, υδρ. τιμόνι, κεντρ. κλειδ., ηλ. παράθ. ζάντες αλουμ. και CD.
29. **DAEWOO LANOS EXTREME 1300cc,μοντ.2000, μαύρο.** A/C, υδρ. τιμόνι, κεντρ. κλειδ., ηλ. παράθ. ζάντες αλουμ., μαρσπιέ και CD.
30. **DAEWOO MATIZ 800cc,μοντ.1998, πορτοκαλί.** A/C, υδρ. τιμόνι, κεντρ. κλειδ., ηλ. παράθ. και CD.
31. **PEUGEOT 307 1600cc, μοντ.2002, μπορντώ.** ABGS, ABS, A/C, υδρ. τιμόνι, κεντρ. κλειδ., ηλ. παράθ. και CD.
32. **PEUGEOT 206 1400cc, μοντ.2002, μπλε.** ABGS, ABS, A/C, υδρ. τιμόνι, κεντρ. κλειδ., ηλ. παράθ. ηλ. καθρ. ζάντες αλουμ., και CD.
33. **HYUNDAI COUPE 1600cc, μοντ.2001, χρυσό-μαύρο.** ABGS, ABS, A/C, υδρ. τιμόνι, κεντρ. κλειδ., ηλ. παράθ.,ηλ.καθρ.,ζάντες αλουμ. και Ηχοσύστημα.
34. **HYUNDAI COUPE 1600cc, μοντ.2002, ασημί.** ABGS, ABS, A/C, υδρ. τιμόνι, κεντρ. κλειδ., ηλ. παράθ.,ηλ.καθρ.,ζάντες αλουμ.,book service και CD.
35. **HYUNDAI COUPE 1600cc, μοντ.2000, μαύρο.** ABGS, ABS, A/C, υδρ. τιμόνι, κεντρ. κλειδ., ηλ. παράθ.,ζάντες αλουμ. και CD.
36. **HYUNDAI ACCENT 1400cc, μοντ.2000, ασημί.** ABG, A/C, υδρ. τιμόνι, κεντρ. κλειδ., ηλ. παράθ. και CD.
37. **VW GOLF 1400cc, μοντ. 2001, μαύρο.** ABGS, ABS, A/C, υδρ. τιμόνι, κεντρ. κλειδ., ηλ. παράθ.,ζάντες αλουμ., δερμ.σαλόνι και CD.
38. **VW GOLF 1400cc, μοντ. 2000, μπλε.** ABGS, ABS, A/C, υδρ. τιμόνι, κεντρ. κλειδ., ηλ. παράθ.,ζάντες αλουμ. και CD.
39. **VW POLO 1400cc, μοντ. 2002, μπλε.** ABGS, ABS, A/C, υδρ. τιμόνι, κεντρ. κλειδ., ηλ. παράθ. και CD.
40. **CITROEN VTS 120HP 1600cc, μοντ.2003, μαύρο.** ABGS , A/C, κεντρ. κλειδ., ηλ. παράθ., υδρ. τιμ., ζάντες αλουμ. και CD.
41. **CITROEN VTS 120HP 1600cc, μοντ.2000, ασημί.** A/C, κεντρ. κλειδ., ηλ. παράθ., υδρ. τιμ., ζάντες αλουμ. και CD.
42. **SCODA FABIA 1400cc, μοντ.2001, κόκκανο** ABGS ,A/C, κεντρ. κλειδ., ηλ. παράθ., υδρ. τιμ. και CD.
43. **LANCIA D 1400cc, μοντ. 1994, λευκό.** ABGS ,A/C, κεντρ. κλειδ., ηλ. παράθ., υδρ. τιμ., ζάντες αλουμ. και CD.

ΑΠΟ 0% ΠΡΟΚΑΤΑΒΟΛΗ ΕΩΣ 72 ΜΗΝΙΑΙΕΣ ΔΟΣΕΙΣ
ΜΕ ΤΑ ΧΑΜΗΛΟΤΕΡΑ ΕΠΙΤΟΚΙΑ ΤΗΣ ΑΓΟΡΑΣ
ΧΠ1210

Εν όψει της επίσκεψής του στο Φανάρι

Μήνυμα του Πάπα Βενέδικτου

Ευχές υπέρ της ενότητας των δύο Εκκλησιών

Την ευχή η επίσκεψή του στην έδρα του Οικουμενικού Πατριαρχείου να βοηθήσει ώστε να ανοίξει ο δρόμος για την ενότητα μεταξύ της Καθολικής και της Ορθόδοξης Εκκλησίας εξέφρασε ο Πάπας Βενέδικτος ΙΣτ' εν όψει της μετάβασής του στην Πόλη, στις 28 Νοεμβρίου.

«Συναισθανόμαστε ζωηρώς την κοινή ευχή... μαζί να πιούμε από το ίδιο Δισκοπότηρο και να φάμε από τον ίδιο Αρτο του Κυρίου. Με την ευκαιρία αυτή, πάλι προσευχόμεθα όπως ένα παρόμοιο δώρο δοθεί σύντομα» δήλωσε ο επικεφαλής της Ρωμαιοκαθολικής Εκκλησίας.


Ο Πάπας στη Βασιλική του Αγίου Πέτρου

Ας σημειωθεί ότι αντιπροσωπεία της Ορθόδοξης Εκκλησίας συμμετείχε χθες στη λειτουργία στο Βατικανό σε ανάμνηση της Νηστείας των Αποστόλων Πέτρου και Παύλου.

Πλέκει το εγκώμιο του Ζαρκάουι

Νέο μήνυμα του Μπιν Λάντεν

Διαβεβαιώνει για συνέχιση της δράσης της Αλ Κάιντα

Υπό τις εντολές της Αλ Κάιντα δρούσε ο Αλ Ζαρκάουι στο Ιράκ, τονίζει ο Μπιν Λάντεν σε νέο ηχογραφημένο μήνυμα. Ο ηγέτης της οργάνωσης πλέκει το εγκώμιο του Ζαρκάουι και επισημαίνει ότι δεν έχει υποσταλεί η σημαία της Αλ Κάιντα.

«Θα συνεχίσουμε, με τη θέληση του Θεού, να πολεμάμε εσάς και τους συμμάχους σας παντού, στο Ιράκ και στο Αφγανιστάν και στη Σομαλία και στο Σουδάν, μέχρι να σπαταληθούν όλα τα χρήματά σας και να σκοτώσουμε τους άνδρες σας και θα επιστρέψετε στις χώρες σας ηττημένοι, όπως σας νικήσαμε και στο παρελθόν στη Σομαλία» τονίζει ο Μπιν Λάντεν στο μήνυμα, το οποίο δημοσιεύτηκε σε ιστοσελίδα.

«Το λιοντάρι του ιερού πολέμου [...] ο Αμπού Μουσάμπ αλ Ζαρκάουι [...] σκοτώθηκε σε αμερικανική επιδρομή. Ελπίζουμε ότι ο Θεός θα τον δεχτεί ως μάρτυρα» επισημαίνει ο ηγέτης της Αλ Κάιντα και προσθέτει ότι η δράση της οργάνωσης θα συνεχιστεί, παρά το θάνατο του Ζαρκάουι. Ο Μπιν Λάντεν ζήτησε επιπλέον από τον Αμερικανό πρόεδρο Τζορτζ Ο.Μπους να παραδώσει τη σορό του Αλ Ζαρκάουι στην οικογένειά του.


Ο Οσάμα μπιν Λάντεν χαρακτήρισε μάρτυρα τον Αλ Ζαρκάουι

«Ο Αμπού Μουσάμπ είχε σαφείς οδηγίες να εστιάσει τον αγώνα του στους εισβολείς, κυρίως τους Αμερικανούς και να αφήσουν ήσυχους όσους παραμένουν ουδέτεροι» λέει ο ηγέτης της Αλ Κάιντα.

«Αλλά για όσους εγκατέλειψαν την ουδετερότητα και βρέθηκαν στο πλευρό των σταυροφόρων στον αγώνα κατά τον μουσουλμάνων, αυτούς έπρεπε να τους σκοτώσει, ανεξαρτήτως φυλής ή σέκτας. Επειδή η υποστήριξη των άπιστων εναντίον των μουσουλμάνων είναι μεγάλη αμαρτία» καταλήγει ο Μπιν Λάντεν.

Στη σύσταση στρατοδικείων στο Γκουαντάναμο

Επιμένει ο πρόεδρος Μπους

Το Ανώτατο Δικαστήριο τα χαρακτήρισε παράνομα

Αρνείται ο Αμερικανός πρόεδρος να αποκλείσει τη σύσταση στρατοδικείων για τους κρατούμενους στο Γκουαντάναμο, παρά την απόφαση του Ανωτάτου Δικαστηρίου των ΗΠΑ που έκρινε ότι ο Μπους υπερέβη τα καθήκοντά του στο θέμα αυτό.

Το Ανώτατο Δικαστήριο των ΗΠΑ απεφάνθη την Πέμπτη ότι ο Τζορτζ Ο.Μπους υπερέβη τα καθήκοντά του με την απόφαση σύστασης των ειδικών στρατοδικείων, κρίνοντας ότι δεν έχει δικαίωμα να δικάσει τους κρατούμενους στο Γκουαντάναμο. Στο σκεπτικό της απόφασης αναφέρεται πως αντιβαίνει στην αμερικανική νομοθεσία και τη Συνθήκη της Γενεύης. Ωστόσο, οι Ρεπουμπλικάνοι γερουσιαστές την επομένη κιόλας, άρχισαν να καταστρώνουν σχέδια για το πώς θα κερδίσουν την έγκριση του Κογκρέσου για τη σύσταση νέων στρατοδικείων. Αρχικώς βέβαια, ο Μπους υποσχέθηκε να λάβει «πολύ σοβαρά υπόψιν» την απόφαση του Ανωτάτου Δικαστηρίου. Εν συνεχεία όμως, δεν απέκλεισε το ενδεχόμενο αναζήτησης της έγκρισης του Κογκρέσου για νέα στρατοδικεία.

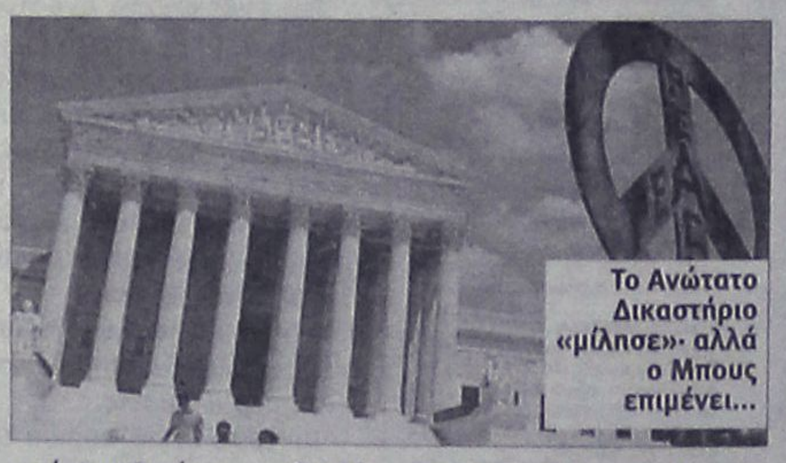
Το Ανώτατο Δικαστήριο «μίλησε»· αλλά ο Μπους επιμένει...

«Ο αμερικανικός λαός πρέπει να γνωρίζει ότι η απόφαση αυτή -όπως την αντιλαμβάνομαι εγώ- δεν θα βγάλει τους δολοφόνους έξω στους δρόμους» είπε ο Αμερικανός πρόεδρος.

Η υπόθεση ήρθε στο προσκήνιο από αγωγή του οδηγού του Οσάμα Μπιν Λάντεν, Σαλίμ Αχμέντ Χαμντάν, ο οποίος αιτήθηκε να του αναγνωριστεί καθεστώς αιχμαλώτου πολέμου. Αυτό το καθεστώς όμως αρνούνται να αναγνωρίσουν οι ΗΠΑ και χαρακτηρίζονται αντιθέτως «παράνομοι μαχητές» από την κυβέρνηση Μπους.

αθλητικη
ΣΑΒΒΑΤΟ 1 ΙΟΥΝΙΟΥ 2006
ΡΟΔΙΑΚΗ

ΕΠΙΚΡΑΤΗΣΑΝ ΤΑ ΦΑΒΟΡΙ ΣΤΗΝ «ΡΕΓΚΑΤΑ ΤΟΥ ΚΑΝΑΛΙΟΥ» ΣΕΛ. 33

Εντοπίστηκαν οι στόχοι

- Ο Διαγόρας είναι πολύ κοντά στην απόκτηση πέντε παικτών που τυγχάνουν της αποδοχής του Ντανιέλ Μπατίστα.
- Συνάντηση σήμερα το βράδυ των διοικούντων της ΠΑΕ Διαγόρας με σκοπό να συζητηθούν τα μεταγραφικά θέματα.
- Ανησυχία στον κόσμο του Διαγόρα από την καθυστέρηση των μεταγραφών.



Συνεχίζει τις επαφές ο προπονητής του Διαγόρα με παίκτες που τον ενδιαφέρουν

Ούτε χθες υπήρξε εξέλιξη στον μεταγραφικό τομέα για την ομάδα του Διαγόρα που ψάχνει να βρει αυτό που θέλει ο προπονητής του Ντανιέλ Μπατίστα. Είναι παίκτες που θα βοηθήσουν τον Διαγόρα να φτάσει στον φετινό του στόχο που δεν είναι άλλος όπως ανακοινώθηκε από την καλή εμφάνιση και το θέαμα που θα παρουσιάζει σε κάθε αγώνα. Από τα αποτελέσματα θα φανεί αν τελικά ο γηραιός θα φτάσει στην άνοδο ή όχι.

Ο Ντανιέλ Μπατίστα πάντως εδώ και καιρό ευρισκόμενος στην Αθήνα δεν κάνει τίποτε άλλο από το να συζητά με παίκτες που προτείνονται αλλά περισσότερο με παίκτες που θέλει ο ίδιος να εντάξει στην ομάδα που πιστεύει πως μπορούν να βοηθήσουν τους κυανέρυθρους.

Σύμφωνα με απόλυτα εξακριβωμένες πληροφορίες οι στόχοι έχουν εντοπισθεί και αναμένεται να κλείσουν μέσα σε πολύ μικρό χρονικό διάστημα από τότε που θα συμφωνήσουν με την Διοίκηση του Διαγόρα.

Για την ώρα πάντως οι πάντες τηρούν σιγή ιχθύος για ευνόητους λόγους αλλά σύμφωνα πάντα με τις ίδιες πηγές σήμερα το βράδυ θα συναντηθούν εκ νέου οι διοικούντες προκειμένου να συζητήσουν για τα μεταγραφικά θέματα που απασχολούν η απασχόλησαν την ομάδα.

Οι στόχοι είναι παίκτες που πέρυσι έπαιζαν στις ομάδες τους έχοντας πολλές συμμετοχές και όλοι στον Διαγόρα περιμένουν την λήξη της συμφωνίας αλλά και την ολοκλήρωση της προηγούμενης σχέσης της επαγγελματικής για να επισυνάψουν καινούργια.

Παράλληλα και σύμφωνα με πληροφορίες οι Διαγοριδείς αφού έκαναν συζήτηση με τον Μάρτον Εστερχάζι περιμένουν τις προτάσεις του για παίκτες που τυχόν να τους ενδιαφέρουν. Όλα αυτά θα έχουν ξεκαθαρίσει μέχρι την επόμενη εβδομάδα. Ομολογουμένως υπάρχει μια καθυστέρηση που ανησυχεί όλο τον κόσμο του Διαγόρα που με την σειρά του θέλει να τελειώνει αλλά δεν βιάζεται μιας και υπάρχει αρκετός χρόνος για να ολοκληρώσει αυτό που θέλει. Στον κόσμο του Διαγόρα υπάρχει διάχυτη η ανησυχία για το γεγονός πως δεν έχει γίνει ακόμα μια ουσιαστική κίνηση στον μεταγραφικό τομέα από τον οποίο θα αντληθεί η δύναμη για την φετινή χρονιά που θα κάνει πιο ουσιαστικό τον Διαγόρα στον αγωνιστικό χώρο και θα τον οδηγήσει στις επιτυχίες.

Βέβαια η Διοίκηση του γηραιού είναι πολύ καθησυχαστική και αυτή την φορά αλλά εν πάσει περιπτώσει κάτι θα αρχίσει να ανακοινώνει από την αρχή της ερχόμενης εβδομάδας οπότε και ο κόσμος του Διαγόρα δεν πρέπει να ανησυχεί.

Ξεκίνησε η προετοιμασία της ΕΠΑΕ

Ζητάει από την ΕΠΟ την γνωστοποίηση του πρωταθλητή του 6ου ομίλου για να ξεκινήσει στις 6 Ιουλίου ο καταρτισμός των Ομίλων.

Στις 6 Ιουλίου θα ξεκινήσει κατά τα φαινόμενα η προετοιμασία των ανθρώπων της ΕΠΑΕ για τον καταρτισμό των Ομίλων αλλά και την έκδοση της προκήρυξης του πρωταθλήματος της Γ΄Εθνικής Κατηγορίας. Αυτά διαφαίνονται από τις ενέργειες της ΕΠΑΕ που απέστειλε σχετικό έγγραφο στην Διοίκηση της ΕΠΟ με την οποία ζητάει να της κοινοποιηθούν στοιχεία που δεν έχει ανακοινώσει ακόμα η ποδοσφαιρική Ομοσπονδία. Πιο συγκεκριμένα:

Η Ε.Π.Α.Ε απέστειλε σήμερα στην Ε.Π.Ο. το παρακάτω έγγραφο, με το οποίο της ζητά μέχρι την 5η Ιουλίου, να της γνωστοποιήσει τον Πρωταθλητή του 6ου Ομίλου της Δ΄Εθνικής, δεδομένου ότι την επόμενη θα προχωρήσει στον καταρτισμό των Ομίλων της Γ΄ Εθνικής κατηγορίας.

"Προς: Την Ε.Π.Ο.

ΘΕΜΑ: «Πρωταθλητές Ομίλων Δ' Εθνικής κατηγορίας, αγωνιστικής περιόδου 2005/2006»

ΣΧΕΤ. : α) Έγγραφό σας με αριθμ./ημερ.: 13869/18-5-2006.
β) Έγγραφό σας με αριθμ./ημερ.: 14981/8-6-2006.

Κύριοι,

Με τα πιο πάνω α' & β' σχετικά έγγραφά σας, μας γνωστοποιήσατε τους Πρωταθλητές των Ομίλων της Δ' Εθνικής κατηγορίας, για την αγωνιστική περίοδο 2005/2006. Από τον συνδυασμό των ανωτέρω εγγράφων προκύπτει, ότι εκκρεμεί η ανακήρυξη του Πρωταθλητή του 6ου Ομίλου της Δ' Εθνικής κατηγορίας. Επειδή ήδη απέχουμε μόλις έναν μήνα από την επίσημη έναρξη της επόμενης αγωνιστικής περιόδου (άρθρ. 6 Κ.Α.Π.) και προκειμένου να προετοιμάσουμε τον σχεδιασμό (Συγκρότηση Ομίλων, Κληρώσεις Πρωταθλημάτων, Υποβολή στοιχείων στην Επιτροπή Επαγγελματικού Αθλητισμού για τη χορήγηση πιστοποιητικού συμμετοχής κ.ά.) του προσεχούς Πρωταθλήματος της Γ' Εθνικής κατηγορίας, παρακαλούμε να μας ενημερώσετε έγκαιρα, έως την 5η Ιουλίου 2006 καθώς την επόμενη θα πραγματοποιηθεί η οριστική συγκρότηση των δύο (2) Ομίλων, σχετικά με την ως άνω αναφερόμενη εκκρεμότητα".

Κοντύτερα ο Αθανασόπουλος

- Ο γκολκίπερ που έχει συμφωνήσει με την Καλλιθέα είναι πλησιέστερα στο να αποκτηθεί από την Ρόδο.
- Δεν αποκλείεται να έχει ολοκληρώσει η ομάδα του Γιώργου Στράντζαλη τις μεταγραφικές της κινήσεις μέχρι την ερχόμενη Τρίτη.
- Τους Κλιάφα, Καρκαλέτση και Μποϊλή περιμένει η Ρόδος για να ολοκληρώσει τις ανανεώσεις.



Είναι πιο κοντά ο Αθανασόπουλος από όλες τις άλλες περιπτώσεις τερματοφυλάκων στην μεταγραφή του στην Ρόδο

Οι περιπτώσεις του τερματοφύλακα αλλά και του σέντερ φόρ απασχολούν αυτή την στιγμή την ομάδα της Ρόδου που θέλει να ολοκληρώσει όσο το δυνατόν γρηγορότερα τις μεταγραφικές της κινήσεις. Ο Γιώργος Στράντζαλης προτιμά κατά τα φαινόμενα να πάρει στην ομάδα παίκτες που τους γνωρίζει από το δικό του ποδοσφαιρικό παρελθόν και όχι μόνο.

Περιπτώσεις απόκτησης τερματοφύλακα του παρουσιάσθηκαν πολλές αλλά εκείνος προτιμά την περίπτωση του Χρήστου Αθανασόπουλου που τον γνωρίζει καλά.

Η περίπτωση απόκτησής του πάντως είναι συνάρτηση με το τι θα κανει και ο Μπαρτζώκας με την ομάδα του Αντώνη Μανίκα. Η Διοίκηση της ΠΑΕ της Καλλιθέας δεν ολοκλήρωσε ακόμα τις επαφές της με τον γνωστό τερματοφύλακα. Αν όμως ο τελευταίος συμφωνήσει με την ομάδα του Ελ Πάσο τότε αυτόματα ο Αθανασόπουλος μένει ελεύθερος να βρει ομάδα να διαπραγματευθεί την ένταξή του. Τον Αθανασόπουλο τον έχει ήδη πλησιάσει που είναι 23 ετών αλλά διαθέτει πλούσια προσόντα και σχεδόν έχει συμφωνήσει με αυτόν. Πρέπει όμως για να αποκτηθεί να συναινέσει ο Μπαρτζώκας στην ανανέωση της συμφωνίας με την Καλλιθέα. Παράλληλα η Ρόδος θέλει να ολοκληρώσει και την περίπτωση του επιθετικού. Επαφές έγιναν και χθες αλλά δεν ολοκληρώθηκε τίποτα ακόμα καθώς ο παίκτης σύμφωνα με τα όσα έγιναν γνωστά έχει κάποιες εκκρεμότητες οικονομικού περιεχομένου με την ομάδα που αγωνιζόταν πέρυσι. «Είμαστε σε καλό δρόμο «τόνισε και χθες ο πρόεδρος της ΠΑΕ Χρήστος Ηλιακίδης «και αναμένεται μέχρι την Δευτέρα ή την Τρίτη να έχουμε ολοκληρώσει τις μεταγραφικές μας κινήσεις και να αρχίσουμε τον προγραμματισμό της προετοιμασίας. Η Ρόδος θα πάει καλύτερα από την περυσινή περίοδο και αυτός είναι ο σκοπός μας. Για αυτό και γίνονται και μελετημένες μεταγραφικές κινήσεις αλλά και στοχεύουμε σε μεταγραφές ουσίας".

ΑΚΟΜΑ ΤΡΕΙΣ ΑΝΑΝΕΩΣΕΙΣ

Στο ίδιο μήκος κύματος αναμένονται να γίνουν ακόμα τρεις ανανεώσεις συμβολαίων παικτών που έπαιζαν πέρυσι με τα χρώματα της Ρόδου. Η Διοίκηση της ΠΑΕ περιμένει ακόμα να επιστρέψουν από τις ιδιαίτερες πατρίδες τους οι Βασίλης Κλιάφας, Νίκος Καρκαλέτσης και Μάκης Μποϊλής για να ανανεώσουν την συνεργασία τους με την ομάδα της Ρόδου. Επίσης από την προσεχή Δευτέρα περιμένουν στην Ρόδο τον Εμίλ Μπιγκό αλλά και τον Μιχάλη Φυλακούρη για να ολοκληρωθούν οι μεταγραφές των παικτών από τον τοπικό μας χώρο μαζί με αυτή του Ίκαρου Τριπολίτη που πρέπει να θεωρείται ήδη τελειωμένη από τους ανθρώπους της Διοίκησης της Ρόδου.

4ο Summer Camp Κολοσσού
Στις εγκαταστάσεις του Κολλεγίου Ρόδου.
3-8 Ιουλίου
Το 4ο Summer Camp του Α.Ο. Κολοσσού είναι γεγονός. Από 03 - 08 Ιουλίου καθιερώνεται και οργανώνεται σε επαγγελματικά πρότυπα στις άριες και ασφαλείς εγκαταστάσεις του Κολλεγίου Ρόδου. Εμπιστευτείτε μας και φέτος τα παιδιά σας για να διασκεδάσουν μαζί μας με πολύ:
Μπάσκετ • Ποδόσφαιρο • Κολύμβηση • Βόλεϊ • Στίβο καθώς και πολλές άλλες εκπλήξεις.
Προσκεκλημένοι:
Σιγάλας Γιώργος • Μπαρλος Νίκος • Γεωργαλής Γιάννης • Βορεάδης Λάζαρος • Κατσικάρης Φώτης
Από τις 09:00 το πρωί μέχρι τις 20:00 το βράδυ τα παιδιά θα περάσουν ξένοιαστα και χαρούμενα.
* Το camp είναι για κορίτσια και αγόρια ηλικίας 6-16 χρονών.
Χορηγός επικοινωνίας: Η ΡΟΔΙΑΚΗ
Εγγραφές Καθημερινά
1.Στο στάδιο «Διαγόρας» Γήπεδα Μπάσκετ, καθημερινά 17:00μ.μ. - 20:00μ.μ. Τηλ.:6974845258
2.Υπεύθυνο Ακαδημιών Μπάμπη Σταυρόπουλο, Τηλ.: 6944588272
3.Στη γραμματεία του Κολλεγίου 08:00π.μ. - 15:00μ.μ. Τηλ.: 22410 87747
ΑΕ1653
TARGET Design Group

Ενδιαφέρον για Κιλασίν

• Τον 18χρονο αμυντικό του Ήλιου θέλει ο Ιάλυσος στην προσπάθεια να ενισχυθεί κι άλλο στους μικρούς.

• Χάλασε η μεταγραφή του Κοσμά που καταλήγει στην Αναγέννηση Έμπωνας.

• Περιμένει ακόμα τον Γαϊτάνο που θα μάθει τις βάσεις πιθανότατα αύριο Κυριακή.

Ακόμα ένα μικρό ποδοσφαιριστή θέλει να εντάξει στην δύναμή του ο Ιάλυσος σε μια προσπάθεια ενίσχυσης του έμψυχου υλικού του για την συμμετοχή του στο φετινό περιφερειακό πρωτάθλημα.

Πρόκειται για τον Κιλασίν που διαθέτει πολλά θετικά στοιχεία για να σταδιοδρομήσει στην Κατηγορία αλλά και στην ομάδα των κιτρινοκόκκινων. Ο ποδοσφαιριστής ανήκει στον Ήλιο και αγωνίσθηκε με επιτυχία φορώντας και την φανέλα της Μικτής Νέων μέχρι πρόσφατα. Αγωνίζεται με επιτυχία στην άμυνα και σαφώς μπορεί να σταδιοδρομήσει στον Ιάλυσο.

Μένει μόνο να έρθουν σε επαφή οι δύο διοικήσεις για να συμφωνήσουν και ο ποδοσφαιριστής να ενταχθεί άμεσα στο ρόστερ της ομάδας του Ιάλυσου που δεν σταματάει εδώ.

Οι κιτρινοκόκκινοι αναζητούν εναγωνίως ένα φόρ που να μπορεί να στέλνει την μπάλα στα δίχτυα των αντιπάλων αλλά μέχρι χθες δεν είχε βρεθεί τέτοιος παίκτης . Στον Ιάλυσο ο Άκης Δελαπόρτας θέλει ακόμα ένα επιθετικό μιας και είναι άγνωστο αν θα μείνει στην ομάδα και ο Σάββας Κούρος που είναι πολύ κοντά στον Δαμάγητο, ομάδα Β΄ τοπικής Κατηγορίας που θέλει να τον αποκτήσει για να κάνει ξεκάθαρα πρωταθλητισμό και να ανέβει στην Α΄ τοπική Κατηγορία.

Πέρα από αυτό πρέπει να σημειωθεί πως υπάρχουν κι άλλα θέματα στον μεταγραφικό τομέα που απασχολούν την ομάδα του Ιάλυσου.

-Ο Χρήστος Γαϊτάνος περιμένει την ανακοίνωση των βάσεων για την εισαγωγή στα ΑΕΙ για να ξέρει αν τελικά θα συνεχίσει την ποδοσφαιρική του πορεία στην Ρόδο.

Ο Γαϊτάνος θέλει να αλλάξει Κατηγορία αλλά διεκδικείται και από τον Κλεόβουλο. Περισσότερες πιθανότητες να τον αποκτήσει έχει πάντως ο Ιάλυσος καθώς είναι μια Κατηγορία πιο πάνω από την ομάδα της Λίνδου.

-Στις προθέσεις του Ιάλυσου είναι να ανανεώσει και την συνεργασία με τον Θεοδοσίου που παράλληλα διεκδικείται από τον Κλεάνθη μιας και η συνεργασία με τους κιτρινοκόκκινους έχει λήξει αλλά ο Ιάλυσος έχει πάντα τον πρώτο λόγο.



Ο Κιλασίν (αριστερά) ενδιαφέρει τον Ιάλυσο που θέλει να τον αποκτήσει

-Αυτό που δυστυχώς "χάλασε" για τον Ιάλυσο είναι η μεταγραφή του Στέργου Κοσμά. Οι δυο πλευρές πρέπει να σημειωθεί πώς τα είχαν βρει αλλά τελικά ο ποδοσφαιριστής προτίμησε την Αναγέννηση Εμπωνας που του έκανε πρόταση.

Ο Κοσμάς είχε ζητήσει προκαταβολή από τον Ιάλυσο που δεν του ικανοποίησε την απαίτηση. Κι ο ίδιος όμως ήθελε να πάει σε ομάδα του τοπικού για να παίξει μπάλα και για τον λόγο αυτό προτίμησε την ομάδα της Αναγέννησης.

Οι επαφές με πολλούς από τους παίκτες συνεχίζονται καθημερινά και ελπίζεται πως πολλοί από τους στόχους θα ολοκληρωθούν μέσα στις επόμενες μέρες.

Πάει για τρείς

• Επιθετικός, μέσος και αμυντικός οι επόμενοι στόχοι για την ομάδα του Κλεάνθη.

• Περιμένει και απάντηση για να πλαισιώσει την τεχνική ηγεσία και με την πρόσληψη ενός ικανότατου γυμναστή.

• Ο Κλεόβουλος ζήτησε από την ομάδα του Παραδεισίου τον Τριανταφύλλου για ένα χρόνο και οι πρωταθλητές είναι διατεθειμένοι να τον παραχωρήσουν.



Τον Τριανταφύλλου ζήτησε από τον Κλεάνθη ο Κλεόβουλος για ένα χρόνο.

Διήμερο μεταγραφικής άπνοιας επικρατεί στον Κλεάνθη καθώς δεν υπάρχει κανένα νεότερο από αυτό το μέτωπο που κινείται η ομάδα του Παραδεισίου. Το ρόστερ του Κλεάνθη δεν έχει κλείσει ακόμα και οι διοικούντες σε συνεργασία με τον προπονητή Αντρέα Σταύρου κάνουν ό,τι μπορούν για να αποκτήσει η ομάδα αυτούς που θέλει και να ολοκληρωθεί η δύναμη του έμψυχου υλικού που θα συμμετάσχει φέτος στο περιφερειακό πρωτάθλημα.

Σύμφωνα με τα όσα έγιναν γνωστά ο Κλεάνθης επιζητεί ακόμη την απόκτηση ενός ακόμα επιθετικού, ενός μέσου αλλά και ενός αμυντικού οι οποίοι θα προστεθούν στο ρόστερ της ομάδας.

Οι στόχοι έχουν εντοπισθεί αλλά αναμένονται και απαντήσεις κύρια από τον Διαγόρα που έχει δεχθεί κρούση για τους Καλημέρη και Βασιλάκη.

Ο Κλεάνθης κυνήγησε και τον Έλληνα αλλά εκείνος σύμφωνα με τις τελευταίες πληροφορίες προτίμησε τον ΑΕΡΑ όπου θα συναντήσει για άλλη μια φορά τον πρώην συμπαίκτη του Σάσα Γιόνοβιτς αυτή την φορά σαν προπονητή κι όχι σαν παίκτη.

Ο Κλεάνθης τώρα για να κάνει καλύτερη την προετοιμασία των παικτών του αλλά και περισσότερο λειτουργική την τεχνική ηγεσία της ομάδας περιμένοντας παράλληλα καλύτερα αποτελέσματα από πλευράς εκγύμνασης έκανε πρόταση σε γυμναστή και μέχρι το μεσημέρι τουλάχιστον θα έχει την απάντησή του. Το όνομα του γυμναστή δεν έγινε γνωστό χθες αλλά πρόκειται για γνωστό γυμναστή στους ποδοσφαιρικούς κύκλους ο οποίος άνετα μπορεί να συνεργασθεί με τον Αντρέα Σταύρου αρκεί να το θέλει ο ίδιος.

Στο μεταξύ κυκλοφόρησαν και τα διαρκείας χθες τα οποία παρουσιάζουν ζήτηση από την πλευρά των φιλάθλων και αναμένεται να πουληθούν πολύ σύντομα από την διοίκηση.

Σε ό,τι αφορά τα μεταγραφικά από την αντίθετη πλευρά ο Κλεόβουλος έκανε πρόταση για να αποκτήσει από τον Κλεάνθη τον Τριανταφύλλου για ένα χρόνο με την μορφή του δανεισμού. Οι του Κλεάνθη είναι διατεθειμένοι να τον παραχωρήσουν στην ομάδα της Λίνδου αρκεί να τους ικανοποιήσει η συμφωνία με την ομάδα του Κλεόβουλου.

Επίσης η διοίκηση του Κλεάνθη συγχαίρει την νέα διοίκηση του Φοίβου για την εκλογή της και της εύχεται καλή επιτυχία στο δύσκολο έργο της που έχει να επιτελέσει.

TECHNO GROUP
Μελέτη - Συντήρηση
ΠΑΡΑΔΟΣΗ ΣΕ ΠΛΗΡΗ ΛΕΙΤΟΥΡΓΙΑ
ΑΠΟ ΠΕΠΕΙΡΑΜΕΝΟ ΣΥΝΕΡΓΕΙΟ
ΕΥΚΟΛΙΕΣ ΠΛΗΡΩΜΕΣ
GLASS INOX ΧΑΛΚΙΝΟ
Απο 15.00€ το μήνα!
ΑΝΟΞΕΙΔΩΤΗ ΥΠΕΡΟΧΗ A.I.S.I. 316
ΣΥΝΔΕΟΝΤΑΙ ΚΑΙ ΜΕ ΚΑΛΟΡΙΦΕΡ
10 ετής ΕΓΓΥΗΣΗ
ΔΑΠΕΔΟΘΕΡΜΑΝΣΗ
ΠΡΟΪΟΝΤΑ ΓΕΡΜΑΝΙΑΣ AE1516
Δημ. Αναστασιάδη 8 - Τηλ. & Fax: 22410 32181

Κανένας δεν αντέδρασε

Ο Μιχάλης Βεργωτής δίνει την δική του εξήγηση για την απόφαση να κλείσουν οι πόρτες των συνεδριάσεων της ΕΠΣΔ. Όπως υποστηρίζει, κανένα μέλος του δ.σ. δεν διαφώνησε την στιγμή που αποφάσιζε.

Ενδιαφέρουσα ήταν η εξήγηση που έδωσε ο πρόεδρος της ΕΠΣΔ, Μιχάλης Βεργωτής, για την απόφασή του να κλείσει στους τρίτους τις πόρτες των συνεδριάσεων τόσο του διοικητικού συμβουλίου, όσο και των επιτροπών της Ένωσης.

Ο Βεργωτής ισχυρίζεται πως μετά την ανάγνωση του ενημερωτικού εγγράφου που έστειλε η ΕΠΟ δεν έγινε λεπτομερής συζήτηση και το θέμα δεν τέθηκε σε ψηφοφορία, αφού κανένα από τα υπόλοιπα μέλη του διοικητικού συμβουλίου δεν εξέφρασε αντιρρήσεις.

Σύμφωνα με τον πρόεδρο της Ένωσης, από την στιγμή που δεν διατυπώθηκε διαφορετική άποψη και δεν πήρε την μορφή πρότασης, δεν ήταν υποχρεωμένος να ζητήσει από τα υπόλοιπα μέλη να ψηφίσουν.

Μιλάει, δηλαδή, για απόφαση που ελήφθη και την οποία ανακοίνωσε η γραμματεία της Ένωσης την επόμενη μέρα με επίσημο ενημερωτικό δελτίο.

Το ερώτημα είναι αν ο Μιχάλης Βεργωτής καταφέρει να πείσει τους συνεργάτες του στην επικείμενη συνεδρίαση του διοικητικού συμβουλίου της ΕΠΣΔ, καθώς αρκετά από τα μέλη του δ.σ. εξέφραζαν την επόμενη μέρα της ανακοίνωσης του «λουκέτου» στις πόρτες της Ένωσης την έκπληξή τους.

Όπως έλεγαν τότε έστω και ανεπίσημα, το έγγραφο που έφτασε από την ΕΠΟ ήταν καθαρά ενημερωτικό σχετικά με την πρακτική που ακολουθεί η ίδια η Ομοσπονδία, χωρίς η γραμμή που ακολουθεί να δεσμεύει την ΕΠΣΔ και τις υπόλοιπες Ενώσεις.

Το αν θα κρατήσει τις πόρτες των συνεδριάσεων ανοιχτές ή κλειστές βρίσκεται στην δική της αρμοδιότητα, όπως προβλέπεται ρητά από το καταστατικό της, οπότε καμία ΕΠΟ δεν έχει καμία δουλειά. Αυτό που όφειλε να κάνει το δ.σ. ήταν να συζητήσει το θέμα και να ψηφίσει για να δεχθεί ή να απορρίψει μία συγκεκριμένη πρόταση.

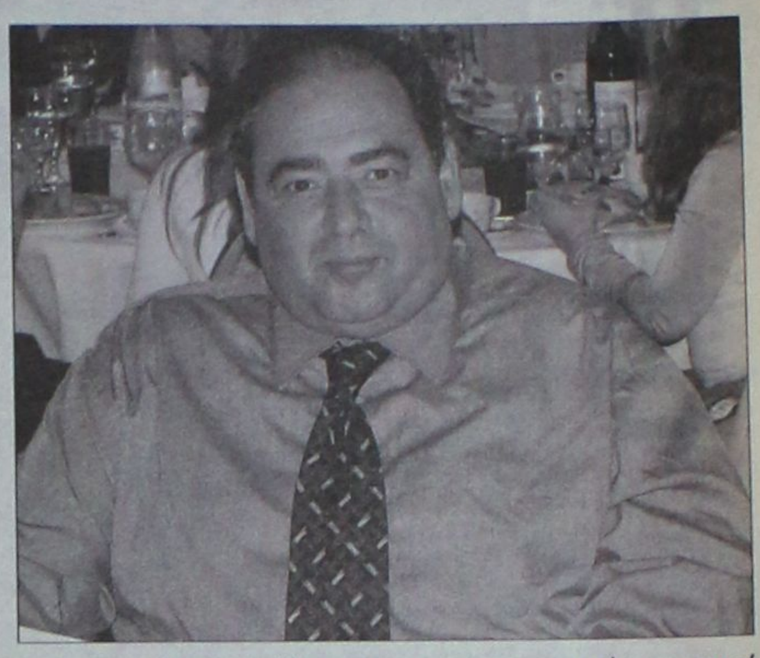

Το γεγονός ότι κανένα από τα υπόλοιπα μέλη του διοικητικού συμβουλίου δεν αντέδρασε όταν ο Βεργωτής διάβαζε το έγγραφο της Ομοσπονδίας αποδίδεται από τους παράγοντες που διαφωνούν στο προχωρημένο της συνεδρίασης και κυρίως στο γεγονός ότι το συγκεκριμένο χαρτί απλώς αναγνώστηκε και κανένας δεν είπε ότι εγκαινιάζει μία νέα πρακτική στην λειτουργία της ΕΠΣΔ.

Το θέμα μάλλον δεν κλείνει, καθώς θα τεθεί στην επικείμενη συνεδρίαση του δ.σ.

Ανανέωσε ο τρίτος

Ο Γιάννης Χριστοδούλου θα συμμετέχει και στο επόμενο πρωτάθλημα με τα χρώματα του Φοίβου

Με στόχο την ανανέωση της συνεργασίας όσο το δυνατόν περισσότερων παικτών που ήταν στο περσινό ρόστερ, συνεχίζονται οι επαφές διοίκησης και προπονητή του Φοίβου προκειμένου να χτιστεί η ομάδα του επόμενου πρωταθλήματος.

Μετά και τη συμφωνία του με τον Χαρικιόπουλο και τον Πάρη Δράκο, ο σύλλογος της Κρεμαστής θα έχει στη σύνθεσή του και τη νέα χρονιά τον Γιάννη Χριστοδούλου που θα συνεχίσει να ενισχύει την αμυντική γραμμή της ομάδας. Χθες το βράδυ επρόκειτο να έχει συνάντηση η διοίκηση με τους Στρατή, Καρύδη και Ζουρούδη αφού κύριο μέλημα είναι να συνεχιστούν οι διαπραγματεύσεις με τους παίκτες που ανήκαν πέρυσι στην ομάδα και στη συνέχεια να αρχίσουν οι επαφές με όλους εκείνους που είναι στα πλάνα του προπονητή, έτσι ώστε να αποτελέσουν τις πρώτες μεταγραφικές κινήσεις.



Ο Γιάννης Χριστοδούλου συνεχίζει με τα χρώματα του Φοίβου

Σύμφωνα πάντως με τον Σταύρο Σταύρου, η ομάδα χρειάζεται ενίσχυση κυρίως στον επιθετικό τομέα αφού ο Καστρουνής που ήταν ο πρώτος σκόρερ του Φοίβου στο πρωτάθλημα που τελείωσε, «μετακόμισε» στον ΑΕΡΑ και ο Λευτέρης Δράκος στον Ηρακλή Μ.

Ενίσχυση αναμένεται να γίνει σε ό,τι αφορά επίσης και τους ποδοσφαιριστές ηλικίας κάτω των είκοσι ετών, αφού αποτελούν παρελθόν για το Φοίβο ο Δελαπόρτας και Αξιώτης που θα συμμετέχουν του χρόνου στο Περιφερειακό Πρωτάθλημα με τον Ιάλυσο.

Με «ΑΕΡΑτη» πεντάδα

Ο Κλεόβουλος απέκτησε πέντε παίκτες από τον ΑΕΡΑ. Άλλοι τρεις στο στόχαστρο.

Μεταγραφικός πυρετός στον Κλεόβουλο! Η ομάδα την Λίνδου απέκτησε πέντε ποδοσφαιριστές που αγωνίζονταν την προηγούμενη χρονιά στον ΑΕΡΑ.

Πρόκειται για τους Παναγιώτη Αγγελόπουλο, Χρήστο Καλογήρου, Παναγιώτη Κοιλιά, Νίκο Κανέλο και Μιχάλη Λυριστή.

Τις επόμενες ημέρες αναμένεται να υπογράψουν στον Κλεόβουλο ο Γιάννης Σπανός και ο στρατευμένος Στέλιος Τσακίρης οι οποίοι ήταν και αυτοί στο παρελθόν στο ρόστερ των Αφαντενών.

Αμφότεροι είναι επιθετικοί και θα δυναμώσουν σημαντικά την γραμμή κρούσης της ομάδας.

Οι Λίνδιοι ψάχνουν ακόμα για ένα λίμπερο για να ολοκληρώσουν τις μεταγραφικές τους κινήσεις. Έτσι θα μπουν δυναμικά στο νέο πρωτάθλημα και θα διεκδικήσουν κάτι καλύτερο από πέρυσι.

Φέτος θα λειτουργήσουν και οι παιδικές Ακαδημίες του συλλόγου, υπό την επίβλεψη του προπονητικού διδύμου των ανδρών, Δημήτρη Παπαδόπουλου και Γιώργου Τζαφέρη.

Εξάλλου στις 30 Ιουλίου ο Κλεόβουλος διοργανώνει μπιτς πάρτι στην μεγάλη παραλία της Λίνδου.



Ο Παναγιώτης Αγγελόπουλος επανέρχεται στο τοπικό

Με αντίπαλο την ζέστη

Στις 4 το απόγευμα καλούνται να βρίσκονται την 1η Αυγούστου στο Καρακόνερο οι αξιολογημένοι διαιτητές που θα λάβουν μέρος στο τεστ Κούπερ της ΚΕΔ/ΕΠΟ.

Μέσα στην ζέστη θα κληθούν να περάσουν οι διαιτητές του ΣΔΠΔ τα τεστ αξιολόγησης που διοργανώνει η ΚΕΔ/ΕΠΟ την 1η Αυγούστου στο Αθλητικό Κέντρο «Καλλιπάτειρα» στο Καρακόνερο.

Σύμφωνα με το ενημερωτικό δελτίο που έστειλε η ΕΠΣΔ, οι αξιολογημένοι διαιτητές και οι βοηθοί διαιτητές της περιόδου 2006-2007 θα πρέπει να βρίσκονται στις εγκαταστάσεις του Καρακόνερου στις 4 το απόγευμα της Τρίτης, 1ης Αυγούστου, κάτι που σημαίνει πως οι εξετάσεις θα ξεκινήσουν λίγη ώρα αργότερα χωρίς να έχει πέσει αισθητά η υψηλή και ακατάλληλη για τρέξιμο θερμοκρασία.

Πάντως, δεν αποκλείεται να υπάρξουν αντιδράσεις και η ώρα να αλλάξει. Ό,τι ώρα και να κληθούν να τρέξουν, πάντως, οι αξιολογημένοι διαιτητές μας αναμένεται να είναι άριστα προετοιμασμένοι, καθώς έχουν μπροστά τους έναν μήνα εντατικής προετοιμασίας κάτω από τις οδηγίες του γυμναστή τους Πασχάλη Γκογκίδη.

Οι προπονήσεις ξεκίνησαν την περασμένη εβδομάδα (διεξάγονται κάθε Τρίτη, Πέμπτη και Σάββατο) και η ανταπόκριση των συμμετεχόντων είναι μέχρι στιγμής υποδειγματική.

Ο Πασχάλης Γκογκίδης εκτιμάει πως το επίπεδο των περισσοτέρων είναι ικανοποιητικό και πως αν ακολουθήσουν τις οδηγίες και παραμείνουν συνεπείς, δεν θα έχουν κανένα πρόβλημα να περάσουν τα επικείμενα τεστ. Το πρόγραμμα της προπόνησης εστιάζεται αποκλειστικά στις εξετάσεις της 1ης Αυγούστου. Αμέσως μετά θα διαφοροποιηθεί, καθώς οι εξετάσεις του Φεβρουαρίου θα είναι εντελώς διαφορετικής φύσης και οι διαιτητές θα πρέπει να προσαρμοστούν στα νέα δεδομένα. Τέλος, σημειώνεται πως ο ΣΔΠΔ θα διοργανώσει δοκιμαστικά τεστ στις 15 Ιούλίου.

SPECIAL



Ο Ροναλντίνιο φτιάχνει την ...χωρίστρα του Τζιλμπέρτο!

"Κληρώνει" στις 10 Ιουλίου

Την επομένη του τελικού του Παγκοσμίου Κυπέλλου θα γίνει γνωστή η ετυμηγορία του δικαστηρίου, το οποίο εξετάζει την υπόθεση με τους "στημένους" ποδοσφαιρικούς αγώνες στην Ιταλία, καθώς η ομοσπονδία της χώρας (FIGC) ανακοίνωσε ότι αναμένει την έκδοση των αποφάσεων στις 10 Ιουλίου. "Περιμένουμε να τελειώσει η ακροαματική διαδικασία στις 7 ή 8 Ιουλίου, με τους δικαστές να αποσύρονται για να συσκεφθούν στις 9 Ιουλίου και τις ετυμηγορίες στις 10 Ιουλίου", δήλωσε την Παρασκευή (30/6) εκπρόσωπος Τύπου της FIGC.

Ενώπιον της Δικαιοσύνης βρίσκονται η πρωταθλήτρια Γιουβέντους, η Μίλαν, η Φιορεντίνα, η Λάτσιο και ακόμη 26 άτομα, που κατηγορούνται για αθλητική απάτη και αθέμιτη συμπεριφορά.

Οι σύλλογοι που θα κριθούν ένοχοι κινδυνεύουν με αφαίρεση βαθμών, υποβιβασμό και απώλεια τίτλων, ωστόσο αναμένεται ότι θα κατατεθούν εφέσεις. Έτσι, ο ιταλικός Τύπος εκφράζει την εκτίμηση ότι ενδέχεται να δημιουργηθούν προβλήματα, καθώς η ομοσπονδία πρέπει να δηλώσει μέχρι τις 27 Ιουλίου τις ομάδες, οι οποίες θα λάβουν την επόμενη σεζόν μέρος στο Τσάμπιονς Λιγκ και το Κύπελλο ΟΥΕΦΑ.

Πέρασε η Λένα

Με νίκη ξεκίνησε τις υποχρεώσεις της στο "διπλό" του Γουίμπλεντον, η Λένα Δανιηλίδου. Μαζί με την Ισπανίδα, Αναμπέλ Μεντίνα Γκαρίγκες, νίκησαν στον πρώτο γύρο τις Ταιν-Ουέι Τσαν/Σου-Ουέι Χσιέ από την Ταϊπέι με 6-4, 6-2 και πέρασαν στον δεύτερο γύρο.

Στους 32 της διοργάνωσης, το δίδυμο Δανιηλίδου/Μεντίνα Γκαρίγκες θα αντιμετωπίσει το ζευγάρι που θα επικρατήσει στην αναμέτρηση Αναστασία Ροντιόνοβα (Ρωσία)/Αντρέα Βανκ (Ρουμανία) - Ανα Τσακβετάτζε (Ρωσία)/Ελενα Βέσνινα (Ρωσία).

Τσιπάρονται οι παίκτες

Είμαι ένα τσιπάκι τόσο δα... τραγουδούσαν οι "Ελεύθεροι" πριν από κάποια χρόνια, και όπως όλα δείχνουν το τραγούδι αυτό θα κάνει θραύση στα αποδυτήρια της Μάντσεστερ Γιουνάιτεντ. Η διοίκηση των "κόκκινων διαβόλων" σκέφτεται να... τσιπάρει τους ποδοσφαιριστές της, προκειμένου να διαπιστώσει τον τρόπο που κινούνται οι ποδοσφαιριστές μέσα στον αγωνιστικό χώρο. Το θέμα που προκύπτει όμως είναι τι θα συμβεί όταν ο αγώνας θα τελειώνει και οι παίκτες θα επιστρέφουν στην προσωπική τους ζωή. Πολλοί είναι οι ποδοσφαιριστές της Μάντσεστερ που διατυπώνουν ενστάσεις για ενδεχόμενα φαινόμενα καταπάτησης της προσωπικής ζωής τους.



Η ...πίσω πλευρά του Μουντιάλ είναι εξίσου ωραία!

«Καθαρό» Παγκόσμιο Κύπελλο

Αρνητικά είναι τα αποτελέσματα από τα 224 αντιντόπινγκ κοντρόλ, στα οποία έχουν υποβληθεί οι ποδοσφαιριστές που μετέχουν στο Παγκόσμιο Κύπελλο της Γερμανίας.

Αυτό ανακοίνωσε την Παρασκευή (30/6) η αρμόδια επιτροπή της FIFA, μετά από τους 56 αγώνες που έχουν γίνει έως τώρα στο Μουντιάλ.

Δύο ποδοσφαιριστές από κάθε ομάδα υποβλήθηκαν στο σχετικό έλεγχο και οι αναλύσεις έγιναν σε ειδικά εργαστήρια της Κολονίας και της Κράισα.

Ο Ντιέγκο Αρμάντο Μαραντόνα είναι ο μοναδικός ποδοσφαιριστής μέχρι τώρα που έχει "πιαστεί" να κάνει χρήση απαγορευμένων ουσιών στη διάρκεια του Μουντιάλ της Αμερικής το 1994.

αγκάθι

- Απ' όπου κι αν του πιάσεις τον ρολογά βρίσκει τρόπο να ξεγλυστρά.
- Αποφάσισε να κλείσει τις πόρτες στις συνεδριάσεις κι έρχεται τώρα και λέει πως αφού δεν αντέδρασε κανένας!
- Αποφάσισε, αλλά δεν διέταξε με λίγα λόγια. Του δίνω δίκιο. Αφού βρήκε και τα κάνει...
- Απλαδή, ο ρολογάς αφήνει να εννοηθεί ότι οι άλλοι γύρω του είναι... γλάστρες!
- Κι αν κρίνω απ' αυτά που κάνει από την αρχή της θητείας του, έχει δίκιο. Αλωνίζει και κανένας δεν του λέει τίποτα. Ακόμα και ο Κλεό που του εξέθεσε δύο-τρεις φορές δεν τράβηξε το σχοινί, όταν πήρε εντολή από τους κολλητούς του, της Συγγρού...

Καλημέρα σας...

ανέκδοτο

Χτυπάει το τηλέφωνο ενός γιατρού. Στο ακουστικό ακούγεται μια γυναικεία φωνή γεμάτη πανικό:

- Αχ γιατρέ μου ελάτε γρήγορα. Ο γιος μου κατάπιε ένα εξάρτημα της μηχανής του πουρέ!

- Έρχομαι αμέσως! Σε 5 λεπτά θα είμαι εκεί! λέει ο γιατρός και ετοιμάζεται σε χρόνο μηδέν για να πάει στο περιστατικό. Ενώ όμως βρισκόταν στην πόρτα για να φύγει, ξανακτυπάει το τηλέφωνο. Ήταν η ίδια γυναίκα που είχε τηλεφωνήσει πριν:

- Ναι, γιατρέ μου. Εγώ είμαι που είχε τηλεφωνήσει νωρίτερα.

- Μόλις έφευγα κυρία μου! Σε 2 λεπτά θα είμαι εκεί.

- Εεε, ξέρετε γιατρέ, μην έρχεστε, αποφασίσαμε με τον άντρα μου να κάνουμε τις πατάτες τηγανητές...

art AND THE CITY

Αφιερωμένο στους νέους το Φεστιβάλ Σύμης φέτος

Το Φεστιβάλ Σύμης παρουσιάζει και φέτος ένα πλούσιο πρόγραμμα, διανθισμένο με ποικιλία εκδηλώσεων, που αντιπροσωπεύουν διαφορετικές μορφές και εκφάνσεις της καλλιτεχνικής έκφρασης. Για ένα ακόμη καλοκαίρι, στόχος του Φεστιβάλ είναι να προσφέρει στους κατοίκους και στους επισκέπτες της Σύμης την ευκαιρία να παρακολουθήσουν από κοντά σημαντικά πολιτιστικά γεγονότα και να ζήσουν όμορφες βραδιές, γεμάτες μουσική, χορό, θέατρο και κάθε είδους καλλιτεχνική δημιουργία.

Το πρόγραμμα του Φεστιβάλ διαρθρώνεται ως εξής:

ΣΙΝΕ ΦΕΣΤΙΒΑΛ 2006-1η έως 14 Ιουλίου:

Θα γίνει προβολή των ταινιών Χάρρυ Πότερ 4, Cinderella Man, 7 Σπαθιά, Το Νησί, Λούφα και Παραλλαγή: Σειρήνες στο Αιγαίο, Σχέδιο Πτήσης, Το Χρονικό της Νάρνια, Κινγκ Κονγκ, Κρας, Οι τρεις ταφές του Μελκιάδες Εστράδα, Μαδαγασκάρη, Ο Τσάρλι και το Εργοστάσιο Σοκολάτας, Fun with Dick and Jane: Όλα τα λεφτά, Τσακισμένα λουλούδια.

Ημέρες Πιάνου-15 έως 28 Ιουλίου:

Εκδηλώσεις αφιερωμένες στο πιάνο με κλασικό αλλά και ελληνικό ρεπερτόριο. Την μουσική αυτή ενότητα θα εγκαινιάσει ο συνθέτης Μίμης Πλέσσας μαζί με την τραγουδίστρια Klaudia Delmer στη συναυλία "Τα τραγούδια της θάλασσας".

Θα ακολουθήσουν εκδηλώσεις με σημαντικούς μουσικούς, όπως ο Γιώργος Κωνσταντινίδης και η Τζοάννα Μαρκάκη, ο Δημήτρης Μαραμής και ο Κωνσταντίνος Κληρονόμος, ο Κωστής Βομπίρης και η Ευτυχία Δημητρακοπούλου, η Ευδοκία Χατζηιωάννου και ο Σπύρος Σουλαδάκης, η Ana Stojicic, το μουσικό σύνολο "Ίαμβος", η Εύη Γιαμοπούλου και η Έλλη-Μαρίνα Κασδά, η παιδική χορωδία του Δήμου Ροδίων, ο Γιώργος Δέλφης και ο Μιχαήλ Τσιάτης, η Μιρέλλα Πάχου-Φώκιαλη.

Συναυλίες με Έλληνες καλλιτέχνες

25 Ιουλίου: Πρεμιέρα με την Άλκηστη Πρωτοψάλτη. Ακολουθούν συναυλίες με: τον Κώστα Καραφώτη, τον Βασίλη Λέκκα και τον Γιάννη Σπάθα, τον Χρήστο Δάντη και τη Μάρω Λύτρα, τον Νίκο Μίχα, τη Νάσια Κονιτοπούλου, τον Παντελή Θαλασσινό, τον Μάριο Φραγκούλη, τη Μαριώ και τη Λένα Αλκαίου, την Ευριδίκη και τον Δημήτρη Κοργιαλά, τον Βαλάντη.

Το πρόγραμμα περιλαμβάνει επίσης **παρουσίαση χορών** από την Ακαδημία Έρευνας Παραδοσιακών Χορών Ελασσόνας, από την Ένωση Γυναικών Σύμης, από το Λύκειο Ελληνίδων Ρόδου και από το χορευτικό συγκρότημα της Ειρήνης Μυλωνάκη. Δύο επιπλέον βραδιές είναι αφιερωμένες στην **παραδοσιακή μουσική:** ο Μανώλης Καρπάθιος θα μας ταξιδέψει στους "Δρόμους του Μεγάλου Αλεξάνδρου" και ο Βασίλης Οικονόμου θα παρουσιάσει "Τραγούδια της θάλασσας".

Τρεις βραδιές αφιερωμένες στο θέατρο περιλαμβάνει το φετινό πρόγραμμα. Θα παρουσιαστούν οι παραστάσεις: "Το αφεντριό του Κωλοβονιού τουρίστρια" από την Ένωση Γυναικών Σύμης, "Μπάλλια Μπούλλιου" από το Συμιακό θέατρο και "Μπερδέματα-παινέματα" από την Ένωση Νεολαίας Σύμης "ο Γλαύκος".

Το πρόγραμμα περιλαμβάνει επίσης **λογοτεχνική βραδιά** αφιερωμένη στο Μανώλη Αναγνωστάκη, διαλέξεις και παρουσιάσεις βιβλίων, **ημερίδα** με θέμα "Σύμη και θάλασσα", **αναβίωση παραδοσιακού πανηγυριού,** γιορτή με γαριδάκι συμιακό, **συναυλία** με την μπάντα του στρατού, **ψυχαγωγικό πρόγραμμα** με κλόουν, **πάρτυ** του ραδιοφωνικού σταθμού Star Radio.

Το Φεστιβάλ θα εμπλουτιστεί φέτος με δύο **εκθέσεις:** την Έκθεση Αθηναϊκού Ομίλου Ελλήνων Εικαστικών και την Έκθεση χειροποίητων διακοσμητικών και χρηστικών αντικειμένων από το Καλλιτεχνικό Εργαστήρι Γυναικών Χαραυγής.

Αθλητικές δραστηριότητες θα δώσουν και φέτος το παρών στο Φεστιβάλ: ιστιοπλοϊκός αγώνας, τουρνουά 5Χ5, επίδειξη της Σχολής Καράτε, αγώνας φουσκωτών ταχυπλόων, ετήσιος δρόμος "Θυσίας" Σύμη-Πανορμίτη, ετήσιος δρόμος "Νημποριός-Γιαλός", κολυμβητικός αγώνας Σύμη-Ντάτσα.

Όπως κάθε χρόνο και φέτος το πρώτο διήμερο του Σεπτέμβρη θα εμπλουτιστεί με εκδηλώσεις ειρήνης με τη συνεργασία των Δήμων Σύμης και Ντάτσα.

Σκιάχτρα στη γη του **ΑΣΚΛΗΠΕΙΟΥ**

Η Σχολή Ανθρωπιστικών Σπουδών του Πανεπιστήμιου Αιγαίου σε συνεργασία με το Δήμο Νότιας Ρόδου, τον Πολιτιστικό Σύλλογο Ασκληπειού και το Κολέγιο Ρόδου, οργανώνουν ένα απόγευμα πολιτιστικών Εκδηλώσεων αφιερωμένο στην Τέχνη, την Παράδοση και τη Βιώσιμη Ανάπτυξη με θέμα:

ΣΚΙΑΧΤΡΑ

Στη Γη του Ασκληπειού

Στο Ασκληπειό την Κυριακή 02 Ιουλίου στις 6μ.μ

Η εκδήλωση πλαισιώνεται

- **με μουσικές εκδηλώσεις - συναυλίες, χορωδίες κ.ά.**
- **με θεατρικά εργαστήρια**
- **με περίπτερα αγροτικών προϊόντων από διάφορους συλλόγους της περιοχής**

και άλλες πολλές δραστηριότητες.

Συνάντηση αποφοίτων

Με ιδιαίτερη επιτυχία πραγματοποιήθηκε τριήμερη (24, 25, 26/6) πανελλήνια συνάντηση των αποφοίτων της Παιδαγωγικής Ακαδημίας Ρόδου έτους 1968.

Μέρος του προγράμματος ήταν η είσοδος στην τότε αίθουσα διδασκαλίας, όπου μέσα σε κλίμα έντονης συγκίνησης επανήλθαν στη μνήμη μοναδικές στιγμές, ο γύρος της Ρόδου και μονοήμερη επίσκεψη στην Τήλο.

Στη συνάντηση τιμήθηκαν με αναμνηστική πλακέτα οι επιζώντες καθηγητές Γεωργαλίδου Αικατερίνη, Μαλαφής Γεώργιος, Μανίτσας Σωτήριος, Πετρουλάκης Νικόλαος και Χαμουζάς Παναγιώτης.

Η συναυλία στην **ΤΑΦΡΟ**

Ο αέρας δεν στάθηκε εμπόδιο στη ροή της βραδιάς, παρά τις δυσκολίες που επέφερε, με τις παρτιτούρες να ανεμίζουν επάνω στην σκηνή.

Η Eskisehir Greater Municipality Symphony Orchestra αφού πήρε τον τόνο από την tonmeister 10 Βιολί υποδέχτηκε τον Διεθνούς Φήμης Μαέστρο Ender Sakpinar στη σκηνή για να διευθύνει με ένα μοναδικό τρόπο την Συμφωνική Ορχήστρα, τους 5 Ρόδιους Μουσικούς και την Ροδίτισσα Ερμηνεύτρια, Σολίστ της Συμφωνικής Ορχήστρας Ίριδα Μαυράκη, η οποία είναι και η εμπνεύστρια και διοργανώτρια όλων αυτών των συναυλιών.

Τα πανέμορφο Θέατρο της Μεσαιωνικής Τάφρου «Μελίνα Μερκούρη» κατάμεστο παρόλη την ασυνήθιστη ψύχρα για τέλος Ιουνίου.

Το κοινό τραγουδούσε και χειροκροτούσε ρυθμικά στο "Λίγο ακόμα", στην "Άρνηση" και στο γνωστό Yigidem Aslanim... Η Ίριδα ερμήνευσε και στα Τουρκικά 3 τραγούδια του Ζουλφί Λιβανελί.

Εντύπωση έκαναν τα Ορχηστρικά κομμάτια από κινηματογραφικές ταινίες όπως οι «300 Σπαρτιάτες» του Μάνου Χατζιδάκι αλλά και το «Kocekce» του U. Cemal Erkin, και το «Από το αίμα τ' ουρανού" σε μουσική Ζ. Λιβανελί και Ελληνικούς στίχους Αγαθής Δημητρούκα τόσο για την μουσική, τον υπέροχο στίχο αλλά και την ερμηνεία της Ίριδας.

Το encore με το Imagine του John Lennon σφράγισε την βραδιά με μηνύματα και διάχυτα συναισθήματα συγκίνησης...

Η Ίρις ευχαρίστησε για άλλη μια φορά τον Μαέστρο και τη Συμφωνική Ορχήστρα, τον Δήμαρχο του Εσκισεχίρ Prof. Dr. Yilmaz Buyukersen, τον Νομάρχη Δωδ/σου κο Γ. Μαχαιρίδη, τον Δήμαρχο Ροδίων κο Γ. Γιαννόπουλο, τον Γενικό Πρόξενο της Τουρκίας στην Ρόδο κ ο Αχμέτ Αρντά και γενικά όλους τους Φορείς και Χορηγούς, τους Δημοσιογράφους και ΜΜΕ, αλλά και τους φίλους που στήριξαν την προσπάθεια αυτή, λέγοντας στο τέλος:

"Επιτρέψτε σε μας τους καλλιτέχνες να ονειρευόμαστε έναν καλύτερο κόσμο για τα παιδιά μας και όλα τα παιδιά του Κόσμου χωρίς Πολέμους και Πυρηνικούς Ολέθρους".

Ο Μαέστρος Ender Sakpinar στα Ελληνικά μας κάλεσε στο ταξίδι αυτό της μουσικής ζητώντας μας να τραγουδήσουμε κι εμείς.

Έχοντας ενώσει τις μουσικές και δημιουργικές τους ικανότητες αλλά και Ιδεολογικές τους ομοιότητες, ο μαέστρος Ender Sakpinar και η Ίρις Μαυράκη έχουν δεσμευτεί να συνεχίσουν χέρι-χέρι αυτό το δύσκολο αλλά ελπιδοφόρο ταξίδι, όχι μόνο στην Τουρκία και στην Ελλάδα αλλά και σε άλλες Ευρωπαϊκές Χώρες στο άμεσο μέλλον.

Σαλής, ο μαύρος βαρκάρης

Στις 16 του Ιούνη, Παρασκευή στις εννέα το βράδυ, είχαμε τη χαρά να παρακολουθήσουμε αυτό το έργο που η Αδελφότητα Κρητών της Ρόδου ανέβασε στη σκηνή με τις φιλότιμες προσπάθειες της Θεατρικής Ομάδας που διαθέτει. Ήταν μια υπόθεση - σαν έργο - που θα 'λεγα πώς, στην εποχή που ζούμε δεν ταιριάζει. Και τούτο γιατί, σαν γενικό συμπέρασμα προκύπτει ότι η ανθρωπιά, στην εποχή μας, είναι σπάνιο είδος σε ανεπάρκεια. Η εποχή του Σαλή δεν μοιάζει με τη σημερινή και σκοπός του έργου είναι να μας ταξιδέψει σε χρόνια περασμένα, σε χρόνια που η αγάπη περίσσευε μέσα στις καρδιές των τότε αγνών ανθρώπων του μόχθου. Μηνύματα συναδέλφωσης και γεφύρωσης των φυλετικών διαφορών, νοιώσαμε μέσα από αυτό το έργο. Η αγάπη, όταν είναι ανυπόκριτη, παράγει έργο ανθρωπιστικό, άσχετα αν ο άνθρωπος είναι πλούσιος ή φτωχός. Η ζωή του Σαλή, μας πείθει πως ο άνθρωπος πρέπει να αγαπά και να στέκεται κοντά στον πάσχοντα συνάνθρωπό του. Οι διαχωρισμοί σε φυλές και θρησκεύματα δεν έχουν θέση ανάμεσα σε ανθρώπους αγνούς και ανυστερόβουλους. Όλοι το ίδιο είμαστε πάνω στην κοινή μάνα Γη, από εκεί ερχόμαστε κι εκεί καταλήγουμε. Τα καλά έργα μετράνε κι αυτά ενώνουν τον κόσμο. Η φιλοσοφία του απλού μουσουλμάνου Σαλή μας διδάσκει ότι το καλό που προσφέρει κάποιος, έρχεται από αλλού και τον βρίσκει. Κάνε καλό και ρίχτο στο γυαλό. Αυτό έκαμνε κι ο Σαλής και ο Θεός του ανταπόδιδε τα μέγιστα. Ο κόσμος άλλαξε, αλλάξαν οι καιροί - που λέει ο λαϊκός ποιητής - και τίποτα δεν μοιάζει με το παρελθόν.

Αξίζουν λοιπόν συγχαρητήρια σ' όλους τους συντελεστές της επιτυχημένης παράστασης που με το έργο αυτό ήρθαν να ταράξουν τα νερά του εφησυχασμού και της πεζής καθημερινότητάς μας. Ήρθαν να αναδείξουν όλες εκείνες τις αξίες που ομορφαίνουν τη ζωή μας και να πουν πως, όχι δεν έχουν χαθεί οι αξίες αυτές απ' τους ανθρώπους. Κάπου στο βάθος της καρδιάς τους υπάρχει αγάπη, υπάρχει ανθρωπιά μόνο που οι συνθήκες δεν τις αφήνουν να βγουν στην επιφάνεια. Σ' αυτό μας βοήθησε ο Σαλής να το καταλάβουμε.

Το κείμενο της Ελένης Μερκενίδου είχε περικλείσει μέσα του την αγάπη που κουβαλούσε ο Σαλής ενώ η σκηνοθεσία του Γιάννη Φλώρου ανέδειξε τα επιμέρους στοιχεία της συνολικής παρουσίασης. Οι ρόλοι των μελών της θεατρικής ομάδας άριστα κατανεμημένοι στον καθένα. Δεν ήταν λίγες οι φορές που τα μάτια μας γέμισαν δάκρυα κι άλλες που γελάσαμε με τα επεισόδια των σκηνών του έργου. Αυτό είναι μια επιτυχία γιατί είναι δύσκολο να ενεργοποιηθεί το συναίσθημα του θεατή. Οι ηθοποιοί της θεατρικής ομάδας των Κρητών το πέτυχαν κι αξίζουν τον έπαινό μας.

Γιώργος Βούης

Με ποιον τρόπο θα δηλώσουν

οι υποψήφιοι

τις επιλογές τους

Οι ενδιαφερόμενοι να εισαχθούν στην Τριτοβάθμια Εκπαίδευση θα υποβάλλουν το μηχανογραφικό τους δελτίο από τη Δευτέρα 10 Ιουλίου μέχρι και την Παρασκευή 21 Ιουλίου στην επιτροπή που εδρεύει στη Διεύθυνση ή στο Γραφείο Δευτεροβάθμιας Εκπαίδευσης στο οποίο υπάγεται το λύκειο από το οποίο αποφοίτησε ο ενδιαφερόμενος ή στο οποίο κατέθεσε φέτος την αίτηση για συμμετοχή του στις εξετάσεις.

Μαζί με το μηχανογραφικό δελτίο οι υποψήφιοι καταθέτουν και τα ακόλουθα δικαιολογητικά:

■ Επικυρωμένο αντίγραφο του απολυτηρίου τίτλου Δευτεροβάθμιας Εκπαίδευσης που κατέχει ο υποψήφιος. Αν ο τίτλος αυτός προέρχεται από ξένο σχολείο και το σχολείο αυτό λειτουργεί στο εσωτερικό συνυποβάλλεται βεβαίωση της οικείας Διεύθυνσης Δ.Ε. για τη νόμιμη λειτουργία του σχολείου αυτού στην Ελλάδα.

Αν το σχολείο λειτουργεί στο εξωτερικό συνυποβάλλεται βεβαίωση της οικείας εκπαιδευτικής ή διπλωματικής αρχής της χώρας, της οποίας το πρόγραμμα σπουδών ακολουθεί το συγκεκριμένο σχολείο, από την οποία να προκύπτει ότι ο συγκεκριμένος τίτλος δίδει τη δυνατότητα εισαγωγής σε πανεπιστήμια της χώρας αυτής.

■ Φωτοαντίγραφο της βεβαίωσης με τους βαθμούς πρόσβασης το οποίο επικυρώνεται από το μέλος που ελέγχει τα δικαιολογητικά μόνο με την επίδειξη του πρωτοτύπου. Εφιστάται ιδιαίτερα η προσοχή των υποψηφίων στο σημείο αυτό, γιατί αν δεν επιδεικνύεται στην Επιτροπή η πρωτότυπη βεβαίωση, η οποία μπορεί να ζητείται και σε οποιοδήποτε άλλο στάδιο της κατάθεσης, δεν θα παραλαμβάνεται το μηχανογραφικό δελτίο. Το μηχανογραφικό δελτίο υποβάλλεται αυτοπροσώπως από τον ενδιαφερόμενο ή από νόμιμα εξουσιοδοτημένο από αυτόν εκπρόσωπό του.

Εφιστάται ιδιαίτερα η προσοχή:

■ στους υποψηφίους να επιδεικνύουν ιδιαίτερη επιμέλεια στον έλεγχο που πραγματοποιούν στο αντίγραφο του μηχανογραφικού τους δελτίου, αφού μετά την κατάθεσή του δεν επιτρέπεται καμία αλλαγή, διόρθωση, τροποποίηση ή αντικατάστασή του.

■ στην προθεσμία υποβολής, γιατί είναι αποκλειστική και μετά την παρέλευσή της δεν γίνεται δεκτή αίτηση-μηχανογραφικό δελτίο για οποιονδήποτε λόγο.

Κάθε υποψήφιος μπορεί να δηλώνει στο μηχανογραφικό δελτίο όσες σχολές επιθυμεί, ακόμη και όλες από αυτές που περιλαμβάνονται σε ΕΝΑ ή ΔΥΟ (2) το πολύ από τα πέντε επιστημονικά πεδία.

Τρόπος επιλογής εισαγομένων

Ο υποψήφιος μετέχει στην επιλογή μόνο για τις Σχολές και τα Τμήματα για τα οποία δήλωσε προτίμηση στο μηχανογραφικό δελτίο και με βασικό κριτήριο τον αριθμό των μορίων που του δίδουν ο γενικός βαθμός πρόσβασης και οι βαθμοί των δύο μαθημάτων αυξημένης βαρύτητας.

Ειδικότερα, κάθε υποψήφιος έχει, ανάλογα με τις επιλογές του, ένα σύνολο μορίων για τις Σχολές κάθε επιστημονικού πεδίου, εκτός εκείνων για τις οποίες απαιτείται εξέταση σε ειδικό μάθημα, οπότε ειδικά και μόνο γι' αυτές έχει διαφορετικό σύνολο μορίων με την προσθήκη του γινομένου του βαθμού στο ειδικό μάθημα με τον αντίστοιχο συντελεστή. Για τις Σχολές που είναι κοινές στα δύο επιστημονικά πεδία τα οποία επέλεξε ο υποψήφιος, λαμβάνεται υπόψη για την επιλογή του στις συγκεκριμένες σχολές το μεγαλύτερο από τα δύο σύνολα μορίων από αυτά που αντιστοιχούν σε κάθε επιστημονικό πεδίο που επέλεξε ο υποψήφιος, ανεξάρτητα από το επιστημονικό πεδίο στο οποίο δήλωσε την προτίμησή του. Αντίθετα, για τα τμήματα που είναι κοινά σε δύο επιστημονικά πεδία, από τα οποία ο υποψήφιος επέλεξε μόνο το ένα, λαμβάνονται υπόψη τα μόρια που αντιστοιχούν στο επιστημονικό πεδίο προτίμησης του υποψηφίου.

Η επιλογή γίνεται κατά φθίνουσα σειρά μορίων και μέχρι τη συμπλήρωση του αριθμού θέσεων για κάθε Σχολή.

Σε περίπτωση ισοβαθμίας δύο ή περισσοτέρων υποψηφίων στην τελευταία θέση εισακτέων κάποιου Τμήματος προηγείται αυτός που έχει μεγαλύτερο γενικό βαθμό πρόσβασης και αν υπάρχει ισοβαθμία και στον γενικό βαθμό πρόσβασης, προηγείται αυτός που έχει μεγαλύτερο άθροισμα βαθμών στα δύο μαθήματα αυξημένης βαρύτητας του οικείου επιστημονικού πεδίου.

Αν και πάλι υπάρχει ισοβαθμία, εισάγονται όλοι οι ισοβαθμούντες ανεξάρτητα από τη σειρά που δήλωσε το συγκεκριμένο Τμήμα ο καθένας από τους ισοβαθμούντες.

Η σειρά προτίμησης λαμβάνεται υπόψη ως τρίτο στη σειρά κριτήριο μόνο σε περίπτωση που υπάρχει ισοβαθμία με τον τελευταίο εισαγόμενο σε στρατιωτική ή αστυνομική σχολή, οπότε προηγείται αυτός που δήλωσε τη σχολή αυτή με προγενέστερη προτίμηση. Ο υποψήφιος πρέπει να γνωρίζει ότι, αν με το σύνολο των μορίων του εισάγεται σε περισσότερες από μία σχολές από αυτές που έχει δηλώσει προτίμηση, τότε θα εισαχθεί σε αυτήν που έχει δηλώσει με προγενέστερη προτίμηση.

Για το λόγο αυτό, η σειρά των προτιμήσεων πρέπει να εκφράζει την πραγματική επιθυμία του υποψηφίου και όχι να προσδιορίζεται από την πιθανολογούμενη επιτυχία ή αποτυχία του σύμφωνα με τις βάσεις προηγούμενου έτους.

Κάθε υποψήφιος μπορεί να δηλώνει με όποια σειρά επιθυμεί τις σχολές ανεξάρτητα από το επιστημονικό πεδίο που περιλαμβάνονται. Δηλαδή αν υποτεθεί ότι επιλέγει Σχολές από το 2° και το 4° επιστημονικό πεδίο, μπορεί να δηλώνει ως πρώτη προτίμηση σημειώνοντας την ένδειξη 1 στην οικεία θέση το Τμήμα Πολιτικών Μηχανικών ΕΜΠ του τέταρτου επιστημονικού πεδίου, ως δεύτερη προτίμηση με την ένδειξη 2 το Τμήμα Μαθηματικών Αθήνας του δεύτερου επιστημονικού πεδίου, ως τρίτη προτίμηση με την ένδειξη 3 το Τμήμα Μηχανολόγων Μηχανικών ΕΜΠ του τέταρτου επιστήμονικού πεδίου κ.ο.κ.

Ο υποψήφιος που δηλώνει προτίμηση για σχολή η οποία περιλαμβάνεται και στα δύο επιστημονικά πεδία που επέλεξε, τη δηλώνει ΜΟΝΟ μία φορά από όποιο επιστημονικό πεδίο επιθυμεί.

Πληροφορίες για τμήματα με ιδιαιτερότητες

Οι ενδιαφερόμενοι για τα Τμήματα:

■ Λογοθεραπείας, πρέπει να γνωρίζουν ότι στα τμήματα αυτά δεν μπορεί να φοιτήσει όποιος παρουσιάζει κώφωση-βαρηκοΐα, δυσαρθρία, τραύλισμα, εγκεφαλοπάθεια που επηρεάζει τη λειτουργία λόγου-άρθρωσης ή παθολογική φωνή.
Όσοι εισάγονται στα τμήματα αυτά υποβάλλονται σε σχετικές εξετάσεις με ευθύνη του Τμήματος και αν διαπιστωθεί ότι κάποιος παρουσιάζει μία από τις παραπάνω παθήσεις, διαγράφεται από το συγκεκριμένο τμήμα.

■ Μουσικής Επιστήμης και Τέχνης του Πανεπιστημίου Μακεδονίας, πρέπει να γνωρίζουν ότι δεν μπορεί να παρακολουθήσει το τμήμα αυτό όποιος δεν διαθέτει υψηλό μουσικοθεωρητικό επίπεδο και καλλιτεχνικές δεξιότητες στο πιάνο ή στο βιολί ή στη φωνητική ή στη βυζαντινή μουσική που αντιστοιχούν, άλλωστε, σε ειδικότητες οι οποίες λειτουργούν στο τμήμα.

■ Λαϊκής και Παραδοσιακής Μουσικής του ΤΕΙ Ηπείρου, πρέπει να γνωρίζουν ότι δεν μπορεί να παρακολουθήσει το τμήμα αυτό όποιος δεν έχει κατακτημένο ήδη ένα καλό επίπεδο μουσικής δεξιοτεχνίας σε κάποιο από τα ελληνικά λαϊκά παραδοσιακά όργανα.

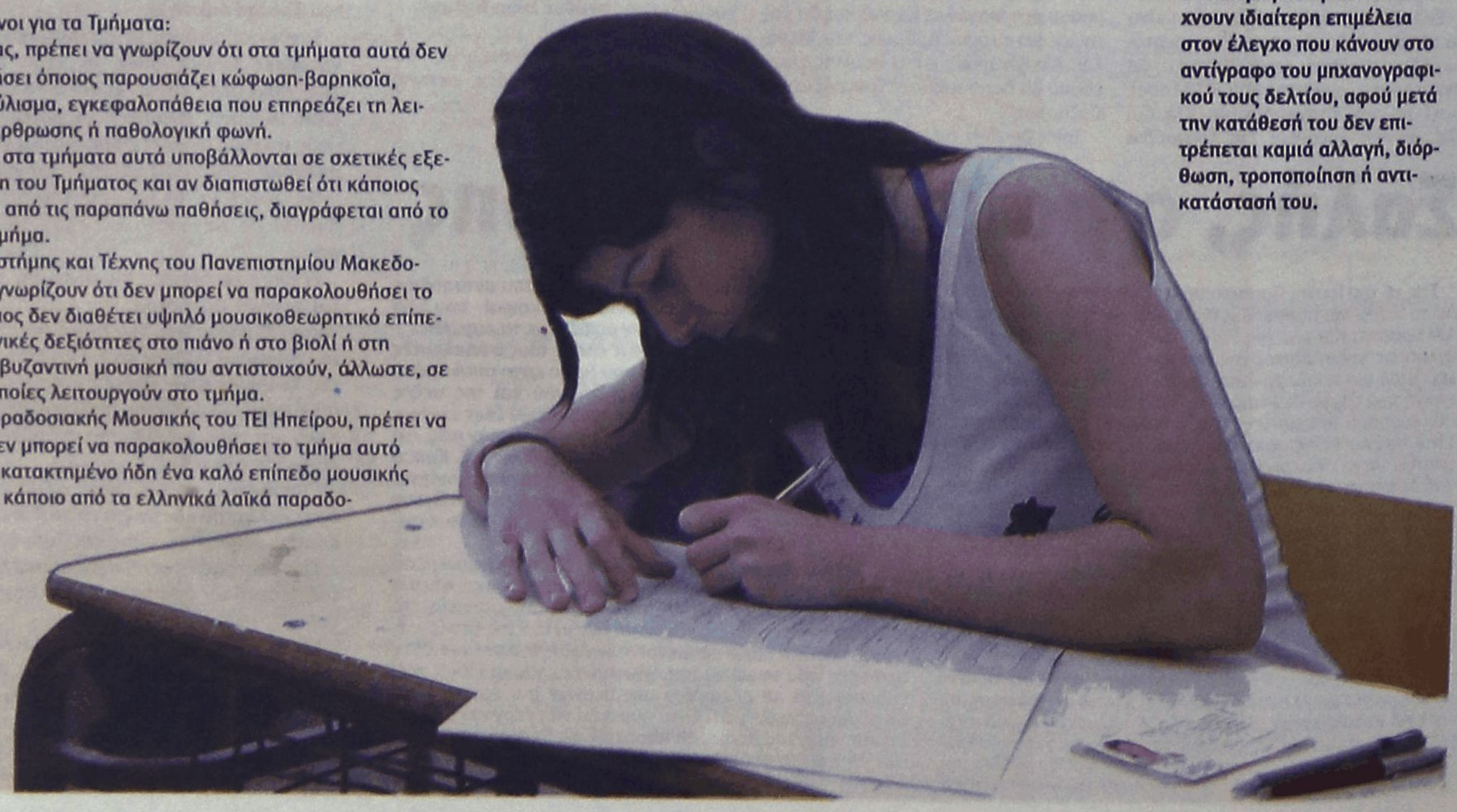

Οι υποψήφιοι πρέπει να δείχνουν ιδιαίτερη επιμέλεια στον έλεγχο που κάνουν στο αντίγραφο του μηχανογραφικού τους δελτίου, αφού μετά την κατάθεσή του δεν επιτρέπεται καμιά αλλαγή, διόρθωση, τροποποίηση ή αντικατάστασή του.

Σταματουν οι Καταληψεις

Διπλή εξεταστική τον Σεπτέμβριο



Νέο αγωνιστικό ραντεβού των φοιτητών στη Διεθνή Εκθεση Θεσσαλονίκης

Με τη διαδήλωση έξω από τη Βουλή, την Πέμπτη, ολοκληρώθηκε η πρώτη φάση των κινητοποιήσεων στο χώρο της Παιδείας. Οι φοιτητές σταματούν τις καταλήψεις, για να γίνει διπλή εξεταστική το Σεπτέμβριο, ωστόσο, το αγωνιστικό παρών θα δοθεί εκ νέου στη Διεθνή Έκθεση Θεσσαλονίκης στις 9 Σεπτεμβρίου. Από τη Δευτέρα ομαλοποιείται η κατάσταση στα ιδρύματα της ανώτατης εκπαίδευσης, με τις καταλήψεις να σταματούν σταδιακά.

Έτσι, από τη Δευτέρα και ως τις 21 Ιουλίου θα γίνονται μαθήματα στα πανεπιστήμια ώστε να συμπληρωθεί το εξάμηνο για τους επί πτυχίω φοιτητές που θα δώσουν στη συνέχεια εξετάσεις, ενώ για τους υπόλοιπους φοιτητές θα υπάρξει διπλή εξεταστική στο τέλος του καλοκαιριού. Η εξεταστική που εκκρεμεί θα ξεκινήσει τέλη Αυγούστου και θα ολοκληρωθεί στις αρχές Σεπτεμβρίου, ώστε να ακολουθήσει η κανονική εξεταστική της περιόδου. Η απόφαση αυτή όμως θα ληφθεί ξεχωριστά, ανά πανεπιστήμιο. Ήδη, το ΤΕΙ Αθήνας ανακοίνωσε ότι από 28 Αυγούστου ως 8 Σεπτεμβρίου θα γίνει διδασκαλία συμπληρωματικών μαθημάτων, από 11 ως 22 Σεπτεμβρίου θα γίνει η πρώτη εξεταστική περίοδος, από 25 Σεπτεμβρίου ως 6 Οκτωβρίου θα γίνει η δεύτερη εξεταστική περίοδος, από 2 Οκτωβρίου ως τις 6 του ίδιου μήνα θα γίνουν οι εγγραφές ενδιαμέσων εξαμήνων και από 9 Οκτωβρίου θα ξεκινήσουν τα μαθήματα του χειμερινού εξαμήνου του ακαδημαϊκού έτους 2006-2007. Στην ανακοίνωση σημειώνεται, δε, ότι η εξέταση στα θεωρητικά μαθήματα θα γίνει στη διδακτέα ύλη και όχι στη διδαχθείσα.



Κοντρα για τα Πανεπιστημια

Αντιπαράθεση στη Βουλή

Γιαννάκου: Επιτακτική ανάγκη οι αλλαγές



Την απουσία κανόνων που διέπουν τα ΑΕΙ και ΤΕΙ της χώρας υπογράμμισε η υπουργός Παιδείας, μιλώντας στην αρμόδια Επιτροπή Μορφωτικών Υποθέσεων της Βουλής. Από την πλευρά του, το ΠΑΣΟΚ κάλεσε την κυβέρνηση να αποσύρει το προσχέδιο πρότασης για διάλογο.

Η Μαριέττα Γιαννάκου αναφέρθηκε και στην ασυμβατότητα του καθεστώτος που διέπει τη λειτουργία των ΑΕΙ και ΤΕΙ με τις αποφάσεις για έναν ενιαίο ευρωπαϊκό εκπαιδευτικό χώρο, τις οποίες συνυπέγραψαν οι κυβερνήσεις του ΠΑΣΟΚ στη Λισαβόνα και τη Μπολόνια.

«Τα Πανεπιστήμια αυξήθηκαν ποσοτικά πολύ γρήγορα, ενώ τα ΤΕΙ ανωτατικοποιήθηκαν με αντιακαδημαϊκό τρόπο. Απαγορευόταν στα ΤΕΙ να κάνουν μεταπτυχιακά με τα ΑΕΙ και στα ΑΕΙ να κάνουν μεταπτυχιακά με ξένα πανεπιστήμια.

» Ο προηγούμενος νόμος-πλαίσιο καταστρατηγείτο από πολλά ΑΕΙ καθώς από τα 22 Πανεπιστήμια μόνον 8 έχουν εσωτερικό κανονισμό, ενώ προβληματική παρουσιάζεται και η τεκμηρίωση της αξιοποίησης των χρηματοδοτήσεων που λαμβάνουν. Το ίδιο και στα ΤΕΙ. Κανένα δεν είχε εσωτερικό κανονισμό ή πειθαρχικά. Υπήρχε σωρεία καταγγελιών από δικαστήρια και εμείς δεν μπορούσαμε να επέμβουμε.

» Υπάρχει χώρος στην Ελλάδα ή πολίτης, που έχει δικαίωμα να μην εφαρμόζει τους νόμους; Αν η λογική αυτή επικρατήσει συνολικά, θα πάμε σε ζούγκλα» τόνισε η υπουργός Παιδείας.

Η βουλευτής του ΠΑΣΟΚ, Μιλένα Αποστολάκη, δήλωσε ότι το προσχέδιο πρότασης που κατέθεσε η κυβέρνηση δεν στέκει για το ΠΑΣΟΚ ως αφετηρία διαλόγου και κάλεσε την κυβέρνηση να το αποσύρει.

«Συκοφαντείτε και σπιλώνετε κόσμο που έχει μοχθήσει και συμβάλει στο ελληνικό Πανεπιστήμιο» δήλωσε η ίδια, για να συνεχίσει: «Οι φοιτητές είναι εξεγερμένοι σε μια μετωπική σύγκρουση με το υπουργείο Παιδείας, εκφράζοντας την αγωνία τους για το μέλλον τους. Αντιμετωπίζουν μια απερίφραστη κατασυκοφάντηση από το υπουργείο Παιδείας, ενώ έχουν ιδρώσει για να φθάσουν έως εδώ.

» Είναι και ο κόπος και μόχθος των οικογενειών τους. Και οι καθηγητές είναι για σας στο σύνολό τους απόντες, ανύπαρκτοι ακαδημαϊκά και επιστημονικά. Γιατί εξεγείρονται όλοι αυτοί οι άνθρωποι; Όλοι είναι «κατεστημένα και συντεχνίες; Είναι όλοι άνθρωποι μιας μυστηριώδους παράταξης; Είναι υποκινούμενοι; Συντεχνία και τεμπέληδες;» αναρωτήθηκε η Μ.Αποστολάκη.

Απαντώντας η υπουργός δήλωσε: «Η κυρία Αποστολάκη έβαλε στο στόμα μου ό,τι προαιρείτο. Δεν εξελέγην για πρώτη φορά. Έχω αποδείξει και με την προσωπική μου συμπεριφορά, πώς φέρομαι. Ούτε συγκινούν την κυβέρνηση οι προσωπικές επιθέσεις.»

Ο βουλευτής του ΠΑΣΟΚ, Ανδρέας Λοβέρδος, κάλεσε την υπουργό να διευκρινίσει ποιο είναι το χρονοδιάγραμμα του κοινοβουλευτικού διαλόγου και της νομοθέτησης για την Παιδεία, προειδοποιώντας ότι το ΠΑΣΟΚ δεν πρόκειται να γίνει υποχείριο της κυβέρνησης.

Από πλευράς Νέας Δημοκρατίας, ο βουλευτής Ιωάννης Γιανέλλης-Θεοδοσιάδης είπε ότι ο διάλογος πρέπει να οδηγήσει σε μια απόφαση δεσμευτική για όλη την κοινωνία.

Ο βουλευτής Ξάνθης της ΝΔ, Φίλιππος Τσαλίδης, υπενθύμισε παλαιότερες δηλώσεις, σχόλια και προτάσεις του Γιώργου Παπανδρέου και της Μαρίας Δαμανάκη, τονίζοντας ότι σε πολλά ταυτίζονται με εκείνες που κατατίθενται τώρα.

Τέλος, ο βουλευτής Θεσσαλονίκης της ΝΔ, Γιάννης Ιωαννίδης, εξέφρασε την εκτίμησή του στο Γιώργο Παπανδρέου και εξέφρασε την πεποίθησή του ότι «κάνουν κακό στον Γ. Παπανδρέου ορισμένοι με την πολυγνωμία που παρουσιάζουν».

Για την Περιφερεια

Κίνητρα ζητεί η ΚΕΔΚΕ

Αντικατάσταση σχολών και εκπαιδευτικού προσωπικού

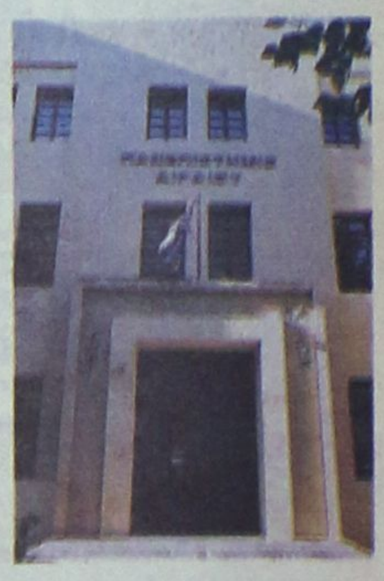

Αύξηση του σπουδαστικού επιδόματος για τους σπουδαστές των περιφερειακών ιδρυμάτων, προκειμένου αυτό να λειτουργήσει ως ένα επιπλέον κίνητρο στις επιλογές των υποψηφίων. Το μέτρο αυτό προτείνει η Κεντρική Ενωση Δήμων και Κοινοτήτων Ελλάδος (ΚΕΔΚΕ) να ληφθεί ώστε να αντιμετωπισθεί το πρόβλημα των κενών θέσεων που θα υπάρξουν από τη νέα ακαδημαϊκή χρονιά σε περιφερειακά ΤΕΙ λόγω της έλλειψης φοιτητών.

Αντικατασταση σχολων

Σύμφωνα με πληροφορίες, η ΚΕΔΚΕ θεωρεί πλέον ότι το μέτρο αυτό είναι το μόνο εφαρμόσιμο, καθώς η κυβέρνηση δεν συζητά τη σταδιακή θέσπιση του βαθμολογικού ορίου στις πανελλαδικές εξετάσεις, εξαιτίας του οποίου θα μείνουν περίπου 13.000 θέσεις κενές, αφού οι φοιτητές που ξεπέρασαν τη βαθμολογική βάση υπολείπονται των θέσεων κατά 13.000. Ταυτόχρονα, παρότι δεν μπορούν να υλοποιηθούν έως τον Οκτώβριο, η ΚΕΔΚΕ προτείνει μετά την έναρξη της ακαδημαϊκής χρονιάς να γίνει σταδιακή αντικατάσταση σχολών που δεν προσελκύουν το ενδιαφέρον των σπουδαστών με άλλες σύγχρονου προσανατολισμού. Επίσης, ζητεί να καταργηθούν τα ομοειδή τμήματα στα τρία κεντρικά ΤΕΙ (Αθήνας, Πειραιώς, Θεσσαλονίκης) υπέρ των περιφερειακών.

Εκπαιδευτικο προσωπικο

Τέλος, επαναφέρει την πρόταση να δοθούν κίνητρα για την προσέλκυση υψηλής ποιότητας εκπαιδευτικού προσωπικού στα ΤΕΙ. «Η στήριξη και αναβάθμιση της λειτουργίας των ΤΕΙ ουσιαστικά σημαίνει και στήριξη της περιφερειακής ανάπτυξης», δήλωσε και εν όψει δημοτικών εκλογών ο πρόεδρος της ΚΕΔΚΕ κ. Πάρις Κουκουλόπουλος.

METROPOL
22410 28400
INFORMATION - RESERVATIONS
ΠΛΗΡΟΦΟΡΙΕΣ - ΚΡΑΤΗΣΕΙΣ
ΕΒΔΟΜΑΔΙΑΙΟ ΠΡΟΓΡΑΜΜΑ weekly program
29/06/06 - 05/07/06
www.cinemametropol.gr

DATE MOVIE
Μία ταινία για την αληθινή αγάπη και άλλες τέτοιες....αηδίες!
Μία θεότρελη ξεκαρδιστική κωμωδία από...
Δύο από τους έξι σεναριογράφους του Scary Movie
που θα σας κάνουν να πάθετε black out από το γέλιο!!!!
ΚΑΝΤΕ ΕΓΚΑΙΡΑ ΤΙΣ ΚΡΑΤΗΣΕΙΣ ΣΑΣ
ΩΡΕΣ ΕΝΑΡΞΗΣ / SHOW TIMES 18:30, 20:30
ΑΙΘΟΥΣΑ 1

Η ΠΡΟΦΗΤΕΙΑ
THE OMEN
30 χρόνια μετά την πρώτη "Προφητεία", η πιό τρομακτική ταινία
όλων των εποχών επιστρέφει, ακόμα πιό απειλητική και σκοτεινή!!!
Μια φιλόδοξη παραγωγή της "20th CENTURY FOX"
Η Προφητεία είναι ξεκάθαρη, τα σημάδια ολοφάνερα,
η μέρα του έφθασε
την 6η μέρα του 6ου μήνα του έτους 2006!!!
ΚΑΝΤΕ ΕΓΚΑΙΡΑ ΤΙΣ ΚΡΑΤΗΣΕΙΣ ΣΑΣ
ΩΡΑ ΕΝΑΡΞΗΣ / SHOW TIME 22:45
ΑΙΘΟΥΣΑ 6

ΚΩΔΙΚΑΣ DA VINCI
DA VINCI CODE
Η αστυνομική ιστορία με στοιχεία θρίλερ, μυστικισμού,θρησκείας και
ιστορίας της τέχνης που ανατρέπει τα θεμέλια του Δυτικού πολιτισμού...
Πρωταγωνιστούν: Τομ Χάνκς, Ζαν Ρενό, Ογκρέ Τοτού
Σκηνοθεσία: Ρον Χάουαρντ
ΚΑΝΤΕ ΕΓΚΑΙΡΑ ΤΙΣ ΚΡΑΤΗΣΕΙΣ ΣΑΣ
ΩΡΕΣ ΕΝΑΡΞΗΣ / SHOW TIMES 19:00, 22:15
ΑΙΘΟΥΣΑ 4

PALAIS ROYAL!
Η μεγάλη σταρ με την αριστοκρατορική φινέτσα Κατρίν Ντενέβ,
ηγείται ενός λαμπρού κάστ σε μία κωμωδία που φέρνει
στην επιφάνεια τα ήθη, τις συνήθειες, αλλά και τις
αδυναμίες των γαλαζοαίματων με άκρως σατυρική διάθεση!
Ηθοποιοί : Κατρίν Ντενέβ, Λαμπέρ Γουιλσόν, Βαλερί Λεμερσιέ
ΚΑΝΤΕ ΕΓΚΑΙΡΑ ΤΙΣ ΚΡΑΤΗΣΕΙΣ ΣΑΣ
ΩΡΕΣ ΕΝΑΡΞΗΣ / SHOW TIMES 20:00, 22:30
ΑΙΘΟΥΣΑ 3

ΤΟ ΣΚΥΛΟΛΟΪ
SHAGGY DOG
Σε πρώτη Πανελλήνια Προβολή η Walt Disney παρουσιάζει
μια τρελή και απολαυστική κωμωδία με τον Τιμ Άλεν.
Βγάλε τον σκύλο που κρύβεται μέσα σου...
ΚΑΝΤΕ ΕΓΚΑΙΡΑ ΤΙΣ ΚΡΑΤΗΣΕΙΣ ΣΑΣ
ΩΡΑ ΕΝΑΡΞΗΣ / SHOW TIME 18:00
ΑΙΘΟΥΣΑ 6

ΠΡΟΣΕΧΩΣ - COMING SOON
ΕΡΩΤΑΣ ΣΤΗΝ ΤΥΧΗ
JUST MY LUCK
Μία νεανική ερωτική κωμωδία
για τους.... Γκαντέμηδες....
Πρωταγωνιστούν : Λίντσεϊ Λόαν - η ωραία
Κρις Πάϊν - ο γκαντέμης
ΣΧΠ046

ΠΑΛΛΑΣ 5 CINEMAS CENTER
29/06/2006 - 05/07/2006
www.cinemapallas .gr
Για κρατήσεις
22410 24475/70670
Δημοκρατίας 13, Ρόδος

TRISTAN & ISOLDE ΤΡΙΣΤΑΝΟΣ & ΙΖΟΛΔΗ
Από τον παραγωγό των ταινιών,"Μονομάχος" και "Βασίλειο των
Ουρανών", Ridley Scott, η νέα ταινία Τριστάνος & Ιζόλδη, που αφηγείται
την ιστορία ενός Άγγλου ιππότη, που συνάπτει μυστική και σκανδαλώδη
ερωτική σχέση με την κόρη του βασιλιά της Ιρλανδίας.
Αίθουσα RED 5 ώρες έναρξης// 17:35 - 20:05 - 22:35

ΚΑΤΑΛΛΗΛΟ POSEIDON
Η περιπέτεια - υπερπαραγωγή των 150 εκατ. δολαρίων!
Από τον Wolfgang Petersen, μια κολοσσιαία
Αίθουσα Interlingual 2 ώρες έναρξης//18:20 - 20:30 - 22:40

ask the dust ΡΩΤΑ ΤΟΝ ΑΝΕΜΟ
Ο Colin Farell και η Salma Hayek. Δύο μεγάλα ονόματα σε μια
συνταρακτική ερωτική ιστορία που θα θυμάστε για πάντα!!!
Αίθουσα Personal 4 ώρες έναρξης// 17:40 - 20:10 - 22:35

MISSION IMPOSSIBLE 3 ΕΠΙΚΙΝΔΥΝΗ ΑΠΟΣΤΟΛΗ 3
ΚΑΤΑΛΛΗΛΟ ΑΠΟ 13
Η ΠΕΡΙΠΕΤΕΙΑ ΤΗΣ ΧΡΟΝΙΑΣΙ
Σκηνές καταιγιστικής δράσης με
τον Τομ Κρουζ στον κεντρικό
Αίθουσα Ντρακόι 1
ώρες έναρξης// 20:00-22:40

The Libertine
Αίθουσα Allegro 3
ώρα έναρξης//22:35
Μία ξεχωριστή ταινία από τους Τζόνι Ντεπ, και Τζον Μάλκοβιτς στην αυλή
του Καρόλου του Β'. Δεν αντιστεκόταν στον πειρασμό. Τον επεδίωκε...

Αστερίξ και οι Βίκινγκς στα ελληνικά
Η μεγαλύτερη παραγωγή κινουμένων σχεδίων που γυρίστηκε
ποτέ! Οι γνωστοί σας ήρωες σε νέες περιπέτειες!
Αίθουσα Allegro 3 ώρες έναρξης//(Σ.-Κ.16:20) - 18:10 - 20:15

Black MoR's Island ΤΟ ΝΗΣΙ ΤΟΥ ΠΕΙΡΑΤΗ ΚΑΤΑΛΛΗΛΟ
Ο σκηνοθέτης του Monkeys Tale μας χαρίζει ένα υπέροχο καρτούν. Η ανθρώπινη
ιστορία, τα υπέροχα σπιτικά εφέ και η σπουδαία μουσική επένδυση δημιουργούν
μία ταινία εξαιρετικής ποιότητας που συγκινεί μικρούς και μεγάλους.
Αίθουσα Ντρακόι 1 ώρες έναρξης// (Σ-Κ 16:15) - 18:15

Κάναμε το Παλλάς γήπεδο για σας!!! Χορηγός Mythos
Απολαύστε στις γιγαντοθόνες μας το Παγκόσμιο Κύπελλο Ποδοσφαίρου
Τιμή εισόδου: 2€ και free μπύρα ή αναψυκτικό.

ΠΡΟΣΕΧΩΣ the break-up
Όταν η Brook (Jennifer Aniston) και ο Gary (Vince Vaughn) χωρίσανε, κανένας τους δεν ήταν
πρόθυμος να μετακομίσει από το διαμέρισμα το οποίο μοιράζονται.Ακολουθώντας τις συμβουλές
των φίλων τους, αποφασίζουν να συντηρούν να μοιράζονται το ίδιο σπίτι...

BLOODRAYNE ΔΙΨΑ ΓΙΑ ΕΚΔΙΚΗΣΗ
Η BloodRayne είναι προικισμένη με τις δυνάμεις ενός βαμπίρ αλλά χωρίς
να έχει όλες τις αδυναμίες τους. Είναι καταραμένη να διψά για αίμα αλλά
μπορεί να περπατάει το φως του ήλιου. Η Ρέιν έχει μια αποστολή, να
καταστρέψει όλους τους συγγενείς της...
ΧΠ1987

MEGA

06.00 Μαξ Στιλ
06.30 Mega σαββατοκύριακο
10.00 Το παιδί μου κι εγώ
10.15 Ο μεγάλος θυμός (Ε)
11.15 Μετράω στιγμές (Ε)
12.00 Ψίθυροι καρδιάς(Ε)
13.00 Mega star(Ε)
14.00 Ειδήσεις
14.50 Κανείς δε λέει σ' αγαπώ(Ε)
16.00 Απόσταση αναπνοής(Ε)
16.55 Ειδήσεις
17.00 Να με προσέχεις(Ε)
18.10 Singles(Ε)
19.10 Οι αταίριαστοι (Ε)
20.00 Ειδήσεις
21.00 Επτά θανάσιμες πεθερές (Ε)
24.00 Ειδήσεις
00.15 Ξένη ταινία. «Η απόφαση». Δραματική.
02.15 Τηλεμάρκετινγκ
02.45 Ξένη ταινία. «Εκσταση». Νεανική.

ANT 1

07.20 Τιτάν: μετά το τέλος της γης
09.10 Cheek to cheek (Ε)
09.50 Της Ελλάδος τα παιδιά(Ε)
10.30 Πάτερ ημών(Ε)
11.10 Για μια γυναίκα κι ένα αυτοκίνητο (Ε)
12.10 Η μεγάλη των μπάτσων σχολή
12.55 Super game
13.00 Ειδήσεις
13.50 Μη μου λες αντίο (Ε)
14.50 Της αγάπης μαχαιριά (Ε)
15.50 ΜΠΑΜ (Ε)
16.50 Κωνσταντίνου και Ελένης (Ε)
17.50 Τα νέα του ΑΝΤ1
18.00 Ελληνική ταινία
20.00 Ειδήσεις
21.00 Deal (Ε)
21.45 Το καφέ της Χαράς (Ε)
22.45 Ελληνικό πρόγραμμα (Ε)
24.00 Ειδήσεις
00.15 Ελληνικό πρόγραμμα (Συν.)

ALPHA

06.20 Πρωινές σελίδες. Ενημερωτική εκπομπή με το Γ. Οικονομέα
10.00 Αυτό μας έλειπε. Ψυχαγωγική εκπομπή.
13.00 Πέρα από τον ορίζοντα. Ενημερωτική εκπομπή.
14.00 Η μηχανή του χρόνου
15.00 Ειδήσεις
15.30 Δύο και κάτι... άντρες
16.00 Εγώ και το κορίτσι μου
16.30 Νικίτα
17.30 Ειδήσεις
17.45 Ελληνική ταινία. «Η μουσίτσα». Κωμωδία.
20.00 Ειδήσεις
21.00 Κοίτα τι έκανες
00.15 Ειδήσεις
00.30 Φόρμουλα 1. Δοκιμαστικά Η.Π.Α.
02.00 Στην εντατική
03.00 Τηλεαγορές
03.15 Ξένη ταινία

STAR

06.00 Σιν Τσαν
06.30 Problem child
07.00 Μπετόβεν
07.30 Σάμαν Κινγκ
08.00 A.T.O.M.
08.30 Γούντι ο τρυποκάρυδος
09.00 Powerpuff girls
09.30 Πόκεμον
10.00 Γιου-Γκι-Ο
10.30 Τομ και Τζέρι
11.00 Μπέιμπι Λούνεϊ Τουνς
11.30 Σκούμπι Ντου
12.00 Ο δαίμονας της Ταζμανίας
12.30 Τα στρουμφάκια
13.00 Ειδήσεις
13.30 Summerland
14.30 Τα φιλαράκια
15.30 California Teens the O.C.
16.30 Ντετέκτιβ Μονκ
17.30 Ξένη ταινία. «Το μυστικό του χρυσού βουνού»
19.30 Ειδήσεις
21.00 Fort Boyard
22.15 Ξένη ταινία. «Τυφώνας»

ET-1

07.00 Εκπαιδευτική τηλεόραση
09.00 Γαία Ελληνική
09.30 Mediterraneo. Πολιτιστικό μαγκαζίνο. (Ε)
10.00 Μένουμε Ελλάδα. Τα καλύτερη της προηγούμενης εβδομάδας
12.00 Στον κόσμο της οικονομίας
12.30 Κοινοβούλιο αιχμής
13.30 Με αρετή και τόλμη
14.00 Φωτόσφαιρα (Ε)
14.30 Σε χρόνο ΤιΒι
16.00 Ξένη ταινία. «Η ωραία μυλωνού»
18.00 Εχει γούστο (Ε)
20.00 Μέδικοι, οι νονοί της Αναγέννησης
21.00 Συναντήσεις (Ε)
22.00 Ελλάδα δύναμη ανθρωπιάς (Ε)
23.00 Ειδήσεις
24.00 Ξένη ταινία. «Ουδέτερη ζώνη». Αντιπολεμική σάτιρα 2001 σε σκηνοθεσία Ντάνις Τάνοβιτς.

NET

06.00 Σαββατοκύριακο στη ΝΕΤ. Ενημερωτικό μαγκαζίνο.
10.00 Ο βασιλιάς των λιονταριών
11.00 Αλαντίν
12.00 Ειδήσεις
13.00 Ναπολέων. Ντοκιμαντέρ
14.00 Επικίνδυνες εξερευνήσεις. Περιπετειώδης σειρά.
15.00 Ειδήσεις
16.00 Υγεία για όλους
17.00 Κώδικας Μουντιάλ
18.00 Quarter final. W51-W52
20.00 Κώδικας Μουντιάλ
21.00 Ειδήσεις
21.25 Κώδικας Μουντιάλ
22.00 Μουντιάλ
24.00 Τα κακά παιδιά πάνε goalywood. Αθλητική εκπομπή.
02.00 Ξένη ταινία. «Ενας προφήτης Δον Ζουάν». Κωμωδία 1968 σε σκηνοθεσία Ντίνο Ρίζι.

ALTER

07.00 Μάγια η μέλισσα
07.30 Clifford big red dog
07.45 Οικογένεια Ποκοπίκου
08.00 Κλίφορντ
08.15 Τόμας το τρενάκι
08.30 Μπομπ, ο μάστορας
08.45 Αρθουρ
09.00 Εντζι Μπέντζι
09.15 Φράνκλιν
09.30 Νόντι
09.45 Μικρό μου πόνι
10.00 Φραουλίτσα
10.30 Kid songs
11.00 Μπίμπι μπλοξ
11.30 Χελωνονιτζάκια
12.00 Let's and go
12.30 Οι περιπέτειες της Σίντνεϊ Φοξ
13.30 Ειδήσεις
14.00 TV Weekend
16.15 Παρατράγουδα (Ε)
18.45 Το πρώτο θέμα
19.00 Ειδήσεις
20.30 Η φωνή του πολίτη
21.00 Ξένη ταινία. «Τζέιμς Μποντ, πράκτωρ 007: Επιχείρηση κινούμενος στόχος»
23.45 Ειδήσεις
24.00 Μήτσι-Χώστα (Ε)

FILMNET

05.25 Kinsey, ας μιλήσουμε για το σεξ.
0730 E! Entertainment
08.10 Ο παρουσιαστής: Ο μύθος του Ρον Μπεργκάντι
09.45 U.S.: Οι καλύτερες ταινίες της εβδομάδας.
10.20 Αλο...! Ντόλι...!
12.50 Βασιλιάς Αρθούρος
15.00 The truth about love
16.40 Las Vegas II
17.30 Νοικοκυρές σε απόγνωση
18.25 Σρεκ 2
20.00 Η αποζημίωση
22.00 Halloweentown high
23.25 Μελίντα και Μελίντα
01.05 Το ωραίο φύλο
02.55 Το πρώτο φιλί
04.45 Call me: The rise and fall of heidi fleiss

ET-3

07.30 Ταξίδι στο όνειρο. Ντοκιμαντέρ.
08.00 Μεγάλος κόσμος για μικρούς ανθρώπους
08.30 Ζω στην Ευρώπη
09.00 Οι θησαυροί της γης
09.30 Ζώα της Νότιας Αφρικής
10.00 Αρμονία της φύσης. Ντοκιμαντέρ
10.30 Θησαυροί της Τοσκάνης
11.00 Μουντιάλ 2006
13.00 Ειδήσεις
13.30 Διασπορά
15.00 Η γυναίκα στην περιφέρεια (Ε)
16.15 Ταξιδεύοντας με την 3 (Ε)
17.00 Moto GP show
18.00 Ντιζάιν (Ε)
19.00 Ειδήσεις
20.00 Το τσίρκο Golden
21.00 Ξένη ταινία
23.00 Ρεμπέτικη ιστορία
24.00 Ειδήσεις
00.30 Ξένη ταινία
02.30 Ο δρόμος του αίματος

SUPER SPORT

09.00 Ιππασία
13.00 Γκολφ
15.00 Τένις. Απευθείας μετάδοση αγώνων του τουρνουά τένις Γουίμπλετον
21.00 Αγώνες σκαφών
22.00 America's cup
23.00 Γουίμπλετον
24.00 Μπάσκετ (Ε)
02.00 Γκολφ
05.00 Μηχανοκίνητα
07.00 Ιππασία

902

07.00 Σάββατο-Κυριακή στον 902
10.00 Η αγορά στην τηλεόραση
15.00 Αθλητικές συναντήσεις
17.30 Ματιές στον κόσμο
18.30 Κοντά στην παράδοση
19.30 Κεντρικό δελτίο ειδήσεων
20.45 Στα μονοπάτια του πολιτισμού
21.00 Ετσι είναι η ζωή (Ε)
23.00 Στα μονοπάτια του πολιτισμού

Παρών ο Λάμπαρντ

Τελικά οι φόβοι για τη σοβαρότητα του τραυματισμού του Φρανκ Λάμπαρντ στην προπόνηση της Πέμπτης δεν επαληθεύτηκαν και τελικά ο 28χρονος μέσος θα ενισχύσει την προσπάθεια της Αγγλίας στη σημερινή αναμέτρηση απέναντι στην Πορτογαλία για την προημιτελική φάση του Μουντιάλ. Ο Λάμπαρντ είχε χτυπήσει στον αστράγαλο κατά τη διάρκεια της προπόνησης, όμως χθες εκπρόσωπος της αγγλικής ποδοσφαιρικής ομοσπονδίας ξεκαθάρισε ότι ο ποδοσφαιριστής θ' αγωνιστεί κανονικά στον προημιτελικό με τους Πορτογάλους λέγοντας χαρακτηριστικά: «Μίλησα με τους γιατρούς το πρωί. Ο Λάμπαρντ νιώθει εντάξει και το απόγευμα θα προπονηθεί κανονικά».

ΑΜΦΙΒΟΛΟΣ Ο ΚΡΙΣΤΙΑΝΟ ΡΟΝΑΛΝΤΟ

Ιδιαίτερα αμφίβολη κρίνεται η συμμετοχή του Κριστιάνο Ρονάλντο στον κρίσιμο σημερινό αγώνα της Πορτογαλίας με την Αγγλία, καθώς ο άσος της Μάντσεστερ Γιουνάιτεντ δεν έχει καταφέρει να ξεπεράσει τον τραυματισμό του στον μηρό. Ο Πορτογάλος άσος απουσίασε απ' τηνχθεσινή προπόνηση και πλέον το ιατρικό επιτελείο των Ιβήρων δεν παρουσιάζεται ιδιαίτερα αισιόδοξο για τη συμμετοχή του ποδοσφαιριστή στο συγκεκριμένο ματς. «Αν ο Ρονάλντο δεν είναι 100% έτοιμος, ο Σκολάρι δεν πρόκειται να τον χρησιμοποιήσει», δήλωσε ο εκπρόσωπος Τύπου της Εθνικής Πορτογαλίας, Αφόνσο Μέλο.

ΑΝΑΝΕΩΣΕ Ο ΑΡΑΓΟΝΙΕΣ ΜΕΧΡΙ ΤΟ 2008

«Στροφή» στα όσα είχε αφήσει να εννοηθούν έκανε χθες ο Λουίς Αραγονιές. Ο ομοσπονδιακός προπονητής της Εθνικής Ισπανίας, παρά το γεγονός ότι σκεφτόταν να παραιτηθεί απ' το πόστο του μετά τον αποκλεισμό των «φούριας ρόχας» απ' το Μουντιάλ, τελικά σε συνέντευξη που παραχώρησε την Παρασκευή, αποκάλυψε ότι ανανέωσε τη συνεργασία του με την ισπανική ομοσπονδία μέχρι το καλοκαίρι του 2008: «Η ομοσπονδία είναι ευχαριστημένη με τη δουλειά μου κι αυτό με παρακίνησε να επεκτείνω το συμβόλαιό μου».

ΕΓΚΩΜΙΑ ΡΟΝΑΛΝΤΙΝΙΟ ΓΙΑ ΖΙΝΤΑΝ

Δύο απ' τις μεγαλύτερες ποδοσφαιρικές φυσιογνωμίες του πλανήτη, ο Βραζιλιάνος Ροναλντίνιο και ο Γάλλος Ζινεντίν Ζιντάν, θα τεθούν σήμερα το βράδυ αντιμέτωποι στον τελευταίο προημιτελικό του Παγκοσμίου Κυπέλλου. Ο «Ρόνι» λίγες ώρες πριν την έναρξη της αναμέτρησης μίλησε με κολακευτικά λόγια για την αξία του «Ζιζού» στη γαλλική εφημερίδα «Le Parisien» αναγνωρίζοντας την ποδοσφαιρική αξία του τελευταίου.

«Τον σέβομαι απόλυτα για τα όσα έχει προσφέρει στο ποδόσφαιρο. Το ίδιο και οι συμπαίκτες μου. Είναι απ' τους καλύτερους παίκτες στον κόσμο, πολύ φιλικός έξω απ' τα γήπεδα και τον εκτιμώ απεριόριστα. Όσο για το ματς, τώρα, πιστεύω ότι θα είναι εξαιρετικά δύσκολο. Η Γαλλία έχει τεράστια εμπειρία και παίκτες με ποιότητα. Εγώ θα προσπαθήσω να βοηθήσω την ομάδα μου να νικήσει. Δεν με απασχολεί να πετύχω κάποιο γκολ».







ΤΟ ΠΡΟΓΡΑΜΜΑ

ΣΗΜΕΡΑ

6μ.μ. Αγγλία - Πορτογαλία
10μ.μ. Βραζιλία - Γαλλία







Ανανέωσε και ο Λεβέντης

Σε άλλη μια ανανέωση ποδοσφαιριστή του προχώρησε ο Άγιος Γεώργιος.

Σε άλλη μια ανανέωση ποδοσφαιριστή, που είχε λήξει η συνεργασία μαζί του, προχώρησε προχθές το βράδυ η ομάδα του Αγίου Γεωργίου.

Ο Μανώλης Λεβέντης σε συνάντηση που είχε με τη διοίκηση της ομάδας της Μαλώνας, συμφώνησε να συνεχίσει να φοράει για ακόμη μια χρονιά την κιτρινόμαυρη φανέλα.

Στο μεταξύ σε αναμονή βρίσκεται η διοίκηση όσον αφορά το θέμα της ανανέωσης της συνεργασίας της με τον νεαρό, Γιάννη Παπανθίμου, του οποίου το θέμα αναμένεται να ξεκαθαρίσει μέχρι τη Δευτέρα.

Ενισχύθηκε το ταμείο

Από νωρίς έπιασε δουλειά η διοίκηση του Αγίου Γεωργίου, όσον αφορά τα οικονομικά της ομάδας, καθώς ξεκίνησε η ενίσχυση του ταμείου της εν όψει της νέας περιόδου. Για το λόγο αυτό η διοίκηση της ομάδας ευχαριστεί τον Παύλο Ελένη (JOY POOL) για την οικονομική ενίσχυση που προσέφερε στην ομάδα, καθώς και την εκκλησιαστική επιτροπή για το χώρο που παραχώρησε στην ομάδα προς εκμετάλλευση κατά τη διάρκεια του πανηγυριού των Αγίων Αποστόλων στο Χαράκι.



Για 3η χρονιά ο Μανώλης Λεβέντης θα φοράει την κιτρινόμαυρη φανέλα.

Επιστρέφει ο Χατζηδημητρίου

Αποκτήθηκε ακόμη ο Μπριζνόβαλης του Απόλλωνα Καλυθιών.

Στην Κατταβιά επιστρέφει ο Γιώργος Χατζηδημητρίου. Ο πολύπειρος τερματοφύλακας θα αγωνίζεται την νέα περίοδο στην ομάδα που υπηρέτησε για πολλά χρόνια, μετά από ένα σύντομο διάλειμμα στην Ασπίδα Απολακκιάς.

Οι «νεοφώτιστοι» θωρακίζουν έτσι την εστία τους, στην προσπάθεια που κάνουν για να παραμείνουν στην κατηγορία. Ακόμη, ο σύλλογος της Νότιας Ρόδου απέκτησε τον δεκαεννιάχρονο επιθετικό Αντώνη Μπριζνόβαλη, που την προηγούμενη σεζόν έπαιζε στον Απόλλωνα Καλυθιών.

Ο προπονητής της ομάδας Μανώλης Φραντζής αναζητεί άλλους τέσσερις παίκτες για να ολοκληρώσει το ρόστερ της Κατταβιάς. Συγκεκριμένα ψάχνει δύο αμυντικούς, έναν μέσο και έναν επιθετικό, ενώ ίσως αποκτηθούν και κάποιοι νεαροί αθλητές.

Απέκτησε τον Θεοδοσίου

Παίκτης του Αγίου Ισιδώρου θα είναι πλέον ο πρώην μέσος του Ορφέα

Άλλη μια καλή μεταγραφική κίνηση πραγματοποίησε ο Άγιος Ισίδωρος που ενέταξε στο δυναμικό του τον Μερκούρη Θεοδοσίου, προκειμένου να βοηθήσει κι αυτός από τη θέση του, να κάνει η ομάδα πραγματικότητα τους στόχους της για το επόμενο πρωτάθλημα. Ο συγκεκριμένος ποδοσφαιριστής είναι μέσος και πέρσι ήταν στις τάξεις του Ορφέα ενώ το αργότερο μέχρι και αύριο θα ξεκαθαρίσει το τοπίο σε ότι έχει σχέση με τις επόμενες κινήσεις της ομάδας στον τομέα αυτόν. Το σίγουρο είναι ότι ο Άγιος Ισίδωρος θα ενισχυθεί στις αναγκαίες θέσεις προκριμένου να κάνει μια καλή πορεία του χρόνου στο πρωτάθλημα.

Με τον Τσαμπανάκη οδηγό

Νέος τεχνικός της Ασπίδας Απολλακιάς ο Κώστας Τσαμπανάκης

Ο Κώστας Τσαμπανάκης είναι ο εκλεκτός της διοίκησης της Ασπίδας για την τεχνική ηγεσία της ομάδας. Ο νέος προπονητής της Απολακκιάς είναι καθηγητής φυσικής αγωγής και εργάζεται στο κολέγιο «ΠΥΘΑΓΟΡΑ».

Στο παρελθόν είχε αγωνιστεί στον Διαγόρα και είναι η πρώτη φορά που θα καθοδηγήσει σύλλογο από τον πάγκο.

Στόχος της Ασπίδας και του νεαρού τεχνικού είναι να προωθήσουν τα δικά τους παιδιά και σε συνδυασμό με δυο-τρεις έμπειρους παίκτες να δημιουργήσουν το σύνολο που θα τους επαναφέρει ξανά στην πρώτη κατηγορία.

Εκεί όπου ήταν για τρεις συνεχείς περιόδους...

Τιμά την επέτειο

Κλειστά θα παραμείνουν τα γραφεία της ΕΠΣΔ στις 4 Ιουλίου, καθώς το ελληνικό ποδόσφαιρο γιορτάζει την επέτειο της κατάκτησης από την Εθνική μας ομάδα του Πανευρωπαϊκού Πρωταθλήματος το 2004 στην Πορτογαλία. Η 4η Ιουλίου έχει θεσμοθετηθεί ως μέρα αργίας για το ποδόσφαιρό μας και ως εκ τούτου τα γραφεία όλων των Ενώσεων της χώρας θα παραμείνουν κλειστά, ενώ δεν θα πραγματοποιείται κανενός είδους ποδοσφαιρική εκδήλωση.

Πιο δυνατός...

Οι Αλαχούζος, Οχταράς, Σταβλάς, Καλημέρης και ο νεαρός Γεωργαλλής θα είναι στο ρόστερ του ΑΕΡΑ τη νέα σεζόν.

Όσο περνάει ο καιρός τόσο αυξάνονται και οι μεταγραφικές κινήσεις του ΑΕΡΑ που θέλει να παρουσιαστεί πάρα πολύ δυνατός από του χρόνου, για να βρεθεί και πάλι στο Περιφερειακό Πρωτάθλημα από το οποίο υποβιβάστηκε πέρσι την τελευταία αγωνιστική.

Μόνο τα τυπικά μένουν για να είναι πλέον οριστικά παίκτης του ΑΕΡΑ ο Αλαχούζος ο οποίος ήταν στον Κλεάνθη τη χρονιά που πέρασε ενώ στις τάξεις του σωματείου από τα Αφάντου θα είναι και ο Σπύρος Οχτάρας, πρώην παίκτης του Πύργου Πυργίου από τη Χίο. Τον ΑΕΡΑ θα ενισχύσουν επίσης οι Γεωργαλλής, Σταβλάς και Καλημέρης οι οποίοι ανήκουν στο Διαγόρα και θα βοηθήσουν να πραγματοποιηθεί μια καλή πορεία και η άνοδος της ομάδας στο Περιφερειακό Πρωτάθλημα.

Άλλη μια επιδίωξη θα είναι επίσης να προωθηθούν από τα εφηβικά τμήματα του συλλόγου κάποια παιδιά στην ανδρική ομάδα, για να τους δοθούν οι ευκαιρίες να αποδείξουν τις δυνατότητές τους σ' ένα σαφώς δυσκολότερο πρωτάθλημα.

Το ωράριο της ΕΠΣΔ

Από την ΕΠΣΔ ανακοινώθηκε το ωράριο της λειτουργίας των γραφείων της που θα ισχύσει από τις 3 Ιουλίου μέχρι τις 14 Ιουλίου. Από την Δευτέρα μέχρι την Παρασκευή τα γραφεία της Ένωσης θα είναι ανοικτά από τις 11 το πρωί μέχρι τις 2:30 το απόγευμα.

Συγχώνευση στην Κάλυμνο

Σύμφωνα με τα άρθρα 34 5 α και β του ΚΑΠ και 7 των γενικών κανονισμών εγκρίνεται η συγχώνευση των σωματείων ΑΟ Ποσειδών Χώρας με αυξ. Α.Μ. 3848 και Ολυμπιακός Καλύμνου με αυξ. Α.Μ. 3020. Η επωνυμία του νέου σωματείου είναι Αθλητική Ένωση Κάλυμνος 2004 με αυξ. Α.Μ. 3020, που είναι ο μικρότερος αύξοντας αριθμός μητρώου από τα δύο συγχωνευόμενα σωματεία.

Επικράτησαν τα φαβορί

- «ESTELLA» και «MELTEM» τα σκάφη που πήραν τις πρώτες θέσεις, όπως αναμενόταν, στις κατηγορίες IMS και IRC αντίστοιχα.
- Λαμπρό φινάλε με τις απονομές και την τελετή λήξης στο ξενοδοχείο «PALLADIUM».



Ο δήμαρχος του Μαρμαρίς απονέμει στην πρόεδρο του ΝΑΟΔ, Ανδριάννα Μπαφίτη τιμητική πλακέτα.

Τα σκάφη, "ESTELLA"στην κατηγορία IMS και "MELTEM"στα IRC κέρδισαν το διεθνή ιστιοπλοϊκό αγώνα «Ρεγκάτα του Καναλιού» (CHANNEL REGATTA), που ολοκληρώθηκε προχθές και συνδιοργάνωσαν με επιτυχία, ο Αθλητικός Σύλλογος Ιστιοπλόων Ανοικτής Θάλασσας Ρόδου και ο Διεθνής Ιστιοπλοϊκός Όμιλος Μαρμαρίς. Συγκέντρωσαν 7 και 8,5 βαθμούς ποινής, αντίστοιχα, καταλαμβάνοντας τις πρώτες θέσεις στις γενικές βαθμολογίες. Μετά την 5η και τελευταία ιστιοδρομία του αγώνα, τα τρία πρώτα σκάφη στις δύο κατηγορίες, είναι τα εξής:

ΚΑΤΗΓΟΡΙΑ IMS

10	ESTELLA	(κυβ. Σωτήρης Κατσαράς)	7 β.π.
20	ΜΟΥΣΜΟΥΛΟ	(κυβ. Νίκος Κουμνάκης)	12 β.π.
30	ALOUSTINA	(κυβ. Αντώνης Βογιατζής)	25 β.π.

ΚΑΤΗΓΟΡΙΑ IRC

10	MELTEM	(κυβ. Timocin Onur)	8,5 β.π.
20	KON TIKI	(κυβ. Omer Karacalar)	12 β.π.
30	VIVACE	(κυβ. Cevat Satir)	13,5 β.π

Στην προχθεσινή ιστιοδρομία όρτσα-πρίμα (οκτώ ν.μ), που έγινε στον κόλπο της Ιαλυσού, είχαμε:

ΚΑΤΗΓΟΡΙΑ IMS

10	ESTELLA	(κυβ.Σωτήρης Κατσαράς)	1 β.π.
20	ΜΟΥΣΜΟΥΛΟ	(κυβ. Νίκος Κουμνάκης)	2 β.π.
30	ALOUSTINA	(κυβ. Αντώνης Βογιατζής)	3 β.π

ΚΑΤΗΓΟΡΙΑ IRC

10	MELTEM	(κυβ. Timocin Onur)	1 β.π.
20	VIVACE	(κυβ. Cevat Satir)	2 β.π
30	KON TIKI	(κυβ.Omer Karacalar)	3 β.π.

Ο αγώνας, που ξεκίνησε από το Μαρμαρίς και είχε φινάλε στη Ρόδο, είχε στόχο την ανάδειξη της ιστορίας και του πολιτισμού, την ανάπτυξη του θαλάσσιου τουρισμού, του ναυταθλητισμού, τη βελτίωση των σχέσεων ανάμεσα στις δύο χώρες και την καθιέρωσή του σε ετήσια βάση.

Ήταν εγκεκριμένος και καταχωρημένος στο καλεντάρι της Ελληνικής Ιστιοπλοϊκής Ομοσπονδίας, όπως και στο αντίστοιχο της Διεθνούς Ιστιοπλοϊκής Ομοσπονδίας.

Οι απονομές των επάθλων, καθώς και η τελετή λήξεως έγινε στο ξενοδοχείο «PALLADIUM», παρουσία των τοπικών Αρχών. Παραβρέθηκαν, οι δήμαρχοι Ροδίων και Μαρμαρίς, η πρόεδρος του ΝΑΟΔ, ο αντιδήμαρχος κ. Χαραλάμπης, ο πρόξενος της Τουρκίας στη Ρόδο, ο Λιμενάρχης Ρόδου και άλλοι.

Στον σύντομο χαιρετισμό τους οι δήμαρχοι κ. Γιαννόπουλος και του Μαρμαρίς μίλησαν για την συμφιλίωση των λαών και για το πόσο κοντά μπορούν να έρθουν μέσω της ιστιοπλοΐας οι δύο πόλεις και οι δύο χώρες.

Επίσης συνεχάρηκαν τους συνδιοργανωτές για την υλοποίηση της ιδέας, που έχει σύνθημα «Κάνουμε ΜΑΖΙ Ιστιοπλοΐα»(SAILING TOGETHER).

Από τη δική της πλευρά, η κα. Μπαφίτη τόνισε ότι θα συνεχίσει να στηρίζει παρόμοιες ενέργειες και ότι στον επόμενο αγώνα θα συμμετάσχει σαν αγωνιζόμενη, έχοντας πάρει εδώ και καιρό το δίπλωμα της κυβερνήτη.

Λίγο πριν την εκκίνηση της τελευταίας ιστιοδρομίας, προέκυψε ένα πρόβλημα με την σύγκρουση δυο σκαφών! Συγκεκριμένα, το τουρκικό σκάφος «COGNAC 1» έπεσε πάνω στο ελληνικό «EX CAPE», με αποτέλεσμα, να τραυματιστεί ελαφρά, ευτυχώς, μόνο ο κυβερνήτης του δεύτερου, Παύλος Ξανθός, που νοσηλεύεται για προληπτικούς λόγους στο νοσοκομείο της Ρόδου. Επίσης, προκλήθηκαν σοβαρές υλικές ζημιές. Το τουρκικό σκάφος πήρε κανονικά μέρος στον τελευταίο αγώνα, όμως στο τέλος, η Επιτροπή Ενστάσεων το ακύρωσε.

Η βραδιά ολοκληρώθηκε με βεγγαλικά που φώτισαν τον ουρανό και με την προαναγγελία του δεύτερου διεθνούς αγώνα «Ρεγκάτα του Καναλιού», που θα πραγματοποιηθεί από 23 έως 29 Ιουνίου του 2007.

Χορηγοί του αγώνα ήταν, η Εγνατία Ασφαλιστική Α.Ε., η Κοκονός-Καλοπίτας Ο.Ε.- Τεχνική Εταιρία Ασφαλιστική Ρόδου, η Αθηναϊκή Ζυθοποιΐα, το εστιατόριο ΕΛΑΛΦΙ, η κατασκευαστική εταιρία Μαντικός Ο.Ε., το Κατάστημα ναυτιλιακών ειδών Ζαΐρης Αγησίλαος και το ξενοδοχείο «PALLADIUM».



Ο πρόεδρος του ΑΣΙΑΘΡ, κ. Σταυριάς με τον ομόλογό του, του τουρκικού συλλόγου του Μαρμαρίς.



Το πλήρωμα του «ESTELLA» με κυβερνήτη τον Σωτήρη Κατσαρά, παρέλαβε το βραβείο του νικητή, από τον εκ των χορηγών της διοργάνωσης, κ. Μαντικό (στο μέσο).

Επιβεβαιώθηκαν οι προβλέψεις

Την απόκτηση του 22χρονου ύψους 1.96 γκαρντ Θέμη Κουπίδη ανακοίνωσε χθες η διοίκηση του Κολοσσού.

Η περίπτωση του Θέμη Κουπίδη θυμίζει σε πολλά την υπόθεση της μεταγραφής του Κώστα Κεφαλά. Το όνομά του ακουγόταν εδώ και καιρό ως υποψήφιο να γραφτεί στο ρόστερ του Κολοσσού, η διοίκηση του συλλόγου δεν διέψευσε ούτε μία φορά παραδεχόμενη πως ενδιαφέρεται και πως είναι κοντά και στο τέλος μία λιτή ανακοίνωση με το βιογραφικό του παίκτη ήρθε να επιβεβαιώσει το αίσιο τέλος των διαπραγματεύσεων. Έτσι, οι «θαλασσί» είδαν τις προβλέψεις τους για δύο μεταγραφές μέσα στην εβδομάδα που διανύουμε να επιβεβαιώνονται. Η ανακοίνωση του συλλόγου έχει ως εξής:

«Η ΚΑΕ Κολοσσός ανακοινώνει την απόκτηση του καλαθοσφαιριστή Θεμιστοκλή Κουπίδη.

Δεύτερος στον κόσμο

Ο Θέμης Κουπίδης γεννήθηκε την 1η Ιουνίου του 1984, έχει ύψος 1.96 και αγωνίζεται στη θέση του σούτινγκ γκαρντ. Είναι ένα από τα μεγαλύτερα ταλέντα του ελληνικού μπάσκετ και μάλιστα ήταν μέλος της Εθνικής Νέων, που τον περασμένο Αύγουστο κατέκτησε τη δεύτερη θέση στο Παγκόσμιο Πρωτάθλημα της Αργεντινής. Έχει παίξει συνολικά 11 ματς με την Εθνική Εφήβων και 9 με την Εθνική Νέων.



Την θαλασσί φανέλα θα φοράει την νέα αγωνιστική περίοδο ο Θέμης Κουπίδης

Σε συλλογικό επίπεδο έχει φορέσει τη φανέλα της Νήαρ Ηστ και μάλιστα τη σεζόν 2002-03 είχε συμμετοχή και στο πρωτάθλημα της Α1. Τη σεζόν 2003-04 ήταν έκτος σκόρερ στην Α2, ενώ φέτος έπαιξε σε 14 αγώνες και είχε κατά μέσο 18,1 πόντους, με 51/61 βολές (83%), 39/86 δίποντα (45%) και 44/125 τρίποντα (35%)».

Στη 9η θέση Βάσω-Βίκυ

Οι Βραζιλιάνες Φράνκα / Φελισμπέρτα Σίλβα (Νο1 του κυρίως ταμπλό) απέκλεισαν και το δεύτερο ελληνικό ζευγάρι. Οι Καραντάσιου / Αρβανίτη (Νο4) έχασαν από τις Βραζιλιάνες με 2-0 (21-13, 21-12) στο 20 γύρο του Γκραν Σλαμ μπιτς βόλεϊ στο Στάβανγκερ της Νορβηγίας και κατετάγησαν στην 9η θέση του τουρνουά της SWATCH – FIVB.

Στο Άργος το Γκραν Πρι

Στο Άργος Ορεστικού θα διεξαχθεί την ερχόμενη Τετάρτη 5 Ιουλίου το 5ο Ελληνικό Γκραν Πρι για το 2006.

Τα αγωνίσματα που θα διεξαχθούν με βάση την προκήρυξη των αγώνων είναι:

Ανδρών, Εφήβων, Παίδων: 100μ, 400μ, 800μ, 3.000μ, 400μ εμπόδια, ύψος, τριπλούν, σφαιροβολία.

Γυναικών, Νεανίδων, Κορασίδων: 200μ, 800μ, 3.000μ, 100μ εμπόδια, μήκος, επί κοντώ, δισκοβολία.

Επίσης θα διεξαχθούν εκτός βαθμολογίας και οικονομικών επάθλων και τα εξής αγωνίσματα: Ανδρών: Μήκος, δισκοβολία. Εφήβων: 110μ εμπόδια, δισκοβολία, σφαιροβολία. ΠΠ/ΠΚ Α΄ 80μ.

Ωρολόγιο πρόγραμμα

17.00 80μ ΠΚΑ εκτός GP
17.15 80μ ΠΠΑ εκτός GP, δισκοβολία Α/Ε εκτός GP
17.30 Τελετή Εναρξης
18.00 110μ εμπ Ε εκτός GP, Τριπλούν Α
18.10 Επί Κοντώ Γ
18.15 100μ εμπ Γ
18.30 400μ Α, Δισκοβολία Γ
18.45 800μ Γ
18.55 Μήκος Γ
19.00 800μ Α, Υψος Α
19.15 400μ εμπ Α
19.30 100μ Α, Σφαιροβολία Α (και Ε εκτός GP)
19.45 200μ Γ
19.50 Μήκος Α εκτός GP
20.00 3.000μ Γ
20.25 3.000μ Α

Να σημειωθεί ότι ο τελικός του φετινού ελληνικού Γκραν Πρι θα γίνει την Τετάρτη 12 Ιουλίου στον Πόρο με την επωνυμία «Ποσειδώνεια 2006».

Στόχος η Εθνική

Η Ειρήνη Φαρμακίδου, προπονήτρια του πρωταθλητή από τον ΓΑΣ Υγεία Μιχάλη Μαρκόπουλου, μιλάει στην «ΑΡ» για τους στόχους του στο άμεσο μέλλον.

Άλλη μια σημαντική διάκριση ήρθε για τον πρωταθλητή του ΓΑΣ Υγεία Μιχάλη Μαρκόπουλο, ο οποίος στο Πανελλήνιο Πρωτάθλημα Νέων το προηγούμενο Σαββατοκύριακο στο Άργος, κατέκτησε το ασημένιο μετάλλιο στα 400μ με εμπόδια ενώ πήρε την 4η θέση στα 400μ.

Ο Μιχάλης Μαρκόπουλος μαζί με τον Γιάννη Σμαλιό του Ιπποκράτη, ήταν οι δύο αθλητές που έφεραν μετάλλιο στα Δωδεκάνησα, με την μικρή τους ηλικία να φανερώνει ότι έχουν ακόμη πολλά να προσφέρουν στο Στίβο.

Η επόμενη διοργάνωση που θα συμμετάσχει ο αθλητής του ΓΑΣ Υγεία είναι ένα Γκραν Πρι που θα γίνει στις 5 Ιουλίου στο Άργος Ορεστικού όπου θα προσπαθήσει να κάνει έναν καλό χρόνο στα 400μ ενώ αν είναι σε καλή αγωνιστική κατάσταση μετά απ' αυτό το αγώνισμα, θα επιχειρήσει να συμμετάσχει στα 400μ με εμπόδια.

Η προπονήτρια του Μιχάλη Μαρκόπουλου, Ειρήνη Φαρμακίδου μίλησε στην «ΑΡ» και ανέφερε για τον στόχο του αθλητή από 'δω και πέρα τα εξής: «Το επόμενο διάστημα θα προσπαθήσει να παλέψει και σε άλλες κούρσες προκειμένου να πραγματοποιήσει ένα καλό χρόνο, ειδικά στα 400μ και έτσι να μπει στην εθνική ομάδα για να λάβει μέρος από το Σεπτέμβριο στο Βαλκανικό πρωτάθλημα.»

Η παρουσία του ΓΑΣ Υγεία στο Άργος με βάση τους αθλητές που απάρτιζαν την αποστολή ήταν πολύ καλή ενώ αυτό που μετράει είναι ότι στην ομάδα αυτή γίνεται πολύ σοβαρή δουλειά στην υποδομή, κάτι που θα φανεί τα επόμενα χρόνια, όταν τα παιδιά αυτά θα έχουν καλές παρουσίες στα αντίστοιχα πρωταθλήματα.

Ειδικά στην κατηγορία παμπαίδων Β', είναι σίγουρο ότι σε πέντε χρόνια περίπου από τώρα θα φανούν τα πρώτα θετικά αποτελέσματα , με δεδομένο ότι ο ΓΑΣ Υγεία έχει αθλητές από την ευρύτερη περιοχή του δήμου Καμείρου, δίνοντας ουσιαστικά πνοή στον αθλητισμό.

Το γήπεδο που έχει κατασκευαστεί κοντά στην περιοχή του Αγίου Σουλά, αν και δεν έχει ακόμη αποδυτήρια και κερκίδες, είναι μια θετική εξέλιξη αφού εκεί προπονούνται πάρα πολλά παιδιά που αγαπούν τον Στίβο και θέλουν να ασχοληθούν με αυτόν.

Ο Ιούλιος ωστόσο θα είναι ο μήνας των μικρών ηλικιών, αφού στις 9 του μήνα θα γίνει στο ΟΑΚΑ το Πανελλήνιο Πρωτάθλημα Παίδων και μια εβδομάδα αργότερα στην Λάρισα θα διοργανωθεί το αντίστοιχο πρωτάθλημα για τους Παμπαίδες και τις Παγκορασίδες.

Ο ΓΑΣ Υγεία θα δώσει το παρών στο Ολυμπιακό Στάδιο με δύο αθλητές που είναι ο Αντώνης Γιαννακάκης στα 100μ και ο Σωτήρης Κυπριώτης στα 400μ με εμπόδια ενώ στη θεσσαλική πόλη, η ομάδα θα προσπαθήσει να συμμετάσχει στις σκυταλοδρομίες σε περίπτωση που τα παιδιά είναι σε καλή κατάσταση, ύστερα από κάποια τεστ που θα κάνουν με τους προπονητές τους.

ΑΥΤΟΒΙΣΙΟΝ
ιδιωτικό Κ.Τ.Ε.Ο Ρόδου
Κ.Τ.Ε.Ο σε 25 λεπτά!
ΤΑΛΑΙΠΩΡΙΑ ΤΕΛΟΣ..
για ραντεβού..22410 67677
ΠΡΟΓΡΑΜΜΑ ΠΡΟΣΚΛΗΣΗΣ ΟΧΗΜΑΤΩΝ Ν. ΔΩΔ/ΣΟΥ
ΠΡΟΣΟΧΗ!!
- Τον Μάιο ΡΟΖ 1501 εώς 3500
- Τον Ιούνιο ΡΟΖ 3501 εώς 5500
ανοιχτά απογεύματα και σάββατο, όλα τα παράβολα αγοράζονται στο ΚΤΕΟ
ΠΛΗΡΩΣ ΙΣΟΤΙΜΟ ΜΕ ΤΑ ΔΗΜΟΣΙΑ ΚΤΕΟ
Η ΜΗ ΔΙΕΝΕΡΓΕΙΑ ΤΕΧΝΙΚΟΥ ΕΛΕΓΧΟΥ ΤΟΥ ΟΧΗΜΑΤΟΣ ΣΑΣ (ΚΤΕΟ) ΜΕΣΑ ΣΤΙΣ ΠΡΟΘΕΣΜΙΕΣ, ΑΠΟΤΕΛΕΙ ΠΑΡΑΒΑΣΗ (ΚΟΚ 86) ΚΑΙ ΤΙΜΩΡΕΙΤΑΙ ΑΠΟ ΤΙΣ ΑΡΧΕΣ ΜΕ ΠΡΟΣΤΙΜΟ 334 ΕΥΡΩ ΚΑΙ ΑΦΑΙΡΕΣΗ ΠΙΝΑΚΙΔΩΝ
ΑΕ1376

Ο Μούσες
και οινοπνεύματα

ΑΝΟΙΚΤΑ
ΚΑΘΕ-
ΣΑΒΒΑΤΟ - ΚΥΡΙΑΚΗ
ΖΩΝΤΑΝΗ ΜΟΥΣΙΚΗ
Ολες οι εκδηλώσεις μέχρι 260 άτομα
ΑΕ834
2ο χλμ. Ρόδου - Καλλιθέας για περισσότερα γλέντια
ΤΗΛ. 67674 • Κιν. 6932-635007

ΘΑ ΜΑΣ ΒΡΕΙΤΕ ΣΤΑ ΚΕΝΤΡΙΚΑ ΜΑΣ ΓΡΑΦΕΙΑ ΕΠΙ ΤΗΣ ΜΑΡ. ΜΑΛΛΙΑΡΑΚΗ 11 (ΤΕΛΕΥΤΑΙΑ ΠΑΡΟΔΟΣ ΚΑΝΑΔΑ) Τηλ. 22410 22210-75230

ενοικιασεις ακινητων & επιχειρησεων

ΕΝΟΙΚΙΑΖΕΤΑΙ καινούργιας κατασκευής **γκαρσονιέρα** επιπλωμένη, ενός υπνοδωματίου, ενιαίος χώρος σαλόνι-κουζίνα, μπάνιο, ηλιακό, πάροδος Φερενίκης περιοχή Ιαλυσού. Τιμή 300 ευρώ. Πληρ. τηλ. 2241093911 έως τις 14.00 και 6938713844 INT300605

ΕΝΟΙΚΙΑΖΕΤΑΙ πολυτελές ανεξάρτητο επιπλωμένο **διαμέρισμα** β' ορόφου. Υπνοδωμάτιο με ημίδιπλο κρεβάτι, μικρό καθιστικό, κουζίνα με εντοιχισμένες ηλεκτρικές συσκευές, ευρύχωρο μπάνιο με μπανιέρα και ξεχωριστή καμπίνα ντουζιέρας και μεγάλο μπαλκόνι με τέντα ηλίου που βλέπει σε κήπο. Ζεστό νερό όλο το 24ωρο. Περιοχή 7 Βαγιές. Ενοίκιο 420 ευρώ με νερό και κοινόχρηστα. Πληρ. τηλ. 6936570851 MZT300621

ΕΝΟΙΚΙΑΖΕΤΑΙ studio πλήρως εξοπλισμένο, πλυντήριο, ηλιακό, TV, αυτόνομη, χωρίς κοινόχρηστα και νερό. Μουσών 7. Πληρ. τηλ. 6972105501 MZT300619

ΕΝΟΙΚΙΑΖΟΝΤΑΙ: α) λουξ **διαμερίσματα** επιπλωμένα με air condition, δίκλινα, τρίκλινα και τετράκλινα με την ημέρα ή τον μήνα περιοχή Μητροπόλεως **β)** τεσσάρια **διαμερίσματα** και **γκαρσονιέρες** στην περιοχή Ασγούρου κοντά στο Μουσικό γυμνάσιο, επιπλωμένα με air condition. Πληρ. τηλ. 2241029452, 6977896444 MZT300616

ΕΝΟΙΚΙΑΖΕΤΑΙ διαμέρισμα 3 υπνοδωματίων στα Κοσκινού με κεντρική θέρμανση. Πληρ. τηλ. 2241064512, 2241069264 MZT300612

ΕΝΟΙΚΙΑΖΕΤΑΙ διαμέρισμα επί της οδού Πελοποννήσου ισόγειο 80 τ.μ. με δική του αυλή, σαλόνι, κουζίνα, μπάνιο, 2 υπνοδωμάτια. Ενοίκιο 340 ευρώ. Πληρ. τηλ. 2241085231, 6945461564 MZT300618

ΕΝΟΙΚΙΑΖΕΤΑΙ διαμέρισμα 100 τ.μ. δύο υπνοδωματίων, σαλόνι, κουζίνα, μπάνιο, επί της οδού Θ. Σοφούλη και Τερψιχώρη 20. Πληρ. τηλ. 2241029597, 6934852512 MZT300602

ΕΝΟΙΚΙΑΖΕΤΑΙ ένα 3άρι και ένα 2άρι **διαμέρισμα** σε άριστη κατάσταση με ηλιακό θερμοσίφωνα, πάρκιν, επιπλωμένα στην λεωφ. Κρεμαστής, παλιό αεροδρόμιο, έναντι Ομορφου. Πληρ. τηλ. 2241094398 MZT300601

ΕΝΟΙΚΙΑΖΕΤΑΙ υπερυψωμένο ισόγειο **διαμέρισμα** 125 τ.μ. με κεντρική θέρμανση σε πάροδο της οδού Κοδριγκτώνος αποτελούμενο από σαλονοτραπεζαρία, δύο υπνοδωμάτια, κουζίνα, μπάνιο και WC. Τιμή ενοικίου 470 ευρώ. Πληρ. τηλ. 2244051474, 6945852924 MXP13798

ΕΝΟΙΚΙΑΖΕΤΑΙ διαμέρισμα με ένα υπνοδωμάτιο στο κέντρο της πόλης, σε καινούργια οικοδομή. Πληρ. τηλ. 6978584676 MXP13801

ΙΣΟΓΕΙΟ ΚΑΤΑΣΤΗΜΑ ΕΝΟΙΚΙΑΖΕΤΑΙ

200 τ.μ. εμβαδού με 150 τ.μ. πατάρι, κατάλληλο για οποιαδήποτε χρήση, περιοχή Στ. Κωτιάδη.

Πληρ. τηλ. 2241077468, 6972245333

ΜΑΤ260820(Γ)

ΕΝΟΙΚΙΑΖΟΝΤΑΙ

Δωμάτια άνετα, πλήρως εξοπλισμένα. Η/Υ-Internet επί της Εθνικής Αντίστασης (πρώην Αννης Μαρίας) για οποιαδήποτε περίοδο του έτους.

ΓΑΛΑΞΙΑΣ ΑΕ. τηλ. 6945101920

ΜΧΠΕΚΠ019

TOP PROPERTIES

GEORGE & SAVAS PIPINOS
ΓΕΩΡΓΙΟΣ & ΣΑΒΒΑΣ ΠΙΠΙΝΟΣ
ΣΥΜΒΟΥΛΟΙ ΚΑΙ ΕΚΤΙΜΗΤΕΣ ΑΚΙΝΗΤΩΝ
REAL ESTATE AGENTS • MEMBER OF F.I.A.B.C.I.-NAEA-C.E.I.

Email: gpipinos@otenet.gr URL: www.rhodes-top-properties.com and www.pipinos.gr **Από το 1971**



Η **"TOP PROPERTIES"** είναι ατομική επιχείρηση και ανήκει στους Γεώργιο και Σάββα Πιπίνο. Το γραφείο ασχολείται από το 1971 αποκλειστικά και μόνο με επενδύσεις και REAL ESTATE, στο νησί της Ρόδου και στην ευρύτερη περιοχή της Δωδεκανήσου.

ΑΠΕΥΘΥΝΟΜΑΣΤΕ: Στους **σοβαρούς, απαιτητικούς και επιλεκτικούς** επενδυτές-επιχειρηματίες, Ελληνες και ξένους που ενδιαφέρονται να κάνουν μια σοβαρή επένδυση προβολής στο νησί της Ρόδου.

ΠΡΟΣΦΕΡΟΥΜΕ: Α) Υπηρεσίες και πληροφορίες που γίνονται σε προσωπικό επίπεδο με εχεμύθεια, διακριτικότητα και σοβαρότητα.
Β) Μεγάλη γκάμα υψηλής ποιότητας, ακινήτων, όπως:1) Ξενοδοχεία Α' και Β' κατηγορίας των 600-500-350-300 κλινών, 2) Κεντρικά αστικά ακίνητα κατάλληλα για Τράπεζες-καταστήματα-γραφεία, 3) Παραλιακές εκτάσεις, κατάλληλες για τουριστικές επενδύσεις των 150.000-100.000-70.000-50.000-36.000 τ.μ. και 4) Διαμερίσματα και μεζονέτες προβολής, και 5) Αξιόλογες Παραθεριστικές κατοικίες.

ΣΤΟΧΟΣ ΜΑΣ ΕΙΝΑΙ: Να προσφέρουμε στο αγοραστικό μας κοινό υψηλής ποιότητας ακίνητα και ευκαιρίες στο νησί της Ρόδου. Η τριακονταετής και πλέον πείρα μας στον τομέα αυτό αποτελεί εγγύηση.

ΣΥΝΘΗΜΑ ΜΑΣ ΕΙΝΑΙ: Επενδύστε στη ΡΟΔΟ ΤΩΡΑ, σε ακίνητα που ΑΝΤΕΧΟΥΝ ΣΤΟ ΧΡΟΝΟ

Γεώργιος και Σάββας Πιπίνος
ΜΕΣΙΤΕΣ ΑΣΤΙΚΩΝ ΣΥΜΒΑΣΕΩΝ
Γιατί εμείς γνωρίζουμε καλύτερα!

Since 1971

TOP PROPERTIES is a father and son business. The senior, Mr George S. Pipinos, the founder of the office, has carved over the years a reputation for integrity and excellence in the world of Real Estate in the Dodecanese. The junior, Dr. Savas Pipinos, has returned from his studies in the UK to aid in his father´s footsteps.
AT TOP PROPERTIES we try hard to attract important and selective investors, high calibre businessmen/women and discerning professional people, both Greek and foreign, who wish to acquire substantial and valuable property on Rhodes.
We offer our expertise and advice privately, discreetly and in strict confidence.
We keep a comprehensive list of real estate of the highest specifications:
a. A' and B' class hotels (600, 500, 350, 300 beds capacity)
b. Centrally situated office buildings and other business premises.
c. Seaside land, ideal for development (hotels, holiday resorts, etc), of 150.000, 100.000, 70.000, 50.000, 36.000 square metres.
d. Villas, luxury apartments, detached, semi-detached and terraced houses.
e. Holiday and Retirement Homes.
Our aim is to give our clients the opportunity to acquire value for money, first class real estate on Rhodes. Our 30 and more years of experience is our warranty.
Our motto is Invest in Rhodes, Invest in property, It stands the test of time.



TOP PROPERTIES
George and Savas Pipinos
Because we know best

Προβάλλεται τα ακίνητά σας δωρεάν στο site Πιπίνος αγγελίες www.pipinos.gr

KENNENTY 38, ΡΟΔΟΣ, 85 100, ΤΗΛ. (22410) 23895,FAX: (22410) 20883
38 KENNEDY STR., RHODES, 85 100, TEL. (22410) 23895, FAX: (22410) 20883
U.K. Direct line: 08717115396

XΠ399

RHODES-GREECE
CAIRO PALACE

ΕΝΟΙΚΙΑΖΟΝΤΑΙ

- **ΓΡΑΦΕΙΑ και ΚΑΤΑΣΤΗΜΑΤΑ** στο εμπορικό κέντρο CAIRO PALACE

Πληροφορίες: Κα ΦΡΑΝΣΙΣ ΝΙΟΤΗ
τηλ. 2241027600,
κιν. 6944618757, φαξ 2241023462
email: fniotis@cairopalace.gr

ΜΧΠΞΕΝ102

Πωλείται οικόπεδο κοντά στην Ρόδο με θέα το Φαληράκι **250,000 €** (ref:2816)



Τηλ 22410-26281 ΧΠ659 **ΣΑΒΒΑΪΔΗΣ & Συνεργάτες**
Γρ. Λαμπράκη 14 & Αμερικής Μεσίτες & Σύμβουλοι Ακινήτων

Μετακομίζετε;
γρήγορα
εύκολα
οικονομικά

MET.PO

ΡΟΔΟΣ: τηλ. 2241024388/6948003320
ΑΘΗΝΑ: τηλ. 2103464235/3476818-008

ΑΤ312

ΕΝΤΟΣ ΝΗΣΟΥ ΚΑΙ ΠΡΟΣ ΟΛΗ ΤΗΝ ΕΛΛΑΔΑ

ενοικιασεις

συνέχεια από την προηγούμενη

ΕΝΟΙΚΙΑΖΕΤΑΙ διαμέρισμα δύο δωματίων στο κέντρο της πόλης (στην Ακαδημία), κεντρική θέρμανση, καινούργια κουζίνα. Πληρ. τηλ. 2241032806, 6944636211 MZT290623

ΕΝΟΙΚΙΑΖΕΤΑΙ σπίτι στην Παλιά Πόλη πλήρως ανακαινισμένο με δύο air condition και ηλιακό με δύο υπνοδωμάτια και πατάρι. Πληρ. τηλ. 2241025549 MZT290619

ΕΝΟΙΚΙΑΖΕΤΑΙ μονοκατοικία 100 τ.μ. στον κεντρικό δρόμο **Παραδεισίου** αποτελούμενη από 2 υπνοδωμάτια, σαλόνι, κουζίνα, WC, επιπλωμένο ή χωρίς για άμεση ενοικίαση 280 ευρώ. Πληρ. τηλ. 2241081352, 6932179550 κ. Σταύρο MZT290616

ΑΘΗΝΑ. ΕΝΟΙΚΙΑΖΕΤΑΙ διαμέρισμα 3άρι, 90 τ.μ. διαμπερές, 3ου ορόφου, νέας κατασκευής, πληρως επιπλωμένο και εξοπλισμένο (κρεβατοκάμαρες, σαλόνι, κουζίνα, ψυγείο, πλυντήριο, ηλιακός θερμοσίφωνας, 3 air condition) αυτόνομη θέρμανση, στο **Πολύγωνο Αθήνας,** κοντά στα **Δικαστήρια της Ευελπίδων.** Πληρ. τηλ. 2241069592 και 6972205887 MZT290603

ΕΝΟΙΚΙΑΖΕΤΑΙ ανακαινισμένο ημιεπιπλωμένο **διαμέρισμα** 3άρι, 1ου ορόφου, με θέρμανση στην Ιαλυσό. Τιμή 400 ευρώ. Επίσης επιπλωμένο **δωμάτιο** με κλιματισμό σε καινούργια οικοδομή. Τιμή 180 ευρώ. Πληρ. τηλ. 6975908005, 2241093354 MZT290602

ΕΝΟΙΚΙΑΖΕΤΑΙ διαμέρισμα 85 τ.μ. επί της οδού Στ. Κωτιάδη 15. Πληρ. τηλ. 2241034446 MZT260610

TARGET

NewAge Real Estate
ΜΕΣΙΤΙΚΟ ΓΡΑΦΕΙΟ

Νέα Εποχή στο Χώρο του Ακινήτου

ΜΕΛΕΟΥΝΗ - ΚΕΧΑΓΙΑ ΜΑΙΡΗ

ΔΙΑΜΕΡΙΣΜΑΤΑ

- 55 τ.μ. διαμέρισμα ισόγειο ενός υπνοδωματίου, στην Μητρόπολη. Τιμή 85.000 €
- 120 τ.μ. οροφοδιαμέρισμα στην Ανάληψη, με απεριόριστη θέα. Τιμή 245.000 €
- 94 τ.μ. στην Κεντρική με εκπληκτική θέα, συν 88 τ.μ. βοηθητικός χώρος. Τιμή 250.000 €
- 85 τ.μ. στη Μεγαβάλη πλήρως ανακαινισμένο. Τιμή 125.000€
- 80 τ.μ. 2 υπνοδωματίων στη Ρόδου Λίνδου Lux κατασκευής. Τιμή 120.000 €
- 120 τ.μ. 3 υπνοδωματίων στην Ιαλυσό. Τιμή 200.000 €
- 90 τ.μ. 2 υπνοδωματίων στην Ιαλυσό. Τιμή 170.000€
- 105 τ.μ. 3 υπνοδωματίων στην Ιαλυσό επί της λ. Ηρακλειδων. Τιμή 165.000 €
- 128 τ.μ. 3 υπνοδωματίων στο Καρακόνερο με απεριόριστη θέα. Τιμή 220.000 €
- 136 τ.μ. 3 υπνοδωματίων στην Ανάληψη, lux κατασκευής. Τιμή 275.000 €
- 75 τ.μ. 2 υπνοδωματίων στ' Αφάντου. Τιμή 110.000 €
- 118 τ.μ. στη Μεγάλη Πετρίδη. Τιμή 245.000€
- 85 τ.μ. 2 υπνοδωματίων στη Μικρ. Πετρίδη. Τιμή 120.000 €

ΜΟΝΟΚΑΤΟΙΚΙΕΣ - ΜΕΖΟΝΕΤΕΣ

- ΡΟΔΟΣ: 130 τ.μ. στο Καρακόνερο Τιμή 310.000 €
- ΡΟΔΟΣ: Στην Παλιά Πόλη διώροφη με αυλή. Τιμή 400.000€
- ΡΟΔΟΣ: 195 τ.μ. τριώροφη κατοικία πλησίον Καναδά. Τιμή 285.000 €
- ΡΟΔΟΣ: 190 τ.μ. ανεξάρτητη κατοικία 3 ορόφων εντός π. Ρόδου σε 200 τ.μ. οικόπεδο. Τιμή 310.000 €
- ΕΙΑ: 210 τ.μ. 3 ορόφων Τιμή 250.000 €
- ΙΑΛΥΣΟΣ: 150 τ.μ. δύο ορόφων σε 1.000 τ.μ. οικόπεδο. Τιμή 270.000 €
- ΙΑΛΥΣΟΣ: 195 τ.μ. 3 ορόφων. Τιμή 220.000 €
- ΙΑΛΥΣΟΣ: 185 τ.μ. 2 ορόφων προς παρ. Ιαλυσού. Τιμή 315.000 €
- ΚΟΣΚΙΝΟΥ: 210 τ.μ. τριών ορόφων σε σαβάδες σε οικόπεδο 1.300 τ.μ. Τιμή 210.000 €
- ΚΟΣΚΙΝΟΥ: 180 τ.μ. 3 επιπέδων σε οικόπεδο 1000 τ.μ. Τιμή 265.000 €
- ΚΟΣΚΙΝΟΥ: 210 τ.μ. 3 ορόφων μπετά σε οικόπεδο 1300 τ.μ. Τιμή 170.000 €
- ΚΑΛΥΘΙΕΣ: 128 τ.μ. μπετά σε 700 τ.μ. οικόπεδο. Τιμή 130.000 €
- ΚΑΛΥΘΙΕΣ: 200 τ.μ. μπετά σε οικόπεδο 1.000 μέτρα με απεριόριστη θέα Τιμή 150.000 €
- ΑΦΑΝΤΟΥ: 150 τ.μ. μονοκατοικία σε οικόπεδο 310 τ.μ. Τιμή τελειωμένου 250..000€ και σε μπετά 120.000€
- ΑΦΑΝΤΟΥ: 130 τ.μ. μεζονέτα σε οικόπεδο 200 τ.μ. Τιμή τελειωμένου 200.000€ και σε μπετά 110.000€
- ΠΑΣΤΙΔΑ: 140 τ.μ. μπετά σε 290 τ.μ. οικόπεδο άριστης κατασκευής. Τιμή 145.000€
- ΠΑΣΤΙΔΑ: 140 τ.μ. 2 ορόφων σε οικόπεδο 270 τ.μ. Τιμή 180.000€
- ΠΑΣΤΙΔΑ: 120 τ.μ. διώροφη κατοικία σε οικόπεδο 300 τ.μ. Τιμή 170.000€
- ΠΑΣΤΙΔΑ: 150 τ.μ. σε οικόπεδο 650 τ.μ. Τιμή 240.000€
- ΜΑΛΩΝΑ: Παλιά κατοικία 80 τ.μ. Τιμή 30.000 €
- ΓΕΝΝΑΔΙ: Παραδοσιακή κατοικία 80 τ.μ. Τιμή 90.000 €
- ΓΕΝΝΑΔΙ: 240 τ.μ. σε 1.000 τ.μ. οικόπεδο λουξ κατασκευής. Τιμή 270.000€

ΟΙΚΟΠΕΔΑ

- ΡΟΔΟΣ: 450 τ.μ. στο Ροδίνι. Τιμή 300.000€
- ΡΟΔΟΥ-ΛΙΝΔΟΥ: 4.700 τ.μ. επί της λεωφόρου. Τιμή 470.000 €
- ΕΙΑ: 200 τ.μ. οικόπεδο Τιμή 90.000€
- ΙΑΛΥΣΟΣ: 1.030 τ.μ. οικοδομή 137 τ.μ. Τιμή 145.0000 €
- ΙΑΛΥΣΟΣ: 2.500 τ.μ. εντός σχεδίου πόλεως Ιαλυσού με Σ.Δ. 0,4. Τιμή 700.000 €
- ΙΑΛΥΣΟΣ: 610 τ.μ. εντός σχεδίου με Σ.Δ. 0,4. Τιμή 180.000 €
- ΙΑΛΥΣΟΣ: 2.400 τ.μ. επί της Ρόδου-Ιαλυσού με Σ.Δ. 0,4. Τιμή 820.000€
- ΚΑΝΔΗΛΙ: 4.000 τ.μ. Τιμή 140.000 €
- ΤΣΑΪΡΙ :9.500 τ.μ. Τιμή 350.000 €
- ΤΣΑΪΡΙ: 4.000 τ.μ. επί της λεωφόρου με άδεια οικοδομής και κύμβο. Τιμή 400..000€
- ΤΣΑΪΡΙ: 5.900 τ.μ. κατάλληλο για οποιαδήποτε χρήση. Τιμή 380.000 €
- ΑΣΓΟΥΡΟΥ: έκταση 21.000 τ.μ.
- ΚΟΣΚΙΝΟΥ: 4.000 τ.μ. με απεριόριστη θέα. Τιμή 220.000 €
- ΚΟΣΚΙΝΟΥ: 4.000 τ.μ. με πανοραμική θέα. Τιμή 300.000 €
- ΠΑΡΑΔΕΙΣΙ: 5.500 τ.μ. στην παρ. Παραδεισίου. Τιμή 100.000€
- ΚΑΛΑΜΩΝΑ: Κτήμα 6.000 τ.μ. Τιμή 60.000€
- ΘΕΟΛΟΓΟΣ: 1.800 τ.μ. εντός οικισμού. Τιμή 150.000€
- ΘΕΟΛΟΓΟΣ: 15.000 τ.μ. στον με πανοραμική θέα. Τιμή 165.000€
- ΣΟΡΩΝΗ: 5.500 τ.μ. στην παρ. Σορωνής πάνω στο κύμα. Τιμή 180.000 €
- ΑΡΧΑΓΓΕΛΟ: 5.250 τ.μ. Τιμή 65.000 €
- ΜΑΣΑΡΙ: 4.800 τ.μ. Τιμή 60.000 €
- ΚΙΟΤΑΡΙ: 800 τ.μ. μπροστά στη θάλασσα κατάλληλο για επαγγελματική χρήση. Τιμή 120.000 €
- ΓΕΝΝΑΔΙ: 2.600 τ.μ. στο με άδεια οικοδομής. Τιμή 70.000 €

Θεμ. Σοφούλη 8 - 85100 Ρόδος Τηλ. & Fax: 22410 23447
Κιν. 6948 808023 - E-mail: info@newage-realestate.gr

ΧΤΠΚΤΗΛ021

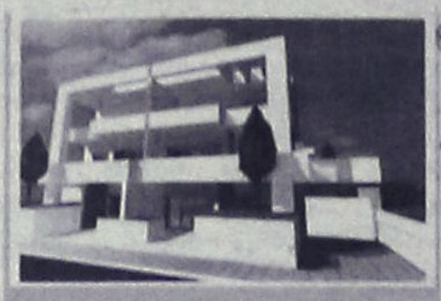

Ρόδος
Μεζονέτες 200 τ. Μ.
Με καταπληκτικη θέα
στη θάλασσα
Τιμή 350.000 έτοιμο

Πωλούνται
Διαμερίσματα 75 τ.μ.
Με αποθήκη και χώρο
πάρκινκ στην Ανάληψη
με τιμή 155.000

Πωλούνται
μεζονέτες σε μπετόν
στις περιοχές Κοσκινού
Ασγούρου και Ρόδο

Πωλούνται
Βιοτεχνικοί χώροι επί
της Ρόδου - Λίνδου

Πωλείται
οικόπεδο 2000 τ. Μ.
με άδεια οικοδομης
στην Ιαλυσσό
με 140.000.



Ρόδος
Μεζονέτες 120 τ. Μ.
Με καταπληκτική θέα
στη θάλασσα
Τιμή 270.000 έτοιμο

ΕΛΛΗΝΙΚΗ ΚΤΗΜΑΤΙΚΗ

FIABCI
International Real estate federation member

ΑΓΟΡΕΣ
ΠΩΛΗΣΕΙΣ
ΑΝΤΙΠΑΡΟΧΕΣ
ΣΤΕΓΑΣΤΙΚΑ ΔΑΝΕΙΑ

ΠΕΤΡΟΣ ΠΡΕΖΕΡΑΚΟΣ
Μεσίτης αστικών συμβάσεων

ΔΙΑΜΕΡΙΣΜΑΤΑ
ΜΑΙΖΟΝΕΤΕΣ
ΜΟΝΟΚΑΤΟΙΚΙΕΣ
ΚΑΤΑΣΤΗΜΑΤΑ
ΟΙΚΟΠΕΔΑ
ΞΕΝΟΔΟΧΕΙΑ
ΕΝΟΙΚΙΑΖΟΝΤΑΙ
ΕΠΑΓΓΕΛΜΑΤΙΚΟΙ ΧΩΡΟΙ ΠΡΟΒΟΛΗΣ

ΣΕ ΟΛΗ ΤΗΝ ΕΛΛΑΔΑ

Λίνδου 80
85100 Ρόδος
Τηλ.&Fax: 22410 33866
www.hellenicland.com
email:prezerakos@hellasnet.gr
KINHTO: 6932468026

ΑΕ1067



Vitzileos
ΚΤΗΜΑΤΟΜΕΣΙΤΙΚΟ ΓΡΑΦΕΙΟ - REAL ESTATE AGENCY

ΚΑΤΑΣΤΗΜΑΤΑ - ΓΡΑΦΕΙΑ - ΕΠΙΧΕΙΡΗΣΕΙΣ

Ακίνητο-κατάστημα 60τ.μ. και επιχείρηση με μεγάλη πελατεία σε εμπορική περιοχή Ρόδου. 300.000€		
Μαγαζί στην Παλιά Πόλη, τουριστική περιοχή, 16 τ.μ.		40.000€
Μαγαζί με πατάρι στην οδό Ρόδου- Λίνδου	55 τ.μ.	110 000 €
Επιχείρηση SNACK-BAR και εστιατόριο πλήρως εξοπλισμένο στην Παλιά Πόλη	110 τ.μ.	180 000 €
Κατάστημα με πατάρι σε εμπορική περιοχή στο κέντρο της πόλης	122 τ.μ.	200 000 €
Δικτηρητέο ακίνητο το οποίο αποτελείται από 72 τ.μ. ισόγειο και 72 τ.μ. 1ος όροφος και 200τ.μ. αυλή στην περιοχή Ψαροπούλα.	144 τ.μ.	450 000 €
Ευρύχωρη Αποθήκη στην Οδό Παναγιώτη Ροδίου	180 τ.μ.	82 000 €
Στην περιοχή ΚΟΒΑ ακίνητο επαγγελματικής και εμπορικής χρήσης 1000 τ.μ. κτισμένο σε οικόπεδο 500 τ.μ.		1.200.000€
ΞΕΝΟΔΟΧΕΙΟ 15 Δωματίων πάνω στο κύμα και μονοκατοικία 80 τ.μ. στο Γεννάδι		440 000 €
ΞΕΝΟΔΟΧΕΙΟ 60 Δωματίων, 130 Κλινών, Σε οικόπεδο 8.000 τ.μ. με ΔΥΟ ΠΙΣΙΝΕΣ. Επιπλέον Εστιατόριο και μπαρ στην Θολό.		2 750 000 €
Συγκρότημα Εφτά διαμερισμάτων με Δυο Μαγαζιά 250 τ.μ. στην Παραλία Ιξιάς		338 000 €
Κτηριακό συγκρότημα στο λιμάνι, σε 1.808 τ.μ. οικόπεδο επί της οδού Αυστραλίας	1300 τ.μ.	1 500 000€

ΜΕΖΟΝΕΤΕΣ – ΜΟΝΟΚΑΤΟΙΚΙΕΣ – ΟΙΚΟΔΟΜΕΣ

Διώροφη μονοκατοικία 65τ.μ. με 1 υπνοδωμάτιο σε παραδοσιακό στιλ με πέτρινο τζάκι στην περιοχή Παραδείσι.	83.000€
Διώροφη μονοκατοικία 80τ.μ. με 2 υπνοδωμάτια, εντοιχισμένη κουζίνα στην περιοχή Παραδείσι.	137.000€
Μονοκατοικία 85τ.μ. με αυλή, διαμορφωμένη σε 2 γκαρσονιέρες, πλήρης ανακατασκευασμένη. Εχεί δικαίωμα ανέγερσης ορόφου. Περιοχή Παραδείσι	148.000€
Μεζονέτα 132τ.μ. με 3 υπνοδωμάτια, κτισμένη σε 200τ.μ. οικόπεδο στην περιοχή ΚΑΝΑΜΑΤ.	270.000€
Μεζονέτα σε μπετά 240τ.μ., κτισμένη σε οικόπεδο 2000τ.μ. πάνω σε λόφο στην περιοχή Αγ. Βαρβάρα	230.000€
Μεζονέτα 240τ.μ. lux κατασκευής με 3 υπνοδωμάτια, τζάκι, κεντρική θέρμανση, air-condicion, γκαράζ και κτισμένη σε οικόπεδο 290τ.μ. στην περιοχή Ανάληψη	500.000€
Μεζονέτα 112 τ.μ. με 3 υπνοδωμάτια, απεριόριστη θέα θάλασσα, θέρμανση, θέση στάθμευσης αυτοκινήτων, έτος κατασκευής 2001, περιοχή Κοσκινού	240.000 €
Μεζονέτα 210 τ.μ. σε μπετά κτισμένη σε 2.500 τ.μ. οικόπεδο, περιοχή Κανδυλί	175.000 €
Παραδοσιακό σπίτι στο Παραδείσι με ένα ευρύχωρο υπνοδωμάτιο, μεγάλη κουζίνα, μεγάλους χώρους και με αυλή. Υπάρχει δυνατότητα επέκτασης της οικοδομής 127 τ.μ.	75 000 €
Τριώροφη Μεζονέτα, Πολυτελής Κατασκευή, δίπλα στην θάλασσα Ιξιά 300 τ.μ.	500 000 €
Στη Μαλώνα παραδοσιακή πετρόχτιστη μονοκατοικία καινούργιας κατασκευής 95 τ.μ. με δύο υπνοδωμάτια, μεγάλο μπάνιο, σαλόνι, κουζίνα εντοιχισμένη-εξοπλισμένη με ηλεκτρικές συσκευές, air condition, τζάκι και αυλή με πέργκολα	150.000€
Στην Παλιά Πόλη, προνομιούχα περιοχή, κατοικία 95 τ.μ. σε οικόπεδο 436 τ.μ. με δυνατότητα πρόσθετης οικοδομής	240.000€
Στην Παλιά Πόλη ντόκτιστη πέτρινη μονοκατοικία διώροφη 60 τ.μ. +60 τ.μ. με αυλή (χρήση αποπεράτωσης)	200.000€
Μεζονέτα σε 1.000 μ. οικόπεδο περιοχή Ιξιά 144 τ.μ.	300.000€
Μεζονέτα σε 1.300 μ. οικόπεδο περιοχή Κοσκινού 210 τ.μ.	310.000€
Μονοκατοικία ανακαινισμένη στην περιοχή Κρητικά 135 τ.μ.	265 000 €
Διώροφη μονοκατοικία με τέσσερα υπνοδωμάτια, δυο μπάνια στην Αφάντου	150 000 €

ΠΩΛΟΥΝΤΑΙ ΔΙΑΜΕΡΙΣΜΑΤΑ

Γκαρσονιέρα 25τ.μ. στο 3ο όροφο στην περιοχή Τριάντα	45.000€
Διαμέρισμα 90τ.μ. με 2 υπνοδωμάτια στην περιοχή Καρακόνερο	125.000€
Διαμέρισμα 93τ.μ., lux κατασκευής με 2 υπνοδωμάτια, αυτόνομη θέρμανση, θέση στάθμευση. Περιοχή Ιξιάς.	170.000€
Διαμέρισμα 120τ.μ. με 3 υπνοδωμάτια, μπάνιο και W.C., αυτόνομη θέρμανση, air-condicion. κλειστό γκαράζ. Περιοχή Ανάληψη	240.000€
Γκαρσονιέρα με θεά στην θάλασσα στην περιοχή Γεννάδι 50 τ.μ.	53 000 €
Διαμέρισμα με δυο υπνοδωμάτια με Εκπληκτική Θεά στην περιοχή Γεννάδι 60 τ.μ.	55 000 €
Διαμέρισμα Ισόγειο με Κήπο και Γκαράζ, με θέα στην Θάλασσα, στην περιοχή Ροδίνι 220 τ.μ.	360 000 €

ΟΙΚΟΠΕΔΑ ΕΝΤΟΣ ΚΑΙ ΕΚΤΟΣ ΡΟΔΟΥ

Οικόπεδο 330τ.μ. με Σ.Δ.0,8 στην Ρόδο. Κατάλληλο για κατοικία	260.000€
Οικόπεδο 600τ.μ.με Σ.Δ. 0,8 περιοχή Ζέφυρο	450.000€
Οικόπεδο 1.200τ.μ., εντός ζώνη, με άδεια οικοδομής , περιοχή Κοσκινού	125.000€
Οικόπεδο 35.000τ.μ. με πρόσοψη στον επαρχιακό δρόμο 300 μέτρα . Δωρεά 800τ.μ.κ τισμένη αποθήκη με φως , νερό, τηλέφωνο. περιοχή Δαμαστριά	700.000€
Οικόπεδο Εντός Ζώνης στην περιοχή Αφάντου 17000 τ.μ.	750 000 €
Οικόπεδο Λίγο πριν την Κρητηνία περιοχή Λαβαρακάς 5000 τ.μ.	45 000 €
Οικόπεδο Πάνω στην Λεωφόρο Ρόδου - Λίνδου με κόμβο με οικοδομική άδεια για 3000 μ κτίσμα σε δυο ορόφους επιπλέον 400 τ.μ. υπόγειο 8500 τ.μ.	2.000 000 €
Οικόπεδο Στο Φυτώριο με Θέα στην Θάλασσα κατάλληλο για κατοικία 4.000 τ.μ.	200 000 €
Στους Πεύκους - Φώκια στην πλέον πανοραμική θέση οικόπεδα 4.000 τ.μ. και 20.000 τ.μ. οικοδομήσιμα και έτοιμα για άδεια	45€/τ.μ.
Οικόπεδο Στον Άγιο Νικόλαο Σ.Δ. 1,20 412 τ.μ.	220 000 €
Οικόπεδο Στην Κάμειρο Σκάλα πάνω στο κύμα εντός ζώνης 2600 τ.μ.	85 000 €
Οικόπεδο Παραθαλάσσιο Σ.Δ. 0,2 πάνω στον Δρόμο στο νησί της Λέρου 4075 τ.μ.	205 000 €
Οικόπεδο Στην Κω σε Εξοχική Τοποθεσία της περιοχής Φαλίδι 5400 τ.μ.	73 000 €
Οικόπεδο Στο Φαληράκι 8000 τ.μ.	230 000 €
Οικόπεδο Πάνω στο Κύμα, Κατάλληλο για οποιαδήποτε χρήση στα Καλαβάρδα 20000 τ.μ.	1.100 000 €
Οικόπεδο Στο Πλημμύρι πάνω στο Κύμα 20000 τ.μ.	600 000 €
Οικόπεδο Στα Καλαβάρδα 25000 τ.μ.	295 000 €
Οικόπεδο Πάνω στο Κύμα στην Θολό 34000 τ.μ.	611 000 €
Οικόπεδο Στο Τσαϊρι επί της Λεωφόρου ΤΣΑΪΡΙ- ΑΕΡΟΔΡΟΜΙΟΥ 98000 τ.μ.	1 300 000 €
Οικόπεδο Στην Πυλώνα οικοπεδική έκταση με φανταστική Θέα στην Θάλασσα 115000 τ.μ.	680 000 €

ΑΚΙΝΗΤΑ ΑΘΗΝΩΝ

Διαμέρισμα – Ρετιρέ στον τέταρτο Όροφο, Πλατεία Κυψέλης	83 τ.μ.	123 300 €
Διαμέρισμα στην περιοχή Αγία Παρασκευή κοντά στο Αμερικανικό Κολέγιο με δυο μεγάλα υπνοδωμάτια και θέρμανση	86 τ.μ.	150 000 €

ΕΝΟΙΚΙΑΖΟΝΤΑΙ ΚΑΤΑΣΤΗΜΑΤΑ - ΕΠΙΧΕΙΡΗΣΕΙΣ

Κατάστημα 40τ.μ. στο κέντρο της Ρόδου	450€ /μηνα
Κατάστημα 60τ.μ. στο κέντρο της Ρόδου	1000_€/μηνα
Κατάστημα 80τ.μ. στην περιοχή Αγ.Νικολάου	900€ /μηνα
Κατάστημα 180τ.μ. με πατάρι και αποθήκη 240τ.μ.. Διαθέτη πόρκιν, περιοχή Ρόδου-Λίνδου	2.800€ /μήνα
Κατάστημα-αποθήκη 480τ.μ. κατάλληλο για χονδρεμπόριο . 2 μεγάλοι είσοδοι. Περιοχή Ανάληψη	1.100€/μήνα
Κατάστημα στην Θολό 800 τ.μ.	2 500 €

ΕΝΟΙΚΙΑΖΟΝΤΑΙ ΔΙΑΜΕΡΙΣΜΑΤΑ

Lux διαμέρισμα 55τ.μ. των 2 δωματίων, επιπλωμένο και με θέρμανση. Περιοχή Ακαδημίας	450€/μηνα
Νεόκτιστο διαμέρισμα lux κατασκευής 120τ.μ. με 3 υπνοδωμάτια, αυτόνομη θέρμανση και αυλή 500τ.μ. στην παραλία Ιαλυσού	800€/μήνα
Γκαρσονιέρα σε ρετιρέ στο Κανακόνερο 25 τ.μ.	230 €
Διαμέρισμα στη Οδό Στίλιου Κοτιάδη κατάλληλο για επαγγελματική χρήση 85 τ.μ.	450 €

ΒΙΤΖΗΛΑΙΟΣ ΜΑΡΙΟΣ •ΕΘΝΑΡΧΟΥ ΜΑΚΑΡΙΟΥ 45• ΤΗΛ: 22410-24900, ΚΙΝ: 6932704919, 6932196325 FAX: 22410-25544, WEBSITE: www.vitzileos.gr, EMAIL:mvre@otenet.gr AE858

ΚΤΗΜΑΤΟΜΕΣΙΤΙΚΟ ΓΡΑΦΕΙΟ

ΑΣΒΕΣΤΗΣ Δ. ΝΙΚΟΛΑΟΣ

- **ΚΟΔΡΙΓΚΤΩΝΟΣ** διαμέρισμα 160 τμ. έτος κατασκευής 1990 ρετιρ, lux, με πανοραμική θέα.
- **ΚΑΡΑΚΟΝΕΡΟ** 72 τ.μ. 3ος όροφος με ασανσέρ
- **ΚΑΡΑΚΟΝΕΡΟ** 100 τ.μ. λουξ κατασκευής
- **ΑΝΑΛΗΨΗ** κατάστημα και αποθήκη 45 συν125 τ.μ. με πατάρι 40 τ.μ. σε πολύ καλή τιμή!!!
- **ΑΝΑΛΗΨΗ** διαμέρισμα λουξ 113 τ.μ. με καταπληκτική θέα, 235,000€
- **ΑΝΑΛΗΨΗ** οροφοδιαμέρισμα 120 τ.μ. λουξ προς 2.000€ ανά τ.μ.
- **ΑΘΗΝΩΝ** κατάστημα 127 τ.μ. με 127 τ.μ. υπόγειο
- **ΑΘΗΝΩΝ** κατάστημα 137 τ.μ. με 160 τ.μ. υπόγειο
- **ΤΣΑΛΔΑΡΗ** κατάστημα 127 τ.μ. με 160 τ.μ. υπόγειο
- **ΡΟΔΙΝΙ** διαμέρισμα 94 τ.μ. λουξ κατασκευής 180,000€
- **ΡΟΔΙΝΙ** διαμέρισμα 90 τ.μ. λουξ κατασκευής 165,000 €
- **Μ. ΠΕΤΡΙΔΗ** 90 τ.μ. κατάστημα
- **Μ. ΠΕΤΡΙΔΗ** οροφοδιαμέρισμα λουξ κατασκευής 120 τ.μ. προς 2,000€ ανά τ.μ.
- **Μ. ΠΕΤΡΙΔΗ** διαμέρισμα ισόγειο 82 τ.μ. 130,000 €
- **Μ. ΠΕΤΡΙΔΗ** διαμέρισμα ημιυπόγειο 85 τ.μ. 100,000 €
- **Μ. ΠΕΤΡΙΔΗ** διαμέρισμα 82 τ.μ. 150,000 €
- **Μ. ΠΕΤΡΙΔΗ** διαμέρισμα λουξ κατασκευής 88 τ.μ. προς 2.000 € ανά τ.μ.
- **ΤΡΙΑΝΤΑ** διαμέρισμα 44 τ.μ. λουξ 83,000 €
- **ΤΡΙΑΝΤΑ** μεζονέτα 150 τ.μ. λουξ κατασκευής με 1.000 τ.μ. οικόπεδο 270,000 €
- **ΠΑΣΤΙΔΑ** μεζονέτα 130 τ.μ. 170,000 € **και** μεζονέτα 150 τ.μ. 195,000 €
- **ΠΑΣΤΙΔΑ** μεζονέτες 125 τ.μ. με 300 τ.μ. οικόπεδο 90,000€ σε μπετά
- **ΚΟΣΚΙΝΟΥ** μεζονέτα 192 τ.μ. σε μπετά με 300 τ.μ. οικόπεδο 140,000 €
- **ΚΟΣΚΙΝΟΥ** μεζονέτα 115 τ.μ. λουξ ανεξάρτητη 220,000 €
- **ΚΟΣΚΙΝΟΥ** οικόπεδο 4050 τ.μ. με καλή θέα!!! 220,000€
- **ΚΟΛΥΜΠΙΑ** οικόπεδο 4.100 τ.μ. 150,000€
- **ΚΑΝΔΥΛΙ** οικόπεδο 4.000 τ.μ. 145,000€
- **ΓΕΝΝΑΔΙ** οικόπεδο 2,360 τ.μ. με άδεια οικοδομής (440 τ.μ. μικτά) πάνω στο δρόμο 50 μέτρα από το κύμα
- **ΚΑΝΔΥΛΙ** οικόπεδο 4.000 τ.μ. 145,000 €
- **ΕΝΟΙΚΙΑΖΕΤΑΙ** διαμέρισμα 87 τ.μ. 2 υπ. 450€

ΑΓΙΟΥ ΙΩΑΝΝΟΥ 46, ΡΟΔΟΣ

ΤΗΛ. 2241032809, 6947848288, 6947935026

e-mail:asvestis estate@yahoo.gr

ΧΠΚΤΗ003

ΕΝΟΙΚΙΑΖΕΤΑΙ

ΚΑΤΑΣΤΗΜΑ

στα 100 Μαγαζιά (Βενιζέλου)

Πληρ. καθημερινά 11-12 π.μ. κ. Τάκη
τηλ. 22410-76767, 73663

MAT2866

ΕΝΟΙΚΙΑΖΕΤΑΙ

ημιυπόγειο 650 τ.μ. με ύψος 7 μέτρα με ράμπα και δύο εισόδους extra. Περιοχή Ιξιά απέναντι Μίρα Μάρε. Από τον κεντρικό δρόμο απέχει 20 μέτρα, με άδεια κύριου χώρου. Ενοίκιο 1.100 ευρώ.

Πληρ. τηλ. 2241090163

MAT2839

ΕΝΟΙΚΙΑΖΟΝΤΑΙ

α) ισόγειο **διαμέρισμα** 120 τ.μ. περιβαλλόμενο από αυλή και διαμορφωμένο κήπο 150 τ.μ. σε ανακαινισμένο κτίριο, με δύο ανεξάρτητες εισόδους, κλιματισμό, θερμοσυσσωρευτές, συναγερμό, τρία υπνοδωμάτια και δύο τουαλέτες, επί της πλατείας Ακαδημίας για επαγγελματική στέγη, κατοικία ή μικτή χρήση, πλήρως επιπλωμένο ή ανεπίπλωτο.

β) **υπόγειοι χώροι** 170, 100 και 40 τ.μ. με τουαλέτα και είσοδο επί της Ηρώων Πολυτεχνείου πλησίον της πλατείας Ακαδημίας κατάλληλοι για κύρια χρήση.

Πληρ. τηλ. 6972253826

MAT2791(2)(Γ)

ΠΩΛΟΥΝΤΑΙ

Σε **αποκλειστική διάθεση** στην Παστίδα, 2 οικόπεδα εντός οικισμού από 250 τμ το καθένα, με άδεια οικοδομής, **60,000€** (έκαστο) (ref:2927 & 2928)

πληροφορίες στο τηλ 2241026281

ΣΑΒΒΑΙΔΗΣ & Συνεργατες

ΜΧΠ659 Μεσιτες & Συμβουλοι Ακινητων

Profit & Solution

ΚΤΗΜΑΤΙΚΕΣ ΥΠΗΡΕΣΙΕΣ

Αντ. Δαμασκηνού 119 85100 Ρόδος

22410 28100

AE963

ΔΙΑΜΕΡΙΣΜΑΤΑ		
Δασκάλους 80τμ 2 υ/δ καινούργιο		137.000ΕΥΡΩ
Ανάληψη 96τμ 3 υ/δ		190.000ΕΥΡΩ
Ροδίνι 85τμ 2υ/δ αυτόνομη θέρμανση		135.000ΕΥΡΩ
Μιχ Πετρίδη 55τμ +12τμ βοηθητικός χώρος		85.000ΕΥΡΩ
Μιχ Πετρίδη 95τμ 2 υ/δ αυλή 17τμ σε άριστη κατάσταση		
Παλαιό Νοσοκομείο 108τμ		160.000ΕΥΡΩ
Μητρόπολη 70τμ με αυλή ημιυπόγειο		75.000ΕΥΡΩ
Βενετόκλειο σχολείο 64τμ		85.000ΕΥΡΩ
Καρακόνερο γκαρσονιέρα 43τμ 1 υ/δ		95.000ΕΥΡΩ
Κρεμαστή 76τμ 2 υ/δ		90.000ΕΥΡΩ
Κρεμαστή 70τμ 2 υ/δ σε καλή κατάσταση		75.000 ΕΥΡΩ
Κρεμαστή 55τμ 1υ/δ σε καλή κατάσταση		70.000 ΕΥΡΩ
Παραδείσι 85 τμ καινούργιο		110.000ΕΥΡΩ
Παραδείσι 85τμ σε καλή κατάσταση		90.000ΕΥΡΩ
Ιαλυσό 50τμ 1υ/δ		48.000ΕΥΡΩ
ΜΟΝΟΚΑΤΟΙΚΙΕΣ		
Μαλωνα 79τμ 2υ/δ, 2 wc θέα θάλασσα		165.000ΕΥΡΩ
Μαριτσά 80τμ σε άριστη κατάσταση με αυλή		80.000ΕΥΡΩ
Δαματριά 75τμ με οικόπεδο 325τμ		85.000ΕΥΡΩ
Μαριτσά 130.τμ σε οικόπεδο 5.300τμ		250.000ΕΥΡΩ
Παστίδα σε οικόπεδο 345τμ τελειωμένο 130τμ.		185.000ΕΥΡΩ
Παστίδα σε οικόπεδο 310τμ σε μαρμαροσοβά 130τμ		118.000ΕΥΡΩ
Παστίδα σε οικόπεδο 430τμ σε μπετό 130τμ		118.000ΕΥΡΩ
Παστίδα σε οικόπεδο 415τμ σε μπετό 130τμ		116.000ΕΥΡΩ
ΕΝΟΙΚΙΑΣΕΙΣ		
Αγ. Νικόλαο 120τμ 3υ/δ ,1 αποθήκη, 1 λουτρό		400ΕΥΡΩ
Αγ .Ιωάννη 105τμ 3υ/δ καινούργιο με θέα		550ΕΥΡΩ
Μαριτσά 120τμ 3υ/δ , 1αποθηκη, θέση στάθμευσης,		400ΕΥΡΩ
Παστιδα μεζονέτα 3υ/δ, 2wc, 1αποθήκη,		600ΕΥΡΩ

ευσταθίου ΕΥΡΩΚΤΗΜΑΤΙΚΗ

ΚΤΗΜΑΤΟΜΕΣΙΤΙΚΟ ΓΡΑΦΕΙΟ



1.000 τ.μ. Στην Ιαλυσό (δίπλα στο Γυμνάσιο) με άδεια οικοδομής για 155τ.μ κατοικία **Αξίας 110.000€**



558 τ.μ. Επί της οδού Βελιγραδίου (Σ.Δ. 0,4) **Αξίας 235.000€**



1.004 τ.μ. Στην Ιαλυσό (Κανδυλί) με άδεια οικοδομής για 140τ.μ κατοικία **Αξίας 125.000€**



642 τ.μ. Επί της οδού Βέρνης (Σ.Δ 0,4) **Αξίας 226.000€**

2M DESIGN T:65425

ΧΠ401/2029

ΟΙΚΟΠΕΔΑ ΠΡΟΣ ΠΩΛΗΣΗ

Εθν. Αντιστάσεως 83, Τηλ: 22410 73819, 74917, Fax: 22410 38641, Κιν: 6944 374546, 6945 292030

Url: www.euroktimatiki.gr, E-mail: info@euroktimatiki.gr

ΠΩΛΕΙΤΑΙ

Σε **αποκλειστική διάθεση** οικόπεδο στο σχέδιο πόλης της Ρόδου εμβαδού 1.322 τμ με ΣΔ 0.6 (ref:2931)

πληροφορίες στο τηλ 2241026281

ΣΑΒΒΑΙΔΗΣ & Συνεργατες
Μεσιτες & Συμβουλοι Ακινητων
ΜΧΠ659

ΓΙΑΝΝΗΣ ΝΙΚΟΛΙΔΑΚΗΣ

Μηχανολόγος-Μηχανικός
Γαλλίας 12-Ρόδος • τηλ. (22410)22291, 35103

ΠΩΛΟΥΝΤΑΙ

ΔΙΑΜΕΡΙΣΜΑΤΑ
- 49 τ.μ., 55 τ.μ. στην οδό Καθοπούλη
- 85 τ.μ., 78 τ.μ., 88 τ.μ., 48 τ.μ., 110 τ.μ., 120 τ.μ., 63 τ.μ. στο Καρακόνερο με υπόγειες θέσεις parking και αποθήκες

ΜΕΖΟΝΕΤΑ
- 237 τ.μ. με κήπο και υπόγειο parking στην οδό Αισχίνη
- και 156 τ.μ. με χώρο parking στο Καρακόνερο

ΧΠ2675

ευσταθίου ΕΥΡΩΚΤΗΜΑΤΙΚΗ

ΚΤΗΜΑΤΟΜΕΣΙΤΙΚΟ ΓΡΑΦΕΙΟ

Εθν. Αντιστάσεως 83 • Τηλ.: 22410 73819, 74917
Κιν.: 6944 374546, 6945 292030
Fax: 22410 38641 • e-mail: info@euroktimatiki.gr

ΠΩΛΗΣΕΙΣ ΑΚΙΝΗΤΩΝ

Οικόπεδα

1) 3.640 τ.μ. οικόπεδο στην Ιαλυσό με άδεια οικοδομής για διώροφη μονοκατοικία 135 τ.μ. αξίας 120.0000 ευρώ, 2) 500 τ.μ. στους Αγίους Αποστόλους (νέο σχέδιο πόλεως) με σ.δ. 0,8 Αξίας 150.000 ευρώ, 3) 614 τ.μ. στους Αγίους Αποστόλους (νέο σχέδιο πόλεως). Αξίας 220.000 ευρώ. 4) 1.400 τ.μ. στην ιαλυσό με άδεια οικοδομής με δυνατότητα οικοδόμησης 150 τ.μ. κατοικίας. Αξίας 138.000 ευρώ. 15 τ.μ. κατοικίας αξίας 140.000 ευρώ 5) 987 τ.μ. στην ιαλυσό θέση Κανδηλί με άδεια οικοδομής 6) 304 τ.μ. στην Ιξιά (με δυνατότητα οικοδόμησης 240 τ.μ. κατοικίας) Αξίας 160.000 € 7) 1.000 τ.μ. στο Ροδίνι (με δυνατότητα οικοδόμησης 400 τ.μ. κατοικίας) Αξίας 350.000 € 8) 1000 τ.μ. στην Ιαλυσό (με δυνατότητα οικοδόμησης 120 τ.μ. κατοικίας) Αξίας 110.000 € 9) 2000 τ.μ. στην Ιαλυσό (με δυνατότητα οικοδόμησης 200 τ.μ. κατοικίας) Αξίας 220.000 € 10) 2000 τ.μ. στα Κοσκινού (με δυνατότητα οικοδόμησης 120 τ.μ. κατοικίας) Αξίας 88.000 € 11) 3.640 τ.μ. στην Ιαλυσό (με δυνατότητα οικοδόμησης 135 τ.μ. κατοικίας) Αξίας 120.000 € 12) 4000 τ.μ. στα Κοσκινού με πανοραμική θεα (με δυνατότητα οικοδόμησης 200 τ.μ. κατοικίας) Αξίας 215.000 € 13) 4000 τ.μ. στα Κοσκινού με εξαιρετική θεα (με δυνατότητα οικοδόμησης 200 τ.μ. κατοικίας) Αξίας 300.000 € 14) 4.010 κοντά στην Εθν. Οδό Λίνδου – Αεροδρομίου για επαγγελματική χρήση (με δυνατότητα οικοδόμησης 3.600 τ.μ. Βιοτεχνικού Χώρου) Αξίας 180.000 € 15) 5.300 τ.μ. στα Ασγούρου (με δυνατότητα οικοδόμησης 200 τ.μ. κατοικίας) Αξίας 190.000 €

Διαμερίσματα

1) 50 τ.μ. στην Μ. Κλαδάκη με 1 υπν/τιο Αξίας 90.000 € 2) 50 τ.μ. στην Μυτιλήνης με 1 υπν/τιο Αξίας 82.000 € 3) 70 τ.μ. στην Ιξιά (Σωτήρος) με 2 υπν/τια Αξίας 94.000€ 4) 74 τ./μ. 2ου ορόφου περιοχή Ανάληψη σε νεόδμητη οικοδομή με 2 υπνοδωμάτια, σαλόνι, κουζίνα, μπάνιο, διαθέτει κεντρική θέρμανση, ηλιακό θερμοσίφωνα, ιδιόχρηστο πάρκιν. Αξίας 170.000 € 5) 80 τ.μ. στην Αγ. Σοφίας με 2 υπν/τια Αξίας 176.000€ 6) 81 τ.μ. στην Ανάληψη επι της οδού Αισχίνη σε νεόδμητη οικοδομή με πάρκιν. Αξίας 180.000 € 7) 80 τ.μ. στην Λαγκάνη (περιοχή Δασκάλους) με 2 υπν/τια Αξίας 85.000€ 8) 95 τ.μ. στην Ηλιούπολη με 2 υπνοδωμάτια αξίας 95.000 € 9)95 τ.μ. στην 28ης Οκτωβρίου με 2 υπν/τια Αξίας 280.000€ 10) 95 τ.μ. στην Ιξιά (Σωτήρος) με 2 υπν/τια Αξίας 90.000€ 11) 110 τ.μ. με 3 υπν/τια στους Αγ. Αποστόλους β' ορόφου αξίας 117.000 ευρώ 12) 107 τ.μ. στην Ρόδου-Λίνδου (κοντά στην ΔΕΥΑΡ) με 3 υπν/τια Αξίας 130.000€ 13) 110 τ.μ. στην Ανθ. Ζερβού με 3 υπν/τια Αξίας 225.000 € 14) 110 τ.μ. στην Ιαλυσό με 3 υπν/τια Αξίας 120.000 € 15) 110 τ.μ. στην Νηρηίδων (Καρακόνερο) με 3 υπν/τια Αξίας 220.000€ 16) 116 τ.μ. στην Μ. Πετρίδη με 3 υπν/τια Αξίας 232.000 € 17) 120 τ.μ. στην Ιαλυσό με 3 υπν/τια Αξίας 125.000 € 18)120 τ.μ. στην Νηρηίδων (Καρακόνερο) με 3 υπν/τια Αξίας 240.000€ 19) 126 τ.μ. στην Γρηγορίου Ε΄ με 3 υπνοδωμάτια Αξίας 315.000 €

ΜΟΝΟΚΑΤΟΙΚΙΕΣ - ΜΕΖΟΝΕΤΕΣ

1)111 τ.μ. στα Κοσκινού εντός οικοπέδου 160 τ.μ. αξίας 230.000€ 2140 τ.μ. στην Ιαλυσό Αξίας 280.000 € 2) 133 τ.μ. στο Μόντε Σμιθ πολυτελούς κατασκευής, με αρχιτεκτονικό σχεδιασμό, με τρία υπνοδωμάτια, σαλόνι-κουζίνα, νεόκτιστη-ετοίμοπαράδοτη, με διαμορφωμένο κήπο 120 τ.μ., με πλήρης θέρμανση και τζάκι Αξίας 420.000€ 3)140 τ.μ. στην Παστίδα Αξίας 220.000 € 4) 140 τ.μ. στην Ιαλυσό Αξίας 280.000 € 5) 150 τ.μ. στην Ιαλυσό Αξίας 300.000 € 6)155 τ.μ. στην Ιξιά Αξίας 279.000 € 7) 155 τ.μ. στην Ιξιά Αξίας 281.000 € 8) 160 τ.μ. στην Ιαλυσό Αξίας 350.000 € 9) 160 τ.μ. στα Κοσκινού Αξίας 380.000 € 10) 160 τ.μ. στις Φάνες Αξίας 190.000 € 11) 200 τ.μ. στους Πρόποδες Φιλερήμου στην Ιαλυσό Αξίας 380.000 € 12) 280 τ.μ. στην λεωφ. Κρεμαστής – Π. Αεροδρομίου Αξίας 320.000 €

ΚΑΤΑΣΤΗΜΑΤΑ

1) 30 τ.μ. στο Κέντρο της Πόλης (με άμεση παράδοση χρήσης) Αξίας 450.000€ 2) 55 τ.μ. στην Ανάληψη (κεντρικά) Αξίας 120.000€ 3) 57 τ.μ. στο Κέντρο της Πόλης (ελεύθερο Χρήσεως) Αξίας 370.000€ 4) 61 τ.μ. στο Κέντρο της Πόλης (με άμεση παράδοση χρήσης) Αξίας 590.000€ 5) 62 τ.μ. στην Ανάληψη (κεντρικά) Αξίας 370.000 € 6) 77 τ.μ. στο Κέντρο της Πόλης (ελεύθερο Χρήσεως) Αξίας 500.000€ 7) 100 τ.μ. στην Ανάληψη (κεντρικά) Αξίας 580.000 € 8) 160 τ.μ. στην Μιχαήλ Πετρίδη αξίας 290.000 9) 43 τ.μ. στην Ιαλυσό επι της Ιερού Λόχου (με άμεση παράδοσης χρήσης) Αξίας 120.000 ευρώ. 10) Κατάστημα επι της οδού Σωκράτους Παλιά Πόλη 74 τ.μ. 11) Κατάστημα επι της πλατείας Ιπποκράτους στην Παλιά Πόλη 135 τ.μ., 12) Κατάστημα επι της οδού Πολυδώρου στην Παλιά Πόλη 53 τ.μ. συν 1ος όροφος 53 τ.μ., 13) 86 τ.μ. ισόγειο κατάστημα επί της πλατείας Εβραίων Μαρτύρων Παλιά Πόλη συν 1ος όροφος 90 τ.μ., 14) 3 καταστήματα επιφανείας 62,07 τ.μ. το κάθε ένα επι της οδού Ηλία Βενέζη Αξίας 180.000 € έκαστο.

ΧΠ401/2029

ενοικιασεις

συνέχεια από την προηγούμενη

ΕΝΟΙΚΙΑΖΕΤΑΙ διαμέρισμα 3 υπνοδωματίων, σαλοτραπεζαρία, κουζίνα και 2 μπάνια στην οδό Αγίου Γεωργίου 46. Πληρ. τηλ. 2241027132

MZT280602

ΑΘΗΝΑ. ΕΝΟΙΚΙΑΖΕΤΑΙ διαμέρισμα 87 τ.μ. 2 υπνοδωμάτια, κουζίνα και λοιποί κοινόχρηστοι χώροι, πλήρως επιπλωμένο, φωτεινό, σε άριστη κατάσταση επί της οδού Κυψέλης, ιδανικό για φοιτητές ΑΣΟΕΕ. Πληρ. τηλ. 2241027266

MZT290601

ΕΝΟΙΚΙΑΖΕΤΑΙ δωμάτιο επιπλωμένο επί της οδού Αγ. Ιωάννου 121 πλησίον πανεπιστημίου και ΟΑΕΔ. Πληρ. κ. Νίκο τηλ. 6938719954

MZT290612

ΕΣΤΙΑ

ΚΤΗΜΑΤΟΜΕΣΙΤΙΚΟ ΓΡΑΦΕΙΟ
ΚΑΜΠΟΥΡΗΣ ΣΚ. ΕΜΜΑΝΟΥΗΛ

ΠΩΛΟΥΝΤΑΙ

1. Διαμερίσματα:
α) 81 τ.μ. στο κέντρο της πόλης, ισόγειο με δυνατότητα πολλαπλών χρήσεων και με θέση parking
β) 88 τ.μ. ρετιρέ στην Διον. Σολωμού
γ) 100 τ.μ. λουξ κατασκευής στην Ανάληψη
δ) 135 τ.μ. ρετιρέ λουξ κατασκευή, στην Ανάληψη
ε) 65 τ.μ. λουξ κατασκευή στο Ροδίνι
στ) 120 τ.μ. λουξ κατασκευή στο Ροδίνι
ζ) 80 τ.μ λουξ κατασκευή στο Ροδίνι
η) 100 τ.μ. λουξ κατασκευή στο Ροδίνι
2. Μονοκατοικίες:
α) 200 τ.μ. ανεξάρτητες με αυλή 1.000 τ.μ. στα Κοσκινού
β) 110 τ.μ.-150 τ.μ.-200 τ.μ. με οικόπεδο 400 τ.μ. και ατομική πισίνα, στα Μαριτσά
3. Οικόπεδα:
α) Πωλούνται οικόπεδα στην Παστίδα 1.500 μέτρα με άδεια οικοδομής για 150 μ. μονοκατοικία.
β) 4.000 τ.μ. και 8.000 τ.μ. στην Λεωφ. Ρόδου-Λίνδου
γ) 1850 τ.μ. σστην Παστίδα εντός οικισμού
4. Καταστήματα:
α) 70 τ.μ. στην Ανάληψη

ΣΤΕΦ. ΚΑΖΟΥΛΗ 74 - ΡΟΔΟΣ
ΤΗΛ. 2241024858, 6942841691

ΑΕ691

ΕΥΡΩΣΤΕΓΑΣΤΙΚΗ

ΚΤΗΜΑΤΟΜΕΣΙΤΙΚΟ ΓΡΑΦΕΙΟ - ΧΑΤΖΗΜΑΡΚΟΣ Ν. ΓΕΩΡΓΙΟΣ
Θ. ΣΟΦΟΥΛΗ 153 – Τ.Κ. 85100 ΡΟΔΟΣ
Πληροφορίες στο κιν. 6973331692.
Τηλ. Γραφείου : 22410-29016.

ΠΩΛΟΥΝΤΑΙ ΚΑΙΝΟΥΡΓΙΑ ΔΙΑΜΕΡΙΣΜΑΤΑ ΛΟΥΞ ΚΑΤΑΣΚΕΥΗΣ

1. ΜΙΧ. ΠΕΤΡΙΔΗ: Διαμερίσματα 112 τ.μ. και 118 τ.μ. ισόγεια, 1ου, 2ου και 3ου ορόφου από 246.000 euro έως 277.000 euro, με 3 υπνοδωμάτια, 2 μπάνια, ηλιακό, δορυφορική, ατομική θέρμανση πετρελαίου, air condition σε όλα τα δωμάτια, θυροτηλεόραση, πόρτες ασφαλείας, ιδιόκτητη αποθήκη, ιδιόκτητο γκαράζ και σύνδεση στο κεντρικό δίκτυο.
2. ΡΟΔΙΝΙ: Διαμέρισμα 100 τ.μ., 1ου ορόφου - 3 υπνοδ. - τιμή 185.000 EURO
3. ΡΟΔΙΝΙ: Διαμέρισμα 100 τ.μ., ρετιρέ, 3ου ορόφου, 3 υπνοδωματιων - τιμή 190.000 EURO
4. ΡΟΔΙΝΙ: Διαμέρισμα 80 τ.μ., 1ου ορόφου, 2 υπνοδωματιων - τιμή 150.000 EURO
5. ΠΤΟΛΕΜΑΙΩΝ: Διαμερίσματα υπό κατασκευή 3 υπνοδωματίων 100 τ.μ. και 107 τ.μ. Τιμή 200.000 EURO
6. ΕΙΑ: Κανουργια διαμερίσματα 103 τ.μ. σε μικρή πολυκατοικία 1ου ορόφου με 3 υπνοδωμάτια και δύο μπάνια, ιδιόκτητο parking και αποθήκη. Τιμή 205.000 EURO
7. ΤΡΙΑΝΤΑ: Ισόγειο διαμέρισμα 115 τ.μ. με 2 υπνοδωμάτια, με μεγάλες βεράντες και 2 θέσεις πάρκιν αποκλειστικής χρήσης. Τιμή 210.000 euro.
8. ΤΡΙΑΝΤΑ: Ισόγειο διαμέρισμα 100 τ.μ. με 2 υπνοδωμάτια, με ιδιόκτητη αυλή 100 τ.μ. Τιμή 180.000 euro
9. ΑΣΓΟΥΡΟΥ : Γκαρσονιέρα 40 τ.μ – 2ου ορόφου – τιμή : 55.000 EURO.

ΠΩΛΟΥΝΤΑΙ ΜΕΤΑΧΕΙΡΙΣΜΕΝΑ ΔΙΑΜΕΡΙΣΜΑΤΑ

10. ΜΙΧ. ΠΕΤΡΙΔΗ: Διαμέρισμα 80 τ.μ. (βοηθητικός χώρος) με 2 υπνοδ, σαλόνι, κουζίνα, μπάνιο, σε άριστη κατάσταση. Τιμή 80.000 EURO
11. ΜΗΤΡΟΠΟΛΗ: Ισόγειο διαμέρισμα 96 τ.μ. (χαρακτηρισμένο ως αποθήκη) με 2 υπνοδωμάτια, με 50 τ.μ. κήπο, σε άριστη κατάσταση, πλήρως επιπλωμένο. Τιμή 115.000 EURO
12. ΑΓΙΩΝ ΑΠΟΣΤΟΛΩΝ: Ισόγειο διαμέρισμα 85 τ.μ. 20ετίας, ανακαινισμένο με τζάκι, 3 υπνοδωματίων και αποθήκη 20 τ.μ. Τιμή 130.000 EURO
13. ΙΑΛΥΣΟΣ: Διαμέρισμα 1ου ορόφου 70 τμ. με 2 υπνοδ., σαλόνι, κουζίνα, μπάνιο, σε καλή κατάσταση. Τιμή 120.000 EURO
14. ΠΑΣΤΙΔΑ: Μονοκατοικία με σοφίτα, συνολικά 105 τ.μ. πλήρως ανακαινισμένη, εντός οικισμού, με 2 υπνοδωμάτια, σαλόνι, κουζίνα, μπάνιο, σε άριστη κατάσταση, με ιδιόκτητο χώρο parking, και επιπλέον οικοδομήσιμο οικόπεδο 130 τ.μ. με δόμηση 95 τ.μ. Τιμή 120.000 EURO

ΠΩΛΟΥΝΤΑΙ ΜΟΝΟΚΑΤΟΙΚΙΕΣ – ΜΕΖΟΝΕΤΕΣ

15. ΑΓΙΟΣ ΝΙΚΟΛΑΟΣ: Ισόγεια μονοκατοικία (βοηθητικός χώρος) 70 τ.μ. με 2 υπνοδ., κουζίνα, σαλόνι, μπάνιο, με αυλή και συμπληρωματικό δωμάτιο για αποθήκη ή επιπλέον υπνοδωμάτιο. Τιμή 70.000 EURO
16. ΜΙΧ. ΠΕΤΡΙΔΗ: Τριώροφη μονοκατοικία 240 τ.μ. πλέον προεγκαταστάσεων για σοφίτα, σε 300 τ.μ. οικόπεδο, με το κλειδί στο χέρι. Τιμή 530.000 euro.
17. ΤΡΙΑΝΤΑ: Τριώροφη μονοκατοικία έως και μαρμαροσουβά, συνολικής επιφάνειας 210 τ.μ. (3Χ70 τ.μ.) σε οικόπεδο 350 τ.μ. σε περιοχή με θέα. Τιμή 200.000 EURO.
18. ΠΑΣΤΙΔΑ: Μονοκατοικίες σε μπετά 135 τ.μ. κύριοι χώροι και 18 τ.μ. ημιυπαίθριων, με 3 υπνοδωμάτια και 2 μπάνια με οικόπεδο 350 τ.μ. περιγραμμένο με τοιχία. Τιμή 135.000 EURO.
19. ΠΑΣΤΙΔΑ: Εξοχικές διώροφες μονοκατοικίες 125 τ.μ., 3 υπνοδωματίων, με επιπλέον δόμηση 75 τ.μ., σε οικόπεδο 400 τ.μ. Περιφραγμένο με τοιχία και θέση parking. Υπό κατασκευή, παραδίδονται τελειωμένες. Τιμή 215.000 EURO.
20. ΚΑΛΥΘΙΕΣ: Από Καλυθιές προς Ψίνθο. Μεζονέτες σε μπετά 110 τ.μ. σε 400 τ.μ. οικόπεδο. Τιμή 100.000 EURO
21. ΠΑΡΑΛΙΑ ΑΦΑΝΤΟΥ: Μονοκατοικίες 170 τ.μ. με τζάκι σε οικόπεδο 1.000 τ.μ. ετοιμοπαράδοτες. Τιμή 310.000 EURO

ΠΩΛΟΥΝΤΑΙ ΚΑΤΑΣΤΗΜΑΤΑ

22. ΚΑΜΕΙΡΟΥ: Κατάστημα 42 τ.μ. πωλείται ως έχει έως και κτισίματα. Τιμή 80.000 EURO.
23. ΚΑΜΕΙΡΟΥ: Κατάστημα 60 τ.μ. μισθωμένο προς 350 euro, κατάλληλο για εισόδημα. Τιμή 90.000 EURO.

ΠΩΛΟΥΝΤΑΙ ΕΞΟΠΛΙΣΜΕΝΕΣ ΕΠΙΧΕΙΡΗΣΕΙΣ

24. ΝΙΟΧΩΡΙ: Επιχείρηση υγειονομικού ενδιαφέροντος με 40 τ.μ. αυλή. Τιμή 35.000 EURO και μίσθωμα 750 EURO
25. ΠΕΥΚΟΙ : Πωλείται επιχείρηση fast food - γυράδικο 50 τ.μ. πλήρως εξοπλισμένη, με μεγάλη αυλή με τραπεζοκαθίσματα στην πλατεία Λαθάρνα Πεύκων. Τιμή 25.000 EURO – Μίσθωμα 600 EURO - Με νέο 12ετές συμβόλαιο
26. ΠΑΛΙΑ ΠΟΛΗ : Πωλείται επιχείρηση 15 τ.μ – τιμή : 65.000 EURO, - σε πολύ εμπορικό πάστο – νέο 12ετές συμβόλαιο.

ΠΩΛΟΥΝΤΑΙ ΚΤΗΜΑΤΑ – ΟΙΚΟΠΕΔΑ

27. ΜΑΡΙΤΣΑ: Οικόπεδο 12.500 τ.μ. επί του δρόμου με πρόσοψη 70 μ.
28. ΠΑΣΤΙΔΑ: Οικόπεδο εντός οικισμού 300 τ.μ. με δόμηση 300 τ.μ. Τιμή 60.000 EURO
29. ΚΑΒΟΥΡΑΚΙΑ: Οικόπεδο Αμφιθεατρικό 7 στρέμματα κοντά στην θάλασσα.
30. ΕΙΑ: Οικόπεδο 160 τ.μ. με δόμηση για τριώροφη μεζονέτα συνολικά 195 τ.μ. και κήπο. Τιμή 80.000 EURO.
31. ΣΟΡΩΝΗ : Οικόπεδο 509 τ.μ. εντός οικισμού με δόμηση 430 τ.μ. 300 μέτρα από το Δημαρχείο, και 100 μέτρα από τον ασφαλτοστρωμένο δρόμο προς την παραλία. Τιμή 35.000 EURO.
32. ΕΠΙ ΤΗΣ ΛΕΩΦ. ΡΟΔΟΥ - ΚΑΛΛΙΘΙΩΝ : Προνομιούχο οικόπεδο 825 τ.μ με άδεια οικοδομής 106 τ.μ κύριας χρήσης – τιμή: 120.000 EURO.
33. ΡΟΔΟΥ-ΛΙΝΔΟΥ: Οικόπεδο εφαπτόμενο επί της οδού, 4.000 τ.μ. Με την άδεια οικοδομής για καταστήματα με υπόγειο 400 τ.μ., ισόγειο 400 τ.μ. και όροφο 300 τ.μ. Τιμή 330.000 ευρώ.
34. ΡΟΔΟΥ-ΛΙΝΔΟΥ: Οικόπεδο 3.400 τ.μ. εφαπτόμενο επί της οδού, με πρόσωπο 107 τ.μ. Τιμή 350.000 ευρώ.
35. ΨΙΝΘΟΣ: Πευκόφυτη έκταση 60 στρέμματα. Τιμή 60.000 euro.
36. ΨΙΝΘΟΣ : Κτήμα 8 στρ.- 7 χιλιόμετρα από το χωριό - τιμή: 25.000 EURO.
37. ΚΡΙΤΗΝΙΑ: Οικόπεδο 1.400 τ.μ., εντός οικισμού με δόμηση 400 τ.μ. Τιμή 35.000 EURO.
38. ΠΑΣΤΙΔΑ ; Πρόποδες Φιλερήμου 2.030 τ.μ. εντος ζώνης

ΒΙΟΤΕΧΝΙΚΟΙ ΧΩΡΟΙ – ΑΠΟΘΗΚΕΣ

39. ΑΝΑΛΗΨΗ: Πωλείται πάνω στον κεντρικό δρόμο, πολυτελής υπόγειος χώρος 160 τ.μ. μισθωμένος προς 485 ευρω μηνιαίως. Με 2 w.c. κατάλληλος για όλες τις χρήσεις. Ιδανικός για τεχνικό γραφείο, Λογισμικο, Βιοτεχνία, Γυμναστήριο κλπ. Αρχική τιμή 100.000 EURO. Δεκτές και λοιπές λογικές προτάσεις.
40. ΜΙΧ. ΠΕΤΡΙΔΗ: Υπόγεια αποθήκη 100 τ.μ. Τιμή 35.000 euro.
41. ΑΣΓΟΥΡΟΥ: Αποθήκη 400 τ.μ. απoπερατωμένη πάνω στον δρόμο, εύκολη πρόσβαση για κάθε τύπο οχήματος με άνεση χώρου και μεγάλη αυλή. Τιμή 352.000 EURO.

● ΖΗΤΟΥΝΤΑΙ ΓΙΑ ΑΓΟΡΑ ●
ΜΕΤΑΧΕΙΡΙΣΜΕΝΑ ΔΙΑΜΕΡΙΣΜΑΤΑ

ΑΕ0101

ΚΑΤΑΣΚΕΥΕΣ-ΠΩΛΗΣΕΙΣ-ΑΝΤΙΠΑΡΟΧΕΣ
ΧΑΤΖΗΜΙΧΑΛΗΣ ΚΩΝΣΤΑΝΤΙΝΟΣ

ΔΟΜΙΚΟΣ ΕΡΓΟΛΑΒΟΣ ΔΗΜΟΣΙΩΝ ΕΡΓΩΝ

ΠΩΛΟΥΝΤΑΙ

ΠΑΣΤΙΔΑ: ΑΝΕΞΑΡΤΗΤΕΣ ΠΟΛΥΤΕΛΕΙΣ ΜΕΖΟΝΕΤΕΣ 158 τ.μ.-152 τ.μ. σε οικόπεδα των 340 τ.μ. με φανταστική θέα σε ήσυχο περιβάλλον.
ΑΦΑΝΤΟΥ: ΔΙΑΜΕΡΙΣΜΑΤΑ ΛΟΥΞ ΚΑΤΑΣΚΕΥΗΣ 83 τ.μ. με κεντρική θέρμανση, διπλά τζάμια, εντοιχισμένη κουζίνα, ντουλάπες και ηλιακό θερμοσίφωνο.

ΑΝΑΛΑΜΒΑΝΟΥΜΕ
ΕΡΓΑΣΙΕΣ ΜΠΕΤΟΝ-ΕΜΦΑΝΗ ΜΠΕΤΑ-ΚΤΙΣΙΜΑΤΑ-ΣΟΒΑΔΕΣ
και παντός είδους οικοδομικών εργασιών

ΖΗΤΟΥΝΤΑΙ
Για αξιοποίηση με τις καλύτερες προϋποθέσεις ΟΙΚΟΠΕΔΑ για ΑΝΤΙΠΑΡΟΧΗ

Τηλ.: (22410) 21834, 6936609834-6974198504

MZT260818

ΣΑΒΒΑΙΔΗΣ & Συνεργατες
Μεσιτες & Συμβουλοι Ακινητων

ΠΩΛΗΣΕΙΣ ΑΚΙΝΗΤΩΝ

Οικόπεδα εντός σχεδίου: 1) Ρόδος 400 τμ 155.000€ (ref:2685), **2)** Παστίδα 250τμ με άδεια 60.000€ (ref:2927), **3)** Ιαλυσός 765 τμ με ΣΔ 0,4 160.000€ (ref:2214)
Οικόπεδα εκτός σχεδίου: 1) Κεντρικό οικόπεδο επί της επαρχιακής οδού Κρεμαστής αεροδρομίου & Εθνικής οδού Τσαίρι αεροδρομίου 3.025 τμ (ref:2511), **2)** Καλαβάρδα 2.250 τμ 60.000€ (ref: 2699), **3)** Κατταβιά 5.146 τμ 90.000€ (ref:2186), **4)** Κανδηλί 4.065 τμ 220.000€ (ref:2347), **5)** Σορωνή 5.120 τμ 300.000€ (ref:2865), **6)** Λαχανιά θέα θάλασσα 22.114 τμ 330.000€ (ref:2881), **7)** Λαχανιά 2.173 τμ με άδεια οικοδομής για 200 τμ (ref:2862), **8)** Λαχανιά 6.200 τμ 200.000€ (ref:2843), **9)** Γεννάδι 4.100τμ, 115.000€, **10)** Πλημμύρι 10.928τμ 380.000€ (ref:2763), **11)** Κοσκινού θέα θάλασσα 7.000τμ 490.000€ (ref:2779), **12)** Λαχανιά 5.680τμ 180.000€ (ref:2876)
Μονοκατοικίες: 1) Καρακόνερο πολυτελής μεζονέτα 148τμ σε οικόπεδο 266τμ 330.000€ (ref:2411), **2)** Ιαλυσός 194 τμ με δύο αυλές 280.000 €(ref:2938), **3)** Καρακόνερο 225 τμ, με θέα θάλασσα, αυλή & γκαράζ (ref:2991), **4)** Μονοκατοικίες σε μπετά στην Παστίδα 135τμ 125.000€ (ref:2632), **5)** Κανδηλί 158.59τμ σε μπετά 170.000€ (ref:2712), **6)** Κοσκινού 230τμ με πισίνα 450.000€ (ref:2808), **7)** Ερειπωμένη κατοικία στη Ρόδο 25τμ με αυλή 35.000€ (ref:2835), **8)** Παραδοσιακό ανακαινισμένο στη Σορωνή 162τμ με αυλή (ref:2886), **9)** Ασγούρου συγκρότημα 3 λούξ διαμερισμάτων συνολικού εμβαδού 327τμ σε οικόπεδο 2.000 τμ (ref:2837), **10)** Μοναδικές μονοκατοικίες 95τμ στα Αφάντου με καταπληκτική θέα θάλασσα 215.000€ (ref:2803), **11)** Κοσκινού 260τμ 500.000€ (ref:2636), **12)** Ιαλυσός 200τμ 400.000€ (ref:2623), **13)** Κοσκινού εντός οικισμού 105τμ, 130.000€ σε μαρμαροσοβά (ref:2560), **14)** Υπερπολυτελή μονοκατοικία στα Αφάντου 230τμ πλήρως εξοπλισμένη, 1.300 €/τμ! (Ref:2358), **15)** Παστίδα 250τμ σε 4.552τμ οικόπεδο (ref:2259), **16)** Γεννάδι 155τμ σε οικόπεδο 450τμ & επιπλέον οικόπεδο 250 τμ 185.000€(ref:2178), **17)** Δαματριά 94τμ 150.000€ (ref:2143), **18)** Ιαλυσός 220τμ με πισίνα 650.000€ (ref:1699), **19)** Λουξ μονοκατοικία στην Φιλέρημο 230τμ (ref:2140)
Διαμερίσματα: 1) Νεόδμητες γκαρσονιέρες στο κέντρο από 1.900-2.500€/τμ (ref:2423 & 2468), **2)** Πολυτελές διαμέρισμα 115 τμ στο Καρακόνερο 220.000€ (ref:2355), **3)** Οροφοδιαμέρισμα στο κέντρο 150τμ 205.000€ (ref:1456), **4)** Ισόγειο ανακαινισμένο 70τμ στην Ιαλυσό, με περιφραγμένη αυλή 90.000€ (ref:2470), **5)** Ρετιρέ στην Ψαροπούλα 117τμ, 165.000€ (ref:2557), **6)** Ισόγειο 88,3 τμ στους Αγ. Αποστόλους (ref:2984), **7)** Διαμέρισμα Ά ορόφου στην Ιξιά 75τμ 157.500€ (ref:2619), **8)** Ιξιά 95τμ, 199.500€ (ref:2620), **9)** Σε Λουξ πολυκατοικία στο Ροδίνι, πολυτελές διαμέρισμα 140τμ με μοναδική θέα θάλασσα, 280.000€ (ref:2611), **10)** Ιαλυσός 44τμ με αυλή 60.000€ (ref:2687), **11)** Ισόγειο 96 τμ στο κέντρο, και για γραφείο, (ref:1959), **12)** Δύο διαμερίσματα στο κέντρο 90τμ με πάρκινγκ, 103.000€ & 105.000€ (ref:2700 & 2701), **13)** Καινούρια γκαρσονιέρα στο Καρακόνερο 100.000€ (ref:2697), **14)** Ανακαινισμένο διαμέρισμα 115τμ στην Ιξιά 130.000€ (ref:2754), **15)** Καινούρια διαμερίσματα στο Ροδίνι 79τμ & 81τμ (ref:2710), **16)** Λούξ ανακαινισμένο 65τμ προέκταση Εθν. Αντίστασης (και για γραφείο) 95.000€ (ref:2499), **17)** Ασγούρου συγκρότημα 3 λούξ διαμερισμάτων συνολικού εμβαδού 327τμ, σε οικόπεδο 2.000τμ (ref: 2837), **18)** Δασκάλοι 88τμ 165.000€ (ref:2729), **19)** Ιαλυσός ανακαινισμένο 110 τμ 120.000 € (ref:2925), **20)** Νεόδμητα διαμερισματα στο Μηδεια 70τμ & 133τμ (ref:2804 & 2805), **21)** Μεζονέτα 118τμ στη Ρόδο, 205.000€ (ref:2860), **22)** Μόντε Σμίθ 200τμ με αποθήκη και 2 θέσεις πάρκινγκ 340.000€ (ref:2872), **23)** Ροδίνι 80τμ & 100τμ (ref:2599 & 2600), **24)** Κοσκινού 140τμ 200.000€ (ref:2558), **25)** Λούξ 68τμ, πλήρως εξοπλισμένο με θέα θάλασσα 250.000€ (ref:2820)
Καταστημα: Σε μεγάλης εμπορικότητας δρόμο, 195 τμ, σε πάρα πολύ ανταγωνιστική τιμή (ref:2460)

ΜΧΠ659

Γρ. Λαμπράκη 14, Ρόδος 85100
τηλ: 2241026281, Φαξ: 2241034663

ενοικιασεις

συνέχεια από την προηγούμενη

ΕΝΟΙΚΙΑΖΕΤΑΙ στην Ιαλυσό νεόκτιστο δίχωρο **διαμέρισμα** με κεντρική θέρμανση και ηλιακό θερμοσίφωνα. Πληρ. τηλ. 2241092381 MZT290611

ΕΝΟΙΚΙΑΖΕΤΑΙ γκαρσονιέρα φουλ εξοπλισμένη με θέα την θάλασσα επί της οδού Αυστραλίας. Πληρ. τηλ. 6944162646 MXP13793

ΕΝΟΙΚΙΑΖΕΤΑΙ γκαρσονιέρα 3ου ορόφου στην περιοχή Αγ. Νικολάου με μεγάλα μπαλκόνια. Διαθέτει πλήρη επίπλωση, ηλ. θερμοσίφωνα, air condition. Εχει τελευταία ανακαινιστεί. Πληρ. τηλ. 2241028434, 6945444222 MXP13797

ΕΝΟΙΚΙΑΖΕΤΑΙ δίχωρη **γκαρσονιέρα** στην περιοχή του Σταδίου. Πληρ. τηλ. 6974707743 (απογευματινές ώρες) MXP13796

ΕΝΟΙΚΙΑΖΟΝΤΑΙ στο Φαληράκι με την ημέρα ή με το μήνα, επιπλωμένα, ευρύχωρα, σύγχρονα δωμάτια σε ευχάριστη περιοχή με καταπληκτική θέα και απόλυτη ησυχία. Διαθέτουν εξοπλισμό κουζίνας, ψυγείο, εντελώς αθόρυβο air condition, τηλεόραση, ζεστό νερό χειμώνα-καλοκαίρι, άνετο και ασφαλές πάρκιν. Πληρ. τηλ. 2241085713 MZT280615

ΕΝΟΙΚΙΑΖΕΤΑΙ αποθήκη 250 ή και λιγότερα τ.μ. στον δρόμο προς Κοσκινού κατάλληλη και για επαγγελματική χρήση (π.χ. επιπλοποιείο, συνεργείο αυτοκινήτων κ.α.). Πληρ. τηλ. 2241074342, 6976773438 MZT280608



ΚΤΗΜΑΤΟΜΕΣΙΤΙΚΟ ΓΡΑΦΕΙΟ

ΑΙΓΑΙΟΚΤΗΜΑΤΙΚΗ

ΕΠΙΛΕΓΜΕΝΕΣ ΠΡΟΤΑΣΕΙΣ ΑΚΙΝΗΤΩΝ

-46τμ διαμ/σμα (υπ.με αυλή) Υψηλάντου 50.000€
-48τμ καινούργιο (ισόγ.με αυλή) Καρακόνερο 105.000€
-60τμ καινούργιο διαμ/σμα (β΄όρ) Ιαλυσό 110.000€
-50τμ καινούργιο διαμ/σμα στο Νιοχώρι 100.000€
-74τμ μετ/νο υπόγειο διαμ/σμα Πατρ.Αθηναγόρα 80.000€
-75τμ καινούργιο διαμ/σμα στο Καρακόνερο 150.000€
-76τμ παλιά μον/κία με εξτρά δόμηση Στρ.Ζήση 80.000€
-78τμ καινούργιο (ισόγειο) Καρακόνερο 175.000€
-82 τμ (υπόγειο) διαμ/σμα Ακαδημία 100.000€
-85τμ καινούργιο διαμ/σμα στο Αραπάκι 150.000€
-85τμ καινούργιο διαμ/σμα Καρακόνερο 187.000€
-86τμ καινούργιο διαμ/σμα στην Ιαλυσό 155.000€
-87τμ καινούργιο διαμ/σμα στους Τρεις 166.000€
-87τμ μεταχειρισμένο (2υν) Θεμ.Σοφούλη 100.000€
-89τμ καινούργιο (ά ορ) Μιχ.Πετρίδη 185.000€
-100τμ καινούργιο (ορ/σμα) Καρακόνερο 210.000€
-102τμ καινούργιο με γκαράζ Μιρα-Μάρε 195.000€
-110τμ μεταχειρισμένο στην Ιαλυσό 120.000€
-115τμ καινούργιο διαμ/σμα Καρακόνερο 220.000€
-118τμ καινούργιο διαμ/σμα Μιχ.Πετρίδη 215.000€
-120τμ καινούργιο διαμ/σμα στους Τρεις 229.000€
-125τμ μεταχειρισμένο διαμ/σμα Ανάληψη 185.000€
-100τμ καινούργιο οροφ/σμα Καρακόνερο 210.000€
-130τμ μονοκατοικία σε μπετά στην Παστίδα 110.000€
-140τμ καινούργια μεζονέτα στην Παστίδα 200.000€
-142τμ μεταχ/νη μονοκατοικία με εξτρα ΣΔ Νιοχώρι 150.000€
-200τμ καινούργια μονοκατοικία Ασγούρου 1στρ.330.000€
-220τμ μονοκατοικία μπετα, Καλυθιες , 1στρ.130.000€
-315τμ μονοκατοικία Λούξ , 1στρ.Κοσκινού 500.000€
-23 τμ κατάστημα στο Μανδράκι μισθωμένο 150.000€
-45τμ γραφείο (καθαρη επ/νεια) Αμμοχώστου 112.000€
-2στρ εντός οικισμού στη θάλασσα Μαή Φάνες 160.000€
-340τμ οικ/κός οικισμός Πολυτέκτων 150.000€
-485τμ οικόπεδο στην Ανάληψη (ΣΔ1) 265.000€

ΕΚΤΟΣ ΑΥΤΩΝ ΤΩΝ ΑΚΙΝΗΤΩΝ ΔΙΑΘΕΤΟΥΜΕ ΜΕΓΑΛΗ ΠΟΙΚΙΛΙΑ ΣΕ ΔΙΑΜ/ΤΑ (ΜΕΤ/ΝΑ-ΚΑΙΝΟΥΡΓΙΑ) ΣΤΙΣ ΚΑΛΥΤΕΡΕΣ ΤΙΜΕΣ ΤΗΣ ΑΓΟΡΑΣ-ΟΙΚ/ΔΑ ΚΑΤΑΣΤΗΜΑΤΑ-ΓΡΑΦΕΙΑ ΚΑΙ ΕΝΟΙΚΙΑΣΕΙΣ ΑΚΙΝΗΤΩΝ

ΡΕΝΑ ΒΑΖΟΥΚΟΥ ΚΑΙ ΣΥΝΕΡΓΑΤΕΣ

(ΜΕΣΙΤΗΣ ΑΣΤΙΚΩΝ ΣΥΜΒΑΣΕΩΝ)

ΔΙΕΥΘ. ΓΡΑΦΕΙΟΥ ΔΗΜ. ΘΕΟΔΩΡΑΚΗ 3

10-1 το πρωί καθημερινά και 6.30-9 απ/μα

Τηλ. (22410) 22943-28838 FAX: 28838, κιν. 6945466773

email.vazoukou@acn.gr

ΧΠ851

ΕΝΟΙΚΙΑΖΕΤΑΙ

εστιατόριο σε κεντρικότατο σημείο στους Πεύκους-Λίνδου έως τέλος της σεζόν 2006 ή **πωλείται η επιχείρηση** με 12ετές συμβόλαιο.

Πληρ. τηλ. 2244051858

MZT300604(Γ)

ΕΥΚΑΙΡΙΑ ΠΩΛΕΙΤΑΙ ΜΕΖΟΝΕΤΑ

στα **Κοσκινού** 110 τ.μ. σε οικόπεδο 160 τ.μ. με καταπληκτική θέα αρίστης κατασκευής, με εντοιχιζόμενη κουζίνα ιταλική "BIENTE", κεντρική θέρμανση, γερμανικό λέβητα, τζάκι, λειτουργικό και γκαράζ για 2 αυτοκίνητα.
Τιμή ελκιστική από ιδιοκτήτη

Πληρ. τηλ. 2241086288, 6947939045

MZT290622(Γ)

ευσταθίου
ΕΥΡΩΚΤΗΜΑΤΙΚΗ
ΚΤΗΜΑΤΟΜΕΣΙΤΙΚΟ ΓΡΑΦΕΙΟ

Εθν. Αντιστάσεως 83 • Τηλ.: 22410 73819, 74917
Κιν.: 6946 103929 • Fax: 22410 38641
e-mail: info@euroktimatiki.gr

ΕΝΟΙΚΙΑΖΕΤΑΙ

Προνομιούχο Κατάστημα
Επί της Εθνικής Αντιστάσεως



Επιφανείας 80 τ.μ.
Κατάλληλο για οποιαδήποτε χρήση.

ΧΠ401/2029

SAVVAIDIS & Associates
Estate Agents & Consultants

ΠΩΛΟΥΝΤΑΙ ΠΟΛΥΤΕΛΗ ΜΟΝΟΚΑΤΟΙΚΙΕΣ ΣΤΗΝ ΙΑΛΥΣΟ





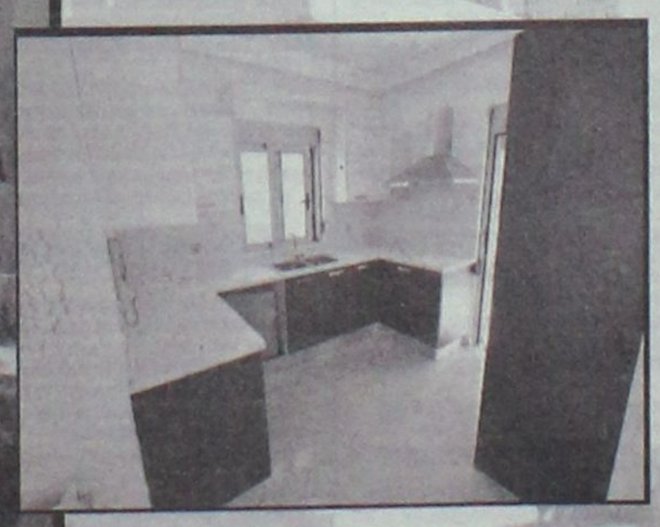

Αποτελούνται από 150,40 τμ (4 υπνοδωμάτια-3 μπάνια) και αυλή από 208 τμ εώς 308 τμ με πάρκινγκ.
Περιλαμβάνουν τζάκι, κεντρική θέρμανση, εγκαταστάσεις για κλιματισμό, παρκέ στα υπνοδωμάτια και πλάκες από γρανίτη στο ισόγειο. **ΤΙΜΗ: 340,000 €, Άμεση παράδοση (ref:3055)**

ΧΠ663

ΣΑΒΒΑΙΔΗΣ & Συνεργατες

Μεσιτες & Συμβουλοι Ακινητων

Γρ. Λαμπράκη 14 & Αμερικής, Ρόδος

Τηλ 22410-26281 fax 22410-34663

ενοικιασεις

συνέχεια από την προηγούμενη

ΕΝΟΙΚΙΑΖΕΤΑΙ επιπλωμένο **δυάρι** 65 τ.μ. στην περιοχή Αγιος Νικόλαος **Κοσκινού.** Δύο υπνοδωμάτια, ηλεκτρικά είδη, air condition. Τιμή 350 ευρώ. Πληρ. τηλ. 6944607697 MXP13792

ΕΝΟΙΚΙΑΖΕΤΑΙ διαμέρισμα στην Ιαλυσό, 1 δωματίου, WC και καθιστικό με κουζίνα, στον 1ο όροφο της οικοδομής, πολύ φωτεινό στο κέντρο της Ιαλυσού. Πληρ. τηλ. 2241095104, 6932802738, 6977509729 MZT280603

ΕΝΟΙΚΙΑΖΕΤΑΙ οικία ισόγεια με μεγάλη αυλή, διαμπερές 2 υπνοδωματίων στην περιοχή Δενδρινού. Πληρ. τηλ. 2241085109, 6932318863 MZT270622

ΣΤ' ΑΦΑΝΤΟΥ. ΕΝΟΙΚΙΑΖΕΤΑΙ καινούργιο **διαμέρισμα** με δύο υπνοδωμάτια, σαλοτραπεζαρία, κουζίνα, μπάνιο με τζάκι, air condition και άνετο πάρκιν. Πληρ. τηλ. 2241051871, 6979445753 MZT270620

ΕΝΟΙΚΙΑΖΕΤΑΙ ισόγειο διαμέρισμα 85 τ.μ. στην οδό Σοφούλη και Πίνδου 18. Ενός υπνοδωματίου, σαλοτραπεζαρία, μεγάλη κουζίνα, χωλ και μπάνιο. Πληρ. τηλ. 2241020750 MZT270611

ΕΝΟΙΚΙΑΖΕΤΑΙ διαμερισματάκι πλήρως ανακαινισμένο στη Σουλίου 8, επιπλωμένο ή χωρίς έπιπλα. Πληρ. τηλ. 6948002185, 2241060170, 96779 MZT270617

ΕΝΟΙΚΙΑΖΕΤΑΙ γκαρσονιέρα 55 τ.μ. επιπλωμένη με air condition (περιοχή λεωφ. Ρόδου-Λίνδου κοντά στα Jumbo). Πληρ. τηλ. 2241037264, 66468 MZT270612

ΕΝΟΙΚΙΑΖΕΤΑΙ επιπλωμένη γκαρσονιέρα στην Αποστόλου Παύλου 24 στην Ανάληψη. Τιμή 300 ευρώ. Πληρ. τηλ. 2241035137 MXP13787

ΕΝΟΙΚΙΑΖΕΤΑΙ μικρή μονοκατοικία πλήρως ανακαινισμένη μη επιπλωμένη στα Κρητικά. Τιμή 290 ευρώ. Πληρ. τηλ. 6977339842 MZT270602

ΕΝΟΙΚΙΑΖΟΝΤΑΙ καινούργια διαμερίσματα πλήρως εξοπλισμένα με κουζίνα, τραπεζαρία, ντουλάπες, κρεβάτια, air condition, ηλιακό, TV, σε πολύ προσιτές τιμές, σε ήσυχη περιοχή της Κρεμαστής (πίσω από το Λύκειο). Πληρ. τηλ. 2241090005, 6979834185 MZT270607

ΕΝΟΙΚΙΑΖΕΤΑΙ διαμέρισμα στην Ανάληψη αποτελούμενο από 3 υπνοδωμάτια, σαλόνι, κουζίνα, WC. Τιμή 400 ευρώ. Πληρ. τηλ. 2241037006, 6947806477 MZT260624

ΕΝΟΙΚΙΑΖΟΝΤΑΙ: 1) Αφάντου ισόγεια πανοραμική κατοικία 60 τ.μ. θέα θάλασσα, επιπλωμένη με όλα τα ηλεκτρικά και air condition. Πληρ. κ. Σταμάτη, τηλ. 6932238837, **2) Ιξιά διαμέρισμα** 2ου ορόφου 65 τ.μ. σε άριστη κατάσταση, πλήρως επιπλωμένο με όλα τα ηλεκτρικά air condition, μόνο για κυρία-δεσποινίδα. Πληρ. τηλ. 6932238837 MZT270605

ΕΝΟΙΚΙΑΖΟΝΤΑΙ στην Παλιά Πόλη, οδός Ομήρου 28, 2 **διαμερίσματα** 40 τ.μ. και 60 τ.μ. αντίστοιχα επιπλωμένα ή μη σε καλή κατάσταση. Ενοίκιο 300 ευρώ και 400 ευρώ αντίστοιχα. Πληρ. τηλ. 6945518910 MZT260627

ΠΡΟΛΑΒΕΤΕ. ΕΝΟΙΚΙΑΖΕΤΑΙ γκαρσονιέρα πολυτελούς κατασκευής επιπλωμένη με air condition, μέσα στο γκαζόν, στην πόλη της Ρόδου. Πληρ. τηλ. 2241034458, 6944437002 MZT270609

ΠΩΛΟΥΝΤΑΙ

ΣΤΗΝ ΙΑΛΥΣΟ περιοχή Σωτήρος

α) **ΜΕΖΟΝΕΤΕΣ** 200 τ.μ. με υπόγειο σε οικόπεδο 900 τ.μ. εκάστη από ιδιοκτήτη

Πληρ. τηλ. 2241039212, 6936795999 κ. Λευτέρη
Αρχ/των Σταυράς Σταμάτιος ΜΑΤ2347

ΛΕΟΝΤΗΣ & ΦΩΤΗΣ ΑΝΤΩΝΟΓΛΟΥ ΟΙΚΟΔΟΜΙΚΕΣ ΕΠΙΧΕΙΡΗΣΕΙΣ Α.Ε.



Πωλούνται Ανεξάρτητες Πολυτελής Μονοκατοικίες στην Παραλία Ιαλυσού
Τηλ . 22410 62 540 - 6947 705 717 - 6948 523 586 ΑΕ913

Mediterranean
Real Estate Agency
Κτηματομεσιτικό γραφείο
ΗΡΑΚΛΗΣ Δ.ΧΟΡΟΖΙΔΗΣ
Σύμβουλοι και φίλοι για μια ζωή!



Μεσίτης & Σύμβουλος επενδύσεων Ακίνητης Περιουσίας www.mediterraneanrealestate.eu www.dodecaneserealestate.com

ΠΩΛΗΣΕΙΣ - ΜΙΣΘΩΣΕΙΣ ΑΚΙΝΗΤΩΝ

Πωλήσεις Μονοκατοικιών- Μεζονέτων

-Κανδυλί. Οικοδομή 205τ.μ. με το υπόγειο σε οικόπεδο 2500 στρεμ. στα μπετά ή τελειωμένη.
-Ιαλυσός. Μεζονέτα διώροφη 124 τμ. 3 υπνοδωματίων, 2 μπάνια με κλιματισμό και ηλιακό σε κεντρικό σημείο της Ιαλυσού.
-Παστίδα. Ανεξάρτητες μεζονέτες λουξ κατασκευής. 150 τμ. σε οικόπεδα των 340 τμ. Παραδίδονται στα μπετά και τελειωμένες.
-Παστίδα. Διώροφη κατοικία υπερπολυτελούς κατασκευής, υπερυψωμένο ισόγειο 150 τμ. 3 υπν, 2 μπάνια, σαλόνι, κουζίνα, τζάκι, μεγάλα μπαλκόνια. Α' όροφος 112 τμ. 2 υπν, 2 μπάνια, σαλόνι, κουζίνα, τζάκι, μεγάλα μπαλκόνια, απεριόριστη θέα, υπέροχα διαμορφωμένα εξωτερικοί χώροι σε μεγάλο οικόπεδο
-Παστίδα. Υπερπολυτελής διώροφη μονοκατοικία 482τμ σε οικόπεδο 4.200τμ, ιδιαίτερου αρχιτεκτονικού σχεδιασμού, με 4 υπν, σαλόνι, κουζίνα υψηλής αισθητικής, 4 μπάνια, αποθήκη, κεντρικό σύστημα κλιματισμού ψύξης-θέρμανσης, διαμορφωμένο και διεντοφωτισμένο εξωτερικό χώρο, μεγάλες βεράντες απέραντη θέα.
-Παστίδα. Μονοκατοικία 3 υπν, συνολικής επιφάνειας 103 τμ. σε οικόπεδο 2.000 τμ.
-Καμαμαστή. Μονοκατοικία 100 τμ σε οικόπεδο 132 τμ, 3 υπν, πλήρως ανακαινισμένη, σε κεντρικό σημείο, με υπόλοιπο δόμησης (αίρας).
-Παραδείσι. Διώροφη μονοκατοικία 80τ.μ. 2 υπν πλήρως ανακαινισμένη
-Παραδείσι. Μονοκατοικία 85τ.μ αποτελούμενη από 2 ανεξάρτητες γκαρσονιέρες των 42τ.μ. με αυλή, πλήρως ανακαινισμένη
-Παραδείσι. Επί της Ανθούλας Ζερβού μονοκατοικία 3 επιπέδων 4υπν συνολ. επιφ. 127τ.μ
-Δαμαστρά. Νεόδμητη μεζονέτα 100τμ.Διαμορφωμένη σε 3 διαφορετικά επίπεδα με απέραντη θέα.
-Θεολόγος. Διώροφη μονοκατοικία 120 τμ σε οικόπεδο 4700 τμ. 60μ από τη θάλασσα με απέραντη θέα
-Κοσκινού. Μεζονέτες 240 τμ. στα μπετά ή τελειωμένες, σε οικόπεδο 1000 τμ.
-Αφάντου. Μεζονέτα υπερπολυτελούς κατασκευής 230τμ με 70τμ βεράντες, 4υπν, 3 μπάνια.
-Αφάντου. Μεζονέτα υπερπολυτελούς κατασκευής 211 τμ με 50τμ βεράντες, 3 υπν, 3 μπάνια.
-Αφάντου. Μονοκατοικία 75 τμ. με 2 υπν, και ενιαίο χώρο κουζίνας-καθιστικού με τζάκι.Διαμορφωμένοι εξωτερικοί χώροι 800 τμ , 300 μ από την θάλασσα.
-Αρχάγγελος. Μεζονέτες 106 τμ η κάθε μία, στα μπετά, σε ήρεμη περιοχή, με απεριόριστη θέα.
-Μαλώνα. Ημιτελής μονοκατοικία 105 τμ.,με υπόγειο 60 τμ, σε καλή περιοχή του χωριού.
-Λάρδος. Δύο ανεξάρτητες κατοικίες συνολικής επιφάνειας 350 τμ, με διαρρύθμιση κατάλληλη και για ενοικιαζόμενα στούντιος
-Γεννάδι. Μεζονέτες 117 τμ με διαμορφωμένους εξωτερικούς χώρους (ταράτσα, χώροι αθλοπαιδιών, κάσκο, πέργκολ) με θέα τη θάλασσα.
-Γεννάδι. Νεόδμητες μεζονέτες 70τ.μ και 60τ.μ, 200μ από τη θάλασσα.

Πωλήσεις Διαμερισμάτων

-Ρόδος. Κων.Υδραίου νεόδμητο διαμέρισμα 100τμ 2 υπν πλήρως εξοπλισμένο με θέα.
-Ρόδος. Ανάληψη,3 επιπλωμένες γκαρσονιέρες πολυτελούς κατασκευής.
-Ρόδος. Στο κέντρο της πόλης επί της Διλιπεράκη πωλείται διαμέρισμα 90 τμ, β ορόφου, ανακαινισμένο.
-Ρόδος. Νεοχτιστη Γκαρσονιέρες λουξ κατασκευής, πλήρως επιπλωμένες και εξοπλισμένες.
-Ιαλυσός. Στο κέντρο, σε ήρεμη περιοχή πωλείται νεόδμητο ισόγειο διαμέρισμα 115τ.μ. 2 υπν πλήρως εξοπλισμένο.
-Ιαλυσός. Στο κέντρο, σε ήρεμη περιοχή πωλείται νεόδμητο ισόγειο διαμέρισμα 100τ.μ., με αυλή, πλήρως εξοπλισμένο.
- Ιαλυσός. Νεόδμητα διαμερίσματα, ημιυπόγεια, υπερυψωμένα ισόγεια και α' ορόφου, 90τ.μ και 120τ.μ εξοπλισμένα με όλη την έμπλεια τους.
- Ιαλυσός. Μεταχειρισμένα διαμερίσματα και γκαρσονιέρες , λεωφ. Ηρακλειδών (πλησίον Ξεν.Φιλερήμος)
-Παραδείσι. Νεόδμητο οικοδόμημα, αποτελούμενο από 4 γκαρσονιέρες 55 τμ η κάθε μία, πλήρως εξοπλισμένες
-Καλυθιές. Διαμέρισμα ισόγειο 126τ.μ με υπόλοιπο οικοπέδου με δόμηση.
-Καλυθιές. Διαμέρισμα 1ου ορόφου, 125τ.μ 3 υπν πλήρως εξοπλισμένο.
-Καλυθιές. Διαμέρισμα 1ου ορόφου, 130τ.μ μεταχειρισμένο.
-Αφάντου. Σε κεντρικό σημείο, διαμέρισμα 2ου ορόφου 75 τμ σε νεόδμητη πολυκατοικία,2υπν,σαλοτραπεζαρία,κουζίνα,μπάνιο.
-Αφάντου. Νεόδμητα διαμερίσματα 83 τμ. υπερυψωμένου ισογείου, 2 υπν, παραδίδονται με έμπλεια και κεντρική θέρμανση.

Πωλήσεις Ξενοδοχειακών μονάδων

- Παλιά πόλη. Ξενώνας παραδοσιακής αρχιτεκτονικής, πλήρως ανακαινισμένος και επιπλωμένος, αποτελούμενος από 8 δωμάτια, μεγάλη σοφίτα, χώρο υποδοχής και αυλή 100 τμ.
-Φαληράκι. Οικοδομικό συγκρότημα αποτελούμενο από δύο 3όροφες οικοδομές υπερπολυτελούς κατασκευής και επιπλέον άδεια για 3 3όροφες οικοδομές και πισίνα 80 τμ. Πανοραμική θέα. Έκταση συνολικής επιφάνειας 13.200 τμ.
-Αφάντου. Σε ύψωμα με πανοραμική θέα, πωλείται ξενοδοχειακή μονάδα που αποτελείται από: 1) 37 δωμάτια (80 κλίνες). 2) 12 δωμάτια ημιτελή (24 κλίνες). 3) Δόμηση για επιπλέον 22 δωμάτια (44 κλίνες). Συνολο 148 κλίνες. 4) Πισίνα, ανακ μπαρ, εστιατόριο.
-Πεύκοι. Συγκρότημα 3 ορόφων, συνολικής επιφάνειας 965 τμ σε οικόπεδο 4.250 τμ. 22 Studios επιπλωμένα, στο roof garden με πανοραμική θέα στη θάλασσα, δυνατότητα δημιουργίας εστιατορίου. Ανήκτο μεγάλης προβολής με άμεση πρόσβαση από τους δύο κεντρικούς δρόμους των Πευκιών.
-Πεύκοι. Ξενοδοχ. Μονάδα 120 κλινών με εστιατόριο, μπαρ και πισίνα συνολ. επιφ. 5500 τ.μ. 700μ. από τη θάλασσα.
-Σύμη. Αγ. Τριάδα , συγκρότημα 8 επιπλωμένων στουντιος συνολ. επιφ. 168 τ.μ. με απέραντη θέα στη θάλασσα συνοικ. Λιανή.

Πωλήσεις Παραδοσιακών κατοικιών

-Ρόδος. Επί της Βορ. Ηπείρου πωλείται τριώροφο Διατηρητέο, Λιθόκτιστο, Νεοκλασικό κτίριο 400τ.μ. σε οικόπεδο 920 τ.μ. με βοτσαλωτή αυλή, ιδιαίτερης αρχιτεκτονικής σε άριστη κατάσταση.
-Ρόδος. Αγ. Ιωάννη Διώροφο, διατηρητέο, νεοκλασικό κτίριο με κήπο, 4 υπ και πολλούς βοηθητικούς χώρους, πλήρως ανακαινισμένο, λουξ κατασκευής.
-Ρόδος. Αγ. Αναστασία, Διώροφο νεοκλασικό ακίνητο 182τ.μ με αυλή 57τ.μ. ιδιαίτερης αρχιτεκτονικής, σε καλή κατάσταση.
-Παλιά πόλη. Πέτρινη κατοικία 120 τμ. με κήπο, και δυνατότητα για επιπλέον δόμηση, λίγα μέτρα από το ρολόι.
-Παλιά πόλη. Τριώροφη παραδοσιακή κατοικία 95τμ. 3υπν/τών κανούρια κουζίνα και μπάνιο,πλήρως ανακαινισμένο.
-Παλιά πόλη. Διώροφη παραδοσιακή κατοικία 350τμ σε κεντρικό σημείο.Στο ισόγειο έχει και κατάστημα για οποιαδήποτε χρήση.
-Παραδείσι. Μονοκατοικία 3 χώρων 85 τμ. με μεγάλη αυλή.
-Παραδείσι. Παραδοσιακή κατοικία με καμάρα 51τ.μ με αυλή 20τ.μ στο ύψωμα του χωριού.
-Παραδείσι. Διώροφη παραδοσιακή κατοικία συνολ. επιφ. 65τ.μ. 1 υπ, πλήρως ανακαινισμένη.
-Κοσκινού. Παραδοσιακή καμάρα με προσθήκη ορόφου συνολικής επιφάνειας 75 τμ. σε άριστη κατάσταση σε κεντρικό σημείο του χωριού.
-Κοσκινού. Παραδοσιακή καμάρα 235 τμ με βεράντα 25 τμ, βοτσαλωτά δάπεδα, τζάκι και ξύλινη σοφίτα για χρήση υπ.
-Κοσκινού. Ανακαινισμένη παραδοσιακή κατοικία 110 τμ. με αυλή 10 τμ. με εσωτερικά επίπεδα διαμορφωμένα σε υπ.
-Κοσκινού. Γυναική παραδοσιακή κατοικία (καμάρα) 110 τμ με ανεξάρτητη κουζίνα, και αυλή 10 τμ. Επιπλωμένη με όλο τον παραδοσιακό εξοπλισμό.
-Κοσκινού. Παραδοσιακή κατοικία πλήρως ανακαινισμένη, 75 τμ καθαρού χωρου και σύνολο με τους εξωτερικους 103 τμ.
-Μαλώνα. Παραδοσιακή κατοικία 3 χώρων συνολικής επιφάνειας 80 τμ στην κεντρική πλατεία του χωριού.
-Μαλώνα. Νεόδμητη παραδοσιακή κατοικία 95 τμ με μεγάλη αυλή με πέργκολα, τζάκι,κλιματισμό,ηλεκτρ.συσκευές και επιπλωμένη.
-Μαλώνα. Παραδοσιακή κατοικία 70 τμ σε καλή κατάσταση.
-Λάερμα.Παραδοσιακή κατοικία 70 τμ και 30 τμ υπόλοιπο οικοπέδου.
-Βάτι. Παραδοσιακή κατοικία 70 τμ με αυλή 75 τμ.
-Σύμη. Παραδοσιακή νεοκλασική 2όροφη κατοικία 150τμ σε πολύ καλή κατάσταση σε κεντρικό σημείο της Σύμης,με δρόμο στην περιοχή Φαρμακειο.
-Σύμη. Σε κεντρικό σημείο , παραδοσιακή κατοικία 95τμ , αυλή 15τμ. Στην περιοχή φαρμακειο.
-Σύμη. Στο κέντρο της Σύμης περιοχή καταρράκτης, πωλείται παραδοσιακή κατοικία 70 τμ με πέτρινη αυλή και μικρό οικόπεδο με υπόλοιπο δόμησης.
-Σύμη. Στην περιοχή «Αγίας τριάδος» κάτω από την Παναγία την Παραπιτασα , πωλείται παραδοσιακή κατοικία, σε άριστη κατάσταση, 2 δωματίων, με 2 αυλές, συνολικής επιφάνειας 110 τμ. κοντά σε δρόμο και θέα Πέδι και Γιαλό.
-Σύμη. Περιοχή Καταρράκτης στο ύψωμα πωλείται διώροφη παραδοσιακή κατοικία 80 τμ, με υπόλοιπο οικοπέδου 140 τμ. Με δόμηση.

Πωλήσεις Οικοπέδων-Αγροτεμαχίων

-Ρόδος.
Ανάληψη, οικόπεδο 328τ.μ με δόμηση 0.8
-Ρόδος-Καλλιθέας. Οικόπεδα α) 7.000 τμ και β) 4.000 τμ με απέραντη θέα στη θάλασσα με άμεση πρόσβαση στη λεωφόρο, δίπλα στο Κρίστεν Πάλας.
-Ιαλυσός. Στην παραλία Ιαλυσού πωλείται οικόπεδο 7.000 τμ. με άδεια οικοδομής για τρεις μεζονέτες.
-Ιαλυσός. Τρεις Οικόπεδο 160 τμ με δόμηση, στον συνοικισμό Καστελοριζίων.
-Κανδυλί. Οικόπεδο 2.000 τμ με άδεια 2όροφης οικοδομής 122 τμ με υπόγειο 97 τμ σε πολύ καλή τοποθεσία.
-Κανδυλί. Οικόπεδο 2.500τ.μ με άδεια οικοδομής.
-Κανδυλί. Ανεξάρτητα οικόπεδα 1000τ.μ εφαπτόμενα της οδού Παστίδας –Τρεις, με άδεια οικοδομής 127τ.μ.
-Παστίδα. Οικόπεδο 1.500 τμ. με άδεια οικοδομής για 2όροφη μεζονέτα
-Παραδείσι.583τμ στον κεντρικό δρόμο με Σ.Δ 0.8.
-Παραδείσι. Οικόπεδο 390 τμ εντός σχεδίου με Σ.Δ 0.8.
-Παραδείσι. Οικόπεδο 760 τμ. εντός σχεδίου με Σ.Δ 0.8.
-Παραδείσι.Περιοχή κάτω Καλαμώνας οικόπεδο 6100τμ με δόμηση 150 τμ.
-Παραδείσι. Περιοχη Καλαμώνας, οικόπεδο 5.700 τμ.
-Παραδείσι. Επί της επαρχιακής οδού Καλαμώνα-Μαριτσών στην περιοχή Πριεβεράνο αγροτεμάχιο 3520τ.μ, με ρεύμα και νερό
-Παραδείσι. Επί της λεωφόρου Ρόδου-Καμείρου, 500μ από τη διασταύρωση για Πεταλούδες, οικόπεδο 2800τ.μ άρτιο και οικοδομήσιμο.
-Δημυλιά. Οικόπεδο 2.080 τμ στον κεντρικό δρόμο με Σ.Δ 08.
-Δαματριά. Επί της επαρχιακής οδού Δαματριάς - Μαριτσών, οικόπεδο εντός σχεδίου 1030τ.μ με δόμηση 0,8.
-Δαματριά. Επί της επαρχιακής οδού Δαματριάς-Μαριτσών έκταση 35 στρεμ. με αποθήκη 800τ.μ. Δυνατότητα ολικής ή μερικής πώλησης.
-Αφάντου. Ανεξάρτητα οικόπεδα 2.000 τμ. εντός ζώνης οικισμού, με δόμηση 200 τμ. το καθένα. Έχουν απέραντη θέα στην θάλασσα.
-Αφάντου. Οικόπεδο 4010 τμ άρτιο και οικοδομήσιμο στην περιοχή Τραπεζία. Απεριόριστη θέα.
-Αφάντου. Αγροτεμάχιο 3020 τμ στην περιοχή Τρυπάνα.
-Αφάντου. Αγροτεμάχιο 9640 τμ στην περιοχή Βότες.
-Μασσαρι. Οικόπεδο 2450 τμ στην παραλία Μασσαρων με δόμηση 100 τμ.
-Κάλαθος. Οικόπεδο 2.680 τμ. επί της κεντρικής λεωφόρου ιδιαίτερης προβολής με δόμηση 200 τμ.
-Κάλαθος. Οικόπεδο 3525τμ. με δόμηση 100 τμ στην περιοχή Αγίου Ιωάννη 50 μ από την παραλία.
-Κάλαθος. Οικόπεδο 5100τ.μ με πανοραμική θέα στη θάλασσα
-Λίνδος. Οικόπεδο εντός του χωριού 250 τ.μ. με Σ.Δ.08
-Λίνδος-Ψάλτος. Πωλείται έκταση 14.500 τμ με πανοραμική θέα στη θάλασσα εκ των οποίων 4.000 τμ αποτελούν ξεχωριστό τίτλο και λειτουργεί εντός του οικοπέδου γήπεδο 5x5 με τάπητα 4ης γενιάς, ένα κτίριο 35 τμ. αποδυτήρια με ντους και wc, και καφετέρια με αυλή. Επιπλέον άδεια οικοδομής για 200 τμ.
-Ασκληπιού. Εκταση 43.500τ.μ με δρόμο, χωρίς δασικό, με πανοραμική θέα.
-Ασκληπιού. Οικόπεδο 4900τ.μ εφαπτόμενο της δημοτικής οδού Ασκληπιού.
-Ασκληπιού. Οικόπεδο 4060τ.μ εφαπτόμενο της δημοτικής οδού Ασκληπιού.
-Κιοτάρι. Οικόπεδο 800 τμ, δίπλα στη θάλασσα με δόμηση.
-Κιοτάρι. Οικόπεδο 5.000 τμ, με πρόσοψη στην κεντρ. λεωφ.
-Γεννάδι. Οικόπεδο 1700 τμ. με άδεια οικοδομής 260 τμ
-Απολακκιά. Οικόπεδο 902 τμ. άρτιο με δόμηση 0,4.
-Σύμη. Περιοχή Νούλα-Τούρκος, οικόπεδο 13.500 τμ με 82,5 μ πρόσοψη έως το κύμα.

Πωλήσεις Αποθηκών

-Ρόδος. Ροδίν. Ημιυπόγεια αποθήκη 2 χώρων και wc, 56 τμ συνολικά, με ράμπα και ρολά στην πρόσοψη.
-Ρόδος. Αποθήκη 55 τμ, με άμεση πρόσβαση αυτοκινήτων, στην περιοχή Κόβα.
-Ρόδος. Σκεύου Ζερβού 7-9 αποθήκη 488 τμ. με μεγάλη ράμπα για οποιαδήποτε χρήση.
-Ανάληψη Πωλείται υπόγεια αποθήκη 160 τμ σε νέα οικοδομή κατάλληλη για εμπορική χρήση.

Πωλήσεις Επιχειρήσεων

-Ρόδος. Επιχείρηση καφέ-μπαρ, γωνιακή, σε κεντρικό σημείο της Ανάληψης ιδιαίτερης προβολής με μεγάλη αυλή και όλο τον συγχρονο εξοπλισμό με σταθερή πελατεία.
-Ρόδος. Περιοχή Ψαροπούλας, ισόγεια καταστήματα με αυλή. 1) 31,40 τμ με 31,40 τμ πατάρι 2) 26,14 τμ με 26,14τμ πατάρι 3) 25,00 τμ με 25 τμ πατάρι.
-Ρόδος. Περιοχή Κόβα επί της οδού Κολοκοτρώνη, ισόγειο κατάστημα 55 τμ με αυλή, κατάλληλο για κάθε χρήση.
-Ρόδος. Σκεύου Ζερβού 7-9, ισόγειο κατάστημα 143 τμ. με ημιώροφο 76 τμ. μεγάλης προβολής και ιδιαίτερης αισθητικής.
Πωλείται και αποθήκη 488 τμ. με ράμπα κάτω από το όνειδεν κατάστημα, η οποία επικοινωνεί και εσωτερικά με το κατάστημα.
-Παλιά πόλη. Ισόγειο κατάστημα 16 τμ επί της Αρχιεπισκόπου Ευθυμίου.
-Ιαλυσός. Καφετέρια πολυτελείας με σταθερή πελατεία.
-Ιαλυσός. Πωλείται ισόγειο κατάστημα συνολ.επιφ. 150τ.μ. με αυλή 70 τ.μ. λεωφ. Ηρακλειδών (πλησίον Ξεν. Φιλερήμος)
-Παραδείσι. Στην κεντρική πλατεία. 2όροφο κατάστημα για οποιαδήποτε χρήση.
-Φαληράκι Σε εμπορικό κέντρο, καφετέρια ονικ μπαρ 113 τμ κτίριο με 500 τμ αυλή με μεγάλη πισίνα.
-Κως. Στο Μαστιχάρι, κτιριακό συγκρότημα που αποτελείται από 8 γκαρσονιέρες και χωρους καταστημάτων.

Ενοικιάσεις Επιχειρήσεων

-Ρόδος. Κατάστημα 45 τμ ενιαίου χώρου, επί της λεωφόρου Λίνδου.
-Ρόδος. Αγ. Αναστασία νεοκλασική κατοικία συνολ. επιφ. 240 τ.μ. κατάλληλη για επαγγελματική χρήση
-Ρόδος. Στο εμπορικό κέντρο Cairo Palace ενοικιάζονται: α) Γραφείο 3ου ορόφου, 135 τμ. ενιαίου χώρου β) Κατάστημα α' ορόφου 43 τμ.. Κατάλληλο και για γραφείο
-Ρόδος. Κων/νου Παλαιολόγου, απέναντι από το Βενετόκλειο, κατάστημα, υπερυψωμένο ισόγειο 75 τμ. ιδιαίτερης προβολής.
-Ρόδος. Λεωφ. Ρόδου Λίνδου δίπλα στο ΙΚΑ επαγγελματικός χώρος 250 τμ με 150 τμ αύλειο χωρο, εφαπτόμενο της λεωφόρου κατάλληλο για οποιαδήποτε χρήση. Δυνατότητα χρήσης και ανάλυπτου χώρου 1.200 τμ όπισθεν της επιχείρησης.
-Ρόδος. Ανάληψη. Φιλήμονα Γιαμαλή επαγγελματικός χώρος, υπερυψωμένο ισόγειο 50 τμ κατάλληλο για κατάστημα ή γραφείο.
-Ρόδος. Σκεύου Ζερβού 7-9,ισόγειο κατάστημα 143 τμ. με ημιώροφο 76 τμ. μεγάλης προβολής και ιδιαίτερης αισθητικής.
-Ρόδος. Νικολάου Μαυρή σε 2όροφο ακίνητο ιδιαίτερης προβολής με πρόσοψη στην οδό Καναδά, ο όροφος 360 τμ στα μπετά. Κατάλληλο για οποιαδήποτε επαγγελματική χρήση.
-Ρόδος. Εθν. Αντίστασης, αποθήκη 200τ.μ. με ράμπα και ηλεκτρικά ρολά.
-Ρόδος. Εθν. Αντίστασης. Επαγγελματικός χώρος 68 τμ., με αυλή, κατάλληλο για κάθε χρήση.
-Ρόδος. Περιοχή Ψαροπούλας, ισόγειο κατάστημα 33τ.μ με 33τ.μ πατάρι κατάλληλο για κάθε χρήση.
-Πεύκοι. Πλήρως εξοπλισμένο εστιατόριο σε έκταση 4.500 τμ, με πισίνα 200 τμ και επιπλέον άδεια λειτουργίας αναψυκτηρίου, στον δρόμο προς την κεντρική παραλία των Πευκιων.
- Λίνδος. Ενοικιάζεται κεντρικό, γωνιακό κατάστημα μεγάλης προβολής, κατάλληλο για κάθε χρήση.

Κάνετε τα όνειρα σας ΠΡΑΓΜΑΤΙΚΟΤΗΤΑ στην τιμή που θέλετε. Αναλαμβάνουμε και εκδόσεις δανείων
ΑΕ1333

Προώθηση και Προβολή των ακινήτων σας και στο εξωτερικό

Ρόδου - Λίνδου 213 (έναντι Πάρκου Ροδίνι) 85100 Ρόδος Tel.: 2241075860 Fax: 2241075861 mob.: 6944370848 e-mail: medest@otenet.gr

ενοικιασεις

συνέχεια από την προηγούμενη

ΕΝΟΙΚΙΑΖΕΤΑΙ διαμέρισμα α' ορόφου στα Μαριτσά 120 τ.μ. επιπλωμένο αποτελούμενο από 3 υπν/τια, 2 μπάνια, καθώς και A/C. Πληρ. τηλ. 2241047407 MZT260617

ΕΝΟΙΚΙΑΖΕΤΑΙ μαγαζί 10 τ.μ. στον κεντρικό δρόμο της Κρεμαστής με φθηνό ενοίκιο. Πληρ. τηλ. 6932575875 MZT260631

ΕΝΟΙΚΙΑΖΕΤΑΙ διαμέρισμα 80 τ.μ. 2 υπνοδωματίων, καθιστικό, λουτρό, κουζίνα, αυλή μπροστά και πίσω και στέγαστρο στο χώρο στάθμευσης αυτοκινήτου, πλήρως επιπλωμένο επί της οδού Αλυτρώτων Ελλήνων αριθμ. 8. Πληρ. τηλ. 2241088100 MAT2814

ΕΝΟΙΚΙΑΖΕΤΑΙ επιπλωμένη μονοκατοικία 50 τ.μ. στα Κοσκινού πλήρως ανακαινισμένη με αυλή και πάρκιν. Πληρ. τηλ. 2241066728, 6947375181 MZT240604

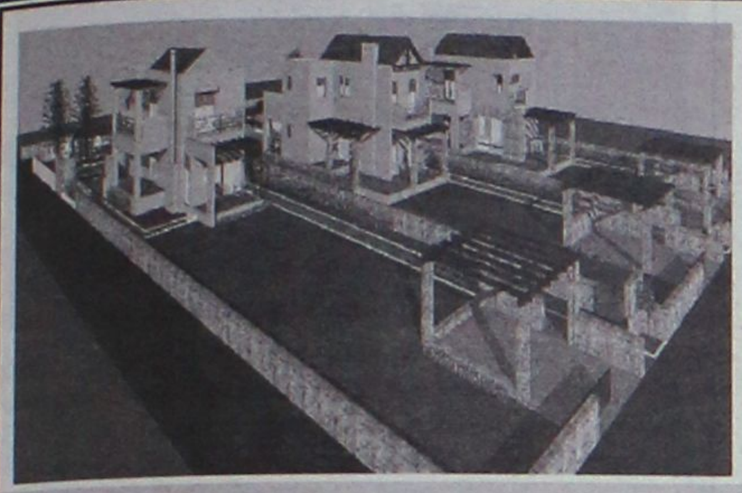

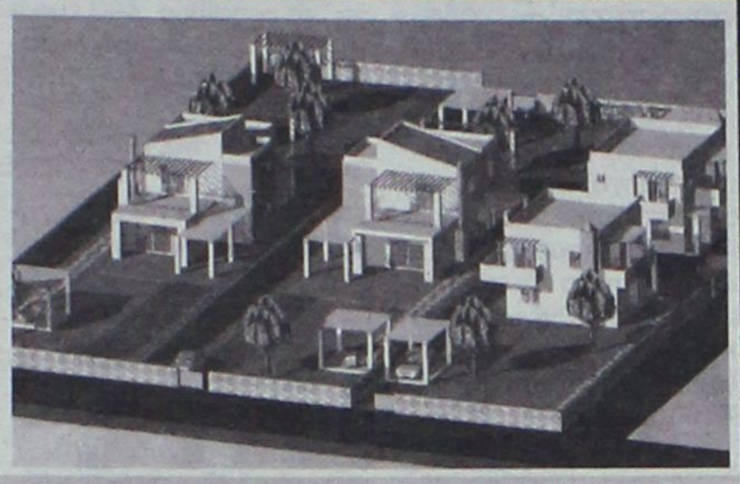

ΕΥΚΑΙΡΙΑ !!

ΠΩΛΟΥΝΤΑΙ

ΟΙΚΟΠΕΔΑ 1000 τ.μ. (ενός στρέμματος)

ΜΕ ΞΕΧΩΡΙΣΤΟ ΠΙΣΤΟΠΟΙΗΤΙΚΟ ΙΔΙΟΚΤΗΣΙΑΣ ΚΑΙ ΞΕΧΩΡΙΣΤΗ ΟΙΚΟΔΟΜΙΚΗ ΑΔΕΙΑ (2005)

ΒΡΙΣΚΟΝΤΑΙ ΣΤΗΝ ΕΠΑΡΧΙΑΚΗ ΟΔΟ **ΠΑΣΤΙΔΑ - ΙΑΛΥΣΟΥ** ΜΕ ΠΡΟΣΩΠΟ ΠΑΝΩ ΣΤΟΝ ΔΡΟΜΟ ΣΕ ΕΝΑ ΚΑΤΑΠΡΑΣΙΝΟ ΚΑΙ ΗΣΥΧΟ ΠΕΡΙΒΑΛΛΟΝ ΜΕ ΘΕΑ ΤΟΝ ΦΙΛΕΡΗΜΟ.

ΜΕ ΕΡΓΑ ΥΠΟΔΟΜΗΣ: ΠΕΡΙΜΕΤΡΙΚΗ ΠΕΡΙΦΡΑΞΗ (από μπετον όλου του οικοπέδου)

ΘΕΣΗ ΣΤΑΘΜΕΥΣΗΣ - ΔΥΟ ΕΙΣΟΔΟΥΣ Δ Ε Η - ΟΤΕ - ΔΕΥΑΠ κλπ.

ΕΠΙΣΗΣ ΠΑΡΑΔΙΔΟΝΤΑΙ **ΤΙΜΗ ΟΙΚΟΠΕΔΟΥ 125.000€**

Α) ΚΑΤΑΣΚΕΥΗ ΟΙΚΟΔΟΜΙΚΟΥ ΣΚΕΛΕΤΟΥ (μπετα).

Β) ΣΕ ΕΠΙΧΡΙΣΜΑΤΑ (μαρμαροσουβά).

ΕΠΙΒΛΕΨΗ ΑΠΟ ΤΟΥΣ ΑΡΧΙΤΕΚΤΟΝΕΣ ΜΗΧΑΝΙΚΟΥΣ:

ΜΕΛΕΝΟ ΔΗΜΗΤΡΗ ΚΑΙ ΚΥΡΙΑΚΟ ΔΗΜΗΤΡΑΔΙΟΥ

ΕΠΙΚΟΙΝΩΝΗΣΤΕ ΓΙΑ ΜΙΑ ΣΥΝΑΝΤΗΣΗ Κιν: 6948534747
Τηλ: 22410 47252

AE1553



ΠΩΛΗΣΕΙΣ ΑΚΙΝΗΤΩΝ

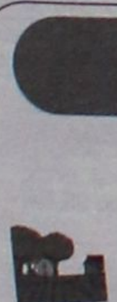

ΔΙΑΜΕΡΙΣΜΑΤΑ
- Καρακόνερο 50 τ.μ. λουξ κατασκευής 90.000€
- Ροδίνι 81 τ.μ. λουξ κατασκευής
- Ροδίνι 45 τ.μ. λουξ κατασκευής
- Βενετοκλέων 55 τ.μ. (αποθήκη) διαμέρισμα μεταχειρισμένοι 55.000 €
- Ανάληψη 85 τ.μ. μεταχειρισμένο 125.000€
- Ρόδου-Λίνδου 90 τ.μ. λούξ κατασκευής 155.000€
- Ρόδου-Λίνδου 90 τ.μ. λούξ κατασκευής 160.000€
- Ροδίνι 91 τ.μ. λουξ κατασκευής



ΜΕΖΟΝΕΤΕΣ - ΜΟΝΟΚΑΤΟΙΚΙΕΣ
- Δασκάλους 95 τ.μ. διώροφη μεζονέτα 135.000€
- Παραδείσι 85 τ.μ. παλιά μονοκατοικία με 40 τ.μ. αυλή 75.000 €
- Παστίδα 150 τ.μ. διώροφη μεζονέτα με 350 τ.μ. οικόπεδο σε μπετά 140.000€
- Παστίδα 150 τ.μ. διώροφη μεζονέτα με 350 τ.μ. οικόπεδο τελειωμένη 240.000 €
- Ασγούρου 120 τ.μ. διώροφη μεζονέτα με 2 στρέμματα οικόπεδο σε μπετά 130.000€
- Αφάντου 130τ.μ. με 1.000 μ. οικόπεδο 161.400 €



ΟΙΚΟΠΕΔΑ
- Ρόδος 340 τ.μ. στον οικισμό Πολυτέκνων 140.000€
- Ρόδος 179 τ.μ. στην Μητρόπολη με συντελεστή 1,2 65.000€
- Κατταβιά 1.730 τ.μ. πάνω στον κεντρικό 15.000 €
- Θολός 1.800 τ.μ. συντελεστή 0,4 150.000 €
- Χαράκι 1.000 τ.μ. πάνω στο δρόμο 50.000 €
- Κανδυλί 2.885 τ.μ. κοντά στους Καστελλοριζιούς 211.000 €
- Λαχανιά 2.360 τ.μ. πάνω στον κεντρικό 50 μ. από θάλασσα με άδεια οικοδομής για 8 studios 94.000 €
- Γεννάδι 1000 τ.μ. με άδεια οικοδομής 24.944 €

ΚΑΤΑΣΤΗΜΑΤΑ
- Χρίστου Τσιγάντε 100 τ.μ. ισόγειο
- Παλιά Πόη 120 τ.μ. κατάστημα 800.000€
- Κοσκινού 100 τ.μ. ισόγειο 120.000 €
- Κατάστημα 50 τ.μ. στο κέντρο της πόλης 160.000 €
- Ρόδου-Λίνδου 600 τ.μ. με 2 στρέμματα οικόπεδο 1.200.000 €
- Κατάστημα 65 τ.μ. επί της οδού Ρόδου-Λίνδου 334,000 €

ΚΤΗΜΑΤΑ
- Κάτω Καλαμώνα 6.100 τ.μ. κοντά στον κεντρικό σε κατοικημένη περιοχή 100.000€
- Κατταβιά 4.293 τ.μ. σε ύψωμα 800 μ. από κεντρικό 13.000 €
- Κατταβιά 8.200 τ.μ. με θέα 800 τ.μ. από θάλασσα 42.000 €
- Κατταβιά 8.663 τ.μ. προς Πρασονήσι 100 μ. από κεντρικό 51.000 €
- Κατταβιά 8.773 τ.μ. προς Πρασονήσι 200 μ. από κεντρικό 44.000 €
- Λαχανιά 7.800 τ.μ. σε ύψωμα κοντά στον κεντρικό 91.570 €
- Λαχανιά 22 στρέμματα πάνω στον κεντρικό 190.000€ . Δίνεται και αντιπαροχή.

ΑΠΟΘΗΚΕΣ
- Δασκάλους 50 τ.μ.. υπιπόγεια 35.000€
- Δασκάλους 220 τ.μ. υμιυπόγεια 132.000€
- Αραπάκι 175 τ.μ., 120.000€

- **ΖΗΤΟΥΝΤΑΙ ΜΕΤΑΧΕΙΡΙΣΜΕΝΑ ΔΙΑΜΕΡΙΣΜΑΤΑ-ΑΜΕΣΗ ΠΩΛΗΣΗ**
- **ΠΩΛΟΥΝΤΑΙ** αποθήκες και βιοτεχνικοί χώροι.
- **ΔΑΝΕΙΑ ΔΕΚΤΑ - ΕΥΚΟΛΙΕΣ ΠΛΗΡΩΜΗΣ**
- **ΑΝΑΛΑΜΒΑΝΟΥΜΕ ΑΝΤΙΠΑΡΟΧΕΣ**

ΣΤΑΜΑΤΗΣ ΜΑΝΩΛΑΚΟΣ

ΩΡΕΣ ΓΡΑΦΕΙΟΥ 8.30-1.00 π.μ. και 5-8 μ.μ.

ΔΗΜ. ΑΝΑΣΤΑΣΙΑΔΗ 45 (ΣΥΝΟΙΚΙΑ ΔΑΣΚΑΛΩΝ)

Τηλέφωνα: 2241023815-78275, 6945769958, 6944698056

XΠ1588

ΟΙΚΟΔΟΜΗ ΡΟΔΟΥ

ΤΕΧΝΙΚΗ-ΚΑΤΑΣΚΕΥΑΣΤΙΚΗ ΕΤΑΙΡΕΙΑ

ΠΩΛΟΥΝΤΑΙ

1) **Αποθήκες, διαμερίσματα και οροφοδιαμερίσματα** στην περιοχή Καναμάτ (Καρακόνερο) διαφόρων μεγεθών (σε συγκρότημα 2 πολυκατοικιών).
2) **Μονοκατοικίες** στο Κιοτάρι Ασκληπειού (στο κύμα) 120 τ.μ. σε κτήμα 1.300 τ.μ. εκάστη.

Δεκτά δάνεια και ευκολίες πληρωμής έχουμε τις καλύτερες τιμές της αγοράς.

ΜΑΝΟΛΗΣ ΣΠΥΡΙΔΗΣ
ΚΩΣΤΑΣ ΚΩΝΣΤΑΝΤΙΝΙΔΗΣ

ΟΙΚΟΔΟΜΗ ΡΟΔΟΥ

Καμύνδου 4- Ρόδος-85100 Τηλ.: 22410/60460- 2 Fax: 22410/60463

Πολιτικός Μηχανικός (Κιν:693 6660460) **Δ. Π.Θ. εργολάβος (ΚΙΝ.: 6978.110.000)** ΕΜΠ00026

ευσταθίου ΕΥΡΩΚΤΗΜΑΤΙΚΗ
ΚΤΗΜΑΤΟΜΕΣΙΤΙΚΟ ΓΡΑΦΕΙΟ

Εθν. Αντιστάσεως 83 • Τηλ.: 22410 73819, 74917
Κιν.: 6946 103929 • Fax: 22410 38641
e-mail: info@euroktimatiki.gr

ΜΙΣΘΩΣΕΙΣ ΚΑΤΟΙΚΙΩΝ

- **Οροφοδιαμέρισμα** 135 τ.μ. περιοχή Αγ. Ιωάννης 1ου ορόφου με (2) δύο υπνοδωμάτια σαλόνι, κουζίνα, δύο μπάνια, διαθέτει θέρμανση με θερμοπομπούς και θερμοσισσωρευτές, ηλιακό θερμοσίφωνα. Μηνιαίο μίσθωμα 480 ευρώ.
- **Διαμέρισμα** 80 τ.μ. 1ου ορόφου επί της οδού Πτολεμαίων στην Ανάληψη. Διαθέτει (2) δύο υπνοδωμάτια, σαλόνι, κουζίνα, μπάνιο, αποθήκη και ηλιακό θερμοσίφωνα. Μηνιαίο μίσθωμα 400 ευρώ.
- **Διαμέρισμα** 90 τ.μ. στα Κοσκινού σε νεόδμητη οικοδομή, 1ου ορόφου, διαθέτει (2) δύο υπνοδωμάτια, σαλόνι, κουζίνα, μπάνιο, ηλιακό θερμοσίφωνα, κεντρική αυτόνομη θέρμανση, αυτόνομη θέση στάθμευσης. Μηνιαίο μίσθωμα 470 ευρώ.
- **Διαμέρισμα** 50 τ.μ. ισόγειο, περιοχή Μήδεια, **πλήρως επιπλωμένο** με (1) ένα υπνοδωμάτιο, σαλόνι, κουζίνα, μπάνιο Μηνιαίο μίσθωμα 350 ευρώ.
- **Διαμέρισμα** 140 τ.μ. περιοχή Αγ. Ιωάννης με (3) τρία υπνοδωμάτια, σαλόνι, κουζίνα, δύο μπάνια. Μηνιαίο μίσθωμα 650 ευρώ.
- **Διαμέρισμα** 120 τ.μ. στην Ιαλυσό 1ου ορόφου με (2) δύο υπνοδωμάτια, σαλόνι, κουζίνα, μπάνιο. Πλήρως ανακαινισμένο με ηλιακό θερμοσίφωνα. Μηνιαίο μίσθωμα 450 ευρώ.
- **Διαμέρισμα** 105 τ.μ. στην Ιαλυσό με (3) τρία υπνοδωμάτια, σαλόνι, κουζίνα, μπάνιο. Διαθέτει κεντρική αυτόνομη θέρμανση, ηλεκτρικό θερμοσίφωνα. Μηνιαίοι μίσθωμα 450 ευρώ.
- **Διαμέρισμα** στα Κοσκινού α' ορόφου σε νεόδμητη οικοδομή 105 τ.μ. διαθέτει (2) δύο υπνοδωμάτια, σαλόνι, κουζίνα, ηλιακό θερμοσίφωνα, air condition. Μηνιαίο μίσθωμα 470 ευρώ
- **Μονοκατοικία** 150 τ.μ. στην Παστίδα πολυτελούς κατασκευής νεόδμητη με (3) τρία υπνοδωμάτια, σαλόνι, κουζίνα, μπάνιο, ξενώνα, κεντρική θέρμανση, ηλιακό θερμοσίφωνα, διαμορφωμένο κήπο. Μηνιαίο μίσθωμα 800 ευρώ.
- **Μονοκατοικία** 150 τ.μ. στο Τσαΐρι, **επιπλωμένη,** με (3) τρία υπνοδωμάτια, σαλόνι, κουζίνα, πάρκινγκ με τηλεχειρισμό, πισίνα, κήπο, BBQ. Μηνιαίο μίσθωμα 1200 ευρώ.
- **Μονοκατοικία** 200 τ.μ. σε προνομιακή θέση στην Ιαλυσό, **πλήρως επιπλωμένη,** με (3) τρία υπνοδωμάτια, σαλόνι, κουζίνα, μπάνιο, υπερπολυτελούς κατασκευής, διαθέτει στεγασμένο πάρκιν με τηλεχειρισμό, πισίνα, κήπο, μπάρμπεκιου, κεντρική αυτόνομη θέρμανση, ηλιακό θερμοσίφωνα, κάμερες ασφαλείας, συναγερμό, με αρχιτεκτονική σχεδίαση και διακόσμηση εσωτερικού και εξωτερικού χώρου. Μηνιαίο μίσθωμα 1.500 ευρώ.
- **Γκαρσονιέρα** 50 τ.μ. στην Ιξιά, με ένα υπνοδωμάτιο, σαλόνι, κουζίνα, μπάνιο, πλήρως επιπλωμένη με καινούργιο εξοπλισμό. Μηνιαίο μίσθωμα 300 ευρώ.
- **Γκαρσονιέρες** 40 τ.μ., πλήρως επιπλωμένες πολυτελούς κατασκευής στο Φαληράκι Μηνιαίο μίσθωμα 240 ευρώ.
- **Γκαρσονιέρα** στην Ιξιά 55 τ.μ. πλήρως επιπλωμένη. Μηνιαίο μίσθωμα 250 ευρώ.
- **Studios** πλήρως επιπλωμένα επί της Ρόδου-Λίνδου. Μηνιαίο μίσθωμα 280 ευρώ.

XΠ401/2029

ενοικιασεις

συνέχεια από την προηγούμενη

ΕΝΟΙΚΙΑΖΟΝΤΑΙ γκαρσονιέρες σε ήσυχη περιοχή της Ρόδου με ψυγείο, A/C, ηλεκτρική κουζίνα, τηλεόραση, θέρμανση, διπλά κρεβάτια, καρτοτηλέφωνο και όλο το νοικοκυριό του σπιτιού. Προτιμούνται στρατιωτικοί ή δημόσιοι υπάλληλοι. Αποκλείονται οι αλλοδαποί. Πληρ. τηλ. 2241065122, 6946278872
MZT260625

ΕΝΟΙΚΙΑΖΕΤΑΙ διαμέρισμα α' ορόφου 85 τ.μ. με αυτόνομη θέρμανση, ηλιακό, περιφερειακές βεράντες, διαμπερές, νεόκτιστο, στην περιοχή Αραπάκι, Παρθενόπης 18. Πληρ. τηλ. 2241030507, 6944209883 κο Θόδωρο
INT2608/09

ΕΝΟΙΚΙΑΖΟΝΤΑΙ α) οροφοδιαμέρισμα 120 τ.μ., 3 Υ/Δ, A/C, εντοιχιζόμενη κουζίνα και συσκευές σε ήσυχη τρικατοικία, διαμπερές, Αττα-βύρου 46, **β) γκαρσονιέρα** επιπλωμένη επί της Αθ. Διάκου 22. Πληρ. τηλ. 2241028079
MZT260611

ΕΝΟΙΚΙΑΖΕΤΑΙ στ' Αφάντου διαμέρισμα καινούργιο, αποτελούμενο από 2 κρεβατοκάμαρες, σαλόνι, κουζίνα, μπάνιο, αποθήκη, στον β' όροφο διώροφης οικοδομής. Αποκλειστικά σε στρατιωτικούς. Πληρ. τηλ. 2241030225, 6936949790
MZT240603

ΕΝΟΙΚΙΑΖΕΤΑΙ διαμέρισμα 2 υπνοδωματίων, κουζίνα, σαλόνι, μπάνιο, πλήρως επιπλωμένο επί της Στ. Καζούλη. Πληρ. 09.00-15.00 τηλ. 2241022031 και 18.00-20.00 τηλ. 2241031440
MZT240608

ΕΝΟΙΚΙΑΖΟΝΤΑΙ α) οροφοδιαμέρισμα 120 τ.μ., 3 Υ/Δ, A/C, εντοιχιζόμενη κουζίνα και συσκευές σε ήσυχη τρικατοικία, διαμπερές, Αττα-βύρου 46, **β) γκαρσονιέρα** επιπλωμένη επί της Αθ. Διάκου 22. Πληρ. τηλ. 2241028079
MZT260611

ΦΟΙΤΗΤΕΣ-ΘΕΣΣΑΛΟΝΙΚΗ. ΕΝΟΙΚΙΑΖΕΤΑΙ στην Θεσ/νίκη μεγάλο **διαμέρισμα** για δύο ή τρεις φοιτητές-φοιτήτριες στην περιοχή Χαριλάου (10 λεπτά από Πανεπιστήμιο). Πληρ. τηλ. 2241034308, 6973793155
INT240602

ΕΝΟΙΚΙΑΖΕΤΑΙ στη Ρόδο, οδός Κοδριγκτώνος - Παναγούλη, **τριάρι διαμέρισμα** 1ου ορόφου (2 υπνοδωμάτια, σαλόνι, κουζίνα, τουαλέτα), ήσυχο, ευάερο, ευήλιο με βεράντες, **επιπλωμένο** και **εξοπλισμένο** με καινούργιο ψυγείο και πλυντήριο ρούχων. Σύνδεση με αποχετευτικό σύστημα. Πληρ. τηλ. 6942622641, 2241090683, 2241076236
MZT260601

ΕΝΟΙΚΙΑΖΕΤΑΙ γκαρσονιέρα επιπλωμένη στη Ρόδο περιοχή Ροδίνι. Πληρ. τηλ. 2241030477, 6942200665
ΜΧΠ092.2

ΕΝΟΙΚΙΑΖΟΝΤΑΙ στο Νιοχώρι δίφατσα επί της πλατείας Καλλιγά και Δημπεράκη **κατάστημα** έτοιμο για γραφεία, πρακτορείο, ιατρείο κ.λπ. και **οροφοδιαμέρισμα** 1ου ορόφου 90 τ.μ. επιπλωμένο ή μη. Πληρ. τηλ. 6972898334
MZT230625

ΕΝΟΙΚΙΑΖΕΤΑΙ διαμέρισμα 1ου ορόφου στην **Ιαλυσό** με ένα υπνοδωμάτιο, μπάνιο, σαλόνι, κουζίνα, κατάλληλο για δύο άτομα. Πληρ. τηλ. 2241095189, 6937058480
ΜΑΠ365

ΕΝΟΙΚΙΑΖΕΤΑΙ: 1. Μονοκατοικία 50 τ.μ. επιπλωμένη με τζάκι στην περιοχή Κοσκινού. Πληρ. τηλ. 2241028371, 6947812377
ΜΧΠ092.1

ΕΝΟΙΚΙΑΖΟΝΤΑΙ: α) γκαρσονιέρες καινούργιες πλήρως επιπλωμένες με air condition, κοντά στο πανεπιστήμιο, **θ) κατάστημα** επί της Αγ. Αναστασίας. Πληρ. τηλ. 2241078965
MZT230623

ΕΝΟΙΚΙΑΖΕΤΑΙ διαμερισματάκι ανεξάρτητο με αυλή, δύο κυρίων δωματίων μετά κουζίνας και λουτροκαμπινέ σε πολύ καλή τιμή. Τιμή 200 ευρώ. Διαγοριδών 56. Πληρ. τηλ. 2241020274
MZT230627

ΕΝΟΙΚΙΑΖΕΤΑΙ μεζονέτα στους Καστελλοριζιούς, 3 δωματίων, με κήπο, ανεξάρτητη, στην διεύθυνση οδός Ερμή-Ιξιά. Πληρ. τηλ. 6937706833, 6974060601
MZT230617

ΕΝΟΙΚΙΑΖΟΝΤΑΙ: 1) ισόγεια (παλιά) αποθήκη 500 τ.μ με πρόσβαση από τη λεωφόρο στο 6ο χλμ. Ρόδου-Καλλιθέας (μετά του Χυτήρογλου) ενοίκιο 450 ευρώ. **2)** 46 τ.μ. υπόγειο **διαμέρισμα** με αυλή στην Υψηλάντου, 250 ευρώ, **3)** 49 τ.μ. καινούργιο **διαμέρισμα** στο Νιοχώρι, 400 ευρώ, **4)** 130 τ.μ. **διαμέρισμα** με τζάκι, (2 υπν.), θέρμανση, 2 WC στην Κοδριγκτώνος, 550 ευρώ. ΑΙΓΑΙΟΚΤΗΜΑΤΙΚΗ τηλ. 2241022943, 6945466773
ΜΧΠΚΤΗ007

ΕΝΟΙΚΙΑΖΕΤΑΙ διαμέρισμα 80 τ.μ. σε πολυτελή μεζονέτα, σε ήσυχη περιοχή στ' Ασγούρου-Αγ. Βαρβάρα πλήρως επιπλωμένο, με κήπο, με θέα τη θάλασσα. Μεγάλο υπνοδωμάτιο, σαλόνι με τραπεζαρία, κουζίνα, μπάνιο, SAT-TV, κεντρική θέρμανση, air condition, 490 ευρώ το μήνα δίχως κοινόχρηστα. Πληρ. τηλ. 6974430575
MZT230606

ΕΝΟΙΚΙΑΖΕΤΑΙ κατάστημα 106 τ.μ. επί της Λίνδου 219 πλησίον ΔΕΥΑΡ. Πληρ. τηλ. 6934711772
MZT230607

ΕΝΟΙΚΙΑΖΟΝΤΑΙ: α) διαμέρισμα 2 υπνοδωματίων, σαλόνι με τζάκι, χωλ, κουζίνα και 2 μπάνια, **β) μεζονέτα** για ζευγάρι πλήρως εξοπλισμένη, **γ) studio** επιπλωμένο στην περιοχή Ανω Ροδίνι. Πληρ. τηλ. 2241061628, 6944410537
MZT220617

ΠΩΛΕΙΤΑΙ

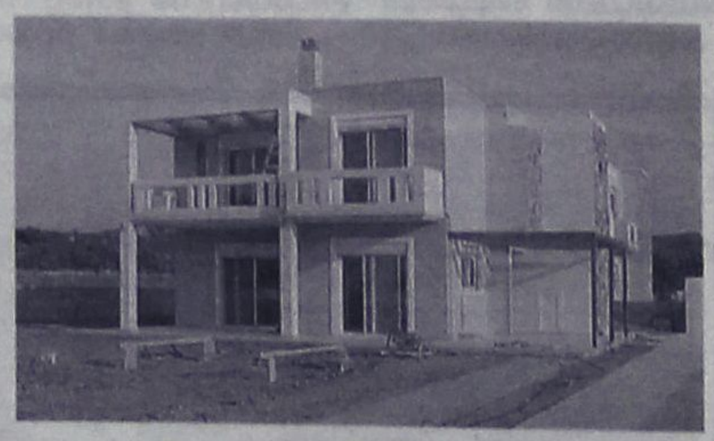

ετοιμοπαράδοτη **μονοκατοικία** 225 τ.μ. από ιδιώτη επί της οδού Αρχιμίδη στην περιοχή Φιλερήμου-Ιαλυσός, με 4 υπνοδωμάτια, 2 μπάνια, 1 WC, κεντρική θέρμανση και μαρμάρινα δάπεδα.

Πληρ. τηλ. 6948727557-58, 2241025400
ΜΑΠ373

ΠΩΛΟΥΝΤΑΙ
ΜΟΝΟΚΑΤΟΙΚΙΕΣ-ΔΙΑΜΕΡΙΣΜΑΤΑ-ΟΙΚΟΠΕΔΑ

1. ΕΥΚΑΙΡΙΕΣ

1. Στο Ροδίνι **διαμέρισμα** 86 τ.μ. έτοιμο νεοκατασκευασμένο β' ορόφου ΜΟΝΟ 135.000 ευρώ.
2. Στην Ιξιά **διαμέρισμα** 94 τ.μ. ισόγειο έτοιμο νεοκατασκευασμένο με θέρμανση και 2 θέσεις γκαράζ και αποκλειστική χρήση αυλής 200 τ.μ. περίπου. Τιμάται 165.000 ευρώ.
3. Στην Ιξιά **διαμέρισμα** 94 τ.μ. β' ορόφου με θέα έτοιμο και νεοκατασκευασμένο με θέρμανση και 2 θέσεις γκαράζ. Τιμάται 165.000 ευρώ.

2. ΜΟΝΟΚΑΤΟΙΚΙΕΣ

1. Στην περιοχή Κοσκινού 150 τ.μ. διώροφη υπό κατασκευή και σε οικόπεδο 1.000 τ.μ. Τιμάται 280.000 ευρώ.
2. Στην Παστίδα 140 τ.μ. σε καλή θέση με θέα. Είναι διώροφη αποπερατωμένη σε οικόπεδο 300 τ.μ. Τιμάται 240.000 ευρώ.
3. Στην Παστίδα 140 τ.μ. διώροφη με θέα, υπό κατασκευή σε οικόπεδο 300 τ.μ. Τιμάται 230.000 ευρώ.
4. Στην Παστίδα 140 τ.μ. διώροφη με θέα σε μπετόν και με οικόπεδο 300 τ.μ. Τιμάται 120.000 ευρώ.
5. Στην Παστίδα 135 τ.μ. διώροφη με θέα σε μπετόν και με οικοπεδο 350 τ.μ. Τιμάται 115.000 ευρώ.
6. Στην Παστίδα 135 τ.μ. διώροφη με θέα, σε ημιτελή κατάσταση (τελειωμένοι οι μαρμαροσουβάδες). Τιμάται 140.000 ευρώ.

3. ΔΙΑΜΕΡΙΣΜΑΤΑ 4άρια

1. Στο άνω Ροδίνι 110 τ.μ. β' ορόφου με θέα. Διαθέτει κεντρ. θέρμανση, αποθήκη και θέση εσωτ. γκαράζ και ασανσέρ. Τιμάται 230.000 ευρώ. Είναι έτοιμο νεοκατασκευασμένο.
2. Στο κάτω Ροδίνι 115 τ.μ. β' ορόφου έτοιμο και νεοκατασκευασσμένο. Εχει φανταστική θέα, θέρμανση αποθήκη και εσωτερικό γκαράζ. Τιμάται 240.000 ευρώ.
3. Στο Ροδίνι 98 τ.μ. α' ορόφου με κεντρική θέρμανση. Τιμάται 185.000 ευρώ.

4. ΔΙΑΜΕΡΙΣΜΑΤΑ 3άρια

1. Στο άνω Ροδίνι 102 τ.μ. ισόγειο έτοιμο νεοκατασκευασμένο με κεντρική θέρμανση, αποθήκη και γκαράζ. Τιμάται 220.000 ευρώ.
2. Στο κάτω Ροδίνι 82 τ.μ. στο ισόγειο, α' και β' όροφο. Διαθέτει θέρμανση, αποθήκη και εσωτ. γκαράζ. Τιμάται 185.000 ευρώ. Είναι έτοιμο νεοκατασκευασμένο.
3. Στο κάτω Ροδίνι 84 τ.μ. στο ισόγειο, α' και β' όροφο. Είναι έτοιμο νεοκατασκευασμένο. Διαθέτει θέρμανση, αποθήκη, εσωτ. γκαράζ. Τιμάται 190.000 ευρώ.
4. Στο κάτω Ροδίνι 86 τ.μ. ισόγειο α' και β' όροφο έτοιμο νεοκατασκευασμένο. Διαθέτει θέρμανση, αποθήκη και εσωτ. γκαράζ. Τιμάται 195.000 ευρώ.
5. Στην Ανάληψη 75 τ.μ. στο β' όροφο με θέα. Διαθέτει κεντρική θέρμανση, αποθήκη και γκαράζ. Τιμάται 165.000 ευρώ.
6. Στην Ανάληψη 70 τ.μ. στον β' όροφο με θέα. Διαθέτει κεντρ. θέρμανση, αποθήκη, γκαράζ. Τιμάται 150.000 ευρώ.
7. Στο Ροδίνι 80 τ.μ. στον α' όροφο με κεντρική θέρμανση. Τιμάται 150.000 ευρώ.

5. ΟΙΚΟΠΕΔΑ

1. Προς Καρακόνερο 690 τ.μ. με κάλυψη 480 τ.μ. πλέον ημιυπόγειο. Τιμάται 310.000 ευρώ.
2. Προς Καρακόνερο 610 τ.μ. με Σ.Δ. 0,4. Τιμάται 215.000 ευρώ.
3. Προς Καρακόνερο 345 τ.μ. με κάλυψη 240 τ.μ. πλέον ημιυπόγειο. Τιμάται 160.000 ευρώ.
4. Στην Ανάληψη 390 τ.μ. με Σ.Δ. 0,6. Τιμάται 170.000 ευρώ.
5. Στην Ιξιά 1.200 τ.μ. με άδεια για μονοκατοικία 150 τ.μ Τιμάται 135.000 ευρώ.

6. ΟΙΚΟΠΕΔΑ ΕΝΤΟΣ ΖΩΝΗΣ

1. Στο Καρακόνερο 8.295 τ.μ. φανταστική επένδυση. Τιμάται 730.000 ευρώ.
2. Στο Καρακόνερο 3.630 τ.μ. οικοδομήσιμο. Τιμάται 320.000 ευρώ.

7. ΕΥΚΑΙΡΙΕΣ ΓΙΑ ΕΠΕΝΔΥΤΕΣ

1. Τριώροφο κτίριο 1.200 τ.μ. με υπόγειο (15 ετών) διαμορφωμένο σε ενοικιαζόμενα διαμερίσματα διαφόρων διαστάσεων. Εχει ετήσιο εισόδημα 100.000 ευρώ. Τιμάται 1.000.000 ευρώ
2. Α' όροφος κτιρίου επιφανείας 650 τ.μ. διαμορφωμένο σε 12 ενοικιαζόμενα διαμερίσματα, με θέα το λιμάνι. Τιμάται 600.000 ευρώ

Πληροφορίες κ. ΜΑΝΩΛΗ ΧΑΡΚΙΑΝΑΚΗ
τηλ. 6946-163242
MZT260614

Θεόφιλος Κλωνάρης
Μεσίτης Αστικών Συμβάσεων

ΕΥΡΩΠΑΪΚΗ ΕΠΕΝΔΥΤΙΚΗ

Εθνικής Αντίστασης 48 τηλ.2241039300,κιν.6977582152

ΔΙΑΜΕΡΙΣΜΑΤΑ:
- Γκαρσονιέρα 40τ.μ. καλή κατάσταση στην Ιξιά € 60000
- 2 δυάρια διαμερίσματα κοντά στο πανεπιστήμιο € 88000
- Οροφοδιαμερισμα 105τ.μ. στο Μόντε Σμίθ € 160000
- Διαμέρισμα 90τ.μ. 2υπν/τίων με πάρκιν € 180000
- Διαμέρισμα 105τ.μ. Γ' ορόφου 5 ετών με αποθήκη και πάρκιν μαζί με γκαρσονιέρα 45 τ.μ. € 250000
- Διαμέρισμα 120τ.μ. λουξ κατασκευής με 3 υπνοδωμάτια με ασανσέρ,θέρμανση,υπ.γκαράζ,Ανάληψη € 220000
- Διώροφη Οικοδομή συν.εμβαδού 245τ.μ. αποτελούμενη απο 3 διαμερίσματα και υπόλοιπο δόμησης 42 τ.μ. δίπλα σε σχολικό συγκρότημα.Δάνεια δεκτά € 350000
- **Ολοκαίνουργια γκαρσονιέρα στο κέντρο με πλήρη επίπλωση και εξοπλισμό ιδανική για επένδυση**

ΜΟΝΟΚΑΤΟΙΚΙΕΣ:
- Παστίδα 130τ.μ. σε 300τ.μ. οικόπεδο(μπετά) € 112000
- Κοσκινού 158τ.μ. σε οικ/δο 1000τ. σε μπετά € 160000
- Παστίδα 155 τ.μ. με οικόπεδο 350τ.μ.(Μπετά) € 130000
- Τρείς 210τ.μ. ,οικόπεδο 1300 ,μαρμαροσοβά € 240000
- Κοσκινού 150τ.μ., μπετά με οικόπεδο 700τ.μ. € 130000
- Κοσκινού μονοκατοικία 165 τ.μ. σε οικόπεδο 1500τ.μ. πλήρως αποπερατωμένη € 270000
- Ιαλυσός μονοκατοικία 140τ.μ. σε οικόπεδο 300τ.μ. στην Αγία Παρασκευή πολυτελούς κατασκεύης € 300000
- Κοσκινού μονοκατοικία 180τ.μ. με 1500 τ.μ. οικόπεδο στα Κοσκινού με φανταστική θέα € 390000

ΟΙΚΟΠΕΔΑ - ΚΑΤΑΣΤΗΜΑΤΑ:
- Οικόπεδο ,Σύμη(ΛΙΕΝΗ) 490τ.μ. με Σ.Δ. 0,8 € 85000
- Οικόπεδο στα Κοσκινού 1000 τ.μ. με άδεια € 100000
- Οικόπεδο 5000τ.μ. κοντά στο Πλυμμήρι € 75000
- Καλυθιές 1200 τ.μ.κτίζει 135 με ρεύμα,νερό € 50000
- **Αποθήκη πλεονεκτική στην Ιαλυσό σε κεντρικό σημείο 250τ.μ. με ράμπα και γραφείο € 220000**
- Κατάστημα στην Ανάληψη 75τ.μ. με υπόγειο γκαράζ και αποκλειστική χρήση αυλής.Τιμή συζητήσιμη
- Εστιατόριο στο Νιοχώρι σε τιμή ευκαιρίας
- Επιχείρηση εστιατορίου στην παλιά πόλη
- Επιχείρηση νυκτερινού κέντρου σε τιμή ευκαιρίας

Μισθώσεις:
- Μονοκατοικία 140τ.μ. καινούργια με πισίνα,BBQ,μεγάλη αυλή,θέρμανση,3 υπν/τια, κοντά στο Κολέγιο Ρόδου
- Διαμέρισμα 120τ.μ. πολυτελές πλησίον Καζίνο
- Διαμέρισμα 90τ.μ. Γ' ορόφου στο κέντρο με θέρμανση και ασανσέρ,πλήρως ανακαινισμένο,επίπλωση €550
- Όροφος διπλοκατοικίας ,καινούργιος,120τ.μ. με αυλή και πάρκιν κοντά στο Jumbo προς € 700
- Κατοικία 1 υπν/τίου καινούργια με πλήρη επίπλωση και εξοπλισμό στην οδό Καναδά ,με αυλή € 410
- Διαμέρισμα καινούργιο για επαγγελματική χρήση ,115 τ.μ. στην Δενδρινού κατάλληλο για Ιατρείο ή Τεχνικό γραφείο,με χώρο στάθμευσης και αποθήκη

Αγορές-πωλήσεις-μισθώσεις-εκτιμήσεις-Ακινήτων
Δάνεια Δεκτά
ΧΠ2694

ΤΣΟΥΡΟΥΝΑΚΗΣ Κεφάλαιο
Κτηματομεσιτικό Γραφείο

Γ. ΣΕΦΕΡΗ 12 (παραπλεύρως ΜΗΔΙΑ)
ΤΗΛ/FAX.: (22410) 60060
www.e-kefaleo.com

ΠΩΛΗΣΕΙΣ ΑΚΙΝΗΤΩΝ

ΔΙΑΜΕΡΙΣΜΑΤΑ
- 42 τ.μ,1ου,γκαρσονίερα, ισόγειο, Ιξιά,17εκ-50.000€
- 42 τ.μ,1ου,γκαρσονίερα, Κ.Παλαιολόγου,29,4εκ-86.280 €
- 50 τ.μ, μονοκατοικία, Αγ.Δημήτριο, 25,5εκ-75.000€
- 50 τ.μ, 2αρι,1ου,καινούριο, Καναδά , 35εκ-102.714 €
- 50 τ.μ, 2αρι, ισόγειο καινούριο, Καρακόνερο, 35εκ-102.714 €
- 77 τ.μ, 2υπν/τιων, ισόγειο καινούριο, Καρακόνερο, 54εκ-158.473 €
- 80 τ.μ, ισόγειο, 2υπν/τιων,καινούριο, Δενδρινού, 60 εκ-176.080€
- 81τ.μ,ισόγειο, 2 υπν/τιων , καινούριο, Αραπάκι, 51εκ - 150.000 €
- 82 τ.μ ,1ου ,2υπν/τιων, καινούριο, Τριάντα 47 εκ-137,931 €
- 87 τ.μ , ισόγειο, 2υπν/τιων, καινούριο,Μιχ.Πετρίδη, 63εκ-185.000€
- 87 τ.μ , ισόγειο, 3υπν/τιων, καινούριο, Τριάντα 53 εκ-155.000 €
- 93 τ.μ , ισόγειο, 2υπν/τιων, καινούριο,Σμύρνης,59εκ-173.147€
- 93 τ.μ ,1ου , 2υπν/τιων, καινούριο,Παρθενόπης, 59εκ-173.147€
- 107τ.μ, 2ου, 3 υπν/τιων καινούριο, Κ. Παλαιολόγου 74, 9εκ-219.809€
- 113τ.μ, 3ου, 3υπν/τιων, λουξ κατασκευής, Ανάληψη, 73,5-215.700€
- 115τ.μ, 2ου, 3υπν/τιων, λουξ κατασκευής, Καρακόνερο 75εκ.- 220.010€
- 118 τ.μ, 1ου, 3υπν/τιων, καινούριο,Μιχ.Πετριδη,73εκ-214.233€
- 122 τ.μ, 3ου, 3υπν/τιων, καινούριο, Ανάληψη,81.7εκ-240.000€

ΜΕΖΟΝΕΤΕΣ-ΜΟΝ/ΚΙΕΣ
- 120 τ.μ, μεζονέτα, μπετά, οικόπεδο 1000 τ.μ Αφάντου 30 εκ-88.041 €
- 133 τ.μ μεζονέτα, λούξ, αυλή 280 τ.μ,Τριάντα 85εκ-250.000 €
- 144 τ.μ μεζονέτα, λούξ, αυλή 280 τ.μ Ιξιά 92 εκ-270.000 €
- 165 τ.μ μεζονέτα, λούξ, αυλή 380 τ.μ Ιξιά 118 εκ-346.500 €
- 182 τ.μ μεζονέτα, λούξ, αυλή 380 τ.μ Ιξιά 130 εκ-382.200 €

ΟΙΚΟΠΕΔΑ
- Οικόπεδο,3στρεμ.,εντός ζώνης,Καρακόνερο 95,4εκ - 280.000€

ΕΠΑΓΓΕΛ/ΚΟΙ ΧΩΡΟΙ
- Κατάστημα 50 τ.μ Κ.Παλαιολόγου, 75εκ-220.110€
- Κατάστημα 60 τ.μ ,Παλιά πόλη 33 εκ-97.000 €
- Κατάστημα 93 τ.μ ,Καναδά 139,5εκ-409.391 €
- Καταστήματα 95τ.μ ,60 τ.μ πατάρι, πάρκιν, Ρόδου-Καλιθέας, 87 εκ-255.000 €
- Κατάστημα 98 τ.μ., με υπόγειο, Δενδρινού 167 εκ-490.000 €

ΕΝΟΙΚΙΑΣΕΙΣ
- Κατάστημα 170 τ.μ., 150 τ.μ. αυλή, πάρκιν, κεντρικό, Ροδίνι 1.300 €

ΧΠ1629

ενοικιασεις

συνέχεια από την προηγούμενη

ΦΑΛΗΡΑΚΙ. ΕΝΟΙΚΙΑΖΕΤΑΙ κατάστημα 15 τ.μ. περίπου στην κεντρική οδό (Ερμού), πλησίον παραλίας, έτοιμο για χρήση από 1-7-2006. Πληρ. τηλ. 6945895909 κ. Παπαπαύλου ΜΑΠ364

ΕΝΟΙΚΙΑΖΕΤΑΙ ένα **διαμέρισμα** πληρως επιπλωμένο 50 τ.μ. σε άριστη κατάσταση (3ος όροφος) με air condition, 150 μέτρα από την ακτή, κοντά στο πανεπιστήμιο και το κέντρο της πόλης. Οδός Παπαλουκά 49Β Ρόδος. Πληρ. τηλ. 6972932940 MZT230602

ΕΝΟΙΚΙΑΖΟΝΤΑΙ δύο καταστήματα στην Παλιά Πόλη επί της Θησέως. Πληρ. τηλ. 2241064313, 6946126223 MZT220630/31

ΕΝΟΙΚΙΑΖΕΤΑΙ ισόγειο **διαμέρισμα** με κήπο και πάρκιν 130 τ.μ. επί της λεωφόρου Κρεμαστής. Πληρ. τηλ. 2241092465 MZT190616

ΕΝΟΙΚΙΑΖΟΝΤΑΙ: α) διώροφο κατάστημα 51 τ.μ. ισόγειο, 53 τ.μ. στον πρώτο όροφο, με βεράντα 31 τ.μ., WC και μεγάλο σαλόνι στις 7 Βαγιές-Γρηγορίου Ε 18. Πληρ. τηλ. 6973506879 MZT200624

ΕΝΟΙΚΙΑΖΟΝΤΑΙ στις **Καλυθιές** κοντά στην πλατεία **2 καταστήματα** 44 τ.μ. το καθένα, Πληρ. τηλ. 2241087030, 2241028568, 6938230919 MZT190603

ΕΝΟΙΚΙΑΖΕΤΑΙ υπερυψωμένο ισόγειο **διαμέρισμα** 125 τ.μ. με κεντρική θέρμανση σε πάροδο της οδού Κοδριγκτώνος αποτελούμενο από σαλονοτραπεζαρία, δύο υπνοδωμάτια, κουζίνα, μπάνιο και WC. Τιμή ενοικίου 470 ευρώ. Πληρ. τηλ. 2244051474 και μετά τις 20.00 στο 6945852924 MZT140606

ΕΝΟΙΚΙΑΖΕΤΑΙ γκαρσονιέρα ρετιρέ στην Ιαλυσό, κοντά στο Αστυνομικό Τμήμα πλήρως επιπλωμένη και ευρύχωρη. Πληρ. κα Κυπραίου στα τηλ. 2241092389 τις απογευματινές ώρες και 2241044363 το πρωί, κιν. 6974500244 MZT190622

ΕΝΟΙΚΙΑΖΕΤΑΙ ισόγειο **διαμέρισμα** 3 υπνοδωματίων με ηλιακό, επί της οδού Πειραιώς. Τιμή ενοικίου 400 ευρώ. Πληρ. τηλ. 6979642832, 2241025549 MZT190610

ΕΝΟΙΚΙΑΖΕΤΑΙ μικρή μονοκατοικία πλήρως ανακαινισμένη στα Κρητικά. Τιμή 300 ευρώ. Πληρ. τηλ. 6977339842 INT130610

ΕΝΟΙΚΙΑΖΕΤΑΙ μεγάλος ψηλοτάβανος **αποθηκευτικός χώρος,** εμβαδού 300 τ.μ., με είσοδο φορτηγών από ράμπα και άνετη αυλή εμβαδού 500 τ.μ. για στάθμευση αυτοκινήτων. Η οικοδομή στην οποία βρίσκονται οι αποθήκες είναι επί της λεωφόρου Ρόδου-Λίνδου 230, δίπλα από την επιχείρηση TSELIOS BAGNIO. Πληρ. τηλ. 2241024514, 2241064458 MXP13767

ΕΝΟΙΚΙΑΖΟΝΤΑΙ ολοκαίνουργιες **γκαρσονιέρες** με πλήρη επίπλωση, κλιματισμό, τηλεόραση, τηλέφωνο στο κέντρο της πόλης μοντέρνας κατασκευής και διακόσμησης. Πληρ. τηλ. 6948585521 από 10.00-13.00 και 17.00-22.00 ΧΠΚΤΗ008

ΕΝΟΙΚΙΑΖΟΝΤΑΙ στο Φαληράκι με την ημέρα ή με το μήνα, επιπλωμένα, ευρύχωρα, σύγχρονα δωμάτια σε ευχάριστη περιοχή με καταπληκτική θέα και απόλυτη ησυχία. Διαθέτουν εξοπλισμό κουζίνας, ψυγείο, εντελώς αθόρυβο aircondition, τηλεόραση, ζεστό νερό χειμώνα - καλοκαίρι, άνετο και ασφαλές πάρκιν. Πληρ. τηλ. 2241085713 MZT050618

ΕΝΟΙΚΙΑΖΟΝΤΑΙ επιπλωμένα **studios** σε ήσυχη περιοχή στην Κρεμαστή, με πολυκούζινο, τουαλέτα με ντους, ηλιακούς θερμοσίφωνες, μπαλκόνια, χώρο για ξεκούραση με TV, γκαζόν και πάρκιν. Δίνονται καθαρά με κλινοσκεπάσματα και αλλαγές 2 φορές τη βδομάδα. Τιμές 16 ευρώ τη βραδιά, 170 ευρώ το μήνα. Πληρ. τηλ. 6937606824 κος Μιχάλης ΜΑΠ357

ΕΝΟΙΚΙΑΖΕΤΑΙ ΔΙΑΜΕΡΙΣΜΑ 1ου ΟΡΟΦΟΥ 100 Τ.Μ. ΣΕ ΔΙΠΛΟΚΑΤΟΙΚΙΑ ΜΕ ΘΕΣΗ ΠΑΡΚΙΝ, ΣΤΗΝ ΙΑΛΥΣΟ ΕΠΙ ΤΗΣ ΟΔΟΥ ΙΑΛΥΣΟΥ 41. ΠΛΗΡ. ΤΗΛ. 2241095420, 6978995382-3 ΜΑΠ352

ΕΝΟΙΚΙΑΖΕΤΑΙ στην οδό Παναγ. Ροδίου 86 ισόγειο **διαμέρισμα** τριάρι, κατάλληλο και για επαγγελματική στέγη, γραφείο ή ιατρείο. Πληρ. τηλ. 2241026910, 2241070039, 6932463957 MZT160615

ΕΝΟΙΚΙΑΖΕΤΑΙ επιπλωμένο διαμέρισμα επί της οδού Φιλερήμου 15 στην περιοχή Καρακόνερο. Πληρ. τηλ. 2241078640 μετά τις 10.00 MZT14060

ΑΝΕΓΕΡΣΙΣ Α.Ε.
ΟΙΚΟΔΟΜΙΚΕΣ & ΕΜΠΟΡΙΚΕΣ ΕΠΙΧΕΙΡΗΣΕΙΣ

ΠΩΛΟΥΝΤΑΙ

1. **ΚΑΤΑΣΤΗΜΑ** 75 τ.μ. με θέση στάθμευσης στην Κων. Τσαλδάρη.
2. **ΔΙΑΜΕΡΙΣΜΑ** 129 τ.μ. στον β' όροφο με θέση στάθμευσης στην Κων. Τσαλδάρη.
3. **ΔΙΑΜΕΡΙΣΜΑ** 135 τ.μ. ρετιρέ με θέση στάθμευσης στην Κων. Υδραίου.
4. **ΜΟΝΟΚΑΤΟΙΚΙΕΣ** 135 τ.μ. στην περιοχή Γεννάδι.
5. **ΜΟΝΟΚΑΤΟΙΚΙΕΣ** 80 και 90 τ.μ. στα Λειβάδια Τήλου.

ΑΝΑΛΑΜΒΑΝΟΥΜΕ:
ΑΝΤΙΠΑΡΟΧΕΣ-ΑΓΟΡΕΣ
ΟΙΚΟΠΕΔΩΝ-ΑΝΤΑΛΛΑΓΕΣ

Αλεξανδρουπόλεως 2 • Ρόδος
Τηλ.. 2241067267/Fax: 2241061297

ΜΕ ΤΗΝ ΠΟΛΥΕΤΗ ΠΕΙΡΑ
ΤΟΥ ΝΙΚΟΛΑΟΥ ΜΙΧΑΛΗ
ΤΗΛ. 6936550251

ΥΠΕΥΘΥΝΟΣ
ΝΙΚΟΛΑΟΥ ΦΩΤΗΣ
ΤΗΛ. 6936550250

AE955

ΚΤΗΜΑΤΟΜΕΣΙΤΙΚΟ ΓΡΑΦΕΙΟ
ΔΩΔΕΚΑΝΗΣΙΑΚΗ ΚΤΗΜΑΤΙΚΗ
ΠΑΠΟΥΤΣΗΣ ΚΩΝ/ΝΟΣ

ΠΩΛΗΣΕΙΣ

1. **Γκαρσονιέρα** 46 τ.μ. ισόγεια στην Ανάληψη. Τιμή: 43.000€
2. **Διαμέρισμα** 70 τ.μ. υπόγειο στον Αγ. Γεώργιο. Τιμή: 80.000€
3. **Διαμέρισμα** 70 τ.μ. 1ου ορόφου στην Κρεμαστή Τιμή 126.000€
4. **Διαμέρισμα** 78 τ.μ. 1ου ορόφου στην Ιαλυσό. Τιμή 120.000€
5. **Διαμέρισμα** 80 τ.μ. υπόγειο με αυλή στην Ανάληψη.Τιμή 112.000 €
6. **Διαμέρισμα** 80 τ.μ. 1ου ορόφου στο Ροδίνι. Τιμή 125.000 €
7. **Διαμέρισμα** 83 τ.μ. 1ου ορόφου στ' Αφάντου. Τιμή 130.000€
8. **Διαμέρισμα** 84 τ.μ. ισόγειο στην Ιαλυσό. Τιμή: 126.000€
8. **Διαμέρισμα** 117 τ.μ. 3ου ορόφου στη Ψαροπούλα. Τιμή 155.000 €
9. **Μονοκατοικία** 97 τμ. ισόγεια στα Μαριτσά. Τιμή 88.000 €
10. **Μεζονέτα** 120 τ.μ. διώροφη σε οικόπεδο300 τ.μ. στην Παστίδα. Τιμή 170.000 €
11. **Μεζονέτα** 120 τ.μ. διώροφη σε οικόπεδο 200 τ.μ. στην Κρεμαστή. Τιμή 190.000 €
12. **Μεζονέτα** 120 τ.μ. διώροφη σε οικόπεδο 1.800 τ.μ. στην Ψίνθο Τιμή 70.000€ (μπετά)
13. **Μεζονέτα** 125 τ.μ. διώροφη με αυλή στην Ιαλυσό. Τιμή 210.000 €
14. **Μεζονέτα** 143 τ.μ. διώροφη σε οικόπεδο 500 τ.μ. στα Κοσκινού. Τιμή 140.000€ (μπετά)
15. **Μεζονέτα** 152 τ.μ. διώροφη σε οικόπεδο 320 τ.μ. στην Παστίδα. Τιμή: 135.000€ (μπετά)
16. **Μεζονέτα** 157 τ.μ. με αυλή στα Κοσκινού. Τιμή 235.000€
17. **Κατάστημα** 71 τ.μ. στην Αγ. Αναστασία. Τιμή 105.000 €
18. **Οικόπεδο** 1.033 τ.μ. εντός ζώνης στ' Αφάντου. Τιμή:40.000€
19. **Οικόπεδο** 4.000 τ.μ. στην Καλλιθέα. Τιμή: 300.000 €
20. **Οικόπεδο** 4.000 τ.μ. στην Ιξιά Τιμή: 200.000€
21. **Οικόπεδο** 5.680 τ.μ. στ' Αφάντου. Τιμή: 90.000€

ΠΩΛΗΣΕΙΣ ΑΚΙΝΗΤΩΝ - ΟΙΚΟΠΕΔΩΝ- ΜΙΣΘΩΣΕΙΣ ΑΚΙΝΗΤΩΝ
ΩΡΕΣ ΓΡΑΦΕΙΟΥ 09.00-13.30 π.μ. και 18.00-21.00 μ.μ.
ΕΘΝΙΚΗΣ ΑΝΤΙΣΤΑΣΗΣ 45- 1ος ΟΡΟΦΟΣ • ΤΗΛ. - ΦΑΞ 2241025480 κιν. 6932469420 • e-mail: papoutsisk@in.gr
ΧΠ2673

RE/MAX

ΠΟΛΗ, ΡΟΔΟΣ — ΔΙΑΜΕΡΙΣΜΑΤΑ

• 55 τ.μ
• 1 Υπνοδωμάτιο
• 2ος όροφος
• **Τιμή πώλησης : 110.000 €**



ΙΑΛΥΣΟΣ, ΡΟΔΟΣ — ΔΙΑΜΕΡΙΣΜΑ

• 67 τ.μ.
• 2 Υπνοδωμάτια
• 2ος όροφος
• **Τιμή πώλησης : 80.000 €**



ΠΑΣΤΙΔΑ, ΡΟΔΟΣ — MEZONETA

• 135 τ.μ αυτόνομη μεζονέτα
• 3 Υπνοδωμάτια
• κεντρική θέρμανση & τζάκι
• μεγάλο κήπο
• **Τιμή πώλησης : 210.000 €**



ΛΙΝΔΟΣ, ΡΟΔΟΣ — DISCO BAR

• Ενοικιάζεται γνωστή Disco-Bar με απεριόριστες δυνατότητες
• Κατάλληλο επίσης για café-restaurant-παιδότοπο
• Αδειες λειτουργίας εξασφαλισμένες
• Σε κήπο 3,5 στρ.
• **Σοβαρές προτάσεις δεκτές**



ΛΑΧΑΝΙΑ, ΡΟΔΟΣ — 2ΟΡΟΦΗ ΟΙΚΟΔΟΜΗ (STUDIOS)

• 126 τ.μ. 2-όροφη οικοδομή (2 ανεξάρτητα studio) 62,5 τ.μ. έκαστο
• Οικόπεδο 110 τμ.
• Εντός οικισμού
• **Πωλείται 65.000€ (μαρμαροσοβά) έκαστο ή 78.000€ (τελειωμένο) έκαστο**



ΧΠΚΤΗ005

RE/MAX EXPRESS – A. & S. HATZAKIS CO.
5ο ΧΛΜ ΛΕΩΦ. ΡΟΔΟΥ-ΛΙΝΔΟΥ - ΤΗΛ: 22410 64730, 64755 – ΦΑΞ: 22410 64720
e-mail: info@remaxexpress.gr - website: www.remax.gr

RE/MAX

ΠΟΛΗ, ΡΟΔΟΣ — ΟΙΚΟΠΕΔΟ ΜΕ ΑΠΟΘΗΚΕΣ

• 2.300 τ.μ οικόπεδο με κτίσμα 313 τ.μ
• Εντός σχεδίου πόλεως
• Συντελεστής δόμησης 0,8
• **Τιμή πώλησης : 1.500.000 €**



ΠΟΛΗ, ΡΟΔΟΣ — ΕΠΑΓΓΕΛΜΑΤΙΚΗ ΣΤΕΓΗ

• 729,05 τ.μ ενιαίος χώρος
• Κεντρικό σημείο στο Μαντράκι
• Κατάλληλο για κάθε επαγ. χρήση
• **Τιμή πώλησης : 1.000.000 €**



ΓΕΝΝΑΔΙ, ΡΟΔΟΣ — ΜΕΖΟΝΕΤΕΣ

• Δύο νεόδμητες μεζονέτες 70 τ.μ. & 65 τ.μ.
• Οικόπεδο 400 τ.μ.
• 300 μ. από τη θάλασσα
• **Τιμή πώλησης : 130.000 €**

ΓΕΝΝΑΔΙ, ΡΟΔΟΣ — ΟΙΚΟΠΕΔΟ

• 23.420 τ.μ οικόπεδο
• Με βιοτεχνικό χώρο 7060,66 τ.μ
• Με πρόσοψη στον επαρχιακό δρόμο 145,70μ.
• 1000μ. από τη θάλασσα
• **Τιμή πώλησης : 1.000.000 €**



ΒΑΤΙ, ΡΟΔΟΣ — ΟΙΚΟΠΕΔΟ

• Οικόπεδο 3075 τ.μ
• Δυο ιταλικά πετρόκτιστα κτίσματα
• (200 τ.μ έκαστο)
• Εντός οικισμού
• **Τιμή πώλησης : 190.000 €**



ΧΠΚΤΗ005

RE/MAX EXPRESS – A. & S. HATZAKIS CO.
5ο ΧΛΜ ΛΕΩΦ. ΡΟΔΟΥ-ΛΙΝΔΟΥ - ΤΗΛ: 22410 64730, 64755 – ΦΑΞ: 22410 64720
e-mail: info@remaxexpress.gr - website: www.remax.gr

ενοικιασεις

συνέχεια από την προηγούμενη

ΑΠΟΘΗΚΕΣ ΣΤΗΝ ΙΑΛΥΣΟ, ΕΝΟΙΚΙΑΖΟΝΤΑΙ 1) ΑΠΟΘΗΚΕΥΤΙΚΟΙ ΧΩΡΟΙ ΑΠΟ 100 ΕΩΣ 2000 Τ.Μ. ΚΑΙ ΥΨΟΣ 8 Μ. ΑΣΦΑΛΕΙΣ ΜΕ ΜΕΓΑΛΟΥΣ ΧΩΡΟΥΣ ΔΙΑΚΙΝΗΣΗΣ ΦΟΡΤΩΣΗΣ ΚΑΙ ΕΚΦΟΡΤΩΣΗΣ ΠΡΟΪΟΝΤΩΝ, 2) ΥΠΑΙΘΡΙΟΙ ΧΩΡΟΙ ΠΕΡΙΦΡΑΓΜΕΝΟΙ, ΑΣΦΑΛΕΙΣ, ΚΑΤΑΛΛΗΛΟΙ ΓΙΑ ΑΠΟΘΗΚΕΥΣΗ ΠΡΟΪΟΝΤΩΝ ΣΕ ΠΑΛΕΤΕΣ. ΠΛΗΡ. ΤΗΛ. 6977271571 ΑΠΟ ΔΕΥΤΕΡΑ ΕΩΣ ΠΑΡΑΣΚΕΥΗ 08.00-15.00 κ. ΓΙΩΤΑ ΧΠΞΕΝ042

πωλησεις· αγορες ακινητων & επιχειρησεων

ΠΩΛΕΙΤΑΙ διαμέρισμα 75 τ.μ. μεταχειρισμένο στην Ανάληψη από ιδιώτη. Πληρ. τηλ. 6936737868
MZT300620

Από ιδιώτη **πωλείται σπίτι** 100 τ.μ. **μονοκατοικία** και 40 τ.μ. βοηθητικοί χώροι (αποθήκη) στο **Παραδείσι**, δύο υπνοδωμάτια, σαλόνι, κουζίνα, WC. Τιμή 96.000 ευρώ. Επίσης **πωλείται οικόπεδο** 250 τ.μ. κοντά στο σούπερ μάρκετ Μαρινόπουλος στο Παραδείσι. Τιμή 22.000 ευρώ. Πληρ. τηλ. 2241081352, 6932179550 MZT29017

ΠΩΛΕΙΤΑΙ ή ΕΝΟΙΚΙΑΖΕΤΑΙ αποθήκη 165 τ.μ. επί της οδού Παρθενόπης (Αραπάκι). Τιμή 120.000 ευρώ. Πληρ. τηλ. 6944668186, 6947806830 MZT290608

ΠΩΛΕΙΤΑΙ καφετέρια στο κέντρο της πόλης Ρόδου λόγω φόρτου εργασίας. Πληρ. τηλ. 6992224432
INT270606

Στ' Ασγούρου μέσα σε ένα όμορφο φυσικό περιβάλλον **πωλούνται** ανεξάρτητες **μονοκατοικίες** πολυτελούς κατασκευής με υπόγειο συνολικής εκτάσεως 216 τ.μ. **α)** σε μπετά-165.000,00 ευρώ, **β)** κτισίματα σοβάδες-230.000,00 ευρώ-**γ)** ετοιμοπαράδοτες-320.000,00 ευρώ. Idea-σπίτι Α.Ε. κιν. 6947694838, τηλ. 2241066200 5ο χλμ. Ρόδου-Λίνδου MXP13794

ΠΩΛΟΥΝΤΑΙ στην Ιαλυσό στη λεωφ. Ηρακλειδών: **1) Κατάστημα** 150 τ.μ. με αυλή 100 τ.μ.. Τιμή 240.000 ευρώ. **2) Διαμέρισμα** 2 δωματίων, κουζίνα και μπάνιο. Τιμή 75.000 ευρώ. **3) 4 γκαρσονιέρες** πλήρως επιπλωμένες, ενοικιασμένες. Τιμή 300 ευρώ έκαστη, ευκαιρία για επένδυση. Τιμή 150.000 ευρώ. **4) Ημιυπόγεια** φωτεινά κατάλληλα για **διαμερίσματα** σε τιμή ευκαιρίας. Δάνεια δεκτά. Πληρ. τηλ. 2241095741, 6948209098
MZT280619

ΠΩΛΕΙΤΑΙ μονοκατοικία διώροφη με σοφίτα 140 τ.μ. σε 1.000 τ.μ. οικόπεδο, ανεξάρτητη, περιοχή Τσαΐρι με θέα, κτισμένη, σοβατισμένη. Τιμή 158.000 ευρώ. Πληρ. τηλ. 6946179869, 6947576204
MZT280610

ΠΩΛΕΙΤΑΙ εξοχική κατοικία στο **Γεννάδι** από ιδιώτη, 1.100 μ. από την θάλασσα, εμβαδού 130 τ.μ. με φανταστική θέα. Αριστη κατασκευή με 2 υπνοδωμάτια, 2 μπάνια, πατάρι, μεγάλο σαλόνι-καθιστικό, κουζίνα, μεγάλες βεράντες, ηλιακός θερμοσίφωνας, τζάκι και περασμένες εγκαταστάσεις για θέρμανση και κλιματισμό. Τιμή 220.000 ευρώ. Πληρ. τηλ. 6934582258
ΧΠΞΕΝ102



ΠΩΛΟΥΝΤΑΙ

ΔΙΑΜΕΡΙΣΜΑΤΑ-ΓΚΑΡΣΟΝΙΕΡΕΣ

- Ετοιμοπαράδοτο **διαμέρισμα** 93 τ.μ. στην περιοχή Ξιά. Αριστη κατασκευή, θέρμανση, 2 θέσεις πάρκαν και αυλή αποκλειστικής χρήσεως 180 τ.μ. Τιμή 165.000 ευρώ.
- **Διαμέρισμα** νεόδμητο στην Ιαλυσό, 110 τ.μ., 3 υπνοδωμάτια, καθιστικό, κουζίνα, σαλόνι, 2 WC, σε ήσυχη περιοχή. Τιμή 200.000 ευρώ.
- **Γκαρσονιέρες** επιφάνειας 40 τ.μ. η καθεμιά σε μικρή διώροφη οικοδομή (υπό ανέγερση) επί της οδού Ευρώπης στο Ροδίνι. Τιμή 85.000 ευρώ.
- Σε υπό ανέγερση οικοδομή στη Ροδοπούλα (νέο σχέδιο πόλεως) **γκαρσονιέρα** 47 τ.μ. Τιμή 100.000 ευρώ και **διαμέρισμα** 80 τ.μ. Τιμή 160.000 ευρώ.
- Στο Γεννάδι συγκρότημα **32 διαμερισμάτων** 50 τ.μ. προς 100.000 ευρώ έκαστο, 400 μ. από τη θάλασσα (υπό ανέγερση).
- **Διαμέρισμα** ισόγειο 120 τ.μ. με αποκλειστική χρήση αυλής στην περιοχή Καρακόνερο. Τιμή 240.000 ευρώ.
- **Οροφοδιαμέρισμα** 120 τ.μ. στην περιοχή Καναμάτ (Καρακόνερο). Τιμή 240.000 ευρώ.

ΜΕΖΟΝΕΤΕΣ

- Ετοιμοπαράδοτη **μεζονέτα** 75 τ.μ. με αποκλειστική αυλή 300 τ.μ. στο Γεννάδι. Τιμή 160.000 ευρώ.
- **Μεζονέτα** 158 τ.μ. σε οικόπεδο 340 τ.μ. εντός οικισμού στην Παστίδα με φανταστική θέα, σε ήσυχο περιβάλλον. Τιμή σε μπετά 135.000 ευρώ. Τελειωμένη 240.000 ευρώ.
- **Μεζονέτα** στα Κοσκινού 110 τ.μ. σε οικόπεδο 160 τ.μ. αρίστης κατασκευής (εντοιχιζόμενη κουζίνα ιταλική, με θέρμανση, τζάκι και γκαράζ για 2 αυτοκίνητα) καταπληκτική θέα. Τιμή 220.000 ευρώ.
- **Διώροφες μονοκατοικίες** στο Κιοτάρι (κύμα) 120 τ.μ. σε οικόπεδο 1.200 τ.μ. Τιμή 250.000 και 300.000 ευρώ εκάστη.

ΟΙΚΟΠΕΔΑ

- Στο **Γεννάδι** επί της επαρχιακής οδού επιφ. 1.800 τ.μ. άρτιο και οικοδομήσιμο. Τιμή 65.000 ευρώ.
- Στο **Κιοτάρι** επί της επαρχιακής οδού επιφάνειας 5.500 τ.μ. Τιμή 220.000. Τεμαχίζεται σε τρία άρτια και οικοδομήσιμα.
- Στο **Κιοτάρι** επιφάνειας 6.000 τ.μ. πάνω στο κύμα. Τιμή 360.000 ευρώ.
- Στο **Κιοτάρι,** επιφανείας 20.000 τ.μ. με καταπληκτική θέα. Τιμή 220.000 ευρώ.
- Στο **Γεννάδι** 400 τ.μ. εντός οικισμού πανοραμικό. Τιμή 50.000 ευρώ.
- **Επιχείρηση:** Πωλείται **επιχείρηση** ενοικιάσεις μοτοποδηλάτων (45 σκούτερ) περιοχή Νεοχωρίου χαμηλό μισθωτήριο. Τιμή 55.000 ευρώ.
- **Ενοικιάσεις: Κατάστημα** 40 τ.μ. και ύψος 4,5 μ. στην Ιωάννου Καζούλη.

Πληροφορίες Κτηματομεσιτικό Γραφείο
ΚΛΕΑΝΘΗ ΚΑΝΤΑΚΑ
Τηλ.. 2244022192, 6936179069
ΑΛΕ1737(Ι)

ΠΩΛΕΙΤΑΙ ΠΑΡΑΔΟΣΙΑΚΗ ΜΟΝΟΚΑΤΟΙΚΙΑ ΣΤΟ ΓΕΝΝΑΔΙ

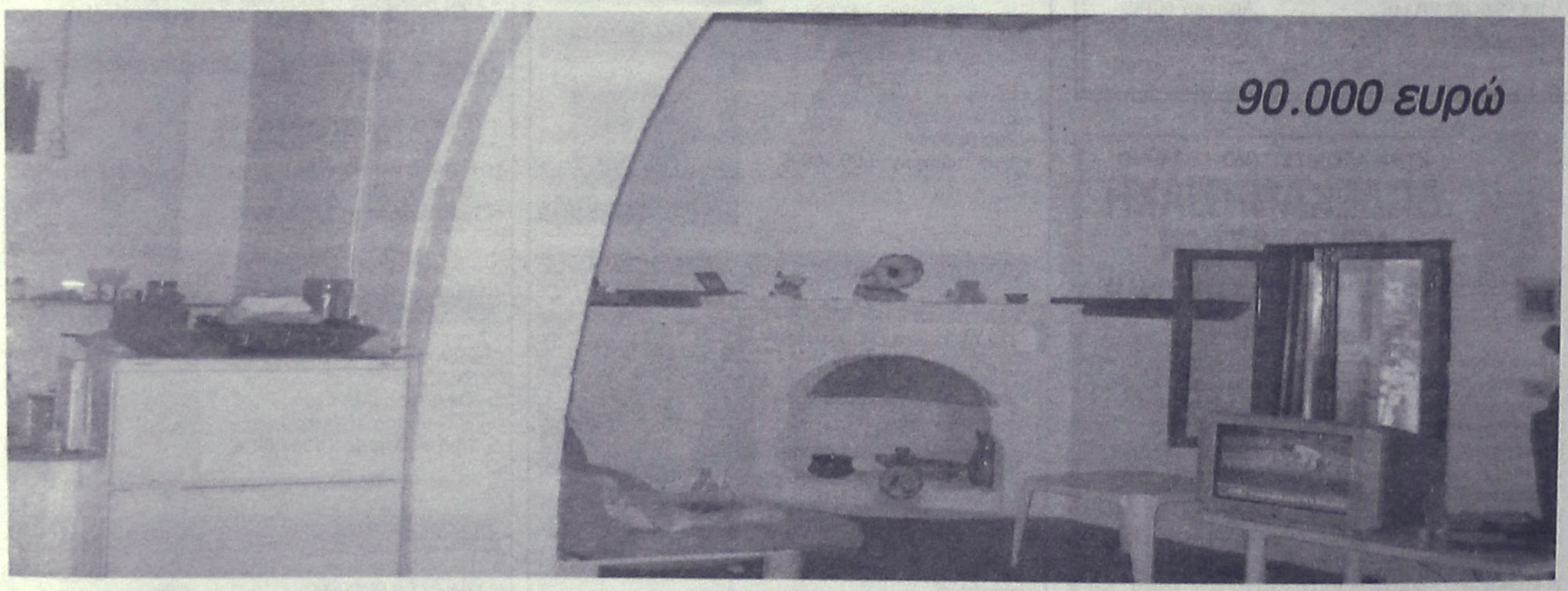



Θυμίσου τη μεγάλη πέτρινη καμάρα, τη τσιμιά με το σκαλιστό τζάκι, τον ξύλινο σοφά με τους παταρούς, την εσωτερική αυλή με τα λουλούδια και τη μεγάλη ξύλινη εξώπορτα. Εικόνες μιας παράδοσης που χάνεται στην εξέλιξη της τεχνολογίας.

Μια μοναδική παραδοσιακή μονοκατοικία με όλες τις θύμισες μιας άλλης εποχής πωλείται στο Γεννάδι.

Συνολικά 84 τ.μ. κατάλευκου παραδοσιακού σπιτιού με επιπλέον 25 μέτρα εσωτερική αυλή. Εξαιρετικά διατηρημένο και άμεσα κατοικήσιμο, πωλείται έναντι 90.000 ευρώ

REMAX EXPRESS 5ο χλμ. Ε.Ο. Ρόδου - Λίνδου
Ask Nektarios Team - Τηλ. 22410 64755, info@remaxexpress.gr
ΑΤ2491

πωλησεις

συνέχεια από την προηγούμενη

ΠΩΛΕΙΤΑΙ επιχείρηση πλήρως εξοπλισμένη με εξασφαλισμένη πελατεία λόγω συνταξιοδότησης. Πληρ. τηλ. 2241024695
ΜΖΤ280601

ΠΩΛΕΙΤΑΙ τριάρι διαμέρισμα δέκα ετών στην περιοχή της Ανάληψης επί της Αποστόλου Παύλου, 92 τ.μ. σε καλή κατάσταση με κουζίνα (Scavolini) και πάγκο από γρανίτη. Πληρ. Εμμ. Κρανίδης & Συνεργάτες, τηλ. 22410-27082, 26476, 6944347405, 6942010248
ΜΧΠ092

ΠΩΛΕΙΤΑΙ εστιατόριο καινούργιο σε αναπτυσσόμενη περιοχή πλήρως εξοπλισμένο σε τιμή ευκαιρίας λόγω ανάγκης. Πληρ. τηλ. 6932539448
ΜΖΤ270614

ΕΥΚΑΙΡΙΑ. ΠΩΛΕΙΤΑΙ διαμέρισμα καινούργιο α' ορόφου 82 τ.μ. 2 υπνοδωματίων, με θέρμανση στα Τριάντα. Τιμή 133.000 ευρώ. Πληρ. Μεσιτικό γραφείο Τσουρουνάκης, τηλ. 2241060060, 6948046844
ΜΑΤ2827(1)

ΕΥΚΑΙΡΙΑ. ΠΩΛΕΙΤΑΙ διαμέρισμα καινούργιο ισόγειο 102 τ.μ. 3 υπνοδωματίων, θέρμανση, ηλιακό, κλειστό γκαράζ. Τιμή 180.000 ευρώ στην Ιξιά. Πληρ. Μεσιτικό γραφείο Τσουρουνάκης, τηλ. 2241060060, 6948046844
ΜΑΤ2827(2)

ΠΩΛΕΙΤΑΙ από ιδιώτη **επιχείρηση** και το **ακίνητο** μαζί επί της Αγίας Αναστασίας. Τιμή 100.000 ευρώ. Πληρ. τηλ. 2241065389, 6946406155
ΜΖΤ270610

ΠΩΛΕΙΤΑΙ κατάστημα υδραυλικών και είδη χρωμάτων εν λειτουργία στην περιοχή Νότιας Ρόδου, 200 τ.μ. χώρος και 200 τ.μ. αυλή. Τιμή 195.000 ευρώ. Πληρ. τηλ. 2244044184 Ι
ΝΤ260626

ΚΟΣΚΙΝΟΥ - ΚΑΛΛΙΘΕΑ ΣΤΟ ΚΡΕΣΤΕΝ ΠΑΛΑΣ απέναντι πανοραμικά οικόπεδα 1500 τ.μ. με άδεια οικοδομής 135.000 ευρώ. Παραδίδονται και σε μπετά. Είναι πανοραμικό δίπλα στον κεντρικό δρόμο και βλέπει θάλασσα. Πληρ. Νίκος Λαζανας τηλ. 6944592908
ΜΖΤ260621

ΡΟΔΟΣ: Στο κέντρο της πόλης **ΠΩΛΕΙΤΑΙ κατάστημα** 150 τ.μ. αποτελείται από υπόγειο 50 τ.μ. - ισόγειο 50 τ.μ. και ημιόροφο 50 τ.μ. 400.000 ευρώ. ΚΩΔ:(Κ-339) Πληρ. Κρανίδης και Συνεργάτες τηλ. 2241027082
ΜΧΠ092.13

ΡΟΔΟΣ. ΠΩΛΕΙΤΑΙ επαγγελματική στέγη 58 τ.μ. στη γωνία Λίνδου και Δημ. Αναστασιάδη. Πληρ. τηλ. 22410-78195, 93972
ΜΖΤ210611

ΡΟΔΟΣ: ΠΩΛΕΙΤΑΙ διαμέρισμα 90 τ.μ. 2 Δ Σ.Κ.Λ. 2ου ορόφου πλησίον Αννης Μαρίδας 125.000 ευρώ. ΚΩΔ:(Κ-773) Πληρ. Κρανίδης και Συνεργάτες τηλ. 2241027082
ΜΧΠ092.6

ΙΑΛΥΣΟΣ: ΠΩΛΕΙΤΑΙ διαμέρισμα 82 τ.μ. 2Δ Σ.Κ.Λ. 1ου ορόφου 160.000 ευρώ, καινούργιο με θέση στάθμευσης, κεντρική θέρμανση και ιταλική κουζίνα. ΚΩΔ:(Κ-48) Πληρ. Κρανίδης και Συνεργάτες τηλ. 2241027082
ΜΧΠ092.11

ΣΥΜΗ. ΠΩΛΕΙΤΑΙ μονοκατοικία κοντά στους Μύλους, 50 τ.μ. 2άρι ισόγειο 250.000 ευρω. - ΚΩΔ:(Κ-1437) Πληρ. Κρανίδης και Συνεργάτες τηλ. 2241027082
ΜΧΠ092.3

ΝΙΟΧΩΡΙ: ΠΩΛΕΙΤΑΙ διαμέρισμα καινούργιο, 55 τ.μ. 2άρι 2ου ορόφου 108.000 ευρώ - ΚΩΔ:(Κ-355) Πληρ. Κρανίδης και Συνεργάτες τηλ. 2241027082
ΜΧΠ092.4

ΠΩΛΟΥΝΤΑΙ. ΑΦΑΝΤΟΥ. ΟΙΚΟΠΕΔΟ εντός ζώνης 650 τ.μ. καταπληκτική θέα, 62.000 ευρώ. **ΑΦΑΝΤΟΥ ΜΕΖΟΝΕΤΑ** 3 υπνοδωμάτια, θέα γκολφ, 225.000 ευρώ. **ΑΦΑΝΤΟΥ** κοντά στην θάλασσα, θέα καταπληκτική 4.035 οικόπεδο, 160.000 ευρώ. **ΠΕΡΙΟΧΗ ΤΡΑΓΑΝΟΥ** 850 τ.μ. οικόπεδο 130 τ.μ. μεζονέτα, 135.000 ευρώ σε μπετά. ΝΙΚΟΣ ΛΑΖΑΝΑΣ τηλ. 6944592908 ΜΖΤ230609

REAL ESTATE
ΚΡΑΝΙΔΗΣ
www.kranidis.gr

ΠΩΛΗΣΕΙΣ ΟΙΚΟΠΕΔΩΝ

1) Ασγούρου 900 τ.μ. πρόσωπο στην παλιά επαρχιακή οδό Ρόδου – Λίνδου (Κ-1391.)
2) Γεννάδι α) 3800 τ.μ. στον επαρχιακό δρόμο Γεννάδι –Βάτι με άδεια Οικοδομής (Κ-1391). β) 3800 τ.μ. εντός ζώνης με ωραία θέα αξίας 50.000,00 € (Κ-434).
3) Διμηλιά 1605 τ.μ. κοντά στην πλατεία, αξίας 30.000,00 € (Κ-651).
4) Ιαλυσός α) 2000 τ.μ. εντός Σχεδίου με άδεια 800 τ.μ. αξίας 850.000,00 €(Κ-1381). β) 2400 τ.μ. εντός σχεδίου (στην Λεωφόρο ΙΑΛΥΣΟΥ) αξίας 85.000,00 € (Κ-502). γ) 1000 τ.μ. εντός σχεδίου (ΣΔ 0,4) αξίας 300.000,00 € (Κ -1368) δ)1000 τ.μ. για μονοκατοικία130 τ.μ. αξίας 140.000,00 € (1425). ε) 347 τ.μ. εντός σχεδίου οικία 130 τ.μ. αξίας 122.000,00 € (Κ-939). ζ) 1000 τ.μ. εκτός σχεδίου άρτιο για μονοκατοικία 140 τ.μ. αξίας 110.000,€ (Κ -1200).ζ) 1000 τ.μ. για Μονοκατοικία 140 τ.μ. αξίας 110.000,00 € (Κ-979). η) 1080 τ.μ. σε νέα οδό για οικία 140 τ.μ. , αξίας 150,000,00 € (Κ-1149). Θ) 2100 τ.μ. σε κεντρικό δρόμο (ΣΔ 0,4) αξίας 850.000,00 € (Κ-502) . ι) 318 τ.μ. για Μονοκατοικία (ΣΔ 0,4) αξίας 111.500,00 € (Κ-957). Κ) 1000 τ.μ. (ΣΔ 0,4) κοντά στο Μαρινόπουλο , αξίας 300.000,00 € (Κ-1368) .
5) Ρόδος α) 610 τ.μ. στο Άνω Ροδίνι (ΣΔ 0,4) (Κ -1380) β) 1130 τ.μ. με άδεια Πολυκατοικίας στην οδό Ατταβύρου (ΣΔ 0,8) (Κ-1051). γ) 400 τ.μ. στο Μόντε Σμήθ (ΣΔ 0,4) αξίας 200.000,00 € (Κ-1078). δ) 600 τ.μ. κοντά στον Άγιο Νικόλαο (ΣΔ 0,8) αξίας 420.000,00 € (Κ-1299). ε) 437 τ.μ. Άνω Ροδίνι (ΣΔ 0,8) αξίας 300.000,00 € (Κ-1206).
6) Θολός α) 1385 τ.μ. δόμηση 500 τ.μ. σε ύψωμα αξίας 60.000,00 € (Κ-1385) β) 1600 τ.μ. για 150 οικία , κοντά στο γήπεδο , αξίας 85.000,00 € (Κ-1150).
7) Κανδυλί 160 (3 όροφοι) Χ 80 τ.μ. αξίας 50.000,00 € (Κ-493).
8) Παραδείσι 630 τ.μ. άρτιο , αξίας 50.000,00 € (Κ-411) .
9) Παστίδα 1000 τ.μ. με άδεια 2 ορόφων οικίας 130 τ.μ. αξίας 75.000,00 € (Κ-1435).

ΧΠ092

Για περισσότερες πληροφορίες & ακίνητα επικοινωνήστε με το γραφείο μας ή επισκεφθείτε την ιστοσελίδα μας

Ι.Καζούλη & Αμερικής 50, 2ος όροφος
22410 27082 & 22410 26476
FAX: 22410 27101
e-mail: info@kranidis.gr

LandScope
ΑΝΑΠΤΥΞΗ ΑΚΙΝΗΤΩΝ

ΛΕΥΚΩΣΙΑΣ & ΑΝΝΗΣ ΜΑΡΙΑΣ 60
ΤΗΛ / ΦΑΞ : 22410 28629
ΚΙΝ : 6976872626 , 6972257246
www.landscope.gr

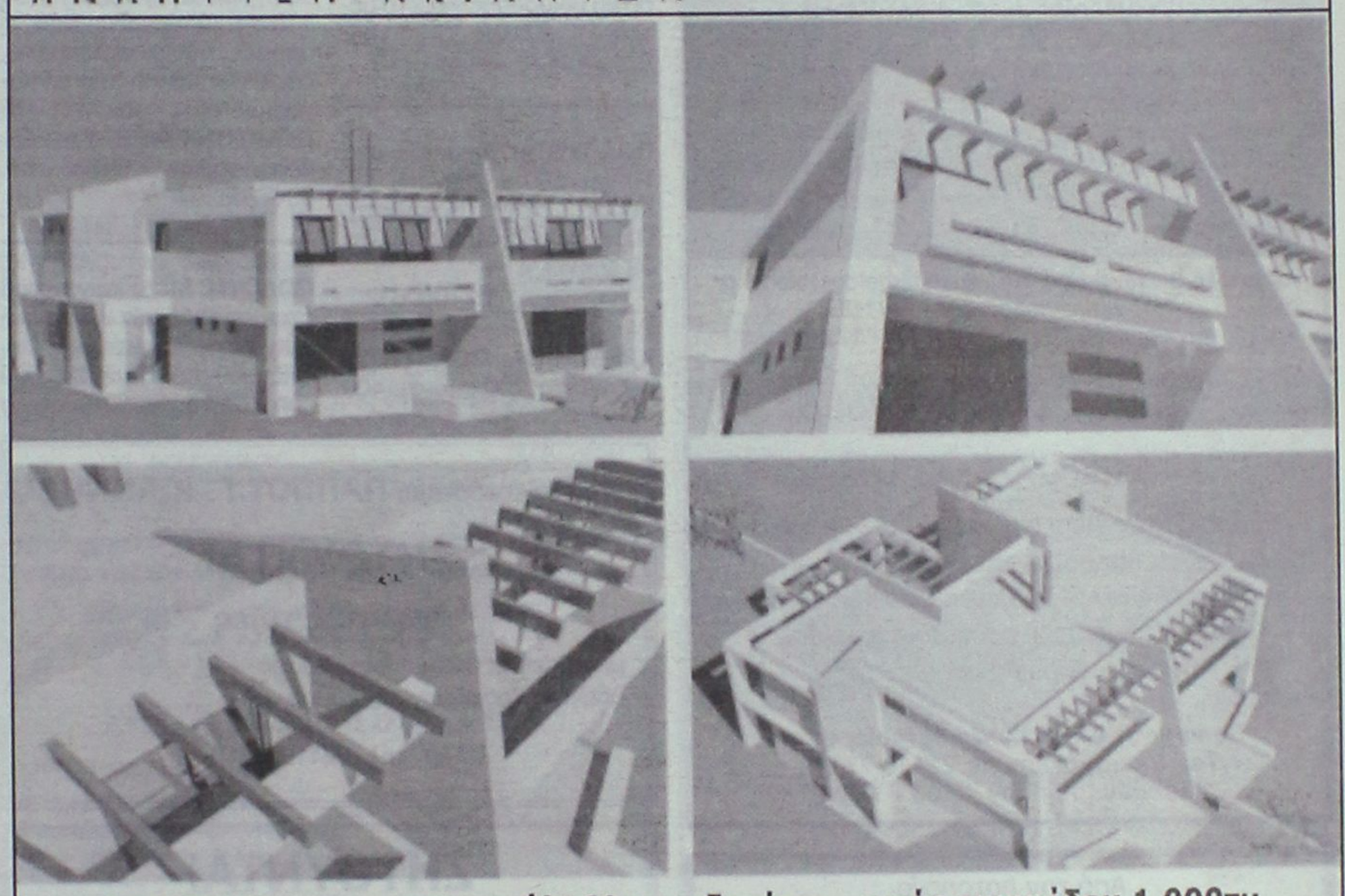

ΚΟΣΚΙΝΟΥ(υπο κατασκευή)160τμ μεζονέτες , εντός οικοπέδου 1.000τμ.
Τιμή : € 265.000€ / € 165.000 (Μπετά)

"ΠΩΛΟΥΝΤΑΙ"
ΚΑΤΑΣΤΗΜΑΤΑ ΚΑΙ ΚΑΤΟΙΚΙΕΣ ΜΕ ΥΠΟΓΕΙΑ ΑΠΟΘΗΚΗ & ΓΚΑΡΑΖ

AE1284
Μελέτη: Δημήτρης Αδαμάκης - Βαρβάρα Στεφανίδου - Αρχιτέκτονες ARCH-Net τηλ. 22410 29188
ΚΑΤΑΣΚΕΥΗ: Γ. ΚΑΣΤΡΗΣΙΟΣ Αρχιτέκτονας τηλ. 6979228091, 22410 34314

πωλησεις

συνέχεια από την προηγούμενη

ΝΙΟΧΩΡΙ:ΠΩΛΕΙΤΑΙ διαμέρισμα καινούργιο, 55 τ.μ. 2άρι 2ου ορόφου 100.000 ευρώ. ΚΩΔ:(Κ-357) Πληρ. Κρανίδης και Συνεργάτες τηλ. 2241027082ΜΧΠ092.5

ΙΞΙΑ: ΠΩΛΕΙΤΑΙ διαμέρισμα 45 τ.μ. 2άρι ισόγειο 65.000 ευρώ κοντά στην θάλασσα. ΚΩΔ:(Κ-300) Πληρ. Κρανίδης και Συνεργάτες τηλ. 2241027082 ΜΧΠ092.7

ΡΟΔΙΝΙ: ΠΩΛΕΙΤΑΙ διαμέρισμα 86,7 τ.μ. 2 Δ, 2WC, 1ου ορόφου 185.000 ευρώ. ΚΩΔ:(Κ-1340) Πληρ. Κρανίδης και Συνεργάτες τηλ. 2241027082 ΜΧΠ092.8

ΡΟΔΙΝΙ: ΠΩΛΕΙΤΑΙ διαμέρισμα 81,3 τ.μ. 2Δ Σ.Κ.Λ. Ισόγειο, πάρκιν, αποθήκη 185.000 ευρώ. ΚΩΔ:(Κ-279) Πληρ. Κρανίδης και Συνεργάτες τηλ. 2241027082 ΜΧΠ092.9

ΡΟΔΟΣ: ΑΝΩ ΡΟΔΙΝΙ. ΠΩΛΕΙΤΑΙ οικόπεδο 610 τ.μ. με Σ.Δ. 0,4 225.000 ευρώ. ΚΩΔ:(Κ-1380) Πληρ. Κρανίδης και Συνεργάτες τηλ. 2241027082 ΜΧΠ092.12

ΑΜΠΕΛΙΑ ΚΑΪΡ MEZONETA 300 τ.μ. σε 2 στρέμματα οικόπεδο θέα καταπληκτική 450.000 ευρώ. **ΡΟΔΟΣ MEZONETA** Μόντε Σμιθ 165 τ.μ., 345.000 ευρώ. **ΙΞΙΑ MEZONETA** παραθαλάσσια 300 τ.μ. 650.000 ευρώ. **ΡΟΔΙΝΙ MEZONETA** 180 τ.μ. 340.000 ευρώ. ΝΙΚΟΣ ΛΑΖΑΝΑΣ τηλ. 6944592908 MZT230611

ΠΩΛΟΥΝΤΑΙ. ΙΑΛΥΣΟΣ-ΚΡΕΜΑΣΤΗ 185 τ.μ. μεζονέτα με σάουνα σε 300 τ.μ. οικόπεδο, 255.000 ευρώ. **ΚΡΕΜΑΣΤΗ MEZONETA** 185 τ.μ., 220.000 ευρώ. **ΚΡΕΜΑΣΤΗ MEZONETA** 125 τ.μ. 195.000 ευρώ. **ΠΑΣΤΙΔΑ MEZONETA** με 3 υπνοδωμάτια, 210.000 ευρώ. ΝΙΚΟΣ ΛΑΖΑΝΑΣ τηλ. 6944592908 MZT230610

ΠΩΛΕΙΤΑΙ οικόπεδο στο Γεννάδι επί της λεωφόρου 600 μέτρα πριν από το χωριό εκτάσεως 1.750 τ.μ. με άδεια οικοδομής για 210 μέτρα. Πληρ. τηλ. 2241061628, 6944410537 MZT220618

ΠΩΛΟΥΝΤΑΙ διαμερίσματα 70 τ.μ. 500 μ. από την θάλασσα στην Κρεμαστή. Πληρ. τηλ. 2241069984, κιν. 6932584374 MZT080632

ΚΡΕΜΑΣΤΗ. ΠΩΛΟΥΝΤΑΙ μεζονέτες 200 τ.μ. σε 400 τ.μ. οικόπεδο, από κατασκευαστή, με θέρμανση, συναγερμό, ηλιακό θερμοσίφωνα, τελειωμένες. Πληρ. τηλ. 6932350214 MAT2762

ΠΩΛΕΙΤΑΙ ΚΑΤΑΣΤΗΜΑ ΣΕ ΚΕΝΤΡΙΚΟ ΣΗΜΕΙΟ ΣΤΟ ΡΟΔΙΝΙ-ΚΑΡΑΚΟΝΕΡΟ 140 Τ.Μ. ΜΕ 40 Τ.Μ. ΒΟΗΘΗΤΙΚΟΥΣ ΧΩΡΟΥΣ, 170 Τ.Μ. ΑΥΛΗ. ΤΙΜΗ 340.000 ΕΥΡΩ. ΠΛΗΡ. ΤΗΛ. 6948046844, 2241060060 MAT2697(2)

ΠΩΛΕΙΤΑΙ επιχείρηση γυράδικο-ταβέρνα. Μηνιαίος τζίρος άνω των 350.000 ευρώ. Τιμή διαπραγματεύσιμη. Πληρ. τηλ. 6977721352 MAT2676

ΠΩΛΟΥΝΤΑΙ ΣΤΑ ΚΟΣΚΙΝΟΥ: 1) ΔΙΑΜΕΡΙΣΜΑ 110 τ.μ., 3 υπνοδωμάτια, 1 μπάνιο, 1 WC, σαλοτραπεζαρία και 1 θέση πάρκιν, **2) MEZONETA** 110 τ.μ. 3 υπνοδωμάτια, 1 μπάνιο, 1 WC, σαλοτραπεζαρία και 1 θέση πάρκιν, κατασκευή lux, **3) ΓΚΑΡΣΟΝΙΕΡΑ** 55 τ.μ. με 1 θέση πάρκιν. Πληρ. τηλ. 6947606894 INT2731

ΠΩΛΟΥΝΤΑΙ: 1) καινούργιο ετοιμοπαράδοτο **διαμέρισμα** α' ορόφου στη Μιχ. Πετρίδη 89 τ.μ. Τιμή 185.000 ευρώ, **2) 75 τ.μ.** καινούργιο **διαμέρισμα** (2 υπν.) ετοιμοπαράδοτο στο Καρακόνερο 150.000 ευρώ, **3) 87 τ.μ.** καινούργιο **διαμέρισμα** στην Ιαλυσό ετοιμοπαράδοτο 150.000 ευρώ. ΑΙΓΑΙΟΚΤΗΜΑΤΙΚΗ, τηλ. 2241022943, 6945466773 ΜΧΠΚΤΗ007.4

ΠΩΛΕΙΤΑΙ διώροφη μονοκατοικία 135 τ.μ. (+ 40 υπόγειο), έξω από τα Κοσκινού (πανοραμική θέα). **Πωλείται** ή ενοικιάζεται υπόγεια αποθήκη 200 τ.μ. στην οδό Ατταβύρου, περιοχή "ΙΚΑΡΟΣ". Πληρ. τηλ. 2241030069, 6944532903 MAT2573

ΠΩΛΕΙΤΑΙ οικία εντός Ρόδου κατάλληλη και για αποθήκη ή για επιχείρηση. Πληρ. τηλ. 2102835963, 6946559539 MZT150621

ΠΩΛΟΥΝΤΑΙ: 1) διαμέρισμα 87 τ.μ. με 2 υπνοδωμάτια κοντά στη Θεμ. Σοφούλη, τιμή 100.000 ευρώ, **2) 74 τ.μ. (υπόγειο)** κοντά στο στάδιο, 80.000 ευρώ, **3) 82 τ.μ. (υπόγειο)** στην Ακαδημία, 100.000 ευρώ, **4) γραφείο** 23 τ.μ. στην Αμμοχώστου, 56.000 ευρω, **5) γραφείο** 45 τ.μ. στην Αμμοχώστου, 112.000 ευρώ. ΑΙΓΑΙΟΚΤΗΜΑΤΙΚΗ τηλ. 2241022943, 6945466773 ΜΧΠΚΤΗ007.3

ΠΩΛΟΥΝΤΑΙ μονοκατοικίες εντός σχεδίου 120 τ.μ., 133 τ.μ, 160 τ.μ., 190 τ.μ. σε ανεξάρτητα οικόπεδα στην Παστίδα. Πληρ. τηλ. 2241069984, κιν. 6932584374 MZT080630

ΠΩΛΟΥΝΤΑΙ οικόπεδα επιφανείας 1 στρεμ. με την άδεια οικοδομής στις περιοχές Παστίδα και Δαματριά της νήσου Ρόδου. Πληρ. τηλ. 6947246339, ώρες επικ. 6-9 μ.μ. MAT2545

GLOBE WILLIAMS HELLAS
Total facility management

ΖΗΤΑΜΕ ΠΡΟΣΩΠΙΚΟ

Για τις ανάγκες λειτουργίας της Γενικής Κλινικής Δωδεκανήσου - EUROMEDICA

- **Καθαρίστριες – Καθαριστές (Κωδ. ΠΚΑ)** Ευπρέπεια, ευγένεια και διάθεση για εργασία.
- **Κηπουρό (Κωδ. ΥΚΠ)** Προηγούμενη εμπειρία, εργατικότητα, ευπρέπεια, συνέπεια.
- **Υπάλληλοι Φύλαξης (Κωδ. ΥΦΛ)** Γνώση Αγγλικών, ικανότητα επικοινωνίας, συνέπεια και ευγένεια.

Στείλτε σύντομο βιογραφικό (ονοματεπώνυμο, τηλέφωνο επικοινωνίας, προηγούμενη εργασία και κωδικό θέσης) στο φάξ 22410 30987 ή στο E-mail kostasp@globewilliams.com.au Πληρ. Τηλ. 6936597697 MAT2848(Γ)

TARGET design group

Η εταιρία **TARGET Design Group**

ΖΗΤΑΕΙ

Γραφίστες με καλή γνώση των προγραμμάτων Illustrator ή Corel και Photoshop με εμπειρία ή προϋπηρεσία στο χώρο των γραφικών τεχνών.

Αποστολή Βιογραφικών στο email: targetdg@otenet.gr
Τηλ. για ραντεβού: 22410 77118
(Δευτέρα έως Παρασκευή 10.00 - 17.00)

TARGET Design Group

IS LOOKING FOR

Graphic Designers with good knowledge on Illustrator or Corel and Photoshop and experience on graphic design area. Salary negotiable according to talent, knowledge and experience.

Send your CV at: targetdg@otenet.gr
Tel. for appointment: 22410 77118
(Monday to Friday 10.00 - 17.00)
MAT2585(Γ)

Από το κατάστημα **ΠΑΠΠΟΥ Γ. ΙΩΑΝΝΗΣ**

ΖΗΤΟΥΝΤΑΙ

πωλητές/τριες

με εμπειρία στον ανεφοδιασμό ραφιών, τροφίμων και κάβας

Πληρ. τηλ. 2241098310-11 MAT2831

Από την ποτοποιΐα
"ΑΙΓΑΙΟΝ" Β. ΚΑΜΠΥΛΑΥΚΑΣ Α.Ε.

ΖΗΤΕΙΤΑΙ

Νέος

απόφοιτος Λυκείου για το τμήμα παραγωγής

Πληρ. τηλ. (22410)69858, 65952, 62535 από 8 π.μ.-3 μ.μ. MAT2815(Γ)

ΖΗΤΟΥΝΤΑΙ

άμεσα **ΔΙΑΝΟΜΕΙΣ** για μόνιμη πενθήμερη πρωινή απασχόληση σε φαρμακαποθήκη.
Απαιτούμενα προσόντα:
- Ελληνική υπηκοότητα
- Ηλικία 20-28 ετών
- Απολυτήριο στρατού
- Απολυτήριο Γυμνασίου ή Λυκείου
- Δίπλωμα μοτοποδηλάτου και αυτοκινήτου

Κατάθεση βιογραφικών από Δευτέρα έως Παρασκευή και ώρες 10.00-15.00 στη διεύθυνση: **Mediquick A.E., Μάρκου Μαλλιαράκη 22, Ρόδος (πάροδος Καναδά) κο Κώστα** MAT2818(Γ)

ΖΗΤΕΙΤΑΙ

μαραγκός για εγκαταστάσεις επίπλων κουζίνας
- Ευνοϊκοί όροι αμοιβής
- Δίπλωμα οδήγησης και προϋπηρεσία κρίνονται απαραίτητα

Πληρ. τηλ. 2241091275, 6948743682 ΜΧΠΕΜΠ003

ΖΗΤΟΥΝΤΑΙ

υπεύθυνοι υποδοχής

Από γνωστό πολυδύναμο χώρο με βασική προϋπόθεση την κοινωνικότητα, και την ευχέρεια λόγου. Το άτομο που θα επιλέξουμε θα ενταχθεί σε μια εταιρία κορυφαία στο είδος της που έχει ως παράδοση να αναδεικνύει στελέχη από την γραμμή της. Η εταιρία παρέχει σεμινάρια στο άτομο που θα επιλεχθεί και ένα θαυμάσιο χώρο εργασίας.

Πληρ. τηλ. 2241070510-11 ΜΧΠΠΑΡ067

ΓΥΜΝΑΣΤΕΣ ΖΗΤΟΥΝΤΑΙ

Για την επίβλεψη στην αίθουσα οργάνων ή και aerobic instructors κάτοχοι πτυχίου Τ.Ε.Φ.Α.Α. ή ιδιωτικής σχολής.
Στο/στη γυμναστή-τρια που θα επιλέξουμε η εταιρία μας, κορυφαία στο είδος της, θα παρέχει σεμινάρια. Δυνατότητες εξέλιξης καθώς επίσης και ένα θαυμάσιο χώρο εργασίας

Πληρ. τηλ. 2241070510-11 ΜΧΠΠΑΡ067

Από την αντιπροσωπεία αυτοκινήτων
HONDA-MITSUBISHI

ΖΗΤΕΙΤΑΙ

Ηλεκτρολόγος Αυτοκινήτων

Επιθυμητή προϋπηρεσία στο χώρο
Καλή γνώση Η/Υ και Αγγλικών.

Απαραίτητη αποστολή βιογραφικού σημειώματος στη διεύθυνση Λ. Λίνδου 138 Ρόδος
Τηλ. 22410-67440-41
Φαξ 22410-68462
E-mail:kaligcar@otenet.gr ΜΧΠ915

RODOS DATA

Από την επιχείρηση Πληροφορικής ***RODOS DATA*** *στα πλαίσια των αναβαθμίσεων των υπηρεσιών της*

ΖΗΤΕΙΤΑΙ

άτομο για την γραμματειακή υποστήριξη
με γνώσεις και ικανότητες ανάλογες της θέσης.
Πληρ. τηλ. 2241027708.
Υπεύθυνος επικοινωνίας: Τζανέτου Νίκη
Fax για βιογραφικά: 2241025530
ή στο **email: rodosdata@acn.gr** AT2811

Chicken stories

ΖΗΤΕΙΤΑΙ

προσωπικό των παρακάτω ειδικοτήτων:
Μάγειρες Β και Γ
Βοηθοί μάγειρα
Χειριστές/ριες ταμειακών

Ζητάμε:
- **Προηγούμενη εμπειρία σε καταστήματα γρήγορης εστίασης, εστιατόρια ή ξενοδοχεία.**
- **Ευχάριστη εμφάνιση και προσωπικότητα, ομαδικό πνεύμα.**
- **Ταχύτητα κινήσεων, ευστροφία, ικανότητα απόδοσης υπό συνθήκες πίεσης.**
- **Ηλικίες 20-35**
- **Εκπληρωμένες στρατιωτικές υποχρεώσεις για τους άνδρες**

Σας δίνουμε:
Ανταγωνιστικό πακέτο αποδοχών-Σύγχρονο περιβάλλον εργασίας

Πληροφορίες: 2241093359
κ. Γιώργο Τσαβαρή (10.30-20.00) ΧΠ2367

πωλησεις

συνέχεια από την προηγούμενη

ΕΥΚΑΙΡΙΑ. ΔΙΔΕΤΑΙ αντιπαροχή οικόπεδο στην Τήλο 2.000 τ.μ. εντός σχεδίου, 20 μ. από τη θάλασσα, 30 μ. από το λιμάνι με κάλυψη 50%. Μόνο σοβαρές προτάσεις. Πληρ. τηλ. 2241069005, 6945541739 MZT300512

ΠΩΛΕΙΤΑΙ επιχείρηση DVD CLUB με σταθερή πελατεία σε κεντρικό σημείο. Μόνο σοβαρές προτάσεις. Πληρ. τηλ. 6973050612 INT150620

ΠΩΛΕΙΤΑΙ μονοκατοικία 160 τ.μ. σε οικόπεδο 365 τ.μ. εντός σχεδίου στην Παστίδα. Πληρ. τηλ. 2241069984, κιν. 6932584374 MZT080631

ΠΩΛΕΙΤΑΙ ή ΕΝΟΙΚΙΑΖΕΤΑΙ επιχείρηση κρεοπωλείου έτοιμο προς λειτουργία στην περιοχή Ανω Ροδίνι. Δεκτή και συνεργασία. Πληρ. τηλ. 6932950890 MZT030404

εργασιες

ΖΗΤΕΙΤΑΙ έμπειρος **ψήστης** για το οβελιστήριο "ΠΛΑΤΩΝ" στην Παλιά Πόλη. Πληρ. τηλ. 2241038501, 6932236848, 2241023920 MZT300625

ΖΗΤΕΙΤΑΙ υπάλληλος για πρακτορείο γενικού τουρισμού, που να γνωρίζει πολύ καλά το σύστημα GALILEO (INTERNATIONAL TKT-DOMESTIC) να μιλά απαραιτήτως Αγγλικά για πλήρη απασχόληση. Ωράριο εργασίας ΔΕΥΤΕΡΑ-ΠΑΡΑΣΚΕΥΗ 09.00-17.00. Προϋπηρεσία απαραίτητη. Πληρ. τηλ. 2241090049, 6932199909 Ευαγγελία MAT2867

ΖΗΤΟΥΝΤΑΙ αισθητικοίκομμωτές για προώθηση προϊόντων υγιεινής διατροφής δέρματος υψηλής τεχνολογίας. Ανεξάρτητη συνεργασία, παρέχεται εκπαίδευση-υποστήριξη. Πληρ. τηλ. 2241037369, 6977472091, www.healthydiet4you.net-www. umswork4 you. com MAT2868

ΖΗΤΕΙΤΑΙ νέος οδηγός με δίπλωμα γ' κατηγορίας για επιχείρηση διακίνησης αναψυκτικών και ποτών. Μισθός ικανοποιητικός και άμεση πρόσληψη. Πληρ. κ. Κώστα τηλ. 2241090044 MZT300624

ΖΗΤΕΙΤΑΙ γυναίκα για να εργασθεί στην κουζίνα σε τουριστικό εστιατόριο-cafe στην παραλία Ιαλυσού κοντά στο PLANET Z. Πληρ. τηλ. 6992235120 κ. Κατερίνα MZT300623

ΖΗΤΕΙΤΑΙ κοπέλα για να εργασθεί σε τουριστικό κατάστημα στην Παλιά Πόλη, από 5 έως 10 το βράδυ. Πληρ. τηλ. 6947884123 MZT300622

ΖΗΤΟΥΝΤΑΙ κοπέλες από βιοτεχνία τροφίμων για πρωινή και απογευματινή απασχόληση. Πληρ. τηλ. 6946336623 MZT300611

ΖΗΤΕΙΤΑΙ κοπέλα με προϋπηρεσία για το κυλικείο του Νοσοκομείου. Ωράριο εργασίας 07.00-15.00 ή 23.00-07.00. Πληρ. τηλ. 2241080116, 80111 MAT2862

ΖΗΤΟΥΝΤΑΙ άτομα υπεύθυνα άνω των 18, για συνεργασία με μερική απασχόληση ή πλήρη απασχόληση. Ιντερνετ επιθυμητό, όχι απαραίτητο. Πλήρες εκπαίδευση. Πληρ. τηλ. 2241037362, 2241030078, 2102801153, www. umswork4 you. com MAT2093

ΖΗΤΕΙΤΑΙ για απογευματινή 4ωρη εργασία **κοπέλα βοηθός σερβιτόρου.** Πληρ. τηλ. 2241024642 μετά τις 13.00 MAT2850

ΖΗΤΟΥΝΤΑΙ άμεσα δραστήρια και δυναμικά **άτομα** άνω των 18 ετών, για στελέχωση θέσεων εργασίας. Δυνατότητα για πλήρη ή μερική απασχόληση. Πληρ. τηλ. 6973051063 MZT300609

ΖΗΤΕΙΤΑΙ εξειδικευμένος **εργάτης** για πλακάκια. Πληρ. τηλ. 6974067522 MZT300610

ΖΗΤΟΥΝΤΑΙ νέες ευπαρουσίαστες έως 25 ετών για επώνυμη καφετέρια bar εκτός Ρόδου, με μεταφορά δική μας (μισθός κάθε βράδυ 40 ευρώ). Οχι αλλοδαπές. Πληρ. τηλ. 6973049254 απογευματινές ώρες MXP13800

ΖΗΤΕΙΤΑΙ Ελληνίδα για μόνιμη **οικιακή εργασία.** Ωρες απασχόλησης 4-9 μ.μ. καθημερινά, Σάββατο 8-3 π.μ. Μισθός 500 ευρώ. Πληρ. τηλ. 6944204236ΜΧΠΕΜΠ088

Από το εστιατόριο-ψησταριά ο Μάκης στην Κρεμαστή **ζητείται κοπέλα** για ντελίβερι και να βοηθάει και στο σερβίρισμα. Πληρ. τηλ. 22410-33682, 74435 MZT280618

ΖΗΤΕΙΤΑΙ νεαρός με ερασιτεχνική άδεια οδήγησης για διανομές. Πληρ. τηλ. 2241027946 MZT290604

ΖΗΤΕΙΤΑΙ εμφανίσιμη **κοπέλα** να εργασθεί σε cafe bar στην Ιαλυσό. Μισθός ικανοποιητικός. Πληρ. τηλ. 6944227422, 2241095269 MZT290614

Από γνωστή εταιρεία καλλυντικών **ζητείται αισθητικός-πωλήτρια** να εργασθεί με πλήρες ωράριο, σε κεντρικό κατάστημα της Ρόδου. Πληρ. τηλ. 2109320800, fax 2109350922 MAT2842

ΖΗΤΕΙΤΑΙ κοπέλα για εργασία σε μπουτίκ με γνώσεις αγγλικών. Πληρ. τηλ. 6947780285 MAT2843

ΞΕΝΟΔΟΧΕΙΟ ΛΟΥΤΑΝΗΣ. (ΚΟΛΥΜΠΙΑ) ΖΗΤΕΙΤΑΙ ΓΙΑ ΑΜΕΣΗ ΠΡΟΣΛΗΨΗ: 1) ΓΥΝΑΙΚΑ ΓΙΑ ΠΛΥΝΤΗΡΙΟ 14.00-22.00, 2) ΛΑΝΤΖΙΕΡΑ 14.00-22.00, 3) ΚΑΜΑΡΙΕΡΑ 06.30-14.30, 4) ΚΗΠΟΥΡΟΣ, ΠΛΗΡ. ΤΗΛ. 6944275253, 2241056312 MZT280605

ΖΗΤΕΙΤΑΙ

ΕΠΙΣΤΗΜΟΝΙΚΟΣ ΣΥΝΕΡΓΑΤΗΣ

Πολυεθνική Φαρμακευτική Εταιρία με ηγετική θέση στην αγορά ενδιαφέρεται για την άμεση πρόσληψη Επιστημονικού Συνεργάτη, που θα καλύψει κενή θέση στο Τμήμα Πωλήσεων με έδρα τη Ρόδο.
Ο ιδανικός υποψήφιος θα πρέπει να είναι πτυχιούχος κατά προτίμηση φαρμακοποιός-βιολόγος-χημικός. Η γνώση Αγγλικών και Η/Υ είναι απαραίτητη. Επιθυμητή η προϋπηρεσία 1-2 ετών σε ανάλογη θέση.
Προσφέρεται ανταγωνιστικός μισθός, προοπτική εξέλιξης, αυτοκίνητο και ιατροφαρμακευτική περίθαλψη.

Παρακαλούμε να αποστείλετε το βιογραφικό σας σημείωμα στην ΤΑΧ. ΘΥΡΙΔΑ 62106-152 10 ΑΘΗΝΑ

MAT2865

ΖΗΤΕΙΤΑΙ

Καθηγητής-ρια Αγγλικών με τ' απαραίτητα προσόντα για να διδάξει σε φροντιστήριο με την έναρξη της νέας σχολικής περιόδου.

Πληρ. τηλ. 2241038188, fax: 2241029844, κιν. 6972331133 ΜΑΠ2742(Γ)

ΖΗΤΟΥΝΤΑΙ πωλήτριες

για τουριστικό κατάστημα εντός πόλεως Ρόδου.
Ωράριο συνεχές.
Μισθός 1.000 ευρώ καθαρά

Πληρ. τηλ. 2241025936 ΜΑΠ337/338(Γ)

Από την αντιπροσωπεία αυτοκινήτων
HONDA-MITSUBISHI

ΖΗΤΕΙΤΑΙ

ΠΩΛΗΤΗΣ ΑΥΤΟΚΙΝΗΤΩΝ

Για απογευματινή απασχόληση

Επιθυμητή προϋπηρεσία στο χώρο
Καλή γνώση Η/Υ και Αγγλικών.

Πληρ. τηλ. 22410-67440-41
Φαξ 22410-68462
E-mail:kaligcar@otenet.gr ΜΧΠ915.1

Από την εταιρία αρτοποιΐας-ζαχαροπλαστικής
ΣΑΒΟΪΔΑΚΗΣ
αρτοποιία-ζαχαροπλαστική

ΖΗΤΟΥΝΤΑΙ ΠΩΛΗΤΡΙΕΣ

Απαραίτητα προσόντα:
Απόφοιτοι Λυκείου
Γνώσεις αγγλικής γλώσσας
Σχετική προϋπηρεσία στις πωλήσεις
Ηλικία από 22 ετών

Πληροφορίες στα τηλέφωνα **2241063069 ή 2241063103** από 08.30 έως 16.00
Υπεύθυνη: κα Σαμαρίτη ΜΑΤ2845(Γ)

Bo concept

my home - my way

ΖΗΤΑΜΕ

ΜΟΝΤΑΔΟΡΟ

ΓΙΑ ΤΟ ΚΑΤΑΣΤΗΜΑ ΤΗΣ ΡΟΔΟΥ
ΔΕΥΤΕΡΑ-ΠΑΡΑΣΚΕΥΗ 17.00-21.00

ΠΛΗΡΟΦΟΡΙΕΣ 2ο ΧΛΜ. ΛΕΩΦ. ΚΑΛΛΙΘΕΑΣ ΤΗΛ. 2241027328 ΑΤ2804(Γ)

ΑΠΟ ΤΟ ΞΕΝΟΔΟΧΕΙΟ ΔΙΟΝΥΣΟΣ ΣΤΗΝ ΙΞΙΑ

ΖΗΤΟΥΝΤΑΙ

για την σεζόν 2006

ΚΑΜΑΡΙΕΡΕΣ με προϋπηρεσία

Οι ενδιαφερόμενες παρακαλούνται όπως απευθυνθούν στην κ. Ολγα Αγγιους στο τηλ. **22410-23021 καθημερινά 08.30-14.30** εκτός Κυριακής.
Βιογραφικά με φωτογραφία απαραιτήτως. ΜΧΠ1145

RE/MAX

Θέλεις να κάνεις επιτυχημένη επιχειρηματική καριέρα?

ΕΛΑ ΣΤΗ RE/MAX,

τη μεγαλύτερη εταιρεία κτηματομεσιτικών υπηρεσιών στον κόσμο!!!

για περισσότερες πληροφορίες, επικοινωνήστε με την κυρία Μαίρη Χριστοδούλου.
Τηλ. 22410 64730
Email: info@remaxexpress.gr ΧΠΚΤΗ005

ΖΗΤΕΙΤΑΙ

κοπέλα για να εργασθεί σε κατάστημα εντός ξενοδοχείου.
Η υποψήφια θα πρέπει να είναι έως 30 ετών, να γνωρίζει άπταιστα Αγγλικά (η γνώση Ιταλικών και Γερμανικών θα εκτιμηθεί), να έχει άριστες γνώσεις Η/Υ και να είναι εμφανίσιμη.

Για πληροφορίες παρακαλούμε καλέστε στο 2241066056 ΜΑΤ8109

Από την εταιρεία ΣΤΑΥΡΙΑΣ
Χωματουργικές-Οικοδομικές επιχειρήσεις

ΖΗΤΟΥΝΤΑΙ

α. Οδηγός με δίπλωμα γ' επαγγελματικό. Μόνιμη απασχόληση
β. Συνεργάτης με ερασιτεχνικό δίπλωμα για τις υπηρεσίες ανακύκλωσης

Πληρ. τηλ. **2241060770** ώρες 9 π.μ.-2 μ.μ.
βιογραφικά στο fax **2241062907** ΧΠΠΑΡ212

LYMBERIA Hotel

Το ξενοδοχείο Β' κατηγορίας **"LYMBERIA"**

ζητά

για την καλοκαιρινή σεζόν 2006:

Υπαλλήλους Υποδοχής
Γνώστες Αγγλικών, Γερμανικών με ανάλογη προϋπηρεσία

Σερβιτόροι και Σερβιτόρες
Γνώστες Γερμανικών και Αγγλικών

Οι ενδιαφερόμενοι μπορούν να απευθύνονται στο τμήμα προσωπικού του ξενοδοχείου καθημερινά από 10.00-14.00 ή να στείλουν ένα βιογραφικό τους σημείωμα στη διεύθυνση, το fax ή στο e-mail της εταιρείας υπ' όψιν κου Σ. Δεληγιάννη.

Ξενοδοχείο "LYMBERIA"
Τ.Θ. 212, Φαληράκι, Ρόδος
Τηλ. 22410 85676, Fax: 22410 85826
E-mail: lymberia@otenet.gr ΜΑΤ2841

ΞΕΝΟΔΟΧΕΙΟ BELVEDERE

ΖΗΤΑ

Νεαρή κοπέλα για πρωινή απασχόληση στο snack bar με γνώσεις αγγλικής γλώσσας.

Πληρ. τηλ. 2241089000 ΜΑΤ2826

εργασιες

συνέχεια από την προηγούμενη

Από κατάστημα με δερμάτινα-γούνες **ζητείται πωλητής ή πωλήτρια** να ομιλεί κατά προτίμηση σκανδιναβικά. Πληρ. τηλ. 6936538366 MZT280609

ΖΗΤΕΙΤΑΙ σερβιτόρος για εστιατόριο στην Παλιά Πόλη. Πληρ. τηλ. 2241021634 MZT280611

ΖΗΤΕΙΤΑΙ νοσηλεύτρια για παρακολούθηση ασθενούς σε σπίτι. Πληρ. τηλ. 6972086048 MOO273

ΖΗΤΕΙΤΑΙ κοριτσάκι για να εργασθεί σε τουριστικό κατάστημα στη Παλιά Πόλη. Πληρ. τηλ. 22410-76348, 24966 MZT280604

ΖΗΤΕΙΤΑΙ θοηθός μάγειρα για να εργασθεί σε εστιατόριο στην Ιαλυσό, τις ώρες 19.00-23.00. Ωρες επικοινωνίας 17.00-23.00 στο τηλ. 2241091354 MZT280606

ΖΗΤΕΙΤΑΙ υπάλληλος για εργασία σε βιοτεχνία μπαχαρικών εντός της επιχείρησης με δίπλωμα αυτοκινήτων άνω των 25 ετών. Πληρ. τηλ. 2241068941 κ. Γιάννη MAT2838

ΖΗΤΟΥΝΤΑΙ κοπέλες για προσεχώς κατάστημα καθαρισμού αυτοκινήτων. Ωρες καταστημάτων τηλ. 2241035851 MXP13789

ΖΗΤΕΙΤΑΙ προσωπικό για εστιατόριο **1) α'** και **6' μάγειρας, 2) υπάλληλος** για μπουφέ, **3) σερβιτόρος-σερβιτόρα.** Απαραίτητη προϋπηρεσία. Αποκλείονται αλλοδαποί. Πληρ. τηλ. 6932383353 MAT2829

Snack bar cook **wanted** for small hotel basic cooking knowledge must speak good english. Σνακ μπαρ σε μικρό ξενοδοχείο **ζητάει μάγειρα** (να γνωρίζει τα βασικά) που να ομιλεί καλά Αγγλικά. Πληρ. τηλ. 2241092691 MAT2828

Κέντρα ξένων γλωσσών **ζητούν γραμματέα** part time. Απαραίτητη γνώση αγγλικής (Lower) και computer. Πληρ. τηλ. 6944919985. Πρόσληψη τον Σεπτέμβριο MZT270621

ΖΗΤΕΙΤΑΙ έμπειρη **πωλήτρια** από κατάστημα ασημικών επί της Σωκράτους στην Π. Πόλη. Προϋπηρεσία απαραίτητη. Προσφέρεται μισθός και ποσοστά. Πληρ. τηλ. 6977655652, 2241090730 MZT270618

ΖΗΤΕΙΤΑΙ δεσποινίδα για να εργασθεί σε INTERNET CAFE. Συνεχές ωράριο. Πληρ. τηλ. 2241025052 MZT270619

ΖΗΤΕΙΤΑΙ υπάλληλος για εργασία σε mini market στην οδό Μανδηλαρά (πεζόδρομος). Πληρ. τηλ. 2241028447 MZT270627

ΖΗΤΕΙΤΑΙ σοβαρή κυρία να περιποιείται ηλικιωμένη κυρία. Παρέχεται στέγη, φαγητό και μισθός. Πληρ. τηλ. 2241029208 MZT270626

ΖΗΤΕΙΤΑΙ ΝΥΧΤΟΘΥΡΩΡΟΣ ΜΕ ΠΡΟΫΠΗΡΕΣΙΑ ΓΝΩΡΙΖΩΝ ΤΗΝ ΑΓΓΛΙΚΗ ΓΙΑ ΝΑ ΕΡΓΑΣΘΕΙ ΣΤΟ ΞΕΝΟΔΟΧΕΙΟ ΜΑΤΖΕΣΤΙΚ ΕΠΙ ΤΗΣ ΑΝΘ. ΖΕΡΒΟΥ ΣΤΗ ΡΟΔΟ. ΠΛΗΡ. ΤΗΛ. 2241022032, 14.00-17.00 MAT2817

ΖΗΤΕΙΤΑΙ σερβιτόρος και **βοηθός σερβιτόρου** για εστιατόριο στην Ιξιά. Πληρ. τηλ. 2241098138 MZT260628

ΖΗΤΕΙΤΑΙ θοηθός μάγειρα και **βοηθός πιτσαγιόλου** σε ιταλικό εστιατόριο, περιοχή Ιαλυσού. Πληρ. τηλ. 6977372030 MZT260623

Από εστιατόριο στην πόλη **ΖΗΤΕΙΤΑΙ λαντζιέρα -καθαρίστρια** και **βοηθός σερβιτόρου.** Πληρ. τηλ. 2241020540 MZT260605

ΖΗΤΕΙΤΑΙ πωλήτρια ρούχων με γνώση Αγγλικής Γλώσσας και προϋπηρεσία. Πληρ. τηλ. 6974692356 και ώρα 17.00-19.00 MZT260612

Το ξενοδοχείο Πήγασος στο Φαληράκι Ρόδου **ΖΗΤΑΕΙ** α) **υπάλληλο υποδοχής** με γνώσεις Αγγλικών, Γερμανικών, Ιταλικών, β) **μάγειρας** για show cooking. Πληρ. τηλ. 2241085103, 6995071806 MAT2813

ΖΗΤΟΥΝΤΑΙ πλακάδες μόνο έμπειροι. Πληρ. τηλ. 6944112677 MZT260613

ΖΗΤΟΥΝΤΑΙ οδηγοί με δίπλωμα Γ' κατηγορίας και **χειριστής αντλίας σκυροδέματος.** Πληρ. τηλ. 2241051022, 6932473846 MAT2808

ΖΗΤΟΥΝΤΑΙ σερβιτόροι από εστιατόριο καφετέρια στο Μαντράκι, που να μιλούν ξένες γλώσσες και άπταιστα ελληνικά και να έχουν προϋπηρεσία σε αντίστοιχο μαγαζί εποχιακού τύπου. Πληρ. τηλ. 6972253826 MAT2791(1)

ΖΗΤΟΥΝΤΑΙ αισθητικοί-κομμωτές για την προώθηση προϊόντων εξωτερικής διατροφής δέρματος. Ημιαπασχόληση ή πλήρης απασχόληση. Πληρ. τηλ. 2241037369, 6977472091 www.umswork4you.com MAT4271

ΖΗΤΕΙΤΑΙ θοηθός σερβιτόρου με προϋπηρεσία για ουζερί στο Ζέφυρο. Ωράριο σπαστό. Πληρ. τηλ. 2241077174 MZT230629

ΖΗΤΟΥΝΤΑΙ γυψοσανιδάδες και **θοηθοί.** Πληρ. τηλ. 6947838244 κ. Φίλιππα MZT230615

ΖΗΤΕΙΤΑΙ κοπέλα για συνεργείο καθαρισμού με άδεια οδήγησης ή χωρίς δίπλωμα οδήγησης. Πληρ. τηλ. 2241078243, 6946026397 MZT230601

ΖΗΤΕΙΤΑΙ πωλήτρια για κατάστημα με γυναικεία είδη στην Π. Πόλη. Απαραίτητη ανάλογη προϋπηρεσία και γνώση αγγλικής γλώσσας. Τυχόν γνώση ιταλικής γλώσσας θα εκτιμηθεί. Πληρ. τηλ. 2241025988 MZT220616

ΖΗΤΕΙΤΑΙ υπάλληλος (γυναίκα) για να εργασθεί σε αρτοζαχαροπλαστεία, να βοηθάει στην παραγωγή και στη καθαριότητα χώρου. Πληρ. τηλ. 2241031053 MAT2756

ΖΗΤΕΙΤΑΙ κοπέλα να εργασθεί σε cafe στο Παραδείσι. Ωρες 16.00-24.00. Μισθός ικανοποιητικός. Πληρ. τηλ. 6973451474 MZT210624

ΖΗΤΟΥΝΤΑΙ πωλητές-ριες από εταιρεία Πληροφορικής. Απαραίτητα δίπλωμα αυτοκινήτου, με μισθό και bonus. Τηλ. κέντρο 09.00-17.00 τηλ. 2241020100 MAT2727

Από εστιατόριο στην Ιξιά (έναντι Μίρα Μάρε) **ΖΗΤΕΙΤΑΙ** επαγγελματίας μπουφετζού για βραδινή ημιαπασχόληση. Πληρ. τηλ. 2241034126 κο Νίκο MZT230626

ΖΗΤΕΙΤΑΙ

από Γραφείο Γενικού Τουρισμού

υπάλληλος αλλοδαπή ή Ελληνίδα με άπταιστα Γερμανικά και Αγγλικά για να εργαστεί σαν

ΓΡΑΜΜΑΤΕΑΣ ΔΙΕΥΘΥΝΣΗΣ

Ωρες εργασίας: Καθημερινώς: 09.00-13.00 και 17.00-20.30
Σάββατα: 09.30-12.00

Η εργασία είναι για δώδεκα μήνες τον χρόνο. Μισθός ικανοποιητικός.

Αποστολή βιογραφικών στο fax 2241068915 ή στην διεύθυνση: κ. Μιχάλη Τ.Θ. 335, 85100 Ρόδος

ΜΧΠΤΓΡ047

ΕΡΓΑΣΤΗΡΙΟ ΕΛΕΥΘΕΡΩΝ ΣΠΟΥΔΩΝ ΗΛΕΚΤΡΟΝΙΚΩΝ ΥΠΟΛΟΓΙΣΤΩΝ

Program PM

ΕΠΙΣΗΜΟ ΕΞΕΤΑΣΤΙΚΟ ΚΕΝΤΡΟ ΤΗΣ ECDL HELLAS

ECDL Diploma

ΤΜΗΜΑΤΑ ΓΙΑ:
Παιδιά
Ενήλικες
Αρχάριους
Επαγγελματίες

Ανεύρεση Εργασίας

ΕΝΤΑΤΙΚΑ ΜΑΘΗΜΑΤΑ COMPUTER

ΕΓΓΡΑΦΕΣ ΤΩΡΑ

Μανώλης Ι. Σοφίλλας
Τηλ.(22410)31761
ΚΟΔΡΙΓΚΤΩΝΟΣ 91 · ΡΟΔΟΣ

ΧΠ941

ACE
The helpful place.

Η ACE κατέχει παγκοσμίως ηγετική θέση στον χώρο πολυκαταστημάτων και των D.I.Y. Εχει 5.500 καταστήματα σε 72 χώρες του κόσμου και με ετήσιες πωλήσεις που φθάνουν τα 15 δις ευρώ. Εργασία στην ACE σημαίνει ταυτόχρονα και συμμετοχή στην επιτυχία σε μια θέση που σας ταιριάζει

Για το κατάστημα της Ρόδου

ΖΗΤΑΜΕ ΠΡΟΣΩΠΙΚΟ

- **Διευθυντή Καταστήματος (Κωδ ΔΚΑ)** Γνώσεις σε Χρώματα, εργαλεία, είδη κηπουρικής, υδραυλικά, ηλεκτρολογικά, αξεσουάρ μπάνιου, είδη σπιτιού, έπιπλα, αξεσουάρ αυτοκινήτου, δομικά υλικά κ.ά.Προϋπηρεσία σε ανάλογη θέση θα ληφθεί υπόψιν. Εκπληρωμένη στρατιωτική θητεία. Επιπλέον προσόντα Πτυχιούχος, με άριστη ικανότητα επικοινωνίας, επαγγελματισμός, γνώσεις Αγγλικών, χρήση Η/Υ.
- **Υπάλληλοι Γραφείου (Κωδ. ΥΓΑ)** Χειριστές Η/Υ με γνώσεις Γραμματείας-Τιμολόγησης-Εισαγωγές-Πληροφοριακό σύστημα (E.R.P.). Προϋπηρεσία σε ανάλογη θέση.
- **Ταμίες - Πωλητές (Κωδ. ΤΠΑ)** Προϋπηρεσία, Γνώσεις Ταμείου Η/Υ, Ευγενικές με άψογη συμπεριφορά και εξυπηρέτηση προς τους πελάτες

Στείλτε Βιογραφικό έως 31/Ιουλίου/06 στο FAX 22410-0-30270 ή στην διεύθυνση Τ.Θ. 178, Ρόδος ή στο email: greece@mail.acehardware.com

MAXI Dia %

Η MAXI DIA % του Ομίλου CARREFOUR Νο1 στην Ευρώπη και Νο 2 παγκοσμίως με 4400 DIA καταστήματα σε όλο τον κόσμο και 360 καταστήματα στην Ελλάδα ζητά για το νέο υπερκατάστημα της Ρόδου.

- **Διευθυντή Καταστήματος (Κωδ ΔΚΔ)** Εμπειρία τουλάχιστον 3 ετών σε αντίστοιχη θέση στο λιανεμπόριο. Απολυτήριο Λυκείου (Πτυχίο Ανώτερης/τατης σχολής θα θεωρηθεί επιπρόσθετο προσόν). Γνώση αγγλικής γλώσσας. Γνώση Η/Υ (MS Office). Διοικητική και οργανωτική ικανότητα, άνεση στην επικοινωνία, αποδεδειγμένη ικανότητα στην επίτευξη στόχων.
- **Υπάλληλοι Γραφείου (Κωδ. ΥΓΔ)** Χειριστές Η/Υ με γνώσεις Γραμματείας-Πληροφοριακό σύστημα (E.R.P.). Προϋπηρεσία σε ανάλογη θέση.
- **Ταμίες - Πωλητές (Κωδ. ΤΠΔ)** Προϋπηρεσία, Γνώσεις Ταμείου Η/Υ, Ευγενικές με άψογη συμπεριφορά και εξυπηρέτηση προς τους πελάτες

Στείλτε Βιογραφικό έως 31/Ιουλίου/06 στο FAX 22410-0-30270 ή στην διεύθυνση Τ.Θ. 178, Ρόδος ή στο email: carrefour@mail.gr

ΧΠΕΜΠ584

Καριέρα στο real estate

Η ΕΠΙΧΕΙΡΗΣΗ

Η **Savvaidis & Associates Real Estate Agents & Consultants,** απο το 1983 προσφέρει υψηλής ποιότητας υπηρεσίες διαμεσολάβησης στον τομέα των κατοικιών και εμπορικών ακινήτων.

ΣΤΕΛΕΧΟΣ ΠΩΛΗΣΕΩΝ

Ο ΥΠΟΨΗΦΙΟΣ

- Άνδρας / γυναίκα έως 27 ετών, με δυναμική και οργανωτική προσωπικότητα.
- Πτυχιούχος ΑΕΙ στη Διοίκηση Επιχειρήσεων ή άλλο συναφές αντικείμενο. Άριστος χρήστης εφαρμογών MS OFFICE.
- Άριστη γνώση της Ελληνικής & Αγγλικής γλώσσας
- Η κατοχή μεταπτυχιακού τίτλου θα θεωρηθεί επιπλέον προσόν.
- Δυνατότητα εργασίας εκτός πόλης Ρόδου

Η ΘΕΣΗ

- Υποστήριξη πωλήσεων ακίνητων.
- Δημιουργία και υποστήριξη πελατολογίου.
- Στελέχωση υποκαταστημάτων.
- Σύγχρονο και φιλικό εργασιακό περιβάλλον.
- Συνεχές on the job training

Αποστείλατε βιογραφικό σας με e-mail στο info@savvaidis.gr

SAVVAIDIS & Associates
Estate agents & Consultants

Γρηγ. Λαμπράκη 14, Ρόδος
Τηλ. 22410-26281
http://www.propertyrhodes.gr

ΧΠ659

εργασιες

συνέχεια από την προηγούμενη

ΚΑΤΑΣΚΕΥΑΣΤΙΚΗ ΕΜΠΟΡΙΚΗ ΕΤΑΙΡΕΙΑ ΣΤΗ ΡΟΔΟ ΖΗΤΑ: Α) ΜΗΧΑΝΟΛΟΓΟ ΜΗΧΑΝΙΚΟ ΑΠΟΦΟΙΤΟ ΠΟΛΥΤΕΧΝΕΙΟΥ Ή ΤΕΙ, ΜΕ ΠΡΟΫΠΗΡΕΣΙΑ ΣΕ ΑΝΤΙΣΤΟΙΧΗ ΕΤΑΙΡΕΙΑ, ΜΕ ΓΝΩΣΗ Η/Υ, AUTOCAD, ΕΜΠΕΙΡΙΑ ΣΤΙΣ ΚΑΤΑΣΚΕΥΕΣ, ΜΕ ΓΝΩΣΗ ΤΗΣ ΑΓΓΛΙΚΗΣ ΓΛΩΣΣΑΣ, ΔΙΠΛΩΜΑ ΟΔΗΓΗΣΗΣ, ΧΩΡΙΣ ΣΤΡΑΤΙΩΤΙΚΕΣ ΥΠΟΧΡΕΩΣΕΙΣ. ΠΑΡΑΚΑΛΟΥΝΤΑΙ ΟΙ ΕΝΔΙΑΦΕΡΟΜΕΝΟΙ ΝΑ ΕΠΙΚΟΙΝΩΝΟΥΝ ΣΤΟ ΤΗΛ. 2241066551 ΩΡΕΣ ΚΑΤΑΣΤΗΜΑΤΩΝ
MAT2674

ΖΗΤΕΙΤΑΙ κοπέλα που να ομιλεί αγγλικά-γερμανικά για να εργασθεί ως πωλήτρια σε τουριστικό κατάστημα στην Π. Πόλη. Πληρ. τηλ. 2241026731 κ. Γιάννη
MZT300508

ΖΗΤΟΥΝΤΑΙ κοπέλες έως 30 ετών να εργασθούν σε "SPA" για πλήρη απασχόληση ή ημιαπασχόληση. Πληρ. τηλ. 2241076658
MAT1514

μαθηματα

Απέτυχες στις εξετάσεις σου στο LOWER ή το ALCE ή το PROFICIENCY MICHIGAN; Ελα στην καθηγήτρια Αγγλικών με 20ετή πείρα με άριστη προφορά που παραδίδει ιδιαίτερα μαθήματα. Εξασφαλισμένη επιτυχία εξετάσεων και επίσης το ΚΡΑΤΙΚΟ ΠΙΣΤΟΠΟΙΗΤΙΚΟ ΓΛΩΣΣΟΜΑΘΕΙΑΣ και TOEIC αναγνωρισμένο διεθνώς. Υπεύθυνη εργασία και τιμές λογικές. Πληρ. τηλ. 2241075959, 6972912196 MZT260604

ΓΑΛΛΙΚΑ-ΙΣΠΑΝΙΚΑ-ΙΤΑΛΙΚΑ. Παραδίδονται μαθήματα από πτυχιούχο καθηγήτρια Πανεπιστημίου Σορβόννης και Valencia για όλα τα επίπεδα. Προετοιμασία εξετάσεων Γαλλικού Ινστιτούτου Soibonne, Cervantes, CELI. Ορολογία επιχειρήσεων, αλληλογραφία, ξενοδοχειακά. Πολυετής φροντιστηριακή πείρα. Πληρ. τηλ. 6978733260
MZT230624

πωλησεις αυτοκινητων & μοτοσικλετων

ΠΩΛΕΙΤΑΙ BMW 316 μοντέλο '93 με full extra σε άριστη κατάσταση και πολύ καλή τιμή. Πληρ. τηλ. 6937868488 MZT300613

ΠΩΛΕΙΤΑΙ ALFA ROMEO GTV '97 2.000 κυβικά, V6 TURBO, 205 ίπποις, ζαντολάστιχα, CD, ABS, αερόσακοι και πολλά εξτρά. Πληρ. τηλ. 6942666363 κ. Γιώργο
MZT300614

ΠΩΛΕΙΤΑΙ RUNNER GILERA 50 c.c. 600 ευρώ, χρώματος κόκκινο. Πληρ. τηλ. 6932039163
MZT290613

ΠΩΛΕΙΤΑΙ NISSAN MICRA μοντέλο '96 σε άριστη κατάσταση. Τιμή 3.500 ευρώ. Δυνατότητα δόσεων. Δεκτός κάθε μηχανικός έλεγχος. Πληρ. τηλ. 6945792269
MZT270613

ΠΩΛΕΙΤΑΙ μηχανή XT660 MOTARA με 3500 χλμ. μοντέλο 2005, σε άριστη κατάσταση. Πληρ. τηλ. 6945901444
MZT260629

ΠΩΛΕΙΤΑΙ αυτοκίνητο μάρκας **LAND ROVER** 1800 cc, 45.000 χλμ. μοντ. 2003 σε άριστη κατάσταση. Πληρ. τηλ. 6944712664. Δεκτός κάθε έλεγχος
ΜΑΠ370

ΠΩΛΕΙΤΑΙ OPEL ASTRA μοντέλο 2003, 1400 cc με 4 αερόσακους, ψηφιακό κλιματισμό, υδραυλικό τιμόνι, ABS, ηλεκτρικά παράθυρα, ηλεκτρομαγνητικές κλειδαριές, ηλεκτρικούς καθρέπτες, ζάντες αλουμινίου, ράδιοCD. Τιμή 11.000 ευρώ. Πληρ. τηλ. 6944445051
MZT260607

ΕΥΚΑΙΡΙΑ. ΠΩΛΕΙΤΑΙ DAIHATSU FEROZA 4Χ4, 1993, a/c, ηλεκτρικά παράθυρα, κεντρικό κλείδωμα, κοτσαδόρος, σχάρα, υδραυλικό τιμόνι., ράδιο mp3.Τιμή 6.000 ευρώ. Πληρ. τηλ. 6945949882 MAT2697(1)

Από ιδιώτη πωλούνται: α) MITSUBISHI PAZZERO 3,0 spor μοντέλο 2003, **β) BMW GS** 1.100 cc μοντέλο 2000, **γ) Γουρούνα ARTICAT** 4 τροχοί μοντέλο 2005, **δ) Jet ski** όρθιο YAMAHA, **ε) Πόρσε 911** με γερμανικά νούμερα, μοντέλο 1983 (δεκτή ανταλλαγή). Πληρ. τηλ. 6946699442 INT160604

ΠΩΛΟΥΝΤΑΙ μεταχειρισμένα μηχανάκια και μηχανές από το ενοικιαστήριο "GALLIS MOTO": • PEUGEOT 50 c.c., 500€, •ENERGY PIAGGIO 50 c.c., 700€, RUNNER JILERA 50 c.c., 800€, HEXARHON 150 c.c., δίχρονο, 1.000€, • SUZUKI 255 c.c. με μίζα, 1.300€, •VIRAGO 250 c.c. YAMAHA, 1.200€, •SUZUKI 650 c.c. με μίζα, 3000€ Πληρ. τηλ. 2241066310, 6946340482 MXP13712

διαφορα

ΠΩΛΟΥΝΤΑΙ σκυλάκια Αμερικάνικα Στάφισι Μπουτέρια 5 εβδομάδων καθαρόαιμα χρώματος καφέ και τιγρέ. Τιμή 400 ευρώ. Πληρ. τηλ. 6937822145 INT300603

Λόγω ανακαίνισης **πωλούνται έπιπλα γραφείου** σε άριστη κατάσταση. Πληρ. τηλ. 2241037758, 6932388622 MAT2853

ΠΩΛΟΥΝΤΑΙ faux bijoux, τσάντες, εσάρπες και άλλα είδη αξίας 30.000 ευρώ στη τιμή των 5.000 ευρώ από stock επιχείρησης η οποία έκλεισε το Prive στην Ιαλυσό. Πληρ. τηλ. 6948330122, 6942611395 MZT290620

ΠΩΛΕΙΤΑΙ ψυγείο "ντουλάπα" σε άριστη κατάσταση, μάρκας KELVINATOR, λόγω μετακόμισης. Τιμή 300 ευρώ. Πληρ. τηλ. 6947279813
MZT290607

ΧΑΡΙΖΟΝΤΑΙ ΣΚΥΛΑΚΙΑ 40 ημερών ράτσας πεκινουά με πομεράνια. Πληρ. τηλ. 2241064370 MXP13791

ΠΩΛΟΥΝΤΑΙ ψυγείο βιτρίνα ISA, ζαμπονομηχανή, ζυγαριά, ράφια, πάγκοι, ρολό ασφαλείας και ταμπέλα, A/C 17.500 BTU, σε τιμές ευκαιρίας λόγω αναχώρησης. Πληρ. τηλ. 6945121000
MZT270624

ΠΩΛΕΙΤΑΙ ηλεκτρική κουζίνα σε καλή κατάσταση με φούρνο αερόθερμο. Εχει 3 μεγάλα ταψιά, συρτάρι σταθερής θερμοκρασίας στην τιμή των 150 ευρώ. Πληρ. τηλ. 2241037049 μετά τις 15.00 κιν. 6979617884
MZT270615

ΠΩΛΕΙΤΑΙ βάρκα πλαστική 3,30 και μηχανή YAMAHA 3 ίππων. Τιμή ευκαιρίας. Πληρ. τηλ. 2241061372
MZT270601

ΠΩΛΕΙΤΑΙ εντοιχιζόμενη κουζίνα 3 ετών, ARISTON 8 τεμαχίων χρώματος μπεζ στο ξύλο με πλυντήριο πιάτων, φούρνο, ηλεκτρική εστία, ψυγείο, φούρνο μικροκυμάτων. **Πωλούνται** έπιπλο ενός έτους μεγάλο για τηλεόραση, πλάσμα και όλα τα συναφή τραπεζάκια με καρέκλες, καθρέπτες, κορνίζες, κομοδίνο, συντριβάνι χρυσό 1,65cm ύψους με φωτισμό. Πληρ. τηλ. 6942947471 MZT270608

ΠΩΛΟΥΝΤΑΙ έπιπλα σχεδόν καινούργια (5 μηνών): α) κρεβάτι με στρώμα ημίδιπλο, τιμή 230 ευρώ, σαλόνι αποτελούμενο από τριθέσιο καναπέ που γίνεται κρεβάτι, διθέσιο καναπέ που γίνεται κρεβάτι, τραπεζάκι σαλονιού. Τιμή 520 ευρώ, λόγω μεταθέσεως. Πληρ. τηλ. 2241073489, 6945993219
MZT270604

ΠΩΛΟΥΝΤΑΙ σκυλάκια μίνι τσιουάουα 2 μηνών σε τιμή ευκαιρίας. Πληρ. τηλ. (22410)21783, 32655
MZT260606

ΠΩΛΟΥΝΤΑΙ μηχανήματα συνεργείου αυτοκινήτων σε πολύ καλή τιμή, λόγω συνταξιοδότησης. Πληρ. τηλ. 2241066965, 6945845576
ΜΑΠ368

ΜΕΓΑΛΗ ΕΥΚΑΙΡΙΑ. ΠΩΛΩ τα κάτωθι αντικείμενα: α) Μονό κρεβάτι-καναπές με το στρώμα, 100 ευρώ. β) Μια πολυθρόνα αξίας 400 ευρώ μόνο 80 ευρώ. γ) Μπιμπελό τρίχρωμα μεγάλου μεγέθους μόνο 60 ευρώ. δ) Μία συλλογή αστροναύτων το τεμάχιο 20 ευρώ. ε) Τοστιέρα μόνο 5 ευρώ και διάφορα είδη λόγω ανακαίνισης. Ολα βρίσκονται σε καλή κατάσταση. Πληρ. τηλ. 2241032296 MZT230622

ΠΩΛΕΙΤΑΙ εξοπλισμός πολυτελούς **καφετέριας** σε άριστη κατάσταση: Μηχανή espresso "BEZZERA", Παγομηχανή "BREMA", 2 ψυγεία πάγου, 1 καταψύκτης, 1 πλυντήριο ποτηριών, 100 καθίσματα BABOU GOLF, 35 τραπεζάκια στρογγυλά 60 cm διάμετρο και διάφορα άλλα ψιλοπράγματα. Πληρ. τηλ. 2241087817
MZT230605

ΠΩΛΕΙΤΑΙ μπιλιάρδο τύπου BRUNSWING κομπλέ σε πολύ καλή κατάσταση, σε τιμή ευκαιρίας. Πληρ. τηλ. 6946005398 INT170604

προσφορές εργασίας

ΜΑΣΑΖ. Ανακουφιστείτε από ψυχική κόπωση τις συνέπειες του καθημερινού τρόπου ζωής. Πληρ. τηλ. 6942228916 MZT140628

ΦΥΛΑΞΗ ΠΑΙΔΙΩΝ ΚΑΙ ΤΙΣ ΔΟΥΛΕΙΕΣ ΣΠΙΤΙΟΥ. Εχετε την ανάγκη για τη φύλαξη παιδιών και το καθάρισμα του σπιτιού; Είμαι δίπλα σας για να κάνουμε το πρόγραμμα έτσι όπως εσείς το έχετε ανάγκη. Η αγάπη μου για τα παιδιά και η πείρα μου είναι αυτή που θα σας κάνει να νιώθετε ασφαλείς μαζί μου. Θα χαρώ να φανώ χρήσιμη. Πληρ. τηλ. 6976556969 MZT260603

ΚΥΡΙΟΣ ζητά εργασία ως πωλητής σε κατάστημα, με πολυετής εμπειρία ως πωλητής σε χρυσοχοείο και σε τουριστικό κατάστημα, με γνώσεις αγγλικών και γερμανικών. Δεκτές μόνο σοβαρές προτάσεις. Πληρ. τηλ. 6949087005
MZT230620

ΚΥΡΙΑ αναλαμβάνει φύλαξη ηλικιωμένης γυναίκας και βοήθεια για τις δουλειές του σπιτιού. 8ωρη εργασία. Πληρ. τηλ. 2241075569 από 14.00-17.00 MZT280612

ΚΥΡΙΑ ζητά εργασία ως αποκλειστική σε νοσοκομείο, καθαρίστρια, φύλαξη παιδιών-ηλικιωμένων για 8ωρη εργασία. Πληρ. τηλ. 6995382447 MZT270616

ΚΥΝΟΤΡΟΦΕΙΟ - ΕΚΠΑΙΔΕΥΤΗΡΙΟ ΣΚΥΛΩΝ

ΚΥΝΟΤΡΟΦΕΙΟ-ΕΚΠΑΙΔΕΥΤΗΡΙΟ ΣΚΥΛΩΝ ΙΑΛΥΣΟΣ

ΞΕΝΩΝΑΣ ΓΙΑ ΤΟΥΣ ΜΙΚΡΟΥΣ ΣΑΣ ΦΙΛΟΥΣ ΣΚΥΛΟΥΣ & ΓΑΤΕΣ

- Βασική υπακοή
- Αρνηση τροφής
- Σωματοφύλακας
- Φύλακας χώρου
- Ζευγαρώματα
- Διόρθωση προβληματικής συμπεριφοράς
- Καθαρόαιμα κουτάβια

ΕΠΙΑΝΕΛ ΜΠΡΕΤΟΝ κυνηγόσκυλα

Υπεύθυνος: ΛΕΝΤΗΣ ΓΕΩΡΓΙΟΣ

Ιαλυσός Ρόδος 85101

• τηλ. **6945932738, 2241093512**

κ. **ΒΑΣΙΛΗΣ 6947935451**

ΜΑΠ347(Γ)

ΑΠΟΦΡΑΞΕΙΣ - ΕΚΚΕΝΩΣΕΙΣ ΡΟΔΟΥ



Κιν. 6932470404 Κιν. 6944361464

Κώστας & Λευτέρης

ΑΠΟΦΡΑΞΕΙΣ ΑΠΟΧΕΤΕΥΤΙΚΩΝ ΑΓΩΓΩΝ ΜΕ ΥΔΡΟΒΟΛΗ, ΚΟΥΖΙΝΕΣ, ΤΟΥΑΛΕΤΕΣ, ΣΙΦΩΝΙΑ, ΥΔΡΟΡΟΕΣ, ΑΠΟΛΥΜΑΝΣΕΙΣ, ΜΗΝΙΑΙΕΣ ΣΥΝΤΗΡΗΣΕΙΣ

ΠΟΛΥΚΑΤΑΣΤΗΜΑΤΑ, ΣΤΡΑΤΟΠΕΔΑ, ΞΕΝΟΔΟΧΕΙΑ, ΝΟΣΟΚΟΜΕΙΑ, ΔΗΜΟΥΣ, ΠΟΛΥΚΑΤΟΙΚΙΕΣ, ΣΠΙΤΙΑ Κ.Λ.Π.

Αντληση υδάτων απο υπόγειους χωρους

Αμεση εξυπηρέτηση!!! ΟΙ ΚΑΛΥΤΕΡΕΣ ΤΙΜΕΣ!

Τηλ. 2241085977, 2241086634

Κιν. 6944361464, 6932470404

AE835

ΠΩΛΟΥΝΤΑΙ

από ξενοδοχείο στην Ιξιά

3 ψυγεία βιτρίνες για super market.

Τιμή ευκαιρίας

Πληρ. τηλ. 2241023021 ΜΧΠ1145

ΑΠΕΝΤΟΜΩΤΙΚΗ ΔΩΔΕΚΑΝΗΣΟΥ

Αναλαμβάνουμε:

- Ταβέρνες, Εστιατόρια
- Κρεοπωλεία, Super Markets
- Ζαχαροπλαστεία, Αρτοποιεία, Catering
- Εργοστάσια, Τυποποιητήρια, Συσκευαστήρια
- Ξενοδοχεία, Καταστήματα, Γραφεία,
- Τράπεζες, Σχολεία, Νοσοκομεία, Δήμους

Παρέχουμε:

- **Απεντόμωση** (Κατσαρίδες, μύγες, κουνούπια, σκορπιοί, ψύλλοι, κοριοί κ.ά.)
- **Μυοκτονία** (ποντίκια, αρουραίοι)
- **Απολύμανση** (ιοί, βακτήρια, άλγη, μύκητες)

Σύνταξη φακέλου παρασιτοκτονίας HACCP

Αριθμός Αδείας από το υπουργείο Αγροτικής Ανάπτυξης & Τροφίμων: 116269/21-02-2006

ΠΑΝΑΓΙΩΤΗΣ ΜΙΧ. ΠΑΝΑΗΣ
Φυσιογνώστης Περιβαλλοντολόγος Τεχνολόγος Γεωπονίας
Τηλ : 6944353686

ΓΕΩΡΓΙΟΣ Η. ΜΑΝΕΤΤΑΣ
Γεωπόνος - Τεχνολόγος Γεωπονίας
Τηλ 6944443124

Λ. Δημοκρατίας 143, Παραδείσι - Ρόδος, Τ.Κ 85106 Τηλ & Fax: 22410 81769

AE1422

προσφορες

συνέχεια από την προηγούμενη

ΚΥΡΙΑ διπλωματούχος μασέρ, προσφέρει θεραπευτικό, κλασικό, αθλητικό, αδυνατίσματος, χαλαρωτικό, αισθητικό και καθαρισμό προσώπου (μάσκες), μασάζ. Πληρ. τηλ. 2241035252, 6932024975MZT160613(14)

Νιώθετε αδιαθεσία, κούραση; ΦΥΣΙΟΘΕΡΑΠΕΙΑ για διάφορες αρρώστιες και μασάζ θεραπευτικό, χαλαρωτικό θα επιστρέψει υγεία, θα γεμίσει το σώμα σας νέα ενέργεια! Τηλεφωνήστε, ελάτε και οι αρρώστιες σας φεύγουν στο παρελθόν!!! Η ζωή σας θα λάμψει εκ νέου!!! Πληρ. τηλ. 6942095457 MZT210604

ΚΥΡΙΑ διπλωματούχος μασέρ κάνει θεραπευτικό, αθλητικό, χαλαρωτικό μασάζ. Πληρ. τηλ. 6948553306 MZT220619

ΟΙΚΟΔΟΜΙΚΕΣ ΕΡΓΑΣΙΕΣ. Ελαιοχρωματισμοί, πλακάκια, υδραυλικές εγκαταστάσεις, σοβάδες, κεραμοσκεπές, κτισίματα. Πληρ. τηλ. 6947194132, κ. Φάνη και 6976469510 κ. Βασίλη MZT050605

ΨΑΧΝΩ ΓΙΑ ΔΟΥΛΕΙΑ: Γλώσσες: Αγγλικά, Γερμανικά, Σουηδικά, Ιταλικά. Εμπειρία ως πωλητής, σε ξενοδοχεία, γνώσεις Η/Υ και αποθηκάριος. **LOOKING FOR JOB.** Languages: English, German, Swedish, Italian,. Experience: Salesman, Hotels, Computers, Stockmarket broker. Paul τηλ. 6946660574 MZT150509

ΝΕΑΡΗ ΞΕΝΑΓΟΣ με νυχτερινές ανησυχίες, επιθυμεί κουβέντα και συνομιλία, και ό,τι προκύψει... Κάλεσε ΟΤΕ 90.11.314.493 – COSMOTE 901.200.43.53 – VODAFONE 901.694.60.53 – TIM 901.160.17.53 MAT1673

γνωριμιες

ΕΛΛΗΝΙΔΑ εμφανίσιμη **ζητά γνωριμία** στο χώρο της, για ελεύθερη σχέση. Απόλαυση και διακριτικότητα. Πληρ. τηλ. 6942608613 MZT300606

ΤΡΑΒ 22 ετών πολύ όμορφη και εχέμυθη, **ζητά γνωριμία** με κυρίους. Πληρ. τηλ. 6948674970 MZT230628

ΤΑΠΗΤΟΚΑΘΑΡΙΣΤΗΡΙΑ

ΠΑΝΕΛΛΑΔΙΚΟ ΔΙΚΤΥΟ

Art Clean EXPRESS

Είμαστε λίιι...γο πιο μπροστά από τους άλλους!

ΠΛΥΣΙΜΟ-ΑΠΟΛΥΜΑΝΣΗ-ΦΥΛΑΞΗ
ΧΑΛΙΩΝ- ΜΟΚΕΤΩΝ - ΣΑΛΟΝΙΩΝ *(και επί τόπου)*
ΠΑΠΛΩΜΑΤΑ - ΚΟΥΒΕΡΤΕΣ - ΦΛΟΚΑΤΕΣ
ΣΤΕΓΝΟ ΓΙΑ ΜΕΤΑΞΩΤΑ ΚΑΙ ΧΕΙΡΟΠΟΙΗΤΑ
ΑΔΙΑΒΡΟΧΟΠΟΙΗΣΕΙΣ & ΕΠΙΔΙΟΡΘΩΣΕΙΣ ΤΑΠΗΤΩΝ

ΠΑΡΑΛΑΒΗ - ΠΑΡΑΔΟΣΗ ΚΑΤ' ΟΙΚΟΝ

ΔΩΡΕΑΝ ΦΥΛΑΞΗ

ΑΛΑΦΑΚΗΣ ΤΑΣΟΣ
ΤΗΛ. ΧΩΡΙΣ ΧΡΕΩΣΗ
80011400400
ΤΗΛ. 2241082800-
ΚΙΝ. 6944350247
email: artclean@otenet.gr
ΧΠ2286

Τέλειο καθάρισμα χωρίς απογοήτευση

ΤΑΠΗΤΟΚΑ-ΘΑΡΙΣΤΗΡΙΑ
ΚΛΕΟΠΑΤΡΑ®

Ολοκληρωμένα προγράμματα υγιεινής και καθαρισμού προσαρμοσμένα στις ιδιαίτερες ανάγκες κάθε τάπητα

Με **διασφάλιση ποιότητας** στον καθαρισμό και φύλαξη σε χαλιά, μοκέτες, χειροποίητα Ανατολής, μεταξωτά, μάλλινα, φλοκάτες, παπλώματα και τάπητες 5ης γενιάς
ΑΔΙΑΒΡΟΧΟΠΟΙΗΣΗ ΑΝΤΙΣΤΑΤΙΚΟΤΗΤΑ
- Επιτόπου βιοκαθαρισμός στρωμάτων, σαλονιών και μοκετών
- Επιδιορθώσεις σε χειροποίητα χαλιά και μοκέτες

ΦΥΛΑΞΗ ΔΩΡΕΑΝ

Παραλαβή και παράδοση σε όλη την Ρόδο

Ενημερωθείτε για την συντήρηση των χαλιών σας με ειλικρίνεια και υπευθυνότητα
ΤΗΛ. 2241051996
ΚΙΝ. 6945793626
ΦΑΞ 2241051322
ΚΟΥΦΑΛΑΚΗΣ ΣΤΑΥΡΟΣ
Πιστοποιημένος τεχνικός καθαρισμού ταπήτων από τον Παγκόσμιο Οργανισμό Προστασίας Μαλλιού
WOOLSAFE
MAT1570

ΣΤΑΥΡΙΑΣ
...και καθαρίσατε



ΚΑΔΟΙ ΠΕΡΙΣΥΛΛΟΓΗΣ ΜΠΑΖΩΝ & ΑΠΟΡΡΙΜΜΑΤΩΝ
- ΕΥΚΟΛΑ
- ΓΡΗΓΟΡΑ
- ΟΙΚΟΝΟΜΙΚΑ



- ΕΥΚΟΛΙΑ ΣΤΗ ΧΡΗΣΗ
- ΑΜΕΣΗ ΕΞΥΠΗΡΕΤΗΣΗ
- ΑΡΙΣΤΑ ΕΚΠΑΙΔΕΥΜΕΝΟ ΠΡΟΣΩΠΙΚΟ

6944 677700



ΚΑΤΑΛΛΗΛΑ ΓΙΑ:
- ΑΝΑΚΑΙΝΙΣΕΙΣ
- ΝΕΑ ΚΤΙΡΙΑ
- ΞΕΝΟΔΟΧΕΙΑ
- ΚΑΤΑΣΤΗΜΑΤΑ
- ΚΑΘΑΡΙΣΜΟΥΣ ΚΗΠΩΝ & ΟΙΚΟΔΟΜΩΝ

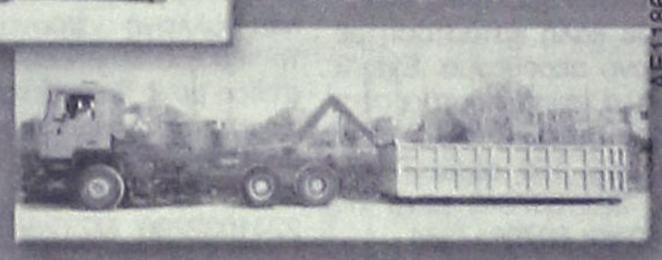

- ΣΥΝΕΠΕΙΑ
- ΤΑΧΥΤΗΤΑ
- ΟΡΓΑΝΩΣΗ
- ΕΞΥΠΗΡΕΤΗΣΗ

ΑΕ1186

ΓΡΑΦΕΙΟΥ: 22410.60770 22410.62907 ΟΙΚΙΑΣ: 22410.62330 6944.677700

AQUA LINE design



ΜΙΧΑΗΛ ΠΕΤΡΙΔΗ 104 ΤΗΛ.22410 63268 / FAX 63389 www.aqualine.gr AT875II(Γ)

ΤΑΠΗΤΟΚΑΘΑΡΙΣΤΗΡΙΑ
magic carpet
ΜΑΤΣΗΣ ΔΗΜΗΤΡΗΣ
ΤΗΛ. 22410-91143
ΚΙΝ 6936671996 & 6974057144
ΠΕΡΙΟΧΗ ΠΑΝΑΓΙΑΣ ΕΛΕΗΜΟΝΗΤΡΙΑΣ ΚΡΕΜΑΣΤΗ
Ο καθαρισμός είναι δική μας υπόθεση...

Με μηχανήματα της karcher Αναλαμβάνουμε καθαρισμούς για: χαλιά, μοκέτες, τάπητες σαλονιών, σπιτιών, αυτοκινήτων, πούλμαν, επίσης κουβέρτες, φλοκάτες. Επιδιορθώνουμε τους τάπητές σας (αλλαγή κρόσσι, ρέλι και ξεβάμματα)

ΕΠΙΤΟΠΟΥ ΚΑΘΑΡΙΣΜΟΙ & ΠΑΡΑΛΑΒΗ ΠΑΡΑΔΟΣΗ ΚΑΤ' ΟΙΚΟΝ
Τα πιο φθηνά και ποιοτικά
ΔΩΡΕΑΝ ΦΥΛΑΞΗ
ΕΥΧΑΡΙΣΤΟΥΜΕ ΓΙΑ ΤΗΝ ΕΜΠΙΣΤΟΣΥΝΗ ΠΟΥ ΜΑΣ ΔΕΙΧΝΕΤΕ!

"Ο ΜΑΣΤΡΟΜΗΤΣΟΣ"
40 χρόνια πείρα!



- ΕΠΙΣΚΕΥΕΣ ΞΥΛΙΝΩΝ ΚΑΤΑΣΚΕΥΩΝ & ΕΠΙΠΛΩΝ
- ΣΥΝΤΗΡΗΣΗ ΑΝΤΙΚΩΝ
- ΒΑΦΕΣ-ΛΟΥΣΤΡΑ-ΛΑΚΕΣ
- ΑΛΛΑΓΕΣ ΧΡΩΜΑΤΩΝ

ΑΣΓΟΥΡΟΥ-ΡΟΔΟΣ
Πληρ. τηλ. 6946591702
ΜΑΠ306(Γ)

ΕΚΚΕΝΩΣΕΙΣ ΜΕΤΡΟΠΟΝΤΙΚΑΣ "ΜΑΡΙΑ"



ΑΠΟΦΡΑΞΕΙΣ ΑΠΟΧΕΤΕΥΤΙΚΩΝ ΑΓΩΓΩΝ ΜΕ ΥΔΡΟΒΟΛΗ, ΚΟΥΖΙΝΕΣ, ΤΟΥΑΛΕΤΕΣ, ΣΙΦΩΝΙΑ, ΥΔΡΟΡΟΕΣ, ΜΗΝΙΑΙΕΣ ΣΥΝΤΗΡΗΣΕΙΣ ΠΟΛΥΚΑΤΑΣΤΗΜΑΤΑ, ΣΤΡΑΤΟΠΕΔΑ, ΞΕΝΟΔΟΧΕΙΑ, ΝΟΣΟΚΟΜΕΙΑ, ΔΗΜΟΥΣ, ΠΟΛΥΚΑΤΟΙΚΙΕΣ, ΣΠΙΤΙΑ κ.λπ.
Αντληση υδάτων από υπόγειους χώρους
Πληρ. τηλ. 2241065120/35555
ΑΕ179

ΧΡΕΙΑΖΕΣΤΕ ΧΡΗΜΑΤΑ;
ΕΝΕΧΥΡΟΔΑΝΕΙΣΤΗΡΙΟ "Η ΟΥΡΙΔΑ"
ΕΝΕΧΥΡΙΑΖΩ και ΑΓΟΡΑΖΩ
ΧΡΥΣΑΦΙΚΑ - ΚΟΣΜΗΜΑΤΑ - ΛΙΡΕΣ - ΠΑΛΑΙΑ ΝΟΜΙΣΜΑΤΑ - ΜΕΤΟΧΕΣ και ΑΝΤΙΚΕΣ
Αντ. Δαμασκηνού 25 (περ. Μητρόπολη)
Τηλ. 2241032537, 6942613540, 6947965279
ΑΕ639

Γ. ΠΑΠΑΝΔΡΕΟΥ

Ομιλία για τα θέματα της εξωτερικής πολιτικής

Επανέφερε την πρόταση για μια εθνική στρατηγική

Οι ελληνοτουρκικές σχέσεις και το Κυπριακό, αλλά και το θέμα των πυρηνικών του Ιράν και η κατάσταση στη Μέση Ανατολή κυριάρχησαν σε ομιλία του προέδρου του ΠΑΣΟΚ Γιώργου Παπανδρέου στους διαπιστευμένους πρέσβεις στην Αθήνα, λίγο μετά την πρόσφατη περιοδεία του με την ιδιότητα του προέδρου της Σοσιαλιστικής Διεθνούς.



Λίγο πριν προσέλθει στην εκδήλωση, την οποία οργάνωσε η Κοινοβουλευτική Ομάδα του ΠΑΣΟΚ στο Ευρωκοινοβούλιο, ο κ. Παπανδρέου είχε τηλεφωνική επικοινωνία με τον πρόεδρο της Διεθνούς Επιτροπής Ατομικής Ενέργειας Μοχάμεντ ελ Μπαραντέι, για το θέμα του Ιράν. Αντίστοιχες τηλεφωνικές συνομιλίες είχε τις προηγούμενες ημέρες με τον υφυπουργό Εξωτερικών των ΗΠΑ Νίκολας Μπερνς και τον αρμόδιο για τις εξωτερικές σχέσεις της ΕΕ Χαβιέ Σολάνα.

Για το θέμα του Ιράν ο κ. Παπανδρέου τόνισε ότι μπορεί να βρεθεί ειρηνική λύση και να αποφευχθεί η σύγκρουση, χωρίς να υπάρξουν νικητές και ηττημένοι. Επίσης, τάχθηκε κατά του ενδεχομένου επέμβασης, υπογραμμίζοντας ότι «δεν δεχόμαστε το Ιράν να γίνει ένα νέο Ιράκ.»

Αναφερόμενος εξάλλου στην κρίση στη Μέση Ανατολή, ο πρόεδρος του ΠΑΣΟΚ ανέφερε ότι το πρόβλημα δεν λύνεται ούτε με στρατιωτικές επιχειρήσεις, ούτε με απαγωγές, ενώ τάχθηκε υπέρ μιας περιφερειακής διάσκεψης για να ασχοληθεί με την επίλυση του προβλήματος και πρόσθεσε ότι προς την κατεύθυνση αυτή σύντομα θα αναλάβει πρωτοβουλία η Σοσιαλιστική Διεθνής.

Σχετικά με το Κυπριακό, τόνισε ότι επείγει η λύση του προβλήματος, καθώς η μη λύση εξυπηρετεί εκείνους οι οποίοι εργάζονται για τη διχοτόμηση του νησιού. Επανέλαβε ότι το Κυπριακό είναι διεθνές πρόβλημα εισβολής και παράνομης κατοχής και ζήτησε να μην εγκαταλειφθούν οι προσπάθειες για την επανένωση του νησιού στο πλαίσιο του ΟΗΕ και με πλήρη εφαρμογή του Κοινοτικού Κεκτημένου.

Για τις ελληνοτουρκικές σχέσεις ο κ. Παπανδρέου επανέλαβε ότι η Τουρκία πρέπει να έχει το δικαίωμα να γίνει πλήρες μέλος και ότι στο πλαίσιο της ευρωπαϊκής της πορείας θα πρέπει να προωθηθεί η λύση του Κυπριακού και του προβλήματος της υφαλοκρηπίδας. Επίσης υπογράμμισε ότι η Τουρκία έχει συγκεκριμένες υποχρεώσεις, όπως η Εφαρμογή του Πρωτοκόλλου Τελωνειακής Ένωσης και αναφέρθηκε στην πρόταση του για μια νέα εθνική στρατηγική στις ελληνοτουρκικές σχέσεις.

Στην ομιλία του με τίτλο Νέες προκλήσεις για την Ελλάδα τον 21ο αιώνα, ο κ. Παπανδρέου αναφέρθηκε επίσης στην παγκόσμια κατάσταση, στη διαμορφούμενη κατάσταση στην Ευρωπαϊκή Ένωση, στις σχέσεις της Ένωσης με τις Ηνωμένες Πολιτείες, τη Ρωσία και την Κίνα, τα Βαλκάνια. Τέλος, αναφερόμενος στην ΠΓΔΜ τόνισε ότι θα πρέπει να υπάρξει η απαραίτητη βούληση ώστε να βρεθεί κοινά αποδεκτή λύση στο θέμα της ονομασίας.

Το πρώτο τετράμηνο

Μείωση 3,1% στις οικοδομικές άδειες

Ωστόσο η οικοδομική δραστηριότητα παρουσίασε αύξηση

Η οικοδομική δραστηριότητα ενισχύθηκε στο πρώτο τετράμηνο του έτους, ωστόσο ο αριθμός των αδειών μειώθηκε, καθώς η αγορά σταδιακά «προσαρμόζεται» στην επιβολή του ΦΠΑ 19%.

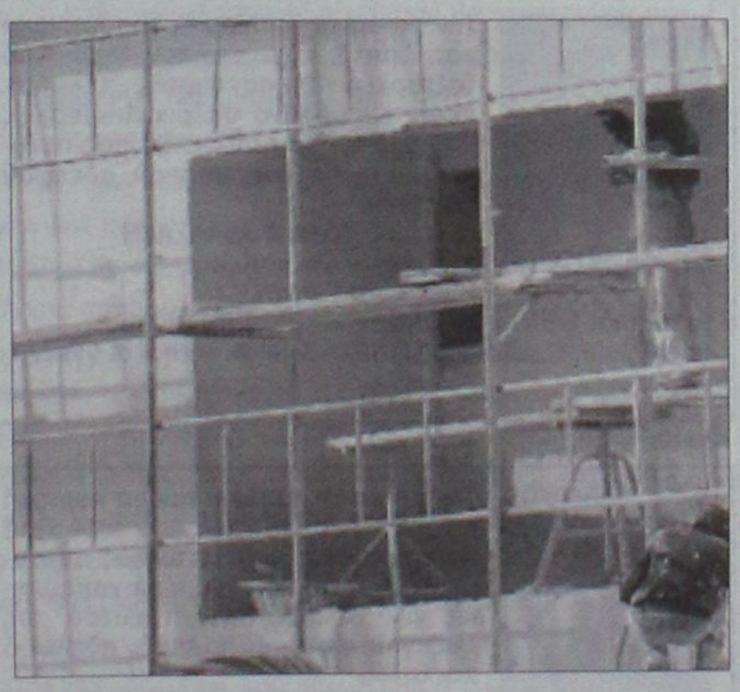

Η ιδιωτική και δημόσια οικοδομική δραστηριότητα, όσον αφορά την επιφάνεια των κτισμάτων, αυξήθηκε κατά 3,5% την περίοδο Ιανουαρίου-Απριλίου, σε σχέση με την αντίστοιχη περυσινή περίοδο, ενώ όσον αφορά τον όγκο των νέων κτισμάτων παρουσίασε αύξηση 5,7%.

Ο συνολικός αριθμός των οικοδομικών αδειών (δημόσιας και ιδιωτικής οικοδομικής δραστηριότητας) παρουσίασε μείωση 3,1%.

Ειδικότερα, όσον αφορά την ιδιωτική οικοδομική δραστηριότητα, στο πρώτο τετράμηνο του έτους, σημειώθηκε αύξηση του όγκου των νέων κτισμάτων κατά 6,7% και της επιφάνειάς τους κατά 3,7%. Ο αριθμός των οικοδομικών αδειών που δόθηκαν σε ιδιώτες μειώθηκε κατά 3,1% σε σύγκριση με την αντίστοιχη περίοδο του 2005.

Τον Απρίλιο, οι άδειες μειώθηκαν κατά 21,3%, η επιφάνεια κατά 11,6% και ο όγκος κατά 8,4%.

ΕΛΛΗΝΙΚΗ ΔΗΜΟΚΡΑΤΙΑ
ΥΠ. ΕΘΝ. ΠΑΙΔΕΙΑΣ ΚΑΙ ΘΡΗΣΚ/ΤΩΝ
ΠΕΡ. Δ/ΝΣΗ Π. & Δ. ΕΚΠ/ΣΗΣ Ν. ΑΙΓΑΙΟΥ
Δ/ΝΣΗ Α/ΘΜΙΑΣ ΕΚΠ/ΣΗΣ ΔΩΔ/ΣΟΥ
1ο ΕΙΔΙΚΟ ΔΗΜ. ΣΧΟΛΕΙΟ ΡΟΔΟΥ

ΕΥΧΑΡΙΣΤΗΡΙΟ

Τα παιδιά και το Διδακτικό Προσωπικό του 1ου Ειδικού Δημοτικού Σχολείου Ρόδου, ευχαριστούμε θερμά την κ. **Ελευθερία Κουγιού** για τη δωρεά **1.350 ευρώ**, με τα οποία προσλήφθηκε συνοδός για το σχολικό λεωφορείο κατά τη χρονιά που πέρασε.
Επίσης την ευχαριστούμε θερμά για την συμπαράσταση που επιδεικνύει τόσα χρόνια προς το σχολείο, τόσο οικονομικά όσο και ηθικά.

Δ/ντρια του Σχολείου
ΠΑΠΑΚΑΛΟΔΟΥΚΑ ΠΑΝΟΡΜΙΤΑ

ΜΧΡ 13806

TOP CARS

ΠΡΩΤΟΙ ΣΕ ΕΙΣΑΓΩΓΕΣ ΑΥΤΟΚΙΝΗΤΩΝ ΣΤΑ ΔΩΔΕΚΑΝΗΣΑ
ΕΙΣΑΓΩΓΕΣ ΑΓΟΡΕΣ - ΠΩΛΗΣΕΙΣ -
ΑΝΤΑΛΛΑΓΕΣ ΜΕΤΑΧΕΙΡΙΣΜΕΝΩΝ ΑΥΤΟΚΙΝΗΤΩΝ

JEEP
1. PORSCHE CAYENNE S. Μοντ. 11/05, Χρώμα μαύρο
Υδρ. τιμόνι, αερόσακοι οδηγού-συνοδηγού-πλευρικοί, ηλεκτ. παράθυρα, ABS, ηλεκτρ. καθρέπτες, κεντ. κλείδωμα, IMMOBIL, Radio CD, CLIMA, navigation system, park pilot system, Sun-Roof, ανάρτιση, τηλέφωνο, μεταλ. χρώμα, ζαντολάστιχα. Full Extra Εισαγωγής
2. BMW X5, χρώμα θαλασσί DIESEL
Μοντ. Clima, συναγερμός, κεντ. κλείδωμα-Immobil,ηλεκτ. καθρέπτες, ηλεκ. παράθυρα, δερμ. σαλόνι, αερόσακοι οδηγού-συνοδηγού-πλευρικοί, προβ. ομίχλης. Full Extra Εισαγωγής
3. JEEP GRAND CHEROKEE LIMITED
2700 cc., και 3100 cc, μοντ. 2004, ABS, A/C, υδρ. τιμόνι πολλαπλών χρήσεων, αερόσακοι οδηγού-συνοδηγού-πλευρικοί, ηλεκ. παράθυρα, εκθαμπωτικοί ηλεκ. καθρέπτες, κεντ. κλειδώμα-immobil, Radio CD, TV, Sun-roof, navigation system, park pilot system, ζαντολάστιχα, μεταλ. χρώμα, προβ. ομίχλης, δερμ. με μνήμες σαλόνι. Full Extra Εισαγωγής
4. JEEP CHEROKEE «LIMITED EDITION-RANEGADE» DIESEL
2500 cc, μοντ. 2004, χρώμα ασημί και χρυσαφί, υδρ. τιμόνι, ABS, A/C, αερόσακοι οδηγού-συνοδηγού- πλευρικοί, συναγερμός, ηλεκτ. παράθυρα, ηλεκτ. καθρέπτες, κεντ. κλείδωμα-immobil, PIK, Radio-CD, sun-roof, ζαντολάστιχα, μετ. χρώμα, δερμ. σαλόνι. Full Extra Εισαγωγής
5. JEEP WRANGLER HARD-TOP
χρώμα μπλε, 2500 cc 2004 μοντ., ABS, A/C, υδρ. τιμόνι, ηλεκτ. παράθυρα, αερόσακοι οδηγού- συνοδηγού, ηλεκτ. καθρέπτες, κεντ. κλείδωμα-immobil, ζαντολάστιχα. μεταλ. χρώμα, προβ. ομίχλης. Full Extra Εισαγωγής
6. TOYOTA RAV4
χρώμα πράσινο σκούρο, υδρ. τιμόνι, ABS, A/C, αερόσακοι οδηγού-συνοδηγού-πλευρικοί, ηλεκ. παράθυρα, ηλεκτ. καθρέπτες, κεντ. κλείδωμα-immobil, PIK, μεταλ. χρώμα, ζαντολάστιχα, προβ. ομίχλης. Full Extra

1. MERCEDES S320 DIESEL
μοντ. 04, 3200 cc, ασημί, αυτόματο-σειριακό,navigation system, parktronic, clima, radio CD, ηλεκτ. καθίσματα με μνήμες και θερμαινόμενα, δερμάτινο σαλόνι, ηλεκτ. καθρέπτες, κεντρ. κλειδωμα, immobil, υδρ. τιμόνι, ABS/ASP, φώτα χενον, sun-roof, μεταλ. χρώμα, προβ. ομίχλης.
Full Extra- Εισαγωγής
2. MERCEDES CLK 200 KOMPRESSOR
χρώμα μπλε σκούρο, 2000 cc,μοντ. 200, υδρ. τιμόνι, δερμ. σαλόνι, ηλεκτ. καθρέπτες, ηλεκτ. κλειδαριές, immobil, clima, radio CD, μεταλ. χρώμα, ζάντες διερούμενες, αυτόματος πιλότος, προβ. ομίχλης, ABS, αερόσακοι οδηγού-συνοδηγού-πλευρικοί. Full Extra
3. MERCEDES CLK 200 KOMPRESSOR
χρώμα μπλε ανοικτό, 2000 cc, μοντ. 2000, υδρ. τιμόνι, δερμ. σαλόνι, ηλεκτ. καθίσματα, ηλεκτ. καθρέπτες, ηλεκτ. κλειδαριές, immobil, clima, αυτ. πιλότος, DVD, radio CD MP3, μεταλ. χρώμα, ζαντολάστιχα, αυτ. πιλότος, φώτα χένον, προβ. ομίχλης, ABS, ESP, αερόσακοι οδηγού-συνοδηγού-πλευρικοί. Full Extra
4. MERCEDES CLK 200 KOMPRESSOR
χρώμα ανθρακί, 2000 cc,μοντ. 2005, υδρ. τιμόνι, ηλεκτ. παράθυρα, ηλεκτ. καθρέπτες, κεντρ. κλειδωμα, immobil, ABS, ESP, συναγερμός, αερόσακοι οδηγού-συνοδηγού-πλευρικοί, δερμ. σαλόνι, εγκατ. τηλεφώνου, radio CD, μεταλ. χρώμα, ζαντολάστιχα. Full Extra
5. MERCEDES SPORT COUPE EVOLUTION
2000 cc, μοντ. χρώμα μαύρο, υδρ. τιμόνι, ηλεκτ. παράθυρα, ηλεκτ. κλειδαριές, immobil, ηλεκτ. καθρέπτες, clima, αερόσακοι οδηγού-συνοδηγού, ABS, radio CD,προβ. ομίχλης, δερμ. σαλόνι, ζαντολάστιχα, sun-roof, αυτόματο-σειριακό, parktronic, ESP, μετ. χρώμα. Full Extra- Εισαγωγής
6. MERCEDES E200
χρώμα ασημί, μοντ. 2004, 1800 cc, υδρ. τιμόνι, ABS, A/C, clima, αερόσακοι οδηγου-συνοδηγού-πλευρικοί, ηλεκτ. παράθυρα, ηλεκτ. καθρέπτες, κεντρ. κλειδωμα-immobil, radio CD, ζαντολάστιχα, προβ. ομίχλης, δερμ. σαλόνι, sun-roof.
Full Extra
7. MERCEDES E200 KOMPRESSOR
χρώμα ασημί, 1998 μοντ., 2000 cc, υδραυλ. τιμόνι, ηλεκτ. παράθυρα, κεντρ. κλειδωμα, immobil, ηλεκτ. καθρέπτες, PIK, Radio CD, ζαντολάστιχα, μεταλ. χρώμα, δερμ. σαλόνι, clima, προβ. ομίχλης, αερόσακοι οδηγου-συνοδηγού. Full Extra
8. MERCEDES E200 KOMPRESSOR
χρώμα μπλε σκούρο, 1800 cc, μοντ. 1997, ABS, clima, υδραυλ. τιμόνι, αερόσακοι οδηγου-συνοδηγού, ηλεκτ. παράθυρα, κεντρ. κλειδωμα, immobil, ηλεκτ. καθρέπτες, μεταλ. χρώμα, προβ. ομίχλης. Full Extra
9. BMW 320
χρώμα μπλε ανοικτό, 2000 cc,μοντ. 2000, τιμόνι πολλαπλών χρήσεων, ABS, clima, συναγερμός, ηλεκτ. καθρέπτες, ηλεκτ. παράθυρα, κεντ. κλειδωμα-immobil,αερόσακοι οδηγού-συνοδηγού-πλευρικοί, προβ. ομίχλης, μεταλ. χρώμα, radio CD, sun-roof, ζαντολάστιχα.
Full Extra
10. BMW 320
χρώμα ασημί, 2200 cc, μοντ. 2000, τιμόνι πολλαπλών χρήσεων, ABS, clima,δερμ. σαλόνι, συναγερμός, ηλεκτ. καθρέπτες, ηλεκ. παράθυρα, κεντ. κλειδωμα-immobil, αερόσακοι οδηγού-συνοδηγού-πλευρικοί, προβ. ομίχλης, μεταλ. χρώμα, radio CD, ζαντολάστιχα.
Full Extra
11. BMW 318
χρώμα ασημί και μαυρο, 1900 cc, μοντ. 2000, ABS, υδρ. τιμόνι, αερόσακοι οδηγου-συνοδηγού-πλευρικοί, clima, ηλεκτ. παράθυρα, ηλεκτ. καθρέπτες, κεντ. κλειδωμα-immobil, Radio CD, ζαντολάστιχα, μεταλ. χρώμα, εγκατ. τηλεφώνου, δερμ. σαλόνι, προβ. ομίχλης.
Full Extra Εισαγωγής
12. AUDI A4
χρώμα μπλε σκούρο και ασημί, 1800 cc, υδρ. τιμόνι, ηλεκτ. παράθυρα, κεντ. κλείδωμα-immobil, ηλεκτ. καθρέπτες, clima, αερόσακοι οδηγού-συνοδηγού, ABS, radio CD,προβ. ομίχλης, συναγερμός, δερμ. σαλόνι, ζαντολάστιχα, μεταλ. χρώμα. Full Extra
13. BMW 520
χρώμα ασημί, 2200 cc, μοντ. 2004, υδρ. τιμόνι, πολλαπλών χρήσεων, ABS, προβ. ομίχλης, δερμ. σαλόνι, αυτόματο, φώτα χενον, parktronic, navigation system, αερόσακοι οδηγού-συνοδηγού-πλευρικοί, auto clima,ηλεκτ. καθίσματα, ηλεκτ. καθρέπτες, κεντ. κλείδωμα-immobil, radio CD, μεταλ. χρώμα, ζαντολάστιχα. Full Extra Εισαγωγής

ΕΠΑΓΓΕΛΜΑΤΙΚΑ
1. MERCEDES 108 CDi VITO DIESEL
Υδρ. τιμόνι, ABC, αερόσακοι - οδηγού - συνοδηγού, ABS, μεταλ. χρώμα, κεντρ. κλείδωμα. Εισαγωγής
2. MERCEDES 110 VITO CDi DIESEL
Υδρ. τιμόνι, A/C, αερόσακοι - οδηγού - συνοδηγού, ABS, μεταλ. χρώμα, κεντρ. κλείδωμα. Εισαγωγής
3. MERCEDES 110 VITO DIESEL
Υδρ. τιμόνι, A/C, αερόσακοι - οδηγού - συνοδηγού, ABS, μεταλ. χρώμα, κεντρ. κλείδωμα. Εισαγωγής
4. MERCEDES 313 SPRIDER
Υδρ. τιμόνι, A/C, αερόσακοι - οδηγού - συνοδηγού, ABS, μεταλ. χρώμα, κεντρ. κλείδωμα. Εισαγωγής
5. OPEL COMBO DIESEL
ABS, αερόσακοι - οδηγού - συνοδηγού, ηλεκ. παράθυρα, ηλεκτ. καθρέπτες, κεντ. κλειδωμα, μεταλ. χρώμα
6. S- FIAT DOBLO
Υδρ. τιμόνι, ηλεκτ. παράθυρα, ηλεκτ. κλειδαριές, ηλεκτ. καθρέπτες, αερόσακοι - οδηγού, συνοδηγού, A/C, immobil, ραδιόφωνο. Εισαγωγής.
7. MITSUBISHI L 200 ΧΡΩΜΑ ΜΠΛΕ TURBO DIESEL 4X4 2500CC
ABS, clima, αερόσακοι - οδηγού - συνοδηγού, ηλεκτ. παράθυρα, ηλεκτ. καθρέπτες, κεντ. κλειδωμα, immobil, ηχοσύστημα, ζαντολάστιχα, προβ. ομίχλης, hard top.
Full Extra. Εισαγωγής.
8. MITSUBISHI L 200 ΧΡΩΜΑ ΠΡΑΣΙΝΟ TURBO DIESEL 4X4 2500CC
ABS, clima, αερόσακοι οδηγού - συνοδηγού, ηλεκτ. παράθυρα, ηλεκτ. καθρέπτες, κεντ. κλειδωμα, immobil, ηχοσύστημα, ζαντολάστιχα, προβ. ομίχλης, hard top.
Full Extra. Εισαγωγής.
9. RENAULT TWINGO
χρώμα πράσινο ανοικτό1200cc μοντ. 200 A/C, αερόσακοι - οδηγού - συνοδηγού, ηλεκτ. παράθυρα, ηλεκτ. κλειδαριές, ηλεκτ. καθρέπτες.
10. OPEL CORSA
χρώμα λευκό, υδρ. τιμόνι, A/C, κεντ. κλειδωμα, μεταλ. χρώμα, αερόσακοι - οδηγού - συνοδηγού, ηλεκτ. παράθυρα, ηλεκτ. καθρέπτες.
11. OPEL ZAFIRA ΧΡΩΜΑ ΑΕΥΚΟ 1600CC 16V
Υδρ. τιμόνι, clima, αερόσακοι - οδηγού - συνοδηγού, ηλεκτ. παράθυρα, ηλεκτ. καθρέπτες, κεντ. κλείδωμα, immobil, προβ. ομίχλης, μετ. χρώμα, ζαντολάστιχα. Full Extra.
12. SMART PASSION 600C.C.
χρώμα μαύρο, πανοραμική οροφή, υδρ. τιμόνι, ηλεκτ. παράθυρα, A/C, ηλεκτρικές κλειδαριές - immobil αερόσακοι οδηγού - συνοδηγού, ABS, RADIO CD, προβ. ομίχλης, συναγερμός, ερμ. σαλόνι, αυτόματο - σειριακό, ζαντολάστιχα, μεταλλ. χρώμα. Full Extra εισαγωγής.
13. VOLVO S 60
Χρώμα ασημί, 2000C.C. 2001 Μοντ.
Υδρ. τιμόνι, ηλεκτ. παράθυρα, κεντ. κλειδωμα, immobil, ηλεκτ. καθρέπτες, clima, αερόσακοι - οδηγού - συνοδηγού, ABS, ηχοσύστημα, προβ. ομίχλης, συναγερμός, δερμ. σαλόνι, ξύλ. επένδυση, ζαντολάστιχα, μετ. χρώμα, Sun - Roof. Full Extra.
14. FORD FOCUS 1600C.C.
Χρώμα μπλε σκούρο, αερόσακοι - οδηγού - συνοδηγού, A/C, ABS, υδρ. τιμόνι, δερμ. σαλόνι, ζαντολάστιχα, RADIO CD, προβ. ομίχλης, κεντ. κλείδωμα. Full Extra.
15. RENAULT MEGANE
χρώμα άσπρο 1400 cc, ABS, υδρ. τιμόνι, ηλεκτρικά παράθυρα, A/C, ηλεκτρ. καθρέπτες, κεντ. κλειδωμα, αερόσακοι - οδηγού - συνοδηγού, προβ. ομίχλης, μετ. χρώμα, ζαντολάστιχα.
16. SEAT IBIZA 1400CC MONT.
χρώμα θαλασσί, ABS, Clima, συναγερμό, υδρ. τιμόνι, αερόσακος - οδηγού - συνοδηγού - πλευρικοί, ηλεκτ. παράθυρα, ηλεκτ. καθρέπτες, κεντ. κλείδωμα, immobil Radio, μετ. χρώμα, προβ. ομίχλης. Full Extra.
17. DAIHATSU SIRION
Υδρ. τιμόνι, ABS, ηλεκτ. παράθυρα, ηλεκτ. καθρέπτες, κεντ. κλείδωμα, μετ. χρώμα, πρ. ομίχλης.
18. BMW 316
χρώμα μπλε, 1600 cc, ABS, Clima, υδρ. τιμόνι, αερόσακοι οδηγού - συνοδηγού, ηλεκτ. παράθυρα, ηλεκτ. καθρέπτες, κεντ. κλείδωμα, immobil, Radio CD, ζαντολάστιχα, προβ. ομίχλης, δερμ. σαλόνι. Full Extra.
19. HUNDAI COUPE
χρώμα μαύρο, Μοντ. 2000 1600cc, ABS, A/C, υδρ. τιμόνι, αερόσακοι - οδηγού - συνοδηγού, ηλεκτ. παράθυρα, ηλεκτ. καθρέπτες, κεντ. κλειδωμα, immobil, μετ. χρώμα, ζαντολάστιχα, δερμ. σαλόνι. Full Extra.
20. HUNDAI LANTRA
χρώμα κόκκινο μοντ. 2000 1600cc, ABS, A/C, υδρ. τιμόνι, αερόσακοι - οδηγού - συνοδηγού, ηλεκτ. παράθυρα, ηλεκτ. καθρέπτες, κεντ. κλειδωμα, immobil, μετ. χρώμα. Full Extra.
21. NISSAN ALMERA TINO
μοντ. 2000 1600cc, υδρ. τιμόνι, ABS, A/C, αερόσακοι - οδηγού - συνοδηγού, ηλεκτ. παράθυρα, ηλεκτ. καθρέπτες, κεντ. κλειδωμα, immobil.
22. SMART ΧΡΩΜΑ ΚΟΚΚΙΝΟ
Μοντ. 2000 1600cc, ABS, A/C, υδρ. τιμόνι, ηλ. παράθυρα, κεντ. κλειδωμα, immobil, RADIO CD, ζαντολάστιχα, προβ. ομίχλης, μετ. χρωμα. Full Extra.

✓ Ενα χρόνο γραπτή εγγύηση
✓ Από 0-72 δόσεις
1. Αγοράζουμε το αυτοκίνητό σας
2. Το ανταλλάσσουμε με ο,τιδήποτε μοντέλο της αρεσκείας σας
3. Αναλαμβάνουμε την πώληση του αυτοκινήτου σας χωρίς καμιά επιβάρυνση

• Νέα Διεύθυνση. Έκθεση: Λεωφ. Ηρακλειδών 379, Ιαλυσός
τηλ. (22410)96889, FAX: 22410 96089 κιν. 6972424403

ΧΠ2457

ΚΗΔΕΙΕΣ



Την λατρευτή μας μητέρα, γιαγιά και θεία

ΚΑΤΙΝΑ Ι. ΤΣΑΜΠΗ
ετών 89

θανούσα κηδεύουμε σήμερα Σάββατο 1 Ιουλίου 2006 και ώρα 11 π.μ. από τον Ιερό Ναό Κοιμήσεως της Θεοτόκου Σαλάκου.
Τα παιδιά: Σάββας-Μαρία, Νίκος-Μαρία
Τα εγγόνια: Κατερίνα, Γιάννης, Ζαννέτα, Γιάννης, Γεωργία
Τ' ανίψια και οι λοιποί συγγενείς.

ΧΠ2830

Την λατρευτή μας σύζυγο, μητέρα, γιαγιά, αδελφή και θεία

ΕΙΡΗΝΗ ΜΠΟΥΝΑΤΣΑΚΗ
ετών 53

θανούσα κηδεύουμε σήμερα Σάββατο 1 Ιουλίου 2006 και ώρα 12η μεσημβρινή από τον Ιερό Ναό Κοιμήσεως Θεοτόκου Ιαλυσού.
Ο σύζυγος: Μιχαήλ
Τα παιδιά: Ευαγγελία-Τσαμπίκος Γαλανός, Δικαία
Τα εγγόνια, τ' αδέλφια, τ' ανίψια και οι λοιποί συγγενείς.

ΧΠ2830

Την λατρευτή μας σύζυγο, μητέρα, γιαγιά και θεία

ΜΑΡΙΚΑ ΛΑΡΔΑ
ετών 82

θανούσα κηδεύουμε σήμερα Σάββατο 1 Ιουλίου 2006 και ώρα 11 π.μ. από τον Ιερό Ναό Κοιμήσεως Θεοτόκου Αφάντου.
Ο σύζυγος: Λουκάς
Τα παιδιά: Πέτρος-Λούλα Λαρδά, Ντίνα-Γιώργος Μωραΐτης
Τα εγγόνια: Λουκάς, Τατιάνα
Τ' ανίψια και οι λοιποί συγγενείς.

ΧΠ2830

ΜΝΗΜΟΣΥΝΑ



Την 1η μηνός Ιουλίου ημέρα Σάββατο και ώρα 8 π.μ. εις τον Ιερό Ναό Αγίας Ειρήνης Ορφανοτροφείου Θηλέων, τελούμε ετήσιο μνημόσυνο υπέρ αναπαύσεως της ψυχής της λατρευτής μας μητέρας, γιαγιάς και θείας

ΕΙΡΗΝΗΣ ΚΑΡΙΚΑ

Τα παιδιά: Μανώλης-Σταματία, Ασπασία, Μαίρη, Βασιλεία-Γιάννης
Τα εγγόνια, τα δισέγγονα, τ' ανίψια και οι λοιποί συγγενείς

MZT290609



Την 2α μηνός Ιουλίου ημέρα Κυριακή και ώρα 8.30 π.μ. εις τον Ιερό Ναό Εισοδίων Θεοτόκου Ιαλυσού, τελούμε 6μηνο μνημόσυνο υπέρ αναπαύσεως της ψυχής της λατρευτής μας συζύγου, και μητέρας

ΚΑΛΛΙΟΠΗΣ ΓΙΑΚΟΥΜΑΡΟΥ

Ο σύζυγος: Νικόλαος
Τα παιδιά: Αννα-Μιχάλης
Και οι λοιποί συγγενείς

MZT290606

Την 2α μηνός Ιουλίου ημέρα Κυριακή και ώρα 8 π.μ. εις τον Ιερό Ναό Αγίου Ιωάννου Ρόδου, τελούμε 4οήμερο μνημόσυνο υπέρ αναπαύσεως της ψυχής της λατρευτής μας συζύγου, μητέρας, γιαγιάς, προγιαγιάς, αδελφής και θείας

ΑΝΑΣΤΑΣΙΑΣ ΜΙΧΑΗΛ ΔΙΑΚΟΝΑΣΤΑΣΗ

Ο σύζυγος: Μιχαήλ
Τα παιδιά: Μανώλης, Ευστάθιος-Σμάρω, Σοφία
Τα εγγόνια, τα δισέγγονα, τ' αδέλφια, τ' ανίψια και οι λοιποί συγγενείς

MZT260616

ΜΝΗΜΗΣ ΕΝΕΚΕΝ
ΠΑΡΑΣΚΕΥΑΣΤΗΡΙΟΝ ΜΝΗΜΟΣΥΝΩΝ
Αναλαμβάνουμε την οργάνωση των μνημοσύνων σας, προσφέροντάς σας όλα όσα χρειάζονται για την άψογη μνημόνευση των αγαπημένων εκλιπόντων σας.
Προσφέρουμε μεγάλη ποικιλία πρωτότυπων σχεδίων σε δίσκους της επιλογής σας με τα συνοδευτικά αρτύματα. Παράλληλα διαθέτουμε όλα τα απαραίτητα είδη μνημοσύνων.
Στο χώρο μας θα βρείτε τέλεια εξυπηρέτηση, καθαριότητα και πάνω απ' όλα σεβασμό στη δύσκολη στιγμή σας. ΑΕ 798
Γ. ΠΑΠΑΝΔΡΕΟΥ 78, ΑΝΑΛΗΨΗ · Τηλ./Fax: 22410 69620

Την 2α μηνός Ιουλίου ημέρα Κυριακή και ώρα 8 π.μ. εις τον Ιερό Ναό Ταξιαρχών νεκροταφείου Ρόδου, τελούμε 3μηνο μνημόσυνο υπέρ αναπαύσεως της ψυχής του λατρευτού μας συζύγου, πατέρα, παππού, αδελφού και θείου

ΝΙΚΟΛΑΟΥ ΔΡΑΠΑΝΟΥ

Η σύζυγος: Φλώρα
Τα παιδιά, τα εγγόνια, τ' αδέλφια, τ' ανίψια και οι λοιποί συγγενείς

MZT280617



Την 2α μηνός Ιουλίου ημέρα Κυριακή και ώρα 8.30 π.μ. εις τον Ιερό Ναό Εισοδίων Θεοτόκου Μητροπόλεως Ρόδου (Αντιβ. Δαμασκηνού) τελούμε ετήσιο μνημόσυνο υπέρ αναπαύσεως της ψυχής της λατρευτής μας συζύγου, μητέρας, γιαγιάς, αδελφής και θείας

ΦΑΙΔΡΑΣ ΙΩΑΝΝΙΔΟΥ

Ο σύζυγος: Γιάγκος
Τα παιδιά: Κίτσα-Μανώλης, Σταύρος-Μαρία, Δημήτρης-Αναστασία, Μαίρη
Τα εγγόνια, τ' αδέλφια, τ' ανίψια και οι λοιποί συγγενείς

MXP13795



Την 2α μηνός Ιουλίου ημέρα Κυριακή και ώρα 8.30 π.μ. εις τον Ιερό Ναό Αγίου Δημητρίου (παλαιού Νεκροταφείου Ρόδου), τελούμε ετήσιο μνημόσυνο υπέρ αναπαύσεως της ψυχής της πολυαγαπημένης μας και αξέχαστης μητέρας, γιαγιάς, προγιαγιάς, αδελφής και θείας

ΒΑΪΤΣΑΣ (ΒΑΓΙΩ) ΨΕΛΛΑ

Τα παιδιά, τα εγγόνια, τα δισέγγονα, τ' αδέλφια, τ' ανίψια και οι λοιποί συγγενείς

MZT290625



Την 2α μηνός Ιουλίου ημέρα Κυριακή και ώρα 8 π.μ. εις τον Ιερό Ναό Ευαγγελισμού Σύμης, τελούμε ετήσιο μνημόσυνο υπέρ αναπαύσεως της ψυχής του λατρευτού μας συζύγου, πατέρα και αδελφού

ΙΩΑΝΝΟΥ ΒΟΛΟΝΑΚΗ
(Ιατρού)

Η σύζυγος: Χλόη
Τα παιδιά: Ουρανία, Ελπινίκη-Βασίλης
Τα αδέλφια: Μιχάλης-Κική
Και οι λοιποί συγγενείς

MZT280614



Την 2α μηνός Ιουλίου ημέρα Κυριακή και ώρα 8 π.μ. εις τον Ιερό Ναό Αναλήψεως του Κυρίου, τελούμε ετήσιο μνημόσυνο υπέρ αναπαύσεως της ψυχής του πολυαγαπημένου, αλησμόνητου και λατρευτού μας συζύγου, αδελφού και θείου

ΔΗΜΗΤΡΙΟΥ ΔΗΜΗΤΡΑΚΗ

Η σύζυγος: Ασπασία
Τ' αδέλφια: Σάββας-Ανθούλα, Δημήτρης-Αικατερίνη, Δέσποινα
Τ' ανίψια και οι λοιποί συγγενείς

ΠΑΡ192



Την 2α μηνός Ιουλίου ημέρα Κυριακή και ώρα 8 π.μ. εις τον Ιερό Ναό Ταξιαρχών Μεσαναγρού, τελούμε 2ετές μνημόσυνο υπέρ αναπαύσεως της ψυχής του λατρευτού μας συζύγου, υιού, πατέρα, παππού, αδελφού και θείου

ΣΟΛΩΝ ΒΑΛΑΣΑΚΗ

Η σύζυγος: Τσαμπίκα
Η μητέρα: Ειρήνη
Τα παιδιά: Ειρήνη-Τσαμπίκος, Καθολική-Σταύρος
Τα εγγόνια, τ' αδέλφια, τ' ανίψια και οι λοιποί συγγενείς

MZT300617



Την 2α μηνός Ιουλίου ημέρα Κυριακή και ώρα 8.30 π.μ. εις τον Ιερό Ναό Αγίας Παρασκευής Κατταβιάς, τελούμε 4ετές μνημόσυνο υπέρ αναπαύσεως της ψυχής του λατρευτού μας συζύγου, πατέρα, παππού, αδελφού και θείου

ΣΤΑΜΑΤΙΟΥ ΠΑΠΑΝΤΩΝΙΟΥ

Η σύζυγος: Παρασκευή
Τα παιδιά: Ιωάννης-Χριστίνα, Χρήστος, Αθανάσιος-Αρετή, Μαρία-Παντελής
Τα εγγόνια, τ' αδέλφια, τ' ανίψια και λοιποί συγγενείς

MZT300608



Την 3 μηνός Ιουλίου ημέρα Δευτέρα και ώρα 8 π.μ. εις τον Ιερό Ναό Αγίου Ιωάννη Ρόδου, τελούμε 4οήμερο μνημόσυνο υπέρ αναπαύσεως της ψυχής του λατρευτού μας αδελφού, θείου και εξαδέλφου

ΔΗΜΗΤΡΙΟΥ ΓΕΩΡΓ. ΧΑΤΖΗΚΩΝΣΤΑΝΤΗ

Τ' αδέλφια: Νίνα-Κωνσταντίνος Ξανθός, Ιωάννης-Νίνα Χατζηκωνσταντή
Τ' ανίψια, τα εξαδέλφια και οι λοιποί συγγενείς

ΧΠ2830

ΕΛΛΗΝΙΚΗ ΔΗΜΟΚΡΑΤΙΑ
ΝΟΜΟΣ ΔΩΔΕΚΑΝΗΣΟΥ
ΔΗΜΟΤΙΚΟ ΛΙΜΕΝΙΚΟ ΤΑΜΕΙΟ ΠΑΤΜΟΥ

Πάτμος, 29/6/2006
Αρ. Πρωτ.: 417

ΠΕΡΙΛΗΨΗ ΔΙΑΚΗΡΥΞΗΣ ΜΕΙΟΔΟΤΙΚΟΥ ΔΙΑΓΩΝΙΣΜΟΥ

Ο πρόεδρος του Δημοτικού Λιμενικού Ταμείου Πάτμου προκηρύσσει Δημόσιο Ανοικτό Μειοδοτικό Διαγωνισμό, με το σύστημα δημοπρασίας **«προσφορά με επιμέρους ποσοστά και έλεγχο ομαλότητας»**, για την ανάδειξη αναδόχου εκτέλεσης του έργου: **«Αποκατάσταση ζημιών λιμένα Λακκίου Λέρου»**, προϋπολογιζόμενης συνολικής δαπάνης κατά τη μελέτη: **175.000,00 ευρώ**, (συμπεριλαμβανομένου του Φ.Π.Α.), σύμφωνα με το άρθρο 7 του Π.Δ. 609/85 περί "Κατασκευής Δημοσίων Έργων", εκτελεστικού του Ν. 1418/84 "Δημόσια Έργα και ρυθμίσεις συναφών θεμάτων", όπως ισχύει μετά την τροποποίησή του και τη συμπλήρωσή του από τους Νόμους 2229/94, 2308/95, 2338/95, 2372/96, 2940/01 (ΦΕΚ 180Α/6-8-2001), 3021/02 (ΦΕΚ 143Α/19-6-2002), Ν. 3212/03 (ΦΕΚ 308Α/31-12-2003), Ν.3263 (ΦΕΚ 179Α/28-09-2004), και το Ν. 3310/2005 (ΦΕΚ 30Α/14-02-2005), των εκτελεστικών τους Π.Δ. 609/85 και 472/85 όπως ισχύουν μετά την τροποποίησή τους από τα Π.Δ. 368/94, 285/97, 402/96, 210/97, 218/99 καθώς και τις σχετικές Υπουργικές αποφάσεις και εγκυκλίους που έχουν εκδοθεί σε εφαρμογή τους.

1. Το έργο χρηματοδοτείται από το πρόγραμμα «ΕΠΤΑ».

2. α. Ως ημερομηνία λήξης της προθεσμίας παραλαβής των προσφορών στο διαγωνισμό, ορίζεται η **24/07/2006** ημέρα **Δευτέρα** και ώρα **10.00 π.μ.** στα γραφεία του δήμου Πάτμου.

β. Αν για οποιονδήποτε σοβαρό λόγο δεν διεξαχθεί η δημοπρασία την **24/07/2006**, τότε θα διενεργηθεί την **31/07/2006** ημέρα **Δευτέρα** και ώρα **10.00 π.μ.** στα γραφεία του δήμου Πάτμου.

3. Στον διαγωνισμό δικαιούνται να συμμετάσχουν:

3.1. Μεμονωμένες εργοληπτικές επιχειρήσεις:

α. Εγγεγραμμένες στο μητρώο Εργοληπτικών Επιχειρήσεων που τηρείται στη ΓΓΔΕ του Υ.ΠΕ.ΧΩ.ΔΕ. εφόσον ανήκουν στην 1η και 2η τάξη, για έργα κατηγορίας **Λιμενικών.**

β. Προερχόμενες από κράτη-μέλη της Ευρωπαϊκής Ένωσης ή του Ευρωπαϊκού Οικονομικού Χώρου (Ε.Ο.Χ.) ή από κράτη που έχουν υπογράψει την συμφωνία για τις Δημόσιες Συμβάσεις (Σ.Δ.Σ.) του Παγκόσμιου Οργανισμού Εμπορίου (Π.Ο.Ε.), στα οποία τηρούνται επίσημοι κατάλογοι αναγνωρισμένων εργοληπτών, εφόσον είναι εγγεγραμμένες σε αυτούς και σε τάξη και κατηγορία αντίστοιχη με τις καλούμενες του Ελληνικού Μητρώου ΜΕΕΠ.

γ. Προερχόμενες από ως ανωτέρω β' κράτη, στα οποία δεν τηρούνται επίσημοι κατάλογοι αναγνωρισμένων εργοληπτών, εφόσον αποδεικνύουν ότι έχουν εκτελέσει έργα παρόμοια με το δημοπρατούμενο από ποιοτική και ποσοτική άποψη.

3.2. Κοινοπραξίες Εργοληπτικών Επιχειρήσεων των παραπάνω περιπτώσεων α, β και γ σε οποιονδήποτε συνδυασμό μεταξύ τους υπό τους όρους του άρθρου 2 παρ. 7 του π.δ. 609/85 (κοινοπραξία στην ίδια κατηγορία), υπό τον όρο ότι κάθε Εργοληπτική Επιχείρηση θα συμμετέχει στο κοινοπρακτικό σχήμα με ποσοστό όχι μικρότερο του 25% της καλούμενης κατηγορίας.

3.3 Κοινοπραξίες Εργοληπτικών Επιχειρήσεων για την κάλυψη των διαφόρων κατηγοριών των εργασιών του έργου και υπό τους όρους της παρ. 3 του άρθρου 2 του π.δ. 609/85. Κατηγορία εργασιών με ποσοστό κάτω του 10% του προϋπολογισμού του έργου (χωρίς αναθεώρηση και Φ.Π.Α.) εφόσον δεν καλείται στη δημοπρασία, αθροίζεται στον προϋπολογισμό της μεγαλύτερης κατηγορίας.

3.4 Κάθε εργοληπτική επιχείρηση συμμετέχει είτε μεμονωμένα είτε ως μέλος ενός κοινοπρακτικού σχήματος. Κατά τα λοιπά εφαρμόζονται οι ισχύουσες διατάξεις για την συμμετοχή εργοληπτικών επιχειρήσεων σε διαγωνισμούς για την κατασκευή Δημοσίων Έργων.

4. Η εγγύηση συμμετοχής ορίζεται στο 2% (δύο επί τοις εκατό) του ανωτέρω προϋπολογισμού (χωρίς αναθεώρηση & Φ.Π.Α.), **3.003,80 ευρώ** (τρείς χιλιάδες τρία ευρώ και ογδόντα λεπτά) και θα απευθύνεται προς το "ΔΗΜΟΤΙΚΟ ΛΙΜΕΝΙΚΟ ΤΑΜΕΙΟ ΠΑΤΜΟΥ".

5. Τα τεύχη μειοδοτικού διαγωνισμού χορηγούνται όλες τις εργάσιμες ημέρες και ώρες στα γραφεία του Δημοτικού Λιμενικού Ταμείου Πάτμου Δωδεκανήσου, μέχρι **19/07/2006**, δύο (2) εργάσιμες ημέρες πριν από την ημερομηνία διεξαγωγής της Δημοπρασίας. Αντίγραφα μελετών μπορούν να πάρουν με δαπάνες και φροντίδα τους, κατόπιν αιτήσεώς τους. Πληροφορίες κ. Ασωνίτη Μαργαρίτα τηλ.: 22470-32050, 22470-31235.

Ο πρόεδρος
ΚΑΜΠΟΣΟΣ ΓΡΗΓΟΡΙΟΣ
δήμαρχος Πάτμου

Θέματα ξενοδόχων στη Βουλή

➤➤➤Συνέχεια από τη σελ. 7

μας χώρες και αναρωτιέμαι, κύριε Υπουργέ: πότε επιτέλους η τουριστική επιχείρηση θα μπορεί να σταθεί στα πόδια της;

Πότε θα σταματήσουν οι ξενοδόχοι να παίρνουν δάνεια για να ανταπεξέλθουν στις υποχρεώσεις τους; Όσο για το φόρο παρεπιδημούντων 2% που είπατε, σαν ανταποδοτικό ξέρω ότι είναι αυτό το τέλος, κύριε Υπουργέ. Θα ήθελα να σας παρακαλέσω να ενημερωθείτε. Έχουμε υπέροχα ξενοδοχεία τεσσάρων, πέντε αστέρων και όταν βγει ο τουρίστας και κάνει μια βόλτα γύρω από το ξενοδοχείο, νομίζει ότι είναι σε κρανίου τόπου, στο Αφγανιστάν, σε τριτοκοσμική χώρα. Δεν μπορεί να εισπράττει ο δήμος και να μην έχει πλεκτροφωτισμένο δρόμο να περπατήσει ο τουρίστας και να κρατάει ένα φακό για να τον βλέπουν τα αυτοκίνητα να μην τον σκοτώσουν. Δεν μπορεί τα θερμοκήπια γύρω από το ξενοδοχείο ...

Δεν μπορεί, κύριε Υπουργέ, να κάνει μία βόλτα γύρω από το ξενοδοχείο ο τουρίστας και να βλέπει όλα αυτά τα θερμοκήπια, να κρέμονται τα πλαστικά, αυτό το βιασμό του περιβάλλοντος κ.λπ. Να εισπράττει ο Δήμος, αλλά να ανταποδίδει και κάτι και στο μάζεμα των σκουπιδιών και στον καθαρισμό της παραλίας που εισπράττει υπέρογκα ποσά ενοικίασης από το ξενοδοχείο κ.λπ. Εν συνεχεία, κύριε Υπουργέ, πρέπει να σας πω ότι το κόστος του προσωπικού είναι τεράστιο στην Ελλάδα, είναι 36% σε μας, 7% στην Αίγυπτο, 12% στην Τουρκία. Με όλους αυτούς τους φόρους είναι δυνατόν να «βγει» ο ξενοδόχος;

Μη βαυκαλιζόμαστε, κύριε Υπουργέ, όντως την τελευταία πενταετία ο τουρισμός είχε πάρει την κάτω βόλτα. Πράγματι με αυτές τις προσπάθειες της Κυβέρνησής μας, αλλά και από άλλους αστάθμητους παράγοντες τα δύο τελευταία χρόνια, που είναι οι βομβιστικές ενέργειες στην Τουρκία και στην Αίγυπτο, που είναι η γρίπη των πτηνών στην Τουρκία, ανέβασαν λίγο τις αφίξεις στο 4%.

ΑΝΤΩΝΙΟΣ ΜΠΕΖΑΣ (υφυπουργός Οικονομίας και Οικονομικών): Προκειμένου να μειωθεί ο συντελεστής Φ.Π.Α. στις ξενοδοχειακές επιχειρήσεις, θα πρέπει να μειωθεί ο χαμηλός συντελεστής Φ.Π.Α. ευρύτερα, όχι μόνο για τις ξενοδοχειακές επιχειρήσεις, αλλά για όλες τις υπόλοιπες κατηγορίες αγαθών και υπηρεσιών που ανήκουν στο παράρτημα 3 του Κώδικα Φ.Π.Α. Κάτι τέτοιο προφανώς δεν μπορεί να γίνει, διότι αυτό θα έχει σοβαρές επιπτώσεις στο σύστημα διαχείρισης του φόρου Φ.Π.Α. και επιπλέον δεν το επιτρέπουν οι δημοσιονομικές συνθήκες της χώρας, διότι αντιλαμβάνεστε τι ανατροπή θα φέρει αυτό αν μειώσουμε το χαμηλό συντελεστή Φ.Π.Α. σε όλες τις κατηγορίες υπηρεσιών και αγαθών όπου έχουμε ήδη σήμερα χαμηλό συντελεστή Φ.Π.Α.

Κλείνοντας, εκείνο που θέλω να επισημάνω είναι ότι για μας η ενίσχυση του τουρισμού αποτελεί σημαντική προτεραιότητα και αποδεικνύεται αυτό μεταξύ των άλλων και από τον νέο αναπτυξιακό επενδυτικό νόμο, ο οποίος παρέχει ισχυρά κίνητρα για την ίδρυση, την επέκταση και τον εκσυγχρονισμό των ξενοδοχειακών μας μονάδων, προκειμένου να αναβαθμιστεί η ποιότητα του τουρισμού που προσφέρει η χώρα μας.

Νέες προκλήσεις από τους "Γκρίζους Λύκους"

Νέα προκλητική κίνηση των «Γκρίζων Λύκων» σημάδεψε συνέδριο στην Κωνσταντινούπολη υπό την αιγίδα του Οικουμενικού Πατριαρχείου. Μέλος της εθνικιστικής οργάνωσης από τη Θράκη ύψωσε την τουρκική σημαία, λίγη ώρα πριν ανέβει στο βήμα ο Οικουμενικός Πατριάρχης Βαρθολομαίος και άρχισε να φωνάζει συνθήματα κατά των Ελλήνων.



Την κίνηση καταδίκασε η υπουργός Εξωτερικών Ντόρα Μπακογιάννη, εξερχόμενη του Μεγάρου Μαξίμου έπειτα από συνάντηση με τον πρωθυπουργό. Η κ. Μπακογιάννη εξέφρασε την ελπίδα να καταδικάσει και η τουρκική κυβέρνηση την πράξη αυτή και συμπλήρωσε ότι τέτοιες κινήσεις δεν συνάδουν με τις αρχές και τις αξίες της ΕΕ υπέρ του σεβασμού των θρησκευτικών ελευθεριών.

Συμπλήρωσε ότι η Τουρκία θα πρέπει να υλοποιήσει τις υποχρεώσεις της έναντι της ΕΕ, μεταξύ των οποίων και το πρωτόκολλο τελωνειακής ένωσης και πρόσθεσε ότι το χρονοδιάγραμμα προς την Τουρκία είναι σαφές με την απόφαση του Συμβουλίου Κορυφής.

Ομιλία του Πατριάρχη

Η αμφισβήτηση της οικουμενικότητας του Πατριαρχείου συνιστά σοβαρή παραβίαση της θρησκευτικής ελευθερίας, τόνισε στην ομιλία του στο συνέδριο ο Οικουμενικός Πατριάρχης Βαρθολομαίος.

«Η οικουμενικότης του καθ' ημάς Πατριαρχείου δεν είναι απότοκος συμβατικών ρυθμίσεων, ούτε τίτλος τις ψιλός και κενός περιεχομένου, είναι υπόθεση εκκλησιολογικής ουσίας και τάξεως, επέκεινα των απλών ανθρώπινων μέτρων και σταθμών ευρισκομένη» συμπλήρωσε.

Για την ευρωπαϊκή προοπτική της Τουρκίας ανέφερε ότι «συναρτάται ευθέως από δεσμεύσεις και υποχρεώσεις, μεταξύ των οποίων προέχουσα θέση κατέχει η διασφάλιση του απαραβίαστου των θεμελιωδών δικαιωμάτων και ελευθεριών των μειονοτήτων».

Αναφερόμενος την ιστορία των σχέσεων της Τουρκίας με την ΕΕ υπενθύμισε ότι ο ίδιος προσωπικά, αλλά και το Οικουμενικό Πατριαρχείο ως θεσμός είχαν πάντοτε τοποθετηθεί υπέρ της ευρωπαϊκής προοπτικής της Τουρκίας. «Εχομε υποστεί κριτικήν δια τούτο» είπε και συμπλήρωσε: «Εμμένομεν και αναμένομεν».

αΕΛΛΗΝΙΚΗ ΔΗΜΟΚΡΑΤΙΑ
ΝΟΜΟΣ ΔΩΔΕΚΑΝΗΣΟΥ
ΔΗΜΟΤΙΚΟ ΛΙΜΕΝΙΚΟ ΤΑΜΕΙΟ ΠΑΤΜΟΥ

Πάτμος, 29/6/2006
Αρ. Πρωτ.: 416

ΠΕΡΙΛΗΨΗ ΔΙΑΚΗΡΥΞΗΣ ΜΕΙΟΔΟΤΙΚΟΥ ΔΙΑΓΩΝΙΣΜΟΥ

Ο πρόεδρος του Δημοτικού Λιμενικού Ταμείου Πάτμου προκηρύσσει Δημόσιο Ανοικτό Μειοδοτικό Διαγωνισμό, με το σύστημα δημοπρασίας **«προσφορά με επιμέρους ποσοστά και έλεγχο ομαλότητας»**, για την ανάδειξη αναδόχου εκτέλεσης του έργου: **«Οριστική αποκατάσταση υποσκαφών και πρόβλεψη της κατάλληλης προστασίας ποδός από τις προπέλες σύγχρονων πλοίων του λιμένος Πάτμου»**, προϋπολογιζόμενης συνολικής δαπάνης κατά τη μελέτη: **180.000,00 ευρώ,** (συμπεριλαμβανομένου του Φ.Π.Α.), σύμφωνα με το άρθρο 7 του Π.Δ. 609/85 περί "Κατασκευής Δημοσίων Έργων", εκτελεστικού του Ν. 1418/84 "Δημόσια Έργα και ρυθμίσεις συναφών θεμάτων", όπως ισχύει μετά την τροποποίησή του και τη συμπλήρωσή του από τους Νόμους 2229/94, 2308/95, 2338/95, 2372/96, 2940/01 (ΦΕΚ 180ᴬ/6-8-2001), 3021/02 (ΦΕΚ 143ᴬ/19-6-2002), Ν. 3212/03 (ΦΕΚ 308ᴬ/31-12-2003), Ν.3263 (ΦΕΚ 179Α/28-09-2004), και το Ν. 3310/2005 (ΦΕΚ 30ᴬ/14-02-2005), των εκτελεστικών τους Π.Δ. 609/85 και 472/85 όπως ισχύουν μετά την τροποποίησή τους από τα Π.Δ. 368/94, 285/97, 402/96, 210/97, 218/99 καθώς και τις σχετικές Υπουργικές αποφάσεις και εγκυκλίους που έχουν εκδοθεί σε εφαρμογή τους.

1. Το έργο χρηματοδοτείται από το πρόγραμμα «ΕΠΤΑ».

2. α. Ως ημερομηνία λήξης της προθεσμίας παραλαβής των προσφορών στο διαγωνισμό, ορίζεται η **24/07/2006** ημέρα **Δευτέρα** και ώρα **10.00 π.μ.** στα γραφεία του δήμου Πάτμου.

β. Αν για οποιονδήποτε σοβαρό λόγο δεν διεξαχθεί η δημοπρασία την **24/07/2006**, τότε θα διενεργηθεί την **31/07/2006** ημέρα **Δευτέρα** και ώρα **10.00 π.μ.** στα γραφεία του δήμου Πάτμου.

3. Στον διαγωνισμό δικαιούνται να συμμετάσχουν:

3.1. Μεμονωμένες εργοληπτικές επιχειρήσεις:

α. Εγγεγραμμένες στο μητρώο Εργοληπτικών Επιχειρήσεων που τηρείται στη ΓΓΔΕ του Υ.ΠΕ.ΧΩ.ΔΕ. εφόσον ανήκουν στην 1η και 2η τάξη, για έργα κατηγορίας **Λιμενικών.**

β. Προερχόμενες από κράτη-μέλη της Ευρωπαϊκής Ένωσης ή του Ευρωπαϊκού Οικονομικού Χώρου (Ε.Ο.Χ.) ή από κράτη που έχουν υπογράψει την συμφωνία για τις Δημόσιες Συμβάσεις (Σ.Δ.Σ.) του Παγκόσμιου Οργανισμού Εμπορίου (Π.Ο.Ε.), στα οποία τηρούνται επίσημοι κατάλογοι αναγνωρισμένων εργοληπτών, εφόσον είναι εγγεγραμμένες σε αυτούς και σε τάξη και κατηγορία αντίστοιχη με τις καλούμενες του Ελληνικού Μητρώου ΜΕΕΠ.

γ. Προερχόμενες από ως ανωτέρω β' κράτη, στα οποία δεν τηρούνται επίσημοι κατάλογοι αναγνωρισμένων εργοληπτών, εφόσον αποδεικνύουν ότι έχουν εκτελέσει έργα, παρόμοια με το δημοπρατούμενο από ποιοτική και ποσοτική άποψη.

3.2. Κοινοπραξίες Εργοληπτικών Επιχειρήσεων των παραπάνω περιπτώσεων α, β και γ σε οποιονδήποτε συνδυασμό μεταξύ τους υπό τους όρους του άρθρου 2 παρ. 7 του π.δ. 609/85 (κοινοπραξία στην ίδια κατηγορία), υπό τον όρο ότι κάθε Εργοληπτική Επιχείρηση θα συμμετέχει στο κοινοπρακτικό σχήμα με ποσοστό όχι μικρότερο του 25% της καλούμενης κατηγορίας.

3.3 Κοινοπραξίες Εργοληπτικών Επιχειρήσεων για την κάλυψη των διαφόρων κατηγοριών των εργασιών του έργου και υπό τους όρους της παρ. 3 του άρθρου 2 του π.δ. 609/85. Κατηγορία εργασιών με ποσοστό κάτω του 10% του προϋπολογισμού του έργου (χωρίς αναθεώρηση και Φ.Π.Α.) εφόσον δεν καλείται στη δημοπρασία, αθροίζεται στον προϋπολογισμό της μεγαλύτερης κατηγορίας.

3.4 Κάθε εργοληπτική επιχείρηση συμμετέχει είτε μεμονωμένα είτε ως μέλος ενός κοινοπρακτικού σχήματος. Κατά τα λοιπά εφαρμόζονται οι ισχύουσες διατάξεις για την συμμετοχή εργοληπτικών επιχειρήσεων σε διαγωνισμούς για την κατασκευή Δημοσίων Έργων.

4. Η εγγύηση συμμετοχής ορίζεται στο 2% (δύο επί τοις εκατό) του ανωτέρω προϋπολογισμού (χωρίς αναθεώρηση & Φ.Π.Α.), **3.036,96 ευρώ** (τρείς χιλιάδες τριάντα έξι ευρώ και ενενήντα έξι λεπτά) και θα απευθύνεται προς το "ΔΗΜΟΤΙΚΟ ΛΙΜΕΝΙΚΟ ΤΑΜΕΙΟ ΠΑΤΜΟΥ".

5. Τα τεύχη μειοδοτικού διαγωνισμού χορηγούνται όλες τις εργάσιμες ημέρες και ώρες στα γραφεία του Δημοτικού Λιμενικού Ταμείου Πάτμου Δωδεκανήσου, μέχρι **19/07/2006,** δύο (2) εργάσιμες ημέρες πριν από την ημερομηνία διεξαγωγής της Δημοπρασίας. Αντίγραφα μελετών μπορούν να πάρουν με δαπάνες και φροντίδα τους, κατόπιν αιτήσεώς τους. Πληροφορίες κ. Ασωνίτη Μαργαρίτα τηλ.: 22470-32050, 22470-31235.

Ο πρόεδρος
ΚΑΜΠΟΣΟΣ ΓΡΗΓΟΡΙΟΣ
δήμαρχος Πάτμου

ΣΥΓΧΑΡΗΤΗΡΙΟ

Στην αγαπημένη μας κουμπάρα **Νίκη Νικολάου Νικήτα,** που πήρε το πτυχίο της από το τμήμα "ΣΠΟΥΔΕΣ ΣΤΟΝ ΕΛΛΗΝΙΚΟ ΠΟΛΙΤΙΣΜΟ" του Ελληνικού Ανοιχτού Πανεπιστημίου, θερμά συγχαίρουμε, ευχόμενοι καλή σταδιοδρομία και εις ανώτερα.

Οι κουμπάροι της
Νίκος Ιωαν. Νικήτας
Μαίρη Μαρκάκη-Νικήτα

ΜΑΤ2863

ΔΙΕΥΘΥΝΣΗ ΔΑΣΩΝ ΔΩΔΕΚΑΝΗΣΟΥ

ΑΝΑΚΟΙΝΩΣΗ

Γνωστοποιείται κατά το άρθρο 14 του Ν. 998/79, η αποστολή για ανάρτηση στον Δήμο Αφάντου, της αρ. πρωτ. 2025/22-6-2006 πράξης χαρακτηρισμού έκτασης που εκδόθηκε από τον Δ/ντή Δασών Δωδ/σου, ύστερα από αίτηση του Μάμμη Ελευθέριου. Το τμήμα με στοιχεία (5, 6, 7, ..., 1, 13, 12, 5) της ΚΜ 831Α γαιών Αφάντου, εμβαδού 2419,5 τ.μ., χαρακτηρίζεται ως γεωργική έκταση.

Ο Δ/ντής Δασών Δωδ/νήσου
Κοντίτσης Φίλιππος
Δασολόγος με βαθμό Α'



Βιολόγοι που εξερευνούν τους βάλτους στην καρδιά της Βόρνεο ανακάλυψαν ένα νέο είδος δηλητηριώδους φιδιού που αλλάζει χρώμα ανάλογα με το περιβάλλον,



Μπορεί οι αρχαιολόγοι να μην ανακάλυψαν μια μούμια, όπως ήλπιζαν, αλλά τελικά οι έρευνες στην όγδοη -και τελευταία- σαρκοφάγο που εντοπίστηκε σε ταφικό μνημείο στην Κοιλάδα των Βασιλέων στην Αίγυπτο, περιείχε ένα εξίσου εντυπωσιακό περιεχόμενο: υπολείμματα λουλουδιών 3.000 ετών

με το

ΦΑΚΟ

ΤΗΣ ΕΠΙΚΑΙΡΟΤΗΤΑΣ



Θέλετε να θυμάστε για πάντα πόσο ωραία μύριζε εκείνο το κέικ; Μια συσκευή που αναπτύσσεται στην Ιαπωνία αναλύει και καταγράφει οσμές για να τις αναπαράγει αργότερα με ένα μείγμα αποθηκευμένων αρωμάτων. Οι μυρωδιές που αγαπάμε παύουν να είναι φευγαλέες...



Επιβεβαιώνοντας τη φημολογία των τελευταίων μηνών, η Google παρουσίασε την Πέμπτη μια νέα υπηρεσία αγορών online, που επιτρέπει σε όσους χρήστες διαθέτουν λογαριασμό στη Google να ψωνίζουν σε ηλεκτρονικά καταστήματα χρησιμοποιώντας μόνο έναν ασφαλή κωδικό. Σημείωση: Προσοχή στις κυρίες που χειρίζονται το διαδίκτυο.

ΡΟΔΟΣ: είκῆ και ὡς ἐτυχε...

... Τα καμώματα της ΔΕΗ



"Μπλασμένες" κουλούρες της ΔΕΗ, εδώ και 5 χρόνια στολίζουν τα πεζοδρόμια της πόλης μας, ενώ τώρα έχουν καταλάβει και μέρος του οδοστρώματος!

...Και είμαστε περίεργοι γιατί δεν επεμβαίνει η Δημοτική Αστυνομία να τους "γράψει", αλλά και να υποχρεώσει τους βαρβαρίζοντας ιθύνοντας του ευαγούς ιδρύματος να επανέλθουν στην νομιμότητα.

...Η Ρόδος με σημάδεψε

Η συγγραφέας **Μάρω Βαμβουνάκη** συνομιλεί με την επίσης συγγραφέα και κριτικό **Ελένη Γκίκα** για την χρονική περίοδο της ζωής της που πέρασε στην **Ρόδο.**

«Η Ρόδος σίγουρα σας σημάδεψε. Τι ήταν εκείνο που πρωτοείδατε όταν βρεθήκατε στο νησί; Εικόνες που σημαίνουν Ρόδο;»

«Η Ρόδος-μια και δεν μπορούσα να γυρίσω στα Χανιά-στάθηκε η πατρίδα της επιλογής μου. Πρωτοέφτασα με καράβι και η εικόνα της απίστευτα ωραίας προκυμαίας της, μόλις στρίψουμε τη βενετσιάνικη νομαρχία, μ' όλη τη μουσειακή παράθεση της Ιστορίας στη σειρά, με άφησε άναυδη. Μα υπάρχει τέτοια πόλη; απορούσα. Και δεν την είχα δει ακόμα νύχτα με φεγγάρι ή χειμωνιάτικη και έρημη από τουρίστες, με τα εκεί πρόσωπα της ζωής μου, άγνωστα ακόμα, έτσι όπως την ερωτεύτηκα και ρίζωσα μετά. Με αιχμαλώτισε, με σημαδεύει και πηγαινοέρχομαι».

Επηρεάζουν οι τόποι το έργο, τον χαρακτήρα μας;

Οι τόποι είναι πλασμένοι από χώμα, νερό και πνοές, όπως κι εμείς. Είμαστε τόποι όπως και οι τόποι είναι πρόσωπα. Εγώ κι από μια γειτονιά της Αθήνας να περνώ, κατακλύζομαι αυτόματα από συναισθηματικούς συνειρμούς ανάλογα με το ποιός δικός μου έζησε ή ζει εκεί, τι θυμίζει. Δίχως μνήμη ο άνθρωπος αποδομείται. Αμα πάθει κάποιος αμνησία, η έκφραση του προσώπου του μεταμορφώνεται. Γίνεται τρομαχτικά άγνωστος και για τους πιο κοντινούς του.



Η Μάρω Βαμβουνάκη στην Ρόδο, την δεκαετία του '80

...Συναυλίες-αρπαχτές

Δεν είναι τίποτα άλλο από ευκαιριακές συμπράξεις και εξαργύρωση των *"επιτυχιών"* του χειμώνα οι διαβόητες και υπερτιμημένες (τα *"λαδώματα"* και οι *"μίζες"* μεγαλώνουν το κόστος), συναυλίες του καλοκαιριού, υποστηρίζει η σατιρική εφημερίδα **"Το Ποντίκι":**

***«Πόσο βαρετά όλα.** Πόσο προβλέψιμα. Ούτε μία έμπνευση. Ούτε διάθεση για κάτι καινούργιο. Για κάτι που να γίνει επί τούτου, για να αποτελέσει μουσικό γεγονός, για να ζωντανέψει το καλοκαίρι μας. Ο καθένας πήρε μαζί του όποιον του ήταν εύκαιρος, πακετάρισαν τα "σουξέ" τους σε συσκευασία δύο ωρών... κι έξω απ' την πόρτα.*

***Τουλάχιστον,** ας είναι ειλικρινείς με το κοινό τους: Στις αφίσες που βγάζουν, ας μη γράφουν αυτό το παραπλανητικό "Συναυλίες 2006".*

..."Αρπαχτές 2006" να γράφουνε"!

...Καρπίδι και σπυράκι

Χωρίς γαλάζιες σημαίες φέτος, οι παραλίες της Ιαλυσού, λόγω "ούφου"! Από την πλευρά του ο Δήμος ανταπαντά με ένα "κατεβατό" σε αυτούς που αποτολμούν να θέτουν τέτοια ζητήματα στους άρχοντες και αντιτείνει ότι "από το Χημείο του Κράτους γίνονται έλεγχοι στο νερό της θάλασσας". ...Ελεγχοι γίνονται, τί δείχνουν οι μετρήσεις δεν μας ανακοινώνουν. Ούτως ή άλλως βουτιά και σπυράκι!

...ΤΕΛΧΙΝΩΝ παίγνια

Νίκος Κανακάρης

Η πειρατική δράση των Ιωαννιτών Ιπποτών Ρόδου

Στο νέο τεύχος του περιοδικού **"Μυστική Ελλάδα"** (Ιούνιος 2006, αρ. 22, τιμή:4,50 ευρώ) ο συγγραφέας Νίκος Κανακάρης παρουσιάζει την **"Πειρατική δράση των Ιωαννιτών Ιπποτών της Ρόδου στις Ελληνικές θάλασσες".**

«Οσο και αν φαίνεται παράδοξο, οι ιππότες του Αγίου Ιωάννη ήταν οι πρώτοι Δυτικοί που άσκησαν πειρατία στις ελληνικές θάλασσες. Η πειρατική δράση των Ιωαννιτών ιπποτών, γνωστών και ως Οσπιτάλιων (νοσοκόμοι), άρχισε αμέσως μετά την εγκατάσταση του αρχηγείου τους στην Ρόδο το 1309.

Μέσα σε ελάχιστα χρόνια, οι Ιωαννίτες είχαν καταφέρει να εδραιώσουν την παρουσία τους στην Ρόδο και να ελέγξουν επτά ακόμη νησιά των Δωδεκανήσων: την Κω, την Κάλυμνο, την Λέρο, την Σύμη, την Τήλο, την Χάλκη και την Νίσυρο.

Λίγο αργότερα κατέλαβαν το Καστελλόριζο και το φρούριο του Αγίου Πέτρου στο Μποντρούμ της απέναντι μικρασιατικής ακτής κοντά στην αρχαία Αλικαρνασσό ιδρύοντας ουσιαστικά ένα πραγματικό ιπποτικό κράτος στην νότια γωνιά του Αρχιπελάγους».

• Οι νοσοκόμοι - πειρατές

«Αμέσως μόλις εξασφάλισαν τις νέες τους βάσεις *κι οργάνωσαν την άμυνά τους, οι Ιωαννίτες άρχισαν να αναζητούν και να ιδρύουν κέντρα ανεφοδιασμού σε ολόκληρη την νησιωτική Ελλάδα και λίγο αργότερα να ασκούν πειρατεία κι επιδρομές στα μικρασιατικά παράλια.*

Μόνο αυτοί *και τα μέλη του Τάγματος του Αγίου Στεφάνου, απ' όλους τους δυτικούς πειρατές, είχαν πλαισιώσει την δράση τους με ιδεολογικό υπόβαθρο, αφού διακήρυσσαν κι ως ένα βαθμό πραγματικά αποτελούσαν (τουλάχιστον αρχικά) το αντίβαρο στην μουσουλμανική πειρατεία και γενικότερα την τουρκική επεκτατικότητα.*

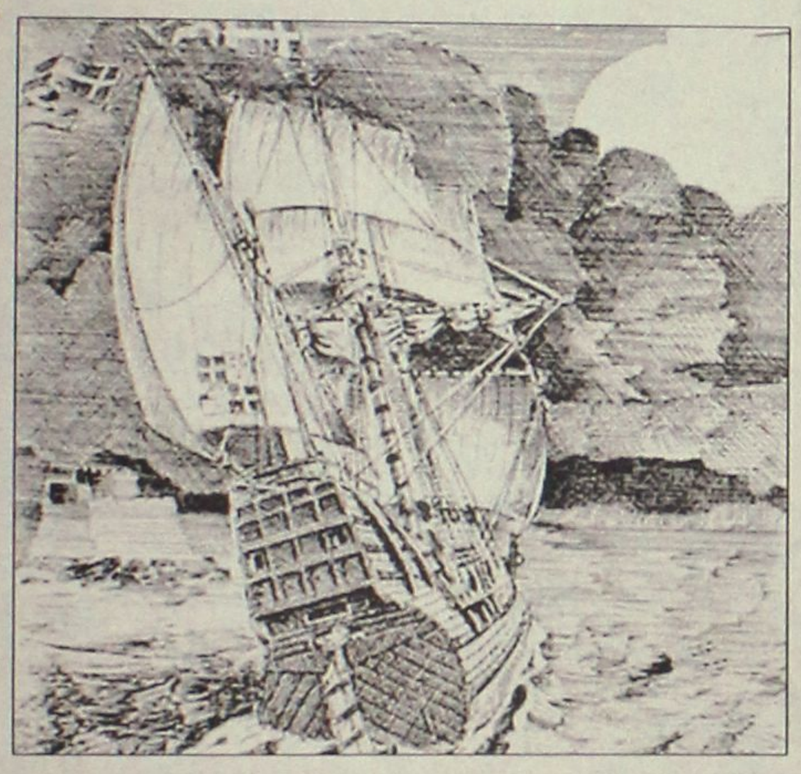

Κύριο στόχο τους *λοιπόν αποτελούσαν οι μουσουλμάνοι. Μόνο συμπτωματικά στρέφονταν κατά των Ελλήνων, με τους οποίους είχαν αναπτύξει καλές σχέσεις. Ακόμη λιγότερο στρέφονταν κατά των δυτικών και κυρίως των Βενετών υπηκόων. Ολα αυτά ίσχυαν μέχρι το 1522, οπότε η Ρόδος καταλήφθηκε από τους Οθωμανούς και οι Ιωαννίτες αναγκάστηκαν να αποχωρήσουν από την ελληνική επικράτεια. Μετά την εγκατάστασή τους στην Μάλτα το 1530, η στάση τους άλλαξε ριζικά. Κύριο στόχο τους εξακολουθούσαν να αποτελούν βέβαια οι μουσουλμάνοι, όμως πλέον στρέφονταν σε μεγάλο βαθμό κατά των Ελλήνων, ενώ άλλαξε η στάση τους ακόμη και απέναντι στους δυτικούς ομόθρησκούς τους.*

Η πολιτική τους *είχε συνεπώς αλλάξει ριζικά μετά το 1530 και παρ' όλο που εξακολουθούσαν να αποδίδουν ιδεολογικό-θρησκευτικό υπόβαθρο στην δράση τους, η πειρατική τους δραστηριότητα αποσκοπούσε όλο και περισσότερο αποκλειστικά στο κέρδος. Είναι χαρακτηριστικό ότι μετά τις αρχές του 17ου αιώνα, πολλοί ιππότες είχαν εθιστεί τόσο στην πειρατεία, ώστε εκμεταλλευόμενοι ένα διάταγμα σύμφωνα με το οποίο μετά από πενταετή θητεία στο Τάγμα ήταν ελεύθεροι να αποστρατευτούν, εγκατέλειπαν το Τάγμα κι έσπευδαν να προσφέρουν τις υπηρεσίες τους ως κουρσάροι στους ισχυρούς ηγεμόνες της Ευρώπης.*

Θα πρέπει ωστόσο να επισημάνουμε *ότι, οι Ιωαννίτες ως μέλη του Τάγματος, δεν δρούσαν πειρατικά για προσωπικό όφελος. Ολα τα λάφυρα που προέρχονταν από τα ρεσάλτα και τις λεπλασίες τους αποδίδονταν στο Τάγμα.*

Ελάχιστες είναι οι περιπτώσεις όπου κάποιος Ιωαννίτης που ασκούσε πειρατεία κρατούσε κάποιο μικρό μερίδιο των λαφύρων που αποκόμιζε για τον εαυτό του κι αυτό συνέβαινε μόνο στις περιπτώσεις που το πλοίο με το οποίο πραγματοποιούσε την πειρατεία ή την απόβαση αποτελούσε προσωπική ιδιοκτησία του ίδιου ή της οικογένειάς του.



ΡΟΔΙΑΚΗ ΑΠΟ ΤΟ 1915

ΦΛΑΣ ΣΤΟ ΠΑΡΕΛΘΟΝ

Εν Ρόδω
Πέμπτη 18 Αυγούστου 1932
Αριθ. 1315

Συγχαρητήρια

Ευχαρίστως πληροφορούμεθα ότι ο τόσον ευδοκίμως εργασθείς επί σειράν ετών τέως καθηγητής των Εμπορικών του Βενετοκλείου μας κ. Π. Καραπέτρος, διωρίσθη ως προϊστάμενος του Λογιστηρίου εις την επιτροπήν συγκεντρώσεως σίτου του υπουργείου της Γεωργίας.

Συγχαίρω θερμώς τον αγαπητόν μου Αχιλλέα Θ. Κωνσταντινίδην, ελθόντα πρώτον τη σειράν επιτυχίας και αποσπασαμένον τα συγχαρητήρια της Εξεταστικής Επιτροπής κατά τας εξετάσεις του διά την άδειαν εξασκήσεως του δικηγορικού του επαγγέλματος εις τα δικαστήρια της Δωδεκανήσου, του εύχομαι ομοίας και κατά την σταδιοδρομίαν του λαμπράς επιτυχίας.

Κ.Δ. Χ"Κωνσταντής

ΠΡΙΝ 50 ΧΡΟΝΙΑ

Κυριακή 1 Ιουλίου 1956
Αριθμ. 1564

ΑΝΗΛΙΚΑ ΥΠΟΣΤΑΝΤΑ ΔΗΛΗΤΗΡΙΑΣΙΝ ΕΒΟΗΘΗΣΑΝ ΤΟΝ ΑΔΕΛΦΟΝΤΩΝ ΝΑ ΝΥΜΦΕΥΘΕΙ

Κατά πληροφορίας εκ Σαλάκου, μια πρωτάτυπος αλληλοαπαγωγή εξ αφορμής της δηλητηριάσεως 4 ανηλίκων, έλαβε χώραν την παρελθούσαν εβδομάδα.

Κατά τας υπαρχούσας πληροφορίας, εις νεαρός συνεδέετο από καιρού με μίαν νεάνιδα, ενώ δε επεθύμει να την νυμφευθή, οι γονείς του δεν του το επέτρεπον προς το παρόν.

Αίφνης, την παρελθούσαν Τετάρτην τα 4 μικρά αδελφάκια του νεαρού υπέστησαν τροφικήν δηλητηρίασιν, πληροφορηθείσα δε τούτο η νεάνις έσπευσε, παρέλαβε τα ανήλικα και τα μετέφερεν εις το Κρατικόν Νοσοκομείον Ρόδου.

Εν τω μεταξύ, ειδοποιηθείς ο νεαρός κατήλθε και αυτός εις Ρόδον όπου εσυνήντησε την αγαπημένην του και απεφάσισε μετ' αυτής, να νυμφευθούν άνευ της συγκαταθέσεως των οικείων των. Πράγματι, μετέβησαν εις ναόν της πόλεως και ενυμφεύθησαν, ακολούθως δε ανεχώρησαν διά την Σάλακον.

Οι γονείς όμως του νεαρού, οι οποίοι ανέμενον τα εξελθόντα εκ του Νοσοκομείου 4 ανήλικα τέκνα των και αντίκρυσαν αιφνιδίως το ζεύγος των νεονύμφων, εξεπλάγησαν και άρχισαν να φωνάζουν.

Το επεισόδιον έληξε δι' επεμβάσεως των ψυχραιμοτέρων, ενώ αργότερον έφθασαν εις Σάλακον και τα 4 ανήλικα.

ΔΙΑΜΑΡΤΥΡΙΑ 50ο ΟΙΚΟΓΕΝΕΙΩΝ ΤΗΣ ΚΑΖΕΡΜΑΣ ΡΕΓΚΙΝΑ ΔΙΑ ΤΗΝ ΥΔΡΕΥΣΙΝ

Υπό των υπερπεντήκοντα οικογενειών των διαμενουσών εις την πρώην "Καζέρμα Ρεγκίνα" υποβάλλεται αρμοδίως διαμαρτυρία διότι αύται, παρά το γεγονός ότι διά την ύδρευσίν των χρησιμοποιούν μίαν κοινόχρηστον κρήνην, υποχρεούνται ήδη εις πληρωμήν λογαριασμών ύδατος.

ΑΝΑΜΕΝΕΤΑΙ Η ΣΧΟΛΗ ΣΤΕΛΕΧΩΝ ΤΗΣ ΧΡΙΣΤΙΑΝΙΚΗΣ ΕΝΩΣΕΩΣ ΝΕΑΝΙΔΩΝ

Ομάς της Σχολής Στελεχών της Χριστιανικής Ενώσεως Νεανίδων αναμένεται να αφιχθή την 4ην ή 5ην τρέχοντος εις Ρόδον διά τετραήμερον παραμονήν.

Η εν λόγω ομάς αποτελείται εκ 42 νεανίδων εξ ολοκλήρου της χώρας.

Δεν πήραν... ΧΑΜΠΑΡΙ;

Περιχαρείς οι αρμόδιοι της ειδικής Υπηρεσίας Ελέγχου του υπουργείου Οικονομίας (ΔΟΕ) ανακοίνωσαν προχθές ότι συνελήφθη **Δανός στη Ρόδο** για εισαγωγή αναβολικών, ορμονών και συναφών σκευασμάτων.

Μόνο που ο συγκεκριμένος Δανός, είχε αθωωθεί από την προηγούμενη μέρα, κάτι που όπως φαίνεται οι αρμόδιοι της ειδικής υπηρεσίας... **δεν πήραν χαμπάρι!**

Εκτός αν πήραν... κι έκαναν τους Κινέζους!

Λ. Μ.



Η πρώτη εντύπωση

Μπεζ παντελόνι, μπλε σακάκι, γραβάτα που έδενε τέλεια, ενδυματολογικά τουλάχιστον ο υποψήφιος νομάρχης **Βασίλης Υψηλάντης** κέρδισε τις εντυπώσεις.

Λίγο ξαφνιάστηκε αντικρύζοντας την ασφυκτικά γεμάτη αίθουσα του Επιμελητηρίου, σήκωσε ψηλά τα χέρια να χαιρετήσει **έκανε το σήμα της νίκης καταχειροκροτούμενος** ενώ στην ιδρυτική του διακήρυξη, **δεν παρέλειψε** ν' αναφερθεί, εμμέσως πλην σαφώς, στον αείμνηστο παππού Πετρίδη, αναφορά που τον έκανε να δακρύσει.

Καθόλου άσκημα για πρώτη εμφάνιση.

Ρ. Λ.

ΕΠΙΤΕΛΟΥΣ ΟΛΟΙ ΜΑΖΙ!

Πάει πολύς καιρός αν δεν κάνουμε λάθος που έχουμε να δούμε και τους τρεις βουλευτές της Νέας Δημοκρατίας στα Δωδεκάνησα, να εμφανίζονται από κοινού σε τοπική εκδήλωση.

Η αλήθεια για χθες, έπεφταν και... στοιχήματα μάλιστα ότι **αποκλείεται να εμφανίζονταν και οι τρεις μαζί.**

Τελικά, δεν έλλειψε κανείς από την χθεσινή πρώτη παρουσίαση του υποψήφιου Νομάρχη κ. Βασίλη Υψηλάντη. Και το γεγονός, κάθε άλλο παρά... ασχολίαστο έμεινε.

Μιχ. Μ.



ΤΙ ΝΑ ΠΟΥΝ;

Στο Ευρωδικαστήριο παραπέμπεται η Ελλάδα επειδή δεν έχει βιολογικούς καθαρισμούς σε 24 πόλεις και μία εξ' αυτών των περιπτώσεων **είναι η Κάλυμνος.**

Σε όλες τις εφημερίδες και τα δελτία ειδήσεων **φιγουράρει** η συγκεκριμένη πληροφορία αλλά στην Δωδεκάνησο ούτε η περιφέρεια, ούτε η νομαρχία, ούτε ο δήμος Καλύμνου έχουν **μάθει κάτι.**

Τί να πούν άλλωστε;

Λ. Μ.

ΑΓΡΙΕΥΟΥΝ

Αγριεύουν και πάλι τα πράγματα στο νοσοκομείο της Ρόδου. Από την Τετάρτη οι γιατροί, που διεκδικούν τις εφημερίες τους, όπως αποφάσισαν χθες, θα προχωρήσουν σε επίσχεση εργασίας ενώ απειλούν ότι θα προσφύγουν και στο Ευρωπαϊκό Δικαστήριο!

Λ. Μ.

Στην ΕΤ3

Στο τηλεοπτικό κανάλι ΕΤ3 άρχισαν να κάνουν δειλά-δειλά τα πρώτα τους διαφημιστικά βήματα κάποια από τα Ελληνικά νησιά ανάμεσα στα οποία η Ρόδος και η Κως!

Στο διαφημιστικό σποτ που διαρκεί μόλις ελάχιστα δευτερόλεπτα, όπως είναι φυσικό, δεν προλαβαίνει ο κόσμος παρά να δει φευγαλέα ελάχιστα αξιοθέατα και να πάρει μία μικρή γεύση από το καθένα.

Ανάλογος...βομβαρδισμός γίνεται βέβαια και από άλλους ανταγωνιστές μας, τώρα πόσο ωφελείται κάθε τουριστικός προορισμός από τη διαφήμιση αυτή μάλλον κανένας δεν μπορεί να το πει με βεβαιότητα!

Β. Μ.



Διότι είναι γνωστό αγαπητοί μου, («ακούστηκε» να λέει ο πρόεδρος της ΝΟΔΕ κ. Αντώνης Μαρτίνης, λίγο πριν ξεκινήσει την συνέντευξή του ο υποψήφιος Νομάρχης) ότι αν δεν ήμουν εγώ, δεν υπήρχε περίπτωση να... προχωρήσει αυτό το σχήμα με επικεφαλής τον **Βασίλη Υψηλάντη!**

Μιχ. Μ.

Νέο πάρκινγκ!

Αφού μάταια έψαχναν χτες να βρουν οι οδηγοί των αυτοκινήτων χώρο για να παρκάρουν τα οχήματά τους αναγκάστηκαν να δημιουργήσουν έναν νέο χώρο στάθμευσης. Όπως δείχνει και η φωτογραφία βρίσκεται λίγα μόλις μέτρα από την έξοδο του λιμανιού, εκεί που πριν λίγο καιρό ήταν εργοτάξιο.

Στο νέο πάρκινγκ μπορεί κανείς να συναντήσει κάθε είδους αντικείμενα, σκουπίδια, σίδερα, ξύλα, δίπλα ο βάλτος και ό,τι άλλο βάζει ο νους...

Ένα τοπίο δηλαδή χάρμα οφθαλμών! **Β. Μ.**



ταβέρνα **Αμυγδαλιά** στους Τρείς

Γνωστοποιούμε στους φίλους και πελάτες μας ότι από 1 ΙΟΥΛΙΟΥ και για όλη την καλοκαιρινή περίοδο η ταβέρνα μας στους Τρεις θα παραμείνει κλειστή. Για την ίδια περίοδο θα βρισκόμαστε στο νέο εστιατόριο «ΑΙΓΙΑΛΟΣ» (10ο χλμ. Λεωφ. Καλλιθέας-πρώην Ευκάλυπτος) με τη γνωστή ποιότητα της κουζίνας μας που χρόνια εμπιστεύεστε.

ΜΕ ΕΚΤΙΜΗΣΗ
ΝΙΚΗΤΑΣ ΦΑΣΟΥΛΑΡΗΣ
Τηλ. 224 10-92925
AT2861

ΠΩΛΟΥΝΤΑΙ

1) **ΟΙΚΟΠΕΔΑ ΣΤΗΝ ΙΑΛΥΣΟ** των 300 ή 400 τ.μ. με άδεια οικοδομής ή άνευ. Δίδονται και σε μπετά ή τελειωμένες μονοκατοικίες.
2) **ΟΙΚΟΠΕΔΟ ΣΤΗΝ ΙΑΛΥΣΟ** (επί της οδού Δημοκρατίας) 1.000 τ.μ. με άδεια οικοδομής 130 τ.μ. και υπόγειο γκαράζ. Δίδεται και σε μπετά.
3) **ΚΑΤΑΣΤΗΜΑΤΑ ΣΤΗΝ ΙΑΛΥΣΟ** (επί της οδού Δημοκρατίας γωνιακά) των 45 τ.μ. έκαστο

ΠΛΗΡΟΦΟΡΙΕΣ Γ. ΙΩΑΝΝΙΔΗΣ
ΤΗΛ. 2241021714-22307 ΚΙΝ. 6932296983

ΠΟΛΙΤΙΣΤΙΚΟΣ ΟΡΓΑΝΙΣΜΟΣ ΔΗΜΟΥ ΡΟΔΙΩΝ

Ευχάριστο μουσικό πρόγραμμα με την

Φιλαρμονική Δήμου Ροδίων

ΤΡΟΥΛΟΣ έναντι ΑΚΤΑΙΟΝ
ΚΥΡΙΑΚΗ 2 ΙΟΥΛΙΟΥ 2006, 20:30

Rho Ethnic Trio
Ηλίας Αναστασιάδης- λύρα τραγούδι
Νίκος Χασάπης - παραδοσιακά κρουστά
Ανδρέας Ρηγάκης - κιθάρα
ΤΡΙΤΗ 4 ΙΟΥΛΙΟΥ, 21:00
ΠΛ. ΙΠΠΟΚΡΑΤΟΥΣ - ΠΑΛΙΑ ΠΟΛΗ

ΧΠΔΗΜ040

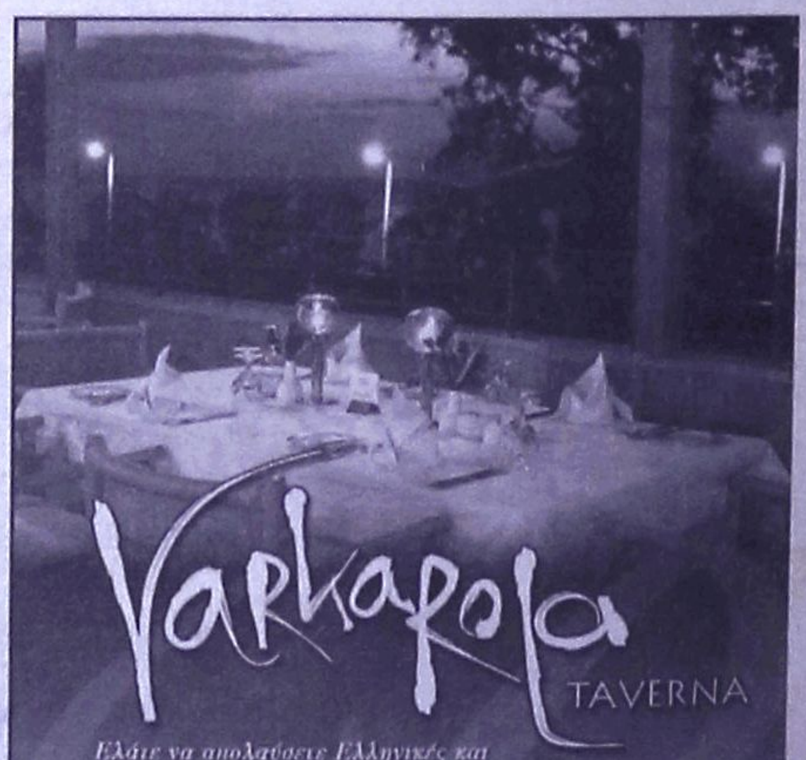

Varkarola TAVERNA

Ελάτε να απολαύσετε Ελληνικές και Διεθνείς γεύσεις στους ήχους της μαγευτικής μουσικής των Ηλία Καρακατσάνη & Σταύρου Χαριτωψύλη

RODIAN AMATHUS BEACH HOTEL RHODES - GREECE
* * * * *

Κάθε βράδυ εκτός Κυριακής & Δευτέρας
Κάθε Τρίτη, **Black & White,** *γαστρονομικό μενού με 6 πιάτα*
Κάθε Παρασκευή Λουκουμοβραδιά

Για κρατήσεις: Τηλ: 22410 89900 AE1632
Λεωφόρος Ηρακλειδών 100, Ιξιά 85101 Ρόδος
Internet: http//:www.rodianamathus.gr e-mail:rodianamathus@rodosnet.gr