ΔΗΜΟΣΙΑ ΔΗΜΟΤΙΚΗ ΒΙΒΛΙΟΘΗΚΗ ΡΟΔΟΥ 1947

Η ΡΟΔΙΑΚΗ

ΠΛΗΡΩΜΕΝΟ ΤΕΛΟΣ Ταχ. Γραφείο Κ ΡΟΔΟΥ Αριθμ. Αδειας 1579

ΕΛΤΑ Hellenic Post

ΚΥΡΙΑΚΗ 2 ΙΟΥΛΙΟΥ 2006 ΗΜΕΡΗΣΙΑ ΠΡΩΙΝΗ ΕΦΗΜΕΡΙΔΑ ΤΗΣ ΡΟΔΟΥ 0,70 ΕΥΡΩ ΑΡ. ΦΥΛΛΟΥ: 18339

ΚΟΝΤΡΕΣ



Κήρυξε ανεπιθύμητο τον νομάρχη Δωδεκανήσου. ΣΕΛ. 5

ΔΙΚΑΣΤΙΚΑ



Στον ανακριτή δύο για διακίνηση πρωίνης.

ΣΕΛ. 7

ΔΗΜΟΤΙΚΑ



Νέα πρόσωπα και στα τρία ψηφοδέλτια.

ΣΕΛ. 4

ΣΥΣΚΕΨΗ



Σύσκεψη για την ευρωμεσογειακή διάσκεψη υπουργών.

ΣΕΛ. 6

ΠΟΛΛΟΙ ΥΠΟΨΗΦΙΟΙ

Έντονο το ενδιαφέρον για την συμμετοχή στο ψηφοδέλτιο του κ. Β. Υψηλάντη. Ποια ονόματα υποψηφίων συζητούνται τόσο στη Ρόδο όσο και στα υπόλοιπα νησιά.

ΣΕΛ. 4



Αποκαλυπτικά στοιχεία δείχνουν το πρόβλημα

ΣΤΕΝΑΖΕΙ Η ΑΓΟΡΑ

Χρέη εκατομμυρίων όπως προκύπτει από έρευνα της «Ροδιακής»

Άσχημα είναι τα μαντάτα για την τοπική οικονομία. Τα στοιχεία για το πρώτο 6μηνο του 2006 προκαλούν έντονη ανησυχία και προβληματισμό.

Τα χρέη υπολογίζονται σε 15 εκατομμύρια ευρώ για όλα τα νησιά. Οι πτωχεύσεις είναι δεκάδες, ενώ ξεκίνησαν και πλειστηριασμοί αυτοκινήτων.

Οι προσημειώσεις για τα δάνεια που συνήφθησαν το πρώτο εξάμηνο του 2006 ξεπέρασαν τα 104 εκατομμύρια ευρώ.

Η κατάσταση αυτή η οποία δείχνει τα σοβαρά διαρθρωτικά προβλήματα της τοπικής οικονομίας είναι ένα θέμα που θα πρέπει να τεθεί στην προτεραιότητα των τοπικών πολιτικών παραγόντων για να τύχει και της ανάλογης αντιμετώπισης.

ΣΕΛΙΔΑ 3





Βαρύς ο πέλεκυς της Δικαιοσύνης ΣΕΛ. 10

ΔΙΕΥΡΥΜΕΝΕΣ ΟΙ ΑΡΜΟΔΙΟΤΗΤΕΣ

Για τον β' αντιπρόεδρο του Επιμελητηρίου Δωδεκανήσου.

ΣΕΛ. 5

ΣΥΝΕΛΗΦΘΗΣΑΝ ΟΙ ΔΙΑΡΡΗΚΤΕΣ

Πρόκειται για δύο τσιγγάνους με ιδιαίτερα έντονη παραβατική δραστηριότητα.

ΣΕΛ. 8

Πιο όμορφη η πλατεία Κύπρου



Εγκαινιάστηκε το κατάστημα Scarabee του κ. Νίκου Πυρράκη στην πλατεία Κύπρου.

ΣΕΛΙΔΑ 14



Οι βαθμολογίες των Σκανδιναβών

ΣΕΛΙΔΑ 6

ΧΟΡΕΥΟΝΤΑΣ ΓΙΑ ΕΝΑΝ ΚΑΛΥΤΕΡΟ ΠΛΑΝΗΤΗ

Επιτυχημένες οι εκδηλώσεις της σχολής χορού της Μαρί Γκίκα.

ΣΕΛ. 16



27 ΤΟΥΡΙΣΜΟΣ

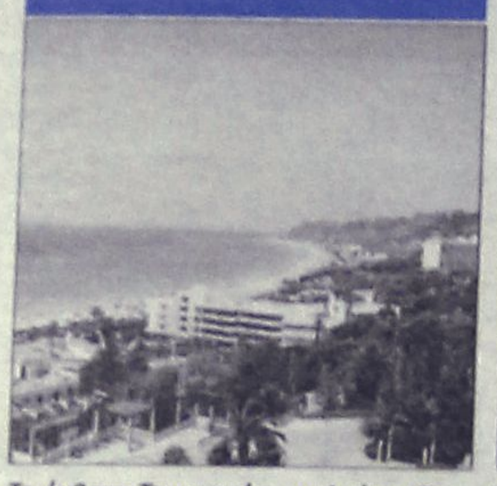

Το ένθετο Τουρισμός και Ανάπτυξη

22 ΣΧΟΛΙΑ



Η σελίδα του κ. Κ. Σαμιωτάκη και του κ. Γ. Μανωλά

13 ΕΚΔΗΛΩΣΕΙΣ



Αλλαγή φρουράς έγινε στους Λάιονς Ρόδου

23 ΑΘΛΗΤΙΣΜΟΣ



Όλη η αθλητική επικαιρότητα

ΧΡΗΣΙΜΑ ΤΗΛΕΦΩΝΑ

ΡΑΔΙΟ ΤΑΞΙ:	
ΠΟΛΕΩΣ	22410 69800
ΕΚΤΟΣ ΠΟΛΕΩΣ	22410 69600
ΝΟΣΟΚΟΜΕΙΟ	22410 80000
ΕΚΑΒ	166
ΑΜΕΣΗ ΔΡΑΣΗ ΠΥΡ/ΚΗΣ	199
ΛΙΜΕΝΑΡΧΕΙΟ	22410 22220
	22410 27695
ΒΛΑΒΕΣ Δ.Ε.Η.	1050
ΒΛΑΒΕΣ Ο.Τ.Ε.	121
ΑΜΕΣΗ ΔΡΑΣΗ	100
ΒΛΑΒΕΣ ΥΔΡΕΥΣΗΣ	22410 68750
	22410 68755
ΝΟΜΑΡΧΙΑ	22410 46502
ΠΕΡ/ΚΗ Δ/ΝΣΗ	22410 38174
ΔΗΜΟΣ	22410 46200
ΔΗΜ. ΕΠΙΧ. ΚΑΘΑΡ.	22410 77600
ΥΠΗΡ. ΑΠΟΚΟΜΙΔΗΣ	22410 61057
ΤΡΟΧΑΙΑ	22410 44131
ΠΛΗΡΟΦ. Ο.Τ.Ε	11888
ΔΕΛΤΙΟ ΚΑΙΡΟΥ	149
ΛΑΧΕΙΑ	1444
ΠΡΟΠΟ - ΛΟΤΤΟ	1444
ΡΟΔΑ	22410 26300
ΚΤΕΛ	22410 27706
Ο.Α.Ε.Δ.	22410 23265
Ι.Κ.Α.	22410 64912
ΤΑΞ.Υ.	22410 68701
	22410 68702
ΕΡΓΑΤ. ΚΕΝΤΡΟ	22410 24730
ΟΛΥΜΠΙΑΚΗ	22410 24555
AEGEAN AIRLINES	22410 98345

ΗΜΕΡΟΛΟΓΙΟ

Κυριακή 2 Ιουλίου 2006
Κατάθεσις Τιμίας Εσθήτος της Θεοτόκου
Ανατολή ηλίου 05.07
Δύση ηλίου 19.51
Σελήνη 7 ημερών

ΦΑΡΜΑΚΕΙΑ

Σήμερα διημερεύει το φαρμακείο του κ. Γανιωτάκη στη Γ. Ευσταθίου 7 και διανυκτερεύει της κ. Μπίκου στη Μεγ. Κωνσταντίνου 45.

ΒΕΝΖΙΝΑΔΙΚΑ

Σήμερα διανυκτερεύουν τα βενζινάδικα: Ακρίτας (Γ. Σεφέρη), Τσαγκαράκης (Λ. Καλλιθέας), Παναγιωτίδης (Κρεμαστή), Δράκου (Αφάντου).

ΛΑΪΚΕΣ ΑΓΟΡΕΣ

Πεμπτη
στην οδό Βύρωνος
Παρασκευη
στην οδό Πτολεμαίων (Ανάληψη)
Σαββατο
στο Δημοτικό Νεκροταφείο

ΣΥΝΑΛΛΑΓΜΑ

ΔΟΛΛΑΡΙΟ Η.Π.Α	1,2538	1,252
ΛΙΡΑ ΑΓΓΛΙΑΣ	0,69158	0,69062
ΚΟΡΩΝΑ ΔΑΝΙΑΣ	7,4635	7,4531
ΚΟΡΩΝΑ ΣΟΥΗΔΙΑΣ	9,2438	9,2308
ΓΙΕΝ ΙΑΠΩΝΙΑΣ	146,1	145,9
ΦΡΑΓΚΟ ΕΛΒΕΤΙΑΣ	1,5655	1,5633
ΚΟΡΩΝΑ ΝΟΡΒΗΓΙΑΣ	7,888	7,877
ΛΙΡΑ ΚΥΠΡΟΥ	0,5754	0,5746
ΔΟΛΛΑΡΙΟ ΚΑΝΑΔΑ	1,4035	1,4015
ΔΟΛΛΑΡΙΟ ΑΥΣΤΡΑΛΙΑΣ	1,7192	1,7168

Plaza Travel
Ιερού Λόχου 7 • τηλ. 2241035787
e-mail: travel@rhodes-plaza.com

ΣΗΜΕΙΩΣΕΙΣ

Τα λεφτά δεν φέρνουν... την Παιδεία

Ευτυχώς που υπάρχουν υπουργοί, όπως ο κ. Δ. Αβραμόπουλος, που θεωρούν ότι αυτό που λείπει από τη δημόσια διοίκηση δεν είναι οι πόροι, αλλά η ορθολογική διαχείρισή τους. Μισθωτοί, συνταξιούχοι και επιχειρηματίες ήδη φορολογούνται με υψηλούς συντελεστές για να χρηματοδοτούν το σπάταλο και αναποτελεσματικό κράτος.

"Χρήματα υπάρχουν, νοικοκύρεμα χρειάζεται το Εθνικό Σύστημα Υγείας" δήλωσε ο κ. Αβραμόπουλος, γνωρίζοντας ότι εάν δεν επέλθουν διαρθρωτικές αλλαγές στην Υγεία, η αύξηση πόρων θα γίνει εύκολη λεία στα "πιράνχας", που δυστυχώς ακόμη και σήμερα δρουν ανενόχλητα στα λιμνάζοντα ύδατα των προμηθειών στα νοσοκομεία.

Τεράστια ποσά, που προέρχονται από το υστέρημα των φορολογουμένων, χάνονται κάθε χρόνο μέσα από τα κυκλώματα των μεσαζόντων και των προμηθευτών, που πωλούν ακριβά στο Δημόσιο ιατρικούς εξοπλισμούς και φάρμακα.

Το ίδιο ισχύει για την Παιδεία. Το αίτημα για αύξηση των κονδυλίων από το 3,75% του προϋπολογισμού στο 5% είναι δίκαιο, αλλά εάν δεν αλλάξει η δομή του εκπαιδευτικού συστήματος, τα επιπλέον χρήματα θα κατευθυνθούν στις τσέπες ορισμένων, ενώ το τελικό αποτέλεσμα για τους μαθητές και τους φοιτητές θα είναι αμελητέο.

Οι χαμηλές επιδόσεις της Δευτεροβάθμιας Εκπαίδευσης στην Ελλάδα δεν μπορούν να αποδοθούν μόνο στις χαμηλές δαπάνες ανά μαθητή ή στους χαμηλούς μισθούς των καθηγητών. Σύμφωνα με πρόσφατη έρευνα του τμήματος ανάλυσης της Alpha Bank, οι δαπάνες ανά μαθητή στη χώρα μας, χωρίς μάλιστα να συμπεριλαμβάνονται οι πληρωμές για φροντιστήρια, που είναι άγνωστος θεσμός για τα περισσότερα κράτη - μέλη του Οργανισμού Οικονομικής Συνεργασίας και Ανάπτυξης, δεν απέχουν πολύ από αυτές της Κορέας. Ωστόσο, οι επιδόσεις των Ελλήνων μαθητών, σύμφωνα με το διεθνές πρόγραμμα αξιολόγησης Pisa, ήταν οι δεύτερες χειρότερες μεταξύ των χωρών του ΟΟΣΑ, ενώ οι Κορεάτες είχαν τη δεύτερη υψηλότερη βαθμολογία. Είναι σίγουρο ότι τα λεφτά δεν θα φέρουν αξιοπρεπή συστήματα Εκπαίδευσης και Υγείας εάν η αύξηση των πόρων δεν συνοδευτεί από δομικές αλλαγές, που θα καταστήσουν πιο ανταγωνιστικά σχολεία, Πανεπιστήμια και πιο διαφανή ως προς τις προμήθειες τα νοσοκομεία.

Ο ΚΑΙΡΟΣ ΣΤΗ ΡΟΔΟ

Ημερομηνία	Ωρα	θερμ/σία	Υγρασία	Διεύθ. ανέμου– Ένταση	Καιρός– φαινόμενα
Κυριακή 02/07/2006	03:00	25 °C	74 %	4 Μποφόρ Δ	ΚΑΘΑΡΟΣ
Κυριακή 02/07/2006	09:00	26 °C	73 %	5 Μποφόρ Δ	ΚΑΘΑΡΟΣ
Κυριακή 02/07/2006	15:00	31 °C	50 %	5 Μποφόρ Δ	ΚΑΘΑΡΟΣ
Κυριακή 02/07/2006	21:00	25 °C	73 %	5 Μποφόρ Δ	ΚΑΘΑΡΟΣ
Δευτέρα 03/07/2006	03:00	23 °C	89 %	5 Μποφόρ Δ	ΚΑΘΑΡΟΣ
Δευτέρα 03/07/2006	09:00	25 °C	72 %	5 Μποφόρ Δ	ΚΑΘΑΡΟΣ
Δευτέρα 03/07/2006	15:00	27 °C	65 %	6 Μποφόρ Δ	ΚΑΘΑΡΟΣ

Πηγή:Meteo.gr

ΚΤΕΟ

Από 01-06-2006 έως 30-06-2006 επιβατικά (Ε.Ι.Χ.) και φορτηγά μέχρι και 3,5Τ με αριθμούς κυκλοφορίας ΡΟΖ 3501 έως και 5500.
Επίσης καλούνται όλα τα παραπάνω οχήματα να προβούν σε τεχνικό έλεγχο σε οποιοδήποτε Κ.Τ.Ε.Ο. ή Ι.ΚΤΕΟ της χώρας.
Επίσης θα ελέγχονται όσα οχήματα υποχρεούνται βάσει παλαιότερων προγραμμάτων πρόσκλησης.

Έτοιμοι για ΚΤΕΟ; καλέστε 22410 67677
Ι-ΚΤΕΟ Δωδ/σου
ισότιμο με το κρατικό
ΑΕΙΦΟΡΙΑ

Η ΡΟΔΙΑΚΗ

ΙΔΡΥΤΗΣ Εμμ. Καλαμπίχης
ΙΔΙΟΚΤΗΣΙΑ Υιοι Σ. Τσοπανάκη, Η. Κωτιάδης Ο.Ε.
ΕΚΔΟΤΗΣ Ήβη Γ. Τσοπανάκη

ΔΙΕΥΘΥΝΤΗΣ
Σπύρος Παγκάς
ΑΡΧΙΣΥΝΤΑΚΤΗΣ
Λουκάς Μαστής

ΣΥΝΤΑΞΗ
Μιχάλης Μαστής, Κυριακή Πετρίδου, Βαρβάρα Μπογδάνου, Ελευθερία Πελλού, Κυριάκος Κεσκινίδης

ΑΘΛΗΤΙΚΑ
Μανόλης Μπάτης, Νικήτας Κουσκούσης, Κώστας Παντίδος, Παύλος Ντοκουόπιλ, Σούγγαρη Μάγδα

ΥΠΕΥΘ. ΔΙΑΦΗΜΙΣΤΙΚΟΥ ΤΜΗΜΑΤΟΣ
Λάζαρος Λαζαράκης

ΛΟΓΙΣΤΗΡΙΟ - ΔΙΑΦΗΜΙΣΕΙΣ
Μάρκου Μαλλιαράκη 11 Τηλ 22410 22210 - 22410 75230 Fax 22410 22471

ΓΡΑΦΕΙΑ ΣΥΝΤΑΞΗΣ
Μάρκου Μαλλιαράκη 11 Τηλ.22410 24610 Fax 22410 75641

ΑΘΛΗΤΙΚΟ ΤΜΗΜΑ
Τηλ 22410 75640

www.rodiaki.gr
irodiaki@otenet.gr

BOUTIQUE LACOSTE ΔΙΑΚΟΣΑΒΒΑΣ
Αμερικής & Λαμπράκη γωνία τηλ. (22410)25777/21253
Σωκράτους 52, Παλιά Πόλη τηλ. (22410)25684/38425
OUTLET Δενδρινού 28 τηλ. (22410)22500
ΑΕ1464

ΑΣΧΗΜΑ ΤΑ ΜΑΝΤΑΤΑ ΓΙΑ ΤΗΝ ΤΟΠΙΚΗ ΟΙΚΟΝΟΜΙΑ ΟΠΩΣ ΠΡΟΚΥΠΤΕΙ ΑΠΟ ΕΡΕΥΝΑ ΤΗΣ «ΡΟΔΙΑΚΗΣ»

Χρέη εκατομμυρίων ευρώ στην αγορά των νησιών μας

Ιδιαίτερα ανησυχητικά τα στοιχεία του πρώτου 6μηνου για πτωχεύσεις, διαταγές πληρωμών κλπ.

Άσχημα είναι τα... μαντάτα για την τοπική οικονομία του νομού μας, όπως προκύπτει από τα στοιχεία του πρώτου εξαμήνου του 2006, αφού ο πρώτος επίσημος απολογισμός από την 1η Ιανουαρίου έως και χθες το μεσημέρι, καταγράφει ανατριχιαστική και ανησυχητική εικόνα για τις επιχειρήσεις και τους ελεύθερους επαγγελματίες:

Κατασχέσεις, διαταγές πληρωμής, πτωχεύσεις και ασύλληπτος όγκος δανειακών υποχρεώσεων έναντι χρηματοπιστωτικών οργανισμών, είναι το κυρίαρχο στοιχείο,

Ρεπορτάζ:
Μιχάλης Μαστής
mihalis@rodiaki.gr

που απλά επιβεβαιώνει ότι η τοπική αγορά της Ρόδου, βουλιάζει ολοένα και περισσότερο στη δίνη των οικονομικών δυσκολιών που συσσωρεύτηκαν την τελευταία δεκαετία.

Σύμφωνα με τα αποκαλυπτικά στοιχεία της έρευνας της «Ροδιακής» για το 2005, είχαν βεβαιωθεί χρέη της τάξης των 15.000.000 ευρώ, σε εκατοντάδες ιδιώτες, εμπόρους και επιχειρηματίες που δραστηριοποιούνται σε ολόκληρη τη Δωδεκάνησο, ενώ πραγματικά ασύλληπτος ήταν και ο αριθμός των κατασχετηρίων και των διαταγών πληρωμών που εξέδωσε το Πρωτοδικείο της Ρόδου! Το ύψος των προσημειώσεων για δάνεια που ζητήθηκαν επίσης, ξεπέρασε για τα Δωδεκάνησα τα 104 εκατομμύρια ευρώ, μόνο μέσα στο πρώτο εξάμηνο του 2006.

Η αρνητική αυτή εικόνα δεν διαφέρει ούτε στο ελάχιστο και για το πρώτο εξάμηνο του 2006, αφού έως και χθες για την περιοχή της Δωδεκανήσου, είχαν βεβαιωθεί επισήμως:

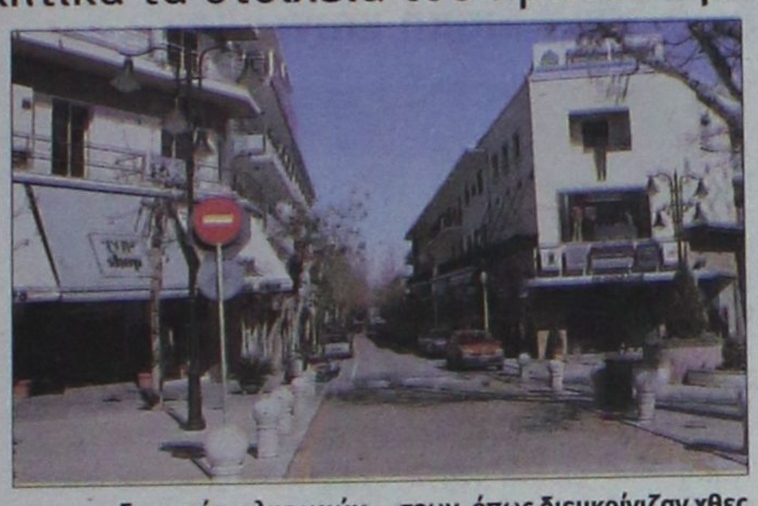

335 περιπτώσεις πτωχεύσεων – διαταγής πληρωμών μέσω του Πρωτοδικείου της Ρόδου, συνολικού ποσού 15.311.397,90 ευρώ!

11 περιπτώσεις προγραμματισμένων πλειστηριασμών ακινήτων, συνολικού ποσού 119.949,54 Ευρώ.

2 περιπτώσεις πλειστηριασμών κινητών (αυτοκίνητα) για ποσό 27.968 ευρώ.

2 διαταγές πληρωμής μέσω του Ειρηνοδικείου για συνολικό ποσό χρεών 12.430 ευρώ.

15 προγραμματισμένοι πλειστηριασμοί ακινήτων, για

> 507 υποθήκες το 2006 για δάνεια ύψους 104 εκατ. ευρώ

ποσό της τάξης των 458.116,70 ευρώ!

Εκδόθηκαν επίσης, 8 διαταγές πληρωμής συνολικού ύψος 104.064.115 ευρώ

Εντυπωσιακό στοιχείο επίσης, που φανερώνει και το ύψος των δανείων που σύναψαν οι Δωδεκανήσιοι στο πρώτο εξάμηνο του τρέχοντος έτους είναι ότι έγιναν σύμφωνα με τα επίσημα στοιχεία του Πρωτοδικείου της Ρόδου 507 υποθήκες – προσημειώσεις ακινήτων, για δάνεια της τάξης των 104.064.155,87 ευρώ!

Ο δείκτης των προσημειώσεων, όπως διευκρίνιζαν χθες έμπειροι τραπεζικοί και οικονομικοί παράγοντες της αγοράς του νησιού μας, αντιστοιχεί σε δάνεια που χορηγήθηκαν (στεγαστικά, επαγγελματικά, επιχειρηματικά κλπ).

Ο χάρτης των παραπάνω στοιχείων αξίζει να σημειωθεί σύμφωνα με τα επίσημα αυτά στοιχεία, ότι αντιστοιχεί σε επιχειρήσεις, εμπόρους και επιχειρηματίες που δραστηριοποιούνται όχι μόνο στην πόλη της Ρόδου αλλά κυρίως στους υπόλοιπους Δήμους του νησιού μας.

Μεγάλο μέρος του οικονομικού πλήγματος και της δύσκολης κατάστασης που έχει διαμορφωθεί σε βάρος εμπόρων κι επιχειρηματιών, αντιστοιχεί επίσης και στα νησιά Κάρπαθο, Κω και Κάλυμνο, όπως προκύπτει πάντα από τα επίσημα στοιχεία που αφορούν την περιοχή της Δωδεκανήσου.

ΔΥΣΚΟΛΙΕΣ ΚΑΙ ΓΙΑ ΤΟΥΣ ΧΑΜΗΛΟΜΙΣΘΟΥΣ

Χαμηλόμισθοι, συνταξιούχοι, μικρομεσαίοι επιχειρηματίες και εποχιακοί υπάλληλοι, στενάζουν στην κυριολεξία για να τα φέρουν «βόλτα» στις υποχρεώσεις τους, λόγω των αυξημένων αναγκών που αντιμετωπίζουν. Εξαιτίας των παλαιών κυρίως δανείων εκατοντάδες χρεωμένες επιχειρήσεις και ιδιώτες, αναγκάστηκαν να προσφύγουν μέσα στο 2006 και πάλι στις τράπεζες, ενοποιώντας δόσεις δανείων ή λαμβάνοντας νέα.

Δάνεια καταναλωτικά, «διακοποδάνεια» και γενικά κάθε είδους οικονομικά πακέτα προσφερόμενα από τις τράπεζες, βρίσκονται ειδικά αυτή την χρονική περίοδο, σε πρώτη προτεραιότητα και από τράπεζες και από καταναλωτές. Σε Ρόδο και Κω μάλιστα, στα τμήματα χορήγησης δανείων των υποκαταστημάτων που λειτουργούν εξακολουθούν να... δημιουργούνται ακόμα και ουρές από δεκάδες ενδιαφερόμενους για την λήψη τέτοιων δανείων!

Η ΕΙΚΟΝΑ ΠΕΡΣΙ

Ουσιαστικά, η μοναδική αναζήτηση από την συντριπτική πλειοψηφία των δανειοληπτών, αναζητεί τρόπους για

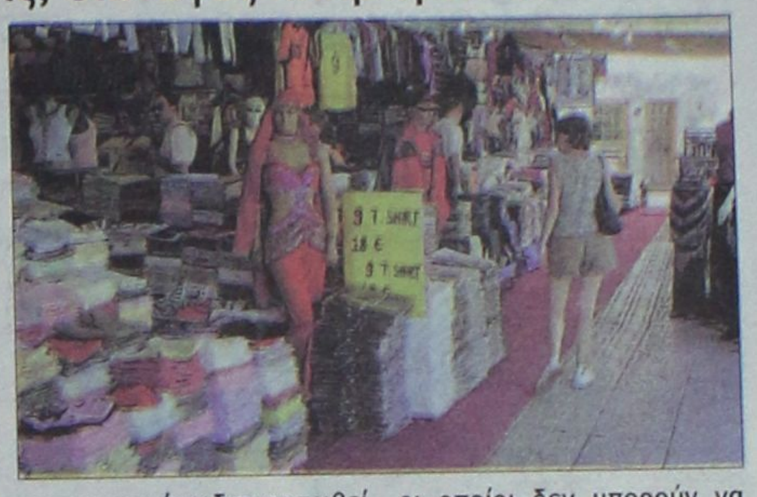



να καλύψει με νέα δάνεια τα παλαιά τα οποία αδυνατεί εξαιτίας της οικονομικής συγκυρίας των τελευταίων ετών.

> Σε απόγνωση βρίσκονται οι οφειλέτες των τραπεζών αφού σφίγγει ο κλοιός

Μόνο για την περιοχή της Δωδεκανήσου, στην διάρκεια του 2005 ο χάρτης των... χρεών και της τραγικής κατάστασης που έχει διαμορφωθεί είχε ως εξής:

- Αιτήσεις Πτωχεύσεων 29 με συνολικό ποσό χρεών 1.444.808 ευρώ
- Κηρυχθείσες πτωχεύσεις 2
- Διαταγές πληρωμών Πρωτοδικείων Ρόδου και Κω 279(!) με συνολικό ποσό χρεών το 12.726.021 ευρώ!
- Προγραμματισμένοι πλειστηριασμοί ακινήτων: 29 περιπτώσεις έναντι του ποσού των 624.504 ευρώ
- Προγραμματισμένοι πλειστηριασμοί κινητών: 17 έναντι του ποσού των 222.520 ευρώ (αντιστοιχούν σε περιπτώσεις δανείων που πάρθηκαν για αγορά αυτοκινήτων, τα οποία δεν μπόρεσαν να εξοφλήσουν οι ιδιοκτήτες τους).
- Διαταγές πληρωμών Ειρηνοδικείου: 3 έναντι του ποσού των 18.693 ευρώ.

ΣΦΙΓΓΕΙ Ο ΚΛΟΙΟΣ ΚΑΙ ΓΙΑ ΔΑΝΕΙΟΛΗΠΤΕΣ

Ουσιαστικά, σε πραγματική απόγνωση και οριακό σημείο βρίσκονται το τελευταίο διάστημα εκατοντάδες Δωδεκανήσιοι οφειλέτες σε τράπεζες, γεγονός που αποτυπώνεται ξεκάθαρα πλέον και από τις αυξημένες περιπτώσεις κατασχέσεων και πλειστηριασμών και διαταγών πληρωμών, που κατατέθηκαν στα δικαστήρια.

Σύμφωνα με στοιχεία που επισήμως παρουσιάζει σήμερα η «Ροδιακή», ο κλοιός των τραπεζών, έχει αρχίσει πλέον να... σφίγγει επικίνδυνα περισσότερους από 3.500 επαγγελματίες, εργαζόμενους και επιχειρηματίες, που έχουν συνάψει μικρά ή μεγάλα δάνεια με τις τράπεζες και οι οποίοι δεν μπορούν να ανταπεξέλθουν τώρα στα ποσά που τους ζητούνται.

Έτσι, σε άμεσο κίνδυνο βρίσκονται

-Δεκάδες μικροξενοδόχοι και βιοτέχνες

-Εκατοντάδες εργαζόμενοι που έχουν συνάψει στεγαστικά δάνεια και

-Εκατοντάδες επίσης, άλλοι επαγγελματίες που έχουν συνάψει κυρίως εμπορικά δάνεια!

Τα πινάκια των δικαστηρίων από αυτού του είδους τις υποθέσεις, στενάζουν στην κυριολεξία σε καθημερινή βάση, ενώ, οι δυσκολίες αυτές, στην αποπληρωμή των δανείων με τους όρους που θέτουν οι τράπεζες, γίνονται ολοένα και μεγαλύτερες.

Σημαντικά αυξημένοι είναι επίσης και οι πλειστηριασμοί των ακινήτων που παρατηρούνται με το «καλημέρα του νέου έτους» γεγονός που αποδίδεται στις παραπάνω δυσκολίες.

Τα στοιχεία που φανερώνουν σε κάθε περίπτωση το επερχόμενο δράμα και τον διαρκή Γολγοθά που θα υποστούν δεκάδες οικογένειες σε τοπικό επίπεδο, επιβεβαιώνονται:

Από τον όγκο των οικονομικών υποθέσεων που καλούνται να εξετάσουν τα δικαστήρια της περιοχής μας (χρέη στα ασφαλιστικά ταμεία κλπ) καθώς επίσης και από την ραγδαία αύξηση που καταγράφουν τους τελευταίους μήνες οι πλειστηριασμοί για ακίνητα και περιουσιακά στοιχεία εμπόρων, βιοτεχνών, ελεύθερων επαγγελματιών και πολλών ιδιωτών, που δέσμευσαν τις περιουσίες τους στις τράπεζες για να αποκτήσουν έτσι δάνεια. Η τοπική οικονομία καλείται να πληρώσει με εξαιρετικά βαρύ τίμημα, την διαρκή και παρατεταμένη οικονομική ύφεση της τελευταίας πενταετίας, οι συνέπειες της οποίας άρχισαν πλέον για τα καλά να εμφανίζονται μέρα με τη μέρα με την πιο απειλητική τους πλέον μορφή.

«Σαφάρι» για τα ταμεία

«Σαφάρι» αναζήτησης πόρων ενίσχυσης των ασφαλιστικών Ταμείων ξεκινά το υπουργείο Απασχόλησης, προσπαθώντας να εξαντλήσει- αρχικώς- όλα τα περιθώρια αύξησης των εσόδων του ασφαλιστικού συστήματος, χωρίς να χρειαστεί να ληφθούν επώδυνα μέτρα για τη μεγάλη πλειονότητα των ασφαλισμένων.

Οι σχεδιασμοί της ηγεσίας του υπουργείου, σύμφωνα με «Το Βήμα», κινούνται προς τρεις κατευθύνσεις:

- τη μείωση της εισφοροδιαφυγής, η οποία έχει ξεπεράσει κάθε προηγούμενο φθάνοντας ετησίως τα 4,5 δισ. ευρώ για το σύνολο των Ταμείων
- τη συγκράτηση των δαπανών των κλάδων Υγείας των Ταμείων, που την τελευταία τετραετία σχεδόν διπλασιάστηκαν (αυξήθηκαν κατά 78,5%)
- την καλύτερη αξιοποίηση της περιουσίας των ασφαλιστικών φορέων, για την οποία αναμένονται νέες ρυθμίσεις σε σχετικό νομοσχέδιο του υπουργείου Απασχόλησης.

Η μείωση των δαπανών Υγείας των Ταμείων αναμένεται να απασχολήσει τη σύσκεψη που θα έχουν τη Δευτέρα στο υπουργείο Υγείας οι υπουργοί Σ. Τσιτουρίδης και Δ.Αβραμόπουλος, παρουσία των διοικητών του ΙΚΑ Ι.Βαρθολομαίου και ΟΓΑ Ελ.Παπαγεωργόπουλου.

Φημολογούνται ήδη αρκετά ονόματα και γίνονται οι πρώτες διερευνητικές επαφές και συζητήσεις

Έντονο ενδιαφέρον για το ψηφοδέλτιο του Υψηλάντη

Ιδιαίτερη δυναμική αποκτά η υποψηφιότητα στην δωδεκανησιακή κοινωνία

Πλειάδα παλιών και νέων στελεχών, από το χώρο της Νέας Δημοκρατίας και όχι μόνο, πρόκειται να στελεχώσουν το ψηφοδέλτιο του υποψήφιου νομάρχη κ. Βασίλη Υψηλάντη, αυξάνοντας περαιτέρω τη δυναμική που έχει ήδη αναπτυχθεί στην δωδεκανησιακή κοινωνία.



Ήδη, από την περασμένη εβδομάδα που ανακοινώθηκε η υποψηφιότητα του κ. Υψηλάντη, αρκετά στελέχη έχουν επικοινωνήσει μαζί του και έχουν εκφράσει την πρόθεση να συμπαραταχθούν μαζί του στις εκλογές ως υποψήφιοι.

Παράλληλα βέβαια και ο ίδιος ο κ. Υψηλάντης έχει ξεκινήσει συζητήσεις και διερευνητικές επαφές με στελέχη, σε όλα τα νησιά της Δωδεκανήσου οι οποίες εκ των πραγμάτων θα συνεχιστούν και μέσα στο επόμενο χρονικό διάστημα.

Μέχρι τώρα πάντως, δεν έχει οριστικοποιηθεί καμιά υποψηφιότητα. Σύντομα όμως αναμένεται ότι θα υπάρξουν σχετικές ανακοινώσεις αφού εκ των πραγμάτων ο προεκλογικός αγώνας βρίσκεται σε πλήρη εξέλιξη.

Σύμφωνα με πληροφορίες και εκτιμήσεις στο πλευρό του κ. Υψηλάντη, ως υποψήφιος αναμένεται να βρεθούν από τους νυν νομαρχιακούς συμβούλους οι κ.κ. **Νίκος Καραμαρίτης, Μιχάλης Μπαριανάκης, Μιχάλης Αλαχούζος, Μανώλης Τριανταφύλλου, Γιώργος Νισύριος** και **Γιάννης Καρίκης**. Συζητήσεις γίνονται επίσης και με στελέχη και πρώην νομαρχιακούς συμβούλους της παράταξης του κ. Σάββα Καραγιάννη, μεταξύ των οποίων είναι ο κ. **Γιώργος Παπαγεωργίου** (γιατρός από τη Λέρο) η κ. **Ειρήνη Γεργατσούλη** κ.ά.

Ποιά ονόματα συζητούνται και ποιοί έχουν ήδη κλείσει στο ψηφοδέλτιο



Σύμφωνα με τις ίδιες πληροφορίες στο ψηφοδέλτιο του κ. Υψηλάντη αναμένεται ότι θα συμμετάσχει ο κ. **Γιώργος Ζωγραφίδης** με τον οποίο ήδη έχουν γίνει οι πρώτες συζητήσεις.

Μεταξύ των νέων προσώπων που αναμένεται ότι θα συμμετάσχουν στο ψηφοδέλτιο, και τα οποία θα δώσουν τη δικιά τους δυναμική στην όλη προσπάθεια, είναι ο πρόεδρος των νοσοκομειακών γιατρών κ. **Σάββας Καραταπάνης**, ο αντιπρόεδρος του ΤΕΕ Δωδεκανήσου κ. **Αργύρης Πράντης**, ο κ. **Φιλ. Τριομμάτης** (γιος του αντιπροέδρου της ΝΟΔΕ), ο μηχανικός κ. **Βασίλης Παπαοικονόμου** κ.ά.

Στην Κω, συζητείται ευρέως το όνομα του προέδρου της Ένωσης Ξενοδόχων κ. **Νίκου Πουλιού**, ο οποίος μάλλον θα είναι υποψήφιος, ενώ στο ίδιο πλαίσιο συζητήσεις γίνονται και με αρκετά άλλα στελέχη, τόσο στη Ρόδο, όσο και στα υπόλοιπα νησιά της Δωδεκανήσου.



Ο κ. Υψηλάντης πάντως, θα προχωρήσει στην επιλογή των υποψηφίων του συνδυασμού του, με ιδιαίτερη προσοχή, με αντικειμενικό σκοπό να ισχυροποιήσει το ψηφοδέλτιό του, σε όλα τα επίπεδα.

Μέσα στις επόμενες ημέρες, πιθανόν την Δευτέρα, να υπάρξει συνάντηση του κ. Υψηλάντη με την νομαρχιακή επιτροπή της Νέας Δημοκρατίας, για να καθοριστούν από κοινού δράσεις και δραστηριότητες μέσα στο επόμενο χρονικό διάστημα.

Την Τετάρτη ο κ. Υψηλάντης θα βρίσκεται στην Αθήνα, σε συνάντηση όλων των υποψηφίων που υποστηρίζει η Νέα Δημοκρατία.

Ήδη πάντως η υποψηφιότητα του κ. Υψηλάντη, έχει αποκτήσει ιδιαίτερη δυναμική στην Δωδεκανησιακή κοινωνία και αυτό είναι εμφανές. Αναμένεται μάλιστα ότι μέσα στις επόμενες εβδομάδες, που θα αρχίσουν οι περιοδείες, επισκέψεις, κλπ. η δυναμική αυτή θα ανέβει κατακόρυφα.

Κυρίως όμως φαίνεται ότι έχει καταφέρει να ενεργοποιήσει **όλες τις δυνάμεις και τις τάσεις** στο χώρο της Νέας Δημοκρατίας πράγμα ιδιαίτερα σημαντικό.

Αποτελεί άλλωστε κοινή εκτίμηση, ότι εφόσον η Νέα Δημοκρατία δώσει συντεταγμένα τη μάχη των νομαρχιακών εκλογών, χωρίς παρατράγουδα και διαφοροποιήσεις, οι προοπτικές νίκης είναι ιδιαίτερα μεγάλες.

Σ' αυτό συνηγορεί και η «κόπωση» του εκλογικού σώματος από την παρουσία του κ. Μαχαιρίδη και των συνεργατών του, πράγμα που είναι εξίσου εμφανές στην τοπική κοινωνία.

Νέα πρόσωπα στον δήμο



Έντονες διεργασίες υπάρχουν και σε ό,τι αφορά την συγκρότηση των συνδυασμών στον δήμο της Ρόδου.

Οι κ.κ. Γιαννόπουλος, Χατζηευθυμίου και Καραγιάννης, κινούνται δραστήρια το τελευταίο χρονικό διάστημα, αλλά καλύπτουν με μυστικότητα τις κινήσεις τους.

Οι πληροφορίες αναφέρουν ότι και στα τρία ψηφοδέλτια θα συμμετάσχουν πολλά νέα πρόσωπα, γεγονός που κάνει ακόμα πιο ενδιαφέρουσα την ήδη ενδιαφέρουσα μάχη στον δήμο της Ρόδου.

Γενικώς πάντως και οι τρείς υποψήφιοι δήμαρχοι κινούνται ιδιαίτερα δραστήρια, σχεδόν σε καθημερινή βάση.

ΑΡΙΣΤΕΙΟΝ

ΥΠΕΥΘΥΝΟΙ ΣΠΟΥΔΩΝ
ΧΡΗΣΤΟΣ ΜΠΑΡΔΟΣ
Φυσικός
ΠΑΝΑΓΟΣ ΜΙΧΑΛΗΣ
Μαθηματικός

Διδάσκονται:
•Φυσική
•Χημεία
•Μαθηματικά
•Φιλολογικά
•Βιολογία
•ΑΟΘ - ΑΟΔΕ
•Ανάπτυξη Εφαρμογών Η/Υ

ΦΡΟΝΤΙΣΤΗΡΙΟ ΜΕΣΗΣ ΕΚΠΑΙΔΕΥΣΗΣ ΙΑΛΥΣΟΥ

ΕΝΑΡΞΗ ΜΑΘΗΜΑΤΩΝ
Γ' ΛΥΚΕΙΟΥ 1/08/2006
Β' ΛΥΚΕΙΟΥ 17/08/2006
Α' ΛΥΚΕΙΟΥ-ΓΥΜΝΑΣΙΟ - ΤΕΕ 1/09/2006

Αξιολόγηση των μαθητών με πρόγραμμα διαγωνισμάτων μέσω ηλεκτρονικού υπολογιστή, σε εβδομαδιαία βάση.

www.toaristeion.gr

Ιαλυσού 29 - Ιαλυσός
τηλ.: 22410 - 90801, 75577, κιν.: 6942011005

ΠΛΕΟΝΕΚΤΗΜΑ

ΥΠΕΥΘΥΝΟΙ ΣΠΟΥΔΩΝ
ΧΡΗΣΤΟΣ ΜΠΑΡΔΟΣ
Φυσικός
ΞΕΝΙΑ ΛΑΜΠΡΟΥ
Φιλόλογος-Ιστορικός

Διδάσκονται:
•Φυσική
•Χημεία
•Μαθηματικά
•Φιλολογικά
•Βιολογία
•ΑΟΘ - ΑΟΔΕ
•Ανάπτυξη Εφαρμογών Η/Υ

ΠΛΕΟΝΕΚΤΗΜΑ
ΦΡΟΝΤΙΣΤΗΡΙΟ ΜΕΣΗΣ ΕΚΠΑΙΔΕΥΣΗΣ

ΕΝΑΡΞΗ ΜΑΘΗΜΑΤΩΝ
Γ' ΛΥΚΕΙΟΥ 1/08/2006
Β' ΛΥΚΕΙΟΥ 17/08/2006
Α' ΛΥΚΕΙΟΥ-ΓΥΜΝΑΣΙΟ - ΤΕΕ 1/09/2006

• Αυστηρά ολιγομελή τμήματα
• Συνεχής αξιολόγηση των Μαθητών
• Τακτική ενημέρωση των γονέων
• Εβδομαδιαία επαναληπτικά τεστ

www.pleonektima.gr

Κων/νου Υδραίου & Απ. Ιωάννη (γωνία)
τηλ.: 22410-75577, 78252, 30676, κιν.: 6945976276

Δεν... τον θέλει στα καράβια του!

Επίθεση Αγούδημου στο νομάρχη

Ανεπιθύμητο στα πλοία του, χαρακτήρισε με δηλώσεις του ο εφοπλιστής κ. Γεράσιμος Αγούδημος τον νομάρχη Δωδεκανήσου κ. Γιάννη Μαχαιρίδη!



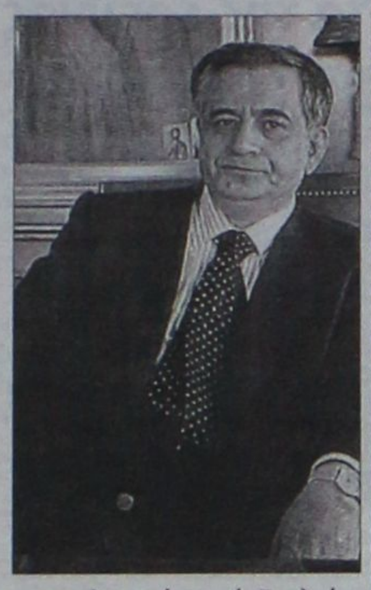

Η δήλωση αυτή, στον τηλεοπτικό σταθμό «ΚΟΣΜΟΣ TV» και στην εκπομπή της Ρένας Διακίδη, που προκάλεσε κατάπληξη σε όλους όσους δεν ξέρουν τον... τρόπο και την ευκολία με την οποία επιτίθεται ο καπετάν – Μάκης, έγινε με αφορμή τοποθέτηση – δήλωση του κ. Γιάννη Μαχαιρίδη στην εφημερίδα «Τα Νέα» σύμφωνα με την οποία οι Δωδεκανήσιοι υποχρεώνονται να ταξιδεύουν με πλοία δύο... ταχυτήτων.

Ο κ. Αγούδημος, προφανώς εξέλαβε ως προσβλητική για την επιχείρησή του την δήλωση του νομάρχη και για τον λόγο αυτό του επιτέθηκε φραστικά. Ο ίδιος πάντως, διευκρίνισε ότι ο κ. Μαχαιρίδης είναι ανεπιθύμητος στα πλοία του (τώρα που αρχίζει και η προεκλογική περίοδος) όχι ως νομάρχης, αλλά ως πρόσωπο.

Από το περιβάλλον του νομάρχη, έγινε γνωστό ότι πρόκειται να δοθεί απάντηση, για αυτού του είδους τις ακραίες δηλώσεις- Γεράσιμου Αγούδημου.

Θα έχει ο αντιπρόεδρος του Επιμελητηρίου

Διευρυμένες αρμοδιότητες

Ποιοί εξελέγησαν πρόεδροι στα τμήματα

Αυξημένες αρμοδιότητες θα έχει ο β' αντιπρόεδρος του ΕΒΕΔ κ. Γιώργος Χαλκιδιός, στα πλαίσια των νέων δεδομένων στην λειτουργία του Επιμελητηρίου Δωδεκανήσου.

Αυτό πράγματι αποφασίστηκε στην προχθεσινή συνεδρίαση της διοικητικής επιτροπής του Επιμελητηρίου, που πραγματοποιήθηκε στην Κω.

Το γεγονός μάλιστα ότι η πρώτη συνεδρίαση έγινε στην Κω, δείχνει την νέα εποχή στις σχέσεις Επιμελητηρίων - νησιών, που θέλει να σηματοδοτήσει η νέα διοίκηση. Οπως έγινε γνωστό στην Κω αποφασίστηκε να συσταθεί γραφείο αντιπροέδρου, ενώ ανατέθηκε στον κ. Χαλκιδιό η εποπτεία των παραρτημάτων Κω και Καλύμνου, εφ' όλης της ύλης. Στην ίδια συνεδρίαση η διοικητική επιτροπή του Επιμελητηρίου, ασχολήθηκε κυρίως με ζητήματα λειτουργίας και παραρτημάτων Κω και Καλύμνου. Σε ό,τι αφορά τη συνεδρίαση του δ.σ. του ΕΒΕΔ αυτή αναμένεται να γίνει στις 20 Ιουλίου, παράλληλα με την γενική συνέλευση της ΔΕΤΑΠ που θα γίνει την ίδια μέρα, στην διάρκεια της οποίας, θα γίνει ο απολογισμός της απερχόμενης διοίκησης.



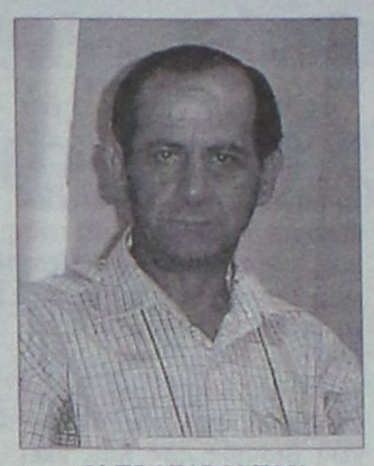

ΟΙ ΠΡΟΕΔΡΟΙ ΤΩΝ ΤΜΗΜΑΤΩΝ

Στη διάρκεια των προηγούμενων ημερών, στο πλαίσιο των προβλεπόμενων διαδικασιών, εξελέγησαν οι πρόεδροι για τα τρία από τα τέσσερα τμήματα του Επιμελητηρίου.

Συγκεκριμένα: Στο Εμπορικό, πρόεδρος εξελέγη ο κ. Νίκος Φρόνας και αναπληρωτής η κ. Βάσω Παντελίκιζη.

Στο **Τουριστικό τμήμα** πρόεδρος εξελέγη ο κ. Παναγιώτης Τοκούζης και αναπληρωτής ο κ. Νίκος Βρούχος και στο

Επαγγελματικό τμήμα πρόεδρος ο κ. Πασχάλης Βρακίδης και αναπληρωτής ο κ. Μιχαήλ Ανθόπουλος.

Στο **τμήμα Μεταποίησης** οι εκλογές θα γίνουν αύριο.

Γραμματόσημα για τα ελληνικά νησιά

Δεύτερη κοινή σειρά γραμματοσήμων με θέμα τα Ελληνικά Νησιά κυκλοφόρησαν τα ΕΛΤΑ για την καλοκαιρινή αλληλογραφία. Η νέα φουρνιά που διαφημίζει τις ομορφιές της θαλασσινής Ελλάδας είναι και αυτή ιδιαίτερα επιτυχημένη και ήδη περιζήτητη καθώς ταξιδεύει κάθε μέρα στα πέρατα του κόσμου. Μία καρτ ποστάλ από την Ελλάδα με επικολλημένο ένα γραμματόσημο νησιώτικο είναι ο καλύτερος πρέσβης και η καλύτερη διαφήμιση.

Ποιά νησιά έχουν την τιμητική τους; Βλέπουμε θαυμάσιες εικόνες από τη Λέσβο, την Ύδρα, τη Σίφνο, τη Λευκάδα, τη Σαμοθράκη, τη Σύρο, τη Ρόδο, την Κεφαλλονιά, την Κέρκυρα και τη Νάξο, ομορφιές που έγιναν γραμματόσημα, σε ωραίο, ελκυστικό στενόμακρο σχήμα, σχεδιασμένα όλα από τη μόνιμη συνεργάτιδα των ΕΛΤΑ, εικαστικό Μυρσίνη Βαδοπούλου, Δύο αξίες από τη σειρά θα κυκλοφορήσουν περισσότερο... το γραμματόσημο για απλή επιστολή εσωτερικού, αξίας 50 λεπτών, που απεικονίζει την όμορφη Ερμούπολη με την εκκλησία του Αγίου Νικολάου σε πρώτο πλάνο, και το γραμματόσημο για πρώτο βάρος εξωτερικού, αξίας 65 λεπτών, με θέμα το Παλάτι του Μεγάλου Μαγίστρου από τη Μεσαιωνική Ρόδο!

Αν ακολουθήσει προσεχώς και άλλη σειρά με θέμα από τα ελληνικά νησιά καλό θα ήταν να επιλεγούν θέματα από τα λιγότερο προβεβλημένα νησιά μας, από τη Γαύδο, την Τέλενδο, τα Ψαρά, τον Αη Στράτη, τη Σχοινούσα, τους Φούρνους, τους Οθωνούς και άλλα που τα ξεχνάμε δυστυχώς, ενώ θα μπορούσε να είναι τόποι μεγάλης ευημερίας... Είναι όμως παράδεισοι και οφείλουμε να το αναγνωρίσουμε σε όσους κρατάνε αυτά τα νησιά τόσο όμορφα.

ΑΝΑΚΟΙΝΩΣΗ

Πρόσκληση εκδήλωσης ενδιαφέροντος για την πιστοποίηση εποπτών ασφαλείας κολυμβητικών δεξαμενών (πισίνες) στην Ρόδο

Ανακοινώνεται η διεξαγωγή πιστοποίησης στην Ρόδο για τους Επόπτες Ασφαλείας κολυμβητικών δεξαμενών (ΠΙΣΙΝΕΣ), σύμφωνα με τη νέα Υγειονομική Διάταξη του Υπουργείου Υγείας και Κοινωνικής Αλληλεγγύης, για τις μικρές, μεσαίες και μεγάλες κολυμβητικές δεξαμενές, ανεξαρτήτως βάθους, σε ξενοδοχεία, ενοικιαζόμενα διαμερίσματα, και σε οποιαδήποτε άλλη επιχείρηση εκμεταλλεύεται κολυμβητική δεξαμενή. Ο κύκλος πιστοποίησης περιλαμβάνει **20 ώρες εκπαίδευσης συνολικά** και θα διεξαχθεί στο **HOTEL "AGLA"**. Δικαίωμα συμμετοχής έχει το προσωπικό ξενοδοχείων, διοικητικό προσωπικό ή οποιαδήποτε ενδιαφερόμενα άτομα ηλικίας 18 χρονών και άνω. Το κόστος του προγράμματος και της πιστοποίησης επιδοτείται από κρατικό πρόγραμμα για το προσωπικό επιχειρήσεων.

Τελευταία προθεσμία εκδήλωσης συμμετοχής έως Τετάρτη 05/07/06

Πληροφορίες για συμμετοχή μπορείτε να λάβετε μόνο από τα κεντρικά γραφεία του Φορέα Πιστοποίησης, από Δευτέρα έως Παρασκευή 09.00-14.30 στο τηλ. 2810-370339, Ηράκλειο Κρήτης και στο email epoptes@mvcm.com.

InfoQuality

ΦΡΟΝΤΙΣΤΗΡΙΑ ΠΛΗΡΟΦΟΡΙΚΗΣ

ΕΧΟΥΜΕ ΟΛΑ ΟΣΑ ΧΡΕΙΑΖΟΝΤΑΙ ΓΙΑ ΝΑ ΜΑΘΕΤΕ ΣΩΣΤΑ ΤΗ ΧΡΗΣΗ Η\Υ ΚΑΙ ΝΑ ΠΙΣΤΟΠΟΙΗΣΕΤΕ ΤΙΣ ΓΝΩΣΕΙΣ ΣΑΣ.

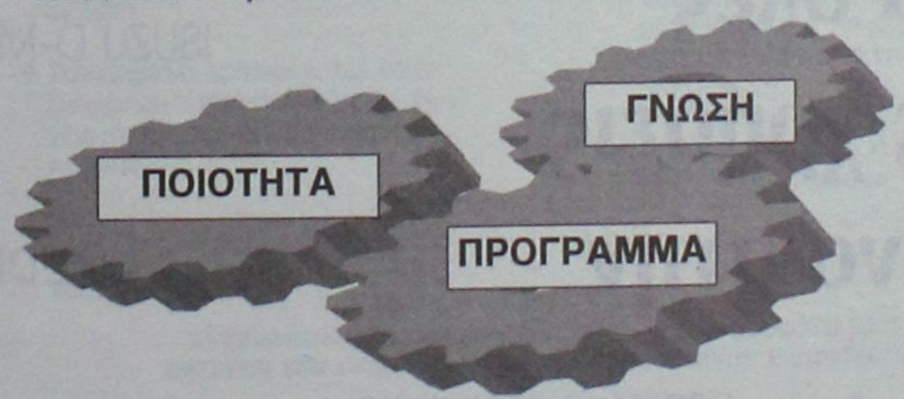

ΑΠΟΚΤΗΣΤΕ ΤΟ ΠΤΥΧΙΟ ΤΟΥ E.C.D.L.

ΠΑΡΑΚΟΛΟΥΘΩΝΤΑΣ ΜΑΘΗΜΑΤΑ ΣΤΑ ΤΑΧΥΡΥΘΜΑ ΤΜΗΜΑΤΑ ΜΑΣ.

ΕΝΑΡΞΗ ΜΑΘΗΜΑΤΩΝ
ΔΕΥΤΕΡΑ 3 ΙΟΥΛΙΟΥ 2006

ΟΙ ΕΓΓΡΑΦΕΣ ΑΡΧΙΣΑΝ

ΘΕΣΕΙΣ ΠΕΡΙΟΡΙΣΜΕΝΕΣ

ΠΛΗΡΟΦΟΡΙΕΣ ΚΑΘΗΜΕΡΙΝΑ 10:00 – 13:00 & 18:00 – 21:00
ΚΩΝ. ΤΣΑΛΔΑΡΗ 1 (1ος ΟΡΟΦΟΣ ΠΑΝΩ ΑΠΟ ΤΟΝ ΚΩΤΣΟΒΟΛΟ)
ΤΗΛ. 22410-25253 / 26260

AT2673

Χθες το πρωί στη Ρόδο

Σύσκεψη για την διάσκεψη των υπουργών

Θα γίνει τον Σεπτέμβρη

Ευρεία σύσκεψη έγινε χθες το πρωί στη Ρόδο, υπό την προεδρία του Γενικού Γραμματέα του Υπουργείου Ανάπτυξης κ. Νίκου Στεφάνου, παρουσία και του Περιφερειάρχη Νοτίου Αιγαίου, με στόχο την καλύτερη προετοιμασία ενόψει της διοργάνωσης της 6ης Ευρωμεσογειακής Διάσκεψης των Υπουργών Βιομηχανίας που έχει προγραμματιστεί να γίνει στη Ρόδο στις 21 και 22 Σεπτεμβρίου 2006.

Η συνάντηση, αξίζει να σημειωθεί ότι οργανώθηκε χθες στο Ρόδος Πάλας, από το Υπουργείο Ανάπτυξης και συμμετείχαν επίσης σε αυτήν:

Ο Νομάρχης Δωδεκανήσου κ. Γιάννης Μαχαιρίδης, ο Δήμαρχος Ροδίων κ. Γιώργος Γιαννόπουλος και ο πρόεδρος του Εμπορικού και Βιομηχανικού Επιμελητηρίου Δωδεκανήσου κ. Γιώργος Χατζημάρκος.

Για την Ευρωμεσωγειακή αυτή διάσκεψη που θα γίνει στη Ρόδο, αξίζει να σημειωθεί ότι είχε ασχοληθεί στις 31 Μαΐου και ο ίδιος ο πρωθυπουργός κ. Κώστας Καραμανλής, ο οποίος σε συνάντηση που είχε με τον Υπουργό Ανάπτυξης κ. Δημήτρη Σιούφα, εξέτασαν από κοινού τις σχετικές λεπτομέρειες.

Στη διάσκεψη που αποφασίστηκε να γίνει στη Ρόδο, θα πάρουν μέρος 35 Υπουργοί (οι 25 Ευρωπαϊκής Ένωσης και οι 10 των χωρών της Μεσογείου – και αφορά θέματα βιομηχανίας και εμπορίου ενόψει της Ευρωπαϊκής Αγοράς, που πρόκειται να δημιουργηθεί μέχρι το 2010 στη λεκάνη της Μεσογείου.

Πώς αξιολογούν τα νησιά μας οι Σκανδιναβοί

Τα αποτελέσματα της έρευνας της εφημερίδας Atfonbladet

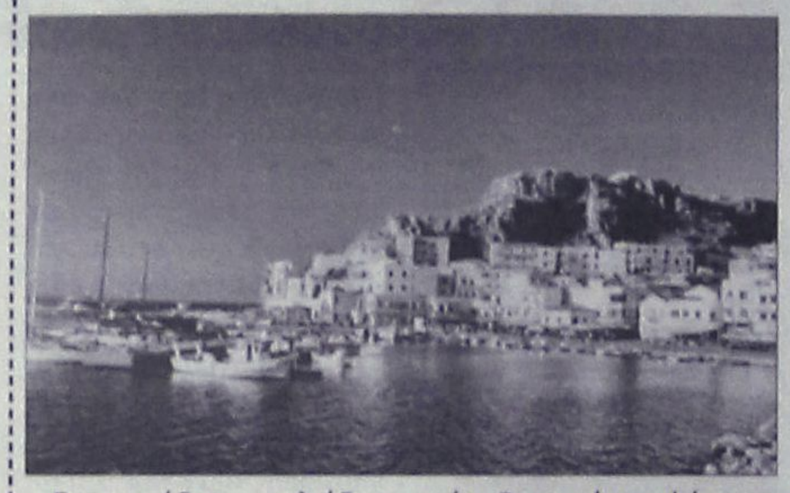

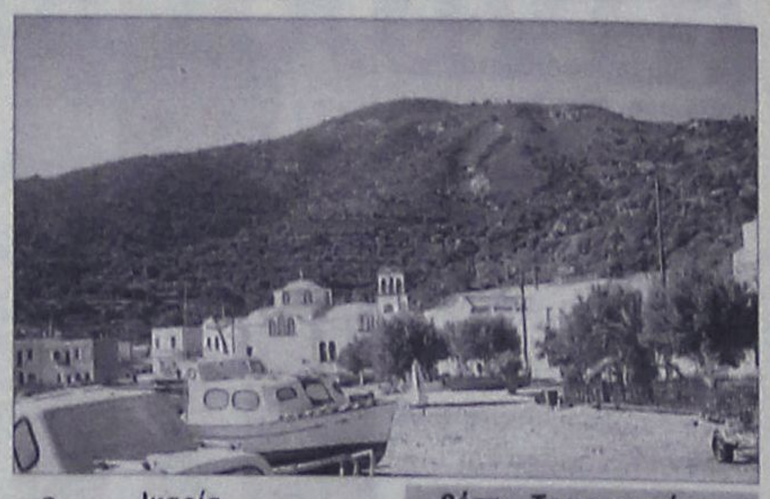

Εκατοντάδες χιλιάδες Σκανδιναβοί ταξιδεύουν κάθε χρόνο για διακοπές στην Ελλάδα. Έχουν να επιλέξουν τον τόπο που θα περάσουν τις διακοπές τους από έναν κατάλογο 85 προορισμών, οι περισσότεροι νησιά του Αιγαίου. Ταξιδιωτικά πρακτορεία και μία μεγάλη εφημερίδα της Στοκχόλμης, η Aftonbladet, συνεργάσθηκαν στην καταγράφηση των προτιμήσεων των Σκανδιναβών τουριστών. Οι τουρίστες ψήφισαν και ανέδειξαν τα 30 πιο όμορφα, πιο φιλικά, πιο λαμπερά ελληνικά νησιά.Από την έρευνα αυτή προκύπτουν και θετικά και αρνητικά συμπεράσματα για τα νησιά μας. Ειδικότερα, τα στοιχεία της έρευνας έχουν ως εξής:

θέση	Τα 5 πιο όμορφα
1.	Σαντορίνη
2.	Αμοργός
3.	Ικαρία
4.	Φολέγανδρος
5.	Νίσυρος

Με κριτήριο τη διασκέδαση

θέση	Τα 5 για ξεφάντωμα
1.	Ίος
2.	Σκιάθος
3.	Κως
4.	Μύκονος
5.	Πάρος

Με κριτήριο τη φιλικότητα στα παιδιά

θέση	Τα 5 που αρέσουν στα παιδιά
1.	Σίφνος
2.	Δονούσα
3.	Αντίπαρος
4.	Νάξος
5.	Σέριφος

Με κριτήριο τις καλές παραλίες

θέση	Τα 5 για μπάνιο και πλιοθεραπεία
1.	Μήλος
2.	Σκόπελος
3.	Κάρπαθος
4.	Νάξος
5.	Κουφονήσι

Με κριτήριο τα αξιοθέατα

θέση	Τα 5 πιο καλά για εκδρομές
1.	Κρήτη
2.	Ρόδος
3.	Σάμος
4.	Κάλυμνος
5.	Κέα

Με κριτήριο την ησυχία

θέση	Τα 5 πιο ήσυχα
1.	Αλόνησσος
2.	Τήλος
3.	Σχοινούσα
4.	Φούρνοι
5.	Τέλενδος

Πολλές προσωπικότητες

Γεμάτη από προσωπικότητες και διασημότητες είναι η Ρόδος αυτή την εποχή, αλλά εμείς δυστυχώς, σε αντίθεση με άλλους τουριστικούς προορισμούς, δεν έχουμε καταφέρει μέχρι σήμερα να το προβάλλουμε όπως πρέπει κι όπως αξίζει στο νησί μας.

Σύμφωνα με πληροφορίες, από το περασμένο Σάββατο στη Ρόδο βρίσκεται οικογενειακώς ο προπονητής της Εθνικής Ομάδας Μπάσκετ κ. Παναγιώτης Γιαννάκης, συνοδευόμενος επίσης από παρέα οικογενειακών του φίλων.

Στη Ρόδο επίσης χθες το βράδυ βρέθηκε και ο προπονητής του Άγιαξ Ολλανδός κ. Ρόναλντ Κούμαν. Τόσο ο ίδιος όσο και ο αδελφός του, λατρεύουν στην κυριολεξία τη Ρόδο, την οποία επισκέπτονται κάθε χρόνο.

Στην παλιά πόλη επίσης, βρέθηκε πλαισιωμένος από στενούς φίλους και συνεργάτες, ένα από τα ανερχόμενα είδωλα στην Ρωσική αγορά. Πρόκειται για τον... Πόπ – Στάρ της Ρωσίας Βλαντιμίρ Προσιάκοφ, ο οποίος και θα παραμείνει για αρκετές ακόμα μέρες.

ΕΡΓΑΛΕΙΑ
για όλες τις χρήσεις μόνο στην


ISUZU N-SERIES


ISUZU D-MAX


FIAT DUCATO


FIAT SCUDO

Auto Center
Μανώλης Κωστάκης α.ε.β.ε
14ο χλμ. Ρόδου Αεροδρομίου
τηλ. 22410 82000

PIAGGIO PORTER
PIAGGIO VAN
FIAT PUNTO VAN
FIAT STRADA
FIAT DOBLO

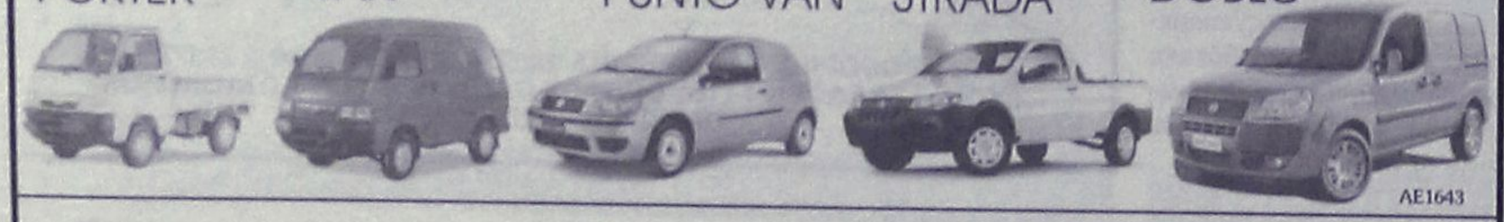
AE1643

@Anosis
Computer Learning

Γιατί να αποκτήσω το αναγνωρισμένο Δίπλωμα Κατάρτισης στους Η/Υ E.C.D.L. στη σχολή ANOSIS;

✓ Πρωτοποριακά Προγράμματα Σπουδών ανάλογα με την ηλικία και το επίπεδο γνώσεων!
✓ Διδασκαλία από εκπαιδευτές πανεπιστημιακής εκπαίδευσης, με μεγάλη εμπειρία
✓ Ευχάριστο περιβάλλον μάθησης με τα πιο σύγχρονα τεχνολογικά μέσα.
✓ Το πρώτο εξεταστικό κέντρο ECDL στα Δωδεκάνησα & από τα πρώτα στην Ελλάδα.!
✓ Ποσοστά επιτυχίας των μαθητών μας στις εξετάσεις που πλησιάζουν το 95%
✓ Έχει τις ανταγωνιστικότερες τιμές της αγοράς. Συγκρίνετε τα προγράμματά! Ειδικές τιμές σε φοιτητές και group!

AT2816(Γ)

ΚΑΛΟΚΑΙΡΙΝΑ ΜΑΘΗΜΑΤΑ
Εντατικά μαθήματα και απόκτηση του ECDL σε 6 εβδομάδες
χρόνος ρεκόρ!!



ECDL
Οι εγγραφές άρχισαν

Anosis 11 χρόνια πρωτοπορίας
ΣΤ.ΚΩΤΙΑΔΗ 52 ΡΟΔΟΣ ΤΗΛ.22410 78924
Υπεύθυνος Σπουδών : ΚΩΣΤΑΣ ΧΑΤΖΗΔΑΚΗΣ

Στον ανακριτή δύο για διακίνηση ηρωίνης

Διώκονται σε βαθμό κακουργήματος και απολογούνται αύριο

Την πόρτα του ανακριτή κ. Διονύση Ρεπούση θα περάσουν αύριο τα δύο άτομα ηλικίας 28 και 33 ετών που φέρονται να διακινούσαν ποσότητες ηρωίνης στην περιοχή μας.

Σε βάρος και των δύο, οι οποίοι και στο παρελθόν έχουν απασχολήσει τις διωκτικές αρχές της περιοχής μας, ασκήθηκαν βαρύτατες ποινικές διώξεις σε βαθμό κακουργήματος για αγορά, κατοχή, πώληση και απόπειρα πώλησης κατ' εξακολούθηση ναρκωτικών ουσιών και αύριο θα βρεθούν ενώπιον του αρμόδιου ανακριτή προκειμένου να δώσουν ολοκληρωμένες εξηγήσεις για τα όσα τους καταλογίζονται.

Η αντίστροφη μέτρηση για τη «δράση» των δύο συλληφθέντων ξεκίνησε την περασμένη Τρίτη 27 Ιουνίου στις 12.30 το μεσημέρι, όταν άνδρες του Τμήματος Δίωξης Ναρκωτικών Ρόδου πραγματοποίησαν έλεγχο στο σπίτι του 28χρονου, όπου και διαπίστωσαν ότι σε κρύπτη έξω από αυτό, είχε τοποθετήσει 23 αυτοσχέδιες πλαστικές συσκευασίες που περιείχαν ηρωίνη βάρους 11 γραμμαρίων και μία αυτοσχέδια πλαστική συσκευασία με 3 γραμμάρια της ίδιας ουσίας, τις οποίες και - σύμφωνα με την αστυνομία- προόριζε για εμπορία.

Εξεταζόμενος από τους αστυνομικούς ο 28χρονος δήλωσε ότι τις ποσότητες της ηρωίνης τις είχε προμηθευτεί από τον 33χρονο άεργο από την Κω.

Στη συνέχεια με συντονισμένη «επιχείρηση» οι αστυνομικοί κατάφεραν να κλείσουν ραντεβού μαζί του, με το πρόσχημα ότι θα τους πουλούσε ποσότητα ηρωίνης βάρους 20 γραμμαρίων, έναντι του ποσού των 700 ευρώ.

Πράγματι στις 2.30 προχθές το μεσημέρι ο 33χρονος προσήλθε στο σημείο όπου είχαν καθορίσει να γίνει η συνάντηση, όπου και συνελήφθη από τους αστυνομικούς, έχοντας μάλιστα στην κατοχή του μία πλαστική συσκευασία με 21 γραμμάρια ηρωίνης.

Ο ίδιος στη συνέχεια οδήγησε τους άνδρες της Δίωξης στην περιοχή «Τρεις» όπου και τους έδειξε κρύπτη, μέσα στην οποία υπήρχε άδεια συσκευασία που κατά το παρελθόν περιείχε 500 περίπου γραμμάρια ηρωίνης. Την ποσότητα αυτήν την είχε διακινήσει σε χρήστες στο νησί μας.

Αξίζει να επισημανθεί ότι ο 33χρονος θεωρείται από τις αστυνομικές αρχές της περιοχής μας, ως έμπειρος έμπορος ναρκωτικών και κατά το παρελθόν έχει συλληφθεί άλλες τρεις φορές από τους άνδρες του Τμήματος Δίωξης Ναρκωτικών για σημαντικές υποθέσεις διακίνησης ναρκωτικών στη Ρόδο.

Ο δε 28χρονος την ημέρα που συνελήφθη, λίγη ώρα νωρίτερα είχε βρεθεί στο εδώλιο του Μονομελούς Πλημμελειοδικείου Ρόδου κατηγορούμενος για ποσότητα 7 γραμμαρίων ηρωίνης που είχε εντοπιστεί στην κατοχή του πριν από δύο χρόνια. Για την υπόθεση αυτή είχε κριθεί ένοχος αλλά ατιμώρητος, καθώς είναι τοξικομανής παρά το γεγονός ότι έχει επιχειρήσει αρκετές φορές να απεξαρτηθεί.

Συνήγορος υπεράσπισης του 28χρονου είναι ο κ. Στέλιος Αλεξανδρής.

Συλλήψεις για τις πισίνες

Πισίνες και καταστήματα υγειονομικού ενδιαφέροντος έθεσαν σε λειτουργία δύο άτομα στην Κω, χωρίς όμως να διαθέτουν άδεια με αποτέλεσμα να συλληφθούν.

Σύμφωνα με όσα έγιναν γνωστά, προχθές στη μία και τέταρτο το μεσημέρι άνδρες του Αστυνομικού Τμήματος Αντιμάχειας διενήργησαν έλεγχο σε τουριστική- ψυχαγωγική επιχείρηση στην περιοχή Μαστιχάρι Κω, όπου και διαπίστωσαν ότι είχαν θέσει σε λειτουργία τρεις κολυμβητικές δεξαμενές για την εξυπηρέτηση των πελατών, όπως επίσης και ένα παντοπωλείο, ένα σνακ- μπαρ και δύο εστιατόρια, για τα οποία δεν υπήρχαν άδειες λειτουργίας. Αποτέλεσμα αυτού ήταν να συλληφθούν ο 28χρονος νόμιμος εκπρόσωπος της εταιρείας και ο 55χρονος διευθυντής, σε βάρος των οποίων κινήθηκε η προβλεπόμενη από το νόμο διαδικασία.



Νέος διοικητής στο Τμήμα της Ιαλυσού

Ο Μιχ. Καλπωράκης

Έναν από τους καλύτερους, ικανούς και αξιόλογους αξιωματικούς που διαθέτει η Αστυνομία στην περιοχή μας, μετακίνησε το αρχηγείο της ΕΛΑΣ από το επιτελείο της Αστυνομικής Διεύθυνσης, τοποθετώντας τον ως διοικητή στο Αστυνομικό Τμήμα Ιαλυσού!

Η απόφαση για μεταθέσεις, που πάρθηκε ερήμην της τοπικής ηγεσίας της ΕΛΑΣ σύμφωνα με τις πρώτες εκτιμήσεις, αφορά τον Αστυνόμο Β' κ. Μιχάλη Καλπωράκη, υπασπιστή μέχρι σήμερα της Αστυνομικής Διεύθυνσης Δωδεκανήσου, προκαλώντας τουλάχιστον προβληματισμό αλλά και ερωτηματικά.

Στη θέση του, αν τελικά εφαρμοστεί η απόφαση, ενδέχεται να τοποθετηθεί ο Αστυνόμος Α κ. Αδάμ Δαλάκας.

Με την ίδια απόφαση, μετακινείται επίσης, από τον ΑΣ Αφάντου στο ΑΤ Ιαλυσού ο υπαστυνόμος κ. Γ. Καλαντζής.

Στο Τμήμα Δίωξης Ναρκωτικών Ρόδου, μετακινείται επίσης ο υπαστυνόμος κ. Ορφανίδης, (στην θέση του υποδιοικητή κ. Παντελή Τσίρκα που μετακινείται.

GONDOLA

Ποδόσφαιρο και πίτσα πάνε ...πακέτο!

Ηρθε η ώρα του ποδοσφαίρου!

ΠΙΤΣΑ-ΜΠΥΡΑ και ΠΟΔΟΣΦΑΙΡΟ πάνε πακέτο.

Γι' αυτό η πιτσαρία GONDOLA για κάθε παραγγελία σας κατά την διάρκεια των ποδοσφαιρικών αγώνων σας κάνει δώρο την μπύρα ΑΛΦΑ...

Ευχαριστούμε για την προτίμησή σας

ΑΛΦΑ Μπύρα

AT2846

Βενετοκλέων 44 & Δωδ/κής Νεολαίας Τηλ. 2241077775, 2241029642
Αποστόλου Παύλου 12 Ανάληψη Τηλ. 2241067927

Αν θέλετε να σπουδάσετε σε
Βρετανικό Πανεπιστήμιο
σας εξασφαλίζουμε 100% την εγγραφή σας σε σχολή της επιλογής σας με το πρόγραμμα
InterAnglian Foundation Course

ΚΕΝΤΡΟ ΞΕΝΩΝ ΓΛΩΣΣΩΝ
ΝΑΝΣΥ ΒΑΣΙΛΟΠΟΥΛΟΥ- ΣΤΕΦΟΥ
Master of Arts in Hull University, UK

AT2824(Γ)

ΜΗΤΡΟΠΟΛΕΩΣ 75, ΡΟΔΟΣ, Τηλ. 22410 - 70110

ΦΡΟΝΤΙΣΤΗΡΙΑ ΜΕΣΗΣ ΕΚΠΑΙΔΕΥΣΗΣ
ένεκα παιδείας
ΦΡΟΝΤΙΣΤΗΡΙΑ ΜΕΣΗΣ ΕΚΠΑΙΔΕΥΣΗΣ

ΔΙΕΥΘΥΝΣΗ ΣΠΟΥΔΩΝ: ΜΑΓΡΙΠΛΗΣ ΣΚΕΥΟΣ

- 6-μελή ομοιογενή τμήματα εξασφαλίζοντας τη γνώση και την αφομοίωση.
- Δικά τους βοηθήματα – βιβλία – εκδόσεις διευκολύνοντας τη μελέτη.
- Συνεργασία έμπειρων και καταξιωμένων καθηγητών, με τα Φροντιστήρια "ένεκα παιδείας" της Αθήνας.
- Δημιουργία Σχολής Γονέων με την υποστήριξη της ψυχολόγου ΤΕΝΙΑΣ ΜΑΚΡΗΣ.
- Την ενισχυτική διδασκαλία με στόχο την ενδυνάμωση και την πλήρη κατανόηση.
- Σεμινάρια Επαγγελματικού Προσανατολισμού, εφαρμόζοντας το ΜΕΤΡΟΝ ΤΕΣΤ από το Πανεπιστήμιο Πειραιά.
- Τακτική ενημέρωση γονέων σχετικά με τις επιδόσεις των μαθητών μας.

Συγχαρητήρια στους μαθητές μας που σε ποσοστό 85% πέτυχαν την εισαγωγή τους στην Τριτοβάθμια Εκπαίδευση.

ΕΝΑΡΞΗ ΜΑΘΗΜΑΤΩΝ

Γ'Λυκείου :	Δευτέρα 17 Ιουλίου*
Γ'Λυκείου :	Τρίτη 1 Αυγούστου
Β'Λυκείου :	Τετάρτη 16 Αυγούστου
Α'Λυκείου :	Τέταρτη 16 Αυγούστου
Γυμνάσιο :	Δευτέρα 28 Αυγούστου
Τ.Ε.Ε. :	Δευτέρα 4 Σεπτεμβρίου

* ΣΤΙΣ 17/07/06 ΓΙΑ ΤΗΝ Γ'ΛΥΚΕΙΟΥ ΘΑ ΔΗΜΙΟΥΡΓΗΘΟΥΝ ΤΑΧΥΡΥΘΜΑ ΤΜΗΜΑΤΑ ΓΙΑ ΕΠΑΝΑΛΗΨΗ ΓΝΩΣΕΩΝ ΠΡΟΗΓΟΥΜΕΝΩΝ ΤΑΞΕΩΝ ΣΤΑ ΜΑΘΗΜΑΤΙΚΑ ΚΑΙ ΣΤΗ ΦΥΣΙΚΗ.

Ειδικές Τιμές για:
- Αδέρφια.
- Οικογένειες Πολυτέκνων.
- Αριστούχους.

AT2873

ΕΓΓΡΑΦΕΣ ΚΑΘΗΜΕΡΙΝΑ ΑΠΟ 10:00 ΕΩΣ 13:00 ΚΑΙ 18:00 ΕΩΣ 21:00
Μ. ΚΩΝ/ΝΟΥ 91 & ΕΘΝ. ΑΝΤΙΣΤΑΣΕΩΣ (πάνω από την Τράπεζα Πειραιώς) - ΡΟΔΟΣ
ΤΗΛ: 22410-26260 / 25253 – email: enekapedias@rho.forthnet.gr

Συνελήφθησαν τσαντάκηδες στην παραλία

Ασκήθηκαν διώξεις σε βαθμό κακουργήματος

Τη τσάντα 51χρονης τουρίστριας αφαίρεσαν δύο Ροδίτες ηλικίας 20 και 30 ετών, από παραλία του νησιού μας, εκμεταλλευόμενοι το γεγονός ότι η αλλοδαπή βρισκόταν μέσα στη θάλασσα.

Και οι δύο δράστες, οι οποίοι είναι γνωστοί στις αστυνομικές και διωκτικές αρχές της περιοχής μας, συνελήφθηκαν και σε βάρος τους ασκήθηκαν ποινικές διώξεις σε βαθμό κακουργήματος.

Ειδικότερα, σύμφωνα με όσα έγιναν γνωστά από την Υποδιεύθυνση Ασφαλείας Ρόδου, άνδρες της οποίας επιλήφθηκαν την διαλεύκανση της υπόθεσης, το περιστατικό σημειώθηκε προχθές στις 3.30 το μεσημέρι σε παραλία του νησιού μας.

Οι δύο άνδρες αφού μετέβησαν με μοτοποδήλατο στην εν λόγω παραλία, ο 20χρονος αφαίρεσε την τσάντα της 51χρονης από τη Σλοβακία την ώρα που εκείνη βρισκόταν μέσα στη θάλασσα.

Η τσάντα περιείχε μία φωτογραφική μηχανή και ένα ρολόι συνολικής αξίας 300 ευρώ.

Στη συνέχεια οι δράστες απομακρύνθηκαν με το μοτοποδήλατό τους και αφού πήραν τα αντικείμενα της τσάντας, την έριξαν σε κάδο απορριμμάτων όπου και τελικά βρέθηκε από τους αστυνομικούς.

Οι άνδρες της Υποδιεύθυνσης Ασφαλείας με συντονισμένη επιχείρηση κατάφεραν να εντοπίσουν και να συλλάβουν τους δράστες, ενώ στην κατοχή του 30χρονου βρέθηκε το ρολόι το οποίο κατασχέθηκε και αποδόθηκε στην αλλοδαπή.

Χθες το μεσημέρι και οι δύο συλληφθέντες προσήχθησαν ενώπιον του αντεισαγγελέα Πλημμελειοδικών Ρόδου κ. Αντώνη Παπαματθαίου, ο οποίος και τους άσκησε ποινική δίωξη σε βαθμό κακουργήματος για διακεκριμένες κλοπές, παραπέμποντάς τους στον ανακριτή κ. Διονύση Ρεπούση από όπου ζήτησαν και πήραν προθεσμία προκειμένου να προετοιμάσουν τις απολογίες τους.

Αρκετές διαρρήξεις από δύο τσιγγάνους

Ο ένας είχε προκαλέσει πολύνεκρο τροχαίο δυστύχημα

Στις διαρρήξεις σπιτιών της περιοχής μας είχαν «επιδοθεί» το τελευταίο διάστημα δύο αθίγγανοι, ένας εκ των οποίων συνελήφθη για απόπειρα κλοπής και ομολόγησε τον συναυτουργό του και τις υπόλοιπες πράξεις τους.

Πρόκειται για τον 27χρονο Βαλάντη Αναστασόπουλο, ο οποίος και στο παρελθόν είχε καταδικαστεί για παρόμοιο αδίκημα στην Αθήνα και τον 31χρονο Βασίλειο Νικολάου- που αναζητείται- επίσης γνωστός στις αστυνομικές και διωκτικές αρχές της περιοχής, κυρίως από το δυστύχημα που είχε σημειωθεί πριν από μερικά χρόνια στο Χαράκι και στο οποίο είχαν βρει τραγικό θάνατο πέντε Αυστριακοί.

Σύμφωνα με τα όσα ανακοινώθηκαν από την Αστυνομική Διεύθυνση Δωδεκανήσου, ο 27χρονος τις απογευματινές ώρες της περασμένη Πέμπτης μπήκε από την ανοικτή εξώπορτα στο σπίτι 27χρονης κάτοικου Ρόδου, με σκοπό να διαπράξει κλοπή, χωρίς ωστόσο να το καταφέρει αφού η κοπέλα τον αντιλήφθηκε, με αποτέλεσμα ο 27χρονος να προσποιηθεί ότι αναζητούσε κάποιο φίλο του και να αποχωρήσει. Στη συνέχεια ο ίδιος μαζί με τον 31χρονο που αναζητείται, μετέβησαν στο σπίτι 32χρονου, όπου ο δεύτερος εμπλεκόμενος στην υπόθεση μπήκε μέσα από ανασφάλιστη πόρτα και αφαίρεσε μία γυναικεία τσάντα που περιείχε 150 ευρώ, την οποία και τελικά εγκατέλειψε στη σκάλα της πολυκατοικίας, αφού όμως πριν είχε αφαιρέσει το χρηματικό ποσό.

Το χρονικό διάστημα αυτό ο 27χρονος περίμενε τον 31χρονο έξω από την πολυκατοικία.

Κατά τη διάρκεια της προανάκρισης ο 27χρονος ομολόγησε τις πράξεις του, όπως επίσης και άλλες δύο κλοπές προηγούμενων ημερών, τις οποίες όμως όπως επεσήμανε, διέπραξε ουσιαστικά ο 31χρονος, καθώς αυτός απλά τον περίμενε έξω από τα σπίτια που είχαν βάλει στο «μάτι».

Ειδικότερα, όπως είπε στους αστυνομικούς από το σπίτι 64χρονου στην Ιαλυσό ο συγκατηγορούμενός του μπήκε μέσα και αφαίρεσε χρυσά κοσμήματα αξίας 2.000 ευρώ, ενώ στις 22 Ιουνίου από την οικία 61χρονης στ' Αφάντου πήρε επίσης ένα κουμπαρά που περιείχε το χρηματικό ποσό των 100 ευρώ.

Ο 27χρονος χθες το μεσημέρι προσήχθη ενώπιον του αντεισαγγελέα Πλημμελειοδικών Ρόδου κ. Αντώνη Παπαματθαίου, ο οποίος και του άσκησε ποινική δίωξη σε βαθμό κακουργήματος για διακεκριμένες κλοπές, παραπέμποντάς τον στον ανακριτή κ. Διονύση Ρεπούση από όπου ζήτησε και πήρε προθεσμία για να ετοιμάσει την απολογία του.

Σε ό,τι αφορά τον 31χρονο αθίγγανο οι έρευνες συνεχίζονται για τον εντοπισμό του.

Για αντίσταση και απείθεια

Ενώπιον της αρμόδιας Πειθαρχικής επιτροπής του Κεντρικού Λιμεναρχείου Ρόδου θα βρεθεί αύριο, 35χρονος κάτοικος Ρόδου κατηγορούμενος για αντίσταση κατά της αρχής και απείθεια.

Τον 35χρονο είχαν εντοπίσει πριν από έξι περίπου ημέρες άνδρες του Λιμεναρχείου Ρόδου, την ώρα που επέστρεφε μαζί με δύο φίλους του από το ψάρεμα. Σε έλεγχο που διενήργησαν οι λιμενικοί στη βάρκα του βρήκαν δύο φακούς, κάτι που απαγορεύεται από το σχετικό νόμο. Όταν οι άνδρες του Λιμεναρχείου επιχείρησαν να τον συλλάβουν, ο 35χρονος τράπηκε σε φυγή με αποτέλεσμα να βρεθεί αύριο ενώπιον της Πειθαρχικής επιτροπής του Κεντρικού Λιμεναρχείου Ρόδου για αντίσταση κατά της αρχής και απείθεια.

Στον ίδιο έλεγχο είχαν κατασχεθεί 5 ροφοί και 10 κιλά διάφορα ψάρια, καθώς και οι δύο φακοί.

DODEKANISOS PRIDE
Δρομολόγια
01/05/2006-15/10/2006

ΚΑΘΗΜΕΡΙΝΑ		
ΛΙΜΑΝΙ	ΑΦΙΞΗ	ΑΝΑΧΩΡΗΣΗ
PATMOS	-	06:00
LEROS	06:40	06:45
KALYMNOS	07:30	07:40
KOS	08:15	08:20
SIMI	09:45	09:50
RHODES	10:40	15:00
SIMI	15:50	15:55
KOS	17:20	17:25
KALYMNOS	18:00	18:05
LEROS	18:50	19:00
PATMOS	19:40	O/N

ΚΑΘΕ ΤΕΤΑΡΤΗ		
ΛΙΜΑΝΙ	ΑΦΙΞΗ	ΑΝΑΧΩΡΗΣΗ
PATMOS	-	06:00
LIPSI	06:20	06:25
LEROS	06:45	06:50
KALYMNOS	07:35	07:40
KOS	08:15	08:20
SIMI	09:45	09:50
RHODES	10:40	15:00
SIMI	15:50	15:55
KOS	17:20	17:25
KALYMNOS	18:00	18:05
LEROS	18:50	19:00
LIPSI	19:20	19:25
PATMOS	19:45	O/N

DODEKANISOS EXPRESS
Δρομολόγια
01/05/2006-15/10/2006*

ΚΥΡΙΑΚΗ		
ΛΙΜΑΝΙ	ΑΦΙΞΗ	ΑΝΑΧΩΡΗΣΗ
RHODES	-	08:30
SIMI	09:25	09:30
KOS	11:00	11:10
KALYMNOS	11:50	12:00
LEROS	12:45	12:50
PATMOS	13:30	13:40
LEROS	14:20	14:30
KALYMNOS	15:20	15:30
KOS	16:10	16:20
SIMI	17:40	17:45
RHODES	18:30	O/N

ΤΡΙΤΗ, ΠΕΜΠΤΗ, ΠΑΡΑΣΚΕΥΗ, ΣΑΒΒΑΤΟ		
ΛΙΜΑΝΙ	ΑΦΙΞΗ	ΑΝΑΧΩΡΗΣΗ
RHODES	-	08:30
KOS	10:40	10:50
KALYMNOS	11:30	11:40
LEROS	12:30	12:35
LIPSI	13:00	13:05
PATMOS	13:30	13:40
LEROS	14:20	14:30
KALYMNOS	15:20	15:30
KOS	16:10	16:20
RHODES	18:30	O/N

ΔΕΥΤΕΡΑ**		
ΛΙΜΑΝΙ	ΑΦΙΞΗ	ΑΝΑΧΩΡΗΣΗ
RHODES	-	08:30
KASTELORIZO	11:00	16:00
RHODES	18:30	O/N

ΤΕΤΑΡΤΗ		
ΛΙΜΑΝΙ	ΑΦΙΞΗ	ΑΝΑΧΩΡΗΣΗ
RHODES	-	08:30
SIMI	09:25	09:30
KOS	11:00	11:10
KALYMNOS	11:50	12:00
LEROS	12:50	14:30
KALYMNOS	15:20	15:30
KOS	16:10	16:20
SIMI	17:40	17:45
RHODES	18:30	O/N

*έως Δευτέρα 14/05/2006 το "DODEKANISOS EXPRESS" δεν πραγματοποιεί δρομολόγια.

**έναρξη δρομολογίων Καστελορίζου με το "DODEKANISOS EXPRESS" από Δευτέρα 15/05/2006.



DODEKANISOS SEAWAYS
Η δική μας γαλανή!

Αυστραλίας 3, 85100 Ρόδος, τηλ.: 22410 70590, fax: 22410 70591, www.12ne.gr

AE1457

ΦΡΟΝΤΙΣΤΗΡΙΟ ΠΡΟΤΥΠΟ

ΠΛΗΡΟΦΟΡΙΕΣ ΚΑΙ ΕΓΓΡΑΦΕΣ
από 1 Ιουλίου καθημερινά και ώρες 10.00-12.00

ΠΛΗΡΟΦΟΡΙΕΣ: ΑΓΙΟΥ ΝΙΚΟΛΑΟΥ 19 ΡΟΔΟΣ • ΤΗΛ. 2241025911

• ΜΑΘΗΜΑΤΙΚΑ • ΦΥΣΙΚΗ
ΧΗΜΕΙΑ ΑΡΧΑΙΑ • ΛΑΤΙΝΙΚΑ • ΕΚΘΕΣΗ
ΝΕΟΕΛΛΗΝΙΚΗ ΛΟΓΟΤΕΧΝΙΑ •
ΠΛΗΡΟΦΟΡΙΚΗ • ΒΙΟΛΟΓΙΑ • ΙΣΤΟΡΙΑ •
ΑΡΧΕΣ ΟΙΚΟΝΟΜΙΚΗΣ ΘΕΩΡΙΑΣ •
ΑΡΧΕΣ ΟΡΓ. ΚΑΙ ΔΙΟΙΚΗΣΗΣ ΕΠ/ΣΕΩΝ

ΕΝΑΡΞΗ ΤΜΗΜΑΤΩΝ

• Α' -Β' & Γ' ΓΥΜΝΑΣΙΟΥ	1 ΣΕΠΤΕΜΒΡΙΟΥ
• Α' ΛΥΚΕΙΟΥ-Α' ΕΠΑΔ	28 ΑΥΓΟΥΣΤΟΥ
• Β' ΛΥΚΕΙΟΥ	16 ΑΥΓΟΥΣΤΟΥ
• Γ' ΛΥΚΕΙΟΥ	1 ΑΥΓΟΥΣΤΟΥ
• Τ.Ε.Ε.	1 ΣΕΠΤΕΜΒΡΙΟΥ
• ΤΜ. ΜΕΤΑΞΕΤΑΣΤΕΩΝ	15 ΙΟΥΛΙΟΥ

ΜΕ ΣΥΝΕΠΕΙΑ ΚΑΙ ΥΠΕΥΘΥΝΟΤΗΤΑ
ΑΠΟ ΤΟ 1992

ΔΙΕΥΘΥΝΣΗ ΣΠΟΥΔΩΝ:
ΨΥΛΛΑΚΗΣ ΝΙΚΗΤΑΣ
ΓΙΑΝΝΕΖΟΥ ΑΘΑΝΑΣΙΑ
ΡΕΪΣΗ ΠΑΡΑΣΚΕΥΗ

AE1622

Στόχος η τουριστική ανάπτυξη

Τί επεσήμανε στο συνέδριο της Πάρου ο αντιπρόεδρος της ΕΝΑΕ

"Κυρίαρχη στρατηγική μας επιλογή πρέπει να είναι η ανάδειξη της Ελλάδας σε ηγετική τουριστική δύναμη διεθνώς και η διατήρησή της στη θέση αυτή μακροπρόθεσμα", δήλωσε ο Α' Αντιπρόεδρος της ΕΝΑΕ και Νομάρχης Πειραιά, κ. Μίχας, στο πλαίσιο του συνεδρίου της ΕΝΑΕ για τον τουρισμό, που διεξάγεται για δεύτερη μέρα στην Πάρο.

Ο κ. Μίχας μίλησε για το όραμα και τους στόχους της ΕΝΑΕ για τον τουρισμό, "που θα αναδεικνύει τη μοναδικότητά του και τον ανθρωποκεντρικό του χαρακτήρα".

Αναφέρθηκε στην ανάγκη να "συγκροτηθούν τα απαραίτητα περιφερειακά όργανα με τη συμμετοχή της Αυτοδιοίκησης, ενώ όργανα, όπως ο ΕΟΤ, πρέπει να αποκτήσουν επιτελικό χαρακτήρα".

Σε ό,τι αφορά τα ιδιαίτερα χαρακτηριστικά του ελληνικού τουρισμού, ο κ. Μίχας δήλωσε ότι η Ελλάδα θα πρέπει "να ανταποκριθεί εγκαίρως και με υψηλή ποιότητα στις θεαματικές αλλαγές του παγκόσμιου τουρισμού, ώστε να κατοχυρώσει και να βελτιώσει τη θέση της στην παγκόσμια κατάταξη", προσθέτοντας ότι ο μονοδιάστατος παραθεριστικός τουρισμός παρουσιάζει σημάδια κόπωσης.

Στη συνέχεια, μίλησε για το ρόλο της ακτοπλοΐας στην τουριστική ανάπτυξη, κάνοντας αναφορά στα προβλήματα που αυτή αντιμετωπίζει σήμερα, με ακτοπλοϊκές εταιρείες με μεγάλες τραπεζικές υποχρεώσεις, με ακριβά εισιτήρια και με «ελλειμματικά» χειμερινά δρομολόγια, δηλώνοντας ότι "χρειάζεται ειλικρινής και διαρκής διάλογος για να διαμορφώσουμε ένα πλαίσιο μακροχρόνιας ανάπτυξης της ακτοπλοΐας".

Ακολούθως ανέπτυξε τις προτεραιότητες του νέου μοντέλου τουριστικής ανάπτυξης της χώρας, που σχετίζονται με την ποιοτική αναβάθμιση των τουριστικών υπηρεσιών, την αναβάθμιση του ρόλου της Αυτοδιοίκησης, την ενίσχυση του εσωτερικού τουρισμού και την εφαρμογή μιας νέας εθνικής πολιτικής μεταφορών.

Στο πλαίσιο αυτών των προτεραιοτήτων, ο κ. Μίχας αναφέρθηκε στις ευθύνες που πρέπει αμφότεροι να αναλάβουν το κράτος και η αυτοδιοίκηση.

Από την πλευρά του, το κράτος θα πρέπει να αναλάβει:

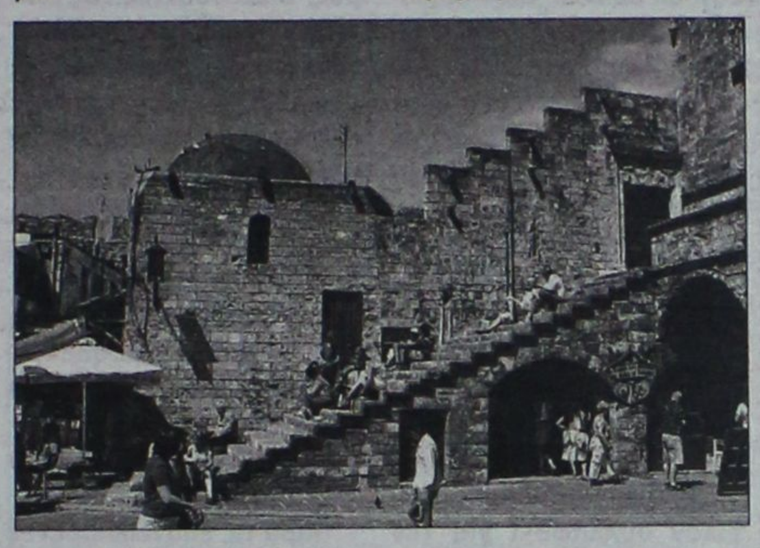

• Τη συμπλήρωση και ολοκλήρωση των βασικών υποδομών σε ολόκληρη τη χώρα με προτεραιότητα την αναβάθμιση του εθνικού οδικού δικτύου, των περιφερειακών αεροδρομίων και των λιμανιών της χώρας,

- Την εφαρμογή σύγχρονης τουριστικής νομοθεσίας, μετά από ουσιαστική διαβούλευση με όλους τους κοινωνικούς εταίρους,

- Τη δημιουργία σύγχρονων και αποτελεσματικών δομών διοίκησης, σε κεντρικό και περιφερειακό επίπεδο,

Την εφαρμογή σύγχρονου χωροταξικού σχεδιασμού, που θα ενσωματώνει την παράμετρο της πολιτισμικής και περιβαλλοντικής αειφορίας,

Την επαρκή κεντρική, θεματική και περιφερειακή προβολή του τουριστικού μας προϊόντος, με έμφαση στην καινοτομία και τις νέες τεχνολογίες.

- Από την πλευρά της, η αυτοδιοίκηση, θα πρέπει να αναλάβει:

- Τη βελτίωση, συμπλήρωση και ολοκλήρωση των βασικών υποδομών σε ολόκληρη τη χώρα,

- Το συντονισμό των ποικίλων μεταφορικών φορέων μέσα από ένα τοπικό συντονιστικό όργανο,

Τη δημιουργία ενός συστήματος οδηγών και μέσων για την εξυπηρέτηση των τουριστών στις μεταφορές τους,

- Την ενσωμάτωση της τουριστικής διάστασης στο σύνολο των επιμέρους τοπικών πολιτικών,

- Τη δημιουργία σύγχρονων και αποτελεσματικών δομών διοίκησης, σε τοπικό επίπεδο, για την εφαρμογή της τουριστικής πολιτικής,

- Την εφαρμογή εξειδικευμένων πολιτικών για την ανάπτυξη του τουρισμού αλλά και των ειδικών μορφών εναλλακτικού τουρισμού,

- Την επαρκή θεματική και τοπική προβολή του τουριστικού προϊόντος κάθε περιοχής,

- Την ίδρυση και αναβάθμιση διευθύνσεων Τουρισμού στις νομαρχιακές Αυτοδιοικήσεις,

- Την προώθηση του Αγροτουρισμού με αξιοποίηση και της διεύθυνσης Γεωργίας των νομαρχιακών Αυτοδιοικήσεων, και

- Τη διεύρυνση του ρόλου των Νομαρχιακών Επιτροπών Τουριστικής Προβολής με την απαραίτητη προϋπόθεση της αύξησης των επιχορηγήσεων από τον ΕΟΤ.

Τέλος, άσκησε κριτική στην κυβέρνηση για τα προβλήματα που έχουν συσσωρευτεί στο νησιωτικό χώρο, για τον κακό προγραμματισμό των δρομολογίων και για τις υψηλές τιμές των εισιτηρίων, που "δημιουργούν ένα ζοφερό κλίμα γύρω από τον τουρισμό των νησιών", και συμπλήρωσε ότι, παρατηρώντας τις ευρωπαϊκές και διεθνείς εξελίξεις στην τουριστική αγορά, θα "συνειδητοποιήσουμε ότι η ελληνική πολιτεία καλείται να διανύσει έτη φωτός".

"Η πολιτεία, αντί να εξετάζει και να προωθεί λύσεις ως οφείλει, αποφεύγει ν' αγγίξει τα μείζονα θέματα για να μην «ταράξει τα νερά»", δήλωσε και κατέληξε λέγοντας ότι: "Αναρωτιέμαι πώς μπορούμε να μιλάμε για τουριστική και οικονομική Ανάπτυξη, όταν η Πολιτεία αντιμετωπίζει τα προβλήματα με τέτοιες πρακτικές"'.

ΑΦΟΜΟΙΩΣΗ
Στ. Καζουλη & Δημοκρατιας
(δίπλα στο ΠΑΛΛΑΣ)
τηλ:
22410 25169
22410 69670
6944 13 1600

ΜΙΧΑΛΗΣ ΓΑΡΥΦΑΛΛΗΣ
φυσική • χημεία • μαθηματικά

ΦΛΩΡΑ ΡΕΪΣΗ
έκθεση • αρχαία • ιστορία
λογοτεχνία • λατινικά

Στα 18 χρόνια λειτουργίας μας, οι μαθητές που πέτυχαν σε ΑΕΙ είναι περισσότεροι από αυτούς που πέτυχαν σε ΤΕΙ.

Φέτος, που ίσχυσε το εμπόδιο του «10», όλοι οι μαθητές το ξεπέρασαν.

Κάθε μέρα δίνονται οι παραδόσεις και οι ασκήσεις σε φωτοτυπίες για ουσιαστικό και εύκολο διάβασμα.

Πρώτος στόχος είναι η σχολή πρώτης προτίμησης του μαθητή, σε συνδυασμό με την άρτια προετοιμασία για την επόμενη μέρα.

Τα τμήματα είναι πενταμελή, αλλά οι τιμές είναι για δεκαπενταμελή τμήματα.

☑ οι εγγραφές άρχισαν !!!
• το γυμνάσιο και η Α λυκείου ξεκινούν την 1/9
• η Β και η Γ λυκείου ξεκινούν στις 16/8
• μετεξεταστέοι από 1 Αυγούστου

AT2847(Γ)

FUTUREKIDS
Α.& Ι.ΕΞΑΔΑΚΤΥΛΟΣ
ECDL

ΕΚΠΑΙΔΕΥΣΗ ΣΤΟΥΣ ΥΠΟΛΟΓΙΣΤΕΣ

ΚΑΛΟΚΑΙΡΙ 2004
Αξιοποιήστε το χρόνο σας...

ΑΠΟΚΤΗΣΤΕ ΤΗΝ ΠΙΣΤΟΠΟΙΗΣΗ Η/Υ ECDL
ΑΝΑΓΝΩΡΙΣΜΕΝΗ ΑΠΟ ΤΟ ΔΗΜΟΣΙΟ
ΜΟΝΟ ΣΕ 7 ΕΒΔΟΜΑΔΕΣ
ΕΝΑΡΞΗ ΤΑΧΥΡΥΘΜΩΝ ΤΜΗΜΑΤΩΝ ΑΠΟ 30 ΙΟΥΝΙΟΥ
ΓΙΑ ΕΝΗΛΙΚΕΣ,ΦΟΙΤΗΤΕΣ,ΜΑΘΗΤΕΣ ΓΥΜΝΑΣΙΟΥ-ΛΥΚΕΙΟΥ

Φτιάξτε το δικό σας 3D παιχνίδι!!!
AE1600 Ειδικό πρόγραμμα για παιδιά από 1η εως 6η Δημοτικού
5 εβδομάδων ΜΟΝΟ 39 € !!
ΕΝΑΡΞΗ ΑΠΟ 29 ΙΟΥΝΙΟΥ.

Δωρεάν βιβλία

Εξειδικευμένα τμήματα :
AUTOCAD , PHOTOSHOP , FRONTPAGE
και τμήματα ECDL EXPERT

Για να παίζετε τους υπολογιστές στα δάκτυλα!

Λεμεσού 29
(κοντά στο Βενετόκλειο)
Τηλ. 2241070431

Επόμενες εξετάσεις:
1/7 και 29/7

Απ.Παύλου 42
(Ανάληψη)
Τηλ. 2241060918

www.futurekids-rodos.gr
AE1640



Μουσείο για το πφαίστειο της Νισύρου

Και παρατηρητήριο

Ηφαιστειολογικό παρατηρητήριο και πφαιστειολογικό μουσείο θα δημιουργηθούν στη Νίσυρο, ύστερα από ενέργειες του δήμου.

Αυτό θα γίνει με την αποκατάσταση και τη μετατροπή των δημοτικών σχολείων (που δεν λειτουργούν) στο Εμπορειό και στα Νικιά.

Συγκεκριμένα το σχολείο στο Εμπορειό θα μετατραπεί σε πφαιστειολογικό παρατηρητήριο και το σχολείο στα Νικιά σε πφαιστειολογικό μουσείο.

Ήδη το έργο που χρηματοδοτείται από το Πρόγραμμα Δημοσίων Επενδύσεων έχει προκηρυχθεί από το δήμο.

Φεστιβάλ στην Κάλυμνο

Ξεκινά σήμερα το διεθνές καταδυτικό φεστιβάλ στην Κάλυμνο το οποίο θα διαρκέσει αρκετές ημέρες. Στην διάρκειά του έχουν προγραμματιστεί αρκετές εκδηλώσεις και δραστηριότητες με σκοπό την τουριστική προβολή του νησιού.

Θεωρείται μάλιστα ότι ο τουρισμός αυτής της μορφής έχει μέλλον στο νησί των σφουγγαράδων.

Για τα επεισόδια στο πολυμορφικό πάρκο της Κω

Βαρύς ο πέλεκυς της δικαιοσύνης

Σε τριάντα έναν μήνες καταδικάστηκε ο διευθυντής της επιχείρησης

Βαρύς ήταν ο «πέλεκυς» του Τριμελούς αυτόφωρου Πλημμελειοδικείου Κω, για τον διευθυντή του «Πολυμορφικού Πάρκου Αναψυχής» που καταδικάστηκε χθες σε ποινή φυλάκισης 31 μηνών χωρίς η έφεση να έχει αναστέλλουσα δύναμη, για τα επεισόδια που σημειώθηκαν πριν από μερικές ημέρες με αστυνομικούς του νησιού.

Επίσης ποινή φυλάκισης 5 μηνών με τριετή αναστολή επιβλήθηκε στον κάθε έναν από τους 13 εργαζόμενους της επιχείρησης που είχαν συλληφθεί για την ίδια υπόθεση.

Όπως είναι γνωστό, όλα ξεκίνησαν την περασμένη Τετάρτη 28 Ιουνίου στις 9.05 το πρωί όταν υπάλληλοι της Δημοτικής Αστυνομίας Κω, σφράγισαν την επιχείρηση «Πολυμορφικό Πάρκο Αναψυχής Κω» που βρίσκεται στην περιοχή Ψαλίδι, καθώς από το 2004 έχουν ανακληθεί οι δύο άδειες λειτουργίας των καταστημάτων του (αναψυκτήριο και πιτσαρία), παρουσία αστυνομικής δύναμης για συνδρομή η οποία είχε ζητηθεί από το Δήμο Κω. Λίγη ώρα αργότερα και συγκεκριμένα στις 10.30 το πρωί της ίδιας ημέρας, ο Διευθυντής της επιχείρησης μαζί με εργαζόμενους, παραβίασαν τις σφραγίδες και μπήκαν μέσα σε αυτή, θέτοντάς την μάλιστα σε λειτουργία.

Για τις ενέργειες αυτές, ενημερώθηκε ο Εισαγγελέας Πλημμελειοδικών Κω, με εντολή του οποίου στη μία και είκοσι το μεσημέρι, αστυνομικοί μετέβησαν στο χώρο της επιχείρησης προκειμένου να συλλάβουν τους υπευθύνους.

Παρά τις επανειλημμένες προσκλήσεις των αστυνομικών προς τους εργαζόμενους και τον διευθυντή να τους ακολουθήσουν στο Αστυνομικό Τμήμα Κω, αυτοί αρνήθηκαν και αντιστάθηκαν σθεναρά στη σύλληψή τους απωθώντας τους αστυνομικούς, ενώ κατά τη διάρκεια των επεισοδίων αυτών τραυμάτισαν ελαφρά στο πρόσωπο και έναν αστυνομικό!

Τελικά οι αστυνομικοί συνέλαβαν συνολικά 14 άτομα, εκ των οποίων οι 5 είναι αλλοδαποί.

Ωστόσο η υπόθεση δεν σταματάει εδώ, καθώς την επόμενη ημέρα, στη μία τα ξημερώματα ο διευθυντής μαζί με άλλα 11 άτομα εκ των συλληφθέντων, υπέβαλλαν μηνυτήρια αναφορά στο αστυνομικό τμήμα του νησιού, σε βάρος του Εισαγγελέα Πλημμελειοδικών Κω, του διευθυντή της Αστυνομικής Υποδιεύθυνσης Κω, του διοικητή του Αστυνομικού Τμήματος Κω, αλλά και σε βάρος όλων των αστυνομικών που συμμετείχαν στα «γεγονότα» με εξαίρεση μόνο δύο εξ αυτών. Χθες και οι 14 εμπλεκόμενοι βρέθηκαν στο εδώλιο του Τριμελούς αυτόφωρου Πλημμελειοδικείου Κω, κατηγορούμενοι για αντίσταση κατά της αρχής, παραβίαση σφραγίδων, λειτουργία επιχείρησης χωρίς άδεια κ.ά. Το δικαστήριο έκρινε ένοχους τους κατηγορουμένους, επιβάλλοντας ποινή φυλάκισης στο διευθυντή της επιχείρησης 31 μηνών με την έφεση να μην έχει αναστέλλουσα δύναμη και 5 μήνες φυλάκιση με τριετή αναστολή στον κάθε έναν από τους εργαζόμενους.

Θα πρέπει να σημειωθεί ότι και τον προηγούμενο μήνα από τους υπευθύνους του «Πολυμορφικού Πάρκου Αναψυχής» είχε γίνει προσπάθεια λειτουργίας καταστημάτων υγειονομικού ενδιαφέροντος που βρίσκονται μέσα σε αυτό, καθώς και τριών κολυμβητικών δεξαμενών, παρά το γεγονός ότι οι άδειες λειτουργίας τους έχουν ανακληθεί εδώ και δύο χρόνια.

Συνελήφθη ιδιοκτήτης

Από αστυνομικούς του Τμήματος Ιαλυσού συνελήφθη χθες στις 4.15 τα ξημερώματα 24χρονος κάτοικος Κρεμαστής, διότι ως υπεύθυνος κέντρου διασκέδασης, εντοπίστηκε να λειτουργεί αυτό ως υπαίθριο, έχοντας όμως τροποποιήσει ουσιωδώς του όρους λειτουργίας του καταστήματος.

Σε βάρος του 24χρονου κινήθηκε η προβλεπόμενη από το νόμο διαδικασία.

ΤΗΛΟΣ 21ος ΑΙΩΝΑΣ
SEA STAR
Πληροφορίες: Ρόδος, Τάρπον Σπρινγκς 44
Τηλ./φαξ: 2241078052 κιν. 6938244523
ΠΡΟΓΡΑΜΜΑ SEA STAR από 22/6/06 έως 30/6/06

ΔΕΥΤΕΡΑ

	ΑΦΙΞΗ	ΑΝ/ΣΗ
ΡΟΔΟΣ		09.20
ΤΗΛΟΣ	10.40	14.30
ΝΙΣΥΡΟΣ	15.05	17.30
ΤΗΛΟΣ	18.10	18.15
ΡΟΔΟΣ	19.35	Δ.

ΠΑΡΑΣΚΕΥΗ

	ΑΦΙΞΗ	ΑΝ/ΣΗ
ΤΗΛΟΣ		09.00
ΡΟΔΟΣ	10.20	Δ.

ΤΡΙΤΗ

	ΑΦΙΞΗ	ΑΝ/ΣΗ
ΡΟΔΟΣ		09.00
ΤΗΛΟΣ	10.20	Δ.

ΣΑΒΒΑΤΟ

	ΑΦΙΞΗ	ΑΝ/ΣΗ
ΡΟΔΟΣ		09.00
ΤΗΛΟΣ	10.20	Δ.

ΤΕΤΑΡΤΗ

	ΑΦΙΞΗ	ΑΝ/ΣΗ
ΤΗΛΟΣ		08.00
ΡΟΔΟΣ	09.20	18.00
ΤΗΛΟΣ	19.20	Δ.

ΚΥΡΙΑΚΗ

	ΑΦΙΞΗ	ΑΝ/ΣΗ
ΤΗΛΟΣ		07.30
ΡΟΔΟΣ	08.50	17.30
ΤΗΛΟΣ	18.50	19.00
ΡΟΔΟΣ	20.20	Δ.

ΠΕΜΠΤΗ

	ΑΦΙΞΗ	ΑΝ/ΣΗ
ΤΗΛΟΣ		07.30
ΚΑΜΙΡΟΣ	08.15	14.00
ΤΗΛΟΣ	14.45	Δ.

ΑΕ1468

Athambra Travel
Η LOUIS CRUISES LINES
προσφέρει
κάθε Σαββατοκύριακο
7ήμερες κρουαζιέρες
από ΡΟΔΟ για
ΚΥΠΡΟ-ΑΙΓΥΠΤΟ-ΑΓΙΟΥΣ ΤΟΠΟΥΣ
Με το M/V SERENADE
στο ροδιακό κοινό
Για τα παιδιά ειδικές τιμές
Συμπεριλαμβάνονται όλα τα γεύματα επί του πλοίου, διασκέδαση και οι φόροι
Θέσεις περιορισμένες
ΠΛΗΡΟΦΟΡΙΕΣ-ΠΡΟΓΡΑΜΜΑΤΑ
ALHAMBRA TRAVEL
Δημητρίου Θεοδωράκη 13-ΡΟΔΟΣ
Τηλ. 2241037052 και 2241025698
ΧΠ ΤΓΡ 002

AEGEAN FLYING DOLPHINS
FLYING DOLPHIN 22
ΡΟΔΟ - ΚΩ
σε 1 ώρα και 50 λεπτά. Τιμή κατά άτομο 23,50€
ΡΟΔΟ - ΚΑΛΥΜΝΟ
σε 2 ώρες και 30 λεπτά. Τιμή κατά άτομο 25€

ΔΡΟΜΟΛΟΓΙΑ: ΑΠΟ 18/4/06 ΕΩΣ 15/10/06
ΔΕΥΤΕΡΑ ΕΩΣ ΣΑΒΒΑΤΟ (ΚΥΡΙΑΚΗ ΑΡΓΙΑ)

ΛΙΜΑΝΙ	ΑΦΙΞΗ	ΑΝΑΧΩΡΗΣΗ	ΛΕΠΤΑ
ΚΑΛΥΜΝΟΣ		7:20	
			30′
ΚΩΣ	7:55	8:00	
			115′
ΡΟΔΟΣ	10:00	15:30	
			115′
ΚΩΣ	17:25	17:30	
			30′
ΚΑΛΥΜΝΟΣ	18:00	Δ	

ΑΕ1435
Πληροφορίες - Εισιτήρια
στα γραφεία της εταιρίας Α.Ν.Ε.Σ Α.Ε
στη Ρόδο,
Αυστραλίας 88 και
Τηλ. 2241 0 37769 & fax 2241 0 34493.

Συζητήθηκε προσφυγή για τους προϊσταμένους

Συζητήθηκε προχθές από το Διοικητικό Εφετείο Πειραιά (μεταβατική έδρα Ρόδου) η αίτηση ακύρωσης του μέχρι πρότινος προϊσταμένου της Διεύθυνσης Προγραμματισμού και Ανάπτυξης κατά της απόφασης που έχει ληφθεί από τη Νομαρχιακή Αυτοδιοίκηση Δωδεκανήσου για τη τοποθέτηση διευθυντή στην εν λόγω υπηρεσία.

Η υπόθεση αφορά τις αποφάσεις που λήφθηκαν στο τέλος του περασμένου έτους από το υπηρεσιακό συμβούλιο για την τοποθέτηση διευθυντών (προαγωγές) στις διάφορες υπηρεσίες της Νομαρχίας Δωδεκανήσου και οι οποίες στη συνέχεια υπογράφηκαν από τον νομάρχη κ. Μαχαιρίδη.

Σύμφωνα με τα όσα αναφέρει στην αίτηση ακύρωσης που κατέθεσε ο πρώην προϊστάμενος της Διεύθυνσης Προγραμματισμού και Ανάπτυξης, «παρά το γεγονός ότι πληρούσε τις ταχθείσες από το νόμο τυπικές και ουσιαστικές προϋποθέσεις, το Υπηρεσιακό Συμβούλιο με την υπ' αριθμό 32/2005 απόφασή του, η οποία λήφθηκε την 21η Δεκεμβρίου 2005, όπως αναφέρεται στο ταυτάριθμο πρακτικό του και στην οποία στηρίχθηκε η προσβαλλόμενη απόφαση, παράνομα και αναιτιολόγητα, τον απέκλεισε από τις κρίσεις των διευθυντών διευθύνσεων, με αποτέλεσμα να μην αξιολογηθεί καν στις παραπάνω κρίσεις».

Ήδη οι συνήγοροι υπεράσπισης του υπαλλήλου, κ.κ. Γιώργος Μαυρομάτης και Κατερίνα Γιαννιού έχουν καταθέσει υπόψη του δικαστηρίου τις προτάσεις τους, στις οποίες εκθέτουν αναλυτικά και με επιχειρήματα τους λόγους που ο πελάτης τους ζητά να ακυρωθούν :

- το υπ' αριθμό 32/2005 πρακτικό του Υπηρεσιακού Συμβουλίου της Νομαρχιακής Αυτοδιοίκησης Δωδεκανήσου, αλλά και η απόφαση αυτού κατά το μέρος που επελέγη ως προϊστάμενος της Διεύθυνσης Προγραμματισμού και Ανάπτυξης της Νομαρχιακής Αυτοδιοίκησης Δωδεκανήσου, ο Αλέξιος Αλεξιάδης, καθώς και

- η υπ' αριθμό 1.025/20/2/2006 απόφαση του νομάρχη Δωδεκανήσου κατά το μέρος που επελέγη ως προϊστάμενος της Διεύθυνσης Προγραμματισμού και Ανάπτυξης της Νομαρχιακής Αυτοδιοίκησης Δωδεκανήσου, ο Αντώνιος Χατζηκωσταντίνου, καθώς και κάθε άλλη συναφής πράξη ή παράλειψης της Διοίκησης. Επίσης με την ίδια αίτηση ζητά να υποχρεωθεί η Νομαρχιακή Αυτοδιοίκηση Δωδεκανήσου και το αρμόδιο Υπηρεσιακό Συμβούλιο, να τον συμπεριλάβουν στους πίνακες κρινομένων υποψηφίων για την θέση του διευθυντή της Διεύθυνσης Προγραμματισμού και Ανάπτυξης της Νομαρχιακής Αυτοδιοίκησης Δωδεκανήσου και να τον κρίνουν και να τον επιλέξουν, συγκριτικά με τους άλλους υποψήφιους, για τη θέση του διευθυντή της Διεύθυνσης Προγραμματισμού και Ανάπτυξης της Νομαρχιακής Αυτοδιοίκησης Δωδεκανήσου.

Σύμφωνα με πληροφορίες, η πρόταση της εισηγήτριας για την υπόθεση αυτή είναι θετική ενώ η τελική απόφαση του αρμόδιου δικαστηρίου που συνεδρίασε προχθές στο νησί μας, αναμένεται να εκδοθεί μέσα σε τρεις περίπου μήνες.

Νέος πρόεδρος στους Ρόταρυ

Ανέλαβε ο Λ. Αναστασιάδης

Σε πανηγυρική ατμόσφαιρα έγινε την Πέμπτη 29/06/2006 η αλλαγή της ηγεσίας του Ροταριανού Ομίλου της Ρόδου, στο ξενοδοχείο Rodos Palace.

Παρουσία εκπροσώπων της Εκκλησίας, του νομάρχη Δωδ/σου, των εκπροσώπων των στρατιωτικών αρχών και του Δήμου, της 2470 περιφέρειας του Διεθνούς Ρόταρυ, των προέδρων των Ομίλων Inter Wheel, Rotaract, του ζωνάρχη των Lions και του προέδρου της Λέσχης Lions Ρόδου, πολλών προσκεκλημένων και πλήθος Ροταριανών μετά των συζύγων τους, ο απερχόμενος πρόεδρος Ηλίας Καθοπούλης, έκανε μία αναδρομή στο πλουσιότατο έργο του, που όπως φάνηκε αντανακλούσε κοινωνικά σε πολλά επίπεδα.

Γι' αυτή την πολυσχιδή κοινωνική του δράση εξάλλου ο Ροταριανός Όμιλος της Ρόδου, βραβεύθηκε στο πρόσωπο του απερχόμενου προέδρου Ηλία Καθοπούλη και του εισερχόμενου προέδρου Λευτέρη Αναστασιάδη, από το νομάρχη Δωδ/σου, με ειδικό βραβείο που επέδωσε ο ίδιος ο νομάρχης και στους δύο.

Ακολούθησαν οι βραβεύσεις των Ροταριανών που επέδειξαν εξαιρετική δραστηριότητα στις ροταριανές λεωφόρους δράσης, την χρονιά 2005-2006 και η βράβευση του νομάρχη Δωδ/σου από τον απερχόμενο πρόεδρο για τη συνολική υποστήριξη του έργου του ομίλου στη χρονιά 2005-2006.

Κορυφαία στιγμή της βραδιάς, η παράδοση της ηγεσίας του ομίλου από τον Ηλία Καθοπούλη στο νέο πρόεδρο, γνωστό οδοντίατρο της πόλης μας κ. Λευτέρη Αναστασιάδη, ο οποίος έκανε επιλεκτικά αναφορές, για τους στόχους και τα προγράμματα της νέας ροταριανής χρονιάς 2006-2007, προγράμματα ανθρωποκεντρικά, με έμφαση στην υγεία, παιδεία, περιβαλλοντική υποβάθμιση και αρκετά πρωτοποριακά που διατηρούν τον όμιλο ψηλά στην εκτίμηση του κοινωνικού συνόλου.

Στην συνέχεια ο κ. Αναστασιάδης παρουσίασε όλους τους συνεργάτες του στο νέο διοικητικό συμβούλιο, που έχει την πιο κάτω σύνθεση:

Πρόεδρος για το έτος 2006-2007: Λευτέρης Αναστασιάδης

Εψηφισμένος πρόεδρος 2007-08: Μαν. Καμπουρόπουλος

Αντιπρόεδρος: Μάριος Πιερής

Γεν. γραμματέας: Κώστας Βρούχος

Ταμίας: Ζαχαρ. Παπαζαχαρίου

Κοσμήτορας: Φώτης Γαρδούνης

Μέλη του δ.σ.: Μανώλης Νικολιδάκης, Στάμος Παπασταματίου, Νίκος Χαραλάμπης

Αναπληρωματικά μέλη: Γώργος Τζεδάκης, Τάσος Χατζάκης, Νίκος Χριστοφίδης.

PELLOS TRAVEL
Α. ΠΑΠΑΣΑΒΒΑΣ

ΟΡΓΑΝΩΣΗ-ΠΟΙΟΤΗΤΑ-ΕΓΓΥΗΣΗ

ΚΑΛΟΚΑΙΡΙ 2006 (ΕΚΔΡΟΜΕΣ)

• ΚΩΝΣΤΑΝΤΙΝΟΥΠΟΛΗ (6ΗΜΕΡΗ)
ΑΝΑΧΩΡΗΣΕΙΣ 14/7-19/7 & 23/8-28/8
ΜΑΡΜΑΡΙΣ-ΚΟΥΣΑΝΤΑΣΙ-ΕΦΕΣΣΟΣ-ΣΜΥΡΝΗ-ΠΡΟΥΣΑ -ΠΡΙΓΚΗΠΟΝΝΗΣΑ-ΜΑΡΜΑΡΙΣ-ΡΟΔΟΣ
ΑΝΑΧ.08.00 ΤΟ ΠΡΩΙ 16/7 ΕΠΙΣΤΡΟΦΗ ΣΤΙΣ 19/7 ΣΤΙΣ 18.00 ΡΟΔΟ
ΞΕΝΟΔΟΧΕΙΑ 4 ΚΑΙ 3 ΑΣΤΕΡΩΝ ΜΕ ΦΑΓΗΤΟ-ΜΕΤΑΦΟΡΕΣ - ΞΕΝΑΓΗΣΕΙΣ- ΕΚΔΡΟΜΕΣ
ΤΙΜΗ 275 ευρώ

• 8/7-13/7 ΑΜΟΡΓΟΣ-ΝΑΞΟΣ-ΣΥΡΟΣ (6ΗΜΕΡΗ)
ΑΝΑΧ. 8/7 ΣΑΒΒΑΤΟ 10.00 Π.Μ. ΜΕ BLUE STAR
ΕΠΙΣΤΡ. 13/7 ΠΕΜΠΤΗ ΣΤΙΣ 08.00 (ΠΡΩΙ) ΣΤΗ ΡΟΔΟ
ΞΕΝΟΔΟΧΕΙΑ ΜΕ ΠΡΩΙΝΟ-ΜΕΤΑΦΟΡΕΣ-ΕΚΔΡΟΜΕΣ-ΣΥΝΟΔΟΣ ΓΡΑΦΕΙΟΥ.

• 30/6-3/7 ΚΟΥΣΑΝΤΑΣΙ-ΣΜΥΡΝΗ-ΕΦΕΣΣΟΣ (4ΗΜΕΡΗ)
ΑΝ. 08.00 ΤΟ ΠΡΩΙ 30/6 ΠΑΡΑΣΚΕΥΗ
ΕΠΙΣΤΡΟΦΗ ΔΕΥΤΕΡΑ ΣΤΙΣ 3/7 ΣΤΙΣ 18.00 ΡΟΔΟ
ΞΕΝΟΔΟΧΕΙΑ 4**** ΚΑΙ 3*** ΜΕ ΠΡΩΙΝΟ ΚΑΙ ΦΑΓΗΤΟ-ΜΕΤΑΦΟΡΕΣ-ΕΚΔΡΟΜΕΣ-ΕΙΣΙΤΗΡΙΑ-ΦΟΡΟΙ
ΤΙΜΗ 195 ευρώ

• 15/7-20/7 ΠΑΡΟΣ-ΣΑΝΤΟΡΙΝΗ-ΜΥΚΟΝΟΣ-ΤΗΝΟΣ (6ΗΜΕΡΗ ΕΚΔΡΟΜΗ)
ΑΝΑΧ. 8/7 ΣΑΒΒΑΤΟ 10.00 Π.Μ. ΜΕ BLUE STAR
ΕΠΙΣΤΡΟΦΗ 13/7 ΠΕΜΠΤΗ 08.00 ΤΟ ΠΡΩΙ ΣΤΗ ΡΟΔΟ
ΞΕΝΟΔΟΧΕΙΑ-ΜΕΤΑΦΟΡΕΣ-ΞΕΝΑΓΗΣΕΙΣ-ΕΚΔΡΟΜΕΣ. ΣΥΝΟΔΟΣ ΓΡΑΦΕΙΟΥ

• 7/7-12/7 ΦΕΤΥΓΙΕ-ΛΙΒΙΣΙ-ΚΑΣ-ΜΥΡΑ-ΑΝΤΑΛΥΑ
ΑΝΑΧ. 08.00 ΤΟ ΠΡΩΙ 7/7 ΠΑΡΑΣΚΕΥΗ
ΕΠΙΣΤΡΟΦΗ ΤΕΤΑΡΤΗ ΣΤΙΣ 12/7 ΣΤΙΣ 18.00 ΡΟΔΟ
(ΞΕΝΟΔΟΧΕΙΑ 4**** ΚΑΙ 3*** ΜΕ ΠΡΩΙΝΟ ΚΑΙ ΦΑΓΗΤΟ-ΜΕΤΑΦΟΡΕΣ-ΕΚΔΡΟΜΕΣ-ΕΙΣΙΤΗΡΙΑ-ΦΟΡΟΙ)

• 13/7-18/7 ΖΑΚΥΝΘΟΣ-ΚΕΦΑΛΛΟΝΙΑ (6ΗΜΕΡΗ ΕΚΔΡΟΜΗ)
ΑΝΑΧ.13/7 ΠΕΜΠΤΗ 18.30 Μ.Μ. ΜΕ BLUE STAR
ΕΠΙΣ. 18/7 ΤΡΙΤΗ 08.00 ΤΟ ΠΡΩΙ ΣΤΗ ΡΟΔΟ
ΞΕΝΟΔΟΧΕΙΑ-ΜΕΤΑΦΟΡΕΣ-ΕΚΔΡΟΜΕΣ-ΣΥΝΟΔΟΣ ΓΡΑΦΕΙΟΥ

• ΚΡΟΥΑΖΙΕΡΕΣ 7ΗΜΕΡΕΣ
ΑΝΑΧΩΡΗΣΕΙΣ 03/8 & 10/8 & 17/8
ΜΕ ΤΟ ΥΠΕΡΠΟΛΥΤΕΛΕΣ ΑΡΙΩΝ
ΜΟΝΟ ΜΕ 590 ΕΥΡΩ ΤΟ ΑΤΟΜΟ
ΓΙΑ ΒΕΝΕΤΙΑ-ΚΡΟΑΤΙΑ-ΜΑΥΡΟΒΟΥΝΙΟ-ΕΠΤΑΝΗΣΣΑ

• 19/8-26/8 ΓΥΡΟΣ ΠΕΛΟΠΟΝΝΗΣΟΥ (6ΗΜΕΡΗ)
ΑΝΑΧ. 19/8 ΣΑΒΒΑΤΟ 10 Π.Μ. ΜΕ BLUE STAR
ΕΠΙΣ. 26/8 ΣΑΒΒΑΤΟ ΣΤΙΣ 07.00 ΣΤΗ ΡΟΔΟ
ΞΕΝΟΔΟΧΕΙΑ ΜΕ ΠΡΩΙΝΟ-ΜΕΤΑΦΟΡΕΣ-ΣΥΝΟΔΟΣ ΓΡΑΦΕΙΟΥ

Εισιτήρια ΟΑ, AEGEAN ΚΑΙ CHARTER. Ακτοπλοϊκά εισιτήρια. Ειδικά πακέτα για μεμονωμένους, συλλόγους, νεόνυμφους για Ελλάδα, Κύπρο, Τυνησία, Αίγυπτο, Μαρόκο, Ιταλία, Αγγλία, Γαλλία κ.ά.

ΓΙΑ ΠΕΡΙΣΣΟΤΕΡΕΣ ΠΛΗΡΟΦΟΡΙΕΣ, ΚΡΑΤΗΣΕΙΣ ΚΑΙ ΑΝΑΛΥΤΙΚΑ ΠΡΟΓΡΑΜΜΑΤΑ ΣΤΟ ΓΡΑΦΕΙΟ ΓΕΝΙΚΟΥ ΤΟΥΡΙΣΜΟΥ:
PELLOS TRAVEL Λ. ΚΑΛΛΙΘΕΑΣ 125, ΦΑΛΗΡΑΚΙ, ΡΟΔΟΣ •
ΤΗΛ: 2241087615 • ΦΑΞ: 2241087616
EMAIL: pellostravel@rho.forthnet.gr WEB: www.pellostravel.gr

ΧΙΤΤΡ035

2Χ3 ΤΡΟΧΟΙ

ΜΑΝΩΛΗΣ ΠΑΠΑΜΑΝΩΛΗΣ - ΙΩΑΝΝΗΣ ΜΑΓΚΑΦΑΣ Ο.Ε.
ΚΟΛΟΚΟΤΡΩΝΗ 33-35 (κάθετος Καναδά)
ΡΟΔΟΣ τηλ. 2241024788-28110

ΜΕΤΑΧΕΙΡΙΣΜΕΝΑ και ΚΑΙΝΟΥΡΓΙΑ
& χωρίς προκαταβολή & έως 72 δόσεις

Μοντέλο	Τιμή	Χλμ.	Ετος
APRILIA Caponord 1000 ABS	8500	15000	2004
APRILIA Tuono 1000	7800	15000	2004
Aprilia Strada 650	6000	830	2005
BMW R1150R ABS	10000	8000	2003
BMW R1150GS	8000	32000	2002
SUZUKI Vstrom650	6500	3300	2005
SUZUKI GSXR 600	4500	42000	1997
YAMAHA TDM 850	3500	54000	1996
YAMAHA YZF 600	4500	4600	1998
KAWASAKI EN 500	1100	42000	1993
PEUGEOT Elyseo 125	1100	10800	1999
PEUGEOT Elyseo 125	700	42000	1999
DAYUNG παπί 50 cc	650	20000	2003
Σκούτερ 50 cc διάφορα	500	διάφορα	διάφορα

Ολα σε άριστη κατάσταση με την τεχνική υποστήριξη των Δύο Τροχών

AT2844(Γ)

στο βιολογικό bio
METAMORFOSIS cafe-restaurant

Αδυνατίστε τρώγοντας!!!

πίτσα από πολύσπορο βιολογικό αλεύρι με **τυριά light** και **αλλαντικά** χωρίς συντηρητικά.
Κρέπες από βιολογικό αλεύρι πεντανόστιμες αλμυρές και γλυκές με ελάχιστες θερμίδες
Βιολογικός καφές φίλτρου και φραπέ
Φρέσκοι χυμοί από καρπούζι, πεπόνι, καρότο, αχλάδι, μήλο, μπανάνα, πορτοκάλι, ακτινίδιο, φράουλα
Hamburgers από φρεσκοψημένα πολύσπορα ψωμάκια με κιμά σόγιας.
Παραδοσιακά ελληνικά φαγητά
Ολη η γεύση χωρίς θερμίδες!!!
Καροτόπιτες, κολοκυθόπιτες, τυρόπιτες, μαγειρευτά όσπρια, μουσακάς, παστίτσιο, μακαρόνια, όλα με ελάχιστες θερμίδες

Τώρα **όλα μας τα είδη και σε πακέτο**

Μανδηλαρά 33 (έναντι cafe Κούκος στο Νιοχώρι)
Τηλ. 2241035033

AT2851

Τώρα θυμήθηκαν το ενεργειακό;



Γράφει ο
Αθ. Δηλανάς
Μηχανολόγος - Μηχανικός
πρώην διευθυντής
ΑΗΣ Σορωνής

Διάβασα στη «Ροδιακή» της 29-06-2006 ότι 4 βουλευτές του ΠΑΣΟΚ κατέθεσαν ερώτηση στον υπουργό Ανάπτυξης σχετική με τις ενεργειακές ανάγκες των νησιών της Δωδεκανήσου.

Από τη μια γέλασα για τα ερωτήματα που τίθενται επειδή αυτά απασχολούν επί πολλά χρόνια τώρα τα νησιά χωρίς να έχει δοθεί κάποια λύση από τις κυβερνήσεις του ΠΑΣΟΚ που μέχρι πρόσφατα κυβερνούσαν και από την άλλη προβληματίσθηκα για τον εμπαιγμό που υφίσταται ο δωδεκανησιακός λαός με στόχο τη δημιουργία εντυπώσεων που πιθανόν θα παίξουν κάποιο ρόλο στις επερχόμενες εκλογές.

Ο κ. Υπουργός θα απαντήσει επακριβώς στα ερωτήματα αντλώντας τα στοιχεία του από τους προγραμματισμούς της ΔΕΗ.

Δεν είναι δυνατό όμως να χρησιμοποιήσει στοιχεία που έχουν σχέση με την ιστορική εξέλιξη-καθυστέρηση του ενεργειακού της Δωδεκανήσου και ιδιαιτέρως της Ρόδου επειδή δεν πιστεύω ότι διαθέτει αυτές της πληροφορίες.

Όπως γνωρίζουν οι αναγνώστες της «Προόδου» και της «Ροδιακής» ασχολήθηκα επί πολλά χρόνια με το ενεργειακό. Τώρα έχω όμως κουρασθεί και βαρεθεί. Παρόλα ταύτα θα παραθέσω μερικά ιστορικά στοιχεία που ίσως βοηθήσουν τη μνήμη των επερωτώντων για τις αιτίες που έχουν φέρει το ενεργειακό στη σημερινή κατάσταση.

Ίσως ο κ. Καΐσερλης πρέπει από την Κω να κάνει ένα σύντομο ταξιδάκι στη γειτονική του Νίσυρο για να πληροφορηθεί από τους κατοίκους για τις απόψεις τους όσον αφορά την εκμετάλευση του γεωθερμικού πεδίου του νησιού. Ίσως θα ήταν σκόπιμο να τους ανακοινώσει ότι η ΔΕΗ θα εγκαταστήσει σύντομα εργοτάξιο για την αξιοποίηση της γεωθερμίας. Θα ήθελα στην περίπτωση αυτή να παρακολουθήσω από μακριά τις αντιδράσεις. Εκείνο όμως που με εκπλήσσει πραγματικά είναι η ίδια η επερώτηση που δημιουργεί ερωτηματικά κατά πόσον οι βουλευτές Δωδεκανήσου παρακολουθούν τον τοπικό Τύπο που πέρα από μια δεκαετία ασχολείται τόσο με την πρόθεση της ΔΕΗ όσον και με τις αντιδράσεις κάποιων Νισύριων για την εκμετάλλευση της γεωθερμίας..

Υπάρχει όμως και κάποια άλλη απορία. Τι έκανε ο κ. Καϊσερλής κατά την διάρκεια της υπουργικής του θητείας για να πείσει τους κατοίκους να αποδεχθούν την εκμεταλλευση και να προχωρήσει το έργο;

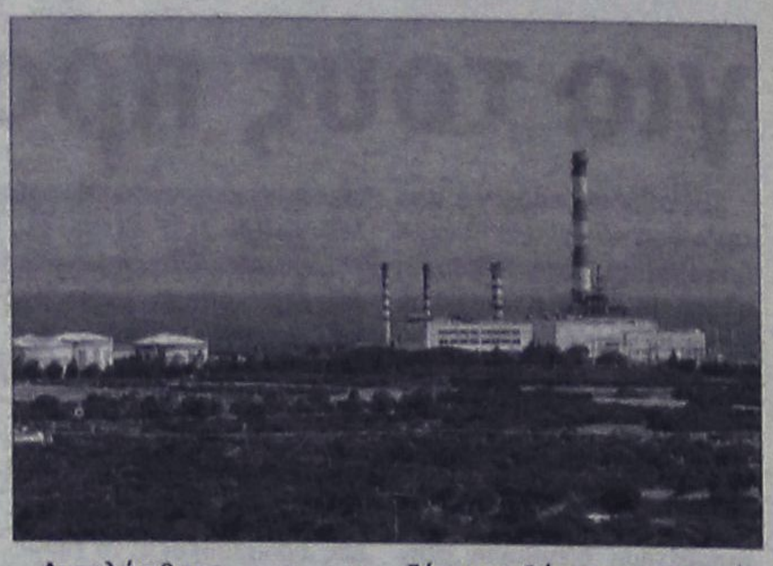

Αντελήφθηκε ο κ. Καΐσερλης όλα αυτά τα χρόνια που είναι στην εξουσία ότι από το 1990 η ΔΕΗ προσπαθεί να βρει μια θέση για να εγκαταστήσει νέο εργοστάσιο ηλεκτροπαραγωγής στη Ρόδο και παρεμποδίστηκε από μέρος της τοπικής αυτοδιοίκησης Α+Β βαθμού και από μια μερίδα αετονύχηδων που είχαν σαν στόχο τα δημόσια κτήματα της νότιας Ρόδου;

Τι έκανε ο ίδιος σαν υπουργός και η κυβέρνησή του όλα αυτά τα χρόνια για να λυθεί το ενεργειακό της Ρόδο:

Γνωρίζει ο κ. Καΐσερλης ότι σήμερα 2-7- 2006 βρισκόμαστε σχεδόν στην ίδια κατάσταση όσον αφορά το νέο εργοστάσιο που βρισκόμασταν τον Ιούλιο 1990;

Θα απορεί ίσως ο αναγνώστης γιατί απευθύνομαι μόνο στον κ. Καΐσερλη και όχι και στον κ. Παρασκευά.

Ο κ. Παρασκευάς που την πρώτη περίοδο της αναζήτησης θέσεως για το νέο εργοστάσιο ήταν νομάρχης Δωδεκανήσου έκανε πολύ φιλότιμες προσπάθειες για να προωθήσει το θέμα, ήλθε σε σύγκρουση με πολλούς, τελικά όμως δεν το κατάφερε επειδή ούτε η τότε κυβέρνηση ούτε οι βουλευτές ούτε η τοπική αυτοδιοίκηση και βέβαια ούτε η τοπική κοινωνία τον βοήθησαν. Προσωπικά, αν και ανήκω σε διαφορετικό πολιτικό χώρο από τον κ. Παρασκευά στάθηκα στο πλευρό του με την αρθρογραφία μου, διότι πιστεύω ότι το ενεργειακό είναι τόσο σοβαρό θέμα και δεν είναι θέμα για κομματική εκμετάλλευση .

Τη μόνη απορία που έχω σήμερα είναι γιατί ο κ. Παρασκευάς αν και γνωρίζει πολύ καλά τα ενεργειακά θέματα, που επί τόσα χρόνια απασχολούν τη Δωδεκάνησο και ιδιαίτερα τη Ρόδο υπογράφει αυτή την επερώτηση.

Πρόγραμμα κοινωνικού τουρισμού

Ο Ελληνικός Οργανισμός Τουρισμού κατάρτισε τους καταλόγους με τις τουριστικές επιχειρήσεις που συμμετέχουν στα προγράμματα Κοινωνικού Τουρισμού του 2006. Οι κατάλογοι αυτοί βρίσκονται στην ιστοσελίδα του ΕΟΤ www.gnto.gr.

Για το Πρόγραμμα Οκταήμερων Διακοπών (επτά διανυκτερεύσεις) καταρτίστηκαν δύο κατάλογοι: ο πρώτος περιλαμβάνει τα ξενοδοχεία και τα κάμπινγκ και ο δεύτερος τα ενοικιαζόμενα δωμάτια - διαμερίσματα και τις τουριστικές επιπλωμένες κατοικίες και επαύλεις που συμμετέχουν στο Πρόγραμμα Κοινωνικού Τουρισμού.

Για το Πρόγραμμα Εκδρομών καταρτίστηκε κατάλογος με τα τουριστικά γραφεία που οργανώνουν τριήμερες ή πενθήμερες εκδρομές.

Τα δύο αυτά προγράμματα θα εφαρμοστούν από 1η Ιουλίου έως 31 Δεκεμβρίου 2006 και τα δελτία κοινωνικού τουρισμού θα αρχίσουν να χορηγούνται από τα Κέντρα Εξυπηρέτησης Πολιτών από αύριο 28 Ιουνίου. Οπως έχει ανακοινώσει η υπουργός Τουριστικής Ανάπτυξης κ. Φάνη Πάλλη Πετραλιά, το Πρόγραμμα Κοινωνικού Τουρισμού του 2006 έχει προϋπολογισμό αυξημένο κατά 33% σε σχέση με πέρυσι και διαμορφώνεται στα 8 εκατομμύρια ευρώ, ενώ το σύνολο των δικαιούχων του προγράμματος ανέρχεται σε 100 χιλιάδες.

Για το Πρόγραμμα Κοινωνικού Τουρισμού που αφορά την Τρίτη Ηλικία και διαρκεί από την 1η Οκτωβρίου μέχρι τις 10 Δεκεμβρίου, οι επιχειρήσεις τουριστικών καταλυμάτων που ενδιαφέρονται να συμμετάσχουν, μπορούν να υποβάλουν αίτηση συμμετοχής στον ΕΟΤ μέχρι τις 15 Ιουλίου.

SHIPPING COMPANY OF SYMI
Α.Ν.Ε.Σ.
ΑΝΩΝΥΜΗ ΝΑΥΤΙΛΙΑΚΗ ΕΤΑΙΡΕΙΑ ΣΥΜΗΣ
Ε/Γ-Ο/Γ ΠΡΩΤΕΥΣ
ΗΜΕΡΗΣΙΑ ΕΚΔΡΟΜΗ ΓΙΑ
ΤΗΛΟ - ΝΙΣΥΡΟ
ΚΑΘΕ ΚΥΡΙΑΚΗ

ΔΡΟΜΟΛΟΓΙΑ ΑΠΟ 15/05/06 ΕΩΣ 31/10/06

ΛΙΜΑΝΙ	ΑΦΙΞΗ	ΑΝΑΧΩΡΗΣΗ
ΡΟΔΟ		08.30
ΤΗΛΟ	11.30	11.45
ΝΙΣΥΡΟ	13.00	18.00
ΤΗΛΟ	19.15	19.30
ΡΟΔΟ	22.30	Δ.

ΡΟΔΟ-ΤΗΛΟ
Τιμή κατ' άτομο 11,45 ευρώ
με επιστροφή 22,90 ευρώ
ΙΧ 18,40 ευρώ
με επιστροφή 36,80 ευρώ

ΡΟΔΟ-ΝΙΣΥΡΟ
Τιμή κατ' άτομο 11,47 ευρώ
με επιστροφή 22,94 ευρώ
ΙΧ 18,40 ευρώ
με επιστροφή 36,80 ευρώ

ΠΛΗΡΟΦΟΡΙΕΣ - ΕΙΣΙΤΗΡΙΑ
στα γραφεία της ΑΝΕΣ στη Ρόδο, Αυστραλίας 88
και τηλ. 2241037769 και fax 2241034493
ΧΠΤΓΡ004

SHIPPING COMPANY OF SYMI
Α.Ν.Ε.Σ.
ΑΝΩΝΥΜΗ ΝΑΥΤΙΛΙΑΚΗ ΕΤΑΙΡΕΙΑ ΣΥΜΗΣ
ΔΡΟΜΟΛΟΓΙΑ 2006

Ε/Γ - Ο/Γ ΠΡΩΤΕΥΣ ΑΠΟ 31/05/06 ΕΩΣ 30/09/06

ΔΕΥΤΕΡΑ			ΤΡΙΤΗ			ΤΕΤΑΡΤΗ			ΠΕΜΠΤΗ			ΠΑΡΑΣΚΕΥΗ			ΣΑΒΒΑΤΟ			ΚΥΡΙΑΚΗ		
ΛΙΜΑΝΙ	ΩΡΑ		ΛΙΜΑΝΙ	ΩΡΑ		ΛΙΜΑΝΙ	ΩΡΑ		ΛΙΜΑΝΙ	ΩΡΑ		ΛΙΜΑΝΙ	ΩΡΑ		ΛΙΜΑΝΙ	ΩΡΑ		ΛΙΜΑΝΙ	ΩΡΑ	
	ΑΦ	ΑΝ		ΑΦ	ΑΝ		ΑΦ	ΑΝ		ΑΦ	ΑΝ		ΑΦ	ΑΝ		ΑΦ	ΑΝ		ΑΦ	ΑΝ
			ΡΟΔΟ	-	13.00	ΚΑΛ/ΝΟ		08.30	ΣΥΜΗ		06.00	ΡΟΔΟ		13.00	ΚΩ		06.00	ΡΟΔΟ		08.30
			ΣΥΜΗ	14.40	15.00	ΚΩ	09.35	10.00	ΡΟΔΟ	07.40	08.45	ΣΥΜΗ	14.40	15.00	ΝΙΣΥΡΟ	07.30	07.45	ΤΗΛΟ	11.30	11.45
ΠΑΡΑΜΟΝΗ ΣΤΟ ΛΙΜΑΝΙ ΤΗΣ ΡΟΔΟΥ			ΤΗΛΟ	17.00	17.15	ΝΙΣΥΡΟ	11.30	12.00	ΚΑΣΤ/ΖΟ	13.15	13.30	ΤΗΛΟ	17.00	17.15	ΤΗΛΟ	09.00	09.15	ΝΙΣΥΡΟ	13.00	18.00
			ΝΙΣΥΡΟ	18.30	18.45	ΤΗΛΟ	13.15	13.45	ΡΟΔΟ	18.15	Δ	ΝΙΣΥΡΟ	18.30	18.45	ΣΥΜΗ	11.15	11.35	ΤΗΛΟ	19.15	19.30
			ΚΩ	20.15	20.30	ΣΥΜΗ	15.45	16.15				ΚΩ	20.15	Δ	ΡΟΔΟ	13.15	15.00	ΡΟΔΟ	22.30	Δ
			ΚΑΛ/ΝΟ	21.35	Δ	ΡΟΔΟ	17.55	18.30						Δ.	ΚΑΣΤ/ΖΟ	19.30	20.00			
						ΣΥΜΗ	20.10	Δ							ΡΟΔΟ	00.30	Δ			

ΠΑΡΑΤΗΡΗΣΕΙΣ: 1. ΣΕ ΠΕΡΙΠΤΩΣΗ ΠΟΥ ΥΠΑΡΞΟΥΝ ΤΡΟΠΟΠΟΙΗΣΕΙΣ ΣΤΙΣ ΩΡΕΣ ΑΝΑΧΩΡΗΣΗΣ ΤΩΝ ΠΛΟΙΩΝ BLUE STAR 2 & ΑΝΘΗ ΜΑΡΙΝΑ ΑΠΟ ΚΩ, ΘΑ ΕΠΑΝΕΛΘΟΥΜΕ ΜΕ ΝΕΟ ΠΡΟΓΡΑΜΜΑ ΠΟΥ ΘΑ ΠΡΟΣΑΡΜΟΖΕΤΑΙ ΣΤΙΣ ΝΤΑΠΟΚΡΙΣΕΙΣ ΤΩΝ ΑΝΩΤΕΡΩ ΠΛΟΙΩΝ.
2. ΣΕ ΠΕΡΙΠΤΩΣΗ ΚΑΘΥΣΤΕΡΗΜΕΝΗΣ ΑΦΙΞΗΣ ΤΟΥ BLUE STAR 2 ΚΑΙ ΤΟΥ ΑΝΘΗ ΜΑΡΙΝΑ ΣΤΗΝ ΚΩ, ΤΟ Ε/Γ - Ο/Γ ΠΡΩΤΕΥΣ ΘΑ ΑΝΑΧΩΡΕΙ ΜΕΤΑ ΤΗΝ ΑΦΙΞΗ ΤΟΥ BLUE STAR 2 & ΤΟΥ ΑΝΘΗ ΜΑΡΙΝΑ ΠΡΟΚΕΙΜΕΝΟΥ ΝΑ ΠΙΤΥΧΑΝΕΤΑΙ Η ΑΝΤΑΠΟΚΡΙΣΗ.
3. ΤΟ ΔΡΟΜΟΛΟΓΙΟ ΤΟΥ Ε/Γ - Ο/Γ ΠΡΩΤΕΥΣ ΤΗΣ ΚΥΡΙΑΚΗΣ 11/6/06 ΑΠΟ ΝΙΣΥΡΟ ΓΙΑ ΤΗΛΟ - ΡΟΔΟ ΘΑ ΠΡΑΓΜΑΤΟΠΟΙΗΘΕΙ ΤΗ ΔΕΥΤΕΡΑ 12/6/06 ΤΙΣ ΙΔΙΕΣ ΩΡΕΣ, ΝΙΣΥΡΟ(18:00)-ΤΗΛΟ(19:30)-ΡΟΔΟ(Δ).

Ε/Γ - Ο/Γ ΣΥΜΗ ΑΠΟ 31/05/2006 ΕΩΣ 30/09/2006

ΔΕΥΤΕΡΑ			ΤΡΙΤΗ			ΤΕΤΑΡΤΗ			ΠΕΜΠΤΗ			ΠΑΡΑΣΚΕΥΗ			ΣΑΒΒΑΤΟ			ΚΥΡΙΑΚΗ		
ΛΙΜΑΝΙ	ΩΡΑ		ΛΙΜΑΝΙ	ΩΡΑ		ΛΙΜΑΝΙ	ΩΡΑ		ΛΙΜΑΝΙ	ΩΡΑ		ΛΙΜΑΝΙ	ΩΡΑ		ΛΙΜΑΝΙ	ΩΡΑ		ΛΙΜΑΝΙ	ΩΡΑ	
	ΑΦ	ΑΝ		ΑΦ	ΑΝ		ΑΦ	ΑΝ		ΑΦ	ΑΝ		ΑΦ	ΑΝ		ΑΦ	ΑΝ		ΑΦ	ΑΝ
ΡΟΔΟ		09.00	ΡΟΔΟ		09.00	ΣΥΜΗ		09.00	ΡΟΔΟ		09.00	ΣΥΜΗ		08.00	ΣΥΜΗ		08.00	ΡΟΔΟ		09.00
ΠΑΝ/ΤΗ	10.50	12.00	ΠΑΝ/ΤΗ	10.50	12.00	ΡΟΔΟ	10.50	Δ	ΠΑΝ/Τ	10.50	12.00	ΡΟΔΟ	07.50	09.00	ΡΟΔΟ	07.50	09.00	ΠΑΝ/ΤΗ	10.50	12.00
ΣΥΜΗ	13.00	16.15	ΣΥΜΗ	13.00	16.15				ΣΥΜΗ	13.00	16.15	ΠΑΝ/ΤΗ	10.50	12.00	ΠΑΝ/ΤΗ	10.50	12.00	ΣΥΜΗ	13.00	15.45
ΡΟΔΟ	18.05	Δ	ΡΟΔΟ	18.05	18.30				ΡΟΔΟ	18.05	18.30	ΣΥΜΗ	13.00	16.15	ΣΥΜΗ	13.00	16.15	ΡΟΔΟ	17.35	Δ
			ΣΥΜΗ	20.20	Δ				ΣΥΜΗ	20.20	Δ	ΡΟΔΟ	18.05	18.30	ΡΟΔΟ	18.05	Δ			
												ΣΥΜΗ	20.20	Δ						

Υ/Γ ΑΙΓΛΗ ΑΠΟ 15/05/06 ΕΩΣ 31/10/06

ΔΕΥΤΕΡΑ			ΤΡΙΤΗ			ΤΕΤΑΡΤΗ			ΠΕΜΠΤΗ			ΠΑΡΑΣΚΕΥΗ			ΣΑΒΒΑΤΟ			ΚΥΡΙΑΚΗ		
ΛΙΜΑΝΙ	ΩΡΑ		ΛΙΜΑΝΙ	ΩΡΑ		ΛΙΜΑΝΙ	ΩΡΑ		ΛΙΜΑΝΙ	ΩΡΑ		ΛΙΜΑΝΙ	ΩΡΑ		ΛΙΜΑΝΙ	ΩΡΑ		ΛΙΜΑΝΙ	ΩΡΑ	
	ΑΦ	ΑΝ		ΑΦ	ΑΝ		ΑΦ	ΑΝ		ΑΦ	ΑΝ		ΑΦ	ΑΝ		ΑΦ	ΑΝ		ΑΦ	ΑΝ
ΣΥΜΗ		07.30	ΣΥΜΗ		07.30	ΡΟΔΟ		09.00	ΡΟΔΟ		09.00	ΡΟΔΟ		14.30	ΡΟΔΟ		09.00	ΣΥΜΗ		07.30
ΡΟΔΟ	08.30	09.00	ΡΟΔΟ	08.30	09.00	ΣΥΜΗ	10.00	10.15	ΣΥΜΗ	10.00	10.15	ΣΥΜΗ	15.30	16.30	ΣΥΜΗ	10.00	10.15	ΡΟΔΟ	08.30	09.00
ΣΥΜΗ	10.00	10.15	ΣΥΜΗ	10.00	10.15	ΡΟΔΟ	11.15	14.30	ΡΟΔΟ	11.15	14.30	ΡΟΔΟ	17.30	Δ	ΣΥΜΗ	11.15	14.30	ΣΥΜΗ	10.00	16.00
ΡΟΔΟ	11.15	18.00	ΡΟΔΟ	11.15	14.30	ΣΥΜΗ	15.30	16.30	ΣΥΜΗ	15.30	16.30				ΣΥΜΗ	15.30	16.30	ΠΑΝ/ΤΗ	16.30	16.40
ΣΥΜΗ	19.00	Δ	ΣΥΜΗ	15.30	16.30	ΡΟΔΟ	17.30	Δ	ΡΟΔΟ	17.30	Δ				ΡΟΔΟ	17.30	18.00	ΡΟΔΟ	17.40	18.00
			ΡΟΔΟ	17.30	Δ										ΣΥΜΗ	19.00	Δ	ΣΥΜΗ	19.00	Δ

Τα δρομολόγια μπορούν να τροποποιηθούν λόγω εκτάκτων συγκοινωνιακών αναγκών ή καιρικών συνθηκών.
Παρακαλούμε πριν ταξιδέψετε επικοινωνήστε με την Εταιρεία :
Γραφείο Σύμης : Τηλ. 2246071444 Φαξ 2246071373
Γραφείο Ρόδου : Τηλ. 2241037769 Φαξ 2241034493
ΑΕ1194

Αλλαγή φρουράς στους Λάιονς



Παρουσία αρκετού κόσμου, και εκπροσώπων των τοπικών αρχών πραγματοποιήθηκε την Τετάρτη στο ξενοδοχείο «Ρόδος Πάλας» η τελετή παράδοσης και παραλαβής της διοίκησης της Λέσχης Λάιονς Ρόδου.

Πρόεδρος της απερχόμενης διοίκησης ήταν ο κ. Παν. Σακελλαρίου και πρόεδρος της νέας διοίκησης ο κ. Αθ. Κοσσιώρης.

Στο πλαίσιο της εκδήλωσης ο κ. Σακελλαρίου βράβευσε την νομαρχιακή αυτοδιοίκηση Δωδεκανήσου του αντινομάρχη κ. Στ. Κουσουρνά, δημοσιογράφους κ.ά.

Ο κ. Σακελλαρίου για την προσφορά του βραβεύτηκε



από τον νομάρχη κ. Μαχαιρίδη, από τον κυβερνήτη των Λάϊονς κ. Τάκη Αλικανιώτη και του απονεμήθηκε ειδικό μετάλλιο για την κοινωνική του προσφορά.

Στην ομιλία του μεταξύ άλλων ο κ. Σακελλαρίου επεσήμανε τα εξής:

«Η ανιδιοτελής προσφορά σίγουρα δεν είναι δυνατό να αποτιμηθεί ή να μετρηθεί με κάποιο μέτρο, γιατί είναι προσφορά και κατάθεση ψυχής!

Αυτό είναι το πρώτο και το βασικό κοινό στοιχείο, που έχουμε μεταξύ μας ως Lions, πολίτες διαφόρων κρατών και ηπείρων, άτομα που δεν θα γνωριστούμε ποτέ και πουθενά, που δεν θα μιλήσουμε την ίδια γλώσσα, που δεν θα προσευχηθούμε στον ίδιο Θεό, που δεν έχουμε κοινές πολιτιστικές ρίζες, αλλά που όμως διακατεχόμεθα από τα ίδια ακριβώς αισθήματα αγάπης και προσφοράς προς τους συνανθρώπους μας. Και είναι αυτή η αγάπη που μας ενώνει, μας κάνει ευτυχείς και μας δίνει δύναμη προσφοράς και θέλησης.

Το έργο που επιτέλεσε το διοικητικό συμβούλιο της περιόδου 2005 - 2006 αποτελεί παρακαταθήκη για το νέο διοικητικό συμβούλιο το οποίο με την ανάληψη των καθηκόντων του για την λαϊονική χρονιά 2006 - 2007 είμαι βέβαιος ότι θα εργαστεί εξ ίσου σκληρά και μεθοδικά με τις προηγούμενες διοικήσεις, έτσι ώστε να μπορέσει να φέρει και αυτή εις πέρας το δύσκολο έργο που από σήμερα αναλαμβάνει, αξιοποιώντας στο μέγιστο το ανθρώπινο δυναμικό της λέσχης και ενθαρρύνοντας τα νέα μέλη να μοιρασθούν μαζί με τα παλιά τους καρπούς των επιτυχιών αλλά και των υποχρεώσεων.

Εύχομαι στον νέο πρόεδρο και στο διοικητικό του συμβούλιο καλή επιτυχία στο έργο τους. Να είναι σίγουροι ότι θα βρίσκομαι πάντα δίπλα τους για ό,τι και αν χρειαστούν, για να μπορέσουμε να κάνουμε πραγματικότητα για ακόμη μια φορά το σύνθημα του διεθνούς Λαϊονισμού, WE SERVE - ΥΠΗΡΕΤΟΥΜΕ».

Το μοναδικό γυμναστήριο της Ρόδου με μόνιμα αποτελέσματα

σε μόλις 30 λεπτά!!!

Curves

Ρωτήστε μας για τις προσφορές ειδικά για ξενοδοχοϋπαλλήλους, ξεναγούς, υπαλλήλους του ΙΚΑ, τραπεζοϋπαλλήλους και εκπαιδευτικούς

Curves

"Η δύναμη να καταπλήξετε τον εαυτό σας"
Εθν. Αντιστάσεως και Λάρνακας 5
Τηλ.: 22410-20123

ΑΕ1662

ΚΑΝΑΠΕΣ-ΚΡΕΒΑΤΙ ΜΕ ΑΠΟΘΗΚΕΥΤΙΚΟ ΧΩΡΟ (2,10x0,85)

SUPER ΤΙΜΗ €119 +ΦΠΑ

2ΘΕΣΙΟΣ ΚΑΝΑΠΕΣ ΚΡΕΒΑΤΙ ΜΕ ΥΦ. ΣΕΝΙΛ

€389 +ΦΠΑ

€49,90 +ΦΠΑ

SUPER ΤΙΜΗ

€44,90 +ΦΠΑ

€22,90 +ΦΠΑ

€61,90 +ΦΠΑ

ΠΑΡΑΔΟΣΗ & ΣΥΝΑΡΜΟΛΟΓΗΣΗ ΔΩΡΕΑΝ

ΕΠΙΠΛΟ Design

ΔΡΑΚΙΟΥ

ΕΚΘΕΣΗ & ΕΜΠΟΡΙΑ ΕΠΙΠΛΩΝ • ΛΕΩΦΟΡΟΣ ΡΟΔΟΥ - ΛΙΝΔΟΥ 214
ΤΗΛ.:22410 61800 • FAX: 22410 63601 • email:epiplodesigndrakiou@yahoo.gr

ΑΕ1586

Ομόρφυνε η πλατεία Κύπρου

Εγκαινιάστηκε το κατάστημα Scarabee του Νίκου Πυρράκη



Ο Νίκος Πυρράκης με τη σύζυγό του Ελένη, την κόρη τους Λιλή και το γιο τους Σίμο. Ανάμεσά τους ο ηθοποιός Ρένος Χαραλαμπίδης και το μοντέλο Κάλι Τσιλίδου.

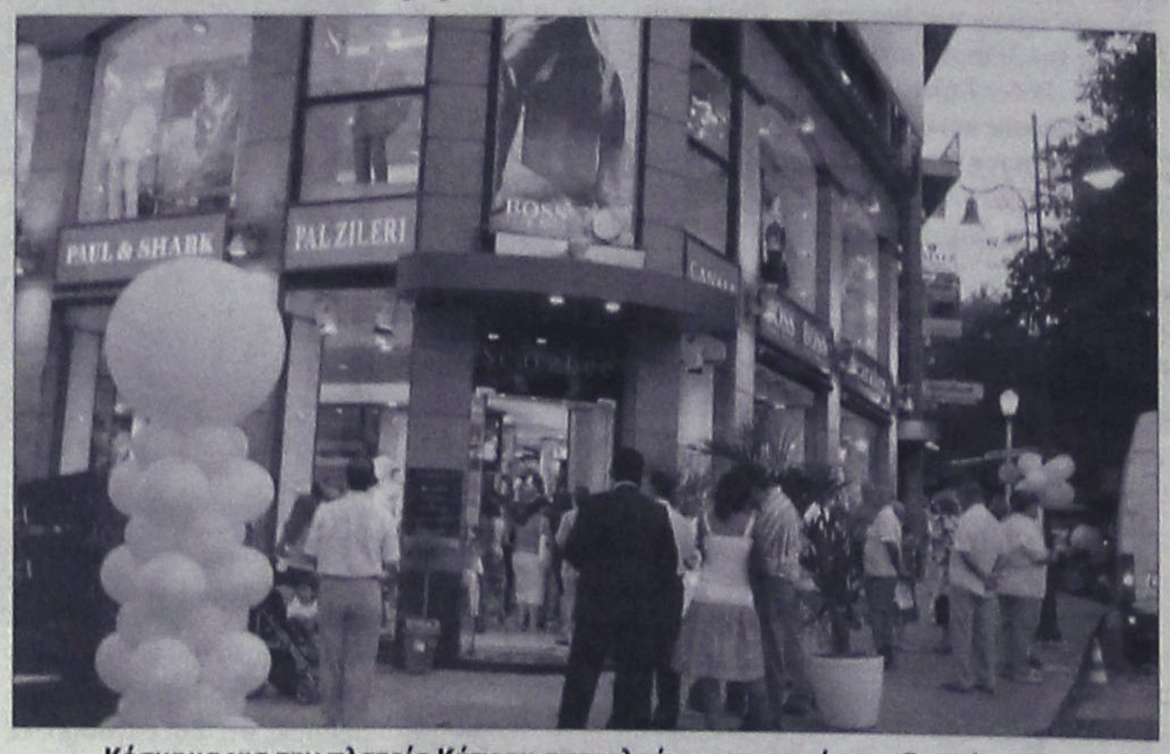

Κόσμημα για την πλατεία Κύπρου αποτελούν τα καταστήματα Scarabee που προσέλκυσαν πλήθος κόσμου στα εγκαίνιά τους

Η πλατεία Κύπρου ομόρφυνε, έγινε πιο γκλαμουράτη, πιο κοσμοπολίτικη, περισσότερο ευρωπαϊκή. Η ανακαίνιση των καταστημάτων Scarabee είναι η αιτία. Το λαμπερό κτίριο που ανεβάζει το μάτι ψηλά προς τον ουρανό και κάνει περήφανο ακόμη και τον απλό περιπατητή της πλατείας που σκέπτεται ότι "επιτέλους κάτι κινείται".

Της: **Ροδούλας Λουλουδάκη**

Ε, λοιπόν, κινείται η ιδιωτική πρωτοβουλία και ο επιχειρηματίας κ. Νίκος Πυρράκης που ύστερα από 40 χρόνια συνεχούς παρουσίας στο έτοιμο ένδυμα δεν κουράστηκε. Δεν θεώρησε ότι ο στόχος επετεύχθη, εκσυγχρονίσθηκε για να αντεπεξέλθει στις προκλήσεις του μέλλοντος.

Το βράδυ της Παρασκευής, η πλατεία Κύπρου γιόρταζε. Εννιακόσια πενήντα τ.μ., τρεις όροφοι, χώροι που δίνουν έμφαση στην άνεση του επισκέπτη και καλύπτουν τις ανάγκες όλης της οικογένειας, καφετέρια στον τελευταίο όροφο για τους ανθρώπους που θέλουν να απολαύσουν το χρόνο τους με ένα ποτό ή καφέ.

Δυνατή μουσική, ασπροντυμένοι σερβιτόροι με δελεαστικά κεράσματα, κόσμος πολύς που πήγε για τα καλορίζικα και λαμπερά πρόσωπα. Guest Star τα μοντέλα: Ρέα Τουτουντζή, Μάνος Πανταζής, Κάλι Τσιλίδου, Βάλια Κακούτη και ο ηθοποιός Ρένος Χαραλαμπίδης.

Παρών στα εγκαίνια ο διευθύνων σύμβουλος της Boss Αθηνών κ. Γιάννης Δασκαλάκης, εκπρόσωποι οίκων μόδας, καλοντυμένοι άνδρες και γυναίκες, περιχαρής ο κ. Νίκος Πυράκης που έβλεπε τις προσπάθειές του να ευοδώνονται με τον καλύτερο τρόπο.

"Είχα φιλοδοξίες από το ξεκίνημά μου. Πιστεύω στην τύχη αλλά και στην πολλή δουλειά. "Συν Αθηνά και χείρα κίνει" σημειώνει, προσθέτοντας ότι το επόμενο επιχειρηματικό του βήμα θα είναι διαφορετικό από τα υπάρχοντα.

"Δεν θέλω να πω περισσότερα, συμπληρώνει. Κάθε τι που διαρρέει δεν έχει επιτυχή κατάληξη". Σοφή επισήμανση για κείνους που λένε πολλά και κάνουν λίγα.



Το μοντέλο Μάνος Πανταζής, με επώνυμα ρούχα του καταστήματος, έκλεψε τα βλέμματα

Σεμινάριο για μελισσοκόμους

Ο Μελισσοκομικός Σύλλογος Ρόδου ενημερώνει όλους τους μελισσοκόμους ότι στα πλαίσια του προγράμματος «Δήμητρα» του υπουργείου Γεωργίας, πραγματοποιείται σεμινάριο μελισσοκομίας. Το σεμινάριο θα λάβει χώρα στο ΚΕΓΕ Ρόδου από τις 5 έως τις 7 Ιουλίου και θα ξεκινάει στις 16.00.

LOUIS HELLENIC CRUISES
ALHAMBRA TRAVEL
ΓΕΝΙΚΟΙ ΑΝΤΙΠΡΟΣΩΠΟΙ ΡΟΔΟΥ
αποδράστε από τα συνηθισμένα!!!
Μοναδικές 7ημέρες κρουαζιέρες από ΡΟΔΟ/ΡΟΔΟ
ΚΑΛΟΚΑΙΡΙ... ΚΑΙΡΟΣ ΓΙΑ ΚΡΟΥΑΖΙΕΡΑ
με το πολυτελές M/V PERLA.
Κάθε Τετάρτη αναχώρηση 18.00
ΗΡΑΚΛΕΙΟ-ΣΑΝΤΟΡΙΝΗ-ΠΕΙΡΑΙΑ-ΚΩΝΣΤΑΝΤΙΝΟΥΠΟΛΗ (Διανυκτέρευση) ΜΥΚΟΝΟ-ΚΟΥΣΑΝΤΑΣΙ-ΠΑΤΜΟ-ΡΟΔΟ
Τιμή με πλήρη διατροφή το άτομο
Από 4 Μαρτίου έως 14 Ιουλίου
και 23 Αυγούστου έως 14 Νοεμβρίου **730 ευρώ**.
Από 15 Ιουλίου έως 22 Αυγούστου **795 ευρώ**.
ΤΟ ΔΕΥΤΕΡΟ ΑΤΟΜΟ σε ΔΙΚΛΙΝΗ ΚΑΜΠΙΝΑ 50% ΕΚΠΤΩΣΗ
Παιδιά έως 17 ετών όταν μοιράζονται την καμπίνα με 2 ενήλικες πληρώνουν μόνο Λιμενικά τέλη 171 ευρώ.
Λόγω της μεγάλης ζήτησης οι κρατήσεις να γίνονται εγκαίρως.
ΠΛΗΡΟΦΟΡΙΕΣ-ΠΡΟΓΡΑΜΜΑΤΑ
ALHAMBRA TRAVEL
Δημητρίου Θεοδωράκη 13-ΡΟΔΟΣ
Τηλ. 2241037052 και 2241025698
ΧΠ. ΤΤΡ 002

Alhambra Travel
Ταξιδέψτε για Κύπρο!!!
Με το πολυτελές κρουαζιερόπλοιο
"SERENADE"
(με επέκταση δρομολογίου PORT SAID-HAIFA)
κάθε Σάββατο προς Κυριακή στις 03.00
Αφιξη Λεμεσό Δευτέρα στις 08.00
Από Λεμεσό για Ρόδο
κάθε Παρασκευή στις 17.00
με άφιξη Ρόδο Σάββατο στις 14.00
Πληροφορίες και εισιτήρια στο πρακτορείο
ALHAMBRA TRAVEL
Δημ. Θεοδωράκη 13 - Ρόδος
Τηλ. 22410-25698, 22410-37052
ΧΠΤΤΡ002

ANEK LINES FERRIES
ΠΡΟΓΡΑΜΜΑ ΔΡΟΜΟΛΟΓΙΩΝ
Ε/Γ-Ο/Γ ΡΟΔΑΝΘΗ, Ε/Γ-Ο/Γ ΜΑΡΙΝΑ, Ε/Γ-Ο/Γ ΑΝΘΗ ΜΑΡΙΝΑ
ΡΟΔΟΣ - ΠΕΙΡΑΙΑΣ

	ΣΑΒΒΑΤΟ 01/07	
ΡΟΔΑΝΘΗ	17.00	ΚΩ(21.10)-ΚΑΛΥΜΝΟ (22.30)-ΛΕΡΟ (23.59)-ΠΑΤΜΟ (01.40)-ΠΕΙΡΑΙΑ (11.20)
	ΚΥΡΙΑΚΗ 02/07	
ΜΑΡΙΝΑ	13.00	ΣΥΜΗ(14.50)-ΤΗΛΟ(17.10)-ΝΙΣΥΡΟ(18.50)-ΚΩ(21.00)-ΚΑΛΥΜΝΟ(22.40)-ΠΕΙΡΑΙΑ(10.20)
	ΔΕΥΤΕΡΑ 03/07	
ΑΝΘΗ ΜΑΡΙΝΑ	17.00	ΚΩ(21.50)-ΛΕΡΟ(23.20)-ΠΑΤΜΟ(00.50)-ΠΕΙΡΑΙΑ(09.40)
	ΤΡΙΤΗ 04/07	
-	-	-
	ΤΕΤΑΡΤΗ 05/07	
ΑΝΘΗ ΜΑΡΙΝΑ	17.00	ΚΩ(21.00)-ΛΕΡΟ (23.00)-ΠΑΤΜΟ (00.30)-ΠΕΙΡΑΙΑ (09.00)
	ΠΕΜΠΤΗ 06/07	
ΡΟΔΑΝΘΗ	16.00	ΚΩ(20.40)-ΚΑΛΥΜΝΟ(22.30)-ΠΕΙΡΑΙΑ(09.20)
	ΠΑΡΑΣΚΕΥΗ 07/07	
ΑΝΘΗ ΜΑΡΙΝΑ	13.00	ΚΩ(16.40)-ΛΕΡΟ (18.50)-ΠΑΤΜΟ (20.40)-ΠΕΙΡΑΙΑ (04.30)
	ΣΑΒΒΑΤΟ 08/07	
ΡΟΔΑΝΘΗ	17.00	ΚΩ(21.10)-ΚΑΛΥΜΝΟ (22.30)-ΛΕΡΟ (23.59)-ΠΑΤΜΟ (01.40)-ΠΕΙΡΑΙΑ (11.20)

Πληροφορίες στα κεντρικά γραφεία:
ΠΕΙΡΑΙΑΣ: Κανθάρου 2 & Ακτή Μιαούλη
Τηλ.: 210-4582640 Φαξ: 210-4510600
ΡΟΔΟΣ: Ακτή Σαχτούρη 5
Τηλ.: 22410-35066/36170 Φαξ: 22410-39839
ΧΠ559

Πρόσωπα της Ρόδου

Χαιρετισμός στον Μ. Χειρακάκη

Από τον συνάδελφό του Γιώργο Γραμματικό

«Η ιδιοφυία είναι καταδικασμένη, απο μία κακόβουλη κοινωνική οργάνωση, να μη βρίσκει ποτέ το δίκαιό της, προς όφελος της δουλικής μετριότητας».

E. Galois (1811-1832)

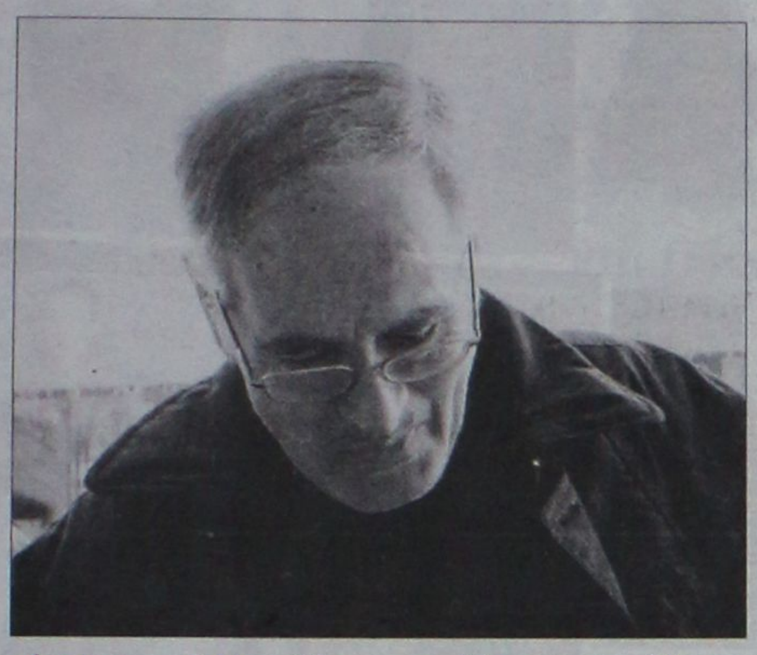

Ένα βαρύ σύννεφο σκέπαζε, τη σχολική χρονιά που μόλις πέρασε, το 2ο Λύκειο Ρόδου (Καζούλλειο). Ο λόγος ότι δήλωσαν αποχώρηση, από την ενεργό υπηρεσία, μία πλειάδα άξιων συναδέλφων.

Μεταξύ αυτών αποχωρεί ο Μανώλης Χειρακάκης, σε μία εποχή παράξενη, παγκόσμιας μεταβατικότητας, που μεταξύ των πολλών χαρακτηριστικών της είναι η απαξίωση και η ισοπέδωση των πάντων, με επωδό την επίπλευση των ελασσόνων.

Κατ' επέκταση ενώ, όπως αποδεικνύεται ιστορικά, η ανέλιξη ενός κράτους στηρίζεται στην παιδεία, η Ελλάδα δεν στηρίζει πραγματικά την εκπαίδευση ούτε τους καθηγητές της, αλλά αντί αυτού υπάρχει η τάση να δημιουργηθεί, κατά την τρέχουσα ορολογία, ένα «teacherproof», σύστημα διδασκαλίας. Ευτυχώς η ύπαρξη δασκάλων σαν τον Μανόλη, δείχνει ότι αυτό δεν είναι δυνατόν.

Ο Μανόλης Χειρακάκης γεννήθηκε την 27/9/1945 και μεγάλωσε στην Χρυσοπηγή Ηρακλείου Κρήτης.

Σπούδασε στην φυσικομαθηματική Σχολή του Α.Π. Θεσσαλονίκης από όπου και πήρε το πτυχίο Φυσικής το 1970.

Όταν διορίστηκε το 1974, στο Καζούλλειο Λύκειο Ρόδου, εγκαταστάθηκε μόνιμα στην Κρεμαστή Ρόδου.

Ο Μανόλης, άνθρωπος χαμηλών τόνων, άψογος στο ήθος, εκπέμπει μία μαγική «αύρα», ιδιότητα που διαχέεται σε όλη την οικογένειά του, τη σύζυγό του Καθολική («Κική» το γένος Μαΐλη) και τα εξαίρετα παιδιά τους Χαρίδημο, Μαρία και Θόδωρο.

Όπως είπε η συνάδελφος Μαρία Μπάκα, στην τελευταία συνεδρίαση του συλλόγου των καθηγητών του σχολείου, «νιώθεις να τον αγαπάς χωρίς να ξέρεις το γιατί (!)». Όμως ο Μανόλης, αλληλεπιδρά ανθρώπινα και επιστημονικά, όχι με όλους, αλλά μόνο με τους κατάλληλους «δέκτες - πομπούς».

Επιστημονικά, βαθύς γνώστης της Φυσικής με συνεχώς ανανεωμένη γνώση και πάντα κοντά στους μαθητές. Στην διδασκαλία του, μέχρι και τις τελευταίες ημέρες του έτους, προβληματιζόταν για τις παιδαγωγικές μεθόδους που θα ακολουθούσε.

Για τον έλεγχο και την ισορροπία μέσα στην τάξη, ο Μανόλης δεν χρειαζόταν να διαβάσει ογκώδη βιβλία. Η «αύρα» του, εγκλώβιζε και τους μαθητές του.

Όσοι είχαν την τύχη, γεύθηκαν μαζί του μία βαθειά συναδελφική και επιστημονική αλληλεπίδραση. Ήταν γνωστό, ανάμεσα στους παλιούς συναδέλφους, ότι όποιος ήθελε, μπορούσε να «πειράξει» ή ακόμα και να «τσιμπήσει» τον Μανόλη, χωρίς ίχνος διαμαρτυρίας εκ μέρους του (!).

Αγαπητέ Μανόλη, είμαι σίγουρος, ότι το νέο κεφάλαιο στη ζωή σου, είναι πρόκληση για σένα.

Εύχομαι να γίνει «άχρονος» όπως το φωτόνιο... και ελπίζω να συνεχίσουμε να σε βλέπουμε, παρόλο που η αλληλεπίδραση έχει σαν συνέπεια τη ροή του χρόνου...

COSMOS CENTER
ΕΜΠΟΡΙΚΕΣ ΑΠΟΘΗΚΕΣ ΕΞΟΠΛΙΣΜΟΥ
2ο χλμ. Ρόδου-Καλιθέας
(πίσω απο το LIDL)
Τηλ. 22410 69990
Φαξ. 22410 20980
Email. dolcerelax@otenet.gr



ΝΤΟΥΛΑΠΑ
3ΦΥΛΛΗ ΜΟΝΟ
120€
BR 5300
Π1188 Β525 Υ1925

ΕΠΙΠΛΟ TV



MR 2730
Π1472 Β396 Υ1697
84€

ΡΑΝΤΖΟ ΜΕ ΣΤΡΩΜΑ



48€



DVD 256 (2 ΟΨΕΩΝ)
Π482 Β395 Υ885
39€

ΑΝΑΤΟΜΙΚΟ ΣΤΡΩΜΑ
ΣΕ ΣΥΣΚΕΥΑΣΙΑ ΡΟΛΛΟ



49€

ΠΑΠΟΥΤΣΟΘΗΚΗ



SH 4103
Π1193 Β372 Υ675
53€

ΚΑΘΙΣΜΑ ΓΡΑΦΕΙΟΥ
ΔΕΡΜΑΤΙΝΟ
ΜΟΝΟ



60€

ΣΑΛΟΝΙ ΔΕΡΜΑΤΙΝΟ



ΚΑΝΑΠΕΣ 3ΘΕΣΙΟΣ 375€
ΚΑΝΑΠΕΣ 2ΘΕΣΙΟΣ 325€
ΠΟΛΥΘΡΟΝΑ 285€

ΚΑΘΙΣΜΑ ΓΡΑΦΕΙΟΥ



33€
AT1538

INTERACTIVE LEARNING
ΕΚΜΑΘΗΣΗ ΠΛΗΡΟΦΟΡΙΚΗΣ & ΤΕΧΝΟΛΟΓΙΑΣ
ΕΡΓΑΣΤΗΡΙΑ ΕΛΕΥΘΕΡΩΝ ΣΠΟΥΔΩΝ

ΟΡΟΣΗΜΟ
ΘΕΜΕΛΙΟ
ΣΥΓΧΡΟΝΑ ΦΡΟΝΤΙΣΤΗΡΙΑ

ΘΕΡΙΝΑ ΤΜΗΜΑΤΑ
ΓΙΑ ΕΚΜΑΘΗΣΗ ΗΛΕΚΤΡΟΝΙΚΩΝ ΥΠΟΛΟΓΙΣΤΩΝ

Εκμεταλλευτείτε τον ελεύθερο χρόνο σας...

Ο εκπαιδευτικός Οργανισμός **ΟΡΟΣΗΜΟ** σε συνεργασία με την **INTERACTIVE LEARNING** οργανώνουν ειδικά θερινά τμήματα εκμάθησης Πληροφορικής για **μαθητές**.

Πρόγραμμα ECDL(Start)

ΕΝΟΤΗΤΕΣ
• Windows
• Word
• Excel
• Internet-email

ECDL
Πιστοποιημένο Εξεταστικό Κέντρο

Πρόγραμμα ECDL(Core)

ΕΝΟΤΗΤΕΣ
• Βασικές έννοιες
• Windows
• Word
• Excel
• Access
• Power Point
• Internet-email

Στο πλαίσιο της κοινωνίας της πληροφορίας και θέλοντας να επιβραβεύσει τους **αριστούχους** μαθητές των Γυμνασίων τους προσφέρει **υποτροφία** για τον πρώτο μήνα της φοίτησης τους.

- Σε όλους μαθητές παρέχονται **βιβλία** θεωρίας & πρακτικών ασκήσεων **ΔΩΡΕΑΝ**.
- Διδάσκουν **πτυχιούχοι ΑΕΙ** ειδικευμένοι στην Πληροφορική

Έναρξη τμημάτων Δευτέρα 26 Ιουνίου !!

Πληροφορίες Καθημερινά 10:00 –21:00
Στ. Κωτιάδη 37, Ρόδος – τηλ: 22410 75194
Κεντρ.πλατεία , Αρχάγγελος – τηλ: 22410 29335
www.orosimo-rho.gr και www.interactive.gr

AT2764(Γ)

...Το μέλλον ανήκει σε αυτούς που το προετοιμάζουν!







Χορεύοντας για έναν καλύτερο πλανήτη...

Η Σχολή Χορού "ΜΑΡΙ ΓΚΙΚΑ" στις 28 και 29 Ιουνίου πραγματοποίησε την περιοδική της επίδειξη σε ένα εκπληκτικό χώρο, στο θέατρο "Μελίνα Μερκούρη" κάτω από έναν ουρανό γεμάτο αστέρια και αύρα τέχνης και αισθητικής.

Η σχολή σαν κέντρο εκμάθησης χορού είναι ένα προϊόν αγάπης για την δημιουργία, την προσφορά και την φροντίδα για τους μαθητές. Φιλοδοξεί να μοιράσει με τα παιδιά τις γνώσεις της τέχνης του χορού με την παράλληλη συμβολή στην αρμονική ψυχοσωματική τους ανάπτυξη.

Η σχολή υπηρετεί πιστά την αρχική της επιδίωξη για ουσιαστική παρέμβαση στο χώρο της αρμονικής τέχνης , γεγονός που αντανακλά την εμπιστοσύνη των γονιών που έδειξαν όλα αυτά τα χρόνια μοιράζοντας την επιτυχία και το άρτιο αποτέλεσμα.

Ο στόχος της συμφιλίωσης και του εναγκαλισμού κορμιού και ψυχής, η διδαχή της αυτοπειθαρχίας μέσω της συνεχούς προσπάθειας ήταν, είναι και θα είναι στο επίκεντρο της σπουδής των μικρών παιδιών.

Η σχολή μπαίνοντας στο 23ο έτος λειτουργίας της ένιωσε την ανάγκη μέσα από την παράστασή της να μεταφέρει ένα μήνυμα (όπως πράττει σε όλες τις παραστάσεις της), να περιγράψει μία σπουδαιότητα, να αποδώσει με καλλιτεχνικό τρόπο ένα κοινωνικό πρόβλημα, το θέμα της ρύπανσης του πλανήτη.

"Χορεύοντας για έναν καλύτερο πλανήτη" ήταν ο τίτλος της χορευτικής παράστασης, που παραπέμπει στην σημερινή ζοφερή κατάσταση που μας περιτριγυρίζει όλους μας. Η μεγαλύτερη άοπλη απειλή είναι η καταστροφή του περιβάλλοντος. Μέσα από την κίνηση των παιδιών και τις χορευτικές φιγούρες, η σχολή εξέπεμψε το ιερό καθήκον των σημερινών κατοίκων του πλανήτη για ένα "μίσθιον" καλύτερο του χθες και σίγουρα ασφαλές για το αύριο.

Οι επιδείξεις της σχολής Χορού "Μαρί Γκίκα" στο θέατρο της Τάφρου

Τέτοιες προσπάθειες που ανοίγουν κοινωνικά ζητήματα, που φωτογραφίζουν ανθρώπινες αντισυμπεριφορές ευαισθητοποιούν το κοινό και κυρίως τα μικρά παιδιά για να αγωνισθούν για ένα καλύτερο μέλλον. Προσφέρουν άπλετα την κινητήρια δύναμη ενός αέναου αγώνα κατά της μάστιγας της μόλυνσης του πλανήτη, κατά την όχλησης της ισορροπίας του περιβάλλοντος.

Η υπερκατανάλωση σπρώχνει τον κόσμο σε ένα αβέβαιο μέλλον, σε μια επίφοβη πορεία χωρίς ελπίδες και όνειρα. Σε αυτόν τον κόσμο τα παιδιά θα στερηθούν τη δυνατότητα της φαντασίας, του αυθορμητισμού, της άδολης ορμής. Αυτό τον κόσμο θέλουμε να αποφύγουμε, να παρακάμψουμε, να περιορίσουμε για μια καλύτερη τύχη των παιδιών μας στο βάθος του χρόνου.

Τα στοιχεία της φύσης, της πανίδας και της χλωρίδας που με όμορφο παραστατικό τρόπο ξεδιπλώθηκαν στην σκηνή από τα παιδιά χαρίζοντας ανεπανάληπτες στιγμές στο γεμάτο θέατρο, άγγιξαν τις καρδιές των παρευρισκομένων. Τα μικρά με σκέρτσο και περίσσια χάρη παρουσίασαν τα είδη της φύσης που περιπλέκονται σε μία μάχη κατά της ρύπανσης και της προσβολής των χαρισμάτων του περιβάλλοντος. Αυτά τα μικρά παιδιά είναι βέβαιο ότι με τέτοια δρώμενα στην μετέπειτα ζωής τους θα γίνουν σκεπτόμενοι πολίτες και ενεργά μέλη. Αυτήν την κοινωνία επιζητούμε και σε αυτήν την κοινωνία τα παιδιά της σχολής μπορούν να έχουν την πρώτη θέση, τον πρωταγωνιστικό ρόλο, την λάμψη ενός κοινωνικού αστεριού.

Σε όλους τους συντελεστές της παράστασης αξίζουν συγχαρητήρια και έπαινοι τόσο γιατί παρουσίασαν ένα υπερθέαμα, όσο και γιατί ανέδειξαν το μείζον θέμα της ανθρωπότητας.

Φεύγοντας όλοι έμειναν ενθουσιασμένοι και κατάπληκτοι, νιώθοντας αρκετά σοφότεροι και προβληματισμένοι με θετική ενέργεια για ένα κόσμο καλύτερο του σήμερα.

aprilia
NEO!
SCARABEO
500 cc
2 χρόνια
εγγύηση
από 135€
ΧΩΡΙΣ
ΠΡΟΚΑΤΑΒΟΛΗ
ΑΒΕΤΕ Κ. ΚΩΣΤΑΡΙΔΗΣ -ΤΗΛ. 2241078577

Blue Star Ferries
ΑΠΟ ΡΟΔΟ

ΑΝΑΧΩΡΗΣΗ ΑΠΟ						ΑΦΙΞΗ
ΡΟΔΟ	ΚΩ	ΛΕΡΟ	ΠΑΤΜΟ	ΣΥΡΟ	ΑΜΟΡΓΟ (ΚΑΤΑΠΟΛΑ)	ΠΕΙΡΑΙΑ
ΤΡΙΤΗ 18:30	ΤΡΙΤΗ 21:45	...	...	ΤΕΤΑΡΤΗ 03:30	...	ΤΕΤΑΡΤΗ 07:10
ΠΕΜΠΤΗ 18:30	ΠΕΜΠΤΗ 21:45	ΠΕΜΠΤΗ 23:25	ΠΑΡΑΣΚΕΥΗ 00:35	ΠΑΡΑΣΚΕΥΗ 04:30	...	ΠΑΡΑΣΚΕΥΗ 08:30
ΣΑΒΒΑΤΟ 09:30	ΣΑΒΒΑΤΟ 12:15	...	...	...	ΣΑΒΒΑΤΟ 15:50	ΣΑΒΒΑΤΟ 21:00
ΚΥΡΙΑΚΗ 18:00	ΚΥΡΙΑΚΗ 21:15	ΚΥΡΙΑΚΗ 22:55	ΔΕΥΤΕΡΑ 00:05	ΔΕΥΤΕΡΑ 04:15	...	ΔΕΥΤΕΡΑ 08:00

ΠΡΟΣ ΡΟΔΟ

ΑΝΑΧΩΡΗΣΗ ΑΠΟ ΠΕΙΡΑΙΑ	ΑΦΙΞΗ					
	ΣΥΡΟ	ΑΜΟΡΓΟ (ΚΑΤΑΠΟΛΑ)	ΠΑΤΜΟ	ΛΕΡΟ	ΚΩ	ΡΟΔΟ
ΔΕΥΤΕΡΑ 19:00	ΔΕΥΤΕΡΑ 22:45	...	...	...	ΤΡΙΤΗ 04:45	ΤΡΙΤΗ 08:00
ΤΕΤΑΡΤΗ 19:00	ΤΕΤΑΡΤΗ 22:20	...	ΠΕΜΠΤΗ 01:55	ΠΕΜΠΤΗ 03:05	ΠΕΜΠΤΗ 04:45	ΠΕΜΠΤΗ 08:00
ΠΑΡΑΣΚΕΥΗ 19:00	ΠΑΡΑΣΚΕΥΗ 22:20	...	...	...	ΣΑΒΒΑΤΟ 03:10	ΣΑΒΒΑΤΟ 06:15
ΣΑΒΒΑΤΟ 23:55	...	ΚΥΡΙΑΚΗ 05:05	ΚΥΡΙΑΚΗ 07:25	ΚΥΡΙΑΚΗ 08:35	ΚΥΡΙΑΚΗ 10:15	ΚΥΡΙΑΚΗ 13:15

Blue Star Ferries
RODOS FERRIES SERVICES/SKEVOS TRAVEL
ΚΑΝΤΕ ΚΡΑΤΗΣΗ ΤΩΡΑ!
ΠΛΗΡΟΦΟΡΙΕΣ ΚΑΙ ΚΡΑΤΗΣΕΙΣ ΘΕΣΕΩΝ ΣΤΟΝ ΤΑΞΙΔΙΩΤΙΚΟ ΣΑΣ ΠΡΑΚΤΟΡΑ Ή RODOS FERRIES SERVICES/SKEVOS TRAVEL: ΑΜΕΡΙΚΗΣ 111, ΡΟΔΟΣ, ΤΗΛ. ΚΡΑΤΗΣΕΩΝ ΕΠΙΒΑΤΩΝ ΚΑΙ Ι.Χ.: 22410-22461, 22410-75655, 22410-75310, ΤΗΛ. ΚΡΑΤΗΣΕΩΝ ΦΟΡΤΗΓΩΝ: 22410-76600

Ειρήνη-ασφάλεια και ευημερία στη Μεσόγειο



Δέκα χρόνια Ευρωμεσογειακής συνεργασίας - Αποτίμηση και Προοπτικές

Θα ήθελα να συγχαρώ το Πανεπιστήμιο Αιγαίου και το Τμήμα Μεσογειακών Σπουδών για την πρωτοβουλία του να οργανώσει το Συνέδριο αυτό.

Το θέμα που καλύπτει είναι ιδιαίτερα επίκαιρο, αφού πριν από λίγους μήνες συμπληρώθηκαν 10 χρόνια από τότε που υπογράφηκε η Διακήρυξη της Βαρκελώνης και άρχισε η Διαδικασία της Βαρκελώνης. Το Νοέμβριο 2005, οι Αρχηγοί Κρατών και Κυβερνήσεων συνήλθαν, και πάλι στη Βαρκελώνη, σε Σύνοδο Κορυφής, ακριβώς για να γιορτάσουν τη 10η επέτειο. Είναι η κατάλληλη στιγμή να κάνουμε μια ανασκόπηση του παρελθόντος, του έργου που επιτεύχθηκε τα 10 αυτά χρόνια, για να μπορέσουμε να δούμε τις προοπτικές για το μέλλον.

Η επιλογή της Ρόδου για το συνέδριο αυτό ήταν επιτυχής. Η Ρόδος, με τη γεωγραφική της θέση, την οργανωτική της υποδομή, την δυναμική παρουσία των κατοίκων της, συνολικά στο εξωτερικό και στις δραστηριότητες της περιοχής, αποτελεί κομβικό σημείο.

Στο νέο περιβάλλον προκλήσεων, αλλά και ευκαιριών, του 21ου αιώνα, η οικοδόμηση θεσμοποιημένων διαύλων διαλόγου και συνεργασίας στη λεκάνη της Μεσογείου είναι ο μόνος τρόπος για τη διασφάλιση ενός κοινού μέλλοντος ευημερίας για όλες τις χώρες της περιοχής.

Με άλλα λόγια, οι λαοί της Μεσογείου πρέπει να αντιμετωπίσουμε τις ευκαιρίες, αλλά και τις ανασφάλειες του νέου περιβάλλοντος, όχι ο καθένας χωριστά, αλλά όλοι μαζί. Ταυτόχρονα, είναι εξίσου απαραίτητο η συνεργασία αυτή να στηρίζεται στην αλληλοκατανόηση και το σεβασμό της διαφορετικότητας.

Για την χώρα μας, η λεκάνη της Μεσογείου δεν είναι απλά το άμεσο γεωγραφικό της περιβάλλον. Για την κυβέρνησή μας και το ΥΠΕΞ ειδικότερα είναι μία περιοχή άμεσης προτεραιότητας. Είναι ένας κοινός χώρος δραστηριοποίησης και ανάπτυξης σχέσεων φιλίας και πολύπλευρων συνεργασιών. Πιστεύουμε ακράδαντα ότι η Μεσόγειος πρέπει να μετατραπεί από θάλασσα που χωρίζει, σε θάλασσα που ενώνει, έτσι ώστε όλοι μας - και κυρίως οι άνθρωποι που ζουν σε αυτή τη θάλασσα - να επωφεληθούν από την δημιουργία συνθηκών ευημερίας και ασφάλειας.

Γι' αυτό και εργαζόμαστε εντατικά, τόσο σε εθνικό, όσο και σε ευρωπαϊκό επίπεδο, για τη διαμόρφωση ενός ευνοϊκού πολιτικού πλαισίου για την Ευρω-μεσογειακή Συνεργασία. Η χώρα μας επιθυμεί ο γεωγραφικός της περίγυρος να είναι ειρηνικός και ασφαλής. Σε διμερές επίπεδο έχουμε παραδοσιακά καλές σχέσεις με τις χώρες της περιοχής, και τα περιθώρια περαιτέρω ανάπτυξής τους είναι μεγάλα, όπως διαπίστωσα και στα ταξίδια μου στην περιοχή.

Κεντρική θέση στη Μεσογειακή μας πολιτική κατέχει η Διαδικασία της Βαρκελώνης, η οποία έθεσε τα θεμέλια για την οικοδόμηση μίας νέας εταιρικής σχέσης ανάμεσα στην Ε.Ε. και τους Νότιους γείτονές της. Μίας σχέσης, που περιλαμβάνει τρεις βασικούς στόχους, που αποτελούν και στόχους των δικών μας επιδιώξεων:

- Τη δημιουργία μίας περιοχής ειρήνης, σταθερότητας και ασφάλειας.
- Την οικοδόμηση μίας ζώνης ευημερίας για όλους, μέσα από τη σταδιακή ίδρυση Ζώνης Ελευθέρων Συναλλαγών, στόχος στον οποίο η Πρωτοβουλία σας μπορεί να παίξει σημαντικό ρόλο.
- Την προσέγγιση των λαών, μέσα από την προώθηση της αλληλοκατανόησης
- και την ενίσχυση του διαπολιτισμικού διαλόγου.

Είναι, λοιπόν, η στιγμή να κάνουμε με ειλικρίνεια τον απολογισμό. Να αποτιμήσουμε αν η Εταιρική Σχέση ανταποκρίθηκε στις προσδοκίες των λαών και των Κυβερνήσεων.

Στο Πολιτικό Κεφάλαιο πρέπει να δούμε τη σημερινή πραγματικότητα με ρεαλισμό.

Τα αδιέξοδα στην πορεία της ειρηνευτικής διαδικασίας της Μέσης Ανατολής που πραγματικά δημιουργούν δυσκολίες στην πρόοδο της Συνεργασίας. Βέβαια έχει γίνει γενικά αποδεκτό, ότι η Ειρηνευτική Διαδικασία, αποτελεί ξεχωριστή διαδικασία και η Βαρκελώνη δεν είναι το όργανο για την επίλυση των προβλημάτων αυτών.

Παρά ταύτα, και παρά την κριτική που ασκείται από ορισμένες πλευρές, θεωρούμε ότι η συμβολή της Διαδικασίας της Βαρκελώνης, υποστηρικτικά, είναι ουσιώδης, διότι αποτελεί το μοναδικό FORUM, το οποίο συγκεντρώνει όλες τις χώρες της περιοχής, γύρω από το ίδιο τραπέζι.

Έτσι δίνει την ευκαιρία, μέσα στο πολυμερές αυτό πλαίσιο, της συνεχούς επαφής, ακόμη και σε περιόδους κρίσεων. Και μόνο το γεγονός ότι τα 35 σήμερα κράτη εξακολουθούν να συνέρχονται και να συζητούν, κάτω από συνθήκες που χαρακτηρίζονται καμιά φορά από εντάσεις, είναι πολύ θετικό.

Παραμένοντας πάντα στο Πολιτικό Κεφάλαιο, θα ήθελα να υπογραμμίσω τη σημασία που έχει η ίδρυση της Ευρωμεσογειακής Κοινοβουλευτικής Συνέλευσης, η οποία άρχισε να λειτουργεί το 2004 σε ισομερή βάση, δηλ. με ίση αντιπροσώπευση των χωρών του Βορρά και του Νότου της Μεσογείου. Τούτο είναι σημαντικό, διότι δίνει μεγαλύτερη διαφάνεια και αναγνωρισιμότητα στην Εταιρική Σχέση. Εμπλέκει κοινοβουλευτικούς εκπροσώπους από τις μεσογειακές χώρες και αυξάνει το ενδιαφέρον για την πρόοδο της Διαδικασίας.

Θετικά βήματα έγιναν, επίσης, στον τομέα της Ευρωπαϊκής Πολιτικής Ασφάλειας και Άμυνας. Η συνέχιση του διαλόγου σε θέματα Ασφάλειας και Άμυνας θα συμβάλει στον κοινό μας στόχο, για τη δημιουργία μιας ζώνης σταθερότητας και ασφάλειας στον ευρύτερο χώρο της Μεσογείου.

Τομείς που αφορούν άμεσα τους πολίτες των χωρών μας, όπως αυτός της Πολιτικής Προστασίας, προσφέρουν ευρύ πεδίο συνεργασίας.

Το Ελληνικό ΥΠΕΞ, δείχνοντας το έμπρακτο ενδιαφέρον του, διοργάνωσε τον Ιούνιο του 2005 ένα Σεμινάριο για θέματα Πολιτικής Ασφάλειας και Άμυνας στην Αθήνα με την επιτυχή συμμετοχή του συνόλου σχεδόν των εταίρων μας του Νότου. Έχουμε επίσης την πρόθεση να διοργανώσουμε ανάλογες δραστηριότητες στο μέλλον.

> **“Η ομιλία του υφυπουργού κ. Γιάννη Βαληνάκη που έγινε στο διεθνές συνέδριο του Πανεπιστημίου Αιγαίου στη Ρόδο”**

Ένας άλλος τομέας στον οποίο η συνεργασία με τους εταίρους μας του Νότου έχει προχωρήσει ικανοποιητικά, είναι η καταπολέμηση της τρομοκρατίας. Πράγματι, διαπιστώσαμε από κοινού, με την οδυνηρή εμπειρία των τρομοκρατικών κτυπημάτων των τελευταίων ετών ότι μόνον η από κοινού αντιμετώπιση των αιτίων και η αποτροπή τέτοιων ενεργειών μπορούν να θωρακίσουν την ασφάλεια των λαών μας.

Ύστερα από πολλές συζητήσεις υιοθετήθηκε ομόφωνα από τη Σύνοδο Κορυφής της Βαρκελώνης ένας Κώδικας Συμπεριφοράς κατά της Τρομοκρατίας, που προβλέπει συγκεκριμένες δράσεις.

Στο Οικονομικό Κεφάλαιο κοινή επιδίωξη των μελών είναι η δημιουργία μιας περιοχής ευημερίας για όλους τους λαούς. Η εξάλειψη των ανισοτήτων Βορρά - Νότου πρέπει να αποτελέσει αντικείμενο διαρκούς προσπάθειας όλων. Η εγκατάσταση Ζώνης Ελεύθερου Εμπορίου μέχρι το 2010 είναι ο καθαρός στόχος της Εταιρικής μας Σχέσης.

Πιστεύουμε ότι η Ευρωπαϊκή Ένωση έχει καταβάλει σημαντική προσπάθεια για την ενίσχυση των οικονομιών του Νότου. Από την αρχή της Διαδικασίας τα προγράμματα MEDA λειτούργησαν υποδειγματικά. Κάτω από την επίβλεψη της Ευρωπαϊκής Επιτροπής έχουν διατεθεί σημαντικοί πόροι για την υποβοήθηση των χωρών του Νότου να βελτιώσουν τις υποδομές τους, να αναπτύξουν ορισμένες περιφέρειες και ορισμένους τομείς, να λειτουργήσουν σαν μοχλός για περισσότερο ανταγωνιστικές μορφές οικονομικής δράσης. Αλλά πρέπει να ενισχυθεί και από μέρους τους η προσπάθεια μεταρρυθμίσεων. Είμαστε έτοιμοι να συμβάλλουμε στους στόχους, στις επιλογές για την προώθηση των μεταρρυθμίσεων αυτών.

Επίσης, η προσπάθεια των χωρών του Νότου πρέπει να περιλάβει και τη μεταξύ τους συνεργασία. Για το λόγο αυτό, ενθαρρύνουμε τις περιφερειακές συνεργασίες ολοκλήρωσης, τύπου AGADIR, οι οποίες θα συμβάλουν αποτελεσματικά στην εγκαθίδρυση Ζώνης Ελεύθερων Συναλλαγών στο Νότο.

Πέραν τούτων διαπιστώνουμε πόσο ικανοποιητικά λειτούργησε η Τραπεζική Διευκόλυνση που δημιουργήθηκε από την Ευρωπαϊκή Τράπεζα Επενδύσεων. Υπάρχουν σκέψεις να μετατραπεί σε Τράπεζα, γεγονός που θα ενίσχυε σημαντικά την Ευρωμεσογειακή Συνεργασία..

Στο πλαίσιο της Νέας Πολιτικής Γειτονίας της Ευρωπαϊκής Ένωσης έχουν συναφθεί διμερείς συμφωνίες με τους εταίρους μας. Στόχος αυτών των συμφωνιών είναι να ληφθούν υπόψη οι ιδιαιτερότητες κάθε χώρας. Είμαστε βέβαιοι ότι θα λειτουργήσουν προς όφελος των χωρών που θα μπορέσουν και από πλευράς τους να καταβάλουν το μερίδιο της προσπάθειας που τους ανήκει.

Δε θα μπορούσα να τελειώσω αυτή τη σύντομη αναφορά, χωρίς να αναφερθώ και στο Κοινωνικό και Πολιτιστικό Κεφάλαιο, στο οποίο αποδίδουμε μεγάλη σημασία. Ο Διάλογος μεταξύ Πολιτισμών αποτέλεσε από την αρχή πρωταρχικό στόχο της Βαρκελώνης. Τα πρόσφατα γεγονότα, που κατέδειξαν πόσο πράξεις μισαλλοδοξίας, ρατσισμού, έλλειψης ανοχής, ξενοφοβίας, μπορούν να δυναμιτίσουν τα θεμέλια των κοινωνιών μας και να δηλητηριάσουν τις μεταξύ μας σχέσεις.

Η ίδρυση του Ιδρύματος ANNA LINDH για το Διάλογο μεταξύ Πολιτισμών, που άρχισε να λειτουργεί από τον Απρίλιο 2004, αποτελεί ένα σημαντικό επίτευγμα προς αυτή την κατεύθυνση. Πιστεύουμε ότι θα αποτελέσει σημαντικό εργαλείο για την προώθηση της αμοιβαίας κατανόησης.

Ένας πρόσθετος λόγος, που πιστεύουμε ότι θα συμβάλει αποτελεσματικά στην προσπάθεια αυτή, είναι ακριβώς η οργανωτική του μορφή, ως Δίκτυο Δικτύων. Κατ' αυτόν τον τρόπο εμπλέκονται ιδρύματα και οργανισμοί, εκτός των Κυβερνήσεων, που σε τελευταία ανάλυση ευαισθητοποιούν την ίδια την κοινωνία.

Μέσα στην ίδια λογική επιζητούμε και την καθιέρωση ευρύτερων προγραμμάτων ανταλλαγής νέων και σπουδαστών ανώτατης εκπαίδευσης μεταξύ των μεσογειακών χωρών, για να δοθούν στέρεες βάσεις στο έργο αμοιβαίας γνωριμίας και κατανόησης μεταξύ των λαών μας.

Με το ίδιο πνεύμα πρέπει να προωθήσουμε και την ανάπτυξη της τουριστικής συνεργασίας. Η ελληνική κυβέρνηση έχει ως υψηλή προτεραιότητα την ενδυνάμωση του τουρισμού και οι συστηματικές αυτές προσπάθειες αποδίδουν ήδη καρπούς. Νομίζω ότι όλοι σε αυτήν την αίθουσα συμφωνούμε πως ο Τουρισμός δεν αποτελεί μόνο μια κρίσιμη αναπτυξιακή συνιστώσα για όλες τις Μεσογειακές χώρες. Αναγνωρίζουμε ταυτόχρονα τη δυνατότητα που δίνεται στους πολίτες διαφορετικών χωρών να γνωρίζουν ο ένας τον άλλον, να έρθουν πιο κοντά ενισχύοντας έτσι τους δεσμούς τους και τα στοιχεία που τους ενώνουν. Η γνωριμία του άλλου συμβάλει πάντα στον παραμερισμό των κριτηρίων διαφοράς και στη διασφάλιση της βάσης για διεύρυνση και εδραίωση της ελευθερίας, της σταθερότητας και της ασφάλειας στην περιοχή. Προς την κατεύθυνση αυτή θα συνεχίσει να εργάζεται σταθερά και να επενδύει το Ελληνικό Υπουργείο Εξωτερικών, τόσο σε εθνικό όσο και σε κοινοτικό επίπεδο.

Ενα άλλο σημαντικό θέμα, τη Μετανάστευση. Είναι πρόβλημα που αφορά, και ενίοτε αποτελεί πληγή, και για τις χώρες καταγωγής και για τις χώρες διέλευσης και για τις χώρες προορισμού. Έχουν ήδη αρχίσει συζητήσεις και ελπίζουμε γρήγορα να μπορέσουμε να αντιμετωπίσουμε την κατάσταση συνολικά.

Αν τοποθετηθούμε σ' ένα ιστορικό βάθος, θα αναγνωρίσουμε ότι η Μεσόγειος υπήρξε πάντα μια θάλασσα που αποτέλεσε σύνορο και όριο χωρών, λαών και πολιτισμών. Δίαυλος επικοινωνίας και ανταλλαγών, δρόμος μεταναστευτικών ρευμάτων, κοιτίδα πολιτισμού, αλλά και πεδίο αιματηρών συγκρούσεων.

Ακόμη και σήμερα οι εντάσεις και τα προβλήματα υπάρχουν και οι κρίσεις δεν είναι άγνωστες σ' αυτήν την περιοχή. Έχουμε όμως τη σταθερά βούληση να μην παραμείνουμε δέσμιοι του παρελθόντος, ούτε όμηροι των προβλημάτων που περιμένουν ακόμη τη λύση τους.

Η Ευρωπαϊκή Ένωση είναι δύναμη ειρήνης, σταθερότητας και συνεργασίας. Και εδώ θεωρώ ότι είναι απαραίτητη μία αναφορά στην Τουρκία. Έχουμε υποστηρίξει με συνέπεια την ευρωπαϊκή προοπτική της γειτονικής χώρας. Κανείς δεν μπορεί να αντιληφθεί περισσότερο, πόσο σημαντική είναι αυτή η επιλογή μας, από τους κατοίκους της Δωδεκανήσου, αλλά και των άλλων ελληνικών νησιών. Μια σύγχρονη, δημοκρατική και φιλειρηνική Τουρκία είναι προς όφελος όλων. Όμως, ο δρόμος της Τουρκίας προς την Ευρώπη είναι μακρύς, και αυστηρά καθορισμένος. Έχουν τεθεί πολύ συγκεκριμένες προϋποθέσεις, κριτήρια και προαπαιτούμενα που αντανακλούν τις ευρωπαϊκές αρχές και αξίες. Από την απόλυτη εκπλήρωσή τους εξαρτάται το μέλλον της Τουρκίας και η θέση της στην ευρωπαϊκή οικογένεια. Η σύγχρονη Ευρώπη οφείλει την ύπαρξή της σ' αυτές τις αρχές και αξίες. Και γι' αυτό αυτές οι αρχές και αξίες δεν είναι διαπραγματεύσιμες. Αυτή που πρέπει να αλλάξει είναι η Τουρκία, όχι η Ευρώπη. Όσο γρηγορότερα το συνειδητοποιήσουν αυτό οι γείτονες τόσο πιο ομαλή θα είναι η πορεία της Τουρκίας προς την Ευρώπη.

Είναι αλήθεια ότι έχει ασκηθεί κριτική και έχει τονισθεί το έλλειμμα της Διαδικασίας της Βαρκελώνης. Όμως δεν πρέπει να παραγνωρίζουμε τις προσπάθειες που έχουν καταβληθεί ως τώρα και τα επιτεύγματα. Ο απολογισμός, όπως τον εξέθεσα, περιλαμβάνει πολλά θετικά βήματα. Δεν πρέπει να ξεχνούμε ότι η επίτευξη των στόχων μας απαιτεί μακροπρόθεσμη διαδικασία.

Η Διαδικασία της Βαρκελώνης αποτελεί ένα προνομιακό πλαίσιο συνεργασίας και διαλόγου. Ο ρόλος της ήταν θετικός και πρέπει να διατηρηθεί ο κεντρικός χαρακτήρας της. Αυτή είναι η πολιτική μας.

Κάτω από αυτό το πρίσμα προσβλέπουμε με αισιοδοξία στην υλοποίηση του πενταετούς προγράμματος Δράσης, που συμφωνήθηκε από κοινού στη Σύνοδο Κορυφής της Βαρκελώνης του Νοεμβρίου 2005.

Δε σημαίνει ότι δε θα υπάρξουν δυσκολίες στο δρόμο αυτό. Το πρόγραμμα όμως, περιλαμβάνοντας όλα τα κεφάλαια, προτείνει συγκεκριμένες δράσεις και χρονοδιαγράμματα. Στόχος είναι πάντα η δημιουργία Ζώνης Ειρήνης, Ασφάλειας, Ευημερίας. Και για την επιτυχία του στόχου αυτού απαιτείται η συμβολή όλων των συμμετεχόντων. Από πλευράς μας προσπαθούμε να δώσουμε πραγματικό περιεχόμενο στην εταιρική σχέση, να ενισχύσουμε τη συγκυριότητα της Διαδικασίας που αποτελεί μία από τις θεμελιώδεις αρχές του Διαλόγου.

Στο διάλογο αυτό, στην κατανόηση των προβλημάτων, καθώς και στη διατύπωση των λύσεων, η ακαδημαϊκή κοινότητα οφείλει να διαδραματίσει καίριο ρόλο. Το Πανεπιστήμιο Αιγαίου, με τα άξια πανεπιστημιακά στελέχη του και το φοιτητικό του δυναμικό, αλλά και από αυτή καθαυτή τη γεωγραφική του θέση, πρέπει να αποτελέσει την κυψέλη για την ανάπτυξη ενός εποικοδομητικού διαλόγου και την όσμωση ιδεών, μακριά από προκαταλήψεις και φανατισμούς. Με αυτά τα λόγια σας καλωσορίζω στην Ελλάδα και την όμορφη Ρόδο, και σας εύχομαι ευχάριστη διαμονή και καλή επιτυχία στις εργασίες του Συνεδρίου, τα αποτελέσματα του οποίου θα είναι πολλαπλά επωφελή για όλους.

ΙΑΤΡΙΚΗ ΑΝΑΚΟΙΝΩΣΗ
ΚΩΝ/ΝΟΣ Γ. ΧΑΤΖΗΝΙΚΟΛΑΣ
ΧΕΙΡΟΥΡΓΟΣ ΟΦΘΑΛΜΙΑΤΡΟΣ
ΔΕΧΕΤΑΙ ΚΑΘΗΜΕΡΙΝΑ
9:00 - 13:00 και 17:30 - 20:30
Σάββατο πρωί με ραντεβού
ΔΕΝΔΡΙΝΟΥ 2β - 1ΟΣ ΟΡΟΦΟΣ - ΡΟΔΟΣ
ΤΗΛ & FAX: 2241020544, ΚΙΝ: 693 7161700
ΑΤ2535(Γ)

ΚΕΝΤΡΟ ΥΠΟΣΤΗΡΙΞΗΣ ΨΥΧΟΛΟΓΙΚΩΝ ΠΡΟΒΛΗΜΑΤΩΝ
ΣΙΑΓΚΑ ΚΩΝΣΤΑΝΤΙΝΑ
ΨΥΧΟΛΟΓΟΣ
Απόφοιτος Αριστοτελείου Πανεπιστημίου Θεσσαλονίκης
τηλ. 6945557447
ΚΥΠΡΙΩΤΗ ΑΛΕΞΙΑ
ΨΥΧΟΛΟΓΟΣ
ΨΥΧΟΛΟΓΟΣ ΥΓΕΙΑΣ
Απόφοιτος Πανεπιστημίου Κρήτης, MSC Surrey University of England
τηλ. 6944717520
Δέχονται κατόπιν ραντεβού
Στεφ. Καζούλη 18-1ος όροφος
τηλ. 2241022102
ΧΠ2763

ΜΑΡΙΑ ΣΑΝΤΟΡΙΝΙΟΥ
ΚΛΙΝΙΚΗ ΨΥΧΟΛΟΓΟΣ-ΨΥΧΟΛΟΓΟΣ ΤΩΝ ΚΟΙΝΩΝΙΚΩΝ ΟΜΑΔΩΝ
Πτυχιούχος Κρατικού Πανεπιστημίου της Ρώμης «La Sapienza».
— Κλινική διάγνωση ψυχοπαθολογίας παιδιού, εφήβου και ενηλίκου.
— Ατομική και οικογενειακή ψυχολογική υποστήριξη και θεραπεία κατάθλιψης, φοβίας, κρίσης πανικού, μετατραυματικού στρες (διαζύγιο, πένθος, χωρισμός, αποτυχία, ασθένεια), βουλιμίας, ανορεξίας, διαταραχών προσωπικότητας, έλλειψη αυτοεκτίμησης, εθισμού, κακοποίησης.
— Ψυχολογική φροντίδα και προετοιμασία ανύπαντρης εγκύου και ζευγαριών, στην απόκτηση πρώτου παιδιού.
Επίσκεψη μόνο με ραντεβού.
Τηλέφωνα: 22410 28851 και 6946252407
Λάρνακας 6 (Εθν. Αντιστάσεως)
ΑΕ1007

ΘΑΛΑΣΣΙΑ ΜΠΑΝΙΑ: Ανα

Η θάλασσα και το κολύμπι είναι απολαυστικά. Το νερό βοηθά το σώμα να νιώθει "ανάλαφρο" και συμβάλλει στην ανακούφιση πολλών που πάσχουν από παθήσεις, κυρίως στο μυοσκελετικό σύστημα. Ποιές ασκήσεις μπορούμε να κάνουμε κολυμπώντας;

Είναι πράγματι εκπληκτικό αυτό που συμβαίνει όταν βρισκόμαστε μέσα στη θάλασσα. Το βάρος του σώματος "φεύγει" από επάνω μας, τα μέλη μας "πετούν", έχουμε ελευθερία κινήσεων, νιώθουμε ανακούφιση, ευεξία, χαρά, αγαλλίαση, ψυχική ανάταση.

Την ωφελιμότητα που απολαμβάνει ο λουόμενος την αντλεί από τις φυσικές ιδιότητες που έχει η θάλασσα, οι οποίες ενεργοποιούν ευεργετικά όλα τα οργανικά συστήματα του σώματος. Το μυοσκελετικό, το νευρικό, το καρδιαγγειακό, το πεπτικό, το αναπνευστικό κ.ά.

Οι ιδιότητες που έχει η θάλασσα και ωφελούν τον άνθρωπο είναι:

• Θερμικές

Η θερμοκρασία της θάλασσας: Το ευχάριστο της θερμοκρασίας του νερού η οποία είναι ±26β. κατά τη διάρκεια του καλοκαιριού, καταπραΰνει το νευρομυϊκό σύστημα και προκαλεί ανακούφιση και τέρψη.

• Μηχανικές

Η άνωση: Είναι η ώθηση προς τα επάνω που δίνει η θάλασσα όταν βρισκόμαστε εντός της. Η δύναμη της άνωσης είναι ανάλογη του βάθους που βρισκόμαστε και του όγκου του σώματός μας. Η άνωση κάνει το σώμα να επιπλέει. Ελαττώνει το βάρος του, αποφορτίζονται οι αρθρώσεις, οι κινήσεις στα μέλη γίνονται με περισσότερη ευκολία και ευχέρεια.

Η υδροστατική πίεση: Είναι η πίεση που δέχεται το σώμα από τη μάζα του νερού που το περιβρέχει. Η πίεση είναι ανάλογη του βάθους που βρισκόμαστε.

ΑΠΟΚΑΤΑΣΤΑΣΗ ΝΕΥΡΟΛΟΓΙΚΩΝ ΠΑΘΗΣΕΩΝ
ΑΝΑΣΤΑΣΙΟΣ Η. ΜΑΝΕΤΤΑΣ
ΦΥΣΙΟΘΕΡΑΠΕΥΤΗΣ
Bobath/NDT
Ειδικευμένος στο πανεπιστημιακό νοσοκομείο της Βέρνης Insel Spital στην αποκατάσταση των κινητικών και αισθητηριακών διαταραχών μετά από παθήσεις και κακώσεις του νευρικού συστήματος. Πτυχιούχος της μεθόδου Bobath.
Πρώιμη και χρόνια αποκατάσταση μετά από:
- Αγγειακά εγκεφαλικά επεισόδια
- Κρανιοεγκεφαλικές κακώσεις
- Πολλαπλή σκλήρυνση
- Παθήσεις και κακώσεις των περιφερικών νεύρων
- Εγκεφαλική παράλυση
- Νευρολογικά συμπτώματα από το αυχενικό σύνδρομο και την παθολογία της οσφύος
- Συγγενείς και τραυματικές κακώσεις του νωτιαίου μυελού
ΘΕΡΑΠΕΙΑ ΚΑΤ' ΟΙΚΟΝ
ΑΕ1172
Ολυμπίας 2, Ρόδος 85100 • Κιν. 6946685197

ΚΕΝΤΡΟ ΕΙΔΙΚΩΝ ΘΕΡΑΠΕΙΩΝ ΤΟΥ ΠΑΙΔΙΟΥ ΔΩΔΕΚΑΝΗΣΟΥ
ΚΩΝ/ΝΟΣ ΜΠΑΔΑΝΗΣ - ΣΟΥΖΗ ΓΕΩΡΓΙΛΟΠΟΥΛΟΥ
ΕΡΓΟΘΕΡΑΠΕΥΤΗΣ ΠΤΥΧΙΟΥΧΟΣ ΜΕΘΟΔΟΥ BOBATH N.D.T
ΛΟΓΟΠΑΘΟΛΟΓΟΣ ΜΕΤΑΠΤΥΧΙΑΚΟ ΑΚΟΥΟΛΟΓΙΑΣ
ΜΕΘΟΔΟΣ PORTAGE
ΑΙΣΘΗΤΗΡΙΑΚΗΣ ΟΛΟΚΛΗΡΩΣΗΣ (S.I.)
ΜΕΤΕΚΠΑΙΔΕΥΣΗ ΣΤΙΣ ΝΕΥΡΟΛΟΓΙΚΕΣ ΚΑΙ ΚΙΝΗΤΙΚΕΣ ΔΙΑΤΑΡΑΧΕΣ
Αποστόλου Παύλου 84, Ρόδος 85100,
τηλ. / fax (22410)60999/60579
ΧΠ1871/1872

ΟΡΘΟΔΟΝΤΙΚΟ ΙΑΤΡΕΙΟ
Δρ. Νικόλαος Μ. Σκουμπουρδής
Ορθοδοντικός
Διδάκτωρ Ιατρικής Σχολής Παν. Αθηνών
Μέλος της Ευρωπαϊκής, Αμερικανικής & Παγκόσμιας Ομοσπονδίας Ορθοδοντικών
Στ. Καζούλη 15, 85100 Ρόδος, Τηλ./Fax: 22410 24214
ΑΤ2870(Γ)
ΙΑΤΡΙΚΗ ΑΝΑΚΟΙΝΩΣΗ
Ο Ορθοδοντικός Δρ. Νικόλαος Μ. Σκουμπουρδής θα συμμετάσχει στο 82ο συνέδριο της Ευρωπαϊκής Ομοσπονδίας Ορθοδοντικών στη Βιέννη της Αυστρίας 4-8 Ιουλίου 2006.

INEMA
ΙΑΤΡΙΚΟΣ & ΝΟΣΟΚΟΜΕΙΑΚΟΣ ΕΞΟΠΛΙΣΜΟΣ
από το 1988 είμαστε οι μεγαλύτεροι προμηθευτές ΙΑΤΡΙΚΟΥ-ΟΡΘΟΠΕΔΙΚΟΥ & ΝΟΣΟΚΟΜΕΙΑΚΟΥ ΥΛΙΚΟΥ ΣΤΗ ΔΩΔΕΚΑΝΗΣΟΥ
18 χρόνια εμπειρίας Εμπιστεύθειτε μας!
• ΑΝΑΠΗΡΙΚΑ ΚΑΡΟΤΣΙΑ
• ΒΑΔΙΣΤΙΚΑ
• ΟΡΘΟΠΕΔΙΚΑ ΕΙΔΗ
• ΜΠΛΟΥΖΕΣ ΙΑΤΡΙΚΕΣ
• ΚΑΛΤΣΕΣ ΦΛΕΒΙΤΙΔΑΣ
• ΠΕΛΜΑΤΑ
• ΟΡΘΟΠΕΔΙΚΑ ΜΑΞΙΛΑΡΙΑ
• ΚΡΕΒΑΤΙΑ ΝΟΣΟΚΟΜΕΙΑΚΑ
• ΙΑΤΡΙΚΟΣ ΕΞΟΠΛΙΣΜΟΣ και ΑΝΑΛΩΣΙΜΑ
• ΟΡΓΑΝΑ ΧΗΜΕΙΟΥ
• και κάθε άλλο είδος για κατ'οίκο νοσηλεία
ΡΟΔΟΣ: ΛΕΜΕΣΣΟΥ 2 - ΤΗΛ: 22410 32238
ΚΩΣ: ΕΛ. ΒΕΝΙΖΕΛΟΥ 38 (παραπ/ρως Αγίας Παρασκευής) - ΤΗΛ: 22420 20048
www.inema.gr
ΧΠ1230

ΟΡΘΟΠΕΔΙΚΑ - ΙΑΤΡΙΚΑ
ΧΑΡΙΤΟΣ
Ορθοπεδικά είδη & κατασκευές
Εξοπλισμός Ιατρείου & αναλώσιμα
Είδη νοσηλείας κατ' οίκον & μηχανήματα οξυγονοθεραπείας
Ακουστικά Βαρηκοΐας
ΧΠ2267
ΕΛΕΥΘ. ΒΕΝΙΖΕΛΟΥ 6 (Δίπλα στη Ροδιακή Έπαυλη) - ΡΟΔΟΣ
Τηλ.: 22410 24112 Fax: 2241075969 e-mail: orken@rho.forthnet.gr

ΑΚΟΥΣΤΙΚΑ ΒΑΡΗΚΟΪΑΣ
ΑΝΑΛΟΓΙΚΑ - ΠΡΟΓΡΑΜΜΑΤΙΖΟΜΕΝΑ - ΨΗΦΙΑΚΑ
Ακούστε τους ήχους της Ζωής
Στο πληρέστερο Κέντρο Ακουστικών Εφαρμογών στα Δωδεκάνησα. Με τις καλύτερες τιμές και τον καλύτερο διακανονισμό.
Εμπιστευθείτε τους πιο έμπειρους στο χώρο, επιλέγοντας ανάμεσα στους μεγαλύτερους κατασκευαστές ακουστικών βαρηκοίας στον κόσμο.
(BTE) (ITE) (CIC) (ITC) (BONE)
BELTONE – STARKEY – HANSATON – UNITRON – SIEMENS
BERNAFON – PHILIPS – COSELGI – REXTON
MICROSON – PURETONE – AUDIFON
ΧΠ2267
ΚΕΝΤΡΟ ΙΑΤΡΙΚΩΝ ΒΟΗΘΗΜΑΤΩΝ
Εθνικής Αντιστάσεως 18
(πρωην Αννης Μαρίας)
Τηλ: 2241020359 Κιν: 6932748916
Συμβάσεις με όλα τα ταμεία.
Ειδικές τιμές ΟΓΑ

ψυχή, άσκηση και θεραπεία...

Η υδροστατική πίεση γίνεται περισσότερο αντιληπτή στις κοιλότητες του σώματος, την κοιλιά, τον θώρακα και στα όργανα που αποτελούν κοιλότητες: οι πνεύμονες, η καρδιά, οι αρθρώσεις, το στομάχι, η χολή, η ουροδόχος κύστη κ.ά.

Η αυξομείωση του βάθους παρατηρείται στο σώμα με τις τεχνικές κολύμβησης, τις βουτιές, τις ασκήσεις στη θάλασσα. Τα όργανα πιέζονται και αποπιέζονται διαδοχικά και η πίεση τα κάνει να "πάλλονται" έντονα και να βελτιώνουν έτσι τις λειτουργίες τους, όπως είναι: η αναπνοή, η κυκλοφορία του αίματος, οι κινήσεις των αρθρώσεων, η πέψη κ.ά.

Η αντίσταση: Η αντίσταση την οποία προβάλλει το νερό στα κινούμενα μέλη του σώματος κατά την κολύμβηση και τις ασκήσεις, βοηθά να γυμνάζονται ικανότερα.

• Χημικές

Οι χημικές ιδιότητες του θαλασσινού νερού: Το πλούσιο σε συστατικά νερό της θάλασσας (σε μεταλλικά άλατα κ.ά.) αυξάνουν την άνωση και το σώμα επιπλέει ευκολότερα.

Οι χημικές, επίσης, ιδιότητες των συστατικών βοηθούν πολύπλευρα τον οργανισμό του ανθρώπου.

Η συνδυασμένη επίδραση των ιδιοτήτων της θάλασσας σε υγιή άτομα βελτιώνει τις λειτουργίες των οργανικών συστημάτων τους και προάγει την υγεία τους.

Σε ομάδες ανθρώπων οι οποίες πάσχουν από: εκφυλιστικές αρθροπάθειες, ρευματοειδή αρθρίτιδα, σπονδυλαρθρίτιδα, μεταγχειρητικές αρθρίτιδες, η ωφελιμότητα της θάλασσας είναι σημαντική. Οι παθήσεις αυτές είναι δυνατόν να προσβάλλουν μία δύο ή περισσότερες αρθρώσεις στον άνθρωπο (τα γόνατα, τους ώμους, το ισχίο, τη μέση, τον αγκώνα κ.ά.).

Τα πιθανά συμπτώματα που προκαλούνται στην ή στις αρθρώσεις μπορεί να είναι: πόνος, περιορισμός των κινήσεων, πρήξιμο, μυϊκή αδυναμία και ατροφία.

Η δράση των μηχανικών θερμικών και χημικών ιδιοτήτων του νερού της θάλασσας και η αξιοποίησή τους από τους λουόμενους δρομολογούν προϋποθέσεις αποθεραπείας και ικανοποιητικής αποκατάστασης των προσβεβλημένων αρθρώσεων. Μικρομακροπρόθεσμα, με την καθημερινή κολύμβηση και την άσκηση στο νερό, επέρχονται το ξεπρήξιμο των αρθρώσεων, η αναλγησία, το αυξημένο εύρος των κινήσεών τους κ.ά.

Οι άνθρωποι πλέον μπορούν να εργάζονται πιο άνετα, να βαδίζουν καλύτερα, απαλλαγμένοι από τις δυσλειτουργίες των αρθρώσεων, και να αντεπεξέρχονται στις απαιτήσεις της καθημερινότητας.

Προτείνονται ορισμένες ασκήσεις σε περιορισμένο ύψος νερού σε άτομα που γνωρίζουν κολύμπι αλλά και σε άτομα που δεν γνωρίζουν, ανεξαρτήτως ηλικίας. Οι ασκήσεις, όπως και το κολύμπι, δεν γίνονται από άτομα, που ο γιατρός τους δεν τις επιτρέπει, εξαιτίας ειδικών προβλημάτων υγείας.

Ξεκινήστε βαδίζοντας στη θάλασσα για 5 λεπτά το πολύ και συνεχίστε:

• Τροχάδην επί τόπου. Σταθείτε όρθιοι στη θάλασσα, το ύψος του νερού να πλησιάζει το στήθος. Στη συνέχεια, φέρτε το γόνατο προς το στήθος και το αντίθετο χέρι ψηλά. Κατεβάστε το χέρι και το γόνατο και σηκώστε κατόπιν το άλλο πόδι και το χέρι. Κάντε τροχάδην για 5 λεπτά.

• Άλματα. Σταθείτε όρθιοι με τα χέρια ψηλά, κατεβάστε τα κάτω, ενώ φέρνετε με άλμα τα γόνατα προς το στήθος. Ελάτε στην αρχική θέση, ξεκουραστείτε και επαναλάβετε για 5 λεπτά.

• Αναπηδήσεις εμπρός. Σταθείτε όρθιοι, με το ένα χέρι εμπρός και το αντίθετο πόδι πίσω. Το ύψος του νερού έως το στήθος. Αναπηδήστε και φέρτε το πίσω πόδι μπροστά και το αντίθετο χέρι πίσω. Ξεκουραστείτε και επαναλάβετε την άσκηση για 5 λεπτά.

• Αναπηδήσεις προς τα πλάγια. Σταθείτε όρθιοι με τα χέρια και τα πόδια ανοιχτά προς τα πλάγια. Αναπηδήστε και σταυρώστε χέρια και πόδια. Αναπηδήστε και επιστρέψτε στην αρχική θέση. Ξεκουραστείτε και επαναλάβετε για 5 λεπτά.

• Περιστροφές ώμων. Σταθείτε όρθιοι στη θάλασσα. Το ύψος του νερού να πλησιάζει τους ώμους. Κάντε μερικές προς τα εμπρός περιστροφές στους ώμους. Ξεκουραστείτε και κάντε μερικές περιστροφές προς τα πίσω. Επαναλάβετε το ίδιο για 5 λεπτά.

Η άσκηση εκπαιδεύει την κινητικότητα των ώμων. Συνεχίστε με κολύμπι ή με άλλη δραστηριότητα που σας ευχαριστεί.

Πηγή: ΕΛΕΥΘΕΡΟΤΥΠΙΑ

Τα μυστικά της καρδιάς

Καλοκαιρινά μπάνια

Του **ΔΗΜΗΤΡΙΟΥ Θ. ΚΡΕΜΑΣΤΙΝΟΥ**

Κάθε καλοκαίρι οι παραλίες κατακλύζονται από κόσμο που θέλει να απολαύσει το θαλασσινό μπάνιο. Εν τούτοις κάθε χρόνο γνωρίζουμε ότι θα χαθούν 300-400 ζωές από πνιγμό. Οι οργανωμένοι ναυαγοσώστες καλούνται να δώσουν τη μάχη. Το ερώτημα που παραμένει, είναι το γιατί υπάρχουν τόσο μεγάλες απώλειες. Πολλοί πιστεύουν ότι δεν γνωρίζουμε να κολυμπάμε σωστά, παρ' ότι είμαστε θαλασσινός λαός. Είναι άραγε αυτός ο κύριος λόγος... Ασφαλώς όχι.

Κατ' αρχάς, ο άνθρωπος, όταν κολυμπά, δεν βρίσκεται στο φυσικό του περιβάλλον. Οτιδήποτε του συμβεί στη στεριά, που να μπορεί να αναταχθεί, δεν επαναλαμβάνεται με την ίδια επιτυχία στη θάλασσα. Απλά πράγματα, όπως είναι μια ζάλη ή μια λιποθυμία, μπορεί να οδηγήσουν σε πνιγμό. Ακόμα και εμετός, ο οποίος στη στεριά ξεπερνιέται εύκολα, στη θάλασσα μπορεί να οδηγήσει σε εισρόφηση των εμεσμάτων στους πνεύμονες, με αποτέλεσμα την ασφυξία και τον θάνατο. Γι' αυτό δεν πρέπει κανείς να μπαίνει στη θάλασσα φαγωμένος, αμέσως μετά το φαγητό.

Γενικά κάθε άνθρωπος που παίρνει φάρμακα και ιδιαίτερα αγγειοδιασταλτικά και διουρητικά πρέπει να προσέχει ιδιαίτερα. Τα φάρμακα αυτά προκαλούν αγγειοδιαστολή και αφαιρούν νερό από τον οργανισμό και έτσι μπορούν να οδηγήσουν σε ελάττωση της πίεσης και λιποθυμία και πολλές φορές μπορεί να έχουμε τραγικά αποτελέσματα.

Τα φάρμακα αυτά παίρνουν συνήθως οι άρρωστοι που πάσχουν από υπέρταση, στεφανιαία νόσο και σακχαρώδη διαβήτη. Γι' αυτό οι ασθενείς αυτοί πρέπει να είναι ιδιαίτερα προσεκτικοί το καλοκαίρι, όταν υπάρχουν υψηλές θερμοκρασίες και πολύ περισσότερο όταν κολυμπούν στη θάλασσα. Ειδικότερα, όταν κάποιος ολομόναχος αισθανθεί αιφνίδιο πόνο στο στήθος (στηθάγχη), είναι δυνατόν αβοήθητος να υποστεί τα πάντα. Ακόμα και ο μυϊκός σπασμός που εκδηλώνεται με έντονο πόνο κράμπας, μπορεί να αποσταθεροποιήσει τον κολυμβητή.

Γενικότερα τα άτομα που πάσχουν από οποιαδήποτε καρδιοπάθεια και αρρυθμίες πρέπει να είναι συντηρητικά. Συνιστάται να κολυμπούν σε μικρό βάθος (1-2 μέτρα) και πάντα να επιδιώκουν να υπάρχει κοντά τους ο σύντροφος, ο φίλος, ο γνωστός. Μ' αυτόν τον τρόπο ελαχιστοποιούν τις πιθανότητες ενός ανεπιθύμητου συμβάντος. Το ίδιο συνιστάται για τα άτομα της τρίτης ηλικίας όταν κολυμπούν.

Πρέπει να θεωρηθεί αξίωμα, ότι όποιος πάσχει από οτιδήποτε, θα πρέπει να συμβουλευθεί τον γιατρό του για τα καλοκαιρινά μπάνια του. Οι φαινομενικά υγιείς πρέπει να γνωρίζουν ότι πολλές φορές, λόγω της διαφοράς θερμοκρασίας της θάλασσας, μπορούν να τους συμβούν αγγειακά επεισόδια από σπασμό των αρτηριών, με αποτέλεσμα πολλές φορές να έχουμε δυσάρεστα συμβάντα.

Ομως, το καλοκαιρινό μπάνιο είναι μια μοναδική απόλαυση, την οποία δεν πρέπει να στερείται θεωρητικά κανένας. Γι' αυτό η σωστή ενημέρωση για τους κινδύνους, σε συνδυασμό με τη λήψη των απαραίτητων μέτρων αναμφισβήτητα βοηθούν στο να απολαμβάνει ο καθένας ακίνδυνα το μπάνιο του.

Στεφανάκης Ι. Δημήτριος
Ψυχολόγος
Αριστοτελείου Παν/μίου Θεσ/νίκης
Δέχεται κατόπιν ραντεβού ΑΤ2849(Γ)
Βενετοκλέων 79, 1ος όροφος, 85100 Ρόδος, Κιν: 6947 403229

ΝΤΟΡΑ ΚΩΝΣΤΑΝΤΙΝΟΠΟΥΛΟΥ
ΨΥΧΟΛΟΓΟΣ
ΟΙΚΟΓΕΝΕΙΑΚΗ ΣΥΜΒΟΥΛΟΣ
Πτυχιούχος του Πανεπιστημίου της Καλιφόρνιας-Λος Αντζελες (UCLA)-Μεταπτυχιακές σπουδές στο Pepperdine University-Malibu California.
■ Αμεση ψυχολογική υποστήριξη και επαγγελματική φροντίδα από έμπειρη Ψυχολόγο και Οικογενειακή Σύμβουλο.
■ Η σωστή θεραπευτική σχέση μπορεί να επιφέρει ρεαλιστικές λύσεις για πραγματικά προβλήματα σε θέματα: μοναξιάς, μελαγχολίας, στρες, ανυπομονησίας, φοβίας, εθισμού, οικογενειακών σχέσεων, διαζυγίου, κακομεταχείρισης, συναισθηματικών δυσκολιών, αυτοπεποίθησης, ανασφάλειες, μεταβατικά στάδια ζωής, βουλιμίας, ανορεξίας, απώλειας, πένθους.
Τηλεφωνείστε στα τηλέφωνα:
(22410)35163 και 6944/980550
για ραντεβού και άμεση εξυπηρέτηση.
Διεύθυνση: Καρίας 1 - Περιοχή Ροδίνι - Ρόδος
ΑΕ961

ΧΑΡΟΥΛΑ ΤΣ. ΚΑΜΠΑΣΤΑΝΑ
ΦΥΣΙΚΟΘΕΡΑΠΕΥΤΡΙΑ
Πτυχιούχος Α. ΤΕΙ Θεσ/κης
Μεταπτυχιακή Εκπαίδευση στη νευροεξελικτική αγωγή
Μέθοδος Bobath/N.D.T.
Αποκατάσταση
νευρολογικών παθήσεων και κινητικών διαταραχών σε
παιδιά και ενήλικες
- *Εγκεφαλική Παράλυση*
- *Κρανιοεγκεφαλικές κακώσεις*
- *Κακώσεις περιφερικών νεύρων*
- *Κακώσεις νωτιαίου μυελού*
- *Προβλήματα σπονδυλικής στήλης*
- *Αγγειακά Εγκεφαλικά Επεισόδια*

θεραπείες και κατ' οίκον
Ολυμπίας και Δελφών γωνία (Καρακόνερο)
Τηλ. / Fax: 22410-29241 κιν. 6932044173 ΑΤ2864(Γ)

Διαιτολογικό Διατροφολογικό Κέντρο
ΔΕΧΕΤΑΙ ΜΕ ΡΑΝΤΕΒΟΥ
Πετρίδη Κατερίνα
Διατροφολόγος - Κλινικός Διαιτολόγος
Πτυχιούχος Α.Τ.Ε.Ι. Κρήτης
ΤΕΩΣ ΑΣΚΟΥΜΕΝΗ ΣΤΟ ΩΝΑΣΕΙΟ ΚΑΡΔΙΟΧΕΙΡΟΥΡΓΙΚΟ ΚΕΝΤΡΟ
- Εξατομικευμένα προγράμματα για φυσιολογικές και παθολογικές καταστάσεις
- Προγράμματα διατροφής αθλητών
- Ενίσχυση του μεταβολισμού
- Απώλεια πόντων

Πάντα με ισορροπημένα γεύματα βασισμένα στις δικές σας διατροφικές προτιμήσεις
Γιατί η σωστή διατροφή είναι πλέον θέμα υγείας!
Υψηλάντου 2 - Ρόδος • Τηλ.: 22410 30366, Κιν. 6945 828191
ΑΕ1010

Nutrition & Health Club
Μαρία - Φιλία Παρασκευά
Διατροφολόγος - Διαιτολόγος
BSc - University of Plymouth
MSc - London Metropolitan University
Ειδικές Εξατομικευμένες Διαίτες για όλα τα Στάδια της Ζωής
Παιδική , Εφηβική , Εγκυμοσύνη , Τρίτη Ηλικία
Παχυσαρκία Υπέρταση Αναιμία
Οστεοπόρωση Σακχαρώδης Διαβήτης
Παθήσεις πεπτικού & Εντέρων
Αλλεργίας Ανορεξία - Βουλιμία
Γ.Ευσταθίου 7 (Παραπλεύρως Κλινικής Καραγιάννη) Ρόδος
Τηλ.& Φαξ : 22410 33915
ΑΤ2670(Γ)

GM AUTO Special
ΕΙΣΑΓΩΓΕΣ - ΕΜΠΟΡΙΑ - ΑΝΤΑΛΛΑΓΕΣ ΑΥΤΟΚΙΝΗΤΩΝ & ΑΞΕΣΟΥΑΡ
ΓΙΩΡΓΟΣ Π. ΜΥΡΙΑΛΛΑΚΗΣ
Λεωφόρος Ηρακλειδών (δίπλα ταβέρνα "Αντώνης") Ιαλυσός
τηλ. 2241096692 κιν. 6945991030, fax 2241096632
email: info@gmautospecial.gr
site: www.gmautospecial.gr
ΕΙΣΑΓΩΓΕΣ - ΠΩΛΗΣΕΙΣ - ΑΝΤΑΛΛΑΓΕΣ ΜΕΤΑΧΕΙΡΙΣΜΕΝΩΝ ΑΥΤΟΚΙΝΗΤΩΝ

- MERCEDES A170 TURBO DIESEL αυτόματο-σειριακό, μαύρο μεταλλικό, ζάντες, full extra. ΕΙΣΑΓΩΓΗ ΓΕΡΜΑΝΙΑ
- MERCEDES C180 ELEGANCE μοντέλο 2003, 1.800 cc, αυτόματο-σειριακό μαύρο μεταλλικό, δερμάτινο σαλόνι μπεζ, τηλέφωνο, klima, ζαντολάστιχα full extra. ΕΙΣΑΓΩΓΗ ΓΕΡΜΑΝΙΑ
- MERCEDES C180 ELEGANCE μοντέλο 2003, 1.800 cc, αυτόματο-σειριακό μαύρο μεταλλικό, δερμάτινο σαλόνι μπεζ, τηλέφωνο, klima, ζαντολάστιχα full extra. ΕΙΣΑΓΩΓΗ ΓΕΡΜΑΝΙΑ
- MERCEDES CLK 200 Coupe, μεταλλικό ασημί, kompressor, 2000 cc, δερμάτινο σαλόνι, ηλεκτροθερμαινόμενα καθίσματα, ABS, ESP, RCD, προβ. ομίχλης, XENON φώτα, τηλέφωνο, ζαντολάστιχα 17", full full extra και ηλεκτρική οροφή, κατάσταση άριστη.
- BMW 318 GI Coupe, μοντέλο 2002, μεταλλικό μπλε, KLIMA, FULL EXTRA. Δερμάτινο σαλόνι, χρώμα πάγου, ζάντες 17, λάστιχα καινούργια, τιμόνι πολλαπλών χρήσεων, ABS, αερόσακοι, τηλεχειρισμός κλειδαριών, ΕΙΣΑΓΩΓΗ!!
- MERCEDES C220 CDI TURBO (πετρέλαιο) Kompressor μοντέλο 2001-02, μαύρο μεταλλικό, ηλεκτρική ανοροφή, klima, τηλέφωνο full super extra. ΕΙΣΑΓΩΓΗ ΓΕΡΜΑΝΙΑ
- MERCEDES C 200 K Sportcoupe Evolution μοντέλο 2002, οροφή PANORAMA γυάλινη, αυτόματο, aircon, ABS, ESP, ζάντες αλουμινίου, Paritronic. ΕΙΣΑΓΩΓΗ ΓΕΡΜΑΝΙΑ.
- SMART PASSION μοντέλο 2002, γυάλινη οροφή, ABS, A/C, υδραυλικό τιμόνι, αερόσακοι, ηλεκτρ. κλείδωμα και παράθυρα, ζάντες αλουμινίου, immobilizer, χρώμα μαύρο μπλε ή μπλε ανοιχτό, αυτόματα, σειριακό. ΕΙΣΑΓΩΓΗ ΓΕΡΜΑΝΙΑ.
- OPEL ASTRA Cabrio BERTONE, δίπορτο, 4θέσιο, 1600cc, μοντέλλο 2002, χρώμα ασημί-μεταλλικό, δερμάτινο σαλόνι, ζαντολάστιχα, RCD, Airconditioner, SPOILER.
- OPEL VECTRA C, μοντέλλο 2005, 11.000 Κλ, 1800 cc, μπλέ σκούρο μεταλλικό, KLIMA, ζαντολάστιχα, ηχοσύστημα, MP3, 125 PS ΟΛΟΚΑΙΝΟΥΡΓΙΟ.
- TOYOTA CELICA 1800 cc, μοντέλο 1998, κόκκινο, δίπορτο coupe, λίγα χιλιόμετρα. ΕΥΚΑΙΡΙΑ!!!
- FIAT PUNDO SPORTING 1300 cc, μοντέλο 1999, μαύρο μεταλλικό, ζαντολάστιχα, 2πορτο coupe.
- HYUNDAI COUPE 1600 cc, ασημί μεταλλικό, δερμάτινο σαλόνι μαύρο, ζαντολάστιχα, full extra.
- TOYOTA COROLLA, 4θέσιο, υδραυλικό τιμόνι, κοτσαδόρο, 1600 cc, ζαντολάστιχα, ασημί μεταλλικό.
- FORD STREET KA, cabrio, δθέσιο, μοντέλο 2004!! ασημί μεταλλικό, ζαντολάστιχα, ελάχιστα χιλιόμετρα
- MERCEDES CLK 200 CAMBRIO, kompressor 192 PS, ασημί μεταλλικό, δερμάτινο σαλόνι, RCD σχάρα, ηλεκτρ καθίσματες αναδιπλούμενοι, μνήμη θέσεων, ABS, antispin, ζάντες 16".
- TOYOTA CELICA 1600 cc, ασημί μεταλλικό, ηχοσύστημα με ενισχυτή - wooter - RCD Pionnier, ζαντολάστιχα, ηλεκτρικά παράθυρα, κλειδαριές ΕΥΚΑΙΡΙΑ!
- BMW X5, 3000 cc, αυτόματο σειριακό, μοντέλο 2003, μαύρο μεταλλικό, μνήμες καθισμάτων, δέρμα μπεζ, σαλόνι, σκαλίφες, ζαντολάστιχα, klima, 6 airbags, συναγερμός, σπορ καθίσματα, φιμέ τζάμια. ΦΟΒΕΡΗ ΕΥΚΑΙΡΙΑ!!!
- JAGUAR S-TYPE EXECUTIVE V6 3000 cc, 238 PS, ασημί μεταλλικό, ζάντες 17", δέρμα μαύρο, ηλεκτρ. οροφή, pairtronik, αισθητήρες βροχής, τηλέφωνο, NAVIGATOR, ξύλινη επένδυση τριαντοφυλλιάς, klima, ABS, ESP, 6 AIRBAGS, ANTISPIN, βιβλίο service, άνευ τεκμηρίου.
- VOLVO S 70 2000 cc, μεταλλικό ασημί, ABS, 6 airbags, aircondition, ηλεκτρικά παράθυρα και κλείδωμα, οδηγός ταξιδιού, δερμάτινο σαλόνι μπεζ, θερμ/να καθίσματα, ξύλινη επένδυση, δερμάτινο τιμόνι, φώτα ομίχλης. ΜΕΓΑΛΗ ΕΥΚΑΙΡΙΑ!!!
- JEEP HONDA τύπος HRV 1600 cc V-TEC, 125 PS, 5πορτο, ζαντολάστιχα καινούργια, μοντέλο 2003, χρώμα χρυσαφί μεταλλικό, RCD, κατάσταση άριστη.
- HONDA S2000 cabrio, ασημί μεταλλικό, 242PS, δερμάτινο σαλόνι, A/C, κάλυμμα, ηχοσύστημα, ζαντολάστιχα αλουμινίου, χιλιόμετρα 38.000 μόνο.
- ALFA ROMEO 156, μοντέλο 2002, ΑΡΙΣΤΗ ΚΑΤΑΣΤΑΣΗ!!! Silver μεταλλικό, A/C, ζαντολάστιχα καινούργια, ηχοσύστημα, full extra. ΕΥΚΑΙΡΙΑ!!!
- VW POLO 1400 cc, 4πορτο, χρώματος ανθρακί μεταλλικό, ζαντολάστιχα, υδραυλικό τιμόνι, ηλεκτρικά κλείδωμα, ηλεκτρ. τζάμια, ραδιοκασετόφωνο
- VW GOLF μοντέλο 2000, 1600 cc, 4πορτο, μεταλλικό χρώμα ασημί, ζαντολάστιχα, ηλεκτρικά κλείδωμα και παράθυρα, συναγερμό, ραδιοκασετόφωνο
- VW GOLF, sport coupe, 1600 cc, ασημί μεταλλικά, 3πορτο, ζαντολάστιχα αλοκαίνουργια, RH immobilizer, τηλεκοντρόλ, κεντρικό κλείδωμα, spoiler εξάτμιση ανοξείδωτη, φανάρια New look, αεροτομή, airbags
- FORD FOCUS SEDAN μοντέλο 2002, ζαντολάστιχα 17", αγωνιστικές αναρτήσεις, air condition, spoiler περιμετρικά παντού, αεροτομή, συναγερμός νίφερ, ηχοσύστημα, κεντρικό κλείδωμα τηλεκοντρόλ, μεταλλικό γκρι
- FIAT BRAVO ασημί μεταλλικό, 1250cc, μοντέλο 2000, χιλιόμετρα 55.500, AIRBAG, Airconditioner.
- ALFA ROMEO 146 μοντέλο 97, κόκκινη, 1400 cc, ραδιοκ/νο, ηλεκτρικά παράθυρα.
- ALFA ROMEO 164 πράσινο μεταλλικό, μοντέλο 99, A/C, ηλ. καθρέπτες, RCD, ηλεκτρικά παράθυρ, 2000cc, πολλά EXTRA.
- CITROEN SAXO VTS, 155 PS, μπλε μεταλλικό, 16V, 1600 cc.μ ζάντες 16" OZ. Lexus φώτα μπρος πίσω, buget καθίσματα, air condition, αγωνιστικό τιμόνι, εξάτμιση grup A, RCDMP3, TVC, προστατευτικά μπάρα θαλάμου, συναγερμο, immobilizer, ΜΟΝΑΔΙΚΟ!

ΕΠΑΓΓΕΛΜΑΤΙΚΑ

- ΗΜΙΦΟΡΤΗΓΟ VW TARRO ανοικτή καρότσα με κάλυμμα, λευκό χρώμα, 2400 cc diesel, δίπορτο
- ΗΜΙΦΟΡΤΗΓΟ NISSAN 4X4 DIESEL 2400 cc 4πορτο, διπλή καμπίνα, ζαντολάστιχα, hard top σκληρό καρότσας, κοτσαδόρος, μπλε μεταλλικό. ΕΥΚΑΙΡΙΑ!!! ΕΙΣΑΓΩΓΗ ΓΕΡΜΑΝΙΑΣ
- ΗΜΙΦΟΡΤΗΓΟ ΑΝΟΙΚΤΟ OPEL 4πορτο, 2500 cc, διπλής καμπίνας, κόκκινο, 4X4 diesel, ζαντολάστιχα, καρότσα ντυμένη κάλυμμα, κοτσαδόρος. ΕΙΣΑΓΩΓΗ ΓΕΡΜΑΝΙΑ. ΕΥΚΑΙΡΙΑ!!!
- VW CADDY ΗΜΙΚΛΟΥΒΑΚΙ, KOMBI, λευκό, diesel, 1900 cc, 105 PS, ΕΙΣΑΓΩΓΗ ΓΕΡΜΑΝΙΑΣ! ΕΥΚΑΙΡΙΑ!!!
- ΚΛΟΥΒΑΚΙ NISSAN VANNETE κυβικά 2.300 Diesel, 75 PS, μοντέλο 2001-2, airbag, ραδιοκασ/νο, βάρος μικτό 2,5 tan
- ΚΛΟΥΒΑ TOYOTA HIAGE, λευκή, μακρύ σασί 2,80 m, ωφέλιμο πίσω, 2.400 cc, Diesel, ΕΙΣΑΓΩΓΗ ΓΕΡΜΑΝΙΑΣ.
- ΚΛΟΥΒΑ VW LT35' DIESEL 2500cc, λευκή, με μακρύ σασί και χώρο φόρτωσης πίσω καθαρό 3,30 με έτοιμη ξύλινη εργαλειοθήκη 3X1,60 απ ΕΙΣΑΓΩΓΗΣ ΓΕΡΜΑΝΙΑΣ
- ΚΛΟΥΒΑ MERCEDES VITO 108 DIESEL, λευκή, imobilizer αντικλεπτικό σύστημα, μοντέλο 2001 με Airconditition, πίσω διπλές πόρτες ανοιγόμενες, 2.500 cc με ραδιοκασετόφωνο, ρολόι κ.ά. ΕΙΣΑΓΩΓΗΣ ΓΕΡΜΑΝΙΑΣ
- ΚΛΟΥΒΑ VITO 110 CDI ψυγείο συντήρησης, ψυγείο Kerstner ανοξείδωτο πάτωμα, 2400 cc, Turbo Diesel. ΕΙΣΑΓΩΓΗΣ ΓΕΡΜΑΝΙΑΣ
- ΚΛΟΥΒΑ MITSUBISHI, μακρύ σασί, 2.500 cc DIESEL με σχάρα. ΕΙΣΑΓΩΓΗ ΓΕΡΜΑΝΙΑΣ
- ΠΩΛΟΥΝΤΑΙ TRAILER ΜΕΤΑΦΟΡΑΣ ΕΜΠΟΡΕΥΜΑΤΩΝ ΚΑΙ ΑΝΤΙΚΕΙΜΕΝΩΝ ΔΙΑΦΟΡΩΝ ΔΙΑΣΤΑΣΕΩΝ. ΕΙΣΑΓΩΓΗΣ ΑΓΓΛΙΑΣ. ΚΑΙΝΟΥΡΓΙΑ

Όλα ετοιμοπαράδοτα.
Σε καταπληκτική κατάσταση

✓ Οι επιλογές των αυτοκινήτων μας εγγυώνται την ποιότητα και την σιγουριά.
✓ Επισκεφθείτε μας πριν αποφασίσετε
✓ Αναλαμβάνουμε την χρηματοδότηση σας με τα χαμηλότερα επιτόκια.
✓ Θα χαρούμε να σας ξεναγήσουμε

Από 0% προκαταβολή έως 72 μην. δόσεις
AE264

Στο στόχαστρο τα αθεώρητα φορολογικά στοιχεία

Δόθηκαν εντολές να γίνουν εκτενέστατοι έλεγχοι

Εκκρεμείς φορολογικές υποθέσεις χιλιάδων επιτηδευματιών που απαλλάσσονται από την υποχρέωση θεώρησης φορολογικών στοιχείων, αλλά και... «αμελείς» εφοριακοί που κρατούν επιλεκτικά στα συρτάρια τους σημαντικές υποθέσεις φοροδιαφυγής μπαίνουν στο μικροσκόπιο των φορολογικών αρχών.

Το υπουργείο Οικονομικών αποφάσισε να ασχοληθεί ενεργά με τις υποθέσεις αυτές, μετά τη διαπίστωση ότι πολλές εφορίες δεν έχουν προχωρήσει την τελευταία τριετία(!) στον έλεγχο των φορολογικών υποχρεώσεων των επιχειρήσεων εκείνων που βάσει παλαιότερης απόφασης του υπουργείου έχουν απαλλαχθεί από την υποχρέωση θεώρησης των φορολογικών τους στοιχείων. Σημειώνεται ότι σύμφωνα με την απόφαση αυτή (ΠΟΛ:1082/2003) οι επιχειρήσεις και οι επιτηδευματίες που είτε απαλλάσσονται της υποχρέωσης είτε εκδίδουν τα στοιχεία μέσω ειδικού λογισμικού από τον ηλεκτρονικό τους υπολογιστή, θα πρέπει κάθε Ιούλιο να έχουν τακτοποιήσει απολύτως της φορολογικές τους υποχρεώσεις. Αυτό σημαίνει ότι θα πρέπει, μεταξύ άλλων, να έχουν υποβάλει κανονικά τις φορολογικές τους δηλώσεις, αλλά και να μην υπάρχουν καθόλου φορολογικά χρέη. Εάν υπάρχει κάποια εκκρεμότητα στις υποχρεώσεις αυτές, τότε η εφορία θεωρεί ότι οι επιτηδευματίες εκδίδουν αθεώρητα στοιχεία και για τον λόγο αυτό θα πρέπει να επιβάλουν τα προβλεπόμενα πρόστιμα.

Αξίζει να σημειωθεί ότι το ανωτέρω μέτρο, το οποίο εφαρμόζεται για κάθε διαχειριστικό έτος που αρχίζει μετά την 31/12/2003, κρίθηκε αναγκαίο για λόγους απλοποίησης των διαδικασιών (περιορισμός περίπου 4,5 εκατ. επισκέψεων των επιτηδευματιών στις ΔΟΥ, αποσυμφόρηση υπηρεσιών κ.λπ.). Είχε δε «χαιρετισθεί» από την αγορά καθώς επέφερε μείωση του όγκου των θεωρούμενων φορολογικών στοιχείων κατά 70% με προφανές το όφελος σε ανθρωποώρες για τη θεώρηση των στοιχείων, του κόστους διαφύλαξης και αρχειοθέτησης των αντιγράφων, καθώς επίσης και της δαπάνης χαρτιού.

Α. Μπέζας

Ο υφυπουργός Οικονομικών κ. Α. Μπέζας με κατεπείγουσα εγκύκλιο στις εφορίες ζητά τον άμεσο έλεγχο όλων των επιτηδευματιών που εντάσσονται στο μέτρο της ηλεκτρονικής έκδοσης των στοιχείων και της έκδοσης αθεώρητων στοιχείων, αφήνοντας εμμέσως πλην σαφώς και υπόνοιες για «περίεργη» συμπεριφορά των ελεγκτικών οργάνων που αμελούν να ελέγξουν τις υποχρεώσεις των εν λόγω επιτηδευματιών. Κάνει δε λόγο ακόμη και για άνιση μεταχείριση των φορολογουμένων που θεωρούν κανονικά τα στοιχεία τους μέσω των ΔΟΥ υπομένοντας κανονικά τις ελεγκτικές διαδικασίες της εφορίας.

«Επειδή στις υπηρεσίες μας», τονίζει χαρακτηριστικά στην εγκύκλιο, «αναφέρθηκε ότι οι περισσότερες ΔΟΥ δεν εφαρμόζουν την προβλεπόμενη διαδικασία του ελέγχου των υποχρεώσεων των εν λόγω επιτηδευματιών, με αποτέλεσμα οι υπόχρεοι να εκδίδουν φορολογικά στοιχεία είτε αθεώρητα είτε με μηχανογραφική σήμανση (ηλεκτρονικά τιμολόγια), χωρίς να είναι ενήμεροι ως προς τις υποχρεώσεις τους, γεγονός που έχει σαν συνέπεια την άνιση μεταχείριση των φορολογουμένων που θεωρούν τα στοιχεία τους μέσω των ΔΟΥ (κλασικός τρόπος), κρίνεται σκόπιμο να διευκρινισθεί ότι η εφαρμογή των διατάξεων για τον έλεγχο των χρεών των επιτηδευματιών αυτών είναι υποχρεωτική για τις υπηρεσίες και συνεπώς είναι επιβεβλημένη η ενεργοποίηση και εφαρμογή της προβλεπόμενης διαδικασίας».

Ελεγχοι από τις ΔΟΥ

Κατόπιν αυτών και για τον καλύτερο έλεγχο των φορολογικών υποχρεώσεων των εν λόγω επιτηδευματιών ο υφυπουργός Οικονομικών ζητά από τον προϊστάμενο κάθε εφορίας να αναζητήσει όλους τους επιτηδευματίες που εντάσσονται στις ρυθμίσεις απαλλαγής.

Στη συνέχεια για κάθε επιτηδευματία θα πρέπει να γίνει έλεγχος (με ημερομηνία αναφοράς-ελέγχου την 1η του έβδομου μήνα κάθε διαχειριστικής περιόδου που άρχιζε μετά την 31/12/2003), για τη διαπίστωση εκπλήρωσης των υποχρεώσεών του. Σε περίπτωση που κατά την ημερομηνία ελέγχου της ΔΟΥ διαπιστωθεί η ύπαρξη κωλυμάτων θεώρησης στοιχείων και η μη εκπλήρωση των υποχρεώσεων αυτών (π.χ. ύπαρξη φορολογικών χρεών ή μη υποβολή δήλωσης), θα γνωστοποιείται στον επιτηδευματία ότι από την ημερομηνία αυτή είναι εκτός εφαρμογής των ανωτέρω μέτρων και παράλληλα θα καλείται να προσέλθει στη ΔΟΥ προκειμένου να τακτοποιήσει τις υποχρεώσεις του με κάθε νόμιμο τρόπο (εξόφληση, ρύθμιση ή διευκόλυνση χρεών, υποβολή δηλώσεων κ.λπ.). Στη συνέχεια θα ακολουθούνται οι διαδικασίες ελέγχου προκειμένου να διαπιστωθεί η έκδοση ή μη από τον υπόψη επιτηδευματία αθεώρητων φορολογικών στοιχείων μετά την ημερομηνία αυτή και σε θετική περίπτωση θα εκδίδεται απόφαση επιβολής προστίμου, η οποία θα κοινοποιείται στον επιτηδευματία μαζί με τη σχετική έκθεση ελέγχου.

Πότε ο επιτηδευματίας είναι ενήμερος

Σημειώνεται ότι σύμφωνα με τις αποφάσεις του υπουργείου το 2003 ο επιτηδευματίας που έχει τακτοποιήσει τις υποχρεώσεις του στη ΔΟΥ μέχρι και το τέλος του έκτου μήνα κάθε διαχειριστικής περιόδου συνεχίζει νόμιμα την έκδοση των φορολογικών του στοιχείων κατ' εφαρμογή των αποφάσεων αυτών.

Αντίθετα, στην περίπτωση που προσέλθει στη ΔΟΥ για να τακτοποιήσει τις υποχρεώσεις του μετά το τέλος του έκτου μήνα τότε για το χρονικό διάστημα από την πρώτη του έβδομου μήνα μέχρι και την ημερομηνία που προσήλθε και κατέστη ενήμερος θεωρείται ότι ήταν εκτός εφαρμογής των μέτρων και κατά συνέπεια στοιχεία που τυχόν εξέδωσε κατά το χρονικό αυτό διάστημα λογίζονται ως αθεώρητα χωρίς παραδρομή.

Αυτό σημαίνει ότι η έκδοση καθενός αθεώρητου φορολογικού στοιχείου χωρίς παραδρομή είναι αυτοτελής παράβαση και επισύρει το προβλεπόμενο πρόστιμο, χωρίς να εξετάζεται στην προκειμένη περίπτωση η καταχώριση ή μη των υπόψη στοιχείων στα τηρούμενα βιβλία. Επισημαίνεται ότι σε κάθε περίπτωση τα πρόστιμα που επιβάλλονται μειώνονται στο 1/3 εφόσον επιτευχθεί η διοικητική επίλυση της διαφοράς.

Ποιους αφορά

Σημειώνεται ότι, σύμφωνα με τις αποφάσεις του υπουργείου Οικονομικών (ΠΟΛ: 1082 - 1083/2003), από την υποχρέωση θεώρησης φορολογικών στοιχείων απαλλάσσονται μεταξύ άλλων:

- Οι επιτηδευματίες με ακαθάριστα έσοδα 2.934.702 ευρώ και μέσο όρο προσωπικού 50 ατόμων και άνω.
- Οι επιτηδευματίες με ακαθάριστα έσοδα άνω του ενός 1.467.351 ευρώ και μέσο όρο προσωπικού 25 άτομα και άνω.
- Οι επιτηδευματίες με ακαθάριστα έσοδα άνω των 900.000 ευρώ και μέσο όρο προσωπικού 10 άτομα και άνω.
- Οι μεταφορείς για τις φορτωτικές, τις αποδείξεις μεταφοράς και τα διορθωτικά σημειώματα, εφόσον τηρούν υποχρεωτικά ή προαιρετικά ημερολόγιο μεταφοράς.
- Τα ΚΤΕΛ για τις αποδείξεις μεταφοράς.
- Οι εκμεταλλευτές πλοίων του ΠΔ 120/97 στους οποίους χορηγείται βεβαίωση από την αρμόδια Διεύθυνση Πληροφορικής και Νέων Τεχνολογιών του υπουργείου Εμπορικής Ναυτιλίας για εγκατάσταση και λειτουργία Ηλεκτρονικού Συστήματος Κράτησης Θέσεων και έκδοσης εισιτηρίων επιβατών και αποδείξεων μεταφοράς, για τα εισιτήρια μεταφοράς προσώπων και τις αποδείξεις μεταφοράς.
- Οι επιτηδευματίες που τηρούν πρόσθετα βιβλία.
- Οι επιτηδευματίες που τηρούν βιβλίο αποθήκης ως προς την εισαγωγή και την εξαγωγή, με εξαίρεση τις αποδείξεις λιανικής πώλησης και παροχής υπηρεσιών, προς το κοινό.
- Τα μεταφορικά γραφεία, με την υποχρέωση να τηρούν θεωρημένη τη διπλότυπη κατάσταση αποστολής αγαθών ανεξάρτητα εάν η φόρτωση γίνεται από τις εγκαταστάσεις τους ή όχι, στην οποία θα αναγράφεται, εκτός των άλλων στοιχείων και ο αύξων αριθμός της φορτωτικής ή άλλων στοιχείων καθώς και η αξία αυτών μέχρι το τέλος της επόμενης ημέρας έκδοσής τους.

Τι προτείνουν οι επιχειρηματίες

Οι κ.κ. Δημήτρης Δασκαλόπουλος και Δρακούλης Φουντουκάκος.Θέματα ανάπτυξης της βιομηχανίας και τα περιθώρια για νέες επενδύσεις συζήτησαν χθες ο πρωθυπουργός Κ. Καραμανλής με τον πρόεδρο του ΣΕΒ Δ. Δασκαλόπουλο. Ο πρόεδρος του ΣΕΒ είπε ότι ο διάλογος για το ασφαλιστικό θα πρέπει να διεξαχθεί μακριά από προκαταλήψεις, ενώ για τη συνάντηση με τη νέα ηγεσία της ΓΣΕΕ υπογράμμισε ότι οι δυνάμεις της εργασίας, εργοδότες - εργαζόμενοι, έχουν πολλά κοινά συμφέροντα και οφείλουν να δημιουργήσουν μόνιμο βήμα συνεργασίας.

Ο πρώην πρόεδρος του ΕΒΕΑ Δ. Φουντουκάκος, που επίσης επισκέφθηκε τον πρωθυπουργό, δήλωσε ότι «οι παραγωγικές δυνάμεις του τόπου έχουν θέσεις αλλά αν δεν υπάρχει πολιτική βούληση οι θέσεις μένουν κενές».

Ελληνικό Σχολείο και Ευρωπαϊκή Ταυτότητα:

Μια χαμένη σχέση

Η απάντηση μιας θεατρικής παράστασης του Κολλεγίου Ρόδου

Κατά τη διάρκεια των συζητήσεων και διαβουλεύσεων της δεκαετίας του '60 για την είσοδο της Ελλάδας στην τότε Ευρωπαϊκή Οικονομική Κοινότητα, ένα από τα κύρια επιχειρήματα των υποστηρικτών και θιασωτών της ευρωπαϊκής πορείας της Ελλάδας - τόσο εντός όσο και εκτός της χώρας - ήταν ότι η χώρα μας και τα μέλη της τότε ευρωπαϊκής οικογένειας είχαν και έχουν κοινές πνευματικές παραδόσεις και στηρίζονται σε κοινές αξίες, αυτές του ελληνορωμαϊκού πολιτισμού.

Από τότε πέρασαν αρκετά χρόνια, χωρίς δυστυχώς η ελληνική κοινωνία να κατορθώσει να συναισθανθεί την ευρωπαϊκή διάσταση της ταυτότητάς της. Οι ταραγμένες δεκαετίες του '60 και του '70, ο άκρατος πολιτιστικός λαϊκισμός του ' 80 και η βαλκανοποίηση της δεκαετίας του '90 δεν επέτρεψαν στους νεοέλληνες να έρθουν πραγματικά σε επαφή με τον σύγχρονο ευρωπαϊκό πολιτισμό.

Δυστυχώς δεν έγινε και καμία προσπάθεια εκεί που υπήρχαν τα περιθώρια π.χ σε επίπεδο σχολικής παιδείας. Η ευρωπαϊκή ιστορία, ο ευρωπαϊκός πολιτισμός, η ευρωπαϊκή κοσμοθέαση και ταυτότητα είναι αντικείμενα που η εκπαιδευτική διαδικασία τα αγνοεί συστηματικά για να μην πούμε επιδεικτικά. Αυτή είναι άλλωστε και η αιτία για την κατάταξή μας διεθνώς στην 4οή θέση ανάμεσα σε 40 χώρες (ΟΟΣΑ) σε θέματα που αφορούν γνώσεις και παιδεία γύρω από ζητήματα πολιτισμού και τέχνης.

Γνωρίζουμε ότι η Ευρώπη στηρίχθηκε στις ρίζες του ελληνορωμαϊκού πολιτισμού. Αυτός όμως ο πυλώνας της ταυτότητάς μας, μας έμεινε δυστυχώς άγνωστος. Άλλωστε δεν τον διδαχθήκαμε και ακόμη περισσότερο δεν εξεταστήκαμε σε αυτό το αντικείμενο.

Έτσι έχουμε φτάσει στο σημείο να εκνευριζόμαστε όταν κάποιος αναφερόμενος στην Ευρώπη δεν συμπεριλαμβάνει την Ελλάδα, ενώ εμείς οι ίδιοι όταν αναφερόμαστε στην Ευρώπη αφαιρούμε αυτομάτως τον εαυτό μας.

Οι γνώσεις μας για την Ευρώπη παραπαίουν ανάμεσα σε ολίγον Διαφωτισμό, ολίγη Αναγέννηση, ολίγο Κώδικα Ντά Βίντσι και ευρωπαϊκές μάρκες ρούχων. Αν εξαιρέσουμε τους Έλληνες που σπούδασαν και εργάστηκαν σε αυτές τις χώρες - και πάλι όχι όλοι - οι υπόλοιποι νεοέλληνες έχουν μια αποστασιοποιημένη σχέση από την πνευματική και πολιτιστική οικογένεια, στην οποία ανήκουμε.

Δυστυχώς η συζήτηση αυτή δεν έχει μόνο ιστορικό χαρακτήρα, αφού η κατάσταση αυτή συνεχίζεται. Ελαχιστότατες ευρωπαϊκές ταινίες παίζονται στους ελληνικούς κινηματογράφους, σπανίως έχουμε την δυνατότητα να δούμε ένα ευρωπαϊκό σίριαλ, στα δελτία ειδήσεων δεν υπάρχει καμία αναφορά γύρω από την ευρωπαϊκή πολιτική και κοινωνική πραγματικότητα. Η κυρίαρχη ξένη γλώσσα παραμένουν αποκλειστικά τα αγγλικά ενώ σπανίζουν οι Έλληνες που επιθυμούν να ασχοληθούν με μια δευτερογενή γλώσσα όπως τα ισπανικά, τα πορτογαλικά ή τα νορβηγικά.

Ελάχιστοι ερευνητές ασχολούνται με την ευρωπαϊκή ιστορία ή λογοτεχνία και ακόμη λιγότεροι έφηβοι έχουν επαφή με την ευρωπαϊκή -πλην της βρετανικής- μουσική. Η λίστα με τα επιχειρήματα της έλλειψης επαφής μας με την Ευρώπη μπορεί να γεμίσει σελίδες ολόκληρες αλλά δεν είναι αυτό το ζητούμενο. Δεδομένο είναι ότι η συντριπτική πλειοψηφία των Ελλήνων είναι υπέρ της ευρωπαϊκής ολοκλήρωσης. Πώς όμως θα συμμετάσχουμε σε αυτή την ολοκλήρωση όταν ήδη δεν έχουμε καμία σχεδόν επαφή με το παρελθόν αλλά και με το παρόν της Ευρώπης;

Η ανατροπή αυτής της αρνητικής σχέσης δεν μπορεί να ξεκινήσει ειμή μόνο από την ίδια την εκπαίδευσή μας. Βασικός άξονας οφείλει να είναι η ταύτιση των κοινών στοιχείων του δικού μας πολιτισμού με τον υπόλοιπο ευρωπαϊκό. Αυτό σημαίνει ότι οφείλουμε να έρθουμε σε επαφή μαζί του διαχρονικά. Δεν αρκεί όμως απλώς να τον μελετήσουμε ιστορικά και φιλοσοφικά. Η επαφή μας οφείλει να έχει βιωματικό χαρακτήρα, αφού δυστυχώς γεωγραφικά δεν έχουμε την δυνατότητα να έρθουμε άμεσα σε επαφή με τις χώρες αυτές.

Ο βιωματικός τρόπος προσέγγισης του ευρωπαϊκού πολιτισμού μπορεί να λάβει διάφορες μορφές. Μπορεί να είναι ένα είδος παιχνιδιού ή διδασκαλίας. Η απόφαση π.χ μαθητών και καθηγητών για μια εβδομάδα να μην μιλούν παρά μόνο γερμανικά, γαλλικά ή αγγλικά τόσο κατά την διάρκεια των διαλειμμάτων όσο και στις υπόλοιπες δραστηριότητές τους είναι ένα παράδειγμα. Εβδομάδες αφιερωμένες σε μια χώρα - ακόμα και αν δεν διδάσκεται η αντίστοιχη γλώσσα - π.χ Φινλανδία, προβολές ευρωπαϊκών κλασικών ταινιών, εκδηλώσεις αφιερωμένες σε Ευρωπαίους καλλιτέχνες ή διανοούμενους, θεατρικές παραστάσεις με έργα Ευρωπαίων δημιουργών οποιασδήποτε εθνικότητας είναι μερικά ακόμα παραδείγματα.

Κάνοντας ένα απολογισμό του πολιτιστικού προγράμματος του ΚΟΛΛΕΠΟΥ ΡΟΔΟΥ διαπιστώνουμε ότι η συντριπτική πλειοψηφία των εκδηλώσεων έχουν ακριβώς έναν τέτοιο χαρακτήρα. Η γαλλική, η αγγλική και γερμανική εβδομάδα έδωσαν την δυνατότητα στους μαθητές Δημοτικού, Γυμνασίου και Λυκείου να έρθουν για δεύτερη συνεχή χρονιά -σε πιο στενή επαφή με τις χώρες αυτές. Τα μονόπρακτα του Σαίξπηρ στα μεσαιωνικά σχεδόν αγγλικά, η παράσταση γερμανικού θεατρικού έργου στην αντίστοιχη γλώσσα, η θεατρική παράσταση του Καρυοθραύστη του Άντερσεν από μαθητές του Νηπιαγωγείου και του Δημοτικού, η μουσικοχορευτική παράσταση για τα γενέθλια του Μότσαρτ είναι μερικές ακόμη επιτυχημένες προσπάθειες να έρθουν οι Έλληνες μαθητές σε επαφή με τον ευρωπαϊκό πολιτισμό. Να μην ξεχάσουμε ότι και στις 25 Μαρτίου τιμήθηκαν οι φιλέλληνες στο πρόσωπο του εθνικού ζωγράφου της Γαλλίας Ντελακρουά.

Μέσα από τις εκδηλώσεις αυτές που δεν γίνονται για τους μαθητές, αλλά οι οποίες είναι αποτέλεσμα της δημιουργικότητας των ίδιων των μαθητών, γίνεται μία τεράστια προσπάθεια να έρθει σε επαφή η σχολική κοινότητα με τον κόσμο, στον οποίο ζει πραγματικά.

Η αποκορύφωση όμως των προηγούμενων εκδηλώσεων ήταν η ιδιαίτερα πετυχημένη παράσταση της θεατρικής ομάδας της ΣΤ΄ τάξης του Δημοτικού πριν από μερικές ημέρες.

Το έργο που ανέβασαν οι μικροί μαθητές ήταν το κλασσικό έργο της παγκόσμιας λογοτεχνίας «Ο Αρχοντοχωριάτης» του Μολιέρου. Ένα έργο δύσκολο, αφού απαιτεί συνεχή εναλλαγή ρόλων, γρήγορους διαλόγους αλλά και έντονους και μακρείς μονολόγους. Έργο απαιτητικό, αφού οι μαθητές έπρεπε να μπουν σε μια άλλη εποχή, σε μια άλλη κουλτούρα, σε μια άλλη κοινωνία. Έπρεπε εκτός από τα λόγια να μάθουν να εκφράζονται με κινήσεις και να κινούνται με ρούχα που τους ήσαν άγνωστα. Οι απαιτήσεις ήσαν τόσες που αρκετές φορές τόσο οι μαθητές όσο και η υπεύθυνη του πολιτιστικού τμήματος κα Καλλιρρόη Μπουρνή λιγοψύχησαν και ετοιμάζονταν να εγκαταλείψουν την προσπάθεια. Κάθε φορά όμως η πίστη στην αναγκαιότητα να έρθουν οι μαθητές σε επαφή με κάτι πέρα από τις απλοϊκές παιδικές παραστάσεις τους οδηγούσε στην επανάληψη της πρόβας. Η θεατρική ομάδα της ΣΤ΄ Δημοτικού είχε βουτήξει πλέον στα βαθιά. Και το αποτέλεσμα ήταν όντως εντυπωσιακό.

Γρήγοροι και έντονοι διάλογοι, μονόλογοι με πάθος, χωρίς να έχει απαλειφθεί ούτε μια πρόταση από το έργο του Μολιέρου, σκηνοθεσία, και ρούχα επαγγελματικού επιπέδου, άριστες κινήσεις και συγχρονισμός κράτησαν τους θεατές καρφωμένους για ένα συνεχόμενο δίωρο στις πολυθρόνες του αμφιθεάτρου. Σε αυτή την παράσταση δεν έλειψαν όμως οι επαναστατικές παρεμβάσεις της κα Μπουρνή, η οποία έντυσε μουσικά την παράσταση με κλασική Ιταλική μουσική της δεκαετίας του '60, δίνοντας με τον τρόπο αυτό μια άλλη καλλιτεχνική διάσταση στο έργο.

Στην παράσταση πήραν μέρος 32 μαθητές. Τα κοστούμια ήταν της Στέμης Δανιηλίδου. Η παράσταση αυτή υπήρξε το επιτυχημένο αποτέλεσμα μίας συγκεκριμένης φιλοσοφίας: προσέγγιση της ευρωπαϊκής κοινωνίας του σήμερα με ψηλάφηση του παρελθόντος της. Ανάδειξη του ανθρωπιστικού πολιτισμού με ταυτόχρονη κριτική κοινωνικών αντιλήψεων. Ανακεφαλαίωση ενός κομματιού της ευρωπαϊκής Ιστορίας.

Το σημαντικότερο όμως είναι ο τρόπος με το οποίο η παράσταση αυτή έμεινε στην συνείδηση των παιδιών. Οι μαθητές αυτοί δημιούργησαν μία παράδοση έστω και με μία παράσταση. Δεν θα μπορέσουν ποτέ πια να μείνουν ικανοποιημένοι από τα λεγόμενα «παιδικά έργα». Η ψυχή τους έμαθε να αναζητά κάτι περισσότερο κάτι ανώτερο.

Κάτι που θα συνδέσει την ελληνική ψυχή τους με την εκκολαπτόμενη ευρωπαϊκή συνείδησή τους και την Τέχνη που κατόρθωσαν να υπηρετήσουν.

Σίγουρα θα μας χαρίσουν ακόμη περισσότερες εκπλήξεις.

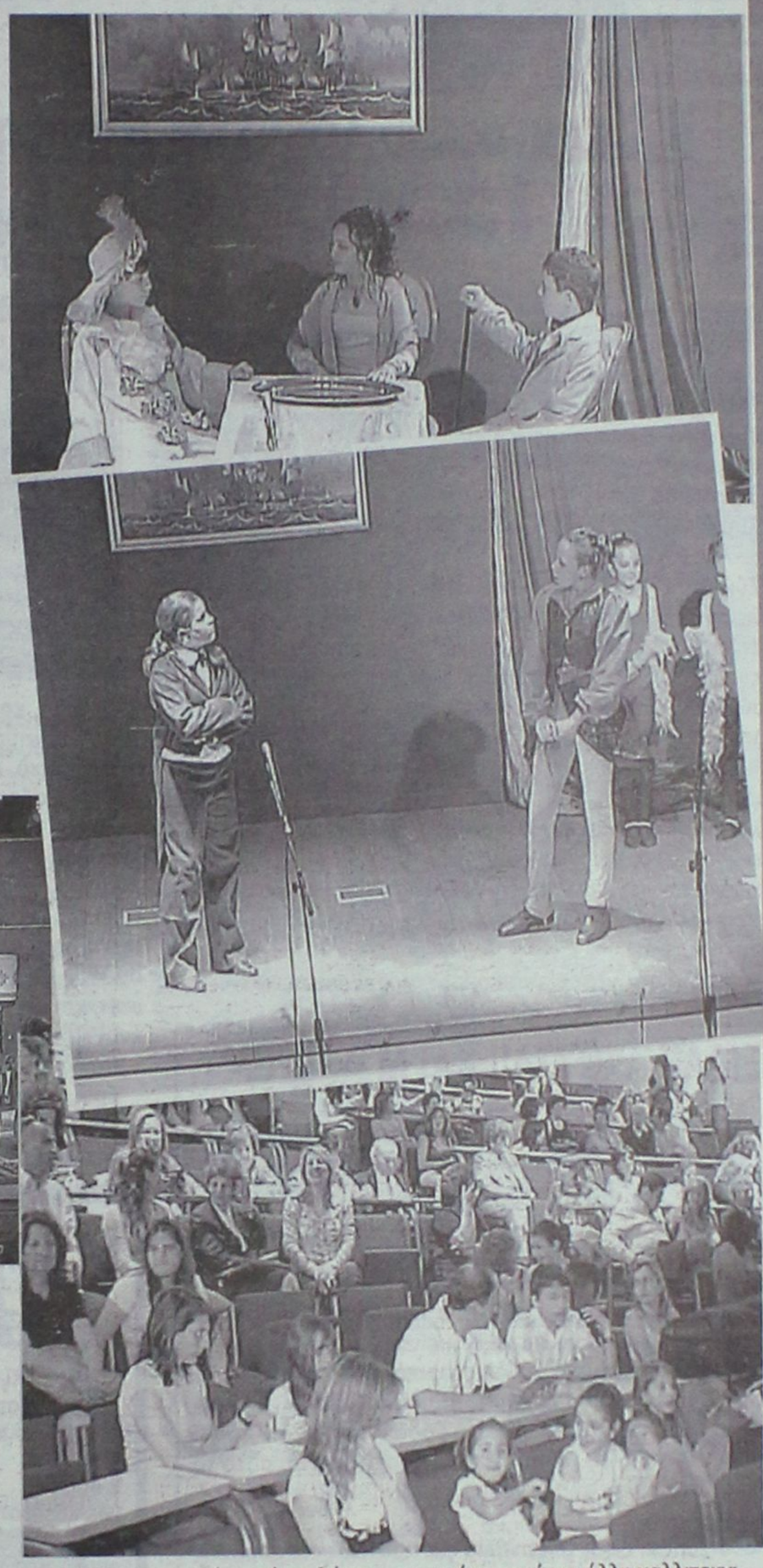



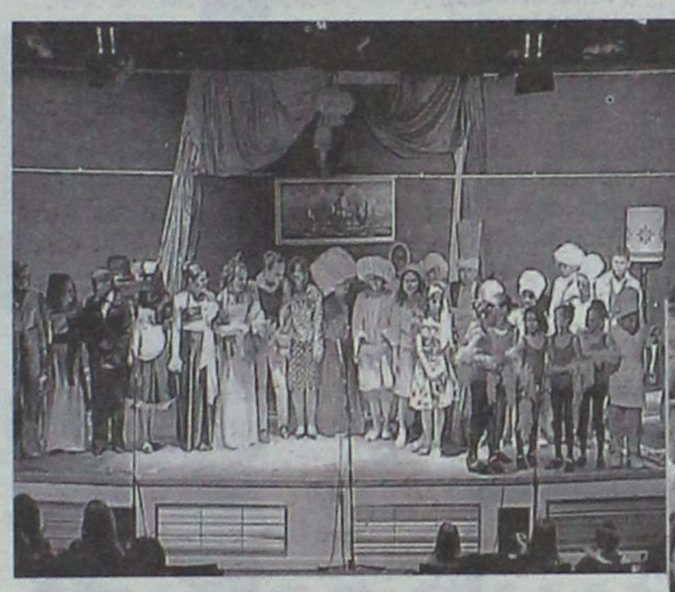

2 ΣΤΟ ΕΝΑ 1



Με τον ΚΩΣΤΑ ΣΑΜΙΩΤΑΚΗ



Με τον ΓΙΩΡΓΟ ΜΑΝΩΛΑ

ΔΑΝΕΙΚΑ κι ΑΓΥΡΙΣΤΑ

Όταν οι λέξεις χάνουν τη σημασία τους...

Μεταρρυθμίζω: αλλάζω τον ρυθμό, αλλάζω την τάξη, τη μορφή, μετασχηματίζω, μεταποιώ, τροποποιώ.

Μεταρρύθμιση: Η πιο φορεμένη λέξη από την ελληνική κυβέρνηση. Η μάσκα της εξουσίας.

Μεταρρυθμιστής: Ο μανδύας του αρχηγού, τα αόρατα ρούχα του βασιλιά!

Σύμφωνα με την κυβέρνηση έχουν περάσει δυο χρόνια μεγάλων μεταρρυθμίσεων.

Σύμφωνα με τον πρωθυπουργό θα ακολουθήσουν και άλλες στην οικονομία, στην παιδεία, στην υγεία.

Το σίγουρο είναι πως αν είναι σαν τις προηγηθείσες «μεγάλες αλλαγές» ή δεν θα τις παίρνουμε χαμπάρι, ή θα τις αισθανθούμε μόνο στο πορτοφόλι μας!

Υπάρχει πάντως χρόνος.. και για ουσιαστική αποκέντρωση των εξουσιών και του χρήματος από την κεντρική διοίκηση στην αυτοδιοίκηση,

και για γενναία χρηματοδότηση της παιδείας,

και για τον διαχωρισμό εκκλησίας - κράτους,

και για τον περιορισμό της γραφειοκρατίας και του υδροκέφαλου κράτους που πνίγει τον πολίτη και κάθε παραγωγική δραστηριότητα.

Χρόνος υπάρχει! Πραγματικούς μεταρρυθμιστές ψάχνουμε!

ΕΙΔΑ!! ΑΚΟΥΣΑ!! ΚΑΙ Μ'ΑΡΕΣΕ???

Μ' αρέσει η διαφήμιση της κρατικής τηλεόρασης για τα νέα ψηφιακά κανάλια!

Προβάλλει μια τηλεόραση της νέας εποχής που φτάνει σε εμάς χωρίς συνδρομή, χωρίς διαφημίσεις, με ένα μόνο ψηφιακό αποκωδικοποιητή!

Και αυτό το τέλος της ΕΡΤ που προσφάτως αυξήθηκε στους λογαριασμούς της ΔΕΗ τι είναι;

Δεν είναι συνδρομή και μάλιστα υποχρεωτική;

Ένα τέλος που το πληρώνουν και οι Ροδίτες και οι Αθηναίοι, μόνο που εμείς εδώ στη Ρόδο ψηφιακή τηλεόραση δεν βλέπουμε. Πόσο νόμιμο μπορεί να είναι αυτό το τέλος όταν όλοι πληρώνουμε τα ίδια, αλλά εμείς βλέπουμε λιγότερα;;

Πόσο νόμιμα είναι τα κανάλια της κρατικής τηλεόρασης για τα οποία πληρώνουμε, να συμπεριλαμβάνονται στο ίδιο πακέτο της NOVA;

ΣΣΣΣ!!!...ΚΥΚΛΟΦΟΡΟΥΝ... ΑΚΟΥΣΤΕ!!



Μόνη Περπατώ

Νάνα Μούσχουρη

Δώδεκα χρόνια μετά το τελευταίο δισκογραφικό ραντεβού που είχε με το ελληνικό κοινό, η Νάνα Μούσχουρη ηχογραφεί νέο άλμπουμ. Συνοδεύεται από ιδιόχειρο σημείωμα της καλλιτέχνιδος και περιέχει έξι τραγούδια Ελλήνων δημιουργών της νεότερης γενιάς, καθώς και μερικές από τις μελωδίες που η ίδια αγάπησε (παραδοσιακά του κόσμου και τραγούδια των Σαρλ Αζναβούρ, Ζαν Πιέρ Φερλάν κ.ά.).

ΠΡΩΤΗ ΣΕΛΙΔΑ

Αν όλα τα πρωτοσέλιδα των αθηναϊκών εφημερίδων που κάθε τόσο προλέγουν, προβλέπουν ή ανακοινώνουν προσλήψεις στο δημόσιο τομέα επαληθευθούν, τότε όχι μόνο θα μηδενιστεί η ανεργία, αλλά και θα κάνουμε εισαγωγή εργαζομένων από τις γειτονικές βαλκανικές χώρες για να καλύψουμε τις χιλιάδες θέσεις που προκηρύσσονται. Το πώς βέβαια και ποιοι θα πληρώνουν όλους, όσους φιλοδοξούν να βρουν "αγάπη και στοργή" στην αγκαλιά του δημοσίου, ούτε κουβέντα!

DVD-ΤΑΙΝΙΑ

Μόναχο
Στίβεν Σπίλμπεργκ



Το 1972, κατά τη διάρκεια των Ολυμπιακών Αγώνων στο Μόναχο, ομάδα Αράβων αιχμαλωτίζει Ισραηλινούς αθλητές. Η επιχείρηση απελευθέρωσης καταλήγει σε μακελειό. Η κυβέρνηση του Ισραήλ αναθέτει σε έναν πράκτορα να συγκροτήσει ομάδα, να βρει τους δράστες και να τους εξοντώσει έναν προς έναν.

Παίζουν:
Έρικ Μπάνα
Ματιέ Κασοβίτς
Τζέφρι Ρας

ΝΑ ΜΗΝ ΞΕΧΑΣΩ!!

Περιμένω απόψεις, σχόλια, παρατηρήσεις.
E-mail:
vas-kos@otenet.gr
Επικοινωνούμε καθημερινά μέσα από τον ΠΑΛΜΟ 99,5 και 105,6 FM 8.00 - 11.00 με την εκπομπή στον Παλμό της Μέρας. Τώρα ζωντανά και στο Ίντερνετ στην διεύθυνση www.palmos-fm.gr

Ανεκδοτάκι

Ένα πολυτελές κρουαζιερόπλοιο, ενώ πλέει στον Ινδικό Ωκεανό, περνά μπροστά από ένα νησάκι. Σε μια παραλία του νησιού αυτού φαίνεται ένας ταλαιπωρημένος, κουρελιασμένος ανθρωπάκος, ο οποίος κουνάει δυνατά τα σηκωμένα χέρια του και χοροπηδάει τρέχοντας πάνω κάτω στην άμμο, προσπαθώντας να κινήσει την προσοχή επάνω του. Ένας επιβάτης ρωτάει:

- Τι έπαθε αυτός;

- Α! Αυτός; Έτσι χαίρεται πάντα όταν περνάμε από εδώ...!

Γενικά

Θα τα πάρω και θα φύγω...

Και δεν είναι η πρώτη φορά που το είπε ο κύριος με τα πλοία, αλλά το έχει πει αρκετές φορές...

Αυτή τη φορά το πρόβλημα είναι το ταχύπλοο «PO-PO», είδες ρε Μάκη, τελικά, όντως είναι ρόδα και γυρίζει?

Γιατί, καλό είναι το μονοπώλιο, αλλά καμία φορά πρέπει να λες και κανένα ευχαριστώ!!!

Αλλά ένεκα η ΔΑΝΕ, που την έπνιξαν στα ρηχά, αν ήταν στα βαθιά, θα έλεγα ΟΚ...

Άσχετο, τις μετοχές σας, αν δεν τις θέλετε, της ΔΑΝΕ καλέ κύριε, τις θέλω εγώ να τις βάλω ταπετσαρία σε ένα δωμάτιο, γιατί τώρα με το ευρώ, οι τιμές για τις μπογιές έχουν πει στα ύψη.

Α και που σαι Μάκη, κόβε αποδείξεις, λογιστικά να είναι όλα καθαρά, γιατί έχουν βάλει σκοπό τα παιδία της εφορίας να κάνουν ΝΤΟΥ σε στεριά και θάλασσα...

Χτύπα πού και πού καμιά απόδειξη!

Εφημερίδα



ΚΑΙ ΣΑΒΙΟΛΑ ΚΑΙ ΡΟΜΕΡΟ ΚΑΙ ΚΛΑΪΦΕΡΤ
ΚΑΙ ΖΕ ΡΟΜΠΕΡΤΟ...
ΤΙ ΑΛΛΟ ΘΕΛΕΙΣ ΒΡΕ ΓΙΑ ΝΑ ΠΑΣ ΓΗΠΕΔΟ;

Το Κερασάκι

Αυτή την επιχείρηση που μας δίνει τα αμέτρητα λεφτά κάθε χρόνο, τη θάλασσα λέω καλέ κυρία, γιατί τη γράφουμε στα παλιά μας τα παπούτσια κάθε χρόνο και δε την περιποιούμαστε?

Πας για μπάνιο και δεν ξέρεις τι θα σου τύχη, άραγε θα γυρίσω σώος ή μήπως θα γυρίσω με κανένα κουσούρι...

Προσοχή πάντως δώστε αρκετή δεξιά του ενυδρείου, μετά το WATER SPORTS, έχει μέσα στη θάλασσα δυο κοφτερά σιδερά από τον καιρό του Νώε, και μπορούν να αποβούν μοιραία για αυτούς που θα προσπαθήσουν να χαρούν με ένα μακροβούτι



ΑΛΛΑ ΜΗΤΣΟΤΑΚΗ !

Εγώ εδώ και ΔΥΟ εβδομάδες πήρα αρκετά τηλέφωνα τους αρμοδίους μήπως και αποφύγουμε τα χειρότερα...

Τελικά να έχεις, ή να μην έχεις, γαλανές σημαίες για θάλασσες και ακτές;

www.22410.gr
Business Directory



Πόση ώρα κάνετε για να βρείτε έναν επαγγελματία στον τηλεφωνικό κατάλογο;
... Αρκετή ...

www.22410.gr

16.000 επαγγελματίες στο internet. 23.000 επισκέψεις καθημερινά.

αθλητικη
ΚΥΡΙΑΚΗ 2 ΙΟΥΝΙΟΥ 2006
ΡΟΔΙΑΚΗ

ΜΠΑΧΑΛΟ ΜΕ ΤΗΝ ΑΝΑΘΙΑΡΘΡΩΣΗ ΣΤΗΝ ΕΠΣΟ ΣΕΛ. 25

Χάθηκαν φορ και Ντόντης!

- Δεν ανησυχεί η Ρόδος για την περίπτωση του Τριπολίτη και πιστεύει πως θα επέλθει συμφωνία με τη διοίκηση του Απόλλωνα στη νέα συνάντηση που θα γίνει αύριο το απόγευμα.
- Ακόμα δεν έχουν οριστικοποιηθεί οι ημερομηνίες των φιλικών στην Αθήνα με τις ομάδες του Ιωνικού αλλά και της Καλλιθέας.

Στη Ρόδο δεν βιάζονται. Μελετούν με κάθε λεπτομέρεια τις περιπτώσεις που παρουσιάζονται και ανάλογα παίρνουν την εισήγηση του προπονητή της ομάδας Γιώργου Στράντζαλη για να την προχωρήσουν ή να την βάλουν στο συρτάρι "παγώνοντάς" την.

Δύο από αυτές πάντως δεν ευδοκίμησαν αν και επρόκειτο για καλές περιπτώσεις που μπορούσαν να προσφέρουν στην ομάδα της Ρόδου και να παίξουν για πολλά παιχνίδια με την πράσινη φανέλα. Πιο συγκεκριμένα:

• Βρέθηκε ένας φόρ ο οποίος φορούσε πέρυσι την φανέλα ομάδας του περιφερειακού πετυχαίνοντας μάλιστα και πολλά γκολ με την ομάδα που αγωνιζόταν το όνομα της οποίας δεν έγινε γνωστό για ευνόητους λόγους. Ο παίκτης ζήτησε την ελευθέρα του για να μπορέσει να διαπραγματευθεί μόνος και να έρθει στην Ρόδο με την οποία είχε συζητήσει και συμφωνήσει. Η περίπτωσή του όμως διέρρευσε στον χώρο που κινείται και έτσι η ομάδα του εγείρει αξιώσεις και οικονομικά ανταλλάγματα για να του παραχωρήσει την ελευθέρα του. Η περίπτωση απομακρύνθηκε αλλά δεν έχει τελειώσει ακόμα τίποτα όπως ανέφεραν έγκυρες πληροφορίες.

Ο παίκτης πιέζει για να πάρει την ελευθέρα του και κατά συνέπεια δεν είναι δυνατόν να αποκαλυφθεί ούτε το δικό του όνομα αλλά ούτε και της ομάδας του για να μην δημιουργηθεί περαιτέρω πρόβλημα.

• Ο άλλος παίκτης που διεκδίκησε η Ρόδος αλλά τελικά χάθηκε καθώς προτίμησε την πρόταση του Ολυμπιακού Βόλου είναι ο Αριστείδης Ντόντης 30 ετών μεσοαμυντικός πού κατάγεται από την πρωτεύουσα της Μαγνησίας . Ο Ντόντης είναι ιδιαίτερα έμπειρος στις επαγγελματικές Κατηγορίες και με πολλές συμμετοχές στην Β΄ και την Γ΄Εθνική Κατηγορία με την φανέλα της Νίκης , του Αλμυρού του Λεωνιδίου του Παναιτωλικού, της Καλαμάτας , του Κιλκισιακού και της Αναγέννησης Άρτας.

Έτσι η Ρόδος αναγκάζεται εκ των πραγμάτων να στρέψει αλλού το βλέμμα της για να πάρει αλλά και να βρει αυτό που θέλει.

ΘΑ ΤΑ ΒΡΕΙ ΜΕ ΤΟΝ ΑΠΟΛΛΩΝΑ ΚΑΛ.

Στο μεταξύ δεν πρέπει να ανησυχεί κανείς με την περίπτωση απόκτησης του Ίκαρου Τριπολίτη από τον Απόλλωνα Καλυθιών. Η ομάδα του δικαιολογημένα εγείρει κάποιες απαιτήσεις καθώς κι εκείνη έδωσε κάποια χρήματα στην Κατταβιά για να τον αποκτήσει.

Είναι δηλαδή λογικό νάχει κι εκείνη απαιτήσεις όταν μάλιστα θα τον ζητήσει ομάδα ανώτερης Κατηγορίας. Αυτό έκανε και η διοίκηση του Δώρου Κωνσταντίνου και για τον λόγο αυτό χρειάζονται κι άλλες διαπραγματεύσεις για να ολοκληρωθεί η περίπτωση.

Οι δυο διοικήσεις θα τα ξαναπούν από αύριο Δευτέρα για την περίπτωση και η μεταγραφή πιστεύεται πώς θα ολοκληρωθεί μιας και το θέλουν και οι δύο.

ΕΒΔΟΜΑΔΑ ΟΛΟΚΛΗΡΩΣΗΣ

Αυτή η εβδομάδα που έρχεται είναι εβδομάδα ολοκλήρωσης των μεταγραφικών κινήσεων για την Ρόδο. Τόσο η διοίκησή της όσο και ο προπονητής της αισιοδοξούν πως θα ολοκληρωθούν οι μεταγραφικές κινήσεις μέχρι το ερχόμενο σαββατοκύριακο.

Θέλουν όλοι να είναι τα πάντα έτοιμα μέχρι τις 14 Ιουλίου που θα γίνει η πρώτη συγκέντρωση των παικτών αλλά και στο ξεκίνημα της προετοιμασίας.

Υπενθυμίζεται πώς η Ρόδος ανεβαίνει στον Προφήτη Ηλία στις 24 Ιουλίου και κατεβαίνει από κει στις 3 του μήνα.

Ακολούθως θα πάει στην Αθήνα για τα φιλικά παιχνίδια.

Για τον λόγο αυτό πρέπει να έρθουν πρώτα οι απαντήσεις από τον Αντώνη Μανίκα για την Καλλιθέα και από τον Σάκη Τσιώλη για τον Ιωνικό.



Ο Ίκαρος Τριπολίτης αλλά και η Ρόδος δεν ανησυχούν για την περίπτωση απόκτησής του

Συνιστούν ψυχραιμία

- Οι διοικούντες του Διαγόρα έχουν τη γνώση αλλά θέλουν οι επιλογές τους να είναι καλές αυτή τη φορά και να μην επαναληφθούν τα λάθη του παρελθόντος.
- Εβδομάδα εξελίξεων και για τους κυανέρυθρους που μπαίνουν πιο ουσιαστικά στο παζάρι.
- Αναβλήθηκε το χθεσινό ραντεβού των Χρυσοχοΐδη, Καμπούρη, Αθανασίου, Ευθυμίου με θέμα τις μεταγραφικές εξελίξεις



Ανησυχούν για την καθυστέρηση στις μεταγραφές οι φίλοι του Διαγόρα

Οπωσδήποτε υπάρχει ανησυχία στον κόσμο του Διαγόρα που θέλει να δει το ρόστερ της αγαπημένης του ομάδας να εμπλουτίζεται από παίκτες που μπορούν να προσφέρουν και να ανεβάσουν τον γηραιό εκεί που του αξίζει. Η διοίκηση Χρυσοχοΐδη έχει θέσει υπ' όψη του Ντανιέλ Μπατίστα τις προτάσεις που έχει και περιμένει τις απαντήσεις και του ίδιου αλλά προ πάντων των παικτών για να προχωρήσει στις απαιτούμενες ενέργειες και πρώτιστα στην απόκτηση εκείνων που θέλει ο προπονητής.

Μοιραία οι περιπτώσεις έχουν μείνει πίσω γιατί πρόκειται για καλούς παίκτες που πρέπει να ξεπεράσουν και κάποιες άλλες εκκρεμότητες που έχουν με τις περασμένες τους ομάδες και να μπουν στην τελική διαδικασία ένταξης στο ρόστερ των κυανέρυθρων. Ο πρόεδρος του Διαγόρα ήταν σαφής χθες όταν ρωτήθηκε γι' αυτή την αργοπορία στις μεταγραφικές κινήσεις από την πλευρά του επίσημου Διαγόρα:

"Δεν πρέπει να ανησυχεί κανείς για την αργοπορία. Εξάλλου το καλό πράγμα αργεί να γίνει λέει μια παροιμία. Βρισκόμαστε σε διαρκείς επαφές με παίκτες που θέλει ο προπονητής μας και νομίζω πως για αυτές τις περιπτώσεις δεν πρέπει να βιαστούμε για να μην χαθούν για τον Διαγόρα. Ας μην ανησυχούν οι φίλοι μας . Έχουν τη γνώση αλλά και την περυσινή εμπειρία οι φύλακες".

Ούτε λίγο ούτε πολύ προανήγγειλε εξελίξεις που διαφαίνονται και χρονολογούνται για την εβδομάδα που μπαίνει. Οι πληροφορίες αναφέρουν πως οι επαφές συνεχίζονται αλλά η χθεσινή συνάντηση των επικεφαλής αυτού του παζαριού δεν έγινε. Ο Γιάννης Καμπούρης δεν ήταν στη Ρόδο ενώ και ο κ. Χρυσοχοΐδης είχε κάποιες επείγουσες επαγγελματικές συναντήσεις στις οποίες έπρεπε να πάει και συνεπώς το ραντεβού τους με τους κ.κ. Αθανασίου και Ευθυμίου δεν πραγματοποιήθηκε. Υπάρχει μια περίπτωση να πραγματοποιηθεί σήμερα αλλά να υπάρξει και συνεννόηση με τον Ντανιέλ Μπατίστα στην Αθήνα για να προχωρήσουν οι περιπτώσεις απόκτησης των παικτών που έχουν ήδη εξελιχθεί. Οι φίλαθλοι εξακολουθούν να ανησυχούν γιατί σε λίγο η ομάδα μπαίνει σε περίοδο προετοιμασίας και τίποτα δεν έχει γίνει ακόμα σε αυτόν τον τομέα. Από την άλλη πλευρά η Διοίκηση ήταν χθες καθησυχαστική.

Πολλοί ήσαν εκείνοι που είπαν πώς κάτι προσπαθεί να πετύχει η διοίκηση στον τομέα αυτό που δεν είναι άλλο από το να ρίξει την τιμή και τις απαιτήσεις κάποιων με τους οποίους διαπραγματεύεται ο επίσημος Διαγόρας.

4ο Summer Camp Κολοσσού
Στις εγκαταστάσεις του Κολλεγίου Ρόδου.
3-8 Ιουλίου
Το 4ο Summer Camp του Α.Ο. Κολοσσού είναι γεγονός. Από 03 - 08 Ιουλίου καθιερώνεται και οργανώνεται σε επαγγελματικά πρότυπα στις άρτιες και ασφαλείς εγκαταστάσεις του Κολλεγίου Ρόδου. Εμπιστευτείτε μας και φέτος τα παιδιά σας για να διασκεδάσουν μαζί μας με πολύ:
Μπάσκετ • Ποδόσφαιρο • Κολύμβηση • Βόλεϊ • Στίβο καθώς και πολλές άλλες εκπλήξεις.
Προσκεκλημένοι:
Σιγάλας Γιώργος • Μπάρλος Νίκος • Γεωργαλής Γιάννης • Βορεάδης Λάζαρος • Κατσικάρης Φώτης
Από τις 09:00 το πρωί μέχρι τις 20:00 το βράδυ τα παιδιά θα περάσουν ξένοιαστα και χαρούμενα.
* Το camp είναι για κορίτσια και αγόρια ηλικίας 6-16 χρονών.
Χορηγός επικοινωνίας: Η ΡΟΔΙΑΚΗ
Εγγραφές Καθημερινά
1.Στο στάδιο «Διαγόρας» Γήπεδα Μπάσκετ, καθημερινά 17:00μ.μ. - 20:00μ.μ. Τηλ.:6974845258
2.Υπεύθυνο Ακαδημιών Μπάμπη Σταυρόπουλο, Τηλ.: 6944588272
3.Στη γραμματεία του Κολλεγίου 08:00π.μ. - 15:00μ.μ. Τηλ.: 22410 87747
ΑΕ1653
TARGET Design Group

Συζήτηση για Ζερβό

- Οι Διοικήσεις Κλεάνθη και Ευκλή μίλησαν για το ενδεχόμενο απόκτησης του νεαρού παίκτη από τους πρωταθλητές.
- Μέσα στην ερχόμενη εβδομάδα ολοκληρώνονται οι χωματουργικές εργασίες στο γήπεδο Παραδεισίου.
- Ετοιμάζεται με γοργούς ρυθμούς το στέκι των φιλάθλων.

Ουσιαστικά ο Κλεάνθης περιμένει απαντήσεις από τις ομάδες που ζήτησε παίκτες αλλά και από τους ίδιους για το αν επιθυμούν να αλλάξουν Κατηγορία και να έρθουν στην ομάδα του Αντρέα Σταύρου.

Η ομάδα του Παραδεισίου ως γνωστό έδειξε ενδιαφέρον προ ημερών για να αποκτήσει τον 16χρονο Ζερβό από την ομάδα του Ευκλή Σορωνής. Για τον λόγο αυτό η Διοίκηση του Σταμάτη Μαχλή συναντήθηκε με τους ομολόγους της ομάδας της Σορωνής για το ενδεχόμενο μεταπήδησης στον Κλεάνθη του «μικρού». Ακούσθηκαν πολλές απόψεις και προτάσεις αλλά δεν βγήκε συμπέρασμα με πιο πιθανή την εκδοχή να έχουν μπει κι άλλες ομάδες στο παιχνίδι της απόκτησης του νεαρού χωρίς αυτό να σημαίνει πως ο Κλεάνθης δεν έχει τον πρώτο λόγο μιας και εξεδήλωσε και σε πιο επίσημο επίπεδο την επιθυμία να αποκτήσει τον νεαρό ποδοσφαιριστή. Για το θέμα αυτό αναμένεται απάντηση από τον σύλλογο της Σορωνής μέσα στην ερχόμενη εβδομάδα.

Οι του Κλεάνθη ενδιαφέρονται για να εντάξουν στην δύναμή τους και τον Θεοδοσίου που αγωνίσθηκε πέρυσι με επιτυχία στον Ιάλυσο. Βέβαια οι κιτρινοκόκκινοι έχουν τον πρώτο λόγο αλλά και ο Κλεάνθης θέλει να πάρει τον παίκτη και να τον εντάξει στην δύναμή του.

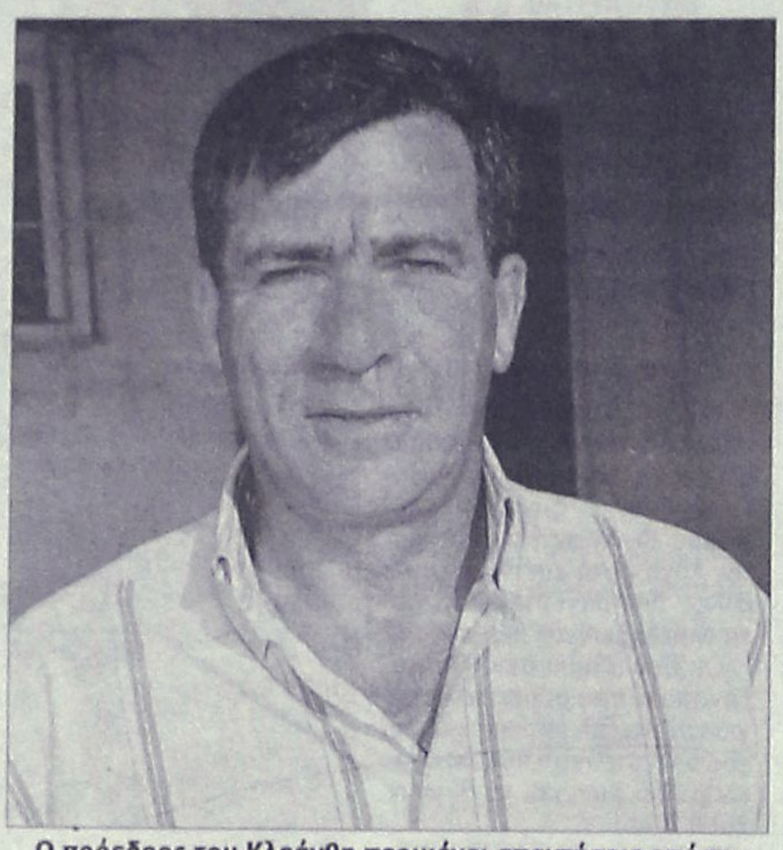

Ο πρόεδρος του Κλεάνθη περιμένει απαντήσεις από την ερχόμενη εβδομάδα.

Πέρα από τις δύο περιπτώσεις υπάρχουν άλλες τρεις που αφορούν

- Έναν κεντρικό αμυντικό
- Ένα χαφ περισσοτέρων καθηκόντων
- Κι έναν επιθετικό ακόμα.

Όλες αυτές οι περιπτώσεις θα εξεταστούν σε συνάρτηση με το τι θα κάνουν οι ομάδες της Γ' Εθνικής που θα μιλήσουν για το ρόστερ τους την ερχόμενη εβδομάδα. Συνεπώς οι απαντήσεις θα δοθούν και θα μπορέσει να βγάλει ο καθένας περισσότερα συμπεράσματα την ερχόμενη εβδομάδα οπότε και θα ξεκαθαρίσει η κατάσταση με αυτά που ζητούν οι παίκτες αλλά και οι μεγάλοι του Δωδεκανησιακού ποδοσφαίρου.

Πέρα από τα μεταγραφικά ο Κλεάνθης κινείται δραστήρια και στο θέμα των διαρκείας. Η πώλησή τους αποτελεί σημαντική βοήθεια για την οικονομική πορεία των πραγμάτων στην ομάδα καθώς αποτελεί το βασικότερο έσοδο για τις ομάδες που κινούνται μεταγραφικά αυτή την εποχή.

Σημαντικό ρόλο στην υπόθεση αυτή παίζουν οι φίλαθλοι της ομάδας που έχουν δραστηριοποιηθεί στο να φτιάξουν το ορμητήριό τους που δεν θα είναι άλλο από τα γραφεία του Συνδέσμου που ετοιμάζονται σιγά-σιγά.

Ματιές και μάλιστα πολύ σοβαρές ρίχνει η Διοίκηση και στο γηπεδικό που βρίσκεται σε εξέλιξη. Μέσα στην ερχόμενη εβδομάδα αναμένεται να ολοκληρωθούν οι χωματουργικές εργασίες και να ξεκινήσει η σπορά του γηπέδου με την προοπτική να είναι όσο το δυνατόν συντομότερα έτοιμο προς χρήση. Η επόμενη εβδομάδα θα είναι επταήμερο εξελίξεων σε όλους τους τομείς.

Κρίσιμη συνάντηση

- Για σήμερα Κυριακή είναι προγραμματισμένη η συγκέντρωση των νυν αλλά και των παραγόντων που προτίθενται να αναλάβουν τον Ιάλυσο.
- Πολύ κοντά στην απόκτηση του Γούλα από την Κω είναι οι κιτρινοκόκκινοι. Έχουν κάνει την πρόταση στον παίκτη και περιμένουν απάντηση.
- Υπογράφει κατά πάσα πιθανότητα την νέα συνεργασία του σήμερα ο Θεοδοσίου.

Ιδιαίτερα κρίσιμη συνάντηση έχει προγραμματισθεί για σήμερα Κυριακή από τους διοικούντες την ομάδα οι οποίοι θέλουν να δημιουργήσουν στέρεες βάσεις για το μέλλον του συλλόγου της Ιαλυσού. Οι νυν διοικούντες έχουν καλέσει στην συγκέντρωση αυτή και νέους παράγοντες οι οποίοι έχουν εκδηλώσει την πρόθεση να αναμιχθούν ενεργά με τα διοικητικά.

Είναι γνωστό πως ο Αλέκος Μαυρής ο νυν πρόεδρος της ομάδας έχει εκδηλώσει την επιθυμία να προσφέρει τις υπηρεσίες του από άλλο πόστο κι όχι αυτό του προέδρου για δικούς του λόγους. Κάλεσε όσους θέλουν να αναλάβουν την ομάδα να πάνε στην Συνέλευση και να εκφράσουν τις απόψεις τους. Πολλοί πήγαν αλλά ζήτησαν εγγυήσεις οι οποίες αφορούν τις προηγούμενες χρήσεις και κατά συνέπεια αυτές οι εγγυήσεις που ζητούν δεν μπορούν να τους δοθούν από την νυν Διοίκηση.

Είναι δηλαδή πολύ πιθανόν σήμερα

- Είτε ο πρόεδρος της ομάδας να αλλάξει και τον Αλέκο Μαυρή να διαδεχθεί ο Στέργος Χατζηαντωνίου.
- Είτε να μην υπάρξει εξέλιξη και να παραμείνει στο πόστο του ο Αλέκος Μαυρής.
- Είτε και αυτή η προγραμματισμένη συνάντηση να μην γίνει και οι νυν Διοικούντες να συνεχίσουν να ενδιαφέρονται ενεργά για τις τύχες της ομάδας.



Οι Διοικούντες του Ιάλυσου έχουν προγραμματισμένη για σήμερα ακόμα μια συνάντηση παραγόντων

Σήμερα λοιπόν μπαίνει πρώτα το Διοικητικό θέμα που δεν δημιουργεί κλίμα άσχημο καθώς και οι μεταγραφές τρέχουν αλλά και η προσπάθεια εξεύρεσης χορηγών άρχισε ήδη να αποδίδει καρπούς. Αν υπάρξει συνεπώς αλλαγή στην θέση του προέδρου εξαρτάται από την διακριτική ευχέρεια των υπολοίπων κι όχι από εκείνη του Αλέκου Μαυρή που είναι διατεθειμένος να παραχωρήσει την θέση του.

ΟΙ ΜΕΤΑΓΡΑΦΙΚΕΣ ΚΙΝΗΣΕΙΣ

Στο μεταξύ η αναζήτηση των παικτών που θα καλύψουν συγκεκριμένους στόχους συνεχίζεται για τον Ιάλυσο.

- Στην προσπάθεια εξεύρεσης ενός λίμπερο η Διοίκηση του Ιάλυσου σε συνεννόηση με τον Άκη Δελαπόρτα ήρθε σε επαφή πριν από λίγες μέρες με τον Γούλα που αγωνιζόταν την περασμένη περίοδο στην ομάδα της Κω. Σύμφωνα με έγκυρες πληροφορίες οι συζητήσεις μεταξύ των δύο πλευρών έχουν προχωρήσει πάρα πολύ. Η Διοίκηση του Ιάλυσου έκανε την πρότασή της στον παίκτη και περιμένει την απάντησή του ίσως και αύριο Δευτέρα αρνητική η θετική. Πάντως οι γνωρίζοντες πρόσωπα και πράγματα θεωρούν πως ο Ιάλυσος είναι πολύ κοντά στο να τον αποκτήσει και να δέσει κατ' αυτόν τον τρόπο την άμυνά του.
- Η άλλη μεταγραφική κίνηση είναι αυτή του Θεοδοσίου ο οποίος πιθανότατα σήμερα θα ανανεώσει την συνεργασία του με τον Ιάλυσο και θα παραμείνει στην ομάδα και την νέα περίοδο.

TECHNO GROUP
Μελέτη - Συντήρηση
ΠΑΡΑΔΟΣΗ ΣΕ ΠΛΗΡΗ ΛΕΙΤΟΥΡΓΙΑ
ΑΠΟ ΠΕΠΕΙΡΑΜΕΝΟ ΣΥΝΕΡΓΕΙΟ
ΕΥΚΟΛΙΕΣ ΠΛΗΡΩΜΕΣ
GLASS INOX ΧΑΛΚΙΝΟ
Απο 15.00€ το μήνα!
10 ετής ΕΓΓΥΗΣΗ
ΑΝΟΞΕΙΔΩΤΗ ΥΠΕΡΟΧΗ A.I.S.I. 316
ΣΥΝΔΕΟΝΤΑΙ ΚΑΙ ΜΕ ΚΑΛΟΡΙΦΕΡ
ΔΑΠΕΔΟΘΕΡΜΑΝΣΗ
ΠΡΟΪΟΝΤΑ ΓΕΡΜΑΝΙΑΣ AE1516
Δημ. Αναστασιάδη 8 - Τηλ. & Fax: 22410 32181

China Village
Κινέζικο Εστιατόριο
DELIVERY
δωρεάν διανομή κατ' οίκον
22410.21023
Ωρες Delivery: Από 12:00 - 00:30
Κ.Ν Κωνσταντινίδη 8 Ρόδος, Περιοχή Ζέφυρος
Πληροφορούμε τους φίλους και πελάτες μας ότι θα παραμείνουμε ΚΛΕΙΣΤΑ λόγω διακοπών από 11 ΙΟΥΛΙΟΥ έως και 3 ΑΥΓΟΥΣΤΟΥ

Μαγειρέματα με... μπάχαλο

• Σε επαφές με τους συνεργάτες προχώρησε χθες ο Μιχάλης Βεργωτής προκειμένου να προετοιμάσει το έδαφος για την επικείμενη αναδιάρθρωση του δ.σ. της ΕΠΣΔ.

• Δεν θέλει να παραχωρήσει την θέση του Α' αντιπροέδρου. Ο Κώστας Κωτικώστας αφήνει την θέση του Β' που θα προταθεί στον Πασχάλη Γκογκίδη. Δεν παραιτούνται Γαμβρούδης και Νικολουδάκης. «Τέτοιου είδους μαγειρέματα δεν είναι του χαρακτήρα μου», δηλώνει ορθά κοφτά ο σημερινός γενικός γραμματέας!

Το βασικό θέμα που θα απασχολήσει την ερχόμενη Τετάρτη το διοικητικό συμβούλιο της ΕΠΣΔ είναι η αναδιάρθρωσή του, ή για την ακρίβεια, η απόπειρα να γίνουν αλλαγές αρχικά στις θέσεις του προεδρείου και στην συνέχεια στις επιτροπές. Ο χαρακτηρισμός της απόπειρας μάλλον ταιριάζει περισσότερο στην περίσταση, αφού ναι μεν η προσπάθεια θα γίνει, ωστόσο κανένας δεν μπορεί να προβλέψει το αποτέλεσμά της. Φαίνεται, πως στους κόλπους του δ.σ. δεν έχει γίνει αντιληπτό το πνεύμα μέσα στο οποίο θα πρέπει να γίνουν οι όποιες αλλαγές, δηλαδή να καταγραφούν τα κενά που χαρακτήρισαν την διοικητική λειτουργία την περασμένη αγωνιστική περίοδο και να γίνουν κινήσεις που θα εξασφαλίσουν την κάλυψή τους. Αυτό που μετράει περισσότερο είναι οι ισορροπίες και η εσωτερική μικροπολιτική.

Το παραπάνω συμπέρασμα προκύπτει από τα όσα διαδραματίστηκαν χθες στο πλαίσιο των επαφών του προέδρου Μιχάλη Βεργωτή με ορισμένους από τους στενούς συνεργάτες του, τις προθέσεις των οποίων προσπάθησε να διερευνήσει προκειμένου να αδειάσουν θέσεις στις καρέκλες του προεδρείου. Αποτέλεσμα; Από την μία πλευρά φαίνεται πως σε έναν από τους τέσσερεις συμβούλους της αντιπολίτευσης, πιθανότατα στον Πασχάλη Γκογκίδη, θα προταθεί η θέση του Β' αντιπροέδρου. Από την άλλη πλευρά, όμως, προκλήθηκαν τριγμοί...

Τιβριντίδης και Κωτικώστας

Ο Α' αντιπρόεδρος της Ένωσης, Σπύρος Τιβριντίδης, είχε δηλώσει πρόσφατα πως έχει όλη την διάθεση να παραιτηθεί από την θέση του και να την παραχωρήσει σε άλλο μέλος της διοίκησης, με την προϋπόθεση πως η κίνησή του θα βοηθήσει ουσιαστικά την λειτουργία του δ.σ. και θα συνοδευτεί από περισσότερες αλλαγές. Φαίνεται, όμως, πως ο ίδιος ο Μιχάλης Βεργωτής δεν επιθυμεί να παραχωρήσει την θέση του Α' αντιπροέδρου σε παράγοντα της αντιπολίτευσης, καθώς σε περίπτωση δικής του απουσίας εκείνος είναι που θα τον αντικαθιστά και θα προεδρεύει στις συνεδριάσεις τόσο του δ.σ., όσο και της Εκτελεστικής Γραμματείας. Δεδομένου ότι η αντιπολίτευση ζήτησε την αντιπροεδρία, ο Βεργωτής προσπάθησε να βρει την λύση στρέφοντας το ενδιαφέρον του στην θέση του Β' αντιπροέδρου. Οι πληροφορίες αναφέρουν πως κάλεσε σε συνάντηση τον Κώστα Κωτικώστα και του ζήτησε να παραιτηθεί, με τον Κωτικώστα να απαντάει πως δεν έχει κανένα πρόβλημα να το πράξει, αφού δεν τον ενδιαφέρουν οι τίτλοι. Αν το παραπάνω επιβεβαιωθεί την ερχόμενη Τετάρτη, η θέση του Β' αντιπροέδρου θα προταθεί πιθανότατα στον Πασχάλη Γκογκίδη.

Γαμβρούδης και Νικολουδάκης

Πέραν της αντιπροεδρίας, η αντιπολίτευση ζήτησε μία εκ των θέσεων του γενικού γραμματέα και του ταμία. Εδώ ο Μιχάλης Βεργωτής τα βρήκε σκούρα και οι πληροφορίες αναφέρουν πως ήρθε σε ευθεία ρήξη με τον σημερινό γενικό γραμματέα Βάγιο Γαμβρούδη. Ο τελευταίος σκεφτόταν εδώ και πολύ καιρό την παραίτηση για επαγγελματικούς λόγους, όμως όπως φαίνεται, δεν σκοπεύει να κινηθεί αυτή την στιγμή. Γι' αυτό και η απάντησή του στο αίτημα του Βεργωτή να παραιτηθεί ήταν έντονη και κάθετα αρνητική. Σύμφωνα με πληροφορίες, ο Γαμβρούδης είπε ορθά κοφτά στον Βεργωτή πως όχι μόνο δεν παραιτείται, αλλά πως ζητάει να κριθεί από την παρουσία του, σημειώνοντας πως αν αυτή κρίνεται ανεπαρκής, να του γίνει μομφή από το υπόλοιπο δ.σ. Η «Α.Ρ.», μόλις πληροφορήθηκε τι ακριβώς συζητήθηκε μεταξύ των δύο ανδρών, επικοινώνησε με τον Βάγιο Γαμβρούδη, ο οποίος όχι μόνο δεν διέψευσε το διάλογο, αλλά προχώρησε σε μία δήλωση που αποτελεί «καρφί» για τον πρόεδρο της Ένωσης και θα συζητηθεί: «Τέτοιου είδους μαγειρέματα δεν είναι του χαρακτήρα μου και της προσωπικότητάς μου»!



Ο Γαμβρούδης αρνήθηκε να παραιτηθεί

Ο Γαιμβρούδης, λοιπόν, είναι απρόθυμος να αφήσει την θέση του, καθώς είναι φανερό πως αντιλαμβάνεται εντελώς διαφορετικά και σαφώς υγιέστερα σε σχέση με τις πρακτικές «μαγειρεμάτων» την λειτουργία του διοικητικού συμβουλίου, τις διαδικασίες και την αξία του ρόλου του κάθε μέλους.

Οι πληροφορίες αναφέρουν πως για το θέμα της αναδιάρθρωσης ενοχλήθηκε και ο σημερινός ταμίας, Γιώργος Νικολουδάκης. Ο ίδιος, όμως, δεν έχει την παραμικρή διάθεση να αλλάξει πόστο, θέλοντας να παραμείνει και του χρόνου, οπότε είναι σχεδόν απίθανο η αντιπολίτευση να πάρει την μία από τις δύο θέσεις που ζητάει. Εκτός, φυσικά, κι αν γίνει μομφή.

«Θέμα κακής διαχείρισης»

Ο Γιάννης Κάτρης «χτυπάει» ξανά, καυτηριάζοντας την οικονομική πολιτική της ΕΠΣΔ ως προς τον τρόπο που ξόδευε τα χρήματα που είχε στο ταμείο της.

Στην πρόσφατη τακτική γενική συνέλευση της ΕΠΣΔ και στην στιγμή που καταψήφισε τον οικονομικό απολογισμό επιστρέφει ο τέως Α' αντιπρόεδρος της Ένωσης, Γιάννης Κάτρης, ο οποίος ζήτησε να τοποθετηθεί, καθώς όπως λέει έμαθε πως ορισμένοι από τους παράγοντες του δ.σ. τηλεφωνούν στην Κάλυμνο και κάνουν παράπονα για την στάση που τήρησε στην γ.σ. ως εκπρόσωπος του τοπικού Ολυμπιακού. Ο Κάτρης ξεκαθαρίζει ξανά τους λόγους που καταψήφισε τον οικονομικό απολογισμό και δεν διστάζει να υποστηρίξει πως στην ΕΠΣΔ υπάρχει κακή διαχείριση! Με την ευκαιρία σχολιάζει την απόφαση του Μιχάλη Βεργωτή να κλείσει τις πόρτες των συνεδριάσεων, ενώ σχολιάζει τα νέα δεδομένα που ισχύουν φέτος στο παιδικό τουρνουά του Αγίου Σουλά:

«Ορισμένοι από την ΕΠΣΔ πήραν τηλέφωνο στην Κάλυμνο και έκαναν παράπονα που καταψήφισα τον οικονομικό απολογισμό. Θέλω να τους πληροφορήσω πως ούτε κλέφτες τους είπα, ούτε τίποτα. Απλά υπερασπίστηκα τα συμφέροντα του σωματείου που εκπροσώπησα.

Δεν εξύβρισα κανέναν, ούτε κατηγόρησα κανέναν. Ο ταμίας σηκώθηκε και έφυγε. Απλά θα ζητούσαμε κάποιες εξηγήσεις. Μήπως το γράφει πουθενά ότι πάντα πρέπει να ψηφίζεις τον οικονομικό απολογισμό; Αν ο καθένας έβλεπε τα συμφέροντα του σωματείου του, αυτός ο απολογισμός δεν θα περνούσε με τίποτα. Το μόνο που είπα ήταν ότι είχαμε κακή διαχείριση. Το είπα και το ξαναλέω. Από κακή διαχείριση δεν έφτασαν τα λεφτά για να πληρωθούν τουλάχιστον τα σωματεία που πλήρωσαν τόσα πολλά στις μετακινήσεις. Τουλάχιστον να έπαιρναν την νόμιμη. Αν ο ταμίας είχε κάνει αναλυτική κατάσταση με τα χρέη προς το κάθε σωματείο ξεχωριστά, θα βλέπατε ότι ένα μεγάλο μέρος από τα λεφτά των σωματείων πήγαν στα τηλέφωνα, στα ταξίδια και ακόμα στα ταξίδια με τις Μικτές. Θα φαινόταν ολοκάθαρα πόσα λεφτά ξόδεψαν εκεί. Και για όλα αυτά με κατηγορούν ότι τους είπα κλέφτες; Απλούστατα ήθελα να είχαν δώσει τουλάχιστον μία εβδομάδα πριν και όχι την τελευταία στιγμή μπαίνοντας στην αίθουσα του ΔΟΝΑ έναν υποτυπώδη απολογισμό. Καλά τα είπε και ο Γιάννης Ζερβός και γι' αυτό συμφώνησα κι εγώ μαζί του.

Δεν βλέπουν ότι δύσκολα θα κατέβουν στο πρωτάθλημα οι ομάδες της Καλύμνου; Και τους ενδιαφέρει ποιος είπε τι; Όταν τους δίνουν στα δεκαπέντε ταξίδια τα δύο, καταλαβαίνετε τι γίνεται.

Είναι όλα ψέματα ότι υπάρχουν Ενώσεις που έχουν σταματήσει να λειτουργούν. Μιλάω με όλες. Έχουν προβλήματα, όμως η κατάστασή τους δεν είναι χειρότερη από την δική μας. Δεν πληρώνουν ούτε κινητά ούτε τα ταξίδια στους κολλητούς μας με λεφτά των σωματείων. Ας βγει ο ταμίας και ας βγάλει αναλυτικά πόσα ξοδεύτηκαν σε γιορτές στα νησιά, στα ταξίδια, πόσοι επιπλέον πήγαιναν και μετά να συζητήσουμε ότι θέλει.

Βλέπω πάλι μετά από τριάντα χρόνια να κλείνει η πόρτα του συμβουλίου. Άλλο πάλι αυτό. Τι έχουν να κρύψουν; Γελάω. Οι άνθρωποι αυτοί που διοικούνε δεν έχουν αίμα μέσα τους; Να λέει ένας άνθρωπος ότι κλείνουν οι πόρτες και να μην κάνουν τίποτα;

Το ακόμα πιο κωμικοτραγικό είναι ότι φέτος στον Άγιο Σουλά τα παιδιά θα παίζουν με πιστοποιητικά γεννήσεως. Αυτό έχει μεγάλη πλάκα. Πάρτε την περσινή δήλωση του προέδρου της ΕΠΣΔ και βάλτε την φέτος. Άρα αποδείχτηκε ότι ο λόγος που πέρσι δεν δέχθηκαν στο τουρνουά τον Ατρόμητο Διμυλιάς και κάποιες άλλες ομάδες ήταν ο Κάτρης. Επειδή τώρα είναι νόμιμη η ομάδα του έχουν κάνει στροφή ενενήντα μοίρες. Αλλά θέλω να θυμηθείτε τις δικές μου δηλώσεις και τις δηλώσεις του προέδρου της ΕΠΣΔ. Ή δεν ξέρουν τι κάνουν ή ένας άνθρωπος αποφασίζει για όλα και οι υπόλοιποι δεν ξέρουν τίποτα. Και μάλλον δεν ξέρουν τίποτα γιατί είναι η χειρότερη ΕΠΣΔ των τελευταίων τριάντα χρόνων. Πάλι θέλουν να φτάσουν στο Ορφανό μέσω υπουργού και πάλι τα βγάζουν στις εφημερίδες. Πάλι διαφήμιση. Πάλι δεν πρόκειται να πάρουν τίποτα. Τα είπα, αλλά μάλλον θέλουν να κάνουν μόνο το κομμάτι τους. Όποιος ενδιαφέρεται πραγματικά, το κάνει χωρίς να το ξέρει κανένας. Υπάρχουν κι άλλες Ενώσεις που παραμονεύουν και αντιδρούν όταν κάποια βγάζει λεφτά από έκτακτες επιχορηγήσεις».



Ανανέωσε ο Παπακωνσταντής

Ολοκληρώθηκε και τυπικά η παραχώρηση του Χατζηδιάκου από τον Κλεάνθη.

Ανανεώσεων συνέχεια για των Ηρακλή... Στην ομάδα των Μαριτσών θα συνεχίσει να αγωνίζεται και του χρόνου ο Κώστας Παπακωνσταντής. Στην συνάντηση που είχε με την επιτροπή μεταγραφών του συλλόγου, ο ποδοσφαιριστής έδειξε κατανόηση και επήλθε η συμφωνία.

Επίσης, στο δυναμικό των Μαριτσών εντάχθηκε και τυπικά ο Νίκος Χατζηδιάκος. Ο αθλητής παραχωρήθηκε από τον Κλεάνθη με υποσχετική για έναν χρόνο στον Ηρακλή, στο πνεύμα της καλής συνεργασίας των δυο ομάδων.

Η επιτροπή μεταγραφών είχε επίσης συνάντηση με τον τεχνικό διευθυντή του Διαγόρα, τον Βασίλη Αθανασίου. Συζήτησαν το ενδεχόμενο παραχώρησης νεαρών ποδοσφαιριστών από τους «κυανέρυθρους», παρουσία και του προπονητή Ανδρέα Βλασόπουλου. Τις επόμενες μέρες θα υπάρξει επικοινωνία μεταξύ των δυο τεχνικών για το θέμα.

Τέλος, αθρόα είναι η προσέλευση των φιλάθλων στο στέκι της ομάδας, δείγμα της αγάπης τους για τον σύλλογο.

ΣΕΛΙΔΟΠΟΙΗΣΗ



Όλα βαμμένα στα χρώματα της Γερμανίας...

Η Unicef έριξε το κάστρο

Διαφήμιση στη φανέλα της θα βάλει για πρώτη φορά στην ιστορία της η Μπαρτσελόνα.

Οι πρωταθλητές Ευρώπης πάντως δεν μέθυσαν από το χρώμα του χρήματος.

Μπορεί λοιπόν στο παρελθόν να είχαν δεχθεί μυθικές προσφορές προκειμένου να δεχθούν να διαφημίσουν κάτι στην φανέλα τους, αυτό όμως θα γίνει χωρίς να μπει στα ταμεία της Μπάρτσα, ούτε ένα ευρώ.

Ο λόγος είναι πως οι πρωταθλητές Ισπανίας, δεν δέχθηκαν μια απλή πρόταση, αλλά μία ασίστ για γκολ ανθρωπιάς, αφού θα έχουν την καινούρια σεζόν στη φανέλα τους το σήμα της Unicef.

Στόχος της Unicef είναι να προβάλει τις προσπάθειές της, σχετικά με τη βελτίωση των συνθηκών ζωής των παιδιών σε όλο τον κόσμο και κυρίως στις υπό ανάπτυξη χώρες.

Και Ροναλντίνιο, Ετό, στον αγώνα

Μάλιστα η βοήθεια του Ισπανικού συλλόγου δεν σταματά εδώ, αφού δεσμεύτηκε ότι θα στηρίξει και οικονομικά αυτή την προσπάθεια.

Επίσης, οι Ροναλντίνιο, Ετό ως πρέσβεις καλής θέλησης των Ηνωμένων Εθνών θα δώσουν τη δική τους μάχη.

Η επίσημη ολοκλήρωση της συμφωνίας θα πραγματοποιηθεί κατά τη διάρκεια της περιοδείας που θα κάνει η Μπαρτσελόνα στις ΗΠΑ, ενώ προς το παρόν δεν υπάρχει το ενδεχόμενο να μπει διαφήμιση με οικονομικό αντίτιμο στη φανέλα των Καταλανών στο άμεσο μέλλον.

Συλλήψεις Άγγλων και Γερμανών

Σε περισσότερες από 40 συλλήψεις Αγγλων και Γερμανών οπαδών προχώρησε τη νύχτα η γερμανική αστυνομία στο Γκελζενκίρχεν, όπου θα διεξαχθεί ο προημιτελικός Πορτογαλία-Αγγλία.

Οι συμπλοκές ξέσπασαν το βράδυ της Παρασκευής, ανάμεσα στους χιλιάδες υποστηρικτές της Αγγλίας που μαζεύτηκαν για το παιχνίδι του Σαββάτου, και τους Γερμανούς οπαδούς που γιόρταζαν το 4-2 της ομάδας τους επί της Αργεντινής στα πέναλτι, και την πρόκριση στον ημιτελικό του Μουντιάλ.

Εκπρόσωπος του βρετανικού υπουργείου Εσωτερικών που λειτουργεί στη Γερμανία, είπε ότι κρατούνται συνολικά 13 Αγγλοι οπαδοί, εκ των οποίων 10 για ρίψη μπουκαλιών και 3 για άλλες παραβάσεις.

Από τους 10, οι τέσσερις συνελήφθησαν προληπτικά. Υπάρχουν και 29 Γερμανοί οπαδοί που κρατούνται. Να υπογραμμιστεί ότι οι οπαδοί των δύο ομάδων, έπιναν και έπαιζαν ποδόσφαιρο μαζί, νωρίτερα την Παρασκευή, όμως η αστυνομία χρειάστηκε να επέμβει για να χωρίσει τις δύο ομάδες από τη στιγμή που η μία άρχισε να εκσφενδονίζει εναντίον της άλλης μπουκάλια.

Πιάστηκε «ντοπέ» ο Κέιπελ

Τον... έφαγαν οι κακές συνήθειες! Ο διάσημος Αμερικάνος σπρίντερ, Τζόν Κέιπελ, παγκόσμιος πρωταθλητής στο Παρίσι στα 200 μέτρα, βρέθηκε ξανά θετικός σε χρήση απαγορευμένων ουσιών.

Ο 27χρονος Αμερικάνος σπρίντερ δεν μπορεί ακόμη να ελέγξει τον εθισμό του στην ινδική κάνναβη, που του στέρησε τη συμμετοχή στους Ολυμπιακούς Αγώνες της Αθήνας.

Ο Κέιπελ δεν κατάφερε να περάσει με επιτυχία το αντιντόπινγκ κοντρόλ στο μίτινγκ του Μπέρμιγχαμ τον περασμένο Φεβρουάριο και τιμωρήθηκε με δύο χρόνια αποκλεισμό από την ενεργό δράση.

Ο "χάλκινος" παγκόσμιος πρωταθλητής του Ελσίνκι θα μπορέσει να ξανατρέξει στις 15 Μαρτίου του 2008. Το 2004 ο Αμερικάνος είχε πιαστεί και πάλι να κάνει χρήση ινδικής κάνναβης και τότε είχε απειληθεί με αποκλεισμό.

Τη δεύτερη φορά δεν τη γλίτωσε και μάλιστα θα πρέπει να επιστρέψει τα χρηματικά έπαθλα που αποκόμισε μετά τις 18 Φεβρουαρίου, μιας και οι αρχές κρίνουν ότι ήταν ντοπέ.

Λίπι: "Αφιερώνουμε τη νίκη στον Πεσότο"

Μέσα στις θριαμβευτικές στιγμές που έζησε ο Μαρτσέλο Λίπι και η Ιταλία το βράδυ της Παρασκευής, όταν και προκρίθηκε στους 4 του Παγκοσμίου Κυπέλλου, με τη νίκη επί της Ουκρανίας, δεν ξέχασε τις δύσκολες ώρες που περνάει ο Τζανλούκα Πεσότο.

Έτσι, στη συνέντευξη Τύπου μετά τον αγώνα, είπε: "Θέλουμε να αφιερώσουμε αυτή τη νίκη στον Τζανλούκα Πεσότο".

Η σκέψη του Ιταλού εκλέκτορα, είναι διαρκώς στον άτυχο γενικό διευθυντή της Γιουβέντους που νοσηλεύεται στο Τορίνο, μετά την πτώση του από τον δεύτερο όροφο των γραφείων των "μπανκονέρι".

"Είμαστε κοντά στον Τζανλούκα και στην οικογένειά του και θέλουμε να γυρίσει γρήγορα και να πανηγυρίσει μαζί μας".

Τέλος, όσον αφορά στην πορεία της ομάδας, είπε: "Τώρα δεν πρέπει να αισθανόμαστε ότι φτάσαμε στον στόχο μας. Κανένας δεν πρέπει να σκέφτεται ότι ένας ημιτελικός του Μουντιάλ είναι το μάξιμουμ. Πλέον όλα είναι δυνατά".



Γερμανοί και Αργεντινοί κατά του ρατσισμού

αγκάθι

- Άνω-κάτω έχει κάνει την Κοδριγκτώνος, ο ρολογάς. Εισάγει νέα ήθη και έθιμα σε καθημερινό ρυθμό.
- Εδώ και μέρες έχει πρωθυπουργικές τάσεις. Ξεκίνησε επαφές με τους συνεργάτες του, ώστε να πετύχει ανασχηματισμό, όπως ο ίδιος θέλει...
- Πρώτος στόχος να γίνει γραμματέας ο Νικόλ. Οπλαδή να παραιτηθεί ο Βαγιανός. Έλα σου όμως που ο ρολογάς έφαγε πόρτα από τον Βαγιανό. Έτσι ο Νικόλ δεν παραιτείται από το ταμείο κι ας είναι... τρύπιο!
- Γιατί δεν το αφήνει; Μα γιατί έχει άμεση επαφή με τα σωματεία και όταν έρθουν εκλογές έχει τον πρώτο λόγο.
- Ο μόνος που αποδέχεται να παραιτηθεί είναι ο Κωκώ. Ούτε στο ψηστήρι δεν πρόλαβε να του πιάσει στον χθεσινό πρωινό καφέ. Αμέσως είπε όχι. Έτσι κι αλλιώς ο συμπαθέστατος Κωκώ θα έχει άλλες ασχολίες τη νέα περίοδο. Θα κάνει προεκλογικό αγώνα για να βγει δημοτικός σύμβουλος. Καλημέρα σας...

ανέκδοτο

Είναι ένα κινεζάκι, ένα αμερικανάκι, και ένα ελληνόπουλο και συζητάνε. Λέει λοιπόν το κινεζάκι: "Καλά μιλάμε, ο πατέρας μου δουλεύει 100 χιλιόμετρα μακριά απο''δώ αλλά με το καινούριο τρένο 3:00 σχολάει και 3:30 το τραπέζι είναι στρωμένο!". "Καλό", λέει το αμερικανάκι,"αλλά εμένα ο πατέρας μου δουλεύει στη Nasa ξέρετε,και με τον καινούριο πύραυλο, δουλεύει στο φεγγάρι, 3:00 σχολάει, 3:30 το τραπέζι είναι στρωμένο!". "Τι μου λέτε ρε", λέει το ελληνόπουλο". "Εμένα ο πατέρας μου είναι δημόσιος υπάλληλος. Σχολάει στις 3 και στις 2:30 έχουμε ήδη φάει".

Τα μεγέθη και η δραστηριότητα της Τράπεζας Δωδεκανήσου

σελ. 28





Α.Σ.Τ.Ε.Ρ. Η αβέβαιη πορεία

Αρθρο του Αγαπητού Ξάνθη

σελ. 30

ΤΟΥΡΙΣΜΟΣ & ΑΝΑΠΤΥΞΗ

ΕΒΔΟΜΑΔΙΑΙΑ ΕΚΔΟΣΗ ΤΗΣ ΕΦΗΜΕΡΙΔΑΣ Η ΡΟΔΙΑΚΗ ΚΥΡΙΑΚΗ 2 ΙΟΥΛΙΟΥ 2006

ΑΙΓΙΑΛΟΣ

Καταστροφική θα είναι για την Δωδεκάνησο η φημολογούμενη ρύθμιση του υπουργείου Οικονομικών, με την οποία θα οικοπεδοποιηθούν για να αξιοποιηθούν οι παραλίες.

Η Δωδεκάνησος και συγκεκριμένα η Ρόδος, η Κως και η Λέρος είχαν την τύχη να έχουν Κτηματολόγιο, γεγονός που διαφύλαξε μέχρι τώρα τον αιγιαλό και την παραλία, περισσότερο από κάθε άλλη περιοχή της χώρας.

Εάν όμως, περάσει η λογική της αξιοποίησης και της οικοπεδοποίησης, οι συνέπειες θα είναι καταστροφικές. Είναι βέβαιο ότι θα υπάρξει ραγδαία υποβάθμιση του φυσικού περιβάλλοντος και εκ των πραγμάτων πλήγμα στην τουριστική οικονομία της περιοχής.

Κανένας σίγουρα δεν θέλει κάτι τέτοιο. Είναι όμως κάποιοι που μάλλον κοντόφθαλμα αρνούνται να δουν τις συνέπειες αυτές, θεωρόντας ότι έχουμε να κάνουμε με μεμονωμένες περιπτώσεις.

Δεν είναι όμως έτσι τα πράγματα.

Γι' αυτό θα ήταν καλύτερα, αντί οι αρμόδιοι του υπουργείου Οικονομικών να επεξεργάζονται σενάρια επί χάρτου, για το ζήτημα αυτό, να ζητήσουν τις απόψεις της τοπικής κοινωνίας και να αφουγκραστούν την αντίδραση που υπάρχει.

Να καταλάβουν επιτέλους οι μανδαρίνοι και οι φωστήρες των υπουργείων, ότι δεν μπορούν να αποφασίζουν για μας χωρίς εμάς.

Επιτέλους!

Για τα υφιστάμενα προ του 1990 ξενοδοχεία εντός σχεδίου

Απαλλαγή για τους περιβαλλοντικούς όρους

Τι αναφέρει επί του θέματος η εγκύκλιος του ΕΟΤ

Το αίτημα της συνολικής απαλλαγής από την έγκριση περιβαλλοντικών όρων όλων των ξενοδοχειακών καταλυμάτων που λειτουργούσαν προ του 1990 παραμένει στην ημερήσια διάταξη του Σ.Ε.Ε., δεδομένου ότι η ηγεσία του υπουργείου Τουριστικής Ανάπτυξης έχει τοποθετηθεί κατ' επανάληψη θετικά επί του θέματος.



Με εγκύκλιο της Γ.Γ. του υπουργείου Τουριστικής Ανάπτυξης (Α.Π.6. 929/5.6.06), η οποία κοινοποιήθηκε στις περιφερειακές διευθύνσεις του Ε.Ο.Τ., δίδεται προς το παρόν λύση στο θέμα της περιβαλλοντικής αδειοδότησης για μια μεγάλη κατηγορία καταλυμάτων, που βρίσκονται εντός σχεδίου πόλης.

Συγκεκριμένα στην εγκύκλιο του Υπουργείου, που ακολουθεί σχετικές οδηγίες του ΥΠΕΧΩΔΕ, διευκρινίζονται τα εξής:

Απαλλάσσονται τα υφιστάμενα προ του 1990 ξενοδοχεία εντός σχεδίου πόλης ή ορίων οικισμών από την υποχρέωση έγκρισης περιβαλλοντικών όρων.

Εξακολουθούν όμως να υπάγονται στο καθεστώς υποχρεωτικής αδειοδότησης οι παρακάτω περιπτώσεις:

- Τα ξενοδοχεία με δυναμικότητα μεγαλύτερη ή ίση των 1000 κλινών εντός σχεδίων πόλεων ή οικισμών άνω των 20.000 κατοίκων.
- Τα ξενοδοχεία με δυναμικότητα μεγαλύτερη ή ίση των 500 κλινών εντός σχεδίων πόλεων ή οικισμών κάτω των 20.000 κατοίκων.
- Τα ξενοδοχεία εκτός σχεδίων πόλεων και εκτός σχεδίων οικισμών ανεξαρτήτως δυναμικότητας.
- Τα ξενοδοχεία που πραγματοποιούν εργασίες εκσυγχρονισμού, αναβάθμισης ή επέκτασης.
- Τα νέα ξενοδοχειακά καταλύματα, από τα οποία εξαιρούνται όσα διαθέτουν δυναμικότητα μέχρι 50 κλίνες εντός σχεδίου πόλης ή ορίων οικισμού ή με δυναμικότητα μέχρι 30 κλίνες γι' αυτά που βρίσκονται εντός παραδοσιακών οικισμών ή σε τμήματα πόλεως που έχουν χαρακτηριστεί ιστορικά κέντρα.

ΠΑΡΑΤΑΣΗ ΠΡΟΘΕΣΜΙΑΣ

Η Διεύθυνση Επενδύσεων και Μελετών του Ε.Ο.Τ. έκανε γνωστό ότι παρατείνεται μέχρι τις **15 Ιουλίου** η προθεσμία για την κατάθεση αιτήσεων συμμετοχής στο **πρόγραμμα κοινωνικού τουρισμού του Ε.Ο.Τ., που απευθύνεται στην τρίτη ηλικία.** Οσα ξενοδοχεία δεν έχουν λάβει τη σχετική ενημέρωση, μπορούν να απευθύνονται στο Σ.Ε.Ε. ή στις ιστοσελίδες του Ε.Ο.Τ. **www.gnto.gr**

ΤΙ ΣΥΜΒΑΙΝΕΙ ΑΛΛΟΥ

Γεγονότα και ειδήσεις για το τι συμβαίνει στις άλλες τουριστικές περιοχές

σελ. 30

ΣΧΟΛΙΑ

Πρόσωπα και επιχειρήσεις

Πράγματα και καταστάσεις που συμβαίνουν πέριξ του τουρισμού και των επιχειρήσεων



σελ. 28

& ΕΠΙΧΕΙΡΗΣΕΙΣ

ΠΡΟΣΩΠΑ

ΑΠΟ ΚΟΣΜΟ ΚΑΛΑ ΠΑΜΕ, αλλά η ρευστότητα των επιχειρήσεων παραμένει στα ίδια επίπεδα, με αποτέλεσμα να είναι έντονος ο προβληματισμός όλων των επιχειρήσεων ακόμα και των ξενοδόχων που είναι οι πρώτοι που παίρνουν το τουριστικό χρώμα. Παρ' ότι οι κρατήσεις είναι καλύτερες, οι όποιες προκαταβολές που ήρθαν απ' τον Φλεβάρη και έπειτα κάλυψαν παλαιά σπασμένα με αποτέλεσμα η αρχή της σεζόν να βρίσκει τις περισσότερες επιχειρήσεις με αρνητικά διαθέσιμα. Αποτέλεσμα η προσφυγή στις Τράπεζες για δάνεια κίνησης, για αυξήσεις ορίων και ούτω καθεξής. Αυτό φαίνεται να τόνιζε ο κ. **Παναγιώτης Αυγερινός** της OK SERVICES στον κ. **Παντελή Γιωργάκη** της Τράπεζας Δωδεκανήσου κατά τη διάρκεια της εκδήλωσης για τους χορηγούς του Κολοσσού που έγινε στο RODOS PALACE. «Εμείς για σας δουλεύουμε» τόνιζε ο κ. Αυγερινός αλλά ο κ. Γιωργάκης επέμενε πως όλοι εδώ είναι... χορηγοί.

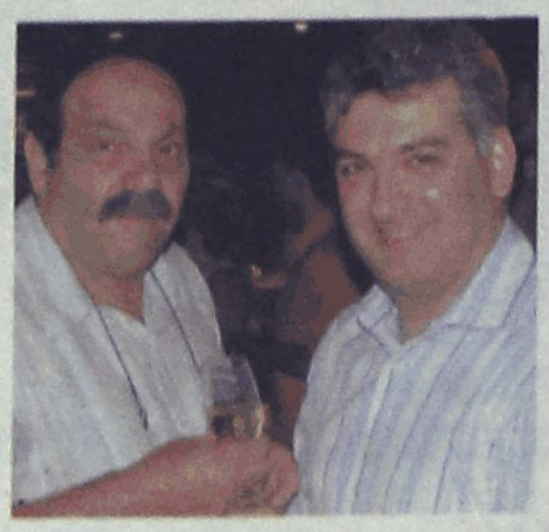

ΤΑ ΧΑΝΙΑ ΑΠ' ΟΤΙ ΦΑΙΝΕΤΑΙ θα έχουν φέτος την μεγαλύτερη αύξηση σε αφίξεις τσάρτερ απ' όλους τους προορισμούς της χώρας. Ήδη την περίοδο Απριλίου -Μαΐου η αύξησή τους ήταν της τάξης του 24% (120.000 φέτος σε σχέση με 90.000 πέρυσι) κυρίως λόγω του μεγάλου όγκου των Σκανδιναβών που έχουν καταφέρει να αυξάνουν χρόνο με χρόνο παρά τις κρίσεις που την τελευταία πενταετία πέρασε ο διεθνής τουρισμός. Σύμφωνα με πληροφορίες "σφαγή" γίνεται στην περιοχή και για τα συμβόλαια του 2007 μια και η ζήτηση απ' όλες της εθνικότητες μεγαλώνει ενώ οι καινούργιες κλίνες είναι περιορισμένες.



Το έχουμε ξαναπεί απ' αυτή εδώ την στήλη ότι η Ρόδος για διάφορους λόγους έχει χάσει πολλά από τα συγκριτικά της πλεονεκτήματα. Ενα απ' αυτά ήταν οι αφίξεις των Σκανδιναβών. Καιρός πια είναι ο ΠΡΟΤΟΥΡ και ο διευθυντής του κ. **Παλογιαννίδης** να' αφήσουν τις υποσχέσεις για την υλοποίηση προγραμμάτων προβολής στην Σκανδιναβική αγορά και να κάνουν κάτι. Η συγκεκριμένη αγορά έχει μεγάλη σημασία για την πόλη της Ρόδου μια και οι συγκεκριμένοι τουρίστες μένουν κυρίως σ' αυτήν και κάτι πολύ σημαντικό ακόμα, δεν προτιμούν τα all inclusive που σημαίνει ότι ξοδεύουν κάτι περισσότερο από τους υπόλοιπους.

ΔΕΝ ΕΙΝΑΙ ΜΟΝΟ τα κινέζικα προϊόντα που έχουν κατακλύσει την αγορά, τα κινέζικα καταστήματα που ξεφυτρώνουν σε κάθε γειτονιά, τα κινέζικα εστιατόρια που επισκέπτεται συχνά η τοπική κοινωνία, αλλά τώρα έχουμε και κινέζους μασέρ που κάνουν βόλτα στις παραλίες της Ρόδου κυρίως του Φαληρακίου Ρόδου και προσφέρουν υπηρεσίες μασάζ στους ξένους τουρίστες. Το φαινόμενο παρατηρείται εδώ και δύο χρόνια περίπου τους μήνες της υψηλής περιόδου και απ' ότι φαίνεται όχι μόνο οι τουρίστες το απολαμβάνουν. Αρκετοί ντόπιοι που το δοκίμασαν το ξαναζητούν. Οσο για τους τουρίστες που διαμένουν στην περιοχή σε ξενοδοχεία all - inclusive διερωτώνται αν και αυτό συμπεριλαμβάνεται στην τιμή. Κάποιος ξενοδόχος που τον ρωτήσαμε μας είπε ότι δεν θα αργήσει να έρθει με τόσα που μας ζητούν οι τουρ-οπερέτορς...

KOYIZ

ΠΟΙΟΣ ΓΝΩΣΤΟΣ ΔΙΚΗΓΟΡΟΣ επωφελείται σχεδόν καθημερινά του μασάζ από τους κινέζους; Μάλιστα είναι τόσο ευχαριστημένος που θ' αναλάβει και την υπεράσπισή τους αν τους καταγγείλει κανένας.

Τα μεγέθη και η δραστηριότητα της Τράπεζας Δωδεκανήσου

Εντυπωσιακή η ανάπτυξη και οι προοπτικές της προκαλούν ικανοποίηση στους Δωδεκανησίους

Ιδιαίτερα εντυπωσιακή είναι η δραστηριότητα και η ανάπτυξη της Συνεταιριστικής Τράπεζας Δωδεκανήσου, γεγονός που προκαλεί ανάλογα αισθήματα ικανοποίησης στους μετόχους αλλά και γενικότερα στην Δωδεκανησιακή κοινωνία.

Η συλλογική αυτή προσπάθεια των Δωδεκανησίων δείχνει πράγματι τις δυνατότητες που έχει η περιοχή μας και αποδεικνύει ότι μπορούμε, να ενώσουμε τις δυνάμεις μας, να δώσουμε λύσεις σε προβλήματα και να δημιουργήσουμε αναπτυξιακές προοπτικές.

Με δεδομένο μάλιστα, ότι η τράπεζα θα μετατραπεί σε περιφερειακή, επεκτεινόμενη στην Αττική και στις Κυκλάδες η ικανοποίηση είναι ακόμα μεγαλύτερη.

Οπως προκύπτει από τον απολογισμό που έγινε στην συνέλευση μετόχων της 17ης Ιουνίου, τα μεγέθη της Τράπεζας και η δραστηριότητά της, είναι τα εξής:

"Η οικονομία της Δωδεκανήσου είχε μία σχετικά καλή χρονιά το 2005. Η τουριστική κίνηση παρουσίασε ελαφρά βελτίωση, παρά τον έντονο διεθνή ανταγωνισμό που συγκράτησε τις τιμές των ξενοδοχείων σε χαμηλά επίπεδα και παρά την στροφή της αγοράς σε νέου τύπου πελατεία (all-inclusive, κλη.). Παρά όμως την περιοδική βελτίωση του οικονομικού κλίματος, τα θεμελιώδη προβλήματα της Δωδεκανησιακής Οικονομίας που αναφέρονται στα προβλήματα της νησιωτικότητας, παραμένουν. Έλλειψη υποδομών, καθυστέρηση σύγχρονων έργων που θα βελτιώσουν την ανταγωνιστικότητα των νησιών ως τουριστικών προορισμών, ακτοπλοϊκή σύνδεση, ανταγωνιστικότητα επιχειρήσεων και παραγωγικότητα του Δημοσίου και του επιχειρηματικού δυναμικού είναι τα βασικότερα από αυτά.

Παρά την διαρκή όξυνση του ανταγωνισμού, τα προβλήματα της τοπικής αγοράς και την σταδιακή αλλά διαρκή αποκλιμάκωση των επιτοκίων, η ΣΥΝΕΤΑΙΡΙΣΤΙΚΗ ΤΡΑΠΕΖΑ ΔΩΔΕΚΑΝΗΣΟΥ διατήρησε τα περιθώρια κέρδους της, βελτίωσε τα μεγέθη της και επιτάχυνε το επενδυτικό της πρόγραμμα. Η απρόσκοπτη ανοδική πορεία της Τράπεζας επιβεβαιώνεται από την εξέλιξη των μεγεθών της.

- Τα μεγέθη δραστηριότητας βελτιώθηκαν με πολύ ικανοποιητικούς ρυθμούς. Οι Χορηγήσεις αυξήθηκαν το 2004 κατά 20,5% φθάνοντας τα 141,6 εκατ. ευρώ και οι Καταθέσεις προσέγγισαν τα 157,3 εκατ. ευρώ, παρουσιάζοντας ετήσια άνοδο της τάξης του 22,6%.
- Τα μέλη της Τράπεζας έφθασαν το 2005 τα 16.121, δείγμα της διαρκούς εμπιστοσύνης που απολαμβάνει το Πιστωτικό Ίδρυμα από τους Δωδεκανησίους.
- Τα Ίδια Κεφάλαια της Τράπεζας υπερέβησαν τα 21,3 εκατ. ευρώ, έναντι 19,9 εκατ. ευρώ το έτος 2004.
- Τα Καθαρά προ φόρων κέρδη προσέγγισαν το 2005 τα 1,9 εκατ. ευρώ, έναντι 1,66 εκατ. ευρώ το προηγούμενο έτος, παρουσιάζοντας συνεπή αύξηση κατά 14,5%.
- Η Καθαρή απόδοση της συνεταιριστικής μερίδας ήταν 5,4%, τριπλάσια περίπου από την μέση καθαρή απόδοση της Ελληνικής Χρηματαγοράς.

Η ΣΥΝΕΤΑΙΡΙΣΤΙΚΗ ΤΡΑΠΕΖΑ ΔΩΔΕΚΑΝΗΣΟΥ έχοντας κλείσει την πρώτη 10ετία λειτουργίας της δημιουργεί τομές στην Οικονομία του τόπου, υποστηρίζει τα μέλη της και τις μικρομεσαίες επιχειρήσεις της Δωδεκανήσου και παράγει ανεκτίμητο κοινωνικό έργο με την παρουσία της στα μικρά νησιά του Νομού. Στηριζόμενη στις Αρχές της και στα αδιαπραγμάτευτα ιδεώδη της Συνεταιριστικής Πίστης θα συνεχίσει την πορεία ανάπτυξης και προαγωγής της Δωδεκανησιακής οικονομίας, επενδύοντας στην εμπειρία και στις άρρηκτες σχέσεις που απέκτησε, κατά την διάρκεια της πορεία της, με το δωδεκανησιακό κοινό.

Α. ΜΕΓΕΘΗ ΤΡΑΠΕΖΑΣ

> **"Για δέκατη συνεχόμενη χρονιά η ΣΥΝΕΤΑΙΡΙΣΤΙΚΗ ΤΡΑΠΕΖΑ ΔΩΔΕΚΑΝΗΣΟΥ ακολούθησε την σταθερή, ανοδική και επιτυχημένη πορεία της."**

Κατά την διάρκεια του 2005 παρατηρήθηκε σημαντικότατη αύξηση όλων των μεγεθών δραστηριότητας της ΣΥΝΕΤΑΙΡΙΣΤΙΚΗΣ ΤΡΑΠΕΖΑΣ ΔΩΔΕΚΑΝΗΣΟΥ. Ο βαθμός διείσδυσης του Πιστωτικού Ιδρύματος στην αγορά κρίθηκε ιδιαίτερα ικανοποιητικός, με τους συνεταίρους της Τράπεζας να προσεγγίζουν το 2005 τα 16.121 μέλη έναντι 15.147 μελών το 2005, παρουσιάζοντας αύξηση 6,4%. Παράλληλα, οι συνεταιριστικές μερίδες της Τράπεζας το 2004 έφθασαν τις 194.186 που σημαίνει αύξηση της τάξης του 4,3% σε σχέση με το προηγούμενο



έτος. Κατά μέσο όρο, κάθε μέλος της Τράπεζας κατέχει σήμερα 12 μερίδες έναντι των 1202 που είναι το ανώτατο όριο που επιτρέπει ο νόμος, δείγμα της διασποράς και της ευρείας κατανομής των συνεταίρων της.

Η πολυσυλλεκτικότητα της ΤΡΑΠΕΖΑΣ ΔΩΔΕΚΑΝΗΣΟΥ εμφανίζεται χαρακτηριστικά στην κατανομή των μελών της ανά δραστηριότητα. Οι μικρομεσαίες επιχειρήσεις αποτελούν τη σπονδυλική στήλη της Τράπεζας καλύπτοντας το 51,4% των μελών της. Ακολουθούν οι μισθωτοί με 23,8%, οι συνταξιούχοι με 6,7% και οι υπόλοιπες επαγγελματικές ομάδες με 18,1%. Ειδικότερα, οι έμποροι αντιπροσωπεύουν το 13,9% της επαγγελματικής σύνθεσης των μελών, οι ελεύθεροι επαγγελματίες το 15% και οι λοιποί επιχειρηματίες το 22,5%.

Όσον αφορά στην γεωγραφική κατανομή των μελών της Τράπεζας, η Ρόδος ως κέντρο της οικονομικής δραστηριότητας του Νομού φυσιολογικά παρουσιάζει την μεγαλύτερη συγκέντρωση συνεταίρων με 69,5%. Ακολουθεί η Κως που αντιπροσωπεύει το 11,7% των συνεταίρων, η Κάλυμνος με το 7,1 %, η Κάρπαθος με το 5%, η Λέρος με το 1,2% και οι λοιποί Δωδεκανήσιοι 5,5%.

Τα μεγέθη δραστηριότητας της Τράπεζας εμφάνισαν και το



έτος 2005 υψηλούς ρυθμούς αύξησης, δείγμα της προόδου και της διαρκούς ανοδικής πορείας του Πιστωτικού Ιδρύματος. Οι **Χορηγήσεις** παρουσίασαν σε σχέση με το 2004 αύξηση κατά 20,5%, προσεγγίζοντας στα τέλη του 2005 τα 141,6 εκατ. ευρώ. Ειδικότερα, χρηματοδοτήθηκαν 6.546 συνέταιροι και η κατανομή των δανείων ανά κυριότερη κατηγορία δραστηριότητας ήταν: Εμπόριο 44,4%, Καταναλωτική Πίστη 11,3%, Στεγαστική Πίστη 21,4%, Επιχειρήσεις Παροχής Υπηρεσιών 8,2%, Τουρισμός 6,6% και Μεταποίηση 3,7%.

Ανάλογη αυξητική πορεία είχαν και οι **Καταθέσεις** των συνεταίρων της Τράπεζας οι οποίες το 2005 βελτιώθηκαν με ρυθμό 22,6% φθάνοντας τα 157,3 εκατ. ευρώ, έναντι 128,2 εκατ. ευρώ το έτος 2004. Η κατανομή δε αυτών των καταθέσεων σε Λογαριασμούς Όψεως (9,20%), Καταθέσεις Ταμιευτηρίου (29,30%) και Βραχυχρόνιους Προθεσμιακούς Τίτλους (61,50%) είναι ενδεικτική της εικόνας και της συμπεριφοράς του μέσου αποταμιευτή σήμερα.

Τα **Ίδια Κεφάλαια** τέλος της Τράπεζας, στα τέλη του 2005 ανήλθαν σε 21,3 εκατ. ευρώ έναντι 19,9 εκατ. ευρώ το 2004, εμφανίζοντας σημαντική βελτίωση κατά 7%.

Έχοντας συμπληρώσει Ίδια Κεφάλαια ποσού 21.134.600 ευρώ η ΣΥΝΕΤΑΙΡΙΣΤΙΚΗ ΤΡΑΠΕΖΑ ΔΩΔΕΚΑΝΗΣΟΥ έχει δυνατότητα Πανελλήνιας λειτουργίας. Η δραστηριοποίησή της σε πανελλαδική κλίμακα εκφεύγει του σκοπού και της στρατηγικής της, αφού η λειτουργία αυτή θα ολοκληρωθεί από την ΠΑΝΕΛΛΗΝΙΑ ΤΡΑΠΕΖΑ. Παραμένει όμως η δυνατότητα και η πρόκληση της ανάπτυξης δικτύου συνεργασίας σε όμορους νομούς και νησιά που έχουν συναφή δραστηριότητα με την Δωδεκάνησο, ιδιαίτερα εντός των γεωγραφικών ορίων της Περιφέρειας του Νοτίου Αιγαίου, καθώς και στην περιοχή της Αττικής με το πλήθος των Δωδεκανησίων που κατοικούν εκεί.

Οι Υπηρεσιακές Μονάδες της Τράπεζας τέλος, εντός του έτους 2005 έφθασαν τις 15 κατανεμημένες σε οκτώ (8) νησιά του Νομού, ενώ το έμψυχο δυναμικό της έφθασε τα 107 άτομα, έναντι των 93 στελεχών και υπαλλήλων που διεκπεραίωναν τις λειτουργίες της το έτος 2004.

Β. ΔΡΑΣΤΗΡΙΟΤΗΤΑ ΠΙΣΤΩΤΙΚΟΥ ΙΔΡΥΜΑΤΟΣ

Για δέκατη συνεχόμενη χρονιά η ΣΥΝΕΤΑΙΡΙΣΤΙΚΗ ΤΡΑΠΕΖΑ ΔΩΔΕΚΑΝΗΣΟΥ ακολούθησε την σταθερή, ανοδική και επιτυχημένη πορεία της. Η πορεία αυτή και το 2005 αντικατοπτρίστηκε πλήρως στην συνεχιζόμενη βελτίωση των μεγεθών της και των δεικτών αποδοτικότητάς της. Απεικονίσθηκε όμως κυρίως στην τοπική αγορά, στην διείσδυση της Τράπεζας στην καθημερινότητα της μικρομεσαίας επιχείρησης και στο γεγονός ότι αποτελεί το χρηματοδοτικό και αποταμιευτικό μέσο χιλιάδων Δωδεκανησίων.

Η ενίσχυση και η επέκταση του δικτύου διαδραμάτισε σημαντικό ρόλο στην δραστηριότητα του Πιστωτικού Ιδρύματος και το 2005. Ιδρύθηκαν δύο νέα υποκαταστήματα στην **Λέρο** και στο **Δήμο Αφάντου** της Ρόδου με ιδιαίτερη σημασία και προοπτικές.

Το νέο κατάστημα της **Λέρου** ήλθε ως φυσική συνέπεια της γεωγραφικής επέκτασης του δικτύου της Τράπεζας σε ολόκληρο τον Νόμο Δωδεκανήσου. Η Λέρος είναι το τέταρτο σε πληθυσμό νησί του συμπλέγματος, με ιδιαίτερη τουριστική ανάπτυξη τα τελευταία έτη. Η Οικονομία του νησιού μέχρι σήμερα στηρίζονται στο εμπόριο και στο Θεραπευτήριο του νησιού, που επέφερε σημαντική οικονομική δραστηριότητα στον τόπο. Όμως η τουριστική δυναμική του νησιού είναι η μεταβλητή που προσδίδει προοπτικές στην οικονομία της Λέρου. Η Τράπεζα διαβλέποντας τις ανάγκες των κατοίκων της και τον δυναμισμό της αγοράς προχώρησε στην ίδρυση καταστήματος, το οποίο ήδη παρουσιάζει αξιοσημείωτη δραστηριότητα.

Αντίστοιχων προοπτικών είναι και η ίδρυση κινητού συνεργείου στα **Αφάντου** της Ρόδου, το οποίο λειτουργεί ως μονοπρόσωπη μονάδα, πλήρως όμως εξοπλισμένη με σύγχρονα τεχνολογικά μέσα, που επιτρέπουν την on-line/real-time εξυπηρέτηση της πελατείας. Η αγορά Αφάντου πέρα από τον αυτόχθονο δυναμισμό της, βρίσκεται σε άμεση πρόσβαση με την ευρύτερη τουριστική περιοχή των Κολυμπίων και της παραλίας του Golf Αφάντου. Με αναμενόμενη την περαιτέρω επιχειρηματική εξέλιξη αυτών των περιοχών, αντίστοιχα υψηλές διαμορφώνονται και οι προσδοκίες για την εξέλιξη της μονάδας.

Πρέπει επίσης να υπογραμμισθεί ότι το 2005 έγινε και η μετεγκατάσταση του νέου Καταστήματος Κω σε νέο ακίνητο, με μεγαλύτερες δυνατότητες ανάπτυξης της μονάδας και καλύτερης εξυπηρέτησης της πελατείας της

Στα πλαίσια εξυπηρέτησης της πελατείας της και κυρίως της στρατηγικής προώθησης νέων προϊόντων και εκμετάλλευσης τραπεζικών δικτύων, η Τράπεζα εντός του 2005 λειτούργησε εντατικά το **δίκτυο των 16 Αυτόματων Ταμειακών Μηχανών (ΑΤΜ'ς) σε ολόκληρο τον Νομό.** Το δίκτυο αυτό αποσκοπεί στην έμμεση κερδοφορία. Στοχεύει κυρίως στην αρτιότερη εξυπηρέτηση των μελών της Τράπεζας και στην έμμεση προσέλκυση πελατείας από την χρήση των δυνατοτήτων των ΑΤΜ΄ς, ως προς την δικτύωση των συστημάτων πληρωμών και των προϊόντων χρηματοοικονομικής και πληροφορικής.

Η οργάνωση της Τράπεζας βάση των νέων θεσμικών απαιτήσεων απετέλεσε πόλο σημαντικής και ουσιαστικής ενασχόλησης και δραστηριότητας για το Πιστωτικό Ίδρυμα. Από την 1/1/2007, ξεκινά ουσιαστικά η εφαρμογή της Τραπεζικής Συνθήκης της Βασιλείας ΙΙ, η οποία καθορίζει το κανονιστικό και τραπεζικό πλαίσιο μέσα στο οποίο θα δραστηριοποιούνται τα Πιστωτικά Ιδρύματα παγκοσμίως. Κυρίαρχο ρόλο σε αυτό το πλαίσιο διαδραματίζει η μέτρηση των πιστωτικών και λειτουργικών κινδύνων της Τράπεζας, καθώς και η εφαρμογή αυστηρών ρυθμίσεων ελέγχου και διαφάνειας διαδικασιών.

Η ΤΡΑΠΕΖΑ ΔΩΔΕΚΑΝΗΣΟΥ δημιούργησε ήδη από το 2005 εσωτερική υπηρεσία «Διαχείρισης Πιστωτικού Κινδύνου» και σε συνεργασία με την ΕΣΤΕ έχει εγκαταστήσει πληροφοριακό σύστημα για την μέτρηση και την αξιολόγηση των συγκεκριμένων κινδύνων. Το νέο πλαίσιο της Βασιλείας ΙΙ, είναι ιδιαίτερα σκληρό στις αξιολογήσεις των επιχειρήσεων, δημιουργεί υψηλά λειτουργικά κόστη στις Τράπεζες, επιβαρύνει τους λειτουργικούς και αξιολογικούς τους δείκτες, αλλά ταυτόχρονα επιτρέπει την καλή παρακολούθηση των χρηματοδοτήσεων και επισπεύδει την εξυγίανση του χαρτοφυλακίου των προβληματικών τους χορηγήσεων.

Με την διόγκωση των εργασιών και του δικτύου της Τράπεζας κρίθηκε αναγκαία και υλοποιήθηκε ο διαχωρισμός της Διεύθυνσης Εργασιών αναφορικά με τις Χρηματοδοτήσεις, σε Πιστοδοτήσεις Επιχειρήσεων και Πιστοδοτήσεις Ιδιωτών. Οι οργανωτικές αυτές αλλαγές συνοδεύτηκαν και από μερική αναδιάρθρωση του στελεχιακού δυναμικού της Τράπεζα, που κρίθηκε επιβεβλημένη είτε λόγω των αυξημένων υπηρεσιακών αναγκών είτε λόγω αφυπηρέτησης μέρους του έμψυχου δυναμικού της.

Με την μεγέθυνση της δραστηριότητας και των εργασιών του Πιστωτικού Ιδρύματος αποκτά ιδιαίτερη σημασία ο Εσωτερικός Έλεγχος της Τράπεζας. Από την αρχή του 2005 ενισχύθηκε η οικεία Διεύθυνση με ένα έμπειρο στέλεχος και εντάθηκαν οι έλεγχοι σε ολόκληρο το δίκτυο. Παράλληλα ενισχύθηκαν τόσο η Υπηρεσία Καθυστερήσεων της Τράπεζας, όσο και η Νομική της Υπηρεσία, για την αντιμετώπιση των αναγκών και των υποχρεώσεων που προκύπτουν από την λειτουργία της.

Στον τομέα της Πληροφορικής και Οργάνωσης η Συνεταιριστική Τράπεζα Δωδεκανήσου έχει επιδοθεί σε έναν αγώνα ανάληψης σημαντικών πρωτοβουλιών και επενδύσεων (στον τομέα των πληροφοριακών συστημάτων και του ανθρώπινου δυναμικού που τα υποστηρίζει) προκειμένου να τονώσει την ανταγωνιστική της θέση σε μία συνεχώς πιο απαιτητική αγορά.

Κύριος στόχος ήταν και συνεχίζει να είναι η παρακολούθηση και η επιτυχής ενσωμάτωση στην παραγωγική της λειτουργία της τελευταίας τεχνολογίας λογισμικού, αποθήκευσης και επεξεργασίας κρίσιμων δεδομένων σε πραγματικό χρόνο, με σκοπό την ενσωμάτωση, ασφάλεια και ανάπτυξη νέων εφαρμογών δυνατοτήτων. Παράλληλα προχώρησε στην υποστήριξη όλων ανεξαιρέτως των διατραπεζικών εργασιών που αφορούν στις υπηρεσίες της ΔΙΑΣ Α.Ε. (DIAS DEBIT, DIAS PAY, DIAS TRANSFER) δηλαδή της online πληρωμής λογαριασμών, μισθοδοσίας και συντάξεων, κίνησης κεφαλαίων κ.ο.κ. και η οντότητα της εντάχθηκε στο λογισμικό υποστήριξης των αντίστοιχων εργασιών όλων των άλλων Εμπορικών Τραπεζών.

Στην Τράπεζα λειτουργεί οργανωμένο Τμήμα ανάπτυξης και υποστήριξης μηχανογραφικών εφαρμογών καθώς και έρευνας με σκοπό την ενσωμάτωση των νέων τεχνολογιών (υλικού και λογισμικού) στην παραγωγική της λειτουργία. Για τον λόγο αυτό συνεχίζει με επιτυχία τα τελευταία έτη να ολοκληρώνει την πλήρη αυτοματοποίηση όλου του φάσματος των τραπεζικών εργασιών με σκοπό τη μείωση του λειτουργικού κόστους, την ασφάλεια των συναλλαγών και την αύξηση της παραγωγικότητας.".

ΒΑΣΙΚΑ ΜΕΓΕΘΗ 1996-2004

	1997	1998	1999	2000	2001	2002	2003	2004	2005	23/5/06
ΣΥΝΕΤΑΙΡΟΙ	4.234	5.424	7.135	8.456	10.822	12.226	13.757	15.147	16.121	16.382
ΑΡΙΘΜ. ΔΗΛΩΜΕΝΩΝ ΜΕΡΙΔΩΝ	61.972	71.028	132.628	152.160	169.416	179.564	183.302	186.250	194.186	195.462
ΤΙΜΗ ΣΥΝ/ΚΗΣ ΜΕΡΙΔΑΣ	84,37	89,51	93,91	98,32	105,65	109	112,5	115,5	118,5	121,5
ΛΟΓΑΡΙΑΣΜΟΙ ΔΑΝΕΙΩΝ	977	1,510	2,330	2,776	4,486	5,233	5,958	6,392	6,546	6,618
ΥΠΟΛ. ΧΟΡΗΓ/ΩΝ (Χιλ. €)	13,051	21,843	27,090	38,139	59,014	80,940	98,820	117,486	141,582	149,913
ΛΟΓ/ΣΜΟΙ ΚΑΤΑΘΕΣΕΩΝ	4,055	5,220	7,200	7,378	13,724	14,811	18,834	33.767	33,874	33,915
ΥΠΟΛ. ΚΑΤΑΘΕΣΕΩΒ (Χιλ. €)	10,712	23,495	30,327	42,415	63,152	76,937	110,597	128,222	157,258	151,412
ΣΥΝΟΛΟ ΕΝΕΡΓΗΤ. (Χιλ. €)	17,300	31,043	43,836	59,117	81,623	96,910	132,244	150,589	181,370	191,070
ΙΔΙΑ ΚΕΦΑΛΑΙΑ (Χιλ. €)	5,605	6,600	12,619	14,761	17,004	18,113	18,694	19,880	21,135	21,311
ΚΑΘΑΡΑ ΚΕΡΔΗ (Χιλ. €)	607	830	1,828	1,241	1,177	1,393	1,633	1,659	1,899	846
ΜΕΡΙΣΜΑ ΑΝΑ ΜΕΡΙΔΑ (€)	3,67	4,55	4,99	3,52	3,08	3,20	3,28	3,28	3,36	-
ΠΛΗΘΟΣ ΠΕΛΑΤΩΝ	5,032	5,600	6,450	6.820	7.410	7.713	8,250	9,903	10,492	10,711

* Προσωρινά στοιχεία Ισοζυγίου Λογιστικοποιημένων Λογαριασμών

Τι συμβαίνει αλλού...

■■■ **ΚΑΡΠΑ.** Ξεκίνησε η αεροπορική σύνδεση της Ικαρίας με την Κρήτη από την εταιρεία «SKY EXPRESS". Το δρομολόγιο θα εκτελείται κάθε Τρίτη από Ηράκλειο προς Ικαρία στις 11.30 το πρωί και από Ικαρία προς Ηράκλειο στις 12.40 το πρωί της ίδιας μέρας.

■■■ **ΒΟΛΟΣ.** Κατά πλειοψηφία το δημοτικό συμβούλιο Βόλου αποφάσισε τη λήψη δανείου μέχρι και 4,5 εκατομμύρια ευρώ για την πληρωμή των αποζημιώσεων στους ιδιοκτήτες των ακινήτων που απαλλοτριώθηκαν για τη δημιουργία της πλατείας Πανεπιστημίου. Επίσης κατά πλειοψηφία ελήφθη απόφαση για την αποδοχή της αναμορφωμένης σύμβασης μεταξύ Δήμου Βόλου και ΓΕΚ για την εκμετάλλευση του συγκροτήματος Τσαλαπάτα. Υιοθετώντας σχετική απόφαση της Επιτροπής Πολεοδομικών Θεμάτων, το δ.σ. ενέκρινε επίσης την ένταξη στο Σχέδιο Πόλης εκτάσεων περίπου 50 στρεμμάτων στις συνοικίες Νεάπολης-Αγ. Αναργύρων, οι οποίες είχαν εξαιρεθεί ως γη υψηλής γεωργικής παραγωγικότητας, με προσφυγή των ιδιοκτητών τους στο Συμβούλιο της Επικρατείας. Τέλος ο δήμαρχος Βόλου ενημέρωσε το σώμα για το θέμα της διεκδίκησης των Μεσογειακών Αγώνων του 2013 από το Βόλο και τη Λάρισα, αναφερόμενος κυρίως στο τι θα γίνει από δω και πέρα.

■■■ **ΖΑΚΥΝΘΟΣ.** Εξώδικο προς μεγάλο ξενοδοχειακό συγκρότημα του Βασιλικού απέστειλαν 28 κάτοικοι της περιοχής με αίτημα να πάψει άμεσα η χρήση των μηχανημάτων και των ηχείων των δύο ντισκοτέκ που λειτουργούν σε εξωτερικό χώρο, καθώς, όπως υποστηρίζουν, προκαλείται ηχορύπανση. Επίσης επισημαίνουν ότι, σε περίπτωση που η ξενοδοχειακή εταιρεία δεν συμμορφωθεί, θα καταφύγουν σε ένδικα μέσα.

■■■ **ΧΑΝΙΑ.** Ως τον πλέον επικίνδυνο οδικό άξονα στην Ελλάδα, χαρακτήρισε σήμερα τον βόρειο οδικό άξονα Κρήτης, ο πρόεδρος του τμήματος Δυτικής Κρήτης του Τεχνικού Επιμελητηρίου Αντώνης Πιτταριδάκης. «Ο βόρειος οδικός άξονας είναι ένας οδικός άξονας, καταστροφής» είπε χαρακτηριστικά ο κ. Πιτταριδάκης. Όπως δήλωσε, το πρώτο και μεγαλύτερο ζητούμενο για την Κρήτη, είναι η ολοκλήρωση του ΒΟΑΚ από τα Χανιά μέχρι και τη Σητεία. Σύμφωνα με τον πρόεδρο του ΤΕΕ για να ολοκληρωθεί στο σύνολό του και να αναβαθμιστεί ο βόρειος οδικός άξονας Κρήτης απαιτούνται 20 εκατ. ευρώ σε μελέτες ενώ για τα έργα αναβάθμισης απαιτείται ποσό 1,5 δισ. ευρώ.

■■■ **ΚΑΛΑΜΑΤΑ.** Έντονο ενδιαφέρον για το μεσογειακό ελαιόλαδο και άλλα τοπικά προϊόντα εκδήλωσαν Κινέζοι επισημοι που βρέθηκαν προ ημερών στην Καλαμάτα. Την αντιπροσωπεία αποτελούσαν ο εμπορικός σύμβουλος της κινέζικης πρεσβείας Τσεν Ντα Γιαν και ο γραμματέας του εμπορικού τμήματος Σια Τανγκ Βέι μαζί με το διευθυντή του Ελληνο- Κινέζικού Επιμελητηρίου Αναστάσιο Ρόγκα. Οι Κινέζοι επίσημοι είχαν συναντήσεις με το νομάρχη Μεσσηνίας Δημήτρη Δράκο, το δήμαρχο Καλαμάτας Γιώργο Κουτσούλη και τον πρόεδρο του Επιμελητηρίου Γιώργο Καραμπάτο. Σε δηλώσεις του εκτός από το ελαιόλαδο και τα άλλα αγροτικά προϊόντα εκδήλωσαν ενδιαφέρον για την ανάπτυξη των ελληνοκινεζικών σχέσεων και στον τομέα του Τουρισμού.



Τουριστική Σχολή (ΑΣΤΕΡ)

Η αβέβαιη πορεία

Το αίτημα της Ρόδου για ίδρυση Πανεπιστημιακής Σχολής Τουρισμού τέθηκε από τις αρχές του 1965. Η προσπάθεια ίδρυσης επανήλθε μετά την μεταπολίτευση το 1975 με κοινό αίτημα όλων των φορέων.

Το 1984 ιδρύεται το Πανεπιστήμιο Αιγαίου με σχετική δέσμευση για την ικανοποίηση του πάγιου αιτήματος της Ρόδου, για ίδρυση



Του
Αγαπητού Ξάνθη,
αρχιτέκτονα

Τμήματος Τουριστικών Σπουδών. Επειδή άλλαξε η κατεύθυνση σπουδών, δημιουργήθηκε αντί του Τουριστικού Τμήματος το Τμήμα Μεσογειακών Σπουδών. Η Χίος εξασφάλισε ένα πρόγραμμα μεταπτυχιακών σπουδών, που οδηγεί στην απόκτηση master ή διδακτορικού διπλώματος.

Η Ρόδος παρέμεινε εκτός"νυμφώνος" τουριστικού τομέα του Πανεπιστημίου Αιγαίου , διαθέτοντας μια Σχολή των Ανθρωπιστικών Επιστημών και τρία Τμήματα επί συνόλου 18 Τμημάτων που έχει το Πανεπιστήμιο (δύο Παιδαγωγικά και ένα Μεσογειακών Σπουδών).

Το αίτημα αναζωπυρώθηκε το Μάιο του 2003 με πρωτοβουλία της Στέγης Γραμμάτων και Τεχνών Δωδ/σου και με την στήριξη όλων των φορέων και της τοπικής αυτοδιοίκησης για το εύλογο χαρακτήρα της κίνησης αυτής. Αυτό είχε σαν συνέπεια τον θετικό προβληματισμό του τότε υφυπουργού Τουριστικής Ανάπτυξης για την ίδρυση Πανεπιστημιακής Σχολής Τουρισμού στα πλαίσια των υφισταμένων ΑΕΙ. Η επικουρία από την Ένωση Ξενοδόχων Ρόδου της όλης προσπάθειας ήταν πολύ ενδιαφέρουσα. Όμως η τελική πρόταση της Συγκλήτου του Πανεπιστήμιου Αιγαίου προς το υπ. Παιδείας ήταν και είναι να εγκατασταθεί η σχολή Τουριστικής δραστηριότητας στην Χίο.

Έτσι η Ρόδος παραμένει και πάλι ουραγός στον πανεπιστημιακό σχεδιασμό του τουριστικού περιεχομένου αν και διαθέτει πληθώρα συγκριτικών πλεονεκτημάτων προς την Χίο και όχι μόνο.

Αυτά τα πλεονεκτήματα μπορούν να αναλυθούν από τις ροδιακές υποδομές, τις αναδομές, τα υπάρχοντα ερευνητικά ινστιτούτα, τον ΠΡΟΤΟΥΡ, τις θεσμοθετημένες επιτροπές τουρισμού με μεγάλη εμπειρία.

Για την εξασφάλιση στέγης και σίτισης υπάρχουν ήδη δεδομένα που μπορούν να καλύψουν κάθε ανάγκη.

Σε ένα σύγχρονο εύρος σπουδών, το Τμήμα αυτό, θα καλύψει τέσσερις (4) τομείς:
1.Ξενοδοχειακό Management
2.Τουριστικό Management
3.Τουριστικό Marketing
4.Τουριστική εκπαίδευση

Το τουριστικό προϊόν μας θέλει ένα επιστημονικό λίφτινγκ που μέσα από τις σπουδές μπορεί να πραγματοποιηθεί με σχεδιασμό και στόχευση. Σήμερα στην εποχή της ηλεκτρονικής παρουσίας και της τηλεεπιστήμης , η εξειδίκευση των στελεχών του τουρισμού είναι απαραίτητη και πρέπει να συμβαδίζει με τις νέες προκλήσεις της ανοικτής αγοράς.

Σε αυτό το εκπαιδευτικό προσδοκώμενο περιβάλλον, η Ρόδος διαθέτει την ΑΣΤΕΡ από την δεκαετία του '50. Πρόσφατα αποφοίτησαν από την σχολή οι μαθητές της 47ης σειράς. Τον περασμένο Οκτώβριο συμπληρώθηκαν πενήντα χρόνια από την λειτουργία της σχολής. Η λειτουργία της όλα αυτά τα χρόνια συνέβαλλε τα μέγιστα στην τουριστική ανάπτυξη του τόπου και της εθνικής πορείας του τουρισμού. Οι απόφοιτοί της είναι επίλεκτα στελέχη, με υψηλό αίσθημα ευθύνης και κατάρτισης που δεν μπορούν να περάσουν απαρατήρητα από τα τουριστικά δρώμενα. Αυτή η σχολή είναι εκπαιδευτικά αδιαβάθμητη και ανήκει στο υπουργείο Τουριστικής Ανάπτυξης.

Το μεγάλο δίλημμα που προκύπτει, που δυστυχώς οι τοπικοί φορείς δεν το έχουν αφομοιώσει, είναι στην γενναία και αξιοπρόσεκτη προσπάθεια για την ίδρυση Πανεπιστημιακής Σχολής Τουρισμού η φημισμένη ΑΣΤΕΡ τι τύχη θα έχει;

Μήπως στην κίνηση για την ίδρυση της Πανεπιστημιακής Σχολής Τουρισμού υποβαθμισθεί η ΑΣΤΕΡ ή ακόμη και εξαφανισθεί , μειώνοντας ακόμη περαιτέρω την εκπαιδευτική δυναμικότητα της Δωδ/σου;

Μήπως η επιδίωξη μιας ισχυρής, αναβαθμισμένης ΑΣΤΕΡ, ενταγμένης στο ενιαίο εκπαιδευτικό σύστημα του υπουργείου Παιδείας , είναι μία απάντηση στην συνεχιζόμενη αβέβαιη πορεία της;

Είναι καιρός να καταλάβουμε ότι πρέπει να ταξινομήσουμε τα κεκτημένα που διαθέτουμε κάτω από ένα πρίσμα ορθολογισμού και μετά με ωριμότητα και αισιοδοξία να απαιτήσουμε το κάτι παραπάνω που σίγουρα δικαιούμαστε λόγω της μεγάλης προσφοράς μας στον κρατικό κορβανά.

Η αγωνία που καταγράφεται είναι ότι η υπάρχουσα ΑΣΤΕΡ διαθλάται στο μελλοντικό σχεδιασμό μιας Πανεπιστημιακής Σχολής Τουρισμού.

Η ανωτατοποίηση της ΑΣΤΕΡ οφείλει να πραγματοποιηθεί ώστε να χαράξει την δική της πορεία σ' ένα πανεπιστημιακό διαβαθμισμένο περιβάλλον και όχι μέσα σε ένα ομιχλώδες εκπαιδευτικό αύριο.

Η κατεύθυνση αυτή μπορεί να λειτουργήσει κύρια , με παραπληρωματικά την επιλογή μιας Πανεπιστημιακής Σχολής Τουρισμού στην Ρόδο και πάντως όχι σαν τουριστικό υποκατάστατο.

Η ΑΣΤΕΡ έχει ψυχή , έχει καρδιά , έχει τον πνεύμονα να τροφοδοτήσει την τουριστική αγορά με επιλεγμένα άτομα , φτάνει να έχουν τα γραφειοκρατικά εχέγγυα. Ας μην λησμονούμε τις τουριστικές καταβολές μας και ας προγραμματίσουμε πάνω στο περιτύπωμά τους για να πετύχουμε ένα καλύτερο και αποτελεσματικότερο μέλλον.

«Καθαρό» Μουντιάλ

Ακρως ικανοποιητικά είναι τ' αποτελέσματα απ' τα αντιντόπινγκ κοντρόλ που έχουν διενεργηθεί μέχρι τώρα στο Παγκόσμιο Κύπελλο. Όπως ανακοίνωσε η FIFA, όλοι οι έλεγχοι που έχουν γίνει (224 τον αριθμό) ήταν αρνητικοί, κάτι που σημαίνει ότι ο Ντιέγκο Μαραντόνα το 1994 παραμένει μέχρι σήμερα ο μοναδικός ποδοσφαιριστής που έχει «συλληφθεί» να κάνει χρήση απαγορευμένων ουσιών στη διάρκεια της κορυφαίας ποδοσφαιρικής διοργάνωσης του πλανήτη.

ΟΛΑ ΚΑΛΑ ΤΑ ΒΛΕΠΕΙ Ο ΒΙΓΙΑΡ

Μπορεί να υπάρχουν αρκετές «γκρίνιες» για κάποιες διαιτησίες στο φετινό Μουντιάλ, όμως όλ' αυτά είναι «ψιλά γράμματα» για τον επικεφαλής της Ομοσπονδίας Διαιτητών της FIFA, Ανχελ Μαρία Βιγιάρ, ο οποίος υποστηρίζει ότι μέχρι τώρα οι ρέφερι τα έχουν πάει πολύ καλά και είναι απόλυτα ευχαριστημένος απ' το έργο τους! «Το 90% των σφυριγμάτων ανταποκρίνονταν στο επίπεδο δυσκολίας της διοργάνωσης, αριθμός πολύ ανώτερος απ' την προηγούμενη του 2002. Τα περισσότερα ματς τα διεύθυναν απολύτως δίκαια και μέσα σε αθλητικά πλαίσια. Έχουν σημειωθεί λιγότεροι τραυματισμοί κι έχουν επιτευχθεί περισσότερα τέρματα. Θέλουμε ένα καθαρό Παγκόσμιο Κύπελλο και βαδίζουμε στο σωστό δρόμο. Είναι το Μουντιάλ των βοηθών διαιτητών! Τα περισσότερα γκολ που έχουν μπει, αφορούσαν περιπτώσεις όπου σε άλλα τουρνουά θα είχαν ακυρωθεί. Σαφώς κι έχουν συμβεί λάθη. Αλλά όπως κι όλοι οι υπόλοιποι άνθρωποι, έτσι και οι διαιτητές έχουν το δικαίωμα να κάνουν λάθος», ήταν τα λόγια του Βιγιάρ.

ΜΠΕΚΕΝΜΠΑΟΥΕΡ ΚΑΤΑ ΠΑΙΚΤΩΝ

Με τους παίκτες τα έβαλε ο Φραντς Μπεκενμπάουερ, καθώς θεωρεί ότι με τις ενέργειές τους μέσα στα ματς του Μουντιάλ δυσκολεύουν τη ζωή των διαιτητών και την ορθότητα των αποφάσεών τους. Οι «βουτιές» πολλών παικτών, προκειμένου να κερδίσουν μία κάρτα ή ένα πέναλτι και οι λοιποί «θεατρινισμοί» προκάλεσαν την αντίδραση του «Κάιζερ» ο οποίος ανέφερε χαρακτηριστικά: «Φυσικά και κάνουν λάθη οι ποδοσφαιριστές, όπως και οι διαιτητές, αφού αυτό είναι ανθρώπινο. Όμως οι παίκτες δεν κάνουν ευκολότερη τη ζωή των διαιτητών με τον τρόπο που πέφτουν και κυλιούνται κάθε φορά που τους ακουμπούν. Προσπαθούν ν' αναγκάσουν τους διαιτητές να δώσουν φάουλ ή να δείξουν κίτρινη ή κόκκινη κάρτα. Αυτό που κάνουν οι παίκτες είναι υπερβολικό και κάνουν έτσι δυσκολότερη τη ζωή των διαιτητών. Την ίδια στιγμή οι διαιτητές σφυρίζουν γρήγορα, βγάζουν γρήγορα την κίτρινη κάρτα και μετά αντιμετωπίζουν πρόβλημα, επειδή πρέπει να βγάλουν δεύτερη κίτρινη και κατά συνέπεια κόκκινη».















Βόμβα, με Μαννάκη

• Ο Απόλλων Απ. «άρπαξε» μέσα από τα χέρια του Διγενή και του Φοίβου, τον πρώην μέσο του Ιαλυσού, Λευτέρη Μαννάκη.

• Διπλασίασε τις μεταγραφές της η ομάδα των Απολλώνων, αποκτώντας και τον Θεόδωρο Λυριστή που έμεινε ελεύθερος από τον ΑΕΡΑ.

Δυναμικά ξεκίνησε η μεταγραφική περίοδος για την ομάδα του Απόλλωνα Απ., καθώς χθες απέκτησε δύο ποδοσφαιριστές που την περυσινή περίοδο αγωνιζόντουσαν στο περιφερειακό πρωτάθλημα.

Ο ένας είναι ο Λευτέρης Μαννάκης που έμεινε ελεύθερος από τον Ιάλυσο και τον οποίο κυριολεκτικά η διοίκηση του Απόλλωνα τον άρπαξε μέσα από τα χέρια του Διγενή και του Φοίβου.

Οι Κοσκινιάτες είχαν συμφωνήσει με τον παίκτη εδώ και μερικές ημέρες, ενώ τις δύο τελευταίες ημέρες δέχτηκε ασφυκτική πίεση και από τους Κρεμαστενούς.

Σφήνα στους δύο παραπάνω μπήκε ο Απόλλων, καταφέρνοντας να τον πείσει να υπογράψει, κάτι το οποίο τελικά επιτεύχθηκε.

Η κίνηση αυτή αποτελεί μεγάλη επιτυχία του προέδρου του Απόλλωνα Βασίλη Μαννιά, ο οποίος υλοποίησε την επιθυμία του προπονητή του, Σταμάτη Μαργιέλλου.

Ο Μαννάκης να σημειωθεί πως πριν τρία χρόνια είχε φορέσει ξανά τη φανέλα του Απόλλωνα, όταν η ομάδα αγωνιζόταν στην α' κατηγορία.

Και η δεύτερη μεταγραφή του Απόλλωνα αφορά παίκτη που φόρεσε τη φανέλα της ομάδας πριν τρία χρόνια.

Πρόκειται για τον Θεόδωρο Λυριστή, που έμεινε ελεύθερος από τον ΑΕΡΑ και ο οποίος δεν έφερε αντίρηση να την ξαναφορέσει, έστω κι αν είναι να παίξει β' κατηγορία.

Οι μεταγραφές του Απόλλωνα δεν σταματούν εδώ, αφού επιτροπή μεταγραφών της ομάδας ετοιμάζει κι άλλες εκπλήξεις.

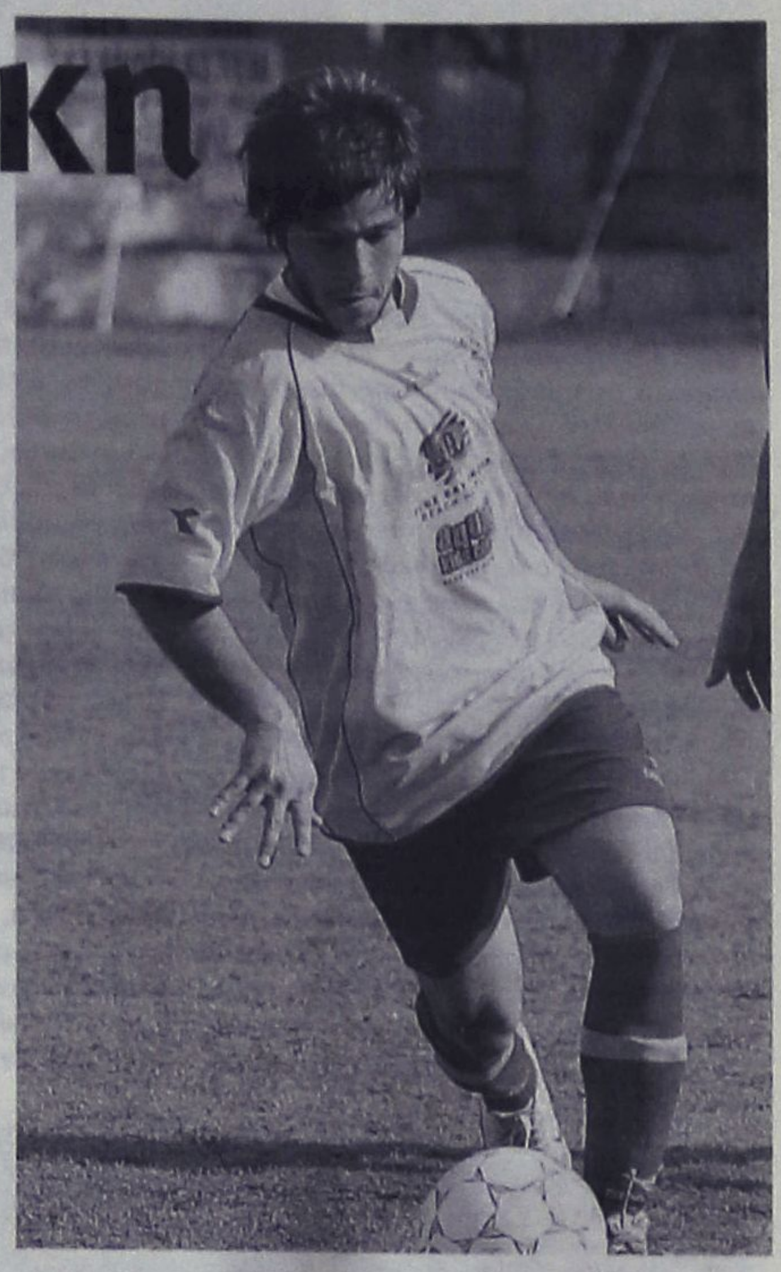

Την κυανόλευκη φανέλα θα φορέσει ξανά ο Λευτέρης Μαννάκης.

Πήρε Χατζηχριστοδούλου



Στα κυανόλευκα ντύθηκε ο Παναγιώτης Χατζηχριστοδούλου.

• Τον πρώην τερματοφύλακα του ΑΕΡΑ απέκτησε ο Διγενής, ενώ βλέπει και Φωτεινή, καθώς ο Ζουρίδης θεωρείται αμφίβολο αν θα συνεχίσει να αγωνίζεται στα Κοσκινού λόγω οικονομικού χάσματος.

• Εξοργισμένοι οι παράγοντες του Διγενή με τον Λευτέρη Μαννάκη, που αθέτησε το λόγο του.

Την πρώτη της μεταγραφή πραγματοποίησε χθες η ομάδα του Διγενή, αποκτώντας τον πρώην τερματοφύλακα του ΑΕΡΑ, Παναγιώτη Χατζηχριστοδούλου.

Ίσως η διοίκηση να προχωρήσει στην απόκτηση ακόμη ενός τερματοφύλακα, καθώς ο Χρήστος Ζουρίδης είναι πιθανό να μην συνεχίσει στον Διγενή, αφού φαίνεται να μην τα βρίσκει με τη διοίκηση, προκειμένου να ανανεωθεί η συνεργασία μαζί του. Έτσι λοιπόν οι διοικούντες της ομάδας του Κοσκινού, κοιτάζουν με καλό μάτι και την περίπτωση του Παναγιώτη Φωτεινή που έχει μείνει ελεύθερος από τη Ρόδο. Στο μεταξύ όσον αφορά την περίπτωση της πιθανής απόκτησης του Πολυδεύκη Γεωργαλλή, φαντάζει δύσκολη, καθώς υπάρχει μεγάλη διαφορά στο οικονομικό μέρος μεταξύ των δύο πλευρών, αφού η διοίκηση του Διγενή δεν προτίθεται να ξοδέψει για έναν ποδοσφαιριστή μεγαλύτερο ποσό από αυτό που έχει καθοριστεί ως το υψηλότερο.

Οργή για Μαννάκη

Οργή επικρατεί στις τάξεις της ομάδας του Διγενή, με την εξέλιξη του θέματος της μεταγραφής του Λευτέρη Μαννάκη στον Απόλλωνα Απ.

Ο νεαρός παίκτης που έμεινε ελεύθερος από τον Ιάλυσο, είχε συμφωνήσει και είχε δώσει τα χέρια με την διοίκηση του Διγενή, για να φορέσει την επόμενη περίοδο την κυανόλευκη φανέλα, αλλά τελικά αθέτησε το λόγο του και υπέγραψε στην ομάδα του Απόλλωνα Απ.

Σε αναμονή

Σε περίπτωση που επιτευχθεί συμφωνία με τον έμπειρο επιθετικό Αργύρη Σκυλλαράκη, θα κλείσουν και τυπικά τα μεταγραφικά για τον Αστέρα Μ.

Το αποτέλεσμα των συζητήσεων με τον Αργύρη Σκυλλαράκη θα περιμένουν στον Αστέρα Μ. για να διαπιστωθεί εάν θα είναι στις τάξεις του σωματείου από τα Μάσαρι την επόμενη αγωνιστική περίοδο.Το προηγούμενο διάστημα είχαν γίνει οι πρώτες επαφές αλλά υπάρχει πάντα η πιθανότητα ο έμπειρος επιθετικός να καταλήξει στην ομάδα του Αγίου Γεωργίου αφού εκεί έκανε τα πρώτα του ποδοσφαιρικά βήματα.

Στην περίπτωση πάντως που όλα πάνε καλά και συμφωνήσει στον Αστέρα Μ ο Αργύρης Σκυλλαράκης, τελειώνουν ουσιαστικά και τα μεταγραφικά της ομάδας επικεντρώνοντας πλέον όλο το βάρος στην προετοιμασία. Σήμερα θα βρεθούν στα Μάσαρι οι Χωρίτης, Χατζημιχαήλ, Λαγογένης, Σαρικάς και Τσίπα για να ολοκληρωθούν και τυπικά οι μεταγραφές τους, υπογράφοντας τη συνεργασία τους με τον Αστέρα Μ.

«Κολλάει» του Τριανταφύλλου

Ο Κλεόβουλος θέλει τον παίκτη, αλλά ο 28χρονος αθλητής συμπληρώνει δεκαετία στον Κλεάνθη και μένει ελεύθερος.

Στάση αναμονής από τον Κλεόβουλο στα μεταγραφικά. Μετά την απόκτηση των πέντε ποδοσφαιριστών του ΑΕΡΑ, η ομάδα της Λίνδου θέλει να εντάξει στο δυναμικό της και τον Νίκο Τριανταφύλλου του Κλεάνθη.

Σύμφωνα με πληροφορίες, η ομάδα του είναι σύμφωνη στο ενδεχόμενο αυτό. Ωστόσο ανασταλτικός παράγοντας είναι το γεγονός ότι ο παίκτης συμπληρώνει δεκαετία στον σύλλογο του Παραδεισίου και θα μπορεί να μείνει ελεύθερος. Βάσει του αθλητικού νόμου, οι ερασιτέχνες αθλητές που αγωνίζονται σε μια ομάδα δέκα χρόνια και είναι άνω των 28 ετών, διαπραγματεύονται μόνοι τους το μέλλον τους. Στασιμότητα υπάρχει και στο θέμα του Γιάννη Σπανού.

Υπήρξε μια πρώτη επαφή με τον πρόεδρο του Κλεόβουλου Μιχάλη Διακογεωργίου, όμως για τον παίκτη ενδιαφέρεται και ο Διαγόρας Βατίου.

Περιμένει Ορφανό - Μαρία

Σε αναμονή ο Απόλλων για Ορφανό και Μαρία. Ναυάγησε η απόκτηση του Παλάζη. Σε έξελιξει το θέμα του Πάπα

Σε καλό σημείο βρίσκονται οι επαφές της διοίκησης του Απόλλωνα με τους Βασίλη Ορφανό και Κυριάκο Μαριά, για την ανανέωση των συμβολαίων τους με την ομάδα των Καλυθιών.Ο πρόεδρος του συλλόγου Αθηνόδωρος Κωνσταντίνου έθεσε στο τραπέζι των συζητήσεων τις προτάσεις της ομάδας και αναμένεται συνάντηση μεταξύ των δυο πλευρών για να «κλείσει» η συμφωνία.

Σε ότι αφορά τα υπόλοιπα μεταγραφικά ζητήματα, η περίπτωση του Τάσου Παλάζη ναυάγησε, αφού ο παίκτης συμφώνησε με τον Φοίβο. Επιπροσθέτως σε εξέλιξη βρίσκεται το θέμα της μετακίνησης του Βίκτωρ Πάπα από τον Ευαγόρα στον Απόλλων. Νεότερες επαφές θα υπάρξουν από την επόμενη εβδομάδα.

Πρώτη μεταγραφή

Ο Τάσος Παλάζης συμφώνησε και θα ενισχύσει το Φοίβο στη νέα αγωνιστική περίοδο

Στην πρώτη του μεταγραφική κίνηση προχώρησε ο Φοίβος αφού συμφώνησε με τον πρώην μεσοεπιθετικό του Απόλλωνα Απ, Τάσο Παλάζη έτσι ώστε να τον ενισχύσει από την επόμενη σεζόν.Η μεταγραφή του Καλούδη που αγωνιζόταν πέρσι στον Ευαγόρα τελικά δεν πραγματοποιήθηκε αφού ο ποδοσφαιριστής αυτός τήρησε την αρχική του συμφωνία με τον Δαμάγητο και θα αγωνίζεται εκεί από του χρόνου.Στην ανανέωση της συνεργασίας τους με την ομάδα της Κρεμαστής προχώρησαν επίσης ο Νίκος Ζουρούδης και ο Παναγιώτης Στρατής ενώ η διοίκηση το διάστημα αυτό θα προχωρήσει στις απαραίτητες επαφές για να ενισχυθεί ακόμη περισσότερο η επιθετική γραμμή.Στόχος του νέου προπονητή της ομάδας Σταύρου Σταύρου είναι να ενισχυθεί περισσότερο και με ποδοσφαιριστές μικρής ηλικίας που μπορούν να προσφέρουν, αφήνοντας υποσχέσεις για το μέλλον.

Τριπλό χτύπημα

Μεγάλο μεταγραφικό επίτευγμα του Δαμάγητου που απόκτησε τον Γιάννη Καλούδη. Δανεικοί από τον Κλεάνθη οι Χατζησάββας και Μέμα.

Τριπλό μεταγραφικό «χτύπημα» από τον Δαμάγητο. Η ομάδα της Θολού ήρθε σε καταρχήν συμφωνία με τον Γιάννη Καλούδη του Ευαγόρα.

Ο 30χρονος επιθετικός συμφώνησε με τον πρόεδρο του συλλόγου Γιώργο Σταυριά για να ενταχθεί στην ομάδα παρά τις πιέσεις του Φοίβου. Παραμένουν τα τυπικά για να ολοκληρωθεί η συμφωνία.

Επίσης στον Δαμάγητο θα παίζουν από την νέα περίοδο οι Νίκος Χατζησάββας και Γίονι Μέμα. Οι δύο αθλητές δόθηκαν δανεικοί για ένα έτος από τον Κλεάνθη. Είναι είκοσι ετών και θα αγωνίζονται ως «μικροί». Μάλιστα ο Μέμα υπήρξε και στο παρελθόν παίκτης του Δαμάγητου. Από εκεί και πέρα, ο προπονητής του συλλόγου Σταμάτης Κούρος ψάχνει και για άλλους έμπειρους παίκτες. Στόχος η δημιουργία μιας νέας ομάδας που θα τους οδηγήσει ξανά στην πρώτη κατηγορία.

ΣΧΕΣΕΙΣ ΣΥΝΕΡΓΑΣΙΑΣ

Στο πλαίσιο του δανεισμού των Χατζησάββα και Μέμα από τον Κλεάνθη, «το δ.σ. του Δαμάγητου ευχαριστεί τη διοίκηση του Κλεάνθη και τον πρόεδρό του Σταμάτη Μαχλή που φρόντισε να μην ζητηθεί κανένα αντάλλαγμα για την παραχώρηση των δυο παικτών.

Ευελπιστούμε σε μια καλύτερη συνεργασία στο μέλλον και ευχόμαστε στον Κλεάνθη καλή πορεία στο περιφερειακό πρωτάθλημα».

Συμμετοχή Μαρκόπουλου

Ο πρωταθλητής του ΓΑΣ Υγεία θα δώσει το παρών στο Γκραν Πρι που θα γίνει την Τετάρτη στο Άργος Ορεστικού

Τις δυνατότητές του θα δοκιμάσει για άλλη μια φορά ο αθλητής του ΓΑΣ Υγεία Μιχάλης Μαρκόπουλος αφού θα αγωνιστεί στα 400μ αλλά και στα εμπόδια, στο Γκραν Πρι του Άργους Ορεστικού την ερχόμενη Τετάρτη.

Ο αθλητής αυτός είχε πάρει το ασημένιο μετάλλιο στα 400μ με εμπόδια πριν από μία εβδομάδα περίπου στο Πανελλήνιο Πρωτάθλημα Νέων του Άργους ενώ κατετάγη 4ος στα 400μ.

Στόχος του Μαρκόπουλου είναι να κάνει έναν ακόμα καλύτερο χρόνο στα 400μ ενώ θα συμμετάσχει και στα 400μ με εμπόδια στην περίπτωση που είναι σε καλή αγωνιστική κατάσταση.

Τα αγωνίσματα που θα διεξαχθούν την Τετάρτη με βάση την προκήρυξη είναι τα εξής:

Ανδρών, Εφήβων, Παίδων: 100μ, 400μ, 800μ, 3.000μ, 400μ εμπόδια, ύψος, τριπλούν, σφαιροβολία.

Γυναικών, Νεανίδων, Κορασίδων: 200μ, 800μ, 3.000μ, 100μ εμπόδια, μήκος, επί κοντώ, δισκοβολία.

Στο Γκραν Πρι αυτό θα διεξαχθούν επίσης εκτός βαθμολογίας και επάθλων τα παρακάτω αθλήματα: Μήκος, δισκοβολία. Εφήβων: 110μ εμπόδια, δισκοβολία, σφαιροβολία. ΠΠ/ΠΚ Α΄ 80μ. Το τέλος των Γκραν Πρι θα γίνει στις 12 του μήνα στον Πόρο και θα έχει την επωνυμία «Ποσειδώνεια»

Το πρόγραμμα της διοργάνωσης είναι το παρακάτω

17.00 80μ ΠΚΑ εκτός GP
17.15 80μ ΠΠΑ εκτός GP, δισκοβολία Α/Ε εκτός GP
17.30 Τελετή Εναρξης
18.00 110μ εμπ Ε εκτός GP, Τριπλούν Α
18.10 Επί Κοντώ Γ
18.15 100μ εμπ Γ
18.30 400μ Α, Δισκοβολία Γ
18.45 800μ Γ
18.55 Μήκος Γ
19.00 800μ Α, Υψος Α
19.15 400μ εμπ Α
19.30 100μ Α, Σφαιροβολία Α (καιΕ εκτός GP)
19.45 200μ Γ
19.50 Μήκος Α εκτός GP
20.00 3.000μ Γ
20.25 3.000μ Α



Πέρασαν στους 24

Ξενάκης και Μιχαλόπουλος έχασαν το ένα ματς κέρδισαν το άλλο στο Παγκόσμιο Γκράντ Σλάμ και προκρίθηκαν αφού πήραν ένα σέτ στον αγώνα με τους Κινέζους

Μεγάλη επιτυχία για την ομάδα των Μιχαλόπουλου / Ξενάκη οι οποίοι συμμετέχουν στο Γκραντ Σλαμ του Παγκοσμίου πρωταθλήματος μπιτς βόλεϊ ανδρών που διεξάγεται στο Στάβανγκερ της Νορβηγίας.

Οι πρωταθλητές Ελλάδας σημείωσαν νίκη στον Β΄ όμιλο του κυρίως ταμπλό των 32 ομάδων και προκρίθηκαν στις 24 καλύτερες ομάδες.

Τα αποτελέσματα του ομίλου:

Χέσους Μαγκαλάες / Μάρσιο Αραούγιο (Βραζιλία Νο 2) - Μιχαλόπουλος / Ξενάκης (Νο 31) 2-0 (21-14, 21-19)

Ντόπλερ / Γκαρτμάγιερ (Αυστρία Νο 15) - Βου / Ξου (Κίνα Νο 18) 1-2 (17-21, 22-20, 12-15)

Χέσους Μαγκαλάες / Μάρσιο Αραούγιο (Βραζιλία Νο 2) - Βου / Ξου (Κίνα Νο 18) 2-0 (21-17, 21-18)

Ντόπλερ / Γκαρτμάγιερ (Αυστρία Νο 15) - Μιχαλόπουλος / Ξενάκης (Νο 31) 0-2 (18-21, 21-23)

Χέσους Μαγκαλάες / Μάρσιο Αραούγιο (Βραζιλία Νο 2) - Ντόπλερ / Γκαρτμάγιερ (Αυστρία Νο 15) 2-1

Βου / Ξου (Κίνα Νο 18) - Μιχαλόπουλος / Ξενάκης (Νο 31) 2-1 (21-14, 16-21, 16-14)



Πέρασαν στις 24 καλύτερες ομάδες του Παγκόσμιου Γκραντ Σλαμ

Για μετάλλια στο ΟΑΚΑ

Η Άννα Μανιά και η Αγγελική Ζαγοριανού θα προσπαθήσουν να πραγματοποιήσουν άλλη μια επιτυχία στο Πανελλήνιο Πρωτάθλημα Παίδων-Κορασίδων που θα γίνει το επόμενο Σαββατοκύριακο στο Ολυμπιακό Στάδιο.

Στην Αθήνα πρόκειται να ταξιδέψουν πέντε αθλητές του Κάλυμνος 2000 το επόμενο Σαββατοκύριακο, όπου και θα λάβουν μέρος στο Πανελλήνιο Πρωτάθλημα Παίδων Κορασίδων στο ΟΑΚΑ. Ο σύλλογος από το νησί των σφουγγαράδων δεν θα αρκεστεί απλά και μόνο στη συμμετοχή του στο Ολυμπιακό Στάδιο αλλά θα προσπαθήσει και να κατακτήσει μετάλλια αφού δύο αθλήτριές του έχουν τη δυνατότητα για κάτι τέτοιο. Η Άννα Μανιά που αγωνίστηκε και στο Άργος πριν από μία εβδομάδα στο Πρωτάθλημα νέων ανδρών-γυναικών, θα συμμετάσχει για άλλη μια φορά στα 400μ με εμπόδια ενώ η Αγγελική Ζαγοριανού θα προσπαθήσει για άλλη μια καλή επίδοση στα 400μ.

Από κει και πέρα στο ΟΑΚΑ θα δώσουν το παρών για τον Κάλυμνος 2000, η Αναστασία Τσαούση στον ακοντισμό, ο Λευτέρης Τσαγγάρης στο άλμα εις ύψος και η Άννα Καραβοκύρου στο άλμα εις μήκος.

Οι δύο τελευταίοι μάλιστα, θα αγωνιστούν για πρώτη φορά στην κατηγορία αυτή αλλά ο προπονητής του, Ξενοφών Κουτελάς είναι αρκετά αισιόδοξος ότι μπορούν να καταφέρουν κάτι καλό στη διοργάνωση η οποία θα φιλοξενήσει τους καλύτερους αθλητές και αθλήτριες.

Παρά το γεγονός ότι αυτές τις μέρες θα διεξαχθούν Γκραν Πρι σε διάφορες πόλεις της Ελλάδας, δεν θα αγωνιστεί κάποιος αθλητής από τον Κάλυμνος 2000 σ' αυτά επειδή ο προπονητής τους θέλει να τους ξεκουράσει για να μπορέσουν να παρουσιαστούν καλύτεροι στους Αιγαιοπελαγίτικους Αγώνες αλλά και στο Βαλκανικό Πρωτάθλημα. Η μοναδική αθλήτρια που είχε πιθανότητες να λάβει μέρος σε μια τέτοια διοργάνωση ήταν η Βασιλική Χουρδά αλλά το γεγονός ότι δεν θα διεξαχθεί το άθλημα των 400μ στο οποίο διακρίνεται, δεν της αφήνει περιθώρια για συμμετοχή.

Η ΠΑΡΟΥΣΙΑ ΤΗΣ ΟΜΑΔΑΣ

Μέχρι στιγμής ο Κάλυμνος 2000 έχει παρουσιαστεί αρκετά καλός στις εγχώριες διοργανώσεις, δείγμα του πόσο καλή δουλειά γίνεται εκεί από τους προπονητές και τους αθλητές που έχουν πραγματοποιήσει πολύ καλές επιδόσεις.

Η συγκομιδή του συλλόγου μέχρι στιγμής είναι 79 βαθμοί ενώ οι άνθρωποί του θεωρούν ότι είναι εφικτό να φτάσουν τους 200 και να μπορέσουν να πλασαριστούν σε μια θέση ανάμεσα στις τριάντα πρώτες ομάδες της Ελλάδας.

Αν σκεφτεί κανείς ότι στο ΣΕΓΑΣ είναι εγγεγραμμένα γύρω στα πεντακόσια σωματεία, είναι κατανοητό πόσο σημαντική είναι μια θέση στις πρώτες τριάντα και μάλιστα για ένα νησιωτικό σύλλογο με τα προβλήματα που υπάρχουν σε υποδομές και μετακινήσεις.

Αυτή τη στιγμή ο Κάλυμνος 2000 αριθμεί περίπου στους ογδόντα αθλητές από τους οποίους οι είκοσι πέντε είναι σε πολύ καλό επίπεδο με αξιόλογες επιδόσεις σε όποιες διοργανώσεις και αν λαμβάνουν μέρος.

έτοιμοι για ΚΤΕΟ;
τώρα ΚΤΕΟ σε 25 λεπτά!
AUTOVISION
Ιδιωτικό ΚΤΕΟ Ρόδου
για ραντεβού..22410 67677
ανοιχτά απογεύματα και σάββατο, όλα τα παράβολα αγοράζονται στο ΚΤΕΟ
ΑΕ1316
ΠΡΟΓΡΑΜΜΑ ΠΡΟΣΚΛΗΣΗΣ ΟΧΗΜΑΤΩΝ Ν. ΔΩΔ/ΣΟΥ
!!!
- Τον Ιούλιο ΡΟΖ 5501 εώς ΡΟΖ 7500
- Τον Αύγουστο ΡΟΖ 7501 εώς ΡΟΖ 9500
Η ΜΗ ΔΙΕΝΕΡΓΕΙΑ ΤΕΧΝΙΚΟΥ ΕΛΕΓΧΟΥ ΤΟΥ ΟΧΗΜΑΤΟΣ ΣΑΣ (ΚΤΕΟ) ΜΕΣΑ ΣΤΙΣ ΠΡΟΘΕΣΜΙΕΣ, ΑΠΟΤΕΛΕΙ ΠΑΡΑΒΑΣΗ (ΚΟΚ 86) ΚΑΙ ΤΙΜΩΡΕΙΤΑΙ ΑΠΟ ΤΙΣ ΑΡΧΕΣ ΜΕ ΠΡΟΣΤΙΜΟ 334 ΕΥΡΩ ΚΑΙ ΑΦΑΙΡΕΣΗ ΠΙΝΑΚΙΔΩΝ

SEAT
auto emoción
ΠΙΤΡΟΠΑΚΗΣ
Από 1/5/06 έως 31/7/06 κάντε το service και οποιαδήποτε επισκευή στο αυτοκίνητό σας, στο μοναδικό εξουσιοδοτημένο συνεργείο στη Ρόδο και πάρτε μέρος στην κλήρωση με πλούσια δώρα:
• DVD PLAYER PHILIPS
• Καρτοκινητό MOTOROLA
• Φορητό ηχοσύστημα PHILIPS
• Φορητό τηλέφωνο PHILIPS κ.ά.
3ο χλμ. Ρόδου - Λίνδου
Για ραντεβού τηλ. 2241060740
ΑΕ1520

Καμπ και όχι μόνο

Αύριο το πρωί ξεκινάει το καμπ του Κολοσσού. Την θέση της απέναντι στις εξελίξεις στην Α2 καθορίζει η διοίκηση των «θαλασσί». Μέχρι τις 10 Ιουλίου θα κυκλοφορήσουν τα εισιτήρια διαρκείας σε εξαιρετικά προσιτές τιμές.

Το 4ο Summer Camp, το οποίο ανοίγει τις πύλες του αύριο στις εγκαταστάσεις του Κολλεγίου Ρόδου, θα απασχολεί μέχρι τις 8 Ιουλίου την επικαιρότητα του Κολοσσού.

Το ενδιαφέρον των παιδιών είναι εντυπωσιακό και όχι άδικα, αφού κάθε μέρα από τις 9 το πρωί μέχρι τις 8 το βράδυ θα έχουν την ευκαιρία να μάθουν τα μυστικά του μπάσκετ, του ποδοσφαίρου, του βόλεϊ αλλά και της κολύμβησης και του στίβου, απολαμβάνοντας την παρουσία και τις συμβουλές του προπονητή του Κολοσσού, Γιώργου Ζευγώλη, ο παίκτης του Άρη Γιώργος Σιγάλας, ο αθλητής του Ολυμπιακού Νίκος Μπάρλος, ο δικός μας Γιάννης Γεωργαλλής, ο προπονητής Φώτης Κατσικάρης και ο διεθνής διαιτητής Λάζαρος Βορεάδης. Ο

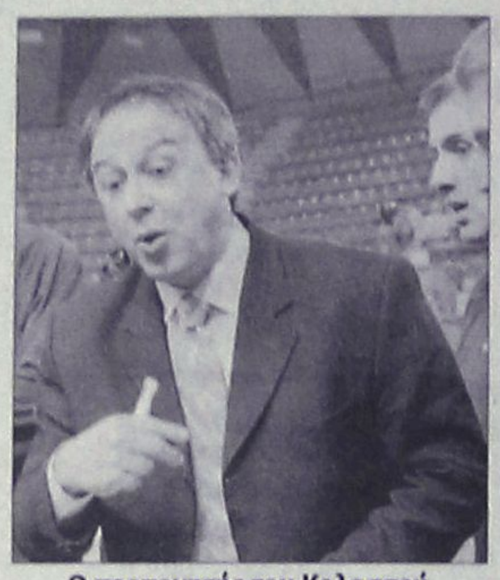

Ο προπονητής του Κολοσσού Γιώργος Ζευγώλης

Νίκος Μπάρλος βρίσκεται στην Ρόδο από χθες, όπως και ο Γιώργος Ζευγώλης, ενώ οι υπόλοιποι προσκεκλημένοι έρχονται σήμερα.

Κατά τα άλλα, αύριο το βράδυ θα συνεδριάσει το διοικητικό συμβούλιο του Κολοσσού, προκειμένου να ασχοληθεί με τις εξελίξεις στον χώρο της Α2 κατηγορίας και να καθορίσει την στάση του απέναντι στον νέο αθλητικό νόμο σε σχέση και με τις αντιδράσεις των υπόλοιπων σωματείων της κατηγορίας.

Οι «θαλασσί» προθέσεις δεν είναι ακόμα ξεκάθαρες, καθώς τα δεδομένα δεν έχουν αναλυθεί επαρκώς. Εξάλλου, μέσα στην αυριανή μέρα αναμένεται να πραγματοποιηθεί η συνάντηση του προέδρου του συλλόγου, Κώστα Κωσταρίδη, με τον προπονητή Γιώργο Ζευγώλη, προκειμένου να συζητηθούν θέματα μεταγραφικού περιεχομένου, αν και η εβδομάδα που έρχεται δεν αναμένεται να φέρει ειδήσεις.

Τέλος, μέχρι τις 10 Ιουλίου αναμένεται να κυκλοφορήσουν τα εισιτήρια διαρκείας για το νέο πρωτάθλημα της Α2 κατηγορίας. Περισσότερες λεπτομέρειες θα ανακοινωθούν επίσημα εντός των ημερών, αν και οι πληροφορίες αναφέρουν πως οι τιμές θα είναι πολύ πιο προσιτές σε σχέση με εκείνες της περσινής αγωνιστικής περιόδου. Δεν αποκλείεται, δε, να αγγίξουν ακόμα και το μισό της περσινής αξίας.

«Τζάμπολ» στο σεμινάριο των... αστέρων!

Συνέντευξη Τύπου παραχώρησαν οι βασικοί ομιλητές του διεθνούς προπονητικού σεμιναρίου της Θεσσαλονίκης, Παναγιώτης Γιαννάκης, Τζιμ Ο' Μπράιαν, Πιτ Γκίλεν, Φώτης Κατσικάρης και Θόδωρος Ροδόπουλος.

Ο Ομοσπονδιακός τεχνικός, ο οποίος μίλησε πρώτος, δεν παρέλειψε να αναφερθεί στον αδικοχαμένο, Μπόμπαν Γιάνκοβιτς...

«Είναι σίγουρο, ότι πλέον είμαστε φτωχότεροι σαν ελληνικό μπάσκετ, μετά τον θάνατο του χαμογελαστού και καλού μας φίλου Μπόμπαν.

Με την ζωή του ο Μπόμπαν μας δίδαξε πολλά πράγματα, τόσο σαν παίκτης, όσο και κατά την διάρκεια που εκείνο το αθλητικό ατύχημα τον άφησε καθηλωμένο στο αναπηρικό καροτσάκι... Θα τον θυμόμαστε πάντα», ήταν τα λόγια του «δράκου».

Στην συνέχεια ο πρόεδρος του ΣΕΠΚ καλωσόρισε τους Τζιμ Ο'Μπράιαν και Πιτ Γκίλεν: «Βρίσκονται κοντά μας δύο πολύ μεγάλοι προπονητές πασίγνωστοι για το έργο τους. Είναι τιμή για μας να μας παρουσιάσουν την δική τους φιλοσοφία για το μπάσκετ, για να δούμε και εμείς διαφορετικά το παιχνίδι που υπηρετούμε».

Ο «δράκος» αναφέρθηκε και στον ξενιτεμένο -όπως τον χαρακτήρισε- Φώτη Κατσικάρη: «Ο Φώτης από την πλευρά του θα προσπαθήσει να μας μεταφέρει τις εμπειρίες που αποκόμισε από το εξωτερικό όπου εργάστηκε και μακάρι στο μέλλον να καταφέρουν κι άλλοι Έλληνες προπονητές να κάνουν κάτι ανάλογο».

Μιλώντας για το σεμινάριο, είπε: «Ο ΣΕΠΚ φέτος έχει πραγματοποιήσει ήδη έξι τοπικά σεμινάρια και δύο διεθνή μικρών ηλικιών. Είναι πολύ βασικό που υπάρχει πρόβλεψη και για τα μικρά παιδιά, αφού ο σκοπός μας είναι εκτός από το να δημιουργήσουμε νέους παίκτες να δημιουργήσουμε και νέους υγιείς φιλάθλους. Στην Αθήνα ο Σύνδεσμος διοργάνωσε και μία ημερίδα για βοηθούς προπονητές, όπου μίλησαν οι καλύτεροι assistants της χώρας.

Ελπίζουμε ότι και το σεμινάριο της Θεσσαλονίκης θα έχει ανάλογη επιτυχία και θα συμβάλει και αυτό με τον τρόπο του, προκειμένου το μπάσκετ να γίνει και πάλι το πιο δημοφιλές άθλημα της χώρας».

Ο Τζιμ Ο' Μπράιαν χαρακτήρισε τιμή την πρόσκληση που του απεύθυνε ο ΣΕΠΚ: «Είναι η δεύτερη φορά που έρχομαι στην Ελλάδα να μιλήσω για μπάσκετ και πραγματικά είμαι εντυπωσιασμένος.

Φέτος είναι μαζί και ο πολύ καλός μου φίλος Πιτ Γκίλεν, με τον οποίο από παλιά είχαμε παραδοσιακές κόντρες, όταν βρίσκονταν αντίπαλα τα κολέγια στα οποία εργαζόμασταν».

Σε ερώτηση που έγινε στον πρώην προπονητή των Σίξερς, για τις λεγόμενες τεταμένες σχέσεις του με τον Άλαν Άιβερσον απάντησε: «Είχα πολύ δυνατή σχέση με τον Άιβερσον και πρόκειται για έναν πολύ καλό παίκτη. Εγώ ποτέ δεν στεκόμουν στα κουτσομπολιά. Κάθε προπονητής που έχει δουλέψει όμως με τον Άιβερσον πρέπει να θεωρεί τον εαυτό του τυχερό».

Εμπειρικές ήττες στην Κέρκυρα

Καρπαθάκης και Καστρουνής κατάφεραν να πάρουν σετ από πολύ ανώτερους αντιπάλους.

Τα Ροδιτόπουλα που πήραν μέρος στους αγώνες της Κέρκυρας δεν κατάφεραν να περάσουν στην β' φάση του κυρίως ταμπλώ γιατί είχαν άσχημη κλήρωση. Οι Καρπαθάκης / Καστρουνής είχαν πολύ άσχημη κλήρωση αφού βγήκαν αντίπαλοι των Κνάπεκ / Μούρτζιο οι οποίοι ήσαν το Νο 2 του κυρίως ταμπλώ και είχαν παγκόσμιες αλλά και Ευρωπαϊκές εμπειρίες.

Μοιραία λοιπόν δεν μπόρεσαν να προβάλουν μεγάλη αντίσταση και ηττήθηκαν με 2-0 σετ αποκομίζοντας σημαντικές εμπειρίες από την αναμέτρηση με σαφώς ανώτερους αντιπάλους.

Οι Καρπαθάκης και Καστρουνής ηττήθηκαν από τους Κνάπεκ και Μούρτζιο στο α΄σετ με 21-13 και έχασαν και το β' με 21-12.

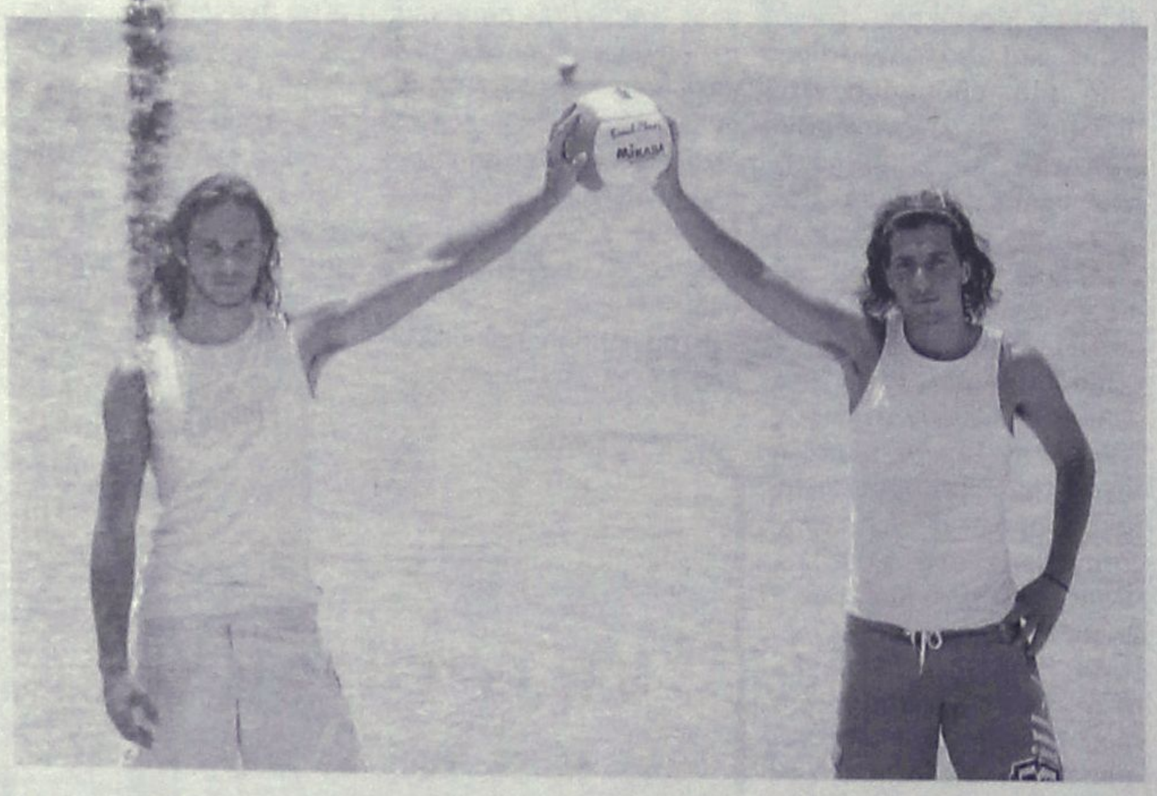

Η συνέχεια στην φάση αυτή τους έφερε αντίπαλοῦς με τους επίσης εμπειρότερους αθλητές του μπίτς βόλεϊ Αραμπατζή και Γιάτση. Ήσαν αποφασισμένοι να δώσουν μεγάλη μάχη και να πάρουν αυτό που ήθελαν.

Αφού μοίρασαν πολλές τάπες στον διεθνή Αραμπατζή και τον ανάγκασαν να καταφύγει στην τακτική του πλασσέ κέρδισαν το α. σετ με 22-20. Από το σκορ φαίνεται πως προσπάθησαν αλλά τελικά δεν τα κατάφεραν να πάρουν αυτό που ήθελαν καθώς οι πιο έμπειροι πήραν το β' σετ και ισοφάρισαν με 21-15 και κέρδισαν και το τάϊ μπρέηκ με 15-10. Ήταν τελικά μια σημαντική εμπειρία για τους αθλητές από την Ρόδο που αποκόμισαν πολύ καλές στιγμές και έμειναν να παρακολουθούν την συνέχεια των αγώνων.

Κομμωτήριο Ambi
οι καλύτερες προτάσεις
για γυναικείες, αντρικές και παιδικές κομμώσεις.
Εντυπωσιακές τεχνικές στις βαφές με τις νέες μεθόδους double color, mantic, caps, cube και στις ανταύγειες με singles, zig-zag, rotation, flow γιατί οι πελάτες μας πρέπει να ξεχωρίζουν.
Μεγάλη δυνατότητα επιλογής από βραδινά - νυφικά χτενίσματα και κότσους μέσω υπολογιστή.
Τοποθέτηση τρέσας και extensions υψηλής ποιότητας από 100% φυσική τρίχα με θεαματικά φυσικό αποτέλεσμα σε 35 min μόνο.
Σας περιμένουμε σε ένα **πολυτελή** και **φιλικό περιβάλλον** για να απολαύσετε **την άψογη εξυπηρέτησή** μας **στις καλύτερες τιμές.**
Τηλ. για ραντεβού 2241067801
Διεύθυνση: Κυρά της Ρω 42, Ροδίνι
(Πίσω από το 15ο Δημοτικό Σχολείο)
Υπεύθυνη καταστήματος Κοντουδάκη Αμπι
ΑΤ8086

ΘΑ ΜΑΣ ΒΡΕΙΤΕ ΣΤΑ ΚΕΝΤΡΙΚΑ ΜΑΣ ΓΡΑΦΕΙΑ ΕΠΙ ΤΗΣ ΜΑΡ. ΜΑΛΛΙΑΡΑΚΗ 11 (ΤΕΛΕΥΤΑΙΑ ΠΑΡΟΔΟΣ ΚΑΝΑΔΑ) Τηλ. 22410 22210-75230

35-46 ΕΝΟΙΚΙΑΣΕΙΣ-ΠΩΛΗΣΕΙΣ
46-49 ΕΡΓΑΣΙΕΣ-ΜΑΘΗΜΑΤΑ-ΑΥΤΟΚΙΝΗΤΑ
49-50 ΔΙΑΦΟΡΑ-ΠΡΟΣΦΟΡΕΣ-ΓΝΩΡΙΜΙΕΣ

ενοικιασεις ακινητων & επιχειρησεων

ΕΝΟΙΚΙΑΖΕΤΑΙ διαμέρισμα α' ορόφου 80 τ.μ. δύο κρεβατοκάμαρες, σαλόνι, κουζίνα. Τιμή 380 ευρώ με αυτόνομη θέρμανση, περιοχή Ανάληψης. Πληρ. τηλ. 6942666344
MZT010705

Στην **Ιαλυσό ενοικιάζονται** επί της λεωφόρου πλησίον super market "Μαρινόπουλος" **δίχωρα διαμερίσματα** πλήρως επιπλωμένα 45 τ.μ. με ευρύχωρα μπαλκόνια. Διαθέτουν κλιματισμό-καρτοτηλέφωνο-ηλιακό-ταχυθερμοσίφωνα και πάρκιν. Πληρ. τηλ. 2241022328, 6949091160 MZT010710

ΕΝΟΙΚΙΑΖΕΤΑΙ διώροφο **κατάστημα** στη Σύμη, σε κεντρικό σημείο του Γιαλού, με δύο WC συνολικής επιφάνειας 40 τ.μ. σε πλατεία για επαγγελματική χρήση. Λογικό ενοίκιο. Πληρ. τηλ. 6944662783, 6972102818
MZT010713

ΕΝΟΙΚΙΑΖΕΤΑΙ γκαρσονιέρα καινούργια στον α' όροφο πίσω από το Παν/μιο Αιγαίου, στο πάρκο, στην οδό Κ. και Μ. Χαραλάμπους 6Α. Πληρ. τηλ. 6944662783
MZT010714

ΕΝΟΙΚΙΑΖΕΤΑΙ στ' Αφάντου διαμέρισμα καινούργιο, αποτελούμενο από 2 κρεβατοκάμαρες, σαλόνι, κουζίνα, μπάνιο, αποθήκη, στον β' όροφο διώροφης οικοδομής. Αποκλειστικά σε στρατιωτικούς. Πληρ. τηλ. 2241030225, 6936949790 MZT010701

ΕΝΟΙΚΙΑΖΟΝΤΑΙ studios καινούργια επί της Ρόδου-Λίνδου 2 χλμ. πριν από το Γκολφ Αφάντου, στην διασταύρωση με παραλία Τραγανού (Ερημόκαστρο) πλήρως εξοπλισμένα, κλιματισμός, πάρκιν κ.λπ. Τιμή 160 ευρώ μηνιαίως. Πληρ. τηλ. 6972990287, 6932603855, 2241096616
MXP13804

ΕΝΟΙΚΙΑΖΕΤΑΙ μεγάλη γκαρσονιέρα φουλ επιπλωμένη και άνετο πάρκιν κοντά στο Πανεπιστήμιο, οδός Αγ. Ιωάννου 177, μόνο για φοιτήτριες. Πληρ. τηλ. 2241036969
MXP13803

ΕΝΟΙΚΙΑΖΕΤΑΙ διαμέρισμα 3 υπνοδωματίων στα Κοσκινού με κεντρική θέρμανση. Πληρ. τηλ. 2241064512, 2241069264
MZT300612

ΕΝΟΙΚΙΑΖΕΤΑΙ πολυτελές ανεξάρτητο επιπλωμένο **διαμέρισμα** β' ορόφου. Υπνοδωμάτιο με ημίδιπλο κρεβάτι, μικρό καθιστικό, κουζίνα με εντοιχισμένες ηλεκτρικές συσκευές, ευρύχωρο μπάνιο με μπανιέρα και ξεχωριστή καμπίνα ντουζιέρας και μεγάλο μπαλκόνι με τέντα ηλίου που βλέπει σε κήπο. Ζεστό νερό όλο το 24ωρο. Περιοχή 7 Βαγιές. Ενοίκιο 420 ευρώ με νερό και κοινόχρηστα. Πληρ. τηλ. 6936570851 MZT300621

ΙΣΟΓΕΙΟ ΚΑΤΑΣΤΗΜΑ ΕΝΟΙΚΙΑΖΕΤΑΙ

200 τ.μ. εμβαδού με 150 τ.μ. πατάρι, κατάλληλο για οποιαδήποτε χρήση, περιοχή Στ. Κωτιάδη.

Πληρ. τηλ. 2241077468, 6972245333

ΜΑΤ260620(Γ)

ΕΝΟΙΚΙΑΖΟΝΤΑΙ

Δωμάτια άνετα, πλήρως εξοπλισμένα. Η/Υ-Internet επί της Εθνικής Αντίστασης (πρώην Αννης Μαρίας) για οποιαδήποτε περίοδο του έτους.

ΓΑΛΑΞΙΑΣ ΑΕ. τηλ. 6945101920

ΜΧΠΕΚΠ019

TOP PROPERTIES

GEORGE & SAVAS PIPINOS
ΓΕΩΡΓΙΟΣ & ΣΑΒΒΑΣ ΠΙΠΙΝΟΣ
ΣΥΜΒΟΥΛΟΙ ΚΑΙ ΕΚΤΙΜΗΤΕΣ ΑΚΙΝΗΤΩΝ
REAL ESTATE AGENTS • MEMBER OF F.I.A.B.C.I.-NAEA-C.E.I.

Email: gpipinos@otenet.gr URL: www.rhodes-top-properties.com and www.pipinos.gr

Από το 1971



Η **"TOP PROPERTIES"** είναι ατομική επιχείρηση και ανήκει στους Γεώργιο και Σάββα Πιπίνο. Το γραφείο ασχολείται από το 1971 αποκλειστικά και μόνο με επενδύσεις και REAL ESTATE, στο νησί της Ρόδου και στην ευρύτερη περιοχή της Δωδεκανήσου.

ΑΠΕΥΘΥΝΟΜΑΣΤΕ: Στους **σοβαρούς, απαιτητικούς και επιλεκτικούς** επενδυτές-επιχειρηματίες, Ελληνες και ξένους που ενδιαφέρονται να κάνουν μια σοβαρή επένδυση προβολής στο νησί της Ρόδου.

ΠΡΟΣΦΕΡΟΥΜΕ: Α) Υπηρεσίες και πληροφορίες που γίνονται σε προσωπικό επίπεδο με εχεμύθεια, διακριτικότητα και σοβαρότητα.
Β) Μεγάλη γκάμα υψηλής ποιότητας, ακινήτων, όπως:1) Ξενοδοχεία Α' και Β' κατηγορίας των 600-500-350-300 κλινών, 2) Κεντρικά αστικά ακίνητα κατάλληλα για Τράπεζες-καταστήματα-γραφεία, 3) Παραλιακές εκτάσεις, κατάλληλες για τουριστικές επενδύσεις των 150.000-100.000-70.000-50.000-36.000 τ.μ. και 4) Διαμερίσματα και μεζονέτες προβολής, και 5) Αξιόλογες Παραθεριστικές κατοικίες.

ΣΤΟΧΟΣ ΜΑΣ ΕΙΝΑΙ: Να προσφέρουμε στο αγοραστικό μας κοινό υψηλής ποιότητας ακίνητα και ευκαιρίες στο νησί της Ρόδου. Η τριακονταετής και πλέον πείρα μας στον τομέα αυτό αποτελεί εγγύηση.

ΣΥΝΘΗΜΑ ΜΑΣ ΕΙΝΑΙ: Επενδύστε στη ΡΟΔΟ ΤΩΡΑ, σε ακίνητα που ΑΝΤΕΧΟΥΝ ΣΤΟ ΧΡΟΝΟ

Γεώργιος και Σάββας Πιπίνος
ΜΕΣΙΤΕΣ ΑΣΤΙΚΩΝ ΣΥΜΒΑΣΕΩΝ
Γιατί εμείς γνωρίζουμε καλύτερα!

Since 1971

TOP PROPERTIES is a father and son business. The senior, Mr George S. Pipinos, the founder of the office, has carved over the years a reputation for integrity and excellence in the world of Real Estate in the Dodecanese. The junior, Dr. Savas Pipinos, has returned from his studies in the UK to aid in his father´s footsteps.
AT TOP PROPERTIES we try hard to attract important and selective investors, high calibre businessmen/women and discerning professional people, both Greek and foreign, who wish to acquire substantial and valuable property on Rhodes.
We offer our expertise and advice privately, discreetly and in strict confidence.
We keep a comprehensive list of real estate of the highest specifications:
a. A' and B' class hotels (600, 500, 350, 300 beds capacity)
b. Centrally situated office buildings and other business premises.
c. Seaside land, ideal for development (hotels, holiday resorts, etc), of 150.000, 100.000, 70.000, 50.000, 36.000 square metres.
d. Villas, luxury apartments, detached, semi-detached and terraced houses.
e. Holiday and Retirement Homes.
Our aim is to give our clients the opportunity to acquire value for money, first class real estate on Rhodes. Our 30 and more years of experience is our warranty.
Our motto is Invest in Rhodes, Invest in property, It stands the test of time.



TOP PROPERTIES
George and Savas Pipinos
Because we know best

Προβάλλεται τα ακίνητά σας δωρεάν στό site Πιπίνος αγγελίες www.pipinos.gr

KENNENTY 38, ΡΟΔΟΣ, 85 100, ΤΗΛ. (22410) 23895,FAX: (22410) 20883
38 KENNEDY STR., RHODES, 85 100, TEL. (22410) 23895, FAX: (22410) 20883
U.K. Direct line: 08717115396

ΧΠ399

RHODES-GREECE
CAIRO PALACE

ΕΝΟΙΚΙΑΖΟΝΤΑΙ

- **ΓΡΑΦΕΙΑ και ΚΑΤΑΣΤΗΜΑΤΑ** στο εμπορικό κέντρο CAIRO PALACE

Πληροφορίες: Κα ΦΡΑΝΣΙΣ ΝΙΟΤΗ
τηλ. 2241027600,
κιν. 6944618757, φαξ 2241023462
email: fniotis@cairopalace.gr

ΜΧΠΞΕΝ102

Πωλείται οικόπεδο κοντά στην Ρόδο με θέα το Φαληράκι **250,000 €** (ref:2816)



Τηλ 22410-26281 ΧΠ659 **ΣΑΒΒΑΤΔΗΣ & Συνεργάτες**
Γρ. Λαμπράκη 14 & Αμερικής Μεσίτες & Σύμβουλοι Ακινήτων

Μετακομίζετε;
γρήγορα
εύκολα
οικονομικά
MET.PO
ΡΟΔΟΣ: τηλ. 2241024388/6948003320
ΑΘΗΝΑ: τηλ. 2103464235/3476818-008
ΕΝΤΟΣ ΝΗΣΟΥ ΚΑΙ ΠΡΟΣ ΟΛΗ ΤΗΝ ΕΛΛΑΔΑ
ΑΤΡ12

ενοικιασεις

συνέχεια από την προηγούμενη

ΕΝΟΙΚΙΑΖΕΤΑΙ ισόγειο **διαμέρισμα** επί της Σοφούλη 9, πλησίον Β. Ηπείρου, κατάλληλο, για επαγγελματικό χώρο, γραφεία κ.λπ. Πληρ. τηλ. 2241029315, 6942553936

MXP13807

ΕΝΟΙΚΙΑΖΕΤΑΙ **studio** πλήρως εξοπλισμένο, πλυντήριο, ηλιακό, TV, αυτόνομη, χωρίς κοινόχρηστα και νερό. Μουσών 7. Πληρ. τηλ. 6972105501

MZT300619

ΕΝΟΙΚΙΑΖΕΤΑΙ καινούργιας κατασκευής **γκαρσονιέρα** επιπλωμένη, ενός υπνοδωματίου, ενιαίος χώρος σαλόνι-κουζίνα, μπάνιο, ηλιακό, πάροδος Φερενίκης περιοχή Ιαλυσού. Τιμή 300 ευρώ. Πληρ. τηλ. 2241093911 έως τις 14.00 και 6938713844

INT300605

ΕΝΟΙΚΙΑΖΟΝΤΑΙ: α) λουξ **διαμερίσματα** επιπλωμένα με air condition, δίκλινα, τρίκλινα και τετράκλινα με την ημέρα ή τον μήνα περιοχή Μητροπόλεως **β)** τεσσάρια **διαμερίσματα** και **γκαρσονιέρες** στην περιοχή Ασγούρου κοντά στο Μουσικό γυμνάσιο, επιπλωμένα με air condition. Πληρ. τηλ. 2241029452, 6977896444

MZT300616

ΕΝΟΙΚΙΑΖΕΤΑΙ υπερυψωμένο ισόγειο **διαμέρισμα** 125 τ.μ. με κεντρική θέρμανση σε πάροδο της οδού Κοδριγκτώνος αποτελούμενο από σαλονοτραπεζαρία, δύο υπνοδωμάτια, κουζίνα, μπάνιο και WC. Τιμή ενοικίου 470 ευρώ. Πληρ. τηλ. 2244051474, 6945852924

MXP13798

TARGET

NewAge
Real Estate
ΜΕΣΙΤΙΚΟ ΓΡΑΦΕΙΟ

Νέα Εποχή στο Χώρο του Ακινήτου

ΜΕΛΕΟΥΝΗ - ΚΕΧΑΓΙΑ ΜΑΙΡΗ

ΔΙΑΜΕΡΙΣΜΑΤΑ

- 55 τ.μ. διαμέρισμα ισόγειο ενός υπνοδωματίου, στην Μητρόπολη. Τιμή 85.000 €
- 120 τ.μ. οροφοδιαμέρισμα στην Ανάληψη, με απεριόριστη θέα. Τιμή 245.000 €
- 94 τ.μ. στην Κένεντυ με εκπληκτική θέα, συν 88 τ.μ. βοηθητικός χώρος. Τιμή 250.000 €
- 85 τ.μ. στη Μεγάβλη πλήρως ανακαινισμένο. Τιμή 125.000€
- 80 τ.μ. 2 υπνάτων στη Ρόδου Λίνδου Lux κατασκευής. Τιμή 120.000 €
- 120 τ.μ. 3 υπνάτων στην Ιαλυσό. Τιμή 200.000 €
- 90 τ.μ. 2 υπνάτων στην Ιαλυσό. Τιμή 170.000€
- 105 τ.μ. 3 υπνάτων στην Ιαλυσό επί της λ. Ηρακλειδων. Τιμή 165.000 €
- 128 τ.μ. 3 υπνάτων στο Καρακόνερο με απεριόριστη θέα. Τιμή 220.000 €
- 136 τ.μ. 3 υπνάτων στην Ανάληψη, lux κατασκευής. Τιμή 275.000 €
- 75 τ.μ. 2 υπνάτων στ' Αφάντου. Τιμή 110.000 €
- 116 τ.μ. στη Μεγάλη Πετρίδη. Τιμή 245.000€
- 85 τ.μ. 2 υπνοδωματίων στη Μεγ. Πετρίδη. Τιμή 120.000 €

ΜΟΝΟΚΑΤΟΙΚΙΕΣ - ΜΕΖΟΝΕΤΕΣ

- **ΡΟΔΟΣ:** 130 τ.μ. στο Καρακόνερο Τιμή 310.000 €
- **ΡΟΔΟΣ:** Στην Παλιά Πόλη διώροφη με αυλή. Τιμή 400.000€
- **ΡΟΔΟΣ:** 195 τ.μ. τριώροφη κατοικία πλησίον Καναδά. Τιμή 285.000 €
- **ΡΟΔΟΣ:** 190 τ.μ. ανεξάρτητη κατοικία 3 ορόφων εντός π. Ρόδου σε 200 τ.μ. οικόπεδο. Τιμή 310.000 €
- **ΕΙΑ:** 210 τ.μ. 3 ορόφων Τιμή 250.000 €
- **ΙΑΛΥΣΟΣ:** 150 τ.μ. δυο ορόφων σε 1.000 τ.μ. οικόπεδο. Τιμή 270.000 €
- **ΙΑΛΥΣΟΣ:** 195 τ.μ. 3 ορόφων Τιμή 220.000 €
- **ΙΑΛΥΣΟΣ:** 185 τ.μ. 2 ορόφων προς παρ. Ιαλυσού. Τιμή 315.000 €
- **ΚΟΣΚΙΝΟΥ:** 210 τ.μ. τριών ορόφων σε σοβάδες σε οικόπεδο 1.300 τ.μ. Τιμή 210.000 €
- **ΚΟΣΚΙΝΟΥ:** 180 τ.μ. 3 επιπέδων σε οικόπεδο 1000 τ.μ. Τιμή 265.000 €
- **ΚΟΣΚΙΝΟΥ:** 210 τ.μ. 3 ορόφων μπετά σε οικόπεδο 1300 τ.μ. Τιμή 170.000 €
- **ΚΑΛΥΘΙΕΣ:** 128 τ.μ. μπετά σε 700 τ.μ. οικόπεδο. Τιμή 130.000 €
- **ΚΑΛΥΘΙΕΣ:** 200 τ.μ. μπετά σε οικόπεδο 1.000 μέτρα με απεριόριστη θέα Τιμή 150.000 €
- **ΑΦΑΝΤΟΥ:** 150 τ.μ. μονοκατοικία σε οικόπεδο 310 τ.μ. Τιμή τελειωμένου 250.000€ και σε μπετά 120.000€
- **ΑΦΑΝΤΟΥ:** 130 τ.μ. μεζονέτα σε οικόπεδο 200 τ.μ. Τιμή τελειωμένου 200.000€ και σε μπετά 110.000€
- **ΠΑΣΤΙΔΑ:** 140 τ.μ. μπετά σε 290 τ.μ. οικόπεδο άριστης κατασκευής. Τιμή 145.000€
- **ΠΑΣΤΙΔΑ:** 140 τ.μ. 2 ορόφων σε οικόπεδο 270 τ.μ. Τιμή 180.000€
- **ΠΑΣΤΙΔΑ:** 120 τ.μ. διώροφη κατοικία σε οικόπεδο 300 τ.μ. Τιμή 170.000€
- **ΠΑΣΤΙΔΑ:** 150 τ.μ. σε οικόπεδο 650 τ.μ. Τιμή 240.000€
- **ΜΑΛΩΝΑ:** Παλιά κατοικία 80 τ.μ. Τιμή 30.000 €
- **ΓΕΝΝΑΔΙ:** Παραδοσιακή κατοικία 80 τ.μ. Τιμή 90.000 €
- **ΓΕΝΝΑΔΙ:** 240 τ.μ. σε 1.000 τ.μ. οικόπεδο λουξ κατασκευής. Τιμή 270.000€

ΟΙΚΟΠΕΔΑ

- **ΡΟΔΟΣ:** 450 τ.μ. στο Ροδίνι. Τιμή 300.000€
- **ΡΟΔΟΥ-ΛΙΝΔΟΥ:** 4.700 τ.μ. επί της λεωφόρου. Τιμή 470.000 €
- **ΕΙΑ:** 200 τ.μ. οικόπεδο Τιμή 90.000€
- **ΙΑΛΥΣΟΣ:** 1.030 τ.μ. οικοδομή 137 τ.μ. Τιμή 145.0000 €
- **ΙΑΛΥΣΟΣ:** 2.500 τ.μ. εντός σχεδίου πόλεως Ιαλυσού με Σ.Δ. 0,4. Τιμή 700.000 €
- **ΙΑΛΥΣΟΣ:** 610 τ.μ. εντός σχεδίου με Σ.Δ. 0,4. Τιμή 180.000 €
- **ΙΑΛΥΣΟΣ:** 2.400 τ.μ. επί της Ρόδου-Ιαλυσού με Σ.Δ. 0,4. Τιμή 820.000€
- **ΚΑΝΔΗΛΙ:** 4.000 τ.μ. Τιμή 140.000 €
- **ΤΣΑΪΡΙ** 9.500 τ.μ. Τιμή 350.000 €
- **ΤΣΑΪΡΙ:** 4.000 τ.μ. επί της λεωφόρου με άδεια οικοδομής και κόμβο. Τιμή 400.000€
- **ΤΣΑΪΡΙ:** 5.900 τ.μ. κατάλληλο για οποιαδήποτε χρήση. Τιμή 380.000 €
- **ΑΣΓΟΥΡΟΥ:** έκταση 21.000 τ.μ.
- **ΚΟΣΚΙΝΟΥ:** 4.000 τ.μ. με απεριόριστη θέα. Τιμή 220.000 €
- **ΚΟΣΚΙΝΟΥ:** 4.000 τ.μ. με πανοραμική θέα. Τιμή 300.000 €
- **ΠΑΡΑΔΕΙΣΙ:** 5.500 τ.μ. στην παρ. Παραδεισίου. Τιμή 100.000€
- **ΚΑΛΑΜΩΝΑ:** Κτήμα 6.000 τ.μ. Τιμή 60.000€
- **ΘΕΟΛΟΓΟΣ:** 1.800 τ.μ. εντός οικισμού. Τιμή 150.000€
- **ΘΕΟΛΟΓΟΣ:** 15.000 τ.μ. στον με πανοραμική θέα. Τιμή 165.000€
- **ΣΟΡΩΝΗ:** 5.500 τ.μ. στην παρ. Σορωνής πάνω στο κύμα. Τιμή 180.000 €
- **ΑΡΧΑΓΓΕΛΟ:** 5.250 τ.μ. Τιμή 65.000 €
- **ΜΑΣΑΡΙ:** 4.800 τ.μ. Τιμή 60.000 €
- **ΚΙΟΤΑΡΙ:** 800 τ.μ. μπροστά στη θάλασσα κατάλληλο για επαγγελματική χρήση. Τιμή 120.000 €
- **ΓΕΝΝΑΔΙ:** 2.600 τ.μ. στο με άδεια οικοδομής. Τιμή 70.000 €

Θεμ. Σοφούλη 8 - 85100 Ρόδος Τηλ. & Fax: 22410 23447
Κιν. 6948 808023 - E-mail: info@newage-realestate.gr

XΠΚΤΗ021

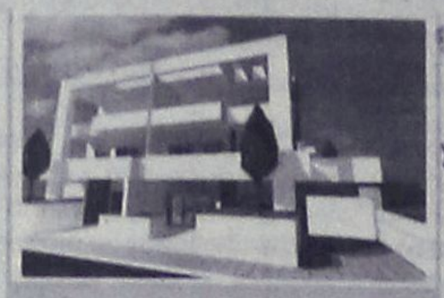

Ρόδος
Μεζονέτες 200 τ. Μ.
Με καταπληκτικη θέα
στη θάλασσα
Τιμή 350.000 έτοιμο

Πωλούνται
Διαμερίσματα 75 τ.μ.
Με αποθήκη και χώρο
πάρκινκ στην Ανάληψη
με τιμή 155.000

Πωλούνται
μεζονέτες σε μπετόν
στις περιοχές Κοσκινού
Ασγούρου και Ρόδο

Πωλούνται
Βιοτεχνικοί χώροι επί
της Ρόδου - Λίνδου

Πωλείται
οικόπεδο 2000 τ. Μ.
με άδεια οικοδομης
στην Ιαλυσσό
με 140.000.



Ρόδος
Μεζονέτες 120 τ. Μ.
Με καταπληκτική θέα
στη θάλασσα
Τιμή 270.000 έτοιμο

ΕΛΛΗΝΙΚΗ ΚΤΗΜΑΤΙΚΗ

FIABCI
International Real estate federation member

ΑΓΟΡΕΣ
ΠΩΛΗΣΕΙΣ
ΑΝΤΙΠΑΡΟΧΕΣ
ΣΤΕΓΑΣΤΙΚΑ ΔΑΝΕΙΑ

ΠΕΤΡΟΣ ΠΡΕΖΕΡΑΚΟΣ
Μεσίτης αστικών συμβάσεων

ΔΙΑΜΕΡΙΣΜΑΤΑ
ΜΑΙΖΟΝΕΤΕΣ
ΜΟΝΟΚΑΤΟΙΚΙΕΣ
ΚΑΤΑΣΤΗΜΑΤΑ
ΟΙΚΟΠΕΔΑ
ΞΕΝΟΔΟΧΕΙΑ
ΕΝΟΙΚΙΑΖΟΝΤΑΙ
ΕΠΑΓΓΕΛΜΑΤΙΚΟΙ ΧΩΡΟΙ ΠΡΟΒΟΛΗΣ

ΣΕ ΟΛΗ ΤΗΝ ΕΛΛΑΔΑ

Λίνδου 80
85100 Ρόδος
Τηλ.&Fax: 22410 33866
www.hellenicland.com
email:prezerakos@hellasnet.gr
ΚΙΝΗΤΟ: 6932468026

ΑΕ1067



Vitzileos

ΚΤΗΜΑΤΟΜΕΣΙΤΙΚΟ ΓΡΑΦΕΙΟ - REAL ESTATE AGENCY

ΚΑΤΑΣΤΗΜΑΤΑ - ΓΡΑΦΕΙΑ - ΕΠΙΧΕΙΡΗΣΕΙΣ

Ακίνητο-κατάστημα 60τ.μ. και επιχείρηση με μεγάλη πελατεία σε εμπορική περιοχή Ρόδου. 300.000€
Μεγαζί στην Παλιά Πόλη, τουριστική περιοχή, 16 τ.μ. 40.000€
Μεγαζί με πατάρι στην οδό Ρόδου- Λίνδου 55 τ.μ. 110 000 €
Επιχείρηση SNACK-BAR και εστιατόριο πλήρως εξοπλισμένο στην Παλιά Πόλη 110 τ.μ. 180 000 €
Κατάστημα με πατάρι σε εμπορική περιοχή στο κέντρο της πόλης 122 τ.μ. 200 000 €
Διατηρητέο ακίνητο το οποίο αποτελείται από 72 τ.μ. ισόγειο και 72 τ.μ. 1ος όροφος και 200τ.μ. αυλή στην περιοχή Ψαροπούλα. 144 τ.μ. 450 000 €
Ευρύχωρη Αποθήκη στην Οδό Παναγιώτη Ροδίου 180 τ.μ. 82 000 €
Στην περιοχή ΚΟΒΑ ακίνητο επαγγελματικής και εμπορικής χρήσης 1000 τ.μ. κτισμένο σε οικόπεδο 500 τ.μ. 1.200.000€
ΞΕΝΟΔΟΧΕΙΟ 15 Δωματίων πάνω στο κύμα και μονοκατοικία 80 τ.μ. στο Γεννάδι – 440 000 €
ΞΕΝΟΔΟΧΕΙΟ 60 Δωματίων, 130 Κλινών, Σε οικόπεδο 8.000 τ.μ., με ΔΥΟ ΠΙΣΙΝΕΣ. Επιπλέον Εστιατόριο και μπαρ στην Θολά. – 2 750 000 €
Συγκρότημα Εφτά διαμερισμάτων με Δυο Μαγαζιά 250 τ.μ. στην Παραλία Ιξιάς – 338 000 €
Κτηριακό συγκρότημα στο λιμάνι, σε 1.808 τ.μ. οικόπεδο επί της οδού Αυστραλίας 1300 τ.μ. 1 500 000€

ΜΕΖΟΝΕΤΕΣ – ΜΟΝΟΚΑΤΟΙΚΙΕΣ – ΟΙΚΟΔΟΜΕΣ

Διώροφη μονοκατοικία 65τ.μ. με 1 υπνοδωμάτιο σε παραδοσιακό στιλ με πέτρινο τζάκι στην περιοχή Παραδείσι. 83.000€
Διώροφη μονοκατοικία 80τ.μ. με 2 υπνοδωμάτια, εντοιχισμένη κουζίνα στην περιοχή Παραδείσι. – 137.000€
Μονοκατοικία 85τ.μ. με αυλή, διαμορφωμένη σε 2 γκαρσονιέρες, πλήρης ανακατασκευασμένη. Εχεί δικαίωμα ανέγερσης ορόφου. Περιοχή Παραδείσι 148.000€
Μεζονέτα 132τ.μ. με 3 υπνοδωμάτια, κτισμένη σε 200τ.μ. οικόπεδο στην περιοχή ΚΑΝΑΜΑΤ. 270.000€
Μεζονέτα σε μπετά 240τ.μ., κτισμένη σε οικόπεδο 2000τ.μ. πάνω σε λόφο στην περιοχή Αγ. Βαρβάρα 230.000€
Μεζονέτα 240τ.μ. lux κατασκευής με 3 υπνοδωμάτια, τζάκι, κεντρική θέρμανση, air-condicion, γκαράζ και κτισμένη σε οικόπεδο 290τ.μ. στην περιοχή Ανάληψη 500.000€
Μεζονέτα 112 τ.μ. με 3 υπνοδωμάτια, απεριόριστη θέα θάλασσα, θέρμανση, θέση στάθμευσης αυτοκινήτων, έτος κατασκευής 2001, περιοχή Κοσκινού 240.000 €
Μεζονέτα 210 τ.μ. σε μπετά κτισμένη σε 2.500 τ.μ. οικόπεδο, περιοχή Κανδυλί 175.000 €
Παραδοσιακό σπίτι στο Παραδείσι με ένα ευρύχωρο υπνοδωμάτιο, μεγάλη κουζίνα, μεγάλους χώρους και με αυλή. Υπάρχει δυνατότητα επέκτασης της οικοδομής 127 τ.μ. 75 000 €
Τριώροφη Μεζονέτα, Πολυτελής Κατασκευή, δίπλα στην θάλασσα Ιξιά 300 τ.μ. 500 000 €
Στη Μαλώνα παραδοσιακή πετρόχτιστη μονοκατοικία καινούργιας κατασκευής 95 τ.μ. με δύο υπνοδωμάτια, μεγάλο μπάνιο, σαλόνι, κουζίνα εντοιχισμένη-εξοπλισμένη με ηλεκτρικές συσκευές, air condition, τζάκι και αυλή με πέργκολα 150.000€
Στην Παλιά Πόλη, προνομιούχα περιοχή, κατοικία 95 τ.μ. σε οικόπεδο 436 τ.μ. με δυνατότητα πρόσθετης οικοδομής 240.000€
Στην Παλιά Πόλη νεόκτιστη πέτρινη μονοκατοικία διώροφη 60 τ.μ. +60 τ.μ. με αυλή (χρήση αποπεράτωσης) 200.000€
Μεζονέτα σε 1.000 μ. οικόπεδο περιοχή Ιξιά 144 τ.μ. 300.000€
Μεζονέτα σε 1.300 μ. οικόπεδο περιοχή Κοσκινού 210 τ.μ. 310.000€
Μονοκατοικία ανακαινισμένη στην περιοχή Κρητικά 135 τ.μ. 265 000 €
Διώροφη μονοκατοικία με τέσσερα υπνοδωμάτια, δυο μπάνια στην Αφάντου 150 000 €

ΠΩΛΟΥΝΤΑΙ ΔΙΑΜΕΡΙΣΜΑΤΑ

Γκαρσονιέρα 25τ.μ. στο 3ο όροφο στην περιοχή Τριάντα 45.000€
Διαμέρισμα 90τ.μ. με 2 υπνοδωμάτια στην περιοχή Καρακόνερο 125.000€
Διαμέρισμα 93τ.μ., lux κατασκευής με 2 υπνοδωμάτια, αυτόνομη θέρμανση, θέση στάθμευση. Περιοχή Ιξιάς. 170.000€
Διαμέρισμα 120τ.μ. με 3 υπνοδωμάτια, μπάνιο και W.C., αυτόνομη θέρμανση, air-condicion. κλειστό γκαράζ. Περιοχή Ανάληψη 240.000€
Γκαρσονιέρα με θεά στην θάλασσα στην περιοχή Γεννάδι 50 τ.μ.53 000 €
Διαμέρισμα με δυο υπνοδωμάτια με Εκπληκτική Θεά στην περιοχή Γεννάδι 60 τ.μ. 55 000 €
Διαμέρισμα Ισόγειο με Κήπο και Γκαράζ, με θέα στην Θάλασσα, στην περιοχή Ροδίνι 220 τ.μ. 360 000 €

ΟΙΚΟΠΕΔΑ ΕΝΤΟΣ ΚΑΙ ΕΚΤΟΣ ΡΟΔΟΥ

Οικόπεδο 330τ.μ. με Σ.Δ.0,8 στην Ρόδο. Κατάλληλο για κατοικία 260.000€
Οικόπεδο 600τ.μ.με Σ.Δ. 0,8 περιοχή Ζέφυρο 450.000€
Οικόπεδο 1.200τ.μ., εντός ζώνης, με άδεια οικοδομής, περιοχή Κοσκινού 125.000€
Οικόπεδο 35.000τ.μ. με πρόσοψη στον επαρχιακό δρόμο 300 μέτρα . Δωρεά 800τ.μ.κ τισμένη αποθήκη με φως , νερό, τηλέφωνο. περιοχή Δαματριά 700.000€
Οικόπεδο Εντός Ζώνης στην περιοχή Αφάντου 17000 τ.μ. 750 000 €
Οικόπεδο Λίγο πριν την Κρηπηνία περιοχή Λαβαρανής 5000 τ.μ. 45 000 €
Οικόπεδο Πάνω στην Λεωφόρο Ρόδου - Λίνδου με κόμβο με οικοδομική άδεια για 3000 μ κτίσμα σε δυο ορόφους επιπλέον 400 τ.μ. υπόγειο 8500 τ.μ. 2.000 000 €
Οικόπεδο Στο Φυτώριο με Θέα στην Θάλασσα κατάλληλο για κατοικία 4.000 τ.μ. 200 000 €
Στους Πεύκους - Φώκια στην πλέον πανοραμική θέση οικόπεδα 4.000 τ.μ. και 20.000 τ.μ. οικοδομήσιμα και έτοιμα για άδεια 45€/τ.μ.
Οικόπεδο Στον Άγιο Νικόλαο Σ.Δ. 1,20 412 τ.μ. 220 000 €
Οικόπεδο Στην Κάμειρο Σκάλα πάνω στο κύμα εντός ζώνης 2600 τ.μ. 85 000 €
Οικόπεδο Παραθαλάσσιο Σ.Δ. 0,2 πάνω στον Δρόμο στο νησί της Λέρου 4075 τ.μ. 205 000 €
Οικόπεδο Στην Κω σε Εξοχική Τοποθεσία της περιοχής Ψαλίδι 5400 τ.μ. 73 000 €
Οικόπεδο Στο Φαληράκι 8000 τ.μ. 230 000 €
Οικόπεδο Πάνω στο Κύμα, Κατάλληλο για οποιαδήποτε χρήση στα Καλαβάρδα 20000 τ.μ. 1.100 000 €
Οικόπεδο Στο Πλημμύρι πάνω στο Κύμα 20000 τ.μ. 600 000 €
Οικόπεδο Στα Καλαβάρδα 25000 τ.μ. 295 000 €
Οικόπεδο Πάνω στο Κύμα στην Θολά 34000 τ.μ. 611 000 €
Οικόπεδο Στο Τσαΐρι επί της Λεωφόρου ΤΣΑΪΡΙ- ΑΕΡΟΔΡΟΜΙΟΥ 98000 τ.μ. 1 300 000 €
Οικόπεδο Στην Πυλώνα οικοπεδική έκταση με φανταστική Θέα στην Θάλασσα 115000 τ.μ. 680 000 €

ΑΚΙΝΗΤΑ ΑΘΗΝΩΝ

Διαμέρισμα – Ρετιρέ στον τέταρτο Όροφο, Πλατεία Κυψέλης 83 τ.μ. 123 300 €
Διαμέρισμα στην περιοχή Αγία Παρασκευή κοντά στο Αμερικανικό Κολέγιο με δυο μεγάλα υπνοδωμάτια και θέρμανση 86 τ.μ. 150 000 €

ΕΝΟΙΚΙΑΖΟΝΤΑΙ ΚΑΤΑΣΤΗΜΑΤΑ - ΕΠΙΧΕΙΡΗΣΕΙΣ

Κατάστημα 40τ.μ. στο κέντρο της Ρόδου 450€ /μηνα
Κατάστημα 60τ.μ. στο κέντρο της Ρόδου 1000 €/μηνα
Κατάστημα 80τ.μ. στην περιοχή Αγ.Νικολάου 900€ /μηνα
Κατάστημα 180τ.μ. με πατάρι και αποθήκη 240τ.μ.. Διαθέτη πάρκιν, περιοχή Ρόδου-Λίνδου 2.800€ /μήνα
Κατάστημα-αποθήκη 480τ.μ. κατάλληλο για χονδρεμπόριο . 2 μεγάλοι είσοδοι. Περιοχή Ανάληψη 1.100€/μήνα
Κατάστημα στην Θολό 800 τ.μ. 2 500 €

ΕΝΟΙΚΙΑΖΟΝΤΑΙ ΔΙΑΜΕΡΙΣΜΑΤΑ

Lux διαμέρισμα 55τ.μ. των 2 δωματίων, επιπλωμένο και με θέρμανση. Περιοχή Ακαδημίας 450€/μηνα
Νεόκτιστο διαμέρισμα lux κατασκευής 120τ.μ. με 3 υπνοδωμάτια, αυτόνομη θέρμανση και αυλή 500τ.μ. στην παραλία Ιαλυσού 800€/μήνα
Γκαρσονιέρα σε ρετιρέ στο Κανακόνερο 25 τ.μ. 230 €
Διαμέρισμα στη Οδό Στέλιου Καπάδη κατάλληλο για επαγγελματική χρήση 85 τ.μ. 450 €

ΒΙΤΖΗΛΑΙΟΣ ΜΑΡΙΟΣ •ΕΘΝΑΡΧΟΥ ΜΑΚΑΡΙΟΥ 45• ΤΗΛ: 22410-24900, ΚΙΝ: 6932704919, 6932196325 FAX: 22410-25544, WEBSITE: www.vitzileos.gr, EMAIL:mvre@otenet.gr AE858

ΚΤΗΜΑΤΟΜΕΣΙΤΙΚΟ ΓΡΑΦΕΙΟ

ΑΣΒΕΣΤΗΣ Δ. ΝΙΚΟΛΑΟΣ

- **ΚΟΔΡΙΓΚΤΩΝΟΣ** διαμέρισμα 160 τμ. έτος κατασκευής 1990 ρετιρ, lux, με πανοραμική θέα.
- **ΚΑΡΑΚΟΝΕΡΟ** 72 τ.μ. 3ος όροφος με ασανσέρ
- **ΚΑΡΑΚΟΝΕΡΟ** 100 τ.μ. λουξ κατασκευής
- **ΑΝΑΛΗΨΗ** κατάστημα και αποθήκη 45 συν125 τ.μ. με πατάρι 40 τ.μ. σε πολύ καλή τιμή!!!
- **ΑΝΑΛΗΨΗ** διαμέρισμα λουξ 113 τ.μ. με καταπληκτική θέα, 235,000€
- **ΑΝΑΛΗΨΗ** οροφοδιαμέρισμα 120 τ.μ. λουξ προς 2.000€ ανά τ.μ.
- **ΑΘΗΝΩΝ** κατάστημα 127 τ.μ. με 127 τ.μ. υπόγειο
- **ΑΘΗΝΩΝ** κατάστημα 137 τ.μ. με 160 τ.μ. υπόγειο
- **ΤΣΑΛΔΑΡΗ** κατάστημα 127 τ.μ. με 160 τ.μ. υπόγειο
- **ΡΟΔΙΝΙ** διαμέρισμα 94 τ.μ. λουξ κατασκευής 180,000€
- **ΡΟΔΙΝΙ** διαμέρισμα 90 τ.μ. λουξ κατασκευής 165,000 €
- **Μ. ΠΕΤΡΙΔΗ** 90 τ.μ. κατάστημα
- **Μ. ΠΕΤΡΙΔΗ** οροφοδιαμέρισμα λουξ κατασκευής 120 τ.μ. προς 2,000€ ανά τ.μ.
- **Μ. ΠΕΤΡΙΔΗ** διαμέρισμα ισόγειο 82 τ.μ. 130,000 €
- **Μ. ΠΕΤΡΙΔΗ** διαμέρισμα ημιυπόγειο 85 τ.μ. 100,000 €
- **Μ. ΠΕΤΡΙΔΗ** διαμέρισμα 82 τ.μ. 150,000 €
- **Μ. ΠΕΤΡΙΔΗ** διαμέρισμα λουξ κατασκευής 88 τ.μ. προς 2.000 € ανά τ.μ.
- **ΤΡΙΑΝΤΑ** διαμέρισμα 44 τ.μ. λουξ 83,000 €
- **ΤΡΙΑΝΤΑ** μεζονέτα 150 τ.μ. λουξ κατασκευής με 1.000 τ.μ. οικόπεδο 270,000 €
- **ΠΑΣΤΙΔΑ** μεζονέτα 130 τ.μ. 170,000 € **και** μεζονέτα 150 τ.μ. 195,000 €
- **ΠΑΣΤΙΔΑ** μεζονέτες 125 τ.μ. με 300 τ.μ. οικόπεδο 90,000€ σε μπετά
- **ΚΟΣΚΙΝΟΥ** μεζονέτα 192 τ.μ. σε μπετά με 300 τ.μ. οικόπεδο 140,000 €
- **ΚΟΣΚΙΝΟΥ** μεζονέτα 115 τ.μ. λουξ ανεξάρτητη 220,000 €
- **ΚΟΣΚΙΝΟΥ** οικόπεδο 4050 τ.μ. με καλή θέα!!! 220,000€
- **ΚΟΛΥΜΠΙΑ** οικόπεδο 4.100 τ.μ. 150,000€
- **ΚΑΝΔΥΛΙ** οικόπεδο 4.000 τ.μ. 145,000€
- **ΓΕΝΝΑΔΙ** οικόπεδο 2,360 τ.μ. με άδεια οικοδομής (440 τ.μ. μικτά) πάνω στο δρόμο 50 μέτρα από το κύμα
- **ΚΑΝΔΥΛΙ** οικόπεδο 4.000 τ.μ. 145,000 €
- **ΕΝΟΙΚΙΑΖΕΤΑΙ** διαμέρισμα 87 τ.μ. 2 υπ. 450€

ΑΓΙΟΥ ΙΩΑΝΝΟΥ 46, ΡΟΔΟΣ

ΤΗΛ. 2241032809, 6947848288, 6947935026

e-mail:asvestis estate@yahoo.gr

ΧΠΚΤΗ003

ΕΝΟΙΚΙΑΖΕΤΑΙ

ΚΑΤΑΣΤΗΜΑ

στα 100 Μαγαζιά (Βενιζέλου)

Πληρ. καθημερινά 11-12 π.μ. κ. Τάκη
τηλ. 22410-76767, 73663

ΜΑΤ2866

ΕΝΟΙΚΙΑΖΕΤΑΙ

ημιυπόγειο 650 τ.μ. με ύψος 7 μέτρα με ράμπα και δύο εισόδους extra. Περιοχή Ιξιά απέναντι Μίρα Μάρε. Από τον κεντρικό δρόμο απέχει 20 μέτρα, με άδεια κύριου χώρου. Ενοίκιο 1.100 ευρώ.

Πληρ. τηλ. 2241090163

ΜΑΤ2839

ΕΝΟΙΚΙΑΖΟΝΤΑΙ

α) ισόγειο **διαμέρισμα** 120 τ.μ. περιβαλλόμενο από αυλή και διαμορφωμένο κήπο 150 τ.μ. σε ανακαινισμένο κτίριο, με δύο ανεξάρτητες εισόδους, κλιματισμό, θερμοσυσσωρευτές, συναγερμό, τρία υπνοδωμάτια και δύο τουαλέτες, επί της πλατείας Ακαδημίας για επαγγελματική στέγη, κατοικία ή μικτή χρήση, πλήρως επιπλωμένο ή ανεπίπλωτο.

β) **υπόγειοι χώροι** 170, 100 και 40 τ.μ. με τουαλέτα και είσοδο επί της Ηρώων Πολυτεχνείου πλησίον της πλατείας Ακαδημίας κατάλληλοι για κύρια χρήση.

Πληρ. τηλ. 6972253826

ΜΑΤ2791(2)(Γ)

ΠΩΛΟΥΝΤΑΙ

Σε **αποκλειστική διάθεση** στην Παστίδα, 2 οικόπεδα εντός οικισμού από 250 τμ το καθένα, με άδεια οικοδομής, **60,000€** (έκαστο) (ref:2927 & 2928)

πληροφορίες στο τηλ 2241026281

ΣΑΒΒΑΙΔΗΣ & Συνεργατες

ΜΧΠ659 Μεσιτες & Συμβουλοι Ακινητων

Profit & Solution

ΚΤΗΜΑΤΙΚΕΣ ΥΠΗΡΕΣΙΕΣ

Αντ. Δαμασκηνού 119 85100 Ρόδος

22410 28100

AE963

ΔΙΑΜΕΡΙΣΜΑΤΑ

Κρητικά μονοκατοικία 75τμ	με αυλή	110.000ΕΥΡΩ
Παλιά Πόλη 110τμ μετ/νο		135.000ΕΥΡΩ
Δασκάλους 80τμ 2 υ/δ	καινούργιο	137.000ΕΥΡΩ
Ανάληψη 96τμ 3 υ/δ		190.000ΕΥΡΩ
Ροδίνι 85τμ 2υ/δ	αυτόνομη θέρμανση	135.000ΕΥΡΩ
Μιχ Πετρίδη 55τμ +12τμ	βοηθητικός χώρος	85.000ΕΥΡΩ
Μιχ Πετρίδη 95τμ 2 υ/δ	αυλή 17τμ σε άριστη κατάσταση	
Παλαιό Νοσοκομείο 108τμ		160.000ΕΥΡΩ
Μητρόπολη 70τμ με αυλή	ημιυπόγειο	75.000ΕΥΡΩ
Βενετόκλειο σχολείο 64τμ		85.000ΕΥΡΩ
Κρεμαστή 76τμ 2 υ/δ		90.000ΕΥΡΩ
Παραδείσι 85 τμ	καινούργιο	110.000ΕΥΡΩ
Παραδείσι 85τμ	σε καλή κατάσταση	90.000ΕΥΡΩ

ΜΟΝΟΚΑΤΟΙΚΙΕΣ

Μαλώνα 79τμ 2υ/δ, 2 wc	θέα θάλασσα	165.000ΕΥΡΩ
Μαριτσά 80τμ	σε άριστη κατάσταση με αυλή	80.000ΕΥΡΩ
Δαματριά 75τμ	με οικόπεδο 325τμ	85.000ΕΥΡΩ
Μαριτσά 130.τμ	σε οικόπεδο 5.300τμ	250.000ΕΥΡΩ
Παστίδα σε οικόπεδο 345τμ	τελειωμένο 130τμ.	185.000ΕΥΡΩ
Παστίδα σε οικόπεδο 310τμ	σε μαρμαροσοβά 130τμ	118.000ΕΥΡΩ
Παστίδα σε οικόπεδο 430τμ	σε μπετό 130τμ	118.000ΕΥΡΩ
Παστίδα σε οικόπεδο 415τμ	σε μπετό 130τμ	116.000ΕΥΡΩ
Γεναδι σε οικόπεδο 500τμ	σε μπετό 86τμ	80.000ΕΥΡΩ

ΕΝΟΙΚΙΑΣΕΙΣ

Γεναδι 512τμ	οικόπεδο με άδεια οικοδομής 94τμ	40.000ΕΥΡΩ
Θολό 3,500τμ	με άδεια οικοδομής	70.000ΕΥΡΩ
Φάνες 1000τμ	με άδεια οικοδομής	39.000ΕΥΡΩ
Κρεμαστή 2,000τμ	οικοδομήσιμο 200τμ	220.000ΕΥΡΩ

ευσταθίου ΕΥΡΩΚΤΗΜΑΤΙΚΗ

ΚΤΗΜΑΤΟΜΕΣΙΤΙΚΟ ΓΡΑΦΕΙΟ



1.000 τ.μ. Στην Ιαλυσό (δίπλα στο Γυμνάσιο) με άδεια οικοδομής για 155τ.μ κατοικία **Αξίας 110.000€**



558 τ.μ. Επί της οδού Βελιγραδίου (Σ.Δ. 0,4) **Αξίας 235.000€**



1.004 τ.μ. Στην Ιαλυσό (Κανδυλί) με άδεια οικοδομής για 140τ.μ κατοικία **Αξίας 125.000€**



642 τ.μ. Επί της οδού Βέρνης (Σ.Δ 0,4) **Αξίας 226.000€**

ΧΠ401/2029

2M DESIGN T:6554125

ΟΙΚΟΠΕΔΑ ΠΡΟΣ ΠΩΛΗΣΗ

Εθν. Αντιστάσεως 83, Τηλ: 22410 73819, 74917, Fax: 22410 38641, Κιν: 6944 374546, 6945 292030

Url: www.euroktimatiki.gr, E-mail: info@euroktimatiki.gr

ΠΩΛΕΙΤΑΙ

Σε **αποκλειστική διάθεση** οικόπεδο στο σχέδιο πόλης της Ρόδου εμβαδού 1,322 τμ με ΣΔ 0.6 (ref:2931)

πληροφορίες στο τηλ 2241026281

ΣΑΒΒΑΙΔΗΣ & Συνεργατες

Μεσιτες & Συμβουλοι Ακινητων

ΓΙΑΝΝΗΣ ΝΙΚΟΛΙΔΑΚΗΣ

Μηχανολόγος-Μηχανικός

Γαλλίας 12-Ρόδος • τηλ. (22410)22291, 35103

ΠΩΛΟΥΝΤΑΙ

ΔΙΑΜΕΡΙΣΜΑΤΑ

- 49 τ.μ., 55 τ.μ. στην οδό Καθοπούλη
- 85 τ.μ., 78 τ.μ., 88 τ.μ., 48 τ.μ., 110 τ.μ., 120 τ.μ., 63 τ.μ. στο Καρακόνερο με υπόγειες θέσεις parking και αποθήκες

ΜΕΖΟΝΕΤΑ

- 237 τ.μ. με κήπο και υπόγειο parking στην οδό Αισχίνη
- και 156 τ.μ. με χώρο parking στο Καρακόνερο

ΧΠ2675

ευσταθίου ΕΥΡΩΚΤΗΜΑΤΙΚΗ

ΚΤΗΜΑΤΟΜΕΣΙΤΙΚΟ ΓΡΑΦΕΙΟ

Εθν. Αντιστάσεως 83 • Τηλ.: 22410 73819, 74917

Κιν.: 6944 374546, 6945 292030

Fax: 22410 38641 • e-mail: info@euroktimatiki.gr

ΠΩΛΗΣΕΙΣ ΑΚΙΝΗΤΩΝ

Οικόπεδα

1) 3.640 τ.μ. οικόπεδο στην Ιαλυσό με άδεια οικοδομής για διώροφη μονοκατοικία 135 τ.μ. αξίας 120.0000 ευρώ. 2) 500 τ.μ. στους Αγίους Αποστόλους (νέο σχέδιο πόλεως) με σ.δ. 0,8 Αξίας 150.000 ευρώ. 3) 614 τ.μ. στους Αγίους Αποστόλους (νέο σχέδιο πόλεως). Αξίας 220.000 ευρώ. 4) 1.400 τ.μ. στην ιαλυσό με άδεια οικοδομής με δυνατότητα οικοδόμησης 150 τ.μ. κατοικίας, Αξίας 138.000 ευρώ. 15 τ.μ., κατοικίας αξίας 140.000 ευρώ 5) 987 τ.μ. στην ιαλυσό θέση Κανδηλί με άδεια οικοδομής 6) 304 τ.μ. στην Ιξιά (με δυνατότητα οικοδόμησης 240 τ.μ. κατοικίας) Αξίας 160.000 € 7) 1.000 τ.μ. στο Ροδίνι (με δυνατότητα οικοδόμησης 400 τ.μ. κατοικίας) Αξίας 350.000 € 8) 1000 τ.μ. στην Ιαλυσό (με δυνατότητα οικοδόμησης 120 τ.μ. κατοικίας) Αξίας 110.000 € 9) 2000 τ.μ. στην Ιαλυσό (με δυνατότητα οικοδόμησης 200 τ.μ. κατοικίας) Αξίας 220.000 € 10) 2000 τ.μ. στα Κοσκινού (με δυνατότητα οικοδόμησης 120 τ.μ. κατοικίας) Αξίας 88.000 € 11) 3.640 τ.μ. στην Ιαλυσό (με δυνατότητα οικοδόμησης 135 τ.μ. κατοικίας) Αξίας 120.000 € 12) 4000 τ.μ. στα Κοσκινού με πανοραμική θέα (με δυνατότητα οικοδόμησης 200 τ.μ. κατοικίας) Αξίας 215.000 € 13) 4000 τ.μ. στα Κοσκινού με εξαιρετική θέα (με δυνατότητα οικοδόμησης 200 τ.μ. κατοικίας) Αξίας 300.000 € 14) 4.010 κοντά στην Εθν. Οδό Λίνδου – Αεροδρομίου για επαγγελματική χρήση (με δυνατότητα οικοδόμησης 3.600 τ.μ. Βιοτεχνικού Χώρου) Αξίας 180.000 € 15) 5.300 τ.μ. στα Ασγουρου (με δυνατότητα οικοδόμησης 200 τ.μ. κατοικίας) Αξίας 190.000 €

Διαμερίσματα

1) 50 τ.μ. στην Μ. Κλαδάκη με 1 υπν/τιο Αξίας 90.000 € 2) 50 τ.μ. στην Μυτιλήνης με 1 υπν/τιο Αξίας 82.000 € 3) 70 τ.μ. στην Ιξιά (Σωτήρος) με 2 υπν/τια Αξίας 94.000€ 4) 74 τ./μ. 2ου ορόφου περιοχή Ανάληψη σε νεόδμητη οικοδομη με 2 υπνοδωμάτια, σαλόνι, κουζίνα, μπάνιο, διαθέτει κεντρική θέρμανση, ηλιακό θερμοσίφωνα, ιδιόχρηστο πάρκιν. Αξίας 170.000 € 5) 80 τ.μ. στην Αγ. Σοφίας με 2 υπν/τια Αξίας 176.000€ 6) 81 τ.μ. στην Ανάληψη επι της οδού Αισχίνη σε νεόδμητη οικοδομη με πάρκιν. Αξίας 180.000 € 7) 80 τ.μ. στην Λαγκάνη (περιοχη Δασκάλους) με 2 υπν/τια Αξίας 85.000€ 8) 95 τ.μ. στην Ηλιούπολη με 2 υπνοδωμάτια αξίας 95.000 € 9)95 τ.μ. στην 28ης Οκτωβρίου με 2 υπν/τια Αξίας 280.000€ 10) 95 τ.μ. στην Ιξιά (Σωτήρος) με 2 υπν/τια Αξίας 90.000€ 11) 110 τ.μ. με 3 υπν/τια στους Αγ. Αποστόλους β' ορόφου αξίας 117.000 ευρώ 12) 107 τ.μ. στην Ρόδου-Λίνδου (κοντά στην ΔΕΥΑΡ) με 3 υπν/τια Αξίας 130.000€ 13) 110 τ.μ. στην Ανθ. Ζερβού με 3 υπν/τια Αξίας 225.000 € 14) 110 τ.μ. στην Ιαλυσό με 3 υπν/τια Αξίας 120.000 € 15) 110 τ.μ. στην Νηρηίδων (Καρακόνερο) με 3 υπν/τια Αξίας 220.000€ 16) 116 τ.μ. στην Μ. Πετρίδη με 3 υπν/τια Αξίας 232.000 € 17) 120 τ.μ. στην Ιαλυσό με 3 υπν/τια Αξίας 125.000 € 18)120 τ.μ. στην Νηρηίδων (Καρακόνερο) με 3 υπν/τια Αξίας 240.000€ 19) 126 τ.μ. στην Γρηγορίου Ε' με 3 υπνοδωμάτια Αξίας 315.000 €

ΜΟΝΟΚΑΤΟΙΚΙΕΣ - ΜΕΖΟΝΕΤΕΣ

1)111 τ.μ. στα Κοσκινού εντός οικοπέδου 160 τ.μ. αξίας 230.000€ 2140 τ.μ. στην Ιαλυσό Αξίας 280.000 € 2) 133 τ.μ. στο Μόντε Σμιθ πολυτελούς κατασκευης, με αρχιτεκτονικό σχεδιασμό, με τρία υπνοδωμάτια, σαλόνι-κουζίνα, νεόκτιστη-ετοίμοπαράδοτη, με διαμορφωμένο κήπο 120 τ.μ., με πλήρης θέρμανση και τζάκι Αξίας 420.000€ 3)140 τ.μ. στην Παστίδα Αξίας 220.000 € 4) 140 τ.μ. στην Ιαλυσό Αξίας 280.000 € 5) 150 τ.μ. στην Ιαλυσό Αξίας 300.000 € 6)155 τ.μ. στην Ιξιά Αξίας 279.000 € 7) 155 τ.μ. στην Ιξιά Αξίας 281.000 € 8) 160 τ.μ. στην Ιαλυσό Αξίας 350.000 € 9) 160 τ.μ. στα Κοσκινού Αξίας 380.000 € 10) 160 τ.μ. στις Φάνες Αξίας 190.000 € 11) 200 τ.μ. στους Πρόποδες Φιλερήμου στην Ιαλυσό Αξίας 380.000 € 12) 280 τ.μ. στην λεωφ. Κρεμαστής – Π. Αεροδρόμιου Αξίας 320.000 €

ΚΑΤΑΣΤΗΜΑΤΑ

1) 30 τ.μ. στο Κέντρο της Πόλης (με άμεση παράδοση χρήσης) Αξίας 450.000€ 2) 55 τ.μ. στην Ανάληψη (κεντρικά) Αξίας 120.000€ 3) 57 τ.μ. στο Κέντρο της Πόλης (ελεύθερο Χρήσεως) Αξίας 370.000€ 4) 61 τ.μ. στο Κέντρο της Πόλης (με άμεση παράδοση χρήσης) Αξίας 590.000€ 5) 62 τ.μ. στην Ανάληψη (κεντρικά) Αξίας 370.000 € 6) 77 τ.μ. στο Κέντρο της Πόλης (ελεύθερο Χρήσεως) Αξίας 500.000€ 7) 100 τ.μ. στην Ανάληψη (κεντρικά) Αξίας 580.000 € 8) 160 τ.μ. στην Μιχαήλ Πετρίδη αξίας 290.000 9) 43 τ.μ. στην Ιαλυσό επί της Ιερού Λόχου (με άμεση παράδοσης χρήσης). Αξίας 120.000 ευρώ. 10) Κατάστημα επί της οδού Σωκράτους Παλιά Πόλη 74 τ.μ. 11) Κατάστημα επί της πλατείας Ιπποκράτους στην Παλιά Πόλη 135 τ.μ., 12) Κατάστημα επί της οδού Πολυδώρου στην Παλιά Πόλη 53 τ.μ. συν 1ος όροφος 53 τ.μ., 13) 86 τ.μ. ισόγειο κατάστημα επί της πλατείας Εβραίων Μαρτύρων Παλιά Πόλη συν 1ος όροφος 90 τ.μ., 14) 3 καταστήματα επιφανείας 62,07 τ.μ. το καθε ένα επί της οδού Ηλία Βενέζη Αξίας 180.000 € έκαστο.

ΧΠ4012029

ΕΝΟΙΚΙΑΣΕΙΣ

συνέχεια από την προηγούμενη

ΕΝΟΙΚΙΑΖΕΤΑΙ διαμέρισμα επί της οδού Πελοποννήσου ισόγειο 80 τ.μ. με δική του αυλή, σαλόνι, κουζίνα, μπάνιο, 2 υπνοδωμάτια. Ενοίκιο 340 ευρώ. Πληρ. τηλ. 2241085231, 6945461564

MZT300618

ΕΝΟΙΚΙΑΖΕΤΑΙ διαμέρισμα με ένα υπνοδωμάτιο στο κέντρο της πόλης, σε καινούργια οικοδομή. Πληρ. τηλ. 6978584676

MXP13801

ΕΝΟΙΚΙΑΖΕΤΑΙ διαμέρισμα 100 τ.μ. δύο υπνοδωματίων, σαλόνι, κουζίνα, μπάνιο, επί της οδού Θ. Σοφούλη και Τερψιχώρη 20. Πληρ. τηλ. 2241029597, 6934852512

MZT300602

ΕΣΤΙΑ

ΚΤΗΜΑΤΟΜΕΣΙΤΙΚΟ ΓΡΑΦΕΙΟ ΚΑΜΠΟΥΡΗΣ ΣΚ. ΕΜΜΑΝΟΥΗΛ

ΠΩΛΟΥΝΤΑΙ

1. Διαμερίσματα:

α) 81 τ.μ. στο κέντρο της πόλης, ισόγειο με δυνατότητα πολλαπλών χρήσεων και με θέση parking

β) 88 τ.μ. ρετιρέ στην Διον. Σολωμού

γ) 100 τ.μ. λουξ κατασκευής στην Ανάληψη

δ) 135 τ.μ. ρετιρέ λουξ κατασκευή, στην Ανάληψη

ε) 65 τ.μ. λουξ κατασκευή στο Ροδίνι

στ) 120 τ.μ. λουξ κατασκευή στο Ροδίνι

ζ) 80 τ.μ λουξ κατασκευή στο Ροδίνι

η) 100 τ.μ. λουξ κατασκευή στο Ροδίνι

2. Μονοκατοικίες:

α) 200 τ.μ. ανεξάρτητες με αυλή 1.000 τ.μ. στα Κοσκινού

β) 110 τ.μ.-150 τ.μ.-200 τ.μ. με οικόπεδο 400 τ.μ. και ατομική πισίνα, στα Μαριτσά

3. Οικόπεδα:

α) Πωλούνται οικόπεδα στην Παστίδα 1.500 μέτρα με άδεια οικοδομής για 150 μ. μονοκατοικία.

β) 4.000 τ.μ. και 8.000 τ.μ. στην Λεωφ. Ρόδου-Λίνδου

γ) 1850 τ.μ. σστην Παστίδα εντός οικισμού

4. Καταστήματα:

α) 70 τ.μ. στην Ανάληψη

ΣΤΕΦ. ΚΑΖΟΥΛΗ 74 - ΡΟΔΟΣ

ΤΗΛ. 2241024858, 6942841691

ΑΕ6991

ΕΥΡΩΣΤΕΓΑΣΤΙΚΗ

ΚΤΗΜΑΤΟΜΕΣΙΤΙΚΟ ΓΡΑΦΕΙΟ - ΧΑΤΖΗΜΑΡΚΟΣ Ν. ΓΕΩΡΓΙΟΣ

Θ. ΣΟΦΟΥΛΗ 153 – Τ.Κ. 85100 ΡΟΔΟΣ

Πληροφορίες στο κιν. 6973331692.

Τηλ. Γραφείου : 22410-29016.

ΠΩΛΟΥΝΤΑΙ ΚΑΙΝΟΥΡΓΙΑ ΔΙΑΜΕΡΙΣΜΑΤΑ ΛΟΥΞ ΚΑΤΑΣΚΕΥΗΣ

1. **ΜΙΧ. ΠΕΤΡΙΔΗ:** Διαμερίσματα 112 τ.μ. και 118 τ.μ. ισόγεια, 1ου, 2ου και 3ου ορόφου από 246.000 euro έως 277.000 euro, με 3 υπνοδωμάτια, 2 μπάνια, ηλιακό, δαρυφορική, ατομική θέρμανση πετρελαίου, air condition σε όλα τα δωμάτια, θυροτηλεόραση, πόρτες ασφαλείας, ιδιόκτητη αποθήκη, ιδιόκτητο γκαράζ και σύνδεση στο κεντρικό δίκτυο.
2. **ΡΟΔΙΝΙ:** Διαμέρισμα 100 τ.μ., 1ου ορόφου - 3 υπνοδ. - τιμή 185.000 EURO
3. **ΡΟΔΙΝΙ:** Διαμέρισμα 100 τ.μ., ρετιρέ, 3ου ορόφου, 3 υπνοδωματίων - τιμή 190.000 EURO
4. **ΡΟΔΙΝΙ:** Διαμέρισμα 80 τ.μ., 1ου ορόφου, 2 υπνοδωματίων - τιμή 150.000 EURO
5. **ΠΤΟΛΕΜΑΙΩΝ:** Διαμερίσματα υπό κατασκευή 3 υπνοδωματίων 100 τ.μ. και 107 τ.μ. Τιμή 200.000 EURO
6. **ΕΙΑ:** Καινούργια διαμερίσματα 103 τ.μ. σε μικρή πολυκατοικία 1ου ορόφου με 3 υπνοδωμάτια και δύο μπάνια, ιδιόκτητο parking και αποθήκη. Τιμή 205.000 EURO
7. **ΤΡΙΑΝΤΑ:** Ισόγειο διαμέρισμα 115 τ.μ. με 2 υπνοδωμάτια, με μεγάλες βεράντες και 2 θέσεις πάρκιν αποκλειστικής χρήσης. Τιμή 210.000 euro.
8. **ΤΡΙΑΝΤΑ:** Ισόγειο διαμέρισμα 100 τ.μ. με 2 υπνοδωμάτια, με ιδιόκτητη αυλή 100 τ.μ. Τιμή 180.000 euro
9. **ΑΣΓΟΥΡΟΥ :** Γκαρσονιέρα 40 τ.μ – 2ου ορόφου – τιμή : 55.000 EURO.

ΠΩΛΟΥΝΤΑΙ ΜΕΤΑΧΕΙΡΙΣΜΕΝΑ ΔΙΑΜΕΡΙΣΜΑΤΑ

10. **ΜΙΧ. ΠΕΤΡΙΔΗ:** Διαμέρισμα 80 τ.μ. (βοηθητικός χώρος) με 2 υπνοδ., σαλόνι, κουζίνα, μπάνιο, σε άριστη κατάσταση. Τιμή 80.000 EURO
11. **ΜΗΤΡΟΠΟΛΗ:** Ισόγειο διαμέρισμα 96 τ.μ. (χαρακτηρισμένο ως αποθήκη) με 2 υπνοδωμάτια, με 50 τ.μ. κήπο, σε άριστη κατάσταση, πλήρως επιπλωμένο. Τιμή 115.000 EURO
12. **ΑΓΙΩΝ ΑΠΟΣΤΟΛΩΝ:** Ισόγειο διαμέρισμα 85 τ.μ. 20ετίας, ανακαινισμένο με τζάκι, 3 υπνοδωματίων και αποθήκη 20 τ.μ. Τιμή 130.000 EURO
13. **ΙΑΛΥΣΟΣ:** Διαμέρισμα 1ου ορόφου 70 τμ. με 2 υπνοδ., σαλόνι, κουζίνα, μπάνιο, σε καλή κατάσταση. Τιμή 120.000 EURO
14. **ΠΑΣΤΙΔΑ:** Μονοκατοικία με σοφίτα, συνολικά 105 τ.μ. πλήρως ανακαινισμένη, εντός οικισμού, με 2 υπνοδωμάτια, σαλόνι, κουζίνα, μπάνιο, σε άριστη κατάσταση, με ιδιόκτητο χώρο parking, και επιπλέον οικοδομήσιμο οικόπεδο 130 τ.μ. με δόμηση 95 τ.μ. Τιμή 120.000 EURO

ΠΩΛΟΥΝΤΑΙ ΜΟΝΟΚΑΤΟΙΚΙΕΣ – ΜΕΖΟΝΕΤΕΣ

15. **ΑΓΙΟΣ ΝΙΚΟΛΑΟΣ:** Ισόγεια μονοκατοικία (βοηθητικός χώρος) 70 τ.μ. με 2 υπνοδ., κουζίνα, σαλόνι, μπάνιο, με αυλή και συμπληρωματικό δωμάτιο για αποθήκη ή επιπλέον υπνοδωμάτιο. Τιμή 70.000 EURO
16. **ΜΙΧ. ΠΕΤΡΙΔΗ:** Τριώροφη μονοκατοικία 240 τ.μ. πλέον προεγκαταστάσεων για σοφίτα, σε 300 τ.μ. οικόπεδο, με το κλειδί στο χέρι. Τιμή 530.000 euro.
17. **ΤΡΙΑΝΤΑ:** Τριώροφη μονοκατοικία έως και μαρμαροσουβά, συνολικής επιφάνειας 210 τ.μ. (3Χ70 τ.μ.) σε οικόπεδο 350 τ.μ. σε περιοχή με θέα. Τιμή 200.000 EURO.
18. **ΠΑΣΤΙΔΑ:** Μονοκατοικίες σε μπετά 135 τ.μ. κυριοι χώροι και 18 τ.μ. ημιυπαίθριων, με 3 υπνοδωμάτια και 2 μπάνια με οικόπεδο 350 τ.μ. περιγραφόμενο με τοιχία. Τιμή 135.000 EURO.
19. **ΠΑΣΤΙΔΑ:** Εξοχικές διώροφες μονοκατοικίες 125 τ.μ., 3 υπνοδωματίων, με επιπλέον δόμηση 75 τ.μ., σε οικόπεδο 400 τ.μ. Περιφραγμένο με τοιχία και θέση parking. Υπό κατασκευή, παραδίδονται τελειωμένες. Τιμή 215.000 EURO.
20. **ΚΑΛΥΘΙΕΣ:** Από Καλυθιές προς Ψίνθο. Μεζονέτες σε μπετά 110 τ.μ. σε 400 τ.μ. οικόπεδο. Τιμή 100.000 EURO
21. **ΠΑΡΑΛΙΑ ΑΦΑΝΤΟΥ:** Μονοκατοικίες 170 τ.μ. με τζάκι σε οικόπεδο 1.000 τ.μ. ετοιμοπαράδοτες. Τιμή 310.000 EURO

ΠΩΛΟΥΝΤΑΙ ΚΑΤΑΣΤΗΜΑΤΑ

22. **ΚΑΜΕΙΡΟΥ:** Κατάστημα 42 τ.μ. πωλείται ως έχει έως και κτισίματα. Τιμή 80.000 EURO.
23. **ΚΑΜΕΙΡΟΥ:** Κατάστημα 60 τ.μ. μισθωμένο προς 350 euro, κατάλληλο για εισόδημα. Τιμή 90.000 EURO.

ΠΩΛΟΥΝΤΑΙ ΕΞΟΠΛΙΣΜΕΝΕΣ ΕΠΙΧΕΙΡΗΣΕΙΣ

24. **ΝΙΟΧΩΡΙ:** Επιχείρηση υγειονομικού ενδιαφέροντος με 40 τ.μ. αυλή. Τιμή 35.000 EURO και μίσθωμα 750 EURO
25. **ΠΕΥΚΟΙ :** Πωλείται επιχείρηση fast food - γυράδικο 50 τ.μ. πλήρως εξοπλισμένη, με μεγάλη αυλή με τραπεζοκαθίσματα στην πλατεία Λαθόμπρικα Πεύκων. Τιμή 25.000 EURO – Μίσθωμα 600 EURO - Με νέο 12ετές συμβόλαιο
26. **ΠΑΛΙΑ ΠΟΛΗ :** Πωλείται επιχείρηση 15 τ.μ – τιμή : 65.000 EURO, - σε πολύ εμπορικό πόστο – νέο 12ετές συμβόλαιο.

ΠΩΛΟΥΝΤΑΙ ΚΤΗΜΑΤΑ – ΟΙΚΟΠΕΔΑ

27. **ΜΑΡΙΤΣΑ:** Οικόπεδο 12.500 τ.μ. επί του δρόμου με πρόσοψη 70 μ.
28. **ΠΑΣΤΙΔΑ:** Οικόπεδο εντός οικισμού 300 τ.μ. με δόμηση 300 τ.μ. Τιμή 60.000 EURO
29. **ΚΑΒΟΥΡΑΚΙΑ:** Οικόπεδο Αμφιθεατρικό 7 στρέμματα κοντά στην θάλασσα.
30. **ΕΙΑ:** Οικόπεδο 160 τ.μ. με δόμηση για τριώροφη μεζονέτα συνολικά 195 τ.μ. και κήπο. Τιμή 80.000 EURO.
31. **ΣΟΡΩΝΗ :** Οικόπεδο 509 τ.μ. εντός οικισμού με δόμηση 430 τ.μ. 300 μέτρα απο το Δημαρχείο, και 100 μέτρα από τον ασφαλτοστρωμένο δρόμο προς την παραλία. Τιμή 35.000 EURO.
32. **ΕΠΙ ΤΗΣ ΛΕΩΦ. ΡΟΔΟΥ - ΚΑΛΛΙΘΕΩΝ :** Προνομιούχο οικόπεδο 825 τ.μ με άδεια οικοδομής 108 τ.μ κυριας χρησης – τιμή: 120.000 EURO.
33. **ΡΟΔΟΥ-ΛΙΝΔΟΥ:** Οικόπεδο εφαπτόμενο επί της οδού, 4.000 τ.μ. Με την αδεια οικοδομής για καταστήματα με υπόγειο 400 τ.μ., ισόγειο 400 τ.μ. και όροφο 300 τ.μ. Τιμή 330.000 ευρώ.
34. **ΡΟΔΟΥ-ΛΙΝΔΟΥ:** Οικόπεδο 3.400 τ.μ. εφαπτόμενο επί της οδού, με πρόσοψη 107 τ.μ. Τιμή 350.000 ευρώ.
35. **ΨΙΝΘΟΣ:** Πευκόφυτη έκταση 60 στρέμματα. Τιμή 60.000 euro.
36. **ΨΙΝΘΟΣ :** Κτήμα 8 στρ.- 7 χιλιόμετρα από το χωριό - τιμή: 25.000 EURO.
37. **ΚΡΗΤΗΝΙΑ:** Οικόπεδο 1.400 τ.μ., εντός οικισμού με δόμηση 400 τ.μ. Τιμή 35.000 EURO.
38. **ΠΑΣΤΙΔΑ :** Πρόποδες Φλερήμου 2.030 τ.μ. εντός ζώνης.

ΒΙΟΤΕΧΝΙΚΟΙ ΧΩΡΟΙ – ΑΠΟΘΗΚΕΣ

39. **ΑΝΑΛΗΨΗ:** Πωλείται πανω στον κεντρικό δρόμο, πολυτελής υπόγειος χωρος 160 τ.μ. μισθωμένος προς 485 ευρω μηνιαιως. Με 2 w.c. κατάλληλος για όλες τις χρήσεις. Ιδανικός για τεχνικά γραφεία, Λογιστήριο, Βιοτεχνία, Γυμναστήριο κ.λπ. Αρχική τιμή 100.000 EURO. Δεκτές και λοιπές λογικές προτάσεις.
40. **ΜΙΧ. ΠΕΤΡΙΔΗ:** Υπόγεια αποθήκη 100 τ.μ. Τιμή 35.000 euro.
41. **ΑΣΓΟΥΡΟΥ:** Αποθήκη 400 τ.μ. απομερατωμένη πάνω στον δρόμο, εύκολη πρόσβαση για κάθε τύπο οχήματος με άνοιχτο χώρου και μεγάλη αυλή. Τιμή 352.000 EURO.

● ΖΗΤΟΥΝΤΑΙ ΓΙΑ ΑΓΟΡΑ ●
ΜΕΤΑΧΕΙΡΙΣΜΕΝΑ ΔΙΑΜΕΡΙΣΜΑΤΑ

ΑΕ0101

ΚΑΤΑΣΚΕΥΕΣ-ΠΩΛΗΣΕΙΣ-ΑΝΤΙΠΑΡΟΧΕΣ

ΧΑΤΖΗΜΙΧΑΛΗΣ ΚΩΝΣΤΑΝΤΙΝΟΣ

ΔΟΜΙΚΟΣ ΕΡΓΟΛΑΒΟΣ ΔΗΜΟΣΙΩΝ ΕΡΓΩΝ

ΠΩΛΟΥΝΤΑΙ

ΠΑΣΤΙΔΑ: ΑΝΕΞΑΡΤΗΤΕΣ ΠΟΛΥΤΕΛΕΙΣ ΜΕΖΟΝΕΤΕΣ 158 τ.μ.-152 τ.μ. σε οικόπεδα των 340 τ.μ. με φανταστική θέα σε ήσυχο περιβάλλον.

ΑΦΑΝΤΟΥ: ΔΙΑΜΕΡΙΣΜΑΤΑ ΛΟΥΞ ΚΑΤΑΣΚΕΥΗΣ 83 τ.μ. με κεντρική θέρμανση, διπλά τζάμια, εντοιχισμένη κουζίνα, ντουλάπες και ηλιακό θερμοσίφωνο.

ΑΝΑΛΑΜΒΑΝΟΥΜΕ

ΕΡΓΑΣΙΕΣ ΜΠΕΤΟΝ-ΕΜΦΑΝΗ ΜΠΕΤΑ-ΚΤΙΣΙΜΑΤΑ-ΣΟΒΑΔΕΣ

και παντός είδους οικοδομικών εργασιών

ΖΗΤΟΥΝΤΑΙ

Για αξιοποίηση με τις καλύτερες προϋποθέσεις ΟΙΚΟΠΕΔΑ για ΑΝΤΙΠΑΡΟΧΗ

Τηλ.: (22410) 21834, 6936609834-6974198504

MZT260618

ΣΑΒΒΑΙΔΗΣ & Συνεργατες

Μεσιτες & Συμβουλοι Ακινητων

ΠΩΛΗΣΕΙΣ ΑΚΙΝΗΤΩΝ

Οικόπεδα εντός σχεδίου: 1) Ρόδος 400 τμ 155.000€ (ref:2685), **2)** Παστίδα 250τμ με άδεια 60.000€ (ref:2927), **3)** Ιαλυσός 765 τμ με ΣΔ 0,4 160.000€ (ref:2214)

Οικόπεδα εκτός σχεδίου: 1) Κεντρικό οικόπεδο επί της επαρχιακής οδού Κρεμαστής αεροδρομίου & Εθνικής οδού Τσαίρι αεροδρομίου 3.025 τμ (ref:2511), **2)** Καλαβάρδα 2.250 τμ 60.000€ (ref: 2699), **3)** Κατταβιά 5.146 τμ 90.000€ (ref:2186), **4)** Κανδηλί 4.065 τμ 220.000€ (ref:2347), **5)** Σορωνή 5.120 τμ 300.000€ (ref:2865), **6)** Λαχανιά θέα θάλασσα 22.114 τμ 330.000€ (ref:2881), **7)** Λαχανιά 2.173 τμ με άδεια οικοδομής για 200 τμ (ref:2862), **8)** Λαχανιά 6.200 τμ 200.000€ (ref:2843), **9)** Γεννάδι 4.100τμ, 115.000€, **10)** Πλημμύρι 10.928τμ 380.000€ (ref:2763), **11)** Κοσκινού θέα θάλασσα 7.000τμ 490.000€ (ref:2779), **12)** Λαχανιά 5.680τμ 180.000€ (ref:2876)

Μονοκατοικίες: 1) Καρακόνερο πολυτελής μεζονέτα 148τμ σε οικόπεδο 266τμ 330.000€ (ref:2411), **2)** Ιαλυσός 194 τμ με δύο αυλές 280.000 €(ref:2938), **3)** Καρακόνερο 225 τμ, με θέα θάλασσα, αυλή & γκαράζ (ref:2991), **4)** Μονοκατοικίες σε μπετά στην Παστίδα 135τμ 125.000€ (ref:2632), **5)** Κανδηλί 158.59τμ σε μπετά 170.000€ (ref:2712), **6)** Κοσκινού 230τμ με πισίνα 450.000€ (ref:2808), **7)** Ερειπωμένη κατοικία στη Ρόδο 25τμ με αυλή 35.000€ (ref:2835), **8)** Παραδοσιακό ανακαινισμένο στη Σορωνή 162τμ με αυλή (ref:2886), **9)** Ασγούρου συγκρότημα 3 λούξ διαμερισμάτων συνολικού εμβαδού 327τμ σε οικόπεδο 2.000 τμ (ref:2837), **10)** Μοναδικές μονοκατοικίες 95τμ στα Αφάντου με καταπληκτική θέα θάλασσα 215.000€ (ref:2803), **11)** Κοσκινού 260τμ 500.000€ (ref:2638), **12)** Ιαλυσός 200τμ 400.000€ (ref:2623), **13)** Κοσκινού εντός οικισμού 105τμ, 130.000€ σε μαρμαροσοβά (ref:2560), **14)** Υπερπολυτελή μονοκατοικία στα Αφάντου 230τμ πλήρως εξοπλισμένη, 1.300 €/τμ! (Ref:2358), **15)** Παστίδα 250τμ σε 4.552τμ οικόπεδο (ref:2259), **16)** Γεννάδι 155τμ σε οικόπεδο 450τμ & επιπλέον οικόπεδο 250 τμ 185.000€(ref:2178), **17)** Δαματριά 94τμ 150.000€ (ref:2143), **18)** Ιαλυσός 220τμ με πισίνα 650.000€ (ref:1699), **19)** Λουξ μονοκατοικία στην Φιλέρημο 230τμ (ref:2140)

Διαμερίσματα: 1) Νεόδμητες γκαρσονιέρες στο κέντρο από 1.900-2.500€/τμ (ref:2423 & 2468), **2)** Πολυτελές διαμέρισμα 115 τμ στο Καρακόνερο 220.000€ (ref:2355), **3)** Οροφοδιαμέρισμα στο κέντρο 150τμ 205.000€ (ref:1456), **4)** Ισόγειο ανακαινισμένο 70τμ στην Ιαλυσό, με περιφραγμένη αυλή 90.000€ (ref:2470), **5)** Ρετιρέ στην Ψαροπούλα 117τμ, 165.000€ (ref:2557), **6)** Ισόγειο 88,3 τμ στους Αγ. Αποστόλους (ref:2984), **7)** Διαμέρισμα Α όρόφου στην Ιξιά 75τμ 157.500€ (ref:2619), **8)** Ιξιά 95τμ, 199.500€ (ref:2620), **9)** Σε Λουξ πολυκατοικία στο Ροδίνι, πολυτελές διαμέρισμα 140τμ με μοναδική θέα θάλασσα, 280.000€ (ref:2611), **10)** Ιαλυσός 44τμ με αυλή 60.000€ (ref:2687), **11)** Ισόγειο 96 τμ στο κέντρο, και για γραφείο, (ref:1959), **12)** Δύο διαμερίσματα στο κέντρο 90τμ με πάρκινγκ, 103.000€ & 105.000€ (ref:2700 & 2701), **13)** Καινούρια γκαρσονιέρα στο Καρακόνερο 100.000€ (ref:2697), **14)** Ανακαινισμένο διαμέρισμα 115τμ στην Ιξιά 130.000€ (ref:2754), **15)** Καινούρια διαμερίσματα στο Ροδίνι 79τμ & 81τμ (ref:2710), **16)** Λούξ ανακαινισμένο 65τμ προέκταση Εθν. Αντίστασης (και για γραφείο) 95.000€ (ref:2499), **17)** Ασγούρου συγκρότημα 3 λούξ διαμερισμάτων συνολικού εμβαδού 327τμ σε οικόπεδο 2.000 τμ (ref:2837), **18)** Δασκάλοι 88τμ 165.000€ (ref:2729), **19)** Ιαλυσός ανακαινισμένο 110 τμ 120.000 € (ref:2925), **20)** Νεόδμητα διαμερίσματα στο Μηδεια 70τμ & 133τμ (ref:2804 & 2805), **21)** Μεζονέτα 118τμ στη Ρόδο, 205.000€ (ref:2860), **22)** Μόντε Σμίθ 200τμ με αποθήκη και 2 θέσεις πάρκινγκ 340.000€ (ref:2872), **23)** Ροδίνι 80τμ & 100τμ (ref:2599 & 2600), **24)** Κοσκινού 140τμ 200.000€ (ref:2558), **25)** Λούξ 68τμ, πλήρως εξοπλισμένο με θέα θάλασσα 250.000€ (ref:2820)

Καταστημα: Σε μεγάλης εμπορικότητας δρόμο, 195 τμ, σε πάρα πολύ ανταγωνιστική τιμή (ref:2460)

MXKT6659

Γρ. Λαμπράκη 14, Ρόδος 85100
τηλ: 2241026281, Φαξ: 2241034663

ενοικιασεις

συνέχεια από την προηγούμενη

ΕΝΟΙΚΙΑΖΕΤΑΙ ένα 3άρι και ένα 2άρι **διαμέρισμα** σε άριστη κατάσταση με ηλιακό θερμοσίφωνα, πάρκιν, επιπλωμένα στην λεωφ. Κρεμαστής, παλιό αεροδρόμιο, έναντι Ομορφου. Πληρ. τηλ. 2241094398 MZT300601

ΕΝΟΙΚΙΑΖΕΤΑΙ διαμέρισμα δύο δωματίων στο κέντρο της πόλης (στην Ακαδημία), κεντρική θέρμανση, καινούργια κουζίνα. Πληρ. τηλ. 2241032806, 6944636211 MZT290623

ΕΝΟΙΚΙΑΖΕΤΑΙ σπίτι στην Παλιά Πόλη πλήρως ανακαινισμένο με δύο air condition και ηλιακό με δύο υπνοδωμάτια και πατάρι. Πληρ. τηλ. 2241025549 MZT290619

ΕΝΟΙΚΙΑΖΕΤΑΙ μονοκατοικία 100 τ.μ. στον κεντρικό δρόμο **Παραδεισίου** αποτελούμενη από 2 υπνοδωμάτια, σαλόνι, κουζίνα, WC, επιπλωμένο ή χωρίς για άμεση ενοικίαση 280 ευρώ. Πληρ. τηλ. 2241081352, 6932179550 κ. Σταύρο MZT290616

ΕΝΟΙΚΙΑΖΕΤΑΙ διαμέρισμα 85 τ.μ. επί της οδού Στ. Κωτιάδη 15. Πληρ. τηλ. 2241034446 MZT260610

ΕΝΟΙΚΙΑΖΕΤΑΙ ανακαινισμένο ημιεπιπλωμένο **διαμέρισμα** 3άρι, 1ου ορόφου, με θέρμανση στην Ιαλυσό. Τιμή 400 ευρώ. Επίσης επιπλωμένο **δωμάτιο** με κλιματισμό σε καινούργια οικοδομή. Τιμή 180 ευρώ. Πληρ. τηλ. 6975908005, 2241093354 MZT290602



ΚΤΗΜΑΤΟΜΕΣΙΤΙΚΟ ΓΡΑΦΕΙΟ

ΑΙΓΑΙΟΚΤΗΜΑΤΙΚΗ

ΕΠΙΛΕΓΜΕΝΕΣ ΠΡΟΤΑΣΕΙΣ ΑΚΙΝΗΤΩΝ

-46τμ διαμ/σμα (υπ.με αυλή) Υψηλάντου 50.000€
-48τμ καινούργιο (ισόγ.με αυλή) Καρακόνερο 105.000€
-60τμ καινούργιο διαμ/σμα (β όρ) Ιαλυσό 110.000€
-50τμ καινούργιο διαμ/σμα στο Νιοχώρι 100.000€
-74τμ μετ/νο υπόγειο διαμ/σμα Πατρ.Αθηναγόρα 80.000€
-75τμ καινούργιο διαμ/σμα στο Καρακόνερο 150.000€
-76τμ παλιά μον/κία με εξτρα δόμηση Στρ.Ζήση 80.000€
-78τμ καινούργιο (ισόγειο) Καρακόνερο 175.000€
-82 τμ (υπόγειο) διαμ/σμα Ακαδημία 100.000€
-85τμ καινούργιο διαμ/σμα στο Αραπάκι 150.000€
-85τμ καινούργιο διαμ/σμα Καρακόνερο 187.000€
-88τμ καινούργιο διαμ/σμα στην Ιαλυσό 155.000€
-87τμ καινούργιο διαμ/σμα στους Τρεις 166.000€
-87τμ μεταχειρισμένο (2ων) Θεμ.Σοφούλη 100.000€
-89τμ καινούργιο (α όρ) Μιχ.Πετρίδη 185.000€
-100τμ καινούργιο (ορ/σμα) Καρακόνερο 210.000€
-102τμ καινούργιο με γκαραζ Μιρα-Μάρε 195.000€
-110τμ μεταχειρισμένο στην Ιαλυσό 120.000€
-115τμ καινούργιο διαμ/σμα Καρακόνερο 220.000€
-118τμ καινούργιο διαμ/σμα Μιχ.Πετρίδη 215.000€
-120τμ καινούργιο διαμ/σμα στους Τρεις 229.000€
-125τμ μεταχειρισμένο διαμ/σμα Ανάληψη 185.000€
-100τμ καινούργιο οροφ/σμα Καρακόνερο 210.000€
-130τμ μονοκατοικία σε μπετά στην Παστίδα 110.000€
-140τμ καινούργια μεζονέτα στην Παστίδα 200.000€
-142τμ μεταχ/νη μονοκατοικία με εξτρα ΣΔ Νιοχώρι 150.000€
-200τμ καινούργια μονοκατοικία Ασγουρου 1στρ.330.000€
-220τμ μονοκατοικία,μπετα, Καλυθιές ,1στρ,130.000€
-315τμ μονοκατοικία λουξ ,1στρ,Κοσκινού 500.000€
-23 τμ κατάστημα στο Μανδράκι μισθωμένο 150.000€
-45τμ γραφείο (καθαρη επ/νεια) Αμμοχώστου 112.000€
-2στρ εντός οικισμού στη θάλασσα Μαή Φάνες 160.000€
-340τμ οικ/κός οικισμός Πολυτέκτων 150.000€
-485τμ οικόπεδο στην Ανάληψη (ΣΔ1) 265.000€

ΕΚΤΟΣ ΑΥΤΩΝ ΤΩΝ ΑΚΙΝΗΤΩΝ ΔΙΑΘΕΤΟΥΜΕ ΜΕΓΑΛΗ ΠΟΙΚΙΛΙΑ ΣΕ ΔΙΑΜ/ΤΑ (ΜΕΤ/ΝΑ-ΚΑΙΝΟΥΡΓΙΑ) ΣΤΙΣ ΚΑΛΥΤΕΡΕΣ ΤΙΜΕΣ ΤΗΣ ΑΓΟΡΑΣ-ΟΙΚ/ΔΑ ΚΑΤΑΣΤΗΜΑΤΑ-ΓΡΑΦΕΙΑ ΚΑΙ ΕΝΟΙΚΙΑΣΕΙΣ ΑΚΙΝΗΤΩΝ

ΡΕΝΑ ΒΑΖΟΥΚΟΥ ΚΑΙ ΣΥΝΕΡΓΑΤΕΣ

(ΜΕΣΙΤΗΣ ΑΣΤΙΚΩΝ ΣΥΜΒΑΣΕΩΝ)

ΔΙΕΥΘ. ΓΡΑΦΕΙΟΥ ΔΗΜ. ΘΕΟΔΩΡΑΚΗ 3

10-1 το πρωί καθημερινά και 6.30-9 απ/μα

Τηλ. (22410) 22943-28838 FAX: 28838, κιν. 6945466773

email.vazoukou@acn.gr

ΧΠ851

ΕΥΚΑΙΡΙΑ
ΠΩΛΕΙΤΑΙ ΜΕΖΟΝΕΤΑ

στα **Κοσκινού** 110 τ.μ. σε οικόπεδο 160 τ.μ. με καταπληκτική θέα αρίστης κατασκευής, με εντοιχιζόμενη κουζίνα ιταλική "BIENTE", κεντρική θέρμανση, γερμανικό λέβητα, τζάκι, λειτουργικό και γκαράζ για 2 αυτοκίνητα.
Τιμή ελκιστική από ιδιοκτήτη

Πληρ. τηλ. 2241086288, 6947939045

MZT290622(Γ)

ΕΝΟΙΚΙΑΖΕΤΑΙ

εστιατόριο σε κεντρικότατο σημείο στους Πεύκους-Λίνδου έως τέλος της σεζόν 2006 ή **πωλείται η επιχείρηση** με 12ετές συμβόλαιο.

Πληρ. τηλ. 2244051858

MZT300604(Γ)

ευσταθίου
ΕΥΡΩΚΤΗΜΑΤΙΚΗ
ΚΤΗΜΑΤΟΜΕΣΙΤΙΚΟ ΓΡΑΦΕΙΟ

Εθν. Αντιστάσεως 83 • Τηλ.: 22410 73819, 74917
Κιν.: 6946 103929 • Fax: 22410 38641
e-mail: info@euroktimatiki.gr

ΕΝΟΙΚΙΑΖΕΤΑΙ

Προνομιούχο Κατάστημα
Επί της Εθνικής Αντιστάσεως



Επιφανείας 80 τ.μ.
Κατάλληλο για οποιαδήποτε χρήση.

ΧΠ401/2029

SAVVAIDIS & Associates
Estate Agents & Consultants

ΠΩΛΟΥΝΤΑΙ ΠΟΛΥΤΕΛΗ ΜΟΝΟΚΑΤΟΙΚΙΕΣ ΣΤΗΝ ΙΑΛΥΣΟ

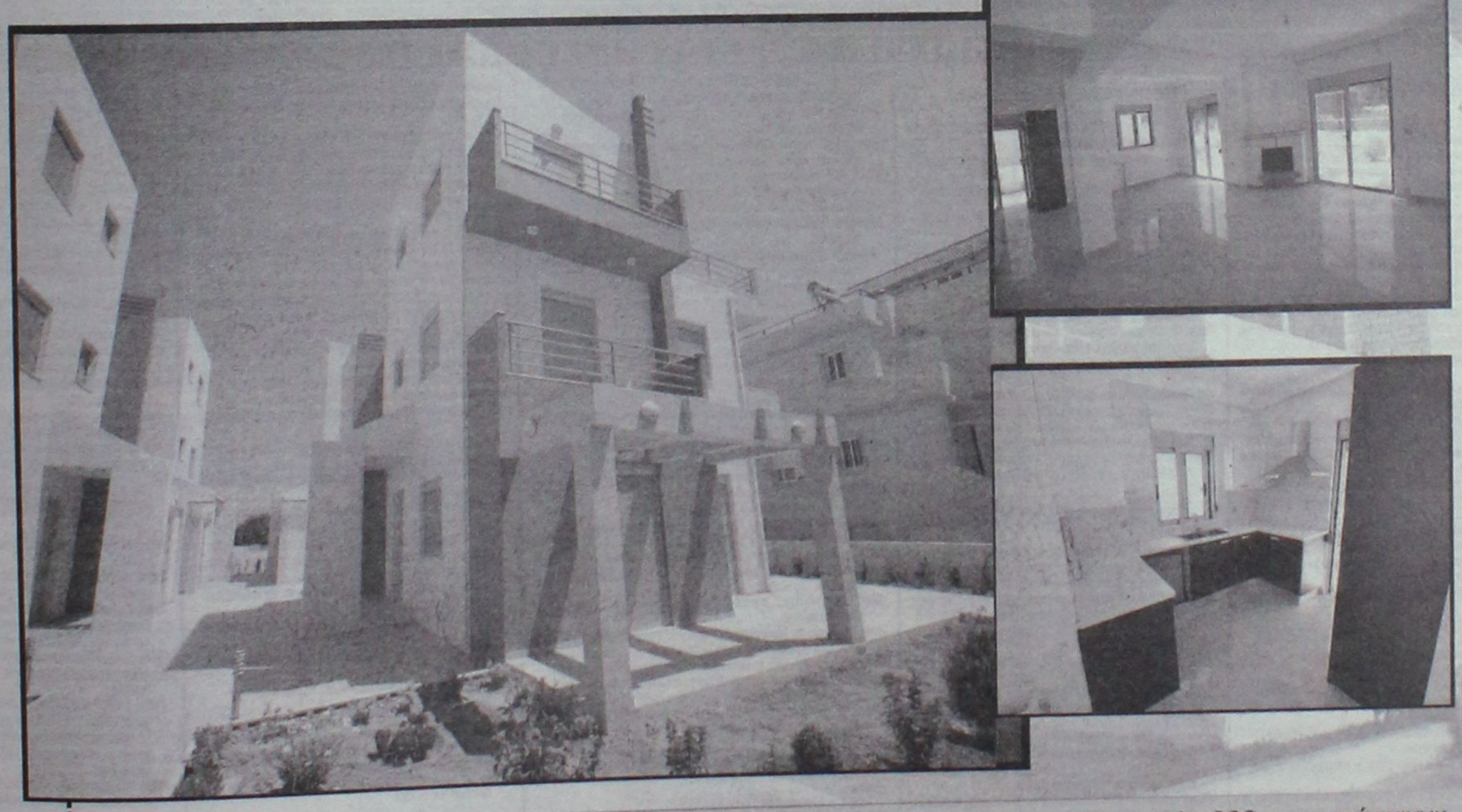

Αποτελούνται από 150,40 τμ (4 υπνοδωμάτια-3 μπάνια) και αυλή από 208 τμ εώς 308 τμ με πάρκινγκ.
Περιλαμβάνουν τζάκι, κεντρική θέρμανση, εγκαταστάσεις για κλιματισμό, παρκέ στα υπνοδωμάτια και πλάκες από γρανίτη στο ισόγειο. **ΤΙΜΗ: 340,000 €, Άμεση παράδοση (ref:3055)**

ΧΠ665

Γρ. Λαμπράκη 14 & Αμερικής, Ρόδος
Τηλ 22410-26281 fax 22410-34663

ΣΑΒΒΑΙΔΗΣ & Συνεργατες
Μεσιτες & Συμβουλοι Ακινητων

ενοικιασεις

συνέχεια από την προηγούμενη

ΕΝΟΙΚΙΑΖΕΤΑΙ διαμέρισμα 3 υπνοδωματίων, σαλοτραπεζαρία, κουζίνα και 2 μπάνια στην οδό Αγίου Γεωργίου 46. Πληρ. τηλ. 2241027132 MZT280602

ΑΘΗΝΑ. ΕΝΟΙΚΙΑΖΕΤΑΙ διαμέρισμα 3άρι, 90 τ.μ. διαμπερές, 3ου ορόφου, νέας κατασκευής, πλήρως επιπλωμένο και εξοπλισμένο (κρεβατοκάμαρες, σαλόνι, κουζίνα, ψυγείο, πλυντήριο, ηλιακός θερμοσίφωνας, 3 air condition) αυτόνομη θέρμανση, στο **Πολύγωνο Αθήνας,** κοντά στα **Δικαστήρια της Ευελπίδων.** Πληρ. τηλ. 2241069592 και 6972205887 MZT290603

ΕΝΟΙΚΙΑΖΟΝΤΑΙ στο Φαληράκι με την ημέρα ή με το μήνα, επιπλωμένα, ευρύχωρα, σύγχρονα δωμάτια σε ευχάριστη περιοχή με καταπληκτική θέα και απόλυτη ησυχία. Διαθέτουν εξοπλισμό κουζίνας, ψυγείο, εντελώς αθόρυβο air condition, τηλεόραση, ζεστό νερό χειμώνα-καλοκαίρι, άνετο και ασφαλές πάρκιν. Πληρ. τηλ. 2241085713 MZT280615

ΑΘΗΝΑ. ΕΝΟΙΚΙΑΖΕΤΑΙ διαμέρισμα 87 τ.μ. 2 υπνοδωμάτια, κουζίνα και λοιποί κοινόχρηστοι χώροι, πλήρως επιπλωμένο, φωτεινό, σε άριστη κατάσταση επί της οδού Κυψέλης, ιδανικό για φοιτητές ΑΣΟΕΕ. Πληρ. τηλ. 2241027266 MZT290601

ΕΝΟΙΚΙΑΖΕΤΑΙ δωμάτιο επιπλωμένο επί της οδού Αγ. Ιωάννου 121 πλησίον πανεπιστημίου και ΟΑΕΔ. Πληρ. κ. Νίκο τηλ. 6938719954 MZT290612

ΕΝΟΙΚΙΑΖΕΤΑΙ στην Ιαλυσό νεόκτιστο δίχωρο **διαμέρισμα** με κεντρική θέρμανση και ηλιακό θερμοσίφωνα. Πληρ. τηλ. 2241092381 MZT290611

ΕΝΟΙΚΙΑΖΕΤΑΙ γκαρσονιέρα φουλ εξοπλισμένη με θέα την θάλασσα επί της οδού Αυστραλίας. Πληρ. τηλ. 6944162646 MXP13793

ΕΝΟΙΚΙΑΖΕΤΑΙ γκαρσονιέρα 3ου ορόφου στην περιοχή Αγ. Νικολάου με μεγάλα μπαλκόνια. Διαθέτει πλήρη επίπλωση, ηλ. θερμοσίφωνα, air condition. Εχει τελευταία ανακαινιστεί. Πληρ. τηλ. 2241028434, 6945444222 MXP13797

ΕΝΟΙΚΙΑΖΕΤΑΙ δίχωρη **γκαρσονιέρα** στην περιοχή του Σταδίου. Πληρ. τηλ. 6974707743 (απογευματινές ώρες)MXP13796

ΕΝΟΙΚΙΑΖΕΤΑΙ αποθήκη 250 ή και λιγότερα τ.μ. στον δρόμο προς Κοσκινού κατάλληλη και για επαγγελματική χρήση (π.χ. επιπλοποιείο, συνεργείο αυτοκινήτων κ.α.). Πληρ. τηλ. 2241074342, 6976773438 MZT280608

ΕΝΟΙΚΙΑΖΕΤΑΙ επιπλωμένο δυάρι 65 τ.μ. στην περιοχή Αγιος Νικόλαος **Κοσκινού.** Δύο υπνοδωμάτια, ηλεκτρικά είδη, air condition. Τιμή 350 ευρώ. Πληρ. τηλ. 6944607697 MXP13792

ΕΝΟΙΚΙΑΖΕΤΑΙ διαμέρισμα στην Ιαλυσό, 1 δωματίου, WC και καθιστικό με κουζίνα, στον 1ο όροφο της οικοδομής, πολύ φωτεινό στο κέντρο της Ιαλυσού. Πληρ. τηλ. 2241095104, 6932802738, 6977509729 MZT280603

ΠΩΛΟΥΝΤΑΙ

ΣΤΗΝ ΙΑΛΥΣΟ περιοχή Σωτήρος

α) **ΜΕΖΟΝΕΤΕΣ** 200 τ.μ. με υπόγειο σε οικόπεδο 900 τ.μ. εκάστη από ιδιοκτήτη

Πληρ. τηλ. 2241039212, 6936795999 κ. Λευτέρη
Αρχ/των Σταυράς Σταμάτιος ΜΑΤ2347

ΛΕΟΝΤΗΣ & ΦΩΤΗΣ ΑΝΤΩΝΟΓΛΟΥ ΟΙΚΟΔΟΜΙΚΕΣ ΕΠΙΧΕΙΡΗΣΕΙΣ Α.Ε.



Πωλούνται Ανεξάρτητες Πολυτελής Μονοκατοικίες στην Παραλία Ιαλυσού
Τηλ. 22410 62 540 - 6947 705 717 - 6948 523 586 AE912

Mediterranean
Real Estate Agency
Κτηματομεσιτικό γραφείο
ΗΡΑΚΛΗΣ Δ.ΧΟΡΟΖΙΔΗΣ
Μεσίτης & Σύμβουλος επενδύσεων Ακίνητης Περιουσίας
Σύμβουλοι και φίλοι για μια ζωή!



www.mediterraneanrealestate.eu www.dodecaneserealestate.com

ΠΩΛΗΣΕΙΣ - ΜΙΣΘΩΣΕΙΣ ΑΚΙΝΗΤΩΝ

Πωλήσεις Μονοκατοικιών- Μεζονέτων

-**Κανδηλί.** Οικόδομή 205τ.μ. με το υπόγειο σε οικόπεδο 2500 στρεμ. στα μισά ή τελειωμένη
-**Ιαλυσός.** Μεζονέτα διώροφη 124 τμ. 3 υπνοδωματίων, 2 μπάνια με κλιματισμό και ηλιακό σε κεντρικό σημείο της Ιαλυσού
-**Παστίδα.** Ανεξάρτητες μεζονέτες λουξ κατασκευής, 150 τμ. σε οικόπεδα των 340 τμ. Παραδίδονται στα μισά και τελειωμένες
-**Παστίδα.** Διώροφη κατοικία υπερπολυτελούς κατασκευής, υπερυψωμένο ισόγειο 150 τμ. 3 υπ/δ, 2 μπάνια, σαλόνι, κουζίνα, τζάκι, μεγάλα μπαλκόνια. Α' όροφος 112 τμ. 2 υπ/δ, 2 μπάνια, σαλόνι, κουζίνα, τζάκι, μεγάλα μπαλκόνια, απεριόριστη θέα, υπέροχα διαμορφωμένα εξωτερικά χώροι σε μεγάλο οικόπεδο
-**Παστίδα.** Υπερπολυτελής διώροφη μονοκατοικία 482τμ σε οικόπεδο 4.200τμ, ιδιαίτερου αρχιτεκτονικού σχεδιασμού, με 4 υπ/δ, σαλόνι, κουζίνα υψηλής αισθητικής, 4 μπάνια, αποθήκη, κεντρικό σύστημα κλιματισμού φυσής-θέρμανσης, διαμορφωμένο και δεντροφυτεμένο εξωτερικό χώρο, μεγάλες βεράντες απέραντη θέα.
-**Παστίδα.** Μονοκατοικία 3 υπ/δ, συνολικής επιφάνειας 103 τμ. σε οικόπεδο 2.000 τμ.
-**Κριεζωτή.** Μονοκατοικία 100 τμ σε οικόπεδο 132 τμ, 3 υπ/δ, πλήρως ανακαινισμένη, σε κεντρικό σημείο, με υπόλοιπο δόμησης (αέρα).
-**Παραδείσι.** Διώροφη μονοκατοικία 80τ.μ. 2 υπ/δ πλήρως ανακαινισμένη
-**Παραδείσι.** Μονοκατοικία 85τ.μ αποτελούμενη από 2 ανεξάρτητες γκαρσονιέρες των 42τ.μ. με αυλή, πλήρως ανακαινισμένη
-**Παραδείσι.** Επί της Ανδρούλας Ζερβού μονοκατοικία 3 επιπέδων 4υπ/δ συνολ. επιφ. 127τ.μ
-**Δαμαρτριά.** Νεόδμητη μεζονέτα 100τμ.διαμορφωμένη σε 3 διαφορετικά επίπεδα με απέραντη θέα.
-**Θεολόγος.** Διώροφη μονοκατοικία 120 τμ σε οικόπεδο 4700 τμ. 60μ από τη θάλασσα με απέραντη θέα
-**Κουκουνού.** Μεζονέτες 240 τμ. στα μισά ή τελειωμένες, σε οικόπεδο 1000 τμ.
-**Αφάντου.** Μεζονέτα υπερπολυτελούς κατασκευής 230τμ με 70τμ βεράντες, 4υπ/δ, 3 μπάνια.
-**Αφάντου.** Μεζονέτα υπερπολυτελούς κατασκευής 211 τμ με 50τμ βεράντες, 3 υπ/δ, 3 μπάνια.
-**Αφάντου.** Μονοκατοικία 75 τμ, με 2 υπ/δ, και ανεύ χώρο κουζίνας-καθίσματος με τζάκι.Διαμορφωμένα εξωτερικοί χωροι 800 τμ , 300 μ από την θάλασσα.
-**Αρχαγγέλος.** Μεζονέτες 108 τμ η κάθε μία, στα μισά, σε ήρεμη περιοχή, με απεριόριστη θέα.
-**Μελώνα.** Ημιτελής μονοκατοικία 105 τμ.,με υπόγειο 60 τμ, σε καλή περιοχή του χωριού.
-**Λάρδος.** Δύο ανεξάρτητες κατοικίες συνολικής επιφάνειας 350 τμ, με διαρρύθμιση κατάλληλη και για ενοικιαζόμενα στούντιος
-**Γεννάδι.** Μεζονέτες 117 τμ με διαμορφωμένους εξωτερικούς χώρους (πισίνα, χωρο αθλοπαιδιών, κάσκι, πάρκινγ με θέα τη Θάλασσα.
-**Γεννάδι.** Νεόδμητες μεζονέτες 70τ.μ και 60τ.μ. 200μ από τη θάλασσα

Πωλήσεις Διαμερισμάτων

-**Ρόδος.** Κων Υδραίου νεόδμητο διαμέρισμα 100τμ 2 υπ/δ πλήρως εξοπλισμένο με θέα.
-**Ρόδος.** Αναληψη,3 επιπλωμένες γκαρσονιέρες πολυτελούς κατασκευής.
-**Ρόδος.** Στο κέντρο της πόλης επί της Δωμητράκη πωλείται διαμέρισμα 90 τμ, β ορόφου, ανακαινισμένο.
-**Ρόδος.** Νεοχτιστα Γκαρσονιέρες λουξ κατασκευής, πλήρως επιπλωμένες και εξοπλισμένες.
-**Ιαλυσός.** Στο κέντρο, σε ήσυχη περιοχή πωλείται νεόδμητο ισόγειο διαμέρισμα 115τ.μ. 2 υπ/δ πλήρως εξοπλισμένο.
-**Ιαλυσός.** Στο κέντρο, σε ήσυχη περιοχή πωλείται νεόδμητο ισόγειο διαμέρισμα 100τ.μ., με αυλή, πλήρως εξοπλισμένο.
- **Ιαλυσός.** Νεόδμητα διαμερίσματα, ημιυπόγεια, υπερυψωμένα ισόγεια και α' ορόφου, 90τ.μ και 120τ.μ εξοπλισμένα με όλη την έμπλεια τους.
- **Ιαλυσός.** Μεταχειρισμένα διαμερίσματα και γκαρσονιέρες , λεωφ. Ηρακλειδών (πλησίον Ξεν.Φιλέρημος)
-**Παραδείσι.** Νεόδμητο οικοδόμημα, αποτελούμενο από 4 γκαρσονιέρες 55 τμ η κάθε μία, πλήρως εξοπλισμένες
-**Καλυθιές.** Διαμέρισμα ισόγειο 126τ.μ με υπόλοιπο οικοπέδου με δόμηση.
-**Καλυθιές.** Διαμέρισμα 1ου ορόφου, 125τ.μ 3 υπ/δ πλήρως εξοπλισμένο.
-**Καλυθιές.** Διαμέρισμα 1ου ορόφου, 130τ.μ μεταχειρισμένο.
-**Αφάντου.** Σε κεντρικό σημείο, διαμέρισμα 2ου ορόφου 75 τμ σε νεόδμητη πολυκατοικία,2υπ/δ,σαλοτραπεζαρία,κουζίνα,μπάνιο.
-**Αφάντου.** Νεόδμητα διαμερίσματα 83 τμ. υπερυψωμένου ισογείου, 2 υπ/δ, παραδίδονται με έμπλεια και κεντρική θέρμανση.

Πωλήσεις Ξενοδοχειακών μονάδων

- **Παλιά πόλη.** Ξενώνας παραδοσιακής αρχιτεκτονικής, πλήρως ανακαινισμένος και επιπλωμένος, αποτελούμενος από 6 δωμάτια, μεγάλη σοφίτα, χώρο υποδοχής και αυλή 100 τμ.
-**Φαληράκι.** Οικοδομικό συγκρότημα αποτελούμενο από δύο 3όροφες οικοδομές υπερπολυτελούς κατασκευής και επιπλέον άδεια για 3 3όροφες οικοδομές και πισίνα 80 τμ. Πανοραμική θέα. Εκταση συνολικής επιφάνειας 13.200 τμ.
-**Αφάντου.** Σε ύψωμα με πανοραμική θέα, πωλείται ξενοδοχειακή μονάδα που αποτελείται από: 1) 37 δωμάτια (80 κλίνες). 2) 12 δωμάτια ημιτελή (24 κλίνες). 3) Δόμηση για επιπλέον 22 δωμάτια (44 κλίνες). Σύνολο 148 κλίνες. 4) Πισίνα, σνακ μπαρ, εστιατόριο.
-**Πεύκοι.** Συγκρότημα 3 ορόφων, συνολικής επιφάνειας 565 τμ σε οικόπεδο 4.250 τμ. 22 Studios επιπλωμένα, στο roof garden με πανοραμική θέα στη θάλασσα, δυνατότητα δημιουργίας εστιατορίου. Ακίνητο μεγάλης προβολής με άμεση πρόσβαση από τους δύο κεντρικούς δρόμους των Πευκιών.
-**Πεύκοι** Ξενοδοχ. Μονάδα 120 κλινών με εστιατόριο, μπαρ και πισίνα συνολ. επιφ. 5500 τ.μ. 700μ. από τη θάλασσα.
-**Σύμη.** Αγ.Τριάδα , συγκρότημα 8 επιπλωμένων στουντιος συνολ. επιφ. 168 τ.μ. με απέραντη θέα στη θάλασσα συνεκ. Λατνή.

Πωλήσεις Παραδοσιακών κατοικιών

-**Ρόδος.** Επί της Βορ. Ηπείρου πωλείται τριώροφο Διατηρητέο, Λιθόκτιστο, Νεοκλασικό κτίριο 400τ.μ. σε οικόπεδο 920 τ.μ. με βοτσαλωτή αυλή, ιδιαίτερης αρχιτεκτονικής σε άριστη κατάσταση.
-**Ρόδος.** Αγ. Ιωάννη Διώροφο, Διατηρητέο, νεοκλασικό κτίριο με κήπο, 4 υπ/δ και πολλούς βοηθητικούς χώρους, πλήρως ανακαινισμένο, λουξ κατασκευής.
-**Ρόδος.** Αγ. Αναστασία, Διώροφο νεοκλασικό ακίνητο 182τ.μ με αυλή 57τ.μ. ιδιαίτερης αρχιτεκτονικής, σε καλή κατάσταση.
-**Παλιά πόλη.** Πέτρινη κατοικία 120 τμ. με κήπο, και δυνατότητα για επιπλέον δόμηση, λίγα μέτρα από το ρολόι.
-**Παλιά πόλη.** Τριώροφη παραδοσιακή κατοικία 95τμ. 3υπν/τιών κανονίρια κουζίνα και μπάνιο,πλήρως ανακαινισμένο.
-**Παλιά πόλη.** Διώροφη παραδοσιακή κατοικία 350τμ. σε κεντρικό σημείο.Στο ισόγειο έχει και κατάστημα για οποιαδήποτε χρήση.
-**Παραδείσι.** Μονοκατοικία 3 χωρών 85 τμ. με μεγάλη αυλή.
-**Παραδείσι.** Παραδοσιακή κατοικία με καμάρα 51τ.μ με αυλή 20τ.μ στο ύψωμα του χωριού.
-**Παραδείσι.** Διώροφη παραδοσιακή κατοικία συνολ. επιφ. 65τ.μ. 1 υπ/δ, πλήρως ανακαινισμένη.
-**Κοσκινού.** Παραδοσιακή καμάρα με προσθήκη ορόφου συνολικής επιφάνειας 75 τμ. σε άριστη κατάσταση σε κεντρικό σημείο του χωριού.
-**Κοσκινού.** Παραδοσιακή καμάρα 235 τμ με βεράντα 25 τμ, βοτσαλωτά δάπεδα, τζάκι και ξύλινη σοφίτα για χρήση υπ/δ.
-**Κοσκινού.** Ανακαινισμένη παραδοσιακή κατοικία 110 τμ, με αυλή 10 τμ, με εσωτερικά επίπεδα διαμορφωμένα σε υπ/δ.
-**Κοσκινού.** Γωνιακή παραδοσιακή κατοικία (καμάρα) 110 τμ με ανεξάρτητη κουζίνα, και αυλή 10 τμ. Επιπλωμένη με όλο τον παραδοσιακό εξοπλισμό.
-**Κοσκινού.** Παραδοσιακή κατοικία πλήρως ανακαινισμένη, 75 τμ καθαρού χώρου και σύνολο με τους εξωτερικούς 103 τμ.
-**Μαλώνα.** Παραδοσιακή κατοικία 3 χωρών συνολικής επιφάνειας 80 τμ στην κεντρική πλατεία του χωριού.
-**Μαλώνα.** Νεόδμητη παραδοσιακή κατοικία 95 τμ με μεγάλη αυλή με πέργκολα, τζάκι,κλιματισμό,ηλεκτρ.συσκευές και επιπλωμένη.
-**Μαλώνα.** Παραδοσιακή κατοικία 70 τμ σε καλή κατάσταση.
-**Λάερμα** Παραδοσιακή κατοικία 70 τμ και 30 τμ υπόλοιπο οικοπέδου.
-**Βάτι.** Παραδοσιακή κατοικία 70 τμ με αυλή 75 τμ.
-**Σύμη.** Παραδοσιακή νεοκλασική 2όροφη κατοικία 150τμ σε πολύ καλή κατάσταση σε κεντρικό σημείο της Σύμης,με δρόμο στην περιοχή Φαρμακειο.
-**Σύμη.** Σε κεντρικό σημείο , παραδοσιακή κατοικία. 95τμ , αυλή 15τμ. Στην περιοχή φαρμακειο.
-**Σύμη.** Στο κέντρο της Σύμης περιοχή καταρράκτης, πωλείται παραδοσιακή κατοικία 70 τμ με πέτρινη αυλή και μικρό οικόπεδο με υπόλοιπο δόμησης.
-**Σύμη.** Στην περιοχή «Αγίας τριάδος» κάτω από την Παναγία την Παραπάτσα , πωλείται παραδοσιακή κατοικία, σε άριστη κατάσταση, 2 δωματίων, με 2 αυλές, συνολικής επιφάνειας 110 τμ, κοντά σε δρόμο και θέα Πόδι και Γιαλό.
-**Σύμη.** Περιοχή Καταρράκτης στο ύψωμα πωλείται διώροφη παραδοσιακή κατοικία 80 τμ. με υπόλοιπο οικοπέδου 140 τμ. Με δόμηση.

Πωλήσεις Οικοπέδων-Αγροτεμαχίων

-**Ρόδος.**
Ανάληψη, οικόπεδο 328τ.μ με δόμηση 0.8
-**Ρόδου-Καλλιθέας.** Οικόπεδα α) 7.000 τμ και β) 4.000 τμ με απέραντη θέα στη θάλασσα με άμεση πρόσβαση στη λεωφόρο, δίπλα στο Κρύστεν Πάλας
-**Ιαλυσός.** Στην παραλία Ιαλυσού πωλείται οικόπεδο 7.000 τμ. με άδεια οικοδομής για τρεις μεζονέτες.
-**Ιαλυσός.** Τριες Οικόπεδο 160 τμ με δόμηση, στον συνοικισμό Καστελοριζίων.
-**Κανδηλί.** Οικόπεδο 2.000 τμ με άδεια 2όροφης οικοδομής 122 τμ με υπόγειο 97 τμ σε πολύ καλή τοποθεσία.
-**Κανδηλί.** Οικόπεδο 2.500τ.μ με άδεια οικοδομής.
-**Κανδηλί.** Ανεξάρτητα οικόπεδα 1000τ.μ εφαπτόμενα της οδού Παστίδας –Τριες, με άδεια οικοδομής 127τ.μ.
-**Παστίδα.** Οικόπεδα 1.500 τμ. με άδεια οικοδομής για 2όροφη μεζονέτα
-**Παραδείσι.**583τμ στον κεντρικό δρόμο με Σ.Δ 0,8.
-**Παραδείσι.** Οικόπεδο 390 τμ εντός σχεδίου με Σ.Δ 0,8.
-**Παραδείσι.** Οικόπεδο 760 τμ. εντός σχεδίου με Σ.Δ 0,8.
-**Παραδείσι.**Περιοχή κάτω Καλαμώνας οικόπεδο 6100τμ με δόμηση 150 τμ.
-**Παραδείσι.** Περιοχή Καλαμώνας, οικόπεδο 5.700 τμ.
-**Παραδείσι.** Επί της επαρχιακής οδού Καλαμώνα-Μαριτσών στην περιοχή Πρεβεράνο αγροτεμάχιο 3520τ.μ. με ρεύμα και νερό
-**Παραδείσι.** Επί της λεωφόρου Ρόδου-Καμείρου, 500μ από τη διασταύρωση για Πεταλούδες, οικόπεδο 2800τ.μ άρτιο και οικοδομήσιμο.
-**Δημυλιά.** Οικόπεδο 2.080 τμ στον κεντρικό δρόμο με Σ.Δ 08.
-**Δαματριά.** Επί της επαρχιακής οδού Δαματράς - Μαριτσών, οικόπεδο εντός σχεδίου 1030τ.μ με δόμηση 0,8.
-**Δαματριά.** Επί της επαρχιακής οδού Δαματράς-Μαριτσών έκταση 35 στρεμ. με αποθήκη 800τ.μ. Δυνατότητα ολικής ή μερικής πώλησης.
-**Αφάντου.** Ανεξάρτητα οικόπεδα 2.000 τμ. εντός ζώνης οικισμού, με δόμηση 200 τμ. το καθένα. Εχουν απέραντη θέα στην θάλασσα.
-**Αφάντου.** Οικόπεδο 4010 τμ άρτιο και οικοδομήσιμο στην περιοχή Τραπεζία. Απεριόριστη θέα.
-**Αφάντου.** Αγροτεμάχιο 3020 τμ στην περιοχή Τρυπάνα.
-**Αφάντου.** Αγροτεμάχιο 9640 τμ στην περιοχή Βότης.
-**Μάσσαρι.** Οικόπεδο 2450 τμ στην παραλία Μασσάρων με δόμηση 100 τμ.
-**Κάλαθος.** Οικόπεδο 2.880 τμ. επί της κεντρικής λεωφόρου ιδαίτερης προβολής με δόμηση 200 τμ.
-**Κάλαθος.** Οικόπεδο 3525τμ. με δόμηση 100 τμ στην περιοχή Αγίου Ιωάννη 50 μ από την παραλία.
-**Κάλαθος.** Οικόπεδο 5100τ.μ με πανοραμική θέα στη θάλασσα
-**Λίνδος.** Οικόπεδο εντός του χωριού 250 τ.μ. με Σ.Δ.08
-**Λίνδος-Ψάλτος.** Πωλείται έκταση 14.500 τμ με πανοραμική θέα στη θάλασσα εκ των οποίων 4.000 τμ αποτελούν ξεχωριστό τίτλο και λειτουργεί εντός του οικοπέδου γήπεδο 5x5 με τάπητα 4ης γενιάς, ένα κτήριο 35 τμ. αποδυτήρια με ντους και wc, και καφετέρια με αυλή. Επιπλέον άδεια οικοδομής για 200 τμ.
-**Ασκληπειό.** Εκταση 43.500τ.μ με δρόμο, χωρίς δασικό, με πανοραμική θέα.
-**Ασκληπειό.** Οικόπεδο 4900τ.μ εφαπτόμενο της δημοτικής οδού Ασκληπειού.
-**Ασκληπειό.** Οικόπεδο 4050τ.μ εφαπτόμενο της δημοτικής οδού Ασκληπειού.
-**Κιοτάρι.** Οικόπεδο 800 τμ. δίπλα στη θάλασσα με δόμηση.
-**Κιοτάρι.** Οικόπεδο 5.000 τμ. με πρόσοψη στην κεντρ. λεωφ.
-**Γεννάδι.** Οικόπεδο 1700 τμ. με άδεια οικοδομής 260 τμ.
-**Απολακιά.** Οικόπεδο 902 τμ. άρτιο με δόμηση 0,4.
-**Σύμη.** Περιοχή Νικόλα-Τσιρκος οικόπεδο 13.500 τμ με 82.5 μ πρόσοψη έως το κύμα.

Πωλήσεις Αποθηκών

-**Ρόδος.** Ροδίνι. Ημιυπόγεια αποθήκη 2 χώρων και wc. 56 τμ συνολικά, με ράμπα και ρολά στην πρόσοψη.
-**Ρόδος.** Αποθήκη 55 τμ. με άμεση πρόσβαση αυτοκινήτων, στην περιοχή Κόβα.
-**Ρόδος.** Σκεύου Ζερβού 7-9 αποθήκη 488 τμ. με μεγάλη ράμπα για οποιαδήποτε χρήση.
-**Ανάληψη** Πωλείται υπόγεια αποθήκη 160 τμ σε νέα οικοδομή κατάλληλη για εμπορική χρήση.

Πωλήσεις Επιχειρήσεων

-**Ρόδος.** Επιχείρηση καφέ-μπαρ, γυναικά, σε κεντρικό σημείο της Ανάληψης ιδαίτερης προβολής με μεγάλη αυλή και όλο τον σύγχρονο εξοπλισμό με σταθερή πελατεία.
-**Ρόδος.** Περιοχή Ψαροπούλας, ισόγεια καταστήματα με αυλή. 1) 31,40 τμ με 31,40 τμ πατάρι 2) 26,14 τμ με 26,14τμ πατάρι 3) 25,00 τμ με 25 τμ πατάρι.
-**Ρόδος.** Περιοχή Κόβα επί της οδού Κολοκοτρώνη, ισόγειο κατάστημα 55 τμ με αυλή, κατάλληλο για κάθε χρήση.
-**Ρόδος.** Σκεύου Ζερβού 7-9, ισόγειο κατάστημα 143 τμ. με ημιώροφο 76 τμ. μεγάλης προβολής και ιδαίτερης αισθητικής.
Πωλείται και αποθήκη 488 τμ. με ράμπα κάτω από το άνωθεν κατάστημα, η οποία επικοινωνεί και εσωτερικά με το κατάστημα.
-**Παλιά πόλη.** Ισόγειο κατάστημα 16 τμ επί της Αρχιεπισκόπου Ευθυμίου.
-**Ιαλυσός.** Καφετέρια πολυτελείας με σταθερή πελατεία.
-**Ιαλυσός.** Πωλείται ισόγειο κατάστημα συνολ.επιφ. 150τ.μ. με αυλή 70 τ.μ. λεωφ. Ηρακλειδών (πλησίον Ξεν. Φιλερημος)
-**Παραδείσι.** Στην κεντρική πλατεία, 2όροφο κατάστημα για οποιαδήποτε χρήση.
-**Φαληράκι** Σε εμπορικό κέντρο, καφετέρια ονομ μπαρ 113 τμ κτήριο με 500 τμ αυλή με μεγάλη πισίνα.
-**Κως.** Στο Μαστιχάρι, κτηριακό συγκρότημα που αποτελείται από 8 γκαρσονιέρες και χωρους καταστημάτων.

Ενοικιάσεις Επιχειρήσεων

-**Ρόδος.** Κατάστημα 45 τμ ενιαίου χώρου, επί της Λεωφόρου Λίνδου.
-**Ρόδος.** Αγ. Αναστασία νεοκλασική κατοικία συνολ. επιφ. 240 τ.μ. κατάλληλη για επαγγελματική χρήση
-**Ρόδος.** Στο εμπορικό κέντρο Cairo Palace ενοικιάζονται: α) Γραφείο 3ου ορόφου, 135 τμ. ενιαίου χώρου β) Κατάστημα α' ορόφου 43 τμ.. Κατάλληλο και για γραφειο
-**Ρόδος.** Κωνίου Παλαιολόγου, απέναντι από το Βενετόκλειο, κατάστημα, υπερυψωμένο ισόγειο 75 τμ. ιδιαίτερης προβολής
-**Ρόδος.** Λεωφ. Ρόδου Λίνδου δίπλα στο ΙΚΑ επαγγελματικός χώρος 250 τμ με 150 τμ αύλειο χώρο, εφαπτόμενο της λεωφόρου κατάλληλο για οποιαδήποτε χρήση. Δυνατότητα χρήσης και σκάλωπτου χώρου 1.200 τμ όπισθεν της επιχείρησης.
-**Ρόδος.** Ανάληψη Φιλήμονα Γιαμαλή επαγγελματικός χώρος, υπερυψωμένο ισόγειο 50 τμ κατάλληλο για κατάστημα ή γραφειο.
-**Ρόδος.** Σκεύου Ζερβού 7-9,ισόγειο κατάστημα 143 τμ. με ημιώροφο 76 τμ. μεγάλης προβολής και ιδαίτερης αισθητικής.
-**Ρόδος.** Νικολάου Μαυρή σε 2όροφο ακίνητο ιδαίτερης προβολής με πρόσοψη στην οδό Καναδά. ο όροφος 380 τμ στα μισά. Κατάλληλο για οποιαδήποτε επαγγελματική χρήση.
-**Ρόδος.** Εθν. Αντίστασης αποθήκη 200τ.μ. με ράμπα και ηλεκτρικά ρολά.
-**Ρόδος.** Εθν. Αντίστασης. Επαγγελματικός χώρος 68 τμ., με αυλή, κατάλληλο για κάθε χρήση.
-**Ρόδος.** Περιοχή Ψαροπούλας, ισόγειο κατάστημα 33τ.μ με 33τ.μ πατάρι κατάλληλο για κάθε χρήση.
-**Πεύκοι.** Πλήρως εξοπλισμένο εστιατόριο σε έκταση 4.500 τμ, με πισίνα 200 τμ και επιπλέον άδεια λειτουργίας αναψυκτηρίου, στον δρόμο προς την κεντρική παραλία των Πευκιών.
- **Λίνδος.** Ενοικιάζεται κεντρικό, γυναικό κατάστημα μεγάλης προβολής, κατάλληλο για κάθε χρήση.

Κάνετε τα όνειρα σας ΠΡΑΓΜΑΤΙΚΟΤΗΤΑ στην τιμή που θέλετε. Αναλαμβάνουμε και εκδόσεις δανείων
AE1333

Προώθηση και Προβολή των ακινήτων σας και στο εξωτερικό

Ρόδου - Λίνδου 213 (έναντι Πάρκου Ροδίνι) 85100 Ρόδος Tel.: 2241075860 Fax: 2241075861 mob.: 6944370848 e-mail: medest@otenet.gr

ενοικιασεις

συνέχεια από την προηγούμενη

ΕΝΟΙΚΙΑΖΕΤΑΙ οικία ισόγεια με μεγάλη αυλή, διαμπερές 2 υπνοδωματίων στην περιοχή Δενδρινού. Πληρ. τηλ. 2241085109, 6932318863 MZT270622

ΣΤ' ΑΦΑΝΤΟΥ. ΕΝΟΙΚΙΑΖΕΤΑΙ καινούργιο **διαμέρισμα** με δύο υπνοδωμάτια, σαλοτραπεζαρία, κουζίνα, μπάνιο με τζάκι, air condition και άνετο πάρκιν. Πληρ. τηλ. 2241051871, 6979445753 MZT270620

ΕΝΟΙΚΙΑΖΕΤΑΙ γκαρσονιέρα 55 τ.μ. επιπλωμένη με air condition (περιοχή λεωφ. Ρόδου-Λίνδου κοντά στα Jumbo). Πληρ. τηλ. 2241037264, 66468 MZT270612

ΕΝΟΙΚΙΑΖΕΤΑΙ ισόγειο διαμέρισμα 85 τ.μ. στην οδό Σοφούλη και Πίνδου 18. Ενός υπνοδωματίου, σαλοτραπεζαρία, μεγάλη κουζίνα, χωλ και μπάνιο. Πληρ. τηλ. 2241020750 MZT270611

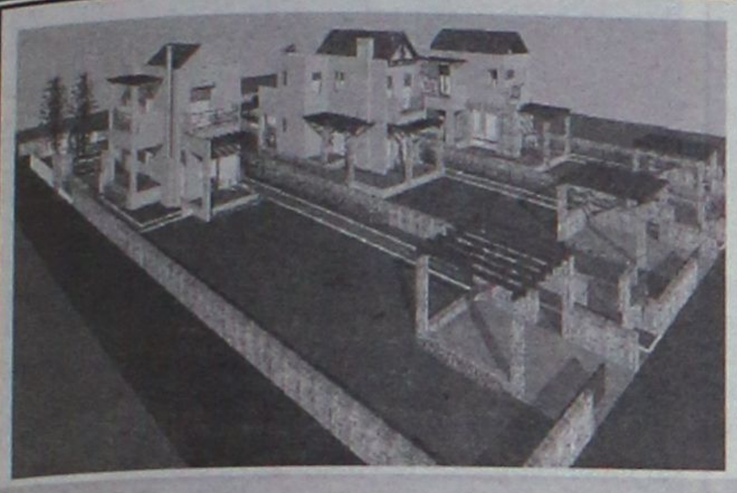

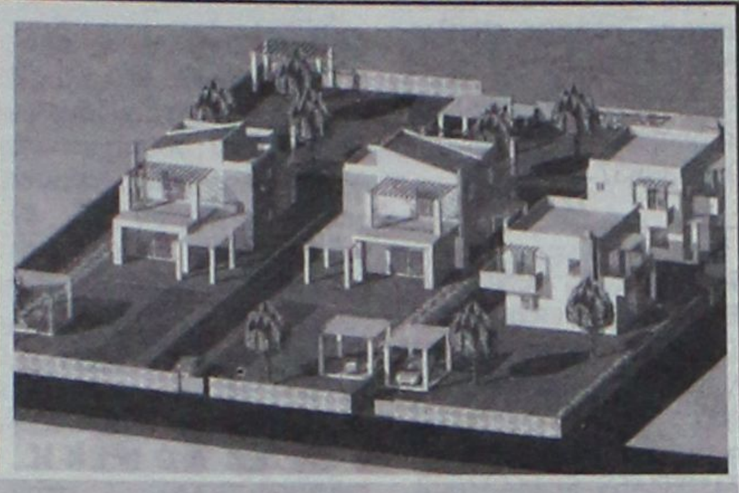

ΕΥΚΑΙΡΙΑ !!

ΠΩΛΟΥΝΤΑΙ

ΟΙΚΟΠΕΔΑ 1000 τ.μ. (ενός στρέμματος)

ΜΕ ΞΕΧΩΡΙΣΤΟ ΠΙΣΤΟΠΟΙΗΤΙΚΟ ΙΔΙΟΚΤΗΣΙΑΣ ΚΑΙ ΞΕΧΩΡΙΣΤΗ ΟΙΚΟΔΟΜΙΚΗ ΑΔΕΙΑ (2005)

ΒΡΙΣΚΟΝΤΑΙ ΣΤΗΝ ΕΠΑΡΧΙΑΚΗ ΟΔΟ **ΠΑΣΤΙΔΑ - ΙΑΛΥΣΟΥ** ΜΕ ΠΡΟΣΩΠΟ ΠΑΝΩ ΣΤΟΝ ΔΡΟΜΟ ΣΕ ΕΝΑ ΚΑΤΑΠΡΑΣΙΝΟ ΚΑΙ ΗΣΥΧΟ ΠΕΡΙΒΑΛΛΟΝ ΜΕ ΘΕΑ ΤΟΝ ΦΙΛΕΡΗΜΟ.

ΜΕ ΕΡΓΑ ΥΠΟΔΟΜΗΣ: ΠΕΡΙΜΕΤΡΙΚΗ ΠΕΡΙΦΡΑΞΗ (από μπετον όλου του οικοπέδου)

ΘΕΣΗ ΣΤΑΘΜΕΥΣΗΣ - ΔΥΟ ΕΙΣΟΔΟΥΣ Δ Ε Η - ΟΤΕ - ΔΕΥΑΠ κλπ.

ΕΠΙΣΗΣ ΠΑΡΑΔΙΔΟΝΤΑΙ **ΤΙΜΗ ΟΙΚΟΠΕΔΟΥ 125.000€**

Α) ΚΑΤΑΣΚΕΥΗ ΟΙΚΟΔΟΜΙΚΟΥ ΣΚΕΛΕΤΟΥ (μπετα).

Β) ΣΕ ΕΠΙΧΡΙΣΜΑΤΑ (μαρμαροσουβά).

ΕΠΙΒΛΕΨΗ ΑΠΟ ΤΟΥΣ ΑΡΧΙΤΕΚΤΟΝΕΣ ΜΗΧΑΝΙΚΟΥΣ:

ΜΕΛΕΝΟ ΔΗΜΗΤΡΗ ΚΑΙ ΚΥΡΙΑΚΟ ΔΗΜΗΤΡΑΔΙΟΥ

ΕΠΙΚΟΙΝΩΝΗΣΤΕ ΓΙΑ ΜΙΑ ΣΥΝΑΝΤΗΣΗ Κιν: 6948534747
Τηλ: 22410 47252

AE1553



ΠΩΛΗΣΕΙΣ ΑΚΙΝΗΤΩΝ

Ο ΔΙΑΜΕΡΙΣΜΑΤΑ
- Καρακόνερο 50 τ.μ. λουξ κατασκευής 90.000€
- Ροδίνι 81 τ.μ. λουξ κατασκευής
- Ροδίνι 45 τ.μ. λουξ κατασκευής
- Βενετοκλέων 55 τ.μ. (αποθήκη) διαμέρισμα μεταχειρισμένοι 55.000 €
- Ανάληψη 85 τ.μ. μεταχειρισμένο 125.000€
- Ρόδου-Λίνδου 90 τ.μ. λούξ κατασκευής 155.000€
- Ρόδου-Λίνδου 90 τ.μ. λούξ κατασκευής 160.000€
- Ροδίνι 91 τ.μ. λουξ κατασκευής

Ο ΜΕΖΟΝΕΤΕΣ - ΜΟΝΟΚΑΤΟΙΚΙΕΣ
- Δασκάλους 95 τ.μ. διώροφη μεζονέτα 135.000€
- Παραδείσι 85 τ.μ. παλιά μονοκατοικία με 40 τ.μ. αυλή 75.000 €
- Παστίδα 150 τ.μ. διώροφη μεζονέτα με 350 τ.μ. οικόπεδο σε μπετά 140.000€
- Παστίδα 150 τ.μ. διώροφη μεζονέτα με 350 τ.μ. οικόπεδο τελειωμένη 240.000 €
- Ασγούρου 120 τ.μ. διώροφη μεζονέτα με 2 στρέμματα οικόπεδο σε μπετά 130.000€
- Αφάντου 130τ.μ. με 1.000 μ. οικόπεδο 161.400 €

Ο ΟΙΚΟΠΕΔΑ
- Ρόδος 340 τ.μ. στον οικισμό Πολυτέκνων 140.000€
- Ρόδος 179 τ.μ. στην Μητρόπολη με συντελεστή 1,2 65.000€
- Κατταβιά 1.730 τ.μ. πάνω στον κεντρικό 15.000 €
- Θολός 1.800 τ.μ. συντελεστή 0,4 150.000 €
- Χαράκι 1.000 τ.μ. πάνω στο δρόμο 50.000 €
- Κανδυλί 2.885 τ.μ. κοντά στους Καστελλοριζιούς 211.000 €
- Λαχανιά 2.360 τ.μ. πάνω στον κεντρικό 50 μ. από θάλασσα με άδεια οικοδομής για 8 studios 94.000 €
- Γεννάδι 1000 τ.μ. με άδεια οικοδομής 24.944 €

Ο ΚΑΤΑΣΤΗΜΑΤΑ
- Χρίστου Τσιγάντε 100 τ.μ. ισόγειο
- Παλιά Πόη 120 τ.μ. κατάστημα 800.000€
- Κοσκινού 100 τ.μ. ισόγειο 120.000 €
- Κατάστημα 50 τ.μ. στο κέντρο της πόλης 160.000 €
- Ρόδου-Λίνδου 600 τ.μ. με 2 στρέμματα οικόπεδο 1.200.000 €
- Κατάστημα 65 τ.μ. επί της οδού Ρόδου-Λίνδου 334,000 €

Ο ΚΤΗΜΑΤΑ
- Κάτω Καλαμώνα 6.100 τ.μ. κοντά στον κεντρικό σε κατοικημένη περιοχή 100.000€
- Κατταβιά 4.293 τ.μ. σε ύψωμα 800 μ. από κεντρικό 13.000 €
- Κατταβιά 8.200 τ.μ. με θέα 800 τ.μ. από θάλασσα 42.000 €
- Κατταβιά 8.663 τ.μ. προς Πρασονήσι 100 μ. από κεντρικό 51.000 €
- Κατταβιά 8.773 τ.μ. προς Πρασονήσι 200 μ. από κεντρικό 44.000 €
- Λαχανιά 7.800 τ.μ. σε ύψωμα κοντά στον κεντρικό 91.570 €
- Λαχανιά 22 στρέμματα πάνω στον κεντρικό 190.000€. Δίνεται και αντιπαροχή.

Ο ΑΠΟΘΗΚΕΣ
- Δασκάλους 50 τ.μ., υπιυπόγεια 35.000€
- Δασκάλους 220 τ.μ. υμιυπόγεια 132.000€
- Αραπάκι 175 τ.μ., 120.000€

- **ΖΗΤΟΥΝΤΑΙ ΜΕΤΑΧΕΙΡΙΣΜΕΝΑ ΔΙΑΜΕΡΙΣΜΑΤΑ-ΑΜΕΣΗ ΠΩΛΗΣΗ**
- **ΠΩΛΟΥΝΤΑΙ** αποθήκες και βιοτεχνικοί χώροι.
- **ΔΑΝΕΙΑ ΔΕΚΤΑ - ΕΥΚΟΛΙΕΣ ΠΛΗΡΩΜΗΣ**
- **ΑΝΑΛΑΜΒΑΝΟΥΜΕ ΑΝΤΙΠΑΡΟΧΕΣ**

ΣΤΑΜΑΤΗΣ ΜΑΝΩΛΑΚΟΣ

ΩΡΕΣ ΓΡΑΦΕΙΟΥ 8.30-1.00 π.μ. και 5-8 μ.μ.

ΔΗΜ. ΑΝΑΣΤΑΣΙΑΔΗ 45 (ΣΥΝΟΙΚΙΑ ΔΑΣΚΑΛΩΝ)

Τηλέφωνα: 2241023815-78275, 6945769958; 6944698056

ΧΠ1588

ΟΙΚΟΔΟΜΗ ΡΟΔΟΥ

ΤΕΧΝΙΚΗ-ΚΑΤΑΣΚΕΥΑΣΤΙΚΗ ΕΤΑΙΡΕΙΑ

ΠΩΛΟΥΝΤΑΙ

1) **Αποθήκες, διαμερίσματα και οροφοδιαμερίσματα** στην περιοχή Καναμάτ (Καρακόνερο) διαφόρων μεγεθών (σε συγκρότημα 2 πολυκατοικιών).
2) **Μονοκατοικίες** στο Κιοτάρι Ασκληπειού (στο κύμα) 120 τ.μ. σε κτήμα 1.300 τ.μ. εκάστη.

Δεκτά δάνεια και ευκολίες πληρωμής έχουμε τις καλύτερες τιμές της αγοράς.

ΜΑΝΟΛΗΣ ΣΠΥΡΙΔΗΣ
ΚΩΣΤΑΣ ΚΩΝΣΤΑΝΤΙΝΙΔΗΣ

ΟΙΚΟΔΟΜΗ ΡΟΔΟΥ

Καμύνδου 4- Ρόδος-85100 Τηλ.: 22410/60460- 2 Fax: 22410/60463

Πολιτικός Μηχανικός (Κιν:693 6660460) **Δ. Π.Θ. εργολάβος (ΚΙΝ.: 6978.110.000)**

ΕΜΠ00026

ευσταθίου ΕΥΡΩΚΤΗΜΑΤΙΚΗ
ΚΤΗΜΑΤΟΜΕΣΙΤΙΚΟ ΓΡΑΦΕΙΟ

Εθν. Αντιστάσεως 83 • Τηλ.: 22410 73819, 74917
Κιν.: 6946 103929 • Fax: 22410 38641
e-mail: info@euroktimatiki.gr

ΜΙΣΘΩΣΕΙΣ ΚΑΤΟΙΚΙΩΝ

- **Οροφοδιαμέρισμα** 135 τ.μ. περιοχή Αγ. Ιωάννης 1ου ορόφου με (2) δύο υπνοδωμάτια σαλόνι, κουζίνα, δύο μπάνια, διαθέτει θέρμανση με θερμοπομπούς και θερμοσισσωρευτές, ηλιακό θερμοσίφωνα. Μηνιαίο μίσθωμα 480 ευρώ.
- **Διαμέρισμα** 80 τ.μ. 1ου ορόφου επί της οδού Πτολεμαίων στην Ανάληψη. Διαθέτει (2) δύο υπνοδωμάτια, σαλόνι, κουζίνα, μπάνιο, αποθήκη και ηλιακό θερμοσίφωνα. Μηνιαίο μίσθωμα 400 ευρώ.
- **Διαμέρισμα** 90 τ.μ. στα Κοσκινού σε νεόδμητη οικοδομή, 1ου ορόφου, διαθέτει (2) δύο υπνοδωμάτια, σαλόνι, κουζίνα, μπάνιο, ηλιακό θερμοσίφωνα, κεντρική αυτόνομη θέρμανση, αυτόνομη θέση στάθμευσης. Μηνιαίο μίσθωμα 470 ευρώ.
- **Διαμέρισμα** 50 τ.μ. ισόγειο, περιοχή Μήδεια, **πλήρως επιπλωμένο** με (1) ένα υπνοδωμάτιο, σαλόνι, κουζίνα, μπάνιο Μηνιαίο μίσθωμα 350 ευρώ.
- **Διαμέρισμα** 140 τ.μ. περιοχή Αγ. Ιωάννης με (3) τρία υπνοδωμάτια, σαλόνι, κουζίνα, δύο μπάνια. Μηνιαίο μίσθωμα 650 ευρώ.
- **Διαμέρισμα** 120 τ.μ. στην Ιαλυσό 1ου ορόφου με (2) δύο υπνοδωμάτια, σαλόνι, κουζίνα, μπάνιο. Πλήρως ανακαινισμένο με ηλιακό θερμοσίφωνα. Μηνιαίο μίσθωμα 450 ευρώ.
- **Διαμέρισμα** 105 τ.μ. στην Ιαλυσό με (3) τρία υπνοδωμάτια, σαλόνι, κουζίνα, μπάνιο. Διαθέτει κεντρική αυτόνομη θέρμανση, ηλεκτρικό θερμοσίφωνα. Μηνιαίοι μίσθωμα 450 ευρώ.
- **Διαμέρισμα** στα Κοσκινού α' ορόφου σε νεόδμητη οικοδομή 105 τ.μ. διαθέτει (2) δύο υπνοδωμάτια, σαλόνι, κουζίνα, ηλιακό θερμοσίφωνα, air condition. Μηνιαίο μίσθωμα 470 ευρώ
- **Μονοκατοικία** 150 τ.μ. στην Παστίδα πολυτελούς κατασκευής νεόδμητη με (3) τρία υπνοδωμάτια, σαλόνι, κουζίνα, μπάνιο, ξενώνα, κεντρική θέρμανση, ηλιακό θερμοσίφωνα, διαμορφωμένο κήπο. Μηνιαίο μίσθωμα 800 ευρώ.
- **Μονοκατοικία** 150 τ.μ. στο Τσαΐρι, **επιπλωμένη,** με (3) τρία υπνοδωμάτια, σαλόνι, κουζίνα, πάρκινγκ με τηλεχειρισμό, πισίνα, κήπο, BBQ. Μηνιαίο μίσθωμα 1200 ευρώ.
- **Μονοκατοικία** 200 τ.μ. σε προνομιακή θέση στην Ιαλυσό, **πλήρως επιπλωμένη,** με (3) τρία υπνοδωμάτια, σαλόνι, κουζίνα, μπάνιο, υπερπολυτελούς κατασκευής, διαθέτει στεγασμένο πάρκιν με τηλεχειρισμό, πισίνα, κήπο, μπάρμπεκιου, κεντρική αυτόνομη θέρμανση, ηλιακό θερμοσίφωνα, κάμερες ασφαλείας, συναγερμό, με αρχιτεκτονική σχεδίαση και διακόσμηση εσωτερικού και εξωτερικού χώρου. Μηνιαίο μίσθωμα 1.500 ευρώ.
- **Γκαρσονιέρα** 50 τ.μ. στην Ιξιά, με ένα υπνοδωμάτιο, σαλόνι, κουζίνα, μπάνιο, πλήρως επιπλωμένη με καινούργιο εξοπλισμό. Μηνιαίο μίσθωμα 300 ευρώ.
- **Γκαρσονιέρες** 40 τ.μ., πλήρως επιπλωμένες πολυτελούς κατασκευής στο Φαληράκι Μηνιαίο μίσθωμα 240 ευρώ.
- **Γκαρσονιέρα** στην Ιξιά 55 τ.μ. πλήρως επιπλωμένη. Μηνιαίο μίσθωμα 250 ευρώ.
- **Studios** πλήρως επιπλωμένα επί της Ρόδου-Λίνδου. Μηνιαίο μίσθωμα 280 ευρώ.

ΧΠ401/2029

ενοικιασεις

συνέχεια από την προηγούμενη

ΕΝΟΙΚΙΑΖΕΤΑΙ διαμερισματάκι πλήρως ανακαινισμένο στη Σουλίου 8, επιπλωμένο ή χωρίς έπιπλα. Πληρ. τηλ. 6948002185, 2241060170, 96779
MZT270617

ΕΝΟΙΚΙΑΖΕΤΑΙ επιπλωμένη γκαρσονιέρα στην Αποστόλου Παύλου 24 στην Ανάληψη. Τιμή 300 ευρώ. Πληρ. τηλ. 2241035137
MXP13787

ΕΝΟΙΚΙΑΖΕΤΑΙ μικρή μονοκατοικία πλήρως ανακαινισμένη μη επιπλωμένη στα Κρητικά. Τιμή 290 ευρώ. Πληρ. τηλ. 6977339842
MZT270602

ΕΝΟΙΚΙΑΖΟΝΤΑΙ καινούργια διαμερίσματα πλήρως εξοπλισμένα με κουζίνα, τραπεζαρία, ντουλάπες, κρεβάτια, air condition, ηλιακό, TV, σε πολύ προσιτές τιμές, σε ήσυχη περιοχή της **Κρεμαστής (πίσω από το Λύκειο).** Πληρ. τηλ. 2241090005, 6979834185
MZT270607

ΕΝΟΙΚΙΑΖΟΝΤΑΙ στην Παλιά Πόλη, οδός Ομήρου 28, 2 **διαμερίσματα** 40 τ.μ. και 60 τ.μ. αντίστοιχα επιπλωμένα ή μη σε καλή κατάσταση. Ενοίκιο 300 ευρώ και 400 ευρώ αντίστοιχα. Πληρ. τηλ. 6945518910 MZT260627

ΕΝΟΙΚΙΑΖΕΤΑΙ διαμέρισμα στην Ανάληψη αποτελούμενο από 3 υπνοδωμάτια, σαλόνι, κουζίνα, WC. Τιμή 400 ευρώ. Πληρ. τηλ. 2241037006, 6947806477
MZT260624

ΕΝΟΙΚΙΑΖΟΝΤΑΙ: 1) Αφάντου ισόγεια πανοραμική κατοικία 60 τ.μ. θέα θάλασσα, επιπλωμένη με όλα τα ηλεκτρικά και air condition. Πληρ. κ. Σταμάτη, τηλ. 6932238837, **2) Ιξιά διαμέρισμα** 2ου ορόφου 65 τ.μ. σε άριστη κατάσταση, πλήρως επιπλωμένο με όλα τα ηλεκτρικά air condition, μόνο για κυρία-δεσποινίδα. Πληρ. τηλ. 6932238837
MZT270605

ΠΡΟΛΑΒΕΤΕ. ΕΝΟΙΚΙΑΖΕΤΑΙ γκαρσονιέρα πολυτελούς κατασκευής επιπλωμένη με air condition, μέσα στο γκαζόν, στην πόλη της Ρόδου. Πληρ. τηλ. 2241034458, 6944437002
MZT270609

ΕΝΟΙΚΙΑΖΕΤΑΙ διαμέρισμα α' ορόφου στα Μαριτσά 120 τ.μ. επιπλωμένο αποτελούμενο από 3 υπν/τια, 2 μπάνια, καθώς και A/C. Πληρ. τηλ. 2241047407 MZT260617

ΕΝΟΙΚΙΑΖΕΤΑΙ μαγαζί 10 τ.μ. στον κεντρικό δρόμο της Κρεμαστής με φθηνό ενοίκιο. Πληρ. τηλ. 6932575875 MZT260631

ΕΝΟΙΚΙΑΖΕΤΑΙ διαμέρισμα 80 τ.μ. 2 υπνοδωματίων, καθιστικό, λουτρό, κουζίνα, αυλή μπροστά και πίσω και στέγαστρο στο χώρο στάθμευσης αυτοκινήτου, πλήρως επιπλωμένο επί της οδού Αλυτρώτων Ελλήνων αριθμ. 8. Πληρ. τηλ. 2241088100
MAT2814

ΕΝΟΙΚΙΑΖΕΤΑΙ επιπλωμένη μονοκατοικία 50 τ.μ. στα Κοσκινού πλήρως ανακαινισμένη με αυλή και πάρκιν. Πληρ. τηλ. 2241066728, 6947375181
MZT240604

ΕΝΟΙΚΙΑΖΟΝΤΑΙ γκαρσονιέρες σε ήσυχη περιοχή της Ρόδου με ψυγείο, A/C, ηλεκτρική κουζίνα, τηλεόραση, θέρμανση, διπλά κρεβάτια, καρτοτηλέφωνο και όλο το νοικοκυριό του σπιτιού. Προτιμούνται στρατιωτικοί ή δημόσιοι υπάλληλοι. Αποκλείονται οι αλλοδαποί. Πληρ. τηλ. 2241065122, 6946278872
MZT260625

ΕΝΟΙΚΙΑΖΕΤΑΙ πολυτελές **διαμέρισμα** α' ορόφου 85 τ.μ. με αυτόνομη θέρμανση, ηλιακό, περιφερειακές βεράντες, διαμπερές, νεόκτιστο, στην περιοχή Αραπάκι, Παρθενόπης 18. Πληρ. τηλ. 2241030507, 6944209883 κο Θόδωρο
INT2608/09

ΕΝΟΙΚΙΑΖΕΤΑΙ στ' Αφάντου διαμέρισμα καινούργιο, αποτελούμενο από 2 κρεβατοκάμαρες, σαλόνι, κουζίνα, μπάνιο, αποθήκη, στον β ' όροφο διώροφης οικοδομής. Αποκλειστικά σε στρατιωτικούς. Πληρ. τηλ. 2241030225, 6936949790
MZT240603

ΕΝΟΙΚΙΑΖΕΤΑΙ διαμέρισμα 2 υπνοδωματίων, κουζίνα, σαλόνι, μπάνιο, πλήρως επιπλωμένο επί της Στ. Καζούλη. Πληρ. 09.00-15.00 τηλ. 2241022031 και 18.00-20.00 τηλ. 2241031440
MZT240608

ΕΝΟΙΚΙΑΖΟΝΤΑΙ α) οροφοδιαμέρισμα 120 τ.μ., 3 Υ/Δ, A/C, εντοιχιζόμενη κουζίνα και συσκευές σε ήσυχη τρικατοικία, διαμπερές, Ατταβύρου 46, **β) γκαρσονιέρα** επιπλωμένη επί της Αθ. Διάκου 22. Πληρ. τηλ. 2241028079
MZT260611

ΦΟΙΤΗΤΕΣ - ΘΕΣΣΑΛΟΝΙΚΗ. ΕΝΟΙΚΙΑΖΕΤΑΙ στην Θεσ/νίκη μεγάλο **διαμέρισμα** για δύο ή τρεις φοιτητές-φοιτήτριες στην περιοχή Χαριλάου (10 λεπτά από Πανεπιστήμιο). Πληρ. τηλ. 6973793155, 2241034308,
INT240602

ΠΩΛΕΙΤΑΙ

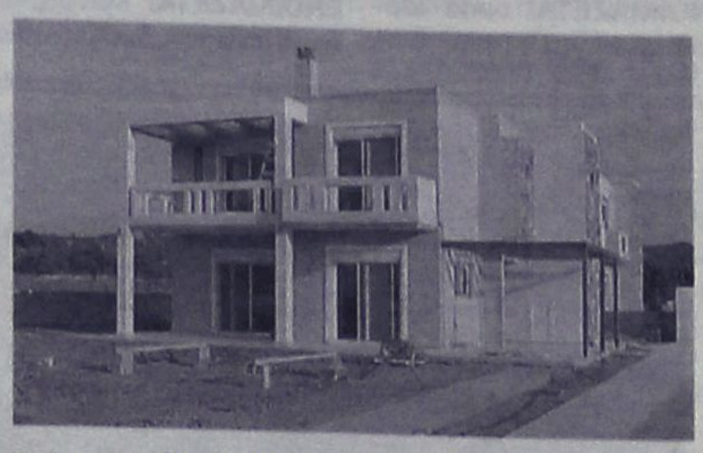

ετοιμοπαράδοτη **μονοκατοικία** 225 τ.μ. από ιδιώτη επί της οδού Αρχιμίδη στην περιοχή Φιλερήμου-Ιαλυσός, με 4 υπνοδωμάτια, 2 μπάνια, 1 WC, κεντρική θέρμανση και μαρμάρινα δάπεδα.

Πληρ. τηλ. 6948727557-58, 2241025400
ΜΑΠ373

ΠΩΛΟΥΝΤΑΙ

ΜΟΝΟΚΑΤΟΙΚΙΕΣ-ΔΙΑΜΕΡΙΣΜΑΤΑ-ΟΙΚΟΠΕΔΑ

1. ΕΥΚΑΙΡΙΕΣ

1. Στο Ροδίνι **διαμέρισμα** 86 τ.μ. έτοιμο νεοκατασκευασμένο β' ορόφου ΜΟΝΟ 135.000 ευρώ.
2. Στην Ιξιά **διαμέρισμα** 94 τ.μ. ισόγειο έτοιμο νεοκατασκευασμένο με θέρμανση και 2 θέσεις γκαράζ και αποκλειστική χρήση αυλής 200 τ.μ. περίπου. Τιμάται 165.000 ευρώ.
3. Στην Ιξιά **διαμέρισμα** 94 τ.μ. β' ορόφου με θέα έτοιμο και νεοκατασκευασμένο με θέρμανση και 2 θέσεις γκαράζ. Τιμάται 165.000 ευρώ.

2. ΜΟΝΟΚΑΤΟΙΚΙΕΣ

1. Στην περιοχή Κοσκινού 150 τ.μ. διώροφη υπό κατασκευή και σε οικόπεδο 1.000 τ.μ. Τιμάται 280.000 ευρώ.
2. Στην Παστίδα 140 τ.μ. σε καλή θέση με θέα. Είναι διώροφη αποπερατωμένη σε οικόπεδο 300 τ.μ. Τιμάται 240.000 ευρώ.
3. Στην Παστίδα 140 τ.μ. διώροφη με θέα, υπό κατασκευή σε οικόπεδο 300 τ.μ. Τιμάται 230.000 ευρώ.
4. Στην Παστίδα 140 τ.μ. διώροφη με θέα σε μπετόν και με οικόπεδο 300 τ.μ. Τιμάται 120.000 ευρώ.
5. Στην Παστίδα 135 τ.μ. διώροφη με θέα σε μπετόν και με οικοπεδο 350 τ.μ. Τιμάται 115.000 ευρώ.
6. Στην Παστίδα 135 τ.μ. διώροφη με θέα, σε ημιτελή κατάσταση (τελειωμένοι οι μαρμαροσουβάδες). Τιμάται 140.000 ευρώ.

3. ΔΙΑΜΕΡΙΣΜΑΤΑ 4άρια

1. Στο άνω Ροδίνι 110 τ.μ. β' ορόφου με θέα. Διαθέτει κεντρ. θέρμανση, αποθήκη και θέση εσωτ. γκαράζ και ασανσέρ. Τιμάται 230.000 ευρώ. Είναι έτοιμο νεοκατασκευασμένο.
2. Στο κάτω Ροδίνι 115 τ.μ. β' ορόφου έτοιμο και νεοκατασκευασσμένο. Εχει φανταστική θέα, θέρμανση αποθήκη και εσωτερικό γκαράζ. Τιμάται 240.000 ευρώ.
3. Στο Ροδίνι 98 τ.μ. α' ορόφου με κεντρική θέρμανση. Τιμάται 185.000 ευρώ.

4. ΔΙΑΜΕΡΙΣΜΑΤΑ 3άρια

1. Στο άνω Ροδίνι 102 τ.μ. ισόγειο έτοιμο νεοκατασκευασμένο με κεντρική θέρμανση, αποθήκη και γκαράζ. Τιμάται 220.000 ευρώ.
2. Στο κάτω Ροδίνι 82 τ.μ. στο ισόγειο, α' και β' όροφο. Διαθέτει θέρμανση, αποθήκη και εσωτ. γκαράζ. Τιμάται 185.000 ευρώ. Είναι έτοιμο νεοκατασκευασμένο.
3. Στο κάτω Ροδίνι 84 τ.μ. στο ισόγειο, α' και β' όροφο. Είναι έτοιμο νεοκατασκευασμένο. Διαθέτει θέρμανση, αποθήκη, εσωτ. γκαράζ. Τιμάται 190.000 ευρώ.
4. Στο κάτω Ροδίνι 86 τ.μ. ισόγειο α' και β' όροφο έτοιμο νεοκατασκευασμένο. Διαθέτει θέρμανση, αποθήκη και εσωτ. γκαράζ. Τιμάται 195.000 ευρώ.
5. Στην Ανάληψη 75 τ.μ. στο β' όροφο με θέα. Διαθέτει κεντρική θέρμανση, αποθήκη και γκαράζ. Τιμάται 165.000 ευρώ.
6. Στην Ανάληψη 70 τ.μ. στον β' όροφο με θέα. Διαθέτει κεντρ. θέρμανση, αποθήκη, γκαράζ. Τιμάται 150.000 ευρώ.
7. Στο Ροδίνι 80 τ.μ. στον α' όροφο με κεντρική θέρμανση. Τιμάται 150.000 ευρώ.

5. ΟΙΚΟΠΕΔΑ

1. Προς Καρακόνερο 690 τ.μ. με κάλυψη 480 τ.μ. πλέον ημιυπόγειο. Τιμάται 310.000 ευρώ.
2. Προς Καρακόνερο 610 τ.μ. με Σ.Δ. 0,4. Τιμάται 215.000 ευρώ.
3. Προς Καρακόνερο 345 τ.μ. με κάλυψη 240 τ.μ. πλέον ημιυπόγειο. Τιμάται 160.000 ευρώ.
4. Στην Ανάληψη 390 τ.μ. με Σ.Δ. 0,6. Τιμάται 170.000 ευρώ.
5. Στην Ιξιά 1.200 τ.μ. με άδεια για μονοκατοικία 150 τ.μ Τιμάται 135.000 ευρώ.

6. ΟΙΚΟΠΕΔΑ ΕΝΤΟΣ ΖΩΝΗΣ

1. Στο Καρακόνερο 8.295 τ.μ. φανταστική επένδυση. Τιμάται 730.000 ευρώ.
2. Στο Καρακόνερο 3.630 τ.μ. οικοδομήσιμο. Τιμάται 320.000 ευρώ.

7. ΕΥΚΑΙΡΙΕΣ ΓΙΑ ΕΠΕΝΔΥΤΕΣ

1. Τριώροφο κτίριο 1.200 τ.μ. με υπόγειο (15 ετών) διαμορφωμένο σε ενοικιαζόμενα διαμερίσματα διαφόρων διαστάσεων. Εχει ετήσιο εισόδημα 100.000 ευρώ. Τιμάται 1.000.000 ευρώ
2. Α' όροφος κτιρίου επιφανείας 650 τ.μ. διαμορφωμένο σε 12 ενοικιαζόμενα διαμερίσματα, με θέα το λιμάνι. Τιμάται 600.000 ευρώ

Πληροφορίες κ. ΜΑΝΩΛΗ ΧΑΡΚΙΑΝΑΚΗ
τηλ. 6946-163242
MZT260614

Θεόφιλος Κλωνάρης

Μεσίτης Αστικών Συμβάσεων

ΕΥΡΩΠΑΪΚΗ ΕΠΕΝΔΥΤΙΚΗ

Εθνικής Αντίστασης 48 τηλ.2241039300,κιν.6977582152

ΔΙΑΜΕΡΙΣΜΑΤΑ:

- Γκαρσονιέρα 40τ.μ. καλή κατάσταση στην Ιξιά € 60000
- 2 δυάρια διαμερίσματα κοντά στο πανεπιστήμιο € 88000
- Οροφοδιαμερισμα 105τ.μ. στο Μόντε Σμίθ € 160000
- Διαμέρισμα 90τ.μ. 2υπν/τίων με πάρκιν € 180000
- Διαμέρισμα 105τ.μ. Γ' ορόφου 5 ετών με αποθήκη και πάρκιν μαζί με γκαρσονιέρα 45 τ.μ. € 250000
- Διαμέρισμα 120τ.μ. λουξ κατασκευής με 3 υπνοδωμάτια με ασανσέρ,θέρμανση,υπ.γκαράζ,Ανάληψη € 220000
- Διώροφη Οικοδομή συν.εμβαδού 245τ.μ. αποτελούμενη απο 3 διαμερίσματα και υπόλοιπο δόμησης 42 τ.μ. δίπλα σε σχολικό συγκρότημα.Δάνεια δεκτά € 350000
- **Ολοκαίνουργια γκαρσονιέρα στο κέντρο με πλήρη επίπλωση και εξοπλισμό ιδανική για επένδυση**

ΜΟΝΟΚΑΤΟΙΚΙΕΣ:

- Παστίδα 130τ.μ. σε 300τ.μ. οικόπεδο(μπετά) € 112000
- Κοσκινού 158τ.μ. σε οικ/δο 1000τ. σε μπετά € 160000
- Παστίδα 155 τ.μ. με οικόπεδο 350τ.μ.(Μπετά) € 130000
- Τρείς 210τ.μ. ,οικόπεδο 1300 ,μαρμαροσοβά € 240000
- Κοσκινού 150τ.μ., μπετά με οικόπεδο 700τ.μ. € 130000
- Κοσκινού μονοκατοικία 165 τ.μ. σε οικόπεδο 1500τ.μ. πλήρως αποπερατωμένη € 270000
- Ιαλυσός μονοκατοικία 140τ.μ. σε οικόπεδο 300τ.μ. στην Αγία Παρασκευή πολυτελούς κατασκεύης € 300000
- Κοσκινού μονοκατοικία 180τ.μ. με 1500 τ.μ. οικόπεδο στα Κοσκινού με φανταστική θέα € 390000

ΟΙΚΟΠΕΔΑ - ΚΑΤΑΣΤΗΜΑΤΑ:

- Οικόπεδο ,Σύμη(ΛΙΕΝΗ) 490τ.μ. με Σ.Δ. 0,8 € 85000
- Οικόπεδο στα Κοσκινού 1000 τ.μ. με άδεια € 100000
- Οικόπεδο 5000τ.μ. κοντά στο Πλυμμήρι € 75000
- Καλυθιές 1200 τ.μ.κτίζει 135 με ρεύμα,νερό € 50000
- **Αποθήκη πλεονεκτική στην Ιαλυσό σε κεντρικό σημείο 250τ.μ. με ράμπα και γραφείο € 220000**
- Κατάστημα στην Ανάληψη 75τ.μ. με υπόγειο γκαράζ και αποκλειστική χρήση αυλής.Τιμή συζητήσιμη
- Εστιατόριο στο Νιοχώρι σε τιμή ευκαιρίας
- Επιχείρηση εστιατορίου στην παλιά πόλη
- Επιχείρηση νυκτερινού κέντρου σε τιμή ευκαιρίας

Μισθώσεις:

- Μονοκατοικία 140τ.μ. καινούργια με πισίνα,BBQ,μεγάλη αυλή,θέρμανση,3 υπν/τια, κοντά στο Κολέγιο Ρόδου
- Διαμέρισμα 120τ.μ. πολυτελές πλησίον Καζίνο
- Διαμέρισμα 90τ.μ. Γ ορόφου στο κέντρο με θέρμανση και ασανσέρ,πλήρως ανακαινισμένο,επίπλωση €550
- Όροφος διπλοκατοικίας ,καινούργιος,120τ.μ. με αυλή και πάρκιν κοντά στο Jumbo προς € 700
- Κατοικία 1 υπν/τίου καινούργια με πλήρη επίπλωση και εξοπλισμό στην οδό Καναδά ,με αυλή € 410
- Διαμέρισμα καινούργιο για επαγγελματική χρήση ,115 τ.μ. στην Δενδρινού κατάλληλο για Ιατρείο ή Τεχνικό γραφείο,με χώρο στάθμευσης και αποθήκη

Αγορές-πωλήσεις-μισθώσεις-εκτιμήσεις-Ακινήτων

Δάνεια Δεκτά

XΠ2694

ΤΣΟΥΡΟΥΝΑΚΗΣ Κεφάλαιο

Κτηματομεσιτικό Γραφείο

Γ. ΣΕΦΕΡΗ 12 (παραπλεύρως ΜΗΔΙΑ)
ΤΗΛ/FAX.: (22410) 60060
www.e-kefaleo.com

ΠΩΛΗΣΕΙΣ ΑΚΙΝΗΤΩΝ

ΔΙΑΜΕΡΙΣΜΑΤΑ

- ❑ 42 τ.μ,1ου,γκαρσονίερα, ισόγειο, Ιξιά,17εκ-50.000€
- ❑ 42 τ.μ,1ου,γκαρσονίερα, Κ.Παλαιολόγου,29,4εκ-86.280 €
- ❑ 50 τ.μ, μονοκατοικία, Αγ.Δημήτριο, 25,5εκ-75.000€
- ❑ 50 τ.μ, 2αρι,1ου,καινούριο, Καναδά , 35εκ-102.714 €
- ❑ 50 τ.μ, 2αρι, ισόγειο καινούριο, Καρακόνερο, 35εκ-102.714 €
- ❑ 77 τ.μ, 2υπν/τιων, ισόγειο καινούριο, Καρακόνερο, 54εκ-158.473 €
- ❑ 80 τ.μ, ισόγειο, 2υπν/τιων,καινούριο, Δενδρινού, 60 εκ-176.080€
- ❑ 81τ.μ,ισόγειο, 2 υπν/τιων , καινούριο, Αραπάκι, 51εκ - 150.000 €
- ❑ 82 τ.μ ,1ου ,2υπν/τιων, καινούριο, Τριάντα 47 εκ-137,931 €
- ❑ 87 τ.μ , ισόγειο, 2υπν/τιων, καινούριο,Μιχ.Πετρίδη, 63εκ-185.000€
- ❑ 87 τ.μ , ισόγειο, 3υπν/τιων, καινούριο, Τριάντα 53 εκ-155.000 €
- ❑ 93 τ.μ , ισόγειο, 2υπν/τιων, καινούριο,Σμύρνης,59εκ-173.147€
- ❑ 93 τ.μ ,1ου , 2υπν/τιων, καινούριο,Παρθενόπης, 59εκ-173.147€
- ❑107τ.μ, 2ου, 3 υπν/τιων καινούριο, Κ. Παλαιολόγου 74, 9εκ-219.809€
- ❑ 113τ.μ, 3ου, 3υπν/τιων, λουξ κατασκευής, Ανάληψη, 73,5-215.700€
- ❑ 115τ.μ, 2ου, 3υπν/τιων, λουξ κατασκευής, Καρακόνερο 75εκ.- 220.010€
- ❑118 τ.μ, 1ου, 3υπν/τιων, καινούριο,Μιχ.Πετριδη,73εκ-214.233€ .
- ❑122 τ.μ, 3ου, 3υπν/τιων, καινούριο, Ανάληψη,81.7εκ-240.000€

ΜΕΖΟΝΕΤΕΣ-ΜΟΝ/ΚΙΕΣ

- ❑ 120 τ.μ, μεζονέτα, μπετά, οικόπεδο 1000 τ.μ Αφάντου 30 εκ-88.041 €
- ❑ 133 τ.μ μεζονέτα, λούξ, αυλή 280 τ.μ,Τριάντα 85εκ-250.000 €
- ❑ 144 τ.μ μεζονέτα, λούξ, αυλή 280 τ.μ Ιξιά 92 εκ-270.000 €
- ❑ 165 τ.μ μεζονέτα, λούξ, αυλή 380 τ.μ Ιξιά 118 εκ-346.500 €
- ❑ 182 τ.μ μεζονέτα, λούξ, αυλή 380 τ.μ Ιξιά 130 εκ-382.200 €

ΟΙΚΟΠΕΔΑ

- ❑ Οικόπεδο,3στρεμ.,εντός ζώνης,Καρακόνερο 95,4εκ - 280.000€

ΕΠΑΓΓΕΛ/ΚΟΙ ΧΩΡΟΙ

- ❑ Κατάστημα 50 τ.μ Κ.Παλαιολόγου, 75εκ-220.110€
- ❑ Κατάστημα 60 τ.μ ,Παλιά πόλη 33 εκ-97.000 €
- ❑ Κατάστημα 93 τ.μ ,Καναδά 139,5εκ-409.391 €
- ❑ Καταστήματα 95τ.μ ,60 τ.μ πατάρι, πάρκιν, Ρόδου-Καλιθέας, 87 εκ-255.000 €
- ❑ Κατάστημα 98 τ.μ., με υπόγειο, Δενδρινού 167 εκ-490.000 €

ΕΝΟΙΚΙΑΣΕΙΣ

- ❑ Κατάστημα 170 τ.μ., 150 τ.μ. αυλή, πάρκιν, κεντρικό, Ροδίνι 1.300 €

XΠ1629

ενοικιασεις

συνέχεια από την προηγούμενη

ΕΝΟΙΚΙΑΖΕΤΑΙ στη Ρόδο, οδός Κοδριγκτώνος - Παναγούλη, **τριάρι διαμέρισμα** 1ου ορόφου (2 υπνοδωμάτια, σαλόνι, κουζίνα, τουαλέτα), ήσυχο, ευάερο, ευήλιο με βεράντες, **επιπλωμένο** και **εξοπλισμένο** με καινούργιο ψυγείο και πλυντήριο ρούχων. Σύνδεση με αποχετευτικό σύστημα. Πληρ. τηλ. 6942622641, 2241090683, 2241076236

MZT260601

ΕΝΟΙΚΙΑΖΕΤΑΙ διαμέρισμα 1ου ορόφου στην **Ιαλυσό** με ένα υπνοδωμάτιο, μπάνιο, σαλόνι, κουζίνα, κατάλληλο για δύο άτομα. Πληρ. τηλ. 2241095189, 6937058480 ΜΑΠ365

ΕΝΟΙΚΙΑΖΟΝΤΑΙ: 1) ισόγεια (παλιά) αποθήκη 500 τ.μ με πρόσβαση από τη λεωφόρο στο 6ο χλμ. Ρόδου-Καλλιθέας (μετά του Χυτήρογλου) ενοίκιο 450 ευρώ. **2)** 46 τ.μ. υπόγειο **διαμέρισμα** με αυλή στην Υψηλάντου, 250 ευρώ, **3)** 49 τ.μ. καινούργιο **διαμέρισμα** στο Νιοχώρι, 400 ευρώ, **4)** 130 τ.μ. **διαμέρισμα** με τζάκι, (2 υπν.), θέρμανση, 2 WC στην Κοδριγκτώνος, 550 ευρώ. ΑΙΓΑΙΟΚΤΗΜΑΤΙΚΗ τηλ. 2241022943, 6945466773

ΜΧΠΚΤΗ007

ΕΝΟΙΚΙΑΖΟΝΤΑΙ: α) διαμέρισμα 2 υπνοδωματίων, σαλόνι με τζάκι, χωλ, κουζίνα και 2 μπάνια, **β) μεζονέτα** για ζευγάρι πλήρως εξοπλισμένη, **γ) studio** επιπλωμένο στην περιοχή Ανω Ροδίνι. Πληρ. τηλ. 2241061628, 6944410537

MZT220617

ΕΝΟΙΚΙΑΖΟΝΤΑΙ δύο καταστήματα στην Παλιά Πόλη επί της Θησέως. Πληρ. τηλ. 2241064313, 6946126223

MZT220630/31

ΕΝΟΙΚΙΑΖΕΤΑΙ ισόγειο **διαμέρισμα** με κήπο και πάρκιν 130 τ.μ. επί της λεωφόρου Κρεμαστής. Πληρ. τηλ. 2241092465

MZT190616

ΕΝΟΙΚΙΑΖΟΝΤΑΙ: α) διώροφο κατάστημα 51 τ.μ. ισόγειο, 53 τ.μ. στον πρώτο όροφο, με βεράντα 31 τ.μ., που βρίσκεται στην πόλη της Ρόδου, οδός Γεωργίου Λέοντος, αριθμ. 13, κοντά στο ξενοδοχείο Μανούσος. **β) Κατάστημαγραφείο** 50 τ.μ. επί της λεωφ. Δημοκρατίας στο χωριό **Παραδείσι.** Πληρ. τηλ. 2241035450, 2241020277, 6979357878

MZT220604

ΕΝΟΙΚΙΑΖΕΤΑΙ στην Αθήνα (πλατεία Αμερικής κοντά στο Πολυτεχνείο) **διαμέρισμα τριάρι** 72 τ.μ. πλήρως εξοπλισμένο κατάλληλο για φοιτητές. Πληρ. τηλ. 6944802552

INT220615

ΕΝΟΙΚΙΑΖΕΤΑΙ διαμέρισμα 3 υπνοδωματίων, κουζίνα, 2 WC και μεγάλο σαλόνι στις 7 Βαγιές-Γρηγορίου Ε 18. Πληρ. τηλ. 6973506879

MZT200624

ΕΝΟΙΚΙΑΖΟΝΤΑΙ στις **Καλυθιές** κοντά στην πλατεία **2 καταστήματα** 44 τ.μ. το καθένα, Πληρ. τηλ. 2241087030, 2241028568, 6938230919

MZT190603

ΕΝΟΙΚΙΑΖΕΤΑΙ υπερυψωμένο ισόγειο **διαμέρισμα** 125 τ.μ. με κεντρική θέρμανση σε πάροδο της οδού Κοδριγκτώνος αποτελούμενο από σαλονοτραπεζαρία, δύο υπνοδωμάτια, κουζίνα, μπάνιο και WC. Τιμή ενοικίου 470 ευρώ. Πληρ. τηλ. 2244051474 και μετά τις 20.00 στο 6945852924

MZT140606

ΕΝΟΙΚΙΑΖΕΤΑΙ γκαρσονιέρα ρετιρέ στην Ιαλυσό, κοντά στο Αστυνομικό Τμήμα πλήρως επιπλωμένη και ευρύχωρη. Πληρ. κα Κυπραίου στα τηλ. 2241092389 τις απογευματινές ώρες και 2241044363 το πρωί, κιν. 6974500244

MZT190622

ΕΝΟΙΚΙΑΖΕΤΑΙ ισόγειο **διαμέρισμα** 3 υπνοδωματίων με ηλιακό, επί της οδού Πειραιώς. Τιμή ενοικίου 400 ευρώ. Πληρ. τηλ. 6979642832, 2241025549

MZT190610

ΕΝΟΙΚΙΑΖΕΤΑΙ μικρή μονοκατοικία πλήρως ανακαινισμένη στα Κρητικά. Τιμή 300 ευρώ. Πληρ. τηλ. 6977339842 INT130610

ΕΝΟΙΚΙΑΖΕΤΑΙ μεγάλος ψηλοτάβανος **αποθηκευτικός χώρος,** εμβαδού 300 τ.μ., με είσοδο φορτηγών από ράμπα και άνετη αυλή εμβαδού 500 τ.μ. για στάθμευση αυτοκινήτων. Η οικοδομή στην οποία βρίσκονται οι αποθήκες είναι επί της λεωφόρου Ρόδου-Λίνδου 230, δίπλα από την επιχείρηση TSELIOS BAGNIO. Πληρ. τηλ. 2241024514, 2241064458 ΜΧΡ13767

ΕΝΟΙΚΙΑΖΕΤΑΙ επιπλωμένο διαμέρισμα επί της οδού Φιλερήμου 15 στην περιοχή Καρακόνερο. Πληρ. τηλ. 2241078640 μετά τις 10.00

MZT14060

ΕΝΟΙΚΙΑΖΟΝΤΑΙ στο Φαληράκι με την ημέρα ή με το μήνα, επιπλωμένα, ευρύχωρα, σύγχρονα δωμάτια σε ευχάριστη περιοχή με καταπληκτική θέα και απόλυτη ησυχία. Διαθέτουν εξοπλισμό κουζίνας, ψυγείο, εντελώς αθόρυβο aircondition, τηλεόραση, ζεστό νερό χειμώνα - καλοκαίρι, άνετο και ασφαλές πάρκιν. Πληρ. τηλ. 2241085713 MZT050618

ΑΝΕΓΕΡΣΙΣ Α.Ε.

ΟΙΚΟΔΟΜΙΚΕΣ & ΕΜΠΟΡΙΚΕΣ ΕΠΙΧΕΙΡΗΣΕΙΣ

ΠΩΛΟΥΝΤΑΙ

1. **ΚΑΤΑΣΤΗΜΑ** 75 τ.μ. με θέση στάθμευσης στην Κων. Τσαλδάρη.
2. **ΔΙΑΜΕΡΙΣΜΑ** 129 τ.μ. στον β' όροφο με θέση στάθμευσης στην Κων. Τσαλδάρη.
3. **ΔΙΑΜΕΡΙΣΜΑ** 135 τ.μ. ρετιρέ με θέση στάθμευσης στην Κων. Υδραίου.
4. **ΜΟΝΟΚΑΤΟΙΚΙΕΣ** 135 τ.μ. στην περιοχή Γεννάδι.
5. **ΜΟΝΟΚΑΤΟΙΚΙΕΣ** 80 και 90 τ.μ. στα Λειβάδια Τήλου.

ΑΝΑΛΑΜΒΑΝΟΥΜΕ:
ΑΝΤΙΠΑΡΟΧΕΣ-ΑΓΟΡΕΣ ΟΙΚΟΠΕΔΩΝ-ΑΝΤΑΛΛΑΓΕΣ

Αλεξανδρουπόλεως 2 • Ρόδος
Τηλ.. 2241067267/Fax: 2241061297

ΜΕ ΤΗΝ ΠΟΛΥΕΤΗ ΠΕΙΡΑ ΤΟΥ ΝΙΚΟΛΑΟΥ ΜΙΧΑΛΗ
ΤΗΛ. 6936550251

ΥΠΕΥΘΥΝΟΣ ΝΙΚΟΛΑΟΥ ΦΩΤΗΣ
ΤΗΛ. 6936550250

AE955

ΚΤΗΜΑΤΟΜΕΣΙΤΙΚΟ ΓΡΑΦΕΙΟ

ΔΩΔΕΚΑΝΗΣΙΑΚΗ ΚΤΗΜΑΤΙΚΗ
ΠΑΠΟΥΤΣΗΣ ΚΩΝ/ΝΟΣ

ΠΩΛΗΣΕΙΣ

1. **Γκαρσονιέρα** 46 τ.μ. ισόγεια στην Ανάληψη. Τιμή: 43.000€
2. **Διαμέρισμα** 70 τ.μ. υπόγειο στον Αγ. Γεώργιο. Τιμή: 80.000€
3. **Διαμέρισμα** 70 τ.μ. 1ου ορόφου στην Κρεμαστή Τιμή 126.000€
4. **Διαμέρισμα** 78 τ.μ. 1ου ορόφου στην Ιαλυσό. Τιμή 120.000€
5. **Διαμέρισμα** 80 τ.μ. υπόγειο με αυλή στην Ανάληψη.Τιμή 112.000 €
6. **Διαμέρισμα** 80 τ.μ. 1ου ορόφου στο Ροδίνι. Τιμή 125.000 €
7. **Διαμέρισμα** 83 τ.μ. 1ου ορόφου στ' Αφάντου. Τιμή 130.000€
8. **Διαμέρισμα** 84 τ.μ. ισόγειο στην Ιαλυσό. Τιμή: 126.000€
8. **Διαμέρισμα** 117 τ.μ. 3ου ορόφου στη Ψαροπούλα. Τιμή 155.000 €
9. **Μονοκατοικία** 97 τμ. ισόγεια στα Μαριτσά. Τιμή 88.000 €
10. **Μεζονέτα** 120 τ.μ. διώροφη σε οικόπεδο300 τ.μ. στην Παστίδα. Τιμή 170.000 €
11. **Μεζονέτα** 120 τ.μ. διώροφη σε οικόπεδο 200 τ.μ. στην Κρεμαστή. Τιμή 190.000 €
12. **Μεζονέτα** 120 τ.μ. διώροφη σε οικόπεδο 1.800 τ.μ. στην Ψίνθο Τιμή 70.000€ (μπετά)
13. **Μεζονέτα** 125 τ.μ. διώροφη με αυλή στην Ιαλυσό. Τιμή 210.000 €
14. **Μεζονέτα** 143 τ.μ. διώροφη σε οικόπεδο 500 τ.μ. στα Κοσκινού. Τιμή 140.000€ (μπετά)
15. **Μεζονέτα** 152 τ.μ. διώροφη σε οικόπεδο 320 τ.μ. στην Παστίδα. Τιμή: 135.000€ (μπετά)
16. **Μεζονέτα** 157 τ.μ. με αυλή στα Κοσκινού. Τιμή 235.000€
17. **Κατάστημα** 71 τ.μ. στην Αγ. Αναστασία. Τιμή 105.000 €
18. **Οικόπεδο** 1.033 τ.μ. εντός ζώνης στ' Αφάντου. Τιμή:40.000€
19. **Οικόπεδο** 4.000 τ.μ. στην Καλλιθέα. Τιμή: 300.000 €
20. **Οικόπεδο** 4.000 τ.μ. στην Ιξιά Τιμή: 200.000€
21. **Οικόπεδο** 5.680 τ.μ. στ' Αφάντου. Τιμή: 90.000€

ΠΩΛΗΣΕΙΣ ΑΚΙΝΗΤΩΝ - ΟΙΚΟΠΕΔΩΝ- ΜΙΣΘΩΣΕΙΣ ΑΚΙΝΗΤΩΝ
ΩΡΕΣ ΓΡΑΦΕΙΟΥ 09.00-13.30 π.μ. και 18.00-21.00 μ.μ.
ΕΘΝΙΚΗΣ ΑΝΤΙΣΤΑΣΗΣ 45- 1ος ΟΡΟΦΟΣ • ΤΗΛ. - ΦΑΞ
2241025480 κιν. 6932469420 • e-mail: papoutsisk@in.gr

ΧΠ2673

RE/MAX

ΠΟΛΗ, ΡΟΔΟΣ — ΔΙΑΜΕΡΙΣΜΑΤΑ

- 55 τ.μ
- 1 Υπνοδωμάτιο
- 2ος όροφος
- **Τιμή πώλησης : 110.000 €**



ΙΑΛΥΣΟΣ, ΡΟΔΟΣ — ΔΙΑΜΕΡΙΣΜΑ

- 67 τ.μ.
- 2 Υπνοδωμάτια
- 2ος όροφος
- **Τιμή πώλησης : 80.000 €**



ΠΑΣΤΙΔΑ, ΡΟΔΟΣ — ΜΕΖΟΝΕΤΑ

- 135 τ.μ αυτόνομη μεζονέτα
- 3 Υπνοδωμάτια
- κεντρική θέρμανση & τζάκι
- μεγάλο κήπο
- **Τιμή πώλησης : 210.000 €**



ΛΙΝΔΟΣ, ΡΟΔΟΣ — DISCO BAR

- Ενοικιάζεται γνωστή Disco-Bar με απεριόριστες δυνατότητες
- Κατάλληλο επίσης για café-restaurant-παιδότοπο
- Αδειες λειτουργίας εξασφαλισμένες
- Σε κήπο 3,5 στρ.
- **Σοβαρές προτάσεις δεκτές**



ΛΑΧΑΝΙΑ, ΡΟΔΟΣ — 2ΟΡΟΦΗ ΟΙΚΟΔΟΜΗ (STUDIOS)

- 126 τ.μ. 2-όροφη οικοδομή (2 ανεξάρτητα studio) 62,5 τ.μ. έκαστο
- Οικόπεδο 110 τμ.
- Εντός οικισμού
- **Πωλείται 65.000€ (μαρμαροσοβά) έκαστο ή 78.000€ (τελειωμένο) έκαστο**



ΧΠΚΤΗ005

RE/MAX EXPRESS – A. & S. HATZAKIS CO.
5ο ΧΛΜ ΛΕΩΦ. ΡΟΔΟΥ-ΛΙΝΔΟΥ - ΤΗΛ: 22410 64730, 64755 – ΦΑΞ: 22410 64720
e-mail: info@remaxexpress.gr - website: www.remax.gr

RE/MAX

ΠΟΛΗ, ΡΟΔΟΣ — ΟΙΚΟΠΕΔΟ ΜΕ ΑΠΟΘΗΚΕΣ

- 2.300 τ.μ οικόπεδο με κτίσμα 313 τ.μ
- Εντός σχεδίου πόλεως
- Συντελεστής δόμησης 0,8
- **Τιμή πώλησης : 1.500.000 €**



ΠΟΛΗ, ΡΟΔΟΣ — ΕΠΑΓΓΕΛΜΑΤΙΚΗ ΣΤΕΓΗ

- 729,05 τ.μ ενιαίος χώρος
- Κεντρικό σημείο στο Μαντράκι
- Κατάλληλο για κάθε επαγ. χρήση
- **Τιμή πώλησης : 1.000.000 €**



ΓΕΝΝΑΔΙ, ΡΟΔΟΣ — ΜΕΖΟΝΕΤΕΣ

- Δύο νεόδμητες μεζονέτες 70 τ.μ. & 65 τ.μ.
- Οικόπεδο 400 τ.μ.
- 300 μ. από τη θάλασσα
- **Τιμή πώλησης : 130.000 €**



ΓΕΝΝΑΔΙ, ΡΟΔΟΣ — ΟΙΚΟΠΕΔΟ

- 23.420 τ.μ οικόπεδο
- Με βιοτεχνικό χώρο 7060,66 τ.μ
- Με πρόσοψη στον επαρχιακό δρόμο 145,70μ.
- 1000μ. από τη θάλασσα
- **Τιμή πώλησης : 1.000.000 €**



ΒΑΤΙ, ΡΟΔΟΣ — ΟΙΚΟΠΕΔΟ

- Οικόπεδο 3075 τ.μ
- Δυο ιταλικά πετρόκτιστα κτίσματα
- (200 τ.μ έκαστο)
- Εντός οικισμού
- **Τιμή πώλησης : 190.000 €**



ΧΠΚΤΗ005

RE/MAX EXPRESS – A. & S. HATZAKIS CO.
5ο ΧΛΜ ΛΕΩΦ. ΡΟΔΟΥ-ΛΙΝΔΟΥ - ΤΗΛ: 22410 64730, 64755 – ΦΑΞ: 22410 64720
e-mail: info@remaxexpress.gr - website: www.remax.gr

ενοικιασεις

συνέχεια από την προηγούμενη

ΕΝΟΙΚΙΑΖΟΝΤΑΙ επιπλωμένα **studios** σε ήσυχη περιοχή στην Κρεμαστή, με πολυκούζινο, τουαλέτα με ντους, ηλιακούς θερμοσίφωνες, μπαλκόνια, χώρο για ξεκούραση με TV, γκαζόν και πάρκιν. Δίνονται καθαρά με κλινοσκεπάσματα και αλλαγές 2 φορές τη βδομάδα. Τιμές 16 ευρώ τη βραδιά, 170 ευρώ το μήνα. Πληρ. τηλ. 6937606824 κος Μιχάλης

ΜΑΠ357

ΑΠΟΘΗΚΕΣ ΣΤΗΝ ΙΑΛΥΣΟ, ΕΝΟΙΚΙΑΖΟΝΤΑΙ 1) ΑΠΟΘΗΚΕΥΤΙΚΟΙ ΧΩΡΟΙ ΑΠΟ 100 ΕΩΣ 2000 Τ.Μ. ΚΑΙ ΥΨΟΣ 8 Μ. ΑΣΦΑΛΕΙΣ ΜΕ ΜΕΓΑΛΟΥΣ ΧΩΡΟΥΣ ΔΙΑΚΙΝΗΣΗΣ ΦΟΡΤΩΣΗΣ ΚΑΙ ΕΚΦΟΡΤΩΣΗΣ ΠΡΟΪΟΝΤΩΝ, 2) ΥΠΑΙΘΡΙΟΙ ΧΩΡΟΙ ΠΕΡΙΦΡΑΓΜΕΝΟΙ, ΑΣΦΑΛΕΙΣ, ΚΑΤΑΛΛΗΛΟΙ ΓΙΑ ΑΠΟΘΗΚΕΥΣΗ ΠΡΟΪΟΝΤΩΝ ΣΕ ΠΑΛΕΤΕΣ. ΠΛΗΡ. ΤΗΛ. 6977271571 ΑΠΟ ΔΕΥΤΕΡΑ ΕΩΣ ΠΑΡΑΣΚΕΥΗ 08.00-15.00 κ. ΓΙΩΤΑ ΧΠΞΕΝ042

ΕΝΟΙΚΙΑΖΕΤΑΙ διαμέρισμα 90 τ.μ. 2 υπνοδωματίων, καθιστικό, κουζίνα, μπάνιο στην περιοχή Ανάληψη, επί της Αθηνών 63. Πληρ. τηλ. 2241026731

MZT300509

πωλησεις-αγορες ακινητων & επιχειρησεων

ΠΩΛΕΙΤΑΙ διαμέρισμα 60 τ.μ. 3ου ορόφου αποτελούμενο από ένα υπνοδωμάτιο, σαλόνι, κουζίνα, WC, μεγάλα μπαλκόνια, επί της Μ. Πετρίδη. Τιμή 75.000 ευρώ. Πληρ. τηλ. 6946477954 MZT010712

Από ιδιώτη **πωλείται σπίτι** 100 τ.μ. **μονοκατοικία** και 40 τ.μ. βοηθητικοί χώροι (αποθήκη) στο **Παραδείσι**, δύο υπνοδωμάτια, σαλόνι, κουζίνα, WC. Τιμή 96.000 ευρώ. Επίσης **πωλείται οικόπεδο** 250 τ.μ. κοντά στο σούπερ μάρκετ Μαρινόπουλος στο Παραδείσι. Τιμή 22.000 ευρώ. Πληρ. τηλ. 2241081352, 6932179550 MZT29017

ΠΩΛΕΙΤΑΙ διαμέρισμα 75 τ.μ. μεταχειρισμένο στην Ανάληψη από ιδιώτη. Πληρ. τηλ. 6936737868

MZT300620

ΠΩΛΕΙΤΑΙ ή ΕΝΟΙΚΙΑΖΕΤΑΙ αποθήκη 165 τ.μ. επί της οδού Παρθενόπης (Αραπάκι). Τιμή 120.000 ευρώ. Πληρ. τηλ. 6944668186, 6947806830 MZT290608

ΠΩΛΕΙΤΑΙ καφετέρια στο κέντρο της πόλης Ρόδου λόγω φόρτου εργασίας. Πληρ. τηλ. 6992224432 INT270606

Στ' Ασγούρου μέσα σε ένα όμορφο φυσικό περιβάλλον **πωλούνται** ανεξάρτητες **μονοκατοικίες** πολυτελούς κατασκευής με υπόγειο συνολικής εκτάσεως 216 τ.μ. **α)** σε μπετά-165.000,00 ευρώ, **β)** κτισίματα σοβάδες-230.000,00 ευρώ-**γ)** ετοιμοπαράδοτες-320.000,00 ευρώ. Idea-σπίτι Α.Ε. κιν. 6947694838, τηλ. 2241066200 5ο χλμ. Ρόδου-Λίνδου MXP13794

ΠΩΛΕΙΤΑΙ μονοκατοικία διώροφη με σοφίτα 140 τ.μ. σε 1.000 τ.μ. οικόπεδο, ανεξάρτητη, περιοχή Τσαΐρι με θέα, κτισμένη, σοβατισμένη. Τιμή 158.000 ευρώ. Πληρ. τηλ. 6946179869, 6947576204 MZT280610



ΠΩΛΟΥΝΤΑΙ

ΔΙΑΜΕΡΙΣΜΑΤΑ-ΓΚΑΡΣΟΝΙΕΡΕΣ

- Ετοιμοπαράδοτο **διαμέρισμα** 93 τ.μ. στην περιοχή Ιξιά. Αριστη κατασκευή, θέρμανση, 2 θέσεις πάρκιν και αυλή αποκλειστικής χρήσεως 180 τ.μ. Τιμή 165.000 ευρώ.
- **Διαμέρισμα** νεόδμητο στην Ιαλυσό, 110 τ.μ., 3 υπνοδωμάτια, καθιστικό, κουζίνα, σαλόνι, 2 WC, σε ήσυχη περιοχή. Τιμή 200.000 ευρώ.
- **Γκαρσονιέρες** επιφάνειας 40 τ.μ. η καθεμιά σε μικρή διώροφη οικοδομή (υπό ανέγερση) επί της οδού Ευρώπης στο Ροδίνι. Τιμή 85.000 ευρώ.
- Σε υπό ανέγερση οικοδομή στη Ροδοπούλα (νέο σχέδιο πόλεως) **γκαρσονιέρα** 47 τ.μ. Τιμή 100.000 ευρώ και **διαμέρισμα** 80 τ.μ. Τιμή 160.000 ευρώ.
- Στο Γεννάδι συγκρότημα **32 διαμερισμάτων** 50 τ.μ. προς 100.000 ευρώ έκαστο, 400 μ. από τη θάλασσα (υπό ανέγερση).
- **Διαμέρισμα** ισόγειο 120 τ.μ. με αποκλειστική χρήση αυλής στην περιοχή Καρακόνερο. Τιμή 240.000 ευρώ.
- **Οροφοδιαμέρισμα** 120 τ.μ. στην περιοχή Καναμάτ (Καρακόνερο). Τιμή 240.000 ευρώ.

ΜΕΖΟΝΕΤΕΣ

- Ετοιμοπαράδοτη **μεζονέτα** 75 τ.μ. με αποκλειστική αυλή 300 τ.μ. στο Γεννάδι. Τιμή 160.000 ευρώ.
- **Μεζονέτα** 158 τ.μ. σε οικόπεδο 340 τ.μ. εντός οικισμού στην Παστίδα με φανταστική θέα, σε ήσυχο περιβάλλον. Τιμή σε μπετά 135.000 ευρώ. Τελειωμένη 240.000 ευρώ.
- **Μεζονέτα** στα Κοσκινού 110 τ.μ. σε οικόπεδο 160 τ.μ. αρίστης κατασκευής (εντοιχιζόμενη κουζίνα ιταλική, με θέρμανση, τζάκι και γκαράζ για 2 αυτοκίνητα) καταπληκτική θέα. Τιμή 220.000 ευρώ.
- **Διώροφες μονοκατοικίες** στο Κιοτάρι (κύμα) 120 τ.μ. σε οικόπεδο 1.200 τ.μ. Τιμή 250.000 και 300.000 ευρώ εκάστη.

ΟΙΚΟΠΕΔΑ

- Στο **Γεννάδι** επί της επαρχιακής οδού επιφ. 1.800 τ.μ. άρτιο και οικοδομήσιμο. Τιμή 65.000 ευρώ.
- Στο **Κιοτάρι** επί της επαρχιακής οδού επιφάνειας 5.500 τ.μ. Τιμή 220.000. Τεμαχίζεται σε τρία άρτια και οικοδομήσιμα.
- Στο **Κιοτάρι** επιφάνειας 6.000 τ.μ. πάνω στο κύμα. Τιμή 360.000 ευρώ.
- Στο **Κιοτάρι,** επιφανείας 20.000 τ.μ. με καταπληκτική θέα. Τιμή 220.000 ευρώ.
- Στο **Γεννάδι** 400 τ.μ. εντός οικισμού πανοραμικό. Τιμή 50.000 ευρώ.
- **Επιχείρηση:** Πωλείται **επιχείρηση** ενοικιάσεις μοτοποδηλάτων (45 σκούτερ) περιοχή Νεοχωρίου χαμηλό μισθωτήριο. Τιμή 55.000 ευρώ.
- **Ενοικιάσεις: Κατάστημα** 40 τ.μ. και ύψος 4,5 μ. στην Ιωάννου Καζούλη.

Πληροφορίες Κτηματομεσιτικό Γραφείο

ΚΛΕΑΝΘΗ ΚΑΝΤΑΚΑ

Τηλ. 2244022192, 6936179069

ΑΑΕ1737(Γ)

ΠΩΛΕΙΤΑΙ ΠΑΡΑΔΟΣΙΑΚΗ ΜΟΝΟΚΑΤΟΙΚΙΑ ΣΤΟ ΓΕΝΝΑΔΙ

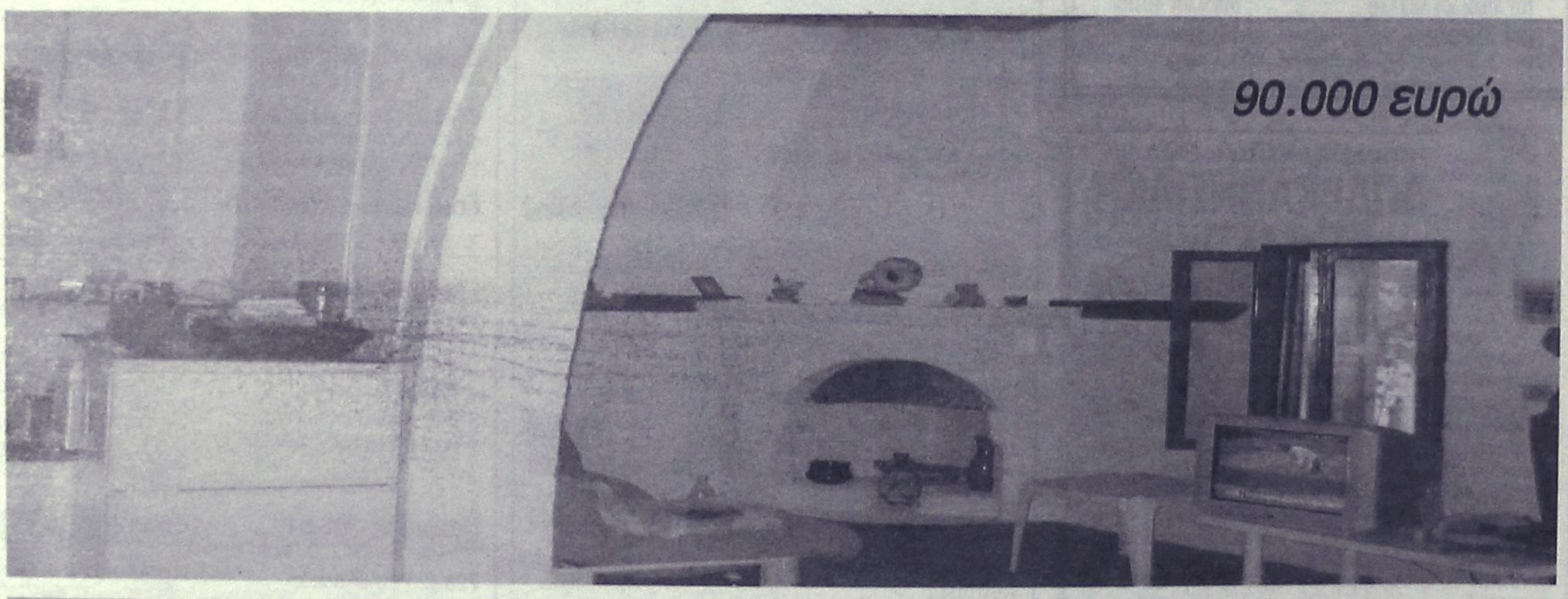



Θυμίσου τη μεγάλη πέτρινη καμάρα, τη τσιμιά με το σκαλιστό τζάκι, τον ξύλινο σοφά με τους παταρούς, την εσωτερική αυλή με τα λουλούδια και τη μεγάλη ξύλινη εξώπορτα. Εικόνες μιας παράδοσης που χάνεται στην εξέλιξη της τεχνολογίας.

Μια μοναδική παραδοσιακή μονοκατοικία με όλες τις θύμισες μιας άλλης εποχής πωλείται στο Γεννάδι.

Συνολικά 84 τ.μ. κατάλευκου παραδοσιακού σπιτιού με επιπλέον 25 μέτρα εσωτερική αυλή. Εξαιρετικά διατηρημένο και άμεσα κατοικήσιμο, πωλείται έναντι 90.000 ευρώ

REMAX EXPRESS 5ο χλμ. Ε.Ο. Ρόδου - Λίνδου
Ask Nektarios Team - Τηλ. 22410 64755, info@remaxexpress.gr

AT2491

πωλησεις

συνέχεια από την προηγούμενη

ΠΩΛΟΥΝΤΑΙ στην Ιαλυσό στη λεωφ. Ηρακλειδών: **1) Κατάστημα** 150 τ.μ. με αυλή 100 τ.μ.. Τιμή 240.000 ευρώ. **2) Διαμέρισμα** 2 δωματίων, κουζίνα και μπάνιο. Τιμή 75.000 ευρώ. **3) 4 γκαρσονιέρες** πλήρως επιπλωμένες, ενοικιασμένες. Τιμή 300 ευρώ έκαστη, ευκαιρία για επένδυση. Τιμή 150.000 ευρώ. **4) Ημιυπόγεια** φωτεινά κατάλληλα για **διαμερίσματα** σε τιμή ευκαιρίας. Δάνεια δεκτά. Πληρ. τηλ. 2241095741, 6948209098
ΜΖΤ280619

ΠΩΛΕΙΤΑΙ εξοχική κατοικία στο **Γεννάδι** από ιδιώτη, 1.100 μ. από την θάλασσα, εμβαδού 130 τ.μ. με φανταστική θέα. Αριστη κατασκευή με 2 υπνοδωμάτια, 2 μπάνια, πατάρι, μεγάλο σαλόνι-καθιστικό, κουζίνα, μεγάλες βεράντες, ηλιακός θερμοσίφωνας, τζάκι και περασμένες εγκαταστάσεις για θέρμανση και κλιματισμό. Τιμή 220.000 ευρώ. Πληρ. τηλ. 6934582258
ΧΠΞΕΝ102

ΠΩΛΕΙΤΑΙ επιχείρηση πλήρως εξοπλισμένη με εξασφαλισμένη πελατεία λόγω συνταξιοδότησης. Πληρ. τηλ. 2241024695
ΜΖΤ280601

ΠΩΛΕΙΤΑΙ τριάρι διαμέρισμα δέκα ετών στην περιοχή της Ανάληψης επί της Αποστόλου Παύλου, 92 τ.μ. σε καλή κατάσταση με κουζίνα (Scavolini) και πάγκο από γρανίτη. Πληρ. Εμμ. Κρανίδης & Συνεργάτες, τηλ. 22410-27082, 26476, 6944347405, 6942010248 ΜΧΠ092

ΠΩΛΕΙΤΑΙ εστιατόριο καινούργιο σε αναπτυσσόμενη περιοχή πλήρως εξοπλισμένο σε τιμή ευκαιρίας λόγω ανάγκης. Πληρ. τηλ. 6932539448
ΜΖΤ270614

ΕΥΚΑΙΡΙΑ. ΠΩΛΕΙΤΑΙ διαμέρισμα καινούργιο α' ορόφου 82 τ.μ. 2 υπνοδωματίων, με θέρμανση στα Τριάντα. Τιμή 133.000 ευρώ. Πληρ. Μεσιτικό γραφείο Τσουρουνάκης, τηλ. 2241060060, 6948046844
ΜΑΤ2827(1)

ΕΥΚΑΙΡΙΑ. ΠΩΛΕΙΤΑΙ διαμέρισμα καινούργιο ισόγειο 102 τ.μ. 3 υπνοδωματίων, θέρμανση, ηλιακό, κλειστό γκαράζ. Τιμή 180.000 ευρώ στην Ιξιά. Πληρ. Μεσιτικό γραφείο Τσουρουνάκης, τηλ. 2241060060, 6948046844
ΜΑΤ2827(2)

ΠΩΛΕΙΤΑΙ από ιδιώτη **επιχείρηση** και το **ακίνητο** μαζί επί της Αγίας Αναστασίας. Τιμή 100.000 ευρώ. Πληρ. τηλ. 2241065389, 6946406155
ΜΖΤ270610

ΚΟΣΚΙΝΟΥ - ΚΑΛΛΙΘΕΑ ΣΤΟ ΚΡΕΣΤΕΝ ΠΑΛΑΣ απέναντι πανοραμικά οικόπεδα 1500 τ.μ. με άδεια οικοδομής 135.000 ευρώ. Παραδίδονται και σε μπετά. Είναι πανοραμικό δίπλα στον κεντρικό δρόμο και βλέπει θάλασσα. Πληρ. Νίκος Λαζανας τηλ. 6944592908
ΜΖΤ260621

ΠΩΛΕΙΤΑΙ κατάστημα υδραυλικών και είδη χρωμάτων εν λειτουργία στην περιοχή Νότιας Ρόδου, 200 τ.μ. χώρος και 200 τ.μ. αυλή. Τιμή 195.000 ευρώ. Πληρ. τηλ. 2244044184 Ι
ΝΤ260626

ΡΟΔΟΣ: Στο κέντρο της πόλης **ΠΩΛΕΙΤΑΙ κατάστημα** 150 τ.μ. αποτελείται από υπόγειο 50 τ.μ. - ισόγειο 50 τ.μ. και ημιόροφο 50 τ.μ. 400.000 ευρώ. ΚΩΔ:(Κ-339) Πληρ. Κρανίδης και Συνεργάτες τηλ. 2241027082 ΜΧΠ092.13

ΡΟΔΟΣ. ΠΩΛΕΙΤΑΙ επαγγελματική στέγη 58 τ.μ. στη γωνία Λίνδου και Δημ. Αναστασιάδη. Πληρ. τηλ. 22410-78195, 93972
ΜΖΤ210611

ΡΟΔΟΣ: ΠΩΛΕΙΤΑΙ διαμέρισμα 90 τ.μ. 2 Δ Σ.Κ.Λ. 2ου ορόφου πλησίον Αννης Μαρίδας 125.000 ευρώ. ΚΩΔ:(Κ-773) Πληρ. Κρανίδης και Συνεργάτες τηλ. 2241027082
ΜΧΠ092.6

REAL ESTATE
ΚΡΑΝΙΔΗΣ
www.kranidis.gr

ΠΩΛΗΣΕΙΣ ΟΙΚΟΠΕΔΩΝ

1) Ασγούρου 900 τ.μ. πρόσωπο στην παλιά επαρχιακή οδό Ρόδου – Λίνδου (Κ-1391.)
2) Γεννάδι α) 3800 τ.μ. στον επαρχιακό δρόμο Γεννάδι –Βάτι με άδεια Οικοδομής (Κ-1391). β) 3800 τ.μ. εντός ζώνης με ωραία θέα αξίας 50.000,00 € (Κ-434).
3) Διμηλιά 1605 τ.μ. κοντά στην πλατεία, αξίας 30.000,00 € (Κ-651).
4) Ιαλυσός α) 2000 τ.μ. εντός Σχεδίου με άδεια 800 τ.μ. αξίας 850.000,00 €(Κ-1381). β) 2400 τ.μ. εντός σχεδίου (στην Λεωφόρο ΙΑΛΥΣΟΥ) αξίας 85.000,00 € (Κ-502). γ) 1000 τ.μ. εντός σχεδίου (ΣΔ 0,4) αξίας 300.000,00 € (Κ -1368) δ)1000 τ.μ. για μονοκατοικία130 τ.μ. αξίας 140.000,00 € (1425). ε) 347 τ.μ. εντός σχεδίου οικία 130 τ.μ. αξίας 122.000,00 € (Κ-939). ζ) 1000 τ.μ. εκτός σχεδίου άρτιο για μονοκατοικία 140 τ.μ. αξίας 110.000,€ (Κ -1200).ζ) 1000 τ.μ. για Μονοκατοικία 140 τ.μ. αξίας 110.000,00 € (Κ-979). η) 1080 τ.μ. σε νέα οδό για οικία 140 τ.μ. , αξίας 150,000,00 € (Κ-1149). Θ) 2100 τ.μ. σε κεντρικό δρόμο (ΣΔ 0,4) αξίας 850.000,00 € (Κ-502) . ι) 318 τ.μ. για Μονοκατοικία (ΣΔ 0,4) αξίας 111.500,00 € (Κ-957). Κ) 1000 τ.μ. (ΣΔ 0,4) κοντά στο Μαρινόπουλο , αξίας 300.000,00 € (Κ-1368) .
5) Ρόδος α) 610 τ.μ. στο Άνω Ροδίνι (ΣΔ 0,4) (Κ -1380) β) 1130 τ.μ. με άδεια Πολυκατοικίας στην οδό Ατταβύρου (ΣΔ 0,8) (Κ-1051). γ) 400 τ.μ. στο Μόντε Σμήθ (ΣΔ 0,4) αξίας 200.000,00 € (Κ-1078). δ) 600 τ.μ. κοντά στον Άγιο Νικόλαο (ΣΔ 0,8) αξίας 420.000,00 € (Κ-1299). ε) 437 τ.μ. Άνω Ροδίνι (ΣΔ 0,8) αξίας 300.000,00 € (Κ-1206).
6) Θολός α) 1385 τ.μ. δόμηση 500 τ.μ. σε ύψωμα αξίας 60.000,00 € (Κ-1385) β) 1600 τ.μ. για 150 οικία , κοντά στο γήπεδο , αξίας 85.000,00 € (Κ-1150).
7) Κανδυλί 160 (3 όροφοι) Χ 80 τ.μ. αξίας 50.000,00 € (Κ-493).
8) Παραδείσι 630 τ.μ. άρτιο , αξίας 50.000,00 € (Κ-411) .
9) Παστίδα 1000 τ.μ. με άδεια 2 ορόφων οικίας 130 τ.μ. αξίας 75.000,00 € (Κ-1435).
ΧΠ092

Για περισσότερες πληροφορίες & ακίνητα επικοινωνήστε με το γραφείο μας ή επισκεφθείτε την ιστοσελίδα μας

Ι.Καζούλη & Αμερικής 50, 2ος όροφος
22410 27082 & 22410 26476
FAX: 22410 27101
e-mail: info@kranidis.gr

LandScope
ΑΝΑΠΤΥΞΗ ΑΚΙΝΗΤΩΝ

ΛΕΥΚΩΣΙΑΣ & ΑΝΝΗΣ ΜΑΡΙΑΣ 60
ΤΗΛ / ΦΑΞ : 22410 28629
ΚΙΝ : 6976872626 , 6972257246
www.landscope.gr

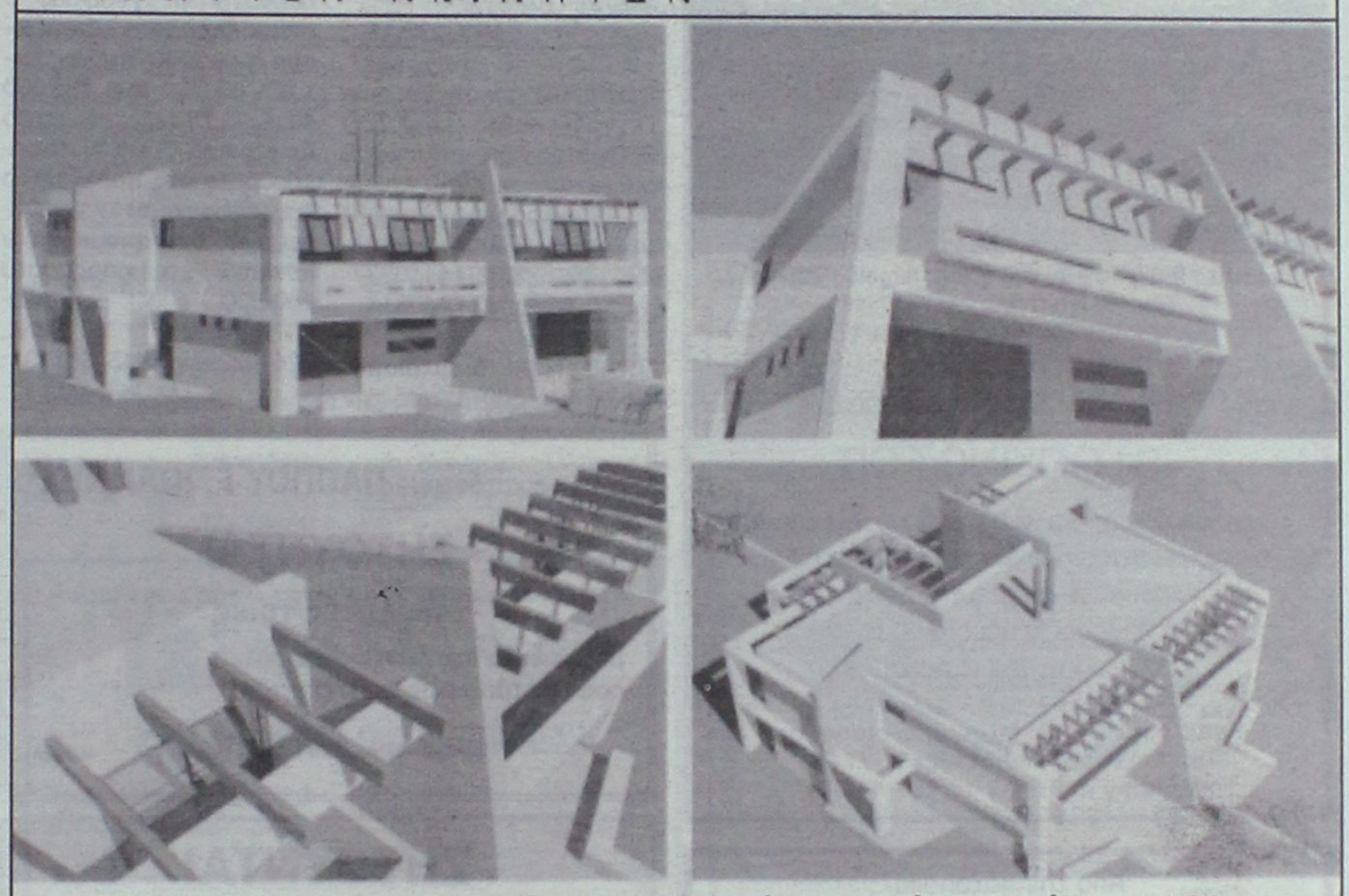

ΚΟΣΚΙΝΟΥ(υπο κατασκευή)160τμ μεζονέτες , εντός οικοπέδου 1.000τμ.
Τιμή : € 265.000€ / € 165.000 (Μπετά)

"ΠΩΛΟΥΝΤΑΙ"
ΚΑΤΑΣΤΗΜΑΤΑ ΚΑΙ ΚΑΤΟΙΚΙΕΣ ΜΕ ΥΠΟΓΕΙΑ ΑΠΟΘΗΚΗ & ΓΚΑΡΑΖ

AE1284
Μελέτη: Δημήτρης Αδαμάκης - Βαρβάρα Στεφανίδου - Αρχιτέκτονες ARCH-Net τηλ. 22410 29188
ΚΑΤΑΣΚΕΥΗ: Γ. ΚΑΣΤΡΗΣΙΟΣ Αρχιτέκτονας τηλ. 6979228091, 22410 34314

πωλησεις

συνέχεια από την προηγούμενη

ΙΑΛΥΣΟΣ: ΠΩΛΕΙΤΑΙ διαμέρισμα 82 τ.μ. 2Δ Σ.Κ.Λ. 1ου ορόφου 160.000 ευρώ, καινούργιο με θέση στάθμευσης, κεντρική θέρμανση και ιταλική κουζίνα. ΚΩΔ:(Κ-48) Πληρ. Κρανίδης και Συνεργάτες τηλ. 2241027082 ΜΧΠ092.11

ΣΥΜΗ. ΠΩΛΕΙΤΑΙ μονοκατοικία κοντά στους Μύλους, 50 τ.μ. 2άρι ισόγειο 250.000 ευρω. - ΚΩΔ:(Κ-1437) Πληρ. Κρανίδης και Συνεργάτες τηλ. 2241027082 ΜΧΠ092.3

ΝΙΟΧΩΡΙ: ΠΩΛΕΙΤΑΙ διαμέρισμα καινούργιο, 55 τ.μ. 2άρι 2ου ορόφου 108.000 ευρώ - ΚΩΔ:(Κ-355) Πληρ. Κρανίδης και Συνεργάτες τηλ. 2241027082 ΜΧΠ092.4

ΝΙΟΧΩΡΙ:ΠΩΛΕΙΤΑΙ διαμέρισμα καινούργιο, 55 τ.μ. 2άρι 2ου ορόφου 100.000 ευρώ. ΚΩΔ:(Κ-357) Πληρ. Κρανίδης και Συνεργάτες τηλ. 2241027082 ΜΧΠ092.5

ΙΞΙΑ: ΠΩΛΕΙΤΑΙ διαμέρισμα 45 τ.μ. 2άρι ισόγειο 65.000 ευρώ κοντά στην θάλασσα. ΚΩΔ:(Κ-300) Πληρ. Κρανίδης και Συνεργάτες τηλ. 2241027082 ΜΧΠ092.7

ΡΟΔΙΝΙ: ΠΩΛΕΙΤΑΙ διαμέρισμα 86,7 τ.μ. 2 Δ, 2WC, 1ου ορόφου 185.000 ευρώ. ΚΩΔ:(Κ-1340) Πληρ. Κρανίδης και Συνεργάτες τηλ. 2241027082 ΜΧΠ092.8

ΡΟΔΙΝΙ: ΠΩΛΕΙΤΑΙ διαμέρισμα 81,3 τ.μ. 2Δ Σ.Κ.Λ. Ισόγειο, πάρκιν, αποθήκη 185.000 ευρώ. ΚΩΔ:(Κ-279) Πληρ. Κρανίδης και Συνεργάτες τηλ. 2241027082 ΜΧΠ092.9

ΡΟΔΟΣ: ΑΝΩ ΡΟΔΙΝΙ. ΠΩΛΕΙΤΑΙ οικόπεδο 610 τ.μ. με Σ.Δ. 0,4 225.000 ευρώ. ΚΩΔ:(Κ-1380) Πληρ. Κρανίδης και Συνεργάτες τηλ. 2241027082 ΜΧΠ092.12

ΠΩΛΕΙΤΑΙ οικόπεδο στο Γεννάδι επί της λεωφόρου 600 μέτρα πριν από το χωριό εκτάσεως 1.750 τ.μ. με άδεια οικοδομής για 210 μέτρα. Πληρ. τηλ. 2241061628, 6944410537 MZT220618

ΠΩΛΟΥΝΤΑΙ διαμερίσματα 70 τ.μ. 500 μ. από την θάλασσα στην Κρεμαστή. Πληρ. τηλ. 2241069984, κιν. 6932584374 MZT080632

ΚΡΕΜΑΣΤΗ. ΠΩΛΟΥΝΤΑΙ μεζονέτες 200 τ.μ. σε 400 τ.μ. οικόπεδο, από κατασκευαστή, με θέρμανση, συναγερμό, ηλιακό θερμοσίφωνα, τελειωμένες. Πληρ. τηλ. 6932350214 ΜΑΤ2762

ΠΩΛΟΥΝΤΑΙ ΣΤΑ ΚΟΣΚΙΝΟΥ: 1) ΔΙΑΜΕΡΙΣΜΑ 110 τ.μ., 3 υπνοδωμάτια, 1 μπάνιο, 1 WC, σαλοτραπεζαρία και 1 θέση πάρκιν, **2) ΜΕΖΟΝΕΤΑ** 110 τ.μ. 3 υπνοδωμάτια, 1 μπάνιο, 1 WC, σαλοτραπεζαρία και 1 θέση πάρκιν, κατασκευή lux, **3) ΓΚΑΡΣΟΝΙΕΡΑ** 55 τ.μ. με 1 θέση πάρκιν. Πληρ. τηλ. 6947606894 INT2731

ΠΩΛΟΥΝΤΑΙ: 1) καινούργιο ετοιμοπαράδοτο **διαμέρισμα** α' ορόφου στη Μιχ. Πετρίδη 89 τ.μ. Τιμή 185.000 ευρώ, **2) 75 τ.μ.** καινούργιο **διαμέρισμα** (2 υπν.) ετοιμοπαράδοτο στο Καρακόνερο 150.000 ευρώ, **3) 87 τ.μ.** καινούργιο **διαμέρισμα** στην Ιαλυσό ετοιμοπαράδοτο 150.000 ευρώ. ΑΙΓΑΙΟΚΤΗΜΑΤΙΚΗ, τηλ. 2241022943, 6945466773 ΜΧΠΚΤΗ007.4

ΠΩΛΕΙΤΑΙ διώροφη μονοκατοικία 135 τ.μ. (+ 40 υπόγειο), έξω από τα Κοσκινού (πανοραμική θέα). **Πωλείται** ή ενοικιάζεται υπόγεια αποθήκη 200 τ.μ. στην οδό Ατταβύρου, περιοχή "ΙΚΑΡΟΣ". Πληρ. τηλ. 2241030069, 6944532903 ΜΑΤ2573

ΠΩΛΟΥΝΤΑΙ: 1) διαμέρισμα 87 τ.μ. με 2 υπνοδωμάτια κοντά στη Θεμ. Σοφούλη, τιμή 100.000 ευρώ, **2) 74 τ.μ. (υπόγειο)** κοντά στο στάδιο, 80.000 ευρώ, **3) 82 τ.μ. (υπόγειο)** στην Ακαδημία, 100.000 ευρώ, **4) γραφείο** 23 τ.μ. στην Αμμοχώστου, 56.000 ευρω, **5) γραφείο** 45 τ.μ. στην Αμμοχώστου, 112.000 ευρώ. ΑΙΓΑΙΟΚΤΗΜΑΤΙΚΗ τηλ. 2241022943, 6945466773 ΜΧΠΚΤΗ007.3

ΠΩΛΟΥΝΤΑΙ μονοκατοικίες εντός σχεδίου 120 τ.μ., 133 τ.μ, 160 τ.μ., 190 τ.μ. σε ανεξάρτητα οικόπεδα στην Παστίδα. Πληρ. τηλ. 2241069984, κιν. 6932584374 MZT080630

ΠΩΛΟΥΝΤΑΙ οικόπεδα επιφανείας 1 στρεμ. με την άδεια οικοδομής στις περιοχές Παστίδα και Δαματριά της νήσου Ρόδου. Πληρ. τηλ. 6947246339, ώρες επικ. 6-9 μ.μ. ΜΑΤ2545

ΕΥΚΑΙΡΙΑ. ΔΙΔΕΤΑΙ αντιπαροχή οικόπεδο στην Τήλο 2.000 τ.μ. εντός σχεδίου, 20 μ. από τη θάλασσα, 30 μ. από το λιμάνι με κάλυψη 50%. Μόνο σοβαρές προτάσεις. Πληρ. τηλ. 2241069005, 6945541739 MZT300512

ΠΩΛΕΙΤΑΙ μονοκατοικία 160 τ.μ. σε οικόπεδο 365 τ.μ. εντός σχεδίου στην Παστίδα. Πληρ. τηλ. 2241069984, κιν. 6932584374 MZT080631

TARGET design group

Η εταιρία **TARGET Design Group**

ΖΗΤΑΕΙ

Γραφίστες με καλή γνώση των προγραμμάτων Illustrator ή Corel και Photoshop με εμπειρία ή προϋπηρεσία στο χώρο των γραφικών τεχνών.

Αποστολή Βιογραφικών στο email: targetdg@otenet.gr
Τηλ. για ραντεβού: 22410 77118
(Δευτέρα έως Παρασκευή 10.00 - 17.00)

TARGET Design Group

IS LOOKING FOR

Graphic Designers with good knowledge on Illustrator or Corel and Photoshop and experience on graphic design area. Salary negotiable according to talent, knowledge and experience.

Send your CV at: targetdg@otenet.gr
Tel. for appointment: 22410 77118
(Monday to Friday 10.00 - 17.00)

MAT2585(Γ)

Από την ποτοποιΐα
"ΑΙΓΑΙΟΝ" Β. ΚΑΜΠΥΛΑΥΚΑΣ Α.Ε.

ΖΗΤΕΙΤΑΙ

Νέος

απόφοιτος Λυκείου για το τμήμα παραγωγής

Πληρ. τηλ. (22410)69858, 65952, 62535
από 8 π.μ.-3 μ.μ. ΜΑΤ2815(Γ)

ΓΥΜΝΑΣΤΕΣ ΖΗΤΟΥΝΤΑΙ

Για την επίβλεψη στην αίθουσα οργάνων ή και aerobic instructors κάτοχοι πτυχίου Τ.Ε.Φ.Α.Α. ή ιδιωτικής σχολής.
Στο/στη γυμναστή-τρια που θα επιλέξουμε η εταιρία μας, κορυφαία στο είδος της, θα παρέχει σεμινάρια. Δυνατότητες εξέλιξης καθώς επίσης και ένα θαυμάσιο χώρο εργασίας

Πληρ. τηλ. 2241070510-11 ΜΧΠΠΑΡ067

Από την αντιπροσωπεία αυτοκινήτων
HONDA-MITSUBISHI

ΖΗΤΕΙΤΑΙ

Ηλεκτρολόγος Αυτοκινήτων

Επιθυμητή προϋπηρεσία στο χώρο
Καλή γνώση Η/Υ και Αγγλικών.

Απαραίτητη αποστολή βιογραφικού σημειώματος στη διεύθυνση Λ. Λίνδου 138 Ρόδος
Τηλ. 22410-67440-41
Φαξ 22410-68462
E-mail:kaligcar@otenet.gr ΜΧΠ915

Από το κατάστημα **ΠΑΠΠΟΥ Γ. ΙΩΑΝΝΗΣ**

ΖΗΤΟΥΝΤΑΙ

πωλητές/τριες

με εμπειρία στον ανεφοδιασμό ραφιών, τροφίμων και κάβας

Πληρ. τηλ. 2241098310-11 ΜΑΤ2831

ΖΗΤΟΥΝΤΑΙ

άμεσα **ΔΙΑΝΟΜΕΙΣ** για μόνιμη πενθήμερη πρωινή απασχόληση σε φαρμακαποθήκη.
Απαιτούμενα προσόντα:
- Ελληνική υπηκοότητα
- Ηλικία 20-28 ετών
- Απολυτήριο στρατού
- Απολυτήριο Γυμνασίου ή Λυκείου
- Δίπλωμα μοτοποδηλάτου και αυτοκινήτου

Κατάθεση βιογραφικών από Δευτέρα έως Παρασκευή και ώρες 10.00-15.00 στη διεύθυνση: **Mediquick A.E., Μάρκου Μαλλιαράκη 22, Ρόδος (πάροδος Καναδά) κο Κώστα**

ΜΑΤ2818(Γ)

ΖΗΤΕΙΤΑΙ

μαραγκός για εγκαταστάσεις επίπλων κουζίνας
- Ευνοϊκοί όροι αμοιβής
- Δίπλωμα οδήγησης και προϋπηρεσία κρίνονται απαραίτητα

Πληρ. τηλ. 2241091275, 6948743682 ΜΧΠΕΜΠ003

ΖΗΤΟΥΝΤΑΙ

υπεύθυνοι υποδοχής

Από γνωστό πολυδύναμο χώρο με βασική προϋπόθεση την κοινωνικότητα, και την ευχέρεια λόγου. Το άτομο που θα επιλέξουμε θα ενταχθεί σε μια εταιρία κορυφαία στο είδος της που έχει ως παράδοση να αναδεικνύει στελέχη από την γραμμή της. Η εταιρία παρέχει σεμινάρια στο άτομο που θα επιλεχθεί και ένα θαυμάσιο χώρο εργασίας.

Πληρ. τηλ. 2241070510-11 ΜΧΠΠΑΡ067

GLOBE WILLIAMS HELLAS
Total facility management

ΖΗΤΑΜΕ ΠΡΟΣΩΠΙΚΟ

Για τις ανάγκες λειτουργίας της Γενικής Κλινικής Δωδεκανήσου - EUROMEDICA

- **Καθαρίστριες – Καθαριστές (Κωδ. ΠΚΑ)** Ευπρέπεια, ευγένεια και διάθεση για εργασία.
- **Κηπουρό (Κωδ. ΥΚΠ)** Προηγούμενη εμπειρία, εργατικότητα, ευπρέπεια, συνέπεια.
- **Υπάλληλοι Φύλαξης (Κωδ. ΥΦΛ)** Γνώση Αγγλικών, ικανότητα επικοινωνίας, συνέπεια και ευγένεια.

Στείλτε σύντομο βιογραφικό (ονοματεπώνυμο, τηλέφωνο επικοινωνίας, προηγούμενη εργασία και κωδικό θέσης) στο φάξ 22410 30987
ή στο E- mail kostasp@globewilliams.com.au
Πληρ. Τηλ. 6936597697 ΜΑΤ2848(Γ)

RODOS DATA

Από την επιχείρηση Πληροφορικής ***RODOS DATA*** *στα πλαίσια των αναβαθμίσεων των υπηρεσιών της*

ΖΗΤΕΙΤΑΙ

άτομο για την γραμματειακή υποστήριξη
με γνώσεις και ικανότητες ανάλογες της θέσης.
Πληρ. τηλ. 2241027708.
Υπεύθυνος επικοινωνίας: Τζανέτου Νίκη
Fax για βιογραφικά: 2241025530
ή στο **email: rodosdata@acn.gr**

ΑΤ2811

Chicken stories

ΖΗΤΟΥΝΤΑΙ

- **ΠΑΡΑΣΚΕΥΑΣΤΕΣ BURGERS ΚΑΙ SANDWICH**
- **ΧΕΙΡΙΣΤΕΣ ΤΑΜΕΙΑΚΗΣ**

Απαραίτητα προσόντα:
- **Προηγούμενη εμπειρία σε καταστήματα γρήγορης εστίασης.**
- **Ευχάριστη εμφάνιση και προσωπικότητα, ομαδικό πνεύμα.**
- **Ταχύτητα κινήσεων, ευστροφία, ικανότητα απόδοσης υπό συνθήκες πίεσης.**
- **Ηλικία: 18-30**
- **Εκπληρωμένες στρατιωτικές υποχρεώσεις για τους άνδρες**

Παρέχονται:
- **Ανταγωνιστικό πακέτο αποδοχών**
- **Σύγχρονο περιβάλλον εργασίας**

Πληροφορίες: 2241093359
κ. Γιώργο (10.00-21.30) ΧΠ2367

πωλησεις

συνέχεια από την προηγούμενη

ΠΩΛΕΙΤΑΙ ή ΕΝΟΙΚΙΑΖΕΤΑΙ επιχείρηση κρεοπωλείου έτοιμο προς λειτουργία στην περιοχή Ανω Ροδίνι. Δεκτή και συνεργασία. Πληρ. τηλ. 6932950890
MZT030404

εργασιες

Εστιατόριο στην Ιξιά **ΖΗΤΑΕΙ λαντζιέρα** για πρωινή απασχόληση. Πληρ. τηλ. 2241098138
MZT010707

ΖΗΤΟΥΝΤΑΙ πωλήτριες με πείρα στα τουριστικά ρούχα, να γνωρίζουν Αγγλικά για πρωινή και για βραδινή βάρδια. Πληρ. τηλ. 2241034605
MZT010703

ΖΗΤΕΙΤΑΙ έμπειρος **ψήστης** για το οβελιστήριο "ΠΛΑΤΩΝ" στην Παλιά Πόλη. Πληρ. τηλ. 2241038501, 6932236848, 2241023920
MZT300625

ΖΗΤΕΙΤΑΙ υπάλληλος για πρακτορείο γενικού τουρισμού, που να γνωρίζει πολύ καλά το σύστημα GALILEO (INTERNATIONAL TKT-DOMESTIC) να μιλά απαραιτήτως Αγγλικά για πλήρη απασχόληση. Ωράριο εργασίας ΔΕΥΤΕΡΑ-ΠΑΡΑΣΚΕΥΗ 09.00-17.00. Προϋπηρεσία απαραίτητη. Πληρ. τηλ. 2241090049, 6932199909 Ευαγγελία MAT2867

ΖΗΤΟΥΝΤΑΙ αισθητικοίκομμωτές για προώθηση προϊόντων υγιεινής διατροφής δέρματος υψηλής τεχνολογίας. Ανεξάρτητη συνεργασία, παρέχεται εκπαίδευση-υποστήριξη. Πληρ. τηλ. 2241037369, 6977472091, www.healthydiet4you.net-www. umswork4 you. com
MAT2868

ΖΗΤΕΙΤΑΙ νέος οδηγός με δίπλωμα γ' κατηγορίας για επιχείρηση διακίνησης αναψυκτικών και ποτών. Μισθός ικανοποιητικός και άμεση πρόσληψη. Πληρ. κ. Κώστα τηλ. 2241090044
MZT300624

ΖΗΤΕΙΤΑΙ γυναίκα για να εργασθεί στην κουζίνα σε τουριστικό εστιατόριοcafe στην παραλία Ιαλυσού κοντά στο PLANET Z. Πληρ. τηλ. 6992235120 κ. Κατερίνα MZT300623

ΖΗΤΕΙΤΑΙ κοπέλα για να εργασθεί σε τουριστικό κατάστημα στην Παλιά Πόλη, από 5 έως 10 το βράδυ. Πληρ. τηλ. 6947884123 MZT300622

ΖΗΤΟΥΝΤΑΙ κοπέλες από βιοτεχνία τροφίμων για πρωινή και απογευματινή απασχόληση. Πληρ. τηλ. 6946336623 MZT300611

ΖΗΤΕΙΤΑΙ κοπέλα με προϋπηρεσία για το κυλικείο του Νοσοκομείου. Ωράριο εργασίας 07.00-15.00 ή 23.00-07.00. Πληρ. τηλ. 2241080116, 80111
MAT2862

ΖΗΤΟΥΝΤΑΙ άτομα υπεύθυνα άνω των 18, για συνεργασία με μερική απασχόληση ή πλήρη απασχόληση. Ιντερνετ επιθυμητό, όχι απαραίτητο. Πλήρες εκπαίδευση. Πληρ. τηλ. 2241037362, 2241030078, 2102801153, www. umswork4 you. com
MAT2093

ΖΗΤΕΙΤΑΙ για απογευματινή 4ωρη εργασία **κοπέλα βοηθός σερβιτόρου.** Πληρ. τηλ. 2241024642 μετά τις 13.00
MAT2850

ΖΗΤΟΥΝΤΑΙ άμεσα δραστήρια και δυναμικά **άτομα** άνω των 18 ετών, για στελέχωση θέσεων εργασίας. Δυνατότητα για πλήρη ή μερική απασχόληση. Πληρ. τηλ. 6973051063
MZT300609

ΖΗΤΕΙΤΑΙ εξειδικευμένος **εργάτης** για πλακάκια. Πληρ. τηλ. 6974067522
MZT300610

ΖΗΤΟΥΝΤΑΙ νέες ευπαρουσίαστες έως 25 ετών για επώνυμη καφετέρια bar εκτός Ρόδου, με μεταφορά δική μας (μισθός κάθε βράδυ 40 ευρώ). Οχι αλλοδαπές. Πληρ. τηλ. 6973049254 απογευματινές ώρες MXP13800

ΖΗΤΕΙΤΑΙ Ελληνίδα για μόνιμη **οικιακή εργασία.** Ωρες απασχόλησης 4-9 μ.μ. καθημερινά, Σάββατο 8-3 π.μ. Μισθός 500 ευρώ. Πληρ. τηλ. 6944204236
ΜΧΠΕΜΠ088

Από το εστιατόριο-ψησταριά ο Μάκης στην Κρεμαστή **ζητείται κοπέλα** για ντελίβερι και να βοηθάει και στο σερβίρισμα. Πληρ. τηλ. 22410-33682, 74435
MZT280618

ΖΗΤΕΙΤΑΙ νεαρός με ερασιτεχνική άδεια οδήγησης για διανομές. Πληρ. τηλ. 2241027946 MZT290604

ΖΗΤΕΙΤΑΙ εμφανίσιμη **κοπέλα** να εργασθεί σε cafe bar στην Ιαλυσό. Μισθός ικανοποιητικός. Πληρ. τηλ. 6944227422, 2241095269
MZT290614

Από γνωστή εταιρεία καλλυντικών **ζητείται αισθητικός-πωλήτρια** να εργασθεί με πλήρες ωράριο, σε κεντρικό κατάστημα της Ρόδου. Πληρ. τηλ. 2109320800, fax 2109350922 MAT2842

ΖΗΤΕΙΤΑΙ κοπέλα για εργασία σε μπουτίκ με γνώσεις αγγλικών. Πληρ. τηλ. 6947780285 MAT2843

ΞΕΝΟΔΟΧΕΙΟ ΛΟΥΤΑΝΗΣ. (ΚΟΛΥΜΠΙΑ) ΖΗΤΕΙΤΑΙ ΓΙΑ ΑΜΕΣΗ ΠΡΟΣΛΗΨΗ: 1) ΓΥΝΑΙΚΑ ΓΙΑ ΠΛΥΝΤΗΡΙΟ 14.00-22.00, 2) ΛΑΝΤΖΙΕΡΑ 14.00-22.00, 3) ΚΑΜΑΡΙΕΡΑ 06.30-14.30, 4) ΚΗΠΟΥΡΟΣ, ΠΛΗΡ. ΤΗΛ. 6944275253, 2241056312
MZT280605

Από κατάστημα με δερμάτινα-γούνες **ζητείται πωλητής ή πωλήτρια** να ομιλεί κατά προτίμηση σκανδιναβικά. Πληρ. τηλ. 6936538366
MZT280609

ΖΗΤΕΙΤΑΙ σερβιτόρος για εστιατόριο στην Παλιά Πόλη. Πληρ. τηλ. 2241021634
MZT280611

ΖΗΤΕΙΤΑΙ

ΕΠΙΣΤΗΜΟΝΙΚΟΣ ΣΥΝΕΡΓΑΤΗΣ

Πολυεθνική Φαρμακευτική Εταιρία με ηγετική θέση στην αγορά ενδιαφέρεται για την άμεση πρόσληψη Επιστημονικού Συνεργάτη, που θα καλύψει κενή θέση στο Τμήμα Πωλήσεων με έδρα τη Ρόδο.
Ο ιδανικός υποψήφιος θα πρέπει να είναι πτυχιούχος κατά προτίμηση φαρμακοποιός-βιολόγος-χημικός. Η γνώση Αγγλικών και Η/Υ είναι απαραίτητη. Επιθυμητή η προϋπηρεσία 1-2 ετών σε ανάλογη θέση.
Προσφέρεται ανταγωνιστικός μισθός, προοπτική εξέλιξης, αυτοκίνητο και ιατροφαρμακευτική περίθαλψη.

Παρακαλούμε να αποστείλετε το βιογραφικό σας σημείωμα στην ΤΑΧ. ΘΥΡΙΔΑ 62106-152 10 ΑΘΗΝΑ
MAT2865

ΖΗΤΕΙΤΑΙ

Καθηγητής-ρια Αγγλικών με τ' απαραίτητα προσόντα για να διδάξει σε φροντιστήριο με την έναρξη της νέας σχολικής περιόδου.

Πληρ. τηλ. 2241038188, fax: 2241029844, κιν. 6972331133
MAT2742(Γ)

ΖΗΤΟΥΝΤΑΙ πωλήτριες

για τουριστικό κατάστημα εντός πόλεως Ρόδου.
Ωράριο συνεχές.
Μισθός 1.000 ευρώ καθαρά

Πληρ. τηλ. 2241025936
ΜΑΠ337/338(Γ)

Από την αντιπροσωπεία αυτοκινήτων
HONDA-MITSUBISHI

ΖΗΤΕΙΤΑΙ

ΠΩΛΗΤΗΣ ΑΥΤΟΚΙΝΗΤΩΝ

Για απογευματινή απασχόληση

Επιθυμητή προϋπηρεσία στο χώρο
Καλή γνώση Η/Υ και Αγγλικών.

Πληρ. τηλ. 22410-67440-41
Φαξ 22410-68462
E-mail:kaligcar@otenet.gr
ΜΧΠ915.1

Από την εταιρία αρτοποιΐας-ζαχαροπλαστικής
ΣΑΒΟΪΔΑΚΗΣ
αρτοποιία-ζαχαροπλαστική

ΖΗΤΟΥΝΤΑΙ ΠΩΛΗΤΡΙΕΣ

Απαραίτητα προσόντα:
Απόφοιτοι Λυκείου
Γνώσεις αγγλικής γλώσσας
Σχετική προϋπηρεσία στις πωλήσεις
Ηλικία από 22 ετών

Πληροφορίες στα τηλέφωνα **2241063069 ή 2241063103** από 08.30 έως 16.00
Υπεύθυνη: κα Σαμαρίτη
ΜΑΤ2845(Γ)

Bo concept

my home - my way

ΖΗΤΑΜΕ

ΜΟΝΤΑΔΟΡΟ

ΓΙΑ ΤΟ ΚΑΤΑΣΤΗΜΑ ΤΗΣ ΡΟΔΟΥ
ΔΕΥΤΕΡΑ-ΠΑΡΑΣΚΕΥΗ 17.00-21.00

ΠΛΗΡΟΦΟΡΙΕΣ 2ο ΧΛΜ.
ΛΕΩΦ. ΚΑΛΛΙΘΕΑΣ
ΤΗΛ. 2241027328
ΑΤ2804(Γ)

RE/MAX

Θέλεις να κάνεις επιτυχημένη επιχειρηματική καριέρα?

ΕΛΑ ΣΤΗ RE/MAX,

τη μεγαλύτερη εταιρεία κτηματομεσιτικών υπηρεσιών στον κόσμο!!!

για περισσότερες πληροφορίες, επικοινωνήστε με την κυρία Μαίρη Χριστοδούλου.
Τηλ. 22410 64730
Email: info@remaxexpress.gr
ΧΠΚΤΗ005

ΑΠΟ ΤΟ ΞΕΝΟΔΟΧΕΙΟ ΔΙΟΝΥΣΟΣ ΣΤΗΝ ΙΞΙΑ

ΖΗΤΟΥΝΤΑΙ

για την σεζόν 2006

ΚΑΜΑΡΙΕΡΕΣ με προϋπηρεσία

Οι ενδιαφερόμενες παρακαλούνται όπως απευθυνθούν στην κ. Ολγα Αγγιους στο τηλ. **22410-23021 καθημερινά 08.30-14.30** εκτός Κυριακής.
Βιογραφικά με φωτογραφία απαραιτήτως.
ΜΧΠ1145

LYMBERIA Hotel

Το ξενοδοχείο Β' κατηγορίας **"LYMBERIA"**

ζητά

για την καλοκαιρινή σεζόν 2006:

Υπαλλήλους Υποδοχής
Γνώστες Αγγλικών, Γερμανικών με ανάλογη προϋπηρεσία

Σερβιτόροι και Σερβιτόρες
Γνώστες Γερμανικών και Αγγλικών

Οι ενδιαφερόμενοι μπορούν να απευθύνονται στο τμήμα προσωπικού του ξενοδοχείου καθημερινά από 10.00-14.00 ή να στείλουν ένα βιογραφικό τους σημείωμα στη διεύθυνση, το fax ή στο e-mail της εταιρείας υπ' όψιν κου Σ. Δεληγιάννη.

Ξενοδοχείο "LYMBERIA"
Τ.Θ. 212, Φαληράκι, Ρόδος
Τηλ. 22410 85676, Fax: 22410 85826
E-mail: lymberia@otenet.gr
MAT2841

ΞΕΝΟΔΟΧΕΙΟ BELVEDERE

ΖΗΤΑ

Νεαρή κοπέλα για πρωινή απασχόληση στο snack bar με γνώσεις αγγλικής γλώσσας.

Πληρ. τηλ. 2241089000
MAT2826

εργασιες

συνέχεια από την προηγούμενη

ΖΗΤΕΙΤΑΙ νοσηλεύτρια για παρακολούθηση ασθενούς σε σπίτι. Πληρ. τηλ. 6972086048 MOO273

ΖΗΤΕΙΤΑΙ υπάλληλος για εργασία σε βιοτεχνία μπαχαρικών εντός της επιχείρησης με δίπλωμα αυτοκινήτων άνω των 25 ετών. Πληρ. τηλ. 2241068941 κ. Γιάννη MAT2838

ΖΗΤΕΙΤΑΙ κοριτσάκι για να εργασθεί σε τουριστικό κατάστημα στη Παλιά Πόλη. Πληρ. τηλ. 22410-76348, 24966MZT280604

ΖΗΤΕΙΤΑΙ βοηθός μάγειρα για να εργασθεί σε εστιατόριο στην Ιαλυσό, τις ώρες 19.00-23.00. Ωρες επικοινωνίας 17.00-23.00 στο τηλ. 2241091354 MZT280606

ΖΗΤΟΥΝΤΑΙ κοπέλες για προσεχώς κατάστημα καθαρισμού αυτοκινήτων. Ωρες καταστημάτων τηλ. 2241035851 MXP13789

ΖΗΤΕΙΤΑΙ προσωπικό για εστιατόριο **1) α' και 6' μάγειρας, 2) υπάλληλος** για μπουφέ, **3) σερβιτόρος-σερβιτόρα.** Απαραίτητη προϋπηρεσία. Αποκλείονται αλλοδαποί. Πληρ. τηλ. 6932383353 MAT2829

Snack bar cook **wanted** for small hotel basic cooking knowledge must speak good english. Σνακ μπαρ σε μικρό ξενοδοχείο **ζητάει μάγειρα** (να γνωρίζει τα βασικά) που να ομιλεί καλά Αγγλικά. Πληρ. τηλ. 2241092691 MAT2828

Κέντρα ξένων γλωσσών **ζητούν γραμματέα** part time. Απαραίτητη γνώση αγγλικής (Lower) και computer. Πληρ. τηλ. 6944919985. Πρόσληψη τον Σεπτέμβριο MZT270621

ΖΗΤΕΙΤΑΙ έμπειρη **πωλήτρια** από κατάστημα ασημικών επί της Σωκράτους στην Π. Πόλη. Προϋπηρεσία απαραίτητη. Προσφέρεται μισθός και ποσοστά. Πληρ. τηλ. 6977655652, 2241090730 MZT270618

ΖΗΤΕΙΤΑΙ δεσποινίδα για να εργασθεί σε INTERNET CAFE. Συνεχές ωράριο. Πληρ. τηλ. 2241025052 MZT270619

ΖΗΤΕΙΤΑΙ υπάλληλος για εργασία σε mini market στην οδό Μανδηλαρά (πεζόδρομος). Πληρ. τηλ. 2241028447 MZT270627

ΖΗΤΕΙΤΑΙ σοβαρή κυρία να περιποιείται ηλικιωμένη κυρία. Παρέχεται στέγη, φαγητό και μισθός. Πληρ. τηλ. 2241029208 MZT270626

ΖΗΤΕΙΤΑΙ ΝΥΧΤΟΘΥΡΩΡΟΣ ΜΕ ΠΡΟΫΠΗΡΕΣΙΑ ΓΝΩΡΙΖΩΝ ΤΗΝ ΑΓΓΛΙΚΗ ΓΙΑ ΝΑ ΕΡΓΑΣΘΕΙ ΣΤΟ ΞΕΝΟΔΟΧΕΙΟ ΜΑΤΖΕΣΤΙΚ ΕΠΙ ΤΗΣ ΑΝΘ. ΖΕΡΒΟΥ ΣΤΗ ΡΟΔΟ. ΠΛΗΡ. ΤΗΛ. 2241022032, 14.00-17.00 MAT2817

ΖΗΤΕΙΤΑΙ πωλήτρια ρούχων με γνώση Αγγλικής Γλώσσας και προϋπηρεσία. Πληρ. τηλ. 6974692356 και ώρα 17.00-19.00 MZT260612

ΖΗΤΕΙΤΑΙ σερβιτόρος και **βοηθός σερβιτόρου** για εστιατόριο στην Ιξιά. Πληρ. τηλ. 2241098138 MZT260628

ΖΗΤΕΙΤΑΙ βοηθός μάγειρα και **βοηθός πιτσαγιόλου** σε ιταλικό εστιατόριο, περιοχή Ιαλυσού. Πληρ. τηλ. 6977372030 MZT260623

Από εστιατόριο στην πόλη **ΖΗΤΕΙΤΑΙ λαντζιέρα -καθαρίστρια** και **βοηθός σερβιτόρου.** Πληρ. τηλ. 2241020540 MZT260605

Το ξενοδοχείο Πήγασος στο Φαληράκι Ρόδου **ΖΗΤΑΕΙ** α) **υπάλληλο υποδοχής** με γνώσεις Αγγλικών, Γερμανικών, Ιταλικών, β) **μάγειρας** για show cooking. Πληρ. τηλ. 2241085103, 6995071806 MAT2813

ΖΗΤΟΥΝΤΑΙ πλακάδες μόνο έμπειροι. Πληρ. τηλ. 6944112677 MZT260613

ΖΗΤΟΥΝΤΑΙ οδηγοί με δίπλωμα Γ' κατηγορίας και **χειριστής αντλίας σκυροδέματος.** Πληρ. τηλ. 2241051022, 6932473846 MAT2808

ΖΗΤΕΙΤΑΙ βοηθός σερβιτόρου με προϋπηρεσία για ουζερί στο Ζέφυρο. Ωράριο σπαστό. Πληρ. τηλ. 2241077174 MZT230629

ΖΗΤΟΥΝΤΑΙ σερβιτόροι από εστιατόριο καφετέρια στο Μαντράκι, που να μιλούν ξένες γλώσσες και άπταιστα ελληνικά και να έχουν προϋπηρεσία σε αντίστοιχο μαγαζί εποχιακού τύπου. Πληρ. τηλ. 6972253826MAT2791(1)

ΖΗΤΕΙΤΑΙ πωλήτρια για κατάστημα με γυναικεία είδη στην Π. Πόλη. Απαραίτητη ανάλογη προϋπηρεσία και γνώση αγγλικής γλώσσας. Τυχόν γνώση ιταλικής γλώσσας θα εκτιμηθεί. Πληρ. τηλ. 2241025988 MZT220616

ΖΗΤΕΙΤΑΙ υπάλληλος (γυναίκα) για να εργασθεί σε αρτοζαχαροπλαστεία, να βοηθάει στην παραγωγή και στη καθαριότητα χώρου. Πληρ. τηλ. 2241031053 MAT2756

ΖΗΤΕΙΤΑΙ κοπέλα να εργασθεί σε cafe στο Παραδείσι. Ωρες 16.00-24.00. Μισθός ικανοποιητικός. Πληρ. τηλ. 6973451474 MZT210624

ΖΗΤΟΥΝΤΑΙ πωλητές-ριες από εταιρεία Πληροφορικής. Απαραίτητα δίπλωμα αυτοκινήτου, με μισθό και bonus. Τηλ. κέντρο 09.00-17.00 τηλ. 2241020100 MAT2727

Από εστιατόριο στην Ιξιά (έναντι Μίρα Μάρε) **ΖΗΤΕΙΤΑΙ** επαγγελματίας μπουφετζού για βραδινή ημιαπασχόληση. Πληρ. τηλ. 2241034126 κο Νίκο MZT230626

ΖΗΤΕΙΤΑΙ κοπέλα που να ομιλεί αγγλικά-γερμανικά για να εργασθεί ως πωλήτρια σε τουριστικό κατάστημα στην Π. Πόλη. Πληρ. τηλ. 2241026731 κ. Γιάννη MZT300508

ΖΗΤΟΥΝΤΑΙ κοπέλες έως 30 ετών να εργασθούν σε "SPA" για πλήρη απασχόληση ή ημιαπασχόληση. Πληρ. τηλ. 2241076658 MAT1514

ΖΗΤΕΙΤΑΙ

από Γραφείο Γενικού Τουρισμού

υπάλληλος αλλοδαπή ή Ελληνίδα με άπταιστα Γερμανικά και Αγγλικά για να εργαστεί σαν

ΓΡΑΜΜΑΤΕΑΣ ΔΙΕΥΘΥΝΣΗΣ

Ωρες εργασίας: Καθημερινώς: 09.00-13.00 και 17.00-20.30
Σάββατα: 09.30-12.00

Η εργασία είναι για δώδεκα μήνες τον χρόνο. Μισθός ικανοποιητικός.

Αποστολή βιογραφικών στο fax 2241068915 ή στην διεύθυνση: κ. Μιχάλη Τ.Θ. 335, 85100 Ρόδος

ΜΧΠΤΓΡ047

ΕΡΓΑΣΤΗΡΙΟ ΕΛΕΥΘΕΡΩΝ ΣΠΟΥΔΩΝ ΗΛΕΚΤΡΟΝΙΚΩΝ ΥΠΟΛΟΓΙΣΤΩΝ

Program PM

ΕΠΙΣΗΜΟ ΕΞΕΤΑΣΤΙΚΟ ΚΕΝΤΡΟ ΤΗΣ ECDL HELLAS

ECDL Diploma

ΤΜΗΜΑΤΑ ΓΙΑ:
Παιδιά
Ενήλικες
Αρχάριους
Επαγγελματίες

Ανεύρεση Εργασίας

ΕΝΤΑΤΙΚΑ ΜΑΘΗΜΑΤΑ COMPUTER

ΕΓΓΡΑΦΕΣ ΤΩΡΑ

Μανώλης Ι. Σοφίλλας
Τηλ.(22410)31761
ΚΟΔΡΙΓΚΤΩΝΟΣ 91 · ΡΟΔΟΣ

ΧΠ941

ACE
The helpful place.

Η ACE κατέχει παγκοσμίως ηγετική θέση στον χώρο πολυκαταστημάτων και των D.I.Y. Εχει 5.500 καταστήματα σε 72 χώρες του κόσμου και με ετήσιες πωλήσεις που φθάνουν τα 15 δις ευρώ. Εργασία στην ACE σημαίνει ταυτόχρονα και συμμετοχή στην επιτυχία σε μια θέση που σας ταιριάζει

Για το κατάστημα της Ρόδου

ΖΗΤΑΜΕ ΠΡΟΣΩΠΙΚΟ

- **Διευθυντή Καταστήματος (Κωδ ΔΚΑ)** Γνώσεις σε Χρώματα, εργαλεία, είδη κηπουρικής, υδραυλικά, ηλεκτρολογικά, αξεσουάρ μπάνιου, είδη σπιτιού, έπιπλα, αξεσουάρ αυτοκινήτου, δομικά υλικά κ.ά.Προϋπηρεσία σε ανάλογη θέση θα ληφθεί υπόψιν. Εκπληρωμένη στρατιωτική θητεία. Επιπλέον προσόντα Πτυχιούχος, με άριστη ικανότητα επικοινωνίας, επαγγελματισμός, γνώσεις Αγγλικών, χρήση Η/Υ.
- **Υπάλληλοι Γραφείου (Κωδ. ΥΓΑ)** Χειριστές Η/Υ με γνώσεις Γραμματείας-Τιμολόγησης-Εισαγωγές-Πληροφοριακό σύστημα (E.R.P.). Προϋπηρεσία σε ανάλογη θέση.
- **Ταμίες - Πωλητές (Κωδ. ΤΠΑ)** Προϋπηρεσία, Γνώσεις Ταμείου Η/Υ, Ευγενικές με άψογη συμπεριφορά και εξυπηρέτηση προς τους πελάτες

Στείλτε Βιογραφικό έως 31/Ιουλίου/06 στο FAX 22410-0-30270 ή στην διεύθυνση Τ.Θ. 178, Ρόδος ή στο email: greece@mail.acehardware.com

MAXI Dia %

Η MAXI DIA % του Ομίλου CARREFOUR No1 στην Ευρώπη και No 2 παγκοσμίως με 4400 DIA καταστήματα σε όλο τον κόσμο και 360 καταστήματα στην Ελλάδα ζητά για το νέο υπερκατάστημα της Ρόδου.

- **Διευθυντή Καταστήματος (Κωδ ΔΚΔ)** Εμπειρία τουλάχιστον 3 ετών σε αντίστοιχη θέση στο λιανεμπόριο. Απολυτήριο Λυκείου (Πτυχίο Ανώτερης/τατης σχολής θα θεωρηθεί επιπρόσθετο προσόν). Γνώση αγγλικής γλώσσας. Γνώση Η/Υ (MS Office). Διοικητική και οργανωτική ικανότητα, άνεση στην επικοινωνία, αποδεδειγμένη ικανότητα στην επίτευξη στόχων.
- **Υπάλληλοι Γραφείου (Κωδ. ΥΓΔ)** Χειριστές Η/Υ με γνώσεις Γραμματείας-Πληροφοριακό σύστημα (E.R.P.). Προϋπηρεσία σε ανάλογη θέση.
- **Ταμίες - Πωλητές (Κωδ. ΤΠΔ)** Προϋπηρεσία, Γνώσεις Ταμείου Η/Υ, Ευγενικές με άψογη συμπεριφορά και εξυπηρέτηση προς τους πελάτες

Στείλτε Βιογραφικό έως 31/Ιουλίου/06 στο FAX 22410-0-30270 ή στην διεύθυνση Τ.Θ. 178, Ρόδος ή στο email: carrefour@mail.gr

ΧΠΕΜΠ584

Καριέρα στο real estate

Η ΕΠΙΧΕΙΡΗΣΗ

Η **Savvaidis & Associates Real Estate Agents & Consultants,** απο το 1983 προσφέρει υψηλής ποιότητας υπηρεσίες διαμεσολάβησης στον τομέα των κατοικιών και εμπορικών ακινήτων.

ΣΤΕΛΕΧΟΣ ΠΩΛΗΣΕΩΝ

Ο ΥΠΟΨΗΦΙΟΣ

- Άνδρας / γυναίκα έως 27 ετών, με δυναμική και οργανωτική προσωπικότητα.
- Πτυχιούχος ΑΕΙ στη Διοίκηση Επιχειρήσεων ή άλλο συναφές αντικείμενο. Άριστος χρήστης εφαρμογών MS OFFICE.
- Άριστη γνώση της Ελληνικής & Αγγλικής γλώσσας
- Η κατοχή μεταπτυχιακού τίτλου θα θεωρηθεί επιπλέον προσόν.
- Δυνατότητα εργασίας εκτός πόλης Ρόδου

Η ΘΕΣΗ

- Υποστήριξη πωλήσεων ακινήτων.
- Δημιουργία και υποστήριξη πελατολογίου.
- Στελέχωση υποκαταστημάτων.
- Σύγχρονο και φιλικό εργασιακό περιβάλλον.
- Συνεχές on the job training

Αποστείλατε βιογραφικό σας με e-mail στο info@savvaidis.gr

SAVVAIDIS & Associates
Estate agents & Consultants

Γρηγ. Λαμπράκη 14, Ρόδος
Τηλ. 22410-26281
http://www.propertyrhodes.gr

ΧΠ659

μαθηματα

ΜΑΘΗΜΑΤΑ ΠΑΝΕΛΛΗΝΙΩΝ ΤΕΧΝΟΛΟΓΙΚΗΣ ΚΑΤΕΥΘΥΝΣΗΣ. 1. Ανάπτυξη Εφαρμογών σε Προγραμματιστικό περιβάλλον, 2. Αρχές Οργάνωσης και Διοίκησης Επιχειρήσεων. Ολιγομελή τμήματα. Πτυχιούχος Master Πληροφορικής και Διοίκησης. Πληρ. τηλ. 6944685289 MZT010704

Απέτυχες στις εξετάσεις σου στο LOWER ή το ALCE ή το PROFICIENCY MICHIGAN; Ελα στην καθηγήτρια Αγγλικών με 20ετή πείρα με άριστη προφορά που παραδίδει ιδιαίτερα μαθήματα. Εξασφαλισμένη επιτυχία εξετάσεων και επίσης το ΚΡΑΤΙΚΟ ΠΙΣΤΟΠΟΙΗΤΙΚΟ ΓΛΩΣΣΟΜΑΘΕΙΑΣ και TOEIC αναγνωρισμένο διεθνώς. Υπεύθυνη εργασία και τιμές λογικές. Πληρ. τηλ. 2241075959, 6972912196 MZT260604

πωλησεις αυτοκινητων & μοτοσικλετων

ΠΩΛΕΙΤΑΙ JEEP WRANGLER 2500 cc έτος 2003 limited έκδοση σε άριστη κατάσταση 25.500 χλμ. hard top, δερμάτινο σαλόνι, air condition, σκαλοπάτια. Τιμή 22.000 ευρώ. Ελεγχος δεκτός. Πληρ. τηλ. 2241026504, 6945343616 MZT300626

ΠΩΛΕΙΤΑΙ BMW 316 μοντέλο '93 με full extra σε άριστη κατάσταση και πολύ καλή τιμή. Πληρ. τηλ. 6937868488 MZT300613

ΠΩΛΕΙΤΑΙ ALFA ROMEO GTV '97 2.000 κυβικά, V6 TURBO, 205 ίππους, ζαντολάστιχα, CD, ABS, αερόσακοι και πολλά εξτρά. Πληρ. τηλ. 6942666363 κ. Γιώργο MZT300614

ΠΩΛΕΙΤΑΙ RUNNER GILERA 50 c.c. 600 ευρώ, χρώματος κόκκινο. Πληρ. τηλ. 6932039163 MZT290613

ΠΩΛΕΙΤΑΙ NISSAN MICRA μοντέλο '96 σε άριστη κατάσταση. Τιμή 3.500 ευρώ. Δυνατότητα δόσεων. Δεκτός κάθε μηχανικός έλεγχος. Πληρ. τηλ. 6945792269 MZT270613

ΠΩΛΕΙΤΑΙ μηχανή XT660 MOTARA με 3500 χλμ. μοντέλο 2005, σε άριστη κατάσταση. Πληρ. τηλ. 6945901444 MZT260629

ΠΩΛΕΙΤΑΙ αυτοκίνητο μάρκας **LAND ROVER** 1800 cc, 45.000 χλμ. μοντ. 2003 σε άριστη κατάσταση. Πληρ. τηλ. 6944712664. Δεκτός κάθε έλεγχος ΜΑΠ370

ΠΩΛΕΙΤΑΙ OPEL ASTRA μοντέλο 2003, 1400 cc με 4 αερόσακους, ψηφιακό κλιματισμό, υδραυλικό τιμόνι, ABS, ηλεκτρικά παράθυρα, ηλεκτρομαγνητικές κλειδαριές, ηλεκτρικούς καθρέπτες, ζάντες αλουμινίου, ράδιοCD. Τιμή 11.000 ευρώ. Πληρ. τηλ. 6944445051 MZT260607

ΕΥΚΑΙΡΙΑ. ΠΩΛΕΙΤΑΙ DAIHATSU FEROZA 4X4, 1993, a/c, ηλεκτρικά παράθυρα, κεντρικό κλείδωμα, κοτσαδόρος, σχάρα, υδραυλικό τιμόνι., ράδιο mp3.Τιμή 6.000 ευρώ. Πληρ. τηλ. 6945949882 MAT2827(3)

Από ιδιώτη πωλούνται: α) MITSUBISHI PAZZERO 3,0 spor μοντέλο 2003, **β) BMW GS** 1.100 cc μοντέλο 2000, **γ) Γουρούνα ARTICAT** 4 τροχοί μοντέλο 2005, **δ) Jet ski** όρθιο YAMAHA, **ε) Πόρσε 911** με γερμανικά νούμερα, μοντέλο 1983 (δεκτή ανταλλαγή). Πληρ. τηλ. 6946699442 INT160604

ΠΩΛΟΥΝΤΑΙ μεταχειρισμένα μηχανάκια και μηχανές από το ενοικιαστήριο "GALLIS MOTO": • PEUGEOT 50 c.c., 500€, •ENERGY PIAGGIO 50 c.c., 700€, RUNNER JILERA 50 c.c., 800€, HEXARHON 150 c.c., δίχρονο, 1.000€, • SUZUKI 255 c.c. με μίζα, 1.300€, •VIRAGO 250 c.c. YAMAHA, 1.200€, •SUZUKI 650 c.c. με μίζα, 3000€ Πληρ. τηλ. 2241066310, 6946340482 MXP13712

διαφορα

ΠΩΛΕΙΤΑΙ ΜΗΧΑΝΗΜΑ ΑΙΣΘΗΤΙΚΗΣ SATELLITE ΜΕ ΥΨΙΣΥΧΝΑ ΚΑΙ ΑΤΜΟ, ΑΧΡΗΣΙΜΟΠΟΙΗΤΟ ΑΠΟ ΚΕΝΤΡΟ ΑΙΣΘΗΤΙΚΗΣ, ΛΟΓΩ ΑΛΛΑΓΗΣ ΑΝΤΙΚΕΙΜΕΝΟΥ ΣΕ ΠΟΛΥ ΣΥΜΦΕΡΟΥΣΑ ΤΙΜΗ. ΠΛΗΡ. ΤΗΛ. 2241030708 (17.00-20.00) ΜΑΤ2872

ΠΩΛΟΥΝΤΑΙ σε πολύ καλή τιμή: 1) πικάπ TECHNICS 1200MK, 2) τηλεόραση SANYO έγχρωμη 21 ιντσών στερεοφωνικό, 3) HOME CINEMA TREVI 180W, 4) Κόφτης πλακιδίων ρόμβου 62 cm αμεταχείριστος, 5) Τραπέζι κουζίνας στρογγυλό με καρέκλες, 6) Τηλεόραση LCD 21 ιντσών LG, 7) κρεβατοκάμαρα παιδική αμεταχείριστη κουκέτα GUATIER με δύο κρεβάτια, γραφείο συρόμενο σιφονιέρα με καθρέφτη, καρέκλα γραφείου μόνο σοβαρές προτάσεις, 8) αυτοκίνητο OPEL ASTRA μοντέλο 12-2002 αγοράστηκε 10-2003 1400 cc 14500 χλμ. με πολλά εξτρά ατρακάριστο 12.000 ευρώ. Πληρ. τηλ. 6973780003 κ. Αντώνη MXP13806

ΠΩΛΟΥΝΤΑΙ σκυλάκια Αμερικάνικα Στάφισι Μπουτέρια 5 εβδομάδων καθαρόαιμα χρώματος καφέ και τιγρέ. Τιμή 400 ευρώ. Πληρ. τηλ. 6937822145 INT300603

Λόγω ανακαίνισης **πωλούνται έπιπλα γραφείου** σε άριστη κατάσταση. Πληρ. τηλ. 2241037758, 6932388622 ΜΑΤ2853

ΠΩΛΟΥΝΤΑΙ faux bijoux, τσάντες, εσάρπες και άλλα είδη αξίας 30.000 ευρώ στη τιμή των 5.000 ευρώ από stock επιχείρησης η οποία έκλεισε το Prive στην Ιαλυσό. Πληρ. τηλ. 6948330122, 6942611395 MZT290620

ΠΩΛΕΙΤΑΙ ψυγείο "ντουλάπα" σε άριστη κατάσταση, μάρκας KELVINATOR, λόγω μετακόμισης. Τιμή 300 ευρώ. Πληρ. τηλ. 6947279813 MZT290607

ΠΩΛΕΙΤΑΙ βάρκα πλαστική 3,30 και μηχανή YAMAHA 3 ίππων. Τιμή ευκαιρίας. Πληρ. τηλ. 2241061372 MZT270601

ΧΑΡΙΖΟΝΤΑΙ ΣΚΥΛΑΚΙΑ 40 ημερών ράτσας πεκινουά με πομεράνια. Πληρ. τηλ. 2241064370 MXP13791

ΠΩΛΟΥΝΤΑΙ ψυγείο βιτρίνα ISA, ζαμπονομηχανή, ζυγαριά, ράφια, πάγκοι, ρολό ασφαλείας και ταμπέλα, A/C 17.500 BTU, σε τιμές ευκαιρίας λόγω αναχώρησης. Πληρ. τηλ. 6945121000 MZT270624

ΠΩΛΕΙΤΑΙ ηλεκτρική κουζίνα σε καλή κατάσταση με φούρνο αερόθερμο. Εχει 3 μεγάλα ταψιά, συρτάρι σταθερής θερμοκρασίας στην τιμή των 150 ευρώ. Πληρ. τηλ. 2241037049 μετά τις 15.00 κιν. 6979617884 MZT270615

ΠΩΛΕΙΤΑΙ εντοιχιζόμενη κουζίνα 3 ετών, ARISTON 8 τεμαχίων χρώματος μπεζ στο ξύλο με πλυντήριο πιάτων, φούρνο, ηλεκτρική εστία, ψυγείο, φούρνο μικροκυμάτων. **Πωλούνται** έπιπλο ενός έτους μεγάλο για τηλεόραση, πλάσμα και όλα τα συναφή τραπεζάκια με καρέκλες, καθρέπτες, κορνίζες, κομοδίνο, συντριβάνι χρυσό 1,65cm ύψους με φωτισμό. Πληρ. τηλ. 6942947471 MZT270608

ΠΩΛΟΥΝΤΑΙ σκυλάκια μίνι τσιουάουα 2 μηνών σε τιμή ευκαιρίας. Πληρ. τηλ. (22410)21783, 32655 MZT260606

ΠΩΛΟΥΝΤΑΙ μηχανήματα συνεργείου αυτοκινήτων σε πολύ καλή τιμή, λόγω συνταξιοδότησης. Πληρ. τηλ. 2241066965, 6945845576 ΜΑΠ368

ΠΩΛΟΥΝΤΑΙ έπιπλα σχεδόν καινούργια (5 μηνών): α) κρεβάτι με στρώμα ημίδιπλο, τιμή 230 ευρώ, σαλόνι αποτελούμενο από τριθέσιο καναπέ που γίνεται κρεβάτι, διθέσιο καναπέ που γίνεται κρεβάτι, τραπεζάκι σαλονιού. Τιμή 520 ευρώ, λόγω μεταθέσεως. Πληρ. τηλ. 2241073489, 6945993219 MZT270604

ΠΩΛΕΙΤΑΙ εξοπλισμός πολυτελούς **καφετέριας** σε άριστη κατάσταση: Μηχανή espresso "BEZZERA", Παγομηχανή "BREMA", 2 ψυγεία πάγου, 1 καταψύκτης, 1 πλυντήριο ποτηριών, 100 καθίσματα BABOU GOLF, 35 τραπεζάκια στρογγυλά 60 cm διάμετρο και διάφορα άλλα ψιλοπράγματα. Πληρ. τηλ. 2241087817 MZT230605

ΠΩΛΕΙΤΑΙ μπιλιάρδο τύπου BRUNSWING κομπλέ σε πολύ καλή κατάσταση, σε τιμή ευκαιρίας. Πληρ. τηλ. 6946005398 INT170604

προσφορες εργασιας

ΜΑΣΑΖ. Ανακουφιστείτε από ψυχική κόπωση τις συνέπειες του καθημερινού τρόπου ζωής. Πληρ. τηλ. 6942228916 MZT140628

ΦΥΛΑΞΗ ΠΑΙΔΙΩΝ ΚΑΙ ΤΙΣ ΔΟΥΛΕΙΕΣ ΣΠΙΤΙΟΥ. Εχετε την ανάγκη για τη φύλαξη παιδιών και το καθάρισμα του σπιτιού; Είμαι δίπλα σας για να κάνουμε το πρόγραμμα έτσι όπως εσείς το έχετε ανάγκη. Η αγάπη μου για τα παιδιά και η πείρα μου είναι αυτή που θα σας κάνει να νιώθετε ασφαλείς μαζί μου. Θα χαρώ να φανώ χρήσιμη. Πληρ. τηλ. 6976556969 MZT260603

ΚΥΡΙΑ αναλαμβάνει φύλαξη ηλικιωμένης γυναίκας και βοήθεια για τις δουλειές του σπιτιού. 8ωρη εργασία. Πληρ. τηλ. 2241075569 από 14.00-17.00 MZT280612

ΚΥΡΙΑ ζητά εργασία ως αποκλειστική σε νοσοκομείο, καθαρίστρια, φύλαξη παιδιών-ηλικιωμένων για 8ωρη εργασία. Πληρ. τηλ. 6995382447 MZT270616

ΚΥΡΙΑ διπλωματούχος μασέρ, προσφέρει θεραπευτικό, κλασικό, αθλητικό, αδυνατίσματος, χαλαρωτικό, αισθητικό και καθαρισμό προσώπου (μάσκες), μασάζ. Πληρ. τηλ. 2241035252, 6932024975 MZT160613(14)

Νιώθετε αδιαθεσία, κούραση; ΦΥΣΙΟΘΕΡΑΠΕΙΑ για διάφορες αρρώστιες και μασάζ θεραπευτικό, χαλαρωτικό θα επιστρέψει υγεία, θα γεμίσει το σώμα σας νέα ενέργεια! Τηλεφωνήστε, ελάτε και οι αρρώστιες σας φεύγουν στο παρελθόν!!! Η ζωή σας θα λάμψει εκ νέου!!! Πληρ. τηλ. 6942095457 MZT210604

ΚΥΡΙΑ διπλωματούχος μασέρ κάνει θεραπευτικό, αθλητικό, χαλαρωτικό μασάζ. Πληρ. τηλ. 6948553306 MZT220619

ΟΙΚΟΔΟΜΙΚΕΣ ΕΡΓΑΣΙΕΣ. Ελαιοχρωματισμοί, πλακάκια, υδραυλικές εγκαταστάσεις, σοβάδες, κεραμοσκεπές, κτισίματα. Πληρ. τηλ. 6947194132, κ. Φάνη και 6976469510 κ. Βασίλη MZT050605

ΠΩΛΟΥΝΤΑΙ

από ξενοδοχείο στην Ιξιά

3 ψυγεία βιτρίνες για super market.

Τιμή ευκαιρίας

Πληρ. τηλ. 2241023021 ΜΧΠ1145

ΑΠΟΦΡΑΞΕΙΣ - ΕΚΚΕΝΩΣΕΙΣ ΡΟΔΟΥ



Κιν. 6932470404 Κιν. 6944361464

Κώστας & Λευτέρης

ΑΠΟΦΡΑΞΕΙΣ ΑΠΟΧΕΤΕΥΤΙΚΩΝ ΑΓΩΓΩΝ ΜΕ ΥΔΡΟΒΟΛΗ. ΚΟΥΖΙΝΕΣ. ΤΟΥΑΛΕΤΕΣ. ΣΙΦΩΝΙΑ. ΥΔΡΟΡΟΕΣ. ΑΠΟΛΥΜΑΝΣΕΙΣ. ΜΗΝΙΑΙΕΣ ΣΥΝΤΗΡΗΣΕΙΣ

ΠΟΛΥΚΑΤΑΣΤΗΜΑΤΑ. ΣΤΡΑΤΟΠΕΔΑ. ΞΕΝΟΔΟΧΕΙΑ. ΝΟΣΟΚΟΜΕΙΑ. ΔΗΜΟΥΣ. ΠΟΛΥΚΑΤΟΙΚΙΕΣ. ΣΠΙΤΙΑ Κ.Λ.Π.

Αντληση υδάτων απο υπόγειους κώρους

Αμεση εξυπηρέτηση!!!

ΟΙ ΚΑΛΥΤΕΡΕΣ ΤΙΜΕΣ!

Τηλ. 2241085977, 2241086634

Κιν. 6944361464, 6932470404

ΑΕ835

ΑΠΕΝΤΟΜΩΤΙΚΗ ΔΩΔΕΚΑΝΗΣΟΥ

Αναλαμβάνουμε:

- Ταβέρνες, Εστιατόρια
- Κρεοπωλεία, Super Markets
- Ζαχαροπλαστεία, Αρτοποιεία, Catering
- Εργοστάσια, Τυποποιητήρια, Συσκευαστήρια
- Ξενοδοχεία, Καταστήματα, Γραφεία,
- Τράπεζες, Σχολεία, Νοσοκομεία, Δήμους

Παρέχουμε:

- **Απεντόμωση** (Κατσαρίδες, μύγες, κουνούπια, σκορπιοί, ψύλλοι, κοριοί κ.ά.)
- **Μυοκτονία** (ποντίκια, αρουραίοι)
- **Απολύμανση** (ιοί, βακτήρια, άλγη, μύκητες)

Σύνταξη φακέλου παρασιτοκτονίας HACCP

Αριθμός Αδείας από το υπουργείο Αγροτικής Ανάπτυξης & Τροφίμων: 116269/21-02-2006

ΠΑΝΑΓΙΩΤΗΣ ΜΙΧ. ΠΑΝΑΗΣ
Φυσιογνώστης Περιβαλλοντολόγος Τεχνολόγος Γεωπονίας
Τηλ : 6944353686

ΓΕΩΡΓΙΟΣ Η. ΜΑΝΕΤΤΑΣ
Γεωπόνος - Τεχνολόγος Γεωπονίας
Τηλ 6944443124

Λ. Δημοκρατίας 143, Παραδείσι - Ρόδος, Τ.Κ 85106 Τηλ & Fax: 22410 81769

ΑΕ1422

ΤΑΠΗΤΟΚΑΘΑΡΙΣΤΗΡΙΑ

ΠΑΝΕΛΛΑΔΙΚΟ ΔΙΚΤΥΟ

Art Clean EXPRESS

Είμαστε λίιιι...γο πιο μπροστά από τους άλλους!

ΠΛΥΣΙΜΟ-ΑΠΟΛΥΜΑΝΣΗ-ΦΥΛΑΞΗ
ΧΑΛΙΩΝ- ΜΟΚΕΤΩΝ - ΣΑΛΟΝΙΩΝ *(και επί τόπου)*
ΠΑΠΛΩΜΑΤΑ - ΚΟΥΒΕΡΤΕΣ - ΦΛΟΚΑΤΕΣ
ΣΤΕΓΝΟ ΓΙΑ ΜΕΤΑΞΩΤΑ ΚΑΙ ΧΕΙΡΟΠΟΙΗΤΑ
ΑΔΙΑΒΡΟΧΟΠΟΙΗΣΕΙΣ & ΕΠΙΔΙΟΡΘΩΣΕΙΣ ΤΑΠΗΤΩΝ

ΠΑΡΑΛΑΒΗ - ΠΑΡΑΔΟΣΗ ΚΑΤ' ΟΙΚΟΝ

ΔΩΡΕΑΝ ΦΥΛΑΞΗ

ΑΛΑΦΑΚΗΣ ΤΑΣΟΣ
ΤΗΛ. ΧΩΡΙΣ ΧΡΕΩΣΗ
80011400400
ΤΗΛ. 2241082800-
ΚΙΝ. 6944350247
email: artclean@otenet.gr
ΧΠ2286

Τέλειο καθάρισμα χωρίς απογοήτευση

ΤΑΠΗΤΟΚΑ-ΘΑΡΙΣΤΗΡΙΑ ΚΛΕΟΠΑΤΡΑ®

Ολοκληρωμένα προγράμματα υγιεινής και καθαρισμού προσαρμοσμένα στις ιδιαίτερες ανάγκες κάθε τάπητα

Με **διασφάλιση ποιότητας** στον καθαρισμό και φύλαξη σε χαλιά, μοκέτες, χειροποίητα Ανατολής, μεταξωτά, μάλλινα, φλοκάτες, παπλώματα και τάπητες 5ης γενιάς
ΑΔΙΑΒΡΟΧΟΠΟΙΗΣΗ ΑΝΤΙΣΤΑΤΙΚΟΤΗΤΑ

- Επιτόπου βιοκαθαρισμός στρωμάτων, σαλονιών και μοκετών
- Επιδιορθώσεις σε χειροποίητα χαλιά και μοκέτες

ΦΥΛΑΞΗ ΔΩΡΕΑΝ

Παραλαβή και παράδοση σε όλη την Ρόδο

Ενημερωθείτε για την συντήρηση των χαλιών σας με ειλικρίνεια κει υπευθυνότητα
ΤΗΛ. 2241051996
ΚΙΝ. 6945793626
ΦΑΞ 2241051322
ΚΟΥΦΑΛΑΚΗΣ ΣΤΑΥΡΟΣ
Πιστοποιημένος τεχνικός καθαρισμού ταπήτων από τον Παγκόσμιο Οργανισμό Προστασίας Μαλλιού **WOOLSAFE**
ΜΑΤ1570

ΣΤΑΥΡΙΑΣ
...και καθαρίσατε



ΚΑΔΟΙ ΠΕΡΙΣΥΛΛΟΓΗΣ ΜΠΑΖΩΝ & ΑΠΟΡΡΙΜΜΑΤΩΝ
- ΕΥΚΟΛΑ
- ΓΡΗΓΟΡΑ
- ΟΙΚΟΝΟΜΙΚΑ



- ΕΥΚΟΛΙΑ ΣΤΗ ΧΡΗΣΗ
- ΑΜΕΣΗ ΕΞΥΠΗΡΕΤΗΣΗ
- ΑΡΙΣΤΑ ΕΚΠΑΙΔΕΥΜΕΝΟ ΠΡΟΣΩΠΙΚΟ

6944 677700



ΚΑΤΑΛΛΗΛΑ ΓΙΑ:
- ΑΝΑΚΑΙΝΙΣΕΙΣ
- ΝΕΑ ΚΤΙΡΙΑ
- ΞΕΝΟΔΟΧΕΙΑ
- ΚΑΤΑΣΤΗΜΑΤΑ
- ΚΑΘΑΡΙΣΜΟΥΣ ΚΗΠΩΝ & ΟΙΚΟΔΟΜΩΝ

AE1186

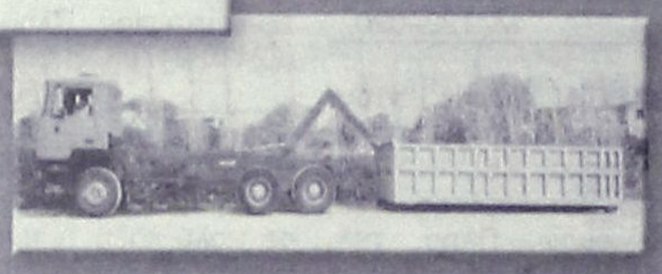

- ΣΥΝΕΠΕΙΑ
- ΤΑΧΥΤΗΤΑ
- ΟΡΓΑΝΩΣΗ
- ΕΞΥΠΗΡΕΤΗΣΗ

ΓΡΑΦΕΙΟΥ: 22410.60770 22410.62907 ΟΙΚΙΑΣ: 22410.62330 6944.677700

AQUA LINE design

AQUA LINE
design



ΜΙΧΑΗΛ ΠΕΤΡΙΔΗ 104 ΤΗΛ.22410 63268 / FAX 63389 www.aqualine.gr

AT3751(Γ)

εργασιες

συνέχεια από την προηγούμενη

ΨΑΧΝΩ ΓΙΑ ΔΟΥΛΕΙΑ: Γλώσσες: Αγγλικά, Γερμανικά, Σουηδικά, Ιταλικά. Εμπειρία ως πωλητής, σε ξενοδοχεία, γνώσεις Η/Υ και αποθηκάριος. **LOOKING FOR JOB.** Languages: English, German, Swedish, Italian,. Experience: Salesman, Hotels, Computers, Stockmarket broker. Paul τηλ. 6946660574
MZT150509

γνωριμιες

ΑΒΑΣΑΝΙΣΤΑ "NUMBER 1" Γυναίκες και άνδρες κάθε ηλικίας, μέλη μας πανελλαδικώς έχουν γνωρίσει τον έρωτα της ζωής τους σε εμάς. **Γιατί όχι και εσείς;** Αμεσα αποτελέσματα, εχεμύθεια. Το μεγαλύτερο club γνωριμιών στην Ελλάδα. Πληρ. τηλ. 2105239191, 6975764343
ΜΑΤ2871

ΕΛΛΗΝΙΔΑ εμφανίσιμη **ζητά γνωριμία** στο χώρο της, για ελεύθερη σχέση. Απόλαυση και διακριτικότητα. Πληρ. τηλ. 6942608613
MZT300606

ΤΡΑΒ 22 ετών πολύ όμορφη και εχέμυθη, **ζητά γνωριμία** με κυρίους. Πληρ. τηλ. 6948674970
MZT230628

ΝΕΑΡΗ ΞΕΝΑΓΟΣ με νυχτερινές ανησυχίες, επιθυμεί κουβέντα και συνομιλία, και ό,τι προκύψει... Κάλεσε ΟΤΕ 90.11.314.493 – COSMOTE 901.200.43.53 – VODAFONE 901.694.60.53 – TIM 901.160.17.53
ΜΑΤ1673

ΕΚΚΕΝΩΣΕΙΣ ΜΕΤΡΟΠΟΝΤΙΚΑΣ "ΜΑΡΙΑ"



ΑΠΟΦΡΑΞΕΙΣ ΑΠΟΧΕΤΕΥΤΙΚΩΝ ΑΓΩΓΩΝ ΜΕ ΥΔΡΟΒΟΛΗ, ΚΟΥΖΙΝΕΣ, ΤΟΥΑΛΕΤΕΣ, ΣΙΦΩΝΙΑ, ΥΔΡΟΡΟΕΣ, ΜΗΝΙΑΙΕΣ ΣΥΝΤΗΡΗΣΕΙΣ ΠΟΛΥΚΑΤΑΣΤΗΜΑΤΑ, ΣΤΡΑΤΟΠΕΔΑ, ΞΕΝΟΔΟΧΕΙΑ, ΝΟΣΟΚΟΜΕΙΑ, ΔΗΜΟΥΣ, ΠΟΛΥΚΑΤΟΙΚΙΕΣ, ΣΠΙΤΙΑ κ.λπ. Αντληση υδάτων από υπόγειους χώρους
Πληρ. τηλ. 2241065120/35555
ΑΕ179

ΤΑΠΗΤΟΚΑΘΑΡΙΣΤΗΡΙΑ

magic carpet

ΜΑΤΣΗΣ ΔΗΜΗΤΡΗΣ
ΤΗΛ. 22410-91143
ΚΙΝ 6936671996 & 6974057144
ΠΕΡΙΟΧΗ ΠΑΝΑΓΙΑΣ ΕΛΕΗΜΟΝΗΤΡΙΑΣ ΚΡΕΜΑΣΤΗ
Ο καθαρισμός είναι δική μας υπόθεση...

Με μηχανήματα της karcher Αναλαμβάνουμε καθαρισμούς για: χαλιά, μοκέτες, τάπητες σαλονιών, σπιτιών, αυτοκινήτων, πούλμαν, επίσης κουβέρτες, φλοκάτες. Επιδιορθώνουμε τους τάπητές σας (αλλαγή κρόσσι, ρέλι και ξεβάμματα)

ΕΠΙΤΟΠΟΥ ΚΑΘΑΡΙΣΜΟΙ & ΠΑΡΑΛΑΒΗ ΠΑΡΑΔΟΣΗ ΚΑΤ' ΟΙΚΟΝ
Τα πιο φθηνά και ποιοτικά

ΔΩΡΕΑΝ ΦΥΛΑΞΗ

ΕΥΧΑΡΙΣΤΟΥΜΕ ΓΙΑ ΤΗΝ ΕΜΠΙΣΤΟΣΥΝΗ ΠΟΥ ΜΑΣ ΔΕΙΧΝΕΤΕ!

"Ο ΜΑΣΤΡΟΜΗΤΣΟΣ"

40 χρόνια πείρα!



- ΕΠΙΣΚΕΥΕΣ ΞΥΛΙΝΩΝ ΚΑΤΑΣΚΕΥΩΝ & ΕΠΙΠΛΩΝ
- ΣΥΝΤΗΡΗΣΗ ΑΝΤΙΚΩΝ
- ΒΑΦΕΣ-ΛΟΥΣΤΡΑ-ΛΑΚΕΣ
- ΑΛΛΑΓΕΣ ΧΡΩΜΑΤΩΝ

ΑΣΓΟΥΡΟΥ-ΡΟΔΟΣ
Πληρ. τηλ. 6946591702
ΜΑΠ366(Γ)

ΧΡΕΙΑΖΕΣΤΕ ΧΡΗΜΑΤΑ;
ΕΝΕΧΥΡΟΔΑΝΕΙΣΤΗΡΙΟ "Η ΘΥΡΙΔΑ"
ΕΝΕΧΥΡΙΑΖΩ και ΑΓΟΡΑΖΩ
ΧΡΥΣΑΦΙΚΑ - ΚΟΣΜΗΜΑΤΑ - ΛΙΡΕΣ - ΠΑΛΑΙΑ ΝΟΜΙΣΜΑΤΑ - ΜΕΤΟΧΕΣ και ΑΝΤΙΚΕΣ
Αντ. Δαμασκηνού 25 (περ. Μητρόπολη)
Τηλ. 2241032537, 6942613540, 6947965279
ΑΕ639

METROPOL
22410 28400
INFORMATION - RESERVATIONS
ΠΛΗΡΟΦΟΡΙΕΣ - ΚΡΑΤΗΣΕΙΣ
ΕΒΔΟΜΑΔΙΑΙΟ ΠΡΟΓΡΑΜΜΑ weekly program
29/06/06 - 05/07/06
www.cinemametropol.gr

DATE MOVIE
Μία ταινία για την αληθινή αγάπη και άλλες τέτοιες....αηδίες!
Μία θεότρελη ξεκαρδιστική κωμωδία από...
Δύο από τους έξι σεναριογράφους του Scary Movie
που θα σας κάνουν να πάθετε black out από το γέλιο!!!!
ΚΑΝΤΕ ΕΓΚΑΙΡΑ ΤΙΣ ΚΡΑΤΗΣΕΙΣ ΣΑΣ
ΩΡΕΣ ΕΝΑΡΞΗΣ / SHOW TIMES 18:30, 20:30
ΑΙΘΟΥΣΑ 1

Η ΠΡΟΦΗΤΕΙΑ
THE OMEN
30 χρόνια μετά την πρώτη "Προφητεία", η πιό τρομακτική ταινία όλων των εποχών επιστρέφει, ακόμα πιό απειλητική και σκοτεινή!!!
Μια φιλόδοξη παραγωγή της "20th CENTURY FOX"
Η Προφητεία είναι ξεκάθαρη, τα σημάδια ολοφάνερα,
η μέρα του έφθασε
την 6η μέρα του 6ου μήνα του έτους 2006!!!
ΚΑΝΤΕ ΕΓΚΑΙΡΑ ΤΙΣ ΚΡΑΤΗΣΕΙΣ ΣΑΣ
ΩΡΑ ΕΝΑΡΞΗΣ / SHOW TIME 22:45
ΑΙΘΟΥΣΑ 1

ΚΩΔΙΚΑΣ DA VINCI
DA VINCI CODE
Η αστυνομική ιστορία με στοιχεία θρίλερ, μυστικισμού,θρησκείας και ιστορίας της τέχνης που ανατρέπει τα θεμέλια του Δυτικού πολιτισμού...
Πρωταγωνιστούν: Τομ Χάνκς, Ζαν Ρενό, Οντρέ Τοτού
Σκηνοθεσία: Ρον Χάουαρντ
ΚΑΝΤΕ ΕΓΚΑΙΡΑ ΤΙΣ ΚΡΑΤΗΣΕΙΣ ΣΑΣ
ΩΡΕΣ ΕΝΑΡΞΗΣ / SHOW TIMES 19:00, 22:15
ΑΙΘΟΥΣΑ 2

PALAIS ROYAL!
Η μεγάλη σταρ με την αριστικρατορική φινέτσα Κατρίν Ντενέβ, ηγείται ενός λαμπερού κάστ σε μία κωμωδία που φέρνει στην επιφάνεια τα ήθη, τις συνήθειες, αλλά και τις αδυναμίες των γαλαζοαίματων με άκρως σατυρική διάθεση!
Ηθοποιοί : Κατρίν Ντενέβ, Λαμπέρ Γουιλσόν, Βαλερί Λεμερσιέ
ΚΑΝΤΕ ΕΓΚΑΙΡΑ ΤΙΣ ΚΡΑΤΗΣΕΙΣ ΣΑΣ
ΩΡΕΣ ΕΝΑΡΞΗΣ / SHOW TIMES 20:00, 22:30
ΑΙΘΟΥΣΑ 3

ΤΟ ΣΚΥΛΟΛΟΪ
SHAGGY DOG
Σε πρώτη Πανελλήνια Προβολή η Walt Disney παρουσιάζει μια τρελή και απολαυστική κωμωδία με τον Τιμ Άλεν.
Βγάλε τον σκύλο που κρύβεται μέσα σου...
ΚΑΝΤΕ ΕΓΚΑΙΡΑ ΤΙΣ ΚΡΑΤΗΣΕΙΣ ΣΑΣ
ΩΡΑ ΕΝΑΡΞΗΣ / SHOW TIME 18:00
ΑΙΘΟΥΣΑ 1

ΠΡΟΣΕΧΩΣ - COMING SOON
ΕΡΩΤΑΣ ΣΤΗΝ ΤΥΧΗ
JUST MY LUCK
Μία νεανική ερωτική κωμωδία
για τους.... Γκαντέμηδες....
Πρωταγωνιστούν : Λίντσεϊ Λόαν - η ωραία
Κρις Πάϊν - ο γκαντέμης
9ΧΠ046

ΠΑΛΛΑΣ 5 CINEMAS CENTER
29/06/2006 - 05/07/2006
www.cinemapallas .gr
Για κρατήσεις
22410 24475/70670
Δημοκρατίας 13, Ρόδος

TRISTAN & ISOLDE ΤΡΙΣΤΑΝΟΣ & ΙΖΟΛΔΗ
Από τον παραγωγό των ταινιών,"Μονομάχος" και "Βασίλειο των Ουρανών", Ridley Scott, η νέα ταινία Τριστάνος & Ιζόλδη, που αφηγείται την ιστορία ενός Άγγλου ιππότη, που συνάπτει μυστική και σκανδαλώδη ερωτική σχέση με την κόρη του βασιλιά της Ιρλανδίας.
Αίθουσα RED 5 ώρες έναρξης// 17:35 - 20:05 - 22:35

ΚΑΤΑΛΛΗΛΟ POSEIDON
Η περιπέτεια - υπερπαραγωγή των 150 εκατ. δολαρίων!
Από τον Wolfgang Petersen, μια κολοσσιαία
Αίθουσα interlingua 2 ώρες έναρξης//18:20 - 20:30 - 22:40

ask the dust ΡΩΤΑ ΤΟΝ ΑΝΕΜΟ
Ο Colin Farell και η Salma Hayek. Δύο μεγάλα ονόματα σε μια συνταρακτική ερωτική ιστορία που θα θυμάστε για πάντα!!!
Αίθουσα Personal 4 ώρες έναρξης// 17:40 - 20:10 - 22:35

MISSION IMPOSSIBLE 3 ΕΠΙΚΙΝΔΥΝΗ ΑΠΟΣΤΟΛΗ 3
ΚΑΤΑΛΛΗΛΟ ΑΠΟ 13
Η ΠΕΡΙΠΕΤΕΙΑ ΤΗΣ ΧΡΟΝΙΑΣ!
Σκηνές καταιγιστικής δράσης με τον Τομ Κρουζ στον κεντρικό
Αίθουσα Τροχοί 1 ώρες έναρξης// 20:00-22:40

The Libertine
Αίθουσα Allegro 3 ώρα έναρξης//22:35
Μία ξεχωριστή ταινία από τους Τζόνι Ντεπ, και Τζον Μάλκοβιτς στην αυλή του Καρόλου του Β'. Δεν αντιστεκόταν στον πειρασμό. Τον επεδίωκε...

Αστερίξ και οι Βίκινγκς στα ελληνικά
Η μεγαλύτερη παραγωγή κινουμένων σχεδίων που γυρίστηκε ποτέ! Οι γνωστοί σας ήρωες σε νέες περιπέτειες!
Αίθουσα Allegro 3 ώρες έναρξης//(Σ.-Κ.16:20) - 18:10 - 20:15

Black MoR's Island ΤΟ ΝΗΣΙ ΤΟΥ ΠΕΙΡΑΤΗ ΚΑΤΑΛΛΗΛΟ
Ο σκηνοθέτης του Monkeys Tale μας χαρίζει ένα υπέροχο καρτούν. Η ανθρώπινη ιστορία, τα υπέροχα σπικά εφέ και η σπουδαία μουσική επένδυση δημιουργούν μία ταινία εξαιρετικής ποιότητας που συγκινεί μικρούς και μεγάλους.
Αίθουσα Τροχοί 1 ώρες έναρξης// (Σ-Κ 16:15) - 18:15

Κάναμε το Παλλάς γήπεδο για σας!!! Χορηγός Mythos
Απολαύστε στις γιγαντοθόνες μας το Παγκόσμιο Κύπελλο Ποδοσφαίρου
Τιμή εισόδου: 2€ και free μπύρα ή αναψυκτικό.

ΠΡΟΣΕΧΩΣ
the break-up
Όταν η Brook (Jennifer Ariston) και ο Gary (Vince Vaughn) χωρίσανε, κανένας τους δεν ήταν πρόθυμος να μετακομίσει από το διαμέρισμα το οποίο μοιράζονται.Ακολουθώντας τις συμβουλές των φίλων τους, αποφασίζουν να συνεχίσουν να μοιράζονται το ίδιο σπίτι...

BLOODRAYNE ΔΙΨΑ ΓΙΑ ΕΚΔΙΚΗΣΗ
Η BloodRayne είναι προικισμένη με τις δυνάμεις ενός βαμπίρ αλλά χωρίς να έχει όλες τις αδυναμίες τους. Είναι καταραμένη να διψά για αίμα αλλά μπορεί να περπατάει το φως του ήλιου. Η Ρέιν έχει μια αποστολή, να καταστρέψει όλους τους συγγενείς της...
ΧΠ1987

MEGA

06.30	Mega σαββατοκύριακο
10.00	Το παιδί μου κι εγώ
10.15	Ο μεγάλος θυμός
11.15	Μετράω στιγμές
12.00	Ψίθυροι καρδιάς
13.00	Backstage (Ε)
14.00	Ειδήσεις
14.50	Κανείς δε λέει σ' αγαπώ
16.10	Απόσταση αναπνοής
17.05	Ειδήσεις
17.10	Να με προσέχεις
18.10	Singles
19.10	Οι αταίριαστοι (Ε)
20.00	Ειδήσεις
21.00	Πολύ την Κυριακή. Ψυχαγωγία
00.15	Ειδήσεις
00.30	Ξένη ταινία. «Οταν δεις να έρχονται οι ξένοι». Περιπέτεια
02.30	Τηλεμάρκετινγκ
03.00	Φιλοδοξίες. Κοινωνική σειρά
04.15	Απαγορευμένη αγάπη. Αισθηματική - δραματική σειρά

ANT 1

06.00	Σιλβέστερ και Τουίτι
07.00	Πάουερ Ρέιντζερς
07.30	Η Αλίκη στη χώρα των θαυμάτων
09.10	Cheek to cheek
09.50	Της Ελλάδος τα παιδιά
10.30	Πάτερ ημών
11.10	Μ.Π.Α.Μ.
12.10	Η μεγάλη των μπάτσων σχολή
13.00	Ειδήσεις
13.50	Μη μου λες αντίο
14.50	Της αγάπης μαχαιριά
15.50	Για μια γυναίκα κι ένα αυτοκίνητο
16.50	Κωνσταντίνου και Ελένης
17.50	Τα νέα του ΑΝΤ
18.00	Ελληνική ταινία. «Η εφοπλιστίνα»
20.00	Ειδήσεις
21.00	Ξένη ταινία. «Τζουράσικ Παρκ 3»
23.00	Ξένη ταινία. «Πολύ σκληρός για να πεθάνει 2»
24.00	Ειδήσεις
00.15	Ξένη ταινία (Συν.)
02.00	Στον κύκλο του θανάτου
04.00	Αλι Μακμπιλ

ALPHA

06.20	Πρωινές σελίδες. Ενημερωτική εκπομπή με τον Γ. Οικονομέα
10.00	Αυτό μας έλειπε. Ψυχαγωγική εκπομπή.
13.00	Αλλαξέ το
14.00	7 μέρες ALPHA
15.00	Ειδήσεις
15.30	Δύο και κάτι... άντρες. Κωμική σειρά
16.00	Εγώ και το κορίτσι μου
18.30	Νικίτα
17.30	Ειδήσεις
17.45	Ελληνική ταινία. «Ο Θύμιος τα 'κανε θάλασσα». Κωμωδία.
19.45	Φόρμουλα 1. Γκραν Πρι Η.Π.Α.
22.00	Ξένη ταινία. «Knock off». Περιπέτεια
23.50	Ειδήσεις
24.00	Αναζητήσεις
02.00	Στην εντατική
03.00	Τηλεαγορές
03.15	Ξένη ταινία. «Το ασημένιο δισκοπότηρο». Δραματική

STAR

06.00	Σιν Τσαν
06.30	Problem child
07.00	Μπετόβεν
07.30	Ο Σάμανος πρίγκηπας
08.00	Α.Τ.Ο.Μ.
08.30	Γούντι ο τρυποκάρυδος
09.00	Powerpuff girls
09.30	Πόκεμον
10.00	Γιου-Γκι-Ο
10.30	Τομ και Τζέρι
11.00	Μπέιμπι Λούνει Τουνς
11.30	Σκούμπι Ντου
12.00	Ταζμανια
12.30	Τα στρουμφάκια
13.00	Ειδήσεις
13.30	Everwood: η μικρή πόλη
14.30	Τα διαολάκια
15.30	California Teens the O.C.
16.30	Η ομάδα με τα μαύρα
17.30	Ξένη ταινία. «Αγγελοι στο γήπεδο»
19.30	Ειδήσεις
21.00	Ξένη ταινία
00.45	Ξένη ταινία

ET-1

08.00	Θεία λειτουργία
10.30	Αρχονταρίκι. Ενημερωτική εκπομπή
11.30	Μουσική παράδοση
12.30	Βουλή των Ελλήνων
13.30	Αφιέρωμα. Η γλύπτρια Νταλία Μελά σήμερα.
14.30	Σε χρόνο ΤιΒι
15.50	Ξένη ταινία. «Τα κεφάλια κάτω» Περιπέτεια γουέστερν
16.00	Αθλητικό πανόραμα
18.00	Εχει γούστο. Ψυχαγωγική εκπομπή με την Μπήλιω Τσουκαλά
20.00	Μέδικοι, οι νονοί της Αναγέννησης. Ντοκιμαντέρ
21.00	Γυμνασιάδα. Τελετή λήξης.
22.00	Ντοκιμαντέρ. Αννα Μανιάνι
23.00	Ειδήσεις
24.00	Hotel Τρίτων. Εκπομπή για την τέχνη και τον πολιτισμό
01.30	Η ΕΤ1 παρουσιάζει...

NET

06.00	Σαββατοκύριακο στη NET. Ενημερωτικό μαγκαζίνο.
09.00	Ο βασιλιάς των λιονταριών
10.00	Αλαντίν
10.30	Ο βασιλιάς των λιονταριών
11.30	Αλαντίν
12.00	Ειδήσεις
12.30	Η κατάλληλη στιγμή
13.30	Κυριακάτικο τραπέζι (Ε)
15.00	Ειδήσεις
16.00	Ρομπέν των δασών. Κινούμενα σχέδια
18.00	Ειδήσεις
19.00	Ελληνική ταινία. «Ραντεβού στην Κέρκυρα»
21.00	Ειδήσεις
22.00	Ξένη ταινία. «Η πόλη των καταραμένων». Επιστημονικής φαντασίας τρόμου
24.00	Τα κακά παιδιά πάνε Goalywood
02.00	Ξένη ταινία. «Η συμμορία των 8 τζέντλεμαν»

ALTER

07.00	Alter kids
12.00	Οι περιπέτειες της Σίντνεϊ Φοξ
13.00	Number one. Μουσική εκπομπή.
13.30	Ειδήσεις
14.00	TV Weekend
16.15	Παρατράγουδα. Η γνωστή σε όλους Αννίτα Πάνια, σε ρόλο μαέστρου, σας κρατά ευχάριστη συντροφιά με αληθινά... παρατράγουδα και άφθονο γέλιο!
18.45	Ειδήσεις
21.00	Το πάρτυ της ζωής σου. Ενα μεγάλο πάρτυ οργανώνει ο Ακης Παυλόπουλος για τον καλεσμένο του.
23.00	Ειδήσεις
23.15	Ξένη ταινία. «Η αποστολή». Περιπέτεια.
00.15	Ειδήσεις
00.15	Μήτσι-χώστα
01.15	Η αποστολή. Περιπέτεια
01.15	Ξένη ταινία. «Σαιμποργκ κοπ» Επιστημονικής φαντασίας.

FILMNET

07.45	Ξένη ταινία. «Φραγκεστάϊν τζούνιορ»
09.30	Ξένη ταινία. «Perfect strangers»
11.10	Ξένη ταινία. «Ο Παράδεισος δεν μπορεί να περιμένει»
12.45	Ξένη ταινία. «Τετράποδος μπαλαδόρος»
14.15	Ξένη ταινία. «Πίτερ Παν»
16.10	Οι αγνοούμενοι
17.00	Χωρίς ίχνος
17.55	Ξένη ταινία. «Τα πεθερικά της συμφοράς»
19.55	Ξένη ταινία. «Hellboy: Ο ήρωας της κόλασης»
22.00	Ξένη τιανία. «Hitch ο μετρ του ζευγαρώματος»
00.05	Ξένη ταινία. «Edison

ET-3

07.30	Θεία λειτουργία
10.30	Γη και άνθρωπος (Ε)
11.00	Μουντιάλ 2006. Προημιτελική φάση
13.00	Ειδήσεις
13.30	Περι γης ο λόγος
14.30	Παγκόσμιο πρωτάθλημα ΜΟΤΟ GP
16.00	Κυριακή στο χωριό
18.30	Επί τροχών
19.00	Ειδήσεις
20.00	Τσίρκο Μάσσιμο
21.00	Μια πόλη, ένα βλέμμα. Ενημερωτική εκπομπή
22.00	Αληθινά σενάρια. Ενημερωτική εκπομπή
23.00	Αρχείο. Εκπομπή έρευνας
24.00	Ειδήσεις
00.30	Σπορ στο 3
02.00	Ρεμπέτικη ιστορία
03.00	Σέο εξτσέιντζ
04.00	Η ΕΤ3 παρουσιάζει...

SUPER SPORT

06.00	Φόρμουλα Ιντι
07.00	Ιππασία
09.45	Γκολφ 2006
12.45	Αθλητικές ιστορίες διασημοτήτων
14.00	Transworld sports
15.00	Τένις
20.00	Pepsi max world challenge
21.00	Kiteboard
21.25	Αγώνες πυγμαχίας
22.30	Ιστιοπλοΐα
23.00	Γουίμπλετον
24.00	Euroleague

902

Προφήτης Ηλίας 41 UHF και Μόντε Σμιθ 45 UHF

07.00	Σάββατο-Κυριακή στον 902
10.00	Η αγορά στην τηλεόραση
15.00	Αθλητικές συναντήσεις
17.30	Το βήμα της Βουλής
18.30	Κοντά στην παράδοση
19.30	Κεντρικό δελτίο ειδήσεων
20.45	Στα μονοπάτια του πολιτισμού
21.00	Ο 902 πάει σινεμά
23.00	Αθλητικές συναντήσεις

ΚΗΔΕΙΑ

Την λατρευτή μας σύζυγο, μητέρα, γιαγιά, αδελφή και θεία

ΒΑΣΙΛΙΚΗ Δ. ΤΑΡΑΒΗΡΑ
ετών 90

θανούσα κηδεύουμε σήμερα Κυριακή 2 Ιουλίου 2006 και ώρα 11 π.μ. από τον Ιερό Ναό Ταξιαρχών Νεκροταφείου Ρόδου
Ο σύζυγος: Δημήτριος
Τα παιδιά: Κωνσταντίνος-Ευστρατία, Νικόλαος-Θεοδώρα
Τα εγγόνια: Βασιλική, Δημήτρης
Τ' αδέλφια, τ' ανίψια και οι λοιποί συγγενείς.
ΠΑΡΑΚΛΗΣΗ αντί στεφάνων τα χρήματα να κατατεθούν στο ίδρυμα "ΕΛΠΙΔΑ" και στο ΚΕΚΥΚΑΜΕΑ

ΧΠ2830

ΜΝΗΜΟΣΥΝΑ



Την 3 μηνός Ιουλίου ημέρα Δευτέρα και ώρα 8 π.μ. εις τον Ιερό Ναό Αγίου Ιωάννη Ρόδου, τελούμε 4οήμερο μνημόσυνο υπέρ αναπαύσεως της ψυχής του λατρευτού μας αδελφού, θείου και εξαδέλφου

ΔΗΜΗΤΡΙΟΥ ΓΕΩΡΓ. ΧΑΤΖΗΚΩΝΣΤΑΝΤΗ

Τ' αδέλφια: Νίνα-Κωνσταντίνος Ξανθός, Ιωάννης-Νίνα Χατζηκωνσταντή
Τ' ανίψια, τα εξαδέλφια και οι λοιποί συγγενείς

ΧΠ2830



Την 5 μηνός Ιουλίου ημέρα Τετάρτη και ώρα 8.30 π.μ. εις τον Ιερό Ναό Αγίου Δημητρίου Παλαιό Νεκροταφείο, τελούμε ετήσιο μνημόσυνο υπέρ αναπαύσεως της ψυχής της λατρευτής μας μητέρας, αδελφής και θείας

ΘΑΛΕΙΑΣ ΙΩΑΝΝΙΔΟΥ

Τα παιδιά: Ευγένιος (Τζένιος)-Αϊσέ
Τ' αδέλφια, τ' ανίψια και οι λοιποί συγγενείς

ΜΖΤ 010709(Γ)

ΜΝΗΜΗΣ ΕΝΕΚΕΝ
ΠΑΡΑΣΚΕΥΑΣΤΗΡΙΟΝ ΜΝΗΜΟΣΥΝΩΝ

Αναλαμβάνουμε την οργάνωση των μνημοσύνων σας, προσφέροντάς σας όλα όσα χρειάζονται για την άψογη μνημόνευση των αγαπημένων εκλιπόντων σας.

Προσφέρουμε μεγάλη ποικιλία πρωτότυπων σχεδίων σε δίσκους της επιλογής σας με τα συνοδευτικά αρτύματα. Παράλληλα διαθέτουμε όλα τα απαραίτητα είδη μνημοσύνων.

Στο χώρο μας θα βρείτε τέλεια εξυπηρέτηση, καθαριότητα και πάνω απ' όλα σεβασμό στη δύσκολη στιγμή σας. ΑΕ 798

Γ. ΠΑΠΑΝΔΡΕΟΥ 78, ΑΝΑΛΗΨΗ · Τηλ./Fax: 22410 69620

Σκέψη της Εβδομάδας



Τίποτε δεν είναι αδύνατον για την Ουράνια Αγαθοεργία του Θεού.
Αν επιθυμείτε με όλη σας την καρδιά, τη φιλία με κάθε φυλή στη γη, τότε η σκέψη σας, πνευματική και θετική, θα διαδοθεί· θα γίνει η επιθυμία και των άλλων, δυναμώνοντας όλο και περισσότερο, ώσπου να φτάσει στο νου όλων των ανθρώπων.
Μην απελπίζεστε! Εργαστείτε σταθερά. Η ειλικρίνεια και η αγάπη θα κυριεύσουν το μίσος. Πόσα φαινομενικά αδύνατα γεγονότα πρόκειται να συμβούν αυτές τις μέρες! Στρέψτε τα πρόσωπά σας σταθερά προς το Φως του Κόσμου. Δείξτε αγάπη σε όλους· «η Αγάπη είναι η πνοή του Αγίου Πνεύματος στην καρδιά του ανθρώπου». Έχετε θάρρος! Ο Θεός ποτέ δεν εγκαταλείπει τα παιδιά Του που αγωνίζονται, εργάζονται και προσεύχονται! Αφήστε τις καρδιές σας να γεμίσουν με την ισχυρή επιθυμία, η πρεμία και η αρμονία να περικυκλώσουν όλον αυτό τον πολεμοχαρή κόσμο. Έτσι η επιτυχία θα στέψει τις προσπάθειές σας και με την παγκόσμια αδελφοσύνη θα έρθει η Βασιλεία του Θεού με ειρήνη και καλή προαίρεση.

(Από τις Γραφές του Μπαχάολλά)
Μπαχάι Κοινότητα Ρόδου
Τ.Θ. 156 85100 Ρόδος
www.gr.bahai.org

ΑΠ326

ΜΗΝΥΜΑΤΑ ΤΟΥ ΙΗΣΟΥ ΧΡΙΣΤΟΥ ΠΡΟΣ ΟΛΟ ΤΟΝ ΚΟΣΜΟ

Η ΑΛΗΘΙΝΗ ΕΝ ΘΕΩ ΖΩΗ

Ο 9ος τόμος έχει εκδοθεί και είναι διαθέσιμος στο βιβλιοπωλείο το « ΔΕΝΤΡΟ »

Η ΒΑΣΟΥΛΑ ΤΑΞΙΔΕΥΕΙ ΣΤΗΝ ΑΣΙΑ



Η Βασούλα με τον αποστολικό νούντσιο της Ιαπωνίας Αρχιεπίσκοπο Alberto Bottari de Castello

Η Βασούλα πραγματοποίησε από 01.11.2005 έως 05.12.2005, ταξίδι σε επτά χώρες της Ασίας: Ιαπωνία , Χονγκ – Χονγκ, Ινδία, Μπαγκλαντές, Ταϊλάνδη, Φιλιππίνες και Σιγκαπούρη.

Αγγελιαφόροι του Θεού έχουν κατά την διάρκεια των αιώνων σταλεί για να ανακηρύξουν το χαρμόσυνο μήνυμα σε όλο το κόσμο και να υπενθυμίσουν στους ανθρώπους τις ρίζες και το πεπρωμένο τους ως υιοί και θυγατέρες του Υψίστου, επίσης τη Θεία Δικαιοσύνη αλλά και τη γενναιοδωρία του Ελέους Του.

ΟΣΑΚΑ

Η Οσάκα βρίσκεται στο νησί Honshu, είναι η δεύτερη πόλη της Ιαπωνίας μετά το Τόκιο με πληθυσμό 2,7 εκατομμυρίων κατοίκων, κυρίως Βουδιστών. Πολλοί ιερείς και λαϊκοί που μελετούσαν τα μηνύματα για χρόνια, ταξίδεψαν εκεί για να παρακολουθήσουν την ομιλία. Οι ιερείς αυτοί, κυρίως Γάλλοι και Βέλγοι, είχαν αγαπήσει την Ιαπωνία σαν πατρίδα τους, ύστερα από πολλά χρόνια που είχαν αφιερώσει στην υπηρεσία των Ιαπώνων Χριστιανών.

Στις 4 Νοεμβρίου, το πρωί της Παρασκευής, η Βασούλα παρακολούθησε την Θεία Λειτουργία στην καθολική εκκλησία του Kitano. Στην Λειτουργία προΐστατο ο π. Daniel Van Kerkhove από το Βέλγιο, ο οποίος πέρασε το μεγαλύτερο μέρος της ζωής του στην Ιαπωνία ως ιεραπόστολος, καλεσμένος από τους οργανωτές. Ήταν πολύ συγκινημένος που θα έκανε λειτουργία με την παρουσία της Βασούλας. Στο κήρυγμα του ανέφερε μεταξύ άλλων: «Ο Θεός είναι ελεύθερος να διαλέξει οποιονδήποτε», αναφερόμενος στην αποστολή της Βασούλας.

Η ομιλία έγινε στο ξενοδοχείο NCB και την παρακολούθησαν περί τα 280 άτομα, μαζί με 6 ιερείς, πολλές καλόγριες και αρκετούς προτεστάντες λαϊκούς. Η Βασούλα ξεκίνησε με το «Πάτερ Ημών» στα Αραμαϊκά, στη γλώσσα δηλ. του Κυρίου, φέρνοντας μια αίσθηση γαλήνης στο ακροατήριο. Συνέχισε συγκρίνοντας την ΑεΘΖ με έναν εικοσάχρονο, μιας και εκείνο το μήνα έκλειναν 20 χρόνια από το ξεκίνημα του μηνύματος της ΑεΘΖ! Πρόσθεσε ότι αυτό το έργο είναι ένα σχολείο όπου ο Κύριος μας υπενθυμίζει ό,τι μας έχει δοθεί, δηλαδή είναι μια υπενθύμιση της Αγίας Γραφής, και πόσο Εκείνος επιθυμεί όλες οι ψυχές, να Τον γνωρίσουν και να γίνουν οικείες μαζί Του.

«Πόσο θα Με απογοήτευε αν πεθαίνατε χωρίς να Με έχετε γνωρίσει» (μήνυμα στις 2 Νοεμβρίου 1997).

Η ομιλία κατέληξε με την έκκληση της Βασούλας να γίνουν ομάδες προσευχής, για να προσεύχονται για την Ενότητα που είναι τόσο αναγκαία στην εποχή αυτή.

ΝΑΓΚΑΣΑΚΙ

Η πόλη του Ναγκασάκι έχει περίπου 500 χιλιάδες κατοίκους σήμερα, και βρίσκεται στο νησί Kyushu. Ιστορικά έχει τον μεγαλύτερο χριστιανικό πληθυσμό στην Ιαπωνία.

Τον 16ο αιώνα ο Καθολικός ιεραπόστολος Φραγκίσκος Ξαβιέ, έφτασε στην κοντινή Καγκοσίμα και μετέστρεψε πολλούς στον Χριστό. Οι χριστιανοί καταδιώχθηκαν από τους σογκούν τον 16ο αιώνα, και στον Β' Παγκόσμιο Πόλεμο σκοτώθηκαν χιλιάδες από την ατομική βόμβα. Το Ναγκασάκι είναι ένας τόπος ιερός και η Βασούλα τον επισκεπτόταν για πρώτη φορά.

Η ομιλία είχε προγραμματισθεί για τις 6 Νοεμβρίου στο ξενοδοχείο Nagasaki View. Ήρθαν περίπου 180 άτομα, οι περισσότεροι καινούργιοι που δεν γνώριζαν τα μηνύματα. Έτσι, η Βασούλα διηγήθηκε την αρχή της ΑεΘΖ, πριν από 20 χρόνια, όταν βρισκόταν ακόμα στο Μπαγκλαντές. Τους μίλησε για τον εξαγνισμό που παραχώρησε ο Θεός να περάσει, κατά τον οποίο έβλεπε τις αμαρτίες της με τα μάτια του Θεού, για το Έλεος με το οποίο αγκαλιάζει την ψυχή που Του παραδίνεται , καθώς και ότι όλοι εμείς προερχόμαστε από Εκείνον, τον Πατέρα μας «Γιοι και κόρες! είστε απόγονοι του Υψίστου! κατάγεστε από την Κυριαρχία και τη Μεγαλοπρέπεια, ω ελάτε! Ανήκετε σ' Εμάς! Ανήκετε στον Ουρανό (...) έχετε βασιλική καταγωγή, γιατί λοιπόν, γιατί ακούτε το Θηρίο;» (μήνυμα στις 22 Ιουλίου, 1994). Η Βασούλα μίλησε επίσης για τη Νέα Πεντηκοστή, για το Άγιο Πνεύμα που όταν αγγίζει μια ψυχή τη φλογίζει και τη μεταμορφώνει ώστε να αναζητά μόνο τα ουράνια πράγματα, και έτσι η ψυχή γίνεται απόστολος. Σ' αυτούς τους δύσκολους καιρούς, ο Θεός αναδεικνύει αποστόλους για την διάδοση του Λόγου Του, απόστολους των «έσχατων καιρών». Στο κοινό ήταν ένας Αμερικανός στρατιωτικός που μαγνητοσκόπησε την ομιλία για τους φίλους του που δεν μπόρεσαν να έρθουν από τη στρατιωτική βάση της Οκινάουα, καθώς και ένας νέος ιερέας που τον έφερε κάποιος φίλος της ΑεΘΖ. Εκείνος εντυπωσιάστηκε από την ομιλία και μετά από την προσευχή θεραπείας συνομίλησε ενθουσιασμένος με την Βασούλα.

Σημαντικό σημείο της συνάντησης επίσης ήταν όταν η Βασούλα ανέφερε ότι ο Πατριάρχης Αλέξιος ο Β΄, της Ρωσικής Ορθόδοξης Εκκλησίας, και ο Πάπας Βενέδικτος ο 16ος ακολουθούν το δρόμο του διαλόγου και δουλεύουν σκληρά για την Ενότητα. Άραγε είμαστε έτοιμοι για αυτήν; Και γνωρίζουμε τίποτα για τους αδελφούς μας με τους οποίους θα ενωθούμε; Αυτά και άλλα σημαντικά θέματα παρουσιάζονται όταν συζητάμε για την ενότητα.

ΧΟΝΓΚ- ΚΟΝΓΚ, 7 Νοεμβρίου 2005

Μετά από την επιτυχημένη περιοδεία της Βασούλας στην Ιαπωνία, το Άγιο Πνεύμα την έφερε πίσω ξανά στο Χόνγκ- Κόνγκ , μετά από 3 χρόνια. Εξαιτίας πολλών προβλημάτων στην προηγούμενη επίσκεψη της το 2002, ο αδ. Otfried Chan που είναι διορισμένος στην Αρχιεπισκοπή της Ταϊπέι και εργάζεται σκληρά για την διάδοση του μηνύματος στην Ταϊβάν, Ιαπωνία και Σινγκαπούρη,- παρέδωσε ο ίδιος τις διευκρινίσεις τού CDF στον γραμματέα της Επισκοπής της χώρας και στον Επίσκοπο. Τον Σεπτέμβριο του 2005, η Βασούλα ξαφνικά ζήτησε από τον Otfried να την βοηθήσει στην αναζωπύρωση της ΑεΘΖ στο Χόνγκ Κόνγκ. Αυτό ήταν κάτι που ο Κύριος θα το ήθελε πολύ, έτσι ζητήθηκε βοήθεια από εθελοντές. Οι προσευχές ήταν όπως πάντα το πρώτο όπλο των Χριστιανών, έτσι και τώρα! Και σύντομα ο Κύριος τις άκουσε! Η Κατερίνα της ΑεΘΖ στην Ταϊβάν έφερε σε μια συγκέντρωση προσευχής την ξαδέρφη της Σίντυ, η οποία είχε υποσχεθεί στην Παναγία να ανταποδώσει τις ευλογίες που έλαβε στην Λούρδη καθώς είχε πρόβλημα υγείας. Μόλις έμαθε την κατάσταση στο Χόνγκ-Κόνγκ, προσφέρθηκε να οργανώσει την ομιλία της Βασούλας!!! Επίσης ένα νέο άτομο, ο Μάριο εμφανίστηκε οργανώνοντας ομάδα προσευχής 2 φορές το μήνα! Δόξα στο Θεό, που ποτέ δεν εγκαταλείπει τους δικούς Του.

Καθώς δεν υπήρχε υλικό της ΑεΘΖ στη διάλεκτο της χώρας, η Βασούλα έκανε μια ανεπίσημη παρουσίαση για να ενημερώσει παλιά και καινούργια μέλη της ΑεΘΖ για τις εξελίξεις. Η Βασούλα μίλησε για τα χαρίσματα που ο Θεός έχει μοιράσει μέσα από τις ομάδες προσευχής για την ανανέωση της Εκκλησίας Του, καθώς και για το πόσο σημαντικό είναι να μένει κάποιος σταθερός στην ομάδα προσευχής που συμμετέχει. Αυτό θα του δώσει ώριμους καρπούς την κατάλληλη στιγμή.

ΟΜΙΛΙΑ ΣΤΗΝ ΑΙΘΟΥΣΑ SHA TIN, HONG KONG

Περί τα 106 άτομα βρέθηκαν εκεί, που δεν είναι λίγοι υπό τις συνθήκες αυτές, από τους οποίους οι μισοί ήταν καινούργιοι.

Η Βασούλα για άλλη μια φορά ακούραστα διηγήθηκε την μεταστροφή της ξεκαθαρίζοντας ότι ανήκει στην Ορθόδοξη Εκκλησία που δεν διαφέρει από την Καθολική αφού μοιράζονται τα ίδια Μυστήρια. Όμως, αν και βαφτισμένη, ήταν αδιάφορη για τον Θεό και δεν είχε λάβει καμιά κατήχηση ή θεολογική κατάρτιση. Όπως λέει η ίδια ήταν ένας άγραφος πίνακας, και ό,τι έμαθε προήλθε από το στόμα του Κυρίου. Ο Θεός δεν μας εγκαταλείπει, και σαν Πατέρας που είναι, παρεμβαίνει για να μας σώσει.

Ο Κύριος λέει: «Γενεά, ιδιότροπη έχεις γίνει», εννοώντας ότι δύσκολα ικανοποιούμαστε, συνέχεια θέλουμε περισσότερα, ποτέ δεν είμαστε ευχαριστημένοι! Δεν βλέπουμε τις ευλογίες που έχουμε, μόνο παραπονιόμαστε για ό,τι επιθυμούμε να έχουμε. Αυτό προσβάλλει το Θεό γιατί δεν Τον ευχαριστούμε συχνά για τα δώρα Του. Παρόλα αυτά, ο Θεός έλκεται από την αθλιότητα, γιατί μέσα από την αδυναμία μπορεί να δείξει το Έλεός Του. Όταν η Βασούλα Τον ρωτάει γιατί μας δίνει αυτά τα μηνύματα αφού έχουμε τη Βίβλο, Εκείνος απαντά: «Ναι, αλλά τη διαβάζετε και την καταλαβαίνετε;» .Γιατί ο Κύριος μιλάει και φανερώνει τον εαυτό Του σήμερα; Εκείνος απαντά: «Στους καιρούς αυτούς της χάριτος, έρχομαι με Έλεος και σας απευθύνομαι με ποίηση». Ο κόσμος σήμερα είναι γεμάτος από κακό, η δυσωδία του θανάτου έχει φτάσει στον Ουρανό και ο Θεός, σαν Πατέρας που είναι γεμάτος αγάπη, στέλνει το Άγιο Πνεύμα για να αναζωογονήσει τη δημιουργία Του με το έργο Του που το ονομάζει «Αληθινή Εν Θεώ Ζωή».

«Θα απευθύνουμε τον Ύμνο της Αγάπης Μας σε τούτη τη γενεά που αργοπεθαίνει, και όποιος ακούει, είναι ευλογημένος, όποιος τον ακούει θα γίνει ψηλός και δυνατός σαν δένδρο, γιατί η ρίζα του θα μεγαλώνει μέσα στις εντολές Μου και τις αποφάσεις Μου».(μήνυμα στις 25 Σεπτεμβρίου 1997). Η Βασούλα μίλησε για τα κεντρικά θέματα που περιέχονται στα μηνύματα: Η Μετάνοια, η Συμφιλίωση, η αδιάλειπτη Προσευχή, η πλήρη απάρνηση του θελήματός μας, καθημερινή εγκατάλειψη στο Θεό, η σπουδαιότητα της Αγίας Γραφής και της Θείας Ευχαριστίας, η Οικειότητα , η Γλυκύτητα του Κυρίου, οι Προφητείες, η Ενότητα των Χριστιανών και τελευταίο αλλά όχι ασήμαντο, το θαυμάσιο Διεθνές Οικουμενικό προσκυνηματικό ταξίδι της ΑεΘΖ, που πραγματοποιήθηκε το Μάιο του 2005! Επίσης, ήταν σημαντικό να καταλάβουν οι ακροατές ότι ο Κύριος είχε προαναγγείλει την καταστροφή των Δίδυμων Πύργων στις 11/9 του 1991, ακριβώς δέκα χρόνια προτού συμβεί, όπως και το Τσουνάμι. Για να προειδοποιήσει στη συνέχεια για μια άλλη επικείμενη πολύ πιο σοβαρή καταστροφή, η οποία μπορεί να μετριαστεί μόνο με προσευχές και πράξεις επανόρθωσης.

Η Βασούλα κατέληξε προτρέποντας τους ακροατές να προσεύχονται για την Ενότητα και να συμμετέχουν ή να οργανώσουν ομάδα προσευχής.

ΟΡΘΟΔΟΞΟΣ ΣΥΛΛΟΓΟΣ ΕΙΡΗΝΗΣ ΚΑΙ ΑΓΑΠΗΣ
ΑΙΟΛΟΥ 10 Τ.Κ. 17561 Π. ΦΑΛΗΡΟ – ΑΘΗΝΑ Τηλ: 2109939604
ΡΟΔΟΣ Τηλ: 2241064417
www.tlig.org & e-mail tlighellas@in.gr
Ακούστε το ραδιόφωνο της Αληθινής Εν Θεώ Ζωής www.tligradio.org
κάθε Δευτέρα στις 6:00 μ.μ.
και Τετάρτη στις 7:00 μ.μ.

ΜΖΤ010702

ΑΡΙΘΜ. 1535Β'/2006

ΑΠΟΣΠΑΣΜΑ

ΕΠΙΣΠΕΥΔΟΥΣΑ: Εμπορική Τράπεζα της Ελλάδος ΑΕ
ΟΦΕΙΛΕΤΗΣ: Μαρία Τσακίρη
ΠΛΕΙΣΤΗΡΙΑΣΜΟΣ: 19 Ιουλίου 2006
ΤΟΠΟΣ ΠΛΕΙΣΤΗΡΙΑΣΜΟΥ: Το Δημοτικό Κατάστημα Καλυθιών Ρόδου
ΥΠΑΛΛΗΛΟΣ ΠΛΕΙΣΤΗΡΙΑΣΜΟΥ: Μαρία Καρποδίνη
Περιγραφή ακινήτου: Α. Την με στοιχείο πίνακα Υ2 Υπόγεια αποθήκη με ένα χώρο και με επιφάνεια 55 τετρ. μέτρα και
Β. Το με στοιχείο πίνακα Ι2 Ισόγειο κατάστημα με 3 δωμάτια με επιφάνεια 55 τετραγ. μέτρα και συνολικής επιφάνειας των οριζοντίων ιδιοκτησιών 110 τ.μ. όγκου 330μ3
Τα ανωτέρω βρίσκονται σε οικοδομή που κτίστηκε σε οικόπεδο 4630 τ.μ. βρίσκεται στην θέση "Καλάμια" της Κτηματικής Περιφέρειας Καλυθιών Ρόδου με Κτηματολογικά στοιχεία:
ΤΟΜΟΣ 39, Γαιών Καλυθιών
ΦΥΛΛΟ 86
ΜΕΡΙΔΑ 1285 Α/2
ΦΑΚΕΛΟΣ 3165/2 νομικής φύσης πρώην ΑΡΖΙΜΙΡΙ και ήδη Μουλκ.
ΕΚΤΙΜΗΣΗ: Η με στοιχείο πίνακα Υ2 32.281,73 ευρώ
Η με στοιχείο πίνακα Ι2 32.281,73 ευρώ
Βαρύνονται με υποθήκες
Πρώτη προσφορά το μισό της α. για την Υ2 οριζόντια ιδιοκτησία 16.140,86 ευρώ και β. για την Ι2 οριζόντια ιδιοκτησία 16.140,86 ευρώ.
Σύνταξα την παρούσα, σήμερα στις 09 Μαΐου 2006.

Ο Δηλοποιών Δικαστικός Επιμελητής
Μιχαήλ Στεφάνου Μελλίνης

ΑΡΙΘΜ. 1525Β'/2006

ΑΠΟΣΠΑΣΜΑ

ΕΠΙΣΠΕΥΔΩΝ: "Ι. Παπασάββας και Υιός Ο.Ε."
ΟΦΕΙΛΕΤΗΣ: Εμ. Κορωναίος
ΠΛΕΙΣΤΗΡΙΑΣΜΟΣ: 19 Ιουλίου 2006
ΥΠΑΛΛΗΛΟΣ: κ. Καλλιόπη Ροδίτη
ΤΟΠΟΣ: Δήμος Αρχαγγέλου Ρόδου και είναι ΑΓΡΟΣ συνολικής έκτασης 5.267 τ.μ. που βρίσκεται μέσα στο χωριό Αρχάγγελος γραμμένου στο Κτηματολόγιο Ρόδου με Κτηματολογικά στοιχεία:
Τόμος 85 γαιών Αρχαγγέλου Φύλλο 34, Μερίδα 2465^ και Φάκελος νομικής φύσης ήδη Μουλκ.
ΕΚΤΙΜΗΘΗΚΕ: Σαράντα πέντε χιλιάδες ευρώ 45.000
Βαρύνεται με υποθήκες
Πρώτη προσφορά 30.000 ευρώ. Σύνταξα την παρούσα, σήμερα στις 08-04-2006.

Ο Δηλοποιών Δικαστικός Επιμελητής
Μελλίνης Μιχαήλ

Εξέπνευσε το τετράχρονο παιδί

Εξέπνευσε την Παρασκευή το τετράχρονο αγόρι που είχε κακοποιηθεί βάναυσα από την 25χρονη μητέρα του και τον 26χρονο σύντροφό της, οι οποίοι οδηγήθηκαν ήδη στη φυλακή μετά την απολογία τους στον ανακριτή.

Σύμφωνα με την ανακοίνωση του Νοσοκομείου Παίδων «Αγλαΐα Κυριακού» το τετράχρονο αγόρι απεβίωσε, χθες, και ώρα 20:45, από καρδιοαναπνευστική ανακοπή συνεπεία πολλαπλών τραυματισμών. Από την Ιατροδικαστική Υπηρεσία Αθηνών θα διενεργηθεί νεκροψία και νεκροτομή.

Λίγες ώρες νωρίτερα, το ζευγάρι των ομογενών κρίθηκαν ομόφωνα προφυλακιστέοι από τον εισαγγελέα και τον ανακριτή μετά την απολογία τους. Οι δύο ομογενείς δεν είχαν συνήγορο, καθώς, όπως είπαν, κανείς από τους δικηγόρους που απευθύνθηκαν δεν θέλησε να αναλάβει την υπόθεσή τους.

Σε βάρος τους είχε ασκηθεί ποινική δίωξη σε βαθμό κακουργήματος για τα αδικήματα της βαριάς σκοπούμενης σωματικής βλάβης και της έκθεσης ανηλίκου σε κίνδυνο με πρόκληση βαριάς βλάβης στην υγεία του θύματος. Μετά το θάνατο του παιδιού αναμένεται να ασκηθεί εναντίον τους συμπληρωματική ποινική δίωξη.

Κόκκινη γραμμή

Μεταξύ των στρατηγείων Λάρισας-Εσκι Σεχίρ

Σε λειτουργία τίθεται από το Σάββατο η «κόκκινη γραμμή» μεταξύ των αεροπορικών στρατηγείων της Λάρισας και του Εσκί Σεχίρ, η οποία εντάσσεται στο πλαίσιο της συμφωνίας που επετεύχθη στις 10 Ιουνίου, στην Κωνσταντινούπολη, μεταξύ των υπουργών Εξωτερικών Ελλάδας και Τουρκίας.

Από χθες Σάββατο οι διοικητές των δύο εθνικών Κέντρων Αεροπορικών Επιχειρήσεων θα έχουν την δυνατότητα απευθείας επικοινωνίας, τουλάχιστον για τα θέματα που αφορούν σε ελεγχόμενες περιοχές, όπως για παράδειγμα τα πεδία βολής.

Για τη λειτουργία της «κόκκινης γραμμής» ολοκληρώθηκαν οι τεχνικές εργασίες και υπογράφηκε συμφωνία.

Υπενθυμίζεται ότι από την 1η Ιουλίου και έως τις 15 Σεπτεμβρίου ισχύει μορατόριουμ στο Αιγαίο, όσον αφορά στη διεξαγωγή ασκήσεων. Αυτό είναι αποτέλεσμα των επαφών των πγεσιών των υπουργειών Εξωτερικών και Αμυνας των δυο χωρών που βασίζεται σε ανάλογες ρυθμίσεις του παρελθόντος, που έχουν την αρχή τους στο μνημόνιο Παπούλια-Γιλμάζ του 1988.

Τί θέλουν οι Ιεχωβάδες;

Πολλές φορές έχω γράψει, έκανα εκπομπές και συλλαλητήρια, για τους αιρετικούς. Μία μάστιγα που εξαπλώνεται και με θράσος απύθμενο, δουλεύουν εις βάρος της Ορθοδοξίας και της ελληνικής οικογένειας. Με την ανοχή μας και την μη ύπαρξη αντιαιρετικού αγώνα στην Μητρόπολη Ρόδου, οι Ιεχωβάδες σε διάστημα 6 μηνών κάνουνε δυο επίσημα συνέδρια στη Ρόδο και μάλιστα στο μεγαλύτερο ξενοδοχειακό συγκρότημα του Ρόδος Πάλας, το τριήμερο 30 Ιουνίου, 1 και 2 Ιουλίου 2006.

Δεν πάνε στρατιώτες γιατί δεν θέλουν πόλεμο, ενώ τα δικά μας παιδιά που στρατεύονται οι γονείς τους τα αναθρέφουν, για να σκοτώνονται υπερασπιζόμενοι τα πιο ιερό αγαθό την πατρίδα τους. Δεν δίνουν αίμα, που είναι ο ιστός της ζωής, διαλύουν τις οικογένειες πνευματικά, κάνουν Άγια ζωή... ενώ εμείς οδηγούμε τον κόσμο στην αμαρτία και την καταστροφή. Διαστρεβλώνουν την αλήθεια του Ευαγγελίου και της Αγίας Γραφής, όπως τους συμφέρει, αλληλοϋποστηρίζονται, βρίζουν το όνομα της Παναγίας, των Αγίων, των Μυστηρίων, ενώ θεωρούνται αφιλοχρήματοι, έχουνε ουρανοξύστες στην Αμερική και σε όλο τον κόσμο, υπερπολυτελή γραφεία, αίθουσες, εκδίδουν βεβλία και περιοδικά με άριστη εμφάνιση και προσηλυτίζουν αφελείς και πονεμένους. Για όλα αυτά έπρεπε, να τους έχει απαγορευτεί η δρατηριότητα, να στέκονται στους δρόμους με τα περιοδικά «Ξύπνα» και «Σκοπιά», σε αυτοκίνητα, σε σπίτια, σε ιδρύματα, έχουν απλώσει τα πλοκάμια τους και μαζεύουν οπαδούς. Το κράτος τους καλύπτει, και δρούνε ελεύθερα δεκάδες αιρέσεις και παρακλάδια αντιχριστιανικά στον τόπο μας και σε ολόκληρο τον ελληνικό χώρο. Ανθέλληνες, που μισούν τον τόπο μας, εμφανίζονται σαν Μεσσίες, για να μας παρουσιαστούν, ως προάγγελοι του Παραδείσου, της αιώνιας ζωής και απόλαυσης ενώ εμείς είμαστε οι αμαρτωλοί και οι κήρυκες της κόλασης. Ο λαός μας και η νεολαία μας, ας κρατήσει την δική του ορθόδοξη στάση απέναντι του Θεού και του βαπτίσματός μας, να μην προδώσουμε τα όσια και τα ιερά της πίστης μας. Ας το καταλάβουνε, οι ιερείς, οι επίτροποι, οι ιεροψάλτες, όλοι μας, ότι ανάγκη εμείς έχουμε από την εκκλησία και όχι η εκκλησία και ο Χριστός από εμάς. Να μην συνομιλούμε με ανθρώπους, που δεν μπορούμε να τους αποστομώσουμε. Είναι διδαγμένοι στην πλάνη, στην ευγένεια, στην κολακεία. Είναι λύκοι βαρείς... επικίνδυνοι και ύπουλοι. Μακριά από κάθε τέτοιο επισκέπτη που δεν ανήκει στην ορθόδοξη πίστη μας. Με την μελέτη και την προσευχή, με αγάπη στο Θεό και την οικογένεια με το παράδειγμα στη ζωή μας, θα αποστομώνουμε και θα εκδιώκουμε όλους αυτούς, που προσπαθούν να κυβερνήσουν τον κόσμο με το ψέμα, το χρήμα και τις ψεύτικες υποσχέσεις. Εμείς κυβερνήτη και αρχηγό και Σωτήρα έχουμε τον Χριστό, την Παναγία και τους Αγίους μας.

Πρωτοπρεσβύτερος
Κυριάκος Μανέττας.
Θεολόγος - Δάσκαλος
Πρόεδρος Πολυτέκνων
Νομού Δωδ/σου.

ΣΥΓΧΑΡΗΤΗΡΙΟ

Συγχαίρουμε θερμά για την αποφοίτησή του από το τμήμα Διοίκησης Επιχειρήσεων του Οικονομικού Πανεπιστημίου Αθηνών, τον εκλεκτό μας φίλο **Γιώργο Ιωάννου Μπνατσή.**

Του ευχόμαστε καλή σταδιοδρομία και εις ανώτερα.

Νίκος, Γιάννης, Μάνος Κόνσολας

MZT010706

ΣΥΓΧΑΡΗΤΗΡΙΟ

Στην αγαπημένη μας κουμπάρα **Νίκη Νικολάου Νικήτα,** που πήρε το πτυχίο της από το τμήμα "ΣΠΟΥΔΕΣ ΣΤΟΝ ΕΛΛΗΝΙΚΟ ΠΟΛΙΤΙΣΜΟ" του Ελληνικού Ανοιχτού Πανεπιστημίου, θερμά συγχαίρουμε, ευχόμενοι καλή σταδιοδρομία και εις ανώτερα.

Οι κουμπάροι της
Νίκος Ιωαν. Νικήτας
Μαίρη Μαρκάκη-Νικήτα

MAT2863

ΕΥΧΑΡΙΣΤΗΡΙΟ

Θερμές ευχές που την
καρδιά έχω επιθυμία
στης αδελφής μου
της Ζωής να δώσω τη Μαρία.
Που στην Ελλάδα γύρισε
από λαμπρές σπουδές της
μας έδωσαν πολύ χαρά
δυο ειδικότητές της.
Γιατρός γραμμένη στα
χαρτιά εγύρισες Μαρία
πνευμονολόγος και μαζί
πήρες παθολογία.
Κι από χαρά πολύ ψηλά
πετούνε οι γονείς σου
νιώθουμε υπερήφανοι
όλοι και μείς μαζί σου.
Θα μοιραστούμε τη
χαρά που 'νε πολύ μεγάλη
που στον λωρώ την κατοικία
μπήκε γιατρός και πάλι...
Στης Μαριγούλας του
γιατρού Μαρία της
γιαγιάς σου μαζί με
των προγόνων μας να
μπεί το δίπλωμά σου.
Θερμά συγχαρητήρια
και γούρι να σου φέρει
και να σε δούμε σύντομα
νύφη μεσ' τα Απέρι.
Στην σταδιοδρομία σου
καλή επιτυχία και να
σε καμαρώνουμε πάντα
ψηλά Μαρία.
Ζωή μας και Νικήτα
μας αξίζει να χαρείται
και της Ειρήνης σύντομα
το δίπλωμα να δείτε.
Ευχόμαστε αληθινά
να βγούν τα όνειρά σας
επιτυχίες και χαρές πάντα
από τα παιδιά σας.

Οικογένεια
Οι θείοι σου
Χρήστος Κάζος-
Παρασκευή Οικονομίδου
Τα εξαδέλφια σου
Αντώνης, Μαρία, Γιάννης

ΜΑΠ375

ΠΑΝΕΠΙΣΤΗΜΙΟ ΑΙΓΑΙΟΥ

ΑΝΤΙΠΡΥΤΑΝΗΣ

Α.Π.: 3846
Μυτιλήνη, 30/06/2006

ΑΝΑΚΟΙΝΩΣΗ

Στην υπ' αριθμ. 80/29.06.2006 Συνεδρίαση του Πρυτανικού Συμβουλίου, το Πανεπιστήμιο Αιγαίου ανακοινώνει ότι προτίθεται να μισθώσει άμεσα, με διαδιακσία απευθείας ανάθεσης λόγω του καπεπείγοντος, κτίριο ή κτίρια όπου να μπορούν να στεγαστούν γραφεία καθώς και υπηρεσίες του πανεπιστημίου Αιγαίου στη Ρόδο, συνολικής επιφανείας περίπου 600 τ.μ. και κατά προτίμηση σε κοντική απόσταση από τα κτίρια της Σχολής.

Οι ενδιαφερόμενοι μπορούν να εκδηλώσουν το ενδιαφέρον τους ενώπιον τις ορισθείσας Επιτροπής, την **Πέμπτη 06/07/2006** και ώρα **12.30** στο Κτίριο Β, στην Αίθουσα Συνεδριάσεων της Κοσμητείας, του Πανεπιστημίου Αιγαίου στη Ρόδο.

Η διάρκεια της μίσθωσης θα είναι έως τρία χρόνια.

Οι ενδιαφερόμενοι μπορούν να δώσουν περισσότερα στοιχεία για τα ακίνητά τους με την κατάθεση των ακολούθων:

1. Εκδήλωση ενδιαφέροντος με πλήρη στοιχεία του προσφέροντα.
2. Περιγραφή του προσφερόμενου ακινήτου και αντίγραφο του τίτλου ιδιοκτησίας.
3. Αντίγραφο της οικοδομικής άδειας του προσφερόμενου ακινήτου.
4. Έγγραφο στο οποίο θα αναφέρονται οι υπάρχουσες ηλεκτρομηχανολογικές εγκαταστάσεις (π.χ. ισχυρά και ασθενή ρεύματα, κλιματισμός, θέρμανση, κ.λπ.).
5. Υπεύθυνη δήλωση πολιτικού μηχανικού ότι το ακίνητο δεν έχει υποστεί βλάβες λόγω σεισμού.

Οι συμμετέχοντες στην ανωτέρω διαδικασία θα κληθούν να δηλώσουν το ύψος του προτεινόμενου ενοικίου.

Διευκρινήσεις παρέχονται από την κα Σταματία Δρακωνάκη, στο τηλ.: 22410-99070, fax: 22410-99079, e-mail: drakonaki@rhodes.aegean.gr

ΙΩΑΝΝΗΣ ΣΕΪΜΕΝΗΣ
Αντιπρύτανης Οικονομικού
Προγραμματισμού και Ανάπτυξης

Διόρθωση

Το Κολλέγιο Ρόδου ενημερώνει τους ενδιαφερόμενους, ότι στη χθεσινή ανακοίνωση των αποτελεσμάτων του διαγωνισμού των Βιβιοδρομιών, αναφέρθηκε εκ παραδρομής στα βραβευθέντα σχολεία το 8ο Δημοτικό Σχολείο, αντί του 12ου Δημοτικού Σχολείου Ρόδου που η ομάδα της ΣΤ! αποτελούμενη από τους μαθητές Κουράνο Κων/νο, Τσάκα Αλέξανδρο, Γιαννό - Λεβέντη Σάββα και Βουλγαρίδη Στέλιο παίρνει το 20 Βραβείο με 854 βαθμούς.



Στιγμιότυπα από το "Αντιρατσιστικό Φεστιβάλ" που διοργανώνεται στην Αθήνα



Φωτογραφία ενός βραχοκιρκίνεζου που φιλοξενείται στο Κέντρο Περίθαλψης Αγριων Ζώων

ΡΟΔΟΣ: είκῆ και ὡς ἐτυχε...

... Καράβια φορτωμένα με ελπίδες



"Ιστιοφόρο με τον ήλιο στην πρύμνη", όπως το ζωγράφισαν οι: Αλέξανδρος, Ερλιν και Ερεν, μαθητές της Δ' τάξης του Δέκατου Δημοτικού Σχολείου, στο πλαίσιο του διαγωνισμού για τη Ναυτική Εβδομάδα.

... Καράβια φορτωμένα με ήλιο

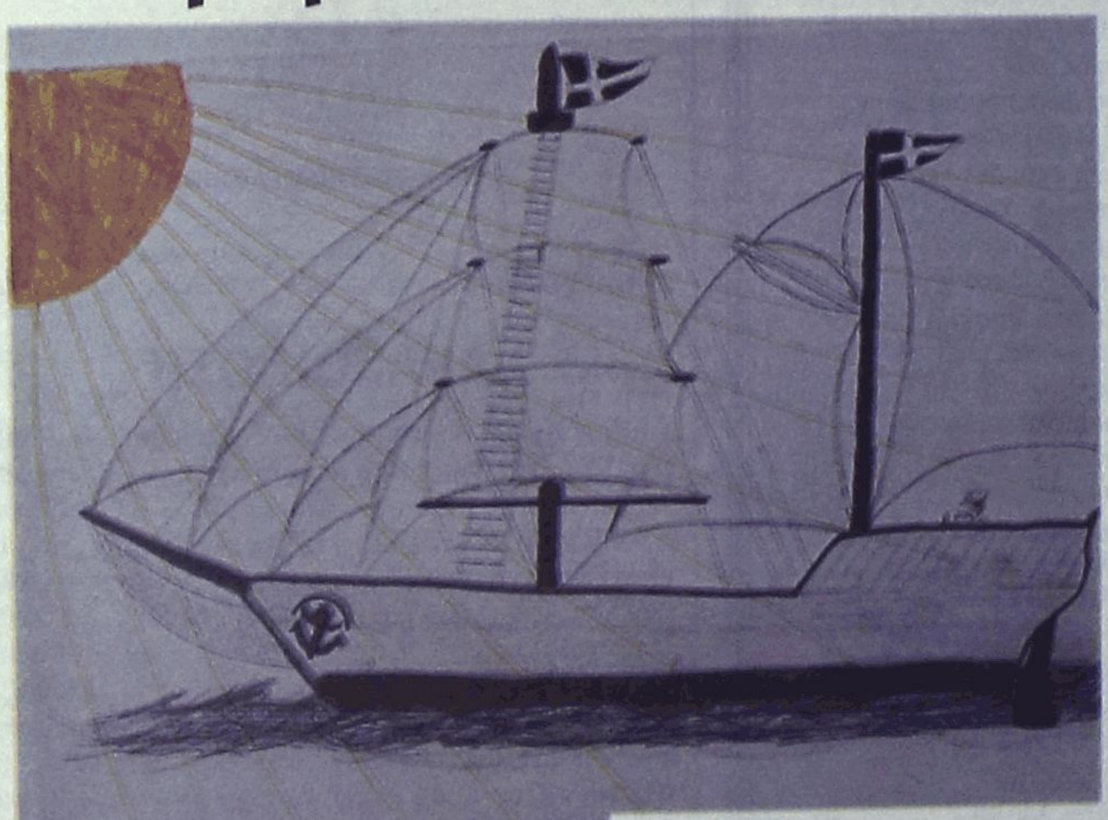

Παντελής Σκόνης: "Ιστιοφόρο με τον ήλιο στην πλώρη".

... Μαντούβαλος, Παρασκευάς, Καΐσερλης

Την άρση της βουλευτικής ασυλίας του ανεξάρτητου βουλευτή **Πέτρου Μαντούβαλου** ζήτησε ο εφέτης - ανακριτής Ιωάννης Σίδερης, για αδικήματα σε βαθμό κακουργήαμτος που σχετίζονται με την δράση του παραδικαστικού κυκλώματος.

Το ίδιο είχε γίνει και πριν από 7 μήνες και ενώ ο κ. Μαντούβαλος είχε ταχθεί υπέρ της άρσης της ασυλίας του, οι βουλευτές **Γιάννης Παρασκευάς** και **Κώστας Καΐσερλης** ψήφισαν αρνητικά.

... Πιθανότατα και αυτή τη φορά μάλλον το ίδιο θα πράξουν, βλέπετε για μια "μούρη" ζούμε και οι "χάρες" πρέπει να ανταποδίδονται!

... Η διαφθορά στην Τοπική Αυτοδιοίκηση και στη Βουλή

Σχεδόν ομόφωνα η Βουλή απέρριψε μια ακόμη αίτηση άρσης ασυλίας του βουλευτή **Π. Μαντούβαλου**, ο οποίος κατηγορούνταν ότι ως αντιδήμαρχος Πειραιώς είχε χορηγήσει άδειες λειτουργίας σε καταστήματα υγειονομικού ενδιαφέροντος εντός αρχαιολογικού χώρου, δίχως την έγκριση της αρμόδιας αρχαιολογικής υπηρεσίας...

... Βουλευτικά μεγαλεία

Το μάθαμε με την "σύλληψη" του κ. Δραγασάκη, ότι οι εθνοπατέρες του Εθνους είναι εφοδιασμένοι με διπλωματικά διαβατήρια.

... Σιγά μην ταξίδευαν σαν οι κοινοί θνητοί - υπήκοοι!

με το ΦΑΚΟ ΤΗΣ ΕΠΙΚΑΙΡΟΤΗΤΑΣ



Μητρική στοργή...



Επίδειξη ανδρικής μόδας. Η υπερβολή στο αποκορύφωμά της...

...Βραχονησίδες με ονοματεπώνυμο

«Σε όσες βραχονησίδες *του Αιγαίου δεν έχουν όνομα να δώσουμε τα ονόματα νεκρών αεροπόρων μας της περιόδου από το 1974 κ.ε.*

Δηλαδή, αυτών που η απώλεια της ζωής τους οφείλεται, άμεσα ή έμμεσα, στην ιερόσυλη επιβουλή της Τουρκίας, στο Αιγαίο της Μεγαλόχαρης.

Το "έμμεσα" σημαίνει κατά την πολύ απαιτητική εκπαίδευση».

Σ. Π. Ζερβός,
ομότιμος καθηγητής Πανεπιστημίου.

...Η νικοτίνη είναι ναρκωτικό;

Τις προάλλες *"γιορτάσαμε"* την **Παγκόσμια Ημέρα κατά των Ναρκωτικών** και σύμφωνα με τα στοιχεία του Ευρωπαϊκού Κέντρου Παρακολούθησης Ναρκωτικών και Τοξικομανίας για τις τοξικές ουσίες που *"καταναλώνουν"* οι πολίτες, είναι πέρα για πέρα ανησυχητικά και για την χώρα μας.

Για παράδειγμα το 8,9% του πληθυσμού της Ελλάδας έκανε χρήση κάνναβης κάποια στιγμή στη ζωή του, ποσοστό που είναι πάντως χαμηλότερο από το 20% των πολιτών της Ευρωπαϊκής Ενωσης.

Το ευαγές ίδρυμα που έκανε αυτές τις μετρήσεις δεν μας λέγει πόσοι πολίτες καπνίζουν ή πίνουν αλκοολικά ποτά.

... Ως γνωστό η νικοτίνη και το αλκοόλ θωρούνται τοξικές ναρκωτικές ουσίες γιατί προκαλούν εθισμό!

...ΤΕΛΧΙΝΩΝ παίγνια

Ι.Μ. Κονιδάρη

Η Τουρκία και το Πατριαρχείο

Σύμφωνα με τον κ. **Ιωάννη Μ. Κονιδάρη,** καθηγητή της Νομικής Σχολής του Πανεπιστημίου Αθηνών, το μέγα πρόβλημα για το Οικουμενικό Πατριαρχείο είναι η λειψανδρία που θα το οδηγήσει με μαθηματική βεβαιότητα στον στραγγαλισμό και την εξαφάνιση.

«Είναι γνωστό και φαίνεται όλο και καθαρότερα *ότι πάγια στρατηγική της τουρκικής πολιτικής ήταν και εξακολουθεί να παραμένει η έξωση του Πατριαρχείου από την ιστορική του καθέδρα. Τούτο ζητήθηκε επιμόνως ήδη στη Διάσκεψη Ειρήνης της Λωζάννης (1922-1923) και αποτράππκε μόνο χάρη στη σθεναρή αντίδραση των συμμαχικών αντιπροσωπειών και της ελληνικής υπό τον Ελευθέριο Βενιζέλο. Βεβαίως το αντάλλαγμα ήταν βαρύ, ο περιορισμός του Πατριαρχείου μόνο στο καθαρώς εκκλησιαστικό και πνευματικό του έργο. Και επειδή η έξωση δεν κατέστη δυνατή, φαίνεται ότι προέκταση της ίδιας στρατηγικής είναι πλέον η συρρίκνωση και εξαφάνιση του Πατριαρχείου.*

Τα προβλήματα που εμφανώς αντιμετωπίζει *σήμερα το Πατριαρχείο είναι πολλά και σύνθετα. Η αμφισβήτηση του οικουμενικού του χαρακτήρα, η έλλειψη νομικής προσωπικότητας, η αμφιβολία για το ιδιοκτησιακό καθεστώς της περιουσίας του και εκείνης των ευαγών ιδρυμάτων του, η επαναλειτουργία της Θεολογικής Σχολής της Χάλκης κ.ο.κ.*

Από αυτά τα ζητήματα *το Πατριαρχείο έχει προτάξει και αναδείξει κυρίως το ζήτημα της επαναλειτουργίας της Χάλκης, που υπήρξε μάλιστα κεντρικό σημείο αναφοράς στον ενθρονιστήριο λόγο του σημερινού Οικουμενικού Πατριάρχη προ δεκαπενταετίας (1991). Η αντίσταση της τουρκικής πολιτικής ηγεσίας στο αίτημα αυτό δεν κάμφθηκε όλα αυτά τα χρόνια, παρά τις πολλές και ποικίλες πιέσεις που δέχθηκε.*

Οπως, *όμως, έχω και στο παρελθόν επισημάνει η επαναλειτουργία της Σχολής της Χάλκης θα εξυπηρετούσε προεχόντως τα συμφέροντα της ίδιας της Τουρκίας, η οποία αδιαπάνως θα εμφάνιζε ένα σημαντικό βήμα προόδου στην ευρωπαϊκή της πορεία. Η Τουρκία όχι μόνο αρνείται αυτό το από ουσιαστική άποψη ασήμαντο βήμα, αλλά το συνδέει με λειτουργία θρησκευτικών σχολείων στη μουσουλμανική μειονότητα της Θράκης, κατηγορώντας μάλιστα τη χώρα μας για παραβίαση των ατομικών δικαιωμάτων και ιδίως εκείνου της θρησκευτικής ελευθερίας.*

Το μέγα *όμως πρόβλημα για το Οικουμενικό Πατριαρχείο, όσο συνεχίζεται η σημερινή κατάσταση και όσο πληθαίνουν τα μηνύματα ότι δύσκολα θα προχωρήσει η Τουρκία στον δρόμο προς την Ευρωπαϊκή Ενωση, είναι η λειψανδρία που οδηγεί με μαθηματική βεβαιότητα στον στραγγαλισμό και στην εξαφάνιση σε προβλέψιμο χρόνο της Μεγάλης του Χριστού Εκκλησίας στην ιστορική της καθέδρα.*

Αίτημα *επομένως του Πατριαρχείου, αίτημα που υπαγορεύεται άλλωστε από τις αρχές που υποτίθεται ότι θεραπεύουν τόσο η Ευρωπαϊκή Ενωση όσο και η πγέτιδα δύναμη του πλανήτη, είναι η κατάργηση όλων εκείνων των περιορισμών που υποχρεώνουν τους λειτουργούς του πατριαρχείου να έχουν την τουρκική υπκοότητα.*

Μόνο με τον τρόπο αυτόν *το Οικουμενικό Πατριαρχείο θα αναπνεύσει, μόνο με τον τρόπο αυτόν θα μπορέσει να αξιοποιήσει στελέχη από άλλες Ορθόδοξες Εκκλησίες, να στελεχώσει τις υπηρεσίες τους, να επανδρώσει τους ναούς του ανά τον κόσμο, να δικαιώσει τον οικουμενικό του χαρακτήρα και να συμβάλει στη συναρμογή λαών και πολιτισμών.*

Και το αίτημα αυτό *θα πρέπει να αναδειχθεί και να υποσ»»»»»»»»»τηριχθεί, πρωτίστως με έργα και όχι απλώς με λόγια, τόσο από την ελληνική πολιτεία όσο και από την Εκκλησία της Ελλάδος».*

Από "Το Βήμα"



Τούρκοι εθνικιστές προσκείμενοι στην ακροδεξιά οργάνωση "Γκρίζοι Λύκοι" διαδηλώνουν στην Κωνστατινούπολη κατά του Οικουμενικού Πατριάρχη



ΡΟΔΙΑΚΗ ΑΠΟ ΤΟ 1915

ΦΛΑΣ ΣΤΟ ΠΑΡΕΛΘΟΝ

Εν Ρόδω
Πέμπτη 18 Αυγούστου 1932
Αριθ. 1315

ΡΟΔΙΑΚΑ ΧΡΟΝΙΚΑ

Εξετάσεις δικηγόρων

Εδημοσιεύθησαν την παρελθούσαν Πέμπτην δι' αναρτήσεως εν τω Δικαστικώ Μεγάρω τα αποτελέσματα των επ' αδεία δικηγορικών εξετάσεων παρά τω ενταύθα Προξενικώ Εφετείω.

Εκ των υποστάντων την τε γραπτήν και προφορικήν δοκιμασίαν εκρίθησαν ικανοί του δικηγορείν ενώπιον των παντός βαθμού Δικαστηρίων της Κτήσεως οι κ.κ. Αχίλλευς Θ. Κωνσταντινίδης εκ Ρόδου και Γεώργιος Κουτσουκίδης εκ Κω, αμφότεροι πτυχιούχοι των Πανεπιστημίων Αθηνών και Πίζης.

Η εξεταστική Επιτροπή απετελείτο εκ του προέδρου των Εφετών κ. Ντε Μαρτίνι ως προέδρου και εκ των κ.κ. Μπίανκο Κρίστα, Βασιλικού Επιτρόπου και Κιοράνδο, δικηγόρου, ως μελών.

ΠΡΙΝ 50 ΧΡΟΝΙΑ

Τρίτη 3 Ιουλίου 1956
Αριθμ. 1565

ΑΠΟΛΥΟΝΤΑΙ ΠΡΟΣΚΑΙΡΟΙ ΥΠΑΛΛΗΛΟΙ ΤΟΥ ΓΡΑΦΕΙΟΥ ΝΟΜΟΜΗΧΑΝΙΚΟΥ ΡΟΔΟΥ

Υπό του Υπουργείου Δημοσίων Εργων εκοινοποιήθη χθες απόφασις διά της οποίας απολύονται από της 1ης τρέχοντος εκ του Γραφείου Νομομηχανικού Ρόδου 4 πρόσκαιροι υπάλληλοι.

Κατά σχετικάς πληροφορίας διά των εν λόγω απολύσεων απογυμνούται σχεδόν το Γραφείον Νομομηχανικού, καθισταμένης δυσκόλου της λειτουργίας του.

ΕΚ ΚΑΘΙΖΗΣΕΩΣ "ΜΠΛΟΚ" ΕΙΣ ΓΥΑΛΙ ΕΤΡΑΥΜΑΤΙΣΘΗΣΑΝ ΔΥΟ ΕΡΓΑΤΑΙ

ΚΩΣ (του ανταποκριτού μας).

Προ τριημέρου, καθ' ην στιγμήν εγίνετο εις τα εκτελούμενα έργα της νησίδας "Γιαλί" γόμωσις με άργιλλον του εσωτερικού ενός πυλώνος (μπλοκ) συνέβη καθίζησις του πυλώνος με αποτέλεσμα να τραυματισθούν οι εργάται Γεώργιος Μιχαήλου, ετών 35 και Χρήστος Αμαριώτης ετών 17.

Ούτοι μετεφέρθησαν εις την κλινικήν της πόλεώς μας "Αγιος Παντελεήμων" όπου και νοσηλεύονται. Η κατάστασίς των δεν εμπνέει ανησυχίας.

ΗΡΧΙΣΑΝ ΑΠΟ ΤΗΣ ΧΘΕΣ ΑΙ ΕΙΣΑΓΩΓΙΚΑΙ ΕΞΕΤΑΣΕΙΣ

Ηρχισαν από της χθες αι εισιτήριοι εξετάσεις διά την α' τάξιν των Γυμνασίων της πόλεώς μας. Εις το Βενετόκλειον ενεφανίσθησαν 180 περίπου υποψήφιοι, εις δε το Καζούλλειον περί τας 100.

Εξ άλλου, από της σήμερον θα αρχίση η έκδοσις των αποτελεσμάτων.

ΟΙ ΚΩΟΙ ΖΗΤΟΥΝ ΤΗΝ ΔΙΕΝΕΡΓΕΙΑΝ ΔΙΑΓΩΝΙΣΜΟΥ ΔΙΑ ΕΚΠΟΙΗΣΙΝ ΟΙΚΟΠΕΔΟΥ

ΚΩΣ (του ανταποκριτού μας).

Προ διμήνου και πλέον διενεργήθη δημοπρασία εκ μέρους του ΟΔΑΠΔΔ, διά την εκποίησιν του παραπλεύρως του Διοικητικού μεγάρου και προ της πλαζ, οικοπέδου αυτού.

Δυσυτχώς η ανωτέρω δημοπρασία εματαιώθη εκ λόγων αγνώστων μέχρι στιγμής. Πάντως πάσα περαιτέρω καθυστέρησις αποβαίνει επιζημία διά τον τουρισμόν μας, δεδομένου ότι το εν λόγω οικόπεδον πληροί άπαντας τους όρους διά την ανοικοδόμησιν επ' αυτού μεγάλου συγχρονισμένου Ξενοδοχείου.

Ναι μεν **ΑΛΛΑ**

Σημαντικά ήταν τα θέματα που έθεσε προχθές στη Βουλή, ο βουλευτής **κ. Κ. Μπαντουβάς,** ζητώντας τη μείωση του ΦΠΑ για τις ξενοδοχειακές επιχειρήσεις, την ανταποδοτικότητα των τελών παρεπιδημούντων, και την επιδότηση του κόστους εργασίας για την αρχή και το τέλος της τουριστικής περιόδου.

Δυστυχώς, **οι απαντήσεις** που δόθηκαν από τον υφυπουργό Οικονομικών, κ. Αντ. Μπέζα, δεν ήταν και τόσο ενθαρρυντικές.

Ναι μεν θέλει η κυβέρνηση αλλά... δεν μπορεί, είπε ο υφυπουργός Οικονομικών.

Λ.Μ.



Κάτι *δείχνει*

Οι πληροφορίες λένε ότι είναι πολλοί οι ενδιαφερόμενοι που έσπευσαν να επικοινωνήσουν αυτές τις μέρες με τον **κ. Βασίλη Υψηλάντη** για να του εκφράσουν την πρόθεσή τους να είναι υποψήφιοι **μαζί του** στις εκλογές!

Και δείχνει προφανώς κάτι αυτή η προθυμία...

Λ.Μ.





Πώς βρέθηκαν τόσοι επιχειρηματίες με το νομάρχη κ. Γιάννη Μαχαιρίδη;

Η φωτό είναι από τα εγκαίνια των καταστημάτων Scarabee στην πλατεία Κύπρου όπου ο οικοδεσπότης κ. Νίκος Πυρράκης υποδεχόταν τους καλεσμένους του.

Από αριστερά ο επιχειρηματίας κ. Γιώργος Διακοσάββας, ο νομάρχης Δωδεκανήσου, ο οικοδεσπότης και ο ξενοδόχος κ. Βασίλης Καμπουράκης σε μία από τις σπάνιες εμφανίσεις και φωτογραφήσεις του.

Ρ.Λ.

Προβληματισμοί

Προβληματίζει έντονα η κατάσταση που έχει διαμορφωθεί στη Νέα Δημοκρατία στο δήμο **Ηρακλειδών** της Κω, όπου είχαμε και παραιτήσεις κορυφαίων στελεχών. Αλλά... μένει απλώς στον προβληματισμό η όποια ενασχόληση και τίποτα περισσότερο!

Λ.Μ.

ΑΡΙΣΤΗ *παρουσία*

Εξέπληξε από κάθε άποψη η προχθεσινή πρώτη εμφάνιση του υποψήφιου Νομάρχη και επικεφαλής του συνδυασμού «Δωδεκανησιακή Ενωτική Κίνηση» κ. Βασίλη Υψηλάντη.

Η άριστη παρουσία, ο ολοκληρωμένος και τεκμηριωμένος λόγος αλλά και η άνεση και ετυμολογία με την οποία απάντησε στα ερωτήματα που του τέθηκαν, «ξεσήκωσαν» τον κόσμο που από νωρίς είχε κατακλύσει την αίθουσα του ΕΒΕΔ και οι οποίοι δεν δίσταζαν να τον διακόπτουν συχνά με τα χειροκροτήματά τους!

Σε κάθε περίπτωση πάντως, ο κ. Υψηλάντης απογοήτευσε άλους όσους – προφανώς δεν τον γνώριζαν- και περίμεναν ίσως κάτι λιγότερο καλό!!

ΕΛ.Π.

ΡΑΝΤΕΒΟΥ στον τελικό

Πολλοί ήταν εκείνοι που περίμεναν με ... **ένα μπλοκ στο χέρι** για να καταγράψουν απουσίες, από την «επίσημη πρώτη» του **κ. Βασίλη Υψηλάντη.** Απογοητεύτηκαν πάντως σχετικά... νωρίς!

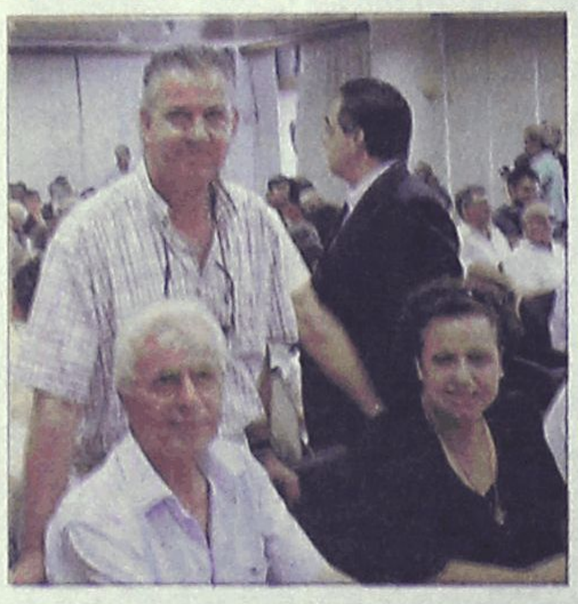

Καρφίτσα δεν μπορούσε να πέσει μέσα κι έξω από την αίθουσα του ΕΒΕΔ, αφού ήταν όλοι εκεί.

Μιχ. Μ.

ταβέρνα **Αμυγδαλιά**
στους Τρεις

Γνωστοποιούμε στους φίλους και πελάτες μας ότι από 1 ΙΟΥΛΙΟΥ και για όλη την καλοκαιρινή περίοδο η ταβέρνα μας στους Τρεις θα παραμείνει κλειστή. Για την ίδια περίοδο θα βρισκόμαστε στο νέο εστιατόριο «ΑΙΓΙΑΛΟΣ» (10ο χλμ. Λεωφ. Καλλιθέας-πρώην Ευκάλυπτος) με τη γνωστή ποιότητα της κουζίνας μας που χρόνια εμπιστεύεστε.

ΜΕ ΕΚΤΙΜΗΣΗ
ΝΙΚΗΤΑΣ ΦΑΣΟΥΛΑΡΗΣ
Τηλ. 22410-92925 AT2861

ΠΩΛΟΥΝΤΑΙ

1) **ΟΙΚΟΠΕΔΑ ΣΤΗΝ ΙΑΛΥΣΟ** των 300 ή 400 τ.μ. με άδεια οικοδομής ή άνευ. Δίδονται και σε μπετά ή τελειωμένες μονοκατοικίες.
2) **ΟΙΚΟΠΕΔΟ ΣΤΗΝ ΙΑΛΥΣΟ** (επί της οδού Δημοκρατίας) 1.000 τ.μ. με άδεια οικοδομής 130 τ.μ. και υπόγειο γκαράζ. Δίδεται και σε μπετά.
3) **ΚΑΤΑΣΤΗΜΑΤΑ ΣΤΗΝ ΙΑΛΥΣΟ** (επί της οδού Δημοκρατίας γωνιακά) των 45 τ.μ. έκαστο

ΠΛΗΡΟΦΟΡΙΕΣ Γ. ΙΩΑΝΝΙΔΗΣ
ΤΗΛ. 2241021714-22307 ΚΙΝ. 6932296983
4ε 1826

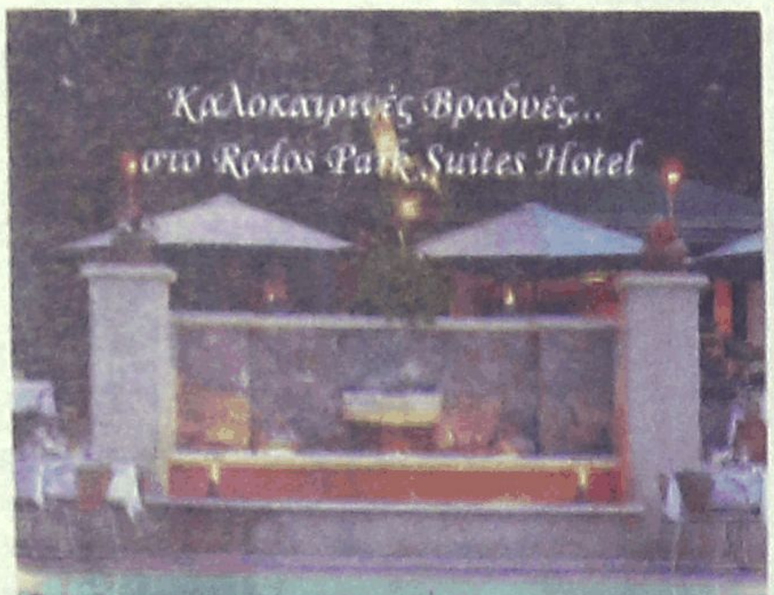

Οι καλοκαιρινές σας νύχτες γεμίζουν με μια ξεχωριστή πρόταση γεύσεων και μουσικής απόλαυσης με μελωδίες που θα σας ταξιδέψουν...
Στον καταπράσινο κήπο και δίπλα στην πισίνα, σας περιμένουμε στο εστιατόριο μας Trattoria al Parco με γεύσεις μεσογειακής και διεθνούς κουζίνας.

Μουσικό Πρόγραμμα: **Τρίτη** Ζωντανή Μουσική με τον Ηλία Ρεζουβάνη
Τετάρτη & Πέμπτη με τον DJ Γιώργο Μανωλά
Παρασκευή&Σάββατο με το ντουέτο Ρένας & Ηλίας

Rodos Park
Ρήγα Φερραίου 12 - Ρόδος , Τηλ. 22410 88700 AE1647



Karkarola TAVERNA

Ελάτε να απολαύσετε Ελληνικές και Διεθνείς γεύσεις στους ήχους της μαγευτικής μουσικής των Ηλία Καρακατσάνη & Σταύρου Χαριτωφύλη

RODIAN AMATHUS BEACH HOTEL

Κάθε βράδυ εκτός Κυριακής & Δευτέρας Κάθε Τρίτη, **Black & White**, *γαστρονομικό μενού με 6 πιάτα Κάθε Παρασκευή Λαταχοβραδιά*

Για κρατήσεις: Τηλ: 22410 89900 AE1632
Λεωφόρος Ηρακλειδών 100, Ιξιά 85101 Ρόδος
Internet: http//:www.rodiaamathus.gr e-mail:rodianamathus@rodosnet.gr

ΠΟΛΙΤΙΣΤΙΚΟΣ ΟΡΓΑΝΙΣΜΟΣ ΔΗΜΟΥ ΡΟΔΙΩΝ



Ευχάριστο μουσικό πρόγραμμα με την
Φιλαρμονική Δήμου Ροδίων

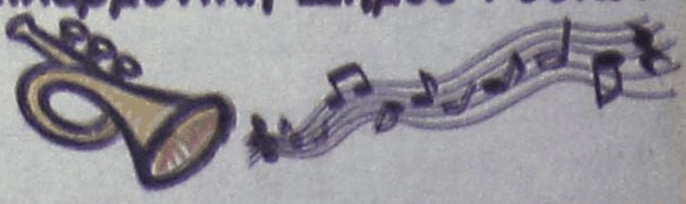

ΤΡΟΥΛΟΣ έναντι ΑΚΤΑΙΟΝ
ΚΥΡΙΑΚΗ 2 ΙΟΥΛΙΟΥ 2006, 20:30

Rho Ethnic Trio
Ηλίας Αναστασιάδης- λύρα τραγούδι
Νίκος Χασάπης - παραδοσιακά κρουστά
Ανδρέας Ρηγάκης - κιθάρα



ΤΡΙΤΗ 4 ΙΟΥΛΙΟΥ, 21:00
ΠΛ. ΙΠΠΟΚΡΑΤΟΥΣ - ΠΑΛΙΑ ΠΟΛΗ
ΧΠΔΗΜ040