ΔΗΜΟΣΙΑ ΒΙΒΛΙΟΘΗΚΗ ΡΟΔΟΥ 1947

ΦΑΓΓΟΥΤΟ

Η ΡΟΔΙΑΚΗ

ΠΛΗΡΩΜΕΝΟ ΤΕΛΟΣ Ταχ. Γραφεία Κ ΡΟΔΟΥ Αριθμ. Αδείας 1979

ΕΛΤΑ Hellenic Post

ΤΕΤΑΡΤΗ 5 ΙΟΥΛΙΟΥ 2006 ΗΜΕΡΗΣΙΑ ΠΡΩΙΝΗ ΕΦΗΜΕΡΙΔΑ ΤΗΣ ΡΟΔΟΥ 0,70 ΕΥΡΩ ΑΡ. ΦΥΛΛΟΥ: 18341

ΕΡΧΕΤΑΙ



Ομιλητής στο συνέδριο του Πανεπιστημίου Αιγαίου θα είναι αύριο ο Γ. Παπανδρέου. Το μεσημέρι θα μεταβεί στην Τήλο. ΣΕΛ. 4

ΣΤΟΙΧΕΙΑ-ΣΟΚ



Σε υψηλά επίπεδα η εγκληματικότητα στο Νομό παρά τις προσπάθειες. Αυτό προκύπτει από στοιχεία του 6μήνου. ΣΕΛ. 5

ΕΠΙΣΧΕΣΗ



Σε επίσχεση εργασίας προχωρούν από σήμερα οι νοσοκομειακοί γιατροί υλοποιώντας απόφαση της γενικής συνέλευσης. ΣΕΛ. 9

ΣΥΜΦΩΝΗΣΑΝ ΠΡΟΧΘΕΣ ΣΕ ΟΛΑ

Άριστο το κλίμα στην προχθεσινή συνάντηση του κ. Β. Υψηλάντη με τη Ν.Ε. της Ν.Δ. Υπήρξε συμφωνία σε όλα τα σημεία. Στο στρατόπεδο Μαχαιρίδη συνεχίζονται οι γκρίνιες από τη στάση των "βαρόνων". ΣΕΛ. 4



Επιλέξιμα τα έργα υποδομής στα νησιά μας

ΘΕΤΙΚΕΣ

ΕΞΕΛΙΞΕΙΣ ΓΙΑ ΤΑ ΚΟΝΔΥΛΙΑ ΤΟΥ Δ' ΚΠΣ

Ψηφίστηκε η έκθεση του ευρωβουλευτή της Ν.Δ. κ. Κωστή Χατζηδάκη χθες

Μετά από πολύμηνες και κοπιώδεις προσπάθειες Ευρωπαϊκή Επιτροπή και Ευρωκοινοβούλιο δέχθηκαν τις προτάσεις της ελληνικής κυβέρνησης όπως εκφράστηκαν από τον ευρωβουλευτή Κωστή Χατζηδάκη. Με την οριστικοποίηση της απόφασης στην Περιφέρεια Νοτίου Αιγαίου που βρέθηκε εκτός του "Στόχου 1" θα επιδοτούνται και έργα υποδομής, γεγονός που έγινε δεκτό με ανακούφιση χθες. Διαψεύστηκαν έτσι οι πρόωρες εκτιμήσεις και πήγαν χαμένα τα "μοιρολόγια" κάποιων που έσπευσαν τότε να εκμεταλλευτούν το θέμα. Να υπενθυμίσουμε ότι τόσο ο κ. Βαλινάκης όσο και άλλοι κυβερνητικοί παράγοντες είχαν δηλώσει ότι θα υπάρξουν βελτιώσεις με συνεχή παρέμβαση, δηλώσεις που ήδη επαληθεύτηκαν.

ΣΕΛΙΔΑ 3

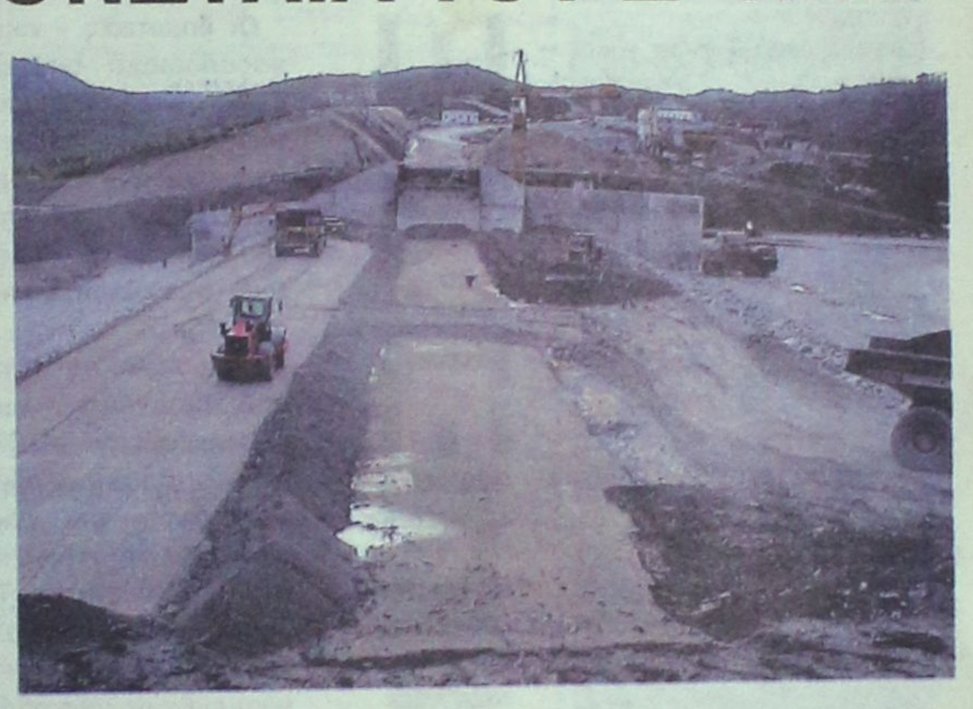



Στο Καστελλόριζο ο Δ. Αβραμόπουλος ΣΕΛ. 5

ΑΥΞΗΣΗ ΤΗΣ ΤΟΥΡΙΣΤΙΚΗΣ ΚΙΝΗΣΗΣ ΚΑΙ ΣΤΗΝ ΚΩ...

ΣΕΛ. 8

ΘΕΜΑ ALL INCLUSIVE ΣΤΟ Δ.Σ. ΤΟΥ ΕΠΙΜΕΛΗΤΗΡΙΟΥ

ΣΕΛ. 7



Θα μείνουν πολλοί εκτός ψηφοδελτίων

Μετά την διεύρυνση των κωλυμάτων εκλογιμότητας πολλοί υποψήφιοι μένουν εκτός ψηφοδελτίων. ΣΕΛΙΔΑ 3

ΝΕΑ ΓΙΑ ΤΟ ΑΥΤΟΚΙΝΗΤΟ


ΡΟΔΙΑΚΗ Driver

Πρώτη προβολή **Mazda MX-5:** Τώρα και με σκληρή οροφή

Όλες οι τελευταίες ειδήσεις για το αυτοκίνητο στο 3σέλιδο "Rodiaki Driver" ΣΕΛΙΔΕΣ 27, 28 και 29

Συμπλήρωσε **σωστά** το μηχανογραφικό σου Πληροφ. στη σελίδα 13

STATUS music bar
Με *αγάπη* και *σεβασμό* στο χώρο και στο ύφος της Μεσαιωνικής Πόλης φτιάξαμε ένα *σημείο συνάντησης* της μουσικής, της διασκέδασης, της παρέας
ΑΝΟΙΓΟΥΜΕ ΠΑΡΑΣΚΕΥΗ 8 ΙΟΥΛΙΟΥ
Πλάτωνος & Ευριπίδου
Παλιά Πόλη • Τηλ. 2241020520

7 ΑΓΡΟΤΟΥΡΙΣΜΟΣ

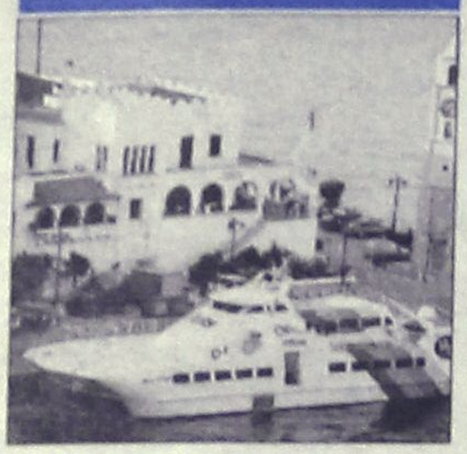

Μεγάλο το ενδιαφέρον για ένταξη στο πρόγραμμα αγροτουρισμού. Αίτηση και από νησιά μας.

6 ΕΝΔΙΑΦΕΡΟΝ



Ενδιαφέρον εφοπλιστών για την σημερινή εκποίηση των πλοίων της ΔΑΝΕ. Ωστόσο μπορεί να έχουμε νέα αναβολή.

6 ΑΝΑΚΟΙΝΩΣΕΙΣ

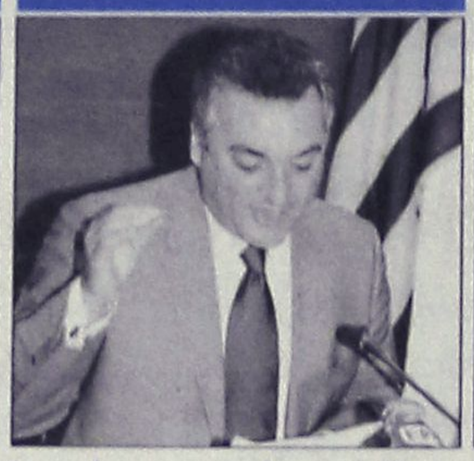

Για τις άγονες γραμμές και την δρομολόγηση υδροπλάνων στα νησιά μίλησε χθες ο κ. Κεφαλογιάννης.

23 ΑΘΛΗΤΙΣΜΟΣ


αθλητικη ΡΟΔΙΑΚΗ

Happy end με Παπαδόπουλο

Συνέχεια στο Μουντιάλ με φωτορεπορτάζ και ειδήσεις. Εξελίξεις στα ποδοσφαιρικά μας πράγματα.

ΧΡΗΣΙΜΑ ΤΗΛΕΦΩΝΑ

ΡΑΔΙΟ ΤΑΞΙ:	
ΠΟΛΕΩΣ	22410 69800
ΕΚΤΟΣ ΠΟΛΕΩΣ	22410 69600
ΝΟΣΟΚΟΜΕΙΟ	22410 80000
ΕΚΑΒ	166
ΑΜΕΣΗ ΔΡΑΣΗ ΠΥΡ/ΚΗΣ	199
ΛΙΜΕΝΑΡΧΕΙΟ	22410 22220
	22410 27695
ΒΛΑΒΕΣ Δ.Ε.Η.	1050
ΒΛΑΒΕΣ Ο.Τ.Ε.	121
ΑΜΕΣΗ ΔΡΑΣΗ	100
ΒΛΑΒΕΣ ΥΔΡΕΥΣΗΣ	22410 68750
	22410 68755
ΝΟΜΑΡΧΙΑ	22410 46502
ΠΕΡ/ΚΗ Δ/ΝΣΗ	22410 38174
ΔΗΜΟΣ	22410 46200
ΔΗΜ. ΕΠΙΧ. ΚΑΘΑΡ.	22410 77600
ΥΠΗΡ. ΑΠΟΚΟΜΙΔΗΣ	22410 61057
ΤΡΟΧΑΙΑ	22410 44131
ΠΛΗΡΟΦ. Ο.Τ.Ε	11888
ΔΕΛΤΙΟ ΚΑΙΡΟΥ	149
ΛΑΧΕΙΑ	1444
ΠΡΟΠΟ - ΛΟΤΤΟ	1444
ΡΟΔΑ	22410 26300
ΚΤΕΛ	22410 27706
Ο.Α.Ε.Δ.	22410 23265
Ι.Κ.Α.	22410 64912
ΤΑΞ.Υ.	22410 68701
	22410 68702
ΕΡΓΑΤ. ΚΕΝΤΡΟ	22410 24730
ΟΛΥΜΠΙΑΚΗ	22410 24555
AEGEAN AIRLINES	22410 98345

ΗΜΕΡΟΛΟΓΙΟ

Τετάρτη 5 Ιουλίου 2006
Αθανασίου του εν Άθω
Ανατολή ηλίου 05.08
Δύση ηλίου 19.51
Σελήνη 10 ημερών

ΦΑΡΜΑΚΕΙΑ

Σήμερα διημερεύει το φαρμακείο της κ. Φανουράκη στη Θεμ. Σοφούλη 83 και διανυκτερεύει του κ. Μαγκάκη στην Αμερικής 34.

ΒΕΝΖΙΝΑΔΙΚΑ

Σήμερα διανυκτερεύουν τα βενζινάδικα: Τζωρτζής (Αγ. Φραγκίσκος), Καύσιμα Ρόδου (Λ. Καλλιθέας), Τοδουλάκης (Ιαλυσός), Κοντομανώλης (Κρεμαστή), Μάστορης (Ιτέα).

ΛΑΪΚΕΣ ΑΓΟΡΕΣ

Πέμπτη
στην οδό Βόρρωνος
Παρασκευή
στην οδό Πτολεμαίων (Ανάληψη)
Σάββατο
στο Δημοτικό Νεκροταφείο

ΣΥΝΑΛΛΑΓΜΑ

ΔΟΛΛΑΡΙΟ Η.Π.Α	1,2799	1,2781
ΛΙΡΑ ΑΓΓΛΙΑΣ	0,69379	0,69281
ΚΟΡΩΝΑ ΔΑΝΙΑΣ	7,4649	7,4545
ΚΟΡΩΝΑ ΣΟΥΗΔΙΑΣ	9,223	9,21
ΓΙΕΝ ΙΑΠΩΝΙΑΣ	146,76	146,56
ΦΡΑΓΚΟ ΕΛΒΕΤΙΑΣ	1,5685	1,5663
ΚΟΡΩΝΑ ΝΟΡΒΗΓΙΑΣ	7,9856	7,9744
ΛΙΡΑ ΚΥΠΡΟΥ	0,5754	0,5746
ΔΟΛΛΑΡΙΟ ΚΑΝΑΔΑ	1,4222	1,4202
ΔΟΛΛΑΡΙΟ ΑΥΣΤΡΑΛΙΑΣ	1,7226	1,7202

Plaza Travel
Ιρού Λόχου 7 · τηλ. 2241035767
e-mail: travel@rhodes-plaza.com

ΣΗΜΕΙΩΣΕΙΣ

Θα κριθούν πολλά

Το βαρύ κλίμα που επικρατεί στο ΠΑΣΟΚ μετά τις τελευταίες δημοσκοπήσεις και η προφανής αδυναμία του κόμματος της αξιωματικής αντιπολίτευσης να ξεπεράσει τα προβλήματά του και να εισέλθει ξανά σε τροχιά εξουσίας, προμηνύουν ένα δύσκολο καλοκαίρι κι ένα κρίσιμο φθινόπωρο για τον Γιώργο Παπανδρέου.

Οι δημοτικές - νομαρχιακές εκλογές, που παραδοσιακά αποτελούν ένα προνομιακό πεδίο για το κόμμα που βρίσκεται στην αξιωματική αντιπολίτευση, θεωρούνται πλέον το "κομβικό σημείο" για τις όποιες εξελίξεις στο χώρο του ΠΑΣΟΚ. Η ηττοπάθεια και απογοήτευση που κυριαρχούν σήμερα, εφόσον επαληθευτούν στην κάλπη, δύσκολα θα περάσουν χωρίς συνέπειες.

Είναι χαρακτηριστικό ότι για πρώτη φορά από την ανάδειξη του Γιώργου Παπανδρέου στην ηγεσία του ΠΑΣΟΚ αμφισβητείται πλέον η δυνατότητά του να οδηγήσει το κόμμα σε νικηφόρα πορεία και αρχίζει να δημιουργείται η εντύπωση ότι ο ίδιος αποτελεί το βασικό πρόβλημα του κόμματος. Το ερώτημα είναι σε ποιό βαθμό το αποτέλεσμα των δημοτικών - νομαρχιακών εκλογών μπορεί να δημιουργήσει δυναμική ευθείας αμφισβήτησης του αρχηγού του ΠΑΣΟΚ, από ποιους και με ποιους πολιτικούς όρους.

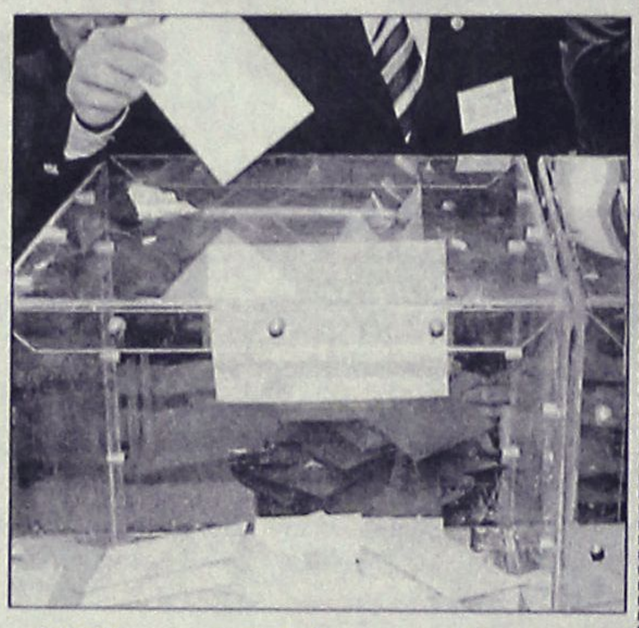

Προς το παρόν, κορυφαία στελέχη του ΠΑΣΟΚ, που φιλοδοξούν να αποτελέσουν ηγετικό πόλο, περιορίζονται σε "μάχη χαρακωμάτων", αποφεύγοντας να τα βάλουν ευθέως με τον Γιώργο Παπανδρέου. Έτσι όπως εξελίσσονται τα πράγματα όμως, το ξεκαθάρισμα των εσωκομματικών λογαριασμών είναι απλώς θέμα χρόνου. Ραντεβού, λοιπόν, τον Οκτώβρη, μετά τις αυτοδιοικητικές εκλογές, για να δούμε πως θα διαμορφωθούν οι εσωκομματικές ισορροπίες και πόσο θα αντέξει το ηγετικό μοντέλο Παπανδρέου στην πίεση που δημιουργεί η ψυχολογία της ήττας.

Ο ΚΑΙΡΟΣ ΣΤΗ ΡΟΔΟ

Ημερομηνία	Ώρα	Θερμ/σία	Υγρασία	Διεύθ. ανέμου–Ένταση	Καιρός–φαινόμενα
Τετάρτη 05/07/2006	03:00	21 °C	76 %	3 Μποφόρ ΝΔ	ΑΡΚΕΤΑ ΣΥΝΝΕΦΑ
Τετάρτη 05/07/2006	09:00	22 °C	74 %	2 Μποφόρ ΝΔ	ΣΥΝΝΕΦΙΑΣΜΕΝΟΣ
Τετάρτη 05/07/2006	15:00	27 °C	53 %	2 Μποφόρ ΒΔ	ΣΥΝΝΕΦΙΑΣΜΕΝΟΣ
Τετάρτη 05/07/2006	21:00	24 °C	61 %	1 Μποφόρ ΝΔ	ΑΡΚΕΤΑ ΣΥΝΝΕΦΑ
Πέμπτη 06/07/2006	03:00	20 °C	86 %	2 Μποφόρ Ν	ΚΑΘΑΡΟΣ
Πέμπτη 06/07/2006	09:00	23 °C	77 %	2 Μποφόρ Δ	ΑΡΚΕΤΑ ΣΥΝΝΕΦΑ
Πέμπτη 06/07/2006	15:00	28 °C	50 %	3 Μποφόρ ΒΔ	ΑΡΚΕΤΑ ΣΥΝΝΕΦΑ
Πέμπτη 06/07/2006	21:00	25 °C	58 %	2 Μποφόρ Α	ΚΑΘΑΡΟΣ

Πηγή:Meteo.gr

ΚΤΕΟ

Από 01-07-2006 έως 31-07-2006 επιβατικά (Ε.Ι.Χ.) και φορτηγά μέχρι και 3,5Τ με αριθμούς κυκλοφορίας ΡΟΖ 5501 έως και 7500.
Επίσης καλούνται όλα τα παραπάνω οχήματα να προβούν σε τεχνικό έλεγχο σε οποιοδήποτε Κ.Τ.Ε.Ο. ή Ι.ΚΤΕΟ της χώρας.
Επίσης θα ελέγχονται όσα οχήματα υποχρεούνται βάσει παλαιότερων προγραμμάτων πρόσκλησης.

Έτοιμοι για ΚΤΕΟ; καλέστε 22410 67677 ΑΕΒΑ
Ι-ΚΤΕΟ Δωδ/σου
ισότιμο με το κρατικό

Η ΡΟΔΙΑΚΗ
ΙΔΡΥΤΗΣ Εμμ. Καλαμπίχης
ΙΔΙΟΚΤΗΣΙΑ Υιοι Σ. Τσοπανάκη, Η. Κωτιάδης Ο.Ε.
ΕΚΔΟΤΗΣ Ήβη Γ. Τσοπανάκη
ΔΙΕΥΘΥΝΤΗΣ
Σπύρος Παγκάς
ΑΡΧΙΣΥΝΤΑΚΤΗΣ
Λουκάς Μαστής
ΣΥΝΤΑΞΗ
Μιχάλης Μαστής, Κυριακή Πετρίδου, Βαρβάρα Μπογδάνου, Ελευθερία Πελλού, Κυριάκος Κεσκινίδης
ΑΘΛΗΤΙΚΑ
Μανόλης Μπάτης, Νικήτας Κουσκούσης, Κώστας Παντίδος, Παύλος Ντοκουόπιλ, Σούγγαρη Μάγδα
ΥΠΕΥΘ. ΔΙΑΦΗΜΙΣΤΙΚΟΥ ΤΜΗΜΑΤΟΣ
Λάζαρος Λαζαράκης
ΛΟΓΙΣΤΗΡΙΟ - ΔΙΑΦΗΜΙΣΕΙΣ
Μάρκου Μαλλιαράκη 11 Τηλ 22410 22210 - 22410 75230 Fax 22410 22471
ΓΡΑΦΕΙΑ ΣΥΝΤΑΞΗΣ
Μάρκου Μαλλιαράκη 11 Τηλ.22410 24610 Fax 22410 75641
ΑΘΛΗΤΙΚΟ ΤΜΗΜΑ
Τηλ 22410 75640
www.rodiaki.gr
irodiaki@otenet.gr

BOUTIQUE LACOSTE ΔΙΑΚΟΣΑΒΒΑΣ
Αμερικής & Λαμπράκη γωνία
τηλ. (22410)25777/21253
Σωκράτους 52, Παλιά Πόλη
τηλ. (22410)25684/38425
OUTLET Δενδρινού 26 τηλ. (22410)22500
ΑΕ1464

ΜΕ ΠΟΡΟΥΣ ΤΟΥ Δ' ΚΠΣ ΠΑΡΟΤΙ ΔΕΝ ΑΝΗΚΟΥΜΕ ΠΛΕΟΝ ΣΤΟ "ΣΤΟΧΟ 1"

Και έργα υποδομής στα νησιά μας

Θετική εξέλιξη μετά από προσπάθειες μηνών. Συνεχίζονται οι πρωτοβουλίες της κυβέρνησης για εξεύρεση πρόσθετων πόρων.

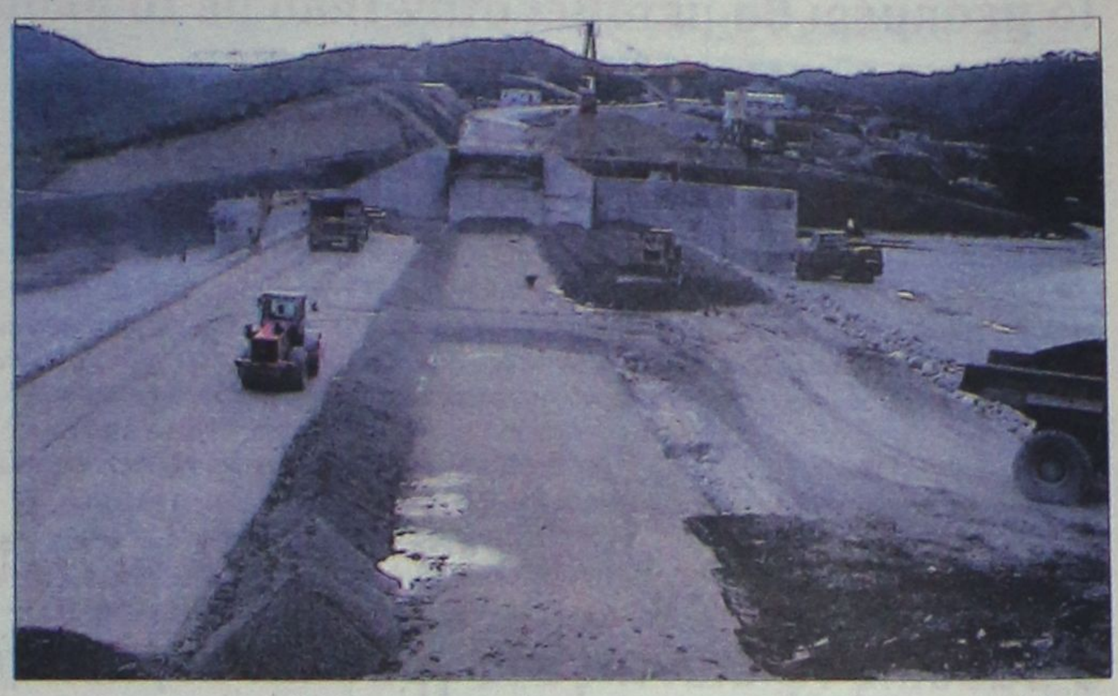

Θετικές εξελίξεις στο θέμα της χρηματοδότησης έργων από το Δ' ΚΠΣ στο Νότιο Αιγαίο, το οποίο ως γνωστό δεν ανήκει πλέον στο "Στόχο 1".

Μετά από διαπραγματεύσεις μηνών εγκρίθηκε η Έκθεση του Ευρωβουλευτή της ΝΔ κ. Κωστή Χατζηδάκη με βάση την οποία μπορούν πλέον να χρηματοδοτούνται και υποδομές στα νησιά μας. Με την ίδια απόφαση επέρχονται και άλλες θετικές αλλαγές.

Για το θέμα αυτό εξεδόθη χθες η παρακάτω ανακοίνωση:

"Μετά από μακρόχρονες και δύσκολες διαπραγματεύσεις μεταξύ Συμβουλίου και Ευρωπαϊκού Κοινοβουλίου, εγκρίθηκε χθες η Έκθεση για το Γενικό Κανονισμό των Διαρθρωτικών Ταμείων (Δ' ΚΠΣ) του ευρωβουλευτή της Νέας Δημοκρατίας Κωστή Χατζηδάκη. Η Έκθεση εγκρίθηκε με συντριπτική πλειοψηφία (533 ψήφους υπέρ, 41 κατά και 53 αποχές) σήμερα στην Ολομέλεια της Ευρωβουλής.

Το συνολικό ποσό που θα διατεθεί με βάση το νέο Κανονισμό ανέρχεται στα 308 δις ευρώ για όλες τις χώρες της ΕΕ και για την περίοδο 2007-2013. Από αυτά, λίγο πάνω από 20 δις θα δοθούν στην Ελλάδα (περί τα 18 δις από τα διαρθρωτικά ταμεία και 2 δις από το Γεωργικό Ταμείο Προσανατολισμού για προγράμματα αγροτικής ανάπτυξης). Μάλιστα, με τις τροποποιήσεις που πέτυχε το Ευρωκοινοβούλιο, η Ελλάδα θα λάβει τελικά 50 εκ. ευρώ επιπλέον σε σχέση με αυτά που είχαν συμφωνηθεί το Δεκέμβριο.

Μετά τις αποφάσεις του Ευρωπαϊκού Συμβουλίου το Δεκέμβριο που επηρέαζαν σημαντικά τη μορφή που θα είχε το Δ' ΚΠΣ, το Ευρωπαϊκό Κοινοβούλιο επιχείρησε να τροποποιήσει σε αρκετά σημεία τις αποφάσεις του Συμβουλίου έτσι ώστε να δώσει τη συγκατάθεσή του στο νομοθετικό πακέτο.

Οι βασικές αλλαγές που σημειώθηκαν μετά τις προτάσεις του Ευρωπαϊκού Κοινοβουλίου είναι οι εξής:

1. Η εξασφάλιση επιπλέον 300 εκ. ευρώ για διακρατική και διαπεριφερειακή συνεργασία (από τα οποία η Ελλάδα αναμένεται να εισπράξει 50 εκ. ευρώ, όπως προαναφέρθηκε).

2. Η σύνδεση της χρηματοδότησης των έργων με τη δυνατότητα πρόσβασης των ατόμων με ειδικές ανάγκες. Για πρώτη φορά ορίζεται ότι τα έργα δεν θα χρηματοδοτούνται εάν δεν εξασφαλίζεται πρώτα η προσβασιμότητά τους σε άτομα με ειδικές ανάγκες.

3. Η συμμετοχή της κοινωνίας των πολιτών. Παρά την αρχικώς αντίθετη θέση του Συμβουλίου, στις Επιτροπές Παρακολούθησης του ΚΠΣ θα συμμετέχουν και περιβαλλοντικοί εταίροι, μη κυβερνητικοί οργανισμοί και άλλοι φορείς που εκπροσωπούν την κοινωνία των πολιτών.

4. Μπορούν να χρηματοδοτούνται και οι υποδομές σε περιφέρειες που δεν ανήκουν πλέον στο Στόχο 1 ("Στόχος Σύγκλιση") μετά από έγκριση της Κομισιόν. Για την Ελλάδα αυτές οι περιφέρειες είναι η Στερεά Ελλάδα και το Νότιο Αιγαίο. Στην αρχική πρόταση της Κομισιόν προβλεπόταν η δυνατότητα χρηματοδότησης μόνο δράσεων για εκπαίδευση, κατάρτιση, νέες τεχνολογίες κλπ. Πλέον μπορεί να χρηματοδοτούνται επίσης δρόμοι, λιμάνια, αεροδρόμια κοκ.

5. Το "πρασίνισμα" των Διαρθρωτικών Ταμείων. Με πρόταση του Κοινοβουλίου υιοθετήθηκε ένα ξεχωριστό άρθρο στο Γενικό Κανονισμό για την "βιώσιμη ανάπτυξη". Έτσι, οι δράσεις των Διαρθρωτικών Ταμείων, δε μπορούν σε καμία περίπτωση να αντιστρατεύονται την προστασία του περιβάλλοντος.

6. Η ενίσχυση της πολιτικής για τις πόλεις. Τα κράτη μέλη υποχρεούνται να έχουν περισσότερο συγκεκριμένες προβλέψεις για τα αστικά κέντρα, υποβάλλοντας μεταξύ άλλων ειδικό κατάλογο με τις πόλεις που επιλέγουν για την αντιμετώπιση σχετικών προβλημάτων. Παράλληλα, εντάσσεται στις προβλέψεις του Κανονισμού το πρόγραμμα JESSICA που θα διευκολύνει τη χρηματοδότηση έργων στις πόλεις (με ειδικό χρηματοδοτικό μηχανισμό της Ευρωπαϊκής Τράπεζας Επενδύσεων).

7. Θα εξεταστούν οι συνέπειες της αποδέσμευσης πόρων εξαιτίας του κανόνα N+2/N+3 στο μέσο της περιόδου. Υπογράφηκε κοινή διακήρυξη του Κοινοβουλίου και της Ευρωπαϊκής Επιτροπής με βάση την οποία η τελευταία θα υποβάλει ειδική Έκθεση το 2010-2011 που θα επικεντρώνεται στο ζήτημα της ενδεχόμενης μεγάλης αποδέσμευσης πόρων εξαιτίας του κανόνα N+2/N+3 (αποδέσμευση 2 ή 3 χρόνια μετά το έτος της δέσμευσης εάν τα κονδύλια δεν έχουν απορροφηθεί). Προφανής στόχος είναι η δυνατότητα επαναχρησιμοποίησής τους από όσους έχουν καλύτερα αποτελέσματα.

Μετά την έγκριση της Έκθεσης, ο κ. Χατζηδάκης με τους άλλους εισηγητές των επιμέρους εκθέσεων και την Επίτροπο αρμόδια για θέματα Περιφερειακής Ανάπτυξης, Ντανούτα Χούμπνερ, έδωσαν συνέντευξη Τύπου. Ο Έλληνας ευρωβουλευτής, αναφερόμενος στην Έκθεσή του δήλωσε: "Είναι ιδιαίτερα θετικό που μετά από τόσο δύσκολες διαπραγματεύσεις καταφέραμε να κλείσουμε αυτό το σημαντικό νομοθετικό πακέτο. Από δω και μπρος όμως, πρέπει να κοιτάμε μπροστά. Το κρίσιμο στοίχημα είναι πλέον η εφαρμογή του Κανονισμού και η σωστή αξιοποίηση των πόρων που προσφέρει η ΕΕ στα κράτη μέλη".

Με λίγα λόγια. Για μία ακόμη φορά διαψεύστηκαν όσοι βιάστηκαν να ξεσηκώσουν "αλλαλάζοντας" τον κόσμο για τα "μικροποσά" που θα έρθουν στα νησιά μας. Και επιβεβαιώθηκαν τόσο ο κ. Βαλινάκης όσο και άλλοι κυβερνητικοί παράγοντες που τόνισαν τότε ότι ο αγώνας είναι συνεχής και ότι η Δωδεκάνησος δεν θα μείνει στο περιθώριο.

ΜΕΤΑ ΤΗ ΔΙΕΥΡΥΝΣΗ ΤΩΝ ΚΩΛΥΜΑΤΩΝ ΓΙΑ ΥΠΟΨΗΦΙΟΥΣ

Μένουν απ' έξω πολλοί

Πρόβλημα για τις παρατάξεις και στη Ρόδο



Η εκλογική εγκύκλιος του υπουργού Εσωτερικών κ. Προκόπη Παυλόπουλου που εστάλη στη Νομαρχία και στους δήμους χθες (σχετικά έγραψε η "Ροδιακή") ξεκαθαρίζει μια για πάντα ορισμένα πράγματα τα οποία έχουν γίνει αντικείμενο συζητήσεων τον τελευταίο καιρό.

Ταυτόχρονα προκάλεσε τους πρώτους πονοκεφάλους στους επικεφαλής των παρατάξεων αφού με την διεύρυνση των κωλυμάτων -όπως αναφέρονται στην εγκύκλιο- δεν μπορούν να συμπεριληφθούν στα ψηφοδέλτια πρόσωπα τα οποία είναι εν ενέργεια δημοτικοί σύμβουλοι ή εξεδήλωσαν το ενδιαφέρον τους να είναι υποψήφιοι και έχουν ήδη ξεκινήσει τον προεκλογικό τους αγώνα.

Συγκεκριμένα και σύμφωνα με τα όσα αναφέρονται στην εγκύκλιο του κ. Παυλόπουλου κωλύματα εκλογιμότητος εκτός από τους δικαστικούς λειτουργούς, τους αξιωματικούς, τους θρησκευτικούς λειτουργούς και τους υπαλλήλους δήμων ή δημοτικών οργανισμών κ.λπ. θα έχουν στις εκλογές του Οκτωβρίου και άλλες κατηγορίες δημοσίων υπαλλήλων και υπαλλήλων ΝΠΔΔ.

Αναφέρεται συγκεκριμένα στην εγκύκλιο:

«Εάν είναι δημόσιοι υπάλληλοι και υπάλληλοι νομικών προσώπων δημοσίου δικαίου και εκλεγούν δήμαρχοι, πρόεδροι Κοινοτήτων, δημοτικοί ή κοινοτικοί σύμβουλοι δεν μπορούν να ασκούν καθήκοντα προϊσταμένου οργανικής μονάδας επιπέδου Γενικής Διεύθυνσης ή Διεύθυνσης σε υπηρεσία που εδρεύει στο Δήμο ή στην Κοινότητα, στην οποία εξελέγησαν. Μεταξύ αυτών περιλαμβάνονται και οι Διευθυντές των σχολείων πρωτοβάθμιας και δευτεροβάθμιας εκπαίδευσης, καθώς και οι Προϊστάμενοι Διευθύνσεων σχολικών συμβούλων και οι ιατροί του ΕΣΥ που προΐστανται κλινικών. Όσοι από τους ανωτέρω αποδεχθούν τα καθήκοντα αυτά εκπίπτουν αυτοδικαίως από το αιρετό αξίωμά τους. Επισημαίνουμε, επίσης, ότι το ασυμβίβαστο αυτό ισχύει και για τους προϊσταμένους για τους οποίους, στις εκλογές αυτές, δεν θα ισχύσει το κώλυμα εκλογιμότητας λόγω της θέσης τους».

Με την εφαρμογή της διάταξης αυτής δεν μπορούν να είναι υποψήφιοι γνωστά πρόσωπα (διευθυντές υπηρεσιών, γιατροί κ.λπ.), οι οποίοι έχουν συμπεριληφθεί σε ψηφοδέλτια και κινούνται ήδη για τη συγκέντρωση ψήφων. Οι υποψήφιοι αυτοί είναι γνωστοί (προς το παρόν δεν κρίνεται σκόπιμο να αναφερθούν ονόματα) και σύμφωνα με πληροφορίες είχαν χθες τις πρώτες επαφές για να καθορίσουν την περαιτέρω στάση τους. Πάντως θεωρείται από δύσκολο έως απίθανο να εγκαταλείψει κάποιος διευθυντική θέση προκειμένου να διατηρήσει το αξίωμα του δημοτικού συμβούλου.

ΚΑΙ ΜΙΑ ΕΙΔΙΚΗ ΠΕΡΙΠΤΩΣΗ

Στα "αξιοπρόσεκτα" της εγκυκλίου και η περίπτωση του κωλύματος εκλογιμότητας για όσους έχουν "δικαστικές περιπέτειες". Επειδή το θέμα μας απασχόλησε και μας απασχολεί λόγω του ότι βρίσκονται σε δικαστική διερεύνηση υποθέσεις στις οποίες φέρονται ως κατηγορούμενοι ο δήμαρχος Γ. Γιαννόπουλος και ο δημοτικός σύμβουλος Αρ. Ηρακλείδης, θα σταθούμε και στη διάταξη αυτή. Και τούτο γιατί κατά καιρούς έχουν δοθεί διάφορες ερμηνείες και βγήκαν πρόωρα συμπεράσματα σε μια προσπάθεια εκμετάλλευσης ένθεν και ένθεν, ενός γεγονότος που μακάρι να έλειπε από την πολιτική ζωή του τόπου.

Αναφέρει η εγκύκλιος: «Όσοι έχουν εκπέσει από το αιρετό αξίωμά τους, σύμφωνα με το άρθρο 146 ΔΚΚ μετά από αμετάκλητη δικαστική απόφαση για κακούργημα ή για τα αδικήματα της παραχάραξης, της κιβδηλείας, της πλαστογραφίας, της δωροδοκίας, της εκβίασης, της κλοπής, της υπεξαίρεσης, της απιστίας, της απάτης, της καταπίεσης, της αιμομιξίας; της μαστροπείας, της σωματεμπορίας, της παράνομης διακίνησης αλλοδαπών και της παράβασης της νομοθεσίας για την καταπολέμηση των ναρκωτικών και της λαθρεμπορίας. Το κώλυμα αυτό ισχύει για την επόμενη της έκπτωσης δημοτική ή κοινοτική περίοδο. Συνεπώς, αφορά τους αιρετούς που εξέπεσαν του αξιώματός τους για έναν από τους παραπάνω λόγους κατά τη διάρκεια της δημοτικής περιόδου 2003-2006. Οι αιρετοί αυτοί δεν μπορούν να θέσουν υποψηφιότητα στις εκλογές αυτές».

Συμπέρασμα: Κανένας από τους προαναφερθέντες δεν έχει κώλυμα εκλογιμότητας. Θα συμμετάσχουν δηλαδή κανονικά στις εκλογές του Οκτωβρίου...

Θα μιλήσει στο συνέδριο που διοργανώνει το Πανεπιστήμιο Αιγαίου

Στη Ρόδο αύριο ο Γ. Παπανδρέου

Το μεσημέρι θα μεταβεί στην Τήλο με το πλοίο "Sea Star"

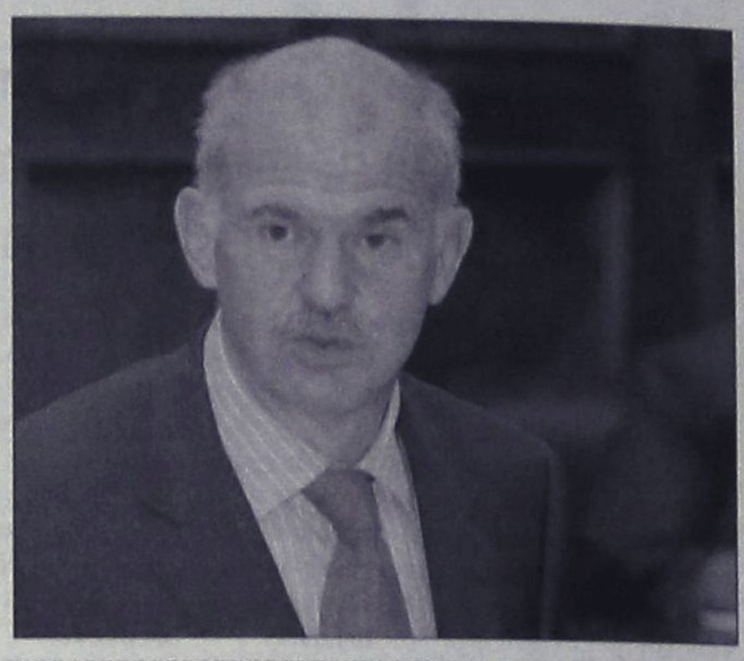

Στη Ρόδο πρόκειται να έρθει αύριο (Πέμπτη) ο πρόεδρος του ΠΑΣΟΚ κ. Γιώργος Παπανδρέου. Η παρουσία του έχει σχέση με συνέδριο που οργανώνει το Πανεπιστήμιο Αιγαίου και στο οποίο θα είναι ομιλητής.

Το συνέδριο θα πραγματοποιηθεί στο ξενοδοχείο "Καψής" με θέμα "Οι νέες τεχνολογίες της Πληροφορικής και των Επικοινωνιών. Από τη μάθηση στην πρακτική" και οργανώνεται σε συνεργασία με πανεπιστήμιο του Καναδά.

Όπως έγινε γνωστό ο κ. Παπανδρέου, θα μιλήσει στις 10 το πρωί στο συνέδριο. Μετά το πέρας της ομιλίας του, ο κ. Παπανδρέου με το πλοίο Sea Star θα μεταβεί στην Τήλο, όπως τουλάχιστον έχει προγραμματιστεί.

Στην Τήλο θα ξεναγηθεί από το δήμαρχο κ. Τάσο Αλιφέρη και θα ενημερωθεί κυρίως για το σύστημα τηλεϊατρικής που υπάρχει. Πιθανολογείται βάσιμα, ότι ο κ. Παπανδρέου, θα προβεί σε σχετικές δηλώσεις για τα ακτοπλοϊκά προβλήματα της Δωδεκανήσου, και πιθανόν γι' αυτό το σκοπό επέλεξε να μεταβεί στην Τήλο.

Από την Τήλο θα επιστρέψει στη Ρόδο το απόγευμα της ίδιας μέρας. Αναμένεται μάλιστα ότι στη Ρόδο θα έχει συνάντηση με κομματικούς παράγοντες του ΠΑΣΟΚ, με το νομάρχη κ. Μαχαιρίδη, τον δήμαρχο Ρόδου κ. Γιαννόπουλο κ.ά.

Η συνάντηση αυτή θα αφορά τις γενικότερες πολιτικές εξελίξεις, εκ των πραγμάτων όμως θα επικεντρωθεί στα τοπικά κομματικά δρώμενα, ενόψει των νομαρχιακών και δημοτικών εκλογών.

Ο πρόεδρος του ΠΑΣΟΚ θα αναχωρήσει από τη Ρόδο, το βράδυ της ίδιας ημέρας.

Ο Βασίλης Υψηλάντης στα γραφεία της Ν.Ε. της Ν.Δ. για αλληλοενημέρωση

Σε άριστο κλίμα η συνάντηση

Σήμερα μεταβαίνει στην Αθήνα για να παραστεί σε ημερίδα για την Τ.Α. Γκρίνια για τη στάση των "βαρόνων" στο στρατόπεδο του Γ. Μαχαιρίδη



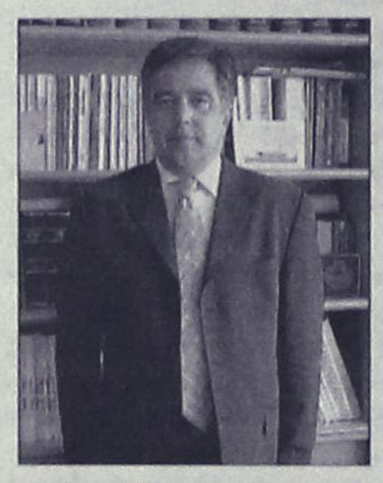

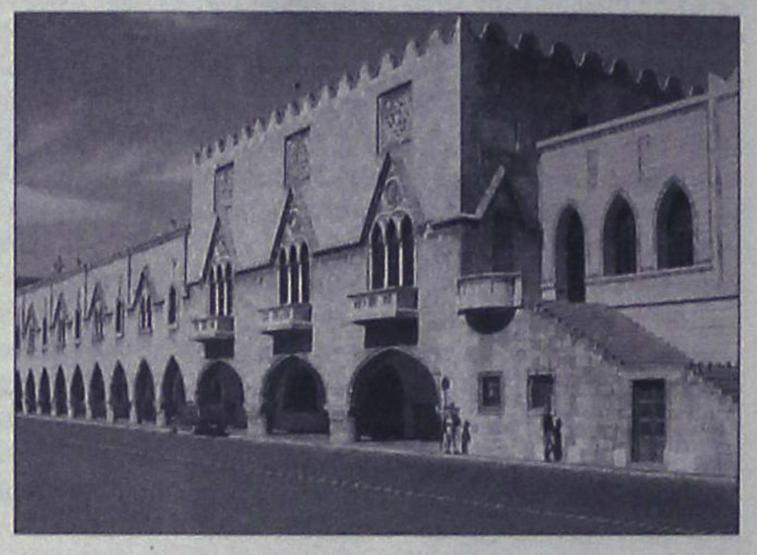

Σε ιδιαίτερα καλό κλίμα, με διάχυτη τη διάθεση προσφοράς και ενθουσιασμού, πραγματοποιήθηκε η συνάντηση του υποψήφιου νομάρχη κ. Βασίλη Υψηλάντη, με τη νομαρχιακή επιτροπή της Νέας Δημοκρατίας.

Η συνάντηση έγινε προχθές το βράδυ, και ήταν ιδιαίτερα εποικοδομητική, αφού διεφάνη η πρόθεση των κομματικών στελεχών να δώσουν συντεταγμένα τη μάχη των νομαρχιακών εκλογών.

Τόσο τα μέλη της ΝΟΔΕ όσο και ο κ. Υψηλάντης, δήλωναν ικανοποιημένοι από τη συνάντηση και κυρίως από το κλίμα που διαμορφώνεται, το οποίο εκ των πραγμάτων ενισχύει την υποψηφιότητα του κ. Υψηλάντη.

Στη φάση αυτή πάντως ο υποψήφιος νομάρχης κινείται ιδιαίτερα προσεκτικά. Βρίσκεται συγκεκριμένα στη φάση που σχεδιάζει με προσοχή τον προεκλογικό του αγώνα και έχει σειρά συζητήσεων και επαφών για τη στελέχωση του ψηφοδελτίου του.

Προχθές το βράδυ, στη συνάντηση με τη ΝΟΔΕ (υπό διευρυμένη σύνθεση) έγινε γενικότερη συζήτηση κυρίως για τα οργανωτικά θέματα και τη συγκρότηση επιτροπών για τις ανάγκες του προεκλογικού αγώνα.

Σήμερα ο κ. Υψηλάντης, θα μεταβεί στην Αθήνα, για να παραστεί σε ημερίδα που διοργανώνει το Ινστιτούτο Δημοκρατίας "Κ. Καραμανλής" και η Γραμματεία Αυτοδιοίκησης της Ν.Δ. όπου ομιλητές θα είναι ο υπουργός Εσωτερικών κ. Πρ. Παυλόπουλος και ο γραμματέας του κόμματος κ. Ελ. Ζαγορίτης.

Στο τέλος της εβδομάδας ο κ. Υψηλάντης θα πραγματοποιήσει την πρώτη περιοδεία του στα νησιά.

Συγκεκριμένα, την Παρασκευή και το Σάββατο, συνοδευόμενος και από στελέχη **θα μεταβεί στην Κω και στην Κάλυμνο,** όπου θα έχει τις πρώτες επαφές με τοπικούς παράγοντες.

Ανάλογα θα κινηθεί και τις επόμενες μέρες, αφού ουσιαστικά έχει μπει για τα καλά στην προεκλογική μάχη. Είναι πάντως ιδιαίτερα ελπιδοφόρο το γεγονός, ότι στο πλευρό του κ. Υψηλάντη, πέραν από τα στελέχη του κομματικού μηχανισμού, έχουν συμπαραταχθεί και οι τρεις βουλευτές της Νέας Δημοκρατίας, πράγμα που έχει αναπτερώσει το ηθικό των οπαδών του κόμματος.

Ενδιαφέρον στοιχείο, στο πλαίσιο των διεργασιών που γίνονται, είναι το γεγονός ότι πολλά στελέχη, από τον ευρύτερο χώρο της Νέας Δημοκρατίας, έχουν εκφράσει την πρόθεση να συμμετάσχουν στο ψηφοδέλτιο. Αυτό ακριβώς το γεγονός δείχνει και το κλίμα ενθουσιασμού, που έχει προκληθεί και το οποίο καλείται να "αξιοποιήσει" ο κ. Βασίλης Υψηλάντης.

Μέχρι τώρα πάντως, οι διεργασίες και οι συζητήσεις συνεχίζονται και εκ των πραγμάτων ο προεκλογικός αγώνας θα ανάψει τις επόμενες εβδομάδες.

Στο στρατόπεδο του νυν νομάρχη, κ. Γ. Μαχαιρίδη, υπάρχει αιφνιδιασμός, από το κλίμα που δημιούργησε στην κοινή γνώμη η υποψηφιότητα του κ. Υψηλάντη.

Κυρίως όμως υπάρχει γκρίνια και μουρμούρα, από τη στάση των "βαρόνων" της παράταξης, οι οποίοι έχουν ήδη δημιουργήσει προβλήματα στον κ. Μαχαιρίδη.

Το γεγονός πράγματι ότι τα πρωτοκλασάτα στελέχη έχουν κλείσει τις πόρτες για νέους υποψήφιους, που θα μπορούσαν να απειλήσουν τα πρωτεία τους, έχει προκαλέσει έντονη δυσαρέσκεια. Μέρος της δυσαρέσκειας αυτής, αναμένεται ότι θα καρπωθεί ο κ. Υψηλάντης, γεγονός που ισχυροποιεί περαιτέρω την υποψηφιότητά του.

Ένα ακόμα "αγκάθι" για τον κ. Μαχαιρίδη είναι η συνεργασία που αναμένεται να υπάρξει με τον Συνασπισμό. Η συνεργασία αυτή, έχει προκαλέσει τη δυσαρέσκεια κομματικών στελεχών του ΠΑΣΟΚ, αλλά και συνεργατών του κ. Μαχαιρίδη, γεγονός που αναμένεται ότι θα έχει επιπτώσεις.

Τόσο πάντως από την πλευρά του κ. Μαχαιρίδη, όσο και την πλευρά του κ. Υψηλάντη, επισημαίνεται ότι ο αγώνας θα γίνει σε κόσμια επίπεδα και θα επικρατήσει ήπιο προεκλογικό κλίμα.

Ανεξάρτητα του κλίματος όμως, είναι δεδομένο, ότι η δραστηριότητα θα αρχίσει να ανεβαίνει κατακόρυφα από τις επόμενες κιόλας μέρες, τόσο στη Ρόδο όσο και στο σύνολο του νομού.

Έτοιμοι για ΚΤΕΟ;
τώρα ΚΤΕΟ σε 25 λεπτά!
AUTOVISION
Ιδιωτικό ΚΤΕΟ Ρόδου
για ραντεβού..22410 **67677**
ανοιχτά απογεύματα και σάββατο, όλα τα παράβολα αγοράζονται στο ΚΤΕΟ
ΠΡΟΓΡΑΜΜΑ ΠΡΟΣΚΛΗΣΗΣ ΟΧΗΜΑΤΩΝ Ν. ΔΩΔ/ΣΟΥ
!!! - Τον Ιούλιο ΡΟΖ 5501 εώς ΡΟΖ 7500
- Τον Αύγουστο ΡΟΖ 7501 εώς ΡΟΖ 9500
Η ΜΗ ΔΙΕΝΕΡΓΕΙΑ ΤΕΧΝΙΚΟΥ ΕΛΕΓΧΟΥ ΤΟΥ ΟΧΗΜΑΤΟΣ ΣΑΣ (ΚΤΕΟ) ΜΕΣΑ ΣΤΙΣ ΠΡΟΘΕΣΜΙΕΣ, ΑΠΟΤΕΛΕΙ ΠΑΡΑΒΑΣΗ (ΚΟΚ 86) ΚΑΙ ΤΙΜΩΡΕΙΤΑΙ ΑΠΟ ΤΙΣ ΑΡΧΕΣ ΜΕ ΠΡΟΣΤΙΜΟ 334 ΕΥΡΩ ΚΑΙ ΑΦΑΙΡΕΣΗ ΠΙΝΑΚΙΔΩΝ

Αν θέλετε να σπουδάσετε σε
Βρετανικό Πανεπιστήμιο
σας εξασφαλίζουμε 100% την εγγραφή σας σε σχολή της επιλογής σας με το πρόγραμμα
InterAnglian Foundation Course
ΚΕΝΤΡΟ ΞΕΝΩΝ ΓΛΩΣΣΩΝ
ΝΑΝΣΥ ΒΑΣΙΛΟΠΟΥΛΟΥ- ΣΤΕΦΟΥ
Master of Arts in Hull University, UK
ΑΤ2624(Γ)
ΜΗΤΡΟΠΟΛΕΩΣ 75, ΡΟΔΟΣ, Τηλ. 22410 - 70110

Παρά τις προσπάθειες των ανδρών της Αστυνομικής Διεύθυνσης

Σε υψηλά επίπεδα η εγκληματικότητα

Μόνο το Α' εξάμηνο εξιχνιάσθηκαν 103 υποθέσεις ναρκωτικών. Μεγάλες οι ποσότητες που διακινήθηκαν

Σε ανησυχητικά επίπεδα κυμαίνεται η εγκληματικότητα στην περιοχή μας, παρά τις καθημερινές προσπάθειες των ανδρών των υπηρεσιών της Αστυνομικής Διεύθυνσης Δωδεκανήσου με συνεχείς και εντατικούς ελέγχους.

Σύμφωνα με τα επίσημα στοιχεία, οι αριθμοί συμβάντων και υποθέσεων που απασχόλησαν τις αστυνομικές αρχές του νομού μας το πρώτο εξάμηνο του τρέχοντος έτους είναι στα ίδια περίπου επίπεδα με το χρονικό διάστημα πέρυσι, με εξαίρεση ίσως αυτές που αφορούν ναρκωτικές ουσίες.

Πιο συγκεκριμένα, από τον Ιανουάριο έως και τον Ιούνιο του 2006 οι υπηρεσίες της Αστυνομικής Διεύθυνσης Δωδεκανήσου ασχολήθηκαν συνολικά με 103 υποθέσεις ναρκωτικών ουσιών, στις οποίες εμπλέκονταν 123 άτομα τα οποία και συνελήφθησαν ή σχηματίστηκε σε βάρος τους δικογραφία.

Οι αστυνομικοί κατά την εξιχνίαση των υποθέσεων αυτών εντόπισαν και κατάσχεσαν 11.642, 1 γραμ. κάνναβη, 289,3 γραμ. κοκαΐνη, 264, 31 γραμ. ηρωίνη- μορφίνη και 14 αυτοσχέδια τσιγαριλίκια.

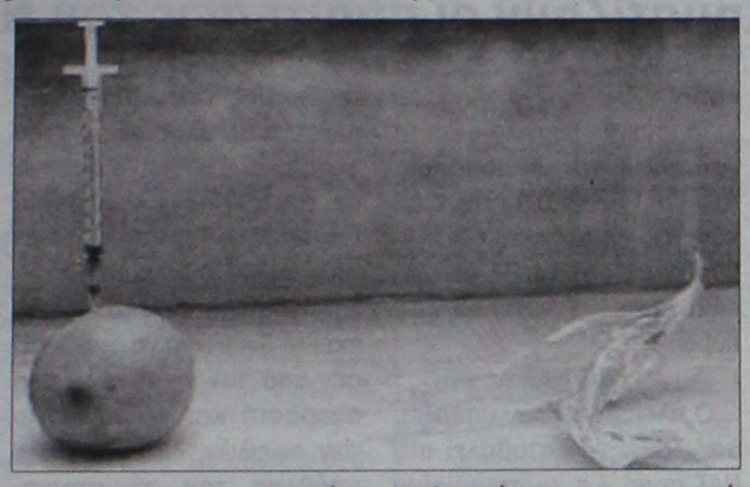

Δέκα έξι άτομα έχασαν τη ζωή τους το ίδιο διάστημα σε τροχαία!

Το ίδιο χρονικό διάστημα στο νομό μας, σημειώθηκαν και καταγγέλθηκαν στις αστυνομικές αρχές 78 κλοπές - διαρρήξεις, από τις οποίες εξιχνιάστηκαν οι 46, έναντι 71 που είχαν σημειωθεί το πρώτο εξάμηνο του 2005. Επίσης σημειώθηκαν και 3 ληστείες τις οποίες η αστυνομία κατάφερε να διαλευκάνει και να εντοπίσει τους δράστες.

Σημαντικά μειωμένος είναι ο αριθμός των λαθρομεταναστών που εντοπίστηκαν στο νομό μας από τις αρχές του έτους μέχρι σήμερα σε σύγκριση με το ίδιο διάστημα πέρυσι. Ειδικότερα συνελήφθησαν 267 λαθρομετανάστες έναντι 318 το πρώτο εξάμηνο του 2005.

Τροχαία ατυχήματα και παραβάσεις

Ελάχιστα μειωμένα εμφανίζονται - σύμφωνα με τα ίδια στοιχεία- τα τροχαία ατυχήματα (συνολικά 84) που σημειώθηκαν το πρώτο εξάμηνο του τρέχοντος έτους σε σύγκριση με πέρυσι (89), με κυριότερες αιτίες αυτών τις επικίνδυνες παραβάσεις.

Ειδικότερα, μέχρι το τέλος Ιουνίου συνολικά 16 άτομα έχασαν τη ζωή τους στο «βωμό» της ασφάλτου του νομού μας σε αντίστοιχα τροχαία δυστυχήματα, ενώ σημειώθηκαν 24 σοβαρά και 44 ελαφρά ατυχήματα με διάφορα οχήματα.

Το ίδιο χρονικό διάστημα, οι έλεγχοι των ανδρών των υπηρεσιών της Αστυνομικής Διεύθυνσης Δωδεκανήσου ήταν ιδιαιτέρως αυξημένοι με στόχο τον εντοπισμό οδηγών παραβατών του Κώδικα Οδικής Κυκλοφορίας, ενώ οι παραβάσεις που βεβαιώθηκαν ανέρχονται σε αρκετές εκατοντάδες.

Συνολικά σε ολόκληρο το νομό εντοπίστηκαν 1.322 οδηγοί να έχουν ξεπεράσει το επιτρεπόμενο όριο ταχύτητας, 739 να μην φορούν ζώνη ασφαλείας, 1.891 δικυκλιστές χωρίς προστατευτικό κράνος, 477 οδηγοί να κινούνται στο αντίθετο ρεύμα κυκλοφορίας, 283 να πραγματοποιούν αντικανονικό προσπέρασμα και 149 να έχουν παραβιάσει ερυθρό σηματοδότη.

Σημαντικός είναι και ο αριθμός των ελέγχων που διενεργήθηκαν για μέθη. Πιο συγκεκριμένα οι αστυνομικοί έλεγξαν συνολικά 8.721 άτομα, εντοπίζοντας συνολικά 458 υπό την επήρεια αλκοόλ.

Στο «στόχαστρο» τέλος των αστυνομικών κλειδώθηκαν και χιλιάδες δίκυκλα, όπου κατά τη διάρκεια των ελέγχων βεβαιώθηκαν 2.232 παραβάσεις για στέρηση άδειας ικανότητας οδήγησης, 346 για στέρηση ασφαλιστηρίου συμβολαίου και 290 για στέρηση άδειας κυκλοφορίας.

Αξίζει να σημειωθεί ότι οι «εξορμήσεις» των ανδρών των υπηρεσιών της Αστυνομικής Διεύθυνσης Δωδεκανήσου θα συνεχιστούν με τους ίδιους ρυθμούς και το επόμενο διάστημα με στόχο πάντα την καταστολή της εγκληματικότητας στη περιοχή μας, αλλά και μείωση - στο μέτρο του δυνατού- των τροχαίων ατυχημάτων.

Εγκαίνια πολυδύναμου ιατρείου

Στο Καστελλόριζο ο Δ. Αβραμόπουλος

Κλιμάκιο του υπουργείου στη Ρόδο για τις 25 κατοικίες στο νησί



Στο Καστελλόριζο αναμένεται ότι θα μεταβεί τις επόμενες μέρες, ο υπουργός Υγείας κ. Δημήτρης Αβραμόπουλος, για να παραστεί στη θεμελίωση του πολυδύναμου αγροτικού ιατρείου.

Το έργο πρόκειται να κατασκευαστεί από τη Νομαρχιακή Αυτοδιοίκηση Δωδεκανήσου (είναι ενταγμένο στο ΠΕΠ Νοτίου Αιγαίου) και ο κ. Αβραμόπουλος έχει εκφράσει την πρόθεση να παραστεί στην τελετή θεμελίωσης, ύστερα από συνεννόηση με την Περιφέρεια Νοτίου Αιγαίου και τη Νομαρχία Δωδεκανήσου.

Είναι γνωστοί άλλωστε οι δεσμοί που έχει με το Καστελλόριζο εδώ και αρκετά χρόνια ο κ. Αβραμόπουλος, γι' αυτό και προφανώς έχει επιδείξει ενδιαφέρον για το συγκεκριμένο έργο.

Χθες στη Ρόδο, με εντολή του κ. Αβραμόπουλου, **έφθασε κλιμάκιο του υπουργείου Υγείας για να ασχοληθεί με την "αμαρτωλή" ιστορία που αφορά τις 25 λαϊκές κατοικίες στο νησί.**

Το κλιμάκιο είχε συνεργασία με τον αντιπρόεδρο της ΔΥΠΕ κ. Νίκο Καραμαρίτη, και το μεσημέρι με το νομάρχη κ. Γ. Μαχαιρίδη.

Σήμερα, πρόκειται να μεταβεί στο νησί, για να συναντηθεί με το δήμαρχο Καστελλορίζου κ. Παύλο Πανηγύρη.

Το υπουργείο Υγείας, σύμφωνα με όσα έγιναν γνωστά, προσανατολίζεται στο να παραχωρήσει τα σπίτια στο δήμο Καστελλορίζου, έτσι ώστε να στεγαστούν σ' αυτά οικογένειες που κατοικούν στο νησί. Η λύση αυτή μάλλον είναι η καλύτερη, παρά να παραμένει η κατάσταση ως έχει.

ΑΝΑΚΟΙΝΩΣΗ

Πρόσκληση εκδήλωσης ενδιαφέροντος για την πιστοποίηση εποπτών ασφαλείας κολυμβητικών δεξαμενών (πισίνες) στην Ρόδο

Ανακοινώνεται η διεξαγωγή πιστοποίησης στην Ρόδο για τους Επόπτες Ασφαλείας κολυμβητικών δεξαμενών (ΠΙΣΙΝΕΣ), σύμφωνα με τη νέα Υγειονομική Διάταξη του Υπουργείου Υγείας και Κοινωνικής Αλληλεγγύης, για τις μικρές, μεσαίες και μεγάλες κολυμβητικές δεξαμενές, ανεξαρτήτως βάθους, σε ξενοδοχεία, ενοικιαζόμενα διαμερίσματα, και σε οποιαδήποτε άλλη επιχείρηση εκμεταλλεύεται κολυμβητική δεξαμενή. Ο κύκλος πιστοποίησης περιλαμβάνει **20 ώρες εκπαίδευσης συνολικά** και θα διεξαχθεί στο **HOTEL "AGLA"** . Δικαίωμα συμμετοχής έχει το προσωπικό ξενοδοχείων, διοικητικό προσωπικό ή οποιαδήποτε ενδιαφερόμενα άτομα ηλικίας 18 χρονών και άνω. Το κόστος του προγράμματος και της πιστοποίησης επιδοτείται από κρατικό πρόγραμμα για το προσωπικό επιχειρήσεων.

Τελευταία προθεσμία εκδήλωσης συμμετοχής έως Τετάρτη 05/07/06

Πληροφορίες για συμμετοχή μπορείτε να λάβετε μόνο από τα κεντρικά γραφεία του Φορέα Πιστοποίησης, από Δευτέρα έως Παρασκευή 09.00-14.30 στο τηλ. 2810-370339, Ηράκλειο Κρήτης και στο email epoptes@mvcm.com.

AT2840

Αφέθηκε ελεύθερος μετά την απολογία του

Ελεύθερος με τη καταβολή εγγύησης ποσού 500 ευρώ αφέθηκε προχθές μετά την απολογία του 25χρονος κάτοικος Θεσσαλονίκης ο οποίος είχε εντοπιστεί με ποσότητα ναρκωτικών ουσιών στην κατοχή του.

Πράγματι ο 25χρονος βρέθηκε ενώπιον του ανακριτή κ. Διονύση Ρεπούση όπου και έδωσε ολοκληρωμένες εξηγήσεις για τα όσα του καταλογίζονται.

Ο 25χρονος είχε συλληφθεί την περασμένη Πέμπτη στις 11 παρά 25 το πρωί κατά την άφιξή του στο νησί μας με πλοίο της γραμμής, οπότε άνδρες του Κεντρικού Λιμεναρχείου Ρόδου του διενήργησαν έλεγχο στο πλαίσιο των μέτρων που έχουν ληφθεί για την πάταξη της εγκληματικότητας. Κατά τη διάρκεια του ελέγχου εντοπίστηκε στην κατοχή του ποσότητα κάνναβης μικτού βάρους 22 γραμμαρίων με αποτέλεσμα να συλληφθεί και σε βάρος του να ασκηθούν ποινικές διώξεις σε βαθμό κακουργήματος.

ΚΥΚΛΟΣ

Για μια ακόμη σχολική χρονιά συνεχίζουμε την προσπάθειά μας στη δύσκολη και απαιτητική προσπάθεια του μαθητή στο στίβο της μόρφωσης και της επιτυχίας

με νέους συνεργάτες
με ευέλικτα προγράμματα σπουδών
με προσιτές τιμές διδάκτρων
με ειδικές εκπτώσεις
σε πολύτεκνους-στρατιωτικούς
και δημόσιους υπαλλήλους

Παρέχουμε:
- ***συνεχή ενημέρωση γονέων.***
- ***επαναληπτικά - εβδομαδιαία διαγωνίσματα***
- ***επαγγελματικός προσανατολισμός σε συνεργασία με ειδικούς επιστήμονες.***
- ***δωρεάν ενισχυτικά μαθήματα στους αδύναμους μαθητές.***
- ***ιδιαίτερα μαθήματα στο χώρο σας.***

Καταφέραμε:
... οι μαθητές μας να είναι τώρα καταξιωμένοι επιστήμονες...

ΕΝΑΡΞΗ ΜΑΘΗΜΑΤΩΝ

Γ' ΛΥΚΕΙΟΥ	1 Αυγούστου
Β' ΛΥΚΕΙΟΥ	16 Αυγούστου
Α' ΛΥΚΕΙΟΥ-ΕΠΑΛ	
ΓΥΜΝΑΣΙΑ-ΤΕΕ	1 Σεπτεμβρίου

Συμπληρώνουμε την εκπαίδευση....
Ολοκληρώνουμε την επιτυχία...

ΑΤΤΑΒΥΡΟΥ 49 ΡΟΔΙΝΙ ΤΗΛ. 2241032600

Κωνσταντάκης Α. Ρέτσας Ν.

AE1645

Από τον Μ. Κεφαλογιάννη

Δηλώσεις για άγονες και για δρομολόγηση υδροπλάνων στα νησιά

Μέχρι οκτώ ετών τα πλοία που θα δρομολογηθούν

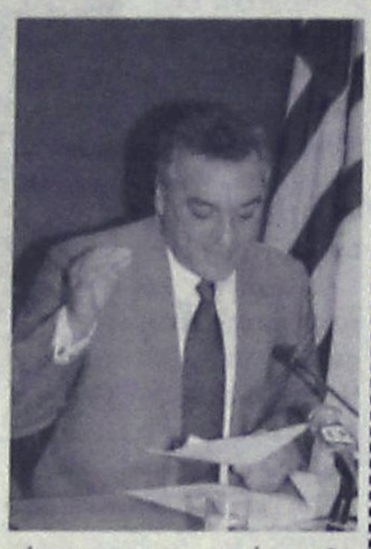

Την ικανοποίησή του για το ύψος των ναύλων μετά την απελευθέρωσή τους, καθώς και για τη λειτουργία του λιμανιού του Πειραιά αυτήν την περίοδο αιχμής εξέφρασε στη διάρκεια συνέντευξης Τύπου ο υπουργός Εμπορικής Ναυτιλίας Μανώλης Κεφαλογιάννης. Αναφερόμενος στην απελευθέρωση των ναύλων, ο κ. Κεφαλογιάννης είπε πως πέτυχε και ότι λειτουργεί ο ανταγωνισμός, αφού τα ναύλα έχουν καθηλωθεί και σε κάποιες περιπτώσεις έχουν μειωθεί, τη στιγμή που οι τιμές του πετρελαίου έχουν υπερδιπλασιαστεί.

Ο υπουργός Εμπορικής Ναυτιλίας δήλωσε ακόμη ότι όλα τα έργα στο λιμάνι του Πειραιά προχωρούν ικανοποιητικά και προσέθεσε ότι μέχρι το τέλος του τρέχοντος μηνός θα έχει ολοκληρωθεί η πεζογέφυρα, που θα ενώνει το λιμάνι με το σταθμό του ΗΣΑΠ.

Ο κ. Κεφαλογιάννης αναφέρθηκε επίσης στην τροπολογία που θα κατατεθεί στη Βουλή την επόμενη Τρίτη, με την οποία καθορίζεται στα 12 χρόνια το ανώτατο όριο διάρκειας σύμβασης ή συμβάσεων ανάθεσης δημόσιας υπηρεσίας, που συνάπτονται μετά από μειοδοτικό διαγωνισμό, σε περίπτωση μη υποβολής προτάσεων για δρομολόγηση πλοίου.

«Αυτές οι συμβάσεις» τόνισε ο υπουργός. «θα δώσουν τη δυνατότητα σε εταιρείες να εκμεταλλευτούν την υποστήριξη της Ευρωπαϊκής Τράπεζας Επενδύσεων για τη βελτίωση του ξενοδοχειακού εξοπλισμού των πλοίων που θα δρομολογήσουν στην άγονη γραμμή». «Τα πλοία αυτά θα είναι μέχρι οκτώ ετών» συμπλήρωσε.

Τέλος, ο κ. Κεφαλογιάννης είπε πως η πολιτική του υπουργείου με τη δρομολόγηση υδροπλάνων στα Ιόνια νησιά πέτυχε, γι' αυτό και το δίκτυο θα επεκταθεί.

«Ξεκινάμε και από τον Πειραιά για τα νησιά του Αιγαίου, με στόχο να υπάρχουν 40 υδροπλάνα στο δίκτυο. Έχουν ήδη δείξει ενδιαφέρον επτά εταιρείες και βρισκόμαστε σε συζητήσεις.

Επίσης το ΥΕΝ θα προχωρήσει σε ναύλωση υδροπλάνου για δωρεάν μεταφορά των μονίμων κατοίκων των μικρών νησιών» κατέληξε.

Για τα περιουσιακά στοιχεία της ΔΑΝΕ

Πιθανόν νέα αναβολή του πλειστηριασμού

Υπάρχει ενδιαφέρον από ναυτιλιακές εταιρείες αλλά τις προβληματίζουν οι απαιτήσεις του NAT

Με ιδιαίτερο ενδιαφέρον αναμένονται τα αποτελέσματα του προγραμματισμένου για σήμερα το μεσημέρι πλειστηριασμού των περιουσιακών στοιχείων της ΔΑΝΕ.

Το ενδιαφέρον εστιάζεται στο αν βρεθεί αγοραστής, κυρίως για το "Διαγόρας" με σκοπό να δρομολογηθεί εκ νέου το πλοίο στα Δωδεκάνησα και να λύσει μέρος των συγκοινωνιακών προβλημάτων που υπάρχουν.



Για τον πλειστηριασμό, έχουν επιδείξει τις προηγούμενες μέρες ενδιαφέρον εφοπλιστές και ναυτιλιακές εταιρείες, δεν είναι βέβαιο όμως ότι σήμερα θα δώσουν το παρών.

Όπως είναι γνωστό "στο σφυρί" βγαίνουν τα πλοία "Διαγόρας", "Πάτμος" και "Ρόδος" και τα ιδιόκτητα γραφεία της ΔΑΝΕ στη Ρόδο.

Χθες πάντως κυκλοφόρησαν φήμες, σύμφωνα με τις οποίες είναι πιθανόν να αναβληθεί ο πλειστηριασμός για να υπάρξουν διορθωτικές κινήσεις.

Τα τρία πάντως πλοία και τα γραφεία, στη δημοπρασία που θα γίνει σήμερα το μεσημέρι στα γραφεία του ΔΟΝΑ, βγαίνουν "στο σφυρί" με τιμή εκκίνησης 9.717.286,66 ευρώ.

ΤΟ NAT

Ο πλειοδότης, αν υπάρξει, θα κληθεί να καταβάλει στο NAT ποσό 4,5 εκατομμυρίων ευρώ.

Επί του θέματος το δ.σ. του Ταμείου σε συνεδρίασή του στις 20 Μαρτίου, αποφάσισε τα εξής:

"Το NAT θα εισπράξει από τον όποιο υπερθεματιστή το ποσό των 4,5 εκατ. ευρώ έναντι του συνολικού ποσού της οφειλής των πλοίων της ΔΑΝΕ και μετά την κατακύρωση με την καταβολή του προσφερόμενου ποσού το NAT θα παραιτηθεί για το συγκεκριμένο ποσό μόνο υπέρ του υπερθεματιστή".

Στο σημείο αυτό βρίσκεται και το πρόβλημα. Τα δύο από τα τρία πλοία το "Ρόδος", και το "Πάτμος", είναι μεγάλα σε ηλικία και πλησιάζουν την 35ετία, οπότε και σύμφωνα με την ελληνική νομοθεσία θα αποσυρθούν, και είναι πολύ πιθανόν να πουληθούν. Σε περίπτωση που το NAT θα έχει το δικαίωμα να διεκδικήσει από τον υποψήφιο νέο αγοραστή και το υπόλοιπο των οφειλών, δυσχεραίνει η υπόθεση του πλειστηριασμού.

Η ΕΠΙΣΤΟΛΗ

Το θέμα κίνησε ο Πειραιώτης δικηγόρος Γρηγόρης Τιμαγένης, ο οποίος σε επιστολή του, που θα εξεταστεί σήμερα, ζητεί διευκρινίσεις από το δ.σ. του Ταμείου. Αφού τονίζει ότι εκπροσωπεί υποψήφιους υπερθεματιστές αναφέρει:

"Αν και το πνεύμα της απόφασης είναι σαφές θα θέλαμε κάποιες διευκρινήσεις για την άρση τυχόν αμφιβολιών, οι οποίες ενδέχεται να αποτρέψουν τη συμμετοχή υποψηφίων στον πλειστηριασμό:

"1) Πρώτον, αν και αυτονόητο, ότι η καταβολή του ποσού των 4,5 εκατ. ευρώ, θα απαλλάσσει πλήρως και τους διευθυντές, διαχειριστές, και εκπροσώπους του υπερθεματιστή από όλες τις απαιτήσεις του NAT και τις λοιπές συνεισπραττόμενες απαιτήσεις.

2) Δεύτερον, αν και αυτονόητο, ότι με την καταβολή του ποσού το NAT δεν θα προβάλει απαιτήσεις και εναντίον αυτών οι οποίοι τυχόν θα αποκτήσουν τα πλοία από τον υπερθεματιστή, εφ' όσον η εκ μέρους του απόκτηση των πλοίων, δεν γίνει καταχρηστικά και προς τον σκοπό απλώς της μεταβίβασης των πλοίων σε τρίτους.

3) Τρίτον, αν και αυτονόητο, ότι με την καταβολή του ποσού το NAT θα παραδίδει στον υπερθεματιστή όλα τα απαραίτητα πιστοποιητικά για τη μετεγγραφή των πλοίων στο όνομά τους", και καταλήγει:

"Αυτονόητο είναι ότι η παρούσα επιστολή μου αποτελεί αίτημα για την παροχή διευκρινίσεων στο πλαίσιο της απόφασής σας, η οποία θα ισχύει για κάθε υπερθεματιστή".

Η ΕΙΣΗΓΗΣΗ

Το αρμόδιο τμήμα του NAT εισηγείται την απόρριψη του αιτήματος του κ. Γρ. Τιμαγένη επειδή όπως επισημαίνει "αντίκειται στις κείμενες περί NAT διατάξεις".

xy+1
Μαθαίνω να σκέφτομαι!
Οικοδιδασκαλείο Μαθηματικών
Δρ. ΣΑΒΒΑΣ ΠΙΠΙΝΟΣ
BSc, Bristol University, UK
PhD, Queen Mary College, London
Συχνά Διαγνωστικά Τεστ
Μέθοδοι Επίλυσης Προβλημάτων
Σύγχρονοι και Άνετοι Χώροι Μάθησης
Ολιγομελή Τμήματα Γυμνασίου - Λυκείου - ΤΕΕ
Έναρξη Μαθημάτων: Γ Λυκείου → 1 Αυγούστου
Α, Β Λυκείου → 16 Αυγούστου και Γυμνάσιο, ΤΕΕ → 1 Σεπτεμβρίου
Κέννεντυ 38 Τηλ.. 36027-8 Κιν. 6944 390803
ΑΕ1665



Ηρθε η ώρα του ποδοσφαίρου!
ΠΙΤΣΑ-ΜΠΥΡΑ και ΠΟΔΟΣΦΑΙΡΟ πάνε πακέτο.
Γι' αυτό η πιτσαρία GONDOLA για κάθε παραγγελία σας κατά την διάρκεια των ποδοσφαιρικών αγώνων σας κάνει δώρο την μπύρα ΑΛΦΑ...
Ευχαριστούμε για την προτίμησή σας
ΑΛΦΑ Μπύρα
ΑΤ28646
Βενετοκλέων 44 & Δωδ/κής Νεολαίας Τηλ. 2241077775, 2241029642
Αποστόλου Παύλου 12 Ανάληψη Τηλ. 2241067927

Πολλές οι αιτήσεις



Έντονο ενδιαφέρον για τον αγροτουρισμό

Συμμετοχή και από τη Δωδεκάνησο

Περί τους 600 ενδιαφερόμενους επενδυτές έχει εξυπηρετήσει ο τομέας επενδύσεων της Αγροτουριστικής, οι οποίοι επιθυμούν να αναπτύξουν επιχειρηματικά σχέδια σε όλη την Ελλάδα με έμφαση όμως στις περιφέρειες Πελοποννήσου και Στερεάς Ελλάδας.

Το μεγαλύτερο ποσοστό των εισερχόμενων ερωτημάτων αφορά τη διερεύνηση οικονομικής ενίσχυσης από ευρωπαϊκούς πόρους όπως είναι τα προγράμματα Leader και ΟΠΑΑΧ ή εθνικούς πόρους όπως ο Αναπτυξιακός Νόμος. Η πλειοψηφία των προτεινόμενων επενδύσεων αφορά καταλύματα, πολλά εξ αυτών συνδυασμένα με επισκέψιμο αγρόκτημα και παραγωγή ή και διάθεση τοπικών αγροτικών προϊόντων, παραδοσιακά καφενεία ή εστιατόρια, αναπαλαιώσεις παραδοσιακών κτιρίων κ.ά.

Σύμφωνα με εκτιμήσεις του τομέα επενδύσεων της Αγροτουριστικής, ο αριθμός των εξυπηρετούμενων έως το τέλος του έτους θα φθάσει τα 1.000 άτομα. Από αυτούς αναμένεται ποσοστό 7% να έχει τη δυνατότητα να προχωρήσει άμεσα στην υλοποίηση κάποιας επένδυσης. Το υπόλοιπο 93% ζητά πληροφορίες σχετικά με τον αγροτοτουρισμό.

Στόχος του τομέα επενδύσεων είναι αφενός μεν να συντομεύσει τις διαδικασίες προκειμένου αυτό το ποσοστό να αυξηθεί, αφετέρου δε να συμβουλεύσει έτσι ώστε να γίνουν σωστές και βιώσιμες επενδύσεις. Αρκετά έργα αυτή τη στιγμή βρίσκονται σε εξέλιξη με τη συνδρομή της Αγροτουριστικής.

Ενδεικτικά αναφέρεται η μετατροπή δύο παλαιών πύργων ενός στη Μάνη και ενός στη Χίο, σε παραδοσιακούς ξενώνες, η μετατροπή δύο ετοιμόρροπων κτισμάτων σε ενοικιαζόμενες πολυτελείς κατοικίες στη Σύμη, η αναστήλωση παλαιών κτισμάτων και η μετατροπή τους σε χώρους εστίασης εντός επισκέψιμου αγροκτήματος στην Κύθνο, η μετατροπή δύο παραδοσιακών κτισμάτων, το ένα σε ξενώνα και το άλλο σε χώρο εστίασης στο Πήλιο, η δημιουργία επισκέψιμου αγροκτήματος στη Λευκάδα κ.ά.

Εξάλλου, περισσότεροι από 3.000 χρήστες επισκέφθηκαν τον Μάιο –πρώτος μήνας λειτουργίας– τη διαδικτυακή πύλη της Αγροτουριστικής, ενώ τον Ιούνιο ξεπέρασαν τους 5.000.

Θα συζητηθεί την ερχόμενη εβδομάδα

Θέμα all inclusive στο Επιμελητήριο

Το έθεσαν οι εστιάτορες οι οποίοι ζητούν συμμετοχή στις διεθνείς εκθέσεις τουρισμού

Το σύστημα all inclusive και οι επιπτώσεις από την εφαρμογή του στο νησί μας θα είναι το αντικείμενο σύσκεψης που θα πραγματοποιηθεί την ερχόμενη εβδομάδα στο Επιμελητή-

Ρεπορτάζ:
Βαρβάρα Μπογδάνου
Bogdanou_v@yahoo.gr

ριο Δωδεκανήσου.

Σύμφωνα με όσα έγιναν γνωστά επί του θέματος είχαν μία πρώτη επαφή και συζήτηση ο πρόεδρος του Επιμελητηρίου Δωδεκανήσου **Γιώργος Χατζημάρκος** και ο πρόεδρος του Σωματείου Εστιατόρων Νήσου Ρόδου **Κώστας Σαρρής**, ο οποίος είχε και την πρωτοβουλία αυτή.

Αρχικά αποφασίστηκε να πραγματοποιηθεί η σύσκεψη την ερχόμενη Τρίτη ή Τετάρτη, προκειμένου να συζητηθούν αναλυτικά οι παράμετροι της εφαρμογής του στον κλάδο μετά από τα παράπονα των εστιατόρων του νησιού για συρρίκνωση των εσόδων τους.

Η ακριβής ημερομηνία διεξαγωγής θα ανακοινωθεί σύντομα, εντούτοις οι εστιάτορες είναι ήδη έτοιμοι να καταθέσουν σχετικές προτάσεις όσον αφορά τους τρόπους δράσης και αντιμετώπισης ενός συστήματος που με μαθηματική ακρίβεια θα αποτελέσει την ταφόπλακα των επιχειρήσεων που βασίζονται στην τουριστική βιομηχανία.

Πάντως είναι ήδη γνωστό ότι οι ιδιοκτήτες εστιατορίων βάλλονται από πολλές πλευρές λόγω αθέμιτου ανταγωνισμού και αναζητούν τρόπους αντίδρασης ώστε να καταφέρουν να επιβιώσουν.

Στο πλαίσιο αυτό σύμφωνα με πληροφορίες θα καταθέσουν την πρόταση να τύχουν συνδρομής από το Επιμελητήριο, ώστε να προβάλουν τα πλεονεκτήματα που παρουσιάζει ο παραδοσιακός τρόπος διακοπών έναντι του **all inclusive** και ο οποίος φυσικά δίνει τη δυνατότητα να γίνονται οι διακοπές πιο ποιοτικές.

Μάλιστα οι εστιάτορες που έχουν την πληροφορία ότι κατά κύριο λόγο το σύστημα απευθύνεται σε χαμηλής οικονομικής στάθμης τουρίστες, εκτιμούν ότι αυτό συνεπάγεται και την ποιοτική υποβάθμιση των ειδών εστίασης.

Ειδικότερα οι εστιάτορες πιστεύουν ότι η παρουσία τους σε κάποιες τουριστικές εκθέσεις και κυρίως σε εκείνες που διεξάγονται σε Αγγλία και Γερμανία θα

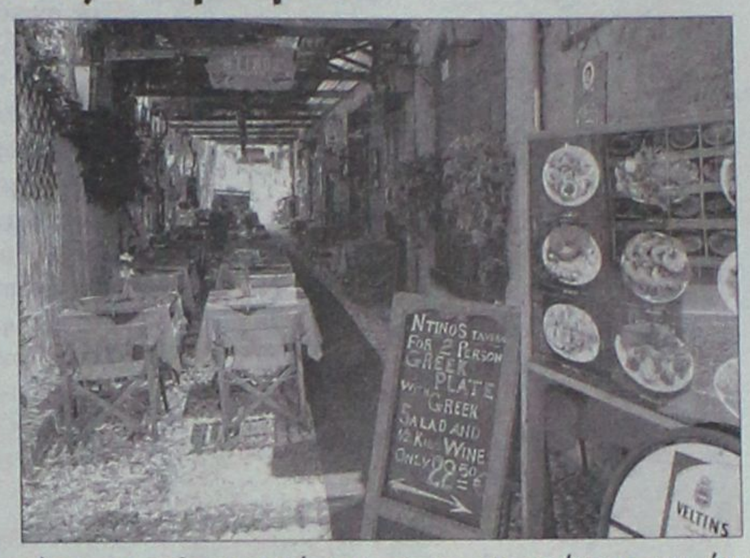

είναι αποτελεσματική και θα τους δώσει τη δυνατότητα να παρουσιάσουν όλα όσα χάνουν οι τουρίστες που κάνουν διακοπές με το βραχιολάκι.

Κυρίως προσανατολίζονται να ζητήσουν βοήθεια ώστε να πάρουν μέρος τουλάχιστον στις δύο μεγαλύτερες εκθέσεις τουρισμού και συγκεκριμένα αυτές που διεξάγονται σε Λονδίνο και Βερολίνο συγκεντρώνοντας το μεγαλύτερο αριθμό τουριστών επισκεπτών.

Βασικά αρνούνται να πιστέψουν ότι το all inclusive είναι ένας τρόπος διακοπών που τον ζητούν οι ίδιοι οι πελάτες και εκτιμούν ότι τους επιβάλλεται από εκείνους που θέλουν να τον πουλήσουν.

Το μόνο που λειτουργεί δελεαστικά είναι το γεγονός ότι δεν έχουν να πληρώσουν περισσότερα για ότι χρειαστούν κατά τις μέρες των διακοπών τους από πλευράς διατροφής.

Πάντως το ότι υπάρχει μία οικονομική κρίση στο χώρο είναι γεγονός, και καταβάλλεται μεγάλη προσπάθεια για να αποφευχθεί η οποιαδήποτε κινητοποίηση που θα στοχεύει στη διαμαρτυρία για τη μη εφαρμογή των όσων προβλέπουν οι νόμοι.

Κάτι τέτοιο όπως λένε οι εστιάτορες θα αποτελέσει βέβαια τροφή για τα τηλεοπτικά κανάλια τα οποία προφανώς θα αναφερθούν στα κλειστά εστιατόρια της Ρόδου, εξέλιξη όμως που δεν επιθυμούν να βλάψει το νησί. Από την άλλη όμως τονίζουν χαρακτηριστικά ότι «δεν μπορούμε να πεινάμε για να προστατέψουμε το όνομα της Ρόδου».

Αποδίδει καρπούς η τουριστική πολιτική

Στις μέχρι τώρα ενέργειες της κυβέρνησης για τον τουρισμό αναφέρθηκε ο βουλευτής της Ν.Δ. κ. Σ. Καλαφάτης στο συνέδριο της ΕΝΑΕ. Ο κ. Καλαφάτης τόνισε ότι:

- Η δαπάνη προβολής και επικοινωνίας διπλασιάστηκε.
- Η τουριστική κίνηση μετά τους Ολυμπιακούς Αγώνες αυξήθηκε σε απόλυτους αριθμούς, σε ποιότητα και εισπράξεις.
- Η ελληνική παρουσία σε διεθνείς εκθέσεις και φόρα τριπλασιάστηκε και αναβαθμίστηκε ποιοτικά.
- Οι διαδικασίες έκδοσης δικαιολογητικών στον τομέα των ξενοδοχείων και καταλυμάτων απλοποιούνται.
- Η δημιουργία νέων τουριστικών αγκυροβολίων βρίσκεται σε εξέλιξη,
- Η επεξεργασία δύο σημαντικών νομοσχεδίων για τον ιαματικό και για τον αγροτουρισμό βρίσκεται στην τελική ευθεία.
- Η επεξεργασία δύο σημαντικών νομοσχεδίων για τον ιαματικό τουρισμό και για τον αγροτουρισμό, βρίσκεται στην τελική ευθεία.
- Ο εσωτερικός τουρισμός με την ενίσχυση των νομαρχιών και της περιφέρειας με τη γνωστή διαφημιστική καμπάνια «Μένουμε Ελλάδα» αυξήθηκε. Παράλληλα επιδοτήθηκαν οι νομαρχίες και συντονίζεται η προβολή της περιφέρειας».

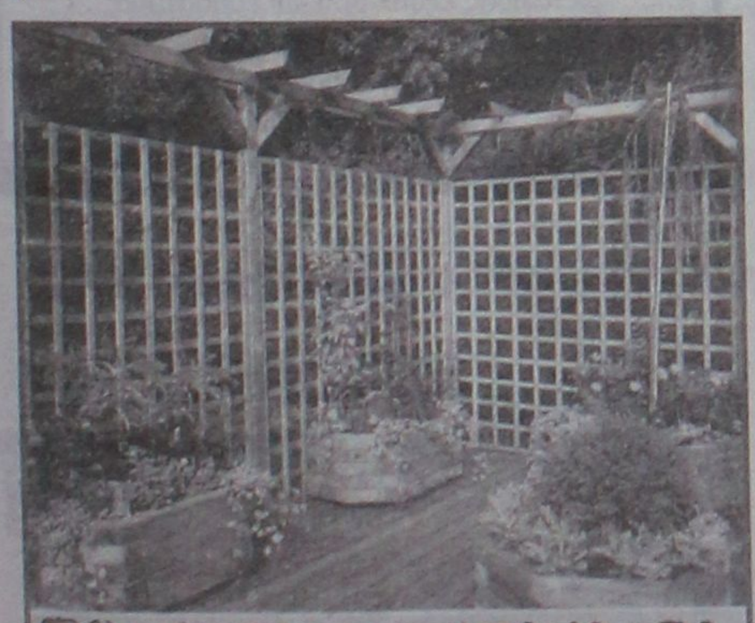

ΕΜΠΟΤΙΣΜΕΝΗΣ ΞΥΛΕΙΑΣ
ΚΗΠΟΥ - ΒΕΡΑΝΤΑΣ
Προτάσεις & Λύσεις στο χώρο σας
ΕΞΟΦΛΗΣΗ ΕΩΣ ΚΑΙ 36 ΔΟΣΕΙΣ
ΥΠΕΥΘΥΝΟΣ ΚΑΤΑΣΚΕΥΩΝ:
ΣΤΕΦΑΝΗΣ ΑΠΟΣΤΟΛΟΣ· ΤΗΛ. 6946 903331
ΥΠΕΥΘΥΝΟΣ ΠΩΛΗΣΕΩΝ:
ΣΤΕΦΑΝΗΣ ΠΕΤΡΟΣ 6944355694
Δ/ΝΣΗ ΚΑΤΑΣΤΗΜΑΤΟΣ ΕΝΤΟΣ ΕΜΠΟΡ. ΚΕΝΤΡ. ΦΩΚΙΑΛΗ
ΤΗΛ. 2241035091, 2241025135
ΑΕ1588

@Anosis
Computer Learning
Εντατικά μαθήματα και απόκτηση του ECDL σε 3 εβδομάδες!
Χρόνος ρεκόρ!
Αναγνωρισμένο από το Ελληνικό Δημόσιο
➢ Επεξεργασία Κειμένου
➢ Υπολογιστικά Φύλλα
➢ Υπηρεσίες Διαδικτύου
✓ Το πρώτο εξεταστικό κέντρο ECDL στα Δωδεκάνησα & από τα πρώτα στην Ελλάδα!
✓ Ποσοστά επιτυχίας των μαθητών μας στις εξετάσεις που πλησιάζουν το 95%
✓ Έχει τις ανταγωνιστικότερες τιμές της αγοράς. Συγκρίνετε τα προγράμματα! Ειδικές τιμές σε φοιτητές και group!
ΑΤ2968(Γ)
Anosis 11 χρόνια πρωτοπορίας
ΣΤ.ΚΩΤΣΙΑΔΗ 52 ΡΟΔΟΣ ΤΗΛ.22410 78924
Υπεύθυνος Σπουδών : ΚΩΣΤΑΣ ΧΑΤΖΗΔΑΚΗΣ
Πτυχ.Πληροφορικής Πανεπιστημίου Αθηνών

Βιολογικός καθαρισμός στη Καρδάμαινα

Βιολογικό καθαρισμό πρόκειται να αποκτήσει το δημοτικό διαμέρισμα της Καρδάμαινας του δήμου Ηρακλειδών στο νησί της Κω καθώς οι σχετικές διαδικασίες αρχίζουν με τη δημοπρασία του έργου.

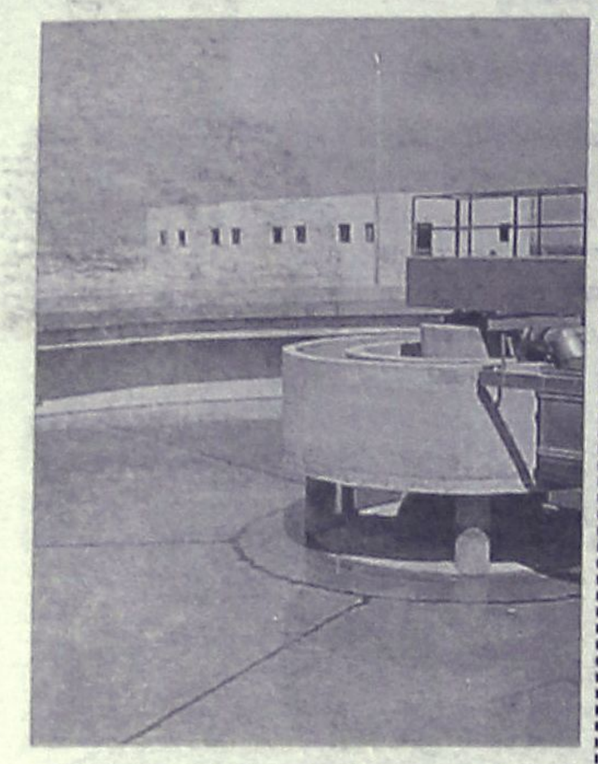

Σύμφωνα με όσα έγιναν γνωστά το έργο με τον τίτλο «εγκατάσταση, επεξεργασία και διάθεση λυμάτων» προϋπολογισμού 10.339.500 ευρώ είναι ενταγμένο στο ΠΕΠ Νοτίου Αιγαίου 2000-2006 Μέτρο 2.1 με ποσοστό κοινοτικής συμμετοχής 75% από το διαρθρωτικό ταμείο ΕΤΠΑ και 25% από εθνικούς πόρους.

Η συνολική προθεσμία εκτέλεσης του έργου ορίζεται σε 18 μήνες από την ημέρα υπογραφής της σύμβασης με επιπλέον 12 μήνες δοκιμαστική λειτουργία του έργου.

Η προθεσμία παραλαβής των προσφορών στο διαγωνισμό λήγει την Πέμπτη 31 Αυγούστου.

ΤΟΥΡΙΣΤΙΚΗ ΚΙΝΗΣΗ ΣΤΗΝ ΚΩ

Με αύξηση έκλεισε ο Ιούνιος

Ήρθαν 5.000 περισσότεροι τουρίστες σε σύγκριση με τον ίδιο μήνα του 2005

Με αύξηση έκλεισε και στο νησί της Κω η τουριστική κίνηση του Ιουνίου, σύμφωνα με τα στοιχεία που ανακοίνωσε το αεροδρόμιο.

Ειδικότερα ο προηγούμενος μήνας αν και δε σημείωσε θεαματική κίνηση εντούτοις η διαφορά των περίπου 5.000 ατόμων ήταν ένα γεγονός που αναπτέρωσε κάπως το ηθικό των επαγγελματιών.

Σύμφωνα με τα στοιχεία της ΥΠΑ τον προηγούμενο μήνα ήρθαν με πτήσεις τσάρτερ στο νησί 112.445 άτομα έναντι 107.075 τον ίδιο μήνα πέρσι, σημειώνοντας μία αύξηση της τάξης του 5,02%.

Συγκεκριμένα η διαφορά των τουριστών ανήλθε σε 5.370 άτομα. Η αυξημένη τουριστική κίνηση του Ιουνίου ήρθε να προστεθεί στην επίσης αυξημένη τουριστική κίνηση του Μαίου σύμφωνα με την οποία επισκέφτηκαν την Κω 79.705 άτομα έναντι 74.900 τον ίδιο μήνα του 2005.

Ο Μάιος δηλαδή σημείωσε μία αύξηση της τάξης του 6,42% που μεταφράστηκε σε 4.805 άτομα. Με βάση τα στοιχεία πρώτοι ήρθαν οι Άγγλοι, ενώ ακολουθούν οι Γερμανοί και οι Ολλανδοί. Η ίδια ακριβώς εικόνα διαμορφώθηκε και τον Ιούνιο όσον αφορά την κατάταξη ανά χώρα.

Το μόνο που πρέπει να επισημανθεί είναι ότι τόσο οι Άγγλοι όσο και οι Γερμανοί σημείωσαν πτώση ενώ οι Ολλανδοί αυξήθηκαν σε ικανοποιητικά ποσοστά.

Πολύ καλή θέση κατέλαβαν και οι Ιταλοί που κατατάσσονται τέταρτοι αμέσως μετά τους Αυστριακούς, αποδεικνύοντας ότι όντως είναι μία ανερχόμενη δύναμη και αναμένεται να εδραιωθούν όσο περνά ο καιρός.

Στα αξιοσημείωτα της τουριστικής κίνησης και για την Κω καταγράφεται και η μεγάλη άνοδος των τουριστών από τις πρώην ανατολικές χώρες όπως λέγονται, στην οποία οφείλεται μάλλον και η συνολική αύξηση της τουριστικής κίνησης στο νησί.

Ειδικότερα τον Ιούνιο ήρθαν στην Κω περισσότεροι Ούγγροι, Πολωνοί, Ρώσοι, Σλοβάκοι, Σλοβένοι αλλά και Τσέχοι από τον Ιούνιο του 2005. Φαίνεται ότι όντως οι χώρες αυτές θα αποτελέσουν το μέλλον του Ελληνικού τουρισμού.

ΚΙΝΗΣΗ ΕΣΩΤΕΡΙΚΟΥ

Απεναντίας η κίνηση με τις πτήσεις εσωτερικού παρουσίασε μείωση που έφτασε το 5,95% καθώς με αυτές διακινήθηκαν τον προηγούμενο μήνα μόλις 10.625 άτομα έναντι 11.297 τον Ιούνιο του 2005.

Σημειώθηκε δηλαδή μία διαφορά της τάξης των 672 ατόμων.

Αναλυτικά η τουριστική κίνηση στην Κω τον προηγούμενο μήνα διαμορφώθηκε ανά χώρα ως εξής:



ΚΡΑΤΟΣ	2005	2006	ΔΙΑΦΟΡΑ	%
ΑΓΓΛΙΑ	39199	33404	-5795	-14,78%
ΑΥΣΤΡΙΑ	7218	9132	1914	26,52%
ΒΕΛΠΟ	4282	4597	315	7,36%
ΓΑΛΛΙΑ	1378	920	-458	33,24%
ΓΕΡΜΑΝΙΑ	23308	21265	-2043	-8,77%
ΔΑΝΙΑ	1934	2656	722	37,33%
ΕΛΒΕΤΙΑ	4487	5946	1459	32,52%
ΙΡΛΑΝΔΙΑ	189	748	559	295,77%
ΙΣΡΑΗΛ	0	282	282	-
ΙΤΑΛΙΑ	6124	8667	2543	41,53%
ΚΥΠΡΟΣ	162	89	-73	-45,06%
ΛΟΥΞ/ΡΓΟ	473	505	32	6,77%
ΝΟΡΒΗΓΙΑ	1180	1434	254	21,53%
ΟΛΛΑΝΔΙΑ	10048	12679	2631	26,18%
ΟΥΓΓΑΡΙΑ	924	1340	416	45,02%
ΠΟΛΩΝΙΑ	584	1352	768	131,51%
ΡΩΣΙΑ	0	385	385	-
ΣΛΟΒΑΚΙΑ	751	1128	377	50,20%
ΣΛΟΒΕΝΙΑ	596	1044	448	75,17%
ΣΟΥΗΔΙΑ	1659	939	-720	-43,40%
ΦΙΝΛΑΝΔΙΑ	1182	1365	183	15,48%
ΤΣΕΧΙΑ	1397	2568	1171	83,82%
ΣΥΝΟΛΟ	**107075**	**112445**	**5370**	**5,02%**

DODEKANISOS PRIDE
Δρομολόγια
01/05/2006-15/10/2006

ΚΑΘΗΜΕΡΙΝΑ		
ΛΙΜΑΝΙ	ΑΦΙΞΗ	ΑΝΑΧΩΡΗΣΗ
PATMOS	-	06:00
LEROS	06:40	06:45
KALYMNOS	07:30	07:40
KOS	08:15	08:20
SIMI	09:45	09:50
RHODES	10:40	15:00
SIMI	15:50	15:55
KOS	17:20	17:25
KALYMNOS	18:00	18:05
LEROS	18:50	19:00
PATMOS	19:40	O/N

ΚΑΘΕ ΤΕΤΑΡΤΗ		
ΛΙΜΑΝΙ	ΑΦΙΞΗ	ΑΝΑΧΩΡΗΣΗ
PATMOS	-	06:00
LIPSI	06:20	06:25
LEROS	06:45	06:50
KALYMNOS	07:35	07:40
KOS	08:15	08:20
SIMI	09:45	09:50
RHODES	10:40	15:00
SIMI	15:50	15:55
KOS	17:20	17:25
KALYMNOS	18:00	18:05
LEROS	18:50	19:00
LIPSI	19:20	19:25
PATMOS	19:45	O/N

DODEKANISOS EXPRESS
Δρομολόγια
01/05/2006-15/10/2006*

ΚΥΡΙΑΚΗ		
ΛΙΜΑΝΙ	ΑΦΙΞΗ	ΑΝΑΧΩΡΗΣΗ
RHODES	-	08:30
SIMI	09:25	09:30
KOS	11:00	11:10
KALYMNOS	11:50	12:00
LEROS	12:45	12:50
PATMOS	13:30	13:40
LEROS	14:20	14:30
KALYMNOS	15:20	15:30
KOS	16:10	16:20
SIMI	17:40	17:45
RHODES	18:30	O/N

ΤΡΙΤΗ, ΠΕΜΠΤΗ, ΠΑΡΑΣΚΕΥΗ, ΣΑΒΒΑΤΟ		
ΛΙΜΑΝΙ	ΑΦΙΞΗ	ΑΝΑΧΩΡΗΣΗ
RHODES	-	08:30
KOS	10:40	10:50
KALYMNOS	11:30	11:40
LEROS	12:30	12:35
LIPSI	13:00	13:05
PATMOS	13:30	13:40
LEROS	14:20	14:30
KALYMNOS	15:20	15:30
KOS	16:10	16:20
RHODES	18:30	O/N

*έως Δευτέρα 14/05/2006 το "DODEKANISOS EXPRESS" δεν πραγματοποιεί δρομολόγια.

**έναρξη δρομολογίων Καστελορίζου με το "DODEKANISOS EXPRESS" από Δευτέρα 15/05/2006.

ΔΕΥΤΕΡΑ**		
ΛΙΜΑΝΙ	ΑΦΙΞΗ	ΑΝΑΧΩΡΗΣΗ
RHODES	-	08:30
KASTELORIZO	11:00	16:00
RHODES	18:30	O/N

ΤΕΤΑΡΤΗ		
ΛΙΜΑΝΙ	ΑΦΙΞΗ	ΑΝΑΧΩΡΗΣΗ
RHODES	-	08:30
SIMI	09:25	09:30
KOS	11:00	11:10
KALYMNOS	11:50	12:00
LEROS	12:50	14:30
KALYMNOS	15:20	15:30
KOS	16:10	16:20
SIMI	17:40	17:45
RHODES	18:30	O/N



DODEKANISOS SEAWAYS
Η δική μας ναυτιλιακή!

Αυστραλίας 3, 85100 Ρόδος, τηλ.: 22410 70590, fax: 22410 70591, www.12ne.gr

AE1457

ΠΩΛΕΙΤΑΙ
ΚΑΤΑΣΤΗΜΑ
ΜΕ ΓΥΝΑΙΚΕΙΑ ΕΝΔΥΜΑΤΑ
πλησίον Βενετοκλείου
με πλήρης εξοπλισμό και εμπόρευμα.
Μόνο σοβαρές προτάσεις
λόγω άμεσης οικογενειακής αναχώρησης.
Τιμή 15.000 ευρώ
Τηλ. 6937080980, 6994494014
ΑΓ372(Γ)

Κομμωτήριο
Ambi
οι καλύτερες προτάσεις
για γυναικείες, αντρικές και παιδικές κομμώσεις.

Εντυπωσιακές τεχνικές στις βαφές με τις νέες μεθόδους double color, mantic, caps, cube και στις ανταύγειες με singles, zig-zag, rotation, flow γιατί οι πελάτες μας πρέπει να ξεχωρίζουν.
Μεγάλη δυνατότητα επιλογής από βραδινά - νυφικά χτενίσματα και κότσους μέσω υπολογιστή.
Τοποθέτηση τρέσας και extensions υψηλής ποιότητας από 100% φυσική τρίχα με θεαματικά φυσικό αποτέλεσμα σε 35 min μόνο.
Σας περιμένουμε σε ένα **πολυτελή** και **φιλικό περιβάλλον** για να απολαύσετε **την άψογη εξυπηρέτησή** μας **στις καλύτερες τιμές.**

Τηλ. για ραντεβού 2241067801
Διεύθυνση: Κυρά της Ρω 42, Ροδίνι
(Πίσω από το 15ο Δημοτικό Σχολείο)
Υπεύθυνη καταστήματος Κοντουδάκη Αμπι

AT8086

Επίσχεση εργασίας από σήμερα στο νοσοκομείο

Αποφασισμένοι οι γιατροί να κατοθέσουν και μηνυτήρια αναφορά

Από σήμερα [illegible] θα προχωρήσουν σε επίσχεση εργασίας οι γιατροί του Γενικού Νοσοκομείου της Ρόδου, μετά τη σχετική [illegible] την περασμένη Δευτέρα στην έδρα της Γενικής τους Συνέλευσης.

Όπως είναι γνωστό, με ανακοίνωσή του, ο Σύλλογος των Νοσοκομειακών γιατρών της Ρόδου, ενημέρωσε ότι ο επίτροπος του Ελεγκτικού συνεδρίου δεν εγκρίνει την καταβολή των εφημεριών των μηνών Απριλίου και Μαΐου και, όπως είναι φυσικό, το θέμα αυτό έχει προκαλέσει νέα αναστάτωση στο χώρο του νοσοκομείου.

Μάλιστα, στη σχετική ανακοίνωση που είχε δώσει στη δημοσιότητα ο Σύλλογος την περασμένη εβδομάδα [illegible] επισημαίνουν ότι [illegible] στο φαινόμενο, φθάνοντας πάλι σε αδιέξοδα και μάλιστα ζητά αυτή τη φορά να δοθούν και οι ανάλογες εξηγήσεις και σε εκείνους που χρησιμοποιούν τις υπηρεσίες υγείας της περιοχής μας.

Στην ίδια ανακοίνωση, οι νοσοκομειακοί γιατροί, επισημαίνουν ότι ο ρόλος του γιατρού δεν είναι να βρίσκει κονδύλια ούτε και να επεξεργάζεται αριθμούς. «Δεν είναι δουλειά του γιατρού να προσαρμόζει τα προγράμματα των εφημεριών με λογιστικά κριτήρια», αναφέρουν χαρακτηριστικά και δηλώνουν ότι απαιτούν την άμεση καταβολή των παραπάνω δεδουλευμένων εφημεριών όπως και του οφειλόμενου υπολοίπου των εφημεριών του Νοεμβρίου 2005 αλλά και να διευθετηθεί «μιας δια παντός» το ζήτημα των εφημεριών.

Μέχρι αργά χθες το απόγευμα, λοιπόν, δεν υπήρχε κάποια εξέλιξη και οι νοσοκομειακοί γιατροί επρόκειτο να ξεκινήσουν από σήμερα την επίσχεση εργασίας.

Στον αντίποδα των παραπάνω, διευθετήθηκε το θέμα με την απόφαση για τον διορισμό του Διοικητή στο Νοσηλευτικό μας Ίδρυμα, αφού στις 7:00 προχθές το απόγευμα υπεγράφη η σχετική απόφαση για τον διορισμό του μέχρι πρότινος αντιπροέδρου κ. Γιώργου Τάχερ. Μάλιστα, επικοινώνησε μαζί του ο ίδιος ο Υπουργός.

Ο κ. Τάχερ, άμεσα, δηλαδή χθες το βράδυ, ή σήμερα το πρωί, επρόκειτο να αναχωρήσει στην Αθήνα για τη διευθέτηση του θέματος των εφημεριών.



Γίνονται προσπάθειες για να βρεθεί λύση με τις εφημερίες



Εθνικό Κέντρο Υγείας

Με σκοπό μείζονα θέματα δημόσιας υγείας

Την αναβάθμιση και τη μετονομασία του Συντονιστικού Οργάνου Τομέα Υγείας (ΣΟΤΥ) ανακοίνωσε χθες ο υπουργός Υγείας Δημήτρης Αβραμόπουλος, λέγοντας ότι στο εξής θα λειτουργεί ως Εθνικό Κέντρο Επιχειρήσεων Υγείας με έδρα την Αθήνα και τέσσερις περιφερειακές βάσεις σε Θεσσαλονίκη, Λάρισα, Πάτρα και Ηράκλειο.

Στόχος του Κέντρου θα είναι η άμεση παρέμβασή του σε περιπτώσεις εκτάκτων αναγκών από μεγάλες καταστροφές, ατυχήματα έως και επιδημιολογικές εξάρσεις ασθενειών ή θέματα που αφορούν μολύνσεις, αλλά και μείζονα θέματα δημόσιας υγείας.



Στόχος του νέου Εθνικού Κέντρου Επιχειρήσεων Υγείας θα είναι με μεγάλη ταχύτητα να ενημερώνει και να ενημερώνεται, προκειμένου να βρίσκεται σε άμεση επιχειρηματική ετοιμότητα. Παράλληλα με το ΣΟΤΥ θα λειτουργεί στο υπουργείο Υγείας συμβούλιο Διαχείρισης Κρίσεων στο χώρο της Υγείας.

Ο υπουργός Υγείας ανακοίνωσε επίσης ότι οι 1.920 προσλήψεις που αφορούν κλάδους Υγείας θα γίνουν με το σύστημα του κυλιόμενου πίνακα.

Μέχρι σήμερα οι ενδιαφερόμενοι έκαναν αιτήσεις σε αρκετά νοσοκομεία, επιλέγοντας σε ποιό θα ήθελαν να υπηρετήσουν τελικώς. Στο εξής θα καλούνται να τοποθετούν τις επιλογές τους σε σειρά προτεραιότητας, ώστε να καλύπτονται άμεσα οι θέσεις και να μην δημιουργούνται κενά σε σημαντικές υπηρεσίες Υγείας του ΕΣΥ.



Προφυλακίστηκε ο ένας διαρρήκτης

Εκδόθηκε ένταλμα για τον δεύτερο

Το δρόμο για τις φυλακές πήρε χθες 27χρονος αθίγγανος ο οποίος το τελευταίο διάστημα είχε «επιδοθεί» στις διαρρήξεις σπιτιών της περιοχής μας, ενώ παράλληλα εκδόθηκε και ένταλμα σύλληψης σε βάρος του 31χρονου ομοεθνή και συγκατηγορούμενού του.

Ο 27χρονος Βαλάντης Αναστασόπουλος, ο οποίος και στο παρελθόν είχε καταδικαστεί για παρόμοιο αδίκημα στην Αθήνα, βρέθηκε πράγματι χθες το μεσημέρι ενώπιον του ανακριτή κ. Διονύση Ρεπούση όπου και έδωσε ολοκληρωμένες εξηγήσεις για τη κατηγορία των διακεκριμένων κλοπών που τον βαραίνει.

Μετά την απολογία του με σύμφωνη γνώμη και του Αντεισαγγελέα Πλημμελειοδικών Ρόδου κ. Αντώνη Παπαματθαίου ο 27χρονος κρίθηκε προσωρινά κρατούμενος παίρνοντας έτσι το δρόμο για τις φυλακές.

Αξίζει να σημειωθεί ότι στην ίδια υπόθεση εμπλέκεται και ο 31χρονος επίσης αθίγγανος Βασίλειος Νικολάου, ο οποίος όμως αναζητείται από τις αστυνομικές αρχές καθώς σε βάρος του εκδόθηκε ένταλμα σύλληψης από τον κ. ανακριτή.

Υπενθυμίζεται ότι σύμφωνα με τα όσα ανακοινώθηκαν από την Αστυνομική Διεύθυνση Δωδεκανήσου, ο 27χρονος τις απογευματινές ώρες της περασμένη Πέμπτης 29 Ιουνίου, μπήκε από την ανοικτή εξώπορτα στο σπίτι 27χρονης κάτοικου Ρόδου, με σκοπό να διαπράξει κλοπή, χωρίς ωστόσο να το καταφέρει αφού η κοπέλα τον αντιλήφθηκε, με αποτέλεσμα ο 27χρονος να προσποιηθεί ότι αναζητούσε κάποιο φίλο του και να αποχωρήσει. Στη συνέχεια ο ίδιος μαζί με τον 31χρονο που αναζητείται, μετέβησαν στο σπίτι 32χρονου, όπου ο δεύτερος εμπλεκόμενος στην υπόθεση μπήκε μέσα από ανασφάλιστη πόρτα και αφαίρεσε μία γυναικεία τσάντα που περιείχε 150 ευρώ, την οποία και τελικά εγκατέλειψε στη σκάλα της πολυκατοικίας, αφού όμως πριν είχε αφαιρέσει το χρηματικό ποσό. Το χρονικό διάστημα αυτό ο 27χρονος περίμενε τον 31χρονο έξω από την πολυκατοικία.

Κατά τη διάρκεια της προανάκρισης ο 27χρονος ομολόγησε τις πράξεις του, όπως επίσης και άλλες δύο κλοπές προηγούμενων ημερών, τις οποίες όμως όπως επεσήμανε, διέπραξε ουσιαστικά ο 31χρονος, καθώς αυτός απλά τον περίμενε έξω από τα σπίτια που είχαν βάλει στο «μάτι».

Ειδικότερα, όπως είπε στους αστυνομικούς από το σπίτι 64χρονου στην Ιαλυσό ο συγκατηγορούμενός του μπήκε μέσα και αφαίρεσε χρυσά κοσμήματα αξίας 2.000 ευρώ, ενώ στις 22 Ιουνίου από την οικία 61χρονης στ' Αφάντου πήρε επίσης ένα κουμπαρά που περιείχε το χρηματικό ποσό των 100 ευρώ.

Στο εδώλιο 35χρονος

Για αντίσταση κατά της αρχής

Στο εδώλιο του Τριμελούς Πλημμελειοδικείου Ρόδου θα βρεθεί σήμερα 35χρονος κάτοικος Ρόδου κατηγορούμενος για αντίσταση κατά της αρχής.

Τον 35χρονο εντόπισαν χθες στις 4.30 τα ξημερώματα στο Νιοχώρι άνδρες της Υποδιεύθυνσης Ασφαλείας Ρόδου, στον οποίο και επιχείρησαν να διενεργήσουν έλεγχο.

Σύμφωνα με όσα έγιναν γνωστά, ο 35χρονος προκειμένου να αποφύγει τον έλεγχο εξύβρισε και απείλησε τους αστυνομικούς και στη συνέχεια χτύπησε το κεφάλι του στη πόρτα του υπηρεσιακού οχήματος με αποτέλεσμα να τραυματιστεί ελαφρά. Ο 35χρονος διεκομίσθει στο νοσοκομείο όπου και του παρασχέθηκαν οι πρώτες βοήθειες, ενώ χθες το μεσημέρι προσήχθη ενώπιον του Αντεισαγγελέα Πλημμελειοδικών Ρόδου κ. Αντώνη Παπαματθαίου, ο οποίος και του άσκησε ποινική δίωξη σε βαθμό πλημμελήματος για αντίσταση κατά της αρχής.

Η υπόθεσή του θα εξεταστεί σήμερα από το Τριμελές Πλημμελειοδικείο Ρόδου.

Ελεύθεροι οι τσαντάκηδες

Με περιοριστικούς όρους



Ελεύθεροι με περιοριστικούς όρους και τη καταβολή εγγύησης, αφέθηκαν χθες μετά την απολογία τους οι δύο άνδρες ηλικίας 20 και 30 ετών αντίστοιχα που κατηγορούνται για την αρπαγή τσάντας αλλοδαπής.

Και οι δύο είχαν συλληφθεί από άνδρες της Υποδιεύθυνσης Ασφαλείας Ρόδου την περασμένη Παρασκευή 30 Ιουνίου και σε βάρος τους ασκήθηκαν ποινικές διώξεις για διακεκριμένες κλοπές.

Χθες το μεσημέρι ο 20χρονος και ο 30χρονος συγκατηγορούμενός του βρέθηκαν ενώπιον του ανακριτή κ. Διονύση Ρεπούση όπου και έδωσαν ολοκληρωμένες εξηγήσεις για τα όσα τους καταλογίζονται.

Τελικά με σύμφωνη γνώμη και του Αντεισαγγελέα Πλημμελειοδικών Ρόδου κ. Αντώνη Παπαματθαίου και οι δύο αφέθηκαν ελεύθεροι με τον περιοριστικό όρο της εμφάνισης κάθε 1η και 16η του μήνα στο Αστυνομικό Τμήμα της περιοχής τους, καθώς και τη καταβολή εγγύησης ποσού 3.000 ευρώ για τον 20χρονο και 1.000 ευρώ για τον 30χρονο συγκατηγορούμενό του.

Υπενθυμίζεται ότι σύμφωνα με τη δικογραφία που έχει σχηματιστεί σε βάρος τους, οι δύο άνδρες την περασμένη Παρασκευή στις 3.30 το μεσημέρι μετέβησαν με μοτοποδήλατο σε παραλία της πόλης μας, όπου ο 20χρονος αφαίρεσε την τσάντα της 51χρονης από τη Σλοβακία την ώρα που εκείνη βρισκόταν μέσα στη θάλασσα. Η τσάντα περιείχε μία φωτογραφική μηχανή και ένα ρολόι συνολικής αξίας 300 ευρώ. Στη συνέχεια οι δράστες απομακρύνθηκαν με το μοτοποδήλατό τους και αφού πήραν τα αντικείμενα της τσάντας, την έριξαν σε κάδο απορριμμάτων όπου και τελικά βρέθηκε από τους αστυνομικούς.

Οι άνδρες της Υποδιεύθυνσης Ασφαλείας με συντονισμένη επιχείρηση κατάφεραν να εντοπίσουν και να συλλάβουν τους δράστες, ενώ στην κατοχή του 30χρονου βρέθηκε το ρολόι το οποίο κατασχέθηκε και αποδόθηκε στην αλλοδαπή.

ΤΗΛΟΣ 21ος ΑΙΩΝΑΣ
SEA STAR
Πληροφορίες: Ρόδος, Τάρπον Σπρινγκς 44
Τηλ./φαξ: 2241078052 κιν. 6938244523
ΠΡΟΓΡΑΜΜΑ SEA STAR από 5/7/06 έως 12/7/06

ΔΕΥΤΕΡΑ 10/7

	ΑΦΙΞΗ	ΑΝ/ΣΗ
ΡΟΔΟΣ		09.20
ΤΗΛΟΣ	10.40	14.30
ΝΙΣΥΡΟΣ	15.05	17.30
ΤΗΛΟΣ	18.05	18.20
ΡΟΔΟΣ	19.40	Δ.

ΤΡΙΤΗ 11/7

	ΑΦΙΞΗ	ΑΝ/ΣΗ
ΡΟΔΟΣ		09.00
ΤΗΛΟΣ	10.20	Δ.

ΤΕΤΑΡΤΗ 5/7 & 12/7

	ΑΦΙΞΗ	ΑΝ/ΣΗ
ΤΗΛΟΣ		08.00
ΡΟΔΟΣ	09.20	18.00
ΤΗΛΟΣ	19.20	Δ.

ΠΕΜΠΤΗ 6/7

	ΑΦΙΞΗ	ΑΝ/ΣΗ
ΤΗΛΟΣ		07.30
ΡΟΔΟΣ	08.50	12.45
ΤΗΛΟΣ	14.05	16.15
ΡΟΔΟΣ	17.35	18.00
ΤΗΛΟΣ	19.20	Δ.

ΠΑΡΑΣΚΕΥΗ 7/7

	ΑΦΙΞΗ	ΑΝ/ΣΗ
ΤΗΛΟΣ		09.00
ΡΟΔΟΣ	10.20	18.00
ΤΗΛΟΣ	19.20	Δ.

ΚΥΡΙΑΚΗ 9/7

	ΑΦΙΞΗ	ΑΝ/ΣΗ
ΤΗΛΟΣ		07.30
ΡΟΔΟΣ	08.50	17.30
ΤΗΛΟΣ	18.50	19.00
ΡΟΔΟΣ	20.20	Δ.

AE1468

Alhambra Travel
Η LOUIS CRUISES LINES
προσφέρει
κάθε Σαββατοκύριακο
7ήμερες κρουαζιέρες
από ΡΟΔΟ για
ΚΥΠΡΟ-ΑΙΓΥΠΤΟ-ΑΓΙΟΥΣ ΤΟΠΟΥΣ
Με το M/V SERENADE
στο ροδιακό κοινό
Για τα παιδιά ειδικές τιμές
Συμπεριλαμβάνονται όλα τα γεύματα επί του πλοίου, διασκέδαση και οι φόροι
Θέσεις περιορισμένες
ΠΛΗΡΟΦΟΡΙΕΣ-ΠΡΟΓΡΑΜΜΑΤΑ
ALHAMBRA TRAVEL
Δημητρίου Θεοδωράκη 13-ΡΟΔΟΣ
Τηλ. 2241037052 και 2241025698
ΧΠ ΤΤΡ 002

AEGEAN FLYING DOLPHINS
FLYING DOLPHIN 22
ΡΟΔΟ - ΚΩ
σε 1 ώρα και 50 λεπτά. Τιμή κατά άτομο 23,50€
ΡΟΔΟ - ΚΑΛΥΜΝΟ
σε 2 ώρες και 30 λεπτά. Τιμή κατά άτομο 25€
ΔΡΟΜΟΛΟΓΙΑ: ΑΠΟ 18/4/06 ΕΩΣ 15/10/06
ΔΕΥΤΕΡΑ ΕΩΣ ΣΑΒΒΑΤΟ (ΚΥΡΙΑΚΗ ΑΡΓΙΑ)

ΛΙΜΑΝΙ	ΑΦΙΞΗ	ΑΝΑΧΩΡΗΣΗ	ΛΕΠΤΑ
ΚΑΛΥΜΝΟΣ		7:20	
			30′
ΚΩΣ	7:55	8:00	
			115′
ΡΟΔΟΣ	10:00	15:30	
			115′
ΚΩΣ	17:25	17:30	
			30′
ΚΑΛΥΜΝΟΣ	18:00	Δ	

AE1435
Πληροφορίες - Εισιτήρια
στα γραφεία της εταιρίας Α.Ν.Ε.Σ Α.Ε
στη Ρόδο,
Αυστραλίας 88 και
Τηλ. 2241 0 37769 & fax 2241 0 34493.

Από το «Καλλιπάτειρα»

Ένταξη σε πρόγραμμα επιδοτούμενης εργασίας

Προθεσμία μέχρι 7 Ιουλίου

Το Κέντρο Στήριξης και Προώθησης στην Απασχόληση και Ανάπτυξης της Επιχειρηματικότητας του Δήμου Ροδίων «ΚΑΛΛΙΠΑΤΕΙΡΑ», ανακοινώνει ότι η προθεσμία για τη χορήγηση παραπεμπτικών σημειωμάτων από τον ΟΑΕΔ για συμμετοχή επωφελουμένων στο πρόγραμμα «Τοπικές Πρωτοβουλίες Απασχόλησης», του ΠΕΠ Νοτίου Αιγαίου 2000 - 2006 παρατείνεται εκ νέου μέχρι και την Παρασκευή, 7 Ιουλίου 2006.

Οι ενδιαφερόμενοι, οι οποίοι πρέπει να είναι εγγεγραμμένοι στον ΟΑΕΔ και να κατέχουν κάρτα ανεργίας, παρακαλούνται να επισκεφτούν τον ΟΑΕΔ - ΚΠΑ Ρόδου προκειμένου να τους χορηγηθεί σχετικό παραπεμπτικό σημείωμα. Οι υποψήφιοι θα αξιολογηθούν από την τριμελή επιτροπή αξιολόγησης ώστε να συμμετάσχουν στο πρόγραμμα, προκειμένου να ενταχθούν στις επιδοτούμενες θέσεις εργασίας του ΟΑΕΔ για προγράμματα Stage, Νέων Ελεύθερων Επαγγελματιών (ΝΕΕ) και Νέων Θέσεων Εργασίας (ΝΘΕ).

Από τον ΟΑΕΔ Ρόδου για το ΤΕΕ

Πρόσληψη προσωπικού

Ζητούνται ωρομίσθιοι για εκπαιδευτικά προγράμματα



Ο Οργανισμός Απασχόλησης Εργατικού Δυναμικού, προκειμένου να καλύψει τις ανάγκες των Εκπαιδευτικών Προγραμμάτων του ΤΕΕ - ΟΑΕΔ Ρόδου σε ωρομίσθιο εκπαιδευτικό προσωπικό με σύμβαση εξαρτημένης εργασίας ορισμένου χρόνου καλεί με ανακοίνωσή του όσους ενδιαφέρονται και πληρούν τις απαραίτητες προϋποθέσεις να υποβάλουν από **6/7/2006** έως και **14/7/2006** (08.00 π.μ. έως 14.00 μ.μ.) αίτηση με τα απαιτούμενα δικαιολογητικά, στη Γραμματεία του Τ.Ε.Ε. Ρόδου για τη δημιουργία πινάκων αξιολόγησης και επιλογής ωρομίσθιου εκπαιδευτικού προσωπικού, όπως αυτό ορίζεται ανωτέρω.

Οι πίνακες θα ισχύουν για ολόκληρο το Σχολικό Έτος 2006-2007 και θα αφορούν το Τ.Ε.Ε. Ρόδου.

Τα ΤΕΕ Ο.Α.Ε.Δ. συγχρηματοδοτούνται από το ΕΚΤ, στα πλαίσια του ΕΠΕΑΕΚ.

Πληροφορίες για τις ζητούμενες ειδικότητες, την υποβολή αιτήσεων και τα απαραίτητα δικαιολογητικά, καθώς και τα πρόσθετα δικαιολογητικά που ζητούνται από την Προκήρυξη, δίνονται στο Τ.Ε.Ε - Ο.Α.Ε.Δ. Ρόδου (Θ. Σοφούλη 93 - Ρόδος, τηλ.: 22410 31077) και στην ιστοσελίδα της Σχολής

www.teeoaedrodos.gr

ΕΙΔΙΚΟΤΗΤΕΣ ΩΡΟΜΙΣΘΙΩΝ ΕΚΠΑΙΔΕΥΤΙΚΩΝ

ΠΕ - Πτυχιούχοι Τριτοβάθμιας Εκπαίδευσης (ΑΕΙ - ΤΕΙ)

ΠΕ01- Θεολόγοι, ΠΕ02- Φιλόλογοι, ΠΕ03- Μαθηματικοί, ΠΕ04 - Φυσικοί, ΠΕ04 - Χημικοί, ΠΕ05 - Γαλλικής Φιλολογίας, ΠΕ06 - Αγγλικής Φιλολογίας, ΠΕ08 - Καλών Τεχνών, ΠΕ11 - Φυσικής Αγωγής, ΠΕ12 - Μηχανολόγοι Μηχανικοί, ΠΕ12 - Ηλεκτρολόγοι Μηχανικοί, ΠΕ17 - Μηχανολόγοι, ΠΕ17 - Ηλεκτρολόγοι, ΠΕ18 - Τεχνολόγοι Τροφίμων, ΠΕ18 - Αισθητικοί, ΠΕ18 - Τουριστικών Επιχειρήσεων.

ΠΕ19 - Πληροφορικής, ΠΕ20 - Πληροφορικής ελλείψει αυτών ΠΕ - Πτυχιούχοι τριτοβάθμιας εκπαίδευσης με μεταπτυχιακό τίτλο στους Η/Υ, ελλείψει αυτών ΠΕ - Πτυχιούχοι τριτοβάθμιας εκπαίδευσης Θετικής κατεύθυνσης (ΠΕ03 -ΠΕ04 -ΠΕ12 - ΠΕ14 - ΠΕ17 - ΠΕ18 Οικονομικών και τεχνικών σχολών) και ΠΕ18 - Λογιστές και ΠΕ09- Οικονομολόγοι με επαγγελματική ή διδακτική εμπειρία σε Λογισμικό (software) Η/Υ, ελλείψει αυτών ΠΕ - Πτυχιούχοι τριτοβάθμιας εκπαίδευσης με επαγγελματική ή διδακτική εμπειρία σε Λογισμικό (software) Η/Υ και ελλείψει αυτών ΠΕ - Πτυχιούχοι τριτοβάθμιας εκπαίδευσης με 300 ώρες εξειδίκευση σε Η/Υ από Α.Ε.Ι., Τ.Ε.Ι., Ε.Λ.Κ.Ε.Π.Α., Ένωση Φυσικών, Χημικών, Μαθηματικών.

ΠΕ - Πτυχιούχοι τριτοβάθμιας εκπαίδευσης όλων των ειδικοτήτων, με επιμόρφωση σε Καινοτόμους Μεθόδους Διδασκαλίας.

ΤΕ01- Πτυχιούχοι ΤΕΛ, ΕΠΛ, ΤΕΕ Β' Κύκλου

ΤΕ01- Μηχανικοί αυτοκινήτων, Μηχανολόγοι, Πληροφορικής, Ψυκτικοί, Θερμοϋδραυλικοί, Ηλεκτρολόγοι, Αισθητικοί, Κομμωτικής με άδεια άσκησης επαγγέλματος Κομμωτή Α' (η επαγγελματική προϋπηρεσία προσμετράται μετά την κτήση της άδειας άσκησης επαγγέλματος Κομμωτή Α').

ΔΕ - Πτυχιούχοι ΤΕΕ Α' Κύκλου, εμπειροτεχνίτες απόφοιτοι τουλάχιστον υποχρεωτικής εκπαίδευσης του Ν. 1566/85.

ΔΕ - Μάγειρες, Ζαχαροπλάστες, Κομμωτές με άδεια άσκησης επαγγέλματος Κομμωτή Α' (η επαγγελματική προϋπηρεσία προσμετράται μετά την κτήση της άδειας άσκησης επαγγέλματος Κομμωτή Α') ελλείψει αυτών ΔΕ Κομμωτές με άδεια άσκησης επαγγέλματος Κομμωτή (η επαγγελματική προϋπηρεσία προσμετράται μετά την κτήση της άδειας άσκησης επαγγέλματος Κομμωτή) και ελλείψει αυτών ΔΕ Κομμωτές με άσκησης επαγγέλματος Κουρέα ((η επαγγελματική προϋπηρεσία προσμετράται μετά την κτήση της άδειας άσκησης επαγγέλματος Κουρέα).

PELLOS TRAVEL
Α. ΠΑΠΑΣΑΒΒΑΣ

ΟΡΓΑΝΩΣΗ-ΠΟΙΟΤΗΤΑ-ΕΓΓΥΗΣΗ

ΚΑΛΟΚΑΙΡΙ 2006 (ΕΚΔΡΟΜΕΣ)

• ΚΩΝΣΤΑΝΤΙΝΟΥΠΟΛΗ (6ΗΜΕΡΗ)
ΑΝΑΧΩΡΗΣΕΙΣ 14/7-19/7 & 23/8-28/8
ΜΑΡΜΑΡΙΣ-ΚΟΥΣΑΝΤΑΣΙ-ΕΦΕΣΣΟΣ-ΣΜΥΡΝΗ-ΠΡΟΥΣΑ -ΠΡΙΓΚΗΠΟΝΝΗΣΑ-ΜΑΡΜΑΡΙΣ-ΡΟΔΟΣ
ΑΝΑΧ.08.00 ΤΟ ΠΡΩΙ 16/7 ΕΠΙΣΤΡΟΦΗ ΣΤΙΣ 19/7 ΣΤΙΣ 18.00 ΡΟΔΟ
ΞΕΝΟΔΟΧΕΙΑ 4 ΚΑΙ 3 ΑΣΤΕΡΩΝ ΜΕ ΦΑΓΗΤΟ-ΜΕΤΑΦΟΡΕΣ - ΞΕΝΑΓΗΣΕΙΣ- ΕΚΔΡΟΜΕΣ
ΤΙΜΗ 275 ευρώ

• 8/7-13/7 ΑΜΟΡΓΟΣ-ΝΑΞΟΣ-ΣΥΡΟΣ (6ΗΜΕΡΗ)
ΑΝΑΧ. 8/7 ΣΑΒΒΑΤΟ 10.00 Π.Μ. ΜΕ BLUE STAR
ΕΠΙΣΤΡ. 13/7 ΠΕΜΠΤΗ ΣΤΙΣ 08.00 (ΠΡΩΙ) ΣΤΗ ΡΟΔΟ
ΞΕΝΟΔΟΧΕΙΑ ΜΕ ΠΡΩΙΝΟ-ΜΕΤΑΦΟΡΕΣ-ΕΚΔΡΟΜΕΣ-ΣΥΝΟΔΟΣ ΓΡΑΦΕΙΟΥ.

• 30/6-3/7 ΚΟΥΣΑΝΤΑΣΙ-ΣΜΥΡΝΗ-ΕΦΕΣΣΟΣ (4ΗΜΕΡΗ)
ΑΝ. 08.00 ΤΟ ΠΡΩΙ 30/6 ΠΑΡΑΣΚΕΥΗ
ΕΠΙΣΤΡΟΦΗ ΔΕΥΤΕΡΑ ΣΤΙΣ 3/7 ΣΤΙΣ 18.00 ΡΟΔΟ
ΞΕΝΟΔΟΧΕΙΑ 4**** ΚΑΙ 3*** ΜΕ ΠΡΩΙΝΟ ΚΑΙ ΦΑΓΗΤΟ-ΜΕΤΑΦΟΡΕΣ-ΕΚΔΡΟΜΕΣ-ΕΙΣΙΤΗΡΙΑ-ΦΟΡΟΙ
ΤΙΜΗ 195 ευρώ

• 15/7-20/7 ΠΑΡΟΣ-ΣΑΝΤΟΡΙΝΗ-ΜΥΚΟΝΟΣ-ΤΗΝΟΣ (6ΗΜΕΡΗ ΕΚΔΡΟΜΗ)
ΑΝΑΧ. 8/7 ΣΑΒΒΑΤΟ 10.00 Π.Μ. ΜΕ BLUE STAR
ΕΠΙΣΤΡΟΦΗ 13/7 ΠΕΜΠΤΗ 08.00 ΤΟ ΠΡΩΙ ΣΤΗ ΡΟΔΟ
ΞΕΝΟΔΟΧΕΙΑ-ΜΕΤΑΦΟΡΕΣ-ΞΕΝΑΓΗΣΕΙΣ-ΕΚΔΡΟΜΕΣ. ΣΥΝΟΔΟΣ ΓΡΑΦΕΙΟΥ

• 7/7-12/7 ΦΕΤΥΓΙΕ-ΛΙΒΙΣΙ-ΚΑΣ-ΜΥΡΑ-ΑΝΤΑΛΥΑ
ΑΝΑΧ. 08.00 ΤΟ ΠΡΩΙ 7/7 ΠΑΡΑΣΚΕΥΗ
ΕΠΙΣΤΡΟΦΗ ΤΕΤΑΡΤΗ ΣΤΙΣ 12/7 ΣΤΙΣ 18.00 ΡΟΔΟ
(ΞΕΝΟΔΟΧΕΙΑ 4**** ΚΑΙ 3*** ΜΕ ΠΡΩΙΝΟ ΚΑΙ ΦΑΓΗΤΟ-ΜΕΤΑΦΟΡΕΣ-ΕΚΔΡΟΜΕΣ-ΕΙΣΙΤΗΡΙΑ-ΦΟΡΟΙ)

• 13/7-18/7 ΖΑΚΥΝΘΟΣ-ΚΕΦΑΛΛΟΝΙΑ (6ΗΜΕΡΗ ΕΚΔΡΟΜΗ)
ΑΝΑΧ.13/7 ΠΕΜΠΤΗ 18.30 Μ.Μ. ΜΕ BLUE STAR
ΕΠΙΣ. 18/7 ΤΡΙΤΗ 08.00 ΤΟ ΠΡΩΙ ΣΤΗ ΡΟΔΟ
ΞΕΝΟΔΟΧΕΙΑ-ΜΕΤΑΦΟΡΕΣ-ΕΚΔΡΟΜΕΣ-ΣΥΝΟΔΟΣ ΓΡΑΦΕΙΟΥ

• ΚΡΟΥΑΖΙΕΡΕΣ 7ΗΜΕΡΕΣ
ΑΝΑΧΩΡΗΣΕΙΣ 03/8 & 10/8 & 17/8
ΜΕ ΤΟ ΥΠΕΡΠΟΛΥΤΕΛΕΣ ΑΡΙΩΝ
ΜΟΝΟ ΜΕ 590 ΕΥΡΩ ΤΟ ΑΤΟΜΟ
ΓΙΑ ΒΕΝΕΤΙΑ-ΚΡΟΑΤΙΑ-ΜΑΥΡΟΒΟΥΝΙΟ-ΕΠΤΑΝΗΣΣΑ

• 19/8-26/8 ΓΥΡΟΣ ΠΕΛΟΠΟΝΝΗΣΟΥ (6ΗΜΕΡΗ)
ΑΝΑΧ. 19/8 ΣΑΒΒΑΤΟ 10 Π.Μ. ΜΕ BLUE STAR
ΕΠΙΣ. 26/8 ΣΑΒΒΑΤΟ ΣΤΙΣ 07.00 ΣΤΗ ΡΟΔΟ
ΞΕΝΟΔΟΧΕΙΑ ΜΕ ΠΡΩΙΝΟ-ΜΕΤΑΦΟΡΕΣ-ΣΥΝΟΔΟΣ ΓΡΑΦΕΙΟΥ

Εισιτήρια ΟΑ, AEGEAN ΚΑΙ CHARTER. Ακτοπλοϊκά εισιτήρια. Ειδικά πακέτα για μεμονωμένους, συλλόγους, νεόνυμφους για Ελλάδα, Κύπρο, Τυνησία, Αίγυπτο, Μαρόκο, Ιταλία, Αγγλία, Γαλλία κ.ά.
ΓΙΑ ΠΕΡΙΣΣΟΤΕΡΕΣ ΠΛΗΡΟΦΟΡΙΕΣ, ΚΡΑΤΗΣΕΙΣ ΚΑΙ ΑΝΑΛΥΤΙΚΑ ΠΡΟΓΡΑΜΜΑΤΑ ΣΤΟ ΓΡΑΦΕΙΟ ΓΕΝΙΚΟΥ ΤΟΥΡΙΣΜΟΥ:
PELLOS TRAVEL Λ. ΚΑΛΛΙΘΕΑΣ 125, ΦΑΛΗΡΑΚΙ, ΡΟΔΟΣ • ΤΗΛ: 2241087615 • ΦΑΞ: 2241087616
EMAIL: pellostravel@rho.forthnet.gr WEB: www.pellostravel.gr
ΧΙΤΤΡ035

ΤΡΟΧΟΙ
ΜΑΝΩΛΗΣ ΠΑΠΑΜΑΝΩΛΗΣ - ΙΩΑΝΝΗΣ ΜΑΓΚΑΦΑΣ Ο.Ε.
ΚΟΛΟΚΟΤΡΩΝΗ 33-35 (κάθετος Καναδά)
ΡΟΔΟΣ τηλ. 2241024788-28110

ΜΕΤΑΧΕΙΡΙΣΜΕΝΑ και ΚΑΙΝΟΥΡΓΙΑ
& χωρίς προκαταβολή & έως 72 δόσεις

Μοντέλο	Τιμή	Χλμ.	Ετος
APRILIA Caponord 1000 ABS	8500	15000	2004
APRILIA Tuono 1000	7800	15000	2004
Aprilia Strada 650	6000	830	2005
BMW R1150R ABS	10000	8000	2003
BMW R1150GS	8000	32000	2002
BMW F650GS	5500	25000	2002
SUZUKI Vstrom650	6500	3300	2005
SUZUKI GSXR 600	4500	42000	1997
YAMAHA TDM 850	3500	54000	1996
YAMAHA YZF 600	4500	4600	1998
KAWASAKI EN 500	1100	42000	1993
PEUGEOT Elyeo 125	1100	10800	1999
PEUGEOT Elyseo 125	700	42000	1999
DAYUNG παπί 50 cc	650	20000	2003
Σκούτερ 50 cc διάφορα	500	διάφορα	διάφορα

Ολα σε άριστη κατάσταση με την τεχνική υποστήριξη των Δύο Τροχών
AT2844(Γ)

στο βιολογικό
METAMORFOSIS bio cafe-restaurant

Αδυνατίστε τρώγοντας!!!
πίτσα από πολύσπορο βιολογικό αλεύρι με τυριά light και αλλαντικά χωρίς συντηρητικά.
Κρέπες από βιολογικό αλεύρι πεντανόστιμες αλμυρές και γλυκές με ελάχιστες θερμίδες
Βιολογικός καφές φίλτρου και φραπέ
Φρέσκοι χυμοί από καρπούζι, πεπόνι, καρότο, αχλάδι, μήλο, μπανάνα, πορτοκάλι, ακτινίδιο, φράουλα
Hamburgers από φρεσκοψημένα πολύσπορα ψωμάκια με κιμά σόγιας.
Παραδοσιακά ελληνικά φαγητά
Ολη η γεύση χωρίς θερμίδες!!!
Καροτόπιτες, κολοκυθόπιτες, τυρόπιτες, μαγειρευτά όσπρια, μουσακάς, παστίτσιο, μακαρόνια, όλα με ελάχιστες θερμίδες
Τώρα όλα μας τα είδη και σε πακέτο

Μανδηλαρά 33 (έναντι cafe Κούκος στο Νιοχώρι)
Τηλ. 2241035033
AT2851

Ορκίστηκαν χθες 15 νέοι δικηγόροι

Συντριπτική πλειοψηφία των γυναικών

Το επάγγελμα του δικηγόρου μπορούν να ασκούν από χθες και επίσημα 15 νέοι και νέες της περιοχής μας, οι οποίοι έδωσαν όρκο ενώπιον του αρμόδιου δικαστηρίου.

Πράγματι χθες το μεσημέρι ο χώρος του δικαστικού Μεγάρου της Ρόδου κατακλύστηκε από νέους δικηγόρους, αλλά συγγενείς και φίλους αυτών, οι οποίοι θέλησαν να παρακολουθήσουν από κοντά τη διαδικασία της ορκωμοσίας τους.

Πρόκειται για 14 δικηγόρους από τη Ρόδο και έναν από τη Κω, οι οποίοι «πέρασαν» και μάλιστα με υψηλή βαθμολογία στις εξετάσεις που πραγματοποιήθηκαν στο τέλος Μαΐου για την απόκτηση και επισήμως της άδεια άσκησης επαγγέλματος τους, ενώ έγινε και η δημοσίευση των ονομάτων τους από το ΦΕΚ.

Η διαδικασία ορκωμοσίας τους πραγματοποιήθηκε στην αίθουσα του ακροατηρίου 1 μέσα σε ευχάριστη ατμόσφαιρα, ενώ ευχές για καλή σταδιοδρομία δόθηκαν στους νέους δικηγόρους από συναδέλφους τους, δικαστικούς και εισαγγελείς.

Οι νέοι δικηγόροι σύμφωνα και με την βαθμολογία που έλαβαν είναι οι εξής:

- Ευαγγελία Ζαβόλα
- Φλώρα Τσακίρη
- Αθανασία Σαλαμαστράκη
- Δήμητρα Διακοσταυριανού
- Νικόλαος Γιαλλούσης
- Τσαμπίκα Δουβή
- Καίτη Πιλατέρη
- Ειρήνη Βατενού
- Αναστασία Ιωαννίδη
- Ευτυχία Χαραλαμποπούλου
- Ευαγγελία Γρύλλη
- Βίκυ Μαυρονικόλα
- Βασιλική Δεσπούνη
- Σάββας Φουρτούνης
- Βασιλική Παπαγεωργίου





Συνελήφθη ιδιοκτήτης

Από αστυνομικούς του Τμήματος Ιαλυσού συνελήφθη προχθές στις 3.10 τα ξημερώματα 41χρονος κάτοικος Ρόδου, διότι ως υπεύθυνος κέντρου διασκέδασης, εντοπίστηκε να λειτουργεί αυτό ως υπαίθριο, έχοντας όμως τροποποιήσει ουσιωδώς του όρους λειτουργίας του καταστήματος.

Σε βάρος του 41χρονου κινήθηκε η προβλεπόμενη από το νόμο διαδικασία.

Αμάρτησε για τα παιδιά του!

Ένας Τσέχος τουρίστας



Στο εδώλιο του αυτόφωρου δικαστηρίου βρέθηκε χθες 35χρονος Τσέχος, καθώς για ... χάρη των παιδιών του προκάλεσε επικίνδυνες σωματικές βλάβες σε 6οχρονη συμπατριώτισσα του!

Το περιστατικό σημειώθηκε προχθές σε ξενοδοχείο της περιοχής Φαληρακίου όπου διαμένει ο 35χρονος μαζί με τα δύο ανήλικα παιδιά του και τη σύζυγο του. Στο ίδιο ξενοδοχείο διέμενε και η 6οχρονη επίσης από τη Τσεχία, την οποία και πείραζαν κατά τη διάρκεια του παιχνιδιού τους τα δύο ανήλικα παιδιά. Μάλιστα η ίδια «τόλμησε» να εκφράσει τη δυσαρέσκειά της, λέγοντας τους να μην την ενοχλούν καθώς σε διαφορετική περίπτωση «θα τους σκοτώσει».

Τότε το λόγο πήρε ο «θερμόαιμος» πατέρας, ο οποίος και γρονθοκόπησε την 6οχρονη προκαλώντας της σοβαρότατο τραύμα στο μάτι. Αποτέλεσμα αυτού ήταν η αλλοδαπή να μεταφερθεί στο νοσοκομείο της Ρόδου και εν συνεχεία να αναχωρήσει εσπευσμένα για τη χώρα της καθώς έπρεπε να υποβληθεί σε χειρουργική επέμβαση.

Ο 35χρονος συνελήφθη από άνδρες του Αστυνομικού Τμήματος Ρόδου και χθες το μεσημέρι προσήχθη ενώπιον του Αντεισαγγελέα Πλημμελειοδικών Ρόδου κ. Αντώνη Παπαματθαίου, ο οποίος του άσκησε ποινική δίωξη σε βαθμό πλημμελήματος για πρόκληση επικίνδυνων σωματικών βλαβών παραπέμποντας την εξέταση της υπόθεσης στο Τριμελές αυτόφωρο Πλημμελειοδικείο Ρόδου.

Το δικαστήριο καταδίκασε τον 35χρονο Τσέχο για τη πράξη του αυτή σε ποινή φυλάκισης 20 ημερών με τριετή αναστολή.

SHIPPING COMPANY OF SYMI
Α.Ν.Ε.Σ.
ΑΝΩΝΥΜΗ ΝΑΥΤΙΛΙΑΚΗ ΕΤΑΙΡΕΙΑ ΣΥΜΗΣ
Ε/Γ-Ο/Γ ΠΡΩΤΕΥΣ
ΗΜΕΡΗΣΙΑ ΕΚΔΡΟΜΗ ΓΙΑ
ΤΗΛΟ - ΝΙΣΥΡΟ
ΚΑΘΕ ΚΥΡΙΑΚΗ

ΔΡΟΜΟΛΟΓΙΑ ΑΠΟ 15/05/06 ΕΩΣ 31/10/06

ΛΙΜΑΝΙ	ΑΦΙΞΗ	ΑΝΑΧΩΡΗΣΗ
ΡΟΔΟ		08.30
ΤΗΛΟ	11.30	11.45
ΝΙΣΥΡΟ	13.00	18.00
ΤΗΛΟ	19.15	19.30
ΡΟΔΟ	22.30	Δ.

ΡΟΔΟ-ΤΗΛΟ
Τιμή κατ' άτομο 11,45 ευρώ
με επιστροφή 22,90 ευρώ
ΙΧ 18,40 ευρώ
με επιστροφή 36,80 ευρώ

ΡΟΔΟ-ΝΙΣΥΡΟ
Τιμή κατ' άτομο 11,47 ευρώ
με επιστροφή 22,94 ευρώ
ΙΧ 18,40 ευρώ
με επιστροφή 36,80 ευρώ

ΠΛΗΡΟΦΟΡΙΕΣ - ΕΙΣΙΤΗΡΙΑ
στα γραφεία της ΑΝΕΣ στη Ρόδο, Αυστραλίας 88
και τηλ. 2241037769 και fax 2241034493
ΧΠΤΓΡ004

SHIPPING COMPANY OF SYMI
Α.Ν.Ε.Σ.
ΑΝΩΝΥΜΗ ΝΑΥΤΙΛΙΑΚΗ ΕΤΑΙΡΕΙΑ ΣΥΜΗΣ
ΔΡΟΜΟΛΟΓΙΑ 2006

Ε/Γ - Ο/Γ ΠΡΩΤΕΥΣ ΑΠΟ 31/05/06 ΕΩΣ 30/09/06

ΔΕΥΤΕΡΑ			ΤΡΙΤΗ			ΤΕΤΑΡΤΗ			ΠΕΜΠΤΗ			ΠΑΡΑΣΚΕΥΗ			ΣΑΒΒΑΤΟ			ΚΥΡΙΑΚΗ		
ΛΙΜΑΝΙ	ΩΡΑ ΑΦ	ΩΡΑ ΑΝ	ΛΙΜΑΝΙ	ΩΡΑ ΑΦ	ΩΡΑ ΑΝ	ΛΙΜΑΝΙ	ΩΡΑ ΑΦ	ΩΡΑ ΑΝ	ΛΙΜΑΝΙ	ΩΡΑ ΑΦ	ΩΡΑ ΑΝ	ΛΙΜΑΝΙ	ΩΡΑ ΑΦ	ΩΡΑ ΑΝ	ΛΙΜΑΝΙ	ΩΡΑ ΑΦ	ΩΡΑ ΑΝ	ΛΙΜΑΝΙ	ΩΡΑ ΑΦ	ΩΡΑ ΑΝ
			ΡΟΔΟ	-	13.00	ΚΑΛ/ΝΟ		06.30	ΣΥΜΗ		06.00	ΡΟΔΟ		13.00	ΚΩ		06.00	ΡΟΔΟ		08.30
			ΣΥΜΗ	14.40	15.00	ΚΩ	09.35	10.00	ΡΟΔΟ	07.40	08.45	ΣΥΜΗ	14.40	15.00	ΝΙΣΥΡΟ	07.30	07.45	ΤΗΛΟ	11.30	11.45
ΠΑΡΑΜΟΝΗ ΣΤΟ ΛΙΜΑΝΙ ΤΗΣ			ΤΗΛΟ	17.00	17.15	ΝΙΣΥΡΟ	11.30	12.00	ΚΑΣΤ/ΖΟ	13.15	13.30	ΤΗΛΟ	17.00	17.15	ΤΗΛΟ	09.00	09.15	ΝΙΣΥΡΟ	13.00	18.00
ΡΟΔΟΥ			ΝΙΣΥΡΟ	18.30	18.45	ΤΗΛΟ	13.15	13.45	ΡΟΔΟ	18.15	Δ	ΝΙΣΥΡΟ	18.30	18.45	ΣΥΜΗ	11.15	11.35	ΤΗΛΟ	19.15	19.30
			ΚΩ	20.15	20.30	ΣΥΜΗ	15.45	16.15				ΚΩ	20.15	Δ	ΡΟΔΟ	13.15	15.00	ΡΟΔΟ	22.30	Δ
			ΚΑΛ/ΝΟ	21.35	Δ	ΡΟΔΟ	17.55	18.30						Δ	ΚΑΣΤ/ΖΟ	19.30	20.00			
						ΣΥΜΗ	20.10	Δ							ΡΟΔΟ	00.30	Δ			

ΠΑΡΑΤΗΡΗΣΕΙΣ: 1. ΣΕ ΠΕΡΙΠΤΩΣΗ ΠΟΥ ΥΠΑΡΞΟΥΝ ΤΡΟΠΟΠΟΙΗΣΕΙΣ ΣΤΙΣ ΩΡΕΣ ΑΝΑΧΩΡΗΣΗΣ ΤΩΝ ΠΛΟΙΩΝ BLUE STAR 2 & ΑΝΘΗ ΜΑΡΙΝΑ ΑΠΟ ΚΩ, ΘΑ ΕΠΑΝΕΛΘΟΥΜΕ ΜΕ ΝΕΟ ΠΡΟΓΡΑΜΜΑ ΠΟΥ ΘΑ ΠΡΟΣΑΡΜΟΖΕΤΑΙ ΣΤΙΣ ΝΤΑΠΟΚΡΙΣΕΙΣ ΤΩΝ ΑΝΩΤΕΡΩ ΠΛΟΙΩΝ.
2. ΣΕ ΠΕΡΙΠΤΩΣΗ ΚΑΘΥΣΤΕΡΗΜΕΝΗΣ ΑΦΙΞΗΣ ΤΟΥ BLUE STAR 2 ΚΑΙ ΤΟΥ ΑΝΘΗ ΜΑΡΙΝΑ ΣΤΗΝ ΚΩ, ΤΟ Ε/Γ - Ο/Γ ΠΡΩΤΕΥΣ ΘΑ ΑΝΑΧΩΡΕΙ ΜΕΤΑ ΤΗΝ ΑΦΙΞΗ ΤΟΥ BLUE STAR 2 & ΤΟΥ ΑΝΘΗ ΜΑΡΙΝΑ ΠΡΟΚΕΙΜΕΝΟΥ ΝΑ ΠΙΤΥΓΧΑΝΕΤΑΙ Η ΑΝΤΑΠΟΚΡΙΣΗ.
3. ΤΟ ΔΡΟΜΟΛΟΓΙΟ ΤΟΥ Ε/Γ - Ο/Γ ΠΡΩΤΕΥΣ ΤΗΣ ΚΥΡΙΑΚΗΣ 11/6/06 ΑΠΟ ΝΙΣΥΡΟ ΓΙΑ ΤΗΛΟ - ΡΟΔΟ ΘΑ ΠΡΑΓΜΑΤΟΠΟΙΗΘΕΙ ΤΗ ΔΕΥΤΕΡΑ 12/6/06 ΤΙΣ ΙΔΙΕΣ ΩΡΕΣ, ΝΙΣΥΡΟ(18:00)-ΤΗΛΟ(19:30)-ΡΟΔΟ(Δ).

Ε/Γ - Ο/Γ ΣΥΜΗ ΑΠΟ 31/05/2006 ΕΩΣ 30/09/2006

ΔΕΥΤΕΡΑ			ΤΡΙΤΗ			ΤΕΤΑΡΤΗ			ΠΕΜΠΤΗ			ΠΑΡΑΣΚΕΥΗ			ΣΑΒΒΑΤΟ			ΚΥΡΙΑΚΗ		
ΛΙΜΑΝΙ	ΩΡΑ ΑΦ	ΩΡΑ ΑΝ	ΛΙΜΑΝΙ	ΩΡΑ ΑΦ	ΩΡΑ ΑΝ	ΛΙΜΑΝΙ	ΩΡΑ ΑΦ	ΩΡΑ ΑΝ	ΛΙΜΑΝΙ	ΩΡΑ ΑΦ	ΩΡΑ ΑΝ	ΛΙΜΑΝΙ	ΩΡΑ ΑΦ	ΩΡΑ ΑΝ	ΛΙΜΑΝΙ	ΩΡΑ ΑΦ	ΩΡΑ ΑΝ	ΛΙΜΑΝΙ	ΩΡΑ ΑΦ	ΩΡΑ ΑΝ
ΡΟΔΟ		09.00	ΡΟΔΟ		09.00	ΣΥΜΗ		09.00	ΡΟΔΟ		09.00	ΣΥΜΗ		06.00	ΣΥΜΗ		06.00	ΡΟΔΟ		09.00
ΠΑΝ/ΤΗ	10.50	12.00	ΠΑΝ/ΤΗ	10.50	12.00	ΡΟΔΟ	10.50	Δ	ΠΑΝ/Τ	10.50	12.00	ΡΟΔΟ	07.50	09.00	ΡΟΔΟ	07.50	09.00	ΠΑΝ/ΤΗ	10.50	12.00
ΣΥΜΗ	13.00	16.15	ΣΥΜΗ	13.00	16.15				ΣΥΜΗ	13.00	16.15	ΠΑΝ/ΤΗ	10.50	12.00	ΠΑΝ/ΤΗ	10.50	12.00	ΣΥΜΗ	13.00	15.45
ΡΟΔΟ	18.05	Δ	ΡΟΔΟ	18.05	18.30				ΡΟΔΟ	18.05	18.30	ΣΥΜΗ	13.00	16.15	ΣΥΜΗ	13.00	16.15	ΡΟΔΟ	17.35	Δ
			ΣΥΜΗ	20.20	Δ				ΣΥΜΗ	20.20	Δ	ΡΟΔΟ	18.05	18.30	ΡΟΔΟ	18.05	Δ			
												ΣΥΜΗ	20.20	Δ						

Υ/Γ ΑΙΓΛΗ ΑΠΟ 15/05/06 ΕΩΣ 31/10/06

ΔΕΥΤΕΡΑ			ΤΡΙΤΗ			ΤΕΤΑΡΤΗ			ΠΕΜΠΤΗ			ΠΑΡΑΣΚΕΥΗ			ΣΑΒΒΑΤΟ			ΚΥΡΙΑΚΗ		
ΛΙΜΑΝΙ	ΩΡΑ ΑΦ	ΩΡΑ ΑΝ	ΛΙΜΑΝΙ	ΩΡΑ ΑΦ	ΩΡΑ ΑΝ	ΛΙΜΑΝΙ	ΩΡΑ ΑΦ	ΩΡΑ ΑΝ	ΛΙΜΑΝΙ	ΩΡΑ ΑΦ	ΩΡΑ ΑΝ	ΛΙΜΑΝΙ	ΩΡΑ ΑΦ	ΩΡΑ ΑΝ	ΛΙΜΑΝΙ	ΩΡΑ ΑΦ	ΩΡΑ ΑΝ	ΛΙΜΑΝΙ	ΩΡΑ ΑΦ	ΩΡΑ ΑΝ
ΣΥΜΗ		07.30	ΣΥΜΗ		07.30	ΡΟΔΟ		09.00	ΡΟΔΟ		09.00	ΡΟΔΟ		14.30	ΡΟΔΟ		09.00	ΣΥΜΗ		07.30
ΡΟΔΟ	08.30	09.00	ΡΟΔΟ	08.30	09.00	ΣΥΜΗ	10.00	10.15	ΣΥΜΗ	10.00	10.15	ΣΥΜΗ	15.30	16.30	ΣΥΜΗ	10.00	10.15	ΡΟΔΟ	08.30	09.00
ΣΥΜΗ	10.00	10.15	ΣΥΜΗ	10.00	10.15	ΡΟΔΟ	11.15	14.30	ΡΟΔΟ	11.15	14.30	ΡΟΔΟ	17.30	Δ	ΡΟΔΟ	11.15	14.30	ΣΥΜΗ	10.00	15.00
ΡΟΔΟ	11.15	18.00	ΡΟΔΟ	11.15	14.30	ΣΥΜΗ	15.30	16.30	ΣΥΜΗ	15.30	16.30				ΣΥΜΗ	15.30	16.30	ΠΑΝ/ΤΗ	16.30	16.40
ΣΥΜΗ	16.00	Δ	ΣΥΜΗ	15.30	16.30	ΡΟΔΟ	17.30	Δ	ΡΟΔΟ	17.30	Δ				ΡΟΔΟ	17.30	18.00	ΡΟΔΟ	17.40	18.00
			ΡΟΔΟ	17.30	Δ										ΣΥΜΗ	19.00	Δ	ΣΥΜΗ	19.00	Δ

Τα δρομολόγια μπορούν να τροποποιηθούν λόγω εκτάκτων συγκοινωνιακών αναγκών ή καιρικών συνθηκών.
Παρακαλούμε πριν ταξιδέψετε επικοινωνήστε με την Εταιρεία :
Γραφείο Σύμης : Τηλ. 2246071444 Φαξ 2246071373
Γραφείο Ρόδου : Τηλ. 2241037769 Φαξ 2241034493
ΑΕ1194

Υποτροφίες θα δώσει το Κολλέγιο



Το ΚΟΛΛΕΓΙΟ ΡΟΔΟΥ πιστό στις υποσχέσεις και στη φιλοσοφία του, που εξήγγειλε προ διετίας, διοργανώνει για σήμερα και αύριο μαθητικό διαγωνισμό με έπαθλο υποτροφίες για το διδακτικό έτος 2006/07.

Οι μαθητές και μαθήτριες θα διαγωνιστούν την πρώτη ημέρα στο μάθημα των Νέων Ελληνικών και την δεύτερη ημέρα στο μάθημα των Μαθηματικών. Η ύλη θα σχετίζεται με την ύλη που έχουν διδαχθεί οι μαθητές και οι μαθήτριες κατά την περίοδο του προηγούμενου διδακτικού έτους. Οι εξετάσεις θα διαρκούν από τις 10:00 μέχρι τις 13:00. Οι υποτροφίες αυτές αφορούν όλες τις τάξεις του Γυμνασίου και του Λυκείου.

Τα έπαθλα θα ξεκινούν από εκπτώσεις στα δίδακτρα και φθάνουν μέχρι και την πλήρη απαλλαγή από αυτά.

Το ΚΟΛΛΕΓΙΟ ΡΟΔΟΥ πιστεύει στον θεσμό των υποτροφιών επειδή μέσω αυτών δίνεται η ευκαιρία σε ιδιαίτερα ικανούς μαθητές να αναδειχθούν και να επιβραβευθούν. Τα αποτελέσματα του διαγωνισμού θα ανακοινωθούν μέσα στις ερχόμενες εβδομάδες. Πρέπει να σημειωθεί ότι ο διαγωνισμός αυτός είναι ένας από τους διαγωνισμούς που διοργανώνει το ΚΟΛΛΕΓΙΟ ΡΟΔΟΥ και για τον οποίο έχουν εκδηλώσει το ενδιαφέρον τους δεκάδες μαθητές. Άλλος ένας διαγωνισμός που προκάλεσε το ενδιαφέρον της τοπικής κοινής γνώμης ήταν αυτός των βιβλιοδρομιών για τους μαθητές του Δημοτικού.

Δεν έχουν ακόμη εκδοθεί τα ΦΕΚ

Για τον υγροβιότοπο στο Ψαλίδι της Κω

Την άμεση ολοκλήρωση των διαδικασιών έκδοσης ΦΕΚ για τον υγροβιότοπο στο Ψαλίδι Κω, ζητά η δημοτική κίνηση Κω "Συμπαράταξη Ελπίδας".

Για το θέμα αυτό, έστειλε σχετική επιστολή στον υπουργό Αιγαίου κ. Αρ. Παυλίδη και στο δήμο Κω, όπου ειδικότερα αναφέρονται τα εξής:

"Κ. Υπουργέ,

Κ. Δήμαρχε

Έχουμε στην διάθεσή μας μόνο 4 ημέρες για την απρόσκοπτη ολοκλήρωση του Φ.Ε.Κ., με την δημοσίευση στην Εφημερίδα της Κυβερνήσεως. Όπως γνωρίζετε στις 8-7-2006 λήγει η δεύτερη και τελευταία υπουργική αποφαση του ΥΠΕΧΩΔΕ αναστολής έκδοσης οικοδομικών αδειών στην περιοχή χωρίς να υπάρχει νομική δυνατότητα έκδοσης νέας παρόμοιας υπουργικής απόφασης. Γνωρίζουμε ότι υπάρχει ολοκληρωμένη μελέτη, εν αναμονή, προς έκδοσιν οικοδομικής άδειας σε οικόπεδο εν επαφή με τον υγροβιότοπο.

Μια τέτοια εξέλιξη περιπλέκει το πρόβλημα!

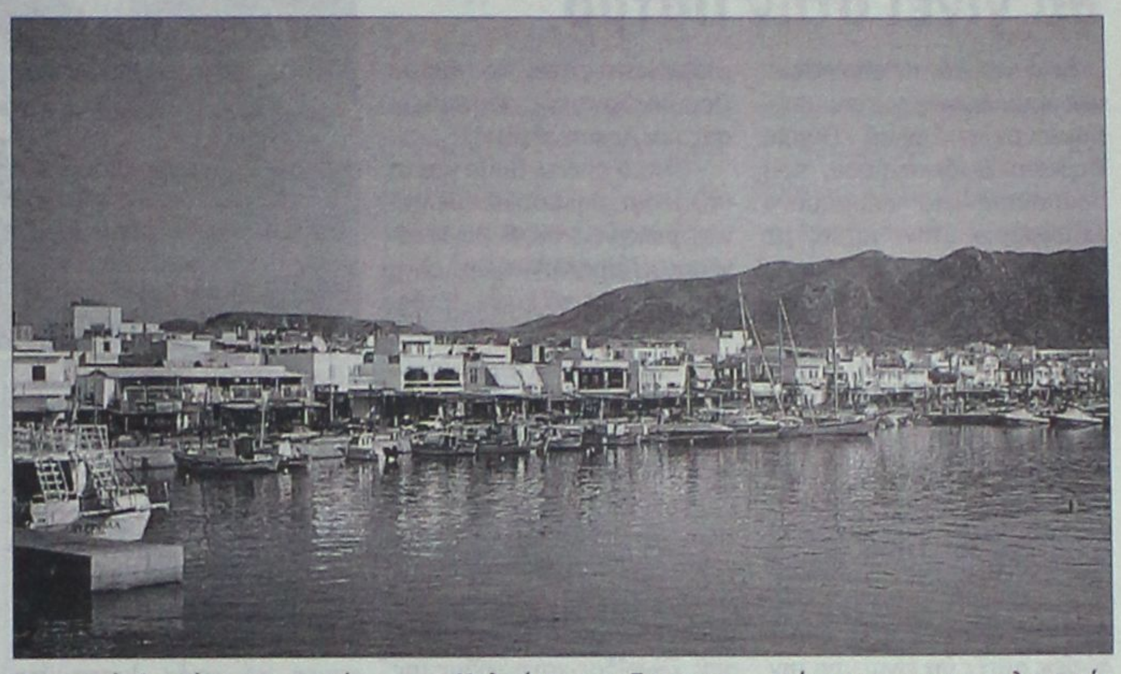

1. Παρακαλούμε τον κ. Υπουργό Αιγαίου να ασκήσει την πολιτική του επιρροή για την ΑΜΕΣΗ έκδοση του Προεδρικού Διατάγματος και την έκδοση του Φ.Ε.Κ. που θα θεσμοθετήσει την περιβαλλοντική προστασία των υγροβιότοπων Ψαλιδίου-Κω!

2. Παρακαλούμε την Δημοτική Αρχή να διατυπώσει κατάλληλα αιτήματα προς τις εμπλεκόμενες Δημόσιες υπηρεσίες.

3. Παρακαλούμε τις Δημοτικές Αρχές του Δήμου Δικαίου και του Δήμου Ηρακλειδών να διατυπώσουν ή να συνυπογράψουν το αιτημα έκδοσης του Φ.Ε.Κ.

4. Καλούμε την Επαρχιακή Αρχή και την Νομαρχιακή Αρχή να συνυπογράψει το αιτημα έκδοσης του Φ.Ε.Κ.

5. Καλούμε τις δημοτικές παρατάξεις να εμπλακούν στην υπόθεση ή τουλάχιστον να τοποθετηθούν δημόσια για το ζήτημα.

6. Η υπόθεση του ΦΕΚ πέρα από την πρακτική σημασία της ανάδειξης της περιβαλλοντικής πολιτικής έχει και συμβολική σημασία για την επιτυχή κατάληξη ενός χρόνιου τοπικού αιτήματος.

7. Ειδικά στο θέμα της διατύπωσης του ΦΕΚ προτείνουμε στην τελευταία παράγραφό του αντί του συνήθους "η έναρξη του παρόντος ισχύει από της δημοσιεύσεως στην Εφημερίδα της Κυβερνήσεως" να διατυπωθεί διαφορετικά με την κατάληξη "η έναρξη του παρόντος ισχύει από της υπογραφής του" αποφεύγοντας με αυτή την διατύπωση πολλές δυσμενείς προεκτάσεις από τις καθυστερήσεις που υπήρξαν αλλά και από πιθανές νέες καθυστερήσεις.

Σας ευχαριστούμε

Για την Σ.Ε. Θ. Γεροσταθόπουλος, Ν. Μυλωνάς".

Το μοναδικό γυμναστήριο της Ρόδου με μόνιμα αποτελέσματα

σε μόλις 30 λεπτά!!!

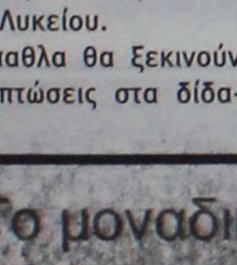

Ρωτήστε μας για τις προσφορές ειδικά για ξενοδοχοϋπαλλήλους, ξεναγούς, υπαλλήλους του ΙΚΑ, τραπεζοϋπαλλήλους και εκπαιδευτικούς

Curves

"Η δύναμη να καταπλήξετε τον εαυτό σας"

Εθν. Αντιστάσεως και Λάρνακας 5

Τηλ.: 22410-20123

AE1662



Αφιέρωσε 40 λεπτά στο ΑΡΙΣΤΟΝ ΤΕΣΤ για το ΜΕΛΛΟΝ ΣΟΥ!

Το μόνο που έχεις να κάνεις είναι να απαντήσεις, μέσω του υπολογιστή, σε μια σειρά επιλεγμένων ερωτήσεων που αφορούν ικανότητες, προτιμήσεις και ενδιαφέροντα, έτσι ώστε να σου δοθεί μια λεπτομερής ατομική έκθεση, σχετικά με την προσωπικότητά σου και τα επαγγέλματα που σου ταιριάζουν. Η συμμετοχή σου στο **ΑΡΙΣΤΟΝ ΤΕΣΤ,** σου παρέχει επίσης τη δυνατότητα να επιλέξεις την Κατεύθυνσή σου, να γνωρίσεις τις Σχολές που σε ενδιαφέρουν και σου ταιριάζουν, να αντλήσεις πληροφορίες γι' αυτές αλλά και να συμπληρώσεις αυτόματα το **Μηχανογραφικό** σου δελτίο, μέσω ειδικού λογισμικού (**ΔΙΑΚΡΙΣΗΣ ΣΠΟΥΔΩΝ**), το οποίο συνοδεύει το τεστ και συνεκτιμά όλα τα παραπάνω δεδομένα.

Για τα Δωδεκάνησα

ΑΛΑΚΙΩΤΟΥ ΑΝΘΟΠΟΥΛΟΥ ΜΑΡΙΤΑΝΑ

ΕΚΠΑΙΔΕΥΤΙΚΟΣ ΣΥΜΒΟΥΛΟΣ

Κλ. Πέππερ και Αυστραλίας 5, Ρόδος, Τηλ.:22410 70545 .

E-mail maritana-alak@hol.gr AT2939

Υλοποιείται από εξειδικευμένους Συμβούλους σε πιστοποιημένο κέντρο Επαγγ. Προσανατολισμού, σε όλη την Ελλάδα

COMPUTER ACADEMY LTD.

Σπάνιος ο φυσικός πλούτος των νησιών

Διήμερο εκδηλώσεων θα γίνει στην Πάτμο



Σε συνέχεια της επιτυχημένης εκδήλωσης για το υπο-δημιουργία Εθνικό Πάρκο Βορείου Δωδεκανήσου, που υλοποίησαν το περασμένο Σεπτέμβριο στην Πάτμο, με την υποστήριξη του Επαρχείου Καλύμνου, το Ινστιτούτο θαλάσσιας & Περιβαλλοντικής Έρευνας Αιγαίου και η εφημερίδα "ΠΑΤΜΙΑΚΑ ΧΡΟΝΙΚΑ" διοργανώνουν και φέτος μία διήμερη σειρά εκδηλώσεων με θέμα «Δωδεκάνησος: μία Περιοχή Σπάνιου Φυσικού Πλούτου» το Σάββατο 15 και την Κυριακή 16 Ιουλίου 2006 στη Σκάλα. Οι εκδηλώσεις αυτές θα είναι υπό την αιγίδα της Ιεράς Μονής και του συλλόγου Προστασίας και Προβολής Πάτμου και θα πραγματοποιηθούν στην ΠΑΤΜΙΑΚΗ ΕΣΤΙΑ την πολιτιστική αίθουσα του αγίου Φωκά.

Το Σάββατο 15 Ιουλίου από τις έξι το απόγευμα έως οκτώ το βράδυ θα γίνει μια σειρά από εκδηλώσεις για τα παιδιά που θα περιλαμβάνουν:

- Ενημέρωση για το μοναδικό φυσικό πλούτο περιβάλλον της Β. Δωδεκανήσου,
- εκπαιδευτικά παιχνίδια,
- Πρώτη προβολή εκπαιδευτικών κινουμένων σχεδίων για τα θαλάσσια οικοσυστήματα (παραγωγή από το Τμήμα Περιβαλλοντικής Εκπαίδευσης του Αρχιπελάγους)
- βίντεο από το βυθό και τα θαλάσσια θηλαστικά (δελφίνια, φάλαινες) της Β. Δωδεκανήσου. Παράλληλα θα είναι ανοιχτή προς το κοινό, Έκθεση Φωτογραφίας με εικόνες από τα σπάνια και προστατευόμενα είδη θαλάσσιας χλωρίδας και πανίδας της Βορείου Δωδεκανήσου

Την Κυριακή 16 Ιουλίου από τις 18.00 – 20.00 θα λειτουργεί η Έκθεση Φωτογραφίας με εικόνες από τα σπάνια και προστατευόμενα είδη θαλάσσιας χλωρίδας και πανίδας της Βορείου Δωδεκανήσου και παράλληλα Γενική Ενημέρωση σε επισκέπτες για το φυσικό πλούτο της Βορ. Δωδεκανήσου

Από 20.00 – 22.00 θα πραγματοποιηθεί η κεντρική Εκδήλωση με θέμα «Ο Σπάνιος Φυσικός Πλούτος της Βορείου Δωδεκανήσου: Ανάγκη Προστασίας – Μοχλός Ανάπτυξης»

Ομιλητές και θέμα της ομιλίας τους είναι:

1. Αναστασία Μήλιου, Υδροβιολόγος, Υπ. Δρ Ιχθυολογίας, Διευθύντρια Ερευνών Αρχιπελαγος. Το υπό-δημιουργία Εθνικό Πάρκο Βορείου Δωδεκανήσου, η πρόοδος των εργασιών για τη θεσμοθέτησή του

2. Dr. Giuseppe Notabartolo di Sciara, Θαλάσσιος Βιολόγος Συντονιστής της Μεσογειακής Ομάδας της Παγκόσμιας Επιτροπής για τις προστατευόμενες περιοχές. Ινστιτούτο Tethys (Ιταλία). Μία νέα πιλοτική προσπάθεια με επίκεντρο την Πάτμο, για την προστασία της φώκιας και την υποστήριξη των παράκτιων αλιέων

3. Dr. Frank Veit, Ζωολόγος (από Γερμανία) Υπεύθυνος Έρευνας Θαλάσσιων Θηλαστικών, Αρχιπέλαγος. Θαλάσσια θηλαστικά της Βορείου Δωδεκανήσου: ένα μοναδικό φυσικό χαρακτηριστικό της περιοχής και η ευθύνη προστασίας τους.

4. Δρ. Βασίλιος Ρούσσης & Δρ. Κωνσταντίνος Βάγιας, Καθηγητές στο Τμήμα Φαρμακογνωσίας & Χημείας Φυσικών Προϊόντων, Φαρμακευτική Σχολή, Πανεπιστήμιο Αθηνών. Βότανα – θαλάσσιοι ασπόνδυλοι οργανισμοί του Αιγαίου, ένας πολύτιμος πόρος με εφαρμογές στη βιοτεχνολογία και τη φαρμακευτική

5. κα Ειρήνη Καπουτσή, Αγροτουριστική Α.Ε., Υπεύθυνη Προγραμμάτων Αγροτουρισμού – Αλιευτικού Τουρισμού, Αλιευτικός Τουρισμός – Αγροτουρισμός

6. Θοδωρής Τσιμπίδης, Επίτιμος Ερευνητής Θαλάσσιας Βιολογίας, Πρόεδρος Αρχιπέλαγος. Απολογισμός της Δράσης του Αρχιπελάγους στη περιοχή της Βορ. Δωδεκανήσου.

Να σημειωθεί ότι είναι η τρίτη συνεχής χρονιά που πραγματοποιείται παρόμοια εκδήλωση στην Πάτμο.

Πήραν φωτιά τα καύσιμα στη Ρόδο

«Φωτιά» πήραν οι τιμές των καυσίμων και στη Ρόδο καθώς για πρώτη φορά η τιμή τους και ειδικά το πετρέλαιο κίνησης, ξεπέρασε στη Ρόδο το 1 ευρώ το λίτρο!

Οι αυξήσεις αυτές καθιε-



ρώνουν τη Δωδεκάνησο μια από τις πιο ακριβές περιοχές σε ολόκληρη τη χώρα και στον τομέα των καυσίμων. Οι νέες τιμές οφείλονται στην αναπροσαρμογή του ειδικού φόρου κατανάλωσης που ισχύει από την πρώτη Ιουλίου.

Η αναπροσαρμογή γίνεται σταδιακά -σε τρεις δόσεις- έως το 2009 και απορρέει από την υποχρέωση της Ελλάδας έναντι της Ευρωπαϊκής Ένωσης, για σταδιακή αναπροσαρμογή έως το 2009 των Ειδικών Φόρων Κατανάλωσης στα καύσιμα, προκειμένου να φτάσει στο κατώτατο επιτρεπτό όριο φορολογίας από την Ευρωπαϊκή Ένωση.

Σύμφωνα με όσα δήλωσε χθες το μέλος της ένωσης βενζινοπωλών Νικήτας Ριζόπουλος οι τιμές στην αγορά της Ρόδου έχουν φτάσει στα ύψη, με την τιμή της αμόλυβδης να φτάνει στο 1,12 - 1,14 ευρώ το λίτρο, της σούπερ στο 1,17 ευρώ το λίτρο, ενώ το πετρέλαιο κίνησης ξεπέρασε για πρώτη φορά το ένα ευρώ.

LOUIS HELLENIC CRUISES
ALHAMBRA TRAVEL
ΓΕΝΙΚΟΙ ΑΝΤΙΠΡΟΣΩΠΟΙ ΡΟΔΟΥ
απόδράστε από τα συνηθισμένα!!!
Μοναδικές 7ημέρες κρουαζιέρες από ΡΟΔΟ/ΡΟΔΟ
ΚΑΛΟΚΑΙΡΙ... ΚΑΙΡΟΣ ΓΙΑ ΚΡΟΥΑΖΙΕΡΑ
με το πολυτελές M/V PERLA.
Κάθε Τετάρτη αναχώρηση 18.00
ΗΡΑΚΛΕΙΟ-ΣΑΝΤΟΡΙΝΗ-ΠΕΙΡΑΙΑ-ΚΩΝΣΤΑΝΤΙΝΟΥΠΟΛΗ (Διανυκτέρευση) ΜΥΚΟΝΟ-ΚΟΥΣΑΝΤΑΣΙ-ΠΑΤΜΟ-ΡΟΔΟ
Τιμή με πλήρη διατροφή το άτομο
Από 4 Μαρτίου έως 14 Ιουλίου
και 23 Αυγούστου έως 14 Νοεμβρίου 730 ευρώ.
Από 15 Ιουλίου έως 22 Αυγούστου 795 ευρώ.
ΤΟ ΔΕΥΤΕΡΟ ΑΤΟΜΟ σε ΔΙΚΛΙΝΗ ΚΑΜΠΙΝΑ 50% ΕΚΠΤΩΣΗ
Παιδιά έως 17 ετών όταν μοιράζονται την καμπίνα με 2 ενήλικες πληρώνουν μόνο Λιμενικά τέλη 171 ευρώ.
Λόγω της μεγάλης ζήτησης οι κρατήσεις να γίνονται εγκαίρως.
ΠΛΗΡΟΦΟΡΙΕΣ-ΠΡΟΓΡΑΜΜΑΤΑ
ALHAMBRA TRAVEL
Δημητρίου Θεοδωράκη 13-ΡΟΔΟΣ
Τηλ. 2241037052 και 2241025698
ΧΠ. ΤΤΡ 002

Alhambra Travel
Ταξιδέψτε για Κύπρο!!!
Με το πολυτελές κρουαζιερόπλοιο
"SERENADE"
(με επέκταση δρομολογίου PORT SAID-HAIFA)
κάθε Σάββατο προς Κυριακή στις 03.00
Αφιξη Λεμεσό Δευτέρα στις 08.00
Από Λεμεσό για Ρόδο
κάθε Παρασκευή στις 17.00
με άφιξη Ρόδο Σάββατο στις 14.00
Πληροφορίες και εισιτήρια στο πρακτορείο
ALHAMBRA TRAVEL
Δημ. Θεοδωράκη 13 - Ρόδος
Τηλ. 22410-25698, 22410-37052
ΧΠΤΡ002

G&A FERRIES
ΠΡΟΓΡΑΜΜΑ ΔΡΟΜΟΛΟΓΙΩΝ
Ε/Γ-Ο/Γ ΡΟΔΑΝΘΗ, Ε/Γ-Ο/Γ ΜΑΡΙΝΑ, Ε/Γ-Ο/Γ ΑΝΘΗ ΜΑΡΙΝΑ
ΡΟΔΟΣ - ΠΕΙΡΑΙΑΣ
ΣΑΒΒΑΤΟ 01/07
ΡΟΔΑΝΘΗ 17.00 ΚΩ(21.10)-ΚΑΛΥΜΝΟ (22.30)-ΛΕΡΟ (23.59)-ΠΑΤΜΟ (01.40)-ΠΕΙΡΑΙΑ (11.20)
ΚΥΡΙΑΚΗ 02/07
ΜΑΡΙΝΑ 13.00 ΣΥΜΗ(14.50)-ΤΗΛΟ(17.10)-ΝΙΣΥΡΟ(18.50)-ΚΩ(21.00)-ΚΑΛΥΜΝΟ(22.40)-ΠΕΙΡΑΙΑ(10.20)
ΔΕΥΤΕΡΑ 03/07
ΑΝΘΗ ΜΑΡΙΝΑ 17.00 ΚΩ(21.50)-ΛΕΡΟ(23.20)-ΠΑΤΜΟ(00.50)-ΠΕΙΡΑΙΑ(09.40)
ΤΡΙΤΗ 04/07
- - -
ΤΕΤΑΡΤΗ 05/07
ΑΝΘΗ ΜΑΡΙΝΑ 17.00 ΚΩ(21.00)-ΛΕΡΟ (23.00)-ΠΑΤΜΟ (00.30)-ΠΕΙΡΑΙΑ (09.00)
ΠΕΜΠΤΗ 06/07
ΡΟΔΑΝΘΗ 16.00 ΚΩ(20.40)-ΚΑΛΥΜΝΟ(22.30)-ΠΕΙΡΑΙΑ(09.20)
ΠΑΡΑΣΚΕΥΗ 07/07
ΑΝΘΗ ΜΑΡΙΝΑ 13.00 ΚΩ(16.40)-ΛΕΡΟ (18.50)-ΠΑΤΜΟ (20.40)-ΠΕΙΡΑΙΑ (04.30)
ΣΑΒΒΑΤΟ 08/07
ΡΟΔΑΝΘΗ 17.00 ΚΩ(21.10)-ΚΑΛΥΜΝΟ (22.30)-ΛΕΡΟ (23.59)-ΠΑΤΜΟ (01.40)-ΠΕΙΡΑΙΑ (11.20)
Πληροφορίες στα κεντρικά γραφεία:
ΠΕΙΡΑΙΑΣ: Κανθάρου 2 & Ακτή Μιαούλη
Τηλ.: 210-4582640 Φαξ: 210-4510600
ΡΟΔΟΣ: Ακτή Σαχτούρη 5
Τηλ.: 22410-35066/36170 Φαξ: 22410-39839

Πρέπει να συμμορφωθεί με τις υποχρεώσεις της η Τουρκία

Συνάντηση του Γ. Βαληνάκη με τον Πρόεδρο της Κυπριακής Δημοκρατίας

Στο πλαίσιο της επίσκεψής του στην Κύπρο, όπου εκπροσωπεί τη χώρα μας στις εργασίες του διεθνούς διαθρησκευτικού συνεδρίου «ASEM (Asia-Europe Meeting) Interfaith Dialogue» που διεξάγεται στη Λάρνακα, ο Υφυπουργός Εξωτερικών κ. Γιάννης Βαληνάκης έγινε προχθές δεκτός από τον Πρόεδρο της Κυπριακής Δημοκρατίας κ. Τάσσο Παπαδόπουλο.



Μετά το πέρας της συνάντησης, ο κ. Βαληνάκης δήλωσε:

«Οπως ξέρετε, βρίσκομαι στην Κύπρο για να εκπροσωπήσω την Ελλάδα στη συνάντηση που γίνεται για το Διαθρησκευτικό Διάλογο ανάμεσα στην Ασία και την Ευρώπη. Είναι νομίζω μια ιδιαίτερα σημαντική πρωτοβουλία και αξίζει κάθε υποστήριξης.

Με την ευκαιρία αυτή, έγινα εθιμοτυπικά δεκτός από τον Πρόεδρο της Δημοκρατίας κ. Παπαδόπουλο και ταυτόχρονα είχαμε την ευκαιρία να συζητήσουμε λίγο, τις ενταξιακές διαδικασίες σχετικά με την Τουρκία, στα θέματα βεβαίως που άπτονται των ελληνικών και κυπριακών ενδιαφερόντων.

Είναι γνωστή η θέση μας, ότι η πορεία της Τουρκίας προς την Ε.Ε. εξαρτάται από την απόλυτη συμμόρφωσή της με τις υποχρεώσεις της, τα κριτήρια και τα προαπαιτούμενα, καθώς και τις συγκεκριμένες προϋποθέσεις που έχουν τεθεί σχετικά με τη γνωστή δήλωση του Σεπτεμβρίου 2005.

Είναι, λοιπόν, δεδομένη η βούλησή μας να προχωρήσουμε προς την κατεύθυνση αυτή, πάντα με απόλυτη συνεργασία ανάμεσα στην Ελλάδα και την Κύπρο. Οι σχέσεις ήταν πάντα άριστες και συνεχίζουν να είναι πάντα έτσι, ενόψει μάλιστα της κρίσιμης καμπής που θα έχουν οι ενταξιακές διαδικασίες της Τουρκίας τον ερχόμενο Οκτώβριο ή Νοέμβριο.

Είχαμε την ευκαιρία, επίσης, να συζητήσουμε επ' ολίγον και για τις τελευταίες εξελίξεις στο Κυπριακό. Είναι γνωστός ο στόχος μας να στηρίζουμε τις προσπάθειες του ΟΗΕ και, άρα μια επανεκκίνηση ενδεχομένως της διαδικασίας, βεβαίως πάντα καλά προετοιμασμένη και σύμφωνα με τις τοποθετήσεις που έχουν γίνει μέχρι σήμερα».

Στη συνέχεια, ο κ. Βαληνάκης απάντησε στις εξής ερωτήσεις των δημοσιογράφων

Ερώτηση (ΡΙΚ): «Εχετε ενημερωθεί για τη συνάντηση που είχε σήμερα ο Πρόεδρος της Δημοκρατίας με τον Μ.Α. Ταλάτ;»

Απάντηση: «Συζητήσαμε, όπως σας είπα, και για το γενικότερο θέμα του Κυπριακού και βεβαίως και για το θέμα των αγνοουμένων. Στηρίζουμε όλες τις προσπάθειες, όπως είναι γνωστό, της Κυπριακής Δημοκρατίας και σε ένα μάλιστα τόσο ευαίσθητο θέμα που μας ακουμπάει όλους, όπως είναι το θέμα των αγνοουμένων».

Ερώτηση (ΑΠΕ): «Η ελληνική κυβέρνηση ευνοεί μια συνάντηση του Προέδρου Παπαδόπουλου με τον κ. Ταλάτ παρουσία του κ. Γκαμπάρι στο τέλος αυτής της εβδομάδας;»

Απάντηση: «Οπως ξέρετε, βρισκόμαστε σε συνεχή διαβούλευση με την Κυπριακή Δημοκρατία για να ληφθούν οι κατάλληλες αποφάσεις στον κατάλληλο χρόνο. Σας ευχαριστώ».

COSMOS CENTER
ΕΜΠΟΡΙΚΕΣ ΑΠΟΘΗΚΕΣ ΕΞΟΠΛΙΣΜΟΥ
2ο χλμ. Ρόδου-Καλιθέας
(πίσω απο το LIDL)
Τηλ. 22410 69990
Φαξ. 22410 20980
Email. dolcerelax@otenet.gr



ΝΤΟΥΛΑΠΑ
3ΦΥΛΛΗ ΜΟΝΟ
120€

ΕΠΙΠΛΟ TV



BR 5300
Π1188 Β525 Υ1925

ΡΑΝΤΖΟ ΜΕ ΣΤΡΩΜΑ



48€

MR 2730
Π1472 Β396 Υ1697
84€

ΑΝΑΤΟΜΙΚΟ ΣΤΡΩΜΑ
ΣΕ ΣΥΣΚΕΥΑΣΙΑ ΡΟΛΛΟ



49€



DVD 256 (2 ΟΨΕΩΝ)
Π482 Β395 Υ885
39€

ΠΑΠΟΥΤΣΟΘΗΚΗ



SH 4103
Π1193 Β372 Υ875
53€

ΚΑΘΙΣΜΑ ΓΡΑΦΕΙΟΥ
ΔΕΡΜΑΤΙΝΟ
ΜΟΝΟ



60€

ΣΑΛΟΝΙ ΔΕΡΜΑΤΙΝΟ



ΚΑΝΑΠΕΣ 3ΘΕΣΙΟΣ 375€
ΚΑΝΑΠΕΣ 2ΘΕΣΙΟΣ 325€
ΠΟΛΥΘΡΟΝΑ 285€

ΚΑΘΙΣΜΑ ΓΡΑΦΕΙΟΥ



33€

China Village
Κινέζικο Εστιατόριο
DELIVERY
δωρεάν διανομή κατ' οικον
22410.21023
Ωρες Delivery: Από 12:00 - 00:30
Κ.Ν Κωνσταντινίδη 8 Ρόδος, Περιοχή Ζέφυρος
Πληροφορούμε τους φίλους και πελάτες μας ότι θα παραμείνουμε
ΚΛΕΙΣΤΑ λόγω διακοπών από 11 ΙΟΥΛΙΟΥ έως και 3 ΑΥΓΟΥΣΤΟΥ 2006

Όπως εκφράστηκαν στην ΕΕ

Οι θέσεις του ΣΥΝ για τις επιδοτήσεις στη Περιφέρειά μας

Πλασματικοί οι οικονομικοί δείκτες που παρουσιάζονται

Από την νομαρχιακή επιτροπή του Συνασπισμού εκδόθηκε χθες η παρακάτω ανακοίνωση:

«Ο Νίκος Συρμαλένιος, ως εκπρόσωπος του ΣΥΝ, ήταν μαζί με τους εκπροσώπους της Σουηδίας, της Πορτογαλίας και της Ιρλανδίας ένας από τους τέσσερις εισηγητές του θέματος.

Στην εισήγησή του, αφού ανέλυσε την κατάσταση που επικρατεί στη νησιωτική Ελλάδα και ειδικότερα στην περιοχή του Νοτίου Αιγαίου, τόνισε ότι παρά τα τρία Κοινοτικά Πλαίσια, η περιοχή μας αντιμετωπίζει προβλήματα οικονομικής σύγκλισης, κοινωνικής συνοχής, άνισης ανάπτυξης και απομόνωσης από την ηπειρωτική Ελλάδα. Τόνισε επίσης ότι η εικόνα της ευημερίας που παρουσιάζουν οι οικονομικοί δείκτες με το ΑΕΠ της Περιφέρειας Ν. Αιγαίου να είναι πάνω από το 75% του ευρωπαϊκού μέσου όρου, είναι πλασματική, διότι χάρις σε πέντε πιο ανεπτυγμένα νησιά, καταδικάζονται τα υπόλοιπα τριάντα οκτώ, αφού στο Δ΄ ΚΠΣ θα μείνουν εκτός του Στόχου Ι.

Επεσήμανε επίσης ότι οι ευθύνες των κυβερνήσεων της Χώρας μας είναι πολύ μεγάλες, αφού, πρώτον δεν έκαναν τίποτα για να το αποτρέψουν και δεύτερον δεν επεξεργάστηκαν όλα αυτά τα χρόνια ένα πλαίσιο μέτρων

ΣΥΝΑΣΠΙΣΜΟΣ
ΤΗΣ ΑΡΙΣΤΕΡΑΣ ΚΑΙ ΤΗΣ ΠΡΟΟΔΟΥ

για την αναγνώριση της θεσμικά κατοχυρωμένης νησιωτικής ιδιαιτερότητας.

Εκτεταμένη αναφορά έκανε τόσο στο θέμα της ανάγκης για απρόσκοπτη ακτοπλοϊκή διασύνδεση των νησιών με την ηπειρωτική Ελλάδα και μεταξύ τους, καθ' όλη τη διάρκεια του χρόνου, όσο και στην απαίτηση για βιώσιμη (αειφόρο) ανάπτυξη, για να αντιστραφεί το σημερινό μοντέλο της άναρχης και ανεξέλεγκτης ανάπτυξης, που οδηγεί στην καταστροφή του περιβάλλοντος και στην στρεβλή τουριστική πολιτική.

Επεσήμανε τέλος, ότι κεντρικό ζήτημα για μια περιφερειακή πολιτική για τη νησιωτική Ελλάδα αποτελεί η επεξεργασία και η διεκδίκηση συγκεκριμένου Προγράμματος που θα υλοποιούν τη νησιωτική ιδιαιτερότητα, με έμφαση στους τομείς της Ακτοπλοΐας, της Παιδείας, της Υγείας, της Χωροταξικής και Οικιστικής Πολιτικής, του Ενεργειακού, της ανάδειξης της Πολιτιστικής Κληρονομιάς, της στήριξης του Πρωτογενούς Τομέα, της Ολοκληρωμένης Διαχείρισης του Περιβάλλοντος».

Επέκταση του εργάσιμου βίου

"Νυστέρι" στις πρόωρες συντάξεις στο δημόσιο

Διατηρούνται πάντως τα όρια ηλικίας για συνταξιοδοτήσεις

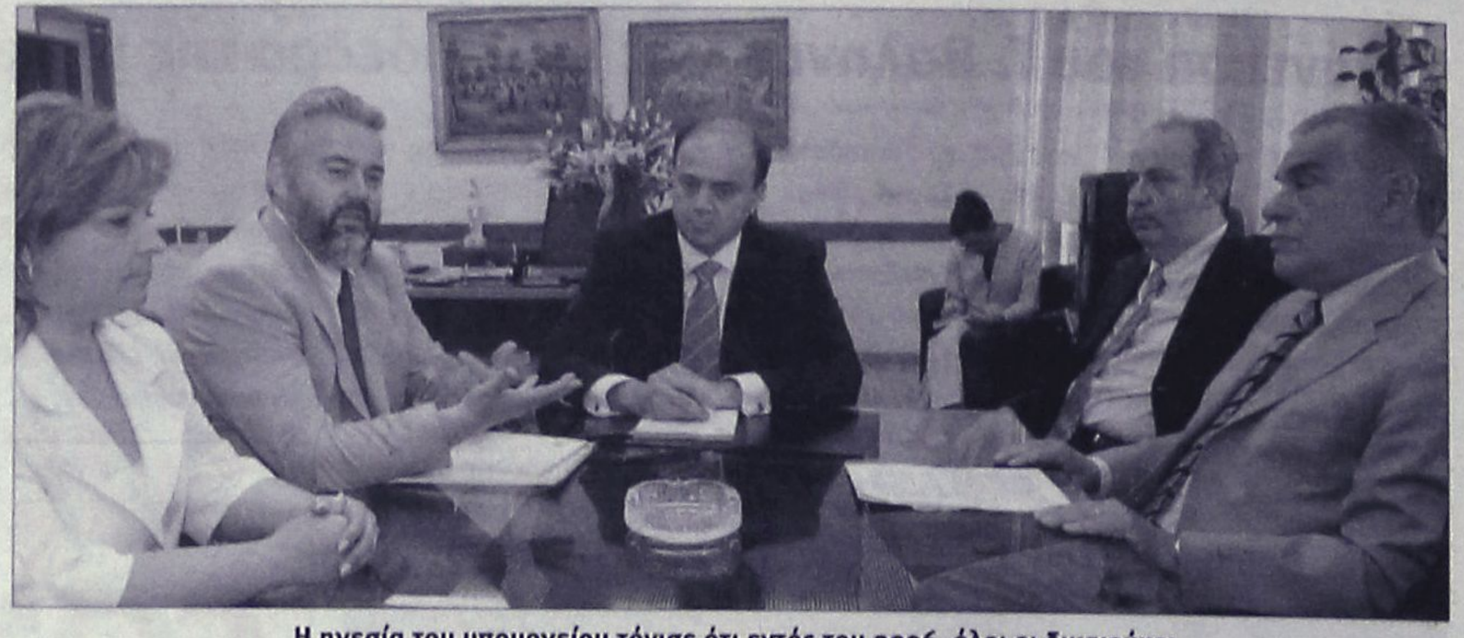

Η ηγεσία του υπουργείου τόνισε ότι εντός του 2006 όλοι οι δικαιούχοι της Εργατικής Εστίας θα αποκτήσουν «έξυπνη» κάρτα

Υπέρ του περιορισμού των πρόωρων συνταξιοδοτήσεων και κατά της επιμήκυνσης των ορίων ηλικίας συνταξιοδότησης τάχθηκε ο υπουργός Απασχόλησης και Κοινωνικής Προστασίας Σάββας Τσιτουρίδης.

Κατά τη διάρκεια συνέντευξης παρουσίασης του έργου του Οργανισμού Εργατικής Εστίας ο κ. Τσιτουρίδης επανέλαβε ότι δεν θα αλλάξουν τα όρια ηλικίας για τους σημερινούς ασφαλισμένους στο καθεστώς των βαρέων και ανθυγιεινών και ζήτησε από όλες τις πολιτικές δυνάμεις να στηρίξουν την επέκταση του εργάσιμου βίου.

Ο υπουργός κάλεσε τους κοινωνικούς εταίρους να συμμετάσχουν στο διάλογο, υπογραμμίζοντας ότι η κυβέρνηση θα τηρήσει τα χρονοδιαγράμματα, θα παρουσιάσει συγκεκριμένα στοιχεία και η κυβέρνηση της επόμενης τετραετίας θα κληθεί να πάρει μεγάλες αποφάσεις.

Σχολιάζοντας τις πρόσφατες δηλώσεις του κ. Γκαργκάνα, τόνισε πως ο διοικητής της ΤτΕ είναι ανεξάρτητος παράγων, έχει δικαίωμα να διατυπώνει θέσεις, τις οποίες η κυβέρνηση ακούει προσεκτικά, όπως άλλωστε και όλων των άλλων κοινωνικών παραγόντων, όμως έχει το δικό της πρόγραμμα. «Η κυβέρνηση θα πρέπει να κρίνεται από το έργο και την πολιτική της», ανέφερε.

Δικαιούχοι Εργατικής Εστίας

Αναφερόμενος στο έργο του Οργανισμού Εργατικής Εστίας, ο κ. Τσιτουρίδης δήλωσε ότι γίνεται πολύ καλή δουλειά και ότι παραμένει ο στόχος της βελτίωσης και αναβάθμισης των υπηρεσιών του Οργανισμού.

Σύμφωνα με τον υπουργό, μέχρι το τέλος του χρόνου όλοι οι δικαιούχοι των παροχών της Εργατικής Εστίας θα εφοδιαστούν με μια «έξυπνη» κάρτα, που θα κάνει πιο ευέλικτη τη χρήση των προγραμμάτων.

Ο υφυπουργός Απασχόλησης Γεράσιμος Γιακουμάτος σημείωσε ότι το 2005 χορηγήθηκαν δελτία κοινωνικού τουρισμού σε μακροχρόνια ανέργους, ενώ το 2006 θα χορηγηθούν και στις άγαμες μητέρες, αλλά και στους εποχικά απασχολούμενους με τουλάχιστον 50 ημέρες εργασίας ανά έτος.

Υπολόγισε δε ότι από το πρόγραμμα αυτό θα επωφεληθούν για τις διακοπές τους πάνω από 500.000 δικαιούχοι του Οργανισμού.

Ο κ. Γιακουμάτος σημείωσε επίσης ότι η Εργατική Εστία επιμηκύνει την τουριστική περίοδο (από Ιανουάριο σε Ιανουάριο) και εντάσσει νέους τουριστικούς προορισμούς στα προγράμματα κοινωνικού τουρισμού.

Φέτος, για πρώτη φορά μετά από κλήρωση 4.000 δικαιούχοι θα μπορέσουν να επισκεφθούν την Κύπρο, ενώ 4.000 ακόμα δικαιούχοι θα έχουν ευκαιρία για τριήμερες θαλάσσιες εκδρομές στον Αργοσαρωνικό.

aprilia
NEO!
SCARABEO
500 cc
2 χρόνια
εγγύηση
από 135€
ΧΩΡΙΣ
ΠΡΟΚΑΤΑΒΟΛΗ

ΑΒΕΤΕ Κ. ΚΩΣΤΑΡΙΔΗΣ -ΤΗΛ. 2241078577

Blue Star Ferries
ΑΠΟ ΡΟΔΟ

ΑΝΑΧΩΡΗΣΗ ΑΠΟ						ΑΦΙΞΗ
ΡΟΔΟ	ΚΩ	ΛΕΡΟ	ΠΑΤΜΟ	ΣΥΡΟ	ΑΜΟΡΓΟ ΚΑΤΑΠΟΝΤΙΑ	ΠΕΙΡΑΙΑ
ΤΡΙΤΗ 18:30	ΤΡΙΤΗ 21:45	—	—	ΤΕΤΑΡΤΗ 03:30	—	ΤΕΤΑΡΤΗ 07:10
ΠΕΜΠΤΗ 18:30	ΠΕΜΠΤΗ 21:45	ΠΕΜΠΤΗ 23:25	ΠΑΡΑΣΚΕΥΗ 00:35	ΠΑΡΑΣΚΕΥΗ 04:30	—	ΠΑΡΑΣΚΕΥΗ 08:30
ΣΑΒΒΑΤΟ 09:30	ΣΑΒΒΑΤΟ 12:15	—	—	—	ΣΑΒΒΑΤΟ 15:50	ΣΑΒΒΑΤΟ 21:00
ΚΥΡΙΑΚΗ 18:00	ΚΥΡΙΑΚΗ 21:15	ΚΥΡΙΑΚΗ 22:55	ΔΕΥΤΕΡΑ 00:05	ΔΕΥΤΕΡΑ 04:15	—	ΔΕΥΤΕΡΑ 08:00

ΠΡΟΣ ΡΟΔΟ

ΑΝΑΧΩΡΗΣΗ ΑΠΟ ΠΕΙΡΑΙΑ	ΑΦΙΞΗ					
	ΣΥΡΟ	ΑΜΟΡΓΟ ΚΑΤΑΠΟΝΤΙΑ	ΠΑΤΜΟ	ΛΕΡΟ	ΚΩ	ΡΟΔΟ
ΔΕΥΤΕΡΑ 19:00	ΔΕΥΤΕΡΑ 22:45	—	—	—	ΤΡΙΤΗ 04:45	ΤΡΙΤΗ 08:00
ΤΕΤΑΡΤΗ 19:00	ΤΕΤΑΡΤΗ 22:20	—	ΠΕΜΠΤΗ 01:55	ΠΕΜΠΤΗ 03:05	ΠΕΜΠΤΗ 04:45	ΠΕΜΠΤΗ 08:00
ΠΑΡΑΣΚΕΥΗ 19:00	ΠΑΡΑΣΚΕΥΗ 22:20	—	—	—	ΣΑΒΒΑΤΟ 03:10	ΣΑΒΒΑΤΟ 06:15
ΣΑΒΒΑΤΟ 23:55	—	ΚΥΡΙΑΚΗ 05:05	ΚΥΡΙΑΚΗ 07:25	ΚΥΡΙΑΚΗ 08:35	ΚΥΡΙΑΚΗ 10:15	ΚΥΡΙΑΚΗ 13:15



RODOS FERRIES SERVICES/SKEVOS TRAVEL
ΚΑΝΤΕ ΚΡΑΤΗΣΗ ΤΩΡΑ!
ΠΛΗΡΟΦΟΡΙΕΣ ΚΑΙ ΚΡΑΤΗΣΕΙΣ ΘΕΣΕΩΝ ΣΤΟΝ ΤΑΞΙΔΙΩΤΙΚΟ ΣΑΣ ΠΡΑΚΤΟΡΑ Ή RODOS FERRIES SERVICES/SKEVOS TRAVEL: ΑΜΕΡΙΚΗΣ 111, ΡΟΔΟΣ, ΤΗΛ. ΚΡΑΤΗΣΕΩΝ ΕΠΙΒΑΤΩΝ ΚΑΙ Ι.Χ.: 22410-22461, 22410-75655, 22410-75310, ΤΗΛ. ΚΡΑΤΗΣΕΩΝ ΦΟΡΤΗΓΩΝ: 22410-76600

Από προγράμματα της Ε.Ε.

Πριμοδότηση αγροτών

Με ανακοίνωσή του ο γ.γ της Περιφέρειας ενημερώνει όλους τους δικαιούχους

Ο γενικός γραμματέας της Περιφέρειας Νοτίου Αιγαίου κ. Χαράλαμπος Κόκκινος με ανακοίνωσή του υπενθυμίζει ότι στο πλαίσιο του Επιχειρησιακού Προγράμματος Αγροτική Ανάπτυξη - Ανασυγκρότηση της Υπαίθρου 2000-2006, ο Υπουργός Αγροτικής Ανάπτυξης και Τροφίμων, έχει προκηρύξει το Μέτρο 3.1 Νέοι γεωργοί - Βελτίωση ηλικιακής Σύνθεσης του Αγροτικού Πληθυσμού.

Με την Υπουργική Απόφαση 5373/17-05-2006 κατανέμονται ανά Περιφέρεια συνολικές πιστώσεις ύψους 40.000.000 ευρώ για το Μέτρο 3.1 και ορίζονται η περίοδος υποβολής και έγκρισης φακέλων υποψηφιότητας για το έτος 2006, οι όροι και οι προϋποθέσεις υποψηφιότητας και οι διαδικασίες αξιολόγησης και έγκρισης των δικαιούχων, που απλοποιούνται και επιταχύνονται τώρα σημαντικά, σύμφωνα με τις διατάξεις της αριθμ. 609/2005 ΚΥΑ.

Οι πιστώσεις που κατανεμήθηκαν για την ΠΕΡΙΦΕΡΕΙΑ ΝΟΤΙΟΥ ΑΙΓΑΙΟΥ για το έτος 2006 (τέταρτη περίοδο εφαρμογής) είναι 500.000 ευρώ.

Η περίοδος υποβολής φακέλων υποψηφιότητας ορίζεται από 22.5.2006 έως και 14-07.2006.

Δικαιούχοι της πριμοδότησης πρώτης εγκατάστασης κατά την τρέχουσα (5η) περίοδο εφαρμογής του προγράμματος είναι όσοι νέοι γεωργοί έχουν εγκατασταθεί για πρώτη φορά σε δική τους γεωργική εκμετάλλευση από **06-09-2005 έως και 14.07.2006,** σύμφωνα με τις κοινοτικές διατάξεις για τον χρόνο που καλύπτει το κριτήριο της πρώτης εγκατάστασης.

Το Πρόγραμμα ενίσχυσης Νέων Αγροτών, εφαρμόζεται σε γεωργούς κατά κύρια απασχόληση ηλικίας μέχρι 40 ετών που είναι αρχηγοί γεωργικής εκμετάλλευσης με θετική συμβολή και στον περιορισμό της γήρανσης του γεωργικού πληθυσμού όπου προβλέπεται α) η εφάπαξ πριμοδότηση πρώτης εγκατάστασης νέων



αγροτών και β) χαμηλότοκο δάνειο για την αντιμετώπιση των δαπανών πρώτης εγκατάστασης.

Οι ενδιαφερόμενοι που πληρούν τις προϋποθέσεις και επιθυμούν να ενταχθούν στο καθεστώς ενίσχυσης θα πρέπει να παραλάβουν τα **έντυπα συμμετοχής** καθώς και τα ζητούμενα δικαιολογητικά από: την Δ/νση Γεωργίας της Ν.Α. , τη Δ/νση Γεωργ. Ανάπτυξης της Π.Ν.Α και το Υπ. Αγροτ.Αν. -, ΕΓΤΠΕ-Π. και τους δικτυακούς τόπους: www.minagric.gr & www.notioaigaio.gr .

Αναστάσιος Καραμάριος

Δεν υπάρχει πρόβλημα για το νέο εργοστάσιο



Δεν υπάρχει πρόβλημα με την κατασκευή του νέου εργοστασίου της ΔΕΗ στη Νότια Ρόδο, δήλωσε στη "Ροδιακή" με αφορμή τα δημοσιεύματα των τελευταίων ημερών, ο βουλευτής Δωδεκανήσου κ. Αναστάσιος Καραμάριος. Η υπόθεση ήρθε στο προσκήνιο, ύστερα από τη δημοσιοποίηση σχετικού εγγράφου, του υπουργείου Εθνικής Άμυνας, από το οποίο διαφαίνονταν αντιρρήσεις για το χώρο που έχει επιλεγεί για το νέο εργοστάσιο.

Ο κ. Καραμάριος είχε προχθές συνάντηση με το διοικητή της 95 ΑΔΤΕ, με τον οποίο συζήτησε το θέμα. Από τη συζήτηση που έγινε διευκρινίστηκε ότι επί της ουσίας δεν υπάρχει πρόβλημα για την κατασκευή του νέου εργοστασίου.

Όπως είναι γνωστό, το ίδιο θέμα χαρακτήρισε άνευ ουσίας και ο υπουργός Αιγαίου κ. Αρ. Παυλίδης, ο οποίος διαβεβαίωσε με τον πλέον κατηγορηματικό τρόπο ότι δεν πρόκειται σε καμία των περιπτώσεων να υπάρξει εμπλοκή στη διαδικασία του νέου εργοστασίου της ΔΕΗ.

L.A.N.E. Zorpidis
ΤΟΥΡΙΣΤΙΚΟΣ ΟΡΓΑΝΙΣΜΟΣ

ΔΡΟΜΟΛΟΓΙΑ

"ΙΕΡΑΠΕΤΡΑ"

ΤΕΤΑΡΤΗ
Στις 08.00 για **Καστελλόριζο.** Επιστροφή από **Καστελλόριζο** στις 17.00

ΠΕΜΠΤΗ
• Στις 04.30 για: **Χάλκη-Διαφάνι-Κάρπαθο-Κάσο-Σητεία-Αγ. Νικόλαο-Σαντορίνη-Μήλο-Πειραιά**

ΚΥΡΙΑΚΗ
• Στις 04.30 για **Χάλκη-Διαφάνι-Κάρπαθο-Κάσο-Σητεία-Αγ. Νικόλαο-Σαντορίνη-Μήλο-Πειραιά**

"Β. ΚΟΡΝΑΡΟΣ"

ΤΡΙΤΗ
• 17.00 για **Χάλκη-Διαφάνι-Κάρπαθο-Κάσο-Σητεία** και επιστροφή **Ρόδο** την επόμενη μέρα

ΠΕΜΠΤΗ
• 09.00: για **Κω-Κάλυμνο-Σάμο-Θεσσαλονίκη**

ΚΥΡΙΑΚΗ
• 17.00 για **Χάλκη-Διαφάνι-Κάρπαθο-Κάσο-Σητεία** και επιστροφή την επόμενη μέρα για **Ρόδο**

ΧΠΤΓΡ026

Πληροφορίες: Αλεξάνδρου Διάκου 38,
Τηλ: 22410-20625, 30054, 33603, 33607, Fax: 22410-26745
e-mail:stefanakistours@yahoo.gr

KYDON TOURS
Ποιότητα-φροντίδα-επιτυχία

ΕΚΔΡΟΜΕΣ

• DISNEYLAND-PARIS
GROUP ΡΟΔΟΥ 5-11/7 και 3-8/8
DISNEY-STUDIOS-ASTERIX-ΠΑΡΙΣΙ-ΒΕΡΣΑΛΛΙΕΣ
ΠΛΟΥΣΙΟ ΠΡΟΓΡΑΜΜΑ-ΣΥΝΟΔΟΣ Η κ. ΕΛΕΝΗ ΨΥΛΛΑΚΗ.

• DISNEYLAND ΤΑΚΤΙΚΕΣ ΑΝΑΧΩΡΗΣΕΙΣ
ΕΙΔΙΚΕΣ ΤΙΜΕΣ - ΣΥΜΒΟΥΛΕΥΤΕΙΤΕ ΜΑΣ!

• ΣΙΚΕΛΙΑ 20/7-27/7
ΟΝΕΙΡΕΜΕΝΗ ΕΚΔΡΟΜΗ ΣΤΗ ΜΕΓΑΛΗ ΕΛΛΑΔΑ
ΚΑΤΑΝΙΑ - ΑΚΡΑΓΑΝΤΑΣ - ΣΕΛΙΝΟΥΝΤΑΣ - ΜΟΝΡΕΑΛΕ - ΠΑΛΕΡΜΟ ΚΕΦΑΛΟΥ - ΣΥΡΑΚΟΥΣΕΣ - ΑΙΤΝΑ - ΤΑΟΡΜΙΝΑ
ΣΥΝΟΔΟΣ ΕΛΕΝΗ ΨΥΛΛΑΚΗ

• ΠΡΟΣΟΧΗ - ΠΡΟΣΟΧΗ - ΠΡΟΣΦΟΡΑ
ΚΑΤΕΥΘΕΙΑΝ ΠΤΗΣΗ ΡΟΔΟ - ΒΟΥΔΑΠΕΣΤΗ
ΑΝΑΧΩΡΗΣΕΙΣ 2 GROUP 31/7 και 7/8
7 ΗΜΕΡΕΣ: ΒΟΥΔΑΠΕΣΤΗ - ΒΙΕΝΝΗ - ΠΡΑΓΑ
ξενοδ. Α' κατηγ. - Ημιδιατροφή - Πλούσιο πρόγραμμα
ΜΟΝΟ 645 euro

ΠΡΟΛΑΒΕΤΕ - ΘΕΣΕΙΣ ΠΕΡΙΟΡΙΣΜΕΝΕΣ

• ΚΩΝΣΤΑΝΤΙΝΟΥΠΟΛΗ
11-16/8 ΑΕΡΟΠΟΡΙΚΗ

• ΡΩΣΙΑ-ΜΟΣΧΑ ΑΓ. ΠΕΤΡΟΥΠΟΛΗ 26/8-2/9
Παράδοση διαβατηρίων BIZA μέχρι 15/8/06

• DUBAI 20/9-25/9 GROUP ΑΠΟ ΡΟΔΟ
ΕΠΙΣΗΣ ΤΑΚΤΙΚΕΣ ΑΝΑΧΩΡΗΣΕΙΣ ΣΠΕΣΙΑΛ ΤΙΜΕΣ

• ΣΥΡΟ-ΤΗΝΟ-ΜΥΚΟΝΟ-ΑΝΔΡΟ 5-11/9
ΝΕΟΝΥΜΦΟΙ: Οργανώνουμε το ταξίδι σας!!!

ΧΠΤΓ022

Σας ταξιδεύουμε 30 χρόνια!!!
ΠΡΑΚΤΟΡΕΙΟ ΚΥΔΩΝ ΙΑΤΑ
Εθ. Δωδ/σίων 14-Ακτή Σαχτούρη 8
• Τηλ. 22410-23000, 27900, 27722
• E-mail: Kydon@otenet.gr

ΜΕΤΑΧΕΙΡΙΣΜΕΝΑ
ΜΟΤΟΜΙΚΕ Επίσημος Συνεργάτης Yamaha
YAMAHA Touching your heart

Από το κατάστημα YAMAHA MOTOMIKE
πωλούνται τα παρακάτω δίκυκλα σε άριστη κατάσταση

ΜΟΝΤΕΛΟ	ΜΑΡΚΑ	ΧΜ	ΧΡΩΜΑ	ΤΙΜΗ	ΗΜ/ΝΙΑ 1ης ΑΔΕΙΑΣ
FJR 1300 A	YAMAHA	9800	ΜΠΛΕ	12000	2003
CB 1300	HONDA	13000	ΜΑΥΡΟ	9000	2005
ZX12R 1200	KAWASAKI	12500	ΜΑΥΡΟ	11000	2004
V-MAX 1200	YAMAHA	15000	ΜΑΥΡΟ	4850	2000
TRIUMPH SPEED TRIPLE 1050	TRIUMPH	6200	ΜΑΥΡΟ	9500	2005
FZS 1000 FAZER	YAMAHA STTRET	4500	ΜΠΛΕ	8500	2004
VARADERO 1000 ΜΕ 2500€ ΕΞΤΡΑ	HONDA	10808	ΜΑΥΡΟ-ΑΣΗΜΙ	9000	2004
YZF R1 1000	YAMAHA	28000	ΜΑΥΡΟ	8000	2003
YZF R1 1000	YAMAHA	9200	ΚΟΚΚΙΝΟ	9900	2005
YZF R1 1000	YAMAHA	13000	ΑΣΗΜΙ	9900	2003
KTM 950 ADVENTURE	KTM + ACRABOVICH ΕΞΑΤΜΙΣΕΙΣ	18000	ΠΟΡΤΟΚΑΛΙ	9900	2004
TDM 900	YAMAHA	25000	ΑΣΗΜΙ	7000	30.9.02
HORNET 900	HONDA NAKED	29000	ΜΑΥΡΟ	7000	2005
TDM 850	YAMAHA ΜΕ ΕΞΤΡΑ ΕΞΑΤΜΗΣΗ , REMUS, ΑΝΑΡΤΗΣΕΙΣ WP ΣΥΝΑΓΕΡΜΟΣ , ΒΑΛΙΤΣΑ	56000	ΜΠΛΕ	5000	2000
AFRICA 750	HONDA	18000	ΜΑΥΡΟ	5900	1999
XT660X SUPER MOTARD	YAMAHA	8500	ΑΣΗΜΙ	5800	30.9.05
XT660X SUPER MOTARD	YAMAHA	15000	ΑΣΗΜΙ	5500	2004
XR650 DALLARA	HONDA ENDURO	4750	ΚΟΚΚΙΝΟ	5500	2004
BMW F 650	BMW	26000	ΚΙΤΡΙΝΟ	5500	2002
BMW F650GS	BMW	14700	ΑΣΗΜΙ	6900	2003
DUKE 2 640	KTM	18700	ΑΣΗΜΙ	5500	2000
MONSTER 620	DUCATI NAKED	7260	ΜΠΛΕ	5500	2003
CB400 SF VS	HONDA	23000	ΑΝΘΡΑΚΙ	3500 2000	
CBR 600 F	HONDA	30000	ΚΟΚΚΙΝΟ	4500	2000
CBR600 F	HONDA 2750	ΑΣΗΜΙ	7500	2004	
FZ6 N NAKED	YAMAHA	3000	ΑΣΗΜΙ	6500	2005
FZ6 NAKED	YAMAHA	19000	ΚΟΚΚΙΝΟ	5500	21.6.04
FZ6 NAKED	YAMAHA	5800	ΜΑΥΡΟ	5800	2004
FZ6-S	YAMAHA	20500	ΑΣΗΜΙ	6000	02.9.04
FZS 600 S	YAMAHA STREET	11000	ΚΟΚΚΙΝΟ	4000	2002
GSXF600S BANDIT	SUZUKI STREET	15850	ΚΟΚΚΙΝΟ	2500	1999
HORNET 600	HONDA	18000	ΚΙΤΡΙΝΟ	4800	2003
XT600E	YAMAHA	23000	ΜΑΥΡΟ	3000	2003
XT600E >>750 ΜΕΤΑΤΡΟΠΗ ΓΕΝΙΚΗ ΜΕ 4500€ ΕΞΤΡΑ	YAMAHA	5000	ΑΣΠΡΟ	4900	1995
XT 600 E	YAMAHA	10500	ΜΑΥΡΟ	3900	2003
BUKMAN 400 MAXI SCOOTER	SUZUKI	15500	ΜΠΛΕ	4500	2004
STEED 400	HONDA	34000	ΜΑΥΡΟ	2500	1996
MAGNA 250	HONDA	43000	ΜΑΥΡΟ	2000	1998
SUPER SHERPA 250	KAWASAKI ENDURO	1300	ΠΟΡΤΟΚΑΛΙ	2900	2004
WR250F	YAMAHA	2000	ΜΠΛΕ	5800	2005
X MAX 250	YAMAHA	1500	ΑΣΗΜΙ	3800	2005
XV 250 S	YAMAHA	2850	ΜΑΥΡΟ	4000	2002
XR 250 R	HONDA	15000	ΑΣΠΡΟ	1500	1995
BEVERLY 200	PIANGIO	14000	ΑΣΗΜΙ	2500	2003
POLARIS 200	POLARIS ΓΟΥΡΟΥΝΑ-ATV	925	ΚΟΚΚΙΝΟ	3500	2005
SHi 150	HONDA	6500	ΚΟΚΚΙΝΟ	2500	2005
XT125R	YAMAHA	1500	ΜΠΛΕ	2500	18.7.05
C50C 12V	HONDA	18000	ΚΟΚΚΙΝΟ	500	1990
SCOOTER 50 4T	KINEZIKO	3500	ΑΣΗΜΙ	600	2005
Z 50 ΜΠΟΜΠΟ	HONDA	4000	ΠΡΑΣΙΝΟ	2500	1995

✓ ΑΠΟ 0% ΠΡΟΚΑΤΑΒΟΛΗ ΕΩΣ 60 ΜΗΝΕΣ ΕΞΟΦΛΗΣΗ !!!
✓ ΕΓΓΥΗΣΗ 1 ΧΡΟΝΟ ΣΕ ΟΛΑ ΤΑ ΜΕΤΑΧΕΙΡΙΣΜΕΝΑ !!!
Πατριάρχου Αθηναγόρα 13, Ρόδος 85100 • Τηλ. & Fax 2241026360
www.motomike.gr info@motomike.gr AE827

Λάδι, η λαμπρή

Το ελαιόλαδο είναι σπουδαία λιπαρή ύλη στη διατροφή του ανθρώπου, με αδιαμφισβήτητη βιολογική και θρεπτική αξία. Συνεπώς αποτελεί πολύτιμη συμβολή σε μια υγιεινή διατροφή, εφόσον όμως καταναλώνεται σε αναγκαίες ποσότητες για τον οργανισμό. Τι πρέπει, επομένως, να γνωρίζει ο σωστός καταναλωτής, ώστε να μην πέφτει θύμα νόθευσης ή "κακού" λαδιού;

Το λάδι αποτελούσε από την αρχαιότητα βασικό στοιχείο της ελληνικής διατροφής. Τρεις ήταν οι ποιότητες του λαδιού: Ωμοτριβές ή ομφάκινον ονομαζόταν το λάδι άριστης ποιότητας και εξαγόταν από ελιές αγουρωπές. Το δεύτερο γεύματος ήταν το καλής ποιότητας λάδι. Χυδαίον έλαιον ήταν το λάδι κατώτερης ποιότητας και προερχόταν από ελιές υπερώριμες ή χτυπημένες.

Τί είναι όμως το ελαιόλαδο;

Είναι έλαιο που λαμβάνεται από τον ελαιόκαρπο με μηχανικές ή φυσικές μεθόδους υπό συνθήκες ιδίως θερμικές, οι οποίες δεν επιφέρουν αλλοίωση του ελαίου. Υπάρχουν κατηγορίες ελαίων, όπως το εξαιρετικό παρθένο ελαιόλαδο, το παρθένο ελαιόλαδο, το lampante ελαιόλαδο. Αυτές οι κατηγορίες εντάσσονται στον ορισμό παρθένα ελαιόλαδα.

Από αυτές οι καλύτερες και πιο θρεπτικές για τον καταναλωτή είναι το εξαιρετικό παρθένο ελαιόλαδο, το βιολογικό (δηλαδή, το φυσικό, χωρίς λιπάσματα και φυτοφάρμακα) και το ψυχρής έκθλιψης ελαιόλαδο (δηλαδή, το αγνό φυσικό λάδι ελιάς χωρίς βιομηχανική επεξεργασία). Ο διαχωρισμός γίνεται εάν έχει επάνω στη συσκευασία τη σφραγίδα από κάποιον από τους οργανισμούς πιστοποίησης βιολογικών προϊόντων.

Η λέξη παρθένο ελαιόλαδο δεν παραπέμπει σε βιολογικό. Εννοεί όμως ότι δεν έχει υποστεί περαιτέρω επεξεργασία από τη βιομηχανία κατά την τυποποίηση. Δηλαδή περιέχονται σ' αυτό όλα τα θρεπτικά συστατικά του.

Στις συσκευασίες του τυποποιημένου ελαιόλαδου αναφέρονται οι τρόποι θλίψης του καρπού για την εξαγωγή του ελαιόλαδου, οι οποίοι είναι η θερμή ή η ψυχρή έκθλιψη. Η ψυχρή έκθλιψη βοηθά στη διατήρηση των θρεπτικών συστατικών και βιταμινών, που με την αύξηση της θερμοκρασίας καταστρέφονται. Γι' αυτό η ψυχρή έκθλιψη θεωρείται καλύτερη μέθοδος θλίψης του ελαιόκαρπου.

Οι κυριότερες κατηγορίες του ελαιόλαδου, σύμφωνα με τον τρόπο εξαγωγής του, είναι το βιολογικό και το θερμής ή ψυχρής έκθλιψης. Βέβαια το Διεθνές Συμβούλιο Ελαιόλαδου καθορίζει 4 κατηγορίες φαγώσιμου παρθένου ελαιόλαδου, σύμφωνα με την οξύτητα και τα υπεροξεί-

ΙΑΤΡΙΚΗ ΑΝΑΚΟΙΝΩΣΗ
ΚΩΝ/ΝΟΣ Γ. ΧΑΤΖΗΝΙΚΟΛΑΣ
ΧΕΙΡΟΥΡΓΟΣ ΟΦΘΑΛΜΙΑΤΡΟΣ
ΔΕΧΕΤΑΙ ΚΑΘΗΜΕΡΙΝΑ
9:00 - 13:00 και 17:30 - 20:30
Σάββατο πρωί με ραντεβού
ΔΕΝΔΡΙΝΟΥ 2β - 1ΟΣ ΟΡΟΦΟΣ - ΡΟΔΟΣ
ΤΗΛ & FAX: 2241020544, ΚΙΝ: 693 7161700
ΑΤ2535(Γ)

ΚΕΝΤΡΟ ΥΠΟΣΤΗΡΙΞΗΣ ΨΥΧΟΛΟΓΙΚΩΝ ΠΡΟΒΛΗΜΑΤΩΝ
ΣΙΑΓΚΑ ΚΩΝΣΤΑΝΤΙΝΑ
ΨΥΧΟΛΟΓΟΣ
Απόφοιτος Αριστοτελείου Πανεπιστημίου Θεσσαλονίκης
τηλ. 6945557447
ΚΥΠΡΙΩΤΗ ΑΛΕΞΙΑ
ΨΥΧΟΛΟΓΟΣ
ΨΥΧΟΛΟΓΟΣ ΥΓΕΙΑΣ
Απόφοιτος Πανεπιστημίου Κρήτης, MSC Surrey University of England
τηλ. 6944717520
Δέχονται κατόπιν ραντεβού
Στεφ. Καζούλη 18-1ος όροφος
τηλ. 2241022102
ΧΠ2763

ΑΠΟΚΑΤΑΣΤΑΣΗ ΝΕΥΡΟΛΟΓΙΚΩΝ ΠΑΘΗΣΕΩΝ
ΑΝΑΣΤΑΣΙΟΣ Η. ΜΑΝΕΤΤΑΣ
ΦΥΣΙΟΘΕΡΑΠΕΥΤΗΣ
Bobath/NDT
Ειδικευμένος στο πανεπιστημιακό νοσοκομείο της Βέρνης Insel Spital στην αποκατάσταση των κινητικών και αισθητηριακών διαταραχών μετά από παθήσεις και κακώσεις του νευρικού συστήματος. Πτυχιούχος της μέθοδου Bobath.
Πρώιμη και χρόνια αποκατάσταση μετά από:
- Αγγειακά εγκεφαλικά επεισόδια
- Κρανιοεγκεφαλικές κακώσεις
- Πολλαπλή σκλήρυνση
- Παθήσεις και κακώσεις των περιφερικών νεύρων
- Εγκεφαλική παράλυση
- Νευρολογικά συμπτώματα από το αυχενικό σύνδρομο και την παθολογία της οσφύος
- Συγγενείς και τραυματικές κακώσεις του νωτιαίου μυελού
ΘΕΡΑΠΕΙΑ ΚΑΤ' ΟΙΚΟΝ
ΑΕ1172
Ολυμπίας 2, Ρόδος 85100 • Κιν. 6946685197

ΙΑΤΡΙΚΗ ΑΝΑΚΟΙΝΩΣΗ
Το ιατρείο του
ΙΑΤΡΟΥ ΕΙΔΙΚΟΥ ΠΑΘΟΛΟΓΟΥ
ΙΩΑΝΝΗ Κ. ΓΕΩΡΓΙΟΥ
ΜΕΤΑΦΕΡΘΗΚΕ
σε νέα διεύθυνση στην οδό
Γ. Ευσταθίου 7 - Α' όροφος
(έναντι Γενικής Τράπεζας).
Δεκτά ταμεία: ΤΑΞΥ-ΤΥΔΚΥ-ΔΗΜΟΣΙΟ
Ωράριο λειτουργίας:
• ΔΕΥ-ΠΕΜΠ-ΠΑΡ 09.00-12.30 και 18.30-20.00
• ΤΡΙΤΗ 10.00-12.30 και 18.30-20.00
• ΤΕΤΑΡΤΗ 09.00-12.30
Τηλ. ιατρείου 2241026526, κιν. 6974588535
ΑΤ2915(Ω)

ΜΑΡΙΑ ΣΑΝΤΟΡΙΝΙΟΥ
ΚΛΙΝΙΚΗ ΨΥΧΟΛΟΓΟΣ-ΨΥΧΟΛΟΓΟΣ ΤΩΝ ΚΟΙΝΩΝΙΚΩΝ ΟΜΑΔΩΝ
Πτυχιούχος Κρατικού Πανεπιστημίου της Ρώμης «La Sapienza».
— Κλινική διάγνωση ψυχοπαθολογίας παιδιού, εφήβου και ενηλίκου.
— Ατομική και οικογενειακή ψυχολογική υποστήριξη και θεραπεία κατάθλιψης, φοβίας, κρίσης πανικού, μετατραυματικού στρες (διαζύγιο, πένθος, χωρισμός, αποτυχία, ασθένεια), βουλιμίας, ανορεξίας, διαταραχών προσωπικότητας, έλλειψη αυτοεκτίμησης, εθισμού, κακοποίησης.
— Ψυχολογική φροντίδα και προετοιμασία ανύπαντρης εγκύου και ζευγαριών, στην απόκτηση πρώτου παιδιού.
Επίσκεψη μόνο με ραντεβού.
Τηλέφωνα: 22410 28851 και 6946252407
Λάρνακας 6 (Εθν. Αντιστάσεως)
ΑΕ1007

INEMA
ΙΑΤΡΙΚΟΣ & ΝΟΣΟΚΟΜΕΙΑΚΟΣ ΕΞΟΠΛΙΣΜΟΣ
από το 1988 είμαστε οι μεγαλύτεροι προμηθευτές ΙΑΤΡΙΚΟΥ-ΟΡΘΟΠΕΔΙΚΟΥ & ΝΟΣΟΚΟΜΕΙΑΚΟΥ ΥΛΙΚΟΥ ΣΤΗ ΔΩΔΕΚΑΝΗΣΟ
18 χρόνια εμπειρίας Εμπιστεύθειτε μας!
• ΑΝΑΠΗΡΙΚΑ ΚΑΡΟΤΣΙΑ
• ΒΑΔΙΣΤΙΚΑ
• ΟΡΘΟΠΕΔΙΚΑ ΕΙΔΗ
• ΜΠΛΟΥΖΕΣ ΙΑΤΡΙΚΕΣ
• ΚΑΛΤΣΕΣ ΦΛΕΒΙΤΙΔΑΣ
• ΠΕΛΜΑΤΑ
• ΟΡΘΟΠΕΔΙΚΑ ΜΑΞΙΛΑΡΙΑ
• ΚΡΕΒΑΤΙΑ ΝΟΣΟΚΟΜΕΙΑΚΑ
• ΙΑΤΡΙΚΟΣ ΕΞΟΠΛΙΣΜΟΣ και ΑΝΑΛΩΣΙΜΑ
• ΟΡΓΑΝΑ ΧΗΜΕΙΟΥ
• και κάθε άλλο είδος για κατ'οίκο νοσηλεία
ΧΠ2539
ΡΟΔΟΣ: ΛΕΜΕΣΣΟΥ 2 - ΤΗΛ: 22410 32238 www.inema.gr
ΚΩΣ: ΕΛ. ΒΕΝΙΖΕΛΟΥ 38 (παραπ/ρως Αγίας Παρασκευής) - ΤΗΛ: 22420 20048

ΟΡΘΟΠΕΔΙΚΑ - ΙΑΤΡΙΚΑ
ΧΑΡΙΤΟΣ
Ορθοπεδικά είδη & κατασκευές
Εξοπλισμός Ιατρείου & αναλώσιμα
Είδη νοσηλείας κατ' οίκον & μηχανήματα οξυγονοθεραπείας
Ακουστικά Βαρηκοΐας
ΧΠ2563
ΕΛΕΥΘ. ΒΕΝΙΖΕΛΟΥ 6 (Δίπλα στη Ροδιακή Επαυλη) - ΡΟΔΟΣ
Τηλ.: 22410 24112 Fax: 22410 75969 e-mail: orken@rho.forthnet.gr

ΑΚΟΥΣΤΙΚΑ ΒΑΡΗΚΟΪΑΣ
ΑΝΑΛΟΓΙΚΑ - ΠΡΟΓΡΑΜΜΑΤΙΖΟΜΕΝΑ - ΨΗΦΙΑΚΑ
Ακούστε τους ήχους της Ζωής
Στο πληρέστερο Κέντρο Ακουστικών Εφαρμογών στα Δωδεκάνησα. Με τις καλύτερες τιμές και τον καλύτερο διακανονισμό.
Εμπιστευθείτε τους πιο έμπειρους στο χώρο, επιλέγοντας ανάμεσα στους μεγαλύτερους κατασκευαστές ακουστικών βαρηκοίας στον κόσμο.
(BTE) (ITE) (CIC) (ITC) (BONE)
BELTONE - STARKEY - HANSATON - UNITRON - SIEMENS
BERNAFON - PHILIPS - COSELGI - REXTON
MICROSON - PURETONE - AUDIFON
ΧΠ2563Β
ΚΕΝΤΡΟ ΙΑΤΡΙΚΩΝ ΒΟΗΘΗΜΑΤΩΝ
Εθνικής Αντιστάσεως 18
(πρωην Αννης Μαρίας)
Τηλ: 2241020359 Κιν: 6932748916
Συμβάσεις με όλα τα ταμεία.
Ειδικές τιμές ΟΓΑ

τροφή...

δια (χημικά κριτήρια) και την οσμή και τη γεύση του (οργανοληπτικά κριτήρια). Η οξύτητα αντιπροσωπεύει τα ελεύθερα λιπαρά οξέα στο ελαιόλαδο, ενώ τα υπεροξείδια, την ένδειξη του βαθμού οξείδωσής του, κοινώς το τάγκιασμα.

Αυτές οι κατηγορίες είναι το εξαιρετικό παρθένο ελαιόλαδο (οξύτητα μέχρι 1%), το παρθένο ελαιόλαδο (οξύτητα μέχρι 2%), το κοινό παρθένο ελαιόλαδο (οξύτητα μέχρι 3,3%) και το lampante παρθένο ελαιόλαδο (οξύτητα πάνω από 3,3%). Οσο πιο χαμηλή είναι η οξύτητα του λαδιού τόσο υψηλότερη είναι η ποιότητά του. Γενικά, όπως παρατηρείται, το εξαιρετικό παρθένο ελαιόλαδο είναι το υψηλότερης ποιότητας ελαιόλαδο.

Πώς αναγνωρίζουν οι καταναλωτές το καλό ελαιόλαδο;

Οι καταναλωτές πρέπει να ελέγχουν αν το λάδι είναι διαυγές. Το χρώμα του να είναι μεταξύ ανοιχτού χρυσοπράσινου και πράσινου ή σκούρου πράσινου. Ελαιόλαδα με άσπρο-κίτρινο χρώμα καλύτερα να αποφεύγονται, εκτός εάν είναι από τη φύση τους, όπως αυτά της Λέσβου. Να αποφεύγονται τα ελαιόλαδα που είναι εκτεθειμένα σε φως ή υγρασία. Οι συνθήκες φύλαξης επηρεάζουν σημαντικά την ποιότητά τους.

Πώς συμβάλλει στην καλή υγεία του οργανισμού μας;

Το ελαιόλαδο παρουσιάζει αξιόλογη ευεργετική δράση στη θεραπεία του σακχαρώδη διαβήτη. Προστατεύει τον οργανισμό από τη δημιουργία θρομβώσεων και επιδρά θετικά στην ανάπτυξη του κεντρικού νευρικού συστήματος, στη δομή των οστών του εγκεφάλου, του αγγειακού συστήματος και στην κανονική ανάπτυξη των παιδιών. Πρέπει να πούμε ότι είναι τόσο σημαντικό στην ανάπτυξη των παιδιών όσο και το μητρικό γάλα. Μειώνει τον αριθμό των παθήσεων του καρδιαγγειακού συστήματος, αφού αυξάνει την καλή χοληστερόλη (HDL) και μειώνει τη χοληστερόλη στο αίμα. Βοηθάει στην πρόληψη και τη θεραπεία της στεφανιαίας, λόγω του ότι περιέχει μονοακόρεστα λιπαρά οξέα και το κυριότερο αυτών είναι το ελαϊκό οξύ, καθώς και πολυακόρεστα λιπαρά οξέα, όπως το λινελαϊκό οξύ.

Πηγή:health.in.gr

Τσάι με λεμόνι στο μπαλκόνι!!!

ΓΡΑΦΕΙ Η ΚΛΙΝΙΚΗ ΔΙΑΙΤΟΛΟΓΟΣ-ΔΙΑΤΡΟΦΟΛΟΓΟΣ **ΠΕΤΡΙΔΗ ΚΑΤΕΡΙΝΑ**

Τσάι... μαύρο, πράσινο, του βουνού, τσίνσενγκ, με γεύσεις, παγωμένο ή ζεστό, όπως και αν το πιείτε αποτελεί ένα εύγευστο, χωρίς καθόλου θερμίδες και συνάμα, ωφέλιμο ρόφημα! Πολυφημισμένο από την αρχαιότητα, έχει χρησιμοποιηθεί ως γιατρικό για το άσθμα, τη βρογχίτιδα, το κρυολόγημα, τους πονοκεφάλους, τη δυσπεψία και όχι μόνο. Ίσως φαίνεται παράλογη η ιδέα ότι μερικά πράσινα ή μαύρα φύλλα διαλυμένα σε ζεστό νερό, μεταμορφώνονται σε φίλτρα υγείας, όμως ακόμη και σήμερα επιστήμονες σ΄ όλο τον κόσμο, επιβεβαιώνουν ότι έχει εκπληκτικές θεραπευτικές ιδιότητες και χρησιμοποιείται σε πολλά ερευνητικά εργαστήρια. Ας αριθμήσουμε λοιπόν μερικές από αυτές:

1. Πιθανόν, χάρη στις τανίνες που περιλαμβάνει, είναι αποτελεσματικό κατά των βακτηρίων και των διαφόρων ιών, όπως της γρίπης, της πυελονεφρίτιδας, του έρπητα και άλλων.
2. Επίσης, λόγω των τανινών, αλλά και του φθορίου που περιέχει, αποτελεί ισχυρό όπλο κατά της τερηδόνας. Η υπόθεση αυτή, ενισχύεται από αρκετές μελέτες που έχουν γίνει τόσο σε παιδιά, όσο και σε πειραματόζωα, ενώ παράλληλα αξίζει να σημειωθεί ότι έχουν κατά καιρούς κατασκευαστεί και οδοντόκρεμες με βάση τις τανίνες (κυρίως στην Ιαπωνία).
3. Με την πάροδο των χρόνων, το τσάι και ιδιαίτερα το πράσινο, αποκτά όλο και περισσότερους οπαδούς από τον επιστημονικό κόσμο, ως όπλο κατά του καρκίνου. Οι ίδιες τανίνες του τσαγιού που καταστρέφουν τους ιούς και τα βακτήρια, εμποδίζουν και ορισμένες μορφές καρκίνου, κάτι το οποίο πιστοποιείται από πληθώρα ερευνών που έχουν διεξαχθεί σε Ιαπωνία, Καναδά (από το Κέντρο Καρκίνου της Κολούμπια), Αμερική (από το Αμερικανικό Κέντρο Περιβαλλοντικής Καρκινογένεσης), Ρωσία και αλλού. Όλοι συγκλίνουν στο ότι τα συστατικά του τσαγιού, καταστέλλουν τις νιτρωδαμίνες και αντεπιτίθενται σε καρκινογόνους παράγοντες.
4. Αρκετά συχνά, συστήνεται για τις καρδιοπάθειες, προφανώς λόγω των κατεχινών που περιέχει, οι οποίες θεωρείται ότι καθυστερούν την αρτηριοσκλήρυνση, δυναμώνουν τα τριχοειδή αιμοφόρα αγγεία και μειώνουν την πίεση. Έρευνες έχουν επιπλέον δείξει ότι η κατανάλωση τσαγιού συμβάλλει στη μείωση της χοληστερίνης και των τριγλυκεριδίων, ενώ έχουν και προστατευτική δράση στο συκώτι.
5. Τέλος, μελέτες σε διάφορα κέντρα σε Καλιφόρνια, Γαλλία, Ιαπωνία, Ρωσία, Καναδά κ.α., αναφέρουν ότι το πράσινο τσάι χωρίς καφεΐνη, λειτουργεί πρεμιστικά, επηρεάζοντας το νευρικό και νευροενδοκρινικό σύστημα και επιπλέον ελαττώνει τη πίεση.

Συνοψίζοντας λοιπόν, το τσάι, όντας αντιοξειδωτικό, διαθέτει μεγάλο εύρος ευεργετικών ιδιοτήτων, προστατεύοντας τον οργανισμό από διάφορα χρόνια προβλήματα, όπως τις καρδιοπάθειες ή τον καρκίνο, ακόμα και από τις συνέπειες της γήρανσης.

TIPS:

- Προτιμήστε το πράσινο τσάι από το μαύρο, αφού το δεύτερο οξειδώνεται με αποτέλεσμα να καταστρέφονται πολλές από τις πολυφαινόλες του, περιορίζοντας την ευεργετική του δράση.
- Αν έχετε πρόβλημα με την καφεΐνη, αγοράστε τσάι «ντεκαφεϊνέ». Η αφαίρεσή της δεν επηρεάζει καθόλου την ικανότητα των άλλων θεραπευτικών χημικών.
- Μην πίνετε το τσάι καυτό, διότι καυτά ροφήματα καταστρέφουν τα τοιχώματα του λαιμού και του οισοφάγου.
- Τέλος, το τσάι από σιβηρικό τσίνσενγκ, θεωρείται ο «βασιλιάς» του τσαγιού, με τις περισσότερες ευεργετικές ιδιότητες.

Το θαυματουργό τσάι, είναι το πρώτο σε κατανάλωση ρόφημα σε όλο τον κόσμο εδώ και αιώνες...προτιμήστε το!

Χατζηνικολάου - Χασταλή Κατερίνα
Διαιτολόγος - Διατροφολόγος
Κατάρτιση ατομικού διαιτολογίου για:
✓ Παχυσαρκία
✓ Υπέρταση
✓ Διαβήτη
✓ Υπερλιπιδαιμίες
✓ Καρδιοπάθειες
✓ Αναιμία
✓ Αθλητισμός
✓ Εγκυμοσύνη - Θηλασμό
✓ Διατροφή για παιδική - εφηβική ηλικία
Δέχεται κατόπιν ραντεβού
Αλ. Διάκου 67, τηλ. - φαξ 2241021670
ΑΕ1336

Nutrition & Health Club
Μαρία - Φιλία Παρασκευά
Διατροφολόγος - Διαιτολόγος
BSc - University of Plymouth
MSc - London Metropolitan University
Ειδικές Εξατομικευμένες Δίαιτες για όλα τα Στάδια της Ζωής
Παιδική , Εφηβική , Εγκυμοσύνη , Τρίτη Ηλικία
Παχυσαρκία Υπέρταση Αναιμία
Οστεοπόρωση Σακχαρώδης Διαβήτης
Παθήσεις πεπτικού & Εντέρων
Αλλεργίας Ανορεξία - Βουλιμία
Γ.Ευστάθιου 7 (Παραπλεύρως Κλινικής Καραγιάννη) Ρόδος
Τηλ.& Φαξ : 22410 33915
AT2670(Γ)

ΚΕΝΤΡΟ ΕΙΔΙΚΩΝ ΘΕΡΑΠΕΙΩΝ ΤΟΥ ΠΑΙΔΙΟΥ ΔΩΔΕΚΑΝΗΣΟΥ
ΚΩΝ/ΝΟΣ ΜΠΑΔΑΝΗΣ - ΣΟΥΖΗ ΓΕΩΡΓΙΛΟΠΟΥΛΟΥ
ΕΡΓΟΘΕΡΑΠΕΥΤΗΣ ΠΤΥΧΙΟΥΧΟΣ
ΛΟΓΟΠΑΘΟΛΟΓΟΣ ΜΕΤΑΠΤΥΧΙΑΚΟ ΑΚΟΥΟΛΟΓΙΑΣ
ΜΕΘΟΔΟΥ BOBATH N.D.T
ΜΕΘΟΔΟΣ PORTAGE
ΑΙΣΘΗΤΗΡΙΑΚΗΣ ΟΛΟΚΛΗΡΩΣΗΣ (S.I.)
ΜΕΤΕΚΠΑΙΔΕΥΣΗ ΣΤΙΣ ΝΕΥΡΟΛΟΓΙΚΕΣ ΚΑΙ ΚΙΝΗΤΙΚΕΣ ΔΙΑΤΑΡΑΧΕΣ
Αποστόλου Παύλου 84, Ρόδος 85100,
τηλ. / fax (22410)60999/60579
ΧΠ1871/1872

Στεφανάκης Ι. Δημήτριος
Ψυχολόγος
Αριστοτελείου Παν/μίου Θεσ/νίκης
Δέχεται κατόπιν ραντεβού AT2849(Γ)
Βενετοκλέων 79, 1ος όροφος, 85100 Ρόδος, Κιν: 6947 403229

ΧΑΡΟΥΛΑ ΤΣ. ΚΑΜΠΑΣΤΑΝΑ
ΦΥΣΙΚΟΘΕΡΑΠΕΥΤΡΙΑ
Πτυχιούχος Α. ΤΕΙ Θεσ/κης
Μεταπτυχιακή Εκπαίδευση στη νευροεξελικτική αγωγή
Μέθοδος Bobath/N.D.T.
Αποκατάσταση
νευρολογικών παθήσεων και κινητικών διαταραχών σε
παιδιά και ενήλικες
- Εγκεφαλική Παράλυση
- Κρανιοεγκεφαλικές κακώσεις
- Κακώσεις περιφερικών νεύρων
- Κακώσεις νωτιαίου μυελού
- Προβλήματα σπονδυλικής στήλης
- Αγγειακά Εγκεφαλικά Επεισόδια

θεραπείες και κατ' οίκον
Ολυμπίας και Δελφών γωνία (Καρακόνερο)
Τηλ. / Fax: 22410-29241 κιν. 6932044173 AT2854(Γ)

ΝΤΟΡΑ ΚΩΝΣΤΑΝΤΙΝΟΠΟΥΛΟΥ
ΨΥΧΟΛΟΓΟΣ
ΟΙΚΟΓΕΝΕΙΑΚΗ ΣΥΜΒΟΥΛΟΣ
Πτυχιούχος του Πανεπιστημίου της Καλιφόρνιας–Λος Αντζελες (UCLA)–Μεταπτυχιακές σπουδές στο Pepperdine University–Malibu California.
- Αμεση ψυχολογική υποστήριξη και επαγγελματική φροντίδα από έμπειρη Ψυχολόγο και Οικογενειακή Σύμβουλο.
- Η σωστή θεραπευτική σχέση μπορεί να επιφέρει ρεαλιστικές λύσεις για πραγματικά προβλήματα σε θέματα: μοναξιάς, μελαγχολίας, στρες, ανυπομονησίας, φοβίας, εθισμού, οικογενειακών σχέσεων, διαζυγίου, κακομεταχείρισης, συναισθηματικών δυσκολιών, αυτοπεποίθησης, ανασφάλειες, μεταβατικά στάδια ζωής, βουλιμίας, ανορεξίας, απώλειας, πένθους.

Τηλεφωνείστε στα τηλέφωνα:
(22410)35163 και 6944/980550
για ραντεβού και άμεση εξυπηρέτηση.
Διεύθυνση: Καρίας 1 - Περιοχή Ροδίνι - Ρόδος
AE961

GM AUTO Special
ΕΙΣΑΓΩΓΕΣ - ΕΜΠΟΡΙΑ - ΑΝΤΑΛΛΑΓΕΣ ΑΥΤΟΚΙΝΗΤΩΝ & ΛΕΩΦΟΡΩΝ
ΓΙΩΡΓΟΣ Π. ΜΥΡΙΑΛΛΑΚΗΣ
Λεωφόρος Ιαλυσού (δίπλα ταβέρνα "Αντώνης") Ιαλυσός
τηλ. 2241096692 κιν. 6945991080, fax 2241096632
email: info@gmautospecial.gr
site: www.gmautospecial.gr
ΕΙΣΑΓΩΓΕΣ - ΠΩΛΗΣΕΙΣ - ΑΝΤΑΛΛΑΓΕΣ
ΜΕΤΑΧΕΙΡΙΣΜΕΝΩΝ ΑΥΤΟΚΙΝΗΤΩΝ

- MERCEDES ML 270 TURBO DIESEL αυτόματο-σειριακό, μαύρο μεταλλικό, δέρματα, full extra, ΕΚΠΛΗΚΤΗ ΕΥΚΑΙΡΙΑ
- MERCEDES C180 ELEGANCE μοντέλο 2001, 90 hp, airbags-abs, ηλεκτρικά παράθυρα, κλιματισμός, ηλεκτρικός καθρέπτης, ΕΚΠΛΗΚΤΗ ΕΥΚΑΙΡΙΑ
- MERCEDES C180 ELEGANCE μοντέλο 2001, 90 hp, airbags-abs, ηλεκτρικά παράθυρα, κλιματισμός, ηλεκτρικός καθρέπτης, ΕΚΠΛΗΚΤΗ ΕΥΚΑΙΡΙΑ
- BMW 316 μοντέλο 2000, 105 hp, airbags-abs, ηλεκτρικά παράθυρα, κλιματισμός, ηλεκτρικός καθρέπτης, ΕΚΠΛΗΚΤΗ ΕΥΚΑΙΡΙΑ
- MERCEDES C 180 K μοντέλο 2002, χρώμα PASTORAVA γυάλινη οροφή, ABS, airbags, κλιματισμός, ηλεκτρικά παράθυρα, ηλεκτρικός καθρέπτης, ΕΚΠΛΗΚΤΗ ΕΥΚΑΙΡΙΑ
- SMART PASSION μοντέλο 2002, γυάλινη οροφή, ABS, A/C, ηλεκτρικά τζάμια, ηλεκτρικός καθρέπτης, ζάντες αλουμινίου, μπαλκόνι, ανοιχτό, αυτόματο, κεντρικό κλείδωμα και πορτάκια, ζάντες αλουμινίου, μπαλκόνι, ανοιχτό, αυτόματο, κεντρικό κλείδωμα και πορτάκια, ΕΚΠΛΗΚΤΗ ΕΥΚΑΙΡΙΑ
- OPEL ASTRA Cabrio BERTONE διθέσιο, 4βαλβιδο 2000cc, μοντέλο 2002, χρώμα σατινέ μεταλλικό, δερμάτινο σαλόνι, RCD, Αεροσάκια, SPORTLER
- OPEL VECTRA C μοντέλο 2005, 11.000 km, 1800 cc, μαύρο σειράρι μεταλλικό, 4βαλβιδο, ζαντολάστιχα, ηλεκτρόπακα, MP3, 125 PS ΟΛΟΚΑΙΝΟΥΡΓΙΟ
- TOYOTA CELICA 1800 cc, μοντέλο 1998, κόκκινο, δίπορτο coupe, λίγα χιλιόμετρα, ΕΥΚΑΙΡΙΑ!!!
- FIAT PUNTO SPORTING 1300 cc, μοντέλο 1999, μαύρο μεταλλικό, ζαντολάστιχα, 3πορτο coupe.
- HYUNDAI COUPE 1600 cc, ασημί μεταλλικό, δερμάτινο σαλόνι μαύρο, ζαντολάστιχα, full extra.
- TOYOTA COROLLA, 4θέσια, υδραυλικό τιμόνι, κοτσαδόρο, 1600 cc, ζαντολάστιχα, ασημί μεταλλικό.
- FORD STREET KA, cabrio, δίθέσιο, μοντέλο 2004!! ασημί μεταλλικό, ζαντολάστιχα, ελάχιστα χιλιόμετρα
- MERCEDES CLK 200 CAMBRIO, kompressor 192 PS, ασημί μεταλλικό, δερμάτινο σαλόνι, RCD σχάρα, πλάκτρ καθρέπτες αναδιπλούμενοι, μνήμη θέσεων, ABS, antispin, ζάντες 16".
- TOYOTA CELICA 1600 cc, ασημί μεταλλικό, ηχοσύστημα με ενισχυτή - woofer - RCD Pioneer, ζαντολάστιχα, ηλεκτρικά παράθυρα, κλειδαριές ΕΥΚΑΙΡΙΑ!
- BMW X5, 3000 cc, αυτόματο σειριακό, μοντέλο 2003, μαύρο μεταλλικό, μνήμες καθισμάτων, δέρμα μπεζ, σαλόνι, σκαλιέρες, ζαντολάστιχα, klima, 6 airbags, συναγερμός, σπορ καθίσματα, φιμέ τζάμια. ΦΟΒΕΡΗ ΕΥΚΑΙΡΙΑ!!!
- JAGUAR S-TYPE EXECUTIVE V6 3000 cc, 238 PS, ασημί μεταλλικό, ζάντες 17", δέρμα μαύρο, ηλεκτρ. οροφή, parktronik, αισθητήρες βροχής, τηλέφωνο, NAVIGATOR, ξύλινη επένδυση τριανταφυλλιάς, klima, ABS, ESP, 6 AIRBAGS, ANTISPIN, βιβλίο service, άνευ τσιμπιδιού.
- VOLVO S 70 2000 cc, μεταλλικό ασημί, ABS, 6 airbags, airconditioon, ηλεκτρικά παράθυρα και κλείδωμα, οδηγός ταξιδιού, δερμάτινο σαλόνι μπεζ, θερμ'να καθίσματα, ξύλινη επένδυση, δερμάτινο τιμόνι, φώτα ομίχλης, ΜΕΓΑΛΗ ΕΥΚΑΙΡΙΑ!!!
- JEEP HONDA τύπος HRV 1600 cc V-TEC, 125 PS, 5πορτο, ζαντολάστιχα καινούργιο, μοντέλο 2003, χρώμα χρυσαφί μεταλλικό, RCD, κατάσταση άριστη.
- HONDA S2000 cabrio, ασημί μεταλλικό, 242PS, δερμάτινο σαλόνι, A/C, κόκκινο, ηχοσύστημα, ζαντολάστιχα αλουμινίου, χιλιόμετρα 38.000 μόνο.
- ALFA ROMEO 156, μοντέλο 2002, ΑΡΙΣΤΗ ΚΑΤΑΣΤΑΣΗ!!! Silver μεταλλικό, A/C, ζαντολάστιχα καινούργια, ηχοσύστημα, full extra ΕΥΚΑΙΡΙΑ!!!
- VW POLO 1600 cc, 4πορτο, χρώματος ανθρακί μεταλλικό, ζαντολάστιχα, υδραυλική τιμόνι, ηλεκτρικό κλείδωμα, ηλεκτρ. τζάμια, ραδιοκασετόφωνο.
- VW GOLF μοντέλο 2000, 1600 cc, 4πορτο, μεταλλικό χρώμα ασημί, ζαντολάστιχα, ηλεκτρικό κλείδωμα και παράθυρα, συναγερμό, ραδιοκασετόφωνο.
- VW GOLF, sport coupe, 1600 cc, ασημί μεταλλικό, 3πορτο, ζαντολάστιχα αλουμινίου, RH immobilizer, ηλεκτρονικό κεντρικό κλείδωμα, spoiler εμπρός ανοξείδωτη, φανάρια Neil Jons, airbags, airbags.
- FORD FOCUS SEDAN μοντέλο 2002, ζαντολάστιχα 17", αγωνιστικές αναρτήσεις, air condition, spoiler περιμετρικά πανταζί, σαρότομή, συναγερμός viper, ηχοσύστημα, κεντρικό κλείδωμα ηλεκτρονικό, μεταλλικό γκρι
- FIAT BRAVO ασημί μεταλλικό, 1250cc, μοντέλο 2000, χιλιόμετρα 56.500, AIRBAG, Airconditioon.
- ALFA ROMEO 146 μοντέλο 97, κόκκινο, 1400 cc, ραδιοκ/νο, ηλεκτρικά παράθυρα
- ALFA ROMEO 164 πράσινο μεταλλικό μοντέλο 99, A/C, ηλ. καθρέπτες, RCD, ηλεκτρικά παράθυρα, 2000cc, ψηλό EXTRA
- CITROEN SAXO VTS, 155 PS, μπλε μεταλλικό, 16V, 1600 c.μ ζάντες 16" OZ, Lexus φώτα μπρος πίσω, buget κάθισμάτα, air condition, αγωνιστικό τρόνο, εξάρκοτο δγρ A, RCDMP3, TVC, προστατευτικά μπάρα θαλάμου, συναγερμο, Immobilizer, ΜΟΝΑΔΙΚΟ!

ΕΠΑΓΓΕΛΜΑΤΙΚΑ

- ΗΜΙΦΟΡΤΗΓΟ VW TARRO αναρτ. καρότσα με κάλυμα, λευκό χρώμα, 2800 cc diesel, δίπορτο
- ΗΜΙΦΟΡΤΗΓΟ NISSAN 4X4 DIESEL 2400 cc 4πορτο, διπλή καμπίνα, ζαντολάστιχα, hard top σκληρό καρότσας, κοτσαδόρος, μπλε μεταλλικό. ΕΥΚΑΙΡΙΑ!!! ΕΙΣΑΓΩΓΗ ΓΕΡΜΑΝΙΑΣ
- ΗΜΙΦΟΡΤΗΓΟ ΑΝΟΙΚΤΟ OPEL 4πορτο, 2500 cc, διπλής καμπίνας, κόκκινο, 4X4 diesel, ζαντολάστιχα, καρότσα ντυμένη κάλυμα, κοτσαδόρος. ΕΙΣΑΓΩΓΗ ΓΕΡΜΑΝΙΑ. ΕΥΚΑΙΡΙΑ!!!
- VW CADDY ΗΜΙΚΛΟΥΒΑΚΙ, KOMBI, λευκό, diesel, 1900 cc, 105 PS, ΕΙΣΑΓΩΓΗ ΓΕΡΜΑΝΙΑΣ! ΕΥΚΑΙΡΙΑ!!!
- ΚΛΟΥΒΑΚΙ NISSAN VANNETE κυβικά 2.300 Diesel, 75 PS, μοντέλο 2001-2, airbag, ραδιοκασ/νο, βάρος μικτό 2,5 km
- ΚΛΟΥΒΑ TOYOTA HIAGE, λευκή, μακρύ σασί 2,80 m, αφέλιμο πίσω, 2.400 cc, Diesel, ΕΙΣΑΓΩΓΗ ΓΕΡΜΑΝΙΑΣ
- ΚΛΟΥΒΑ VW LT35' DIESEL 2500cc, λευκή, με μακρύ σασί και χύρο φόρτωσης πίσω καθαρό 3,30 με έτοιμη ξύλινη εργαλειοθήκη 3X1,60 cm ΕΙΣΑΓΩΓΗΣ ΓΕΡΜΑΝΙΑΣ
- ΚΛΟΥΒΑ MERCEDES VITO 108 DIESEL, λευκή, imobilizer αντικλεπτικό σύστημα, μοντέλο 2001 με Airconditioon, πίσω διπλές πόρτες ανοιγόμενες, 2.500 cc με ραδιοκασετόφωνο, ρολόι κ.ά. ΕΙΣΑΓΩΓΗΣ ΓΕΡΜΑΝΙΑΣ
- ΚΛΟΥΒΑ VITO 110 CDI ψυγείο συντήρησης, ψυγείο Kerstner ανοξείδωτο πάτωμα, 2400 cc, Turbo Diesel. ΕΙΣΑΓΩΓΗΣ ΓΕΡΜΑΝΙΑΣ
- ΚΛΟΥΒΑ MITSUBISHI, μακρύ σασί, 2.500 cc DIESEL με σχάρα. ΕΙΣΑΓΩΓΗ ΓΕΡΜΑΝΙΑΣ
- ΠΩΛΟΥΝΤΑΙ TRAILER ΜΕΤΑΦΟΡΑΣ ΕΜΠΟΡΕΥΜΑΤΩΝ ΚΑΙ ΑΝΤΙΚΕΙΜΕΝΩΝ ΔΙΑΦΟΡΩΝ ΔΙΑΣΤΑΣΕΩΝ, ΕΙΣΑΓΩΓΗΣ ΑΓΓΛΙΑΣ, ΚΑΙΝΟΥΡΓΙΑ

Ολα ετοιμοπαράδοτα.
Σε καταπληκτική κατάσταση

✓ Οι επιλογές των αυτοκινήτων μας εγγυώνται την ποιότητα και την σιγουριά.
✓ Επισκεφθείτε μας πριν αποφασίσετε
✓ Αναλαμβάνουμε την χρηματοδότηση σας με τα χαμηλότερα επιτόκια.
✓ Θα χαρούμε να σας ξεναγήσουμε

Από 0% προκαταβολή έως 72 μην. δόσεις
AE264

Και κατά τη χθεσινή συνεδρίαση του Χ.Α.

Στάσιμη παρέμεινε η εικόνα

Οριακή άνοδος του Γενικού Δείκτη σε ποσοστό 0,07%

Στάσιμη παρέμεινε η εικόνα της χρηματιστηριακής αγοράς, στη χθεσινή συνεδρίαση του χρηματιστηρίου, εν μέσω ελαφρού πτωτικού κλίματος στις ευρωπαϊκές αγορές.

Οι συναλλαγές πραγματοποιήθηκαν σε υποτονικό κλίμα το οποίο αποτυπώνεται στον χαμηλό όγκο συναλλαγών, ο οποίος περιορίσθηκε στα επίπεδα των 150 εκατ. ευρώ.

Οι επιμέρους δείκτες στην πλειοψηφία τους κατέγραψαν απώλειες και τις μεγαλύτερες είχαν των Τροφίμων-Ποτών, των Ταξιδίων και Αναψυχής, των Βιομηχανικών Προϊόντων και της Τεχνολογίας. Αντιθέτως τη μεγαλύτερη άνοδο κατέγραψαν των Κατασκευών, των Τραπεζών, των Χημικών και του Εμπορίου.

Από τις μετοχές της υψηλής κεφαλαιοποίησης με σημαντικά κέρδη έκλεισαν η Τιτάν(+4,84%), τα ΚΑΕ(+3,64%), της Eurobank(+2,93%), της Folli Follie(+1,56%) και της Alpha Bank(+1,46%). Αντιθέτως με σημαντικές απώλειες κατέγραψαν οι μετοχές της Coca Cola(-2,08%), της Cosmote(-1,64%), του ΟΠΑΠ(-1,48%) και της Βιοχαάλκο(-1,48%).

Ο Γενικός Δείκτης Τιμών, έκλεισε στις 3.693,18 μονάδες παραμένοντας αμετάβλητος, ενώ στη διάρκεια των συναλλαγών κινήθηκε πάνω από τα επίπεδα των 3.700 μονάδων.

Ο δείκτης FTSE/ASE 20 έκλεισε στις 2.016,46 μονάδες, με άνοδο σε ποσοστό 0,36%, ενώ ο δείκτης FTSE/ASE 40 έκλεισε στις 4.028,68 μονάδες με άνοδο σε ποσοστό 0,07 %.

Ο δείκτης Ftse/Athex International έκλεισε στις 5.218,42 μονάδες με άνοδο 0,29%.

Από τις 313 μετοχές που διακινήθηκαν στη συνεδρίαση 123 κατέγραψαν άνοδο, 121 υποχώρησαν οριακά, ενώ πάνω σε 58 μετοχών παρέμεινε αμετάβλητη.

Οι επιμέρους δείκτες έκλεισαν ως εξής:

Ασφάλειες:	5.581,09	+0,43%
Βιομηχανικά Προϊόντα και Υπηρεσίες :	5.057,75	+0,92%
Εμπόριο :	5.800,81	+0,50%
Κατασκευές και Υλικά:	6.060,37	+1,21%
Μέσα Ενημέρωσης:	5.080,28	-0,46%
Πετρέλαιο και Αέριο :	4.762,93	-0,82%
Προσωπικά & Οικιακά Προϊόντα	4.735,57	-0,47%
Πρώτες ύλες :	5.610,84	-0,21%
Ταξίδια και αναψυχή :	5.096,84	-1,24%
Τεχνολογία:	4.723,28	+0,55%
Τηλεπικοινωνίες:	4.756,43	-0,46%
Τράπεζες :	5.106,17	+0,94%
Τρόφιμα και Ποτά:	6.898,95	-1,47%
Υγεία:	8.121,50	-0,07%
Υπηρεσίες Κοινής Ωφέλειας:	5.036,13	+0,12%
Χημικά:	7.946,97	+0,59%
Χρηματοοικονομικές Υπηρεσίες:	6.896,11	+0,26%

Ο δείκτης FTSE/ASE SMALLCAP 80 έκλεισε στις 716,68 μονάδες, με πτώση σε ποσοστό 0,46%, ενώ ο δείκτης FTSE 140 έκλεισε στις 4.446,82 μονάδες, με άνοδο σε ποσοστό 0,27%.

Οι μετοχές με τις μεγαλύτερες ανόδους παρουσίασαν οι τιμές των μετοχών: Βιοσώλ(πο) +19,05%, Εμπορικός Δεσμός(κο) +16,67%, Μαξίμ Περτσινίδης +14,81%, Μουζάκης(κα) +12,37%, Τρία Αλφα(πο) +9,29%, Δούρος +8,74%, Πετζετάκις(πο) +8,33%, MLS Πληροφορική +8,11%, ΕΒΙΚ+8,09% και Αφοί Κορδέλλου+7,45%.

Αντιθέτως τις μεγαλύτερες απώλειες κατέγραψαν οι τιμές των μετοχών: Τρία Αλφα(κο) -18,81%, Κλωνατλάς(πο) -15,79%, Περσεύς -9,09%, Ελλάκτωρ -8,82%, Εμπορική Κρήτης -6,82%, Ηράκλης -6,58%, Ritken -5,91%, [illegible] -5,88%, Λαδόπουλος(κα) -5,38% και Δ[illegible] -5,33%.

Το μεγαλύτερο όγκο συναλλαγών παρουσίασαν οι τιμές των εταιρειών: Lamda Dev με 901.035 τεμάχια, Εθνική με 821.545, ΝΕΑ με 767.311 και Πειραιώς με 670.940 τεμάχια.

Την μεγαλύτερη αξία συναλλαγών σημείωσαν οι μετοχές των εταιρειών: Εθνική με 20.872 εκατ. ευρώ, ΟΠΑΠ με 16.313, Πειραιώς με 12.914 και Eurobank με 7.993 εκατ. ευρώ.

Η συνολική κεφαλαιοποίηση της αγοράς διαμορφώθηκε στα 133,582 δισ. ευρώ.

Καταγγελίες για κερδοσκοπία

"Καπέλο" στις τιμές καυσίμων

Αιτία η πρόσφατη αύξηση του Ειδικού Φόρου

Κύμα κερδοσκοπίας παρατηρείται στα καύσιμα με αφορμή την αύξηση του Ειδικού Φόρου Κατανάλωσης (ΕΦΚ), πυροδοτώντας παράλληλα ανατιμήσεις και σε άλλα καταναλωτικά αγαθά, με πρόσχημα ακόμα και την κακοκαιρία. Στη διεθνή συγκυρία και την ΕΕ απέδωσε τις αυξήσεις ο υπουργός Ανάπτυξης Δημήτρης Σιούφας.

Η αύξηση του ΕΦΚ επιβάρυνε τα καύσιμα έως 2,5 λεπτά το λίτρο, όμως οι αυξήσεις που παρατηρούνται φτάνουν και τα 7 λεπτά το λίτρο. Έτσι, στην Αττική καταγράφονται τιμές έως και 1,14 το λίτρο, ενώ στην περιφέρεια οι τιμές αγγίζουν ακόμα και τα 1,20 ευρώ.

Στις 30 Ιουνίου η μέση τιμή της αμόλυβδης είχε διαμορφωθεί στο 1,038 ευρώ το λίτρο σύμφωνα με τις τιμοληψίες του υπουργείου Ανάπτυξης. Η τιμή αυτή ήταν ήδη υψηλότερη κατά 1,67% από τις 23 Ιουνίου.



Ο υπουργός Ανάπτυξης Δημήτρης Σιούφας δήλωσε, έπειτα από συνάντηση με τον πρωθυπουργό Κώστα Καραμανλή, ότι από το 2004 οι διεθνείς τιμές έχουν αυξηθεί κατά 140%, ενώ στη χώρα μας οι τιμές των καυσίμων έχουν αυξηθεί μόνο κατά 40%, που είναι η ελάχιστη αύξηση και είναι 20 έως 22% κάτω από τον ευρωπαϊκό μέσο όρο.

Η νέα προσαρμογή, που αφορά τον Ειδικό Φόρο Κατανάλωσης, θα φέρει επιβάρυνση κατά 2 λεπτά το λίτρο, είπε ο κ. Σιούφας και σημείωσε ότι επιβάλλεται από την Ευρωπαϊκή Ένωση, αφού η χώρα μας για 30 μήνες δεν το είχε κάνει.

ΞΕΝΑΚΗΣ ΜΕΤΑΧΕΙΡΙΣΜΕΝΑ

ΑΓΟΡΕΣ - ΠΩΛΗΣΕΙΣ - ΑΝΤΑΛΛΑΓΕΣ ΜΕΤΑΧΕΙΡΙΣΜΕΝΩΝ ΑΥΤΟΚΙΝΗΤΩΝ

10ο χλμ. Ρόδου-Λίνδου, τηλ. 2241086690 (εσωτερικό 120)

1 **AUDI TT COUPE 1.8T (150hp), μοντ. 2006, ασημί.**
αερόσακοι οδηγού -συνοδηγού, πλευρικοί αερόσακοι, ABS, υδρ. τιμόνι, ηλ. παραθ, κεντρ. κλειδ, σπορ ανάρτηση,πίσω σποιλερ,ζάντες αλουμινίου , ηχοσύστημα

2 **TOYOTA RAV 4 5D EXECUTIVE 2000cc, μοντ. 2003, ασημί.**
6 αερόσακοι , ABS, TRC, αυτόματος κλιματισμός, ζάντες αλουμινίου, ηλεκτρική οροφή, pull bar, ηχοσύστημα.

3 **AUDI A4 1600cc , μοντ. 2005, μαύρο.**
6 αερόσακοι, ABS, ESP, EDL, AFR, αυτόματος διζωνικός κλιματισμός, trip computer, υδρ. τιμόνι, ηλ. παραθ, κεντρ. κλειδ, ζάντες αλουμινίου , ηχοσύστημα

4 **MITSUBISHI PAJERO PININ, 2000cc, 129HP, μοντ. 2001, μαύρο/ασημί.**
αερόσακος οδηγού - συνοδηγού, ABS, SRS, air condition, ηλ. οροφή, ζάντες αλουμ., υδρ. τιμόνι, ηλ. παραθ, κεντρ. κλειδ, σκαλοπάτια, συναγερμός, ηχοσύστημα.

5 **HYUNDAI SANTA FE 2400cc, μοντ. 2001, μπορντώ.**
δερμάτινο σαλόνι ,αερόσακος οδηγού - συνοδηγού, ABS, air condition, ζάντες αλουμ. υδρ. τιμόνι, ηλ. παραθ, κεντρ. κλειδ,ηχοσύστημα.

6 **VW PASSAT 1800cc TURBO, μοντ. 2002, μπλέ.**
6 αερόσακοι, clima, δερμάτινο σαλόνι, ABS,ESP, σπορ ανάρτηση, ζάντες αλουμινίου, υδρ. τιμόνι, ηλ. παραθ, κεντρ. κλειδ, ηχοσύστημα.

7 **VW JETTA 1600cc FSI , μοντ.2005, μπεζ.**
10 αερόσακοι, climatic, ABS, EBV, ASR, υδρ. τιμόνι, ηλ. παραθ, κεντρ. κλειδ, ηχοσύστημα.

8 **VW GOLF 1400cc FSI HIGHLINE, μοντ. 2005, ασημί.**
10 αερόσακοι, clima, ABS, ASR, ζάντες αλουμινίου, υδρ. τιμόνι, ηλ. παραθ, κεντρ. κλειδ, ηχοσύστημα.

9 **BMW 316 1600cc, μοντ. 1998, μαύρο.**
αερόσακος οδηγού-συνοδηγού, clima, ABS,ASC, ηλ. ηλιοροφή, ζάντες αλουμινίου, υδρ. τιμόνι, ηλ. παραθ, κεντρ. κλειδ, ηχοσύστημα.

10 **CITROEN PLURIEL SENSODRIVE 1600cc, μοντ. 2004, μπλέ.**
αυτόματο -σειριακό, ABS, clima,4 αερόσακοι, ζάντες αλουμινίου, υδρ. τιμόνι, ηλ. παραθ, κεντρ. κλειδ, ηχοσύστημα.

11 **AUDI A2 1400cc, μοντ. 2002, ασημί**
ABS, ASR, clima, 4 αερόσακοι, ζάντες αλουμινίου, υδρ. τιμόνι, ηλ. παραθ, κεντρ. κλειδ, ηχοσύστημα.

12 **BMW 316 1600cc, μοντ.1997, λευκό.**
αερόσακοι , ABS, clima, φιμέ τζάμια, δερμάτινο σαλόνι, ηλιοροφή, ζάντες αλουμινίου, υδρ. τιμόνι, ηλ. παραθ, κεντρ. κλειδ, ηχοσύστημα.

13 **HONDA ACCORD 1600cc, μοντ. 2001, μπλέ.**
αερόσακος οδηγού-συνοδηγού, δερμάτινο σαλόνι, ABS, air condition, υδρ. τιμόνι, ξύλινη επένδυση, ηλ. παραθ, κεντρ. κλειδ, ηχοσύστημα.

14 **RENAULT LAGUNA 1600cc, μοντ. 2002, μπλέ.**
6 αερόσακοι, ABS, clima, υδρ. τιμόνι, ηλ. παραθ, ζάντες αλουμινίου, κεντρ. κλειδ, ηχοσύστημα.

15 **VW GOLF 1600cc, μοντ. 2001, ασημί.**
4 αερόσακοι, ABS, climatronic, υδρ. τιμόνι, ηλ. παραθ, ζάντες αλουμινίου, κεντρ. κλειδ, ηχοσύστημα.

16 **FIAT STILO 1242cc, μοντ. 2002, κόκκινο.**
4 αερόσακοι, ABS, ASR, air condition, υδρ. τιμόνι, ηλ. παραθ, ζάντες αλουμινίου, κεντρ. κλειδ,συναγερμός, ηχοσύστημα.

17 **SUZUKI VITARA 1600cc, μοντ. 1998, μπλέ.**
air condition, δερμάτινο σαλόνι, ζάντες αλουμινίου, ξύλινη επένδυση, υδρ. τιμόνι, ηλ. παραθ, κεντρ. κλειδ. ηχοσύστημα.

18 **LANCIA Y PLATINO, 1400cc, 95HP, μοντ. 2004, μπέζ.**
8 αερόσακοι, ABS, clima, δερμάτινο σαλόνι, υδρ. τιμόνι, ηλ. παραθ, κεντρ. κλειδ, ηχοσύστημα.

19 **PEUGEOT 307 1600 cc, μοντ. 2002, μαύρο.**
αερόσακος οδηγού-συνοδηγού, πλευρικοί αερόσακοι, υδρ. τιμόνι, ξύλινη επενδυση, ηλ. παραθ, κεντρ. κλειδ, ηχοσύστημα.

20 **VW GOLF 1600cc, μοντ. 2000, ασημί.**
4 αερόσακοι, ABS, air condition, υδρ. τιμόνι, ηλ. παραθ,ζάντες αλουμινίου, κεντρ. κλειδ, συναγερμός, ηχοσύστημα.

21 **OPEL ASTRA 1400cc, μοντ. 2003, μαύρο.**
αερόσακοι, ABS, air condition, υδρ. τιμόνι, ηλ. παραθ,ζάντες αλουμινίου, κεντρ. κλειδ, ηχοσύστημα.

22 **VW BORA 1600cc, μοντ. 1999, ασημί.**
αερόσακος οδηγ.-συνοδηγ., πλευρικοί αερόσακοι, ABS, air condition, υδρ. τιμόνι, ζάντες αλουμ, ηλ. παραθ, κεντρ. κλειδ, ηχοσύστημα.

23 **VW PASSAT COMFORT 1600cc, μοντ. 1999, μπορντώ.**
αερόσακος οδηγ.-συνοδηγ., πλευρικοί αερόσακοι, ABS, air condition, υδρ. τιμόνι, ζάντες αλουμ, ηλ. παραθ, κεντρ. κλειδ, ηχοσύστημα.

24 **NISSAN ALMERA 1600cc, μοντ. 1999, ασημί. ΑΥΤΟΜΑΤΟ.**
αερόσακοι, air condition, ABS, υδρ. τιμόνι, ηλ. παραθ, κεντρ. κλειδ, ηχοσύστημα.

25 **OPEL CORSA 1400cc, μοντ. 2004, μολυβί.**
4 αερόσακοι, air condition, ABS, EPS, υδρ. τιμόνι, ζάντες αλουμινίου, ηλ. παραθ, κεντρ. κλειδ, προβ. ομίχλης, φιμέ τζάμια, ηχοσύστημα.

26 **VW FOX 1200cc, μοντ. 2005, κίτρινο.**
αερόσακος οδηγού-συνοδηγού, air condition, EPS, ζάντες αλουμινίου, υδρ. τιμόνι, ηλ. παραθ, κεντρ. κλειδ, ηχοσύστημα.

27 **OPEL CORSA 1200cc, μοντ. 2002, ασημί. ΑΥΤΟΜΑΤΟ.**
αερόσακος οδηγού-συνοδηγού, climatic, ABS + EPD, υδρ. τιμόνι, ηλ. παραθ, κεντρ. κλειδ, ηχοσύστημα.

28 **VW GOLF 1400cc, μοντ. 2000, λευκό.**
4 αερόσακοι, air condition, ABS υδρ. τιμόνι,ζάντες αλουμινίου, ηλ. παραθ, κεντρ. κλειδ, συναγερμός και ηχοσύστημα.

29 **KIA RIO 1300cc, μοντ. 2004, μαύρο.**
αερόσακος οδηγού-συνοδηγού, air condition, ABS, υδρ. τιμόνι, ηλ. παραθ, κεντρ. κλειδ, ηχοσύστημα.

30 **FIAT STILO 1242cc, μοντ.2002, ασημί.**
αερόσακος οδηγ.-συνοδηγ., πλευρικοί αερόσακοι, air condition, υδρ. τιμόνι, ηλ. παραθ, κεντρ. κλειδ, ηχοσύστημα.

31 **SKODA FABIA 1200cc, μοντ. 2003, μπλέ.**
αερόσακος οδηγ.-συνοδηγ., πλευρικοί αερόσακοι, air condition, υδρ. τιμόνι, ηλ. παραθ, κεντρ. κλειδ, ηχοσύστημα.

32 **VW POLO 1400cc, μοντ. 2000, μαύρο.**
αερόσακος οδηγού-συνοδηγού, air condition, υδρ. τιμόνι, ζάντες αλουμινίου, ηλ. παραθ, κεντρ. κλειδ, ηχοσύστημα.

33 **MERCEDES 190 E 1800cc, μοντ. 1993,**
αερόσακος οδηγού, air condition, ABS, υδρ. τιμόνι, ζάντες αλουμινίου, ηλ. παραθ, κεντρ. κλειδ, ηχοσύστημα.

34 **AUDI A4 1800cc, μοντ. 1995, μπλέ.**
ABS, air condition, υδρ. τιμόνι, ζάντες αλουμινίου, ηλ. παραθ, κεντρ. κλειδ, ηχοσύστημα.

35 **TOYOTA COROLLA 1300cc, μοντ. 1999, μπλέ.**
αερόσακοι, υδρ. τιμόνι, ηλ. παραθ, κεντρ. κλειδ, ηχοσύστημα.

36 **OPEL OMEGA 2000cc, μοντ. 1997, μπλέ.**
αερόσακος οδηγού-συνοδηγού, ABS, air condition, υδρ. τιμόνι, ηλ. παραθ, κεντρ. κλειδ, ηχοσύστημα.

37 **ROVER 400 1400cc, μοντ. 1998, μπλέ**
air condition, ABS, αερόσακος οδηγού, υδρ. τιμόνι, ηλ. παραθ, κεντρ. κλειδ, ηχοσύστημα.

38 **FIAT BRAVO 1400cc, μοντ. 1999, μπλέ.**
air condition, αερόσακος οδηγού, υδρ. τιμόνι, ζάντες αλουμινίου, ηλ. παραθ, κεντρ. κλειδ, ηχοσύστημα.

39 **FIAT PUNTO 1242cc, μοντ. 2001, μπορντώ.**
αερόσακος, υδραυλικό τιμόνι, ζάντες αλουμινίου, ηλ. παραθ, κεντρ. κλειδ, ηχοσύστημα.

40 **FIAT PUNTO 1242cc, μοντ. 2000,κόκκινο.**
air condition,αερόσακος, υδραυλικό τιμόνι, ζάντες αλουμινίου, ηλ. παραθ, κεντρ. κλειδ, ηχοσύστημα.

41 **FIAT PUNTO 1242cc, μοντ. 2001, κόκκινο.**
air condition, ηλ. παραθ, κεντρ. κλειδ, ηχοσύστημα.

42 **FIAT PUNTO 1242cc, μοντ. 2000, λευκό.**
air condition,αερόσακος, ηλ. παραθ, κεντρ. κλειδ, ηχοσύστημα.

43 **CITROEN SAXO 1100cc, μοντ.1998,ασημί**
air condition, κεντρικό κλείδωμα, ηλ. παραθ, ηχοσύστημα.

44 **KIA PRIDE 1300cc, μοντ. 1999, ασημί**
air condition, υδραυλικό τιμόνι, ηλ. παραθ, ζάντες αλουμινίου, ηχοσύστημα.

45 **RENAULT TWINGO, 1200cc, μοντ.1997, πράσινο.**
ηχοσύστημα.

46 **CITROEN XANTHIA 1800cc, μοντ. 1995, μπλέ.**
air condition, αερόσακος οδηγού, υδραυλικό τιμόνι, κεντρ. κλειδ, ηλ παραθ, ηχοσύστημα

47 **CITROEN ZX 1400cc, μοντ. 1993, λευκό.**
κεντρ. κλειδ, ηλ παραθ, ηχοσύστημα

48 **CITROEN ZX 1400cc, μοντ. 1991, μολυβί.**
κεντρ. κλειδ, ηλ παραθ, ζάντες αλουμινίου , ηχοσύστημα

ΕΠΑΓΓΕΛΜΑΤΙΚΑ

1 **TOYOTA HILUX 4x4, 2,5 , μοντ. 2006, σαμπανιζέ (ΠΕΤΡΕΛΑΙΟ)**
αερόσακος οδηγ.-συνοδηγ., air condition, υδρ. τιμόνι, ζάντες αλουμ, πακέτο χρωμίου, ηλ. παραθ, κεντρ. κλειδ, ηχοσύστημα.

2 **VW TRANSPORTER 1900cc TD, λευκό. ΠΕΤΡΕΛΑΙΟ (ΜΑΚΡΥ ΣΑΣΙ)**
υδραυλικό τιμόνι

3 **VW TRANSPORTER 1900cc TD, λευκό. ΠΕΤΡΕΛΑΙΟ (ΚΟΝΤΟ ΣΑΣΙ)**
υδραυλικό τιμόνι

4 **VW CADDY 1900cc, μοντ. 2001, λευκό. (ΠΕΤΡΕΛΑΙΟ).**
υδραυλικό τιμόνι, ηχοσύστημα.

ΑΠΟ **0%** ΠΡΟΚΑΤΑΒΟΛΗ
ΕΩΣ **72** ΜΗΝΙΑΙΕΣ ΔΟΣΕΙΣ

ΧΠ1687

Ο Πρωθυπουργός φιλοξένησε τον Πρόεδρο της Δημοκρατίας

Δείπνο εργασίας στη Ραφήνα

Τα εθνικά θέματα βρέθηκαν στο επίκεντρο

Τα εθνικά θέματα, η επικείμενη επίσκεψη του προέδρου της Κυπριακής Δημοκρατίας Τ.Παπαδόπουλου στην Αθήνα και η πορεία των κυβερνητικών μεταρρυθμίσεων συζητήθηκαν τη Δευτέρα στο δείπνο που παρέθεσε στη Ραφήνα ο πρωθυπουργός Κ.Καραμανλής στον Πρόεδρο της Δημοκρατίας Κ. Παπούλια.

Επισήμως δεν ανακοινώθηκαν λεπτομέρειες για το περιεχόμενο της συζήτησης.

Ωστόσο, σύμφωνα με πληροφορίες το μεγαλύτερο μέρος της συζήτησης επικεντρώθηκε, πρώτον, στους στόχους που έχει θέσει η κυβέρνηση για την προώθηση των εθνικών μας θεμάτων και, δεύτερον, στην επικείμενη επίσκεψη του προέδρου Τάσσου Παπαδόπουλου στην Αθήνα την προσεχή Δευτέρα.

Επίσης συζητήθηκε η κατάσταση που έχει δημιουργηθεί στην Τριτοβάθμια Εκπαίδευση μετά το προσχέδιο της πρότασης νόμου που παρουσίασε η κυβέρνηση, αλλά και η εκρηκτική κατάσταση που έχει δημιουργηθεί με τις κινητοποιήσεις των φοιτητών και τις καταλήψεις των πανεπιστημίων. Ο κ. Καραμανλής ενημέρωσε εξάλλου τον κ. Παπούλια για τις κυβερνητικές πρωτοβουλίες που σχεδιάζονται ήδη για το φθινόπωρο με βασικούς σταθμούς την εμφάνιση του πρωθυπουργού στα εγκαίνια της Διεθνούς Έκθεσης Θεσσαλονίκης και την κατάθεση του νέου προϋπολογισμού.



Ο πρωθυπουργός υποδέχεται τον πρόεδρο της Δημοκρατίας στη Ραφήνα

Ο Αμερικανός πρέσβης για τις ελληνοαμερικανικές σχέσεις

Εχουμε άριστη συνεργασία

Ομιλία σε δεξίωση στην πρεσβεία των ΗΠΑ στην Αθήνα

Ο Αμερικανός πρέσβης στην Αθήνα Τσαρλς Ρις εξήρε το επίπεδο των ελληνοαμερικανικών σχέσεων κατά τη διάρκεια της δεξίωσης της επετείου της Ανεξαρτησίας στην πρεσβεία των ΗΠΑ, παρουσία πολλών πολιτικών και άλλων προσωπικοτήτων.

Αναφερόμενος στο ρόλο της Ελλάδας ως «στρατηγικού εταίρου των Ηνωμένων Πολιτειών», ο κ. Ρις παρατήρησε πως «η παρουσία τόσων φίλων και διακεκριμένων μελών της ελληνικής κοινωνίας στη δεξίωση της αμερικανικής πρεσβείας σήμερα, αποδεικνύει την ποιότητα της επικοινωνίας και της συνεργασίας των δύο χωρών».



Ο κ. Ρις με τη σύζυγό του και την υπουργό Εξωτερικών Ντόρα Μπακογιάννη

Ο Αμερικανός πρέσβης δήλωσε πως είναι ευχαρίστησή του να βρίσκεται στην Ελλάδα και τόνισε ότι οι δύο χώρες συνεργάζονται στενά σε όλα τα επίπεδα, αναφέροντας ενδεικτικά τα Βαλκάνια, το Ιράν και το Συμβούλιο Ασφαλείας των Ηνωμένων Εθνών.

Στη δεξίωση παρευρέθησαν από πλευράς κυβέρνησης οι υπουργοί Ντόρα Μπακογιάννη, Ευάγγελος Μεϊμαράκης, Δημήτρης Σιούφας, Ευάγγελος Μπασιάκος, Σάββας Τσιτουρίδης, Δημήτρης Αβραμόπουλος, Βύρων Πολύδωρας, Φάνη Πάλλη-Πετραλιά, Θόδωρος Κασίμης.

Το ΠΑΣΟΚ τίμησαν την αμερικανική δεξίωση οι Χρήστος Παπουτσής, Γιάννος Παπαντωνίου, Γρηγόρης Νιώτης και Λάμπρος Κανελλόπουλος.

Στη δεξίωση παραβρέθηκαν επίσης, ο αρχιεπίσκοπος Χριστόδουλος, ο πρώην πρωθυπουργός Τζαννής Τζαννετάκης και διακεκριμένοι εκπρόσωποι από τον επιχειρηματικό, ακαδημαϊκό και διπλωματικό κόσμο.

Ενόψει των εκλογών του Οκτωβρίου

Σε πλήρη ετοιμότητα το ΠΑΣΟΚ

Συνεδρίασαν χθες οι συντονιστές της Κ.Ο.

Υπό την προεδρία του προέδρου του ΠΑΣΟΚ Γιώργου Παπανδρέου συνεδρίασαν χθες στη Βουλή οι συντονιστές της Κοινοβουλευτικής Ομάδας του κόμματος.

Κατά τη συνεδρίαση, ο Γ.Παπανδρέου ζήτησε από τους βουλευτές του ΠΑΣΟΚ να βρίσκονται σε πλήρη εγρήγορση και να κινητοποιηθούν εν όψει των δημοτικών και νομαρχιακών εκλογών του Οκτωβρίου. Αλλωστε και τη Δευτέρα, στη διάρκεια της σύσκεψης του Πολιτικού Συμβουλίου, ο πρόεδρος του ΠΑΣΟΚ κάλεσε τα στελέχη του σε θέσεις μάχης και τόνισε: ««δεν έχουμε δικαίωμα να μην κερδίσουμε», παραφράζοντας τη φράση του Ανδρέα Παπανδρέου, ο οποίος είχε πει ότι «δεν έχουμε δικαίωμα να αποτύχουμε».



Ο πρόεδρος του ΠΑΣΟΚ Γ.Παπανδρέου ζητά κινητοποίηση από τα στελέχη του

Στη συνεδρίαση του Πολιτικού Συμβουλίου έγινε αναφορά στο ενδεχόμενο πρόωρων εκλογών, κάτι που πολλά στελέχη θεωρούν πιθανό, αφού –όπως είπαν- η κυβέρνηση παίρνει πίσω όλα τα μεταρρυθμιστικά της σχέδια και έχει αρχίσει την παροχολογία.

Ο κ. Παπανδρέου συμφώνησε πως εκ των πραγμάτων προκύπτει προεκλογικό κλίμα, αλλά τόνισε ότι το ΠΑΣΟΚ δεν πρέπει να κινείται με βάση τις επιλογές της κυβέρνησης, αλλά πρέπει να είναι έτοιμο ανά πάσα στιγμή.

TOP CARS

ΠΡΩΤΟΙ ΣΕ ΕΙΣΑΓΩΓΕΣ ΑΥΤΟΚΙΝΗΤΩΝ ΣΤΑ ΔΩΔΕΚΑΝΗΣΑ

ΕΙΣΑΓΩΓΕΣ ΑΓΟΡΕΣ - ΠΩΛΗΣΕΙΣ - ΑΝΤΑΛΛΑΓΕΣ ΜΕΤΑΧΕΙΡΙΣΜΕΝΩΝ ΑΥΤΟΚΙΝΗΤΩΝ

JEEP

1. PORSCHE CAYENNE S. Μοντ. 11/05, Χρώμα μαύρο
Υδρ. τιμόνι, αερόσακοι οδηγού-συνοδηγού-πλευρικοί, ηλεκτ. παράθυρα, ABS, ηλεκτρ. καθρέπτες, κεντ. κλείδωμα, IMMOBIL, Radio CD, CLIMA, navigation system, park pilot system, Sun-Roof, ανιχνευτ. τηλέφωνο, μεταλ. χρώμα, ζαντολάστιχα. Full Extra Εισαγωγής

2. BMW X5, χρώμα θαλασσί DIESEL
Μοντ. Clima, συναγερμός, κεντ. κλείδωμα-immobil,ηλεκτ. καθρέπτες, ηλεκ. παράθυρα, δερμ. σαλόνι, αερόσακοι οδηγού-συνοδηγού-πλευρικοί, προβ. αμίχλης. Full Extra Εισαγωγής

3. JEEP GRAND CHEROKEE LIMITED
2700 cc., και 3100 cc, μοντ. 2004, ABS, A/C, υδρ. τιμόνι πολλαπλών χρήσεων, αερόσακοι οδηγού-συνοδηγού πλευρικοί, ηλεκ. παράθυρα, εκθαμβωτικοί ηλεκ. καθρέπτες, κεντ. κλείδωμα-immobil, Radio CD, TV, Sun-roof, navigation system, park pilot system, ζαντολάστιχα, μεταλ. χρώμα, προβ. αμίχλης, δερμ. με μνήμες σαλόνι. Full Extra Εισαγωγής

4. JEEP CHEROKEE «LIMITED EDITION-RANEGADE» DIESEL
2500 cc, μοντ. 2004, χρώμα ασημί και χρώματα, υδρ. τιμόνι, ABS, A/C, αερόσακοι οδηγού-συνοδηγού- πλευρικοί, συναγερμός, ηλεκτ. παράθυρα, ηλεκτ. καθρέπτες, κεντ. κλείδωμα-immobil, PIK, Radio-CD, sun-roof, ζαντολάστιχα, μετ. χρώμα, δερμ. σαλόνι. Full Extra Εισαγωγής

5. JEEP WRANGLER HARD-TOP
χρώμα μπλέ, 2500 cc 2004 μοντ., ABS, A/C, υδρ. τιμόνι, ηλεκτ. παράθυρα, αερόσακοι οδηγού- συνοδηγού, ηλεκτ. καθρέπτες, κεντ. κλείδωμα-immobil, ζαντολάστιχα, μεταλ. χρώμα, προβ. αμίχλης. Full Extra Εισαγωγής

6. TOYOTA RAV4
χρώμα πράσινο σκούρο, υδρ. τιμόνι, ABS, A/C, αερόσακοι οδηγού-συνοδηγού-πλευρικοί, ηλεκ. παράθυρα, ηλεκτ. καθρέπτες, κεντ. κλείδωμα-immobil, PIK, μεταλ. χρώμα, ζαντολάστιχα, προβ. αμίχλης. Full Extra

1. MERCEDES S320 DIESEL
μοντ. 04, 3200 cc., ασημί, αυτόματο-σειριακό,navigation system, parktronic, clima, radio CD, ηλεκτ. καθίσματα με μνήμες και θερμαινόμενα, δερμάτινο σαλόνι, ηλεκτ. καθρέπτες, κεντρ. κλείδωμα, immobil, υδρ. τιμόνι, ABS/ASP, φωτα χενον, sun-roof, μεταλ. χρώμα, προβ. αμίχλης. Full Extra- Εισαγωγής

2. MERCEDES CLK 200 KOMPRESSOR
χρώμα μπλέ σκουρο, 2000 cc.μοντ. 200, υδρ. τιμόνι, δερμ. σαλόνι, ηλεκτ. καθρέπτες, ηλεκτ. κλείδαρές, immobil, clima, radio CD, μεταλ. χρώμα, ζάντες διαρρυθμισης, αυτόματος πιλότος, προβ. αμίχλης, ABS, αερόσακοι οδηγού-συνοδηγού-πλευρικοί. Full Extra

3. MERCEDES CLK 200 KOMPRESSOR
χρώμα μπλέ ανοικτό, 2000 cc, μοντ. 2000, υδρ. τιμόνι, δερμ. σαλόνι, ηλεκτ. καθίσματα, ηλεκτ. καθρέπτες, ηλεκτ. κλειδαρίες, immobil, clima, αυτ. πιλότος, DVD, radio CD MP3, μεταλ. χρώμα, ζαντολάστιχα, αυτ. πιλότος, φώτα χένον, προβ. αμίχλης, ABS, ESP, αερόσακοι οδηγού-συνοδηγού-πλευρικοί. Full Extra

4. MERCEDES CLK 200 KOMPRESSOR
χρώμα ανθρακί, 2000 cc.μοντ. 2005, υδρ. τιμόνι, ηλεκτ. παράθυρα, ηλεκτ. καθρέπτες, κεντρ. κλείδωμα, immobil, ABS, ESP, συναγερμός, αερόσακοι οδηγού-συνοδηγού-πλευρικοί, δερμ. σαλόνι, εγκατ. τηλεφώνου, radio CD, μεταλ. χρώμα, ζαντολάστιχα. Full Extra

5. MERCEDES SPORT COUPE EVOLUTION
2000 cc, μοντ. χρώμα μαύρο, υδρ. τιμόνι, ηλεκτ. παράθυρα, ηλεκτ. κλειδαρίες, immobil, ηλεκτ. καθρέπτες, clima, αερόσακοι οδηγού-συνοδηγού, ABS, radio CD,προβ. αμίχλης, δερμ. σαλόνι, ζαντολάστιχα, sun-roof, αυτόματο-σειριακό, parktronic, ESP, μετ. χρώμα. Full Extra- Εισαγωγής

6. MERCEDES E200
χρώμα ασημί, μοντ. 2004, 1800 cc, υδρ. τιμόνι, ABS, A/C, clima, αερόσακοι οδηγού-συνοδηγού-πλευρικοί, ηλεκτ. παράθυρα, ηλεκτ. καθρέπτες, κεντρ. κλείδωμα-immobil, radio CD, ζαντολάστιχα, προβ. αμίχλης, δερμ. σαλόνι, sun-roof.
Full Extra

7. MERCEDES E200 KOMPRESSOR
χρώμα ασημί, 1998 μοντ., 2000 cc, υδραυλ, τιμόνι, ηλεκτ. παράθυρα, κεντρ. κλείδωμα, immobil, ηλεκτ. καθρέπτες, PIK, Radio CD, ζαντολάστιχα, μεταλ. χρώμα, δερμ. σαλόνι, clima, προβ. αμίχλης, αερόσακοι οδηγού-συνοδηγού. Full Extra

8. MERCEDES E200 KOMPRESSOR
χρώμα μπλε σκουρο, 1800 cc, μοντ. 1997, ABS, clima, υδραυλ. τιμόνι, αερόσακοι οδηγού-συνοδηγού, ηλεκτ. παράθυρα, κεντρ. κλείδωμα, immobil, ηλεκτ. καθρέπτες, μεταλ. χρώμα, προβ. αμίχλης. Full Extra

9. BMW 320
χρώμα μπλε ανοικτό, 2000 cc.μοντ. 2000, τιμόνι πολλαπλών χρήσεων, ABS, clima, συναγερμός, ηλεκτ. καθρέπτες, ηλεκτ. παράθυρα, κεντ. κλείδωμα-immobil,αερόσακοι οδηγού-συνοδηγού-πλευρικοί, προβ. αμίχλης, μεταλ. χρώμα, radio CD, sun-roof, ζαντολάστιχα.
Full Extra

10. BMW 320
χρώμα ασημί, 2200 cc, μοντ. 2000, τιμόνι πολλαπλών χρήσεων, ABS, clima,δερμ. σαλόνι, συναγερμός, ηλεκτ. καθρέπτες, ηλεκ. παράθυρα, κεντ. κλείδωμα-immobil, αερόσακοι οδηγού-συνοδηγού-πλευρικοί, προβ. αμίχλης, μεταλ. χρώμα, radio CD, ζαντολάστιχα.
Full Extra

11. BMW 318
χρώμα ασημί και μαυρο, 1900 cc, μοντ. 2000, ABS, υδρ. τιμόνι, αερόσακοι οδηγού-συνοδηγού-πλευρικοί, clima, ηλεκτ. παράθυρα, ηλεκτ. καθρέπτες, κεντ. κλείδωμα-immobil, Radio CD, ζαντολάστιχα, μεταλ. χρώμα, εγκατ. τηλεφωνου, δερμ. σαλόνι, προβ. αμίχλης.
Full Extra Εισαγωγής

12. AUDI A4
χρώμα μπλε σκουρο, 1800 cc, μοντ. 2000, υδρ. τιμόνι, ηλεκτ. παράθυρα, κεντρ. κλείδωμα, immobil, ηλεκτ. καθρέπτες, clima, αερόσακοι οδηγού-συνοδηγού, ABS, radio CD,προβ. αμίχλης, δερμ. σαλόνι, ζαντολάστιχα, μεταλ. χρώμα. Full Extra Εισαγωγής

13. BMW 520
χρώμα ασημί, 2200 cc, μοντ. 2004, υδρ. τιμόνι, πολλαπλών χρήσεων, ABS, προβ. αμίχλης, δερμ. σαλόνι, αυτόματο, φώτα χενον, parktronic, navigation system, αερόσακοι οδηγού-συνοδηγού-πλευρικοί, auto clima,ηλεκτ. καθίσματα, ηλεκτ. καθρέπτες, κεντ. κλείδωμα-immobil, radio CD, μεταλ. χρώμα, ζαντολάστιχα. Full Extra Εισαγωγής

ΕΠΑΓΓΕΛΜΑΤΙΚΑ

1. MERCEDES 108 CDI VITO DIESEL
Υδρ. τιμόνι, ABC, αερόσακοι - οδηγού - συνοδηγού, ABS, μεταλ. χρώμα, κεντρ. κλείδωμα. Εισαγωγής

2. MERCEDES 110 VITO CDI DIESEL
Υδρ. τιμόνι, A/C, αερόσακοι - οδηγού - συνοδηγού, ABS, μεταλ. χρώμα, κεντρ. κλείδωμα. Εισαγωγής

3. MERCEDES 110 VITO DIESEL
Υδρ. τιμόνι, A/C, αερόσακοι - οδηγού - συνοδηγού, ABS, μεταλ. χρώμα, κεντρ. κλείδωμα. Εισαγωγής

4. MERCEDES 313 SPRIDER
Υδρ. τιμόνι, A/C, αερόσακοι - οδηγού - συνοδηγού, ABS, μεταλ. χρώμα, κεντρ. κλείδωμα. Εισαγωγής

5. OPEL COMBO DIESEL
ABS, αερόσακοι - οδηγού - συνοδηγού, ηλεκ. παράθυρα, ηλεκτ. καθρέπτες, κεντ. κλείδωμα, μεταλ. χρώμα

6. S- FIAT DOBLO
Υδρ. τιμόνι, ηλεκτ. παράθυρα, ηλεκτ. κλειδαριές, ηλεκτ. καθρέπτες, αερόσακοι - οδηγού, συνοδηγού, A/C, immobil, ραδιόφωνο. Εισαγωγής

7. MITSUBISHI L 200 ΧΡΩΜΑ ΜΠΛΕ TURBO DIESEL 4X4 2500CC
ABS, clima, αερόσακοι - οδηγού - συνοδηγού, ηλεκτ. παράθυρα, ηλεκτ. καθρέπτες, κεντ. κλείδωμα, immobil, ηχοσύστημα, ζαντολάστιχα, προβ. αμίχλης, hard top.
Full Extra. Εισαγωγής

8. MITSUBISHI L 200 ΧΡΩΜΑ ΠΡΑΣΙΝΟ TURBO DIESEL 4X4 2500CC
ABS, clima, αερόσακοι οδηγού - συνοδηγού, ηλεκτ. παράθυρα, ηλεκτ. καθρέπτες, κεντ. κλείδωμα, immobil, ηχοσύστημα, ζαντολάστιχα, προβ. αμίχλης, hard top.
Full Extra. Εισαγωγής

9. RENAULT TWINGO
χρώμα πράσινο ανοικτό1200cc μοντ. 200 A/C, αερόσακοι - οδηγού - συνοδηγού, ηλεκτ. παράθυρα, ηλεκτ. κλειδαριές, ηλεκτ. καθρέπτες.

10. OPEL CORSA
χρώμα λευκό, υδρ. τιμόνι, A/C, κεντ. κλείδωμα, μεταλ. χρώμα, αερόσακοι - οδηγού - συνοδηγού, ηλεκτ. παράθυρα, ηλεκτ. καθρέπτες.

11. OPEL ZAFIRA ΧΡΩΜΑ ΛΕΥΚΟ 1600CC 16V
Υδρ. τιμόνι, clima, αερόσακοι - οδηγού - συνοδηγού, ηλεκτ. παράθυρα, ηλεκτ. καθρέπτες, κεντ. κλείδωμα, immobil, προβ. αμίχλης, μετ. χρώμα, ζαντολάστιχα. Full Extra.

12. SMART PASSION 600C.C.
χρώμα μαύρο, πανοραμική οροφή, υδρ. τιμόνι, ηλεκτ. παράθυρα, A/C, ηλεκτρικές κλειδαριές - immobil αερόσακοι οδηγού - συνοδηγού, ABS, RADIO CD, προβ. αμίχλης, συναγερμός, ερμ. σαλόνι, αυτόματο - αειριακό, ζαντολάστιχα, μεταλλ. χρώμα. Full Extra εισαγωγής.

13. VOLVO S 60
Χρώμα ασημί, 2000C.C. 2001 Μοντ.
Υδρ. τιμόνι, ηλεκτ. παράθυρα, κεντ. κλείδωμα, immobil, ηλεκτ. καθρέπτες, clima, αερόσακοι - οδηγού - συνοδηγού, ABS, ηχοσύστημα, προβ. αμίχλης, συναγερμός, δερμ. σαλόνι, έυλ. επένδυση, ζαντολάστιχα, μετ. χρώμα, Sun - Roof. Full Extra.

14. FORD FOCUS 1600C.C.
Χρώμα μπλε σκούρο, αερόσακοι - οδηγού - συνοδηγού, A/C, ABS, υδρ. τιμόνι, δερμ. σαλόνι, ζαντολάστιχα, RADIO CD, προβ. αμίχλης, κεντ. κλείδωμα. Full Extra.

15. RENAULT MEGANE
χρώμα άσπρο 1400 cc, ABS, υδρ. τιμόνι, ηλεκτρικά παράθυρα, A/C, ηλεκτρ. καθρέπτες, κεντ. κλείδωμα, αερόσακοι - οδηγού - συνοδηγού, προβ. αμίχλης, μετ. χρώμα, ζαντολάστιχα.

16. SEAT IBIZA 1400CC MONT.
χρώμα θαλασσί, ABS, Clima, συναγερμό, υδρ. τιμόνι, αερόσακος - οδηγού - συνοδηγού - πλευρικοί, ηλεκτ. παράθυρα, ηλεκτ. καθρέπτες, κεντ. κλείδωμα, immobil Radio, μετ. χρώμα, προβ. αμίχλης. Full Extra.

17. DAIHATSU SIRION
Υδρ. τιμόνι, ABS, ηλεκτ. παράθυρα, ηλεκτ. καθρέπτες, κεντ. κλείδωμα, μετ. χρώμα, πρ. αμίχλης.

18. BMW 316
χρώμα μπλέ, 1600 cc, ABS, Clima, υδρ. τιμόνι, αερόσακοι οδηγού - συνοδηγού, ηλεκτ. παράθυρα, ηλεκτ. καθρέπτες, κεντ. κλείδωμα, immobil, Radio CD, ζαντολάστιχα, προβ. αμίχλης, δερμ. σαλόνι. Full Extra.

19. HUNDAI COUPE
χρώμα μαυρο, Μοντ. 2000 1600cc, ABS, A/C, υδρ. τιμόνι, αερόσακοι - οδηγού - συνοδηγού, ηλεκτ. παράθυρα, ηλεκτ. καθρέπτες, κεντ. κλείδωμα, immobil, μετ. χρώμα, ζαντολάστιχα, δερμ. σαλόνι. Full Extra.

20. HUNDAI LANTRA
χρώμα κόκκινο μοντ. 2000 1600cc, ABS, A/C, υδρ. τιμόνι, αερόσακοι - οδηγού - συνοδηγού, ηλεκτ. παράθυρα, ηλεκτ. καθρέπτες, κεντ. κλείδωμα, immobil, μετ. χρώμα. Full Extra.

21. NISSAN ALMERA TINO
μοντ. 2000 1600cc, υδρ. τιμόνι, ABS, A/C, αερόσακοι - οδηγού - συνοδηγού, ηλεκτ. παράθυρα, ηλεκτ. καθρέπτες, κεντ. κλείδωμα, immobil.

22. SMART ΧΡΩΜΑ ΚΟΚΚΙΝΟ
Μοντ. 2000 1600cc, ABS, A/C, υδρ. τιμόνι, ηλ. παράθυρα, κεντ. κλείδωμα, immobil, RADIO CD, ζαντολάστιχα, προβ. αμίχλης, μετ. χρώμα. Full Extra.

✓ Ενα χρόνο γραπτή εγγύηση
✓ Από 0-72 δόσεις
1. Αγοράζουμε το αυτοκίνητό σας
2. Το ανταλλάσσουμε με ο,τιδήποτε μοντέλο της αρεσκείας σας
3. Αναλαμβάνουμε την πώληση του αυτοκινήτου σας χωρίς καμιά επιβάρυνση

• Νέα Διεύθυνση. Έκθεση: Λεωφ. Ηρακλειδών 379, Ιαλυσός
τηλ. (22410)96889, FAX: 22410 96089 κιν. 6972424403

ΧΠ12457

Δύσκολη η κατάσταση στη Γάζα

Αμετακίνητες οι δύο πλευρές

Εμμένει στη σκληρή στάση του το Ισραήλ

Τίποτα δεν έχει αλλάξει στη στάση του Ισραήλ μετά τη λήξη του τελεσιγράφου που έθεσαν εξτρεμιστικές παλαιστινιακές οργανώσεις για την απελευθέρωση κρατουμένων. Όμως, εκπρόσωπος οργάνωσης που εμπλέκεται στην απαγωγή του στρατιώτη δηλώνει ότι δεν θα δοθούν πλέον άλλες πληροφορίες για την τύχη του.

«Η συζήτηση έκλεισε. Είτε τον σκοτώσουμε είτε όχι, δεν θα αποκαλύψουμε πληροφορίες για την τύχη του» δήλωσε ο Αμπού αλ-Μουτάνα, εκπρόσωπος του Ισλαμικού Στρατού στη Λωρίδα της Γάζας.



Ισραηλινά τεθωρακισμένα εισέρχονται στη Γάζα

Μέχρι στιγμής δεν υπάρχει καμία αντίδραση από τις δύο άλλες οργανώσεις που εμπλέκονται στην απαγωγή του Γκιλάντ Σαλίτ, τις Επιτροπές Λαϊκής Αντίστασης και την ένοπλη πτέρυγα της Χαμάς. Ο Αμπού αλ-Μουτάνα πρόσθεσε ότι αναμένει να εκδοθεί εντός της ημέρας κοινή ανακοίνωση.

Πάντως, προσέθεσε ότι δεν υπάρχει η πρόθεση να δολοφονήσουν τον 19χρονο στρατιώτη. «Οι ισλαμικές αρχές μας επιβάλλουν τον σεβασμό των κρατουμένων και όχι την εκτέλεσή τους» δήλωσε στο Γαλλικό Πρακτορείο ο Αμπού Μουτάνα.

Από την πλευρά του το Ισραήλ διεμήνυσε ότι εξακολουθεί να αρνείται κάθε διαπραγμάτευση με τις ακραίες παλαιστινιακές οργανώσεις, παρότι εξέπνευσε το τελεσίγραφο που είχαν δώσει για την απελευθέρωση Παλαιστίνιων κρατουμένων σε ισραηλινές φυλακές.

Για τα θύματα του μετρό

Πενθεί η πόλη της Βαλένθια

Σε 41 νεκρούς και 47 τραυματίες αυξήθηκε ο απολογισμός

Στους 41 νεκρούς και στους 47 τραυματίες αυξήθηκε ο απολογισμός των θυμάτων από το δυστύχημα στο μετρό της πόλης Βαλένθια στην Ισπανία. Οι Αρχές κήρυξαν τριήμερο πένθος στην πόλη, ενώ τα αίτια της τραγωδίας διερευνώνται.

Οι μνήμες της τραγωδίας με τα τρένα της Μαδρίτης το Μάρτιο του 2004 ξύπνησαν απότομα στους Ισπανούς, αλλά αυτή τη φορά αιτία δεν ήταν η ισλαμιστική τρομοκρατία.

Οι τοπικές Αρχές καθώς και αυτόπτες μάρτυρες ανέφεραν ότι ο συρμός του μετρό είχε αναπτύξει υπερβολική ταχύτητα με αποτέλεσμα να σπάσει ένας τροχός και να εκτροχιαστεί ένα βαγόνι, το οποίο ανατράπηκε και ακολούθησε η καταστροφή...

Σύμφωνα με αξιωματούχο του υπουργείου Δικαιοσύνης, ο αριθμός των νεκρών έχει φτάσει τους 41 και μεταξύ αυτών είναι και ο οδηγός του συρμού.

Ο Ισπανός πρωθυπουργός Χοσέ Θαπατέρο διέκοψε την επίσκεψή του στην Ινδία και θα παραστεί σε λειτουργία για τη μνήμη των θυμάτων στη Βαλένθια. Το δυστύχημα σημειώθηκε πριν από την επίσκεψη του Πάπα Βενέδικτου ΙΣτ' στην ισπανική πόλη. Σε ανακοίνωση του Βατικανού επισημαίνεται πως ο ποντίφικας «προσευχήθηκε για την ανάπαυση των ψυχών των θυμάτων».

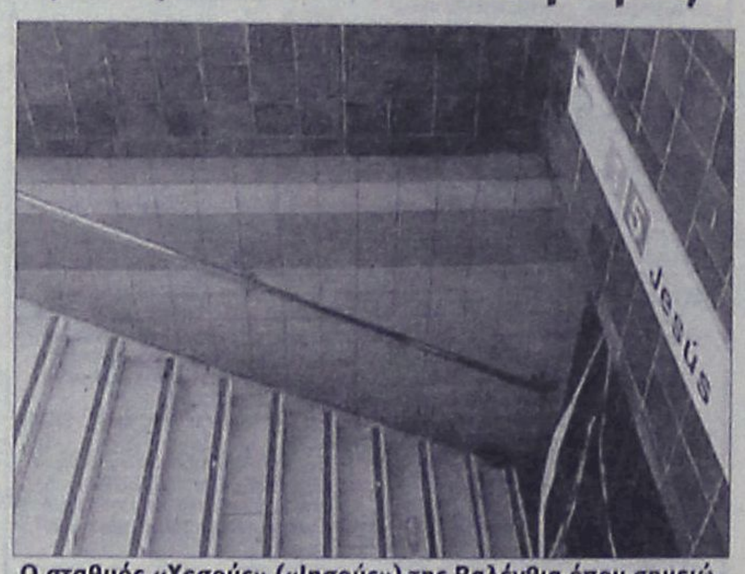

Ο σταθμός «Χεσούς» («Ιησούς») της Βαλένθια όπου σημειώθηκε το τραγικό δυστύχημα...

Μετά από καταγγελίες

Σύλληψη στρατιώτη στις ΗΠΑ

Κατηγορείται για βιασμούς και δολοφονίες αμάχων στο Ιράκ

Αμερικανός πρώην στρατιώτης συνελήφθη στη Βόρεια Καρολίνα κατηγορούμενος για το βιασμό και τη δολοφονία μιας γυναίκας, αλλά και για τη δολοφονία τεσσάρων Ιρακινών αμάχων, τον περασμένο Μάρτιο κοντά στη Μαχμουντίγια του Ιράκ.

Ο Στίβεν Γκριν, 21 ετών, που υπηρετούσε στο Ιράκ ως μέλος της 101ης Αερομεταφερόμενης Ταξιαρχίας, προσήχθη τη Δευτέρα ενώπιον ομοσπονδιακού δικαστή στην πόλη Σάρλοτ και αναμένεται να μεταφερθεί στο Κεντάκι, αφού σε αυτή την πολιτεία έχουν απαγγελθεί οι κατηγορίες σε βάρος του.



Στις 12 Μαρτίου, την εποχή που η μονάδα του στάθμευε στη Μαχμουντίγια, σε απόσταση περίπου 30 χιλιομέτρων νοτίως της Βαγδάτης, ο νεαρός στρατιώτης πήγε μαζί με άλλα τρία άτομα σε ένα σπίτι της πόλης, όπου κατηγορείται ότι σκότωσε έναν άνδρα, δύο γυναίκες και ένα 5χρονο κορίτσι. Οι δύο γυναίκες βιάστηκαν πριν δολοφονηθούν.

Την περασμένη Παρασκευή ο αμερικανικός στρατός ανακοίνωσε ότι Ξεκίνησε έρευνα για τις πληροφορίες που ανέφεραν ότι Αμερικανοί στρατιώτες σκότωσαν τέσσερα μέλη μιας οικογένειας στη Μαχμουντίγια.

αθλητικη ΡΟΔΙΑΚΗ
ΤΕΤΑΡΤΗ 5 ΙΟΥΝΙΟΥ 2006

ΕΚΑΝΕ ΔΙΟΡΘΩΤΙΚΕΣ ΔΙΑΤΑΞΕΙΣ Ο ΟΡΦΑΝΟΣ!!!! ΣΕΛ. 25

Happy end με Παπαδόπουλο

- Ενώ αρχικά η συμφωνία που ήταν κλειστή τηλεφωνικά χάλασε, γύρω στις 12 τα μεσάνυχτα της Δευτέρας οι δύο πλευρές τα βρήκαν και ο γκολκίπερ συμφώνησε με την Ρόδο.
- Απομένει μόνο ο Κατσαρός για να κλείσει οριστικά το ρόστερ μαζί με τις αποκτήσεις των Τριπολίτη, Μπιγκό και Φυλακούρη.
- Την Δευτέρα έρχεται ο Γιώργος Στράντζαλης και πιάνει δουλειά.



Ο Βασίλης Παπαδόπουλος είναι από τα μεσάνυχτα της Δευτέρας ένας από τους γκολκίπερ της Ρόδου.

Όλα παίχθηκαν σε λίγες ώρες και ευτυχώς για την Ρόδο υπήρξε ευτυχές τέλος και για τις δύο πλευρές. Ο Βασίλης Παπαδόπουλος ήρθε στην Ρόδο με τον μάνατζέρ του και πήγε αμέσως στα γραφεία της ΠΑΕ Ρόδος για να ολοκληρώσει μια συμφωνία που χρειαζόταν υπογραφές για να ολοκληρωθεί. Σε τέτοιες περιπτώσεις πάντως οι δυο πλευρές ξαναθέτουν από την αρχή τα δεδομένα στο τραπέζι. Κι ενώ φαινόταν ξαφνικά πως ο Παπαδόπουλος θα έκλεινε μέσα σε λίγο χρόνο την συμφωνία του με την Ρόδο βάζοντας υπογραφή και κλείνοντας οριστικά το θέμα, ο μάνατζέρ του είχε άλλες απόψεις.

Ανέφερε άλλα νούμερα από ότι αρχικά είχαν συμφωνηθεί με αποτέλεσμα γύρω στις 21.30 η συμφωνία να χαλάσει και ο παίκτης να ψάχνει εισιτήριο επιστροφής.

Η Ρόδος είχε άλλη άποψη όμως καθώς ο παίκτης ήταν και επιθυμία του Γιώργου Στράντζαλη να αποκτηθεί.

Οι δύο πλευρές λίγο πριν τα μεσάνυχτα επανήλθαν και αφού έθεσαν το θέμα σε νέες βάσεις επήλθε συμφωνία μεταξύ των δύο πλευρών και ο παίκτης υπέγραψε οριστικά στην Ρόδο. Γεμίζει κατ' αυτόν τον τρόπο το ρόστερ στην θέση του τερματοφύλακα με τον Παπαδόπουλο να πλαισιώνει κατά τον καλύτερο τρόπο τους Ροδανάκη και Κλιάφα.

Ο παίκτης έφυγε για την ιδιαίτερη πατρίδα του και θα επιστρέψει στην Ρόδο τρεις μέρες πριν ξεκινήσει η προετοιμασία της ομάδας.

Ο Βασίλης Παπαδόπουλος πάντως πρέπει να σημειωθεί πως είναι 29 χρόνων και έχει αγωνισθεί στο παρελθόν στο Ρέθυμνο, τα Χανιά, τον Παναιτωλικό, τον Εθνικό Πειραιά, τον Άγιο Νικόλαο και τον Λήλαντα Βασιλικού στις Κατηγορίες της Γ΄ Εθνικής και του περιφερειακού.

ΜΕΝΕΙ ΤΟΥ ΚΑΤΣΑΡΟΥ

Η μεταγραφή του Κατσαρού μένει στην Ρόδο για να ολοκληρώσει τις μεταγραφικές κινήσεις της. Ο Κώστας Κατσαρός είναι 32 ετών και αγωνιζόταν τελευταία στο Χαϊδάρι.

Ο παίκτης αναμένεται να βοηθήσει την ομάδα στην Γ΄ Εθνική καθώς είναι γνώστης της Κατηγορίας. Η περίπτωση έχει τελειώσει καθώς οι πληροφορίες ανέφεραν χθες οι δυο πλευρές έχουν συμφωνήσει.

Δεν απομένει δηλαδή παρά η ολοκλήρωση των περιπτώσεων των Φυλακούρη, Μπιγκό και Τριπολίτη. Εάν πάντως δεν καρποφορήσει του τελευταίου η απόκτηση τότε αναγκαστικά εκ των πραγμάτων η Ρόδος θα στραφεί σε περίπτωση ενός άλλου επιθετικού τον οποίο γνωρίζει καλά ο προπονητής της ομάδας.

Ο Γιώργος Στράντζαλης όπως σχετικά τονίστηκε χθες έρχεται στο νησί μας την ερχόμενη Δευτέρα και πιάνει αμέσως δουλειά για να κάνει η Ρόδος την όσο το δυνατόν καλύτερη προετοιμασία για το πρωτάθλημα της Γ΄ Εθνικής κατηγορίας.

"Ψήνει" Ούγγρο μεσοεπιθετικό!

- Το όνομά του κρατείται επτασφράγιστο μυστικό αλλά πρόκειται για ποδοσφαιριστή που είναι 32 ετών αριστεροπόδαρος και έχει παίξει και τσάμπιονς λίγκ.
- Αποτελεί πρόταση του Μάρτον Εστερχάζι και έρχεται στην Ελλάδα με τις καλύτερες συστάσεις.
- Κρούση του Διαγόρα και στον Γιώργο Αραμπατζή που αγωνίσθηκε παλαιότερα στην Ρόδο. Έφυγαν στην ΕΠΑΕ τα συμβόλαια των Τυράτσκι, Τσιαντούλη και Μαΐλη.

Αποτελεί για πολλούς κάτι πολύ καλό για τα ελληνικά δεδομένα. Οι διοικούντες τον Διαγόρα κρατούν το όνομά του σαν επτασφράγιστο μυστικό για ευνόητους λόγους. Ο Κώστας Χρυσοχοΐδης ειδοποιήθηκε και έφυγε εσπευσμένα στην Αθήνα για αυτόν τον λόγο αλλά και για να έχει προσωπική επαφή με τον ποδοσφαιριστή.

Το όνομά του δεν έγινε γνωστό αλλά ο Μαγυάρος ποδοσφαιριστής

- Έχει αγωνισθεί με ομάδα της Ουγγαρίας στο Τσάμπιονς Λήγκ.
- Έχει αγωνισθεί σε ομάδες Α΄Εθνικής της Ουγγαρίας αλλά και εκτός της χώρας του.
- Είναι 32 ετών.
- Είναι αριστεροπόδαρος και αγωνίζεται με επιτυχία σε όλη την αριστερή πλευρά της ομάδας.
- Και έρχεται με τις καλύτερες συστάσεις στην Ελλάδα να αγωνισθεί στον Διαγόρα γιατί αυτό του σύστησε ο μάνατζέρ του που δεν είναι άλλος από τον Μάρτον Εστερχάζι.

Ο πρόεδρος του Διαγόρα πάντως παρέμεινε και χθες στην Αθήνα παρά τις ειλημμένες επαγγελματικές υποχρεώσεις για να συζητήσει το θέμα της απόκτησής του αλλά και να καταλήξει στις μεταγραφικές κινήσεις με τον προπονητή του Ντανιέλ Μπατίστα.

Όπως έγινε γνωστό ο πρόεδρος τα είπε διεξοδικά και για την περίπτωση του Ούγγρου αλλά και για άλλες περιπτώσεις που ενδιαφέρουν τον Διαγόρα και πρέπει να τις "τρέξουν" για να αρχίσουν σιγά σιγά να κλείνουν μία μία τις υποθέσεις που τους απασχολούν.



Το συμβόλαιο του Ρεΐση Μαΐλη στάλθηκε από τον επίσημο Διαγόρα στην ΕΠΑΕ

Από τον επίσημο Διαγόρα διέρρεε χθες πως ίσως και σήμερα ο γηραιός να αρχίσει να κάνει ανακοινώσεις από την μεταγραφική πλευρά.

Ο πρόεδρος του Διαγόρα πάντως δίνει ιδιαίτερη έμφαση στα λεγόμενα του προπονητή του με τον οποίο συναντήθηκε χθες αλλά θα τα πουν και αύριο το πρωί για να επιστρέψει στην συνέχεια στο νησί μας και να ενημερώσει την διοίκησή του για τις εξελίξεις.

ΚΡΟΥΣΗ ΚΑΙ ΣΤΟΝ ΑΡΑΜΠΑΤΖΗ

Κρούση και στον Γιώργο Αραμπατζή που έχει αγωνισθεί στο παρελθόν με την φανέλα της Ρόδου έκανε ο Διαγόρας. Ο γηραιός που είχε ξαναενοχλήσει τον 29χρονο μεσοαμυντικό όταν είχε αποχωρήσει από το ρόστερ της ομάδας της Ρόδου αλλά προτίμησε τελικά τον Εθνικό Αστέρα λόγω ανώτερης Κατηγορίας περιμένει απάντηση από τον ποδοσφαιριστή για να δει στην συνέχεια τι θα πράξει.

Ο παίκτης πάντως βρίσκεται στην Ορεστιάδα και ετοιμάζει επιχειρηματικό "άνοιγμα" χωρίς να τον απασχολεί και πολύ η συνέχιση της ποδοσφαιρικής του καριέρας.

ΑΚΟΜΑ ΤΡΙΑ ΣΥΜΒΟΛΑΙΑ

Στο μεταξύ ο Διαγόρας έστειλε στην ΕΠΑΕ ακόμα τρία συμβόλαια που ανανεώθηκαν από την ΠΑΕ. Πρόκειται για αυτά

- Του γκολκίπερ Τυράτσκι
- Του Στέλιου Τσιαντούλη
- Αλλά και του Ρεΐση Μαΐλη που θα φορέσουν και φέτος την κυανέρυθρη φανέλα.

Πήρε τον Ορφανό!

• Ο επιθετικός του Απόλλωνα Καλυθιών αποκτήθηκε από τον Κλεάνθη που έκανε με αυτήν την κίνηση ακόμα πιο δυνατή την επίθεσή του
• Απογραφή των γεγονότων κάνει με νέα συνεδρίασή του αύριο το διοικητικό συμβούλιο

Ο Κλεάνθης φαίνεται πώς βρήκε τον φορ που θα του μετουσιώνει τις προσπάθειες της ομάδας και θα τις κάνει γκολ. Είναι παίκτης που έχει περάσει τα δωδεκανησιακά σύνορα αφού έχει αγωνισθεί και στον ΠΑΟΝΕ της Θεσσαλονίκης και συνεπώς γνωρίζει καλά την κατηγορία τα θετικά της αλλά και τα δεινά της.

Πρόκειται για τον Βασίλη Ορφανό που αφού πέρασε και από τον Διαγόρα επέστρεψε στον Απόλλωνα Καλυθιών αλλά φέτος επιστρέφει στο περιφερειακό μετά από επιθυμία του ίδιου, του προπονητή του Κλεάνθη Ανδρέα Σταύρου που τον πρότεινε και της διοίκησής του.

Οι δυο πλευρές πάντως τα βρήκαν σε πολύ λίγο χρονικό διάστημα και μπορεί να πει κανείς πως αποτελεί σημαντική μεταγραφή για τον Κλεάνθη που δυναμώνει κι άλλο επιθετικά με την απόκτησή του.

Η συμφωνία με τον παίκτη επήλθε την Δευτέρα το βράδυ και έτσι η ομάδα κάλυψε με τον καλύτερο δυνατό τρόπο τη θέση του επιθετικού που ήθελε .

Με την συμφωνία αυτή κλείνει και τυπικά το ρόστερ της ομάδας στον χώρο της επίθεσης .

Μετά από αυτήν την μεταγραφή υπάρχει ενθουσιασμός στις τάξεις των φιλάθλων που αναμένεται να τρέξουν ακόμα περισσότερο να προμηθευτούν τα διαρκείας της ομάδας για τους αγώνες της συμμετοχής της στο περιφερειακό πρωτάθλημα.

Επίσης για την ενημέρωση της κοινής γνώμης σύμφωνα με την χθεσινή ανακοίνωση της διοίκησης δεν υπάρχει, ούτε υπήρχε κανένα ενδιαφέρον για τον παίκτη Γούλα .

ΤΑ ΤΜΗΜΑΤΑ ΥΠΟΔΟΜΗΣ

Ο σύλλογος ενημερώνει τους αγαπητούς γονείς ότι έχουν αρχίσει οι εγγραφές για τα τμήματα υποδομών και αφορούν τις ηλικίες 1998 -1997

Μπορούν όσοι γονείς ενδιαφέρονται να εγγράψουν τα παιδιά και για περισσότερες πληροφορίες να απευθύνονται στους υπεύθυνους υποδομών Πισσαδάκη Μιχάλη και Παναγιώτου Χρήστο ή στον προπονητή των ομάδων Πότσο Μιχάλη

*Συνεδριάζει την Πέμπτη 6/7/2006 το δ.σ. του συλλόγου και θα ασχοληθεί με όλα τα θέματα που αφορούν το σύλλογο.

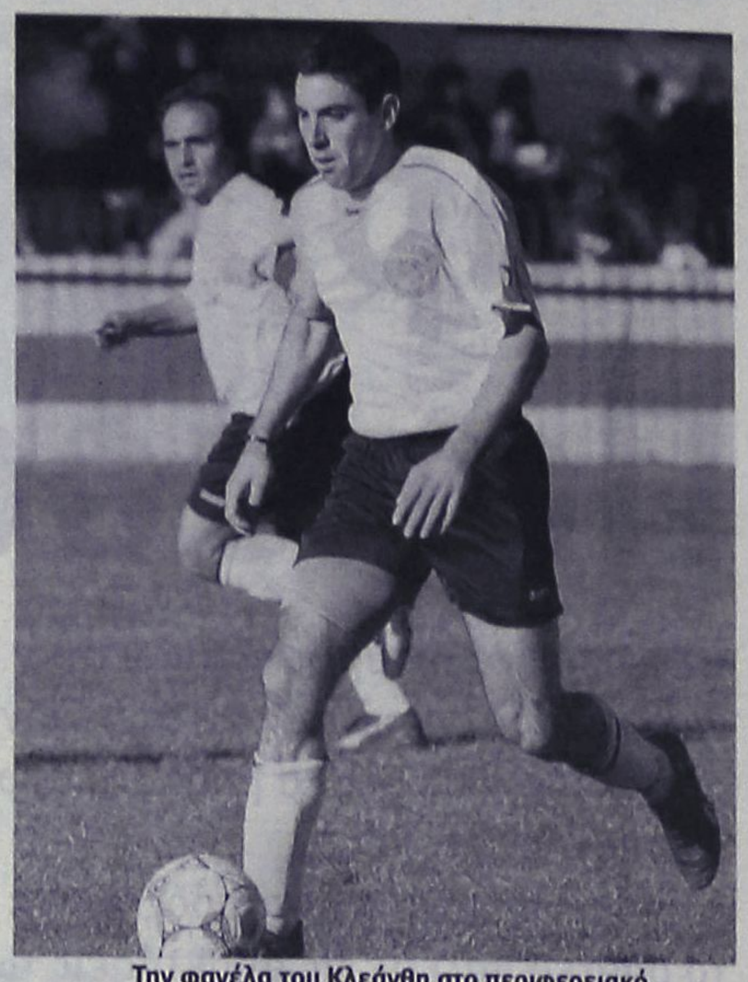

Την φανέλα του Κλεάνθη στο περιφερειακό θα φοράει φέτος ο Βασίλης Ορφανός

Κοντά στους Μαριά - Μητρόπουλο

• Με τον αμυντικό του Απόλλωνα Καλυθιών μιλάει ο Ιάλυσος που είναι πολύ πιθανόν να αποκτήσει σήμερα και τον αριστερό μπακ χαφ της ΑΕ Κω
• Ψάχνει εναγωνίως την αγορά για να αποκτήσει κι έναν πολύ καλό επιθετικό αλλά μέχρι στιγμής δεν έχουν καρποφορήσει οι προσπάθειες.

Οι κιτρινοκόκκινοι δένουν με μια κίνηση την άμυνα τους από ό,τι φαίνεται. Χθες βράδυ οι παράγοντες της διοίκησης του Ιάλυσου και ο προπονητής της ομάδας επρόκειτο να συναντηθούν για να συζητήσουν το ενδεχόμενο ένταξης στο ρόστερ της ομάδας του 21χρονου Κυριάκου Μαριά που έμεινε ελεύθερος από τον Απόλλωνα Καλυθιών και τον διεκδικούν από τότε πολλές ομάδες της Α΄ αλλά και της Β΄τοπικής Κατηγορίας.

Φυσικά είναι πολύ καλή περίπτωση για τον Ιάλυσο που όπως αναφέρουν έγκυρες πηγές ήταν πολύ κοντά σε συμφωνία με τον κιτρινοκόκκινο σύλλογο χθες βράδυ. Παράλληλα οι κιτρινοκόκκινοι κινούνται δραστήρια και είναι πολύ πιθανόν μέσα στην ημέρα να ολοκληρωθεί άλλη μια περίπτωση . Πρόκειται για αυτήν του νεαρού αριστερού οπισθοφύλακα Μητρόπουλου που πέρυσι έπαιζε στην ΑΕ Κω και μάλιστα με αρκετή επιτυχία. Εάν πάντως ολοκληρωθούν ακόμα και σήμερα το πρωί αυτές οι περιπτώσεις τότε ο Ιάλυσος δένει τα μετόπισθεν και θα επιδιώξει να κλείσει άλλες περιπτώσεις που έχει στην λίστα του.



Ο Κυριάκος Μαριάς ήταν πολύ κοντά σε συμφωνία χθες το βράδυ με τον Ιάλυσο

ΨΑΧΝΕΙ ΕΠΙΘΕΤΙΚΟ

Ο Άκης Δελαπόρτας έχει ζητήσει από την διοίκηση του την απόκτηση ενός επιθετικού ποδοσφαιριστή που θα παίζει πολύ καλά στην περιοχή και θα επιτυγχάνει πολλά γκολ κάθε περίοδο που τον κλείνει η ομάδα του.

Ο παίκτης αυτός δεν έχει βρεθεί ακόμα αλλά και αν ακόμα συμβεί κάτι τέτοιο τότε δεν αποκλείεται να πάει ως έχει ο Ιάλυσος στην μεταγραφική περίοδο του Δεκεμβρίου κι από κει να ξεκινήσει συνεργασία με παίκτη έμπειρο αλλά και γνώστη της Κατηγορίας που παίζει ο Ιάλυσος. Για την ώρα πάντως δεν ανησυχεί .

Ο Λάζαρος Καλημέρης που είναι γνώστης των πραγμάτων στην κατηγορία τόνισε χθες πώς "αφήνουμε την τελευταία επιλογή αυτή του επιθετικού. Είναι δύσκολο να βρεθεί κάτι καλό στην ροδίτικη αγορά αλλά θα την βρούμε την άκρη".

ΠΕΡΙΜΕΝΕΙ ΤΟΝ ΔΙΑΓΟΡΑ

Στο μεταξύ έχει προσδιορισθεί για αύριο ένα ραντεβού για να συναντηθούν οι Διοικήσεις Διαγόρα και Ιάλυσου και να συζητήσουν το ενδεχόμενο της παραχώρησης από τον γηραιό των Βασιλάκη και Καλημέρη και πολύ πιθανόν ενός ακόμα από τους δανειακούς παίκτες που έχουν δοθεί σε ομάδες του τοπικού μας χώρου.

Η συνάντηση πάντως είναι προγραμματισμένη για αύριο ημέρα επιστροφής από την Αθήνα του προέδρου του Διαγόρα Κώστα Χρυσοχοΐδη.



"Έπαιξε με την φωτιά"

Ο Βασίλης Γκαγκάτσης παρέθεσε συνέντευξη Τύπου, για την απόφαση της FIFA ν' απαγορεύσει την συμμετοχή των ελληνικών ομάδων και της Εθνικής στις ευρωπαϊκές διοργανώσεις.

Ο πρόεδρος της ΕΠΟ, τόνισε ότι ο Υφυπουργός "έπαιξε με την φωτιά" με αποτέλεσμα η Παγκόσμια Ομοσπονδία ν' αποφασίσει τον αποκλεισμό του ελληνικού ποδοσφαίρου, αφού το νομοσχέδιο δεν συμβαδίζει με τη νομοθεσία της FIFA.

"Δεν εκπροσωπώ τον εαυτό μου σε αυτή την καρέκλα και δεν έχουν θέση τα προσωπικά, αλλά η προστασία του Ελληνικού ποδοσφαίρου, απ' όπου χρειάζεται προστασία και τον τελευταίο καιρό υπάρχουν αρκετές παρεμβάσεις. Τα τελευταία καλοκαίρια ο κ. Ορφανός προσπαθεί να κάνει παρεμβάσεις με αποκορύφωμα το νομοσχέδιο-"έκτρωμα" που προσπαθεί να περάσει φέτος. Ο Υφυπουργός Αθλητισμού αποφάσισε να θέσει στο περιθώριο την ΕΠΟ.

Στις 05/06 δήλωσε οτι είναι μέρα απελευθέρωσης του Ελληνικού ποδοσφαίρου, από τους προστάτες του και τώρα βλέπουμε την απελευθέρωση. Δεν αρνούμαστε την παρέμβαση του Κράτους, αλλά το αυτοδιοίκητο που θέλουν να δημιουργηθεί" ήταν τα πρώτα λόγια του προέδρου της ΕΠΟ.

"Κάθε άρθρο αποτελεί παρέμβαση"

Ο Βασίλης Γκαγκάτσης εξαπέλυσε επίθεση στον Υφυπουργό Αθλητισμού, Γιώργο Ορφανό, τονίζοντας: "Κατέθεσε ένα νομοσχέδιο του οποίου κάθε άρθρο αποτελεί παρέμβαση. Κατάφερε να είναι εναντίον του νομοσχεδίου η Σούπερ Λίγκα, η Β' και Γ' Εθνική, ο ΠΣΑΠ και η ΕΠΟ. Ο εμπνευστής αυτής της μεγαλειώδους συρραφής διατάξεων που ανήκουν στη δεκαετία του '70.

Ανθρώπους που μισούν το ποδόσφαιρο, τους χρησιμοποιεί ο κύριος Υπουργός για να κάνουν νόμο του κράτους. Δεν γίνεται όμως έτσι κύριε Υπουργέ. Με τη δεκαετία του 1970 δεν μπορεί να συγκρίνεται το 2006. Δεν μπορείτε να κρατικοποιείτε το μόνο άθλημα που δεν μπορεί να κρατικοποιηθεί. Κι όμως τα καταφέρατε με διατάξεις που δεν είναι τίποτα απέναντι σε εκείνες που προσπάθησαν κάποιοι να περάσουν παλαιότερα, αλλά βρήκαν απέναντι τη FIFA.

Έπαιξε με την φωτιά, άλλα υποσχέθηκε και άλλα έκανε. Δεν τον ενδιαφέρει αν θα καεί το ελληνικό ποδόσφαιρο. Όχι μόνο δεν κατέθεσε εκείνα που υποσχέθηκε, αλλά έκανε κάτι χειρότερο. Αντί να κάνει τροποποίηση έκανε χειρότερη παρέμβαση. Ποιον κατηγορεί τώρα, τη FIFA, όχι τον εαυτό του; Προσπαθεί να μεταδώσει αλλού το βάρος αυτό;".

"Να σταματήσουν τα παπαγαλάκια..."

Στη συνέχεια, ο Βασίλης Γκαγκάτσης έστειλε "μήνυμα" σε όσους κάνουν δηλώσεις μετά την απόφαση της FIFA: "Καλά θα κάνουν να σταματήσουν κάποια παπαγαλάκια να βγαίνουν και να δηλώνουν ότι βιάστηκε η FIFA να πάρει την απόφαση. Όσο για τις αποφάσεις που λένε κάποιοι οτι λήφθηκαν στο Μαρακές, είναι αλήθεια ότι αποφασίστηκε η παράταση, όμως ο κ. Ορφανός "τορπίλησε" την συγκεκριμένη απόφαση καθώς δήλωσε οτι το νομοσχέδιο θα κατατεθεί εντός 20 ημερών από τότε που έγινε η συνάντηση".

"Ν' αποκατασταθεί η τάξη"

Σήμερα θα συζητηθεί στην Βουλή το "περιβοήτο" νομοσχέδιο και ο Βασίλης Γκαγκάτσης, προέτρεψε τον Υφυπουργό Αθλητισμού να κάνει τις απαιτούμενες αλλαγές, προκειμένου να μην ισχύσει η απόφαση της FIFA.

"Πώς είναι δυνατόν να μην αντιδράσει η FIFA όταν πρόκειται για αφαίμαξη της ΕΠΟ; Δυστυχώς αντέδρασε με τον χειρότερο δυνατό τρόπο για το ελληνικό ποδόσφαιρο. Αισθάνθηκε ότι την κορόιδευαν και γι'αυτό πήρε την συγκεκριμένη απόφαση. Το λέει ξεκάθαρα και ανοικτά στην απόφασή της. Πρέπει να τροποποιηθεί ο αθλητικός νόμος ώστε να αποφασίζει για τα ποδοσφαιρικά πράγματα μόνο η ΕΠΟ και τα όργανά της. Κι επειδή είμαστε σε ώρα μηδέν και δεν είναι ώρα για να παίξουμε, έτσι πρέπει να ενεργήσει ο κ.Ορφανός. Γιατί αν ενεργήσει διαφορετικά, δεν ξέρω αν η FIFA θα πει ότι της αρκεί η εξαίρεση της ΕΠΟ.

Δεν είναι ώρα ούτε για πείσματα, ούτε για νικητές και ηττημένους. Είναι ώρα ο κ.Ορφανός να αποκαταστήσει την τάξη. Δεν ήρθα εδώ για να κάτσω αιωνίως. Δεν ήρθα για να υπερασπιστώ τον εαυτό μου, αλλά το ελληνικό ποδόσφαιρο. Όλοι μας εδώ έχουμε αυτόν τον σκοπό. Τελειώνοντας κάνω μια έκκληση προς τον Υφυπουργό. Είναι η ώρα να αποκαταστήσει τα πράγματα όπως τα θέλει η FIFA για να δοθεί η δυνατότητα να παρακαλέσουμε τη FIFA να μας επιτρέψει να επιστρέψουμε στους κόλπους της. Όλα τα άλλα δεν έχουν σημασία".



"Η απόφαση ισχύει από την Δευτέρα"

Επίσης ξεκαθάρισε πως δεν υπάρχει προθεσμία ως τις 15 Ιουλίου για να διευθετηθεί το πρόβλημα, όπως ισχυρίστηκε ο Γ. Ορφανός, αφού ήδη η απόφαση έχει τεθεί σε εφαρμογή. "Πού είδε την προθεσμία μέχρι τις 15 Ιουλίου; Η εκτέλεση της ποινής ξεκίνησε από την Δευτέρα. Ο κ. Θεόδωρος Θεοδωρίδης που πήγε για επιθεώρηση του γηπέδου της Οσασούνα, ειδοποιήθηκε να γυρίσει πίσω. Παράλληλα υπήρχαν παρόμοια περιστατικά με τους κ. Μαυροκουκουλάκη και Ζωγράφο, που κλήθηκαν πίσω λόγω της μη αναγνώρισης της ΕΠΟ από τη FIFA.

Για ποια προθεσμία μιλάμε; Η εκτέλεση της ποινής ξεκίνησε. Στις 15 Ιουλίου παίζει η Λάρισα για το Intertoto και η αγωνία μας είναι αν θα παίξει. Με έγγραφο ζητήσαμε από την UEFA να μη βιαστεί να αντικαταστήσει την ομάδα, γιατί ελπίζουμε πως θ' αλλάξει η απόφαση και την τελευταία στιγμή. Είμαστε στην κόψη του ξυραφιού. Είναι ώρα αποφάσεων".

"Μας συμπεριφέρονται σαν τριτοκοσμική χώρα"

Ο πρόεδρος της ΕΠΟ, αναφέρθηκε στα τηλεφωνήματα που δέχθηκε το βράδυ της Δευτέρας, απο τους Καραγκούνη και Κατσουράνη, με τους διεθνείς να είναι απογοητευμένοι απο την εξέλιξη που είχε η υπόθεση.

"Το βράδυ της Δευτέρας δέχθηκα τηλεφωνήματα απο τους Καραγκούνη και Κατσουράνη. Ήταν πάρα πολύ στεναχωρημένοι, καθώς μου είπαν οτι μας αντιμετωπίζουν σαν τριτοκοσμική χώρα. Είναι ημέρα λύπης και στενοχώριας. Πρέπει να πάρει την σωστή απόφαση ο Υφυπουργός και ν' αποκαταστήσει την τάξη. Δεν θα είμαι αιώνια στην ΕΠΟ, ούτε θα μιλήσω για τα προσωπικά μου" τόνισε χαρακτηριστικά.

Μπλάτερ: "Σοβαρή προειδοποίηση"

Την αισιοδοξία του, ότι θα βρεθεί λύση στο θέμα που προέκυψε τη Δευτέρα, σύμφωνα με την οποία η ΕΠΟ τέθηκε εκτός ευρωπαϊκών διοργανώσεων, εξέφρασε στη σημερινή συνέντευξη Τύπου, ο πρόεδρος της FIFA, Γιόζεφ Μπλάτερ.

"Αυτή η ποινή είναι μία σοβαρή προειδοποίηση. Είμαι σίγουρος ότι θα υπάρξει συμφωνία, αφού πιστεύω ότι η ελληνική κατάσταση εξηγείται από ένα πρόβλημα αντίθεσης προσωπικοτήτων και όχι από την θέληση να ζημιωθεί το ποδόσφαιρο", είπε ο ισχυρός άνδρας του Παγκοσμίου ποδοσφαίρου.

"Η απόφαση προκάλεσε έκπληξη στους παρατηρητές, επειδή ο διαχωρισμός της αθλητικής και της πολιτικής εξουσίας δεν έγινε σεβαστός. Η συζήτηση για το σχέδιο Νόμου αρχίζει σήμερα στην ελληνική Βουλή και ο αποκλεισμός ήταν το μοναδικό μέτρο που μας έμενε για να εξασφαλίσουμε τις αλλαγές. Πέρυσι ενημερώσαμε τρεις ομοσπονδίες, την ελληνική, την πορτογαλική και την πολωνική, οι οποίες έπρεπε να καταστήσουν σεβαστό τον διαχωρισμό της πολιτικής από την αθλητική εξουσία. Για την Πορτογαλία και την Πολωνία, πεισθήκαμε ότι οι αλλαγές βρίσκονται σε εξέλιξη και πως πλησιάζουμε σε λύση. Οχι όμως και για την περίπτωση της Ελλάδας".

Οσον αφορά στην ουσία του θέματος, ο κ Μπλάτερ, άφησε ανοικτό το ενδεχόμενο αλλαγής της κατάστασης, επισημαίνοντας ότι η Ελλάδα έχει περιθώριο μέχρι τις 15 Ιουλίου να επαναφέρει την τάξη σε ό,τι την αφορά, κάτι που σημαίνει ότι εφόσον αυτό συμβεί, η ΕΠΟ θα επανέλθει στους κόλπους της FIFA.

Αναδίπλωση του Ορφανού

Στροφή 180 μοιρών κάνει ο Γιώργος Ορφανός προκειμένου να γλιτώσει το ελληνικό ποδόσφαιρο από τον διασυρμό. Εστω και την ύστατη στιγμή ο υφυπουργός Αθλητισμού αποφάσισε να κάνει πράξη όσα είχε υποσχεθεί στον Γιόζεπ Μπλάτερ, δίνοντας ουσιαστικά το δικαίωμα στην ΕΠΟ να διεκδικήσει από τη FIFA την επιστροφή των ελληνικών ομάδων στα Κύπελλα Ευρώπης.

Στην επιτροπή μορφωτικών υποθέσεων της Βουλής, όπου θα συζητηθεί το επίμαχο νομοσχέδιο για τον αθλητισμό, ο Γιώργος Ορφανός παρουσίασε ένα κείμενο 10 σελίδων με διορθωτικές διατάξεις στο σχέδιο νόμου. Το γεγονός αυτό προκάλεσε την έντονη αντίδραση του ΠΑΣΟΚ που υποστήριξε ότι οι αλλαγές είναι πολλές και χρειάζεται χρόνος για να μελετηθούν, με αποτέλεσμα η συνεδρίαση να διακοπεί για μια ώρα.

Η διορθωτική διάταξη που ενδιαφέρει την ΕΠΟ και το ελληνικό ποδόσφαιρο, βρίσκεται στην παράγραφο 7 όπου αναφέρεται: «Σε περίπτωση που μια ομοσπονδία δεν εναρμονίσει το καταστατικό της με την εν γένει αθλητική νομοθεσία, τότε αναστέλλεται η εφαρμογή της νομοθεσίας και παράλληλα χάνει τις κρατικές οικονομικές ενισχύσεις, παροχές κ.τ.λ.».

Σύμφωνα με τη διάταξη αυτή, η ΕΠΟ ανεξαρτητοποιείται, αλλά παράλληλα χάνει την κρατική επιχορήγηση που δίνεται σε όλες τις ομοσπονδίες κάθε χρόνο. Η Ομοσπονδία πάντως από την πλευρά της υποστηρίζει ότι η Κυβέρνηση δεν μπορεί να καταργήσει την επιχορήγηση, αφού αυτή περιλαμβάνεται ρητά στο σύνταγμα και δεν είναι δυνατό να ανατραπεί με νόμο.



Ο Γιώργος Ορφανός που αναγκάστηκε να αναδιπλωθεί υποστήριξε ότι: «Δεν υπάρχει κανένας κίνδυνος αποκλεισμού των ελληνικών ομάδων. Εκανα ό,τι είχα συμφωνήσει με τον κ. Μπλάτερ. Μετά το τέλος της κατάθεσης του νομοσχεδίου θα μιλήσω ο ίδιος με τον κ. Μπλάτερ για να λυθεί το θέμα».

Θέση στο θέμα πήρε ο Ευ. Αντώναρος, αναπληρωτής κυβερνητικός εκπρόσωπος. «Η ελληνική Πολιτεία έλαβε όλες τις αναγκαίες πρόνοιες προκειμένου να μην υπάρξουν παρόμοια προβλήματα στο μέλλον. Προωθεί ήδη στη Βουλή σχετική νομοθετική ρύθμιση και επίσης συμφώνησε με τη FIFA μια προθεσμία ως τις 15 Ιουλίου», είπε χαρακτηριστικά.

ΣΕΡΙΕ



Ούτε λόγος, ούτε ...τιμή υπάρχει πλέον στις μεταγραφικές συμφωνίες!

Νικήτρια στο Μπριτζ η ομάδα του Ράμου

- Ο νικητής κρίθηκε την τελευταία ημέρα.
- Οι Μπίνης και Μακαρούνας πήραν την πρώτη θέση απ' όλα τα ζευγάρια της επαρχίας.

Έγινε με τεράστια επιτυχία και με συμμετοχή 14 ομάδων, το δεύτερο εσωτερικό πρωτάθλημα ομάδων 2006.

Ο τετραήμερος αγώνας κρίθηκε την τελευταία ημέρα και με άνετη τελικά επικράτηση της ομάδας των Ράμου Ε.- Δανελλάκη Δ.- Καβαλάκη Ι.- Γιαλλούση Μ.- Βιέγκμινκ Κ.- Βιέγκμινκ Μ. με 274 VPs.

Στη δεύτερη θέση κατέλαβαν οι Καρακατσάνη Β.- Καρακατσάνη Η.- Τυραδέλλη Λ.- Λεριά Ε.- Διακοσταματίου Μ. με 259 VPs.και στη τρίτη η ομάδα των Κελεπέρα Κ.- Σιμάτη Α.- Βρούχου Ν.- Διακοσταματίου Ν.- Γιαννιού Μ. με 247 VPs.

Σημαντική ήταν η συμβολή του διαιτητή Δανελλάκη Δ. στην άψογη διεξαγωγή του τουρνουά που διαιτήτευσε με επιτυχία τον αγώνα χωρίς να ακουστεί το παραμικρό παράπονο. Στα παραλειπόμενα, η συμμετοχή δυο ομάδων μαθητών, η τηλεοπτική κάλυψη του αγώνα, και η μεγάλη συμμετοχή των αθλητών του ομίλου (συνολικά 67), παρότι βρισκόμαστε στα μέσα της σαιζόν και ενώ διεξάγεται το μουντιάλ.

Το πολλά υποσχόμενο ζεύγος μαθητών Μπίνης Γ.- Μακαρούνας Σ. έλαβε μέρος προ δεκαημέρου στο Πανελλήνιο Πρωτάθλημα μαθητών, όπου κατέλαβε την 7η θέση στη συγκεντρωτική βαθμολογία ανάμεσα σε 68 ζευγάρια, και τη 1η θέση από όλα τα ζευγάρια από την επαρχία.

"Καταπέλτης" ο εισαγγελέας

Υποβιβασμός και με το νόμο... Στην τοποθέτησή του στην πολύκροτη δίκη για το σκάνδαλο με τους "στημένους" αγώνες στο ιταλικό ποδόσφαιρο, η οποία διεξάγεται στην Ρώμη, ο εισαγγελέας Στέφανο Παλάτσι ζήτησε την παραδειγματική τιμωρία για τις πρωταγωνίστριες ομάδες.

Μάλιστα, όπως φάνηκε και από τις εισηγήσεις του, είναι αποφασισμένος να μην... χαριστεί σε καμία από τις εμπλεκόμενες ομάδες, καίτοι πρόκειται για κάποιες από τις πλέον ιστορικές και "δυνατές" του ιταλικού Calcio, αφού προέχει η τήρηση των νόμων.

Έτσι, πρότεινε για την Γιουβέντους τον υποβιβασμό της σε κατηγορία πιο κάτω από τη Serie Β. Για τη Φιορεντίνα συνέστησε τον υποβιβασμό της στη δεύτερη κατηγορία και την αφαίρεση 15 βαθμών, όπως και για τη Λάτσιο, ενώ για τη Μίλαν ζήτησε τον υποβιβασμό της στην δεύτερη κατηγορία και την αφαίρεση τριών βαθμών.

Συνεχίζει ακάθεκτη

Ακόμη πιο κοντά στον τελικό της στόχο έφτασε η Λένα Δανιηλίδου, η οποία πραγματοποιεί, όπως και ο Μάρκος Παγδατής, εξαιρετική εμφάνιση στο Γουίμπλεντον. Η 24χρονη Θεσσαλονικιά με την παρτενέρ της Αναμπέλ Μεντίνα Γκαρίγκες από την Ισπανία εξασφάλισαν μια θέση στα προημιτελικά του διπλού, ξεπερνώντας το εμπόδιο των Μερβάνα Τζούγκις Σάλκιτς (Βοσνία) και Έμα Λάινε (Φινλανδία) με 2-0 σετ (6-4, 7-6).

Επόμενος αντίπαλος για το ελληνοϊσπανικό δίδυμο, Νο10 του ταμπλό, στη φάση των «8» θα είναι το ζευγάρι των Βιρτζίνια Ρουανό Πασκουάλ (Ισπανία) και Πάολα Σοάρες (Αργεντινή), οι οποίες απέκλεισαν τις επικεφαλής του τουρνουά Λίσα Ρέιμοντ (ΗΠΑ) και Σαμάνθα Στόσουρ (Αυστραλία) με 6-4, 6-4.

Στόχος το Πεκίνο

- Αποσύρθηκε η Εθνική ομάδα από το τουρνουά της Μασσαλίας εξαιτίας οικονομικών δυσχερειών αλλά και καλύτερου προγραμματισμού.
- Μιχαλόπουλος Ξενάκης πηγαίνουν στο Μόντρεαλ την ερχόμενη Δευτέρα
- Θεωρούν επίπονο το να μετέχουν σε δύο τουρνουά την εβδομάδα

Την απόσυρση της ομάδας τους από το World Tour της Μασσαλίας επισημοποίησαν σήμερα οι Θάνος Μιχαλόπουλος και Μάνος Ξενάκης. Οι Πρωταθλητές Ελλάδος του Μπιτς Βόλεϊ έχουν τους λόγους τους που δεν θέλησαν να λάβουν μέρος στο τουρνουά και ο Μάνος εξήγησε τις προτεραιότητες που έχουν θέσει με τον συμπαίκτη του, ενώ δεν έκρυψε το όνειρο για τους Ολυμπιακούς Αγώνες του Πεκίνου.

«Ο πρώτος λόγος που ακυρώσαμε τη συμμετοχή μας δεν ήταν άλλος από το οικονομικό. Για Μασσαλία δεν είχαμε βγάλει ούτε τα εισιτήρια μας, καθώς κάποιοι χορηγοί που μας έχουν βοηθήσει μέχρι τώρα, κάλυψαν τα έξοδα μόνο για τα προηγούμενα τουρνουά που συμμετείχαμε. Τα πράγματα λοιπόν είναι δύσκολα για μία ομάδα να πορεύεται μόνη της και να προσπαθεί παράλληλα να κάνει επιτυχίες σε Παγκόσμιο επίπεδο» είπε αρχικά ο Ξενάκης και συνέχισε: «Από εκεί και πέρα, εγώ τις τελευταίες μέρες ένιωθα και κάποιες ενοχλήσεις στη μέση και καλό είναι για προληπτικούς κυρίως λόγους να ξεκουραστώ», ενώ σχετικά με την απόσυρση της συμμετοχής τους από το τουρνουά της Μασσαλίας, το δικό της ρόλο έπαιξε και η «τακτική» της ομάδας:

«Σκεφτήκαμε με το Μάνο ότι θα ήταν καλό να διατηρήσουμε τους 160 πόντους που έχουμε μαζέψει από τα προηγούμενα τουρνουά, γιατί μπορεί στη Μασσαλία να μην τα πηγαίναμε καλά και δεν θέλαμε να ρισκάρουμε να χάσουμε τους πόντους μας. Αν είχαμε κάνει μία νίκη επί των Ιταλών στη Νορβηγία, τότε αντί για την δέκατη έβδομη θέση, θα είχαμε καταλάβει την ένατη και θα είχαμε συγκεντρώσει 320 βαθμούς. Αυτό δεν έγινε, όμως, αφού χάσαμε στις λεπτομέρειες, και τώρα θεωρούμε πιο σημαντικό να πάμε με τους ίδιους πόντους στο Παρίσι και να παλέψουμε εκεί για το κάτι παραπάνω».

Όσο για τις άμεσες αγωνιστικές υποχρεώσεις της ομάδας του: «Επόμενο τουρνουά που θα παίξουμε θα είναι αυτό του Μόντρεαλ και αναχωρούμε την προσεχή Δευτέρα. Γενικώς θέλουμε να διατηρούμαστε σε μία καλή αγωνιστική κατάσταση και γι' αυτό έχουμε ρίξει το βάρος, περισσότερο στα διεθνή τουρνουά, παρά στο Πανελλήνιο Σιρκουί. Θέλουμε πολύ να συμμετάσχουμε σε κάποιο από τα Infote Masters, αλλά είναι εξαντλητικό να παίζει κανείς δύο τουρνουά μέσα στην ίδια εβδομάδα».

Τέλος, ο Ξενάκης προσδιόρισε και τον ουσιαστικό στόχο που έχουν θέσει με τον Μάνο: «Στόχος μας είναι η πρόκριση στους Ολυμπιακούς Αγώνες του Πεκίνου. Του χρόνου γίνεται η Προολυμπιακή πρόκριση και δεν θέλουμε να τη χάσουμε σε καμία περίπτωση. Ζούμε για τη στιγμή αυτή και ελπίζουμε να τα καταφέρουμε».



Αποσύρθηκε από το τουρνουά της Μασσαλίας ο Μάνος Ξενάκης μαζί με τον συμπαίκτη του Θάνο Μιχαλόπουλο.

αγκάθι

- Αφού αναστατώθηκε η χώρα, γίναμε πρώτο θέμα παγκοσμίως, ο Ορφάν έκανε, αυτό που έπρεπε να είχε κάνει εδώ και καιρό. Απέσυρε τις δεσμευτικές διατάξεις για το ποδόσφαιρο.
- Καθαρή νίκη για το ποδόσφαιρο, το οποίο όμως θα χάσει το χρήμα, όπως είπε ο Ορφάν. Δεν θα ρίχνει χρήμα στη Συγγρού και τα σωματεία θα παίρνουν τα δικαιούμενα απευθείας απ' αυτόν!
- Πληγώνεται πλέον το ερασιτεχνικό ποδόσφαιρο.
- Χρειάζεται πλέον ιδιωτικές πρωτοβουλίες για να επιβιώσει! Έρχονται μαύρες μέρες...
- Καλημέρα σας...

ανέκδοτο

Έρχεται ένας τουρίστας και στην Πλατεία Αριστοτέλους, χωρίς να το προσέξει πατάει στο γκαζόν. Αμέσως εμφανίζεται ένας άνθρωπος της δημοτικής αστυνομίας και του δίνει πρόστιμο 100 ευρώ.

- Μόνο τόσα, λέει ο Εγγλέζος, εμείς στην Αγγλία έχουμε 1000 ευρώ πρόστιμο για αυτούς που πατάνε το πράσινο.

- Κι εμείς τόσα τα είχαμε, αλλά δεν πατούσε κανένας...

ΡΟΔΙΑΚΗ Driver

ΕΠΙΜΕΛΕΙΑ
Μιχάλης Μαστής



Σε συνεργασία με την CityPress
eMail:mihalis@rodiaki.gr

➤ *Πρώτη* ***προβολή***

Mazda MX-5: Τώρα και με σκληρή οροφή

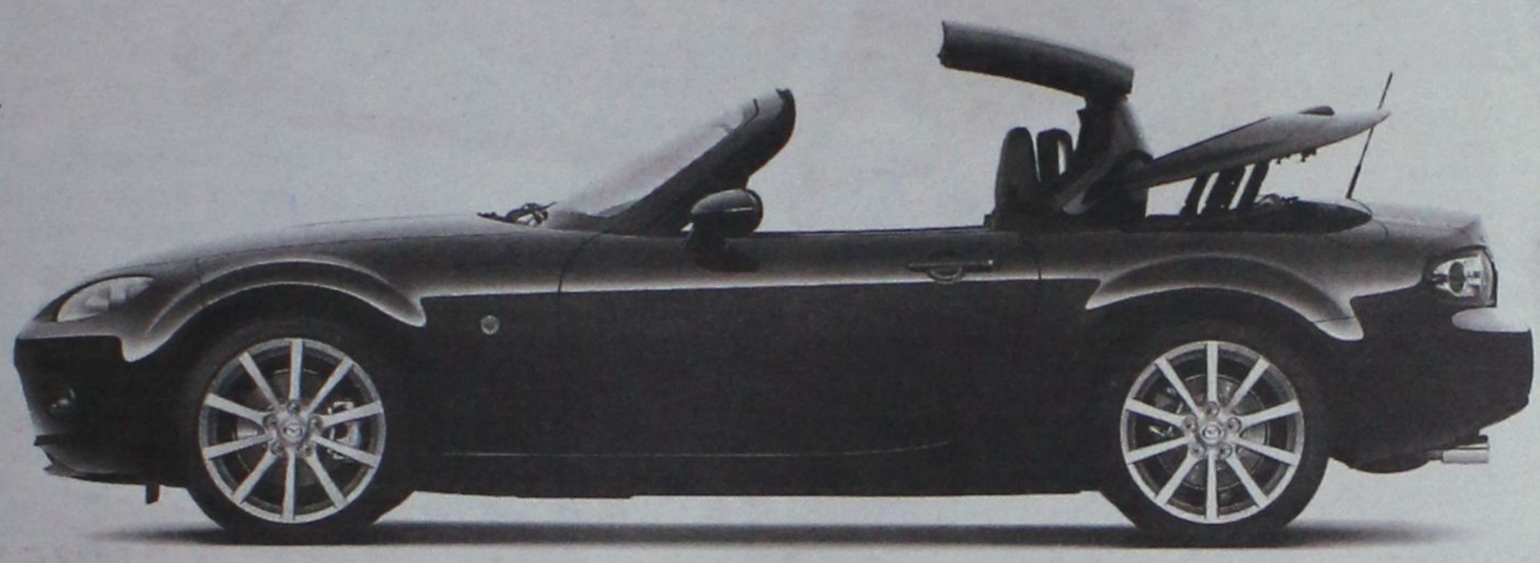

Μια νέα έκδοση του MX-5, η οποία θα εφοδιάζεται με σκληρή αναδιπλούμενη οροφή, θα παρουσιάσει η Mazda στην προσεχή Διεθνή Έκθεση Αυτοκινήτου του Λονδίνου στις 18 Ιουλίου. Είναι η πρώτη φορά που η ιαπωνική εταιρεία κατασκευάζει κουπέ-καμπριολέ μοντέλο και αυτό δεν θα μπορούσε παρά να βασίζεται στην τρίτη γενιά του δημοφιλούς roadster.

Σε λίγο καιρό λοιπόν, οι υποψήφιοι αγοραστές του νέου MX-5 θα έχουν να επιλέξουν μεταξύ της κλασικής έκδοσης με τη μαλακή οροφή και μιας νέας με σκληρή αναδιπλούμενη οροφή. Η οροφή αυτή διπλώνει σε δύο μέρη με τη βοήθεια ενός ηλεκτροϋδραυλικού μηχανισμού και αποθηκεύεται πίσω από τα καθίσματα σε κάθετη θέση, ώστε να εξοικονομείται όσο το δυνατόν περισσότερος χώρος στο πορτμπαγκάζ.

Προς το παρόν, η Mazda δεν έχει ανακοινώσει περισσότερα τεχνικά στοιχεία για τη νέα έκδοση του MX-5, αλλά αναμένεται να εφοδιάζεται με τους ίδιους κινητήρες των 1,8 και 2,0 λίτρων.

Ωστόσο, η ιαπωνική εταιρεία ανακοίνωσε πως το νέο μοντέλο της θα διατίθεται στις αγορές Ευρώπης, Ιαπωνίας και ΗΠΑ με διαφορετική ονομασία. Ως «Mazda MX-5 Roadster Coupe» στην ευρωπαϊκή, «Mazda MX-5 Power Retractable Hard Top» σε αυτή της Ιαπωνίας κάι ως «Mazda Miata Power Retractable Hard Top» στις ΗΠΑ.

*Καλύτερος εξοπλισμός για το **Honda CR-V** Freedom*



Την αναβάθμιση του εξοπλισμού της έκδοσης Freedom του τετρακίνητου CR-V, ανακοίνωσε η αντιπροσωπεία των αυτοκινήτων Honda στη χώρα μας. Αναλυτικότερα, η νέα έκδοση Freedom εξοπλίζεται επιπλέον με bull bar, αεροτομή, πλευρικά σκαλοπάτια, προεκτάσεις στα φτερά των θόλων, δερμάτινο σαλόνι, δερμάτινο λεβιέ ταχυτήτων, νέου τύπου σύστημα δορυφορικής πλοήγησης με χάρτες του οδικού δικτύου για 52 πόλεις της ελληνικής επικράτειας και σύστημα εντοπισμού ETS (Emergency Tracking System).

Το ETS είναι ένα νέο σύστημα άμεσου δορυφορικού εντοπισμού σε περίπτωση ανάγκης, το οποίο ενεργοποιείται μόνο από τον οδηγό. Στο σημείο καταφθάνει, μετά την ειδοποίηση από τον οδηγό, η Honda Assist που είτε λύνει το πρόβλημα είτε κανονίζει τη μεταφορά του οχήματος σε εξουσιοδοτημένο συνεργείο της ιαπωνικής φίρμας.



*Νέο καινοτόμο πρόγραμμα χρηματοδότησης από τη **Ford***



Η Ford δίνει τη δυνατότητα στους υποψήφιους πελάτες της να αποκτήσουν οποιοδήποτε μοντέλο της γκάμας της, μέσω ενός πρωτοποριακού χρηματοδοτικού προγράμματος που φέρει την ονομασία «All for Half».

Πρόκειται στην ουσία για ένα πρόγραμμα χρονομίσθωσης του αυτοκινήτου που προβλέπει χρηματοδότηση με πολύ χαμηλή μηναία δόση για 24 έως και 48 μήνες. Ανάλογα με το χρονικό διάστημα αποπληρωμής, υπολογίζεται και συμφωνείται η αξία του αυτοκινήτου στο τέλος της χρηματοδότησης. Μάλιστα, για όλα τα μοντέλα, η τιμή μετά από 24 μήνες υπολογίζεται στο 50% της αρχικής τιμής, ενώ στην περίπτωση των 36 και 48 μηνών η αξία των μοντέλων διαφοροποιείται.

Για να ισχύσει το πρόγραμμα «All for Half» και η «Ελάχιστη Εγγυημένη Τελική Αξία» πρέπει να πληρούνται οι εξής προϋποθέσεις:

➡ Το αυτοκίνητο να μην έχει κάνει πάνω από 20.000 χλμ. το χρόνο.

➡ Το αυτοκίνητο να συντηρείται με βάση τις προδιαγραφές του κατασκευαστή, στα προκαθορισμένα χρονικά διαστήματα και σε εξουσιοδοτημένα συνεργεία της Ford.

➡ Το αυτοκίνητο να μην παρουσιάζει φθορές πέραν απ' αυτές που θεωρούνται φυσιολογικές.

νέα#ΝΕΑ#νέα

Δύο πρώτες θέσεις κατέκτησε η Ford στα βραβεία «New Car Honours 2006», που διοργανώνει κάθε χρόνο το βρετανικό περιοδικό «Auto Express». Το Focus ST κατέκτησε την πρώτη θέση στην κατηγορία των GTi (Best Hot Hatch), ενώ το νέο Galaxy βραβεύτηκε ως το καλύτερο πολυμορφικό (Best MPV).

Πρόγραμμα ανάκλησης ελαφρών φορτηγών Mercedes-Benz τύπου Vito, για έλεγχο και πιθανή επιδιόρθωση της στεγανότητας του αγωγού τροφοδοσίας καυσίμου στην ένωσή του με τον κινητήρα, ανακοίνωσε η ελληνική αντιπροσωπεία της Mercedes-Benz. Η ανάκληση αφορά 310 ελαφρά φορτηγά, τα οποία κατασκευάστηκαν μεταξύ Νοεμβρίου 2003 και Σεπτεμβρίου 2005.

Τα υψηλότερα αποτελέσματα σε ό,τι αφορά την ικανοποίηση των πελατών έλαβαν τρία αυτοκίνητα της Toyota στη φετινή έρευνα του οργανισμού J.D. Power and Associates. Στην έρευνα έλαβαν μέρος οι ιδιοκτήτες νέων οχημάτων, οι οποίοι κλήθηκαν να απαντήσουν αν είναι ευχαριστημένοι από την ποιότητα και την αξιοπιστία του αυτοκινήτου τους, το σχεδιασμό του, το κόστος χρήσης και τις υπηρεσίες σέρβις που του προσφέρει η εταιρεία. Τα αποτελέσματα της έρευνας έφεραν στην πρώτη θέση των μικρών αυτοκινήτων το Toyota Yaris, στα μικρομεσαία το Toyota Corolla και στα πολυμορφικά το Toyota Corolla Verso.

Τον τίτλο του «αυτοκινήτου της χρονιάς» για το 2006 έλαβε από το βρετανικό περιοδικό «Auto Express» η νέα Jaguar XK, η οποία κατέκτησε επίσης και το πρώτο βραβείο στην κατηγορία του «καλύτερου κουπέ».

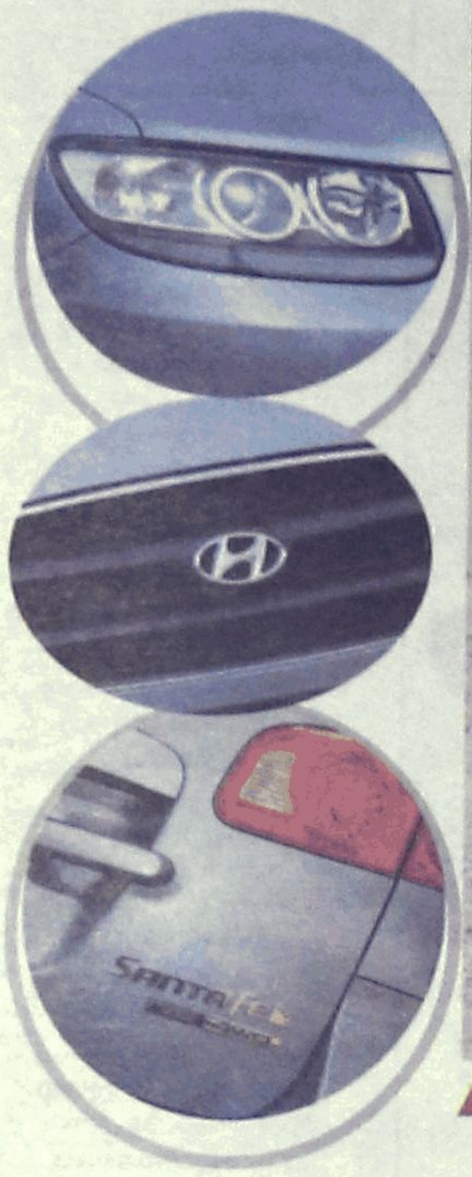



Ανεβάζοντας τον πήχη πιο ψηλά

ΤΕΧΝΙΚΑ

ΧΑΡΑΚΤΗΡΙΣΤΙΚΑ

ΜΟΝΤΕΛΟ	2.7 V6 JLS Full Auto
ΚΥΒΙΣΜΟΣ	2.656 κ.εκ.
ΙΣΧΥΣ	189 ίπποι/6.000 σ.α.λ.
ΡΟΠΗ ΣΤΡΕΨΗΣ	25,3 kgm/4.000 σ.α.λ.
0-100 χλμ./ώρα	11,7 "
ΤΕΛΙΚΗ ΤΑΧΥΤΗΤΑ	179 χλμ./ώρα
ΜΕΣΗ ΚΑΤΑΝΑΛΩΣΗ (κατασκευαστή)	10,6 λίτρα/100 χλμ.
ΔΙΑΣΤΑΣΕΙΣ (ΜxΠxΥ)	4,675x1,890x1,810 μ.
ΧΩΡΟΣ ΑΠΟΣΚΕΥΩΝ	969 λίτρα
ΒΑΡΟΣ	1.890 κιλά
ΕΓΓΥΗΣΕΙΣ	
μηχανικά μέρη	5 έτη
βαφή	3 έτη
διάτρηση	6 έτη
ΥΠΕΡ	Κόμπακτ εμφάνιση, μεγάλοι χώροι, V6 μοτέρ, ποιότητα κύλισης, άνεση ανάρτησης
ΚΑΤΑ	"Τεσσάρι" κιβώτιο ταχυτήτων, Κατανάλωση
ΤΙΜΗ ΒΑΣΙΚΗΣ ΕΚΔΟΣΗΣ	33.000 €
ΤΙΜΗ ΒΑΣΙΚΗΣ ΕΚΔΟΣΗΣ	39.000 €

Ετσι όπως πάνε τα πράγματα, η έννοια της «εξέλιξης» στο χώρο του αυτοκινήτου τείνει να ταυτιστεί με τις κορεατικές αυτοκινητοβιομηχανίες. Όχι πως οι άλλες εταιρείες δεν έχουν κάνει εξίσου μεγάλα άλματα. Αλλά, πώς να το κάνουμε, όταν φέρνεις στο νου σου τις ταπεινές πρώτες γενιές Accent και Atos και ξαφνικά βρίσκεσαι στο νέο Santa Fe, δεν μπορείς παρά να αποδώσεις τα εύσημα στους ανθρώπους της Hyundai. Θα λέγαμε, μάλιστα, πως αποδεικνύουν ότι τρέφουν ιδιαίτερη αδυναμία για το μεγαλύτερο SUV τους. Όχι μόνο επειδή είναι ουσιαστικά το πρωτότοκό τους, αλλά και επειδή αποτέλεσε το πρώτο μοντέλο με το οποίο οι Κορεάτες έστειλαν το εξής μήνυμα: «Ναι, κύριοι Ιάπωνες και Ευρωπαίοι, μπορούμε κι εμείς να φτιάχνουμε ποιοτικά αυτοκίνητα».

Μοιάζει με Toyota RAV4

Ε, και; Το πρώτο είναι ή το τελευταίο -θυμηθείτε και το Suzuki Grand Vitara- που θαυμάζει τον πρωτοστάτη στην κατηγορία των SUV; Η ουσία είναι πως οι Κορεάτες κατάφεραν να σχεδιάσουν ένα νέο Santa Fe με κόμπακτ καμπύλες που το κολακεύουν. Άλλωστε, η Hyundai δεν θα πρέπει να θεωρείται πλέον πρωτάρα, καθώς παίζει στην κατηγορία τα τελευταία έξι χρόνια και μάλιστα διαθέτει και μία από τις φτηνότερες προτάσεις, το Tucson. Το προφίλ του Santa Fe ξεπερνά τα 4,5 μέτρα -για την ακρίβεια είναι 4,675 μέτρα- και ο όγκος του δεν περνά σε καμία περίπτωση απαρατήρητος. Κάτι που οι σχεδιαστές του επεδίωξαν, καθώς απευθύνεται και στην αμερικανική αγορά (εξού και η ονομασία του, άλλωστε, Santa Fe: πόλη του Μεξικού).

Το Santa Fe, όμως, δεν μεγάλωσε μόνο σε διαστάσεις (+17,5 εκ. σε μήκος, +4,5 εκ. σε πλάτος, +6,5 εκ. σε ύψος), αλλά και σε χώρους. Οι επιβάτες κάθονται μέχρι και... σταυροπόδι, απολαμβάνοντας την ποιοτική και καλοφτιαγμένη καμπίνα. Ο διάκοσμος είναι φωτεινός και ευχάριστος, η θέση οδήγησης αρκετά καλή (αν και κάπως ψηλή), ενώ ο μπλε φωτισμός των οργάνων το βράδυ είναι κάπως πιο έντονος απ' ό,τι θα περίμενες - παρά την ύπαρξη dimmer. Χώροι για μικροαντικείμενα υπάρχουν σχεδόν παντού, ενώ το επίπεδο πορτμπαγκάζ προσφέρει 774 λίτρα. Στάνταρ διατίθεται σύστημα που διατηρεί σταθερή την απόσταση του πίσω άξονα από το έδαφος, ανεξαρτήτως φορτίου.

Ωριμασε...

σε χαρακτήρα, αλλά και σε κιλά, καθώς το βάρος του Santa Fe φτάνει πλέον τα 1.890 κιλά. Η αύξηση της ισχύος κρίθηκε επιτακτική και γι' αυτό ο V6 κινητήρας των 2,7 λίτρων αναβαθμίστηκε, με την προσθήκη συστήματος μεταβλητού χρονισμού και με βελτιώσεις σε επιμέρους σημεία. Έτσι, η δύναμη του κινητήρα φτάνει τους 189 ίππους, κινώντας σχετικά γρήγορα το αμάξωμα. Οι επιδόσεις θα μπορούσαν να ήταν καλύτερες αν το «τεσσάρι» αυτόματο κιβώτιο διέθετε μία θέση παραπάνω κι αν το kick-down ήταν λίγο πιο γρήγορο (γι' αυτό υπάρχει και η φτηνότερη έκδοση με «πεντάρι»). Το ταξίδι, πάντως, με το Santa Fe είναι πραγματική απόλαυση, καθώς μπορείς να κινηθείς με μεγάλη ταχύτητα σε ήσυχο περιβάλλον, με πολύ καλή ηχομόνωση και ποιότητα κύλισης που θα ζήλευαν αρκετά ακριβότερα SUV. Οι κλίσεις στις στροφές είναι λογικές, το τιμόνι διαθέτει αρκετά καλή αίσθηση και το μόνο που ίσως προβληματίσει είναι η κάπως αυξημένη κατανάλωση καυσίμου (περίπου στα 15 λίτρα/100χλμ./ώρα).

Αρχοντικο...

...και πέρα από την άσφαλτο εμφανίζεται το Santa Fe. Η ανάρτησή του καταφέρνει και φιλτράρει το μεγαλύτερο μέρος των κακουχιών του οδοστρώματος, ενώ εντύπωση προκαλεί η καταπληκτική δουλειά που έχουν κάνει οι Κορεάτες στο εμπρός υποπλαίσιο της ανάρτησης, χωρίς να περνούν κραδασμοί στο τιμόνι. Το σύστημα τετρακίνησης βασίζεται σε εκείνο του Tucson και χρησιμοποιεί έναν ηλεκτρομαγνητικό συμπλέκτη, ο οποίος φροντίζει να στέλνει τη ροπή στους πίσω τροχούς έως και 50%. Υπό φυσιολογικές συνθήκες, η μετάδοση στο Santa Fe γίνεται μόνο στους εμπρός τροχούς. Για τα χιόνια πάντως ή τις λάσπες υπάρχει και διακόπτης που «κλειδώνει» την κατανομή ισόποσα ανάμεσα στους δύο άξονες.

Το νεο Santa Fe...

...της δοκιμής μας εξοπλίζεται με το πλουσιότερο πακέτο εξοπλισμού, το οποίο συνδυάζεται αποκλειστικά με αυτόματο κιβώτιο ταχυτήτων, κοστίζει 39.000 ευρώ και περιλαμβάνει -επιπλέον της βασικής έκδοσης- ηλεκτρικά ρυθμιζόμενα και θερμαινόμενα εμπρός καθίσματα, ψυχόμενο υποβραχιόνιο ανάμεσα στα εμπρός καθίσματα και ηλεκτροχρωματικό αντιθαμβωτικό καθρέπτη με πυξίδα στο εσωτερικό. Η βασική έκδοση GLS με το μηχανικό κιβώτιο κοστίζει 33.000 ευρώ και διαθέτει μετωπικούς, πλευρικούς και αερόσακους οροφής, ABS, αυτόματο κλιματισμό, ηλεκτρικά παράθυρα, ηλεκτρικά ρυθμιζόμενους και θερμαινόμενους καθρέπτες, κεντρικό κλείδωμα με τηλεχειρισμό, υπολογιστή ταξιδιού, δερμάτινη επένδυση στο τιμόνι και στο λεβιέ, ράδιο-CD με 7 ηχεία, προβολείς ομίχλης και ζάντες αλουμινίου 17 ιντσών. Εκείνη με το αυτόματο διατίθεται στα 37.000 ευρώ και διαθέτει επιπλέον ESP (σύστημα ελέγχου της ευστάθειας), δερμάτινο σαλόνι και ηλεκτρική πλιοροφή.



Νέα άτοκα χρηματοδοτικά από τη Subaru



Πιο προσιτή καθίσταται πλέον η αγορά των μοντέλων της Subaru, μετά τα νέα χρηματοδοτικά προγράμματα που ανακοίνωσε η αντιπροσωπεία των ιαπωνικών αυτοκινήτων στη χώρα μας. Τα πακέτα χρηματοδότησης αφορούν το σύνολο της γκάμας μοντέλων της εταιρείας και προσφέρουν άτοκο διακανονισμό με δυνατότητα εξόφλησης από 24 έως και σε 36 μηνιαίες δόσεις.

ΜΟΝΤΕΛΑ	ΠΡΟΚΑΤΑΒΟΛΗ	ΕΠΙΤΟΚΙΟ	ΔΟΣΕΙΣ
JUSTY 1.3	35%	0%	36
IMPREZA 2.0R	40%	0%	30
IMPREZA 2.5 WRX	40%	0%	30
IMPREZA 2.5 WRX STI	40%	0%	30
FORESTER 2.0X	50%	0%	36
FORESTER 2.5XT	50%	0%	24
LEGACY 2.0R	50%	0%	36
OUTBACK 2.5 & 3.0	50%	0%	24

➤ Αφιξη

OPEL Astra TwinTop από 23.490 ευρώ



Τις ενδεικτικές τιμές πώλησης του δεύτερου TwinTop μοντέλου της ανακοίνωσε η ελληνική αντιπροσωπεία της Opel.

Όσοι ενδιαφέρεστε θα μπορείτε να επιλέξετε μεταξύ τριών κινητήρων βενζίνης, Twinport 1.6 με 105 ίππους, 1.8 με 140 ίππους και 2λιτρο υπερτροφοδοτούμενο με 200 ίππους, ενώ θα υπάρχει κι ένας κινητήρας πετρελαίου 1.9 με 150 ίππους.

Ο βασικός εξοπλισμός περιλαμβάνει μετωπικούς και πλευρικούς αερόσακους, ABS, κλιματισμό, υπολογιστή ταξιδιού, δερμάτινο τιμόνι, ράδιο-CD με MP3 και όλες τις ηλεκτρικές ευκολίες.

Οι τιμές πώλησης ξεκινούν από 23.490 ευρώ για τη βασική έκδοση με τον 1.6 και φτάνουν έως 33.590 ευρώ για την κορυφαία με τον 2λιτρο τούρμπο.

ΕΚΔΟΣΗ	1.6 105 PS	1.8 140 PS	2.0T 200 PS
Enjoy	€ 23.490	€ 25.090	-
Cosmo	€ 24.990	€ 26.590	€ 33.590

Από 26.000 ευρώ η 159/1.8



Τις τιμές πώλησης των νέων εκδόσεων για τις 159 και 159 Sportwagon με τον κινητήρα των 1.8 λίτρων, ανακοίνωσε η ελληνική αντιπροσωπεία της Alfa Romeo. Το νέο μοτέρ που κινεί τις 159 διαθέτει σύστημα πολλαπλού ψεκασμού βενζίνης και αποδίδει 140 ίππους. Συνδυάζεται με χειροκίνητο κιβώτιο 5 σχέσεων και επιταχύνει τη σεντάν έκδοση από στάση στα 100 χλμ./ώρα σε 10,2 δευτερόλεπτα, ενώ η έκδοση Sportwagon ολοκληρώνει την ίδια διαδικασία σε 10,4 δευτερόλεπτα. Σύμφωνα με την ιταλική εταιρεία, η τελική ταχύτητα αγγίζει τα 206 και 204 χλμ./ώρα, για τη σεντάν και Sportwagon, αντίστοιχα.

Αμφότερες οι δυο εκδόσεις αμαξώματος προσφέρονται σε τρία διαφορετικά επίπεδα εξοπλισμού, Impression, Progression και Distinctive, σε τιμές που ξεκινούν από τα 26.000 ευρώ για τη βασική σεντάν. Στον εξοπλισμό αυτής, της Impression, περιλαμβάνονται μεταξύ άλλων επτά αερόσακοι, ABS με EBD, κλιματισμός, ηλεκτρικά παράθυρα εμπρός, κεντρικό κλείδωμα με τηλεχειρισμό και ηλεκτρικά ρυθμιζόμενοι καθρέπτες.

Η πλουσιότερη Progression εξοπλίζεται επιπλέον με σύστημα ελέγχου της πρόσφυσης και της ευστάθειας, δερμάτινο τιμόνι και λεβιέ ταχυτήτων, προβολείς ομίχλης, αυτόματο κλιματισμό, ράδιο-CD και τέσσερα ηλεκτρικά παράθυρα.

Τέλος, η Distinctive προσφέρει ακόμα δερμάτινο σαλόνι, cruise control, ζάντες αλουμινίου και αισθητήρες παρκαρίσματος.

159	ΤΙΜΗ
1.8 Impression	€ 26.000
1.8 Progression	€ 27.900
1.8 Distinctive	€ 29.000
159 Sportwagon	**ΤΙΜΗ**
1.8 Impression	€ 27.500
1.8 Progression	€ 29.400
1.8 Distinctive	€ 30.500

Νέες εκδόσεις εξοπλισμού για το Chevrolet Matiz



Σε τέσσερα νέα επίπεδα εξοπλισμού προσφέρει η ελληνική αντιπροσωπεία της Chevrolet το δημοφιλές Matiz. Επί της ουσίας, πρόκειται για νέα εξοπλιστικά πακέτα που μπορούν να προστεθούν στις ήδη υπάρχουσες εκδόσεις του Matiz. Με το πακέτο S-sport, που κοστίζει 660 ευρώ επιπλέον, το δημοφιλές κορεάτικο μίνι εξοπλίζεται επιπλέον με δερμάτινες επενδύσεις καθισμάτων και διακοσμητική αγωνιστική γραμμή.

Το Lux, που προσθέτει στον εξοπλισμό του Matiz δερμάτινο σαλόνι και ζάντες αλουμινίου 14 ιντσών, μπορεί να αποκτηθεί έναντι 1.380 ευρώ επιπλέον, ενώ το T- Lux, που προσφέρει επιπλέον ζάντες αλουμινίου 14 ιντσών και ηλεκτρικά συρόμενη οροφή, κοστίζει 1.480 ευρώ. Το πακέτο Le Man, τέλος, προσφέρει ζάντες αλουμινίου 14 ιντσών και διακοσμητική αγωνιστική γραμμή, με το κόστος απόκτησής του να ανέρχεται στο 750 ευρώ επιπλέον. Ακόμα, αξίζει να σημειώσουμε πως σε όλες τις εκδόσεις του Matiz μπορεί να τοποθετηθεί, πλέον, ηλεκτρικά συρόμενη οροφή με επιβάρυνση 660 ευρώ.

METROPOL
22410 28400
INFORMATION - RESERVATIONS
ΠΛΗΡΟΦΟΡΙΕΣ - ΚΡΑΤΗΣΕΙΣ
ΕΒΔΟΜΑΔΙΑΙΟ ΠΡΟΓΡΑΜΜΑ weekly program
29/06/06 - 05/07/06
www.cinemametropol.gr

DATE MOVIE
Μία ταινία για την αληθινή αγάπη και άλλες τέτοιες....αηδίες!
Μία θεότρελη ξεκαρδιστική κωμωδία από...
Δύο από τους έξι σεναριογράφους του Scary Movie
που θα σας κάνουν να πάθετε black out από το γέλιο!!!!
ΚΑΝΤΕ ΕΓΚΑΙΡΑ ΤΙΣ ΚΡΑΤΗΣΕΙΣ ΣΑΣ
ΩΡΕΣ ΕΝΑΡΞΗΣ / SHOW TIMES 18:30, 20:30
ΑΙΘΟΥΣΑ 1

Η ΠΡΟΦΗΤΕΙΑ
THE OMEN
30 χρόνια μετά την πρώτη "Προφητεία", η πιό τρομακτική ταινία
όλων των εποχών επιστρέφει, ακόμα πιό απειλητική και σκοτεινή!!!
Μια φιλόδοξη παραγωγή της "20th CENTURY FOX"
Η Προφητεία είναι ξεκάθαρη, τα σημάδια ολοφάνερα,
η μέρα του έφθασε
την 6η μέρα του 6ου μήνα του έτους 2006!!!
ΚΑΝΤΕ ΕΓΚΑΙΡΑ ΤΙΣ ΚΡΑΤΗΣΕΙΣ ΣΑΣ
ΩΡΑ ΕΝΑΡΞΗΣ / SHOW TIME 22:45
ΑΙΘΟΥΣΑ 1

ΚΩΔΙΚΑΣ DA VINCI
DA VINCI CODE
Η αστυνομική ιστορία με στοιχεία θρίλερ, μυστικισμού,θρησκείας και
ιστορίας της τέχνης που ανατρέπει τα θεμέλια του Δυτικού πολιτισμού...
Πρωταγωνιστούν: Τομ Χάνκς, Ζαν Ρενό, Οντρέ Τοτού
Σκηνοθεσία: Ρον Χάουαρντ
ΚΑΝΤΕ ΕΓΚΑΙΡΑ ΤΙΣ ΚΡΑΤΗΣΕΙΣ ΣΑΣ
ΩΡΕΣ ΕΝΑΡΞΗΣ / SHOW TIMES 19:00, 22:15
ΑΙΘΟΥΣΑ 2

PALAIS ROYAL!
Η μεγάλη σταρ με την αριστοκρατορική φινέτσα Κατρίν Ντενέβ,
ηγαίνα ενός λαμπερού κόσμου σε μία κωμωδία που φέρνει
στην επιφάνεια τα ήθη, τις συνήθειες, αλλά και τις
αδυναμίες των γαλαξιαρχαίων με άκρως σατυρική διάθεση!
Πρωταγωνιστούν: Κατρίν Ντενέβ, Λαμπέρ Γουιλσόν, Βαλερί Λεμερσιέ
ΚΑΝΤΕ ΕΓΚΑΙΡΑ ΤΙΣ ΚΡΑΤΗΣΕΙΣ ΣΑΣ
ΩΡΕΣ ΕΝΑΡΞΗΣ / SHOW TIMES 20:00, 22:30
ΑΙΘΟΥΣΑ 3

ΤΟ ΣΚΥΛΟΛΟΙ
SHAGGY DOG
Σε πρώτη Πανελλήνια Προβολή η Walt Disney παρουσιάζει
μια τρελή και απολαυστική κωμωδία με τον Τιμ Άλεν.
Βγάλε τον σκύλο που κρύβεται μέσα σου...
ΚΑΝΤΕ ΕΓΚΑΙΡΑ ΤΙΣ ΚΡΑΤΗΣΕΙΣ ΣΑΣ
ΩΡΑ ΕΝΑΡΞΗΣ / SHOW TIME 18:00
ΑΙΘΟΥΣΑ 1

ΠΡΟΣΕΧΩΣ - COMING SOON
ΕΡΩΤΑΣ ΣΤΗΝ ΤΥΧΗ
JUST MY LUCK
Μία νεανική ερωτική κωμωδία
για τους.... Γκαντέμηδες....
Πρωταγωνιστούν: Λίντσεϊ Λόαν - η ωραία
Κρις Πάϊν - ο γκαντέμης
9XΠ048

ΠΑΛΛΑΣ 5 CINEMAS CENTER
29/06/2006 - 05/07/2006
www.cinemapallas.gr
Για κρατήσεις
22410 24475/70670
Δημοκρατίας 13, Ρόδος

TRISTAN & ISOLDE ΤΡΙΣΤΑΝΟΣ & ΙΖΟΛΔΗ
Από τον παραγωγό των ταινιών,"Μονομάχος" και "Βασίλεια των
Ουρανών", Ridley Scott, η νέα ταινία Τριστάνος & Ιζόλδη, που αφηγείται
την ιστορία ενός Άγγλου ιππότη, που συνάπτει μυστική και σκανδαλώδη
ερωτική σχέση με την κόρη του βασιλιά της Ιρλανδίας.
Αίθουσα RED 5 ώρες έναρξης// 17:35 - 20:05 - 22:35

ΚΑΤΑΛΛΗΛΟ POSEIDON
Η περιπέτεια - υπερπαραγωγή των 150 εκατ. δολαρίων!
Από τον Wolfgang Petersen, μια καλοσσιαία
Αίθουσα Intervision 2 ώρες έναρξης//18:20 - 20:30 - 22:40

ask the dust ΡΩΤΑ ΤΟΝ ΑΝΕΜΟ
Ο Colin Farell και η Salma Hayek. Δύο μεγάλα ονόματα σε μια
συνταρακτική ερωτική ιστορία που θα θυμάστε για πάντα!!!
Αίθουσα Personal Cinema 4 ώρες έναρξης// 17:40 - 20:10 - 22:35

MISSION IMPOSSIBLE 3 ΕΠΙΚΙΝΔΥΝΗ ΑΠΟΣΤΟΛΗ 3
ΚΑΤΑΛΛΗΛΟ ΑΠΟ 13
Η ΠΕΡΙΠΕΤΕΙΑ ΤΗΣ ΧΡΟΝΙΑΣΙ
Σκηνές καταγιστικής δράσης με
τον Τομ Κρουζ στον κεντρικό
Αίθουσα Ντροπολις 1
ώρες έναρξης// 20:00-22:40

The Libertine
Αίθουσα Allegro 3
ώρα έναρξης//22:35
Μία ξεχωριστή ταινία από τους Τζόνι Ντεπ, και Τζον Μάλκοβιτς στην αυλή
του Καρόλου του Β'. Δεν αντιστεκόταν στον πειρασμό. Τον επεδίωκε...

Αστερίξ και οι Βίκινγκς στα ελληνικά
Η μεγαλύτερη παραγωγή κινουμένων σχεδίων που γυρίστηκε
ποτέ! Οι γνωστοί σας ήρωες σε νέες περιπέτειες!
Αίθουσα Allegro 3 ώρες έναρξης// (Σ.-Κ.16:20) - 18:10 - 20:15

Black MoR's Island ΤΟ ΝΗΣΙ ΤΟΥ ΠΕΙΡΑΤΗ ΚΑΤΑΛΛΗΛΟ
Ο σκηνοθέτης του Monkeys Tale μας χαρίζει ένα υπέροχο καρτούν. Η ανθρώπινη
ιστορία, τα υπέροχα οπτικά εφέ και η ατμοσφαιρική μουσική επένδυση δημιουργούν
μία ταινία εξαιρετικής ποιότητας που συγκινεί μικρούς και μεγάλους.
Αίθουσα Ντροπολις 1 ώρες έναρξης// (Σ-Κ 16:15) - 18:15

Κάναμε το Παλλάς γήπεδο Χορηγός Mythos για σας!!!
Απολαύστε στις γιγαντοοθόνες μας το Παγκόσμιο Κύπελλο Ποδοσφαίρου
Τιμή εισόδου: 2€ και free μπύρα ή αναψυκτικό.

ΠΡΟΣΕΧΩΣ the break-up
Όταν η Brook (Jennifer Aniston) και ο Gary (Vince Vaughn) χωρίσανε, κανένας τους δεν ήταν
πρόθυμος να μετακομίσει από το διαμέρισμα το οποίο μοιράζονται.Ακολουθώντας τις συμβουλές
των φίλων τους, αποφασίζουν να συνεχίσουν να μοιράζονται το ίδιο σπίτι...

BLOODRAYNE ΔΙΨΑ ΓΙΑ ΕΚΔΙΚΗΣΗ
Η BloodRayne είναι προικισμένη με τις δυνάμεις ενός βαμπίρ αλλά χωρίς
να έχει όλες τις αδυναμίες τους. Είναι καταραμένη να διψά για αίμα αλλά
μπορεί να περπατάει το φως του ήλιου. Η Ρέιν έχει μια αποστολή, να
καταστρέψει όλους τους συγγενείς της...
XΠ11987

MEGA

05.45 Πρωινό MEGA. Με τον Δημήτρη Καμπουράκη και τη Μάρω Λεονάρδου.
08.00 Κοινωνία ώρα 8. Με τους Στρατή Λιαρέλλη, Δημήτρη Καμπουράκη.
10.00 Βίος ανθόσπαρτος (Ε)
11.00 Το ρετιρέ (Ε)
12.00 Η απλή μέθοδος των τριών (Ε)
13.00 Περί ανέμων και υδάτων (Ε)
14.00 Ειδήσεις
15.00 Εμείς κι εμείς (Ε)
16.10 Εσύ φταις (Ε)
16.50 Μπουκιά και συχώριο (Ε)
17.50 Ειδήσεις
18.00 Λένη (Ε)
19.00 Η ώρα η καλή (Ε)
20.00 Ειδήσεις
21.00 Τα σύνορα της αγάπης (Ε)
22.40 Το κόκκινο δωμάτιο (Ε) Κωμική σειρά.
23.40 Κλείσε τα μάτια (Ε)
00.15 Ειδήσεις
00.30 Ελληνική σειρά (Σ)
01.00 Ξένη ταινία. «Θανάσιμη αμαρτία». Αστυνομική περιπέτεια.

ANT 1

06.50 Καλημέρα ANT-1. Ενημερωτική εκπομπή.
10.15 Ντιντά για όλες τις δουλειές (Ε)
11.00 Σόλο καριέρα (Ε)
12.00 Εκείνες κι εγώ (Ε)
13.00 Ειδήσεις
13.45 Super game
13.50 Ακρως οικογενειακόν (Ε)
14.50 Και οι παντρεμένοι έχουν ψυχή (Ε)
15.50 Ελλάς, το μεγαλείο σου (Ε)
16.50 Ειδήσεις
17.00 Εγκλήματα (Ε)
17.50 Super game
18.00 Κωνσταντίνου και Ελένης (Ε)
19.00 Ερωτας
20.00 Ειδήσεις
21.00 Deal (Ε)
21.45 Το καφέ της Χαράς
22.45 Οι στάβλοι της Εριέτας Ζαΐμη (Ε)
24.00 Νυχτερινές ειδήσεις
00.30 Fear factor
01.30 Ξένη ταινία. «Μεγάλε, τι κάναμε χθες βράδυ;»
03.30 Αλι Μακμπλ

ALPHA

06.00 Καλημέρα σας. Ενημερωτική εκπομπή με τον Γιώργο Αυτιά.
10.00 Καφές με την Ελένη (Best of)
13.00 Κρυφά πάθη
15.00 Ειδήσεις
15.45 Μαγειρεύοντας με τη Βέφα (Ε). Εκπομπή μαγειρικής με τη Βέφα Αλεξιάδου.
16.45 Ειδήσεις
17.00 Στα βάθη της Ανατολής
18.00 Το σπίτι δίπλα στη θάλασσα (Ε)
19.00 Ποιός θέλει να γίνει εκατομμυριούχος; Τηλεπαιχνίδι με τον Θοδωρή Αθερίδη.
20.00 Ειδήσεις
21.00 Πάμε πακέτο (Ε). Με τη Βίκη Χατζηβασιλείου.
22.00 Σαν όνειρο. Αισθηματικό δράμα.
23.00 Belissima
24.00 Χωρίς ίχνος. Αστυνομική σειρά.
01.00 Ειδήσεις
01.15 Στην εντατική
02.15 Ξένη ταινία. «Οταν ξέσπασε η βία»

STAR

06.00 Σιν Τοαν. Κινούμενα σχέδια.
06.15 Πόκεμον. Κινούμενα σχέδια.
06.30 Ακτιον μαν. Κινούμενα σχέδια.
07.00 Τζακ ο σαμουράι. Κινούμενα σχέδια.
07.30 Η λεγεώνα των υπερηρώων. Κινούμενα σχέδια.
08.00 Μπαμπάρ, το ελεφαντάκι
08.30 Αμπρα κατάμπρα
09.00 Ο Ιάσονας και οι θεοί του Ολύμπου
09.30 Τομ και Τζέρι
10.00 Μπαγκας Μπόνι
10.30 Τα στρουμφάκια
11.00 Χουάνα η παρθένα
13.00 Ειδήσεις
14.00 Super star
16.30 Ειδήσεις
16.45 Κορίνα, η αγριόγατα
17.45 Οι Ραλντάν
18.45 Ηρακλής
19.45 Ειδήσεις
21.00 Ξένη ταινία. «Ο Αγιος»
23.15 Ξένη ταινία. «Απόλυτη διαγραφή»
01.30 Ξένη ταινία. «Κατάσταση αιχμαλωσίας»
03.30 Ειδήσεις

ET-1

07.00 Στα όρια του αδυνάτου (Ε)
08.00 Οι ήρωες του Χιγκλιτάουν (Ε)
08.30 Παιχνίδια χωρίς σύνορα (Ε)
10.30 Βιογραφίες (Ε)
11.15 Ιστορία (Ε)
12.00 Πώς γίνεσαι άντρας... (Ε)
13.00 Καταστροφικά στοιχεία της φύσης
14.00 Ειδήσεις
14.30 Φλορισιέντα, η σύγχρονη σταχτοπούτα
16.00 Ατίθασα νιάτα
17.00 Μένουμε Ελλάδα. Ταξιδιωτικό μαγκαζίνο.
19.00 Η επιστήμη των σπορ
20.00 Οι αρχαίοι Αιγύπτιοι
21.00 Η ζωή είναι αλλού. Με την Εύη Κυριακοπούλου.
22.00 Παρασκήνιο (Ε)
23.00 Ειδήσεις
24.00 Ξένη ταινία. «Ο μπαμπάς λείπει σε ταξίδι για δουλειές». Πολεμικό δράμα.

NET

05.45 Πρώτη γραμμή. Ενημερωτική εκπομπή.
10.00 Συμβαίνει τώρα Ενημερωτική εκπομπή.
12.00 Ειδήσεις
13.00 Συμβαίνει τώρα (Συν.)
14.00 Λίλο και Στιτς. Κινούμενα σχέδια.
14.30 Διάλειμμα. Παιδική κωμική σειρά.
15.00 Ειδήσεις
16.00 Η ζωή είναι παιχνίδι (Ε)
19.00 Ανυπότακτες καρδιές
20.00 Τοις μετρητοίς. Τηλεπαιχνίδι με τον Σπύρο Παπαδόπουλο.
21.00 Ειδήσεις
21.25 Κώδικας Μουντιάλ
22.00 Μουντιάλ
24.00 Τα κακά παιδιά πάνε Goalywood. Αθλητική εκπομπή.
02.00 Ξένη ταινία. «Ιστορία μιας καμαριέρας». Δράμα φαντασίας.

ALTER

06.30 Alter kids
09.45 Ειδήσεις
10.00 Alter kids
12.00 Εις υγείαν. Εκπομπή για την υγεία.
12.30 Ειδήσεις
14.00 Μαρία. Κοινωνική - αισθηματική σειρά.
15.30 Εσμεράλντα. Κοινωνική - αισθηματική σειρά.
16.30 Ειδήσεις
16.45 Gossip news
17.45 Η λίμνη των στεναγμών (Ε) Δραματική σειρά.
18.45 Το πρώτο θέμα. Ενημερωτική εκπομπή.
19.00 Ειδήσεις
20.30 Η φωνή του πολίτη
21.00 Ελληνική ταινία. «Κλεφτρόνι και τζέντλεμαν». Κωμωδία.
23.00 Ειδήσεις
23.30 Sex & the city. Κοινωνική σειρά.
24.00 Auto Alter
00.15 Αϋπνίες με την Αννίτα Πάνια (Ε)
02.45 Ξένη ταινία. «Among thieves». Περιπέτεια.

FILMNET

06.25 Ξένη ταινία. «Πίσω από τους τοίχους»
08.05 Ξένη ταινία. «Οι πειρατές των ονείρων»
10.05 Ξένη ταινία. «Ο γύρος του κόσμου σε 80 ημέρες»
12.10 Ξένη ταινία. «Bridget Jones Η επόμενη σελίδα»
14.00 Ξένη ταινία. «The terminal»
16.10 Ξένη ταινία. «Πίτερ Σέλερς για πάντα»
18.15 Ξένη ταινία. «Τρεις μέρες προθεσμία»
20.10 Ξένη ταινία. «Αγαπητέ Φράνκι»
22.00 Νοικοκυρές σε απόγνωση
22.50 Οι αγνοούμενοι
23.50 Ξένη ταινία. «Vaniglia e cioccolato»
01.35 Ξένη ταινία. «Sweet Jam»

ET-3

08.00 Ο κόσμος των σπορ (Ε)
09.00 9 η ώρα ...μεσημέριασε!
11.00 Μουντιάλ 2006
13.00 Ειδήσεις
14.30 Με μια τρίτη ματιά. Ενημερωτική εκπομπή με τον Κώστα Μπλιάτκα.
15.50 Εκτη αίσθηση. Ενημερωτική εκπομπή με τον Γιώργο Μπελίρη.
16.00 Ειδήσεις
16.15 Ζορό
16.40 Νηστικό αρκούδι. Εκπομπή μαγειρικής.
17.00 Ψυχαγωγική εκπομπή
19.00 Ειδήσεις
20.30 Θάλασσα, ο υδάτινος κόσμος
21.00 Ο κόσμος των σπορ. Αθλητική εκπομπή.
22.00 Ταξιδεύοντας με την ΕΤ3
22.30 Ανιχνεύσεις
24.00 Ειδήσεις
00.30 Φιντέλ Κάστρο
01.30 Ταξίδι ανάμεσα στην κόψη (Ε)
02.30 Με μια τρίτη ματιά (Ε)

SUPER SPORT

08.30 X-games
09.00 Ιππασία. Σε μαγνητοσκόπηση μεταδίδεται αγώνας πρωταθλήματος.
13.00 Ράγκμπι
15.00 Τένις
20.00 X-games
20.30 Ιστιοπλοΐα
21.00 Μηχανοκίνητα
23.00 Γουίμπλετον
24.00 Τένις
04.00 Αγώνες πυγμαχίας
05.30 Μηχανοκίνητα
07.00 Αγώνες ροντέο

902

Πρόσφατης Ηλικίας 41 Ωτιβ και Μονής Σμιθ 45 Ωτιβ

07.00 Καλημέρα με τον 902
10.00 Η αγορά στην τηλεόραση
15.00 Ειδήσεις
16.30 Παιδικό πρόγραμμα
17.00 Αθλητικό ραντεβού
17.40 Εκπαιδευτική τηλεόραση
18.00 Ειδήσεις στην νοηματική
18.10 Η Ελλάδα και ο κόσμος
18.45 Εις υγείαν
19.30 Ειδήσεις
20.50 Μουσικές διαδρομές
21.00 Ο 902 πάει σινεμά

Δεν «παίζει» ο Μαραντόνα

Ο Ντιέγκο Αρμάντο Μαραντόνα, δήλωσε ότι δε συγκαταλέγεται ανάμεσα σε αυτούς που είναι υποψήφιοι για να αντικαταστήσουν τον Χοσέ Πέκερμαν στον πάγκο της εθνικής Αργεντινής. Μιλώντας στον τηλεοπτικό σταθμό «TyC Sports», ο «μάγος» του ποδοσφαίρου, ανέφερε μεταξύ άλλων: «Δεν θέτω υποψηφιότητα. Ίσως να μην γίνω ποτέ ομοσπονδιακός προπονητής, γιατί δεν γνωρίζω εάν αυτή η ιδέα απασχολεί τους ιθύνοντες. Δε μου προκαλεί καμία εντύπωση. Ολοι πίστευαν ότι μετά τον αποκλεισμό στο Μουντιάλ του 2002, ο Μαρτσέλο Μπιέλσα θα έφευγε, όμως το συμβόλαιό του ανανεώθηκε». Αυτή τη στιγμή, νούμερο ένα για αντικαταστάτης του Πέκερμαν είναι ο Κάρλος Μπιάνκι που πέρυσι βρισκόταν στον πάγκο της Ατλέτικο Μαδρίτης.

ΟΙ ΠΟΡΤΟΓΑΛΟΙ ΘΕΛΟΥΝ ΝΑ ΚΡΑΤΗΣΟΥΝ ΤΟ ΣΚΟΛΑΡΙ

Παρότι ο Λουίς Φελίπε Σκολάρι έχει ανακοινώσει την απόφασή του να αποχωρήσει από την εθνική Πορτογαλίας, η ομοσπονδία είναι έτοιμη να του προσφέρει «γη και ύδωρ», προκειμένου να τον κρατήσει στους κόλπους της. Σύμφωνα με το δημοσίευμα της «Ojogo», ο πρόεδρος της Πορτογαλικής ομοσπονδίας, Ζιλμπέρτο Μαντάιγ, έχει προτείνει στον Βραζιλιάνο τεχνικό, διετές συμβόλαιο συνεργασίας με απολαβές τρία εκατομμύρια ευρώ, προκειμένου να οδηγήσει τους Ίβηρες στην τελική φάση του EURO 2008, που θα γίνει στην Ελβετία και την Αυστρία.

ΡΕΚΟΡ ΚΑΡΤΩΝ ΣΤΗ ΓΕΡΜΑΝΙΑ

Το Μουντιάλ της Γερμανίας έχει σπάσει τα ρεκόρ, όσον αφορά στον αριθμό των καρτών που έχουν βγει από τα τσεπάκια των διαιτητών. Συγκεκριμένα, και ενώ απομένουν 4 παιχνίδια για να ολοκληρωθεί η εν λόγω διοργάνωση οι διαιτητές έχουν δείξει 293 φορές την κίτρινη κάρτα και 27 φορές την κόκκινη. Στον αντίποδα, βρίσκεται το Παγκόσμιο Κύπελλο της Ισπανίας, που διεξήχθη το 1982 και στο οποίο οι διαιτητές έδειξαν 98 κίτρινες και 5 κόκκινες κάρτες. Επίσης, η διοργάνωση της Γερμανίας είναι μία από τις πιο «φτωχές», όσον αφορά στον τομέα της παραγωγικότητας, καθώς μέχρι τώρα έχουν σημειωθεί 138 γκολ, με το Μουντιάλ της Ιταλίας το 1990 να κρατά την πρωτιά, αφού σε 52 αγώνες σημειώθηκαν μόλις 115 τέρματα.

Ο ΛΑΡΙΟΝΤΑ ΔΙΕΥΘΥΝΕΙ ΤΟ ΠΟΡΤΟΓΑΛΙΑ-ΓΑΛΛΙΑ

Ο Ουρουγουανός Χόρχε Λαριόντα θα διευθύνει το δεύτερο ημιτελικό, ανάμεσα στην Πορτογαλία και τη Γαλλία. Βοηθοί του θα είναι οι συμπατριώτες του, Βάλτερ Ριάλ και Πάμπλο Φαντιόνο, ενώ αξίζει να σημειωθεί ότι η συγκεκριμένη «τριάδα» έχει διευθύνει δύο αναμετρήσεις στον τωρινό Μουντιάλ. Συγκεκριμένα, οι Λαριόντα, Ριάλ και Φαντιόνο διαιτήτευσαν τον αγώνα Ιταλία-ΗΠΑ, που έληξε ισόπαλος 1-1 (είχε τρεις αποβολές) και την αναμέτρηση Γαλλία-Τόγκο, η οποία βρήκε νικητές τους «τρικολόρ» με 2-0, σκορ που τους εξασφάλισε την πρόκριση στην φάση των «16».

ΠΑΡΑΙΤΗΘΗΚΕ Ο ΓΚΙΜΑΡΑΕΣ

Μια μεγάλη διοργάνωση αποτελεί πολλές φορές το «κύκνειο άσμα» των προπονητών, ειδικά δε εκείνων που δεν κατάφεραν να οδηγήσουν τις ομάδες τους στην επιτυχία. Σε αυτούς συμπεριλαμβάνεται ο Αλεξάντρε Γκιμαράες, που σήμερα ανακοίνωσε την αποχώρησή του από την Κόστα Ρίκα. Ο Βραζιλιάνος προπονητής σε συνέντευξη Τύπου στο Σαν Χοσέ αποχαιρέτησε την ομάδα με την οποία συμμετείχε στους τελικούς του παγκοσμίου κυπέλλου δύο φορές (καθώς ήταν παρών και το 2002 στα γήπεδα της Κορέας και της Ιαπωνίας), αλλά έφυγε από τη Γερμανία με τρεις ήττες σε ισάριθμους αγώνες.

ΤΟ ΠΡΟΓΡΑΜΜΑ ΣΗΜΕΡΑ (2ος ημιτελικός)

10μ.μ. Πορτογαλία – Γαλλία







Μακροπρόθεσμο πλάνο

Από ντόπιους ποδοσφαίριστές θα απαρτίζεται από του χρόνου η ΑΕ Κως ενώ αναζητείται ο προπονητής που θα βοηθήσει την ομάδα να παρουσιαστεί με τη σωστή δουλειά έτοιμη να διεκδικήσει κάτι καλύτερο στο μέλλον.

Μια ομάδα εντελώς διαφορετική απ' αυτήν που συμμετείχε, πέρσι στο Περιφερειακό Πρωτάθλημα πρόκειται να παρουσιάσει από την επόμενη σεζόν η ΑΕ Κως, σε μια προσπάθεια να κάνει μια ικανοποιητική πορεία στην Α' Κατηγορία.

Η νέα διοίκηση που ανέλαβε τα ηνία της ομάδας μόλις πριν μερικές μέρες με πρόεδρο το Θανάση Χατζημάρκο, θα αποδεσμεύσει τους περισσότερους ποδοσφαιριστές που αποτέλεσαν την περσινή ομάδα, έτσι ώστε να μην έχουν πλέον καμία οικονομική απαίτηση ενώ θα μείνουν μόνο τα παιδιά των ακαδημιών.

Το σύνολο που θα αγωνίζεται από του χρόνου θα αποτελείται κυρίως από ντόπιους ποδοσφαιριστές που θα αποκτηθούν και από άλλες ομάδες του νησιού, ενώ παραμένει η πιθανότητα και κάποιοι από τους παίκτες που θα αποδεσμευτούν να ξανασυζητήσουν το ενδεχόμενο παραμονής τους.

Στόχος του συλλόγου δεν είναι πλέον ο πρωταθλητισμός αλλά να μπει σε ένα μακροπρόθεσμο πρόγραμμα, δουλεύοντας η ομάδα με σωστό προπονητή, έτσι ώστε μετά από ένα διάστημα να ξαναπαρουσιαστεί δυνατή για να μπορέσει να επιδιώξει και πάλι κάτι καλύτερο.

Πολλοί είναι ωστόσο οι υποψήφιοι για την ανάληψη της τεχνικής ηγεσίας της ΑΕ Κω, χωρίς να είναι κάτι σίγουρο αφού ακόμη συνεχίζονται οι διαπραγματεύσεις, προκειμένου να επιλεγεί ο κατάλληλος που θα οδηγήσει από του χρόνου το σύλλογο στο πρωτάθλημα της Α' Κατηγορίας.

Ξανά στο προσκήνιο βγαίνει ωστόσο το θέμα συγχώνευσης της ομάδας με τα υπόλοιπα σωματεία της πόλης (Ασκληπιός, Ανταγόρας, ΠΑΟ Κω), προκειμένου να γίνει ένα ισχυρό σωματείο, βγάζοντας από το αδιέξοδο το ποδόσφαιρο της Κω.

Χρήσιμα συμπεράσματα θα μπορέσουν να βγουν απ' όλη αυτή την ιστορία αφού εκλεγούν διοικήσεις και στις υπόλοιπες τρεις ομάδες, με τους προέδρους που τις είχαν αναλάβει μέχρι και πέρσι να είναι θετικοί στη δημιουργία μιας ομάδας που θα εκπροσωπεί την πόλη.

Μεγάλη προσπάθεια θα καταβάλει επίσης η νέα διοίκηση για να μπορέσει να καλύψει τα χρέη της ομάδας και να παρουσιαστεί έτοιμη για τη συμμετοχή της χωρίς προβλήματα από του χρόνου στο πρωτάθλημα.

Επιθετική ενίσχυση...

Ο πρώην ποδοσφαιριστής του Ακουσίλαου, Αβραάμ Σιμεωνίδης θα αγωνίζεται τη νέα σεζόν στον Διγενή

Την επίθεση του Διγενή θα ενισχύσει από την επόμενη χρονιά ο Αβραάμ Σιμεωνίδης που τα βρήκε σε όλα με την ομάδα των Κοσκινού ενώ ο αμυντικός Γιώργος Σιμεωνίδης έχει συμφωνήσει και απομένουν μόνο τα τυπικά για να ενταχθεί και αυτός στο ρόστερ.

Οι επαφές με τους τρεις Θεσσαλονικείς ποδοσφαιριστές επίσης, πάνε πολύ καλά και αναμένεται να οριστικοποιηθεί η απόκτησή τους τις επόμενες μέρες. Στην ανδρική ομάδα του Διγενή θα προωθηθούν ωστόσο οι Λεονταρίδης και Μαρκάκης, για να μπορέσουν και αυτοί να δοκιμάσουν τις δυνατότητές τους στα δύσκολα ενώ παρελθόν αποτελούν για τον σύλλογο, οι Αϊντενίζ και Σκουλούδης που θα αγωνίζονται με τα χρώματα του Ευκλή από του χρόνου.

Τέλος, το αμέσως επόμενο διάστημα θα γίνουν οι επαφές με τον Ορφέα για την παραχώρηση του Γαλουζή στην ομάδα της πόλης, έτσι ώστε να την βοηθήσει στο πρωτάθλημα της Β' Κατηγορίας.

Στο Βάτι ο Σπανός

Ακόμη δυο παίκτες θα αγωνίζονται την νέα περίοδο με τον Διαγόρα Βατίου. Μετά την απόκτηση των Μαυρή, Γεωργαλλή και Γιαλούση, την φανέλα του Βατίου θα φοράνε οι επιθετικοί Μαυρομούστακος και Σπανός.

Ο Γιάννης Σπανός επιστρέφει ξανά στην ενεργό δράση μετά από έναν χρόνο απουσίας. Πιο συγκεκριμένα, ο ποδοσφαιριστής που πριν δυο χρόνια έπαιζε στον ΑΕΡΑ, την χρονιά που μας πέρασε ήταν στην Αγγλία για σπουδές. Πλέον θα είναι στο ρόστερ της ομάδας με την οποία είχε αγωνιστεί και στο παρελθόν, αν και ενδιαφέρον για να τον εντάξει στο δυναμικό του είχε δείξει και ο Κλεόβουλος.

Επιπλέον ο Λευτέρης Μαυρομούστακος ανανέωσε την συνεργασία του με τον Διαγόρα, αφού τα βρήκε σε όλα με την διοίκηση. Αξίζει να σημειωθεί ότι πέρσι ήταν ο πρώτος σκόρερ του συλλόγου στην πρώτη κατηγορία με 16 γκολ.

Η πρώτη κίνηση

Ο ΝΑΟΔ ζήτησε από φορείς του ποδοσφαίρου στο νομό μας να βοηθήσουν, έτσι ώστε να γίνει πραγματικότητα το πανδωδεκανησιακό τουρνουά με μικτές που θα απαρτίζονται από ποδοσφαιριστές μικρούς σε ηλικία.

Τη διοργάνωση ενός πανδωδεκανησιακού τουρνουά στο οποίο θα λαμβάνουν μέρος μικτές ομάδες από ταλαντούχους ποδοσφαιριστές μικρής ηλικίας του κάθε νησιού, θα προσπαθήσει να κάνει πραγματικότητα ο ΝΑΟΔ.

Ο ΝΑΟΔ θεωρεί ότι με την προσπάθεια αυτή θα βοηθήσει στην ανάπτυξη του ποδοσφαίρου στο νομό μας ενώ είχε εκφράσει και παλαιότερα την σκέψη του αυτή, ζητώντας τώρα την βοήθεια και άλλων φορέων για να μπορέσει να την υλοποιήσει.

Προς το παρόν ζήτησε από την ΕΠΣΔ, τους συνδέσμους διαιτητών και προπονητών καθώς και αυτούς των βετεράνων από διάφορους δήμους της Ρόδου αλλά και των νησιών (Ρόδου, Διαγόρα, Καμείρου, Καλυθιών, Λίνδου, Καλύμνου, Πάτμου, Καρπάθου, Ιαλυσού, Πεταλούδων, Αρχαγγέλου, Νότιας Ρόδου, Λέρου και Κω), να ορίσουν από έναν αντιπρόσωπο για να συσταθεί η επιτροπή που θα έχει το σχεδιασμό και τη μελέτη του τουρνουά.

-Έφθασε η ελευθέρας του στην Ρόδο και ανήκει και τυπικά πλέον στον Κλεόβουλο.
-Θα γίνει μια τελευταία κρούση για τον Τριανταφύλλου στον Κλεάνθη.

Από χθες ανήκει και τυπικά στον Κλεόβουλο ο Χρήστος Παλάνης, αφού έφθασε στην Ρόδο η ελευθέρας του.

Ο ποδοσφαιριστής που στο παρελθόν είχε αγωνιστεί με την Λαμία στην Β' Εθνική είναι 32 ετών και αγωνίζεται ως σέντερ φορ. Έρχεται για μόνιμη εγκατάσταση στο νησί και οι διοικούντες την ομάδα της Λίνδου πιστεύουν ότι θα κάνει την διαφορά στην επίθεση.

Ο Κλεόβουλος συνεχίζει την αναζήτηση ενός παίκτη για την αμυντική του γραμμή, για να ολοκληρώσει τις μεταγραφές του. Γι' αυτό τον λόγΟ θα γίνει μια τελευταία προσπάθεια για την απόκτηση του Νίκου Τριανταφύλλου από τον Κλεάνθη. Την επόμενη Τετάρτη ο Βασίλης Σακκάς θα υποβληθεί σε μαγνητική, για να διαπιστωθεί πόσο σοβαρό είναι το πρόβλημα που αντιμετωπίζει στους συνδέσμους. Το προπονητικό δίδυμο του συλλόγου έχει προσδιορίσει την πρώτη συγκέντρωση του ποδοσφαιρικού τμήματος για τις 30 Ιουλίου. Η πρώτη προπόνηση της ομάδας θα πραγματοποιηθεί μια ημέρα αργότερα (31/7).

Τελείωσε του Παλάνη

Προσθήκη στους μικρούς

Το νεαρό μεσοαμυντικό του ΑΕΡΑ, Μιχάλη Κανέλο, απέκτησε χθες ο Άγιος Γεώργιος

Μια σημαντική προσθήκη στους παίκτες κάτω των 20 ετών πραγματοποίησε χθες η ομάδα του Αγίου Γεωργίου, αποκτώντας τον 19χρονο μεσοαμυντικό του ΑΕΡΑ, Μιχάλη Κανέλο.

Συγκεκριμένα αγωνίζεται στη δεξιά πλευρά και πιστεύεται ότι μπορεί να προσφέρει στη νέα του ομάδα.

Στο μεταξύ η διοίκηση του «Αγίου» περιμένει την απάντηση του Γιάννη Παπανθύμου, προκειμένου να ξεκαθαρίσει τη θέση του για το αν συνεχίσει ή όχι και για την επόμενη χρονιά στην ομάδα της Μαλώνας. Αναμένεται μέχρι το τέλος της εβδομάδας να έχει τελειώσει θετικά ή αρνητικά το παραπάνω θέμα.

Σε αναμονή επίσης βρίσκεται και για την περίπτωση του Αργύρη Σκυλλαράκη που πιθανόν σήμερα να πάρει την ελευθέρα του από τον Άρη. Ήδη έχει γίνει κρούση στον έμπειρο επιθετικό τον οποίο «πολιορκεί» και ο Αστέρας Μ.

Σε εξέλιξη βρίσκεται και το θέμα της απόκτησης του Τσαμπίκου Παρδαλού από τον Άρη, ο οποίος αγωνίζεται στη θέση της επίθεσης, ενώ όσον αφορά τους ντόπιους ποδοσφαιριστές, μέχρι το τέλος της εβδομάδας, αναμένεται να ξεκαθαρίσει και μ' αυτούς και να ανανεώσουν τη συνεργασία τους.

Ψάχνουν επιθετικό

Λειψανδρία στην επίθεση του Απόλλωνα Κ., μετά την αποχώρηση του Ορφανού και την ενδεχόμενη μετακίνηση του Τριπολίτη

Πρόβλημα στην ενίσχυση της επιθετικής του γραμμής φαίνεται πως αντιμετωπίζει ο Απόλλων Καλυθιών.

Ο Βασίλης Ορφανός αποχώρησε από την ομάδα, καθώς δεν τα βρήκε στο οικονομικό με την διοίκηση. Προτίμησε την πρόταση του Κλεάνθη, μιας και θα αγωνίζεται στο Περιφερειακό πρωτάθλημα από την νέα σεζόν.

Από την άλλη πλευρά, το πρόβλημα θα γίνει εντονότερο στην περίπτωση που ο Ίκαρος Τριπολίτης μετακινηθεί στα «ελάφια». Οι Καλυθενοί συζητάνε με την ΠΑΕ Ρόδο για την παραχώρηση του παίκτη, χωρίς να έχουν ολοκληρώσει την μεταγραφή του αντικαταστάτη του. Το θέμα όμως κολλάει, γιατί η πρόταση της Ρόδου δεν είναι ικανοποιητική.

Γι' αυτό τον λόγο ο Σπύρος Αγγελόπουλος είναι σε αναζήτηση σέντερ φορ, χωρίς να έχει σημειωθεί καμία εξέλιξη.

Στο μεταξύ σε καλό δρόμο βρίσκονται οι περιπτώσεις των Κιλασίν και Κιάρι.

ΕΚΔΡΟΜΕΣ · ΕΚΔΡΟΜΕΣ
● RELAX τριήμερα-πολυήμερα
Στα Ελληνικά Νησιά
Κάλυμνο- Λέρο-Πάτμο-
Κάρπαθο-Τήλο-Νίσυρο-
Σάμο-Χίο-Μυτιλήνη
Συνδυασμός εισιτήριο-Ξενοδοχείο-
αυτοκίνητο για όλη την παραμονή σας
από 140€
● ΚΑΡΠΑΘΟΣ από 2/7-5/7
● ΤΗΝΟ-ΣΥΡΟ-ΠΑΡΟ-ΑΝΤΙΠΑΡΟ-
ΣΑΝΤΟΡΙΝΗ-ΜΥΚΟΝΟ
από 9 έως 14/7
● ΠΑΤΜΟΣ-ΛΕΙΨΟΙ
από 20-23/7
● ΛΕΥΚΑΔΑ-ΙΩΑΝΝΙΝΑ-ΜΕΤΣΟΒΟ-
ΚΑΛΑΜΠΑΚΑ-ΜΕΤΕΩΡΑ-ΑΗΣ
ΓΙΑΝΝΗΣ ΡΩΣΣΟΣ-ΧΑΛΚΙΔΑ-ΑΘΗΝΑ
από 25/7 έως 1/8
● ΓΥΡΟΣ ΠΕΛΟΠΟΝΝΗΣΟΥ
Ναύπλιο-Επίδαυρο-Τολό-Παναγία Μαλεβή-Αγία Θεοδώρα-Σπάρτη-Μυστράς-Μονεμβασιά-Σπήλαια Διρού-Καλαμάτα-Ολυμπία-Πάτρα-Καλάβρυτα-Αγ. Λαύρα-Μέγα Σπήλαιο
από 17/8-24/8
ΠΛΗΡΟΦΟΡΙΕΣ-ΠΡΟΓΡΑΜΜΑ
ΠΡΑΚΤΟΡΕΙΟ ΤΑΞΙΔΙΩΝ
ΣΑΒΒΑΣ ΣΑΗΣ
ΤΑΡΠΟΝ ΣΠΡΙΝΓΚΣ 42 (δίπλα στην Alpha bank - Πλατεία ΚΥΠΡΟΥ)
Τηλ. 39781-3, 37711
ΧΠΤΓΡ019

Παρουσίες στο Ορεστικό

Μαρκόπουλος και Ζωΐδη θα είναι σήμερα στο 5ο ελληνικό τουρνουά της σειράς Grand Prix.

Στο Άργος Ορεστικού θα διεξαχθεί σήμερα το 5ο Ελληνικό Γκραν Πρι για το 2006.

Τα αγωνίσματα που θα διεξαχθούν με βάση την προκήρυξη των αγώνων είναι: Ανδρών, Εφήβων, Παίδων: 100μ, 400μ, 800μ, 3.000μ, 400μ εμπόδια, ύψος, τριπλούν, σφαιροβολία.

Γυναικών, Νεανίδων, Κορασίδων: 200μ, 800μ, 3.000μ, 100μ εμπόδια, μήκος, επί κοντώ, δισκοβολία.

Επίσης θα διεξαχθούν εκτός βαθμολογίας και οικονομικών επάθλων και τα εξής αγωνίσματα: Ανδρών: Μήκος, δισκοβολία.

Εφήβων: 110μ εμπόδια, δισκοβολία, σφαιροβολία. ΠΠ/ ΠΚ Α' 80μ.

Οι δωδεκανησιακές συμμετοχές

Η συμμετοχή του Μιχάλη Μαρκόπουλου (ΓΑΣ Υγεία Ρόδου) και της Μαρίας Ζωΐδη (Καζώνης Καλύμνου) είναι που ξεχωρίζει καθώς ο Σάββας Διακονικόλας θα είναι στο αγώνισμα εκτός Grand Prix.

Ο 22χρονος αθλητής του Υγεία έχει δηλώσει συμμετοχή και στα 400μ. αλλά και στα 400μ. εμπόδια της διοργάνωσης ενώ η 19χρονη Καλύμνια θα τρέξει στα 3.000μ.

Αναλυτικά τα ονόματα των αθλητών -τριών στα αγωνίσματα που θα λάβουν μέρος οι δωδεκανήσιοι:

ΔΡΟΜΟΣ 400 μ. ΑΝΔΡΩΝ

Στέλιος Δημότσιος (Ολυμπιακός) με φετινή επίδοση 47''19, Μιχάλης Μαρκόπουλος (ΓΑΣ Υγεία Ρόδου) με 47''89, Στέργιος Νικολακούδης (Αίολος Μακεδονίας) με 48''30, Απόστολος Σάββας (Παναθηναϊκός) με 48''86, Θανάσης Τσάκαλης (Οδυσσέας) με 49''38, Παναγιώτης Χαλβατζής (Κοζάνη) με 49''73, Βαγγέλης Κοκογιός (Ηλιούπολη) με 50'', Γιάννης Σταματελόπουλος (Δωδώνη) με 50''23, Νίκος Χαρπαντίδης (Αίολος Μακεδονίας) με 50''71, Μηνάς Χαριζάνης (Σέρρες '93) με 51''52, Πρόδρομος Δελησατζόγλου (ΠΑΟΚ) με 52'', Γιώργος Ζουμπούλης (Κασσάνδρος) με 52''46, Γιώργος Ρούσσος (Κοζάνη) με 55''10 και οι: Γιώργος Κουτσοθεοδώρου (Πελασγός), Γιώργος Σάκκος (Αίολος Μακεδονίας), Γιώργος Τσέπουρας (Κοζάνη) και Γιάννης Ντόβολης (Κοζάνη).

ΔΡΟΜΟΣ 400 μ. εμπ. ΑΝΔΡΩΝ

Σπύρος Παπαδόπουλος (Σέρρες '93) με φετινή επίδοση 51''51, Μιχάλης Μαρκόπουλος (ΓΑΣ Υγεία Ρόδου) με 52''70, Σταύρος Χριστοδούλου (Ολυμπιάδα Χίου) με 53''46, Κοσμάς Παπαδόπουλος (Αίολος Μακεδονίας) με 55''14, Απόστολος Κατραούρας (Πανιώνιος) με 55''60, Γιώργος Χαραουλασβίλι (Μ. Αλέξανδρος Γιαν.) με 55''88, Κώστας Νάτσιος (Αλμυρός) με 56''80, Δημήτρης Καραμπέλιας (Παναχαϊκή) με 57''01 και οι: Σωτήρης Ιακωβάκης (Ολυμπιακός), Θανάσης Παγουνάδης (Άργος Ορεστικού).

ΔΡΟΜΟΣ 3000 μ. ΓΥΝΑΙΚΩΝ

Παρασκευή Γρατσάνη (Τρίκαλα) με φετινή επίδοση 9'33, Αναστασία Μυλωνά (Τρίκαλα) με 9'48, Γεωργία Αμπατζίδου (Βεργίνα) με 9'57, Ελπίδα Χριστοδουλίδου (Ηρακλής) με 10'05, Ελένη Δοντά (Ηρακλής) με 10'10, Διονυσία Κουμπούλη (Οδυσσέας) με 10'15, Μάγδα Κοτσασάββα (Δωδώνη) με 10'47 και οι: Μαρία Ζωΐδη (Καζώνης Καλύμνου), Φωτεινή Βενέτη (ΠΑΟΚ), Κατερίνα Ασημακοπούλου (Πανελλήνιος).

ΑΛΜΑ ΣΕ ΜΗΚΟΣ ΑΝΔΡΩΝ (εκτός GRAND PRIX)

Μιχάλης Μερτζανίδης (Ολυμπιακή Δομή), Μάρκος Καφούρος (Κερατσίνι), Δημήτρης Σκανδάλης (Γιάννενα), Νίκος Χατζηχρηστίδης (ΠΑΟΚ), Βύρων Πιερή (Κάσσανδρος), Δημήτρης Γεωργιάδης (ΕΠΑΣ Ολυμπ. Β. Πατουλίδου), Γιώργος Μπουλγκουρίδης (ΠΑΟΚ), Βαγγέλης Σπυρίδης (ΟΦΚΑ Σέρρες), Κώστας Βασιλειάδης (Ηρακλής), Σάββας Διακονικόλας (ΓΑΣ Υγεία Ρόδου) και Κυριάκος Πηλίδης (Τιτάνες Σερβιών).

Το χέρι στην τσέπη!

Οι παίδες και οι κορασίδες των συλλόγων στίβου θα κληθούν να πληρώσουν όλα τα έξοδα μετακίνησης προκειμένου να λάβουν μέρος στο προσεχές Πανελλήνιο Πρωτάθλημα του ΟΑΚΑ!

Ελάχιστες μέρες πριν την διοργάνωση του Πανελλήνιου Πρωταθλήματος στίβου για τις κατηγορίες Παίδων - Κορασίδων στο Ολυμπιακό Στάδιο, ο ΣΕΓΑΣ ενημέρωσε επισήμως τα σωματεία ότι αν θέλουν να λάβουν μέρος στους προσεχείς αγώνες τότε θα πρέπει να βάλουν το χέρι βαθιά στη τσέπη για να πληρώσουν εκείνα τα έξοδα μετακίνησης των αθλητών και των αθλητριών τους!

Συγκεκριμένα η ανακοίνωση αναφέρει: «Ο ΣΕΓΑΣ βρίσκεται στην δυσάρεστη θέση να ενημερώσει τα Σωματεία της δύναμής του ότι λόγω της μη έγκαιρης καταβολής των προβλεπόμενων έναντι του προϋπολογισμού 2006 δόσεων από την ΓΓΑ, δεν θα είναι σε θέση να καταβάλει τα έξοδα μετακίνησης στο Πανελλήνιο Πρωτάθλημα Π/Κ που διεξάγεται στο ΟΑΚΑ το ερχόμενο Σαββατοκύριακο (8-9/7/06).

Η καθυστέρηση αυτή στην καταβολή της συγκεκριμένης δόσης του προϋπολογισμού τρέχοντος έτους έχει ευρύτερες οικονομικές συνέπειες όπως π.χ. και της μη καταβολής των μισθών των εργαζομένων, κάτι που έχει να συμβεί πολλά χρόνια, της μη έγκρισης προγραμματισμένων προετοιμασιών, καταβολής μισθών, πριμ αποζημιώσεων σε Αθλητές και Προπονητές, στους γύρους των Πόλεων και των Grand prix κλπ.

Η Ομοσπονδία ελπίζει στις άμεσες ενέργειες της Αθλητικής ηγεσίας για την επίλυση του παραπάνω προβλήματος δεδομένου ότι αυτή την περίοδο είναι σε πλήρη εξέλιξη το Αγωνιστικό Πρόγραμμα της Ομοσπονδίας η χρηματοδότηση του οποίου είναι εκ των ων ουκ άνευ».

Διήμερο δράσης...

Στο ΟΑΚΑ πρόκειται να διεξαχθεί σε τρεις μέρες το Πανελλήνιο Πρωτάθλημα Παίδων- Κορασίδων αλλά και αυτό των 10.000μ. βάδην Εφήβων -Νεανίδων.

Το ερχόμενο Σαββατοκύριακο θα πραγματοποιηθούν στο ΟΑΚΑ τα Πανελλήνια Πρωταθλήματα Παίδων - Κορασίδων και 10.000μ. βάδην Εφήβων - Νεανίδων ενώ σε ότι αφορά την πρώτη διοργάνωση θα μπορούν να δηλωθούν και να λάβουν μέρος αθλητές και αθλήτριες που έχουν γεννηθεί τα έτη 1989 και 1990.

Πρέπει να σημειωθεί επίσης ότι στους αγώνες μπορούν να δηλωθούν αθλητές κατηγορίας Παμπαίδων - Παγκορασίδων Α' (1991 - 1992), μόνο στα παρακάτω αγωνίσματα ανάλογα με την ηλικία τους :

Παμπαίδες (έτος γεν. 1991) :100μ - 200μ - 800μ - 1.500μ - 3.000μ - ύψος - κοντώ - μήκος - τριπλούν -σφαίρα - δίσκος - σφύρα - ακόντιο - 4χ100μ.

Παμπαίδες (έτος γεν. 1992) : 3.000μ - ύψος - κοντώ - μήκος- τριπλούν.

Παγκορασίδες (έτος γεν. 1991): 100μ - 200μ - 800μ - 1.500μ - ύψος - κοντώ - μήκος - σφαίρα - δίσκος - σφύρα - ακόντιο - 4χ100μ.

Παγκορασίδες (έτος γεν. 1992): ύψος - κοντώ - μήκος - δίσκος - ακόντιο

Ειδικά στα αγωνίσματα του βάδην της κατηγορίας Εφήβων - Νεανίδων έχουν δικαίωμα συμμετοχής οι παρακάτω:

Βάδην 10.000μ. Εφήβων: Οι γεννηθέντες τα έτη 1987 - 88 - 89 - 90 (θα γίνει ένας αγώνας κοινός, όπου θα συμμετάσχουν οι έφηβοι 1987 - 88 και οι παίδες 1989 - 90).

Βάδην 10.000μ. Νεανίδων: Οι γεννηθείσες τα έτη 1987 - 88

Οι δωδεκανησιακοί σύλλογοι θα έχουν και πάλι παρουσία στα πρωταθλήματα αυτά με τις συμμετοχές όλων των αθλητών να γίνονται γνωστές από την ΕΑΣ ΣΕΓΑΣ Δωδεκανήσου μέχρι και την Παρασκευή.

Ένας χρόνος έμεινε για τους αγώνες

Bermuda- Isle of Wight διεκδικούν τους αγώνες του 2011.Ολα τα στοιχεία των νησιών στην διάθεση της Εκτελεστικής επιτροπής. Στις 8 του μήνα στο ΕΣΠΕΡΟΣ ΠΑΛΛΑΣ η Γενική Συνέλευση

Λιγότερο από ένας χρόνος απομένει για να ξεκινήσουν οι αγώνες και η Ο.Ε. ετοιμάζεται πυρετωδώς για να υποδεχθεί στο νησί μας τους 80 και πλέον επισκέπτες, συνέδρους - παρατηρητές, στελέχη της IGA, προκειμένου να πραγματοποιηθεί η Ετήσια Γενική Συνέλευση.

Ένα από τα σημαντικότερα θέματα, είναι αυτό της επιλογής του νησιού που θα οργανώσει τους αγώνες του 2011.

Η Bermuda και το Isle of Wight είναι τα υποψήφια νησιά για τη διοργάνωση των Island Games του έτους 2011.

Στο μικροσκόπιο βρίσκονται τα δύο υποψήφια νησιά για τους αγώνες του 2011.

Η Εκτελεστική Επιτροπή (Ε.Ε.) έχει συλλέξει όλα τα στοιχεία, από το κάθε νησί, που πρέπει να συγκριθούν, προκειμένου να βοηθήσει στην επιλογή, από τα μέλη της Γενικής Συνέλευσης που θα γίνει στης 8 του μήνα στο Έσπερος Παλλάς από τις 08:30 έως 16:00.

Η Ε.Ε. δημιούργησε έναν πίνακα προκειμένου να διευκολύνει, στην επιλογή τους, τα μέλη της Γ.Σ.

Να σημειώσουμε ότι τα στοιχεία αυτά προκύπτουν από τον φάκελο που κατέθεσε το κάθε νησί αλλά και από τους παρατηρητές που επισκέφθηκαν και τα δύο νησιά προκειμένου να διασταυρώσουν τα στοιχεία αλλά και να σχηματίσουν άποψη από κοντά.

Παρακάτω παραθέτουμε τον πίνακα όπως διανεμήθηκε στα μέλη.

Οι λόγοι που διεκδικούνται οι αγώνες

Bermuda: Για να ενώσει τους αθλητικούς φορείς, για νέο και ενωμένο κληροδότημα στους νέους και για να δώσει κοινή ευκαιρία σε ολόκληρη την αθλητική κοινωνία.

Isle of Wight: Για να ενθαρρύνει τους πάντες και ειδικά τη νεολαία, να εμπλακεί ακόμη περισσότερο σε αθλητικές δραστηριότητες και για να αναβαθμίσει τις εγκαταστάσεις.

Ημερομηνίες διεξαγωγής των Αγώνων

Bermuda: 20- 26/ 08/ 2011 ή την επόμενη εβδομάδα.

Isle of Wight: 26/ 06- 03/ 07/ 2011 ή την επόμενη εβδομάδα.

Αθλήματα

Bermuda:	Isle of Wight:
Στίβος	Τοξοβολία
Μπάντμιντον	Στίβος
Καλαθοσφαίριση	Μπάντμιντον
Ποδηλασία	Καλαθοσφαίριση
Ποδόσφαιρο	Ποδηλασία/Mountain Biking
Γκολφ	Ποδόσφαιρο
Γυμναστική	Γκολφ
Ιστιοπλοΐα/ Ιστιοσανίδα	Ιστιοπλοΐα/ Ιστιοσανίδα
Σκοποβολή	Σκοποβολή
Σκουός	Σκουός
Κολύμβηση	Κολύμβηση
Αντισφαίριση	Επιτραπέζια αντισφαίριση
Τρίαθλο	Αντισφαίριση
Πετοσφαίριση	Πετοσφαίριση

Εγκαταστάσεις

Bermuda: Περισσότερο από αρκετές για να φιλοξενήσουν τους αγώνες.

Isle of Wight: Ευρύ πεδίο αθλητικών εγκαταστάσεων απλωμένες σε όλη την έκταση του νησιού. Δεν απαιτούνται μεγάλα ποσά να δαπανηθούν.

Στελέχη - υπεύθυνοι αθλημάτων

Bermuda: Συμμετοχή 350

Isle of Wight: Δυνατότητα περίπου 290, στελεχών.

Διαμονές

Bermuda: Οι περισσότερες από τις διαμονές θα καλυφθούν από ξενοδοχεία υψηλού επιπέδου. Το κόστος κυμαίνεται από 80,00 - 110,00 ευρώ ανά βραδιά. Ωστόσο θα υπάρχει και συγκεκριμένος αριθμός κρεβατιών (220) σε ειδικά διαμορφωμένο στρατόπεδο. Στο γενικό πλάνο δεν υπάρχει Αθλητικό χωριό.

Isle of Wight: Ευρύ πεδίο από διάφορες επιλογές διαμονής. Υπάρχει πλάνο για αθλητικό χωριό γύρω από το Harcourt Sands. Οι τιμές ξεκινούν από 50,00 ευρώ.

Ταξίδια- Μεταφορικά μέσα

Bermuda: Αεροπορικώς από Λονδίνο, από ΗΠΑ ή Καναδά. Οι τιμές πλησιάζουν τα 1.700,00 ευρώ με επιστροφή. Η εκτελεστική επιτροπή ενδιαφέρεται για την έλλειψη πληροφοριών όσον αφορά τα κόστη και τα ωράρια των αεροπορικών δρομολογίων και με ποιο τρόπο τα νησιά- μέλη θα φτάσουν στη Bermuda. Επιπλέον απαιτεί περαιτέρω πληροφορίες για έξτρα δρομολόγια των πτήσεων ή charters.

Isle of Wight: Από τα αεροδρόμια Gatwick, Heathrow, Bournemouth ή Southampton και από εκεί με λεωφορεία ή τραίνα στα σημεία αναχώρησης με Φέρυ Μπόατ για το νησί.

Οργάνωση

Bermuda: Εμπειρία από διαφόρων ειδών διοργανώσεις, ανάμεσα τους και τα Carifta Games.

Isle of Wight: Εμπειρία από διαφόρων ειδών διοργανώσεις, ανάμεσα τους η Cowes Week στην ιστιοπλοΐα.

Οικονομικά

Bermuda: Για την προγραμματισμένη επίσκεψη η Οργανωτική Επιτροπή δεν έχει δώσει επικυρώσει τους αγώνες αλλά είναι βέβαιο ότι αυτό αποτελεί τυπικότητα (Η κυβέρνηση της Bermuda προσέφερε μεγάλη χρηματική υποστήριξη της τάξεως του 1.000.000, 00 ευρώ)

Isle of Wight: Το συμβούλιο έχει υποσχεθεί να συμβάλει ανά έτος για τα κύρια έξοδα πέντε ετών. Άλλωστε το Isle of Wight με τους Ολυμπιακούς Αγώνες του 2012 έχει μεγάλη υποστήριξη από το Υπουργείο Αθλητισμού του Ενωμένου Βασιλείου.

Το πόσο σημαντικοί είναι οι αγώνες αυτοί το αποδεικνύουν οι υποψηφιότητες όπου το Isle of Wight είχε φιλοξενήσει τους Αγώνες για πρώτη φορά το 1993 στους 5ους κατά σειρά αγώνες ενώ με την τωρινή υποψηφιότητα του διεκδικεί τους 14ους Αγώνες Νήσων (το 2003 το Isle of Wight έχασε από τη Ρόδο στη ψηφοφορία του Guernsey). Η Bermuda δίνει υποψηφιότητα για πρώτη φορά.

Να σημειώσουμε ότι η ψηφοφορία ανάμεσα στα δυο υποψήφια νησιά θα γίνει στην Ετήσια Τακτική Γενική Συνέλευση όπου θα λάβουν μέρος 50 αντιπρόσωποι, 2 από κάθε νησί- μέλος καθώς και η εκτελεστική επιτροπή της Διεθνούς Αθλητικής Ένωσης Νήσων που θα γίνει στη Ρόδο το Σάββατο 8 Ιουλίου 2006 στο Esperos Village Hotel όπου το κάθε νησί- μέλος καλείται να ψηφίσει σε μυστική ψηφοφορία (δικαίωμα 2 ψήφων) το νησί που προτείνει να φιλοξενήσει τους αγώνες του έτους 2011.

Ο Φώτης δίνει τα «φώτα» του

Ο καταξιωμένος Έλληνας προπονητής Φώτης Κατσικάρης είναι σήμερα το πρωί ο προσκεκλημένος του 4ου summer camp του Κολοσσού.

Είναι ίσως το πιο πολυαναμενόμενο πρόσωπο του 4ου summer camp που διοργανώνει ο Κολοσσός και φέτος στις εγκαταστάσεις του Κολλεγίου Ρόδου! Ο ερχομός στη Ρόδο του Φώτη Κατσικάρη δεν είναι ένα απλό γεγονός καθώς ο Έλληνας προπονητής που άνοιξε πέρσι το καλοκαίρι τα φτερά του και ανέλαβε την τεχνική ηγεσία της Αγίας Πετρούπολης καθιερώθηκε και εκτός συνόρων και αποτελεί πλέον εγγύηση για το νευραλγικό αυτό πόστο κάθε ομάδας! Ο Κατσικάρης είναι εδώ και τα παιδιά του camp είναι πολύ τυχερά που θα έχουν σήμερα το πρωί τη δυνατότητα να τον δουν από κοντά και να τον ακούσουν να μιλάει για μπάσκετ. Μην ξεχνάμε ότι μόλις πριν από λίγες μέρες ήταν βασικός ομιλητής στο διεθνές σεμινάριο του ΣΕΠΚ στη Θεσσαλονίκη το οποίο στέφθηκε με απόλυτη επιτυχία!!

Το βιογραφικό του:

«Επώνυμο: ΚΑΤΣΙΚΑΡΗΣ
Όνομα: ΦΩΤΗΣ
Ημερ. Γέννησης: 16/05/1967
Τόπος γέννησης: Αθήνα
Οικ. Κατάσταση: Έγγαμος

Αν και μόλις 39 ετών, ο Φώτης Κατσικάρης έχει καταφέρει να φτιάξει ένα ιδιαίτερα αξιοπρόσεκτο βιογραφικό, τόσο σαν assistant coach, όσο και σαν head coach. Ο προπονητής της Δυναμό Αγίας Πετρούπολης, ξεκίνησε να ασχολείται επαγγελματικά με τους πάγκους το 1998, ενώ μέχρι και το 2003 πρόλαβε να αποκτήσει πλούσιες εμπειρίες κοντά σε διάσημους προπονητές, όπως είναι ο Ντούσαν Ίβκοβιτς και ο Γιάννης Ιωαννίδης.

Στο ξεκίνημα της περιόδου 2003-04 του ανατέθηκαν οι τύχες της ΑΕΚ από το πόστο του πρώτου προπονητή, ενώ την αμέσως επόμενη περίοδο κατάφερε να οδηγήσει τους «κιτρινόμαυρους» στον τελικό του ελληνικού πρωταθλήματος.

Σαν assistant coach ο Φώτης Κατσικάρης, έχει κατακτήσει ένα πρωτάθλημα την περίοδο 2001-02, δύο Κύπελλα Ελλάδας το 2000 και το 2001, ενώ το 2000 ήταν στο τιμ της ομάδας που κατέκτησε το Κύπελλο Σαπόρτα.

Την περασμένη αγωνιστική περίοδο ο Έλληνας τεχνικός οδήγησε με μεγάλη μαεστρία την Δυναμό Αγίας Πετρούπολης στην τρίτη θέση του ρωσικού πρωταθλήματος, μία διάκριση διόλου ευκαταφρόνητη».

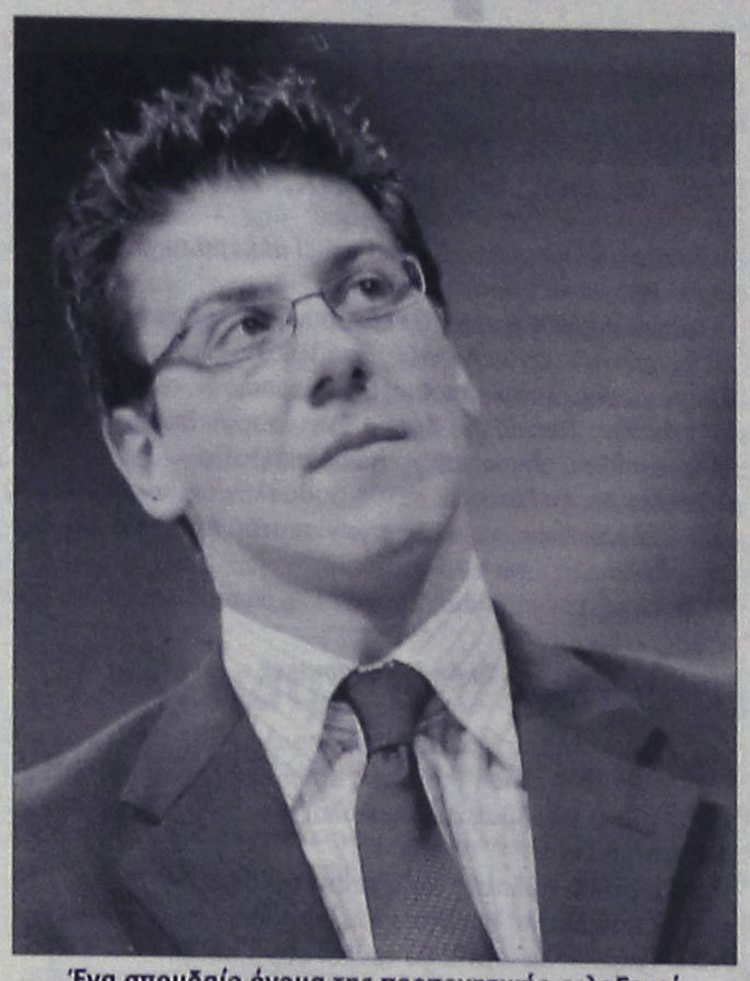

Ένα σπουδαίο όνομα της προπονητικής φιλοξενεί σήμερα το camp του Κολοσσού. Ο Φώτης Κατσικάρης θα μιλήσει σήμερα στο Κολλέγιο και θα τραβήξει πάνω του όλα τα βλέμματα.

*αιφνιδιάστηκε ο Νίκος Μπάρλος από ερώτηση ενός 10χρονου παιδιού στο camp του Κολοσσού. «Με ρώτησε γιατί δεν σηκώθηκε να φύγω από το ΟΑΚΑ όταν δέχθηκα τα κέρματα και τραυματίστηκα! Τι να απαντούσα και εγώ... Ένιωσα πραγματικά μεγάλη έκπληξη».

Διαρκείας... προσεχώς!

Πολύ σύντομα θα ξεκινήσει η διάθεση των εισιτηρίων του Κολοσσού σε πολύ μειωμένες τιμές συγκριτικά με πέρσι. Κάτι τέτοιο βέβαια ήταν αναμενόμενο από τη στιγμή που η ομάδα θα αγωνιστεί στην Α2 εθνική κατηγορία και όχι στην Α1 αλλά και πάλι οι τιμές κρίνονται πολύ προσιτές για τους φιλάθλους των «θαλασσί» που δείχνουν από τώρα έντονο ενδιαφέρον να ανανεώσουν τα εισιτήριά τους ή να αποκτήσουν καινούρια.

Αποκλεισμός ενός χρόνου!

Σοκ στον χώρο της διαιτησίας καθώς η Επιτροπή Φιλάθλου Πνεύματος (ΕΦΙΠ) τιμώρησε με αποκλεισμό ενός χρόνου από τους αγώνες τον Νίκο Ζαβλανό ενώ μαζί του τιμωρήθηκε και ο Νίκος Σχοινάς με 10 μήνες!!

Η απόφαση φυσικά ξεσηκώνει θύελλα αντιδράσεων καθώς η ΕΦΙ κρίνεται ως αναρμόδια για να τιμωρεί διαιτητές. Θυμίζουμε ότι όλα ξεκίνησαν από τους αγώνες Πανελλήνιος - Ολύμπια Λάρισας και ΑΕΚ - Πανελλήνιος με 10 οπαδούς του Πανελληνίου να προσφεύγουν στην ΕΦΙ κατηγορώντας τους διαιτητές Ζαβλανό, Σχοινά, Τζάμο και Μάνο και ιδιαιτέρως τον πρώτο υποστηρίζοντας ότι τους εξύβρισε! Οι δυο τελευταίοι απαλλάχθηκαν αλλά η απόφαση αυτή οπωσδήποτε ανατρέπει δεδομένα στον χώρο της διαιτησίας και του μπάσκετ.

Τη δεύτερα, ο Βασίλης Οικονομίδης μαζί με τα μέλη του ΕΣΑΚΕ, Χατζηγρηγοριάδη, Τσεκούρα, Χαλβατζάκη, Δαμιανίδη και Τζιβελέκη συναντήθηκαν με τον υφυπουργό αθλητισμού Γιώργο Ορφανό, προκειμένου να εκφράσουν τις θέσεις του Συνδέσμου επί του νέου νόμου. Οι εκπρόσωποι του επαγγελματικού μπάσκετ ζήτησαν από τον υφυπουργό

α) Να αποσυρθεί η διάταξη που επισύρει ευθύνες για τυχόν οικονομική ασυνέπεια των ΚΑΕ προς τρίτου, σε όλα τα μέλη του διοικητικού συμβουλίου της ΚΑΕ

β) Να βρεθεί φόρμουλα ώστε οι αδειοδοτήσεις από την ΕΕΑ να ανακοινώνονται όσο γίνονται συντομότερα, ώστε να αποφευχθούν στο μέλλον φαινόμενα όπως αυτό της Ολύμπιας Λάρισας, που γνώρισε ότι θα αντικαταστήσει το Περιστέρι στην Α1 μόλις λίγες ημέρες πριν την έναρξη του πρωταθλήματος

γ) Να επιτραπεί η εκχώρηση των χρημάτων από τηλεοπτικά δικαιώματα μόνο για συγκεκριμένες ανελαστικές δαπάνες της εταιρίες. Να απαγορευτούν δηλαδή, καταστάσεις που συναντήθηκαν φέτος στην Α1, όπου ένας πρόεδρος είχε εκχωρήσει τα τηλεοπτικά στον εαυτό του, ενώ κάποιος άλλος σε μάνατζερ παικτών και

δ) να ανακοινωθούν σύντομα τα μέτρα για την καταπολέμηση της αλόγιστης δράσης των μάνατζερ.

Η Επιτροπή Επαγγελματικού Αθλητισμού έλαβε την απόφαση να γίνει έκθεση για αφαίρεση βαθμών από το ΤΑΚ ΑΓΕ Χαλκίδας, για οφειλή προς τον αθλητή Αγγελάκη.

Συμφωνία και υπογραφές

Η ανακοίνωση έχει ως εξής: «Το πνεύμα αγαστής συνεργασίας της ΕΟΚ και του προπονητή της Εθνικής Ανδρών, Παναγιώτη Γιαννάκη, επιβεβαιώθηκε πλήρως, στην σημερινή (σ.σ. χθεσινή) συνάντηση που είχε ο τεχνικός της πρωταθλήτριας Ευρώπης με τον πρόεδρο της FIBA Europe, Γιώργο Βασιλακόπουλο. Οι δυο άνδρες χρειάσθηκαν πέντε λεπτά, ώστε να συμφωνήσουν στην υπογραφή συμβολαίου που θα έχει διάρκεια ενός έτους και θα μπορεί να πάρει ξανά την μορφή της κατ' αποκοπήν συνεργασίας (part time), εφόσον ο Παναγιώτης Γιαννάκης συνεργασθεί με ομάδα του εξωτερικού για την περίοδο 2006-2007.



Συμβόλαιο συνεργασίας ενός έτους με την ΕΟΚ υπέγραψε ο Παναγιώτης Γιαννάκης

Η ΕΟΚ με την πρόταση που έκανε στον Παναγιώτη Γιαννάκη απέδειξε περίτρανα την δεδομένη στήριξη της στον προπονητή της πρωταθλήτριας Ευρώπης, αλλά και την ευχέρεια που του προσφέρει ώστε να εργασθεί και σε συλλογικό επίπεδο, ενώ και ο Γιαννάκης, ανεξαρτήτως της συλλογικής καριέρας του, απέδειξε ότι δίνει προτεραιότητα στις εθνικές υποχρεώσεις του. Και οι δυο πλευρές ενδυνάμωσαν την συνεργασία τους, υπό οποιεσδήποτε συνθήκες διαμορφωθούν στο μέλλον».

Συνέχεια στο camp

Καλαφατάκης, Γεωργαλλής και Δάγλας οι σημερινοί προσκεκλημένοι του 10ου Kos Basketball Camp.

Τρίτη μέρα του camp, τρεις και οι καλεσμένοι που θα μιλήσουν στα παιδιά που λαμβάνουν μέρος στην διοργάνωση. Το απόγευμα στο κλειστό γυμναστήριο της Κω θα βρεθούν δύο προπονητές, ο Γιώργος Καλαφατάκης και ο Αλέκος Δάγλας και ένας αθλητής, ο Ροδίτης φόργουορντ Γιάννης Γεωργαλλής.

Το σημερινό πρόγραμμα:

- (16.45'): Έναρξη camp στα γήπεδα.
- (17.00'-18.45'): ατομική τεχνική στα βασικά του μπάσκετ με διδασκαλία σε «σταθμούς».
- (18.50'-19.30'): διαγωνιστικά παιχνίδια
- Κλειστό Κω (19.30'): Αλέκος Δάγλας (ειδικός γραμματέας ΣΕΠΚ), Γιώργος Καλαφατάκης (προπονητής Μακεδονικού), Γιάννης Γεωργαλλής (αθλητής μπάσκετ).
- (20.15'-21.15'): εσωτερικό πρωτάθλημα ομάδων ΚΒC.



Και ο Γιώργος Καλαφατάκης στην Κω!

ΜΙΚΡΕΣ ΑΓΓΕΛΙΕΣ

ΘΑ ΜΑΣ ΒΡΕΙΤΕ ΣΤΑ ΚΕΝΤΡΙΚΑ ΜΑΣ ΓΡΑΦΕΙΑ ΕΠΙ ΤΗΣ ΜΑΡ. ΜΑΛΛΙΑΡΑΚΗ 11 (ΤΕΛΕΥΤΑΙΑ ΠΑΡΟΔΟΣ ΚΑΝΑΔΑ) Τηλ. 22410 22210-75230

35-46 ΕΝΟΙΚΙΑΣΕΙΣ-ΠΩΛΗΣΕΙΣ
46-49 ΕΡΓΑΣΙΕΣ-ΜΑΘΗΜΑΤΑ-ΑΥΤΟΚΙΝΗΤΑ
49-50 ΔΙΑΦΟΡΑ-ΠΡΟΣΦΟΡΕΣ-ΓΝΩΡΙΜΙΕΣ

ενοικιασεις ακινητων & επιχειρησεων

ΣΤΗΝ ΚΡΕΜΑΣΤΗ ΕΝΟΙΚΙΑΖΕΤΑΙ τριάρι διαμέρισμα νεόκτιστο, ευάερο, αρίστης κατασκευής, 70 τ.μ. χωρίς κοινόχρηστα, με κλιματιστικό. Ενοίκιο 350 ευρώ. Πληρ. τηλ. 6945046312, 6945717905 MZT040731

ΕΝΟΙΚΙΑΖΕΤΑΙ διαμέρισμα 80 τ.μ., 2 δωματίων, σαλόνι, κουζίνα, WC, με air condition, αυτόνομη θέρμανση, τηλέφωνο, στην οδό Ηρώων Πολυτεχνείου 3, έναντι CASINO κατάλληλο και για επαγγελματική στέγη. Πληρ. τηλ. 6944317722 MZT030713

ΕΝΟΙΚΙΑΖΕΤΑΙ γκαρσονιέρα πλήρως επιπλωμένη σε ήσυχη περιοχή στον Αγιο Νικόλαο. Πληρ. τηλ. 2241066473, 6945551804 ΜΧΠ1588.1

ΕΝΟΙΚΙΑΖΟΝΤΑΙ επί της οδού Σάββα Διάκου παραπλεύρως της Στέλιου Κωτιάδη σε νεόκτιστη οικοδομή τα παρακάτω: **1) Γκαρσονιέρα** δίχωρη ισόγεια χωρίς έπιπλα. Τιμή 300 ευρώ. **2) Διαμέρισμα** 2ου ορόφου με 2 υπνοδωμάτια χωρίς έπιπλα. Τιμή 450 ευρώ. **3) Κατάστημα** 30 τ.μ. ισόγειο με αυλή. Τιμή 300 ευρώ. Πληρ. τηλ. 6945769958, 2241023815 ΜΧΠ1588.2

ΕΝΟΙΚΙΑΖΕΤΑΙ ισόγειος χώρος 220 τ.μ. κατάλληλος για επαγγελματική χρήση (πρακτορείο-γραφείο κ.λπ.). Δυνατότητα διαχωρισμού σε 2 τμήματα περιοχή Ψαροπούλας πλησίον ξενοδοχείου Belvendere. Πληρ. τηλ. 6945807978 MZT040721

ΕΝΟΙΚΙΑΖΕΤΑΙ στην Αθήνα γκαρσονιέρα κατάλληλη για φοιτητή, περιοχή Κυψέλης γωνία, Επτανήσου και Μεθύμνης παράλληλος της Φωκίονος Νέγρη. Πληρ. τηλ. 22410-29284, 35174 ώρες 10-1 ή 5-8, 6972203986 INT040702

ΕΝΟΙΚΙΑΖΕΤΑΙ διαμέρισμα επιπλωμένο επί της οδού Επισκόπου Κυρηνείας 7Β περιοχή Μητρόπολη. Πληρ. τηλ. 2241075017 MZT040726

ΕΝΟΙΚΙΑΖΟΝΤΑΙ νεόκτιστα **διαμερίσματα** στην παραλία Σορωνής. Πληρ. τηλ. 22410-41043, 66156, 67475 MZT040724

ΕΝΟΙΚΙΑΖΕΤΑΙ στα Κοσκινού σε πανοραμική θέα **2άρι** 80 τ.μ. σε ισόγειο μονοκατοικίας 2 διαμερισμάτων, υπνοδωμάτιο, καθιστικό, κουζίνα, μεγάλο μπάνιο, WC, βεράντα, πάρκιν. Ωραίο κήπο κατάλληλο και για φιλόζωους. Μίσθωμα 400 ευρώ συζητείται. Πληρ. κ. Μιχάλη ιδιοκτήτη τηλ. 6948373666 μετά τις 14.00 και 2241066160 MZT040717

ΕΝΟΙΚΙΑΖΕΤΑΙ διαμέρισμα ρετιρέ με 2 δωμάτια, σαλόνι, κουζίνα, μπάνιο WC, με ηλιακό θερμοσίφωνα και μεγάλη βεράντα, επί της οδού Μ. Πετρίδη, πάροδος Πατρών 6. Πληρ. τηλ. 2241026578, 6979403093 MZT040718

ΕΝΟΙΚΙΑΖΕΤΑΙ ανακαινισμένη **μονοκατοικία** στα Κοσκινού 50 τ.μ. επιπλωμένη με air condition με αυλή και πάρκιν. Πληρ. τηλ. 2241066728, 6947375181 MZT040703

ΕΝΟΙΚΙΑΖΕΤΑΙ γκαρσονιέρα κατάλληλη για στρατιωτικούς, στην οδό Αταβύρου 16. Πληρ. τηλ. 2241030941, 6937031514 MXP13814

ΕΝΟΙΚΙΑΖΕΤΑΙ ΣΤΗΝ ΛΙΝΔΟ
μαγαζί σε πολύ καλή τοποθεσία.
Από Νοέμβριο 2006.
Μέγεθος μαγαζιού 110 τ.μ.
Πληρ. τηλ. 2244032195
ΑΠ339(4)

TOP PROPERTIES
GEORGE & SAVAS PIPINOS
ΓΕΩΡΓΙΟΣ & ΣΑΒΒΑΣ ΠΙΠΙΝΟΣ
ΣΥΜΒΟΥΛΟΙ ΚΑΙ ΕΚΤΙΜΗΤΕΣ ΑΚΙΝΗΤΩΝ
REAL ESTATE AGENTS • MEMBER OF F.I.A.B.C.I.-NAEA-C.E.I.
Email: gpipinos@otenet.gr URL: www.rhodes-top-properties.com and www.pipinos.gr
Από το 1971



Η "**TOP PROPERTIES**" είναι ατομική επιχείρηση και ανήκει στους Γεώργιο και Σάββα Πιπίνο. Το γραφείο ασχολείται από το 1971 αποκλειστικά και μόνο με επενδύσεις και REAL ESTATE, στο νησί της Ρόδου και στην ευρύτερη περιοχή της Δωδεκανήσου.

ΑΠΕΥΘΥΝΟΜΑΣΤΕ: Στους **σοβαρούς, απαιτητικούς και επιλεκτικούς** επενδυτές-επιχειρηματίες, Ελληνες και ξένους που ενδιαφέρονται να κάνουν μια σοβαρή επένδυση προβολής στο νησί της Ρόδου.

ΠΡΟΣΦΕΡΟΥΜΕ: Α) Υπηρεσίες και πληροφορίες που γίνονται σε προσωπικό επίπεδο με εχεμύθεια, διακριτικότητα και σοβαρότητα.
Β) Μεγάλη γκάμα υψηλής ποιότητας, ακινήτων, όπως:1) Ξενοδοχεία Α' και Β' κατηγορίας των 600-500-350-300 κλινών, 2) Κεντρικά αστικά ακίνητα κατάλληλα για Τράπεζες-καταστήματα-γραφεία, 3) Παραλιακές εκτάσεις, κατάλληλες για τουριστικές επενδύσεις των 150.000-100.000-70.000-50.000-36.000 τ.μ. και 4) Διαμερίσματα και μεζονέτες προβολής, και 5) Αξιόλογες Παραθεριστικές κατοικίες.

ΣΤΟΧΟΣ ΜΑΣ ΕΙΝΑΙ: Να προσφέρουμε στο αγοραστικό μας κοινό υψηλής ποιότητας ακίνητα και ευκαιρίες στο νησί της Ρόδου. Η τριακονταετής και πλέον πείρα μας στον τομέα αυτό αποτελεί εγγύηση.

ΣΥΝΘΗΜΑ ΜΑΣ ΕΙΝΑΙ: Επενδύστε στη ΡΟΔΟ ΤΩΡΑ, σε ακίνητα που ΑΝΤΕΧΟΥΝ ΣΤΟ ΧΡΟΝΟ

Γεώργιος και Σάββας Πιπίνος
ΜΕΣΙΤΕΣ ΑΣΤΙΚΩΝ ΣΥΜΒΑΣΕΩΝ
Γιατί εμείς γνωρίζουμε καλύτερα!

Since 1971

TOP PROPERTIES is a father and son business. The senior, Mr George S. Pipinos, the founder of the office, has carved over the years a reputation for integrity and excellence in the world of Real Estate in the Dodecanese. The junior, Dr. Savas Pipinos, has returned from his studies in the UK to aid in his father´s footsteps.
AT TOP PROPERTIES we try hard to attract important and selective investors, high calibre businessmen/women and discerning professional people, both Greek and foreign, who wish to acquire substantial and valuable property on Rhodes.
We offer our expertise and advice privately, discreetly and in strict confidence.
We keep a comprehensive list of real estate of the highest specifications:
a. A' and B' class hotels (600, 500, 350, 300 beds capacity)
b. Centrally situated office buildings and other business premises.
c. Seaside land, ideal for development (hotels, holiday resorts, etc), of 150.000, 100.000, 70.000, 50.000, 36.000 square metres.
d. Villas, luxury apartments, detached, semi-detached and terraced houses.
e. Holiday and Retirement Homes.
Our aim is to give our clients the opportunity to acquire value for money, first class real estate on Rhodes. Our 30 and more years of experience is our warranty.
Our motto is Invest in Rhodes, Invest in property, It stands the test of time.



TOP PROPERTIES
George and Savas Pipinos
Because we know best

Προβάλλεται τα ακίνητά σας δωρεάν στο site Πιπίνος αγγελίες www.pipinos.gr

KENNENTY 38, ΡΟΔΟΣ, 85 100, ΤΗΛ. (22410) 23895,FAX: (22410) 20883
38 KENNEDY STR., RHODES, 85 100, TEL. (22410) 23895, FAX: (22410) 20883
U.K. Direct line: 08717115396
ΧΠ399

ΕΝΟΙΚΙΑΖΟΝΤΑΙ
Δωμάτια άνετα, πλήρως εξοπλισμένα.
Η/Υ-Internet επί της Εθνικής Αντίστασης
(πρώην Αννης Μαρίας)
για οποιαδήποτε περίοδο του έτους.
ΓΑΛΑΞΙΑΣ ΑΕ. τηλ. 6945101920
ΜΧΠΕΚΠ019

RHODES-GREECE
CAIRO PALACE
ΕΝΟΙΚΙΑΖΟΝΤΑΙ
• **ΓΡΑΦΕΙΑ και ΚΑΤΑΣΤΗΜΑΤΑ** στο εμπορικό κέντρο CAIRO PALACE
Πληροφορίες: Κα ΦΡΑΝΣΙΣ ΝΙΟΤΗ
τηλ. 2241027600,
κιν. 6944618757, φαξ 2241023462
email: fniotis@cairopalace.gr
ΜΧΠΞΕΝ102

Πωλείται οικόπεδο κοντά στην Ρόδο με θέα το Φαληράκι **250,000 €** (ref:2816)



Τηλ 22410-26281 ΧΠ659 **ΣΑΒΒΑΪΔΗΣ & Συνεργάτες**
Γρ. Λαμπράκη 14 & Αμερικής Μεσίτες & Σύμβουλοι Ακινήτων

Μετακομίζετε;
γρήγορα
εύκολα
οικονομικά
MET.PO
ΡΟΔΟΣ: τηλ. 2241024388/6948003320
ΑΘΗΝΑ: τηλ. 2103464235/3476818-008
ΑΠ312
ΕΝΤΟΣ ΝΗΣΟΥ ΚΑΙ ΠΡΟΣ ΟΛΗ ΤΗΝ ΕΛΛΑΔΑ

ενοικιασεις

συνέχεια από την προηγούμενη

ΕΝΟΙΚΙΑΖΟΝΤΑΙ studios και **γκαρσονιέρα** με τον μήνα ή με την ημέρα περιοχή Ανάληψη και Επτά Βαγιές Ρόδος. Πληρ. τηλ. 2241066277, 6945296263

ΜΑΠ377

ΟΙΚΙΑ ΠΡΟΣ ΕΝΟΙΚΙΑΣΗ. Διαμέρισμα δύο υπνοδωματίων, σαλόνι και κουζίνα στην οδό Σωτήρος αρ. 62 (πίσω από το ΜΙΡΑ ΜΑΡΕ). Πληρ. τηλ. 2241032316 MZT040716

ΕΝΟΙΚΙΑΖΕΤΑΙ καινούργια **μονοκατοικία** από 1η Αυγούστου 2006 στην Ιξιά οδός Σωτήρος με 3 υπνοδωμάτια, σαλόνι, σοφίτα, τζάκι και κεντρική θέρμανση. Πληρ. τηλ. 6938828268 MZT040712

ΕΝΟΙΚΙΑΖΟΝΤΑΙ σε ετήσια βάση τρία **διαμερίσματα** 48 τ.μ. (κάθε ένα) πλήρως επιπλωμένα με air condition και τηλεόραση, όλα σε άριστη κατάσταση (2ος και 3ος όροφος) κοντά στο κέντρο της πόλης και το πανεπιστήμιο και 150 μέτρα από την ακτή στην οδό Παπαλουκά 49Β Ρόδος. Πληρ. τηλ. 6972932940 MZT030724

ΕΝΟΙΚΙΑΖΕΤΑΙ καινούργιο **διαμέρισμα** διαμπερές 120 τ.μ., 2 υπνοδωματίων, 2 WC, σαλοτραπεζαρία, εντοιχισμένες ντουλάπες-πατάρια, ηλιακό θερμοσίφωνα, μπαλκόνια με θέα τη θάλασσα στον Συνοικισμό Δασκάλων. Διαθέσιμο από 1η Σεπτεμβρίου. Πληρ. τηλ. 6937248208 MZT040715

ΕΝΟΙΚΙΑΖΕΤΑΙ δίχωρη **γκαρσονιέρα** στην περιοχή του Σταδίου. Πληρ. τηλ. 6974707743 (απογευματινές ώρες) MXP13796

TARGET

NewAge Real Estate

Νέα Εποχή στο Χώρο του Ακινήτου

ΜΕΛΕΟΥΝΗ - ΚΕΧΑΓΙΑ ΜΑΙΡΗ

ΜΕΣΙΤΙΚΟ ΓΡΑΦΕΙΟ

ΔΙΑΜΕΡΙΣΜΑΤΑ

- 55 τ.μ. διαμέρισμα σήφαο ενός υπνοδωματίου, στην Μηχάνολη. Τιμή 65.000 €
- 120 τ.μ. αρχοδιαμέρισμα στην Ανάληψη, με απεριόριστη θέα. Τιμή 245.000 €
- 94 τ.μ. στην Κονεντού με οκτάγωνη θέα, συν 88 τ.μ. βοηθητικός χώρος. Τιμή 250.000 €
- 85 τ.μ. στη Μεγγαβίλη πλήρως ανακαινισμένο. Τιμή 125.000€
- 80 τ.μ. 2 υπνάτων στη Ρόδου Ανδρ Ιων κατασκευής. Τιμή 120.000 €
- 120 τ.μ. 3 υπνάτων στην Ιαλυσσο. Τιμή 200.000 €
- 90 τ.μ. 2 υπνάτων στην Ιαλυσσο. Τιμή 170.000€
- 105 τ.μ. 3 υπνάτων στην Ιαλυσσό επί της λ. Ηρακλειδών. Τιμή 165.000 €
- 128 τ.μ. 3 υπνάτων στο Καραούνερο με απεριόριστη θέα. Τιμή 220.000 €
- 136 τ.μ. 3 υπνάτων στην Ανάληψη, Ιων κατασκευής. Τιμή 275.000 €
- 75 τ.μ. 2 υπνάτων στ' Αφάντου. Τιμή 110.000 €
- 118 τ.μ. στη Μεσαία Πετρίδη. Τιμή 245.000€
- 85 τ.μ. 2 υπνοδωματίων στη Μεσ. Πετρίδη. Τιμή 120.000 €

ΜΟΝΟΚΑΤΟΙΚΙΕΣ - ΜΕΖΟΝΕΤΕΣ

- ΡΟΔΟΣ: 130 τ.μ. στο Καραούνερο Τιμή 310.000 €
- ΡΟΔΟΣ: Στην Παλιά Πόλη διώροφη με αυλή. Τιμή 400.000€
- ΡΟΔΟΣ: 195 τ.μ. τριώροφη κατοικία πλησίον Καναδά. Τιμή 265.000 €
- ΡΟΔΟΣ:190 τ.μ. ανεξάρτητη κατοικία 3 ορόφων εντός π. Ρόδου σε 200 τ.μ. οικόπεδο. Τιμή 310.000 €
- ΕΙΑ: 210 τ.μ. 3 ορόφων Τιμή 250.000 €
- ΙΑΛΥΣΟΣ: 150 τ.μ. δύο ορόφων σε 1.000 τ.μ. οικόπεδο. Τιμή 270.000 €
- ΙΑΛΥΣΟΣ: 195 τ.μ. 3 ορόφων. Τιμή 220.000 €
- ΙΑΛΥΣΟΣ: 185 τ.μ. 2 ορόφων προς παρ. Ιαλυσσού. Τιμή 315.000 €
- ΚΟΣΚΙΝΟΥ: 210 τ.μ. τριών ορόφων σε σοβάδες σε οικόπεδο 1.300 τ.μ. Τιμή 210.000 €
- ΚΟΣΚΙΝΟΥ: 160 τ.μ. 3 επιπέδων σε οικόπεδο 1000 τ.μ. Τιμή 265.000 €
- ΚΟΣΚΙΝΟΥ: 210 τ.μ. 3 ορόφων μπετό σε οικόπεδο 1300 τ.μ. Τιμή 170.000 €
- ΚΑΛΥΘΙΕΣ: 128 τ.μ. μπετό σε 700 τ.μ. οικόπεδο. Τιμή 130.000 €
- ΚΑΛΥΘΙΕΣ: 200 τ.μ. μπετό σε οικόπεδο 1.000 μέτρα με απεριόριστη θέα Τιμή 150.000 €
- ΑΦΑΝΤΟΥ: 150 τ.μ. μονοκατοικία σε οικόπεδο 310 τ.μ. Τιμή τελειωμένου 250.000€ και σε μπετό 120.000€
- ΑΦΑΝΤΟΥ: 130 τ.μ. μεζονέτα σε οικόπεδο 200 τ.μ. Τιμή τελειωμένου 200.000€ και σε μπετό 110.000€
- ΠΑΣΤΙΔΑ: 140 τ.μ. μπετό σε 290 τ.μ. οικόπεδο άριστης κατασκευής. Τιμή 145.000€
- ΠΑΣΤΙΔΑ: 140 τ.μ. 2 ορόφων σε οικόπεδο 270 τ.μ. Τιμή 180.000€
- ΠΑΣΤΙΔΑ: 120 τ.μ. διώροφη κατοικία σε οικόπεδο 300 τ.μ. Τιμή 170.000€
- ΠΑΣΤΙΔΑ: 150 τ.μ. σε οικόπεδο 650 τ.μ. Τιμή 240.000€
- ΜΑΛΩΝΑ: Πρώτη κατοικία 80 τ.μ. Τιμή 30.000 €
- ΓΕΝΝΑΔΙ: Παραδοσιακή κατοικία 80 τ.μ. Τιμή 90.000 €
- ΓΕΝΝΑΔΙ: 240 τ.μ. σε 1.000 τ.μ. οικόπεδο λαϊκ κατασκευής. Τιμή 270.000€

ΟΙΚΟΠΕΔΑ

- ΡΟΔΟΣ: 450 τ.μ. στο Ροδίν. Τιμή 300.000€
- ΡΟΔΟΥ-ΛΙΝΔΟΥ: 4.700 τ.μ. επί της λεωφόρου. Τιμή 470.000 €
- ΕΙΑ: 200 τ.μ. οικόπεδο Τιμή 90.000€
- ΙΑΛΥΣΟΣ: 1.030 τ.μ. οικοδομή 137 τ.μ. Τιμή 145.0000 €
- ΙΑΛΥΣΟΣ: 2.500 τ.μ. εντός σχεδίου πόλεως Ιαλυσσού με Σ.Δ. 0,4. Τιμή 700.000 €
- ΙΑΛΥΣΟΣ: 610 τ.μ. εντός σχεδίου με Σ.Δ. 0,4. Τιμή 180.000 €
- ΙΑΛΥΣΟΣ: 2.400 τ.μ. επί της Ρόδου-Ιαλυσσού με Σ.Δ. 0,4. Τιμή 820.000€
- ΚΑΝΔΗΛΙ: 4.000 τ.μ. Τιμή 140.000 €
- ΤΣΑΪΡΙ: 9.500 τ.μ. Τιμή 350.000 €
- ΤΣΑΪΡΙ: 4.000 τ.μ. επί της λεωφόρου με άδεια οικοδομής και κόμβο. Τιμή 400.000€
- ΤΣΑΪΡΙ: 5.900 τ.μ. κατάλληλο για οποιαδήποτε χρήση. Τιμή 380.000 €
- ΑΣΓΟΥΡΟΥ: έκταση 21.000 τ.μ.
- ΚΟΣΚΙΝΟΥ: 4.000 τ.μ. με απεριόριστη θέα. Τιμή 220.000 €
- ΚΟΣΚΙΝΟΥ: 4.000 τ.μ. με πανοραμική θέα. Τιμή 300.000 €
- ΠΑΡΑΔΕΙΣΙ: 5.500 τ.μ. στην παρ. Παραδείσιου. Τιμή 100.000€
- ΚΑΛΑΜΩΝΑ: Κτήμα 6.000 τ.μ. Τιμή 60.000€
- ΘΕΟΛΟΓΟΣ: 1.800 τ.μ. εντός οικισμού. Τιμή 150.000€
- ΘΕΟΛΟΓΟΣ: 15.000 τ.μ. στον με πανοραμική θέα. Τιμή 165.000€
- ΣΟΡΩΝΗ: 5.500 τ.μ. στην παρ. Σορωνής πάνω στο κύμα. Τιμή 180.000 €
- ΑΡΧΑΓΓΕΛΟ: 5.250 τ.μ. Τιμή 65.000 €
- ΜΑΣΑΡΙ: 4.800 τ.μ. Τιμή 60.000 €
- ΚΙΟΤΑΡΙ: 800 τ.μ. μπροστά στη θάλασσα κατάλληλο για επαγγελματική χρήση. Τιμή 120.000 €
- ΓΕΝΝΑΔΙ: 2.600 τ.μ. στο με άδεια οικοδομής. Τιμή 70.000 €

Θεμ. Σοφούλη 8 - 85100 Ρόδος Τηλ. & Fax: 22410 23447
Κιν. 6948 808023 - E-mail: info@newage-realestate.gr

ΧΠΚΤ140321



Ρόδος
Μεζονέτες 200 τ. Μ.
Με καταπληκτικη θέα στη θάλασσα
Τιμή 350.000 έτοιμο

Πωλούνται Διαμερίσματα 75 τ.μ. Με αποθήκη και χώρο πάρκινκ στην Ανάληψη με τιμή 155.000

Πωλούνται μεζονέτες σε μπετόν στις περιοχές Κοσκινού Ασγούρου και Ρόδο

Πωλούνται Βιοτεχνικοί χώροι επί της Ρόδου - Λίνδου

Πωλείται οικόπεδο 2000 τ. Μ. με άδεια οικοδομης στην Ιαλυσσό με 140.000.



Ρόδος
Μεζονέτες 120 τ. Μ.
Με καταπληκτική θέα στη θάλασσα
Τιμή 270.000 έτοιμο

ΕΛΛΗΝΙΚΗ ΚΤΗΜΑΤΙΚΗ

FIABCI
International Real estate federation member

ΑΓΟΡΕΣ
ΠΩΛΗΣΕΙΣ
ΑΝΤΙΠΑΡΟΧΕΣ
ΣΤΕΓΑΣΤΙΚΑ ΔΑΝΕΙΑ

ΠΕΤΡΟΣ ΠΡΕΖΕΡΑΚΟΣ
Μεσίτης αστικών συμβάσεων

ΔΙΑΜΕΡΙΣΜΑΤΑ
ΜΑΙΖΟΝΕΤΕΣ
ΜΟΝΟΚΑΤΟΙΚΙΕΣ
ΚΑΤΑΣΤΗΜΑΤΑ
ΟΙΚΟΠΕΔΑ
ΞΕΝΟΔΟΧΕΙΑ
ΕΝΟΙΚΙΑΖΟΝΤΑΙ
ΕΠΑΓΓΕΛΜΑΤΙΚΟΙ ΧΩΡΟΙ ΠΡΟΒΟΛΗΣ

ΣΕ ΟΛΗ ΤΗΝ ΕΛΛΑΔΑ

Λίνδου 80
85100 Ρόδος
Τηλ.&Fax: 22410 33866
www.hellenicland.com
email:prezerakos@hellasnet.gr
ΚΙΝΗΤΟ: 6932468026

ΑΕ1067



Vitzileos

ΚΤΗΜΑΤΟΜΕΣΙΤΙΚΟ ΓΡΑΦΕΙΟ – REAL ESTATE AGENCY

ΚΑΤΑΣΤΗΜΑΤΑ - ΓΡΑΦΕΙΑ - ΕΠΙΧΕΙΡΗΣΕΙΣ

Αυάνητο-κατάστημα 60τ.μ. και επιχείρηση με μεγάλη πελατεία σε εμπορική περιοχή Ρόδου. 300.000€
Μαγαζί στην Παλιά Πόλη, τουριστική περιοχή, 16 τ.μ. 40.000€
Μαγαζί με πατάρι στην οδό Ρόδου- Λίνδου 55 τ.μ. 110 000 €
Επιχείρηση SNACK-BAR και εστιατόριο πλήρως εξοπλισμένο στην Παλιά Πόλη 110 τ.μ. 180 000 €
Κατάστημα με πατάρι σε εμπορική περιοχή στο κέντρο της πόλης 122 τ.μ. 200 000 €
Διατηρητέο ακίνητο το οποίο αποτελείται από 72 τ.μ. ισόγειο και 72 τ.μ. 1ος όροφος και 200τ.μ. αυλή στην περιοχή Φαραπαύλα. 144 τ.μ. 450 000 €
Εμπόριμη Αποθήκη στην Οδό Παναγιώτη Ρόδου 180 τ.μ. 82 000 €
Στην περιοχή ΚΟΒΑ ακίνητο επαγγελματικής και εμπορικής χρήσης 1000 τ.μ. κτισμένο σε οικόπεδο 500 τ.μ. 1.200.000€
ΞΕΝΟΔΟΧΕΙΟ 15 Διαμερίσεων πάνω στο κύμα και μονοκατοικία 80 τ.μ. στο Γενναδι - 440 000 €
ΞΕΝΟΔΟΧΕΙΟ 60 Διαμερίσεων, 130 Κλινών, Σε οικόπεδο 8.000 τ.μ., με ΔΥΟ ΠΙΣΙΝΕΣ. Επιπλέον Εστιατόριο και μπαρ στην Θολό. - 2 750 000 €
Συγκρότημα Εφτά διαμερισμάτων με Δυο Μαγαζιά 250 τ.μ. στην Παραλία Ιξιάς - 338 000 €
Κτηριακό συγκρότημα στο Ιαφάν, σε 1.800 τ.μ. οικόπεδο επί της οδού Αυστραλίας 1300 τ.μ. 1 500 000€

ΜΕΖΟΝΕΤΕΣ – ΜΟΝΟΚΑΤΟΙΚΙΕΣ – ΟΙΚΟΔΟΜΕΣ

Διώροφη μονοκατοικία 65τ.μ. με 1 υπνοδωμάτιο σε παραδοσιακό στιλ με πέτρινο τζάκι στην περιοχή Παραδείσι. 83.000€
Διώροφη μονοκατοικία 80τ.μ. με 2 υπνοδωμάτια, εντοιχισμένη κουζίνα στην περιοχή Παραδείσι. - 137.000€
Μονοκατοικία 85τ.μ. με αυλή, διαμορφωμένη σε 2 γκαρσονιέρες, πλήρης ανακατασκευασμένη. Εχει δικαίωμα ανέγερσης ορόφου. Περιοχή Παραδείσι 148.000€
Μεζονέτα 132τ.μ. με 3 υπνοδωμάτια, κτισμένη σε 200τ.μ. οικόπεδο στην περιοχή ΚΑΝΑΜΑΣ. 270.000€
Μεζονέτα σε μπετό 240τ.μ., κτισμένη σε οικόπεδο 2000τ.μ. πάνω σε λόφο στην περιοχή Αγ. Βαρβάρα 230.000€
Μεζονέτα 240τ.μ. Ιων κατασκευής με 3 υπνοδωμάτια, τζάκι, κεντρική θέρμανση, air-condition, γκαράζ, και κτισμένη σε οικόπεδο 290τ.μ. στην περιοχή Ανάληψη 500.000€
Μεζονέτα 112 τ.μ. με 3 υπνοδωμάτια, απεριόριστη θέα θάλασσα, θέρμανση, θέση στάθμευσης αυτοκινήτων, έτος κατασκευής 2001, περιοχή Κοσκινού 240.000 €
Μεζονέτα 210 τ.μ. σε μπετό κτισμένη σε 2.500 τ.μ. οικόπεδο, περιοχή Κανδυλί 175.000 €
Παραδοσιακό σπίτι στο Παραδείσι με ένα ευρύχωρο υπνοδωμάτιο, μεγάλη κουζίνα, μεγάλους χώρους και με αυλή. Υπάρχει δυνατότητα επέκτασης της οικοδομής 127 τ.μ. 75 000 €
Τριώροφη Μεζονέτα, Πολυτελής Κατασκευή, δίπλα στην θάλασσα Ιξιά 300 τ.μ. 500 000 €
Στη Μαλώνα παραδοσιακή πετρόχτιστη μονοκατοικία καινούργιας κατασκευής 95 τ.μ. με δύο υπνοδωμάτια, μεγάλο μπάνιο, σαλόνι, κουζίνα εντοιχισμένη-εξοπλισμένη με ηλεκτρικές συσκευές, air condition, τζάκι και αυλή με πέργκολα 150.000€
Στην Παλιά Πόλη, προνομιούχα περιοχή, κατοικία 95 τ.μ. σε οικόπεδο 436 τ.μ. με δυνατότητα πρόσθετης οικοδομής240.000€
Στην Παλιά Πόλη νεόκτιστη πέτρινη μονοκατοικία διώροφη 60 τ.μ. +60 τ.μ. με αυλή (χρήση αποπεράτωσης) 200.000€
Μεζονέτα σε 1.000 μ. οικόπεδο περιοχή Ιξιά 144 τ.μ. 300.000€
Μεζονέτα σε 1.300 μ. οικόπεδο περιοχή Κοσκινού 210 τ.μ. 310.000€
Μονοκατοικία ανακαινισμένη στην περιοχή Κρητικά 135 τ.μ. 265 000 €
Διώροφη μονοκατοικία με τέσσερα υπνοδωμάτια, δυο μπάνια στην Αφάντου 150 000 €

ΠΩΛΟΥΝΤΑΙ ΔΙΑΜΕΡΙΣΜΑΤΑ

Γκαρσονιέρα 25τ.μ. στο 3ο όροφο στην περιοχή Τριάντα 45.000€
Διαμέρισμα 90τ.μ. με 2 υπνοδωμάτια στην περιοχή Καραούνερο 125.000€
Διαμέρισμα 93τ.μ., Ιων κατασκευής με 2 υπνοδωμάτια, αυτόνομη θέρμανση, θέση στάθμευση. Περιοχή Ιξιάς. 170.000€
Διαμέρισμα 120τ.μ. με 3 υπνοδωμάτια, μπάνιο και W.C., αυτόνομη θέρμανση, air-condicion. κλειστό γκαράζ. Περιοχή Ανάληψη 240.000€
Γκαρσονιέρα με θέα στην θάλασσα στην περιοχή Γενναδι 50 τ.μ.53 000 €
Διαμέρισμα με δυο υπνοδωμάτια με Εκπληκτική Θεά στην περιοχή Γενναδι 60 τ.μ. 55 000 €
Διαμέρισμα Ισόγειο με Κήπο και Γκαράζ, με θέα στην Θάλασσα, στην περιοχή Ροδίνι 220 τ.μ. 360 000 €

ΟΙΚΟΠΕΔΑ ΕΝΤΟΣ ΚΑΙ ΕΚΤΟΣ ΡΟΔΟΥ

Οικόπεδο 330τ.μ. με Σ.Δ.0,8 στην Ρόδο. Κατάλληλο για κατοικία 260.000€
Οικόπεδο 600τ.μ.με Σ.Δ. 0,8 περιοχή Ζέφυρο 450.000€
Οικόπεδο 1.200τ.μ., εντός ζώνη, με άδεια οικοδομής , περιοχή Κοσκινού 125.000€
Οικόπεδο 35.000τ.μ. με πρόσοψη στον επαρχιακό δρόμο 300 μέτρα . Διαρεά 800τ.μ.κ τισμένη αποθήκη με φως , νερό, τηλέφωνο. περιοχή Δαμαστρά 700.000€
Οικόπεδο Εντός Ζώνης στην περιοχή Αφάντου 17000 τ.μ. 750 000 €
Οικόπεδο Λίγο πριν την Κρητηνία περιοχή Λεβαμωνής 5000 τ.μ. 45 000 €
Οικόπεδο Πάνω στην Λεωφόρο Ρόδου - Λίνδου με κόμβο με οικοδομική άδεια για 3000 μ κτίσμα σε δυο ορόφους επιπλέον 400 τ.μ. υπόγειο 8500 τ.μ. 2.000 000 €
Οικόπεδο Στο Φυτώριο με Θέα στην Θάλασσα κατάλληλο για κατοικία 4.000 τ.μ. 200 000 €
Στους Πεύκους - Φώκια στην πλέον πανοραμική θέση οικόπεδα 4.000 τ.μ. και 20.000 τ.μ. οικοδομήσιμα και έτοιμα για άδεια 45€/τ.μ.
Οικόπεδο Στον Άγιο Νικόλαο Σ.Δ. 1,20 412 τ.μ. 220 000 €
Οικόπεδο Στην Κάμερο Σκάλα πάνω στο κύμα εντός ζώνης 2600 τ.μ. 85 000 €
Οικόπεδο Παραθαλάσσιο Σ.Δ. 0,2 πάνω στον Δρόμο στο νησί της Λέρου 4075 τ.μ. 205 000 €
Οικόπεδο Στην Κω σε Εξοχική Τοποθεσία της περιοχής Φαλδή 5400 τ.μ. 73 000 €
Οικόπεδο Στο Φαληράκι 8000 τ.μ. 230 000 €
Οικόπεδο Πάνω στο Κύμα, Κατάλληλο για οποιαδήποτε χρήση στα Καλαβάρδα 20000 τ.μ. 1.100 000 €
Οικόπεδο Στο Πλημμύρι πάνω στο Κύμα 20000 τ.μ. 600 000 €
Οικόπεδο Στα Καλαβάρδα 25000 τ.μ. 295 000 €
Οικόπεδο Πάνω στο Κύμα στην Θολό 34000 τ.μ. 611 000 €
Οικόπεδο Στο Τσαΐρι επί της Λεωφόρου ΤΣΑΪΡΙ- ΑΕΡΟΔΡΟΜΙΟΥ 98000 τ.μ. 1 300 000 €
Οικόπεδο Στην Πυλώνα οικοπεδική έκταση με φανταστική Θέα στην Θάλασσα 115000 τ.μ. 680 000 €

ΑΚΙΝΗΤΑ ΑΘΗΝΩΝ

Διαμέρισμα - Ρετιρέ στον τέταρτο Όροφο, Πλατεία Κυψέλης 83 τ.μ. 123 300 €
Διαμέρισμα στην περιοχή Αγία Παρασκευή κοντά στο Αμερικανικό Κολέγιο με δυο μεγάλα υπνοδωμάτια και θέρμανση 86 τ.μ. 150 000 €

ΕΝΟΙΚΙΑΖΟΝΤΑΙ ΚΑΤΑΣΤΗΜΑΤΑ - ΕΠΙΧΕΙΡΗΣΕΙΣ

Κατάστημα 40τ.μ. στο κέντρο της Ρόδου 450€ /μηνα
Κατάστημα 60τ.μ. στο κέντρο της Ρόδου 1000 €/μηνα
Κατάστημα 80τ.μ. στην περιοχή Αγ.Νικολάου 900€ /μηνα
Κατάστημα 180τ.μ. με πατάρι και αποθήκη 240τ.μ.. Διαθέτη πάρκιν, περιοχή Ρόδου-Λίνδου 2.800€ /μήνα
Κατάστημα-αποθήκη 480τ.μ. κατάλληλο για χονδρεμπόριο . 2 μεγάλοι είσοδοι. Περιοχή Ανάληψη 1.100€/μήνα
Κατάστημα στην Θολό 800 τ.μ. 2 500 €

ΕΝΟΙΚΙΑΖΟΝΤΑΙ ΔΙΑΜΕΡΙΣΜΑΤΑ

Ιξια διαμέρισμα 55τ.μ. των 2 δωματίων, επιπλωμένο και με θέρμανση. Περιοχή Ακαδημίας 450€/μηνα
Νεόκτιστο διαμέρισμα Ιξια κατασκευής 120τ.μ. με 3 υπνοδωμάτια, αυτόνομη θέρμανση και αυλή 500τ.μ. στην παραλία Ιαλυσσού 800€/μήνα
Γκαρσονιέρα σε ρετιρέ στο Κανακιόπερο 25 τ.μ. 230 €
Διαμέρισμα στη Οδό Στέλιου Κατσέλη κατάλληλο για επαγγελματική χρήση 85 τ.μ. 450 €

ΒΙΤΖΗΛΑΙΟΣ ΜΑΡΙΟΣ •ΕΘΝΑΡΧΟΥ ΜΑΚΑΡΙΟΥ 45• ΤΗΛ: 22410-24900, ΚΙΝ: 6932704919, 6932196325 FAX: 22410-25544, WEBSITE: www.vitzileos.gr, EMAIL:mvre@otenet.gr AE858

ΚΤΗΜΑΤΟΜΕΣΙΤΙΚΟ ΓΡΑΦΕΙΟ

ΑΣΒΕΣΤΗΣ Δ. ΝΙΚΟΛΑΟΣ

- **ΚΟΔΡΙΓΚΤΩΝΟΣ** διαμέρισμα 160 τμ. έτος κατασκευής 1990 ρετιρ, lux, με πανοραμική θέα.
- **ΚΑΡΑΚΟΝΕΡΟ** 72 τ.μ. 3ος όροφος με ασανσέρ
- **ΚΑΡΑΚΟΝΕΡΟ** 100 τ.μ. λουξ κατασκευής
- **ΑΝΑΛΗΨΗ** κατάστημα και αποθήκη 45 συν125 τ.μ. με πατάρι 40 τ.μ. σε πολύ καλή τιμή!!!
- **ΑΝΑΛΗΨΗ** διαμέρισμα λουξ 113 τ.μ. με καταπληκτική θέα, 235,000€
- **ΑΝΑΛΗΨΗ** οροφοδιαμέρισμα 120 τ.μ. λουξ προς 2.000€ ανά τ.μ.
- **ΑΘΗΝΩΝ** κατάστημα 127 τ.μ. με 127 τ.μ. υπόγειο
- **ΑΘΗΝΩΝ** κατάστημα 137 τ.μ. με 160 τ.μ. υπόγειο
- **ΤΣΑΛΔΑΡΗ** κατάστημα 127 τ.μ. με 160 τ.μ. υπόγειο
- **ΡΟΔΙΝΙ** διαμέρισμα 94 τ.μ. λουξ κατασκευής 180,000€
- **ΡΟΔΙΝΙ** διαμέρισμα 90 τ.μ. λουξ κατασκευής 165,000 €
- **Μ. ΠΕΤΡΙΔΗ** 90 τ.μ. κατάστημα
- **Μ. ΠΕΤΡΙΔΗ** οροφοδιαμέρισμα λουξ κατασκευής 120 τ.μ. προς 2,000€ ανά τ.μ.
- **Μ. ΠΕΤΡΙΔΗ** διαμέρισμα ισόγειο 82 τ.μ. 130,000 €
- **Μ. ΠΕΤΡΙΔΗ** διαμέρισμα ημιυπόγειο 85 τ.μ. 100,000 €
- **Μ. ΠΕΤΡΙΔΗ** διαμέρισμα 82 τ.μ. 150,000 €
- **Μ. ΠΕΤΡΙΔΗ** διαμέρισμα λουξ κατασκευής 88 τ.μ. προς 2.000 € ανά τ.μ.
- **ΤΡΙΑΝΤΑ** διαμέρισμα 44 τ.μ. λουξ 83,000 €
- **ΤΡΙΑΝΤΑ** μεζονέτα 150 τ.μ. λουξ κατασκευής με 1.000 τ.μ. οικόπεδο 270,000 €
- **ΠΑΣΤΙΔΑ** μεζονέτα 130 τ.μ. 170,000 € **και** μεζονέτα 150 τ.μ. 195,000 €
- **ΠΑΣΤΙΔΑ** μεζονέτες 125 τ.μ. με 300 τ.μ. οικόπεδο 90,000€ ρε μπετό
- **ΚΟΣΙΝΟΥ** μεζονέτα 192 τ.μ. σε μπετά με 300 τ.μ. οικόπεδο 140,000 €
- **ΚΟΣΙΝΟΥ** μεζονέτα 115 τ.μ. λουξ ανεξάρτητη 220,000 €
- **ΚΟΣΙΝΟΥ** οικόπεδο 4050 τ.μ. με καλή θέα!!! 220,000€
- **ΚΟΛΥΜΠΙΑ** οικόπεδο 4.100 τ.μ. 150,000€
- **ΚΑΝΔΥΛΙ** οικόπεδο 4.000 τ.μ. 145,000€
- **ΓΕΝΝΑΔΙ** οικόπεδο 2,360 τ.μ. με άδεια οικοδομής (440 τ.μ. μικτά) πάνω στο δρόμο 50 μέτρα από το κύμα
- **ΚΑΝΔΥΛΙ** οικόπεδο 4.000 τ.μ. 145,000 €
- **ΕΝΟΙΚΙΑΖΕΤΑΙ** διαμέρισμα 87 τ.μ. 2 υπ. 450€

ΑΓΙΟΥ ΙΩΑΝΝΟΥ 46, ΡΟΔΟΣ
ΤΗΛ. 2241032809, 6947848288, 6947935026
e-mail:asvestis estate@yahoo.gr

ΧΠΚΤΗ003

ΕΝΟΙΚΙΑΖΕΤΑΙ

ΚΑΤΑΣΤΗΜΑ
στα 100 Μαγαζιά (Βενιζέλου)
Πληρ. καθημερινά 11-12 πμ. & Τάκη
τηλ. 22410-76767, 73663

ΜΑΤ2696

ΕΝΟΙΚΙΑΖΕΤΑΙ

ημιυπόγειο 650 τ.μ. με ύψος 7 μέτρα με ράμπα και δύο εισόδους extra. Περιοχή Ιξιά απέναντι Μίρα Μάρε. Από τον κεντρικό δρόμο απέχει 20 μέτρα, με άδεια κύριου χώρου. Ενοίκιο 1.100 ευρώ.

Πληρ. τηλ. 2241090163

ΜΑΒ2839

ΕΝΟΙΚΙΑΖΟΝΤΑΙ

α) ισόγειο **διαμέρισμα** 120 τ.μ. περιβαλλόμενο από αυλή και διαμορφωμένο κήπο 150 τ.μ. σε ανακαινισμένο κτίριο, με δύο ανεξάρτητες εισόδους, κλιματισμό, θερμοσυσσωρευτές, συναγερμό, τρία υπνοδωμάτια και δύο τουαλέτες επί της πλατείας Ακαδημίας για επαγγελματική στέγη, κατοικία ή μικτή χρήση, πλήρως επιπλωμένο ή ανεπίπλωτο.

β) **υπόγειοι χώροι** 170, 100 και 40 τ.μ. με τουαλέτα και είσοδο επί της Ηρώων Πολυτεχνείου πλησίον της πλατείας Ακαδημίας κατάλληλοι για κύρια χρήση.

Πληρ. τηλ. 6972253826

ΜΑΤ2791(2)(Ι)

ΠΩΛΟΥΝΤΑΙ

Σε αποκλειστική διάθεση στην Παστίδα, 2 οικόπεδα εντός οικισμού από 250 τμ το καθένα με άδεια οικοδομής, **60,000€** (έκαστο) (ref 2927 & 2928)

πληροφορίες στο τηλ 2241026281

ΣΑΒΒΑΙΔΗΣ & Συνεργάτες
ΝΕΟΤΕΣ & ΣΥΜΒΟΥΛΟΙ ΑΚΙΝΗΤΩΝ

Profit & Solution

ΚΤΗΜΑΤΙΚΕΣ ΥΠΗΡΕΣΙΕΣ
Αν. Δαμασκηνού 11 - 85100 Ρόδος
22410 28100

AP963

ΔΙΑΜΕΡΙΣΜΑΤΑ		
Κρητικά μονοκατοικία 75τμ	με αυλή	110.000ΕΥΡΩ
Παλιά Πόλη 170τμ	μετ/πο	135.000ΕΥΡΩ
Δασκάλους 80τμ	2 υ/δ καμπούρωτο	137.000ΕΥΡΩ
Ανάληψη 96τμ	3 υ/δ	190.000ΕΥΡΩ
Ροδίνι 85τμ	2υ/δ αυτόνομη θέρμανση	135.000ΕΥΡΩ
Μιχ Πετρίδη 55τμ	+12τμ βοηθητικός χώρος	85.000ΕΥΡΩ
Μιχ Πετρίδη 95τμ	2 υ/δ αυλή 17τμ σε άριστη κατάσταση	
Παλαιό Νοσοκομείο 105τμ		160.000ΕΥΡΩ
Μητρόπολη 70τμ	με αυλή ημιυπόγειο	75.000ΕΥΡΩ
Θεοτόκλειο σχολείο 67τμ		85.000ΕΥΡΩ
Κρεμαστή 76τμ	2 υ/δ	90.000ΕΥΡΩ
Παραδείσι 85τμ	καινούργιο	110.000ΕΥΡΩ
Παραδείσι 85τμ	σε καλή κατάσταση	90.000ΕΥΡΩ
ΜΟΝΟΚΑΤΟΙΚΙΕΣ		
Μαλάνα 79τμ	2υ/δ, 2 μ.κ θέα θάλασσα	165.000ΕΥΡΩ
Μαρτσά 80τμ	σε άριστη κατάσταση με αυλή	80.000ΕΥΡΩ
Δαμετριά 75τμ	με οικόπεδο 325τμ	85.000ΕΥΡΩ
Μαρτσά 130τμ	σε οικόπεδο 5.300τμ	250.000ΕΥΡΩ
Παστίδα	σε οικόπεδο 315τμ πελεμένες 130τμ	185.000ΕΥΡΩ
Παστίδα	σε οικόπεδο 310τμ σε διαμόρφωση 130τμ	118.000ΕΥΡΩ
Παστίδα	σε οικόπεδο 430τμ σε μπετό 130τμ	118.000ΕΥΡΩ
Παστίδα	σε οικόπεδο 415τμ σε μπετό 130τμ	116.000ΕΥΡΩ
Γενάδι	σε οικόπεδο 500τμ σε μπετό 86τμ	80.000ΕΥΡΩ
ΟΙΚΟΠΕΔΑ		
Γενάδι 512τμ	οικόπεδα με άδεια οικοδομής 94τμ	40.000ΕΥΡΩ
Θολό 3,500τμ	με άδεια οικοδομής	70.000ΕΥΡΩ
Φάνες 1000τμ	με άδεια οικοδομής	39.000ΕΥΡΩ
Κρεμαστή 2,000τμ	οικοδομήσιμο 200τμ	220.000ΕΥΡΩ

ευσταθίου ΕΥΡΩΚΤΗΜΑΤΙΚΗ

ΚΤΗΜΑΤΟΜΕΣΙΤΙΚΟ ΓΡΑΦΕΙΟ



558 τ.μ. Επί της οδού Βελιγραδίου (Σ.Δ. 0,4) Αξίας 235.000€



1.000 τ.μ. Στην Ιαλυσό (δίπλα στο Γυμνάσιο) με άδεια οικοδομής για 155τ.μ κατοικία Αξίας 110.000€



1.004 τ.μ. Στην Ιαλυσό (Κανδυλί) με άδεια οικοδομής για 140τ.μ κατοικία Αξίας 125.000€



642 τ.μ. Επί της οδού Βέρνης (Σ.Δ 0,4) Αξίας 226.000€

2M DESIGN T:65425

ΧΠ401 2029

ΟΙΚΟΠΕΔΑ ΠΡΟΣ ΠΩΛΗΣΗ

Εθν. Αντιστάσεως 83, Τηλ: 22410 73819, 74917, Fax: 22410 38641, Κιν: 6944 374546, 6945 292030
Url: www.euroktimatiki.gr, E-mail: info@euroktimatiki.gr

ΠΩΛΕΙΤΑΙ

Σε **αποκλειστική διάθεση** οικόπεδο στο σχέδιο πόλης της Ρόδου εμβαδού 1,322 τμ με ΣΔ 0.6 (ref:2931)

πληροφορίες στο τηλ 2241026281

ΣΑΒΒΑΙΔΗΣ & Συνεργατες

Μεσιτες & Συμβουλοι Ακινητων

ΓΙΑΝΝΗΣ ΝΙΚΟΛΙΔΑΚΗΣ

Μηχανολόγος-Μηχανικός

Γαλλίας 12-Ρόδος • τηλ. (22410)22291, 35103

ΠΩΛΟΥΝΤΑΙ

ΔΙΑΜΕΡΙΣΜΑΤΑ

- 49 τ.μ., 55 τ.μ. στην οδό Καθοπούλη
- 85 τ.μ., 78 τ.μ., 88 τ.μ., 48 τ.μ., 110 τ.μ., 120 τ.μ., 63 τ.μ. στο Καρακόνερο με υπόγειες θέσεις parking και αποθήκες

ΜΕΖΟΝΕΤΑ

- 237 τ.μ. με κήπο και υπόγειο parking στην οδό Αισχίνη
- και 156 τ.μ. με χώρο parking στο Καρακόνερο

ΧΠ2675

ευσταθίου ΕΥΡΩΚΤΗΜΑΤΙΚΗ

ΚΤΗΜΑΤΟΜΕΣΙΤΙΚΟ ΓΡΑΦΕΙΟ

Εθν. Αντιστάσεως 83 • Τηλ.: 22410 73819, 74917
Κιν.: 6944 374546, 6945 292030
Fax: 22410 38641 • e-mail: info@euroktimatiki.gr

ΠΩΛΗΣΕΙΣ ΑΚΙΝΗΤΩΝ

Οικόπεδα

1) 3.640 τ.μ. οικόπεδο στην Ιαλυσό με άδεια οικοδομής για διώροφη μονοκατοικία 135 τ.μ. αξίας 120.0000 ευρώ. 2) 500 τ.μ. στους Αγίους Αποστόλους (νέο σχέδιο πόλεως) με σ.δ. 0,8 Αξίας 150.000 ευρω. 3) 614 τ.μ. στους Αγίους Αποστόλους (νέο σχέδιο πόλεως). Αξίας 220.000 ευρώ. 4) 1.400 τ.μ. στην ιαλυσό με άδεια οικοδομής με δυνατότητα οικοδόμησης 150 τ.μ. κατοικίας. Αξίας 138.000 ευρω. 15 τ.μ., κατοικίας αξίας 140.000 ευρω 5) 987 τ.μ. στην ιαλυσο θέση Κανδηλί με άδεια οικοδομής 6) 304 τ.μ. στην Ιξιά (με δυνατότητα οικοδόμησης 240 τ.μ. κατοικίας) Αξίας 160.000 € 7) 1.000 τ.μ. στο Ροδίνι (με δυνατότητα οικοδόμησης 400 τ.μ. κατοικίας) Αξίας 350.000 € 8) 1000 τ.μ. στην Ιαλυσό (με δυνατότητα οικοδόμησης 120 τ.μ. κατοικίας) Αξίας 110.000 € 9) 2000 τ.μ. στην Ιαλυσό (με δυνατότητα οικοδόμησης 200 τ.μ. κατοικίας) Αξίας 220.000 € 10) 2000 τ.μ. στα Κοσκινού (με δυνατότητα οικοδόμησης 120 τ.μ. κατοικίας) Αξίας 88.000 € 11) 3.640 τ.μ. στην Ιαλυσό (με δυνατότητα οικοδόμησης 135 τ.μ. κατοικίας) Αξίας 120.000 € 12) 4000 τ.μ. στα Κοσκινού με πανοραμική θέα (με δυνατότητα οικοδόμησης 200 τ.μ. κατοικίας) Αξίας 215.000 € 13) 4000 τ.μ. στα Κοσκινού με εξαιρετική θέα (με δυνατότητα οικοδόμησης 200 τ.μ. κατοικίας) Αξίας 300.000 € 14) 4.010 κοντα στην Εθν. Οδο Λινδου – Αεροδρομίου για επαγγελματική χρήση (με δυνατότητα οικοδόμησης 3.600 τ.μ. Βιοτεχνικού Χώρου) Αξίας 180.000 € 15) 5.300 τ.μ. στα Ασγούρου (με δυνατότητα οικοδόμησης 200 τ.μ. κατοικίας) Αξίας 190.000 €

Διαμερίσματα

1) 50 τ.μ. στην Μ. Κλαδάκη με 1 υπν/τιο Αξίας 90.000 € 2) 50 τ.μ. στην Μυτιλήνης με 1 υπν/τιο Αξίας 82.000 € 3) 70 τ.μ. στην Ιξιά (Σώτηρος) με 2 υπν/τια Αξίας 94.000€ 4) 74 τ./μ. 2ου ορόφου περιοχή Αναληψη σε νεοδμητη οικοδομή με 2 υπνοδωματια, σαλόνι, κουζινα, μπανιο, διαθέτει κεντρική θερμανση, ηλιακό θερμοσίφωνα, ιδιόχρηστο πάρκιν. Αξίας 170.000 € 5) 80 τ.μ. στην Αγ. Σοφίας με 2 υπν/τια Αξίας 176.000€ 6) 81 τ.μ. στην Αναληψη επι της οδου Αισχίνη σε νεόδμητη οικοδομή με πάρκιν. Αξίας 180.000 € 7) 80 τ.μ. στην Λαγκάνη (περιοχή Δασκάλους) με 2 υπν/τια Αξίας 85.000€ 8) 95 τ.μ. στην Ηλιούπολη με 2 υπνοδωματια αξίας 95.000 € 9)95 τ.μ. στην 28ης Οκτωβρίου με 2 υπν/τια Αξίας 280.000€ 10) 95 τ.μ. στην Ιξιά (Σώτηρος) με 2 υπν/τια Αξίας 90.000€ 11) 110 τ.μ. με 3 υπν/τια στους Αγ. Αποστόλους β' ορόφου αξίας 117.000 ευρω 12) 107 τ.μ. στην Ρόδου-Λίνδου (κοντά στην ΔΕΥΑΡ) με 3 υπν/τια Αξίας 130.000€ 13) 110 τ.μ. στην Ανθ. Ζερβού με 3 υπν/τια Αξίας 225.000 € 14) 110 τ.μ. στην Ιαλυσό με 3 υπν/τια Αξίας 120.000 € 15) 110 τ.μ. στην Νηρηίδων (Καρακόνερο) με 3 υπν/τια Αξίας 220.000€ 16) 116 τ.μ. στην Μ. Πετρίδη με 3 υπν/τια Αξίας 232.000 € 17) 120 τ.μ. στην Ιαλυσό με 3 υπν/τια Αξίας 125.000 € 18)120 τ.μ. στην Νηρηίδων (Καρακόνερο) με 3 υπν/τια Αξίας 240.000€ 19) 126 τ.μ. στην Γρηγορίου Ε με 3 υπνοδωματια Αξίας 315.000 €

ΜΟΝΟΚΑΤΟΙΚΙΕΣ - ΜΕΖΟΝΕΤΕΣ

1)111 τ.μ. στα Κοσκινού εντός οικοπέδου 160 τ.μ. αξίας 230.000€ 2140 τ.μ. στην Ιαλυσό Αξίας 280.000 € 2) 133 τ.μ. στο Μόντε Σμιθ πολυτελούς κατασκευής, με αρχιτεκτονικό σχεδιασμό, με τρία υπνοδωμάτια, σαλόνι-κουζίνα, νεόκτιστη-ετοίμοπαράδοτη, με διαμορφωμένο κήπο 120 τ.μ., με πλήρης θέρμανση και τζάκι Αξίας 420.000€ 3)140 τ.μ. στην Παστίδα Αξίας 220.000 € 4) 140 τ.μ. στην Ιαλυσό Αξίας 280.000 € 5) 150 τ.μ. στην Ιαλυσό Αξίας 300.000 € 6)155 τ.μ. στην Ιξιά Αξίας 279.000 € 7) 155 τ.μ. στην Ιξιά Αξίας 281.000 € 8) 160 τ.μ. στην Ιαλυσό Αξίας 350.000 € 9) 160 τ.μ. στα Κοσκινού Αξίας 380.000 € 10) 160 τ.μ. στις Φάνες Αξίας 190.000 € 11) 200 τ.μ. στους Πρόποδες Φιλερήμου στην Ιαλυσό Αξίας 380.000 € 12) 280 τ.μ. στην λεωφ. Κρεμαστής – Π. Αεροδρομίου Αξίας 320.000 €

ΚΑΤΑΣΤΗΜΑΤΑ

1) 30 τ.μ. στο Κέντρο της Πόλης (με άμεση παράδοση χρήσης) Αξίας 450.000€ 2) 55 τ.μ. στην Αναληψη (κεντρικά) Αξίας 120.000€ 3) 57 τ.μ. στο Κέντρο της Πόλης (ελεύθερο Χρήσεως) Αξίας 370.000€ 4) 61 τ.μ. στο Κέντρο της Πόλης (με άμεση παράδοση χρήσης) Αξίας 590.000€ 5) 62 τ.μ. στην Αναληψη (κεντρικά) Αξίας 370.000 € 6) 77 τ.μ. στο Κέντρο της Πόλης (ελεύθερο Χρήσεως) Αξίας 500.000€ 7) 100 τ.μ. στην Αναληψη (κεντρικά) Αξίας 580.000 € 8) 160 τ.μ. στην Μιχαήλ Πετρίδη αξίας 290.000 9) 43 τ.μ. στην Ιαλυσο επί της Ιερού Λόχου (με άμεση παράδοσης χρήσης). Αξίας 120.000 ευρώ. 10) Κατάστημα επί της οδου Σωκράτους Παλιά Πόλη 74 τ.μ. 11) Κατάστημα επί της πλατείας Ιπποκράτους στην Παλιά Πόλη 135 τ.μ., 12) Κατάστημα επί της οδού Πολυδώρου στην Παλιά Πόλη 53 τ.μ. συν 1ος όροφος 53 τ.μ., 13) 86 τ.μ. ισόγειο κατάστημα επί της πλατείας Εβραίων Μαρτυρων Παλιά Πόλη συν 1ος όροφος 90 τ.μ., 14) 3 καταστηματα επιφανείας 62,07 τ.μ. το κάθε ένα επί της οδού Ηλία Βενέζη Αξίας 180.000 € έκαστο.

ΧΠ4012029

ενοικιασεις

συνέχεια από την προηγούμενη

ΖΗΤΕΙΤΑΙ ΓΙΑ ΜΙΣΘΩΣΗ μέχρι τέλος Οκτωβρίου επιπλωμένο δίχωρο **διαμέρισμα** περιοχή Ιξιά. Πληρ. τηλ. 6974879740 κ. Στέλιο

MXP13811

ΕΝΟΙΚΙΑΖΕΤΑΙ όμορφο ισόγειο **διαμέρισμα** 77 τ.μ. στην Κρεμαστή με 2 υπνοδωμάτια, καινούργια ιταλική κουζίνα, γρανίτες πατώματα, επιπλωμένο ή μη επιπλωμένο. Τιμή 400 ευρώ. Πληρ. τηλ. 6946521228

MZT030730

ΕΝΟΙΚΙΑΖΕΤΑΙ διαμέρισμα 95 τ.μ. 3άρι επί της οδού Περαίας 3 πάροδος Ατταβύρου, Ροδίνι, με όλα τα ηλεκτρικά είδη. Πληρ. τηλ. 2241026647, 6936606780, 6945953336

MZT030701

ΕΣΤΙΑ

ΚΤΗΜΑΤΟΜΕΣΙΤΙΚΟ ΓΡΑΦΕΙΟ
ΚΑΜΠΟΥΡΗΣ ΣΚ. ΕΜΜΑΝΟΥΗΛ

ΠΩΛΟΥΝΤΑΙ

1. Διαμερίσματα:
α) 81 τ.μ. στο κέντρο της πόλης, ισόγειο με δυνατότητα πολλαπλών χρήσεων και με θέση parking
β) 88 τ.μ. ρετιρέ στην Διον. Σολωμού
γ) 100 τ.μ. λουξ κατασκευής στην Ανάληψη
δ) 135 τ.μ. ρετιρέ λουξ κατασκευή, στην Ανάληψη
ε) 65 τ.μ. λουξ κατασκευή στο Ροδίνι
στ) 120 τ.μ. λουξ κατασκευή στο Ροδίνι
ζ) 80 τ.μ λουξ κατασκευή στο Ροδίνι
η) 100 τ.μ. λουξ κατασκευή στο Ροδίνι
2. Μονοκατοικίες:
α) 200 τ.μ. ανεξάρτητες με αυλή 1.000 τ.μ. στα Κοσκινού
β) 110 τ.μ.-150 τ.μ.-200 τ.μ. με οικόπεδο 400 τ.μ. και ατομική πισίνα, στα Μαριτσά
3. Οικόπεδα:
α) Πωλούνται οικόπεδα στην Παστίδα 1.500 μέτρα με άδεια οικοδομής για 150 μ. μονοκατοικία.
β) 4.000 τ.μ. και 8.000 τ.μ. στην Λεωφ. Ρόδου-Λίνδου
γ) 1850 τ.μ. σστην Παστίδα εντός οικισμού
4. Καταστήματα:
α) 70 τ.μ. στην Ανάληψη

ΣΤΕΦ. ΚΑΖΟΥΛΗ 74 - ΡΟΔΟΣ
ΤΗΛ. 2241024858, 6942841691

AE691

ΕΥΡΩΣΤΕΓΑΣΤΙΚΗ

ΚΤΗΜΑΤΟΜΕΣΙΤΙΚΟ ΓΡΑΦΕΙΟ - ΧΑΤΖΗΜΑΡΚΟΣ Ν. ΓΕΩΡΓΙΟΣ
Θ. ΣΟΦΟΥΛΗ 153 – Τ.Κ. 85100 ΡΟΔΟΣ
Πληροφορίες στο κιν. 6973331692.
Τηλ. Γραφείου : 22410-29016.

ΠΩΛΟΥΝΤΑΙ ΚΑΙΝΟΥΡΓΙΑ ΔΙΑΜΕΡΙΣΜΑΤΑ ΛΟΥΞ ΚΑΤΑΣΚΕΥΗΣ

1. ΜΙΧ. ΠΕΤΡΙΔΗ: Διαμερίσματα 112 τ.μ. και 118 τ.μ. ισόγεια, 1ου, 2ου και 3ου ορόφου από 246.000 euro έως 277.000 euro, με 3 υπνοδωμάτια, 2 μπάνια, ηλιακό, δορυφορική, ατομική θέρμανση πετρελαίου, air condition σε όλα τα δωμάτια, θυροτηλεόραση, πόρτες ασφαλείας, ιδιόκτητη αποθήκη, ιδιόκτητο γκαράζ και συνδεση στο κεντρικό δίκτυο.
2. ΡΟΔΙΝΙ: Διαμέρισμα 100 τ.μ., 1ου ορόφου - 3 υπνοδ. - τιμή 185.000 EURO
3. ΡΟΔΙΝΙ: Διαμέρισμα 100 τ.μ., ρετιρέ, 3ου ορόφου, 3 υπνοδωματίων - τιμή 190.000 EURO
4. ΡΟΔΙΝΙ: Διαμέρισμα 80 τ.μ., 1ου ορόφου, 2 υπνοδωματίων - τιμή 150.000 EURO
5. ΠΤΟΛΕΜΑΪΔΑ: Διαμερίσματα από κατασκευή 3 υπνοδωματίων 100 τ.μ. και 107 τ.μ. Τιμή 200.000 EURO
6. ΕΙΑ: Καινουργια διαμέρισματα 103 τ.μ. σε μικρή πολυκατοικία 1ου ορόφου με 3 υπνοδωμάτια και δύο μπανια, ιδιόκτητο parking και αποθήκη. Τιμή 205.000 EURO
7. ΤΡΙΑΝΤΑ: Ισόγειο διαμέρισμα 115 τ.μ. με 2 υπνοδωμάτια, με μεγαλες βεράντες και 2 θέσεις πάρκιν αποκλειστικής χρήσης. Τιμή 210.000 euro.
8. ΤΡΙΑΝΤΑ: Ισόγειο διαμέρισμα 100 τ.μ. με 2 υπνοδωμάτια, με ιδιόκτητη αυλή 100 τ.μ. Τιμή 180.000 euro
9. ΑΣΓΟΥΡΟΥ : Γκαρσονιέρα 40 τ.μ – 2ου ορόφου – τιμή : 55.000 EURO.

ΠΩΛΟΥΝΤΑΙ ΜΕΤΑΧΕΙΡΙΣΜΕΝΑ ΔΙΑΜΕΡΙΣΜΑΤΑ

10. ΜΙΧ. ΠΕΤΡΙΔΗ: Διαμέρισμα 80 τ.μ. (βοηθητικός χώρος) με 2 υπνοδ, σαλόνι, κουζίνα, μπάνιο, σε άριστη κατάσταση. Τιμή 80.000 EURO
11. ΜΗΤΡΟΠΟΛΗ: Ισόγειο διαμέρισμα 96 τ.μ. (χαρακτηρισμένο ως αποθήκη) με 2 υπνοδωμάτια, με 50 τ.μ. κήπο, σε άριστη κατάσταση, πλήρως επιπλωμένο. Τιμή 115.000 EURO
12. ΑΓΙΩΝ ΑΠΟΣΤΟΛΩΝ: Ισόγειο διαμέρισμα 85 τ.μ. 20ετίας, ανακαινισμένο με τζάκι, 3 υπνοδωματίων και αποθήκη 20 τ.μ. Τιμή 130.000 EURO
13. ΙΑΛΥΣΟΣ: Διαμέρισμα 1ου ορόφου 70 τμ. με 2 υπνοδ., σαλόνι, κουζίνα, μπάνιο, σε καλή κατάσταση. Τιμή 120.000 EURO
14. ΠΑΣΤΙΔΑ: Μονοκατοικία με σοφίτα, συνολικά 105 τ.μ. πλήρως ανακαινισμένη, εντός οικισμού, με 2 υπνοδωματια, σαλόνι, κουζίνα, μπάνιο, σε άριστη κατάσταση, με ιδιόκτητο χώρο parking, και επιπλέον οικοδομήσιμο οικόπεδο 130 τ.μ. με δόμηση 95 τ.μ. Τιμή 120.000 EURO

ΠΩΛΟΥΝΤΑΙ ΜΟΝΟΚΑΤΟΙΚΙΕΣ – ΜΕΖΟΝΕΤΕΣ

15. ΑΓΙΟΣ ΝΙΚΟΛΑΟΣ: Ισόγεια μονοκατοικία (βοηθητικός χώρος) 70 τ.μ. με 2 υπνοδ., κουζίνα, σαλόνι, μπάνιο, με αυλή και συμπληρωματικό δωμάτιο για αποθήκη ή επιπλέον υπνοδωμάτιο. Τιμή 70.000 EURO
16. ΜΙΧ. ΠΕΤΡΙΔΗ: Τριώροφη μονοκατοικία 240 τ.μ. πλέον προεγκαταστάσεων για σοφίτα, σε 300 τ.μ. οικόπεδο, με το κλειδί στο χέρι. Τιμή 530.000 euro.
17. ΤΡΙΑΝΤΑ: Τριώροφη μονοκατοικία έως και μαρμαροσουβά, συνολικής επιφάνειας 210 τ.μ. (3Χ70 τ.μ.) σε οικόπεδο 350 τ.μ. σε περιοχή με θέα. Τιμή 200.000 EURO.
18. ΠΑΣΤΙΔΑ: Μονοκατοικίες σε μπετά 135 τ.μ. κυριοι χωροι και 18 τ.μ. ημιυπαίθριων, με 3 υπνοδωμάτια και 2 μπάνια με οικόπεδο 350 τ.μ. περιγραφομένο με τοιχία. Τιμή 135.000 EURO.
19. ΠΑΣΤΙΔΑ: Εξοχικές διώροφες μονοκατοικίες 125 τ.μ., 3 υπνοδωματίων, με επιπλέον δόμηση 75 τ.μ., σε οικόπεδο 400 τ.μ. Περιφραγμένο με τοιχία και θέση parking. Υπό κατασκευή, παραδίδονται τελειωμένες. Τιμή 215.000 EURO.
20. ΚΑΛΥΘΙΕΣ: Από Καλυθές προς Ψίνθο. Μεζονέτες σε μπετά 110 τ.μ. σε 400 τ.μ. οικόπεδο. Τιμή 100.000 EURO
21. ΠΑΡΑΛΙΑ ΑΦΑΝΤΟΥ: Μονοκατοικίες 170 τ.μ. με τζάκι σε οικόπεδο 1.000 τ.μ. ετοιμοπαράδοτες. Τιμή 310.000 EURO

ΠΩΛΟΥΝΤΑΙ ΚΑΤΑΣΤΗΜΑΤΑ

22. ΚΑΜΕΙΡΟΥ: Κατάστημα 42 τ.μ. πωλείται ως έχει εως και κτισματα. Τιμή 80.000 EURO.
23. ΚΑΜΕΙΡΟΥ: Κατάστημα 60 τ.μ. μισθωμένο προς 350 euro, κατάλληλο για εισόδημα. Τιμή 90.000 EURO.

ΠΩΛΟΥΝΤΑΙ ΕΞΟΠΛΙΣΜΕΝΕΣ ΕΠΙΧΕΙΡΗΣΕΙΣ

24. ΝΙΟΧΩΡΙ: Επιχείρηση υγειονομικού ενδιαφέροντος με 40 τ.μ. αυλή. Τιμή 35.000 EURO και μισθωμα 750 EURO
25. ΠΕΥΚΟΙ : Πωλείται επιχείρηση fast food - γυράδικο 50 τ.μ. πλήρως εξοπλισμένη, με μεγάλη αυλή με τραπεζοκαθίσματα στην πλατεία Λαθήρικα Πεύκων. Τιμή 25.000 EURO – Μισθωμα 600 EURO - Με νέο 12ετές συμβόλαιο
26. ΠΑΛΙΑ ΠΟΛΗ : Πωλείται επιχείρηση 15 τ.μ – τιμή : 65.000 EURO, - σε πολύ εμπορικό πόστο – νέο 12ετές συμβόλαιο.

ΠΩΛΟΥΝΤΑΙ ΚΤΗΜΑΤΑ – ΟΙΚΟΠΕΔΑ

27. ΜΑΡΙΤΣΑ: Οικόπεδο 12.500 τ.μ. επί του δρόμου με πρόσοψη 70 μ.
28. ΠΑΣΤΙΔΑ: Οικόπεδο εντός οικισμού 300 τ.μ. με δόμηση 300 τ.μ. Τιμή 60.000 EURO
29. ΚΑΒΟΥΡΑΚΙΑ: Οικόπεδο Αμφιθεατρικό 7 στρέμματα κοντά στην θάλασσα.
30. ΕΙΑ: Οικόπεδο 160 τ.μ. με δόμηση για τριωροφη μεζονέτα συνολικά 195 τ.μ. και κήπο. Τιμή 80.000 EURO.
31. ΣΟΡΩΝΗ : Οικόπεδο 509 τ.μ. εντός οικισμού με δόμηση 430 τ.μ. 300 μέτρα από το Δημαρχείο, και 100 μέτρα από τον ασφαλτοστρωμένο δρόμο προς την παραλία. Τιμή 35.000 EURO.
32. ΕΠΙ ΤΗΣ ΛΕΩΦ. ΡΟΔΟΥ - ΚΑΛΑΘΙΩΝ : Προνομιούχο οικόπεδο 625 τ.μ με άδεια οικοδομής 108 τ.μ κυριος χρησης – τιμή: 120.000 EURO.
33. ΡΟΔΟΥ-ΛΙΝΔΟΥ: Οικόπεδο εφαπτόμενο επί της οδού, 4.000 τ.μ. Με την άδεια οικοδομής για καταστηματα με υπόγειο 400 τ.μ., ισόγειο 400 τ.μ. και όροφο 300 τ.μ. Τιμή 330.000 ευρώ.
34. ΡΟΔΟΥ-ΛΙΝΔΟΥ: Οικόπεδο 3.400 τ.μ. εφαπτόμενο επί της οδού, με πρόσωπο 107 τ.μ. Τιμή 350.000 ευρώ.
35. ΨΙΝΘΟΣ: Πευκόφυτη έκταση 60 στρέμματα. Τιμή 60.000 euro.
36. ΨΙΝΘΟΣ : Κτήμα 8 στρ.- 7 χιλιόμετρα απο το χωριό - τιμή: 25.000 EURO.
37. ΚΡΗΤΗΝΙΑ: Οικόπεδο 1.400 τ.μ., εντός οικισμού με δόμηση 400 τ.μ. Τιμή 35.000 EURO.
38. ΠΑΣΤΙΔΑ : Πρόποδες Φιλερήμου 2.030 τ.μ. εντός ζώνης

ΒΙΟΤΕΧΝΙΚΟΙ ΧΩΡΟΙ – ΑΠΟΘΗΚΕΣ

39. ΑΝΑΛΗΨΗ: Πωλείται πάνω στον κεντρικό δρόμο, πολυτελής υπόγειος χώρος 160 τ.μ. μισθωμένος προς 485 ευρώ μηνιαίως. Με 2 w.c. κατάλληλος για όλες τις χρήσεις. Ιδανικός για τεχνικό γραφείο, Λογιστήριο, Βιοτεχνία, Γυμναστήριο κ.λπ. Αρχική τιμή 100.000 EURO. Δεκτές και λοιπές λογικές προτάσεις.
40. ΜΙΧ. ΠΕΤΡΙΔΗ: Υπόγεια αποθήκη 100 τ.μ. Τιμή 35.000 euro.
41. ΑΣΓΟΥΡΟΥ: Αποθήκη 400 τ.μ. απoπερατωμένη πάνω στον δρόμο, εύκολη πρόσβαση για κάθε τύπο οχήματος με άνεση χώρου και μεγάλη αυλή. Τιμή 352.000 EURO.

● ΖΗΤΟΥΝΤΑΙ ΓΙΑ ΑΓΟΡΑ ●
ΜΕΤΑΧΕΙΡΙΣΜΕΝΑ ΔΙΑΜΕΡΙΣΜΑΤΑ

AEU0101

ΚΑΤΑΣΚΕΥΕΣ-ΠΩΛΗΣΕΙΣ-ΑΝΤΙΠΑΡΟΧΕΣ

ΧΑΤΖΗΜΙΧΑΛΗΣ ΚΩΝΣΤΑΝΤΙΝΟΣ

ΔΟΜΙΚΟΣ ΕΡΓΟΛΑΒΟΣ ΔΗΜΟΣΙΩΝ ΕΡΓΩΝ

ΠΩΛΟΥΝΤΑΙ

ΠΑΣΤΙΔΑ: ΑΝΕΞΑΡΤΗΤΕΣ ΠΟΛΥΤΕΛΕΙΣ ΜΕΖΟΝΕΤΕΣ 158 τ.μ.-152 τ.μ. σε οικόπεδα των 340 τ.μ. με φανταστική θέα σε ήσυχο περιβάλλον.
ΑΦΑΝΤΟΥ: ΔΙΑΜΕΡΙΣΜΑΤΑ ΛΟΥΞ ΚΑΤΑΣΚΕΥΗΣ 83 τ.μ. με κεντρική θέρμανση, διπλά τζάμια, εντοιχισμένη κουζίνα, ντουλάπες και ηλιακό θερμοσίφωνο.

ΑΝΑΛΑΜΒΑΝΟΥΜΕ
ΕΡΓΑΣΙΕΣ ΜΠΕΤΟΝ-ΕΜΦΑΝΗ ΜΠΕΤΑ-ΚΤΙΣΜΑΤΑ-ΣΟΒΑΔΕΣ
και παντός είδους οικοδομικών εργασιών

ΖΗΤΟΥΝΤΑΙ
Για αξιοποίηση με τις καλύτερες προϋποθέσεις ΟΙΚΟΠΕΔΑ για ΑΝΤΙΠΑΡΟΧΗ

Τηλ.: (22410) 21834, 6936609834-6974198504

MZT260618

ΣΑΒΒΑΙΔΗΣ & Συνεργατες

Μεσιτες & Συμβουλοι Ακινητων

ΠΩΛΗΣΕΙΣ ΑΚΙΝΗΤΩΝ

Οικόπεδα εντός σχεδίου: 1) Ρόδος 400 τμ 155.000€ (ref:2685), **2)** Παστίδα 250τμ με άδεια 60,000€ (ref:2927), **3)** Ιαλυσός 765 τμ με ΣΔ 0,4 160.000€ (ref:2214)
Οικόπεδα εκτός σχεδίου: 1) Κεντρικό οικόπεδο επί της επαρχιακής οδού Κρεμαστής αεροδρομίου & Εθνικής οδού Τσαίρι αεροδρομίου 3.025 τμ (ref:2511), **2)** Καλαβάρδα 2.250 τμ 60.000€ (ref: 2699), **3)** Κατταβιά 5,146 τμ 90.000€ (ref:2186), **4)** Κανδηλί 4.065 τμ 220.000€ (ref:2347), **5)** Σορωνή 5.120 τμ 300.000€ (ref:2865), **6)** Λαχανιά θέα θάλασσα 22.114 τμ 330.000€ (ref:2881), **7)** Λαχανιά 2.173 τμ με άδεια οικοδομής για 200 τμ (ref:2862), **8)** Λαχανιά 6.200 τμ 200.000€ (ref:2843), **9)** Γεννάδι 4.100τμ, 115.000€, **10)** Πλημμύρι 10.928τμ 380.000€ (ref:2763), **11)** Κοσκινού θέα θάλασσα 7.000τμ 490.000€ (ref:2779), **12)** Λαχανιά 5.680τμ 180.000€ (ref:2876)
Μονοκατοικίες: 1) Καρακόνερο πολυτελής μεζονέτα 148τμ σε οικόπεδο 266τμ 330.000€ (ref:2411), **2)** Ιαλυσός 194 τμ με δύο αυλές 280.000 €(ref:2938), **3)** Καρακόνερο 225 τμ, με θέα θάλασσα, αυλή & γκαράζ (ref:2991), **4)** Μονοκατοικίες σε μπετά στην Παστίδα 135τμ 125.000€ (ref:2632), **5)** Κανδηλί 158.59τμ σε μπετά 170.000€ (ref:2712), **6)** Κοσκινού 230τμ με πισίνα 450.000€ (ref:2808), **7)** Ερειπωμένη κατοικία στη Ρόδο 25τμ με αυλή 35.000€ (ref:2835), **8)** Παραδοσιακό ανακαινισμένο στη Σορωνή 162τμ με αυλή (ref:2886), **9)** Ασγούρου συγκρότημα 3 λούξ διαμερισμάτων συνολικού εμβαδού 327τμ σε οικόπεδο 2.000 τμ (ref:2837), **10)** Μοναδικές μονοκατοικίες 95τμ στα Αφάντου με καταπληκτική θέα θάλασσα 215.000€ (ref:2803), **11)** Κοσκινού 260τμ 500.000€ (ref:2636), **12)** Ιαλυσός 200τμ 400.000€ (ref:2623), **13)** Κοσκινού εντός οικισμού 105τμ, 130.000€ σε μαρμαροσοβά (ref:2560), **14)** Υπερπολυτελή μονοκατοικία στα Αφάντου 230τμ πλήρως εξοπλισμένη, 1.300 €/τμ! (Ref:2358), **15)** Παστίδα 250τμ σε 4.552τμ οικόπεδο (ref:2259), **16)** Γεννάδι 155τμ σε οικόπεδο 450τμ & επιπλέον οικόπεδο 250 τμ 185.000€(ref:2178), **17)** Δαματριά 94τμ 150.000€ (ref:2143), **18)** Ιαλυσός 220τμ με πισίνα 650.000€ (ref:1699), **19)** Λουξ μονοκατοικία στην Φιλέρημο 230τμ (ref:2140)
Διαμερίσματα: 1) Νεόδμητες γκαρσονιέρες στο κέντρο από 1.900-2.500€/τμ (ref:2423 & 2468), **2)** Πολυτελές διαμέρισμα 115 τμ στο Καρακόνερο 220.000€ (ref:2355), **3)** Οροφοδιαμέρισμα στο κέντρο 150τμ 205.000€ (ref:1456), **4)** Ισόγειο ανακαινισμένο 70τμ στην Ιαλυσό, με περιφραγμένη αυλή 90.000€ (ref:2470), **5)** Ρετιρέ στην Ψαροπούλα 117τμ, 165.000€ (ref:2557), **6)** Ισόγειο 88,3 τμ στους Αγ. Αποστόλους (ref:2984), **7)** Διαμέρισμα Α όρόφου στην Ιξιά 75τμ 157.500€ (ref:2619), **8)** Ιξιά 95τμ, 199.500€ (ref:2620), **9)** Σε Λουξ πολυκατοικία στο Ροδίνι, πολυτελές διαμέρισμα 140τμ με μοναδική θέα θάλασσα, 280.000€ (ref:2611), **10)** Ιαλυσός 44τμ με αυλή 60.000€ (ref:2687), **11)** Ισόγειο 96 τμ στο κέντρο, και για γραφείο, (ref:1959), **12)** Δύο διαμερίσματα στο κέντρο 90τμ με πάρκινγκ, 103.000€ & 105.000€ (ref:2700 & 2701), **13)** Καινούρια γκαρσονιέρα στο Καρακόνερο 100.000€ (ref:2697), **14)** Ανακαινισμένο διαμέρισμα 115τμ στην Ιξιά 130.000€ (ref:2754), **15)** Καινούρια διαμερίσματα στο Ροδίνι 79τμ & 81τμ (ref:2710), **16)** Λούξ ανακαινισμένο 65τμ προέκταση Εθν. Αντίστασης (και για γραφείο) 95.000€ (ref:2499), **17)** Ασγούρου συγκρότημα 3 λούξ διαμερισμάτων συνολικού εμβαδού 327τμ, σε οικόπεδο 2.000τμ (ref: 2837), **18)** Δασκάλοι 88τμ 165.000€ (ref:2729), **19)** Ιαλυσός ανακαινισμένο 110 τμ 120,000 € (ref:2925), **20)** Νεόδμητα διαμερίσματα στο Μηδεια 70τμ & 133τμ (ref:2804 & 2805), **21)** Μεζονέτα 118τμ στη Ρόδο, 205.000€ (ref:2860), **22)** Μόντε Σμίθ 200τμ με αποθήκη και 2 θέσεις πάρκινγκ 340.000€ (ref:2872), **23)** Ροδίνι 80τμ & 100τμ (ref:2599 & 2600), **24)** Κοσκινού 140τμ 200.000€ (ref:2558), **25)** Λούξ 68τμ, πλήρως εξοπλισμένο με θέα θάλασσα 250.000€ (ref:2820)
Καταστημα: Σε μεγάλης εμπορικότητας δρόμο, 195 τμ, σε πάρα πολύ ανταγωνιστική τιμή (ref:2460)

MXΠ659

Γρ. Λαμπράκη 14, Ρόδος 85100
τηλ: 2241026281, Φαξ: 2241034663

ενοικιασεις

συνέχεια από την προηγούμενη

ΕΝΟΙΚΙΑΖΟΝΤΑΙ α) **δυάρι** επιπλωμένο, στην Ιξιά Ιαλυσού, 700 μέτρα από παραλία ισόγειο και β) **τριάρι** με 2 υπνοδωμάτια, ισόγειο επί της Αγ. Αναστασίας 71 με ενοίκιο 320 ευρώ. Πληρ. τηλ. 6974447253, 2241023544

ΜΑΤ2881

ΕΝΟΙΚΙΑΖΕΤΑΙ στην Ιαλυσό **διαμέρισμα** ισόγειο και πρώτος όροφος μονοκατοικία με εξωτερική σκάλα με κήπο γύρω γύρω περιτριγυρισμένο και βεράντες πλήρως επιπλωμένα α) 120 τ.μ. με 3 υπνοδωμάτια και β) 80 τ.μ. περίπου με 2 υπνοδωμάτια. Διάρκεια ενοικίασης πάνω από 1 έτος. Διαθέτουν air condition, δορυφορικό δέκτη και ηλιακό, πάρκιν κανένα πρόβλημα. Πληρ. τηλ. 2241093356, 6944211775 ΜΖΤ030705

Σε νέα διώροφη κατοικία **ΕΝΟΙΚΙΑΖΕΤΑΙ** καινούργιο **διαμέρισμα** 75 τ.μ. ισόγειο με αυλή και κήπο με 1 μεγάλο υπνοδωμάτιο, άνετο σαλόνι, άνετο κουζινοκαθιστικό με εντοιχισμένη κουζίνα, αυτόνομη κεντρική θέρμανση, ηλιακός θερμοσ., κλιματιστικά, διπλά τζάμια, θερμο-ηχομόνωση. Ενοίκιο 420 ευρώ. Οδός Θεμ. Σοφούλη 65. Πληρ. τηλ 2241073053, ώρες 11-2 π.μ.

ΜΑΠ374

ΕΝΟΙΚΙΑΖΟΝΤΑΙ: α) **γκαρσονιέρες** καινούργιες, πλήρως επιπλωμένες, κοντά στο Πανεπιστήμιο, β) **κατάστημα** "τηλυντήρια-στεγνωτήρια". Πληρ. τηλ. 2241078965

ΜΖΤ030706

ΕΝΟΙΚΙΑΖΕΤΑΙ διαμέρισμα 3 υπνοδωματίων στα Κοσκινού με κεντρική θέρμανση. Πληρ. τηλ. 2241064512, 2241069264

ΜΖΤ300612



ΚΤΗΜΑΤΟΜΕΣΙΤΙΚΟ ΓΡΑΦΕΙΟ

ΑΙΓΑΙΟΚΤΗΜΑΤΙΚΗ

ΕΠΙΛΕΓΜΕΝΕΣ ΠΡΟΤΑΣΕΙΣ ΑΚΙΝΗΤΩΝ

-45τμ διαμ/σμα (υπ.με αυλή) Υψηλάντου 50.000€
-48τμ καινούργιο (ισόγ.με αυλή) Καρακόνερο 105.000€
-60τμ καινούργιο διαμ/σμα (β' όρ) Ιαλυσό 110.000€
-50τμ καινούργιο διαμ/σμα στο Νειχώρι 100.000€
-74τμ μετ/νο υπόγειο διαμ/σμα Πατρ.Αθηναγόρα 80.000€
-75τμ καινούργιο διαμ/σμα στο Καρακόνερο 150.000€
-76τμ παλιά μονάκια με εξτρα δόμηση Στρ.Ζήση 80.000€
-78τμ καινούργιο (ισόγειο) Καρακόνερο 175.000€
-82 τμ (υπόγειο) διαμ/σμα Ακαδημία 100.000€
-85τμ καινούργιο διαμ/σμα στο Αραπάκι 150.000€
-85τμ καινούργιο διαμ/σμα Καρακόνερο 187.000€
-86τμ καινούργιο διαμ/σμα στην Ιαλυσό 155.000€
-87τμ καινούργιο διαμ/σμα στους Τρείς 166.000€
-87τμ μεταχειρισμένο (2ύρ) Θεμ.Σοφούλη 100.000€
-89τμ καινούργιο (ά όρ) Μιχ.Πετρίδη 185.000€
-100τμ καινούργιο (ορ/σμα) Καρακόνερο 210.000€
-102τμ καινούργιο με γκαράζ Μίρα-Μάρε 195.000€
-110τμ μεταχειρισμένο στην Ιαλυσό 120.000€
-115τμ καινούργιο διαμ/σμα Καρακόνερο 220.000€
-118τμ καινούργιο διαμ/σμα Μιχ.Πετρίδη 215.000€
-120τμ καινούργιο διαμ/σμα στους Τρείς 229.000€
-125τμ μεταχειρισμένο διαμ/σμα Ανάληψη 185.000€
-100τμ καινούργιο οροφ/σμα Καρακόνερο 210.000€
-130τμ μονοκατοικία σε μπετά στην Παστίδα 110.000€
-140τμ καινούργια μεζονέτα στην Παστίδα 200.000€
-142τμ μεταχ/νη μονοκατοικία με εξτρα ΣΔ Νειχώρι 150.000€
-200τμ καινούργια μονοκατοικία Ασγούρου 1στρ.330.000€
-220τμ μονοκατοικία,μπετά, Καλυθιές ,1στρ.130.000€
-315τμ μονοκατοικία λαξ ,1στρ.Κοσκινού 500.000€
-23 τμ κατάστημα στο Μανδράκι μισθωμένο 150.000€
-45τμ γραφείο (καθαρη επ/νεια) Αμμοχώστου 112.000€
-2στρ εντός οικισμού στη θάλασσα Μαή Φάνες 160.000€
-340τμ οικ/κός οικισμός Πολυτέκτων 150.000€
-485τμ οικόπεδο στην Ανάληψη (ΣΔ1) 265.000€

ΕΚΤΟΣ ΑΥΤΩΝ ΤΩΝ ΑΚΙΝΗΤΩΝ ΔΙΑΘΕΤΟΥΜΕ ΜΕΓΑΛΗ ΠΟΙΚΙΛΙΑ ΣΕ ΔΙΑΜ/ΤΑ (ΜΕΤ/ΝΑ-ΚΑΙΝΟΥΡΓΙΑ) ΣΤΙΣ ΚΑΛΥΤΕΡΕΣ ΤΙΜΕΣ ΤΗΣ ΑΓΟΡΑΣ-ΟΙΚ/ΔΑ ΚΑΤΑΣΤΗΜΑΤΑ-ΓΡΑΦΕΙΑ ΚΑΙ ΕΝΟΙΚΙΑΣΕΙΣ ΑΚΙΝΗΤΩΝ

ΡΕΝΑ ΒΑΖΟΥΚΟΥ ΚΑΙ ΣΥΝΕΡΓΑΤΕΣ

(ΜΕΣΙΤΗΣ ΑΣΤΙΚΩΝ ΣΥΜΒΑΣΕΩΝ)

ΔΙΕΥΘ. ΓΡΑΦΕΙΟΥ ΔΗΜ. ΘΕΟΔΩΡΑΚΗ 3

10-1 το πρωί καθημερινά και 6.30-9 απ/μα

Τηλ. (22410) 22943-28838 FAX: 28838, κιν. 6945466773

email.vazoukou@acn.gr

ΧΠ851

ΕΥΡΩΚΤΗΜΑΤΙΚΗ

ευσταθίου

ΚΤΗΜΑΤΟΜΕΣΙΤΙΚΟ ΓΡΑΦΕΙΟ

Εθν. Αντιστάσεως 83 • Τηλ.: 22410 73819, 74917

Κιν.: 6946 103929 • Fax: 22410 38641

e-mail: info@euroktimatiki.gr

ΕΝΟΙΚΙΑΖΕΤΑΙ

Προνομιούχο Κατάστημα

Επί της Εθνικής Αντιστάσεως



Επιφανείας 80 τ.μ.

Κατάλληλο για οποιαδήποτε χρήση.

ΧΠ401/2029

ΕΥΚΑΙΡΙΑ ΠΩΛΕΙΤΑΙ ΜΕΖΟΝΕΤΑ

στα **Κοσκινού** 110 τ.μ. σε οικόπεδο 160 τ.μ. με καταπληκτική θέα αρίστης κατασκευής, με εντοιχιζόμενη κουζίνα ιταλική "BIENTE", κεντρική θέρμανση, γερμανικό λέβητα, τζάκι, λειτουργικό και γκαράζ για 2 αυτοκίνητα.
Τιμή ελκιστική από ιδιοκτήτη

Πληρ. τηλ. 2241086288, 6947939045

ΜΖΤ290622(Γ)

ΕΝΟΙΚΙΑΖΕΤΑΙ

εστιατόριο σε κεντρικότατο σημείο στους Πεύκους-Λίνδου έως τέλος της σεζόν 2006 ή **πωλείται η επιχείρηση** με 12ετές συμβόλαιο.

Πληρ. τηλ. 2244051858

ΜΖΤ300604(Γ)

SAVVAIDIS & Associates

Estate Agents & Consultants

ΠΩΛΟΥΝΤΑΙ ΠΟΛΥΤΕΛΗ ΜΟΝΟΚΑΤΟΙΚΙΕΣ ΣΤΗΝ ΙΑΛΥΣΟ

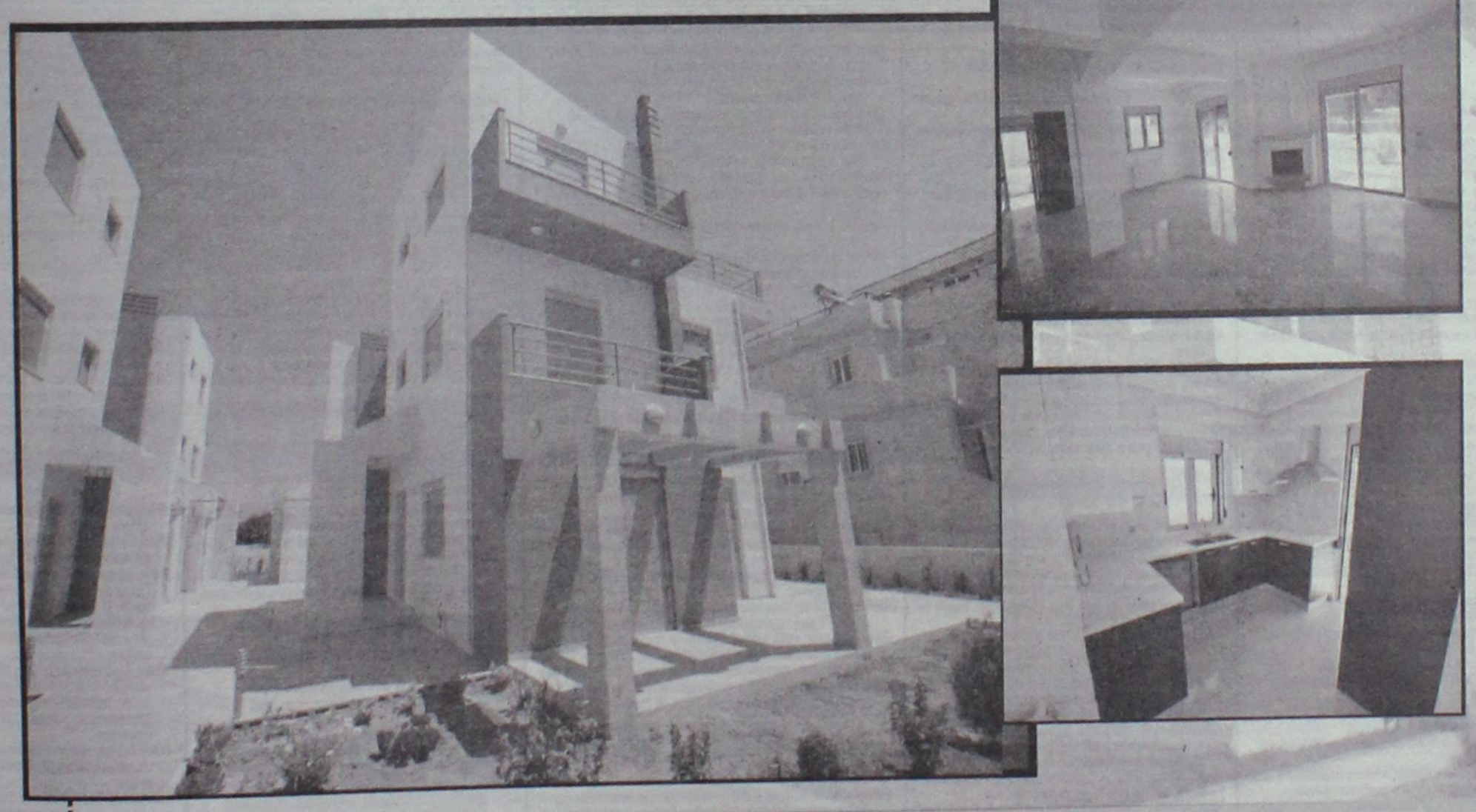

Αποτελούνται από 157 τμ (4 υπνοδωμάτια-3 μπάνια) και αυλή από 208 τμ εώς 308 τμ με πάρκινγκ.
Περιλαμβάνουν τζάκι, κεντρική θέρμανση, εγκαταστάσεις για κλιματισμό, παρκέ στα υπνοδωμάτια και πλάκες από γρανίτη στο ισόγειο. **ΤΙΜΗ: 340,000 €, Άμεση παράδοση (ref:3055)**

ΧΠ969

Γρ. Λαμπράκη 14 & Αμερικής, Ρόδος

Τηλ 22410-26281 fax 22410-34663

ΣΑΒΒΑΙΔΗΣ & Συνεργατες

Μεσιτες & Συμβουλοι Ακινητων

ενοικιασεις

συνέχεια από την προηγούμενη

ΕΝΟΙΚΙΑΖΕΤΑΙ διαμέρισμα μετά κήπου αντί του ποσού των 250 ευρώ σε ολιγομελή οικογένεια επί της οδού Νησίδα Ρω 4 έναντι σούπερ μάρκετ "Μαρινόπουλος" Αγία Τριάδα - Ανάληψη. Πληρ. τηλ. 2241037326, 6946042877 ώρες εργασίας
ΜΑΤ2904

ΕΝΟΙΚΙΑΖΕΤΑΙ διαμέρισμα 1ου ορόφου στην **Ιαλυσό** με ένα υπνοδωμάτιο, μπάνιο, σαλόνι, κουζίνα, κατάλληλο για δύο άτομα. Πληρ. τηλ. 2241095189, 6937058480
ΜΖΤ030716

ΕΝΟΙΚΙΑΖΕΤΑΙ διαμέρισμα 130 τ.μ. πρώτου ορόφου σε οικοδομή δύο διαμερισμάτων αποτελούμενο από 3 υπνοδωμάτια, 2 μπάνια σαλοτραπεζαρία, κουζίνα. Οδός Θεοχάρη Ανάληψη, παραπλεύρως σχολείου. Τιμή ενοικίου 500 ευρώ. Πληρ. τηλ. 2244051471
ΜΖΤ030718

ΕΝΟΙΚΙΑΖΕΤΑΙ διαμέρισμα α' ορόφου 80 τ.μ. δύο κρεβατοκάμαρες, σαλόνι, κουζίνα. Τιμή 380 ευρώ με αυτόνομη θέρμανση, περιοχή Ανάληψης. Πληρ. τηλ. 6942666344
ΜΖΤ010705

ΕΝΟΙΚΙΑΖΕΤΑΙ στ' Αφάντου διαμέρισμα καινούργιο, αποτελούμενο από 2 κρεβατοκάμαρες, σαλόνι, κουζίνα, μπάνιο, αποθήκη, στον β' όροφο διώροφης οικοδομής. Αποκλειστικά σε στρατιωτικούς. Πληρ. τηλ. 2241030225, 6936949790
ΜΖΤ010701

Στην **Ιαλυσό ενοικιάζονται** επί της λεωφόρου πλησίον super market "Μαρινόπουλος" **δίχωρα διαμερίσματα** πλήρως επιπλωμένα 45 τ.μ. με ευρύχωρα μπαλκόνια. Διαθέτουν κλιματισμό-καρτοτηλέφωνο-ηλιακό-ταχυθερμοσίφωνα και πάρκιν. Πληρ. τηλ. 2241022328, 6949091160 ΜΖΤ010710

ΕΝΟΙΚΙΑΖΕΤΑΙ διώροφο **κατάστημα** στη Σύμη, σε κεντρικό σημείο του Γιαλού, με δύο WC συνολικής επιφάνειας 40 τ.μ. σε πλατεία για επαγγελματική χρήση. Λογικό ενοίκιο. Πληρ. τηλ. 6944662783, 6972102818
ΜΖΤ010713

ΕΝΟΙΚΙΑΖΟΝΤΑΙ studios καινούργια επί της Ρόδου-Λίνδου 2 χλμ. πριν από το Γκολφ Αφάντου, στην διασταύρωση με παραλία Τραγανού (Ερημόκαστρο) πλήρως εξοπλισμένα, κλιματισμός, πάρκιν κ.λπ. Τιμή 160 ευρώ μηνιαίως. Πληρ. τηλ. 6972990287, 6932603855, 2241096616
ΜΧΡ13804

ΕΝΟΙΚΙΑΖΕΤΑΙ γκαρσονιέρα καινούργια στον α' όροφο πίσω από το Παν/μιο Αιγαίου, στο πάρκο, στην οδό Κ. και Μ. Χαραλάμπους 6Α. Πληρ. τηλ. 6944662783
ΜΖΤ010714

ΕΝΟΙΚΙΑΖΕΤΑΙ μεγάλη γκαρσονιέρα φουλ επιπλωμένη και άνετο πάρκιν κοντά στο Πανεπιστήμιο, οδός Αγ. Ιωάννου 177, μόνο για φοιτήτριες. Πληρ. τηλ. 2241036969 ΜΧΡ13803

ΛΕΟΝΤΗΣ & ΦΩΤΗΣ ΑΝΤΩΝΟΓΛΟΥ ΟΙΚΟΔΟΜΙΚΕΣ ΕΠΙΧΕΙΡΗΣΕΙΣ Α.Ε.



Πωλούνται Ανεξάρτητες Πολυτελής Μονοκατοικίες στην Παραλία Ιαλυσού
Τηλ. 22410 62 540 - 6947 705 717 - 6948 523 586
ΑΕ912

ΠΩΛΕΙΤΑΙ ΕΠΙΧΕΙΡΗΣΗ ΕΝΤΕΛΩΣ ΚΑΙΝΟΥΡΓΙΟΥ CAFE BAR
σε κεντρικό δρόμο της πόλης 160 τ.μ. πλήρως εξοπλισμένη και έτοιμη προς λειτουργία.
Πληρ. τηλ. 6945316737
ΑΤ2982(Γ)

ΠΩΛΟΥΝΤΑΙ
ΣΤΗΝ ΙΑΛΥΣΟ περιοχή Σωτήρος
ΜΕΖΟΝΕΤΕΣ 200 τ.μ. με υπόγειο σε οικόπεδο 900 τ.μ. εκάστη από ιδιοκτήτη
Πληρ. τηλ. 2241039212, 6936795999 κ. Λευτέρη Αρχ/των Σταυράς Σταμάτιος
ΜΑΤ2963

Mediterranean
Real Estate Agency
Κτηματομεσιτικό γραφείο
ΗΡΑΚΛΗΣ Δ.ΧΟΡΟΖΙΔΗΣ
Σύμβουλοι και φίλοι για μια ζωή!



Μεσίτης & Σύμβουλος επενδύσεων Ακίνητης Περιουσίας
www.mediterraneanrealestate.eu
www.dodecaneserealestate.com

ΠΩΛΗΣΕΙΣ - ΜΙΣΘΩΣΕΙΣ ΑΚΙΝΗΤΩΝ

Πωλήσεις Μονοκατοικιών- Μεζονέτων

-Κανδηλί. Οικοδομή 205τ.μ. με το υπόγειο σε οικόπεδο 2500 στρεμ. στα μισά ή τελειωμένη.
-Ιαλυσός. Μεζονέτα διώροφη 124 τμ. 3 υπνοδωματίων. 2 μπάνια με κλιματισμό και ηλιακό σε κεντρικό σημείο της Ιαλυσού.
-Παστίδα. Ανεξάρτητες μεζονέτες λουξ κατασκευής, 150 τμ. σε οικόπεδα των 340 τμ. Παραδίδονται στα μισά και τελειωμένες.
-Παστίδα. Διώροφη κατοικία υπερπολυτελούς κατασκευής, υπερυψωμένο ισόγειο 150 τμ, 3 υπ/δ, 2 μπάνια, σαλόνι, κουζίνα, τζάκι, μεγάλα μπαλκόνια. Α' όροφος 112 τμ, 2 υπ/δ, 2 μπάνια, σαλόνι, κουζίνα, τζάκι, μεγάλα μπαλκόνια, απεριόριστη θέα, υπέροχης διαμορφωμένοι εξωτερικοί χώροι σε μεγάλο οικόπεδο
Παστίδα. Υπερπολυτελής διώροφη μονοκατοικία 482τμ σε οικόπεδο 4.200τ.μ., ιδιαίτερου αρχιτεκτονικού σχεδιασμού, με 4 υπ/δ, σαλόνι, κουζίνα υψηλής αισθητικής, 4 μπάνια, αποθήκη, κεντρικό σύστημα κλιματισμού ψύξης-θέρμανσης, διαμορφωμένο και δεντροφυτεμένο εξωτερικό χώρο, μεγάλες βεράντες απέραντη θέα.
-Παστίδα. Μονοκατοικία 3 υπ/δ, συνολικής επιφάνειας 103 τμ. σε οικόπεδο 2.000 τμ.
-Κρεμαστή. Μονοκατοικία 100 τμ σε οικόπεδο 132 τμ, 3 υπ/δ, πλήρως ανακαινισμένη, σε κεντρικό σημείο, με υπόλοιπο δόμησης (σίτρας).
-Παραδείσι. Διώροφη μονοκατοικία 80τ.μ. 2 υπ/δ πλήρως ανακαινισμένη
-Παραδείσι. Μονοκατοικία 85τ.μ αποπερατωμένη από 2 ανεξάρτητες γκαρσονιέρες των 42τ.μ. με αυλή, πλήρως ανακαινισμένη
-Παραδείσι. Επί της Ανθούλας Ζερβού μονοκατοικία 3 επιπέδων 4υπ/δ συνολ. επιφ. 127τ.μ
-Δαμαστρά. Νεόδμητη μεζονέτα 100τμ.διαμορφωμένη σε 3 διαφορετικά επίπεδα με απέραντη θέα.
-Θεολόγος. Διώροφη μονοκατοικία 120 τμ σε οικόπεδο 4700 τμ. 60μ από τη θάλασσα με απέραντη θέα
-Κοσκινού. Μεζονέτες 240 τμ. στα μισά ή τελειωμένες, σε οικόπεδο 1000 τμ.
-Αφάντου. Μεζονέτα υπερπολυτελούς κατασκευής 230τμ με 70τμ βεράντες, 4υπ/δ, 3 μπάνια.
-Αφάντου. Μεζονέτα υπερπολυτελούς κατασκευής 211 τμ με 50τμ βεράντες, 3 υπ/δ, 3 μπάνια.
-Αφάντου. Μονοκατοικία 75 τμ, με 2 υπ/δ, και ενιαίο χώρο κουζίνα-καθιστικού με τζάκι.Διαμορφωμένοι εξωτερικοι χωροι 800 τμ , 300 μ από την θάλασσα.
-Αρχάγγελος. Μεζονέτες 108 τμ η κάθε μία, στα μισά, σε ήρεμη περιοχή, με απεριόριστη θέα.
-Μολώνα. Ημιτελής μονοκατοικία 105 τμ.με υπόγειο 60 τμ. σε καλή περιοχή του χωριού.
-Λάρδος. Δύο ανεξάρτητες κατοικίες συνολικής επιφάνειας 350 τμ. με διαρρύθμιση κατάλληλη και για ενοικιαζόμενα στούντιος
-Γενναδι. Μεζονέτες 117 τμ με διαμορφωμένους εξωτερικούς χώρους ,πισίνα, χωροι αθλοπαιδιων, κάσκες, πάρκινγ με θέα τη θάλασσα.
-Γενναδι. Νεόδμητες μεζονέτες 70τ.μ και 60τ.μ, 200μ από τη θάλασσα.

Πωλήσεις Διαμερισμάτων

-Ρόδος. Κων Υδραίου νεόδμητο διαμέρισμα 100τμ 2 υπ/δ πλήρως εξοπλισμένο με θέα.
-Ρόδος. Ανάληψη,3 επιπλωμένες γκαρσονιέρες πολυτελούς κατασκευής.
-Ρόδος. Στο κέντρο της πόλης επί της Διλιμπεράκη πωλείται διαμέρισμα 90 τμ, β ορόφου, ανακαινισμένο.
-Ρόδος. Νεόχτιστη Γκαρσονιέρες λουξ κατασκευής, πλήρως επιπλωμένες και εξοπλισμένες.
-Ιαλυσός. Στο κέντρο, σε ήσυχη περιοχή πωλείται νεόδμητο ισόγειο διαμέρισμα 115τ.μ. 2 υπ/δ πλήρως εξοπλισμένο.
-Ιαλυσός. Στο κέντρο, σε ήσυχη περιοχή πωλείται νεόδμητο ισόγειο διαμέρισμα 100τ.μ., με αυλή, πλήρως εξοπλισμένο.
- Ιαλυσός. Νεόδμητα διαμερίσματα, ημιυπόγεια, υπερυψωμένα ισόγεια και α' ορόφου, 90τ.μ και 120τ.μ εξοπλισμένα με όλη την έμπλεια τους.
- Ιαλυσός. Μεταχειρισμένα διαμερίσματα και γκαρσονιέρες , λεωφ. Ηρακλειδών (πλησίον Ξεν.Φιλέρημος)
-Παραδείσι. Νεόδμητο οικοδόμημα, αποτελούμενο από 4 γκαρσονιέρες 55 τμ η κάθε μία, πλήρως εξοπλισμένες
-Καλυθιές. Διαμέρισμα ισόγειο 126τ.μ με υπόλοιπο οικοπέδου με δόμηση.
-Καλυθιές. Διαμέρισμα 1ου ορόφου, 125τ.μ 3 υπ/δ πλήρως εξοπλισμένο.
-Καλυθιές. Διαμέρισμα 1ου ορόφου, 130τ.μ μεταχειρισμένο.
-Αφάντου. Σε κεντρικό σημείο, διαμέρισμα 2ου ορόφου 75 τμ σε νεόδμητη πολυκατοικία,2υπ/δ,σαλοτραπεζαρία,κουζίνα,μπάνιο.
-Αφάντου. Νεόδμητα διαμερίσματα 83 τμ. υπερυψωμένου ισογείου, 2 υπ/δ, παραδίδονται με έμπλεια και κεντρική θέρμανση.

Πωλήσεις Ξενοδοχειακών μονάδων

- Παλιά πόλη. Ξενώνας παραδοσιακής αρχιτεκτονικής, πλήρως ανακαινισμένος και επιπλωμένος, αποτελούμενος από 6 διαμέρισματα, μεγάλη σοφίτα, χώρο υποδοχής και αυλή 100 τμ.
-Φαληράκι. Ολοκληρωμένο συγκρότημα αποτελούμενο από δύο 3όροφες οικοδομές υπερπολυτελούς κατασκευής και επιπλέον άδεια για 3 3όροφες οικοδομές και πισίνα 80 τμ. Πανοραμική θέα. Έκταση συνολικής επιφάνειας 13.200 τμ.
-Αφάντου. Σε ύψωμα με πανοραμική θέα, πωλείται ξενοδοχειακή μονάδα που αποτελείται από: 1) 37 δωμάτια (80 κλίνες). 2) 12 δωμάτια ημιτελή (24 κλίνες). 3) Δόμηση για επιπλέον 22 δωμάτια (44 κλίνες). Συνολο 148 κλίνες. 4) Πισίνα, σνακ μπαρ, εστιατόριο.
-Πεύκοι. Συγκρότημα 3 ορόφων, συνολικής επιφάνειας 565 τμ σε οικόπεδο 4.250 τμ. 22 Studios επιπλωμένα, στο roof garden με πανοραμική θέα στη θάλασσα, δυνατότητα δημιουργίας εστιατορίου. Ανάπτυξη μεγάλης προβολής με άμεση πρόσβαση από τους δυο κεντρικούς δρόμους των Πευκων.
-Πεύκοι Ξενώνας. Μονάδα 120 κλινών με εστιατόριο, μπαρ και πισίνα συνολ. επιφ. 5500 τ.μ. 700μ. από τη θάλασσα.
-Σύμη. Αγ.Τριάδα , συγκρότημα 8 επιπλωμένων στούντιος συνολ. επιφ. 168 τ.μ. με απέραντη θέα στη θάλασσα συνοικ. Λιενή.

Πωλήσεις Παραδοσιακών κατοικιών

-Ρόδος. Επί της Βορ. Ηπείρου πωλείται τριώροφο Διατηρητέο, Λιθόκτιστο, Νεοκλασικό κτίριο 400τ.μ. σε οικόπεδο 920 τ.μ. με βοτσαλωτή αυλή, ιδιαίτερης αρχιτεκτονικής σε άριστη κατάσταση.
-Ρόδος. Αγ. Ιωάννη Διώροφο, Διατηρητέο, νεοκλασικό κτίριο με κήπο, 4 υπ/δ και πολλούς βοηθητικούς χώρους, πλήρως ανακαινισμένο, λουξ κατασκευής.
-Ρόδος. Αγ. Αναστασία, Διώροφο νεοκλασικό ακίνητο 182τ.μ με αυλή 57τ.μ. ιδιαίτερης αρχιτεκτονικής, σε καλή κατάσταση.
-Παλιά πόλη. Πέτρινη κατοικία 120 τμ. με κήπο, και δυνατότητα για επιπλέον δόμηση, λίγα μέτρα από το ρολόι.
-Παλιά πόλη. Τριώροφη παραδοσιακή κατοικία 95τμ. 3υπν/πων καινούρια κουζίνα και μπάνιο,πλήρως ανακαινισμένο.
-Παλιά πόλη. Διώροφη παραδοσιακή κατοικία 350τμ. σε κεντρικό σημείο.Στο ισόγειο έχει και κατάστημα για οποιαδήποτε χρήση.
-Παραδείσι. Μονοκατοικία 3 χώρων 85 τμ. με μεγάλη αυλή.
-Παραδείσι. Παραδοσιακή κατοικία με καμάρα 51τ.μ με αυλή 20τ.μ στο ύψωμα του χωριού.
-Παραδείσι. Διώροφη παραδοσιακή κατοικία συνολ. επιφ. 65τ.μ. 1 υπ/δ, πλήρως ανακαινισμένη.
-Κοσκινού. Παραδοσιακή καμάρα με προσθήκη ορόφου συνολικής επιφάνειας 75 τμ. σε άριστη κατάσταση σε κεντρικό σημείο του χωριού.
-Κοσκινού. Παραδοσιακή καμάρα 235 τμ με βεράντα 25 τμ, βοτσαλωτά δάπεδα, τζάκι και ξύλινη σοφίτα για χρήση υπ/δ.
-Κοσκινού. Ανακαινισμένη παραδοσιακή κατοικία 110 τμ, με αυλή 10 τμ, με εσωτερικά επίπεδα διαμορφωμένα σε υπ/δ.
-Κοσκινού. Γωνιακή παραδοσιακή κατοικία (καμάρα) 110 τμ με ανεξάρτητη κουζίνα, και αυλή 10 τμ. Επιπλωμένη με όλο τον παραδοσιακό εξοπλισμό.
-Κοσκινού. Παραδοσιακή κατοικία πλήρως ανακαινισμένη, 75 τμ καθαρού χώρου και συνολο με τους εξωτερικούς 103 τμ.
-Μολώνα. Παραδοσιακή κατοικία 3 χώρων συνολικής επιφάνειας 80 τμ στην κεντρική πλατεία του χωριού.
-Μολώνα. Νεόδμητη παραδοσιακή κατοικία 95 τμ με μεγάλη αυλή με πέργκολα, τζάκι,κλιματισμό,ηλεκτρ.συσκευές και επιπλωμένη.
-Μολώνα. Παραδοσιακή κατοικία 70 τμ σε καλή κατάσταση.
-Λάερμα.Παραδοσιακή κατοικία 70 τμ και 30 τμ υπόλοιπο οικοπέδου.
-Βάτι. Παραδοσιακή κατοικία 70 τμ με αυλή 75 τμ.
-Σύμη. Παραδοσιακή νεοκλασική 2όροφη κατοικία 150τμ σε πολύ καλή κατάσταση σε κεντρικό σημείο της Σύμης,με δρόμο στην περιοχή Φορμακιο.
-Σύμη. Σε κεντρικό σημείο , παραδοσιακή κατοικία 96τμ , αυλή 15τμ. Στην περιοχή φαρμακειο.
-Σύμη. Στο κέντρο της Σύμης περιοχή καταρράκτης, πωλείται παραδοσιακή κατοικία 70 τμ με πέτρινη αυλή και μικρό οικόπεδο με υπόλοιπο δόμησης.
-Σύμη. Στην περιοχή «Αγίας τριάδος» κάτω από την Παναγία την Πειραιώτισσα , πωλείται παραδοσιακή κατοικία, σε άριστη κατάσταση, 2 διαμαίων, με 2 αυλές, συνολικής επιφάνειας 110 τμ, κοντά σε δρόμο και θέα Πέδι και Γιαλό.
-Σύμη. Περιοχή Καταρράκτης στο ύψωμα πωλείται δυόροφη παραδοσιακή κατοικία 80 τμ, με υπόλοιπο οικοπέδου 140 τμ. Με δόμηση.

Πωλήσεις Οικοπέδων-Αγροτεμαχίων

-Ρόδος.
Ανάληψη, οικόπεδο 328τ.μ με δόμηση 0.8
-Ρόδου-Καλλιθέας. Οικόπεδα α) 7.000 τμ και β) 4.000 τμ με απέραντη θέα στη θάλασσα με άμεση πρόσβαση στη λεωφόρο, δίπλα στο Κρίστιν Πόλας.
-Ιαλυσός. Στην παραλία Ιαλυσού πωλείται οικόπεδο 7.000 τμ. με άδεια οικοδομής για τρεις μεζονέτες.
-Ιαλυσός. Τρεις Οικόπεδο 160 τμ με δόμηση, στον συνοικισμό Καστελοριζών.
-Κανδηλί. Οικόπεδο 2.000 τμ με άδεια 2όροφης οικοδομής 122 τμ με υπόγειο 97 τμ σε πολύ καλή τοποθεσία.
-Κανδηλί. Οικόπεδο 2.500τ.μ με άδεια οικοδομής.
-Κανδηλί. Ανεξάρτητα οικόπεδα 1000τ.μ εφαπτόμενα της οδού Παστίδας –Τρεις, με άδεια οικοδομής 127τ.μ.
-Παστίδα. Οικόπεδο 1.500 τμ. με άδεια οικοδομής για 2όροφη μεζονέτα
-Παραδείσι.583τμ στον κεντρικό δρόμο με Σ.Δ. 0.8.
-Παραδείσι. Οικόπεδο 390 τμ εντός σχεδίου με Σ.Δ 0.8.
-Παραδείσι. Οικόπεδο 760 τμ. εντός σχεδίου με Σ.Δ 0.8.
-Παραδείσι.Περιοχή κάτω Καλαμώνας οικόπεδο 6100τμ με δόμηση 150 τμ.
-Παραδείσι. Περιοχή Καλαμώνας, οικόπεδο 5.700 τμ.
-Παραδείσι. Επί της επαρχιακής οδού Καλαμώνα-Μαριτσών στην περιοχή Προβεράνιο αγροτεμάχιο 3520τ.μ. με ρεύμα και νερό
-Παραδείσι. Επί της λεωφόρου Ρόδου-Καμείρου, 500μ από τη διασταύρωση για Πεταλούδες, οικόπεδο 2800τ.μ άρτιο και οικοδομήσιμο.
-Δαμυλιά. Οικόπεδο 2.060 τμ στον κεντρικό δρόμο με Σ.Δ 08.
-Δαματριά. Επί της επαρχιακής οδού Δαματριάς - Μαριτσών, οικόπεδο εντός σχεδίου 1030τ.μ με δόμηση 0,8.
-Δαματριά. Επί της επαρχιακής οδού Δαματριάς-Μαριτσών έκταση 35 στρεμ. με αποθήκη 800τ.μ. Δυνατότητα ολικής ή μερικής πώλησης.
-Αφάντου. Ανεξάρτητα οικόπεδα 2.000 τμ. εντός ζώνης οικισμού, με δόμηση 200 τμ. το καθένα. Έχουν απέραντη θέα στην θάλασσα.
-Αφάντου. Οικόπεδο 4010 τμ άρτιο και οικοδομήσιμο στην περιοχή Τραπεζία. Απεριόριστη θέα.
-Αφάντου. Αγροτεμάχιο 3020 τμ στην περιοχή Τρυπάνα.
-Αφάντου. Αγροτεμάχιο 9640 τμ στην περιοχή Βότες.
-Μασσαρι Οικόπεδο 2450 τμ στην παραλία Μασσάρων με δόμηση 100 τμ.
-Κάλαθος. Οικόπεδο 2.880 τμ. επί της κεντρικής λεωφόρου ιδιαίτερης προβολής με δόμηση 200 τμ.
-Κάλαθος. Οικόπεδο 3525τμ. με δόμηση 100 τμ στην περιοχή Αγίου Ιωάννη 50 μ από την παραλία.
-Κάλαθος. Οικόπεδο 5100τ.μ με πανοραμική θέα στη θάλασσα
-Λίνδος. Οικόπεδο εντός του χωριού 250 τ.μ. με Σ.Δ.08
-Λίνδος-Ψάλτος. Πωλείται έκταση 14.500 τμ με πανοραμική θέα στη θάλασσα εκ των οποίων 4.000 τμ αποτελούν ξεχωριστό τίτλο και λειτουργεί εντός του οικοπέδου γήπεδο 5x5 με τάπητα 4ης γενιάς, ένα κτίριο 35 τμ. αποδυτήρια με ντους και wc, και καφετέρια με αυλή. Επιπλέον άδεια οικοδομής για 200 τμ.
-Ασκληπειό. Έκταση 43.500τ.μ με δρόμο, χωρίς δασικό, με πανοραμική θέα.
-Ασκληπειό. Οικόπεδο 4900τ.μ εφαπτόμενο της δημοτικής οδού Ασκληπειού.
-Ασκληπειό. Οικόπεδο 4050τ.μ εφαπτόμενο της δημοτικής οδού Ασκληπειού.
-Κιοτάρι. Οικόπεδο 800 τμ, δίπλα στη θάλασσα με δόμηση.
-Κιοτάρι. Οικόπεδο 5.000 τμ, με πρόσοψη στην κεντρ. λεωφ.
-Γενναδι. Οικόπεδο 1700 τμ. με άδεια οικοδομής 260 τμ.
-Απολακκιά. Οικόπεδο 902 τμ. άρτιο με δόμηση 0,4.
-Σύμη. Περιοχή Νούλια-Τούρκος, οικόπεδο 13.500 τμ με 82,5 μ πρόσοψη έως το κύμα.

Πωλήσεις Αποθηκών

-Ρόδος. Ροδίνι. Ημιυπόγεια αποθήκη 2 χώρων και wc, 56 τμ συνολικά, με ράμπα και ρολά στην πρόσοψη.
-Ρόδος. Αποθήκη 55 τμ, με άμεση πρόσβαση αυτοκινήτων, στην περιοχή Κόβα.
-Ρόδος. Σκεύου Ζερβού 7-9 αποθήκη 488 τμ. με μεγάλη ράμπα για οποιαδήποτε χρήση.
-Ανάληψη Πωλείται υπόγεια αποθήκη 160 τμ σε νέα οικοδομή κατάλληλη για εμπορική χρήση.

Πωλήσεις Επιχειρήσεων

-Ρόδος. Επιχείρηση καφέ-μπαρ, γυναικά, σε κεντρικό σημείο της Ανάληψης ιδιαίτερης προβολής με μεγάλη αυλή και όλο τον σύγχρονο εξοπλισμό με σταθερή πελατεία.
-Ρόδος. Περιοχή Ψαρουπόλας, ισόγεια καταστήματα με αυλή. 1) 31,40 τμ με 31,40 τμ πατάρι 2) 26,14 τμ με 26,14τμ πατάρι 3) 25,00 τμ με 25 τμ πατάρι.
-Ρόδος. Περιοχή Κόβα επί της οδού Κολοκοτρώνη, ισόγειο κατάστημα 55 τμ με αυλή, κατάλληλο για κάθε χρήση.
-Ρόδος. Σκεύου Ζερβού 7-9, ισόγειο κατάστημα 143 τμ. με ημιώροφο 76 τμ. μεγάλης προβολής και ιδιαίτερης αισθητικής.
Πωλείται και αποθήκη 488 τμ. με ράμπα κάτω από το ανωθεν κατάστημα, η οποία επικοινωνεί και εσωτερικά με το κατάστημα.
-Παλιά πόλη. Ισόγειο κατάστημα 16 τμ επί της Αρχιεπισκόπου Ευθυμίου.
-Ιαλυσός. Καφετέρια πολυτελείας με σταθερή πελατεία.
-Ιαλυσός. Πωλείται ισόγειο κατάστημα συνολ.επιφ. 150τ.μ. με αυλή 70 τ.μ. Λεωφ. Ηρακλειδών (πλησίον Ξεν. Φιλερήμος)
-Παραδείσι. Στην κεντρική πλατεία, 2όροφο κατάστημα για οποιαδήποτε χρήση.
-Φαληράκι Σε εμπορικό κέντρο, καφετέρια ανακ μπαρ 113 τμ κτίριο με 500 τμ αυλή με μεγάλη πισίνα.
-Κως. Στο Μαστιχάρι, κτιριακό συγκρότημα που αποτελείται από 8 γκαρσονιέρες και χωρους καταστημάτων.

Ενοικιάσεις Επιχειρήσεων

-Ρόδος. Κατάστημα 45 τμ εναίσιου χώρου, επί της λεωφόρου Λίνδου.
-Ρόδος. Αγ. Αναστασία νεοκλασική κατοικία συνολ. επιφ. 240 τ.μ. κατάλληλη για επαγγελματική χρήση
-Ρόδος. Στο εμπορικό κέντρο Cairo Palace ενοικιάζονται: α) Γραφείο 3ου ορόφου, 135 τμ. εναίσιου χώρου β) Κατάστημα α' ορόφου 43 τμ.. Κατάλληλο και για γραφείο
-Ρόδος. Κωνίνου Παλαιολόγου, απέναντι από το Βενετόκλειο, κατάστημα, υπερυψωμένο ισόγειο 75 τμ. ιδιαίτερης προβολής.
-Ρόδος. Λεωφ. Ρόδου Λίνδου δίπλα στο ΙΚΑ επαγγελματικός χώρος 250 τμ με 150 τμ αύλειο χώρο, εφαπτόμενο της λεωφόρου κατάλληλο για οποιαδήποτε χρήση. Δυνατότητα χρήσης και ακάλυπτου χώρου 1.200 τμ όπισθεν της επιχείρησης.
-Ρόδος. Ανάληψη. Φλήμονα Γιαμαλή επαγγελματικός χώρος, υπερυψωμένο ισόγειο 50 τμ κατάλληλο για κατάστημα ή γραφείο.
-Ρόδος. Σκεύου Ζερβού 7-9,ισόγειο κατάστημα 143 τμ. με ημιώροφο 76 τμ. μεγάλης προβολής και ιδιαίτερης αισθητικής.
-Ρόδος. Νικολάου Μαυρή σε 2όροφο ακίνητο ιδιαίτερης προβολής με πρόσοψη στην οδό Κανάδα, ο όροφος 380 τμ στα μισά. Κατάλληλο για οποιαδήποτε επαγγελματική χρήση.
-Ρόδος. Εθν. Αντίστασης αποθήκη 200τ.μ. με ράμπα και ηλεκτρικά ρολά.
-Ρόδος. Εθν. Αντίστασης. Επαγγελματικός χώρος 68 τμ., με αυλή, κατάλληλο για κάθε χρήση.
-Ρόδος. Περιοχή Ψαρουπόλας, ισόγειο κατάστημα 33τ.μ με 33τ.μ πατάρι κατάλληλο για κάθε χρήση.
-Πεύκοι. Πλήρως εξοπλισμένο εστιατόριο σε έκταση 4.500 τμ, με πισίνα 200 τμ και επιπλέον άδεια λειτουργίας αναψυκτηρίου, στον δρόμο προς την κεντρική παραλία των Πευκων.
- Λίνδος. Ενοικιάζεται κεντρικό, γυναικείο κατάστημα μεγάλης προβολής, κατάλληλο για κάθε χρήση.

Κάνετε τα όνειρα σας ΠΡΑΓΜΑΤΙΚΟΤΗΤΑ στην τιμή που θέλετε. Αναλαμβάνουμε και εκδόσεις δανείων
ΑΕ1333

Προώθηση και Προβολή των ακινήτων σας και στο εξωτερικό
Ρόδου - Λίνδου 213 (έναντι Πάρκου Ροδίνι) 85100 Ρόδος Tel.: 2241075860 Fax: 2241075861 mob.: 6944370848 e-mail: medest@otenet.gr

ενοικιασεις

συνέχεια από την προηγούμενη

ΕΝΟΙΚΙΑΖΕΤΑΙ πολυτελές ανεξάρτητο επιπλωμένο **διαμέρισμα** β' ορόφου. Υπνοδωμάτιο με ημίδιπλο κρεβάτι, μικρό καθιστικό, κουζίνα με εντοιχισμένες ηλεκτρικές συσκευές, ευρύχωρο μπάνιο με μπανιέρα και ξεχωριστή καμπίνα ντουζιέρας και μεγάλο μπαλκόνι με τέντα ηλίου που βλέπει σε κήπο. Ζεστό νερό όλο το 24ωρο. Περιοχή 7 Βαγιές. Ενοίκιο 420 ευρώ με νερό και κοινόχρηστα. Πληρ. τηλ. 6936570851

MZT300621

ΕΝΟΙΚΙΑΖΕΤΑΙ υπερυψωμένο ισόγειο **διαμέρισμα** 125 τ.μ. με κεντρική θέρμανση σε πάροδο της οδού Κοδριγκτώνος αποτελούμενο από σαλονοτραπεζαρία, δύο υπνοδωμάτια, κουζίνα, μπάνιο και WC. Τιμή ενοικίου 470 ευρώ. Πληρ. τηλ. 2244051474, 6945852924 MXP13798

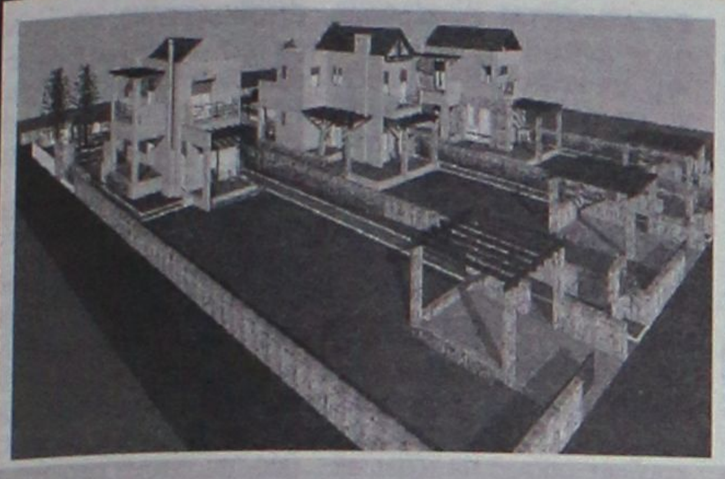

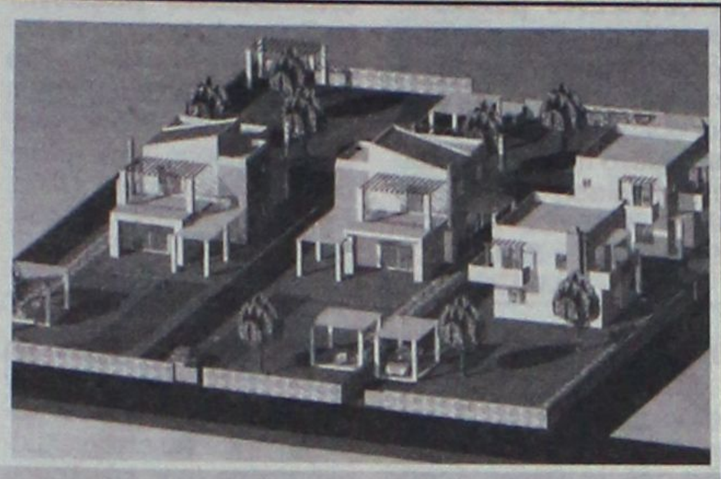

ΕΥΚΑΙΡΙΑ !!

ΠΩΛΟΥΝΤΑΙ

ΟΙΚΟΠΕΔΑ 1000 τ.μ. (ενός στρέμματος)

ΜΕ ΞΕΧΩΡΙΣΤΟ ΠΙΣΤΟΠΟΙΗΤΙΚΟ ΙΔΙΟΚΤΗΣΙΑΣ ΚΑΙ ΞΕΧΩΡΙΣΤΗ ΟΙΚΟΔΟΜΙΚΗ ΑΔΕΙΑ (2005)

ΒΡΙΣΚΟΝΤΑΙ ΣΤΗΝ ΕΠΑΡΧΙΑΚΗ ΟΔΟ **ΠΑΣΤΙΔΑ - ΙΑΛΥΣΟΥ** ΜΕ ΠΡΟΣΩΠΟ ΠΑΝΩ ΣΤΟΝ ΔΡΟΜΟ ΣΕ ΕΝΑ ΚΑΤΑΠΡΑΣΙΝΟ ΚΑΙ ΗΣΥΧΟ ΠΕΡΙΒΑΛΛΟΝ ΜΕ ΘΕΑ ΤΟΝ ΦΙΛΕΡΗΜΟ.

ΜΕ ΕΡΓΑ ΥΠΟΔΟΜΗΣ: ΠΕΡΙΜΕΤΡΙΚΗ ΠΕΡΙΦΡΑΞΗ (από μπετον όλου του οικοπέδου)

ΘΕΣΗ ΣΤΑΘΜΕΥΣΗΣ - ΔΥΟ ΕΙΣΟΔΟΥΣ Δ Ε Η - ΟΤΕ - ΔΕΥΑΠ κλπ.

ΕΠΙΣΗΣ ΠΑΡΑΔΙΔΟΝΤΑΙ

ΤΙΜΗ ΟΙΚΟΠΕΔΟΥ 125.000€

Α) ΚΑΤΑΣΚΕΥΗ ΟΙΚΟΔΟΜΙΚΟΥ ΣΚΕΛΕΤΟΥ (μπετα).

Β) ΣΕ ΕΠΙΧΡΙΣΜΑΤΑ (μαρμαροσουβά).

ΕΠΙΒΛΕΨΗ ΑΠΟ ΤΟΥΣ ΑΡΧΙΤΕΚΤΟΝΕΣ ΜΗΧΑΝΙΚΟΥΣ:

ΜΕΛΕΝΟ ΔΗΜΗΤΡΗ ΚΑΙ ΚΥΡΙΑΚΟ ΔΗΜΗΤΡΑΔΙΟΥ

ΕΠΙΚΟΙΝΩΝΗΣΤΕ ΓΙΑ ΜΙΑ ΣΥΝΑΝΤΗΣΗ Κιν: 6948534747

Τηλ: 22410 47252

AE1553



AE1809

ΠΩΛΗΣΕΙΣ ΑΚΙΝΗΤΩΝ

Ο ΔΙΑΜΕΡΙΣΜΑΤΑ
- Καρακόνερο 50 τ.μ. λουξ κατασκευής 90.000€
- Ροδίνι 81 τ.μ. λουξ κατασκευής
- Ροδίνι 45 τ.μ. λουξ κατασκευής
- Βενετοκλέων 55 τ.μ. (αποθήκη) διαμέρισμα μεταχειρισμένοι 55.000 €
- Ανάληψη 85 τ.μ. μεταχειρισμένο 125.000€
- Ρόδου-Λίνδου 90 τ.μ. λούξ κατασκευής 155.000€
- Ρόδου-Λίνδου 90 τ.μ. λούξ κατασκευής 160.000€
- Ροδίνι 91 τ.μ. λουξ κατασκευής

Ο ΜΕΖΟΝΕΤΕΣ - ΜΟΝΟΚΑΤΟΙΚΙΕΣ
- Δασκάλους 95 τ.μ. διώροφη μεζονέτα 135.000€
- Παραδείσι 85 τ.μ. παλιά μονοκατοικία με 40 τ.μ. αυλή 75.000 €
- Παστίδα 150 τ.μ. διώροφη μεζονέτα με 350 τ.μ. οικόπεδο σε μπετά 140.000€
- Παστίδα 150 τ.μ. διώροφη μεζονέτα με 350 τ.μ. οικόπεδο τελειωμένη 240.000 €
- Ασγούρου 120 τ.μ. διώροφη μεζονέτα με 2 στρέμματα οικόπεδο σε μπετά 130.000€
- Αφάντου 130τ.μ. με 1.000 μ. οικόπεδο 161.400 €

Ο ΟΙΚΟΠΕΔΑ
- Ρόδος 340 τ.μ. στον οικισμό Πολυτέκνων 140.000€
- Ρόδος 179 τ.μ. στην Μητρόπολη με συντελεστή 1,2 65.000€
- Κατταβιά 1.730 τ.μ. πάνω στον κεντρικό 15.000 €
- Θολός 1.800 τ.μ. συντελεστή 0,4 150.000 €
- Χαράκι 1.000 τ.μ. πάνω στο δρόμο 50.000 €
- Κανδυλί 2.885 τ.μ. κοντά στους Καστελλοριζιούς 211.000 €
- Λαχανιά 2.360 τ.μ. πάνω στον κεντρικό 50 μ. από θάλασσα με άδεια οικοδομής για 8 studios 94.000 €
- Γεννάδι 1000 τ.μ. με άδεια οικοδομής 24.944 €

Ο ΚΑΤΑΣΤΗΜΑΤΑ
- Χρίστου Τσιγάντε 100 τ.μ. ισόγειο
- Παλιά Πόη 120 τ.μ. κατάστημα 800.000€
- Κοσκινού 100 τ.μ. ισόγειο 120.000 €
- Κατάστημα 50 τ.μ. στο κέντρο της πόλης 160.000 €
- Ρόδου-Λίνδου 600 τ.μ. με 2 στρέμματα οικόπεδο 1.200.000 €
- Κατάστημα 65 τ.μ. επί της οδού Ρόδου-Λίνδου 334,000 €

Ο ΚΤΗΜΑΤΑ
- Κάτω Καλαμώνα 6.100 τ.μ. κοντά στον κεντρικό σε κατοικημένη περιοχή 100.000€
- Κατταβιά 4.293 τ.μ. σε ύψωμα 800 μ. από κεντρικό 13.000 €
- Κατταβιά 8.200 τ.μ. με θέα 800 τ.μ. από θάλασσα 42.000 €
- Κατταβιά 8.663 τ.μ. προς Πρασονήσι 100 μ. από κεντρικό 51.000 €
- Κατταβιά 8.773 τ.μ. προς Πρασονήσι 200 μ. από κεντρικό 44.000 €
- Λαχανιά 7.800 τ.μ. σε ύψωμα κοντά στον κεντρικό 91.570 €
- Λαχανιά 22 στρέμματα πάνω στον κεντρικό 190.000€ . Δίνεται και αντιπαροχή.

Ο ΑΠΟΘΗΚΕΣ
- Δασκάλους 50 τ.μ.. υπιυπόγεια 35.000€
- Δασκάλους 220 τ.μ. υμιυπόγεια 132.000€
- Αραπάκι 175 τ.μ., 120.000€

- **ΖΗΤΟΥΝΤΑΙ ΜΕΤΑΧΕΙΡΙΣΜΕΝΑ ΔΙΑΜΕΡΙΣΜΑΤΑ-ΑΜΕΣΗ ΠΩΛΗΣΗ**
- **ΠΩΛΟΥΝΤΑΙ** αποθήκες και βιοτεχνικοί χώροι.
- **ΔΑΝΕΙΑ ΔΕΚΤΑ - ΕΥΚΟΛΙΕΣ ΠΛΗΡΩΜΗΣ**
- **ΑΝΑΛΑΜΒΑΝΟΥΜΕ ΑΝΤΙΠΑΡΟΧΕΣ**

ΣΤΑΜΑΤΗΣ ΜΑΝΩΛΑΚΟΣ

ΩΡΕΣ ΓΡΑΦΕΙΟΥ 8.30-1.00 π.μ. και 5-8 μ.μ.

ΔΗΜ. ΑΝΑΣΤΑΣΙΑΔΗ 45 (ΣΥΝΟΙΚΙΑ ΔΑΣΚΑΛΩΝ)

Τηλέφωνα: 2241023815-78275, 6945769958, 6944698056

XΠ1588

ΟΙΚΟΔΟΜΗ ΡΟΔΟΥ

ΤΕΧΝΙΚΗ-ΚΑΤΑΣΚΕΥΑΣΤΙΚΗ ΕΤΑΙΡΕΙΑ

ΠΩΛΟΥΝΤΑΙ

1) **Αποθήκες, διαμερίσματα και οροφοδιαμερίσματα** στην περιοχή Καναμάτ (Καρακόνερο) διαφόρων μεγεθών (σε συγκρότημα 2 πολυκατοικιών).
2) **Μονοκατοικίες** στο Κιοτάρι Ασκληπειού (στο κύμα) 120 τ.μ. σε κτήμα 1.300 τ.μ. εκάστη.

Δεκτά δάνεια και ευκολίες πληρωμής έχουμε τις καλύτερες τιμές της αγοράς.

ΜΑΝΟΛΗΣ ΣΠΥΡΙΔΗΣ
ΚΩΣΤΑΣ ΚΩΝΣΤΑΝΤΙΝΙΔΗΣ

ΟΙΚΟΔΟΜΗ ΡΟΔΟΥ

Καμύνδου 4- Ρόδος-85100 Τηλ.: 22410/60460- 2 Fax: 22410/60463

Πολιτικός Μηχανικός (Κιν:693 6660460)

Δ. Π.Θ. εργολάβος (ΚΙΝ.: 6978.110.000)

ΕΜΠ00026

ευσταθίου ΕΥΡΩΚΤΗΜΑΤΙΚΗ
ΚΤΗΜΑΤΟΜΕΣΙΤΙΚΟ ΓΡΑΦΕΙΟ

Εθν. Αντιστάσεως 83 • Τηλ.: 22410 73819, 74917
Κιν.: 6946 103929 • Fax: 22410 38641
e-mail: info@euroktimatiki.gr

ΜΙΣΘΩΣΕΙΣ ΚΑΤΟΙΚΙΩΝ

- **Οροφοδιαμέρισμα** 135 τ.μ. περιοχή Αγ. Ιωάννης 1ου ορόφου με (2) δύο υπνοδωμάτια σαλόνι, κουζίνα, δύο μπάνια, διαθέτει θέρμανση με θερμοπομπούς και θερμοσισσωρευτές, ηλιακό θερμοσίφωνα. Μηνιαίο μίσθωμα 480 ευρώ.
- **Διαμέρισμα** 80 τ.μ. 1ου ορόφου επί της οδού Πτολεμαίων στην Ανάληψη. Διαθέτει (2) δύο υπνοδωμάτια, σαλόνι, κουζίνα, μπάνιο, αποθήκη και ηλιακό θερμοσίφωνα. Μηνιαίο μίσθωμα 400 ευρώ.
- **Διαμέρισμα** 90 τ.μ. στα Κοσκινού σε νεόδμητη οικοδομή, 1ου ορόφου, διαθέτει (2) δύο υπνοδωμάτια, σαλόνι, κουζίνα, μπάνιο, ηλιακό θερμοσίφωνα, κεντρική αυτόνομη θέρμανση, αυτόνομη θέση στάθμευσης. Μηνιαίο μίσθωμα 470 ευρώ.
- **Διαμέρισμα** 50 τ.μ. ισόγειο, περιοχή Μήδεια, **πλήρως επιπλωμένο** με (1) ένα υπνοδωμάτιο, σαλόνι, κουζίνα, μπάνιο Μηνιαίο μίσθωμα 350 ευρώ.
- **Διαμέρισμα** 140 τ.μ. περιοχή Αγ. Ιωάννης με (3) τρία υπνοδωμάτια, σαλόνι, κουζίνα, δύο μπάνια. Μηνιαίο μίσθωμα 650 ευρώ.
- **Διαμέρισμα** 120 τ.μ. στην Ιαλυσό 1ου ορόφου με (2) δύο υπνοδωμάτια, σαλόνι, κουζίνα, μπάνιο. Πλήρως ανακαινισμένο με ηλιακό θερμοσίφωνα. Μηνιαίο μίσθωμα 450 ευρώ.
- **Διαμέρισμα** 105 τ.μ. στην Ιαλυσό με (3) τρία υπνοδωμάτια, σαλόνι, κουζίνα, μπάνιο. Διαθέτει κεντρική αυτόνομη θέρμανση, ηλεκτρικό θερμοσίφωνα. Μηνιαίοι μίσθωμα 450 ευρώ.
- **Διαμέρισμα** στα Κοσκινού α' ορόφου σε νεόδμητη οικοδομή 105 τ.μ. διαθέτει (2) δύο υπνοδωμάτια, σαλόνι, κουζίνα, ηλιακό θερμοσίφωνα, air condition. Μηνιαίο μίσθωμα 470 ευρώ
- **Μονοκατοικία** 150 τ.μ. στην Παστίδα πολυτελούς κατασκευής νεόδμητη με (3) τρία υπνοδωμάτια, σαλόνι, κουζίνα, μπάνιο, ξενώνα, κεντρική θέρμανση, ηλιακό θερμοσίφωνα, διαμορφωμένο κήπο. Μηνιαίο μίσθωμα 800 ευρώ.
- **Μονοκατοικία** 150 τ.μ. στο Τσαΐρι, **επιπλωμένη**, με (3) τρία υπνοδωμάτια, σαλόνι, κουζίνα, πάρκινγκ με τηλεχειρισμό, πισίνα, κήπο, BBQ. Μηνιαίο μίσθωμα 1200 ευρώ.
- **Μονοκατοικία** 200 τ.μ. σε προνομιακή θέση στην Ιαλυσό, **πλήρως επιπλωμένη,** με (3) τρία υπνοδωμάτια, σαλόνι, κουζίνα, μπάνιο, υπερπολυτελούς κατασκευής, διαθέτει στεγασμένο πάρκιν με τηλεχειρισμό, πισίνα, κήπο, μπάρμπεκιου, κεντρική αυτόνομη θέρμανση, ηλιακό θερμοσίφωνα, κάμερες ασφαλείας, συναγερμό, με αρχιτεκτονική σχεδίαση και διακόσμηση εσωτερικού και εξωτερικού χώρου. Μηνιαίο μίσθωμα 1.500 ευρώ.
- **Γκαρσονιέρα** 50 τ.μ. στην Ιξιά, με ένα υπνοδωμάτιο, σαλόνι, κουζίνα, μπάνιο, πλήρως επιπλωμένη με καινούργιο εξοπλισμό. Μηνιαίο μίσθωμα 300 ευρώ.
- **Γκαρσονιέρες** 40 τ.μ., πλήρως επιπλωμένες πολυτελούς κατασκευής στο Φαληράκι Μηνιαίο μίσθωμα 240 ευρώ.
- **Γκαρσονιέρα** στην Ιξιά 55 τ.μ. πλήρως επιπλωμένη. Μηνιαίο μίσθωμα 250 ευρώ.
- **Studios** πλήρως επιπλωμένα επί της Ρόδου-Λίνδου. Μηνιαίο μίσθωμα 280 ευρώ.

XΠ401/2029

ενοικιασεις

συνέχεια από την προηγούμενη

ΕΝΟΙΚΙΑΖΕΤΑΙ καινούργιας κατασκευής **γκαρσονιέρα** επιπλωμένη, ενός υπνοδωματίου, ενιαίος χώρος σαλόνι-κουζίνα, μπάνιο, ηλιακό, πάροδος Φερενίκης περιοχή Ιαλυσού. Τιμή 300 ευρώ. Πληρ. τηλ. 2241093911 έως τις 14.00 και 6938713844
INT300605

ΕΝΟΙΚΙΑΖΕΤΑΙ ισόγειο **διαμέρισμα** με κήπο και πάρκιν 130 τ.μ. επί της λεωφόρου Κρεμαστής. Πληρ. τηλ. 2241092465 MZT190616

ΕΝΟΙΚΙΑΖΕΤΑΙ ισόγειο **διαμέρισμα** επί της Σοφούλη 9, πλησίον Β. Ηπείρου, κατάλληλο, για επαγγελματικό χώρο, γραφεία κ.λπ. Πληρ. τηλ. 2241029315, 6942553936 MXP13807

ΕΝΟΙΚΙΑΖΕΤΑΙ studio πλήρως εξοπλισμένο, πλυντήριο, ηλιακό, TV, αυτόνομη, χωρίς κοινόχρηστα και νερό. Μουσών 7. Πληρ. τηλ. 6972105501
MZT300619

ΕΝΟΙΚΙΑΖΟΝΤΑΙ: α) λουξ **διαμερίσματα** επιπλωμένα με air condition, δίκλινα, τρίκλινα και τετράκλινα με την ημέρα ή τον μήνα περιοχή Μητροπόλεως **β)** τεσσάρια **διαμερίσματα** και **γκαρσονιέρες** στην περιοχή Ασγούρου κοντά στο Μουσικό γυμνάσιο, επιπλωμένα με air condition. Πληρ. τηλ. 2241029452, 6977896444
MZT300616

ΕΝΟΙΚΙΑΖΕΤΑΙ διαμέρισμα επί της οδού Πελοποννήσου ισόγειο 80 τ.μ. με δική του αυλή, σαλόνι, κουζίνα, μπάνιο, 2 υπνοδωμάτια. Ενοίκιο 340 ευρώ. Πληρ. τηλ. 2241085231, 6945461564
MZT300618

ΕΝΟΙΚΙΑΖΕΤΑΙ διαμέρισμα με ένα υπνοδωμάτιο στο κέντρο της πόλης, σε καινούργια οικοδομή. Πληρ. τηλ. 6978584676
MXP13801

ΕΝΟΙΚΙΑΖΕΤΑΙ διαμέρισμα 100 τ.μ. δύο υπνοδωματίων, σαλόνι, κουζίνα, μπάνιο, επί της οδού Θ. Σοφούλη και Τερψιχώρη 20. Πληρ. τηλ. 2241029597, 6934852512
MZT300602

ΕΝΟΙΚΙΑΖΕΤΑΙ ένα 3άρι και ένα 2άρι **διαμέρισμα** σε άριστη κατάσταση με ηλιακό θερμοσίφωνα, πάρκιν, επιπλωμένα στην λεωφ. Κρεμαστής, παλιό αεροδρόμιο, έναντι Ομορφου. Πληρ. τηλ. 2241094398 MZT300601

ΕΝΟΙΚΙΑΖΕΤΑΙ διαμέρισμα δύο δωματίων στο κέντρο της πόλης (στην Ακαδημία), κεντρική θέρμανση, καινούργια κουζίνα. Πληρ. τηλ. 2241032806, 6944636211
MZT290623

ΕΝΟΙΚΙΑΖΕΤΑΙ ανακαινισμένο ημιεπιπλωμένο **διαμέρισμα** 3άρι, 1ου ορόφου, με θέρμανση στην Ιαλυσό. Τιμή 400 ευρώ. Επίσης επιπλωμένο **δωμάτιο** με κλιματισμό σε καινούργια οικοδομή. Τιμή 180 ευρώ. Πληρ. τηλ. 6975908005, 2241093354
MZT290602

ΕΝΟΙΚΙΑΖΕΤΑΙ σπίτι στην Παλιά Πόλη πλήρως ανακαινισμένο με δύο air condition και ηλιακό με δύο υπνοδωμάτια και πατάρι. Πληρ. τηλ. 2241025549 MZT290619

ΕΝΟΙΚΙΑΖΕΤΑΙ μονοκατοικία 100 τ.μ. στον κεντρικό δρόμο **Παραδεισίου** αποτελούμενη από 2 υπνοδωμάτια, σαλόνι, κουζίνα, WC, επιπλωμένο ή χωρίς για άμεση ενοικίαση 280 ευρώ. Πληρ. τηλ. 2241081352, 6932179550 κ. Σταύρο
MZT290616

ΕΝΟΙΚΙΑΖΕΤΑΙ διαμέρισμα 3 υπνοδωματίων, σαλοτραπεζαρία, κουζίνα και 2 μπάνια στην οδό Αγίου Γεωργίου 46. Πληρ. τηλ. 2241027132 MZT280602

ΑΘΗΝΑ. ΕΝΟΙΚΙΑΖΕΤΑΙ διαμέρισμα 3άρι, 90 τ.μ. διαμπερές, 3ου ορόφου, νέας κατασκευής, πληρως επιπλωμένο και εξοπλισμένο (κρεβατοκάμαρες, σαλόνι, κουζίνα, ψυγείο, πλυντήριο, ηλιακός θερμοσίφωνας, 3 air condition) αυτόνομη θέρμανση, στο **Πολύγωνο Αθήνας,** κοντά στα **Δικαστήρια της Ευελπίδων.** Πληρ. τηλ. 2241069592 και 6972205887 MZT290603

ΕΝΟΙΚΙΑΖΟΝΤΑΙ στο Φαληράκι με την ημέρα ή με το μήνα, επιπλωμένα, ευρύχωρα, σύγχρονα δωμάτια σε ευχάριστη περιοχή με καταπληκτική θέα και απόλυτη ησυχία. Διαθέτουν εξοπλισμό κουζίνας, ψυγείο, εντελώς αθόρυβο air condition, τηλεόραση, ζεστό νερό χειμώνα-καλοκαίρι, άνετο και ασφαλές πάρκιν. Πληρ. τηλ. 2241085713
MZT280615

ΑΘΗΝΑ. ΕΝΟΙΚΙΑΖΕΤΑΙ διαμέρισμα 87 τ.μ. 2 υπνοδωμάτια, κουζίνα και λοιποί κοινόχρηστοι χώροι, πλήρως επιπλωμένο, φωτεινό, σε άριστη κατάσταση επί της οδού Κυψέλης, ιδανικό για φοιτητές ΑΣΟΕΕ. Πληρ. τηλ. 2241027266
MZT290601

ΕΝΟΙΚΙΑΖΕΤΑΙ δωμάτιο επιπλωμένο επί της οδού Αγ. Ιωάννου 121 πλησίον πανεπιστημίου και ΟΑΕΔ. Πληρ. κ. Νίκο τηλ. 6938719954
MZT290612

ΕΝΟΙΚΙΑΖΕΤΑΙ στην Ιαλυσό νεόκτιστο δίχωρο **διαμέρισμα** με κεντρική θέρμανση και ηλιακό θερμοσίφωνα. Πληρ. τηλ. 2241092381
MZT290611

ΕΝΟΙΚΙΑΖΕΤΑΙ γκαρσονιέρα φουλ εξοπλισμένη με θέα την θάλασσα επί της οδού Αυστραλίας. Πληρ. τηλ. 6944162646
MXP13793

ΕΝΟΙΚΙΑΖΕΤΑΙ γκαρσονιέρα 3ου ορόφου στην περιοχή Αγ. Νικολάου με μεγάλα μπαλκόνια. Διαθέτει πλήρη επίπλωση, ηλ. θερμοσίφωνα, air condition. Εχει τελευταία ανακαινιστεί. Πληρ. τηλ. 2241028434, 6945444222
MXP13797

ΕΝΟΙΚΙΑΖΕΤΑΙ αποθήκη 250 ή και λιγότερα τ.μ. στον δρόμο προς Κοσκινού κατάλληλη και για επαγγελματική χρήση (π.χ. επιπλοποιείο, συνεργείο αυτοκινήτων κ.α.). Πληρ. τηλ. 2241074342, 6976773438
MZT280608

ΕΝΟΙΚΙΑΖΕΤΑΙ επιπλωμένο δυάρι 65 τ.μ. στην περιοχή Αγιος Νικόλαος **Κοσκινού.** Δύο υπνοδωμάτια, ηλεκτρικά είδη, air condition. Τιμή 350 ευρώ. Πληρ. τηλ. 6944607697 MXP13792

ΕΝΟΙΚΙΑΖΕΤΑΙ διαμέρισμα στην Ιαλυσό, 1 δωματίου, WC και καθιστικό με κουζίνα, στον 1ο όροφο της οικοδομής, πολύ φωτεινό στο κέντρο της Ιαλυσού. Πληρ. τηλ. 2241095104, 6932802738, 6977509729
MZT280603

ΣΤ' ΑΦΑΝΤΟΥ. ΕΝΟΙΚΙΑΖΕΤΑΙ καινούργιο **διαμέρισμα** με δύο υπνοδωμάτια, σαλοτραπεζαρία, κουζίνα, μπάνιο με τζάκι, air condition και άνετο πάρκιν. Πληρ. τηλ. 2241051871, 6979445753
MZT270620

ΕΝΟΙΚΙΑΖΕΤΑΙ οικία ισόγεια με μεγάλη αυλή, διαμπερές 2 υπνοδωματίων στην περιοχή Δενδρινού. Πληρ. τηλ. 2241085109, 6932318863
MZT270622

ΕΝΟΙΚΙΑΖΕΤΑΙ γκαρσονιέρα 55 τ.μ. επιπλωμένη με air condition (περιοχή λεωφ. Ρόδου-Λίνδου κοντά στα Jumbo). Πληρ. τηλ. 2241037264, 66468
MZT270612

ΕΝΟΙΚΙΑΖΟΝΤΑΙ καινούργια διαμερίσματα πλήρως εξοπλισμένα με κουζίνα, τραπεζαρία, ντουλάπες, κρεβάτια, air condition, ηλιακό, TV, σε πολύ προσιτές τιμές, σε ήσυχη περιοχή της **Κρεμαστής (πίσω από το Λύκειο).** Πληρ. τηλ. 2241090005, 6979834185
MZT270607

Θεόφιλος Κλωνάρης
Μεσίτης Αστικών Συμβάσεων

ΕΥΡΩΠΑΪΚΗ ΕΠΕΝΔΥΤΙΚΗ

Εθνικής Αντίστασης 48 τηλ.2241039300,κιν.6977582152

ΔΙΑΜΕΡΙΣΜΑΤΑ:
- Γκαρσονιέρα 40τ.μ. καλή κατάσταση στην Ιξιά € 60000
- 2 δυάρια διαμερίσματα κοντά στο πανεπιστήμιο € 88000
- Οροφοδιαμερισμα 105τ.μ. στο Μόντε Σμίθ € 160000
- Διαμέρισμα 90τ.μ. 2υπν/τίων με πάρκιν € 180000
- Διαμέρισμα 105τ.μ. Γ ορόφου 5 ετών με αποθήκη και πάρκιν μαζί με γκαρσονιέρα 45 τ.μ. € 250000
- Διαμέρισμα 120τ.μ. λουξ κατασκευής με 3 υπνοδωμάτια με ασανσέρ,θέρμανση,υπ.γκαράζ,Ανάληψη € 220000
- Διώροφη Οικοδομή συν.εμβαδού 245τ.μ. αποτελούμενη απο 3 διαμερίσματα και υπόλοιπο δόμησης 42 τ.μ. δίπλα σε σχολικό συγκρότημα.Δάνεια δεκτά € 350000
- **Ολοκαίνουργια γκαρσονιέρα στο κέντρο με πλήρη επίπλωση και εξοπλισμό ιδανική για επένδυση**

ΜΟΝΟΚΑΤΟΙΚΙΕΣ:
- Παστίδα 130τ.μ. σε 300τ.μ. οικόπεδο(μπετά) € 112000
- Κοσκινού 158τ.μ. σε οικ/δο 1000τ. σε μπετά € 160000
- Παστίδα 155 τ.μ. με οικόπεδο 350τ.μ.(Μπετά) € 130000
- Τρείς 210τ.μ. ,οικόπεδο 1300 ,μαρμαροσοβά € 240000
- Κοσκινού 150τ.μ., μπετά με οικόπεδο 700τ.μ. € 130000
- Κοσκινού μονοκατοικία 165 τ.μ. σε οικόπεδο 1500τ.μ. πλήρως αποπερατωμένη € 270000
- Ιαλυσός μονοκατοικία 140τ.μ. σε οικόπεδο 300τ.μ. στην Αγία Παρασκευή πολυτελούς κατασκεύης € 300000
- Κοσκινού μονοκατοικία 180τ.μ. με 1500 τ.μ. οικόπεδο στα Κοσκινού με φανταστική θέα € 390000

ΟΙΚΟΠΕΔΑ - ΚΑΤΑΣΤΗΜΑΤΑ:
- Οικόπεδο ,Σύμη(ΛΙΕΝΗ) 490τ.μ. με Σ.Δ. 0,8 € 85000
- Οικόπεδο στα Κοσκινού 1000 τ.μ. με άδεια € 100000
- Οικόπεδο 5000τ.μ. κοντά στο Πλυμμήρι € 75000
- Καλυθιές 1200 τ.μ.κτίζει 135 με ρεύμα,νερό € 50000
- **Αποθήκη πλεονεκτική στην Ιαλυσό σε κεντρικό σημείο 250τ.μ. με ράμπα και γραφείο € 220000**
- Κατάστημα στην Ανάληψη 75τ.μ. με υπόγειο γκαράζ και αποκλειστική χρήση αυλής.Τιμή συζητήσιμη
- Εστιατόριο στο Νιοχώρι σε τιμή ευκαιρίας
- Επιχείρηση εστιατορίου στην παλιά πόλη
- Επιχείρηση νυκτερινού κέντρου σε τιμή ευκαιρίας

Μισθώσεις:
- Μονοκατοικία 140τ.μ. καινούργια με πισίνα,BBQ,μεγάλη αυλή,θέρμανση,3 υπν/τια, κοντά στο Κολέγιο Ρόδου
- Διαμέρισμα 120τ.μ. πολυτελές πλησίον Καζίνο
- Διαμέρισμα 90τ.μ. Γ ορόφου στο κέντρο με θέρμανση και ασανσέρ,πλήρως ανακαινισμένο,επίπλωση €550
- Όροφος διπλοκατοικίας ,καινούργιος,120τ.μ. με αυλή και πάρκιν κοντά στο Jumbo προς € 700
- Κατοικία 1 υπν/τίου καινούργια με πλήρη επίπλωση και εξοπλισμό στην οδό Καναδά ,με αυλή € 410
- Διαμέρισμα καινούργιο για επαγγελματική χρήση ,115 τ.μ. στην Δενδρινού κατάλληλο για Ιατρείο ή Τεχνικό γραφείο,με χώρο στάθμευσης και αποθήκη

Αγορές-πωλήσεις-μισθώσεις-εκτιμήσεις-Ακινήτων

Δάνεια Δεκτά

XΠ2694

ΠΩΛΕΙΤΑΙ

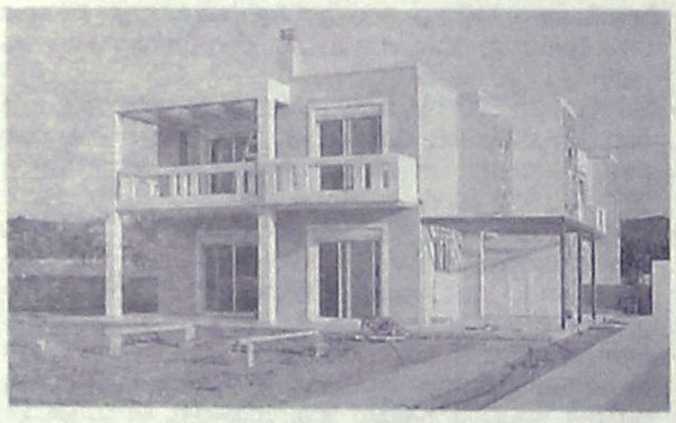

ετοιμοπαράδοτη **μονοκατοικία** 225 τ.μ. από ιδιώτη επί της οδού Αρχιμίδη στην περιοχή Φιλερήμου-Ιαλυσός, με 4 υπνοδωμάτια, 2 μπάνια, 1 WC, κεντρική θέρμανση και μαρμάρινα δάπεδα.

Πληρ. τηλ. 6948727557-58, 2241025400

ΜΑΠ373

ΠΑΣΤΙΔΑ. ΠΩΛΟΥΝΤΑΙ



μεζονέτες πολυτελούς κατασκευής από ιδιοκτήτη-κατασκευαστή σε μπετά ή τελειωμένα των 120-130-160 τ.μ. σε οικόπεδο 250 και 330 τ.μ. με θέα το Φιλέρημο.

Πληρ. τηλ. 6944636141

ΑΤ2909(Γ)

ΤΣΟΥΡΟΥΝΑΚΗΣ **Κεφάλαιο** Κτηματομεσιτικό Γραφείο

Γ. ΣΕΦΕΡΗ 12 (παραπλεύρως ΜΗΔΙΑ)
ΤΗΛ/FAX.: (22410) 60060
www.e-kefaleo.com

ΠΩΛΗΣΕΙΣ ΑΚΙΝΗΤΩΝ

ΔΙΑΜΕΡΙΣΜΑΤΑ
- ❑ 42 τ.μ,1ου,γκαρσονίερα, ισόγειο, Ιξιά,17εκ-50.000€
- ❑ 42 τ.μ,1ου,γκαρσονίερα, Κ.Παλαιολόγου,29,4εκ-86.280 €
- ❑ 50 τ.μ, μονοκατοικία, Αγ.Δημήτριο, 25,5εκ-75.000€
- ❑ 50 τ.μ, 2αρι,1ου,καινούριο, Καναδά , 35εκ-102.714 €
- ❑ 50 τ.μ, 2αρι, ισόγειο καινούριο, Καρακόνερο, 35εκ-102.714 €
- ❑ 77 τ.μ, 2υπν/τιων, ισόγειο καινούριο, Καρακόνερο, 54εκ-158.473 €
- ❑ 80 τ.μ, ισόγειο, 2υπν/τιων,καινούριο, Δενδρινού, 60 εκ-176.080€
- ❑ 81τ.μ,ισόγειο, 2 υπν/τιων , καινούριο, Αραπάκι, 51εκ - 150.000 €
- ❑ 82 τ.μ ,1ου ,2υπν/τιων, καινούριο, Τριάντα 47 εκ-137,931 €
- ❑ 87 τ.μ , ισόγειο, 2υπν/τιων, καινούριο,Μιχ.Πετρίδη, 63εκ-185.000€
- ❑ 87 τ.μ , ισόγειο, 3υπν/τιων, καινούριο, Τριάντα 53 εκ-155.000 €
- ❑ 93 τ.μ , ισόγειο, 2υπν/τιων, καινούριο,Σμύρνης,59εκ-173.147€
- ❑ 93 τ.μ ,1ου , 2υπν/τιων, καινούριο,Παρθενόπης, 59εκ-173.147€
- ❑107τ.μ, 2ου, 3 υπν/τιων καινούριο, Κ. Παλαιολόγου 74, 9εκ-219.809€
- ❑ 113τ.μ, 3ου, 3υπν/τιων, λουξ κατασκευής, Ανάληψη, 73,5-215.700€
- ❑ 115τ.μ, 2ου, 3υπν/τιων, λουξ κατασκευής, Καρακόνερο 75εκ.- 220.010€
- ❑118 τ.μ, 1ου, 3υπν/τιων, καινούριο,Μιχ.Πετριδη,73εκ-214.233€ ,
- ❑122 τ.μ, 3ου, 3υπν/τιων, καινούριο, Ανάληψη,81.7εκ-240.000€

ΜΕΖΟΝΕΤΕΣ-ΜΟΝ/ΚΙΕΣ
- ❑ 120 τ.μ, μεζονέτα, μπετά, οικόπεδο 1000 τ.μ Αφάντου 30 εκ-88.041 €
- ❑ 133 τ.μ μεζονέτα, λούξ, αυλή 280 τ.μ,Τριάντα 85εκ-250.000 €
- ❑ 144 τ.μ μεζονέτα, λούξ, αυλή 280 τ.μ Ιξιά 92 εκ-270.000 €
- ❑ 165 τ.μ μεζονέτα, λούξ, αυλή 380 τ.μ Ιξιά 118 εκ-346.500 €
- ❑ 182 τ.μ μεζονέτα, λούξ, αυλή 380 τ.μ Ιξιά 130 εκ-382.200 €

ΟΙΚΟΠΕΔΑ
- ❑ Οικόπεδο,3στρεμ.,εντός ζώνης,Καρακόνερο 95,4εκ - 280.000€

ΕΠΑΓΓΕΛ/ΚΟΙ ΧΩΡΟΙ
- ❑ Κατάστημα 50 τ.μ Κ.Παλαιολόγου, 75εκ-220.110€
- ❑ Κατάστημα 60 τ.μ ,Παλιά πόλη 33 εκ-97.000 €
- ❑ Κατάστημα 93 τ.μ ,Καναδά 139,5εκ-409.391 €
- ❑ Καταστήματα 95τ.μ ,60 τ.μ πατάρι, πάρκιν, Ρόδου-Καλιθέας, 87 εκ-255.000 €
- ❑ Κατάστημα 98 τ.μ., με υπόγειο, Δενδρινού 167 εκ-490.000 €

ΕΝΟΙΚΙΑΣΕΙΣ
- ❑ Κατάστημα 170 τ.μ., 150 τ.μ. αυλή, πάρκιν, κεντρικό, Ροδίνι 1.300 €

XΠ1629

ενοικιασεις

συνέχεια από την προηγούμενη

ΕΝΟΙΚΙΑΖΕΤΑΙ ισόγειο διαμέρισμα 85 τ.μ. στην οδό Σοφούλη και Πίνδου 18. Ενός υπνοδωματίου, σαλοτραπεζαρία, μεγάλη κουζίνα, χωλ και μπάνιο. Πληρ. τηλ. 2241020750

MZT270611

ΕΝΟΙΚΙΑΖΕΤΑΙ διαμερισματάκι πλήρως ανακαινισμένο στη Σουλίου 8, επιπλωμένο ή χωρίς έπιπλα. Πληρ. τηλ. 6948002185, 2241060170, 96779

MZT270617

ΕΝΟΙΚΙΑΖΕΤΑΙ μικρή μονοκατοικία πλήρως ανακαινισμένη μη επιπλωμένη στα Κρητικά. Τιμή 290 ευρώ. Πληρ. τηλ. 6977339842

MZT270602

ΕΝΟΙΚΙΑΖΟΝΤΑΙ: 1) Αφάντου ισόγεια πανοραμική κατοικία 60 τ.μ. θέα θάλασσα, επιπλωμένη με όλα τα ηλεκτρικά και air condition. Πληρ. κ. Σταμάτη, τηλ. 6932238837, **2) Ιξιά διαμέρισμα** 2ου ορόφου 65 τ.μ. σε άριστη κατάσταση, πλήρως επιπλωμένο με όλα τα ηλεκτρικά air condition, μόνο για κυρία-δεσποινίδα. Πληρ. τηλ. 6932238837

MZT270605

ΕΝΟΙΚΙΑΖΕΤΑΙ διαμέρισμα 80 τ.μ. 2 υπνοδωματίων, καθιστικό, λουτρό, κουζίνα, αυλή μπροστά και πίσω και στέγαστρο στο χώρο στάθμευσης αυτοκινήτου, πλήρως επιπλωμένο επί της οδού Αλυτρώτων Ελλήνων αριθμ. 8. Πληρ. τηλ. 2241088100

MAT2814

ΕΝΟΙΚΙΑΖΟΝΤΑΙ γκαρσονιέρες σε ήσυχη περιοχή της Ρόδου με ψυγείο, A/C, ηλεκτρική κουζίνα, τηλεόραση, θέρμανση, διπλά κρεβάτια, καρτοτηλέφωνο και όλο το νοικοκυριό του σπιτιού. Προτιμούνται στρατιωτικοί ή δημόσιοι υπάλληλοι. Αποκλείονται οι αλλοδαποί. Πληρ. τηλ. 2241065122, 6946278872

MZT260625

ΕΝΟΙΚΙΑΖΕΤΑΙ πολυτελές **διαμέρισμα** α' ορόφου 85 τ.μ. με αυτόνομη θέρμανση, ηλιακό, περιφερειακές βεράντες, διαμπερές, νεόκτιστο, στην περιοχή Αραπάκι, Παρθενόπης 18. Πληρ. τηλ. 2241030507, 6944209883 κο Θόδωρο

INT2608/09

ΕΝΟΙΚΙΑΖΟΝΤΑΙ α) οροφοδιαμέρισμα 120 τ.μ., 3 Υ/Δ, A/C, εντοιχιζόμενη κουζίνα και συσκευές σε ήσυχη τρικατοικία, διαμπερές, Αττα-βύρου 46, **β) γκαρσονιέρα** επιπλωμένη επί της Αθ. Διάκου 22. Πληρ. τηλ. 2241028079

MZT030709

ΕΝΟΙΚΙΑΖΟΝΤΑΙ δύο καταστήματα στην Παλιά Πόλη επί της Θησέως. Πληρ. τηλ. 2241064313, 6946126223

MZT220630/31

ΠΡΟΛΑΒΕΤΕ. ΕΝΟΙΚΙΑΖΕΤΑΙ γκαρσονιέρα πολυτελούς κατασκευής επιπλωμένη με air condition, μέσα στο γκαζόν, στην πόλη της Ρόδου. Πληρ. τηλ. 2241034458, 6944437002

MZT270609

ΕΝΟΙΚΙΑΖΟΝΤΑΙ: 1) ισόγεια (παλιά) αποθήκη 500 τ.μ με πρόσβαση από τη λεωφόρο στο 6ο χλμ. Ρόδου-Καλλιθέας (μετά του Χυτήρογλου) ενοίκιο 450 ευρώ. **2)** 46 τ.μ. υπόγειο **διαμέρισμα** με αυλή στην Υψηλάντου, 250 ευρώ, **3)** 49 τ.μ. καινούργιο **διαμέρισμα** στο Νιοχώρι, 400 ευρώ, **4)** 130 τ.μ. **διαμέρισμα** με τζάκι, (2 υπν.), θέρμανση, 2 WC στην Κοδριγκτώνος, 550 ευρώ. ΑΙΓΑΙΟΚΤΗΜΑΤΙΚΗ τηλ. 2241022943, 6945466773

ΜΧΠΚΤΗ007

ΕΝΟΙΚΙΑΖΟΝΤΑΙ: α) διαμέρισμα 2 υπνοδωματίων, σαλόνι με τζάκι, χωλ, κουζίνα και 2 μπάνια, **β) μεζονέτα** για ζευγάρι πλήρως εξοπλισμένη, **γ) studio** επιπλωμένο στην περιοχή Ανω Ροδίνι. Πληρ. τηλ. 2241061628, 6944410537

MZT220617

ΕΝΟΙΚΙΑΖΟΝΤΑΙ: α) διώροφο κατάστημα 51 τ.μ. ισόγειο, 53 τ.μ. στον πρώτο όροφο, με βεράντα 31 τ.μ., που βρίσκεται στην πόλη της Ρόδου, οδός Γεωργίου Λέοντος, αριθμ. 13, κοντά στο ξενοδοχείο Μανούσος. **β) Κατάστημα-γραφείο** 50 τ.μ. επί της λεωφ. Δημοκρατίας στο χωριό **Παραδείσι.** Πληρ. τηλ. 2241035450, 2241020277, 6979357878

MZT220604

ΕΝΟΙΚΙΑΖΕΤΑΙ στην Αθήνα (πλατεία Αμερικής κοντά στο Πολυτεχνείο) **διαμέρισμα τριάρι** 72 τ.μ. πλήρως εξοπλισμένο κατάλληλο για φοιτητές. Πληρ. τηλ. 6944802552 INT220615

ΕΝΟΙΚΙΑΖΕΤΑΙ διαμέρισμα 3 υπνοδωματίων, κουζίνα, 2 WC και μεγάλο σαλόνι στις 7 Βαγιές-Γρηγορίου Ε 18. Πληρ. τηλ. 6973506879

MZT200624

ΕΝΟΙΚΙΑΖΟΝΤΑΙ στις **Καλυθιές** κοντά στην πλατεία **2 καταστήματα** 44 τ.μ. το καθένα, Πληρ. τηλ. 2241087030, 2241028568, 6938230919

MZT190603

ΕΝΟΙΚΙΑΖΕΤΑΙ υπερυψωμένο ισόγειο **διαμέρισμα** 125 τ.μ. με κεντρική θέρμανση σε πάροδο της οδού Κοδριγκτώνος αποτελούμενο από σαλονοτραπεζαρία, δύο υπνοδωμάτια, κουζίνα, μπάνιο και WC. Τιμή ενοικίου 470 ευρώ. Πληρ. τηλ. 2244051474 και μετά τις 20.00 στο 6945852924

MZT140606

ΕΝΟΙΚΙΑΖΕΤΑΙ γκαρσονιέρα ρετιρέ στην Ιαλυσό, κοντά στο Αστυνομικό Τμήμα πλήρως επιπλωμένη και ευρύχωρη. Πληρ. κα Κυπραίου στα τηλ. 2241092389 τις απογευματινές ώρες και 2241044363 το πρωί, κιν. 6974500244

MZT190622

ΕΝΟΙΚΙΑΖΕΤΑΙ ισόγειο **διαμέρισμα** 3 υπνοδωματίων με ηλιακό, επί της οδού Πειραιώς. Τιμή ενοικίου 400 ευρώ. Πληρ. τηλ. 6979642832, 2241025549

MZT190610

ΑΝΕΓΕΡΣΙΣ Α.Ε.

ΟΙΚΟΔΟΜΙΚΕΣ & ΕΜΠΟΡΙΚΕΣ ΕΠΙΧΕΙΡΗΣΕΙΣ

ΠΩΛΟΥΝΤΑΙ

1. **ΚΑΤΑΣΤΗΜΑ** 75 τ.μ. με θέση στάθμευσης στην Κων. Τσαλδάρη.
2. **ΔΙΑΜΕΡΙΣΜΑ** 129 τ.μ. στον β' όροφο με θέση στάθμευσης στην Κων. Τσαλδάρη.
3. **ΔΙΑΜΕΡΙΣΜΑ** 135 τ.μ. ρετιρέ με θέση στάθμευσης στην Κων. Υδραίου.
4. **ΜΟΝΟΚΑΤΟΙΚΙΕΣ** 135 τ.μ. στην περιοχή Γεννάδι.
5. **ΜΟΝΟΚΑΤΟΙΚΙΕΣ** 80 και 90 τ.μ. στα Λειβάδια Τήλου.

ΑΝΑΛΑΜΒΑΝΟΥΜΕ:
ΑΝΤΙΠΑΡΟΧΕΣ-ΑΓΟΡΕΣ
ΟΙΚΟΠΕΔΩΝ-ΑΝΤΑΛΛΑΓΕΣ

Αλεξανδρουπόλεως 2 • Ρόδος
Τηλ.. 2241067267/Fax: 2241061297

ΜΕ ΤΗΝ ΠΟΛΥΕΤΗ ΠΕΙΡΑ
ΤΟΥ ΝΙΚΟΛΑΟΥ ΜΙΧΑΛΗ
ΤΗΛ. 6936550251

ΥΠΕΥΘΥΝΟΣ
ΝΙΚΟΛΑΟΥ ΦΩΤΗΣ
ΤΗΛ. 6936550250

AE955

ΚΤΗΜΑΤΟΜΕΣΙΤΙΚΟ ΓΡΑΦΕΙΟ

ΔΩΔΕΚΑΝΗΣΙΑΚΗ ΚΤΗΜΑΤΙΚΗ
ΠΑΠΟΥΤΣΗΣ ΚΩΝ/ΝΟΣ

ΠΩΛΗΣΕΙΣ

1. **Γκαρσονιέρα** 46 τ.μ. ισόγεια στην Ανάληψη. Τιμή: 43.000€
2. **Διαμέρισμα** 70 τ.μ. υπόγειο στον Αγ. Γεώργιο. Τιμή: 80.000€
3. **Διαμέρισμα** 70 τ.μ. 1ου ορόφου στην Κρεμαστή Τιμή 126.000€
4. **Διαμέρισμα** 78 τ.μ. 1ου ορόφου στην Ιαλυσό. Τιμή 120.000€
5. **Διαμέρισμα** 80 τ.μ. υπόγειο με αυλή στην Ανάληψη.Τιμή 112.000 €
6. **Διαμέρισμα** 80 τ.μ. 1ου ορόφου στο Ροδίνι. Τιμή 125.000 €
7. **Διαμέρισμα** 83 τ.μ. 1ου ορόφου στ' Αφάντου. Τιμή 130.000€
8. **Διαμέρισμα** 84 τ.μ. ισόγειο στην Ιαλυσό. Τιμή: 126.000€
8. **Διαμέρισμα** 117 τ.μ. 3ου ορόφου στη Ψαροπούλα. Τιμή 155.000 €
9. **Μονοκατοικία** 97 τμ. ισόγεια στα Μαριτσά. Τιμή 88.000 €
10. **Μεζονέτα** 120 τ.μ. διώροφη σε οικόπεδο300 τ.μ. στην Παστίδα. Τιμή 170.000 €
11. **Μεζονέτα** 120 τ.μ. διώροφη σε οικόπεδο 200 τ.μ. στην Κρεμαστή. Τιμή 190.000 €
12. **Μεζονέτα** 120 τ.μ. διώροφη σε οικόπεδο 1.800 τ.μ. στην Ψίνθο Τιμή 70.000€ (μπετά)
13. **Μεζονέτα** 125 τ.μ. διώροφη με αυλή στην Ιαλυσό. Τιμή 210.000 €
14. **Μεζονέτα** 143 τ.μ. διώροφη σε οικόπεδο 500 τ.μ. στα Κοσκινού. Τιμή 140.000€ (μπετά)
15. **Μεζονέτα** 152 τ.μ. διώροφη σε οικόπεδο 320 τ.μ. στην Παστίδα. Τιμή: 135.000€ (μπετά)
16. **Μεζονέτα** 157 τ.μ. με αυλή στα Κοσκινού. Τιμή 235.000€
17. **Κατάστημα** 71 τ.μ. στην Αγ. Αναστασία. Τιμή 105.000 €
18. **Οικόπεδο** 1.033 τ.μ. εντός ζώνης στ' Αφάντου. Τιμή:40.000€
19. **Οικόπεδο** 4.000 τ.μ. στην Καλλιθέα. Τιμή: 300.000 €
20. **Οικόπεδο** 4.000 τ.μ. στην Ιξιά Τιμή: 200.000€
21. **Οικόπεδο** 5.680 τ.μ. στ' Αφάντου. Τιμή: 90.000€

ΠΩΛΗΣΕΙΣ ΑΚΙΝΗΤΩΝ - ΟΙΚΟΠΕΔΩΝ- ΜΙΣΘΩΣΕΙΣ ΑΚΙΝΗΤΩΝ
ΩΡΕΣ ΓΡΑΦΕΙΟΥ 09.00-13.30 π.μ. και 18.00-21.00 μ.μ.
ΕΘΝΙΚΗΣ ΑΝΤΙΣΤΑΣΗΣ 45- 1ος ΟΡΟΦΟΣ • ΤΗΛ. - ΦΑΞ
2241025480 κιν. 6932469420 • e-mail: papoutsisk@in.gr

ΧΠ2673

RE/MAX

ΠΟΛΗ, ΡΟΔΟΣ — ΔΙΑΜΕΡΙΣΜΑΤΑ

• 55 τ.μ
• 1 Υπνοδωμάτιο
• 2ος όροφος
• **Τιμή πώλησης : 110.000 €**



ΙΑΛΥΣΟΣ, ΡΟΔΟΣ — ΔΙΑΜΕΡΙΣΜΑ

• 67 τ.μ.
• 2 Υπνοδωμάτια
• 2ος όροφος
• **Τιμή πώλησης : 80.000 €**



ΠΑΣΤΙΔΑ, ΡΟΔΟΣ — ΜΕΖΟΝΕΤΑ

• 135 τ.μ αυτόνομη μεζονέτα
• 3 Υπνοδωμάτια
• κεντρική θέρμανση & τζάκι
• μεγάλο κήπο
• **Τιμή πώλησης : 210.000 €**



ΛΙΝΔΟΣ, ΡΟΔΟΣ — DISCO BAR

• Ενοικιάζεται γνωστή Disco-Bar με απεριόριστες δυνατότητες
• Κατάλληλο επίσης για café-restaurant-παιδότοπο
• Αδειες λειτουργίας εξασφαλισμένες
• Σε κήπο 3,5 στρ.
• **Σοβαρές προτάσεις δεκτές**



ΛΑΧΑΝΙΑ, ΡΟΔΟΣ — 2ΟΡΟΦΗ ΟΙΚΟΔΟΜΗ (STUDIOS)

• 126 τ.μ. 2-όροφη οικοδομή (2 ανεξάρτητα studio) 62,5 τ.μ. έκαστο
• Οικόπεδο 110 τμ.
• Εντός οικισμού
• **Πωλείται 65.000€ (μαρμαροσοβά) έκαστο ή 78.000€ (τελειωμένο) έκαστο**



ΧΠΚΤΗ005

RE/MAX EXPRESS – A. & S. HATZAKIS CO.
5ο ΧΛΜ ΛΕΩΦ. ΡΟΔΟΥ-ΛΙΝΔΟΥ - ΤΗΛ: 22410 64730, 64755 – ΦΑΞ: 22410 64720
e-mail: info@remaxexpress.gr - website: www.remax.gr

RE/MAX

ΠΟΛΗ, ΡΟΔΟΣ — ΟΙΚΟΠΕΔΟ ΜΕ ΑΠΟΘΗΚΕΣ

• 2.300 τ.μ οικόπεδο με κτίσμα 313 τ.μ
• Εντός σχεδίου πόλεως
• Συντελεστής δόμησης 0,8
• **Τιμή πώλησης : 1.500.000 €**



ΠΟΛΗ, ΡΟΔΟΣ — ΕΠΑΓΓΕΛΜΑΤΙΚΗ ΣΤΕΓΗ

• 729,05 τ.μ ενιαίος χώρος
• Κεντρικό σημείο στο Μαντράκι
• Κατάλληλο για κάθε επαγ. χρήση
• **Τιμή πώλησης : 1.000.000 €**



ΓΕΝΝΑΔΙ, ΡΟΔΟΣ — ΜΕΖΟΝΕΤΕΣ

• Δύο νεόδμητες μεζονέτες 70 τ.μ. & 65 τ.μ.
• Οικόπεδο 400 τ.μ.
• 300 μ. από τη θάλασσα
• **Τιμή πώλησης : 130.000 €**

ΓΕΝΝΑΔΙ, ΡΟΔΟΣ — ΟΙΚΟΠΕΔΟ

• 23.420 τ.μ οικόπεδο
• Με βιοτεχνικό χώρο 7060,66 τ.μ
• Με πρόσοψη στον επαρχιακό δρόμο 145,70μ.
• 1000μ. από τη θάλασσα
• **Τιμή πώλησης : 1.000.000 €**



ΒΑΤΙ, ΡΟΔΟΣ — ΟΙΚΟΠΕΔΟ

• Οικόπεδο 3075 τ.μ
• Δυο ιταλικά πετρόκτιστα κτίσματα
• (200 τ.μ έκαστο)
• Εντός οικισμού
• **Τιμή πώλησης : 190.000 €**



ΧΠΚΤΗ005

RE/MAX EXPRESS – A. & S. HATZAKIS CO.
5ο ΧΛΜ ΛΕΩΦ. ΡΟΔΟΥ-ΛΙΝΔΟΥ - ΤΗΛ: 22410 64730, 64755 – ΦΑΞ: 22410 64720
e-mail: info@remaxexpress.gr - website: www.remax.gr

ενοικιασεις

συνέχεια από την προηγούμενη

ΕΝΟΙΚΙΑΖΕΤΑΙ μικρή μονοκατοικία πλήρως ανακαινισμένη στα Κρητικά. Τιμή 300 ευρώ. Πληρ. τηλ. 6977339842 INT130610

ΕΝΟΙΚΙΑΖΕΤΑΙ μεγάλος ψηλοτάβανος **αποθηκευτικός χώρος,** εμβαδού 300 τ.μ., με είσοδο φορτηγών από ράμπα και άνετη αυλή εμβαδού 500 τ.μ. για στάθμευση αυτοκινήτων. Η οικοδομή στην οποία βρίσκονται οι αποθήκες είναι επί της λεωφόρου Ρόδου-Λίνδου 230, δίπλα από την επιχείρηση TSELIOS BAGNIO. Πληρ. τηλ. 2241024514, 2241064458 MXP13767

ΑΠΟΘΗΚΕΣ ΣΤΗΝ ΙΑΛΥΣΟ, ΕΝΟΙΚΙΑΖΟΝΤΑΙ 1) ΑΠΟΘΗΚΕΥΤΙΚΟΙ ΧΩΡΟΙ ΑΠΟ 100 ΕΩΣ 2000 Τ.Μ. ΚΑΙ ΥΨΟΣ 8 Μ. ΑΣΦΑΛΕΙΣ ΜΕ ΜΕΓΑΛΟΥΣ ΧΩΡΟΥΣ ΔΙΑΚΙΝΗΣΗΣ ΦΟΡΤΩΣΗΣ ΚΑΙ ΕΚΦΟΡΤΩΣΗΣ ΠΡΟΪΟΝΤΩΝ, 2) ΥΠΑΙΘΡΙΟΙ ΧΩΡΟΙ ΠΕΡΙΦΡΑΓΜΕΝΟΙ, ΑΣΦΑΛΕΙΣ, ΚΑΤΑΛΛΗΛΟΙ ΓΙΑ ΑΠΟΘΗΚΕΥΣΗ ΠΡΟΪΟΝΤΩΝ ΣΕ ΠΑΛΕΤΕΣ. ΠΛΗΡ. ΤΗΛ. 6977271571 ΑΠΟ ΔΕΥΤΕΡΑ ΕΩΣ ΠΑΡΑΣΚΕΥΗ 08.00-15.00 κ. ΓΙΩΤΑ ΧΠΞΕΝ042

ΕΝΟΙΚΙΑΖΟΝΤΑΙ στο Φαληράκι με την ημέρα ή με το μήνα, επιπλωμένα, ευρύχωρα, σύγχρονα δωμάτια σε ευχάριστη περιοχή με καταπληκτική θέα και απόλυτη ησυχία. Διαθέτουν εξοπλισμό κουζίνας, ψυγείο, εντελώς αθόρυβο aircondition, τηλεόραση, ζεστό νερό χειμώνα - καλοκαίρι, άνετο και ασφαλές πάρκιν. Πληρ. τηλ. 2241085713 MZT050618

ΕΝΟΙΚΙΑΖΕΤΑΙ επιπλωμένο διαμέρισμα [illegible] 90 τ.μ. 2 υπνοδωμάτια, καθιστικό, κουζίνα, μπάλκο στην περιοχή Ανάληψη, επί της Αθηνών 63. Πληρ. τηλ. 2241026731 MZT300509

ΕΝΟΙΚΙΑΖΟΝΤΑΙ επιπλωμένα **studios** σε ήσυχη περιοχή στην Κρεμαστή, με πολυκούζινο, τουαλέτα με ντους, ηλιακούς θερμοσίφωνες, μπαλκόνια, χώρο για ξεκούραση με TV, γκαζόν και πάρκιν. Δίνονται καθαρά με κλινοσκεπάσματα και αλλαγές 2 φορές τη βδομάδα. Τιμές 16 ευρώ τη βραδιά, 170 ευρώ το μήνα. Πληρ. τηλ. 6937606824 κος Μιχάλης ΜΑΠ357

πωλησεις· αγορες ακινητων & επιχειρησεων

ΠΩΛΕΙΤΑΙ τουριστική επιχείρηση στο κέντρο της πόλης σε λειτουργία με εξασφαλισμένη πελατεία. Πληρ. τηλ. 6948061474 MZT040723

ΠΩΛΟΥΝΤΑΙ: α) Μονοκατοικία στα Κοσκινού περιοχή (παλιά λατομεία) 135 τ.μ. + 40 τ.μ. αποθήκη με 1.000 τ.μ. οικόπεδο. **β) Αποθήκη** στ' Ασγούρου οδός Νικηφόρου Βρεττάκου 170 τ.μ. (ύψους 5 μέτρα) κατάλληλη για βιοτεχνική χρήση. **γ) Δύο γκαρσονιέρες** α' ορόφου 30 & 40 τ.μ. αντίστοιχα, πλήρως επιπλωμένες, οδός Ιερού Λόχου στην Ιαλυσό, κατάλληλες για επένδυση. **δ) Οικόπεδο** 330 τ.μ. οδός Πειραιώς (πίσω από την Μιχ. Πετρίδη). Πληρ. ΕυρώΕπιχειρείν, τηλ. 2241070019 MAT2973

ΠΩΛΟΥΝΤΑΙ οικόπεδα στη Τήλο, 630 τμ., 420 τ.μ., 1.260 τ.μ. Πληρ. τηλ. 2241075363, 6944320093 INT040720

ΠΩΛΕΙΤΑΙ οικία 76 τ.μ. επί της οδού Αγ. Ιωάννου (έναντι ΡΟΔΑ). Πληρ. - τηλ. 6979921062, ώρες 09.00-15.00 INT040708

ΕΥΚΑΙΡΙΑ. ΠΩΛΕΙΤΑΙ ΕΠΙΧΕΙΡΗΣΗ ΕΠΩΝΥΜΩΝ ΠΑΙΔΙΚΩΝ ΡΟΥΧΩΝ ΠΛΗΡΩΣ ΕΞΟΠΛΙΣΜΕΝΗ (ΕΞΟΠΛΙΣΜΟΣ ΚΑΙ ΡΟΥΧΑ) ΣΤΟ ΚΕΝΤΡΟ ΤΗΣ ΠΟΛΗΣ (ΜΑΝΤΡΑΚΙ) ΜΕ ΜΕΓΑΛΟ ΠΕΛΑΤΟΛΟΓΙΟ. ΤΙΜΗ 25.000 ΕΥΡΩ. ΠΛΗΡ. ΤΗΛ. 6974766766 MZT030720

ΠΩΛΟΥΝΤΑΙ στο Παραδείδι από ιδιώτη 2 **κατοικίες** παλαιάς κατασκευής 90 και 120 τ.μ. με αυλές και σε οικόπεδα 120 και 200 τ.μ. αντίστοιχα. Η δεύτερη κατοικία των 120 τ.μ. είναι γωνιακή. Τιμή 65.000 και 95.000 ευρώ αντίστοιχα. Πληρ. τηλ. 6946300844 INT030717

ΠΩΛΕΙΤΑΙ επιχείρηση μίνι μάρκετ πλήρως εξοπλισμένη στο Ροδίνι λόγω αναχώρησης. Τιμή 5.000 ευρώ. Πληρ. τηλ. 6945121000 MZT030726

ΠΩΛΕΙΤΑΙ παλιό μονοκατοικία 76 τ.μ. με αυλή και εξαιρετη θεμηση στην Ζηση) μόνο 80.000 ευρώ. Πληρ. ΑΓΑΙΟΚΤΗΜΑΤΙΚΗ κ. Ρένα Βασ.Ούκου, τηλ. 2241022943, 6945466773 ΧΠΚΤΗ007

ΠΩΛΕΙΤΑΙ εστιατόριο σε λειτουργία και καλή τοποθεσία με πλήρες και καινούργιο εξοπλισμό και σε λογική τιμή λόγω ασθενείας. Πληρ. τηλ. 6932480034 MZT030721

ΠΩΛΕΙΤΑΙ διαμέρισμα 60 τ.μ. 3ου ορόφου αποτελούμενο από ένα υπνοδωμάτιο, σαλόνι, κουζίνα, WC, μεγάλα μπαλκόνια, επί της Μ. Πετρίδη. Τιμή 75.000 ευρώ. Πληρ. τηλ. 6946477954 MZT010712

Από ιδιώτη **πωλείται σπίτι** 100 τ.μ. **μονοκατοικία** και 40 τ.μ. βοηθητικοί χώροι (αποθήκη) στο **Παραδείσι**, δύο υπνοδωμάτια, σαλόνι, κουζίνα, WC. Τιμή 96.000 ευρώ. Επίσης **πωλείται οικόπεδο** 250 τ.μ. κοντά στο σούπερ μάρκετ Μαρινόπουλος στο Παραδείσι. Τιμή 22.000 ευρώ. Πληρ. τηλ. 2241081352, 6932179550 MZT29017

ΠΩΛΕΙΤΑΙ διαμέρισμα 75 τ.μ. στην Ανάληψη από ιδιώτη. Πληρ. τηλ. 6936737868 MZT300620

ΠΩΛΕΙΤΑΙ ή ΕΝΟΙΚΙΑΖΕΤΑΙ αποθήκη 165 τ.μ. επί της οδού Παρθενόπης (Αραπάκι). Τιμή 120.000 ευρώ. Πληρ. τηλ. 6944668186, 6947806830 MZT290608

ΠΩΛΕΙΤΑΙ καφετέρια στο κέντρο της πόλης Ρόδου λόγω φόρτου εργασίας. Πληρ. τηλ. 6992224432 INT270606

Στ' Ασγούρου μέσα σε ένα όμορφο φυσικό περιβάλλον **πωλούνται** ανεξάρτητες **μονοκατοικίες** πολυτελούς κατασκευής με υπόγειο συνολικής εκτάσεως 216 τ.μ. **α)** σε μπετά-165.000,00 ευρώ, **β)** κτισίματα σοβάδες-230.000,00 ευρώ-**γ)** ετοιμοπαράδοτες-320.000,00 ευρώ. Idea-σπίτι Α.Ε. κιν. 6947694838, τηλ. 2241066200 5ο χλμ. Ρόδου-Λίνδου MXP13794

ΠΩΛΕΙΤΑΙ μονοκατοικία διώροφη με σοφίτα 140 τ.μ. σε 1.000 τ.μ. οικόπεδο, ανεξάρτητη, περιοχή Τσαΐρι με θέα, κτισμένη, σοβατισμένη. Τιμή 158.000 ευρώ. Πληρ. τηλ. 6946179869, 6947576204 MZT280610

ΠΩΛΟΥΝΤΑΙ στην Ιαλυσό στη λεωφ. Ηρακλειδών: **1) Κατάστημα** 150 τ.μ. με αυλή 100 τ.μ.. Τιμή 240.000 ευρώ. **2) Διαμέρισμα** 2 δωματίων, κουζίνα και μπάνιο. Τιμή 75.000 ευρώ. **3) 4 γκαρσονιέρες** πλήρως επιπλωμένες, ενοικιασμένες. Τιμή 300 ευρώ έκαστη, ευκαιρία για επένδυση. Τιμή 150.000 ευρώ. **4) Ημιυπόγεια** φωτεινά κατάλληλα για **διαμερίσματα** σε τιμή ευκαιρίας. Δάνεια δεκτά. Πληρ. τηλ. 2241095741, 6948209098 MZT280619

ΠΩΛΕΙΤΑΙ εξοχική κατοικία στο **Γεννάδι** από ιδιώτη, 1.100 μ. από την θάλασσα, εμβαδού 130 τ.μ. με φανταστική θέα. Αριστη κατασκευή με 2 υπνοδωμάτια, 2 μπάνια, πατάρι, μεγάλο σαλόνι-καθιστικό, κουζίνα, μεγάλες βεράντες, ηλιακός θερμοσίφωνας, τζάκι και περασμένες εγκαταστάσεις για θέρμανση και κλιματισμό. Τιμή 220.000 ευρώ. Πληρ. τηλ. 6934582258 ΧΠΞΕΝ102

ΠΩΛΕΙΤΑΙ επιχείρηση πλήρως εξοπλισμένη με εξασφαλισμένη πελατεία λόγω συνταξιοδότησης. Πληρ. τηλ. 2241024695 MZT280601

ΕΥΚΑΙΡΙΑ. ΠΩΛΕΙΤΑΙ διαμέρισμα καινούργιο ισόγειο 102 τ.μ. 3 υπνοδωματίων, θέρμανση, ηλιακό, κλειστό γκαράζ. Τιμή 180.000 ευρώ στην Ιξιά. Πληρ. Μεσιτικό γραφείο Τσουρουνάκης, τηλ. 2241060060, 6948046844 MAT2827(2)

ΠΩΛΕΙΤΑΙ τριάρι διαμέρισμα δέκα ετών στην περιοχή της Ανάληψης επί της Αποστόλου Παύλου, 92 τ.μ. σε καλή κατάσταση με κουζίνα (Scavolini) και πάγκο από γρανίτη. Πληρ. Εμμ. Κρανίδης & Συνεργάτες, τηλ. 22410-27082, 26476, 6944347405, 6942010248 ΜΧΠ092

ΠΩΛΕΙΤΑΙ εστιατόριο καινούργιο σε αναπτυσσόμενη περιοχή πλήρως εξοπλισμένο σε τιμή ευκαιρίας λόγω ανάγκης. Πληρ. τηλ. 6932539448 MZT270614

ΕΥΚΑΙΡΙΑ. ΠΩΛΕΙΤΑΙ διαμέρισμα καινούργιο α' ορόφου 82 τ.μ. 2 υπνοδωματίων, με θέρμανση στα Τριάντα. Τιμή 133.000 ευρώ. Πληρ. Μεσιτικό γραφείο Τσουρουνάκης, τηλ. 2241060060, 6948046844 MAT2827(1)

ΠΩΛΕΙΤΑΙ από ιδιώτη **επιχείρηση** και το **ακίνητο** μαζί επί της Αγίας Αναστασίας. Τιμή 100.000 ευρώ. Πληρ. τηλ. 2241065389, 6946406155 MZT270610

ΡΟΔΟΣ: Στο κέντρο της πόλης **ΠΩΛΕΙΤΑΙ κατάστημα** 150 τ.μ. αποτελείται από υπόγειο 50 τ.μ. - ισόγειο 50 τ.μ. και ημιόροφο 50 τ.μ. 400.000 ευρώ. ΚΩΔ:(Κ-339) Πληρ. Κρανίδης και Συνεργάτες τηλ. 2241027082 ΜΧΠ092.13

ΠΩΛΕΙΤΑΙ κατάστημα υδραυλικών και είδη χρωμάτων εν λειτουργία στην περιοχή Νότιας Ρόδου, 200 τ.μ. χώρος και 200 τ.μ. αυλή. Τιμή 195.000 ευρώ. Πληρ. τηλ. 2244044184 I INT260626

REAL ESTATE
Ι.ΘΑΡΡΕΝΟΣ
Σύμβουλος Ακινήτων -Μεσίτης Αστικών Συμβάσεων
Τηλ. 6945236522, 2241021308
FOR OUR SERVICES

ΠΩΛΟΥΝΤΑΙ

ΜΟΝΟΚΑΤΟΙΚΙΕΣ 130 τ.μ. σε 1.000 τ.μ. ονειρεμένο στην περιοχή Ροδίνι- Καναμάτ

ΟΙΚΟΠΕΔΑ
- 400τ.μ. Ροδίνι 185.000 €
- 500 τ.μ. Αυτοστέγαση 150.000€
- 1.500 τ.μ. Παστίδα 75.000€ με άδεια
- 1.500 τ.μ. Κοσκινού 150.000€ με άδεια (Μουσικό Γυμνάσιο)
- 600 τ.μ. (Εφορία) 430.000€
- **ΝΟΤΙΑ ΡΟΔΟΣ**
- 800 τ.μ. Γεννάδι (άρτιο) 45.000 € •
- 1.600 τ.μ. Κιοτάρι 200.000€ 50 μ. από θάλασσα εντός τουριστικής ζώνης με άδεια
- 5.000 τ.μ. κύμα 350.000€
- 1.000 τ.μ. εντός οικισμού Λάρδου 65.000€
- 35.000 τ.μ. Αγ. Παύλο με παλαιό σπίτι (επί της λεωφόρου) 200.000 €
- 2.600 τ.μ. Πλημμύρι 35.000 (άρτιο)€

ΝΕΟΔΜΗΤΑ
- Διαμέρισμα 80 τ.μ Ροδίνι 145.000 €
- Διαμέρισμα 100 τ.μ. Ροδίνι 185.000 €
- Διαμέρισμα 80 τ.μ. Μ. Πετρίδη 135.000 €
- Διαμέρισμα 120 τ.μ. Καρακόνερο 240.000€
- Διαμέρισμα 115 τ.μ. + 30 τ.μ. αποθήκη Ανάληψη 250.000€
- Διαμέρισμα 80 τ.μ. Ατταβύρου
- Διαμέρισμα 110 τ.μ. Ατταβύρου

ΜΕΖΟΝΕΤΕΣ-ΜΟΝΟΚΑΤΟΙΚΙΕΣ
- 140 τ.μ. μπετά Παστίδα 115.000 €
- 140 τ.μ. μπετά Κοσκινού σε 1.500 τ.μ. οικόπεδο 200.000€
- 200 τ.μ. μπετά Κοσκινού σε 1.000 τ.μ. οικόπεδο 150.000€
- 130 τ.μ. μπετά Λάρδος επί της Λεωφόρου) 150.000 €
- 300 τ.μ. μπετά Λάρδος επί της Λεωφόρου) 350.000 €
- 120 τ.μ. μπετά Αφαντου (εντός οικισμού) 120.000€
- 130 τ.μ. μπετά Ψίνθος (παραδοσιακά και τελειωμένα)
- 200 τ.μ. Κοσκινού μαρμαροσοσπίτα (1.000 τ.μ.) 245.000 €
- 250 τ.μ. Ανάληψη αντιξάρτητο 550.000 €
- 160 τ.μ. Ιαλυσός (2.000 τ.μ.) 350.000 €
- 130 τ.μ. Κιοτάρι ρύμα (1.500 οικόπεδο) 250.000€

ΝΗΣΙΑ
- ΣΥΜΗ:Παραδοσιακά σπίτια 120.000€ θέα
- ΧΑΛΚΗ: Οικόπεδο εντός οικισμού με θέα 35.000 €
- Οικόπεδο 500 τ.μ.. 50.000€
- Οικόπεδο 300 τ.μ. (χωριό)
- Παραδοσιακό σπίτι 120.000€
- Παραδοσιακό σπίτι δίπλα στο λιμάνι 110.000€

MAT2913

ΠΩΛΟΥΝΤΑΙ ΜΟΝΟΚΑΤΟΙΚΙΕΣ -ΠΕΡΙΟΧΗ ΚΟΣΚΙΝΟΥ
ΣΤΑ ΜΠΕΤΑ 124 τ.μ. έως 186 τ.μ.



ΑΠ033

ΚΑΡΕΚΛΑΣ ΚΩΝ/ΝΟΣ 6947070463 – 22410 38970 (ιδιωτης)

ΠΩΛΟΥΝΤΑΙ

ΔΙΑΜΕΡΙΣΜΑΤΑ-ΓΚΑΡΣΟΝΙΕΡΕΣ
- Ετοιμοπαράδοτο **διαμέρισμα** 90 τ.μ. στην περιοχή Ιξιά. Αριστη κατασκευή, θέρμανση, 2 θέσεις πάρκιν και αυλή αποκλειστικής χρήσεως 180 τ.μ. Τιμή 165.000 ευρώ.
- **Διαμέρισμα** νεόδμητο στην Ιαλυσό 110 τ.μ., 3 υπνοδωμάτια, καθιστικό, κουζίνα, σαλόνι, 2 WC, ανοιχτη περιοχή. Τιμή 200.000 ευρώ.
- **Γκαρσονιέρες** επιφάνειας 40 τ.μ. η καθεμιά σε μικρή διώροφη οικοδομή (υπό ανέγερση) επί της οδού Ευκάρπης στο Ροδίνι. Τιμή 85.000 ευρώ.
- Σε υπό ανέγερση οικοδομή στη Ροδινιώλα (νέο σχέδιο πόλεως) **γκαρσονιέρα** 47 τ.μ. Τιμή 100.000 ευρώ **και διαμέρισμα** 80 τ.μ. Τιμή 160.000 ευρώ.
- Στο Γεννάδι συγκρότημα **32 διαμερισμάτων** 50 τ.μ. προς 100.000 ευρώ έκαστο, 400 μ. από τη θάλασσα (υπό ανέγερση).
- **Διαμέρισμα** ισόγειο 120 τ.μ. με αποκλειστική χρήση αυλής στην περιοχή Καρακόνερο. Τιμή 240.000 ευρώ.
- **Οροφοδιαμέρισμα** 120 τ.μ. στην περιοχή Καναμάτ (Καρακόνερο). Τιμή 240.000 ευρώ.

ΜΕΖΟΝΕΤΕΣ
- Ετοιμοπαράδοτη **μεζονέτα** 75 τ.μ. με αποκλειστική αυλή 300 τ.μ. στο Γεννάδι. Τιμή 160.000 ευρώ.
- **Μεζονέτα** 158 τ.μ. σε οικόπεδο 340 τ.μ. εντός οικισμού στην Παστίδα με φανταστική θέα, σε ήσυχο περιβάλλον. Τιμή σε μπετά 135.000 ευρώ. Τελειωμένη 240.000 ευρώ.
- **Μεζονέτα** στα Κοσκινού 110 τ.μ. σε οικόπεδο 160 τ.μ. αρίστης κατασκευής (εντοιχιζόμενη κουζίνα ιταλική, με θέρμανση, τζάκι και γκαράζ για 2 αυτοκίνητα) καταπληκτική θέα. Τιμή 220.000 ευρώ.
- **Διώροφες μονοκατοικίες** στο Κιοτάρι (κύμα) 120 τ.μ. σε οικόπεδο 1.200 τ.μ. Τιμή 250.000 και 300.000 ευρώ εκάστη.

ΟΙΚΟΠΕΔΑ
- Στο **Γεννάδι** επί της επαρχιακής οδού επιφ. 1.800 τ.μ. άρτιο και οικοδομήσιμο. Τιμή 65.000 ευρώ.
- Στο **Κιοτάρι** επί της επαρχιακής οδού επιφάνειας 5.500 τ.μ. Τιμή 220.000. Τεμαχίζεται σε τρία άρτια και οικοδομήσιμα.
- Στο **Κιοτάρι** επιφάνειας 6.000 τ.μ. πάνω στο κύμα. Τιμή 360.000 ευρώ.
- Στο **Κιοτάρι,** επιφανείας 20.000 τ.μ. με καταπληκτική θέα. Τιμή 220.000 ευρώ.
- Στο **Γεννάδι** 400 τ.μ. εντός οικισμού πανοραμικό. Τιμή 50.000 ευρώ.
- **Επιχείρηση:** Πωλείται **επιχείρηση** ενοικιάσεις μοτοποδηλάτων (45 σκούτερ) περιοχή Νεοχωρίου χαμηλό μισθωτήριο. Τιμή 55.000 ευρώ.
- **Ενοικιάσεις: Κατάστημα** 40 τ.μ. και ύψος 4,5 μ. στην Ιωάννου Καζούλη.

Πληροφορίες Κτηματομεσιτικό Γραφείο
ΚΛΕΑΝΘΗ ΚΑΝΤΑΚΑ
Τηλ. 2244022192, 6936179069

ΑΑΕΙ731(Π)

πωλησεις

συνέχεια από την προηγούμενη

ΡΟΔΟΣ. ΠΩΛΕΙΤΑΙ επαγγελματική στέγη 58 τ.μ. στη γωνία Λίνδου και Δημ. Αναστασιάδη. Πληρ. τηλ. 22410-78195, 93972
ΜΖΤ210611

ΡΟΔΟΣ: ΠΩΛΕΙΤΑΙ διαμέρισμα 90 τ.μ. 2 Δ Σ.Κ.Λ. 2ου ορόφου πλησίον Αννης Μαρίδας 125.000 ευρώ. ΚΩΔ:(Κ-773) Πληρ. Κρανίδης και Συνεργάτες τηλ. 2241027082
ΜΧΠ092.6

ΙΑΛΥΣΟΣ: ΠΩΛΕΙΤΑΙ διαμέρισμα 82 τ.μ. 2Δ Σ.Κ.Λ. 1ου ορόφου 160.000 ευρώ, καινούργιο με θέση στάθμευσης, κεντρική θέρμανση και ιταλική κουζίνα. ΚΩΔ:(Κ-48) Πληρ. Κρανίδης και Συνεργάτες τηλ. 2241027082
ΜΧΠ092.11

ΣΥΜΗ. ΠΩΛΕΙΤΑΙ μονοκατοικία κοντά στους Μύλους, 50 τ.μ. 2άρι ισόγειο 250.000 ευρω. - ΚΩΔ:(Κ-1437) Πληρ. Κρανίδης και Συνεργάτες τηλ. 2241027082
ΜΧΠ092.3

ΝΙΟΧΩΡΙ: ΠΩΛΕΙΤΑΙ διαμέρισμα καινούργιο, 55 τ.μ. 2άρι 2ου ορόφου 108.000 ευρώ - ΚΩΔ:(Κ-355) Πληρ. Κρανίδης και Συνεργάτες τηλ. 2241027082ΜΧΠ092.4

ΝΙΟΧΩΡΙ:ΠΩΛΕΙΤΑΙ διαμέρισμα καινούργιο, 55 τ.μ. 2άρι 2ου ορόφου 100.000 ευρώ. ΚΩΔ:(Κ-357) Πληρ. Κρανίδης και Συνεργάτες τηλ. 2241027082ΜΧΠ092.5

ΙΞΙΑ: ΠΩΛΕΙΤΑΙ διαμέρισμα 45 τ.μ. 2άρι ισόγειο 65.000 ευρώ κοντά στην θάλασσα. ΚΩΔ:(Κ-300) Πληρ. Κρανίδης και Συνεργάτες τηλ. 2241027082
ΜΧΠ092.7

ΡΟΔΙΝΙ: ΠΩΛΕΙΤΑΙ διαμέρισμα 86,7 τ.μ. 2 Δ, 2WC, 1ου ορόφου 185.000 ευρώ. ΚΩΔ:(Κ-1340) Πληρ. Κρανίδης και Συνεργάτες τηλ. 2241027082
ΜΧΠ092.8

ΡΟΔΙΝΙ: ΠΩΛΕΙΤΑΙ διαμέρισμα 81,3 τ.μ. 2Δ Σ.Κ.Λ. Ισόγειο, πάρκιν, αποθήκη 185.000 ευρώ. ΚΩΔ:(Κ-279) Πληρ. Κρανίδης και Συνεργάτες τηλ. 2241027082
ΜΧΠ092.9

ΡΟΔΟΣ: ΑΝΩ ΡΟΔΙΝΙ. ΠΩΛΕΙΤΑΙ οικόπεδο 610 τ.μ. με Σ.Δ. 0,4 225.000 ευρώ. ΚΩΔ:(Κ-1380) Πληρ. Κρανίδης και Συνεργάτες τηλ. 2241027082
ΜΧΠ092.12

ΠΩΛΕΙΤΑΙ οικόπεδο στο Γεννάδι επί της λεωφόρου 600 μέτρα πριν από το χωριό εκτάσεως 1.750 τ.μ. με άδεια οικοδομής για 210 μέτρα. Πληρ. τηλ. 2241061628, 6944410537
ΜΖΤ220618

ΚΡΕΜΑΣΤΗ. ΠΩΛΟΥΝΤΑΙ μεζονέτες 200 τ.μ. σε 400 τ.μ. οικόπεδο, από κατασκευαστή, με θέρμανση, συναγερμό, ηλιακό θερμοσίφωνα, τελειωμένες. Πληρ. τηλ. 6932350214
ΜΑΤ2762

ΠΩΛΟΥΝΤΑΙ ΣΤΑ ΚΟΣΚΙΝΟΥ: 1) ΔΙΑΜΕΡΙΣΜΑ 110 τ.μ., 3 υπνοδωμάτια, 1 μπάνιο, 1 WC, σαλοτραπεζαρία και 1 θέση πάρκιν, **2) ΜΕΖΟΝΕΤΑ** 110 τ.μ. 3 υπνοδωμάτια, 1 μπάνιο, 1 WC, σαλοτραπεζαρία και 1 θέση πάρκιν, κατασκευή lux, **3) ΓΚΑΡΣΟΝΙΕΡΑ** 55 τ.μ. με 1 θέση πάρκιν. Πληρ. τηλ. 6947606894
ΙΝΤ2731

ΠΩΛΟΥΝΤΑΙ: 1) καινούργιο ετοιμοπαράδοτο **διαμέρισμα** α' ορόφου στη Μιχ. Πετρίδη 89 τ.μ. Τιμή 185.000 ευρώ, **2) 75 τ.μ.** καινούργιο **διαμέρισμα** (2 υπν.) ετοιμοπαράδοτο στο Καρακόνερο 150.000 ευρώ, **3) 87 τ.μ.** καινούργιο **διαμέρισμα** στην Ιαλυσό ετοιμοπαράδοτο 150.000 ευρώ. ΑΙΓΑΙΟΚΤΗΜΑΤΙΚΗ, τηλ. 2241022943, 6945466773
ΜΧΠΚΤΗ007.4

ΠΩΛΕΙΤΑΙ διώροφη μονοκατοικία 135 τ.μ. (+ 40 υπόγειο), έξω από τα Κοσκινού (πανοραμική θέα). **Πωλείται** ή ενοικιάζεται υπόγεια αποθήκη 200 τ.μ. στην οδό Ατταβύρου, περιοχή "ΙΚΑΡΟΣ". Πληρ. τηλ. 2241030069, 6944532903
ΜΑΤ2573

ΠΩΛΟΥΝΤΑΙ οικόπεδα επιφανείας 1 στρεμ. με την άδεια οικοδομής στις περιοχές Παστίδα και Δαματριά της νήσου Ρόδου. Πληρ. τηλ. 6947246339, ώρες επικ. 6-9 μ.μ.
ΜΑΤ2545

REAL ESTATE
ΚΡΑΝΙΔΗΣ
www.kranidis.gr

ΠΩΛΗΣΕΙΣ ΟΙΚΟΠΕΔΩΝ

1) Ασγούρου 900 τ.μ. πρόσωπο στην παλιά επαρχιακή οδό Ρόδου – Λίνδου (Κ-1391.)
2) Γεννάδι α) 3800 τ.μ. στον επαρχιακό δρόμο Γεννάδι –Βάτι με άδεια Οικοδομής (Κ-1391). β) 3800 τ.μ. εντός ζώνης με ωραία θέα αξίας 50.000,00 € (Κ-434).
3) Διμηλιά 1605 τ.μ. κοντά στην πλατεία, αξίας 30.000,00 € (Κ-651).
4) Ιαλυσός α) 2000 τ.μ. εντός Σχεδίου με άδεια 800 τ.μ. αξίας 850.000,00 €(Κ-1381). β) 2400 τ.μ. εντός σχεδίου (στην Λεωφόρο ΙΑΛΥΣΟΥ) αξίας 85.000,00 € (Κ-502). γ) 1000 τ.μ. εντός σχεδίου (ΣΔ 0,4) αξίας 300.000,00 € (Κ -1368) δ)1000 τ.μ. για μονοκατοικία130 τ.μ. αξίας 140.000,00 € (1425). ε) 347 τ.μ. εντός σχεδίου οικία 130 τ.μ. αξίας 122.000,00 € (Κ-939). ζ) 1000 τ.μ. εκτός σχεδίου άρτιο για μονοκατοικία 140 τ.μ. αξίας 110.000,€ (Κ -1200).ζ) 1000 τ.μ. για Μονοκατοικία 140 τ.μ. αξίας 110.000,00 € (Κ-979). η) 1080 τ.μ. σε νέα οδό για οικία 140 τ.μ. , αξίας 150,000,00 € (Κ-1149). Θ) 2100 τ.μ. σε κεντρικό δρόμο (ΣΔ 0,4) αξίας 850.000,00 € (Κ-502) . ι) 318 τ.μ. για Μονοκατοικία (ΣΔ 0,4) αξίας 111.500,00 € (Κ-957). Κ) 1000 τ.μ. (ΣΔ 0,4) κοντά στο Μαρινόπουλο , αξίας 300.000,00 € (Κ-1368) .
5) Ρόδος α) 610 τ.μ. στο Άνω Ροδίνι (ΣΔ 0,4) (Κ -1380) β) 1130 τ.μ. με άδεια Πολυκατοικίας στην οδό Ατταβύρου (ΣΔ 0,8) (Κ-1051). γ) 400 τ.μ. στο Μόντε Σμήθ (ΣΔ 0,4) αξίας 200.000,00 € (Κ-1078). δ) 600 τ.μ. κοντά στον Άγιο Νικόλαο (ΣΔ 0,8) αξίας 420.000,00 € (Κ-1299). ε) 437 τ.μ. Άνω Ροδίνι (ΣΔ 0,8) αξίας 300.000,00 € (Κ-1206).
6) Θολός α) 1385 τ.μ. δόμηση 500 τ.μ. σε ύψωμα αξίας 60.000,00 € (Κ-1385) β) 1600 τ.μ. για 150 οικία , κοντά στο γήπεδο , αξίας 85.000,00 € (Κ-1150).
7) Κανδυλί 160 (3 όροφοι) Χ 80 τ.μ. αξίας 50.000,00 € (Κ-493).
8) Παραδείσι 630 τ.μ. άρτιο , αξίας 50.000,00 € (Κ-411) .
9) Παστίδα 1000 τ.μ. με άδεια 2 ορόφων οικίας 130 τ.μ. αξίας 75.000,00 € (Κ-1435).
ΧΠ092

Για περισσότερες πληροφορίες & ακίνητα επικοινωνήστε με το γραφείο μας ή επισκεφθείτε την ιστοσελίδα μας

Ι.Καζούλη & Αμερικής 50, 2ος όροφος
22410 27082 & 22410 26476
FAX: 22410 27101
e-mail: info@kranidis.gr

LandScope
ΑΝΑΠΤΥΞΗ ΑΚΙΝΗΤΩΝ

ΛΕΥΚΩΣΙΑΣ & ΑΝΝΗΣ ΜΑΡΙΑΣ 60
ΤΗΛ / ΦΑΞ : 22410 28629
ΚΙΝ : 6976872626 , 6972257246
www.landscope.gr

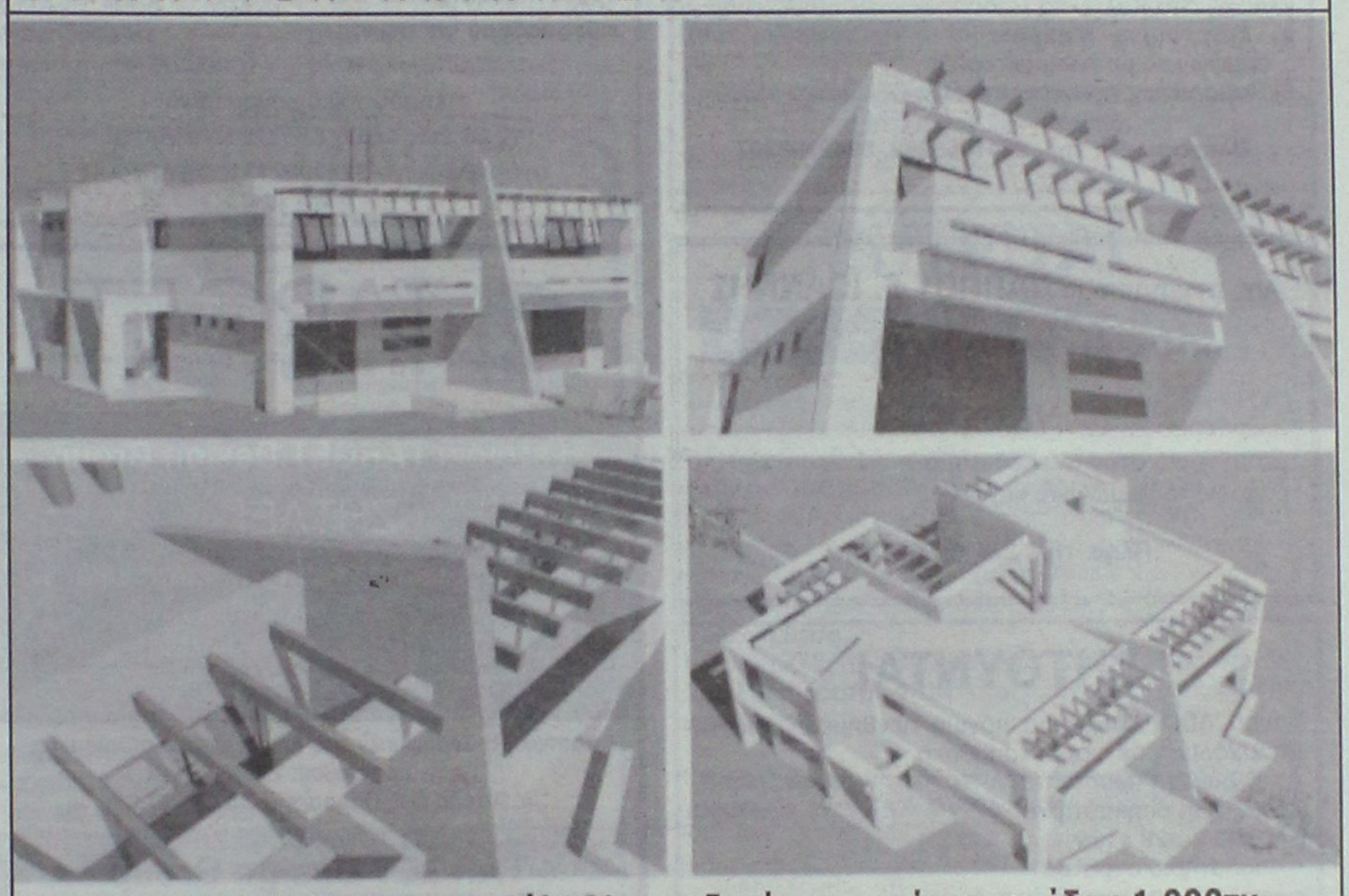

ΚΟΣΚΙΝΟΥ(υπο κατασκευή)160τμ μεζονέτες , εντός οικοπέδου 1.000τμ.
Τιμή : € 265.000€ / € 165.000 (Μπετά)

"ΠΩΛΟΥΝΤΑΙ"
ΚΑΤΑΣΤΗΜΑΤΑ ΚΑΙ ΚΑΤΟΙΚΙΕΣ ΜΕ ΥΠΟΓΕΙΑ ΑΠΟΘΗΚΗ & ΓΚΑΡΑΖ

AE1284
Μελέτη: Δημήτρης Αδαμάκης - Βαρβάρα Στεφανίδου - Αρχιτέκτονες ARCH.Net τηλ. 22410 29188
ΚΑΤΑΣΚΕΥΗ: Γ. ΚΑΣΤΡΗΣΙΟΣ Αρχιτέκτονας τηλ. 6979228091, 22410 34314

πωλησεις

συνέχεια από την προηγούμενη

ΠΩΛΕΙΤΑΙ ή ΕΝΟΙΚΙΑΖΕΤΑΙ επιχείρηση κρεοπωλείου έτοιμο προς λειτουργία στην περιοχή Ανω Ροδίνι. Δεκτή και συνεργασία. Πληρ. τηλ. 6932950890 MZT030404

ΠΩΛΟΥΝΤΑΙ: 1) διαμέρισμα 87 τ.μ. με 2 υπνοδωμάτια κοντά στη Θεμ. Σοφούλη, τιμή 100.000 ευρώ, **2) 74 τ.μ. (υπόγειο)** κοντά στο στάδιο, 80.000 ευρώ, **3) 82 τ.μ. (υπόγειο)** στην Ακαδημία, 100.000 ευρώ, **4) γραφείο** 23 τ.μ. στην Αμμοχώστου, 56.000 ευρω, **5) γραφείο** 45 τ.μ. στην Αμμοχώστου, 112.000 ευρώ. ΑΙΓΑΙΟΚΤΗΜΑΤΙΚΗ τηλ. 2241022943, 6945466773 ΜΧΠΚΤΗ007.3

εργασιες

ΖΗΤΕΙΤΑΙ κοπέλα για καφενείο-καφετέρια. Ωράριο απογευματινό. Πληρ. τηλ. 2241026504, 6945343616 MZT040730

ΖΗΤΕΙΤΑΙ κοπέλα για βραδυνή εργασία σε παραδοσιακό καφενείο δίπλα στο MAC MAC. Πληρ. τηλ. 6979420060 MZT040732

ΖΗΤΕΙΤΑΙ οδηγός με Γ' κατηγορίας δίπλωμα από την εταιρία τροφίμων ΑΡΙΣΤΟΝ ΡΟΔΟΥ ΑΒΕΕ. Πληρ. τηλ. 22410-87650, 68660 ΜΑΤ2960

ΖΗΤΕΙΤΑΙ κοπέλα νέα εμφανίσιμη να εργασθεί σε cafe bar στην Ιαλυσό. Πληρ. τηλ. 6974484599, 2241090016 ώρες, απογευματινές MZT040701

ΖΗΤΕΙΤΑΙ υπάλληλος σε φαστ φουντ στο Φαληράκι. Πληρ. τηλ. 2241085611 MZT040709

ΖΗΤΕΙΤΑΙ ΠΩΛΗΤΡΙΑ ΠΟΥ ΝΑ ΟΜΙΛΕΙ ΞΕΝΗ ΓΛΩΣΣΑ (ΑΓΓΛΙΚΑ-ΓΕΡΜΑΝΙΚΑ) ΓΙΑ ΚΑΤΑΣΤΗΜΑ ΣΤΗΝ Π. ΠΟΛΗ. ΦΩ-ΜΠΙΖΟΥ ΚΟΣΜΗΜΑΤΑ ΕΠΙ ΤΗΣ ΣΩΚΡΑΤΟΥΣ 157. ΠΛΗΡ. ΤΗΛ. 2241021305 MZT030715

ΖΗΤΕΙΤΑΙ λαντζιέρα να γνωρίζει και μπουφέ για εστιατόριο στην Παλιά Πόλη. Πληρ. τηλ. 2241025293 ΜΑΤ2912

ΖΗΤΕΙΤΑΙ πεπειραμένη **κομμώτρια** με άριστη γνώση κουρέματος - πιστολάκι και τεχνικές εργασίες. Πληρ. τηλ. 2241028278, 6944284165 MZT030729

ΖΗΤΟΥΝΤΑΙ τεχνίτες-γυψοσανιδάδες για άμεση πρόσληψη. Πληρ. τηλ. 6942285690 MZT030728

ΖΗΤΟΥΝΤΑΙ σερβιτόροι από εστιατόριο καφετέρια στο Μαντράκι, που να μιλούν ξένες γλώσσες και άπταιστα ελληνικά και να έχουν προϋπηρεσία σε αντίστοιχο μαγαζί εποχιακού τύπου. Πληρ. τηλ. 6972253826 ΜΑΤ2908

ΡΟΔΟΜΑΡ ΕΠΕ. Εμπόριο νωπών ψαριών. **ΖΗΤΕΙΤΑΙ οδηγός** ηλικίας 24-40 ετών με επαγγελματικό δίπλωμα Γ' κατηγορίας για άμεση πρόσληψη για διανομές στη Ρόδο, για πλήρη-μόνιμη απασχόληση. Επιθυμητή προϋπηρεσία, ικανότητα επικοινωνίας και συνεργασίας. Πληρ. τηλ. 2241060170, 08.30-16.00 ΜΑΤ2901

ΖΗΤΕΙΤΑΙ υπάλληλος από το βιβλιοπωλείο "Μακρής". Πληρ. τηλ. 2241070270 ΜΑΤ2910

ΖΗΤΟΥΝΤΑΙ κοπέλες εμφανίσιμες με προϋπηρεσία στο σέρβις για καφετέρια εντός πόλεως. Πληρ. τηλ. 6937222854 ΜΧΡ13809

ΖΗΤΕΙΤΑΙ οικιακή βοηθός για οικογένεια με 2 παιδιά στην Ιαλυσό. Πληρ. τηλ. 6934313713 MZT030704

ΑΡΓΟΣ ΑΕ
ΠΡΑΚΤΟΡΕΙΟ ΕΦΗΜΕΡΙΔΩΝ
Π. ΙΩΑΝΝΙΔΗΣ

ΖΗΤΟΥΝΤΑΙ

οδηγοί

μέχρι 40 χρόνων με δίπλωμα Γ' κατηγορίας.
Εργασία μόνιμη 7 ημέρες την εβδομάδα και 360 ημέρες τον χρόνο.

Πληρ. τηλ. 224124018, πρωινές ώρες ΜΑΤ2974(Γ)

ΖΗΤΟΥΝΤΑΙ

από το ξενοδοχείο **TROPICAL** (3 αστέρων 100 κλινών) στα Κολύμπια Ρόδου:
α) **Συνεταίρος Manager** που να γνωρίζει από συμφωνίες με τα πρακτορεία
β) **Καμαριέρες** πρωινές από ώρα 07.00 έως 15.00

Πληροφορίες τηλ. 2241056282, 6942908307

ΜΑΤ2969(Γ)

ΑΠΟ ΤΗΝ ΒΙΟΤΕΧΝΙΑ ΠΙΤΤΑΣ

Ροδίτικη Λαδόπιττα

ΖΗΤΕΙΤΑΙ ΕΡΓΑΤΡΙΑ

τυχόν προϋπηρεσία και εμπειρία σε ζύμη θα ληφθεί σοβαρά υπ' όψιν.

Πληροφορίες καθημερινά
12.00 έως 16.00 ΕΚΤΟΣ ΚΥΡΙΑΚΗΣ
στο τηλέφωνο **2241087111, ΦΑΛΗΡΑΚΙ**

ΜΑΤ2989

Επιχείρηση οικοδομικών υλικών

ζητάει οδηγό

με δίπλωμα Γ' κατηγορίας με γνώσεις χειρισμού γερανού για μόνιμη απασχόληση.

Πληρ. τηλ. 2241091743 ΜΑΤ2980(Γ)

Από το κατάστημα **ΠΑΠΠΟΥ Γ. ΙΩΑΝΝΗΣ**

ΖΗΤΟΥΝΤΑΙ

πωλητές/τριες

με εμπειρία στον ανεφοδιασμό ραφιών, τροφίμων και κάβας

Πληρ. τηλ. 2241098310-11 ΜΑΤ2831

TARGET design group

Η εταιρία **TARGET Design Group**

ΖΗΤΑΕΙ

Γραφίστες με καλή γνώση των προγραμμάτων Illustrator ή Corel και Photoshop με εμπειρία ή προϋπηρεσία στο χώρο των γραφικών τεχνών.

Αποστολή Βιογραφικών στο email: targetdg@otenet.gr
Τηλ. για ραντεβού: 22410 77118
(Δευτέρα έως Παρασκευή 10.00 - 17.00)

TARGET Design Group

IS LOOKING FOR

Graphic Designers with good knowledge on Illustrator or Corel and Photoshop and experience on graphic design area.
Salary negotiable according to talent, knowledge and experience.

Send your CV at: targetdg@otenet.gr
Tel. for appointment: 22410 77118
(Monday to Friday 10.00 - 17.00)

ΜΑΤ2585(Γ)

GLOBE WILLIAMS HELLAS
Total facility management

ΖΗΤΑΜΕ ΠΡΟΣΩΠΙΚΟ

Για τις ανάγκες λειτουργίας της Γενικής Κλινικής Δωδεκανήσου - EUROMEDICA

- **Καθαρίστριες – Καθαριστές (Κωδ. ΠΚΑ)** Ευπρέπεια, ευγένεια και διάθεση για εργασία.
- **Κηπουρό (Κωδ. ΥΚΠ)** Προηγούμενη εμπειρία, εργατικότητα, ευπρέπεια, συνέπεια.
- **Υπάλληλοι Φύλαξης (Κωδ. ΥΦΛ)** Γνώση Αγγλικών, ικανότητα επικοινωνίας, συνέπεια και ευγένεια.

Στείλτε σύντομο βιογραφικό (ονοματεπώνυμο, τηλέφωνο επικοινωνίας, προηγούμενη εργασία και κωδικό θέσης) στο φάξ 22410 30987
ή στο E- mail kostasp@globewilliams.com.au
Πληρ. Τηλ. 6936597697 ΜΑΤ2848(Γ)

ΖΗΤΕΙΤΑΙ

μαραγκός για εγκαταστάσεις επίπλων κουζίνας
- Ευνοϊκοί όροι αμοιβής
- Δίπλωμα οδήγησης και προϋπηρεσία κρίνονται απαραίτητα

Πληρ. τηλ. 2241091275, 6948743682 ΜΧΠΕΜΠ003

ΖΗΤΟΥΝΤΑΙ

υπεύθυνοι υποδοχής

Από γνωστό πολυδύναμο χώρο με βασική προϋπόθεση την κοινωνικότητα, και την ευχέρεια λόγου. Το άτομο που θα επιλέξουμε θα ενταχθεί σε μια εταιρία κορυφαία στο είδος της που έχει ως παράδοση να αναδεικνύει στελέχη από την γραμμή της. Η εταιρία παρέχει σεμινάρια στο άτομο που θα επιλεχθεί και ένα θαυμάσιο χώρο εργασίας.

Πληρ. τηλ. 2241070510-11 ΜΧΠΠΑΡ067

Chicken stories

ΖΗΤΟΥΝΤΑΙ

- **ΠΑΡΑΣΚΕΥΑΣΤΕΣ BURGERS ΚΑΙ SANDWICH**
- **ΧΕΙΡΙΣΤΕΣ ΤΑΜΕΙΑΚΗΣ**

Απαραίτητα προσόντα:
- **Προηγούμενη εμπειρία σε καταστήματα γρήγορης εστίασης.**
- **Ευχάριστη εμφάνιση και προσωπικότητα, ομαδικό πνεύμα.**
- **Ταχύτητα κινήσεων, ευστροφία, ικανότητα απόδοσης υπό συνθήκες πίεσης.**
- **Ηλικία: 18-30**
- **Εκπληρωμένες στρατιωτικές υποχρεώσεις για τους άνδρες**

Παρέχονται:
- **Ανταγωνιστικό πακέτο αποδοχών**
- **Σύγχρονο περιβάλλον εργασίας**

Πληροφορίες: 2241093359
κ. Γιώργο (10.00-21.30) ΧΠ2367

ΖΗΤΟΥΝΤΑΙ

άμεσα **ΔΙΑΝΟΜΕΙΣ** για μόνιμη πενθήμερη πρωινή απασχόληση σε φαρμακαποθήκη.
Απαιτούμενα προσόντα:
- Ελληνική υπηκοότητα
- Ηλικία 20-28 ετών
- Απολυτήριο στρατού
- Απολυτήριο Γυμνασίου ή Λυκείου
- Δίπλωμα μοτοποδηλάτου και αυτοκινήτου

Κατάθεση βιογραφικών από Δευτέρα έως Παρασκευή και ώρες 10.00-15.00 στη διεύθυνση: **Mediquick A.E., Μάρκου Μαλλιαράκη 22, Ρόδος (πάροδος Καναδά) κο Κώστα**

ΜΑΤ2818(Γ)

ΓΥΜΝΑΣΤΕΣ ΖΗΤΟΥΝΤΑΙ

Για την επίβλεψη στην αίθουσα οργάνων ή και aerobic instructors κάτοχοι πτυχίου Τ.Ε.Φ.Α.Α. ή ιδιωτικής σχολής.
Στο/στη γυμναστή-τρια που θα επιλέξουμε η εταιρία μας, κορυφαία στο είδος της, θα παρέχει σεμινάρια. Δυνατότητες εξέλιξης καθώς επίσης και ένα θαυμάσιο χώρο εργασίας

Πληρ. τηλ. 2241070510-11 ΜΧΠΠΑΡ067

Από την αντιπροσωπεία αυτοκινήτων
HONDA-MITSUBISHI

ΖΗΤΕΙΤΑΙ

Ηλεκτρολόγος Αυτοκινήτων

Επιθυμητή προϋπηρεσία στο χώρο
Καλή γνώση Η/Υ και Αγγλικών.

Απαραίτητη αποστολή βιογραφικού σημειώματος στη διεύθυνση Λ. Λίνδου 138 Ρόδος
Τηλ. 22410-67440-41
Φαξ 22410-68462
E-mail:kaligcar@otenet.gr ΜΧΠ915

εργασιες

συνέχεια από την προηγούμενη

ΖΗΤΕΙΤΑΙ νεαρός για να εργαστεί σε καφέ μπαρ ως βοηθός σερβιτόρου. Μισθός ικανοποιητικός. Πληρ. τηλ. 2241068123, 6976002724 ΜΧΡ13808

ΖΗΤΕΙΤΑΙ βοηθός μηχανικού και μηχανικός για συνεργείο στ' Αφάντου. Πληρ. τηλ. 2241051591, 6972998481 ΜΖΤ030703

ΖΗΤΕΙΤΑΙ υπάλληλος άνω των 25 ετών για 8ωρη απασχόληση με κάρτα ανεργίας. Πληρ. τηλ. 2241048540 ΜΖΤ030719

Εστιατόριο στην Ιξιά **ΖΗΤΑΕΙ λαντζιέρα** για πρωινή απασχόληση. Πληρ. τηλ. 2241098138 ΜΖΤ010707

ΖΗΤΟΥΝΤΑΙ πωλήτριες με πείρα στα τουριστικά ρούχα, να γνωρίζουν Αγγλικά για πρωινή και για βραδινή βάρδια. Πληρ. τηλ. 2241034605 ΜΖΤ010703

ΖΗΤΕΙΤΑΙ έμπειρος **ψήστης** για το οβελιστήριο "ΠΛΑΤΩΝ" στην Παλιά Πόλη. Πληρ. τηλ. 2241038501, 6932236848, 2241023920 ΜΖΤ300625

ΖΗΤΕΙΤΑΙ υπάλληλος για πρακτορείο γενικού τουρισμού, που να γνωρίζει πολύ καλά το σύστημα GALILEO (INTERNATIONAL TKT-DOMESTIC) να μιλά απαραιτήτως Αγγλικά για πλήρη απασχόληση. Ωράριο εργασίας ΔΕΥΤΕΡΑ-ΠΑΡΑΣΚΕΥΗ 09.00-17.00. Προϋπηρεσία απαραίτητη. Πληρ. τηλ. 2241090049, 6932199909 Ευαγγελία ΜΑΤ2867

ΖΗΤΟΥΝΤΑΙ αισθητικοί-κομμωτές για προώθηση προϊόντων υγιεινής διατροφής δέρματος υψηλής τεχνολογίας. Ανεξάρτητη συνεργασία, παρέχεται εκπαίδευση-υποστήριξη. Πληρ. τηλ. 2241037369, 6977472091, www.healthydiet4you.net-www. umswork4 you. com ΜΑΤ2868

ΖΗΤΕΙΤΑΙ νέος οδηγός με δίπλωμα γ' κατηγορίας για επιχείρηση διακίνησης αναψυκτικών και ποτών. Μισθός ικανοποιητικός και άμεση πρόσληψη. Πληρ. κ. Κώστα τηλ. 2241090044 ΜΖΤ300624

ΖΗΤΕΙΤΑΙ γυναίκα για να εργασθεί στην κουζίνα σε τουριστικό εστιατόριο-cafe στην παραλία Ιαλυσού κοντά στο PLANET Z. Πληρ. τηλ. 6992235120 κ. Κατερίνα ΜΖΤ300623

ΖΗΤΕΙΤΑΙ κοπέλα για να εργασθεί σε τουριστικό κατάστημα στην Παλιά Πόλη, από 5 έως 10 το βράδυ. Πληρ. τηλ. 6947884123 ΜΖΤ300622

ΖΗΤΕΙΤΑΙ κοπέλα με προϋπηρεσία για το κυλικείο του Νοσοκομείου. Ωράριο εργασίας 07.00-15.00 ή 23.00-07.00. Πληρ. τηλ. 2241080116, 80111 ΜΑΤ2862

ΖΗΤΟΥΝΤΑΙ άτομα υπεύθυνα άνω των 18, για συνεργασία με μερική απασχόληση ή πλήρη απασχόληση. Ιντερνετ επιθυμητό, όχι απαραίτητο. Πλήρες εκπαίδευση. Πληρ. τηλ. 2241037362, 2241030078, 2102801153, www. umswork4 you. com ΜΑΤ2093

ΖΗΤΟΥΝΤΑΙ κοπέλες από βιοτεχνία τροφίμων για πρωινή και απογευματινή απασχόληση. Πληρ. τηλ. 6946336623 ΜΖΤ300611

ΖΗΤΟΥΝΤΑΙ άμεσα δραστήρια και δυναμικά **άτομα** άνω των 18 ετών, για στελέχωση θέσεων εργασίας. Δυνατότητα για πλήρη ή μερική απασχόληση. Πληρ. τηλ. 6973051063 ΜΖΤ300609

ΖΗΤΕΙΤΑΙ για απογευματινή 4ωρη εργασία **κοπέλα βοηθός σερβιτόρου.** Πληρ. τηλ. 2241024642 μετά τις 13.00 ΜΑΤ2850

ΖΗΤΕΙΤΑΙ εξειδικευμένος **εργάτης** για πλακάκια. Πληρ. τηλ. 6974067522 ΜΖΤ300610

ΖΗΤΟΥΝΤΑΙ νέες ευπαρουσίαστες έως 25 ετών για επώνυμη καφετέρια bar εκτός Ρόδου, με μεταφορά δική μας (μισθός κάθε βράδυ 40 ευρώ). Οχι αλλοδαπές. Πληρ. τηλ. 6973049254 απογευματινές ώρες ΜΧΡ13800

ΖΗΤΕΙΤΑΙ Ελληνίδα για μόνιμη **οικιακή εργασία.** Ωρες απασχόλησης 4-9 μ.μ. καθημερινά, Σάββατο 8-3 π.μ. Μισθός 500 ευρώ. Πληρ. τηλ. 6944204236 ΜΧΠΕΜΠ088

Από κατάστημα Vodafone

ΖΗΤΟΥΝΤΑΙ

Κοπέλα ταμίας. Απαραίτητη προϋπηρεσία σε αντίστοιχη θέση, καλή γνώση του εμπορικού προγράμματος Eurofasma.
Πωλητής/πωλήτρια. Επικοινωνιακός με διάθεση για δουλειά και καλή γνώση υπολογιστών.
Η γνώση Αγγλικών είναι απαραίτητη.

Βιογραφικά στο κατάστημα
Εθνικής Αντιστάσεως 31, τηλ. 2241075822
ΜΑΤ2984

Η εταιρεία SIXT - ενοικιάσεις αυτοκινήτων

ΖΗΤΑ

υπαλλήλους για τις ανάγκες των γραφείων μας σε ΡΟΔΟ, με σπαστό ωράριο (πρωί-απόγευμα) για παραδόσεις - παραλαβές αυτοκινήτων.
Προϋποθέσεις: Δίπλωμα οδήγησης, απολυτήριο Λυκείου, καλή γνώση μιας ξένης γλώσσας: Γερμανικά ή Αγγλικά ή Γαλλικά.

Πληρ. τηλ. 2241093307 από 09.00-14.00
ΜΑΤ2905

ΖΗΤΟΥΝΤΑΙ πωλήτριες

για τουριστικό κατάστημα εντός πόλεως Ρόδου.
Ωράριο συνεχές.
Μισθός 1.000 ευρώ καθαρά

Πληρ. τηλ. 2241025936 ΜΑΠ337/338(Γ)

Από την αντιπροσωπεία αυτοκινήτων
HONDA-MITSUBISHI

ΖΗΤΕΙΤΑΙ

ΠΩΛΗΤΗΣ ΑΥΤΟΚΙΝΗΤΩΝ

Για απογευματινή απασχόληση

Επιθυμητή προϋπηρεσία στο χώρο
Καλή γνώση Η/Υ και Αγγλικών.

Πληρ. τηλ. 22410-67440-41
Φαξ 22410-68462
E-mail:kaligcar@otenet.gr
ΜΧΠ915.1

Θέλεις να κάνεις επιτυχημένη επιχειρηματική καριέρα?

ΕΛΑ ΣΤΗ RE/MAX,

τη μεγαλύτερη εταιρεία κτηματομεσιτικών υπηρεσιών στον κόσμο!!!

για περισσότερες πληροφορίες, επικοινωνήστε με την κυρία Μαίρη Χριστοδούλου.
Τηλ. 22410 64730
Email: info@remaxexpress.gr
ΧΠΚΤΗ005

Το κατάστημα SCARABEE

ΖΗΤΕΙ

- **Πωλήτρια,** με απαραίτητη προϋπόθεση γνώση Αγγλικής γλώσσας
- **Βοηθό λογιστή,** με απαραίτητες γνώσεις λογιστικής, αγγλικής γλώσσας και Η/Υ
- **Barman/woman** και **σερβιτόρο/ρα** για το PANORAMIC cafe του καταστήματος. Απαραίτητη προϋπηρεσία.

Πληρ. τηλ. 2241074510, ώρες καταστημάτων
ΜΑΤ2907(Γ)

Από την εταιρία αρτοποιΐας-ζαχαροπλαστικής

ΣΑΒΟΪΔΑΚΗΣ
αρτοποιία-ζαχαροπλαστική

ΖΗΤΟΥΝΤΑΙ ΠΩΛΗΤΡΙΕΣ

Απαραίτητα προσόντα:
Απόφοιτοι Λυκείου
Γνώσεις αγγλικής γλώσσας
Σχετική προϋπηρεσία στις πωλήσεις
Ηλικία από 22 ετών

Πληροφορίες στα τηλέφωνα **2241063069 ή 2241063103** από 08.30 έως 16.00
Υπεύθυνη: κα Σαμαρίτη
ΜΑΤ2845(Γ)

Bo concept

my home - my way

ΖΗΤΑΜΕ

ΜΟΝΤΑΔΟΡΟ

ΓΙΑ ΤΟ ΚΑΤΑΣΤΗΜΑ ΤΗΣ ΡΟΔΟΥ
ΔΕΥΤΕΡΑ-ΠΑΡΑΣΚΕΥΗ 17.00-21.00

ΠΛΗΡΟΦΟΡΙΕΣ 2ο ΧΛΜ.
ΛΕΩΦ. ΚΑΛΛΙΘΕΑΣ
ΤΗΛ. 2241027328
ΑΤ2804(Γ)

ΑΠΟ ΤΟ ΞΕΝΟΔΟΧΕΙΟ ΔΙΟΝΥΣΟΣ ΣΤΗΝ ΙΞΙΑ

ΖΗΤΟΥΝΤΑΙ

για την σεζόν 2006

ΚΑΜΑΡΙΕΡΕΣ με προϋπηρεσία

Οι ενδιαφερόμενες παρακαλούνται όπως απευθυνθούν στην κ. Ολγα Αγγιους στο τηλ. **22410-23021 καθημερινά 08.30-14.30** εκτός Κυριακής.
Βιογραφικά με φωτογραφία απαραιτήτως.
ΜΧΠ1145

ΖΗΤΕΙΤΑΙ

κοπέλα για να εργασθεί σε κατάστημα εντός ξενοδοχείου.
Η υποψήφια θα πρέπει να είναι, έως 30 ετών, να γνωρίζει άπταιστα Αγγλικά (η γνώση Ιταλικών και Γερμανικών θα εκτιμηθεί), να έχει άριστες γνώσεις Η/Υ και να είναι εμφανίσιμη.

Για πληροφορίες παρακαλούμε καλέστε στο 2241066056
ΜΑΤ2911

ΖΗΤΕΙΤΑΙ

ΕΠΙΣΤΗΜΟΝΙΚΟΣ ΣΥΝΕΡΓΑΤΗΣ

Πολυεθνική Φαρμακευτική Εταιρία με ηγετική θέση στην αγορά ενδιαφέρεται για την άμεση πρόσληψη Επιστημονικού Συνεργάτη, που θα καλύψει κενή θέση στο Τμήμα Πωλήσεων με έδρα τη Ρόδο.
Ο ιδανικός υποψήφιος θα πρέπει να είναι πτυχιούχος κατά προτίμηση φαρμακοποιός-βιολόγος-χημικός. Η γνώση Αγγλικών και Η/Υ είναι απαραίτητη. Επιθυμητή η προϋπηρεσία 1-2 ετών σε ανάλογη θέση.
Προσφέρεται ανταγωνιστικός μισθός, προοπτική εξέλιξης, αυτοκίνητο και ιατροφαρμακευτική περίθαλψη.

Παρακαλούμε να αποστείλετε το βιογραφικό σας σημείωμα στην ΤΑΧ. ΘΥΡΙΔΑ 62106-152 10 ΑΘΗΝΑ
ΜΑΤ2865

Από την εταιρεία ΣΤΑΥΡΙΑΣ
Χωματουργικές-Οικοδομικές επιχειρήσεις

ΖΗΤΟΥΝΤΑΙ

α. Οδηγός με δίπλωμα γ' επαγγελματικό. Μόνιμη απασχόληση
β. Συνεργάτης με ερασιτεχνικό δίπλωμα για τις υπηρεσίες ανακύκλωσης

Πληρ. τηλ. **2241060770** ώρες 9 π.μ.-2 μ.μ.
βιογραφικά στο fax **2241062907**
ΧΠΠΑΡ212



Το ξενοδοχείο Β' κατηγορίας **"LYMBERIA"**

ζητά

για την καλοκαιρινή σεζόν 2006:

Υπαλλήλους Υποδοχής
Γνώστες Αγγλικών, Γερμανικών με ανάλογη προϋπηρεσία

Σερβιτόροι και Σερβιτόρες
Γνώστες Γερμανικών και Αγγλικών

Οι ενδιαφερόμενοι μπορούν να απευθύνονται στο τμήμα προσωπικού του ξενοδοχείου καθημερινά από 10.00-14.00 ή να στείλουν ένα βιογραφικό τους σημείωμα στη διεύθυνση, το fax ή στο e-mail της εταιρείας υπ' όψιν κου Σ. Δεληγιάννη.

Ξενοδοχείο "LYMBERIA"
Τ.Θ. 212, Φαληράκι, Ρόδος
Τηλ. 22410 85676, Fax: 22410 85826
E-mail: lymberia@otenet.gr
ΜΑΤ2841

εργασιες

συνέχεια από την προηγούμενη

ΖΗΤΕΙΤΑΙ νεαρός με ερασιτεχνική άδεια οδήγησης για διανομές. Πληρ. τηλ. 2241027946
MZT290604

Από το εστιατόριο-ψησταριά Κάβος στην Κρεμαστή **ζητείται** κοπέλα για ντελίβερι και να βοηθάει και στο σερβίρισμα. Πληρ. τηλ. 22510-38882, 74435
MZT280618

ΖΗΤΕΙΤΑΙ εμφανίσιμη κοπέλα να εργάσεται σε cafe bar στην Ιαλυσό. Μισθός ικανοποιητικός. Πληρ. τηλ. 6944227422, 2241095269
MZT290614

Από γνωστή εταιρεία καλλυντικών Ζητείται **σαλεσμαν-πωλήτρια** να εργασθεί με πλήρες ωράριο, σε κεντρικό κατάστημα της Ρόδου. Πληρ. τηλ. 2[illegible] fax 2[illegible]
MZT2842

ΖΗΤΕΙΤΑΙ κοπέλα να εργασία σε [illegible] με γνώσεις αγγλικών. Πληρ. τηλ. 694[illegible]
MZT2845

ΓΥΝΑΙΚΑ ΓΙΑ ΠΛΥΝΤΗΡΙΟ 14.00-22.00, 2) ΑΑΝΤΖΙΕΡΑ 14.00-22.00, 3) ΚΑΜΑΡΙΕΡΑ 06.30-14.30, 4) ΚΗΠΟΥΡΟΣ, ΠΛΗΡ. ΤΗΛ. 6944275253, 2241056312
MZT280605

Snack bar cook **wanted** for small hotel basic cooking knowledge must speak good english. Σνακ μπαρ σε μικρό ξενοδοχείο ζητάει μάγειρα (να γνωρίζει τα βασικά) που να φτιάχνει καλά Αγγλικά. Πληρ. τηλ. 2241092691
MZT2826

Από καθαρίστρια με δημοτικά-γυμνάσιο ζητείται πωλήτρια ή πωλήτρια για σύμπλ[illegible] κατά προτίμηση ηλικιακά. Πληρ. τηλ. 6936636966
MZT280609

ΖΗΤΕΙΤΑΙ σερβιτόρα για εστιατόριο στην Παλιά Πόλη. Πληρ. τηλ. 2241021634
MZT280611

ΖΗΤΕΙΤΑΙ σπάλληλος για εργασία σε βιοτεχνία μπαχαρικών εντός της επιχείρησης με δίπλωμα αυτοκινήτων άνω των 25 ετών. Πληρ. τηλ. 2241068941 κ. Γιάννη
MAT2838

ΖΗΤΕΙΤΑΙ κοριτσάκι για να εργασθεί σε τουριστικό κατάστημα στη Παλιά Πόλη. Πληρ. τηλ. 22410-76348, 24966
MZT280604

ΖΗΤΕΙΤΑΙ βοηθός μάγειρα για να εργασθεί σε εστιατόριο στην Ιαλυσό, τις ώρες 19.00-23.00. Ωρες επικοινωνίας 17.00-23.00 στο τηλ. 2241091354
MZT280606

ΖΗΤΟΥΝΤΑΙ κοπέλες για προσεχές κατάστημα καθαρισμού αυτοκινήτων. Ώρες κατατ[illegible] τηλ. 224[illegible]
MZT 13789

ΖΗΤΕΙΤΑΙ προσωπικό για εστιατόριο 1) σε και β' μάγειρα, 2) σαλονιέρης για μπαρ, 3) σερβιτόρας-σερβιτόρους. Απαραίτητη προϋπηρεσία. Αποστέλλονται αλλοδαποί. Πληρ. τηλ. 6932883363
MAT2829

Κέντρο ξένων γλωσσών ζητούμε γραμματέα part time. Απαραίτητη γνώση αγγλικής (lower) και computer. Πληρ. τηλ. 6944919985. Πρόσληψη τον Σεπτέμβριο
MZT270621

ΖΗΤΕΙΤΑΙ έμπειρη **πωλήτρια** από κατάστημα ασημικών επί της Σωκράτους στην Π. Πόλη. Προϋπηρεσία απαραίτητη. Προσφέρεται μισθός και ποσοστά. Πληρ. τηλ. 6977655652, 2241090730
MZT270618

ΖΗΤΕΙΤΑΙ δεσποινίδα για να εργασθεί σε INTERNET CAFE. Συνεχές ωράριο. Πληρ. τηλ. 2241025052
MZT270619

ΖΗΤΕΙΤΑΙ υπάλληλος για εργασία σε mini market στην οδό Μανδηλαρά (πεζόδρομος). Πληρ. τηλ. 2241028447 MZT270627

ΖΗΤΕΙΤΑΙ σοβαρή κυρία να περιποιείται ηλικιωμένη κυρία. Παρέχεται στέγη, φαγητό και μισθός. Πληρ. τηλ. 2241029208 MZT270626

ΖΗΤΕΙΤΑΙ πωλήτρια ρούχων με γνώση Αγγλικής Γλώσσας και προϋπηρεσία. Πληρ. τηλ. 6974692356 και ώρα 17.00-19.00
MZT260612

ΖΗΤΕΙΤΑΙ πωλήτρια για κατάστημα με γυναικεία είδη στην Π. Πόλη. Απαραίτητη ανάλογη προϋπηρεσία και γνώση αγγλικής γλώσσας. Τυχόν γνώση ιταλικής γλώσσας θα εκτιμηθεί. Πληρ. τηλ. 2241025988
MZT220616

ΖΗΤΕΙΤΑΙ υπάλληλος (γυναίκα) για να εργασθεί σε αρτοζαχαροπλαστεία, να βοηθάει στην παραγωγή και στη καθαριότητα χώρου. Πληρ. τηλ. 2241031053
MAT2756

ΖΗΤΕΙΤΑΙ κοπέλα να εργασθεί σε cafe στο Παραδείσι. Ώρες 16.00-24.00. Μισθός ικανοποιητικός. Πληρ. τηλ. 6973451474 MZT210624

ΖΗΤΟΥΝΤΑΙ πωλητές-ριες από εταιρεία Πληροφορικής. Απαραίτητα δίπλωμα αυτοκινήτου, με μισθό και bonus. Τηλ. κέντρο 09.00-17.00 τηλ. 2241020100
MAT2727

ΖΗΤΕΙΤΑΙ κοπέλα που να ομιλεί αγγλικά-γερμανικά για να εργασθεί ως πωλήτρια σε τουριστικό κατάστημα στην Π. Πόλη. Πληρ. τηλ. 2241026731 κ. Γιάννη
MZT300508

ΖΗΤΟΥΝΤΑΙ κοπέλες έως 30 ετών να εργασθούν σε "SPA" για πλήρη απασχόληση ή ημιαπασχόληση. Πληρ. τηλ. 2241076658MAT1514



ΠΩΛΕΙΤΑΙ POLO 1.400 c.c. πράσινο, ζάντες αλουμινίου, βιβλίο service, imobilazer, ράδιο CD, αρίστης κατάστασης. Τιμή 4.300 ευρώ. Πληρ. τηλ. 2241051868, 6979689290
MZT040728

ΠΩΛΕΙΤΑΙ FIAT SEICENTO 2003 μοντέλο, 1100 cc με air condition, ηλεκτρικά παράθυρα, κεντρικό κλειδωμα και radio-cd σε άριστη κατάσταση. Δεκτός κάθε έλεγχος. Πληρ. τηλ. 2241087290
MZT030714

ΠΩΛΕΙΤΑΙ JEEP WRANGLER 2500 cc έτος 2003 limited έκδοση σε άριστη κατάσταση 25.500 χλμ. hard top, δερμάτινο σαλόνι, air condition, σκαλοπάτια. Τιμή 22.000 ευρώ. Έλεγχος δεκτός. Πληρ. τηλ. 2241026504, 6945343616
MZT300625

ΠΩΛΕΙΤΑΙ BMW 316 μοντέλο '93 με full extra σε άριστη κατάσταση και πολύ καλή τιμή. Πληρ. τηλ. 6937868488
MZT300613

ΠΩΛΕΙΤΑΙ ALFA ROMEO GTV '97 2.000 κυβικά, V6 TURBO, 205 ίππους, ζαντολάστιχα, CD, ABS, αερόσακοι και πολλά εξτρά. Πληρ. τηλ. 6942666363 κ. Γιώργο
MZT300614

ΠΩΛΕΙΤΑΙ NISSAN MICRA μοντέλο '96 σε άριστη κατάσταση. Τιμή 3.500 ευρώ. Δυνατότητα δόσεων. Δεκτός κάθε μηχανικός έλεγχος. Πληρ. τηλ. 6945792269
MZT270613

ΕΥΚΑΙΡΙΑ. ΠΩΛΕΙΤΑΙ DAIHATSU FEROZA 4X4, 1993, a/c, ηλεκτρικά παράθυρα, κεντρικό κλείδωμα, κοτσαδόρος, σχάρα, υδραυλικό τιμόνι., ράδιο mp3.Τιμή 6.000 ευρώ. Πληρ. τηλ. 6945949882
MAT2827(3)

ΖΗΤΕΙΤΑΙ

από Γραφείο Γενικού Τουρισμού

σπάλληλος αλλοδαπή ή Ελληνίδα με άριστα Γερμανικά και Αγγλικά για να εργαστεί σαν

ΓΡΑΜΜΑΤΕΑΣ ΔΙΕΥΘΥΝΣΗΣ

Ώρες εργασίας: Καθημερινώς: 09.00-13.00 και 17.00-20.30
Σάββατα: 09.30-12.00

Η εργασία είναι για δώδεκα μήνες τον χρόνο. Μισθός ικανοποιητικός.

Αποστολή βιογραφικών στο fax 2241068915 ή στην διεύθυνση: κ. Μιχάλη Τ.Θ. 335, 85100 Ρόδος

ΜΧΠΤΓΡ047

ACE
The helpful place.

Η ACE κατέχει παγκοσμίως ηγετική θέση στον χώρο πολυκαταστημάτων και των D.I.Y. Εχει 5.500 καταστήματα σε 72 χώρες του κόσμου και με ετήσιες πωλήσεις που φθάνουν τα 15 δις ευρώ. Εργασία στην ACE σημαίνει ταυτόχρονα και συμμετοχή στην επιτυχία σε μια θέση που σας ταιριάζει

Για το κατάστημα της Ρόδου

ΖΗΤΑΜΕ ΠΡΟΣΩΠΙΚΟ

- **Διευθυντή Καταστήματος (Κωδ ΔΚΑ)** Γνώσεις σε Χρώματα, εργαλεία, είδη κηπουρικής, υδραυλικά, ηλεκτρολογικά, αξεσουάρ μπάνιου, είδη σπιτιού, έπιπλα, αξεσουάρ αυτοκινήτου, δομικά υλικά κ.ά.Προϋπηρεσία σε ανάλογη θέση θα ληφθεί υπόψιν. Εκπληρωμένη στρατιωτική θητεία. Επιπλέον προσόντα Πτυχιούχος, με άριστη ικανότητα επικοινωνίας, επαγγελματισμός, γνώσεις Αγγλικών, χρήση Η/Υ.
- **Υπάλληλοι Γραφείου (Κωδ. ΥΓΑ)** Χειριστές Η/Υ με γνώσεις Γραμματείας-Τιμολόγησης-Εισαγωγές-Πληροφοριακό σύστημα (E.R.P.). Προϋπηρεσία σε ανάλογη θέση.
- **Ταμίες - Πωλητές (Κωδ. ΤΠΑ)** Προϋπηρεσία, Γνώσεις Ταμείου Η/Υ, Ευγενικές με άψογη συμπεριφορά και εξυπηρέτηση προς τους πελάτες

Στείλτε Βιογραφικό έως 31/Ιουλίου/06 στο FAX 22410-0-30270 ή στην διεύθυνση Τ.Θ. 178, Ρόδος ή στο email: greece@mail.acehardware.com

MAXI Dia %

Η MAXI DIA % του Ομίλου CARREFOUR No1 στην Ευρώπη και No 2 παγκοσμίως με 4400 DIA καταστήματα σε όλο τον κόσμο και 360 καταστήματα στην Ελλάδα ζητά για το νέο υπερκατάστημα της Ρόδου.

- **Διευθυντή Καταστήματος (Κωδ ΔΚΔ)** Εμπειρία τουλάχιστον 3 ετών σε αντίστοιχη θέση στο λιανεμπόριο. Απολυτήριο Λυκείου (Πτυχίο Ανώτερης/τατης σχολής θα θεωρηθεί επιπρόσθετο προσόν). Γνώση αγγλικής γλώσσας. Γνώση Η/Υ (MS Office). Διοικητική και οργανωτική ικανότητα, άνεση στην επικοινωνία, αποδεδειγμένη ικανότητα στην επίτευξη στόχων.
- **Υπάλληλοι Γραφείου (Κωδ. ΥΓΔ)** Χειριστές Η/Υ με γνώσεις Γραμματείας-Πληροφοριακό σύστημα (E.R.P.). Προϋπηρεσία σε ανάλογη θέση.
- **Ταμίες - Πωλητές (Κωδ. ΤΠΔ)** Προϋπηρεσία, Γνώσεις Ταμείου Η/Υ, Ευγενικές με άψογη συμπεριφορά και εξυπηρέτηση προς τους πελάτες

Στείλτε Βιογραφικό έως 31/Ιουλίου/06 στο FAX 22410-0-30270 ή στην διεύθυνση Τ.Θ. 178, Ρόδος ή στο email: carrefour@mail.gr

ΧΠΕΜΠ584

Καριέρα στο real estate

Η ΕΠΙΧΕΙΡΗΣΗ

Η **Savvaidis & Associates Real Estate Agents & Consultants**, απο το 1983 προσφέρει υψηλής ποιότητας υπηρεσίες διαμεσολάβησης στον τομέα των κατοικιών και εμπορικών ακινήτων.

ΣΤΕΛΕΧΟΣ ΠΩΛΗΣΕΩΝ

Ο ΥΠΟΨΗΦΙΟΣ

- Άνδρας / γυναίκα έως 27 ετών, με δυναμική και οργανωτική προσωπικότητα.
- Πτυχιούχος ΑΕΙ στη Διοίκηση Επιχειρήσεων ή άλλο συναφές αντικείμενο. Άριστος χρήστης εφαρμογών MS OFFICE.
- Άριστη γνώση της Ελληνικής & Αγγλικής γλώσσας
- Η κατοχή μεταπτυχιακού τίτλου θα θεωρηθεί επιπλέον προσόν.
- Δυνατότητα εργασίας εκτός πόλης Ρόδου

Η ΘΕΣΗ

- Υποστήριξη πωλήσεων ακινήτων.
- Δημιουργία και υποστήριξη πελατολογίου.
- Στελέχωση υποκαταστημάτων.
- Σύγχρονο και φιλικό εργασιακό περιβάλλον.
- Συνεχές on the job training

Αποστείλατε βιογραφικό σας με e-mail στο info@savvaidis.gr

SAVVAIDIS & Associates
Estate agents & consultants

Γρηγ. Λαμπράκη 14, Ρόδος
Τηλ. 22410-26281
http://www.propertyrhodes.gr

ΧΠ659

auto-moto

συνέχεια από την προηγούμενη

ΠΩΛΕΙΤΑΙ RUNNER GILERA 50 c.c. 600 ευρώ, χρώματος κόκκινο. Πληρ. τηλ. 6932039163
MZT290613

ΠΩΛΟΥΝΤΑΙ μεταχειρισμένα μηχανάκια και μηχανές από το ενοικιαστήριο "GALLIS MOTO": • PEUGEOT 50 c.c., 500€, •ENERGY PIAGGIO 50 c.c., 700€, RUNNER JILERA 50 c.c., 800€, HEXARHON 150 c.c., δίχρονο, 1.000€, • SUZUKI 255 c.c. με μίζα, 1.300€, •VIRAGO 250 c.c. YAMAHA, 1.200€, •SUZUKI 650 c.c. με μίζα, 3000€ Πληρ. τηλ. 2241066310, 6946340482
MXP13712

διαφορα

ΠΩΛΕΙΤΑΙ εξοπλισμός κρεπερί αχρησιμοποίητα: α) ζαμπονομηχανή, β) τρίφτης τυριού, γ) τοστιέρα διπλή, δ) κρεπιέρα διπλή. Πληρ. τηλ. 6978820062 κ. Μιχάλη
MZT040722

ΠΩΛΕΙΤΑΙ εντοιχιζόμενη **κουζίνα** ARISTON 3 ετών κομπλέ με απορροφητήρα INOX, λάντζα, ψυγείο, πλυντήριο πιάτων. **Πωλείται συντριβάνι** 1 έτους με φωτισμό ύψους 1,65cm. Πληρ. τηλ. 6942947471
MZT040705

ΠΩΛΟΥΝΤΑΙ τραπεζαρία 250 ευρώ, σαλόνι τριθέσιος, διθέσιος-μονή, τραπέζι σαλονιού 350 ευρώ. Πληρ. τηλ. 6937367698, 2241035292 2-5 μ.μ., 9 μ.μ.-12 μ.μ. MZT040714

ΠΟΥΛΑΩ 130 ζώα **πρόβατα,** όπως είναι όλο το μαντρί. Τιμή 50 ευρώ το ένα. Πληρ. τηλ. 6979038659
ΜΑΠ376

ΠΩΛΕΙΤΑΙ ΜΗΧΑΝΗΜΑ ΑΙΣΘΗΤΙΚΗΣ SATELLITE ΜΕ ΥΨΙΣΥΧΝΑ ΚΑΙ ΑΤΜΟ, ΑΧΡΗΣΙΜΟΠΟΙΗΤΟ ΑΠΟ ΚΕΝΤΡΟ ΑΙΣΘΗΤΙΚΗΣ, ΛΟΓΩ ΑΛΛΑΓΗΣ ΑΝΤΙΚΕΙΜΕΝΟΥ ΣΕ ΠΟΛΥ ΣΥΜΦΕΡΟΥΣΑ ΤΙΜΗ. ΠΛΗΡ. ΤΗΛ. 2241030708 (17.00-20.00) ΜΑΤ2872

ΠΩΛΟΥΝΤΑΙ σε πολύ καλή τιμή: 1) πικάπ TECHNICS 1200MK, 2) τηλεόραση SANYO έγχρωμη 21 ιντσών στερεοφωνικό, 3) HOME CINEMA TREVI 180W, 4) Κόφτης πλακιδίων ρόμβου 62 cm αμεταχείριστος, 5) Τραπέζι κουζίνας στρογγυλό με καρέκλες, 6) Τηλεόραση LCD 21 ιντσών LG, 7) κρεβατοκάμαρα παιδική αμεταχείριστη κουκέτα GUATIER με δύο κρεβάτια, γραφείο συρόμενο σιφονιέρα με καθρέφτη, καρέκλα γραφείου μόνο σοβαρές προτάσεις, 8) αυτοκίνητο OPEL ASTRA μοντέλο 12-2002 αγοράστηκε 10-2003 1400 cc 14500 χλμ. με πολλά εξτρά ατρακάριστο 12.000 ευρώ. Πληρ. τηλ. 6973780003 κ. Αντώνη
MXP13806

ΠΩΛΟΥΝΤΑΙ σκυλάκια Αμερικάνικα Στάφισι Μπουτέρια 5 εβδομάδων καθαρόαιμα χρώματος καφέ και τιγρέ. Τιμή 400 ευρώ. Πληρ. τηλ. 6937822145 INT300603

Λόγω ανακαίνισης **πωλούνται έπιπλα γραφείου** σε άριστη κατάσταση. Πληρ. τηλ. 2241037758, 6932388622 ΜΑΤ2853

ΠΩΛΟΥΝΤΑΙ faux bijoux, τσάντες, εσάρπες και άλλα είδη αξίας 30.000 ευρώ στη τιμή των 5.000 ευρώ από stock επιχείρησης η οποία έκλεισε το Prive στην Ιαλυσό. Πληρ. τηλ. 6948330122, 6942611395
MZT290620

ΠΩΛΕΙΤΑΙ ψυγείο "ντουλάπα" σε άριστη κατάσταση, μάρκας KELVINATOR, λόγω μετακόμισης. Τιμή 300 ευρώ. Πληρ. τηλ. 6947279813
MZT290607

ΠΩΛΕΙΤΑΙ βάρκα πλαστική 3,30 και μηχανή YAMAHA 3 ίππων. Τιμή ευκαιρίας. Πληρ. τηλ. 2241061372
MZT270601

ΧΑΡΙΖΟΝΤΑΙ ΣΚΥΛΑΚΙΑ 40 ημερών ράτσας πεκινουά με πομεράνια. Πληρ. τηλ. 2241064370
MXP13791

ΠΩΛΟΥΝΤΑΙ ψυγείο βιτρίνα ISA, ζαμπονομηχανή, ζυγαριά, ράφια, πάγκοι, ρολό ασφαλείας και ταμπέλα, A/C 17.500 BTU, σε τιμές ευκαιρίας λόγω αναχώρησης. Πληρ. τηλ. 6945121000
MZT270624

ΠΩΛΕΙΤΑΙ ηλεκτρική κουζίνα σε καλή κατάσταση με φούρνο αερόθερμο. Εχει 3 μεγάλα ταψιά, συρτάρι σταθερής θερμοκρασίας στην τιμή των 150 ευρώ. Πληρ. τηλ. 2241037049 μετά τις 15.00 κιν. 6979617884
MZT270615

ΠΩΛΕΙΤΑΙ εντοιχιζόμενη κουζίνα 3 ετών, ARISTON 8 τεμαχίων χρώματος μπεζ στο ξύλο με πλυντήριο πιάτων, φούρνο, ηλεκτρική εστία, ψυγείο, φούρνο μικροκυμάτων. **Πωλούνται** έπιπλο ενός έτους μεγάλο για τηλεόραση, πλάσμα και όλα τα συναφή τραπεζάκια με καρέκλες, καθρέπτες, κορνίζες, κομοδίνο, συντριβάνι χρυσό 1,65cm ύψους με φωτισμό. Πληρ. τηλ. 6942947471 MZT270608

ΠΩΛΟΥΝΤΑΙ μηχανήματα συνεργείου αυτοκινήτων σε πολύ καλή τιμή, λόγω συνταξιοδότησης. Πληρ. τηλ. 2241066965, 6945845576
ΜΑΠ368

ΠΩΛΟΥΝΤΑΙ έπιπλα σχεδόν καινούργια (5 μηνών): α) κρεβάτι με στρώμα ημίδιπλο, τιμή 230 ευρώ, σαλόνι αποτελούμενο από τριθέσιο καναπέ που γίνεται κρεβάτι, διθέσιο καναπέ που γίνεται κρεβάτι, τραπεζάκι σαλονιού. Τιμή 520 ευρώ, λόγω μεταθέσεως. Πληρ. τηλ. 2241073489, 6945993219
MZT270604

ΠΩΛΕΙΤΑΙ εξοπλισμός πολυτελούς **καφετέριας** σε άριστη κατάσταση: Μηχανή espresso "BEZZERA", Παγομηχανή "BREMA", 2 ψυγεία πάγου, 1 καταψύκτης, 1 πλυντήριο ποτηριών, 100 καθίσματα BABOU GOLF, 35 τραπεζάκια στρογγυλά 60 cm διάμετρο και διάφορα άλλα ψιλοπράγματα. Πληρ. τηλ. 2241087817
MZT230605

μαθηματα

ΑΓΓΛΙΚΑ - ΙΤΑΛΙΚΑ - ΙΣΠΑΝΙΚΑ καθηγητής αριστούχος απόφοιτος (MASTER) SCHILLER INTERNATIONAL UNIVERSITY, παραδίδει μαθήματα **κατ' οίκον** σε αρχάριους, προχωρημένους, ξενοδοχοϋπαλλήλους. Εξασφαλισμένη επιτυχία, εξετάσεων MICHIGAN, EDEXCEL, CAMBRIDGE, TOEIC, TOEFL καθώς και κρατικών πιστοποιητικών γλωσσομάθειας. Προετοιμασία για INICIAL, INTERMEDIO, SUPERIOR, Ισπανικής, CELI 1,2,3,4,5 Ιταλικής όπως και για εξετάσεις εισαγωγής σε πανεπιστήμια εξωτερικού. Τιμές λογικές. Πληρ. τηλ. 2241025133 MZT030725

Απέτυχες στις εξετάσεις σου στο LOWER ή το ALCE ή το PROFICIENCY MICHIGAN; Ελα στην καθηγήτρια Αγγλικών με 20ετή πείρα με άριστη προφορά που παραδίδει ιδιαίτερα μαθήματα. Εξασφαλισμένη επιτυχία εξετάσεων και επίσης το ΚΡΑΤΙΚΟ ΠΙΣΤΟΠΟΙΗΤΙΚΟ ΓΛΩΣΣΟΜΑΘΕΙΑΣ και TOEIC αναγνωρισμένο διεθνώς. Υπεύθυνη εργασία και τιμές λογικές. Πληρ. τηλ. 2241075959, 6972912196 MZT260604

ΜΑΘΗΜΑΤΑ ΠΑΝΕΛΛΗΝΙΩΝ ΤΕΧΝΟΛΟΓΙΚΗΣ ΚΑΤΕΥΘΥΝΣΗΣ. 1. Ανάπτυξη Εφαρμογών σε Προγραμματιστικό περιβάλλον, 2. Αρχές Οργάνωσης και Διοίκησης Επιχειρήσεων. Ολιγομελή τμήματα. Πτυχιούχος Master Πληροφορικής και Διοίκησης. Πληρ. τηλ. 6944685289 MZT010704

προσφορές εργασίας

Ωριμη **ΚΥΡΙΑ** από τη Δανία **ΖΗΤΑ ΕΡΓΑΣΙΑ** εντός πόλεως Ρόδου για την καλοκαιρινή σεζόν, Δευτέρα-Παρασκευή, μέχρι 6 ώρες ημερησίως. Κατά προτίμηση τουριστικό κατάστημα ή κάτι ανάλογο εκτός καφετέριας-εστιατορίου. Ομιλούμενες γλώσσες, σκανδιναβικές και αγγλικά, όχι όμως ελληνικά. Πληρ. τηλ. 6946789640
MZT030712

ΜΑΣΑΖ. Ανακουφιστείτε από ψυχική κόπωση τις συνέπειες του καθημερινού τρόπου ζωής. Πληρ. τηλ. 6942228916 MZT140628

ΦΥΛΑΞΗ ΠΑΙΔΙΩΝ ΚΑΙ ΤΙΣ ΔΟΥΛΕΙΕΣ ΣΠΙΤΙΟΥ. Εχετε την ανάγκη για τη φύλαξη παιδιών και το καθάρισμα του σπιτιού; Είμαι δίπλα σας για να κάνουμε το πρόγραμμα έτσι όπως εσείς το έχετε ανάγκη. Η αγάπη μου για τα παιδιά και η πείρα μου είναι αυτή που θα σας κάνει να νιώθετε ασφαλείς μαζί μου. Θα χαρώ να φανώ χρήσιμη. Πληρ. τηλ. 6976556969
MZT260603

ΚΥΡΙΑ αναλαμβάνει φύλαξη ηλικιωμένης γυναίκας και βοήθεια για τις δουλειές του σπιτιού. 8ωρη εργασία. Πληρ. τηλ. 2241075569 από 14.00-17.00
MZT280612

ΚΥΡΙΑ ζητά εργασία ως αποκλειστική σε νοσοκομείο, καθαρίστρια, φύλαξη παιδιών-ηλικιωμένων για 8ωρη εργασία. Πληρ. τηλ. 6995382447
MZT270616

ΚΥΡΙΑ διπλωματούχος μασέρ, προσφέρει θεραπευτικό, κλασικό, αθλητικό, αδυνατίσματος, χαλαρωτικό, αισθητικό και καθαρισμό προσώπου (μάσκες), μασάζ. Πληρ. τηλ. 2241035252, 6932024975
MZT160613(14)

Νιώθετε αδιαθεσία, κούραση; ΦΥΣΙΟΘΕΡΑΠΕΙΑ για διάφορες αρρώστιες και μασάζ θεραπευτικό, χαλαρωτικό θα επιστρέψει υγεία, θα γεμίσει το σώμα σας νέα ενέργεια! Τηλεφωνήστε, ελάτε και οι αρρώστιες σας φεύγουν στο παρελθόν!!! Η ζωή σας θα λάμψει εκ νέου!!! Πληρ. τηλ. 6942095457 MZT210604

ΚΥΡΙΑ διπλωματούχος μασέρ κάνει θεραπευτικό, αθλητικό, χαλαρωτικό μασάζ. Πληρ. τηλ. 6948553306
MZT220619

ΕΡΓΑΣΤΗΡΙΟ ΕΛΕΥΘΕΡΩΝ ΣΠΟΥΔΩΝ ΗΛΕΚΤΡΟΝΙΚΩΝ ΥΠΟΛΟΓΙΣΤΩΝ
Program PM
ΕΠΙΣΗΜΟ ΕΞΕΤΑΣΤΙΚΟ ΚΕΝΤΡΟ ΤΗΣ ECDL HELLAS
ECDL Diploma
ΤΜΗΜΑΤΑ ΓΙΑ:
Παιδιά
Ενήλικες
Αρχάριους
Επαγγελματίες
Ανώτερη Εργασία
ΕΝΤΑΤΙΚΑ ΜΑΘΗΜΑΤΑ COMPUTER
ΕΓΓΡΑΦΕΣ ΤΩΡΑ
Μανώλης Ι. Σοφίλλας
Τηλ.(22410)31761
ΚΟΔΡΙΓΚΤΩΝΟΣ 91 - ΡΟΔΟΣ
ΧΠ941

ΣΧΟΛΗ ΕΚΠΑΙΔΕΥΣΗΣ ΣΚΥΛΩΝ
1996 ΝΙΚΟΣ ΜΙΡΤΣΕΒ 1996
ΔΙΑΘΕΣΙΜΑ ΚΑΘΑΡΟΑΙΜΑ ΚΟΥΤΑΒΙΑ ΡΟΤΒΑΪΛΕΡ
ΞΕΝΟΔΟΧΕΙΟ
ΣΧΟΛΗ ΕΚΠΑΙΔΕΥΣΗΣ ΣΚΥΛΩΝ
Τις μέρες των διακοπών σας φύλαξη των μικρών σας φίλων
• Βασική υπακοή
• Σωματοφύλακας
• Άρνηση τροφής
• Καθαρόαιμα κουτάβια
• Φύλακας χώρου
• Ζευγαρώματα
• Νοσηλεία
• Μπάνιο
• Διόρθωση προβληματικής συμπεριφοράς
Υπεύθυνος: ΜΙΡΤΣΕΒ ΝΙΚΟΣ
Ασγούρου Ρόδος 85100 • Τηλ. 6942404250
ΧΠ2367

ΠΩΛΟΥΝΤΑΙ
από ξενοδοχείο στην Ιξιά
3 ψυγεία βιτρίνες για super market.
Τιμή ευκαιρίας
Πληρ. τηλ. 2241023021 ΜΧΠ1145

ΑΠΟΦΡΑΞΕΙΣ - ΕΚΚΕΝΩΣΕΙΣ ΡΟΔΟΥ
Κιν. 6932470404 Κιν. 6944361464
Κώστας & Λευτέρης
ΑΠΟΦΡΑΞΕΙΣ ΑΠΟΧΕΤΕΥΤΙΚΩΝ ΑΓΩΓΩΝ ΜΕ ΥΔΡΟΒΟΛΗ. ΚΟΥΖΙΝΕΣ. ΤΟΥΑΛΕΤΕΣ. ΣΙΦΩΝΙΑ. ΥΔΡΟΡΟΕΣ. ΑΠΟΛΥΜΑΝΣΕΙΣ. ΜΗΝΙΑΙΕΣ ΣΥΝΤΗΡΗΣΕΙΣ
ΠΟΛΥΚΑΤΑΣΤΗΜΑΤΑ. ΣΤΡΑΤΟΠΕΔΑ. ΞΕΝΟΔΟΧΕΙΑ. ΝΟΣΟΚΟΜΕΙΑ. ΔΗΜΟΥΣ. ΠΟΛΥΚΑΤΟΙΚΙΕΣ. ΣΠΙΤΙΑ Κ.Λ.Π.
Αντληση υδατων απο υπογειους κωρους
Αμεση εξυπηρέτηση!!!
ΟΙ ΚΑΛΥΤΕΡΕΣ ΤΙΜΕΣ!
Τηλ. 2241085977, 2241086634
Κιν. 6944361464, 6932470404
ΑΕ835

ΑΠΕΝΤΟΜΩΤΙΚΗ ΔΩΔΕΚΑΝΗΣΟΥ
Αναλαμβάνουμε:
• Ταβέρνες, Εστιατόρια
• Κρεοπωλεία, Super Markets
• Ζαχαροπλαστεία, Αρτοποιεία, Catering
• Εργοστάσια, Τυποποιητήρια, Συσκευαστήρια
• Ξενοδοχεία, Καταστήματα, Γραφεία,
• Τράπεζες, Σχολεία, Νοσοκομεία, Δήμους
Παρέχουμε:
• Απεντόμωση (Κατσαρίδες, μύγες, κουνούπια, σκορπιοί, ψύλλοι, κοριοί κ.ά.)
• Μυοκτονία (ποντίκια, αρουραίοι)
• Απολύμανση (ιοί, βακτήρια, άλγη, μύκητες)
Σύνταξη φακέλου παρασιτοκτονίας HACCP
Αριθμός Αδείας από το υπουργείο Αγροτικής Ανάπτυξης & Τροφίμων: 116269/21-02-2006
ΠΑΝΑΓΙΩΤΗΣ ΜΙΧ. ΠΑΝΑΗΣ
Φυσιογνώστης Περιβαλλοντολόγος Τεχνολόγος Γεωπονίας
Τηλ : 6944353686
ΓΕΩΡΓΙΟΣ Η. ΜΑΝΕΤΤΑΣ
Γεωπόνος - Τεχνολόγος Γεωπονίας
Τηλ 6944443124
Λ. Δημοκρατίας 143, Παραδείσι - Ρόδος, Τ.Κ 85106 Τηλ & Fax: 22410 81769
ΑΕ1422

προσφ. εργασ.

ΤΑΠΗΤΟΚΑΘΑΡΙΣΤΗΡΙΑ

ΠΑΝΕΛΛΑΔΙΚΟ ΔΙΚΤΥΟ
Art Clean EXPRESS
Είμαστε λίιιι...γο πιο μπροστά από τους άλλους!

ΠΛΥΣΙΜΟ-ΑΠΟΛΥΜΑΝΣΗ-ΦΥΛΑΞΗ
ΧΑΛΙΩΝ- ΜΟΚΕΤΩΝ - ΣΑΛΟΝΙΩΝ *(και επί τόπου)*
ΠΑΠΛΩΜΑΤΑ - ΚΟΥΒΕΡΤΕΣ - ΦΛΟΚΑΤΕΣ
ΣΤΕΓΝΟ ΓΙΑ ΜΕΤΑΞΩΤΑ ΚΑΙ ΧΕΙΡΟΠΟΙΗΤΑ
ΑΔΙΑΒΡΟΧΟΠΟΙΗΣΕΙΣ & ΕΠΙΔΙΟΡΘΩΣΕΙΣ ΤΑΠΗΤΩΝ

ΠΑΡΑΛΑΒΗ - ΠΑΡΑΔΟΣΗ ΚΑΤ' ΟΙΚΟΝ

ΔΩΡΕΑΝ ΦΥΛΑΞΗ

ΑΛΑΦΑΚΗΣ ΤΑΣΟΣ
ΤΗΛ. ΧΩΡΙΣ ΧΡΕΩΣΗ
80011400400
ΤΗΛ. 2241082800-
ΚΙΝ. 6944350247
email: artclean@otenet.gr
ΧΠ2286

Τέλειο καθάρισμα χωρίς απογοήτευση

ΤΑΠΗΤΟΚΑ-ΘΑΡΙΣΤΗΡΙΑ
ΚΛΕΟΠΑΤΡΑ®

Ολοκληρωμένα προγράμματα υγιεινής και καθαρισμού προσαρμοσμένα στις ιδιαίτερες ανάγκες κάθε τάπητα

Με **διασφάλιση ποιότητας** στον καθαρισμό και φύλαξη σε χαλιά, μοκέτες, χειροποίητα Ανατολής, μεταξωτά, μάλλινα, φλοκάτες, παπλώματα και τάπητες 5ης γενιάς
ΑΔΙΑΒΡΟΧΟΠΟΙΗΣΗ ΑΝΤΙΣΤΑΤΙΚΟΤΗΤΑ
- Επιτόπου βιοκαθαρισμός στρωμάτων, σαλονιών και μοκετών
- Επιδιορθώσεις σε χειροποίητα χαλιά και μοκέτες

ΦΥΛΑΞΗ ΔΩΡΕΑΝ

Παραλαβή και παράδοση σε όλη την Ρόδο

Ενημερωθείτε για την συντήρηση των χαλιών σας με ειλικρίνεια κει υπευθυνότητα
ΤΗΛ. 2241051996
ΚΙΝ. 6945793626
ΦΑΞ 2241051322
ΚΟΥΦΑΛΑΚΗΣ ΣΤΑΥΡΟΣ
Πιστοποιημένος τεχνικός καθαρισμού ταπήτων από τον Παγκόσμιο Οργανισμό Προστασίας Μαλλιού WOOLSAFE
ΜΑΤ1570

συνέχεια από την προηγούμενη

ΨΑΧΝΩ ΓΙΑ ΔΟΥΛΕΙΑ: Γλώσσες: Αγγλικά, Γερμανικά, Σουηδικά, Ιταλικά. Εμπειρία ως πωλητής, σε ξενοδοχεία, γνώσεις Η/Υ και αποθηκάριος. **LOOKING FOR JOB.** Languages: English, German, Swedish, Italian,. Experience: Salesman, Hotels, Computers, Stockmarket broker. Paul τηλ. 6946660574
MZT150509

ΟΙΚΟΔΟΜΙΚΕΣ ΕΡΓΑΣΙΕΣ. Ελαιοχρωματισμοί, πλακάκια, υδραυλικές εγκαταστάσεις, σοβάδες, κεραμοσκεπές, κτισίματα. Πληρ. τηλ. 6947194132, κ. Φάνη και 6976469510 κ. Βασίλη
MZT050605

ΣΤΑΥΡΙΑΣ
...και καθαρίσατε



ΚΑΔΟΙ ΠΕΡΙΣΥΛΛΟΓΗΣ ΜΠΑΖΩΝ & ΑΠΟΡΡΙΜΜΑΤΩΝ
- ΕΥΚΟΛΑ
- ΓΡΗΓΟΡΑ
- ΟΙΚΟΝΟΜΙΚΑ



- ΕΥΚΟΛΙΑ ΣΤΗ ΧΡΗΣΗ
- ΑΜΕΣΗ ΕΞΥΠΗΡΕΤΗΣΗ
- ΑΡΙΣΤΑ ΕΚΠΑΙΔΕΥΜΕΝΟ ΠΡΟΣΩΠΙΚΟ

6944 677700



ΚΑΤΑΛΛΗΛΑ ΓΙΑ:
- ΑΝΑΚΑΙΝΙΣΕΙΣ
- ΝΕΑ ΚΤΙΡΙΑ
- ΞΕΝΟΔΟΧΕΙΑ
- ΚΑΤΑΣΤΗΜΑΤΑ
- ΚΑΘΑΡΙΣΜΟΥΣ ΚΗΠΩΝ & ΟΙΚΟΔΟΜΩΝ

AE1186

- ΣΥΝΕΠΕΙΑ
- ΤΑΧΥΤΗΤΑ
- ΟΡΓΑΝΩΣΗ
- ΕΞΥΠΗΡΕΤΗΣΗ

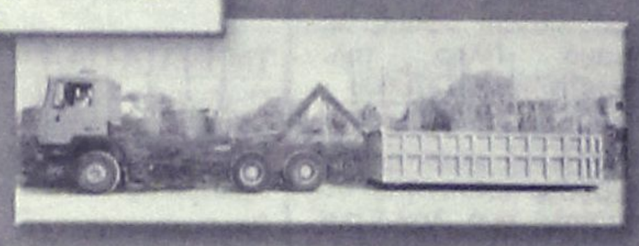

ΓΡΑΦΕΙΟΥ: 22410.60770 22410.62907 ΟΙΚΙΑΣ: 22410.62330 6944.677700

AQUA LINE design

AQUA LINE
design





10 ΧΡΟΝΙΑ ΕΓΓΥΗΣΗ





Η ΔΟΚΙΜΗ ΣΤΟ ΧΩΡΟ ΜΑΣ! ΝΕΑ ΠΡΟΤΑΣΗ ΣΤΙΣ ΗΛΕΚΤΡΙΚΕΣ ΘΕΡΜΑΝΣΕΙΣ ΟΙΚΟΝΟΜΙΑΣΙ

MAGNUM
50% ΟΙΚΟΝΟΜΙΑ
100% ΕΠΙΤΥΧΙΑ

ΜΙΧΑΗΛ ΠΕΤΡΙΔΗ 104 ΤΗΛ.22410 63268 / FAX 63389 www.aqualine.gr
ΑΤ3751(Γ)

γνωριμιες

ΟΜΟΡΦΗ Ελληνίδα, ψηλή ξανθιά **ΖΗΤΩ ΓΝΩΡΙΜΙΑ** σοβαρού κυρίου στο χώρο μου. Σε όμορφο πολυτελές περιβάλλον, εχέμυθο. Οι αλλοδαποί καθώς και οι κλήσεις με απόκρυψη αποκλείονται. Πληρ. τηλ. 6972902821
MZT030710

ΑΒΑΣΑΝΙΣΤΑ "NUMBER 1" Γυναίκες και άνδρες κάθε ηλικίας, μέλη μας πανελλαδικώς έχουν γνωρίσει τον έρωτα της ζωής τους σε εμάς. **Γιατί όχι και εσείς;** Αμεσα αποτελέσματα, εχεμύθεια. Το μεγαλύτερο club γνωριμιών στην Ελλάδα. Πληρ. τηλ. 2105239191, 6975764343 ΜΑΤ2871

ΕΛΛΗΝΙΔΑ εμφανίσιμη **ζητά γνωριμία** στο χώρο της, για ελεύθερη σχέση. Απόλαυση και διακριτικότητα. Πληρ. τηλ. 6942608613 MZT300606

ΝΕΑΡΗ ΞΕΝΑΓΟΣ με νυχτερινές ανησυχίες, επιθυμεί κουβέντα και συνομιλία, και ό,τι προκύψει... Κάλεσε ΟΤΕ 90.11.314.493 – COSMOTE 901.200.43.53 – VODAFONE 901.694.60.53 – TIM 901.160.17.53 ΜΑΤ1673

ΕΚΚΕΝΩΣΕΙΣ ΜΕΤΡΟΠΟΝΤΙΚΑΣ
"ΜΑΡΙΑ"



ΑΠΟΦΡΑΞΕΙΣ ΑΠΟΧΕΤΕΥΤΙΚΩΝ ΑΓΩΓΩΝ ΜΕ ΥΔΡΟΒΟΛΗ, ΚΟΥΖΙΝΕΣ, ΤΟΥΑΛΕΤΕΣ, ΣΙΦΩΝΙΑ, ΥΔΡΟΡΟΕΣ, ΜΗΝΙΑΙΕΣ ΣΥΝΤΗΡΗΣΕΙΣ ΠΟΛΥΚΑΤΑΣΤΗΜΑΤΑ, ΣΤΡΑΤΟΠΕΔΑ, ΞΕΝΟΔΟΧΕΙΑ, ΝΟΣΟΚΟΜΕΙΑ, ΔΗΜΟΥΣ, ΠΟΛΥΚΑΤΟΙΚΙΕΣ, ΣΠΙΤΙΑ κ.λπ. Αντληση υδάτων από υπόγειους χώρους
Πληρ. τηλ. 2241065120/35555
ΑΕ179

ΤΑΠΗΤΟΚΑΘΑΡΙΣΤΗΡΙΑ
magic carpet
ΜΑΤΣΗΣ ΔΗΜΗΤΡΗΣ
ΤΗΛ. 22410-91143
ΚΙΝ 6936671996 & 6974057144
ΠΕΡΙΟΧΗ ΠΑΝΑΓΙΑΣ ΕΛΕΗΜΟΝΗΤΡΙΑΣ ΚΡΕΜΑΣΤΗ
Ο καθαρισμός είναι δική μας υπόθεση...
Με μηχανήματα της karcher Αναλαμβάνουμε καθαρισμούς για: χαλιά, μοκέτες, τάπητες σαλονιών, σπιτιών, αυτοκινήτων, πούλμαν, επίσης κουβέρτες, φλοκάτες. Επιδιορθώνουμε τους τάπητές σας (αλλαγή κρόσσι, ρέλι και ξεβάμματα)
ΕΠΙΤΟΠΟΥ ΚΑΘΑΡΙΣΜΟΙ & ΠΑΡΑΛΑΒΗ ΠΑΡΑΔΟΣΗ ΚΑΤ' ΟΙΚΟΝ
Τα πιο φθηνά και ποιοτικά
ΔΩΡΕΑΝ ΦΥΛΑΞΗ
ΕΥΧΑΡΙΣΤΟΥΜΕ ΓΙΑ ΤΗΝ ΕΜΠΙΣΤΟΣΥΝΗ ΠΟΥ ΜΑΣ ΔΕΙΧΝΕΤΕ!

"Ο ΜΑΣΤΡΟΜΗΤΣΟΣ"
40 χρόνια πείρα!

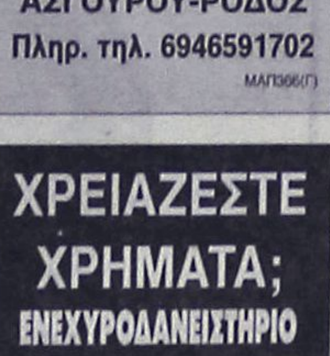

- ΕΠΙΣΚΕΥΕΣ ΞΥΛΙΝΩΝ ΚΑΤΑΣΚΕΥΩΝ & ΕΠΙΠΛΩΝ
- ΣΥΝΤΗΡΗΣΗ ΑΝΤΙΚΩΝ
- ΒΑΦΕΣ-ΛΟΥΣΤΡΑ-ΛΑΚΕΣ
- ΑΛΛΑΓΕΣ ΧΡΩΜΑΤΩΝ

ΑΣΓΟΥΡΟΥ-ΡΟΔΟΣ
Πληρ. τηλ. 6946591702
ΜΑΠ3666(Π)

ΧΡΕΙΑΖΕΣΤΕ ΧΡΗΜΑΤΑ;
ΕΝΕΧΥΡΟΔΑΝΕΙΣΤΗΡΙΟ "Η ΘΥΡΙΔΑ"
ΕΝΕΧΥΡΙΑΖΩ και ΑΓΟΡΑΖΩ
ΧΡΥΣΑΦΙΚΑ - ΚΟΣΜΗΜΑΤΑ - ΛΙΡΕΣ - ΠΑΛΑΙΑ ΝΟΜΙΣΜΑΤΑ - ΜΕΤΟΧΕΣ και ΑΝΤΙΚΕΣ
Αντ. Δαμασκηνού 25 (περ. Μητρόπολη)
Τηλ. 2241032537, 6942613540, 6947965279
ΑΕ639

ΕΛΛΗΝΙΚΗ ΔΗΜΟΚΡΑΤΙΑ
ΔΗΜΟΣ ΡΟΔΟΥ
ΕΠΑΡΧΙΑ ΡΟΔΟΥ
ΝΟΜΟΣ ΔΩΔΕΚΑΝΗΣΟΥ

ΓΝΩΣΤΟΠΟΙΗΣΗ ΓΑΜΟΥ

Γνωστοποιείται, σύμφωνα με το άρθρο 1369 του Αστικού Κώδικα, όπως τροποποιήθηκε με το Ν. 1250/1982, ότι:
Ο **Χασάν Καΐλή** του Νουρή και της Γκιουνάη που γεννήθηκε στη Ρόδο του Νομού Δ/σου και κατοικεί στη Ρόδο του Νομού Δωδ/σου επαγγέλματος φοιτήτρια και ο Ηλίας Κούκος του Κωνσταντίνου και της Ευαγγελίας που γεννήθηκε στην Καρδίτσα του Νομού Καρδίτσας και κατοικεί στη Ρόδο επαγγέλματος στρατιωτικός, πρόκειται να παντρευθούν στο Δημαρχείο του Δήμου Ροδίων Δ/σου.

Ρόδος, 4/7/2006
Ο δήμαρχος
κ.α.α.
Νίκος Χαραλάμπης
αντιδήμαρχος Ρόδου

MZT040929

ΕΛΛΗΝΙΚΗ ΔΗΜΟΚΡΑΤΙΑ
ΔΗΜΟΣ ΡΟΔΟΥ
ΕΠΑΡΧΙΑ ΡΟΔΟΥ
ΝΟΜΟΣ ΔΩΔΕΚΑΝΗΣΟΥ

ΓΝΩΣΤΟΠΟΙΗΣΗ ΓΑΜΟΥ

Γνωστοποιείται, σύμφωνα με το άρθρο 1369 του Αστικού Κώδικα, όπως τροποποιήθηκε με το Ν. 1250/1982, ότι:
Η Στυλιανή Αργυράκη του Γεωργίου και της Ελευθερίας που γεννήθηκε στο Ηράκλειο Κρήτης του Νομού Ηρακλείου και κατοικεί στη Ρόδο του Ρόδο του Νομού Δ/σου επαγγέλματος καθηγητής και η **Αϊτάτς Τσελτέκ** του Κεμάλ και της Γκιονούλ που γεννήθηκε στο Μπόζκιρ-Τουρκίας και κατοικεί στο Μπαλτσόβα-Σμύρνης επαγγέλματος καθηγήτρια, πρόκειται να παντρευθούν στο Δημαρχείο του Δήμου Ρόδου.

Ρόδος 3/7/2006
Ο Δήμαρχος
κ.α.α.
Νίκος Χαραλάμπης
αντιδήμαρχος Ρόδου

MZT040727

ΣΥΓΧΑΡΗΤΗΡΙΟ

Συγχαρητήρια στον εγγονό μου **Μιχάλη Μαμαλίγκα** του Γεωργίου που επρώτευσε στον πανελλήνιο αγώνα εφήβων Σκοποβολής στο άθλημα του πήλινου στόχου (ΤΡΑΠ).

Η γιαγιά του
Ελένη Μαμαλίγκα

MZT040704

ΕΛΛΗΝΙΚΗ ΔΗΜΟΚΡΑΤΙΑ
Β' Δ.Υ.ΠΕ. Ν. ΝΟΤΙΟΥ ΑΙΓΑΙΟΥ Ρόδος, 29.6.2006
ΚΕΝΤΡΟ ΠΑΙΔΙΚΗΣ ΜΕΡΙΜΝΑΣ Αριθμ. Πρωτ.: Δ.Υ.
ΘΗΛΕΩΝ ΡΟΔΟΥ

ΕΥΧΑΡΙΣΤΗΡΙΟ

Η Επιτροπή Διοίκησης του ΚΕΝΤΡΟΥ ΠΑΙΔΙΚΗΣ ΜΕΡΙΜΝΑΣ ΘΗΛΕΩΝ ΡΟΔΟΥ ευχαριστεί θερμά, τις πιο κάτω οικογένειες που προσέφεραν στο ταμείο του Ιδρύματος:

1. Εις μνήμη αξέχαστης **Μοσχούλας Λουκά**
   Οικογένεια **Ιωάννη και Παρασκευής Βαζάκα** ποσό 50 ευρώ
2. Αντί στεφάνου εις μνήμη **Δέσποινας Πρώτου-Παπαγεωργίου**
   Οικογένεια **Αντώνη Στεργενάκη** ποσό 50 ευρώ
3. Εις μνήμη **Χρυσάνθης Χατζηνικήτα**
   α) **Παρασκευάς Συμεών** του Γεωργίου ποσό 100 ευρώ
   β) **Παρασκευάς Γεώργιος** του Συμεών ποσό 100 ευρώ
4. Εις μνήμη **Μαρίας Μιχαήλ Κατσουράκη**
   α) Οικογένεια **Καράβα Νικολάου** ποσό 50 ευρώ
   β) **Αντώνης και Ελευθερία Παπανδρέου** ποσό 50 ευρώ
   γ) Οικογένεια **Σταματίου Καράβα** ποσό 50 ευρώ
5. Εις μνήμη **Θηρεσίας Βερβερη**
   α) **Νικηταράς Σπύρος** ποσό 50 ευρώ
   β) **Τριανταφύλλου Νικόλαος** ποσό 50 ευρώ
   γ) **Σπυρόπουλος Παναγιώτης** ποσό 25 ευρώ

Ο πρόεδρος
Επιτροπής Διοίκησης
Αθ. Παπαμιχαήλ

ΚΑΘΗΜΕΡΙΝΑ ΟΛΑ ΤΑ ΝΕΑ ΤΗΣ ΔΩΔΕΚΑΝΗΣΟΥ ΣΤΟ INTERNET
www.rodiaki.gr

ΕΛΛΗΝΙΚΗ ΔΗΜΟΚΡΑΤΙΑ
ΥΠΟΥΡΓΕΙΟ ΟΙΚΟΝΟΜΙΚΩΝ
ΤΕΛΩΝΕΙΟ ΚΩ

Κως, 30-6-2006
Αρ. Πρωτ. 2390

ΔΗΜΟΣΙΕΥΣΗ ΔΙΑΚΗΡΥΞΗΣ ΕΚΠΟΙΗΣΗΣ ΑΥΤΟΚΙΝΗΤΩΝ

Σας γνωρίζουμε ότι στις 7-7-2006 ημέρα Παρασκευή στο Τελωνείο Κω διενεργείται δημοπρασία αυτοκινήτων κυριότητας Δημοσίου. Τα δημοπρατούμενα αυτοκίνητα είναι στο σύνολό τους 4 (τέσσερα).

Ο Τελώνης Κω
Στέργος Χαματζόγλου
ΔΕ/Α

ΠΑΝΕΠΙΣΤΗΜΙΟ ΑΙΓΑΙΟΥ
ΤΜΗΜΑ ΜΕΣΟΓΕΙΑΚΩΝ ΣΠΟΥΔΩΝ

Α.Π.: 1285
Ρόδος, 3/7/06

ΠΡΟΣΚΛΗΣΗ ΕΚΔΗΛΩΣΗΣ ΕΝΔΙΑΦΕΡΟΝΤΟΣ
ΓΙΑ ΤΗΝ ΠΡΟΣΛΗΨΗ ΔΙΔΑΣΚΟΝΤΩΝ

Το Τμήμα Μεσογειακών Σπουδών θα προβεί στην πρόσληψη Διδασκόντων βάσει του Π.Δ. 407/80 για το χειμερινό εξάμηνο του ακαδ. έτους 2006-2007 για τη διδασκαλία μαθημάτων στα εξής γνωστικά αντικείμενα:
- Διεθνείς Σχέσεις
- Ελληνοτουρκικές Σχέσεις
- Διεθνής Πολιτική
- Δίκαιο της Ευρωπαϊκής Ενωσης

Καλούνται οι ενδιαφερόμενοι να καταθέσουν ή να αποστείλουν:
- Αίτηση στην οποία θα αναγράφεται το γνωστικό αντικείμενο
- Βιογραφικό σημείωμα και υπόμνημα των Ερευνητικών Εργασιών (τρία αντίτυπα)
- Επικυρωμένα Αντίγραφα των Τίτλων Σπουδών στη Γραμματεία του Τμήματος Μεσογειακών Σπουδών του Πανεπιστημίου Αιγαίου, Δημοκρατίας 1, 85100 Ρόδος, έως την Παρασκευή 21η Ιουλίου 2006. Πληροφορίες δίνονται από τη Γραμματεία του Τμήματος στο τηλέφωνο 22410-99390 (κ. Δ. Κολοκυθά).

Ο πρόεδρος του Τμήματος
Καθ. Ιωάννης Λυριτζής

ΠΑΝΕΠΙΣΤΗΜΙΟ ΑΙΓΑΙΟΥ
ΤΜΗΜΑ ΜΕΣΟΓΕΙΑΚΩΝ ΣΠΟΥΔΩΝ

Α.Π.: 1283
Ρόδος, 3/7/06

ΠΡΟΣΚΛΗΣΗ ΕΚΔΗΛΩΣΗΣ ΕΝΔΙΑΦΕΡΟΝΤΟΣ
ΓΙΑ ΤΗΝ ΠΡΟΣΛΗΨΗ ΔΙΔΑΣΚΟΝΤΩΝ

Το Τμήμα Μεσογειακών Σπουδών θα προβεί στην πρόσληψη Διδασκόντων βάσει του Π.Δ. 407/80 για το χειμερινό εξάμηνο του ακαδ. έτους 2006-2007 για τη διδασκαλία μαθημάτων στα εξής γνωστικά αντικείμενα:
- Διεπιστημονικές προσεγγίσεις στη Γλωσσολογία
- Γλωσσική Επαφή
- Θέματα Βιογλωσσολογίας
- Μορφολογίας
- Ιστορικοσυγκριτική Γλωσσολογία

Καλούνται οι ενδιαφερόμενοι να καταθέσουν ή να αποστείλουν:
- Αίτηση στην οποία θα αναγράφεται το γνωστικό αντικείμενο
- Βιογραφικό σημείωμα και υπόμνημα των Ερευνητικών Εργασιών (τρία αντίτυπα)
- Επικυρωμένα Αντίγραφα των Τίτλων Σπουδών στη Γραμματεία του Τμήματος Μεσογειακών Σπουδών του Πανεπιστημίου Αιγαίου, Δημοκρατίας 1, 85100 Ρόδος, έως την Παρασκευή 21η Ιουλίου 2006. Πληροφορίες δίνονται από τη Γραμματεία του Τμήματος στο τηλέφωνο 22410-99390 (κ. Δ. Κολοκυθά).

Ο πρόεδρος του Τμήματος
Καθ. Ιωάννης Λυριτζής

ΠΑΝΕΠΙΣΤΗΜΙΟ ΑΙΓΑΙΟΥ
ΤΜΗΜΑ ΜΕΣΟΓΕΙΑΚΩΝ ΣΠΟΥΔΩΝ

Α.Π.: 1284
Ρόδος, 3/7/06

ΠΡΟΣΚΛΗΣΗ ΕΚΔΗΛΩΣΗΣ ΕΝΔΙΑΦΕΡΟΝΤΟΣ
ΓΙΑ ΤΗΝ ΠΡΟΣΛΗΨΗ ΔΙΔΑΣΚΟΝΤΩΝ

Το Τμήμα Μεσογειακών Σπουδών θα προβεί στην πρόσληψη Διδασκόντων βάσει του Π.Δ. 407/80 για το χειμερινό εξάμηνο του ακαδ. έτους 2006-2007 για τη διδασκαλία μαθημάτων στα εξής γνωστικά αντικείμενα:
- Ιστορίας της τέχνης από τον 15ο μέχρι τον 20ο αιώνα
- Οστεοαρχαιολογία
- Παλαιολιθική Αρχαιολογία
- Αρχαιολογία-Ανθρωπολογία
- Παλαιοανθρωπολογία
- Βυζαντινή Αρχαιολογία

Καλούνται οι ενδιαφερόμενοι να καταθέσουν ή να αποστείλουν:
- Αίτηση στην οποία θα αναγράφεται το γνωστικό αντικείμενο
- Βιογραφικό σημείωμα και υπόμνημα των Ερευνητικών Εργασιών (τρία αντίτυπα)
- Επικυρωμένα Αντίγραφα των Τίτλων Σπουδών στη Γραμματεία του Τμήματος Μεσογειακών Σπουδών του Πανεπιστημίου Αιγαίου, Δημοκρατίας 1, 85100 Ρόδος, έως την Παρασκευή 21η Ιουλίου 2006. Πληροφορίες δίνονται από τη Γραμματεία του Τμήματος στο τηλέφωνο 22410-99390 (κ. Δ. Κολοκυθά).

Ο πρόεδρος του Τμήματος
Καθ. Ιωάννης Λυριτζής

ΕΛΛΗΝΙΚΗ ΔΗΜΟΚΡΑΤΙΑ
ΠΕΡΙΦΕΡΕΙΑ ΝΟΤΙΟΥ ΑΙΓΑΙΟΥ
ΝΟΜΟΣ ΔΩΔΕΚΑΝΗΣΟΥ
ΝΟΜΑΡΧΙΑΚΗ ΑΥΤ/ΣΗ ΔΩΔ/ΣΟΥ
ΝΟΜΑΡΧΙΑΚΟ ΣΥΜΒΟΥΛΙΟ

Ρόδος, 4/7/2006
Αριθμ. Πρωτ.: Ν.Σ. 339

ΑΝΑΚΟΙΝΩΣΗ

Με το υπ' αριθμ. πρωτ. 445/29-6-2006 έγγραφο της Περιφέρειας Νοτίου Αιγαίου-Γενική Δ/νση Περιφέρειας-Τμήμα ΠΕ.ΧΩ.Δωδεκανήσου, μας διαβιβάστηκε στις 3/7/2006 για δημοσιοποίηση και στη συνέχεια γνωμοδότηση η από Μάρτιο 2006 Μελέτη Περιβαλλοντικών Επιπτώσεων (Μ.Π.Ε.) «υφιστάμενης ξενοδοχειακής μονάδας, δυναμικότητας 80 κλινών (Costa Angela), κλασικού τύπου, 3* αστέρων, στη θέση "Λάμπη", Δήμου Κω, Νήσου Κω, Νομού Δωδεκανήσου, ιδιοκτησίας "Σαβ. Μουστάκα"».
Η διαδικασία δημοσιοποίησης διαρκεί τριάντα πέντε (35) ημέρες, αρχής γενομένης την 3/7/2006 έως 6/8/2006.
Καλούμε κάθε ενδιαφερόμενο να υποβάλλει τις έγγραφες παρατηρήσιες του ως προς το περιεχόμενο της παραπάνω Μελέτης μέσα σε προθεσμία τριάντα (3) ημερών από την ημερομηνία δημοσίευσης της παρούσας στον ημερήσιο τοπικό Τύπο, αρχής γενομένης την 6/7/2006 έως 4/8/2006. (Δηλαδή εντός 2 ημερών από την ημερομηνία εντολής δημοσίευσης η οποία ταυτίζεται με την ημερομηνία έκδοσης της παρούσας ανακοίνωσης).
Οι ενστάσεις θα υποβάλλονται:
1. Στη Γραμματεία της Β' Νομαρχιακής Επιτροπής Δημόσιας Διοίκησης-Πολεοδομίας της Ν.Α. Δωδ/σου.
2. Στην ανωτέρω αναφερομένη Υπηρεσία και θα κοινοποιούνται στο Τμήμα Περιβάλλοντος της Δ/νσης Πολεοδομίας-Χωροταξίας-Περιβάλλοντος της Ν.Α. Δωδ/σου (τηλ. 2241030413), όπου βρίσκεται η παραπάνω Μελέτη και μπορεί κάθε ενδιαφερόμενος να λάβει γνώση αυτής.

Ο πρόεδρος του Ν.Σ. Δωδ/σου
Φώτης Χατζηδιάκος

ΚΗΔΕΙΕΣ

Τον λατρευτό μας σύζυγο, πατέρα και παππού
ΣΠΥΡΟ ΚΑΤΕΧΗ
ετών 87
θανόντα κηδεύουμε σήμερα Τετάρτη 5 Ιουλίου 2006 και ώρα 5.30 μ.μ. από τον Ιερό Ναό Ευαγγελισμού Ρόδου.
Η σύζυγος: Νόρμα
Τα παιδιά: Άντζελα, Κωστάκης, Κίμων-Κορίν, Βύρων-Σελίν
Τα εγγόνια: Τόγκο, Κέισυ, Αλέξανδρος, Ναταλία, Κωνσταντίνος
Και οι λοιποί συγγενείς.
ΠΑΡΑΚΑΛΟΥΜΕ αντί στεφάνων να ενισχυθεί η αντικαρκινική εταιρία-Παράρτημα Ρόδου, τηλ.(22410)22341, 32008, 31259
ΧΠ2830



Τον λατρευτό μας σύζυγο, πατέρα, παππού, αδελφό και θείο
ΓΕΩΡΓΙΟ Δ. ΚΑΣΣΑΒΕΤΗ
ετών 76
θανόντα κηδεύουμε σήμερα Τετάρτη 5 Ιουλίου 2006 και ώρα 4 μ.μ. από τον Ιερό Ναό Αγίου Γεωργίου Άνω Ρόδου.
Η σύζυγος: Δέσποινα
Τα παιδιά: Θεοδώρα-Νίκος Νάνου, Άννα-Κώστας Λάμπρου
Τα εγγόνια, τ' αδέλφια, τ' ανίψια και οι λοιποί συγγενείς.
(Η ταφή θα γίνει στο Παλαιό Νεκροταφείο Αγ. Δημητρίου).
ΧΠ2830

ΜΝΗΜΟΣΥΝΑ



Την 6η μηνός Ιουλίου ημέρα Πέμπτη και ώρα 8 π.μ. εις τον Ιερό Ναό Αγίου Δημητρίου Παλαιό Νεκροταφείο, τελούμε 3μηνο μνημόσυνο υπέρ αναπαύσεως της ψυχής της λατρευτής μας γιαγιάς, αδελφής και θείας
ΔΕΣΠΟΙΝΑΣ ΣΒΥΝΟΥ
Τα παιδιά: Μιχάλης-Στεργούλα
Τα εγγόνια, τ' αδέλφια, τ' ανίψια και οι λοιποί συγγενείς
ΜΖΤ 030707



Την 8η μηνός Ιουλίου ημέρα Σάββατο και ώρα 8 π.μ. εις τον Ιερό Ναό Ταξιαρχών Νεκροταφείου Ρόδου, τελούμε 3μηνο μνημόσυνο υπέρ αναπαύσεως της ψυχής της λατρευτής μας συζύγου, μητέρας, γιαγιάς και θείας
ΑΣΤΕΡΟΠΗΣ ΧΑΤΖΗΝΙΚΟΛΑ
Ο σύζυγος: Μιχαήλ
Τα παιδιά: Νίκος-Καίτη, Ανθούλα-Αντώνης Βάκη
Τα εγγόνια, τ' ανίψια και οι λοιποί συγγενείς
ΜΖΤ 030723

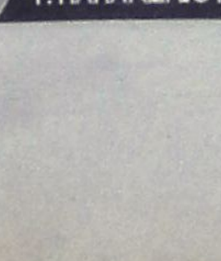

Την 7η μηνός Ιουλίου ημέρα Παρασκευή και ώρα 8 π.μ. εις τον Ιερό Ναό Ταξιαρχών νεκροταφείου Ρόδου, τελούμε 9μηνο μνημόσυνο υπέρ αναπαύσεως της ψυχής της λατρευτής μας μητέρας και γιαγιάς
ΜΑΡΙΑΣ ΚΑΒΟΥΝΙΔΟΥ
Τα παιδιά, τα εγγόνια και οι λοιποί συγγενείς
ΜΧΡ13812

ΜΝΗΜΗΣ ΕΝΕΚΕΝ
ΠΑΡΑΣΚΕΥΑΣΤΗΡΙΟΝ ΜΝΗΜΟΣΥΝΩΝ
Αναλαμβάνουμε την οργάνωση των μνημοσύνων σας, προσφέροντάς σας όλα όσα χρειάζονται για την άψογη μνημόνευση των αγαπημένων εκλιπόντων σας.
Προσφέρουμε μεγάλη ποικιλία πρωτότυπων σχεδίων σε δίσκους της επιλογής σας με τα συνοδευτικά αρτύματα. Παράλληλα διαθέτουμε όλα τα απαραίτητα είδη μνημοσύνων.
Στο χώρο μας θα βρείτε τέλεια εξυπηρέτηση, καθαριότητα και πάνω απ' όλα σεβασμό στη δύσκολη στιγμή σας.
ΑΕ 798
Γ. ΠΑΠΑΝΔΡΕΟΥ 78, ΑΝΑΛΗΨΗ - Τηλ./Fax: 22410 69620



Την 8η μηνός Ιουλίου ημέρα Σάββατο και ώρα 8 π.μ. εις τον Ιερό Ναό Ταξιαρχών Νεκροταφείου Ρόδου, τελούμε ετήσιο μνημόσυνο υπέρ αναπαύσεως της ψυχής της λατρευτής μας μητέρας και θείας
ΕΛΙΣΣΑΒΕΤ ΑΝΤΙΜΙΣΙΑΡΗ
Τα παιδιά: Ευγενία-Γιάννης, Βάλια
Τ' ανίψια και οι λοιποί συγγενείς
ΧΠ2830

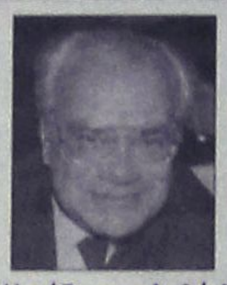

Την 6η μηνός Ιουλίου ημέρα Πέμπτη και ώρα 8 π.μ. εις το Νέο Κοιμητήριο Ιαλυσού παρεκλήσσι Αγ. Σεργίου, τελούμε 6μηνο μνημόσυνο υπέρ αναπαύσεως της ψυχής του λατρευτού μας συζύγου, πατέρα, υιού, αδελφού και θείου
ΜΥΡΩΝΟΣ ΤΕΡΖΑΚΗ
Η σύζυγος: Ανθή-Μαριέττα
Η μητέρα: Ελευθερία
Τα παιδιά: Γεώργιος, Ελευθερία-Περ
Τ' αδέλφια, τ' ανίψια και οι λοιποί συγγενείς
ΜΖΤ040719



Την 7η μηνός Ιουλίου ημέρα Παρασκευή και ώρα 8 π.μ. εις τον Ιερό Ναό Ταξιαρχών νεκροταφείου Ρόδου, τελούμε 9ήμερο μνημόσυνο υπέρ αναπαύσεως της ψυχής του λατρευτού μας υιού, αδελφού, θείου και ανιψιού
ΧΑΡΑΛΑΜΠΟΥ ΑΤΣΑ
Οι γονείς: Στέφανος-Κυριακή Μιλάτου
Τ' αδέλφια: Μαρία-Σταμάτης Καριώτη
Τ' ανίψια: Κυριακή, Αννα Μαρία
Οι θείοι, θείες, φίλοι και οι λοιποί συγγενείς
ΜΖΤ040713



Την 7η μηνός Ιουλίου ημέρα Παρασκευή και ώρα 8 π.μ. εις τον Ιερό Ναό Αγίου Δημητρίου (παλαιό Νεκροταφείο) Ρόδου, τελούμε 3μηνο μνημόσυνο υπέρ αναπαύσεως της ψυχής του λατρευτού μας συζύγου, πατέρα, παππού, αδελφού και θείου
ΙΩΑΝΝΟΥ ΜΠΟΓΙΑ (ΒΛΑΜΗΣ)
Η σύζυγος: Βασιλική
Τα παιδιά: Φραγκούλα-Ανδρέας, Αντώνης-Μαρία
Τα εγγόνια, τ' αδέλφια, τ' ανίψια και οι λοιποί συγγενείς
ΜΖΤ040733

SKÅL INTERNATIONAL
Professionals in Tourism

ΨΗΦΙΣΜΑ

Το Διοικητικό Συμβούλιο του Σκωλ Ρόδου στο άκουσμα του θανάτου του
ΣΠΥΡΟΥ ΚΑΤΕΧΗ
προέδρου της Μεσογειακής Επιτροπής, Επιτίμου Προέδρου Σκωλ Ελλάδας, και "Επίτιμο Μέλος" του Διεθνούς Σκωλ, συνήλθε έκτακτα και ομόφωνα αποφάσισε:
1. Να παραστεί σύσσωμο στην εξόδιο ακολουθία
2. Να εκφράσει θερμά συλλυπητήρια στην οικογένειά του
3. Να καταθέσει το ποσό των ευρώ 150 στην Αντικαρκινική Εταιρεία Ρόδου
4. Να δημοσιευθεί το παρόν στον τοπικό Τύπο

Η πρόεδρος **Η γραμματέας**
Μαρίνα Υψηλάντη **Λία Φώκιαλη**
ΜΑΠ379

ΕΛΛΗΝΙΚΗ ΑΝΤΙΚΑΡΚΙΝΙΚΗ ΕΤΑΙΡΕΙΑ
ΠΑΡΑΡΤΗΜΑ ΡΟΔΟΥ

ΨΗΦΙΣΜΑ

Στην θλιβερή αναγγελία του θανάτου του
ΣΠΥΡΟΥ ΚΑΤΕΧΗ
πρώτου προέδρου της Ελληνικής Αντικαρκινικής Εταιρείας-Παράρτημα Ρόδου
Το Δ.Σ. αφού συνεδρίασε εκτάκτως αποφάσισε:
1. Να εκφράσει τα θερμά του συλλυπητήρια στην οικογένεια του εκλιπόντος.
2. Να παρευρεθεί σύσσωμο το Δ.Σ. στην νεκρώσιμη ακολουθία.
3. Να εκφωνηθεί επικήδειος από την πρόεδρο του δ.σ.
4. Το παρόν ψήφισμα να δημοσιευθεί στο τοπικό Τύπο.
5. Να κατατεθεί το ποσόν των 200 ευρώ στο παράρτημα από τα μέλη του Δ.Σ

Για το Δ.Σ.
Η πρόεδρος **Η γεν. γραμματέας**
Βάνα Τριανταφύλλου **Μαρία Κούκουλα**
ΜΖΤ040734

ΔΙΕΥΘΥΝΣΗ ΔΑΣΩΝ ΔΩΔΕΚΑΝΗΣΟΥ

ΑΝΑΚΟΙΝΩΣΗ

Γνωστοποιείται κατά το άρθρο 14 του Ν. 998/79, η αποστολή για ανάρτηση στο **Δήμο Δικαίου** της αριθμ. **3064/16-6-06** Πράξης χαρακτηρισμού έκτασης που εκδόθηκε από τον Δ/ντή Δασών Δωδ/σου, σε απάντηση αίτησης του Αντώνογλου Τσαμπίκου του Φώτη, κατοίκου Ρόδου. Η Κ.Μ. 1365 γαιών **Ασφενδιού**, χαρακτηρίζεται **ως προς τα τμήματα Α & Β εμβαδού 5.248 τ.μ. & 3.240 τ.μ.**, αντίστοιχα, **γεωργική έκταση και ως προς τα τμήματα Γ-Δ & Ε, εμβαδού 42 τ.μ., 120 τ.μ. & 250 τμ. αντίστοιχα δάσος.**

Ο Δ/ντής Δασών Δωδ/σου
Φίλιππος Κοντίτσης
Δασολόγος με βαθμό Α'
ΜΖΤ040711

ΨΗΦΙΣΜΑ

Το **Δ.Σ.** του **Ομίλου INNER WHEEL Ρόδου** μετά την αναγγελία του θανάτου του επιτίμου μέλους του Ροταριανού Ομίλου Ρόδου
ΣΠΥΡΟΥ ΚΑΤΕΧΗ
συνήλθε εκτάκτως και αποφάσισε τα εξής:
1. Να εκφράσει τα θερμά συλλυπητήρια στην οικογένεια του εκλιπόντος
2. Να παραστεί σύσσωμο στην κηδεία του
3. Να διαθέσει αντί στεφάνου το ποσό των 300 ευρώ στο Ταμείο Υποτροφιών του Ομίλου Ρόταρυ Ρόδου.

Για το Δ.Σ.
του Ομίλου
η πρόεδρος
Χαλικιά Ειρήνη
ΜΖΤ040710

ΕΛΛΗΝΙΚΗ ΔΗΜΟΚΡΑΤΙΑ
ΔΗΜΟΣ ΡΟΔΙΩΝ Ρόδος, 4-7-2006
ΠΡΟΕΔΡΟΣ ΔΗΜΟΤΙΚΟΥ ΣΥΜΒΟΥΛΙΟΥ

Το Δημοτικό Συμβούλιο Ρόδου, μετά το θλιβερό άγγελμα του θανάτου του **ΣΠΥΡΟΥ ΚΑΤΕΧΗ**, ο οποίος υπήρξε ένας από τους πρωταγωνιστές της Εθνικής Αντίστασης στην περιοχή μας, διετέλεσε διευθυντής του Ε.Ο.Τ. επί σειρά ετών συμβάλλοντας από τη θέση του στην ανάπτυξη του ροδιακού τουρισμού, υπήρξε πρόεδρος του Ροταριανού Ομίλου, της Λέσχης Σκολ, της Αντικαρκινικής Εταιρείας και των προσκόπων και έχει τιμηθεί με πολλές διακρίσεις.
ΑΠΟΦΑΣΙΖΕΙ ΟΜΟΦΩΝΑ να εκδώσει το παρακάτω ψήφισμα

ΨΗΦΙΣΜΑ

1. Η κηδεία του να γίνει δημοτική δαπάνη.
2. Να παραβρεθεί στην κηδεία του ο δήμαρχος και αντιπροσωπεία του Δημοτικού Συμβουλίου,
3. Να εκφραστούν τα συλλυπητίρα του Δ.Σ. στην οικογένεια του εκλιπόντος.
4. Να δημοσιευτεί το παρόν ψήφισμα στον τοπικό Τύπο.

Ο πρόεδρος του Δημοτικού Συμβουλίου
Αντώνης Αλαβέρας

ΡΟΤΑΡΙΑΝΟΣ ΣΥΛΛΟΓΟΣ ΡΟΔΟΥ
ROTARY CLUB OF RHODES
2470 ΠΕΡΙΦΕΡΕΙΑ,
ΑΡ. ΟΜΙΛΟΥ: 13.434
ΕΤΟΣ ΙΔΡΥΣΕΩΣ: 1962
2470 DISTRICT, CLUB NO: 13.434
YEAR OF FOUNDATION: 1962

ΨΗΦΙΣΜΑ 1/2006

Το Διοικητικό Συμβούλιο του Ροταριανού Ομίλου Ρόδου, μόλις πληροφορήθηκε το θάνατο του **Σπύρου Κατέχη**, επίτιμου μέλους του Ομίλου, συνήλθε εκτάκτως και απεφάσισε ομόφωνα:
1. Να εκφράσει τα συλλυπητήρια του Ομίλου στην οικογένεια του εκλιπόντος.
2. Να παραστεί σύσσωμο στη νεκρώσιμη ακολουθία.
3. Να καταθέσει αντί στεφάνου δωρεά στο Ροταριανό ίδρυμα.
4. Να δημοσιευθεί το παρόν ψήφισμα στον τοπικό Τύπο.

Ρόδος, 2 Ιουλίου 2006

Ο πρόεδρος 2006-07 **Ο γραμματέας 2006-07**
Λευτέρης Αναστασιάδης **Κώστας Βρούχος**
ΑΤ2914

ΕΛΛΗΝΙΚΗ ΔΗΜΟΚΡΑΤΙΑ
ΠΕΡΙΦΕΡΕΙΑ ΝΟΤΙΟΥ ΑΙΓΑΙΟΥ
ΝΟΜΟΣ ΔΩΔΕΚΑΝΗΣΟΥ
ΔΗΜΟΣ ΗΡΑΚΛΕΙΔΩΝ
ΝΗΣΟΥ ΚΩ

ΕΡΓΟ: ΕΓΚΑΤΑΣΤΑΣΗ ΕΠΕΞΕΡΓΑΣΙΑΣ & ΔΙΑΘΕΣΗΣ ΛΥΜΑΤΩΝ Δ.Δ. ΚΑΡΔΑΜΑΙΝΑΣ ΔΗΜΟΥ ΗΡΑΚΛΕΙΔΩΝ ΠΕΠ ΝΟΤΙΟΥ ΑΙΓΑΙΟΥ 2000-2006 Μέτρο 2.1 (Α.Π. 2218/17-03-2006)
ΧΡΗΜΑΤΟΔΟΤΗΣΗ: ΕΤΠΑ 75% ΕΘΝΙΚΟΙ ΠΟΡΟΙ 25%

Αριθμ. Πρωτ.: 6123/04-07-06

ΠΕΡΙΛΗΨΗ ΔΙΑΚΗΡΥΞΗΣ ΔΗΜΟΠΡΑΣΙΑΣ

Ο δήμαρχος Ηρακλειδών, νήσου Κω διακηρύσσει

την με ανοιχτή διαδικασία επιλογή αναδόχου, με το «σύστημα που περιλαμβάνει μελέτη-κατασκευή», για την κατασκευή του έργου:

«ΕΓΚΑΤΑΣΤΑΣΗ ΕΠΕΞΕΡΓΑΣΙΑΣ & ΔΙΑΘΕΣΗΣ ΛΥΜΑΤΩΝ Δ.Δ. ΚΑΡΔΑΜΑΙΝΑΣ ΔΗΜΟΥ ΗΡΑΚΛΕΙΔΩΝ»
Προϋπολογισμού 10.339.500,00 ευρώ (με ΦΠΑ και αναθεώρηση)

που θα διεξαχθεί σύμφωνα με α) τις διατάξεις των ν. 1418/84 και 3263/2004 και των κανονιστικών πράξεων (προεδρικών διαταγμάτων και υπουργικών αποφάσεων) που εκδόθηκαν προς εκτέλεσή τους β) τις διατάξεις του Π.Δ. 334/2000, όπως ισχύουν κατά την ημερομηνία αποστολής της προκήρυξης για δημοσίευση στην Επίσημη Εφημερίδα της Ευρωπαϊκής Ένωσης (Ε.Ε.) και γ) την Ευρωπαϊκή οδηγία **2004/18/ΕΚ.** Το έργο είναι ενταγμένο στο **ΠΕΠ ΝΟΤΙΟΥ ΑΙΓΑΙΟΥ 2000-2006 Μέτρο 2.1** με ποσοστό Κοινοτικής συμμετοχής 75% από το διαρθρωτικό ταμείο ΕΤΠΑ & 25% από εθνικούς πόρους.

Στον διαγωνισμό δικαιούνται να συμμετάσχουν:

1. Μεμονωμένες Εργοληπτικές Επιχειρήσεις:

Α. Εγγεγραμμένες στο Μητρώο Εργοληπτικών Επιχειρήσεων (ΜΕΕΠ) που τηρείται στη ΓΓΔΕ του ΥΠΕΧΩΔΕ για όλες τις κατηγορίες έργων και με τάξη πτυχίου ανά κατηγορία σύμφωνα με τον προεκτιμώμενο προϋπολογισμό της Υπηρεσίας για το έργο ανά κατηγορία, όπως ορίζεται παρακάτω:

Υδραυλικά: (ενδεικτικού προϋπολογισμού 5.479.800 ευρώ) 4ης ή 5ης τάξης ανεξαρτήτου έδρας, ή 6ης τάξης αν έχει έδρα τον Νομό Δωδεκανήσου ή τον Νομό Δωδεκανήσου δηλωθέντα ως δεύτερο Νομό.

Ηλεκτρομηχανολογικά: (ενδεικτικού προϋπολογισμού 3.280.057 ευρώ) 3ης ή 4ης τάξης ανεξαρτήτου έδρας, ή 5ης τάξης αν έχει έδρα τον Νομό Δωδεκανήσου ή τον Νομό Δωδεκανήσου δηλωθέντα ως δεύτερο Νομό.

Έργα καθαρισμού και επεξεργασίας νερού και αποβλήτων (ενδεικτικού προϋπολογισμού 372.131 ευρώ) 1ης ή 2ης τάξεως ανεξαρτήτου έδρας, ή 3ης τάξης αν έχει έδρα το Νομό Δωδεκανήσου ή τον Νομό Δωδεκανήσου δηλωθέντα ως δεύτερο Νομό.

Β. Προερχόμενες από κράτη-μέλη της Ευρωπαϊκής Ένωσης ή του Ευρωπαϊκού Οικονομικού Χώρου (ΕΟΧ), ή από κράτη που έχουν υπογράψει την συμφωνία για τις Δημόσιες Συμβάσεις (ΣΔΣ) του Παγκόσμιου Οργανισμού Εμπορίου (ΠΟΕ) και φυσικά ή νομικά πρόσωπα ή συμπράξεις αυτών προερχόμενα από τρίτες χώρες που έχουν συνάψει ευρωπαϊκές συμφωνίες με την Ε.Ε. στα οποία τηρούνται επίσημοι κατάλογοι αναγνωρισμένων εργοληπτών, εφόσον είναι εγγεγραμμένες σε αυτούς και σε τάξη και κατηγορία αντίστοιχη με τις καλούμενες του Ελληνικού Μητρώου ΜΕΕΠ.

Γ. Προερχόμενες από ως ανωτέρω β' κράτη, στα οποία δεν τηρούνται επίσημοι κατάλογοι αναγνωρισμένων εργοληπτών, εφόσον αποδεικνύουν ότι έχουν εκτελέσει έργα παρόμοια με το δημοπρατούμενο, από ποιοτική και ποσοτική άποψη.

2. Κοινοπραξίες Εργοληπτικών Επιχειρήσεων των παραπάνω περιπτώσεων α, β και γ σε οποιονδήποτε συνδυασμό μεταξύ τους, υπό τους όρους του άρθρου 2 παρ. 7 του π.δ. 609/85 (Κοινοπραξία στην ίδια κατηγορία) και υπό τον όρο ότι κάθε Εργοληπτική Επιχείρηση θα συμμετέχει στο κοινοπρακτικό σχήμα με ποσοστό όχι μικρότερο του 25% της καλούμενης κατηγορίας.

3. Κοινοπραξίες εργοληπτικών επιχειρήσεων για την κάλυψη των διαφόρων κατηγοριών των εργασιών του έργου υπό τους όρους της παρ. 3 του άρθρου 2 του Π.Δ. 609/85. Το ποσοστό συμμετοχής της κάθε επιχείρησης στο κοινοπρακτικό σχήμα προκύπτει από τον προϋπολογισμό της κατηγορίας για την οποία αυτή συμμετέχει και δεν είναι απαραίτητο να αναγράφεται. Κατηγορία εργασιών με ποσοστό κάτω του 10% του προϋπολογισμού του έργου (χωρίς αναθεώρηση και ΦΠΑ), εφόσον δεν καλείται στη δημοπρασία, αθροίζεται στον προϋπολογισμό της μεγαλύτερης κατηγορίας.

4. Κοινοπραξίες εργοληπτικών επιχειρήσεων εγγεγραμμένων στην τάξη Α2 του ΜΕΕΠ για έργα κατηγορίας **Έργα καθαρισμού και επεξεργασίας νερού και αποβλήτων** με τις προϋποθέσεις της παρ. 42 του άρθρου 16 του ν. 1418/84, όπως ισχύει (αναβάθμιση ορίου λόγω κοινοπραξίας).

5. Κάθε εργοληπτική επιχείρηση συμμετέχει, είτε μεμονωμένα, είτε ως μέλος ενός κοινοπρακτικού σχήματος. Κατά τα λοιπά εφαρμόζονται οι ισχύουσες διατάξεις για την συμμετοχή εργοληπτικών επιχειρήσεων σε διαγωνισμούς για την κατασκευή δημοσίων έργων.

6. Την οριστική μελέτη που θα υποβάλουν οι συμμετέχοντες στο διαγωνισμό και την μελέτη εφαρμογής που θα υποβάλει ο ανάδοχος μετά την υπογραφή της συμβάσεως θα εκπονήσουν γραφεία μελετών, ή συμπράξεις γραφείων μελετών ή συμπράξεις μελετητών που θα έχουν σε ισχύ τις παρακάτω κατηγορίες και τάξεις πτυχίων:

α. Ελληνικά γραφεία μελετών ή συμπράξεις ελληνικών γραφείων μελετών που είναι εγγεγραμμένα στα μητρώα μελετητών και έχουν πτυχία:

• ΥΔΡΑΥΛΙΚΑ (κατηγορία 13)	Ε' τάξεως
• ΗΛΕΚΤΡΟΜΗΧΑΝΟΛΟΓΙΚΑ (κατηγορία 9)	Δ' τάξεως και άνω
• ΣΤΑΤΙΚΑ (κατηγορία 8)	Δ' ή Ε' τάξεως
• ΧΗΜΙΚΟΤΕΧΝΙΚΑ (κατηγορία 18)	Β' τάξεως και άνω

β. Αλλοδαπά γραφεία μελετών, που θα έχουν τυπικά και ουσιαστικά προσόντα και το δυναμικό ανά κατηγορία μελέτης, όπως αυτά καθορίζονται από το Ν. 716/77 και τα εκτελεστικά του διατάγματα και θα είναι εγγεγραμμένα σε επαγγελματικό μητρώο σύμφωνα με το ΠΔ 346/98, όπως τροποποιήθηκε με το ΠΔ 18/00.

γ. Κοινοπραξίες ή συμπράξεις των παραπάνω, με οποιονδήποτε συνδυασμό, σύμφωνα με τις ισχύουσες διατάξεις της Ελληνικής Νομοθεσίας.

Το δημοπρατούμενο έργο περιλαμβάνει:

- Την μελέτη εφαρμογής του περιγραφομένου στην τεχνική περιγραφή της μελέτης έργου.
- Την πλήρη κατασκευή και παράδοση σε θέση καλής λειτουργίας του έργου σύμφωνα με την τεχνική μελέτη προσφοράς που θα υποβληθεί στον διαγωνισμό. Στο έργο περιλαμβάνεται και η κατασκευή των έργων προσαγωγής και διάθεσης των επεξεργασμένων λυμάτων (χερσαίο και υποθαλάσσιο αγωγό διάθεσης).
- Την πλήρη κατασκευή και παράδοση σε θέση καλής λειτουργίας των κατασκευών εξυπηρέτησης του έργου (δίκτυα ύδρευσης, δίκτυα αποχέτευσης, οδοποιΐα, δίκτυα ηλεκτρικής ενέργειας, δίκτυα τηλεφώνων, διαμόρφωση περιβάλλοντα χώρου κλπ.).
- Την αποδοτική λειτουργία για διάστημα δώδεκα (12) μηνών, επί εικοσιτετραώρου (24ώρου) βάσεως, από την ημερομηνία της βεβαιωμένης περαίωσης του έργου (ή τυχόν μεταγενέστερης ημερομηχίας θέσεως του έργου σε καλή λειτουργία), με την ταυτόχρονη τήρηση προγραμμάτων ελέγχου αποδόσεων, μετρήσεων και συντηρήσεων που θα παραδίδονται στον κύριο του έργου. Όλες οι δαπάνες λειτουργίας και συντήρησης του έργου, για το διάστημα αυτό, βαρύνουν τον ανάδοχο, εκτός από τις δαπάνες ηλεκτρικής ενέργειας, χημικών και αποκομιδής της ιλύος και των λοιπών παραπροϊόντων της ΕΕΛ.
- Την εκπαίδευση του προσωπικού του κυρίου του έργου (στην λειτουργία επισκευές, συντήρηση και τήρηση των προγραμμάτων αποδόσεων, μετρήσεων κλπ. του έργου), εφοδιάζοντάς το και με τα αντίστοιχα σχεδιαγράμματα, βιβλία, καταλόγους ανταλλακτικών, εγχειρίδια, οδηγίες και με ό,τι άλλο σχετικό το οποίο θα υποβοηθούσε στην αποδοτική και μακρόχρονη λειτουργία του έργου. Όλες οι δαπάνες του προσωπικού που εκπαιδεύεται, βαρύνουν τον κύριο του έργου.
- Τη χορήγηση τυχόν ειδικών εργαλείων απαραιτήτων για την συντήρηση του έργου, του απαραίτητου εργαστηριακού εξοπλισμού καθώς και των μεταφορικών μέσων και λοιπού κινητού εξοπλισμού που είναι απαραίτητος για την λειτουργία του έργου.

Αναλυτικότερα στο αντικείμενο της εργολαβίας περιλαμβάνονται:

- Το αντλιοστάσιο προσαγωγής των λυμάτων του Δ.Δ. Καρδάμαινας στην ΕΕΛ (αντλιοστάσιο Αο).
- Ο κεντρικός καταθλιπτικός αγωγός μεταφοράς των λυμάτων, συνολικού μήκους περίπου 3.300 μ.
- Η εγκατάταση επεξεργασίας λυμάτων.
- Τα έργα διάθεσης των επεξεργασμένων λυμάτων που αποτελούνται από:
- Χερσαίο τμήμα αγωγού διάθεσης μήκους περίπου 3.300 μ.
- Φρεάτιο φόρτισης.
- Υποθαλάσσιο αγωγό, ελάχιστου μήκους 820 μ.
- Διαχυτήρα ελάχιστου μήκους 24 μ.
- Η δοκιμαστική λειτουργία του έργου για 12 μήνες.

Η εγκατάσταση επεξεργασίας θα αποτελείται από τις παρακάτω μονάδες:

ΕΡΓΑ ΕΙΣΟΔΟΥ-ΠΡΟΕΠΕΞΕΡΓΑΣΙΑΣ
- Αντλιοστάσιο ανύψωσης λυμάτων Αντιμάχειας-Μαστιχαρίου (μελλοντική μονάδα)
- Φρεάτιο άφιξης ΕΕΛ
- Εσχάρωση
- Μετρητής παροχής εισόδου
- Εξάμμωση-Απολίπανση
- Μονάδα υποδοχής και προεπεξεργασίας βοθρολυμάτων
- Απόσμηση

ΠΡΩΤΟΒΑΘΜΙΑ ΕΠΕΞΕΡΓΑΣΙΑ
- Φρεάτιο διανομής πρωτοβάθμιας καθίζησης
- Δεξαμενές πρωτοβάθμιας καθίζησης: Δύο γραμμές

ΒΙΟΛΟΓΙΚΗ ΕΠΕΞΕΡΓΑΣΙΑ
- Φρεάτιο διανομής βιολογικών γραμμών
- Αναερόβιες δεξαμενές (αποφωσφόρωσης): Δύο γραμμές
- Δεξαμενές αερισμού-απονιτροποίησης (νιτροποίησης, απονιτροποίησης, οξείδωσης C): Δύο γραμμές
- Φρεάτιο διανομής δεξαμενών τελικής καθίζησης
- Δεξαμενές τελικής καθίζησης: Δύο γραμμές
- Αντλιοστάσιο ανακυκλοφορίας ιλύος

ΤΡΙΤΟΒΑΘΜΙΑ ΕΠΕΞΕΡΓΑΣΙΑ (ΦΙΛΤΡΑΝΣΗ-ΑΠΟΛΥΜΑΝΣΗ)
- Μονάδα φίλτρανσης
- Μετρητής παροχής εξόδου
- Σύστημα απολύμανσης με UV

ΕΠΕΞΕΡΓΑΣΙΑ ΙΛΥΟΣ
- Αντλιοστάσιο πρωτοβάθμιας ιλύος
- Ανλτιοστάσιο περίσσειας βιολογικής ιλύος
- Δεξαμενή συγκέντρωσης ιλύος
- Αντλιοστάσιο τροφοδοσίας πάχυνσης ιλύος
- Πάχυνση πρωτοβάθμιας-δευτεροβάθμιας ιλύος
- Αντλιοστάσιο τροφοδοσίας αερόβιας χώνευσης ιλύος
- Αερόβια χώνευση ιλύος
- Αντλιοστάσιο χωνεμένης ιλύος
- Μηχανική αφυδάτωση ιλύος

ΚΤΙΡΙΟ ΕΝΕΡΓΕΙΑΣ
- Ηλεκτρικός υποσταθμός
- Ηλεκτροπαραγωγό ζεύγος (Η/Ζ)

ΚΤΙΡΙΟ ΔΙΟΙΚΗΣΗΣ
- Κεντρικό Σύστημα Ελέγχου
- Εργαστήριο-Χημείο

ΒΟΗΘΗΤΙΚΑ ΕΡΓΑ ΥΠΟΔΟΜΗΣ
- Δίκτυο ύδρευσης
- Δίκτυο πυρόσβεσης
- Δίκτυο βιομηχανικού νερού-άρδευσης
- Δίκτυο στραγγισμάτων-ακαθάρτων
- Οδοποιΐα-δίκτυο ομβρίων

Η μέθοδος επεξεργασίας βασίζεται σε σύστημα με την μέθοδο της ενεργού ιλύος με πλήρη σταθεροποίηση της ιλύος, βιολογική απομάκρυνση αζώτου και φωσφόρου, τριτοβάθμια επεξεργασία και μηχανική πάχυνση και αφυδάτωση ιλύος.

Για την συμμετοχή στον διαγωνισμό κατατίθενται από τους διαγωνιζόμενους, κατά τους όρους του άρθρου 23 παρ. 1 του Π.Δ. 609/85, εγγυητική επιστολή συμμετοχής, που ανέρχεται στο ποσό των **183.000,00 ευρώ.**

Για την υπογραφή της σύμβασης απαιτείται η παροχή εγγύησης καλής εκτέλεσης κατά την παρ. 1 του άρθρου 4 του ν. 3263/2004, που ανέρχεται σε ποσοστό 5% επί του προϋπολογισμού του έργου, χωρίς τα κονδύλια της αναθεώρησης και του ΦΠΑ, ήτοι ποσού **τετρακόσιες πενήντα έξι χιλιάδες εξακόσια ευρώ** και αριθμητικά **456.600,00 ευρώ.** Σε περίπτωση που το ποσοστό έκπτωσης που πρόσφερε στο διαγωνισμό ο ανάδοχος είναι μεγαλύτερου του ορίου 12% υποχρεούται να προσκομίσει για την υπογραφή της σύμβασης επιπλέον πρόσθετη εγγύηση καλής εκτέλεσης, σύμφωνα με τα οριζόμενα στην παράγραφο 2 του άρθρου 4 του Ν. 3263/2004. Σε περίπτωση αναδόχου κοινοπραξίας, οι εγγυήσεις καλής εκτέλεσης είναι πάντοτε κοινές υπέρ όλων των μελών της, όπως ορίζεται στο άρθρο 35 παρ. 2 του Π.Δ. 609/85.

Η συνολική προθεσμία εκτέλεσης του έργου, ορίζεται σε 18 μήνες από την ημέρα υπογραφής της σύμβασης, με επιπλέον 12 μήνες δοκιμαστική λειτουργία του έργου. Οι αποκλειστικές και ενδεικτικές τμηματικές προθεσμίες του έργου αναφέρονται στην ΕΣΥ.

Ως ημερομηνία λήξης της προθεσμίας παραλαβής των προσφορών στον διαγωνισμό, ορίζεται **31-08-2006,** ημέρα Πέμπτη. Ώρα λήξης της υποβολής προσφορών ορίζεται η **10.00 π.μ.**

Αν για οποιονδήποτε λόγο δεν διεξαχθεί η δημοπρασία την προαναφερθείσα ημερομηνία, θα διενεργηθεί στις **04-09-2006** ημέρα Δευτέρα και ώρα 10.00 π.μ.

Αντίτυπο λεπτομερούς διακήρυξης και των υπολοίπων τευχών δημοπράτησης του έργου διατίθενται όλες τις εργάσιμες ημέρες και ώρες υποδοχής του κοινού, από το Δήμο Ηρακλειδών Νήσου Κω, Αντιμάχεια Κως 85302, τηλ.: 22420-51228. Εφόσον τα στοιχεία αυτά ζητηθούν έγκαιρα, η υπηρεσία είναι υποχρεωμένη να τα παραδώσει εντός έξι (6) ημερών από την ημερομηνία παραλαβής της αίτησης. Η υπηρεσία είναι υποχρεωμένη να παραδίδει τα εμπροθέσμως ζητηθέντα στοιχεία από τα γραφεία της μέχρι την **25-08-2006** ημέρα Παρασκευή.

Το παρόν τεύχος μαζί με τα υπόλοιπα συμβατικά τεύχη του διαγωνισμού δίνονται έναντι ποσού εκατόν πενήντα (150) ευρώ, ποσό που καταβάλλεται στο Δήμο Ηρακλειδών Νήσου Κω.

Η προκήρυξη σύμβασης έχει αποσταλεί για δημοσίευση στις 30/06/2006 στην Υπηρεσία Επισήμων Δημοσιεύσεων της Ευρωπαϊκής Ένωσης.

Ο δήμαρχος Ηρακλειδών
ΘΕΟΔΟΣΗΣ ΒΑΡΚΑΣ

ΡΟΔΟΣ: είκῆ και ὡς ἐτυχε...

Ασκληπιείο: "Σκιάχτρα και τοτέμ"


Αναμονή...


Σκιάχτρο-φύλακας!


Ξιφίας σκιάχτρο!


...Η γιαγιά και το σκιάχτρο-συναπάντημα


Παιδί πάνω στον "γάδαρο-σκιάχτρο"!


"Αναπαλαιωμένος" κάδος σκουπιδιών με την ζωγραφιά του ήλιου...

...Παραφυλάγοντας!

...ΤΕΛΧΙΝΩΝ παίγνια

Ο γείτονάς μας ο Ηρόδοτος

«Ποικίλην εβουλήθη ποιήσαι την γραφήν, Ομήρου ζηλωτής γενόμενος»

Διονύσιος Αλικαρνασσεύς, *"Για τον Ηρόδοτο"*

Στην σειρά **"Αρχαίοι Συγγραφείς"** των εκδόσεων *"Ζήτρος"*, που προσφέρει καθημερινά το *"Βήμα"*, κυκλοφορεί το έργο του **Ηρόδοτου**: *"Ιστορία, βιβλίο Στ', Ερατώ"*, με εισαγωγή, μετάφραση και σχόλια του **Γαβριήλ Συντομόρου.**

Από την εισαγωγή παραθέτουμε μερικά αποσπάσματα σχετικά με τον *"πατέρα"* της Ιστορίας και την γενέθλια πόλη του την **Αλικαρνασσό,** που πολλοί από μας την ονομάζουμε πλέον Μποντρούμ!

***«Το 1402 οι Ιωαννίτες ιππότες της Ρόδου κατασκεύασαν, στο μικρασιατικό ακρωτήριο Ζεφύριο, απέναντι από την Κω, το φρούριο "Kastell St" "Peter" ή "Petronium",** στις παρυφές του οποίου γρήγορα σχηματίστηκε και ένας ομώνυμος οικισμός. Το 1522, οι εν λόγω ιππότες εκδιώχθηκαν από την περιοχή, που με τη σειρά της περιήλθε στην κυριότητα του Σουλτάνου Σουλεϊμάν και των Οθωμανών Τούρκων του. Καθώς όμως οι τελευταίοι δυσκολεύονταν να προφέρουν κατά τρόπο πιστό τη λέξη "Petronium", το τοπωνύμιο παρεφθάρη στον προφορικό τους λόγο και μετασχηματίστηκε σε "Μποντρούμ". Έτσι, πρωτοεμφανίστηκε η γνωστή σε όλους μας λέξη για να δηλώσει συνεκδοχικά και τη στενότητα χώρων ή κελιών, βασικό-ως φαίνεται-χαρακτηριστικό του "Petronium".*

***Η παράθεση ωστόσο όλων αυτών** θα ήταν άσχετη με μια Ηροδότειου ενδιαφέροντος εισαγωγή, αν τόσο το παραπάνω φρούριο όσο και ο οικισμός του δεν είχαν χτιστεί επί των ερειπίων της πατρίδας του Ηροδότου, γεγονός που είχε ως αποτέλεσμα να εμφανίζεται το Μποντρούμ σήμερα ως η διάδοχη πόλη της αρχαίας Αλικαρνασσού. Αλλά και η αναφορά μας στο ετυμολογικό αίτιο της λέξης ελάχιστο ενδιαφέρον θα είχε, αν οι εξ ανατολών γείτονές μας δεν εξακολουθούσαν, ακόμη και σήμερα, να*

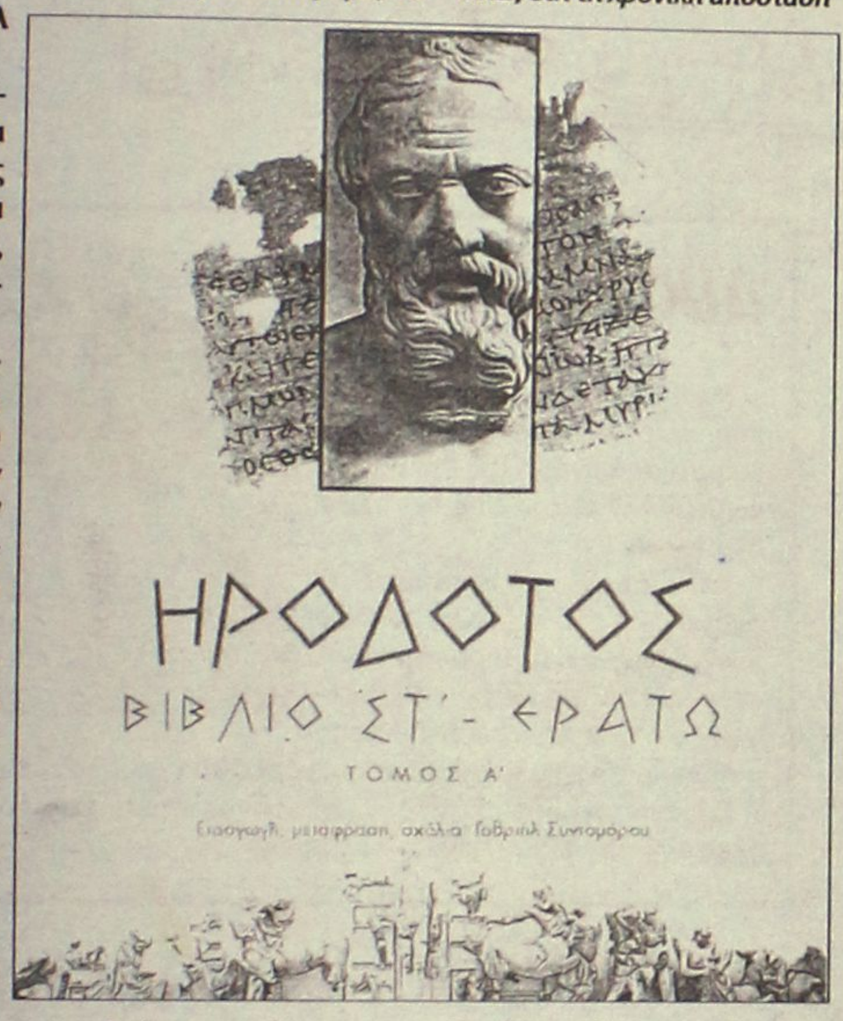

αποκαλούν με την άκρως απωθητικό και κακόηχη για τους Έλληνες αυτή ονομασία τη γενέτειρα πόλη του Πατέρα της Ιστορίας. Ετσι έχει το πράγμα, σχετικά με την τουρκική τοπωνυμική εκδοχή της αρχαίας εκείνης πόλης η οποία, λίγα χρόνια πριν από την εκστρατεία του Ξέρξη εναντίον της Ελλάδας, "Ηρόδοτον τον πεζόν εν ιστορίαισιν Ομηρον ήροσεν".

***Βέβαια, ο Ηρόδοτος** επιχειρώντας να μας δώσει και άλλου είδους χρονολογικό προσδιορισμό της εποχής του, υπολόγιζε ότι ο Ομηρος είχε προηγηθεί κατά τετρακόσια περίπου χρόνια των δικών του ημερών. Και δεν έσφαλε και πολύ στις μετρήσεις του ο εξ Αλικαρνασσού ιστοριογράφος, αφού και οι πλέον αποδεκτοί σήμερα υπολογισμοί δε μειώνουν παρά κατά εκατό μόνο, πάνω κάτω, έτη τη χρονική απόσταση Ηροδότου-Ομήρου. Με τον τρόπο αυτό, για μεν τον κορυφαίο επικό μας ποιητή γίνεται αποδεκτό στις μέρες μας ότι έζησε στα τέλη του 8ου π.Χ. αιώνα, ενώ το χρονικό διάστημα της ζωής του Ηροδότου οριοθετείται ανάμεσα περίπου στο 485 και στο 425 π.Χ.*

***Τα τριακόσια όμως αυτά χρόνια** τα παρεμβαλλόμενα ανάμεσα στους δύο αυτούς γίγαντες του πνεύματος χαρακτηρίζονται και από μια πολύ σημαντική ιδιοτυπία, εξαιτίας της οποίας επρόκειτο να αξιολογηθεί θετικότατα η συνεισφορά του Ηροδότου στην αρχαία Ελληνική γραμματολογία. Σ' όλη τη διάρκεια του χρονικού αυτού διαστήματος η αυθεντία και το κύρος του Ομήρου κυριαρχούσαν τόσο καταλυτικά και αδιαμφισβήτητα στο αρχαιοελληνικό πνευματικό στερέωμα, ώστε, μετά την ομηρική εποχή, κανένας πρόγονός μας δεν αποτολμούσε να εμφανιστεί ως ανταγωνιστής του κορυφαίου επικού μας ποιητή συνθέτοντας έργο παρόμοιου χαρακτήρα με το ομηρικό.*

***Και ενώ αυτό συνέβαινε** σ' όλη την αρχαϊκή εποχή, από την είσοδο του 7ου αιώνα μέχρι τις αρχές περίπου του 5ου, στα ίδια χρόνια τα ομηρικά έπη δεν αποτελούσαν καθόλου μόνο λογοτεχνικής μορφής δημιουργήματα, ούτε και η σκοπιμότητά τους περιοριζόταν αποκλειστικά στην προσφορά κάποιας απλώς ακουστικής και φευγαλέου χαρακτήρα τέρψης. Λειτουργούσαν επίσης και ως μέσο ικανοποίησης της έμφυτης ανάγκης του Ελληνα να γνωρίσει και να συνειδητοποιήσει το ιστορικό του παρελθόν. Με τις παρατεταμένες και περίτεχνα συντεθειμένες εξιστορήσεις του ο θείος Ομηρος παρουσίαζε, αν και με τρόπο ποιητικό και μυθολογικό, γενεαλογικά δέντρα πρώων και διαχώριζε ή συνέδεε αρχαιότερες ηρωικές γενιές με άλλες μεταγενέστερες, προκαλώντας έτσι στους ακροατές του κίνητρα τα οποία τους εξωθούσαν να γνωρίσουν-ως άτομα και ως ομάδες-το παρελθόν τους και να εκτιμήσουν δεόντως την ιστορία τους».*



ΡΟΔΙΑΚΗ ΑΠΟ ΤΟ 1915

ΦΛΑΣ ΣΤΟ ΠΑΡΕΛΘΟΝ

Εν Ρόδω
Δευτέρα 22 Αυγούστου 1932
Αριθ. 1316

Δικαστικά Χρονικά

Ενώπιον του Προξενικού Δικαστηρίου της πόλεώς μας προεδρευομένου υπό του τακτικού του προέδρου ταξ δ.ρος Ντε Μαρτίνι εξεδικάσθη κατ' αυτάς η δίκη κατά των κ.κ. Ουμβ. Σινιορίνι και ιπ. Αντωνίου Σέκη, εφεσιβαλόντων την κατ' αυτών καταδικαστικήν απόφασιν του Προξενικού Δικαστηρίου Αλεξανδρείας Αιγύπτου, καθ' ής είχε ζητήση έφεσιν και ο γενικός Εισαγγελεύς.

Μετά μακράν και λεπτομερή διαδικασίαν διαρκέσασαν επί δύο ολοκλήρους ημέρας το Προξ. Εφετείον απέλυσεν αμφοτέρους, τον μεν Σινιορίν θεωρήσαν ότι η ενέργειά του δεν υπήρξε ποινικώς κολάσιμος επί τη βάσει των διατάξεων του νέου Ποιν. Κώδηκος, ούτινος η ισχύς ήρχισε μετά την απαγγελίαν της αποφάσεως του Προξ. Δικαστηρίου Αλεξανδρείας, τον δε ιπ. Α. Σέκη ως μη διαπράξαντα την περί ου ο λόγος πράξιν.

Δικηγόρος του μεν Σινιορίνι ήσαν οι κ.κ. Ουγκάρο, βουλευτής, Μπελλόκ του δικηγ. σώματος της Ρώμης και Ελβιο Σπάνο Κοντίνι του δε Σέκη οι κ.κ. ταξ. Κιοράνδο και Μανιαλμπό.

ΠΡΙΝ 50 ΧΡΟΝΙΑ

Πέμπτη 5 Ιουλίου 1956
Αριθμ. 1567

ΘΑ ΚΑΤΑΒΛΗΘΟΥΝ ΤΑ ΚΑΘΥΣΤΕΡΟΥΜΕΝΑ ΗΜΕΡΟΜΙΣΘΙΑ ΥΠΟ ΤΟΥ ΔΗΜΟΥ ΡΟΔΟΥ

Την προσεχή Δευτέραν θα καταβληθή υπό του Δήμου Ροδίων εις τους εργασθέντας εις διάφορα δημοτικά έργα η εξ 11 δραχμών διαφορά των ημερομισθίων των δια το χρονικόν διάστημα από 23 Ιανουαρίου μέχρι 23 Φεβρουαρίου.

ΠΡΟΕΚΗΡΥΧΘΗ ΔΙΑΓΩΝΙΣΜΟΣ ΤΟΥ Γ.Ε.Σ. ΠΡΟΣ ΕΙΣΑΓΩΓΗΝ 200 ΥΠΑΞΙΩΜΑΤΙΚΩΝ ΜΟΝΙΜΩΝ ΕΙΣ ΣΧΟΛΑΣ ΤΟΥ ΣΤΡΑΤΟΥ

Υπό του Γενικού Επιτελείου Στρατού προεκηρύχθη διαγωνισμός προς εισαγωγήν εις την Σχολήν Μονίμων Υπαξιωματικών Στρατού 200 μαθητών.

Τα σχετικά δικαιολογητικά δέον να υποβληθούν εις το ΓΕΣ μέχρι της 30 τρέχοντος μηνός. Περισσότεραι πληροφορίαι παρέχονται παρά της Νομαρχίας.

ΠΑΡΕΛΗΦΘΗΣΑΝ ΕΙΔΙΚΑΙ ΣΥΣΚΕΥΑΙ ΔΙΑΤΗΡΗΣΕΩΣ ΠΡΟΣΦΕΡΟΥΜΕΝΟΥ ΑΙΜΑΤΟΣ

Ειδικαί συσκευαί προς διατήρησιν του προσφερομένου υπό των αιμοδοτών αίματος, εκομίσθησαν κατ' αυτάς, παραληφθείσαι υπό της Τοπικής Αντιπροσωπείας του Ελληνικού Ερυθρού Σταυρού.

Εξ άλλου, ο επανελθών εξ Αθηνών κ. Δ. Δημητράκης, επέλυσε διάφορα ζητήματα εις την πρωτεύουσαν συνεργασθείς προς τούτο μετά των αρμοδίων του ΕΕΣ.

ΑΝΑΜΕΝΟΝΤΑΙ ΝΑ ΚΑΤΑΠΛΕΥΣΟΥΝ 6 ΑΜΕΡΙΚΑΝΙΚΑ ΑΝΤΙΤΟΡΠΙΛΛΙΚΑ

Ως πληροφορούμεθα, επεβεβαιώθη παρά θετικής πηγής η είδησις περί κατάπλου εις τα ροδιακά ύδατα κατά το δεύτερον δεκαήμερον τρέχοντος μηνός, ... αμερικανικών αντιτορπιλλικών του 6ου στόλου.

Η εν λόγω μοίρα αποτελείται από 6 αντιτορπιλλικά, τα οποία θα παραμείνουν ενταύθα επ' ολίγον.



ΣΤΗ ΡΟΔΟ

Στη Ρόδο για διακοπές βρίσκεται η **κ. Δήμητρα Παπανδρέου,** που φαίνεται ότι έχει μια ιδιαίτερη προτίμηση στο νησί μας, το οποίο είχε επίσης επισκεφθεί για διακοπές πέρσι.

Την Κυριακή μεσημέρι εθεάθη μάλιστα στην παραλία **Αφάντου** μαζί με την παρέα της, στην οποία συμπεριλαμβανόταν και ο γνωστός καλλιτέχνης **κ. Γιάννης Ζουγανέλλης.**

Λ. Μ.

ΒΟΗΘΕΙΑ ΕΞ ΟΥΡΑΝΟΥ

"Ο Θεός να βάλει το χέρι του" ακούστηκε να λέει ο δήμαρχος Νότιας Ρόδου κ. Μανόλης Σαββής αναφορικά με τις διαβεβαιώσεις που έλαβε σύμφωνα με τις οποίες δεν πρόκειται να υπάρξει ζήτημα εμπλοκής με την κατασκευή του νέου εργοστασίου.

Ο Θεός βοηθά αυτούς που βοηθούν τον εαυτό τους είναι το δικό μας σχόλιο γι' αυτό και για τα τόσα άλλα δεινά που συμβαίνουν σ' αυτό τον τόπο.

Ρ. Λ.

ΠΡΟΣΕΚΤΙΚΑ

Ιδιαιτέρως προσεκτικά κινείται ο υποψήφιος νομάρχης κ. Βασίλης Υψηλάντης. Παρά το γεγονός ότι ο χρόνος για τις εκλογές δεν είναι αρκετός, ο κ. Υψηλάντης αποφάσισε να κινηθεί με προσοχή, γεγονός μάλλον θετικό. Σε τέτοιες περιπτώσεις, το άγχος και η πρεμούρα μάλλον τ' αντίθετα αποτελέσματα έχουν.

Λ. Μ.

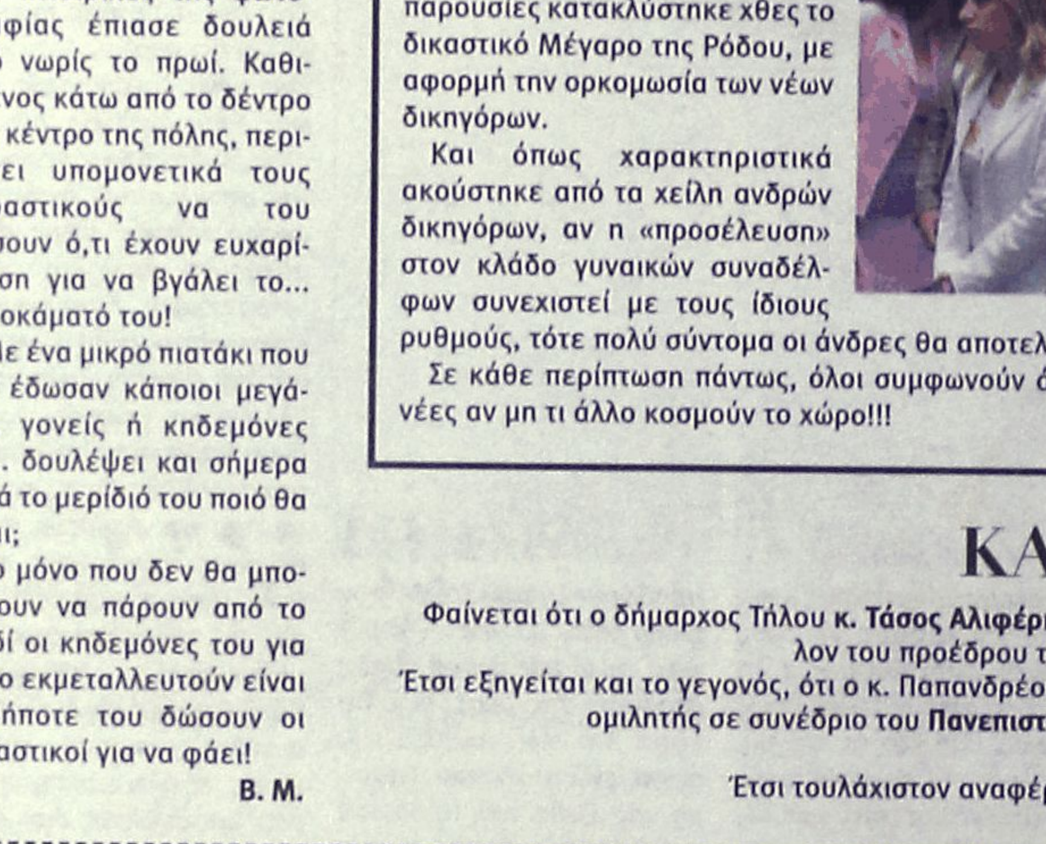

ΕΞΥΠΝΑΔΕΣ

Αυτές τώρα οι "εξυπνάδες" με το θέμα του διοικητή του νοσοκομείου της Ρόδου, τί χρειάζονταν;

Δεν καταλαβαίνουν ορισμένοι ότι εκθέτουν και την κυβέρνηση και τη Νέα Δημοκρατία, με το να διορίζουν την μία μέρα διοικητή τον κ. **Κοσσιώρη και την άλλη τον κ. Τάχερ;**

Άσε που τελικά εκθέτουν και τους ίδιους τους ανθρώπους!

Λ. Μ.

ΣΤΟ... ΜΕΡΟΚΑΜΑΤΟ!



Ο πιτσιρίκος της φωτογραφίας έπιασε δουλειά από νωρίς το πρωί. Καθισμένος κάτω από το δέντρο στο κέντρο της πόλης, περιμένει υπομονετικά τους περαστικούς να του δώσουν ό,τι έχουν ευχαρίστηση για να βγάλει το... μεροκάματό του!

Με ένα μικρό πιατάκι που του έδωσαν κάποιοι μεγάλοι, γονείς ή κηδεμόνες θα... δουλέψει και σήμερα αλλά το μερίδιό του ποιό θα είναι;

Το μόνο που δεν θα μπορέσουν να πάρουν από το παιδί οι κηδεμόνες του για να το εκμεταλλευτούν είναι οτιδήποτε του δώσουν οι περαστικοί για να φάει!

Β. Μ.

ΔΙΚΗΓΟΡΙΝΕΣ

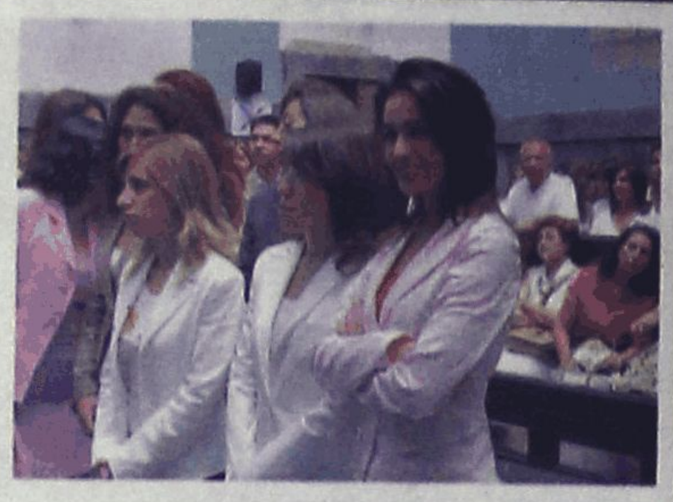

Με θηλυκές ως επί το πλείστον παρουσίες κατακλύστηκε χθες το δικαστικό Μέγαρο της Ρόδου, με αφορμή την ορκομωσία των νέων δικηγόρων.

Και όπως χαρακτηριστικά ακούστηκε από τα χείλη ανδρών δικηγόρων, αν η «προσέλευση» στον κλάδο γυναικών συναδέλφων συνεχιστεί με τους ίδιους ρυθμούς, τότε πολύ σύντομα οι άνδρες θα αποτελούν τη... μειοψηφία!

Σε κάθε περίπτωση πάντως, όλοι συμφωνούν ότι οι δικηγορίνες παλαιότερες και νέες αν μη τι άλλο κοσμούν το χώρο!!!

Ελ.Π.

ΚΑΛΕΣ *επαφές*

Φαίνεται ότι ο δήμαρχος Τήλου **κ. Τάσος Αλιφέρης** έχει καλές επαφές στο περιβάλλον του προέδρου του ΠΑΣΟΚ κ. Γιώργου Παπανδρέου.

Έτσι εξηγείται και το γεγονός, ότι ο κ. Παπανδρέου, ενώ θα έρθει αύριο στη Ρόδο ως ομιλητής σε συνέδριο του **Πανεπιστημίου Αιγαίου,** θα σπεύσει αμέσως μετά την ομιλία του στην Τήλο.

Έτσι τουλάχιστον αναφέρουν οι πληροφορίες...

Λ. Μ.



Οι καλοκαιρινές σας νύχτες γεμίζουν με μια ξεχωριστή πρόταση γεύσεων και μουσικής απόλαυσης με μελωδίες που θα σας ταξιδέψουν...
Στον καταπράσινο κήπο και δίπλα στην πισίνα, σας περιμένουμε στο εστιατόριο μας Trattoria al Parco με γεύσεις μεσογειακής και διεθνούς κουζίνας.

Μουσικό Πρόγραμμα: **Τρίτη** Ζωντανή Μουσική με τον Ηλία Πιζουβάκη
Τετάρτη & Πέμπτη με τον DJ Γιώργο Μανιλάκη
Παρασκευή&Σάββατο με το ντουέτο Ρίνα & Ηλίας

Rodos Park

Ρήγα Φεραίου 12 - Ρόδος , Τηλ. 22410 89700 AE1647

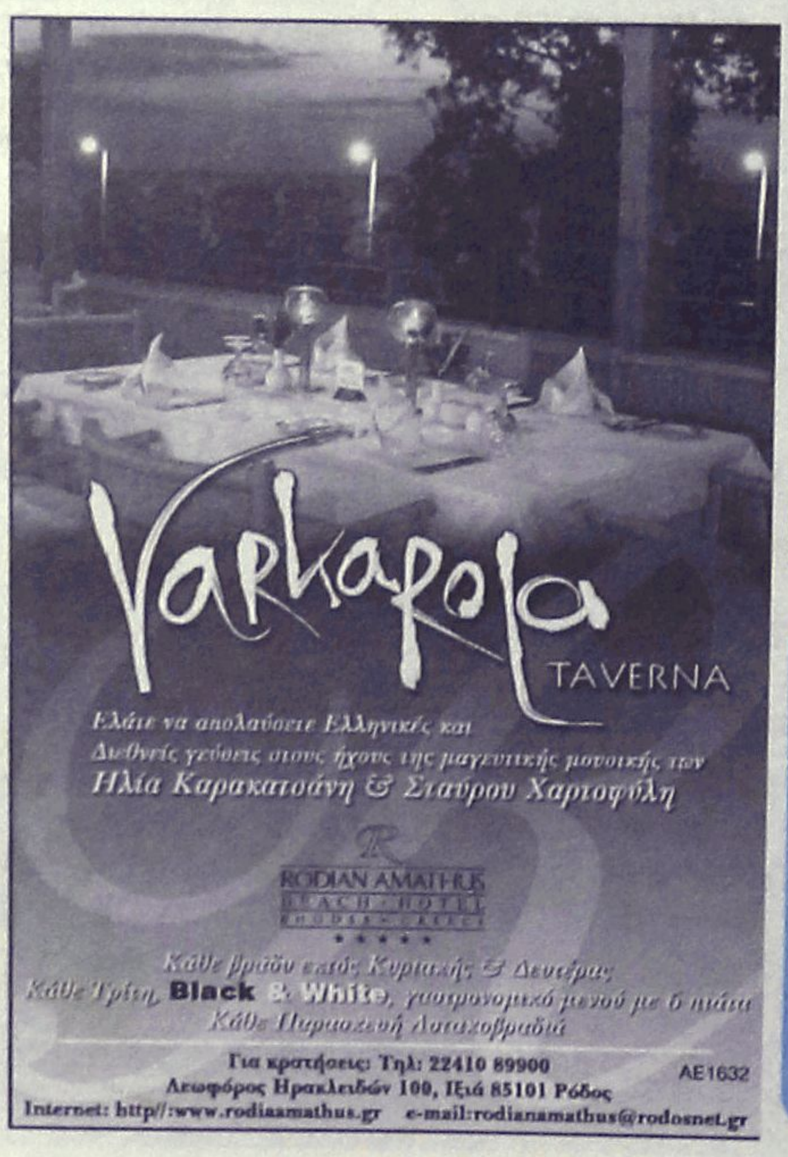



ΠΩΛΟΥΝΤΑΙ

1) ΟΙΚΟΠΕΔΑ ΣΤΗΝ ΙΑΛΥΣΟ των 300 ή 400 τ.μ. με άδεια οικοδομής ή άνευ. Δίδονται και σε μπετό ή τελειωμένες μονοκατοικίες.

2) ΟΙΚΟΠΕΔΟ ΣΤΗΝ ΙΑΛΥΣΟ (επί της οδού Δημοκρατίας) 1.000 τ.μ. με άδεια οικοδομής 130 τ.μ. και υπόγειο γκαράζ. Δίδεται και σε μπετά.

3) ΚΑΤΑΣΤΗΜΑΤΑ ΣΤΗΝ ΙΑΛΥΣΟ (επί της οδού Δημοκρατίας γωνιακά) των 45 τ.μ. έκαστο

ΠΛΗΡΟΦΟΡΙΕΣ Γ. ΙΩΑΝΝΙΔΗΣ
ΤΗΛ. 2241021714-22307 ΚΙΝ. 6932296983