ΔΗΜΟΣΙΑ ΒΙΒΛΙΟΘΗΚΗ ΡΟΔΟΥ 1947

ΦΑΓΓΑΡΙΟ Wine Music Bar

Η ΡΟΔΙΑΚΗ

ΠΛΗΡΩΜΕΝΟ ΤΕΛΟΣ Ταχ. Γραφείο Κ ΡΟΔΟΥ Αριθμ. Άδειας 1379

ΕΛΤΑ Ελληνικά Ρεκόρ

ΣΑΒΒΑΤΟ 8 ΙΟΥΛΙΟΥ 2006 ΗΜΕΡΗΣΙΑ ΠΡΩΙΝΗ ΕΦΗΜΕΡΙΔΑ ΤΗΣ ΡΟΔΟΥ 0,70 ΕΥΡΩ ΑΡ. ΦΥΛΛΟΥ: 18344

ΣΥΝΕΝΤΕΥΞΗ



Διαβάστε αύριο στη «Ροδιακή»
Συνέντευξη του υφυπουργού Εξωτερικών κ. Γιάννη Βαληνάκη για την πορεία της κυβέρνησης, για τις μεταρρυθμίσεις, για την κατάσταση στην οικονομία και τις εκλογές του Οκτώβρη.
Τι αναφέρει για την επιλογή του υποψηφίου νομάρχη κ. Βασίλη Υψηλάντη και τι απαντά για το ενδεχόμενο της δικής του υποψηφιότητας στα Δωδεκάνησα.

ΣΥΛΛΗΨΕΙΣ

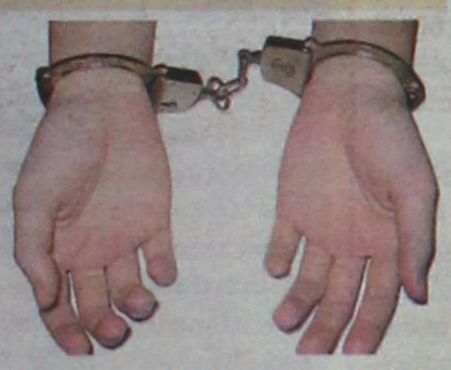

Πέντε μικροπωλητές συνελήφθησαν και οδηγήθηκαν στο αυτόφωρο μετά από καταγγελίες καταστηματαρχών. ΣΕΛ. 6

ΑΠΑΝΤΗΣΗ



Ο Αριστοτέλης Παυλίδης απαντά στον Γ. Παπανδρέου για τα όσα είπε στην Τήλο. ΣΕΛ. 3

ΘΕΡΜΗ ΥΠΟΔΟΧΗ ΣΤΗΝ ΚΩ



Ελπιδοφόρο ξεκίνημα του Βασίλη Υψηλάντη και στην Κω. Ο υποψήφιος νομάρχης έγινε δεκτός με ενθουσιασμό ενώ στη συνέντευξη Τύπου που έδωσε αναφέρθηκε στην πολιτική που θα ακολουθήσει αλλά και στις προτεραιότητές του για το Επαρχείο. ΣΕΛ. 3

Συζήτηση στη Βουλή με παρεμβάσεις απ' όλες τις πτέρυγες

ΕΠΑΝΗΛΘΕ

ΤΟ ΘΕΜΑ ΤΩΝ ΥΠΕΡΒΑΣΕΩΝ ΣΕ ΞΕΝΟΔΟΧΕΙΑ

Γρήγορη και οριστική λύση υποσχέθηκε η υπουργός Τουριστικής Ανάπτυξης κ. Φάνη Πετραλιά.

Το θέμα των αυθαιρέτων κατασκευών σε ξενοδοχειακές μονάδες απασχόλησε για μια ακόμη φορά τη Βουλή. Η συζήτηση έγινε στην προχθεσινή συνεδρίαση και τα όσα ελέχθησαν είναι αποκαλυπτικά των προθέσεων της πολιτικής ηγεσίας. Η κ. Φάνη Πετραλιά ξεκάθαρα τόνισε ότι σύντομα θα υπάρξει οριστική λύση με νόμο που θα κατατεθεί για ψήφιση στη Βουλή. Τόνισε μάλιστα ότι βρίσκεται σε διαρκή επαφή με το ΥΠΕΧΩΔΕ και ότι η όποια καθυστέρηση οφείλεται στις δυσκολίες που υπάρχουν για την πλήρη καταγραφή του προβλήματος. Αξιοσημείωτο είναι ότι η κ. Πετραλιά τόνισε ότι με βάση τα στοιχεία που υπάρχουν το 95% των ξενοδοχείων σε όλη τη χώρα έχει πολεοδομικές υπερβάσεις! Να σημειωθεί ότι υπέρ της νομοθετικής ρύθμισης τάσσεται και το ΠΑΣΟΚ.

ΣΕΛΙΔΑ 4





Δημοσκόπηση στην Κάλυμνο ΣΕΛ. 7

Βουτιά θανάτου ξένου τουρίστα

Από την Ακρόπολη της Λίνδου έπεσε ξένος τουρίστας. Βρέθηκε μετά από 2 μέρες σε απόκρημνο σημείο. ΣΕΛ. 11



ΣΤΗΡΙΞΗ ΑΠΟ ΛΑ.Ο.Σ.

Τον κ. Χατζηευθυμίου στηρίζει ο ΛΑ.Ο.Σ. ΣΕΛ. 7

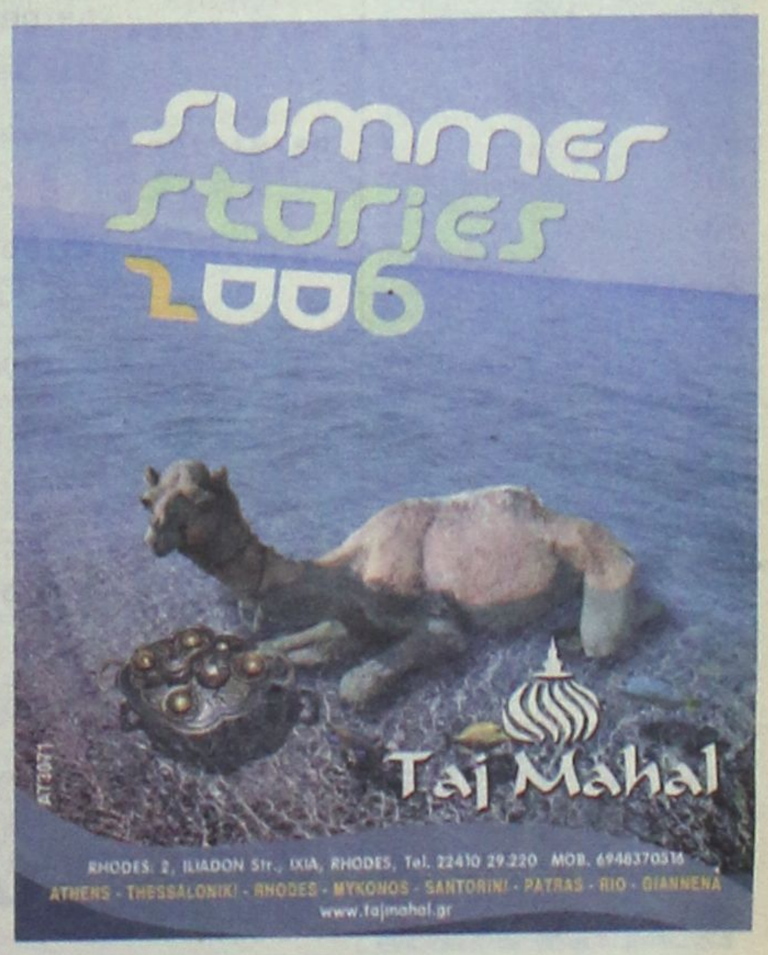



7 ΕΠΙΜΕΝΕΙ

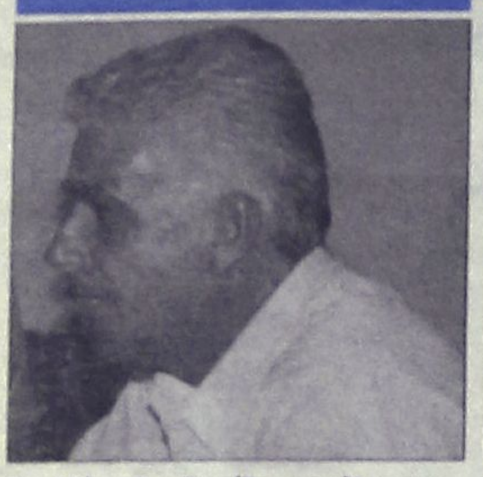

Τον Μάνο Θεοδωρίδη στηρίζει ανοικτά πλέον ο βουλευτής Κ. Καΐσερλης. Τα προβλήματα πληθαίνουν στο ΠΑΣΟΚ.

6 ΕΛΕΓΧΟΙ

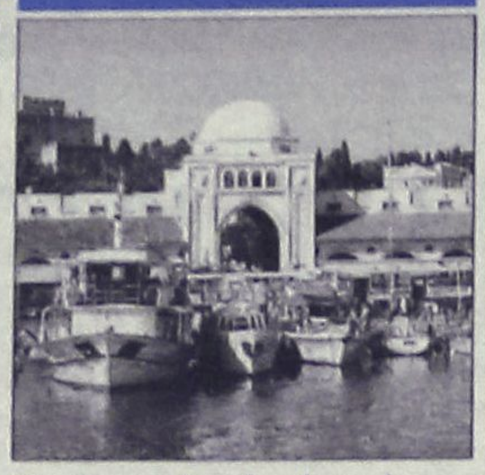

Έλεγχοι στην Αγορά από μικτά συνεργεία ενόψει των θερινών εκπτώσεων.

10 ΣΥΝΑΝΤΗΣΗ



Συμφώνησαν σε όλα διοικούσα επιτροπή του Επιμελητηρίου και περιφερειάρχης στη συνάντηση που είχαν.

23 ΑΘΛΗΤΙΣΜΟΣ


αθλητικη ΡΟΔΙΑΚΗ

ΠΑΙΔΙΚΟ ΤΟΥΡΝΟΥΑ ΔΙΟΡΓΑΝΩΝΕΙ Ο ΝΙΚΟΣ

Έρχεται ο Εγκρέσσου!

Χάθηκε ο Κατσαρός!

Οι τελευταίες ειδήσεις από την προετοιμασία των φιναλίστ του Μουντιάλ και πολλές τοπικές αθλητικές ειδήσεις.

ΗΜΕΡΟΛΟΓΙΟ

Σάββατο 8 Ιουλίου 2006
Προκοπίου μεγαλομ., Θεοφίλου οσίου
Ανατολή ηλίου 05.10
Δύση ηλίου 19.50
Σελήνη 13 ημερών

ΦΑΡΜΑΚΕΙΑ

Σήμερα διημερεύει το φαρμακείο της κ. Βασιλοπούλου στην Ίωνος Δραγούμη 5-7 και διανυκτερεύει του κ. Μιχαλάκη στην Αγία Αναστασία.

ΒΕΝΖΙΝΑΔΙΚΑ

Σήμερα διανυκτερεύουν τα βενζινάδικα: Σαρίκας (Εθν. Αντιστάσεως), Αι Γιώτ Τρέιντ (Κρεμαστή), Κούτρης (17ο χλμ. Ρόδου-Λίνδου), Οίκουτας (Αρχάγγελος).

ΛΑΪΚΕΣ ΑΓΟΡΕΣ

Πέμπτη
στην οδό Βάρνης

Παρασκευή
στην οδό Πτολεμαίων (Ανάληψη)

Σάββατο
στο Δημοτικό Νεκροταφείο

ΣΥΝΑΛΛΑΓΜΑ

ΔΟΛΛΑΡΙΟ Η.Π.Α	1,2787	1,2769
ΛΙΡΑ ΑΓΓΛΙΑΣ	0,69494	0,69396
ΚΟΡΩΝΑ ΔΑΝΙΑΣ	7,4643	7,4539
ΚΟΡΩΝΑ ΣΟΥΗΔΙΑΣ	9,1757	9,1629
ΓΙΕΝ ΙΑΠΩΝΙΑΣ	146,69	146,49
ΦΡΑΓΚΟ ΕΛΒΕΤΙΑΣ	1,5701	1,5679
ΚΟΡΩΝΑ ΝΟΡΒΗΓΙΑΣ	7,9586	7,9474
ΛΙΡΑ ΚΥΠΡΟΥ	0,5754	0,5746
ΔΟΛΛΑΡΙΟ ΚΑΝΑΔΑ	1,4238	1,4218
ΔΟΛΛΑΡΙΟ ΑΥΣΤΡΑΛΙΑΣ	1,7107	1,7083

Plaza Travel
Ιερού Λόχου 7 • τηλ. 2241035767
e-mail: travel@rhodes-plaza.com

ΣΗΜΕΙΩΣΕΙΣ

Μπαράζ παραπληροφόρησης

Η μεγάλη πλειοψηφία των πολιτών στο τελευταίο διάστημα διαπιστώνει ότι από συγκεκριμένα Μέσα Ενημέρωσης επιχειρείται μια άνευ προηγουμένου παραπληροφόρηση σχετικά με διάφορα ζητήματα που αφορούν είτε στο σημαντικό τομέα της οικονομίας είτε στην εξωτερική πολιτική είτε σε άλλα θέματα που αφορούν στην καθημερινότητα. Ο στόχος φυσικά είναι να πληγεί το κύρος της κυβέρνησης και να "πειστεί" η κοινή γνώμη ότι η πολιτική που ακολουθεί σε σειρά θεμάτων είναι λανθασμένη και αποτυχημένη. Ωστόσο, οι προσπάθειες αυτές πέφτουν στο απόλυτο κενό, αφού περιέχουν κραυγαλέες αντιφάσεις και τα ψέματα που επινοούνται αποκαλύπτονται και καταρρέουν την επόμενη στιγμή! Οι περιπτώσεις των επιχειρήσεων παραπληροφόρησης της κοινής γνώμης παρουσιάζουν αυξητική τάση και οι πολίτες πρέπει να είναι πολύ επιφυλακτικοί στα όσα περίεργα... "πληροφορούνται"!

Για παράδειγμα, την Πέμπτη οι πολίτες πληροφορήθηκαν από έγκυρη - υποτίθεται - πρωινή εφημερίδα, που υποστηρίζει το ΠΑΣΟΚ, ότι, σύμφωνα με το "Παγκόσμιο Φόρουμ", η Ελλάδα έμεινε "μετεξεταστέα και στις μεταρρυθμίσεις", καθώς πέτυχε μόνο 4 από τα 10 κριτήρια της Λισαβόνας! Ωστόσο, στο δημοσίευμα δεν αναφερόταν ότι η έκθεση αυτή ήταν πάρα πολύ... μπαγιάτικη, αφού βγήκε τον Απρίλιο του... 2004 και η υπόθεση αφορούσε στην κυβέρνηση του ΠΑΣΟΚ! Επίσης, όταν η διοίκηση της Εθνικής Τράπεζας ανακοίνωσε ότι θα προχωρήσει σε αύξηση του μετοχικού της κεφαλαίου κατά 3 δισ. ευρώ, πληροφορηθήκαμε ότι η Τράπεζα αφελληνίζεται! Όμως, η πραγματικότητα διέψευσε αυτή την παραπληροφόρηση, αφού το σύνολο σχεδόν των παλαιών μετόχων συμμετέχουν στην αύξηση του κεφαλαίου! Επίσης, το ίδιο έγινε και με τη διαστρέβλωση δηλώσεων του υπουργού Απασχόλησης για επικείμενη αύξηση των ορίων της ηλικίας συνταξιοδότησης, ενώ τέτοιο ζήτημα δεν τίθεται!

Από τις περιπτώσεις αυτές προκύπτουν δύο σημαντικές διαπιστώσεις: Πρώτον, ότι το κόμμα της αξιωματικής αντιπολίτευσης, αδυνατώντας προφανώς να ασκήσει ουσιαστική κριτική στις πολιτικές που εφαρμόζει η κυβέρνηση, ουσιαστικά έχει αποσυρθεί από το πολιτικό προσκήνιο, αφήνοντας το δικό του έργο στα προσκείμενα προς αυτό ΜΜΕ! Η δεύτερη διαπίστωση είναι ότι συγκεκριμένα ΜΜΕ, που έχουν αναλάβει ρόλο... αξιωματικής αντιπολίτευσης, επειδή δεν διαθέτουν ισχυρή επιχειρηματολογία για την άσκηση κριτικής στην κυβερνητική δραστηριότητα, μηχανεύονται διάφορα πρωτοσέλιδα "τρικ" και επικαλούνται ψεύτικα στοιχεία, νομίζοντας ότι έτσι θα πλήξουν την κυβέρνηση! Προφανώς πιστεύουν ότι ο κόσμος "τρώει κουτόχορτο"!

Ο ΚΑΙΡΟΣ ΣΤΗ ΡΟΔΟ

Ημερομηνία	Ώρα	Θερμ/σία	Υγρασία	Διεύθ. ανέμου–Ένταση	Καιρός–φαινόμενα
Σάββατο 08/07/2006	03:00	23 °C	66 %	4 Μποφόρ Δ	ΚΑΘΑΡΟΣ
Σάββατο 08/07/2006	09:00	24 °C	71 %	4 Μποφόρ Δ	ΚΑΘΑΡΟΣ
Σάββατο 08/07/2006	15:00	29 °C	41 %	4 Μποφόρ Δ	ΚΑΘΑΡΟΣ
Σάββατο 08/07/2006	21:00	25 °C	53 %	4 Μποφόρ Δ	ΚΑΘΑΡΟΣ
Κυριακή 09/07/2006	03:00	23 °C	79 %	4 Μποφόρ Δ	ΚΑΘΑΡΟΣ
Κυριακή 09/07/2006	09:00	24 °C	61 %	5 Μποφόρ Δ	ΚΑΘΑΡΟΣ
Κυριακή 09/07/2006	15:00	28 °C	50 %	4 Μποφόρ Δ	ΚΑΘΑΡΟΣ
Κυριακή 09/07/2006	21:00	24 °C	65 %	4 Μποφόρ ΝΔ	ΚΑΘΑΡΟΣ

Πηγή:Meteo.gr

BOUTIQUE LACOSTE ΔΙΑΚΟΣΑΒΒΑΣ
Αμερικής & Λαμπράκη γωνία
τηλ. (22410)25777/21253
Σωκράτους 52, Παλιά Πόλη
τηλ. (22410)25684/38425
OUTLET Δενδρινού 2β τηλ. (22410)22500
ΑΕ1464

ΧΡΗΣΙΜΑ ΤΗΛΕΦΩΝΑ

ΡΑΔΙΟ ΤΑΞΙ:	
ΠΟΛΕΩΣ	22410 69800
ΕΚΤΟΣ ΠΟΛΕΩΣ	22410 69600
ΝΟΣΟΚΟΜΕΙΟ	22410 80000
ΕΚΑΒ	166
ΑΜΕΣΗ ΔΡΑΣΗ ΠΥΡ/ΚΗΣ	199
ΛΙΜΕΝΑΡΧΕΙΟ	22410 22220
	22410 27695
ΒΛΑΒΕΣ Δ.Ε.Η.	1050
ΒΛΑΒΕΣ Ο.Τ.Ε.	121
ΑΜΕΣΗ ΔΡΑΣΗ	100
ΒΛΑΒΕΣ ΥΔΡΕΥΣΗΣ	22410 68750
	22410 68755
ΝΟΜΑΡΧΙΑ	22410 46502
ΠΕΡ/ΚΗ Δ/ΝΣΗ	22410 38174
ΔΗΜΟΣ	22410 46200
ΔΗΜ. ΕΠΙΧ. ΚΑΘΑΡ.	22410 77600
ΥΠΗΡ. ΑΠΟΚΟΜΙΔΗΣ	22410 61057
ΤΡΟΧΑΙΑ	22410 44131
ΠΛΗΡΟΦ. Ο.Τ.Ε	11888
ΔΕΛΤΙΟ ΚΑΙΡΟΥ	149
ΛΑΧΕΙΑ	1444
ΠΡΟΠΟ - ΛΟΤΤΟ	1444
ΡΟΔΑ	22410 26300
ΚΤΕΛ	22410 27706
Ο.Α.Ε.Δ.	22410 23265
Ι.Κ.Α.	22410 64912
ΤΑΞΥ.	22410 68701
	22410 68702
ΕΡΓΑΤ. ΚΕΝΤΡΟ	22410 24730
ΟΛΥΜΠΙΑΚΗ	22410 24555
AEGEAN AIRLINES	22410 98345

ΚΤΕΟ

Από 01-07-2006 έως 31-07-2006 επιβατικά (Ε.Ι.Χ.) και φορτηγά μέχρι και 3,5Τ με αριθμούς κυκλοφορίας ΡΟΖ 5501 έως και 7500.
Επίσης καλούνται όλα τα παραπάνω οχήματα να προβούν σε τεχνικό έλεγχο σε οποιοδήποτε Κ.Τ.Ε.Ο. ή Ι.ΚΤΕΟ της χώρας.
Επίσης θα ελέγχονται όσα οχήματα υποχρεούνται βάσει παλαιότερων προγραμμάτων πρόσκλησης.

Ετοιμοι για ΚΤΕΟ; καλέστε 22410 67677 ΑΕΒΜ
Ι-ΚΤΕΟ Δωδ/σου
ισότιμο με το κρατικό

Η ΡΟΔΙΑΚΗ

ΙΔΡΥΤΗΣ Εμμ. Καλαμπίχης
ΙΔΙΟΚΤΗΣΙΑ Υιοι Σ. Τσοπανάκη, Η. Κωτιάδης Ο.Ε.
ΕΚΔΟΤΗΣ Ήβη Γ. Τσοπανάκη

ΔΙΕΥΘΥΝΤΗΣ
Σπύρος Παγκάς
ΑΡΧΙΣΥΝΤΑΚΤΗΣ
Λουκάς Μαστής

ΣΥΝΤΑΞΗ
Μιχάλης Μαστής, Κυριακή Πετρίδου, Βαρβάρα Μπογδάνου, Ελευθερία Πελλού, Κυριάκος Κεσκινίδης

ΑΘΛΗΤΙΚΑ
Μανόλης Μπάτης, Νικήτας Κουσκούσης, Κώστας Παντίδος, Παύλος Ντοκουόπιλ, Σούγγαρη Μάγδα

ΥΠΕΥΘ. ΔΙΑΦΗΜΙΣΤΙΚΟΥ ΤΜΗΜΑΤΟΣ
Λάζαρος Λαζαράκης

ΛΟΓΙΣΤΗΡΙΟ - ΔΙΑΦΗΜΙΣΕΙΣ
Μάρκου Μαλλιαράκη 11 Τηλ 22410 22210 - 22410 75230 Fax 22410 22471

ΓΡΑΦΕΙΑ ΣΥΝΤΑΞΗΣ
Μάρκου Μαλλιαράκη 11 Τηλ.22410 24610 Fax 22410 75641

ΑΘΛΗΤΙΚΟ ΤΜΗΜΑ
Τηλ 22410 75640

www.rodiaki.gr
irodiaki@otenet.gr

Θερμή υποδοχή στον υποψήφιο Νομάρχη κ. Βασίλη Υψηλάντη

Εντυπωσιακό ξεκίνημα και στην Κω

"Η Νομαρχία πρέπει να καταστεί φορέας δημοκρατίας και μοχλός κοινωνικών αλλαγών" • Οι προτεραιότητες για το Επαρχείο Κω



Ιδιαίτερα καλό ξεκίνημα, ενδεικτικό της δυναμικότητας που αναπτύσσει ο συνδυασμός του στη Δωδεκανησιακή κοινωνία, πραγματοποίησε χθες στην Κω, ο υποψήφιος νομάρχης κ. Βασίλης Υψηλάντης.

Όπως και στη Ρόδο, έτσι και στην Κω, το ξεκίνημα του κ. Υψηλάντη ήταν ιδιαίτερα ελπιδοφόρο και εκ των πραγμάτων προκάλεσε κλίμα ενθουσιασμού στο χώρο της Ν.Δ. και ευρύτερα.

Ο κ. Υψηλάντης πλαισιωνόταν στη συνέντευξη Τύπου από τον πρόεδρο της επιτροπής εκλογικού αγώνα του συνδυασμού του κ. Άκη Δημητριάδη, τον επιχειρηματία κ. Ν. Πουλιού που θα είναι στο συνδυασμό του, ενώ στη συνέντευξη Τύπου παρέστη αρκετός κόσμος μεταξύ των οποίων ο υπουργός Αιγαίου κ. Αριστ. Παυλίδης, ο δήμαρχος Κω κ. Μιλτ. Φάκκος, ο πρώην έπαρχος κ. Β. Ξυπολητάς, ο νομαρχιακός σύμβουλος κ. Μ. Μπαριανάκης κ.ά.

Στη συνέντευξη Τύπου ο κ. Υψηλάντης, επεσήμανε μεταξύ άλλων ότι πρέπει να καταστεί η νομαρχία αληθινός φορέας δημοκρατίας και μοχλός κοινωνικών αλλαγών και ανάπτυξης.

Αναφέρθηκε επίσης στην ανάγκη ολοκληρωμένου σχεδίου ανάπτυξης και διαχείρισης του νησιώτικου χώρου της Δωδεκανήσου, ενώ έκανε λόγο στην αναβάθμιση των επαρχείων, του Διεθνούς Ιπποκράτειου Ιδρύματος.

"Πρέπει να προωθήσουμε την αληθινή οικονομική και κοινωνική συνοχή των νησιών μας", τόνισε επίσης ο κ. Υψηλάντης.

Ειδικότερα, η ομιλία του έχει ως εξής:

"Αγαπητές και Αγαπητοί μου Συμπατριώτες,

Φίλοι μου Κώες και Κώοι,

Με την ιδρυτική διακήρυξη του Ανεξάρτητου Νομαρχιακού Συνδυασμού «ΔΩΔΕΚΑΝΗΣΙΑΚΗ ΕΝΩΤΙΚΗ ΚΙΝΗΣΗ», απευθυνθήκαμε με αξιοπρέπεια, τόλμη και αποφασιστικότητα, σε όλους τους συμπατριώτες μας, όπου και αν βρίσκονται, ανεξάρτητα από πολιτικές και κομματικές προτιμήσεις,

στον άνθρωπο της παραγωγής και του καθημερινού μόχθου,

στον άνθρωπο της επιστήμης και του πνεύματος,

αρνούμενοι τις μέχρι σήμερα μεθοδεύσεις και τα ξεπερασμένα μοντέλα ενεργειών, που οδηγούσαν σε αδιέξοδα και στασιμότητα.

Σήμερα από την Κω, στέλνω μήνυμα συσπείρωσης και αγώνα, με βάση τις διακηρυγμένες αρχές μας, και με τη βεβαιότητα ότι η Δωδεκανησιακή κοινωνία, η κοινωνία αυτή ευθύνης, είναι έτοιμη να δεχθεί την αδιαπραγμάτευτη θέση μας, για ισότιμη συμμετοχή στο σχεδιασμό της ανάπτυξης του τόπου μας, όλων ανεξαιρέτως των νησιών μας.

Στο εγχείρημα αυτό, πέρα από την αυτονόητη και επιτακτική πλέον ενδυνάμωση και ενίσχυση των επαρχείων, κυριαρχικό ρόλο, στην έδρα της Ν.Α Δωδεκανήσου, δίχως αποκλεισμούς, θα κληθούν να διαδραματίσουν, όλοι ανεξαιρέτως, που θα επιδείξουν έμπρακτα φρόνηση και θέληση να βρεθούν στην πρώτη γραμμή.

Η αλήθεια αυτή είναι μια ξεχασμένη ιστορική παρακαταθήκη, που έχουμε ως Δωδεκανήσιοι, και η οποία δυστυχώς παραμερίστηκε στο βωμό μιας παρωχημένης εσωστρέφειας και ανούσιων σκοπιμοτήτων.

Την ώρα αυτή με υπευθυνότητα, συνεργασία, ενότητα δυνάμεων και προσπαθειών, συνέπεια και συνάφεια ανάμεσα στους λόγους και στα έργα, καλούμαστε να αντιμετωπίσουμε όλα τα συσσωρευμένα προβλήματα, που παρουσιάζει ο νομός μας, λόγω της πολυνησίας και της απομόνωσής του.

Είμαστε έτοιμοι να προωθήσουμε την αληθινή οικονομική και κοινωνική συνοχή των νησιών μας και τη σύγκλισή τους, σε σχέση με τις οικονομικά πιο αναπτυγμένες περιοχές της Ευρώπης.

Για το λόγο αυτό, προσβλέπουμε στην πλήρη εκμετάλλευση των υπολοίπων πόρων από το Γ΄ Κοινοτικό Πλαίσιο Στήριξης και στο μεθοδικό σχεδιασμό για την απορρόφηση των κονδυλίων της επόμενης προγραμματικής περιόδου 2007-2013 (Δ΄ Κοινοτικό Πλαίσιο Στήριξης).

Η πραγματικότητα αυτή, σε συνάρτηση με τη θεσμοθέτηση για πρώτη φορά σταθερών αυτοτελών και δυναμικών πόρων προς το β΄ βαθμό Τοπικής Αυτοδιοίκησης (ν.3345/2005), θα βοηθήσουν, πιστεύω, σε αυξημένες ταχύτητες ανάπτυξης μέσω και:

α.) Της ανακούφισης που δόθηκε στις Νομαρχιακές Αυτοδιοικήσεις, από την αφαίρεση του βρόγχου των προνοιακών βοηθημάτων, τα οποία είχαν φθάσει να αντιπροσωπεύουν το 2004 το 79% των Κεντρικών Αυτοτελών Πόρων (ΚΑΠ).

Το έτος 2004, από τα 500.000.000 ευρώ που δόθηκαν στις Ν.Α, τα 389.983.670 ευρώ διατέθηκαν για την καταβολή των προνοιακών επιδομάτων και στις Ν.Α απέμειναν 110.016.330 ευρώ, στο σύνολό τους, προκειμένου να καλύψουν τις λειτουργικές τους δαπάνες, οι οποίες το ίδιο έτος ανήλθαν σε 104.146.924 ευρώ.

Έμεναν δηλαδή, στο σύνολο, μόνον 5.869.406 ευρώ για την εκτέλεση αναπτυξιακών έργων! Με την παρέμβαση αυτή ανατράπηκε η θλιβερή αυτή πραγματικότητα και οι Κ.Α.Π ήδη κατά το έτος 2006, τριπλασιάστηκαν σε σχέση με το έτος 2004 (334.372.000 ευρώ έναντι 108.229.670 ευρώ)!

β.) Με την απευθείας (εκτός ΚΑΠ) είσπραξη του τέλους αδείας οχήματος και του τέλους μεταβίβασης αυτοκινήτου οχήματος σε ποσοστό 100% (ενώ μέχρι σήμερα απέδιδε το 45% του πρώτου τέλους στο Τ.Σ.Α και το 3% του δεύτερου τέλους στο Ταμείο Νομικών).

γ.) Με την απόδοση στις Ν.Α του ποσοστού επί των εισπραττομένων προστίμων, χρηματικών ποινών και προσαυξήσεων που επιβάλλονται από αυτές και που αποτελούν έκτακτο έσοδο,

Ο δρόμος αυτός, για μας θα έχει ως βάση, την αρχή της αειφορείας, δηλαδή της ανάπτυξης με φροντίδα για την παράλληλη διατήρηση της φυσιογνωμίας των νησιών μας και των φυσικών και πολιτισμικών πόρων σε βάθος χρόνου.

Έτσι εξαγγείλαμε να προωθήσουμε και να προτείνουμε ένα «Ολοκληρωμένο Σχέδιο Ανάπτυξης και Διαχείρισης του Νησιωτικού χώρου της Δωδεκανήσου» με την ταυτόχρονη λειτουργία συμβουλευτικής νομαρχιακής επιτροπής παρακολούθησης της προόδου υλοποίησης του Σχεδίου.

Για την «Δωδεκανησιακή Ενωτική Κίνηση» μπαίνει σε πρώτη προτεραιότητα για το Επαρχείο Κω:

η συνολική αντιμετώπιση της υποδομής σε σχολικά κτίρια, που τόσο παραμελήθηκε από την απερχόμενη νομαρχιακή αρχή,

η παρέμβασή μας για την αποτελεσματική και γρήγορη ολοκλήρωση των προσπαθειών για υλικο-τεχνικές υποδομές στο χώρο της υγείας,

η ενίσχυση των επενδύσεων και των έργων του οδικού δικτύου αλλά και από χρηματοδοτήσεις που θα εξασφαλίσουμε μετά βεβαιότητας από την Περιφέρεια

η ανάδειξη του πολιτιστικού πλούτου των νησιών σε συνδυασμό με ενέργειες που θα προβάλουν τον τόπο με πολιτιστικές παρεμβάσεις επιπέδου και διεθνή αναγνωρισιμότητα,

η έμπρακτη υποστήριξή μας προς το Διεθνές Ιπποκράτειο Ίδρυμα,

ο εξορθολογισμός των παρεμβάσεών μας για την τουριστική προβολή των νησιών και η ενθάρρυνση ενεργειών που θα αποβλέπουν στη στήριξη εναλλακτικών μορφών τουρισμού.

η ενίσχυση υλοποίησης αθλητικών υποδομών και πρωτοβουλιών,

η ενθάρρυνση του τοπικού εθελοντικού κινήματος και ο προσδιορισμός της θέσης που του ανήκει.

Σύμμαχο στην προσπάθεια αυτή θα έχουμε το Νέο Κώδικα Νομαρχιακών Αυτοδιοικήσεων, που προβλέπει την ενίσχυση του θεσμού με τη θεσμοθέτηση των Αντινομαρχών, την επανασυγκρότηση των Νομαρχιακών Επιτροπών, τη σύσταση θέσης μετακλητού Γενικού Γραμματέα, τον εξορθολογισμό των εξόδων παράστασης, την επιτάχυνση της διαδικασίας πλήρωσης κενών οργανικών θέσεων, τη θεσμοθέτηση της διασυνοριακής συνεργασίας των Ν.Α και την ενίσχυση συμμετοχής τους στη νομοθετική πρωτοβουλία σε ευρωπαϊκό επίπεδο, την επίλυση των προβλημάτων και των καθυστερήσεων που ανακύπτουν κατά την άσκηση του ελέγχου νομιμότητας των δαπανών τους, τη δυνατότητα να προσλαμβάνουν άμεσα προσωπικό για διάστημα έως οκτώ μηνών σε περίπτωση σοβαρής απειλής της δημόσιας υγείας, ανεξάρτητα από την προηγούμενη κήρυξη του οικείου νόμου ή της οικείας περιοχής σε κατάσταση ανάγκης, τη δυνατότητα να προσλαμβάνουν-όπως και οι Ο.Τ.Α πρώτου βαθμού-προσωπικό με το καθεστώς της μερικής απασχόλησης σε περιοχές που εμφανίζουν έντονο πρόβλημα ανεργίας.

Αγαπητές και Αγαπητοί μας συμπατριώτες,

Η μεγάλη και θερμή ανταπόκριση του Δωδεκανησιακού Λαού, στο κάλεσμα, της ΔΩΔΕΚΑΝΗΣΙΑΚΗΣ ΕΝΩΤΙΚΗΣ ΚΙΝΗΣΗΣ», να καταστήσουμε τη Νομαρχιακή Αυτοδιοίκηση Δωδεκανήσου, αληθινό φορέα δημοκρατίας και μοχλό κοινωνικών αλλαγών και ανάπτυξης, μας δίνει τη βεβαιότητα ότι θα μπορέσουμε να εφαρμόσουμε το αναζωογονητικό για τον τόπο πρόγραμμά μας.

Σας καλώ όλους, μαζί να υλοποιήσουμε το όραμά μας, με αλλαγές συγκεκριμένες, αισθητές και μετρήσιμες που τελικά θα βελτιώσουν την ποιότητα ζωής όλων των Δωδεκανησίων!

Απάντηση Αρ. Παυλίδη στον Γ. Παπανδρέου

Τώρα θυμήθηκαν την Τήλο;

Τί είπε για τα επιδοτούμενα δρομολόγια



Απάντηση στα όσα ισχυρίστηκε ο πρόεδρος του ΠΑΣΟΚ περί εγκατάλειψης της Τήλου και εκδίκησης των Τηλιακών από την κυβέρνηση, έδωσε χθες ο υπουργός Αιγαίου και Νησιωτικής Πολιτικής κ. Αριστοτέλης Παυλίδης.

Σε δηλώσεις του στην ΕΡΑ Ρόδου, απαντώντας στον κ. Παπανδρέου, ο υπουργός Αιγαίου αναρωτήθηκε πού βρίσκεται η εγκατάλειψη του νησιού με τόσα έργα που γίνονται και χρηματοδοτούνται από την κυβέρνηση.

Σε ό,τι αφορά την επιδότηση του Sea Star παρατήρησε ότι ούτε η προηγούμενη κυβέρνηση το χρηματοδότησε και ανέφερε ότι τα 4 επιδοτούμενα δρομολόγια που έχει η Τήλος εβδομαδιαίως κοστίζουν στον ελληνικό λαό 60.000 ευρώ.

Αναρωτήθηκε επίσης ο κ. Παυλίδης στο πλαίσιο των ίδιων δηλώσεων, τί έκανε ο κ. Παπανδρέου για την Τήλο, ως υπουργός των κυβερνήσεων του ΠΑΣΟΚ.

Κατά κοινή ομολογία πάντως, η επίσκεψη Παπανδρέου στην Τήλο, δεν είχε κάτι το ιδιαίτερο, πέραν του θεατρινίστικου χαρακτήρα της υποδοχής και της παρουσίας ορισμένων φανατικών οπαδών του ΠΑΣΟΚ.

ΣΤΟΥ ΦΙΛΙΠΠΟΥ
ΚΑΦΕ ΜΠΑΡ-ΜΕΖΕΔΟΠΩΛΕΙΟ
ΑΝΟΙΚΤΑ
καθημερινά
από τις 12 το μεσημέρι
έως αργά το βράδυ...
Απολαύστε
την πλούσια ποικιλία μεζέδων
ή το ποτό σας στο μπαρ,
παρέα με καλή ελληνική μουσική
Γ. Σεφέρη 78-80 Ρόδος • Εμπ. Κέντρο ΜΗΔΙΑ
Τηλ. κρατήσεων 2241065517- Κιν.: 6947446747
AT3070

ΟΑΣΙΕΣ
και οινοπνεύματα

ΑΝΟΙΚΤΑ
ΚΑΘΕ-
ΣΑΒΒΑΤΟ - ΚΥΡΙΑΚΗ
ΖΩΝΤΑΝΗ ΜΟΥΣΙΚΗ
Ολες οι εκδηλώσεις μέχρι 260 άτομα
AE834
2ο χλμ. Ρόδου - Καλλιθέας για περισσότερα γλέντια
ΤΗΛ. 67674 • Κιν. 6932-635007

Κομμωτήριο
Ambi
οι καλύτερες προτάσεις
για γυναικείες, αντρικές και παιδικές κομμώσεις.
Εντυπωσιακές τεχνικές στις βαφές με τις νέες μεθόδους double color, mantic, caps, cube και στις ανταύγειες με singles, zig-zag, rotation, flow γιατί οι πελάτες μας πρέπει να ξεχωρίζουν.
Μεγάλη δυνατότητα επιλογής από βραδινά - νυφικά χτενίσματα και κότσους μέσω υπολογιστή.
Τοποθέτηση τρέσας και extensions υψηλής ποιότητας από 100% φυσική τρίχα με θεαματικά φυσικό αποτέλεσμα σε 35 min μόνο.
Σας περιμένουμε σε ένα **πολυτελή** και **φιλικό περιβάλλον** για να απολαύσετε **την άψογη εξυπηρέτησή** μας **στις καλύτερες τιμές.**
Τηλ. για ραντεβού 2241067801
Διεύθυνση: Κυρά της Ρω 42, Ροδίνι
(Πίσω από το 15ο Δημοτικό Σχολείο)
Υπεύθυνη καταστήματος Κοντουδάκη Αμπι
AT8086

Αυθαίρετες κατασκευές ξενοδοχείων

Και νέα υπόσχεση για δρομολόγηση λύσεων

Τι δήλωσε στη Βουλή σε σχετική συζήτηση η υπουργός Τουριστικής Ανάπτυξης κ. Φ. Πετραλιά



Το 95% των ελληνικών ξενοδοχείων έχει πολεοδομικές υπερβάσεις, δήλωσε προχθές στη Βουλή, η υπουργός Τουριστικής Ανάπτυξης κ. Φάνη Πάλλη-Πετραλιά, υποσχόμενη ότι η κυβέρνηση θα δρομολογήσει τις απαιτούμενες λύσεις.

Η κ. Πετραλιά αναφέρθηκε στο θέμα, στο πλαίσιο της συζήτησης που έγινε ύστερα από επερώτηση βουλευτών του ΠΑΣΟΚ, αναφορικά με τα προβλήματα του τουρισμού, καταλογίζοντας μάλιστα ευθύνες στις κυβερνήσεις του ΠΑΣΟΚ.

Το ζήτημα των πολεοδομικών παραβάσεων, αφορά άμεσα την περιοχή της Δωδεκανήσου, όπου ως γνωστόν (κυρίως στη Ρόδο και στην Κω) υπάρχουν δεκάδες ξενοδοχειακές μονάδες με τέτοια προβλήματα, ενώ πολλές περιπτώσεις βρίσκονται ήδη στην αρμοδιότητα της δικαιοσύνης.

> "Το 95% των ξενοδοχειακών μονάδων έχουν πρόβλημα"

Τέθηκε αρχικά στη Βουλή από τον βουλευτή της Ν.Δ. κ. Μιλτιάδη Βαρβιτσιώτη, ο οποίος τόνισε τα εξής:

"... Δεύτερο πρόβλημα: Πολεοδομικό. Τα περισσότερα ξενοδοχεία στη χώρα λειτουργούν με πολεοδομικές παραβάσεις. Έχουν κάνει βοηθητικούς χώρους, χώρους κυρίας χρήσης. Ένα μπάχαλο είκοσι ετών, που χτίσθηκαν αυτά παρανόμως ή που κλείνοντας το μάτι τους δίναμε την άδεια λειτουργίας, δεν θα πρέπει να λυθεί; Ποιός σοβαρός επιχειρηματίας έρχεται σε μία χώρα να επενδύσει έστω και μια δεκάρα όταν ξέρει ότι για να λειτουργήσει αυτό το οποίο θα φτιάξει θα πρέπει να παρανομήσει; Δημιουργούμε ασφάλεια στους επενδυτές;..."

Λίγο αργότερα, με αφορμή τα όσα είπε ο κ. Βαρβιτσιώτης, **η κ. Πετραλιά αναφέρθηκε στο ζήτημα, δηλώνοντας τα εξής:**

"Πριν από λίγο και σωστά ο κοινοβουλευτικός μας εκπρόσωπος, ο κ. Βαρβιτσιώτης, αναφέρθηκε στις πολεοδομικές υπερβάσεις. Γνωρίζετε πολύ καλά γιατί μετείχατε και εσείς, κύριε Σγουρίδη, ως πρόεδρος στο Προεδρείο της Βουλής, αλλά και εσείς κύριε Πρωτόπαπα στην κυβέρνηση, κάποια πράγματα. Το 95% των ελληνικών ξενοδοχείων έχουν προβλήματα πολεοδομικών υπερβάσεων. Αυτό τι σημαίνει; Αυτό είναι οι κρίκοι στην αλυσίδα. Πώς θα πάρουν τα ξενοδοχεία αυτά πυρασφάλεια; Δεν έχουν πυρασφάλεια; Ο ΕΟΤ δεν μπορεί να δώσει τα σήματα. Δεν έχουν σήμα; Γνωρίζετε πάρα πολύ καλά - και τα γνωρίζετε από το παρελθόν, όχι τώρα στη διετία, τα ξέρατε, γιατί δεν είναι πρόσφατα, απλώς προστίθενται - ότι υπάρχουν κεντρικότατα ξενοδοχεία στην Αθήνα και πολυτελέστατα ξενοδοχεία, τα οποία δεν έχουν σήμα και δεν έχουν και το πιστοποιητικό της πυρασφάλειας. Αυτά μπορούν να αντιμετωπιστούν μέσα σε ένα χρόνο; Γνωρίζετε ότι προς αυτή την κατεύθυνση προσπαθούμε. Και το ειδικό χωροταξικό προς αυτή την κατεύθυνση κινείται και με το χωροταξικό και με το ΥΠΕΧΩΔΕ είμαστε σε συνεχή επαφή, διότι αυτά τα θέματα θα τα λύσουμε. Αλλά δεν είναι θέματα που λύνονται εύκολα και το γνωρίζετε πάρα πολύ καλά, γιατί ήσασταν χρόνια στην κυβέρνηση. Δεν αφήσατε ένα χάρτη πίσω. Αφήσατε χωροταξικό σχέδιο στα τόσα χρόνια που κυβερνούσατε; Είναι δυνατόν αυτή η χώρα να μην έχει ένα χωροταξικό σχέδιο; Είναι δυνατόν τόσα χρόνια να μην υπάρχει ένας χάρτης χωροταξικός για τον τουρισμό;"

Εκ των πραγμάτων πάντως οι εξελίξεις για το θέμα αυτό αναμένονται με ιδιαίτερο ενδιαφέρον. Γεγονός είναι ότι το υπουργείο Τουριστικής Ανάπτυξης, επιχείρησε τους προηγούμενους μήνες (επί υπουργίας Αβραμόπουλου) να τακτοποιήσει το θέμα αυτό, αλλά υπήρξαν αντιρρήσεις από το ΥΠΕΧΩΔΕ.

Θεωρείται όμως δεδομένο, ότι πρόθεση της κυβέρνησης είναι να μην διαιωνίζει το πρόβλημα αυτό, γι' αυτό και αναμένεται να υπάρξουν εξελίξεις μέσα στους επόμενους μήνες. Εξελίξεις που αναμένονται με ιδιαίτερο ενδιαφέρον στην περιοχή μας.

"Λουκέτο" μπήκε σε φαρμακείο της πόλης

«Λουκέτο» σε φαρμακείο της πόλης μας, έβαλε χθες η Δημοτική Αστυνομία μετά από καταγγελίες για λειτουργία αυτού εν απουσία του ιδιοκτήτη του.

Πρόκειται για το φαρμακείο του Γιάννη Κωνσταντινίδη στη Νέα Αγορά, το οποίο κανονικά πρέπει να είναι κλειστό, καθώς ο ιδιοκτήτης του (για προσωπικούς λόγους) δεν δύναται να το λειτουργεί.

Ωστόσο σύμφωνα με πληροφορίες, καταγγελίες προς την Υγειονομική Υπηρεσία της περιοχής μας, ανέφεραν ότι το εν λόγω φαρμακείο λειτουργούσε κατά διαστήματα, απουσία του φαρμακοποιού, με αποτέλεσμα να κινηθούν όλες οι νόμιμες διαδικασίες.

Έτσι χθες το μεσημέρι άνδρες της Δημοτικής Αστυνομίας και κλιμάκιο της Υγειονομικής Υπηρεσίας «σφράγισαν» το φαρμακείο.

China Village
Κινέζικο Εστιατόριο
DELIVERY
δωρεάν διανομή κατ' οικον
22410.21023
Ωρες Delivery: Από 12:00 - 00:30
Κ.Ν Κωνσταντινίδη 8 Ρόδος, Περιοχή Ζέφυρος
Πληροφορούμε τους φίλους και πελάτες μας ότι θα παραμείνουμε
ΚΛΕΙΣΤΑ λόγω διακοπών από 11 ΙΟΥΛΙΟΥ έως και 3 ΑΥΓΟΥΣΤΟΥ 2006
AT2769

ΓΝΩΜΩΝ
ΦΡΟΝΤΙΣΤΗΡΙΑ
Μ. ΓΙΑΝΝΙΚΟΥΡΗΣ
...ΜΕΤΡΑΜΕ
33 χρόνια
Διδάσκουν:
Γιαννικουρής Μανώλης
Οικονόμου Νέστορας
Σέρβου Βεατρίκη
Αναγνώστου Ειρήνη
• Μαθηματικά • Φυσική • Χημεία • Βιολογία
• Αρχαία • Ιστορία • Έκθεση • Α.Ο.Θ.
• Α.Ο.Δ.Ε. • Ανάπτυξη εφαρμογών σε προγραμματιστικό περιβάλλον
Τμήματα: 4μελή - 6μελή - 8μελή - Ιδιαίτερα
Έναρξη Μαθημάτων: 1 Σεπτεμβρίου
Εγγραφές - Πληροφορίες: Καθημερινά 10-1 το πρωί και 7-10 το απόγευμα
Χειμάρρας 117 • Τηλέφωνα: 22410 25700 - 25250 - 25252 Κιν: 694 88 89 689
ΑΕ 1679

Εκθέτουν τον Περιφερειάρχη μυστικοσύμβουλοι και άλλοι "υπηρεσιακοί" παράγοντες

Να σταματήσουν οι "βιασύνες"

Δημιουργείται αρνητικό κλίμα χωρίς να υπάρχει κανένας λόγος



«Αναταράξεις» σε νομικούς και υπηρεσιακούς κύκλους και έντονα ερωτηματικά στην κοινή γνώμη του νησιού μας, προκαλεί η προχειρότητα και η βιασύνη με την οποία ορισμένοι φαίνεται να αποφάσισαν να προχωρήσουν στην εκ νέου έκπτωση του δημοτικού συμβούλου κ. Αριστοτέλη Ηρακλείδη.

Οι... λογαριασμοί πάντως, όπως αποκάλυψε και στις 5 Ιουλίου (σελίδα 3) σε σχετικό δημοσίευμά της η «Ροδιακή» φαίνεται να έγιναν χωρίς τους... ξενοδόχους, αφού ορισμένοι αγνόησαν ως φαίνεται τις τροποποιήσεις που αναφέρονταν στην εγκύκλιο και τις νέες διατάξεις του Κώδικα Δήμων και Κοινοτήτων, συμβάλλοντας έτσι, με ή χωρίς την θέλησή τους, να οδηγηθούν τα πράγματα σε μια τέτοια απόφαση.

Σύμφωνα με τον Κώδικα Δήμων και Κοινοτήτων που ίσχυε, όταν κληθεί δημοτικός σύμβουλος ή δήμαρχος με απευθείας κλήση για κακούργημα ή με τελεσίδικη απόφαση συμβουλίου πλημμελειοδικών τότε και μόνο τίθεται σε προσωρινή αργία μέχρι την οριστική εκδίκαση της υπόθεσης. Στον νέο κώδικα όμως ο οποίος τέθηκε σε ισχύ πρόσφατα, προστέθηκε παράγραφος που λέει «εφ όσον απορριφθούν τελεσίδικα οι ενστάσεις του κατηγορουμένου επί του κλητηρίου θεσπίσματος».

Προφανώς ο Περιφερειάρχης δεν είχε ενημερωθεί γι αυτό με αποτέλεσμα να εκδώσει την απόφαση την στιγμή που ο Ηρακλείδης έχει καταθέσει προσφυγή δια του δικηγόρου του στο Συμβούλιο Εφετών, κατά της έκδοσης του κλητηρίου θεσπίσματος από τον Εισαγγελέα Εφετών, η οποία προσδιορίστηκε να συζητηθεί στις 11 Ιουλίου.

Αξιοσημείωτο είναι πάντως ότι έγιναν ακόμα και δηλώσεις στα τοπικά ραδιόφωνα, από άτομα μη αρμόδια για ένα τόσο σοβαρό ζήτημα, ότι ο κ. Ηρακλείδης ευρισκόμενος εν αργία δεν έχει το δικαίωμα να είναι υποψήφιος στις προσεχείς εκλογές!

Και όμως ο οποιοσδήποτε και όχι μόνο ο κ. Ηρακλείδης μπορεί να θέσει υποψηφιότητα από τη στιγμή που δεν υπάρχει τελεσίδικη δικαστική απόφαση. Το αναφέρει σαφέστατα ο Κώδικας τον οποίο παραποιούν εσκεμμένα οι γνωστοί "ταραξίες" απλώς και μόνο για να προκαλέσουν θόρυβο.

Αναφέρει ο Κώδικας και ας το καταλάβουν επιτέλους:

«Οσοι έχουν εκπέσει από το αιρετό αξίωμά τους, σύμφωνα με το άρθρο 146 ΔΚΚ μετά από αμετάκλητη δικαστική απόφαση για κακούργημα ή για τα αδικήματα της παραχάραξης, της κιβδηλείας, της πλαστογραφίας, της δωροδοκίας, της εκβίασης, της κλοπής,της υπεξαίρεσης, της απιστίας, της απάτης, της καταπίεσης, της αιμομιξίας, της μαστροπείας, της σωματεμπορίας, της παράνομης διακίνησης αλλοδαπών και της παράβασης της νομοθεσίας για την καταπολέμηση των ναρκωτικών και της λαθρεμπορίας. Το κώλυμα αυτό ισχύει για την επόμενη της έκπτωσης δημοτική ή κοινοτική περίοδο. Συνεπώς, αφορά τους αιρετούς που εξέπεσαν του αξιώματός τους για έναν από τους παραπάνω λόγους κατά τη διάρκεια της δημοτικής περιόδου 2003-2006. Οι αιρετοί αυτοί δεν μπορούν να θέσουν υποψηφιότητα στις εκλογές αυτές». Η υπόθεση, κάθε άλλο παρά στο πλαίσιο της σοβαρότητας μπορεί να διατηρηθεί και δεν είναι μάλιστα λίγοι εκείνοι που κάνουν λόγο για αστειότητες, που εκθέτουν ανεπανόρθωτα την συντεταγμένη πολιτεία.

ΞΕΠΕΡΑΣΑΝ ΚΑΘΕ ΟΡΙΟ

Απορίας άξιο πάντως είναι το γεγονός ότι η Περιφέρεια Νοτίου Αιγαίου, την απόφαση με την οποία τέθηκε σε αργία ο κ. Ηρακλείδης την διέρρευσε σε επιλεκτικά σε ορισμένα μέσα ενημέρωσης, επιβεβαιώνοντας απλά όλους αυτούς που ισχυρίζονται κατά καιρούς, ότι εντός της Περιφέρειας «παίζονται» από υπηρεσιακούς και άλλους παράγοντες, πολιτικά παιχνίδια ενόψει των εκλογών του Οκτωβρίου, τα οποία είναι πολύ πιθανό να εκθέσουν τον ίδιο τον Περιφερειάρχη. Ανεξάρτητα αν είναι σωστή ή όχι η απόφαση να τεθεί σε αργία ο κ. Ηρακλείδης, υποχρέωση της Περιφέρειας για ένα τέτοιο θέμα μείζονος σημασίας ήταν να ενημερώσει όλα τα τοπικά μέσα ενημέρωσης, με απόλυτη σαφήνεια και όχι να «εξουσιοδοτούνται» φερέφωνα και αυλικοί, για ένα άκρως σημαντικό ζήτημα. Η «Ροδιακή» στο πλαίσιο του σεβασμού της ενημέρωσης, απλά δείχνει σήμερα, διατηρώντας ήπιους τόνους κριτικής, τον κίνδυνο πολιτικής εκτροπής που διαφαίνεται. Κρούει επίσης, τον κώδωνα του κινδύνου στον ίδιο τον Περιφερειάρχη Νοτίου Αιγαίου κ. Χαράλαμπο Κόκκινο, εν αγνοία του οποίου τελέσθηκαν οι παραπάνω κουτοπονηριές.

Και κάτι τελευταίο: Οι παραπάνω παρατηρήσεις δεν αναφέρονται στις "περιπέτειες" συγκεκριμένου προσώπου (στην περίπτωση του κ. Ηρακλείδη). Σκοπός μας είναι να προστατεύσουμε τον Περιφερειάρχη από "μυστικοσυμβούλους" και απ' αυτούς που σώνει και καλά θέλουν να οξύνουν την κατάσταση ενόψει εκλογών. Ασφαλώς και πρέπει να εφαρμόζονται οι νόμοι. Σωστά όμως και κατά τρόπο που να αποκλείεται κάθε υποψία για σκοπιμότητες που άλλοι, αρπάζοντας την ευκαιρία, έχουν τώρα σαν μόνιμη αιτιολογία...



ΕΦΟΔΙΟ

ΕΜΠΕΙΡΙΑ ΜΕΤΑΔΟΤΙΚΟΤΗΤΑ

ΕΦΟΔΙΟ

ΣΧΟΛΗ ΗΛΕΚΤΡΟΝΙΚΩΝ ΥΠΟΛΟΓΙΣΤΩΝ

ΒΥΖΕΝΤΙΝΗΣ ΑΝΤΩΝΙΟΣ
ΔΗΜΗΤΡΙΟΥ ΑΝΑΣΤΑΣΙΑΔΗ 50
ΤΗΛ:22410 39443
ΦΑΞ:22410 39445



Ανακοίνωση Γνωστοποίηση

Ο καθηγητής πληροφορικής ΒΥΖΕΝΤΙΝΗΣ ΑΝΤΩΝΙΟΣ μετά από 16 χρόνια διδασκαλίας σε δημόσια σχολεία, ιδιωτικές σχολές και με χιλιάδες ώρες εκπαίδευσης ανακοινώνει ότι διδάσκει πλέον σε νέα ιδιόκτητη σχολή με την επωνυμία "ΕΦΟΔΙΟ" στην διεύθυνση Δημητρίου Αναστασιάδη 50 στην Ρόδο.
Με εξοπλισμό ηλεκτρονικών υπολογιστών και περιφερειακών τελευταίας τεχνολογίας χωρίς περιορισμούς.
Οι γνώσεις, η εμπειρία, και η μεταδοτικότητα που είναι τα σημαντικότερα πλεονεκτήματα σε έναν καθηγητή! Σε συνδιασμό με το υπερσύγχρονο εργαστήριο Η/Υ της σχολής δίνουν την δυνατότητα σε κάθε μαθητή οποιασδήποτε ηλικίας να γνωρίσει τις δυνατότητες των υπολογιστών, να επιλέξει σε ποιές θα εκπαιδευτεί και ποιές θα χρησιμοποιήσει.

Στην σχολή Λειτουργούν τα εξής τμήματα.

Ανάπτυξη εφαρμογών σε προγραμματιστικό περιβάλλον.
(Προετοιμασία μαθητών **3ης Λυκείου για Πανελλαδικές εξετάσεις** με χρήση ηλεκτρονικών υπολογιστών για κατανόηση των ασκήσεων και ειδικού προγράμματος με 600 ερωτήσεις και ασκήσεις, δυνατότητα χρήσης προγράμματος και από το σπίτι).
Έναρξη Μαθημάτων τμήματος από 1η Αυγούστου.
Τμήματα **4 ή 8** ατόμων.

Επαγγελματικά ενηλίκων.
(Εντατική προετοιμασία ενηλίκων μαθητών για την απόκτηση πιστοποιητικών Πληροφορικής ή γνώσης χειρισμού Η/Υ που εκδίδουν φορείς πιστοποιημένοι από τον οργανισμό επαγγελματικής εκπαίδευσης και κατάρτισης Ο.Ε.Ε.Κ. ως πρόσθετου προσόντος για διορισμό σε θέσεις δημοσίων υπηρεσιών.) ECDL, ICT, KEY-CERT, IT-SKILLS.
Έναρξη τμημάτων ανά 15 ημέρες. Εξετάσεις ανά 15 ημέρες.
Τμήματα Πρωινά, απογευματινά, Βραδινά.

Εφόδιο kids1. 1ης έως και 3ης δημοτικού.
1ή 2 ώρες την εβδομάδα.
Στόχος των παιδικών τμημάτων είναι να εξοικιώσουν τους μικρούς μαθητές με τις δυνατότητες των υπολογιστών εξάπτωντας την φαντασία τους προκαλώντας την δημιουργικότητα τους, και αναπτύσσοντας την κρίση τους

Εφόδιο Kids2. 4ης Δημοτικού έως και 3ης Γυμνασίου
3 ή 5 ώρες + εργαστήριο
(Σταδιακή προετοιμασία των μαθητών για την απόκτηση πιστοποιητικών Πληροφορικής ή γνώσης χειρισμού Η/Υ που εκδίδουν φορείς πιστοποιημένοι από τον οργανισμό επαγγελματικής εκπαίδευσης και κατάρτισης Ο.Ε.Ε.Κ. ως πρόσθετου προσόντος για διορισμό σε θέσεις δημοσίων υπηρεσιών.) ECDL, ICT, KEY-CERT, IT-SKILLS.

Εφόδιο expert.
3 ή 5 ώρες + εργαστήριο
(Σταδιακή προετοιμασία μαθητών σε βάθος στις ποιό διαδεδομένες εφαρμογές αυτοματισμού γραφείου, έτσι ώστε να είναι σε θέση να αντιμετωπίσουν έργα σύνθετα και μεγάλης δυσκολίας).
Ειδικά τμήματα για:
COREL DRAW, COREL PHOTOSHOP, VISUAL BASIC,FRONT PAGE,DREAM WEAVER.

Σε όλους τους μαθητές ανεξαρτήτου τμήματος παρέχετε δωρεάν ή δυνατότητα εκπαίδευσης στα εξής θέματα:
Δημιουργία CD ή DVD δεδομένων, ήχου, mp3, video .
Αντιγραφές CD DVDΜεταφορά και επεξεργασία αρχείων απο ψηφιακή φωτογραφική ή κάμερα ή κινητό στον δίσκο σε CD ή DVD. "Εκτυπώσεις"

Internet - Προστασία - Ρυθμίσεις.
Δημιουργία προσωπικής **ιστοσελίδας.**
Δημιουργία και χρήση **web mail.**
On line συζήτηση με **web camera, μικρόφωνο και ακουστικά.**
Αναζητήσεις.
Downloads (Κατέβασμα οποιονδήποτε αρχείων και αποθήκευση τους σε CD ή DVD).
On line αγορές
Gadget.
Εξέτασης οποιασδήποτε τοποθεσίας στον πλανήτη σε απόσταση 80 μέτρων και πληροφορίες για αυτήν.
Δημιουργία πληροφοριών οδήγησης για δικές σας τοποθεσίες.

ΕΓΓΡΑΦΕΣ ΚΑΘΗΜΕΡΙΝΑ

AT3091(Γ)

Από μικτά συνεργεία

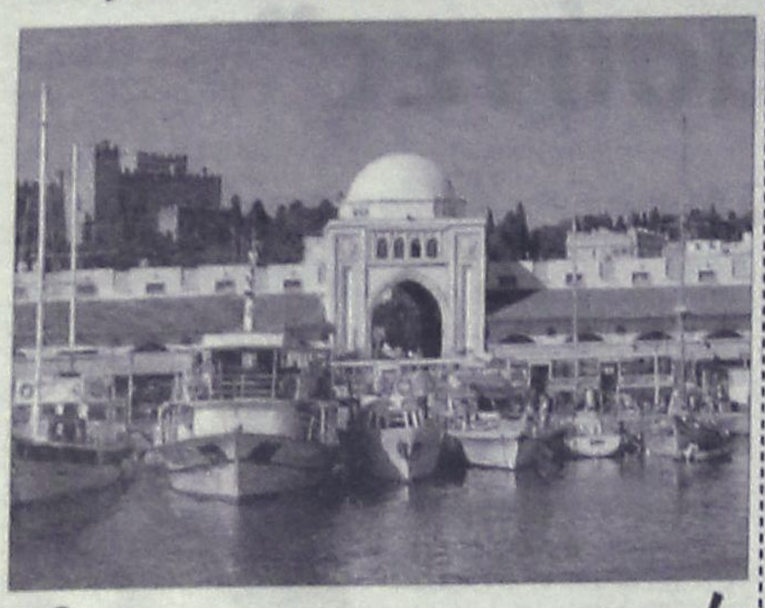

Έλεγχοι στην αγορά ενόψει εκπτώσεων

Ανακοίνωση του Εμπορικού Συλλόγου

Θα εντατικοποιηθούν οι έλεγχοι στην αγορά της Ρόδου και συγκεκριμένα στα καταστήματα λιανικής πώλησης ενόψει και των θερινών εκπτώσεων που ξεκινούν στις 17 του μήνα, με σκοπό να διαπιστωθεί εάν τηρείται η νομοθεσία.

Αυτό ανακοίνωσε χτες ο Εμπορικός Σύλλογος Ρόδου, τονίζοντας επίσης ότι οι λιανοπωλητές είναι υποχρεωμένοι να έχουν στα είδη που πωλούν πινακίδες με τα απαραίτητα στοιχεία για την τιμή, την ποιότητα, την προέλευση κλπ.

Παράλληλα κάνει γνωστό ότι οι παραβάτες θα διώκονται σύμφωνα με τον αγορανομικό κώδικα.

Αναλυτικά σε σχετική ανακοίνωσή του αναφέρονται τα εξής:

Ο Εμπορικός Σύλλογος Ρόδου ενημερώνει τα μέλη του ότι σύμφωνα με το υπ' αριθ. Πρωτ. Α2-568/18-1-2006 έγγραφο του Υπουργείου Ανάπτυξης και την ισχύουσα Αγορανομική νομοθεσία, και συγκεκριμένα από το άρθρο 69 της Α.Δ. 14/89 όπως αυτή τροποποιήθηκε από την υπ' αριθ. 1/2006 Αγορανομική Διάταξη, όπου θεσπίζονται ορισμένες υποχρεώσεις των επιχειρήσεων σχετικά με την τοποθέτηση πινακίδων στα προϊόντα που πωλούν, επί των οποίων αναγράφονται ορισμένες ενδείξεις (τιμή, ποιότητα, προέλευση κλπ) οι λιανοπωλητές είναι υποχρεωμένοι όπως σε κάθε είδος που εκθέτουν προς πώληση, τοποθετούν ή αναρτούν ή προσδένουν την πινακίδα αυτή, που θα είναι ορατή από τον καταναλωτή.

Προκειμένου να διασφαλιστεί η πλήρης και σαφής ενημέρωση των υποψηφίων αγοραστών, ενόψει και των επικείμενων θερινών εκπτώσεων, σας ενημερώνουμε ότι τα αρμόδια ελεγκτικά όργανα θα προβούν σε εντατικοποίηση των ελέγχων στα καταστήματα λιανικής πώλησης για την διαπίστωση της εφαρμογής της κείμενης νομοθεσίας από τους υπόχρεους επιτηδευματίες.

Ο Εμπορικός Σύλλογος Ρόδου καλεί τις εμπορικές επιχειρήσεις να συμμορφωθούν άμεσα και πλήρως με τις ανωτέρω υποχρεώσεις τους, δεδομένου ότι οι παραβάτες της παρούσας Αγορανομικής Διάταξης, που ισχύει σε όλη την χώρα από 23-1-2006, θα διώκονται και θα τιμωρούνται σύμφωνα με τον ισχύοντα Αγορανομικό Κώδικα.

Στο θέμα των μικροπωλητών της Ρόδου

Αρνητικές εξελίξεις

Συνελήφθησαν πέντε και οδηγήθηκαν στο αυτόφωρο μετά από παρέμβαση του Συλλόγου Καταστηματαρχών

Με την αυτόφωρη διαδικασία οδηγήθηκαν χθες ενώπιον του αρμόδιου δικαστηρίου 5 μικροπωλητές, οι οποίοι συνελήφθησαν μετά από διαμαρτυρία του συλλόγου καταστηματαρχών της Π. Πόλης και την παρέμβαση του εισαγγελέα.

Σε βάρος τους ασκήθηκε ποινική δίωξη σε βαθμό πλημμελήματος για κατάληψη δημόσιας έκτασης, ενώ η εξέταση της υπόθεσής τους αναβλήθηκε για την προσεχή Δευτέρα. Πράγματι τον προ-

Ρεπορτάζ:
Ελευθερία Πελλού
(pelloue@rodiaki.gr)
Κυριακή Πετρίδου
(kiriaki@rodiaki.gr)

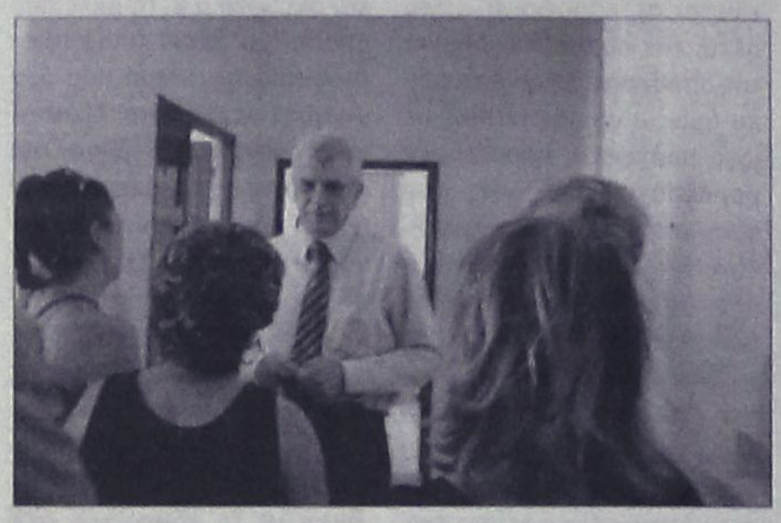



γούμενο μήνα εκπρόσωποι του Συλλόγου Καταστηματαρχών της Παλιάς Πόλης σε συνάντηση που είχαν με τον Εισαγγελέα Πλημμελειοδικών Ρόδου κ. Γιώργο Οικονόμου του ανέφεραν το θέμα των μικροπωλητών επισημαίνοντας ότι αρκετοί από αυτούς δεν διαθέτουν την απαραίτητη άδεια και ζητώντας παράλληλα την εφαρμογή της σχετικής νομοθεσίας.

Πριν από μερικές ημέρες ο κ. εισαγγελέας με έγγραφό του προς τις αρμόδιες υπηρεσίες, ζήτησε να ελεγχθούν όλοι οι μικροπωλητές και όσοι παραβάτες εντοπιστούν να οδηγηθούν στο αυτόφωρο. Έτσι χθες το πρωί άνδρες της Δημοτικής Αστυνομίας με τη συνδρομή (όπου απαιτούνταν) και του Αστυνομικού Τμήματος Ρόδου διενήργησαν έλεγχο σε όλους τους υπαίθριους μικροπωλητές από το Μανδράκι μέχρι και την Κολώνα, όπου και συνέλαβαν συνολικά 5 άτομα. Αργά χθες το μεσημέρι οι 5 μικροπωλητές προσήχθησαν ενώπιον του Αντεισαγγελέα Πλημμελειοδικών Ρόδου κ. Αντώνη Παπαματθαίου, ο οποίος και τους άσκησε ποινική δίωξη σε βαθμό πλημμελήματος για κατάληψη δημόσιας έκτασης παραπέμποντάς τους στο εδώλιο του αρμοδίου αυτόφωρου δικαστηρίου. Οι μικροπωλητές διά μέσου του συνηγόρου τους κ. Φώτη Κωστόπουλου ζήτησαν και πήραν προθεσμία μέχρι τη Δευτέρα οπότε και θα εξεταστεί η υπόθεσή τους.

Αξίζει πάντως να σημειωθεί ότι όπως και οι ίδιοι οι επαγγελματίες επισημαίνουν στα συγκεκριμένα σημεία που εργάζονται δεν πήγαν από μόνοι τους αυθαίρετα αλλά τους παραχωρήθηκε ο σχετικός χώρος από το Δήμο Ροδίων, ο οποίος είναι και αρμόδιος για τις σχετικές άδειες.

Στον Δήμαρχο

Ένα ακόμα κοινωνικό θέμα όπως και ένα νέο "μέτωπο" έχει δημιουργηθεί για το Δήμο Ροδίων, μετά τις χθεσινές εξελίξεις για το θέμα των μικροπωλητών και συγκεκριμένα εκείνων που δραστηριοποιούνται στην περιοχή της "Κολώνας" και στα "Πλατανάκια", που, μετά την εφαρμογή του νέου νόμου, θα πρέπει να μετακομίσουν και να μεταφερθούν σε άλλο χώρο. Το θέμα είναι γνωστό εδώ και καιρό και έχει "περάσει" από το δημοτικό συμβούλιο Ρόδου, αφού τα όσα προβλέπει ο νέος νόμος είναι αυστηρά και έχουν να κάνουν με συγκεκριμένα μέτρα απόστασης που πρέπει να υπάρχουν από αρχαιολογικό μνημείο για τη δραστηριότητα του υπαίθριου εμπορίου.

Ευθύς εξ' αρχής, από τότε που έγινε γνωστό το θέμα, υπήρξαν αντιδράσεις από τους μικροπωλητές, αφού το κοινωνικό θέμα που δημιουργείται είναι μείζον.

Οι περισσότεροι από τους ανθρώπους αυτούς δραστηριοποιούνται στο επάγγελμα αυτό και στα συγκεκριμένα σημεία της πόλης εδώ και δεκαετίες και έτσι, για τους περισσότερους δημιουργείται πρόβλημα επιβίωσης.

Η λύση που δόθηκε από την αρχή, από το Δήμο Ροδίων, η μετακόμισή τους, δηλαδή, σε στεγασμένο κατάστημα του Δήμου, όπως στο "Νεώριο", παρότι ξένισε τους περισσότερους, ήταν ωστόσο μία λύση που έδινε διέξοδο στο πρόβλημα που δημιουργείται στους ανθρώπους αυτούς και δεν ερχόταν σε αντίθεση με την αυστηρότητα του νόμου.

Το κατάστημα, όμως, δεν είναι ακόμα έτοιμο ώστε να μπορέσουν να δραστηριοποιούνται εκεί οι μικροπωλητές και έτσι εξακολουθούσαν, για κάποιο διάστημα, να δραστηριοποιούνται στα ίδια μέρη. Μετά τις χθεσινές εξελίξεις, μικροπωλητές από τα «Πλατανάκια», οι οποίοι συνολικά είναι δεκατέσσερις, μετέβησαν στο Δημαρχιακό Μέγαρο ζητώντας να μιλήσουν με κάποιον από τη Δημοτική Αρχή αλλά και με τον ίδιο τον Δήμαρχο, κ. Γιώργο Γιαννόπουλο.

Πράγματι, ο ίδιος, λίγο αργότερα τους δέχθηκε στο γραφείο του και συνομίλησε μαζί τους για λίγη ώρα.

Ο Δήμαρχος, τέλος, αρνήθηκε να κάνει οποιαδήποτε δήλωση για το θέμα, θεωρώντας ότι δεν μπορεί το πρόβλημα των ανθρώπων αυτών να γίνει επικοινωνιακό αντικείμενο.

xy+1
Μαθαίνω να σκέφτομαι!
Οικοδιδασκαλείο Μαθηματικών
Δρ. ΣΑΒΒΑΣ ΠΙΠΙΝΟΣ
BSc, Bristol University, UK
PhD, Queen Mary College, London
Συχνά Διαγνωστικά Τεστ
Μέθοδοι Επίλυσης Προβλημάτων
Σύγχρονοι και Άνετοι Χώροι Μάθησης
Ολιγομελή Τμήματα Γυμνασίου - Λυκείου - ΤΕΕ
Έναρξη Μαθημάτων: Γ Λυκείου → 1 Αυγούστου
Α, Β Λυκείου → 16 Αυγούστου και Γυμνάσιο, ΤΕΕ → 1 Σεπτεμβρίου
Κέννεντυ 38 Τηλ. 36027-8 Κιν. 6944 390803
AE1665

GONDOLA
Ποδόσφαιρο και πίτσα πάνε ...πακέτο!
Ηρθε η ώρα του ποδοσφαίρου!
ΠΙΤΣΑ-ΜΠΥΡΑ και ΠΟΔΟΣΦΑΙΡΟ πάνε πακέτο.
Γι' αυτό η πιτσαρία GONDOLA για κάθε παραγγελία σας κατά την διάρκεια των ποδοσφαιρικών αγώνων σας κάνει δώρο την μπύρα ΑΛΦΑ...
Ευχαριστούμε για την προτίμησή σας
ΑΛΦΑ
AT2846
Βενετοκλέων 44 & Δωδ/κής Νεολαίας Τηλ. 2241077775, 2241029642
Αποστόλου Παύλου 12 Ανάληψη Τηλ. 2241067927

Καθαρή πρωτιά για τον Γ. Ρούσσο

Σύμφωνα με δημοσκόπηση που έγινε

Πυροδότησε, το έτσι κι αλλιώς φορτισμένο προεκλογικό κλίμα, δημοσκόπηση που πραγματοποιήθηκε στην Κάλυμνο, για τις δημοτικές εκλογές.

Σύμφωνα με αυτή, ο νυν δήμαρχος κ. Γιώργος Ρούσσος, έχει συντριπτική υπεροχή από τους άλλους υποψήφιους δημάρχους, παρότι δεν υποστηρίζεται ούτε από το ΠΑΣΟΚ ούτε από τη Νέα Δημοκρατία.

Με τα δεδομένα της δημοσκόπησης, η εκλογή του νυν δημάρχου, από τον πρώτο γύρο, θα πρέπει να θεωρείται σίγουρη.

Σύμφωνα με το γκάλοπ, ο κ. Ρούσσος συγκεντρώνει την προτίμηση του 39,6%



του εκλογικού σώματος, ο κ. Μαν. Μακρυλλός που υποστηρίζεται από τη Ν.Δ. συγκεντρώνει ποσοστό 19,7% και ο πρώην δήμαρχος κ. Δημήτρης Διακομιχάλης που υποστηρίζεται από το ΠΑΣΟΚ, ποσοστό 19,2%. (Υπάρχει επίσης ένα ποσοστό της τάξης του 20% που δηλώνουν αναποφάσιστοι).

Το εκπληκτικό και συνάμα ενδιαφέρον στοιχείο είναι ότι η δημοσκόπηση έγινε από την εταιρεία ALCO, για λογαριασμό μιας... παρέας. (Δεν την έκανε δηλαδή ούτε κάποιο κόμμα, ούτε κάποιος υποψήφιος).

Συγκεκριμένα, παραγγέλθηκε και πληρώθηκε **από τον πρώην έπαρχο κ. Σακ. Ζερβό** (και υποψήφιο δήμαρχο της Ν.Δ. στις εκλογές του 2002), και μια παρέα φίλων του, όπως δήλωσε ο ίδιος.

Σχολιάζοντας μάλιστα τη δημοσκόπηση ο κ. Ζερβός υποστήριξε ότι τα αποτελέσματα είναι ξεκάθαρα και ανακοίνωσε ότι ο ίδιος μάλ-

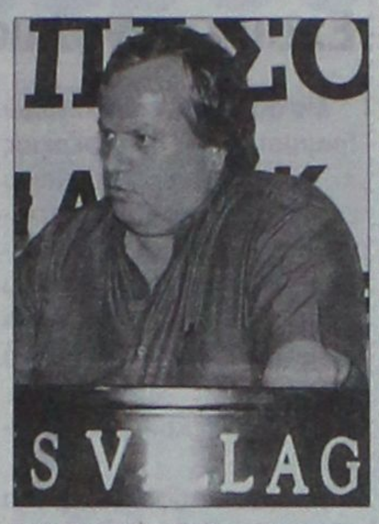



λον θα είναι υποψήφιος με το ψηφοδέλτιο του κ. Ρούσσου. Η δημοσκόπηση πάντως, πυροδότησε έντονες αντιδράσεις στην Κάλυμνο, αφού οι αντίπαλοι του κ. Ρούσσου ισχυρίζονται ότι η δημοσκόπηση είναι "στημένη" για να αβανταριστεί ο νυν δήμαρχος.

Το δήλωσε ευθέως

Στηρίζει τον Θεοδωρίδη ο Καΐσερλης

Πυροδότησε αντιδράσεις



Φωτιές άναψε στο ΠΑΣΟΚ, ο βουλευτής κ. Κώστας Καΐσερλης, με αποτέλεσμα να κινδυνεύει να υποστεί και κομματικές κυρώσεις.

Ευθέως, ο κ. Καΐσερλης, δήλωσε ότι θα υποστηρίξει τον υποψήφιο δήμαρχο Κω κ. Μάνο Θεοδωρίδη, ενώ ως γνωστόν το ΠΑΣΟΚ έχει ανακοινώσει την στήριξή του, στον κ. Γιώργο Κυρίτση.

Η δήλωση του κ. Καΐσερλη έγινε προχθές το βράδυ, στον τοπικό τηλεοπτικό σταθμό «ΚΟΣΜΟΣ TV» στο πλαίσιο συνέντευξης.

Ερωτηθείς σχετικά, δήλωσε ευθέως ότι θα υποστηρίξει τον κ. Μ. Θεοδωρίδη, διότι... δεν τον ρώτησε κανένας για την στήριξη του κ. Κυρίτση.

Η στάση βέβαια του κ. Καΐσερλη ήταν αναμενόμενη. Ήδη αρκετά στελέχη της τοπικής οργάνωσης του ΠΑΣΟΚ (19 συγκεκριμένα) μεταξύ των οποίων και η σύζυγός του, έχουν ανακοινώσει επισήμως, ότι θα υποστηρίξουν τον κ. Θεοδωρίδη.

Η εξέλιξη αυτή όμως, ρίχνει λάδι στη φωτιά αφού επισήμως μέχρι τώρα ο κ. Καΐσερλης δεν είχε πάρει θέση.

Ήδη οι εσωκομματικοί αντίπαλοι του κ. Καΐσερλη έχουν ενημερώσει τα ανώτερα κλιμάκια του κόμματος, καταγγέλλοντας τη στάση αυτή και μάλλον θα πρέπει να αναμένονται εξελίξεις μέσα στις επόμενες μέρες.

Χατζή στηρίζει και ο ΛΑ.Ο.Σ.

Ανακοινώθηκε επισήμως



Την υποστήριξή του στον υποψήφιο δήμαρχο Ρόδου κ. Χατζή Χατζηευθυμίου, ανακοίνωσε χθες ο Λαϊκός Ορθόδοξος Συναγερμός (ΛΑΟΣ) του κ. Γιώργου Καρατζαφέρη.

Πράγματι, σε κατάλογο που δόθηκε στη δημοσιότητα, στον οποίο περιλαμβάνονται 5 υποψήφιοι νομάρχες, 4 εν ενεργεία δήμαρχοι και 15 υποψήφιοι δήμαρχοι που θα υποστηρίξει το κόμμα, αναφέρεται και το όνομα του κ. Χατζηευθυμίου. Προφανώς το προηγούμενο χρονικό διάστημα, ο κ. Χατζηευθυμίου είχε επαφές με τα τοπικά στελέχη του ΛΑΟΣ και συζήτησε το ενδεχόμενο μιας τέτοιας συνεργασίας.

Ομιλία Κουβέλη στην Κω

Σε ανοικτή συγκέντρωση στην Κω θα μιλήσει αύριο (Κυριακή) ο κοινοβουλευτικός εκπρόσωπος του Συνασπισμού της Αριστεράς κ. Φώτης Κουβέλης.

Θέμα της ομιλίας του κ. Κουβέλη θα είναι "Οι πολιτικές εξελίξεις και η Αριστερά".

Η εκδήλωση οργανώνεται από τη νομαρχιακή επιτροπή βορείου συγκροτήματος.

ΚΥΚΛΟΣ

Για μια ακόμη σχολική χρονιά συνεχίζουμε την προσπάθειά μας στη δύσκολη και απαιτητική προσπάθεια του μαθητή στο στίβο της μόρφωσης και της επιτυχίας

με νέους συνεργάτες
με ενέλικτα προγράμματα σπουδών
με προσιτές τιμές διδάκτρων
με ειδικές εκπτώσεις
σε πολύτεκνους-στρατιωτικούς
και δημόσιους υπαλλήλους

Παρέχουμε:
- ***συνεχή ενημέρωση γονέων.***
- ***επαναληπτικά - εβδομαδιαία διαγωνίσματα***
- ***επαγγελματικός προσανατολισμός σε συνεργασία με ειδικούς επιστήμονες.***
- ***δωρεάν ενισχυτικά μαθήματα στους αδύναμους μαθητές.***
- ***ιδιαίτερα μαθήματα στο χώρο σας.***

Καταφέραμε:
... οι μαθητές μας να είναι τώρα καταξιωμένοι επιστήμονες...

ΕΝΑΡΞΗ ΜΑΘΗΜΑΤΩΝ

Γ' ΛΥΚΕΙΟΥ	**1 Αυγούστου**
Β' ΛΥΚΕΙΟΥ	**16 Αυγούστου**
Α' ΛΥΚΕΙΟΥ-ΕΠΑΛ	
ΓΥΜΝΑΣΙΑ-ΤΕΕ	**1 Σεπτεμβρίου**

Συμπληρώνουμε την εκπαίδευση....
Ολοκληρώνουμε την επιτυχία...

AE1645

ΑΤΤΑΒΥΡΟΥ 49 ΡΟΔΙΝΙ ΤΗΛ. 2241032600

ΘΕΤΙΚΟ

Το φροντιστήριο που εμπιστεύεστε

Κων/νου Τσαλδάρη 2 • ΡΟΔΟΣ • 85100 • 22410 75085 • e-mail:thetiko@rho.forthnet.gr

Εκπαίδευση: ... Αποτέλεσμα "ΘΕΤΙΚΟ"

Η υπεύθυνη και μεθοδική διδασκαλία, οι έμπειροι καθηγητές, η εκπόνηση υποστηρικτικού υλικού, η αδιάκοπη συνεργασία με τους γονείς, το αληθινό ενδιαφέρον και η αγάπη μας προς τους μαθητές, παρέχουν τα ασφαλέστερα εχέγγυα για την εκπαίδευσή τους.

Λειτουργούν τμήματα αυστηρά 8μελή

ΕΝΑΡΞΗ ΜΑΘΗΜΑΤΩΝ

Γ΄ Λυκείου	:	Τρίτη 1 Αυγούστου
Β΄ Λυκείου	:	Πέμπτη 17 Αυγούστου
Α΄ Λυκείου	:	Πέμπτη 17 Αυγούστου
Γυμνάσιο	:	Δευτέρα 28 Αυγούστου

Ειδικές Τιμές για :
- Παιδιά Πολυτέκνων
- Αριστούχους

Εγγραφές καθημερινά από τις 17:00 μ.μ. - 21:00 μ.μ.

AE1673



Περιοχή προστασίας ο υγρότοπος Κω

Υπεγράφη Προεδρικό Διάταγμα

Υπεγράφη από τον Υφυπουργό ΠΕ.ΧΩ.Δ.Ε. Σταύρο Καλογιάννη και προωθήθηκε για συνυπογραφή από τους συναρμόδιους Υπουργούς το Προεδρικό Διάταγμα για τον χαρακτηρισμό χερσαίων, θαλάσσιων και υδάτινων περιοχών του Υγροτόπου και της ακτής Ψαλιδίου της Κω ως περιοχής προστασίας της Φύσης. Το Προεδρικό Διάταγμα είχε αποσταλεί προς επεξεργασία στο Συμβούλιο της Επικρατείας, το οποίο γνωμοδότησε θετικά.

Όπως δήλωσε ο Στ. Καλογιάννης «Με το Προεδρικό Διάταγμα χαρακτηρίζονται ως περιοχή προστασίας της Φύσης τμήματα του Υγροτόπου και της ακτής Ψαλιδίου Κω, προκειμένου να διαφυλάξουμε την ιδιαίτερη οικολογική, γεωμορφολογική, βιολογική και αισθητική τους αξία. Για την περιοχή αυτή είχε εκπονηθεί Ειδική Περιβαλλοντική Μελέτη καθώς έχει χαρακτηρισθεί ως σημαντική για τα πουλιά της Ελλάδας. Έχουν καταγραφεί σε αυτή διάφορα είδη ορνιθοπανίδας που προστατεύονται από τη συνθήκη της Βέρνης και την Οδηγία 79/409/ΕΟΚ. Τμήμα της περιοχής βρίσκεται εντός καταφυγίου άγριας ζωής.

Στόχος μας είναι να προστατεύσουμε αποτελεσματικά τους σπάνιους οικότοπους και τα είδη χλωρίδας και πανίδας που απαντώνται στην περιοχή, και να διαχειριστούμε ορθολογικά την φύση και το μοναδικό τοπίο.

Με το Προεδρικό Διάταγμα καθορίζονται οι δραστηριότητες και χρήσεις που επιτρέπονται σε κάθε ζώνη προστασίας του Υγροτόπου. Για τη διαχείριση της περιοχής και με σκοπό την επίτευξη της προστασίας θα συνταχθεί Κανονισμός Διοίκησης και Λειτουργίας καθώς και σχέδιο διαχείρισης και εξειδικευμένα προγράμματα δράσης. Μέχρι τη σύσταση του Φορέα Διαχείρισης, την διαχείριση της περιοχής αναλαμβάνει ο Δήμος Κω υπό την εποπτεία του ΥΠΕΧΩΔΕ».

Με απόφαση του Περιφερειάρχη Χ. Κόκκινου

Εντάχθηκαν τρία νέα έργα στα ΠΕΠ Νοτίου Αιγαίου

Εχουν συνολικό προϋπολογισμό 1,1 εκ. ευρώ

Με αποφάσεις του Γενικού Γραμματέα της Περιφέρειας κ. Χαράλαμπου Κόκκινου εντάχθηκαν στο Περιφερειακό Επιχειρησιακό Πρόγραμμα (ΠΕΠ) Νοτίου Αιγαίου 2000-2006 τρία νέα έργα συνολικού προϋπολογισμού 1,1 εκ. ευρώ.

Πιο συγκεκριμένα εντάχθηκαν:

Τα έργα «Ασφαλτόστρωση οδού από Καλάμι έως Άγιο Θεόδωρο Δ. Καρπάθου» με προϋπολογισμό 240 χιλ. ευρώ. και «Ασφαλτόστρωση οδού από Αεροδρόμιο έως Αγριλαοπόταμο Δ. Καρπάθου» με προϋπολογισμό 350 χιλ. ευρώ

Τα παραπάνω έργα αφορούν στην ασφαλτόστρωση διανοιγμένων δρόμων στα όρια του ενιαίου Δήμου Καρπάθου, σε συνολικό μήκος περίπου τριών και τεσσάρων χιλιομέτρων αντίστοιχα για το κάθε έργο.

Συγκεκριμένα, θα γίνει κατασκευή υπόβασης, βάσης και ασφαλτοτάπητα της οδού, για το πρώτο από την περιοχή Καλάμι έως Άγιο Θεόδωρο του Δ.Δ. Αρκάσας του Δήμου Καρπάθου και για το δεύτερο από το Αεροδρόμιο Καρπάθου έως την περιοχή Αγριλαοπόταμο, με πλάτος ασφαλτοτάπητα 6,00 μέτρων. Σκοπός και των δύο έργων είναι η περαιτέρω ανάπτυξη των περιοχών αυτών με την εύκολη πρόσβαση μόνιμων κατοίκων και επισκεπτών.

Το έργο «Βελτίωσης Αγροτικής Οδοποιίας Δήμου Πεταλούδων» με προϋπολογισμό 487 χιλ. ευρώ.



Με την ένταξη και υλοποίηση του έργου προβλέπεται η συντήρηση και αναβάθμιση τμήματος της αγροτικής οδοποιίας του Δήμου Πεταλούδων. Συγκεκριμένα προβλέπεται η συντήρηση κεντρικών και περιφερειακών αγροτικών οδών που συνδέουν τα Δημοτικά Διαμερίσματα Κρεμαστής, Παραδεισίου, Θεολόγου, Μαριτσών, Παστίδας και Δαματριάς με τις περιοχές γεωργικών καλλιεργειών (ελαιώνες, εσπεριδοειδή, κηπευτικά κ.τ.λ.).

Οι εργασίες που θα εκτελεστούν είναι η καθαίρεση των παλιών οδοστρωμάτων όπου αυτό απαιτείται, η διαμόρφωση του οδοστρώματος με κατάλληλες κλίσεις και η ασφαλτόστρωσή τους.

Οι αγροτικοί οδοί που θα ασφαλτοστρωθούν είναι:

- Οδός από Επαρχιακή Οδό Ρόδου - Αεροδρομίου και από παραποτάμια οδό Δ.Δ. Κρεμαστής έως περιοχή Αγίου Γεωργίου Δ.Δ. Κρεμαστής.
- Οδός από Επαρχιακή Οδό Κρεμαστής - Παστίδας έως Δ.Δ. Παστίδας.
- Οδός περιοχής Αρχιστράτηγου μεταξύ Δ.Δ. Κρεμαστής και Δ.Δ. Παστίδας.
- Οδός περιοχής Προφήτη Ηλία στο Δ.Δ. Μαριτσών.
- Αγροτικός δρόμος στο Δ.Δ. Μαριτσών.
- Οδός που συνδέει το Δ.Δ. Κρεμαστής με την περιοχή Πλάτσα.
- Οδός που συνδέει την επαρχιακή οδό Ρόδου - Κρεμαστής με την περιοχή επεξεργασίας λυμάτων Κρεμαστής.
- Οδός που συνδέει την επαρχιακή οδό Ρόδου - Κρεμαστής με την περιοχή αρχής διαδρόμου Αεροδρομίου Παραδεισίου.
- Οδός στο Δ.Δ. Παστίδας.
- Οδός στο Δ.Δ. Δαματριάς (ανατολικά του οικισμού).
- Οδός στο Δ.Δ. Δαματριάς (νότια του οικισμού).
- Οδός στο Δ.Δ. Δαματριάς (βόρεια του οικισμού).

Η χρηματοδότηση γίνεται κατά 75% από το Ευρωπαϊκό Ταμείο Περιφερειακής Ανάπτυξης (ΕΤΠΑ) για τα δύο πρώτα και από το Ευρωπαϊκό Γεωργικό Ταμείο Προσανατολισμού και Εγγυήσεων (ΕΓΤΠΕ-Π) για το τρίτο και κατά 25% από το Ελληνικό Δημόσιο.

Μέχρι σήμερα έχουν ενταχθεί στο Πρόγραμμα 533 έργα και δράσεις, συνολικού προϋπολογισμού 566 εκ. ευρώ.

DODEKANISOS PRIDE
Δρομολόγια
01/05/2006-15/10/2006

ΚΑΘΗΜΕΡΙΝΑ		
ΛΙΜΑΝΙ	ΑΦΙΞΗ	ΑΝΑΧΩΡΗΣΗ
PATMOS	-	06:00
LEROS	06:40	06:45
KALYMNOS	07:30	07:40
KOS	08:15	08:20
SIMI	09:45	09:50
RHODES	10:40	15:00
SIMI	15:50	15:55
KOS	17:20	17:25
KALYMNOS	18:00	18:05
LEROS	18:50	19:00
PATMOS	19:40	O/N

ΚΑΘΕ ΤΕΤΑΡΤΗ		
ΛΙΜΑΝΙ	ΑΦΙΞΗ	ΑΝΑΧΩΡΗΣΗ
PATMOS	-	06:00
LIPSI	06:20	06:25
LEROS	06:45	06:50
KALYMNOS	07:35	07:40
KOS	08:15	08:20
SIMI	09:45	09:50
RHODES	10:40	15:00
SIMI	15:50	15:55
KOS	17:20	17:25
KALYMNOS	18:00	18:05
LEROS	18:50	19:00
LIPSI	19:20	19:25
PATMOS	19:45	O/N

DODEKANISOS EXPRESS
Δρομολόγια
01/05/2006-15/10/2006*

ΚΥΡΙΑΚΗ		
ΛΙΜΑΝΙ	ΑΦΙΞΗ	ΑΝΑΧΩΡΗΣΗ
RHODES	-	08:30
SIMI	09:25	09:30
KOS	11:00	11:10
KALYMNOS	11:50	12:00
LEROS	12:45	12:50
PATMOS	13:30	13:40
LEROS	14:20	14:30
KALYMNOS	15:20	15:30
KOS	16:10	16:20
SIMI	17:40	17:45
RHODES	18:30	O/N

ΤΡΙΤΗ, ΠΕΜΠΤΗ, ΠΑΡΑΣΚΕΥΗ, ΣΑΒΒΑΤΟ		
ΛΙΜΑΝΙ	ΑΦΙΞΗ	ΑΝΑΧΩΡΗΣΗ
RHODES	-	08:30
KOS	10:40	10:50
KALYMNOS	11:30	11:40
LEROS	12:30	12:35
LIPSI	13:00	13:05
PATMOS	13:30	13:40
LEROS	14:20	14:30
KALYMNOS	15:20	15:30
KOS	16:10	16:20
RHODES	18:30	O/N

ΔΕΥΤΕΡΑ**		
ΛΙΜΑΝΙ	ΑΦΙΞΗ	ΑΝΑΧΩΡΗΣΗ
RHODES	-	08:30
KASTELORIZO	11:00	16:00
RHODES	18:30	O/N

ΤΕΤΑΡΤΗ		
ΛΙΜΑΝΙ	ΑΦΙΞΗ	ΑΝΑΧΩΡΗΣΗ
RHODES	-	08:30
SIMI	09:25	09:30
KOS	11:00	11:10
KALYMNOS	11:50	12:00
LEROS	12:50	14:30
KALYMNOS	15:20	15:30
KOS	16:10	16:20
SIMI	17:40	17:45
RHODES	18:30	O/N

*έως Δευτέρα 14/05/2006 το "DODEKANISOS EXPRESS" δεν πραγματοποιεί δρομολόγια.

**έναρξη δρομολογίων Καστελορίζου με το "DODEKANISOS EXPRESS" από Δευτέρα 15/05/2006.



Αυστραλίας 3, 85100 Ρόδος, τηλ.: 22410 70590, fax: 22410 70591, www.12ne.gr

DODEKANISOS SEAWAYS
Η δική μας ναυτιλιακή!

AE1457

ΦΡΟΝΤΙΣΤΗΡΙΟ ΠΡΟΤΥΠΟ

ΠΛΗΡΟΦΟΡΙΕΣ ΚΑΙ ΕΓΓΡΑΦΕΣ
από 1 Ιουλίου καθημερινά και ώρες 10.00-12.00

ΠΛΗΡΟΦΟΡΙΕΣ: ΑΓΙΟΥ ΝΙΚΟΛΑΟΥ 19 ΡΟΔΟΣ • ΤΗΛ. 2241025911

ο ΜΑΘΗΜΑΤΙΚΑ ο ΦΥΣΙΚΗ
ΧΗΜΕΙΑ ΑΡΧΑΙΑ ο ΛΑΤΙΝΙΚΑ ο ΕΚΘΕΣΗ
ΝΕΟΕΛΛΗΝΙΚΗ ΛΟΓΟΤΕΧΝΙΑ ο
ΠΛΗΡΟΦΟΡΙΚΗ ο ΒΙΟΛΟΓΙΑ ο ΙΣΤΟΡΙΑ ο
ΑΡΧΕΣ ΟΙΚΟΝΟΜΙΚΗΣ ΘΕΩΡΙΑΣ ο
ΑΡΧΕΣ ΟΡΓ. ΚΑΙ ΔΙΟΙΚΗΣΗΣ ΕΠ/ΣΕΩΝ

ΕΝΑΡΞΗ ΤΜΗΜΑΤΩΝ

• Α' -Β' & Γ' ΓΥΜΝΑΣΙΟΥ	1 ΣΕΠΤΕΜΒΡΙΟΥ
• Α' ΛΥΚΕΙΟΥ-Α' ΕΠΑΔ	28 ΑΥΓΟΥΣΤΟΥ
• Β' ΛΥΚΕΙΟΥ	16 ΑΥΓΟΥΣΤΟΥ
• Γ' ΛΥΚΕΙΟΥ	1 ΑΥΓΟΥΣΤΟΥ
• Τ.Ε.Ε.	1 ΣΕΠΤΕΜΒΡΙΟΥ
• ΤΜ. ΜΕΤΑΞΕΤΑΣΤΕΩΝ	15 ΙΟΥΛΙΟΥ

ΜΕ ΣΥΝΕΠΕΙΑ ΚΑΙ ΥΠΕΥΘΥΝΟΤΗΤΑ ΑΠΟ ΤΟ 1992

ΔΙΕΥΘΥΝΣΗ ΣΠΟΥΔΩΝ:
ΨΥΛΛΑΚΗΣ ΝΙΚΗΤΑΣ
ΓΙΑΝΝΕΖΟΥ ΑΘΑΝΑΣΙΑ
ΡΕΪΣΗ ΠΑΡΑΣΚΕΥΗ

AE1622

Οι βαθμολογίες των ειδικών μαθημάτων

Την ερχόμενη Δευτέρα 10 Ιουλίου, αναμένεται να κοινοποιηθούν τελικά στη Ρόδο από το Υπουργείο Παιδείας, τα αποτελέσματα των βαθμολογιών των ειδικών μαθημάτων των μαθητών που διαγωνίστηκαν και φέτος στις ειδικές εισαγωγικές εξετάσεις. Όπως διευκρίνισαν χθες μιλώντας στη «Ροδιακή» στελέχη της δευτεροβάθμιας εκπαίδευσης του νομού μας, και μετά την ανακοίνωση των επιδόσεων και στα ειδικά μαθήματα, οι ενδιαφερόμενοι, απόφοιτοι των Ενιαίων Λυκείων έχουν υπόψη τους πλέον όλα τα βαθμολογικά δεδομένα, για να μπορέσουν να προβούν στις επιλογές τους και να καταθέσουν τα μηχανογραφικά τους δελτία.

Η προθεσμία υποβολής των μηχανογραφικών δελτίων, αξίζει να σημειωθεί ότι έχει ήδη ανακοινωθεί ότι ξεκινά την ερχόμενη Δευτέρα και λήγει αντίστοιχα στις 21 Ιουλίου. Το χρονικό αυτό όριο, για την συμπλήρωση και υποβολή του μηχανογραφικού δελτίου, αξίζει να σημειωθεί ότι είναι καθορισμένο, και ότι μετά την λήξη δεν μπορεί να κατατεθεί ή να τροποποιηθεί και για κανέναν απολύτως λόγο το μηχανογραφικό αυτό δελτίο. Αξίζει να σημειωθεί τέλος ότι το μηχανογραφικό δελτίο, υποβάλλεται αυτοπροσώπως από τον ενδιαφερόμενο ή από τον νόμιμα εξουσιοδοτημένο από αυτόν εκπρόσωπό του.

Απεργούν τη Δευτέρα οι τραπεζοϋπάλληλοι

Με προσωπικό ασφαλείας θα λειτουργήσουν τη Δευτέρα οι τράπεζες στη Ρόδο, λόγω της 24ωρης απεργίας που κήρυξε η Ομοσπονδία Τραπεζοϋπαλλήλων Ελλάδος. Όπως δήλωσε μιλώντας χθες στον ΠΑΛΜΟ ο πρόεδρος του παραρτήματος της ΟΤΟΕ στα Δωδεκάνησα Σάββας Χατζησάββας τη Δευτέρα θα γίνονται μόνο οι πληρωμές μισθών, συντάξεων και επιδομάτων ανεργίας, ενώ δεν θα γίνει καμία εμπορική συναλλαγή, ή οτιδήποτε άλλο.

Η απεργία θα πραγματοποιηθεί μετά το αδιέξοδο που περιήλθε στη συνάντηση της ΟΤΟΕ με τους τραπεζίτες, με αντικείμενο τον καθορισμό της ατζέντας διαλόγου για την κλαδική σύμβαση των τραπεζοϋπαλλήλων.

Το πρόγραμμα του πλωτού πολυϊατρείου

Το πρόγραμμα των δρομολογίων του πλωτού πολυϊατρείου, «Δελφίνι Ζωής και Ελπίδας» που θα ισχύσουν από την ερχόμενη Δευτέρα έως και τις 14 Ιουλίου.

Οι επισκέψεις, αυτές αφορούν τους Λειψούς, την Αστυπάλαια, το Διαφάνι Καρπάθου και τα Πηγάδια καθώς επίσης και την Κάσο όπου και θα ολοκληρωθεί η ιατρική αυτή εξόρμηση.

Ειδικότερα, το ιατρικό προσωπικό που θα πάρει μέρος σε αυτή την εκστρατεία προς τα νησιά μας, θα αποτελείται από τις παρακάτω ειδικότητες: Οδοντίατρο, Καρδιολόγο, Πνευμονολόγο, Ορθοπεδικό, Γυναικολόγο, Παιδίατρο και Βιοχημικό - Αναλυτή βάση του σχετικού τακτικού προγράμματος. Παράλληλα, εντός του πλοίου θα λειτουργήσει και μονάδα Ακτινολογικού και Βιοχημικού Αιματολογικού.

Είχε ξεκινήσει την προηγούμενη εβδομάδα

Τελείωσε ο έλεγχος στο αεροδρόμιό μας

Αναμένεται η έκθεση των επιθεωρητών της Ε.Ε.



Ολοκληρώθηκε χθες στις 12 το μεσημέρι, ο έλεγχος της ομάδας των επιθεωρητών της Ευρωπαϊκής Ένωσης στο αεροδρόμιο «Διαγόρας» Ρόδου, ο οποίος είχε ξεκινήσει από την περασμένη Δευτέρα, για να διαπιστωθεί ο βαθμός ασφάλειας και λειτουργίας του σε πραγματικές συνθήκες.

Ο έλεγχος και αυτή τη φορά, ήταν σαρωτικός σε όλες τις υπηρεσίες και τα κλιμάκια που λειτουργούν στον αερολιμένα Παραδεισίου κι είχε να κάνει με τον τομέα ασφαλείας και τα επίπεδα ελέγχου που εφαρμόζονται στο αεροδρόμιο του νησιού μας. Στόχος του εξειδικευμένου κλιμακίου των ελεγκτών της Ευρωπαϊκής Ένωσης, αξίζει να σημειωθεί ότι είναι πάντως η όσο το δυνατόν καλύτερη διαδικασία θωράκισης του αεροδρομίου και βέβαια η ασφάλεια των πτήσεων και των επιβατών προς και από τη Ρόδο.

Από το... μικροσκόπιο του ελέγχου πέρασε πάντως το τελευταίο πενθήμερο που διήρκεσαν οι έλεγχοι αυτοί, η λειτουργία του Αστυνομικού Τμήματος, η λειτουργία των υπηρεσιών της ΥΠΑ, ελέγχου αποσκευών κλπ.

Ουσιαστικά οι ελεγκτές της ΕΕ εξέτασαν την αξιοπιστία ανθρώπων και μηχανών σε όλους τους τομείς ασφάλειας, χωρίς να διστάζουν μάλιστα να.. εφαρμόσουν και πρωτοποριακές διαδικασίες, όπως τοποθέτηση ομοιωμάτων εκρηκτικών μηχανισμών.

Σημαντικό στοιχείο τώρα, αποτελεί πάντως το γεγονός της υποβολής σχετικής έκθεσης αξιολόγησης που θα υποβάλλουν οι ελεγκτές στην κεντρική υπηρεσία Πολιτικής Αεροπορίας.

Μέσα στις επόμενες μέρες, αναμένεται να υποβάλλουν και σχετική έκθεση με την οποία θα αξιολογούνται όλες οι υπηρεσίες, ανάλογα με τον βαθμό ετοιμότητας στον οποίο βρίσκονται. Η δοκιμασία αυτή από τους ελεγκτές ασφάλειας αεροδρομίων, αξίζει να σημειωθεί ότι έχει εφαρμοστεί ήδη στα αεροδρόμια των Ευρωπαϊκών χωρών και τις ΗΠΑ, αλλά στην χώρα μας εφαρμόζεται ίσως για πρώτη φορά, καταγράφοντας πάντως σημαντική επιτυχία.

ΚΑΥΣΙΜΑ

Πήραν φωτιά οι τιμές

Από τις ακριβότερες περιοχές η Ρόδος

«Φωτιά» πήραν οι τιμές των καυσίμων και στη Ρόδο καθώς όλες οι κατηγορίες των καυσίμων περιλαμβανομένου και του πετρελαίου κίνησης, έχουν διαμορφωθεί σε τιμές άνω του 1 ευρώ το λίτρο!

Οι αυξήσεις αυτές καθιερώνουν τη Δωδεκάνησο ως μια από τις πιο ακριβές περιοχές σε ολόκληρη τη χώρα και στον τομέα των καυσίμων και φαίνεται να οφείλονται στην αναπροσαρμογή του ειδικού φόρου κατανάλωσης που ισχύει από την πρώτη Ιουλίου.

Όμως, ισχυρή κόντρα εταιρειών - βενζινοπωλών για την κερδοσκοπία στην αγορά καυσίμων που έχει εκτινάξει τις τιμές της αμόλυβδης έως και 1 ευρώ και 22 λεπτά.

"Οι εταιρείες δεν ελέγχουν τις τιμές των πρατηρίων", δήλωσε χθες σε σχετικό συνέδριο ο πρόεδρος των εταιρειών, Νίκος Μαμιδάκης, προσθέτοντας ότι είναι ευθύνη της Πολιτείας να παρέμβει. "Τα πρατήρια αγοράζουν ακριβά και πουλάνε ακριβά" απάντησε ο πρώην πρόεδος των βενζινοπωλών, Δημήτρης Μακρυβέλιος. Ωστόσο, ο κ. Μακρυβέλιος παραδέχθηκε πως με την αναπροσαρμογή του φόρου κατανάλωσης δόθηκαν ευκαιρίες για κερδοσκοπία.

Σημειώνεται πάντως ότι η αναπροσαρμογή γίνεται σταδιακά -σε τρεις δόσεις- έως το 2009 και απορρέει από την υποχρέωση της Ελλάδας έναντι της Ευρωπαϊκής Ένωσης, για σταδιακή αναπροσαρμογή έως το 2009 των Ειδικών Φόρων Κατανάλωσης στα καύσιμα, προκειμένου να φτάσει στο κατώτατο επιτρεπτό όριο φορολογίας από την Ευρωπαϊκή Ένωση.

Σύμφωνα με τους εκπροσώπους βενζινοπωλών Ρόδου, οι τιμές στην αγορά της Ρόδου έχουν φτάσει στα ύψη, με την τιμή της αμόλυβδης να φτάνει στο 1,12 - 1,16 ευρώ το λίτρο, της σούπερ στο 1,19 ευρώ το λίτρο, ενώ το πετρέλαιο κίνησης ξεπέρασε για πρώτη φορά το ένα ευρώ.

ΠΛΕΟΝΕΚΤΗΜΑ

ΥΠΕΥΘΥΝΟΙ ΣΠΟΥΔΩΝ
ΧΡΗΣΤΟΣ ΜΠΑΡΔΟΣ
Φυσικός
ΞΕΝΙΑ ΛΑΜΠΡΟΥ
Φιλόλογος-Ιστορικός

Διδάσκονται:
•Φυσική
•Χημεία
•Μαθηματικά
•Φιλολογικά
•Βιολογία
•ΑΟΘ - ΑΟΔΕ
•Ανάπτυξη Εφαρμογών Η/Υ

ΠΛΕΟΝΕΚΤΗΜΑ
ΦΡΟΝΤΙΣΤΗΡΙΟ ΜΕΣΗΣ ΕΚΠΑΙΔΕΥΣΗΣ

ΕΝΑΡΞΗ ΜΑΘΗΜΑΤΩΝ
Γ' ΛΥΚΕΙΟΥ 1/08/2006
Β' ΛΥΚΕΙΟΥ 17/08/2006
Α' ΛΥΚΕΙΟΥ-ΓΥΜΝΑΣΙΟ - ΤΕΕ 1/09/2006

• Αυστηρά ολιγομελή τμήματα
• Συνεχής αξιολόγηση των Μαθητών
• Τακτική ενημέρωση των γονέων
• Εβδομαδιαία επαναληπτικά τεστ

www.pleonektima.gr

Κων/νου Υδραίου & Απ. Ιωάννη (γωνία)

τηλ.: 22410-75577, 78252, 30676, κιν.: 6945976276

ΑΡΙΣΤΕΙΟΝ

ΥΠΕΥΘΥΝΟΙ ΣΠΟΥΔΩΝ
ΧΡΗΣΤΟΣ ΜΠΑΡΔΟΣ
Φυσικός
ΠΑΝΑΓΟΣ ΜΙΧΑΛΗΣ
Μαθηματικός

Διδάσκονται:
•Φυσική
•Χημεία
•Μαθηματικά
•Φιλολογικά
•Βιολογία
•ΑΟΘ - ΑΟΔΕ
•Ανάπτυξη Εφαρμογών Η/Υ

ΦΡΟΝΤΙΣΤΗΡΙΟ ΜΕΣΗΣ ΕΚΠΑΙΔΕΥΣΗΣ ΙΑΛΥΣΟΥ

ΕΝΑΡΞΗ ΜΑΘΗΜΑΤΩΝ
Γ' ΛΥΚΕΙΟΥ 1/08/2006
Β' ΛΥΚΕΙΟΥ 17/08/2006
Α' ΛΥΚΕΙΟΥ-ΓΥΜΝΑΣΙΟ - ΤΕΕ 1/09/2006

Αξιολόγηση των μαθητών με πρόγραμμα διαγωνισμάτων μέσω ηλεκτρονικού υπολογιστή, σε εβδομαδιαία βάση.

www.toaristeion.gr

Ιαλυσού 29 - Ιαλυσός

τηλ.: 22410 - 90801, 75577, κιν.: 6942011005

Σύσκεψη για το all inclusive

Θα γίνει την Τετάρτη στο Επιμελητήριο

Το σύστημα all inclusive και οι επιπτώσεις από την εφαρμογή του στο νησί μας θα είναι το αντικείμενο σύσκεψης που θα πραγματοποιηθεί την ερχόμενη Τετάρτη στο Επιμελητήριο Δωδεκανήσου.

Σύμφωνα με όσα έγιναν γνωστά επί του θέματος πραγματοποιήθηκε συνεννόηση ανάμεσα στον πρόεδρο του Επιμελητηρίου Δωδεκανήσου **Γιώργο Χατζημάρκο** και στον πρόεδρο του Σωματείου Εστιατόρων Νήσου Ρόδου **Κώστα Σαρρή,** ο οποίος είχε και την πρωτοβουλία αυτή.

Ρεπορτάζ
Βαρβάρα Μπογδάνου
Bogdanou_v@yahoo.gr



Η σύσκεψη θα πραγματοποιηθεί προκειμένου να συζητηθούν αναλυτικά οι παράμετροι της εφαρμογής του συστήματος στον κλάδο μετά από τα παράπονα των εστιατόρων του νησιού για συρρίκνωση των εσόδων τους.

Σύμφωνα με όσα έγιναν γνωστά οι εστιάτορες είναι ήδη έτοιμοι να καταθέσουν σχετικές προτάσεις όσον αφορά τους τρόπους δράσης και αντιμετώπισης ενός συστήματος που με μαθηματική ακρίβεια θα αποτελέσει την ταφόπλακα των επιχειρήσεων που βασίζονται στην τουριστική βιομηχανία.

Πάντως είναι ήδη γνωστό ότι οι ιδιοκτήτες εστιατορίων βάλλονται από πολλές πλευρές λόγω αθέμιτου ανταγωνισμού και αναζητούν τρόπους αντίδρασης ώστε να καταφέρουν να επιβιώσουν.

Στο πλαίσιο αυτό σύμφωνα με πληροφορίες θα καταθέσουν την πρόταση να τύχουν συνδρομής από το Επιμελητήριο, ώστε να προβάλουν τα πλεονεκτήματα που παρουσιάζει ο παραδοσιακός τρόπος διακοπών έναντι του all inclusive και ο οποίος φυσικά δίνει τη δυνατότητα να γίνονται οι διακοπές πιο ποιοτικές.

Μάλιστα οι εστιάτορες που έχουν την πληροφορία ότι κατά κύριο λόγο το σύστημα απευθύνεται σε χαμηλής οικονομικής στάθμης τουρίστες, εκτιμούν ότι αυτό συνεπάγεται και την ποιοτική υποβάθμιση των ειδών εστίασης.

Ειδικότερα οι εστιάτορες πιστεύουν ότι η παρουσία τους σε κάποιες τουριστικές εκθέσεις και κυρίως σε εκείνες που διεξάγονται σε Αγγλία και Γερμανία θα είναι αποτελεσματική και θα τους δώσει τη δυνατότητα να παρουσιάσουν όλα όσα χάνουν οι τουρίστες που κάνουν διακοπές με το βραχιολάκι.

Κυρίως προσανατολίζονται να ζητήσουν βοήθεια ώστε να πάρουν μέρος τουλάχιστον στις δύο μεγαλύτερες εκθέσεις τουρισμού και συγκεκριμένα αυτές που διεξάγονται σε Λονδίνο και Βερολίνο συγκεντρώνοντας το μεγαλύτερο αριθμό τουριστών επισκεπτών.

Βασικά αρνούνται να πιστέψουν ότι το all inclusive είναι ένας τρόπος διακοπών που τον ζητούν οι ίδιοι οι πελάτες και εκτιμούν ότι τους επιβάλλεται από εκείνους που θέλουν να τον πουλήσουν.

Το μόνο που λειτουργεί δελεαστικά είναι το γεγονός ότι δεν έχουν να πληρώσουν περισσότερα για ότι χρειαστούν κατά τις μέρες των διακοπών τους από πλευράς διατροφής.

Πάντως το ότι υπάρχει μία οικονομική κρίση στο χώρο είναι γεγονός, και καταβάλλεται μεγάλη προσπάθεια για να αποφευχθεί η οποιαδήποτε κινητοποίηση που θα στοχεύει στη διαμαρτυρία για τη μη εφαρμογή των όσων προβλέπουν οι νόμοι.

Κάτι τέτοιο όπως λένε οι εστιάτορες θα αποτελέσει βέβαια τροφή για τα τηλεοπτικά κανάλια τα οποία προφανώς θα αναφερθούν στα κλειστά εστιατόρια της Ρόδου, εξέλιξη όμως που δεν επιθυμούν να βλάψει το νησί. Από την άλλη όμως τονίζουν χαρακτηριστικά ότι «δεν μπορούμε να πεινάμε για να προστατέψουμε το όνομα της Ρόδου».

«Τα βρήκαν» ΕΒΕΔ και περιφερειάρχης

Ποια θέματα συζητήθηκαν



Σε ιδιαίτερα καλό κλίμα πραγματοποιήθηκε χθες η συνάντηση της διοικητικής επιτροπής του Επιμελητηρίου Δωδεκανήσου με τον περιφερειάρχη Νοτίου Αιγαίου κ. Χαράλαμπο Κόκκινο. Αντικείμενο της συνάντησης ήταν η συνεργασία των δύο πλευρών, για γενικότερα ζητήματα που απασχολούν τον νομό, και για θέματα που ταλανίζουν τις παραγωγικές τάξεις του νομού.

Σύμφωνα με όσα έγιναν γνωστά, υπήρξε αρχική συμφωνία για δύο θέματα.

Το πρώτο θέμα αφορά τα ποσά που διατίθενται στο νομό **για τις επενδύσεις αναπτυξιακού χαρακτήρα,** που επιδοτούνται από τον σχετικό νόμο. Ο κ. Κόκκινος και η διοικητική επιτροπή του Επιμελητηρίου, θα μεταβούν από κοινού στο υπουργείο Οικονομίας ζητώντας την αύξηση των κονδυλίων για τα Δωδεκάνησα.

Δεύτερο θέμα ήταν το **4ο Κοινοτικό Πλαίσιο Στήριξης** και η συμμετοχή του ΕΒΕΔ σ' αυτό, για το οποίο αποφασίστηκε να υπάρξει συνεργασία σε όλα τα επίπεδα.

Στο πλαίσιο της χθεσινής συνεργασίας, από πλευράς Επιμελητηρίου τέθηκαν συγκεκριμένα θέματα, για τα οποία ζητήθηκε η «συστράτευση» του περιφερειάρχη, που υποσχέθηκε ότι θα υπάρξει.

Τα θέματα αυτά, είναι το ακτοπλοϊκό πρόβλημα της Δωδεκανήσου, το θέμα των αντικειμενικών αξιών, η επιδότηση του επιτοκίου των εμπορικών επιχειρήσεων κ.ά.

Αποφασίστηκε επίσης να υπάρξει στενότερη συνεργασία και το επόμενο χρονικό διάστημα.

ΤΗΛΟΣ 21ος ΑΙΩΝΑΣ
SEA STAR
Πληροφορίες: Ρόδος, Τάρπον Σπρινγκς 44
Τηλ./φαξ: 2241078052 κιν. 6938244523
ΠΡΟΓΡΑΜΜΑ SEA STAR από 5/7/06 έως 12/7/06

ΔΕΥΤΕΡΑ 10/7

	ΑΦΙΞΗ	ΑΝ/ΣΗ
ΡΟΔΟΣ		09.20
ΤΗΛΟΣ	10.40	14.30
ΝΙΣΥΡΟΣ	15.05	17.30
ΤΗΛΟΣ	18.05	18.20
ΡΟΔΟΣ	19.40	Δ.

ΤΡΙΤΗ 11/7

	ΑΦΙΞΗ	ΑΝ/ΣΗ
ΡΟΔΟΣ		09.00
ΤΗΛΟΣ	10.20	Δ.

ΤΕΤΑΡΤΗ 5/7 & 12/7

	ΑΦΙΞΗ	ΑΝ/ΣΗ
ΤΗΛΟΣ		08.00
ΡΟΔΟΣ	09.20	18.00
ΤΗΛΟΣ	19.20	Δ.

ΠΕΜΠΤΗ 6/7

	ΑΦΙΞΗ	ΑΝ/ΣΗ
ΤΗΛΟΣ		07.30
ΡΟΔΟΣ	08.50	12.45
ΤΗΛΟΣ	14.05	16.15
ΡΟΔΟΣ	17.35	18.00
ΤΗΛΟΣ	19.20	Δ.

ΠΑΡΑΣΚΕΥΗ 7/7

	ΑΦΙΞΗ	ΑΝ/ΣΗ
ΤΗΛΟΣ		09.00
ΡΟΔΟΣ	10.20	18.00
ΤΗΛΟΣ	19.20	Δ.

ΚΥΡΙΑΚΗ 9/7

	ΑΦΙΞΗ	ΑΝ/ΣΗ
ΤΗΛΟΣ		07.30
ΡΟΔΟΣ	08.50	17.30
ΤΗΛΟΣ	18.50	19.00
ΡΟΔΟΣ	20.20	Δ.

AE1488

VT visa travel club
ΓΡΗΓΟΡΙΟΥ ΛΑΜΠΡΑΚΗ 54 ΠΛΑΤΕΙΑ ΑΚΑΔΗΜΙΑΣ 85100 ΡΟΔΟΣ
ΤΗΛ 2241033282-25737 ΦΑΞ 2241073127
1ος Οροφος
www.visatravelclub.gr e-mail: sales@visatravelclub.gr
ΤΑΞΙΔΕΨΤΕ ΜΑΖΙ ΜΑΣ
ΜΕ ΤΙΣ ΦΘΗΝΟΤΕΡΕΣ ΔΥΝΑΤΕΣ ΤΙΜΕΣ!
ΠΤΗΣΕΙΣ ΤΣΑΡΤΕΡ
ΓΙΑ ΑΓΓΛΙΑ
από 80 ευρώ
ΠΕΡΙΟΡΙΣΜΕΝΟΣ ΑΡΙΘΜΟΣ ΘΕΣΕΩΝ
ΧΠΤΓΡ020
ΓΙΑ ΠΕΡΙΣΣΟΤΕΡΕΣ ΠΛΗΡΟΦΟΡΙΕΣ
ΕΠΙΚΟΙΝΩΝΗΣΤΕ ΜΕ ΤΟ ΓΡΑΦΕΙΟ ΜΑΣ!

AEGEAN FLYING DOLPHINS
FLYING DOLPHIN 22
ΡΟΔΟ - ΚΩ
σε 1 ώρα και 50 λεπτά. Τιμή κατά άτομο 23,50€
ΡΟΔΟ - ΚΑΛΥΜΝΟ
σε 2 ώρες και 30 λεπτά. Τιμή κατά άτομο 25€
ΔΡΟΜΟΛΟΓΙΑ: ΑΠΟ 18/4/06 ΕΩΣ 15/10/06
ΔΕΥΤΕΡΑ ΕΩΣ ΣΑΒΒΑΤΟ (ΚΥΡΙΑΚΗ ΑΡΓΙΑ)

ΛΙΜΑΝΙ	ΑΦΙΞΗ	ΑΝΑΧΩΡΗΣΗ	ΛΕΠΤΑ
ΚΑΛΥΜΝΟΣ		7:20	
			30′
ΚΩΣ	7:55	8:00	
			115′
ΡΟΔΟΣ	10:00	15:30	
			115′
ΚΩΣ	17:25	17:30	
			30′
ΚΑΛΥΜΝΟΣ	18:00	Δ	

AE1435
Πληροφορίες - Εισιτήρια
στα γραφεία της εταιρίας Α.Ν.Ε.Σ Α.Ε
στη Ρόδο,
Αυστραλίας 88 και
Τηλ. 2241 0 37769 & fax 2241 0 34493.

Βουτιά θανάτου από τη Λίνδο

Αγνωστος άνδρας 35 χρονών το θύμα

Βουτιά «θανάτου» από την Ακρόπολη της Λίνδου έκανε επισκέπτης- τουρίστας, που εντοπίστηκε χθες από κατοίκους της περιοχής, οι οποίοι και ενημέρωσαν τις αρμόδιες αρχές.

Πρόκειται για έναν άνδρα ηλικίας περίπου 35 ετών αγνώστων λοιπών στοιχείων, τον οποίο κατάφεραν τελικά να ανασύρουν από ύψος περίπου 60 μέτρων, άνδρες της Πυροσβεστικής Υπηρεσίας και του Αστυνομικού Τμήματος Αρχαγγέλου, αργά χθες το απόγευμα μετά από συντονισμένες προσπάθειες.

Πράγματι χθες στις 10 περίπου το πρωί ενημερώθηκε το Τμήμα Αρχαγγέλου ότι ένα άτομο είχε πέσει από την Ακρόπολη της Λίνδου. Αμέσως στη περιοχή έσπευσαν ο διοικητής του τμήματος κ. Θέμις Καλαμάτας με αστυνομική δύναμη, ο Διοικητής και Υποδιοικητής της Πυροσβεστικής Υπηρεσίας Ρόδου κ.κ. Μαλακάσης και Γιαννακόπουλος καθώς και ασθενοφόρο.

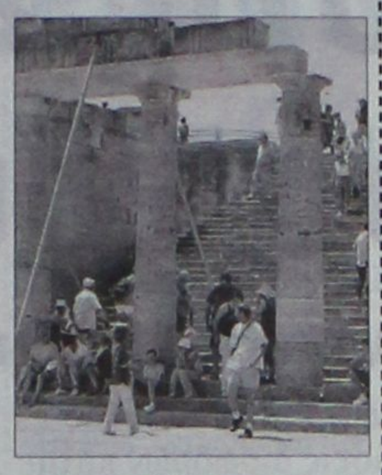

Όπως όμως διαπιστώθηκε κατά την επί τόπου επίσκεψη των αρμοδίων, ο άγνωστος άνδρας είχε πέσει από τη πλαγιά που βρίσκεται το λιμανάκι του Αγίου Παύλου, χωρίς όμως ποτέ να καταφέρει να ολοκληρώσει τη πτώση του μέχρι τη θάλασσα, καθώς αυτή «διεκόπη» σε πλάτωμα που βρίσκεται στο μέσο της πλαγιάς και σε ύψος 30 περίπου μέτρων πάνω από την επιφάνεια της θάλασσας.

Η πρόσβαση στο τόπο που βρισκόταν ο άτυχος άνδρας ήταν σχεδόν αδύνατη, καθώς πρόκειται για τη πλέον απότομη και δύσβατη πλαγιά του βουνού.

Αμέσως άνδρες της Πυροσβεστικής Υπηρεσίας ανέλαβαν τον καταρτισμό σχεδίου βάση του οποίου επρόκειτο να επιχειρηθεί η ανάσυρση του πτώματος από ξηράς, ενώ εξεταζόταν και το ενδεχόμενο χρήσης ακόμη και ελικοπτέρου. Παράλληλα ερευνήθηκε και η περίπτωση πρόσβασης από τη θάλασσα, χωρίς όμως να είναι επίσης δυνατόν κάτι τέτοιο.

Στις 2.30 περίπου χθες το μεσημέρι άνδρας της Πυροσβεστικής Υπηρεσίας κυριολεκτικά ορειβατώντας κατάφερε να φθάσει στο πλάτωμα. Λίγη ώρα αργότερα από τους πυροσβέστες ξεκινούσε μία νέα προσπάθεια, αυτή της μεταφοράς πλέον με σχοινιά του πτώματος του άγνωστου ανδρός από το πλάτωμα σε βάρκα που περίμενε στη θαλάσσια περιοχή.

Με συντονισμένες και προσεχτικές κινήσεις καθώς το απότομο της πλαγιάς και το μεγάλο ύψος «έκρυβαν» κινδύνους και για τους ίδιους τους συμμετέχοντες στην επιχείρηση, συνεχίστηκε η προσπάθεια μεταφοράς του πτώματος στη βάρκα και εν συνεχεία στο νοσοκομείο της Ρόδου προκειμένου να διαλευκανθεί η όλη υπόθεση.

Θα κάνουν μήνυση

Οι γιατροί του Νοσοκομείου Ρόδου

Με ανακοίνωσή του ο σύλλογος νοσοκομειακών γιατρών του νοσοκομείου Ρόδου, κάνει γνωστό ότι εφαρμόζοντας ομόφωνη απόφαση της έκτακτης Γενικής Συνέλευσης που έλαβε χώρα την Παρασκευή 30-06-2006, ανέθεσε στο νομικό σύμβουλο του Ι.Σ. Ρόδου κ. Γρ. Μοράρη, την κατάθεση μηνυτήριας αναφοράς κατά παντός υπευθύνου, για τη μη καταβολή των αμοιβών των δεδουλευμένων εφημεριών των μηνών Νοεμβρίου 2005, Απριλίου 2006, και Μαΐου 2006.

Κλείνουν την Κυριακή τα πρακτορεία



«Λουκέτο» στα πρακτορεία του ΟΠΑΠ και στην περιοχή της Δωδεκανήσου, αναμένεται να μπει από αύριο, 9 Ιουλίου και επ' αόριστον, μετά από σχετική απόφαση που πήραν και οι πράκτορες της περιοχής μας.

Η 24ωρη απεργιακή κινητοποίηση που έχει προειδοποιητικό χαρακτήρα όπως δήλωσε χθες μιλώντας στη «Ροδιακή» ο κ. Τάσος Λυριστής, αποφασίστηκε να γίνει συμβολικά την ημέρα του μεγάλου τελικού του Μουντιάλ.

Τα βασικά αιτήματα είναι η υπογραφή νέου κανονισμού συνεργασίας ΟΠΑΠ - Πρακτόρων, ενίσχυση όλων των πρακτορείων με τερματικά νέας τεχνολογίας και αύξηση του ποσοστού της προμήθειας.

Σε ανακοίνωση που εξέδωσαν οι εκπρόσωποι των πρακτόρων ΟΠΑΠ Δωδεκανήσου, σημειώνεται συγκεκριμένα: «Για την συνεχόμενη εδώ και 46 χρόνια κοροϊδία του ΟΠΑΠ ΑΕ προς τους πράκτορες «συνεργάτες» της. Οι πράκτορες όπως εσείς πολύ καλά θα γνωρίζετε θυσιάζουν οικογενειακή ζωή για να εξυπηρετήσουν 16 ώρες την ημέρα 7 ημέρες την εβδομάδα και 360 μέρες το χρόνο, όσους θέλουν να συμμετάσχουν στα παιχνίδια του ΟΠΑΠ ΑΕ.

Αναγκαζόμαστε την ημέρα του τελικού του Μουντιάλ να απεργήσουμε, αφού δεν έχουμε άλλο τρόπο διαμαρτυρίας και αφού προηγήθηκαν μαραθώνιες συσκέψεις με την ηγεσία του ΟΠΑΠ χωρίς αποτέλεσμα.

Ζητάμε:

1. Να διανεμηθούν νέου τύπου μηχανές σε όλα τα πρακτορεία.
2. Να γίνει έλεγχος από ανεξάρτητη αρχή για τις υπερβολικές χρεώσεις που έγιναν από λάθος του συστήματος πριν από 4 μήνες και
3. Να αναιρεθεί η απόφαση για 500 νέες άδειες μέσα στο καλοκαίρι.

Ζητάμε - καταλήγει η ανακοίνωση- και από εσάς την κατανόηση και τη συμπαράστασή σας στον αγώνα μας».

ΑΣΦΑ-ΛΥΣΕΙΣ!



ΣΚΑΦΩΝ ΑΝΑΨΥΧΗΣ, ΤΟΥΡΙΣΤΙΚΩΝ ΛΙΜΕΝΩΝ & ΜΑΡΙΝΩΝ



ΞΕΝΟΔΟΧΕΙΩΝ, ΕΠΙΧΕΙΡΗΣΕΩΝ ΕΣΤΙΑΣΗΣ



ΑΥΤΟΚΙΝΗΤΩΝ



ΚΑΤΟΙΚΙΩΝ

Ενημερωθείτε για τα σύγχρονα ασφαλιστικά προγράμματα που σας παρέχει η κορυφαία εταιρία στις ασφαλίσεις Πλοίων & Σκαφών Αναψυχής.

Ασφαλιστικός Σύμβουλος

ΧΡ.ΧΡΙΣΤΟΔΟΥΛΟΥ
Αλεξ. Διάκου 9, 85100 Ρόδος
ΤΗΛ.: 22410 26722

AIGAION
ΑΣΦΑΛΙΣΤΙΚΗ Α.Ε.
Δίνει Ασφα-λύσεις!
AE1544

@Anosis
Computer Learning
Εντατικά μαθήματα και απόκτηση του ECDL σε 3 εβδομάδες!
Χρόνος ρεκόρ!
Αναγνωρισμένο από το Ελληνικό Δημόσιο



- Επεξεργασία Κειμένου
- Υπολογιστικά Φύλλα
- Υπηρεσίες Διαδικτύου

✓ Το πρώτο εξεταστικό κέντρο ECDL στα Δωδεκάνησα & από τα πρώτα στην Ελλάδα!
✓ Ποσοστά επιτυχίας των μαθητών μας στις εξετάσεις που πλησιάζουν το 95%
✓ Έχει τις ανταγωνιστικότερες τιμές της αγοράς. Συγκρίνετε τα προγράμματα! Ειδικές τιμές σε φοιτητές και group!
AT2968(Γ)

Anosis 11 χρόνια πρωτοπορίας
ΣΤ.ΚΩΤΙΑΔΗ 52 ΡΟΔΟΣ ΤΗΛ.22410 78924
Υπεύθυνος Σπουδών : ΚΩΣΤΑΣ ΧΑΤΖΗΔΑΚΗΣ
Πτυχ.Πληροφορικής Πανεπιστημίου Αθηνών

Έλεγχοι στις επιχειρήσεις τουρισμού του νησιού μας

Πραγματοποιούνται από κλιμάκιο της διεύθυνσης Τουρισμού Δωδεκανήσου

Σε εξέλιξη βρίσκονται οι έλεγχοι των αρμοδίων υπηρεσιών της Ρόδου που αφορούν τις τουριστικές επιχειρήσεις διαφόρων κατηγοριών προκειμένου να διαπιστωθεί αν υπάρχουν παραβάσεις της νομοθεσίας και αν υπάρχει παράνομη δραστηριότητα. Σύμφωνα με τις πληροφορίες που συγκέντρωσε η «Ροδιακή» κλιμάκιο της Διεύθυνσης Τουρισμού Δωδεκανήσου, συνεχίζει να ελέγχει στην περιοχή και μάλιστα υπάρχουν στην υπηρεσία και καταγγελίες γύρω από τη διεξαγωγή εκδρομών π.χ. από ΚΑΠΗ και συλλόγους χωρίς να τηρούνται οι νόμιμες διαδικασίες.

Αξίζει να σημειωθεί ότι σχετικούς ελέγχους πραγματοποίησε πριν μερικές μέρες και κλιμάκιο που ήρθε από την Αθήνα, το οποίο ταξίδεψε και μέχρι την Κω για τον ίδιο σκοπό. Μάλιστα ελέγχους πραγματοποίησε επίσης σε λιμάνι και αεροδρόμιο.

Θα πρέπει να τονιστεί ότι στην περίπτωση που διαπιστώνεται παράβαση, αυτή καταγράφεται και κατόπιν η διαδικασία προβλέπει ακόμα και την επιβολή διοικητικών προστίμων. Ανάλογη περίπτωση σημειώθηκε και πριν μερικές μέρες στη Ρόδο, με αποτέλεσμα να επιβληθεί πρόστιμο στην επιχείρηση ύψους 3.000 ευρώ.

Οι έλεγχοι της υπηρεσίας θα συνεχιστούν με εντατικούς ρυθμούς μέχρι και τα τέλη Οκτωβρίου προκειμένου να προστατευτεί το κοινό.

Για το ίδιο θέμα είχε τοποθετηθεί πριν μερικές μέρες και ο Σύνδεσμος των Ελληνικών Τουριστικών και Ταξιδιωτικών Γραφείων (ΗΑΤΤΑ), ο οποίος έκανε γνωστό ότι λειτουργούν τουριστικά γραφεία χωρίς άδεια, γίνονται πωλήσεις διαφόρων προϊόντων μέσω του διαδικτύου χωρίς και πάλι άδεια, γίνεται άγρα πελατών με διάφορους τρόπους κλπ.

Ρεπορτάζ:
Βαρβάρα Μπογδάνου
Bogdanou_v@yahoo.gr

Μάλιστα είχε στείλει και σχετικό έγγραφο στον ΕΟΤ με αφορμή ακριβώς τη διεξαγωγή των ελέγχων αυτών στο οποίο τόνιζε τα εξής:

«Το τουριστικό πακέτο από προϊόν εξυπηρέτησης του καταναλωτή καταλήγει σε μέσο εξαπάτησης του κοινού, από την ανεξέλεγκτη - κατά κανόνα κακή και πάντα υποδεέστερη των υποσχόμενων - ποιότητα και είδος των προσφερομένων υπηρεσιών. Έτσι καταργείται η αρχή ανταποδοτικότητας σε σχέση με αυτό που πληρώνει και αγοράζει ο πελάτης, υποβαθμίζεται το προϊόν, δυσφημείται ο κλάδος και δημιουργείται αρνητική εικόνα για τους επαγγελματίες και τον τουρισμό γενικότερα. Αυτό σε μια περίοδο γενικότερης και συντεταγμένης προσπάθειας από την πολιτεία και τους φορείς του τουρισμού για την αναβάθμιση της ποιότητας των προσφερόμενων υπηρεσιών και την παραπέρα βελτίωση της εικόνας του Ελληνικού Τουρισμού.

Σημειώνεται δε, πως σε τέτοιες περιπτώσεις εκτός του ότι παραβιάζεται η κείμενη νομοθεσία απουσιάζει και η απαραίτητη ασφάλιση των ταξιδιωτών.

Ειδικότερα στον κλάδο παρουσιάζονται φαινόμενα, «τουριστικών γραφείων» χωρίς άδεια λειτουργίας και τουριστικών λεωφορείων παράνομων ακόμη και με πλαστές πινακίδες.

Λεωφορεία του ΚΤΕΛ υποκλέπτουν το έργο των τουριστικών λεωφορείων.

Επίσης παρατηρείται ιδιώτες να πωλούν τουριστικά προϊόντα μέσω internet. Ακόμη ιδιώτες, παράνομα «τουριστικά γραφεία», ξενοδοχεία, σούπερ μάρκετ κλπ βγαίνουν προς άγρα πελατών ενώ γίνονται και παράνομες πωλήσεις εισιτηρίων θαλάσσιων εκδρομών από κιόσκια και ομπρέλες.

Προς διευκόλυνση του έργου του ΕΟΤ και προστασία των μελών του, ο ΗΑΤΤΑ, προτείνει να προωθηθεί ρύθμιση με την οποία οι συναλασσόμενες Τουριστικές και Ταξιδιωτικές επιχειρήσεις να αναγράφουν ή και να συνοδεύουν υποχρεωτικά με τα εκάστοτε νομιμοποιητικά τους έγγραφα τα συμβόλαια που υπογράφουν.



Τέλος, ο ΗΑΤΤΑ προτείνει τη δημιουργία ανεξάρτητου ελεγκτικού οργάνου τουριστικών υπηρεσιών, συνδράμοντας εμπράκτως προς την κατεύθυνση εξυγίανσης του τομέα του τουρισμού, δηλώνοντας πως είναι διατεθειμένος να συμμετάσχει σε οποιοδήποτε σχήμα ή όργανο ορισθεί, κατά περίπτωση, για τον μεθοδευμένο έλεγχο, των τουριστικών υπηρεσιών».

Συνελήφθησαν για χασίς

Την ποσότητα των ναρκωτικών που κατείχαν επιχείρησαν να «ξεφορτωθούν» δύο αλλοδαποί στην Κω κατά τη διάρκεια ελέγχου τους από αστυνομικούς, οι οποίοι το αντιλήφθηκαν και τους συνέλαβαν.

Ειδικότερα, χθες στις 4.30 τα ξημερώματα άνδρες του Αστυνομικού Τμήματος Αντιμάχειας εντόπισαν στην περιοχή Καρδάμαινα Κω 27χρονο υπήκοο Τυνησίας και 29χρονο Βρετανό στους οποίους και θέλησαν να διενεργήσουν έλεγχο.

Οι δύο αλλοδαποί αντιλαμβανόμενοι το τι επρόκειτο να γίνει έριξαν στο έδαφος ένα νάιλον σακουλάκι που περιείχε 14 γραμμάρια ακατέργαστης κάνναβης, ενώ στη συνέχεια ο 29χρονος Βρετανός παρέδωσε οικιοθελώς στους αστυνομικούς 0,3 γραμμάρια της ίδιας ουσίας, την οποία είχε κρύψει στο σπίτι του.

Οι ναρκωτικές ουσίες κατασχέθηκαν, ενώ σε βάρος των συλληφθέντων αλλοδαπών κινήθηκε η προβλεπόμενη από το νόμο διαδικασία.

SHIPPING COMPANY OF SYMI
Α.Ν.Ε.Σ.
ΑΝΩΝΥΜΗ ΝΑΥΤΙΛΙΑΚΗ ΕΤΑΙΡΕΙΑ ΣΥΜΗΣ
Ε/Γ-Ο/Γ ΠΡΩΤΕΥΣ
ΗΜΕΡΗΣΙΑ ΕΚΔΡΟΜΗ ΓΙΑ
ΤΗΛΟ - ΝΙΣΥΡΟ
ΚΑΘΕ ΚΥΡΙΑΚΗ
ΔΡΟΜΟΛΟΓΙΑ ΑΠΟ 15/05/06 ΕΩΣ 31/10/06

ΛΙΜΑΝΙ	ΑΦΙΞΗ	ΑΝΑΧΩΡΗΣΗ
ΡΟΔΟ		08.30
ΤΗΛΟ	11.30	11.45
ΝΙΣΥΡΟ	13.00	18.00
ΤΗΛΟ	19.15	19.30
ΡΟΔΟ	22.30	Δ.

ΡΟΔΟ-ΤΗΛΟ
Τιμή κατ' άτομο 11,45 ευρώ
με επιστροφή 22,90 ευρώ
ΙΧ 18,40 ευρώ
με επιστροφή 36,80 ευρώ

ΡΟΔΟ-ΝΙΣΥΡΟ
Τιμή κατ' άτομο 11,47 ευρώ
με επιστροφή 22,94 ευρώ
ΙΧ 18,40 ευρώ
με επιστροφή 36,80 ευρώ

ΠΛΗΡΟΦΟΡΙΕΣ - ΕΙΣΙΤΗΡΙΑ
στα γραφεία της ΑΝΕΣ στη Ρόδο, Αυστραλίας 88
και τηλ. 2241037769 και fax 2241034493
ΧΠΤΓΡ004

SHIPPING COMPANY OF SYMI
Α.Ν.Ε.Σ.
ΑΝΩΝΥΜΗ ΝΑΥΤΙΛΙΑΚΗ ΕΤΑΙΡΕΙΑ ΣΥΜΗΣ
ΔΡΟΜΟΛΟΓΙΑ 2006
Ε/Γ - Ο/Γ ΠΡΩΤΕΥΣ ΑΠΟ 31/05/06 ΕΩΣ 30/09/06

ΔΕΥΤΕΡΑ ΛΙΜΑΝΙ	ΔΕΥΤΕΡΑ ΩΡΑ ΑΦ	ΔΕΥΤΕΡΑ ΩΡΑ ΑΝ	ΤΡΙΤΗ ΛΙΜΑΝΙ	ΤΡΙΤΗ ΩΡΑ ΑΦ	ΤΡΙΤΗ ΩΡΑ ΑΝ	ΤΕΤΑΡΤΗ ΛΙΜΑΝΙ	ΤΕΤΑΡΤΗ ΩΡΑ ΑΦ	ΤΕΤΑΡΤΗ ΩΡΑ ΑΝ	ΠΕΜΠΤΗ ΛΙΜΑΝΙ	ΠΕΜΠΤΗ ΩΡΑ ΑΦ	ΠΕΜΠΤΗ ΩΡΑ ΑΝ	ΠΑΡΑΣΚΕΥΗ ΛΙΜΑΝΙ	ΠΑΡΑΣΚΕΥΗ ΩΡΑ ΑΦ	ΠΑΡΑΣΚΕΥΗ ΩΡΑ ΑΝ	ΣΑΒΒΑΤΟ ΛΙΜΑΝΙ	ΣΑΒΒΑΤΟ ΩΡΑ ΑΦ	ΣΑΒΒΑΤΟ ΩΡΑ ΑΝ	ΚΥΡΙΑΚΗ ΛΙΜΑΝΙ	ΚΥΡΙΑΚΗ ΩΡΑ ΑΦ	ΚΥΡΙΑΚΗ ΩΡΑ ΑΝ
ΠΑΡΑΜΟΝΗ ΣΤΟ ΛΙΜΑΝΙ ΤΗΣ ΡΟΔΟΥ			ΡΟΔΟ	-	13.00	ΚΑΛ/ΝΟ		08.30	ΣΥΜΗ		06.00	ΡΟΔΟ		13.00	ΚΩ		06.00	ΡΟΔΟ		08.30
			ΣΥΜΗ	14.40	15.00	ΚΩ	09.35	10.00	ΡΟΔΟ	07.40	08.45	ΣΥΜΗ	14.40	15.00	ΝΙΣΥΡΟ	07.30	07.45	ΤΗΛΟ	11.30	11.45
			ΤΗΛΟ	17.00	17.15	ΝΙΣΥΡΟ	11.30	12.00	ΚΑΣΤ/ΖΟ	13.15	13.30	ΤΗΛΟ	17.00	17.15	ΤΗΛΟ	09.00	09.15	ΝΙΣΥΡΟ	13.00	18.00
			ΝΙΣΥΡΟ	18.30	18.45	ΤΗΛΟ	13.15	13.45	ΡΟΔΟ	18.15	Δ	ΝΙΣΥΡΟ	18.30	18.45	ΣΥΜΗ	11.15	11.35	ΤΗΛΟ	19.15	19.30
			ΚΩ	20.15	20.30	ΣΥΜΗ	15.45	16.15				ΚΩ	20.15	Δ	ΡΟΔΟ	13.15	15.00	ΡΟΔΟ	22.30	Δ
			ΚΑΛ/ΝΟ	21.35	Δ	ΡΟΔΟ	17.55	18.30						Δ	ΚΑΣΤ/ΖΟ	19.30	20.00			
						ΣΥΜΗ	20.10	Δ							ΡΟΔΟ	00.30	Δ			

ΠΑΡΑΤΗΡΗΣΕΙΣ: 1. ΣΕ ΠΕΡΙΠΤΩΣΗ ΠΟΥ ΥΠΑΡΞΟΥΝ ΤΡΟΠΟΠΟΙΗΣΕΙΣ ΣΤΙΣ ΩΡΕΣ ΑΝΑΧΩΡΗΣΗΣ ΤΩΝ ΠΛΟΙΩΝ BLUE STAR 2 & ΑΝΘΗ ΜΑΡΙΝΑ ΑΠΟ ΚΩ, ΘΑ ΕΠΑΝΕΛΘΟΥΜΕ ΜΕ ΝΕΟ ΠΡΟΓΡΑΜΜΑ ΠΟΥ ΘΑ ΠΡΟΣΑΡΜΟΖΕΤΑΙ ΣΤΙΣ ΝΤΑΛΟΚΡΙΣΕΙΣ ΤΩΝ ΑΝΩΤΕΡΩ ΠΛΟΙΩΝ.
2. ΣΕ ΠΕΡΙΠΤΩΣΗ ΚΑΘΥΣΤΕΡΗΜΕΝΗΣ ΑΦΙΞΗΣ ΤΟΥ BLUE STAR 2 ΚΑΙ ΤΟΥ ΑΝΘΗ ΜΑΡΙΝΑ ΣΤΗΝ ΚΩ, ΤΟ Ε/Γ - Ο/Γ ΠΡΩΤΕΥΣ ΘΑ ΑΝΑΧΩΡΕΙ ΜΕΤΑ ΤΗΝ ΑΦΙΞΗ ΤΟΥ BLUE STAR 2 & ΤΟΥ ΑΝΘΗ ΜΑΡΙΝΑ ΠΡΟΚΕΙΜΕΝΟΥ ΝΑ ΠΙΤΥΓΧΑΝΕΤΑΙ Η ΑΝΤΑΛΟΚΡΙΣΗ.
3. ΤΟ ΔΡΟΜΟΛΟΓΙΟ ΤΟΥ Ε/Γ - Ο/Γ ΠΡΩΤΕΥΣ ΤΗΣ ΚΥΡΙΑΚΗΣ 11/6/06 ΑΠΟ ΝΙΣΥΡΟ ΓΙΑ ΤΗΛΟ - ΡΟΔΟ ΘΑ ΠΡΑΓΜΑΤΟΠΟΙΗΘΕΙ ΤΗ ΔΕΥΤΕΡΑ 12/6/06 ΤΙΣ ΙΔΙΕΣ ΩΡΕΣ, ΝΙΣΥΡΟ(18:00)-ΤΗΛΟ(19:30)-ΡΟΔΟ(Δ).

Ε/Γ - Ο/Γ ΣΥΜΗ ΑΠΟ 31/05/2006 ΕΩΣ 30/09/2006

ΔΕΥΤΕΡΑ ΛΙΜΑΝΙ	ΔΕΥΤΕΡΑ ΩΡΑ ΑΦ	ΔΕΥΤΕΡΑ ΩΡΑ ΑΝ	ΤΡΙΤΗ ΛΙΜΑΝΙ	ΤΡΙΤΗ ΩΡΑ ΑΦ	ΤΡΙΤΗ ΩΡΑ ΑΝ	ΤΕΤΑΡΤΗ ΛΙΜΑΝΙ	ΤΕΤΑΡΤΗ ΩΡΑ ΑΦ	ΤΕΤΑΡΤΗ ΩΡΑ ΑΝ	ΠΕΜΠΤΗ ΛΙΜΑΝΙ	ΠΕΜΠΤΗ ΩΡΑ ΑΦ	ΠΕΜΠΤΗ ΩΡΑ ΑΝ	ΠΑΡΑΣΚΕΥΗ ΛΙΜΑΝΙ	ΠΑΡΑΣΚΕΥΗ ΩΡΑ ΑΦ	ΠΑΡΑΣΚΕΥΗ ΩΡΑ ΑΝ	ΣΑΒΒΑΤΟ ΛΙΜΑΝΙ	ΣΑΒΒΑΤΟ ΩΡΑ ΑΦ	ΣΑΒΒΑΤΟ ΩΡΑ ΑΝ	ΚΥΡΙΑΚΗ ΛΙΜΑΝΙ	ΚΥΡΙΑΚΗ ΩΡΑ ΑΦ	ΚΥΡΙΑΚΗ ΩΡΑ ΑΝ
ΡΟΔΟ		09.00	ΡΟΔΟ		09.00	ΣΥΜΗ		09.00	ΡΟΔΟ		09.00	ΣΥΜΗ		06.00	ΣΥΜΗ		06.00	ΡΟΔΟ		09.00
ΠΑΝ/ΤΗ	10.50	12.00	ΠΑΝ/ΤΗ	10.50	12.00	ΡΟΔΟ	10.50	Δ	ΠΑΝ/Τ	10.50	12.00	ΡΟΔΟ	07.50	09.00	ΡΟΔΟ	07.50	09.00	ΠΑΝ/ΤΗ	10.50	12.00
ΣΥΜΗ	13.00	16.15	ΣΥΜΗ	13.00	16.15				ΣΥΜΗ	13.00	16.15	ΠΑΝ/ΤΗ	10.50	12.00	ΣΥΜΗ	13.00	16.15	ΣΥΜΗ	13.00	15.45
ΡΟΔΟ	18.05	Δ	ΡΟΔΟ	18.05	18.30				ΡΟΔΟ	18.05	18.30	ΣΥΜΗ	13.00	16.15	ΡΟΔΟ	18.05	Δ	ΡΟΔΟ	17.35	Δ
			ΣΥΜΗ	20.20	Δ				ΣΥΜΗ	20.20	Δ	ΡΟΔΟ	18.05	18.30						
												ΣΥΜΗ	20.20	Δ						

Υ/Γ ΑΙΓΛΗ ΑΠΟ 15/05/06 ΕΩΣ 31/10/06

ΔΕΥΤΕΡΑ ΛΙΜΑΝΙ	ΔΕΥΤΕΡΑ ΩΡΑ ΑΦ	ΔΕΥΤΕΡΑ ΩΡΑ ΑΝ	ΤΡΙΤΗ ΛΙΜΑΝΙ	ΤΡΙΤΗ ΩΡΑ ΑΦ	ΤΡΙΤΗ ΩΡΑ ΑΝ	ΤΕΤΑΡΤΗ ΛΙΜΑΝΙ	ΤΕΤΑΡΤΗ ΩΡΑ ΑΦ	ΤΕΤΑΡΤΗ ΩΡΑ ΑΝ	ΠΕΜΠΤΗ ΛΙΜΑΝΙ	ΠΕΜΠΤΗ ΩΡΑ ΑΦ	ΠΕΜΠΤΗ ΩΡΑ ΑΝ	ΠΑΡΑΣΚΕΥΗ ΛΙΜΑΝΙ	ΠΑΡΑΣΚΕΥΗ ΩΡΑ ΑΦ	ΠΑΡΑΣΚΕΥΗ ΩΡΑ ΑΝ	ΣΑΒΒΑΤΟ ΛΙΜΑΝΙ	ΣΑΒΒΑΤΟ ΩΡΑ ΑΦ	ΣΑΒΒΑΤΟ ΩΡΑ ΑΝ	ΚΥΡΙΑΚΗ ΛΙΜΑΝΙ	ΚΥΡΙΑΚΗ ΩΡΑ ΑΦ	ΚΥΡΙΑΚΗ ΩΡΑ ΑΝ
ΣΥΜΗ		07.30	ΣΥΜΗ		07.30	ΡΟΔΟ		09.00	ΡΟΔΟ		09.00	ΡΟΔΟ		14.30	ΡΟΔΟ		09.00	ΣΥΜΗ		07.30
ΡΟΔΟ	08.30	09.00	ΡΟΔΟ	08.30	09.00	ΣΥΜΗ	10.00	10.15	ΣΥΜΗ	10.00	10.15	ΣΥΜΗ	15.30	16.30	ΣΥΜΗ	10.00	10.15	ΡΟΔΟ	08.30	09.00
ΣΥΜΗ	10.00	10.15	ΣΥΜΗ	10.00	10.15	ΡΟΔΟ	11.15	14.30	ΡΟΔΟ	11.15	14.30	ΡΟΔΟ	17.30	Δ	ΡΟΔΟ	11.15	14.30	ΣΥΜΗ	10.00	10.00
ΡΟΔΟ	11.15	18.00	ΡΟΔΟ	11.15	14.30	ΣΥΜΗ	15.30	16.30	ΣΥΜΗ	15.30	16.30					ΣΥΜΗ	15.30	16.30	ΠΑΝ/ΤΗ	16.30	16.40
ΣΥΜΗ	19.00	Δ	ΣΥΜΗ	15.30	16.30	ΡΟΔΟ	17.30	Δ	ΡΟΔΟ	17.30	Δ					ΡΟΔΟ	17.30	18.00	ΡΟΔΟ	17.40	18.00
			ΡΟΔΟ	17.30	Δ											ΣΥΜΗ	19.00	Δ	ΣΥΜΗ	19.00	Δ

Τα δρομολόγια μπορούν να τροποποιηθούν λόγω εκτάκτων συγκοινωνιακών αναγκών ή καιρικών συνθηκών.
Παρακαλούμε πριν ταξιδέψετε επικοινωνήστε με την Εταιρεία :
Γραφείο Σύμης : Τηλ. 2246071444 Φαξ 2246071373
Γραφείο Ρόδου : Τηλ. 2241037769 Φαξ 2241034493
ΑΕ1194

Πρόγραμμα για ανανεώσιμες πηγές ενέργειας

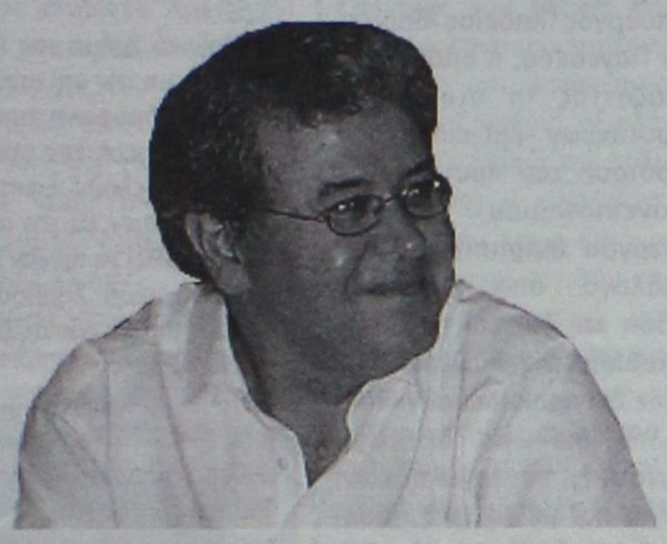

Επέστρεψε χθες από τη Γαλλία ο αντινομάρχης Στάθης Κουσουρνάς, που εκπροσώπησε τη Νομαρχιακή Αυτοδιοίκηση Δωδεκανήσου και το Ενεργειακό Γραφείο στην πρώτη διακρατική συνάντηση του προγράμματος Ανανεώσιμων Πηγών Ενέργειας, η οποία πραγματοποιήθηκε στη Μασσαλία.

Στο διακρατικό αυτό πρόγραμμα συμμετέχουν χώρες της Μεσογείου και συγκεκριμένα η Γαλλία (Κυανή Ακτή), η Ιταλία (περιοχές του νότου), η Ισπανία (Βαλεαρίδες νήσοι), το Μαρόκο, η Τυνησία και η Ελλάδα με την περιοχή της Δωδεκανήσου.

Κατά την πρώτη αυτή συνάντηση των εταίρων, το πρόγραμμα τελικά εγκρίθηκε και έχει σκοπό την ενθάρρυνση και αξιοποίηση μορφών ανανεώσιμων πηγών ενέργειας, υποκαθιστώντας άλλες συμβατικές, μη φιλικές προς το περιβάλλον. Παράλληλα τέθηκε και χρονοδιάγραμμα υλοποίησης του προγράμματος που προσδιορίστηκε στον ενάμιση χρόνο, με την υλοποίηση αντίστοιχων επενδύσεων μέσω πρότυπων πιλοτικών δράσεων για κάθε περιοχή, αφού προηγηθεί η ανταλλαγή εμπειριών και τεχνογνωσίας.

Στη συνάντηση της Γαλλίας, όπου συμμετείχαν και τα στελέχη του Ενεργειακού Γραφείου της Νομαρχίας Μανώλης Χαραλάμπης και Νατάσσα Μαρίνη, αποφασίστηκε να είναι η Ρόδος που θα φιλοξενήσει τους εταίρους του προγράμματος τον Σεπτέμβριο του 2007.

Αμέσως μετά την επιστροφή του από τη Μασσαλία, ο κ. Κουσουρνάς ενημέρωσε αναλυτικά το νομάρχη για τα αποτελέσματα και την πορεία του συγκεκριμένου διακρατικού προγράμματος, η αξιοποίηση και υλοποίηση του οποίου, εξασφαλίζει στη Νομαρχία Δωδεκανήσου πολύτιμους πόρους για επενδύσεις στον κρίσιμο για τα νησιά μας τομέα της ενέργειας.

Να σημειωθεί επίσης πως μέσα στο μήνα θα πραγματοποιηθεί και η πρώτη συνάντηση των μελών του διακρατικού προγράμματος «Στα βήματα του Αποστόλου Παύλου», με leader της δράσης τη Νομαρχία Δωδεκανήσου.

Και μέσα από το συγκεκριμένο πρόγραμμα, εξασφαλίζονται σημαντικοί πόροι για μια πρωτοβουλία με προφανή σημασία για την ανάπτυξη του θρησκευτικού τουρισμού στα νησιά της Δωδεκανήσου.

Εγκαίνια παιδικού σταθμού στο Πυλί

Έγιναν χθες το απόγευμα



Παρουσία του υπουργού Αιγαίου και Νησιωτικής Πολιτικής κ. Αριστοτέλη Παυλίδη και του γενικού γραμματέα της περιφέρειας Νοτίου Αιγαίου κ. Χαράλαμπου Κόκκινου επρόκειτο να γίνουν χτες βράδυ τα εγκαίνια του Παιδικού Σταθμού στο Πυλί του Δήμου Δικαίου Κω.

Στην εκδήλωση που θα πραγματοποιούταν στις 7 το βράδυ, ήταν επίσης προσκεκλημένοι οι δήμαρχοι του νησιού, οι βουλευτές του νομού, φορείς και σύλλογοι καθώς και κάτοικοι της περιοχής.

Ο Παιδικός Σταθμός Πυλίου χρηματοδοτήθηκε από πόρους της Περιφέρειας Νοτίου Αιγαίου και του Περιφερειακού Επιχειρησιακού Προγράμματος Νοτίου Αιγαίου 2000-2006.

Το έργο προϋπολογισμού 1.378.600 ευρώ κατασκευάστηκε από το Δήμο Δικαίου και συγχρηματοδοτήθηκε κατά 75% από το Ευρωπαϊκό Ταμείο Περιφερειακής Ανάπτυξης (ΕΤΠΑ) και κατά 25% από το Ελληνικό δημόσιο.

Ο Παιδικός Σταθμός θεωρείται από τους κατοίκους ένα από τα σημαντικότερα έργα που κατασκευάστηκαν στην περιοχή.



Το μοναδικό γυμναστήριο της Ρόδου με μόνιμα αποτελέσματα

σε μόλις 30 λεπτά!!!



Ρωτήστε μας για τις προσφορές ειδικά για ξενοδοχοϋπαλλήλους, ξεναγούς, υπαλλήλους του ΙΚΑ, τραπεζοϋπαλλήλους και εκπαιδευτικούς

Curves

"Η δύναμη να καταπλήξετε τον εαυτό σας"
Εθν. Αντιστάσεως και Λάρνακας 5
Τηλ.: 22410-20123

ΑΕ1662



Αφιέρωσε 40 λεπτά στο ΑΡΙΣΤΟΝ ΤΕΣΤ για το ΜΕΛΛΟΝ ΣΟΥ!

Το μόνο που έχεις να κάνεις είναι να απαντήσεις, μέσω του υπολογιστή, σε μια σειρά επιλεγμένων ερωτήσεων που αφορούν ικανότητες, προτιμήσεις και ενδιαφέροντα, έτσι ώστε να σου δοθεί μια λεπτομερής ατομική έκθεση, σχετικά με την προσωπικότητά σου και τα επαγγέλματα που σου ταιριάζουν. Η συμμετοχή σου στο **ΑΡΙΣΤΟΝ ΤΕΣΤ,** σου παρέχει επίσης τη δυνατότητα να επιλέξεις την Κατεύθυνσή σου, να γνωρίσεις τις Σχολές που σε ενδιαφέρουν και σου ταιριάζουν, να αντλήσεις πληροφορίες γι' αυτές αλλά και να συμπληρώσεις αυτόματα το **Μηχανογραφικό** σου δελτίο, μέσω ειδικού λογισμικού (**ΔΙΑΚΡΙΣΗΣ ΣΠΟΥΔΩΝ**), το οποίο συνοδεύει το τεστ και συνεκτιμά όλα τα παραπάνω δεδομένα.

Υλοποιείται από εξειδικευμένους Συμβούλους σε πιστοποιημένο κέντρο Επαγγ. Προσανατολισμού σε όλη την Ελλάδα

COMPUTER ACADEMY LTD.

Για τα Δωδεκάνησα
ΑΛΑΚΙΩΤΟΥ ΑΝΘΟΠΟΥΛΟΥ ΜΑΡΙΤΑΝΑ
ΕΚΠΑΙΔΕΥΤΙΚΟΣ ΣΥΜΒΟΥΛΟΣ
Κλ. Πέππερ και Αυστραλίας 5, Ρόδος, Τηλ.:22410 70545
E-mail maritana-alak@hol.gr

ΑΤ2939

Η παιδεία απαιτεί πολιτική συναίνεση

Παρέμβαση του πρωθυπουργού Κ. Καραμανλή

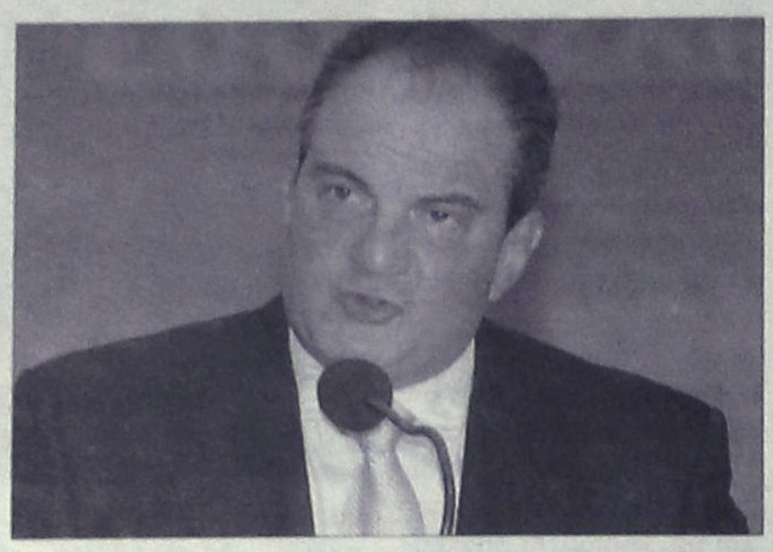

Την παρέμβαση του πρωθυπουργού προκάλεσε η ένταση που επικρατεί το τελευταίο χρονικό διάστημα στο χώρο της παιδείας. Ο Κ.Καραμανλής τόνισε ότι η παιδεία είναι εθνική υπόθεση και απαιτεί πολιτική χωρίς κομματικές σκοπιμότητες. Κάλεσε, δε, όλες τις πλευρές σε διάλογο.

Απευθύνοντας χαιρετισμό σε εκδήλωση του υπουργείου Παιδείας για την επιβράβευση των αριστούχων μαθητών Γυμνασίου, ο πρωθυπουργός υπογράμμισε ότι η παιδεία απαιτεί σταθερότητα, συνέπεια, συνέχεια, κοινωνική συνεννόηση.

«Στόχος μας είναι να ενισχύσουμε την ποιότητα σε όλες τις βαθμίδες της εκπαίδευσης, να έχουν όλες οι νέες και οι νέοι ίδιες ευκαιρίες πρόσβασης σε ένα εκπαιδευτικό σύστημα εφάμιλλο προς τα ευρωπαϊκά και διεθνή συστήματα» επισήμανε ο κ. Καραμανλής.



Λίγο νωρίτερα, στην αντεπίθεση είχε περάσει η υπουργός Παιδείας Μαριέττα Γιαννάκου, η οποία σχολιάζοντας τη στάση των πρυτάνεων -και ειδικά την πρόταση του πρύτανη του Πανεπιστημίου Αθηνών Γιώργου Μπαμπινιώτη για διάλογο από μηδενική βάση και όχι επί του προσχεδίου της κυβέρνησης- είπε ότι προκαλεί σύγχυση.

Την ίδια ώρα, σε κλίμα έντασης, αντεγκλήσεων, αλλά και με ηχηρές απουσίες, διεξήχθη η Σύνοδος πρυτάνεων.

Οι πρυτάνεις εμφανίζονται διχασμένοι απέναντι στις προτάσεις της υπουργού Παιδείας, ωστόσο κατέληξαν σε ανακοίνωση που ζητά να γίνει διάλογος στη βάση της πρότασης της κυβέρνησης, αλλά και με την προσθήκη νέων προτάσεων.

Παράλληλα, οι δήμαρχοι πόλεων που φιλοξενούν ΑΕΙ και ΤΕΙ διαμαρτυρόμενοι για το επαπειλούμενο κλείσιμο τμημάτων, λόγω των κενών θέσεων, που δημιουργούνται εξαιτίας της βάσης του 10, προανήγγειλαν κινητοποιήσεις σε 42 δήμους.

Θα δικαστούν τα στελέχη της ΔΕΚΑ

Αναίρεση της απόφασης αθώωσης από τον Άρειο Πάγο

Το Ποινικό Τμήμα του Αρείου Πάγου, με την υπ' αριθμόν 1526/2006 ομόφωνη απόφασή του, αναίρεσε την απόφαση του Τριμελούς Εφετείου Κακουργημάτων, με την οποία είχαν αθωωθεί τα πρώην μέλη του Διοικητικού Συμβουλίου της Ανώνυμης Εταιρείας Δημόσια Επιχείρηση Κινητών Αξιών (ΔΕΚΑ). Κατόπιν αυτού, παραπέμπονται σε νέα δίκη τα πρώην μέλη του Διοικητικού Συμβουλίου της ΔΕΚΑ, προκειμένου να δικαστούν σε βαθμό κακουργήματος.



Σύμφωνα με την απόφαση του Αρείου Πάγου, τα μέλη του ΔΣ της ΔΕΚΑ παραπέμπονται να δικαστούν σε βαθμό κακουργήματος για τα αδικήματα της απιστίας στην υπηρεσία (άρθρα 256 και 263 Ποινικού Κώδικα), σε συνδυασμό με τις διατάξεις του Ν. 1608/1950 περί καταχραστών του Δημοσίου.

Η απόφαση του Ποινικού Τμήματος υπογραμμίζει ότι από τη νομοθεσία προκύπτει ότι η ΔΕΚΑ αποτελεί ένα ιδιόμορφο νομικό πρόσωπο, που ανήκει εξ ολοκλήρου στο ελληνικό Δημόσιο, με κεφάλαια του Δημοσίου και διοικείται ουσιαστικά από το υπουργείο Οικονομικών.

Ο Άρειος Πάγος επισημαίνει ότι το Εφετείο, το οποίο έκρινε ότι επρόκειτο για ελάττωση της περιουσίας της ΔΕΚΑ, δηλαδή ενός νομικού προσώπου ιδιωτικού δικαίου, εσφαλμένα ερμήνευσε και εφάρμοσε το νόμο, γιατί επρόκειτο για ελάττωση δημόσιας περιουσίας, η διαχείριση της οποίας είχε ανατεθεί στη ΔΕΚΑ.

LOUIS HELLENIC CRUISES
ALHAMBRA TRAVEL
ΓΕΝΙΚΟΙ ΑΝΤΙΠΡΟΣΩΠΟΙ ΡΟΔΟΥ
αποδράστε από τα συνηθισμένα!!!
ΚΑΛΟΚΑΙΡΙ... ΚΑΙΡΟΣ ΓΙΑ ΚΡΟΥΑΖΙΕΡΑ
Μοναδικές 7ημέρες κρουαζιέρες από ΡΟΔΟ/ΡΟΔΟ με το πολυτελές M/V PERLA.
Κάθε Τετάρτη αναχώρηση 18.00
ΗΡΑΚΛΕΙΟ-ΣΑΝΤΟΡΙΝΗ-ΠΕΙΡΑΙΑ-ΚΩΝΣΤΑΝΤΙΝΟΥΠΟΛΗ (Διανυκτέρευση) ΜΥΚΟΝΟ-ΚΟΥΣΑΝΤΑΣΙ-ΠΑΤΜΟ-ΡΟΔΟ
Τιμή με πλήρη διατροφή το άτομο
Από 4 Μαρτίου έως 14 Ιουλίου
και 23 Αυγούστου έως 14 Νοεμβρίου **730 ευρώ**.
Από 15 Ιουλίου έως 22 Αυγούστου **795 ευρώ**.
ΤΟ ΔΕΥΤΕΡΟ ΑΤΟΜΟ σε ΔΙΚΛΙΝΗ ΚΑΜΠΙΝΑ 50% ΕΚΠΤΩΣΗ
Παιδιά έως 17 ετών όταν μοιράζονται την καμπίνα με 2 ενήλικες πληρώνουν μόνο Λιμενικά τέλη 171 ευρώ. Λόγω της μεγάλης ζήτησης οι κρατήσεις να γίνονται εγκαίρως.
ΠΛΗΡΟΦΟΡΙΕΣ-ΠΡΟΓΡΑΜΜΑΤΑ
ALHAMBRA TRAVEL
Δημητρίου Θεοδωράκη 13-ΡΟΔΟΣ
Τηλ. 2241037052 και 2241025698
ΧΠ. ΤΡΡ 002

Alhambra Travel
Ταξιδέψτε για
Κύπρο!!!
Με το πολυτελές κρουαζιερόπλοιο
"SERENADE"
(με επέκταση δρομολογίου PORT SAID-HAIFA)
κάθε Σάββατο προς Κυριακή στις 03.00
Αφιξη Λεμεσό Δευτέρα στις 08.00
Από Λεμεσό για Ρόδο
κάθε Παρασκευή στις 17.00
με άφιξη Ρόδο Σάββατο στις 14.00
Πληροφορίες και εισιτήρια στο πρακτορείο
ALHAMBRA TRAVEL
Δημ. Θεοδωράκη 13 - Ρόδος
Τηλ. 22410-25698, 22410-37052
ΧΠΤΡ002

ANA FERRIES
ΠΡΟΓΡΑΜΜΑ ΔΡΟΜΟΛΟΓΙΩΝ
Ε/Γ-Ο/Γ ΡΟΔΑΝΘΗ, Ε/Γ-Ο/Γ ΜΑΡΙΝΑ, Ε/Γ-Ο/Γ ΑΝΘΗ ΜΑΡΙΝΑ
ΡΟΔΟΣ - ΠΕΙΡΑΙΑΣ

	ΣΑΒΒΑΤΟ 01/07	
ΡΟΔΑΝΘΗ	17.00	ΚΩ(21.10)-ΚΑΛΥΜΝΟ (22.30)-ΛΕΡΟ (23.59)-ΠΑΤΜΟ (01.40)-ΠΕΙΡΑΙΑ (11.20)
	ΚΥΡΙΑΚΗ 02/07	
ΜΑΡΙΝΑ	13.00	ΣΥΜΗ(14.50)-ΤΗΛΟ(17.10)-ΝΙΣΥΡΟ(18.50)-ΚΩ(21.00)-ΚΑΛΥΜΝΟ(22.40)-ΠΕΙΡΑΙΑ(10.20)
	ΔΕΥΤΕΡΑ 03/07	
ΑΝΘΗ ΜΑΡΙΝΑ	17.00	ΚΩ(21.50)-ΛΕΡΟ(23.20)-ΠΑΤΜΟ(00.50)-ΠΕΙΡΑΙΑ(09.40)
	ΤΡΙΤΗ 04/07	
-	-	-
	ΤΕΤΑΡΤΗ 05/07	
ΑΝΘΗ ΜΑΡΙΝΑ	17.00	ΚΩ(21.00)-ΛΕΡΟ (23.00)-ΠΑΤΜΟ (00.30)-ΠΕΙΡΑΙΑ (09.00)
	ΠΕΜΠΤΗ 06/07	
ΡΟΔΑΝΘΗ	16.00	ΚΩ(20.40)-ΚΑΛΥΜΝΟ(22.30)-ΠΕΙΡΑΙΑ(09.20)
	ΠΑΡΑΣΚΕΥΗ 07/07	
ΑΝΘΗ ΜΑΡΙΝΑ	13.00	ΚΩ(16.40)-ΛΕΡΟ (18.50)-ΠΑΤΜΟ (20.40)-ΠΕΙΡΑΙΑ (04.30)
	ΣΑΒΒΑΤΟ 08/07	
ΡΟΔΑΝΘΗ	17.00	ΚΩ(21.10)-ΚΑΛΥΜΝΟ (22.30)-ΛΕΡΟ (23.59)-ΠΑΤΜΟ (01.40)-ΠΕΙΡΑΙΑ (11.20)

Πληροφορίες στα κεντρικά γραφεία:
ΠΕΙΡΑΙΑΣ: Κανθάρου 2 & Ακτή Μιαούλη
Τηλ.: 210-4582640 Φαξ: 210-4510600
ΡΟΔΟΣ: Ακτή Σαχτούρη 5
Τηλ.: 22410-35066/36170 Φαξ: 22410-39839
ΧΠ5599

Η ηθική της πολιτικής

Άρθρο του ψυχίατρου κ. Αναστασίου Πλατή



Αφορμή για τη συγγραφή αυτού του άρθρου αποτέλεσε το αποτέλεσμα της συνεδριάσεως του δ.σ. που πραγματοποιήθηκε στον Αρχάγγελο στις 30/6/06.

Οι πολίτες του δήμου Αρχαγγέλου στις 15/10 καλούνται να επιλέξουν από τη μια μεριά υποψηφίους που το κυρίαρχο μήνυμά τους είναι να "αποκαθάρουν την πολιτική διαφθορά" ή αλλιώς "να ηθικοποιήσουν την πολιτική", ενώ από την άλλη, τον απερχόμενο δήμαρχο, που είναι εκφραστής μιας διαδικασίας απαξίωσης της πολιτικής και μίας ανοιχτής επιβολής της "διαπλοκής" στην πολιτική εξουσία. Με άλλα λόγια, οι βαρόνοι της διαπλοκής αντί να κυβερνούν δι' αντιπροσώπων, θέτοντας υπό ομηρία την πολιτική και τους συμβούλους, αποφασίζουν να κυβερνήσουν μόνοι τους.

Δεν πιστεύω ο δήμαρχος Αρχαγγέλου να είναι συγκυριακός και να ξανακατεβαίνει για συγκυριακούς λόγους. Ούτε να είναι ένα "φασιστικό" φαινόμενο που βασίζεται στην οικονομική και μιντιατική δύναμή του.

Ούτε να ασκεί πιέσεις, απειλές, και υποσχέσεις στους δημότες Αρχαγγέλου, αντιπροσωπεύοντας συγχρόνως ένα λαϊκισμό, ο οποίος είναι πολύ επικίνδυνος για το δήμο μας. Ούτε πάλι πιστεύω να χρωματίζει αυτόν με αλαζονικές κινήσεις.

Επίσης, δεν πιστεύω οι επιτήδειοι δημοτικοδίαιτοι σύμβουλοι, (τουλάχιστον μερικοί) να μην σέβονται τον άνθρωπο και να μην επιδιώκουν την καθήλωσή του με τάση για ιδιώτευση και στενό ατομικό συμφέρον, αντί για την ελεύθερη ανάπτυξη και συλλογικότητα.

Αυτό, όμως, που με έκανε να αντιδράσω φανερά είναι το ότι κατά τη διάρκεια της συνεδρίασης του δ.σ., ο κ. δήμαρχος μίλησε στιγμιαία και χάιδεψε επιφανειακά την έννοια της ηθικής της πολιτικής.

Επιτρέψτε μου, κ. δήμαρχε, να σας δασκαλέψω και να σας επισημάνω ότι η πολιτική οφείλει να έχει τη δική της ηθική.

Μια ηθική, όμως, που θα καθορίζεται από τις επιταγές του νόμου και όχι από εσωτερικευμένες επιταγές και προσωπικά κίνητρα. Κριτήρια αξιολόγησης της ηθικής της πολιτικής είναι η εφαρμογή του δικαίου και η επιδίωξη του κοινού αγαθού και όχι τα προσωπικά και υστερόβουλα κίνητρα του καθενός.

Η πολιτική, επομένως, είναι ηθική όταν εφαρμόζει τις πολιτειακές, κανονιστικές διατάξεις και όχι αυτές του οποιοδήποτε ιερατείου.

Το περιβάλλον στο οποίο αναπτύσσεται η πολιτική επιβάλλει τη χρήση της διχοτομίας δικαίου - αδίκου και όχι της διχοτομίας καλού - κακού.

Η πολιτική έχει ένα δικό της "ακάθαρτο" ήθος, όχι επειδή υπάρχει μία εγγενής ανηθικότητα στην πολιτική δράση, αλλά γιατί το περιβάλλον στο οποίο αυτή αναπτύσσεται είναι ο κοσμικός χώρος της διαμεσολάβησης που εμπεριέχει το ιδιοτελές συμφέρον, τη συνυπάρχουσα διαφθορά και κυρίως την τραγική ελευθερία της επιλογής των αξιών.

Η διαφθορά και δημόσια συμπεριφορά κάποιων συμβούλων δεν πρέπει να χρησιμεύουν ως άλλοθι για την αποκαθήλωση της πολιτικής δράσης. Κάθε πολιτική έχει τη δική της ηθική και αυτό που χρειάζεται είναι να αποφεύγουμε να υπαγάγουμε την πολιτική στη σφαίρα των κινήτρων, αντί σ' αυτήν του νόμου, καθώς και να προσπαθήσουμε να επιβάλλουμε την ηθική με πολιτικά μέσα.

Για να μη γίνει, όμως, αυτό πρέπει να ακολουθήσουμε το δρόμο της ηθικής της ευθύνης, η οποία αντιμετωπίζει τις πιθανές συνέπειες των αποφάσεών της και όχι το δρόμο της ηθικής της πεποίθησης, η οποία υπακούει μόνο στο καθήκον και διέπεται από τον αυταρχισμό της επιδίωξης εφαρμογής κάποιων αξιών, ανεξαρτήτως συνεπειών. Γι' αυτό λοιπόν, η ηθική της ευθύνης μας προσκαλεί να ακολουθήσουμε εκείνο το δρόμο που λαμβάνει υπόψη του τα κοινά ανθρώπινα ελαττώματα και αδυναμίες στο πεπερασμένο της ανθρώπινης ύπαρξης.

Κλείνοντας, θεωρώ αναγκαίο να επισημάνω ότι κατά τη διάρκεια της προεκλογικής περιόδου, πρέπει να αναδείξουμε τον πολιτισμό μέσα από την πολιτική που ο κάθε υποψήφιος θα ακολουθήσει.

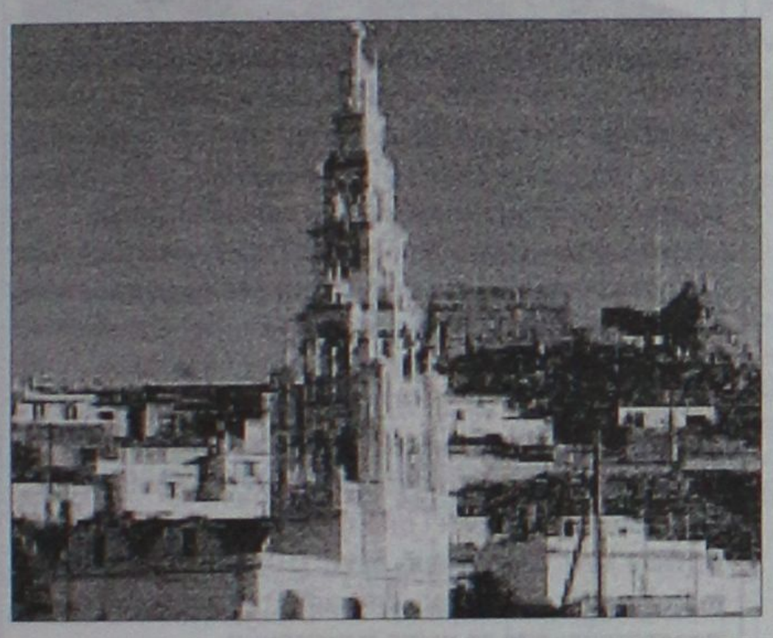

Επισημάνσεις με αφορμή την τελευταία συνεδρίαση του δημοτικού συμβουλίου Αρχαγγέλου

COSMOS CENTER
ΕΜΠΟΡΙΚΕΣ ΑΠΟΘΗΚΕΣ ΕΞΟΠΛΙΣΜΟΥ
2ο χλμ. Ρόδου-Καλιθέας
(πίσω απο το LIDL)
Τηλ. 22410 69990
Φαξ. 22410 20980
Email. dolcerelax@otenet.gr



ΝΤΟΥΛΑΠΑ
3ΦΥΛΛΗ ΜΟΝΟ
120€
BR 5300
Π1188 Β525 Υ1925

ΕΠΙΠΛΟ TV



ΡΑΝΤΖΟ ΜΕ ΣΤΡΩΜΑ



48€

MR 2730
Π1472 Β396 Υ1697
84€

ΑΝΑΤΟΜΙΚΟ ΣΤΡΩΜΑ
ΣΕ ΣΥΣΚΕΥΑΣΙΑ ΡΟΛΛΟ



49€



DVD 256 (2 ΟΨΕΩΝ)
Π482 Β395 Υ885
39€

ΠΑΠΟΥΤΣΟΘΗΚΗ



SH 4103
Π1193 Β372 Υ675
53€

ΚΑΘΙΣΜΑ ΓΡΑΦΕΙΟΥ
ΔΕΡΜΑΤΙΝΟ
ΜΟΝΟ



60€

ΣΑΛΟΝΙ ΔΕΡΜΑΤΙΝΟ



ΚΑΝΑΠΕΣ 3ΘΕΣΙΟΣ 375€
ΚΑΝΑΠΕΣ 2ΘΕΣΙΟΣ 325€
ΠΟΛΥΘΡΟΝΑ 285€

ΚΑΘΙΣΜΑ ΓΡΑΦΕΙΟΥ



33€

έτοιμοι για ΚΤΕΟ;
τώρα ΚΤΕΟ σε 25 λεπτά!
Ιδιωτικό ΚΤΕΟ Ρόδου
για ραντεβού..22410 67677
ανοιχτά απογεύματα και σάββατο, όλα τα παράβολα αγοράζονται στο ΚΤΕΟ
AUTOVISION
ΑΕ1319
ΠΡΟΓΡΑΜΜΑ ΠΡΟΣΚΛΗΣΗΣ ΟΧΗΜΑΤΩΝ Ν. ΔΩΔ/ΣΟΥ
!!! - Τον Ιούλιο ΡΟΖ 5501 εώς ΡΟΖ 7500
- Τον Αύγουστο ΡΟΖ 7501 εώς ΡΟΖ 9500
Η ΜΗ ΔΙΕΝΕΡΓΕΙΑ ΤΕΧΝΙΚΟΥ ΕΛΕΓΧΟΥ ΤΟΥ ΟΧΗΜΑΤΟΣ ΣΑΣ (ΚΤΕΟ) ΜΕΣΑ ΣΤΙΣ ΠΡΟΘΕΣΜΙΕΣ, ΑΠΟΤΕΛΕΙ ΠΑΡΑΒΑΣΗ (ΚΟΚ 86) ΚΑΙ ΤΙΜΩΡΕΙΤΑΙ ΑΠΟ ΤΙΣ ΑΡΧΕΣ ΜΕ ΠΡΟΣΤΙΜΟ 334 ΕΥΡΩ ΚΑΙ ΑΦΑΙΡΕΣΗ ΠΙΝΑΚΙΔΩΝ

Αλόγιστη χρήση από φυτοφάρμακα

Με παράνομες εισαγωγές από χώρες εκτός Ευρωπαϊκής Ένωσης



Αλόγιστη χρήση φυτοφαρμάκων και παράνομες εισαγωγές από χώρες εκτός ΕΕ, και κυρίως από Βουλγαρία, Τουρκία και ΠΓΔΜ, λόγω ανεπαρκών ελέγχων, καταγγέλλουν οι γεωπόνοι. Οι έλεγχοι είναι αρμοδιότητα των νομαρχιών και των τελωνείων, απαντά το υπουργείο Αγροτικής Ανάπτυξης.

Συγκεκριμένα, όπως ανέφερε ο πρόεδρος του συλλόγου γεωπόνων Μακεδονίας-Θράκης Γρηγόρης Νικολαΐδης, στο περιθώριο εκδήλωσης για τα βιολογικά προϊόντα, στη Θεσσαλονίκη, στην Ελλάδα γίνεται αλόγιστη χρήση φυτοφαρμάκων. Επιβεβαίωσε, δε, ότι εκτός από τις νόμιμες εισαγωγές σκευασμάτων πραγματοποιούνται και παράνομες κυρίως από τη Βουλγαρία, την ΠΓΔΜ και την Τουρκία μέσω των μεθοριακών σταθμών.

Προκειμένου να αντιμετωπιστεί η κατάσταση αυτή, ο κ. Νικολαΐδης πρότεινε την καθιέρωση εθνικού συνταγολογίου και τη συνταγογράφηση όλων των φυτοφαρμάκων από τους γεωπόνους.

Σύμφωνα με τα Νέα, ο κ. Νικολαΐδης ανέφερε, μάλιστα, πως πριν από περίπου ένα χρόνο το Γεωτεχνικό Επιμελητήριο Ελλάδος υπέβαλε στο υπουργείο Αγροτικής Ανάπτυξης και Τροφίμων σχέδιο προεδρικού διατάγματος για τη συνταγογράφηση όλων των φυτοπροστατευτικών σκευασμάτων που κυκλοφορούν σήμερα στην ελληνική αγορά, αλλά, όπως επισήμανε, η πρόταση παραμένει ακόμα στα συρτάρια του υπουργείου.

Στη διάρκεια της εκδήλωσης, επισημάνθηκε επίσης ότι πολλά φυτοφάρμακα πωλούνται από πολυκαταστήματα, σούπερ μάρκετ, ακόμα και από παντοπωλεία στην περιφέρεια, ενώ ελάχιστοι αγρότες χρησιμοποιούν τις προβλεπόμενες ποσότητες εφαρμόζοντας τις οδηγίες χρήσης.

Είναι γνωστό σε όλους, σημείωσε ο κ. Νικολαΐδης, ότι η συντριπτική πλειονότητα των καλλιεργητών αγνοεί παντελώς τους σοβαρούς κινδύνους που εγκυμονεί η αλόγιστη χρήση φυτοφαρμάκων για τους ίδιους, αλλά κυρίως για τους ανυποψίαστους καταναλωτές.

Υπενθυμίζεται ότι έρευνα του Τμήματος Χημείας του Αριστοτελείου Πανεπιστημίου Θεσσαλονίκης σε λαχανικά από αγορές της Βόρειας Ελλάδας είχε αποκαλύψει πως το 40% των δειγμάτων περιείχαν υπολείμματα επικίνδυνων φυτοφαρμάκων, μεταξύ των οποίων παραθείο και μεθυλοπαραθείο, τα οποία θεωρούνται ιδιαίτερα τοξικά.

Απάντηση του υπουργείου Αγροτικής Ανάπτυξης

Απαντώντας στις καταγγελίες, το υπουργείο Αγροτικής Ανάπτυξης επισημαίνει ότι η αρμοδιότητα του ελέγχου της παρασκευής, διακίνησης και χρήσης των φυτοπροστατευτικών ανήκει στις διευθύνσεις Γεωργίας, που υπάγονται στις Νομαρχιακές Αυτοδιοικήσεις. Όσον αφορά σε τυχόν παράνομες εισαγωγές ο έλεγχος γίνεται από τις τελωνειακές αρχές στα σημεία εισόδου της χώρας, σημειώνεται.

Παράλληλα, το υπουργείο Αγροτικής Ανάπτυξης παρατηρεί ότι η αρμοδιότητά του είναι να χορηγεί έγκριση διάθεσης στην αγορά φυτοφαρμάκων που δίδεται όταν αποδεικνύεται ότι το προϊόν είναι ακίνδυνο για το περιβάλλον, την υγεία του ανθρώπου και κατάλληλο για το σκοπό που προορίζεται.

Το υπουργείο επισημαίνει ότι στις περιπτώσεις που διαπιστώνεται εμπορία και χρήση μη εγκεκριμένων φυτοφαρμάκων επιβάλλονται οι προβλεπόμενες αυστηρότατες διοικητικές κυρώσεις, ενώ οι υπεύθυνοι παραπέμπονται για την επιβολή προστίμου.

Άγνοια για την γρίππη των πτηνών

Έρευνα στην Ευρώπη

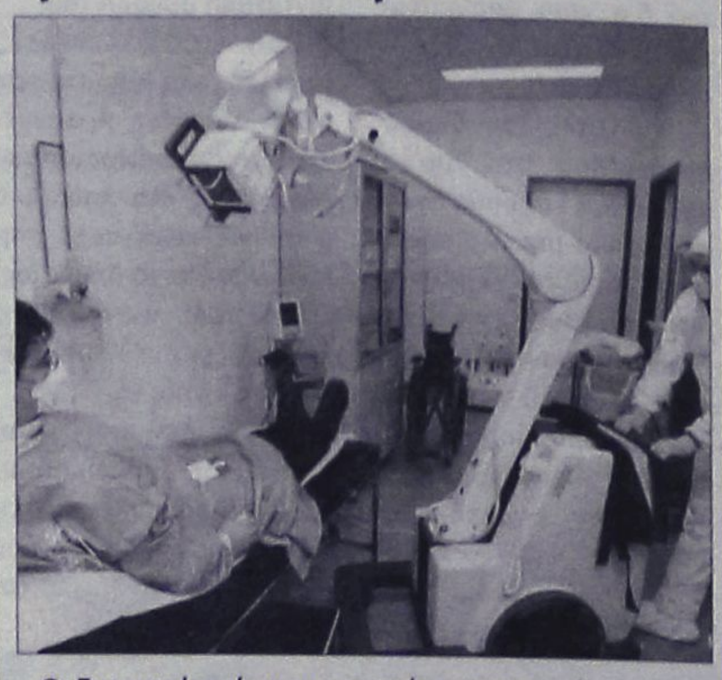

Οι Ευρωπαίοι είναι ανεπαρκώς ενημερωμένοι για τον κίνδυνο που συνιστά η γρίπη των πτηνών, μολονότι γνωρίζουν την ασθένεια και τους τρόπους καταπολέμησής της, σύμφωνα με δημοσκόπηση που έδωσε σήμερα στη δημοσιότητα η Ευρωπαϊκή Επιτροπή.

Στη μεγάλη τους πλειοψηφία (74%) γνωρίζουν ότι μπορεί να μολυνθούν εάν αγγίξουν ένα άρρωστο πτηνό όμως σχεδόν ένας στους πέντε (18%) αγνοεί αυτό το βασικό προληπτικό μέτρο. Μάλιστα, στο θέμα αυτό άγνοια δηλώνει το 27% των Λετονών, το 26% των Δανών, το 25% των Ισπανών και το 23% των Γάλλων.

Από την άλλη πλευρά, το 28% πιστεύει, λανθασμένα, ότι μπορεί να μολυνθεί από το μαγειρεμένο κρέας των πτηνών ενώ ένας στους δέκα (11%) δεν ξέρει ότι ο εμβολιασμός κατά της εποχικής, κοινής γρίπης δεν προστατεύει από τη γρίπη των πτηνών.

"Η έρευνα αυτή δείχνει ότι ένα σημαντικό ποσοστό των Ευρωπαίων έχει λανθασμένες αντιλήψεις για τον ιό και τις επιπτώσεις του. Πρέπει επομένως να βελτιώσουμε το επικοινωνιακό μας έργο στον τομέα αυτό", ανέφερε σε ανακοίνωσή του ο Ευρωπαίος επίτροπος για την Υγεία και την Προστασία του Καταναλωτή, Μάρκος Κυπριανού.

Η έρευνα αυτή διενεργήθηκε από τις 27 Μαρτίου ως την 1η Μαΐου σε δείγμα 25.000 ατόμων σε όλες τις χώρες της ΕΕ.



Blue Star Ferries

ΑΠΟ ΡΟΔΟ

ΑΝΑΧΩΡΗΣΗ ΑΠΟ						ΑΦΙΞΗ
ΡΟΔΟ	ΚΩ	ΛΕΡΟ	ΠΑΤΜΟ	ΣΥΡΟ	ΑΜΟΡΓΟ ΚΑΤΑΠΟΛΑ	ΠΕΙΡΑΙΑ
ΤΡΙΤΗ 18:30	ΤΡΙΤΗ 21:45	—	—	ΤΕΤΑΡΤΗ 03:30	—	ΤΕΤΑΡΤΗ 07:10
ΠΕΜΠΤΗ 18:30	ΠΕΜΠΤΗ 21:45	ΠΕΜΠΤΗ 23:25	ΠΑΡΑΣΚΕΥΗ 00:35	ΠΑΡΑΣΚΕΥΗ 04:30	—	ΠΑΡΑΣΚΕΥΗ 08:30
ΣΑΒΒΑΤΟ 09:30	ΣΑΒΒΑΤΟ 12:15	—	—	—	ΣΑΒΒΑΤΟ 15:50	ΣΑΒΒΑΤΟ 21:00
ΚΥΡΙΑΚΗ 18:00	ΚΥΡΙΑΚΗ 21:15	ΚΥΡΙΑΚΗ 22:55	ΔΕΥΤΕΡΑ 00:05	ΔΕΥΤΕΡΑ 04:15	—	ΔΕΥΤΕΡΑ 08:00

ΠΡΟΣ ΡΟΔΟ

ΑΝΑΧΩΡΗΣΗ ΑΠΟ ΠΕΙΡΑΙΑ	ΑΦΙΞΗ					
	ΣΥΡΟ	ΑΜΟΡΓΟ ΚΑΤΑΠΟΛΑ	ΠΑΤΜΟ	ΛΕΡΟ	ΚΩ	ΡΟΔΟ
ΔΕΥΤΕΡΑ 19:00	ΔΕΥΤΕΡΑ 22:45	—	—	—	ΤΡΙΤΗ 04:45	ΤΡΙΤΗ 08:00
ΤΕΤΑΡΤΗ 19:00	ΤΕΤΑΡΤΗ 22:20	—	ΠΕΜΠΤΗ 01:55	ΠΕΜΠΤΗ 03:05	ΠΕΜΠΤΗ 04:45	ΠΕΜΠΤΗ 08:00
ΠΑΡΑΣΚΕΥΗ 19:00	ΠΑΡΑΣΚΕΥΗ 22:20	—	—	—	ΣΑΒΒΑΤΟ 07:10	ΣΑΒΒΑΤΟ 06:15
ΣΑΒΒΑΤΟ 23:55	—	ΚΥΡΙΑΚΗ 05:05	ΚΥΡΙΑΚΗ 07:25	ΚΥΡΙΑΚΗ 08:35	ΚΥΡΙΑΚΗ 10:15	ΚΥΡΙΑΚΗ 13:15



RODOS FERRIES SERVICES/SKEVOS TRAVEL

ΚΑΝΤΕ ΚΡΑΤΗΣΗ ΤΩΡΑ!

ΠΛΗΡΟΦΟΡΙΕΣ ΚΑΙ ΚΡΑΤΗΣΕΙΣ ΘΕΣΕΩΝ ΣΤΟΝ ΤΑΞΙΔΙΩΤΙΚΟ ΣΑΣ ΠΡΑΚΤΟΡΑ Ή RODOS FERRIES SERVICES/SKEVOS TRAVEL: ΑΜΕΡΙΚΗΣ 111, ΡΟΔΟΣ, ΤΗΛ. ΚΡΑΤΗΣΕΩΝ ΕΠΙΒΑΤΩΝ ΚΑΙ Ι.Χ.: 22410-22461, 22410-75655, 22410-75310, ΤΗΛ. ΚΡΑΤΗΣΕΩΝ ΦΟΡΤΗΓΩΝ: 22410-76600

ΣΥΓΧΑΡΗΤΗΡΙΟ

Στον αγαπητό μας **Κώστα Καράμπελα**, θερμά συγχαρητήρια για την απόκτηση του διδακτορικού διπλώματος από το Παιδαγωγικό τμήμα του Πανεπιστημίου του Southampton και πολλές ευχές για καλή σταδιοδρομία.

Αγαπητός, Ελίτα, Μιρέλλα, Κυριάκος και Νίκος Πάχος

MXP13826

ΠΑΝΕΠΙΣΤΗΜΙΟ ΑΙΓΑΙΟΥ

ΣΧΟΛΗ ΑΝΘΡΩΠΙΣΤΙΚΩΝ ΕΠΙΣΤΗΜΩΝ
ΠΑΙΔΑΓΩΓΙΚΟ ΤΜΗΜΑ
ΔΗΜΟΤΙΚΗΣ ΕΚΠΑΙΔΕΥΣΗΣ

Πληρ. κ. Γρηγόρα
τηλ. 2241099290
ή κ. Κατσαρά τηλ. 2241099210

Ρόδος, 6/7/06
Α.Π.: 1313

ΠΡΟΣΚΛΗΣΗ ΕΚΔΗΛΩΣΗΣ ΕΝΔΙΑΦΕΡΟΝΤΟΣ

Το Παιδαγωγικό Τμήμα Δημοτικής Εκπαίδευσης στην υπ' αριθμ. 9/21.06.2006 συνεδρίαση της γενικής συνέλευσης Ειδικής Σύνθεσης αποφάσισε να προβεί στην παρούσα πρόσκληση εκδήλωσης ενδιαφέροντος για πρόσληψη ωρομίσθιων διδασκόντων προκειμένου να καλυφθούν οι διδακτικές ανάγκες του Διδασκαλείου Δ.Ε. «Αλέξανδρος Δελμούζος» για το ακαδ. έτος 2006-2007 στα γνωστικά αντικείμενα:

ΓΕΝΙΚΗ ΑΓΩΓΗ

Εισαγωγή στην Πληροφορική (Διδασκαλία βασικών προγραμμάτων). Τα πολυμέσα στα σχολεία.

ΕΙΔΙΚΗ ΑΓΩΓΗ

Μεθοδολογία Έρευνας και Ειδική Αγωγή

Αναλυτικά Προγράμματα και Διδακτική Μεθοδολογία με έμφαση στην Ειδική Αγωγή, Εναλλακτική Υποστηρικτική Επικοινωνία (το μάθημα αφορά στη χρήση μη λεκτικών τρόπων επικοινωνίας, χρήση νοηματικών και γραφικών συστημάτων-συμβόλων, που συμπληρώνουν ή αντικαθιστούν την προφορική γλώσσα σε άτομα με αυτισμό, Ν.Υ., σωματική αναπηρία, ειδική γλωσσική διαταραχή).

Βασικά Εκπαιδευτικά Εργαλεία γλωσσικής ανάπτυξης, αξιολόγηση και παρεμβατικά προγράμματα (το μάθημα περιλαμβάνει μεθόδους TEACH-DERBYSHIRE-MAKATON, Εκπαιδευτικά παρεμβατικά προγράμματα-Αξιολόγηση) και καλεί τους ενδιαφερόμενους επιστήμονες, κατόχους διδακτορικού διπλώματος, που έχουν τα απαραίτητα προσόντα καθώς και σημαντική ερευνητική ή επαγγελματική εμπειρία στο αντίστοιχο πεδίο, να καταθέσουν ή να αποστείλουν ταχυδρομικά: α) αίτηση στην οποία να προσδιορίζεται το γνωστικό αντικείμενο που τους ενδιαφέρει, β) εκτενές βιογραφικό σημείωμα, γ) αντίγραφα τίτλων σπουδών, στη διεύθυνση: **Πανεπιστήμιο Αιγαίου, Τμήμα Δημοτικής Εκπαίδευσης, Λεωφ. Δημοκρατίας 1, Τ.Κ. 85100, Ρόδος, (υπόψη κ. Κατσαρά)**, έως την **Παρασκευή, 28 Ιουλίου 2006**. Επίσης οι ενδιαφερόμενοι πρέπει να αποστείλουν ηλεκτρονικά στη διεύθυνση: didaskaleioptde@rhodes,aegean.gr: α) ένα σύντομο βιογραφικό σημείωμα, β) αίτηση με τα γνωστικά αντικείμενα για τα οποία ενδιαφέρονται.

Τίθεται υπόψη των υποψηφίων ότι υπάρχει ενδεχόμενο να κληθούν για προφορική συνέντευξη και ότι τα έξοδα μετακίνησης των διδασκόντων που θα επιλεγούν δεν καλύπτονται από το Πανεπιστήμιο. Υπάρχει, όμως, δυνατότητα μερικής κάλυψης των εξόδων μετακίνησης και διαμονής των διδασκόντων, στα πλαίσια συμμετοχής τους σε ημερίδες, που διοργανώνει το διδασκαλείο «Αλέξανδρος Δελμούζος».

ΕΥΓΕΝΙΟΣ ΑΥΓΕΡΙΝΟΣ
καθηγητής
πρόεδρος του Π.Τ.Δ.Ε. και
του Διδασκαλείου «Αλέξανδρος Δελμούζος»

ΚΑΘΗΜΕΡΙΝΑ ΟΛΑ ΤΑ ΝΕΑ ΤΗΣ ΔΩΔΕΚΑΝΗΣΟΥ ΣΤΟ INTERNET

www.rodiaki.gr

Αρ. 23/2006

ΑΠΟΣΠΑΣΜΑ ΠΕΡΙΛΗΨΗΣ

Δικαστικός Επιμελητής: Κουτσούκος Χρ. Στέφανος
Επισπεύδων: Τσιγαρίδης Α.Ε.
Οφειλέτης: Αντωνάς Γεώργιος
Πλειστηριασμός: 19.07.06
Υπάλληλος: Καλλιόπη Ροδίτου
Τόπος: Δημοτικό Κατάστημα, Δήμου Καμείρου (Σορωνή)
Περιγραφή
Μάρκας: MAN
Κυβικά: 11.967
Φορ. ίπποι 72
Χρώμα: πορτοκαλί
Τιμή πρώτης προσφοράς: 10.000 ευρώ
Σύνταξα την παρούσα σήμερα στις 7/07/2006

Ο Δικαστικός Επιμελητής
Στέφανος Χρ. Κουτσούκος

Αρ. 1087/2006

ΑΠΟΣΠΑΣΜΑ ΠΕΡΙΛΗΨΗΣ ΚΑΤΑΣΧΕΤΗΡΙΑΣ ΕΚΘΕΣΗΣ ΑΚΙΝΗΤΩΝ

Δικαστικός Επιμελητής: Κων/νος Ευαγ. Πούλιος
Επισπεύδων: Εγνατία Τράπεζα Α.Ε.
Οφειλέτης: Βικτωρία, συζ. Ι. Φαρμακίδη, κάτοικος Ρόδου
Τίτλος εκτελεστός: 138/05 δ/γή πληρωμής Μον. Πρωτ. Ρόδου
Μεσεγγυούχος: η ίδια η οφειλέτιδα
Υπάλληλος πλειστηριασμού: Συμβ/φος Μαρία Καρποδίνη
Τόπος πλειστηριασμού: Δήμος Ροδίων, αίθουσα ΔΟΝΑ
Χρόνος πλειστηριασμού: 26/07/06 ημέρα Τετάρτη και ώρα 12.00 μ.-14.00 μ.μ.

1) Το Υ4 υπόγειο οικοδομής επιφανείας 60,80 Μ2 εκτιμήθηκε 109.440 ευρώ.
2) Το Υ5 υπόγειο οικοδομής επιφανείας 60,80 Μ2 εκτιμήθηκε 109.440 ευρώ.
3) Το Υ6 υπόγειο οικοδομής επιφανείας 60,80 Μ2 εκτιμήθηκε 109.440 ευρώ.
4) Το Ι4 ισόγειο κατάστημα επιφανείας 60,80 Μ2 εκτιμήθηκε 152.000 ευρώ.
5) Το Ι5 ισόγειο κατάστημα επιφανείας 60,80 Μ2 εκτιμήθηκε 152.000 ευρώ.
6) Το Ι6 ισόγειο κατάστημα επιφανείας 60,80 Μ2 εκτιμήθηκε 152.000 ευρώ.

Οι παραπάνω τιμές διορθώθηκαν δυνάμει της υπ' αριθμ. 242/06 απόφασης του Μ.Π. Ρόδου.

Ο πλειστηριασμός θα γίνει με όρους. Τιμή πρώτης προσφοράς τα 2/3 της εκτίμησης, οι υπόλοιποι όροι γνωστοποιούνται από συμβολαιογράφο και το Ειρηνοδικείο Ρόδου. Προσκαλούνται όσοι θέλουν να λάβουν μέρος και να προσφέρουν τιμή.

Συντάχθηκε η παρούσα 07/07/06 στο γραφείο μου, Εθν. Μακαρίου 45.

Ο Δηλοποιών
Δικ. Επιμελητής
Κων/νος Ευαγ. Πούλιος

ΠΑΝΕΠΙΣΤΗΜΙΟ ΑΙΓΑΙΟΥ

ΣΧΟΛΗ ΑΝΘΡΩΠΙΣΤΙΚΩΝ ΕΠΙΣΤΗΜΩΝ
ΠΑΙΔΑΓΩΓΙΚΟ ΤΜΗΜΑ
ΔΗΜΟΤΙΚΗΣ ΕΚΠΑΙΔΕΥΣΗΣ

Πληρ. κ. Κατσαρά τηλ. 2241099210

Ρόδος, 6/7/06
Α.Π.: 1309

ΠΡΟΣΚΛΗΣΗ ΕΚΔΗΛΩΣΗΣ ΕΝΔΙΑΦΕΡΟΝΤΟΣ

Το Παιδαγωγικό Τμήμα Δημοτικής Εκπαίδευσης της Σχολής Ανθρωπιστικών Επιστημών, στην 19ης/21.06.2006 συνεδρίαση γενικής συνέλευσης αποφάσισε ότι ενδέχεται να μπορεί να προσλάβει για το ακαδ. έτος 2006-2007, διδάσκοντες με σχέση εργασίας ιδιωτικού δικαίου βάσει του αρ. 5 του Π.Δ. 407/80 προκειμένου να καλυφθούν οι ανάγκες του, στα παρακάτω γνωστικά αντικείμενα:

1. Εκπαιδευτική Τεχνολογία και πολυμέσα
2. Νεοελληνική Γλώσσα και Γλωσσολογία με έμφαση στην πρώτη ανάγνωση και γραφή

και καλεί τους ενδιαφερόμενους επιστήμονες κατόχους διδακτορικού διπλώματος που έχουν σημαντική ερευνητική ή επαγγελματική εμπειρία στο αντίστοιχο πεδίο, να καταθέσουν ή να αποστείλουν:

- αίτηση στην οποία να προσδιορίζεται το γνωστικό αντικείμενο που τους ενδιαφέρει,
- εκτενές βιογραφικό σημείωμα,
- αντίγραφα τίτλων σπουδών,

στο Παιδαγωγικό Τμήμα Δημοτικής Εκπαίδευσης, (Λεωφ. Δημοκρατίας 1, Τ.Κ. 85100, Ρόδος) του Παν/μίου Αιγαίου έως την **28η Ιουλίου 2006.**

Τίθεται υπόψη των υποψηφίων ότι υπάρχει ενδεχόμενο να κληθούν για προφορική συνέντευξη και ότι το Τμήμα δεν δεσμεύεται για την πλήρωση όλων των ανωτέρω θέσεων.

Πληρ. κ. Κατσαρά, τηλ. 2241099210.

Ο πρόεδρος του Π.Τ.Δ.Ε.
ΕΥΓΕΝΙΟΣ ΑΥΓΕΡΙΝΟΣ
καθηγητής

Αρ. 22/2006

ΑΠΟΣΠΑΣΜΑ ΠΕΡΙΛΗΨΗΣ

Δικαστικός Επιμελητής: Κουτσούκος Χρ. Στέφανος
Επισπεύδων: Μπόνης Ευθύμιος
Οφειλέτης: Μανωλάκης Κυριάκος
Πλειστηριασμός: 19.07.06
Υπάλληλος: Καλλιόπη Ροδίτου
Τόπος: Δημ. Κατάστημα Δήμου Ρόδου (Αίθουσα ΔΟΝΑ)
Περιγραφή ΡΟΚ 8983 ΙΧΦ
Μάρκας: VOLKS WAGEN
Κυβικά: 2370
Φορ. ίπποι 17
Κοιν. μη ανατρ/νο-ανοικτό
Εκτίμηση: 9.000 ευρώ
Τιμή πρώτης προσφοράς: 6.000 ευρώ
Σύνταξα την παρούσα σήμερα στις 7/07/2006

Ο Δικαστικός Επιμελητής
Στέφανος Χρ. Κουτσούκος

Αριθμ. 1563Β/2006

ΑΠΟΣΠΑΣΜΑ

ΔΙΚΑΣΤΙΚΟΣ ΕΠΙΜΕΛΗΤΗΣ: Μιχαήλ Στεφάνου Μελλίνης.
ΕΠΙΣΠΕΥΔΟΥΣΑ: Εμπορική Τράπεζα της Ελλάδος Α.Ε. νόμιμα εκπ/νη.
ΟΦΕΙΛΕΤΗΣ: Αντώνης Κουφός.
ΠΛΕΙΣΤΗΡΙΑΣΜΟΣ: 26 Ιουλίου 2006
ΥΠΑΛΛΗΛΟΣ: κ. Καλλιόπη Μαύρου - Ροδίτη.
ΤΟΠΟΣ ΠΛΕΙΣΤΗΡΙΑΣΜΟΥ: Το δημοτικό κατάστημα Δήμου Ιαλυσού.
ΠΕΡΙΓΡΑΦΗ ΑΚΙΝΗΤΟΥ: Ιδανικό μερίδιο 1/2 ποσοστό εξ' αδιαιρέτου στην οριζόντια ιδιοκτησία με στοιχείο πίνακα Ι2 ισόγειο κατάστημα συνολικής επιφάνειας 50 τ.μ. με κτηματολογικά στοιχεία:
Τόμος 11 {20} Γαιών Ιαλυσού
Φύλλο 189 {111}
Μερίδα 538^Α
Φάκελος 1675
ΕΚΤΙΜΗΘΗΚΕ: 60.000 ευρώ.
Βαρύνεται {το όλο ακίνητο} με υποθήκες.
Ο πλειστηριασμός θα γίνει με πρώτη προσφορά τα 2/3 της εκτίμησης που ορίστηκε με την κατάσχεση για τους υπόλοιπους όρους σύμφωνα με τον ίδιο αριθμό.
Συνέταξα την παρούσα, σήμερα 10-06-2006 στο γραφείο μου, Εθν. Μακαρίου 45.

Ο Δηλοποιών
Δικαστικός Επιμελητής
Μιχαήλ Στεφάνου Μελλίνης

Αριθμ. 1580Β/2006

ΑΠΟΣΠΑΣΜΑ

ΕΠΙΣΠΕΥΔΟΥΣΑ: Εμπορική Τράπεζα της Ελλάδος Α.Ε.
ΟΦΕΙΛΕΤΗΣ: Δρίβας Χαρ. Πολυζώης
ΠΛΕΙΣΤΗΡΙΑΣΜΟΣ :26 Ιουλίου 2006
ΥΠΑΛΛΗΛΟΣ: κ. Καλλιόπη Μαύρου Ροδίτου.
ΤΟΠΟΣ: Στο δημοτικό κατάστημα Δήμου Ιαλυσού.
Το ιδανικό μερίδιο 1/102 ποσοστά εξ' αδιαιρέτου σε ακίνητο συνολικής έκτασης 51620 τ.μ. (στα οποία αντιστοιχούν 502,15 τ.μ.) στο Κανδυλί της κτηματικής περιφέρειας Τριαντών Ρόδου με κτηματολογικά στοιχεία.
Τόμος 4 Γαιών Κανδυλί
Φύλλο 118
Μερίδα 66 και
Φάκελος 213 νομικής φύσης μουλκ.
Επί του ανωτέρω τμήματος του ολόκληρου ακινήτου κτίστηκε διώροφη οικοδομή αποτελούμενη από ημιυπόγειο 64 τ.μ. α' όροφο 64 τ.μ. και β' όροφο 64 τ.μ. και συνολικής επιφάνειας 192 τ.μ. Επί του ακινήτου υπάρχουν βάρη.
Εκτίμηση, με την 467/2006 Απόφ. Μον. Πρωτ. Ρόδου 240.000 ευρώ.
Πρώτη προσφορά: Αυτή που όρισε η υπ' αριθμ. 467/2006 Απόφαση Μον. Πρωτοδ. Ρόδου 120.000 ευρώ για τους υπόλοιπους όρους σύμφωνα με τον ίδιο αριθμό.
Συνέταξα την παρούσα, σήμερα 10-06-2006, στο γραφείο μου, Εθν. Μακαρίου 45

Ο Δηλοποιών
Δικαστικός Επιμελητής
Μιχαήλ Στεφάνου Μελλίνης

Αριθμ. 1562Β/2006

ΑΠΟΣΠΑΣΜΑ

ΔΙΚΑΣΤΙΚΟΣ ΕΠΙΜΕΛΗΤΗΣ: Μιχαήλ Στεφάνου Μελλίνης.
ΕΠΙΣΠΕΥΔΟΥΣΑ: Εμπορική Τράπεζα της Ελλάδος Α.Ε. νόμιμα εκπ/νη.
ΟΦΕΙΛΕΤΗΣ: Αντώνης Κουφός.
ΠΛΕΙΣΤΗΡΙΑΣΜΟΣ: 26 Ιουλίου 2006
ΥΠΑΛΛΗΛΟΣ: κ. Καλλιόπη Μαύρου - Ροδίτη.
ΤΟΠΟΣ ΠΛΕΙΣΤΗΡΙΑΣΜΟΥ: Το δημοτικό κατάστημα Δήμου Ροδίων - Αίθουσα ΔΟΝΑ.
ΠΕΡΙΓΡΑΦΗ ΑΚΙΝΗΤΟΥ: Ιδανικό μερίδιο 3/8 ποσοστό εξ' αδιαιρέτου σε λιθόκτιστη οικοδομή κατά το κτηματολόγιο αποτελούμενη από ένα ισόγειο χώρο 234 τ.μ. και με αυλή έκτασης 254,18 τ.μ. Βρίσκεται στη θέση "ΑΚΑΝΤΙΑ" της Κτηματικής περιφέρειας Ρόδου με κτηματολογικά στοιχεία:
ΤΟΜΟΣ: 37 {55-79-84} οικοδομών Ρόδου.
Φύλλο: 55 {194-45-30}
Μερίδα: V-3008/BBBAB
Φάκελος: 7122
Η οικοδομή είναι παλαιάς κατασκευής και έχει όλες τις υδραυλικές - ηλεκτρικές και αποχετευτικές εγκαταστάσεις με τις παροχές τους.
ΕΚΤΙΜΗΘΗΚΕ: 72.000 ευρώ.
Βαρύνεται {το όλο ακίνητο} με υποθήκες.
Ο πλειστηριασμός θα γίνει με πρώτη προσφορά τα 2/3 της εκτίμησης που ορίστηκε με την κατάσχεση για τους υπόλοιπους όρους σύμφωνα με τον ίδιο αριθμό.
Συνέταξα την παρούσα, σήμερα 10-06-2006 στο γραφείο μου, Εθν. Μακαρίου 45.

Ο Δηλοποιών
Δικαστικός Επιμελητής
Μιχαήλ Στεφάνου Μελλίνης

Η θέση των προϊόντων

Β' ΜΕΡΟΣ-τελευταίο

Η μείωση στο σωματικό λίπος παρατηρήθηκε μόνο σε άτομα που η μείωση του διαιτητικού λίπους με τη χρήση προϊόντων light, συμβάδιζε με τη μείωση των θερμίδων.

Ο Garenby και οι συνεργάτες του μελέτησαν τις διατροφικές επιπτώσεις της πρόσληψης τροφίμων χαμηλής περιεκτικότητας σε λίπη και χαμηλής περιεκτικότητας σε ζάχαρη, σε γυναίκες κανονικού βάρους, για δέκα εβδομάδες. Οι γυναίκες χωρίστηκαν σε τρεις ομάδες. Η πρώτη ήταν η ομάδα που κατανάλωνε ελεύθερα τρόφιμα χαμηλής περιεκτικότητας σε λίπη, η δεύτερη κατανάλωνε τρόφιμα χαμηλής περιεκτικότητας σε ζάχαρη και η τρίτη ήταν η ομάδα αναφοράς.

Η έρευνα έδειξε ότι η ομάδα που κατανάλωνε τρόφιμα χαμηλής περιεκτικότητας σε λίπη μείωσε την ολική πρόσληψη λιπών και η ομάδα που κατανάλωνε τρόφιμα χαμηλής περιεκτικότητας σε ζάχαρη, μείωσε τη ζάχαρη αλλά όχι και την ολική πρόσληψη υδατανθράκων. Και στις δύο πειραματικές ομάδες δεν παρατηρήθηκε διαφορά στην ενεργειακή πρόσληψη αλλά και στο σωματικό βάρος.

Τα αποτελέσματα της

ΙΑΤΡΙΚΗ ΑΝΑΚΟΙΝΩΣΗ
ΚΩΝ/ΝΟΣ Γ. ΧΑΤΖΗΝΙΚΟΛΑΣ
ΧΕΙΡΟΥΡΓΟΣ ΟΦΘΑΛΜΙΑΤΡΟΣ
ΔΕΧΕΤΑΙ ΚΑΘΗΜΕΡΙΝΑ
9:00 - 13:00 και 17:30 - 20:30
Σάββατο πρωί με ραντεβού
ΔΕΝΔΡΙΝΟΥ 2β - 1ΟΣ ΟΡΟΦΟΣ - ΡΟΔΟΣ
ΤΗΛ & FAX: 2241020544, ΚΙΝ: 693 7161700
ΑΤ2535(Γ)

ΚΕΝΤΡΟ ΥΠΟΣΤΗΡΙΞΗΣ ΨΥΧΟΛΟΓΙΚΩΝ ΠΡΟΒΛΗΜΑΤΩΝ
ΣΙΑΓΚΑ ΚΩΝΣΤΑΝΤΙΝΑ
ΨΥΧΟΛΟΓΟΣ
Απόφοιτος Αριστοτελείου Πανεπιστημίου Θεσσαλονίκης
τηλ. 6945557447
ΚΥΠΡΙΩΤΗ ΑΛΕΞΙΑ
ΨΥΧΟΛΟΓΟΣ
ΨΥΧΟΛΟΓΟΣ ΥΓΕΙΑΣ
Απόφοιτος Πανεπιστημίου Κρήτης, MSC Surrey University of England
τηλ. 6944717520
Δέχονται κατόπιν ραντεβού
Στεφ. Καζούλη 18-1ος όροφος
τηλ. 2241022102
ΧΠ2763

ΙΑΤΡΙΚΗ ΑΝΑΚΟΙΝΩΣΗ
ΑΝΑΣΤΑΣΙΟΣ Δ. ΛΕΒΕΝΤΗΣ
ΧΕΙΡ. ΟΔΟΝΤΙΑΤΡΟΣ
ΔΕΧΕΤΑΙ ΚΑΘΗΜΕΡΙΝΑ
πρωί 08.30-14.00
απόγευμα 17.00-21.00
ΑΡΧΑΓΓΕΛΟΣ ΡΟΔΟΥ
Τηλ. ιατρείου 2244023571, 6947270751
ΑΤ3061(Γ)

ΛΟΓΟΣ • ΟΜΙΛΙΑ • ΦΩΝΗ • ΑΚΟΗ
• ΜΑΘΗΣΙΑΚΕΣ ΔΥΣΚΟΛΙΕΣ
• ΔΥΣΛΕΞΙΑ
ΛΕΟΝΤΙΤΣΗ ΧΑΡΟΥΛΑ
Λογοθεραπεύτρια
ΔΕΧΕΤΑΙ ΜΕ ΡΑΝΤΕΒΟΥ
Λεωφόρος Ηρακλειδών 2Α, Ιαλυσός
(έναντι αστυνομικού τμήματος Ιαλυσού)
Τηλ. 2241033537, 6946549289
email: hara-leontitsi@yahoo.gr
ΑΕ200

ΜΑΡΙΑ ΣΑΝΤΟΡΙΝΙΟΥ
ΚΛΙΝΙΚΗ ΨΥΧΟΛΟΓΟΣ-ΨΥΧΟΛΟΓΟΣ ΤΩΝ ΚΟΙΝΩΝΙΚΩΝ ΟΜΑΔΩΝ
Πτυχιούχος Κρατικού Πανεπιστημίου της Ρώμης «La Sapienza».
— Κλινική διάγνωση ψυχοπαθολογίας παιδιού, εφήβου και ενηλίκου.
— Ατομική και οικογενειακή ψυχολογική υποστήριξη και θεραπεία κατάθλιψης, φοβίας, κρίσης πανικού, μετατραυματικού στρες (διαζύγιο, πένθος, χωρισμός, αποτυχία, ασθένεια), βουλιμίας, ανορεξίας, διαταραχών προσωπικότητας, έλλειψη αυτοεκτίμησης, εθισμού, κακοποίησης.
— Ψυχολογική φροντίδα και προετοιμασία ανύπαντρης εγκύου και ζευγαριών, στην απόκτηση πρώτου παιδιού.
Επίσκεψη μόνο με ραντεβού.
Τηλέφωνα: 22410 28851 και 6946252407
Λάρνακας 6 (Εθν. Αντιστάσεως)
ΑΕ1007

ΑΠΟΚΑΤΑΣΤΑΣΗ ΝΕΥΡΟΛΟΓΙΚΩΝ ΠΑΘΗΣΕΩΝ
ΑΝΑΣΤΑΣΙΟΣ Η. ΜΑΝΕΤΤΑΣ
ΦΥΣΙΟΘΕΡΑΠΕΥΤΗΣ
Bobath/NDT
Ειδικευμένος στο πανεπιστημιακό νοσοκομείο της Βέρνης Insel Spital στην αποκατάσταση των κινητικών και αισθητηριακών διαταραχών μετά από παθήσεις και κακώσεις του νευρικού συστήματος. Πτυχιούχος της μέθοδου Bobath.
Πρώιμη και χρόνια αποκατάσταση μετά από:
- Αγγειακά εγκεφαλικά επεισόδια
- Κρανιοεγκεφαλικές κακώσεις
- Πολλαπλή σκλήρυνση
- Παθήσεις και κακώσεις των περιφερικών νεύρων
- Εγκεφαλική παράλυση
- Νευρολογικά συμπτώματα από το αυχενικό σύνδρομο και την παθολογία της οσφύος
- Συγγενείς και τραυματικές κακώσεις του νωτιαίου μυελού
ΘΕΡΑΠΕΙΑ ΚΑΤ' ΟΙΚΟΝ
ΑΕ1172
Ολυμπίας 2, Ρόδος 85100 • Κιν. 6946685197

ΙΑΤΡΙΚΗ ΑΝΑΚΟΙΝΩΣΗ
Το ιατρείο του
ΙΑΤΡΟΥ ΕΙΔΙΚΟΥ ΠΑΘΟΛΟΓΟΥ
ΙΩΑΝΝΗ Κ. ΓΕΩΡΓΙΟΥ
ΜΕΤΑΦΕΡΘΗΚΕ
σε νέα διεύθυνση στην οδό
Γ. Ευσταθίου 7 - Α' όροφος
(έναντι Γενικής Τράπεζας).
Ωράριο λειτουργίας:
• ΔΕΥ-ΠΕΜΠ-ΠΑΡ 09.00-12.30 και 18.30-20.00
• ΤΡΙΤΗ 10.00-12.30 και 18.30-20.00
• ΤΕΤΑΡΤΗ 09.00-12.30
Τηλ. ιατρείου 2241026526, κιν. 6974588535
ΑΤ2915(Π)

INEMA
ΙΑΤΡΙΚΟΣ & ΝΟΣΟΚΟΜΕΙΑΚΟΣ ΕΞΟΠΛΙΣΜΟΣ
από το 1988 είμαστε οι μεγαλύτεροι προμηθευτές ΙΑΤΡΙΚΟΥ-ΟΡΘΟΠΕΔΙΚΟΥ & ΝΟΣΟΚΟΜΕΙΑΚΟΥ ΥΛΙΚΟΥ ΣΤΗ ΔΩΔΕΚΑΝΗΣΟΥ
18 χρόνια εμπειρίας Εμπιστεύθειτε μας!
• ΑΝΑΠΗΡΙΚΑ ΚΑΡΟΤΣΙΑ
• ΒΑΔΙΣΤΙΚΑ
• ΟΡΘΟΠΕΔΙΚΑ ΕΙΔΗ
• ΜΠΛΟΥΖΕΣ ΙΑΤΡΙΚΕΣ
• ΚΑΛΤΣΕΣ ΦΛΕΒΙΤΙΔΑΣ
• ΠΕΛΜΑΤΑ
• ΟΡΘΟΠΕΔΙΚΑ ΜΑΞΙΛΑΡΙΑ
• ΚΡΕΒΑΤΙΑ ΝΟΣΟΚΟΜΕΙΑΚΑ
• ΙΑΤΡΙΚΟΣ ΕΞΟΠΛΙΣΜΟΣ και ΑΝΑΛΩΣΙΜΑ
• ΟΡΓΑΝΑ ΧΗΜΕΙΟΥ
• και κάθε άλλο είδος για κατ'οίκο νοσηλεία
ΧΤ2330
ΡΟΔΟΣ: ΛΕΜΕΣΣΟΥ 2 - ΤΗΛ: 22410 32238 www.inema.gr
ΚΩΣ: ΕΛ. ΒΕΝΙΖΕΛΟΥ 38 (παραπ/ρως Αγίας Παρασκευής) - ΤΗΛ: 22420 20048

ΟΡΘΟΠΕΔΙΚΑ - ΙΑΤΡΙΚΑ
ΧΑΡΙΤΟΣ
Ορθοπεδικά είδη & κατασκευές
Εξοπλισμός Ιατρείου & αναλώσιμα
Είδη νοσηλείας κατ' οίκον & μηχανήματα οξυγονοθεραπείας
Ακουστικά Βαρηκοΐας
ΧΤ2297
ΕΛΕΥΘ. ΒΕΝΙΖΕΛΟΥ 6 (Δίπλα στη Ροδιακή Έπαυλη) - ΡΟΔΟΣ
Τηλ.: 22410 24112 Fax: 22410 75969 e-mail: orken@rho.forthnet.gr

ΑΚΟΥΣΤΙΚΑ ΒΑΡΗΚΟΪΑΣ
ΑΝΑΛΟΓΙΚΑ - ΠΡΟΓΡΑΜΜΑΤΙΖΟΜΕΝΑ - ΨΗΦΙΑΚΑ
Ακούστε τους ήχους της Ζωής
Στο πληρέστερο Κέντρο Ακουστικών Εφαρμογών στα Δωδεκάνησα. Με τις καλύτερες τιμές και τον καλύτερο διακανονισμό.
Εμπιστευθείτε τους πιο έμπειρους στο χώρο, επιλέγοντας ανάμεσα στους μεγαλύτερους κατασκευαστές ακουστικών βαρηκοΐας στον κόσμο.
(BTE) (ITE) (CIC) (ITC) (BONE)
BELTONE – STARKEY – HANSATON – UNITRON – SIEMENS
BERNAFON – PHILIPS – COSELGI – REXTON
MICROSON – PURETONE – AUDIFON
ΧΤ2367
ΚΕΝΤΡΟ ΙΑΤΡΙΚΩΝ ΒΟΗΘΗΜΑΤΩΝ
Εθνικής Αντιστάσεως 18
(πρωην Αννης Μαρίας)
Τηλ: 2241020359 Κιν: 6932748916
Συμβάσεις με όλα τα ταμεία.
Ειδικές τιμές ΟΓΑ

light στην παχυσαρκία

έρευνας αυτής αλλά και των άλλων παρόμοιων ερευνών δείχνουν ότι μια συγκεκριμένη διαιτητική παρέμβαση με τρόφιμα χαμηλής περιεκτικότητας σε κάποιο θρεπτικό συστατικό, μπορεί να επηρεάσει την πρόσληψη των μακροθρεπτικών συστατικών της δίαιτας, αλλά έχει μικρή ή καθόλου επίδραση στην ενεργειακή πρόσληψη και το σωματικό βάρος.

Σε άρθρο του με τίτλο «Too much of a good thing» ο καθηγητής Allred του Πανεπιστημίου του Οχάιο, τονίζει ότι τα τελευταία χρόνια, ιδιαίτερα στην Αμερική, δόθηκε πολύ μεγάλη έμφαση στη μείωση της κατανάλωσης λιπών με αποτέλεσμα την αύξηση της κατανάλωσης προϊόντων light. Ας μην ξεχνάμε εξάλλου, ότι ορισμένα τρόφιμα όπως μπισκότα, σοκολάτες μπορεί να έχουν χαμηλή περιεκτικότητα σε λίπη ή ζάχαρη αλλά όχι πάντα σε θερμίδες.

Παρόλα αυτά, οι ειδικοί τονίζουν ότι τα προϊόντα light μπορούν να παίξουν σημαντικό ρόλο στην καταπολέμηση της παχυσαρκίας και την πρόληψη των ασθενειών εφόσον καταναλώνονται σωστά.

Σημαντικό ρόλο παίζει η ενημέρωση και η σωστή επισήμανση των τροφίμων. Ο καταναλωτής πρέπει να γνωρίζει την θερμιδική περιεκτικότητα των τροφίμων light. Υπάρχουν τρόφιμα light όπως παράδειγμα μαγιονέζα ή κρέμα γάλακτος ή κρέμα τυριών που παρόλο που περιέχουν λιγότερο λίπος και θερμίδες από τα κανονικά προϊόντα, εξακολουθούν να είναι τρόφιμα υψηλής θερμιδικής αξίας και μπορούν να χρησιμοποιούνται μόνο σε μικρές ποσότητες και μόνο στα πλαίσια μιας σωστής, ισορροπημένης διατροφής.

Για να μπορέσουν να χρησιμοποιηθούν σωστά τα προϊόντα light στην καταπολέμηση της παχυσαρκίας θα πρέπει:

* Να επιλέγονται προϊόντα που εκτός από χαμηλή περιεκτικότητα σε λίπη ή ζάχαρη είναι και μειωμένης θερμιδικής περιεκτικότητας.
* Να καταναλώνονται σε ίσες και όχι μεγαλύτερες ποσότητες από ότι τα αντίστοιχα πλήρους περιεκτικότητας τρόφιμα.
* Να μη αυξάνεται η κατανάλωση άλλων τροφίμων σαν αποτέλεσμα της χρήσης προϊόντων light.
* Να συμπεριλαμβάνονται σε μια πλήρη θρεπτικά ισοζυγισμένη μακροχρόνια δίαιτα.

Συμπερασματικά, τα προϊόντα που είναι χαμηλής περιεκτικότητας σε θερμίδες, λίπη ή και απλά σάκχαρα μπορούν να παίξουν σημαντικό ρόλο στην καταπολέμηση της παχυσαρκίας μόνο εφόσον οι καταναλωτές είναι ενημερωμένοι για την ακριβή σύνθεση των προϊόντων αυτών και δεν παραπληροφορούνται και εφόσον τα προϊόντα αυτά καταναλώνονται στα πλαίσια μιας σωστής, εξατομικευμένης υποθερμιδικής δίαιτας.

Πηγή:health.in.gr

Το μαρινάρισμα με σόγια ή ζάχαρη μειώνει τη χοληστερόλη

Το μαρινάρισμα του κρέατος μπορεί να ελαττώσει τα ανθυγιεινά παράγωγα της χοληστερόλης που σχηματίζονται στη διάρκεια του μαγειρέματος, ανακοίνωσαν ερευνητές από την Ταϊβάν.

Σε μελέτη που πραγματοποίησαν διαπίστωσαν ότι το μαρινάρισμα με σάλτσα σόγιας ή ζάχαρη εμποδίζει τον σχηματισμό των προϊόντων της οξείδωσης της χοληστερόλης (COPs) στο χοιρινό και στα αυγά.

Τα COPs παράγονται όταν υφίστανται επεξεργασία ή θέρμανση τα πλούσια σε χοληστερόλη τρόφιμα. Παλαιότερες μελέτες έχουν δείξει ότι, σε μεγάλες ποσότητες, τα παράγωγα αυτά μπορεί να προκαλέσουν βλάβες στα σωματικά κύτταρα και να συμβάλουν στην ανάπτυξη ασθενειών, όπως η στεφανιαία νόσος και ο καρκίνος.

Για να μελετήσουν την επίδραση του μαριναρίσματος στον σχηματισμό των COPs, ο δρ Μπινγκ-Χουέι Τσεν και οι συνεργάτες του στο Πανεπιστήμιο Φου Γιέν, της Ταϊπέι, μαρινάρισαν κιμά και σφικτά αυγά σε μαρινάδες που περιείχαν σάλτσα σόγιας, ζάχαρη ή και τα δύο.

Το μοναδικό άλλο συστατικό που περιείχαν οι μαρινάδες ήταν το νερό.

Όπως έγραψαν οι ερευνητές στην «Επιθεώρηση Αγροτικής και Διατροφικής Χημείας», γενικά όλες οι μαρινάδες ελάττωσαν τον σχηματισμό των COPs στη διάρκεια του μαγειρέματος, αλλά η ζάχαρη ήταν ιδιαιτέρως αποτελεσματική.

Όπως εξήγησε στο Ρόιτερς ο δρ Τσεν, το μαρινάρισμα μπορεί να παρέχει αυτό το όφελος, επειδή οδηγεί στην παραγωγή μιας ομάδας ουσιών οι οποίες έχουν αντιοξειδωτικές ιδιότητες και εξουδετερώνουν τα COPs και άλλα, παρόμοια μόρια που μπορεί να προκαλέσουν βλάβες στα κύτταρα του σώματος.

Είναι επίσης πιθανόν, πρόσθεσε, τα ωφέλιμα θρεπτικά συστατικά της σόγιας (όπως οι ισοφλαβόνες) να εμποδίζουν τον σχηματισμό των COPs.

Ωστόσο, παραμένει άγνωστο εάν έχουν ανάλογη δράση και άλλες μαρινάδες. Όσον αφορά το θέμα των θερμίδων, η μαρινάδα με σόγια και ζάχαρη που χρησιμοποίησαν οι επιστήμονες αποτελείτο κατά 1% από σόγια και κατά 10% από ζάχαρη – συνεπώς πρόσθεσε λίγες θερμίδες και λίγο αλάτι στο φαγητό, κατά τον δρα Τσενγκ.

Διαιτολογικό Διατροφολογικό Κέντρο
ΔΕΧΕΤΑΙ ΜΕ ΡΑΝΤΕΒΟΥ
Πετρίδη Κατερίνα
Διατροφολόγος - Κλινικός Διαιτολόγος
Πτυχιούχος Α.Τ.Ε.Ι. Κρήτης
ΤΕΩΣ ΑΣΚΟΥΜΕΝΗ ΣΤΟ ΩΝΑΣΕΙΟ ΚΑΡΔΙΟΧΕΙΡΟΥΡΓΙΚΟ ΚΕΝΤΡΟ
○ Εξατομικευμένα προγράμματα για φυσιολογικές και παθολογικές καταστάσεις
○ Προγράμματα διατροφής αθλητών
○ Ενίσχυση του μεταβολισμού
○ Απώλεια πόντων
Πάντα με ισορροπημένα γεύματα βασισμένα στις δικές σας διατροφικές προτιμήσεις
Γιατί η σωστή διατροφή είναι πλέον θέμα υγείας!
Υψηλάντου 2 - Ρόδος • Τηλ.: 22410 30366, Κιν. 6945 828191
ΑΕ1010

Χατζηνικολάου - Χασταλή Κατερίνα
Διαιτολόγος - Διατροφολόγος
Κατάρτιση ατομικού διαιτολογίου για:
✓ Παχυσαρκία
✓ Υπέρταση
✓ Διαβήτη
✓ Υπερλιπιδαιμίες
✓ Καρδιοπάθειες
✓ Αναιμία
✓ Αθλητισμός
✓ Εγκυμοσύνη - Θηλασμό
✓ Διατροφή για παιδική - εφηβική ηλικία
Δέχεται κατόπιν ραντεβού
Αλ. Διάκου 67, τηλ. - φαξ 2241021670
ΑΕ1136

ΚΕΝΤΡΟ ΕΙΔΙΚΩΝ ΘΕΡΑΠΕΙΩΝ ΤΟΥ ΠΑΙΔΙΟΥ ΔΩΔΕΚΑΝΗΣΟΥ
ΚΩΝ/ΝΟΣ ΜΠΑΔΑΝΗΣ - ΣΟΥΖΗ ΓΕΩΡΓΙΛΟΠΟΥΛΟΥ
ΕΡΓΟΘΕΡΑΠΕΥΤΗΣ
ΠΤΥΧΙΟΥΧΟΣ
ΜΕΘΟΔΟΥ BOBATH N.D.T
ΜΕΘΟΔΟΣ PORTAGE
ΑΙΣΘΗΤΗΡΙΑΚΗΣ ΟΛΟΚΛΗΡΩΣΗΣ (S.I.)
ΜΕΤΕΚΠΑΙΔΕΥΣΗ ΣΤΙΣ ΝΕΥΡΟΛΟΓΙΚΕΣ ΚΑΙ ΚΙΝΗΤΙΚΕΣ ΔΙΑΤΑΡΑΧΕΣ
ΛΟΓΟΠΑΘΟΛΟΓΟΣ
ΜΕΤΑΠΤΥΧΙΑΚΟ ΑΚΟΥΟΛΟΓΙΑΣ
Αποστόλου Παύλου 84, Ρόδος 85100,
τηλ. / fax (22410)60999/60579
ΧΠ1871/1872

Στεφανάκης Ι. Δημήτριος
Ψυχολόγος
Αριστοτελείου Παν/μίου Θεσ/νίκης
Δέχεται κατόπιν ραντεβού
ΑΤ2849(Γ)
Βενετοκλέων 79, 1ος όροφος, 85100 Ρόδος, Κιν: 6947 403229

ΧΑΡΟΥΛΑ ΤΣ. ΚΑΜΠΑΣΤΑΝΑ

ΝΤΟΡΑ ΚΩΝΣΤΑΝΤΙΝΟΠΟΥΛΟΥ
ΨΥΧΟΛΟΓΟΣ
ΟΙΚΟΓΕΝΕΙΑΚΗ ΣΥΜΒΟΥΛΟΣ
Πτυχιούχος του Πανεπιστημίου της Καλιφόρνιας-Λος Αντζελες (UCLA)-Μεταπτυχιακές σπουδές στο Pepperdine University-Malibu California.
■ Αμεση ψυχολογική υποστήριξη και επαγγελματική φροντίδα από έμπειρη Ψυχολόγο και Οικογενειακή Σύμβουλο.
■ Η σωστή θεραπευτική σχέση μπορεί να επιφέρει ρεαλιστικές λύσεις για πραγματικά προβλήματα σε θέματα: μοναξιάς, μελαγχολίας, στρες, ανυπομονησίας, φοβίας, εθισμού, οικογενειακών σχέσεων, διαζυγίου, κακομεταχείρισης, συναισθηματικών δυσκολιών, αυτοπεποίθησης, ανασφάλειες, μεταβατικά στάδια ζωής, βουλιμίας, ανορεξίας, απώλειας, πένθους.
Τηλεφωνείστε στα τηλέφωνα:
(22410)35163 και 6944/980550
για ραντεβού και άμεση εξυπηρέτηση.
Διεύθυνση: Καρίας 1 - Περιοχή Ροδίνι - Ρόδος
ΑΕ961

ΦΥΣΙΚΟΘΕΡΑΠΕΥΤΡΙΑ
Πτυχιούχος Α. ΤΕΙ Θεσ/κης
Μεταπτυχιακή Εκπαίδευση στη νευροεξελικτική αγωγή
Μέθοδος Bobath/N.D.T.
Αποκατάσταση
νευρολογικών παθήσεων και κινητικών διαταραχών σε
παιδιά και ενήλικες
● Εγκεφαλική Παράλυση
● Κρανιοεγκεφαλικές κακώσεις
● Κακώσεις περιφερικών νεύρων
● Κακώσεις νωτιαίου μυελού
● Προβλήματα σπονδυλικής στήλης
● Αγγειακά Εγκεφαλικά Επεισόδια
θεραπείες και κατ' οίκον
Ολυμπίας και Δελφών γωνία (Καρακόνερο)
Τηλ. / Fax: 22410-29241 κιν. 6932044173
ΑΤ3854(Γ)

Nutrition & Health Club
Μαρία - Φιλία Παρασκευά
Διατροφολόγος - Διαιτολόγος
BSc - University of Plymouth
MSc - London Metropolitan University
Ειδικές Εξατομικευμένες Δίαιτες για όλα τα Στάδια της Ζωής
Παιδική, Εφηβική, Εγκυμοσύνη, Τρίτη Ηλικία
Παχυσαρκία Υπέρταση Αναιμία
Οστεοπόρωση Σακχαρώδης Διαβήτης
Παθήσεις πεπτικού & Εντέρων
Αλλεργίας Ανορεξία - Βουλιμία
ΑΤ2670(Γ)
Γ.Ευσταθίου 7 (Παραπλεύρως Κλινικής Καραγιάννη) Ρόδος
Τηλ.& Φαξ : 22410 33915

GM AUTO Special
ΕΙΣΑΓΩΓΕΣ - ΕΜΠΟΡΙΑ - ΑΝΤΑΛΛΑΓΕΣ ΑΥΤΟΚΙΝΗΤΩΝ & ΑΞΕΣΟΥΑΡ

ΓΙΩΡΓΟΣ Π. ΜΥΡΙΑΛΛΑΚΗΣ
Λεωφόρος Ηρακλειδών (δίπλα ταβέρνα "Αντώνης") Ιαλυσός
τηλ. 2241096692 κιν. 6945991030, fax 2241096632
email: info@gmautospecial.gr
site: www.gmautospecial.gr

ΕΙΣΑΓΩΓΕΣ - ΠΩΛΗΣΕΙΣ - ΑΝΤΑΛΛΑΓΕΣ ΜΕΤΑΧΕΙΡΙΣΜΕΝΩΝ ΑΥΤΟΚΙΝΗΤΩΝ

- **MERCEDES A170 TURBO DIESEL** αυτόματο-σειριακό, μαύρο μεταλλικό, ζάντες, full extra. **ΕΙΣΑΓΩΓΗ ΓΕΡΜΑΝΙΑ**
- **MERCEDES C180 ELEGANCE** μοντέλο 2003, 1.800 cc, αυτόματο-σειριακό μαύρο μεταλλικό, δερμάτινα σαλόνι μπεζ, τηλέφωνο, klima, ζαντολάστιχα full extra. **ΕΙΣΑΓΩΓΗ ΓΕΡΜΑΝΙΑ**
- **MERCEDES CLK 200 Coupe**, μεταλλικό ασημί, kompressor, 2000 cc, δερμάτινα σαλόνι, ηλεκτροθερμαινόμενα καθίσματα, ABS, ESP, RCD, προβ. ομίχλης, XENON φώτα, τηλέφωνο, ζαντολάστιχα 17", full full extra και ηλεκτρικά οροφή, κατάσταση άριστη.
- **BMW 318 GI Coupe**, μοντέλο 2002, μεταλλικό μπλε, KLIMA, FULL EXTRA. Δερμάτινο σαλόνι, χρώμα πάγου, ζάντες 17', λάστιχα καινούργια, τιμόνι πολλαπλών χρήσεων, ABS, αερόσακοι, ηλεκτρισμός κλειδαριών, ΕΙΣΑΓΩΓΗ!!
- **MERCEDES C220 CDI TURBO** (πετρέλαιο) Kompressor μοντέλο 2001-02, μαύρο μεταλλικό, ηλεκτρική ηλιοροφή, klima, τηλέφωνο full super extra. **ΕΙΣΑΓΩΓΗ ΓΕΡΜΑΝΙΑ**
- **MERCEDES C 200 K Sportcoupe Evolution** μοντέλο 2002, οροφή PANORAMA γυάλινη, αυτόματο, aircon, ABS, ESP, ζάντες αλουμινίου, Parktronic. **ΕΙΣΑΓΩΓΗ ΓΕΡΜΑΝΙΑ.**
- **SMART PASSION** μοντέλο 2002, γυάλινη οροφή, ABS, A/C, υδραυλικά τιμόνι, αερόσακοι, ηλεκτρ. κλείδωμα και παράθυρα, ζάντες αλουμινίου, immobilizer, χρώμα μαύρο μπλε ή μπλε ανοιχτό, αυτόματο, σειριακό. **ΕΙΣΑΓΩΓΗ ΓΕΡΜΑΝΙΑ.**
- **AUDI TT CABRIO** turbo 180 PS, 1800 cc, μοντέλο 2003, κάσκυνο, αυτόματο σειριακό, δερμάτινο σαλόνι, klima, ζαντολάστιχα 17", RCD, συναγερμός.
- **MERCEDES C180**, 1800 cc, μοντέλο 1995, λευκό χρώμα, elegance, air condition, RCD, ηλεκτρικά παράθυρα και ηλεκ. καθρέφτες, ABS, airbags, αεροτομή, μεταλλικά πιάκια χρωμίου, πόρτες και προφυλακτήρες.
- **VW POLO** μοντέλο 1999, 1000 cc, μαύρο μεταλλικό, ζαντολάστιχα, KESKIN ανοξείδωτη εξάτμιση, ηλεκτρικά παράθυρα, υδραυλικό τιμόνι.
- **OPEL ASTRA Cabrio BERTONE**, δίπορτο, 4θέσιο, 1600cc, μοντέλλο 2002, χρώμα ασημί μεταλλικό, δερμάτινο σαλόνι, ζαντολάστιχα, RCD, Airconditition, SPOILER.
- **OPEL VECTRA C**, μοντέλλο 2005, 11.000 klh, 1800 cc, μπλέ σκούρο μεταλλικό, KLIMA, ζαντολάστιχα, τηχοσύστημα, MP3, 125 PS ΟΛΟΚΑΙΝΟΥΡΓΙΟ.
- **TOYOTA CELICA** 1800 cc, μοντέλο 1998, κόκκινο, δίπορτο coupe, λίγα χιλιόμετρα, ΕΥΚΑΙΡΙΑ!!!
- **FIAT PUNDO SPORTING** 1300 cc, μοντέλο 1999, μαύρο μεταλλικό, air condition, airbags, RCD, θερμαινόμενο πίσω τζάμι, ζαντολάστιχα, 2πορτο coupe, κατάσταση άριστη.
- **TOYOTA COROLLA**, 4θέσιο, υδραυλικό τιμόνι, κοτσαδόρο, 1600 cc, ζαντολάστιχα, ασημί μεταλλικό.
- **FORD STREET KA, cabrio**, δίθέσιο, μοντέλο 2004!! ασημί μεταλλικά, ζαντολάστιχα, ελάχιστα χιλιόμετρα
- **MERCEDES CLK 200 CAMBRIO**, kompressor 192 PS, ασημί μεταλλικό, δερμάτινο σαλόνι, RCD σχάρα, ηλεκτρ καθρέπτες αναδιπλούμενοι, μνήμη θέσεων, ABS, antispin, ζάντες 16".
- **TOYOTA CELICA** 1600 cc, ασημί μεταλλικό, τηχοσύστημα με ενισχυτή - woofer - RCD Pionneer, ζαντολάστιχα, ηλεκτρικά παράθυρα, κλειδαριές ΕΥΚΑΙΡΙΑ!
- **BMW X5**, 3000 cc, αυτόματο σειριακό, μοντέλο 2003, μαύρο μεταλλικό, μνήμες καθισμάτων, δέρμα μπεζ σαλόνι, σκαλιέρες, ζαντολάστιχα, klima, 6 airbags, συναγερμός, σπορ καθίσματα, φιμέ τζάμια. ΦΟΒΕΡΗ ΕΥΚΑΙΡΙΑ!!!
- **JAGUAR S-TYPE EXECUTIVE V6** 3000 cc, 238 PS, ασημί μεταλλικό, ζάντες 17", δέρμα μαύρο, ηλεκτρ. οροφή, parktronik, αισθητήρες βροχής, τηλέφωνο, NAVIGATOR, ξύλινη επένδυση τριανταφυλλιάς, klima, ABS, ESP, 6 AIRBAGS, ANTISPIN, βιβλίο service, άνευ τεκμηρίου.
- **VOLVO S 70** 2000 cc, μεταλλικό ασημί, ABS, 6 airbags, airconditition, ηλεκτρικά παράθυρα και κλείδωμα, οδηγός ταξιδιού, δερμάτινο σαλόνι μπεζ, θερμ/να καθίσματα, ξύλινη επένδυση, δερμάτινο τιμόνι, φώτα ομίχλης, ΜΕΓΑΛΗ ΕΥΚΑΙΡΙΑ!!!
- **JEEP HONDA** τύπος HRV 1600 cc V-TEC, 125 PS, 5πορτο, ζαντολάστιχα καινούργια, μοντέλο 2003, χρώμα χρυσαφί μεταλλικό, RCD, κατάσταση άριστη.
- **HONDA S2000** cabrio, ασημί μεταλλικό, 242PS, δερμάτινο σαλόνι, A/C, κόκκινο, ηχοσύστημα, ζαντολάστιχα αλουμινίου, χιλιόμετρα 38.000 μόνο.
- **ALFA ROMEO 156**, μοντέλο 2002, ΑΡΙΣΤΗ ΚΑΤΑΣΤΑΣΗ!!! Silver μεταλλικό, A/C, ζαντολάστιχα καινούργια, ηχοσύστημα, full extra. ΕΥΚΑΙΡΙΑ!!!
- **VW POLO** 1400 cc, 4πορτο, χρώματος ανθρακί μεταλλικό, ζαντολάστιχα, υδραυλικό τιμόνι, ηλεκτρικό κλείδωμα, ηλκετρ. τζάμια, ραδιοκασετόφωνο.
- **VW GOLF** μοντέλο 2000, 1600 cc, 4πορτο, μεταλλικό χρώμα ασημί, ζαντολάστιχα, ηλεκτρικό κλείδωμα και παράθυρα, συναγερμό, ραδιοκασετόφωνο
- **FIAT BRAVO** ασημί μεταλλικό, 1250cc, μοντέλο 2000, χιλιόμετρα 55.500, AIRBAG, Airconditition.
- **ALFA ROMEO 146** μοντέλο 97, κόκκινη, 1400 cc, ραδιοκ/να, ηλεκτρικά παράθυρα.
- **ALFA ROMEO 164** πράσινο μεταλλικό, μοντέλο 99, A/C, ηλ. καθρέπτες, RCD, ηλεκτρικά παράθυρ, 2000cc, πολλά EXTRA.
- **CITROEN SAXO VTS**, 155 PS, μπλε μεταλλικό, 16V, 1600 cc,μ ζάντες 16" OZ, Lexus φώτα μπρος πίσω, buget καθίσματα, air condition, αγωνιστικό τιμόνι, εξάτμιση grup A, RCDMP3, TVC, προστατευτική μπάρα θαλάμου, συναγερμο, immobilizer, ΜΟΝΑΔΙΚΟ!

ΕΠΑΓΓΕΛΜΑΤΙΚΑ
- **ΗΜΙΦΟΡΤΗΓΟ VW TARRO** ανοικτή καρότσα με κάλυμα, λευκό χρώμα, 2400 cc diesel, δίπορτο
- **ΗΜΙΦΟΡΤΗΓΟ NISSAN 4X4 DIESEL** 2400 cc 4πορτο, διπλή καμπίνα, ζαντολάστιχα, hard top σκληρό καρότσας, κοτσαδόρος, μπλε μεταλλικό. **ΕΥΚΑΙΡΙΑ!!! ΕΙΣΑΓΩΓΗ ΓΕΡΜΑΝΙΑΣ**
- **ΗΜΙΦΟΡΤΗΓΟ ΑΝΟΙΚΤΟ OPEL** 4πορτο, 2500 cc, διπλής καμπίνας, κόκκινο, 4X4 diesel, ζαντολάσιχα, καρότσα ντυμένη κάλυμα, κοτσαδόρος. **ΕΙΣΑΓΩΓΗ ΓΕΡΜΑΝΙΑ. ΕΥΚΑΙΡΙΑ!!!**
- **VW CADDY ΗΜΙΚΛΟΥΒΑΚΙ, KOMBI**, λευκό, diesel, 1900 cc, 105 PS. **ΕΙΣΑΓΩΓΗ ΓΕΜΡΑΝΙΑΣ! ΕΥΚΑΙΡΙΑ!!!**
- **ΚΛΟΥΒΑΚΙ NISSAN VANNETE** κυβικά 2.300 Diesel, 75 PS, μοντέλο 2001-2, airbag, ραδιοκασ/νο, βάρος μικτό 2,5 km
- **ΚΛΟΥΒΑ TOYOTA HIAGE**, λευκή, μακρύ σασί 2,80 m, ωφέλιμο πίσω, 2.400 cc, Diesel, ΕΙΣΑΓΩΓΗ ΓΕΡΜΑΝΙΑΣ.
- **ΚΛΟΥΒΑ VW LT35' DIESEL 2500cc**, λευκή, με μακρύ σασί και χώρο φόρτωσης πίσω καθαρό 3,30 με έτοιμη ξύλινη εργαλειοθήκη 3X1,60 απ ΕΙΣΑΓΩΓΗΣ ΓΕΡΜΑΝΙΑΣ
- **ΚΛΟΥΒΑ MERCEDES VITO** 108 DIESEL, λευκή, imobilizer αντικλεπτικό σύστημα, μοντέλο 2001 με Airconditition, πίσω διπλές πόρτες ανοιγόμενες, 2.500 cc με ραδιοκασετόφωνο, ρολόι κ.ά. ΕΙΣΑΓΩΓΗΣ ΓΕΡΜΑΝΙΑΣ
- **ΚΛΟΥΒΑ VITO 110** CDI ψυγείο συντήρησης, ψυγείο Kerstner ανοξείδωτο πάτωμα, 2400 cc, Turbo Diesel. ΕΙΣΑΓΩΓΗΣ ΓΕΡΜΑΝΙΑΣ
- **ΚΛΟΥΒΑ MITSUBISHI**, μακρύ σασί, 2.500 cc DIESEL με σχάρα. ΕΙΣΑΓΩΓΗ ΓΕΡΜΑΝΙΑΣ
- **ΠΩΛΟΥΝΤΑΙ TRAILER** ΜΕΤΑΦΟΡΑΣ ΕΜΠΟΡΕΥΜΑΤΩΝ ΚΑΙ ΑΝΤΙΚΕΙΜΕΝΩΝ ΔΙΑΦΟΡΩΝ ΔΙΑΣΤΑΣΕΩΝ. ΕΙΣΑΓΩΓΗΣ ΑΓΓΛΙΑΣ. ΚΑΙΝΟΥΡΓΙΑ

Ολα ετοιμοπαράδοτα.
Σε καταπληκτική κατάσταση

✓ Οι επιλογές των αυτοκινήτων μας εγγυώνται την ποιότητα και την σιγουριά.
✓ Επισκεφθείτε μας πριν αποφασίσετε
✓ Αναλαμβάνουμε την χρηματοδότηση σας με τα χαμηλότερα επιτόκια.
✓ Θα χαρούμε να σας ξεναγήσουμε

Από 0% προκαταβολή έως 72 μην. δόσεις
AE264

Κατά τη χθεσινή συνεδρίαση του Χρηματιστηρίου

Μικρή ανάκαμψη στο ΧΑ

Άνοδος του Γενικού Δείκτη σε ποσοστό 0,30%

Μικρή ανάκαμψη κατέγραψαν οι τιμές των μετοχών στην τελευταία συνεδρίαση της εβδομάδος, μετά την πτώση των δύο προηγούμενων συνεδριάσεων, καθώς υπήρξαν επιλεκτικές τοποθετήσεις σε ορισμένα blue chips.

Η πλειοψηφία των μετοχών κινήθηκε σε υψηλότερα επίπεδα, με τον δείκτη της μικρής κεφαλαιοποίησης να υπεραποδίδει των δεικτών της υψηλής και μεσαίας κεφαλαιοποίησης.

Οι επιμέρους δείκτες στην πλειοψηφία τους κατέγραψαν άνοδο και τη μεγαλύτερη είχαν οι δείκτες των Τροφίμων και Ποτών, των Υπηρεσιών Κοινής Ωφέλειας και των Προσωπικών-Οικιακών Προϊόντων, ενώ αντιθέτως τις μεγαλύτερες απώλειες παρουσίασαν οι δείκτες των Ταξιδίων και Αναψυχής, των Τηλεπικοινωνιών και της Τεχνολογίας.

Από τις μετοχές της υψηλής κεφαλαιοποίησης με σημαντικά κέρδη έκλεισαν η Coca Cola(+4,83%), η Motor Oil(+1,97%), η ΔΕΗ(+1,65%), η Εθνική (+1,43%) και η Πειραιώς(+1,29%).

Αντιθέτως τις μεγαλύτερες απώλειες κατέγραψαν οι μετοχές του ΟΠΑΠ(-3,18%), της Folli Follie(-2,56%), του ΟΤΕ(-1,64%), της Emporiki(-1,53%) και της Cosmote

Ο Γενικός Δείκτης Τιμών, έκλεισε στις 3.615,76 μονάδες έναντι 3.605,11 μονάδων της προηγουμένης, σημειώνοντας άνοδο 10,65 μονάδων, ή σε ποσοστό 0,30%.

Σε εβδομαδιαία βάση ο γενικός δείκτης τιμών κατέγραψε απώλειες σε ποσοστό 2,1%, ενώ από τις αρχές του έτους σημειώνει πτώση σε ποσοστό 1,31%.

Ο δείκτης FTSE/ASE 20 έκλεισε στις 1.965,16 μονάδες, με άνοδο σε ποσοστό 0,11 %, ενώ ο δείκτης FTSE/ASE 40 έκλεισε στις 3.989,22 μονάδες με πτώση σε ποσοστό 0,04 %.

Ο δείκτης FTSE/ASE SMALLCAP 80 έκλεισε στις 712,82 μονάδες, με άνοδο σε ποσοστό 0,54%, ενώ ο δείκτης FTSE 140 έκλεισε στις 4.350,59 μονάδες, με άνοδο σε ποσοστό 0,10%.

Ο δείκτης Ftse/Athex International έκλεισε στις 5.103,00 μονάδες, με άνοδο 0,09 %

Από τις 300 μετοχές που διακινήθηκαν στη συνεδρίαση, 144 κινήθηκαν ανοδικά, 93 κινήθηκαν πτωτικά, ενώ η τιμή 63 μετοχών παρέμεινε αμετάβλητη.

Τη μεγαλύτερη ποσοστιαία άνοδο σημείωσαν οι μετοχές των εταιρειών: ΑΝΕΚ (πο,90) + 19,28%, Τασόγλου + 11,76%, ΑΝΕΚ (πο,96) + 10,17%, Βαρβέρης + 8,57%, Flexopack + 8,41%, Βάλκαν Εξπορτ + 8,11%, Ελ. Βιομ. Ζάχαρης + 7,96%, Ελληνικές Ιχθυοκαλλιέργειες + 7,53%, ΕΚΤΕΡ + 6,12% και Λεβεντέρης + 5,81%.

Αντιθέτως τις μεγαλύτερες απώλειες σημείωσαν οι μετοχές των εταιρειών: Ελβιεμέκ - 19,91%, Μαξίμ Περτσινίδης - 18,33%, Τρία Άλφα - 15,12%, Hitech SNT - 9,09%, Μουζάκης - 8,41%, Παΐρης Πλαστικών - 6,95%, Quality And Reliability - 6,00%, Plias - 5,88%, Τεξαπρέτ - 5,17% και Νεώριον - 4,88%.

Η αξία των συναλλαγών ανήλθε στα 191,701 εκατ. ευρώ, εκ των οποίων τα 24,481 εκατ. ευρώ αφορούσαν προσυμφωνημένες συναλλαγές.

Το μεγαλύτερο όγκο συναλλαγών παρουσίασαν οι μετοχές των εταιρειών: Εθνική Τράπεζα 1.633,599 τεμάχια, ΟΠΑΠ 947,303 τεμάχια, Λαννέτ 927,907 τεμάχια, ΑΕΓΕΚ 916,927 τεμάχια και ΝΕΛ 814,084 τεμάχια.

Την μεγαλύτερη αξία συναλλαγών σημείωσαν οι μετοχές των εταιρειών: Εθνική Τράπεζα 45,912 εκατ ευρώ, ΟΠΑΠ 25,610 εκατ ευρώ, Coca Cola 10,869 εκατ ευρώ, Alpha Bank 9,534 εκατ ευρώ και ΟΤΕ 8,698 εκατ. ευρώ.

Η συνολική κεφαλαιοποίηση της αγοράς διαμορφώθηκε στα 131,101 δισ. ευρώ.

Οι μετοχές του δείκτη υψηλής κεφαλαιοποίησης έκλεισαν ως εξής:

ALPHA BANK:	18,86
ATEBANK :	3,68
ΒΙΟΧΑΛΚΟ :	7,18
ΓΕΡΜΑΝΟΣ:	18,76
ΔΕΗ:	18,48
COCA COLA:	24,30
ΕΛΠΕ:	10,24
EMPORIKI:	27,10
ΕΘΝΙΚΗ:	28,40
EUROBANK:	22,04
HYATT:	11,00
INTRACOM:	5,12
ΚΑΕ:	11,90
COSMOTE:	17,52
MOTOR OIL:	20,68
ΟΠΑΠ:	26,80
ΟΤΕ:	16,80
ΠΕΙΡΑΙΩΣ:	18,78
TITAN:	38,20
FOLLI FOLLIE:	17,50

Οι επιμέρους δείκτες έκλεισαν ως εξής:

Ασφάλειες:	5.483,57	+ 1,36%
Βιομηχανικά Προϊόντα και Υπηρεσίες:	4.995,39	- 0,00%
Εμπόριο :	5.762,02	- 0,05%
Κατασκευές και Υλικά:	5.939,96	+ 0,75%
Μέσα Ενημέρωσης:	4.957,81	- 0,09%
Πετρέλαιο και Αέριο :	4.654,07	+ 0,81%
Προσωπικά και Οικιακά Προϊόντα :	4.682,35	+ 0,99%
Πρώτες ύλες :	5.645,23	- 0,00%
Ταξίδια και αναψυχή :	4.949,79	- 2,04%
Τεχνολογία:	4.629,16	- 0,11%
Τηλεπικοινωνίες:	4.661,07	- 1,46%
Τράπεζες :	4.960,97	+ 0,42%
Τρόφιμα και Ποτά :	5.122,14	+ 3,64%
Υγεία:	7.927,60	+ 0,37%
Υπηρεσίες Κοινής Ωφέλειας:	4.986,44	+ 1,51%
Χημικά:	7.890,23	+ 0,85%
Χρηματοοικονομικές Υπηρεσίες:	6.821,93	- 0,07%

Με τον νέο επενδυτικό νόμο

Ενισχύσεις έως 60% για επενδύσεις

Ειδική πρόβλεψη για μικρά νησιά και μειονεκτικές περιοχές

Ενισχύσεις έως 60% της επένδυσης, από 55% σήμερα, προβλέπει ο νέος επενδυτικός νόμος για την περίοδο 2007 - 2013, που θα δοθεί στη δημοσιότητα τον Σεπτέμβριο. Ο νέος νόμος, τον οποίο έχει αρχίσει να καταρτίζει το υπουργείο Οικονομίας, θα είναι συνέχεια του υφιστάμενου που τέθηκε σε ισχύ πέρυσι και είχε μεταβατικό χαρακτήρα, με κύρια αλλαγή τον νέο χάρτη περιφερειακών ενισχύσεων, που απεστάλη ήδη προς έγκριση στην Ευρωπαϊκή Επιτροπή.

Σε ό,τι αφορά τη φιλοσοφία και τις επιλέξιμες δαπάνες δεν αναμένονται δραστικές αλλαγές. «Ο νέος επενδυτικός νόμος θα προβλέπει σημαντικά κίνητρα για νέες επενδύσεις, με έμφαση στις μικρές και μεσαίες επιχειρήσεις και στην περιφερειακή σύγκλιση. Στον νέο νόμο που θα εφαρμοστεί από την αρχή του επόμενου χρόνου, τα μέγιστα όρια ενίσχυσης διαμορφώνονται στο 40% της επένδυσης και θα προσαυξάνονται κατά 10% για τις μεσαίες (με 50 - 250 απασχολούμενους και κύκλο εργασιών κάτω από 50 εκατ. ευρώ) και 20% για τις μικρές επιχειρήσεις (με προσωπικό 10 - 50 άτομα και τζίρο μικρότερο των 10 εκατ. ευρώ).

Επίσης, εξετάζεται το ενδεχόμενο να περιληφθεί διάταξη που να προβλέπει, για την ίδρυση νέων μικρών επιχειρήσεων, τη χορήγηση ενίσχυσης ύψους έως 1 ή 2 εκατ. ευρώ, επί του κόστους ίδρυσης, για πέντε χρόνια. Το ποσό αυτό μπορεί να προσαυξάνεται κατά 5% για τα μικρά νησιά. Σύμφωνα με τον νέο χάρτη περιφερειακών ενισχύσεων που στάλθηκε στην Κομισιόν:

1. Στην Α. Μακεδονία και Θράκη, τη Δ. Ελλάδα και την Ηπειρο το πλαφόν της ενίσχυσης ορίζεται στο 40% της επένδυσης για όλη την προγραμματική περίοδο μέχρι το 2013.

2. Στις περιφέρειες Πελοποννήσου και Βορείου Αιγαίου η επιδότηση θα είναι 40% έως το 2011, και στη συνέχεια θα υποχωρήσει σταδιακά στο 30%.

3. Στις περιφέρειες Θεσσαλίας, Ιονίων Νήσων και Κρήτης, η ενίσχυση θα είναι 30% έως το 2013.

4. Στην Αττική, τη Δυτική και την Κεντρική Μακεδονία η επιδότηση θα φτάνει το 30% έως το 2011 και θα υποχωρήσει στο 20% στη συνέχεια.

5. Στις περιφέρειες Στερεάς Ελλάδας και Νοτίου Αιγαίου, η επιδότηση ορίζεται σε 30% έως το 2011 και στο 15% από το 2011 έως το 2013.

Ολα τα παραπάνω ποσοστά επιδότησης αυξάνονται κατά 10 ή 20 ποσοστιαίες μονάδες για μεσαίες ή μικρές επιχειρήσεις αντίστοιχα. Ετσι, η ελάχιστη επιδότηση για επενδυτικά σχέδια των μικρών επιχειρήσεων (που αποτελούν σχεδόν το 70% των ελληνικών επιχειρήσεων) θα είναι 35% και θα φτάνει το 60%. Επίσης, κατά τις διαπραγματεύσεις με την Κομισιόν, το υπουργείο Οικονομίας εξασφάλισε ένα ειδικό καθεστώς για περιοχές μιας περιφέρειας που γειτνιάζουν με περιφέρεια που έχει υψηλότερη επιδότηση. Ετσι, σε κάθε περιφέρεια θα καθοριστεί μια ζώνη κάποιων χιλιομέτρων εντός των οποίων οι επιχειρήσεις θα μπορούν να πάρουν την τυχόν υψηλότερη επιδότηση της γειτονικής περιφέρειας. Επίσης, διασφαλίστηκε η οροφή των ενισχύσεων για μικρά νησιά, ορεινές και μειονεκτικές περιοχές.

ΞΕΝΑΚΗΣ ΜΕΤΑΧΕΙΡΙΣΜΕΝΑ

ΑΓΟΡΕΣ - ΠΩΛΗΣΕΙΣ - ΑΝΤΑΛΛΑΓΕΣ ΜΕΤΑΧΕΙΡΙΣΜΕΝΩΝ ΑΥΤΟΚΙΝΗΤΩΝ

10ο χλμ. Ρόδου-Λίνδου, τηλ. 2241086690 (εσωτερικό 120)

1 **AUDI TT COUPE 1.8T (150hp), μοντ. 2006, ασημί.**
αερόσακοι οδηγού - συνοδηγού,πλευρικοί αερόσακοι, ABS, υδρ. τιμόνι, ηλ. παραθ, κεντρ. κλειδ, σπορ ανάρτηση,πίσω σποιλερ,ζάντες αλουμινίου , ηχοσύστημα

2 **TOYOTA RAV 4 5D EXECUTIVE 2000cc,μοντ. 2003, ασημί.**
6 αερόσακοι , ABS, TRC, αυτόματος κλιματισμός,ζάντες αλουμινίου, ηλεκτρική οροφή, pull bar, ηχοσύστημα.

3 **AUDI A4 1600cc , μοντ. 2005, μαύρο.**
6 αερόσακοι, ABS, ESP, EDL, AFR, αυτόματος διζωνικός κλιματισμός, trip computer, υδρ. τιμόνι, ηλ. παραθ, κεντρ. κλειδ, ζάντες αλουμινίου , ηχοσύστημα

4 **MITSUBISHI PAJERO PININ, 2000cc, 129HP, μοντ. 2001, μαύρο/ασημί.**
αερόσακος οδηγού - συνοδηγού, ABS, SRS, air condition, ηλ. οροφή, ζάντες αλουμ., υδρ. τιμόνι, ηλ. παραθ, κεντρ. κλειδ, σκαλοπάτια, συναγερμός, ηχοσύστημα.

5 **HYUNDAI SANTA FE 2400cc, μοντ.2001, μπορντώ.**
δερμάτινο σαλόνι ,αερόσακος οδηγού - συνοδηγού, ABS, air condition, ζάντες αλουμ. υδρ. τιμόνι, ηλ. παραθ, κεντρ. κλειδ,ηχοσύστημα.

6 **VW PASSAT 1800cc TURBO, μοντ. 2002, μπλέ.**
6 αερόσακοι, clima, δερμάτινο σαλόνι, ABS,ESP, σπορ ανάρτηση, ζάντες αλουμινίου, υδρ. τιμόνι, ηλ. παραθ, κεντρ. κλειδ, ηχοσύστημα.

7 **VW JETTA 1600cc FSI , μοντ.2005, μπεζ.**
10 αερόσακοι, climatic, ABS, EBV, ASR, υδρ. τιμόνι, ηλ. παραθ, κεντρ. κλειδ, ηχοσύστημα.

8 **VW GOLF 1400cc FSI HIGHLINE, μοντ.2005, ασημί.**
10 αερόσακοι, clima, ABS, ASR, ζάντες αλουμινίου, υδρ. τιμόνι, ηλ. παραθ, κεντρ. κλειδ, ηχοσύστημα.

9 **BMW 316 1600cc, μοντ.1998, μαύρο.**
αερόσακος οδηγού-συνοδηγού, clima, ABS,ASC, ηλ. ηλιοροφή, ζάντες αλουμινίου, υδρ. τιμόνι, ηλ. παραθ, κεντρ. κλειδ, ηχοσύστημα.

10 **CITROEN PLURIEL SENSODRIVE 1600cc, μοντ. 2004, μπλέ.**
αυτόματο -σειριακό, ABS, clima,4 αερόσακοι, ζάντες αλουμινίου, υδρ. τιμόνι, ηλ. παραθ, κεντρ. κλειδ, ηχοσύστημα.

11 **AUDI A2 1400cc, μοντ. 2002, ασημί**
ABS, ASR, clima, 4 αερόσακοι, ζάντες αλουμινίου, υδρ. τιμόνι, ηλ. παραθ, κεντρ. κλειδ, ηχοσύστημα.

12 **BMW 316 1600cc, μοντ.1997, λευκό.**
αερόσακοι , ABS, clima, φιμέ τζάμια, δερμάτινο σαλόνι, ηλιοροφή, ζάντες αλουμινίου, υδρ. τιμόνι, ηλ. παραθ, κεντρ. κλειδ, ηχοσύστημα.

13 **HONDA ACCORD 1600cc, μοντ. 2001, μπλέ.**
αερόσακος οδηγού-συνοδηγού, δερμάτινο σαλόνι, ABS, air condition, υδρ. τιμόνι, ξύλινη επένδυση, ηλ. παραθ, κεντρ. κλειδ, ηχοσύστημα.

14 **RENAULT LAGUNA 1600cc, μοντ. 2002, μπλέ.**
6 αερόσακοι, ABS, clima, υδρ. τιμόνι, ηλ. παραθ, ζάντες αλουμινίου, κεντρ. κλειδ, ηχοσύστημα.

15 **VW GOLF 1600cc, μοντ. 2001, ασημί.**
4 αερόσακοι, ABS, climatronic, υδρ. τιμόνι, ηλ. παραθ, ζάντες αλουμινίου, κεντρ. κλειδ, ηχοσύστημα.

16 **FIAT STILO 1242cc, μοντ.2002, κόκκινο.**
4 αερόσακοι, ABS, ASR, air condition, υδρ. τιμόνι, ηλ. παραθ, ζάντες αλουμινίου, κεντρ. κλειδ,συναγερμός, ηχοσύστημα.

17 **SUZUKI VITARA 1600cc, μοντ. 1998, μπλέ.**
air condition, δερμάτινο σαλόνι, ζάντες αλουμινίου, ξύλινη επένδυση, υδρ. τιμόνι, ηλ. παραθ, κεντρ. κλειδ, ηχοσύστημα.

18 **LANCIA Y PLATINO, 1400cc, 95HP, μοντ. 2004, μπέζ.**
8 αερόσακοι, ABS, clima, δερμάτινο σαλόνι, υδρ. τιμόνι, ηλ. παραθ, κεντρ. κλειδ, ηχοσύστημα.

19 **PEUGEOT 307 1600 cc, μοντ. 2002, μαύρο.**
αερόσακος οδηγού-συνοδηγού, πλευρικοί αερόσακοι, υδρ. τιμόνι, ξύλινη επένδυση, ηλ. παραθ, κεντρ. κλειδ, ηχοσύστημα.

20 **VW GOLF 1600cc, μοντ. 2000, ασημί.**
4 αερόσακοι, ABS, air condition, υδρ. τιμόνι, ηλ. παραθ,ζάντες αλουμινίου, κεντρ. κλειδ, συναγερμός, ηχοσύστημα.

21 **OPEL ASTRA 1400cc, μοντ. 2003, μαύρο.**
αερόσακοι, ABS, air condition, υδρ. τιμόνι, ηλ. παραθ,ζάντες αλουμινίου, κεντρ. κλειδ, ηχοσύστημα.

22 **VW BORA 1600cc, μοντ. 1999, ασημί.**
αερόσακος οδηγ.-συνοδηγ., πλευρικοί αερόσακοι, ABS, air condition, υδρ. τιμόνι, ζάντες αλουμ, ηλ. παραθ, κεντρ. κλειδ, ηχοσύστημα.

23 **VW PASSAT COMFORT 1600cc, μοντ. 1999, μπορντώ.**
αερόσακος οδηγ.-συνοδηγ., πλευρικοί αερόσακοι, ABS, air condition, υδρ. τιμόνι, ζάντες αλουμ, ηλ. παραθ, κεντρ. κλειδ, ηχοσύστημα.

24 **NISSAN ALMERA 1600cc, μοντ. 1999, ασημί. ΑΥΤΟΜΑΤΟ.**
αερόσακοι, air condition, ABS, υδρ. τιμόνι, ηλ. παραθ, κεντρ. κλειδ, ηχοσύστημα.

25 **OPEL CORSA 1400cc, μοντ. 2004, μολυβί.**
4 αερόσακοι, air condition, ABS, EPS, υδρ. τιμόνι, ζάντες αλουμινίου, ηλ. παραθ, κεντρ. κλειδ, προβ. ομίχλης, φιμέ τζάμια, ηχοσύστημα.

26 **VW FOX 1200cc, μοντ. 2005, κίτρινο.**
αερόσακος οδηγού-συνοδηγού, air condition, EPS, ζάντες αλουμινίου, υδρ. τιμόνι, ηλ. παραθ, κεντρ. κλειδ, ηχοσύστημα.

27 **OPEL CORSA 1200cc, μοντ. 2002, ασημί. ΑΥΤΟΜΑΤΟ.**
αερόσακος οδηγού-συνοδηγού, climatic, ABS + EPD, υδρ. τιμόνι, ηλ. παραθ, κεντρ. κλειδ, ηχοσύστημα.

28 **VW GOLF 1400cc, μοντ. 2000, λευκό.**
4 αερόσακοι, air condition, ABS υδρ. τιμόνι,ζάντες αλουμινίου, ηλ. παραθ, κεντρ. κλειδ, συναγερμός και ηχοσύστημα.

29 **KIA RIO 1300cc, μοντ. 2004, μαύρο.**
αερόσακος οδηγού-συνοδηγού, air condition, ABS, υδρ. τιμόνι, ηλ. παραθ, κεντρ. κλειδ, ηχοσύστημα.

30 **FIAT STILO 1242cc, μοντ.2002, ασημί.**
αερόσακος οδηγ.-συνοδηγ., πλευρικοί αερόσακοι, air condition, υδρ. τιμόνι, ηλ. παραθ, κεντρ. κλειδ, ηχοσύστημα.

31 **SKODA FABIA 1200cc, μοντ. 2003, μπλέ.**
αερόσακος οδηγ.-συνοδηγ., πλευρικοί αερόσακοι, air condition, υδρ. τιμόνι, ηλ. παραθ, κεντρ. κλειδ, ηχοσύστημα.

32 **VW POLO 1400cc, μοντ. 2000, μαύρο.**
αερόσακος οδηγού-συνοδηγού, air condition, υδρ. τιμόνι, ζάντες αλουμινίου, ηλ. παραθ, κεντρ. κλειδ, ηχοσύστημα.

33 **MERCEDES 190 E 1800cc, μοντ. 1993,**
αερόσακος οδηγού, air condition, ABS, υδρ. τιμόνι, ζάντες αλουμινίου, ηλ. παραθ, κεντρ. κλειδ, ηχοσύστημα.

34 **AUDI A4 1800cc, μοντ. 1995, μπλέ.**
ABS, air condition, υδρ. τιμόνι, ζάντες αλουμινίου, ηλ. παραθ, κεντρ. κλειδ, ηχοσύστημα.

35 **TOYOTA COROLLA 1300cc, μοντ. 1999, μπλέ.**
αερόσακοι, υδρ. τιμόνι, ηλ. παραθ, κεντρ. κλειδ, ηχοσύστημα.

36 **OPEL OMEGA 2000cc, μοντ. 1997, μπλέ.**
αερόσακος οδηγού-συνοδηγού, ABS, air condition, υδρ. τιμόνι, ηλ. παραθ, κεντρ. κλειδ, ηχοσύστημα.

37 **ROVER 400 1400cc, μοντ. 1998, μπλέ**
air condition, ABS, αερόσακος οδηγού, υδρ. τιμόνι, ηλ. παραθ, κεντρ. κλειδ, ηχοσύστημα.

38 **FIAT BRAVO 1400cc, μοντ. 1999, μπλέ.**
air condition, αερόσακος οδηγού, υδρ. τιμόνι, ζάντες αλουμινίου, ηλ. παραθ, κεντρ. κλειδ, ηχοσύστημα.

39 **FIAT PUNTO 1242cc, μοντ. 2001, μπορντώ.**
αερόσακος, υδραυλικό τιμόνι, ζάντες αλουμινίου, ηλ. παραθ, κεντρ. κλειδ, ηχοσύστημα.

40 **FIAT PUNTO 1242cc, μοντ. 2000,κόκκινο.**
air condition,αερόσακος, υδραυλικό τιμόνι, ζάντες αλουμινίου, ηλ. παραθ, κεντρ. κλειδ, ηχοσύστημα.

41 **FIAT PUNTO 1242cc, μοντ. 2001,κόκκινο.**
air condition, ηλ. παραθ, κεντρ. κλειδ, ηχοσύστημα.

42 **FIAT PUNTO 1242cc, μοντ. 2000, λευκό.**
air condition,αερόσακος, ηλ. παραθ, κεντρ. κλειδ, ηχοσύστημα.

43 **CITROEN SAXO 1100cc, μοντ.1998,ασημί**
air condition, κεντρικό κλείδωμα, ηλ. παραθ, ηχοσύστημα.

44 **KIA PRIDE 1300cc, μοντ. 1999, ασημί**
air condition, υδραυλικό τιμόνι, ηλ. παραθ, ζάντες αλουμινίου, ηχοσύστημα.

45 **RENAULT TWINGO, 1200cc, μοντ.1997, πράσινο.**
ηχοσύστημα.

46 **CITROEN XANTHIA 1800cc, μοντ. 1995, μπλέ.**
air condition, αερόσακος οδηγού, υδραυλικό τιμόνι, κεντρ. κλειδ, ηλ παραθ, ηχοσύστημα

47 **CITROEN ZX 1400cc, μοντ. 1993, λευκό.**
κεντρ. κλειδ, ηλ παραθ, ηχοσύστημα

48 **CITROEN ZX 1400cc, μοντ. 1991, μολυβί.**
κεντρ. κλειδ, ηλ παραθ, ζάντες αλουμινίου , ηχοσύστημα

ΕΠΑΓΓΕΛΜΑΤΙΚΑ

1 **ΤΟΥΟΤΑ HILUX 4x4, 2,5 , μοντ. 2006, σαμπανιζέ (ΠΕΤΡΕΛΑΙΟ)**
αερόσακος οδηγ.-συνοδηγ., air condition, υδρ. τιμόνι, ζάντες αλουμ, πακέτο χρωμίου, ηλ. παραθ, κεντρ. κλειδ, ηχοσύστημα.

2 **VW TRANSPORTER 1900cc TD, λευκό. ΠΕΤΡΕΛΑΙΟ (ΜΑΚΡΥ ΣΑΣΙ)**
υδραυλικό τιμόνι

3 **VW TRANSPORTER 1900cc TD, λευκό. ΠΕΤΡΕΛΑΙΟ (ΚΟΝΤΟ ΣΑΣΙ)**
υδραυλικό τιμόνι

4 **VW CADDY 1900cc, μοντ.2001, λευκό. (ΠΕΤΡΕΛΑΙΟ).**
υδραυλικό τιμόνι, ηχοσύστημα.

ΑΠΟ **0%** ΠΡΟΚΑΤΑΒΟΛΗ
ΕΩΣ **72** ΜΗΝΙΑΙΕΣ ΔΟΣΕΙΣ

ΧΠ1687

Για επαφές με την πολιτική ηγεσία

Στην Αθήνα ο γ.γ. του ΝΑΤΟ

Θέμα η σχεδιαζόμενη διεύρυνση της συμμαχίας

Το θέμα της ενίσχυσης της ελληνικής συμμετοχής στις επιχειρήσεις του ΝΑΤΟ έθεσε στη διάρκεια των επαφών του στην Αθήνα ο ΓΓ της Συμμαχίας Γιαπ ντε Χόοπ Σέφερ. Η κυβέρνηση απάντησε αρνητικά, επικαλούμενη τις συνθήκες ασφάλειας στην περιοχή μας.

Ο Γιάπ ντε Χόοπ Σέφερ, ο οποίος βρίσκεται στην Αθήνα στο πλαίσιο της προετοιμασίας της Συνόδου Κορυφής του ΝΑΤΟ στη Ρίγα τον Νοέμβριο, συναντήθηκε με τον πρωθυπουργό Κώστα Καραμανλή, τον υπουργό Εθνικής Αμυνας Ευ.Μεϊμαράκη και την υπουργό Εξωτερικών Ντόρα Μπακογιάννη.

Σύμφωνα με τον αναπληρωτή κυβερνητικό εκπρόσωπο Ευ.Αντώναρο, η συζήτηση του πρωθυπουργού με τον κ. Σέφερ επικεντρώθηκε στα Βαλκάνια και τη διεύρυνση του ΝΑΤΟ.

Πληροφορίες από το υπουργείο Εθνικής Αμυνας αναφέρουν ότι ο κ. Σέφερ επανέλαβε στον κ. Μεϊμαράκη το πάγιο αίτημα της Συμμαχίας για κάλυψη του ελλείμματος όσον αφορά τις στρατηγικές αερομεταφορές, αναγνωρίζοντας ταυτόχρονα τη σημαντική συνεισφορά της Ελλάδας στις ειρηνευτικές αποστολές και επιχειρήσεις του ΝΑΤΟ όσο και στις δυνάμεις ταχείας αντίδρασης.

Από την πλευρά του, ο κ. Μεϊμαράκης επανέλαβε ότι δεν υπάρχουν περιθώρια ενίσχυσης της συμμετοχής της χώρας στις ειρηνευτικές αποστολές της συμμαχίας, επικαλούμενος τις ιδιαιτερότητες στις συνθήκες ασφαλείας της περιοχής μας, καθώς και τις δυνατότητες της ελληνικής οικονομίας.



Ο πρωθυπουργός Κώστας Καραμανλής με τον γ.γ. του ΝΑΤΟ Γιαπ ντε Χόοπ Σέφερ

Στη διάρκεια της συνάντησης τέθηκε και το θέμα του Κοσόβου, για το οποίο και οι δύο πλευρές συμφώνησαν στην ανάγκη παραμονής του ΝΑΤΟ στην περιοχή, μέχρι να ξεκαθαριστεί το καθεστώς του Κοσόβου.

Στο ίδιο τραπέζι Παπαδόπουλος και Ταλάτ

Συνάντηση "κορυφής" στην Κύπρο

Μαζί τους ο βοηθός γ.γ. του ΟΗΕ

Ο πρόεδρος της Κυπριακής Δημοκρατίας Τάσσος Παπαδόπουλος και ο ηγέτης των Τουρκοκυπρίων Μεχμέτ Αλί Ταλάτ θα έχουν σήμερα κοινή συνάντηση με το βοηθό ΓΓ του ΟΗΕ αρμόδιο για Πολιτικές Υποθέσεις Ιμπραήμ Γκαμπάρι, ο οποίος συνεχίζει τις διερευνητικές επαφές του στην Κύπρο.

Τη διευθέτηση της συνάντησης ανακοίνωσε ο κ. Γκαμπάρι ύστερα από τη δεύτερη συνάντησή του με τον Τ.Παπαδόπουλο, χθες το πρωί. Η κοινή συνάντηση των τριών θα πραγματοποιηθεί νωρίς το απόγευμα.



Ο βοηθός ΓΓ του ΟΗΕ Ιμπραήμ Γκαμπάρι συναντήθηκε με τον πρόεδρο της Κυπριακής Δημοκρατίας Τ.Παπαδόπουλο

Ο Ιμπραήμ Γκαμπάρι δήλωσε ότι παρέλαβε διαδικαστικές προτάσεις τόσο από τον Κύπριο Πρόεδρο, όσο και τον Τουρκοκύπριο ηγέτη, τις οποίες χαρακτήρισε χρήσιμες.

Σχετικά, ο Τ.Παπαδόπουλος δήλωσε ότι υπέβαλε πρόταση προς τον Μεχμέτ Αλί Ταλάτ, για άμεση έναρξη των συζητήσεων μεταξύ των δύο πλευρών σε τεχνικό επίπεδο. Ερωτηθείς κατά πόσο αναμένει απάντηση από τον κ. Ταλάτ, μέσω του βοηθού ΓΓ του ΟΗΕ, ο Κύπριος Πρόεδρος απάντησε καταφατικά.

Μετά τη συνάντηση με τον κ. Παπαδόπουλο, ο Ιμπραήμ Γκαμπάρι συνεχίζει τις διερευνητικές επαφές του, με στόχο την επανέναρξη του διαλόγου για την επίλυση του Κυπριακού.

Στη συνάντηση Γκιουλ και Ράις

Θέμα Πατριαρχείου και Χάλκης

Το δήλωσε ο ίδιος ο Τούρκος ΥΠΕΞ

Το ζήτημα της απρόσκοπτης λειτουργίας του Οικουμενικού Πατριαρχείου και της επαναλειτουργίας της Θεολογικής Σχολής της Χάλκης, έθεσε στον υπουργό Εξωτερικών της Τουρκίας Αμπντουλάχ Γκιουλ η επικεφαλής του Στέιτ Ντιπάρτμεντ Κοντολίζα Ράις, στην πρόσφατη συνάντησή τους στην Ουάσινγκτον.

Αυτό δήλωσε ο ίδιος ο Αμπντουλάχ Γκιουλ απαντώντας σε σχετική ερώτηση κατά τη διάρκεια ομιλίας του στο ίδρυμα 'Μπρούκινγκς' της αμερικανικής πρωτεύουσας.

Ο κ. Γκιουλ υποστήριξε ότι οι θρησκευτικές ελευθερίες αποτελούν βασική αρχή της δημοκρατίας και η τουρκική κυβέρνηση έχει ετοιμάσει ένα θεμελιώδες νομοσχέδιο που, όπως προέβλεψε, θα εγκριθεί από την Τουρκική Εθνοσυνέλευση και θα επιλύει πολλά από τα προβλήματα των μειονοτήτων.

Το ζήτημα της Θεολογικής Σχολής της Χάλκης αποτελεί συνταγματικό θέμα και πρόθεση της κυβέρνησής του είναι να επιλυθεί, υπογράμμισε χαρακτηριστικά ο κ. Γκιουλ.



Ο Οικουμενικός Πατριάρχης κ. Βαρθολομαίος

ΑΥΤΟ ΕΠΙΛΟΓΕΣ
ΕΚΘΕΣΗ ΜΕΤΑΧΕΙΡΙΣΜΕΝΩΝ ΑΥΤΟΚΙΝΗΤΩΝ
ΚΟΥΚΟΥΡΑΣ ΑΛΕΞΑΝΔΡΟΣ
ΛΕΩΦ. ΡΟΔΟΥ-ΛΙΝΔΟΥ 255 • ΤΗΛ. (22410)60910
www.autoepiloges.com

ΑΓΟΡΑ-ΠΩΛΗΣΗ-ΑΝΤΑΛΛΑΓΗ ΜΕΤΑΧΕΙΡΙΣΜΕΝΩΝ ΑΥΤΟΚΙΝΗΤΩΝ

1. **MERCEDES C200 KOMPRESSOR 1800cc 163HP Αυτόματο σειριακό κιβώτιο, μοντ. 2003, blue black.** ABGS, ABS, klima, κεντρ. κλειδ., ηλ. παράθ., ηλ.καθρ., υδρ. τμ., book service και CD.
2. **MERCEDES E200 2000cc, ασημί.** ABGS, ABS, klima, κεντρ. κλειδ., ηλ. παράθ., ηλ.καθρ., υδρ. τμ., δερμάτ.σαλόνι, ξύλινη επένδυση, ζάντες αλουμ. και CD.
3. **MERCEDES C180 1800cc, μοντ. 1998,μπλε.** ABGS, ABS, Klima, κεντρ. κλειδ., ηλ. παράθ., υδρ. τιμόνι,ηλ.καθρ.,ζάντες αλουμ., book service και CD.
4. **MERCEDES C180 1800cc, μοντ. 1998,μαύρο.** ABGS, ABS, Klima, κεντρ. κλειδ., ηλ. παράθ., υδρ. τιμόνι,ηλ.καθρ.,ζάντες αλουμ., δερμάτ.σαλόνι, ξύλινη επένδυση και CD.
5. **MERCEDES A140 1400cc, μοντ. 2002,μαύρο.** ABGS, ABS, A/C, κεντρ. κλειδ., ηλ. παράθ., υδρ. τιμόνι και CD.
6. **AUDI TT 180HP TURBO 1800cc, μοντ. 2004, μαύρο.** ABGS, ABS, klima, δερμάτινο σαλόνι, κεντρ. κλειδ., ηλ παράθ., ηλ.καθρ., υδρ. τμ., ζάντες αλουμ. και CD.
7. **BMW Z3 1900cc, μοντ. 2000, κόκκινο.** ABGS, ABS, A/C, κεντρ. κλειδ., ηλ. παράθ., υδρ. τμ. και CD.
8. **BMW 316 COMPACT 1600cc, μοντ. 8/2003, ασημί.** ABGS, ABS, A/C, κεντρ. κλειδ., ηλ. παράθ., υδρ. τμ., δερμάτ.σαλόνι, ζάντες αλουμ. και CD.
9. **BMW 316 1600cc, μοντ. 1994, λευκό.** ABGS, A/C, κεντρ. κλειδ., ηλ. παράθ., υδρ. τμ. και CD.
10. **BMW 316i 1600cc, μοντ. 1992, μαύρο.** ABG,ABS, A/C, κεντρ. κλειδ., ηλ. παράθ., υδρ. τμ. ηλ.καθρ. και CD.
11. **SMART 600cc, μοντ.2000, λευκό-μαύρο.** A/C, κεντρ. κλειδ., ηλ. παράθ., υδρ. τμ. και CD.
12. **SMART 600cc, μοντ.2000, λευκό-μαύρο.** A/C, κεντρ. κλειδ., ηλ. παράθ., υδρ. τμ. και CD.
13. **TOYOTA AVENSIS 1800cc, μοντ.2002, ασημί** ABGS,ABS, Clima, κεντρ. κλειδ., ηλ. παράθ., υδρ. τμ. ηλ.καθρ,διερμ.σαλόνι και CD.
14. **ALFA ROMEO 147 DISTINCTIVE 2000cc, μοντ.2003, ασημί.** ABGS, ABS, A/C, κεντρ. κλειδ., ηλ. παράθ., υδρ. τιμόνι,ζάντες αλουμινίου και CD.
15. **ALFA ROMEO 147 5Dr 120HP 1600cc, μοντ.2001, σιέλ.** ABGS, ABS, A/C, κεντρ. κλειδ., ηλ. παράθ., υδρ. τιμόνι,ζάντες αλουμινίου και CD.
16. **ALFA ROMEO 147 5Dr 120HP 1600cc, μοντ.2001, κόκκινο.** ABGS, ABS, A/C, κεντρ. κλειδ., ηλ. παράθ., υδρ. τιμόνι,ζάντες αλουμινίου και CD.
17. **ALFA ROMEO 146 1600cc, μοντ.1996, μαύρο.** A/C, κεντρ. κλειδ., ηλ. παράθ., υδρ. τιμόνι, ζάντες αλουμινίου και CD.
18. **RENAULT MEGANE 1600cc, μοντ.2001, ασημί.** ABGS , ABS, A/C κεντρ. κλειδ., ηλ. παράθ., υδρ. τιμόνι,ηλ.καθρ.,δερμ. Σαλόνι, ξύλινη επενδυση, ζάντ. αλουμ. και CD.
19. **RENAULT MEGANE CLASSIC 1400cc, μοντ.2002, μπλε.** ABGS , ABS, A/C κεντρ. κλειδ., ηλ. παράθ., υδρ. τιμόνι, ηλ.καθρ., ζάντ. αλουμ. και CD.
20. **OPEL ASTRA 3Dr 1400cc,μοντ.2001,ασημί.** ABS, ABGS, A/C, κεντρ. κλειδ., ηλ. παράθ., υδρ. τιμόνι,ζάντες αλουμινίου και CD.
21. **FORD FOCUS 1600cc, μοντ.2002, ανθρακί.** ABS, ABGS, A/C, κεντρ. κλειδ., ηλ. παράθ., υδρ. τμ., ζάντες αλουμινίου και CD.
22. **FORD KA 1300cc, μοντ.2000, μαύρο.** Κεντρ. κλειδ., ηλ. παράθ., υδρ. τιμόνι και CD.
23. **FIAT COUPE 1800cc, μοντ.1998, ασημί.** ABS, ABGS, A/C, κεντρ. κλειδ., ηλ. παράθ., υδρ. τιμόνι,ζάντες αλουμινίου και CD.
24. **FIAT BRAVO 1400cc , μοντ. 2001, γκρι.** ABG, A/C, Κεντρ. κλειδ., ηλ. παράθ., υδρ. τιμόνι και CD.
25. **FIAT PUNTO SPORTING 1250cc , μοντ. 2000, κίτρινο.** ABGS, A/C, Κεντρ. κλειδ., ηλ. παράθ., υδρ. τιμόνι, ζάντες αλουμ. και CD.
26. **FIAT PUNTO 1300cc , μοντ. 2002, κόκκινο.** ABS, ABGS, Klima, Κεντρ. κλειδ., ηλ. παράθ., υδρ. τιμόνι, ηλ. καθρ και CD.
27. **NISSAN ALMERA 1500cc, μοντ.2002, ασημί.** ABG, ABS, A/C, κεντρ. κλειδ., ηλ. παράθ., υδρ. τιμόνι και CD.
28. **DAEWOO TACUMA 1600cc,μοντ.2002, ασημί.** ABGS, ABS ,A/C, υδρ. τιμόνι, κεντρ. κλειδ., ηλ. παράθ. ζάντες αλουμ. και CD.
29. **DAEWOO LANOS EXTREME 1300cc,μοντ.2000, μαύρο.** A/C, υδρ. τιμόνι, κεντρ. κλειδ., ηλ. παράθ. ζάντες αλουμ., μαρσπιέ και CD.
30. **DAEWOO MATIZ 800cc,μοντ.1998, πορτοκαλί.** A/C, υδρ. τιμόνι, κεντρ. κλειδ., ηλ. παράθ. και CD.
31. **PEUGEOT 307 1600cc, μοντ.2002, μπορντώ.** ABGS, ABS, A/C, υδρ. τιμόνι, κεντρ. κλειδ., ηλ. παράθ. και CD.
32. **PEUGEOT 206 1400cc, μοντ.2002, μπλε.** ABGS, ABS, A/C, υδρ. τιμόνι, κεντρ. κλειδ., ηλ. παράθ. ηλ. καθρ. ζάντες αλουμ., και CD.
33. **HYUNDAI COUPE 1600cc, μοντ.2001, χρυσό-μαύρο.** ABGS, ABS, A/C, υδρ. τιμόνι, κεντρ. κλειδ., ηλ. παράθ.,ηλ.καθρ.,ζάντες αλουμ. και Ηχοσύστημα .
34. **HYUNDAI COUPE 1600cc, μοντ.2002, ασημί.** ABGS, ABS, A/C, υδρ. τιμόνι, κεντρ. κλειδ., ηλ. παράθ.,ηλ.καθρ.,ζάντες αλουμ.,book service και CD.
35. **HYUNDAI COUPE 1600cc, μοντ.2000, μαύρο.** ABGS, ABS, A/C, υδρ. τιμόνι, κεντρ. κλειδ., ηλ. παράθ.,ζάντες αλουμ. και CD.
36. **HYUNDAI ACCENT 1400cc, μοντ.2000, ασημί.** ABG, A/C, υδρ. τιμόνι, κεντρ. κλειδ., ηλ. παράθ. και CD.
37. **VW GOLF 1400cc, μοντ. 2001, μαύρο.** ABGS, ABS, A/C, υδρ. τιμόνι, κεντρ. κλειδ., ηλ. παράθ.,ζάντες αλουμ., διερμ.σαλόνι και CD.
38. **VW GOLF 1400cc, μοντ. 2000, μπλε.** ABGS, ABS, A/C, υδρ. τιμόνι, κεντρ. κλειδ., ηλ. παράθ.,ζάντες αλουμ. και CD.
39. **VW POLO 1400cc, μοντ. 2002, μπλε.** ABGS, ABS, A/C, υδρ. τιμόνι, κεντρ. κλειδ., ηλ. παράθ. και CD.
40. **CITROEN VTS 120HP 1600cc, μοντ.2003, μαύρο.** ABGS , A/C, κεντρ. κλειδ., ηλ. παράθ., υδρ. τμ., ζάντες αλουμ. και CD.
41. **CITROEN VTS 120HP 1600cc, μοντ.2000, ασημί.** A/C, κεντρ. κλειδ., ηλ. παράθ., υδρ. τμ., ζάντες αλουμ. και CD.
42. **SCODA FABIA 1400cc, μοντ.2001, κόκκινο** ABGS ,A/C, κεντρ. κλειδ., ηλ. παράθ., υδρ. τμ. και CD.
43. **LANCIA D 1400cc, μοντ. 1994, λευκό.** ABGS ,A/C, κεντρ. κλειδ., ηλ. παράθ., υδρ. τμ., ζάντες αλουμ. και CD

ΑΠΟ 0% ΠΡΟΚΑΤΑΒΟΛΗ
ΕΩΣ 72 ΜΗΝΙΑΙΕΣ ΔΟΣΕΙΣ ΧΤ1210
ΜΕ ΤΑ ΧΑΜΗΛΟΤΕΡΑ ΕΠΙΤΟΚΙΑ ΤΗΣ ΑΓΟΡΑΣ

Για να σταματήσουν οι επιχειρήσεις στη Γάζα

Νέα έκκληση Παλαιστινίων

Νέες αεροπορικές επιδρομές των Ισραηλινών

Έκκληση στη διεθνή κοινότητα για να σταματήσει η επιθετικότητα του Ισραήλ στη Λωρίδα της Γάζας απηύθυνε ο Παλαιστίνιος πρωθυπουργός Ισμαήλ Χανίγιε, κάνοντας λόγο για έγκλημα κατά της ανθρωπότητας. Νέες αεροπορικές επιδρομές με ένα νεκρό και τρεις τραυματίες.

Η έκκληση Χανίγιε έγινε αμέσως μετά τις αιματηρές επιχειρήσεις του ισραηλινού στρατού στη Γάζα με αποτέλεσμα να σκοτωθούν τουλάχιστον 22 Παλαιστίνιοι και ένας Ισραηλινός στρατιώτης. Σύμφωνα δε με ανακοίνωση του ισραηλινού στρατού, το Ισραήλ έχει σκοτώσει σχεδόν 40 Παλαιστίνιους εξτρεμιστές από την έναρξη των επιχειρήσεων στη Γάζα την περασμένη εβδομάδα. Με την ανατολή του ηλίου, το πρωί χθες οι Ισραηλινοί πραγματοποίησαν νέες αεροπορικές επιδρομές με θύμα έναν Παλαιστίνιο μέλος της Χαμάς και τρεις τραυματίες.

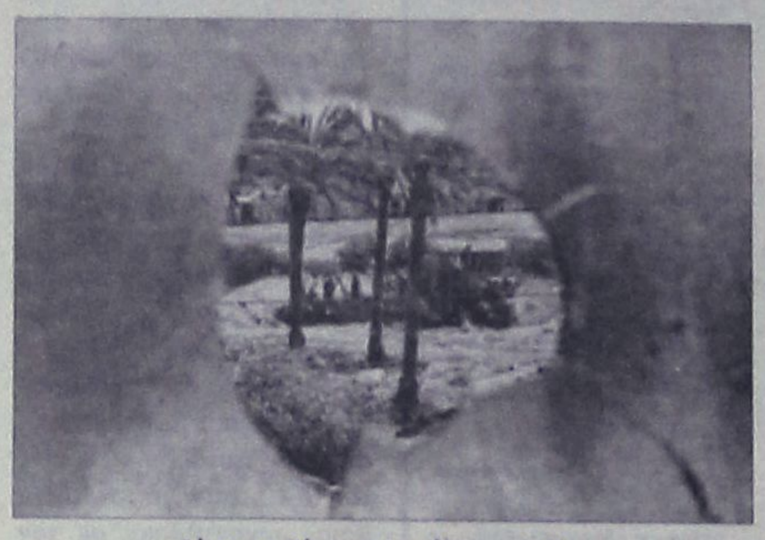
Αίμα και βία στη Λωρίδα της Γάζας

Ο Χανίγιε χαρακτήρισε τις επιχειρήσεις του στρατού στη Λωρίδα της Γάζας «έγκλημα κατά της ανθρωπότητας». Δήλωσε ότι η πίεση του Ισραήλ είναι «μία απέλπιδα προσπάθεια να υπονομεύσει την παλαιστινιακή κυβέρνηση υπό το πρόσχημα της αναζήτησης ενός αγνοούμενου στρατιώτη».

Την εκτίμηση ότι ο ισραηλινός στρατός χρησιμοποιεί «δυσανάλογα» μέσα για να εξασφαλίσει την απελευθέρωση του Ισραηλινού στρατιώτη που έχει απαχθεί από εξτρεμιστές στη Γάζα εξέφρασε ο Ιταλός υπουργός Εξωτερικών, Μάσιμο Ντ'Αλέμα.

«Κανείς δεν μπορεί να πιστέψει ότι για να σώσεις έναν όμηρο μπορείς να ξεκινήσεις μια επιχείρηση που οδηγεί στο θάνατο δεκάδων ανθρώπων» τόνισε ο Ντ'Αλέμα.

Από τις ΗΠΑ για την κρίση στη Β. Κορέα

Διπλωματικές πρωτοβουλίες

Νέες απειλές της Πιονγιάνγκ για ισχυρότερη αντίδραση

Συζητήσεις για το θέμα της Β.Κορέας άρχισε ο απεσταλμένος των ΗΠΑ Κρίστοφερ Χιλ, φθάνοντας χθες στην Κίνα. Η Πιονγιάνγκ ζητά από την Ιαπωνία να άρει τις κυρώσεις που επέβαλε με αφορμή τις πυραυλικές δοκιμές, προειδοποιώντας για ισχυρότερη αντίδραση.

Η επίσκεψη του Αμερικανού διπλωμάτη στο Πεκίνο γίνεται μία ημέρα μετά την απειλή που διατύπωσε η Βόρειος Κορέα ότι θα προχωρήσει σε περισσότερες εκτοξεύσεις πυραύλων και θα αναλάβει επιπλέον μέτρα, εάν δεχθεί πιέσεις από τη διεθνή κοινότητα. Ο Κρίστοφερ Χιλ επισήμανε πως Ουάσινγκτον και Πεκίνο συμφωνούν ότι η εκτόξευση των βορειοκορεατικών πυραύλων συνιστά «προκλητική ενέργεια» και προσέθεσε πως η κυβέρνηση Μπους θα λάβει μέτρα για την αυτοπροστασία της. Μιλώντας στους δημοσιογράφους από την κινεζική πρωτεύουσα ο Χιλ κάλεσε επίσης την Πιονγιάνγκ να επιστρέψει στις διαπραγματεύσεις. Πάντως, το Πεκίνο διαφωνεί με την επιβολή κυρώσεων προς τη Βόρειο Κορέα και επιμένει στη διπλωματία, αποστέλλοντας εκπρόσωπο στην Πιονγιάνγκ την επόμενη εβδομάδα. Η Ιαπωνία από πλευράς της προχωρά σε κυρώσεις κατά τη Β.Κορέας με τον υπουργό Γεωργίας να δηλώνει ότι το Τόκιο θα διακόψει την παροχή τροφίμων και μελετά επίσης περιορισμούς στην πώληση ψαριών και γεωργικών προϊόντων προς τη Β.Κορέα. Η κυβέρνηση του Τόκιο απαγόρευσε επίσης σε βορειοκορεατικά πλοία να ελλιμενίζονται σε ιαπωνικά λιμάνια για έξι μήνες.


Η διεθνής κοινότητα φοβάται ότι η Β.Κορέα μπορεί να προχωρήσει σε νέες πυραυλικές δοκιμές

Για τα θύματα των επιθέσεων της 7ης Ιουλίου

Εκδηλώσεις χθες στο Λονδίνο

Υπαρκτή η απειλή της Αλ Κάιντα εκτιμούν οι ειδικοί

Με προσευχές στον Καθεδρικό Ναό του Αγίου Παύλου άρχισαν το πρωί χθες οι εκδηλώσεις μνήμης στο Λονδίνο, καθώς συμπληρώθηκε ένα έτος από τις τρομοκρατικές επιθέσεις της 7ης Ιουλίου 2005. Υπαρκτή η απειλή της Αλ Κάιντα, εκτιμούν οι ειδικοί.

Το μεσημέρι τηρήθηκε δύο λεπτών σιγή σε ολόκληρη τη χώρα, ενώ οι καμπάνες του Αγίου Παύλου χτυπούσαν πένθιμα στη μνήμη των 52 θυμάτων των επιθέσεων.

Η υπουργός Πολιτισμού Τέσα Τζόουελ και ο δήμαρχος του Λονδίνου, Κεν Λίβινγκστοουν κατέθεσαν στεφάνι στο σταθμό του μετρό King's Cross ακριβώς την ώρα που σημειώθηκαν οι επιθέσεις, πέρυσι τέτοια μέρα.

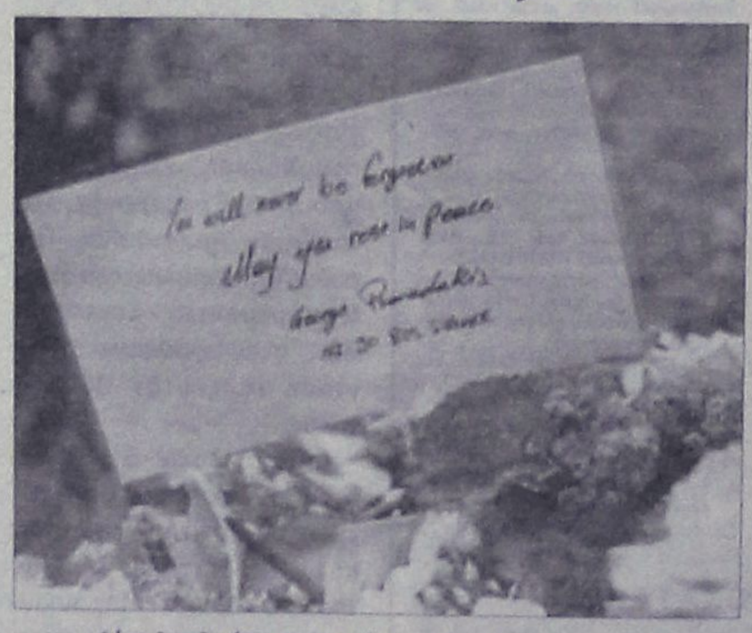

Λίγα λουλούδια και από τον οδηγό του μοιραίου λεωφορείου, Γιώργο Ψαραδάκη

Επίσης, τελέστηκαν τα αποκαλυπτήρια αναμνηστικών πλακών στους σταθμούς του μετρό που χτυπήθηκαν από τους καμικάζι, καθώς και στην πλατεία Τάβιστοκ, στο σημείο της επίθεσης στο λεωφορείο.

Επίσης πραγματοποιήθηκε δημόσια τελετή στο Regent's Park του Λονδίνου με μουσικές εκδηλώσεις και ανάγνωση των ονομάτων των νεκρών.

αθλητικη ΡΟΔΙΑΚΗ
ΣΑΒΒΑΤΟ 8 ΙΟΥΝΙΟΥ 2006

ΠΑΙΔΙΚΟ ΤΟΥΡΝΟΥΑ ΔΙΟΡΓΑΝΩΝΕΙ Ο ΝΑΟΔ ΣΕΛ. 32

Έρχεται ο Εγκρέσσου!

- Την Τετάρτη στη Ρόδο Ο Ούγγρος ποδοσφαιριστής είναι 32 ετών και αγωνιζόταν πέρυσι με τα χρώματα της Νόρντεα Αντμίρα στην Αυστρία.
- Έχει αγωνισθεί με ουγγρικές ομάδες στα προκριματικά του τσάμπιονς λίγκ ενώ έχει κληθεί και στην Εθνική ομάδα της χώρας του.

Ο Διαγόρας διαπραγματεύεται όντως την απόκτηση ενός πολύ καλού Ούγγρου ποδοσφαιριστή ο οποίος προτάθηκε από τον Μάρτον Εστερχάζι στους κυανέρυθρους και βρίσκεται ήδη καθ' οδόν προς το νησί μας αλλά και πολύ κοντά στην ένταξη στο ρόστερ του γηραιού.

Είναι ένας παίκτης που πιστεύεται πως αν προσαρμοσθεί γρήγορα στα ελληνικά δεδομένα της Γ' Εθνικής στην οποία μετέχει η ομάδα του Ντανιέλ Μπατίστα τότε θα βοηθήσει πάρα πολύ την ομάδα στην προσπάθειά της για καλή πορεία στο πρωτάθλημα.

Πιο συγκεκριμένα:

- Πρόκειται για τον Γκαμπόρ Εγκρέσσου που έχει πλούσιο βιογραφικό που προδίδει πως έχει εξ ίσου πλούσια ποδοσφαιρική δραστηριότητα και στην Ευρώπη πέρα από την χώρα του. Ο παίκτης

- Είναι 32 ετών αφού γεννήθηκε στις 11 Φεβρουαρίου του 1974.

- Έπαιξε πρώτα στην Ουγγαρία και σε ομάδες που έχουν ιστορία στο τσάμπιονς λίγκ. Πέρασε συγκεκριμένα από την Ουίπεστ, την BVSC,την MTK Βουδαπέστης, την Ντιόσγκιορ, την Χόνβεντ, την Ζαλέγκερζεγκ και επέστρεψε ξανά στην Ντιόσγκιορ.



Ο διεθνής Ούγγρος Γκαμπόρ Εγκρέσσου έρχεται την Τετάρτη για να υπογράψει στον Διαγόρα

Με τις ομάδες αυτές έχει κάνει μάλιστα 18 διεθνείς συμμετοχές και έχει πετύχει κι ένα γκολ.

Αξιοσημείωτο πως την περίοδο 2002 -2003 όταν φορούσε την φανέλα της Ζαλέγκερζεγκ έπαιξε κόντρα στην Μάντσεστερ Γιουνάινεντ.

Πρέπει να ληφθεί επίσης υπ' όψη πως το 2002 κλήθηκε και στην Εθνική ομάδα της χώρας του για τα προκριματικά του Μουντιάλ αγωνιζόμενος εναντίον της Λιθουανία.

Στα 31 του φεύγει πια από την Ουγγαρία και αναζητεί την τύχη του στο εξωτερικό. Παίζει με τα χρώματα της Νόρντεα Αντμίρα στην Α' Εθνική της Αυστρίας και είχε μαζί της 11 συμμετοχές.

Έμεινε ελεύθερος από την αυστριακή ομάδα καθώς η ομάδα έπεσε στην Β' Εθνική της χώρας με αποτέλεσμα ο παίκτης να μείνει ελεύθερος και να ανάψει το πράσινο φως στον Μάρτον Εστερχάζι για να τον φέρει στην Ελλάδα.

Οι πολύ καλές σχέσεις του Εστερχάζι με την Ρόδο και ιδιαίτερα με τον γενικό αρχηγό της ομάδας του Διαγόρα τον Μιχάλη Ευθυμίου τον φέρνουν στην Ρόδο την ερχόμενη Τετάρτη για να υπογράψει το συμβόλαιό του με τον γηραιό και να αποτελέσει την καλύτερη μέχρι τώρα μεταγραφή για την ομάδα του Ντανιέλ Μπατίστα που με την ολοκλήρωση αυτής της περίπτωσης καλύπτει κατά τον ιδανικότερο τρόπο το κενό που άφησε η φυγή του Μπαλογιάννη.

Οι ειδικοί λένε πως πρόκειται για πολύ καλό παίκτη και απορούν πως πείσθηκε να έρθει σε ομάδα Γ' Εθνικής στην χώρα μας.

Χάθηκε ο Κατσαρός!

- Ο 32χρονος επιθετικός είναι υπάλληλος του υπουργείου Εμπορίου με σύμβαση και συνεπώς δεν μπορεί να πάρει απόσπαση από την εργασία του.
- Η Ρόδος αναζητεί σε πολλές περιπτώσεις που της προτάθηκαν τον αντικαταστάτη του. Έτοιμος ο φάκελος για να κατατεθεί στην ΕΕΑ
- Επιστρέφει στην ομάδα και ο Παναγιώτης Μαθιός που αγωνιζόταν πέρυσι στον Ιάλυσο.

Τελικά ο επιθετικός που όντως είχε κλείσει με την ομάδα της Ρόδου δεν μπορεί να έλθει στο νησί μας και να φορέσει την φανέλα της ομάδας. Ο Κώστας Κατσαρός περί ου ο λόγος δεν μπορεί να μετακινηθεί από την Αθήνα γεγονός που το ξεκαθάρισε χθες στην διοίκηση της ομάδας της πόλης μας.

Ο Κατσαρός -πρέπει να σημειωθεί- είναι υπάλληλος του υπουργείου Εμπορίου και μάλιστα με σύμβαση ορισμένου χρόνου.

Αυτόματα αυτό σημαίνει πως δεν μπορεί να του δοθεί απόσπαση και κατά συνέπεια δεν μπορεί να έρθει να φορέσει την φανέλα της Ρόδου.

Ο Κατσαρός απάντησε αρνητικά και η Ρόδος ψάχνει από χθες τον αντικαταστάτη του για να ενισχύσει με τον φόρ κρούσης την επίθεσή της. Όπως χαρακτηριστικά έγινε γνωστό χθες στην διοίκηση προτάθηκαν

- Δύο Έλληνες ποδοσφαιριστές ένας από την Α' και ένας από την Β' Εθνική Κατηγορία. - Αλλά και δύο κοινοτικοί παίκτες. Ο ένας προέρχεται από την Βραζιλία και ο άλλος προέρχεται από την Ολλανδία.

Από αυτούς τους παίκτες θα επιλεγούν δύο. Ο ένας για την περίπτωση της αντικατάστασης του Κατσαρού και ο άλλος για την περίπτωση που δεν ευδοκιμήσει η μεταγραφή του Τριπολίτη από τον Απόλλωνα Καλυθιών.

Για την μεταγραφή του Τριπολίτη τα είπαν διεξοδικά χθες οι κ.κ. Διακογεωργίου και Κωνσταντίνου χωρίς ουσιαστικό αποτέλεσμα.

Οι δυο πλευρές θα τα πουν ξανά μέχρι να βρεθεί η χρυσή τομή για την απόκτηση από την Ρόδο του παίκτη. Ισχύει πάντως το χρονικό περιθώριο της Πέμπτης στο οποίο αναφέρθηκε χθες ο Κάλλιστος Διακογεωργίου.



Επιστρέφει στην Ρόδο ο Παναγιώτης Μαθιός

ΕΠΙΣΤΡΕΦΕΙ Ο ΜΑΘΙΟΣ

Όπως όλα δείχνουν ο Παναγιώτης Μαθιός επιστρέφει στην ομάδα της Ρόδου και θα μπει από την αρχή στο ρόστερ της ομάδας μετά από την πετυχημένη παρουσία που είχε με τα χρώματα του Ιάλυσου.

Οι κιτρινοκόκκινοι φυσικά επιμένουν να θέλουν να τον κρατήσουν στην ομάδα τους αλλά η Ρόδος δεν είναι διατεθειμένη να του δώσει την ελευθέρα του και τον κρατάει στην ομάδα της.

Ο Μαθιός πιστεύεται πάντως πως μπορεί να βοηθήσει την ομάδα της Ρόδου καθώς και καλή μπάλα ξέρει αλλά και φιλοδοξίες έχει που δεν μεταφράζονται σε κάποιες συμμετοχές στο περιφερειακό πρωτάθλημα.

Υπενθυμίζεται πως η Ρόδος έχει έτοιμο τον φάκελο για να τον καταθέσει στην ΕΕΑ και να πάρει πιστοποιητικό συμμετοχής ότι ζητάει η πολιτεία και με βάση τον νόμο εμπεριέχονται σε αυτόν προκειμένου να μην υπάρξει κανένα πρόβλημα στην έκδοση του πιστοποιητικού. Η Ρόδος θα πραγματοποιήσει την πρώτη της συγκέντρωση στις 15 Ιουλίου και θα κάνει και αγιασμό στο Δημοτικό Στάδιο. Το κλού με την παρουσίαση των παικτών και του υλικού θα γίνει στο ΑΚΤΑΙΟΝ και σε αυτήν την παρουσίαση έχουν κληθεί να παραστούν όλες οι αρχές του τόπου αλλά και όλοι οι μέτοχοι της ομάδας.

Πήρε Καλημέρη - Μαννάκη

Επήλθε συμφωνία της διοίκησης Μαχλή με την ομόλογο του Διαγόρα την Πέμπτη το βράδυ.

Δυο ακόμα παίκτες πρόσθεσε στο ρόστερ του ο Κλεάνθης Παραδεισίου που θα τον ενισχύσουν σημαντικά στην προσπάθεια να τα πάει πολύ καλά στο περιφερειακό πρωτάθλημα στην πρώτη εμφάνισή του σε επαγγελματική Κατηγορία.

Η πρώτη μεταγραφή η χθεσινοβραδινή προήλθε από την επαφή της Διοίκησης και του προπονητή της ομάδας με την αντίστοιχη του Διαγόρα. Ο λόγος για τον Κώστα Καλημέρη ο οποίος ήθελε να πάει στον Κλεάνθη και ο στόχος του έγινε πραγματικότητα.Ο παίκτης ανήκει στον Διαγόρα και την προηγουμένη χρονιά αγωνιζόταν δανεικός από τον Δεκέμβριο στον Ιαλυσό.Το Δ.Σ του Κλεάνθη με την ευκαιρία αυτή θέλει να ευχαριστήσει τον Πρόεδρο κύριο Χρυσοχοΐδη και όλο το Δ.Σ.της Π.Α.Ε. Διαγόρας για την παραχώρηση του ποδοσφαιριστή Καλημέρη καθώς και για την ανανέωση της συνεργασίας για άλλο ένα χρόνο με τον ποδοσφαιριστή Μαννάκη Ξενοφώντα.Με τις παραπάνω ενέργειες η Π.Α.Ε Διαγόρας βοηθάει σημαντικά στην προσπάθεια που κάνει ο Κλεάνθης για μια όσο το δυνατόν καλύτερη πορεία στο περιφερειακό πρωτάθλημα.

Η UMBRO ντύνει τον Κλεάνθη

Στην χθεσινή συνεδρίαση αποφασίσθηκε το αθλητικό υλικό της οπαδός να είναι της εταιρίας UMBRO και ήδη έχει δοθεί η παραγγελία του υλικού ώστε να είναι έγκαιρα στα χέρια των ανθρώπων του Κλεάνθη. Επίσης αποφασίστηκε η δωρεάν είσοδος στο γήπεδο για τα παιδιά έως και 17 ετών. Η απόφαση αυτή δείχνει τον κοινωνικό χαρακτήρα της ομάδας και προσβλέπει στην καλύτερη δυνατή παρουσία των φιλάθλων στο γήπεδο αλλά το σημαντικότερο είναι η προτροπή των νέων παιδιών να έλθουν κοντά στον Κλεάνθη να δουν και να παραδειγματιστούν από τον αθλητισμό και να αποτραπούν από άλλους κινδύνους που παραμονεύουν την νεολαία. Υπάρχει μεγάλη ικανοποίηση από την μέχρι τώρα παρουσία του κόσμου στο στέκι το οποίο θα συνεχίσει να λειτουργεί μέχρι την ημέρα του εορτασμού της Αγίας Μαρίνας. Έγινε επίσης ο οικονομικός απολογισμός της μέχρι τώρα πορείας της ομάδας και διαπιστώθηκε ότι ο Κλεάνθης βρίσκεται εντός προγραμματισμού και δεν υπάρχουν αποκλίσεις. Διατίθενται από τα μέλη του συμβουλίου τα εισιτήρια διαρκείας και όποιοι φίλαθλοι επιθυμούν μπορούν να τα ζητήσουν από το συμβούλιο της ομάδας

Οι δραστηριότητες των φιλάθλων

Ο σύνδεσμος φιλάθλων RATS CLUB ευχαριστεί τα παρακάτω μέλη του για την μέχρι τώρα προσφορά τους στην δημιουργία της λέσχης του συλλόγου.

Χριστοφής Κυριάκος (Κιούρης) - Φώτης Γεώργιος (FOTIS GRAPHICS) - Σταυρουλάκης Ιωάννης (CAFÉ DALTONS) - Καρανίκης Σύλλας (CAZAVIVA) - Αφεντούλης Νικόλαος - Κωστάκης Νίκος (ΡΑΣ) Περάκης Νίκος (NAVARONE) τους φιλάθλους και την διοίκηση του Α.Ε.Σ ΚΛΕΑΝΘΗΣ. Οι εγγραφές των μελών γίνονται καθημερινά στην λέσχη των φιλάθλων και ο σκοπός των εγγραφών είναι να δημιουργηθεί ο βασικός πυρήνας της υποστήριξης της ομάδας μας αλλά και η προστασία του συλλόγου στους αγώνες. Επιπλέον στόχος είναι η οικονομική στήριξη του Κλεάνθη από διαφημίσεις που μαζεύονται για τον σκοπό αυτό.



Ο Κώστας Καλημέρης θα φοράει την φανέλα του Κλεάνθη την φετινή περίοδο.

Μένει ο Βασιλάκης

• Υπογράφει σήμερα ο Παναγιώτης Φωτεινής και πιθανότατα και ο Στέργος Γαϊτάνος αν τελικά δεν πετύχει στις εξετάσεις.
• Παρελθόν από τον Ιάλυσο ο Σάββας Διακαναστάσης που μένει ελεύθερος και καταλήγει κατά πάσα πιθανότητα στον Διαγόρα Βατίου.

Η προσπάθεια της συμπλήρωσης του ρόστερ δεν έχει ολοκληρωθεί ακόμα για τον Ιάλυσο που θέλει και φέτος να έχει πολύ καλή πορεία στο περιφερειακό πρωτάθλημα.Παράλληλα με την εξεύρεση πόρων από την πλευρά του νέου προέδρου και των συνεργατών του, Διοίκηση και προπονητής ασχολούνται με την μεταγραφική δραστηριότητα που ομολογουμένως αυτή την περίοδο είναι μεγάλη.

Οι διοικούντες και ο Άκης Δελαπόρτας συναντήθηκαν με την διοίκηση της ΠΑΕ Διαγόρας και συζήτησαν το ενδεχόμενο απόκτησης των Καλημέρη και Βασιλάκη.

Η διοίκηση του Διαγόρα και οι ομόλογοι της ομάδας του Ιάλυσου συμφώνησαν να παραμείνει για ένα ακόμα χρόνο στην ομάδα του Ιάλυσου ο Παναγιώτης Βασιλάκης που ομολογουμένως έκανε καλό πρωτάθλημα το εξάμηνο που αγωνίσθηκε με τα χρώματά του. Ο παίκτης είναι από τους θεωρούμενους παίκτες «κλειδιά» για τον Ιάλυσο μιας και μπορεί να αγωνισθεί εκτός από στόπερ και στην θέση του αμυντικού μέσου αλλά και στις δύο πλευρές της ομάδας.

Η μεταγραφική κίνηση στους κιτρινοκόκκινους δεν σταματάει εδώ . Πιο συγκεκριμένα:

-Σήμερα αναμένεται να υπογράψει την νέα του συνεργασία με τον Ιάλυσο ο Παναγιώτης Φωτεινής ο οποίος και θα πλαισιώσει τους Ψαρρά και Γερογιάννη . Ο τελευταίος που διαθέτει πολλά προσόντα θα προωθηθεί από την παιδική ομάδα στην πρώτη για να αρχίσει σιγά σιγά να αποκτά και την ανάλογη εμπειρία.

-Ο άλλος που πιστεύεται πως θα υπογράψει μέχρι την ερχόμενη Δευτέρα είναι ο Στέργος Γαϊτάνος που περίμενε και χθες τα αποτελέσματα με τις βάσεις για να δει που πέρασε και σε ποια σχολή.

Φεύγει ο Διακαναστάσης

Ο Ιάλυσος δεν προτίθεται να ανανεώσει την συμφωνία του με τον Σάββα Διακαναστάση μιας και ο παίκτης εγείρει σύμφωνα με τις πληροφορίες οικονομικές απαιτήσεις που θεωρούνται υπερβολικές για την ομάδα του Ιάλυσου. Οι δύο πλευρές συναντήθηκαν και συζήτησαν αλλά δεν προέκυψε ούτε καν σημείο επαφής και έτσι η Διοίκηση του Ιάλυσου θα τον καλέσει ακόμα και μέσα στην ημέρα να πάρει την ελευθέρα του από τους κιτρινοκόκκινους και να αναζητήσει αλλού ομάδα για να συνεχίσει την ποδοσφαιρική του πορεία. Σύμφωνα με τις πληροφορίες που υπάρχουν οδεύει προς Διαγόρα Βατίου όπου και θα καταλήξει εκτός αν προκύψει κάτι καλύτερο για κείνον. Ο Ιάλυσος από την πλευρά του περίμενε χθες βράδυ την απάντηση γνωστού μέσου για να τον εντάξει στη δύναμή του.



Ο Παναγιώτης Βασιλάκης θα φοράει και φέτος την φανέλα του Ιάλυσου

ΜΕΤΑΧΕΙΡΙΣΜΕΝΑ

MOTOMIKE YAMAHA
Έκτακτος Συνεργάτης Yamaha — Touching your heart

Από το κατάστημα YAMAHA MOTOMIKE
πωλούνται τα παρακάτω δίκυκλα σε άριστη κατάσταση

ΜΟΝΤΕΛΟ	ΜΑΡΚΑ	ΧΙ	ΧΡΩΜΑ	ΤΙΜΗ	ΗΜ/ΝΙΑ 1ης ΑΔΕΙΑΣ
FJR 1300 A	YAMAHA	9800	ΜΠΛΕ	12000	2003
CB 1300	HONDA	13000	ΜΑΥΡΟ	9000	2005
ZX12R 1200	KAWASAKI	12500	ΜΑΥΡΟ	11000	2004
V-MAX 1200	YAMAHA	15000	ΜΑΥΡΟ	4850	2000
TRIUMPH SPEED TRIPLE 1050	TRIUMPH	6200	ΜΑΥΡΟ	9500	2005
FZS 1000 FAZER	YAMAHA STTRET	4500	ΜΠΛΕ	8500	2004
VARADERO 1000 ΜΕ 2500€ ΕΞΤΡΑ	HONDA	10808	ΜΑΥΡΟ-ΑΣΗΜΙ	9000	2004
YZF R1 1000	YAMAHA	28000	ΜΑΥΡΟ	8000	2003
YZF R1 1000	YAMAHA	9200	ΚΟΚΚΙΝΟ	9900	2005
YZF R1 1000	YAMAHA	13000	ΑΣΗΜΙ	9900	2003
KTM 950 ADVENTURE	KTM + ACRABOVICH ΕΞΑΤΜΙΣΕΙΣ	18000	ΠΟΡΤΟΚΑΛΙ	9900	2004
TDM 900	YAMAHA	25000	ΑΣΗΜΙ	7000	30.9.02
HORNET 900	HONDA NAKED	29000	ΜΑΥΡΟ	7000	2005
TDM 850	YAMAHA ΜΕ ΕΞΤΡΑ ΕΞΑΤΜΗΣΗ , REMUS, ΑΝΑΡΤΗΣΕΙΣ WP ΣΥΝΑΓΕΡΜΟΣ , ΒΑΛΙΤΣΑ	56000	ΜΠΛΕ	5000	2000
AFRICA 750	HONDA	18000	ΜΑΥΡΟ	5900	1999
XT660X SUPER MOTARD	YAMAHA	8500	ΑΣΗΜΙ	5800	30.9.05
XT660X SUPER MOTARD	YAMAHA	15000	ΑΣΗΜΙ	5500	2004
XR650 DALLARA	HONDA ENDURO	4750	ΚΟΚΚΙΝΟ	5500	2004
BMW F 650	BMW	26000	ΚΙΤΡΙΝΟ	5500	2002
BMW F650GS	BMW	14700	ΑΣΗΜΙ	6900	2003
DUKE 2 640	KTM	18700	ΑΣΗΜΙ	5500	2000
MONSTER 620	DUCATI NAKED	7260	ΜΠΛΕ	5500	2003
CB400 SF VS	HONDA	23000	ΑΝΘΡΑΚΙ	3500 2000	
CBR 600 F	HONDA	30000	ΚΟΚΚΙΝΟ	4500	2000
CBR600 F	HONDA 2750	ΑΣΗΜΙ	7500	2004	
FZ6 N NAKED	YAMAHA	3000	ΑΣΗΜΙ	6500	2005
FZ6 NAKED	YAMAHA	19000	ΚΟΚΚΙΝΟ	5500	21.6.04
FZ6 NAKED	YAMAHA	5800	ΜΑΥΡΟ	5800	2004
FZ6-S	YAMAHA	20500	ΑΣΗΜΙ	6000	02.9.04
FZS 600 S	YAMAHA STREET	11000	ΚΟΚΚΙΝΟ	4000	2002
GSXF600S BANDIT	SUZUKI STREET	15850	ΚΟΚΚΙΝΟ	2500	1999
HORNET 600	HONDA	18000	ΚΙΤΡΙΝΟ	4800	2003
XT600E	YAMAHA	23000	ΜΑΥΡΟ	3000	2003
XT600E >>750 ΜΕΤΑΤΡΟΠΗ ΓΕΝΙΚΗ ΜΕ 4500€ ΕΞΤΡΑ	YAMAHA	5000	ΑΣΠΡΟ	4900	1995
XT 600 E	YAMAHA	10500	ΜΑΥΡΟ	3900	2003
BURGMAN 400 MAXI SCOOTER	SUZUKI	15500	ΜΠΛΕ	4500	2004
STEED 400	HONDA	34000	ΜΑΥΡΟ	2500	1996
MAGNA 250	HONDA	43000	ΜΑΥΡΟ	2000	1998
SUPER SHERPA 250	KAWASAKI ENDURO	1300	ΠΟΡΤΟΚΑΛΙ	2900	2004
WR250F	YAMAHA	2000	ΜΠΛΕ	5800	2005
X-MAX 250	YAMAHA	1500	ΑΣΗΜΙ	3800	2005
XV 250 S	YAMAHA	2850	ΜΑΥΡΟ	4000	2002
XR 250 R	HONDA	15000	ΑΣΠΡΟ	1500	1995
BEVERLY 200	PIAGGIO	14000	ΑΣΗΜΙ	2500	2003
POLARIS 200	POLARIS ΓΟΥΡΟΥΝΑ-ATV	925	ΚΟΚΚΙΝΟ	3500	2005
SHI 150	HONDA	6500	ΚΟΚΚΙΝΟ	2500	2005
XT125R	YAMAHA	1500	ΜΠΛΕ	2500	18.7.05
C50C 12V	HONDA	18000	ΚΟΚΚΙΝΟ	500	1990
SCOOTER 50 4T	KINEZIKO	3500	ΑΣΗΜΙ	600	2005
Z 50 ΜΠΟΜΠΟ	HONDA	4000	ΠΡΑΣΙΝΟ	2500	1995

✓ ΑΠΟ 0% ΠΡΟΚΑΤΑΒΟΛΗ ΕΩΣ 60 ΜΗΝΕΣ ΕΞΟΦΛΗΣΗ !!!
✓ ΕΓΓΥΗΣΗ 1 ΧΡΟΝΟ ΣΕ ΟΛΑ ΤΑ ΜΕΤΑΧΕΙΡΙΣΜΕΝΑ !!!
Πατριάρχου Αθηναγόρα 13, Ρόδος 85100 • Τηλ. & Fax 2241026360
www.motomike.gr info@motomike.gr AE827

TOP CARS

ΕΙΣΑΓΩΓΕΣ ΑΓΟΡΕΣ - ΠΩΛΗΣΕΙΣ -
ΑΝΤΑΛΛΑΓΕΣ ΜΕΤΑΧΕΙΡΙΣΜΕΝΩΝ ΑΥΤΟΚΙΝΗΤΩΝ

Η κορυφαία έκθεση για κορυφαίες επιλογές!
ΠΡΩΤΟΙ ΣΕ ΕΙΣΑΓΩΓΕΣ ΑΥΤΟΚΙΝΗΤΩΝ ΣΤΑ ΔΩΔ/ΣΑ

✓ Ενα χρόνο γραπτή εγγύηση
✓ Από 0-72 δόσεις

1. ΑΓΟΡΑΖΟΥΜΕ το αυτοκίνητό σας
2. Το ΑΝΤΑΛΛΑΣΣΟΥΜΕ με ο,τιδήποτε μοντέλο της αρεσκείας σας
3. ΑΝΑΛΑΜΒΑΝΟΥΜΕ την πώληση του αυτοκινήτου σας ΧΩΡΙΣ ΚΑΜΙΑ ΕΠΙΒΑΡΥΝΣΗ

AE1677

Έκθεση: Λεωφ. Ηρακλειδών 379, Ιαλυσός
τηλ. (22410)96889, FAX: 22410 96089 κιν. 6972424403

Και με τη βούλα...

Και τυπικά ποδοσφαιριστές του ΑΕΡΑ οι Καστρουνής, Κυριαζής, Σάββενας, Ξύπας και Μπεκιάρης. Κοντά και σε Αλαχούζο, Οχτάρα.

Χθες το απόγευμα ολοκληρώθηκαν και τυπικά οι πέντε μεταγραφές που είχε ανακοινώσει η διοίκηση του ΑΕΡΑ εδώ και αρκετές ημέρες.

Συγκεκριμένα ο Μιχάλης Κυριαζής θα ξαναφορέσει την ερυθρόλευκη φανέλα, ενώ θα έχει συμπαίκτες και τους Γιώργο Καστρουνή, Αντώνη Ξύπα, Γιώργο Σάββενα και Παναγιώτη Μπεκιάρη.

Επίσης ο πρόεδρος της ομάδας του Αφάντου, Νίκος Νικολής, αναμένεται εντός των ημερών να προχωρήσει και σε άλλες δύο μεταγραφές.

Πρόκειται για τον Αλαχούζο που έμεινε ελεύθερος από τον Κλεάνθη και τον Οχτάρα που είναι στρατιωτικός και πήρε μετάθεση στο νησί μας.



Ο πρόεδρος του ΑΕΡΑ έκλεισε και τυπικά τις μεταγραφικές του συμφωνίες.

Ανανέωσαν οι γηγενείς

Χατζημανώλης, Σκυλλαράκης Χ. και Μουστακέλλης θα είναι για άλλη μια χρονιά στο πλευρό του Αγίου Γεωργίου. Μένει ελεύθερος ο Σ. Σκυλλαράκης.

Τη φανέλα του χωριού τους θα φοράνε για άλλη μια χρονιά οι Μανώλης Χατζημανώλης, Χάρης Σκυλλαράκης και Μιχάλης Μουστακέλλης. Προχθές σε συνάντηση που είχαν με τη διοίκηση του Αγίου Γεωργίου συμφώνησαν ανανεώνοντας τη συνεργασία τους.

Να σημειωθεί πως ο Χατζημανώλης συμπλήρωσε δεκαετία, αλλά δεν θέλησε να κάνει χρήση του δικαιώματος που του δίνει ο ΚΑΠ, ενώ ο Μουστακέλλης μπορεί να θεωρηθεί ως μεταγραφή, αφού πέρυσι για επαγγελματικούς λόγους ήταν εκτός Ρόδου.

Μπορεί οι τρεις παραπάνω να παρέμειναν, ωστόσο ο τέταρτος της παρέας, Σοφοκλής Σκυλλαράκης, κατά πάσα πιθανότητα μένει ελεύθερος και φαίνεται να καταλήγει στον Εθνικό με τον οποίο βρίσκεται πολύ κοντά σε συμφωνία.

Μένει ο Τριπολίτης

Ολοκληρώνονται οι επαφές του Απόλλωνα για Κιλασίν και Κιάρι.

Όπως όλα δείχνουν ο Ίκαρος Τριπολίτης θα παραμείνει στον Απόλλωνα, αν και είχε ενδιαφερθεί για την απόκτηση του η ΠΑΕ Ρόδος.

Στις συζητήσεις που υπήρξαν μεταξύ των δυο διοικήσεων, η οικονομική διαφορά ήταν μεγάλη. Μέσα στις επόμενες ημέρες οι δυο πλευρές θα έχουν μια τελευταία προσέγγιση για το θέμα. Δύσκολα όμως θα μειωθεί το χάσμα που υπάρχει.

Το θρίλερ που υφίσταται εδώ και ημέρες με τους Κιλασίν και Κιάρι, μάλλον φτάνει στο τέλος του. Αυτό το σαββατοκύριακο αναμένεται να ολοκληρωθούν οι επαφές είτε θετικά είτε αρνητικά για την ομάδα του Σπύρου Αγγελόπουλου. Πιο κοντά στην ένταξή του στον Απόλλωνα βρίσκεται ο Κιλασίν, ενώ συνεχίζονται οι συζητήσεις για τον Κιάρι.

Δεύτερο χτύπημα...

Η διοίκηση του Απόλλωνα Απ. προχώρησε σε άλλες δύο σημαντικές μεταγραφές, αποκτώντας τους Μπρόκο και Α. Μακρυδημήτρη.

Σε άλλες δύο πολύ σημαντικές μεταγραφές προχώρησε η διοίκηση του Απόλλωνα Απ., στην προσπάθεια ανασύνταξης που κάνει προκειμένου η ομάδα να ανέβει, σύμφωνα με τους ανθρώπους της, εκεί που της αξίζει.

Μετά από συνάντηση που είχε ο ηγέτης της ομάδας, Βασίλης Γιαννάς με τους Βαλάντη Μπρόκο και Ανδρέα Μακρυδημήτρη, οι οποίοι έμειναν ελεύθεροι από Αναγέννηση Έμπ. και Ηρακλή Μ. αντίστοιχα, κατάφερε να τους πείσει να ενταχθούν στο δυναμικό της ομάδας, υπογράφοντας δελτίο συμφωνίας για ένα χρόνο.

Να σημειωθεί πως και οι δύο παραπάνω έχουν φορέσει ξανά την κυανόλευκη φανέλα, όταν ο Απόλλων ήταν στην α' κατηγορία.

Έτσι λοιπόν μαζί με τους Λευτέρη Μαννάκη και Θεόδωρο Λυριστή, οι μεταγραφές της ομάδας των Απολλώνων έφτασαν τις τέσσερις και δεν πρόκειται να σταματήσουν εδώ, καθώς εντός των ημερών αναμένεται να πραγματοποιηθούν κι άλλες.

Βήμα πρώτο...

Ο Μιχάλης Γαλουζής αποτελεί το πρώτο μεταγραφικό απόκτημα του Ορφέα, ενώ ο Παναγιώτης Λούπης θα συνεχίσει να προσφέρει τις υπηρεσίες του από τον πάγκο.

Στον Ορφέα θα αγωνίζεται από του χρόνου ο πρώην αμυντικός του Διγενή, Μιχάλης Γαλουζής που ξεκίνησε από τις ακαδημίες της ομάδας της πόλης την ποδοσφαιρική του καριέρα και θέλει να την βοηθήσει στο πρωτάθλημα της Β' Κατηγορίας όπου και θα συμμετέχει, για να πετύχει κάτι καλύτερο.

Ο Ορφέας επίσης ανανέωσε τη συνεργασία του με τον Παναγιώτη Λούπη που πήγε στην ομάδα στα τελευταία περσινά παιχνίδια της στην Α' Κατηγορία και θα είναι στην τεχνική ηγεσία για άλλον ένα χρόνο.

Τις επόμενες μέρες η διοίκηση του Ορφέα θα προχωρήσει στην περεταίρω ενίσχυση του συλλόγου, προκειμένου να παρουσιαστεί ακόμα πιο δυνατός για να επιστρέψει στην μεγαλύτερη κατηγορία του τοπικού ποδοσφαίρου.

Στον πάγκο ο Παπανικόλας

Θα είναι ο νέος προπονητής του Εθνικού, που και φέτος θα έχει πρωταγωνιστικούς στόχους. Επέστρεψαν στην ομάδα Κουφαλάκης από Απόλλωνα Κ. και Φιλίππου από ΑΕΡΑ.

Ο Τσαμπίκος Παπανικόλας θα είναι την επόμενη περίοδο ο νέος προπονητής του Εθνικού Αρχίπολης που και φέτος θα έχει πρωταγωνιστικό ρόλο στο πρωτάθλημα της β' κατηγορίας.

Ο Παπανικόλας δεν θα είναι η πρώτη φορά που θα δουλέψει στον Εθνικό, καθώς έχει καθίσει ξανά στον πάγκο του πριν πέντε χρόνια όταν και είχε αναδειχθεί πρωταθλητής, κερδίζοντας την άνοδο.

Στο μεταξύ η διοίκηση σε συνεργασία με τον προπονητή προχώρησαν στις δύο πρώτες μεταγραφές. Συγκεκριμένα επέστρεψαν στην ομάδα του χωριού τους, ο Πέτρος Κουφαλάκης που έμεινε ελεύθερος από τον Απόλλωνα Κ. και ο Φίλιππος Φιλίππου που αγωνίστηκε πέρυσι με τη φανέλα του ΑΕΡΑ.

Επίσης πολύ κοντά στην απόκτηση του Σοφοκλή Σκυλλαράκη βρίσκεται η ομάδα της Αρχίπολης ο οποίος αναμένεται να μείνει ελεύθερος από τον Άγιο Γεώργιο, ενώ θα γίνουν κάποιες κινήσεις και περαιτέρω ενίσχυση της ομάδας.

Με «Δράκο» πετάει φωτιές

- **Ο πρώην παίκτης του Φοίβου, ανήκει και τυπικά στον Ηρακλή.**
- **Από την ομάδα αποχωρούν οι Ματακάκης, Μπεκιάρης και Καρδούλιας.**

Κατατέθηκε το δελτίο του Λευτέρη Δράκου στην Ένωση Ποδοσφαιρικών Σωματείων από τον πρόεδρο του Ηρακλή Γιώργο Παπαδημήτρη. Ο πρώην ποδοσφαιριστής του Φοίβου, είναι μέσος και την προηγούμενη σεζόν ήταν ο πρώτος σκόρερ της ομάδας του με 15 γκολ.

Αντίθετα, λύθηκε η συνεργασία με τους τερματοφύλακες, Σάββα Ματακάκη και Παναγιώτη Μπεκιάρη και τον μέσο Γιώργο Καρδούλια.

Ειδικότερα στο θέμα του Καρδούλια, η ομάδα των Μαριτσών του έκανε πρόταση για να τον αποκτήσει με ελεύθερη μεταγραφή. Τα δικαιώματα του παίκτη όμως ανήκουν στον αντιπρόεδρο του Ηρακλή Ευγένιο Καζούλη, ο οποίος αρνήθηκε το ενδεχόμενο αυτό.

Τέλος, σύμφωνα με πληροφορίες, εξετάζονται δυο περιπτώσεις ποδοσφαιριστών που ανήκουν στον Διαγόρα και είναι κάτω των είκοσι ετών.

2 ΤΡΟΧΟΙ

ΜΑΝΩΛΗΣ ΠΑΠΑΜΑΝΩΛΗΣ - ΙΩΑΝΝΗΣ ΜΑΓΚΑΦΑΣ Ο.Ε.

ΚΟΛΟΚΟΤΡΩΝΗ 33-35 (κάθετος Καναδά)

ΡΟΔΟΣ τηλ. 2241024788-28110

ΜΕΤΑΧΕΙΡΙΣΜΕΝΑ και ΚΑΙΝΟΥΡΓΙΑ

& χωρίς προκαταβολή & έως 72 δόσεις

Μοντέλο	Τιμή	Χλμ.	Ετος
APRILIA Caponord 1000 ABS	8500	15000	2004
APRILIA Tuono 1000	7800	15000	2004
Aprilia Strada 650	6000	830	2005
BMW R1150R ABS	10000	8000	2003
BMW R1150GS	8000	32000	2002
BMW F650GS	5500	25000	2002
SUZUKI Vstrom650	6500	3300	2005
SUZUKI GSXR 600	4500	42000	1997
YAMAHA TDM 850	3500	54000	1996
YAMAHA YZF 600	4500	4600	1998
KAWASAKI EN 500	1100	42000	1993
PEUGEOT Elyeo 125	1100	10800	1999
PEUGEOT Elyseo 125	700	42000	1999
DAYUNG παπί 50 cc	650	20000	2003
Σκούτερ 50 cc διάφορα	500	διάφορα	διάφορα

Ολα σε άριστη κατάσταση με την τεχνική υποστήριξη των Δύο Τροχών

ΑΤ2844(Γ)

ΠΡΟΣΦΟΡΑ



Η μπάλα πάει... παντού!

Ελληνικός *αποκλεισμός*

Την ώρα που οι Μαρσεγιέζοι ζουν και αναπνέουν για τον τελικό του Μουντιάλ, το γαλλικό όπεν στην παραλία βρίσκεται σε φουλ εξέλιξη. Το άσχημο είναι ότι το σαββατοκύριακο δεν θα υπάρχει ελληνική συμμετοχή στο πάρτι, μετά τον αποκλεισμό της Βάσως Καραντάσιου και της Βίκυς Αρβανίτη.

Οι Ελληνίδες κατέλαβαν την έβδομη θέση μετά την ήττα τους απο Νο 2 του ταμπλό, Κινέζες Γουάνγκ και Τιαν Για με 2-1 σετ (21-19, 20-22, 15-10) σε 56 λεπτά.

Η Καραντάσιου και η Αρβανίτη αποχωρούν από τη Μασσαλία με έπαθλο την έβδομη θέση, 300 βαθμούς και τα χρηματικά τους έπαθλα ανέρχονται σε 8.000 δολλάρια.

Οι 23 *"εκλεκτοί"* της FIFA



Ο Τζενάρο Γκατούζο μέσα στους εκλεκτούς

Όσο περισσότερους τίτλους συγκεντρώνει ο Ζε Ρομπέρτο, άλλο τόσο απομακρύνεται το ενδεχόμενο να μετεγγραφεί στον Ολυμπιακό.

Ο Βραζιλιάνος μέσος επελέγη στην... πλειάδα αστέρων της FIFA. Η τεχνική επιτροπή της παγκόσμιας ομοσπονδίας ανακοίνωσε την All Star ομάδα της, αποτελούμενη από 23 παίκτες που έλαμψαν με τον έναν ή τον άλλο τρόπο στα γερμανικά γήπεδα.

Τη μερίδα του λέοντος έχουν όπως είναι φυσικό οι φιναλίστ του τελικού, μιας και υπάρχουν τέσσερις Γάλλοι με πρώτο τον Ζινεντίν Ζιντάν και επτά Ιταλοί.

Συνοπτικά η ομάδα:

Τερματοφύλακες: Τζιανλουίτζι Μπουφόν (Ιταλία), Γενς Λέμαν (Γερμανία), Ρικάρντο (Πορτογαλία)

Αμυντικοί: Ρομπέρτο Αγιάλα (Αργεντινή), Τζον Τέρι (Αγγλία), Λιλιάν Τουράμ (Γαλλία), Φιλίπ Λαμ (Γερμανία), Φάμπιο Καναβάρο (Ιταλία), Τζιανλούκα Τζαμπρότα (Ιταλία), Ρικάρντο Καρβάλιο (Πορτογαλία)

Μέσοι: Ζε Ρομπέρτο (Βραζιλία), Πατρίκ Βιεϊρά (Γαλλία), Ζινεντίν Ζιντάν (Γαλλία), Μίκαελ Μπάλακ (Γερμανία), Αντρέα Πίρλο (Ιταλία), Τζενάρο Γκατούσο (Ιταλία), Λουίς Φίγκο (Πορτογαλία), Μανίς (Πορτογαλία)

Επιθετικοί: Έρναν Κρέσπο (Αργεντινή), Τιερί Ανρί (Γαλλία), Μίροσλαβ Κλόζε (Γερμανία), Φραντσέσκο Τότι (Ιταλία), Λούκα Τόνι (Ιταλία).

Άνοιξε ο δρόμος της ΕΥΡΩΠΗΣ

Την ερχόμενη εβδομάδα αναμένεται η επισημοποίηση από πλευράς ΦΙΦΑ της άρσης της τιμωρίας του ελληνικού ποδοσφαίρου από τις διεθνείς διοργανώσεις. Την Τρίτη θα ψηφιστεί από την ολομέλεια της Βουλής το αθλητικό νομοσχέδιο με τις τροποποιήσεις που αναγκάστηκε να κάνει ο Υφυπουργός Αθλητισμού. Η σημαντικότερη αφορά στην αναγνώριση της αυτόνομης λειτουργίας της Ελληνικής Ποδοσφαιρικής Ομοσπονδίας με την Πολιτεία να περιορίζεται στον οικονομικό έλεγχο και στον έλεγχο νομιμότητας της τελευταίας. Της κατάθεσης της συγκεκριμένης τροποποίησης στη Βουλή είχαν προηγηθεί άλλες δύο τροποποιήσεις, επαναδιατυπώσεις και αντεγκλήσεις.

Για τις τελευταίες εξελίξεις έχει ενημερωθεί και η ΟΥΕΦΑ η εκτελεστική επιτροπή της οποίας συνεδριάζει την Τρίτη η ΕΠΟ όμως ζήτησε και πήρε προσθεσμία μιας ημέρας για να συζητητεί το θέμα της ελληνικής συμμετοχής στις ευρωπαϊκές διοργανώσεις. Αν όλα εξελιχθούν ομαλά η Λάρισα δεν θα αντιμετωπίσει πρόβλημα για την συμμετοχή της στο Ιντερτότο στις 15 του μήνα.

Και στο βάθος... **αμνηστία**

Η εξαιρετική πορεία της Εθνικής Ιταλίας στο Μουντιάλ ενδέχεται όχι μόνο να καταστήσει τους παίκτες της παγκόσμιους πρωταθλητές, αλλά και να «ξελασπώσει» τους ποδοσφαιριστές εκείνους, που εμπλέκονται στο σκάνδαλο «calciopoli»! Την Παρασκευή ο υπουργός Δικαιοσύνης της γειτονικής χώρας, Κλεμέντε Μαστέλα, εξέφρασε την άποψη ότι η αμνηστία ίσως ν' αποτελεί την κατάλληλη λύση για τους συλλόγους, που έχουν συμμετοχή στο σκάνδαλο. «Η κυβέρνηση δεν μπορεί να εμπλακεί σ' αυτό το θέμα. Νομίζω, όμως, ότι η πλειοψηφία των φιλάθλων θέλει αμνηστία», ανέφερε χαρακτηριστικά ο Μαστέλα στην «Corriere della Sera» και συμπλήρωσε: «Ως φίλαθλο, αφήστε με να πω αυτό: Είναι δίκαιο ο Καναβάρο, ο Ντελ Πιέρο και τόσοι πολλοί άλλοι να πρέπει να παίξουν στην Γ' Κατηγορία, ύστερα από όσα έχουν καταφέρει στο Μουντιάλ;». Να... απαντήσουμε;

αγκάθι

- Αδιόρθωτος ο ρολογάς, αλλά σε χειρότερη κατάσταση οι υπόλοιποι.
- Ο Κοκό, ανέφερε για το κλείσιμο της πόρτας στους δημοσιογράφους ότι δεν είναι σωστό και ο ρολογάς τους πάσαρε εκπληκτικό... τυράκι.
- Αποφάσισε να κλείσει την πόρτα, για να μπορούν οι συνεργάτες να εκφράζονται ελεύθερα και να μην επηρεάζονται από την παρουσία και λένε μ....σ!
- Και οι άλλοι, ως συνήθως, έφαγαν το τυράκι! Άξιοι της μοίρας τους...
- Όταν κλείνει η πόρτα σ' αυτούς που ενημερώνουν την κοινή γνώμη, σημαίνει ότι υπάρχει ανικανότητα στην έκφραση λόγου ή στην αντίληψη των θεμάτων και κυρίως κάποιοι θα κινούνται... ύποπτα!
- Εμείς τη δουλειά μας, θα την κάνουμε, να είναι σίγουροι και να στοιχηματίζει υπέρ μας η Κορδιγκτώνος. Απλά ο ρολογάς παίζει μόνος του και οι άλλοι... ονειρεύονται! Καλημέρα σας...

ανέκδοτο

Είναι τώρα δύο κυνηγοί που έχουν πάει στο βουνό για να πιάσουν λαγούς, όταν ο ένας από αυτούς πέφτει στο χώμα...

Δε φαίνεται να αναπνέει και τα μάτια του είναι γυρισμένα προς τα πάνω (πώς είναι των πεθαμένων.. έτσι...).

Ο φίλος του βγάζει αμέσως το κινητό και παίρνει το 166. Πανικοβλημένος φωνάζει σε αυτόν που απάντησε:

- «Ο φίλος μου είναι νεκρός! Τι μπορώ να κάνω;»

Ο «απαντητής», με μία ήρεμη και καθησυχαστική φωνή, λέει:

- «Ηρεμήστε παρακαλώ. Μπορώ να βοηθήσω. Πρώτα απ' όλα, ας σιγουρευτείτε ότι είναι νεκρός...»

Μια ησυχία επικρατεί εκείνη τη στιγμή και ένας πυροβολισμός ακούγεται.

Ο κυνηγός λέει:

- «Εντάξει, και μετά;»

art AND THE CITY

ΕΠΙΜΕΛΕΙΑ
Κυριακή Πετρίδου
email: kiriaki@rodiaki.gr



Απολογισμός δράσης του Λογοτεχνικού Κέντρου

Δέκα χρόνια από την ίδρυσή του • Επετειακές εκδηλώσεις

Μέσα σε... φορτισμένη ατμόσφαιρα, παρουσιάστηκε χθες, κατά τη διάρκεια συνέντευξης Τύπου που παραχωρήθηκε στην αίθουσα του δημοτικού συμβουλίου Ρόδου, το πρόγραμμα των εκδηλώσεων του Διεθνούς Κέντρου Λογοτεχνών και Μεταφραστών Ρόδου με τις οποίες θα γιορτάσει την επέτειο των δέκα χρόνων από την ίδρυσή του και θα διεξαχθούν από τις 19 έως και τις 23 Ιουλίου.

Η χθεσινή συνέντευξη Τύπου την οποία παραχώρησε ο πρόεδρος του Κέντρου κ. Καζούλης Καζουλλάκης, παρουσία του Δημάρχου Ροδίων κ. Γιώργου Γιαννόπουλου, των μελών του Διοικητικού Συμβουλίου κ.κ. Γεωργίου Παπαντωνάκη και Σπύρου Συρόπουλου καθώς και στελεχών του Κέντρου, ήταν απολογιστικού χαρακτήρα για τις δραστηριότητες του Κέντρου τα τελευταία δέκα χρόνια ενώ σφραγίστηκε, κατά κάποιον τρόπο, από τη συναισθηματική φόρτιση του προέδρου του την οποία ο ίδιος άφησε να φανεί.

Παίρνοντας τον λόγο αρχικά, ο κ. Καζουλλάκης, μίλησε για τα δέκα χρόνια λειτουργίας του Κέντρου το οποίο έχει έντονη δραστηριότητα στο χώρο του πολιτισμού.

Σύμφωνα με τον ίδιο, περισσότεροι από 900 συγγραφείς και μεταφραστές από όλο τον κόσμο, έχουν περάσει από το Λογοτεχνικό Κέντρο της Ρόδου ενώ όλα αυτά τα χρόνια έχει διοργανώσει αρκετά επιστημονικά συνέδρια, έχει δραστηριοποιηθεί στον εκδοτικό τομέα με 27 εκδόσεις ενώ, ο κ. Καζουλλάκης, δεν παρέλειψε να πει ότι το μεγάλο κέρδος λειτουργίας του Κέντρου είναι ότι, περί τους 2000 μαθητές το επισκέφτηκαν, οι οποίοι είχαν την ευκαιρία να δουν στο χώρο της δουλειάς τους, συγγραφείς.

Στη συνέχεια, ο κ. Καζουλλάκης, αναφέρθηκε αναλυτικά στο πρόγραμμα των εκδηλώσεων αλλά δεν απέφυγε τη συγκίνηση για το μεγαλύτερο μέρος της συνέντευξης, μιλώντας για τη δουλειά που γίνεται στο Κέντρο. Όπως είπε και ο ίδιος και τα μέλη του Δ.Σ., κατέχουν αφιλοκερδώς αυτές τις θέσεις οι οποίες είναι τιμητικές. Όπως είπε ο κ. Καζουλλάκης-δυσκολευόμενος να κρύψει τη φόρτισή του-επειδή έχουν ακουστεί πολλά, ο ίδιος δέχθηκε την τιμητική πρόταση του Δημάρχου.

Συνεχίζοντας, αναφέρθηκε στη θητεία του στο δημοτικό συμβούλιο επί 12 χρόνια και είπε: «Αν ήθελα να είχα επωφεληθεί, θα το είχα κάνει και εγώ και συγγενικά μου πρόσωπα», κάτι το οποίο, όπως είπε, δεν έγινε ποτέ.

Αμέσως μετά, ο κ. Γιαννόπουλος, πήρε τον λόγο και είπε, μεταξύ άλλων, ότι δεν υπάρχει ωραιότερος τρόπος να κλείσει ο απολογισμός, έτσι όπως το έκανε ο κ. Καζουλλάκης-σχολιάζοντας μ' αυτό τον τρόπο τη συναισθηματική φόρτιση του τελευταίου.

Ο Δήμαρχος, μίλησε για το γεγονός ότι το Λογοτεχνικό Κέντρο έχει φθάσει να είναι μία μεγάλη υπόθεση και ευχαρίστησε όλους για ό,τι έχουν κάνει αφού, όπως είπε, «το πίστεψαν». Ο κ. Γιαννόπουλος, αναφέρθηκε και στο επιτελείο που δουλεύει στο Κέντρο αλλά και στο ότι υπάρχει και στήριξη από Ρόδιους επιχειρηματίες που σε όλες τις εκδηλώσεις, με τις χορηγίες τους, προσφέρουν σημαντικό έργο.

Ο κ. Παπαντωνάκης, από την πλευρά του, μίλησε για μία προσπάθεια-αυτήν που γίνεται στο Λογοτεχνικό Κέντρο-η οποία έχει τελεσφορήσει σε μία πολυεπίπεδη βάση.

Ο κ. Συρόπουλος, τέλος, χαρακτήρισε το Κέντρο «ιδιότυπο» αφού, όπως είπε, έχει διεθνή εμβέλεια, η οποία αυξάνεται συνέχεια αλλά, ταυτόχρονα, αποτελεί και αναπόσπαστο κομμάτι της κοινωνίας.

ΤΟ ΠΡΟΓΡΑΜΜΑ

Κατά τη διάρκεια των εκδηλώσεων, αναμένεται να παραστούν σημαντικές προσωπικότητες των γραμμάτων αλλά, επίσης, και ο Γενικός Γραμματέας του Υπουργείου Παιδείας κ. Ανδρέας Καραμάνος καθώς και η πρόεδρος των Ελλήνων Φιλολόγων, κα Γεωργία Ξανθάκη.

Το πρόγραμμα των εκδηλώσεων έχει ως εξής:

Τετάρτη 19 Ιουλίου

Σεμινάριο: Πνευματικά δικαιώματα, Πειρατεία και Συγγραφικές Ενώσεις» σε συνεργασία με τον οργανισμό «Kopinor» στο Ξενοδοχείο «Ρόδος Παλάς».

(Γλώσσες σεμιναρίου: Αγγλικά, Ελληνικά).

Πρωινή συνεδρία

10.00-14.00: Πειρατεία, μία παγκόσμια πανούκλα

Jens Bammel, γενικός γραμματέας, Διεθνής Ένωση Εκδοτών

Salah Ali, βοηθός Καθηγητή, Πανεπιστήμιο Mosul

Alexander Livergant, Ρωσία

Ερωτήσεις, συζητήσεις

Απόγευμα 14.00-18.00:

Καθ. Dr. Adolf Dietz, Ινστιτούτο Max Planck για την πνευματική κυριότητα, ανταγωνισμός, φορολογικός νόμος.

Απογευματινή Συνεδρία

14.00-18.00: Θέσεις συγγραφέων - συγγραφικές ενώσεις

Peter Krawutschke, πρόεδρος Διεθνής Ομοσπονδία Μεταφραστών.

Eugene Schoulgin, μέλος Δ.Σ., Διεθνής PEN.

Αναστάσης Βιστωνίτης, αντιπρόεδρος Ευρωπαϊκής Ομοσπονδίας Συγγραφέων.

Ερωτήσεις, συζήτηση

Βράδυ 20.00:

Δεξίωση υποδοχής - απαγγελία ποιημάτων από τα μέλη του Συμβουλίου Συγγραφέων και Μεταφραστών «Κύματα των Τριών Θαλασσών», στις εγκαταστάσεις του Διεθνούς Κέντρου Λογοτεχνών και Μεταφραστών Ρόδου.

Πέμπτη 20 Ιουλίου

Σεμινάριο: Πνευματικά δικαιώματα, Πειρατεία και Συγγραφικές Ενώσεις» σε συνεργασία με τον οργανισμό «Kopinor» στο ξενοδοχείο «Ρόδος Παλάς».

(Γλώσσες σεμιναρίου: Αγγλικά, Ελληνικά).

Πρωινή συνεδρία

10.00-14.00: Πειρατεία, μία παγκόσμια πανούκλα

Jens Bammel, γενικός γραμματέας, Διεθνής Ένωση Εκδοτών

Salah Ali, βοηθός Καθηγητή, Πανεπιστήμιο Mosul

Alexander Livergant, Ρωσία

Ερωτήσεις, συζητήσεις

Απόγευμα 14.00-18.00:

Γενική Συνέλευση του Συμβουλίου Συγγραφέων και Μεταφραστών «Κύματα των Τριών Θαλασσών»,.

Έναρξη εργασιών στο Διεθνές Κέντρο Λογοτεχνών και Μεταφραστών Ρόδου.

Βράδυ 20.00 Παλάτι του Μεγάλου Μαγίστρου (Καστέλλο)

- Παρουσίαση επετειακού Τόμου για τα δέκα χρόνια από την ίδρυση του Δ.Κ.Λ.Μ.Ρ.
- Απονομή τιμητικών διακρίσεων σε όσους συνέβαλαν στην ίδρυση και ανάδειξη του Δ.Κ.Λ.Μ.Ρ. κατά τα πρώτα δέκα χρόνια της λειτουργίας του.
- Κοντσέρτο για βιολί από τις Anna και Maria Lindal, εγγονές του συνθέτη Νίκου Σκαλκότα.
- Δεξίωση.

Παρασκευή 21 Ιουλίου

Γενική συνέλευση του Συμβουλίου Συγγραφέων και Μεταφραστών «Κύματα των Τριών Θαλασσών», στις εγκαταστάσεις του Διεθνούς Κέντρου Λογοτεχνών και Μεταφραστών Ρόδου.

Απόγευμα 15.00-18.00:

Γενική συνέλευση του Συμβουλίου Συγγραφέων και Μεταφραστών «Κύματα των Τριών Θαλασσών», στις εγκαταστάσεις του Διεθνούς Κέντρου Λογοτεχνών και Μεταφραστών Ρόδου. Κλείσιμο εργασιών.

Βράδυ 20.00:

Εγκαίνια νέου κτιρίου του Δ.Κ.Λ.Μ.Ρ., παραχώρηση του Πολιτιστικού Ιδρύματος «Γεώργιος και Ασημίνα Περδικάκη». Απολογισμός δράσεων Δ.Σ. Δ.Κ.Λ.Μ.Ρ. κατά την προεδρία του κ. Καζούλη Καζουλλάκη.

Σάββατο, 22 Ιουλίου

Διεθνές Συμπόσιο: «Η Αναγκαιότητα του διαλόγου ανάμεσα στους πολιτισμούς» στο Ξενοδοχείο «Ρόδος Πάλας».

(Γλώσσες Συμποσίου: Αγγλικά, Ελληνικά).

10.00-10.30: Χαιρετισμοί

- Γιώργος Γιαννόπουλος, δήμαρχος Ροδίων
- κ. Manana Dumbadze, πρόεδρος του Συμβουλίου Συγγραφέων και Μεταφραστών «Κύματα των Τριών Θαλασσών».
- κ. Θανάσης Βαλτινός, πρόεδρος Εταιρείας Ελλήνων Συγγραφέων.
- κ. Νατιβιδάδ Γκάλβεθ, διευθύντρια Ε.ΕΚ.ΜΕ.Λ.
- κ. Καζούλης Καζουλλάκης, πρόεδρος Δ.Κ.Λ.Μ.Ρ.

10.30-12.00: Α' Συνεδρία

Προεδρείο: Καζούλης Καζουλλάκης (Ελλάδα), Manana Dumbadze (Γεωργία), Sezer Duru (Τουρκία).

Εισηγητές:

Βασίλης Βασιλικός, συγγραφέας (Ελλάδα)

Αναστάσης Βιστωνίτης, συγγραφέας - αντιπρόεδρος Ευρωπαϊκής Ομοσπονδίας Συγγραφέων (Ελλάδα)

Νίκος Κάσδαγλης, συγγραφέας (Ελλάδα)

Τίτος Πατρίκιος, ποιητής (Ελλάδα)

Dmitry Afinogenov, μεταφραστής, μέλος του Συμβουλίου Συγγραφέων και Μεταφραστών "Κύματα των Τριών Θαλασσών" (Ρωσία)

Ali Can Eryumlu, συγγραφέας, μεταφραστής (Τουρκία)

Azar Mahloujian, συγγραφέας (Ιράν)

Alexander Shurbanov, συγγραφέας, πρώην πρόεδρος του Συμβουλίου Συγγραφέων και Μεταφραστών "Κύματα των Τριών Θαλασσών" (Βουλγαρία)

Dalia Staponkute, μεταφράστρια (Λιθουανία)

Fakhar Zaman, συγγραφέας και πρώην υπουργός Πολιτισμού του Πακιστάν (Πακιστάν).

12-30 - 14.00: Β' Συνεδρία

Προεδρείο: Λη Μηναΐδη (Ελλάδα), Bente Christensen (Νορβηγία), Θέμης Λιβεριάδης (Ελλάδα)

Εισηγητές:

Λίλυ Εξαρχοπούλου, συγγραφέας (Ελλάδα)

Άρης Μαραγκόπουλος, συγγραφέας (Ελλάδα)

Τίτσα Πιπίνου, συγγραφέας (Ελλάδα)

Σπύρος Συρόπουλος, Επίκουρος Καθηγητής Πανεπιστημίου Αιγαίου (Ελλάδα)

Peter Curman, ποιητής, μέλος του Συμβουλίου Συγγραφέων και Μεταφραστών "Κύματα των Τριών Θαλασσών" (Σουηδία)

Monica Fagerholm, συγγραφέας (Φινλανδία)

Zaza Gachechiladze, συγγραφέας μεταφραστής (Γεωργία)

Fatima Hussain, Καθηγήτρια στο Πανεπιστήμιο του Νέου Δελχί (Ινδία)

Zdravka Michailova, μεταφράστρια (Βουλγαρία)

Ibraheem Yahya Shinabi, συγγραφέας (Συρία)

Βράδυ: 20.00

Μουσική Εκδήλωση στο "Ήχος και Φως"

Α' Μέρος

Παιδική Χορωδία Δήμου Ροδίων - Μεταξύ των τραγουδιών θα διαβαστούν ποιήματα του Νίκου Γκάτσου.

Πειραματική Χορωδία Δήμου Ροδίων - Μεταξύ των τραγουδιών θα διαβαστούν αποσπάσματα από το έργο του Οδυσσέα Ελύτη, "Ιδιωτική Οδός".

Θα παίξουν οι μουσικοί:

Γιώργος Πούλος (μπουζούκι)

Τάσος Χατζησάββας (μπουζούκι)

Αγαπητός Πάχος (κιθάρα)

Ναταλία Ελευθερίου (τραγούδι)

Γιάννης Μαλλιόπουλος (κοντραμπάσο)

Άννα Νικητιάδη (κρουστά)

Βασίλης Κατταβενάκης (πιάνο)

Κων/νος Αναπολιτάνος (κιθάρα)

Θανάσης Αναπολιτάνος (μπαγλαμά)

Νίκος Ζιάρκας (λαούτο)

Ηλίας Μαντικός (κανονάκι)

Υπό τη διεύθυνση του Γιώργου Σακελλαρίδη.

Β' Μέρος

Μουσική συναυλία με τους "Magenta":

Αναστασία Μουτσάτσου φωνή/κρουστά

Μιχάλης Νικολούδης ούτι / μαντολίνο

Βασίλης Ρακόπουλος κλασική κιθάρα

Σόλης Μπαρκής κρουστά

Μιχάλης Κουμπιός διεύθυνση παραγωγής

Κυριακή 23 Ιουλίου

Μονοήμερη εκδρομή στη Χάλκη.

ΕΝΑ ΑΦΙΕΡΩΜΑ ΣΤΗΝ ΤΕΧΝΗ, ΤΗΝ ΠΑΡΑΔΟΣΗ ΚΑΙ ΤΗ ΒΙΩΣΙΜΗ ΑΝΑΠΤΥΞΗ

"Τα σκιάχτρα στη γη του Ασκληπειού"

Με εξαιρετική επιτυχία πραγματοποιήθηκε την Κυριακή 2 Ιουλίου 2006 στο Ασκληπειό ένα απογευματινό αφιέρωμα στην Τέχνη, την Παράδοση και τη Βιώσιμη Ανάπτυξη με θέμα «Τα σκιάχτρα στη γη του Ασκληπειού». Η εκδήλωση διοργανώθηκε από τη Σχολή Ανθρωπιστικών Επιστημών του Πανεπιστημίου Αιγαίου σε συνεργασία με το Δήμο Νότιας Ρόδου, τον Πολιτιστικό Σύλλογο Ασκληπειού και το Κολλέγιο Ρόδου.

Γράφουν οι:
- **Πέρσα Φώκιαλη-Τσολακίδη**, *επίκουρη καθηγήτρια Πανεπιστημίου Αιγαίου*
- **Μαίρη Σαββαΐδου-Καμπουροπούλου**, *λέκτορας Πανεπιστημίου Αιγαίου*

Εκτός από το δήμαρχο Ρόδου -που ήταν και οικοδεσπότης- την εκδήλωση τίμησαν με την παρουσία τους ο νομάρχης Δωδεκανήσου Γιάννης Μαχαιρίδης, οι βουλευτές του Νομού, Βασίλης Χρύσης και Αναστάσιος Καραμάριος, οι αντινομάρχες Νίκος Ζωίδης και Γιάννης Χριστοφάκης, ο υποψήφιος νομάρχης Βασίλης Υψηλάντης, πολλοί δημοτικοί και νομαρχιακοί σύμβουλοι, μέλη της Πανεπιστημιακής κοινότητας, πολλοί επισκέπτες και βέβαια ολόκληρη η τοπική κοινωνία του Ασκληπειού.

Οι εκπρόσωποι του Πανεπιστημίου και οι συνδιοργανωτές μετέφεραν το μήνυμα της γιορτής και τη σχέση της με την Τέχνη, τον Πολιτισμό, την Παράδοση και τη Βιώσιμη ανάπτυξη. Ιδιαίτερα αναφέρθηκε ότι η γιορτή αποτελούσε το αποτέλεσμα και την κορύφωση ενός εκπαιδευτικού προγράμματος που σχεδιάστηκε από τα παιδαγωγικά τμήματα του Πανεπιστημίου μας και εφαρμόστηκε την περασμένη σχολική χρονιά πιλοτικά στα Πειραματικά σχολεία του Δ. Ρόδου, στο σχολείο Γενναδίου, στο 150 Δημοτικό Σχολείο Ρόδου και στο Κολλέγιο Ρόδου. Τονίστηκε η ανάγκη της προστασίας των φυσικών, πολιτισμικών και κοινωνικών πόρων και της ανάδειξής τους ώστε αυτοί να αποτελέσουν πηγή για καινοτόμες και βιώσιμες δημιουργίες.

Οι εκδηλώσεις περιελάμβαναν ποικίλες δραστηριότητες και παρουσιάσεις.

Μια εντυπωσιακή και μεγάλης έκτασης εικαστική παρέμβαση με σκιάχτρα που αναπαριστούσαν τα παλιά επαγγέλματα, άλλαξε για ένα απόγευμα την όψη της πλατείας και γέμισε με χρώμα και φως τα καλντερίμια του χωριού, μεταφέροντας το μήνυμα ότι η παράδοση και η γη εξακολουθούν να αποτελούν πηγή δύναμης και δημιουργίας. Σκιάχτρα που αναπαριστούσαν γεωργούς και βοσκούς, υφάντρες και ράφτρες, φουρνάρηδες, λιομαζώχτρες, τσαγκάρηδες, ψαράδες, μανάβηδες, αμπελουργούς δημιούργησαν περίτεχνες συνθέσεις και σύνολα που στόλισαν όλο το χωριό. Ακόμα και ένας γάμος παραδοσιακός με το γαμπρό, τη νύφη και τους κανακιστές στήθηκε στην αυλή της εκκλησίας, μπροστά από το λαογραφικό μουσείο για να καλωσορίσει τους επισκέπτες με μελεκούνι και ουζάκι.

Τα παραδοσιακά προϊόντα εκτέθηκαν και η παραγωγή τους ζωντάνεψε για λίγο. Στο φούρνο οι γυναίκες του Ασκληπειού φούρνισαν ψωμί, ο καφές αλέστηκε, ο αργαλειός δούλεψε, ο τροχός έπλασε πήλινα σκεύη και η έκθεση τοπικών προϊόντων πλουτίστηκε από τα εκθέματα των συλλόγων Ασκληπειού, Απολακκιάς, Αρνίθας, Κατταβιάς, του συνεταιρισμού γυναικών Απολλώνων, καθώς και από τις απλές, γεμάτες έμπνευση παραγωγές των σχολείων που έλαβαν μέρος και από τους μεμονωμένους παράγωγους που ανταποκρίθηκαν με νοσταλγική διάθεση και πραγματική χαρά στο κάλεσμα.

Το Θεατρικό Εργαστήρι του Κωνσταντίνου Τρέχα έδωσε το «παρών», διασκεδάζοντας τα παιδιά και τους μεγάλους στην πλατεία με ένα ζωντανό παραμύθι στενά συνδεδεμένο με τη θεματική του αφιερώματος.

Η μπάντα του Δήμου Καλλιθέας υπό τη διεύθυνση του κ. Μαλοΐνα γέμισε με χαρούμενους ήχους το χωριό, ξυπνώντας μικρούς και μεγάλους και δίνοντας με το δικό τους τρόπο το σύνθημα της έναρξης της γιορτής.

Η μικρή ερασιτεχνική χορωδία με τη Λίτσα Τρέχα έδειξε πώς η παράδοση και η ταυτότητα του τόπου μπορεί να μεταφερθεί στα παιδιά μέσα από τα τραγούδια μας.

Οι μουσικές νότες της Μιρέλλας Πάχου-Φώκιαλη στο πιάνο, στον ίσκιο της παλιάς βυζαντινής εκκλησιάς, γέμισαν με μελωδία την αυλή του σχολείου, δίνοντας πινελιές ποιότητας στην ατμόσφαιρά.

Τέλος τα τραγούδια της Ελευθερίας Ζαράκη που συνοδεύονταν με το πιάνο της Σεβαστής Χατζηστρατή και το βιολί της Ρένας Πηδιάκη, κάτω από το φεγγάρι που είχε μόλις βγει, μας γέμισαν νοσταλγία και μας θύμισαν πως ο πολιτισμός αποτελεί αρμονική σύζευξη τέχνης, ποιότητας και διασκέδασης.

Κι όταν οι εκδηλώσεις τελείωσαν, στα καφενεία του χωριού που είχαν γεμίσει, το θέμα συζήτησης ήταν με ποιο τρόπο αυτές οι εκδηλώσεις μπορούν να γίνονται πιο συχνά, με ποιο τρόπο μπορούμε να συνεργαστούμε όλοι ώστε ο τόπος μας να είναι ένα ζωντανό πολιτιστικό θαύμα, όχι εφήμερο,

ΤΟΥ ΑΙΣΧΥΛΟΥ "ΠΕΡΣΕΣ"

Μία παράσταση-ΣΤΑΘΜΟΣ

Μια εξαιρετική παράσταση είχαν την τύχη να απολαύσουν όσοι παρακολούθησαν τους "Πέρσες" του Αισχύλου, με το Εθνικό Θέατρο, την περασμένη Πέμπτη, στο Θέατρο Τάφρου.

Η παράσταση, εκτός από τις άψογες ερμηνείες των πρωταγωνιστών της, Λυδίας Κονιόρδου, Χρήστου Λούλη και Γιάννη Κρανά, εξέπληξε ευχάριστα το πραγματικά εκστασιασμένο κοινό, με το συνδυασμό της λιτότητας των σκηνικών, της ομοιογένειας της κίνησης του χορού, των ευρηματικών στοιχείων των φωτιστικών εφέ και των ενδυματολογικών επιλογών, αλλά και της ζωντανής μουσικής, από ορχήστρα που βρισκόταν πάνω στη σκηνή που όχι μόνο έδενε αλλά τόνιζε και αναδείκνυε το ύφος και το κλίμα του έργου. Σημαντική και ευχάριστη ήταν η προσέλευση νέων ανθρώπων και φοιτητών, που έσπευσαν να παρακολουθήσουν κυρίως την Μεγάλη Κυρία του Αρχαίου Ελληνικού Δράματος, Λυδία Κονιόρδου, και βέβαια απόλαυσαν μαζί μ' αυτήν ολόκληρο το οπτικοακουστικό αριστούργημα.



Το κοινό καταχειροκρότησε τους συντελεστές μετά τη λήξη της παράστασης και πολλοί ήταν αυτοί που περίμεναν υπομονετικά έξω από τα καμαρίνια για να χαιρετήσουν από κοντά τους "ήρωες" της πολύ όμορφης αυτής βραδιάς.



Την εκδήλωση οργάνωσε ο Πολιτιστικός Οργανισμός Δήμου Ροδίων, η οποίος την Τρίτη 11 και Τετάρτη 12 Ιουλίου συνεχίζει το πολιτιστικό του πρόγραμμα με την προβολή των βραβευμένων και διακεκριμένων ταινιών μικρού μήκους του Φεστιβάλ Δράμας.

14 ταινίες, ισάριθμων δημιουργών ταξιδεύουν συνολικά σε 80 πόλεις της Ελλάδας και του εξωτερικού, μεταξύ αυτών και η πόλη μας, για 11η συνεχή χρονιά, δίνοντας τη δυνατότητα στους θεατές των κέντρων αλλά και της περιφέρειας να εισπράξουν, να επιβεβαιώσουν και να επιχαρούν τα επιτεύγματα των νέων Ελλήνων κινηματογραφιστών. Το πρόγραμμα με το οποίο οι ταινίες "ταξιδεύουν", δίνει ανανεωτική πολιτισμική πνοή. Οι προβολές θα γίνουν στις 21:00 στο ανοικτό κινηματοθέατρο ΡΟΔΟΝ και αναλυτικά θα παιχθούν οι ταινίες:

ΤΡΙΤΗ 11 ΙΟΥΛΙΟΥ

Προστασία (Νικολέρη Χρήστου), 3 (Αντζού Δημήτρη), ο Κλέφτης (Μπόικο Ιρίνας), Υγρή Έρημος (Μπασογιάννη Κωστή), The Mirror Stage (Σιάκα Σπύρου) και Σαμουρέ (Παπαδουλάκη Θεόδωρου)

ΤΕΤΑΡΤΗ 12 ΙΟΥΛΙΟΥ

Τα Σαλιγκάρια της Λουλούς (Φαφούτης Παναγιώτης), Στο Παίδων (Κομνάκου Αλέξη), Ο Τελευταίος Φακίρης (Μακρίδη Μπάμπη), Πύρινος Μπελάς σε Μικρό Παραμύθι (Πετροπουλέα Νικολάου), Blackberries (Πανούτσου Νίκου), Δεύτερη Φύση (Μαρινάκη Βαρδή), Ο φωτογράφος των Τρικάλων (Βασίλη Κοσμόπουλου) και Δε Κατ (Κεχαγιά Βασίλη)

Οι ταινίες είναι μυθοπλασίες και κινούμενα σχέδια και έχουν μοιραστεί τους παρακάτω τίτλους: Βραβεία μυθοπλασίας, Βραβεία ΠΕΚΚ (Πανελλήνια Ένωση Κριτικών), Βραβεία Ε.ΤΕ.ΚΤ. (Ένωση Τεχνικών Ελληνικού Κιν/φου και Τηλ/σης), Βραβεία Σπουδαστικής ταινίας, Διακρίσεις-Κίνητρα ΕΚΚ (Ελληνικού Κέντρου Κιν/φου), Διάκριση Σεναρίου, Καλύτερης Βαλκανικής Ταινίας, Φωτογραφίας, Μουσικής, Ανδρικής και Γυναικείας Ερμηνείας, Σκηνογραφίας, Ενδυματολογίας, Μοντάζ, Πρωτοεμφανιζόμενου σκηνοθέτη, Διάκριση Animation και Γυναικείας Σκηνοθετικής Παρουσίας στη μνήμη της Τώνιας Μαρκετάκη.



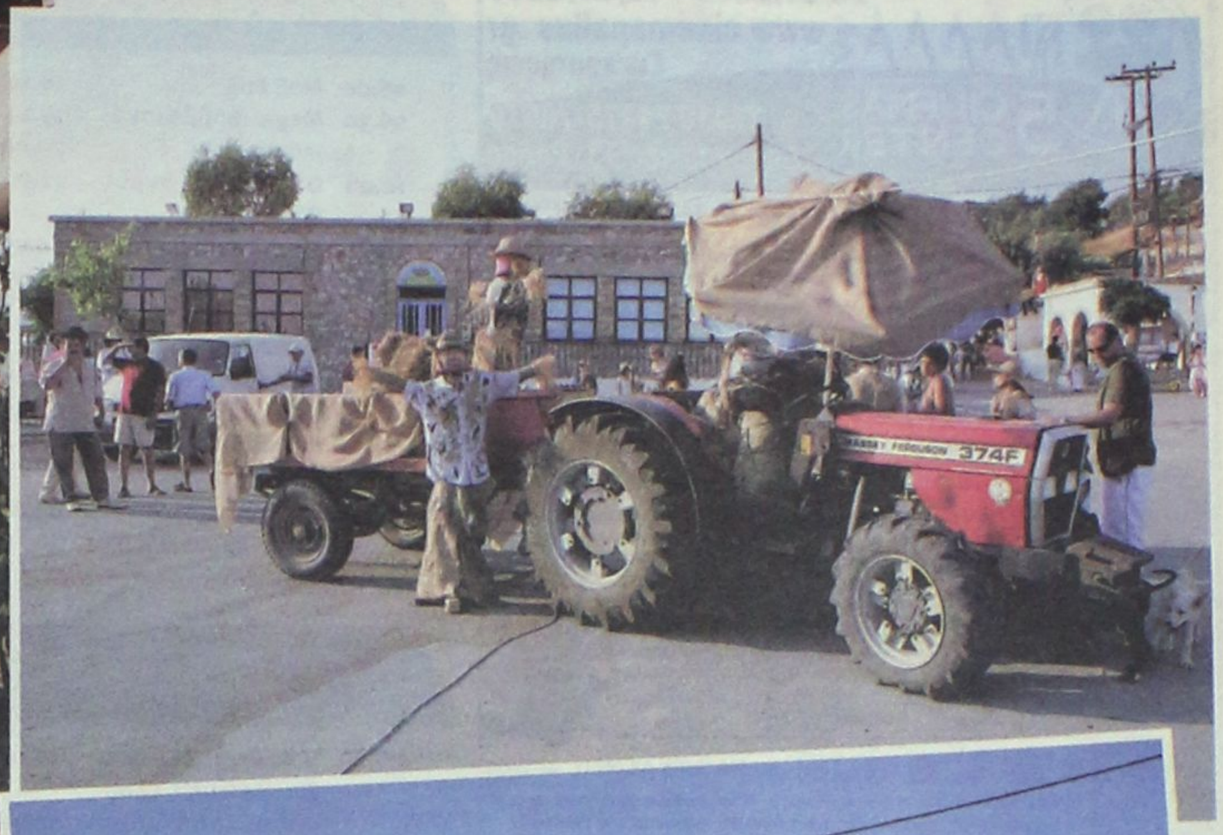





αλλά μόνιμο, με όλους εμάς να προσπαθούμε για την αναβάθμισή του και με όλες τις ενδογενείς δυνάμεις να αποτελούν φορείς δημιουργίας και βιώσιμης ανάπτυξης.

Εμείς, από το Πανεπιστήμιο Αιγαίου, θέλουμε να ευχαριστήσουμε τους συνδιοργανωτές μας και συγκεκριμένα το Δήμο Νότιας Ρόδου και ιδιαίτερα το δήμαρχο Μανώλη Σαββή και την ακούραστη αντιδήμαρχο Τσαμπίκα Διακογιάννη, τον Πολιτιστικό Σύλλογο Ασκληπειού με όλα του τα μέλη -τη Βασιλεία Καζούλλη, το Βάσο Παπαβασιλείου, το Γιώργο Πελεκάνο, τη Λίτσα Τρέχα, τη Μαγδαληνή Κούρτη και το Γιώργο Οικονομίδη-, το Κολλέγιο Ρόδου και ιδιαίτερα τη Γεωργία Βασιλάκη και το δάσκαλο Γιάννη Ταβέλλη και βέβαια όλα τα μέλη της επιστημονικής και οργανωτικής επιτροπής που βοήθησαν. Επίσης ευχαριστούμε τα ΕΛΤΑ, τα Πειραματικά Σχολεία και ιδιαίτερα την επόπτρια Ελένη Σκούρτου, τους διευθυντές Γιάννη Καραγιάννη, Σταματία Μαντικού και Γιώργο Πιπίνο και τους δασκάλους, το 15ο Δημοτικό Σχολείο και το Δημοτικό Σχολείο Γενναδίου που υπό την εποπτεία της Ανθούλας Μανιώτη παρουσίασε μια όμορφη έκθεση κολλάζ, την Εκκλησιαστική Επιτροπή Ασκληπειού που μας πρόσφερε το χώρο για τις κατασκευές, τους συλλόγους που συμμετείχαν, τους εκθέτες και όλους τους χωριανούς του Ασκληπειού, μικρούς και μεγάλους, που πραγματικά έδωσαν τη ψυχή τους για να επιτύχει η προσπάθεια. Ευχαριστούμε ακόμα την αρχιτέκτονα - καθηγήτρια Αγγελική Νικολάου που βοήθησε καθοριστικά σε όλες τις φάσεις της γιορτής, τη διδάκτορα- ζωγράφο Ασπασία Μαστρογιάννη για τις καλλιτεχνικές της παρεμβάσεις, την Ελένη Κουλά, τη Μαριάνθη Σαββίδη, την Κατερίνα Γιατρά, τη Τσαμπίκα Μακρογιάννη και τη Σταματία Τσουβαλά για τη συμβολή τους. Θεωρούμε ότι η συμπαράσταση τόσο των θεσμικών οργάνων του Πανεπιστημίου Αιγαίου, των συναδέλφων μας καθώς και των φοιτητών και φοιτητριών μας ήταν πολύτιμη.

Ευχαριστίες πρέπει να αποδοθούν και στους χορηγούς της γιορτής, το Δήμο Ν. Ρόδου, τα Διδασκαλεία του Πανεπιστημίου Αιγαίου ΑΛΕΞΑΝΔΡΟΣ ΔΕΛΜΟΥΖΟΣ (ΠΤΔΕ) και ΚΩΝΣΤΑΝΤΙΝΟΣ ΚΑΡΑΘΕΟΔΩΡΗ (ΤΕΠΑΕΣ), την ΠΡΟΤΟΥΡ, τη ΔΕΗ, το θεατρικό Εργαστήρι Κωνσταντίνου Τρέχα (Ρόδος), τις ξενοδοχειακές επιχειρήσεις ΑΦΟΙ ΠΑΠΑΒΑΣΙΛΕΙΟΥ ΑΕ και ΟΜΙΛΟΣ ΑΔΕΛΦΩΝ ΧΑΤΖΗΛΑΖΑΡΟΥ τη ξενοδοχειακή εταιρεία ΜΑΡΙΤΟΥΡ ΡΟΔΟΥ, τα ζαχαροπλαστεία PANE DI CAPO και MIKES, τη ΒΑΠ, το PRINT HOUSE και το UNIVERSITY PRESS. Χωρίς τη συμβολή όλων αυτών η γιορτή δεν θα μπορούσε να πραγματοποιηθεί.

Θεωρούμε ότι το εκπαιδευτικό πρόγραμμα και η κορύφωσή του με την εικαστική πολιτισμική παρέμβαση στη γη του Ασκληπειού κατάφερε να ευαισθητοποιήσει μικρούς και μεγάλους και να μεταφέρει το μήνυμα ότι η ομορφιά της τέχνης όταν συνδυάζεται με την παράδοση και την αξιοποίηση των ενδογενών πόρων οδηγεί σε ποιοτικές παραγωγικές λύσεις που είναι βιώσιμες και προωθούν την ανάπτυξη.

06/07/2006 - 12/07/2006
ΠΑΛΛΑΣ www.cinemapallas.gr
5 CINEMAS CENTER
Για κρατήσεις 22410 24475/70670
Δημοκρατίας 13, Ρόδος

the break-up ΤΑ ΧΑΛΑΣΑΜΕ ΚΑΤΑΛΛΗΛΟ
Η απολαυστική κωμωδία με την Jennifer Aniston και τον Vince Vaughn που στέλει τσιμπίδι! Η κωμωδία που θα σας φτιάξει το καλοκαίρι σας!!
ώρες έναρξης!! (Σ.-Κ. 16:00) 18:10 - 20:25 - 22:40 Αίθουσα RED 5

TAKE THE LEAD ΝΙΩΣΕ ΤΟ ΡΥΘΜΟ ΚΑΤΑΛΛΗΛΟ
Ο γνωστός σας Αντόνιο Μπαντέρας σ' έναν ρόλο γεμάτο πάθος για ρυθμό! ...Όταν τολμάς, όλα αλλάζουν!
Αίθουσα 1 ώρες έναρξης!! (Σ.-Κ. 16:00) 18:10-20:20-22:35

POSEIDON ΚΑΤΑΛΛΗΛΟ
Η περιπέτεια - υπερπαραγωγή των 150 εκατ. δολαρίων!
Από τον Wolfgang Petersen, μια κολοσσιαία
Αίθουσα 2 ώρες έναρξης!!(Σ.-Κ. 16:10) 18:20-20:30-22:40

TRISTAN & ISOLDE ΤΡΙΣΤΑΝΟΣ & ΙΖΟΛΔΗ
Από τον παραγωγό των ταινιών,"Μονομάχος" και "Βασιλιάς των Ουρανών", Ridley Scott μια επική περιπέτεια εποχής, με σκηνές που θα
Αίθουσα 3 ώρα έναρξης!! 17:40 Αίθουσα 4 ώρα έναρξης!! 22:30

ask the dust ΡΩΤΑ ΤΟΝ ΑΝΕΜΟ ΚΑΤΑΛΛΗΛΟ
Ο Colin Farell και η Salma Hayek. Δύο μεγάλα ονόματα σε μια συνταρακτική ερωτική ιστορία που θα θυμάστε για πάντα!!!
Αίθουσα 3 ώρες έναρξης!! 20:10 - 22:35

Αστερίξ και οι Βίκινγκς στα ελληνικά
Η μεγαλύτερη παραγωγή κινουμένων σχεδίων που γυρίστηκε ποτέ! Οι γνωστοί σας ήρωες σε νέες περιπέτειες!
ώρες έναρξης!!(Σ.-Κ.16:20) - 18:10 - 20:15 Αίθουσα 4

Κάναμε το Παλλάς γήπεδο για σας!!! Χορηγός Mythos
Περιορισμένος αριθμός θέσεων για καπνίζοντες
ΚΑΝΤΕ ΕΓΚΑΙΡΑ ΤΙΣ ΚΡΑΤΗΣΕΙΣ ΣΑΣ!
Τιμή εισόδου: 2€ και free μπύρα ή αναψυκτικό.

ΠΑΓΚΟΣΜΙΟ ΚΥΠΕΛΛΟ 2006
Σάββατο 8 ΙΟΥΛΙΟΥ ΩΡΑ 22:00
ΜΙΚΡΟΣ ΤΕΛΙΚΟΣ
Αίθουσα RED 5

ΠΑΓΚΟΣΜΙΟ ΚΥΠΕΛΛΟ 2006
Αίθουσα RED 5 Κυριακή 9 ΙΟΥΛΙΟΥ ΩΡΑ 21:00
ΤΕΛΙΚΟΣ ΠΑΓΚΟΣΜΙΟΥ ΚΥΠΕΛΛΟΥ

ΕΡΧΕΤΑΙ! ΣΕ 1Η ΠΑΝΕΛΛΗΝΙΑ ΠΡΟΒΟΛΗ!
ΠΕΜΠΤΗ 13 ΙΟΥΛΙΟΥ!
Στους δρόμους του Τόκιο, η ταχύτητα δεν χρειάζεται μετάφραση! Το τρίτο μέρος της γνωστής σας περιπέτειας θα σας παρασύρει και πάλι στους γρήγορους ρυθμούς του!
ΜΙΑ ΠΕΡΙΠΕΤΕΙΑ ΠΟΥ ΜΟΝΟ ΣΤΗ ΜΕΓΑΛΗ

METROPOL
22410 28400
INFORMATION - RESERVATIONS
ΠΛΗΡΟΦΟΡΙΕΣ - ΚΡΑΤΗΣΕΙΣ
ΕΒΔΟΜΑΔΙΑΙΟ ΠΡΟΓΡΑΜΜΑ weekly program
06/07/06 - 12/07/06
www.cinemametropol.gr

ΕΡΩΤΑΣ ΣΤΗΝ ΤΥΧΗ
JUST MY LUCK
Μία νεανική κωμωδία για τους.....Γκαντέμηδες.....
Πώς αλλάζει η ζωή κάποιου από την μιά στιγμή στην άλλη!!!
Πρωταγωνιστούν: Λίντσεϊ Λόαν - η ωραία
Κρις Πάϊν - ο γκαντέμης
ΚΑΝΤΕ ΕΓΚΑΙΡΑ ΤΙΣ ΚΡΑΤΗΣΕΙΣ ΣΑΣ
ΩΡΕΣ ΕΝΑΡΞΗΣ / SHOW TIMES 18:00, 20:15, 22:30
ΑΙΘΟΥΣΑ 1

ΚΩΔΙΚΑΣ DA VINCI
DA VINCI CODE
Η αστυνομική ιστορία με στοιχεία θρίλερ, μυστικισμού, θρησκείας και κατιτίας της τέχνης που ανατρέπει τα θεμέλια του Δυτικού πολιτισμού...
Πρωταγωνιστούν: Τομ Χάνις, Ζαν Ρενό, Οντρέ Ταστού
Σκηνοθεσία: Ρον Χάουαρντ
ΚΑΝΤΕ ΕΓΚΑΙΡΑ ΤΙΣ ΚΡΑΤΗΣΕΙΣ ΣΑΣ
ΩΡΕΣ ΕΝΑΡΞΗΣ / SHOW TIMES 19:00, 22:15
ΑΙΘΟΥΣΑ 2

DATE MOVIE
Μία ταινία για την αληθινή αγάπη και άλλες τέτοιες.....αηδίες!
Μία θεότρελη ξεκαρδιστική κωμωδία από...
Δύο από τους έξι σεναριογράφους του Scary Movie
που θα σας κάνουν να πάθετε black out από το γέλιο!!!
ΚΑΝΤΕ ΕΓΚΑΙΡΑ ΤΙΣ ΚΡΑΤΗΣΕΙΣ ΣΑΣ
ΩΡΕΣ ΕΝΑΡΞΗΣ / SHOW TIMES 18:30, 20:30
ΑΙΘΟΥΣΑ 3

Η ΠΡΟΦΗΤΕΙΑ
THE OMEN
30 χρόνια μετά την πρώτη "Προφητεία", η πιό τρομακτική ταινία όλων των εποχών επιστρέφει, ακόμα πιό απειλητική και σκοτεινή!!!
Μια φιλόδοξη παραγωγή της "20th CENTURY FOX"
Η Προφητεία είναι ξεκάθαρη, τα σημάδια αλοφάνερα, η μέρα του έφθασε
την 6η μέρα του 6ου μήνα του έτους 2006!!!
ΚΑΝΤΕ ΕΓΚΑΙΡΑ ΤΙΣ ΚΡΑΤΗΣΕΙΣ ΣΑΣ
ΩΡΑ ΕΝΑΡΞΗΣ / SHOW TIME 22:45
ΑΙΘΟΥΣΑ 4

ΠΡΟΣΕΧΩΣ - COMING SOON

ΑΙΜΑ ΣΤΟΥΣ ΛΟΦΟΥΣ
THE HILLS HAVE EYES
Μην ανηφορίσετε στα πέριξ, γιατί υπάρχει πολύ
" ΑΙΜΑ ΣΤΟΥΣ ΛΟΦΟΥΣ "
Μία ταινία τρόμου που προχωράει πέρα από τα όρια!!!

ΕΡΧΕΤΑΙ ΠΕΜΠΤΗ 20 ΙΟΥΛΙΟΥ

ΣΕ ΕΠΙΦΥΛΑΚΗ
THE SENTINEL
Το θρίλερ του καλοκαιριού. Ένα δυνατό περιπετειώδες θρίλερ με έντονο μυστήριο, καταιγιστική δράση και άφθονες ανατροπές
Πρωταγωνιστούν: Μάικλ Ντάγκλας, Κιμ Μπέσινγκερ
Κίφερ Σάδερλαντ και η Έυα Λονγκόρια

MEGA

06.00 Μαξ Στιλ
06.30 Mega σαββατοκύριακο
10.00 Ο μεγάλος θυμός (Ε)
11.00 Μετράω στιγμές (Ε)
12.00 Ψίθυροι καρδιάς(Ε)
13.00 Mega star(Ε)
14.00 Ειδήσεις
14.50 Κανείς δε λέει σ' αγαπώ(Ε)
16.10 Απόσταση αναπνοής(Ε)
17.05 Ειδήσεις
17.10 Να με προσέχεις(Ε)
18.10 Singles(Ε)
19.10 Οι αταίριαστοι (Ε)
20.00 Ειδήσεις
21.00 Επτά θανάσιμες πεθερές (Ε)
24.00 Ειδήσεις
00.15 Ξένη ταινία. «Η έννοια της οικογένειας». Δραματική.
02.15 Τηλεμάρκετινγκ
02.45 Ξένη ταινία. «Έκσταση». Νεανική.
03.00 Ξένη ταινία. «Γυναίκα της νύχτας»

ANT 1

06.00 Σιλβέστερ και Τουίτι
06.50 Ο μαγικός κόσμος του Οζ
09.10 Cheek to cheek (Ε)
09.50 Της Ελλάδος τα παιδιά(Ε)
10.30 Πάτερ ημών(Ε)
11.10 Για μια γυναίκα κι ένα αυτοκίνητο (Ε)
12.10 Η μεγάλη των μπάτσων σχολή
12.55 Super game
13.00 Ειδήσεις
13.50 Μη μου λες αντίο (Ε)
14.50 Της αγάπης μαχαιριά (Ε)
15.50 ΜΠΑΜ (Ε)
16.50 Κωνσταντίνου και Ελένης (Ε)
17.50 Τα νέα του ΑΝΤ1
18.00 Ελληνική ταινία
20.00 Ειδήσεις
21.00 Θεατρικό
24.00 Ειδήσεις
00.30 IAFF GOLDEN LEAGUE 2006
03.20 Το καφέ της Χαράς (Ε)

ALPHA

06.20 Πρωινές σελίδες. Ενημερωτική εκπομπή με το Γ. Οικονομέα
10.00 Αυτό μας έλειπε. Ψυχαγωγική εκπομπή.
13.00 Πέρα από τον ορίζοντα. Ενημερωτική εκπομπή.
14.00 Η μηχανή του χρόνου (Ε)
15.00 Ειδήσεις
15.30 Δύο και κάτι... άντρες
16.00 Εγώ και το κορίτσι μου
16.30 Νικίτα
17.30 Ειδήσεις
17.45 Ελληνική ταινία. «Ενα έξυπνο, έξυπνο μούτρο». Κωμωδία.
20.00 Ειδήσεις
21.00 Κοίτα τι έκανες (Ε)
00.15 Ειδήσεις
00.30 Ξένη ταινία. «Το αμερικάνικο όνειρο»
02.30 Third watch, V

STAR

06.00 Σιν Τσαν
06.30 Problem child
07.00 Μπετόβεν
07.30 Σάμαν Κινγκ
08.00 A.T.O.M.
08.30 Γούντι ο τρυποκάρυδος
09.00 Powerpuff girls
09.30 Πόκεμον
10.00 Γιου-Γκι-Ο
10.30 Τομ και Τζέρι
11.00 Μπέιμπι Λούνεϊ Τουνς
11.30 Σκούμπι Ντου
12.00 Ο δαίμονας της Ταζμανίας
12.30 Τα στρουμφάκια
13.00 Ειδήσεις
13.30 Summerland
14.30 Τα φιλαράκια
15.30 Φίλοι για πάντα
16.30 Ντετέκτιβ Μονκ
17.30 Ξένη ταινία. «Ο δρόμος για το Ελ Ντοράντο»
19.30 Ειδήσεις
21.00 Fort Boyard
22.15 Ξένη ταινία. «Kundun»
01.00 Ξένη ταινία

ET-1

07.00 Εκπαιδευτική τηλεόραση
09.00 Γαία Ελληνική
09.30 Mediterraneo. Πολιτιστικό μαγκαζίνο. (Ε)
10.00 Μένουμε Ελλάδα. Τα καλύτερα της προηγούμενης εβδομάδας
12.00 Στον κόσμο της οικονομίας
12.30 Κοινοβούλιο αιχμής
13.30 Με αρετή και τόλμη
14.00 Φωτόσφαιρα (Ε)
14.30 Σε χρόνο ΤiBi
16.00 Η επιστήμη των σπορ. Ντοκιμαντέρ.
17.00 Ευρωπαϊκό πρωτάθλημα υπερπήδησης εμποδίων
20.00 Μέδικοι, οι νονοί της Αναγέννησης
21.00 Συναντήσεις (Ε) "Βασίλης Παπακωνσταντίνου" Β' μέρος
22.00 Εγκλημα και έρευνα
23.00 Ειδήσεις
24.00 Ξένη ταινία. «Κόκκινο χρυσάφι».

NET

06.00 Ημερολόγιο καταδύσεων
06.30 Ο κόσμος του αύριο
07.00 Τεχνολογία και φύση
08.00 Οι εραστές της περιπέτειας
09.00 Οι χορτοφάγοι
10.00 Ο βασιλιάς των λιονταριών
11.00 Αλαντίν
12.00 Ειδήσεις
13.00 Αγώνας Μουντιάλ (Ε)
15.00 Ειδήσεις
16.00 Υγεία για όλους (Ε)
17.00 Μουσικοί του κόσμου (Ε)
18.00 Ειδήσεις
19.00 Κώδικας Μουντιάλ
21.00 Ειδήσεις
21.25 Κώδικας Μουντιάλ
22.00 Μουντιάλ
24.00 Τα κακά παιδιά πάνε goalywood. Αθλητική εκπομπή.
02.00 Ξένη ταινία. «Η Μάρθα συναντά τον Φρανκ, τον Ντάνιελ και τον Λόρενς».

ALTER

07.00 Μάγια η μέλισσα
07.30 Clifford big red dog
07.45 Οικογένεια Ποκοπίκου
08.00 Κλίφορντ
08.15 Τόμας το τρενάκι
08.30 Μπομπ, ο μάστορας
08.45 Αρθουρ
09.00 Εντζι Μπέντζι
09.15 Φράνκλιν
09.30 Νόντι
09.45 Μικρό μου πόνι
10.00 Φραουλίτσα
10.30 Kid songs
11.00 Μπίμπι μπλοξ
11.30 Χελωνονιτζάκια
12.00 Let's and go
12.30 Οι περιπέτειες της Σίντνεϊ Φοξ
13.30 Ειδήσεις
14.00 TV Weekend
16.15 Παρατράγουδα (Ε)
18.45 Το πρώτο θέμα
19.00 Ειδήσεις
20.30 Η φωνή του πολίτη
21.00 Ελληνική ταινία. «Η καρδιά ενός αλήτη»
23.00 Κορίτσια, ο Μαρκούλης (Ε)
24.00 Ειδήσεις

FILMNET

06.45 Στην παγίδα του τζόγου
08.35 Balto III:Wings of change
09.55 U.S.: Οι καλύτερες ταινίες της εβδομάδας
10.30 The Brady bunch in the white house
12.05 Πάνχαζοι λιστές
13.40 3:The dale earnhart story
15.20 Ο Χάρι Πότερ και ο αιχμάλωτος του Αζκαμπάν
17.45 Las Vegas II
18.35 Ταξιδιώτες της συμφοράς!
20.15 Υποπτος μπδέν
22.00 Τι ήπιαμε χτες βράδυ;
23.30 Hitch: Ο μετρ του ζευγαρώματος
01.30 5Χ2

ET-3

08.00 Ο κόσμος των σπορ (Ε)
09.00 Οι θησαυροί της γης
09.30 Ζώα της Νότιας Αφρικής
10.00 Αρμονία της φύσης. Ντοκιμαντέρ
10.30 Θησαυροί της Τοσκάνης
11.00 Προορισμοί
11.30 Περί γης ο λόγος (Ε)
12.30 Ταξιδεύοντας με την 3 (Ε)
13.00 Ειδήσεις
13.30 Διασπορά (Ε)
15.00 Η γυναίκα στην περιφέρεια (Ε)
16.00 Η χαρά της ζωγραφικής
16.30 Η κουζίνα της μαμάς
17.00 Moto GP show
18.00 Ντιζάιν (Ε)
19.00 Ειδήσεις
20.00 50 τσίρκο Massimo
21.00 Ξένη ταινία
23.00 Οι ελεύθερες ρεμπέτισσες της 10ετίας του '30
24.00 Ειδήσεις

SUPER SPORT

09.00 Ιππασία
12.00 Ράγκμπι
14.00 Στίβος
14.30 Υδάτινα σπορ
15.00 Γουίμπλετον
16.00 Τένις
22.00 Αγώνες πυγμαχίας
23.00 Γουίμπλετον
24.00 Μηχανοκίνητα
02.00 Αγώνες μπιλιάρδου
03.00 Γυμναστική
06.15 Επιτραπέζια αντισφαίριση
07.00 Αγώνες ροντέο

902

Προφητης Ηλιας 41 UHF και Μαντι Σιμ 45 UHF

07.00 Σάββατο-Κυριακή στον 902
10.00 Η αγορά στην τηλεόραση
15.00 Αθλητικές συναντήσεις
17.30 Ματιές στον κόσμο
18.30 Κοντά στην παράδοση
19.30 Κεντρικό δελτίο ειδήσεων
20.45 Στα μονοπάτια του πολιτισμού
21.00 Ετσι είναι η ζωή (Ε)
23.00 Στα μονοπάτια του πολιτισμού

«Μικρός» αλλά... τελικός!

Η τελευταία εντύπωση είναι εκείνη που μένει και τόσο η διοργανώτρια Γερμανία, όσο και η έκπληξη του Μουντιάλ, Πορτογαλία, θέλουν να είναι θετική. Οι δύο ομάδες αναμετρώνται σήμερα το βράδυ στη Στουτγκάρδη στον «μικρό» τελικό με έπαθλο την 3η θέση του 18ου Παγκοσμίου Κυπέλλου. «Όλοι ευχόμασταν να είμαστε στον τελικό, αλλά όλοι θέλουμε να κερδίσουμε το Σάββατο. Η 3η θέση είναι καλύτερη από την 4η», δήλωσε ο 10ος σκόρερ του τουρνουά μέχρι τώρα, Μίροσλαβ Κλόζε, που έχει σημειώσει 5. «Θα είναι δύσκολο το ματς», συμπλήρωσε. Στον αντίποδα, ο Βραζιλιάνος ομοσπονδιακός της Πορτογαλίας, Λουΐς Φελίπε Σκολάρι, δεν κατάφερε να υπερασπιστεί τον τίτλο που είχε κατακτήσει με την Εθνική της πατρίδας του πριν από 4 χρόνια στην Ασία, αλλά ποιος μπορεί να τον φταίξει για κάτι; «Είμαστε υπερήφανοι και χαρούμενοι που είμαστε στις 4 καλύτερες ομάδες του Μουντιάλ. Είναι ιστορικό επίτευγμα», τόνισε ο Φελιπάο ο οποίος στον ημιτελικό με την Γαλλία γνώρισε την πρώτη ήττα μετά από 12 σερί ματς. Στο ίδιο ύφος ήταν και τα λόγια του αρχηγού των Ιβήρων, Λουΐς Φίγκο. «Είμαστε όλοι λυπημένοι με το αποτέλεσμα κόντρα στη Γαλλία, όμως το Μουντιάλ δεν τέλειωσε ακόμα και θα πρέπει να ανασυνταχθούμε ενόψει του αγώνα με την Γερμανία», σχολίασε. Ο Βραζιλιανογεννημένος, Ντέκο, συμπλήρωσε: «Το ματς του Σαββάτου θα είναι δύσκολο, αλλά αισθανόμαστε υπερηφάνεια και θα κάνουμε ό,τι μπορούμε για να γλυκάνουμε τους φιλάθλους στην Πορτογαλία που είναι λυπημένοι όσο εμείς που δεν πήγαμε στον τελικό».

Ο ΠΟΝΤΟΛΣΚΙ ΚΑΛΥΤΕΡΟΣ ΝΕΟΣ ΠΑΙΚΤΗΣ

Ο Λούκας Ποντόλσκι αναδείχθηκε καλύτερος νεαρός παίκτης του Παγκοσμίου Κυπέλλου της Γερμανίας, όπως ανακοίνωσε χθες η FIFA. Ο νεαρός στράικερ πήρε την «πρωτιά», χάρη στη σχετική ψηφοφορία που διεξήχθη για τους φιλάθλους στην ιστοσελίδα του Μουντιάλ, καθώς και την «ετυμηγορία» της αρμόδιας τεχνικής επιτροπής που συνέστησε η Παγκόσμια Συνομοσπονδία Ποδοσφαίρου. Εκτός του άσου της Μπάγερν Μονάχου, υποψήφιοι για το εν λόγω βραβείο, το οποίο απονέμεται για πρώτη φορά στην Ιστορία των Παγκοσμίων Κυπέλλων, ήταν ο Αργεντινός Λιονέλ Μέσι, ο Πορτογάλος Κριστιάνο Ρονάλντο, ο Λουΐς Βαλένσια από τον Ισημερινό, ο Ελβετός Τρανκίλο Μπαρνέτα και ο Ισπανός Σεσκ Φαμπρέγας, οι οποίοι έχουν γεννηθεί μετά την 1η Ιανουαρίου 1985, όπως αναφέρει ρητά ο σχετικός κανονισμός.

Αξίζει να σημειωθεί ότι τα κριτήρια για την ανάδειξη του καλύτερου νεαρού ήταν ο τρόπος παιχνιδιού, τα χαρίσματα, το ευ αγωνίζεσθαι και ο ενθουσιασμός για το ποδόσφαιρο, ενώ δικαίωμα διεκδίκησης του βραβείου είχαν 40 παίκτες από τις 32 φιναλίστ.

ΧΩΡΙΣ ΤΟΝ ΜΙΚΑΕΛ ΜΠΑΛΑΚ

Χωρίς τον αρχηγό της, Μίκαελ Μπάλακ, θα διεκδικήσει η Εθνική Γερμανίας την τρίτη θέση του Παγκοσμίου Κυπέλλου, στο «μικρό τελικό» της διοργάνωσης, στη Στουτγκάρδη κόντρα στην Πορτογαλία. Ο διεθνής μέσος αντιμετωπίζει πρόβλημα τραυματισμού και αποκλείστηκε η συμμετοχή του από τον προτελευταίο αγώνα της διοργάνωσης. Εκτός του Μπάλακ, η «νατσιονάλμανσαφτ» θα παίξει χωρίς τους Περ Μερτεσάκερ και Αρνε Φρίντριχ, ενώ αμφίβολη είναι η συμμετοχή του Τιμ Μπορόφσκι.

ΔΕΝ ΠΑΙΖΕΙ Ο ΜΙΓΚΕΛ

Απουσία και για την Πορτογαλία που θα παραταχθεί χωρίς τον Μιγκέλ στο μικρό τελικό του Μουντιάλ. Ο ακραίος μπακ της Βαλένθια, από τους καλύτερους παίκτες των Πορτογάλων στη διοργάνωση, τραυματίστηκε στο ματς κόντρα στην Γαλλία και δεν θα μπορέσει να ενισχύσει την προσπάθεια της εθνικής ομάδας για την κατάκτηση της τρίτης θέσης. Σύμφωνα με τις εκτιμήσεις του ιατρικού επιτελείου ο 26χρονος άσος θα μείνει εκτός δράσης για ένα μήνα.



ΤΟ ΠΡΟΓΡΑΜΜΑ

ΣΗΜΕΡΑ (Μικρός τελικός)

10 μ.μ. Γερμανία-Πορτογαλία

ΑΥΡΙΟ (Μεγάλος τελικός)

9 μ.μ. Ιταλία-Γαλλία













Η ώρα των παιδιών

Ο ΝΑΟΔ διοργανώνει παιδικό τουρνουά. Θα πάρουν μέρος ποδοσφαιρικές ομάδες οι οποίες θα απαρτίζονται από παίκτες που έχουν γεννηθεί τα έτη 1992 και 1993

Τουρνουά ποδοσφαίρου στο οποίο θα λάβουν μέρος ομάδες απ' όλα τα Δωδεκάνησα και οι οποίες θα απαρτίζονται από παίκτες γεννηθέντες τα έτη 1991 και 1993, έχει σκοπό να διοργανώσει ο ΝΑΟΔ. Δηλώσεις συμμετοχής θα γίνονται στο γραφείο του ΝΑΟΔ μέχρι και τις 15 του μήνα, ενώ αναλυτικά η προκήρυξη του τουρνουά είναι η παρακάτω. Ο ΝΑΟΔ προκηρύσσει τουρνουά ποδοσφαίρου το οποίο θα διεξαχθεί σε δύο φάσεις (προκριματική και τελική). Η πρώτη φάση θα διεξαχθεί σε κάθε νησί ξεχωριστά και η τελική φάση σε νησί που θα ορίσει η οργανωτική επιτροπή. Κατά την προκριματική φάση από κάθε νησί θα προκρίνεται μία ομάδα που θα λάβει μέρος στην τελική φάση.

Όροι συμμετοχής

- Συμμετέχουν παιδιά που έχουν γεννηθεί το 1992-1993.
- Οι ομάδες υποχρεούνται να έχουν φωτοτυπία δελτίων -αν τα παιδιά ανήκουν σε ομάδες- ή πιστοποιητικό γέννησης με φωτογραφία που να πιστοποιούν την ηλικία των παιδιών.
- Τέλος οι ομάδες πρέπει να φέρουν συγκεντρωτική κατάσταση υγείας.

Δηλώσεις συμμετοχής

Οι δηλώσεις συμμετοχής θα γίνονται στο γραφείο του ΝΑΟΔ.

Τηλ. & fax 2241073373. Δηλώσεις συμμετοχής έως 15/07/2006. Πληροφορίες από τους κυρίους Παπαεμμανουήλ, Παπαοικονόμου, Παυλίδη.

Κανονισμοί

Το γήπεδο χωρίζεται σε δύο μισά με ελεύθερη ζώνη 5 μ. στη μέση. Στο χώρο αυτό τοποθετούνται οι πάγκοι των ομάδων με τους αναπληρωματικούς για να προστατεύεται η μεταπήδηση της μπάλας από το ένα τερέν στο άλλο. Υπάρχουν περιοχές 15μ. που χαρακτηρίζονται περιοχές τερματοφύλακα και οφσάιντ, που καλύπτουν όλο το πλάτος του γηπέδου.

Ο κανονισμός του οφσάιντ ισχύει μόνο μέσα στην περιοχή. Ο τερματοφύλακας εκτελεί όλα τα ελεύθερα καθώς και τα φάουλ που κερδίζει η ομάδα από τη γραμμή της περιοχής ή από οποιοδήποτε σημείο εντός αυτής. Τα άμεσα φάουλ μέσα στην περιοχή είναι πέναλτι και εκτελούνται από τα 8μ. Τα έμμεσα εκτελούνται από τη γραμμή της περιοχής εάν έχουν γίνει μέσα στην περιοχή, στην προέκταση του σημείου όπου γίνονται.

Τα τέρματα είναι 5μ.Χ2μ.

Ο αγώνας διαρκεί 15'Χ2 με 5' διάλειμμα. Διεξάγονται συγχρόνως δύο αγώνες με ένα χρόνομετρο. Ο χρόνος είναι μικτός. Για αποφυγή καθυστερήσεων θα πρέπει να υπάρχει μέριμνα για γρήγορο επαναφορά της μπάλας στον αγωνιστικό χώρο. Στις περιπτώσεις τραυματισμού να γίνεται γρήγορη αντικατάσταση. Συμμετέχουν 8 παιδιά σε κάθε ομάδα και υπάρχουν και 8 αναπληρωματικοί που μπορούν να συμμετάσχουν στο κάθε παχνίδι. Η αλλαγή γίνεται από τον προπονητή οποιαδήποτε στιγμή χωρίς να είναι απαραίτητη η διακοπή του αγώνα. Υπάρχει ένα άτομο στη γραμματεία για να ενημερώσει για το χρόνο, το πρόγραμμα, να συγκεντρώνει τα αποτέλεσμα και να βγάζει τη βαθμολογία. Διαιτητεύει ένας διαιτητής χωρίς επόπτες γι' αυτό είναι καλύτερα να κινείται στην αντίθετη πλευρά από τους πάγκους για να ελέγχει και τις αλλαγές.

Όταν αποβληθεί ένας αθλητής, αντικαθίστανται από αναπληρωματικό και δεν επανέρχεται την ίδια μέρα σ' άλλο αγώνα. Αν η παράβαση θεωρείται σοβαρή παραπέμπεται στην οργανωτική επιτροπή.

Καλό είναι οι αγώνες να γίνονται σε γήπεδο με χόρτο.

Βαθμολογία

Τρεις (3) βαθμοί στη νίκη, ένας (1) βαθμός στην ισοπαλία, μηδέν (0) στην ήττα.

Σε περίπτωση ισοβαθμίας

α) Μετρούν τα μεταξύ τους αποτελέσματα

β) Διαφορά τερμάτων

γ) Ο θετικός αριθμός τερμάτων συνολικά

δ) ο μικρότερος αρνητικός αριθμός τερμάτων

ε) τρία (3) πέναλτι η κάθε ομάδα.

Σε περίπτωση τριπλής ισοβαθμίας που δεν λύνεται παραπάνω, γίνεται κλήρωση.

Η συμμετοχή είναι προαιρετική.

Ιατρική κάλυψη να ζητηθεί από τα κατά τόπους νοσοκομεία ή κέντρα υγείας.

Η κατασκευή τερμάτων και η χάραξη του γηπέδου να γίνουν με την φροντίδα των υπευθύνων και του δήμου ή της κοινότητας. Καλό θα είναι τα παχνίδια να γίνονται σε κεντρικά γήπεδα που μπορούν να καλύψουν τις ανάγκες. Για περισσότερες πληροφορίες από τα μέλη της οργανωτικής επιτροπής που είναι

Παπαεμμανουήλ Νικόλαος 2241073373, 6946056285, fax 2241073373

ΡΟΔΟΣ Παυλίδης Ιωάννης 6947372144

Παπαοικονόμου Κων/νος 2241044350, 694243625, fax 2241044387

ΠΕΤΑΛΟΥΔΩΝ ΡΟΔΟΥ Σταύρου Σταύρος 6976808757, fax 22410 91235

ΙΑΛΥΣΟΥ ΡΟΔΟΥ Κορωναίος Ιωάννης 6946403322

ΚΑΛΙΘΕΑΣ ΡΟΔΟΥ Ταχραμάνης Νικόλαος 6948725039, fax 2241087921

ΝΟΤΙΑΣ ΡΟΔΟΥ Κουγκράς Νίκος 2241062112, fax 2241069349

ΚΑΜΕΙΡΟΥ ΡΟΔΟΥ Καταβενός Μανώλης 6937283035

ΚΑΡΠΑΘΟΣ Διακόπουλος Βαγγέλης 6974915493, fax 2241023107

ΛΕΡΟΣ Πάγωνες Τάκης 6972024934, fax 2247022525

ΚΑΛΥΜΝΟΣ Γαβαλάς Τζακ 2243047777, 6974913873, fax 2243047178

Με Τσακίρη στην επίθεση

- Συνάντηση με την διοίκηση του Διγενή είχε χθες ο Ζουρίδης. Στα υπόψη ο Σαρικάς.
- Την επόμενη εβδομάδα θα ξεκαθαρίσει το θέμα με τους Θεσσαλονικείς.

Από την νέα σεζόν θα αγωνίζεται με τον Διγενή ο Γιώργος Τσακίρης, ο οποίος υπέγραψε χθες και τυπικά το συμβόλαιο με τους Κοσκινιάτες. Ο ποδοσφαιριστής πέρσι έπαιζε με τον ΑΕΡΑ στο Περιφερειακό πρωτάθλημα. Είναι επιθετικός και θα βοηθήσει σημαντικά την ομάδα του να επιτύχει τον στόχο του πρωταθλητισμού. Στο μεταξύ χθες υπήρξε συνάντηση με τον τερματοφύλακα Χρήστο Ζουρίδη για την ανανέωση του συμβολαίου του. Σε περίπτωση μη επίτευξης συμφωνίας, στα υπόψη πάντα υπάρχει ο Σαρικάς, αφού ο νεαρός γκολκίπερ, Λιάνι Γκίκας «έκλεισε» στον Ευκλή και ως εκ τούτου φεύγει από τον Διγενή.

Όσον αφορά τους τρεις παίκτες του Ηρακλή Θεσσαλονίκης, το θέμα παραμένει στάσιμο και το τοπίο θα ξεδιαλύνει την επόμενη εβδομάδα.

Αποσύρει το ενδιαφέρον

Η καθυστέρηση της οριστικής απάντησης από τον Αργύρη Σκυλλαράκη είναι η αιτία που ο Αστέρας Μ. θα ψάξει αλλού για να αναπληρώσει τη θέση αυτή

Για άλλο επιθετικό θα ψάξει το επόμενο διάστημα ο Αστέρας Μ, αποσύροντας οριστικά το ενδιαφέρον του για τον Αργύρη Σκυλλαράκη ο οποίος άργησε να απαντήσει στην πρόταση που του έγινε από την ομάδα των Μασάρων για συνεργασία στο νέο πρωτάθλημα.

Η διοίκηση του συλλόγου θα κάνει τις απαραίτητες επαφές προκειμένου να βρεθεί ο κατάλληλος επιθετικός που θα πλαισιώσει τον Μουσακίνια και θα διαθέτει όλα εκείνα τα προσόντα για τη θέση αυτή.

Το ενδιαφέρον του Αστέρα Μ. για τον Κιάρι παραμένει και αναμένεται η απάντηση του ποδοσφαιριστή αυτού στη νέα πρόταση που του έγινε ,για να διαπιστωθεί το εάν θα είναι παίκτης της ομάδας και την επόμενη σεζόν. Αύριο θα υπογράψουν τα μεταγραφικά αποκτήματα Σαρικάς και Τσίπα ενώ θα ανανεώσουν τη συνεργασία του και επίσημα ο Τσαμπίκος Σπανός, ο Αλέκος Σκαφίδας και ο Μιχάλης Σκαφίδας.

Η πρώτη συνάντηση της ομάδας πρόκειται να γίνει στις 23 του μήνα ενώ στις 31 θα πραγματοποιηθεί η πρώτη προπόνηση και στη συνέχεια θα γίνουν τα φιλικά παιχνίδια, έτσι ώστε ο Αστέρας Μ να παρουσιαστεί έτοιμος για την έναρξη του πρωταθλήματος.

Ο Αστέρας Μ. θέλει να ευχαριστήσει την διοίκηση του Κλεάνθη και ειδικά τον πρόεδρο Σταμάτη Μαχλή για την παραχώρηση του Σαρικά για ένα χρόνο χωρίς καμία οικονομική απαίτηση.

Βλέπει Διακαναστάση

Ο μέσος που έμεινε ελεύθερος από τον Ιάλυσο ενδιαφέρει τον Διαγόρα Β.

Μια σημαντική προσθήκη στη μεσαία γραμμή θέλει να κάνει ο Διαγόρας Β. ο οποίος επιθυμεί να πάρει στις τάξεις τον Σάββα Διακαναστάση που αγωνιζόταν πέρσι με τη φανέλα του Ιάλυσου στο Περιφερειακό Πρωτάθλημα.

Ο παίκτης αυτός έμεινε ελεύθερος από την περσινή του ομάδα και είναι πολύ κοντά στο να υπάρξει συμφωνία με το Διαγόρα Β, έτσι ώστε να είναι στα πλάνα του νέου προπονητή Δημήτρη Σαλπιγκτίδη. Σε ότι αφορά τους νεαρούς Ευγενικό και Καλημέρη, έχουν προτάσεις και από άλλες ομάδες για να συνεχίσουν αλλού την καριέρα τους ενώ η διοίκηση επιθυμεί να τους κρατήσει και την επόμενη σεζόν αφού είναι από τους ποδοσφαιριστές που μπορούν να προσφέρουν αρκετά. Ο Ευγενικός μάλιστα έχει πρόταση από τον Απόλλωνα Κ. που ψάχνει επιθετικό για να τον ενισχύσει ενώ τις επόμενες μέρες θα γίνει γνωστό εάν οι δύο παραπάνω ποδοσφαιριστές θα αγωνιστούν με τα χρώματα του Διαγόρα Β. και στο νέο πρωτάθλημα.

Ο Φωτεινής έχει δηλώσει ότι θέλει να συνεχίσει αλλού την καριέρα του από του χρόνου και αν συμβεί κάτι τέτοιο θα πρέπει η διοίκηση να ψάξει να βρει τον αντικαταστάτη που θα αναπληρώσει τη θέση αυτή στην άμυνα της ομάδας. Οι Ζωάννου, Πλαγγέντης, Μπιλιάς και Μάκρας ανανέωσαν πριν τρεις μέρες τη συνεργασία του με το Διαγόρα Β ενώ οι Εμίρογλου, Παπαδόπουλος, Ρεντόπουλος και Δημητρόπουλος αποτελούν παρελθόν για το σύλλογο.



ΕΚΔΡΟΜΕΣ · ΕΚΔΡΟΜΕΣ

● RELAX τριήμερα-πολυήμερα
Στα Ελληνικά Νησιά
Κάλυμνο- Λέρο-Πάτμο-Κάρπαθο-Τήλο-Σαντορίνη-Νίσυρο-Μύκονο-Σάμο-Χίο-Μυτιλήνη
Συνδυασμός εισιτήριο-Ξενοδοχείο-αυτοκίνητο για όλη την παραμονή σας
από 140€

● RELAX στο ΜΑΡΜΑΡΙΣ
διήμερα-τριήμερα-πολυήμερα

● ΤΗΝΟ-ΣΥΡΟ-ΠΑΡΟ-ΑΝΤΙΠΑΡΟ-ΣΑΝΤΟΡΙΝΗ-ΜΥΚΟΝΟ
από 9 έως 14/7

● ΠΑΤΜΟΣ-ΛΕΙΨΟΙ
από 20-23/7

● ΛΕΥΚΑΔΑ-ΙΩΑΝΝΙΝΑ-ΜΕΤΣΟΒΟ-ΚΑΛΑΜΠΑΚΑ-ΜΕΤΕΩΡΑ-ΑΗΣ ΓΙΑΝΝΗΣ ΡΩΣΣΟΣ-ΧΑΛΚΙΔΑ-ΑΘΗΝΑ
από 25/7 έως 1/8

● ΓΥΡΟΣ ΠΕΛΟΠΟΝΝΗΣΟΥ
Ναύπλιο-Επίδαυρο-Τολό-Παναγία Μαλεβή-Αγία Θεοδώρα-Σπάρτη-Μυστράς-Μονεμβασιά-Σπήλαια Διρού-Καλαμάτα-Ολυμπία-Πάτρα-Καλάβρυτα-Αγ. Λαύρα-Μέγα Σπήλαιο
από 17/8-24/8

ΠΛΗΡΟΦΟΡΙΕΣ-ΠΡΟΓΡΑΜΜΑ
ΠΡΑΚΤΟΡΕΙΟ ΤΑΞΙΔΙΩΝ
ΣΑΒΒΑΣ ΣΑΗΣ
ΤΑΡΠΟΝ ΣΠΡΙΝΓΚΣ 42 (δίπλα στην Alpha bank - Πλατεία ΚΥΠΡΟΥ)
Τηλ. 39781-3, 37711
ΧΠΤΓΡ019

Τεράστια συμμετοχή

Σύμφωνα με τα επίσημα στοιχεία του ΣΕΓΑΣ, 930 αθλητές και αθλήτριες θα δώσουν το παρών στο Πανελλήνιο Πρωτάθλημα Παίδων-Κορασίδων που θα γίνει σήμερα και αύριο στο ΟΑΚΑ.
Είκοσι αθλητές από οκτώ σωματεία θα εκπροσωπήσουν τα Δωδεκάνησα

Μια ξεχωριστή διοργάνωση θα πραγματοποιηθεί σήμερα και αύριο στο ΟΑΚΑ που θα υποδεχτεί αθλητές και αθλήτριες απ' όλη τη χώρα, οι οποίοι θα συμμετάσχουν στο Πανελλήνιο Πρωτάθλημα Παίδων - Κορασίδων. Η συμμετοχή για άλλη μια φορά θα είναι τεράστια αφού οι σύλλογοι θέλουν να λάβουν μέρος με όσο γίνεται περισσότερους αθλητές, οι οποίοι θα δοκιμάσουν τις δυνατότητές τους και θα κερδίσουν αρκετές εμπειρίες από τη συμμετοχή τους και μόνο στη διοργάνωση αυτή.

Σύμφωνα με τα μέχρι στιγμής στοιχεία από τον ΣΕΓΑΣ, υπολογίζεται ότι το διήμερο αυτό στο Ολυμπιακό Στάδιο θα δώσουν το παρόν 930 αθλητές (510 Παίδες και 420 Κορασίδες) από 145 συλλόγους της Ελλάδας, κάτι το οποίο είναι ότι καλύτερο ειδικά όταν ότι έχει να κάνει με αγώνες που αφορούν τέτοιες ηλικίες. Θα πρέπει επίσης να σημειωθεί ότι στο ίδιο στάδιο θα λάβει χώρα και το Πανελλήνιο Πρωτάθλημα 10.000 βάδην Εφήβων Νεανίδων, για το οποίο έχουν δηλωθεί να λάβουν μέρος δεκαπέντε αθλητές και πέντε αθλήτριες.

Τα Δωδεκάνησα που κάνουν άλλωστε αισθητή τη συμμετοχή τους με τις σπουδαίες επιδόσεις των εκπροσώπων τους σε όλους τους αγώνες, θα συμμετάσχουν στο Πρωτάθλημα Παίδων-Κορασίδων με είκοσι αθλητές και αθλήτριες από οκτώ σωματεία.

Ελπίδες διάκρισης έχουν οι Φωτεινή Λοΐζου, Άννα Μανιά, Αγγελική Ζαγοριανού, Αναστασία Τσαούση, Μαρία Πιννή και Ουρανία Ρεμπούλη, αλλά είναι σίγουρο ότι συνολικά όλα τα παιδιά θα αγωνιστούν όσο καλύτερα μπορούν για να πετύχουν σπουδαίες επιδόσεις. Αναλυτικά όλες οι συμμετοχές από το δωδεκανησιακά σωματεία έχουν ως εξής:

Νίκη Ρόδου: Φωτεινή Λοΐζου (1500, 3000μ), Μουτσάκης Βασίλης (Ακόντιο)

Κάλυμνος 2000: Ελευθέριος Τσαγκάρης (Ύψος), Άννα Μανιά (400μ, 400μ με εμπόδια), Αγγελική Ζαγοριανού (400μ), Αναστασία Τσαούση (Ακόντιο), Καραβοκυρού Μαριάννα (Μήκος)

ΓΑΣ Υγεία: Αντώνης Γιανακάκης (100μ, 200μ), Σωτήρης Κυπριώτης (400μ με εμπόδια)

ΓΣΝ Λέρου: Ουρανία Ρεμπούλη (1500μ, 3000μ), Ελευθερία-Άννα Ηλία (100μ., 200μ)

Διαγόρας: Στέλιος Κεράνης (Ακόντιο), Πέτρος Δοντσώφ (110μ με εμπόδια), Ελένη Κανατά (Σφαίρα, Σφύρα)

Ιπποκράτης: Γιώργος Τρούμπας (Ακόντιο), Κώστας Ιτσινές (Δίσκος, Σφαίρα)

Καζώνης: Σκεύος Κοκκινίδης (3000μ), Εμμανουήλ Πετράκης (Σφαιροβολία)

Ηρακλής Λάρδου: Μαρία Πιννή (110μ με εμπόδια, Μήκος), Δέσποινα Σκούμπρου (Σφαίρα)

Τον καλεί η πατρίδα

Ο Μιχάλης Μαρκόπουλος θα λάβει μέρος σε τρία αγωνίσματα του Πρωταθλήματος Στίβου των Ενόπλων Δυνάμεων

Δωδεκανησιακή εκπροσώπηση θα υπάρξει σήμερα και αύριο στο Πρωτάθλημα Στίβου Ενόπλων Δυνάμεων και Σωμάτων Ασφαλείας που θα γίνει στην Κατερίνη και το οποίο διοργανώνει το Γενικό Επιτελείο Στρατού.

Ο πρωταθλητής του ΓΑΣ Υγεία Μιχάλης Μαρκόπουλος, που υπηρετεί τη στρατιωτική του θητεία, θα συμμετάσχει στο πρωτάθλημα αυτό στα 400μ στα 800μ και στη σκυταλοδρομία 4χ400μ έχοντας και πάλι ελπίδες διάκρισης.

Ο αθλητής αυτός έλαβε μέρος στο Πανελλήνιο Πρωτάθλημα Νέων και στο Γκραν Πρι του Άργους Ορεστικού ενώ τώρα καλείται να αγωνιστεί σε άλλη μια διοργάνωση που θα τιμήσουν με την παρουσία τους αρκετοί αθλητές που υπηρετούν στο στρατό και στα σώματα ασφαλείας.

Ενδεικτικά θα πρέπει να αναφερθούν οι: Χαλκιά Φανή, Χυσοπηγή Δεβετζή, Περικλής Ιακωβάκης, Μελέτογλου Χρήστος, Όλγα Βασδέκη, Ντόβα Δήμητρα, Αλέξανδρος Γενοβέλης, Κώστας Γκατσιούδης, Παπαδημητρίου Αλέξανδρος, Γελασάκης Μιχάλης, Κανελλόπουλος Ιωάννης, Ευαγγέλου Μάριος, Φιλιππίδης Κώστας, και πολλοί άλλοι διεθνείς αθλητές Στίβου, όπου και αναμένονται εξαιρετικές επιδόσεις.

Το αναλυτικό πρόγραμμα των αγώνων είναι το εξής:

Σήμερα

Ώρα 17:00 Σφυροβολία (Α) - 5.000 Μ Βάδην (Α)
Ώρα 18:00 Τελετή Έναρξης (Παρέλαση Αθλητών - Έπαρση Σημαίας-Εθνικός Ύμνος - Όρκος αθλητών - Κήρυξη Αγώνων).
Ώρα 18:20 Σφαιροβολία(Α)
Ώρα 18:30 110 μ. εμπ. (Α)
Ώρα 18:40 100 μ (Γ) - Μήκος (Α)
Ώρα 18:50 100 μ Α' σειρά (Α)
Ώρα 19:05 100 μ Β' σειρά (Α)
Ώρα 19:15 400 μ. (Α)
Ώρα 19:25 800 μ (Γ)
Ώρα 19:40 1500 μ. (Α)
Ώρα 19:50 5000 μ. (Α)
Ώρα 20:15 4 Χ 100 μ. (Γ)
Ώρα 20:30 4 Χ 100 μ. (Α)

Αύριο

Ώρα 17:00 Μήκος (Γ) - Δισκοβολία (Α)
Ώρα 17:30 Επί κοντώ (Α) - Ύψος (Α)
Ώρα 18:10 Σφαίρα (Γ) - 400 μ. Εμπόδια (Α)
Ώρα 18:20 800 μ (Α)
Ώρα 18:30 400 μ (Γ) - Ακοντισμός (Α) - Τριπλούν (Α)
Ώρα 18:45 3.000 μ. Στππλ (Α)
Ώρα 19:00 200 μ. Α σειρά (Α)
Ώρα 19:15 200 μ. Β σειρά (Α)
Ώρα 19:20 3.000 μ. (Α)
Ώρα 19:35 4 Χ 400 μ. (Α)
Ώρα 19:40 Τελετή λήξης (Επίδειξη από Χορευτικό)
Ώρα 19:50 Τελετή λήξης (Παράταξη Αθλητών - Απονομές Επάθλων - Υποστολή σημαίας - Εθνικός Ύμνος - Αποχώρηση Ομάδων)

Στα τζούνιορ ο Καρπαθάκης

Με παρτενέρ τον Μιχάλη Κοτσάμπαση παίρνει μέρος στους αγώνες της Ζαγοράς.

Συνεχίζοντας την πορεία του στα κόρτ του μπίτς βόλεϊ ο Κώστας Καρπαθάκης θα βρεθεί αυτό το Σαββατοκύριακο στην Ζαγορά για να αγωνισθεί από τα προκριματικά στους αγώνες Τζούνιορς έχοντας πολλές ελπίδες διάκρισης.

Αυτήν την φορά θα έχει όμως παρτενέρ του τον Μιχάλη Κοτσάμπαση που δεν είναι Ροδίτης αλλά είναι από τους αξιόλογους αθλητές αυτής της Κατηγορίας.

Και οι δύο μαζί στοχεύουν στην κατάκτηση του τίτλου αφού πρώτα φυσικά μπουν μέσα από τους προκριματικούς στο κυρίως ταμπλώ.

Αναλυτικά οι λίστες στο κυρίως ταμπλώ και τούς προκριματικούς έχουν ως εξής:

Ομάδες Κυρίως Ταμπλώ

MD Βολουδάκης Χρ. / Νάνος Γ.	90	90	180
MD Δημητριάδης Αν. / Τριανταφυλλίδης Σ.	80	50	130
MD Μαρούλης Θ. / Χνάρης Μ.	60	60	120
local WC Τσιμπουκλής Ν. / Χασακός Σ.	0	0	0
local WC Βούλγαρης Σ. / Καραρήγας Σ.	0	0	0
WC Χαραλάμπους Χ. / Χατζηδαμιανού Δ.	7	7	14

Ομάδες Προκριματικών

1 Καρπαθάκης Κ. / Κοτζαμπάσης Μ.	0	90	90
2 Μανούκος Μ. / Στάικος Κ.	0	90	90
3 Μπεμπής Κ. / Νομικός Κ.	27	27	54
4 Παπαδάκης Γ. / Τεφτσής Κ.	20	20	40
5 Γρούσπας Π. / Στάικος Στ.	14	14	28
6 Γιαμούρης Β. / Αδαμόπουλος Π.	8	20	28
7 Δευτερίγος Γ. / Κυριακουλάκος Γ.	14	14	28
8 Αλεξίου Γ. / Ευσταθόπουλος Α.	20	8	28
9 Σπυρόπουλος Γ. / Χυτήρης Δ.	4	17	21
10 Αραμπατζής Σ. / Τσίδας Κ.	10	10	20
11 Χαραλάμπους Χ. / Χατζηδαμιανού Δ.	7	7	14
12 Καλαϊτζής Γ. / Κωνσταντινίδης Η.	7	7	14
13 Βαλουξής Κ. / Μαυροκέφαλος Χ.	4	4	8
14 Μπελόγιαννης Λ. / Πράττης Γ.	4	4	8
15 Μανούσος Αν. /Παπαχαραλαμπόπουλος Γ.	0	0	0
16 Γούναρης Ι. / Χατζηπουλίδης Ν.	0	0	0
WD Κουζούνης Π. / Παπαδόπουλος Χ.	-	-	-
WD Παπαδάκης Μ. / Τσουβαλάκης Μ.	-	-	-

Στις 24 Ιουλίου κληρώνει για τον Διαγόρα

Στις 7.30 θα γίνει η κλήρωση του πρωταθλήματος της Γ΄ Εθνικής Κατηγορίας

Την Δευτέρα 24 Ιουλίου κληρώνει για τον Διαγόρα στο πρωτάθλημα της Γ΄Εθνικής Κατηγορίας.

Αυτήν την ημερομηνία όρισε η ΕΟΠΕ για να μάθουν οι κυανέρυθροι τους αντιπάλους τους αλλά και την σειρά των αγώνων που θα δώσουν φέτος.

Το αγωνιστικό τμήμα της ΕΟΠΕ - σε συνεργασία με την Ολομέλεια των ΤΑΑ για το πρωτάθλημα Α1 ανδρών - ανακοινώνει τις ημερομηνίες και τον τόπο κλήρωσης όλων των Εθνικών πρωταθλημάτων ανδρών και γυναικών 2006-07. Το πρόγραμμα:

ΑΝΔΡΩΝ

Α1 ΑΝΔΡΩΝ: Πέμπτη 13 Ιουλίου 2006 στις 7.30μ.μ. στην Αίγλη Ζαππείου.
Α2 ΑΝΔΡΩΝ: Δευτέρα 17 Ιουλίου 2006 στις 6.30μ.μ. στα γραφεία της ΕΟΠΕ.
Β ΑΝΔΡΩΝ: Δευτέρα 24 Ιουλίου 2006 στις 7.15μ.μ. στα γραφεία της ΕΟΠΕ.
Γ ΑΝΔΡΩΝ: Δευτέρα 24 Ιουλίου 2006 στις 7.30μ.μ. στα γραφεία της ΕΟΠΕ.

ΓΥΝΑΙΚΩΝ

Α1 ΓΥΝΑΙΚΩΝ: Δευτέρα 17 Ιουλίου 2006 στις 6μ.μ. στα γραφεία της ΕΟΠΕ.
Α2 ΓΥΝΑΙΚΩΝ: Δευτέρα 24 Ιουλίου 2006 στις 7μ.μ. στα γραφεία της ΕΟΠΕ.
Β ΓΥΝΑΙΚΩΝ: Δευτέρα 24 Ιουλίου 2006 στις 7.30μ.μ. στα γραφεία της ΕΟΠΕ.

Δεν θα υπάρξει περιφερειακό;

Η προκήρυξη του πρωταθλήματος στο βόλεϊ αφήνει ανοικτό το ενδεχόμενο να μην γίνουν αγώνες περιφερειακού για την άνοδο στην Γ΄Εθνική.

Στο συμπέρασμα αυτό οδηγείται ο οποιοσδήποτε τσεκάρει την προκήρυξη των αγώνων που οδηγεί στην Β΄Εθνική. Προβλέπεται πως φέτος οι Όμιλοι θα περιλαμβάνουν μόνο 12 ομάδες ενώ από την ερχόμενη αγωνιστική περίοδο θα αυξηθούν σε 24.

Αυτές οι ομάδες θα προέλθουν

-Από την άνοδο στην κατηγορία των τριών πρώτων των μεγάλων περιφερειών

-Των επτά ομάδων που θα είναι οι πρωταθλήτριες των υπολοίπων περιφερειών

-Των δύο της Β΄Εθνικής που θα καταλάβουν την 11η και την 12η θέση

-Των τεσσάρων της Γ΄Εθνικής

-Αλλά και των οκτώ που θα προέλθουν από την διαδικασία των αγώνων που αναφέρεται σε άλλη στήλη.

Αυτό σημαίνει πως υπάρχει η περίπτωση να μην γίνει φέτος περιφερειακό πρωτάθλημα.

Τριπλό χτύπημα

Τρεις μεταγραφές ανακοίνωσε χθες ο Κολοσσός!

Αν και χθες αναμενόταν να τελειώσει το θέμα του Πετροδημόπουλου και από την επόμενη εβδομάδα να ανακοινωθεί και ο Μαχαίρας και στη συνέχεια ο Μοσχοβίτης, ο Κολοσσός αποφάσισε να επισημοποιήσει και τις τρεις μεταγραφές μαζί.

Η ανακοίνωση αναφέρει:

«Η ΚΑΕ Κολοσσός ανακοινώνει την απόκτηση των Φίλιππου Μοσχοβίτη, Χρήστου Πετροδημόπουλου και Κώστα Μαχαίρα. Οι τρεις καλαθοσφαιριστές υπέγραψαν συμβόλαιο για 1+1 χρόνο.

Ποιοι είναι...

Τα τρία νέα αποκτήματα του Κολοσσού πρωταγωνίστησαν στο περυσινό πρωτάθλημα της Α2. Ο Κώστας Μαχαίρας ήταν 8ος σκόρερ και 4ος ριμπάουντερ, ο Φίλιππος Μοσχοβίτης ήταν 2ος στις ασσίστ, ο Χρήστος Πετροδημόπουλος 5ος ριμπάουντερ.

Ο Φίλιππος Μοσχοβίτης είναι 27 ετών, έχει ύψος 1.85μ. και αγωνίζεται στη θέση του πλέι μέικερ. Έχει πολυετή θητεία στην Α1 και έχει παίξει σε Σπόρτιγκ, Πανελλήνιο, Δάφνη, Απόλλωνα Π., Ιωνικό Ν.Φ. και ΜΕΝΤ. Τη σεζόν που πέρασε είχε κατά μέσο όρο με την ΜΕΝΤ 11,3 πόντους με 51/65 βολές (78%), 83/186 δίποντα (44%), 41/119 τρίποντα (34%), 4 ριμπάουντ, 3,3 λάθη, 4,9 ασσίστ, 1 κλέψιμο.

Ο Χρήστος Πετροδημόπουλος είναι 26 ετών, έχει ύψος 2.09, αγωνίζεται στη θέση του σέντερ και έχει παίξει στην Ξάνθη, τον ΟΦΗ/ Ηράκλειο και την σεζόν που ολοκληρώθηκε στο ICBS. Κατά μέσο όρο είχε 12,6 πόντους, με 100/138 βολές (72%), 132/254 δίποντα (51%), 0/1 τρίποντα, 8,5 ριμπάουντ, 1,7 λάθη, 1 ασσίστ, 1,2 κλέψιμο, 0,7 τάπες.

Ο Κώστας Μαχαίρας είναι 22 ετών, έχει ύψος 2.06 και αγωνίζεται ως φόργουορντ. Έπαιζε στον Μίλωνα και την περασμένη σεζόν είχε 5,4 πόντους με 132/197 βολές (67%), 162/288 δίποντα (56%), 2/18 τρίποντα (11/%), 9 ριμπάουντ, 3,6 λάθη, 0,8 ασσίστ, 0,3 κλεψίματα, 0,2 τάπες».

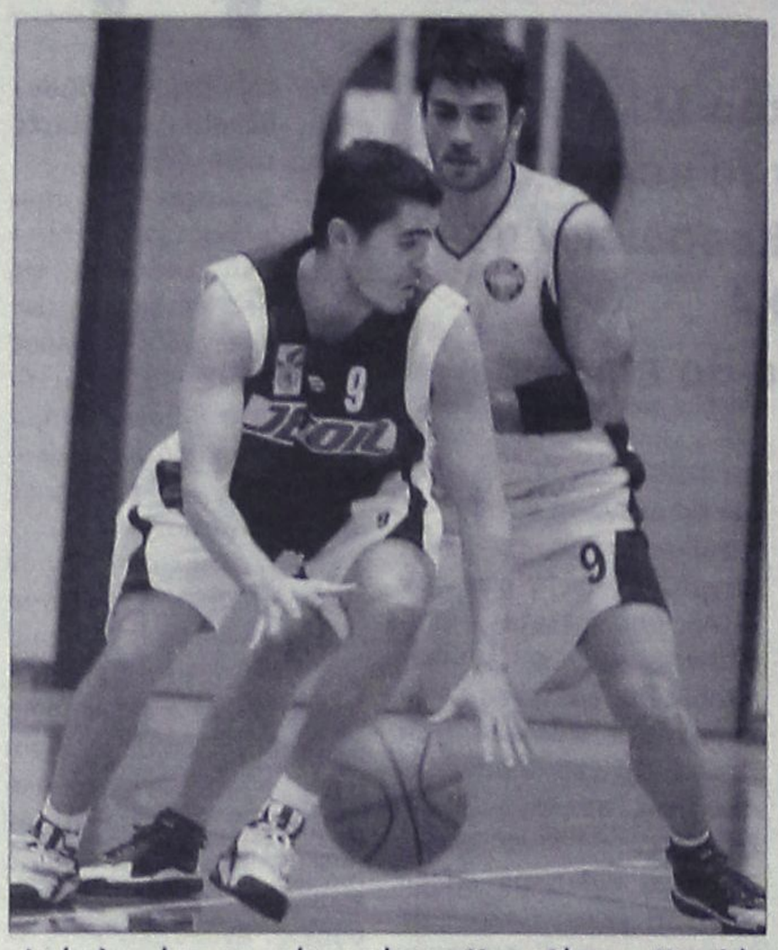

Αντίπαλοι πέρσι, συμπαίκτες φέτος οι Μοσχοβίτης και Κεφαλάς

Η αρπαγή του αρχηγού

Περιζήτητος ο πρώτος σκόρερ του Μίλωνα, Κώστας Μαχαίρας αλλά κατέληξε στον Κολοσσό στα 22 του χρόνια.



Γεννημένος το 1984, πήγε από τον Φοίνικα Καλλίπολης στο Μίλωνα και με την ομάδα της Νέας Σμύρνης έχει αγωνιστεί και στη Β' εθνική και στην Α2. Πέρσι, έχοντας και το ρόλο του αρχηγού στους «πράσινους», πραγματοποίησε σπουδαία χρονιά.

Πρώτος σκόρερ του Μίλωνα και όγδοος σε όλο το πρωτάθλημα με 462 πόντους (μ.ο. 15.4), είχε με διαφορά τον μεγαλύτερο χρόνο συμμετοχής και δεν έχασε κανένα παιχνίδι. Πρώτος ριμπάουντερ της ομάδας του αλλά και τέταρτος στην Α2 με 269ρ. (μ.ο. 8,9), μοιράστηκε την πρώτη θέση με τον Βασίλη Μουλάκη του ΚΑΟΔ στα κερδισμένα φάουλ (από 198). Ήταν ακόμα 2ος στα λάθη (108) και τέταρτος τόσο στις πετυχημένες βολές (132) όσο και στα πετυχημένα δίποντα (162) με ποσοστό 56%.

Ο Κώστας Μαχαίρας ήταν στο στόχαστρο πολλών ομάδων, και της Α2 αλλά και της Α1 αλλά κατέληξε στον Κολοσσό και μαζί του ίσως αγωνιστεί για πρώτη φορά στα μεγάλα σαλόνια.

Τον περασμένο Ιούλιο αγωνίστηκε και με την εθνική νέων ανδρών (κάτω των 21) στο διεθνές τουρνουά της Γλυφάδας, με προπονητή τον Μάνο Μανουσέλη και συμπαίκτη τον Θέμη Κουπίδη αλλά και τους Βασιλειάδη, Μαυροκεφαλίδη και Ξανθόπουλο!

Τα στατιστικά του

Πόντοι: 462, Ελ. Βολές: 132/197 (67%), Δίποντα: 162/288 (56%), Τρίποντα: 2/18 (11%), Ριμπάουντ: 163-108 (Α-Ε), Λάθη: 108, Ασσίστ: 24, Κλεψίματα: 8, Κοψίματα: 4, Τέντεξ: 0.439.

Ξέρει από ...Παπαλουκά

Εμπειρία από την Α1 σε νεαρή ηλικία έχει ο Χρήστος Πετροδημόπουλος που είχε στον Πανιώνιο συμπαίκτη τον σύγχρονο κορυφαίο Έλληνα μπασκετμπολίστα.

Δεκαεννιά χρονών έπαιξε στην Α1 φορώντας τη φανέλα του Πανιωνίου με προπονητή τον Λευτέρη Σούμποτιτς και συμπαίκτη τον Θοδωρή Παπαλουκά! Δύο ματς την πρώτη χρονιά και άλλα δύο τη δεύτερη πριν αναχωρήσει για τη Λάρισα που έπαιζε στην Α2 κατηγορία.

Ο Χρήστος Πετροδημόπουλος, που γεννήθηκε ανήμερα των Χριστουγέννων το 1980, αγωνιζόταν τα τελευταία χρόνια στην Κρήτη πριν μετακομίσει στη Θεσσαλονίκη και στο ICBS. Στα 26 του πια, προέρχεται από ένα πολύ καλό πρωτάθλημα που τον έκανε μήλον της έριδος στο μεταγραφικό παζάρι.

Δεύτερος σκόρερ του ICBS πίσω από τον Σάκη Καρύδα με 364π. έναντι 396 του συμπαίκτη του (μ.ο. 12,5) αλλά φυσικά πρώτος ριμπάουντερ της ομάδας του και 5ος σε όλη την Α2! Στην αξιολόγηση ήταν 100ος με 0.544 σε 884 λεπτά συμμετοχής σε 29 ματς. Ήταν επίσης 9ος στα κοψίματα, 17ος στα κερδισμένα φάουλ και 24ος στα κλεψίματα. Οι 100 εύστοχες βολές του έδωσαν την 17η θέση στη λίστα του πρωταθλήματος ενώ τα 132 πετυχημένα δίποντα την 10η αντίστοιχη.

Τα στατιστικά του

Πόντοι: 364, Ελ. Βολές: 100/138 (72%), Δίποντα: 132/254 (51%), Τρίποντα: 0/1 (0%), Ριμπάουντ: 153-94 (Α-Ε), Λάθη: 49, Ασσίστ: 27, Κλεψίματα: 34, Κοψίματα: 19, Τέντεξ: 0.544.

Απέναντι στον Κολοσσό

Όπως και ο Λάτοβιτς, έτσι και ο Πετροδημόπουλος δεν είχαν φανεί στις δύο αναμετρήσεις του ΟΦΗ/ Ηράκλειο με τον Κολοσσό πριν από δύο χρόνια. Μόνο που Πετροδημόπουλος και Κολοσσός είχαν συναντηθεί και στη Β' εθνική όταν ο Ξανθιώτης πάουερ φόργουορντ αγωνιζόταν στον ΟΦΗ. Και τότε οι εμφανίσεις του δεν ήταν και οι ιδανικότερες.

Β' εθνική

1) 10 Νοεμβρίου 2002 Κολοσσός - ΟΦΗ 80-56

Κολοσσός (Παπάζογλου): Τσέλιος, Μπανακάκης 26(3), Κουτσός 4, Γκογκίδης 4, Βλαχοδήμος 2, Βαλαβανίδης 10, Τρίμμης, Κουγιός 9(1), Κατούφας 8, Χαλκιαδάκης 17.

ΟΦΗ (Βλάχος): Κουρμετζής, Κίτσιος, Δελατόλας 12(2), Παπουτσάκης 2, Στεφανάκης 6, Χατζησυμεών 2, Τσούκαλης 8, Κατσίκας 5, Πετροδημόπουλος 9, Σπυριδάκης 12(2).



2) 16 Φεβρουαρίου 2003 ΟΦΗ - Κολοσσός 85-90

ΟΦΗ (Θεοδωρουλάκης): Χατζησυμεών 13(3), Κίτσιος 2, Δελατόλας 21(1), Στεφανάκης 5(1), Τσούκαλης 21, Κατσίκας, Πετροδημόπουλος 6, Σπυριδάκης 17(1).

Κολοσσός (Φραγκιάς): Αλμπάνης 8, Τσέλιος 16(4), Μπανακάκης 19(2), Κουτσός 7(1), Γκογκίδης 5(1), Βαλαβανίδης 19(1), Μπελάγιας, Κατούφας 8, Χαλκιαδάκης 8.

Α2 εθνική

1) 4 Δεκεμβρίου 2004 Κολοσσός - ΟΦΗ /Ηράκλειο 80-53

Κολοσσός (Φραγκιάς): Παναγιωτόπουλος 7(1), Βογιατζής, Παππάς 6(2), Παπαδάτος 17(3), Γκογκίδης 4, Παναγιωταράκος 12, Χαραλαμπόπουλος 2, Λιβιεράτος, Άλμπερτ 8, Γεωργίτσης 14(1), Μακρής 10, Μπέλος.

ΟΦΗ/ Ηράκλειο (Μακράκης): Μαυρόπουλος 4, Σοφογιάννης 13(2), Δελατόλας 2, Κουμιανάκης 4, Πετράκης 6(1), Καφούσης 2, Λιακόπουλος 7, Βουνάκης, Λάτοβιτς 5, Παπαδάκης 2, Πετροδημόπουλος 8, Κούβαρης.

2) 26 Μαρτίου 2005 ΟΦΗ /Ηράκλειο - Κολοσσός 62-74

ΟΦΗ/ Ηράκλειο (Μακράκης): Μαυρόπουλος, Πετράκης 1, Δελατόλας 6, Κουμιανάκης 7(1), Καφούσης, Λιακόπουλος 17, Δανιήλ 22(5), Λάτοβιτς 5, Τσερκιτζόγλου, Πετροδημόπουλος 1, Κούβαρης 3.

Κολοσσός (Φραγκιάς): Περούλης, Παπαδάτος 11(1), Γκογκίδης 12(1), Παναγιωταράκος 7, Άλμπερτ 11, Γεωργίτσης 9(1), Μακρής 21(6), Μπέλλος 3(1).

Δοκιμασμένη λύση

Ο Γιώργος Ζευγώλης επέλεξε τον Φίλιππο Μοσχοβίτη γνωρίζοντας καλά την αξία του από τη συνεργασία τους στον Ιωνικό Ν.Φ.

Το όνομα του Φίλιππου Μοσχοβίτη είναι από τα πιο γνωστά για τη θέση του πλέι μέικερ. Ο Γιώργος Ζευγώλης ήθελε έναν παίκτη με εμπειρία (και από την Α1) και ιδανικά για τη θέση αυτή προσόντα και σκέφτηκε να πάει σε γνωστή συνταγή. Η συνεργασία τους στον Ιωνικό Ν.Φ. πριν δύο χρόνια ήταν το κλειδί για να τον αποκτήσει ο Κολοσσός.

Επιπλέον, ο 27χρονος γκαρντ (26/11/79) έκανε ένα καλό πρωτάθλημα με τη ΜΕΝΤ και ξεχώρισε ανάμεσα στα «πολυβόλα», Ιβάν Μίμιτσα και Απόστολο Κουτρούλια. Τρίτος σκόρερ των Θεσσαλονικιών αλλά δεύτερος στις ασσίστ σε όλο το πρωτάθλημα!! Ήταν ακόμα έβδομος στην οικονομία και τρίτος στα λάθη.

Τα στατιστικά του

Πόντοι: 340, Ελ. Βολές: 51/65 (78%), Δίποντα: 83/186 (44%), Τρίποντα: 41/119 (34%), Ριμπάουντ: 105-15 (Α-Ε), Λάθη: 100, Ασσίστ: 147, Κλεψίματα: 30, Κοψίματα: 2, Τέντεξ: 0.338.

Ουκ ολίγοι οι σταθμοί στην καριέρα του μεταξύ των οποίων ο Σπόρτιγκ (με την ομάδα των Πατσίων αγωνίστηκε και στο Korac για δυο χρονιές), ο Πανελλήνιος (στην Α2), η Δάφνη (συμπαίκτης του τότε ο Παναγιωταράκος), ο Απόλλων Πατρών (έπαιξε μαζί με τον Γιάννη Γεωργαλλή), ο Ιωνικός Ν.Φ. και η ΑΕΚ όταν κλήθηκε να αντικαταστήσει τον Σπύρο Παντελιάδη.

Δύναμη στο καλάθι

Τρεις εκ της κορυφαίας πεντάδας πρωταθλήματος στα ριμπάουντ απέκτησε ο Κολοσσός!!

Αν μη τι άλλο, το παρακάτω στατιστικό είναι εντυπωσιακό! Ο Κολοσσός απέκτησε τους τρεις από τους πέντε κορυφαίους ριμπάουντερ του περσινού πρωταθλήματος της Α2 εθνικής κατηγορίας.

Η αρχή έγινε με τον Ντα μίρ Λάτοβιτς που ήταν τρίτος στη λίστα με 291 ριμπάουντ και στη συνέχεια με τους Μαχαίρα και Πετροδημόπουλο που είναι 4ος και 5ος αντίστοιχα στην τελική κατάταξη με 269 και 247 ριμπάουντ.

Οι δύο πρώτοι είναι οι Βασίλης Σίμτσακ με 304 και Απόστολος Κουτρούλιας με 293.

Διόλου άσχημα τα μηνύματα για την «θαλασσί» ρακέτα εν όψει της νέας σεζόν.

ΘΑ ΜΑΣ ΒΡΕΙΤΕ ΣΤΑ ΚΕΝΤΡΙΚΑ ΜΑΣ ΓΡΑΦΕΙΑ ΕΠΙ ΤΗΣ ΜΑΡ. ΜΑΛΛΙΑΡΑΚΗ 11 (ΤΕΛΕΥΤΑΙΑ ΠΑΡΟΔΟΣ ΚΑΝΑΔΑ) Τηλ. 22410 22210-75230

35-45 ΕΝΟΙΚΙΑΣΕΙΣ-ΠΩΛΗΣΕΙΣ | 45-49 ΕΡΓΑΣΙΕΣ-ΜΑΘΗΜΑΤΑ-ΑΥΤΟΚΙΝΗΤΑ | 49-50 ΔΙΑΦΟΡΑ-ΠΡΟΣΦΟΡΕΣ-ΓΝΩΡΙΜΙΕΣ

ενοικιασεις ακινητων & επιχειρησεων

ΕΝΟΙΚΙΑΖΕΤΑΙ ανεξάρτητη **μονοκατοικία** με 2 κρεβατοκάμαρες, 2 μπάνια, μεγάλη σαλοτραπεζαρία με τζάκι και κουζίνα, επιπλωμένη με καινούργια έπιπλα. Με πανοραμική θέα στην παραλία Αφάντου, στο ύψωμα της Τραπεζίας κοντά στο εστιατόριο ΑΤΣΙΠΑΣ, με κήπο και δέντρα. Πληρ. τηλ. 6945157373, 2241052216 κ. Μάνο MZT070712

ΕΝΟΙΚΙΑΖΕΤΑΙ οικία ανεξάρτητη στον α' όροφο επί της οδού Φιλελλήνων 30 Ρόδος, συνοικία Αγίου Φραγκίσκου (πάρκο), αποτελείται από 3 υπνοδωμάτια με μεγάλες εντοιχισμένες ντουλάπες, μεγάλο σαλόνι, μεγάλη κουζίνα, χωλ και μπάνιο. Επίσης έχει 3 (τρεις) μεγάλες ανεξάρτητες βεράντες (μπαλκόνια) και ξεχωριστή είσοδο. Πληρ. τηλ. 2241024754 MZT070611

ΕΝΟΙΚΙΑΖΕΤΑΙ διαμέρισμα στην οδό Μ. Παπαναστάση 18 με 1 υπνοδωμάτιο μεγάλο, κουζίνα, σαλόνι, αποθήκη και WC. Εχει δική του αυλή. Δεν έχει κοινόχρηστα. Πληρ. τηλ. 6938984557 κ. Γιώργο MZT070603

ΕΝΟΙΚΙΑΖΕΤΑΙ διαμέρισμα 100 τ.μ. 2 υπνοδωματίων σαλόνι, κουζίνα, μπάνιο, WC επί της Οσλο 3, Ροδίνι. Πληρ. τηλ. 22410-98325, 73180, 6946006708 MAT3078

ΕΝΟΙΚΙΑΖΕΤΑΙ διαμέρισμα επιπλωμένο επί της Αγ. Αναστασίας 2 δωματίων, σαλόνι, κουζίνα, WC, κατάλληλο για φοιτητές και στρατιωτικούς. Πληρ. τηλ. 2241036689 MZT070701

ΕΝΟΙΚΙΑΖΕΤΑΙ μεζονέτα, δύο διαμερίσματα 65 και 90 τ.μ. επιπλωμένα, με A/C, κεντρ. θέρμανση, υπνοδωμάτιο, σαλόνι, τραπεζαρία, πλήρη κουζίνα, ησυχία, θέα θάλασσα, περιοχή Κοσκινού-Ασγούρου. Πληρ. τηλ. 6974430575 MZT070707

ΕΝΟΙΚΙΑΖΕΤΑΙ διαμέρισμα 3 υπνοδωματίων, με σαλοτραπεζαρία, αποθήκη, κ.ά. στην Ανάληψη. Πληρ. τηλ. 2241066370, 6974277164 MXP13823

ΕΝΟΙΚΙΑΖΟΝΤΑΙ επιπλωμένα δωμάτια στα Κοσκινού στο κέντρο του χωριού με πολυκουζινάκι σε πολύ χαμηλές τιμές. Ιδανικά για στρατιωτικούς, ξενοδοχοϋπαλλήλους, εργάτες. Πληρ. τηλ. 2241062414 MXP13820

ΙΣΟΓΕΙΟ ΚΑΤΑΣΤΗΜΑ ΕΝΟΙΚΙΑΖΕΤΑΙ

200 τ.μ. εμβαδού με 150 τ.μ. πατάρι, κατάλληλο για οποιαδήποτε χρήση, περιοχή Στ. Κωτιάδη.

Πληρ. τηλ. 2241077468, 6972245333

ΜΑΠ384(Γ)

ΕΝΟΙΚΙΑΖΟΝΤΑΙ

διαμερισματάκια

φουλ εξοπλισμένα σε άριστη κατάσταση, αποτελούμενα από ένα υπνοδωμάτιο, WC με μπανιέρα, σε ήσυχη περιοχή με χώρο για πάρκιν και ωραία θέα, στην περιοχή Ασγούρου. Τιμή λογική.

Πληρ. τηλ. 6947606922 INT050706(Γ)

ΕΝΟΙΚΙΑΖΟΝΤΑΙ

Δωμάτια άνετα, πλήρως εξοπλισμένα.
Η/Υ-Internet επί της Εθνικής Αντίστασης
(πρώην Αννης Μαρίας)
για οποιαδήποτε περίοδο του έτους.
ΓΑΛΑΞΙΑΣ ΑΕ. τηλ. 6945101920

ΜΧΠΕΚΠ019

TOP PROPERTIES

GEORGE & SAVAS PIPINOS
ΓΕΩΡΓΙΟΣ & ΣΑΒΒΑΣ ΠΙΠΙΝΟΣ
ΣΥΜΒΟΥΛΟΙ ΚΑΙ ΕΚΤΙΜΗΤΕΣ ΑΚΙΝΗΤΩΝ
REAL ESTATE AGENTS • MEMBER OF F.I.A.B.C.I.-NAEA-C.E.I.

Email: *gpipinos@otenet.gr* ***URL:*** *www.rhodes-top-properties.com* ***and*** *www.pipinos.gr*

Από το 1971

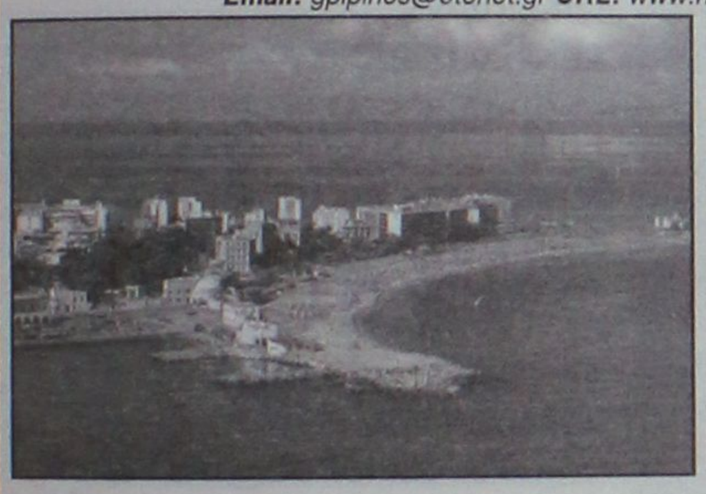

Η **"TOP PROPERTIES"** είναι ατομική επιχείρηση και ανήκει στους Γεώργιο και Σάββα Πιπίνο. Το γραφείο ασχολείται από το 1971 αποκλειστικά και μόνο με επενδύσεις και REAL ESTATE, στο νησί της Ρόδου και στην ευρύτερη περιοχή της Δωδεκανήσου.

ΑΠΕΥΘΥΝΟΜΑΣΤΕ: Στους **σοβαρούς, απαιτητικούς και επιλεκτικούς** επενδυτές-επιχειρηματίες, Ελληνες και ξένους που ενδιαφέρονται να κάνουν μια σοβαρή επένδυση προβολής στο νησί της Ρόδου.

ΠΡΟΣΦΕΡΟΥΜΕ: Α) Υπηρεσίες και πληροφορίες που γίνονται σε προσωπικό επίπεδο με εχεμύθεια, διακριτικότητα και σοβαρότητα.
Β) Μεγάλη γκάμα υψηλής ποιότητας, ακινήτων, όπως:1) Ξενοδοχεία Α' και Β' κατηγορίας των 600-500-350-300 κλινών, 2) Κεντρικά αστικά ακίνητα κατάλληλα για Τράπεζες-καταστήματα-γραφεία, 3) Παραλιακές εκτάσεις, κατάλληλες για τουριστικές επενδύσεις των 150.000-100.000-70.000-50.000-36.000 τ.μ. και 4) Διαμερίσματα και μεζονέτες προβολής, και 5) Αξιόλογες Παραθεριστικές κατοικίες.

ΣΤΟΧΟΣ ΜΑΣ ΕΙΝΑΙ: Να προσφέρουμε στο αγοραστικό μας κοινό υψηλής ποιότητας ακίνητα και ευκαιρίες στο νησί της Ρόδου. Η τριακονταετής και πλέον πείρα μας στον τομέα αυτό αποτελεί εγγύηση.

ΣΥΝΘΗΜΑ ΜΑΣ ΕΙΝΑΙ: Επενδύστε στη ΡΟΔΟ ΤΩΡΑ, σε ακίνητα που ΑΝΤΕΧΟΥΝ ΣΤΟ ΧΡΟΝΟ

Γεώργιος και Σάββας Πιπίνος
ΜΕΣΙΤΕΣ ΑΣΤΙΚΩΝ ΣΥΜΒΑΣΕΩΝ
Γιατί εμείς γνωρίζουμε καλύτερα!

Since 1971

TOP PROPERTIES is a father and son business. The senior, Mr George S. Pipinos, the founder of the office, has carved over the years a reputation for integrity and excellence in the world of Real Estate in the Dodecanese. The junior, Dr. Savas Pipinos, has returned from his studies in the UK to aid in his father´s footsteps.
AT TOP PROPERTIES we try hard to attract important and selective investors, high calibre businessmen/women and discerning professional people, both Greek and foreign, who wish to acquire substantial and valuable property on Rhodes.
We offer our expertise and advice privately, discreetly and in strict confidence.
We keep a comprehensive list of real estate of the highest specifications:
a. A' and B' class hotels (600, 500, 350, 300 beds capacity)
b. Centrally situated office buildings and other business premises.
c. Seaside land, ideal for development (hotels, holiday resorts, etc), of 150.000, 100.000, 70.000, 50.000, 36.000 square metres.
d. Villas, luxury apartments, detached, semi-detached and terraced houses.
e. Holiday and Retirement Homes.
Our aim is to give our clients the opportunity to acquire value for money, first class real estate on Rhodes. Our 30 and more years of experience is our warranty.
Our motto is Invest in Rhodes, Invest in property, It stands the test of time.



TOP PROPERTIES
George and Savas Pipinos
Because we know best

Προβάλλεται τα ακίνητά σας δωρεάν στο site Πιπίνος αγγελίες www.pipinos.gr

KENNENTY 38, ΡΟΔΟΣ, 85 100, ΤΗΛ. (22410) 23895,FAX: (22410) 20883
38 KENNEDY STR., RHODES, 85 100, TEL. (22410) 23895, FAX: (22410) 20883
U.K. Direct line: 08717115396

XΠ399

RHODES-GREECE
CAIRO PALACE

ΕΝΟΙΚΙΑΖΟΝΤΑΙ

- **ΓΡΑΦΕΙΑ και ΚΑΤΑΣΤΗΜΑΤΑ** στο εμπορικό κέντρο CAIRO PALACE

Πληροφορίες: Κα ΦΡΑΝΣΙΣ ΝΙΟΤΗ
τηλ. 2241027600,
κιν. 6944618757, φαξ 2241023462
email: fniotis@cairopalace.gr

ΜΧΠΞΕΝ102

Πωλείται οικόπεδο κοντά στην Ρόδο με θέα το Φαληράκι **250,000 €** (ref:2816)



Τηλ 22410-26281 ΧΠ659 **ΣΑΒΒΑΪΔΗΣ & Συνεργάτες**
Γρ. Λαμπράκη 14 & Αμερικής Μεσίτες & Σύμβουλοι Ακινήτων

Μετακομίζετε;
γρήγορα
εύκολα
οικονομικά



MET.PO ΡΟΔΟΣ: τηλ. 2241024388/6948003320
ΑΘΗΝΑ: τηλ. 2103464235/3476818-008

ΑΤ312

ΕΝΤΟΣ ΝΗΣΟΥ ΚΑΙ ΠΡΟΣ ΟΛΗ ΤΗΝ ΕΛΛΑΔΑ

ενοικιασεις

συνέχεια από την προηγούμενη

ΕΝΟΙΚΙΑΖΟΝΤΑΙ: 1) διαμέρισμα 2ου ορόφου 125 τ.μ. επί της Μεγ. Κων/νου στην πλατεία πανταχόθεν ελεύθερο αρίστης κατασκευής, 3 υπνοδωματίων, σαλόνι, 2 WC, κουζίνα και για επαγγελματική χρήση. 2) **Διαμέρισμα** 65 τ.μ. σε διώροφη μονοκατοικία πλήρως ανακαινισμένο στην Μητρόπολη. Πληρ. τηλ. 6945107725

MXP13821

ΕΝΟΙΚΙΑΖΕΤΑΙ 3άρι ισόγειο **διαμέρισμα** με μεγάλη κουζίνα στην οδό Στοκχόλμης στο Ροδίνι. Πληρ. τηλ. 2241062424, 6934779935, 6934097612 MZT060717

ΕΝΟΙΚΙΑΖΕΤΑΙ επιπλωμένη γκαρσονιέρα επί της Απ. Παύλου 24 περιοχή Ανάληψης. Τιμή 300 ευρώ. Πληρ. τηλ. 2241035137 MZT060706

ΕΝΟΙΚΙΑΖΟΝΤΑΙ: α) καινούργιες **γκαρσονιέρες** με την ημέρα, τον μήνα ή και απεριόριστο χρόνο επιπλωμένες, στην περιοχή Ανάληψης επί της οδού Καρδίτσας 16, **β) δωμάτια επιπλωμένα** με πολυκουζινάκι κοντά στον ΟΑΕΔ και στο Πανεπιστήμιο Αιγαίου, επί της Σοφούλη 101 Β. Πληρ. τηλ. 6948779949, 2241064040 MZT060712

ΕΝΟΙΚΙΑΖΕΤΑΙ διαμέρισμα 95 τ.μ. α' ορόφου με ηλιακό θερμοσίφωνα, περιοχή Αγ. Νικολάου.. Πληρ. τηλ. 6937080156 MZT050712

ΣΤΗΝ ΚΡΕΜΑΣΤΗ ΕΝΟΙΚΙΑΖΕΤΑΙ τριάρι διαμέρισμα νεόκτιστο, ευάερο, αρίστης κατασκευής, 70 τ.μ. χωρίς κοινόχρηστα, με κλιματιστικό. Ενοίκιο 350 ευρώ. Πληρ. τηλ. 6945046312, 6945717905 MZT040731

NewAge
Real Estate
ΜΕΣΙΤΙΚΟ ΓΡΑΦΕΙΟ
Νέα Εποχή στο Χώρο του Ακινήτου
ΜΕΛΕΟΥΝΗ - ΚΕΧΑΓΙΑ ΜΑΙΡΗ
TARGET

ΔΙΑΜΕΡΙΣΜΑΤΑ
- 55 τ.μ. διαμέρισμα ισόγειο ενός υπνοδωματίου στην Μητρόπολη. Τιμή 85.000 €
- 120 τ.μ. οροφοδιαμέρισμα στην Ανάληψη, με απεριόριστη θέα. Τιμή 245.000 €
- 94 τ.μ. στην Κων/νου με εκπληκτική θέα, συν 88 τ.μ. βοηθητικός χώρος. Τιμή 250.000 €
- 85 τ.μ. στη Μεγαρίδη πλήρως ανακαινισμένο. Τιμή 125.000€
- 80 τ.μ. 2 υπνιτίων στη Ρόδου Λίνδου lux κατασκευής. Τιμή 120.000 €
- 120 τ.μ. 3 υπνιτίων στην Ιαλυσό. Τιμή 200.000 €
- 90 τ.μ. 2 υπνιτίων στην Ιαλυσό. Τιμή 170.000€
- 105 τ.μ. 3 υπνιτίων στην Ιαλυσό επί της λ. Ηρακλειδών. Τιμή 165.000 €
- 128 τ.μ. 3 υπνιτίων στο Καρακόνερο με απεριόριστη θέα. Τιμή 220.000 €
- 136 τ.μ. 3 υπνιτίων στην Ανάληψη, lux κατασκευής. Τιμή 275.000 €
- 75 τ.μ. 2 υπνιτίων στ' Αφάντου. Τιμή 110.000 €
- 118 τ.μ. στη Μεγάλη Πετράδη. Τιμή 245.000€
- 85 τ.μ. 2 υπνοδωματίων στη Μεγ. Πετράδη. Τιμή 120.000 €

ΜΟΝΟΚΑΤΟΙΚΙΕΣ - ΜΕΖΟΝΕΤΕΣ
- ΡΟΔΟΣ: 130 τ.μ. στο Καρακόνερο Τιμή 310.000 €
- ΡΟΔΟΣ: Στην Παλιά Πόλη διώροφη με αυλή. Τιμή 400.000€
- ΡΟΔΟΣ: 195 τ.μ. τριώροφη κατοικία πλησίον Καναδά. Τιμή 285.000 €
- ΡΟΔΟΣ: 190 τ.μ. ανεξάρτητη κατοικία 3 ορόφων εντός π. Ρόδου σε 200 τ.μ. οικόπεδο. Τιμή 310.000 €
- ΕΙΑ: 210 τ.μ. 3 ορόφων Τιμή 250.000 €
- ΙΑΛΥΣΟΣ: 150 τ.μ. δυο ορόφων σε 1.000 τ.μ. οικόπεδο. Τιμή 270.000 €
- ΙΑΛΥΣΟΣ: 195 τ.μ. 3 ορόφων. Τιμή 220.000 €
- ΙΑΛΥΣΟΣ: 185 τ.μ. 2 ορόφων προς παρ. Ιαλυσού. Τιμή 315.000 €
- ΚΟΣΚΙΝΟΥ: 210 τ.μ. τριών ορόφων σε σοβάδες σε οικόπεδο 1.300 τ.μ. Τιμή 210.000 €
- ΚΟΣΚΙΝΟΥ: 180 τ.μ. 3 επιπέδων σε οικόπεδο 1000 τ.μ. Τιμή 265.000 €
- ΚΟΣΚΙΝΟΥ: 210 τ.μ. 3 ορόφων μπετά σε οικόπεδο 1300 τ.μ.. Τιμή 170.000 €
- ΚΑΛΥΘΙΕΣ: 128 τ.μ. μπετά σε 700 τ.μ. οικόπεδο. Τιμή 130.000 €
- ΚΑΛΥΘΙΕΣ: 200 τ.μ. μπετά σε οικόπεδο 1.000 μέτρα με απεριόριστη θέα Τιμή 150.000 €
- ΑΦΑΝΤΟΥ: 150 τ.μ. μονοκατοικία σε οικόπεδο 310 τ.μ. Τιμή τελευμένου 250.000€ και σε μπετά 120.000€
- ΑΦΑΝΤΟΥ: 130 τ.μ. μεζονέτα σε οικόπεδο 200 τ.μ. Τιμή τελειωμένου 200.000€

και σε μπετά 110.000€
- ΠΑΣΤΙΔΑ: 140 τ.μ. μπετά σε 290 τ.μ. οικόπεδο άριστης κατασκευής. Τιμή 145.000€
- ΠΑΣΤΙΔΑ: 140 τ.μ. 2 ορόφων σε οικόπεδο 270 τ.μ. Τιμή 180.000€
- ΠΑΣΤΙΔΑ: 120 τ.μ. διώροφη κατοικία σε οικόπεδο 300 τ.μ. Τιμή 170.000€
- ΠΑΣΤΙΔΑ: 150 τ.μ. σε οικόπεδο 650 τ.μ. Τιμή 240.000€
- ΜΑΛΩΝΑ: Παλιά κατοικία 80 τ.μ. Τιμή 30.000 €
- ΓΕΝΝΑΔΙ: Παραδοσιακή κατοικία 80 τ.μ. Τιμή 90.000 €
- ΓΕΝΝΑΔΙ: 240 τ.μ. σε 1.000 τ.μ. οικόπεδο λουξ κατασκευής. Τιμή 270.000€

ΟΙΚΟΠΕΔΑ
- ΡΟΔΟΣ: 450 τ.μ. στο Ροδίνι. Τιμή 300.000€
- ΡΟΔΟΥ-ΛΙΝΔΟΥ: 4.700 τ.μ. επί της λεωφόρου. Τιμή 470.000 €
- ΕΙΑ: 200 τ.μ. οικόπεδο Τιμή 90.000€
- ΙΑΛΥΣΟΣ: 1.030 τ.μ. οικοδομή 137 τ.μ. Τιμή 145.0000 €
- ΙΑΛΥΣΟΣ: 2.500 τ.μ. εντός σχεδίου πόλεως Ιαλυσού με Σ.Δ. 0,4. Τιμή 700.000 €
- ΙΑΛΥΣΟΣ: 610 τ.μ. εντός σχεδίου με Σ.Δ. 0,4. Τιμή 180.000 €
- ΙΑΛΥΣΟΣ: 2.400 τ.μ. επί της Ρόδου-Ιαλυσού με Σ.Δ. 0,4. Τιμή 820.000€
- ΚΑΝΔΗΛΙ: 4.000 τ.μ. Τιμή 140.000 €
- ΤΣΑΪΡΙ: 9.500 τ.μ. Τιμή 350.000 €
- ΤΣΑΪΡΙ: 4.000 τ.μ. επί της λεωφόρου με άδεια οικοδομής και κώμβο. Τιμή 400.000€
- ΤΣΑΪΡΙ: 5.900 τ.μ. κατάλληλο για οποιαδήποτε χρήση. Τιμή 380.000 €
- ΑΣΓΟΥΡΟΥ: έκταση 21.000 τ.μ.
- ΚΟΣΚΙΝΟΥ: 4.000 τ.μ. με απεριόριστη θέα. Τιμή 220.000 €
- ΚΟΣΚΙΝΟΥ: 4.000 τ.μ. με πανοραμική θέα. Τιμή 300.000 €
- ΠΑΡΑΔΕΙΣΙ: 5.500 τ.μ. στην παρ. Παραδείσιου. Τιμή 100.000€
- ΚΑΛΑΜΩΝΑ: Κτήμα 6.000 τ.μ. Τιμή 60.000€
- ΘΕΟΛΟΓΟΣ: 1.800 τ.μ. εντός οικισμού. Τιμή 150.000€
- ΘΕΟΛΟΓΟΣ: 15.000 τ.μ. στον με πανοραμική θέα. Τιμή 165.000€
- ΣΟΡΩΝΗ: 5.500 τ.μ. στην παρ. Σορωνής πάνω στο κύμα. Τιμή 180.000 €
- ΑΡΧΑΓΓΕΛΟ: 5.250 τ.μ. Τιμή 65.000 €
- ΜΑΣΑΡΙ: 4.800 τ.μ. Τιμή 60.000 €
- ΚΙΟΤΑΡΙ: 800 τ.μ. μπροστά στη θάλασσα κατάλληλο για επαγγελματική χρήση. Τιμή 120.000 €
- ΓΕΝΝΑΔΙ: 2.600 τ.μ. στο με άδεια οικοδομής. Τιμή 70.000 €

Θεμ. Σοφούλη 8 - 85100 Ρόδος Τηλ. & Fax: 22410 23447
Κιν. 6948 808023 - E-mail: info@newage-realestate.gr

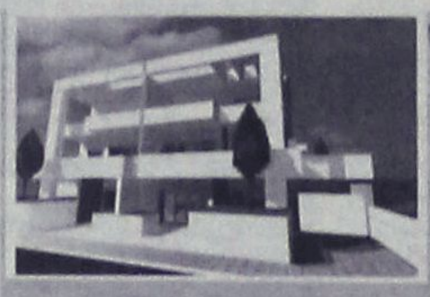

Ρόδος
Μεζονέτες 200 τ. Μ.
Με καταπληκτικη θέα
στη θάλασσα
Τιμή 350.000 έτοιμο

Πωλούνται
Διαμερίσματα 75 τ.μ.
Με αποθήκη και χώρο
πάρκινκ στην Ανάληψη
με τιμή 155.000

Πωλούνται
μεζονέτες σε μπετόν
στις περιοχές Κοσκινού
Ασγούρου και Ρόδο

Πωλούνται
Βιοτεχνικοί χώροι επί
της Ρόδου - Λίνδου

Πωλείται
οικόπεδο 2000 τ. Μ.
με άδεια οικοδομης
στην Ιαλυσσό
με 140.000.



Ρόδος
Μεζονέτες 120 τ. Μ.
Με καταπληκτική θέα
στη θάλασσα
Τιμή 270.000 έτοιμο

ΕΛΛΗΝΙΚΗ ΚΤΗΜΑΤΙΚΗ
FIABCI
International Real estate federation member

ΑΓΟΡΕΣ
ΠΩΛΗΣΕΙΣ
ΑΝΤΙΠΑΡΟΧΕΣ
ΣΤΕΓΑΣΤΙΚΑ ΔΑΝΕΙΑ

ΠΕΤΡΟΣ ΠΡΕΖΕΡΑΚΟΣ
Μεσίτης αστικών συμβάσεων
ΔΙΑΜΕΡΙΣΜΑΤΑ
ΜΑΙΖΟΝΕΤΕΣ
ΜΟΝΟΚΑΤΟΙΚΙΕΣ
ΚΑΤΑΣΤΗΜΑΤΑ
ΟΙΚΟΠΕΔΑ
ΞΕΝΟΔΟΧΕΙΑ
ΕΝΟΙΚΙΑΖΟΝΤΑΙ
ΕΠΑΓΓΕΛΜΑΤΙΚΟΙ ΧΩΡΟΙ ΠΡΟΒΟΛΗΣ
ΣΕ ΟΛΗ ΤΗΝ ΕΛΛΑΔΑ

Λίνδου 80
85100 Ρόδος
Τηλ.&Fax: 22410 33866
www.hellenicland.com
email:prezerakos@hellasnet.gr
ΚΙΝΗΤΟ: 6932468026
ΑΕ1067

Vitzileos & Associates
Τηλ: 22410 24900
Κινητό : 6932196325
e-mail: mvre@otenet.gr
ΚΤΗΜΑΤΟΜΕΣΙΤΙΚΟ ΓΡΑΦΕΙΟ - REAL ESTATE AGENCY



Παραδοσιακός ξενώνας (Super Lux Βίλλα)

Κάτω από το Μοντε Σμίθ πάνω στην θάλασσα. Με θέα φανταστική, με όλες τις μοντέρνες ανέσεις και τελευταίας τεχνολογίας συστήματα. Περιπλανώμενοι σε αυτή την προσεγμένη στην κάθε λεπτομέρεια της βίλα, δεν θα μπορούσαμε παρά να σκεφτούμε ότι εδώ μπορεί να ζήση κανείς ευτυχισμένες ποιοτικές στιγμές μέσα σε ένα καλαίσθητο καταφύγιο.

Σας προσκαλούμε να σας ξεναγήσουμε ...

AE858
IR Promo 6932 040 397

Vitzileos & Associates
Τηλ: 22410 24900
Κινητό : 6932196325
e-mail: mvre@otenet.gr
ΚΤΗΜΑΤΟΜΕΣΙΤΙΚΟ ΓΡΑΦΕΙΟ - REAL ESTATE AGENCY

ΚΑΤΑΣΤΗΜΑΤΑ - ΓΡΑΦΕΙΑ - ΕΠΙΧΕΙΡΗΣΕΙΣ
- Ακίνητο-κατάστημα 60τ.μ. και επιχείρηση με μεγάλη πελατεία σε εμπορική περιοχή Ρόδου
€ 300.000

ΜΕΖΟΝΕΤΕΣ ΜΟΝΟΚΑΤΟΙΚΙΕΣ ΟΙΚΟΔΟΜΕΣ
- Διώροφη μονοκατοικία 65τ.μ. με 1 υπνοδωμάτιο σε παραδοσιακό στιλ με πέτρινο τζάκι στην περιοχή Παραδείσι.
€ 83.000
- Διώροφη μονοκατοικία 80τ.μ. με 2 υπνοδωμάτια και εντοιχισμένη κουζίνα στην περιοχή Παραδείσι.
€ 137.000
- Μονοκατοικία 85τ.μ. με αυλή, διαμορφωμένη σε 2 γκαρσονιέρες, πλήρης ανακατασκευασμένη. Εχεί δικαίωμα ανέγερσης ορόφου. Περιοχή Παραδείσι
€ 148.000
- Μεζονέτα 132τ.μ. με 3 υπνοδωμάτια, κτισμένη σε 200τ.μ. οικόπεδο στην περιοχή ΚΑΝΑΜΑΤ
€ 270.000
- Μεζονέτα σε μπετά 240τ.μ., κτισμένη σε οικόπεδο 2000τ.μ. πάνω σε λόφο στην περιοχή Αγ. Βαρβάρα
€ 230.000
- Μεζονέτα 240τ.μ. lux κατασκευής με 3 υπνοδωμάτια ,τζάκι, κεντρική θέρμανση, a/c. γκαράζ και κτισμένη σε οικόπεδο 290τ.μ. στην περιοχή Ανάληψη
€ 500.000

ΔΙΑΜΕΡΙΣΜΑΤΑ
- Διαμέρισμα 90τ.μ. με 2 υπνοδωμάτια στην περιοχή Καρακόνερο
€ 125.000
- Διαμέρισμα 93τ.μ., lux κατασκευής με 2 υπνοδωμάτια ,αυτόνομη θέρμανση,θέση στάθμευση. Περιοχή Ιξιάς.
€ 170.000
- Διαμέρισμα 120τ.μ. με 3 υπνοδωμάτια, μπάνιο και W.C., αυτόνομη θέρμανση, a/c κλειστό γκαράζ. Περιοχή Ανάληψη.
€ 240.000

ΟΙΚΟΠΕΔΑ ΕΝΤΟΣ ΚΑΙ ΕΚΤΟΣ ΡΟΔΟΥ
- Οικόπεδο 330τ.μ. με Σ.Δ.0,8 στην Ρόδο. Κατάλληλο για κατοικία.
€ 260.000
- Οικόπεδο 1.200τ.μ., εντός ζώνη, με άδεια οικοδομής , περιοχή Κοσκινού.
€ 125.000
- Οικόπεδο 8,080 τ.μ. Με θέα θάλασσα, περιοχή Φαληράκι.
€ 220.000
- Οικόπεδο 35.000τ.μ. με πρόσοψη στον επαρχιακό δρόμο 300 μέτρα. Δωρεάν 800τ.μ.κτησμένη αποθήκη με φως,νερό,τηλέφωνο,περιοχή Δαματριά. **€ 700.000**

ΕΝΟΙΚΙΑΖΟΝΤΑΙ ΚΑΤΑΣΤΗΜΑΤΑ
Σε στρατηγικά σημεία της πόλης της Ρόδου από **450 €** έως **900 €**
ΕΠΑΓΓΕΛΜΑΤΙΚΕΣ ΕΥΚΑΙΡΙΕΣ!

AE858

ΚΤΗΜΑΤΟΜΕΣΙΤΙΚΟ ΓΡΑΦΕΙΟ

ΑΣΒΕΣΤΗΣ Δ. ΝΙΚΟΛΑΟΣ

- **ΚΟΔΡΙΓΚΤΩΝΟΣ** διαμέρισμα 160 τμ. έτος κατασκευής 1990 ρετιρ, lux, με πανοραμική θέα.
- **ΚΑΡΑΚΟΝΕΡΟ** 72 τ.μ. 3ος όροφος με ασανσέρ
- **ΚΑΡΑΚΟΝΕΡΟ** 100 τ.μ. λουξ κατασκευής
- **ΑΝΑΛΗΨΗ** κατάστημα και αποθήκη 45 συν125 τ.μ. με πατάρι 40 τ.μ. σε πολύ καλή τιμή!!!
- **ΑΝΑΛΗΨΗ** διαμέρισμα λουξ 113 τ.μ. με καταπληκτική θέα, 235,000€
- **ΑΝΑΛΗΨΗ** οροφοδιαμέρισμα 120 τ.μ. λουξ προς 2.000€ ανά τ.μ.
- **ΑΘΗΝΩΝ** κατάστημα 127 τ.μ. με 127 τ.μ. υπόγειο
- **ΑΘΗΝΩΝ** κατάστημα 137 τ.μ. με 160 τ.μ. υπόγειο
- **ΤΣΑΛΔΑΡΗ** κατάστημα 127 τ.μ. με 160 τ.μ. υπόγειο
- **ΡΟΔΙΝΙ** διαμέρισμα 94 τ.μ. λουξ κατασκευής 180,000€
- **ΡΟΔΙΝΙ** διαμέρισμα 90 τ.μ. λουξ κατασκευής 165,000 €
- **Μ. ΠΕΤΡΙΔΗ** 90 τ.μ. κατάστημα
- **Μ. ΠΕΤΡΙΔΗ** οροφοδιαμέρισμα λουξ κατασκευής 120 τ.μ. προς 2,000€ ανά τ.μ.
- **Μ. ΠΕΤΡΙΔΗ** διαμέρισμα ισόγειο 82 τ.μ. 130,000 €
- **Μ. ΠΕΤΡΙΔΗ** διαμέρισμα ημιυπόγειο 85 τ.μ. 100,000 €
- **Μ. ΠΕΤΡΙΔΗ** διαμέρισμα 82 τ.μ. 150,000 €
- **Μ. ΠΕΤΡΙΔΗ** διαμέρισμα λουξ κατασκευής 88 τ.μ. προς 2.000 € ανά τ.μ.
- **ΤΡΙΑΝΤΑ** διαμέρισμα 44 τ.μ. λουξ 83,000 €
- **ΤΡΙΑΝΤΑ** μεζονέτα 150 τ.μ. λουξ κατασκευής με 1.000 τ.μ. οικόπεδο 270,000 €
- **ΠΑΣΤΙΔΑ** μεζονέτα 130 τ.μ. 170,000 € **και** μεζονέτα 150 τ.μ. 195,000 €
- **ΠΑΣΤΙΔΑ** μεζονέτες 125 τ.μ. με 300 τ.μ. οικόπεδο 90,000€ σε μπετά
- **ΚΟΣΚΙΝΟΥ** μεζονέτα 192 τ.μ. σε μπετά με 300 τ.μ. οικόπεδο 140,000 €
- **ΚΟΣΚΙΝΟΥ** μεζονέτα 115 τ.μ. λουξ ανεξάρτητη 220,000 €
- **ΚΟΣΚΙΝΟΥ** οικόπεδο 4050 τ.μ. με καλή θέα!!! 220,000€
- **ΚΟΛΥΜΠΙΑ** οικόπεδο 4.100 τ.μ. 150,000€
- **ΚΑΝΔΥΛΙ** οικόπεδο 4.000 τ.μ. 145,000€
- **ΓΕΝΝΑΔΙ** οικόπεδο 2,360 τ.μ. με άδεια οικοδομής (440 τ.μ. μικτά) πάνω στο δρόμο 50 μέτρα από το κύμα
- **ΚΑΝΔΥΛΙ** οικόπεδο 4.000 τ.μ. 145,000 €
- **ΕΝΟΙΚΙΑΖΕΤΑΙ** διαμέρισμα 87 τ.μ. 2 υπ. 450€
- **ΕΝΟΙΚΙΑΖΕΤΑΙ** κατάστημα επί της Καναδά 35 τ.μ.

ΑΓΙΟΥ ΙΩΑΝΝΟΥ 46, ΡΟΔΟΣ
ΤΗΛ. 2241032809, 6947848288, 6947935026
e-mail:asvestis estate@yahoo.gr

ΧΠΚΤΗ003

ενοικιασεις

συνέχεια από την προηγούμενη

ΕΝΟΙΚΙΑΖΕΤΑΙ μεζονέτα στην περιοχή Αγ. Ιωάννη στα **Κοσκινού** αποτελούμενο από 2 υπνοδωμάτια, σαλόνι, κουζίνα, ενιαίος χώρος, μπάνιο, κήπο. Τιμή ενοικίου 600 ευρώ. Πληρ. τηλ. 6934467982, 6936656931 MZT050709

ΕΝΟΙΚΙΑΖΕΤΑΙ βιοτεχνικός χώρος στην λεωφόρο Ρόδου-Λίνδου, στο συγκρότημα Μανουσέλη, 165 τ.μ. ύψους 5,50 μέτρων και με πατάρι 36 τ.μ. κατάλληλο για οποιαδήποτε χρήση. Πληρ. τηλ. 2241048034
MXP13816

ΕΝΟΙΚΙΑΖΕΤΑΙ

ΚΑΤΑΣΤΗΜΑ

στα 100 Μαγαζιά (Βενιζέλου)

Πληρ. καθημερινά 11-12 π.μ. κ. Τάκη
τηλ. 22410-76767, 73663

MAT2866

ΕΝΟΙΚΙΑΖΟΝΤΑΙ

α) ισόγειο **διαμέρισμα** 120 τ.μ. περιβαλλόμενο από αυλή και διαμορφωμένο κήπο 150 τ.μ. σε ανακαινισμένο κτίριο, με δύο ανεξάρτητες εισόδους, κλιματισμό, θερμοσυσσωρευτές, συναγερμό, τρία υπνοδωμάτια και δύο τουαλέτες, επί της πλατείας Ακαδημίας για επαγγελματική στέγη, κατοικία ή μικτή χρήση, πλήρως επιπλωμένο ή ανεπίπλωτο.

β) **υπόγειοι χώροι** 170, 100 και 40 τ.μ. με τουαλέτα και είσοδο επί της Ηρώων Πολυτεχνείου πλησίον της πλατείας Ακαδημίας κατάλληλοι για κύρια χρήση.

Πληρ. τηλ. 6972253826

MAT2791(2)(Γ)

ΠΩΛΟΥΝΤΑΙ

Σε **αποκλειστική διάθεση** στην Παστίδα, 2 οικόπεδα εντός οικισμού από 250 τμ το καθένα, με άδεια οικοδομής. **60,000€** (έκαστο) (ref:2927 & 2928)

πληροφορίες στο τηλ 2241026281

ΣΑΒΒΑΙΔΗΣ & Συνεργατες

MXΠ659 Μεσιτες & Συμβουλοι Ακινητων

Profit & Solution

ΚΤΗΜΑΤΙΚΕΣ ΥΠΗΡΕΣΙΕΣ
Αντ. Δαμασκηνού 119 85100 Ρόδος
22410 28100

AE963

ΔΙΑΜΕΡΙΣΜΑΤΑ		
Κρητικά μονοκατοικία 75τμ	με αυλή	110.000ΕΥΡΩ
Παλιά Πόλη 110τμ μετ/νο		135.000ΕΥΡΩ
Δασκάλους 80τμ 2 υ/δ	καινούργιο	137.000ΕΥΡΩ
Ανάληψη 96τμ 3 υ/δ		190.000ΕΥΡΩ
Ροδίνι 85τμ 2υ/δ	αυτόνομη θέρμανση	135.000ΕΥΡΩ
Μιχ Πετρίδη 55τμ +12τμ	βοηθητικός χώρος	85.000ΕΥΡΩ
Μιχ Πετρίδη 95τμ 2 υ/δ	αυλή 17τμ σε άριστη κατάσταση	
Παλαιό Νοσοκομείο 108τμ		160.000ΕΥΡΩ
Μητρόπολη 70τμ	με αυλή ημιυπόγειο	75.000ΕΥΡΩ
Βενετόκλειο σχολείο 64τμ		85.000ΕΥΡΩ
Κρεμαστή 76τμ 2 υ/δ		90.000ΕΥΡΩ
Παραδείσι 85 τμ	καινούργιο	110.000ΕΥΡΩ
Παραδείσι 85τμ	σε καλή κατάσταση	90.000ΕΥΡΩ

ΜΟΝΟΚΑΤΟΙΚΙΕΣ			
Μαλώνα 79τμ 2υ/δ, 2 wc	θέα θάλασσα		165.000ΕΥΡΩ
Μαριτσά 80τμ	σε άριστη κατάσταση	με αυλή	80.000ΕΥΡΩ
Δαματριά 75τμ	με οικόπεδο 325τμ		85.000ΕΥΡΩ
Μαριτσά 130.τμ	σε οικόπεδο 5.300τμ		250.000ΕΥΡΩ
Παστίδα σε οικόπεδο 345τμ	τελειωμένο	130τμ.	185.000ΕΥΡΩ
Παστίδα σε οικόπεδο 310τμ	σε μαρμαροσοβά	130τμ	118.000ΕΥΡΩ
Παστίδα σε οικόπεδο 430τμ	σε μπετό	130τμ	118.000ΕΥΡΩ
Παστίδα σε οικόπεδο 415τμ	σε μπετό	130τμ	116.000ΕΥΡΩ
Γεναδι σε οικόπεδο 500τμ	σε μπετό	86τμ	80.000ΕΥΡΩ

ΟΙΚΟΠΕΔΑ			
Γεναδι 512τμ	οικόπεδο με άδεια οικοδομής	94τμ	40.000ΕΥΡΩ
Θολό 3,500τμ	με άδεια οικοδομής		70.000ΕΥΡΩ
Φάνες 1000τμ	με άδεια οικοδομής		39.000ΕΥΡΩ
Κρεμαστή 2,000τμ	οικοδομήσιμο 200τμ		220.000ΕΥΡΩ

ευσταθίου ΕΥΡΩΚΤΗΜΑΤΙΚΗ

ΚΤΗΜΑΤΟΜΕΣΙΤΙΚΟ ΓΡΑΦΕΙΟ



1.000 τ.μ. Στην Ιαλυσό (δίπλα στο Γυμνάσιο) με άδεια οικοδομής για 155τ.μ κατοικία **Αξίας 110.000€**



558 τ.μ. Επί της οδού Βελιγραδίου (Σ.Δ. 0,4) **Αξίας 235.000€**



1.004 τ.μ. Στην Ιαλυσό (Κανδυλί) με άδεια οικοδομής για 140τ.μ κατοικία **Αξίας 125.000€**



642 τ.μ. Επί της οδού Βέρνης (Σ.Δ 0,4) **Αξίας 226.000€**

2M DESIGN T:6544425

XΠ1401/2029

ΟΙΚΟΠΕΔΑ ΠΡΟΣ ΠΩΛΗΣΗ

Εθν. Αντιστάσεως 83, Τηλ: 22410 73819, 74917, Fax: 22410 38641, Κιν: 6944 374546, 6945 292030

Url: www.euroktimatiki.gr, E-mail: info@euroktimatiki.gr

ΠΩΛΕΙΤΑΙ

Σε **αποκλειστική διάθεση** οικόπεδο στο σχέδιο πόλης της Ρόδου εμβαδού 1,322 τμ με ΣΔ 0.6 (ref:2931)

πληροφορίες στο τηλ 2241026281

ΣΑΒΒΑΙΔΗΣ & Συνεργατες

Μεσιτες & Συμβουλοι Ακινητων

MXΠ659

ΓΙΑΝΝΗΣ ΝΙΚΟΛΙΔΑΚΗΣ

Μηχανολόγος-Μηχανικός

Γαλλίας 12-Ρόδος • τηλ. (22410)22291, 35103

ΠΩΛΟΥΝΤΑΙ

ΔΙΑΜΕΡΙΣΜΑΤΑ

- 49 τ.μ., 55 τ.μ. στην οδό Καθοπούλη
- 85 τ.μ., 78 τ.μ., 88 τ.μ., 48 τ.μ., 110 τ.μ., 120 τ.μ., 63 τ.μ. στο Καρακόνερο με υπόγειες θέσεις parking και αποθήκες

ΜΕΖΟΝΕΤΑ

- 237 τ.μ. με κήπο και υπόγειο parking στην οδό Αισχίνη
- και 156 τ.μ. με χώρο parking στο Καρακόνερο

ΧΠ2675

ευσταθίου ΕΥΡΩΚΤΗΜΑΤΙΚΗ

ΚΤΗΜΑΤΟΜΕΣΙΤΙΚΟ ΓΡΑΦΕΙΟ

Εθν. Αντιστάσεως 83 • Τηλ.: 22410 73819, 74917
Κιν.: 6944 374546, 6945 292030
Fax: 22410 38641 • e-mail: info@euroktimatiki.gr

ΠΩΛΗΣΕΙΣ ΑΚΙΝΗΤΩΝ

Οικόπεδα

1) 3.640 τ.μ. οικόπεδο στην Ιαλυσό με άδεια οικοδομής για διώροφη μονοκατοικία 135 τ.μ. αξίας 120.0000 ευρώ. 2) 500 τ.μ. στους Αγίους Αποστόλους (νέο σχέδιο πόλεως) με σ.δ. 0,8 Αξίας 150.000 ευρώ. 3) 614 τ.μ. στους Αγίους Αποστόλους (νέο σχέδιο πόλεως). Αξίας 220.000 ευρώ. 4) 1.400 τ.μ. στην Ιαλυσό με άδεια οικοδομής με δυνατότητα οικοδόμησης 150 τ.μ. κατοικίας. Αξίας 138.000 ευρώ. 15 τ.μ. κατοικίας αξίας 140.000 ευρώ 5) 987 τ.μ. στην Ιαλυσό θέση Κανδηλί με άδεια οικοδομής 6) 304 τ.μ. στην Ιξιά (με δυνατότητα οικοδόμησης 240 τ.μ. κατοικίας) Αξίας 160.000 € 7) 1.000 τ.μ. στο Ροδίνι (με δυνατότητα οικοδόμησης 400 τ.μ. κατοικίας) Αξίας 350.000 € 8) 1000 τ.μ. στην Ιαλυσό (με δυνατότητα οικοδόμησης 120 τ.μ. κατοικίας) Αξίας 110.000 € 9) 2000 τ.μ. στην Ιαλυσό (με δυνατότητα οικοδόμησης 200 τ.μ. κατοικίας) Αξίας 220.000 € 10) 2000 τ.μ. στα Κοσκινού (με δυνατότητα οικοδόμησης 120 τ.μ. κατοικίας) Αξίας 88.000 € 11) 3.640 τ.μ. στην Ιαλυσό (με δυνατότητα οικοδόμησης 135 τ.μ. κατοικίας) Αξίας 120.000 € 12) 4000 τ.μ. στα Κοσκινού με πανοραμική θέα (με δυνατότητα οικοδόμησης 200 τ.μ. κατοικίας) Αξίας 215.000 € 13) 4000 τ.μ. στα Κοσκινού με εξαιρετική θέα (με δυνατότητα οικοδόμησης 200 τ.μ. κατοικίας) Αξίας 300.000 € 14) 4.010 κοντά στην Εθν. Οδό Λίνδου – Αεροδρομίου για επαγγελματική χρήση (με δυνατότητα οικοδόμησης 3.600 τ.μ. Βιοτεχνικού Χώρου) Αξίας 180.000 € 15) 5.300 τ.μ. στα Ασγούρου (με δυνατότητα οικοδόμησης 200 τ.μ. κατοικίας) Αξίας 190.000 €

Διαμερίσματα

1) 50 τ.μ. στην Μ. Κλαδάκη με 1 υπν/τιο Αξίας 90.000 € 2) 50 τ.μ. στην Μυτιλήνης με 1 υπν/τιο Αξίας 82.000 € 3) 70 τ.μ. στην Ιξιά (Σωτήρος) με 2 υπν/τια Αξίας 94.000€ 4) 74 τ./μ. 2ου ορόφου περιοχή Ανάληψη σε νεοδμητη οικοδομή με 2 υπνοδωμάτια, σαλόνι, κουζίνα, μπάνιο, διαθέτει κεντρική θέρμανση, ηλιακό θερμοσίφωνα, ιδιόχρηστο πάρκιν. Αξίας 170.000 € 5) 80 τ.μ. στην Αγ. Σοφίας με 2 υπν/τια Αξίας 176.000€ 6) 81 τ.μ. στην Ανάληψη επι της οδού Αισχίνη σε νεόδμητη οικοδομή με πάρκιν. Αξίας 180.000 € 7) 80 τ.μ. στην Λαγκάνη (περιοχή Δασκάλους) με 2 υπν/τια Αξίας 85.000€ 8) 95 τ.μ. στην Ηλιούπολη με 2 υπνοδωμάτια αξίας 95.000 € 9)95 τ.μ. στην 28ης Οκτωβρίου με 2 υπν/τια Αξίας 280.000€ 10) 95 τ.μ. στην Ιξιά (Σωτήρος) με 2 υπν/τια Αξίας 90.000€ 11) 110 τ.μ. με 3 υπν/τια στους Αγ. Αποστόλους β' ορόφου αξίας 117.000 ευρώ 12) 107 τ.μ. στην Ρόδου-Λίνδου (κοντά στην ΔΕΥΑΡ) με 3 υπν/τια Αξίας 130.000€ 13) 110 τ.μ. στην Ανθ. Ζερβού με 3 υπν/τια Αξίας 225.000 € 14) 110 τ.μ. στην Ιαλυσό με 3 υπν/τια Αξίας 120.000 € 15) 110 τ.μ. στην Νηρηίδων (Καρακόνερο) με 3 υπν/τια Αξίας 220.000€ 16) 116 τ.μ. στην Μ. Πετρίδη με 3 υπν/τια Αξίας 232.000 € 17) 120 τ.μ. στην Ιαλυσό με 3 υπν/τια Αξίας 125.000 € 18)120 τ.μ. στην Νηρηίδων (Καρακόνερο) με 3 υπν/τια Αξίας 240.000€ 19) 126 τ.μ. στην Γρηγορίου Ε' με 3 υπνοδωμάτια Αξίας 315.000 €

ΜΟΝΟΚΑΤΟΙΚΙΕΣ - ΜΕΖΟΝΕΤΕΣ

1)111 τ.μ. στα Κοσκινού εντός οικοπέδου 160 τ.μ. αξίας 230.000€ 2140 τ.μ. στην Ιαλυσό Αξίας 280.000 € 2) 133 τ.μ. στο Μόντε Σμιθ πολυτέλους κατασκευής, με αρχιτεκτονικό σχεδιασμό, με τρία υπνοδωμάτια, σαλόνι-κουζίνα, νεόκτιστη-ετοίμοπαράδοτη, με διαμορφωμένο κήπο 120 τ.μ., με πλήρης θέρμανση και τζάκι Αξίας 420.000€ 3)140 τ.μ. στην Παστίδα Αξίας 220.000 € 4) 140 τ.μ. στην Ιαλυσό Αξίας 280.000 € 5) 150 τ.μ. στην Ιαλυσό Αξίας 300.000 € 6)155 τ.μ. στην Ιξιά Αξίας 279.000 € 7) 155 τ.μ. στην Ιξιά Αξίας 281.000 € 8) 160 τ.μ. στην Ιαλυσό Αξίας 350.000 € 9) 160 τ.μ. στα Κοσκινού Αξίας 380.000 € 10) 160 τ.μ. στις Φάνες Αξίας 190.000 € 11) 200 τ.μ. στους Πρόποδες Φιλερήμου στην Ιαλυσό Αξίας 380.000 € 12) 280 τ.μ. στην λεωφ. Κρεμαστής – Π. Αεροδρομίου Αξίας 320.000 €

ΚΑΤΑΣΤΗΜΑΤΑ

1) 30 τ.μ. στο Κέντρο της Πόλης (με άμεση παράδοση χρήσης) Αξίας 450.000€ 2) 55 τ.μ. στην Ανάληψη (κεντρικά) Αξίας 120.000€ 3) 57 τ.μ. στο Κέντρο της Πόλης (ελεύθερο Χρήσεως) Αξίας 370.000€ 4) 61 τ.μ. στο Κέντρο της Πόλης (με άμεση παράδοση χρήσης) Αξίας 590.000€ 5) 62 τ.μ. στην Ανάληψη (κεντρικά) Αξίας 370.000 € 6) 77 τ.μ. στο Κέντρο της Πόλης (ελεύθερο Χρήσεως) Αξίας 500.000€ 7) 100 τ.μ. στην Ανάληψη (κεντρικά) Αξίας 580.000 € 8) 160 τ.μ. στην Μιχαήλ Πετρίδη αξίας 290.000 9) 43 τ.μ. στην Ιαλυσό επι της Ιερού Λόχου (με άμεση παράδοσης χρήσης). Αξίας 120.000 ευρώ. 10) Κατάστημα επι της οδού Σωκράτους Παλιά Πόλη 74 τ.μ. 11) Κατάστημα επι της πλατείας Ιπποκράτους στην Παλιά Πόλη 135 τ.μ., 12) Κατάστημα επι της οδου Πολυδώρου στην Παλιά Πόλη 53 τ.μ. συν 1ος όροφος 53 τ.μ., 13) 86 τ.μ. ισόγειο κατάστημα επι της πλατείας Εβραίων Μαρτυρών Παλιά Πόλη συν 1ος όροφος 90 τ.μ., 14) 3 καταστήματα επιφανείας 62,07 τ.μ. το κάθε ένα επι της οδού Ηλία Βενέζη Αξίας 180.000 € έκαστο.

ΧΠ4431/2029

ενοικιασεις

συνέχεια από την προηγούμενη

ΕΝΟΙΚΙΑΖΕΤΑΙ στην **Κρεμαστή** σε καινούργια διώροφη οικοδομή **διαμέρισμα** επιπλωμένο, 60 τ.μ. αποτελούμενο από ένα μεγάλο υπνοδωμάτιο, ενιαίος χώρος κουζίνα-σαλόνι, τουαλέτα, μεγάλη βεράντα και χώρος πάρκιν. Πληρ. τηλ. 6976687817 ΜΑΠ382

ΕΝΟΙΚΙΑΖΕΤΑΙ διαμέρισμα 80 τ.μ., 2 δωματίων, σαλόνι, κουζίνα, WC, με air condition, αυτόνομη θέρμανση, τηλέφωνο, στην οδό Ηρώων Πολυτεχνείου 3, έναντι CASINO κατάλληλο και για επαγγελματική στέγη. Πληρ. τηλ. 6944317722 MZT030713

ΕΝΟΙΚΙΑΖΕΤΑΙ γκαρσονιέρα επί της Μητροπόλεως. Αλλοδαποί αποκλείονται. Πληρ. τηλ. 2241020751 MZT050704

ΕΣΤΙΑ

ΚΤΗΜΑΤΟΜΕΣΙΤΙΚΟ ΓΡΑΦΕΙΟ
ΚΑΜΠΟΥΡΗΣ ΣΚ. ΕΜΜΑΝΟΥΗΛ

ΠΩΛΟΥΝΤΑΙ

1. Διαμερίσματα:
α) 81 τ.μ. στο κέντρο της πόλης, ισόγειο με δυνατότητα πολλαπλών χρήσεων και με θέση parking
β) 88 τ.μ. ρετιρέ στην Διον. Σολωμού
γ) 100 τ.μ. λουξ κατασκευής στην Ανάληψη
δ) 135 τ.μ. ρετιρέ λουξ κατασκευή, στην Ανάληψη
ε) 65 τ.μ. λουξ κατασκευή στο Ροδίνι
στ) 120 τ.μ. λουξ κατασκευή στο Ροδίνι
ζ) 80 τ.μ λουξ κατασκευή στο Ροδίνι
η) 100 τ.μ. λουξ κατασκευή στο Ροδίνι
2. Μονοκατοικίες:
α) 200 τ.μ. ανεξάρτητες με αυλή 1.000 τ.μ. στα Κοσκινού
β) 110 τ.μ.-150 τ.μ.-200 τ.μ. με οικόπεδο 400 τ.μ. και ατομική πισίνα, στα Μαριτσά
3. Οικόπεδα:
α) Πωλούνται οικόπεδα στην Παστίδα 1.500 μέτρα με άδεια οικοδομής για 150 μ. μονοκατοικία.
β) 4.000 τ.μ. και 8.000 τ.μ. στην Λεωφ. Ρόδου-Λίνδου
γ) 1850 τ.μ. σστην Παστίδα εντός οικισμού
4. Καταστήματα:
α) 70 τ.μ. στην Ανάληψη

ΣΤΕΦ. ΚΑΖΟΥΛΗ 74 - ΡΟΔΟΣ
ΤΗΛ. 2241024858, 6942841691

AE691

ΕΥΡΩΣΤΕΓΑΣΤΙΚΗ

ΚΤΗΜΑΤΟΜΕΣΙΤΙΚΟ ΓΡΑΦΕΙΟ - ΧΑΤΖΗΜΑΡΚΟΣ Ν. ΓΕΩΡΓΙΟΣ
Θ. ΣΟΦΟΥΛΗ 153 – Τ.Κ. 85100 ΡΟΔΟΣ
Πληροφορίες στο κιν. 6973331692.
Τηλ. Γραφείου : 22410-29016.

ΠΩΛΟΥΝΤΑΙ ΚΑΙΝΟΥΡΓΙΑ ΔΙΑΜΕΡΙΣΜΑΤΑ ΛΟΥΞ ΚΑΤΑΣΚΕΥΗΣ

1. ΜΙΧ. ΠΕΤΡΙΔΗ: Διαμερίσματα 112 τ.μ. και 118 τ.μ. ισόγεια, 1ου, 2ου και 3ου ορόφου από 246.000 euro έως 277.000 euro, με 3 υπνοδωμάτια, 2 μπάνια, ηλιακό, δαπυρορρηκη, ατομική θέρμανση πετρελαίου, air condition σε όλα τα δωμάτια, θυροτηλεόραση, πόρτες ασφαλείας, ιδιόκτητη αποθήκη, ιδιόκτητο γκαράζ και σύνδεση στο κεντρικό δίκτυο.
2. ΡΟΔΙΝΙ: Διαμέρισμα 100 τ.μ., 1ου ορόφου - 3 υπνοδ. - τιμή 185.000 EURO
3. ΡΟΔΙΝΙ: Διαμέρισμα 100 τ.μ., ρετιρέ, 3ου ορόφου, 3 υπνοδωματίων - τιμή 190.000 EURO
4. ΡΟΔΙΝΙ: Διαμέρισμα 80 τ.μ., 1ου ορόφου, 2 υπνοδωματίων - τιμη 150.000 EURO
5. ΠΤΟΛΕΜΑΙΩΝ: Διαμερίσματα υπό κατασκευή 3 υπνοδωματίων 100 τ.μ. και 107 τ.μ. Τιμή 200.000 EURO
6. ΕΙΑ: Κανουργια διαμερισματα 103 τ.μ. σε μικρη πολυκατοικια 1ου ορόφου με 3 υπνοδωμάτια και δυο μπάνια, ιδιόκτητο parking και αποθήκη. Τιμή 205.000 EURO
7. ΤΡΙΑΝΤΑ: Ισόγειο διαμέρισμα 115 τ.μ. με 2 υπνοδωμάτια, με μεγάλες βεράντες και 2 θέσεις πάρκιν αποκλειστικής χρήσης. Τιμή 210.000 euro.
8. ΤΡΙΑΝΤΑ: Ισόγειο διαμέρισμα 100 τ.μ. με 2 υπνοδωμάτια, με ιδιόκτητη αυλή 100 τ.μ. Τιμή 180.000 euro
9. ΑΣΓΟΥΡΟΥ : Γκαρσονιέρα 40 τ.μ – 2ου ορόφου – τιμή : 55.000 EURO.

ΠΩΛΟΥΝΤΑΙ ΜΕΤΑΧΕΙΡΙΣΜΕΝΑ ΔΙΑΜΕΡΙΣΜΑΤΑ

10. ΜΙΧ. ΠΕΤΡΙΔΗ: Διαμέρισμα 80 τ.μ. (βοηθητικός χώρος) με 2 υπνοδ., σαλόνι, κουζίνα, μπάνιο, σε άριστη κατάσταση. Τιμή 80.000 EURO
11. ΜΗΤΡΟΠΟΛΗ: Ισόγειο διαμέρισμα 96 τ.μ. (χαρακτηρισμένο ως αποθήκη) με 2 υπνοδωμάτια, με 50 τ.μ. κήπο, σε άριστη κατάσταση, πλήρως επιπλωμένο. Τιμή 115.000 EURO
12. ΑΓΙΩΝ ΑΠΟΣΤΟΛΩΝ: Ισόγειο διαμέρισμα 85 τ.μ. 20ετίας, ανακαινισμένο με τζάκι, 3 υπνοδωματίων και αποθήκη 20 τ.μ. Τιμή 130.000 EURO
13. ΙΑΛΥΣΟΣ: Διαμέρισμα 1ου ορόφου 70 τμ. με 2 υπνοδ., σαλόνι, κουζίνα, μπάνιο, σε καλή κατάσταση. Τιμή 120.000 EURO
14. ΠΑΣΤΙΔΑ: Μονοκατοικία με σοφίτα, συνολικά 105 τ.μ. πλήρως ανακαινισμένη, εντός οικισμού, με 2 υπνοδωμάτια, σαλόνι, κουζίνα, μπάνιο, σε άριστη κατάσταση, με ιδιόκτητο χώρο parking, και επιπλέον οικοδομήσιμο οικόπεδο 130 τ.μ. με δόμηση 95 τ.μ. Τιμή 120.000 EURO

ΠΩΛΟΥΝΤΑΙ ΜΟΝΟΚΑΤΟΙΚΙΕΣ – ΜΕΖΟΝΕΤΕΣ

15. ΑΓΙΟΣ ΝΙΚΟΛΑΟΣ: Ισόγεια μονοκατοικία (βοηθητικός χώρος) 70 τ.μ. με 2 υπνοδ., κουζίνα, σαλόνι, μπάνιο, με αυλή και συμπληρωματικό δωμάτιο για αποθήκη ή επιπλέον υπνοδωμάτιο. Τιμή 70.000 EURO
16. ΜΙΧ. ΠΕΤΡΙΔΗ: Τριώροφη μονοκατοικία 240 τ.μ. πλέον προεγκαταστάσεων για σοφίτα, σε 300 τ.μ. οικόπεδο, με το κλειδί στο χέρι. Τιμή 530.000 euro.
17. ΤΡΙΑΝΤΑ: Τριώροφη μονοκατοικία έως και μαρμαροσουβά, συνολικής επιφάνειας 210 τ.μ. (3Χ70 τ.μ.) σε οικόπεδο 350 τ.μ. σε περιοχή με θέα. Τιμή 200.000 EURO.
18. ΠΑΣΤΙΔΑ: Μονοκατοικίες σε μπετά 135 τ.μ. κύριοι χώροι και 18 τ.μ. ημιυπαίθριων, με 3 υπνοδωμάτια και 2 μπάνια με οικόπεδο 350 τ.μ. περιφραγμένο με τοιχία. Τιμή 135.000 EURO.
19. ΠΑΣΤΙΔΑ: Εξοχικές διώροφες μονοκατοικίες 125 τ.μ., 3 υπνοδωματίων, με επιπλέον δόμηση 75 τ.μ., σε οικόπεδο 400 τ.μ. Περιφραγμένο με τοιχία και θέση parking. Υπό κατασκευή, παραδίδονται τελειωμένες. Τιμή 215.000 EURO.
20. ΚΑΛΥΘΙΕΣ: Από Καλυθιές προς Ψίνθο. Μεζονέτες σε μπετά 110 τ.μ. σε 400 τ.μ. οικόπεδο. Τιμή 100.000 EURO
21. ΠΑΡΑΛΙΑ ΑΦΑΝΤΟΥ: Μονοκατοικίες 170 τ.μ. με τζάκι σε οικόπεδο 1.000 τ.μ. ετοιμοπαράδοτες. Τιμή 310.000 EURO

ΠΩΛΟΥΝΤΑΙ ΚΑΤΑΣΤΗΜΑΤΑ

22. ΚΑΜΕΙΡΟΥ: Κατάστημα 42 τ.μ. πωλείται ως έχει εως και κτισίματα. Τιμή 80.000 EURO.
23. ΚΑΜΕΙΡΟΥ: Κατάστημα 60 τ.μ. μισθωμένο προς 350 euro, κατάλληλο για εισόδημα. Τιμή 90.000 EURO.

ΠΩΛΟΥΝΤΑΙ ΕΞΟΠΛΙΣΜΕΝΕΣ ΕΠΙΧΕΙΡΗΣΕΙΣ

24. ΝΗΟΧΩΡΙ: Επιχείρηση υγειονομικού ενδιαφέροντος με 40 τ.μ. αυλή. Τιμή 35.000 EURO και μίσθωμα 750 EURO
25. ΠΕΥΚΟΙ : Πωλείται επιχείρηση fast food - γυράδικο 50 τ.μ. πλήρως εξοπλισμένη, με μεγάλη αυλή με τραπεζοκαθίσματα στην πλατεία Λαθιάρικα Πεύκων. Τιμή 25.000 EURO – Μίσθωμα 600 EURO - Με νέο 12ετές συμβόλαιο
26. ΠΑΛΙΑ ΠΟΛΗ : Πωλείται επιχείρηση 15 τ.μ – τιμή : 65.000 EURO, - σε πολύ εμπορικό πόστο – νέο 12ετές συμβόλαιο.

ΠΩΛΟΥΝΤΑΙ ΚΤΗΜΑΤΑ – ΟΙΚΟΠΕΔΑ

27. ΜΑΡΙΤΣΑ: Οικόπεδο 12.500 τ.μ. επί του δρόμου με πρόσοψη 70 μ.
28. ΠΑΣΤΙΔΑ: Οικόπεδο εντός οικισμού 300 τ.μ. με δόμηση 300 τ.μ. Τιμή 60.000 EURO
29. ΚΑΒΟΥΡΑΚΙΑ: Οικόπεδο Αμφιθεατρικό 7 στρέμματα κοντά στην θάλασσα.
30. ΕΙΑ: Οικόπεδο 160 τ.μ. με δόμηση για τριώροφη μεζονέτα συνολικά 195 τ.μ. και κήπο. Τιμή 80.000 EURO.
31. ΣΟΡΩΝΗ : Οικόπεδο 509 τ.μ. εντός οικισμού με δόμηση 430 τ.μ. 300 μέτρα από το Δημαρχείο, και 100 μέτρα από τον ασφαλτοστρωμένο δρόμο προς την παραλία. Τιμή 35.000 EURO.
32. ΕΠΙ ΤΗΣ ΛΕΩΦ. ΡΟΔΟΥ - ΚΑΛΛΙΘΕΩΝ : Προνομοιόχο οικόπεδο 825 τ.μ με άδεια οικοδομής 108 τ.μ κυρίως χρησης – τιμή: 120.000 EURO.
33. ΡΟΔΟΥ-ΛΙΝΔΟΥ: Οικόπεδο εφαπτόμενο επί της οδού, 4.000 τ.μ. Με την άδεια οικοδομής για καταστήματα με υπόγειο 400 τ.μ., ισόγειο 400 τ.μ. και όροφο 300 τ.μ. Τιμή 330.000 ευρώ.
34. ΡΟΔΟΥ-ΛΙΝΔΟΥ: Οικόπεδο 3.400 τ.μ. εφαπτόμενο επί της οδου, με πρόσωπο 107 τ.μ. Τιμή 350.000 ευρώ.
35. ΨΙΝΘΟΣ: Πευκόφυτη έκταση 60 στρέμματα. Τιμή 60.000 euro.
36. ΨΙΝΘΟΣ : Κτήμα 8 στρ.- 7 χιλιόμετρα από το χωριό - τιμή: 25.000 EURO.
37. ΚΡΗΤΗΝΙΑ: Οικόπεδο 1.400 τ.μ., εντός οικισμού με δόμηση 400 τ.μ. Τιμή 35.000 EURO.
38. ΠΑΣΤΙΔΑ : Πρόποδες Φιλερήμου 2.030 τ.μ. εντός ζωνης.

ΒΙΟΤΕΧΝΙΚΟΙ ΧΩΡΟΙ – ΑΠΟΘΗΚΕΣ

39. ΑΝΑΛΗΨΗ: Πωλείται πάνω στον κεντρικό δρόμο, πολυτελής υπόγειος χωρος 160 τ.μ. μισθωμένος προς 485 ευρώ μηνιαίως. Με 2 w.c. κατάλληλος για όλες τις χρήσεις. Ιδανικός για τεχνικό γραφείο, Λογιστήριο, Βιοτεχνία, Γυμναστήριο κ.λπ. Αρχική τιμή 100.000 EURO. Δεκτές και λοιπές λογικές προτάσεις.
40. ΜΙΧ. ΠΕΤΡΙΔΗ: Υπόγεια αποθήκη 100 τ.μ. Τιμή 35.000 euro.
41. ΑΣΓΟΥΡΟΥ: Αποθήκη 400 τ.μ. απομερασμένη πανω στον δρόμο, εύκολη πρόσβαση για κάθε τυπο οχήματος με άνεση χωρου και μεγάλη αυλή. Τιμή 352.000 EURO.

● ΖΗΤΟΥΝΤΑΙ ΓΙΑ ΑΓΟΡΑ ●
ΜΕΤΑΧΕΙΡΙΣΜΕΝΑ ΔΙΑΜΕΡΙΣΜΑΤΑ

AE0101

ΚΑΤΑΣΚΕΥΕΣ-ΠΩΛΗΣΕΙΣ-ΑΝΤΙΠΑΡΟΧΕΣ

ΧΑΤΖΗΜΙΧΑΛΗΣ ΚΩΝΣΤΑΝΤΙΝΟΣ

ΔΟΜΙΚΟΣ ΕΡΓΟΛΑΒΟΣ ΔΗΜΟΣΙΩΝ ΕΡΓΩΝ

ΠΩΛΟΥΝΤΑΙ

ΠΑΣΤΙΔΑ: ΑΝΕΞΑΡΤΗΤΕΣ ΠΟΛΥΤΕΛΕΙΣ ΜΕΖΟΝΕΤΕΣ 158 τ.μ.-152 τ.μ. σε οικόπεδα των 340 τ.μ. με φανταστική θέα σε ήσυχο περιβάλλον.

ΑΦΑΝΤΟΥ: ΔΙΑΜΕΡΙΣΜΑΤΑ ΛΟΥΞ ΚΑΤΑΣΚΕΥΗΣ 83 τ.μ. με κεντρική θέρμανση, διπλά τζάμια, εντοιχισμένη κουζίνα, ντουλάπες και ηλιακό θερμοσίφωνο.

ΑΝΑΛΑΜΒΑΝΟΥΜΕ
ΕΡΓΑΣΙΕΣ ΜΠΕΤΟΝ-ΕΜΦΑΝΗ ΜΠΕΤΑ-ΚΤΙΣΙΜΑΤΑ-ΣΟΒΑΔΕΣ
και παντός είδους οικοδομικών εργασιών

ΖΗΤΟΥΝΤΑΙ
Για αξιοποίηση με τις καλύτερες προϋποθέσεις ΟΙΚΟΠΕΔΑ για ΑΝΤΙΠΑΡΟΧΗ

Τηλ.: (22410) 21834, 6936609834-6974198504

MZT260618

ΣΑΒΒΑΙΔΗΣ & Συνεργατες

Μεσιτες & Συμβουλοι Ακινητων

ΠΩΛΗΣΕΙΣ ΑΚΙΝΗΤΩΝ

Οικόπεδα εντός σχεδίου: 1) Ρόδος 400 τμ 155.000€ (ref:2685), **2)** Παστίδα 250τμ με άδεια 60.000€ (ref:2927), **3)** Ιαλυσός 765 τμ με ΣΔ 0,4 160.000€ (ref:2214)

Οικόπεδα εκτός σχεδίου: 1) Κεντρικό οικόπεδο επί της επαρχιακής οδού Κρεμαστής αεροδρομίου & Εθνικής οδού Τσαϊρι αεροδρομίου 3.025 τμ (ref:2511), **2)** Καλαβάρδα 2.250 τμ 60.000€ (ref: 2699), **3)** Κατταβιά 5,146 τμ 90.000€ (ref:2186), **4)** Κανδηλί 4.065 τμ 220.000€ (ref:2347), **5)** Σορωνή 5.120 τμ 300.000€ (ref:2865), **6)** Λαχανιά θέα θάλασσα 22.114 τμ 330.000€ (ref:2881), **7)** Λαχανιά 2.173 τμ με άδεια οικοδομής για 200 τμ (ref:2862), **8)** Λαχανιά 6.200 τμ 200.000€ (ref:2843), **9)** Γεννάδι 4.100τμ, 115.000€, **10)** Πλημμύρι 10.928τμ 380.000€ (ref:2763), **11)** Κοσκινού θέα θάλασσα 7.000τμ 490.000€ (ref:2779), **12)** Λαχανιά 5.680τμ 180.000€ (ref:2876)

Μονοκατοικίες: 1) Καρακόνερο πολυτελής μεζονέτα 148τμ σε οικόπεδο 266τμ 330.000€ (ref:2411), **2)** Ιαλυσός 194 τμ με δύο αυλές 280.000 €(ref:2938), **3)** Καρακόνερο 225 τμ, με θέα θάλασσα, αυλή & γκαράζ (ref:2991), **4)** Μονοκατοικίες σε μπετά στην Παστίδα 135τμ 125.000€ (ref:2632), **5)** Κανδηλί 158.59τμ σε μπετά 170.000€ (ref:2712), **6)** Κοσκινού 230τμ με πισίνα 450.000€ (ref:2808), **7)** Ερειπωμένη κατοικία στη Ρόδο 25τμ με αυλή 35.000€ (ref:2835), **8)** Παραδοσιακό ανακαινισμένο στη Σορωνή 162τμ με αυλή (ref:2886), **9)** Ασγούρου συγκρότημα 3 λούξ διαμερισμάτων συνολικού εμβαδού 327τμ σε οικόπεδο 2.000 τμ (ref:2837), **10)** Μοναδικές μονοκατοικίες 95τμ στα Αφάντου με καταπληκτική θέα θάλασσα 215.000€ (ref:2803), **11)** Κοσκινού 260τμ 500.000€ (ref:2636), **12)** Ιαλυσός 200τμ 400.000€ (ref:2623), **13)** Κοσκινού εντός οικισμού 105τμ, 130.000€ σε μαρμαροσοβά (ref:2560), **14)** Υπερπολυτελή μονοκατοικία στα Αφάντου 230τμ πλήρως εξοπλισμένη, 1.300 €/τμ! (Ref:2358), **15)** Παστίδα 250τμ σε 4.552τμ οικόπεδο (ref:2259), **16)** Γεννάδι 155τμ σε οικόπεδο 450τμ & επιπλέον οικόπεδο 250 τμ 185.000€(ref:2178), **17)** Δαματριά 94τμ 150.000€ (ref:2143), **18)** Ιαλυσός 220τμ με πισίνα 650.000€ (ref:1699), **19)** Λουξ μονοκατοικία στην Φιλέρημο 230τμ (ref:2140)

Διαμερίσματα: 1) Νεόδμητες γκαρσονιέρες στο κέντρο από 1.900-2.500€/τμ (ref:2423 & 2468), **2)** Πολυτελές διαμέρισμα 115 τμ στο Καρακόνερο 220.000€ (ref:2355), **3)** Οροφοδιαμέρισμα στο κέντρο 150τμ 205.000€ (ref:1456), **4)** Ισόγειο ανακαινισμένο 70τμ στην Ιαλυσό, με περιφραγμένη αυλή 90.000€ (ref:2470), **5)** Ρετιρέ στην Ψαροπούλα 117τμ, 165.000€ (ref:2557), **6)** Ισόγειο 88,3 τμ στους Αγ. Αποστόλους (ref:2984), **7)** Διαμέρισμα Α όρόφου στην Ιξιά 75τμ 157.500€ (ref:2619), **8)** Ιξιά 95τμ, 199.500€ (ref:2620), **9)** Σε Λουξ πολυκατοικία στο Ροδίνι, πολυτελές διαμέρισμα 140τμ με μοναδική θέα θάλασσα, 280.000€ (ref:2611), **10)** Ιαλυσός 44τμ με αυλή 60.000€ (ref:2687), **11)** Ισόγειο 96 τμ στο κέντρο, και για γραφείο, (ref:1959), **12)** Δύο διαμερίσματα στο κέντρο 90τμ με πάρκινγκ, 103.000€ & 105.000€ (ref:2700 & 2701), **13)** Καινούρια γκαρσονιέρα στο Καρακόνερο 100.000€ (ref:2697), **14)** Ανακαινισμένο διαμέρισμα 115τμ στην Ιξιά 130.000€ (ref:2754), **15)** Καινούρια διαμερίσματα στο Ροδίνι 79τμ & 81τμ (ref:2710), **16)** Λούξ ανακαινισμένο 65τμ προέκταση Εθν. Αντίστασης (και για γραφείο) 95.000€ (ref:2499), **17)** Ασγούρου συγκρότημα 3 λούξ διαμερισμάτων συνολικού εμβαδού 327τμ, σε οικόπεδο 2.000τμ (ref: 2837), **18)** Δασκάλοι 88τμ 165.000€ (ref:2729), **19)** Ιαλυσός ανακαινισμένο 110 τμ 120.000 € (ref:2925), **20)** Νεόδμητα διαμερίσματα στο Μήδεια 70τμ & 133τμ (ref:2804 & 2805), **21)** Μεζονέτα 118τμ στη Ρόδο, 205.000€ (ref:2800), **22)** Μόντε Σμίθ 200τμ με αποθήκη και 2 θέσεις πάρκινγκ 340.000€ (ref:2872), **23)** Ροδίνι 80τμ & 100τμ (ref:2599 & 2600), **24)** Κοσκινού 140τμ 200.000€ (ref:2558), **25)** Λούξ 68τμ, πλήρως εξοπλισμένο με θέα θάλασσα 250.000€ (ref:2820)

Καταστημα: Σε μεγάλης εμπορικότητας δρόμο, 195 τμ, σε πάρα πολύ ανταγωνιστική τιμή (ref:2460)

MXΠ659

Γρ. Λαμπράκη 14, Ρόδος 85100
τηλ: 2241026281, Φαξ: 2241034663

ενοικιασεις

συνέχεια από την προηγούμενη

ΕΝΟΙΚΙΑΖΕΤΑΙ γκαρσονιέρα πλήρως επιπλωμένη σε ήσυχη περιοχή στον Αγιο Νικόλαο. Πληρ. τηλ. 2241066473, 6945551804 ΜΧΠ1588.1

ΕΝΟΙΚΙΑΖΕΤΑΙ κατάστημα επί της Χειμάρρας 69, κατάλληλο για οποιαδήποτε χρήση, 10' από το κέντρο. Πληρ. τηλ. 2241028023, 6978516837 και εντός MZT050703

ΕΝΟΙΚΙΑΖΕΤΑΙ στα Κοσκινού σε πανοραμική θέα **2άρι** 80 τ.μ. σε ισόγειο μονοκατοικίας 2 διαμερισμάτων, υπνοδωμάτιο, καθιστικό, κουζίνα, μεγάλο μπάνιο, WC, βεράντα, πάρκιν. Ωραίο κήπο κατάλληλο και για φιλόζωους. Μίσθωμα 400 ευρώ συζητείται. Πληρ. κ. Μιχάλη ιδιοκτήτη τηλ. 6948373666 μετά τις 14.00 και 2241066160 MZT040717

ΕΝΟΙΚΙΑΖΟΝΤΑΙ επί της οδού Σάββα Διάκου παραπλεύρως της Στέλιου Κωτιάδη σε νεόκτιστη οικοδομή τα παρακάτω: **1) Γκαρσονιέρα** δίχωρη ισόγεια χωρίς έπιπλα. Τιμή 300 ευρώ. **2) Διαμέρισμα** 2ου ορόφου με 2 υπνοδωμάτια χωρίς έπιπλα. Τιμή 450 ευρώ. **3) Κατάστημα** 30 τ.μ. ισόγειο με αυλή. Τιμή 300 ευρώ. Πληρ. τηλ. 6945769958, 2241023815 ΜΧΠ1588.2

ΕΝΟΙΚΙΑΖΕΤΑΙ ισόγειος χώρος 220 τ.μ. κατάλληλος για επαγγελματική χρήση (πρακτορείο-γραφείο κ.λπ.). Δυνατότητα διαχωρισμού σε 2 τμήματα περιοχή Ψαροπούλας πλησίον ξενοδοχείου Belvendere. Πληρ. τηλ. 6945807978 MZT040721

ΕΝΟΙΚΙΑΖΕΤΑΙ στην Αθήνα γκαρσονιέρα κατάλληλη για φοιτητή, περιοχή Κυψέλης γωνία, Επτανήσου και Μεθύμνης παράλληλος της Φωκίονος Νέγρη. Πληρ. τηλ. 22410-29284, 35174 ώρες 10-1 ή 5-8, 6972203986 INT040702

ΕΝΟΙΚΙΑΖΕΤΑΙ διαμέρισμα επιπλωμένο επί της οδού Επισκόπου Κυρηνείας 7Β περιοχή Μητρόπολη. Πληρ. τηλ. 2241075017 MZT040726

ΕΝΟΙΚΙΑΖΟΝΤΑΙ νεόκτιστα **διαμερίσματα** στην παραλία Σορωνής. Πληρ. τηλ. 22410-41043, 66156, 67475 MZT040724

ΕΝΟΙΚΙΑΖΕΤΑΙ ανακαινισμένη **μονοκατοικία** στα Κοσκινού 50 τ.μ. επιπλωμένη με air condition με αυλή και πάρκιν. Πληρ. τηλ. 2241066728, 6947375181 MZT040703



ΚΤΗΜΑΤΟΜΕΣΙΤΙΚΟ ΓΡΑΦΕΙΟ

ΑΙΓΑΙΟΚΤΗΜΑΤΙΚΗ

ΕΠΙΛΕΓΜΕΝΕΣ ΠΡΟΤΑΣΕΙΣ ΑΚΙΝΗΤΩΝ

-46τμ διαμ/σμα (υπ.με αυλή) Υψηλάντου 50.000€
-48τμ καινουργιο (ισόγ.με αυλή) Καρακόνερο 105.000€
-60τμ καινούργιο διαμ/σμα (β όρ) Ιαλυσό 110.000€
-50τμ καινούργιο διαμ/σμα στο Νειοχώρι 100.000€
-74τμ μετ/νο υπόγειο διαμ/σμα Πατρ.Αθηναγόρα 80.000€
-75τμ καινούργιο διαμ/σμα στο Καρακόνερο 150.000€
-76τμ παλιά μον/κια με εξτρα δόμηση Στρ.Ζήση 80.000€
-78τμ καινούργιο (ισόγειο) Καρακόνερο 175.000€
-82 τμ (υπόγειο) διαμ/σμα Ακαδημια 100.000€
-85τμ καινούργιο διαμ/σμα στο Αραπάκι 150.000€
-85τμ καινούργιο διαμ/σμα Καρακόνερο 187.000€
-86τμ καινούργιο διαμ/σμα στην Ιαλυσό 155.000€
-87τμ καινούργιο διαμ/σμα στους Τρεις 166.000€
-87τμ μεταχειρισμένο (2υν) Θεμ.Σοφούλη 100.000€
-89τμ καινούργιο (ά ορ) Μιχ.Πετρίδη 185.000€
-100τμ καινουργιο (ορ/σμα) Καρακόνερο 210.000€
-102τμ καινουργιο με γκαράζ Μιρα-Μαρε 195.000€
-110τμ μεταχειρισμένο στην Ιαλυσό 120.000€
-115τμ καινούργιο διαμ/σμα Καρακόνερο 220.000€
-118τμ καινούργιο διαμ/σμα Μιχ.Πετρίδη 215.000€
-120τμ καινούργιο διαμ/σμα στους Τρεις 229.000€
-125τμ μεταχειρισμένο διαμ/σμα Αναληψη 185.000€
-100τμ καινούργιο οροφ/σμα Καρακόνερο 210.000€
-130τμ μονοκατοικία σε μπετά στην Παστιδα 110.000€
-140τμ καινουργια μεζονέτα στην Παστιδα 200.000€
-142τμ μεταχ/νη μονοκατοικία με εξτρα ΣΔ Νειοχώρι 150.000€
-200τμ καινούργια μονοκατοικία Ασγούρου 1στρ.330.000€
-220τμ μονοκατοικία,μπετα, Καλυθιές ,1στρ.130.000€
-315τμ μονοκατοικία λουξ ,1στρ,Κοσκινού 500.000€
-23 τμ κατάστημα στο Μανδράκι μισθωμένο 150.000€
-45τμ γραφείο (καθαρη επ/νεια) Αμμοχώστου 112.000€
-2στρ εντός οικισμού στη θάλασσα Μαή Φάνες 160.000€
-340τμ οικ/κός οικισμός Πολυτέκτων 150.000€
-485τμ οικόπεδο στην Αναληψη (ΣΔ1) 265.000€

ΕΚΤΟΣ ΑΥΤΩΝ ΤΩΝ ΑΚΙΝΗΤΩΝ ΔΙΑΘΕΤΟΥΜΕ ΜΕΓΑΛΗ ΠΟΙΚΙΛΙΑ ΣΕ ΔΙΑΜ/ΤΑ (ΜΕΤ/ΝΑ-ΚΑΙΝΟΥΡΓΙΑ) ΣΤΙΣ ΚΑΛΥΤΕΡΕΣ ΤΙΜΕΣ ΤΗΣ ΑΓΟΡΑΣ-ΟΙΚ/ΔΑ ΚΑΤΑΣΤΗΜΑΤΑ-ΓΡΑΦΕΙΑ ΚΑΙ ΕΝΟΙΚΙΑΣΕΙΣ ΑΚΙΝΗΤΩΝ

ΡΕΝΑ ΒΑΖΟΥΚΟΥ ΚΑΙ ΣΥΝΕΡΓΑΤΕΣ

(ΜΕΣΙΤΗΣ ΑΣΤΙΚΩΝ ΣΥΜΒΑΣΕΩΝ)

ΔΙΕΥΘ. ΓΡΑΦΕΙΟΥ ΔΗΜ. ΘΕΟΔΩΡΑΚΗ 3

10-1 το πρωί καθημερινά και 6.30-9 απ/μα

Τηλ. (22410) 22943-28838 FAX: 28838, κιν. 6945466773

email.vazoukou@acn.gr ΧΠ851

ΕΥΚΑΙΡΙΑ
ΠΩΛΕΙΤΑΙ ΜΕΖΟΝΕΤΑ

στα **Κοσκινού** 110 τ.μ. σε οικόπεδο 160 τ.μ. με καταπληκτική θέα αρίστης κατασκευής, με εντοιχιζόμενη κουζίνα ιταλική "BIENTE", κεντρική θέρμανση, γερμανικό λέβητα, τζάκι, λειτουργικό και γκαράζ για 2 αυτοκίνητα.
Τιμή ελκιστική από ιδιοκτήτη

Πληρ. τηλ. 2241086288, 6947939045 MZT290622(Γ)

ευσταθίου
ΕΥΡΩΚΤΗΜΑΤΙΚΗ
ΚΤΗΜΑΤΟΜΕΣΙΤΙΚΟ ΓΡΑΦΕΙΟ

Εθν. Αντιστάσεως 83 • Τηλ.: 22410 73819, 74917
Κιν.: 6946 103929 • Fax: 22410 38641
e-mail: info@euroktimatiki.gr

ΕΝΟΙΚΙΑΖΕΤΑΙ

Προνομιούχο Κατάστημα
Επί της Εθνικής Αντιστάσεως

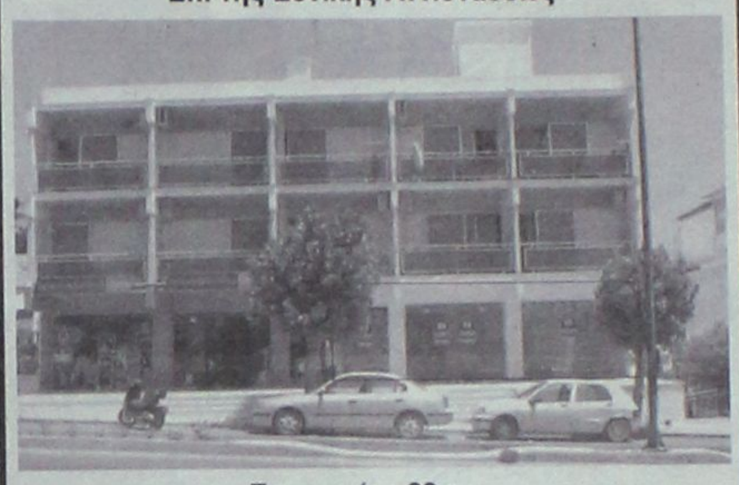

Επιφανείας 80 τ.μ.
Κατάλληλο για οποιαδήποτε χρήση.

ΧΠ401/2029

SAVVAIDIS & Associates
Estate Agents & Consultants

ΠΩΛΕΙΤΑΙ ΣΕ ΑΠΟΚΛΕΙΣΤΙΚΗ ΔΙΑΘΕΣΗ
ΜΟΝΟΚΑΤΟΙΚΙΑ ΣΤΙΣ ΚΑΛΥΘΙΕΣ



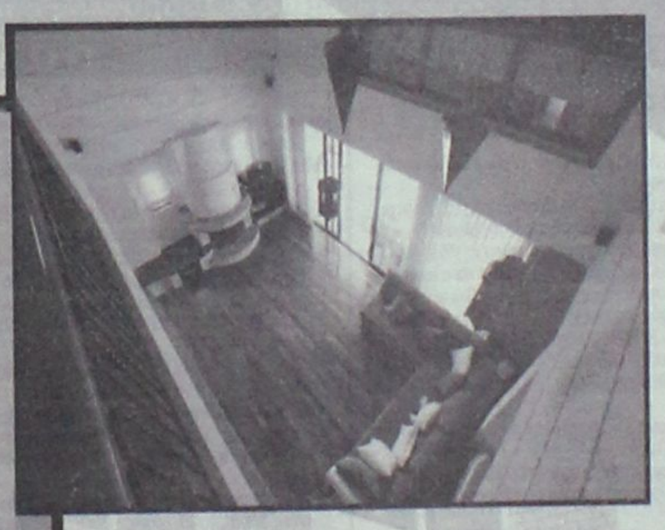



Μονοκατοικία εμβαδού 420 τμ, σε οικόπεδο εμβαδού 4,650 τμ. Αποτελείται από 3 δωμάτια, 3 μπάνια, γκαράζ, υπόγειο, αποθήκη, playroom, κ.α. (ref:3038)

ΧΠ659

Γρ. Λαμπράκη 14 & Αμερικής, Ρόδος
Τηλ 22410-26281 fax 22410-34663

ΣΑΒΒΑΙΔΗΣ & Συνεργατες
Μεσιτες & Συμβουλοι Ακινητων

ενοικιασεις

συνέχεια από την προηγούμενη

ΕΝΟΙΚΙΑΖΕΤΑΙ γκαρσονιέρα κατάλληλη για στρατιωτικούς, στην οδό Αταβύρου 16. Πληρ. τηλ. 2241030941, 6937031514 ΜΧΡ13814

ΕΝΟΙΚΙΑΖΕΤΑΙ διαμέρισμα ρετιρέ με 2 δωμάτια, σαλόνι, κουζίνα, μπάνιο WC, με ηλιακό θερμοσίφωνα και μεγάλη βεράντα, επί της οδού Μ. Πετρίδη, πάροδος Πατρών 6. Πληρ. τηλ. 2241026578, 6979403093 ΜΖΤ040718

ΖΗΤΕΙΤΑΙ ΓΙΑ ΜΙΣΘΩΣΗ μέχρι τέλος Οκτωβρίου επιπλωμένο δίχωρο **διαμέρισμα** περιοχή Ιξιά. Πληρ. τηλ. 6974879740 κ. Στέλιο ΜΧΡ13811

ΕΝΟΙΚΙΑΖΟΝΤΑΙ σε ετήσια βάση τρία **διαμερίσματα** 48 τ.μ. (κάθε ένα) πλήρως επιπλωμένα με air condition και τηλεόραση, όλα σε άριστη κατάσταση (2ος και 3ος όροφος) κοντά στο κέντρο της πόλης και το πανεπιστήμιο και 150 μέτρα από την ακτή στην οδό Παπαλουκά 49Β Ρόδος. Πληρ. τηλ. 6972932940 ΜΖΤ030724

ΕΝΟΙΚΙΑΖΟΝΤΑΙ studios και **γκαρσονιέρα** με τον μήνα ή με την ημέρα περιοχή Ανάληψη και Επτά Βαγιές Ρόδος. Πληρ. τηλ. 2241066277, 6945296263 ΜΑΠ377

ΟΙΚΙΑ ΠΡΟΣ ΕΝΟΙΚΙΑΣΗ. Διαμέρισμα δύο υπνοδωματίων, σαλόνι και κουζίνα στην οδό Σωτήρος αρ. 62 (πίσω από το MIPA MAPE). Πληρ. τηλ. 2241032316 ΜΖΤ040716

ΕΝΟΙΚΙΑΖΕΤΑΙ καινούργια **μονοκατοικία** από 1η Αυγούστου 2006 στην Ιξιά οδός Σωτήρος με 3 υπνοδωμάτια, σαλόνι, σοφίτα, τζάκι και κεντρική θέρμανση. Πληρ. τηλ. 6938828268 ΜΖΤ040712

ΕΝΟΙΚΙΑΖΕΤΑΙ καινούργιο **διαμέρισμα** διαμπερές 120 τ.μ., 2 υπνοδωματίων, 2 WC, σαλοτραπεζαρία, εντοιχισμένες ντουλάπιες-πατάρια, αποθήκη, ηλιακό θερμοσίφωνα, μπαλκόνια με θέα τη θάλασσα στον Συνοικισμό Δασκάλων. Διαθέσιμο από 1η Σεπτεμβρίου. Πληρ. τηλ. 6937248208 ΜΖΤ040715

ΕΝΟΙΚΙΑΖΕΤΑΙ διαμέρισμα 3 υπνοδωματίων στα Κοσκινού με κεντρική θέρμανση. Πληρ. τηλ. 2241064512, 2241069264 ΜΖΤ300612

ΕΝΟΙΚΙΑΖΕΤΑΙ όμορφο ισόγειο **διαμέρισμα** 77 τ.μ. στην Κρεμαστή με 2 υπνοδωμάτια, καινούργια ιταλική κουζίνα, γρανίτες πατώματα, επιπλωμένο ή μη επιπλωμένο. Τιμή 400 ευρώ. Πληρ. τηλ. 6946521228 ΜΖΤ030730

ΕΝΟΙΚΙΑΖΕΤΑΙ διαμέρισμα 95 τ.μ. 3άρι επί της οδού Πειραιώς 8 πάροδος Ατταβύρου, Ροδίνι, με όλα τα ηλεκτρικά είδη. Πληρ. τηλ. 2241026647, 6936606780, 6945953336 ΜΖΤ030701

ΕΝΟΙΚΙΑΖΕΤΑΙ studio πλήρως εξοπλισμένο, πλυντήριο, ηλιακό, TV, αυτόνομη, χωρίς κοινόχρηστα και νερό. Μουσών 7. Πληρ. τηλ. 6972105501 ΜΖΤ300619

ΛΕΟΝΤΗΣ & ΦΩΤΗΣ ΑΝΤΩΝΟΓΛΟΥ ΟΙΚΟΔΟΜΙΚΕΣ ΕΠΙΧΕΙΡΗΣΕΙΣ Α.Ε.



Πωλούνται Ανεξάρτητες Πολυτελής Μονοκατοικίες στην Παραλία Ιαλυσού
Τηλ . 22410 62 540 - 6947 705 717 - 6948 523 586
ΑΓ912

ΠΩΛΕΙΤΑΙ ΕΠΙΧΕΙΡΗΣΗ ΕΝΤΕΛΩΣ ΚΑΙΝΟΥΡΓΙΟΥ CAFE BAR
σε κεντρικό δρόμο της πόλης 160 τ.μ. πλήρως εξοπλισμένη και έτοιμη προς λειτουργία.
Πληρ. τηλ. 6945316737 ΑΤ2982(Γ)

ΠΩΛΟΥΝΤΑΙ
ΣΤΗΝ ΙΑΛΥΣΟ περιοχή Σωτήρος
ΜΕΖΟΝΕΤΕΣ 200 τ.μ. με υπόγειο σε οικόπεδο 900 τ.μ. εκάστη από ιδιοκτήτη
Πληρ. τηλ. 2241039212, 6936795999 κ. Λευτέρη
Αρχ/των Σταυράς Σταμάτιος ΜΑΤ2963

Houses of Sea & Sun
Mediterranean
Real Estate Agency
Κτηματομεσιτικό γραφείο
ΗΡΑΚΛΗΣ Δ.ΧΟΡΟΖΙΔΗΣ
Σύμβουλοι και φίλοι για μια ζωή!



Μεσίτης & Σύμβουλος επενδύσεων Ακίνητης Περιουσίας www.mediterraneanrealestate.eu www.dodecaneserealestate.com

ΠΩΛΗΣΕΙΣ - ΜΙΣΘΩΣΕΙΣ ΑΚΙΝΗΤΩΝ

Πωλήσεις Μονοκατοικιών- Μεζονέτων

-**Κανδυλί.** Οικοδομή 205τ.μ. με το υπόγειο σε οικόπεδο 2500 στρεμ. στα μισά ή τελειωμένη
-**Ιαλυσός.** Μεζονέτα διώροφη 124 τμ. 3 υπνοδωματίων, 2 μπάνια με κλιματισμό και ηλιακό σε κεντρικό σημείο της Ιαλυσού.
-**Παστίδα.** Ανεξάρτητες μεζονέτες Ιαιδ κατασκευής 150 τμ. σε οικόπεδο των 340 τμ. Παραδίδονται στα μισά και τελειωμένες.
-**Παστίδα.** Υπερπολυτελής 2όροφη μονοκατοικία 462τμ σε οικόπεδο 4.200τμ, ιδιαίτερου αρχιτεκτονικού σχεδιασμού, με 4 υιδ, σαλόνι, κουζίνα υψηλής αισθητικής, 4 μπάνια, αποθήκη, κεντρικό σύστημα κλιματισμού ψύξης-θέρμανσης, διαμορφωμένο και δεντροφυτεμένο εξωτερικό χωρο, μεγάλες βεράντες απέραντη θέα.
-**Παστίδα.** Μονοκατοικία 3 υιδ, συνολικής επιφάνειας 103 τμ. σε οικόπεδο 2.000 τμ.
-**Κρεμαστή.** Μονοκατοικία 100 τμ σε οικόπεδο 132 τμ, 3 υιδ, πλήρως ανακαινισμένη, σε κεντρικό σημείο, με υπόλοιπο δόμησης (αερισ).
-**Παραδείσι.** Διώροφη μονοκατοικία 80τ.μ. 2 υιδ πλήρως ανακαινισμένη
-**Παραδείσι.** Μονοκατοικία 85τ.μ αποπερατωμένη από 2 ανεξάρτητες γκαρσονιέρες των 42τ.μ. με αυλή, πλήρως ανακαινισμένη
-**Παραδείσι.** Επί της Ανθούλας Ζερβού 3όροφη μονοκατοικία 4υιδ συνολ. επιφ. 127τ.μ
-**Δαμαστρά.** Νεόδμητη μεζονέτα 100τμ.διαμορφωμένη σε 3 διαφορετικά επίπεδα με απέραντη θέα.
-**Θεολόγος.** Διώροφη μονοκατοικία 120 τμ σε οικόπεδο 4700 τμ. 60μ από τη θάλασσα με απέραντη θέα
-**Κοσκινού.** Μεζονέτες 240 τμ. στα μισά ή τελειωμένες, σε οικόπεδο 1000 τμ.
-**Αφάντου.** Μεζονέτα υπερπολυτέλους κατασκευής 230τμ με 70τμ βεράντες, 4υιδ, 3 μπάνια.
-**Αφάντου.** Μεζονέτα υπερπολυτέλους κατασκευής 211 τμ με 50τμ βεράντες, 3 υιδ, 3 μπάνια.
-**Αφάντου.** Μονοκατοικία 75 τμ, με 2 υιδ, και ενιαίο χώρο κουζίνας-καθιστικού με τζάκι.Διαμορφωμένοι εξωτερικοί χωροι 800 τμ , 300 μ από την θάλασσα.
-**Αγγέλους.** Μεζονέτες 108 τμ η κάθε μία, στα μισά, σε ήρεμη περιοχή, με απεριόριστη θέα.
-**Μαλώνα.** Ημιτελής μονοκατοικία 105 τμ.με υπόγειο 60 τμ, σε καλή περιοχή του χωριού.
-**Λάρδος.** Δύο ανεξάρτητες κατοικίες συνολικής επιφάνειας 350 τμ. με διαρρύθμιση κατάλληλη και για ενοικιαζόμενα στούντιος
-**Γεννάδι.** Μεζονέτες 117 τμ με διαμορφωμένους εξωτερικούς χωρους (πισίνα, χωρο αθλοπαιδιών, κάσκι, πάρκινγ με θέα τη Θάλασσα.
-**Γεννάδι.** Νεόδμητες μεζονέτες 70τ.μ και 60τ.μ, 200μ από τη θάλασσα.

Πωλήσεις Διαμερισμάτων

-**Ρόδος.** Κως Υδραίου νεόδμητο διαμέρισμα 100τμ 2 υιδ πλήρως εξοπλισμένο με θέα.
-**Ρόδος.** Ανάληψη,3 επιπλωμένες γκαρσονιέρες πολυτελούς κατασκευής.
-**Ρόδος.** Στο κέντρο της πόλης επί της Διμητράκη πωλείται διαμέρισμα 90 τμ, β ορόφου, ανακαινισμένο.
-**Ρόδος.** Ροδίνι, Νεόδμητο διαμέρισμα ρετιρέ 3ου ορόφου 99τ.μ 3υιδ πλήρως εξοπλισμένο
-**Ιαλυσός.** Στο κέντρο, σε ήσυχη περιοχή πωλείται νεόδμητο ισόγειο διαμέρισμα 115τ.μ. 2 υιδ πλήρως εξοπλισμένο.
-**Ιαλυσός.** Στο κέντρο, σε ήσυχη περιοχή πωλείται νεόδμητο ισόγειο διαμέρισμα 100τ.μ., με αυλή, πλήρως εξοπλισμένο.
- **Ιαλυσός.** Νεόδμητα διαμερισματα, ημιυπόγεια, υπερυψωμένα ισόγεια και σ' ορόφου, 90τ.μ και 120τ.μ εξοπλισμένα με όλη την ξυλεία τους.
- **Ιαλυσός.** Μεταχειρισμένα διαμερίσματα και γκαρσονιέρες , λεωφ. Ηρακλειδών (πλησίον Ξεν.Φιλέρημος)
-**Παραδείσι.** Νεόδμητο οικοδόμημα, αποτελούμενο από 4 γκαρσονιέρες 55 τμ η κάθε μία, πλήρως εξοπλισμένες
-**Καλυθιές.** Διαμέρισμα ισόγειο 126τ.μ με υπόλοιπο οικοπέδου με δόμηση.
-**Καλυθιές.** Διαμέρισμα 1ου ορόφου, 125τ.μ 3 υιδ πλήρως εξοπλισμένο.
-**Καλυθιές.** Διαμέρισμα 1ου ορόφου, 130τ.μ μεταχειρισμένο.
-**Αφάντου.** Σε κεντρικό σημείο, διαμέρισμα 2ου ορόφου 75 τμ σε νεόδμητη πολυκατοικία,2υιδ,σαλοτραπεζαρία,κουζίνα,μπάνιο.
-**Αφάντου.** Νεόδμητα διαμερίσματα 83 τμ. υπερυψωμένου ισογείου, 2 υιδ, παραδίδονται με ξυλεία και κεντρική θέρμανση.

Πωλήσεις Ξενοδοχειακών μονάδων

- **Παλιά πόλη.** Ξενώνας παραδοσιακής αρχιτεκτονικής, πλήρως ανακαινισμένος και επιπλωμένος, αποτελούμενος από 6 δωμάτια, μεγάλη σοφίτα, χωρο υποδοχής και αυλή 100 τμ.
-**Φαληράκι.** Οικοδομικό συγκρότημα αποπερατωμένο από δυο 3όροφες οικοδομές υπερπολυτελούς κατασκευής και επιπλέον άδεια για 3 3όροφες οικοδομές και πισίνα 80 τμ. Πανοραμική θέα. Έκταση συνολικής επιφάνειας 13.200 τμ.
-**Αφάντου.** Σε ύψωμα με πανοραμική θέα, πωλείται ξενοδοχειακή μονάδα που αποτελείται από: 1) 37 δωμάτια (80 κλίνες). 2) 12 δωμάτια ημιτελή (24 κλίνες). 3) Δόμηση για επιπλέον 22 δωμάτια (44 κλίνες). Σύνολο 148 κλίνες. 4) Πισίνα, σνακ μπαρ, εστιατόριο.
-**Πεύκοι.** Συγκρότημα 3 ορόφων, συνολικής επιφάνειας 565 τμ σε οικόπεδο 4.250 τμ. 22 Studios επιπλωμένα, στο roof gärden με πανοραμική θέα στη θάλασσα, δυνατότητα δημιουργίας εστιατορίου. Ανοιχτο μεγάλης προβολής με άμεση πρόσβαση από τους δυο κεντρικούς δρόμους των Πευκων.
-**Πεύκοι** Ξενοδοχ. Μονάδα 120 κλινων με εστιατόριο, μπαρ και πισινα συνολ. επιφ. 5500 τ.μ. 700μ. από τη θάλασσα.
-**Σύμη.** Αγ.Τριάδα , συγκρότημα 8 επιπλωμένων στούντιος συνολ. επιφ. 168 τ.μ. με απέραντη θέα στη θάλασσα συνοικ. Λιενή.

Πωλήσεις Παραδοσιακών κατοικιών

-**Ρόδος.** Επί της Βορ. Ηπείρου πωλείται τριώροφο Διατηρητέο, Λιθόκτιστο, Νεοκλασικό κτίριο 400τ.μ. σε οικόπεδο 920 τ.μ. με βοτσαλωτή αυλή, ιδιαίτερης αρχιτεκτονικής σε άριστη κατάσταση.
-**Ρόδος.** Αγ. Ιωάννη διώροφο, διατηρητέο, νεοκλασικό κτίριο με κήπο, 4 υιδ και πολλούς βοηθητικούς χώρους, πλήρως ανακαινισμένο, λουξ κατασκευής.
-**Ρόδος.** Αγ. Αναστασία, Διώροφο νεοκλασικό ακίνητο 182τ.μ με αυλή 57τ.μ. ιδιαίτερης αρχιτεκτονικής, σε καλή κατάσταση.
-**Ρόδος.** Μητρόπολη, νεοκλασικό, διατηρητέο, διώροφο 150τ.μ αναπαλαιωμένο, με έντονα τα αρχιτεκτονικά στοιχεία των αρχών του 20ου αιώνα. Αποτελείται από ενιαία σαλοτραπεζαρία, κουζίνα, 3υιδ, 2 μπάνια, 1W.C και αυλή 50τ.μ
-**Παλιά πόλη.** Πέτρινη κατοικία 120 τμ. με κήπο, και δυνατότητα για επιπλέον δόμηση, λίγα μέτρα από το ρολόι.
-**Παλιά πόλη.** 3όροφη παραδοσιακή κατοικία 95τμ. 3υπνιτών κανούρια κουζίνα και μπάνιο,πλήρως ανακαινισμένο.
-**Παλιά πόλη.** 2όροφη παραδοσιακή κατοικία 350τμ σε κεντρικό σημείο.Στο ισόγειο έχει και κατάστημα για οποιαδήποτε χρήση.
-**Παραδείσι.** Μονοκατοικία 3 χώρων 85 τμ. με μεγάλη αυλή.
-**Παραδείσι.** Παραδοσιακή κατοικία με καμάρα 51τ.μ με αυλή 20τ.μ στο ύψωμα του χωριού.
-**Παραδείσι.** Διώροφη παραδοσιακή κατοικία συνολ. επιφ. 65τ.μ, 1 υιδ, πλήρως ανακαινισμένη.
-**Κοσκινού.** Παραδοσιακή καμάρα με προσθήκη ορόφου συνολικής επιφάνειας 75 τμ. σε άριστη κατάσταση σε κεντρικό σημείο του χωριού.
-**Κοσκινού.** Ανακαινισμένη παραδοσιακή κατοικία 110 τμ, με αυλή 10 τμ, με εσωτερικά επίπεδα διαμορφωμένα σε υιδ.
-**Κοσκινού.** Γωνιακή παραδοσιακή κατοικία (καμάρα) 110 τμ με ανεξάρτητη κουζίνα, και αυλή 10 τμ. Επιπλωμένη με όλο τον παραδοσιακό εξοπλισμό.
-**Κοσκινού.** Παραδοσιακή κατοικία πλήρως ανακαινισμένη, 75 τμ καθαρού χώρου και σύνολο με τους εξωτερικούς 103 τμ.
-**Μαλώνα.** Παραδοσιακή κατοικία 3 χώρων συνολικής επιφάνειας 80 τμ στην κεντρική πλατεία του χωριού.
-**Μαλώνα.** Νεόδμητη παραδοσιακή κατοικία 96 τμ με μεγάλη αυλή με πέργκολα, τζάκι,κλιματισμό,ηλεκτρ.συσκευές και επιπλωμένη.
-**Μαλώνα.** Παραδοσιακή κατοικία 70 τμ σε καλή κατάσταση.
-**Λάερμα.** Παραδοσιακή κατοικία 70 τμ και 30 τμ υπόλοιπο οικοπέδου.
-**Βάτι.** Παραδοσιακή κατοικία 70 τμ με αυλή 75 τμ.
-**Σύμη.** Παραδοσιακή νεοκλασική 2όροφη κατοικία 150τμ σε πολύ καλή κατάσταση σε κεντρικό σημείο της Σύμης,με δρόμο στην περιοχή Φαρμακείο.
-**Σύμη.** Σε κεντρικό σημείο , παραδοσιακή κατοικία 95τμ , αυλή 15τμ. Στην περιοχή φαρμακείο.
-**Σύμη.** Στο κέντρο της Σύμης περιοχή καταρράκτης, πωλείται παραδοσιακή κατοικία 70 τμ με πέτρινη αυλή και μικρό οικόπεδο με υπόλοιπο δόμησης.
-**Σύμη.** Στην περιοχή «Αγίας τριάδος» κάτω από την Παναγία την Πειραιώτισσα , πωλείται παραδοσιακή κατοικία, σε άριστη κατάσταση, 2 δωματίων, με 2 αυλές, συνολικής επιφάνειας 110 τμ, κοντά σε δρόμο και θέα Πέδι και Γιαλό.
-**Σύμη.** Περιοχή Καταρράκτης στο ύψωμα πωλείται διώροφη παραδοσιακή κατοικία 80 τμ, με υπόλοιπο οικοπέδου 140 τμ. Με δόμηση.

Πωλήσεις Οικοπέδων-Αγροτεμαχίων

-**Ρόδος.** Ανάληψη, οικόπεδο 328τ.μ με δόμηση 0.8
-**Ρόδου-Καλλιθέας.** Οικόπεδα α) 7.000 τμ και β) 4.000 τμ με απέραντη θέα στη θάλασσα με άμεση πρόσβαση στη λεωφόρο, δίπλα στο Κρέστεν Πάλας
-**Κοσκινού.** Εντός σχεδίου, οικόπεδο 3000τ.μ με πανοραμική θέα
-**Ιαλυσός.** Στην παραλία Ιαλυσού πωλείται οικόπεδο 7.000 τμ. με άδεια οικοδομής για τρεις μεζονέτες.
-**Ιαλυσός.** Τρίκες. Οικόπεδο 160 τμ με δόμηση, στον συνοικισμό Καστελοραζών.
-**Κανδυλί.** Οικόπεδο 2.000 τμ με άδεια 2όροφης οικοδομής 122 τμ με υπόγειο 97 τμ σε πολύ καλή τοποθεσία.
-**Κανδυλί.** Οικόπεδο 2.500τ.μ με άδεια οικοδομής.
-**Κανδυλί.** Ανεξάρτητα οικόπεδα 1000τ.μ εφαπτόμενα της οδού Παστίδας –Τρίκες, με άδεια οικοδομής 127τ.μ.
-**Παστίδα.** Οικόπεδα 1,500 τμ. με άδεια οικοδομής για 2όροφη μεζονέτα
-**Παραδείσι.** Οικόπεδο 390 τμ εντός σχεδίου με Σ.Δ 0,8.
-**Παραδείσι.** Οικόπεδο 760 τμ. εντός σχεδίου με Σ.Δ 0,8.
-**Παραδείσι.** Περιοχή κάτω Καλαμώνας οικόπεδο 6100τμ με δόμηση 150 τμ.
-**Παραδείσι.** Περιοχή Καλαμώνας, οικόπεδο 5.700 τμ.
-**Παραδείσι.** Επί της επαρχιακής οδού Καλαμώνα-Μαριτσών στην περιοχή Πρεβεράνιο αγροτεμάχιο 3520τ.μ. με ρεύμα και νερό
-**Παραδείσι.** Επί της λεωφόρου Ρόδου-Καμείρου, 500μ από τη διασταύρωση για Πεταλούδες, οικόπεδο 2800τ.μ άρτιο και οικοδομήσιμο.
-**Δαμαστρά.** Επί της επαρχιακής οδού Δαμαστράς-Μαριτσών έκταση 35 στρεμ. με αποθήκη 800τ.μ. Δυνατότητα ολικής ή μερικής πώλησης.
-**Δημυλιά.** Οικόπεδο 2.080 τμ στον κεντρικό δρόμο με Σ.Δ 08
-**Αφάντου.** Ανεξάρτητα οικόπεδα 2.000 τμ. εντός ζώνης οικισμού, με δόμηση 200 τμ. το καθένα. Εχουν απέραντη θέα στην Θάλασσα.
-**Αφάντου.** Οικόπεδο 4010 τμ άρτιο και οικοδομήσιμο στην περιοχή Τραπεζία. Απεριόριστη θέα.
-**Αφάντου.** Αγροτεμάχιο 3020 τμ στην περιοχή Τρυπάνα.
-**Αφάντου.** Αγροτεμάχιο 9640 τμ στην περιοχή Βότες.
-**Μάσσαρι.** Οικόπεδο 2450 τμ στην παραλία Μασσάρων με δόμηση 100 τμ.
-**Κάλαθος.** Οικόπεδο 2.880 τμ. επί της κεντρικής λεωφόρου ιδιαίτερης προβολής με δόμηση 200 τμ.
-**Κάλαθος.** Οικόπεδο 3525τμ. με δόμηση 100 τμ στην περιοχή Αγίου Ιωάννη 50 μ από την παραλία.
-**Κάλαθος.** Οικόπεδο 5100τ.μ με πανοραμική θέα στη θάλασσα
-**Λίνδος.** Οικόπεδο εντός του χωριού 250 τ.μ. με Σ.Δ.08
-**Λίνδος-Ψάλτος.** Πωλείται έκταση 14.500 τμ με πανοραμική θέα στη θάλασσα εκ των οποίων 4.000 τμ αποτελούν ξεχωριστό τίτλο και λειτουργεί εντός του οικοπέδου γήπεδο 5x5 με τάπητα 4ης γενιάς, ένα κτήριο 35 τμ. αποδυτήρια με ντους και wc, και καφετέρια με αυλή. Επιπλέον άδεια οικοδομής για 200 τμ.
-**Ασκληπιό.** Έκταση 43.500τ.μ με δρόμο, χωρίς δασικό, με πανοραμική θέα.
-**Ασκληπιό.** Οικόπεδο 4900τ.μ εφαπτόμενο της δημοτικής οδού Ασκληπιού.
-**Ασκληπιό.** Οικόπεδο 4050τ.μ εφαπτόμενο της δημοτικής οδού Ασκληπιού.
-**Κιοτάρι.** Οικόπεδο 800 τμ. δίπλα στη θάλασσα με δόμηση.
-**Κιοτάρι.** Οικόπεδο 5.000 τμ. με πρόσοψη στην κεντρ. λεωφ.
-**Γεννάδι.** Οικόπεδο 1700 τμ. με άδεια οικοδομής 260 τμ.
-**Απολακκιά.** Οικόπεδο 902 τμ. άρτιο με δόμηση 0.4.
-**Σύμη.** Περιοχή Νούλια-Τούρκος, οικόπεδο 13.500 τμ με 82,5 μ πρόσοψη έως το κύμα.

Πωλήσεις Αποθηκών

-**Ρόδος.** Ροδίνι. Ημιυπόγεια αποθήκη 2 χώρων και wc. 56 τμ συνολικά, με ράμπα και ρολά στην πρόσοψη.
-**Ρόδος.** Ροδίνι, Αποθήκη ενιαίου χώρου συνολικής επιφάνειας 230τ.μ με 2 ανεξάρτητα εσωτερικά γραφεία 20τ.μ έκαστο και wc
-**Ρόδος.** Περιοχή Κάβα, αποθήκη 55 τμ. με άμεση πρόσβαση αυτοκινήτων
-**Ρόδος.** Σκεύου Ζερβού, αποθήκη 488 τμ. με μεγάλη ράμπα για οποιαδήποτε χρήση.
-**Ανάληψη** Πωλείται υπόγεια αποθήκη 160 τμ σε νέα οικοδομή κατάλληλη για εμπορική χρήση.

Πωλήσεις Επιχειρήσεων

-**Ρόδος.** Επιχείρηση καφέ-μπαρ, γωνιακή, σε κεντρικό σημείο της Ανάληψης ιδιαίτερης προβολής με μεγάλη αυλή και όλο τον σύγχρονο εξοπλισμό με σταθερή πελατεία.
-**Ρόδος.** Περιοχή Ψαρόπουλας, ισόγεια καταστήματα με αυλή. 1) 31,40 τμ με 31,40 τμ πατάρι 2) 26,14 τμ με 26,14τμ πατάρι 3) 25,00 τμ με 25 τμ πατάρι.
-**Ρόδος.** Περιοχή Κάβα επί της οδού Κολοκοτρώνη, ισόγειο κατάστημα 55 τμ με αυλή, κατάλληλο για κάθε χρήση.
-**Ρόδος.** Σκεύου Ζερβού, ισόγειο κατάστημα 143 τμ. με ημιώροφο 76 τμ. μεγάλης προβολής και ιδιαίτερης αισθητικής,και αποθήκη 488 τμ. με ράμπα κάτω από το άνωθεν κατάστημα, η οποία επικοινωνεί και εσωτερικά με το κατάστημα.
-**Παλιά πόλη.** Ισόγειο κατάστημα 16 τμ επί της Αρχιεπισκόπου Ευθυμίου.
-**Ιαλυσός.** Καφετέρια πολυτελείας με σταθερή πελατεία.
-**Ιαλυσός.** Πωλείται ισόγειο κατάστημα συνολ.επιφ. 150τ.μ. με αυλή 70 τ.μ. λεωφ. Ηρακλειδών (πλησίον Ξεν. Φιλέρημος)
-**Παραδείσι.** Στην κεντρική πλατεία, 2όροφο κατάστημα για οποιαδήποτε χρήση.
-**Φαληράκι** Σε εμπορικό κέντρο, καφετέρια ονακ μπαρ 113 τμ κτήριο με 500 τμ αυλή με μεγάλη πισίνα.
-**Κως.** Στο Μαστιχάρι, κτιριακό συγκρότημα που αποτελείται από 8 γκαρσονιέρες και χώρους καταστημάτων.

Ενοικιάσεις Επιχειρήσεων

-**Ρόδος.** Κατάστημα 40τμ ενιαίου χώρου, επί της λεωφόρου Λίνδου.
-**Ρόδος.** Αγ. Αναστασία νεοκλασική κατοικία συνολ. επιφ. 240 τ.μ. κατάλληλη για επαγγελματική χρήση
-**Ρόδος.** Στο εμπορικό κέντρο Cairo Palace ενοικιάζονται: α) Γραφείο 3ου ορόφου, 135 τμ. ενιαίου χώρου β) Κατάστημα α' ορόφου 43 τμ.. Κατάλληλο και για γραφείο
-**Ρόδος.** Κωνίνου Παλαιολόγου, απέναντι από το Βενετόκλειο, κατάστημα, υπερυψωμένο ισόγειο 75 τμ. ιδιαίτερης προβολής.
-**Ρόδος.** Λεωφ. Ρόδου Λίνδου δίπλα στο ΙΚΑ επαγγελματικός χώρος 250 τμ με 150 τμ αύλειο χώρο, εφαπτόμενο της λεωφόρου κατάλληλο για οποιαδήποτε χρήση. Δυνατότητα χρήσης και ανάλυπτου χώρου 1.200 τμ όπισθεν της επιφάνειας.
-**Ρόδος.** Σκεύου Ζερβού,ισόγειο κατάστημα 143 τμ. με ημιώροφο 76 τμ. μεγάλης προβολής και ιδιαίτερης αισθητικής.
-**Ρόδος.** Νικολάου Μαυρή σε 2όροφο ακίνητο ιδιαίτερης προβολής με πρόσοψη στην οδό Καναδά, ο όροφος 380 τμ στα μισά. Κατάλληλο για οποιαδήποτε επαγγελματική χρήση.
-**Ρόδος.** Εθν. Αντίστασης αποθήκη 200τ.μ. με ράμπα και ηλεκτρικά ρολά.
-**Ρόδος.** Εθν. Αντίστασης. Επαγγελματικός χώρος 68 τμ., με αυλή, κατάλληλο για κάθε χρήση.
- **Λίνδος.** Ενοικιάζεται κεντρικό, γωνιακό κατάστημα μεγάλης προβολής, κατάλληλο για κάθε χρήση.

Κάνετε τα όνειρα σας ΠΡΑΓΜΑΤΙΚΟΤΗΤΑ στην τιμή που θέλετε. Αναλαμβάνουμε και εκδόσεις δανείων
ΑΕ1333

Προώθηση και Προβολή των ακινήτων σας και στο εξωτερικό

Ρόδου - Λίνδου 213 (έναντι Πάρκου Ροδίνι) 85100 Ρόδος Tel.: 2241075860 Fax: 2241075861 mob.: 6944370848 e-mail: medest@otenet.gr

ενοικιασεις

συνέχεια από την προηγούμενη

ΕΝΟΙΚΙΑΖΟΝΤΑΙ α) **δυάρι** επιπλωμένο, στην Ιξιά Ιαλυσού, 700 μέτρα από παραλία ισόγειο και β) **τριάρι** με 2 υπνοδωμάτια, ισόγειο επί της Αγ. Αναστασίας 71 με ενοίκιο 320 ευρώ. Πληρ. τηλ. 6974447253, 2241023544 ΜΑΤ2881

ΕΝΟΙΚΙΑΖΟΝΤΑΙ: α) **γκαρσονιέρες** καινούργιες, πλήρως επιπλωμένες, κοντά στο Πανεπιστήμιο, β) **κατάστημα** "πλυντήρια-στεγνωτήρια". Πληρ. τηλ. 2241078965 ΜΖΤ030706

ΕΝΟΙΚΙΑΖΕΤΑΙ διαμέρισμα 130 τ.μ. πρώτου ορόφου σε οικοδομή δύο διαμερισμάτων αποτελούμενο από 3 υπνοδωμάτια, 2 μπάνια σαλοτραπεζαρία, κουζίνα. Οδός Θεοχάρη Ανάληψη, παραπλεύρως σχολείου. Τιμή ενοικίου 500 ευρώ. Πληρ. τηλ. 2244051471 ΜΖΤ030718

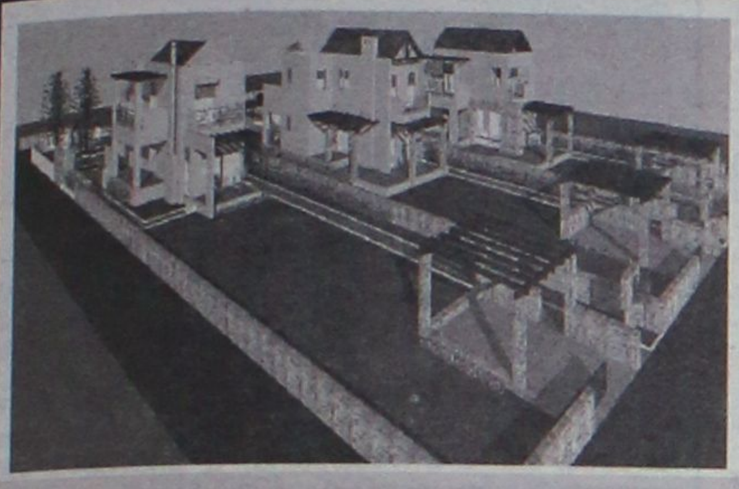


ΕΥΚΑΙΡΙΑ !!

ΠΩΛΟΥΝΤΑΙ

ΟΙΚΟΠΕΔΑ 1000 τ.μ. (ενός στρέμματος)

ΜΕ ΞΕΧΩΡΙΣΤΟ ΠΙΣΤΟΠΟΙΗΤΙΚΟ ΙΔΙΟΚΤΗΣΙΑΣ ΚΑΙ ΞΕΧΩΡΙΣΤΗ ΟΙΚΟΔΟΜΙΚΗ ΑΔΕΙΑ (2005)

ΒΡΙΣΚΟΝΤΑΙ ΣΤΗΝ ΕΠΑΡΧΙΑΚΗ ΟΔΟ **ΠΑΣΤΙΔΑ - ΙΑΛΥΣΟΥ** ΜΕ ΠΡΟΣΩΠΟ ΠΑΝΩ ΣΤΟΝ ΔΡΟΜΟ ΣΕ ΕΝΑ ΚΑΤΑΠΡΑΣΙΝΟ ΚΑΙ ΗΣΥΧΟ ΠΕΡΙΒΑΛΛΟΝ ΜΕ ΘΕΑ ΤΟΝ ΦΙΛΕΡΗΜΟ.

ΜΕ ΕΡΓΑ ΥΠΟΔΟΜΗΣ: ΠΕΡΙΜΕΤΡΙΚΗ ΠΕΡΙΦΡΑΞΗ (από μπετον όλου του οικοπέδου)

ΘΕΣΗ ΣΤΑΘΜΕΥΣΗΣ - ΔΥΟ ΕΙΣΟΔΟΥΣ Δ Ε Η - ΟΤΕ - ΔΕΥΑΠ κλπ.

ΕΠΙΣΗΣ ΠΑΡΑΔΙΔΟΝΤΑΙ **ΤΙΜΗ ΟΙΚΟΠΕΔΟΥ 125.000€**

Α) ΚΑΤΑΣΚΕΥΗ ΟΙΚΟΔΟΜΙΚΟΥ ΣΚΕΛΕΤΟΥ (μπετα).

Β) ΣΕ ΕΠΙΧΡΙΣΜΑΤΑ (μαρμαροσουβά).

ΕΠΙΒΛΕΨΗ ΑΠΟ ΤΟΥΣ ΑΡΧΙΤΕΚΤΟΝΕΣ ΜΗΧΑΝΙΚΟΥΣ:

ΜΕΛΕΝΟ ΔΗΜΗΤΡΗ ΚΑΙ ΚΥΡΙΑΚΟ ΔΗΜΗΤΡΑΔΙΟΥ

ΕΠΙΚΟΙΝΩΝΗΣΤΕ ΓΙΑ ΜΙΑ ΣΥΝΑΝΤΗΣΗ Κιν: 6948534747
Τηλ: 22410 47252

ΑΕ1553



ΟΙΚΟΔΟΜΗ ΡΟΔΟΥ

ΤΕΧΝΙΚΗ-ΚΑΤΑΣΚΕΥΑΣΤΙΚΗ ΕΤΑΙΡΕΙΑ

ΠΩΛΟΥΝΤΑΙ

1) **Αποθήκες, διαμερίσματα και οροφοδιαμερίσματα** στην περιοχή Καναμάτ (Καρακόνερο) διαφόρων μεγεθών (σε συγκρότημα 2 πολυκατοικιών).
2) **Μονοκατοικίες** στο Κιοτάρι Ασκληπειού (στο κύμα) 120 τ.μ. σε κτήμα 1.300 τ.μ. εκάστη.

Δεκτά δάνεια και ευκολίες πληρωμής έχουμε τις καλύτερες τιμές της αγοράς.

ΜΑΝΟΛΗΣ ΣΠΥΡΙΔΗΣ
ΚΩΣΤΑΣ ΚΩΝΣΤΑΝΤΙΝΙΔΗΣ

ΟΙΚΟΔΟΜΗ ΡΟΔΟΥ

Καμύνδου 4- Ρόδος-85100 Τηλ.: 22410/60460- 2 Fax: 22410/60463

Πολιτικός Μηχανικός (Κιν:693 6660460)
Δ. Π.Θ. εργολάβος (ΚΙΝ.: 6978.110.000)

ΕΜΠ00026

ευσταθίου ΕΥΡΩΚΤΗΜΑΤΙΚΗ
ΚΤΗΜΑΤΟΜΕΣΙΤΙΚΟ ΓΡΑΦΕΙΟ

Εθν. Αντιστάσεως 83 • Τηλ.: 22410 73819, 74917
Κιν.: 6946 103929 • Fax: 22410 38641
e-mail: info@euroktimatiki.gr

ΜΙΣΘΩΣΕΙΣ ΚΑΤΟΙΚΙΩΝ

- **Οροφοδιαμέρισμα** 135 τ.μ. περιοχή Αγ. Ιωάννης 1ου ορόφου με (2) δύο υπνοδωμάτια σαλόνι, κουζίνα, δύο μπάνια, διαθέτει θέρμανση με θερμοπομπούς και θερμοσισσωρευτές, ηλιακό θερμοσίφωνα. Μηνιαίο μίσθωμα 480 ευρώ.
- **Διαμέρισμα** 80 τ.μ. 1ου ορόφου επί της οδού Πτολεμαίων στην Ανάληψη. Διαθέτει (2) δύο υπνοδωμάτια, σαλόνι, κουζίνα, μπάνιο, αποθήκη και ηλιακό θερμοσίφωνα. Μηνιαίο μίσθωμα 400 ευρώ.
- **Διαμέρισμα** 90 τ.μ. στα Κοσκινού σε νεόδμητη οικοδομή, 1ου ορόφου, διαθέτει (2) δύο υπνοδωμάτια, σαλόνι, κουζίνα, μπάνιο, ηλιακό θερμοσίφωνα, κεντρική αυτόνομη θέρμανση, αυτόνομη θέση στάθμευσης. Μηνιαίο μίσθωμα 470 ευρώ.
- **Διαμέρισμα** 50 τ.μ. ισόγειο, περιοχή Μήδεια, **πλήρως επιπλωμένο** με (1) ένα υπνοδωμάτιο, σαλόνι, κουζίνα, μπάνιο Μηνιαίο μίσθωμα 350 ευρώ.
- **Διαμέρισμα** 140 τ.μ. περιοχή Αγ. Ιωάννης με (3) τρία υπνοδωμάτια, σαλόνι, κουζίνα, δύο μπάνια. Μηνιαίο μίσθωμα 650 ευρώ.
- **Διαμέρισμα** 120 τ.μ. στην Ιαλυσό 1ου ορόφου με (2) δύο υπνοδωμάτια, σαλόνι, κουζίνα, μπάνιο. Πλήρως ανακαινισμένο με ηλιακό θερμοσίφωνα. Μηνιαίο μίσθωμα 450 ευρώ.
- **Διαμέρισμα** 105 τ.μ. στην Ιαλυσό με (3) τρία υπνοδωμάτια, σαλόνι, κουζίνα, μπάνιο. Διαθέτει κεντρική αυτόνομη θέρμανση, ηλεκτρικό θερμοσίφωνα. Μηνιαίοι μίσθωμα 450 ευρώ.
- **Διαμέρισμα** στα Κοσκινού α' ορόφου σε νεόδμητη οικοδομή 105 τ.μ. διαθέτει (2) δύο υπνοδωμάτια, σαλόνι, κουζίνα, ηλιακό θερμοσίφωνα, air condition. Μηνιαίο μίσθωμα 470 ευρώ
- **Μονοκατοικία** 150 τ.μ. στην Παστίδα πολυτελούς κατασκευής νεόδμητη με (3) τρία υπνοδωμάτια, σαλόνι, κουζίνα, μπάνιο, ξενώνα, κεντρική θέρμανση, ηλιακό θερμοσίφωνα, διαμορφωμένο κήπο. Μηνιαίο μίσθωμα 800 ευρώ.
- **Μονοκατοικία** 150 τ.μ. στο Τσαΐρι, **επιπλωμένη**, με (3) τρία υπνοδωμάτια, σαλόνι, κουζίνα, πάρκινγκ με τηλεχειρισμό, πισίνα, κήπο, BBQ. Μηνιαίο μίσθωμα 1200 ευρώ.
- **Μονοκατοικία** 200 τ.μ. σε προνομιακή θέση στην Ιαλυσό, **πλήρως επιπλωμένη,** με (3) τρία υπνοδωμάτια, σαλόνι, κουζίνα, μπάνιο, υπερπολυτελούς κατασκευής, διαθέτει στεγασμένο πάρκιν με τηλεχειρισμό, πισίνα, κήπο, μπάρμπεκιου, κεντρική αυτόνομη θέρμανση, ηλιακό θερμοσίφωνα, κάμερες ασφαλείας, συναγερμό, με αρχιτεκτονική σχεδίαση και διακόσμηση εσωτερικού και εξωτερικού χώρου. Μηνιαίο μίσθωμα 1.500 ευρώ.
- **Γκαρσονιέρα** 50 τ.μ. στην Ιξιά, με ένα υπνοδωμάτιο, σαλόνι, κουζίνα, μπάνιο, πλήρως επιπλωμένη με καινούργιο εξοπλισμό. Μηνιαίο μίσθωμα 300 ευρώ.
- **Γκαρσονιέρες** 40 τ.μ., πλήρως επιπλωμένες πολυτελούς κατασκευής στο Φαληράκι Μηνιαίο μίσθωμα 240 ευρώ.
- **Γκαρσονιέρα** στην Ιξιά 55 τ.μ. πλήρως επιπλωμένη. Μηνιαίο μίσθωμα 250 ευρώ.
- **Studios** πλήρως επιπλωμένα επί της Ρόδου-Λίνδου. Μηνιαίο μίσθωμα 280 ευρώ.

ΧΠ401/2029

ΠΩΛΗΣΕΙΣ ΑΚΙΝΗΤΩΝ

Ο ΔΙΑΜΕΡΙΣΜΑΤΑ
- Καρακόνερο 50 τ.μ. λουξ κατασκευής 90.000€
- Ροδίνι 81 τ.μ. λουξ κατασκευής
- Ροδίνι 45 τ.μ. λουξ κατασκευής
- Βενετοκλέων 55 τ.μ. (αποθήκη) διαμέρισμα μεταχειρισμένοι 55.000 €
- Ανάληψη 85 τ.μ. μεταχειρισμένο 125.000€
- Ρόδου-Λίνδου 90 τ.μ. λούξ κατασκευής 155.000€
- Ρόδου-Λίνδου 90 τ.μ. λούξ κατασκευής 160.000€
- Ροδίνι 91 τ.μ. λουξ κατασκευής

Ο ΜΕΖΟΝΕΤΕΣ - ΜΟΝΟΚΑΤΟΙΚΙΕΣ
- Δασκάλους 95 τ.μ. διώροφη μεζονέτα 135.000€
- Παραδείσι 85 τ.μ. παλιά μονοκατοικία με 40 τ.μ. αυλή 75.000 €
- Παστίδα 150 τ.μ. διώροφη μεζονέτα με 350 τ.μ. οικόπεδο σε μπετά 140.000€
- Παστίδα 150 τ.μ. διώροφη μεζονέτα με 350 τ.μ. οικόπεδο τελειωμένη 240.000 €
- Ασγούρου 120 τ.μ. διώροφη μεζονέτα με 2 στρέμματα οικόπεδο σε μπετά 130.000€
- Αφάντου 130τ.μ. με 1.000 μ. οικόπεδο 161.400 €

Ο ΟΙΚΟΠΕΔΑ
- Ρόδος 340 τ.μ. στον οικισμό Πολυτέκνων 140.000€
- Ρόδος 179 τ.μ. στην Μητρόπολη με συντελεστή 1,2 65.000€
- Κατταβιά 1.730 τ.μ. πάνω στον κεντρικό 15.000 €
- Θολός 1.800 τ.μ. συντελεστή 0,4 150.000 €
- Χαράκι 1.000 τ.μ. πάνω στο δρόμο 50.000 €
- Κανδυλί 2.885 τ.μ. κοντά στους Καστελλοριζιούς 211.000 €
- Λαχανιά 2.360 τ.μ. πάνω στον κεντρικό 50 μ. από θάλασσα με άδεια οικοδομής για 8 studios 94.000 €
- Γεννάδι 1000 τ.μ. με άδεια οικοδομής 24.944 €

Ο ΚΑΤΑΣΤΗΜΑΤΑ
- Χρίστου Τσιγάντε 100 τ.μ. ισόγειο
- Παλιά Πόη 120 τ.μ. κατάστημα 800.000€
- Κοσκινού 100 τ.μ. ισόγειο 120.000 €
- Κατάστημα 50 τ.μ. στο κέντρο της πόλης 160.000 €
- Ρόδου-Λίνδου 600 τ.μ. με 2 στρέμματα οικόπεδο 1.200.000 €
- Κατάστημα 65 τ.μ. επί της οδού Ρόδου-Λίνδου 334,000 €

Ο ΚΤΗΜΑΤΑ
- Κάτω Καλαμώνα 6.100 τ.μ. κοντά στον κεντρικό σε κατοικημένη περιοχή 100.000€
- Κατταβιά 4.293 τ.μ. σε ύψωμα 800 μ. από κεντρικό 13.000 €
- Κατταβιά 8.200 τ.μ. με θέα 800 τ.μ. από θάλασσα 42.000 €
- Κατταβιά 8.663 τ.μ. προς Πρασονήσι 100 μ. από κεντρικό 51.000 €
- Κατταβιά 8.773 τ.μ. προς Πρασονήσι 200 μ. από κεντρικό 44.000 €
- Λαχανιά 7.800 τ.μ. σε ύψωμα κοντά στον κεντρικό 91.570 €
- Λαχανιά 22 στρέμματα πάνω στον κεντρικό 190.000€ . Δίνεται και αντιπαροχή.

Ο ΑΠΟΘΗΚΕΣ
- Δασκάλους 50 τ.μ.. υπιυπόγεια 35.000€
- Δασκάλους 220 τ.μ. υμιυπόγεια 132.000€
- Αραπάκι 175 τ.μ., 120.000€

- **ΖΗΤΟΥΝΤΑΙ ΜΕΤΑΧΕΙΡΙΣΜΕΝΑ ΔΙΑΜΕΡΙΣΜΑΤΑ-ΑΜΕΣΗ ΠΩΛΗΣΗ**
- **ΠΩΛΟΥΝΤΑΙ** αποθήκες και βιοτεχνικοί χώροι.
- **ΔΑΝΕΙΑ ΔΕΚΤΑ - ΕΥΚΟΛΙΕΣ ΠΛΗΡΩΜΗΣ**
- **ΑΝΑΛΑΜΒΑΝΟΥΜΕ ΑΝΤΙΠΑΡΟΧΕΣ**

ΣΤΑΜΑΤΗΣ ΜΑΝΩΛΑΚΟΣ

ΩΡΕΣ ΓΡΑΦΕΙΟΥ 8.30-1.00 π.μ. και 5-8 μ.μ.

ΔΗΜ. ΑΝΑΣΤΑΣΙΑΔΗ 45 (ΣΥΝΟΙΚΙΑ ΔΑΣΚΑΛΩΝ)
Τηλέφωνα: 2241023815-78275, 6945769958, 6944698056

ΧΠ1588

ενοικιασεις

συνέχεια από την προηγούμενη

ΕΝΟΙΚΙΑΖΕΤΑΙ στην Ιαλυσό **διαμέρισμα** ισόγειο και πρώτος όροφος μονοκατοικία με εξωτερική σκάλα με κήπο γύρω γύρω περιτριγυρισμένο και βεράντες πλήρως επιπλωμένα α) 120 τ.μ. με 3 υπνοδωμάτια και β) 80 τ.μ. περίπου με 2 υπνοδωμάτια. Διάρκεια ενοικίασης πάνω από 1 έτος. Διαθέτουν air condition, δορυφορικό δέκτη και ηλιακό, πάρκιν κανένα πρόβλημα. Πληρ. τηλ. 2241093356, 6944211775
MZT030705

ΕΝΟΙΚΙΑΖΕΤΑΙ διαμέρισμα 1ου ορόφου στην **Ιαλυσό** με ένα υπνοδωμάτιο, μπάνιο, σαλόνι, κουζίνα, κατάλληλο για δύο άτομα. Πληρ. τηλ. 2241095189, 6937058480
MZT030716

ΕΝΟΙΚΙΑΖΕΤΑΙ πολυτελές ανεξάρτητο επιπλωμένο **διαμέρισμα** β' ορόφου. Υπνοδωμάτιο με ημίδιπλο κρεβάτι, μικρό καθιστικό, κουζίνα με εντοιχισμένες ηλεκτρικές συσκευές, ευρύχωρο μπάνιο με μπανιέρα και ξεχωριστή καμπίνα ντουζιέρας και μεγάλο μπαλκόνι με τέντα ηλίου που βλέπει σε κήπο. Ζεστό νερό όλο το 24ωρο. Περιοχή 7 Βαγιές. Ενοίκιο 420 ευρώ με νερό και κοινόχρηστα. Πληρ. τηλ. 6936570851
MZT300621

Σε νέα διώροφη κατοικία **ΕΝΟΙΚΙΑΖΕΤΑΙ** καινούργιο **διαμέρισμα** 75 τ.μ. ισόγειο με αυλή και κήπο με 1 μεγάλο υπνοδωμάτιο, άνετο σαλόνι, άνετο κουζινοκαθιστικό με εντοιχισμένη κουζίνα, αυτόνομη κεντρική θέρμανση, ηλιακός θερμοσ., κλιματιστικά, διπλά τζάμια, θερμο-ηχομόνωση. Ενοίκιο 420 ευρώ. Οδός Θεμ. Σοφούλη 65. Πληρ. τηλ 2241073053, ώρες 11-2 π.μ.
ΜΑΠ374

Στην **Ιαλυσό ενοικιάζονται** επί της λεωφόρου πλησίον super market "Μαρινόπουλος" **δίχωρα διαμερίσματα** πλήρως επιπλωμένα 45 τ.μ. με ευρύχωρα μπαλκόνια. Διαθέτουν κλιματισμό-καρτοτηλέφωνο-ηλιακό-ταχυθερμοσίφωνα και πάρκιν. Πληρ. τηλ. 2241022328, 6949091160 MZT010710

ΕΝΟΙΚΙΑΖΕΤΑΙ διαμέρισμα α' ορόφου 80 τ.μ. δύο κρεβατοκάμαρες, σαλόνι, κουζίνα. Τιμή 380 ευρώ με αυτόνομη θέρμανση, περιοχή Ανάληψης. Πληρ. τηλ. 6942666344 MZT010705

ΕΝΟΙΚΙΑΖΕΤΑΙ στ' Αφάντου διαμέρισμα καινούργιο, αποτελούμενο από 2 κρεβατοκάμαρες, σαλόνι, κουζίνα, μπάνιο, αποθήκη, στον β' όροφο διώροφης οικοδομής. Αποκλειστικά σε στρατιωτικούς. Πληρ. τηλ. 2241030225, 6936949790
MZT010701

ΕΝΟΙΚΙΑΖΕΤΑΙ διώροφο **κατάστημα** στη Σύμη, σε κεντρικό σημείο του Γιαλού, με δύο WC συνολικής επιφάνειας 40 τ.μ. σε πλατεία για επαγγελματική χρήση. Λογικό ενοίκιο. Πληρ. τηλ. 6944662783, 6972102818
MZT010713

ΕΝΟΙΚΙΑΖΟΝΤΑΙ studios καινούργια επί της Ρόδου-Λίνδου 2 χλμ. πριν από το Γκολφ Αφάντου, στην διασταύρωση με παραλία Τραγανού (Ερημόκαστρο) πλήρως εξοπλισμένα, κλιματισμός, πάρκιν κ.λπ. Τιμή 160 ευρώ μηνιαίως. Πληρ. τηλ. 6972990287, 6932603855, 2241096616
MXP13804

ΕΝΟΙΚΙΑΖΕΤΑΙ γκαρσονιέρα καινούργια στον α' όροφο πίσω από το Παν/μιο Αιγαίου, στο πάρκο, στην οδό Κ. και Μ. Χαραλάμπους 6Α. Πληρ. τηλ. 6944662783
MZT010714

ΕΝΟΙΚΙΑΖΕΤΑΙ μεγάλη γκαρσονιέρα φουλ επιπλωμένη και άνετο πάρκιν κοντά στο Πανεπιστήμιο, οδός Αγ. Ιωάννου 177, μόνο για φοιτήτριες. Πληρ. τηλ. 2241036969 MXP13803

ΕΝΟΙΚΙΑΖΕΤΑΙ υπερυψωμένο ισόγειο **διαμέρισμα** 125 τ.μ. με κεντρική θέρμανση σε πάροδο της οδού Κοδριγκτώνος αποτελούμενο από σαλονοτραπεζαρία, δύο υπνοδωμάτια, κουζίνα, μπάνιο και WC. Τιμή ενοικίου 470 ευρώ. Πληρ. τηλ. 2244051474, 6945852924
MXP13798

ΕΝΟΙΚΙΑΖΕΤΑΙ καινούργιας κατασκευής **γκαρσονιέρα** επιπλωμένη, ενός υπνοδωματίου, ενιαίος χώρος σαλόνι-κουζίνα, μπάνιο, ηλιακό, πάροδος Φερενίκης περιοχή Ιαλυσού. Τιμή 300 ευρώ. Πληρ. τηλ. 2241093911 έως τις 14.00 και 6938713844 INT300605

ΕΝΟΙΚΙΑΖΕΤΑΙ ισόγειο **διαμέρισμα** επί της Σοφούλη 9, πλησίον Β. Ηπείρου, κατάλληλο, για επαγγελματικό χώρο, γραφεία κ.λπ. Πληρ. τηλ. 2241029315, 6942553936
MXP13807

ΕΝΟΙΚΙΑΖΟΝΤΑΙ: α) λουξ **διαμερίσματα** επιπλωμένα με air condition, δίκλινα, τρίκλινα και τετράκλινα με την ημέρα ή τον μήνα περιοχή Μητροπόλεως **β)** τεσσάρια **διαμερίσματα** και **γκαρσονιέρες** στην περιοχή Ασγούρου κοντά στο Μουσικό γυμνάσιο, επιπλωμένα με air condition. Πληρ. τηλ. 2241029452, 6977896444
MZT300616

ΕΝΟΙΚΙΑΖΕΤΑΙ διαμέρισμα επί της οδού Πελοποννήσου ισόγειο 80 τ.μ. με δική του αυλή, σαλόνι, κουζίνα, μπάνιο, 2 υπνοδωμάτια. Ενοίκιο 340 ευρώ. Πληρ. 6945461564 τηλ. 2241085231, MZT300618

ΠΩΛΟΥΝΤΑΙ

1) **Βίλα** λουξ σε οικόπεδο 4.000 τ.μ. στ' Ασγούρου
2) **Διαμέρισμα** δυάρι ευκαιρίας στην Ιαλυσό
3) **Διαμερίσματα** τριάρια, τεσσάρια κεντρικά στην Ιαλυσό
4) **Διαμερίσματα** λουξ δυάρια στο Νιοχώρι ετοιμοπαράδοτα
5) **Διαμερίσματα-μεζονέτες** στο Καρακόνερο
6) **Μεζονέτα** λουξ στην Ιαλυσό 214 τ.μ. ετοιμοπαράδοτη, καινούργια με πολλά εξτρά σε τιμή ευκαιρίας

Μεζονέτες νεόκτιστες στην περιοχή της Καΐρ 130 τ.μ. με θέα

7) **Μεζονέτα** στα μπετά Κοσκινού
8) **Μονοκατοικία** με 4 στρέμματα στην Ιαλυσό ευκαιρία
9) **Μονοκατοικία** στο Παραδείσι ημιτελής με 3.500 τ.μ. ευκαιρία
10) **Οικόπεδο** στ' Αφάντου εντός ζώνης, 2.500 τμ. με θέα καταπληκτική
11) **Οικόπεδο** 475 τ.μ. εντός πόλεως

ΕΝΟΙΚΙΑΖΟΝΤΑΙ

1) **Διαμέρισμα** τεσσάρι επί της Πίνδου κατάλληλο και για επαγγελματική στέγη
2) **Στην Ιαλυσό** διαμέρισμα σε διπλοκατοικία 180 τ.μ.
3) **Καταστήματα** και επιχειρήσεις πωλούνται στη Νέα Αγορά, Παλιά Πόλη, έτοιμα προς λειτουργία και ενοικιάζονται

Πληροφορίες Κτηματομεσιτικό Γραφείο

ΕΛΕΝΗΣ ΒΡΑΤΣΑΛΗ

τηλ. 22410-65300, 63834, 6945105362

ΜΑΤ3052(Γ)

ΠΩΛΕΙΤΑΙ

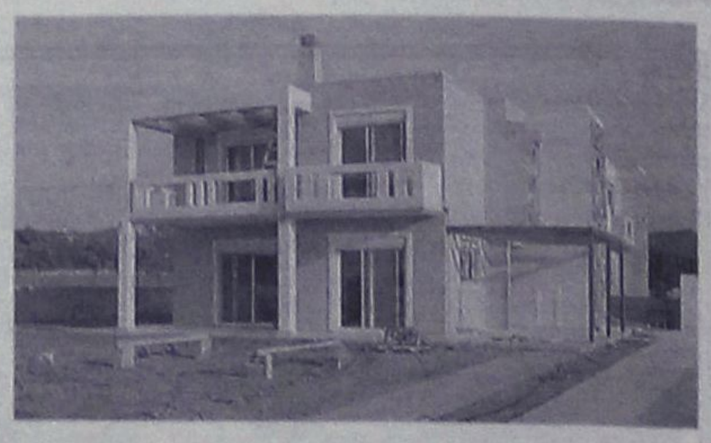

ετοιμοπαράδοτη **μονοκατοικία** 225 τ.μ. από ιδιώτη επί της οδού Αρχιμίδη στην περιοχή Φιλερήμου-Ιαλυσός, με 4 υπνοδωμάτια, 2 μπάνια, 1 WC, κεντρική θέρμανση και μαρμάρινα δάπεδα.

Πληρ. τηλ. 6948727557-58, 2241025400

ΜΑΠ373

Θεόφιλος Κλωνάρης

Μεσίτης Αστικών Συμβάσεων

ΕΥΡΩΠΑΪΚΗ ΕΠΕΝΔΥΤΙΚΗ

Εθνικής Αντίστασης 48 τηλ.2241039300,κιν.6977582152

ΔΙΑΜΕΡΙΣΜΑΤΑ:

- Γκαρσονιέρα 40τ.μ. καλή κατάσταση στην Ιξιά € 60000
- 2 δυάρια διαμερίσματα κοντά στο πανεπιστήμιο € 88000
- Οροφοδιαμερισμα 105τ.μ. στο Μόντε Σμίθ € 160000
- Διαμέρισμα 1 έτους με πάρκιν,ασανσέρ € 170000
- Διαμέρισμα 90τ.μ. 2υπν/τίων με πάρκιν € 180000
- Διαμέρισμα 105τ.μ. Γ ορόφου 5 ετών με αποθήκη και πάρκιν μαζι με γκαρσονιέρα 45 τ.μ. € 250000
- Διαμέρισμα 120τ.μ. λουξ κατασκευής με 3 υπνοδωμάτια με ασανσέρ,θέρμανση,υπ.γκαράζ,Ανάληψη € 220000
- Διώροφη Οικοδομή συν.εμβαδού 245τ.μ. αποτελούμενη απο 3 διαμερίσματα και υπόλοιπο δόμησης 42 τ.μ. δίπλα σε σχολικό συγκρότημα.Δάνεια δεκτά € 350000
- Υπερπολυτελές διαμέρισμα 140τ.μ.,Β'ορόφου με ασανσέρ,χώρο στάθμευσης,καταπληκτικη θέα € 280000

ΜΟΝΟΚΑΤΟΙΚΙΕΣ:

- Παστίδα 130τ.μ. σε 300τ.μ. οικόπεδο(μπετά) € 112000
- Κοσκινού 158τ.μ. σε οικ/δο 1000τ. σε μπετά € 160000
- Παστίδα 155 τ.μ. με οικόπεδο 350τ.μ.(Μπετά) € 130000
- Τρείς 210τ.μ. ,οικόπεδο 1300 ,μαρμαροσοβά € 240000
- Κοσκινού 150τ.μ., μπετά με οικόπεδο 700τ.μ. € 130000
- Κοσκινού μονοκατοικία 165 τ.μ. σε οικόπεδο 1500τ.μ. πλήρως αποπερατωμένη € 270000
- Ιαλυσός μονοκατοικία 140τ.μ. σε οικόπεδο 300τ.μ. στην Αγία Παρασκευή πολυτελούς κατασκεύης € 300000
- Κοσκινού μονοκατοικία 180τ.μ. με 1500 τ.μ. οικόπεδο στα Κοσκινού με φανταστική θέα € 390000

ΟΙΚΟΠΕΔΑ - ΚΑΤΑΣΤΗΜΑΤΑ:

- Οικόπεδο ,Σύμη(ΛΙΕΝΗ) 490τ.μ. με Σ.Δ. 0,8 € 85000
- Κρεμαστή 400τ.μ. με άδεια οικοδομής € 75000
- Οικόπεδο 5000τ.μ. κοντά στο Πλυμμήρι € 75000
- Καλυθιές 1200 τ.μ.κτίζει 135 με ρεύμα,νερό € 50000
- **Αποθήκη πλεονεκτική στην Ιαλυσό σε κεντρικό σημείο 250τ.μ. με ράμπα και γραφείο € 220000**
- Κατάστημα στην Ανάληψη 75τ.μ. με υπόγειο γκαράζ και αποκλειστική χρήση αυλής.Τιμή συζητήσιμη
- Επιχείρηση Σνάκ μπάρ στο Νιοχώρι σε τιμή ευκαιρίας
- Επιχείρηση νυκτερινού κέντρου σε τιμή ευκαιρίας

Μισθώσεις:

- Μονοκατοικία 140τ.μ. καινούργια με πισίνα,BBQ,μεγάλη αυλή,θέρμανση,3 υπν/τια, κοντά στο Κολέγιο Ρόδου
- Διαμέρισμα 90τ.μ. Γ ορόφου στο κέντρο με θέρμανση και ασανσέρ,πλήρως ανακαινισμένο,επίπλωση €550
- Όροφος διπλοκατοικίας ,καινούργιος,120τ.μ. με αυλή και πάρκιν κοντά στο Jumbo προς € 700
- Κατοικία 1 υπν/τίου καινούργια με πλήρη επίπλωση και εξοπλισμό στην οδό Καναδά ,με αυλή € 400
- Διαμέρισμα καινούργιο για επαγγελματική χρήση ,115 τ.μ. στην Δενδρινού κατάλληλο για Ιατρείο ή Τεχνικό γραφείο,με χώρο στάθμευσης και αποθήκη
- **Γκαρσονιέρα** επιπλωμένη,με κλιματισμό,θέρμανση, τηλεόραση επί της Μ.Κωνασταντίνου(πλησίον σούπερ Μάρκετ Σπανός) € 280

Αγορές-πωλήσεις-μισθώσεις-εκτιμήσεις-Ακινήτων

Δάνεια Δεκτά

ΧΠ2694

ΤΣΟΥΡΟΥΝΑΚΗΣ Κεφάλαιο

Κτηματομεσιτικό Γραφείο

Γ. ΣΕΦΕΡΗ 12 (παραπλεύρως ΜΗΔΙΑ)
ΤΗΛ/FAX.: (22410) 60060
www.e-kefaleo.com

ΠΩΛΗΣΕΙΣ ΑΚΙΝΗΤΩΝ

ΔΙΑΜΕΡΙΣΜΑΤΑ

- 42 τ.μ,1ου,γκαρσονίερα, ισόγειο, Ιξιά,17εκ-50.000€
- 42 τ.μ,1ου,γκαρσονίερα, Κ.Παλαιολόγου,29,4εκ-86.280 €
- 50 τ.μ, μονοκατοικία, Αγ.Δημήτριο, 25,5εκ-75.000€
- 50 τ.μ, 2αρι,1ου,καινούριο, Καναδά , 35εκ-102.714 €
- 50 τ.μ, 2αρι, ισόγειο καινούριο, Καρακόνερο, 35εκ-102.714 €
- 77 τ.μ, 2υπν/τιων, ισόγειο καινούριο, Καρακόνερο, 54εκ-158.473 €
- 80 τ.μ, ισόγειο, 2υπν/τιων,καινούριο, Δενδρινού, 60 εκ-176.080€
- 81τ.μ,ισόγειο, 2 υπν/τιων , καινούριο, Αραπάκι, 51εκ - 150.000 €
- 82 τ.μ ,1ου ,2υπν/τιων, καινούριο, Τριάντα 47 εκ-137,931 €
- 87 τ.μ , ισόγειο, 2υπν/τιων, καινούριο,Μιχ.Πετρίδη, 63εκ-185.000€
- 87 τ.μ , ισόγειο, 3υπν/τιων, καινούριο, Τριάντα 53 εκ-155.000 €
- 93 τ.μ , ισόγειο, 2υπν/τιων, καινούριο,Σμύρνης,59εκ-173.147€
- 93 τ.μ ,1ου , 2υπν/τιων, καινούριο,Παρθενότης, 59εκ-173.147€
- 107τ.μ, 2ου, 3 υπν/τιων καινούριο, Κ. Παλαιολόγου 74, 9εκ-219.809€
- 113τ.μ, 3ου, 3υπν/τιων, λουξ κατασκευής, Ανάληψη, 73,5-215.700€
- 115τ.μ, 2ου, 3υπν/τιων, λουξ κατασκευής, Καρακόνερο 75εκ.- 220.010€
- 118 τ.μ, 1ου, 3υπν/τιων, καινούριο,Μιχ.Πετριδη,73εκ-214.233€
- 122 τ.μ, 3ου, 3υπν/τιων, καινούριο, Ανάληψη,81.7εκ-240.000€

ΜΕΖΟΝΕΤΕΣ-ΜΟΝ/ΚΙΕΣ

- 120 τ.μ, μεζονέτα, μπετά, οικόπεδο 1000 τ.μ Αφάντου 30 εκ-88.041 €
- 133 τ.μ μεζονέτα, λούξ, αυλή 280 τ.μ,Τριάντα 85εκ-250.000 €
- 144 τ.μ μεζονέτα, λούξ, αυλή 280 τ.μ Ιξιά 92 εκ-270.000 €
- 165 τ.μ μεζονέτα, λούξ, αυλή 380 τ.μ Ιξιά 118 εκ-346.500 €
- 182 τ.μ μεζονέτα, λούξ, αυλή 380 τ.μ Ιξιά 130 εκ-382.200 €

ΟΙΚΟΠΕΔΑ

- Οικόπεδο,3στρεμ.,εντός ζώνης,Καρακόνερο 95,4εκ - 280.000€

ΕΠΑΓΓΕΛ/ΚΟΙ ΧΩΡΟΙ

- Κατάστημα 50 τ.μ Κ.Παλαιολόγου, 75εκ-220.110€
- Κατάστημα 60 τ.μ ,Παλιά πόλη 33 εκ-97.000 €
- Κατάστημα 93 τ.μ ,Καναδά 139,5εκ-409.391 €
- Καταστήματα 95τ.μ ,60 τ.μ πατάρι, πάρκιν, Ρόδου-Καλιθέας, 87 εκ-255.000 €
- Κατάστημα 98 τ.μ., με υπόγειο, Δενδρινού 167 εκ-490.000 €

ΕΝΟΙΚΙΑΣΕΙΣ

- Κατάστημα 170 τ.μ., 150 τ.μ. αυλή, πάρκιν, κεντρικό, Ροδίνι 1.300 €

ΧΠ1629



μεζονέτες πολυτελούς κατασκευής από ιδιοκτήτη-κατασκευαστή σε μπετά ή τελειωμένα των 120-130-160 τ.μ. σε οικόπεδο 250 και 330 τ.μ. με θέα το Φιλέρημο.

Πληρ. τηλ. 6944636141

ΑΤ2909(Γ)

ενοικιασεις

συνέχεια από την προηγούμενη

ΕΝΟΙΚΙΑΖΕΤΑΙ διαμέρισμα 100 τ.μ. δύο υπνοδωματίων, σαλόνι, κουζίνα, μπάνιο, επί της οδού Θ. Σοφούλη και Τερψιχώρη 20. Πληρ. τηλ. 2241029597, 6934852512 ΜΖΤ300602

ΕΝΟΙΚΙΑΖΕΤΑΙ ένα 3άρι και ένα 2άρι **διαμέρισμα** σε άριστη κατάσταση με ηλιακό θερμοσίφωνα, πάρκιν, επιπλωμένα στην λεωφ. Κρεμαστής, παλιό αεροδρόμιο, έναντι Ομορφου. Πληρ. τηλ. 2241094398 ΜΖΤ300601

ΕΝΟΙΚΙΑΖΕΤΑΙ διαμέρισμα στην Ιαλυσό, 1 δωματίου, WC και καθιστικό με κουζίνα, στον 1ο όροφο της οικοδομής, πολύ φωτεινό στο κέντρο της Ιαλυσού. Πληρ. τηλ. 2241095104, 6932802738, 6977509729 ΜΖΤ280603

ΕΝΟΙΚΙΑΖΟΝΤΑΙ καινούργια διαμερίσματα πλήρως εξοπλισμένα με κουζίνα, τραπεζαρία, ντουλάπες, κρεβάτια, air condition, ηλιακό, TV, σε πολύ προσιτές τιμές, σε ήσυχη περιοχή της **Κρεμαστής (πίσω από το Λύκειο).** Πληρ. τηλ. 2241090005, 6979834185 ΜΖΤ270607

ΕΝΟΙΚΙΑΖΕΤΑΙ διαμέρισμα 80 τ.μ. 2 υπνοδωματίων, καθιστικό, λουτρό, κουζίνα, αυλή μπροστά και πίσω και στέγαστρο στο χώρο στάθμευσης αυτοκινήτου, πλήρως επιπλωμένο επί της οδού Αλυτρώτων Ελλήνων αριθμ. 8. Πληρ. τηλ. 2241088100 ΜΑΤ2814

ΕΝΟΙΚΙΑΖΟΝΤΑΙ: α) διώροφο κατάστημα 51 τ.μ. ισόγειο, 53 τ.μ. στον πρώτο όροφο, με βεράντα 31 τ.μ., που βρίσκεται στην πόλη της Ρόδου, οδός Γεωργίου Λέοντος, αριθμ. 13, κοντά στο ξενοδοχείο Μανούσος. **β) Κατάστημα-γραφείο** 50 τ.μ. επί της λεωφ. Δημοκρατίας στο χωριό **Παραδείσι.** Πληρ. τηλ. 2241035450, 2241020277, 6979357878 ΜΖΤ220604

ΕΝΟΙΚΙΑΖΟΝΤΑΙ α) οροφοδιαμέρισμα 120 τ.μ., 3 Υ/Δ, A/C, εντοιχιζόμενη κουζίνα και συσκευές σε ήσυχη τρικατοικία, διαμπερές, Αττα-βύρου 46, **β) γκαρσονιέρα** επιπλωμένη επί της Αθ. Διάκου 22. Πληρ. τηλ. 2241028079 ΜΖΤ030709

ΕΝΟΙΚΙΑΖΟΝΤΑΙ δύο καταστήματα στην Παλιά Πόλη επί της Θησέως. Πληρ. τηλ. 2241064313, 6946126223 ΜΖΤ220630/31

ΕΝΟΙΚΙΑΖΟΝΤΑΙ: 1) ισόγεια (παλιά) αποθήκη 500 τ.μ με πρόσβαση από τη λεωφόρο στο 6ο χλμ. Ρόδου-Καλλιθέας (μετά του Χυτήρογλου) ενοίκιο 450 ευρώ. **2)** 46 τ.μ. υπόγειο **διαμέρισμα** με αυλή στην Υψηλάντου, 250 ευρώ, **3)** 49 τ.μ. καινούργιο **διαμέρισμα** στο Νιοχώρι, 400 ευρώ, **4)** 130 τ.μ. **διαμέρισμα** με τζάκι, (2 υπν.), θέρμανση, 2 WC στην Κοδριγκτώνος, 550 ευρώ. ΑΙΓΑΙΟΚΤΗΜΑΤΙΚΗ τηλ. 2241022943, 6945466773 ΜΧΠΚΤΗ007

ΕΝΟΙΚΙΑΖΟΝΤΑΙ: α) διαμέρισμα 2 υπνοδωματίων, σαλόνι με τζάκι, χωλ, κουζίνα και 2 μπάνια, **β) μεζονέτα** για ζευγάρι πλήρως εξοπλισμένη, **γ) studio** επιπλωμένο στην περιοχή Ανω Ροδίνι. Πληρ. τηλ. 2241061628, 6944410537 ΜΖΤ220617

ΕΝΟΙΚΙΑΖΕΤΑΙ στην Αθήνα (πλατεία Αμερικής κοντά στο Πολυτεχνείο) **διαμέρισμα τριάρι** 72 τ.μ. πλήρως εξοπλισμένο κατάλληλο για φοιτητές. Πληρ. τηλ. 6944802552 ΙΝΤ220615

ΑΠΟΘΗΚΕΣ ΣΤΗΝ ΙΑΛΥΣΟ, ΕΝΟΙΚΙΑΖΟΝΤΑΙ 1) ΑΠΟΘΗΚΕΥΤΙΚΟΙ ΧΩΡΟΙ ΑΠΟ 100 ΕΩΣ 2000 Τ.Μ. ΚΑΙ ΥΨΟΣ 8 Μ. ΑΣΦΑΛΕΙΣ ΜΕ ΜΕΓΑΛΟΥΣ ΧΩΡΟΥΣ ΔΙΑΚΙΝΗΣΗΣ ΦΟΡΤΩΣΗΣ ΚΑΙ ΕΚΦΟΡΤΩΣΗΣ ΠΡΟΪΟΝΤΩΝ, 2) ΥΠΑΙΘΡΙΟΙ ΧΩΡΟΙ ΠΕΡΙΦΡΑΓΜΕΝΟΙ, ΑΣΦΑΛΕΙΣ, ΚΑΤΑΛΛΗΛΟΙ ΓΙΑ ΑΠΟΘΗΚΕΥΣΗ ΠΡΟΪΟΝΤΩΝ ΣΕ ΠΑΛΕΤΕΣ. ΠΛΗΡ. ΤΗΛ. 6977271571 ΑΠΟ ΔΕΥΤΕΡΑ ΕΩΣ ΠΑΡΑΣΚΕΥΗ 08.00-15.00 κ. ΓΙΩΤΑ ΧΠΞΕΝ042

πωλησεις· αγορες ακινητων & επιχειρησεων

ΣΤΗ ΡΟΔΟ ΠΩΛΕΙΤΑΙ ΣΕ ΤΙΜΗ ΕΥΚΑΙΡΙΑΣ ΜΟΝΟΚΑΤΟΙΚΙΑ 250 Τ.Μ. ΜΕ ΟΙΚΟΠΕΔΟ 4.020 ΣΤΡ. ΣΕ ΑΡΙΣΤΗ ΚΑΤΑΣΤΑΣΗ ΜΕ ΜΕΓΑΛΟ ΩΡΑΙΟ ΚΗΠΟ ΚΑΙ ΚΕΝΤΡΙΚΗ ΘΕΡΜΑΝΣΗ. ΠΛΗΡ. ΤΗΛ. 6942543637 ΠΕΡΙΟΧΗ ΑΣΓΟΥΡΟΥ ΜΑΠ388

ΠΩΛΕΙΤΑΙ ξενοδοχείο R.E.D. HELLAS μισθωμένο σε εγγλέζους στην Κω, Α' κατηγορίας, 4 αστέρων, σε άριστη κατάσταση, 228 κλινών, 10ετίας, στο κέντρο της πόλης, 50 μ. από την καλύτερη κεντρική παραλία, με βραβείο εξυπηρέτησης πελατών, μεγάλη πισίνα, εστιατόριο, mini market, παιδική χαρά, βιολογικός καθαρισμός, άδεια πυρασφάλειας, σε οικόπεδο 5 στρ. μεγάλη απόδοση, μεγάλη πληρότητα, ευκαιρία. Πληρ. τηλ. 2106997683-4, 6944636157 ΜΑΠ386

ΠΩΛΕΙΤΑΙ κατάστημα ετοίμων ενδυμάτων σε καλή τοποθεσία στην κεντρική παραλία στους Πεύκους. Εξασφαλισμένη πελατεία. Πληρ. τηλ. 6942828486, 2241095641 ΜΑΤ3090

ΠΩΛΕΙΤΑΙ επιχείρηση καφετέριας στο κέντρο της πόλης. Πληρ. τηλ. 6992224432 ΜΖΤ070704

ΠΩΛΕΙΤΑΙ από ιδιώτη καινούργια **μεζονέτα** 190 τ.μ. στην περιοχή Ιαλυσού με κήπο μπροστά και πίσω, αποτελούμενη από 4 υπνοδωμάτια, κουζίνα με όλα τα ηλεκτρικά είδη, 3 μπάνια, σαλόνι με τζάκι, κεντρική θέρμανση και air condition. Τιμή 280.000 ευρώ. Πληρ. τηλ. 6936635075 ΜΖΤ060713

ΠΩΛΕΙΤΑΙ τουριστική επιχείρηση στο κέντρο της πόλης σε λειτουργία με εξασφαλισμένη πελατεία. Πληρ. τηλ. 6948061474 ΜΖΤ040723

ΑΝΕΓΕΡΣΙΣ Α.Ε.
ΟΙΚΟΔΟΜΙΚΕΣ & ΕΜΠΟΡΙΚΕΣ ΕΠΙΧΕΙΡΗΣΕΙΣ

ΠΩΛΟΥΝΤΑΙ

1. **ΚΑΤΑΣΤΗΜΑ** 75 τ.μ. με θέση στάθμευσης στην Κων. Τσαλδάρη.
2. **ΔΙΑΜΕΡΙΣΜΑ** 129 τ.μ. στον β' όροφο με θέση στάθμευσης στην Κων. Τσαλδάρη.
3. **ΔΙΑΜΕΡΙΣΜΑ** 135 τ.μ. ρετιρέ με θέση στάθμευσης στην Κων. Υδραίου.
4. **ΜΟΝΟΚΑΤΟΙΚΙΕΣ** 135 τ.μ. στην περιοχή Γεννάδι.
5. **ΜΟΝΟΚΑΤΟΙΚΙΕΣ** 80 και 90 τ.μ. στα Λειβάδια Τήλου.

ΑΝΑΛΑΜΒΑΝΟΥΜΕ:
ΑΝΤΙΠΑΡΟΧΕΣ-ΑΓΟΡΕΣ ΟΙΚΟΠΕΔΩΝ-ΑΝΤΑΛΛΑΓΕΣ

Αλεξανδρουπόλεως 2 • Ρόδος
Τηλ.. 2241067267/Fax: 2241061297

ΜΕ ΤΗΝ ΠΟΛΥΕΤΗ ΠΕΙΡΑ ΤΟΥ ΝΙΚΟΛΑΟΥ ΜΙΧΑΛΗ ΤΗΛ. 6936550251

ΥΠΕΥΘΥΝΟΣ ΝΙΚΟΛΑΟΥ ΦΩΤΗΣ ΤΗΛ. 6936550250

AE955

ΚΤΗΜΑΤΟΜΕΣΙΤΙΚΟ ΓΡΑΦΕΙΟ

ΔΩΔΕΚΑΝΗΣΙΑΚΗ ΚΤΗΜΑΤΙΚΗ ΠΑΠΟΥΤΣΗΣ ΚΩΝ/ΝΟΣ

ΠΩΛΗΣΕΙΣ

1. **Γκαρσονιέρα** 46 τ.μ. ισόγεια στην Ανάληψη. Τιμή: 43.000€
2. **Διαμέρισμα** 70 τ.μ. υπόγειο στον Αγ. Γεώργιο. Τιμή: 80.000€
3. **Διαμέρισμα** 70 τ.μ. 1ου ορόφου στην Κρεμαστή Τιμή 126.000€
4. **Διαμέρισμα** 78 τ.μ. 1ου ορόφου στην Ιαλυσό. Τιμή 120.000€
5. **Διαμέρισμα** 80 τ.μ. υπόγειο με αυλή στην Ανάληψη.Τιμή 112.000 €
6. **Διαμέρισμα** 80 τ.μ. 1ου ορόφου στο Ροδίνι. Τιμή 125.000 €
7. **Διαμέρισμα** 83 τ.μ. 1ου ορόφου στ' Αφάντου. Τιμή 130.000€
8. **Διαμέρισμα** 84 τ.μ. ισόγειο στην Ιαλυσό. Τιμή: 126.000€
8. **Διαμέρισμα** 117 τ.μ. 3ου ορόφου στη Ψαροπούλα. Τιμή 155.000 €
9. **Μονοκατοικία** 97 τμ. ισόγεια στα Μαριτσά. Τιμή 88.000 €
10. **Μεζονέτα** 120 τ.μ. διώροφη σε οικόπεδο300 τ.μ. στην Παστίδα. Τιμή 170.000 €
11. **Μεζονέτα** 120 τ.μ. διώροφη σε οικόπεδο 200 τ.μ. στην Κρεμαστή. Τιμή 190.000 €
12. **Μεζονέτα** 120 τ.μ. διώροφη σε οικόπεδο 1.800 τ.μ. στην Ψίνθο Τιμή 70.000€ (μπετά)
13. **Μεζονέτα** 125 τ.μ. διώροφη με αυλή στην Ιαλυσό. Τιμή 210.000 €
14. **Μεζονέτα** 143 τ.μ. διώροφη σε οικόπεδο 500 τ.μ. στα Κοσκινού. Τιμή 140.000€ (μπετά)
15. **Μεζονέτα** 152 τ.μ. διώροφη σε οικόπεδο 320 τ.μ. στην Παστίδα. Τιμή: 135.000€ (μπετά)
16. **Μεζονέτα** 157 τ.μ. με αυλή στα Κοσκινού. Τιμή 235.000€
17. **Κατάστημα** 71 τ.μ. στην Αγ. Αναστασία. Τιμή 105.000 €
18. **Οικόπεδο** 1.033 τ.μ. εντός ζώνης στ' Αφάντου. Τιμή:40.000€
19. **Οικόπεδο** 4.000 τ.μ. στην Καλλιθέα. Τιμή: 300.000 €
20. **Οικόπεδο** 4.000 τ.μ. στην Ιξιά Τιμή: 200.000€
21. **Οικόπεδο** 5.680 τ.μ. στ' Αφάντου. Τιμή: 90.000€

ΠΩΛΗΣΕΙΣ ΑΚΙΝΗΤΩΝ - ΟΙΚΟΠΕΔΩΝ- ΜΙΣΘΩΣΕΙΣ ΑΚΙΝΗΤΩΝ
ΩΡΕΣ ΓΡΑΦΕΙΟΥ 09.00-13.30 π.μ. και 18.00-21.00 μ.μ.
ΕΘΝΙΚΗΣ ΑΝΤΙΣΤΑΣΗΣ 45- 1ος ΟΡΟΦΟΣ • ΤΗΛ. - ΦΑΞ
2241025480 κιν. 6932469420 • e-mail: papoutsisk@in.gr
ΧΠ2673

RE/MAX

ΠΟΛΗ, ΡΟΔΟΣ — ΔΙΑΜΕΡΙΣΜΑΤΑ

- 55 τ.μ
- 1 Υπνοδωμάτιο
- 2ος όροφος
- **Τιμή πώλησης : 110.000 €**



ΙΑΛΥΣΟΣ, ΡΟΔΟΣ — ΔΙΑΜΕΡΙΣΜΑ

- 67 τ.μ.
- 2 Υπνοδωμάτια
- 2ος όροφος
- **Τιμή πώλησης : 80.000 €**



ΠΑΣΤΙΔΑ, ΡΟΔΟΣ — ΜΕΖΟΝΕΤΑ

- 135 τ.μ αυτόνομη μεζονέτα
- 3 Υπνοδωμάτια
- κεντρική θέρμανση & τζάκι
- μεγάλο κήπο
- **Τιμή πώλησης : 210.000 €**



ΛΙΝΔΟΣ, ΡΟΔΟΣ — DISCO BAR

- Ενοικιάζεται γνωστή Disco-Bar με απεριόριστες δυνατότητες
- Κατάλληλο επίσης για café-restaurant-παιδότοπο
- Αδειες λειτουργίας εξασφαλισμένες
- Σε κήπο 3,5 στρ.
- **Σοβαρές προτάσεις δεκτές**



ΛΑΧΑΝΙΑ, ΡΟΔΟΣ — 2ΟΡΟΦΗ ΟΙΚΟΔΟΜΗ (STUDIOS)

- 126 τ.μ. 2-όροφη οικοδομή (2 ανεξάρτητα studio) 62,5 τ.μ. έκαστο
- Οικόπεδο 110 τμ.
- Εντός οικισμού
- **Πωλείται 65.000€ (μαρμαροσοβά) έκαστο ή 78.000€ (τελειωμένο) έκαστο**



ΧΠΚΤΗ005

RE/MAX EXPRESS – A. & S. HATZAKIS CO.
5ο ΧΛΜ ΛΕΩΦ. ΡΟΔΟΥ-ΛΙΝΔΟΥ - ΤΗΛ: 22410 64730, 64755 – ΦΑΞ: 22410 64720
e-mail: info@remaxexpress.gr - website: www.remax.gr

RE/MAX

ΠΟΛΗ, ΡΟΔΟΣ — ΟΙΚΟΠΕΔΟ ΜΕ ΑΠΟΘΗΚΕΣ

- 2.300 τ.μ οικόπεδο με κτίσμα 313 τ.μ
- Εντός σχεδίου πόλεως
- Συντελεστής δόμησης 0,8
- **Τιμή πώλησης : 1.500.000 €**



ΠΟΛΗ, ΡΟΔΟΣ — ΕΠΑΓΓΕΛΜΑΤΙΚΗ ΣΤΕΓΗ

- 729,05 τ.μ ενιαίος χώρος
- Κεντρικό σημείο στο Μαντράκι
- Κατάλληλο για κάθε επαγ. χρήση
- **Τιμή πώλησης : 1.000.000 €**



ΓΕΝΝΑΔΙ, ΡΟΔΟΣ — ΜΕΖΟΝΕΤΕΣ

- Δύο νεόδμητες μεζονέτες 70 τ.μ. & 65 τ.μ.
- Οικόπεδο 400 τ.μ.
- 300 μ. από τη θάλασσα
- **Τιμή πώλησης : 130.000 €**



ΓΕΝΝΑΔΙ, ΡΟΔΟΣ — ΟΙΚΟΠΕΔΟ

- 23.420 τ.μ οικόπεδο
- Με βιοτεχνικό χώρο 7060,66 τ.μ
- Με πρόσοψη στον επαρχιακό δρόμο 145,70μ.
- 1000μ. από τη θάλασσα
- **Τιμή πώλησης : 1.000.000 €**



ΠΑΛΙΑ ΠΟΛΗ, ΡΟΔΟΣ — ΕΠΑΓΓΕΛΜΑΤΙΚΗ ΣΤΕΓΗ

- **Ενοικιάζεται** προνομιακό ακίνητο
- Στο κέντρο της Παλιάς Πόλης
- 350 τ.μ.
- κατάλληλο για: εστιατόριο, καφετέρια κ.λπ.
- **Τιμή ενοικίασης : 4.000 €**



ΧΠΚΤΗ005

RE/MAX EXPRESS – A. & S. HATZAKIS CO.
5ο ΧΛΜ ΛΕΩΦ. ΡΟΔΟΥ-ΛΙΝΔΟΥ - ΤΗΛ: 22410 64730, 64755 – ΦΑΞ: 22410 64720
e-mail: info@remaxexpress.gr - website: www.remax.gr

πωλησεις

συνέχεια από την προηγούμενη

ΠΩΛΕΙΤΑΙ ΑΚΙΝΗΤΟ ΓΙΑ ΕΠΕΝΔΥΣΗ 220 Τ.Μ. ΚΑΙ 75 Τ.Μ. ΣΟΦΙΤΑ ΠΕΡΙΟΧΗ ΜΑΝΔΗΛΑΡΑ, 2 ΕΙΣΟΔΟΙ, ΚΑΤΑΛΛΗΛΟ ΓΙΑ ΠΑΝΣΙΟΝ Ή 2 ΚΑΤΟΙΚΙΕΣ. ΤΙΜΗ ΕΥΚΑΙΡΙΑΣ 400.000 ΕΥΡΩ. ΠΛΗΡ. ΤΗΛ. 6977000977
INT050713

ΠΩΛΕΙΤΑΙ οικόπεδο 485 τ.μ. με (Σ.Δ 1) στην Ανάληψη τιμή 265.000 ευρώ. Δεκτές μόνο σοβαρές προτάσεις. ΑΙΓΑΙΟΚΤΗΜΑΤΙΚΗ κ. Ρένα Βαζούλου. Πληρ. τηλ. 2241022943, 6945466773
ΧΠΚΤΗ007.2

ΜΕΓΑΛΗ ΕΥΚΑΙΡΙΑ! ΠΩΛΕΙΤΑΙ Ή ΕΝΟΙΚΙΑΖΕΤΑΙ καφετέρια-μπαρ πλήρως εξοπλισμένη, με μεγάλη αυλή και πάρκιν, επί της οδού Δελφών 12 στην περιοχή Ροδίνι. Πληρ. τηλ. 2241038411, 6932784300, 2241032777
ΜΖΤ050710

ΠΩΛΕΙΤΑΙ ΜΟΝΟΚΑΤΟΙΚΙΑ στην **Παστίδα** από **ιδιώτη** πλήρως ανακαινισμένη μέσα και έξω με σοφίτα μεγάλη, σε ήσυχη περιοχή εντός οικισμού με εγκατάσταση για λέβητα. Είναι 110 τ.μ. σε οικόπεδο 300 τ.μ. που κτίζει ακόμη 160 τ.μ. Τιμή 118.000 ευρώ. Πληρ. τηλ. 6932650778 ώρες 8-2 πρωί και 5.30-8 βράδυ
ΜΖΤ050705

ΠΩΛΟΥΝΤΑΙ: α) Μονοκατοικία στα Κοσκινού περιοχή (παλιά λατομεία) 135 τ.μ. + 40 τ.μ. αποθήκη με 1.000 τ.μ. οικόπεδο. **β) Αποθήκη** στ' Ασγούρου οδός Νικηφόρου Βρεττάκου 170 τ.μ. (ύψους 5 μέτρα) κατάλληλη για βιοτεχνική χρήση. **γ) Δύο γκαρσονιέρες** α' ορόφου 30 & 40 τ.μ. αντίστοιχα, πλήρως επιπλωμένες, οδός Ιερού Λόχου στην Ιαλυσό, κατάλληλες για επένδυση. **δ) Οικόπεδο** 330 τ.μ. οδός Πειραιώς (πίσω από την Μιχ. Πετρίδη). Πληρ. ΕυρώΕπιχειρείν, τηλ. 2241070019
ΜΑΤ2973

ΠΩΛΟΥΝΤΑΙ οικόπεδα στη Τήλο, 630 τμ., 420 τ.μ., 1.260 τ.μ. Πληρ. τηλ. 2241075363, 6944320093
INT040720

ΠΩΛΕΙΤΑΙ οικία 76 τ.μ. επί της οδού Αγ. Ιωάννου (έναντι ΡΟΔΑ). Πληρ. τηλ. 6979921062, ώρες 09.00-15.00
INT040708

ΕΥΚΑΙΡΙΑ. ΠΩΛΕΙΤΑΙ ΕΠΙΧΕΙΡΗΣΗ ΕΠΩΝΥΜΩΝ ΠΑΙΔΙΚΩΝ ΡΟΥΧΩΝ ΠΛΗΡΩΣ ΕΞΟΠΛΙΣΜΕΝΗ (ΕΞΟΠΛΙΣΜΟΣ ΚΑΙ ΡΟΥΧΑ) ΣΤΟ ΚΕΝΤΡΟ ΤΗΣ ΠΟΛΗΣ (ΜΑΝΤΡΑΚΙ) ΜΕ ΜΕΓΑΛΟ ΠΕΛΑΤΟΛΟΓΙΟ. ΤΙΜΗ 25.000 ΕΥΡΩ. ΠΛΗΡ. ΤΗΛ. 6974766766
ΜΖΤ030720

ΠΩΛΟΥΝΤΑΙ στο Παραδείδι σπό ιδιώτη 2 **κατοικίες** παλαιάς κατασκευής 90 και 120 τ.μ. με αυλές και σε οικόπεδα 120 και 200 τ.μ. αντίστοιχα. Η δεύτερη κατοικία των 120 τ.μ. είναι γωνιακή. Τιμή 65.000 και 95.000 ευρώ αντίστοιχα. Πληρ. τηλ. 6946300844
INT030717

ΠΩΛΕΙΤΑΙ επιχείρηση μίνι μάρκετ πλήρως εξοπλισμένη στο Ροδίνι λόγω αναχώρησης. Τιμή 5.000 ευρώ. Πληρ. τηλ. 6945121000
ΜΖΤ030726

ΠΩΛΕΙΤΑΙ παλιά **μονοκατοικία** 76 τ.μ. με αυλή και εξτρά δόμηση στην Στρατηγού Ζήση μόνο 80.000 ευρώ. Πληρ. ΑΙΓΑΙΟΚΤΗΜΑΤΙΚΗ κ. Ρένα Βαζούκου, τηλ. 2241022943, 6945466773
ΧΠΚΤΗ007

ΠΩΛΕΙΤΑΙ εστιατόριο σε λειτουργία και καλή τοποθεσία με πλήρες και καινούργιο εξοπλισμό και σε λογική τιμή λόγω ασθενείας. Πληρ. τηλ. 6932480034
ΜΖΤ030721

ΠΩΛΕΙΤΑΙ διαμέρισμα 75 τ.μ. στην Ανάληψη από ιδιώτη. Πληρ. τηλ. 6936737868 ΜΖΤ300620

ΠΩΛΕΙΤΑΙ διαμέρισμα 60 τ.μ. 3ου ορόφου αποτελούμενο από ένα υπνοδωμάτιο, σαλόνι, κουζίνα, WC, μεγάλα μπαλκόνια, επί της Μ. Πετρίδη. Τιμή 75.000 ευρώ. Πληρ. τηλ. 6946477954
ΜΖΤ010712

Στ' Ασγούρου μέσα σε ένα όμορφο φυσικό περιβάλλον **πωλούνται** ανεξάρτητες **μονοκατοικίες** πολυτελούς κατασκευής με υπόγειο συνολικής εκτάσεως 216 τ.μ. **α)** σε μπετά-165.000,00 ευρώ, **β)** κτισίματα σοβάδες-230.000,00 ευρώ-**γ)** ετοιμοπαράδοτες-320.000,00 ευρώ. Idea-σπίτι Α.Ε. κιν. 6947694838, τηλ. 2241066200 5ο χλμ. Ρόδου-Λίνδου ΜΧΡ13794

ΠΩΛΕΙΤΑΙ μονοκατοικία διώροφη με σοφίτα 140 τ.μ. σε 1.000 τ.μ. οικόπεδο, ανεξάρτητη, περιοχή Τσαίρι με θέα, κτισμένη, σοβατισμένη. Τιμή 158.000 ευρώ. Πληρ. τηλ. 6946179869, 6947576204 ΜΖΤ280610

ΕΥΚΑΙΡΙΑ. ΠΩΛΕΙΤΑΙ διαμέρισμα καινούργιο ισόγειο 102 τ.μ. 3 υπνοδωματίων, θέρμανση, ηλιακό, κλειστό γκαράζ. Τιμή 180.000 ευρώ στην Ιξιά. Πληρ. Μεσιτικό γραφείο Τσουρουνάκης, τηλ. 2241060060, 6948046844 ΜΑΤ2827(2)

ΕΥΚΑΙΡΙΑ. ΠΩΛΕΙΤΑΙ διαμέρισμα καινούργιο α' ορόφου 82 τ.μ. 2 υπνοδωματίων, με θέρμανση στα Τριάντα. Τιμή 133.000 ευρώ. Πληρ. Μεσιτικό γραφείο Τσουρουνάκης, τηλ. 2241060060, 6948046844
ΜΑΤ2827(1)

ΡΟΔΟΣ: Στο κέντρο της πόλης **ΠΩΛΕΙΤΑΙ κατάστημα** 150 τ.μ. αποτελείται από υπόγειο 50 τ.μ. - ισόγειο 50 τ.μ. και ημιόροφο 50 τ.μ. 400.000 ευρώ. ΚΩΔ:(Κ-339) Πληρ. Κρανίδης και Συνεργάτες τηλ. 2241027082
ΜΧΠ092.13

ΠΩΛΕΙΤΑΙ κατάστημα υδραυλικών και είδη χρωμάτων εν λειτουργία στην περιοχή Νότιας Ρόδου, 200 τ.μ. χώρος και 200 τ.μ. αυλή. Τιμή 195.000 ευρώ. Πληρ. τηλ. 2244044184 Ι
INT260626

ΙΑΛΥΣΟΣ: ΠΩΛΕΙΤΑΙ διαμέρισμα 82 τ.μ. 2Δ Σ.Κ.Λ. 1ου ορόφου 160.000 ευρώ, καινούργιο με θέση στάθμευσης, κεντρική θέρμανση και ιταλική κουζίνα. ΚΩΔ:(Κ-48) Πληρ. Κρανίδης και Συνεργάτες τηλ. 2241027082
ΜΧΠ092.11

ΙΞΙΑ: ΠΩΛΕΙΤΑΙ διαμέρισμα 45 τ.μ. 2άρι ισόγειο 65.000 ευρώ κοντά στην θάλασσα. ΚΩΔ:(Κ-300) Πληρ. Κρανίδης και Συνεργάτες τηλ. 2241027082 ΜΧΠ092.7

ΡΟΔΟΣ: ΠΩΛΕΙΤΑΙ διαμέρισμα 90 τ.μ. 2 Δ Σ.Κ.Λ. 2ου ορόφου πλησίον Αννης Μαρίδας 125.000 ευρώ. ΚΩΔ:(Κ-773) Πληρ. Κρανίδης και Συνεργάτες τηλ. 2241027082
ΜΧΠ092.6

ΣΥΜΗ. ΠΩΛΕΙΤΑΙ μονοκατοικία κοντά στους Μύλους, 50 τ.μ. 2άρι ισόγειο 250.000 ευρω. - ΚΩΔ:(Κ-1437) Πληρ. Κρανίδης και Συνεργάτες τηλ. 2241027082ΜΧΠ092.3

ΝΙΟΧΩΡΙ: ΠΩΛΕΙΤΑΙ διαμέρισμα καινούργιο, 55 τ.μ. 2άρι 2ου ορόφου 108.000 ευρώ - ΚΩΔ:(Κ-355) Πληρ. Κρανίδης και Συνεργάτες τηλ. 2241027082ΜΧΠ092.4

ΝΙΟΧΩΡΙ:ΠΩΛΕΙΤΑΙ διαμέρισμα καινούργιο, 55 τ.μ. 2άρι 2ου ορόφου 100.000 ευρώ. ΚΩΔ:(Κ-357) Πληρ. Κρανίδης και Συνεργάτες τηλ. 2241027082ΜΧΠ092.5

ΡΟΔΙΝΙ: ΠΩΛΕΙΤΑΙ διαμέρισμα 86,7 τ.μ. 2 Δ, 2WC, 1ου ορόφου 185.000 ευρώ. ΚΩΔ:(Κ-1340) Πληρ. Κρανίδης και Συνεργάτες τηλ. 2241027082 ΜΧΠ092.8

ΡΟΔΙΝΙ: ΠΩΛΕΙΤΑΙ διαμέρισμα 81,3 τ.μ. 2Δ Σ.Κ.Λ. Ισόγειο, πάρκιν, αποθήκη 185.000 ευρώ. ΚΩΔ:(Κ-279) Πληρ. Κρανίδης και Συνεργάτες τηλ. 2241027082
ΜΧΠ092.9

ΡΟΔΟΣ: ΑΝΩ ΡΟΔΙΝΙ. ΠΩΛΕΙΤΑΙ οικόπεδο 610 τ.μ. με Σ.Δ. 0,4 225.000 ευρώ. ΚΩΔ:(Κ-1380) Πληρ. Κρανίδης και Συνεργάτες τηλ. 2241027082 ΜΧΠ092.12

ΠΩΛΕΙΤΑΙ οικόπεδο στο Γεννάδι επί της λεωφόρου 600 μέτρα πριν από το χωριό εκτάσεως 1.750 τ.μ. με άδεια οικοδομής για 210 μέτρα. Πληρ. τηλ. 2241061628, 6944410537
ΜΖΤ220618

ΠΩΛΟΥΝΤΑΙ ΣΤΑ ΚΟΣΚΙΝΟΥ: 1) ΔΙΑΜΕΡΙΣΜΑ 110 τ.μ., 3 υπνοδωμάτια, 1 μπάνιο, 1 WC, σαλοτραπεζαρία και 1 θέση πάρκιν, **2) ΜΕΖΟΝΕΤΑ** 110 τ.μ. 3 υπνοδωμάτια, 1 μπάνιο, 1 WC, σαλοτραπεζαρία και 1 θέση πάρκιν, κατασκευή lux, **3) ΓΚΑΡΣΟΝΙΕΡΑ** 55 τ.μ. με 1 θέση πάρκιν. Πληρ. τηλ. 6947606894
INT2731

ΠΩΛΕΙΤΑΙ διώροφη μονοκατοικία 135 τ.μ. (+ 40 υπόγειο), έξω από τα Κοσκινού (πανοραμική θέα). **Πωλείται** ή ενοικιάζεται υπόγεια αποθήκη 200 τ.μ. στην οδό Ατταβύρου, περιοχή "ΙΚΑΡΟΣ". Πληρ. τηλ. 2241030069, 6944532903
ΜΑΤ2573

ΠΩΛΟΥΝΤΑΙ οικόπεδα επιφανείας 1 στρεμ. με την άδεια οικοδομής στις περιοχές Παστίδα και Δαματριά της νήσου Ρόδου. Πληρ. τηλ. 6947246339, ώρες επικ. 6-9 μ.μ.
ΜΑΤ2545

ΠΩΛΟΥΝΤΑΙ: 1) καινούργιο ετοιμοπαράδοτο **διαμέρισμα** α' ορόφου στη Μιχ. Πετρίδη 89 τ.μ. Τιμή 185.000 ευρώ, **2) 75 τ.μ.** καινούργιο **διαμέρισμα** (2 υπν.) ετοιμοπαράδοτο στο Καρακόνερο 150.000 ευρώ, **3) 87 τ.μ.** καινούργιο **διαμέρισμα** στην Ιαλυσό ετοιμοπαράδοτο 150.000 ευρώ. ΑΙΓΑΙΟΚΤΗΜΑΤΙΚΗ, τηλ. 2241022943, 6945466773
ΜΧΠΚΤΗ007.4

ΠΩΛΕΙΤΑΙ ή ΕΝΟΙΚΙΑΖΕΤΑΙ επιχείρηση κρεοπωλείου έτοιμο προς λειτουργία στην περιοχή Ανω Ροδίνι. Δεκτή και συνεργασία. Πληρ. τηλ. 6932950890
ΜΖΤ030404

ΠΩΛΟΥΝΤΑΙ: 1) διαμέρισμα 87 τ.μ. με 2 υπνοδωμάτια κοντά στη Θεμ. Σοφούλη, τιμή 100.000 ευρώ, **2) 74 τ.μ. (υπόγειο)** κοντά στο στάδιο, 80.000 ευρώ, **3) 82 τ.μ. (υπόγειο)** στην Ακαδημία, 100.000 ευρώ, **4) γραφείο** 23 τ.μ. στην Αμμοχώστου, 56.000 ευρω, **5) γραφείο** 45 τ.μ. στην Αμμοχώστου, 112.000 ευρώ. ΑΙΓΑΙΟΚΤΗΜΑΤΙΚΗ τηλ. 2241022943, 6945466773
ΜΧΠΚΤΗ007.3

εργασιες

ΖΗΤΕΙΤΑΙ έμπειρος **πορτιέρης** γνωρίζων τουλάχιστον αγγλικά για ιταλικό εστιατόριο στο Φαληράκι (βραδυνές ώρες). Πληρ. τηλ. 6979303960
ΜΖΤ070714

ΖΗΤΕΙΤΑΙ οικιακή βοηθός από 30 έως 40 ετών για συνεχόμενη παραμονή στην οικία, χωρίς οικογενειακές υποχρεώσεις. Πληρ. τηλ. 6938097097
ΜΖΤ070708

REAL ESTATE
Ι.ΘΑΡΡΕΝΟΣ
Συμβούλος Ακινήτων -Μεσίτης Αστικών Συμβάσεων
Τηλ. 6945236522, 2241021308
FOR OUR SERVICES
ΠΩΛΟΥΝΤΑΙ
ΜΟΝΟΚΑΤΟΙΚΙΕΣ 130 τ.μ. σε 1.000 τ.μ. οικόπεδο στην περιοχή Ροδίνι- Καναμάτ

ΟΙΚΟΠΕΔΑ
- 400τ.μ. Ροδίνι 185.000 €
- 500 τ.μ. Αυτοστέγαση 150.000€
- 1.500 τ.μ. Παστίδα 75.000€ με άδεια
- 1.500 τ.μ. Κοσκινού 150.000€ με άδεια (Μουσικό Γυμνάσιο)
- 600 τ.μ. (Εφορία) 430.000€
- **ΝΟΤΙΑ ΡΟΔΟΣ**
- 800 τ.μ. Γεννάδι (άρτιο) 45.000 €
- 1.600 τ.μ. Κιοτάρι 200.000€ 50 μ. από θάλασσα εντός τουριστικής ζώνης με άδεια
- 5.000 τ.μ. κύμα 350.000€
- 1.000 τ.μ. εντός οικισμού Λάρδου 65.000€
- 35.000 τ.μ. Αγ. Παύλο με παλαιό σπίτι (επί της λεωφόρου) 200.000 €
- 2.600 τ.μ. Πλημμύρι 35.000 (άρτιο)€

ΝΕΟΔΜΗΤΑ
- Διαμέρισμα 80 τ.μ Ροδίνι 145.000 €
- Διαμέρισμα 100 τ.μ. Ροδίνι 185.000 €
- Διαμέρισμα 80 τ.μ. Μ. Πετρίδη 135.000 €
- Διαμέρισμα 120 τ.μ. Καρακόνερο 240.000€
- Διαμέρισμα 115 τ.μ. + 30 τ.μ. αποθήκη Ανάληψη 250.000€
- Διαμέρισμα 80 τ.μ. Ατταβύρου
- Διαμέρισμα 110 τ.μ. Ατταβύρου

ΜΕΖΟΝΕΤΕΣ-ΜΟΝΟΚΑΤΟΙΚΙΕΣ
- 140 τ.μ. μπετά Πατίδα 115.000 €
- 140 τ.μ. μπετά Κοσκινού σε 1.500 τ.μ. οικόπεδο 200.000€
- 200 τ.μ. μπετά Κοσκινού σε 1.000 τ.μ. οικοπεδο. 150.000€
- 130 τ.μ. μπετά Λάρδος (επί της Λεωφόρου) 150.000 €
- 300 τ.μ. μπετάΛάρδος (επί της Λεωφόρου) 350.000 €
- 120 τ.μ. μπετά Αφάντου (εντός οικισμού) 120.000€
- 130 τ.μ. μπετά Ψίνθος (παραδίνεται και τελειωμένο)
- 200 τ.μ. Κοσκινού μαρμαροσοφιά (1.000 τ.μ.) 245.000 €
- 250 τ.μ. Ανάληψη ανεξάρτητο 550.000 €
- 160 τ.μ. Ιαλυσός (2.000 τ.μ.) 350.000 €
- 130 τ.μ. Κιοτάρι (κύμα (1.500 οικόπεδο) 250.000€

ΝΗΣΙΑ
- ΣΥΜΗ:Παραδοσιακά σπίτια 120.000€ θέα
- ΧΑΛΚΗ: Οικόπεδο εντός οικισμού με θέα 35.000 €
- Οικόπεδο 500 τ.μ.. 50.000€
- Οικόπεδο 300 τ.μ. (χωριό)
- Παραδοσιακό σπίτι 120.000€
- Παραδοσιακό σπίτι δίπλα στο λιμάνι 110.000€

ΜΑΤ2913

ΠΩΛΟΥΝΤΑΙ ΜΟΝΟΚΑΤΟΙΚΙΕΣ -ΠΕΡΙΟΧΗ ΚΟΣΚΙΝΟΥ
ΣΤΑ ΜΠΕΤΑ 124 τ.μ. έως 186 τ.μ.



ΑΠ033
ΚΑΡΕΚΛΑΣ ΚΩΝ/ΝΟΣ 6947070463 – 22410 38970 (ιδιωτης)

ΠΩΛΟΥΝΤΑΙ

ΔΙΑΜΕΡΙΣΜΑΤΑ-ΓΚΑΡΣΟΝΙΕΡΕΣ
- Ετοιμοπαράδοτο **διαμέρισμα** 93 τ.μ. στην περιοχή Ιξιά. Αριστη κατασκευή, θέρμανση, 2 θέσεις πάρκιν και αυλή αποκλειστικής χρήσεως 180 τ.μ. Τιμή 165.000 ευρώ.
- **Διαμέρισμα** νεόδμητο στην Ιαλυσό, 110 τ.μ., 3 υπνοδωμάτια, καθιστικό, κουζίνα, σαλόνι, 2 WC, σε ήσυχη περιοχή. Τιμή 200.000 ευρώ.
- **Γκαρσονιέρες** επιφάνειας 40 τ.μ. η καθεμιά σε μικρή διώροφη οικοδομή (υπό ανέγερση) επί της οδού Ευρώπης στο Ροδίνι. Τιμή 85.000 ευρώ.
- Σε υπό ανέγερση οικοδομή στη Ροδοπούλα (νέο σχέδιο πόλεως) **γκαρσονιέρα** 47 τ.μ. Τιμή 100.000 ευρώ και **διαμέρισμα** 80 τ.μ. Τιμή 160.000 ευρώ.
- Στο Γεννάδι συγκρότημα **32 διαμερισμάτων** 50 τ.μ. προς 100.000 ευρώ έκαστο, 400 μ. από τη θάλασσα (υπό ανέγερση).
- **Διαμέρισμα** ισόγειο 120 τ.μ. με αποκλειστική χρήση αυλής στην περιοχή Καρακόνερο. Τιμή 240.000 ευρώ.
- **Οροφοδιαμέρισμα** 120 τ.μ. στην περιοχή Καναμάτ (Καρακόνερο). Τιμή 240.000 ευρώ.

ΜΕΖΟΝΕΤΕΣ
- Ετοιμοπαράδοτη **μεζονέτα** 75 τ.μ. με αποκλειστική αυλή 300 τ.μ. στο Γεννάδι. Τιμή 160.000 ευρώ.
- **Μεζονέτα** 158 τ.μ. σε οικόπεδο 340 τ.μ. εντός οικισμού στην Παστίδα με φανταστική θέα, σε ήσυχο περιβάλλον. Τιμή σε μπετά 135.000 ευρώ. Τελειωμένη 240.000 ευρώ.
- **Μεζονέτα** στα Κοσκινού 110 τ.μ. σε οικόπεδο 160 τ.μ. αρίστης κατασκευής (εντοιχιζόμενη κουζίνα ιταλική, με θέρμανση, τζάκι και γκαράζ για 2 αυτοκίνητα) καταπληκτική θέα. Τιμή 220.000 ευρώ.
- **Διώροφες μονοκατοικίες** στο Κιοτάρι (κύμα) 120 τ.μ. σε οικόπεδο 1.200 τ.μ. Τιμή 250.000 και 300.000 ευρώ εκάστη.

ΟΙΚΟΠΕΔΑ
- Στο **Γεννάδι** επί της επαρχιακής οδού επιφ. 1.800 τ.μ. άρτιο και οικοδομήσιμο. Τιμή 65.000 ευρώ.
- Στο **Κιοτάρι** επί της επαρχιακής οδού επιφάνειας 5.500 τ.μ. Τιμή 220.000. Τεμαχίζεται σε τρία άρτια και οικοδομήσιμα.
- Στο **Κιοτάρι** επιφάνειας 6.000 τ.μ. πάνω στο κύμα. Τιμή 360.000 ευρώ.
- Στο **Κιοτάρι,** επιφανείας 20.000 τ.μ. με καταπληκτική θέα. Τιμή 220.000 ευρώ.
- Στο **Γεννάδι** 400 τ.μ. εντός οικισμού πανοραμικό. Τιμή 50.000 ευρώ.
- **Επιχείρηση:** Πωλείται **επιχείρηση** ενοικιάσεις μοτοποδηλάτων (45 σκούτερ) περιοχή Νεοχωρίου χαμηλό μισθωτήριο. Τιμή 55.000 ευρώ.
- **Ενοικιάσεις: Κατάστημα** 40 τ.μ. και ύψος 4,5 μ. στην Ιωάννου Καζούλη.

Πληροφορίες Κτηματομεσιτικό Γραφείο
ΚΛΕΑΝΘΗ ΚΑΝΤΑΚΑ
Τηλ. 2244022192, 6936179069
ΑΑΕΙ737(Γ)

εργασιες

συνέχεια από την προηγούμενη

ΖΗΤΕΙΤΑΙ ΝΕΑ ΕΥΠΑΡΟΥΣΙΑΣΤΗ ΜΕ ΑΠΤΑΙΣΤΑ ΑΓΓΛΙΚΑ ΓΙΑ ΕΡΓΑΣΙΑ ΣΤΟ ΔΕΡΜΑΤΟΛΟΓΙΚΟ ΣΥΝΕΔΡΙΟ EADV ΤΗΣ ΡΟΔΟΥ ΓΙΑ ΤΟ ΔΙΑΣΤΗΜΑ 4-8 ΟΚΤΩΒΡΙΟΥ 2006. ΒΙΟΓΡΑΦΙΚΑ ΣΤΟ FAX: 2109765001 ΜΑΤ3097

Το **PARADISE SPA ζητάει γυμναστές-γυμνάστριες.** Πληρ. κ. Χριστοδούλου Τιμολέων τηλ. 2241062481, 6937268143 ΜΑΤ3093

ΖΗΤΕΙΤΑΙ εμφανίσιμη **κοπέλα** για να εργασθεί ως γραμματέας σε γυμναστήριο. Απαραίτητη προϋπόθεση η γραμματειακή εμπειρία, γνώση Η/Υ και αγγλικών. Ωρες εργασίας 13.00-17.00. Ωρες επικοινωνίας μόνο από 09.00-13.00 τηλ. 2241078993 ΜΖΤ070709

Τεχνική εταιρεία ζητά δεσποινίδα για γραμματειακή υποστήριξη, με πλήρη απασχόληση. Απαραίτητα προσόντα: γνώσεις Η/Υ (Microsoft Word, Excel, Outlook), αγγλικά, μεταφορικό μέσο. Αντίστοιχη προϋπηρεσία θα αποτελέσει επί πλέον προσόν. Αποδοχές αναλόγως προσόντων. Πληρ. τηλ. 2241062930. Θα τηρηθεί απόλυτη εχεμύθεια ΜΑΤ3088

ΖΗΤΕΙΤΑΙ ελαιοχρωματιστής. Πληρ. τηλ. 2241077481, 6976601810 ΜΖΤ070706

ΖΗΤΟΥΝΤΑΙ ταμπλίστριες, σερβιτόρες και **ψήστες** για το οβελιστήριο "ΠΛΑΤΩΝ" στην Παλιά Πόλη. Πληρ. τηλ. 6932236848, 2241038501 ΜΖΤ060718

ΖΗΤΕΙΤΑΙ λατζιέρα για 12μηνη πλήρη απασχόληση με προϋπηρεσία ηλικία έως 40 ετών για εστιατόριο εντός πόλεως. Πληρ. τηλ. 2241035145 από 11.00 έως αργά το βράδυ, κιν. 6944473493 ΜΖΤ060715

ΖΗΤΕΙΤΑΙ σερβιτόρος από κεντρικό εστιατόριο στο Μαντράκι. Πληρ. τηλ. 6945990472 κ. Κώστα ΜΖΤ060711

ΖΗΤΕΙΤΑΙ κοπέλα για να εργασθεί σε λογιστήριο εταιρείας μπαχαρικών καθώς και οδηγός με δίπλωμα Γ' κατηγορίας. Πληρ. τηλ. 6932396358 ΜΑΤ3054

ΖΗΤΟΥΝΤΑΙ κοπέλες για να εργασθούν στα καταστήματα "ΜΗΝΑ" στην Π. Πόλη πλατεία Ρολογίου (κοντά στο Καστέλλο), πρωινή και απογευματινή βάρδια. Ξένες γλώσσες απαραίτητες. Μισθός ικανοποιητικός. Πληρ. τηλ. 2241034720, 6948507062 ΜΖΤ050702

ΖΗΤΕΙΤΑΙ κοπέλα για ημιαπασχόληση σε ανθοπωλείο. Πληρ. τηλ. 6942501557 ΜΖΤ060702

ΖΗΤΕΙΤΑΙ κοπέλα για φύλαξη παιδιών τις απογευματινές-βραδινές ώρες. Πληρ. τηλ. 6937208870 ΜΖΤ060709

Από το Pane Di Capo **ζητούνται: - ζαχαροπλάστης, οδηγός** με δίπλωμα γ' κατηγορίας. Πληρ. τηλ. 2241069007 ΜΑΤ3055(3056)

ΖΗΤΕΙΤΑΙ κοπέλα να εργασθεί σε καφετέρια bar εκτός πόλεως. Πληρ. τηλ. 6947079630 ΜΖΤ050707

ΖΗΤΟΥΝΤΑΙ τεχνίτες-γυψοσανιδάδες για άμεση πρόσληψη. Πληρ. τηλ. 6942285690 ΜΖΤ030728

ΖΗΤΕΙΤΑΙ υπάλληλος από το βιβλιοπωλείο "Μακρής". Πληρ. τηλ. 224107027O ΜΑΤ2910

ΖΗΤΕΙΤΑΙ γυναίκα για να εργασθεί σε ταβέρνα στην Παλιά Πόλη με γνώσεις στην ελληνική κουζίνα. Πληρ. τηλ. 2241029968 ΜΑΠ378

ΖΗΤΕΙΤΑΙ νηπιαγωγός απόφοιτη ΑΕΙ. Απαραίτητα προσόντα: 1) Γνώση αγγλικής γλώσσας, 2) Γνώσεις Η/Υ, 3) Προϋπηρεσία θα ληφθεί σοβαρά υπ' όψιν. Πληρ. τηλ. 2241098325 από 10.00 έως 12.00. Αποστολή βιογραφικού e-mail pknb@otenet.gr ΜΑΤ3010

ΖΗΤΕΙΤΑΙ κοπέλα για καφενείο-καφετέρια. Ωράριο απογευματινό. Πληρ. τηλ. 2241026504, 6945343616 ΜΖΤ040730

ΖΗΤΕΙΤΑΙ κοπέλα για βραδυνή εργασία σε παραδοσιακό καφενείο δίπλα στο MAC MAC. Πληρ. τηλ. 6979420060 ΜΖΤ040732

ΖΗΤΕΙΤΑΙ υπάλληλος σε φαστ φουντ στο Φαληράκι. Πληρ. τηλ. 2241085611 ΜΖΤ040709

REAL ESTATE

ΚΡΑΝΙΔΗΣ

www.kranidis.gr

ΠΩΛΗΣΕΙΣ ΟΙΚΟΠΕΔΩΝ

1) Ασγούρου 900 τ.μ. πρόσωπο στην παλιά επαρχιακή οδό Ρόδου – Λίνδου (Κ-1391.)

2) Γεννάδι α) 3800 τ.μ. στον επαρχιακό δρόμο Γεννάδι –Βάτι με άδεια Οικοδομής (Κ-1391). β) 3800 τ.μ. εντός ζώνης με ωραία θέα αξίας 50.000,00 € (Κ-434).

3) Διμηλιά 1605 τ.μ. κοντά στην πλατεία, αξίας 30.000,00 € (Κ-651).

4) Ιαλυσός α) 2000 τ.μ. εντός Σχεδίου με άδεια 800 τ.μ. αξίας 850.000,00 €(Κ-1381). β) 2400 τ.μ. εντός σχεδίου (στην Λεωφόρο ΙΑΛΥΣΟΥ) αξίας 85.000,00 € (Κ-502). γ) 1000 τ.μ. εντός σχεδίου (ΣΔ 0,4) αξίας 300.000,00 € (Κ -1368) δ)1000 τ.μ. για μονοκατοικία130 τ.μ. αξίας 140.000,00 € (1425). ε) 347 τ.μ. εντός σχεδίου οικία 130 τ.μ. αξίας 122.000,00 € (Κ-939). ζ) 1000 τ.μ. εκτός σχεδίου άρτιο για μονοκατοικία 140 τ.μ. αξίας 110.000,€ (Κ -1200).ζ) 1000 τ.μ. για Μονοκατοικία 140 τ.μ. αξίας 110.000,00 € (Κ-979). η) 1080 τ.μ. σε νέα οδό για οικία 140 τ.μ. , αξίας 150,000,00 € (Κ-1149). Θ) 2100 τ.μ. σε κεντρικό δρόμο (ΣΔ 0,4) αξίας 850.000,00 € (Κ-502) . ι) 318 τ.μ. για Μονοκατοικία (ΣΔ 0,4) αξίας 111.500,00 € (Κ-957). Κ) 1000 τ.μ. (ΣΔ 0,4) κοντά στο Μαρινόπουλο , αξίας 300.000,00 € (Κ-1368) .

5) Ρόδος α) 610 τ.μ. στο Άνω Ροδίνι (ΣΔ 0,4) (Κ -1380) β) 1130 τ.μ. με άδεια Πολυκατοικίας στην οδό Απταβύρου (ΣΔ 0,8) (Κ-1051). γ) 400 τ.μ. στο Μόντε Σμήθ (ΣΔ 0,4) αξίας 200.000,00 € (Κ-1078). δ) 600 τ.μ. κοντά στον Άγιο Νικόλαο (ΣΔ 0,8) αξίας 420.000,00 € (Κ-1299). ε) 437 τ.μ. Άνω Ροδίνι (ΣΔ 0,8) αξίας 300.000,00 € (Κ-1206).

6) Θολός α) 1385 τ.μ. δόμηση 500 τ.μ. σε ύψωμα αξίας 60.000,00 € (Κ-1385) β) 1600 τ.μ. για 150 οικία , κοντά στο γήπεδο , αξίας 85.000,00 € (Κ-1150).

7) Κανδυλί 160 (3 όροφοι) Χ 80 τ.μ. αξίας 50.000,00 € (Κ-493).

8) Παραδείσι 630 τ.μ. άρτιο , αξίας 50.000,00 € (Κ-411) .

9) Παστίδα 1000 τ.μ. με άδεια 2 ορόφων οικίας 130 τ.μ. αξίας 75.000,00 € (Κ-1435).

ΧΠ092

Για περισσότερες πληροφορίες & ακίνητα επικοινωνήστε με το γραφείο μας ή επισκεφθείτε την ιστοσελίδα μας

Ι.Καζούλη & Αμερικής 50, 2ος όροφος
22410 27082 & 22410 26476
FAX: 22410 27101
e-mail: info@kranidis.gr

LandScope

ΑΝΑΠΤΥΞΗ ΑΚΙΝΗΤΩΝ

ΛΕΥΚΩΣΙΑΣ & ΑΝΝΗΣ ΜΑΡΙΑΣ 60
ΤΗΛ / ΦΑΞ : 22410 28629
ΚΙΝ : 6976872626 , 6972257246
www.landscope.gr

ΜΟΝΟΚΑΤΟΙΚΙΕΣ - ΜΕΖΟΝΕΤΕΣ

1. **ΜΗΔΕΙΑ** μον/κία **180τμ, με θέα, κήπος 500τμ. € 550.000**
2. **ΙΑΛΥΣΟΣ** μον/κίες **160τμ**, κήπος **1.000τμ. € 165.000 (ΜΠΕΤΑ)**
3. **ΙΑΛΥΣΟΣ** μον/κία **220τμ**, οικόπεδος **1.000τμ. € 420.000**
4. **ΙΑΛΥΣΟΣ** μον/κία **160τμ**, οικόπεδος **1.000τμ. € 290.000**
5. **ΣΩΤΗΡΟΣ** μεζονέτες **210τμ**, αυλή **100τμ. € 250.000**
6. **ΣΩΤΗΡΟΣ** μεζονέτες **210τμ**, αυλή **100τμ. € 150.000 (ΜΠΕΤΑ)**
7. **ΚΑΝΔΥΛΙ** μον/κίες **140τμ**, κήπος **1.000τμ. € 105. 000 (ΜΠΕΤΑ)**
8. **ΚΑΝΔΥΛΙ** μον/κίες **120τμ**, κήπος **500τμ. € 105. 000 (ΜΠΕΤΑ)**
9. **ΚΡΕΜΑΣΤΗ** μον/κίες **120τμ**, αυλή **300τμ**, lux. **€ 180.000**
10. **ΚΡΕΜΑΣΤΗ** μον/κίες **180τμ**, αυλή **300τμ**, lux. **€ 215.000**
11. **ΚΡΕΜΑΣΤΗ** μον/κίες **180τμ**, αυλή **500τμ**, lux. **€ 255.000**
12. **ΚΟΣΚΙΝΟΥ** μον/κίες **170τμ**, κήπος **1.300τμ. € 230.000**
13. **ΚΟΣΚΙΝΟΥ** μον/κία **170τμ**, κήπος **1.300τμ. € 140.000 (ΜΠΕΤΑ)**
14. **ΚΟΣΚΙΝΟΥ** μον/κία **150τμ**, κήπος **1.000τμ. € 170.000 (ΜΠΕΤΑ)**
15. **ΚΟΣΚΙΝΟΥ** μον/κία **150τμ**, κήπος **1.000τμ. € 160.000 (ΜΠΕΤΑ)**
16. **ΚΟΣΚΙΝΟΥ κατοικία 110τμ**, κήπος **20τμ. € 120.000 (ΣΟΒΑ)**
17. **ΡΟΔΙΝΙ** μον/κίες **180τμ**, κήπος **200τμ. € 340.000**
18. **ΡΟΔΙΝΙ** μεζονέτα **180τμ** με οικόπεδο **300τμ. € 310.000**
19. **ΔΑΣΚΑΛΟΥΣ μεζονέτα 95τμ, 3υ/δ, 2wc. € 155.000**
20. **ΑΝΑΛΥΨΗ μεζ/νέτα 100τμ, κήπος 20τμ. € 155.000**
21. **ΝΙΟΧΩΡΙ** κατοικία **55τμ**, με αυλή **15τμ. € 115.000**
22. **ΨΑΛΤΟ** μον/κίες **110τμ**, κήπος **1.100τμ. € 180.000 (ΜΠΕΤΑ)**
23. **ΛΑΡΔΟΣ** μον/κίες **100τμ**, κήπος **300τμ. € 210.000**
24. **ΚΙΟΤΑΡΙ** μον/κίες **100τμ**, κήπος **1.000τμ. € 250.000**
25. **ΓΕΝΝΑΔΙ** μεζονέτες **80τμ**, κήπος **300τμ. € 140.000**

ΔΙΑΜΕΡΙΣΜΑΤΑ

1. **ΜΙΧΑΗΛ ΠΕΤΡΙΔΗ** διαμερ/σμα **85τμ**, νεόδμητο. **€ 185.000**
2. **ΠΕΙΡΑΙΩΣ** διαμέρ/σμα **125 τμ**, με πάρκιν. **€ 205.000**
3. **ΡΟΔΙΝΗ** διαμερ/σμα **120τμ**, ρετιρέ/ θέα. **€ 210.000**
4. **ΚΑΡΑΚΟΝΕΡΟ** διαμερ/σμα **98τμ**, πολυτελείας. **€ 195.000**
5. **ΚΑΡΑΚΟΝΕΡΟ** διαμέρ/σμα **111τμ**, πολυτελείας. **€ 238.650**
6. **ΑΝΑΛΥΨΗ** διαμέρ/σμα **45τμ**, lux. **€ 80. 000**
7. **ΑΝΑΛΥΨΗ** διαμέρ/σμα **80τμ**, lux. **€ 165. 000**

ΟΙΚΟΠΕΔΑ

1. **ΚΑΝΔΥΛΙ** οικόπεδο **1.000τμ**, άδεια οικοδομής. **€ 125. 000**
2. **ΚΟΣΚΙΝΟΥ** οικόπεδο **5.700τμ**, άδεια οικοδ/μής. **€ 200.000**
3. **ΚΟΣΚΙΝΟΥ** οικόπεδο **5.060τμ. € 300.000**
4. **ΣΥΝΕΤΑΙΡΙΣΜΟΣ** αυτοστέγαση μερίδα. **€ 140.000**
5. **ΤΡΕΙΣ** οικόπεδο **2.000τμ, με άδεια οικοδομής. € 164.000**
6. **ΤΡΕΙΣ** οικόπεδο **4.000τμ. € 284.000**
7. **ΚΡΕΜΑΣΤΗ** οικόπεδο **2.000τμ** πρός αντιπαροχή.
8. **ΙΑΛΥΣΟΣ** οικόπεδο **1.000τμ**, συντελεστής 1,1. **€ 430.000**
9. **ΜΥΤΡΟΠΟΛΗ 180τμ**, με ΣΔ 1,2. **€ 105.000**
10. **ΠΑΣΤΙΔΑ** οικόπεδα **400τμ. € 50.000**
11. **ΚΑΛΛΑΘΟΣ** οικόπεδο **7.300τμ** παραλλιακό. **€ 340.000**
12. **ΓΕΝΝΑΔΙ** οικόπεδο **17.000τμ. € 110.000**
13. **ΚΙΟΤΑΡΙ** οικόπεδο **2.000τμ. € 85.000**
14. **ΚΙΟΤΑΡΙ** οικόπεδο **7.800τμ. € 105.000**

ΚΑΤΑΣΤΗΜΑΤΑ

1. **ΑΝΑΛΥΨΗ** (Αθηνών) κατάστημα **55τμ. € 130.001**
2. **ΜΑΝΤΡΑΚΙ** κατάστημα **300τμ. € 730.000**

ΑΓΟΡΕΣ - ΠΩΛΗΣΕΙΣ - ΕΝΟΙΚΙΑΣΕΙΣ - ΑΝΤΙΠΑΡΟΧΕΣ

"ΠΩΛΟΥΝΤΑΙ"
ΚΑΤΑΣΤΗΜΑΤΑ ΚΑΙ ΚΑΤΟΙΚΙΕΣ ΜΕ ΥΠΟΓΕΙΑ ΑΠΟΘΗΚΗ & ΓΚΑΡΑΖ



ΑΕ1284

Μελέτη: Δημήτρης Αδαμάκης - Βαρβάρα Στεφανίδου - Αρχιτέκτονες ARCH-Net τηλ. 22410 29188

ΚΑΤΑΣΚΕΥΗ: Γ. ΚΑΣΤΡΗΣΙΟΣ Αρχιτέκτονας τηλ. 6979228091, 22410 34314

εργασιες

συνέχεια από την προηγούμενη

ΖΗΤΕΙΤΑΙ οδηγός με Γ' κατηγορίας δίπλωμα από την εταιρία τροφίμων ΑΡΙΣΤΟΝ ΡΟΔΟΥ ΑΒΕΕ. Πληρ. τηλ. 22410-87650, 68660 ΜΑΤ2960

ΖΗΤΕΙΤΑΙ κοπέλα νέα εμφανίσιμη να εργασθεί σε cafe bar στην Ιαλυσό. Πληρ. τηλ. 6974484599, 2241090016 ώρες, απογευματινές ΜΖΤ040701

ΖΗΤΕΙΤΑΙ ΠΩΛΗΤΡΙΑ ΠΟΥ ΝΑ ΟΜΙΛΕΙ ΞΕΝΗ ΓΛΩΣΣΑ (ΑΓΓΛΙΚΑ-ΓΕΡΜΑΝΙΚΑ) ΓΙΑ ΚΑΤΑΣΤΗΜΑ ΣΤΗΝ Π. ΠΟΛΗ. ΦΩ-ΜΠΙΖΟΥ ΚΟΣΜΗΜΑΤΑ ΕΠΙ ΤΗΣ ΣΩΚΡΑΤΟΥΣ 157. ΠΛΗΡ. ΤΗΛ. 2241021305 ΜΖΤ030715

ΖΗΤΕΙΤΑΙ λαντζιέρα να γνωρίζει και μπουφέ για εστιατόριο στην Παλιά Πόλη. Πληρ. τηλ. 2241025293 ΜΑΤ2912

ΖΗΤΟΥΝΤΑΙ σερβιτόροι από εστιατόριο καφετέρια στο Μαντράκι, που να μιλούν ξένες γλώσσες και άπταιστα ελληνικά και να έχουν προϋπηρεσία σε αντίστοιχο μαγαζί εποχιακού τύπου. Πληρ. τηλ. 6972253826 ΜΑΤ2908

ΡΟΔΟΜΑΡ ΕΠΕ. Εμπόριο νωπών ψαριών. **ΖΗΤΕΙΤΑΙ οδηγός** ηλικίας 24-40 ετών με επαγγελματικό δίπλωμα Γ' κατηγορίας για άμεση πρόσληψη για διανομές στη Ρόδο, για πλήρη-μόνιμη απασχόληση. Επιθυμητή προϋπηρεσία, ικανότητα επικοινωνίας και συνεργασίας. Πληρ. τηλ. 2241060170, 08.30-16.00 ΜΑΤ2901

ΖΗΤΟΥΝΤΑΙ κοπέλες εμφανίσιμες με προϋπηρεσία στο σέρβις για καφετέρια εντός πόλεως. Πληρ. τηλ. 6937222854 ΜΧΡ13809

ΖΗΤΕΙΤΑΙ οικιακή βοηθός για οικογένεια με 2 παιδιά στην Ιαλυσό. Πληρ. τηλ. 6934313713 ΜΖΤ030704

ΖΗΤΕΙΤΑΙ πεπειραμένη **κομμώτρια** με άριστη γνώση κουρέματος - πιστολάκι και τεχνικές εργασίες. Πληρ. τηλ. 2241028278, 6944284165 ΜΖΤ030729

Από την **Rodos Motor Car A.E.**

ΖΗΤΕΙΤΑΙ

ΑΠΟΘΗΚΑΡΙΟΣ

υπεύθυνος για το τμήμα Ανταλλακτικών
Απαραίτητα προσόντα:
Γνώση χειρισμού Η/Υ
Επιθυμητή η προηγούμενη εμπειρία σε ανάλογη θέση

Αποστολή βιογραφικών στο fax:2241068034
Πληροφορίες στο τηλ. 2241064169 ΜΧΠ2367

ΖΗΤΟΥΝΤΑΙ

άμεσα **ΔΙΑΝΟΜΕΙΣ** για μόνιμη πενθήμερη πρωινή απασχόληση σε φαρμακαποθήκη.
Απαιτούμενα προσόντα:
- Ελληνική υπηκοότητα
- Ηλικία 20-28 ετών
- Απολυτήριο στρατού
- Απολυτήριο Γυμνασίου ή Λυκείου
- Δίπλωμα μοτοποδηλάτου και αυτοκινήτου

Κατάθεση βιογραφικών από Δευτέρα έως Παρασκευή και ώρες 10.00-15.00 στη διεύθυνση:
Mediquick A.E., Μάρκου Μαλλιαράκη 22, Ρόδος (πάροδος Καναδά) κο Κώστα
ΜΑΤ3092(Γ)

ΑΡΓΟΣ ΑΕ
ΠΡΑΚΤΟΡΕΙΟ ΕΦΗΜΕΡΙΔΩΝ
Π. ΙΩΑΝΝΙΔΗΣ

ΖΗΤΟΥΝΤΑΙ

οδηγοί

μέχρι 40 χρόνων με δίπλωμα Γ' κατηγορίας.
Εργασία μόνιμη 7 ημέρες την εβδομάδα και 360 ημέρες τον χρόνο.

Πληρ. τηλ. 224124018, πρωινές ώρες ΜΑΤ2974(Γ)

ΖΗΤΟΥΝΤΑΙ

από το ξενοδοχείο **TROPICAL** (3 αστέρων 100 κλινών) στα Κολύμπια Ρόδου:
α) Συνεταίρος Manager που να γνωρίζει από συμφωνίες με τα πρακτορεία
β) Καμαριέρες πρωινές από ώρα 07.00 έως 15.00

Πληροφορίες τηλ. 2241056282, 6942908307
ΜΑΤ2969(Γ)

ΖΗΤΕΙΤΑΙ

μαραγκός για εγκαταστάσεις επίπλων κουζίνας
- Ευνοικοί όροι αμοιβής
- Δίπλωμα οδήγησης και προϋπηρεσία κρίνονται απαραίτητα

Πληρ. τηλ. 2241091275, 6948743682 ΜΧΠΕΜΠ003

Από την αντιπροσωπεία αυτοκινήτων
HONDA-MITSUBISHI

ΖΗΤΕΙΤΑΙ

Ηλεκτρολόγος Αυτοκινήτων

Επιθυμητή προϋπηρεσία στο χώρο
Καλή γνώση Η/Υ και Αγγλικών.

Απαραίτητη αποστολή βιογραφικού σημειώματος στη διεύθυνση Λ. Λίνδου 138 Ρόδος
Τηλ. 22410-67440-41
Φαξ 22410-68462
E-mail:kaligcar@otenet.gr ΜΧΠ915

ΖΗΤΕΙΤΑΙ

ΚΑΘΗΓΗΤΗΣ ΠΛΗΡΟΦΟΡΙΚΗΣ

από ιδιωτική σχολή

Πληρ. τηλ. 6945101920 ΜΧΠΕΚΠ019

ΑΠΟ ΤΟ **CITY HALL restaurant**

ΖΗΤΟΥΝΤΑΙ

ΔΙΑΝΟΜΕΙΣ

για μερική απασχόληση
μεσημέρι-απόγευμα-βράδυ

Πληρ. στο τηλ. 2241070200
ΜΑΤ3095/3096

Από το ξενοδοχείο **EUROPA**
στην Ψαροπούλα

ΖΗΤΕΙΤΑΙ

RECEPTIONIST

με προϋπηρεσία. Γνώσεις του ξενοδοχειακού προγράμματος UNIDATA θα εκτιμηθούν.

Πληροφ.-Αιτήσεις κ. Χρυσάνθου Μαρία
τηλ. 2241024810-36600 κιν. 6946352554
ΜΧΡ13822

TARGET design group

Η εταιρία **TARGET Design Group**

ΖΗΤΑΕΙ

Γραφίστες με καλή γνώση των προγραμμάτων Illustrator ή Corel και Photoshop με εμπειρία ή προϋπηρεσία στο χώρο των γραφικών τεχνών.

Αποστολή Βιογραφικών στο email: targetdg@otenet.gr
Τηλ. για ραντεβού: 22410 77118
(Δευτέρα έως Παρασκευή 10.00 - 17.00)

TARGET Design Group

IS LOOKING FOR

Graphic Designers with good knowledge on Illustrator or Corel and Photoshop and experience on graphic design area.
Salary negotiable according to talent, knowledge and experience.

Send your CV at: targetdg@otenet.gr
Tel. for appointment: 22410 77118
(Monday to Friday 10.00 - 17.00)
ΜΑΤ2585(Γ)

★★★★★
RODOS PALACE
LUXURY CONVENTION RESORT

Το καρυφαίο Ξενοδοχειακό Συγκρότημα Πολυτελείας και Διεθνές Συνεδριακό Κέντρο ζητεί:

ΗΛΕΚΤΡΟΝΙΚΟ / ΤΕΧΝΙΚΟ

Ο υποψήφιος θα πρέπει να είναι απόφοιτος ΑΕΙ, ΤΕΙ ή Τεχνικής Επαγγελματικής Σχολής σχετικής κατεύθυνσης με ανάλογη εμπειρία ή/και προϋπηρεσία.
Απαραίτητη θεωρείται η γνώση της Ελληνικής και Αγγλικής γλώσσας καθώς επίσης και η καλή χρήση Η/Υ (Office, Internet κλπ.).
Οποιαδήποτε επιπλέον προσόντα θα συνεκτιμηθούν στην αξιολόγηση.

Οι ενδιαφερόμενοι μπορούν να προσκομίσουν το βιογραφικό τους σημείωμα με πρόσφατη φωτογραφία στο Γραφείο Προσωπικού του Ξενοδοχείου Υπόψιν Κου Παύλου Ρούμπη.

Εναλλακτικά μπορούν να το αποστείλουν Ηλεκτρονικά στη διεύθυνση info@rodos-palace.gr
Με fax στον αριθμό 22410 25350

Λεωφ.Τριαντών, Ιξιά 85 100 Ρόδος, Τηλ: 22410 25222
ΧΠΞΕΝ0078

ΑΠΟ ΤΗΝ ΒΙΟΤΕΧΝΙΑ ΠΙΤΤΑΣ

Ροδίτικη Λαδόπιττα

ΖΗΤΕΙΤΑΙ ΕΡΓΑΤΡΙΑ

τυχόν προϋπηρεσία και εμπειρία σε ζύμη θα ληφθεί σοβαρά υπ' όψιν.

Πληροφορίες καθημερινά
12.00 έως 16.00 ΕΚΤΟΣ ΚΥΡΙΑΚΗΣ
στο τηλέφωνο **2241087111, ΦΑΛΗΡΑΚΙ**
ΜΑΤ2989

Επιχείρηση οικοδομικών υλικών

ζητάει οδηγό

με δίπλωμα Γ' κατηγορίας με γνώσεις χειρισμού γερανού για μόνιμη απασχόληση.

Πληρ. τηλ. 2241091743 ΜΑΤ2980(Γ)

Chicken stories

ΖΗΤΟΥΝΤΑΙ

- **ΠΑΡΑΣΚΕΥΑΣΤΕΣ BURGERS ΚΑΙ SANDWICH**
- **ΧΕΙΡΙΣΤΕΣ ΤΑΜΕΙΑΚΗΣ**

Απαραίτητα προσόντα:
- **Προηγούμενη εμπειρία σε καταστήματα γρήγορης εστίασης.**
- **Ευχάριστη εμφάνιση και προσωπικότητα, ομαδικό πνεύμα.**
- **Ταχύτητα κινήσεων, ευστροφία, ικανότητα απόδοσης υπό συνθήκες πίεσης.**
- **Ηλικία: 18-30**
- **Εκπληρωμένες στρατιωτικές υποχρεώσεις για τους άνδρες**

Παρέχονται:
- **Ανταγωνιστικό πακέτο αποδοχών**
- **Σύγχρονο περιβάλλον εργασίας**

Πληροφορίες: 2241093359
κ. Γιώργο (10.00-21.30) ΧΠ2367

εργασιες

συνέχεια από την προηγούμενη

ΖΗΤΕΙΤΑΙ νεαρός για να εργαστεί σε καφέ μπαρ ως βοηθός σερβιτόρου. Μισθός ικανοποιητικός. Πληρ. τηλ. 2241068123, 6976002724 ΜΧΡ13808

ΖΗΤΕΙΤΑΙ βοηθός μηχανικού και μηχανικός για συνεργείο στ' Αφάντου. Πληρ. τηλ. 2241051591, 6972998481 ΜΖΤ030703

ΖΗΤΕΙΤΑΙ υπάλληλος άνω των 25 ετών για 8ωρη απασχόληση με κάρτα ανεργίας. Πληρ. τηλ. 2241048540 ΜΖΤ030719

Εστιατόριο στην Ιξιά **ΖΗΤΑΕΙ λαντζιέρα** για πρωινή απασχόληση. Πληρ. τηλ. 2241098138 ΜΖΤ010707

ΖΗΤΟΥΝΤΑΙ πωλήτριες με πείρα στα τουριστικά ρούχα, να γνωρίζουν Αγγλικά για πρωινή και για βραδινή βάρδια. Πληρ. τηλ. 2241034605 ΜΖΤ010703

ΖΗΤΕΙΤΑΙ έμπειρος **ψήστης** για το οβελιστήριο "ΠΛΑΤΩΝ" στην Παλιά Πόλη. Πληρ. τηλ. 2241038501, 6932236848, 2241023920 ΜΖΤ300625

ΖΗΤΕΙΤΑΙ κοπέλα για να εργασθεί σε τουριστικό κατάστημα στην Παλιά Πόλη, από 5 έως 10 το βράδυ. Πληρ. τηλ. 6947884123 ΜΖΤ300622

ΖΗΤΟΥΝΤΑΙ αισθητικοί-κομμωτές για προώθηση προϊόντων υγιεινής διατροφής δέρματος υψηλής τεχνολογίας. Ανεξάρτητη συνεργασία, παρέχεται εκπαίδευση-υποστήριξη. Πληρ. τηλ. 2241037369, 6977472091, www.healthydiet4you.net-www. umswork4 you. com ΜΑΤ2868

ΖΗΤΕΙΤΑΙ κοπέλα με προϋπηρεσία για το κυλικείο του Νοσοκομείου. Ωράριο εργασίας 07.00-15.00 ή 23.00-07.00. Πληρ. τηλ. 2241080116, 80111 ΜΑΤ2862

ΖΗΤΕΙΤΑΙ εξειδικευμένος **εργάτης** για πλακάκια. Πληρ. τηλ. 6974067522 ΜΖΤ300610

ΖΗΤΕΙΤΑΙ υπάλληλος για πρακτορείο γενικού τουρισμού, που να γνωρίζει πολύ καλά το σύστημα GALILEO (INTERNATIONAL TKT-DOMESTIC) να μιλά απαραιτήτως Αγγλικά για πλήρη απασχόληση. Ωράριο εργασίας ΔΕΥΤΕΡΑ-ΠΑΡΑΣΚΕΥΗ 09.00-17.00. Προϋπηρεσία απαραίτητη. Πληρ. τηλ. 2241090049, 6932199909 Ευαγγελία ΜΑΤ2867

ΖΗΤΕΙΤΑΙ γυναίκα για να εργασθεί στην κουζίνα σε τουριστικό εστιατόριο-cafe στην παραλία Ιαλυσού κοντά στο PLANET Z. Πληρ. τηλ. 6992235120 κ. Κατερίνα ΜΖΤ300623

ΖΗΤΕΙΤΑΙ νέος οδηγός με δίπλωμα γ' κατηγορίας για επιχείρηση διακίνησης αναψυκτικών και ποτών. Μισθός ικανοποιητικός και άμεση πρόσληψη. Πληρ. κ. Κώστα τηλ. 2241090044 ΜΖΤ300624

ΖΗΤΟΥΝΤΑΙ άμεσα δραστήρια και δυναμικά **άτομα** άνω των 18 ετών, για στελέχωση θέσεων εργασίας. Δυνατότητα για πλήρη ή μερική απασχόληση. Πληρ. τηλ. 6973051063 ΜΖΤ300609

ΖΗΤΕΙΤΑΙ εμφανίσιμη **κοπέλα** να εργασθεί σε cafe bar στην Ιαλυσό. Μισθός ικανοποιητικός. Πληρ. τηλ. 6944227422, 2241095269 ΜΖΤ290614

Η RECO-OIL ΖΗΤΕΙ

δύο οδηγούς για την περισυλλογή ελαιών, έναν για την περιοχή Ρόδου-Κολύμπια και έναν για την περιοχή Κολύμπια-Γεννάδι.
Ετήσια απασχόληση.
Μισθός ικανοποιητικός

Τηλ. για ακρόαση:6937331492, 6974879740
ΜΑΤ3089(Γ)

Από κατάστημα Vodafone

ΖΗΤΟΥΝΤΑΙ

Κοπέλα ταμίας. Απαραίτητη προϋπηρεσία σε αντίστοιχη θέση, καλή γνώση του εμπορικού προγράμματος Eurofasma.
Πωλητής/πωλήτρια. Επικοινωνιακός με διάθεση για δουλειά και καλή γνώση υπολογιστών.
Η γνώση Αγγλικών είναι απαραίτητη.

Βιογραφικά στο κατάστημα
Εθνικής Αντιστάσεως 31, τηλ. 2241075822
ΜΑΤ2984

Η εταιρεία SIXT - ενοικιάσεις αυτοκινήτων

ΖΗΤΑ

υπαλλήλους για τις ανάγκες των γραφείων μας σε ΡΟΔΟ, με σπαστό ωράριο (πρωί-απόγευμα) για παραδόσεις - παραλαβές αυτοκινήτων.
Προϋποθέσεις: Δίπλωμα οδήγησης, απολυτήριο Λυκείου, καλή γνώση μιας ξένης γλώσσας: Γερμανικά ή Αγγλικά ή Γαλλικά.

Πληρ. τηλ. 2241093307 από 09.00-14.00
ΜΑΤ2905

Από την αντιπροσωπεία αυτοκινήτων
HONDA-MITSUBISHI

ΖΗΤΕΙΤΑΙ

ΠΩΛΗΤΗΣ ΑΥΤΟΚΙΝΗΤΩΝ

Για απογευματινή απασχόληση

Επιθυμητή προϋπηρεσία στο χώρο
Καλή γνώση Η/Υ και Αγγλικών.

Πληρ. τηλ. 22410-67440-41
Φαξ 22410-68462
E-mail:kaligcar@otenet.gr
ΜΧΠ915.1

Θέλεις να κάνεις επιτυχημένη επιχειρηματική καριέρα?

ΕΛΑ ΣΤΗ RE/MAX,

τη μεγαλύτερη εταιρεία κτηματομεσιτικών υπηρεσιών στον κόσμο!!!

για περισσότερες πληροφορίες, επικοινωνήστε με την κυρία Μαίρη Χριστοδούλου.
Τηλ. 22410 64730
Email: info@remaxexpress.gr
ΧΠΚΤΗ005

ΞΕΝΑΚΗΣ ΑΥΤΟΚΙΝΗΤΑ Α.Ε.Β.Ε.
Εξουσιοδοτημένος Εμπορος/ Συνεργάτης Service Kosmocar Α.Ε.

ΖΗΤΕΙ

ΥΠΑΛΛΗΛΟ ΠΩΛΗΣΕΩΝ

Απαιτούμενα προσόντα:
- Γνώσεις για το αυτοκίνητο
- Καλή γνώση Η/Υ
- Ευπρέπεια-Ευγένεια
- Καλή χρήση του λόγου
- Διοικητική ικανότητα-Δημιουργικότητα
- Κέφι και διάθεση για εργασία σε ένα ιδιαίτερα απαιτητικό περιβάλλον

Τηλ. επικοινωνίας 2241086777 εσωτ. 100
10ο χλμ. Ρόδου-Λίνδου
Πληροφορίες κα Καραγεωργίου
ΧΠΑΑΥ011

Από μεγάλη ξενοδοχειακή μονάδα στην Ιξιά

ΖΗΤΟΥΝΤΑΙ

- **Τηλεφωνήτρια (αγγλικά-γερμανικά απαραίτητα)**
- **Σερβιτόρος για μπαρ**
- **Καμαριέρα**

Προϋπηρεσία απαραίτητη σε ανάλογη θέση.

Πληρ. τηλ. 2241079915, fax 2241030434
Τ.Θ. 351 ΡΟΔΟΣ
ΜΑΤ3030(Γ)

Το κατάστημα SCARABEE

ΖΗΤΕΙ

- **Πωλήτρια,** με απαραίτητη προϋπόθεση γνώση Αγγλικής γλώσσας
- **Βοηθό λογιστή,** με απαραίτητες γνώσεις λογιστικής, αγγλικής γλώσσας και Η/Υ
- **Barman/woman** και **σερβιτόρο/ρα** για το PANORAMIC cafe του καταστήματος. Απαραίτητη προϋπηρεσία.

Πληρ. τηλ. 2241074510, ώρες καταστημάτων
ΜΑΤ2907(Γ)

Από την εταιρία αρτοποιΐας-ζαχαροπλαστικής

ΣΑΒΟΪΔΑΚΗΣ
αρτοποιία-ζαχαροπλαστική

ΖΗΤΟΥΝΤΑΙ ΠΩΛΗΤΡΙΕΣ

Απαραίτητα προσόντα:
Απόφοιτοι Λυκείου
Γνώσεις αγγλικής γλώσσας
Σχετική προϋπηρεσία στις πωλήσεις
Ηλικία από 22 ετών

Πληροφορίες στα τηλέφωνα **2241063069 ή 2241063103** από 08.30 έως 16.00
Υπεύθυνη: κα Σαμαρίτη
ΜΑΤ2845(Γ)

ΑΠΟ ΤΟ ΞΕΝΟΔΟΧΕΙΟ ΔΙΟΝΥΣΟΣ ΣΤΗΝ ΙΞΙΑ

ΖΗΤΟΥΝΤΑΙ

για την σεζόν 2006

ΚΑΜΑΡΙΕΡΕΣ με προϋπηρεσία

Οι ενδιαφερόμενες παρακαλούνται όπως απευθυνθούν στην κ. Ολγα Αγγιους στο τηλ. **22410-23021 καθημερινά 08.30-14.30** εκτός Κυριακής.
Βιογραφικά με φωτογραφία απαραιτήτως.
ΜΧΠ1145

Ιβίσκος
FoodService

Η βιομηχανία τροφίμων Ιβίσκος ζητεί για άμεση πρόσληψη:
ΟΔΗΓΟΥΣ/ΠΩΛΗΤΕΣ
ΓΙΑ ΔΙΚΤΥΟ ΔΙΑΝΟΜΗΣ EX-VAN

Απαραίτητα προσόντα
- Δίπλωμα οδήγησης Γ' κατηγορίας
- Ηλικία έως 35 ετών
- Απολυτήριο Γυμνασίου
- Αριστη ικανότητα επικοινωνίας, εργατικός και συνεπής.

Ανάλογη προϋπηρεσία και γνώση φορητής τιμολόγησης θα θεωρηθούν επιπλέον προσόντα.
Προσφέρονται:
Μισθός, μπόνους επί των πωλήσεων και δυνατότητα εξέλιξης.

Πληρ. 5ο χλμ. Ρόδου-Λίνδου
Τηλ. 2241065410-6944633636
ΑΤ3064

ΖΗΤΕΙΤΑΙ

ΕΠΙΣΤΗΜΟΝΙΚΟΣ ΣΥΝΕΡΓΑΤΗΣ

Πολυεθνική Φαρμακευτική Εταιρία με ηγετική θέση στην αγορά ενδιαφέρεται για την άμεση πρόσληψη Επιστημονικού Συνεργάτη, που θα καλύψει κενή θέση στο Τμήμα Πωλήσεων με έδρα τη Ρόδο.
Ο ιδανικός υποψήφιος θα πρέπει να είναι πτυχιούχος κατά προτίμηση φαρμακοποιός-βιολόγος-χημικός. Η γνώση Αγγλικών και Η/Υ είναι απαραίτητη. Επιθυμητή η προϋπηρεσία 1-2 ετών σε ανάλογη θέση.
Προσφέρεται ανταγωνιστικός μισθός, προοπτική εξέλιξης, αυτοκίνητο και ιατροφαρμακευτική περίθαλψη.

Παρακαλούμε να αποστείλετε το βιογραφικό σας σημείωμα στην ΤΑΧ. ΘΥΡΙΔΑ 62106-152 10 ΑΘΗΝΑ
ΜΑΤ2865



Το ξενοδοχείο Β' κατηγορίας **"LYMBERIA"**

ζητά

για την καλοκαιρινή σεζόν 2006:

Υπαλλήλους Υποδοχής
Γνώστες Αγγλικών, Γερμανικών με ανάλογη προϋπηρεσία

Σερβιτόροι και Σερβιτόρες
Γνώστες Γερμανικών και Αγγλικών

Οι ενδιαφερόμενοι μπορούν να απευθύνονται στο τμήμα προσωπικού του ξενοδοχείου καθημερινά από 10.00-14.00 ή να στείλουν ένα βιογραφικό τους σημείωμα στη διεύθυνση, το fax ή στο e-mail της εταιρείας υπ' όψιν κου Σ. Δεληγιάννη.

Ξενοδοχείο "LYMBERIA"
Τ.Θ. 212, Φαληράκι, Ρόδος
Τηλ. 22410 85676, Fax: 22410 85826
E-mail: lymberia@otenet.gr
ΜΑΤ2841

εργασιες

συνέχεια από την προηγούμενη

ΖΗΤΟΥΝΤΑΙ άτομα υπεύθυνα άνω των 18, για συνεργασία με μερική απασχόληση ή πλήρη απασχόληση. Ιντερνετ επιθυμητό, όχι απαραίτητο. Πλήρες εκπαίδευση. Πληρ. τηλ. 2241037362, 2241030078, 2102801153, www.umswork4 you. com
ΜΑΤ2093

ΖΗΤΟΥΝΤΑΙ κοπέλες από βιοτεχνία τροφίμων για πρωινή και απογευματινή απασχόληση. Πληρ. τηλ. 6946336623 ΜΖΤ300611

ΖΗΤΟΥΝΤΑΙ κοπέλες για προσεχώς κατάστημα καθαρισμού αυτοκινήτων. Ωρες καταστημάτων τηλ. 2241035851
ΜΧΡ13789

ΖΗΤΟΥΝΤΑΙ κοπέλες έως 30 ετών να εργασθούν σε "SPA" για πλήρη απασχόληση ή ημιαπασχόληση. Πληρ. τηλ. 2241076658
ΜΑΤ1514

ΖΗΤΕΙΤΑΙ έμπειρη **πωλήτρια** από κατάστημα ασημικών επί της Σωκράτους στην Π. Πόλη. Προϋπηρεσία απαραίτητη. Προσφέρεται μισθός και ποσοστά. Πληρ. τηλ. 6977655652, 2241090730
ΜΖΤ270618

ΖΗΤΕΙΤΑΙ δεσποινίδα για να εργασθεί σε INTERNET CAFE. Συνεχές ωράριο. Πληρ. τηλ. 2241025052
ΜΖΤ270619

ΖΗΤΕΙΤΑΙ πωλήτρια για κατάστημα με γυναικεία είδη στην Π. Πόλη. Απαραίτητη ανάλογη προϋπηρεσία και γνώση αγγλικής γλώσσας. Τυχόν γνώση ιταλικής γλώσσας θα εκτιμηθεί. Πληρ. τηλ. 2241025988
ΜΖΤ220616

ΖΗΤΕΙΤΑΙ κοπέλα να εργασθεί σε cafe στο Παραδείσι. Ωρες 16.00-24.00. Μισθός ικανοποιητικός. Πληρ. τηλ. 6973451474
ΜΖΤ210624

πωλησεις αυτοκινητων & μοτοσικλετων

ΕΝΟΙΚΙΑΖΕΤΑΙ φορτηγό μεταφορών Δ.Χ. Πληρ. τηλ. 6944317272 ΜΑΠ385

ΠΩΛΕΙΤΑΙ από ιδιώτη **MERCEDES** ολοκαίνουργιο μοντέλο 1994 AVAGART SLK 200 KOMPRESSOR με φουλ εξτρά και 16.500 χλμ. Δεκτός κάθε έλεγχος. Τιμή 37.000 ευρώ. Πληρ. τηλ. 6972124077 ΜΖΤ060714

ΠΩΛΕΙΤΑΙ PIAGGIO BEVERLY χρώματος μαύρου, σχεδόν καινούργιο 500 cc. Πληρ. τηλ. 6947020671
ΜΖΤ060701

ΕΥΚΑΙΡΙΑ. ΠΩΛΕΙΤΑΙ από καθηγητή ατρακάριστο **YAMAHA TDM** σε άριστη κατάσταση με πολλά έξτρα. Δεκτός κάθε έλεγχος. Πληρ. τηλ. 6972051170
ΜΖΤ060710

ΠΩΛΕΙΤΑΙ τζιπ LAND ROVER FREELANDER μοντέλο 2000 σε άριστη κατάσταση, full extra στην τιμή 20.000 ευρώ. Πληρ. τηλ. 2241091617, 6974310156
ΜΖΤ050711

ΠΩΛΕΙΤΑΙ POLO 1.400 c.c. πράσινο, ζάντες αλουμινίου, βιβλίο service, imobilazer, ράδιο CD, αρίστης κατάστασης. Τιμή 4.300 ευρώ. Πληρ. τηλ. 2241051868, 6979689290
ΜΖΤ040728

ΠΩΛΕΙΤΑΙ FIAT SEICENTO 2003 μοντέλο, 1100 cc με air condition, ηλεκτρικά παράθυρα, κεντρικό κλείδωμα και radio-cd σε άριστη κατάσταση. Δεκτός κάθε έλεγχος. Πληρ. τηλ. 2241087290
ΜΖΤ030714

ΠΩΛΕΙΤΑΙ JEEP WRANGLER 2500 cc έτος 2003 limited έκδοση σε άριστη κατάσταση 25.500 χλμ. hard top, δερμάτινο σαλόνι, air condition, σκαλοπάτια. Τιμή 22.000 ευρώ. Ελεγχος δεκτός. Πληρ. τηλ. 2241026504, 6945343616
ΜΖΤ300626

ΠΩΛΕΙΤΑΙ BMW 316 μοντέλο '93 με full extra σε άριστη κατάσταση και πολύ καλή τιμή. Πληρ. τηλ. 6937868488
ΜΖΤ300613

ΠΩΛΕΙΤΑΙ ALFA ROMEO GTV '97 2.000 κυβικά, V6 TURBO, 205 ίπποις, ζαντολάστιχα, CD, ABS, αερόσακοι και πολλά εξτρά. Πληρ. τηλ. 6942666363 κ. Γιώργο
ΜΖΤ300614

ΕΥΚΑΙΡΙΑ. ΠΩΛΕΙΤΑΙ DAIHATSU FEROZA 4Χ4, 1993, a/c, ηλεκτρικά παράθυρα, κεντρικό κλείδωμα, κοτσαδόρος, σχάρα, υδραυλικό τιμόνι., ράδιο mp3. Τιμή 6.000 ευρώ. Πληρ. τηλ. 6945949882
ΜΑΤ2827(3)

ΖΗΤΕΙΤΑΙ

από Γραφείο Γενικού Τουρισμού

υπάλληλος αλλοδαπή ή Ελληνίδα με άπταιστα Γερμανικά και Αγγλικά για να εργαστεί σαν

ΓΡΑΜΜΑΤΕΑΣ ΔΙΕΥΘΥΝΣΗΣ

Ωρες εργασίας: Καθημερινώς: 09.00-13.00 και 17.00-20.30
Σάββατα: 09.30-12.00

Η εργασία είναι για δώδεκα μήνες τον χρόνο. Μισθός ικανοποιητικός.

Αποστολή βιογραφικών στο fax 2241068915 ή στην διεύθυνση: κ. Μιχάλη Τ.Θ. 335, 85100 Ρόδος

ΜΧΠΤΓΡ047

ΖΗΤΟΥΝΤΑΙ

1. **Νέος** με γνώση ηλεκτρολογικού υλικού για το τμήμα πωλήσεων της εταιρίας

2. **Νέος** με γνώσεις συναρμολόγησης για το τμήμα επίπλων

Οι ενδιαφερόμενοι θα πρέπει να έχουν εκπληρώσει τις στρατιωτικές τους υποχρεώσεις. Οι γνώσεις αγγλικών και χειρισμού Η/Υ θα ληφθούν σοβαρά υπ' όψιν.

Για ραντεβού στο τηλέφωνο 22410 60010
κ. Παπαμάρκος Κώστας

ΜΑΤ3069

2ο χλμ. Λ. Ρόδου - Καλλιθέας
Τηλ.: 22410 60010-12

myway

ACE
The helpful place.

Η ACE κατέχει παγκοσμίως ηγετική θέση στον χώρο πολυκαταστημάτων και των D.I.Y. Εχει 5.500 καταστήματα σε 72 χώρες του κόσμου και με ετήσιες πωλήσεις που φθάνουν τα 15 δις ευρώ. Εργασία στην ACE σημαίνει ταυτόχρονα και συμμετοχή στην επιτυχία σε μια θέση που σας ταιριάζει

Για το κατάστημα της Ρόδου
ΖΗΤΑΜΕ ΠΡΟΣΩΠΙΚΟ

- **Διευθυντή Καταστήματος (Κωδ ΔΚΑ)** Γνώσεις σε Χρώματα, εργαλεία, είδη κηπουρικής, υδραυλικά, ηλεκτρολογικά, αξεσουάρ μπάνιου, είδη σπιτιού, έπιπλα, αξεσουάρ αυτοκινήτου, δομικά υλικά κ.ά. Προϋπηρεσία σε ανάλογη θέση θα ληφθεί υπόψιν. Εκπληρωμένη στρατιωτική θητεία. Επιπλέον προσόντα Πτυχιούχος, με άριστη ικανότητα επικοινωνίας, επαγγελματισμός, γνώσεις Αγγλικών, χρήση Η/Υ.
- **Υπάλληλοι Γραφείου (Κωδ. ΥΓΑ)** Χειριστές Η/Υ με γνώσεις Γραμματείας-Τιμολόγησης-Εισαγωγές-Πληροφοριακό σύστημα (E.R.P.). Προϋπηρεσία σε ανάλογη θέση.
- **Ταμίες - Πωλητές (Κωδ. ΤΠΑ)** Προϋπηρεσία, Γνώσεις Ταμείου Η/Υ, Ευγενικές με άψογη συμπεριφορά και εξυπηρέτηση προς τους πελάτες

Στείλτε Βιογραφικό έως 31/Ιουλίου/06 στο FAX 22410-0-30270 ή στην διεύθυνση Τ.Θ. 178, Ρόδος ή στο email: greece@mail.acehardware.com

MAXI Dia %

Η MAXI DIA % του Ομίλου CARREFOUR No1 στην Ευρώπη και No 2 παγκοσμίως με 4400 DIA καταστήματα σε όλο τον κόσμο και 360 καταστήματα στην Ελλάδα ζητά για το νέο υπερκατάστημα της Ρόδου.

- **Διευθυντή Καταστήματος (Κωδ ΔΚΔ)** Εμπειρία τουλάχιστον 3 ετών σε αντίστοιχη θέση στο λιανεμπόριο. Απολυτήριο Λυκείου (Πτυχίο Ανώτερης/τατης σχολής θα θεωρηθεί επιπρόσθετο προσόν). Γνώση αγγλικής γλώσσας. Γνώση Η/Υ (MS Office). Διοικητική και οργανωτική ικανότητα, άνεση στην επικοινωνία, αποδεδειγμένη ικανότητα στην επίτευξη στόχων.
- **Υπάλληλοι Γραφείου (Κωδ. ΥΓΔ)** Χειριστές Η/Υ με γνώσεις Γραμματείας-Πληροφοριακό σύστημα (E.R.P.). Προϋπηρεσία σε ανάλογη θέση.
- **Ταμίες - Πωλητές (Κωδ. ΤΠΔ)** Προϋπηρεσία, Γνώσεις Ταμείου Η/Υ, Ευγενικές με άψογη συμπεριφορά και εξυπηρέτηση προς τους πελάτες

Στείλτε Βιογραφικό έως 31/Ιουλίου/06 στο FAX 22410-0-30270 ή στην διεύθυνση Τ.Θ. 178, Ρόδος ή στο email: carrefour@mail.gr

ΧΠΕΜΠ584

Για το νέο κατάστημα
NIKE

ΖΗΤΟΥΝΤΑΙ ΠΩΛΗΤΡΙΕΣ-ΤΕΣ

Ηλικίας 18-30 ετών

Απαραίτητα προσόντα:
1. Γνώση αγγλικών
2. Επικοινωνιακή ικανότητα
3. Προσεγμένη εμφάνιση

Βιογραφικά δεκτά στα καταστήματα **ROUBETI UOMO** και **GANT**
Τηλ. 2241075712, 2241075437

ΜΑΤ3063(Π)

Καριέρα στο real estate

Η ΕΠΙΧΕΙΡΗΣΗ

Η **Savvaidis & Associates Real Estate Agents & Consultants**, απο το 1983 προσφέρει υψηλής ποιότητας υπηρεσίες διαμεσολάβησης στον τομέα των κατοικιών και εμπορικών ακινήτων.

ΣΤΕΛΕΧΟΣ ΠΩΛΗΣΕΩΝ

Ο ΥΠΟΨΗΦΙΟΣ

- Άνδρας / γυναίκα έως 27 ετών, με δυναμική και οργανωτική προσωπικότητα.
- Πτυχιούχος ΑΕΙ στη Διοίκηση Επιχειρήσεων ή άλλο συναφές αντικείμενο. Άριστος χρήστης εφαρμογών MS OFFICE.
- Άριστη γνώση της Ελληνικής & Αγγλικής γλώσσας
- Η κατοχή μεταπτυχιακού τίτλου θα θεωρηθεί επιπλέον προσόν.
- Δυνατότητα εργασίας εκτός πόλης Ρόδου

Η ΘΕΣΗ

- Υποστήριξη πωλήσεων ακίνητων.
- Δημιουργία και υποστήριξη πελατολογίου.
- Στελέχωση υποκαταστημάτων.
- Σύγχρονο και φιλικό εργασιακό περιβάλλον.
- Συνεχές on the job training

Αποστείλατε βιογραφικό σας με e-mail στο info@savvaidis.gr

SAVVAIDIS & Associates
Estate agents & Consultants

Γρηγ. Λαμπράκη 14, Ρόδος
Τηλ. 22410-26281
http://www.propertyrhodes.gr

ΧΠ659

διαφορα

ΠΩΛΟΥΝΤΑΙ σε καλή κατάσταση: α) σαλόνι μεταχειρισμένο τριθέσιο-διθέσιο-πολυθρόνα, β) κουζίνα PITSOS UNIFLUM απλή με απλές εστίες, γ) πλυντήριο ρούχων PITSOS και δ) πλυντήριο πιάτων BRANT. Τιμή 900 ευρώ. Πληρ. τηλ. 2241029697, 6977986832
MZT070702

ΠΩΛΟΥΝΤΑΙ σκυλάκια μίνι τσιουάουα 2 μηνών σε τιμή ευκαιρίας. Πληρ. τηλ. 2241032655, 2241021783
MZT060705

ΠΩΛΟΥΝΤΑΙ ζάντες αλουμινίου 16X7 NISSAN NAVARA με λάστιχο εκτός δρόμου DISCOVERY COOPER ST σχεδόν καινούργια. Πληρ. τηλ. 6946939939
MZT050716

ΠΩΛΕΙΤΑΙ τροχόσπιστο χωρητικότητας τεσσάρων ατόμων σε άριστη κατάσταση και σε πολύ καλή τιμή. Πληρ. τηλ. 6946216607
MZT050715

ΠΩΛΕΙΤΑΙ εξοπλισμός κρεπερί αχρησιμοποίητα: α) ζαμπονομηχανή, β) τρίφτης τυριού, γ) τοστιέρα διπλή, δ) κρεπιέρα διπλή. Πληρ. τηλ. 6978820062 κ. Μιχάλη
MZT040722

ΠΩΛΕΙΤΑΙ εντοιχιζόμενη **κουζίνα** ARISTON 3 ετών κομπλέ με απορροφητήρα INOX, λάντζα, ψυγείο, πλυντήριο πιάτων. **Πωλείται συντριβάνι** 1 έτους με φωτισμό ύψους 1,65cm. Πληρ. τηλ. 6942947471
MZT040705

ΠΩΛΟΥΝΤΑΙ τραπεζαρία 250 ευρώ, σαλόνι τριθέσιος, διθέσιος-μονή, τραπέζι σαλονιού 350 ευρώ. Πληρ. τηλ. 6937367698, 2241035292 2-5 μ.μ., 9 μ.μ.-12 μ.μ.
MZT040714

ΠΟΥΛΑΩ 130 ζώα **πρόβατα,** όπως είναι όλο το μαντρί. Τιμή 50 ευρώ το ένα. Πληρ. τηλ. 6979038659
ΜΑΠ376

ΠΩΛΕΙΤΑΙ ΜΗΧΑΝΗΜΑ ΑΙΣΘΗΤΙΚΗΣ SATELLITE ΜΕ ΥΨΙΣΥΧΝΑ ΚΑΙ ΑΤΜΟ, ΑΧΡΗΣΙΜΟΠΟΙΗΤΟ ΑΠΟ ΚΕΝΤΡΟ ΑΙΣΘΗΤΙΚΗΣ, ΛΟΓΩ ΑΛΛΑΓΗΣ ΑΝΤΙΚΕΙΜΕΝΟΥ ΣΕ ΠΟΛΥ ΣΥΜΦΕΡΟΥΣΑ ΤΙΜΗ. ΠΛΗΡ. ΤΗΛ. 2241030708 (17.00-20.00)
ΜΑΤ2872

ΠΩΛΟΥΝΤΑΙ σε πολύ καλή τιμή: 1) πικάπ TECHNICS 1200MK, 2) τηλεόραση SANYO έγχρωμη 21 ιντσών στερεοφωνικό, 3) HOME CINEMA TREVI 180W, 4) Κόφτης πλακιδίων ρόμβου 62 cm αμεταχείριστος, 5) Τραπέζι κουζίνας στρογγυλό με καρέκλες, 6) Τηλεόραση LCD 21 ιντσών LG, 7) κρεβατοκάμαρα παιδική αμεταχείριστη κουκέτα GUATIER με δύο κρεβάτια, γραφείο συρόμενο σιφονιέρα με καθρέφτη, καρέκλα γραφείου μόνο σοβαρές προτάσεις, 8) αυτοκίνητο OPEL ASTRA μοντέλο 12-2002 αγοράστηκε 10-2003 1400 cc 14500 χλμ. με πολλά εξτρά ατρακάριστο 12.000 ευρώ. Πληρ. τηλ. 6973780003 κ. Αντώνη
MXP13806

ΠΩΛΟΥΝΤΑΙ σκυλάκια Αμερικάνικα Στάφισι Μπουτέρια 5 εβδομάδων καθαρόαιμα χρώματος καφέ και τιγρέ. Τιμή 400 ευρώ. Πληρ. τηλ. 6937822145 INT300603

Λόγω ανακαίνισης **πωλούνται έπιπλα γραφείου** σε άριστη κατάσταση. Πληρ. τηλ. 2241037758, 6932388622 ΜΑΤ2853

ΠΩΛΟΥΝΤΑΙ μηχανήματα συνεργείου αυτοκινήτων σε πολύ καλή τιμή, λόγω συνταξιοδότησης. Πληρ. τηλ. 2241066965, 6945845576
ΜΑΠ368

ΠΩΛΕΙΤΑΙ εξοπλισμός πολυτελούς **καφετέριας** σε άριστη κατάσταση: Μηχανή espresso "BEZZERA", Παγομηχανή "BREMA", 2 ψυγεία πάγου, 1 καταψύκτης, 1 πλυντήριο ποτηριών, 100 καθίσματα BABOU GOLF, 35 τραπεζάκια στρογγυλά 60 cm διάμετρο και διάφορα άλλα ψιλοπράγματα. Πληρ. τηλ. 2241087817
MZT230605

μαθηματα

ΑΓΓΛΙΚΑ - ΙΤΑΛΙΚΑ - ΙΣΠΑΝΙΚΑ καθηγητής αριστούχος απόφοιτος (MASTER) SCHILLER INTERNATIONAL UNIVERSITY, παραδίδει μαθήματα **κατ' οίκον** σε αρχάριους, προχωρημένους, ξενοδοχοϋπαλλήλους. Εξασφαλισμένη επιτυχία, εξετάσεων MICHIGAN, EDEXCEL, CAMBRIDGE, TOEIC, TOEFL καθώς και κρατικών πιστοποιητικών γλωσσομάθειας. Προετοιμασία για INICIAL, INTERMEDIO, SUPERIOR, Ισπανικής, CELI 1,2,3,4,5 Ιταλικής όπως και για εξετάσεις εισαγωγής σε πανεπιστήμια εξωτερικού. Τιμές λογικές. Πληρ. τηλ. 2241025133
MZT030725

Απέτυχες στις εξετάσεις σου στο LOWER ή το ALCE ή το PROFICIENCY MICHIGAN; Ελα στην καθηγήτρια Αγγλικών με 20ετή πείρα με άριστη προφορά που παραδίδει ιδιαίτερα μαθήματα. Εξασφαλισμένη επιτυχία εξετάσεων και επίσης το ΚΡΑΤΙΚΟ ΠΙΣΤΟΠΟΙΗΤΙΚΟ ΓΛΩΣΣΟΜΑΘΕΙΑΣ και TOEIC αναγνωρισμένο διεθνώς. Υπεύθυνη εργασία και τιμές λογικές. Πληρ. τηλ. 2241075959, 6972912196
MZT260604

ΜΑΘΗΜΑΤΑ ΠΑΝΕΛΛΗΝΙΩΝ ΤΕΧΝΟΛΟΓΙΚΗΣ ΚΑΤΕΥΘΥΝΣΗΣ. 1. Ανάπτυξη Εφαρμογών σε Προγραμματιστικό περιβάλλον, 2. Αρχές Οργάνωσης και Διοίκησης Επιχειρήσεων. Ολιγομελή τμήματα. Πτυχιούχος Master Πληροφορικής και Διοίκησης. Πληρ. τηλ. 6944685289
MZT010704

ΕΡΓΑΣΤΗΡΙΟ ΕΛΕΥΘΕΡΩΝ ΣΠΟΥΔΩΝ ΗΛΕΚΤΡΟΝΙΚΩΝ ΥΠΟΛΟΓΙΣΤΩΝ
Program PM
ΕΠΙΣΗΜΟ ΕΞΕΤΑΣΤΙΚΟ ΚΕΝΤΡΟ ΤΗΣ ECDL HELLAS
ECDL Diploma
ΤΜΗΜΑΤΑ ΓΙΑ:
Παιδιά
Ενήλικες
Αρχάριους
Επαγγελματίες
ΕΝΤΑΤΙΚΑ ΜΑΘΗΜΑΤΑ COMPUTER
ΕΓΓΡΑΦΕΣ ΤΩΡΑ
Μανώλης Ι. Σοφίλλας
Τηλ.(22410)31761
ΚΟΔΡΙΓΚΤΩΝΟΣ 91 - ΡΟΔΟΣ
ΧΠ941

προσφορές εργασίας

Ωριμη **ΚΥΡΙΑ** από τη Δανία **ΖΗΤΑ ΕΡΓΑΣΙΑ** εντός πόλεως Ρόδου για την καλοκαιρινή σεζόν, Δευτέρα-Παρασκευή, μέχρι 6 ώρες ημερησίως. Κατά προτίμηση τουριστικό κατάστημα ή κάτι ανάλογο εκτός καφετέριας-εστιατορίου. Ομιλούμενες γλώσσες, σκανδιναβικές και αγγλικά, όχι όμως ελληνικά. Πληρ. τηλ. 6946789640
MZT030712

ΜΑΣΑΖ. Ανακουφιστείτε από ψυχική κόπωση τις συνέπειες του καθημερινού τρόπου ζωής. Πληρ. τηλ. 6942228916
MZT140628

ΦΥΛΑΞΗ ΠΑΙΔΙΩΝ ΚΑΙ ΤΙΣ ΔΟΥΛΕΙΕΣ ΣΠΙΤΙΟΥ. Εχετε την ανάγκη για τη φύλαξη παιδιών και το καθάρισμα του σπιτιού; Είμαι δίπλα σας για να κάνουμε το πρόγραμμα έτσι όπως εσείς το έχετε ανάγκη. Η αγάπη μου για τα παιδιά και η πείρα μου είναι αυτή που θα σας κάνει να νιώθετε ασφαλείς μαζί μου. Θα χαρώ να φανώ χρήσιμη. Πληρ. τηλ. 6976556969 MZT260603

ΚΥΡΙΑ διπλωματούχος μασέρ, προσφέρει θεραπευτικό, κλασικό, αθλητικό, αδυνατίσματος, χαλαρωτικό, αισθητικό και καθαρισμό προσώπου (μάσκες), μασάζ. Πληρ. τηλ. 2241035252, 6932024975
MZT160613(14)

Νιώθετε αδιαθεσία, κούραση; ΦΥΣΙΟΘΕΡΑΠΕΙΑ για διάφορες αρρώστιες και μασάζ θεραπευτικό, χαλαρωτικό θα επιστρέψει υγεία, θα γεμίσει το σώμα σας νέα ενέργεια! Τηλεφωνήστε, ελάτε και οι αρρώστιες σας φεύγουν στο παρελθόν!!! Η ζωή σας θα λάμψει εκ νέου!!! Πληρ. τηλ. 6942095457
MZT210604

ΨΑΧΝΩ ΓΙΑ ΔΟΥΛΕΙΑ: Γλώσσες: Αγγλικά, Γερμανικά, Σουηδικά, Ιταλικά. Εμπειρία ως πωλητής, σε ξενοδοχεία, γνώσεις Η/Υ και αποθηκάριος. **LOOKING FOR JOB.** Languages: English, German, Swedish, Italian,. Experience: Salesman, Hotels, Computers, Stockmarket broker. Paul τηλ. 6946660574
MZT150509

ΚΥΡΙΑ διπλωματούχος μασέρ κάνει θεραπευτικό, αθλητικό, χαλαρωτικό μασάζ. Πληρ. τηλ. 6948553306
MZT220619

ΟΙΚΟΔΟΜΙΚΕΣ ΕΡΓΑΣΙΕΣ. Ελαιοχρωματισμοί, πλακάκια, υδραυλικές εγκαταστάσεις, σοβάδες, κεραμοσκεπές, κτισίματα. Πληρ. τηλ. 6947194132, κ. Φάνη και 6976469510 κ. Βασίλη
MZT050605

γνωριμιες

ΤΡΑΒ ζητά γνωριμία με σοβαρά άτομα. Ονομα Στέλα. Πληρ. τηλ. 6974569688
MZT070715

ΤΡΑΒ 22 ετών πολύ όμορφη και εχέμυθη, **ζητά γνωριμία** με κυρίους. Πληρ. τηλ. 6947495228 Ηρώ
MZT040725

ΟΜΟΡΦΗ Ελληνίδα, ψηλή ξανθιά **ΖΗΤΩ ΓΝΩΡΙΜΙΑ** σοβαρού κυρίου στο χώρο μου. Σε όμορφο πολυτελές περιβάλλον, εχέμυθο. Οι αλλοδαποί καθώς και οι κλήσεις με απόκρυψη αποκλείονται. Πληρ. τηλ. 6972902821
MZT030710

ΤΑΠΗΤΟΚΑΘΑΡΙΣΤΗΡΙΑ
magic carpet
ΜΑΤΣΗΣ ΔΗΜΗΤΡΗΣ
ΤΗΛ. 22410-91143
ΚΙΝ 6936671996 & 6974057144
ΠΕΡΙΟΧΗ ΠΑΝΑΓΙΑΣ ΕΛΕΗΜΟΝΗΤΡΙΑΣ ΚΡΕΜΑΣΤΗ
Ο καθαρισμός είναι δική μας υπόθεση...
Με μηχανήματα της karcher
Αναλαμβάνουμε καθαρισμούς για:
χαλιά, μοκέτες, τάπητες σαλονιών, σπιτιών, αυτοκινήτων, πούλμαν, επίσης κουβέρτες, φλοκάτες.
Επιδιορθώνουμε τους τάπητές σας (αλλαγή κρόσσι, ρέλι και ξεβάμματα)
ΕΠΙΤΟΠΟΥ ΚΑΘΑΡΙΣΜΟΙ & ΠΑΡΑΛΑΒΗ ΠΑΡΑΔΟΣΗ ΚΑΤ' ΟΙΚΟΝ
Τα πιο φθηνά και ποιοτικά
ΔΩΡΕΑΝ ΦΥΛΑΞΗ
ΕΥΧΑΡΙΣΤΟΥΜΕ ΓΙΑ ΤΗΝ ΕΜΠΙΣΤΟΣΥΝΗ ΠΟΥ ΜΑΣ ΔΕΙΧΝΕΤΕ!

ΣΧΟΛΗ ΕΚΠΑΙΔΕΥΣΗΣ ΣΚΥΛΩΝ
1996 ΝΙΚΟΣ ΜΙΡΤΣΕΒ 1996
ΔΙΑΘΕΣΙΜΑ ΚΑΘΑΡΟΑΙΜΑ ΚΟΥΤΑΒΙΑ ΡΟΤΒΑΪΛΕΡ
ΞΕΝΟΔΟΧΕΙΟ
ΣΧΟΛΗ ΕΚΠΑΙΔΕΥΣΗΣ ΣΚΥΛΩΝ
Τις μέρες των διακοπών σας φύλαξη των μικρών σας φίλων
• Βασική υπακοή
• Σωματοφύλακας
• Άρνηση τροφής
• Καθαρόαιμα κουτάβια
• Φύλακας χώρου
• Ζευγαρώματα
• Νοσηλεία
• Μπάνιο
• Διόρθωση προβληματικής συμπεριφοράς
Υπεύθυνος: ΜΙΡΤΣΕΒ ΝΙΚΟΣ
Ασγούρου Ρόδος 85100 • Τηλ. 6942404250
ΧΠ2367

ΠΩΛΟΥΝΤΑΙ
από ξενοδοχείο στην Ιξιά
3 ψυγεία βιτρίνες για super market.
Τιμή ευκαιρίας
Πληρ. τηλ. 2241023021
ΜΧΠ1145

ΑΠΟΦΡΑΞΕΙΣ - ΕΚΚΕΝΩΣΕΙΣ ΡΟΔΟΥ
Κιν. 6932470404 Κιν. 6944361464
Κώστας & Λευτέρης
ΑΠΟΦΡΑΞΕΙΣ ΑΠΟΧΕΤΕΥΤΙΚΩΝ ΑΓΩΓΩΝ ΜΕ ΥΔΡΟΒΟΛΗ
ΚΟΥΖΙΝΕΣ. ΤΟΥΑΛΕΤΕΣ. ΣΙΦΩΝΙΑ. ΥΔΡΟΡΟΕΣ. ΑΠΟΛΥΜΑΝΣΕΙΣ. ΜΗΝΙΑΙΕΣ ΣΥΝΤΗΡΗΣΕΙΣ
ΠΟΛΥΚΑΤΑΣΤΗΜΑΤΑ. ΣΤΡΑΤΟΠΕΔΑ. ΞΕΝΟΔΟΧΕΙΑ. ΝΟΣΟΚΟΜΕΙΑ. ΔΗΜΟΥΣ. ΠΟΛΥΚΑΤΟΙΚΙΕΣ. ΣΠΙΤΙΑ Κ.Λ.Π.
Αντληση υδατων απο υπογειους χωρους
Αμεση εξυπηρέτηση!!!
ΟΙ ΚΑΛΥΤΕΡΕΣ ΤΙΜΕΣ!
Τηλ. 2241085977, 2241086634
Κιν. 6944361464, 6932470404
AE835

ΑΠΕΝΤΟΜΩΤΙΚΗ ΔΩΔΕΚΑΝΗΣΟΥ
Αναλαμβάνουμε:
• Ταβέρνες, Εστιατόρια
• Κρεοπωλεία, Super Markets
• Ζαχαροπλαστεία, Αρτοποιεία, Catering
• Εργοστάσια, Τυποποιητήρια, Συσκευαστήρια
• Ξενοδοχεία, Καταστήματα, Γραφεία,
• Τράπεζες, Σχολεία, Νοσοκομεία, Δήμους
Παρέχουμε:
• Απεντόμωση (Κατσαρίδες, μύγες, κουνούπια, σκορπιοί, ψύλλοι, κοριοί κ.ά.)
• Μυοκτονία (ποντίκια, αρουραίοι)
• Απολύμανση (ιοί, βακτήρια, άλγη, μύκητες)
Σύνταξη φακέλου παρασιτοκτονίας HACCP
Αριθμός Αδείας από το υπουργείο Αγροτικής Ανάπτυξης & Τροφίμων: 116269/21-02-2006
ΠΑΝΑΓΙΩΤΗΣ ΜΙΧ. ΠΑΝΑΗΣ
Φυσιογνώστης Περιβαλλοντολόγος Τεχνολόγος Γεωπονίας
Τηλ : 6944353686
ΓΕΩΡΓΙΟΣ Η. ΜΑΝΕΤΤΑΣ
Γεωπόνος - Τεχνολόγος Γεωπονίας
Τηλ 6944443124
Λ. Δημοκρατίας 143, Παραδείσι - Ρόδος, Τ.Κ 85106 Τηλ & Fax: 22410 81769
AE1422

γνωριμιες

συνέχεια από την προηγούμενη

ΑΒΑΣΑΝΙΣΤΑ "NUMBER 1" Γυναίκες και άνδρες κάθε ηλικίας, μέλη μας πανελλαδικώς έχουν γνωρίσει τον έρωτα της ζωής τους σε εμάς. **Γιατί όχι και εσείς;** Αμεσα αποτελέσματα, εχεμύθεια. Το μεγαλύτερο club γνωριμιών στην Ελλάδα. Πληρ. τηλ. 2105239191, 6975764343
ΜΑΤ2871

ΕΛΛΗΝΙΔΑ εμφανίσιμη **ζητά γνωριμία** στο χώρο της, για ελεύθερη σχέση. Απόλαυση και διακριτικότητα. Πληρ. τηλ. 6942608613
ΜΖΤ300606

ΝΕΑΡΗ ΞΕΝΑΓΟΣ με νυχτερινές ανησυχίες, επιθυμεί κουβέντα και συνομιλία, και ό,τι προκύψει... Κάλεσε ΟΤΕ 90.11.314.493 – COSMOTE 901.200.43.53 – VODAFONE 901.694.60.53 – TIM 901.160.17.53
ΜΑΤ1673

ΤΑΠΗΤΟΚΑΘΑΡΙΣΤΗΡΙΑ
ΠΑΝΕΛΛΑΔΙΚΟ ΔΙΚΤΥΟ
Art Clean EXPRESS
Είμαστε λίιιι...γο πιο μπροστά από τους άλλους!
ΠΛΥΣΙΜΟ-ΑΠΟΛΥΜΑΝΣΗ-ΦΥΛΑΞΗ
ΧΑΛΙΩΝ- ΜΟΚΕΤΩΝ - ΣΑΛΟΝΙΩΝ *(και επί τόπου)*
ΠΑΠΛΩΜΑΤΑ - ΚΟΥΒΕΡΤΕΣ - ΦΛΟΚΑΤΕΣ
ΣΤΕΓΝΟ ΓΙΑ ΜΕΤΑΞΩΤΑ ΚΑΙ ΧΕΙΡΟΠΟΙΗΤΑ
ΑΔΙΑΒΡΟΧΟΠΟΙΗΣΕΙΣ & ΕΠΙΔΙΟΡΘΩΣΕΙΣ ΤΑΠΗΤΩΝ
ΠΑΡΑΛΑΒΗ - ΠΑΡΑΔΟΣΗ ΚΑΤ' ΟΙΚΟΝ
ΔΩΡΕΑΝ ΦΥΛΑΞΗ
ΑΛΑΦΑΚΗΣ ΤΑΣΟΣ
ΤΗΛ. ΧΩΡΙΣ ΧΡΕΩΣΗ 80011400400
ΤΗΛ. 2241082800- ΚΙΝ. 6944350247
email: artclean@otenet.gr
ΧΠ2286

Τέλειο καθάρισμα χωρίς απογοήτευση
ΤΑΠΗΤΟΚΑ-ΘΑΡΙΣΤΗΡΙΑ
ΚΛΕΟΠΑΤΡΑ®
Ολοκληρωμένα προγράμματα υγιεινής και καθαρισμού προσαρμοσμένα στις ιδιαίτερες ανάγκες κάθε τάπητα
Με **διασφάλιση ποιότητας** στον καθαρισμό και φύλαξη σε χαλιά, μοκέτες, χειροποίητα Ανατολής, μεταξωτά, μάλλινα, φλοκάτες, παπλώματα και τάπητες 5ης γενιάς
ΑΔΙΑΒΡΟΧΟΠΟΙΗΣΗ ΑΝΤΙΣΤΑΤΙΚΟΤΗΤΑ
- Επιτόπου βιοκαθαρισμός στρωμάτων, σαλονιών και μοκετών
- Επιδιορθώσεις σε χειροποίητα χαλιά και μοκέτες

ΦΥΛΑΞΗ ΔΩΡΕΑΝ
Παραλαβή και παράδοση σε όλη την Ρόδο
Ενημερωθείτε για την συντήρηση των χαλιών σας με ειλικρίνεια κει υπευθυνότητα
ΤΗΛ. 2241051996
ΚΙΝ. 6945793626
ΦΑΞ 2241051322
ΚΟΥΦΑΛΑΚΗΣ ΣΤΑΥΡΟΣ
Πιστοποιημένος τεχνικός καθαρισμού ταπήτων από τον Παγκόσμιο Οργανισμό Προστασίας Μαλλιού **WOOLSAFE**
ΜΑΤ1570

ΣΤΑΥΡΙΑΣ
...και καθαρίσατε

ΚΑΔΟΙ ΠΕΡΙΣΥΛΛΟΓΗΣ ΜΠΑΖΩΝ & ΑΠΟΡΡΙΜΜΑΤΩΝ
- ΕΥΚΟΛΑ
- ΓΡΗΓΟΡΑ
- ΟΙΚΟΝΟΜΙΚΑ


- ΕΥΚΟΛΙΑ ΣΤΗ ΧΡΗΣΗ
- ΑΜΕΣΗ ΕΞΥΠΗΡΕΤΗΣΗ
- ΑΡΙΣΤΑ ΕΚΠΑΙΔΕΥΜΕΝΟ ΠΡΟΣΩΠΙΚΟ

6944 677700


ΚΑΤΑΛΛΗΛΑ ΓΙΑ:
- ΑΝΑΚΑΙΝΙΣΕΙΣ
- ΝΕΑ ΚΤΙΡΙΑ
- ΞΕΝΟΔΟΧΕΙΑ
- ΚΑΤΑΣΤΗΜΑΤΑ
- ΚΑΘΑΡΙΣΜΟΥΣ ΚΗΠΩΝ & ΟΙΚΟΔΟΜΩΝ

AE1186

- ΣΥΝΕΠΕΙΑ
- ΤΑΧΥΤΗΤΑ
- ΟΡΓΑΝΩΣΗ
- ΕΞΥΠΗΡΕΤΗΣΗ


ΓΡΑΦΕΙΟΥ: 22410.60770 22410.62907 ΟΙΚΙΑΣ: 22410.62330 6944.677700

AQUA LINE *design*
AQUA LINE design
ΔΟΚΙΜΗ ΣΤΟ ΧΩΡΟ ΜΑΣ!
Η Ζωή είναι δική σου...ΑΠΟΛΑΥΣΕ ΤΗΝ
SAUNA
ΧΑΜΑΜ
TYLÖ
MISTRAL hottubs
10 ΧΡΟΝΙΑ ΕΓΓΥΗΣΗ
Η ΝΕΑ ΠΡΟΤΑΣΗ ΣΤΙΣ ΗΛΕΚΤΡΙΚΕΣ ΘΕΡΜΑΝΣΕΙΣ ΟΙΚΟΝΟΜΙΑΣΕΙ
MAGNUM
50% ΟΙΚΟΝΟΜΙΑ
100% ΕΠΙΤΥΧΙΑ
ΜΙΧΑΗΛ ΠΕΤΡΙΔΗ 104 ΤΗΛ.22410 63268 / FAX 63389 www.aqualine.gr
ΑΤ3751(Γ)

ΕΚΚΕΝΩΣΕΙΣ ΜΕΤΡΟΠΟΝΤΙΚΑΣ "ΜΑΡΙΑ"

ΑΠΟΦΡΑΞΕΙΣ ΑΠΟΧΕΤΕΥΤΙΚΩΝ ΑΓΩΓΩΝ ΜΕ ΥΔΡΟΒΟΛΗ, ΚΟΥΖΙΝΕΣ, ΤΟΥΑΛΕΤΕΣ, ΣΙΦΩΝΙΑ, ΥΔΡΟΡΟΕΣ, ΜΗΝΙΑΙΕΣ ΣΥΝΤΗΡΗΣΕΙΣ ΠΟΛΥΚΑΤΑΣΤΗΜΑΤΑ, ΣΤΡΑΤΟΠΕΔΑ, ΞΕΝΟΔΟΧΕΙΑ, ΝΟΣΟΚΟΜΕΙΑ, ΔΗΜΟΥΣ, ΠΟΛΥΚΑΤΟΙΚΙΕΣ, ΣΠΙΤΙΑ κ.λπ.
Αντληση υδάτων από υπόγειους χώρους
Πληρ. τηλ. 2241065120/35555
ΑΕ179

ΧΡΕΙΑΖΕΣΤΕ ΧΡΗΜΑΤΑ;
ΕΝΕΧΥΡΟΔΑΝΕΙΣΤΗΡΙΟ "Η ΘΥΡΙΔΑ"
ΕΝΕΧΥΡΙΑΖΩ και ΑΓΟΡΑΖΩ
ΧΡΥΣΑΦΙΚΑ - ΚΟΣΜΗΜΑΤΑ - ΛΙΡΕΣ - ΠΑΛΑΙΑ ΝΟΜΙΣΜΑΤΑ - ΜΕΤΟΧΕΣ και ΑΝΤΙΚΕΣ
Αντ. Δαμασκηνού 25 (περ. Μητρόπολη)
Τηλ. 2241032537, 6942613540, 6947965279
ΑΕ639

"Ο ΜΑΣΤΡΟΜΗΤΣΟΣ"
40 χρόνια πείρα!

- ΕΠΙΣΚΕΥΕΣ ΞΥΛΙΝΩΝ ΚΑΤΑΣΚΕΥΩΝ & ΕΠΙΠΛΩΝ
- ΣΥΝΤΗΡΗΣΗ ΑΝΤΙΚΩΝ
- ΒΑΦΕΣ-ΛΟΥΣΤΡΑ-ΛΑΚΕΣ
- ΑΛΛΑΓΕΣ ΧΡΩΜΑΤΩΝ

ΑΣΓΟΥΡΟΥ-ΡΟΔΟΣ
Πληρ. τηλ. 6946591702
ΜΑΠ366(Γ)

Απόσπασμα υπ' αριθμ. 1124/2006
ΠΕΡΙΛΗΨΗ ΚΑΤΑΣΧΕΤΗΡΙΑΣ ΕΚΘΕΣΗΣ

Δικαστικός επιμελητής: Κων/νος Ευαγ. Πούλιος
Επισπεύδων: Εταιρεία Ε. Παπαϊωάννου και ΣΙΑ Ε.Ε.
Οφειλέτης: Ιωάννης Δ. Σταυριανάκης
Τίτλος Εκτελεστός: 517/05 δ/γή πληρωμής Ειρηνοδικείου Ρόδου
Μεσεγγυούχος: ο ίδιος ο οφειλέτης
Υπάλληλος πλειστηριασμού: Συμβ/φος Καλλιόπη Ροδίτου
Τόπος πλειστηριασμού: Δήμος Καλλιθέας
Χρόνος πλειστηριασμού: 26/07/06 ημέρα Τετάρτη και ώρα 12.00 μ.-14.00 μ.μ.
Αγρός σύμφωνα με το Κτηματολόγιο Ρόδου 2.008 τ.μ. που βρίσκεται στη θέση Οκκαιους μπουρνού μαρμαριδί της Κτηματικής Περιφέρειας Κοσκινού με κτηματολογικά στοιχεία Τόμος γαιών Κοσκινού 5 (19), Φύλλο 31 (47), μερίδα 256 και Φάκελος 278. Κατασχέθηκε και εκτιμήθηκε 30.000 ευρώ.
Ο πλειστηριασμός θα γίνει με όρους 1) Τιμή πρώτης προσφοράς τα 2/3 της εκτίμησης, οι υπόλοιποι όροι γνωστοποιούνται από συμβολαιογράφο και το Ειρηνοδικείο Ρόδου. Προσκαλούνται όσοι θέλουν να λάβουν μέρος να προσέλθουν και να προσφέρουν τιμή. Συντάχθηκε η παρούσα 07/07/06 στο γραφείο μου Εθν. Μακαρίου 45.
Ο Δηλοποιών Δικ. Επιμελητής Κων/νος Ευαγ. Πούλιος

Απόσπασμα υπ' αριθμ. 1107/2006
ΠΕΡΙΛΗΨΗΣ ΚΑΤΑΣΧΕΤΗΡΙΑΣ ΕΚΘΕΣΗΣ ΑΚΙΝΗΤΟΥ

Δικαστικός επιμελητής: Κων/νος Ευαγ. Πούλιος
Επισπεύδων: Σπύρος Α. Αντωνόπουλος, κάτοικος Ρόδου
Οφειλέτης: Χρήστος Γ. Γεωργαλής, κάτοικος Παστίδας
Τίτλος Εκτελεστός: 376/02 δ/γή πληρωμής Μον. Πρωτ. Ρόδου
Μεσεγγυούχος: ο ίδιος ο οφειλέτης
Υπάλληλος πλειστηριασμού: Συμβ/φος Καλλιόπη Ροδίτου
Τόπος πλειστηριασμού: Δήμος Πεταλούδων
Χρόνος πλειστηριασμού: 26/07/06 ημέρα Τετάρτη και ώρα 12.00 μ.-14.00 μ.μ.
Περιγραφή Ακινήτου. Το 1/2 εξ αδιαιρέτου ενός αγρού 5.515 τ.μ. με κτηματολογικά στοιχεία Τόμος γαιών Παστίδας 1, Φύλλο 140, Μερίδα 567 και Φάκελος 151, θέση ΑΛΕΣΙ. Εντός του αγρού υπάρχει αποθήκη-βιοτεχνικός χώρος 500 τ.μ.
Κατασχέθηκε και εκτιμήθηκε το 1/2 εξ αδιαιρέτου μετά του αναλογούντος τμήματος αποθήκης-βιοτεχνικού χώρου 88.000 ευρώ και η τιμή πρώτης προσφοράς 44.000 ευρώ.
Ο πλειστηριασμός θα γίνει με όρους που γνωστοποιούνται από την συμβολαιογράφο και το Ειρηνοδικείο Ρόδου.
Προσκαλούνται όσοι θέλουν να λάβουν μέρος να προσέλθουν και να προσφέρουν τιμή.
Συντάχθηκε η παρούσα 07/07/06 στο γραφείο μου Εθν. Μακαρίου 45.
Ο Δηλοποιών Δικ. Επιμελητής Κων/νος Ευαγ. Πούλιος

ΜΝΗΜΟΣΥΝΑ



Την 8η μηνός Ιουλίου ημέρα Σάββατο και ώρα 8 μ.μ. εις τον Ιερό Ναό Κοιμήσεως Θεοτόκου (Σαλάκου), τελούμε 9ήμερο μνημόσυνο υπέρ αναπαύσεως της ψυχής της λατρευτής μας μητέρας, γιαγιάς και θείας

ΑΙΚΑΤΕΡΙΝΗΣ ΤΣΑΜΠΗ

Τα παιδιά: Σάββας-Μαρία, Νίκος-Μαρία
Τα εγγόνια, τ' ανίψια και οι λοιποί συγγενείς

Λ-1



Την 9η μηνός Ιουλίου ημέρα Κυριακή και ώρα 8.30 π.μ. εις τον Ιερό Ναό Ταξιαρχών νεκροταφείου Ρόδου, τελούμε 3μηνο μνημόσυνο υπέρ αναπαύσεως της ψυχής της λατρευτής μας μητέρας, γιαγιάς, αδελφής και θείας

ΕΥΤΥΧΙΑΣ ΠΑΠΑΛΟΥ

Τα παιδιά: Χρυσούλα-Ιωάννης, Ειρήνη-Χρήστος, Ευαγγελία-Ιωάννης, Εμμανουήλ-Σεβαστή, Καλλιόπη
Τα εγγόνια, τα δισέγγονα, η αδελφή, τ' ανίψια και οι λοιποί συγγενείς

MZTo30727



Την 9η μηνός Ιουλίου ημέρα Κυριακή και ώρα 8 π.μ. εις τον Ιερό Ναό Ταξιαρχών τελούμε 2ετές μνημόσυνο υπέρ αναπαύσεως της ψυχής της λατρευτής μας συζύγου, μητέρας και γιαγιάς

ΑΝΝΑΣ ΜΟΥΖΟΥΡΑΚΗ

Ο σύζυγος: Μανώλης
Τα παιδιά: Βασίλης-Χρυσάνθη, Γιώργος-Χριστίνα
Τα εγγόνια και οι λοιποί συγγενείς

MOO275



Την 9η μηνός Ιουλίου ημέρα Κυριακή και ώρα 8 π.μ. εις τον Ιερό Ναό Αγίας Μαρίνας Απολακκιάς τελούμε ετήσιο μνημόσυνο υπέρ αναπαύσεως της ψυχής της λατρευτής μας μητέρας, γιαγιάς, προγιαγιάς και θείας

ΑΝΑΣΤΑΣΙΑΣ ΧΑΤΖΗΓΙΑΝΝΑΚΗ
ετών 93

Τα παιδιά: Σάββας-Πελαγία, Σωκράτης-Γραμματικιά, Ανδρέας-Μαίρη, Απόστολος-Θεωνία, Νικηφόρος-Αικατερίνη
Τα εγγόνια, τα δισέγγονα και οι λοιποί συγγενείς

MZTo60708



Την 9η μηνός Ιουλίου ημέρα Κυριακή και ώρα 8.30 π.μ. εις τον Ιερό Ναό Εισοδίων της Θεοτόκου Μητροπόλεως Ρόδου τελούμε εννεάμηνο μνημόσυνο υπέρ αναπαύσεως της ψυχής του αγαπημένου μας θείου και εξαδέλφου

ΕΜΜΑΝΟΥΗΛ Ι. ΑΝΕΖΙΑ

Τ' ανίψια: Καλλιόπη και Βασίλειος Διακονή
Τα εξαδέλφια και οι λοιποί συγγενείς

MZTo60707

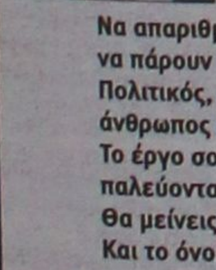

Την 9η μηνός Ιουλίου ημέρα Κυριακή και ώρα 8 π.μ. εις τον Ιερό Ναό Αγίου Σεργίου νέον Κοιμητήριον Ιαλυσού τελούμε 4ήμερο μνημόσυνο υπέρ αναπαύσεως της ψυχής του λατρευτού μας συζύγου, πατέρα και παππού

ΑΝΔΡΕΑ ΑΝΑΣΤΑΣΑΚΗ

Η σύζυγος: Αγγελική
Τα παιδιά: Τάσος-Βάσω, Μαρία-Μάκης Ιντζά, Ευαγγελία
Τα εγγόνια και οι λοιποί συγγενείς

MXP13817

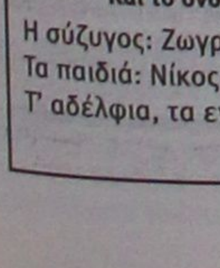

Την 10η μηνός Ιουλίου ημέρα Δευτέρα και ώρα 8 π.μ. εις τον Ιερό Ναό Ταξιαρχών Νεκροταφείου Ρόδου τελούμε 9μηνο μνημόσυνο υπέρ αναπαύσεως της ψυχής του λατρευτού μας συζύγου, υιού, πατέρα, αδελφού και θείου

ΑΡΓΥΡΗ ΠΙΣΣΑ

Η σύζυγος: Μαίρη
Η μητέρα: Μαρία
Τα παιδιά: Ηλίας, Έλλη
Η αδελφή: Ευαγγελία
Τ' ανίψια και οι λοιποί συγγενείς

MZTo70705

Την 12η μηνός Ιουλίου ημέρα Τετάρτη και ώρα 8 π.μ. εις τον Ιερό Ναό Ταξιαρχών Νεκροταφείου Ρόδου τελούμε 3μηνο μνημόσυνο υπέρ αναπαύσεως της ψυχής του αγαπημένου μας συζύγου, πατέρα, παππού και θείου

ΙΩΑΝΝΟΥ ΠΑΝΟΓΛΟΥ

Η σύζυγος: Δούκισσα
Τα παιδιά: Δημήτρης, Δικαία, Νικήτας-Χριστίνα
Τα εγγόνια: Γιάννης, Άννα
Τ' ανίψια, οι κουνιάδες και οι λοιποί συγγενείς

MZTo60703



Την 9η μηνός Ιουλίου ημέρα Κυριακή και ώρα 9 π.μ. εις τον Ιερό Ναό Σωτήρος Ιαλυσού τελούμε 6ετές μνημόσυνο υπέρ αναπαύσεως της ψυχής του λατρευτού μας συζύγου, υιού, αδελφού και θείου

ΜΙΧΑΗΛ ΛΙΑΜΗ του ΚΩΝ/ΝΟΥ

Η σύζυγος: Πελαγία
Οι γονείς: Κων/νος-Ελένη
Τ' αδέλφια: Ελευθερία-Ιωάννης
Τ' ανίψια και οι λοιποί συγγενείς

MZTo60704



Την 9η μηνός Ιουλίου ημέρα Κυριακή και ώρα 8 π.μ. εις τον Ιερό Ναό Αγίου Νικολάου Παστίδας, τελούμε 9μηνο μνημόσυνο υπέρ αναπαύσεως της ψυχής του λατρευτού μας υιού, αδελφού και θείου

ΜΙΧΑΗΛ ΚΟΥΛΛΑΡΟΥ

Οι γονείς: Ελευθέριος-Αναστασία
Τ' αδέλφια: Δημήτρης-Ρενάτε
Τ' ανίψια και οι λοιποί συγγενείς

ΧΠ2830

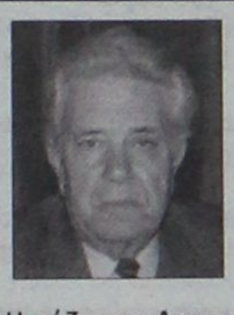

Την 9η μηνός Ιουλίου ημέρα Κυριακή και ώρα 8.30 π.μ. εις τον Ιερό Ναό Αγίας Παρασκευής Κατταβιάς τελούμε 9ήμερο μνημόσυνο υπέρ αναπαύσεως της ψυχής του λατρευτού μας συζύγου, πατέρα, παππού, αδελφού και θείου

ΝΙΚΟΛΑΟΥ ΦΙΛ. ΖΑΝΝΕΤΙΔΗ

Η σύζυγος: Ασπασία
Τα παιδιά, τα εγγόνια, τ' αδέλφια, τ' ανίψια και οι λοιποί συγγενείς

MZTo60719



Την 9η μηνός Ιουλίου ημέρα Κυριακή και ώρα 8.30 π.μ. εις τον Ιερό Ναό Ταξιαρχών νεκροταφείου Ρόδου θα τελέσουμε 3μηνο μνημόσυνο υπέρ αναπαύσεως της ψυχής του λατρευτού μας συζύγου, πατέρα, υιού, αδελφού, γαμπρού και θείου

ΑΘΑΝΑΣΙΟΥ ΚΟΤΛΙΔΑ

Η γυναίκα του: Μιχαλίτσα
Οι κόρες του: Δήμητρα-Μαρία
Και οι λοιποί συγγενείς

MZTo60716



Την 13η μηνός Ιουλίου ημέρα Πέμπτη και ώρα 8 π.μ. εις τον Ιερό Ναό Αγίου Σεργίου νέον Κοιμητήριον Ιαλυσού τελούμε 4ήμερο μνημόσυνο υπέρ αναπαύσεως της ψυχής του λατρευτού μας συζύγου, πατέρα και παππού

ΑΝΔΡΕΑ ΑΝΑΣΤΑΣΑΚΗ

Η σύζυγος: Αγγελική
Τα παιδιά: Τάσος-Βάσω, Μαρία-Μάκης Ιντζά, Ευαγγελία
Τα εγγόνια και οι λοιποί συγγενείς

MXP13817

«ΑΝΤΙΔΩΡΟ ΘΥΜΗΣΗΣ» ΓΙΑ ΤΙΣ 40 ΜΕΡΕΣ

Στην αγαπημένη μου αδελφή **Κατερίνα** που έφυγε.

Άφησες με το γέλιο στη μορφή σου
αγέρωχη και ακούραστη μια ζήση
Ανάλαφρα, γλυκά τώρα κοιμήσου
ο δρόμος σου με φως θα πλημμυρίσει.
Ο ζήλος σου μες τις καρδιές θ' ανθίσει
σαν άνοιξη και υπομονή στον πόνο.
Και σ' όλους μας για πάντα θα θυμίζει
του έργου σου την καλοσύνη μόνο.

Διακοπαναγιώτη-Γρηγοριάδη Βίκυ
Νηπιαγωγός
Κως

MXP13827

ΕΥΧΑΡΙΣΤΗΡΙΟ ΠΕΝΘΟΥΣ

Θεωρώ υποχρέωσή μου όπως δημοσίως ευχαριστήσω πάντας τους καθ' οιονδήποτε τρόπο συμμετασχόντας εις το βαρύ πένθος της οικογενείας μου, λόγω του θανάτου της αγαπημένης μου συζύγου

ΒΑΣΙΛΙΚΗΣ ΤΑΡΑΒΗΡΑ

επισυμβάντα την 1-7-2006. Ιδιαιτέρως θέλω να ευχαριστήσω τον εξαίρετο επιστήμονα ιατρό Καρδιολόγον **ΠΑΥΛΟΝ ΜΠΑΚΙΡΗΝ**, δια τις προσφερθείσας ιατρικάς και μέχρι τέλους συμπαραστάσεις του, τοιούτοι επιστήμονας τιμούν τον Ιατρικόν κόσμον.

Ρόδος, 3-7-2006

ΔΗΜΗΤΡΙΟΣ ΤΑΡΑΒΗΡΑΣ

MXP13826

ΑΠΟΣΠΑΣΜΑ ΠΕΡΙΛΗΨΗΣ ΚΑΤΑΣΧΕΤΗΡΙΑΣ ΕΚΘΕΣΗΣ

Στις 26-07-06 ημέρα Τετάρτη και ώρα 12 έως τις 2 μ.μ. και ενώπιον της Συμβολαιογράφου Ρόδου Καλλιόπης Ροδίτου-Μαύρου, στον Δήμο Λινδίων Ρόδου, θα βγεί στον πλειστηριασμό με επισπεύδουσα την Αλεξάνδρα Μπαρλαβά, τα ιδιοκτησίας του Αντωνίου Λάμπη του Λουκά, κάτοικο Λίνδου Ρόδου, τα ιδιοκτησίας του καθ' ου ακίνητα: 1) τον κατά 1/2 ένα δεύτερο εξ αδιαιρέτου αγρό εκτάσεως 3.140 τ.μ. που βρίσκεται στην περιοχή Πεύκοι του δημοτικού διαμερίσματος Λίνδου του δήμου Λινδίων, σύμφωνα με το με αριθμό 7.366/5-11-1980 συμβόλαιο δωρεάς του Συμβολαιογράφου Ρόδου Αντωνίου Νεοφύτου, και είναι γραμμένο στο κτηματολόγιο της Ρόδου στον τόμο γαιών Λίνδου 3 (11), φύλλο 6 (3, 131), φάκελος 294, μερίδα 549, το οποίο συνορεύει Ανατολικά με ξηρότοιχο διαχωρίζοντα από τις μερίδες 544-62-540-543, Νότια με ξηρότοιχο διαχωριζόντα από την μερίδα 546, Δυτικά με δημόσιο μονοπάτι διαχωρίζοντα από μερίδες 515-519, και Βόρεια με Ν.Ν., είναι νομικής φύσης Αρζί μιρί και ήδη ΜΟΥΛΚ, τούτο εκτίμησα στο ποσό των 210.000 ευρώ ήτοι το 1/2 εξ αδιαιρέτου 105.000 ευρώ και τιμή πρώτης προσφοράς 70.000 ευρώ.

Μεσεγγυούχος σύμφωνα με το νόμο είναι ο ίδιος ο οφειλέτης, περισσότερες πληροφορίες από εμένα ή την Συμβολαιογράφο.

Ρόδος, 07-07-06

Ο Δικαστικός Επιμελητής
ΝΙΚΟΛΑΟΣ Σ. ΧΡΥΣΑΝΘΗΣ

ΔΙΕΥΘΥΝΣΗ ΔΑΣΩΝ ΔΩΔΕΚΑΝΗΣΟΥ

ΑΝΑΚΟΙΝΩΣΗ

Γνωστοποιείται κατά το άρθρο 14 του Ν. 998/79, η αποστολή για ανάρτηση στην **Κοινότητα Ολύμπου Καρπάθου** της αριθμ. **5145/18-08-2005** πράξης χαρακτηρισμού έκτασης που εκδόθηκε από τον Δ/ντή Δασών Δωδ/σου. Η έκταση συνολικού εμβαδού **220,66 τ.μ.** που βρίσκεται στην θέση **"Κυμαρέα" Κοινότητας Ολύμπου Καρπάθου**, νήσου Καρπάθου, χαρακτηρίζεται ως **χορτολιβαδική έκταση** του άρθρου 3 παρ. 7 του Ν. 998/79, βρίσκεται **εντός καταφυγίου άγριας ζωής και ανήκει κατά τεκμήριο στο Ελληνικό Δημόσιο.**

Ο Δ/ντής Δασών Δωδ/σου
Φίλιππος Κοντίτσης
Δασολόγος με βαθμό Α'

ΧΠΔΗΜ193

Την 9η μηνός Ιουλίου ημέρα Κυριακή και ώρα 8 π.μ. εις τον Ιερό Ναό Αγίου Χριστοφόρου Ασγούρου, τελούμε διετές μνημόσυνο υπέρ αναπαύσεως της ψυχής του λατρευτού μας συζύγου, πατέρα, αδελφού και παππού

ΣΤΕΦΑΝΟΥ ΚΥΡΙΑΖΗ

Να απαριθμήσω δεν μπορώ τα προτερήματά σου,
να πάρουν ήθελαν πολλοί απ' τα βιώματά σου.
Πολιτικός, κοινωνικός μα και οικογενειάρχης,
άνθρωπος πνευματικός μα και ένας θιασάρχης.
Το έργο σου τεράστιο και η προσφορά μεγάλη
παλεύοντας πάντα σκληρά μέσα στην βιοπάλη.
Θα μείνεις πάντα αξέχαστος μέσα στις καρδιές μας
Και το όνομά σου θα περνά στις προσευχές μας.

Η σύζυγος: Ζωγραφιά
Τα παιδιά: Νίκος-Τσαμπίκα, Βαρβάρα
Τ' αδέλφια, τα εγγόνια και οι λοιποί συγγενείς

MZTo70717

ΜΝΗΜΗΣ ΕΝΕΚΕΝ
ΠΑΡΑΣΚΕΥΑΣΤΗΡΙΟΝ ΜΝΗΜΟΣΥΝΩΝ

Αναλαμβάνουμε την οργάνωση των μνημοσύνων σας, προσφέροντάς σας όλα όσα χρειάζονται για την άψογη μνημόνευση των αγαπημένων εκλιπόντων σας.

Προσφέρουμε μεγάλη ποικιλία πρωτότυπων σχεδίων σε δίσκους της επιλογής σας με τα συνοδευτικά αρτύματα. Παράλληλα διαθέτουμε όλα τα απαραίτητα είδη μνημοσύνων.

Στο χώρο μας θα βρείτε τέλεια εξυπηρέτηση, καθαριότητα και πάνω απ' όλα σεβασμό στη δύσκολη στιγμή σας. ΑΕ 798

Γ. ΠΑΠΑΝΔΡΕΟΥ 78, ΑΝΑΛΗΨΗ - Τηλ./Fax: 22410 69620

ΑΡΙΘΜΟΣ 16088'/2006

ΑΠΟΣΠΑΣΜΑ ΠΕΡΙΛΗΨΗΣ ΠΕΡΙΓΡΑΦΗΣ ΚΑΙ ΕΚΤΙΜΗΣΗΣ ΚΙΝΗΤΩΝ ΠΡΑΓΜΑΤΩΝ

ΔΙΚΑΣΤΙΚΟΣ ΕΠΙΜΕΛΗΤΗΣ ο Μιχαήλ Στέφανου Μελλίνης
ΚΑΘ'ΗΣ Ο ΠΛΕΙΣΤΗΡΙΑΣΜΟΣ: Η ασφαλιστική εταιρεία με την επωνυμία ΙΝΤΕΡΚΟΝΤΙΝΕΝΤΑΛ ΑΣΦΑΛΙΣΤΙΚΗ ΕΛΛΗΝΙΚΗ ΑΝΩΝΥΜΗ ΕΤΑΙΡΕΙΑ τεθείσα σε ειδική ασφαλιστική εκκαθάριση.
ΕΠΙΣΠΕΥΔΩΝ α) Η ανώνυμη τραπεζική εταιρείας με την επωνυμία ΕΜΠΟΡΙΚΗ ΤΡΑΠΕΖΑ ΤΗΣ ΕΛΛΑΔΟΣ ΑΕ νόμιμα εκπ/νη β) Εμμανουήλ Παπακωνσταντίνου διευθυντής της άνω τραπεζικής εταιρείας και προσωρινά φύλακα και μεσεγγυούχο.
ΠΛΕΙΣΤΗΡΙΑΣΜΟΣ 26 ΙΟΥΛΙΟΥ 2006 ημέρα Τετάρτη και από τις 12 το μεσημέρι μέχρι τις 2 το απόγευμα της ίδιας μέρας
ΤΟΠΟΣ: Ο χώρος που φυλλάσονται τα κινητά, ήτοι το τριώροφο κτίσμα επιφανείας 400 τμ κάθε ορόφου και συνολικής επιφανείας 1200 τμ μετά του οικοπέδου αυτού, που βρίσκεται στη θέση «ΑΚΑΝΤΙΑ» της Κτηματικής περιφέρειας Παραδεισίου του ΔΗΜΟΥ ΠΕΤΑΛΟΥΔΩΝ και σύμφωνα με το διατακτικό της 51/2006 Αποφ. Ειρην. Ρόδου
ΥΠΑΛΛΗΛΟΣ ΤΟΥ ΠΛΕΙΣΤΗΡΙΑΣΜΟΥ, ΚΑΛΛΙΟΠΗ ΜΑΥΡΟΥ ΡΟΔΙΤΟΥ
ΠΕΡΙΓΡΑΦΗ και ΕΚΤΙΜΗΣΗ της κινητής περιουσίας.
ΑΡΙΣΤΕΡΑ ΜΠΑΙΝΟΝΤΑΣ ΚΥΡΙΟ ΚΑΤΑΣΤΗΜΑ ΙΣΟΓΕΙΟΥ
1. Ένας πάγκος –άσπρο ξύλο με επένδυση φορμάικα με 2 ράφια και 2 συρτάρια με περιεχόμενο άνευ αξίας εκτιμήθηκε 90 ευρώ.
2. Μία ταμειακή μηχανή μάρκας PRIMA 100 RS σε γκρί μαύρο χρώμα εκτιμήθηκε 60 ευρώ.
3. Μία συσκευή τηλεφώνου σε μάυρο χρώμα μάρκας και τύπος GENERAL ELEKTRIK mod Z-9233A εκτιμήθηκε 9 ευρώ
4. Μία συσκευή-μηχάνημα ανίχνευσης πλαστότητας χρημάτων μάρκας S PELECAN εκτιμήθηκε 30 ευρώ
5. Μια συσκευή κάρτα BIZA της ΕΘΝΟΚΑΡΤΑΣ model MAGIK H 5100 ηλεκτρική εκτιμήθηκε 24 ευρώ
6. Δυο τροχήλατες καρέκλες χρώμα γκρί γραφείου με πάγκο-σκαμπό σε μπέζ χρώμα εκτιμήθηκε η μια 21 ευρώ και συνολικά 42 ευρώ.
7. Πέντε ράφια μεταλλικά με ξύλινο ράφι και πάνω σε αυτά 3 σακβουαγιάζ μάρκας Lancome από ύφασμα πράσινο και 31 δερμάτινες τσάντες χειρός σε διάφορα μεγέθη και σχέδια. ΚΑΙ εκτιμήθηκαν αντίστοιχα τα ράφια 90 ευρώ, τα 3 σακβουαγιάζ 45 ευρώ και οι τσάντες συνολικά 330 ευρώ
8. «ΣΤΑΝΤ» με 15 κεφάλια-πρόσωπο-ως μοντέλλο από φελιζόλ με 15 δερμάτινα και άλλα καπέλα τύπου jockey-ως και 180 δερμάτινες ζώνες ανδρικές γυναικείες-απομιμήσεις επώνυμων εταιρειών ΚΑΙ εκτιμήθηκαν αντίστοιχα 450 ευρώ-45 ευρώ και 240 ευρώ.
9. Από αριστερά στα μεταλλικά στάντ'ς με ξύλινα ράφια σε λευκό χρώμα υπάρχουν: στο επάνω ράφι "ΒΑΛΙΤΣΕΣ"
Α.65 μεγάλες σε διάφορα υφάσματα και με ραφές σε δέρμα εκτιμήθηκαν 900 ευρώ ως και
Β.12 βαλίτσες ίδιου τύπου μικρότερου μεγέθους και τύπου εκτιμήθηκαν 240 ευρώ
Γ.14 βαλίτσες ίδιου τύπου μικρότερου μεγέθους και τύπου, εκτιμήθηκαν 300 ευρώ στο δε από κάτω αυτού 20 ράφι υπάρχουν
69 γυναικείες τσάντες από υφασμα-δέρμα διαφόρων μεγεθών εκτιμήθηκαν 720 ευρώ
στο δε από κάτω αυτού 30 ράφι υπάρχουν
77 γυναικείες τσάντες από ύφασμα-δέρμα διαφόρων μεγεθών εκτιμήθηκαν 360 ευρώ
στο δε από κάτω αυτού 40 ράφι υπάρχουν
84 γυναικείες τσάντες από ύφασμα-δέρμα διαφόρων μεγεθών εκτιμήθηκαν 450 ευρώ
στο δε από κάτω αυτού 50 ράφι υπάρχουν
14 γυναικείες τσάντες από ύφασμα-δέρμα διαφόρων μεγεθών, εκτιμήθηκαν 180 ευρώ ενώ κρέμονται και 80 τσάντες γυναικείες μικρότερου μεγέθους εκτιμήθηκαν 900 ευρώ.
10. 9 τροχήλατες τσάντες διαφόρων μεγεθών και 3 σακ-βουαγιάζ διαφόρων μεγεθών. Εκτιμήθηκαν αντίστοιχα 250 ευρώ και 90 ευρώ
ΣΤΑΝΤ έναντι εισόδου-τοίχου:
11. συνολικά 56 δερμάτινα σακίδια πλάτης και 2 μικρότερα σε διάφορους χρωματισμούς. Εκτιμήθηκαν αντίστοιχα 600 ευρώ και 30 ευρώ
12. 6 μαύρα δερμάτινα σακ-βουαγιάζ εκτιμήθηκαν 180 ευρώ
13. 10 μικρά-μεσαία σακ βουαγιάζ από ύφασμα. εκτιμήθηκαν 200 ευρώ
ΣΤΑΝΤ έναντι τοίχου κεντρικής εισόδου δεξιά με:
14. 112 τσάντες γυναικείες δέρμα-γυαλιστερό δέρμα και μάτ, μικρού και μεσαίου μεγέθους ως και 6 σακ βουαγιάζ, 2 σακίδια πλάτης-πλαστικό ύφασμα και 4 μικρές τσάντες, μπορντώ χρώμα. Εκτιμήθηκαν αντίστοιχα 2100 ευρώ 180, 30 & 90 ευρώ.
ΣΤΑΝΤ ΜΕΤΤΑΛΙΚΟ με
15. 138 ζευγάρια-γυναικεία καλοκαιρινά σάνδαλα σε διάφορα μεγέθη και χρωματισμούς. Εκτιμήθηκαν 210 ευρώ.
16. 12 σακίδια μέσης και 9 ώμου σε διάφορα χρώματα από ύφασμα με λουρί –κρεμαστά. Εκτιμήθηκαν αντίστοιχα 48 ευρώ και 90 ευρώ.
ΣΤΑΝΤ δίπλα από τουαλέττες-κουζίνα:
17. με 10 άσπρο πλαστικό δέρμα γυναικείες τσάντες ως και 12 τσάντες μαύρο χρώμα πλαστικό δέρμα. Εκτιμήθηκαν αντίστοιχα 120 και 144 ευρώ.
ΣΤΑΝΤ δίπλα από wc.
18. 9 σακ βουαγιάζ διαφόρων μεγεθών-κυρίως μεσαίου ως και 60 δερμάτινες τσάντες γυναικείες διαφόρων σχεδίων και μεγεθών. Εκτιμήθηκαν αντίστοιχα 180 ευρώ & 150 ευρώ.
ΣΕ ΟΛΟ ΤΟ ΙΣΟΓΕΙΟ ΤΟΥ ΚΑΤΑΣΤΗΜΑΤΟΣ υπάρχουν:
19. 16 μεταλλικά στάντς με ρόδες στα οποία κρέμονται 12 πορτοφόλια ΜΕΣΗΣ-198 δερμάτινες ζώνες και μη, σε διάφορα χρώματα-μεγέθη απομιμήσεις επωνύμων εταιρειών. Εκτιμήθηκαν αντίστοιχα τα στάντς με τα πορτοφόλια 210 ευρώ & 600 ευρώ.
15 ΣΤΑΝΤ'Σ μεταλλικά με ράφια σε δυο πλευρές λευκό χρώμα στα οποία υπάρχουν.
20. συνολικά 18 σακ-βουαγιάζ μεσαίου μεγέθους, διαφόρων χρωμάτων σχεδίων απομίμηση επώνυμων εταιρειών εκτιμήθηκαν 720 ευρώ, ως και
21. 164 τσάντες γυναικείες σε διάφορα μεγέθη σχήματα και χρώματα. Εκτιμήθηκαν 2100 ευρώ.
ΜΠΡΟΣΤΑ από την κυρία είσοδο σε 2 στάντς μεταλλικά με ξύλινα ράφια υπάρχουν.
22. 160 πορτοφόλια μεσαίου μεγέθους-θήκες σε διάφορα χρώματα ως και 49 μικρά πορτοφόλια από δέρμα, 23 δερμάτινα τσαντάκια χειρός ανδρικά, 84 μικρά μεσαία δερμάτινα πορτοφόλια σε διάφορα χρώματα ως και 3 σακ βουαγιάζ σε ύφασμα. Εκτιμήθηκαν αντίστοιχα 480, 210, 222, 420 και 45 ευρώ.
ΔΕΞΙΑ της ΕΙΣΟΔΟΥ:
23. 15 γιλέκα ανδρικά δερμάτινα-8 δερμάτινες γυναικείες παντελόνες-1 γούνα-1 παντελόνι ως και 2 αλλες παντελόνες στα δε 4 μεταλλικά στάντς κρέμονται τσαντάκια-πορτοφόλια με λουρί ώμου -168- ως και 10 δερμάτινα πορτοφόλια μέσης. Εκτιμήθηκαν αντίστοιχα 300, 180, 210, 27, 48, 1008 και 60 ευρώ.
24. 1 καρέκλα διευθυντού με πλάτη σε μαύρο δέρμα, ως και 3 άλλες συνοδευτικές του ξύλινου γραφείου σε φυσικό ξύλο. Εκτιμήθηκαν αντίστοιχα 90 και 180 ευρώ.
25. 1 ντουλάπα γραφείου με 4 γυάλινες πόρτες δεξιά και αριστερά. Εκτιμήθηκε 270 ευρώ.
26. 1 πυροσβεστική φωλεά ως και 11 δερμάτινες τσάντες-σχολικές ως και 1 κομπιούτερ χειρός μάρκας TRULY. Εκτιμήθηκαν αντίστοιχα 210, 150 και 6 ευρώ.
27. 1 τριθέσιος καναπές γραφείου σε μαύρο χρώμα-δερματίνη. Εκτιμήθηκε 120 ευρώ.
28. 1 δέρμα φιδιού φυσικό-BOA ως και 7 γλάστρες. Εκτιμήθηκαν 300 και 20 ευρώ αντίστοιχα.
29. 1 μικρό στάντ με 114 μπρελόκ μεταλλικά κλειδιών και άλλα. Εκτιμήθηκαν συνολικά 150 ευρώ.
ΥΠΟΓΕΙΟΣ ΧΩΡΟΣ ΚΑΙ ΜΗΧΑΝΕΣ
1. 241 τσάντες γυναικείες δέρμα-ύφασμα με λουρί σε διάφορα χρώματα και μεγέθη. Εκτιμήθηκαν 3000 ευρώ
2. 12 «σειρές ράφια ΝΤΕΞΙΟΝ» μεταλλικά κενά εκτός από μερικά δέρματα. Εκτιμήθηκαν συνολικά 300 ευρώ
3. ΓΑΖΩΤΙΚΗ μηχανή μάρκας Seiko κοπτική-Ιαπωνικής κατασκευής ηλεκτρική με μοτέρ με στοιχείο LL 9212006. Εκτιμήθηκε 450 ευρώ.
4. 1 ΠΡΕΣΣΑ κοπής δέρματος Ιταλικής κατασκευής και προέλευσης μάρκας SECOM ηλεκτρική με μοτέρ PL 715 81474. Εκτιμήθηκε 450 ευρώ.
5. ΓΑΖΩΤΙΚΗ μηχανή μάρκας ADLER κοπτική-Ιαπωνικής κατασκευής ηλεκτρική με μοτέρ με στοιχείο K 069990024 type 373. Εκτιμήθηκε 450 ευρώ.
6. ΓΑΖΩΤΙΚΗ μηχανή μάρκας ADLER κοπτική-Γερμανικής κατασκευής ηλεκτρική με μοτέρ με στοιχείο K 069 372 type 069990011. Εκτιμήθηκε 450 ευρώ.
7. 1 ΠΡΕΣΣΑ σιδερώματος δέρματος Ιαπωνικής κατασκευής και προέλευσης τύπος 1300 ηλεκτρική με μοτέρ 52565158. Εκτιμήθηκε 900 ευρώ.
8. 1 μηχανή τροχίσματος δερμάτων με κύλινδρο-βούρτσα ΠΡΕΣΣΑ κοπής δέρματος Γερμανικής κατασκευής και προέλευσης μάρκας TURNER ηλεκτρική με μοτέρ MNM 686252 62-1-88. Εκτιμήθηκε 2.500 ευρώ.
9. 1 ΠΡΕΣΣΑ κοπής δέρματος Ιταλικής κατασκευής και προέλευσης μάρκας OFFICINE OMA 6 ηλεκτρική με μοτέρ 147-04760-84. Εκτιμήθηκε 2.500 ευρώ.
10. ΓΑΖΩΤΙΚΗ μηχανή μάρκας JUKI κοπτικής Ιαπωνικής κατασκευής ηλεκτρική με μοτέρ με στοιχείο LU -562. Εκτιμήθηκε 450 ευρώ.
11. ΓΑΖΩΤΙΚΗ μηχανή μάρκας ADLER κοπτική-Γερμανικής κατασκευής ΑΥΤΟΜΑΤΗ ηλεκτρική με μοτέρ με στοιχείο K 167990022. Εκτιμήθηκε 600 ευρώ.
12. ΓΑΖΩΤΙΚΗ μηχανή μάρκας ADLER κοπτική-Γερμανικής κατασκευής ηλεκτρική με μοτέρ με στοιχείο 69-373 462-284. Εκτιμήθηκε 450 ευρώ.
13. ΨΑΛΙΔΑ επιτραπέζια κοπής δερμάτων-διαστάσεων 1,5 μΧ 1,5 μ –άνευ άλλων στοιχείων. Εκτιμήθηκε 900 ευρώ.
14. ΠΡΕΣΣΑ κοπής δερμάτων αυτόματη Ιταλικής κατασκευής και προέλευσης μάρκας INNE OFFIC με ηλεκτρικό μοτερ με αριθμό 1619.-01.86. Εκτιμήθηκε 12.000 ευρώ.
15. ΓΑΖΩΤΙΚΗ μηχανή μάρκας YAKUMO κοπτική-Ιαπωνικής κατασκευής ηλεκτρική με μοτέρ με στοιχείο K 069 372 type 069990011. Εκτιμήθηκε 450 ευρώ
16. ΚΑΡΦΩΤΙΚΗ ΜΗΧΑΝΗ ιαπωνικής κατασκευής και προέλευσης τύπου HRC-25 και με μοτέρ 848-2391. Εκτιμήθηκε 360 ευρώ
17. ΓΑΖΩΤΙΚΗ μηχανή μάρκας SEIKO κοπτική-Ιαπωνικής κατασκευής ηλεκτρική με μοτέρ με στοιχείο CW-9501127. Εκτιμήθηκε 450 ευρώ
18. ΘΡΑΣΙΣΤΙΚΗ ΜΗΧΑΝΗ-τύπος ΑΥ/2 τύπου ΜΑΣ 201401/96. Εκτιμήθηκε 300 ευρώ
19. ΓΑΖΩΤΙΚΗ μηχανή μάρκας SEIKO κοπτική-Ιαπωνικής κατασκευής ηλεκτρική με μοτέρ με στοιχείο CW 9501127. Εκτιμήθηκε 450 ευρώ
20. ΓΑΖΩΤΙΚΗ μηχανή μάρκας ADLER-DURKO RUPP κοπτική-Γερμανικής κατασκευής ηλεκτρική με μοτέρ με στοιχείο Κο6990034 type 592394. Εκτιμήθηκε 450 ευρώ.
21. ΓΑΖΩΤΙΚΗ μηχανή μάρκας ADLER κοπτική-Γερμανικής κατασκευής ηλεκτρική με μοτέρ με στοιχείο 69-373. Εκτιμήθηκε 450 ευρώ.
22. ΓΑΖΩΤΙΚΗ μηχανή μάρκας ADLER κοπτική-Γερμανικής κατασκευής ηλεκτρική με μοτέρ με στοιχείο k267-990041-273. Εκτιμήθηκε 450 ευρώ.
23. ΜΗΧΑΝΗ ELESI ΤΥΠΟΥ 15 R. Εκτιμήθηκε 270 ευρώ.
24. ΜΗΧΑΝΗ «ΚΟΜΒΟΤΗΣ» μάρκας rivertrice. Εκτιμήθηκε 300 ευρώ.
25. ΜΗΧΑΝΗ «ΚΑΡΦΩΤΗΣ» MARK ASPS 7511 No 107591. Εκτιμήθηκε 420 ευρώ.
26. ΓΑΖΩΤΙΚΗ μηχανή μάρκας ADLER κοπτική-Γερμανικής κατασκευής πλεκτρική με μοτέρ με στοιχείο 6914025/1. Εκτιμήθηκε 450 ευρώ.
27. ΜΗΧΑΝΗ ΚΟΜΒΟΤΙΚΗ type L 30 /231 MATRICOLA. Εκτιμήθηκε 550 ευρώ.
28. ΜΗΧΑΝΗ ΠΡΕΣΣΑ ιταλικής κατασεκυής και προέλευσης μάρκας COZZINI. Εκτιμήθηκε 36.000 ευρώ.
29. ΜΗΧΑΝΗ «ΑΛΟΙΦΤΙΚΗ» {κολλήματος χαρτονίων στο δέρμα} μάρκας MARIO CELERI {στον α' όροφο}. Εκτιμήθηκε 600 ευρώ.
30. ΜΗΧΑΝΗ "ΘΡΑΣΙΣΤΙΚΗ" μάρκας SAGITA. Εκτιμήθηκε 300 ευρώ.
Ειδικότερα στο υπόγειο υπάρχουν διάφορα εμπορεύματα η καταγραφή των οποίων έχει όπως ακολουθεί:
ΕΙΣΟΔΟΣ από ΙΣΟΓΕΙΟ: ΕΣΩΤΕΡΙΚΗ ΣΚΑΛΑ στο ΥΠΟΓΕΙΟ –αριστερό DEXION.
31. 11 ΡΟΛΛΑ με μικρά δέρματα ταινία και σπάγγο. Εκτιμήθηκαν συνολικά 1650 ευρώ.
32. 3 ΡΟΛΛΑ με μικρά δέρματα χωρίς ταινία, διαφόρων διαστάσεων-ποιοτήτων ως και 14 κομμάτια μεγαλύτερα δέρμα. Εκτιμήθηκαν αντίστοιχα 450 και 720 ευρώ.
ΔΕΞΙΟ DEXION απέναντι από την σκάλα του ΥΠΟΓΕΙΟΥ.
33. 26 ΡΟΛΛΑ ανοικτά με δέρματα διαφόρων ποιοτήτων-διαστάσεων και χρωμάτων. Εκτιμήθηκαν συνολικά 4200 ευρώ.
34. 50 ΚΟΜΜΑΤΙΑ δέρματα διαφόρων ποιοτήτων-διαστάσεων και χρωμάτων. Εκτιμήθηκαν συνολικά 5100 ευρώ.
ΓΡΑΦΕΙΟ ΥΠΟΓΕΙΟΥ ΔΕΞΙΑ από την σκάλα του ΥΠΟΓΕΙΟΥ.
35. 13 ΚΟΥΤΕΣ ανοικτές με ΡΕΤΑΛΙΑ δερμάτων μικρών διαστάσεων. Εκτιμήθηκαν συνολικά 390 ευρώ.
ΔΕΞΙΑ εισόδου ΥΠΟΓΕΙΟΥ.
36. 1 ΚΟΥΤΑ με 50 ΚΟΜΜΑΤΙΑ δέρματα διαφόρων ποιοτήτων-διαστάσεων και χρωμάτων. Εκτιμήθηκαν συνολικά 600 ευρώ.
ΔΕΞΙΟ DEXION
37. 29 ΡΟΛΛΑ ανοικτά με δέρματα διαφόρων ποιοτήτων-διαστάσεων και χρωμάτων. Εκτιμήθηκαν συνολικά 4500 ευρώ
ΧΥΜΑ ΣΤΟ ΠΑΤΩΜΑ ΚΑΙ ΔΕΞΙΑ της ΣΚΑΛΑΣ του ΥΠΟΓΕΙΟΥ.
38. 10 ΚΟΜΜΑΤΙΑ δέρματα διαφόρων ποιοτήτων-διαστάσεων και χρωμάτων. Εκτιμήθηκαν συνολικά 600 ευρώ.
39. 17 ΡΟΛΛΑ με δέρματα διαφόρων ποιοτήτων-διαστάσεων και χρωμάτων. Εκτιμήθηκαν συνολικά 2700 ευρώ.
DEXION δίπλα σε ΤΣΑΝΤΕΣ
40. 3 ΔΕΡΜΑΤΑ ΦΙΔΙΣΙΑ διαφόρων ποιοτήτων-διαστάσεων και χρωμάτων. Εκτιμήθηκαν συνολικά 3000 ευρώ.
ΠΕΡΙΓΡΑΦΗ ΕΜΠΟΡΕΥΜΑΤΩΝ ΣΤΑ DEXION'S
10 DEXION ΑΠΕΝΑΝΤΙ από την ΕΞΩΤΕΡΙΚΗ ΠΟΡΤΑ ΥΠΟΓΕΙΟΥ
41. ΒΑΣΗ DEXION: 22 τεμάχια δέρματα διαφόρων ποιοτήτων-διαστάσεων και χρωμάτων. Εκτιμήθηκαν συνολικά 3600 ευρώ.
42. 10 ΡΑΦΙ ΠΑΝΩ ΑΠΟ ΒΑΣΗ DEXION: 30 διπλωμένα τεμάχια -δέρματα διαφόρων ποιοτήτων-διαστάσεων και χρωμάτων. Εκτιμήθηκαν συνολικά 5400 ευρώ.
43. 20 ΡΑΦΙ ΠΑΝΩ ΑΠΟ ΒΑΣΗ DEXION: 12 διπλωμένα τεμάχια -δέρματα διαφόρων ποιοτήτων-διαστάσεων και χρωμάτων. Εκτιμήθηκαν συνολικά 2100 ευρώ.
44. 30 ΡΑΦΙ ΠΑΝΩ ΑΠΟ ΒΑΣΗ DEXION: 3 πακέτα ρολλό με δέρματα διαφόρων ποιοτήτων-διαστάσεων και χρωμάτων. Εκτιμήθηκαν συνολικά 2100 ευρώ.
45. 3 διπλωμένα τεμάχια -δέρματα διαφόρων ποιοτήτων-διαστάσεων και χρωμάτων, ως και 23 δερμάτινα κομμάτια Εκτιμήθηκαν αντίστοιχα 600 και 450 ευρώ.
46. 40 ΡΑΦΙ ΠΑΝΩ ΑΠΟ ΒΑΣΗ DEXION 23 διπλωμένα τεμάχια -δέρματα διαφόρων ποιοτήτων-διαστάσεων και χρωμάτων. Εκτιμήθηκαν συνολικά 4500 ευρώ.
47. 3 ΡΟΛΛΑ ΔΕΜΕΝΑ με -δέρματα διαφόρων ποιοτήτων-διαστάσεων και χρωμάτων. Εκτιμήθηκαν συνολικά 600 ευρώ.
48. 50 ΡΑΦΙ ΠΑΝΩ ΑΠΟ ΒΑΣΗ DEXION 21 ΠΑΚΕΤΑΡΙΣΜΕΝΑ-δέρματα διαφόρων ποιοτήτων-διαστάσεων και χρωμάτων. Εκτιμήθηκαν συνολικά 4.200 ευρώ.
20 DEXION ΑΠΕΝΑΝΤΙ από την ΕΞΩΤΕΡΙΚΗ ΠΟΡΤΑ ΥΠΟΓΕΙΟΥ
49. ΒΑΣΗ DEXION: 5 διπλωμένα τεμάχια δέρματα διαφόρων ποιοτήτων-διαστάσεων και χρωμάτων. Εκτιμήθηκαν συνολικά 1000 ευρώ.
50. 10 ΡΑΦΙ ΠΑΝΩ ΑΠΟ ΒΑΣΗ DEXION: 4 διπλωμένα τεμάχια -δέρματα διαφόρων ποιοτήτων-διαστάσεων και χρωμάτων. Εκτιμήθηκαν συνολικά 800 ευρώ.
51. 20 ΡΑΦΙ ΠΑΝΩ ΑΠΟ ΒΑΣΗ DEXION: 5 διπλωμένα τεμάχια -δέρματα διαφόρων ποιοτήτων-διαστάσεων και χρωμάτων. Εκτιμήθηκαν συνολικά 1000 ευρώ.
52. 30 ΡΑΦΙ ΠΑΝΩ ΑΠΟ ΒΑΣΗ DEXION: 7 διπλωμένα τεμάχια-δέρματα διαφόρων ποιοτήτων-διαστάσεων και χρωμάτων. Εκτιμήθηκαν συνολικά 1500 ευρώ.
53. 40 ΡΑΦΙ ΠΑΝΩ ΑΠΟ ΒΑΣΗ DEXION 8 διπλωμένα τεμάχια-δέρματα διαφόρων ποιοτήτων-διαστάσεων και χρωμάτων. Εκτιμήθηκαν συνολικά 1600 ευρώ.
54. 50 ΡΑΦΙ ΠΑΝΩ ΑΠΟ ΒΑΣΗ DEXION 5 διπλωμένα -δέρματα διαφόρων ποιοτήτων-διαστάσεων και χρωμάτων, ως και 4 ρολλά δεμένα με δέρματα. Εκτιμήθηκαν συνολικά 1000 ευρώ
30 DEXION ΑΠΕΝΑΝΤΙ από την ΕΞΩΤΕΡΙΚΗ ΠΟΡΤΑ ΥΠΟΓΕΙΟΥ
55. ΒΑΣΗ DEXION : 3 διπλωμένα τεμάχια δέρματα διαφόρων ποιοτήτων-διαστάσεων και χρωμάτων ως και 10 ρετάλια δερμάτων Εκτιμήθηκαν αντίστοιχα 600 και 510 ευρώ.
56. 10 ΡΑΦΙ ΠΑΝΩ ΑΠΟ ΒΑΣΗ DEXION: 8 διπλωμένα τεμάχια -δέρματα διαφόρων ποιοτήτων-διαστάσεων και χρωμάτων Εκτιμήθηκαν συνολικά 1600 ευρώ.
57. 20 ΡΑΦΙ ΠΑΝΩ ΑΠΟ ΒΑΣΗ DEXION: 12 διπλωμένα τεμάχια -δέρματα διαφόρων ποιοτήτων-διαστάσεων και χρωμάτων-και 2 ρολλά δερμάτων. Εκτιμήθηκαν συνολικά 2700 ευρώ.
58. 30 ΡΑΦΙ ΠΑΝΩ ΑΠΟ ΒΑΣΗ DEXION: 7 τεμάχια διπλωμένα δέρματα διαφόρων ποιοτήτων-διαστάσεων και χρωμάτων. Εκτιμήθηκαν συνολικά 1500 ευρώ.
59. 40 ΡΑΦΙ ΠΑΝΩ ΑΠΟ ΒΑΣΗ DEXION 10 διπλωμένα τεμάχια -δέρματα διαφόρων ποιοτήτων-διαστάσεων και χρωμάτων ως και 1 ρολλό. Εκτιμήθηκαν συνολικά 2100 ευρώ.
60. 50 ΡΑΦΙ ΠΑΝΩ ΑΠΟ ΒΑΣΗ DEXION 28 ΠΑΚΕΤΑΡΙΣΜΕΝΑ-δέρματα διαφόρων ποιοτήτων-διαστάσεων και χρωμάτων. 7 τεμάχια διπλωμένα δέρματα διαφόρων ποιοτήτων-διαστά-

σεων και χρωμάτων. Εκτιμήθηκαν αντίστοιχα 6300 και 1500 ευρώ.

4ο DEXION ΑΠΕΝΑΝΤΙ από την ΕΞΩΤΕΡΙΚΗ ΠΟΡΤΑ ΥΠΟΓΕΙΟΥ

61. ΒΑΣΗ DEXION: 2 διπλωμένα τεμάχια δέρματα διαφόρων ποιοτήτων-διαστάσεων και χρωμάτων. Εκτιμήθηκαν συνολικά 420 ευρώ.
62. 10 ΡΑΦΙ ΠΑΝΩ ΑΠΟ ΒΑΣΗ DEXION: 10 διπλωμένα τεμάχια -δέρματα διαφόρων ποιοτήτων-διαστάσεων και χρωμάτων και 2 κομμάτια ρετάλια δερμάτων. Εκτιμήθηκαν αντίστοιχα 2100 και 42 ευρώ.
63. 20 ΡΑΦΙ ΠΑΝΩ ΑΠΟ ΒΑΣΗ DEXION: 3 διπλωμένα τεμάχια -δέρματα διαφόρων ποιοτήτων-διαστάσεων και χρωμάτων- και 2 ρολλά δερμάτων. Εκτιμήθηκαν αντίστοιχα 660 και 420 ευρώ
64. 30 ΡΑΦΙ ΠΑΝΩ ΑΠΟ ΒΑΣΗ DEXION: 7 τεμάχια διπλωμένα δέρματα διαφόρων ποιοτήτων-διαστάσεων και χρωμάτων. Εκτιμήθηκαν συνολικά 1500 ευρώ.
65. 40 ΡΑΦΙ ΠΑΝΩ ΑΠΟ ΒΑΣΗ DEXION 3 διπλωμένα τεμάχια -δέρματα διαφόρων ποιοτήτων-διαστάσεων και χρωμάτων ως και 3 ρολλά δεμένα δέρματα. Εκτιμήθηκαν αντίστοιχα 660 και 720 ευρώ.
66. 50 ΡΑΦΙ ΠΑΝΩ ΑΠΟ ΒΑΣΗ DEXION 5 ΠΑΚΕΤΑΡΙΣΜΕΝΑ-δέρματα διαφόρων ποιοτήτων-διαστάσεων και χρωμάτων. 7 τεμάχια διπλωμένα δέρματα διαφόρων ποιοτήτων-διαστάσεων και χρωμάτων. Εκτιμήθηκαν αντίστοιχα 3000 και 1500 ευρώ.

5ο DEXION ΑΠΕΝΑΝΤΙ από την ΕΞΩΤΕΡΙΚΗ ΠΟΡΤΑ ΥΠΟΓΕΙΟΥ

67. ΒΑΣΗ DEXION: 6 διπλωμένα τεμάχια δέρματα διαφόρων ποιοτήτων-διαστάσεων και χρωμάτων ως και 20 ρετάλια δερμάτων. Εκτιμήθηκαν αντίστοιχα 1500 και 4500 ευρώ.
68. 10 ΡΑΦΙ ΠΑΝΩ ΑΠΟ ΒΑΣΗ DEXION: 6 διπλωμένα τεμάχια -δέρματα διαφόρων ποιοτήτων-διαστάσεων και χρωμάτων ως και 2 πακέττα με δέρματα. Εκτιμήθηκαν αντίστοιχα 1200 και 600 ευρώ.
69. 20 ΡΑΦΙ ΠΑΝΩ ΑΠΟ ΒΑΣΗ DEXION: 9 διπλωμένα τεμάχια -δέρματα διαφόρων ποιοτήτων-διαστάσεων και χρωμάτων και 5 ρετάλια δερμάτων. Εκτιμήθηκαν αντίστοιχα 3000 και 510 ευρώ.
70. 30 ΡΑΦΙ ΠΑΝΩ ΑΠΟ ΒΑΣΗ DEXION: 8 τεμάχια διπλωμένα δέρματα διαφόρων ποιοτήτων-διαστάσεων και χρωμάτων. Εκτιμήθηκαν 2100 ευρώ.
71. 40 ΡΑΦΙ ΠΑΝΩ ΑΠΟ ΒΑΣΗ DEXION 8 διπλωμένα τεμάχια -δέρματα διαφόρων ποιοτήτων-διαστάσεων και χρωμάτων ως και 1 δεμένο πακέττο με δέρματα. Εκτιμήθηκαν αντίστοιχα 2100 και 450 ευρώ.
72. 50 ΡΑΦΙ ΠΑΝΩ ΑΠΟ ΒΑΣΗ DEXION 5 ΠΑΚΕΤΑΡΙΣΜΕΝΑ-δέρματα διαφόρων ποιοτήτων-διαστάσεων και χρωμάτων. 12 τεμάχια διπλωμένα δέρματα διαφόρων ποιοτήτων-διαστάσεων και χρωμάτων ως και 1 ρολλό με δέρματα. Εκτιμήθηκαν αντίστοιχα 3000 -3900 -300 ευρώ.

6ο DEXION ΑΠΕΝΑΝΤΙ από την ΕΞΩΤΕΡΙΚΗ ΠΟΡΤΑ ΥΠΟΓΕΙΟΥ

73. ΒΑΣΗ DEXION: 3 διπλωμένα τεμάχια δέρματα διαφόρων ποιοτήτων-διαστάσεων και χρωμάτων ως και 3 δεμένα πακέτα δερμάτων. Εκτιμήθηκαν αντίστοιχα 900 και 720 ευρώ.
74. 10 ΡΑΦΙ ΠΑΝΩ ΑΠΟ ΒΑΣΗ DEXION:1 διπλωμένο τεμάχιο -δέρματα διαφόρων ποιοτήτων-διαστάσεων και χρωμάτων. Εκτιμήθηκε 300 ευρώ.
75. 20 ΡΑΦΙ ΠΑΝΩ ΑΠΟ ΒΑΣΗ DEXION: 8 διπλωμένα τεμάχια -δέρματα διαφόρων ποιοτήτων-διαστάσεων και χρωμάτων 1 δεμένο πακέτο με δέρματα ως και 20 ρετάλια δερμάτων. Εκτιμήθηκαν αντίστοιχα 2700 -300 και 210 ευρώ.
76. 30 ΡΑΦΙ ΠΑΝΩ ΑΠΟ ΒΑΣΗ DEXION: 5 τεμάχια διπλωμένα δέρματα διαφόρων ποιοτήτων-διαστάσεων και χρωμάτων ως και 1 ρολλό με δέρματα. Εκτιμήθηκαν αντίστοιχα 1800 και 450 ευρώ.
77. 40 ΡΑΦΙ ΠΑΝΩ ΑΠΟ ΒΑΣΗ DEXION 9 διπλωμένα τεμάχια -δέρματα διαφόρων ποιοτήτων-διαστάσεων και χρωμάτων ως και 1 δεμένο πακέτο με δέρματα. Εκτιμήθηκαν αντίστοιχα 3000 και 600 ευρώ.
78. 50 ΡΑΦΙ ΠΑΝΩ ΑΠΟ ΒΑΣΗ DEXION 3 τεμάχια διπλωμένα δέρματα διαφόρων ποιοτήτων-διαστάσεων και χρωμάτων ως και 1 ρολλό με δέρματα, ως και 4 ψάθινα ρολλά. Εκτιμήθηκαν αντίστοιχα 1000- 450 και 60 ευρώ.

7ο DEXION ΑΠΕΝΑΝΤΙ από την ΕΞΩΤΕΡΙΚΗ ΠΟΡΤΑ ΥΠΟΓΕΙΟΥ

79. ΒΑΣΗ DEXION: 8 χαρτοκιβώτια κλειστά ως και 2 χαρτοκιβώτια ανοικτά με διάφορα είδη ανταλλακτικών. Εκτιμήθηκαν αντίστοιχα 960 και 240 ευρώ.
80. 10 ΡΑΦΙ ΠΑΝΩ ΑΠΟ ΒΑΣΗ DEXION: 4 χαρτοκιβώτια κλειστά ως και 2 χαρτοκιβώτια ανοικτά με διάφορα είδη και 7 πακέτα με -δέρματα διαφόρων ποιοτήτων-διαστάσεων και χρωμάτων. Εκτιμήθηκαν αντίστοιχα 480 και 240 και 2400 ευρώ.
81. 20 ΡΑΦΙ ΠΑΝΩ ΑΠΟ ΒΑΣΗ DEXION: 5 διπλωμένα τεμάχια -δέρματα διαφόρων ποιοτήτων-διαστάσεων και χρωμάτων- και 5 πακέτα δερμάτων. Εκτιμήθηκαν αντίστοιχα 2100 και 2400 ευρώ.
82. 30 ΡΑΦΙ ΠΑΝΩ ΑΠΟ ΒΑΣΗ DEXION: 5 τεμάχια διπλωμένα δέρματα διαφόρων ποιοτήτων-διαστάσεων και χρωμάτων 1 πακέτο με δέρματα και 20 κομμάτια ρετάλια δερμάτων. Εκτιμήθηκαν αντίστοιχα 2100 600 και 210 ευρώ.
83. 40 ΡΑΦΙ ΠΑΝΩ ΑΠΟ ΒΑΣΗ DEXION 8 διπλωμένα τεμάχια -δέρματα διαφόρων ποιοτήτων-διαστάσεων και χρωμάτων. Εκτιμήθηκαν 2700 ευρώ.
84. 50 ΡΑΦΙ ΠΑΝΩ ΑΠΟ ΒΑΣΗ DEXION 10 ψάθινα ρολλά. Εκτιμήθηκαν 210 ευρώ.

ΚΡΕΜΑΣΤΡΑ ΑΠΕΝΑΝΤΙ ΑΠΟ ΤΟ 7ο DEXION

85. ΒΑΣΗ DEXION: 8 ρολλά από δέρμα και πανί διαφορετικά μεγέθη διαστάσεων μεγεθών. Εκτιμήθηκαν 4200 ευρώ.

10 ΞΥΛΙΝΟ ΣΤΑΝΤ ΕΝΑΝΤΙ ΚΡΕΜΑΣΤΡΑΣ

86. 5 τεμάχια [κομμάτια] διπλωμένα δέρματα διαφόρων ποιοτήτων-διαστάσεων και χρωμάτων Εκτιμήθηκαν 1000 ευρώ.

20 ΞΥΛΙΝΟ ΣΤΑΝΤ ΕΝΑΝΤΙ ΚΡΕΜΑΣΤΡΑΣ

87. 50 κομμάτια δέρματα διαφόρων ποιοτήτων-διαστάσεων και χρωμάτων. Εκτιμήθηκαν 6000 ευρώ.

DEXION –ΔΕΞΙΑ ΤΟΥΑΛΕΤΤΕΣ-ΥΠΟΓΕΙΟΥ

88. 17 κλειστά κουτιά και 2 ανοικτά κουτιά με διάφορα εξαρτήματα τσαντών. Εκτιμήθηκαν συνολικά 390 ευρώ.
89. 10 ανοικτές σακκούλες με διάφορα εξαρτήματα τσαντών. Εκτιμήθηκαν 150 ευρώ.

ΣΤΑΝΤ ΕΜΠΡΟΣΘΕΝ ΓΡΑΦΕΙΟΥ

90. 20 ΡΟΛΛΑ δεμένα ως και 2 διπλωμένα τεμάχια δέρματα διαφόρων ποιοτήτων-διαστάσεων και χρωμάτων. Εκτιμήθηκαν αντίστοιχα 6000 και 480 ευρώ.

ΕΜΠΡΟΣΘΕΝ ΜΗΧΑΝΗΣ GOZZINI ΣΤΟ DEXION

91. 30 ΚΟΜΜΑΤΙΑ δέρματα διαφόρων ποιοτήτων-διαστάσεων και χρωμάτων. Εκτιμήθηκαν 600 ευρώ.

DEXION δίπλα από "ΜΙΤΡΕΣ" πίσω από τη ΜΗΧΑΝΗ GOZZINI

92. 18 ΡΟΛΛΑ δεμένα δέρματα διαφόρων ποιοτήτων-διαστάσεων και χρωμάτων. Εκτιμήθηκαν 5400 ευρώ.

ΣΤΑΝΤ –δίπλα από τη 2η κολώνα του υπογείου πίσω από τα Dexion's απέναντι από την είσοδο του ΥΠΟΓΕΙΟΥ.

93. 40 ΚΟΜΜΑΤΙΑ δέρματα διαφόρων ποιοτήτων-διαστάσεων και χρωμάτων. Εκτιμήθηκαν αντίστοιχα 900 ευρώ.

DEXION δεξιά από τη πόρτα του γρσφείου και πίσω από τη ΜΗΧΑΝΗ GOZZINI

94. 40 μετταλικές σειρές εξαρτημάτων για την κατασκευή ΤΣΑΝΤΩΝ. Εκτιμήθηκαν 6000 ευρώ.

DEXION που βρίσκεται στη δεξιά πλευρά του κτιρίου δεξιά από μηχανές και κάτω από τα παράθυρα

95. 50 μεταλλικές σέιρές εξαρτημάτων για την κατασεκυη ΤΣΑΝΤΩΝ. Εκτιμήθηκαν 7500 ευρώ.

DEXION ΥΠΟΓΕΙΟΥ δεξιά από την ΚΟΥΖΙΝΑ

96. 410 δερμάτινα ΡΟΛΛΑ ταινιών για τη κατασκευή τσαντών διαφόρων τύπων –διαστάσεων.- Εκτιμήθηκαν 1500 ευρώ.

ΓΡΑΦΕΙΟ ΥΠΟΓΕΙΟΥ

97. ΠΑΛΑΙΟ μεταλλικό γραφείο σε όχι καλή κατάσταση σε γκρί χρώμα. Εκτιμήθηκε 3 ευρώ.
98. παλαιά μεταλλική ντουλάπα-ΦΟΡΙΑΜΟΣ-σε γκρί χρώμασε όχι καλή κατάσταση. Εκτιμήθηκε 4,5 ευρώ.
99. Μια μεταχειρισμένη πολύ παλαιά –δυσδιάκρτιτης μάρκας τηλεόραση. Εκτιμήθηκε 1,5 ευρώ.

ΣΗΜΕΙΩΝΕΤΑΙ ότι τα περιγραφέντα ως «ΡΕΛΛΙΑ» και «ΡΟΛΛΟ ΤΑΙΝΙΩΝ» είναι ΠΟΛΥΟΥΘΕΡΑΝΗΣ, χρησιμοποιούμενα ως «ΓΑΡΝΙΤΟΥΡΕΣ» τσάντες λουριά και εξοπλισμό τσαντών.
Ενώ τα «ΚΑΛΟΥΠΙΑ» είναι μεταλλικά χρησιμοποιούμενα για την κατασκευή διαφόρων τύπων τσαντών-σακβουαγιάζ-βαλιτσών-πορτοφολιών κ.λπ.

Α' ΟΡΟΦΟΣ

100. 900 δερμάτινα ρολλά ταινιών για τσάντες -δέρματα διαφόρων -διαστάσεων και χρωμάτων. Εκτιμήθηκαν 3300 ευρώ.
101. 1 διθέσιος καναπές γραφείου σε μαύρη δερματίνη παλαιός. Εκτιμήθηκε 60 ευρώ.
102. 3 καρέκλες γραφείου-παλαιές. Εκτιμήθηκαν συνολικά 18 ευρώ.
103. Δύο πολύ παλαιοί υπολογιστές με οθόνη και πληκτρολόγια. Εκτιμήθηκαν συνολικά 30 ευρώ.
104. 22 πάγκοι εργασίας μεταλικοί τύπου dexion με επιφάνεια από ξύλο. Εκτιμήθηκαν συνολικά 300 ευρώ.
105. Κουτιά με μετταλικές αγκράφες-κουμπιά και άλλα για συμπλήρωμα των τσαντών που κατασκευάζονται. Εκτιμήθηκαν συνολικά 90 ευρώ και
106. 1 4 4 DEXION'S {ΣΕΙΡΕΣ-ΚΕΝΕΣ}. Εκτιμήθηκαν συνολικά 2100 ευρώ.

ΙΣΟΓΕΙΟΣ ΟΡΟΦΟΣ-{δωμάτιο-κουζίνα}

107. 11 τσαντάκια με λουρί –ανδρικά. Εκτιμήθηκαν συνολικά 240 ευρώ.
108. 44 Τσάντες δερμάτινες γυναικείες διαφόρων μεγεθών. Εκτιμήθηκαν συνολικά 660 ευρώ.
109. 26 μικρά δερμάτινα ανδρικά πορτοφόλια φάκελος. Εκτιμήθηκαν συνολικά 270 ευρώ.
110. 47 γυναικείες τσάντες. Εκτιμήθηκαν συνολικά 720 ευρώ.
111. 4 ανδρικές δερμάτινες τσάντες. Εκτιμήθηκαν συνολικά 120 ευρώ.
112. 189 μικρά ανδρικά πορτοφόλια δερμάτινα-χαρτοφύλακα. Εκτιμήθηκαν συνολικά 1500 ευρώ.

Ολα τα ανωτέρω είναι καινουργή σε διάφορα σχήματα μοντέλλα απομιμήσεις επωνύμων προϊόντων-χρωματισμούς και ποιότητα.

ΣΗΜΕΙΩΝΕΤΑΙ ΟΤΙ: Ολα ανεξαιρέτως τα μηχανήματα κοπής δερμάτων, πιεστικά και οι ραπτομηχανές είναι μεταχειρισμένα, ΟΡΙΣΜΕΝΑ δε από αυτά είναι σε καλή κατάσταση –χωρίς συντήρηση.
Επίσης οι πάγκοι εργασίας –καλούπια δεν είναι ΚΑΙΝΟΥΡΓΙΑ Όλα τα ανωτέρω είναι μεταχειρισμένα άλλα παλαιά και άλλα σε καλή σχετική κατάσταση αφέθησαν στην ίδια θέση που ευρίσκοντο με την προσωρινή φύλαξη και μεσεγγύηση του κ. Διευθυντή του Καταστήματος 714 στη Ρόδο κ.ΠΑΠΑΚΩΝΣΤΑΝΤΙΝΟΥ ΕΜΜΑΝΟΥΗΛ κατοίκου Ρόδου διορισθέντος με απόφαση του Δ.Σ της επισπεύδου σας Εμπορικής Τράπεζας της Ελλάδος ΑΕ, και σύμφωνα με την υπ' αριθμ. 1484 β'/2006 έκθεση βιαίας αποβολής και της εν συνεχείας αυτής έκθεσης περιγραφής των κινητών πραγμάτων που βρέθηκαν εντός του ακινήτου –και δεν αποτελούσαν αντικείμενο εκτέλεσης.
Ο πλειστηριασμός του θα γίνει με τιμή για πρώτη προσφορά τα 2/3 της γενόμενης εκτίμησης κατά την κατάσχεση [άρθρ. 21 Ν. 3346 –Φ.Ε.Κ 140/ 17.06.2005] ΠΑ ΤΟ ΚΑΘΕΝΑ ΕΙΔΟΣ ΞΕΧΩΡΙΣΤΑ –όπως αυτά αναφέρονται στην έκθεσή μου περιγραφής και στην περίληψη έκθεσης περιγραφής για τους υπόλοιπους όρους σύμφωνα με την με ίδιο αριθμό περίληψη της κατασχετήριας έκθεσης και την εντολή που έχω.
Σε βεβαίωση των παραπάνω εγώ ο Δικαστικός Επιμελητής, που επιμελούμαι τον πλειστηριασμό σύνταξα την παρούσα, σήμερα στις 06/07/2006 στο γραφείο μου στην οδό Εθν. Μακαρίου 45, 3ος όροφος, το υπογράφω και το σφραγίζω νόμιμα.

Ο δηλοποιών δικαστικός επιμελητής
ΜΙΧΑΗΛ ΣΤΕΦΑΝΟΥ ΜΕΛΛΙΝΗΣ

ΕΛΛΗΝΙΚΗ ΔΗΜΟΚΡΑΤΙΑ
ΠΕΡΙΦ. ΝΟΤΙΟΥ ΑΙΓΑΙΟΥ
ΝΟΜΟΣ ΔΩΔΕΚΑΝΗΣΟΥ
ΔΗΜΟΣ ΙΑΛΥΣΟΥ

Ιαλυσός, 7/7/06
Αριθμ. Πρωτ.: 2284

ΠΙΣΤΟΠΟΙΗΣΗ

Ο δήμαρχος Ιαλυσού πιστοποιεί ότι ο κατωτέρω είναι δημότης μας:
Επώνυμο: Σκαρλάτος
Όνομα: Νικόλαος
Ονομα πατέρα: Πανταζής
Ονομα μητέρας: Χρυσούλα
Χρονολογία γέννησης: 21/9/1971
Τόπος γέννησης: Σερρών-Σερρών.
Ιθαγένεια: Ελληνική (γέννηση)
Κτήση Ιδ. Δημότη: Μεταδημότευση.
Ειδ. Εκλογικός αριθμός: 4709971002758.
Μητρώο Αρρένων: δήμου Ηρακλείας, νομού Σερρών, α/α 32, έτος 1971, είναι γραμμένος στα δημοτολόγιά μας με α/α: 4183/1.
Το πιστοποιητικό αυτό εκδίδεται για τέλεση πολιτικού γάμου.

Ο δήμαρχος
κ.α.α.
με απόφαση δημάρχου
Κουφού Μαρούλη

ΜΖΤ07071Ο

ΑΡΙΘΜΟΣ 1111/06

ΑΠΟΣΠΑΣΜΑ ΠΕΡΙΛΗΨΗΣ ΚΑΤΑΣΧΕΤΗΡΙΑΣ ΕΚΘΕΣΗΣ

Στις 26-07-06 ημέρα Τετάρτη και ώρα 12 έως τις 2 μ.μ. και ενώπιον της Συμβολαιογράφου Ρόδου Καλλιόπης Ροδίτου-Μαύρου, στον Δήμο Ιαλυσού Ρόδου, θα βγεί στον πλειστηριασμό με επισπεύδοντες τους Νικόλαο Μαντικό και Νικόλαο Σαββόπουλο, το ιδιοκτησίας του Μεχμέτ Κοζαγκή του Σαντίκ, κάτοικο Ρόδου, σύμφωνα με το υπ' αριθμ. Πρωτοκόλλου Δ.Κ. 3554/84/13-4-1987 απόφαση του Νομάρχη Δωδεκανήσου Αγρός εκτάσεως 38.697 τ.μ. μεταβιβασθεί λόγω εξαγοράς και σύμφωνα με τις διατάξεις του Ν. 719/77 στον καθ' ου Μεχμέτ Κοζαγκή του Σαντίκ, και ο οποίος αποτελεί την μερίδα 244ΑΑ που βρίσκεται στο Κανδυλί του δήμου Ιαλυσού Ρόδου, και είναι γραμμένος στο κτηματολόγιο της Ρόδου στον τόμο γαιών Κανδυλί 4, φύλλο 28, φάκελος 553, μερίδα 244ΑΑ νομικής φύσης Ντεμανιάλε. Τούτο εκτίμησα στο ποσό των 120.000 ευρώ. Και τιμή πρώτης προσφοράς τα δύο τρίτα ήτοι 80.000 ευρώ.
Μεσεγγυούχος σύμφωνα με το νόμο είναι η ίδια η οφειλέτης, περισσότερες πληροφορίες από εμένα ή την Συμβολαιογράφο.

Ρόδος, 07-07-06
Ο Δικαστικός Επιμελητής
ΝΙΚΟΛΑΟΣ Σ. ΧΡΥΣΑΝΘΗΣ

ΚΕΝΤΡΟ ΕΠΑΓΓΕΛΜΑΤΙΚΗΣ ΚΑΤΑΡΤΙΣΗΣ ΑΚΜΩΝ-Κ.ΜΠΑΚΙΡΤΖΗΣ Ε.Ε.

ΠΡΟΣΚΛΗΣΗ ΕΚΔΗΛΩΣΗΣ ΕΝΔΙΑΦΕΡΟΝΤΟΣ
ΕΠΙΔΟΤΟΥΜΕΝΑ ΠΡΟΓΡΑΜΜΑΤΑ ΕΡΓΑΖΟΜΕΝΩΝ

ΕΡΓΟ:«ΚΑΤΑΡΤΙΣΗ ΕΡΓΑΖΟΜΕΝΩΝ ΕΠΙΧΕΙΡΗΣΕΩΝ ΤΟΥ ΙΔΙΩΤΙΚΟΥ ΤΟΜΕΑ ΣΕ ΠΙΣΤΟΠΟΙΗΜΕΝΑ ΚΕΝΤΡΑ ΕΠΑΓΓΕΛΜΑΤΙΚΗΣ ΚΑΤΑΡΤΙΣΗΣ»
στο πλαίσιο του Άξονα 4, Μέτρο 3 του Ε.Π.
«ΑΠΑΣΧΟΛΗΣΗ ΚΑΙ ΕΠΑΓΓΕΛΜΑΤΙΚΗ ΚΑΤΑΡΤΙΣΗ»
ΠΡΟΓΡΑΜΜΑΤΑ ΠΟΥ ΘΑ ΥΛΟΠΟΙΗΘΟΥΝ ΣΤΗ ΡΟΔΟ

ΤΙΤΛΟΙ ΠΡΟΓΡΑΜΜΑΤΩΝ ΠΟΥ ΑΠΕΥΘΥΝΟΝΤΑΙ ΣΕ ΕΡΓΑΖΟΜΕΝΟΥΣ ΕΠΙΧΕΙΡΗΣΕΩΝ ΠΟΥ ΑΠΑΣΧΟΛΟΥΝ ΜΕΧΡΙ 50 ΑΤΟΜΑ	ΤΙΤΛΟΙ ΠΡΟΓΡΑΜΜΑΤΩΝ ΠΟΥ ΑΠΕΥΘΥΝΟΝΤΑΙ ΣΕ ΕΡΓΑΖΟΜΕΝΟΥΣ ΕΠΙΧΕΙΡΗΣΕΩΝ ΠΟΥ ΑΠΑΣΧΟΛΟΥΝ ΑΠΟ 50 ΑΤΟΜΑ ΚΑΙ ΠΑΝΩ
Οροφοκομία - Σύγχρονες μέθοδοι οργάνωσης της εργασίας	Service (ειδικά διαιτολόγια και χειρισμός εθνικών διατροφικών τάσεων)
Αποδοτική διοίκηση διαχείρησης κρατήσεων	
Ξενοδοχειακές εφαρμογές front office με χρήση Η/Υ	
Σύγχρονες τεχνικές συγκολλήσεων	

ΠΛΗΡΟΦΟΡΙΕΣ:2241077581-83 ΒΑΜΒΟΥΡΗ ΕΦΗ - ΣΤΑΗ ΕΛΕΝΗ

ΧΠΔΕΤ009

ΟΚΑΝΑ
ΟΡΓΑΝΙΣΜΟΣ ΚΑΤΑ ΤΩΝ ΝΑΡΚΩΤΙΚΩΝ

Πρόσκληση Ενδιαφέροντος

Ο Οργανισμός Κατά Των Ναρκωτικών (ΟΚΑΝΑ), προκειμένου να καλύψει τις αυξημένες ανάγκες του σε θεραπευτικό Προσωπικό, ενδιαφέρεται να απασχολήσει με καθεστώς Δελτίου Παροχής Υπηρεσιών Ιατρούς ειδικότητας Γενικής Ιατρικής, Παθολογίας ή Ψυχιατρικής στο Θεραπευτικό Πρόγραμμα Υποκατάστασης Ρόδου.

Παρακαλούνται οι ενδιαφερόμενοι, να αποστείλουν βιογραφικό σημείωμα στο fax: 210-8898257 ή στο e-mail personnel@okana.gr ή να επικοινωνήσουν τηλεφωνικά με τον πρόεδρο ή αντιπρόεδρο του Ιατρικού Συλλόγου Ρόδου.

Κων/νος Μπάλλας
Πρόεδρος δ.σ. Ο.ΚΑ.ΝΑ

ΧΠΔΗΜ254

ΡΟΔΟΣ: εἰκῆ καὶ ὡς ἔτυχε...

...Αναλγησία στα παιδιά



Παιδί των φαναριών εν ώρα εργασίας στην Ρόδου-Λίνδου.

Προχθές το βράδυ, όλοι προστρέξαμε στους "Πέρσες" για να 'χουμε μια "τζούρα" συγκίνησης με το δράμα του Αισχύλου.

...Με το καθημερινό έγκλημα που συντελείται σε βάρος ανηλίκων παιδιών, μπροστά στα μάτια μας, αυτό δεν το "πιάνουν" οι ευαίσθητες- δήθεν- κεραίες μας!

... Οι μαφιόζοι του ποδοσφαίρου

Ο δημοσιογράφος **Γιάννης Πρετεντέρης** από τις στήλες του **"Βήματος"** καταθέτει την άποψή του για την *"μαφία της μπάλας"*.

«Είναι προφανές ότι το άθλιο παρακράτος που έχει απαξιώσει το άθλημα πρέπει να διαλυθεί. Και είναι εξίσου προφανές πως αν δεν διαλυθεί, αν καταφέρει να επιβιώσει μέσα από τους εκβιασμούς της FIFA, τουλάχιστον να μην παίρνει δραχμή από τα χρήματα του έλληνα φορολογουμένου και να μην τυγχάνει καμιάς προστασίας από την πολιτεία.

***Τα πράγματα είναι απλά** για κάθε έντιμο και λογικό άνθρωπο. Δεν θέλουν έλεγχο; Πολύ ωραία. Τότε δεν θα έχει και χρήματα. Διότι δημόσιο χρήμα χωρίς δημόσιο έλεγχο σε καθεστώς δημοκρατίας δεν νοείται. Θέλουν να κάνουν του κεφαλιού τους και να αναγνωρίζουν μόνο τον νόμο της FIFA ή τον νόμο της Αγριας Δύσης; Πολύ ωραία. Αλλά με την τσέπη τους. Διότι με τη δική μας τσέπη, καπετανάτα δεν γίνονται.*

Δεν υπάρχει επίσης αμφιβολία ότι ο υφυπουργός Αθλητισμού χειρίστηκε την υπόθεση με τον χειρότερο δυνατό τρόπο. Αντί να στείλει δύο εισαγγελείς να τους πάρουν με τις χειροπέδες (ούτως ή άλλως, οι διάφοροι ποδοσφαιρικοί παράγοντες διώκονται για καμιά δεκαριά αδικήματα ο καθένας) μπλέχτηκε σε μια ιστορία με καταστατικά, τροπολογίες και δεν ξέρω τι άλλο. Αποτέλεσμα; Ο υφυπουργός μπορεί να έχει δίκιο, αλλά την έχει και άσχημα.

Ολα αυτά είναι περίπου αυτονόητα. *Το ερώτημα είναι για ποιον λόγο το ΠΑΣΟΚ κόπτεται τόσο πολύ υπέρ του παρακράτους. Τι έπαθε ξαφνικά η αξιωματική αντιπολίτευση και ενώ αντιπολιτεύεται συνήθως με γλυκά ροχαλητά αποφάσισε να πάρει τα άρματα υπέρ του Γκαγκάτση ή της "παράγκας" ή του Μπλάτερ ή δε ξέρω ποιού άλλου.*

***Η μία εξήγηση** είναι ότι το παρακράτος αυτό αποτελεί δικό της δημιούργημα και ο καλός ο φίλος στην ανάγκη φαίνεται. Αφού οι κυβερνήσεις του ΠΑΣΟΚ τους δημιούργησαν, τώρα δεν μπορούν ξαφνικά να τους πετάξουν στα αζήτητα. Υπάρχουν σχέσεις ενοχής και συνενοχής.*

***Η δεύτερη εξήγηση** είναι ότι νομίζουν πως συντασσόμενοι με το παρακράτος και όχι με την πολιτεία θα οδηγήσουν την πολιτεία σε ήττα και θα αποκομίσουν πολιτικά οφέλη. Ακόμη όμως και αν η πολιτεία ηττηθεί, το ΠΑΣΟΚ θα βγει ζημιωμένο: εμφανίζεται (για άλλη μια φορά...) να συντάσσεται με το πιο βρόμικο κομμάτι της ελληνικής κοινωνίας».*

με το ΦΑΚΟ ΤΗΣ ΕΠΙΚΑΙΡΟΤΗΤΑΣ



Ο Ρέμπραντ στον αέρα

Το Αμστερνταμ ετοιμάζεται να γιορτάσει την επέτειο της γέννησης ενός διάσημου τέκνου της Ολλανδίας και φορά τα γιορτινά του. Στις 15 Ιουλίου συμπληρώνονται 400 χρόνια από τη γέννηση του διάσημου ζωγράφου Ρέμπραντ Βαν Ριν, ο οποίος υπήρξε ο σημαντικότερος εκπρόσωπος της λεγόμενης Ολλανδικής Χρυσής Εποχής. Πλήθος εκδηλώσεων έχει προγραμματισθεί και επίκεντρό τους θα είναι το Αμστερνταμ αλλά κι η γενέτειρά του το Λέιντεν.



Ο Πρόεδρος στην Ισλανδία

Ο Ollafor Grimmson πρόεδρος της Ισλανδίας με τον Κάρολο Παπούλια χαιρετούν μικρούς μαθητές που τους υποδέχθηκαν έξω από Μουσείο παραδοσιακής αλιείας (Saltfish Museum) στο ψαροχώρι Grindavik. Ο κ. Παπούλιας πραγματοποιεί τετραήμερη επίσημη επίσκεψη στην Ισλανδία προσκεκλημένος του Ισλανδού ομολόγου του

Πωλήσεις από το διαδίκτυο

Βυζαντινές εικόνες μεγάλης αξίας όπως αυτή η Ρώσικη του 18ου αιώνα περιλαμβάνονται σε ειδικό site στο Ιντερνετ με όλες τις πληροφορίες. Ανάμεσά τους και η τιμή πώλησης





Επικίνδυνα έθιμα

Τα έθιμα όσο επικίνδυνα και αν είναι τηρούνται με θρησκευτική ευλάβεια στην Ισπανία. Αναπαράσταση του εθίμου "το κυνήγι του ταύρου" έγινε και φέτος στα στενοσόκακα της πόλης "Παμπλόνα".

...ΤΕΛΧΙΝΩΝ παίγνια

παρουσίαση: Χρήστος Τερνέζης, βιβλιοθηκονόμος

Νικήτα Ι. Αγαπητίδη

Σύμη: "Νοσταλγίες-Πανορμίτης"

Ο κ. **Νικήτας Ι. Αγαπητίδης** εδώ και 30 χρόνια καταθέτει, μέσα από τις σελίδες του **"Συμαϊκού Βήματος"** τα κείμενά του που αφορούν την Σύμη και τον **Πανορμίτη**, στάλες νοσταλγίας τις χαρακτηρίζει ο ίδιος.

«Κι αυτές τις στάλες τις μαζεύει σήμερα ο νοσταλγός σ' ένα κύπελλο, για να το προσφέρει σε όσους, όπως εκείνος, αγαπούν πολύ τη Σύμη και τον Πανορμίτη...»

Ο συγγραφέας στο ολιγοσέλιδο βιβλιαράκι του (62 σελ.) παρουσιάζει σε τρεις ενότητες 23 κείμενά του, ενώ το εξώφυλλο κοσμείται με ένα σχέδιο του αείμνηστου Κώστα Βαλσάμη.

• Εκδρομές-Περιπάτοι-Περιστατικά της Σύμης:

"Μια αξέχαστη εκδρομή (1976) "Μια εκδρομή στον Απ-Μιλιανό" (1982), Νημπορειός (1983), "Μεγάλος Σωτήρης-Σταυρός Πολέμου" (1984) "Αης Βασίλης-Γαδαρόμαντρα" (1989), "Δύο κατορθώματά μου" (2005), "Ενα παράδοξο γύρω από την Σύμη" (1982), "Πάλι στην Σύμη" (1986).

• Στον Πανορμίτη:

"Ενας μικρός Παράδεισος" (1982), "Για ένα ακόμα τάμα στον Πανορμίτη" (2004), "Ψαρέματα με κύρτο", (2004), "Στο πατητήρι του Πανορμίτη" (2004), "Σεσκλί" (1990), "Χαρές στον Πανορμίτη" (1990).

• Νοσταλγίες της Σύμης και του Πανορμίτη

Με οκτώ μικρά κείμενα γραμμένα το 1991 και 1993. Μερικά αποσπάσματα από αυτά, παραθέτουμε ως δείγμα γραφής:

«Τα κοχύλια που έφερα από την παραλία της Σκομισσάς, *μαζί με τα μικρά κάθε λογής και χρώματος χαλικάκια, τα περιεργάζομαι εδώ στην Αθήνα και θαρρώ πως ξαναβρίσκομαι εκεί. Ξαναγίνομαι ο κολυμβητής, ο ψαράς, και νοσταλγώ, μετρώ τις μέρες που πέρασαν από τότε και τις μέρες που μένουν για να ξαναγίνει καλοκαίρι που θα ξαναγυρίσω εκεί, στον δικό μου κόσμο, στο βασίλειό μου. Ξαναβλέπω τη θάλασσα, την παραλία, τη ροδιά με τους κατακόκκινους καρπούς της, το ξωκλήσι εκεί στην απόμερη ακρογιαλιά.*

Μόνος μέσα στη φύση, ίσως με τη νοερή παρουσία και κάποιου άλλου φίλου ή συγγενή, χωρίς να μιλώ, απολαμβάνω ό,τι σκεφθώ, τον Κόσμο, το Απειρο...».

«Σήμερα πάλι γύρισαν οι θύμησες. *Σκέπτομαι το χθες και θέλοντας να χαρώ-τί άλλο πιο καλό;-ξαναγύρισα νοερά στο Νησί. Και είναι πραγματικά αυτό αληθινή χαρά. Θέλω να βρίσκομαι εκεί συχνά και να ζω στα μέρη που αγάπησα, που αγαπώ και που πάντα θα αγαπώ. Δεν με ενδιαφέρουν οι όποιες ομορφιές, που υπάρχουν σε άλλους τόπους. Εμένα μου αρκεί η απλή ομορφιά του νησιού μου. Η ξέρα του, η αρμύρα του. Μου θυμίζει τα παιδικά χρόνια, τα όμορφα χρόνια. Εκεί βρίσκεται η αλήθεια, η ανιδιοτέλεια. Και ο αέρας που αναπνέω εκεί και ο ήλιος που με καίει και τα ατέλειωτα σκαλοπάτια που ανεβαίνω μου φαίνονται διαφορετικά. Ισως κάποιοι γελάσουν αλλά για μένα είναι έτσι. Τη Σύμη και μόνο τη Σύμη θέλω».*

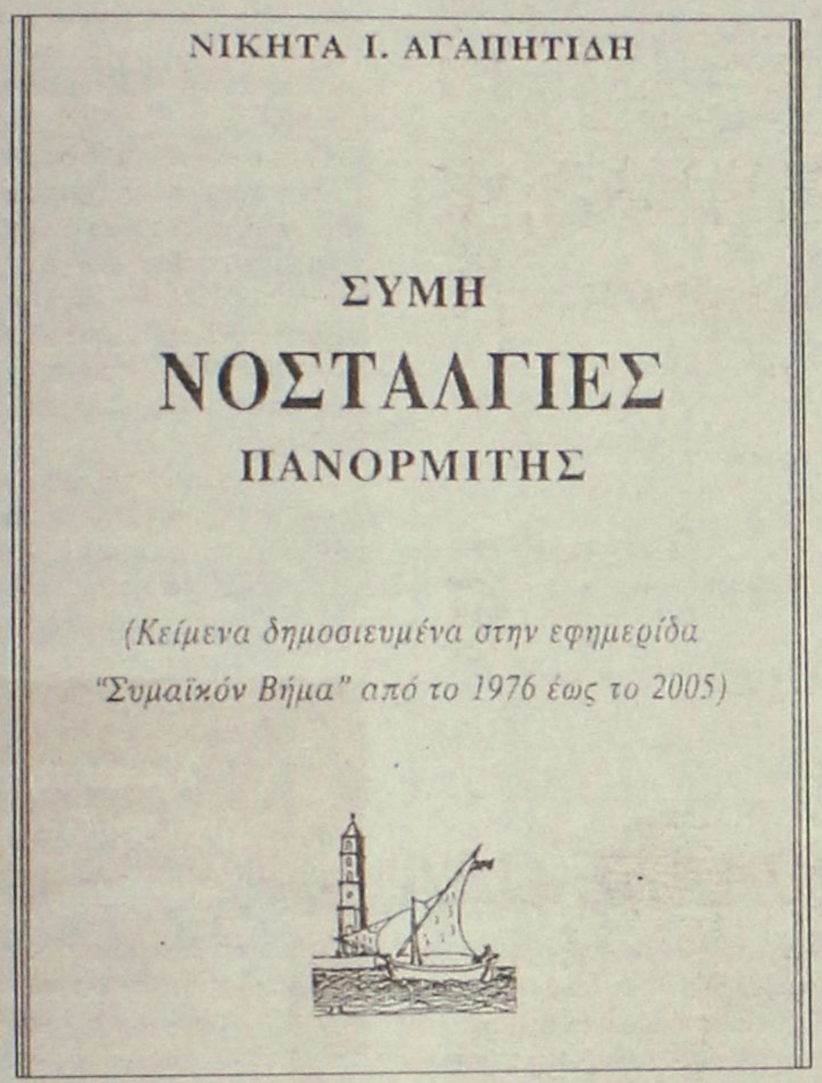

«Το καλοκαίρι που πέρασε έζησα με μεγάλη χαρά και έντονο τρόπο όσα νοσταλγούσα όλο το χρόνο. *Τώρα βρήκα και σύντροφο στις χαρές μου αυτές που είχε τα ίδια με μένα συναισθήματα και που πρότεινε να μείνουμε περισσότερο χρόνο στο Νησί και στο Μοναστήρι, ώστε να χορτάσουμε και να μην έχουμε αυτές τις επιθυμίες. Μάταια όμως, γιατί στο τέλος ο φίλος ομολόγησε ότι έφευγε πάλι με λύπη, άρα οι νοσταλγίες θα ξανάρχονταν. Νοσταλγίες και πάλι νοσταλγίες για το νησί, για κάθε του γωνιά, για τα καινούργια που έγιναν, σκέψεις γι' αυτά που πρέπει να γίνουν».*

«Ο νους μου πάλι εκεί. *Είναι παραμονή της Γιορτής των Ταξιαρχών. Τα βαποράκια θα πηγαινοέρχονται στον Πανορμίτη, γεμάτα προσκυνητές από τη Ρόδο, την Κάλυμνο, τον Πειραιά. Βλέπω τον κόσμο να μπαίνει με χαρά στον Ναό και με δέος να ατενίζει τη μεγάλη Εικόνα του Ταξιάρχη. Θα τον ευχαριστήσει που τον αξίωσε να βρεθεί πάλι εκεί και θα τον παρακαλέσει να τον βοηθήσει πάλι να ξαναπάει του χρόνου. Κι αργότερα ο κόσμος θα περιπλανηθεί σ' όλη την περιοχή. Θα δει το καινούργιο Λαογραφικό Μουσείο, την πλακόστρωση νέων χώρων, την επιδιόρθωση του προαυλίου με χαλίκια, την νέα καμπάνα, δώρο του Ηγουμένου και θα ακούσει τις αυτόματες κωδωνοκρουσίες. Τι χαρά.... Χαρούμενοι θα παραβρεθούν στην πανηγυρική Θεία Λειτουργία με τον Δεσπότη επί κεφαλής. Αργότερα θα γίνει η περιφορά της Εικόνας και τέλος, κατά το μεσημέρι, όλοι θα βρίσκονται στην Συνεστίαση, στη μεγάλη τραπεζαρία της Μονής.*

Του χρόνου ας είμαι κι εγώ εκεί!».



ΡΟΔΙΑΚΗ ΑΠΟ ΤΟ 1915

ΦΛΑΣ ΣΤΟ ΠΑΡΕΛΘΟΝ

Εν Ρόδω
Δευτέρα 29 Αυγούστου 1932
Αριθ. 1317
ΡΟΔΙΑΚΑ ΧΡΟΝΙΚΑ

Δήλωσις

Το ενταύθα Ελληνικόν Προξενείον φέρει εις γνώσιν των Ελλήνων υπηκόων ότι η πρόσκλησις προς κατάταξιν των κληρωτών του Ελληνικού Π. Ναυτικού των κλάσεων 1931 Γ. και 193.2 Α' ωρίσθη δια την 3ην του προσεχούς μηνός Οκτωβρίου.

Ιερά πανήγυρις των Τριών.

Φέρεται εις γνώσιν των φιλεόρτων, ότι την προσεχήν Τρίτην 6ην 7)βρίου πανηγυρίζει εις την ρομαντικήν τοποθεσίαν «Τρεις» το ομώνυμο Μοναστηράκι.

Την παραμονήν 5ην 7)βρίου ημέραν Δευτέραν θα ψαλή ο Εσπερινός, και καθ' όλη την νύκτα θα επακολουθήση χορός με πλούσιον κυλικείον.

Οι επίτροποι
Εμ. Παντελίδης
Χ. Μαμαλίγκας
Νικ. Β. Γιακουμάκης
Μιχ. Γιακουμάκης

ΠΡΙΝ 50 ΧΡΟΝΙΑ

Σάββατο 7 Ιουλίου 1956
Αριθμ. 1569

ΘΑ ΦΕΡΗ ΞΕΝΟΔ/ΛΗΛΟΥΣ ΕΞ ΑΘΗΝΩΝ Ο ΑΣΤΗΡ ΠΡΟΣ ΑΝΤΙΜΕΤΩΠΙΣΙΝ ΑΝΕΡΓΙΑΣ ΤΗΛΕΓΡΑΦΗΜΑΤΑ ΤΟΥ ΕΚΡ ΠΡΟΣ ΓΣΕΕ

Υπό του προέδρου του ΕΚΡ κ. Λαμπριανού και του προέδρου των Ξενοδοχοϋπαλλήλων απεστάλησαν τα κάτωθι τηλεγραφήματα:

«Γενικόν Γραμματέα Συνομοσπονδίας Εργατών Αθήνας.

Από Δευτέρας πρωίας κατέρχονται Ξενοδοχοϋπάλληλοι εις απεργίαν διαρκείας λόγω αρνήσεως εργοδοτών ικανοποιήσουν αίτημά των.

Ξενοδοχειακή Εταιρεία «Αστήρ» απειλεί κάθοδον ξενοδοϋπαλλήλων εξ Αθηνών αντιμετωπίση απεργίαν. Παρακαλώ ενεργήσητε με Ρέντζην ουδείς ξενοδοχοϋπάλληλος απεργοσπάστης έλθη εξ Αθηνών.

Τηλεγραφήστε μας σχετικώς
Λαμπριανός Εγγλέζος»

«Γενικόν Γραμματέα Ομοσπονδίας Εργατών Επισιτισμού και Υπαλλήλων Τουριστικών Επαγγελμάτων, Πολυτεχνείου 8 - Αθήνας.

Δευτέρα πρωία ξενοδοχοϋπάλληλοι Ρόδου κατέρχονται εις απεργίαν διαρκείας αρνηθέντων εργοδοτών ικανοποιήσουν αιτήματά των.

Ξενοδοχειακή Εταιρεία «Αστήρ» απειλεί κάθοδον ξενοδοϋπαλλήλων εξ Αθηνών αντιμετωπίση απεργίαν. Παρακαλώ ενεργήσετε δραστηρίως αποφευχθή κάθοδος έστω και ενός απεργοσπάστου.

Τηλεγραφήστε μας σχετικώς
Λαμπριανός Εγγλέζος»

ΣΗΜΕΡΟΝ ΑΝΑΜΕΝΕΤΑΙ ΕΙΣ ΡΟΔΟΝ Ο ΚΥΠΡΙΟΣ ΦΥΓΑΣ ΚΟΡΩΝΙΔΗΣ

Κατά πληροφορίας εξ Αθηνών, αφικνείται οριστικώς εις Ρόδον, ο γνωστός Κύπριος φυγάς όστις είχε προσκληθεί από 2οημέρου δια να φιλοξενηθή υπό των Κυπρίων της Ρόδου. Τον Κύπριον φυγάδα θα υποδεχθούν εκπρόσωποι διαφόρων σωματείων και οργανώσεων, ως και οι Κύπριοι της πόλεώς μας.

Δυο κουβέντες σου μου έπεσαν βαριές

Τα τελευταία νέα για τα χάλια μας τα απερίγραπτα λόγω της έλλειψης πλοίων στο νομό μαθαίνει από το νομάρχη Δωδεκανήσου ο πρόεδρος του ΠΑΣΟΚ κ. Γιώργος Παπανδρέου κατά την επίσκεψή του στην Τήλο.

Ο κ. Παπανδρέου στη συνέχεια κατηγόρησε την κυβέρνηση της Ν.Δ. «για απομόνωση των νησιών καθώς και για κομματικά παιχνίδια που στόχο έχουν να τιμωρήσουν τους νησιώτες».

Βαριές κουβέντες αλλά ακόμη πιο βαρύ είναι το κλίμα στη Δωδεκάνησο.

Ρ.Λ.

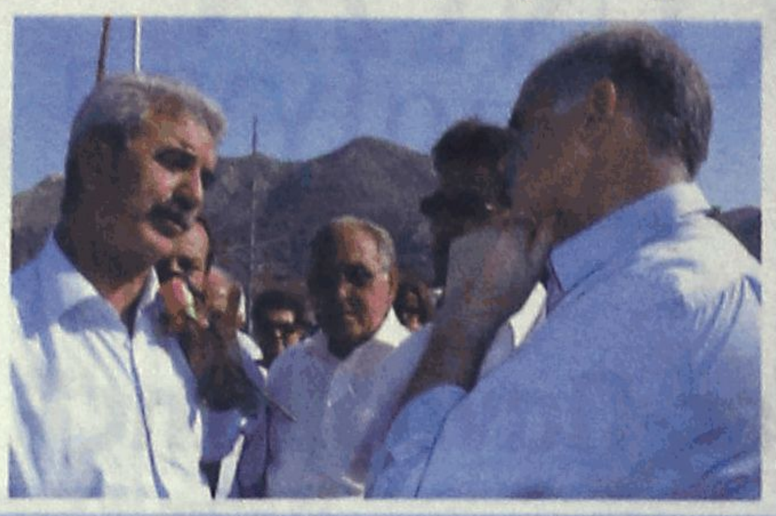

Αναμνήσεις

Τον μητροπολίτη Κω Αιμιλιανό, επισκέφθηκε χθες το πρωί ξεκινώντας την δραστηριότητά του στο νησί, ο υποψήφιος νομάρχης **κ. Βασίλης Υψηλάντης.**

Η συνάντηση μάλιστα είχε ιδιαίτερα συγκινησιακό χαρακτήρα, διότι ο μητροπολίτης Κω που διάγει το 93ο έτος της ηλικίας του, θυμήθηκε αρκετές ιστορίες με τον παππού του υποψήφιου νομάρχη, τον **αείμνηστο δήμαρχο Ρόδου Μιχ. Πετρίδη,** τον οποίο ο μητροπολίτης Κω τον γνώρισε ως αρχιγραμματέας του Πατριαρχείου επί Αθηναγόρα.

Του έδειξε μάλιστα και σχετικές φωτογραφίες.

Λ.Μ.

Τελικά ΘΑ ΧΑΡΟΥΜΕ;

Η πρώτη είδηση για την εταιρία Blue Star Ferries αναφορικά με τη δρομολόγηση του πλοίου «Διαγόρας» στα Δωδεκάνησα έγινε δεκτή με ιδιαίτερη ικανοποίηση. Κι αυτό γιατί εκτός από το υπάρχον πλοίο της εταιρίας που καλύπτει τις ανάγκες μας, ένα δεύτερο θα έλυνε κάθε πρόβλημα που υπάρχει και θα είχαμε κι εμείς μία... άνεση βρε αδερφέ!

Θα γίνει όμως τελικά αυτό; Ή μήπως το «Διαγόρας» θα αντικαταστήσει αυτό που ήδη κάνει δρομολόγια, όπως ακούγεται και τελικά θα μείνουμε με τη... χαρά;

Β.Μ.



ΠΩΛΟΥΝΤΑΙ

1) **ΟΙΚΟΠΕΔΑ ΣΤΗΝ ΙΑΛΥΣΟ** των 300 ή 400 τ.μ. με άδεια οικοδομής ή άνευ. Δίδονται και σε μπετά ή τελειωμένες μονοκατοικίες.

2) **ΟΙΚΟΠΕΔΟ ΣΤΗΝ ΙΑΛΥΣΟ** (επί της οδού Δημοκρατίας) 1.000 τ.μ. με άδεια οικοδομής 130 τ.μ. και υπόγειο γκαράζ. Δίδεται και σε μπετα.

3) **ΚΑΤΑΣΤΗΜΑΤΑ ΣΤΗΝ ΙΑΛΥΣΟ** (επι της οδού Δημοκρατίας γωνιακά) των 45 τ.μ. έκαστο

ΠΛΗΡΟΦΟΡΙΕΣ Γ. ΙΩΑΝΝΙΔΗΣ

ΤΗΛ. 2241021714-22307 ΚΙΝ. 6932296983

ΑΕ 1026



ΤΑ ΠΡΟΛΑΒΕ ΟΛΑ

Φουσκωτά και καΐκια με βεγγαλικά και κόρνες συνόδευσαν μέσα στο λιμάνι της Τήλου το «Sea Star» που τους έφερνε τον πρόεδρο του ΠΑΣΟΚ κ. Γιώργο Παπανδρέου. Οι Τηλιακοί που από καιρό τώρα αισθάνονται την απειλή να δέσει το καράβι τους και να αποκλειστεί ακτοπλοϊκώς το νησί τους, είδαν τον κ. Παπανδρέου να ταξιδεύει μ' αυτό, σε μια συμβολική κίνηση και ανεξάρτητα από το κόμμα που ψηφίζουν κατέκλυσαν το λιμάνι, τον αποθέωσαν και του ζήτησαν να δώσει λύση την οποία υποσχέθηκε όταν έρθει στην κυβέρνηση.

Ο κ. Παπανδρέου έσφιξε πολλά χέρια, δέχτηκε λουλούδια από τα παιδιά, μπήκε σ' όλα τα μαγαζιά χαιρετώντας τους ντόπιους και ήπιε το ούζο που του πρόσφεραν «όχι άσπρο πάτο» όπως του ζήτησαν αλλά με μέτρο αφού ήταν ακόμη μεσημέρι και το πρόγραμμα που ακολουθούσε ήταν βαρύ.

Ολοκληρώνοντας την επίσημη επίσκεψη για πότε εξαφανίστηκε, έκανε τη βουτιά του στα γαλάζια νερά και ξαναγύρισε με άλλα ρούχα και ανεβασμένη διάθεση. Κάτι τέτοια τα συνηθίζει ο Γιώργος Παπανδρέου και δεν προκαλούν πια σε κανέναν έκπληξη.

Ρ.Λ.



Οι καλοκαιρινές σας νύχτες γεμίζουν με μια ξεχωριστή πρόταση γεύσεων και μουσικής απόλαυσης με μελωδίες που θα σας ταξιδέψουν...
Στον καταπράσινο κήπο και δίπλα στην πισίνα, σας περιμένουμε στο εστιατόριο μας Trattoria al Parco με γεύσεις μεσογειακής και διεθνούς κουζίνας.

Μουσικό Πρόγραμμα: **Τρίτη** Ζωντανή Μουσική με τον Ηλία Πιζουβάνη
Τετάρτη & Πέμπτη με τον DJ Γιώργο Μανωλά
Παρασκευή&Σάββατο με το ντουέτο Ράνια & Ηλίας

Rodos Park

Ρήγα Φεραίου 12 - Ρόδος , Τηλ. 22410 89700 AE1647

ΚΟΛΛΕΓΙΟ ΡΟΔΟΥ

College Summer Camp
με τον
Α.Ο. Κολοσσό !



Πληροφορίες:

μπες
στην
Περιπέτεια
και
ζήσε το
Όνειρο !



Περίοδος Α'
Art & Adventure Camp
19 Ιουνίου - 30 Ιουνίου
Ωράριο
09:00 - 15:00

Περίοδος Β'
All Sports Camp
με τον Α.Ο. Κολοσσό
3 Ιουλίου - 8 Ιουλίου
Ωράριο
09:00 - 20:00

Περίοδος Γ'
Fun & Activities Camp
10 Ιουλίου - 21 Ιουλίου
Ωράριο
09:00 - 15:00

AE1684

Θερινό Πρόγραμμα 2006

Κολλέγιο Ρόδου, 10ο χλμ Ρόδου - Λίνδου, Τηλ.: 22410 87747

RESTAURANT EXALOS
Αιγιαλός
ΕΣΤΙΑΤΟΡΙΟ

Φρέσκα ψάρια, θαλασσινά, κρεατικά & ποικιλία ορεκτικών... Απολαύστε τα με καλή παρέα και θέα τη θάλασσα!

Μετά Τιμής
Νεκτάριος Παρδαλός

Και το κύμα... σε απόσταση αναπνοής!

10ο χιλ. Ρόδου Καλλιθέας
(πριν από το Ξεν/χειο Palladium)

AT3053