ΔΗΜΟΣΙΑ ΒΙΒΛΙΟΘΗΚΗ 1947

Η ΡΟΔΙΑΚΗ

ΠΛΗΡΩΜΕΝΟ ΤΕΛΟΣ Ταχ. Γραφείο Κ. ΡΟΔΟΥ Αριθμ. Αδείας 1 1979

ΕΛΤΑ Hellenic Post

ΤΡΙΤΗ 18 ΙΟΥΛΙΟΥ 2006 ΗΜΕΡΗΣΙΑ ΠΡΩΙΝΗ ΕΦΗΜΕΡΙΔΑ ΤΗΣ ΡΟΔΟΥ 0,70 ΕΥΡΩ ΑΡ. ΦΥΛΛΟΥ: 18352

ΕΠΑΝΑΠΑΤΡΙΣΜΟΣ



Επιχείρηση επαναπατρισμού Ελλήνων και ξένων από τον Λίβανο βρίσκεται σε πλήρη εξέλιξη. Σε επιφυλακή το ΥΠΕΞ. ΣΕΛΙΔΑ 9

ΤΟΥΡΙΣΜΟΣ

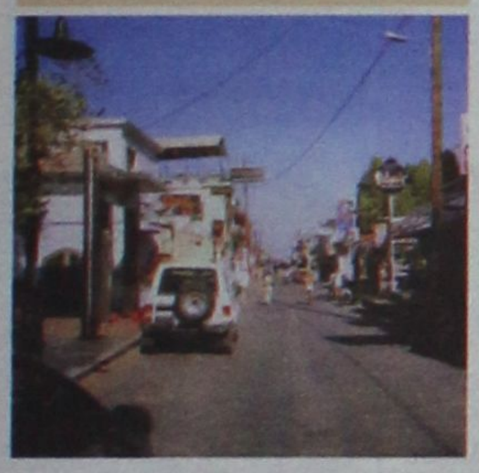

"Συνωστισμός" στα γερμανικά πρακτορεία για ένα εισιτήριο για τη Ρόδο. Στο Φαληράκι πάντως παραπονούνται. ΣΕΛΙΔΑ 6

ΕΚΠΟΙΗΣΕΙΣ

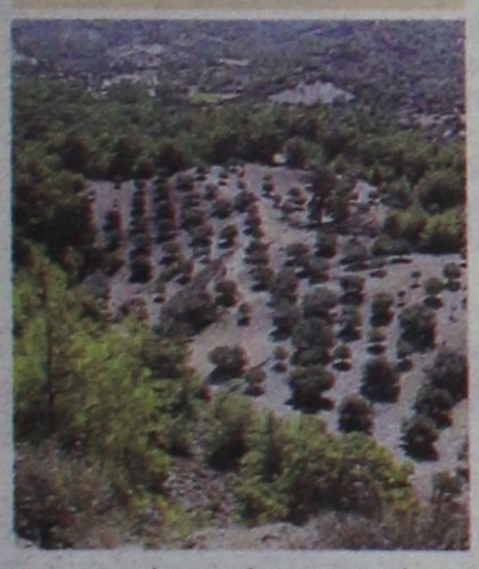

Σε εκποιήσεις ή μακροχρόνιες μισθώσεις ακινήτων προχωρά η ΚΕΔ. Στόχος η τουριστική αξιοποίηση. ΣΕΛΙΔΑ 7

ΑΚΤΟΠΛΟΪΑ



Τα προβλήματα στην ακτοπλοΐα συνεχίζονται. Κύρια αιτία οι βλάβες που παρουσιάζουν τα πλοία. ΣΕΛΙΔΑ 15

ΧΡΥΣΟΧΕΡΗΔΕΣ ΑΔΕΙΑΖΟΥΝ ΤΑ ATM



Νέος πονοκέφαλος για τις αστυνομικές αρχές. Σπείρα -πιθανότατα αλλοδαπών- χρησιμοποιώντας υπερσύγχρονη ηλεκτρονική τεχνολογία αδειάζουν τα ATM των τραπεζών. Ήδη εμφανίστηκαν τα πρώτα τρία θύματα. ΣΕΛΙΔΑ 4

Με το νέο νόμο που κατατίθεται αυτές τις μέρες στη Βουλή

ΟΙΚΟΠΕΔΑ

ΟΛΕΣ ΟΙ ΠΑΡΑΛΙΕΣ ΜΑΣ!

Ειδική διάταξη στο Ν/Σ για τη Δωδεκάνησο. Καταργείται ο κτηματολογικός κανονισμός!

Με ειδική διάταξη για τη Δωδεκάνησο που περιλαμβάνεται στο νέο νομοσχέδιο για τον αιγιαλό οικοπεδοποιούνται όλες οι παραλίες μας. Ειδικότερα προβλέπεται η μεταβίβασή τους στο δημόσιο και η "αξιοποίησή" τους χωρίς να λαμβάνεται καμία μέριμνα για την προστασία του περιβάλλοντος! Η πρόβλεψη αυτή στο Νομό ανοίγει τους ασκούς του Αιόλου, αφού αναμένονται έντονες αντιδράσεις από τοπικούς φορείς οι οποίοι, λογικά, θέτουν κάποια όρια στην εκποίηση δημοσίων κτημάτων. Να υπενθυμίσουμε ότι παρόμοια κατάργηση του κτηματολογικού κανονισμού είχε επιχειρηθεί προ ετών, αλλά τα σχέδια ναυάγησαν μετά τις αντιδράσεις που σημειώθηκαν. ΣΕΛΙΔΑ 3





Συγκρότηση επιτροπών αγώνα. ΣΕΛ. 5

ΞΕΚΙΝΗΣΑΝ ΟΙ ΘΕΡΙΝΕΣ ΕΚΠΤΩΣΕΙΣ ΚΑΙ ΣΤΗ ΡΟΔΟ

Θερινές εκπτώσεις και στην αγορά μας από χθες. Η πρώτη εντύπωση είναι ότι οι προσφορές είναι καλές και δελεαστικές για όλους. ΣΕΛΙΔΑ 8

ΝΕΕΣ ΦΟΥΡΤΟΥΝΕΣ ΣΤΟ ΝΟΣΟΚΟΜΕΙΟ ΤΗΣ ΡΟΔΟΥ

Δεν λένε να ησυχάσουν στο Νοσοκομείο μας. Νέα αναταραχή χθες λόγω της απόσπασης νοσηλευτών με απόφαση της Β' ΔΥΠΕ. ΣΕΛΙΔΑ 14



Διαμαρτυρίες για το "χάλι" της πλατείας

Αποφασισμένοι να φθάσουν μέχρι τα άκρα είναι οι καταστηματάρχες της πλατείας Εβραίων Μαρτύρων στην Παλιά Πόλη. Από μέρα σε μέρα -όπως τονίζουν- τα πράγματα χειροτερεύουν και κανένας δεν δείχνει να ενδιαφέρεται. Τι ζητούν από το δήμο και τις άλλες αρμόδιες αρχές. ΣΕΛΙΔΑ 29

Απολογούνται οι δύο τσαντάκηδες

Απολογούνται στον ανακριτή οι δύο τσαντάκηδες που είχαν πλούσια δράση. ΣΕΛ. 11



28 ΤΕΧΝΕΣ

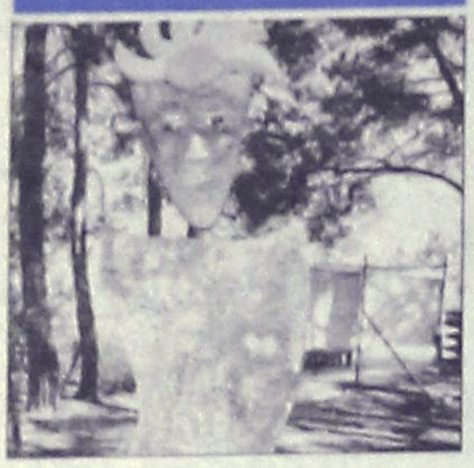

Μία «καλλιτεχνική» όαση που συνυπάρχουν ντόπιοι και ξένοι καλλιτέχνες λειτουργεί στην Αρχίπολη.

22 ΠΟΛΕΜΟΣ



Φουντώνει ο πόλεμος στο Λίβανο. Κανείς πλέον δεν είναι σε θέση να προβλέψει το αύριο.

27 ΠΟΛΙΤΙΣΜΟΣ



Με τη συναυλία του Μακεδόνα και άλλων γνωστών τραγουδιστών συνεχίζονται οι εκδηλώσεις του ΠΟΔΡ.

23 ΑΘΛΗΤΙΣΜΟΣ


αθλητικη ΡΟΔΙΑΚΗ

Έρχεται ο Ουαντού Ντίξον!

Ολες οι τελευταίες αθλητικές ειδήσεις στο αθλητικό οκτασέλιδο της «Ροδιακής»

ΣΗΜΕΙΩΣΕΙΣ

Όχι άλλες ολιγωρίες

Τα προβλήματα ταλαιπωρίας των ταξιδιωτών στα πλοία και τα λιμάνια και οι αυξήσεις των ναύλων που κυριαρχούν στην επικαιρότητα των τελευταίων ημερών δεν αντιμετωπίζονται με ωραιοποιήσεις και συγκρίσεις της σημερινής κατάστασης με τη διάλυση του παρελθόντος. Απαιτούνται άμεσα μέτρα και παρεμβάσεις της Πολιτείας.

Η προσπάθεια απελευθέρωσης της ακτοπλοϊκής αγοράς θα προκαλεί μεγάλες αδικίες σε κοινωνικές ομάδες, αποκλεισμούς ευαίσθητων νησιωτικών περιοχών και προβλήματα εξυπηρέτησης των ταξιδιωτών, ρίχνοντας σκιές στο έργο και στις όποιες καλές προθέσεις της πολιτικής ηγεσίας, όσο απουσιάζουν από τη λειτουργία της κανόνες ισχυρού κρατικού ελέγχου και ουσιαστικού επιχειρηματικού ανταγωνισμού, προς όφελος των χρηστών επιβατών, που είναι συνήθως φτωχοί άνθρωποι των νησιών και των πόλεων.

Σημαντική διάσταση είναι ότι η ...ανάπηρη απελευθέρωση της ακτοπλοΐας έχει επιπτώσεις στους συμπολίτες μας με αναπηρίες. Όσοι από αυτούς καταφέρνουν να ξεπεράσουν τα υψηλά τείχη του αποκλεισμού τους και επιχειρήσουν να ταξιδέψουν στην όμορφη νησιωτική Ελλάδα έρχονται αντιμέτωποι, εκτός από τις καθυστερήσεις και τη γενική ταλαιπωρία, και με την ταπεινωτική συμπεριφορά πολλών από τις ναυτιλιακές εταιρίες που τους υποδέχονται με το μήνυμα ότι τα κέρδη είναι πάνω από τους ανθρώπους.

Ο ανάπηρος πολίτης δεν έχει δικαίωμα να

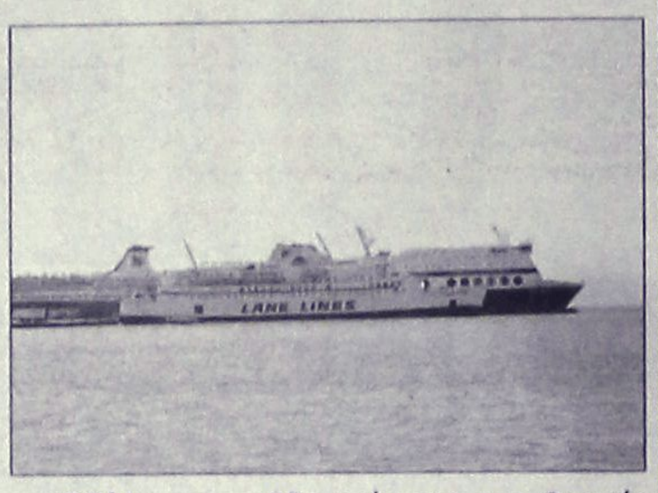

ταξιδέψει τα σαββατοκύριακα της θερινής περιόδου στην πρώτη θέση με τη νόμιμη έκπτωση που από 50% έγινε 30%, λόγω της απελευθέρωσης της αγοράς. Άλλες εταιρίες κάνουν έκπτωση 50% μόνο για την οικονομική θέση, ζητώντας από τους ενδιαφερόμενους να προσκομίσουν δικαιολογητικά ότι έχουν αναπηρία άνω του 80% (!).

Υπάρχουν περιπτώσεις που αδαείς υπάλληλοι ναυτιλιακών εταιριών μερικής αμοιβής και πλήρους απασχόλησης κλείνουν εισιτήρια σε ανάπηρους χωρίς στο καράβι να υπάρχουν τα μέσα και οι υποδομές να χρησιμοποιήσουν ακόμα και την τουαλέτα ή να φτάσουν στην καμπίνα που πλήρωσαν!

Η κοινωνική ευαισθησία που έχει επιδείξει η σημερινή κυβέρνηση σε αυτούς που έχουν ανάγκη, κερδίζοντας την εμπιστοσύνη τους, δεν επιτρέπει ολιγωρίες...

Ο ΚΑΙΡΟΣ ΣΤΗ ΡΟΔΟ

Ημερομηνία	Ωρα	Θερμ/σία	Υγρασία	Διεύθ. ανέμου-Ένταση	Καιρός-φαινόμενα
Τρίτη 18/07/2006	03:00	24 °C	52 %	5 Μποφόρ Δ	ΚΑΘΑΡΟΣ
Τρίτη 18/07/2006	09:00	24 °C	66 %	5 Μποφόρ Δ	ΚΑΘΑΡΟΣ
Τρίτη 18/07/2006	15:00	31 °C	35 %	5 Μποφόρ Δ	ΚΑΘΑΡΟΣ
Τρίτη 18/07/2006	21:00	27 °C	46 %	5 Μποφόρ Δ	ΚΑΘΑΡΟΣ
Τετάρτη 19/07/2006	03:00	24 °C	67 %	4 Μποφόρ Δ	ΚΑΘΑΡΟΣ
Τετάρτη 19/07/2006	09:00	25 °C	67 %	3 Μποφόρ Δ	ΚΑΘΑΡΟΣ

ΗΜΕΡΟΛΟΓΙΟ

Τρίτη 18 Ιουλίου 2006
Αιμιλιανού και Ουαλεντίνης μαρτ.
Ανατολή ηλίου 05.17
Δύση ηλίου 19.46
Σελήνη 23 ημερών

ΦΑΡΜΑΚΕΙΑ

Σήμερα διημερεύει το φαρμακείο του κ. Βασίλαρου στη Μαραθώνος 11 (Ροδίνι) και διανυκτερεύει της κ. Γιαννούλη στην Δαμασκηνού 48 (Μητρόπολη).

ΒΕΝΖΙΝΑΔΙΚΑ

Σήμερα διανυκτερεύουν τα βενζινάδικα: Ακρίτας (Γ. Σεφέρη), Τσαγκαράκης (Λ. Καλλιθέας), Κοντομανώλης (Ιαλυσός), Πισσαδάκης (Παραδείσι), Λυριστής (Αφάντου), Νέσγος (Μάσαρι).

ΛΑΪΚΕΣ ΑΓΟΡΕΣ

Πεμπτη
στην οδό Βύρωνος
Παρασκευη
στην οδό Πτολεμαίων (Ανάληψη)
Σαββατο
στο Δημοτικό Νεκροταφείο

ΣΥΝΑΛΛΑΓΜΑ

ΔΟΛΛΑΡΙΟ Η.Π.Α	1,2787	1,2769
ΛΙΡΑ ΑΓΓΛΙΑΣ	0,69494	0,69396
ΚΟΡΩΝΑ ΔΑΝΙΑΣ	7,4643	7,4539
ΚΟΡΩΝΑ ΣΟΥΗΔΙΑΣ	9,1757	9,1629
ΠΕΝ ΙΑΠΩΝΙΑΣ	146,69	146,49
ΦΡΑΓΚΟ ΕΛΒΕΤΙΑΣ	1,5701	1,5679
ΚΟΡΩΝΑ ΝΟΡΒΗΓΙΑΣ	7,9586	7,9474
ΛΙΡΑ ΚΥΠΡΟΥ	0,5754	0,5746
ΔΟΛΛΑΡΙΟ ΚΑΝΑΔΑ	1,4238	1,4218
ΔΟΛΛΑΡΙΟ ΑΥΣΤΡΑΛΙΑΣ	1,7107	1,7083

Plaza Travel
Ιερού Λόχου 7 • τηλ. 2241035767
e-mail: travel@rhodes-plaza.com

ΧΡΗΣΙΜΑ ΤΗΛΕΦΩΝΑ

ΡΑΔΙΟ ΤΑΞΙ:	
ΠΟΛΕΩΣ	22410 69800
ΕΚΤΟΣ ΠΟΛΕΩΣ	22410 69600
ΝΟΣΟΚΟΜΕΙΟ	22410 80000
ΕΚΑΒ	166
ΑΜΕΣΗ ΔΡΑΣΗ ΠΥΡ/ΚΗΣ	199
ΛΙΜΕΝΑΡΧΕΙΟ	22410 22220
	22410 27695
ΒΛΑΒΕΣ Δ.Ε.Η.	1050
ΒΛΑΒΕΣ Ο.Τ.Ε.	121
ΑΜΕΣΗ ΔΡΑΣΗ	100
ΒΛΑΒΕΣ ΥΔΡΕΥΣΗΣ	22410 68750
	22410 68755
ΝΟΜΑΡΧΙΑ	22410 46502
ΠΕΡ/ΚΗ Δ/ΝΣΗ	22410 38174
ΔΗΜΟΣ	22410 46200
ΔΗΜ. ΕΠΙΧ. ΚΑΘΑΡ.	22410 77600
ΥΠΗΡ. ΑΠΟΚΟΜΙΔΗΣ	22410 61057
ΤΡΟΧΑΙΑ	22410 44131
ΠΛΗΡΟΦ. Ο.Τ.Ε	11888
ΔΕΛΤΙΟ ΚΑΙΡΟΥ	149
ΛΑΧΕΙΑ	1444
ΠΡΟΠΟ - ΛΟΤΤΟ	1444
ΡΟΔΑ	22410 26300
ΚΤΕΛ	22410 27706
Ο.Α.Ε.Δ.	22410 23265
Ι.Κ.Α.	22410 64912
ΤΑΞ.Υ.	22410 68701
	22410 68702
ΕΡΓΑΤ. ΚΕΝΤΡΟ	22410 24730
ΟΛΥΜΠΙΑΚΗ	22410 24555
AEGEAN AIRLINES	22410 98345

ΚΤΕΟ

Από 01-07-2006 έως 31-07-2006 επιβατικά (Ε.Ι.Χ.) και φορτηγά μέχρι και 3,5Τ με αριθμούς κυκλοφορίας ΡΟΖ 5501 έως και 7500.
Επίσης καλούνται όλα τα παραπάνω οχήματα να προβούν σε τεχνικό έλεγχο σε οποιοδήποτε Κ.Τ.Ε.Ο. ή Ι.ΚΤΕΟ της χώρας.
Επίσης θα ελέγχονται όσα οχήματα υποχρεούνται βάσει παλαιότερων προγραμμάτων πρόσκλησης.

Ετοιμοι για ΚΤΕΟ; καλέστε 22410 67677
Ι-ΚΤΕΟ Δωδ/σου
ισότιμο με το κρατικό
ΑΕ1364

Η ΡΟΔΙΑΚΗ

ΙΔΡΥΤΗΣ Εμμ. Καλαμπίχης
ΙΔΙΟΚΤΗΣΙΑ Υιοι Σ. Τσοπανάκη, Η. Κωτιάδης Ο.Ε.
ΕΚΔΟΤΗΣ Ήβη Γ. Τσοπανάκη
ΔΙΕΥΘΥΝΤΗΣ Σπύρος Παγκάς
ΑΡΧΙΣΥΝΤΑΚΤΗΣ Λουκάς Μαστής
ΣΥΝΤΑΞΗ Μιχάλης Μαστής, Κυριακή Πετρίδου, Βαρβάρα Μπογδάνου, Ελευθερία Πελλού, Κυριάκος Κεσκινίδης
ΑΘΛΗΤΙΚΑ Μανόλης Μπάτης, Νικήτας Κουσκούσης, Κώστας Παντίδος, Παύλος Ντοκουόπιλ, Σούγγαρη Μάγδα
ΥΠΕΥΘ. ΔΙΑΦΗΜΙΣΤΙΚΟΥ ΤΜΗΜΑΤΟΣ Λάζαρος Λαζαράκης
ΛΟΓΙΣΤΗΡΙΟ - ΔΙΑΦΗΜΙΣΕΙΣ Μάρκου Μαλλιαράκη 11 Τηλ 22410 22210 - 22410 75230 Fax 22410 22471
ΓΡΑΦΕΙΑ ΣΥΝΤΑΞΗΣ Μάρκου Μαλλιαράκη 11 Τηλ.22410 24610 Fax 22410 75641
ΑΘΛΗΤΙΚΟ ΤΜΗΜΑ Τηλ 22410 75640
www.rodiaki.gr
irodiaki@otenet.gr

BOUTIQUE LACOSTE ΔΙΑΚΟΣΑΒΒΑΣ
Αμερικής & Λαμπράκη γωνία τηλ. (22410)25777/21253
Σωκράτους 52, Παλιά Πόλη τηλ. (22410)25684/38425
OUTLET Δενδρινού 26 τηλ. (22410)22500
ΑΕ1464

Με ειδική διάταξη για την Δωδεκάνησο που περιλαμβάνεται στο νέο νομοσχέδιο

Οικόπεδα όλες οι παραλίες!

Ανοίγουν οι ασκοί του Αιόλου αφού αν περάσει η διάταξη θα «αξιοποιηθούν» κτήματα δίπλα στο κύμα σε βάρος του περιβάλλοντος. Αναμένονται έντονες αντιδράσεις

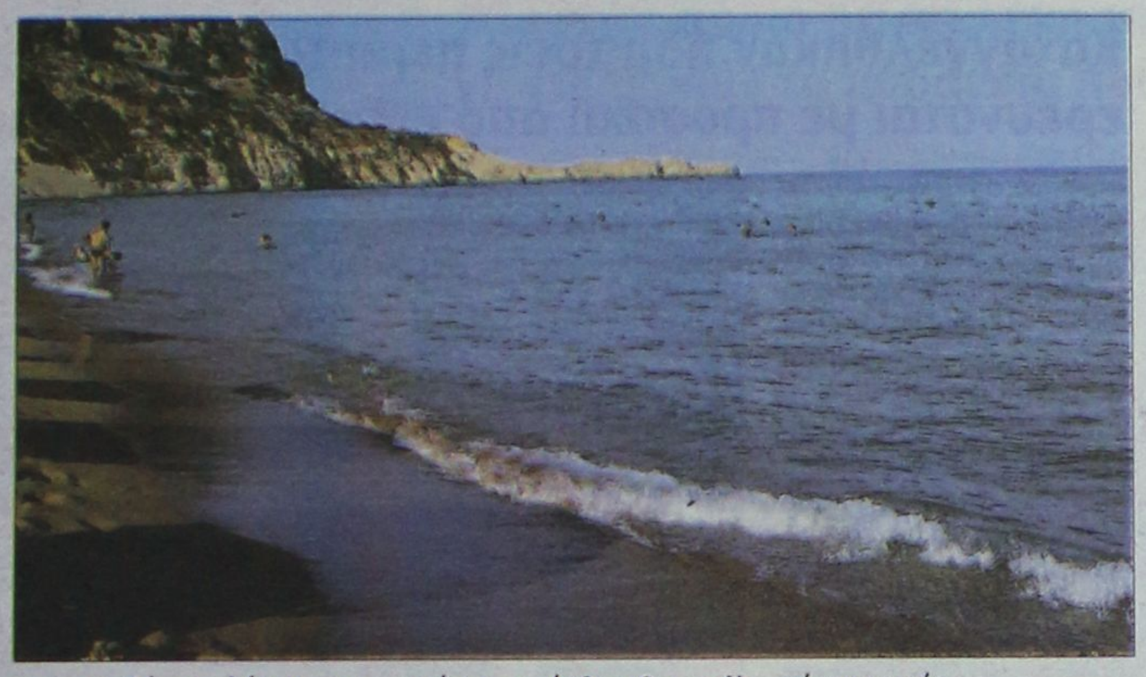

Σοβαρό θέμα, για το οποίο αναμένονται έντονες αντιδράσεις, προκύπτει για την Δωδεκάνησο από το σχέδιο νόμου, του υπουργείου Οικονομίας για τον αιγιαλό και την παραλία.

Ενώ σε γενικές γραμμές, οι ρυθμίσεις που περιλαμβάνει το συγκεκριμένο νομοσχέδιο κινούνται στην λογική της προστασίας του αιγιαλού και της παραλίας, στην Δωδεκάνησο συμβαίνει ακριβώς το αντίθετο.

Με ειδική ρύθμιση, που αφορά τα νησιά μας, οικοπεδοποιούνται οι παραλίες! Μέρος αυτών χαρακτηρίζονται δημόσιο κτήμα, έρχονται στην διαχείριση του δημοσίου και εύλογα μπορεί να υποθέσει κανείς το τι θα γίνει.

Παρόμοια προσπάθεια, όπισθεν της οποίας πιθανόν να κρύβονται ιδιωτικά συμφέροντα, είχε επιχειρηθεί το 2002, σε σχετικό νομοσχέδιο.

Τότε πράγματι οι τοπικοί φορείς και παράγοντες είχαν ξεσηκωθεί με διαμαρτυρίες, παραστάσεις κλπ. και είχαν καταφέρει να ματαιώσουν την οικοπεδοποίηση των παραλιών.

Αναμένεται, ότι το ίδιο θα γίνει και τώρα, αφού πρόκειται περί σοβαρότατης υπόθεσης.

Ήδη πριν από μερικές εβδομάδες, επειδή είχαν διαρρεύσει σχετικές πληροφορίες, υπήρξε έντονη αντίδραση από το ΤΕΕ Δωδεκανήσου, το οποίο είχε στείλει σχετικό έγγραφο με τις θέσεις του, στο υπουργείο Οικονομικών εκφράζοντας την αντίθεσή του, στην προσπάθεια αξιοποίησης του αιγιαλού. Ανάλογες αντιδράσεις αναμένονται και στη συνέχεια.

ΤΙ ΠΡΟΒΛΕΠΕΤΑΙ

Σύμφωνα με το νομοσχέδιο, υπάρχει ειδικό άρθρο (το άρθρο 27) για την εναρμόνιση του καθεστώτος της Δωδεκανήσου, λόγω Κτηματολογίου (παρενέργεια είναι επίσης ότι καταργείται ο κτηματολογικός κανονισμός).

Στο άρθρο αυτό αναφέρονται τα εξής:

«1. Κατά την εφαρμογή του κεφαλαίου Α' του παρόντος νόμου σε περιοχές οι οποίες κείνται εκτός ρυμοτομικού σχεδίου, ή ορίων οικισμών, στις οποίες έχει καθοριστεί αιγιαλός και παραλία, στην Δωδεκάνησο, ισχύουν οι ακόλουθες ρυθμίσεις:

α) μερίμνει της οικείας Κτηματικής Υπηρεσίας διενεργείται επανακαθορισμός, του αιγιαλού σύμφωνα με τις διατάξεις του άρθρου 5 του παρόντος νόμου και της παραλίας η οποία οριοθετείται ως ζώνη πλάτους 12 μέτρων προστιθέμενη στην οριογραμμή του αιγιαλού, μη απαιτούμενης της τήρησης των διατάξεων του άρθρου 9 του παρόντος νόμου. Ο επανακαθορισμός γίνεται από την τριμελή επιτροπή του άρθρου 5 του παρόντος νόμου, σε οριζοντιογραφικόυψομετρικό τοπογραφικό ή φωτογραμμετρικό διάγραμμα, το οποίο έχει συνταθχεί σε κλίμακα τουλάχιστόν 1:1000, είναι εξαρτημένο από το ενιαίο κρατικό σύστημα αναφοράς συντεταγμένων, αναφέρεται σε μήκος ακτής τουλάχιστον πεντακοσίων (500) μέτρων ή περισσοτέρων, εφόσον το τμήμα το οποίο απομένει μέχρι το επόμενο καθορισμένο τμήμα δεν υπερβαίνει τα διακόσια (200) μέτρα και επικυρώνεται με απόφαση του γενικού γραμματέα της Περιφέρειας Νοτίου Αιγαίου, κατόπιν σύμφωνης γνώμης του υπουργού Εθνικής Άμυνας, η οποία παρέχεται μόνο για ζητήματα αρμοδιότητάς του, τηρουμένων κατά τα λοιπά των διατάξεων των παρ. 6 έως και 9 του άρθρου 6 του παρόντος νόμου.

β) Με την ίδια απόφαση η ζώνη που επεκτείνεται μεταξύ της οριογραμμής της επανακαθοριζόμενης παραλίας και του ορίου της εγγύτερης προς την θάλασσα κτηματολογικής μερίδας, χαρακτηρίζεται και καταγράφεται ως δημόσιο κτήμα το οποίο ανήκει στην ιδιωτική περιουσία του δημοσίου.

2. Η απόφαση της προηγούμενης παραγράφου του παρόντος άρθρου διαβιβάζεται στο υπουργείο Οικονομίας και Οικονομικών, η αρμόδια υπηρεσία του οποίου ενημερώνει τη βάση γεωγραφικών δεδομένων, το μητρώο παράκτιας ζώνης και ειδική ιστοσελίδα στο διαδίκτυο.

3. Οι διατάξεις Κ.Δ. 132/1929 περί Κτηματολογικού Κανονισμού Δωδεκανήσου που διατηρήθηκαν σε ισχύ με το άρθρο 8 του Ν. 510/1947 (ΦΕΚ 298Α'), κατά το μέρος που είναι αντίθετες προς τις διατάξεις του παρόντος νόμου καταργούνται».

Εάν η συγκεκριμένη διάταξη μείνει ως έχει, πέραν των όποιων δίκαιων «διορθώσεων» υπάρξουν για μεμονωμένες περιπτώσεις, θα ανοίξουν τους ασκούς του Αιόλου!

Όλες σχεδόν οι παραλίες σε Ρόδο και Κω, θα οικοπεδοποιηθούν, με αποτέλεσμα σε μία δεύτερη λύση να «αξιοποιηθούν» σε βάρος του περιβάλλοντος.

Σήμερα η περιοχή από την παραλία μέχρι τις πρώτες ιδιωτικές κτηματολογικές μερίδες είναι κοινόχρηστη, και δεν είναι μερίδα, αλλά δεν μπορεί να πωληθεί κλπ. Με την προτεινόμενη ρύθμιση, γίνεται μερίδα ιδιοκτησίας του δημοσίου και... ό,τι ήθελε προκύψει!

Καθίσταται δηλαδή ότι πρόκειται για θέμα μείζονος τοπικής σημασίας, γι' αυτό και είναι δεδομένες οι αντιδράσεις που θα υπάρξουν.

Η ΔΙΑΜΑΡΤΥΡΙΑ ΤΟΥ ΤΕΕ

Στην διαμαρτυρία που είχε αποστείλει τον περασμένο μήνα το ΤΕΕ Δωδεκανήσου, στο υπουργείο Οικονομικών, αναφερόταν μεταξύ άλλων τα εξής:

«Το Ιταλικό Κτηματολόγιο (Διάταγμα 132 / 1929) όπως σήμερα ισχύει

Ορίζει:

• Τον αιγιαλό ως εκεί που φθάνει το χειμέριο κύμα συν 12 επί πλέον μέτρα.

• Η ζώνη από εκεί και μέχρι τα όρια των πρώτων κτηματολογικών μερίδων ορίζεται σαν παραλία και κοινόχρηστο - δημόσιο αγαθό δίχως κτηματολογικό αριθμό και μη διαπραγματεύσιμο. Η ζώνη αυτή σε ορισμένες περιπτώσεις φθάνει σε πλάτος και τα 500 μ. ενώ κατά μέσο όρο είναι της τάξης των 70 μ.

Παρατηρήσεις του φορέα μας.

Παρατηρούμε ότι πέντε χρόνια μετά την πρώτη προσπάθεια, έρχεται στο προσκήνιο η δεύτερη προσπάθεια της Ελληνικής Πολιτείας για συρρίκνωση (με παράλληλη τάση οικοπεδοποίησης) των παραλιών της Ρόδου, της Κω και τμήματος της Λέρου, όπου δηλαδή ισχύει το κτηματολόγιο των Ιταλών. Η προσπάθεια αυτή είχε (και πιθανόν να έχει) σαν πρόσχημα την εναρμόνιση του κτηματολογίου της Δωδ/σου με την Ελληνική Νομοθεσία. Μόνο που η «εναρμόνιση» αυτή αφορά αποκλειστικά στην παράλια ζώνη των νησιών, δηλαδή στο επονομαζόμενο «φιλέτο» με οικονομικούς πάντοτε όρους.



• Παρατηρούμε επίσης ότι στην παρούσα ρύθμιση δεν τηρούνται ούτε τα προσχήματα που υπήρχαν στην αντίστοιχη προσπάθεια του 2001. Τα προσχήματα αυτά ήταν ότι σύμφωνα με το Σ/Ν του 2001, τα τμήματα της παραλίας που μπορούσαν να εγγραφούν ως νέα κτηματολογική μερίδα επ' ονόματι του Ελληνικού Δημοσίου, εγγράφονταν με αποκλειστική χρήση Κοινόχρηστου Χώρου (Κ.Χ.). Για να μην υπάρχει όμως καμία αμφιβολία για το αγαθό των προθέσεων, σε επόμενη παράγραφο του ιδίου άρθρου προβλεπόταν ότι οι νέες αυτές κτηματολογικές μερίδες, δύνανται να αποβάλλουν τον κοινόχρηστο χαρακτήρα τους με απόφαση του υπουργού Οικονομικών!... Στην αντίστοιχη ρύθμιση του 2006 προβλέπεται ότι με απλή απόφαση του γ.γ. της Περιφέρειας οι νέες κτηματολογικές μερίδες εγγράφονται σαν κτήμα του Ελληνικού Δημοσίου (όπως δηλαδή και τα υπόλοιπα δημόσια κτήματα) δίχως χρήση Κ.Χ. και δίχως βέβαια να απαιτείται αντίστοιχα απόφαση υπουργού ΠΕΧΩΔΕ για να αποβάλλουν τον κοινόχρηστο χαρακτήρα τους. Οι κτηματολογικές αυτές μερίδες είναι δηλαδή άμεσα εκμεταλλεύσιμες!...

• Παρατηρούμε τέλος ότι στη νέα ρύθμιση του 2006 το μέγεθος των παραλιών που γίνονται δημόσιο κτήμα και επομένως εκποιήσιμο και εκμεταλλεύσιμο, είναι πολλαπλάσιο από το αντίστοιχο προβλεπόμενο στο Σ/Ν του 2001, αφού το 2001 αποκτούσε κτηματολογικό αριθμό το εύρος της παράλιας ζώνης 50 μ. μετά τη γραμμή αιγιαλού και μέχρι το όριο των πρώτων κτηματολογικών μερίδων, ενώ αντίστοιχα το 2006 αποκτά κτηματολογικό αριθμό το εύρος της παράλιας ζώνης από το όριο της γραμμής αιγιαλού και μέχρι το όριο των πρώτων κτηματολογικών μερίδων. Η διαφορά είναι δηλαδή 50 μ. επί το μήκος της παραλίας, δηλαδή μερικές χιλιάδες στρέμματα σε όλο το νησί!..

Συμπεράσματα.

Όταν τη δεκαετία του 1920 οι Ιταλοί κατακτητές δημιουργούσαν το κτηματολόγιο στα Δωδεκάνησα, δεν προσδιόρισαν με τυχαίο τρόπο την παραλιακή ζώνη των νησιών. Η ζώνη αυτή προσδιορίσθηκε με βάση τα ιδιαίτερα χαρακτηριστικά της κάθε περιοχής, το μικροκλίμα και το παράλιο οικοσύστημα που έπρεπε να προστατευθεί. Εκ των υστέρων, έγιναν μελέτες που επιβεβαίωναν το γεγονός αυτό. Έτσι, ασφαλώς και δεν είναι τυχαίο το γεγονός ότι σε ορισμένες περιοχές ιδίως της ανατολικής πλευράς του νησιού της Ρόδου το εύρος της παραλίας φθάνει και τα 500 μ. από την ακτογραμμή.

Εβδομήντα ολόκληρα χρόνια μετά, η Ελληνική Πολιτεία έρχεται και επανέρχεται με στόχο να καταργήσει στα Δωδεκάνησα ό,τι χάρις στην ύπαρξη κτηματολογίου έχει διασωθεί.

Ο φορέας μας ήταν και είναι αντίθετος σε οποιαδήποτε προσπάθεια συρρίκνωσης του παράλιου κοινόχρηστου αγαθού - πλούτου του νομού μας, όπως αυτό αποτυπώνεται στο ισχύον κτηματολόγιο.

Για όλους τους παραπάνω λόγους παρεμβαίνουμε εκθέτοντας τις απόψεις μας, καλώντας παράλληλα το ΥΠ.ΟΙ.Ο να επανεξετάσει τις ως άνω νέες ρυθμίσεις που είδαν το φως της δημοσιότητας και που αφορούν στα Δωδεκάνησα και στο ειδικό κτηματολογικό καθεστώς, λαμβάνοντας υπ' όψη τα παραπάνω αναγραφόμενα, τα οποία αποτελούν ομόφωνη απόφαση - θέση του φορέα μας».

Ο ΥΦΥΠΟΥΡΓΟΣ

Επί του θέματος, έγιναν χθες σχετικές ανακοινώσεις από τον υφυπουργό Οικονομικών κ. Πέτρο Δούκα, ο οποίος τόνισε τα εξής:

Πέντε νομοθετικές πρωτοβουλίες θα πάρει το επόμενο διάστημα το υπουργείο Οικονομικών οι οποίες θα τεθούν σε δημόσια διαβούλευση πριν οριστικοποιηθούν οι τελικές αποφάσεις της κυβέρνησης.

Όπως ανακοίνωσε κατά τη χθεσινή συνέντευξη Τύπου του οικονομικού επιτελείου ο υφυπουργός Οικονομικών Πέτρος Δούκας, οι νομοθετικές ρυθμίσεις τις οποίες προωθεί η κυβέρνηση είναι οι ακόλουθες:

Συνέχεια στη σελ. 53

ΜΕΤΑΦΡΑΣΕΙΣ
Κέντρο Αγγλικής Γλώσσας
Μ. Μελισσουργού
Τηλ. 2241026926,
6977822274
melina8@rho.forthnet.gr

SEAT
auto emoción
ΠΙΤΡΟΠΑΚΗΣ
Από **1/5/06 έως 31/7/06** κάντε το **service** και οποιαδήποτε **επισκευή** στο αυτοκίνητό σας, στο **μοναδικό εξουσιοδοτημένο συνεργείο** στη Ρόδο και πάρτε μέρος στην κλήρωση με πλούσια δώρα:
- *DVD PLAYER PHILIPS*
- *Καρτοκινητό MOTOROLA*
- *Φορητό ηχοσύστημα PHILIPS*
- *Φορητό τηλέφωνο PHILIPS κ.ά.*

3ο χλμ. Ρόδου - Λίνδου
Για ραντεβού τηλ. 2241060740 AE1520

Κομμωτήριο Ambi
Οι καλύτερες προτάσεις
για γυναικείες, αντρικές και παιδικές κομμώσεις.
Εντυπωσιακές τεχνικές στις βαφές με τις νέες μεθόδους double color, mantic, caps, cube και στις ανταύγειες με singles, zig-zag, rotation, flow γιατί οι πελάτες μας πρέπει να ξεχωρίζουν.
Μεγάλη δυνατότητα επιλογής από βραδινά - νυφικά χτενίσματα και κότσους μέσω υπολογιστή.
Τοποθέτηση τρέσας και extensions υψηλής ποιότητας από 100% φυσική τρίχα με θεαματικά φυσικό αποτέλεσμα σε 35 min μόνο.
Σας περιμένουμε σε ένα **πολυτελή** και **φιλικό περιβάλλον** για να απολαύσετε **την άψογη εξυπηρέτησή** μας **στις καλύτερες τιμές.**
Τηλ. για ραντεβού 2241067801
Διεύθυνση: Κυρά της Ρω 42, Ροδίνι
(Πίσω από το 15ο Δημοτικό Σχολείο)
Υπεύθυνη καταστήματος Κοντουδάκη Αμπι
AT8086

ΕΤΟΙΜΟΙ ΓΙΑ ΚΤΕΟ;
ΤΩΡΑ ΚΤΕΟ ΣΕ 25 ΛΕΠΤΑ!
Ιδιωτικό ΚΤΕΟ Ρόδου
για ραντεβού..22410 67677
AUTOVISION
ανοιχτά απογεύματα και σάββατο, όλα τα παράβολα αγοράζονται στο ΚΤΕΟ
ΠΡΟΓΡΑΜΜΑ ΠΡΟΣΚΛΗΣΗΣ ΟΧΗΜΑΤΩΝ Ν. ΔΩΔ/ΣΟΥ
!!!
- Τον Ιούλιο ΡΟΖ 5501 εώς ΡΟΖ 7500
- Τον Αύγουστο ΡΟΖ 7501 εώς ΡΟΖ 9500
Η ΜΗ ΔΙΕΝΕΡΓΕΙΑ ΤΕΧΝΙΚΟΥ ΕΛΕΓΧΟΥ ΤΟΥ ΟΧΗΜΑΤΟΣ ΣΑΣ (ΚΤΕΟ) ΜΕΣΑ ΣΤΙΣ ΠΡΟΘΕΣΜΙΕΣ, ΑΠΟΤΕΛΕΙ ΠΑΡΑΒΑΣΗ (ΚΟΚ 86) ΚΑΙ ΤΙΜΩΡΕΙΤΑΙ ΑΠΟ ΤΙΣ ΑΡΧΕΣ ΜΕ ΠΡΟΣΤΙΜΟ 334 ΕΥΡΩ ΚΑΙ ΑΦΑΙΡΕΣΗ ΠΙΝΑΚΙΔΩΝ

Με τη χρήση ηλεκτρονικής τεχνολογίας

Σπείρα απατεώνων αδειάζει τα ATM!

Καταγγέλθηκαν ήδη τρεις περιπτώσεις. Το θέμα ερευνάται με προσοχή από ειδικούς αστυνομικούς

Σπείρα απατεώνων, αλλοδαπών κατά πάσα πιθανότητα, με την χρήση υπερσύγχρονης ηλεκτρονικής τεχνολογίας, κατάφερε να αφαιμάξει μεγάλα ποσά από τραπεζικούς λογαριασμούς το τελευταίο τριήμερο από δύο τουλάχιστον υποκαταστήματα της Ρόδου, μπλοκάροντας αρχικά την κάρτα Αυτόματων Ταμειακών Αναλήψεων, μέσα στο μηχάνημα!

Πρόκειται για τρεις περιπτώσεις, σε βάρος καταθετών – συμπολιτών μας οι οποίες καταγγέλθηκαν και

Ρεπορτάζ:
Μιχάλης Μαστής
Mihalis@rodiaki.gr

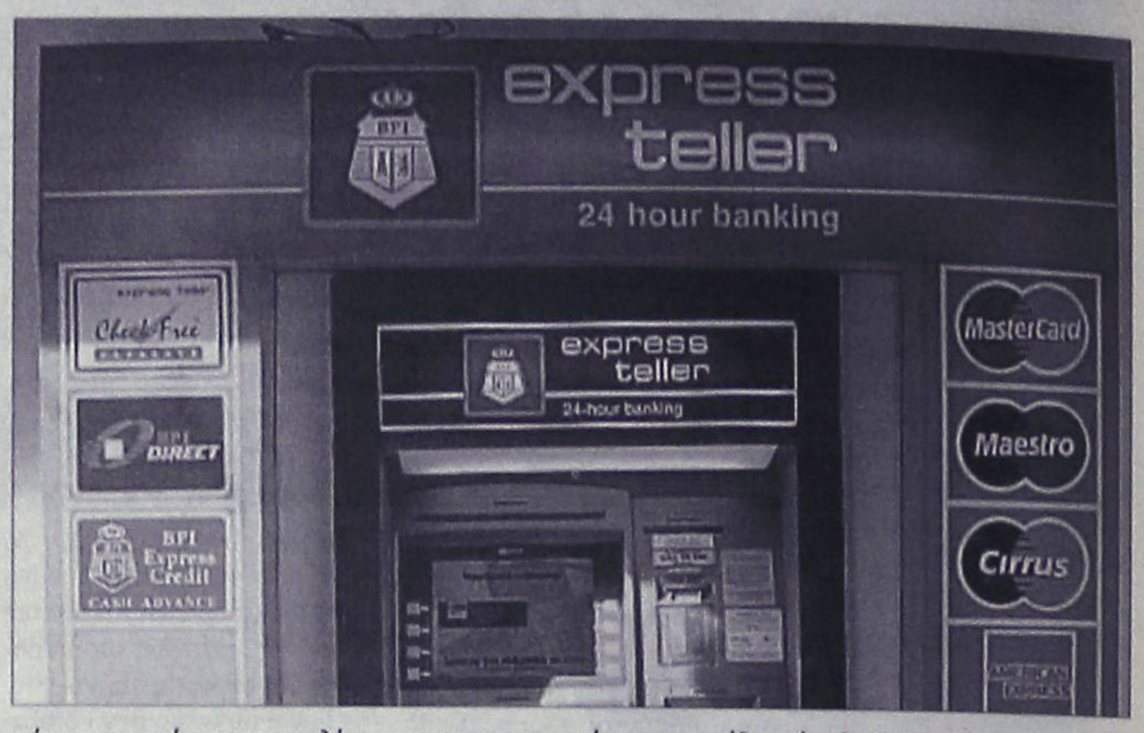

στις αρμόδιες αρχές ασφαλείας και στην διεύθυνση της Τράπεζας, η οποία και ενημέρωσε τους αρμοδίους τεχνικούς στην Αθήνα στο πλαίσιο λήψης άμεσων μέτρων για την θωράκιση του συστήματος της τράπεζας από παρόμοιους κινδύνους.

Το βέβαιο είναι πάντως, ότι οι αρχές ασφαλείας του νησιού μας, βρίσκονται από χθες μπροστά **σε «κομπίνα» με άγνωστη μέχρι στιγμής μέθοδο υψηλής πλεκτρονικής δράσης.** Άγνωστο είναι επίσης και το συνολικό ποσό που κατάφεραν να «ιδιοποιηθούν» μέχρι σήμερα οι «πλεκτρονικοί απατεώνες» αφού τόσο οι τράπεζες όσο και οι αστυνομικές υπηρεσίες δεν ανακοίνωσαν επισήμως αναλυτικά στοιχεία. Υπολογίζεται πάντως, ότι ξεπερνά από τις περιπτώσεις που έχουν καταγγελθεί το ποσό των 15.000 ευρώ.

ΠΩΣ ΣΤΗΘΗΚΕ Η ΚΟΜΠΙΝΑ

Σύμφωνα με τις τρεις μέχρι στιγμής καταγγελίες που έγιναν και οι τρεις περιπτώσεις, που διαδραματίστηκαν το Σαββατοκύριακο στο νησί της Ρόδου είναι πανομοιότυπες. **Οι δύο πρώτες εξελιχθήκαν στα Αυτόματα Ταμειακά Μηχανήματα (ATM) της Παλιάς Πόλης και η Τρίτη περίπτωση (τα μεσάνυχτα του περασμένου Σαββάτου) στα μηχανήματα μεγάλου υποκαταστήματος Τράπεζας στην Πλατεία Κύπρου,** στην καρδιά της πόλεως Ρόδου.

Και στις τρεις περιπτώσεις, (εκτιμάται ότι είναι πολύ περισσότερες) την ώρα που ο συναλλασσόμενος επιχειρούσε με την κάρτα του να κάνει ανάληψη συγκεκριμένου ποσού από τον λογαριασμό του, δύο τουλάχιστον άτομα (υποτίθεται πελάτες) που περίμεναν πίσω του, κατάφερναν (πιθανόν με μαγνητικό πεδίο ή φωτογραφική μικροκάμερα) **να υποκλέπτουν τα στοιχεία της κάρτας.** Στην συνέχεια εκτιμάται ότι κατάφεραν να διασφαλίσουν- αποκρυπτογραφήσουν και το «PIN» της κάρτας, από τον ήχο των πλήκτρων που ηχογραφούσαν και ανέλυαν σε ειδική συσκευή, γεγονός που τους επέτρεπε άμεση πρόσβαση στους λογαριασμούς.

Κανείς επίσης δεν μπορεί να εξηγήσει πώς και γιατί σε όλες τις περιπτώσεις που υπήρξαν τέτοιες παράτυπες **αναλήψεις από τους λογαριασμούς, τα ATM μηχανήματα,** είχαν μπλοκάρει και είχαν κρατήσει τις ειδικές κάρτες.

Οι αρμόδιες αρχές ασφαλείας πάντως, έχουν ζητήσει την συνδρομή εξειδικευμένων αστυνομικών, ενώ ταυτόχρονα αξιοποιούν μαρτυρίες και στοιχεία τα οποία ενδέχεται να οδηγήσουν στον εντοπισμό και τη σύλληψη των δραστών.

«ΜΟΥ ΣΗΚΩΣΑΝ ΤΟΝ ΛΟΓΑΡΙΑΣΜΟ!»

Ένα από τα «θύματα» των ηλεκτρονικών απατεώνων που κατάφεραν μέσω των ATM να αδειάσουν λογαριασμούς ανυποψίαστων πελατών, ήταν ο συμπολίτης μας **εκπαιδευτικός κ Κώστας Αθανασίου.**

Ο ίδιος, αδυνατεί ακόμη να κατανοήσει, πώς μέσα σε τρία λεπτά, οι άνθρωποι που βρέθηκαν ξαφνικά πίσω του τα μεσάνυχτα του Σαββάτου σε μηχάνημα ATM στην πλατεία Κύπρου και οι οποίοι μιλούσαν Γαλλικά(!) θα μπορούσαν να αδειάσουν το λογαριασμό του!

«Χρειάστηκα χρήματα το βράδυ του περασμένου Σαββάτου – δήλωσε ο ίδιος στους αστυνομικούς της Ασφάλειας Ρόδου» κι έτσι πήγα σε υποκατάστημα κεντρικής τράπεζας στο κέντρο της Ρόδου για να κάνω ανάληψη με την κάρτα (cash card) που διαθέτω.

Μόλις έφθασα εκεί, κι ενώ υπήρχαν τρία μηχανήματα Αυτόματης Ταμειακής Ανάληψης στη σειρά, ένας κύριος με πληροφόρησε ότι το πρώτο ήταν μπλοκαρισμένο κι έτσι κατευθύνθηκα στο δεύτερο. Δίπλα μου υπήρχε άλλος κύριος που υποτίθεται έκανε κι αυτός ανάληψη στο μηχάνημα και ακριβώς πίσω από όλους, δύο Γάλλοι νεαροί σχετικά που υποτίθεται ότι περίμεναν τη σειρά τους.

Εγώ – συνέχισε ο κ. Αθανασίου, έτσι όπως συνηθίζω πάντα, πληκτρολόγησα τον μυστικό αριθμό μου, αφού προηγουμένως κάλυψα με το χέρι μου τα πλήκτρα. Κατάλαβα περίεργες κινήσεις πίσω μου **κι όταν επιχείρησα να βγάλω χρήματα από τον λογαριασμό μου,** με έκπληξη διαπίστωσα ότι όχι μόνο δεν μου έδινε χρήματα το μηχάνημα αλλά με πληροφορούσε ότι μου κράτησε και την κάρτα(!) χωρίς μάλιστα να κάνω κανένα απολύτως λάθος στον όλο χειρισμό.

Αμέσως κατάλαβα ότι κάτι περίεργο συμβαίνει, αλλά δεν μπορούσα να φανταστώ ότι η παρέα που ήταν δίπλα μου και έβλεπα να κάνει συνεχείς αναλήψεις από το μηχάνημα, θα άδειαζε τον δικό μου λογαριασμό!

Επικοινώνησα το ίδιο βράδυ με τα κεντρικά της Τράπεζας για να μάθω πώς θα πάρω πίσω την κάρτα μου και τότε με πληροφόρησαν ότι κάποιος είχε πραγματοποιήσει 10 συνεχείς αναλήψεις από τον λογαριασμό μου μέσα σε χρονικό διάστημα 3 μόλις λεπτών, καταφέρνοντας έτσι να μου τον αδειάσει.»

ΠΡΟΣΟΧΗ ΣΤΙΣ ΑΝΑΛΗΨΕΙΣ

Δεν είναι η πρώτη φορά πάντως, που παρόμοια περίπτωση καταγράφεται ειδικά με την λειτουργία των ATM. Και στο παρελθόν έχουν υπάρξει παρόμοιες περιπτώσεις, κυρίως σε τραπεζικά υποκαταστήματα των Αθηνών και της Βορείου Ελλάδος.

Απάντηση σε μια σειρά ερωτηματικά που προκύπτουν από αυτές τις περιπτώσεις πάντως αναμένεται να δώσει **η κάμερα ασφαλείας** σε ορισμένα από τα υποκαταστήματα των τραπεζών, αν ήταν σε λειτουργία και κατέγραφε το συγκεκριμένο χρονικό διάστημα.

Οι αρμόδιοι των τραπεζών πάντως, συστήνουν προσοχή στους κατόχους των cash cards ειδικά όταν στην διαδικασία συναλλαγών που κάνουν βρίσκονται σε μικρή απόσταση από αυτούς άγνωστα άτομα.

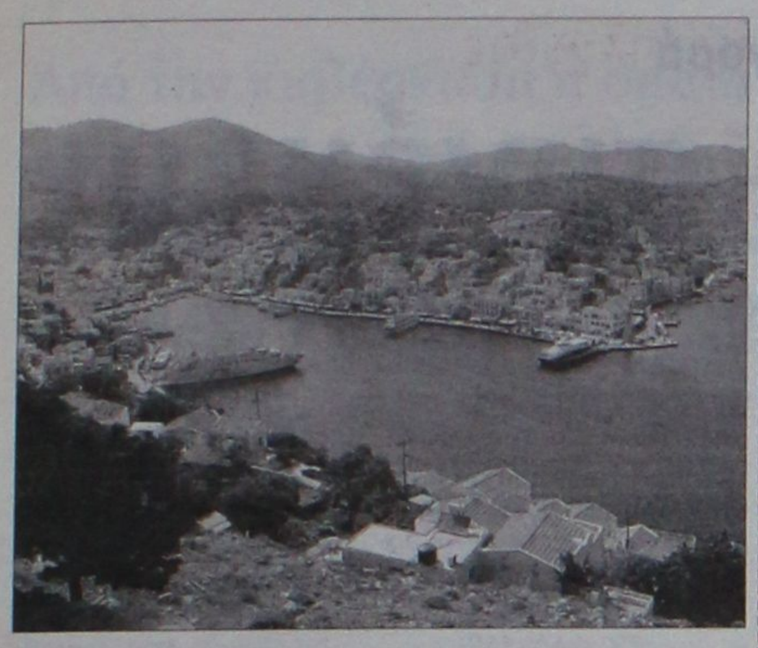

Νέες κόντρες μεταξύ υποψηφίων στη Σύμη

«Η συνεχιζόμενη παρουσία του κ. Παπακαλοδούκα στη δημαρχία βλάπτει σοβαρά το νησί μας», αναφέρει σε ανακοίνωσή της η παράταξη «Ανεξάρτητη Δημιουργική Συνεργασία» του κ. Αγ. Αντωνιάδη.

Ειδικότερα αναφέρονται στην ανακοίνωση τα εξής: «Άλλη μία ...επιτυχία του δημάρχου κ. Παπακαλοδούκα.

Όπως πληροφορούμεθα από τον αθηναϊκό Τύπο το συμπόσιο της Σύμης του ιδρύματος (Α.Γ. Παπανδρέου) άρχισε τις εργασίες του στη ...Σάμ. Ευκαιρία λοιπόν για τον δήμαρχο να εξαγγείλει ακόμα ένα... θα για την επιστροφή του συμποσίου στην κοιτίδα του και να συνεχίσει απτόητος.

Όμως στο λαό της Σύμης μένει η πικρή αλήθεια. Όσα με προσπάθειες και αγώνες πετύχαμε ενωμένοι τα τελευταία χρόνια σιγά - σιγά κατεδαφίζονται. Η συνεχιζόμενη παρουσία του κ. Παπακαλοδούκα στη δημαρχία «Βλάπτει σοβαρά» το νησί μας.

Ανεξάρτητη Δημιουργική Συνεργασία»

Για τους επί μέρους τομείς-δραστηριότητες

Επιτροπές συγκροτεί ο Βασίλης Υψηλάντης

Σύσκεψη αύριο με στελέχη της παράταξής του προκειμένου να επιλεγούν τα πρόσωπα που θα τις απαρτίσουν

Επιτροπές προεκλογικού αγώνα, για επί μέρους τομείς και δραστηριότητες, ετοιμάζεται να συγκροτήσει ο υποψήφιος νομάρχης κ. Βασίλης Υψηλάντης.

Οι επιτροπές αυτές που θα απαρτίζονται από νέα στελέχη ως επί το πλείστον, θα αναλάβουν μεγάλο μέρος της προεκλογικής δραστηριότητας, η οποία εκ των πραγμάτων θα εντείνεται όσο πλησιάζουν οι εκλογές.

Για το λόγο αυτό αύριο (Τετάρτη) ο κ. Υψηλάντης θα έχει σύσκεψη με στελέχη του συνδυασμού του και συνεργάτες του, έτσι ώστε να στελεχωθούν το δυνατόν καλύτερα οι επιτροπές αυτές.

Ο κ. Υψηλάντης επέστρεψε ιδιαίτερα ικανοποιημένος από την ανταπόκριση του κόσμου, κατά την περιοδεία του στα νησιά του βορείου συγκροτήματος (Λέρο, Πάτμο και Λειψούς).



"Το ενδιαφέρον επικεντρώνεται τώρα στο ψηφοδέλτιο"

Στη διάρκεια της περιοδείας αυτής, ο κ. Υψηλάντης και οι συνεργάτες του είχαν συναντήσεις με τοπικούς παράγοντες και ενημερώθηκαν για θέματα που απασχολούν τους κατοίκους των νησιών αυτών.

Στην περιοδεία αυτή, του υποψήφιου νομάρχη συμμετείχε και ο βουλευτής της ΝΔ κ. Αναστάσιος Καραμάριος.

Την Κυριακή ο κ. Υψηλάντης συνοδευόμενος από τον υπουργό Αιγαίου και Νησιωτικής Πολιτικής κ. Αριστοτέλη Παυλίδη επισκέφθηκε τα δημοτικά διαμερίσματα Απολακκιάς και Παραδεισίου για τον εορτασμό της Αγίας Μαρίνας όπου έγινε δεκτός με ενθουσιασμό από τους κατοίκους και τους τοπικούς παράγοντες.

Το ενδιαφέρον σε ό,τι αφορά τώρα την υποψηφιότητα του κ. Υψηλάντη επικεντρώνεται στα πρόσωπα που θα στελεχώσουν το ψηφοδέλτιό του.

Με δεδομένο ότι κερδίζει συνεχώς πόντους στην κοινή γνώμη, θεωρείται κλειδί η συγκρότηση ενός ισχυρού ψηφοδελτίου, για να μπορέσει να αντιπαρατεθεί στα ίσα με τον κ. Γιάννη Μαχαιρίδη.

Για το λόγο αυτό, οι διεργασίες συνεχίζονται εντατικά αλλά με ιδιαίτερη προσοχή σε ό,τι αφορά την επιλογή προσώπων.

Δηλώσεις για την υποψηφιότητα Υψηλάντη, με αφορμή την περιοδεία στα νησιά (όπου ήταν μαζί του) έκανε ο βουλευτής κ. **Αν. Καραμάριος,** ο οποίος χαρακτήρισε την υποψηφιότητά του ως ουσιαστική και θετική.

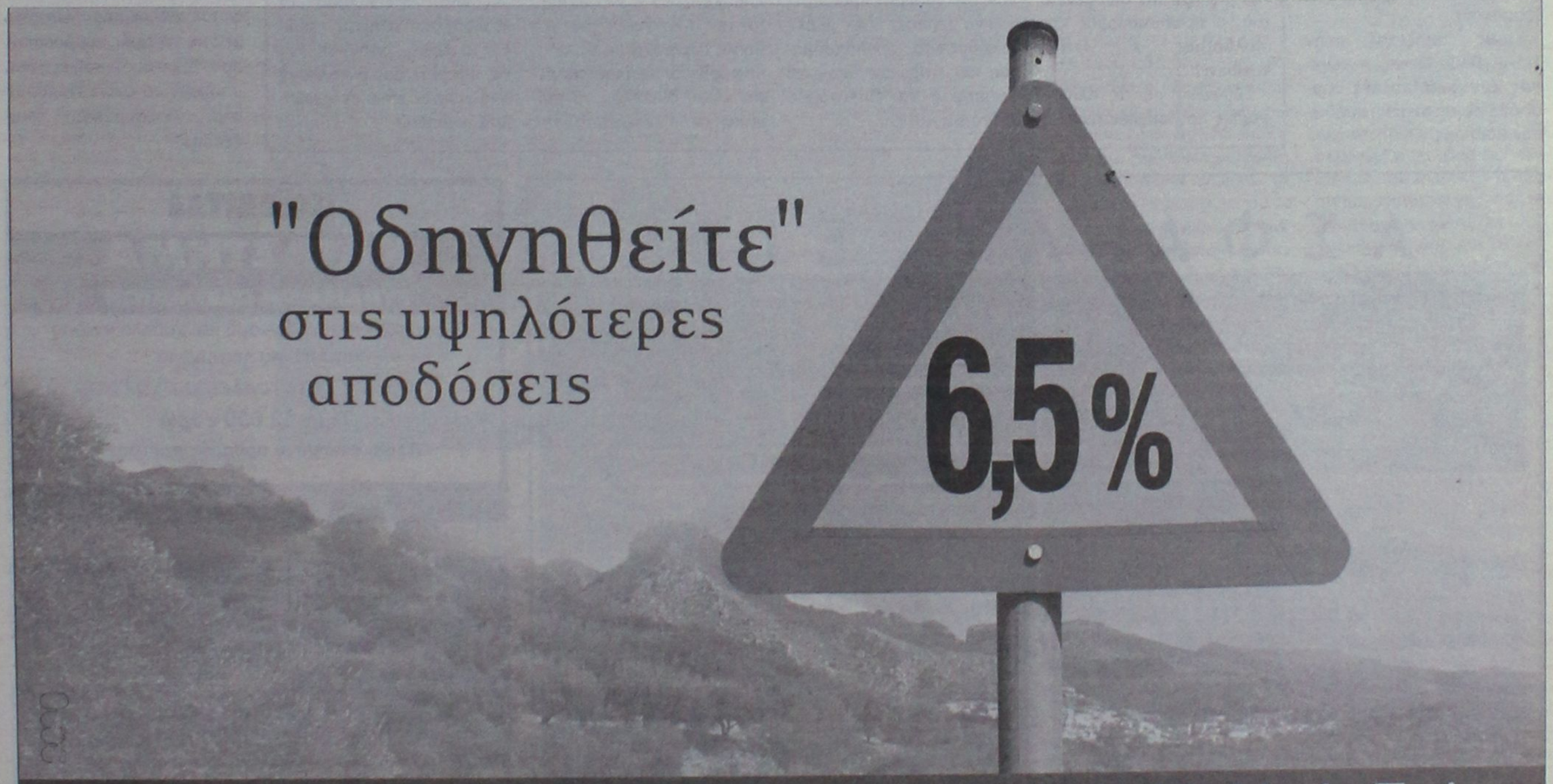

Σημαντική αύξηση στις κρατήσεις για Ρόδο στη γερμανική αγορά

Ακόμα καλύτερα στη συνέχεια

Δεν ξεπέρασε τα προβλήματά του το Φαληράκι, λένε οι ιδιοκτήτες ενοικιαζομένων

Καλύτερα από ότι αρχικά υπολογιζόταν θα πάει η τουριστική κίνηση από τη Γερμανία σύμφωνα με τις εκτιμήσεις και των αρμοδίων τουριστικών παραγόντων.

Έτσι τουλάχιστον τονίζει ο διευθυντής του ΕΟΤ Φρανκφούρτης κ. Παναγιώτης Σκορδάς, ο οποίος μάλιστα επεσήμανε ότι παρά τον αρχικό προβληματισμό του Μουντιάλ τα πράγματα εξελίχθηκαν προς το καλύτερο.

Μάλιστα όπως μεταδίδει η «Travel Daily News» ο κ. Σκορδάς εκτίμησε ότι φέτος πάμε πάρα πολύ καλά, καθώς ενώ αρχικά υπήρχε η εκτίμηση ότι ένα μεγάλο μέρος των Γερμανών θα μείνει στη χώρα του, τα μηνύματα που υπάρχουν στη Γερμανία κυρίως από την Κρήτη και τη Ρόδο είναι πάρα πολύ θετικά.

Αξίζει να σημειωθεί ότι σε σχετικό της δημοσίευμα η Deutsche Welle, αναφέρεται ότι με τη λήξη του Μουντιάλ πολλοί Γερμανοί προετοιμάζουν τις βαλίτσες τους για την Ελλάδα. Μάλιστα σημειώνει ότι η Ελλάδα αποτελεί έναν από τους δημοφιλέστερους προορισμούς για τους Γερμανούς.

Όπως τονίζεται στην Travel Daily News, η χώρα μας κατέβαλε πολλές προσπάθειες οι οποίες απέδωσαν καρπούς.

Αποκορύφωμα των προσπαθειών αυτών ήταν η Ελληνική συμμετοχή στην έκθεση ITB του Βερολίνου, όπου η Ελλάδα ήταν φέτος τιμώμενη χώρα. Η ανταπόκριση των Γερμανών ήταν μεγάλη. Θετική απήχηση είχαν και τα ελληνικά περίπτερα που στήθηκαν σε σταθμούς τρένων μεγάλων γερμανικών πόλεων, τα οποία έδιναν πληροφορίες για τη χώρα.

Πάντως, ο κ. Σκορδάς ανέφερε πως υπάρχει κάποιο πρόβλημα με τα μεταφορικά μέσα κι ότι οι προσφερόμενες πτήσεις δείχνουν να



μην είναι επαρκείς: «Τα μεταφορικά μέσα είναι λίγα, χρειαζόμαστε πάντοτε περισσότερα. Η Ολυμπιακή φέτος έχει περιορίσει τις πτήσεις της. Ευτυχώς όμως έχουν αυξηθεί οι πτήσεις τσάρτερ». Την αυξημένη ζήτηση στα αεροπορικά εισιτήρια επιβεβαίωσε, από την πλευρά του, κι ο εκπρόσωπος της ιδιωτικής αεροπορικής εταιρίας Germanwings, κ. Αντρέας Ένγκελ.

ΠΡΟΒΛΗΜΑΤΑ ΣΤΟ ΦΑΛΗΡΑΚΙ

Άκρως προβληματική είναι η κατάσταση στο Φαληράκι, αφού τα μισά σχεδόν ενοικιαζόμενα δωμάτια είναι άδεια!

Αυτό υποστηρίζει με ανακοίνωσή του ο Σύλλογος Οικογενειακών Καταλυμάτων Ρόδου, διαψεύδοντας το δήμαρχο Καλλιθέας κ. Γιάννη Ιατρίδη, που σε πρόσφατες δηλώσεις του είχε υποστηρίξει, ότι φέτος η σεζόν είναι καλή για το Φαληράκι.

Ειδικότερα, στην ανακοίνωση που εκδόθηκε αναφέρονται τα εξής:

«Αγαπητοί κύριοι μετά τις δηλώσεις του δημάρχου κ. Ιατρίδη σε τοπικό σταθμό περί καλής τουριστικής σεζόν στην περιοχή Φαληρακίου, θεωρούμε υποχρέωσή μας να σας ενημερώσουμε πως στις 13/7/2006 μετά από έρευνα του συλλόγου μας, βρέθηκαν να είναι χωρίς συμβόλαιο 84 καταλύματα (από τα 150 νόμιμα καταλύματα της περιοχής) με σύνολο 894 δωμάτια.

Σε αυτά δεν συμπεριλαμβάνονται τα μικρά ξενοδοχεία και τα καταλύματα τα οποία δεν έχουν άδεια λειτουργίας, τα οποία θα παραμείνουν δυστυχώς και αυτή τη χρονιά κλειστά.

Επί συνόλου υπολογίζουμε να είναι πάνω από 1.350 δωμάτια.

Ακόμα δε και αυτά τα οποία θα λειτουργήσουν φέτος για περίπου 40 ημέρες με τις τιμές συμβολαίου που έχουνε συνάψει, δεν μπορούν να αντεπεξέλθουν στα λειτουργικά τους έξοδα».

Μαζί με την οικογένειά του

Στη Ρόδο για διακοπές ο Μολδαβός πρωθυπουργός

Συνοδεύετεται από τον υπουργό Τουρισμού της Μολδαβίας

Τη Ρόδο επέλεξε για να κάνει φέτος τις διακοπές του μαζί με την οικογένειά του, ο πρωθυπουργός της Μολδαβίας κ. Tariev Vasiliev.

Σύμφωνα με τις πληροφορίες που συγκέντρωσε η «Ροδιακή» ο Μολδαβός πρωθυπουργός αναμενόταν χτες στο νησί μας προκειμένου να περάσει λίγες μέρες ξεκούρασης, συνοδευόμενος και από τον υπουργό Τουρισμού και Πολιτισμού κ. Cozma Artur.

Αξίζει να σημειωθεί ότι και ο Μολδαβός υπουργός επρόκειτο να έρθει επίσης με την οικογένειά του στη Ρόδο. Σύμφωνα με τις πληροφορίες οι υψηλοί επισκέπτες μας διάλεξαν να μείνουν σε ξενοδοχείο της περιοχής Κολυμπίων.

Φαίνεται ότι και λόγω του γεγονότος ότι Ελλάδα και Μολδαβία διατηρούν φιλικές σχέσεις, οδήγησε στο να υπάρξει και ανταλλαγή ανάμεσα σε τουρίστες υψηλού επιπέδου.

ΑΣΦΑ-ΛΥΣΕΙΣ!

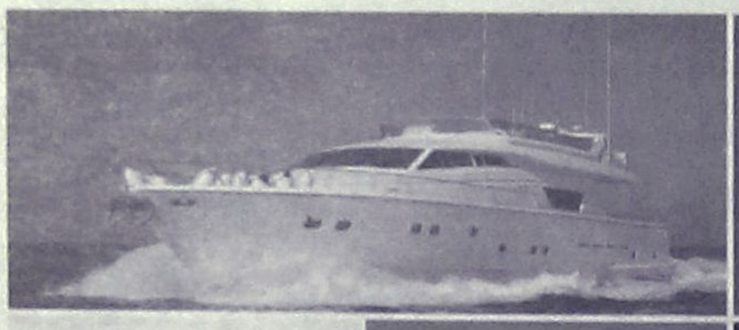

ΣΚΑΦΩΝ ΑΝΑΨΥΧΗΣ, ΤΟΥΡΙΣΤΙΚΩΝ ΛΙΜΕΝΩΝ & ΜΑΡΙΝΩΝ



ΞΕΝΟΔΟΧΕΙΩΝ, ΕΠΙΧΕΙΡΗΣΕΩΝ ΕΣΤΙΑΣΗΣ



ΑΥΤΟΚΙΝΗΤΩΝ



ΚΑΤΟΙΚΙΩΝ

Ενημερωθείτε για τα σύγχρονα ασφαλιστικά προγράμματα που σας παρέχει η κορυφαία εταιρία στις ασφαλίσεις Πλοίων & Σκαφών Αναψυχής.

Ασφαλιστικός Σύμβουλος
ΧΡ.ΧΡΙΣΤΟΔΟΥΛΟΥ
Αλεξ. Διάκου 9, 85100 Ρόδος
ΤΗΛ.: 22410 26722

AIGAION
ΑΣΦΑΛΙΣΤΙΚΗ Α.Ε.
Δίνει Ασφα-λύσεις!
AE1544

ΠΩΛΕΙΤΑΙ
ΚΑΤΑΣΤΗΜΑ
ΓΥΝΑΙΚΕΙΩΝ ΕΝΔΥΜΑΤΩΝ
με εμπόρευμα, εξοπλισμό και χαμηλό ενοίκιο
έτοιμο για λειτουργία
πλησίον Βενετοκλείου σχολείου
Τιμή 12.000 ευρώ
Παρακαλώ μόνο σοβαρές προτάσεις
ΑΠ396(Γ)
Τηλ. 6937080980, 6994494014



από 18/7

και για 2 εβδομάδες
μαζί μας ο εμπνευστής
της ιδέας της αλυσίδας των εστιατορίων
"το άλλο μαγαζί" ο μοναδικός

Κωνσταντίνος
από την Θεσσαλονίκη.

Διασκέδαση - κέφι
& μεγάλες εκπλήξεις
Η ΝΕΑ ΜΕΓΑΛΗ ΠΡΟΚΛΗΣΗ!
ΦΑΛΗΡΑΚΙ-ΡΟΔΟΣ
RESERVE : 22410 86396 & 6937 197612
ΑΠ317(Π)

Από την κυβέρνηση η οποία άναψε ήδη το πράσινο φως

Σχέδια για αξιοποίηση κτημάτων

Εκποίηση ή μακροχρόνια μίσθωση παραθαλάσσιων για τη δημιουργία τουριστικών συγκροτημάτων, εκθεσιακών χώρων, συνεδριακών κέντρων κ.λπ.

Μέσω μιας καινοτομικής τιτλοποίησης στην οποία θα λάβουν μέρος και οι εμπορικές τράπεζες, η κυβέρνηση επιχειρεί να αξιοποιήσει αποτελεσματικά την ακίνητη περιουσία του Δημοσίου και με τον τρόπο αυτόν να παράσχει ανάσα στον προϋπολογισμό και να τονώσει τις προσδοκίες για μια κοινωνικότερη οικονομική πολιτική. Σύμφωνα με το σχέδιο που επεξεργάζεται το οικονομικό επιτελείο, τόσο η ΚΕΔ όσο και η ΕΤΑ θα έχουν τη δυνατότητα να υπογράφουν πολυετείς συμβάσεις μίσθωσης με φορείς του ιδιωτικού τομέα και ανεξάρτητες επιχειρήσεις με μισθώματα αντίστοιχα αυτών που επικρατούν στην ελεύθερη αγορά. Εν συνεχεία το Δημόσιο θα προεξοφλεί τα συμβόλαια αυτά στις τράπεζες, αντλώντας ζεστό χρήμα, που ισοδυναμεί με την είσπραξη ενοικίων πολλών ετών. Το σχέδιο συμπληρώνεται από πωλήσεις ολόκληρων εκτάσεων του Δημοσίου που σήμερα λιμνάζουν, ενώ αποτελούν ιδανική υποδομή για την ανάπτυξη τουριστικών δραστηριοτήτων.

Η αξιοποίηση της δημόσιας περιουσίας προβάλλει ως η χρυσή εφεδρεία της κυβέρνησης τόσο για την ορθή εκτέλεση του προϋπολογισμού, όσο και για την εξεύρεση πόρων για την άσκηση μιας κοινωνικότερης πολιτικής, όσο θα πλησιάζουμε προς τις επόμενες εκλογές.

Το οικονομικό επιτελείο επεξεργάζεται, σύμφωνα με ασφαλείς πληροφορίες, λεπτομερέστατο σχέδιο αξιοποίησης της δημόσιας περιουσίας το οποίο θα οριοθετεί επακριβώς το πλαίσιο πώλησης ακινήτων, ενίσχυσης της απόδοσης από ενοίκια και τις πάσης φύσεως αλλαγές στις χρήσεις γης. Η κυβέρνηση έχει σκοπό, σύμφωνα με τις ίδιες πληροφορίες, να βάλει στο «παιγνίδι» και τις τράπεζες, καθώς προτίθεται να προχωρήσει σε ένα είδος τιτλοποίησης των μελλοντικών εσόδων από την αξιοποίηση της ακίνητης περιουσίας του Δημοσίου και κυρίως αυτής που σήμερα ανήκει στην Κτηματική Εταιρεία του Δημοσίου και στα Ελληνικά Τουριστικά Ακίνητα.

Και οι δύο εταιρείες θα μπορούν να υπογράφουν πολυετείς συμβάσεις μίσθωσης με φορείς του ιδιωτικού τομέα και ανεξάρτητες επιχειρήσεις με τα μισθώματα να είναι ανάλογα εκείνων που επικρατούν στην ελεύθερη αγορά. Εν συνεχεία το Δημόσιο θα προεξοφλεί τα συμβόλαια αυτά στις τράπεζες με τις οποίες θα έχει συμβληθεί, αντλώντας ζεστό χρήμα, που ισοδυναμεί με την είσπραξη ενοικίων πολλών ετών. Μεταξύ των ιδιοκτησιών του Δημοσίου που μπορούν να ενταχθούν στη ρύθμιση αυτή, είναι παλαιά ξενοδοχεία του ΕΟΤ, σήμερα παρατημένα και σχεδόν αναξιοποίητα (Ξενία), μαρίνες, καζίνα ακόμη και χιονοδρομικά κέντρα. Πέραν αυτών θα γίνουν από την αρχή και σε άλλη τελείως βάση οι συμβάσεις μίσθωσης, οι οποίες λήγουν μέσα στο έτος, ενώ θα καταβληθεί προσπάθεια να αξιοποιηθεί κατά το δυνατόν και η «λιμνάζουσα» περιουσία του Δημοσίου. Πρόκειται για κτήματα με μηδενική σήμερα απόδοση, παρά το γεγονός ότι αποτελούν σπάνια κομμάτια για την ανάπτυξη τουριστικών κυρίως μονάδων.

Βεβαίως, ο ακριβής προσδιορισμός των περιοχών που θα μπορούσαν να γίνουν αντικείμενο πώλησης για μεγάλες τουριστικές επενδύσεις εξακολουθεί να παραμένει ο μεγάλος πονοκέφαλος για την κυβέρνηση, καθώς οι δυσκολίες έχουν να κάνουν τόσο με τον προσδιορισμό της αξίας όσο και με τον τρόπο παραχώρησης. Προβλήματα τα οποία, όπως τονίζουν παράγοντες του υπουργείου Οικονομίας, θα ξεπερασθούν εκ των πραγμάτων όταν όλοι συμφωνήσουν ότι δεν είναι δυνατόν μία περιουσία που ξεπερνά το μέγεθος ενός Κοινοτικού πακέτου να μένει τελείως ανενεργή.







ΜΗΔΕΝΙΚΗ ΑΠΟΔΟΣΗ

Είναι χαρακτηριστικό ότι σύμφωνα με πρόχειρους και ανεπίσημους υπολογισμούς, ενώ η συνολική δημόσια περιουσία ξεπερνά τα 30 δισ. ευρώ, η σημερινή απόδοσή της ανέρχεται μόλις στο 0,5% της αξίας της. Μία αύξηση της απόδοσής της απλώς και μόνον στο 5% που δεν είναι ανέφικτο, θα μπορούσε, τονίζουν οι ίδιοι παράγοντες, να αποφέρει έσοδα πολλών εκατ. ευρώ στο Δημόσιο και να προσφέρει τη δυνατότητα στην κυβέρνηση να ενισχύσει σημαντικά τις κοινωνικές δαπάνες.

Παρά το γεγονός ότι το πλαίσιο δεν έχει ακόμη ολοκληρωθεί μεγάλοι τεχνικοί όμιλοι, ξενοδοχειακές επιχειρήσεις, εταιρείες αξιοποίησης ακινήτων φλερτάρουν περιζήτητα ακίνητα του Δημοσίου, με την ΚΕΔ να έχει ήδη καταρτίσει λίστες με τα υπό «αξιοποίηση» ακίνητα του Δημοσίου.

Αξίζει να σημειωθεί ότι η ΚΕΔ διαθέτει αυτήν τη στιγμή πάνω από 100.000 δημόσια ακίνητα όλων των κατηγοριών τα περισσότερα των οποίων είναι άμεσα διαθέσιμα για πώληση ή μίσθωση. Τα πραγματικά φιλέτα της ΚΕΔ είναι περίπου 20 για τα οποία έχουν ήδη δρομολογηθεί οι διαδικασίες αξιοποίησης, μέσω ιδιωτικών κεφαλαίων. Τα ακίνητα που τελούν υπό εκποίηση, βρίσκονται χωροθετημένα σε αστικές και περαστικές περιοχές της χώρας, σε παραθαλάσσιες ζώνες και στη νησιωτική Ελλάδα και προσφέρονται για την ανάπτυξη επιχειρηματικών πρωτοβουλιών σε ένα ευρύ φάσμα δραστηριοτήτων. Ηδη η ΚΕΔ έχει μισθώσει περίπου 1.500 ακίνητα σε επιχειρηματίες και ιδιώτες, ενώ έχει την ευχέρεια να διαθέτει ακίνητα με μακροχρόνια συμβόλαια μίσθωσης - μέχρι και για 99 έτη - για την υλοποίηση ιδιωτικών επενδύσεων στις οποίες συμπεριλαμβάνεται η κατασκευή εμπορικών κέντρων, τουριστικών συγκροτημάτων, εκθεσιακών χώρων και συνεδριακών κέντρων, αλλά και οικιστικών συγκροτημάτων και χώρων ψυχαγωγίας και πολιτισμού.

Θα πρέπει να σημειωθεί ότι με βάση το νέο πλαίσιο η έννοια της αξιοποίησης της δημόσιας περιουσίας ξεπερνά τα όρια μιας απλής διαχειριστικής πράξης (εκποίηση, μίσθωση κ.λπ.) και επεκτείνεται στη διαμόρφωση μιας ολοκληρωμένης πρότασης, η οποία περιλαμβάνει τόσο τον σχεδιασμό του ακινήτου (καθορισμός χρήσεων γης, πολεοδόμησή του κ.λπ.) και της επένδυσης, όσο και τη χρηματοδότηση, υλοποίηση και διαχείρισή της κατά τη διάρκεια του χρονικού ορίζοντα της ζωής της. Στόχος, ο οποίος θα επιτευχθεί και μέσω της εφαρμογής του θεσμού sale and lease back, που αναμένεται να χρησιμοποιηθεί ευρέως στο πρόγραμμα μεταστέγασης του συνόλου σχεδόν των κεντρικών και μεγάλου αριθμού των περιφερειακών υπηρεσιών υπουργείων. Ηδη με αυτού του είδους την αναχρηματοδότηση, που εξασφαλίζει υψηλή ποιότητα υπηρεσιών στέγασης, συντήρησης και λειτουργίας, ολοκληρώνεται η μεταστέγαση κτιρίων του ΥΠΕΧΩΔΕ και των υπουργείων Εργασίας και Τύπου.





Αύριο το Περιφερειακό

Συνεδριάζει στην Τήνο

Σημαντική χαρακτηρίζεται η αυριανή συνεδρίαση της Περιφερειακής Επιτροπής Νοτίου Αιγαίου, η οποία έχει προγραμματιστεί να γίνει στο νησί της Τήνου.

Στην συνεδρίαση, που θα γίνει στον χώρο Ιδρύματος Τηνιακού Πολιτισμού, στο Παλαιό λιμάνι της Τήνου, μοναδικό θέμα που θα απασχολήσει θα είναι, «Η έγκριση της πρότασης Περιφέρειας Νοτίου Αιγαίου, για την κατάρτιση του ΠΕΠ Κρήτης και Νήσων Αιγαίου προγραμματικής περιόδου 2007 – 2013».

Στόχος, όπως δήλωσε ο αντινομάρχης Δωδεκανήσου κ. Στάθης Κουσουρνάς, θα είναι στην συγκεκριμένη συνεδρίαση η Δωδεκάνησος να επιδιώξει και να διασφαλίσει όσο το δυνατόν περισσότερα κονδύλια στο πλαίσιο της εκτέλεσης έργων και όχι στο πλαίσιο των άυλων ενεργειών. Σημειώνεται ότι ο χάρτης των κοινοτικών κονδυλίων που έχει αρχίσει πλέον να ξεκαθαρίζει σε ό,τι αφορά το 4ο ΚΠΣ υπολογίζεται ότι για την περιοχή μας προβλέπει συνολικά (μαζί με την εθνική συμμετοχή από το Υπουργείο Εθνικής Οικονομίας), το συνολικό ποσό των 333 εκατομμυρίων ευρώ.

Από τα 128 εκατομμύρια ευρώ, τα 28 από αυτό εντάσσονται στο τομεακό πρόγραμμα του υπουργείου Εργασίας, κι αυτό επειδή στο εξής τα προγράμματα θα είναι μονοταμειακά (μέχρι σήμερα αντλούνταν κονδύλια ταυτόχρονα για ένα έργο από διάφορα κοινοτικά ταμεία), ενώ τώρα κάθε πρόγραμμα θα έχει αναφορά σε ένα και μοναδικό ταμείο.

Από τα κονδύλια αυτά τυπικά μόνο τα 8ο από αυτά προορίζονται για την εκτέλεση έργων στα νησιά μας, ενώ τα υπόλοιπα χρήματα, προορίζονται για άυλες ενέργειες που αφορούν προγράμματα ανταγωνιστικότητας, επιχειρηματικότητας, επιμόρφωσης και παιδείας.

Αυτό που θα επιδιώξουν πάντως οι εκπρόσωποι του νομού μας και της Περιφέρειας Νοτίου Αιγαίου είναι τα κονδύλια αυτά, να μπορούν να διαχειριστούν και να αξιοποιηθούν στην περιφέρειά μας, σε έργα που έχει πραγματική ανάγκη η νησιωτική περιοχή, σε έργα υποδομής δηλαδή, ως αυτόνομο κομμάτι των κονδυλίων.

Μέχρι και 50% τα ποσοστά εκπτώσεων

Προσδοκίες ότι θα κινηθεί η αγορά του νησιού



Με ποσοστά που φτάνουν ακόμα και το 50% σε αρκετά καταστήματα ξεκίνησαν χτες στην περιοχή μας οι θερινές εκπτώσεις. Το μέτρο θα εφαρμοστεί μέχρι τις 26 Αυγούστου και εκτιμάται ότι μέσα σ' αυτές τις έξι εβδομάδες η τοπική αγορά θα καταφέρει να κινηθεί.

Αν και τα περισσότερα εμπορικά μόλις χτες το πρωί άρχισαν να τοποθετούν τις σχετικές πινακίδες με την αναγραφή των ποσοστών έκπτωσης και φυσικά τις νέες τιμές, κάποια είχαν ήδη ετοιμαστεί προφανώς από το σαββατοκύριακο και φρόντισαν να το γνωστοποιήσουν στο κοινό. Όπως είναι φυσικό με το ξεκίνημα των εκπτώσεων θα αρχίσουν και οι έλεγχοι των αρμοδίων οργάνων για να διαπιστωθεί αν τηρούνται οι διατάξεις του νόμου.

Οι έμποροι που γνωρίζουν από πρώτο χέρι την πρωτοφανή κρίση στην αγορά ευελπιστούν να προσελκύσουν το αγοραστικό κοινό σε μια προσπάθεια να μην τους μείνουν τα εμπορεύματα μετά το καλοκαίρι. Για τον έλεγχο της αγοράς θα ξεκινήσουν τη δραστηριότητά τους όπως κάθε χρόνο μικτά κλιμάκια από τις αρμόδιες υπηρεσίες σε τοπικό επίπεδο προκειμένου να διαπιστωθεί εάν τηρούνται οι νόμοι και φυσικά να παραπέμψουν αρμοδίως τους παραβάτες.

Αξίζει να σημειωθεί ότι τους παραβάτες περιμένουν τσουχτερά πρόστιμα ενώ σχετικά με το θέμα ο Εμπορικός Σύλλογος επισημαίνει με ανακοίνωσή του στα μέλη του τα εξής: Η αναγραφή της παλαιάς και της νέας τιμής προϊόντων που πωλούνται με έκπτωση είναι υποχρεωτική σε εμφανή σημεία του καταστήματος και οπωσδήποτε στα σημεία όπου εκτίθενται.

Όσοι παραβαίνουν τις διατάξεις του παραπάνω νόμου, υπόκεινται στις ποινικές κυρώσεις που προβλέπονται στο άρθρο 31 του Αγορανομικού Κώδικα, και επιπλέον, τους επιβάλλεται πρόστιμο μέχρι ποσού ίσου με το 0,5% του ετήσιου κύκλου εργασιών που πραγματοποιούν, το οποίο επιβάλλεται με απόφαση του γεν. γραμματέα της Περιφέρειας όπου τελείται η παράβαση. Αν οι εκπτώσεις είναι ανακριβείς ή παραπλανητικές ως προς την ποσότητα των προσφερόμενων με έκπτωση προϊόντων ή ενέχουν οποιασδήποτε μορφής απόκρυψη ή παραπλάνηση, επιβάλλεται σε βάρος των υπευθύνων, με απόφαση του Νομάρχη της οικείας Νομαρχιακής Αυτοδιοίκησης όπου τελείται η παράβαση, πρόστιμο χιλίων (1.000) μέχρι εκατό χιλιάδων (100.000) ευρώ, ανάλογα με τη βαρύτητα και τη συχνότητα της παράβασης.

Εκβιασμός από ΤΑΞΥ;

Για πρωτοφανή εκβιασμό που υφίσταται μερίδα βιοπαθολόγων στην Κω και το Ηράκλειο Κρήτης από το Ταμείο Ασφαλίσεων Ξενοδοχοϋπαλλήλων (ΤΑΞΥ) καταγγέλλουν οι εκπρόσωποι της πανελλήνιας επαγγελματικής ένωσης εργαστηριακών γιατρών βιοπαθολόγων, κυτταρολόγων και παθολογοανατόμων Όπως επισημαίνουν, οι βιοπαθολόγοι έχουν λάβει σημείωμα που αναφέρει τα εξής: «Παρακαλούμε να μας γνωρίσετε το ποσοστό έκπτωσης που προτίθεσθε να προσφέρετε στο Ταμείο μας επί των υποβαλλομένων λογαριασμών σας, προκειμένου να εξετάσοῦμε το αίτημά σας για την συνέχιση της συνεργασίας μας». Οι εκπρόσωποι της Ένωσης αντιδρούν για το παραπάνω έγγραφο και σημειώνουν ότι «οι ιατρικές υπηρεσίες δεν είναι ούτε εποχιακό εμπόρευμα, ούτε αναλώσιμο είδος που παρακολουθεί τους αγώνες μόδας, ώστε η παραμονή του στα "ράφια" να απαιτεί την όσο όσο εκποίησή του».

DODEKANISOS PRIDE
Δρομολόγια
01/05/2006-15/10/2006

ΚΑΘΗΜΕΡΙΝΑ		
ΛΙΜΑΝΙ	ΑΦΙΞΗ	ΑΝΑΧΩΡΗΣΗ
PATMOS	-	06:00
LEROS	06:40	06:45
KALYMNOS	07:30	07:40
KOS	08:15	08:20
SIMI	09:45	09:50
RHODES	10:40	15:00
SIMI	15:50	15:55
KOS	17:20	17:25
KALYMNOS	18:00	18:05
LEROS	18:50	19:00
PATMOS	19:40	O/N

ΚΑΘΕ ΤΕΤΑΡΤΗ		
ΛΙΜΑΝΙ	ΑΦΙΞΗ	ΑΝΑΧΩΡΗΣΗ
PATMOS	-	06:00
LIPSI	06:20	06:25
LEROS	06:45	06:50
KALYMNOS	07:35	07:40
KOS	08:15	08:20
SIMI	09:45	09:50
RHODES	10:40	15:00
SIMI	15:50	15:55
KOS	17:20	17:25
KALYMNOS	18:00	18:05
LEROS	18:50	19:00
LIPSI	19:20	19:25
PATMOS	19:45	O/N

DODEKANISOS EXPRESS
Δρομολόγια
01/05/2006-15/10/2006

ΚΥΡΙΑΚΗ		
ΛΙΜΑΝΙ	ΑΦΙΞΗ	ΑΝΑΧΩΡΗΣΗ
RHODES	-	08:30
SIMI	09:25	09:30
KOS	11:00	11:10
KALYMNOS	11:50	12:00
LEROS	12:45	12:50
PATMOS	13:30	13:40
LEROS	14:20	14:30
KALYMNOS	15:20	15:30
KOS	16:10	16:20
SIMI	17:40	17:45
RHODES	18:30	O/N

ΤΡΙΤΗ, ΠΕΜΠΤΗ, ΠΑΡΑΣΚΕΥΗ, ΣΑΒΒΑΤΟ		
ΛΙΜΑΝΙ	ΑΦΙΞΗ	ΑΝΑΧΩΡΗΣΗ
RHODES	-	08:30
KOS	10:40	10:50
KALYMNOS	11:30	11:40
LEROS	12:30	12:35
LIPSI	13:00	13:05
PATMOS	13:30	13:40
LEROS	14:20	14:30
KALYMNOS	15:20	15:30
KOS	16:10	16:20
RHODES	18:30	O/N

ΔΕΥΤΕΡΑ		
ΛΙΜΑΝΙ	ΑΦΙΞΗ	ΑΝΑΧΩΡΗΣΗ
RHODES	-	08:30
KASTELORIZO	11:00	16:00
RHODES	18:30	O/N

ΤΕΤΑΡΤΗ		
ΛΙΜΑΝΙ	ΑΦΙΞΗ	ΑΝΑΧΩΡΗΣΗ
RHODES	-	08:30
SIMI	09:25	09:30
KOS	11:00	11:10
KALYMNOS	11:50	12:00
LEROS	12:50	14:30
KALYMNOS	15:20	15:30
KOS	16:10	16:20
SIMI	17:40	17:45
RHODES	18:30	O/N



DODEKANISOS SEAWAYS
Η δική μας ναυτιλιακή!
Αυστραλίας 3, 85100 Ρόδος, τηλ.: 22410 70590, fax: 22410 70591, www.12ne.gr
AE1457

ΝΤΕΤΕΚΤΙΒΣ ΑΘΗΝΩΝ
Αναλαμβάνουμε υποθέσεις ανηλίκων, προσωπικές, οικογενειακές, εμποροβιομηχανικές
Διαθέτουμε τα καλύτερα ηλεκτρονικά, σύγχρονα οπτικοακουστικά μέσα
Εχεμύθεια 100%
Τα 30 χρόνια πείρα είναι η εγγύησή μας
ΤΗΛ. 6977 632963 & 6945 319796
AΣ2369



Εμπειρία!
Οργάνωση!
Επιτυχίες!

ΑΝΑΚΟΙΝΩΣΗ
Ημερομηνίες Έναρξης Μαθημάτων

Τάξη	Ημερομηνία
Γ' Λυκείου	1 Αυγούστου
Β' Λυκείου	17 Αυγούστου
Α' Λυκείου	22 Αυγούστου
Γυμνάσια, Τ.Ε.Ε.	28 Αυγούστου

Εγγραφές από 10 Μαΐου 2006
στη Γραμματεία του φροντιστηρίου μας
Ωρες Εγγραφών: 10.00-12.00 & 18.00-20.00
ΔΙΕΥΘΥΝΣΗ ΣΠΟΥΔΩΝ:
Α. ΜΠΟΥΡΝΗΣ, Δ. ΠΑΠΑΝΔΡΕΟΥ
ΣΤΕΛΙΟΥ ΚΩΤΙΑΔΗ 2 - ΤΗΛ. (22410)29593
FAX (22410)76101
AT1982(Γ)

Μία ελληνική φρεγάτα και το «Ιεράπετρα» στην εμπόλεμη περιοχή του Λιβάνου

Επιχείρηση επαναπατρισμού

Σε επιφυλακή το υπουργείο Εξωτερικών για τη μεταφορά των εγκλωβισμένων



Σε εξέλιξη βρίσκονταν μέχρι αργά χθες δύο επιχειρήσεις απομάκρυνσης Ελλήνων και άλλων Ευρωπαίων από την εμπόλεμη ζώνη της Βηρυτού, αυτή τη φορά διά θαλάσσης, με τη φρεγάτα του Πολεμικού Ναυτικού «Ψαρά» και το επιβατηγό «Ιεράπετρα».

Την ίδια ώρα, η αγωνία κορυφώνεται για τρία παιδιά από την Κύπρο, που έχουν εγκλωβιστεί στο νότιο Λίβανο. Τα τρία αγοράκια, 11 και 8 χρονών και ένα βρέφος 20 μηνών της οικογένειας Κυριάκου από την Πάφο είχαν μεταβεί στην πόλη Ναμπατίγια του νοτίου Λιβάνου για να επισκεφθούν τη γιαγιά τους. Τα παιδιά εγκλωβίστηκαν στην Ναμπατίγια, καθώς οι ισραηλινοί βομβαρδισμοί κατέστρεψαν το οδικό δίκτυο και τις γέφυρες που συνέδεαν την πόλη με τη Βηρυτό.

Η κατάσταση στην οποία έχουν περιέλθει είναι κρίσιμη, καθώς σύμφωνα με τα όσα έχουν πει στη μητέρα τους τηλεφωνικά, ζουν χωρίς νερό και φαγητό και τη νύχτα δεν κοιμούνται από το φόβο των βομβαρδισμών.

Το κυπριακό υπουργείο Εξωτερικών βρίσκεται σε συνεχή επαφή με τα Ηνωμένα Έθνη και υπάρχει η αισιοδοξία ότι μέσα στα επόμενα 24ωρα θα καταφέρουν να οδηγήσουν με ασφάλεια τα παιδιά στην κυπριακή πρεσβεία στη Βηρυτό και από εκεί πίσω στην Κύπρο.

Διπλή ελληνική επιχείρηση

Η φρεγάτα του Πολεμικού Ναυτικού «Ψαρά» επρόκειτο να προσεγγίσει λιμάνι του Λιβάνου, προκειμένου να παραλάβει 100 Έλληνες, οι οποίοι έχουν υποβάλλει σχετικό αίτημα στις διπλωματικές αρχές. Για λόγους ασφαλείας δεν έχει ανακοινωθεί η ώρα άφιξης της φρεγάτας, ούτε

Άλλες πληροφορίες από το Λίβανο στη σελ. 22

σε ποιο λιμάνι του Λιβάνου θα καταπλεύσει. Παράλληλα, καθ' οδόν προς το λιμάνι της Βηρυτού βρίσκεται και το πλοίο «Ιεράπετρα», το οποίο έχει μισθώσει η γαλλική κυβέρνηση, προκειμένου να παραλάβει Ευρωπαίους πολίτες και να τους μεταφέρει στην Κύπρο. Το «Ιεράπετρα» κατέπλευσε στις 04:20 τη Δευτέρα, στον λιμένα της Λεμεσού στην Κύπρο, ως ενδιάμεσο σταθμό προς το Λίβανο. Η εκτίμηση είναι ότι το «Ιεράπετρα» θα μεταφέρει 900 Γάλλους και 300 άλλους Ευρωπαίους.

Επιπλέον, σε ετοιμότητα βρίσκονται άλλη μία φρεγάτα και δύο αρματαγωγά του Πολεμικού Ναυτικού για να συνδράμουν σε ενδεχόμενη ανάγκη μαζικού επαναπατρισμού Ελλήνων υπηκόων από το Λίβανο, οι οποίοι συνολικά αριθμούν τους 2.500.

Το Σαββατοκύριακο, με δύο επιχειρήσεις που οργάνωσε το υπουργείο Εξωτερικών, επαναπατρίστηκαν περίπου 130 Έλληνες. Οι επιχειρήσεις αυτές προέβλεπαν την μεταφορά Ελλήνων και άλλων Ευρωπαίων με πούλμαν από τη Βηρυτό στη Δαμασκό της Συρίας και από εκεί με πτήση αεροσκάφους της Ολυμπιακής επιστροφή στην Αθήνα.

Το υπουργείο Εξωτερικών έχει ενεργοποιήσει ειδικό τηλεφωνικό κέντρο της Επιτροπής Διαχείρισης Κρίσεων, με το οποίο μπορούν να επικοινωνούν όσοι ενδιαφέρονται να πληροφορηθούν για τους Έλληνες βρίσκονται στο Λίβανο. Ο αριθμός είναι: 210-3681912.

Αντιστοίχως, το τηλεφωνικό κέντρο της ομάδας κρίσεως του κυπριακού υπουργείου Εξωτερικών είναι: (+357) 22401222 και 22401124.



Μακριά από την γραμμή του πυρός προσπαθούν να βρεθούν εκατοντάδες ξένοι υπήκοοι

Αίτημα και από τις ΗΠΑ

Τη συνδρομή της ελληνικής κυβέρνησης ζήτησε ο πρέσβης των ΗΠΑ στην Αθήνα Τσαρλς Ρις προκειμένου να εξασφαλισθούν πλωτά μέσα για τη μεταφορά Αμερικανών πολιτών που ενδεχομένως ζητήσουν να φύγουν από το Λίβανο.

Το αίτημα αυτό διατύπωσε ο κ. Ρις στον υφυπουργό Εξωτερικών Θόδωρο Κασσίμη σε συνάντηση που είχε μαζί του το μεσημέρι χθες στο υπουργείο Εξωτερικών, κατά την οποία έγινε εκτίμηση της κατάστασης που επικρατεί στη Μέση Ανατολή.

Ο κ. Κασσίμης τόνισε ότι η ελληνική κυβέρνηση κάνει μεγάλες προσπάθειες για να βοηθήσει όχι μόνο Έλληνες, αλλά και ξένους πολίτες που επιθυμούν να απομακρυνθούν από το Λίβανο.

Όσον αφορά την εξασφάλιση πλωτών μέσων για την κάλυψη όλων των αιτημάτων που έχουν υποβληθεί, επισήμανε ότι θα εξαντληθούν όλα τα περιθώρια, παρά τις αυξημένες ανάγκες της ελληνικής ακτοπλοΐας λόγω της θερινής περιόδου.



Ο Τσαρλς Ρις

TECHNO GROUP
ΕΥΚΟΛΙΕΣ ΠΛΗΡΩΜΕΣ
Μελέτη - Συντήρηση
ΠΑΡΑΔΟΣΗ ΣΕ ΠΛΗΡΗ ΛΕΙΤΟΥΡΓΙΑ
ΑΠΟ ΠΕΠΕΙΡΑΜΕΝΟ ΣΥΝΕΡΓΕΙΟ
GLASS INOX ΧΑΛΚΙΝΟ
Απο 15.00€ το μήνα!
ΑΝΟΞΕΙΔΩΤΗ ΥΠΕΡΟΧΗ A.I.S.I. 316
ΣΥΝΔΕΟΝΤΑΙ ΚΑΙ ΜΕ ΚΑΛΟΡΙΦΕΡ
10 ετής ΕΓΓΥΗΣΗ
ΔΑΠΕΔΟΘΕΡΜΑΝΣΗ
ΠΡΟΪΟΝΤΑ ΓΕΡΜΑΝΙΑΣ AE1516
Δημ. Αναστασιάδη 8 - Τηλ. & Fax: 22410 32181

xy+1
Μαθαίνω να σκέφτομαι!
Οικοδιδασκαλείο ΜΑΘΗΜΑΤΙΚΩΝ
Δρ. ΣΑΒΒΑΣ ΠΙΠΙΝΟΣ
BSc, Bristol University, UK
PhD, Queen Mary College, London
Συχνά Διαγνωστικά Τεστ
Μέθοδοι Επίλυσης Προβλημάτων
Σύγχρονοι και Άνετοι Χώροι Μάθησης
Ολιγομελή Τμήματα Γυμνασίου - Λυκείου - ΤΕΕ
(1 - 5 άτομα)
Έναρξη Μαθημάτων: Γ Λυκείου → 1 Αυγούστου
Α, Β Λυκείου → 16 Αυγούστου και Γυμνάσιο, ΤΕΕ → 1 Σεπτεμβρίου
Πρωινά Τμήματα και Τμήματα Επαναληπτικών Εξετάσεων
Πανεπιστημιακές Εργασίες για Φοιτητές
AE1665
Κέννεντυ 38 Τηλ.. 22410 36027-8 Κιν. 6944 390803 email: spipinos@hol.gr

Στο πόδι οι αστυνομικοί του νησιού μας

Κινητοποίηση για τους διαρρήκτες

Αναισθητικό μέσω air condition!

Την άμεση κινητοποίηση των υπηρεσιών της Αστυνομικής Διεύθυνσης Δωδεκανήσου είχε η συνεχής καταγραφή το τελευταίο διάστημα, περιστατικών διάρρηξης σπιτιών σε διάφορα δημοτικά διαμερίσματα του νησιού μας, με στόχο τον εντοπισμό και την σύλληψη των «ποντικών».

Πράγματι οι αρμόδιες αστυνομικές υπηρεσίες της περιοχής μας, με αφορμή τις πρόσφατες κλοπές που σημειώθηκαν σε οικίες που υπήρχαν ανασφάλιστες πόρτες ή παράθυρα από άγνωστους δράστες σε διάφορες περιοχές του νησιού, πραγματοποίησαν από την περασμένη Παρασκευή μέχρι και τη Κυριακή συντονισμένη «επιχείρηση» στην οποία συμμετείχαν 35 αστυνομικοί με 14 οχήματα.

Σκοπός της «επιχείρησης» αυτής ήταν η διενέργεια ελέγχων σε άτομα και οχήματα τόσο για τον εντοπισμό των άγνωστων δραστών όσο και για την πρόληψη άλλων αξιόποινων πράξεων και συνεχίζεται και τις επόμενες ημέρες.

Σε κάθε περίπτωση πάντως αξιωματικοί της αστυνομίας με αφορμή τα περιστατικά αυτά, επισημαίνουν την αυξημένη προσοχή όλων μας και συνιστούν σε όλους τους ιδιοκτήτες να μην αφήνουν ανασφάλιστες τις πόρτες ή τα παράθυρα των σπιτιών τους και να αναφέρουν κάθε ύποπτη κίνηση που θα πέφτει στην αντίληψή τους, στις αρμόδιες αστυνομικές αρχές.

Υπενθυμίζεται ότι στις αρμόδιες αστυνομικές υπηρεσίες του νησιού μας, το τελευταίο διάστημα έχουν καταγγελθεί αρκετές περιπτώσεις κλοπών χρημάτων, χρυσαφικών αλλά και άλλων αντικειμένων αξίας, που αφαίρεσαν άγνωστοι «ποντικοί» οι οποίοι κατάφεραν να εισέλθουν σε αυτά από ανασφάλιστες πόρτες ή παράθυρα.

Αναισθητικό μέσω ... air condition

Τα πρώτα περιστατικά σημειώθηκαν στην περιοχή του Δήμου Αφάντου, όπου σύμφωνα με τα στοιχεία, οι άγνωστοι δράστες εκμεταλλευόμενοι την υπερβολική ζέστη αλλά και το ότι οι κάτοικοι αφήνουν πάντα κάτι ανοικτό, κατάφερναν να εισέρχονται μέσα στα σπίτια και να επιτυγχάνουν το σκοπό τους. Μάλιστα οι πληροφορίες αναφέρουν ότι πρόκειται για «ζευγάρι» δραστών το οποίο δρούσε χρησιμοποιώντας αναισθητικό σπρέι.

Παρόμοιες περιπτώσεις καταγγέλθηκαν και σε άλλα δημοτικά διαμερίσματα του νησιού μας, αρκετά εκ των οποίων στη Θολό.

Σύμφωνα μάλιστα με τις ίδιες πληροφορίες, οι άγνωστοι δράστες «στέλνουν» το αναισθητικό μέσω των σωληνώσεων των κλιματιστικών με αποτέλεσμα να «κοιμίζουν» τους ενοίκους των σπιτιών και στη συνέχεια ανενόχλητοι να εισέρχονται σε αυτά και να ξαφρίζουν ότι θελήσουν. Πιο συγκεκριμένα, τα ξημερώματα της περασμένης Πέμπτης, οι δράστες μπήκαν στο σπίτι 27χρονης ημεδαπής, από την κεντρική είσοδο, την ώρα που αυτή κοιμόταν, χρησιμοποιώντας το κλειδί που βρήκαν σε εξωτερικό χώρο κοντά στο παράθυρο! Αφαίρεσαν δύο τσάντες, που περιείχαν 120 Ευρώ.

Το ίδιο χρονικό διάστημα, εισήλθαν από ανασφάλιστο παράθυρο στην οικία 35χρονου την ώρα που κοιμόταν επίσης μαζί με την οικογένειά του, (μαζί και μικρά παιδιά(!) αφαιρώντας έτσι από το πορτοφόλι του το ποσό των 350 ευρώ.

Τέλος, οι αδίστακτοι διαρρήκτες, τρύπωσαν μέσα σε ένα ακόμα σπίτι που ανήκε σε 63χρονο κάτοικο της Θεολόγου, από το οποίο πήραν το χρηματικό ποσό των 450 ευρώ, την ώρα που επίσης κοιμόταν μέσα σε αυτό με την οικογένειά του.

Σε κάθε περίπτωση ο αυξημένος αριθμός των κλοπών, αλλά και οι «τεχνικές» που χρησιμοποιούνται από τους δράστες έχουν προκαλέσει έντονη ανησυχία στους κατοίκους της περιοχής και «πονοκέφαλο» στις αστυνομικές αρχές.

Για το λόγο αυτό και έχουν εντείνει τόσο τις πεζές όσο και με οχήματα περιπολίες και ελέγχους, ευελπιστώντας στον εντοπισμό και τη σύλληψη αυτών.

Κατηγορείται για βιασμό Βρετανίδας

Απολογείται την Πέμπτη

Την προσεχή Πέμπτη θα βρεθεί ενώπιον του αρμόδιου ανακριτή για να απολογηθεί ο 22χρονος Βρετανός που κατηγορείται για το βιασμό 19χρονης συμπατριώτισσας του.

Ο 22χρονος αλλοδαπός επρόκειτο να απολογηθεί χθες, όμως τελικά διά μέσου του συνηγόρου κ. Στέλιου Αλεξανδρή ζήτησε και πήρε προθεσμία προκειμένου να προετοιμάσει τις ολοκληρωμένες εξηγήσεις που θα δώσει για τα όσα του καταλογίζονται.

Σύμφωνα πάντως με πληροφορίες, ο ίδιος αναμένεται να ζητήσει από τον ανακριτή κ. Διονύση Ρεπούση την εξέταση μάρτυρα «κλειδί» της υπόθεσης, ο οποίος θα καταθέσει ότι όλα έγιναν με τη συγκατάθεση της νεαρής κοπέλας.

Αξίζει επίσης να σημειωθεί ότι έχει ζητηθεί και η διενέργεια ιατροδικαστικής έκθεσης, τα αποτελέσματα της οποίας θα καθορίσουν σε ένα μεγάλο βαθμό και την εξέλιξη της υπόθεσης.

Υπενθυμίζεται ότι ο 22χρονος Βρετανός συνελήφθη αργά το απόγευμα του περασμένου Σαββάτου, μετά την καταγγελία που έκανε σε βάρος του η νεαρή συμπατριώτισσά του.

Σύμφωνα με τα όσα είπε η 19χρονη κοπέλα στους αστυνομικούς, μετά από μία βραδιά κατανάλωσης αλκοόλ, στις 5 περίπου τα ξημερώματα του Σαββάτου, ο 22χρονος εκμεταλλευόμενος τη κατάσταση στην οποία ήταν την οδήγησε στο δωμάτιο του ξενοδοχείου όπου διέμενε και εκεί σύναψε εξώγαμη συνουσία μαζί της.

Σε βάρος του νεαρού έχει ασκηθεί από τον Αντεισαγγελέα Πλημμελειοδικών Ρόδου ποινική δίωξη σε βαθμό κακουργήματος για βιασμό και ο ίδιος κρατείται μέχρι την Πέμπτη, οπότε και θα βρεθεί εκ νέου ενώπιον του κ. ανακριτή για να απολογηθεί.

ΤΗΛΟΣ 21ος ΑΙΩΝΑΣ
SEA STAR
ΝΑΥΤΙΚΗ ΕΤΑΙΡΕΙΑ
Πληροφορίες:
ΡΟΔΟΣ, Τάρπον Σπρινγκς 44
Τηλ./φαξ: 2241078052 κιν. 6938244523
ΤΗΛΟΣ, τηλ. 2246044000, fax 2246044044
ΠΡΟΓΡΑΜΜΑ από 10/7/2006

ΔΕΥΤΕΡΑ

	ΑΦΙΞΗ	ΑΝ/ΣΗ
ΡΟΔΟΣ		10.15
ΤΗΛΟΣ	11.35	13.30
ΡΟΔΟΣ	14.50	

ΤΕΤΑΡΤΗ

	ΑΦΙΞΗ	ΑΝ/ΣΗ
ΤΗΛΟΣ		09.00
ΡΟΔΟΣ	10.20	18.00
ΤΗΛΟΣ	19.20	

ΠΕΜΠΤΗ

	ΑΦΙΞΗ	ΑΝ/ΣΗ
ΤΗΛΟΣ		07.30
ΡΟΔΟΣ	08.50	15.30
ΤΗΛΟΣ	17.50	

ΚΥΡΙΑΚΗ

	ΑΦΙΞΗ	ΑΝ/ΣΗ
ΤΗΛΟΣ		07.30
ΡΟΔΟΣ	08.50	17.30
ΤΗΛΟΣ	18.50	

Λόγω βλάβης του Ε/Γ-Τ/Ρ SEA STAR, το πρόγραμμα θα εκτελείται από το ΔΕΛΦΙΝΙ 20
Αναχώρηση από Μανδράκι
ΑΕ1468

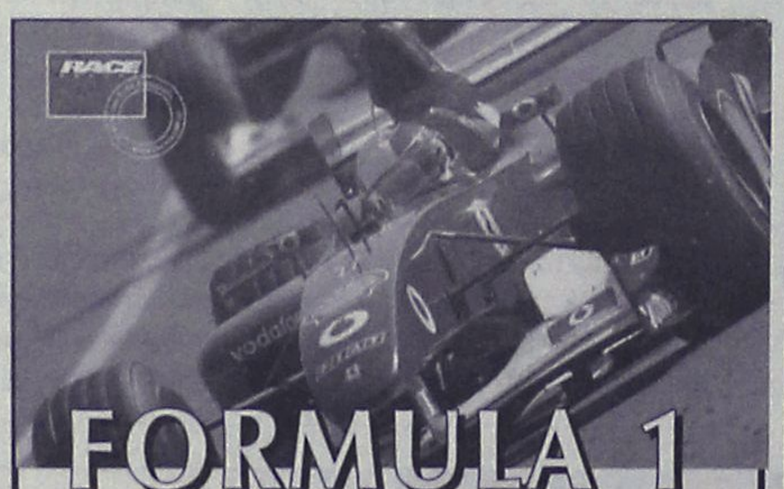

Μια διαφορετική εκδρομή από το
sigma travel agency
Εκδρομή στην
ΠΡΑΓΑ-ΒΟΥΔΑΠΕΣΤΗ
ΑΛΛΑ!!!!
ΠΡΑΓΑ όπως δεν την έχετε δει ποτέ
Καταπράσινη!!!! Ηλιόλουση!!!
Και ΔΙΑΣΚΕΔΑΣΗ στο κόκκινο
ΒΟΥΔΑΠΕΣΤΗ στους ρυθμούς της FORMULA 1
Δείτε μια μάχη Σουμάχερ-Αλόνσο από κοντά
και γνωρίστε την Βουδαπέστη
Αναχώρηση από Ρόδο 2/8
ΑΕ1692
ΠΛΗΡΟΦΟΡΙΕΣ
Τηλ.: 22410 90049, Fax: 22410 96697

AEGEAN FLYING DOLPHINS
FLYING DOLPHIN 22
ΡΟΔΟ - ΚΩ
σε 1 ώρα και 50 λεπτά. Τιμή κατά άτομο 23,50€
ΡΟΔΟ - ΚΑΛΥΜΝΟ
σε 2 ώρες και 30 λεπτά. Τιμή κατά άτομο 25€
ΔΡΟΜΟΛΟΓΙΑ: ΑΠΟ 18/4/06 ΕΩΣ 15/10/06
ΔΕΥΤΕΡΑ ΕΩΣ ΣΑΒΒΑΤΟ (ΚΥΡΙΑΚΗ ΑΡΓΙΑ)

ΛΙΜΑΝΙ	ΑΦΙΞΗ	ΑΝΑΧΩΡΗΣΗ	ΛΕΠΤΑ
ΚΑΛΥΜΝΟΣ		7:20	
			30′
ΚΩΣ	7:55	8:00	
			115′
ΡΟΔΟΣ	10:00	15:30	
			115′
ΚΩΣ	17:25	17:30	
			30′
ΚΑΛΥΜΝΟΣ	18:00	Δ	

ΑΕ1435
Πληροφορίες - Εισιτήρια
στα γραφεία της εταιρίας Α.Ν.Ε.Σ Α.Ε
στη Ρόδο,
Αυστραλίας 88 και
Τηλ. 2241 0 37769 & fax 2241 0 34493.

Αύριο στον ανακριτή οι δύο τσαντάκηδες

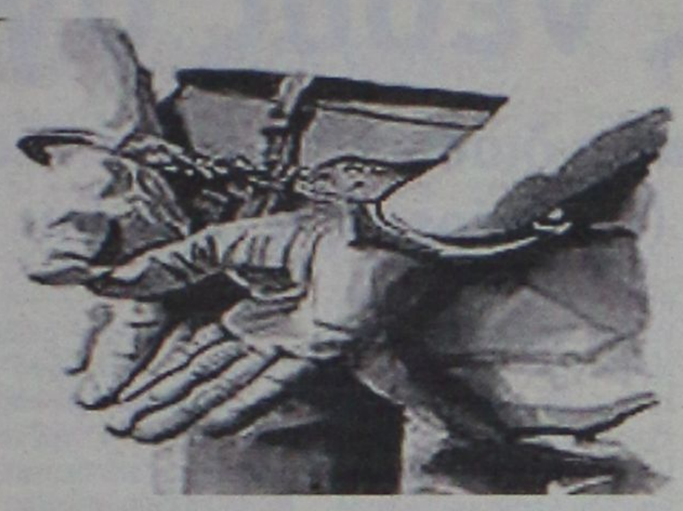

Την πόρτα του αρμόδιου ανακριτή θα περάσουν αύριο οι δύο 22χρονοι Αλβανοί οι οποίοι κατηγορούνται για τις αρπαγές τσαντών διαφόρων ανυποψίαστων γυναικών της περιοχής μας.

Όπως είναι γνωστό, ο ένας εκ των αλλοδαπών εντοπίστηκε στο τέλος της περασμένη εβδομάδας από άνδρες της Υποδιεύθυνσης Ασφαλείας Ρόδου και προσήχθη στην υπηρεσία όπου και διαπιστώθηκε ότι ήταν ο δράστης αρπαγής τσαντών που είχαν σημειωθεί το τελευταίο διάστημα στη περιοχή μας. Μάλιστα ο ίδιος ανέφερε στους αστυνομικούς ότι ορισμένες από τις κλοπές είχε διαπράξει από κοινού με τον επίσης 22χρονο συμπατριώτη του.

Σε βάρος του πρώτου Αλβανού από τον Αντεισαγγελέα Πλημμελειοδικών Ρόδου κ. Αντώνη Παπαματθαίου ασκήθηκαν ποινικές διώξεις για ληστεία, απόπειρα ληστείας και διακεκριμένες κλοπές και σε βάρος του δεύτερου ποινική δίωξη για διακεκριμένες κλοπές, παραπέμποντάς τους στον ανακριτή κ. Διονύση Ρεπούση όπου ζήτησαν και πήραν προθεσμία μέχρι αύριο, προκειμένου να δοθούν ολοκληρωτικές εξηγήσεις για τα όσα τους καταλογίζονται.

Υπενθυμίζεται ότι ο πρώτος Αλβανός μετά τη προσαγωγή του στην αστυνομία αναγνωρίστηκε από 53χρονη γυναίκα, τη τσάντα της οποίας είχε αφαιρέσει το απόγευμα της περασμένης Πέμπτης. Επίσης, την ίδια ημερομηνία, στις 8.30 το βράδυ, κινούμενος με την ίδια μοτοσικλέτα, σε οδό της Ρόδου, αποπειράθηκε χωρίς επιτυχία να αρπάξει την τσάντα της 22χρονης ημεδαπής, η οποία βάδιζε πεζή και αναγνώρισε τον 24χρονο δράστη ως τον υπεύθυνο της απόπειρας σε βάρος της.

Δεκάδες παραβάσεις

Δεκάδες παραβάσεις βεβαιώθηκαν και τη περασμένη εβδομάδα σε οδηγούς της περιοχής μας, με την «πρωτιά» να εξακολουθούν να κρατούν οι λεγόμενες ως επικίνδυνες.

Επίσης σύμφωνα με τα επίσημα στοιχεία που δόθηκαν στη δημοσιότητα από την Αστυνομική Διεύθυνση Δωδεκανήσου, το χρονικό διάστημα από τις 10 έως τις 16 Ιουλίου στο νομό μας σημειώθηκαν ένα θανατηφόρο τροχαίο ατύχημα στο οποίο έχασε τη ζωή του ένας συνάνθρωπος μας και 5 ελαφρά με 6 τραυματίες. Κυριότερες αιτίες των ατυχημάτων αυτών ήταν η παραβίαση ρυθμιστικής πινακίδας ΣΤΟΠ, η παραβίαση προτεραιότητας, οδήγηση υπό την επήρεια αλκοόλ, αδέξιος χειρισμός, έλλειψη σύνεσης και προσοχής κατά την οδήγηση, υπερβολική ταχύτητα και μη χρήση προστατευτικού κράνους.

Το ίδιο χρονικό διάστημα 26 συνεργεία με αστυνομικούς έλεγξαν συνολικά 555 άτομα για μέθη, βεβαιώνοντας 22 παραβάσεις ενώ σε μία περίπτωση κινήθηκε και η διαδικασία του αυτοφώρου. Επίσης 15 συνεργεία ελέγχου βεβαίωσαν 69 παραβάσεις σε οδηγούς που εντοπίστηκαν να έχουν ξεπεράσει το επιτρεπόμενο όριο ταχύτητας.

Στο στόχαστρο όμως των αστυνομικών τη περασμένη εβδομάδα «κλειδώθηκαν» και 1927 δίκυκλα, ενώ βεβαιώθηκαν συνολικά 443 παραβάσεις οι οποίες έχουν ως εξής:

- 150 για μη χρήση προστατευτικού κράνους
- 95 για στέρηση αδείας
- 16 για στέρηση ασφαλιστηρίου συμβολαίου
- 15 για επικίνδυνη οδήγηση
- 12 για θορύβους
- 5 για στέρηση άδειας κυκλοφορίας
- 4 για μέθη
- 146 λοιπές παραβάσεις

Αξίζει να επισημανθεί ότι η παράβαση που είχε οριστεί ήταν οι παραβάσεις οδηγών φορτηγών αυτοκινήτων και κατά τους ελέγχους βεβαιώθηκαν 25 παραβάσεις και συγκεκριμένα οι εξής:

- 8 για υπέρβαρο
- 10 για ΚΤΕΟ
- 4 για ταχογράφο
- 1 για διατάσεις φορτίου
- 1 για επισφαλής φόρτωση
- 1 για ταχύτητα

Όπως έγινε γνωστό και την τρέχουσα εβδομάδα θα συνεχιστούν οι «εξορμήσεις» των ανδρών του Τμήματος Τροχαίας Ρόδου και των αρμοδίων Αστυνομικών Τμημάτων καθημερινά και όλο το 24ωρο, σε όλο το Εθνικό και Επαρχιακό δίκτυο του νομού μας, με σκοπό τον έλεγχο των οδηγών για επικίνδυνες παραβάσεις, τη χρήση του προστατευτικού κράνους από τους οδηγούς και τους συνεπιβάτες δικύκλων, τη χρήση ζώνης ασφαλείας, εκπομπή υπερβολικών θορύβων από δίκυκλα οχήματα, οδήγηση υπό την επήρεια αλκοόλ, καθώς και για τη παράβαση της εβδομάδας που έχει οριστεί και που είναι η κίνηση στο αντίθετο ρεύμα κυκλοφορίας.

Επίσης στα πλαίσια της συγκρότησης Γενικών Συνεργείων από αστυνομικούς, θα διενεργούνται καθημερινά τροχονομικοί έλεγχοι σε ολόκληρο το νομό και ανά 10ήμερο θα συγκροτούνται γενικά και ειδικά συνεργεία από όλες τις υπηρεσίες της Αστυνομικής Διεύθυνσης Δωδεκανήσου, τα οποία και θα πραγματοποιούν ελέγχους.

ΑΣΤΥΝΟΜΙΚΟ ΔΕΛΤΙΟ

Με μέριμνα του Ενιαίου Κέντρου Επιχειρήσεων Έρευνας και Διάσωσης του Υπουργείου Εμπορικής Ναυτιλίας, πραγματοποιήθηκε κατά τη διάρκεια του Σαββατοκύριακου με περιπολικό σκάφος του Λιμενικού Σώματος η μεταφορά νεογνού από την Κάλυμνο στην Κω, το οποίο και έχρηζε άμεσης νοσοκομειακής περίθαλψης.

Φθορές ύψους 1.000 ευρώ προκάλεσαν σε κατάστημα ενοικιάσεως μοτοποδηλάτων δύο ανήλικοι Βρετανοί στη Κω, από το οποίο στη συνέχεια αφαίρεσαν και ένα δίκυκλο.

Όπως έγινε γνωστό, οι δύο Άγγλοι ηλικίας 15 και 17 ετών αντίστοιχα χθες στη μία τα ξημερώματα πήγαν στο κατάστημα ιδιοκτησίας 41χρονου κάτοικου Κω και αφού έσπασαν τη τζαμαρία μπήκαν μέσα και αφαίρεσαν ένα δίκυκλο μοτοποδήλατο. Σύμφωνα με τη δήλωση του 41χρονου οι φθορές που προκάλεσαν οι δύο ανήλικοι ανέρχονται στα 1000 ευρώ.

Οι αστυνομικοί κατάφεραν να εντοπίσουν και να συλλάβουν τους νεαρούς αλλοδαπούς, σε βάρος των οποίων κινήθηκε η προβλεπόμενη από το νόμο διαδικασία. Σε ότι αφορά το μοτοποδήλατο αυτό βρέθηκε, κατασχέθηκε και αποδόθηκε στο νόμιμο κάτοχο του.

Για την υπόθεση διενεργείται προανάκριση από το Τμήμα Ασφαλείας Κω.

«Γυαλιά - καρφιά» τα έκανε σε ξενοδοχείο της πόλης μας, 24χρονος Σουηδός τουρίστας που ήταν υπό την επήρεια αλκοόλ, με αποτέλεσμα να συλληφθεί και να καταδικαστεί σε ποινή φυλάκισης 6 μηνών με τριετή αναστολή από το αρμόδιο δικαστήριο.

Ο νεαρός από τη Σουηδία που βρίσκεται στο νησί μας για διακοπές χθες στις 4.30 τα ξημερώματα ευρισκόμενος σε κατάσταση μέθης, μπήκε σε ξενοδοχείο ιδιοκτησίας 49χρονου κάτοικου Ιαλυσού και άρχισε να σπάει πόρτες και παράθυρα με αποτέλεσμα να προκαλέσει ζημιές ύψους 7.000 ευρώ.

Το περιστατικό καταγγέλθηκε στο Αστυνομικό Τμήμα Ρόδου, άνδρες του οποίου κατάφεραν να τον εντοπίσουν και να τον συλλάβουν δύο ώρες αργότερα.

Ο αλλοδαπός προσήχθη ενώπιον του Αντεισαγγελέα Πλημμελειοδικών Ρόδου κ. Αντώνη Παπαματθαίου, ο οποίος και του άσκησε ποινική δίωξη σε βαθμό πλημμελήματος για φθορά ξένης περιουσίας, παραπέμποντας την εξέταση της υποθέσεως του από το αρμόδιο δικαστήριο.

Έτσι χθες το μεσημέρι, ο 24χρονος κάθισε στο εδώλιο του Μονομελούς αυτόφωρου δικαστηρίου, από το οποίο και καταδικάστηκε σε ποινή φυλάκισης 6 μηνών με τριετή αναστολή.

Ο αλλοδαπός δια μέσου του συνηγόρου του κ. Μανώλη Βλάχου άσκησε έφεση και αφέθηκε ελεύθερος.

Νεκρή θαλάσσια χελώνα είδους «Καρέττα- Καρέττα» εντοπίστηκε προχθές στη παραλία του Δήμου Κω.

Από τη Λιμενική αρχή του νησιού, ενημερώθηκαν οι αρμόδιες υπηρεσίες για την περισυλλογή και υγειονομική ταφή της.

ΠΛΕΟΝΕΚΤΗΜΑ

ΥΠΕΥΘΥΝΟΙ ΣΠΟΥΔΩΝ
ΧΡΗΣΤΟΣ ΜΠΑΡΔΟΣ
Φυσικός
ΞΕΝΙΑ ΛΑΜΠΡΟΥ
Φιλόλογος-Ιστορικός

Διδάσκονται:
•Φυσική
•Χημεία
•Μαθηματικά
•Φιλολογικά
•Βιολογία
•ΑΟΘ - ΑΟΔΕ
•Ανάπτυξη Εφαρμογών Η/Υ

ΠΛΕΟΝΕΚΤΗΜΑ
ΦΡΟΝΤΙΣΤΗΡΙΟ ΜΕΣΗΣ ΕΚΠΑΙΔΕΥΣΗΣ

ΕΝΑΡΞΗ ΜΑΘΗΜΑΤΩΝ
Γ' ΛΥΚΕΙΟΥ 1/08/2006
Β' ΛΥΚΕΙΟΥ 17/08/2006
Α' ΛΥΚΕΙΟΥ-ΓΥΜΝΑΣΙΟ - ΤΕΕ 1/09/2006

• Αυστηρά ολιγομελή τμήματα
• Συνεχής αξιολόγηση των Μαθητών
• Τακτική ενημέρωση των γονέων
• Εβδομαδιαία επαναληπτικά τεστ

www.pleonektima.gr

Κων/νου Υδραίου & Απ. Ιωάννη (γωνία)

τηλ.: 22410-75577, 78252, 30676, κιν.: 6945976276

ΑΡΙΣΤΕΙΟΝ

ΥΠΕΥΘΥΝΟΙ ΣΠΟΥΔΩΝ
ΧΡΗΣΤΟΣ ΜΠΑΡΔΟΣ
Φυσικός
ΠΑΝΑΓΟΣ ΜΙΧΑΛΗΣ
Μαθηματικός

Διδάσκονται:
•Φυσική
•Χημεία
•Μαθηματικά
•Φιλολογικά
•Βιολογία
•ΑΟΘ - ΑΟΔΕ
•Ανάπτυξη Εφαρμογών Η/Υ

ΦΡΟΝΤΙΣΤΗΡΙΟ ΜΕΣΗΣ ΕΚΠΑΙΔΕΥΣΗΣ ΙΑΛΥΣΟΥ

ΕΝΑΡΞΗ ΜΑΘΗΜΑΤΩΝ
Γ' ΛΥΚΕΙΟΥ 1/08/2006
Β' ΛΥΚΕΙΟΥ 17/08/2006
Α' ΛΥΚΕΙΟΥ-ΓΥΜΝΑΣΙΟ - ΤΕΕ 1/09/2006

Αξιολόγηση των μαθητών με πρόγραμμα διαγωνισμάτων μέσω ηλεκτρονικού υπολογιστή, σε εβδομαδιαία βάση.

www.toaristeion.gr

Ιαλυσού 29 - Ιαλυσός

τηλ.: 22410 - 90801, 75577, κιν.: 6942011005

Από την Επιτροπή Γεωργίας της Ε.Ε.

Μέτρα στήριξης των νησιών του Αιγαίου

Εγινε δεκτή πρόταση του ευρωβουλευτή της ΝΔ κ.Γκλαβάκη

Μετά από αίτημα που έθεσε ο ευρωβουλευτής της Ν. Δημοκρατίας Ι. Γκλαβάκης στην γραμματεία της επιτροπής Γεωργίας του Ευρ. Κοινοβουλίου πέτυχε να έλθει προς ψήφιση με τη διαδικασία του κατεπείγοντος η πρόταση της Επιτροπής που προβλέπει τη χρηματοδότηση μέτρων στήριξης των νησιών του Αιγαίου.

Συγκεκριμένα το 1993 η τότε κυβέρνηση της Ν. Δημοκρατίας είχε πετύχει την ψήφιση του κανονισμού 2019/93 βάσει του οποίου χρηματοδοτούντο ορισμένα μέτρα για την στήριξη της οικονομίας όλων των νησιών του Αιγαίου (πλην Εύβοιας και Κρήτης). Τα μέτρα αποδείχθηκαν αποτελεσματικά και η Επιτροπή αποφάσισε να προτείνει την παράτασή τους, επιφέροντας συγχρόνως και ορισμένες βελτιώσεις στον αρχικό κανονισμό.

Η νέα πρόταση, που θα αρχίσει να ισχύει από το 2007 και θα έχει 5ετή διάρκεια με δυνατότητα παράτασης, προϋποθέτει την υποβολή από την χώρα μας ενός προγράμματος που θα αναφέρεται στις ανάγκες εφοδιασμού των νησιών του Αιγαίου με γεωργικά προϊόντα, που θα προορίζονται για ανθρώπινη κατανάλωση, ζωοτροφές, αλλά και για μεταποίηση με στόχο τη στήριξη της τοπικής παραγωγής.

Ο Έλληνας ευρωβουλευτής εξέφρασε την ικανοποίησή του για την συνέχιση του προγράμματος που ας σημειωθεί ότι χρηματοδοτείται από την Κοινότητα κατά 100% στα πλαίσια του FEOGA- Εγγυήσεις, μέχρι ενός ετησίου πλαφόν 23,93 εκ. ευρώ και δήλωσε: «Επειδή το πρόγραμμα πρέπει να υποβληθεί από τη χώρα μας μέχρι 31/10/2006, οι προσπάθειές μας είχαν σαν στόχο να ψηφιστεί όσο το δυνατόν συντομότερα από το Ε. Κοινοβούλιο», και συνέχισε ο κ. Γκλαβάκης: «Στην συγκεκριμένη χρονική περίοδο που τα νησιά μας και ιδίως τα απομακρυσμένα αντιμετωπίζουν σοβαρά προβλήματα, τα εν λόγω μέτρα θα συμβάλλουν στην βελτίωση των συνθηκών διαβίωσης των κατοίκων των νησιωτικών μας περιοχών και θα βελτιώσουν το εισόδημά τους».

Με ποσό από 15.000 έως 25.000 ευρώ

Πριμ εγκατάστασης στους νέους αγρότες

Ολοκληρώθηκε η διαδικασία από την αρμόδια υπηρεσία της Περιφέρειας Ν. Αιγαίου



Ολοκληρώθηκε η διαδικασία υποβολής φακέλων υποψηφιότητας , από Νέους Αγρότες, ηλικίας μέχρι 40 ετών, που έχουν τις προϋποθέσεις να ενταχθούν, με βάση τον ΚΑΝ. 1257/99 -ΚΥΑ 609/04, στο πρόγραμμα του έτους 2006 και να εξασφαλίσουν το ειδικό πριμ πρώτης εγκατάστασης και τα χαμηλότοκα δάνεια που προβλέπονται για την αντιμετώπιση των πρώτων εξόδων έναρξης του αγροτικού επαγγέλματος.

Η σχετική προθεσμία έληγε στις **14 Ιουλίου 2006** και οι αντίστοιχες αιτήσεις εκ μέρους των ενδιαφερόμενων υποβλήθηκαν στα Γραφεία Αγροτική Ανάπτυξης και Δ/νσεις Α.Α. της μόνιμης κατοικίας αυτών.

Το μέγιστο ύψος οικονομικής ενίσχυσης πρώτης εγκατάστασης κυμαίνεται από 15.000 έως και 25.000 ευρώ, ανάλογα με την υφιστάμενη κατάσταση του δικαιούχου, τον τόπο κατοικίας του και την οικονομική βιωσιμότητα της αγροτικής του εκμετάλλευσης.

Στην ίδια απόφαση καθορίζονται οι όροι και οι διαδικασίες χορήγησης στους Νέους Αγρότες του χαμηλότοκου δανείου για την έναρξη του επαγγέλματος. Η επιδότηση του επιτοκίου θα είναι 6ετής και το ποσοστό της επιδότησης θα κυμαίνεται από 60% έως και 80% ανάλογα με την περιοχή στην οποία δραστηριοποιείται ο Νέος Αγρότης.

Στην Περιφέρεια Νοτίου Αιγαίου υποβλήθηκαν 36 αιτήσεις.

Οι παραπάνω αιτήσεις διεκδικούν το ποσό των **500.000 ευρώ** που κατανεμήθηκε την τρέχουσα περίοδο για την Περιφέρεια Νοτίου Αιγαίου.

Όλες οι αιτήσεις που υποβλήθηκαν αφορούν την εξασφάλιση του ειδικού πριμ της πρώτης εγκατάστασης.

Ο Νομός Κυκλάδων με **26** αιτήσεις καλύπτει το μεγαλύτερο μέρος των υποβληθεισών αιτήσεων που αντιστοιχούν σε ποσοστό **72,22%** και ο Νομός Δωδεκανήσου με **10** αιτήσεις που αντιστοιχούν σε ποσοστό **27,78%**

Την πλειοψηφία σε αριθμό αιτήσεων έχει η Νάξος και ακολουθούν η Ρόδος, η Κύθνος, η Άνδρος και η Κάλυμνος .

Οι υποβληθείσες αιτήσεις ανά νησί της Περιφέρειας Ν. Αιγαίου και ως ποσοστό επί του συνόλου έχουν ως εξής:

ΝΗΣΙ	ΑΡ. ΑΙΤΗΣΕΩΝ	ΠΟΣΟΣΤΟ
ΡΟΔΟΣ	4	40,00%
ΚΩΣ	1	10,00%
ΚΑΡΠΑΘΟΣ	2	20,00%
ΚΑΛΥΜΝΟΣ	3	30,00%
Ν. ΔΩΔΕΚΑΝΗΣΟΥ	**10**	**27,78%**
ΝΑΞΟΣ	12	46,15%
ΜΗΛΟΣ	1	3,85%
ΚΥΘΝΟΣ	4	15,38%
ΑΝΔΡΟΣ	4	15,38%
ΣΕΡΙΦΟΣ	2	7,69%
ΚΙΜΩΛΟΣ	1	3,85%
ΣΑΝΤΟΡΙΝΗ	1	3,85%
ΤΗΝΟΣ	1	3,85%
Ν. ΚΥΚΛΑΔΩΝ	**26**	**72,22%**
ΣΥΝΟΛΙΚΟΣ ΑΡΙΘΜΟΣ ΝΕΩΝ ΓΕΩΡΓΩΝ ΠΕΡΙΦΕΡΕΙΑΣ Ν. ΑΙΓΑΙΟΥ	**36**	**100**

Οι αιτήσεις προχωρούν στην διαδικασία της αξιολόγησης που θα ολοκληρωθεί με την έγκριση κατά περίπτωση, με την συνεδρίαση της γνωμοδοτικής επιτροπής όπου αναμένεται να ολοκληρώσει τις διαδικασίες μέχρι και αρχές Σεπτεμβρίου.

SHIPPING COMPANY OF SYMI
Α.Ν.Ε.Σ.
ΑΝΩΝΥΜΗ ΝΑΥΤΙΛΙΑΚΗ ΕΤΑΙΡΕΙΑ ΣΥΜΗΣ
Ε/Γ-Ο/Γ ΠΡΩΤΕΥΣ
ΗΜΕΡΗΣΙΑ ΕΚΔΡΟΜΗ ΓΙΑ
ΤΗΛΟ - ΝΙΣΥΡΟ
ΚΑΘΕ ΚΥΡΙΑΚΗ

ΔΡΟΜΟΛΟΓΙΑ ΑΠΟ 15/05/06 ΕΩΣ 31/10/06

ΛΙΜΑΝΙ	ΑΦΙΞΗ	ΑΝΑΧΩΡΗΣΗ
ΡΟΔΟ		08.30
ΤΗΛΟ	11.30	11.45
ΝΙΣΥΡΟ	13.00	18.00
ΤΗΛΟ	19.15	19.30
ΡΟΔΟ	22.30	Δ.

ΡΟΔΟ-ΤΗΛΟ
Τιμή κατ' άτομο 11,45 ευρώ
με επιστροφή 22,90 ευρώ
ΙΧ 18,40 ευρώ
με επιστροφή 36,80 ευρώ

ΡΟΔΟ-ΝΙΣΥΡΟ
Τιμή κατ' άτομο 11,47 ευρώ
με επιστροφή 22,94 ευρώ
ΙΧ 18,40 ευρώ
με επιστροφή 36,80 ευρώ

ΠΛΗΡΟΦΟΡΙΕΣ - ΕΙΣΙΤΗΡΙΑ
στα γραφεία της ΑΝΕΣ στη Ρόδο, Αυστραλίας 88
και τηλ. 2241037769 και fax 2241034493
ΧΠΤΓΡ004

SHIPPING COMPANY OF SYMI
Α.Ν.Ε.Σ.
ΑΝΩΝΥΜΗ ΝΑΥΤΙΛΙΑΚΗ ΕΤΑΙΡΕΙΑ ΣΥΜΗΣ
ΔΡΟΜΟΛΟΓΙΑ 2006

Ε/Γ - Ο/Γ ΠΡΩΤΕΥΣ ΑΠΟ 31/05/06 ΕΩΣ 30/09/06

ΔΕΥΤΕΡΑ ΛΙΜΑΝΙ	ΔΕΥΤΕΡΑ ΩΡΑ ΑΦ	ΔΕΥΤΕΡΑ ΩΡΑ ΑΝ	ΤΡΙΤΗ ΛΙΜΑΝΙ	ΤΡΙΤΗ ΩΡΑ ΑΦ	ΤΡΙΤΗ ΩΡΑ ΑΝ	ΤΕΤΑΡΤΗ ΛΙΜΑΝΙ	ΤΕΤΑΡΤΗ ΩΡΑ ΑΦ	ΤΕΤΑΡΤΗ ΩΡΑ ΑΝ	ΠΕΜΠΤΗ ΛΙΜΑΝΙ	ΠΕΜΠΤΗ ΩΡΑ ΑΦ	ΠΕΜΠΤΗ ΩΡΑ ΑΝ	ΠΑΡΑΣΚΕΥΗ ΛΙΜΑΝΙ	ΠΑΡΑΣΚΕΥΗ ΩΡΑ ΑΦ	ΠΑΡΑΣΚΕΥΗ ΩΡΑ ΑΝ	ΣΑΒΒΑΤΟ ΛΙΜΑΝΙ	ΣΑΒΒΑΤΟ ΩΡΑ ΑΦ	ΣΑΒΒΑΤΟ ΩΡΑ ΑΝ	ΚΥΡΙΑΚΗ ΛΙΜΑΝΙ	ΚΥΡΙΑΚΗ ΩΡΑ ΑΦ	ΚΥΡΙΑΚΗ ΩΡΑ ΑΝ
			ΡΟΔΟ	-	13.00	ΚΑΛ/ΝΟ		08.30	ΣΥΜΗ		06.00	ΡΟΔΟ		13.00	ΚΩ		06.00	ΡΟΔΟ		08.30
			ΣΥΜΗ	14.40	15.00	ΚΩ	09.35	10.00	ΡΟΔΟ	07.40	08.45	ΣΥΜΗ	14.40	15.00	ΝΙΣΥΡΟ	07.30	07.45	ΤΗΛΟ	11.30	11.45
ΠΑΡΑΜΟΝΗ ΣΤΟ ΛΙΜΑΝΙ ΤΗΣ ΡΟΔΟΥ			ΤΗΛΟ	17.00	17.15	ΝΙΣΥΡΟ	11.30	12.00	ΚΑΣΤ/ΖΟ	13.15	13.30	ΤΗΛΟ	17.00	17.15	ΤΗΛΟ	09.00	09.15	ΝΙΣΥΡΟ	13.00	18.00
			ΝΙΣΥΡΟ	18.30	18.45	ΤΗΛΟ	13.15	13.45	ΡΟΔΟ	18.15	Δ	ΝΙΣΥΡΟ	18.30	18.45	ΣΥΜΗ	11.15	11.35	ΤΗΛΟ	19.15	19.30
			ΚΩ	20.15	20.30	ΣΥΜΗ	15.45	16.15				ΚΩ	20.15	Δ	ΡΟΔΟ	13.15	15.00	ΡΟΔΟ	22.30	Δ
			ΚΑΛ/ΝΟ	21.35	Δ	ΡΟΔΟ	17.55	18.30						Δ	ΚΑΣΤ/ΖΟ	19.30	20.00			
						ΣΥΜΗ	20.10	Δ							ΡΟΔΟ	00.30	Δ			

ΠΑΡΑΤΗΡΗΣΕΙΣ: 1. ΣΕ ΠΕΡΙΠΤΩΣΗ ΠΟΥ ΥΠΑΡΞΟΥΝ ΤΡΟΠΟΠΟΙΗΣΕΙΣ ΣΤΙΣ ΩΡΕΣ ΑΝΑΧΩΡΗΣΗΣ ΤΩΝ ΠΛΟΙΩΝ BLUE STAR 2 & ΑΝΘΗ ΜΑΡΙΝΑ ΑΠΟ ΚΩ, ΘΑ ΕΠΑΝΕΛΘΟΥΜΕ ΜΕ ΝΕΟ ΠΡΟΓΡΑΜΜΑ ΠΟΥ ΘΑ ΠΡΟΣΑΡΜΟΖΕΤΑΙ ΣΤΙΣ ΝΤΑΛΟΚΡΙΣΕΙΣ ΤΩΝ ΑΝΩΤΕΡΩ ΠΛΟΙΩΝ.
2. ΣΕ ΠΕΡΙΠΤΩΣΗ ΚΑΘΥΣΤΕΡΗΜΕΝΗΣ ΑΦΙΞΗΣ ΤΟΥ BLUE STAR 2 ΚΑΙ ΤΟΥ ΑΝΘΗ ΜΑΡΙΝΑ ΣΤΗΝ ΚΩ, ΤΟ Ε/Γ - Ο/Γ ΠΡΩΤΕΥΣ ΘΑ ΑΝΑΧΩΡΕΙ ΜΕΤΑ ΤΗΝ ΑΦΙΞΗ ΤΟΥ BLUE STAR 2 & ΤΟΥ ΑΝΘΗ ΜΑΡΙΝΑ ΠΡΟΚΕΙΜΕΝΟΥ ΝΑ ΠΙΤΥΧΑΝΕΤΑΙ Η ΑΝΤΑΛΟΚΡΙΣΗ.
3. ΤΟ ΔΡΟΜΟΛΟΓΙΟ ΤΟΥ Ε/Γ - Ο/Γ ΠΡΩΤΕΥΣ ΤΗΣ ΚΥΡΙΑΚΗΣ 11/6/06 ΑΠΟ ΝΙΣΥΡΟ ΓΙΑ ΤΗΛΟ - ΡΟΔΟ ΘΑ ΠΡΑΓΜΑΤΟΠΟΙΗΘΕΙ ΤΗ ΔΕΥΤΕΡΑ 12/6/06 ΤΙΣ ΙΔΙΕΣ ΩΡΕΣ, ΝΙΣΥΡΟ(18:00)-ΤΗΛΟ(19:30)-ΡΟΔΟ(Δ).

Ε/Γ - Ο/Γ ΣΥΜΗ ΑΠΟ 31/05/2006 ΕΩΣ 30/09/2006

ΔΕΥΤΕΡΑ ΛΙΜΑΝΙ	ΔΕΥΤΕΡΑ ΩΡΑ ΑΦ	ΔΕΥΤΕΡΑ ΩΡΑ ΑΝ	ΤΡΙΤΗ ΛΙΜΑΝΙ	ΤΡΙΤΗ ΩΡΑ ΑΦ	ΤΡΙΤΗ ΩΡΑ ΑΝ	ΤΕΤΑΡΤΗ ΛΙΜΑΝΙ	ΤΕΤΑΡΤΗ ΩΡΑ ΑΦ	ΤΕΤΑΡΤΗ ΩΡΑ ΑΝ	ΠΕΜΠΤΗ ΛΙΜΑΝΙ	ΠΕΜΠΤΗ ΩΡΑ ΑΦ	ΠΕΜΠΤΗ ΩΡΑ ΑΝ	ΠΑΡΑΣΚΕΥΗ ΛΙΜΑΝΙ	ΠΑΡΑΣΚΕΥΗ ΩΡΑ ΑΦ	ΠΑΡΑΣΚΕΥΗ ΩΡΑ ΑΝ	ΣΑΒΒΑΤΟ ΛΙΜΑΝΙ	ΣΑΒΒΑΤΟ ΩΡΑ ΑΦ	ΣΑΒΒΑΤΟ ΩΡΑ ΑΝ	ΚΥΡΙΑΚΗ ΛΙΜΑΝΙ	ΚΥΡΙΑΚΗ ΩΡΑ ΑΦ	ΚΥΡΙΑΚΗ ΩΡΑ ΑΝ
ΡΟΔΟ		09.00	ΡΟΔΟ		09.00	ΣΥΜΗ		09.00	ΡΟΔΟ		09.00	ΣΥΜΗ		06.00	ΣΥΜΗ		06.00	ΡΟΔΟ		09.00
ΠΑΝ/ΤΗ	10.50	12.00	ΠΑΝ/ΤΗ	10.50	12.00	ΡΟΔΟ	10.50	Δ	ΠΑΝ/Τ	10.50	12.00	ΡΟΔΟ	07.50	09.00	ΡΟΔΟ	07.50	09.00	ΠΑΝ/ΤΗ	10.50	12.00
ΣΥΜΗ	13.00	16.15	ΣΥΜΗ	13.00	16.15				ΣΥΜΗ	13.00	16.15	ΠΑΝ/ΤΗ	10.50	12.00	ΠΑΝ/ΤΗ	10.50	12.00	ΣΥΜΗ	13.00	15.45
ΡΟΔΟ	18.05	Δ	ΡΟΔΟ	18.05	18.30				ΡΟΔΟ	18.05	18.30	ΣΥΜΗ	13.00	16.15	ΣΥΜΗ	13.00	16.15	ΡΟΔΟ	17.35	Δ
			ΣΥΜΗ	20.20	Δ				ΣΥΜΗ	20.20	Δ	ΡΟΔΟ	18.05	18.30	ΡΟΔΟ	18.05	Δ			
												ΣΥΜΗ	20.20	Δ						

Υ/Γ ΑΙΓΛΗ ΑΠΟ 15/05/06 ΕΩΣ 31/10/06

ΔΕΥΤΕΡΑ ΛΙΜΑΝΙ	ΔΕΥΤΕΡΑ ΩΡΑ ΑΦ	ΔΕΥΤΕΡΑ ΩΡΑ ΑΝ	ΤΡΙΤΗ ΛΙΜΑΝΙ	ΤΡΙΤΗ ΩΡΑ ΑΦ	ΤΡΙΤΗ ΩΡΑ ΑΝ	ΤΕΤΑΡΤΗ ΛΙΜΑΝΙ	ΤΕΤΑΡΤΗ ΩΡΑ ΑΦ	ΤΕΤΑΡΤΗ ΩΡΑ ΑΝ	ΠΕΜΠΤΗ ΛΙΜΑΝΙ	ΠΕΜΠΤΗ ΩΡΑ ΑΦ	ΠΕΜΠΤΗ ΩΡΑ ΑΝ	ΠΑΡΑΣΚΕΥΗ ΛΙΜΑΝΙ	ΠΑΡΑΣΚΕΥΗ ΩΡΑ ΑΦ	ΠΑΡΑΣΚΕΥΗ ΩΡΑ ΑΝ	ΣΑΒΒΑΤΟ ΛΙΜΑΝΙ	ΣΑΒΒΑΤΟ ΩΡΑ ΑΦ	ΣΑΒΒΑΤΟ ΩΡΑ ΑΝ	ΚΥΡΙΑΚΗ ΛΙΜΑΝΙ	ΚΥΡΙΑΚΗ ΩΡΑ ΑΦ	ΚΥΡΙΑΚΗ ΩΡΑ ΑΝ
ΣΥΜΗ		07.30	ΣΥΜΗ		07.30	ΡΟΔΟ		09.00	ΡΟΔΟ		09.00	ΡΟΔΟ		14.30	ΡΟΔΟ		09.00	ΣΥΜΗ		07.30
ΡΟΔΟ	08.30	09.00	ΡΟΔΟ	08.30	09.00	ΣΥΜΗ	10.00	10.15	ΣΥΜΗ	10.00	10.15	ΣΥΜΗ	15.30	16.30	ΣΥΜΗ	10.00	10.15	ΡΟΔΟ	08.30	09.00
ΣΥΜΗ	10.00	10.15	ΣΥΜΗ	10.00	10.15	ΡΟΔΟ	11.15	14.30	ΡΟΔΟ	11.15	14.30	ΡΟΔΟ	17.30	Δ	ΡΟΔΟ	11.15	14.30	ΣΥΜΗ	10.00	16.00
ΡΟΔΟ	11.15	16.00	ΡΟΔΟ	11.15	14.30	ΣΥΜΗ	15.30	16.30	ΣΥΜΗ	15.30	16.30				ΣΥΜΗ	15.30	16.30	ΠΑΝ/ΤΗ	16.30	16.40
ΣΥΜΗ	19.00	Δ	ΣΥΜΗ	15.30	16.30	ΡΟΔΟ	17.30	Δ	ΡΟΔΟ	17.30	Δ				ΡΟΔΟ	17.30	18.00	ΡΟΔΟ	17.40	18.00
			ΡΟΔΟ	17.30	Δ										ΣΥΜΗ	19.00	Δ	ΣΥΜΗ	19.00	Δ

Τα δρομολόγια μπορούν να τροποποιηθούν λόγω εκτάκτων συγκοινωνιακών αναγκών ή καιρικών συνθηκών.
Παρακαλούμε πριν ταξιδέψετε επικοινωνήστε με την Εταιρεία :
Γραφείο Σύμης : Τηλ. 2246071444 Φαξ 2246071373
Γραφείο Ρόδου : Τηλ. 2241037769 Φαξ 2241034493
ΑΕ.1194

Απάντηση για το κτίριο της 8ο ΑΔΤΕ

Από τον δήμαρχο Κω Μιλτιάδη Φάκκο

Ότι ο Δήμος Κω έχει διεκδικήσει ήδη από το 1998 την παραχώρηση του κτιρίου Διοίκησης της 8ο ΑΔΤΕ, όπως και το στρατόπεδο του Άνω Αμπάβρη, στο πλαίσιο της συνεργασίας του Δήμου με τον Στρατό, απάντησε ο δήμαρχος κ. Μιλτιάδης Φάκκος στον επικεφαλής της «Δύναμης Αλλαγής» κ. Γιώργο Κυρίτση, θυμίζοντας ότι είχε συναφθεί μνημόνιο συνεργασίας Δήμου - 8ο ΑΔΤΕ, σε ειδική συνεδρίαση του δημοτικού συμβουλίου, ενώ είχε προχωρήσει και η εκπόνηση ολοκληρωμένου επιχειρησιακού σχεδίου.

Στην επιστολή του ο κ. Δήμαρχος τονίζει ότι ο Δήμος διεκδικεί το κτίριο Διοίκησης της 8ο ΑΔΤΕ, που ανήκει στο υπουργείο Υγείας και όχι στο υπουργείο Εθνικής Άμυνας, όπως και κάθε ιστορικό κτίριο της πόλης, συμπληρώνοντας ότι θα επανέλθει η σχετική πρόταση και πως το όλο ζήτημα θα αποτελέσει αντικείμενο διεκδίκησης και από το επόμενο δημοτικό συμβούλιο.

Το θέμα το είχε θέσει ο επικεφαλής της «Δύναμης Αλλαγής» προς τη Δημοτική Αρχή, για να απαντήσει ο κ. Φάκκος ότι το κτήριο διεκδικείται, όπως και κάθε άλλο ιστορικό κτίριο της Κω. Σε επιστολή του προς τον κ. Κυρίτση, ο δήμαρχος αναφέρει:

«Κύριε Κυρίτση,

όσον αφορά στο ζήτημα παραχώρησης του κτιρίου που στεγάζει σήμερα τη Διοίκηση της 8ο ΑΔΤΕ στο Δήμο μας, αξίζει να θυμηθούμε ότι σχετική πρωτοβουλία έχει λάβει ο Δήμος μας ήδη από το 1998, όταν προχώρησε, σε ειδική συνεδρίαση του δημοτικού συμβουλίου στο ΔΙΙΚ, στην σύναψη μνημονίου συνεργασίας Δήμου - 8ο ΑΔΤΕ, στο οποίο περιελήφθη πρόταση παραχώρησης του εν λόγω κτιρίου -όπως και του στρατοπέδου Άνω Αμπάβρη- στο Δήμο Κω, στην προοπτική κατασκευής νέου κτιρίου για τη Διοίκηση της 8ο ΑΔΤΕ, που προορίζονταν αρχικά να κατασκευαστεί στο στρατόπεδο Μεσαριάς.

Μάλιστα ο Δήμος μας είχε προσφερθεί να κατασκευάσει το νέο κτίριο με προγραμματική σύμβαση και είχε προχωρήσει, στο πλαίσιο της συνεργασίας, στην εκπόνηση ολοκληρωμένου επιχειρησιακού σχεδίου.

Ως προς το συγκεκριμένο ζήτημα τώρα, είναι σαφές ότι κάθε ιστορικό κτίριο της πόλης μας αποτελεί αντικείμενο διεκδίκησης και απόδοσής του στους συμπολίτες μας.

Στο ίδιο πλαίσιο διεκδικούμε και το προαναφερόμενο κτίριο, το οποίο χρησιμοποιεί μεν ο Στρατός αλλά ανήκει στο υπουργείο Υγείας και όχι στο υπουργείο Εθνικής Άμυνας.

Στην πορεία των πραγμάτων θα επαναφέρουμε την σχετική πρόταση, η οποία πιστεύω θα αποτελέσει αντικείμενο διεκδίκησης και από το επόμενο δημοτικό συμβούλιο».

Βελτίωση του δρόμου προς τον Αίθωνα

Αναπτυξιακή προοπτική αποκτά μετά από 10ετίες η κοιλάδα του Αίθωνα στον Αρχάγγελο και όλη η γύρω περιοχή, μετά την θετική έκβαση του θέματος που αφορούσε τη βελτίωση του δρόμου Αίθωνα - Μάσαρι, ο οποίος ήταν παραμελημένος από την εποχή της Ιταλοκρατίας.

Εδώ και πολλά χρόνια η τοπική κοινωνία είχε θέσει ως αίτημα την αναγκαιότητα της παρέμβασης, αλλά το θέμα είχε «σκαλώσει» μεταξύ Περιφέρειας και Νομαρχίας, που αντάλλασσαν... επιστολές για το πού ανήκει η αρμοδιότητα.

Μπροστά στον κίνδυνο το θέμα να συνεχίσει να διαιωνίζεται και ο δρόμος να παραμένει ως έχει, ο δήμαρχος Αλέκος Παπουράς και η δημοτική αρχή πήραν την υπόθεση στα χέρια τους και παρέκαμψαν τις προηγούμενες αρχές, καταφέρνοντας να βρουν λύση. Η λύση αυτή ήταν η έκτακτη επιχορήγηση του δήμου από το πρόγραμμα ΘΗΣΕΑΣ, για την οποία ο κ. Παπουράς έπεισε τους αρμοδίους. Έτσι, πέρα από τα χρήματα που δικαιούνταν και πήρε σαν δήμος από το ΘΗΣΕΑΣ, εξασφάλισε έξτρα ποσό ενός περίπου εκατομμυρίων δραχμών, το οποίο θα διατεθεί για τη βελτίωση του δρόμου, μήκους 9 χιλιομέτρων.

Τα χρήματα αυτά θα διατεθούν προκειμένου να γίνει νέα ασφαλτόστρωση, διαγράμμιση, σηματοδότηση κλπ, ό,τι δηλαδή χρειάζεται να έχει ένας ασφαλής δρόμος. Με τον τρόπο αυτό, τόσο οι κάτοικοι της περιοχής, όσο και οι επισκέπτες, θα αποκτήσουν πρόσβαση στη μαγευτική κοιλάδα του Αίθωνα, βάζοντας τις βάσεις για την ανάπτυξη της περιοχής. Εκτιμάται, ότι σύντομα η μαγεία της περιοχής θα προσελκύσει τουριστικά γκρουπ που θα μπορούν πλέον να την επισκέπτονται με πούλμαν, συνεισφέροντας ανάπτυξης όχι μόνο της κοιλάδας αλλά και των δημοτικών διαμερισμάτων Μαλώνας και Μασάρων.

Το θέμα θα έλθει προς συζήτηση στην επόμενη συνεδρίαση του δημοτικού συμβουλίου, την προσεχή Παρασκευή το βράδυ, με τίτλο «Τροποποίηση Τ.Π. έγκριση μελέτης και τευχών δημοπράτησης, καθορισμός όρων δημοπράτησης για το έργο «Βελτίωση βατότητας υφιστάμενου παλαιού Εθνικού οδικού δικτύου (τμήμα Αρχάγγελος - Μάσαρι) και ασφαλτόστρωσης δημοτικών οδών Δ.Δ. Μαλώνας και Δ.Δ. Μασάρων του δήμου Αρχαγγέλου, προϋπ. 984.000 ευρώ (με αναθεώρηση και ΦΠΑ)».

Η απόφαση του δημοτικού συμβουλίου θα ανάψει το φως για την δημοπράτηση του έργου και την κατασκευή αυτού του αναπτυξιακού έργου.

PELLOS TRAVEL
Α. ΠΑΠΑΣΑΒΒΑΣ
ΟΡΓΑΝΩΣΗ-ΠΟΙΟΤΗΤΑ-ΕΓΓΥΗΣΗ
ΚΑΛΟΚΑΙΡΙ 2006 (ΕΚΔΡΟΜΕΣ)
ΕΛΛΗΝΙΚΑ ΝΗΣΙΑ
(ΤΡΙΗΜΕΡΑ-ΠΟΛΥΗΜΕΡΑ)
• ΠΑΤΜΟ-ΛΕΡΟ-ΚΑΡΠΑΘΟ-ΛΕΙΨΟΙ-ΤΗΛΟ-ΝΙΣΥΡΟ-ΣΑΜΟ-ΜΥΤΙΛΗΝΗ-ΧΙΟ-ΛΗΜΝΟΣ
ΠΕΡΙΛΑΜΒΑΝΕΙ ΕΙΣΙΤΗΡΙΑ-ΞΕΝΟΔΟΧΕΙΟ-ΑΥΤΟΚΙΝΗΤΟ ΓΙΑ ΟΛΗ ΤΗ ΔΙΑΡΚΕΙΑ ΤΗΣ ΠΑΡΑΜΟΝΗΣ ΣΑΣ
ΤΙΜΕΣ από 135 ευρώ
• 26/8-31/8 ΖΑΚΥΝΘΟΣ-ΚΕΦΑΛΛΟΝΙΑ (6ΗΜΕΡΗ ΕΚΔΡΟΜΗ)
ΑΝΑΧ.26/7 ΣΑΒΒΑΤΟ 10.00 Μ.Μ. ΜΕ BLUE STAR
ΕΠΙΣ. 31/7 ΠΕΜΠΤΗ 08.00 ΤΟ ΠΡΩΙ ΣΤΗ ΡΟΔΟ
ΞΕΝΟΔΟΧΕΙΑ-ΜΕΤΑΦΟΡΕΣ-ΞΕΝΑΓΗΣΕΙΣ-ΕΚΔΡΟΜΕΣ ΣΥΝΟΔΟΣ ΓΡΑΦΕΙΟΥ
• 22/7-27/7 ΣΑΝΤΟΡΙΝΗ-ΠΑΡΟΣ-ΤΗΝΟΣ-ΣΥΡΟΣ (6ΗΜΕΡΗ ΕΚΔΡΟΜΗ)
ΑΝΑΧ.22/7 ΣΑΒΒΑΤΟ 10.00 Μ.Μ. ΜΕ BLUE STAR
ΕΠΙΣ. 27/7 ΠΕΜΠΤΗ 08.00 ΤΟ ΠΡΩΙ ΣΤΗ ΡΟΔΟ
ΞΕΝΟΔΟΧΕΙΑ-ΜΕΤΑΦΟΡΕΣ-ΞΕΝΑΓΗΣΕΙΣ-ΕΚΔΡΟΜΕΣ ΣΥΝΟΔΟΣ ΓΡΑΦΕΙΟΥ
• 11/8-16/8 & 25/8-30/8 ΚΩΝΣΤΑΝΤΙΝΟΥΠΟΛΗ ΜΑΡΜΑΡΙΣ-ΚΟΥΣΑΝΤΑΣΙ-ΕΦΕΣΣΟΣ-ΣΜΥΡΝΗ-ΠΡΟΥΣΑ-ΠΡΙΓΚΙΠΟΝΝΗΣΑ-ΜΑΡΜΑΡΙΣ-ΡΟΔΟΣ
ΑΝΑΧ. 08.00 ΤΟ ΠΡΩΙ 11/8 ΠΑΡΑΣΚΕΥΗ
ΕΠΙΣΤΡ. ΤΕΤΑΡΤΗ ΣΤΙΣ 16/8 ΣΤΙΣ 18.00 ΡΟΔΟ
ΞΕΝΟΔΟΧΕΙΑ 4 ΚΑΙ 3 ΑΣΤΕΡΩΝ ΜΕ ΦΑΓΗΤΟ-ΜΕΤΑΦΟΡΕΣ-ΞΕΝΑΓΗΣΕΙΣ-ΕΚΔΡΟΜΕΣ
ΤΙΜΕΣ 295 ευρώ
• 7/8-10/8 ΚΟΥΣΑΝΤΑΣΙ-ΣΜΥΡΝΗ-ΕΦΕΣΣΟΣ (4ΗΜΕΡΗ)
ΑΝΑΧ. 08.00 ΤΟ ΠΡΩΙ 7/8 ΔΕΥΤΕΡΑ
ΕΠΙΣΤΡ. ΠΕΜΠΤΗ ΣΤΙΣ 10/8 ΣΤΙΣ 18.00 ΡΟΔΟ
ΞΕΝΟΔΟΧΕΙΑ 4**** ΚΑΙ 3**ΜΕ ΠΡΩΙΝΟ ΚΑΙ ΦΓΗΤΟ-ΜΕΤΑΦΟΡΕΣ-ΕΚΔΡΟΜΕΣ-ΕΙΣΤΙΗΡΙΑ-ΦΟΡΟΙ
ΤΙΜΕΣ 225 ευρώ
• 19/8-24/8 ΜΥΚΟΝΟΣ-ΣΑΝΤΟΡΙΝΗ-ΠΑΡΟΣ-ΤΗΝΟΣ (6ΗΜΕΡΗ)
ΑΝΑΧ. 19/8 ΣΑΒΒΑΤΟ 10 Π.Μ. ΜΕ BLUE STAR
ΕΠΙΣΤΡ. 24/8 ΠΕΜΠΤΗ ΣΤΙΣ 07.30 (ΠΡΩΙ) ΣΤΗ ΡΟΔΟ
ΞΕΝΟΔΟΧΕΙΑ ΜΕ ΠΡΩΙΝΟ-ΜΕΤΑΦΟΡΕΣ-ΕΚΔΡΟΜΕΣ-ΣΥΝΟΔΟΣ ΓΡΑΦΕΙΟΥ
• 19/8-26/8 ΓΥΡΟΣ ΠΕΛΟΠΟΝΝΗΣΟΥ (6ΗΜΕΡΗ)
ΑΝΑΧ. 19/8 ΣΑΒΒΑΤΟ 10 Π.Μ. ΜΕ BLUE STAR
ΕΠΙΣ. 26/8 ΣΑΒΒΑΤΟ ΣΤΙΣ 07.00 ΣΤΗ ΡΟΔΟ
ΚΑΛΑΒΡΥΤΑ-ΑΓΙΑ ΛΑΥΡΑ-ΜΕΓΑ ΣΠΗΛΑΙΟ-ΠΑΤΡΑ-ΑΡΧΑΙΑ ΟΛΥΜΠΙΑ-ΚΑΛΑΜΑΤΑ-ΣΠΗΛΑΙΟ ΔΥΡΟΥ-ΓΥΘΕΙΟ-ΜΟΝΕΜΒΑΣΙΑ-ΜΥΣΤΡΑΣ-ΣΠΑΡΤΗ-ΑΓΙΑ ΘΕΟΔΩΡΑ-ΠΑΝΑΓΙΑ ΜΑΛΕΒΗ-ΝΑΥΠΛΙΟ-ΤΟΛΟ-ΕΠΙΔΑΥΡΟΣ
ΞΕΝΟΔΟΧΕΙΑ ΜΕ ΠΡΩΙΝΟ-ΜΕΤΑΦΟΡΕΣ-ΕΚΔΡΟΜΕΣ-ΣΥΝΟΔΟΣ ΓΡΑΦΕΙΟΥ
• 23/8-28/8 ΡΩΜΗ-ΦΛΩΡΕΝΤΙΑ-ΠΙΖΑ-ΒΕΝΕΤΙΑ (ΑΕΡΟΠΟΡΙΚΗ)
ΞΕΝΟΔΟΧΕΙΑ 4**** ΚΑΙ 3*** ΑΣΤΕΡΩΝ ΜΕ ΠΡΩΙΝΟ-ΜΕΤΑΦΟΡΕΣ-ΞΕΝΑΓΗΣΕΙΣ-ΕΚΡΟΜΕΣ)
• 6ΗΜΕΡΕΣ-7ΗΜΕΡΕΣ ΚΡΟΥΑΖΙΕΡΕΣ ΜΕ ΤΟ ΥΠΕΡΠΟΛΥΤΕΛΕΣ "ΑΡΙΟΝ"
ΕΠΤΑΝΗΣΑ-ΔΑΛΜΑΤΙΚΕΣ ΑΚΤΕΣ-ΒΕΝΕΤΙΑ-ΚΡΟΑΤΙΑ-ΜΑΥΡΟΒΟΥΝΙΟ-ΚΕΦΑΛΟΝΙΑ-ΚΕΡΚΥΡΑ-ΠΑΞΟΙ
ΑΝΑΧΩΡΗΣΕΙΣ 03/8-10/8-17/8-24/8
ΜΟΝΟ από 590 ευρώ το άτομο
ΧΠΤΓΡ035
Εισιτήρια ΟΑ, AEGEAN ΚΑΙ CHARTER. Ακτοπλοϊκά εισιτήρια. Ειδικά πακέτα για μεμονωμένους, συλλόγους, νεόνυμφους για Ελλάδα, Κύπρο, Τυνησία, Αίγυπτο, Μαρόκο, Ιταλία, Αγγλία, Γαλλία κ.ά.
ΓΙΑ ΠΕΡΙΣΣΟΤΕΡΕΣ ΠΛΗΡΟΦΟΡΙΕΣ, ΚΡΑΤΗΣΕΙΣ ΚΑΙ ΑΝΑΛΥΤΙΚΑ ΠΡΟΓΡΑΜΜΑΤΑ ΣΤΟ ΓΡΑΦΕΙΟ ΓΕΝΙΚΟΥ ΤΟΥΡΙΣΜΟΥ: PELLOS TRAVEL Λ. ΚΑΛΛΙΘΕΑΣ 125, ΦΑΛΗΡΑΚΙ, ΡΟΔΟΣ • ΤΗΛ: 2241087615 • ΦΑΞ: 2241087616
EMAIL: pellostravel@rho.forthnet.gr WEB: www.pellostravel.gr

ΕΚΔΡΟΜΕΣ · ΕΚΔΡΟΜΕΣ
• RELAX τριήμερα-πολυήμερα Στα Ελληνικά Νησιά
Κάλυμνο- Λέρο-Πάτμο-Κάρπαθο-Τήλο-Σαντορίνη-Νίσυρο-Μύκονο-Σάμο-Χίο-Μυτιλήνη
Συνδυασμός εισιτήριο-Ξενοδοχείο-αυτοκίνητο για όλη την παραμονή σας
από 140€
• RELAX στο ΜΑΡΜΑΡΙΣ διήμερα-τριήμερα-πολυήμερα
• ΤΗΝΟ-ΣΥΡΟ-ΠΑΡΟ-ΑΝΤΙΠΑΡΟ-ΣΑΝΤΟΡΙΝΗ-ΜΥΚΟΝΟ
από 9 έως 14/7
• ΠΑΤΜΟΣ-ΛΕΙΨΟΙ
από 20-23/7
• ΛΕΥΚΑΔΑ-ΙΩΑΝΝΙΝΑ-ΜΕΤΣΟΒΟ-ΚΑΛΑΜΠΑΚΑ-ΜΕΤΕΩΡΑ-ΑΗΣ ΓΙΑΝΝΗΣ ΡΩΣΣΟΣ-ΧΑΛΚΙΔΑ-ΑΘΗΝΑ
από 25/7 έως 1/8
• ΓΥΡΟΣ ΠΕΛΟΠΟΝΝΗΣΟΥ
Ναύπλιο-Επίδαυρο-Τολό-Παναγία Μαλεβή-Αγία Θεοδώρα-Σπάρτη-Μυστράς-Μονεμβασιά-Σπήλαια Διρού-Καλαμάτα-Ολυμπία-Πάτρα-Καλάβρυτα-Αγ. Λαύρα-Μέγα Σπήλαιο
από 17/8-24/8
ΠΛΗΡΟΦΟΡΙΕΣ-ΠΡΟΓΡΑΜΜΑ
ΠΡΑΚΤΟΡΕΙΟ ΤΑΞΙΔΙΩΝ
ΣΑΒΒΑΣ ΣΑΗΣ
ΤΑΡΠΟΝ ΣΠΡΙΝΓΚΣ 42 (δίπλα στην Alpha bank - Πλατεία ΚΥΠΡΟΥ)
Τηλ. 39781-3, 37711
ΧΠΤΓΡ019

ΦΡΟΝΤΙΣΤΗΡΙΟ ΠΡΟΤΥΠΟ
ΠΛΗΡΟΦΟΡΙΕΣ ΚΑΙ ΕΓΓΡΑΦΕΣ
από 1 Ιουλίου καθημερινά ώρες 10.00-12.00 και 18.00-20.00
ΠΛΗΡΟΦΟΡΙΕΣ: ΠΛΑΤ. ΑΓ. ΝΙΚΟΛΑΟΥ 19 ΡΟΔΟΣ • ΤΗΛ. 2241025911
ΜΑΘΗΜΑΤΙΚΑ ΦΥΣΙΚΗ
ΧΗΜΕΙΑ ΑΡΧΑΙΑ ΛΑΤΙΝΙΚΑ ΕΚΘΕΣΗ
ΝΕΟΕΛΛΗΝΙΚΗ ΛΟΓΟΤΕΧΝΙΑ
ΠΛΗΡΟΦΟΡΙΚΗ ΒΙΟΛΟΓΙΑ ΙΣΤΟΡΙΑ
ΑΡΧΕΣ ΟΙΚΟΝΟΜΙΚΗΣ ΘΕΩΡΙΑΣ
ΑΡΧΕΣ ΟΡΓ. ΚΑΙ ΔΙΟΙΚΗΣΗΣ ΕΠ/ΣΕΩΝ
ΕΝΑΡΞΗ ΤΜΗΜΑΤΩΝ
• Α' -Β' & Γ' ΓΥΜΝΑΣΙΟΥ 1 ΣΕΠΤΕΜΒΡΙΟΥ
• Α' ΛΥΚΕΙΟΥ-Α' ΕΠΑΛ 28 ΑΥΓΟΥΣΤΟΥ
• Β' ΛΥΚΕΙΟΥ 16 ΑΥΓΟΥΣΤΟΥ
• Γ' ΛΥΚΕΙΟΥ 1 ΑΥΓΟΥΣΤΟΥ
• Τ.Ε.Ε. 1 ΣΕΠΤΕΜΒΡΙΟΥ
• ΤΜ. ΜΕΤΕΞΕΤΑΣΤΕΩΝ 15 ΙΟΥΛΙΟΥ
ΜΕ ΣΥΝΕΠΕΙΑ ΚΑΙ ΥΠΕΥΘΥΝΟΤΗΤΑ ΑΠΟ ΤΟ 1992
ΔΙΕΥΘΥΝΣΗ ΣΠΟΥΔΩΝ:
ΨΥΛΛΑΚΗΣ ΝΙΚΗΤΑΣ
ΓΙΑΝΝΕΖΟΥ ΑΘΑΝΑΣΙΑ
ΡΕΪΣΗ ΠΑΡΑΣΚΕΥΗ
ΑΕ1622

Νέες φουρτούνες στο νοσοκομείο

Για την μετάταξη τριών υπαλλήλων

«Αναταράξεις» στο προσωπικό του Νοσοκομείου της Ρόδου, προκαλεί απόφαση για μετάταξη τριών μελών του νοσηλευτικού προσωπικού, σε άλλες υπηρεσίες εκτός Ρόδου, την ώρα που σε άλλα επίπεδα, βουλευτές και εκπρόσωποι τοπικών φορέων του νομού μας, δίνουν στην κυριολεξία μάχη με τα υπουργεία για να διασφαλίσουν το απαραίτητο προσωπικό.

Του **Μιχάλη Μαστή**
Mihalis@rodiaki.gr

Σύμφωνα με πληροφορίες, που αν επιβεβαιωθούν σήμερα αναμένεται στην κυριολεξία να πυροδοτήσουν σειρά αντιδράσεων στο νοσοκομείο του νησιού μας, ο πρόεδρος της ΔΥΠΕ Νοτίου Αιγαίου κ. Μιχάλης Νούσιας προσανατολίζεται στην υπογραφή τριών τέτοιων μετατάξεων ή αποσπάσεων νοσηλευτών, από το νοσοκομείο της Ρόδου.

Το γεγονός, έπεσε ως κεραυνός εν αιθρία τόσο στο νοσηλευτικό προσωπικό του νοσοκομείου, όσο και στην διοίκηση τα μέλη της οποίας πάντως, σύμφωνα με πληροφορίες, δεν ρωτήθηκαν ούτε έδωσαν ποτέ τη σύμφωνη γνώμη τους.

Οι εκπρόσωποι του συλλόγου εργαζομένων του νοσοκομείου της Ρόδου πάντως, προειδοποιούν ότι στην περίπτωση που εκτελεστούν αποσπάσεις, μεταθέσεις ή μετατάξεις προσωπικού, τότε το πρόβλημα που θα προκύψει θα είναι τεράστιο, δεδομένου ότι τμήματα του νοσοκομείου δεν θα μπορούν ούτε καν να λειτουργήσουν με τον ελάχιστο αριθμό προσωπικού που απαιτείται.

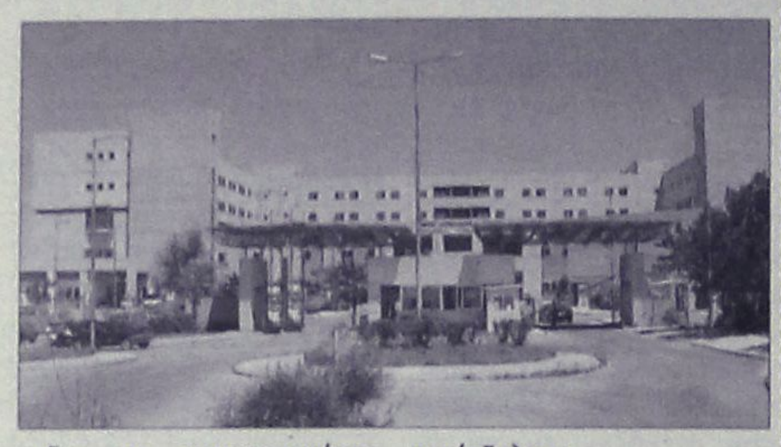

Για τις συγκεκριμένες μετακινήσεις προσωπικού πάντως, εκτιμάται ότι θα δημιουργηθούν άμεσα προβλήματα κι αυτό επειδή:

Πρόκειται για τμήματα που πάσχουν στην κυριολεξία από προσωπικό όπως,

την μονάδα τεχνητού νεφρού (η οποία ήδη λειτουργεί με ελλείψεις)

το Τμήμα Επειγόντων περιστατικών, (όπου τα περιστατικά αυξάνονται ραγδαία ειδικά αυτή την περίοδο) και

Το τμήμα Αιμοδοσίας, ένα τμήμα που λειτουργεί σε 24ωρη βάρδια που πάσχει επίσης από προσωπικό.

Μάλιστα, στελέχη του συλλόγου εργαζομένων του νοσοκομείου της Ρόδου, αφήνουν ανοικτό ακόμα και το ενδεχόμενο να προχωρήσουν σε κινητοποιήσεις στην περίπτωση που συρρικνωθεί ακόμα περισσότερο το νοσηλευτικό προσωπικό του νοσοκομείου μας.

Στην Αθήνα ο Γερμανός

Σε νοσοκομείο των Αθηνών διακομίστηκε τελικά σε κρίσιμη κατάσταση εξαιτίας πολλαπλών εγκαυμάτων που υπέστη τα ξημερώματα του περασμένου Σαββάτου, ο Γερμανός, ο οποίος διέμενε μέσα στο σκάφος του που βρίσκονταν για επισκευή στο καρνάγιο της Ρόδου, το οποίο κάτω από άγνωστες συνθήκες τυλίχθηκε στις φλόγες, από φωτιά που ξέσπασε σε άλλο σκάφος που βρίσκονταν σε μικρή απόσταση.

Από την πυρκαγιά, στο σκάφος «My Lady» υπέστη σοβαρά εγκαύματα ο αλλοδαπός ιδιοκτήτης του που διέμενε σε αυτό και ο οποίος πιθανότατα κοιμόταν και δεν πρόλαβε να καταλάβει την φωτιά που είχε ξεσπάσει με αποτέλεσμα να υποστεί πολλαπλά εγκαύματα και να διακομιστεί αρχικά στο νοσοκομείο της Ρόδου. Έρευνα για τα αίτια που ξέσπασε η φωτιά, ανέλαβε και διενεργεί το αρμόδιο τμήμα του κεντρικού Λιμεναρχείου της Ρόδου.

Έτοιμος για τις εκλογές στην Λίνδο

Ο Παναγ. Παπακωνσταντίνου

Τους συνεργάτες του που θα τον στηρίξουν και θα πλαισιώσουν την παράταξή του στις επικείμενες εκλογές παρουσίασε το βράδυ του περασμένου Σαββάτου στην Λίνδο, σε συνάντηση που είχε με τους εκπροσώπους των Μέσων Μαζικής Ενημέρωσης, ο υποψήφιος δήμαρχος Λινδίων κ. Παναγιώτης Παπακωνσταντίνου.

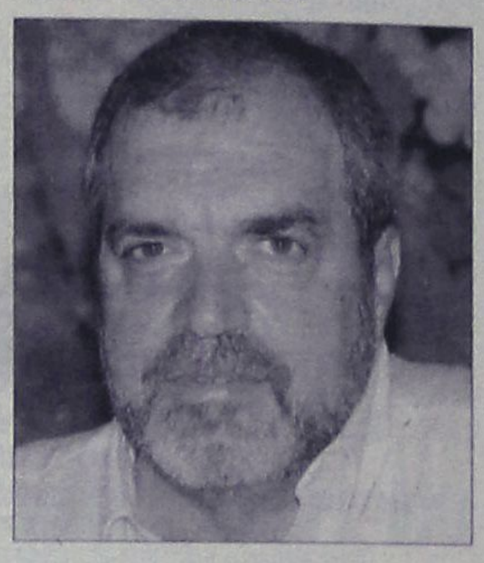

Ο κ. Παναγιώτης Παπακωνσταντίνου, ο οποίος έχει διατελέσει επί σειρά ετών αντιδήμαρχος του Δήμου Λινδίων, διεκδικεί την δημαρχία, ως επικεφαλής πλέον τον Δήμο, με την Παράταξη «Οραμα Λινδίων» στην οποία ηγείται.

Ο ίδιος, σε φιλική κουβέντα που είχε με τους εκπροσώπους των Μέσων Μαζικής Ενημέρωσης, εξέφρασε τις πρώτες σκέψεις και θέσεις της παράταξής του σημειώνοντας μεταξύ των άλλων ότι απαιτείται επιμονή, πείσμα, εμπειρία και κουράγιο από ομάδα ανθρώπων για να μπορέσει κανείς να εφαρμόσει στον τόπο που αποφασίζει να δραστηριοποιηθεί, τις ιδέες και τα οράματά του.

Ο κ. Παναγιώτης Παπακωνσταντίνου, παρουσίασε επίσης μεταξύ των άλλων τα πρώτα στελέχη του που θα τον πλαισιώσουν σε αυτή την προσπάθεια.

LOUIS HELLENIC CRUISES
ALHAMBRA TRAVEL
ΓΕΝΙΚΟΙ ΑΝΤΙΠΡΟΣΩΠΟΙ ΡΟΔΟΥ
αποδράστε από τα συνηθισμένα!!!
ΚΑΛΟΚΑΙΡΙ... ΚΑΙΡΟΣ ΓΙΑ ΚΡΟΥΑΖΙΕΡΑ
Μοναδικές 7ημέρες κρουαζιέρες από ΡΟΔΟ/ΡΟΔΟ με το πολυτελές M/V PERLA.
Κάθε Τετάρτη αναχώρηση 18.00
ΗΡΑΚΛΕΙΟ-ΣΑΝΤΟΡΙΝΗ-ΠΕΙΡΑΙΑ-ΚΩΝΣΤΑΝΤΙΝΟΥΠΟΛΗ (Διανυκτέρευση) ΜΥΚΟΝΟ-ΚΟΥΣΑΝΤΑΣΙ-ΠΑΤΜΟ-ΡΟΔΟ
Τιμή με πλήρη διατροφή το άτομο
Από 4 Μαρτίου έως 14 Ιουλίου
και 23 Αυγούστου έως 14 Νοεμβρίου **730 ευρώ**.
Από 15 Ιουλίου έως 22 Αυγούστου **795 ευρώ**.
ΤΟ ΔΕΥΤΕΡΟ ΑΤΟΜΟ σε ΔΙΚΛΙΝΗ ΚΑΜΠΙΝΑ 50% ΕΚΠΤΩΣΗ
Παιδιά έως 17 ετών όταν μοιράζονται την καμπίνα με 2 ενήλικες πληρώνουν μόνο Λιμενικά τέλη 171 ευρώ. Λόγω της μεγάλης ζήτησης οι κρατήσεις να γίνονται εγκαίρως.
ΠΛΗΡΟΦΟΡΙΕΣ-ΠΡΟΓΡΑΜΜΑΤΑ
ALHAMBRA TRAVEL
Δημητρίου Θεοδωράκη 13-ΡΟΔΟΣ
Τηλ. 2241037052 και 2241025698
ΧΠ. ΤΤΡ 002

Alhambra Travel
Ταξιδέψτε για
Κύπρο!!!
Με το πολυτελές κρουαζιερόπλοιο
"SERENADE"
(με επέκταση δρομολογίου PORT SAID-HAIFA)
κάθε Σάββατο προς Κυριακή στις 03.00
Αφιξη Λεμεσό Δευτέρα στις 08.00
Από Λεμεσό για Ρόδο
κάθε Παρασκευή στις 17.00
με άφιξη Ρόδο Σάββατο στις 14.00
Πληροφορίες και εισιτήρια στο πρακτορείο
ALHAMBRA TRAVEL
Δημ. Θεοδωράκη 13 - Ρόδος
Τηλ. 22410-25698, 22410-37052
ΧΠΤΤΡ002

ANA FERRIES
ΠΡΟΓΡΑΜΜΑ ΔΡΟΜΟΛΟΓΙΩΝ
Ε/Γ-Ο/Γ ΡΟΔΑΝΘΗ, Ε/Γ-Ο/Γ ΜΑΡΙΝΑ, Ε/Γ-Ο/Γ ΑΝΘΗ ΜΑΡΙΝΑ
ΡΟΔΟΣ - ΠΕΙΡΑΙΑΣ

		ΣΑΒΒΑΤΟ
ΡΟΔΑΝΘΗ	17.00	ΚΩ(21.10)-ΚΑΛΥΜΝΟ (22.30)-ΛΕΡΟ (23.59)-ΠΑΤΜΟ (01.40)-ΠΕΙΡΑΙΑ (11.20)
		ΚΥΡΙΑΚΗ
ΜΑΡΙΝΑ	13.00	ΣΥΜΗ(14.50)-ΤΗΛΟ(17.10)-ΝΙΣΥΡΟ(18.50)-ΚΩ(21.00)-ΚΑΛΥΜΝΟ(22.40)-ΠΕΙΡΑΙΑ(10.20)
		ΔΕΥΤΕΡΑ
ΑΝΘΗ ΜΑΡΙΝΑ	17.00	ΚΩ(21.50)-ΛΕΡΟ(23.20)-ΠΑΤΜΟ(00.50)-ΠΕΙΡΑΙΑ(09.40)
		ΤΡΙΤΗ
-	-	-
		ΤΕΤΑΡΤΗ
ΑΝΘΗ ΜΑΡΙΝΑ	17.00	ΚΩ(21.00)-ΛΕΡΟ (23.00)-ΠΑΤΜΟ (00.30)-ΠΕΙΡΑΙΑ (09.00)
		ΠΕΜΠΤΗ
ΡΟΔΑΝΘΗ	16.00	ΚΩ(20.40)-ΚΑΛΥΜΝΟ(22.30)-ΠΕΙΡΑΙΑ(09.20)
		ΠΑΡΑΣΚΕΥΗ
ΑΝΘΗ ΜΑΡΙΝΑ	13.00	ΚΩ(16.40)-ΛΕΡΟ (18.50)-ΠΑΤΜΟ (20.40)-ΠΕΙΡΑΙΑ (04.30)
		ΣΑΒΒΑΤΟ
ΡΟΔΑΝΘΗ	17.00	ΚΩ(21.10)-ΚΑΛΥΜΝΟ (22.30)-ΛΕΡΟ (23.59)-ΠΑΤΜΟ (01.40)-ΠΕΙΡΑΙΑ (11.20)

Πληροφορίες στα κεντρικά γραφεία:
ΠΕΙΡΑΙΑΣ: Κανθάρου 2 & Ακτή Μιαούλη
Τηλ.: 210-4582640 Φαξ: 210-4510600
ΡΟΔΟΣ: Ακτή Σαχτούρη 5
Τηλ.: 22410-35066/36170 Φαξ: 22410-39839
ΧΠΤΤΡ

Καθημερινά προβλήματα

Μόνιμο θέμα στα δελτία ειδήσεων η κατάσταση στις ακτοπλοϊκές συγκοινωνίες

Προβλήματα συνεχίζουν να παρουσιάζονται στην ακτοπλοϊκή εξυπηρέτηση της Ελλάδας, δίνοντας έτσι τροφή στους κεντρικούς τηλεοπτικούς σταθμούς για «ρεπορτάζ γκρίνιας» που άλλωστε έχουν και τη μεγαλύτερη τηλεθέαση, σύμφωνα με τους «ειδήμονες».

Την εκτίμηση αυτή φαίνεται ότι κάνουν και στην αντιπολίτευση, αφού σε τακτά χρονικά διαστήματα στελέχη -κυρίως του ΠΑΣΟΚ- περιγράφουν καταστάσεις πλήρους χάους και αποσύνθεσης στην ακτοπλοΐα, μη ξεχνώντας να ζητήσουν την παραίτηση του Υπουργού Εμπορικής Ναυτιλίας, Μανώλη Κεφαλογιάννη.

Φυσικά, οι εκδηλώσεις αυτές είναι υπερβολικές, ειδικότερα αν κανείς φέρει κατά νου τις εικόνες που επικρατούσαν τα προηγούμενα δύο χρόνια στα λιμάνια, με πρώτο από όλα το λιμάνι του Πειραιά. Παρά το γεγονός ότι οι ακτοπλόοι δεν έχουν βάλει περισσότερα πλοία στις γραμμές, η όλη κατάσταση έχει βελτιωθεί, προϊόν ενός καλύτερου προγραμματισμού που έχει γίνει.

Κανείς δεν μπορεί να πει ότι δεν υπάρχει πρόβλημα, από τη στιγμή που όλοι θέλουν να δουν περισσότερα και καλύτερα πλοία στην ακτοπλοΐα. Όπως και κανείς δεν μπορεί να διαβεβαιώσει ότι δεν θα υπάρξει από ένα σημείο και μετά κανένα πρόβλημα, τουλάχιστον μέχρι να... εφευρεθούν μηχανές που δεν θα παθαίνουν ποτέ καμία βλάβη.

Τέτοιου είδους περιστατικά, με ξαφνικές βλάβες, θα συμβαίνουν πάντα. Από εκεί

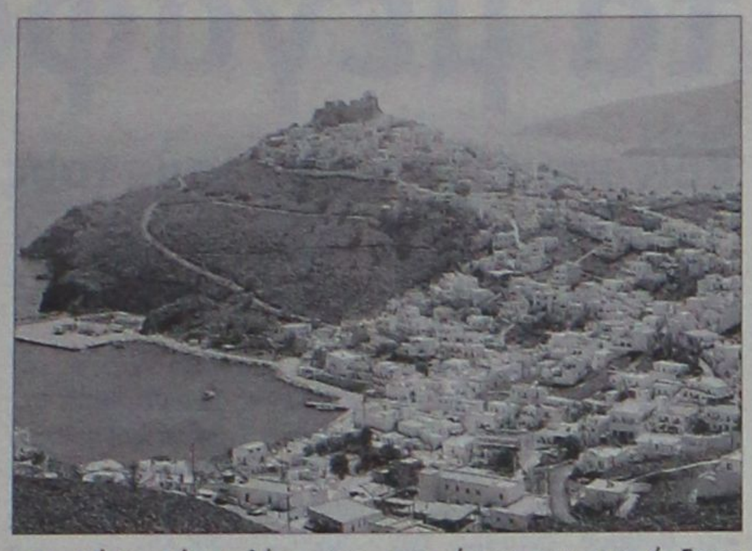

και πέρα είναι λίγο και θέμα... τύχης, που φαίνεται ότι στα Δωδεκάνησα την είχαμε μαζί μας φέτος. Ευτυχώς, εδώ, δεν είχαμε (μέχρι τώρα) καμία βλάβη, που -αναπόφευκτα- θα επέφερε αναστάτωση στα δρομολόγια για μια - δύο ημέρες.

Από εκεί και πέρα, δεν

Διαμαρτυρίες από Αστυπάλαια και Κάρπαθο

μπορεί κανείς να μην αναγνωρίσει πως όσο περισσότερα πλοία υπάρχουν στις γραμμές, τόσο το καλύτερο, αφού θα είναι ευκολότερη και συντομότερη η διακίνηση επιβατών μετά τη βλάβη κάποιου σκάφους. Η κατάσταση λοιπόν αναμένεται να βελτιωθεί μετά τη δρομολόγηση του πλοίου «Διαγόρας», που θα ενισχύσει σημαντικά τα δρομολόγια στην αιχμή της σεζόν και συγκεκριμένα από τις 12 Αυγούστου, όπως και προγραμματίζεται. Η εταιρεία Άττικα Γκρουπ του κ. Περικλή Παναγόπουλου που το αγόρασε, θέλει να προωθήσει τις μετασκευές του πλοίου, όπως και την έκδοση των σχετικών πιστοποιητικών, το συντομότερο δυνατόν.

Όπως φαίνεται, τουλάχιστον στη γραμμή κορμού υπάρχει ένα «μίνιμουμ» επίπεδο εξυπηρέτησης, που καλύπτεται. Τα μικρότερα νησιά πάντως, παρουσιάζουν συχνά - πυκνά προβλήματα από την έλλειψη πλοίων και την απροθυμία των ακτοπλόων να τα συμπεριλάβουν στον σχεδιασμό τους.

Το δημοτικό συμβούλιο Αστυπάλαιας με απόφασή του εκφράζει τη δυσαρέσκειά του για την ακτοπλοϊκή εξυπηρέτηση του νησιού, επικεντρώνοντας στη σύνδεσή του με τη πρωτεύουσα του νομού, Ρόδο. Ζητά επίσης να πληροφορηθεί τα προγραμματισμένα δρομολόγια που υπάρχουν τους επόμενους μήνες, αφού το Σεπτέμβριο έχει προγραμματιστεί στο νησί διεθνής αγώνας υποβρυχίου ψαρέματος και οι επισκέπτες θέλουν να προγραμματίσουν το ταξίδι τους.

Για το θέμα σημειώθηκε παρέμβαση και από τον βουλευτή του ΣΥΝ Φώτη



Κουβέλη, που με ερώτησή του στη Βουλή, ζητά να πληροφορηθεί από τον Μ. Κεφαλογιάννη τα προγραμματισμένα δρομολόγια και ζητά να προβεί σε άμεσες ενέργειες για την ακτοπλοϊκή σύνδεση της Αστυπάλαιας με τη Ρόδο.

Εν τω μεταξύ, η απόφαση να σταλεί το πλοίο «Ιεράπετρα» στο Λίβανο για να μεταφέρει στη Κύπρο Ευρωπαίους πολίτες που έχουν εγκλωβιστεί εκεί μετά τη σύρραξη με το Ισραήλ, έχει προκαλέσει μικρή αναστάτωση στα δρομολόγια. Το πλοίο αντικαταστάθηκε με το Πρωτεύς. Επειδή όμως η απόφαση για αποστολή του Ιεράπετρα ήταν άμεση, δεν ενημερώθηκαν όλοι οι φορείς με αποτέλεσμα να υπάρχουν «γκρίνιες».

Μάλιστα, ο έπαρχος Καρπάθου - Κάσου, Μιχάλης Ερωτόκριτος, έστειλε επιστολή στον Υπουργό Εμπορικής Ναυτιλίας Μανώλη Κεφαλογιάννη, όπου αναφέρει τα εξής:

«Κύριε Υπουργέ,

Επανειλημμένα, σας αποστείλαμε έγγραφα διαμαρτυρίας με τα οποία ζητούσαμε επιπλέον ακτοπλοϊκή εξυπηρέτησης της επαρχίας Καρπάθου - Κάσου μιας συγκεκριμένης ημέρας & άντ' αυτού μάθαμε τηλεοπτικώς μάλιστα την αφαίρεση από την ακτοπλοϊκή μας σύνδεση με Ρόδο & Πειραιά του πλοίου «Ιεράπετρα», το οποίο εκτελούσε από 2 δρομολόγια αντιστοίχως. Παράλληλα όμως, δεν φροντίσατε να αντικαταστήσετε εγκαίρως, τα συγκεκριμένα δρομολόγια.

Η τηλεοπτική ενημέρωση και που μόνο αυτή είχαμε, δείχνει την παντελή έλλειψη ενδιαφέροντος για τους κατοίκους μιας άγονης ακτοπλοϊκής γραμμής, επιδοτούμενης τώρα που η τουριστική κίνηση βρίσκεται στο μέγιστο. Είχαμε απαιτήσει η αναμονή μας να πιάσει επιτέλους «λιμάνι»! Απλώς, μας «συνδέσατε» με Λίβανο! ΠΟΥ ΕΙΝΑΙ ΟΙ ΚΑΛΥΤΕΡΕΣ ΣΥΓΚΟΙΝΩΝΙΕΣ ΚΑΙ Η ΚΑΛΥΤΕΡΗ ΠΟΙΟΤΗΤΑ ΖΩΗΣ ΠΟΥ ΜΑΣ ΥΠΟΣΧΕΘΗΚΑΤΕ!

Τώρα πλέον, οι κάτοικοι της Καρπάθου και της Κάσου όχι μόνο δεν θα «ανασάνουν» οικονομικά αλλά θα νιώθουν την ανάγκη «χρήσης μάσκας οξυγόνου». Η κατάσταση είναι εκτός ελέγχου. Υπήρχαν σοβαρότατα προβλήματα, όπως σας είχαμε επανειλημμένως εγγράφως γνωστοποιήσει, ήδη με τις καθυστερήσεις του πλοίου «ΒΙΤΣΕΝΤΖΟΣ ΚΟΡΝΑΡΟΣ» λόγω βλάβης, αλλά και με τα δρομολόγια της Ολυμπιακής λόγω έλλειψης χωρητικότητας στα αεροπλάνα. Χαρακτηριστικά σας αναφέρουμε ότι τα αεροπορικά εισιτήρια μέχρι τέλη Αυγούστου είναι δυσεύρετα και λόγω πλήρωσης θέσεων αλλά και λόγω έλλειψης δρομολογίων. Η μείωση των δρομολογίων του πλοίου αυτού, έφερε πρόωρο και βαρύ χειμώνα στα νησιά μας.

Καταλαβαίνουμε ότι, οι συνάνθρωποί μας αντιμετωπίζουν σοβαρότατο πρόβλημα επιβίωσης και ότι είναι απαραίτητη η επιστροφή τους με τον ασφαλέστερο και καλύτερο δυνατό τρόπο στην πατρίδα μας. Η κατάσταση στην εμπόλεμη ζώνη είναι τραγική και οι φόβοι μιας ενδεχόμενης σύρραξης, αναστατώνει και προβληματίζει όλους μας. Φροντίστε να αντικαταστήσετε άμεσα τα δρομολόγια αυτά, εγκρίνοντας άμεσα το αίτημά μας για έγκριση επιπλέον δρομολογίου, το οποίο σας κοινοποιήθηκε με προηγούμενα έγγραφά μας.

ΑΠΑΙΤΟΥΜΕ την άμεση επίλυση του θέματος που προέκυψε ξαφνικά, παράλληλα με την έγκριση του αιτήματός μας. Μην ΚΛΕΙΝΕΤΕ τα μάτια σας σε θέματα που η επίλυσή τους είναι εφικτή! Αφήστε μας να «ανασάνουμε» τον καθαρό αέρα που ΜΑΣ ΑΝΗΚΕΙ!! ΕΠΙΤΕΛΟΥΣ!!».



Blue Star Ferries

ΑΠΟ ΡΟΔΟ

ΑΝΑΧΩΡΗΣΗ ΑΠΟ						ΑΦΙΞΗ ΠΕΙΡΑΙΑ
ΡΟΔΟ	ΚΩ	ΛΕΡΟ	ΠΑΤΜΟ	ΣΥΡΟ	ΑΜΟΡΓΟ (ΚΑΤΑΠΟΛΑ)	
ΤΡΙΤΗ 18:30	ΤΡΙΤΗ 21:45	—	—	ΤΕΤΑΡΤΗ 03:30	—	ΤΕΤΑΡΤΗ 07:10
ΠΕΜΠΤΗ 18:30	ΠΕΜΠΤΗ 21:45	ΠΕΜΠΤΗ 23:25	ΠΑΡΑΣΚΕΥΗ 00:35	ΠΑΡΑΣΚΕΥΗ 04:30	—	ΠΑΡΑΣΚΕΥΗ 08:30
ΣΑΒΒΑΤΟ 09:30	ΣΑΒΒΑΤΟ 12:15	—	—	—	ΣΑΒΒΑΤΟ 15:50	ΣΑΒΒΑΤΟ 21:00
ΚΥΡΙΑΚΗ 18:00	ΚΥΡΙΑΚΗ 21:15	ΚΥΡΙΑΚΗ 22:55	ΔΕΥΤΕΡΑ 00:05	ΔΕΥΤΕΡΑ 04:15	—	ΔΕΥΤΕΡΑ 08:00

ΠΡΟΣ ΡΟΔΟ

ΑΝΑΧΩΡΗΣΗ ΑΠΟ ΠΕΙΡΑΙΑ	ΑΦΙΞΗ					
	ΣΥΡΟ	ΑΜΟΡΓΟ (ΚΑΤΑΠΟΛΑ)	ΠΑΤΜΟ	ΛΕΡΟ	ΚΩ	ΡΟΔΟ
ΔΕΥΤΕΡΑ 19:00	ΔΕΥΤΕΡΑ 22:45	—	—	—	ΤΡΙΤΗ 04:45	ΤΡΙΤΗ 08:00
ΤΕΤΑΡΤΗ 19:00	ΤΕΤΑΡΤΗ 22:20	—	ΠΕΜΠΤΗ 01:55	ΠΕΜΠΤΗ 03:05	ΠΕΜΠΤΗ 04:45	ΠΕΜΠΤΗ 08:00
ΠΑΡΑΣΚΕΥΗ 19:00	ΠΑΡΑΣΚΕΥΗ 22:20	—	—	—	ΣΑΒΒΑΤΟ 03:10	ΣΑΒΒΑΤΟ 06:15
ΣΑΒΒΑΤΟ 23:55	—	ΚΥΡΙΑΚΗ 05:05	ΚΥΡΙΑΚΗ 07:25	ΚΥΡΙΑΚΗ 08:35	ΚΥΡΙΑΚΗ 10:15	ΚΥΡΙΑΚΗ 13:15



RODOS FERRIES SERVICES/SKEVOS TRAVEL

ΚΑΝΤΕ ΚΡΑΤΗΣΗ ΤΩΡΑ!

ΠΛΗΡΟΦΟΡΙΕΣ ΚΑΙ ΚΡΑΤΗΣΕΙΣ ΘΕΣΕΩΝ ΣΤΟΝ ΤΑΞΙΔΙΩΤΙΚΟ ΣΑΣ ΠΡΑΚΤΟΡΑ Ή RODOS FERRIES SERVICES/SKEVOS TRAVEL: ΑΜΕΡΙΚΗΣ 111, ΡΟΔΟΣ, ΤΗΛ. ΚΡΑΤΗΣΕΩΝ ΕΠΙΒΑΤΩΝ ΚΑΙ Ι.Χ.: 22410-22461, 22410-75655, 22410-75310, ΤΗΛ. ΚΡΑΤΗΣΕΩΝ ΦΟΡΤΗΓΩΝ: 22410-76600

X02156

Σεμινάρια για οικονομολόγους

Για την άδεια λογιστή-φοροτεχνικού β' τάξης

Το Διοικητικό Συμβούλιο του Περιφερειακού Τμήματος Δωδεκανήσου, του Οικονομικού Επιμελητηρίου της Ελλάδας, ανακοινώνει τη διεξαγωγή επιμορφωτικών σεμιναρίων για την απόκτηση άδειας ασκήσεως επαγγέλματος λογιστή φοροτεχνικού Β' τάξης, σύμφωνα με τις διατάξεις του Ν. 2515/1997 και του Π.Δ. 340/1998, όπως τροποποιήθηκαν με το άρθρο 17 του Ν. 3470/2006, ως ακολούθως:

Δικαίωμα συμμετοχής στα επιμορφωτικά σεμινάρια έχουν:

1. Τα μέλη του ΟΕΕ, οι οποίοι έχουνε διετή προϋπηρεσία ως λογιστές φοροτεχνικοί Γ' τάξεως.

2. Οι πτυχιούχοι του τμήματος Λογιστικής της Σχολής Διοίκησης και Οικονομίας των ΤΕΙ οι οποίοι έχουν τετραετή προϋπηρεσία ως λογιστές φοροτεχνικοί Γ' τάξεως. Σημειώνεται ότι δικαίωμα συμμετοχής έχουν και οι πτυχιούχοι του τμήματος Λογιστικής οι οποίοι από τη λήψη της άδειας Γ' τάξης μέχρι την ημερομηνία υποβολής αιτήσεων συμμετοχής στα σεμινάρια ασκούν τουλάχιστον επί τρία έτη το επάγγελμα του λογιστή φοροτεχνικού και

3. Οι πτυχιούχοι των τμημάτων Εμπορίας και Διαφήμισης, Διοίκησης Επιχειρήσεων και Τουριστικών Επιχειρήσεων της σχολής Διοίκησης και Οικονομίας των ΤΕΙ οι οποίοι έχουν τριετή προϋπηρεσία ως λογιστές φοροτεχνικοί Γ' τάξεως.

Σημειώνεται ότι ο απαιτούμενος χρόνος άσκησης επαγγέλματος λογιστή φοροτεχνικού για τους κατόχους αναγνωρισμένου μεταπτυχιακού τίτλου στη Λογιστική - Ελεγκτική, Εσωτερικό Έλεγχο, Κοστολόγηση και Διοίκηση Επιχειρήσεων μειώνεται για χρόνο ίσο προς τη διάρκεια σπουδών για την απόκτηση του τίτλου τους.

Τα επιμορφωτικά σεμινάρια θα πραγματοποιηθούν στις 23 Δεκεμβρίου 2006 ημέρα Σάββατο στη Ρόδο.

Οι αιτήσεις συμμετοχής με τα απαιτούμενα δικαιολογητικά θα υποβληθούν από τους ενδιαφερόμενους στα γραφεία του Περιφερειακού Τμήματος Δωδεκανήσου του Οικονομικού Επιμελητηρίου Ελλάδας, μέχρι 7 Σεπτεμβρίου 2006, ημέρα Πέμπτη και ώρα 14.00.

Απαιτούμενα δικαιολογητικά:

1. Φωτοτυπία της άδειας ασκήσεως επαγγέλματος λογιστή φοροτεχνικού Γ' τάξεως, η οποία πρέπει να είναι σε ισχύ (άρθρο 17 παρ. 6 του Ν. 3470/2006).

2. Τα σχετικά έγγραφα για την απόδειξη της απαιτούμενης προϋπηρεσίας στην άσκηση επαγγέλματος λογιστή φοροτεχνικού Γ' τάξεως (μισθωτοί: βεβαίωση εργοδότη, αντίγραφο κάρτας ενσήμων, βεβαίωση Επιθεώρησης Εργασίας ή αντίγραφο της κάρτας πρόσληψης, ελεύθεροι επαγγελματίες: αντίγραφα εκκαθαριστικών ή δηλώσεων εισοδήματος).

3. Εξουσιοδότηση προς το ΟΕΕ για αυτεπάγγελτη αναζήτηση ποινικού μητρώου γενικής χρήσης.

Για περισσότερες πληροφορίες και διευκρινήσεις επικοινωνήστε με τα γραφεία του Περιφερειακού τμήματος Δωδεκανήσου, του Οικονομικού Επιμελητηρίου Ελλάδας στα τηλέφωνα 22410 66660- 60193 και στο e-mail: ptdoee@otenet.gr.

Για τη διοίκηση του Π.Τ. Δωδ/σου

Εγκύκλιος για τα μεγάφωνα

Κοινοποιήθηκε σε όλους τους δήμους

Κοινοποιήθηκε σε όλους τους δήμους της Δωδεκανήσου και των Κυκλάδων, από την Περιφέρεια Νοτίου Αιγαίου, η απόφαση των υπουργών Εξωτερικών, Δημόσιας Διοίκησης Αποκέντρωσης και Δημόσιας Τάξης, για τον καθορισμό ωρών λειτουργίας και βαθμού έντασης των μεγαφωνικών εγκαταστάσεων των εκλογικών κέντρων κατά την προεκλογική περίοδο.

Στην απόφαση αναφέρονται τα εξής:

«Αποφασίζουμε

Α. Καθορίζουμε τις ώρες λειτουργίας και το βαθμό έντασης των μεγαφωνικών εγκαταστάσεων των εκλογικών κέντρων, των γραφείων και των οχημάτων των συνδυασμών για την εκλογή τους στις δημοτικές και νομαρχιακές αρχές κατά την προεκλογική περίοδο των δημοτικών και νομαρχιακών εκλογών καθώς και κάθε άλλη σχετική λεπτομέρεια, ως ακολούθως:

1. Χρήση μεγαφωνικών εγκαταστάσεων από τα εκλογικά κέντρα, γραφεία και οχήματα των συνδυασμών για τις δημοτικές και νομαρχιακές εκλογές, επιτρέπεται μόνο μία ημέρα πριν από τις προγραμματισμένες κεντρικές ή τοπικές συγκεντρώσεις και τις παρακάτω ώρες:

α) από 19.00-22.00 την προηγούμενη από τη συγκέντρωση ημέρα

β) από 11.00-13.00 την ημέρα της συγκέντρωσης

γ) μία (1) ώρα και τριάντα (30) λεπτά πριν την προγραμματισμένη ώρα έναρξης της συγκέντρωσης και

δ) δέκα πέντε (15) λεπτά της ώρας μετά τη λήξη της συγκέντρωσης

2. Τις παραπάνω ώρες, επιτρέπεται η εκφώνηση μόνο συνθημάτων. Κατ' εξαίρεση επιτρέπεται η μετάδοση μουσικών υποκρούσεων και ασμάτων στις περιπτώσεις (γ) και (δ) της προηγούμενης παραγράφου.

3. Απαγορεύεται η χρήση μεγαφωνικών εγκαταστάσεων κάθε μορφής σε περίπτερα ή άλλες κατασκευές, καθώς και σε τροχόσπιτα που θα τοποθετηθούν από τους συνδυασμούς σε χώρους που θα παραχωρηθούν σ' αυτούς από τους δήμους και τις κοινότητες, έστω και αν σε κάποιο από αυτά χορηγηθεί άδεια ίδρυσης και λειτουργίας εκλογικού κέντρου.

4. Απαγορεύεται απολύτως, η χρήση μεγαφωνικών εγκαταστάσεων, εκλογικών κέντρων, γραφείων και οχημάτων, εφόσον γειτνιάζουν με νοσηλευτικά ιδρύματα ή σχολεία.

5. Ο βαθμός της έντασης των μεγαφωνικών εγκαταστάσεων κάθε μορφής από εκλογικά κέντρα, γραφεία και οχήματα των συνδυασμών κατά την παραμονή και την ημέρα των εκλογών.

7. Σύμφωνα με τις διατάξεις του άρθρου 2 παρ. 4 του Ν. 3202/2003 (ΦΕΚ 284 Α') η προεκλογική περίοδος των δημοτικών και νομαρχιακών εκλογών, για την εφαρμογή των διατάξεων του νόμου αυτού και συνεπώς των διατάξεων της παρούσας, είναι το τετράμηνο χρονικό διάστημα που προηγείται της ημερομηνίας διεξαγωγής των εκλογών.

Η περίοδος αυτή επεκτείνεται κατά μία εβδομάδα στις περιπτώσεις επανάληψης της ψηφοφορίας των γενικών εκλογών Κυριακή, σύμφωνα με τις σχετικές διατάξεις του δημοτικού και κοινοτικού κώδικα και του κώδικα Νομαρχιακής Αυτοδιοίκησης, αλλά μόνο για τους συνδυασμούς των υποψηφίων για τις δημοτικές και νομαρχιακές αρχές που παίρνουν μέρος στην επαναληπτική εκλογή.

Β. Η απόφασή μας αρ. 32456/7.8.2002 καταργείται.

Η απόφαση αυτή να δημοσιευθεί στην Εφημερίδα της Κυβερνήσεως".

Σήμερα η ΤΕΔΚ

Στο νομαρχιακό μέγαρο, θα γίνει η συνεδρίαση του διοικητικού συμβουλίου της Τοπικής Ένωσης Δήμων και Κοινοτήτων Δωδεκανήσου (ΤΕΔΚΔ), η οποία έχει προγραμματιστεί για σήμερα Τρίτη 18 Ιουλίου, στις 10.30 το πρωί. Όπως ανακοινώθηκε η συνεδρίαση θα πραγματοποιηθεί στην αίθουσα συνεδριάσεων του νομαρχιακού συμβουλίου, παρουσία του νομάρχη κ. Γιάννη Μαχαιρίδη καθώς και εκπροσώπων της νομαρχιακής αυτοδιοίκησης.

Σημειώνεται ότι, εδώ και καιρό, υπάρχει συνεργασία της ΤΕΔΚΔ με τη Νομαρχιακή Αυτοδιοίκηση ενώ αναμένεται να υπογραφούν και προγραμματικές συμβάσεις πάνω σε διάφορα θέματα.

Η ημερήσια διάταξη της συνεδρίασης έχει ως εξής:

- Ενημέρωση προέδρου
- Συζήτηση - προετοιμασία για το 4ο ΚΠΣ.
- Προτάσεις - Διάφορα.

Τα Γερμανικά στο Δημοτικό

Η Πανελλήνια Ένωση Καθηγητών Γερμανικής Γλώσσας Π.Ε. ανακοινώνει ότι, σύμφωνα με την υπ' αρ. Φ. 52/530/55028/Γ1/01-06-2006 εγκύκλιο του ΥΠΕΠΘ επεκτείνεται η διδασκαλία δεύτερης ξένης γλώσσας στην Πρωτοβάθμια εκπαίδευση. Οι μαθητές της Ε' τάξης της προσεχούς σχολικής χρονιάς έχουν τη δυνατότητα να επιλέξουν την δεύτερη ξένη γλώσσα που επιθυμούν να διδαχτούν την οποία θα συνεχίσουν να διδάσκονται στο Γυμνάσιο.

Μετά την επιτυχή περάτωση του πιλοτικού προγράμματος της σχολικής χρονιάς 2005-06 που εφαρμόστηκε σε 219 Δημοτικά σχολεία η γερμανική γλώσσα θα διδάσκεται πλέον σε όλα τα εξαθέσια και άνω δημοτικά σχολεία. Για την συγκρότηση παράλληλων τμημάτων γερμανικής γλώσσας απαιτείται ο αριθμός των 8 (οκτώ) μαθητών ανά τάξη.

Γιατί να μάθουν τα παιδιά μας Γερμανικά;

Είναι γεγονός πως η Γερμανική είναι η δεύτερη ξένη γλώσσα εκμάθησης στην Ελλάδα σύμφωνα με τα επίσημα στοιχεία του ΥΠΕΠΘ (αριθμός μαθητών Γυμνασίων στα οποία δίνεται η δυνατότητα επιλογής, αριθμός υποψηφίων για τις εξετάσεις απόκτησης του Κρατικού Πιστοποιητικού Γλωσσομάθειας).

Η εκμάθηση της Γερμανικής γλώσσας στο σχολείο είναι απαραίτητη για την πληρέστερη κατάρτιση των μαθητών. Στην εποχή μας δεν αρκεί πλέον μόνο μία ξένη γλώσσα για το μέλλον των παιδιών μας. Με την ολοκληρωμένη διδασκαλία της δεύτερης ξένης γλώσσας στο δημόσιο σχολείο η ελληνική οικογένεια δεν θα χρειάζεται να δαπανεί επιπλέον χρήματα.



Ασφαλίζει τα μέλη του ο Κυνηγετικός Σύλλογος

Ο Κυνηγετικός Σύλλογος Ρόδου, εν όψει της κυνηγετικής περιόδου 2005-2006, θέλοντας να ασφαλίσει τα μέλη του, δέχεται προσφορές από Ασφαλιστικές Εταιρείες, μέχρι και την 28-7-2006 ημέρα Παρασκευή και ώρα 20.00, στα γραφεία του Συλλόγου, στο εμπορικό κέντρο Φώκιαλη, 1ος όροφος τηλ. 21481.

Ελάχιστες απαιτούμενες καλύψεις:

Προσωπικό ατύχημα κυνηγών:

α) θάνατος από ατύχημα 30.000,00 ευρώ

β) ιατροφαρμακευτικές δαπάνες 1.500,00 ευρώ

γ) νοσοκομειακό επίδομα 30,00 ευρώ

δ) μόνιμη ή μερική αναπηρία 15.000,00 ευρώ

Αστική ευθύνη έναντι τρίτων

α) για σωματικές βλάβες 30.000,00 ευρώ

β) για υλικές ζημιές 15.000,00 ευρώ

γ) ομαδικό ατύχημα 200.000,00 ευρώ

δ) σύνολο ευθύνης 600.000,00 ευρώ

Ένας Συμιακός σφουγγαράς με τη τα κατορθώματά του

Το ίνδαλμα ενός πρωταθλητή

Τί λέει ο Χέμπερτ Νίτς για το Γιώργο Χατζή-Στάθη

Ένας Συμιακός σφουγγαράς είναι ο ήρωας του Χέμπερτ Νίτς του παγκόσμιου πρωταθλητή στην ελεύθερη κατάδυση!

Το αποκαλύπτει ο ίδιος, με συνέντευξή του που δημοσιεύτηκε στο περιοδικό "BHmagazino" της περασμένης Κυριακής.

Ο ήρωας του παγκόσμιου πρωταθλητή, είναι ο Γιώργος Χατζής-Στάθης, που θεωρείται ο πρώτος ελεύθερος καταδύτης. Το πιό σημαντικό κατόρθωμα του Συμιακού σφουγγαρά ήταν ότι το 1911, κοντά στην Κάρπαθο, βούτηξε σε βάθος 77 μέτρων για να ξεμπλοκάρει την άγκυρα ιταλικού πλοίου.

Ο συμπατριώτης μας αποτελεί μύθο για τους αθλητές της ελεύθερης κατάδυσης.

Στην συνέντευξή του στο περιοδικό "BHmagazino" αναφέρει για τον Γιώργο Χατζή-Στάθη τα εξής:

«Ο πρώτος ελεύθερος καταδύτης ήταν Έλληνας, ο Γιώργος Χατζής-Στάθης, σφουγγαράς από τη Σύμη, ο οποίος το 1911 βούτηξε σε βάθος 77 μ. κοντά στην Κάρπαθο για να ξεμπλοκάρει την άγκυρα του ιταλικού πλοίου "Ρεγκίνα Μαργκαρίτα". Δεν είναι όμως αυτό το σημαντικό στην ιστορία. Το σημαντικό είναι πως ένας άνδρας, ο οποίος μάλιστα σύμφωνα με τους γιατρούς έπασχε από εμφύσημα, κατόρθωσε να φτάσει στα 77 μέτρα. Ο Χατζής-Στάθης ήταν ο πρώτος που βούτηξε με τα πόδια προς τα κάτω και όχι με το κεφάλι. Την ίδια μέθοδο υιοθέτησε αργότερα ο Ιταλός Έντζο

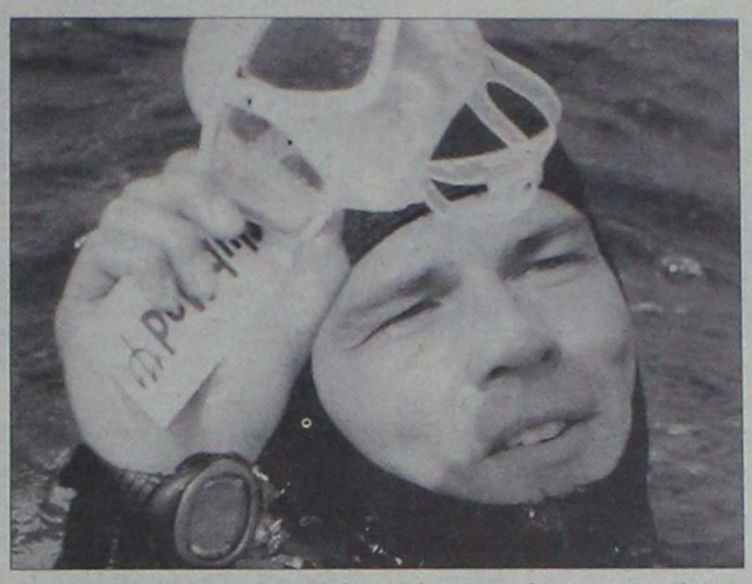

Μαγιόρκα. Ίσως το γεγονός ότι ήταν Έλληνας να είχε σημασία όσον αφορά την τεχνική. Αλλά αυτό έχει να κάνει με το γεγονός πως οι Έλληνες είναι πολυμήχανοι και όχι με το ότι έχουν τη θάλασσα στα πόδια τους».

Ο Χέμπερτ Νιτς, από τον περασμένο Οκτώβριο, στην Κροατία βούτηξε στα 172 μέτρα από την επιφάνεια της θάλασσας, καταρρίπτοντας κατά 1 μέτρο το προηγούμενο παγκόσμιο ρεκόρ του Γάλλου Λουάκ Λεφέρμ. Παγκόσμιος πρωταθλητής στην κατηγορία «No Limits» την πιό σημαντική από τις τέσσερις κατηγορίες ελεύθερης κατάδυσης, ο πιλότος της Tyrolean Airlines εξηγεί πώς από τους αιθέρες βρέθηκε στον βυθό της θάλασσας με ένα φουσκωμένο μπαλόνι -απαραίτητο βοήθημα στον εν λόγω διαγωνισμό. Κασκαντέρ σε ταινίες και πρωταγωνιστής σε διαφημιστικά σποτ, ο Νιτς αντιμετωπίζει το άθλημά του ως χόμπι επειδή, όπως λέει, δεν έχει χρόνο να αναζητήσει χορηγούς. Ο πρώτος Αυστριακός που ξεχώρισε στο άθλημα το οποίο μας μάγεψε στην ταινία του Λυκ Μπεσόν «Απέραντο γαλάζιο» μιλάει για την πρακτική πλευρά μιας μεγάλης περιπέτειας. Με 15 λίτρα αέρα στους πνεύμονές του, λίγο πριν από την πρετοιμασία για μια κατάδυση 200μ. στην Ερυθρά θάλασσα, εξηγεί πώς μια βαθιά αναπνοή μπορεί να σε πάει κοντά στο χάος.

L.A.N.E. Zorpidis

ΤΟΥΡΙΣΤΙΚΟΣ ΟΡΓΑΝΙΣΜΟΣ

ΔΡΟΜΟΛΟΓΙΑ

"ΙΕΡΑΠΕΤΡΑ"

ΤΕΤΑΡΤΗ

Στις 08.00 για **Καστελλόριζο.** Επιστροφή από **Καστελλόριζο** στις 17.00

ΠΕΜΠΤΗ

- Στις 04.30 για: **Χάλκη-Διαφάνι-Κάρπαθο-Κάσο-Σητεία-Αγ. Νικόλαο-Σαντορίνη-Μήλο-Πειραιά**

ΚΥΡΙΑΚΗ

- Στις 04.30 για **Χάλκη-Διαφάνι-Κάρπαθο-Κάσο-Σητεία-Αγ. Νικόλαο-Σαντορίνη-Μήλο-Πειραιά**

"Β. ΚΟΡΝΑΡΟΣ"

ΤΡΙΤΗ

- 17.00 για **Χάλκη-Διαφάνι-Κάρπαθο-Κάσο-Σητεία** και επιστροφή **Ρόδο** την επόμενη μέρα

ΠΕΜΠΤΗ

- 09.00: για **Κω-Κάλυμνο-Σάμο-Θεσσαλονίκη**

ΚΥΡΙΑΚΗ

- 17.00 για **Χάλκη-Διαφάνι-Κάρπαθο-Κάσο-Σητεία** και επιστροφή την επόμενη μέρα για **Ρόδο**

ΧΠΤΓΡ026

Πληροφορίες: Αλεξάνδρου Διάκου 38,
Τηλ: 22410-20625, 30054, 33603, 33607, Fax: 22410-26745
e-mail:stefanakistours@yahoo.gr

ΜΕΤΑΧΕΙΡΙΣΜΕΝΑ

MOTOMIKE — YAMAHA

Επίσημος Συνεργάτης Yamaha — Touching your heart

Από το κατάστημα YAMAHA MOTOMIKE πωλούνται τα παρακάτω δίκυκλα σε άριστη κατάσταση

ΜΟΝΤΕΛΟ	ΜΑΡΚΑ	ΧΜ	ΧΡΩΜΑ	ΤΙΜΗ	ΗΜ/ΝΙΑ 1ης ΑΔΕΙΑΣ
FJR 1300 A	YAMAHA	9800	ΜΠΛΕ	12000	2003
CB 1300	HONDA	13000	ΜΑΥΡΟ	9000	2005
ZX12R 1200	KAWASAKI	12500	ΜΑΥΡΟ	11000	2004
V-MAX 1200	YAMAHA	15000	ΜΑΥΡΟ	4850	2000
TRIUMPH SPEED TRIPLE 1050	TRIUMPH	6200	ΜΑΥΡΟ	9500	2005
FZS 1000 FAZER	YAMAHA STTRET	4500	ΜΠΛΕ	8500	2004
VARADERO 1000	HONDA	10808	ΜΑΥΡΟ-ΑΣΗΜΙ	9000	2004
ΜΕ 2500€ ΕΞΤΡΑ					
YZF R1 1000	YAMAHA	28000	ΜΑΥΡΟ	8000	2003
YZF R1 1000	YAMAHA	9200	ΚΟΚΚΙΝΟ	9900	2005
YZF R1 1000	YAMAHA	13000	ΑΣΗΜΙ	9900	2003
KTM 950 ADVENTURE	KTM + ACRABOVICH ΕΞΑΤΜΙΣΕΙΣ	18000	ΠΟΡΤΟΚΑΛΙ	9900	2004
TDM 900	YAMAHA	25000	ΑΣΗΜΙ	7000	30.9.02
HORNET 900	HONDA NAKED	29000	ΜΑΥΡΟ	7000	2005
TDM 850	YAMAHA ΜΕ ΕΞΤΡΑ ΕΞΑΤΜΗΣΗ, REMUS, ΑΝΑΡΤΗΣΕΙΣ WP ΣΥΝΑΓΕΡΜΟΣ, ΒΑΛΙΤΣΑ	56000	ΜΠΛΕ	5000	2000
AFRICA 750	HONDA	18000	ΜΑΥΡΟ	5900	1999
XT660X SUPER MOTARD	YAMAHA	8500	ΑΣΗΜΙ	5800	30.9.05
XT660X SUPER MOTARD	YAMAHA	15000	ΑΣΗΜΙ	5500	2004
XR650 DALLARA	HONDA ENDURO	4750	ΚΟΚΚΙΝΟ	5500	2004
BMW F 650	BMW	26000	ΚΙΤΡΙΝΟ	5500	2002
BMW F650GS	BMW	14700	ΑΣΗΜΙ	6900	2003
DUKE 2 640	KTM	18700	ΑΣΗΜΙ	5500	2000
MONSTER 620	DUCATI NAKED	7260	ΜΠΛΕ	5500	2003
CB400 SF VS	HONDA	23000	ΑΝΘΡΑΚΙ	3500 2000	
CBR 600 F	HONDA	30000	ΚΟΚΚΙΝΟ	4500	2000
CBR600 F	HONDA 2750	ΑΣΗΜΙ	7500	2004	
FZ6 N NAKED	YAMAHA	3000	ΑΣΗΜΙ	6500	2005
FZ6 NAKED	YAMAHA	19000	ΚΟΚΚΙΝΟ	5500	21.6.04
FZ6 NAKED	YAMAHA	5800	ΜΑΥΡΟ	5800	2004
FZ6-S	YAMAHA	20500	ΑΣΗΜΙ	6000	02.9.04
FZS 600 S	YAMAHA STREET	11000	ΚΟΚΚΙΝΟ	4000	2002
GSXF600S BANDIT	SUZUKI STREET	15850	ΚΟΚΚΙΝΟ	2500	1999
HORNET 600	HONDA	18000	ΚΙΤΡΙΝΟ	4800	2003
XT600E	YAMAHA	23000	ΜΑΥΡΟ	3000	2003
XT600E >>750 ΜΕΤΑΤΡΟΠΗ ΓΕΝΙΚΗ ΜΕ 4500€ ΕΞΤΡΑ	YAMAHA	5000	ΑΣΠΡΟ	4900	1995
XT 600 E	YAMAHA	10500	ΜΑΥΡΟ	3900	2003
BUKMAN 400 MAXI SCOOTER	SUZUKI	15500	ΜΠΛΕ	4500	2004
STEED 400	HONDA	34000	ΜΑΥΡΟ	2500	1996
MAGNA 250	HONDA	43000	ΜΑΥΡΟ	2000	1998
SUPER SHERPA 250	KAWASAKI ENDURO	1300	ΠΟΡΤΟΚΑΛΙ	2900	2004
WR250F	YAMAHA	2000	ΜΠΛΕ	5800	2005
X MAX 250	YAMAHA	1500	ΑΣΗΜΙ	3800	2005
XV 250 S	YAMAHA	2850	ΜΑΥΡΟ	4000	2002
XR 250 R	HONDA	15000	ΑΣΠΡΟ	1500	1995
BEVERLY 200	PIANGIO	14000	ΑΣΗΜΙ	2500	2003
POLARIS 200	POLARIS ΓΟΥΡΟΥΝΑ-ATV	925	ΚΟΚΚΙΝΟ	3500	2005
SHi 150	HONDA	6500	ΚΟΚΚΙΝΟ	2500	2005
XT125R	YAMAHA	1500	ΜΠΛΕ	2500	18.7.05
C50C 12V	HONDA	18000	ΚΟΚΚΙΝΟ	500	1990
SCOOTER 50 4T	KINEZIKO	3500	ΑΣΗΜΙ	600	2005
Z 50 ΜΠΟΜΠΟ	HONDA	4000	ΠΡΑΣΙΝΟ	2500	1995

✓ ΑΠΟ 0% ΠΡΟΚΑΤΑΒΟΛΗ ΕΩΣ 60 ΜΗΝΕΣ ΕΞΟΦΛΗΣΗ !!!
✓ ΕΓΓΥΗΣΗ 1 ΧΡΟΝΟ ΣΕ ΟΛΑ ΤΑ ΜΕΤΑΧΕΙΡΙΣΜΕΝΑ !!!

Πατριάρχου Αθηναγόρα 13, Ρόδος 85100 • Τηλ. & Fax 2241026360
www.motomike.gr info@motomike.gr AE827

KYDON TOURS

Ποιότητα-φροντίδα-επιτυχία

ΕΚΔΡΟΜΕΣ

- **DISNEYLAND-ΠΑΡΙΣΙ**

Τακτικές αναχωρήσεις ΟΛΟ ΤΟ ΚΑΛΟΚΑΙΡΙ
5νθήμερα - 6ήμερα - 7ήμερα. Οι πιο καλές τιμές!!!

- **ΠΡΟΣΦΟΡΑ ΚΑΛΟΚΑΙΡΙΟΥ**

ΒΟΥΔΑΠΕΣΤΗ-ΒΙΕΝΝΗ-ΠΡΑΓΑ
Η ΑΝΑΧΩΡΗΣΗ 31/7 γέμισε
Εχουμε θέσεις 24/7 ΚΑΙ 7/8
ΚΑΤ' ΕΥΘΕΙΑΝ ΠΤΗΣΗ ΡΟΔΟ-ΒΟΥΔΑΠΕΣΤΗ-ΡΟΔΟ
8 ΜΕΡΕΣ ξενοδοχείο Α' κατηγορίας SUPERIOR, Ημιδιατροφή, πλούσιο πρόγραμμα
ΜΟΝΟ 760 euro με φόρους

ΣΥΝΟΔΟΣ ΕΛΕΝΗ ΨΥΛΛΑΚΗ
ΠΡΟΣΟΧΗ επειδή κλείνει το γκρούπ
όσοι δηλώσατε πρέπει να δώσετε ΠΡΟΚΑΤΑΒΟΛΗ

- **ΚΩΝΣΤΑΝΤΙΝΟΥΠΟΛΗ**

11-16/8 ΑΕΡΟΠΟΡΙΚΗ DALAMAN- ΚΩΝ/ΛΗ-DALAMAN
ΣΥΝΟΔΟΣ ΕΛΕΝΗ ΨΥΛΛΑΚΗ

- **ΣΥΡΟ-ΤΗΝΟ-ΜΥΚΟΝΟ-ΑΝΔΡΟ** 3-9/9

ΣΥΝΟΔΟΣ ΕΛΕΝΗ ΨΥΛΛΑΚΗ

- **ΡΩΣΙΑ-ΜΟΣΧΑ ΑΓ. ΠΕΤΡΟΥΠΟΛΗ** 12/9-19/9

ΣΥΝΟΔΟΣ ΕΛΕΝΗ ΨΥΛΛΑΚΗ
ΠΡΟΣΟΧΗ για να πραγματοποιηθεί η εκδρομή πρέπει άμεση εγγραφή με προκαταβολή

- **ΕΧΟΥΜΕ ΕΚΔΡΟΜΕΣ ΓΙΑ ΟΛΟ ΤΟΝ ΚΟΣΜΟ**
- **ΝΕΟΝΥΜΦΟΙ** οργανώνουμε το ταξίδι των ονείρων σας

ΣΑΣ ΤΑΞΙΔΕΥΟΥΜΕ 30 ΧΡΟΝΙΑ!!!

ΧΠΤΓΤ022

ΠΡΑΚΤΟΡΕΙΟ ΚΥΔΩΝ ΙΑΤΑ

Εθ. Δωδ/σίων 14-Ακτή Σαχτούρη 8
• Τηλ.. 22410-23000, 27900, 27722
• E-mail: Kydon@otenet.gr

Το κοιλιακό λίπος αυξάνει τον κίνδυνο καρκίνου του παχέος εντέρου

Οι ενήλικοι με συσσώρευση λίπους στη μέση αντιμετωπίζουν αυξημένο κίνδυνο εκδήλωσης καρκίνου του παχέος εντέρου, σύμφωνα με μεγάλη ευρωπαϊκή μελέτη που δημοσιεύεται στο επιστημονικό έντυπο Journal of the National Cancer Institute.

Ερευνητές του Γερμανικού Ινστιτούτου Ανθρώπινης Διατροφής με επικεφαλής τον Δρ Τομπίας Πισκον έθεσε υπό ιατρική παρακολούθηση 368.277 άνδρες και γυναίκες που είχαν υποβληθεί σε μετρήσεις βάρους και ύψους και που συμπλήρωσαν ερωτηματολόγια για τη διατροφή, την άσκηση, και άλλους παράγοντες του τρόπου ζωής στην αρχή της μελέτης.

Κατά τη διάρκεια των έξι ετών της μελέτης, οι ερευνητές διαπίστωσαν ότι οι ενήλικοι με την μεγαλύτερη περίμετρο μέσης είχαν περισσότερες πιθανότητες εκδήλωσης καρκίνου του παχέος εντέρου.

Συγκριτικά με τους αδύνατους άνδρες, εκείνοι με τις μεγαλύτερες μέσες είχαν 39% περισσότερες πιθανότητες διάγνωσης καρκίνου. Οι γυναίκες με το περισσότερο λίπος στη μέση είχαν 48% μεγαλύτερο κίνδυνο.

Ο Δείκτης Μάζας Σώματος συσχετίστηκε με τον καρκίνο του παχέος εντέρου μόνο στους άνδρες. Παλαιότερες μελέτες έχουν δείξει την ίδια διαφορά μεταξύ των φύλων. Ένα λόγος είναι οι διαφορές στην κατανομή του λίπους μεταξύ ανδρών και γυναικών. Όταν ένας άνδρας έχει υψηλό ΔΜΣ, αυτό συμβαίνει λόγω της συσσώρευσης λίπους γύρω από τη μέση. Στις γυναίκες, το λίπος τείνει να συσσωρεύεται στους μηρούς και τους γοφούς.

Επομένως οι επιστήμονες καταλήγουν στο συμπέρασμα ότι η περίμετρος της μέσης ίσως είναι πιο ακριβής προγνωστικός δείκτης καρκίνου του παχέος εντέρου από τον ΔΜΣ, ειδικά στις γυναίκες. *Πηγή:health.in.gr*

ΙΑΤΡΙΚΗ ΑΝΑΚΟΙΝΩΣΗ
ΚΩΝ/ΝΟΣ Γ. ΧΑΤΖΗΝΙΚΟΛΑΣ
ΧΕΙΡΟΥΡΓΟΣ ΟΦΘΑΛΜΙΑΤΡΟΣ
ΔΕΧΕΤΑΙ ΚΑΘΗΜΕΡΙΝΑ
9:00 - 13:00 και 17:30 - 20:30
Σάββατο πρωί με ραντεβού
ΔΕΝΔΡΙΝΟΥ 2β - 1ΟΣ ΟΡΟΦΟΣ - ΡΟΔΟΣ
ΤΗΛ & FAX: 2241020544, ΚΙΝ: 693 7161700
AT2535(Γ)

ΚΕΝΤΡΟ ΥΠΟΣΤΗΡΙΞΗΣ ΨΥΧΟΛΟΓΙΚΩΝ ΠΡΟΒΛΗΜΑΤΩΝ
ΣΙΑΓΚΑ ΚΩΝΣΤΑΝΤΙΝΑ
ΨΥΧΟΛΟΓΟΣ
Απόφοιτος Αριστοτελείου Πανεπιστημίου Θεσσαλονίκης
τηλ. 6945557447
ΚΥΠΡΙΩΤΗ ΑΛΕΞΙΑ
ΨΥΧΟΛΟΓΟΣ
ΨΥΧΟΛΟΓΟΣ ΥΓΕΙΑΣ
Απόφοιτος Πανεπιστημίου Κρήτης, MSC Surrey University of England
τηλ. 6944717520
Δέχονται κατόπιν ραντεβού
Στεφ. Καζούλη 18-1ος όροφος
τηλ. 2241022102
XT12783

ΑΠΟΚΑΤΑΣΤΑΣΗ ΝΕΥΡΟΛΟΓΙΚΩΝ ΠΑΘΗΣΕΩΝ
ΑΝΑΣΤΑΣΙΟΣ Η. ΜΑΝΕΤΤΑΣ
ΦΥΣΙΟΘΕΡΑΠΕΥΤΗΣ
Bobath/NDT
Ειδικευμένος στο πανεπιστημιακό νοσοκομείο της Βέρνης Insel Spital στην αποκατάσταση των κινητικών και αισθητηριακών διαταραχών μετά από παθήσεις και κακώσεις του νευρικού συστήματος. Πτυχιούχος της μέθοδου Bobath.
Πρώιμη και χρόνια αποκατάσταση μετά από:
- Αγγειακά εγκεφαλικά επεισόδια
- Κρανιοεγκεφαλικές κακώσεις
- Πολλαπλή σκλήρυνση
- Παθήσεις και κακώσεις των περιφερικών νεύρων
- Εγκεφαλική παράλυση
- Νευρολογικά συμπτώματα από το αυχενικό σύνδρομο και την παθολογία της οσφύος
- Συγγενείς και τραυματικές κακώσεις του νωτιαίου μυελού
ΘΕΡΑΠΕΙΑ ΚΑΤ' ΟΙΚΟΝ
Ολυμπίας 2, Ρόδος 85100 • Κιν. 6946685197
AE1172

ΙΑΤΡΙΚΗ ΑΝΑΚΟΙΝΩΣΗ
ΑΝΑΣΤΑΣΙΟΣ Δ. ΛΕΒΕΝΤΗΣ
ΧΕΙΡ. ΟΔΟΝΤΙΑΤΡΟΣ
ΔΕΧΕΤΑΙ ΚΑΘΗΜΕΡΙΝΑ
πρωί 08.30-14.00
απόγευμα 17.00-21.00
ΑΡΧΑΓΓΕΛΟΣ ΡΟΔΟΥ
Τηλ. ιατρείου 2244023571, 6947270751
AT3061(Γ)

Nutrition & Health Club
Μαρία - Φιλία Παρασκευά
Διατροφολόγος - Διαιτολόγος
BSc - University of Plymouth
MSc - London Metropolitan University
Ειδικές Εξατομικευμένες Διαίτες για όλα τα Στάδια της Ζωής
Παιδική , Εφηβική , Εγκυμοσύνη , Τρίτη Ηλικία
Παχυσαρκία Υπέρταση Αναιμία
Οστεοπόρωση Σακχαρώδης Διαβήτης
Παθήσεις πεπτικού & Εντέρων
Αλλεργίας Ανορεξία - Βουλιμία
Γ.Ευσταθίου 7 (Παραπλεύρως Κλινικής Καραγιάννη) Ρόδος
Τηλ.& Φαξ : 22410 33915
AT2670(Γ)

ΜΑΡΙΑ ΣΑΝΤΟΡΙΝΙΟΥ
ΚΛΙΝΙΚΗ ΨΥΧΟΛΟΓΟΣ-ΨΥΧΟΛΟΓΟΣ ΤΩΝ ΚΟΙΝΩΝΙΚΩΝ ΟΜΑΔΩΝ
Πτυχιούχος Κρατικού Πανεπιστημίου της Ρώμης «La Sapienza».
— Κλινική διάγνωση ψυχοπαθολογίας παιδιού, εφήβου και ενηλίκου.
— Ατομική και οικογενειακή ψυχολογική υποστήριξη και θεραπεία κατάθλιψης, φοβίας, κρίσης πανικού, μετατραυματικού στρες (διαζύγιο, πένθος, χωρισμός, αποτυχία, ασθένεια), βουλιμίας, ανορεξίας, διαταραχών προσωπικότητας, έλλειψη αυτοεκτίμησης, εθισμού, κακοποίησης.
— Ψυχολογική φροντίδα και προετοιμασία ανύπαντρης εγκύου και ζευγαριών, στην απόκτηση πρώτου παιδιού.
Επίσκεψη μόνο με ραντεβού.
Τηλέφωνα: 22410 28851 και 6946252407
Λάρνακας 6 (Εθν. Αντιστάσεως)
AE1007

INEMA
ΙΑΤΡΙΚΟΣ & ΝΟΣΟΚΟΜΕΙΑΚΟΣ ΕΞΟΠΛΙΣΜΟΣ
από το 1988 είμαστε οι μεγαλύτεροι προμηθευτές ΙΑΤΡΙΚΟΥ-ΟΡΘΟΠΕΔΙΚΟΥ & ΝΟΣΟΚΟΜΕΙΑΚΟΥ ΥΛΙΚΟΥ ΣΤΗ ΔΩΔΕΚΑΝΗΣΟΥ
18 χρόνια εμπειρίας Εμπιστεύθειτε μας!
• ΑΝΑΠΗΡΙΚΑ ΚΑΡΟΤΣΙΑ
• ΒΑΔΙΣΤΙΚΑ
• ΟΡΘΟΠΕΔΙΚΑ ΕΙΔΗ
• ΜΠΛΟΥΖΕΣ ΙΑΤΡΙΚΕΣ
• ΚΑΛΤΣΕΣ ΦΛΕΒΙΤΙΔΑΣ
• ΠΕΛΜΑΤΑ
• ΟΡΘΟΠΕΔΙΚΑ ΜΑΞΙΛΑΡΙΑ
• ΚΡΕΒΑΤΙΑ ΝΟΣΟΚΟΜΕΙΑΚΑ
• ΙΑΤΡΙΚΟΣ ΕΞΟΠΛΙΣΜΟΣ και ΑΝΑΛΩΣΙΜΑ
• ΟΡΓΑΝΑ ΧΗΜΕΙΟΥ
• και κάθε άλλο είδος για κατ'οίκο νοσηλεία
ΡΟΔΟΣ: ΛΕΜΕΣΣΟΥ 2 - ΤΗΛ: 22410 32238
ΚΩΣ: ΕΛ. ΒΕΝΙΖΕΛΟΥ 38 (παραλ/ρως Αγίας Παρασκευής) - ΤΗΛ: 22420 20048
www.inema.gr
XT1170

ΟΡΘΟΠΕΔΙΚΑ - ΙΑΤΡΙΚΑ
ΧΑΡΙΤΟΣ
Ορθοπεδικά είδη & κατασκευές
Εξοπλισμός Ιατρείου & αναλώσιμα
Είδη νοσηλείας κατ' οίκον & μηχανήματα οξυγονοθεραπείας
Ακουστικά Βαρηκοΐας
ΕΛΕΥΘ. ΒΕΝΙΖΕΛΟΥ 6 (Δίπλα στη Ροδιακή Επαυλη) - ΡΟΔΟΣ
Τηλ.: 22410 24112 Fax: 22410 75969 e-mail: orken@rho.forthnet.gr
XT2267

ΑΚΟΥΣΤΙΚΑ ΒΑΡΗΚΟΪΑΣ
ΑΝΑΛΟΓΙΚΑ - ΠΡΟΓΡΑΜΜΑΤΙΖΟΜΕΝΑ - ΨΗΦΙΑΚΑ
Ακούστε τους ήχους της Ζωής
Στο πληρέστερο Κέντρο Ακουστικών Εφαρμογών στα Δωδεκάνησα. Με τις καλύτερες τιμές και τον καλύτερο διακανονισμό.
Εμπιστευθείτε τους πιο έμπειρους στο χώρο, επιλέγοντας ανάμεσα στους μεγαλύτερους κατασκευαστές ακουστικών βαρηκοίας στον κόσμο.
(BTE) (ITE) (CIC) (ITC) (BONE)
BELTONE – STARKEY – HANSATON – UNITRON – SIEMENS
BERNAFON – PHILIPS – COSELGI – REXTON
MICROSON – PURETONE – AUDIFON
KIB ΚΕΝΤΡΟ ΙΑΤΡΙΚΩΝ ΒΟΗΘΗΜΑΤΩΝ
Εθνικής Αντιστάσεως 18
(πρωην Αννης Μαρίας)
Τηλ: 2241020359 Κιν: 6932748916
Συμβάσεις με όλα τα ταμεία.
Ειδικές τιμές ΟΓΑ
XT2267

Πρωτεΐνη βοηθά τον εγκέφαλο να ανακάμψει μετά από εγκεφαλικό επεισόδιο

Η διέγερση μιας πρωτεΐνης στην επιφάνεια των αρχέγονων κυττάρων του εγκεφάλου βοηθά τους αρουραίους να ανακάμψουν μετά από εγκεφαλικό επεισόδιο, σύμφωνα με αμερικανική μελέτη που δημοσιεύεται στο επιστημονικό έντυπο Nature. Η διαπίστωση αυτή σημαίνει ότι στους ανθρώπους ίσως είναι δυνατόν να παροτρυνθούν κατά τέτοιο τρόπο τα αρχέγονα κύτταρα του οργανισμού ώστε να αποκαταστήσουν μια βλάβη, παρά να αναπτυχθούν εργαστηριακά και να μεταμοσχευτούν νέα κύτταρα. Ο Δρ Ρόναλντ Μακ Κάι διαπίστωσε ότι μια πρωτεΐνη, την οποία ονόμασε Notch, μπορεί να ενισχύσει την επιβίωση τριών διαφορετικών τύπων αρχέγονων κυττάρων. Η Notch επικάθεται στην επιφάνεια των κυττάρων και είναι ζωτική για την σωστή ανάπτυξη των εμβρύων. Οι επιστήμονες μελέτησαν αρουραίους με τραύματα από εγκεφαλική βλάβη όμοια με αυτή που προκαλεί το εγκεφαλικό επεισόδιο, η οποία αναισθητοποιεί την κινητικότητά τους. Όταν έγχυσαν στον εγκέφαλο των πειραματόζωων μια για εβδομάδα ένα μόριο που διεγείρει την Notch, βελτιώθηκε η κινητικότητα των τρωκτικών. Επίσης «φύτρωσε» μια συλλογή νέων κυττάρων στον εγκέφαλό τους. Πολλοί επιστήμονες αναζητούν χημικές ουσίες ή πρωτεΐνες που μπορούν να κάνουν τα αρχέγονα κύτταρα να πολλαπλασιαστούν ή να αναγεννήσουν συγκεκριμένους τύπους κυττάρων. Αλλά ακόμα και όταν το επιτυγχάνουν, οι λεπτομέρειες της διαδικασίας δεν είναι ξεκάθαρες αφήνοντας αναπάντητα ερωτήματα όπως «πώς ακριβώς μια συγκεκριμένη πρωτεΐνη, διάστικτη στο εξωτερικό ενός κυττάρου, καταλήγει να προκαλεί αλλαγές στο εσωτερικό του;». Ο Δρ Μακ Κάι προσπάθησε να απαντήσει σ' αυτό το ερώτημα αναφορικά με την Notch. Διαπίστωσε ότι η διέγερσή της αναστέλλει τον κυτταρικό θάνατο εντός λεπτών. Αυτή η ταχεία επίδραση δείχνει ότι η Notch έχει καίρια επίδραση στα σήματα που μεταδίδονται στο εσωτερικό του κυττάρου. Πράγματι, οι επιστήμονες ανακάλυψαν δύο αλυσίδες μορίων που διεγείρονται από την Notch και έχουν αντιτιθέμενα αποτελέσματα στο κύτταρο και είναι ουσιώδεις στον έλεγχο της ανάπτυξης των καρκινικών κυττάρων. Η μια προάγει την κυτταρική επιβίωση και τον διαχωρισμό, ενώ η δεύτερη φαίνεται να ωθεί τα αρχέγονα κύτταρα να εξελιχθούν σε άλλους τύπους κυττάρων. Ο Δρ Μακ Κάι έδειξε ότι η προαγωγή της επιβίωσης βοηθά τόσο τα ανθρώπινα εμβρυονικά αρχέγονα κύτταρα και τα κύτταρα από το πάγκρεας αναπτυσσόμενου ποντικιού να επιβιώσουν σε εργαστηριακό περιβάλλον. Αυτό σημαίνει ότι ο ίδιος μηχανισμός μπορεί να είναι κοινός σε πολλά ή στα περισσότερα αρχέγονα κύτταρα. Τα ευρήματα υποστηρίζουν επίσης την άποψη ότι ο καρκίνος, στον οποίον τα κύτταρα διαχωρίζονται ανεξέλεγκτα, απαγάγουν τον μηχανισμό που φυσιολογικά χρησιμοποιείται για τον προγραμματισμό του μεθοδικού διαχωρισμού των αρχέγονων κυττάρων. Βέβαια ο πειραματισμός με την Notch ενέχει τον κίνδυνο προαγωγής του καρκίνου. Αλλά ο πειραματισμός με άλλα τμήματα του κυτταρικού μηχανισμού μπορεί να έχει επιπτώσεις μόνο στον εγκέφαλο. *Πηγή:health.in.gr*

Διαιτητικές συστάσεις πρόληψης και θεραπείας της υπέρτασης

Υπέρταση είναι η αύξηση της πίεσης αίματος πάνω στα τοιχώματα των αρτηριών. Ο μέσος όρος της αρτηριακής υπέρτασης δεν πρέπει να είναι υψηλότερος από 14/ 9 mmHg. Δηλαδή αυτό σημαίνει ότι όταν η καρδιά εργάζεται, προωθεί το αίμα με δύναμη που αντιστοιχεί σε μια δύναμη ικανή να ανυψώσει 14 εκ. την στήλη του υδραργύρου στη συσκευή μέτρησης (πιεσόμετρο). Αν η άντληση του αίματος είναι έντονη ή ταχεία, η πίεση που ασκείται στα τοιχώματα είναι ισχυρή και μπορεί να προκαλέσει βλάβες.

Γράφει η
Μαρία - Φιλία Παρασκευά,
Διατροφολόγος- Διαιτολόγος, BSc, MSc

Οι κύριοι προδιαθεσιακοί παράγοντες για εμφάνιση υπέρτασης είναι η υψηλή κατανάλωση (χλωριούχου νατρίου) άλατος, η κατανάλωση οινοπνευματώδη ποτών, η κακή διατροφή. Συμβάλλουν επίσης στην εμφάνιση της νόσου η παχυσαρκία, ο διαβήτης και διάφοροι γενετικοί παράγοντες.

Οι γενικές συστάσεις δεν γίνονται μόνο για την θεραπεία της υπέρτασης αλλά και για την πρόληψή της. Το πρώτο βήμα της θεραπείας είναι η κατάλληλη διατροφή και κυρίως διατροφή χωρίς πολύ νάτριο. Το νάτριο βρίσκεται στο μαγειρικό αλάτι αλλά και στα συντηρητικά τροφίμων. Ο βαθμός του περιορισμού συνήθως εξαρτάται από τη σοβαρότητα της υπέρτασης.

Οι διαιτητικές προτάσεις είναι οι εξής :

Βασικές διαιτητικές αρχές σωστής διατροφής όπως δηλαδή την ύπαρξη πολλών και μικρών γευμάτων κατά την διάρκεια της ημέρας. Συστήνονται τρόφιμα πλούσια σε σύνθετους υδατάνθρακες και φυτικές ίνες όπως τα τρόφιμα πλούσια σε σύνθετους υδατάνθρακες και φυτικές ίνες όπως τα φρούτα και λαχανικά.

Απαραίτητος είναι ο περιορισμός της πρόσληψης λίπους. Κρέατα χαμηλά σε λιπαρά προτιμώνται.

Μέτρια κατανάλωση οινοπνεύματος.

Διατήρηση του επιθυμητού σωματικού βάρους με προσεγμένη διατροφή, ακολουθώντας την πρώτη πρόταση.

Επαρκής φυσική δραστηριότητα όπως περπάτημα 1 ώρα την ημέρα.

Μέτριος περιορισμός αλατιού. Αυτό μπορεί να επιτευχθεί με την αποφυγή προσθήκης αλατιού στο μαγείρεμα ή στο τραπέζι και την αποφυγή επεξεργασμένων τροφίμων που περιέχουν χλωριούχο νάτριο (ή άλλα νατριούχα άλατα). Τα υποκατάστατα νατρίου της αγοράς. Περιέχουν χλωριούχο κάλιο αντί για χλωριούχο νάτριο. Ο ειδικός μπορεί να επιτρέψει τη χρήση τους, εφόσον το άτομο δεν πάσχει από νεφρική ανεπάρκεια. Το Κάλιο είναι ευεργετικό στην καταπολέμηση της υπέρτασης. Τροφές πλούσιες σε κάλιο είναι οι μπανάνες, το πορτοκάλι, το πεπόνι και τα σταφύλια.

Περιορισμός στο ελάχιστο της κατανάλωσης τροφών που είναι αλμυρές ή συσκευασμένες σε κονσέρβα, αλλαντικών, βουτύρου αλατισμένου, τυριών, πλήρους γάλακτος, ψαριών θαλάσσης, θαλασσινών, χαβιάρι, ζουμί από κρέας ή ψάρι και μουστάρδα. Από τα χορταρικά απαιτείται περιορισμός στην κατανάλωση σέλινου, σπανακιού, κουνουπιδιού, λάχανου και ελιές. Επίσης προτιμότερη είναι η κατανάλωση ψωμιού και φρυγανιών χωρίς αλάτι. Τέλος συστήνεται περιορισμός στην μαγειρική σόδα.

Κατανάλωση συνιστώμενης ποσότητας ασβεστίου (1000-1200 mg ημερησίως). Ανεπάρκεια ασβεστίου μπορεί να συνεισφέρει στη εμφάνιση υπέρτασης σε μερικές περιπτώσεις. Δύο με τρία φλιτζάνια γάλα την ημέρα ή γιαούρτι ή τυρί με χαμηλό νάτριο μπορούν να παρέχουν το μεγαλύτερο ποσοστό ασβεστίου που απαιτείται.

Μείωση του καπνίσματος πριν επιδεινωθεί η υγεία του ατόμου.

Εξάλειψη του στρες αφιερώνοντας σε καθημερινή βάση λίγο χρόνο για ξεκούραση και χαλάρωση και σταδιακά να μειώνει τους ρυθμούς ζωής του.

Μερικά φάρμακα, συμπεριλαμβανομένων των αντιβιοτικών, (ειδικά οι πενικιλίνες), των σουλφοναμιδών και των βαρβιτουρικών είναι πλούσια σε νάτριο. Η περιεκτικότητά τους σε νάτριο θα πρέπει να υπολογιστεί στο άτομο που ακολουθεί δίαιτα περιορισμού του νατρίου. Τα άτομα θα πρέπει να προειδοποιηθούν σχετικά με την χρησιμοποίηση φαρμάκων δεν υπάρχει η έγκριση του ιατρού τους. Κάποια αντιόξινα, οι ασπιρίνες, τα αντιβηχικά και κάποια υπακτικά είναι συνήθως πλούσια σε νάτριο.

ΚΕΝΤΡΟ ΕΙΔΙΚΩΝ ΘΕΡΑΠΕΙΩΝ ΤΟΥ ΠΑΙΔΙΟΥ ΔΩΔΕΚΑΝΗΣΟΥ
ΚΩΝ/ΝΟΣ ΜΠΑΔΑΝΗΣ - ΣΟΥΖΗ ΓΕΩΡΓΙΛΟΠΟΥΛΟΥ
ΕΡΓΟΘΕΡΑΠΕΥΤΗΣ
ΠΤΥΧΙΟΥΧΟΣ
ΜΕΘΟΔΟΥ BOBATH N.D.T
ΜΕΘΟΔΟΣ PORTAGE
ΑΙΣΘΗΤΗΡΙΑΚΗΣ ΟΛΟΚΛΗΡΩΣΗΣ (S.I.)
ΜΕΤΕΚΠΑΙΔΕΥΣΗ ΣΤΙΣ ΝΕΥΡΟΛΟΓΙΚΕΣ ΚΑΙ ΚΙΝΗΤΙΚΕΣ ΔΙΑΤΑΡΑΧΕΣ
ΛΟΓΟΠΑΘΟΛΟΓΟΣ
ΜΕΤΑΠΤΥΧΙΑΚΟ ΑΚΟΥΟΛΟΓΙΑΣ
Αποστόλου Παύλου 84, Ρόδος 85100, τηλ. / fax (22410)60999/60579 ΧΠ1871/1872

ΛΟΓΟΣ • ΟΜΙΛΙΑ • ΦΩΝΗ • ΑΚΟΗ
• ΜΑΘΗΣΙΑΚΕΣ ΔΥΣΚΟΛΙΕΣ
• ΔΥΣΛΕΞΙΑ
ΛΕΟΝΤΙΤΣΗ ΧΑΡΟΥΛΑ
Λογοθεραπεύτρια
ΔΕΧΕΤΑΙ ΜΕ ΡΑΝΤΕΒΟΥ
Λεωφόρος Ηρακλειδών 2Α, Ιαλυσός
(έναντι αστυνομικού τμήματος Ιαλυσού)
Τηλ. 2241033537, 6946549289
email: hara-leontitsi@yahoo.gr AE200

Στεφανάκης Ι. Δημήτριος
Ψυχολόγος
Αριστοτελείου Παν/μίου Θεσ/νίκης
Δέχεται κατόπιν ραντεβού AT2849(Γ)
Βενετοκλέων 79, 1ος όροφος, 85100 Ρόδος, Κιν: 6947 403229

ΧΑΡΟΥΛΑ ΤΣ. ΚΑΜΠΑΣΤΑΝΑ
ΦΥΣΙΚΟΘΕΡΑΠΕΥΤΡΙΑ
Πτυχιούχος Α. ΤΕΙ Θεσ/κης
Μεταπτυχιακή Εκπαίδευση στη νευροεξελικτική αγωγή
Μέθοδος Bobath/N.D.T.
Αποκατάσταση
νευρολογικών παθήσεων και κινητικών διαταραχών σε
παιδιά και ενήλικες
- *Εγκεφαλική Παράλυση*
- *Κρανιοεγκεφαλικές κακώσεις*
- *Κακώσεις περιφερικών νεύρων*
- *Κακώσεις νωτιαίου μυελού*
- *Προβλήματα σπονδυλικής στήλης*
- *Αγγειακά Εγκεφαλικά Επεισόδια*

θεραπείες και κατ' οίκον
Ολυμπίας και Δελφών γωνία (Καρακόνερο)
Τηλ. / Fax: 22410-29241 κιν. 6932044173 AT2854(Γ)

ΑΝΑΚΟΙΝΩΣΗ
Το διαιτολογικό γραφείο
Διατροφή κ' Ευεξία
της κ. **Ματίνας Πουλλή**
Βιοχημικού, Διαιτολόγου–Διατροφολόγου
ΜΕΤΑΦΕΡΘΗΚΕ
σε νέα διεύθυνση επί της οδού
Κων/νου Υδραίου 75, 2ος όροφος
Ωράριο Λειτουργίας:
Δευτ, Τετ, Παρ: 15:00 - 21:00
Τρίτη, Πέμπτη : 09:00 - 15:00
Δέχεται κατόπιν ραντεβού
Τηλέφωνο: 2241076830 AT3156(Γ)

ΝΤΟΡΑ ΚΩΝΣΤΑΝΤΙΝΟΠΟΥΛΟΥ
ΨΥΧΟΛΟΓΟΣ
ΟΙΚΟΓΕΝΕΙΑΚΗ ΣΥΜΒΟΥΛΟΣ
Πτυχιούχος του Πανεπιστημίου της Καλιφόρνιας–Λος Αντζελες (UCLA)–Μεταπτυχιακές σπουδές στο Pepperdine University–Malibu California.
- Αμεση ψυχολογική υποστήριξη και επαγγελματική φροντίδα από έμπειρη Ψυχολόγο και Οικογενειακή Σύμβουλο.
- Η σωστή θεραπευτική σχέση μπορεί να επιφέρει ρεαλιστικές λύσεις για πραγματικά προβλήματα σε θέματα: μοναξιάς, μελαγχολίας, στρες, ανυπομονησίας, φοβίας, εθισμού, οικογενειακών σχέσεων, διαζυγίου, κακομεταχείρισης, συναισθηματικών δυσκολιών, αυτοπεποίθησης, ανασφάλειες, μεταβατικά στάδια ζωής, βουλιμίας, ανορεξίας, απώλειας, πένθους.

Τηλεφωνείστε στα τηλέφωνα:
(22410)35163 και 6944/980550
για ραντεβού και άμεση εξυπηρέτηση.
Διεύθυνση: Καρίας 1 - Περιοχή Ροδίνι - Ρόδος AE961

GM AUTO Special
ΕΙΣΑΓΩΓΕΣ - ΕΜΠΟΡΙΑ - ΑΝΤΑΛΛΑΓΕΣ ΑΥΤΟΚΙΝΗΤΩΝ & ΑΞΕΣΟΥΑΡ

ΓΙΩΡΓΟΣ Π. ΜΥΡΙΑΛΛΑΚΗΣ
Λεωφόρος Ηρακλειδών (δίπλα ταβέρνα "Αντώνης") Ιαλυσός
τηλ. 2241096692 κιν. 6945991030, fax 2241096632
email: info@gmautospecial.gr
site: www.gmautospecial.gr

ΕΙΣΑΓΩΓΕΣ - ΠΩΛΗΣΕΙΣ - ΑΝΤΑΛΛΑΓΕΣ ΜΕΤΑΧΕΙΡΙΣΜΕΝΩΝ ΑΥΤΟΚΙΝΗΤΩΝ

- **MERCEDES A170 TURBO DIESEL** αυτόματο-σειριακό, μαύρο μεταλλικό, ζάντες, full extra. ΕΙΣΑΓΩΓΗ ΓΕΡΜΑΝΙΑ
- **MERCEDES C180 ELEGANCE** μοντέλο 2003, 1.800 cc, αυτόματο-σειριακό μαύρο μεταλλικό, δερμάτινο σαλόνι μπεζ, τηλέφωνο, klima, ζαντολάστιχα full extra. ΕΙΣΑΓΩΓΗ ΓΕΡΜΑΝΙΑ
- **MERCEDES CLK 200 Coupe**, μεταλλικό ασημί, kompressor, 2000 cc, δερμάτινο σαλόνι, ηλεκτροθερμαινόμενα καθίσματα, ABS, ESP, RCD, προβολείς XENON φώτα, τηλέφωνο, ζαντολάστιχα 17", full full extra και ηλεκτρική οροφή, κατάσταση άριστη.
- **BMW 318 GI Coupe**, μοντέλο 2002, μεταλλικό μπλε, KLIMA, FULL EXTRA. Δερμάτινο σαλόνι, χρώμα πάγου, ζάντες 17, λάστιχα καινούργια, τιμόνι πολλαπλών χρήσεων, ABS, αερόσακοι, τηλεχειρισμός, κλειδαριών, ΕΙΣΑΓΩΓΗΣ!!
- **MERCEDES C220 CDI TURBO** (πετρέλαιο) Kompressor μοντέλο 2001-02, μαύρο μεταλλικό, ηλεκτρική πλοφορή, klima, τηλέφωνο full super extra. ΕΙΣΑΓΩΓΗ ΓΕΡΜΑΝΙΑ
- **MERCEDES C 200 K Sportcoupe Evolution** μοντέλο 2002, οροφή PANORAMA γυάλινη, αυτόματο, aircon, ABS, ESP, ζάντες αλουμινίου, Parktronic. ΕΙΣΑΓΩΓΗ ΓΕΡΜΑΝΙΑ.
- **SMART PASSION** μοντέλο 2002, γυάλινη οροφή, ABS, A/C, υδραυλικό τιμόνι, αερόσακοι, ηλεκτρ. κλείδωμα και παράθυρα, ζάντες αλουμινίου, Immobilizer, χρώμα μαύρο μπλε ή μπλε ανοιχτό, αυτόματο, σειριακό. ΕΙΣΑΓΩΓΗ ΓΕΡΜΑΝΙΑ.
- **HYUNDAI ATOS** 4πορτο μεταλλικό 1999, 1000 cc, air condition, MP3 RCD, χρώματος μπλε
- **TOYOTA YARIS**, μοντέλο 2000, πράσινο μεταλλικό 1000 cc, air condition, σύστημα μουσικής πλήρες 3 ενισχυτές Αμερικής, presition power, ηχεία Diamond, MP3 Alpine, συναγερμό VIPER.
- **AUDI TT CABRIO** turbo 180 PS, 1800 cc, μοντέλο 2003, κόκκινο, αυτόματο σειριακό, δερμάτινο σαλόνι, klima, ζαντολάστιχα 17", RCD, συναγερμός.
- **MERCEDES C180**, 1800 cc, μοντέλο 1995, λευκό χρώμα, elegance, air condition, RCD, ηλεκτρικά παράθυρα και ειδικές καθρέφτες, ABS, airbags, αεροτομή, μεταλλικά πιγάκια χρωμίου, πόρτες και προφυλακτήρες.
- **VW POLO** μοντέλο 1995, 1000 cc, μαύρο μεταλλικό, ζαντολάστιχα, KESKIN ανοξείδωτη εξάτμιση, ηλεκτρικά παράθυρα, υδραυλικό τιμόνι.
- **OPEL ASTRA Cabrio BERTONE**, δίπορτο, 4θέσιο, 1600cc, μοντέλο 2002, χρώμα ασημί μεταλλικό, δερμάτινο σαλόνι, ζαντολάστιχα, RCD, Aircondition, SPOILER.
- **OPEL VECTRA C**, μοντέλλο 2005, 11.000 klh, 1800 cc, μπλέ σκούρο μεταλλικό, KLIMA, ζαντολάστιχα, ηχοσύστημα, MP3, 125 PS ΟΛΟΚΑΙΝΟΥΡΓΙΟ.
- **TOYOTA CELICA** 1800 cc, μοντέλο 1998, κόκκινο, δίπορτο coupe, λίγα χιλιόμετρα, ΕΥΚΑΙΡΙΑ!!!
- **FIAT PUNDO SPORTING** 1300 cc, μοντέλο 1999, μαύρο μεταλλικό, air condition, airbags, RCD, θερμανόμενο πίσω τζάμι, ζαντολάστιχα, 2πορτο coupe, κατάσταση άριστη.
- **TOYOTA COROLLA**, 4θέσιο, υδραυλικό τιμόνι, κοτσαδόρο, 1600 cc, ζαντολάστιχα, ασημί μεταλλικό.
- **FORD STREET KA, cabrio**, δίθέσιο, μοντέλο 2004!! ασημί μεταλλικό, ζαντολάστιχα, ελάχιστα χιλιόμετρα.
- **MERCEDES CLK 200 CAMBRIO**, kompressor 192 PS, ασημί μεταλλικό, δερμάτινο σαλόνι, RCD σχάρα, ηλεκτρ καθρέπτες αναδιπλούμενοι, μνήμη θέσεων, ABS, antispin, ζάντες 16".
- **TOYOTA CELICA** 1600 cc, ασημί μεταλλικό, ηχοσύστημα με ενισχυτή - woofer - RCD Pioneer, ζαντολάστιχα, ηλεκτρικά παράθυρα, κλειδαριές ΕΥΚΑΙΡΙΑ!
- **BMW X5**, 3000 cc, αυτόματο σειριακό, μοντέλο 2003, μαύρο μεταλλικό, μνήμες καθισμάτων, δέρμα μπεζ, σαλόνι, σκαλιέρες, ζαντολάστιχα, klima, 6 airbags, συναγερμός, σπορ καθίσματα, φωτ. τζάμια. ΦΟΒΕΡΗ ΕΥΚΑΙΡΙΑ!!!
- **JAGUAR S-TYPE EXECUTIVE V6** 3000 cc, 238 PS, ασημί μεταλλικό, ζάντες 17", δέρμα μαύρο, ηλεκτρ. οροφή, parktronik, αισθητήρες βροχής, τηλέφωνο, NAVIGATOR, ξύλινη επένδυση τριπλαπερύλλιός, klima, ABS, ESP, 6 AIRBAGS, ANTISPIN, βιβλίο service, άνευ τιμωρίου.
- **VOLVO S 70** 2000 cc, μεταλλικό ασημί, ABS, 6 airbags, aircondition, ηλεκτρικά παράθυρα και κλείδωμα, οδηγός ταξιδιού, δερμάτινο σαλόνι μπεζ, θερμ/να καθίσματα, ξύλινη επένδυση, δερμάτινο τιμόνι, φώτα ομίχλης, ΜΕΓΑΛΗ ΕΥΚΑΙΡΙΑ!!!
- **JEEP HONDA** τύπος HRV 1600 cc V-TEC, 125 PS, 5πορτο, ζαντολάστιχα καινούργια, μοντέλο 2003, χρώμα χρυσαφί μεταλλικό, RCD, κατάσταση άριστη.
- **ALFA ROMEO 156**, μοντέλο 2002, ΑΡΙΣΤΗ ΚΑΤΑΣΤΑΣΗ!!! Silver μεταλλικό, A/C, ζαντολάστιχα καινούργια, ηχοσύστημα, full extra. ΕΥΚΑΙΡΙΑ!!!
- **VW POLO** 1400 cc, 4πορτο, χρώματος ανθρακί μεταλλικό, ζαντολάστιχα, υδραυλικό τιμόνι, ηλεκτρικό κλείδωμα, ηλεκτρ. τζάμια, ραδιοκασετόφωνο
- **VW GOLF** μοντέλο 2000, 1600 cc, 4πορτο, μεταλλικό χρώμα ασημί, ζαντολάστιχα, ηλεκτρικό κλείδωμα και παράθυρα, συναγερμό, ραδιοκασετόφωνο
- **FIAT BRAVO** ασημί μεταλλικό, 1250cc, μοντέλο 2000, χιλιόμετρα 55.500, AIRBAG, Airconditition.
- **ALFA ROMEO 146** μοντέλο 97, κόκκινη, 1400 cc, ραδιοκ/νο, ηλεκτρικά παράθυρα.
- **ALFA ROMEO 164** πράσινο μεταλλικό, μοντέλο 99, A/C, ηλ. καθρέπτες, RCD, ηλεκτρικά παράθυρ, 2000cc, πολλά EXTRA.
- **CITROEN SAXO VTS**, 155 PS, μπλε μεταλλικό, 16V, 1600 cc,μ ζάντες 16" OZ, Lexus φώτα μπρος πίσω, buget καθίσματα, air condition, αγωνιστικό τιμόνι, εξάτμιση grup A, RCDMP3, TVC, προστατευτικά μπάρα θαλάμου, συναγερμο, immobilizer, ΜΟΝΑΔΙΚΟ!

ΕΠΑΓΓΕΛΜΑΤΙΚΑ
- **ΗΜΙΦΟΡΤΗΓΟ VW TARRO** ανοικτή καρότσα με κάλυμμα, λευκό χρώμα, 2400 cc diesel, δίπορτο
- **ΗΜΙΦΟΡΤΗΓΟ ΑΝΟΙΚΤΟ OPEL** 4πορτο, 2500 cc, διπλής καμπίνας, κόκκινο, 4X4 diesel, ζαντολάστιχα, καρότσα ντυμένη κάλυμμα, κοτσαδόρος. ΕΙΣΑΓΩΓΗ ΓΕΡΜΑΝΙΑ. ΕΥΚΑΙΡΙΑ!!!
- **VW CADDY ΗΜΙΚΛΟΥΒΑΚΙ, KOMBI**, λευκό, diesel, 1900 cc, 105 PS, ΕΙΣΑΓΩΓΗ ΓΕΡΜΑΝΙΑΣ! ΕΥΚΑΙΡΙΑ!!!
- **ΚΛΟΥΒΑΚΙ NISSAN VANNETE** κυβικά 2.300 Diesel, 75 PS, μοντέλο 2001-2, airbag, ραδιοκασ/νο, βάρος μικτό 2,5 km
- **ΚΛΟΥΒΑ TOYOTA HIAGE**, λευκή, μακρύ σασί 2,80 m, ωφέλιμο πίσω, 2.400 cc, Diesel, ΕΙΣΑΓΩΓΗ ΓΕΡΜΑΝΙΑΣ.
- **ΚΛΟΥΒΑ VW LT35' DIESEL 2500cc**, λευκή, με μακρύ σασί και χαμηλό φόρτωσης πίσω καθαρό 3,30 με έτοιμη ξύλινη εργαλειοθήκη 3Χ1,60 απ ΕΙΣΑΓΩΓΗΣ ΓΕΡΜΑΝΙΑΣ
- **ΚΛΟΥΒΑ MERCEDES VITO** 108 DIESEL, λευκή, imobilizer αντικλεπτικό σύστημα, μοντέλο 2001 με Airconditition, πίσω διπλές πόρτες ανοιγόμενες, 2.500 cc με ραδιοκασετόφωνο, ρολόι κ.ά. ΕΙΣΑΓΩΓΗΣ ΓΕΡΜΑΝΙΑΣ
- **ΚΛΟΥΒΑ VITO 110** CDI ψυγείο συντήρησης, ψυγείο Kerstner ανοξείδωτο πάτωμα, 2400 cc, Turbo Diesel. ΕΙΣΑΓΩΓΗΣ ΓΕΡΜΑΝΙΑΣ
- **ΚΛΟΥΒΑ MITSUBISHI**, μακρύ σασί, 2.500 cc DIESEL με σχάρα. ΕΙΣΑΓΩΓΗ ΓΕΡΜΑΝΙΑΣ
- **MITSUBISHI 1400** κλούβα 6θέσια, μεταφοράς προσωπικού ή εμπορευμάτων μοντέλο 2001 μπλε σκούρο.
- **TOYOTA HILUX** 4X4, πράσινο μεταλλικό, με HARD TOP ή σχάρα οροφής, ζαντολάστιχα χοντρά, 1 ½ καμπίνα, 2πορτο.

Όλα ετοιμοπαράδοτα.
Σε καταπληκτική κατάσταση

✓ Οι επιλογές των αυτοκινήτων μας εγγυώνται την ποιότητα και την σιγουριά.
✓ Επισκεφθείτε μας πριν αποφασίσετε
✓ Αναλαμβάνουμε την χρηματοδότηση σας με τα καμπλότερα επιτόκια.
✓ Θα χαρούμε να σας ξεναγήσουμε

Από 0% προκαταβολή έως 72 μην. δόσεις
AE264

Κατά τη χθεσινή συνεδρίαση του Χρηματιστηρίου

Μεγάλες πιέσεις στις μετοχές

Υποχώρηση του Γενικού Δείκτη σε ποσοστό 3,01%

Μεγάλες πιέσεις δέχθηκαν οι τιμές των μετοχών στη χθεσινή συνεδρίαση του χρηματιστηρίου, με αποτέλεσμα την υποχώρηση της αγοράς στα επίπεδα των 3.500 μονάδων. Η κλιμάκωση της έντασης στο Λίβανο έχει εντείνει τις πιέσεις κυρίως στις αναδυόμενες αγορές, επηρεάζοντας και το ελληνικό χρηματιστήριο, ενώ οι ευρωπαϊκές αγορές παρουσιάσθηκαν πιο «ψύχραιμες» από τη Σοφοκλέους.

Ενδεικτικό του αρνητικού κλίματος που επικράτησε χθες στη Σοφοκλέους, είναι και το γεγονός ότι μόλις 29 μετοχές έκλεισαν με άνοδο, ενώ οι επιμέρους δείκτες κατέγραψαν όλοι απώλειες και τις μεγαλύτερες είχαν οι δείκτες των Μέσων Ενημέρωσης, της Τεχνολογίας, των Πρώτων Υλών, των Βιομηχανικών Προϊόντων και των Τροφίμων - Ποτών

Με εξαίρεση τη μετοχή των ΚΑΕ η οποία κατέγραψε άνοδο 1,67%, όλες οι μετοχές του δείκτη της υψηλής κεφαλαιοποίησης έκλεισαν με πτώση και τη μεγαλύτερη παρουσίασαν οι μετοχές της Βιοχάλκο (-5,17%), της Coca Cola (-4,40%), της Ιντρακόμ (-4,24%), της Eurobank (-4,17%), της Εθνικής (-3,93%), των ΕΛΠΕ (-3,46%), της Atebank (-3,28%) και της Alpha Bank (-3,02%).

Ο Γενικός Δείκτης Τιμών, έκλεισε στις 3.506,72 μονάδες έναντι 3.618,97 μονάδων της προηγουμένης, σημειώνοντας πτώση 112,25 μονάδων, ή σε ποσοστό 3,10%.

Ο δείκτης FTSE/ASE 20 έκλεισε στις 1.913,83 μονάδες, με πτώση σε ποσοστό 3,18%, ενώ ο δείκτης FTSE/ASE 40 έκλεισε στις 3.747,29 μονάδες με πτώση σε ποσοστό 3,01%.

Ο δείκτης FTSE/ASE SMALLCAP 80 έκλεισε στις 665,73 μονάδες, με πτώση σε ποσοστό 3,93%, ενώ ο δείκτης FTSE 140 έκλεισε στις 4.199,96 μονάδες, με πτώση σε ποσοστό 3,19%.

Ο δείκτης Ftse/Athex International έκλεισε στις 4.931,12 μονάδες, με πτώση 3,17 %

Οι επιμέρους δείκτες έκλεισαν ως εξής:

Ασφάλειες:	5.299,14	-3,63%
Βιομηχανικά Προϊόντα και Υπηρεσίες:	4.699,90	-4,27%
Εμπόριο:	5.753,20	-0,26%
Κατασκευές και Υλικά:	5.683,97	-2,82%
Μέσα Ενημέρωσης:	4.747,64	-4,67%
Πετρέλαιο και Αέριο:	4.541,51	-2,80%
Προσωπικά και Οικιακά Προϊόντα:	4.477,16	-1,89%
Πρώτες ύλες:	5.027,97	-4,32%
Ταξίδια και αναψυχή:	4.775,16	-2,80%
Τεχνολογία:	4.143,67	-4,58%
Τηλεπικοινωνίες:	4.544,84	-2,29%
Τράπεζες:	4.797,77	-3,53%
Τρόφιμα και Ποτά:	5.039,98	-3,79%
Υγεία:	7.419,15	-3,59%
Υπηρεσίες Κοινής Ωφέλειας:	4.778,49	-3,10%
Χημικά:	7.568,57	-1,93%
Χρηματοοικονομικές Υπηρεσίες:	6.508,00	-3,45%

Από τις 304 μετοχές που διακινήθηκαν στη συνεδρίαση, 29 κινήθηκαν ανοδικά, 245 κινήθηκαν πτωτικά, ενώ η τιμή 30 μετοχών παρέμεινε αμετάβλητη.

Τη μεγαλύτερη ποσοστιαία άνοδο σημείωσαν οι μετοχές των εταιρειών: ΕΤΜΑ(πο) + 12,20%, Fanco + 5,88%, Ελλατέξ + 3,70%, ΕΤΜΑ (κο) + 2,90%, Eurodrip + 2,86%, Δίας Ιχθ/γειες + 2,53%, Euromedica + 1,78%, ΚΑΕ (κο) + 1,67%, Δίας ΑΕΕΧ + 0,81% και Νάκας Μουσική + 0,39 %.

Αντιθέτως τις μεγαλύτερες απώλειες σημείωσαν οι μετοχές των εταιρειών: ΑΝΕΚ (πο,90) -20,00%, Ελφίκο (κο) -20,00%, Μαξίμ Περτσινίδης -15,22%, Alsinco -14,04%, Προοδευτική -10,71%, Βιοσώλ (κο) -10,00%, Εβροφάρμα -9,85%, Τεξαπρέτ -9,805, Δούρος -9,48% και ΑΧΟΝ Συμμετοχών -9,13%.

Η αξία των συναλλαγών ανήλθε στα 231,671 εκατ. ευρώ, εκ των οποίων τα 27,434 εκατ. ευρώ αφορούσαν προσυμφωνημένες συναλλαγές.

Το μεγαλύτερο όγκο συναλλαγών παρουσίασαν οι μετοχές των εταιρειών: Εθνική Τράπεζα 1.649,313 τεμάχια, ΚΑΕ 1.595,783 τεμάχια, Altec 1.409,678 τεμάχια, AteBank 1.282,059 τεμάχια και Λαννετ 1.247,641 τεμάχια.

Την μεγαλύτερη αξία συναλλαγών σημείωσαν οι μετοχές των εταιρειών: Εθνική Τράπεζα 46,240 εκατ ευρώ, ΚΑΕ 19,155 εκατ ευρώ, Τράπεζα Πειραιώς 18,677 εκατ ευρώ, ΟΠΑΠ 16,575 εκατ ευρώ και ΟΤΕ 16,290 εκατ. ευρώ.

Η συνολική κεφαλαιοποίηση της αγοράς διαμορφώθηκε στα 126,656 δισ. ευρώ.

Πιέσεις για την βελτίωση των προσφορών

Διαβουλεύσεις για την Εμπορική

Συνεδρίασε χθες η Διϋπουργική Επιτροπή

Νέα δυναμική απέκτησε αυτή την εβδομάδα η ιδιωτικοποίηση της Εμπορικής Τραπέζης, με κύρια εξέλιξη τη σύγκληση της Διϋπουργικής Επιτροπής Αποκρατικοποιήσεων, χθες για την αποτίμηση σε ισοδύναμα μετρητών της πρότασης της Τράπεζας Κύπρου.

Μετά την αναμφίβολη άσκηση πιέσεων προς την Credit Agricole για σαφή βελτίωση του προσφερόμενου από αυτήν τιμήματος αποκλειστικά σε μετρητά, μέσω της δημοσιοποίησης της γνώμης του ΔΣ της Εμπορικής επί των δύο επισήμως κατατεθειμένων προτάσεων εξαγοράς της την περασμένη εβδομάδα, η σύγκληση και μόνον της επιτροπής «προκαλεί» τη γαλλική πλευρά προς την ίδια κατεύθυνση.

Σύμφωνα με το ΔΣ της τράπεζας, η πρόταση της Credit Agricole δεν προσφέρει υπερτίμημα απόκτησης ελέγχου στους μετόχους της Εμπορικής, ενώ το ανά μετοχή τίμημα, που προτείνει, μόλις αγγίζει την ελάχιστη εύλογη αποτίμηση της Εμπορικής.

Σημαντικότερη για το μέλλον της Εμπορικής και των δύο προτάσεων κρίνεται η τελευταία εβδομάδα του Ιουλίου, καθώς τότε το υπουργείο Οικονομίας θα πρέπει να ανακοινώσει την πρόταση που προκρίνει η κυβέρνηση, όσον αφορά στο σύνολο των μετοχών της Εμπορικής που ελέγχει το Δημόσιο.



Σημαντικότερη για το μέλλον της Εμπορικής κρίνεται η τελευταία εβδομάδα του Ιουλίου

Υπενθυμίζεται ότι, ως καταληκτική ημερομηνία υποβολής και τρίτης πρότασης εξαγοράς του ελέγχου της Εμπορικής Τραπέζης από άλλο ενδιαφερόμενο έχει οριστεί η 25η Ιουλίου, ενώ η Credit Agricole και η Τράπεζα Κύπρου έχουν τη δυνατότητα βελτίωσης των προσφορών τους έως την 31η Ιουλίου.

ΞΕΝΑΚΗΣ ΜΕΤΑΧΕΙΡΙΣΜΕΝΑ

ΑΓΟΡΕΣ - ΠΩΛΗΣΕΙΣ - ΑΝΤΑΛΛΑΓΕΣ ΜΕΤΑΧΕΙΡΙΣΜΕΝΩΝ ΑΥΤΟΚΙΝΗΤΩΝ

10ο χλμ. Ρόδου-Λίνδου, τηλ. 2241086690 (εσωτερικό 120)

1 **AUDI TT COUPE 1.8T (150hp), μοντ. 2006, ασημί.**
αερόσακοι οδηγού - συνοδηγού,πλευρικοί αερόσακοι, ABS, υδρ. τιμόνι, ηλ. παραθ, κεντρ. κλειδ, σπορ ανάρτηση,πίσω σποιλερ,ζάντες αλουμινίου , ηχοσύστημα

2 **TOYOTA RAV 4 5D EXECUTIVE 2000cc,μοντ. 2003, ασημί.**
6 αερόσακοι , ABS, TRC, αυτόματος κλιματισμός,ζάντες αλουμινίου, ηλεκτρική οροφή, pull bar, ηχοσύστημα.

3 **AUDI A4 1600cc , μοντ. 2005, μαύρο.**
6 αερόσακοι, ABS, ESP, EDL, AFR, αυτόματος δίζωνικός κλιματισμός, trip computer, υδρ. τιμόνι, ηλ. παραθ, κεντρ. κλειδ, ζάντες αλουμινίου , ηχοσύστημα

4 **MITSUBISHI PAJERO PININ, 2000cc, 129HP, μοντ. 2001, μαύρο/ασημί.**
αερόσακος οδηγού - συνοδηγού, ABS, SRS, air condition, ηλ. οροφή, ζάντες αλουμ., υδρ. τιμόνι, ηλ. παραθ, κεντρ. κλειδ, σκαλοπάτια, συναγερμός, ηχοσύστημα.

5 **HYUNDAI SANTA FE 2400cc, μοντ.2001, μπορντώ.**
δερμάτινο σαλόνι ,αερόσακος οδηγού - συνοδηγού, ABS, air condition, ζάντες αλουμ. υδρ. τιμόνι, ηλ. παραθ, κεντρ. κλειδ,ηχοσύστημα.

6 **VW PASSAT 1800cc TURBO, μοντ. 2002, μπλέ.**
6 αερόσακοι, clima, δερμάτινο σαλόνι, ABS,ESP, σπορ ανάρτηση, ζάντες αλουμινίου, υδρ. τιμόνι, ηλ. παραθ, κεντρ. κλειδ, ηχοσύστημα.

7 **VW JETTA 1600cc FSI , μοντ.2005, μπεζ.**
10 αερόσακοι, climatic, ABS, EBV, ASR, υδρ. τιμόνι, ηλ. παραθ, κεντρ. κλειδ, ηχοσύστημα.

8 **VW GOLF 1400cc FSI HIGHLINE, μοντ.2005, ασημί.**
10 αερόσακοι, clima, ABS, ASR, ζάντες αλουμινίου, υδρ. τιμόνι, ηλ. παραθ, κεντρ. κλειδ, ηχοσύστημα.

9 **BMW 316 1600cc, μοντ.1998, μαύρο.**
αερόσακος οδηγού-συνοδηγού, clima, ABS,ASC, ηλ. ηλιοροφή, ζάντες αλουμινίου, υδρ. τιμόνι, ηλ. παραθ, κεντρ. κλειδ, ηχοσύστημα.

10 **CITROEN PLURIEL SENSODRIVE 1600cc, μοντ. 2004, μπλέ.**
αυτόματο -σειριακό, ABS, clima,4 αερόσακοι, ζάντες αλουμινίου, υδρ. τιμόνι, ηλ. παραθ, κεντρ. κλειδ, ηχοσύστημα.

11 **AUDI A2 1400cc, μοντ. 2002, ασημί**
ABS, ASR, clima, 4 αερόσακοι, ζάντες αλουμινίου, υδρ. τιμόνι, ηλ. παραθ, κεντρ. κλειδ, ηχοσύστημα.

12 **BMW 316 1600cc, μοντ.1997, λευκό.**
αερόσακοι , ABS, clima, φιμέ τζάμια, δερμάτινο σαλόνι, ηλιοροφή, ζάντες αλουμινίου, υδρ. τιμόνι, ηλ. παραθ, κεντρ. κλειδ, ηχοσύστημα.

13 **HONDA ACCORD 1600cc, μοντ. 2001, μπλέ.**
αερόσακος οδηγού-συνοδηγού, δερμάτινο σαλόνι, ABS, air condition, υδρ. τιμόνι, ξύλινη επένδυση, ηλ. παραθ, κεντρ. κλειδ, ηχοσύστημα.

14 **RENAULT LAGUNA 1600cc, μοντ. 2002, μπλέ.**
6 αερόσακοι, ABS, clima, υδρ. τιμόνι, ηλ. παραθ, ζάντες αλουμινίου, κεντρ. κλειδ, ηχοσύστημα.

15 **VW GOLF 1600cc, μοντ. 2001, ασημί.**
4 αερόσακοι, ABS, climatronic, υδρ. τιμόνι, ηλ. παραθ, ζάντες αλουμινίου, κεντρ. κλειδ, ηχοσύστημα.

16 **FIAT STILO 1242cc, μοντ.2002, κόκκινο.**
4 αερόσακοι, ABS, ASR, air condition, υδρ. τιμόνι, ηλ. παραθ, ζάντες αλουμινίου, κεντρ. κλειδ,συναγερμός, ηχοσύστημα.

17 **SUZUKI VITARA 1600cc, μοντ. 1998, μπλέ.**
air condition, δερμάτινο σαλόνι, ζάντες αλουμινίου, ξύλινη επένδυση, υδρ. τιμόνι, ηλ. παραθ, κεντρ. κλειδ, ηχοσύστημα.

18 **LANCIA Y PLATINO, 1400cc, 95HP, μοντ. 2004, μπέζ.**
8 αερόσακοι, ABS, clima, δερμάτινο σαλόνι, υδρ. τιμόνι, ηλ. παραθ, κεντρ. κλειδ, ηχοσύστημα.

19 **PEUGEOT 307 1600 cc, μοντ. 2002, μαύρο.**
αερόσακος οδηγού-συνοδηγού, πλευρικοί αερόσακοι, υδρ. τιμόνι, ξύλινη επένδυση, ηλ. παραθ, κεντρ. κλειδ, ηχοσύστημα.

20 **VW GOLF 1600cc, μοντ. 2000, ασημί.**
4 αερόσακοι, ABS, air condition, υδρ. τιμόνι, ηλ. παραθ,ζάντες αλουμινίου, κεντρ. κλειδ, συναγερμός, ηχοσύστημα.

21 **OPEL ASTRA 1400cc, μοντ. 2003, μαύρο.**
αερόσακοι, ABS, air condition, υδρ. τιμόνι, ηλ. παραθ,ζάντες αλουμινίου, κεντρ. κλειδ, ηχοσύστημα.

22 **VW BORA 1600cc, μοντ. 1999, ασημί.**
αερόσακος οδηγ.-συνοδηγ., πλευρικοί αερόσακοι, ABS, air condition, υδρ. τιμόνι, ζάντες αλουμ, ηλ. παραθ, κεντρ. κλειδ, ηχοσύστημα.

23 **VW PASSAT COMFORT 1600cc, μοντ. 1999, μπορντώ.**
αερόσακος οδηγ.-συνοδηγ., πλευρικοί αερόσακοι, ABS, air condition, υδρ. τιμόνι, ζάντες αλουμ, ηλ. παραθ, κεντρ. κλειδ, ηχοσύστημα.

24 **NISSAN ALMERA 1600cc, μοντ. 1999, ασημί. ΑΥΤΟΜΑΤΟ.**
αερόσακοι, air condition, ABS, υδρ. τιμόνι, ηλ. παραθ, κεντρ. κλειδ, ηχοσύστημα.

25 **OPEL CORSA 1400cc, μοντ. 2004, μολυβί.**
4 αερόσακοι, air condition, ABS, EPS, υδρ. τιμόνι, ζάντες αλουμινίου, ηλ. παραθ, κεντρ. κλειδ, προβ. ομίχλης, φιμέ τζάμια, ηχοσύστημα.

26 **VW FOX 1200cc, μοντ. 2005, κίτρινο.**
αερόσακος οδηγού-συνοδηγού, air condition, EPS, ζάντες αλουμινίου, υδρ. τιμόνι, ηλ. παραθ, κεντρ. κλειδ, ηχοσύστημα.

27 **OPEL CORSA 1200cc, μοντ. 2002, ασημί. ΑΥΤΟΜΑΤΟ.**
αερόσακος οδηγού-συνοδηγού, climatic, ABS + EPD, υδρ. τιμόνι, ηλ. παραθ, κεντρ. κλειδ, ηχοσύστημα.

28 **VW GOLF 1400cc, μοντ. 2000, λευκό.**
4 αερόσακοι, air condition, ABS υδρ. τιμόνι,ζάντες αλουμινίου, ηλ. παραθ, κεντρ. κλειδ, συναγερμός και ηχοσύστημα.

29 **KIA RIO 1300cc, μοντ. 2004, μαύρο.**
αερόσακος οδηγού-συνοδηγού, air condition, ABS, υδρ. τιμόνι, ηλ. παραθ, κεντρ. κλειδ, ηχοσύστημα.

30 **FIAT STILO 1242cc, μοντ.2002, ασημί.**
αερόσακος οδηγ.-συνοδηγ., πλευρικοί αερόσακοι, air condition, υδρ. τιμόνι, ηλ. παραθ, κεντρ. κλειδ, ηχοσύστημα.

31 **SKODA FABIA 1200cc, μοντ. 2003, μπλέ.**
αερόσακος οδηγ.-συνοδηγ., πλευρικοί αερόσακοι, air condition, υδρ. τιμόνι, ηλ. παραθ, κεντρ. κλειδ, ηχοσύστημα.

32 **VW POLO 1400cc, μοντ. 2000, μαύρο.**
αερόσακος οδηγού-συνοδηγού, air condition, υδρ. τιμόνι, ζάντες αλουμινίου, ηλ. παραθ, κεντρ. κλειδ, ηχοσύστημα.

33 **MERCEDES 190 E 1800cc, μοντ. 1993,**
αερόσακος οδηγού, air condition, ABS, υδρ. τιμόνι, ζάντες αλουμινίου, ηλ. παραθ, κεντρ. κλειδ, ηχοσύστημα.

34 **AUDI A4 1800cc, μοντ. 1995, μπλέ.**
ABS, air condition, υδρ. τιμόνι, ζάντες αλουμινίου, ηλ. παραθ, κεντρ. κλειδ, ηχοσύστημα.

35 **TOYOTA COROLLA 1300cc, μοντ. 1999, μπλέ.**
αερόσακοι, υδρ. τιμόνι, ηλ. παραθ, κεντρ. κλειδ, ηχοσύστημα.

36 **OPEL OMEGA 2000cc, μοντ. 1997, μπλέ.**
αερόσακος οδηγού-συνοδηγού, ABS, air condition, υδρ. τιμόνι, ηλ. παραθ, κεντρ. κλειδ, ηχοσύστημα.

37 **ROVER 400 1400cc, μοντ. 1998, μπλέ**
air condition, ABS, αερόσακος οδηγού, υδρ. τιμόνι, ηλ. παραθ, κεντρ. κλειδ, ηχοσύστημα.

38 **FIAT BRAVO 1400cc, μοντ. 1999, μπλέ.**
air condition, αερόσακος οδηγού, υδρ. τιμόνι, ζάντες αλουμινίου, ηλ. παραθ, κεντρ. κλειδ, ηχοσύστημα.

39 **FIAT PUNTO 1242cc, μοντ. 2001, μπορντώ.**
αερόσακος, υδραυλικό τιμόνι, ζάντες αλουμινίου, ηλ. παραθ, κεντρ. κλειδ, ηχοσύστημα.

40 **FIAT PUNTO 1242cc, μοντ. 2000,κόκκινο.**
air condition,αερόσακος, υδραυλικό τιμόνι, ζάντες αλουμινίου, ηλ. παραθ, κεντρ. κλειδ, ηχοσύστημα.

41 **FIAT PUNTO 1242cc, μοντ. 2001,κόκκινο.**
air condition, ηλ. παραθ, κεντρ. κλειδ, ηχοσύστημα.

42 **FIAT PUNTO 1242cc, μοντ. 2000, λευκό.**
air condition,αερόσακος, ηλ. παραθ, κεντρ. κλειδ, ηχοσύστημα.

43 **CITROEN SAXO 1100cc, μοντ.1998,ασημί**
air condition, κεντρικό κλείδωμα, ηλ. παραθ, ηχοσύστημα.

44 **KIA PRIDE 1300cc, μοντ. 1999, ασημί**
air condition, υδραυλικό τιμόνι, ηλ. παραθ, ζάντες αλουμινίου, ηχοσύστημα.

45 **RENAULT TWINGO, 1200cc, μοντ.1997, πράσινο.**
ηχοσύστημα.

46 **CITROEN XANTHIA 1800cc, μοντ. 1995, μπλέ.**
air condition, αερόσακος οδηγού, υδραυλικό τιμόνι, κεντρ. κλειδ, ηλ παραθ, ηχοσύστημα

47 **CITROEN ZX 1400cc, μοντ. 1993, λευκό.**
κεντρ. κλειδ, ηλ παραθ, ηχοσύστημα

48 **CITROEN ZX 1400cc, μοντ. 1991, μολυβί.**
κεντρ. κλειδ, ηλ παραθ, ζάντες αλουμινίου , ηχοσύστημα

ΕΠΑΓΓΕΛΜΑΤΙΚΑ

1 **TOYOTA HILUX 4x4, 2,5 , μοντ. 2006, σαμπανιζέ (ΠΕΤΡΕΛΑΙΟ)**
αερόσακος οδηγ.-συνοδηγ., air condition, υδρ. τιμόνι, ζάντες αλουμ, πακέτο χρωμίου, ηλ. παραθ, κεντρ. κλειδ, ηχοσύστημα.

2 **VW TRANSPORTER 1900cc TD, λευκό. ΠΕΤΡΕΛΑΙΟ (ΜΑΚΡΥ ΣΑΣΙ)**
υδραυλικό τιμόνι

3 **VW TRANSPORTER 1900cc TD, λευκό. ΠΕΤΡΕΛΑΙΟ (ΚΟΝΤΟ ΣΑΣΙ)**
υδραυλικό τιμόνι

4 **VW CADDY 1900cc, μοντ.2001, λευκό. (ΠΕΤΡΕΛΑΙΟ).**
υδραυλικό τιμόνι, ηχοσύστημα.

ΑΠΟ **0%** ΠΡΟΚΑΤΑΒΟΛΗ
ΕΩΣ **72** ΜΗΝΙΑΙΕΣ ΔΟΣΕΙΣ

ΧΠ1687

Οι Τούρκοι κάνουν τα δικά τους

Δεν τηρούν το μορατόριουμ

"Ελπίζουμε να συμμορφωθούν" λέει ο κ. Μεϊμαράκης

Οι Τούρκοι δεν τηρούν το μορατόριουμ που συμφωνήθηκε για τους καλοκαιρινούς μήνες, αφήνει να εννοηθεί ο υπουργός Εθνικής Αμυνας Ευ. Μεϊμαράκης, σε συνέντευξή του. Ο ίδιος προαναγγέλλει ενημέρωση της Βουλής για το εξοπλιστικό πρόγραμμα του 2006-2010.

Συγκεκριμένα, ερωτηθείς για το μορατόριουμ και τα Μέτρα Οικοδόμησης Εμπιστοσύνης που συμφωνήθηκαν πρόσφατα με την Τουρκία, ο κ. Μεϊμαράκης δηλώνει: «Παρακολουθούμε την κατάσταση από πολύ κοντά, είμαστε σε διαρκή επαφή και συνεργασία με το υπουργείο Εξωτερικών και ευελπιστούμε ότι η συμπεριφορά της γείτονος θα προσαρμοστεί απολύτως τόσο στο Μνημόνιο, που προϋπήρχε, όσο και στα νέα Μέτρα Οικοδόμησης Εμπιστοσύνης, τα οποία πρόσφατα έχουν συμφωνηθεί».

Ο υπουργός Εθνικής Αμυνας διαμηνύει στην Αγκυρα ότι πρέπει να επικεντρωθεί στην ευρωπαϊκή της πορεία και όχι στη δημιουργία εντάσεων στην περιοχή.

Ο κ. Μεϊμαράκης τονίζει: «Η κυβέρνηση εργάζεται για τη βελτίωση των ελληνοτουρκικών σχέσεων και για την εξάλειψη της έντασης στην περιοχή, υποστηρίζοντας μάλιστα για τον σκοπό αυτό την ευρωπαϊκή προοπτική της Τουρκίας. Είναι βέβαιο ότι αυτή, όσο και η περαιτέρω ανάπτυξη των



Ο υπουργός Εθνικής Αμυνας Ευ. Μεϊμαράκης

σχέσεών μας, εξαρτάται κατά κύριο λόγο από τη συμπεριφορά της γείτονος.

»Τα ζητήματα που υπάρχουν πρέπει να αντιμετωπιστούν από την κυβέρνηση Ερντογάν, αλλά και από τους στρατιωτικούς της Τουρκίας, ξεκάθαρα και με ειλικρίνεια. Οι δράσεις της τουρκικής ηγεσίας πρέπει να αναλωθούν στην επίτευξη του μεγάλου ευρωπαϊκού στόχου και όχι στη δημιουργία έντασης στην περιοχή, που δεν ωφελεί κανέναν».

Όσον αφορά στο νέο εξοπλιστικό πρόγραμμα, σημειώνει ότι αφού εγκριθεί από το ΚΥΣΕΑ τις προσεχείς ημέρες, θα ενημερώσει σχετικά τη Βουλή.

«Βεβαίως, σύντομα, το ΚΥΣΕΑ θα εγκρίνει το ΕΜΠΑΕ 2006-2010 το οποίο περιλαμβάνει τα απαραίτητα προγράμματα για τον εκσυγχρονισμό και την ενίσχυση της αποτρεπτικής ικανότητας των Ενόπλων Δυνάμεών μας. Να σας υπενθυμίσω ότι το συνολικό ποσό και οι κατ' έτος οροφές των εξοπλιστικών δαπανών έχουν ήδη εγκριθεί, πέρσι, από το ΚΥΣΕΑ» σημειώνει και προσθέτει: «Εχω επανειλημμένα δηλώσει ότι για όλα τα μεγάλα εξοπλιστικά προγράμματα θα ενημερώνεται ενδελεχώς η Βουλή. Είναι λοιπόν στις προθέσεις μου το νέο ΕΜΠΑΕ να περάσει από τη Βουλή για ενημέρωση».

Ο κ. Μεϊμαράκης υπερασπίζεται των επιλογών της κυβέρνησης και επιτίθεται στο ΠΑΣΟΚ για τα προηγούμενα εξοπλιστικά προγράμματα.

«Η κυβέρνηση είναι απολύτως συνεπής με τις δεσμεύσεις της. Αρκεί να σας πω ότι ενώ ο μέσος όρος αμυντικών δαπανών των ετών 1999 έως 2003 ήταν στο 4,11% του ΑΕΠ, το 2005 έφτασε 2,79%. Αυτό σημαίνει πραγματική περιστολή των αμυντικών δαπανών και μεταφράζεται σε εξοικονόμηση εκατοντάδων εκατομμυρίων ευρώ που αποδόθηκαν ως κοινωνικό μέρισμα. Πρώτη φορά σπάσαμε προς τα κάτω το φράγμα του 3% στις αμυντικές δαπάνες και θα συνεχίσουμε έτσι χωρίς την παραμικρή επίπτωση στην επιχειρησιακή ικανότητα και άμυνα της χώρας. [...] Και θέλω να σας θέσω και άλλη μία σημαντική παράμετρο που δυσκολεύει την κατάσταση, ότι κληρονομήσαμε ένα χρέος πολλών δισ. ευρώ από αγορές αμφιβόλου σκοπιμότητος εξοπλιστικών προγραμμάτων του ΠΑΣΟΚ» επισημαίνει.

Τέλος, ο κ. Μεϊμαράκης ερωτηθείς για την υποψηφιότητα του Π.Φασούλα για τη δημαρχία του Πειραιά, υπογραμμίζει ότι ο υποψήφιος του ΠΑΣΟΚ «Ισως είναι μία καλή υποψηφιότητα, με επικοινωνιακούς όρους, για το κόμμα ΠΑΣΟΚ, αλλά νομίζω όχι για τους Πειραιώτες. Απ' ό,τι όλοι γνωρίζουμε, δεν έχει βιώσει τα προβλήματα της πόλης και κατά τη γνώμη μου δεν έχει εκείνο το πολιτικό και αυτοδιοικητικό ειδικό βάρος που απαιτεί το αξίωμα του δημάρχου Πειραιά».

Συνολικά 10.000 μέσα σ' ένα χρόνο

Προσλήψεις νοσηλευτών!

Σύσκεψη για τα Νοσοκομεία στο υπουργείο Οικονομίας

Σύσκεψη για τις ανάγκες των νοσοκομείων σε προσωπικό πραγματοποίησαν ο υπουργός Οικονομίας Γ.Αλογοσκούφης και ο υπουργός Υγείας Δ.Αβραμόπουλος, τη Δευτέρα.

Στη διάρκεια της σύσκεψης, που διήρκεσε μιάμιση ώρα, συμφωνήθηκε σε ένα έτος από σήμερα να έχουν καλυφθεί όλες οι ανάγκες των νοσοκομείων σε νοσηλευτικό προσωπικό.

Όπως δήλωσε ο κ. Αλογοσκούφης θα προσληφθούν άμεσα με συμβάσεις ορισμένου χρόνου 250 άτομα και στη συνέχεια, με βάση τις προβλέψεις του προϋπολογισμού, θα κινηθούν οι διαδικασίες για την πρόσληψη άλλων 4.500 νοσηλευτών. Παράλληλα, με τον προϋπολογισμό του επόμενου έτους θα προσληφθούν άλλα 5.000 άτομα.

Κατά τη σύσκεψη αποφασίστηκε η συγκρότηση Διϋπουργικής Επιτροπής με τη συμμετοχή και των υπουργείων Απασχόλησης και Ανάπτυξης, η οποία θα έχει ως αντικείμενο τη δημιουργία ενός πάγιου διαχειριστικού συστήματος των νοσοκομείων.

Όπως δήλωσε ο κ. Αβραμόπουλος, η Διϋπουργική Επιτροπή θα υποβάλει



μέχρι τον Οκτώβριο ολοκληρωμένες προτάσεις για το διαχειριστικό σύστημα των νοσοκομείων.

Τόσο ο υπουργός Οικονομίας, όσο και ο υπουργός Υγείας αναφέρθηκαν στην πρόοδο του τομεακού προγράμματος για την υγεία και σημείωσαν ότι η απορρόφηση από το Γ' ΚΠΣ έχει φθάσει το 44,4% έναντι του 12% που ήταν πριν από δυο χρόνια.

ΑΥΤΟ ΕΠΙΛΟΓΕΣ
ΕΚΘΕΣΗ ΜΕΤΑΧΕΙΡΙΣΜΕΝΩΝ ΑΥΤΟΚΙΝΗΤΩΝ
ΚΟΥΚΟΥΡΑΣ ΑΛΕΞΑΝΔΡΟΣ
ΛΕΩΦ. ΡΟΔΟΥ-ΛΙΝΔΟΥ 255 • ΤΗΛ. (22410)60910
www.autoepiloges.com

ΑΓΟΡΑ-ΠΩΛΗΣΗ-ΑΝΤΑΛΛΑΓΗ
ΜΕΤΑΧΕΙΡΙΣΜΕΝΩΝ ΑΥΤΟΚΙΝΗΤΩΝ

1. MERCEDES C200 KOMPRESSOR 1800cc 163HP Αυτόματο σειριακό καθώτιο, μοντ. 2003, blue black.
ABGS, ABS, klima, κεντρ. κλειδ., ηλ. παράθ., ηλ.καθρ., υδρ. τιμ., book service και CD.
2. MERCEDES E200 2000cc, ασημί.
ABGS, ABS, klima, κεντρ. κλειδ., ηλ. παράθ., ηλ.καθρ., υδρ. τιμ., δερμάτ.σαλόνι, ξύλινη επένδυση, ζάντες αλουμ. και CD.
3. MERCEDES C180 1800cc, μοντ. 1998, μπλε.
ABGS, ABS, Klima, κεντρ. κλειδ., ηλ. παράθ., υδρ. τιμόνι,ηλ.καθρ.,ζάντες αλουμ., book service και CD.
4. MERCEDES C180 1800cc, μοντ. 1998, μαύρο.
ABGS, ABS, Klima, κεντρ. κλειδ., ηλ. παράθ., υδρ. τιμόνι,ηλ.καθρ.,ζάντες αλουμ., δερμάτ.σαλόνι, ξύλινη επένδυση και CD.
5. MERCEDES A140 1400cc, μοντ. 2002, μαύρο.
ABGS, ABS, A/C, κεντρ. κλειδ., ηλ. παράθ., υδρ. τιμόνι και CD.
6. AUDI TT 180HP TURBO 1800cc, μοντ. 2004, μαύρο.
ABGS, ABS, klima, δερμάτινο σαλόνι, κεντρ. κλειδ., ηλ. παράθ., ηλ.καθρ., υδρ. τιμ., ζάντες αλουμ. και CD.
7. BMW Z3 1900cc, μοντ. 2000, κόκκινο.
ABGS, ABS, A/C, κεντρ. κλειδ., ηλ. παράθ., υδρ. τιμ. και CD.
8. BMW 316 COMPACT 1600cc, μοντ. 8/2003, ασημί.
ABGS, ABS, A/C, κεντρ. κλειδ., ηλ. παράθ., υδρ. τιμ., δερμάτ.σαλόνι, ζάντες αλουμ. και CD.
9. BMW 316 1600cc, μοντ. 1994, λευκό.
ABGS, A/C, κεντρ. κλειδ., ηλ. παράθ., υδρ. τιμ. και CD.
10. BMW 316i 1600cc, μοντ. 1992, μαύρο.
ABG,ABS, A/C, κεντρ. κλειδ., ηλ. παράθ., υδρ. τιμ. ηλ.καθρ. και CD.
11. SMART 600cc, μοντ.2000, λευκό-μαύρο.
A/C, κεντρ. κλειδ., ηλ. παράθ., υδρ. τιμ. και CD.
12. SMART 600cc, μοντ.2000, λευκό-μαύρο.
A/C, κεντρ. κλειδ., ηλ. παράθ., υδρ. τιμ. και CD.
13. TOYOTA AVENSIS 1800cc, μοντ.2002, ασημί
ABGS,ABS, Clima, κεντρ. κλειδ., ηλ. παράθ., υδρ. τιμ. ηλ.καθρ,δερμ.σαλόνι και CD.
14. ALFA ROMEO 147 DISTINCTIVE 2000cc, μοντ.2003, ασημί.
ABGS, ABS, A/C, κεντρ. κλειδ., ηλ. παράθ., υδρ. τιμόνι,ζάντες αλουμινίου και CD.
15. ALFA ROMEO 147 5Dr . 120HP 1600cc, μοντ.2001, σιέλ.
ABGS, ABS, A/C, κεντρ. κλειδ., ηλ. παράθ., υδρ. τιμόνι,ζάντες αλουμινίου και CD.
16. ALFA ROMEO 147 5Dr 120HP 1600cc, μοντ.2001, κόκκινο.
ABGS, ABS, A/C, κεντρ. κλειδ., ηλ. παράθ., υδρ. τιμόνι,ζάντες αλουμινίου και CD.
17. ALFA ROMEO 146 1600cc, μοντ.1996, μαύρο.
A/C, κεντρ. κλειδ., ηλ. παράθ., υδρ. τιμόνι, ζάντες αλουμινίου και CD.
18. RENAULT MEGANE 1600cc, μοντ.2001, ασημί.
ABGS , ABS, A/C κεντρ. κλειδ., ηλ. παράθ., υδρ. τιμόνι,ηλ.καθρ.,δερμ. Σαλόνι, ξύλινη επένδυση, ζάντ. αλουμ. και CD.
19. RENAULT MEGANE CLASSIC 1400cc, μοντ.2002, μπλε.
ABGS , ABS, A/C κεντρ. κλειδ., ηλ. παράθ., υδρ. τιμόνι, ηλ.καθρ., ζάντ. αλουμ. και CD.
20. OPEL ASTRA 3Dr 1400cc,μοντ.2001,ασημί.
ABS, ABGS, A/C, κεντρ. κλειδ., ηλ. παράθ., υδρ. τιμόνι,ζάντες αλουμινίου και CD.
21. FORD FOCUS 1600cc, μοντ.2002, ανθρακί.
ABS, ABGS, A/C, κεντρ. κλειδ., ηλ. παράθ., υδρ. τιμόνι,ζάντες αλουμινίου, μαρσπιέ και CD.
22. FORD KA 1300cc, μοντ.2000, μαύρο.
Κεντρ. κλειδ., ηλ. παράθ., υδρ. τιμόνι και CD.
23. FIAT COUPE 1800cc, μοντ.1998, ασημί.
ABS, ABGS, A/C, κεντρ. κλειδ., ηλ. παράθ., υδρ. τιμόνι,ζάντες αλουμινίου και CD.
24. FIAT BRAVO 1400cc , μοντ. 2001, γκρι.
ABG, A/C, Κεντρ. κλειδ., ηλ. παράθ., υδρ. τιμόνι και CD.
25. FIAT PUNTO SPORTING 1250cc , μοντ. 2000, κίτρινο.
ABGS, A/C, Κεντρ. κλειδ., ηλ. παράθ., υδρ. τιμόνι, ζάντες αλουμ. και CD.
26. FIAT PUNTO 1300cc , μοντ. 2002, κόκκινο.
ABS, ABGS, Klima, Κεντρ. κλειδ., ηλ. παράθ., υδρ. τιμόνι, ηλ. καθρ και CD.
27. NISSAN ALMERA 1500cc, μοντ.2002, ασημί.
ABG, ABS, A/C, κεντρ. κλειδ., ηλ. παράθ., υδρ. τιμόνι και CD.
28. DAEWOO TACUMA 1600cc,μοντ.2002, ασημί.
ABGS, ABS ,A/C, υδρ. τιμόνι, κεντρ. κλειδ., ηλ. παράθ. ζάντες αλουμ. και CD.
29. DAEWOO LANOS EXTREME 1300cc,μοντ.2000, μαύρο.
A/C, υδρ. τιμόνι, κεντρ. κλειδ., ηλ. παράθ. ζάντες αλουμ., μαρσπιέ και CD.
30. DAEWOO MATIZ 800cc,μοντ.1998, πορτοκαλί.
A/C, υδρ. τιμόνι, κεντρ. κλειδ., ηλ. παράθ. και CD.
31. PEUGEOT 307 1600cc, μοντ.2002, μπορντώ.
ABGS, ABS, A/C, υδρ. τιμόνι, κεντρ. κλειδ., ηλ. παράθ. και CD.
32. PEUGEOT 206 1400cc, μοντ.2002, μπλε.
ABGS, ABS, A/C, υδρ. τιμόνι, κεντρ. κλειδ., ηλ. παράθ. ηλ. καθρ. ζάντες αλουμ., και CD.
33. HYUNDAI COUPE 1600cc, μοντ.2001, χρυσό-μαύρο.
ABGS, ABS, A/C, υδρ. τιμόνι, κεντρ. κλειδ., ηλ. παράθ.,ηλ.καθρ.,ζάντες αλουμ. και Ηχοσύστημα .
34. HYUNDAI COUPE 1600cc, μοντ.2002, ασημί.
ABGS, ABS, A/C, υδρ. τιμόνι, κεντρ. κλειδ., ηλ. παράθ.,ηλ.καθρ.,ζάντες αλουμ.,book service και CD.
35. HYUNDAI COUPE 1600cc, μοντ.2000, μαύρο.
ABGS, ABS, A/C, υδρ. τιμόνι, κεντρ. κλειδ., ηλ. παράθ.,ζάντες αλουμ. και CD.
36. HYUNDAI ACCENT 1400cc, μοντ.2000, ασημί.
ABG, A/C, υδρ. τιμόνι, κεντρ. κλειδ., ηλ. παράθ. και CD.
37. VW GOLF 1400cc, μοντ. 2001, μαύρο.
ABGS, ABS, A/C, υδρ. τιμόνι, κεντρ. κλειδ., ηλ. παράθ.,ζάντες αλουμ., διερμ.σαλόνι και CD.
38. VW GOLF 1400cc, μοντ. 2000, μπλε.
ABGS, ABS, A/C, υδρ. τιμόνι, κεντρ. κλειδ., ηλ. παράθ.,ζάντες αλουμ. και CD.
39. VW POLO 1400cc, μοντ. 2002, μπλε.
ABGS, ABS, A/C, υδρ. τιμόνι, κεντρ. κλειδ., ηλ. παράθ. και CD.
40. CITROEN VTS 120HP 1600cc, μοντ.2003, μαύρο.
ABGS , A/C, κεντρ. κλειδ., ηλ. παράθ., υδρ. τιμ., ζάντες αλουμ. και CD.
41. CITROEN VTS 120HP 1600cc, μοντ.2000, ασημί.
A/C, κεντρ. κλειδ., ηλ. παράθ., υδρ. τιμ., ζάντες αλουμ. και CD.
42. SCODA FABIA 1400cc, μοντ.2001, κόκκινο
ABGS ,A/C, κεντρ. κλειδ., ηλ. παράθ., υδρ. τιμ. και CD.
43. LANCIA D 1400cc, μοντ. 1994, λευκό.
ABGS ,A/C, κεντρ. κλειδ., ηλ. παράθ., υδρ. τιμ., ζάντες αλουμ. και CD.

ΑΠΟ 0% ΠΡΟΚΑΤΑΒΟΛΗ
ΕΩΣ 72 ΜΗΝΙΑΙΕΣ ΔΟΣΕΙΣ
ΜΕ ΤΑ ΧΑΜΗΛΟΤΕΡΑ ΕΠΙΤΟΚΙΑ ΤΗΣ ΑΓΟΡΑΣ
ΧΠ1210

Για έκτη συνεχή μέρα

Ισραηλινές επιθέσεις σε όλα τα μέτωπα του Λιβάνου

Φεύγουν με όποιο μέσο βρουν οι ξένοι υπήκοοι

Δεκάδες ακόμα θύματα χθες κατά τη διάρκεια των αεροπορικών επιδρομών του Ισραήλ. Αυτή τη φορά ο ισραηλινός στρατός διεύρυνε τις επιχειρήσεις και στο βόρειο Λίβανο. Συνεχίζονται οι προσπάθειες απομάκρυνσης των ξένων υπηκόων.

Τρεις ισχυρές εκρήξεις ακούστηκαν στη Βηρυτό το πρωί της Δευτέρας, ενώ ένα άλλο χτύπημα από αεροσκάφος προκάλεσε πυρκαγιά στο λιμάνι της πρωτεύουσας του Λιβάνου με αποτέλεσμα να σκοτωθούν δύο άνθρωποι.

Στον βόρειο Λίβανο, στόχο των ισραηλινών επιδρομών αποτέλεσε μία στρατιωτική βάση στο Αμπντέ με αποτέλεσμα να χάσουν τη ζωή τους εννέα στρατιώτες και να τραυματιστούν τέσσερις, σύμφωνα με την Αστυνομία. Το διώροφο κτίριο της βάσης επλήγη από έναν πύραυλο και κατέρρευσε.

Ακόμη, επλήγη για άλλη μία φορά το αεροδρόμιο της Βηρυτού, το οποίο παραμένει κλειστό από την Πέμπτη. Οι δεξαμενές καυσίμων τυλίχθηκαν και πάλι στις φλόγες.

Εν τω μεταξύ, τρεις άνθρωποι τραυματίσθηκαν στο χωριό Ταλέλ του βορείου Ισραήλ από τις εκρήξεις ρουκετών που εκτοξεύθηκαν από την πλευρά του Λιβάνου, ανακοίνωσε η εκπρόσωπος του ισραηλινού στρατού.

Η Συρία αποφάσισε να χορηγήσει βοήθεια στο Λίβανο σε μη στρατιωτικό υλικό, για να αντιμετωπίσει τις συνέπειες των ισραηλινών επιθέσεων.

Επιπλέον, οι Αρχές της Συρίας ήραν τα τέλη αεροδρομίων και λιμένων για να βοηθήσουν όλους όσοι επιθυμούν να αποχωρήσουν από το Λίβανο μέσω Συρίας.

ΕΠΙΧΕΙΡΗΣΗ ΕΚΚΕΝΩΣΗΣ

Την ίδια ώρα, σε εξέλιξη βρίσκεται μεγάλη επιχείρηση εκκένωσης των ξένων υπηκόων από το Λίβανο. Το ελληνικό πλοίο «Ιεράπετρα» έχει ναυλωθεί από τη γαλλική κυβέρνηση, προκειμένου να παραλάβει Ευρωπαίους πολίτες και να τους μεταφέρει στην Κύπρο.

Παράλληλα, δύο πτήσεις της Air France, η κάθε μία με δυνατότητα μεταφοράς 500 ατόμων, θα επαναπατρίσουν τους Γάλλους από τη Λάρνακα, κι άλλες δύο θα πραγματοποιηθούν εντός της εβδομάδος. Μέχρι στιγμής δεν είναι σαφές πόσοι από τους 14.000 Γάλλους πολίτες που ζουν στον Λίβανο θα εγκαταλείψουν τη χώρα. Στον αριθμό αυτόν θα πρέπει να προστεθούν και 5.000 έως 6.000 Γάλλοι τουρίστες, που παραθέριζαν στον Λίβανο.



Για έκτη ημέρα συνεχίζονται οι ισραηλινές επιδρομές

Εξάλλου, οι πρώτοι 20 Αμερικανοί που εγκατέλειψαν τον Λίβανο έφθασαν την Κυριακή στην Κύπρο με ελικόπτερο του αμερικανικού ναυτικού, όπως ανακοινώθηκε από στρατιωτικές πηγές.

Δύο σκάφη του βρετανικού Πολεμικού Ναυτικού απέπλευσαν τη Δευτέρα για τον Λίβανο, προκειμένου να συμμετάσχουν στις επιχειρήσεις για την απομάκρυνση των περίπου 10.000 Βρετανών υπηκόων στην περιοχή.

Το αεροπλανοφόρο Illustrious και το αμφίβιο πολεμικό Bulwark αναμένεται να φθάσουν στην περιοχή την Τετάρτη, ή Πέμπτη, τόνισε ο Βρετανός υφυπουργός Εξωτερικών, αρμόδιος για τη Μέση Ανατολή, Κιμ Χάουελς, τονίζοντας πως η Βρετανία προσπαθεί να δράσει όσο το δυνατόν ταχύτερα για να διασώσει τους υπηκόους της.

ΠΑΡΕΜΒΑΣΗ Γ.Γ. ΤΟΥ ΟΗΕ

Την ανάπτυξη διεθνών στρατευμάτων για να σταματήσουν οι επιθέσεις με ρουκέτες κατά του Ισραήλ και συνεπώς να πειστεί το εβραϊκό κράτος να παύσει τις επιθέσεις κατά της Χεζμπολάχ ζητούν ο ΓΓ του ΟΗΕ Κόφι Ανάν και ο πρωθυπουργός της Βρετανίας, Τόνι Μπλερ, που συναντήθηκαν στο περιθώριο της συνόδου της G8 στην Αγία Πετρούπολη.



Ο Κόφι Ανάν συναντήθηκε στην Αγία Πετρούπολη με τον Τόνι Μπλερ

«Ο μοναδικός τρόπος για να σταματήσουν οι εχθροπραξίες είναι η ανάπτυξη μιας διεθνούς δύναμης στην περιοχή, που θα μπορέσει να σταματήσει τις επιθέσεις με ρουκέτες στο Ισραήλ και συνεπώς, θα δώσει στο Ισραήλ κίνητρο να σταματήσει τις επιθέσεις κατά της Χεζμπολάχ», τόνισε ο Μπλερ.

Ο Κόφι Ανάν κάλεσε από την πλευρά του το Ισραήλ να συμμορφωθεί προς το διεθνές δίκαιο, να μην σκοτώνει ανθρώπους και να μην καταστρέφει τις υποδομές.

«Δεν θα πρέπει να προκαλέσουμε περισσότερο κακό και στις δύο πλευρές και σίγουρα θα πρέπει να σεβαστούν το διεθνές ανθρωπιστικό δίκαιο» επισήμανε ο Γενικός Γραμματέας του ΟΗΕ.

Ο Ανάν ανέφερε ακόμη ότι ο ΟΗΕ εξετάζει το ενδεχόμενο απομάκρυνσης των υπαλλήλων του από το Λίβανο, ενώ ο Μπλερ είπε πως η Βρετανία σκέφτεται την πιθανότητα δημιουργίας αερογέφυρας για τους δικούς της υπηκόους.

Η G8 κατάφερε τελικά να εκδώσει κοινή ανακοίνωση για την κρίση στη Μέση Ανατολή, παρά τις διαφορές μεταξύ των μελών της. Σε αυτήν αναγνωρίζεται το δικαίωμα του Ισραήλ στην αυτοάμυνα και ότι η έξαρση της βίας οφείλεται στους εξτρεμιστές της Χαμάς και της Χεζμπολάχ.

Νέα ένταση στη Γάζα

Για δεύτερη φορά σε λιγότερο από μία εβδομάδα, το Ισραήλ έπληξε το υπουργείο Εξωτερικών της Παλαιστινιακής Αρχής στην Πόλη της Γάζας. Η νέα επίθεση κατέστρεψε ό,τι είχε απομείνει από το κτίριο, αλλά δεν υπήρξαν τραυματισμοί.

Σύμφωνα με τον ισραηλινό στρατό, το υπουργείο Εξωτερικών γίνεται στόχος, επειδή επικεφαλής του είναι ένα σημαντικό στέλεχος της οργάνωσης Χαμάς, ο Μαχμούντ Ζαχάρ.

Ο ίδιος είχε χαρακτηρίσει «σιωνιστικό έγκλημα» την πρώτη επίθεση κατά του υπουργείου του την περασμένη Πέμπτη.

Την Κυριακή, τα ισραηλινά στρατεύματα επέστρεψαν στο βόρειο τμήμα της Λωρίδας της Γάζας, στο πλαίσιο της επιχείρησης για την απελευθέρωση του δεκανέα Γκιλάντ Σαλίτ, αλλά και του τερματισμού των επιθέσεων με ρουκέτες από τους εξτρεμιστές.



Ό,τι απέμεινε από το υπουργείο Εξωτερικών στη Γάζα...

Εξάλλου, ένας Ισραηλινός στρατιώτης σκοτώθηκε χθες Δευτέρα από έκρηξη βόμβας στην παλαιά πόλη της Ναμπλούς, στη Δυτική Όχθη.

αθλητικη ΡΟΔΙΑΚΗ
ΤΡΙΤΗ 18 ΙΟΥΝΙΟΥ 2006

ΙΔΙΑ ΜΕ ΠΕΡΥΣΙ Η ΠΡΟΚΗΡΥΞΗ ΤΟΥ ΠΕΡΙΦΕΡΕΙΑΚΟΥ ΠΡΩΤΑΘΛΗΜΑΤΟΣ
ΣΕΛ. 25

Έρχεται ο Ουαντού Ντίξον!

- Φορ περιοχής αγωνίσθηκε σε Δόξα Κατωκοπιάς στην Κύπρο αλλά και στην Φλαμουρτάρι Αλβανίας πετυχαίνοντας 18 γκολ.
- Τον περιμένει σήμερα με τον εκπρόσωπό του η ΠΑΕ Ρόδος για να πέσουν οι υπογραφές.
- Έβαλαν και τυπικά τις υπογραφές τους οι Κλιάφας και Καρκαλέτσης, ενώ ηρθε και προπονήθηκε με την υπόλοιπη ομάδα και ο Μάκης Μποϊλής.

Τελικά η Ρόδος βρήκε τον επιθετικό που ήθελε για την αντίπαλη περιοχή αλλά και για να μετουσιώνει σε γκολ τις προσπάθειες των παικτών της ομάδας.

Πρόκειται για ένα πολύ δυνατό παιδί από τους πιο ταλαντούχους της χώρας του. Ο λόγος για τον Ουαντού Ντίξον ο οποίος εντοπίσθηκε και από τους ανθρώπους του ΠΑΣ Γιάννινα αλλά τον ήθελε και η Παρτιζάν Τιράνων για να τον εντάξει στο δυναμικό της.

Ο Νιγηριανός είναι 26 ετών και έφυγε από την χώρα του για να αγωνισθεί στην Κύπρο. Πήγε και αγωνίσθηκε στην Δόξα Κατωκοπιάς για έξι μήνες με την οποία έκανε πολύ καλά παιχνίδια και άφησε πολύ καλές εντυπώσεις.

Αποτέλεσμα των καλών εμφανίσεων ήταν να τον διεκδικήσουν κι άλλες μεγάλες ομάδες της Μεγαλονήσου όπως ο ΑΠΟΕΛ η Ομόνοια και η Ανόρθωση αλλά εκείνος έμεινε ελεύθερος και διάλεξε την Φλαμουρτάρι στην Αλβανία στην Α΄Εθνική με τα χρώματα της οποίας πέτυχε 18 γκόλ.

Η συνεργασία του τελείωσε το καλοκαίρι και ο παίκτης έμεινε ελεύθερος και προτάθηκε στον ΠΑΣ Γιάννινα αλλά και την Παρτιζάν Τιράνων.

Τον παίκτη εντόπισε στην Κύπρο ο τέως ποδοσφαιριστής του Διαγόρα και της Ρόδου Γιώργος Λάππας του οποίου η συμβολή ήταν πολύτιμη για την συμφωνία με τον ποδοσφαιριστή και τον εκπρόσωπό του.

Και οι δύο έρχονται σήμερα στην Ρόδο για να πέσουν οι υπογραφές και να ολοκληρωθεί η μεταγραφή αλλά και η ενίσχυση του ρόστερ για την ομάδα της Ρόδου.

Τον παίκτη σύμφωνα με τις πληροφορίες θα παρουσιάσει η ΠΑΕ Ρόδος σε εκδήλωση που διοργανώνει στο ΑΚΤΑΙΟΝ αύριο Τετάρτη .

ΥΠΕΓΡΑΨΑΝ ΚΛΙΑΦΑΣ ΚΑΙ ΚΑΡΚΑΛΕΤΣΗΣ

Έπεσαν ακόμα δυο υπογραφές για την ομάδα της Ρόδου χθες. Έβαλαν την υπογραφή τους οι Βασίλης Κλιάφας και Νίκος Καρκαλέτσης οι οποίοι είχαν συμφωνήσει με την ομάδα της Ρόδου προ πολλού.

Απομένει να υπογράψει ακόμα ο Φανούρης Γκινής ο οποίος συμφώνησε με την Ρόδο ξεκινώντας μάλιστα και προπονήσεις με την ομάδα, ενώ στην χθεσινή προπόνηση πήρε μέρος και ο Μάκης Μποϊλής που αφού αρραβωνιάσθηκε στην Κω ήρθε στο νησί μας για να ξεκινήσει την προετοιμασία του για την φετινή περίοδο με τους παλιούς αλλά και τους νέους συμπαίκτες του.

Η Ρόδος πάντως άρχισε ήδη τις κοπιαστικές προπονήσεις καθώς οι παίκτες της προπονούνται καθημερινά για δυο φορές με τους κ.κ. Στράντζαλη και Κόγκα την ημέρα.



Ο Νίκος Καρκαλέτσης έβαλε και τυπικά χθες την υπογραφή του.



ΠΡΩΤΗ ΚΑΙ ΑΓΙΑΣΜΟΣ ΤΟΥ ΔΙΑΓΟΡΑ

ΣΕΛ 31

Τελείωσε με Νικολό

• Ο νεαρός υπέγραψε στην ομάδα του Κλεάνθη και θα ξεκινήσει προετοιμασία με τους πρωταθλητές Δωδεκανήσου.
• Μεγαλόπρεπα τα εγκαίνια του γραφείου του Συνδέσμου φιλάθλων της ομάδας.
• Σήμερα η συνάντηση με τον δήμαρχο Καμείρου Στέφανο Δημητρά για την χρήση των εγκαταστάσεων του Αγίου Σουλά.

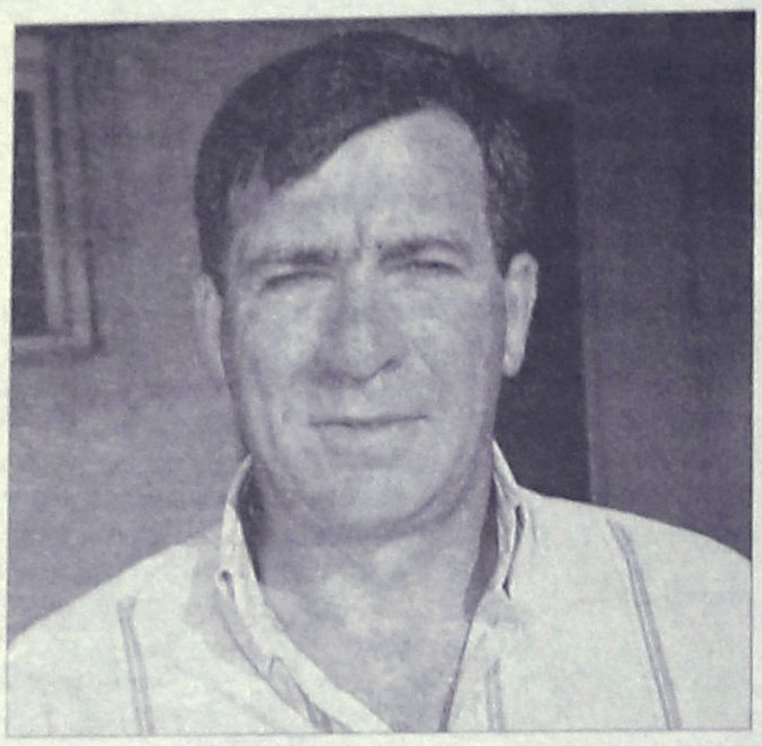

Ο πρόεδρος της ομάδας του Κλεάνθη θα έχει σήμερα συνάντηση με τον δήμαρχο Καμείρου για να εξασφαλίσει την χρήση των εγκαταστάσεων του Αγίου Σουλά.

Ολοκλήρωσε τις μεταγραφές του κατά τα φαινόμενα η ομάδα του Κλεάνθη πλην συγκλονιστικού απροόπτου συμβόλαιο αλλά και ο Ιάλυσος που τον ήθελε να τον εντάξει στην δύναμή του.

Ο παίκτης τα βρήκε αμέσως με τον πρόεδρο Σταμάτη Μαχλή και το Διοικητικό Συμβούλιο καθώς αποτελούσε εισήγηση του προπονητή της ομάδας Αντρέα Σταύρου ο οποίος γνώριζε παλαιότερα τον παίκτη.

Ο Νικολός είναι έτοιμος να ξεκινήσει προετοιμασία και να βοηθήσει την ομάδα του Παραδεισίου να φτάσει στον στόχο της που δεν είναι άλλος από την καλή πορεία στο περιφερειακό πρωτάθλημα.

Στο μεταξύ πραγματοποιήθηκαν με μεγαλοπρέπεια αλλά και με την παρουσία αρκετού κόσμου τα εγκαίνια του γραφείου του Συνδέσμου φιλάθλων της ομάδας, στο κέντρο της πλατείας Παραδεισίου.

Τα εγκαίνια τίμησε με την παρουσία της η πρόεδρος του ΝΑΟΔ Αντριάνα Μπαφίτη που τόνισε μεταξύ άλλων πως ο οργανισμός θα είναι πάντα κοντά σε καλές προσπάθειες και δη σε αυτή του Κλεάνθη, στον οποίο ευχήθηκε καλή επιτυχία στο περιφερειακό πρωτάθλημα.

Απόντες από τα εγκαίνια ήσαν οι εκπρόσωποι της ΕΠΣΔ αλλά και του ΣΔΠΔ που παρότι προσκλήθηκαν δεν παραβρέθηκαν στην εκδήλωση.

ΣΥΝΑΝΤΗΣΗ ΜΕ ΤΟΝ ΔΗΜΗΤΡΑ

Για σήμερα Τρίτη πάντως είναι προγραμματισμένη η συνάντηση με τον δήμαρχο Καμείρου Στέφανο Δημητρά της Διοίκησης του Κλεάνθη.

Ο πρόεδρος της ομάδας και οι συνεργάτες του θα συζητήσουν διεξοδικά μαζί του την περίπτωση χρήσης των αθλητικών εγκαταστάσεων κατά την διάρκεια της προετοιμασίας αλλά και κατά την διάρκεια του περιφερειακού πρωταθλήματος μιας και δεν θα είναι στο ξεκίνημα έτοιμο ακόμα το γήπεδο Παραδεισίου για να δοθεί προς χρήση.

Οι χθεσινοβραδινές πληροφορίες πάντως ανέφεραν πώς το κλίμα είναι θετικό για την περίπτωση παραχώρησης των εγκαταστάσεων του Αγίου Σουλά.

Χάλασε του Ρόπα

• Αιτία οι υπέρογκες απαιτήσεις του παίκτη που σταμάτησαν τις συζητήσεις.
• Υπέγραψε ο Αντώνης Θεοδοσίου και χθες επρόκειτο να βάλουν την υπογραφή τους οι Παναγιώτης και Γιώργος Φωτεινής από το Βάτι.
• Κοντά στην ομάδα του Ιάλυσου ο Στέργος Χατζηαντωνίου και οι παλαίμαχοι της ομάδας.

Τελικά ο Ιάλυσος έμεινε μόνο στον Σαγρέ. Ο φόρ του Καλυμνιακού είναι ο μόνος που έβαλε την υπογραφή του στην συνεργασία με τον Ιάλυσο και είναι από την Κυριακή κιτρινοκόκκινος. Ο άλλος πάντως ο Ρόπας με τον οποίο μίλησε ο Ιάλυσος δεν θα έρθει στην Ρόδο καθώς η περίπτωση μεταγραφής χάλασε εξαιτίας των απαιτήσεων που είχε από την ομάδα της Ιαλυσού. Ζήτησε πράγματα που θα χαλούσαν τις ισορροπίες της ομάδας και κατά συνέπεια οι απαιτήσεις του δεν άρεσαν στην Διοίκηση του Βασίλη Κώτσου που τον απέρριψε.

Οι κιτρινοκόκκινοι ψάχνουν από την Κυριακή σε όλο τον Ελλαδικό χώρο να βρουν τον φορ που ταιριάζει στην χημεία και την ψυχοσύνθεση της ομάδας αλλά και στην οικονομική κατάσταση της ομάδας.

Αντίθετα με τον Ρόπα πρέπει να σημειωθεί πώς υπέγραψε στην ομάδα του για μια ακόμα χρονιά ο Αντώνης Θεοδοσίου που αποτέλεσε από το ξεκίνημα απαίτηση του Άκη Δελαπόρτα καθώς η απόδοσή του αποτελεί το βαρόμετρο της απόδοσης της ομάδας στον αγωνιστικό χώρο.

Χθες βράδυ πάντως επρόκειτο να βάλουν υπογραφή και οι Παναγιώτης Φωτεινής αλλά και ο Γιώργος Φωτεινής που αγωνιζόταν μέχρι πρόσφατα στην ομάδα του Διαγόρα Βατίου .Ο πρώτος φυσικά είναι ο τερματοφύλακας που από τον Διαγόρα μετεπήδησε στη Ρόδο και δεν αγωνίσθηκε πέρυσι με αποτέλεσμα να μείνει ελεύθερος και να καταλήξει στον Ιάλυσο στον οποίο θα ακολουθήσει όλο το πρόγραμμα της προετοιμασίας και αναμένεται να προσφέρει πολλές υπηρεσίες κατά την διάρκεια του φετινού περιφερειακού πρωταθλήματος.

ΑΥΡΙΟ Η "ΠΡΩΤΗ"

Στο μεταξύ αύριο η ομάδα του Ιάλυσου θα πραγματοποιήσει την πρώτη της συγκέντρωση σε αίθουσα του χορηγού της ομάδας που δεν είναι άλλος από το Ξενοδοχείο BLUE BAY η ιδιοκτησία του οποίου στήριξε και πέρυσι την προσπάθεια της ομάδας του Ιάλυσου.

Στην πρώτη συγκέντρωση θα δοθούν τα απαραίτητα καλωσορίσματα από την Διοίκηση του Βασίλη Κώτσου και φυσικά οι επίσης απαραίτητες οδηγίες από τον προπονητή Άκη Δελαπόρτα εν όψει της προετοιμασίας που ξεκινάει σε λίγες μέρες.

Στην συγκέντρωση πάντως πρέπει να σημειωθεί πώς μπορεί να παραβρεθεί και να παρακολουθήσει όποιος από τους παλαίμαχους θέλει αλλά και όσοι φίλαθλοι το επιθυμούν.



Ο Γιώργος Φωτεινής επρόκειτο να υπογράψει στον Ιάλυσο χθες βράδυ.

ΣΤΗΡΙΞΗ ΚΑΙ ΑΠΟ ΤΟΝ ΣΤ. ΧΑΤΖΗΑΝΤΩΝΙΟΥ

Όπως είναι ήδη γνωστό ένας από τους επώνυμους ανθρώπους που θέλησε να αναλάβει τα διοικητικά ηνία της ομάδας είναι και ο Στέργος Χατζηαντωνίου. Για δικούς του καθαρά λόγους πάντως δεν πήρε τα ηνία του συλλόγου και την θέση του προέδρου που άνοιξε μετά την παραίτηση του Αλέκου Μαυρή.

Χθες όμως έγινε γνωστό πώς ο Στέργος Χατζηαντωνίου που είναι και πρόεδρος των παλαιμάχων, θα στηρίξει με όλες του τις δυνάμεις την προσπάθεια της ομάδας να πάει καλά και στο φετινό περιφερειακό πρωτάθλημα έχοντας στο πλευρό του όλους τους παλαίμαχους της ομάδας αλλά και τους φιλάθλους γενικότερα.

TOP CARS
ΕΙΣΑΓΩΓΕΣ ΑΓΟΡΕΣ - ΠΩΛΗΣΕΙΣ -
ΑΝΤΑΛΛΑΓΕΣ ΜΕΤΑΧΕΙΡΙΣΜΕΝΩΝ ΑΥΤΟΚΙΝΗΤΩΝ
Η κορυφαία έκθεση για κορυφαίες επιλογές!
ΠΡΩΤΟΙ ΣΕ ΕΙΣΑΓΩΓΕΣ ΑΥΤΟΚΙΝΗΤΩΝ ΣΤΑ ΔΩΔ/ΣΑ
Ενα χρόνο γραπτή εγγύηση
Από 0-72 δόσεις
1. ΑΓΟΡΑΖΟΥΜΕ το αυτοκίνητό σας
2. Το ΑΝΤΑΛΛΑΣΣΟΥΜΕ με ο,τιδήποτε μοντέλο της αρεσκείας σας
3. ΑΝΑΛΑΜΒΑΝΟΥΜΕ την πώληση του αυτοκινήτου σας ΧΩΡΙΣ ΚΑΜΙΑ ΕΠΙΒΑΡΥΝΣΗ
ΑΕ1677
Έκθεση: Λεωφ. Ηρακλειδών 379, Ιαλυσός
τηλ. (22410)96889, FAX: 22410 96089 κιν. 6972424403

Κύμα μεταγραφών...

• Ενισχύθηκε σημαντικά ο Απόλλων Κ., αποκτώντας τους Νικολό Ν., Κιλασίν, Ματσάγκο, Σάρλη και Αχιολά, ενώ χθες το βράδυ εκτός απροόπτου θα αποκτούσε και έναν παλιό γνώριμο, τον Περικλή Σταθόπουλο.

• Με την απόκτηση ενός επιθετικού και κάποιων εκ των Πάπα, Φραντζή και Κιάρι κλείνει το ρόστερ της ομάδας ενόψει του νέου πρωταθλήματος της Α' κατηγορίας.

Στόχοι κορυφής δεν έχουν τεθεί από την διοίκηση του Απόλλωνα Καλυθιών, όμως όπως μαρτυρά η διάθεση του προέδρου Αθηνόδωρου Κωνσταντίνου και των συνεργατών του, στο νέο πρωτάθλημα της Α' κατηγορίας οι «κυανοκίτρινοι» φιλοδοξούν να κλέψουν τις εντυπώσεις. Η κορυφή δεν είναι αυτοσκοπός, οπότε άγχος δεν υπάρχει. Ούτως ή άλλως, το πρώτο ζητούμενο για τους Απολλωνιστές είναι η δημιουργία μίας ισχυρής ομάδας με βάσεις, η οποία θα μπορέσει κάποια στιγμή να φτάσει στην υπέρβαση. Εκεί στοχεύουν οι κινήσεις της διοίκησης, που αν μη τι άλλο κάνει και με το παραπάνω το καθήκον της απέναντι στον σύλλογο και στους φίλους του. Το μαρτυρά το μπαράζ των μεταγραφών.

Οι «φρέσκες» υπογραφές είναι αυτές των Νίκου Νικολού και Χαλίλ Κιλασίν. Ο πρώτος κουβαλάει σημαντική εμπειρία από την συμμετοχή του στο περιφερειακό πρωτάθλημα με την φανέλα του Ατρομήτου Πειραιά, ενώ ο Κιλασίν αγωνιζόταν μέχρι πέρσι στον Ήλιο.

Επιπλέον, στο έμψυχο δυναμικό του Απόλλωνα ανήκουν επίσημα ο Μιχάλης Σάρλης (πέρσι έπαιζε στον Ηρακλή Μαριτσών), ο ταλαντούχος Ματσάγκος του ΠΑΣ Ασκληπειού, ο Ευγενικός που δόθηκε δανεικός από τον Διαγόρα, όπως και ο Αχιολάς, ο οποίος έμεινε ελεύθερος από τον Διαγόρα Βατίου.

Εν τω μεταξύ, σήμερα είναι πολύ πιθανό να ανακοινωθεί και η μεταγραφή ενός παλιού γνώριμου, του Περικλή Σταθόπουλου, ενός έμπειρου ποδοσφαιριστή ο οποίος φόρεσε την φανέλα του Απόλλωνα και στο παρελθόν, όταν αγωνιζόταν στο περιφερειακό πρωτάθλημα.

Υπενθυμίζεται, δε, πως ο χορός των μεταγραφών άνοιξε με την απόκτηση των Μανούσου Τραβεγιάκη και Μιχάλη Πολυχρόνη. Ο τελευταίος αποκτήθηκε από τον συντοπίτη Ερμή, όμως ειδικά ο δεύτερος κάνει τους Απολλωνιστές να αισιοδοξούν πως χτύπησαν φλέβα χρυσού. Ο 21χρονος μέσος είναι αστυνομικός και μετατέθηκε στην Ρόδο, με τις συστάσεις που τον συνοδεύουν να είναι εντυπωσιακές. Ο Τραβεγιάκης αγωνιζόταν ως μέσος στους ερασιτέχνες του ΟΦΗ και οι πληροφορίες από την Κρήτη κάνουν λόγο για έναν προικισμένο ποδοσφαιριστή, ο οποίος μπορεί να κάνει την διαφορά.

Πέρα από τους παραπάνω, η διοίκηση του Απόλλωνα ανανέωσε την συνεργασία της με τον Κουρμαδιά και τον Κοντουδιό, ο οποίος μένει για άλλη μία χρονιά με την ιδιότητα του δανεικού από τον Διαγόρα. Επιπλέον, στην πρώτη ομάδα προωθήθηκαν από την εφηβική οι νεαροί Τσίτας, Τσίκης και Σωτηράκης.

Για την συμπλήρωση του ρόστερ του Απόλλωνα μένουν ελάχιστες «πινελιές». Ο σύλλογος κινείται για την απόκτηση ενός ακόμα επιθετικού, με τους πρώτους υποψήφιους να είναι οι Φραντζής (πέρσι έπαιζε στον ΑΕΡΑ), Κιάρι (Δωριέας) και Πάπα (Ευαγόρας). Το όνομα του Φραντζή μοιάζει να συγκεντρώνει τις περισσότερες πιθανότητες, αφού οι περιπτώσεις των άλλων δύο παρουσιάζουν αρκετές δυσκολίες και η διοίκηση δεν θέλει να μπλέξει σε διαδικασίες που θα της στερήσουν πολύτιμο χρόνο.

Τέλος, παρελθόν από τον Απόλλωνα αποτελούν οι Τριπολίτης, Ορφανός, Μπριζνόβαλης (δόθηκε δανεικός στην Κατταβιά), Καταξενός (μετακόμισε στις ΗΠΑ), Μαριάς (πήγε στον Ιάλυσο), Κουφαλάκης («μετακόμισε» στον Εθνικό Αρχίπολης) και οι Χατζηνικόλας Γ., Σταυρής Στ. και Υψηλάντης Β., οι οποίοι επέστρεψαν στον Ερμή.



Ο Χαλίλ Κιλασίν είναι ένα από τα φετινά αποκτήματα του Απόλλωνα.

Η προκήρυξη του Περιφερειακού

Στα μέσα της εβδομάδας θα σταλεί από την ΕΠΟ στις Ενώσεις και τα σωματεία.

Στα μέσα της εβδομάδας θα κυκλοφορήσει η νέα προκήρυξη και στη συνέχεια η ΕΠΟ θα τη μοιράσει στα σωματεία μέσω των ενώσεων. Οι περισσότερες διατάξεις της είναι ίδιες με αυτές της περσινής σεζόν, με εξαίρεση μία παράγραφο που αναφέρεται στους αλλοδαπούς ποδοσφαιριστές. Τα κυριότερα σημεία της προκήρυξης έχουν ως εξής:

1. Την περίοδο 2006-07 οι αγώνες του Περιφερειακού Πρωταθλήματος θα διεξάγονται υποχρεωτικά σε γήπεδα τα οποία θα διαθέτουν χλοοτάπητα, καθ' όλη τη διάρκεια της αγωνιστικής περιόδου. Δεν θα ισχύσει καμία εξαίρεση και αν κάποιο σωματείο δεν έχει γήπεδο με χόρτο, τότε δεν θα γίνεται δεκτό στο πρωτάθλημα.

2. Όλες οι ομάδες υποχρεούνται να έχουν σύμβαση με προπονητή διπλωματούχο επίσημων Σχολών ΕΠΟ και των ΤΕΕΦΑ με την ανάλογη άδεια άσκησης επαγγέλματος της ΓΓΑ. Η σύμβαση αυτή πρέπει να κοινοποιηθεί στην Επιτροπή Πρωταθλήματος δέκα (10) ημέρες πριν από την έναρξη του πρωταθλήματος, διαφορετικά θα επιβάλλονται οι προβλεπόμενες εκ των κανονισμών κυρώσεις. Το ίδιο ισχύει και σε περίπτωση αντικατάστασης του προπονητή κατά τη διάρκεια του πρωταθλήματος.

3. **Απαγορεύεται η συμμετοχή αλλοδαπών ποδοσφαιριστών σε αγώνες αυτής της κατηγορίας. Μπορούν όμως να αγωνίζονται ξένοι παίκτες σε μία ομάδα που ανέβηκε φέτος στο Περιφερειακό Πρωτάθλημα και έχει τουλάχιστον πέντε χρόνια κάποιον αλλοδαπό στη δύναμη της.**

4. Οι ομάδες έχουν το δικαίωμα να αποκτούν έναν μόνο ποδοσφαιριστή άνω των τριάντα ετών με εγγραφή ή μεταγραφή. Για τον υπολογισμό της ηλικίας λαμβάνεται υπ' όψιν το έτος γέννησής τους.

5. Είναι υποχρεωτική η συμμετοχή τεσσάρων (4) ποδοσφαιριστών ηλικίας κάτω των είκοσι (20) ετών, οι οποίοι θα παίζουν στο παιχνίδι, συνεχώς και καθ' όλη τη διάρκειά του. Σε περίπτωση αποβολής τους, ο αγώνας συνεχίζεται χωρίς αυτούς. Για τον υπολογισμό της ηλικίας, θα λαμβάνεται υπ' όψιν η 1η Ιανουαρίου του έτους γεννήσεως τους. Έτσι για το πρωτάθλημα της αγωνιστικής περιόδου 2006-07 εντάσσονται σε αυτήν την κατηγορία οι γεννηθέντες από 01.01.1986 και εντεύθεν, οι οποίοι και έχουν δικαίωμα συμμετοχής έως το τέλος του πρωταθλήματος. Εφόσον διαπιστωθεί παράβαση της διάταξης αυτής πριν από την έναρξη του αγώνα, ο διαιτητής, υποχρεούται να μην τον ξεκινήσει, σε βάρος δε της υπαίτιας ή των υπαί-τιων ομάδων, επιβάλλονται οι προβλεπόμενες από το άρθρο 21 του ΚΑΠ κυρώσεις. Αν η ίδια παράβαση πραγματοποιηθεί κατά τη διάρκεια του αγώνα, λογίζεται ως αντικανονική συμμετοχή, στην υπαίτια δε ομάδα επιβάλλεται, μετά από ένσταση, η προβλεπόμενη από το άρθρο 23 παρ. 12 του ΚΑΠ κύρωση. Σε περίπτωση που το σωματείο παραβεί την παραπάνω διάταξη κατά τη διάρκεια του αγώνα και το γεγονός αυτό υποπέσει στην αντίληψη της διοργανώτριας με οποιοδήποτε τρόπο, επιβάλλονται πέρα από τις προβλεπόμενες ποινές του άρθρου 23 παρ. 12 του ΚΑΠ, οι παρακάτω ποινές:

α) Αν η ομάδα υποπέσει για πρώτη φορά στην παραπάνω παράβαση της επιβάλλεται πρόστιμο 3.000 ευρώ, το οποίο καταβάλλεται άμεσα και δεν αγωνίζεται μέχρι εξόφλησής του.

β) Εάν το σωματείο υποπέσει για δεύτερη φορά στην ίδια παράβαση αποβάλλεται από το πρωτάθλημα και υποβιβάζεται στην αμέσως προηγούμενη κατηγορία με μείον πέντε βαθμούς από το πρωτάθλημα της επόμενης περιόδου.

γ) Σε κάθε περίπτωση, ο διαιτητής, που επιτρέπει την τέλεση του αγώνα χωρίς τη συμμετοχή τεσσάρων (4) ποδοσφαιριστών, ηλικίας κάτω των είκοσι (20) ετών, τιμωρείται από την ΠΕΔ της ΕΠΟ με ποινή αποκλεισμού τουλάχιστον τριών (3) μηνών.

6. Όλες οι ομάδες υποχρεούνται να συμμετάσχουν με μία (1) ομάδα στα πρωταθλήματα υποδομής των τοπικών ΕΠΣ από τις οποίες προέρχονται και υποβάλλουν υπεύθυνη δήλωση ότι θα λάβουν μέρος σε ένα από τα πρωταθλήματα της τοπικής ένωσης. Σε περίπτωση που δεν γίνει κάτι τέτοιο, απαγορεύεται η συμμετοχή του σωματείου (με όλες τις προβλεπόμενες εκ του ΚΑΠ κυρώσεις) στους αγώνες του Περιφερειακού Πρωταθλήματος μέχρι τη συμμόρφωσή του με την παραπάνω υποχρέωση του.

7. Για τη διεξαγωγή του πρωταθλήματος θα χρησιμοποιηθούν τα γήπεδα τα έχοντα από το νόμο την προβλεπόμενη άδεια λειτουργίας (άρθρο 56Α του νόμου 2725/99, όπως προστέθηκε με το άρθρο 9 του νόμου 3057/2002 και τροποποιήθηκε με το άρθρο 8 του νόμου 3207/2003) και την υπ' αριθμόν 46596/22,11.04 κοινή υπουργική απόφαση. Γηπεδούχες ομάδες με την έννοια του κανονισμού αυτού, είναι εκείνες που αγωνίζονται στα δικά τους γήπεδα ή στα γήπεδα άλλων ομάδων ή Αρχής τα οποία όμως έχουν εξασφαλίσει οι ίδιες για αγώνες των πρωταθλημάτων τους έχοντας αναλάβει καί την υποχρέωση να υπάρχουν στη διάθεση των διαγωνιζομένων, μέσα πρώτων βοηθειών και να μεριμνούν έγγραφα, απευθυνόμενοι σε αρμόδιο φορέα, για την παρουσία γιατρού κατά την τέλεση των αγώνων.

Σε περίπτωση που στο γήπεδο δεν υπάρχουν μέσα πρώτων βοηθειών οι γηπεδούχες ομάδες θα ελέγχονται πειθαρχικά, (άρθρο 8 παρ. 2σ' ΚΑΠ). Η παρουσία ιατρού αγώνα είναι υποχρεωτική. Σε αντίθετη περίπτωση ο αγώνας δεν διεξάγεται με ευθύνη της γηπεδούχου ομάδας, ενώ της αφαιρείται επιπλέον ένας (-1) βαθμός.

Φουντής ο «τρίτος»

Στην ομάδα της Κατταβιάς θα συνεχίσει την καριέρα του ο πρώην παίκτης του Ποσειδώνα Καρπάθου.

Την τρίτη της μεταγραφή ανακοίνωσε η Κατταβιά. Μετά τον τερματοφύλακα Χατζηδημητρίου και τον νεαρό Μπριζνόβαλη στην ομάδα της Νότιας Ρόδου υπέγραψε και ο Μανώλης Φουντής.

Ο 29χρονος αμυντικός που υπηρετούσε για αρκετά χρόνια στον σύλλογο του νησιού του, τον Ποσειδώνα Καρπάθου, αποφάσισε να αλλάξει ποδοσφαιρική στέγη και να ενταχθεί στο δυναμικό τον Κατταβενών.

Στο μεταξύ μέχρι την Πέμπτη θα επισημοποιηθεί και η συνεργασία της ομάδας του Μανώλη Φραντζή με άλλους τέσσερις παίκτες. Πρόκειται για έναν αμυντικό, δυο μέσους και έναν μεσοεπιθετικό.

Τα «βλέμματα» στον Κοντό

Ενδιαφέρον για τον 17χρονο παίκτη του Διαγόρα.

Συνεχίζει την αναζήτηση τερματοφύλακα ο Δαμάγητος. Μετά τους Τσαλίκη και Τσιροδήμο, στο στόχαστρο της ομάδας του Θεολόγου έχει μπει και ο 17χρονος Στάθης Κοντός.

Ο προπονητής Σταμάτης Κούρος έχει δώσει «προτεραιότητα» σε αυτήν την περίπτωση και αν ευδοκιμήσει, μάλλον θα ολοκληρωθούν και οι μεταγραφές για τον Δαμάγητο.

Όσον αφορά στον νεαρό τερματοφύλακα, την προηγούμενη περίοδο είχε πέντε συμμετοχές με την Ασπίδα Απολακκιάς στην πρώτη κατηγορία του τοπικού πρωταθλήματος. Ο Κοντός ανήκει όμως στον Διαγόρα Ρόδου, απ΄ όπου είχε δοθεί δανεικός στους Απολακκιάτες.

Οι συζητήσεις της διοίκησης του Δαμάγητου με τον «γηραιό» είναι σε προχωρημένο στάδιο και μέσα στις επόμενες ημέρες αναμένεται να υπάρξει κατάληξη στο θέμα.

ΘΕΣΗ



Από την χθεσινή πρώτη συγκέντρωση του Διαγόρα. Οι παράγοντές του Θεολόγος Τσιγάρος, Χρύσανθος Κάζος και ο διαφημιστής Μανώλης Μαχαιράκης

Προπονητής σε άλλη ομάδα

Κρεμάει τα παπούτσια κατά πάσα πιθανότητα ο Μιχάλης Κάβουρας

Κατά πάσα πιθανότητα θα συνεχίσει σαν προπονητής σε άλλη ομάδα ο Μιχάλης Κάβουρας που μέχρι πρότινος ήταν η σημαία του Ακουσιλάου. Ο έμπειρος ποδοσφαιριστής δεν αποκλείεται να κρεμάσει τα παπούτσια του, αλλά επειδή η αγάπη του για το ποδόσφαιρο είναι κάτι παραπάνω από δεδομένη δεν πρόκειται ποτέ να απομακρυνθεί από τον χώρο. Η μόνη διέξοδος για να γίνει αυτό είναι η προπονητική και αφού υπάρχουν και η διάθεση αλλά και οι γνώσεις, τότε πολύ πιθανόν σύντομα να τον δούμε στην τεχνική ηγεσία κάποιας ομάδας.

«Νηνεμία» στ' Απόλλωνα

Νηνεμία στα μεταγραφικά του Απόλλωνα Απ. Η ομάδα των Απολλώνων βρίσκεται εδώ και ημέρες σε συζητήσεις με τον Χρήστο Γκιζλή, ενώ χρειάζεται ακόμα αρκετούς παίκτες για να ολοκληρώσει το ρόστερ του.

Προτεραιότητα έχει δοθεί στην αναζήτηση ενός τερματοφύλακα καθώς και ενός αμυντικού που θα θωρακίσουν την οπισθοφυλακή. Άλλωστε μια καλή ομάδα ξεκινάει πάντα από την άμυνα και τον γκολκίπερ. Πόσο μάλλον όταν στόχος είναι ο πρωταθλητισμός και οι άνοδος στην πρώτη κατηγορία



Πολύ κοντά στην απόκτηση του Ζευλάκοφ, βρέθηκε ο πρόεδρος του Απόλλωνα Κ., Αθηνόδωρος Κωνσταντίνου, αλλά ο Πολωνός μέσος θέλησε να κρατήσει το λόγο που είχε δώσει στην ομάδα του Ολυμπιακού.

Ανοίγουν τα «φτερά» τους

Από την Νέα Ιωνία θα δοκιμαστούν οι παίκτες του Ασκληπιού Κω, Στέργος Ζαμάγιας και Θεοδόσης Μαρίνος.

Δυο παίκτες του Ασκληπιού Κω θα δοκιμασθούν από την Νέα Ιωνία και αν ικανοποιήσουν τον σύλλογο της Αττικής, τότε θα αποκτηθούν. Πρόκειται για τον Στέργο Ζαμάγια και τον Θεοδόση Μαρίνο. Ο πρώτος είναι 19 ετών και πέρυσι ήταν πρώτος σκόρερ της ομάδας του στο πρωτάθλημα της δεύτερης κατηγορίας. Όσο για τον δεύτερο είναι 18 χρονών και είναι αδελφός του Στέργου Μαρίνου που την προηγούμενη περίοδο πήρε μεταγραφή για την Χαλκηδόνα (που μετονομάσθηκε σε Ατρόμητο Αθηνών) στην Α' Εθνική. Αμφότεροι θα βρίσκονται στην Αθήνα στις 22 του μήνα για να προπονηθούν με την Νέα Ιωνία. Σε περίπτωση που ενταχθούν στο ρόστερ του συλλόγου, θα συμμετέχουν από την νέα περίοδο στο περιφερειακό πρωτάθλημα.

Να περάσει το καλοκαίρι

Το φθινόπωρο θα υλοποιηθεί τελικά το σχέδιο του ΝΑΟΔ για την διοργάνωση παιδικού τουρνουά ανάμεσα στα αντιπροσωπευτικά συγκροτήματα των νησιών, με έπαθλο την συμμετοχή σε καμπ μεγάλου συλλόγου του εξωτερικού.

Για τους φθινοπωρινούς μήνες αναβάλλει ο Νομαρχιακός Αθλητικός Οργανισμός Δωδεκανήσου τα σχέδιά του για την διοργάνωση ενός παιδικού τουρνουά με την συμμετοχή μικτών ομάδων από όλα τα νησιά του νομού, καθώς η καλοκαιρινή περίοδος δημιουργεί πολλές δυσκολίες και κυρίως περιορίζει σημαντικά τον αριθμό των συμμετοχών. Όχι πως δεν υπάρχει ενδιαφέρον. Υπάρχει και μάλιστα μεγάλο. Η δυνατότητα δεν υπάρχει στην παρούσα φάση, οπότε τόσο ο ΝΑΟΔ, όσο και οι υπόλοιποι εμπλεκόμενοι φορείς, όπως είναι η ΕΠΣΔ και ο Σύνδεσμος των Προπονητών, κατέληξαν στην απόφαση να εργαστούν πάνω στο θέμα αφού περάσει και ο Αύγουστος. Πάντως, είναι απαραίτητο να σημειωθεί πως ως προς τον αρχικό σχεδιασμό δεν αλλάζει το παραμικρό. Ο στόχος παραμένει η διοργάνωση ενός μεγάλου τουρνουά, στο οποίο θα λάβουν οι νεαροί ποδοσφαιριστές (οι ηλικίες δεν έχουν ξεκαθαρίσει ακόμα) που θα επιλεγούν από τους προπονητές στα νησιά και που θα σχηματίσουν το αντιπροσωπευτικό συγκρότημα του τόπου τους. Τα παιδιά που θα ξεχωρίσουν κατά την διάρκεια των αγώνων του τουρνουά θα σταλούν με έξοδα του ΝΑΟΔ σε κάποιο από τα μεγάλα προπονητικά καμπ των πλέον διάσημων συλλόγων του εξωτερικού, προκειμένου να γευτούν μία πραγματική εμπειρία ζωής αλλά και να δοκιμάσουν την τύχη τους, αφού στον κόσμο των πραγματικά μεγάλων ομάδων το ταλέντο δεν περνάει ποτέ απαρατήρητο. Για όλους όσους τα καταφέρουν στο τοπικό τουρνουά θα είναι μία πραγματικά μεγάλη ευκαιρία.

αγκάθι

- Σε γενικές γραμμές η παρουσία στη χθεσινή ημερίδα της Κοδρυγκτώνος ήταν καλή. Πήγαν καμμιά τριανταριά νοματέοι!
- Το νέο που βγαίνει είναι η νέα κόντρα που προέκυψε. Ο κεντρικός ομιλητής Βαγιανός, πέντε ώρες πριν την εκδήλωση ειδοποίησε ότι δεν μπορεί να πάει. Ισως του έτυχε κάτι του ανθρώπου.
- Αυτό όμως δεν φθάνει για να του δικαιολογήσουν οι συνάδελφοί του. Εβραζαν πριν ξεκινήσει η ημερίδα και του τα έχωναν.
- Το φίδι από την τρύπα, όπως πάντα, ανέλαβε να βγάλει ο γραμματέας Μανώλης. Αν και τελευταία στιγμή τα πήγε καλά...
- Μήπως μετά απ' αυτό το γεγονός ξανατεθεί θέμα αλλαγής του γ.γ. της Κοδρυγκτώνος; Όλα είναι πιθανά, αλλά δε νομίζω πως κι αυτή τη φορά θα μπορέσουν να του καθαρίσουν. Καλημέρα σας...

ανέκδοτο

Πάει ο Τοτός στον γιατρό και βλέπει ένα κοριτσάκι να κλαίει.
- "Γιατί κλαις;", ρώτησε ο Τοτός.
- "Να ήρθα για εξέταση αίματος, και ο αδερφός μου είπε ότι για να σου πάρουν αίμα σου κόβουν ένα κομμάτι από το δάχτυλο..."
Αμέσως ο Τοτός αρχίζει τα κλάματα και τις φωνές.
- "Καλά, εσύ γιατί κλαις στα ξαφνικά;", ρωτάει το κορίτσι.
- "Γιατί εγώ ήρθα για ανάλυση ούρων!!!"

art AND THE CITY

ΕΠΙΜΕΛΕΙΑ
Κυριακή Πετρίδου
email: kiriaki@rodiaki.gr

Σήμερα η συναυλία-αφιέρωμα στον αξέχαστο Σταύρο Κουγιουμτζή

Τραγουδάει ο Κώστας Μακεδόνας. Παρούσα η κόρη του συνθέτη

Μια μαγική βραδιά απόλαυσαν μικροί και μεγάλοι, στο Θέατρο Τάφρου την περασμένη Κυριακή, ζώντας τις περιπέτειες του Ιππότη της ελεεινής μορφής 'Δον Κιχώτη' και του ταπεινού του ιπποκόμου Σάντσο, από το Παιδικό Στέκι του Εθνικού Θεάτρου.

Εξαιρετικές ερμηνείες από τους πρωταγωνιστές, ευρηματικοί σκηνικοί μηχανισμοί, καλοφτιαγμένα κοστούμια και μάσκες και υπέροχες παρεμβολές με τραγούδια από τους ηθοποιούς, συνέβαλαν στο να παραμείνει καθηλωμένο το νεανικό, κυρίως κοινό και να καταχειροκροτηθούν οι συντελεστές μετά τη λήξη της παράστασης.

Μεγάλη συναυλία του Κώστα Μακεδόνα θα πραγματοποιηθεί σήμερα Τρίτη 18 Ιουλίου, στις 21:30, στο Θέατρο Μεσαιωνικής Τάφρου «Μελίνα Μερκούρη», με τραγούδια του αξέχαστου Σταύρου Κουγιουμτζή. Συνοδοιπόροι του ερμηνευτή σ' αυτό το μουσικό ταξίδι θα είναι η κόρη του μουσικοσυνθέτη Μαρία Κουγιουμτζή, η Ζωή Παπαδοπούλου (η νέα «ανακάλυψη» της Χαρούλας Αλεξίου), η Μικτή Χορωδία Δήμου Ροδίων και μία εξαιρετική επταμελής ορχήστρα.

Τα τραγούδια του σπουδαίου Έλληνα μουσικοσυνθέτη, που άφησε πίσω του έναν μουσικό θησαυρό, μέσα απ' τον οποίο αναδείχθηκαν και καταξιώθηκαν πολλά ονόματα του ελληνικού πενταγράμμου (Γιώργος Νταλάρας, -θεωρείται σταθμός στην καριέρα του-, Χάρις Αλεξίου, Γιάννης Πάριος, Δημήτρης Μητροπάνος, Γιάννης Καλατζής, Άννα Βίσση, Βίκυ Μοσχολιού, Ελευθερία. Αρβανιτάκη κ.ά.), θα «δονήσουν» όχι μόνο το Θέατρο Τάφρου, αλλά και τις ψυχές όσων θα παρεβρεθούν, γιατί πραγματικά έχουν το χάρισμα να «μιλούν» στις καρδιές των ανθρώπων.



Με παρεμβολές κειμένων του ίδιου του Σταύρου Κουγιουμτζή από τον ηθοποιό Στέφανο Αθανασόπουλο και προβολή φωτογραφιών του σε προτζέκτορα, θα απολαύσουμε αγαπημένα τραγούδια του όπως τα: «Κάπου νυχτώνει», «Πού 'ναι τα χρόνια», «Να τανε το '21», «Μη μου θυμώνεις μάτια μου», «Οι ελεύθεροι κι ωραίοι», «Άσε με πάλι να σου πω» , «Αχ περιστέρι μου», «Στα χρόνια της υπομονής» , «Το κόκκινο φουστάνι» κ.ά. Συνεργαζόμενος με μεγάλους στιχουργούς αλλά γράφοντας και ο ίδιος στίχους για πολλά από τα τραγούδια του ο Σταύρος Κουγιουμτζής κατάφερε και κάνει τις δημιουργίες του, μεγάλες διαχρονικές επιτυχίες, που συνοδεύουν έως σήμερα το πρόγραμμα πολλών γνωστών τραγουδιστών.

Εισιτήρια προπωλούνται στο κιν/τρο ΡΟΔΟΝ, τηλ 22410 28823. Πληροφορίες τηλ 22410 26385, 33343.

ΑΛΛΕΣ ΕΚΔΗΛΩΣΕΙΣ

Τετάρτη 26/7 ώρα 21.00

Ανοικτό κινηματοθέατρο ΡΟΔΟΝ. Συναυλία Τάκη Βούη, έκτακτη φιλική συμμετοχή του Δημήτρη Ζερβουδάκη, της Emilia Ottaviano και της Αφεντούλας Ραζέλη.

Κυριακή 30/7 ώρα 21.00

Θέατρο Μεσαιωνικής Τάφρου «Μελίνα Μερκούρη». «Θεσμοφοριάζουσες» του Αριστοφάνη με το εθνικό θέατρο. Σκηνοθεσία: Σωτήρης Χατζάκης. Πρωταγωνιστούν: Γιώργος Αρμένης, Βασίλης Χαραλαμπόπουλος.

artNEWS

• Ο Νίκος Γκάτσος είχε πει το καλοκαίρι του 1979 για τον **Σταύρο Κουγιουμτζή** πως «έχει τη σπάνια για τους σημερινούς καιρούς αρετή να παραμένει σεμνός και να μη θορυβεί γύρω από το όνομα του στο παζάρι της καθημερινής συναλλαγής». Και έτσι ακριβώς έμεινε μέχρι το τέλος της ζωής του στις 12 Μαρτίου του 2005.

Από το 1969 που πρωτοεμφανίστηκε στη δισκογραφία, το 1970 που κυκλοφόρησε το «Να'τανε το '21» με τον Γιώργο Νταλάρα μέχρι το 2001 που κυκλοφόρησε η τελευταία του δουλειά, ο **Σταύρος Κουγιουμτζής** μετρά εκατοντάδες αγαπημένων τραγουδιών που έγραψε πάνω σε δικούς τους στίχους αλλά και σημαντικών ποιητών και στιχουργών μας (Μάνου Ελευθερίου, Ντίνου Χριστιανόπουλου, Άκη Δασκαλόπουλου, Γιώργου Θέμελη, Κώστα Βάρναλη, Κώστα Κινδύνη, Μιχάλη Μπουρμπούλη, Λευτέρη Παπαδόπουλου κι άλλων). «Μεγάλες στιγμές, αληθινά τραγούδια. Δυνατές εμπνεύσεις...» έλεγε για τον **Σταύρο Κουγιουμτζή** ο Πάνος Γεραμάνης.

Το **Ραδιόφωνο Λυχνάρι,** μετά τον Μάνο Ελευθερίου «στρέφεται» στον μεγάλο μας συνθέτη που σημάδεψε με τα τραγούδια του την δεκαετία του '70 , τραγούδια που παραμένουν ζωντανά μέχρι σήμερα μέσα από τις νέες γενιές.

Σήμερα, Τρίτη 18 Ιουλίου η Ξένια Ζαχαριάδου στο πλαίσιο της εκπομπής της «7-9 στον αέρα» μιλά με την Αιμιλία Κουγιουμτζή, σύζυγο του συνθέτη.

Μέσα από τα μάτια της κ. Αιμιλίας Κουγιουμτζή, θα «δούμε» και θα θυμηθούμε σημαντικές στιγμές του συνθέτη, συνεργασίες αλλά και θα μάθουμε για την προσωπικότητα ενός σημαντικού Έλληνα δημιουργού.

Στο πλαίσιο της ίδιας εκπομπής θα μιλήσουν ο **Κώστας Μακεδόνας, η Ζωή Παπαδοπούλου** και η κόρη του συνθέτη **Μαρία Κουγιουμτζή** λίγη ώρα πριν τη συναυλία - αφιέρωμα στον Σταύρο Κουγιουμτζή που θα πραγματοποιηθεί το βράδυ της Τρίτης στις 9:30 στο Θέατρο της Μεσαιωνικής Τάφρου. Η παρουσία σημαντικών καλλιτεχνών συνεχίζεται στο Ραδιόφωνο Λυχνάρι με την **'Αλκηστη Πρωτοψάλτη τη Δευτέρα 24 Ιουλίου** λίγο πριν τη συναυλία της στο πλαίσιο του Φεστιβάλ Σύμης.

• Μέχρι και αύριο, Τετάρτη 19 Ιουλίου διαρκεί η έκθεση φωτογραφίας της Βίκυς Βελλοπούλου με τίτλο "Μεταμορφώσεις" που εγκαινιάστηκε την περασμένη Παρασκευή με την ευκαιρία του εορτασμού της 14ης Ιουλίου, στο Κατάλυμα της Γαλλίας στην οδό Ιπποτών, στην Παλιά Πόλη. Η έκθεση, περιλαμβάνει φωτογραφίες από τα γυρίσματα των ταινιών "Schliemann and Sophia" [2006] και "O' Jerusalem" [2005], που πραγματοποιήθηκαν στο νησί της Ρόδου. Ώρες λειτουργίας: 10-14 και 17-21. Η έκθεση πραγματοποιείται υπό την αιγίδα του Γαλλικού Προξενείου.

Οι επετειακές εκδηλώσεις του Λογοτεχνικού Κέντρου

Ξεκινούν αύριο μέχρι και τις 23 Ιουλίου

Ξεκινούν αύριο, Τετάρτη 19 Ιουλίου, οι εκδηλώσεις για την επέτειο των δέκα χρόνων από την ίδρυση του Διεθνούς Κέντρου Λογοτεχνών και Μεταφραστών Ρόδου.

Οι εκδηλώσεις πρόκειται να περιλαμβάνουν τα εξής:

• Σεμινάριο: «Πνευματικά δικαιώματα, πειρατεία και συγγραφικές ενώσεις» σε συνεργασία με το νορβηγικό οργανισμό «Kopinor» και το υπουργείο Εξωτερικών της Νορβηγίας (γλώσσες σεμιναρίου: Αγγλικά, Ελληνικά).

• Δεξίωση υποδοχής συμμετεχόντων-απαγγελία ποιημάτων από τα μέλη του Συμβουλίου Συγγραφέων και Μεταφραστών «Κύματα των Τριών Θαλασσών», στις εγκαταστάσεις του Διεθνούς Κέντρου Λογοτεχνών και Μεταφραστών Ρόδου.

• Γενική Συνέλευση του Συμβουλίου Συγγραφέων και Μεταφραστών «Κύματα των Τριών Θαλασσών».

• Παρουσίαση τιμητικού τόμου για τα δέκα χρόνια από την ίδρυση του ΔΚΛΜΡ.

Απονομή τιμητικών διακρίσεων. Κοντσέρτο για βιολί από τις Anna και Maria Lindal. Δεξίωση.

• Εγκαίνια νέου κτιρίου του ΔΚΛΜΡ. Απολογισμός δράσεων δ.σ. του ΔΚΛΜΡ κατά την προεδρεία του κ. Καζούλη



Καζουλλάκη.

• Διεθνές Συμπόσιο: «Η αναγκαιότητα του διαλόγου ανάμεσα στους πολιτισμούς» (γλώσσες συμποσίου: Αγγλικά, Ελληνικά).

• Μουσική εκδήλωση

Α' Μέρος

Παιδική Χορωδία δήμου Ροδίων.

Πειραματική Χορωδία δήμου Ροδίων.

Θα παίξουν οι μουσικοί και θα τραγουδήσουν οι: Γιώργος Πούλος, Τάσος Χατζησάββας, Αγαπητός Πάχος, Ναταλία Ελευθερίου, Γιάννης Μαλλιόπουλος, Άννα Νικητιάδη, Βασίλης Κατταβενάκης, Κων/νος Αναπολιτάνος, Θανάσης Αναπολιτάνος, Νίκος Ζιάρκας, Ηλίας Μαντικός.

Υπό την διεύθυνση του Γιώργου Σακελλαρίδη.

Β' Μέρος

Μουσική συναυλία με τους «Magenta»: Αναστασία Μουτσάτσου, Μιχάλης Νικολούδης, Βασίλης Ρακόπουλος, Σόλης Μπαρκής. Μιχάλης Κουμπιός-διεύθυνση παραγωγής.

• Μονοήμερη εκδρομή στη Χάλκη.

Αναλυτικά οι αυριανές εκδηλώσεις έχουν ως εξής:

Σεμινάριο: «Πνευματικά δικαιώματα, πειρατεία και συγγραφικές ενώσεις» σε συνεργασία με τον οργανισμό «Kopinor», στο ξενοδοχείοι «Rodos Palace».

Γλώσσες σεμιναρίου: Αγγλικά, Ελληνικά).

Πρωινή συνεδρία

10.00-12.00 Πέντε πυλώνες του σύγχρουνου copyright. Καθ. Dr. Adolf Dietz, Ινστιτούτο Max Planckh για την πνευματικό κυριότητα, ανταγωνισμός, φορολογικός νόμος.

Ερωτήσεις, συζήτηση.

Απογευματινή συνεδρία

14.00-18.00 Θέσεις συγγραφέων-συγγραφικές ενώσεις.

Mrs Sheryl Hinklanen, γενική γραμματέας του FIT

Eugene Schoulgin, μέλος δ.σ., διεθνής PEN

Αναστάσιος Βιστωνίτης, αντιπρόεδρος Ευρωπαϊκής Ομοσπονδίας Συγγραφέων.

Ερωτήσεις, συζήτηση.

Βράδυ 20.00

Δεξίωση υποδοχής-απαγγελία ποιημάτων από τα μέλη του Συμβουλίου Συγγραφέων και Μεταφραστών «Κύματα των Τριών Θαλασσών», στις εγκαταστάσεις του Διεθνούς Κέντρου Λογοτεχνών και Μεταφραστών Ρόδου.

Παρκο Τεχνης στην Αρχιπολη

Η καλλιτεχνική όαση της Ρόδου



Αφήνοντας πίσω τις παραλίες της Ρόδου και ανηφορίζοντας προς Αττάβυρο, λίγο μετά την Αρχίπολη συναντάς στα αριστερά σου ένα κτήμα με την επιγραφή «Πάρκο Τέχνης». Αν δεν γνωρίζεις, δεν μπορεί παρά να σταματήσεις να δεις τι είναι αυτό το «Πάρκο Τέχνης» που ξεφυτρώνει ανάμεσα στις ελιές και τα δάση της περιοχής. Είναι από τις περιπτώσεις που η περιέργεια αμείβεται. Και με το παραπάνω.

Δεκάδες καλλιτέχνες προσφέρουν τα έργα προκειμένου να εκτεθούν. Η λειτουργία του ξεκίνησε με τη συμμετοχή 50 καλλιτεχνών από όλο τον κόσμο. Ζωγραφική, γλυπτική, φωτογραφία, σύγχρονη τέχνη... και όλα αυτά εναρμονισμένα με τη φύση. Η τέχνη και η φύση μαζί. Πώς να αντισταθείς;

Το Πάρκο Τέχνης είναι ένας καινούριος μη κερδοσκοπικός εκθεσιακός και συναυλιακός χώρος, φτιαγμένος από καλλιτέχνες για καλλιτέχνες, σε μια καταπράσινη έκταση 8 στρεμμάτων, που θα λειτουργεί πλέον κάθε χρόνο από το Μάιο έως τον Οκτώβριο και όπου γίνονται αποδεκτοί όλοι οι καλλιτέχνες και τα έργα τους. Μπορεί επίσης κάποιος να δουλέψει εκεί ετοιμάζοντας τα έργα του και εκθέτοντάς τα.

Όσο από μουσική, η έμφαση δίνεται σε τζαζ, κλασσική και έντεχνη. Υπάρχει μάλιστα ένα πλήρες ηχοσύστημα και μπορούν να το χρησιμοποιήσουν μεμονωμένοι καλλιτέχνες αλλά και μουσικά σχήματα.

Η λειτουργία του πάρκου ξεκίνησε σχετικά πρόσφατα, πριν λίγες μόνο εβδομάδες. Ο χώρος φτιάχτηκε με μεράκι από τον Δάμων Παπακυριακού και την σύντροφό του Εμιλία Λυρώνη, που σε υποδέχονται με το πιο γλυκό και αυθεντικό χαμόγελο, πρόθυμοι να σε εξυπηρετήσουν. Είναι αυτοί που αναπλήρωσαν το κενό που άφησε πίσω του το ΜΟΤΕΡ (Μοντέρνα Τέχνη στη Ρόδο), η έκθεση η οποία λειτουργούσε μέχρι πρόσφατα στο χώρο του παλιού συσσιτίου στην Παλιά Πόλη.

Από τον Ιούνιο έως και τον Οκτώβριο και από τις 10 το πρωί έως τις 7 το απόγευμα, λειτουργεί ομαδική έκθεση η οποία αποτελείται από γλυπτική, ζωγραφική, εικαστικές κατασκευές, εγκαταστάσεις, φωτογραφία. Κάθε εβδομάδα εναλλάσσονται ατομικές εκθέσεις των συμμετεχόντων καλλιτεχνών.

Περισσότερες πληροφορίες και για φωτογραφίες από τις εκθέσεις θα βρείτε στην ιστοσελίδα www.artpark.gr. Τηλέφωνα Επικοινωνίας: 22410-52751 και 6972815547.

Το πρόγραμμα των εκδηλώσεων αυτή τη στιγμή, με αφετηρία την περασμένη Κυριακή 16 Ιουλίου, έχει ως εξής:

- 16 ΙΟΥΛΙΟΥ ΑΤΟΜΙΚΗ ΕΚΘΕΣΗ ΤΟΥ ΦΩΤΟΓΡΑΦΟΥ ΝΙΚΗΤΑ ΑΛΜΠΑΝΗ





-23 ΙΟΥΛΙΟΥ ΑΤΟΜΙΚΗ ΕΚΘΕΣΗ ΤΩΝ ΖΩΓΡΑΦΩΝ ΦΛΩΡΑΣ ΔΙΑΜΑΝΤΗ ΚΑΙ ΚΑΤΕΡΙΝΑΣ ΤΣΙΓΓΑΝΟΥ

- 30 ΙΟΥΛΙΟΥ ΑΤΟΜΙΚΗ ΕΚΘΕΣΗ ΤΗΣ ΓΛΥΠΤΡΙΑΣ INEZ LAURINDA ΑΠΟ ΤΗΝ ΟΛΛΑΝΔΙΑ

- 6 ΑΥΓΟΥΣΤΟΥ ΑΤΟΜΙΚΗ ΕΚΘΕΣΗ ΤΗΣ ΓΛΥΠΤΡΙΑΣ TULAY CELIKEL ΑΠΟ ΤΗΝ ΤΟΥΡΚΙΑ

- 13 ΑΥΓΟΥΣΤΟΥ ΑΤΟΜΙΚΗ ΕΚΘΕΣΗ ΤΗΣ ΕΣΘΟΝΗΣ ΚΑΛΛΙΤΕΧΝΙΔΑΣ RUTA JAKAITUTE

-20 ΑΥΓΟΥΣΤΟΥ ΑΤΟΜΙΚΗ ΕΚΘΕΣΗ ΤΟΥ ΕΙΚΑΣΤΙΚΟΥ ΔΑΜΩΝ

-27 ΑΥΓΟΥΣΤΟΥ ΑΤΟΜΙΚΗ ΕΚΘΕΣΗ ΤΗΣ ΑΜΕΡΙΚΑΝΙΔΑΣ ΚΑΛΛΙΤΕΧΝΙΔΑΣ MARLAE

Εκτός από τα παραπάνω, μην ξαφνιαστείται αν βρείτε... κάτι ακόμη. Το Πάρκο Τέχνης δέχεται όλο και περισσότερες προτάσεις από καλλιτέχνες, προκειμένου να μετάσχουν.

Το πρόγραμμα του Σεπτεμβρίου και Οκτωβρίου θα ανακοινωθεί στα μέσα Αυγούστου.

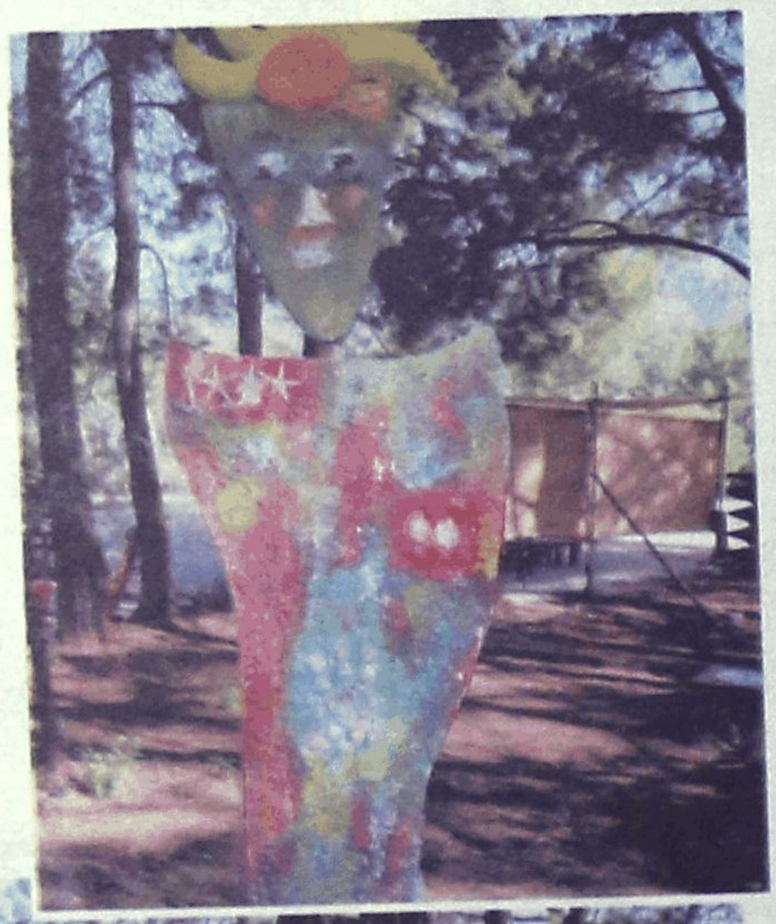

Όπως αναφέρεται παραπάνω, την περασμένη Κυριακή άνοιξε η ατομική έκθεση του φωτογράφου Νικήτα Αλμπάνη (ώρες λειτουργίας 12:00 - 19:00).

Ο Νικήτας Αλμπάνης γεννήθηκε στο Ηράκλειο το 1979. Σπούδασε μάρκετινγκ στην Αγγλία και πήρε Master στο Μάρκετινγκ από το Πανεπιστήμιο του Aberdeen, της Σκωτίας. Παρακολούθησε επιτυχώς το τμήμα νέων φωτογράφων της ΕΦΕ (Ελληνική Φωτογραφική Εταιρεία) Ηρακλείου το 2004 και έκτοτε αποτελεί ενεργό μέλος της ΕΦΕ Ηρακλείου. Έχει αποσπάσει αξιοσημείωτες διακρίσεις, ανάμεσά τους, το χρυσό μετάλλιο της Πανελλήνιας έκθεσης του Δήμου Χανίων το 2005, και έχει βραβευθεί ως ο καλύτερος νέος φωτογράφος στο 6ο International. Photographic. Competition Giuliano Carrara στην Ιταλία. Έκτοτε συμμετέχει με επιτυχία σε Ελληνικούς και Διεθνείς Διαγωνισμούς φωτογραφίας.





ΑΥΤΗ ΤΗΣ ΕΒΡΑΙΩΝ ΜΑΡΤΥΡΩΝ ΣΤΗΝ ΠΑΛΙΑ ΠΟΛΗ, Η ΟΠΟΙΑ ΥΠΟΒΑΘΜΙΖΕΤΑΙ ΣΥΝΕΧΩΣ

Ηταν κάποτε μια πλατεία...

Ακόμα και σε ασφαλιστικά μέτρα είναι πιθανόν να καταφύγουν κάποιοι καταστηματάρχες της πλατείας Εβραίων Μαρτύρων στην Παλιά Πόλη καθώς, όπως υποστηρίζουν η περιοχή έχει υποβαθμιστεί με αποτέλεσμα να έχουν συρρικνωθεί τα εισοδήματά τους.

Σύμφωνα με όσα δήλωσαν στη «Ροδιακή» οι άνθρωποι αυτοί, έχουν φτάσει στα άκρα και είναι ιδιαίτερα δυσαρεστημένοι από το γεγονός ότι η συγκεκριμένη πλατεία έχει αφεθεί στο έλεος του Θεού, χωρίς να ενδιαφέρεται κανένας για την εφαρμογή των νόμων και την ισχύ των διατάξεων του νόμου.

Ειδικότερα μερίδα των καταστημάτων υγειονομικού ενδιαφέροντος και συγκεκριμένα αυτά που βρίσκονται πίσω από την πλατεία διαμαρτύρονται έντονα για τον τρόπο με τον οποίο λειτουργούν τα υπόλοιπα που βρίσκονται πάνω στο δρόμο καταγγέλλοντας ακόμα και το ότι έχουν κάνει κατάληψη κοινοχρήστου χώρου κατά παράβαση της άδειάς τους .

Συγκεκριμένα οι καταστηματάρχες ζητούν την παρέμβαση κάθε αρμόδιου προκειμένου:

- να σταματήσει η αυθαιρεσία εκείνων που καταλαμβάνουν με τραπεζοκαθίσματα παραπάνω τετραγωνικά από όσα προβλέπει η άδειά τους

- να διαμορφωθεί καλύτερα και πιο λειτουργικά η πλατεία η οποία θα επιτρέπει τη χρήση της από τους περαστικούς. Αυτό θα γίνει με σωστό φωτισμό (σημειώνεται ότι τις καμένες λάμπες τις αλλάζουν οι ίδιοι οι καταστηματάρχες για να φωτίζονται τα καταστήματά τους), σωστό και έγκαιρο κλάδεμα των δέντρων, φύτεμα πρασίνου ώστε να αποτραπούν τα αδέσποτα ζώα να κάνουν εκεί την ανάγκη τους κατάσταση που προκαλεί δυσοσμία και φυσικά τακτικό μάζεμα των σκουπιδιών.

- να σταματήσουν να παρκάρουν στο πίσω μέρος της πλατείας ανεξέλεγκτα αυτοκίνητα και δίκυκλα. Σημειώνεται ότι σύμφωνα με απόφαση του δήμου στην περιοχή υπάρχουν μόνο 6 θέσεις πάρκινγκ αλλά περιέργως παρκάρει σχεδόν τριπλάσιος αριθμός φυσικά παράνομα. Το αξιοσημείωτο είναι ότι δημιουργήθηκαν παραπάνω θέσεις παρκαρίσματος καθώς κάποιοι έκαναν μόνοι τους...διαγραμμίσεις!

- να ελευθερωθεί ο χώρος μπροστά από το παρκάκι εκεί που δραστηριοποιούνται οι υπαίθριοι ζωγράφοι, οι οποίοι ενώ έπρεπε να είναι 3 είναι 8. Εκτός αυτού εντός του πάρκου δημιουργήθηκε ξύλινη κατασκευή μέσα στην οποία τοποθετούν τα πράγματά τους με αποτέλεσμα να υποβαθμίζεται ο κήπος.

- να αποκατασταθεί η βλάβη στα καρτοτηλέφωνα τα οποία εδώ και πολύ καιρό δε λειτουργούν.

- να εξαλειφθεί το φαινόμενο των κραχτών που συνεχίζει να δημιουργεί άσχημη εικόνα στους τουρίστες.

Εντονα παράπονα από καταστηματάρχες που ζητούν να ληφθούν μέτρα



Τα σκουπίδια έξω από τους κάδους

Κυρίως όμως οι καταστηματάρχες ζητούν να υλοποιηθεί το έργο που προβλέπει κάποια άλλη διαμόρφωση στην πλατεία, επιθυμώντας να καταργηθεί το πεζοδρόμιο που υπάρχει τριγύρω και που υψώνει την πλατεία, με αποτέλεσμα να μην είναι εύχρηστη. Μάλιστα θα έπρεπε να τοποθετηθούν και ξύλινα παγκάκια για να είναι πιο καλαίσθητα αλλά και να φυτευτούν λουλούδια. Σ' αυτή την προσπάθεια είναι διατεθειμένοι να συμβάλλουν και οι ίδιοι οικονομικά.

Το μεγάλο παράπονό τους είναι ότι η πλατεία Εβραίων Μαρτύρων, η μεγαλύτερη και ομορφότερη πλατεία της Παλιάς Πόλης έχει εγκαταλειφθεί και έχει μετατραπεί σε μάντρα αυτοκινήτων, τη στιγμή που λίγα μέτρα πιο κάτω η πλατεία του Μεγάλου Συντριβανιού σφύζει από ζωή και συγκεντρώνει όλες τις κεντρικές εκδηλώσεις της πόλης.

Το γεγονός ότι αυτή η κατάσταση είναι εκτός ελέγχου, έχει οδηγήσει στο να χάσουν όπως λένε την αξία τους τα κτίρια με αποτέλεσμα η πλατεία να υποβαθμίζεται όλο και περισσότερο, ενώ η ίδια και χειρότερη κατάσταση επικρατεί και το χειμώνα αφού οι επιβάτες των κρουαζιεροπλοίων που πάνε στην Παλιά Πόλη για βόλτα δεν μπορούν να περπατήσουν από τα παρκαρισμένα αυτοκίνητα.



Η πλατεία έγινε χώρος στάθμευσης



Οι καρέκλες έχουν σχεδόν "ανέβει" πάνω στο συντριβάνι"



Παρκαρισμένα δίκυκλα

METROPOL
22410 28400
INFORMATION - RESERVATIONS
ΠΛΗΡΟΦΟΡΙΕΣ - ΚΡΑΤΗΣΕΙΣ
ΕΒΔΟΜΑΔΙΑΙΟ ΠΡΟΓΡΑΜΜΑ weekly program
13/07/06 - 19/07/06
www.cinemametropol.gr

ΑΙΜΑ ΣΤΟΥΣ ΛΟΦΟΥΣ
THE HILLS HAVE EYES
Μην ανηφορίσετε στα πέριξ, γιατί υπάρχει παλιά "ΑΙΜΑ ΣΤΟΥΣ ΛΟΦΟΥΣ"
Μία ταινία τρόμου που προχωράει πέρα από τα όρια!!!
Οι τυχεροί πεθαίνουν πρώτοι!!!
ΚΑΝΤΕ ΕΓΚΑΙΡΑ ΤΙΣ ΚΡΑΤΗΣΕΙΣ ΣΑΣ
ΩΡΕΣ ΕΝΑΡΞΗΣ / SHOW TIMES 18:00, 20:30, 22:45
ΑΙΘΟΥΣΑ 1

Η ΚΑΛΥΤΕΡΗ ΠΑΡΕΑ
A PRAIRIE HOME COMPANION
Η μουσική κωμωδία για όσους αγαπούν το ραδιόφωνο με ένα λαμπερό κάστ ηθοποιών.
Πρωταγωνιστούν : Μέριλ Στρίπ, Τόμι Λι Τζόουνς, Κέβιν Κλάιν, Μαρία Ρούντολφ
Το ραδιόφωνο όπως δεν το έχετε ξαναδεί.
ΚΑΝΤΕ ΕΓΚΑΙΡΑ ΤΙΣ ΚΡΑΤΗΣΕΙΣ ΣΑΣ
ΩΡΕΣ ΕΝΑΡΞΗΣ / SHOW TIMES 18:00, 20:00, 22:15
ΑΙΘΟΥΣΑ 2

ΕΡΩΤΑΣ ΣΤΗΝ ΤΥΧΗ
JUST MY LUCK
Μία νεανική κωμωδία για τους.....Γκαντέμηδες.....
Πώς αλλάζει η ζωή κάποιου από την μιά στιγμή στην άλλη!!!
Πρωταγωνιστούν: Λίντσεϊ Λόαν - η ωραία
Κρίς Πάϊν - ο γκαντέμης
ΚΑΝΤΕ ΕΓΚΑΙΡΑ ΤΙΣ ΚΡΑΤΗΣΕΙΣ ΣΑΣ
ΩΡΕΣ ΕΝΑΡΞΗΣ / SHOW TIMES 18:00, 20:15, 22:30
ΑΙΘΟΥΣΑ 3

ΠΡΟΣΕΧΩΣ - COMING SOON

ΛΗΣΤΑΡΧΙΝΕΣ
BANDIDAS
Μιά φορά και έναν καιρό ήταν στην Άγρια Δύση... Ληστάρχινες!
Με τις πιό "καυτές" πρωταγωνίστριες Πενελόπε Κρούζ και Σάλμα Χάγιεκ με την υπογραφή του Λικ Μπέσον.

Ο ΔΡΟΜΟΣ ΠΡΟΣ ΤΗΝ ΔΟΞΑ
GLORY ROAD
Η Walt Disney παρουσιάζει μία απίστευτη ιστορία της ομάδας που άλλαξε για πάντα το μπάσκετ
Η νίκη αλλάζει τα πάντα!
Βασισμένη σε αληθινή ιστορία

ΕΡΧΕΤΑΙ ΠΕΜΠΤΗ 20 ΙΟΥΛΙΟΥ

ΣΕ ΕΠΙΦΥΛΑΚΗ
THE SENTINEL
Το θρίλερ του καλοκαιριού. Ένα δυνατό περιπετειώδες θρίλερ με έντονο μυστήριο, καταιγιστική δράση και άφθονες ανατροπές
Πρωταγωνιστούν : Μάικλ Ντάγκλας, Κιμ Μπάσινγκερ
Κίφερ Σάδερλαντ και η Έυα Λονγκλόρια
9XT1048

13/07/2006 - 19/07/2006
ΠΑΛΛΑΣ 5 CINEMAS CENTER
www.cinemapallas.gr
Για κρατήσεις
22410 24475/70670
Δημοκρατίας 13, Ρόδος

THE FAST AND THE FURIOUS: ΜΑΧΗΤΕΣ ΤΩΝ ΔΡΟΜΩΝ ΚΑΤΑΛΛΗΛΟ
TOKYO DRIFT
Στους δρόμους του Τόκιο, η ταχύτητα δεν χρειάζεται μετάφραση!
Το τρίτο μέρος της γνωστής σας περιπέτειας θα σας παρασύρει και πάλι στους γρήγορους ρυθμούς του!
Αίθουσα RED 5
ώρες έναρξης// (Σ.-Κ. 16:00)
18:10•20:25•22:40

BLOODRAYNE ΔΙΨΑ ΓΙΑ ΕΚΔΙΚΗΣΗ ΚΑΤΑΛΛΗΛΟ ΑΠΟ 13
Μια υπερπαραγωγή που ζωντανεύει στη μεγάλη οθόνη το παγκόσμια πετυχημένο video game, με τη σκοτεινή φιγούρα της προικισμένης με τις δυνάμεις ενός βαμπίρ BloodRayne, που διψά για αίμα!!! ...Δίψα για εκδίκηση!!!
Αίθουσα interSingma 2
ώρες έναρξης: (Σ.-Κ. 16:20) 18:25, 20:30, 22:35

the break-up ΤΑ ΧΑΛΑΣΑΜΕ ΚΑΤΑΛΛΗΛΟ
Η απολαυστική κωμωδία με την Jennifer Ariston και τον Vince Vaughn που σπάει ταμεία! Η κωμωδία που θα σας φτιάξει το καλοκαίρι σας!!
Αίθουσα ΠΤΡΑΚΤΑ 1 ώρες έναρξης// (Σ.-Κ. 16:00) 18:10•20:25•22:40

POSEIDON ΚΑΤΑΛΛΗΛΟ
Η περιπέτεια - υπερπαραγωγή των 150 εκατ. δολαρίων! Από τον Wolfgang Petersen, μια κολοσσιαία παραγωγή που θα σας καταπλήξει!
ώρες έναρξης// 18:20•20:30•22:40
Αίθουσα Personal Cinema 4

TAKE THE LEAD ΝΙΩΣΕ ΤΟ ΡΥΘΜΟ ΚΑΤΑΛΛΗΛΟ
Ο γνωστός σας Αντόνιο Μπαντέρας σ' έναν ρόλο γεμάτο πάθος για ρυθμό! ...Όταν τολμάς, όλα αλλάζουν!
Αίθουσα Allegro 3 ώρες έναρξης// 20:15 • 22:30

Αστερίξ και οι Βίκινγκς στα ελληνικά ΚΑΤΑΛΛΗΛΟ
Η μεγαλύτερη παραγωγή κινουμένων σχεδίων που γυρίστηκε ποτέ!
Αίθουσα Allegro 3 ώρες έναρξης// (Σ.-Κ.16:20) • 18:10

ΕΡΧΕΤΑΙ!!! ΠΕΜΠΤΗ 20 ΙΟΥΛΙΟΥ!
ΣΑΡΚΑ ΚΑΙ ΑΙΜΑ THE DEVILS REJECTS
Ο Rob Zombie (ΣΠΙΤΙ ΜΕ ΤΑ 1000 ΠΤΩΜΑΤΑ) ξαναχτυπά!!!
Αμέτρητες θανάσιμες εκπλήξεις στο αιματοβαμμένο
XT17067

BEOWULF Ο ΘΡΥΛΙΚΟΣ ΠΟΛΕΜΙΣΤΗΣ
ΕΡΧΕΤΑΙ! ΠΕΜΠΤΗ 20 ΙΟΥΛΙΟΥ!
Πίσω από το μύθο, υπήρχει ένας θρύλος! Μια μεσαιωνική περιπέτεια με τους Τζέραρντ Μπάτλερ (PHANTOM OF THE OPERA), Στέλαν Σκάργκαρντ και Σάρα Πόλεϋ, που θα σας παρασύρει σε άλλες εποχές θάρρους και

MEGA

08.30	Πρωινό Mega
10.00	Βίος ανθόσπαρτος (Ε)
11.00	Το ρετιρέ (Ε)
12.00	Η απλή μέθοδος των τριών (Ε)
13.00	Περί ανέμων και υδάτων (Ε)
14.00	Ειδήσεις
15.00	Εμείς κι εμείς (Ε)
16.10	Εσύ φταις (Ε)
16.50	Μπουκιά και συχώριο (Ε)
17.50	Ειδήσεις
18.00	Στο φως του φεγγαριού (Ε)
19.00	Η ώρα η καλή (Ε)
20.00	Κεντρικό δελτίο ειδήσεων
21.00	Τα σύνορα της αγάπης (Ε)
22.40	Το κόκκινο δωμάτιο (Ε)
23.40	Κλείσε τα μάτια (Ε)
00.15	Ειδήσεις
00.30	Κλείσε τα μάτια (Σ)
00.50	Εμπόλεμη ζώνη
02.30	Ξένη ταινία. «Το τρίο Στούτζες»
04.30	Τηλεμάρκετινγκ
05.00	Απαγορευμένη αγάπη (Ε)

ANT 1

06.50	Καλημέρα με τον ANT-1.
10.15	Ντιτά για όλες τις δουλειές (Ε)
11.00	Σόλο καριέρα (Ε)
12.00	Εκείνες κι εγώ (Ε)
13.00	Τα νέα του ΑΝΤ1
13.50	Ακρως οικογενειακόν (Ε)
14.50	Και οι παντρεμένοι έχουν ψυχή (Ε)
15.50	Ελλάς, το μεγαλείο σου (Ε)
16.50	Τα νέα του ΑΝΤ1
17.00	Εγκλήματα (Ε)
17.45	Super game
18.00	Κωνσταντίνου και Ελένης (Ε)
19.00	Ερωτας. Ερωτική - δραματική σειρά.
20.00	Τα νέα του ANT-1
21.00	Deal (Ε).
21.45	Το καφέ της Χαράς (Ε)
22.45	Οι στάβλοι της Εριέτας Ζαΐμη (Ε)
24.00	Ειδήσεις
00.30	Fear factor
01.30	Geo. Ντοκιμαντέρ
02.10	Ξένη ταινία. «Απόλυτη ένταση». Περιπέτεια.

ALPHA

06.00	Εικόνες (Ε) Ντοκιμαντέρ με τον Τάσο Δούση
07.00	Πρωινή παρέα. Με τον Πέτρο Καρσιώτη και την Αλεξία Κουλούρη.
10.00	Καφές με την Ελένη - Τα καλύτερα. Ψυχαγωγικό μαγκαζίνο με την Ελένη Μενεγάκη.
13.00	Rubi. Κοινωνική σειρά.
15.00	Ειδήσεις
15.45	Κρυφά πάθη. Κοινωνική σειρά.
17.50	Ειδήσεις στη νοηματική γλώσσα
18.00	Αλλαξε το
19.00	Ποιός θέλει να γίνει εκατομμυριούχος;
20.00	Ειδήσεις
21.00	Αλ Τσαντίρι Νιουζ (Best of)
21.50	Αρχιπέλαγος (Ε)
23.00	Belissima
24.00	Χωρίς ίχνος. Αστυνομική σειρά
01.00	Ειδήσεις
01.15	Στην εντατική
02.15	Ξένη ταινία.

STAR

06.00	Σιν Τσαν
06.15	Πόκεμον
06.30	Action man
07.00	Τζακ, ο σαμουράι
07.30	Η λεγεώνα των υπερηρώων
08.00	Κάσπερ το φαντασματάκι
08.30	Αμπρα κατάμπρα
09.00	Ο Ιάσονας και οι θεοί του Ολύμπου
09.30	Τομ και Τζέρι
10.00	Μπαγκς Μπάνι
10.30	Τα στρουμφάκια
11.00	Χουάνα, η παρθένα
13.00	Ειδήσεις
14.00	Super star
16.30	Ειδήσεις
16.45	Κορίνα, η αγριόγατα. Αισθηματική σειρά.
17.45	Οι Ρολντάν
18.45	Ζίνα
19.45	Ειδήσεις
21.00	Οι μάγισσες. Νεανική σειρά.
22.00	Ξένη ταινία. «Η πόλη των αγγέλων» Δράμα.
00.15	Τέξας Ρέιντζερ. Περιπετειώδης σειρά.
01.15	Ειδήσεις

ET-1

07.00	Στα όρια του αδύνατου
08.00	Ψηλαφίσματα (Ε)
08.10	Το μικρό ουράνιο τόξο
08.40	Παιχνίδια χωρίς σύνορα (Ε)
10.30	Βιογραφίες (Ε)
11.15	Ιστορία
12.00	Απίθανοι προορισμοί
13.00	Τεχνολογία και φύση
14.00	Ειδήσεις
14.30	Φλορισιέντα: Μια μοντέρνα Σταχτοπούτα
16.00	Ατίθασα νιάτα
17.00	Μένουμε Ελλάδα
19.00	Κλήρωση λαϊκού λαχείου
19.05	Ευρωμπάκσετ Εφήβων. Ελλάδα-Σερβία Μαυροβούνιο
21.00	Ημερολόγια (Ε). Με τη Λένα Αρώνη
22.00	Εγκλημα ακι έρευνα
23.00	Ειδήσεις
24.00	Ξένη ταινία. «Τα πάντα για το σεξ». Κωμωδία. Παίζουν: Γούντι Αλεν, Τζον Καραντάιν, Αντονι Κουίν

NET

05.45	Πρώτη γραμμή. Ενημερωτική εκπομπή.
10.00	Λίλο και Στιτς. Παιδική σειρά κινουμένων σχεδίων.
11.00	Διάλειμμα. Παιδική εκπομπή.
11.35	Ταρζάν
12.00	Ειδήσεις
13.00	Υγεία για όλους (Ε)
14.00	Ταξιδεύοντας στην Ελλάδα (Ε) Ντοκιμαντέρ.
15.00	Ειδήσεις
16.00	Η ζωή είναι παιχνίδι. (Ε)Με την Αννα Δρούζα.
18.00	Ειδήσεις
19.00	Ανυπότακτες καρδιές (Ε)
20.00	Τοις μετρητοίς. Με τον Σπύρο Παπαδόπουλο.
21.00	Βραδινό δελτίο
22.00	Οι αγνοούμενοι. Ξένη σειρά.
23.00	Ξένη ταινία. «Ο Μέγας Αλέξανδρος». Βιογραφικό έπος.
01.00	Ειδήσεις
01.15	Ξένη ταινία (Σ)

ALTER

06.20	Alter kids
11.45	Εις υγείαν. Ιατρική εκπομπή με τον Λεωνίδα Καλλιδώνη
12.30	Ειδήσεις
14.00	Μαρία. Κοινωνικήαισθηματική σειρά.
15.00	Η λίμνη των στεναγμών (Ε) Δραματική σειρά.
16.00	Ειδήσεις
16.15	Gossip news. Εκπομπή με τη Ντέσσυ Κουβελογιάννη.
18.45	Το πρώτο θέμα
19.00	Ειδήσεις
20.30	Η φωνή του πολίτη
20.45	Auto Alter
21.00	Ξένη ταινία. «Ανθρώπινη ασπίδα». Περιπέτεια. Παίζουν: Μάικλ Ντάντικοφ, Τόμι Χίνκλεϊ
23.00	Ειδήσεις
23.30	Sex and the city. Κοινωνική σειρά.
24.00	Auto Alter
00.15	Αϋπνίες με την Αννίτα Πάνια
02.45	Ξένη ταινία. «Ο θάνατος και η κόρη». Δράμα.

FILMNET

06.00	Ξένη ταινία. «Μοντιλιάνι: Ο καταραμένος ζωγράφος»
09.05	Ξένη ταινία. «Το γλυκό στο τέλος».
10.25	Ξένη ταινία. «Sweet jam». Κωμωδία.
11.50	Ξένη ταινία. «Balto III:Wings of change»
13.15	Ξένη ταινία. «Φρανκεστάιν τζούνιορ»
15.05	Ξένη ταινία. «Ταξιδιώτες της συμφοράς»
16.45	Ξένη ταινία. «Ο Παράδεισος δεν μπορεί να περιμένει»
18.25	Ξένη ταινία. «Μαξ»
20.20	Ξένη ταινία. «Σρεκ 2»
22.00	Ξένη ταινία. «Τα σαγόνια του καρχαρία»

ET-3

09.00	9 η ώρα... μεσημέριασε. Ενημερωτική εκπομπή.
11.00	Νηστικό αρκούδι (Ε)
11.30	Τα μυστικά της οινοποιΐας
12.00	Τόποι ζωής
12.30	Προορισμοί
13.00	Ειδήσεις
14.30	Καρμελίτα
16.00	Εκτη αίσθηση. Ενημερωτική εκπομπή.
16.15	Ειδήσεις
16.30	Ζορό. Περιπετειώδης σειρά.
16.50	Νηστικό αρκούδι. (Ε)
17.15	Εκπομπή μαγειρικής με το Στάθη Παναγιωτόπουλο
17.15	Χρώμα Ελλάδας στο Αιγαίο
19.00	Ειδήσεις
20.30	Θάλασσα, ο υδάτινος κόσμος
21.00	Ο κόσμος των σπορ
22.00	Ξένη ταινία. «Το κατσαριδάκι πάει στη Νότια Αμερική»
24.00	Ειδήσεις
00.30	Φρανκ Ρίβα, ο άνδρας από το πουθενά

SUPER SPORT

09.00	Ιππασία
12.00	Αγώνες κολύμβησης
14.15	Μηχανοκίνητα
17.00	Γκολφ
19.00	Μπιτς βόλεϊ
20.00	Μπιτς βόλεϊ
21.00	Ιστιοπλοΐα
21.30	Γκολφ
22.00	Beach culture
22.30	X-Games
23.00	Γκολφ
01.00	Τένις
03.00	Στίβος
06.00	Ιπποδρομίες
07.00	Αγγλικό πρωτάθλημα ποδοσφαίρου

902

Πρόγραμμα Κύκλος 41 UHF και Μέγας Σμύθ 45 UHF

07.00	Καλημέρα με τον 902
10.00	Η αγορά στην τηλεόραση
15.00	Ειδήσεις
15.45	Παιδικό πρόγραμμα
16.30	Στα μονοπάτια του πολιτισμού
17.30	Εκπαιδευτική τηλεόραση
18.00	Ειδήσεις
18.10	Ενα οδοιπορικό στην Πλάκα
18.45	Εις υγείαν
19.30	Ειδήσεις
20.50	Μουσικές διαδρομές
21.00	Ο 902 πάει σινεμά

Σε κυανέρυθρο φόντο!

• Με πολλές υποσχέσεις ξεκίνησε την φετινή περίοδο ο Διαγόρας με αγιασμό και συγκέντρωση γνωριμίας στην Λέσχη του.

• Ακολούθησε προπόνηση στους Άγιους Αποστόλους με απόντα τον Εγκρέσσου που έρχεται αύριο και με παρόντα τον νεαρό Μουνούχο που δοκιμάσθηκε από τον Ντανιέλ Μπατίστα.



Τα νέα πρόσωπα του Διαγόρα Γκιάτας, Λυμπερόπουλος, Μπατίστα, Χαριστέας, Παπαδόπουλος, και Βούλγαρης σε πλήρη παράταξη λίγο μετά τον αγιασμό

Με σοβαρότητα, σεμνότητα αλλά και με πολλή αισιοδοξία ξεκίνησε η φετινή περίοδος για τον Διαγόρα. Πραγματοποιήθηκε χθες η "πρώτη" συγκέντρωση της ομάδας στην Λέσχη του συλλόγου που περιλάμβανε την παρουσίαση των νέων παικτών αλλά και τον καθιερωμένο αγιασμό που προηγήθηκε από τους ιερείς .Ο παπά-Μερκούρης αλλά και ο παπά-Ισίδωρος έκαναν ότι είναι δυνατόν για να μείνει η θεία ευλογία στους Διοικούντες, την τεχνική ηγεσία αλλά και τους παίκτες της ομάδας που φέτος πρέπει να κάνουν ότι είναι δυνατόν για να ευωδοθούν οι στόχοι.

Παρόντες από την πλευρά της Διοίκησης ήσαν:

- Ο πρόεδρος της ομάδας Κώστας Χρυσοχοΐδης
- Τα μέλη της Διοίκησης της ΠΑΕ Νίκος Σαββαΐδης, και Θεολόγος Τσιγάρος
- Ο πρόεδρος του ερασιτέχνη Διαγόρα Βασίλης Μητσοστέργιος, με τον Χρύσανθο Κάζο και τον Ζωάννου Μέντο αλλά και τον υπηρετήσαντα πιστά επί πολλά έτη και υπηρετούντα ακόμη κ. Γιάννη Τσιγάρο
- Τον προπονητή της ομάδας Ντανιέλ Μπατίστα
- Τον βοηθό του Γιάννη Καμπούρη , και τον γυμναστή της ομάδας Νίκο Μαντικό
- Τον Τεχνικό διευθυντή της ΠΑΕ Βασίλη Αθανασίου
- Και τον γενικό αρχηγό της ομάδας Μιχάλη Ευθυμίου
- Αλλά και εκπροσώπους των φιλάθλων που θα είναι και φέτος πολύ κοντά στην ομάδα.

Του αγιασμού ακολούθησε ο χαιρετισμός του Προέδρου της ομάδας Κώστα Χρυσοχοΐδη που στις πρώτες δηλώσεις του για την φετινή περίοδο ήταν σαφής:

«Έκλεισε μια χρονιά που μας γέμισε εμπειρίες μας έδωσε και στενοχώριες. Όχι όμως απογοήτευση. Οι εμπειρίες της περασμένης χρονιάς δεν μας απογοήτευσαν αλλά μας έδωσαν περισσότερο πείσμα να συνεχίσουμε την νέα χρονιά. Ατενίζουμε την νέα περίοδο με δύναμη, με πείσμα αλλά ταυτόχρονα με σκέψη και γνώση. Αυτό είναι που θα μας χαρακτηρίσει αλλά και μας χαρακτηρίζει στο ξεκίνημα της νέας χρονιάς σε όλα τα επίπεδα. Κατ αρχήν θα ήθελα να ευχαριστήσω τους συνεργάτες μου, το διοικητικό συμβούλιο της ΠΑΕ Διαγόρας αλλά και του ερασιτέχνη όπως και κάθε άλλο μέλος του Διαγόρα αλλά και τους φιλάθλους που κάθε άλλο ευχές του για την καλή πορεία της ομάδας και την δική σας προσωπικά αλλά να σας έδωσε την ευχή για να ανοίξετε τα αυτιά και την καρδιά σας. Τα αυτιά σε αυτά που ακούσατε αλλά ταυτόχρονα και σε αυτά που σας λέει ο προπονητής σας. Την καρδιά σας να την έχετε συνέχεια ανοιχτή στον σύλλογο. Έχει κλείσει εκατό χρόνια και πορευόμαστε για τα δεύτερα εκατό. Ακούγοντας τον προπονητή σας και την υπόλοιπη τεχνική Διοίκηση θα πάμε μπροστά».



Σαββαΐδης , Μπατίστα και Χρυσοχοΐδης την ώρα των ευχών προς τους παίκτες

Ακολούθως ο Μιχάλης Ευθυμίου ο νέος Γενικός αρχηγός της ομάδας παρουσίασε τα νέα παιδιά που ηρθαν στην ομάδα λέγοντας τους:

«Καλωσορίζουμε και παλιούς και καινούργιους στην ομάδα». Αναφέρθηκε παρουσιάζοντας στους Νίκο Βούλγαρη, τον Μάρκο Γκιάτα, τον Χρήστο Λυμπερόπουλο, τον Κώστα Παπαδόπουλο, τον Δήμο Χαριστέα καθώς επίσης και στον Γκάμπορ Εγκρέσσου που όπως τονίστηκε από τον γενικό αρχηγό θα έρθει στην πόλη μας την Τετάρτη. Περισσότερα θα πουν οι παίκτες με τον Γενικό αρχηγό και την τεχνική ηγεσία όταν θα πάει η ομάδα στον Προφήτη Ηλία. Ο Μιχάλης Ευθυμίου ευχήθηκε υγεία και πολύ κουράγιο για να εκπληρωθούν τα όνειρα του Διαγόρα και οι στόχοι του.

Εκ μέρους των παικτών μίλησε ο αρχηγός Πέτρος Ρουτζιέρης τονίζοντας μεταξύ άλλων πως «καλωσορίζουν όλοι τους νέους παίκτες της ομάδας και να ξέρουν πώς το κλίμα είναι πάντα καλό στα αποδυτήρια του Διαγόρα. Υποσχόμαστε να κάνουμε ότι είναι δυνατόν μέσα στον αγωνιστικό χώρο για να ευωδοθούν φέτος οι στόχοι μας».

Οι φίλαθλοι καλωσόρισαν τους παίκτες την Διοίκηση και τον νέο προπονητή και υποσχέθηκαν αμέριστη συμπαράσταση στην ομάδα του Διαγόρα.

ΠΡΟΠΟΝΗΣΗ ΣΤΟΥΣ ΑΓΙΟΥΣ ΑΠΟΣΤΟΛΟΥΣ

Ο Ντανιέλ Μπατίστα δεν θέλησε να πει πολλά εκείνη την στιγμή. Πήρε τους παίκτες του και κατευθύνθηκε αμέσως στα αποδυτήρια. Εξάλλου αυτός είναι ο καθ' εαυτού χώρος της τεχνικής ηγεσίας αλλά και των παικτών. Ο προπονητής και οι παίκτες του αφού φόρεσαν τα κυανέρυθρα ρούχα LE COG SPORTIVE πήγαν Αγίους Απόστολους για την πρώτη προπόνηση της χρονιάς. Μοναδικός απών ήταν ο Γκαμπορ Εγκρέσσου που έρχεται αύριο στο νησί μας για να ενσωματωθεί με την υπόλοιπη ομάδα και να ξεκινήσει προετοιμασία με τον Διαγόρα.

Στην προπόνηση πήρε μέρος και ο Μουνούχος που πέρυσι αγωνιζόταν στην Κω και θέλησε να δοκιμασθεί με τους κυανέρυθρους . Τον συνόδευσε ο κ. Δημήτρης Χατζησεβαστός που παραβρέθηκε στον αγιασμό και δέχθηκε και πλήθος ερωτήσεων από τους Διοικούντες της ΠΑΕ για την επικείμενη συγχώνευση Κω, Ανταγόρα και Ασκληπιού.



Οι παίκτες του Διαγόρα την ώρα του αγιασμού



Ο Χάρης Μοσχής ασπάζεται τον Σταυρό και παίρνει την Θεία ευλογία

Αντίστροφη μέτρηση

Τι αναφέρει στην ανακοίνωσή της η IGA για το ρολόι που μετράει για τις μέρες των αγώνων στο Δημαρχείο.

Την Δευτέρα 10 Ιουλίου 2006 άρχισε να μετράει αντίστροφα το ρολόι για την Τελετή Έναρξης των Αγώνων Νήσων που θα γίνουν του χρόνου το καλοκαίρι στο νησί μας. Οι αγώνες θα διαρκέσουν από τις 30 Ιουνίου έως τις 6 Ιουλίου 2007 όπου θα συμμετέχουν τα 25 νησιά μέλη της Διεθνούς Οργάνωσης Αγώνων Νήσων και θα διεξαχθούν ταυτόχρονα 14 αθλήματα.

Η αντίστροφη μέτρηση έχει αρχίσει λοιπόν και ήδη έγινε η 16η ετήσια τακτική γενική συνέλευση της Οργάνωσης (για πρώτη φορά γίνεται στη Ρόδο) αλλά και ο έλεγχος των αθλητικών εγκαταστάσεων από την Εκτελεστική Επιτροπή της Διεθνούς Οργάνωσης Αγώνων Νήσων (Island Games Association- IGA), με πρόεδρο τον κύριο Brian Partington, από το Isle of Man (Ενωμένο Βασίλειο).

Χαρακτηριστικά το δελτίο Τύπου της Διεθνούς Οργάνωσης Αγώνων Νήσων (IGA) αναφέρει:

«Ρολόι που μετράει αντίστροφα για την Τελετή Έναρξης των NatWest Island Games της Ρόδου για το 2007 έχει τοποθετηθεί πάνω από την κύρια είσοδο του Δημαρχείου της Ρόδου του οποίου τα αποκαλυπτήρια έγιναν την Δευτέρα 10 Ιουλίου. Η Τελετή αυτή ήταν ο επίλογος μιας επιτυχημένης επίσκεψης των μελών της Διεθνούς Οργάνωσης Αγώνων Νήσων (IGA) ενώπιον των Αγώνων του επόμενου χρόνου». Τα αποκαλυπτήρια πραγματοποιήθηκαν από τον δήμαρχο Ροδίων, Γιώργο Γιαννόπουλο και από τον πρόεδρο της IGA, Brian Partington, ο οποίος δήλωσε:

« Είμαστε πολύ εντυπωσιασμένοι με την προσοχή και τη σχολαστικότητα με την οποία επιδείχθηκαν από την Οργανωτική Επιτροπή της Ρόδου, οι διευθετήσεις όχι μόνο της παρούσας επίσκεψής μας εδώ αλλά και της προκείμενης διοργάνωσης για τον επόμενο χρόνο.

Οι 80 απεσταλμένοι αντιπρόσωποι έλαβαν μια περιεκτική έκδοση οδηγού για τα NatWest Island Games XII RHODES 2007 όπου περιέχονται απαραίτητες πληροφορίες τόσο για τους αρχηγούς των αποστολών των νησιών όσο και για τους ίδιους τους αθλητές που πρόκειται να αγωνιστούν

Η Εκτελεστική Επιτροπή της IGA έχει την πεποίθηση ότι όλες οι εγκαταστάσεις θα είναι έτοιμες για την ομαλή διεξαγωγή των Αγώνων και ότι όλοι οι συμμετέχοντες θα απολαύσουν έξοχους Αγώνες Νήσων στη Ρόδο.» Η ετήσια τακτική γενική συνέλευση της Διεθνούς Οργάνωσης Αγώνων Νήσων (IGA), πραγματοποιήθηκε το Σάββατο 8 Ιουλίου στο Esperos Palace Hotel το οποίο θα αποτελέσει και την εστία του αθλητικού Χωριού των Αγώνων. Οι απεσταλμένοι αντιπρόσωποι από το Prince Edward Island επιβεβαίωσαν την υποψηφιότητα τους για να φιλοξενήσουν τους Αγώνες Νήσων του 2013. Τους ίδιους αγώνες διεκδικεί και η Bermuda η οποία μόλις έχασε τους αγώνες του 2011 από το Isle of Wight.

Μετά από συζήτηση οι συμμετέχοντες αποφάσισαν να μην αυξήσουν τον αριθμό των Νησιών Μελών της IGA (αυτή τη στιγμή 25), προς τα παρόν. Νωρίτερα την εβδομάδα αυτή πραγματοποιήθηκε ένα πολύ ενημερωτικό Ιατρικό Σεμινάριο το οποίο επικεντρώθηκε σε θέματα εγκλιματισμού και προστασίας από τον ήλιο για τους αθλητές του 2007. Παράλληλα έγινε ενημέρωση για Anti-doping από τη WADA (World Anti-doping Agency).

Η Οργανωτική Επιτροπή των NatWest Island Games XII RHODES 2007 είναι αρκετά ευχαριστημένη από τα αποτελέσματα και τις εντυπώσεις της επίσκεψης αυτής των αντιπροσώπων των νησιών μελών της IGA και προχωράει ολοταχώς για την επιτυχημένη διοργάνωση των 12ων κατά σειρά Αγώνων Νήσων της Ρόδου».

NatWest Island Games XII



Φορτωμένοι μετάλλια...

Καλές θέσεις κατέλαβαν οι αθλητές του Σταυρού, που συμμετείχαν στο Παγκόσμιο OPEN Ζίου Ζίτσου της Κρήτης.

Εξαιρετικές επιδόσεις για τον Σταυρό είχε το Παγκόσμιο OPEN SUMMER CUP Ζίου Ζίτσου, που έλαβε χώρα στην Κρήτη από τις 9 έως τις 15 Ιουλίου, με συμμετοχές από πολύ καλούς αθλητές, που είχαν την ευκαιρία να παρακολουθήσουν σεμινάρια προπονητικής από εξαιρετικούς MASTER.

Οι θέσεις που κατέλαβαν οι αθλητές της ομάδας του Σταυρού ήταν οι εξής:

Ζαννάκης Άγγελος (65κ) Χρυσό μετάλλιο
Ζαννάκη Κασσάνδρα (35 κ) Χρυσό μετάλλιο
Χρήστου Κατερίνα (55κ) Χρυσό μετάλλιο
Καστρουνής Αλέκος (67κ) Ασημένιο μετάλλιο
Καραδημήτρη Ματίνα (55κ) Ασημένιο μετάλλιο
Καστρουνής Ρένος (55κ) Χάλκινο μετάλλιο
Γρηγοράς Αντώνης (45κ) Χάλκινο μετάλλιο
Λεβέντη Γεωργία: 4η θέση
Τοκούζης Μιχάλης: 4η θέση

Η διοίκηση του Σταυρού ευχαριστεί τον δάσκαλο, Μιχάλη Καμπερίδη, τον βοηθό του Αχτσή Χαλίλ και όλους τους αθλητές του, για την προετοιμασία τους και την άψογη συμπεριφορά τους, στους αγώνες.

Τριήμερο αγώνων

Τους διοργανώνει ο Όμιλος Γκολφ Αφάντου, για τα παιδιά της ακαδημίας του, από 19 έως 21 του μήνα. Παράλληλα θα υπάρχουν κι άλλες εκδηλώσεις για τους φίλους του αθλήματος.

Ένα από τα λίγα αθλητικά γεγονότα σε κορυφαίο επαγγελματικό επίπεδο, όπου οι αθλητές παίζουν «για τη φανέλα» είναι οι αγώνες γκολφ του Ryder Cup μεταξύ Ευρώπης και Αμερικής. Οι αγώνες διεξάγονται από το 1927, κάθε δύο χρόνια εναλλάξ σε Ευρώπη και Αμερική ενώ είχαμε δύο ιστορικές διακοπές, από το 1939 έως 1945 λόγω του 2ου Παγκοσμίου Πολέμου και το 2001 εξαιτίας του τρομοκρατικού χτυπήματος στους δίδυμους πύργους.

Οι αγώνες μετά τη 2η διακοπή συνεχίζονται σε ζυγές χρονολογίες. Το 35ο Ryder Cup (22-24 Σεπτεμβρίου) θα γίνει στην Ιρλανδία στο K. Golf Club.

Στο πνεύμα του Ryder Cup ο Αθλητικός Όμιλος Γκολφ Αφάντου οργανώνει ανάλογο αγώνα για τα παιδιά της ακαδημίας του. Οι αγώνες θα έχουν διάρκεια τρεις μέρες ως εξής:

- Τετάρτη 19/7: 4 παιχνίδια four ball
- Πέμπτη 20/7: παιχνίδια greensome
- Παρασκευή 21/7: 9 παιχνίδια match play

Κάθε παιχνίδι ισοδυναμεί με ένα πόντο που σημαίνει πως οι ομάδες θα διεκδικήσουν 17 συνολικά πόντους. Στην ισοπαλία οι ομάδες κατακτούν από μισό πόντο.

Η κλήρωση για τον καταρτισμό των ομάδων (εννέα παίκτες) έχει γίνει και είναι ως εξής:

- Διάκου Χρύσανθος, Κουμνάκης Δημήτρης, Βασιλικής Αλέξανδρος, Κουμνάκης Γιάννης, Πελλός Φώτης, Σπανός Λευτέρης, Ζαφείρη Χρυσούλα, Κασιώτη Τσαμπίκα και Χατζηχριστοδούλου Δέσποινα. Προπονητής και captain: Διάκου Γεώργιος
- Βασιλικής Μιχάλης, Καβάδας Σταμάτης, Λαουδίκος Χρύσανθος, Παπακυριακού Κυριάκος, Τσιακίρογλου Χάρης, Χατζηχριστοδούλου Γιώργος, Κακούλης Μιχάλης, Καρελλά Άννα και Λαουδίκου Χριστίνα.

Προπονητής και Captain: Ανθούλας Γεώργιος, Σπανός Κων/νος

Χορηγός του αγώνα θα είναι τα ζαχαροπλαστεία Mike's που για δεύτερη συνεχή χρονιά στηρίζει το αγωνιστικό πρόγραμμα της Ακαδημίας του ομίλου. Πρόθεση του χορηγού είναι το Mike's Team Junior Cup να γίνει θεσμός με τους καλύτερους 18 αθλητές του ομίλου να αγωνίζονται για το δικό τους Ryder Cup...

Στα πλαίσια των αγώνων θα υπάρχουν και παράπλευρες εκδηλώσεις όπως είναι το

- Putting Contest, (διαγωνισμός Putt), στο Mini Golf Star και Golfland, στα Κολύμπια, την Τρίτη και την Κυριακή αντίστοιχα. Ο διαγωνισμός βέβαια αφορά παιδιά μικρότερης ηλικίας αναμένεται όμως να αγωνιστούν και «μεγάλα» παιδιά.
- Αγώνα 9 και 18 τρυπών το Σάββατο για junior και ενήλικες αντίστοιχα.

Οι αγώνες θα ολοκληρωθούν την Κυριακή με την εκδήλωση απονομής των επάθλων στο χώρο του χορηγού.

Διακρίσεις στην Κρήτη

Δέκα αθλητές του Ασκληπιού συμμετείχαν στο Παγκόσμιο OPEN Ζίου Ζίτσου που έγινε από τις 9 έως τις 15 Ιουλίου και τα πήγαν πολύ καλά.

Αρκετά καλές ήταν οι επιδόσεις του Ασκληπιού στο Παγκόσμιο OPEN SUMMER CUP Ζίου Ζίτσου, που πραγματοποιήθηκε από τις 9 έως και τις 15 Ιουλίου στην Γεωργιούπολη Χανίων.

Τον σύλλογο εκπροσώπησαν δέκα αθλητές και αθλήτριες ενώ θα πρέπει να σημειωθεί ότι κατά τη διάρκεια του τουρνουά έγινε και σεμινάριο προπονητικής από τους καλύτερους MASTER του αθλήματος στον κόσμο. Την αποστολή συνόδευσαν ο πρόεδρος, Αντώνης Συνεσίου, η Μένη Λαγουδάκη και η Στέλλα Τσαγκάρη.

Αναλυτικά οι επιδόσεις που είχαν οι αθλητές του συλλόγου ήταν τα εξής:

Ξάνθος Γαβριήλ: 1η θέση FAIT
Στατιού Αναστάσιος :1η θέση FAIT
Λαγουδάκης Παναγιώτης : 2η θέση FAIT
Σβύνος Ευάγγελος : 3η θέση FAIT
Αλεξανδρίδης Αλέξανδρος: 3η θέση FAIT
Τομ Ταν Λι: 3η θέση DUO
Μαργαρίτης Φώτης: 4η θέση FAIT
Λαγουδάκης Νικόλαος: 4η θέση DUO
Συνεσίου Μιχαήλ: 4η θέση DYO
Κούντρας Ηλίας: 4η θέση DUO

Το δσ του συλλόγου συγχαίρει τον προπονητή του, Πάχο Τσαγκάρη και όλους τους αθλητές για την άψογη προετοιμασία και τις καλές επιδόσεις.

Αρχίζει η δράση...

Στις 22 του μήνα θα ξεκινήσουν οι αθλητικές εκδηλώσεις ενόψει της πανήγυρης του Αγίου Σουλά

Ξεκινάνε το ερχόμενο Σαββατοκύριακο 22 και 23 Ιουλίου, οι αθλητικές εκδηλώσεις που διοργανώνει κάθε χρόνο η Επιτροπή Εκδηλώσεων Αγίου Σουλά στα πλαίσια του εορτασμού της πανήγυρης του Αγίου Σουλά.

Το πρόγραμμα έχει ως εξής:

Τουρνουά Τέννις

Σάββατο 22 Ιουλίου ώρα 9.00 π.μ. (προκριματικοί - ημιτελικοί)

Κυριακή 23 Ιουλίου 2006 ώρα 9.00 π.μ. (τελικοί) για αγόρια και κορίτσια 10-10-12-14 και 16 ετών. Διοργάνωση Ο.Α.Α.Σ.

Συμμετέχουν αθλητές του ομίλου Αντισφαίρισης Αγίου Σουλά, του Ροδιακού Ομίλου Αντισφαίρισης του Ομίλου Αντισφαίρισης Ιαλυσού και άλλων ομίλων του νησιού.

Λαϊκός Ανώμαλος δρόμος Σορωνή - Άγιος Σουλάς

Σάββατο 22 Ιουλίου 2006 ώρα 7.00 μ.μ.

Αγόρια - κορίτσια - άνδρες - γυναίκες.

Όλων των ηλικιών.

Δεν υπάρχουν κατηγορίες. Σ' όλους τους συμμετέχοντες που θα τερματίσουν θα απονεμηθεί μετάλλιο και αναμνηστικό δίπλωμα.

Εκκίνηση: Σορωνή - στο χώρο μπροστά στο Δημαρχείο.

Τερματισμός: Άγιος Σουλάς.

Εγγραφές στη γραμματεία μισή ώρα πριν την εκκίνηση. Πληροφορίες στα τηλ. 22410 42344.

Λαϊκή ποδηλατοδρομία Σορωνή - Άγιος Σουλάς

Κυριακή 23 Ιουλίου 2006 ώρα 9.00 π.μ.

Αγόρια - κορίτσια - άνδρες - γυναίκες.

Όλων των ηλικιών.

Δεν υπάρχουν κατηγορίες. Σ' όλους τους συμμετέχοντες που θα τερματίσουν θα απονεμηθεί μετάλλιο και αναμνηστικό δίπλωμα.

Στους συμμετέχοντες επίσης θα κληρωθεί ένα ποδήλατο προσφορά του καταστήματος «Ποδηλατοδρόμιο» Λεωφ. Ηρακλειδών 4 - Ιαλυσός.

Εκκίνηση: Σορωνή - στο χώρο μπροστά στο Δημαρχείο.

Τερματισμός: Άγιος Σουλάς.

Εγγραφές στη γραμματεία μισή ώρα πριν την εκκίνηση. Πληροφορίες στα τηλ. 22410 42344.

Διασυλλογικός αγώνας ποδηλασίας δρόμου

Κυριακή 23 Ιουλίου 2006 ώρα 10.00 π.μ.

Διαδρομή: Σορωνή - Διμυλιά

Συνδιοργάνωση με τον Ποδηλατικό Όμιλο Ρόδου «Ο Ιάλυσος».

Έμειναν στην πέμπτη θέση

Οι κακές καιρικές συνθήκες και η κούραση επηρέασε πολύ τους Καρπαθάκη και Κοτσάμπαση.

Στην Πέμπτη θέση τερμάτισαν τελικά στο Πέραμα Ιωαννίνων οι Καρπαθάκης και Κοτσάμπασης που είχαν συγκεντρώσει την περασμένη εβδομάδα τα βλέμματα των φίλων του μπήτς Βόλεϊ από Ροδίτικης πλευράς. Και οι δύο θα πρέπει να σημειωθεί πώς τυγχάνουν ιδιαίτερης προσοχής από τους ανθρώπους της Ομοσπονδίας καθώς ήδη είναι ενταγμένοι στην Εθνική ομάδα των Εφήβων και αποτελούν τις ελπίδες της χώρας για το άθλημα.

Στο Πέραμα πάντως οι καρπαθάκης /Κοτσάμπασης δεν ξεκίνησαν καλά.

Ηττήθηκαν στο α΄παιχνίδι από τους Μονιάκη/Παπαδάκη με 2-0 αλλά στην συνέχεια ανέκαμψαν καθώς κέρδισαν τους Μακρυγιώργο/Στυλιανού με 2-0 (21-12 και 21-17).

Νίκη και στην συνέχεια με τους Καρπαθάκη/ Κοτσάμπαση που κέρδισαν και τους Γιαμούρη/Αδαμόπουλο με 2-0(21-16 και 21-19)

Στο τέλος όμως επηρεασμένοι από τις κακές καιρικές συνθήκες αλλά και από την κούραση που επέρχεται όσο πλησιάζει ένα ζευγάρι προς την τελική φάση ηττήθηκαν από τους Βολουδάκη-Νάνο με 2-0(21-16 και 21-15)

Τα αποτελέσματα για την κατηγορία των εφήβων και των νεανίδων από το Πέραμα Ιωαννίνων έχουν ως εξής:

Αγόρια Κ20

1ος ΓΥΡΟΣ

Νο1 Δευτερίγος / Κυριακουλάκος - Νικολάκης / Παπανώτης 2-0 (21-14, 21-12)

Νο2 Παπαδάκης / Τεφτσής - Μακρυγιώργος / Στυλιανού 2-0 (21-18, 23-21)

Νο3 Μονιάκης / Παπαδάκης - Καλαϊτζής / Κωνσταντινίδης 2-1 (19-21, 21-09, 15-08)

Νο4 Γιαμούρης / Αδαμόπουλος - Ευσταθόπουλος / Χυτήρης 2-0 (21-13, 21-19)

2ος ΓΥΡΟΣ

Νο5 Βολουδάκης / Νάνος - Δευτερίγος / Κυριακουλάκος 2-0 (21-12, 21-14)

Νο6 Μανούκος / Στάικος- Παπαδάκης / Τεφτσής 2-0 (21-15, 21-14)

Νο7 Καρπαθάκης / Κοτζαμπάσης - Μονιάκης / Παπαδάκης 0-2 (18-21, 19-21)

Νο8 Δημητριάδης / Τριανταφυλλίδης - Γιαμούρης / Αδαμόπουλος 2-0 (21-11, 21-17)

Ταμπλό ηττημένων (Οι ηττημένοι κατατάσσονται στην 9η θέση)

Νο9 Ευσταθόπουλος / Χυτήρης - Δευτερίγος / Κυριακουλάκος 1-2 (15-21, 21-15, 13-15)

Νο10 Καλαϊτζής / Κωνσταντινίδης - Παπαδάκης / Τεφτσής 0-2 (17-21, 11-21)

Νο11 Μακρυγιώργος / Στυλιανού - Καρπαθάκης / Κοτζαμπάσης 0-2 (12-21, 17-21)

Νο12 Νικολάκης / Παπανώτης - Γιαμούρης / Αδαμόπουλος 0-2 (14-21, 08-21)

3ος ΓΥΡΟΣ

Νο13 Βολουδάκης / Νάνος - Μανούκος / Στάικος 0-2 (19-21, 19-21)

Νο14 Μονιάκης / Παπαδάκης - Δημητριάδης / Τριανταφυλλίδης 0-2 (19-21, 18-21)

Ταμπλό ηττημένων (Οι ηττημένοι κατατάσσονται στην 7η θέση)

Νο15 Δευτερίγος / Κυριακουλάκος - Παπαδάκης / Τεφτσής 0-2 (14-21, 05-21)

Νο16 Καρπαθάκης / Κοτζαμπάσης - Γιαμούρης / Αδαμόπουλος 2-0 (21-16, 21-19)

Ταμπλό ηττημένων (Οι ηττημένοι κατατάσσονται στην 5η θέση)

Νο17 Παπαδάκης / Τεφτσής - Μονιάκης / Παπαδάκης 2-0 (21-14, 21-19)

Νο18 Καρπαθάκης / Κοτζαμπάσης - Βολουδάκης / Νάνος 0-2 (16-21, 15-21)



Το ζευγάρι των Καρπαθάκη και Κοτσάμπαση έμεινε πέμπτο στα Γιάννινα

Έκλεψε τις εντυπώσεις

Απόλυτα επιτυχημένη μπορεί να κριθεί η παρουσία των σωματείων από τα Δωδεκάνησα στο Πανελλήνιο Πρωτάθλημα Παμπαίδων-Παγκορασίδων Α' το οποίο φιλοξενήθηκε το Σαββατοκύριακο που πέρασε στο Εθνικό Αθλητικό Κέντρο της Λάρισας.

Την παράσταση έκλεψε με την καλή απόδοση των αθλητών του, ο Κάλυμνος 2000 που κατάφερε να πάρει την 3η θέση στην τελική βαθμολογία των Παγκορασίδων ενώ τον πέρασαν σε συγκομιδή βαθμών ο Πελασγός Λάρισας και ο Πανελλήνιος, οι οποίοι συμμετείχαν στους αγώνες αυτούς με περισσότερους αθλητές.

Η επίδοση αυτή αποτελεί κατόρθωμα για το σωματείο που προέρχεται από ένα νησί με λίγο πληθυσμό, χωρίς να έχει και ό,τι καλύτερο από άποψη υποδομών, αν συγκριθεί με άλλους μεγάλους συλλόγους της επαρχίας.

Η προσπάθεια που γίνεται εκεί είναι αξιόλογη, αφού στην ομάδα αυτή αθλούνται πάρα πολλά μικρά παιδιά με τη σωστή καθοδήγηση των προπονητών τους, που έφερε τα καλά αποτελέσματα.

Το ασημένιο μετάλλιο που πήρε η ομάδα 4χ300 Παγκορασίδων του Κάλυμνος 2000, καθώς και η καλή απόδοση όλων των υπόλοιπων αθλητών, ήταν αυτή που χάρισε τη διάκριση στο σωματείο.

Καλή παρουσία είχαν επίσης ο Θεόφιλος Καμπούρης του Ιπποκράτη (Ακόντιο), η Νομική Καλαφάτη-Ματθαίου του Καζώνη (Σφαίρα-Δίσκος), ο Λευτέρης Τσαγκάρης του Κάλυμνος 2000 (Ύψος) και ο Γιώργος Χαραμαντάς του Καζώνη (Σφαίρα-Δίσκος) ενώ θα πρέπει να σημειωθεί ότι ανεξάρτητα με τις επιδόσεις που είχαν, όλα τα παιδιά αγωνίστηκαν όσο καλύτερα μπορούσαν για να έρθει μια μεγάλη επιτυχία.

Στην διοργάνωση αυτή πήραν μέρος 950 αθλητές και αθλήτριες από 147 συλλόγους της χώρας, με τους Δωδεκανησιακούς να είναι από τους καλύτερους, λαμβάνοντας υπόψη ότι πολλά παιδιά αγωνίζονταν για πρώτη φορά σε διοργάνωση με τόσο έντονο τον συναγωνισμό.

Από το νομό μας 37 αθλητές και αθλήτριες από εφτά ομάδες , ταξίδεψαν για την πόλη της Θεσσαλίας και πήραν όλα εκείνα τα εφόδια που θα τους χρειαστούν έτσι ώστε να τα πάνε πολύ καλά σε όλες τις επόμενες διοργανώσεις.

Αναλυτικά όλες οι επιδόσεις των συμμετεχόντων της Δωδεκανήσου το Σαββατοκύριακο, ήταν οι παρακάτω:

Α' ΗΜΕΡΑ

ΠΑΜΠΑΙΔΕΣ

Καμπούρης Θεόφιλος του Ιπποκράτη: 3ος στα 300μ με εμπόδια (41.43)

Τσαγκάρης Λευτέρης του Κάλυμνος :2000 6ος στο Ύψος (1,83μ)

Χαραμαντάς Γιώργος του Καζώνη: 9ος στη Σφαιροβολία (13,79μ)

Λουκατάρης Νίκος του Καζώνη: 11ος στη Σφαιροβολία (13,40μ)

ΓΑΣ Υγεία Σκυταλοδρομία 4χ80μ (Καλογρίδης, Καρούνιας, Τσοπανάκης, Χατζής): 16ος (39.16)

ΠΑΓΚΟΡΑΣΙΔΕΣ

Καλαφάτη-Ματθοίου Νομική του Καζώνη: 4η στη Σφαιροβολία (12,67μ)

Μιλάτου Πόπη του Κάλυμνος 2000: 5η στα 300μ (42.72)

Ντάσκα Άννα του Διαγόρα: 7η στα 600μ (1.41.26)

Καραβοκυρού Μαρία του Κάλυμνος 2000: 7η στο Μήκος (5,22μ)

Καρπαθάκη Παναγιώτα του ΓΣΝ Λέρου: 11η στα 2000μ (7.07.33)

Κορφιά Ευδοκία του Κάλυμνος 2000: 15η στα 2000μ (7.14.14)

Β' ΗΜΕΡΑ

ΠΑΓΚΟΡΑΣΙΔΕΣ

Κάλυμνος 2000 Σκυταλοδρομία 4χ300μ(Ψαρά, Κορφιά, Καραβοκυρού, Μιλάτου): 2ος (2.57.19.22)

Τσαούση Αναστασία του Κάλυμνος 2000: 3η στον Ακοντισμό (36,92μ)

Καλαφάτη-Ματθαίου Νομική του Καζώνη: 14η στη Δισκοβολία (27,81μ)

ΠΑΜΠΑΙΔΕΣ

Ιπποκράτης Σκυταλοδρομία 4χ300μ (Κάπας, Παπαδόπουλος, Μαργαρίτης, Καμπούρης): 6ος (2.37.74.14)

Νίκη Ρόδου Σκυταλοδρομία 4χ300μ (Κουρμαδιάς Π, Κουρμαδιάς Τ, Οικονόμου, Σαντορινιός): 8ος (2.38.19.9)

Καζώνης Σκυταλοδρομία 4χ300μ (Μουζουράκης, Θεοφιλίδης, Χαντσαρίδης, Πονήρης): 23ος (2.46.97)

ΓΑΣ Υγεία Σκυταλοδρομία 4χ300μ (Καρούνιας, Λαουδίκος, Καλογρίδης, Τσοπανάκης) 25ος (2.49.34)

Χαραμαντάς Γιώργος του Καζώνη: 5ος στη Δισκοβολία (50,72μ)

Κοκκινίδης Μανώλης του Καζώνη: 9ος στα 3000μ (9.50.93)

ΒΑΘΜΟΛΟΓΙΕΣ

Στους Παμπαίδες, με πολλές καλές εμφανίσεις για άλλη μια φορά, οι αθλητές του Ιπποκράτη κατάφεραν να πάρουν συνολικά 28 βαθμούς που έφεραν την ομάδα τους στην 14η θέση της τελικής βαθμολογίας.

Από κει και πέρα, 29ος ήταν ο Καζώνης με 20 βαθμούς συγκομιδή, στην 56η θέση βρέθηκε η Νίκη Ρόδου έχοντας 9 βαθμούς ενώ ο Κάλυμνος 2000 με 7 βαθμούς και ο ΓΑΣ Υγεία με έναν μόλις βαθμό, ήταν στην 66η και 95η θέση αντίστοιχα.

Στις πρώτες τρεις θέσεις της τελικής κατάστασης ήταν ο Πανελλήνιος (107 βαθμοί) ενώ τον ακολούθησαν το Κιλκίς (74 βαθμοί) και οι Σέρρες '93 (61 βαθμοί)

Για τις Παγκορασίδες υπήρξε η μεγάλη επιτυχία του Κάλυμνος 2000 που κατάφερε να βρεθεί στην 3η θέση της τελικής κατάταξης με 46 βαθμούς, κάτι το οποίο είναι πάρα πολύ σημαντικό ,ειδικά μάλιστα όταν πρόκειται για ένα μικρό νησί.

Στη συνέχεια ήταν ο Καζώνης και πάλι από το νησί των σφουγγαράδων, που βρέθηκε στην 53η θέση έχοντας 9 βαθμούς, με το Διαγόρα (6 βαθμοί) και τον ΓΣΝ Λέρου (4 βαθμοί), να κατατάσσονται στην 70η και 81η θέση αντίστοιχα.

Πάνω από τον Κάλυμνος 2000 τερμάτισαν ο Πελασγός Λάρισας με 106 βαθμούς και ο Πανελλήνιος με 77,5 βαθμούς.

Ο Κάλυμνος 2000 πήρε την 3η θέση στην τελική κατάταξη των Παγκορασίδων, στη Λάρισα ενώ η ομάδα 4χ300 Π/Κ του συλλόγου, κατάκτησε το ασημένιο μετάλλιο με πολύ καλή επίδοση.

Όλοι οι Δωδεκανήσιοι αθλητές και αθλήτριες αγωνίστηκαν όσο καλύτερα μπορούσαν ενώ πολλοί απ' αυτούς κατάφεραν να πλασαριστούν στις οκτάδες.

Προετοιμασία σε δύο δόσεις

Οι προγραμματισμένες διακοπές του Φραγκεσκάκη τον Αύγουστο βάζουν προσωρινά φρένο στην προετοιμασία του Διαγόρα που ακόμα περιμένει από την ΤΕ την τελική ημερομηνία έναρξης του πρωταθλήματος.

Εδώ και κάποιες μέρες η ανδρική ομάδα του Διαγόρα έχει μπει στο γήπεδο για προπονήσεις παρουσία του νέου τεχνικού, Νίκου Φραγκεσκάκη. Ωστόσο, δεν δίνουν ακόμα το παρών όλοι οι αθλητές καθώς αρκετοί απουσιάζουν, επομένως οι «κυανέρυθροι» δεν έχουν μπει ουσιαστικά σε πρόγραμμα προετοιμασίας.

Και ενδεχομένως να καθυστερήσουν να μπουν καθώς τον Αύγουστο ο προπονητής του «γηραιού» έχει προγραμματίσει (εδώ και καιρό) διακοπές με την οικογένειά του στηριζόμενος στην τακτική της ΤΕ να ξεκινά το πρωτάθλημα τον Οκτώβρη. Η ενημέρωση ότι οι αγώνες θα αρχίσουν τον Σεπτέμβριο λόγω των ημερομηνιών που έδωσε η Ομοσπονδία για ειδικά πρωταθλήματα ανόδου και προκριματικά πανελλήνιων φάσεων, άλλαξε το πλάνο των προπονήσεων αλλά όχι και της απουσίας του Νίκου Φραγκεσκάκη τον επόμενο μήνα.

Ο Διαγόρας θα ξεκινήσει προετοιμασία με παρόντα τον προπονητή του στα τέλη Αυγούστου. Έως τότε όμως είναι πολύ πιθανό ο Φραγκεσκάκης να δώσει στους συνεργάτες του πρόγραμμα προπονήσεων για το διάστημα της απουσίας του.

Πάντως, είναι γεγονός ότι ο «γηραιός» (και όχι μόνο) βαδίζει ...στα τυφλά όσον αφορά την έναρξη της νέας περιόδου. Η Τοπική Επιτροπή δεν έχει δώσει ακριβή ημερομηνία για το πρώτο επίσημο τζάμπολ το οποίο θα εξαρτηθεί, όπως τονίζει η ίδια, από τον αριθμό των ομάδων που θα συμμετάσχουν. Αν δηλαδή θα είναι οχτώ ή εννέα.



Τέλη Αυγούστου θα πιάσει δουλειά με όλους τους παίκτες παρόντες ο Νίκος Φραγκεσκάκης

Αν Ιβίσκος και Ιάλυσος κατέβουν ξεχωριστά, το σενάριο λέει για έναρξη πρωταθλήματος γύρω στις 10/9. Αν κατέβουν ως μία ομάδα, ίσως και οι αγώνες να αρχίσουν μετά τις 20 Σεπτέμβρη.

Ξεκινά από Δευτέρα

Στις 24 Ιουλίου αρχίζει στο Κολέγιο Ρόδου η προετοιμασία του Ηρακλή Λάρδου.

Στις άρτιες εγκαταστάσεις του Κολεγίου Ρόδου ξεκινούν από την προσεχή Δευτέρα οι προπονήσεις του ολοκαίνουριου (σε πρόσωπα διοικητικά, προπονητικά και αγωνιστικά) Ηρακλή Λάρδου. Η μόνη ομάδα που έκανε αυτό το καλοκαίρι ανοιχτά λόγο για κατάκτηση πρωταθλήματος μπαίνει σε μία εβδομάδα σε ρυθμούς προετοιμασίας χρησιμοποιώντας το κλειστό γυμναστήριο του Κολεγίου το οποίο ενδεχομένως, αν υποστεί τις κατάλληλες αναδιαμορφώδεις, να μετατραπεί και σε έδρα πρωταθλήματος!

Ο Βασίλης Φουντουραδάκης, που επιστρέφει στους πάγκους του τοπικού μπάσκετ, αναμένεται να έχει στο πλευρό του και άμεσο συνεργάτη καθώς οι μεγαλεπήβολοι στόχοι της ομάδας απαιτούν και ιδιαίτερη προσοχή στα οργανωτικά θέματα με τα οποία ο έμπειρος τεχνικός λογικά θα καταπιαστεί.

Αναγκαστική αλλαγή

Γνωστοποιείται ότι λόγω της έναρξης των Εθνικών πρωταθλημάτων την 30η Σεπτεμβρίου 2006, η ΟΔΚΕ είναι υποχρεωμένη να προβεί στην αλλαγή των ημερομηνιών διεξαγωγής των εργασιών του Β' γκρουπ του 24ου Ετήσιου Επιμορφωτικού Σεμιναρίου Διαιτησίας, για διαιτητές Εθνικών κατηγοριών.

Οι εργασίες του Β' γκρουπ, για τους Διαιτητές Α' Εθνικής Κατηγορίας, θα πραγματοποιηθούν τις ημερομηνίες 28-30 Σεπτεμβρίου 2006 (Πέμπτη, Παρασκευή, Σάββατο).

Οι εργασίες του Α' γκρουπ, για διαιτητές Β', Γ' Εθνικής Κατηγορίας και οι επιτυχόντες διαιτητές από το Προστάζ 2006, θα πραγματοποιηθούν κανονικά στις 7-9 Σεπτεμβρίου.

Τα τερτίπια της Ένωσης

Όχι μία αλλά δύο ομάδες θα κατεβάσει η ένωση Ιβίσκου - Ιάλυσου στο πρωτάθλημα της Α' κατηγορίας;

Ναι μεν έγινε ένωση του Ιβίσκου και του Ιάλυσου αλλά όπως είπε ξεκάθαρα ο Μάκης Μελλίνης στην πρόσφατη συνεδρίαση της Τοπικής Επιτροπής θα κατέβουν ξεχωριστά στο προσεχές πρωτάθλημα της Α' κατηγορίας!

Αυτή η δήλωση του προέδρου του Ιβίσκου δημιουργεί αυτομάτως και πολλά ερωτηματικά ως προς τη σύνθεση των ομάδων μιας και οι παίκτες «ενώθηκαν» και θα κουτσάρονται από τον Παναγιώτη Παπακώστα. Η μία ομάδα λοιπόν είναι «καλυμμένη» αγωνιστικά. Η άλλη;

Η Τοπική Επιτροπή πάντως περιμένει να ξεκαθαρίσει πλήρως το τοπίο προκειμένου να μάθει τον αριθμό των ομάδων που θα συμμετάσχουν για να συντάξει τις προκηρύξεις της και να βγάλει αναλυτικό πρόγραμμα αγώνων.

Πίσω από τους προβολείς

Κατηγορηματικός ο Χατζηκαλημέρης ως προς την ανάληψη προπονητικών καθηκόντων στα γυναικεία τμήματα της Ένωσης Ιβίσκου - Ιάλυσου. «Προπονητές στα κορίτσια θα είναι ο Μπίλιας και η Δράκου».

Αύριο το απόγευμα στο κλειστό γυμναστήριο Ιαλυσού θα πραγματοποιηθεί συγκέντρωση των αθλητών και αθλητριών των τμημάτων υποδομής τόσο του Ιβίσκου όσο και του Ιάλυσου, μετά την γνωστή επίτευξη Ένωσης. Το ραντεβού είναι προγραμματισμένο στις 18.00' για τα κορίτσια και στις 19.30' για τα αγόρια.

Παρόντες θα είναι φυσικά οι προπονητές των ομάδων ενώ η πρόσκληση αφορά και σε παιδιά που επιθυμούν να εγγραφούν στο νέο αυτό σύλλογο.

Αξίζει όμως να σημειωθεί πως το «μπέρδεμα» των τελευταίων ημερών σχετικά με την τεχνική ηγεσία των γυναικείων τμημάτων ξεκαθαρίστηκε οριστικά μιας και ο Γιώργος Χατζηκαλημέρης δεν πρόκειται να αναλάβει ομάδα αυτή τη σεζόν. Μάλιστα, πάνω σε αυτό το θέμα ήταν κατηγορηματικός και έχει ήδη ενημερώσει σχετικά και τον Μάκη Μελλίνη.

Όπως έχουν αυτή τη στιγμή τα πράγματα, ο Πάνος Παπακώστας θα κοουτσάρει τους άνδρες, τους έφηβους και τους παίδες κατά πάσα πιθανότητα όμως με βοηθό και άμεσο συνεργάτη κάποιον άλλο τεχνικό που προς το παρόν δεν έχει βρεθεί.

Αναφορικά με τα γυναικεία τμήματα, ο κλήρος πέφτει στο Χρήστο Μπίλια και την Αργυρώ Δράκου. Και οι δύο θα είναι παρόντες αύριο στη συγκέντρωση ενώ εντός των ημερών θα γίνει καταμερισμός των ομάδων χωρίς αυτό να σημαίνει ότι δεν θα συνεργάζονται. Φαινομενικά, τις γυναίκες θα αναλάβει ο ...μόνιμος προπονητής του, Χρήστος Μπίλιας καθώς η Δράκου είναι μέλος της «μεγάλης» ομάδας ενώ νεάνιδες και κορασίδες αναμένεται να τις αναλάβουν από κοινού. Βέβαια, ένας από τους δύο θα κατεβαίνει ως head coach.



Θέση μακριά από τους πάγκους θ' αναλάβει ο Γιώργος Χατζηκαλημέρης στην ένωση Ιβίσκου-Ιάλυσου

Όσον αφορά τώρα το ρόλο του Χατζηκαλημέρη στην ένωση Ιβίσκου - Ιάλυσου, θα είναι πίσω από τα φώτα. Κατόπιν επιθυμίας δικής του και φυσικά συνεννόησης με τον Μελλίνη, θα αναλάβει τη θέση του (τρόπο τινά) γενικού διευθυντή. Του ανθρώπου που θα επιβλέπει όλα τα τμήματα, θα συνεργάζεται με όλους τους προπονητές και θα ασχολείται περισσότερο με οργανωτικά θέματα.

Στο Στοίχημα ΜΕΝΤ και Δούκας!

Η Επιτροπή Επαγγελματικού Αθλητισμού έστειλε, χθες, στην ΟΠΑΠ Α.Ε. πίνακα των ομάδων των ελληνικών διοργανώσεων, (τον υπογράφει ο Πρόεδρος της Επιτροπής Σταύρος Κουτελιδάκης, επί τιμή Αντιεισαγγελέα Αρείου Πάγου), που επιτρέπεται να συμπεριληφθούν στα έντυπα προγράμματος των «Παιχνιδιών στοιχημάτων προκαθορισμένης απόδοσης». Είναι οι παρακάτω:

1) ΠΑΕ Α' εθνικής: Ατρόμητος, Αιγάλεω, ΑΕΚ, Απόλλων Καλαμαριάς, Άρης, Κέρκυρα, Λάρισα, ΟΦΗ, Παναθηναϊκός, ΠΑΟΚ.

2) ΠΑΕ Β' εθνικής: Αγροτικός Αστέρας, Ηλυσιακός, Καστοριά, Λεβαδειακός, Μεσσηνιακός, Νίκη Βόλου, Πανσερραϊκός, Χαϊδάρι.

3) ΚΑΕ Α1: Άρης, Γ.Σ. Λάρισας (σ.σ. η οποία βέβαια έχει μετονομαστεί σε ΑΕΛ), Μαρούσι, Ολύμπια Λάρισας, Πανελλήνιος.

4) Α2: ΚΑΕ ΜΕΝΤ, ΤΑΚ Δούκας.

Στο σχετικό διαβιβαστικό έγγραφο, αναφέρεται ότι «θα επακολουθήσει και άλλος πίνακας με ομάδες, που θα ελεγχθούν, με νεότερη απόφαση της Επιτροπής».

Εξάλλου, σήμερα η ΕΕΑ θα συνεδριάσει, προκειμένου να ελέγξει τους φακέλους των ΠΑΕ Α', Β' και Γ' Εθνικής κατηγορίας και να χορηγήσει πιστοποιητικά συμμετοχής τους στα οικεία πρωταθλήματα.

ΘΑ ΜΑΣ ΒΡΕΙΤΕ ΣΤΑ ΚΕΝΤΡΙΚΑ ΜΑΣ ΓΡΑΦΕΙΑ ΕΠΙ ΤΗΣ ΜΑΡ. ΜΑΛΛΙΑΡΑΚΗ 11 (ΤΕΛΕΥΤΑΙΑ ΠΑΡΟΔΟΣ ΚΑΝΑΔΑ) Τηλ. 22410 22210-75230

35-45 ΕΝΟΙΚΙΑΣΕΙΣ-ΠΩΛΗΣΕΙΣ



ΕΝΟΙΚΙΑΖΕΤΑΙ διαμέρισμα α' ορόφου 95 τ.μ. με ηλιακό θερμοσίφωνα στην περιοχή Αγ. Νικολάου. Πληρ. τηλ. 6937080156 ΜΖΤ170726

ΕΝΟΙΚΙΑΖΕΤΑΙ υπερυψωμένο ισόγειο **διαμέρισμα** 125 τ.μ. με κεντρική θέρμανση στην οδό Τσακάλωφ 6. Τιμή ενοικίου 470 ευρώ. Πληρ. τηλ. 2244051474, 6945852924 ΜΖΤ170725

ΕΝΟΙΚΙΑΖΕΤΑΙ studio πλήρως επιπλωμένο σε όροφο με μπαλκόνι κοντά στο στάδιο Διαγόρα και στην Π. Πόλη. Πληρ. τηλ. (22410)95148, 91617, 6973375415 ΜΖΤ170723

ΕΝΟΙΚΙΑΖΕΤΑΙ στην Ιξιά **κατοικία** καινούργια 3 υπνοδωμάτια, μπάνιο, WC, κουζίνα εντοιχισμένη, αυτόνομη κεντρική θέρμανση και ηλιακό επί της οδού Ηρακλειδών 51Α πάροδος. Πληρ. τηλ. 2241026141, 6939183314 ΜΖΤ170712

ΕΝΟΙΚΙΑΖΕΤΑΙ διαμέρισμα ενός υπνοδωματίου, σαλόνι, κουζίνα, WC στην περιοχή Ιαλυσού, κατάλληλο για ζευγάρι. Πληρ. τηλ. 2241095189, 6937058480 ΜΖΤ170710

ΕΝΟΙΚΙΑΖΟΝΤΑΙ επιπλωμένες **γκαρσονιέρες** στην Ανάληψη. Πληρ. τηλ. 2241036065, 6972057263 ΜΖΤ170713

ΕΝΟΙΚΙΑΖΕΤΑΙ στα Κοσκινού με πανοραμική θέα και απόλυτη ησυχία, ισόγειο **διαμέρισμα** 2άρι 80 τ.μ. ένα υπνοδωμάτιο, ένα μεγάλο σαλόνι με λειτουργικό τζάκι, κουζίνα, μπάνιο, WC, βεράντα, πάρκινγκ, μεγάλο κήπο, ιδεώδες για φιλόζωους. Μίσθωμα 400 ευρώ συζητείται. Πληρ. κο Μιχάλη τηλ. 6948373666, σταθερό 2241066160 μετά τις 14.00 ΜΖΤ170711

ΕΝΟΙΚΙΑΖΕΤΑΙ διαμέρισμα 106 τ.μ. στην οδό Αλεξανδρουπόλεως 5 (περιοχή Ανάληψη) με σαλόνι, κουζίνα, 3 υπνοδωμάτια. Πληρ. τηλ. 2241021378, 6936567184 ΜΖΤ170703

ΕΝΟΙΚΙΑΖΕΤΑΙ διαμέρισμα επί της οδού Νοσοκόμων 4 (κάθετος Πειραιώς) 100 τ.μ. ισόγειο, σαλόνι, 3 υπνοδωμάτια, κουζίνα, μπάνιο. Διαθέτει εντοιχισμένες ντουλάπες. Πληρ .τηλ. 2241085231, 6945461564 ΜΖΤ170707

ΕΝΟΙΚΙΑΖΕΤΑΙ ισόγειο **κατάστημα** 200 τ.μ. με υπόγεια αποθήκη 200 τ.μ. επί της Σκ. Ζερβού 26 - Ρόδος. Πληρ. τηλ. 2241096433 κα Τριανταφύλλου Κ. ΜΑΤ3213

ΕΝΟΙΚΙΑΖΕΤΑΙ γκαρσονιέρα επιπλωμένη επί της Μητροπόλεως. Αλλοδαποί αποκλείονται. Πληρ. τηλ. 2241020751 ΜΖΤ170704

ΕΝΟΙΚΙΑΖΕΤΑΙ διαμέρισμα α' ορόφου, 2 υπνοδωμάτια, σαλόνι, κουζίνα, WC επί της Μανώλη Παπαμανώλη 18 (περιοχή Δασκάλων). Πληρ. τηλ. 2241020389 ΜΖΤ150705

ΕΝΟΙΚΙΑΖΟΝΤΑΙ α) ισόγειο **διαμέρισμα** 65 τ.μ. επιπλωμένο μερικώς ή μη, με κεντρική θέρμανση στη Μιχ. Πετρίδη 78 και β) **διαμέρισμα** α' ορόφου 95 τ.μ. με κεντρική θέρμανση, ηλιακό, αποτελούμενο από 2 υπνοδωμάτια, σαλοτραπεζαρία και κουζινοκαθιστικό, WC κ.λπ. στη Μιχ. Πετρίδη 78. Πληρ. τηλ. 2241063149 ΜΧΡ13845

ΕΝΟΙΚΙΑΖΕΤΑΙ διαμέρισμα σε διώροφη μεζονέτα πλησίον της παραλίας Ιαλυσού. Πληρ. τηλ. 6977395195 ΜΖΤ150703

ΕΝΟΙΚΙΑΖΕΤΑΙ επιπλωμένη **γκαρσονιέρα** κατάλληλη για στρατιωτικούς, επί της οδού Αταβύρου 16. Πληρ. τηλ. 2241030941 και 6942778026 ΜΧΡ13844

ΕΝΟΙΚΙΑΖΟΝΤΑΙ: α) λουξ **διαμερίσματα** επιπλωμένα με air condition, δίκλυνα, τρίκλινα και τετράκλινα με την ημέρα ή τον μήνα περιοχή Μητροπόλεως **β)** τεσσάρια **διαμερίσματα** και **γκαρσονιέρες** στην περιοχή Ασγούρου κοντά στο Μουσικό γυμνάσιο, επιπλωμένα με air condition. Πληρ. τηλ. 2241029452, 6977896444 ΜΖΤ300616

ΕΝΟΙΚΙΑΖΕΤΑΙ επιπλωμένη **γκαρσονιέρα** στην Παλιά Πόλη. Πληρ. τηλ. 2241031654 ΜΧΡ13846

ΕΝΟΙΚΙΑΖΕΤΑΙ γκαρσονιέρα καινούργια πολυτελείας με μεγάλη βεράντα, υπερεπιπλωμένη, στο κέντρο της Ρόδου. Πληρ. τηλ. 2241038967, 6945383336 ΜΖΤ140711

45-49 ΕΡΓΑΣΙΕΣ-ΜΑΘΗΜΑΤΑ-ΑΥΤΟΚΙΝΗΤΑ

49-50 ΔΙΑΦΟΡΑ-ΠΡΟΣΦΟΡΕΣ-ΓΝΩΡΙΜΙΕΣ

ΕΝΟΙΚΙΑΖΕΤΑΙ ΣΤΗ ΛΙΝΔΟ

μαγαζί σε πολύ καλή τοποθεσία.
Από Νοέμβριο 2006, μέγεθος μαγαζιού 110 τ.μ.
Πληρ. τηλ. 2244032195

ΜΑΠ339(6)

ΕΝΟΙΚΙΑΖΟΝΤΑΙ

Δωμάτια άνετα, πλήρως εξοπλισμένα.
Η/Υ-Internet επί της Εθνικής Αντίστασης
(πρώην Αννης Μαρίας)
για οποιαδήποτε περίοδο του έτους.
ΓΑΛΑΞΙΑΣ ΑΕ. τηλ. 6945101920

ΜΧΠΕΚΠ019

RHODES-GREECE
CAIRO PALACE

ΕΝΟΙΚΙΑΖΟΝΤΑΙ

- **ΓΡΑΦΕΙΑ και ΚΑΤΑΣΤΗΜΑΤΑ** στο εμπορικό κέντρο CAIRO PALACE

Πληροφορίες: Κα ΦΡΑΝΣΙΣ ΝΙΟΤΗ
τηλ. 2241027600,
κιν. 6944618757, φαξ 2241023462
email: fniotis@cairopalace.gr

ΜΧΠΞΕΝ102

Πωλείται οικόπεδο κοντά στην Ρόδο με θέα το Φαληράκι **250,000 €** (ref:2816)



Τηλ 22410-26281 ΧΠ659 **ΣΑΒΒΑΪΔΗΣ & Συνεργάτες**
Γρ. Λαμπράκη 14 & Αμερικής Μεσίτες & Σύμβουλοι Ακινήτων

Μετακομίζετε;
γρήγορα
εύκολα
οικονομικά
MET.PO
ΡΟΔΟΣ: τηλ. 2241024388/6948003320
ΑΘΗΝΑ: τηλ. 2103464235/3476818-008
ΑΤ312
ΕΝΤΟΣ ΝΗΣΟΥ ΚΑΙ ΠΡΟΣ ΟΛΗ ΤΗΝ ΕΛΛΑΔΑ

TOP PROPERTIES

GEORGE & SAVAS PIPINOS
ΓΕΩΡΓΙΟΣ & ΣΑΒΒΑΣ ΠΙΠΙΝΟΣ
ΣΥΜΒΟΥΛΟΙ ΚΑΙ ΕΚΤΙΜΗΤΕΣ ΑΚΙΝΗΤΩΝ
REAL ESTATE AGENTS • MEMBER OF F.I.A.B.C.I.-NAEA-C.E.I.

Email: *gpipinos@otenet.gr* ***URL:*** *www.rhodes-top-properties.com* ***and*** *www.pipinos.gr*

Από το 1971



Η **"TOP PROPERTIES"** είναι ατομική επιχείρηση και ανήκει στους Γεώργιο και Σάββα Πιπίνο. Το γραφείο ασχολείται από το 1971 αποκλειστικά και μόνο με επενδύσεις και REAL ESTATE, στο νησί της Ρόδου και στην ευρύτερη περιοχή της Δωδεκανήσου.

ΑΠΕΥΘΥΝΟΜΑΣΤΕ: Στους **σοβαρούς, απαιτητικούς και επιλεκτικούς** επενδυτές-επιχειρηματίες, Ελληνες και ξένους που ενδιαφέρονται να κάνουν μια σοβαρή επένδυση προβολής στο νησί της Ρόδου.

ΠΡΟΣΦΕΡΟΥΜΕ: Α) Υπηρεσίες και πληροφορίες που γίνονται σε προσωπικό επίπεδο με εχεμύθεια, διακριτικότητα και σοβαρότητα.
Β) Μεγάλη γκάμα υψηλής ποιότητας, ακινήτων, όπως:1) Ξενοδοχεία Α' και Β' κατηγορίας των 600-500-350-300 κλινών, 2) Κεντρικά αστικά ακίνητα κατάλληλα για Τράπεζες-καταστήματα-γραφεία, 3) Παραλιακές εκτάσεις, κατάλληλες για τουριστικές επενδύσεις των 150.000-100.000-70.000-50.000-36.000 τ.μ. και 4) Διαμερίσματα και μεζονέτες προβολής, και 5) Αξιόλογες Παραθεριστικές κατοικίες.

ΣΤΟΧΟΣ ΜΑΣ ΕΙΝΑΙ: Να προσφέρουμε στο αγοραστικό μας κοινό υψηλής ποιότητας ακίνητα και ευκαιρίες στο νησί της Ρόδου. Η τριακονταετής και πλέον πείρα μας στον τομέα αυτό αποτελεί εγγύηση.

ΣΥΝΘΗΜΑ ΜΑΣ ΕΙΝΑΙ: Επενδύστε στη ΡΟΔΟ ΤΩΡΑ, σε ακίνητα που ΑΝΤΕΧΟΥΝ ΣΤΟ ΧΡΟΝΟ

Γεώργιος και Σάββας Πιπίνος
ΜΕΣΙΤΕΣ ΑΣΤΙΚΩΝ ΣΥΜΒΑΣΕΩΝ
Γιατί εμείς γνωρίζουμε καλύτερα!

Since 1971

TOP PROPERTIES is a father and son business. The senior, Mr George S. Pipinos, the founder of the office, has carved over the years a reputation for integrity and excellence in the world of Real Estate in the Dodecanese. The junior, Dr. Savas Pipinos, has returned from his studies in the UK to aid in his father´s footsteps.
AT TOP PROPERTIES we try hard to attract important and selective investors, high calibre businessmen/women and discerning professional people, both Greek and foreign, who wish to acquire substantial and valuable property on Rhodes.
We offer our expertise and advice privately, discreetly and in strict confidence.
We keep a comprehensive list of real estate of the highest specifications:
a. A' and B' class hotels (600, 500, 350, 300 beds capacity)
b. Centrally situated office buildings and other business premises.
c. Seaside land, ideal for development (hotels, holiday resorts, etc), of 150.000, 100.000, 70.000, 50.000, 36.000 square metres.
d. Villas, luxury apartments, detached, semi-detached and terraced houses.
e. Holiday and Retirement Homes.
Our aim is to give our clients the opportunity to acquire value for money, first class real estate on Rhodes. Our 30 and more years of experience is our warranty.
Our motto is Invest in Rhodes, Invest in property, It stands the test of time.



TOP PROPERTIES
George and Savas Pipinos
Because we know best

Προβάλλεται τα ακίνητά σας δωρεάν στο site Πιπίνος αγγελίες www.pipinos.gr

ΚΕΝΝΕΝΤΥ 38, ΡΟΔΟΣ, 85 100, ΤΗΛ. (22410) 23895,FAX: (22410) 20883
38 KENNEDY STR., RHODES, 85 100, TEL. (22410) 23895, FAX: (22410) 20883
U.K. Direct line: 08717115396

ΧΠ399

ενοικιασεις

συνέχεια από την προηγούμενη

ΕΝΟΙΚΙΑΖΟΝΤΑΙ: α) διώροφη νεόκτιστη οικοδομή, με ταράτσα με θέα στο αεροδρόμιο, Δημοκρατίας 49 στο **Παραδείσι** Ρόδου. **β) Κατάστημα-γραφείο** 50 τ.μ. επί της λεωφ. Δημοκρατίας στο χωριό **Παραδείσι. γ) Διαμέρισμα** 50 τ.μ. στον α' όροφο επί της λεωφ. Δημοκρατίας και Κανάρη 1, στο χωριό **Παραδείσι. δ) Διώροφο κατάστημα** με μεγάλη βεράντα, στην οδό Γεωργίου Λέοντος αριθμ. 13-15, κοντά στο ξεν. "Μανούσος" στο **Νιοχώρι Ρόδου.** Πληρ. τηλ. 22410-25450, 20277, 6979357878 MZT140710

ΕΝΟΙΚΙΑΖΕΤΑΙ διαμέρισμα στην Κρεμαστή, 2 υπνοδωματίων, σαλόνι, κουζίνα. Πληρ. τηλ. 22410-93373, 30522 MZT140709

ΕΝΟΙΚΙΑΖΕΤΑΙ μόνοκατοικία στην Κρεμαστή 120 τ.μ. 3 υπνοδωμάτια, 2 μπάνια με ηλιακό θερμοσίφωνα και θέρμανση με μεγάλη βεράντα. Κατάλληλη για στρατιωτικούς. Πληρ. τηλ. 2241092133 MZT140704

ΕΝΟΙΚΙΑΖΕΤΑΙ διαμέρισμα επί της οδού Λευκωσίας 13, ισόγειο τριάρι. Πληρ. τηλ. 2241077968, 6946998966 MZT140707

ΕΝΟΙΚΙΑΖΕΤΑΙ κατοικία έναντι Γκολφ Αφάντου, Ρόδου-Λίνδου 91, πολυτελούς κατασκευής, 3 υπνοδωματίων, σαλόνι και λοιπούς βοηθητικούς χώρους, με ηλιακό θερμοσίφωνα και 500 μέτρα από παραλία Αφάντου. Πληρ. τηλ. 2241033774, 6948528799, 2241034123 MZT130726

ΕΝΟΙΚΙΑΖΕΤΑΙ
διαμέρισμα επί της Βορείου Ηπείρου, κατάλληλο για φοιτητές και στρατιωτικούς.
Πληρ. τηλ. 2241087615
MXΠΤΓΡ035

NewAge Real Estate
ΜΕΣΙΤΙΚΟ ΓΡΑΦΕΙΟ
Νέα Εποχή στο Χώρο του Ακινήτου
ΜΕΛΕΟΥΝΗ - ΚΕΧΑΓΙΑ ΜΑΙΡΗ
TARGET

ΔΙΑΜΕΡΙΣΜΑΤΑ
- 120 τ.μ. οροφοδιαμέρισμα στην Ανάληψη, με απεριόριστη θέα. Τιμή 245.000 €
- 94 τ.μ. στην Κόνεντι με εκπληκτική θέα, συν 88 τ.μ. βοηθητικούς χώρος. Τιμή 250.000 €
- 85 τ.μ. στη Μεγαρίδη πλήρως ανακαινισμένο. Τιμή 125.000€
- 128 τ.μ. 3 υπνάτων στο Καρακόνερο με απεριόριστη θέα. Τιμή 240.000 €
- 136 τ.μ. 3 υπνάτων στην Ανάληψη, lux κατασκευής. Τιμή 275.000 €
- 118 τ.μ. στη Μεγαλή Πετρίδη. Τιμή 245.000€
- 120 τ.μ. 3 υπνάτων στο Καρακόνερο. Τιμή 240.000€
- 120 τ.μ. 3 υπνάτων στην Ιαλυσό. Τιμή 200.000 €
- 90 τ.μ. 2 υπνάτων στην Ιαλυσό. Τιμή 170.000€
- 105 τ.μ. 3 υπνάτων στην Ιαλυσό επί της λ. Ηρακλειδών. Τιμή 165.000 €
- 75 τ.μ. 2 υπνάτων στ' Αφάντου. Τιμή 110.000 €

ΜΟΝΟΚΑΤΟΙΚΙΕΣ - ΜΕΖΟΝΕΤΕΣ
- ΡΟΔΟΣ: 130 τ.μ. στο Καρακόνερο Τιμή 310.000 €
- ΡΟΔΟΣ: Στην Παλιά Πόλη διώροφη με αυλή. Τιμή 400.000€
- ΡΟΔΟΣ: 190 τ.μ. ανεξάρτητη κατοικία 3 ορόφων εντός π. Ρόδου σε 200 τ.μ. οικόπεδο. Τιμή 320.000 €
- ΕΙΑ: 210 τ.μ. 3 ορόφων Τιμή 260.000 €
- ΙΑΛΥΣΟΣ: 420 τ.μ. 3 ορόφων σε 650 τ.μ. οικόπεδο 100 μ. από την παραλία Ιαλυσού. Τιμή 650.000 €
- ΙΑΛΥΣΟΣ: 140 τ.μ. πλησίον παραλίας Ιαλυσού σε 330 τ.μ. οικόπεδο. Τιμή 300.000 €
- ΙΑΛΥΣΟΣ: 140 τ.μ. σε 300 τ.μ. οικόπεδο. Τιμή 265.000€
- ΙΑΛΥΣΟΣ: 150 τ.μ. δύο ορόφων σε 1.000 τ.μ. οικόπεδο. Τιμή 270.000 €
- ΙΑΛΥΣΟΣ: 195 τ.μ. 3 ορόφων. Τιμή 220.000 €
- ΙΑΛΥΣΟΣ: 185 τ.μ. 2 ορόφων προς παρ. Ιαλυσού. Τιμή 315.000 €
- ΚΟΣΚΙΝΟΥ: 240 τ.μ. τριών ορόφων σε 650 τ.μ. οικόπεδο με πισίνα. Τιμή 350.000€
- ΚΟΣΚΙΝΟΥ: 210 τ.μ. τριών ορόφων σε σοφίτες σε οικόπεδο 1.300 τ.μ. Τιμή 210.000 €
- ΚΟΣΚΙΝΟΥ: 180 τ.μ. 3 επιπέδων σε οικόπεδο 1000 τ.μ. Τιμή 265.000 €
- ΚΟΣΚΙΝΟΥ: 210 τ.μ. 3 ορόφων μπετά σε οικόπεδο 1300 τ.μ. Τιμή 170.000 €
- ΚΑΛΥΘΙΕΣ: 126 τ.μ. μπετά σε 700 τ.μ. οικόπεδο. Τιμή 130.000 €
- ΚΑΛΥΘΙΕΣ: 200 τ.μ. μπετά σε οικόπεδο 1.000 μέτρα με απεριόριστη θέα Τιμή 150.000 €
- ΑΦΑΝΤΟΥ: 150 τ.μ. μονοκατοικία σε οικόπεδο 310 τ.μ. Τιμή τελειωμένου 250.000€ και σε μπετά 120.000€
- ΑΦΑΝΤΟΥ: 130 τ.μ. μεζονέτα σε οικόπεδο 200 τ.μ. Τιμή τελειωμένου 200.000€ και σε μπετά 110.000€
- ΠΑΣΤΙΔΑ: 140 τ.μ. μπετά σε 290 τ.μ. οικόπεδο άριστης κατασκευής. Τιμή 145.000€
- ΠΑΣΤΙΔΑ: 140 τ.μ. 2 ορόφων σε οικόπεδο 270 τ.μ. Τιμή 180.000€
- ΠΑΣΤΙΔΑ: 120 τ.μ. διώροφη κατοικία σε οικόπεδο 300 τ.μ. Τιμή 170.000€
- ΠΑΣΤΙΔΑ: 150 τ.μ. σε οικόπεδο 650 τ.μ. Τιμή 240.000€
- ΜΑΛΩΝΑ: Παλιά κατοικία 80 τ.μ. Τιμή 30.000 €
- ΓΕΝΝΑΔΙ: Παραδοσιακή κατοικία 80 τ.μ. Τιμή 90.000 €
- ΓΕΝΝΑΔΙ: 240 τ.μ. σε 1.000 τ.μ. οικόπεδο λουξ κατασκευής. Τιμή 270.000€

ΟΙΚΟΠΕΔΑ
- ΡΟΔΟΣ: 340 τ.μ. στον οικισμό Πολυτέκνων κτίζει 240 τ.μ. Τιμή 170.000 €
- ΡΟΔΟΥ-ΛΙΝΔΟΥ: 4.700 τ.μ. επί της λεωφόρου. Τιμή 470.000 €
- ΕΙΑ: 200 τ.μ. οικόπεδο Τιμή 90.000€
- ΙΑΛΥΣΟΣ: 1.030 τ.μ. οικοδομή 137 τ.μ. Τιμή 145.0000 €
- ΙΑΛΥΣΟΣ: 2.500 τ.μ. εντός σχεδίου πόλεως Ιαλυσού με Σ.Δ. 0,4. Τιμή 700.000 €
- ΙΑΛΥΣΟΣ: 610 τ.μ. εντός σχεδίου με Σ.Δ. 0,4. Τιμή με άδεια οικοδομής 190.000 €
- ΙΑΛΥΣΟΣ: 2.400 τ.μ. επί της Ρόδου-Ιαλυσού με Σ.Δ. 0,4. Τιμή 820.000€
- ΚΑΝΔΥΑΙ: 4.000 τ.μ. Τιμή 140.000 €
- ΤΣΑΪΡΙ: 9.500 τ.μ. Τιμή 350.000 €
- ΤΣΑΪΡΙ: 4.000 τ.μ. επί της λεωφόρου με άδεια οικοδομής και κάμβο. Τιμή 400.000€
- ΑΣΓΟΥΡΟΥ: έκταση 21.000 τ.μ.
- ΚΟΣΚΙΝΟΥ: 4.000 τ.μ. με απεριόριστη θέα. Τιμή 220.000 €
- ΚΟΣΚΙΝΟΥ: 4.000 τ.μ. με πανοραμική θέα. Τιμή 300.000 €
- ΠΑΡΑΔΕΙΣΙ: 5.500 τ.μ. στην παρ. Παραδείσιου. Τιμή 100.000€
- ΚΑΛΑΜΩΝΑ: Κτήμα 6.000 τ.μ. Τιμή 60.000€
- ΘΕΟΛΟΓΟΣ: 1.800 τ.μ. εντός οικισμού. Τιμή 150.000€
- ΘΕΟΛΟΓΟΣ: 15.000 τ.μ. στον με πανοραμική θέα. Τιμή 165.000€
- ΣΟΡΩΝΗ: 5.500 τ.μ. στην παρ. Σορωνής πάνω στο κύμα. Τιμή 180.000 €
- ΜΑΣΑΡΙ: 4.800 τ.μ. Τιμή 60.000 €
- ΚΙΟΤΑΡΙ: 800 τ.μ. μπροστά στη θάλασσα κατάλληλο για επαγγελματική χρήση. Τιμή 120.000 €

ΑΝΑΛΑΜΒΑΝΟΥΜΕ ΚΑΙ ΕΚΔΟΣΗ ΔΑΝΕΙΩΝ

Θεμ. Σοφούλη 8 - 85100 Ρόδος Τηλ. & Fax: 22410 23447
Κιν. 6948 808023 - E-mail: info@newage-realestate.gr
ΧΠΚΤΗΣ021



Ρόδος
Μεζονέτες 200 τ. Μ.
Με καταπληκτικη θέα στη θάλασσα
Τιμή 350.000 έτοιμο

Πωλούνται Διαμερίσματα 75 τ.μ. Με αποθήκη και χώρο πάρκινκ στην Ανάληψη με τιμή 155.000

Πωλούνται μεζονέτες σε μπετόν στις περιοχές Κοσκινού Ασγούρου και Ρόδο

Πωλούνται Βιοτεχνικοί χώροι επί της Ρόδου - Λίνδου

Πωλείται οικόπεδο 2000 τ. Μ. με άδεια οικοδομης στην Ιαλυσσό με 140.000.



Ρόδος
Μεζονέτες 120 τ. Μ.
Με καταπληκτική θέα στη θάλασσα
Τιμή 270.000 έτοιμο

ΕΛΛΗΝΙΚΗ ΚΤΗΜΑΤΙΚΗ
FIABCI
International Real estate federation member

ΑΓΟΡΕΣ
ΠΩΛΗΣΕΙΣ
ΑΝΤΙΠΑΡΟΧΕΣ
ΣΤΕΓΑΣΤΙΚΑ ΔΑΝΕΙΑ

ΠΕΤΡΟΣ ΠΡΕΖΕΡΑΚΟΣ
Μεσίτης αστικών συμβάσεων
ΔΙΑΜΕΡΙΣΜΑΤΑ
ΜΑΙΖΟΝΕΤΕΣ
ΜΟΝΟΚΑΤΟΙΚΙΕΣ
ΚΑΤΑΣΤΗΜΑΤΑ
ΟΙΚΟΠΕΔΑ
ΞΕΝΟΔΟΧΕΙΑ
ΕΝΟΙΚΙΑΖΟΝΤΑΙ
ΕΠΑΓΓΕΛΜΑΤΙΚΟΙ ΧΩΡΟΙ ΠΡΟΒΟΛΗΣ
ΣΕ ΟΛΗ ΤΗΝ ΕΛΛΑΔΑ

Λίνδου 80
85100 Ρόδος
Τηλ.&Fax: 22410 33866
www.hellenicland.com
email:prezerakos@hellasnet.gr
ΚΙΝΗΤΟ: 6932468026
AE1067

Vitzileos & Associates
Τηλ: 22410 24900
Κινητό : 6932196325
e-mail: mvre@otenet.gr
ΚΤΗΜΑΤΟΜΕΣΙΤΙΚΟ ΓΡΑΦΕΙΟ - REAL ESTATE AGENCY

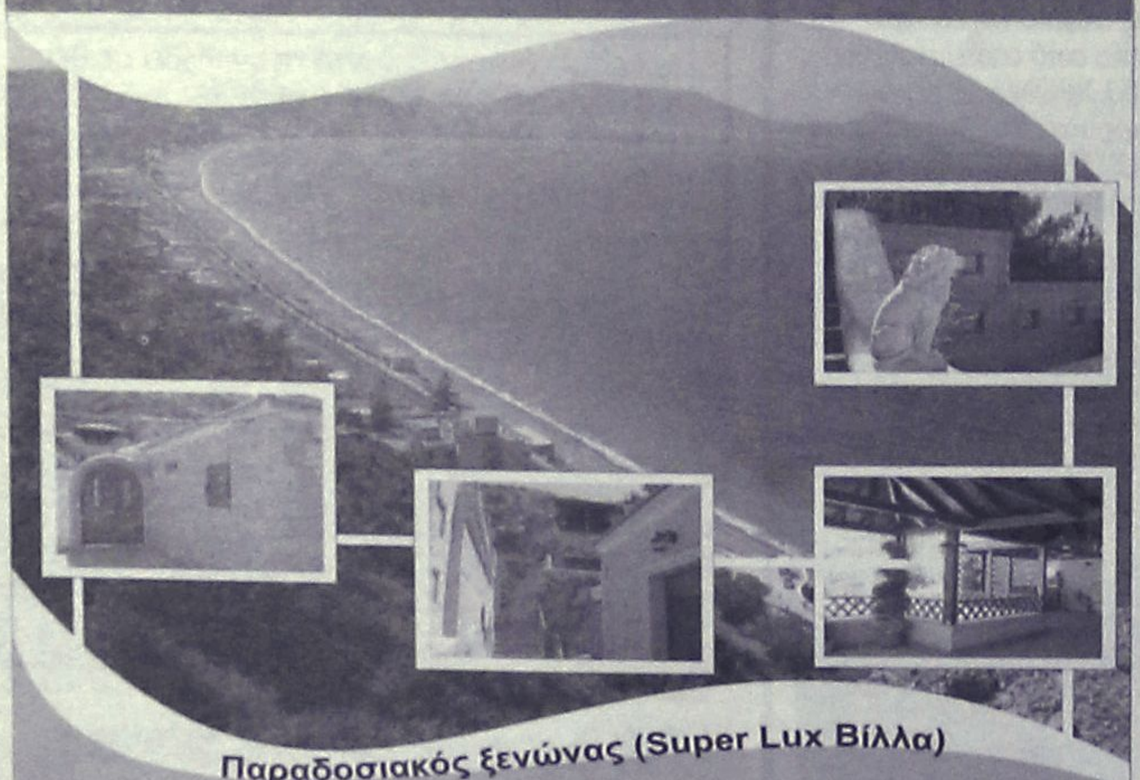

Παραδοσιακός ξενώνας (Super Lux Βίλλα)

Κάτω από το Μοντε Σμίθ πάνω στην θάλασσα. Με θέα φανταστική, με όλες τις μοντέρνες ανέσεις και τελευταίας τεχνολογίας συστήματα. Περιπλανώμενοι σε αυτή την προσεγμένη στην κάθε λεπτομέρεια της βίλα, δεν θα μπορούσαμε παρά να σκεφτούμε ότι εδώ μπορεί να ζήση κανείς ευτυχισμένες ποιοτικές στιγμές μέσα σε ένα καλαίσθητο καταφύγιο.

Σας προσκαλούμε να σας ξεναγήσουμε ...

AE858
IR Promo 6937 040 397

Vitzileos & Associates
Τηλ: 22410 24900
Κινητό : 6932196325
e-mail: mvre@otenet.gr
ΚΤΗΜΑΤΟΜΕΣΙΤΙΚΟ ΓΡΑΦΕΙΟ - REAL ESTATE AGENCY

ΚΑΤΑΣΤΗΜΑΤΑ - ΓΡΑΦΕΙΑ - ΕΠΙΧΕΙΡΗΣΕΙΣ
- Ακίνητο-κατάστημα 60τ.μ. και επιχείρηση με μεγάλη πελατεία σε εμπορική περιοχή Ρόδου
€ 300.000

ΜΕΖΟΝΕΤΕΣ ΜΟΝΟΚΑΤΟΙΚΙΕΣ ΟΙΚΟΔΟΜΕΣ
- Διώροφη μονοκατοικία 65τ.μ. με 1 υπνοδωμάτιο σε παραδοσιακό στιλ με πέτρινο τζάκι στην περιοχή Παραδείσι.
€ 83.000
- Διώροφη μονοκατοικία 80τ.μ. με 2 υπνοδωμάτια και εντοιχισμένη κουζίνα στην περιοχή Παραδείσι.
€ 137.000
- Μονοκατοικία 85τ.μ. με αυλή, διαμορφωμένη σε 2 γκαρσονιέρες, πλήρης ανακατασκευασμένη. Εχεί δικαίωμα ανέγερσης ορόφου. Περιοχή Παραδείσι
€ 148.000
- Μεζονέτα 132τ.μ. με 3 υπνοδωμάτια, κτισμένη σε 200τ.μ. οικόπεδο στην περιοχή ΚΑΝΑΜΑΤ
€ 270.000
- Μεζονέτα σε μπετά 240τ.μ., κτισμένη σε οικόπεδο 2000τ.μ. πάνω σε λόφο στην περιοχή Αγ. Βαρβάρα
€ 230.000
- Μεζονέτα 240τ.μ. lux κατασκευής με 3 υπνοδωμάτια ,τζάκι, κεντρική θέρμανση, a/c. γκαράζ και κτισμένη σε οικόπεδο 290τ.μ. στην περιοχή Ανάληψη
€ 500.000

ΔΙΑΜΕΡΙΣΜΑΤΑ
- Διαμέρισμα 90τ.μ. με 2 υπνοδωμάτια στην περιοχή Καρακόνερο
€ 125.000
- Διαμέρισμα 93τ.μ., lux κατασκευής με 2 υπνοδωμάτια ,αυτόνομη θέρμανση,θέση στάθμευση. Περιοχή Ιξιάς.
€ 170.000
- Διαμέρισμα 120τ.μ. με 3 υπνοδωμάτια, μπάνιο και W.C., αυτόνομη θέρμανση, a/c κλειστό γκαράζ. Περιοχή Ανάληψη.
€ 240.000

ΟΙΚΟΠΕΔΑ ΕΝΤΟΣ ΚΑΙ ΕΚΤΟΣ ΡΟΔΟΥ
- Οικόπεδο 330τ.μ. με Σ.Δ.0,8 στην Ρόδο. Κατάλληλο για κατοικία.
€ 260.000
- Οικόπεδο 1.200τ.μ., εντός ζώνη, με άδεια οικοδομής , περιοχή Κοσκινού.
€ 125.000
- Οικόπεδο 8,080 τ.μ. Με θέα θάλασσα, περιοχή Φαληράκι.
€ 220.000
- Οικόπεδο 35.000τ.μ. με πρόσοψη στον επαρχιακό δρόμο 300 μέτρα. Δωρεάν 800τ.μ.κτησμένη αποθήκη με φως,νερό,τηλέφωνο,περιοχή Δαματριά.
€ 700.000

ΕΝΟΙΚΙΑΖΟΝΤΑΙ ΚΑΤΑΣΤΗΜΑΤΑ
Σε στρατηγικά σημεία της πόλης της Ρόδου από **450 €** έως **900 €**
ΕΠΑΓΓΕΛΜΑΤΙΚΕΣ ΕΥΚΑΙΡΙΕΣ!
AE858

ΚΤΗΜΑΤΟΜΕΣΙΤΙΚΟ ΓΡΑΦΕΙΟ

ΑΣΒΕΣΤΗΣ Δ. ΝΙΚΟΛΑΟΣ

- **ΚΟΔΡΙΓΚΤΩΝΟΣ** διαμέρισμα 160 τμ. έτος κατασκευής 1990 ρετιρ, lux, με πανοραμική θέα.
- **ΚΑΡΑΚΟΝΕΡΟ** 72 τ.μ. 3ος όροφος με ασανσέρ
- **ΚΑΡΑΚΟΝΕΡΟ** 100 τ.μ. λουξ κατασκευής
- **ΑΝΑΛΗΨΗ** κατάστημα και αποθήκη 45 συν125 τ.μ. με πατάρι 40 τ.μ. σε πολύ καλή τιμή!!!
- **ΑΝΑΛΗΨΗ** διαμέρισμα λουξ 113 τ.μ. με καταπληκτική θέα, 235,000€
- **ΑΝΑΛΗΨΗ** οροφοδιαμέρισμα 120 τ.μ. λουξ προς 2.000€ ανά τ.μ.
- **ΑΘΗΝΩΝ** κατάστημα 127 τ.μ. με 127 τ.μ. υπόγειο
- **ΑΘΗΝΩΝ** κατάστημα 137 τ.μ. με 160 τ.μ. υπόγειο
- **ΤΣΑΛΔΑΡΗ** κατάστημα 127 τ.μ. με 160 τ.μ. υπόγειο
- **ΡΟΔΙΝΙ** διαμέρισμα 94 τ.μ. λουξ κατασκευής 180,000€
- **ΡΟΔΙΝΙ** διαμέρισμα 90 τ.μ. λουξ κατασκευής 165,000 €
- **Μ. ΠΕΤΡΙΔΗ** 90 τ.μ. κατάστημα
- **Μ. ΠΕΤΡΙΔΗ** οροφοδιαμέρισμα λουξ κατασκευής 120 τ.μ. προς 2,000€ ανά τ.μ.
- **Μ. ΠΕΤΡΙΔΗ** διαμέρισμα ισόγειο 82 τ.μ. 130,000 €
- **Μ. ΠΕΤΡΙΔΗ** διαμέρισμα ημιυπόγειο 85 τ.μ. 100,000 €
- **Μ. ΠΕΤΡΙΔΗ** διαμέρισμα 82 τ.μ. 150,000 €
- **Μ. ΠΕΤΡΙΔΗ** διαμέρισμα λουξ κατασκευής 88 τ.μ. προς 2.000 € ανά τ.μ.
- **ΤΡΙΑΝΤΑ** διαμέρισμα 44 τ.μ. λουξ 83,000 €
- **ΤΡΙΑΝΤΑ** μεζονέτα 150 τ.μ. λουξ κατασκευής με 1.000 τ.μ. οικόπεδο 270,000 €
- **ΠΑΣΤΙΔΑ** μεζονέτα 130 τ.μ. 170,000 € **και** μεζονέτα 150 τ.μ. 195,000 €
- **ΠΑΣΤΙΔΑ** μεζονέτες 125 τ.μ. με 300 τ.μ. οικόπεδο 90,000€ σε μπετά
- **ΚΟΣΚΙΝΟΥ** μεζονέτα 192 τ.μ. σε μπετά με 300 τ.μ. οικόπεδο 140,000 €
- **ΚΟΣΚΙΝΟΥ** μεζονέτα 115 τ.μ. λουξ ανεξάρτητη 220,000 €
- **ΚΟΣΚΙΝΟΥ** οικόπεδο 4050 τ.μ. με καλή θέα!!! 220,000€
- **ΚΟΛΥΜΠΙΑ** οικόπεδο 4.100 τ.μ. 150,000€
- **ΚΑΝΔΥΛΙ** οικόπεδο 4.000 τ.μ. 145,000€
- **ΓΕΝΝΑΔΙ** οικόπεδο 2,360 τ.μ. με άδεια οικοδομής (440 τ.μ. μικτά) πάνω στο δρόμο 50 μέτρα από το κύμα
- **ΚΑΝΔΥΛΙ** οικόπεδο 4.000 τ.μ. 145,000 €
- **ΕΝΟΙΚΙΑΖΕΤΑΙ** διαμέρισμα 87 τ.μ. 2 υπ. 450€
- **ΕΝΟΙΚΙΑΖΕΤΑΙ** κατάστημα επί της Καναδά 35 τ.μ.

ΑΓΙΟΥ ΙΩΑΝΝΟΥ 46, ΡΟΔΟΣ
ΤΗΛ. 2241032809, 6947848288, 6947935026
e-mail:asvestis estate@yahoo.gr ΧΠΚΤΗ003



ΚΤΗΜΑΤΟΜΕΣΙΤΙΚΟ ΓΡΑΦΕΙΟ

ΑΙΓΑΙΟΚΤΗΜΑΤΙΚΗ

ΕΠΙΛΕΓΜΕΝΕΣ ΠΡΟΤΑΣΕΙΣ ΑΚΙΝΗΤΩΝ

-46τμ διαμ/σμα (υπ.με αυλή) Υψηλάντου 50.000€
-48τμ καινούργιο (ισόγ.με αυλή) Καρακόνερο 110.000€
-50τμ καινούργιο διαμ/σμα στο Νιοχώρι 100.000€
-60τμ καινούργιο διαμ/σμα (6 όρ) Ιαλυσό 110.000€
-74τμ μετ/νο υπόγειο διαμ/σμα Πατρ.Αθηναγόρα 80.000€
-75τμ καινούργιο διαμ/σμα στο Καρακόνερο 150.000€
-76τμ παλιά μον/κία με εξτρά δόμηση Στρ.Ζήση 80.000€
-78τμ καινούργιο (ισόγειο) Καρακόνερο 175.000€
-82 τμ (υπόγειο) διαμ/σμα Ακαδημία 100.000€
-82τμ καινούργιο διαμ/σμα στο Αραπάκι 150.000€
-85τμ καινούργιο διαμ/σμα Καρακόνερο 187.000€
-86τμ καινούργιο διαμ/σμα στην Ιαλυσό 155.000€
-87τμ καινούργιο διαμ/σμα στους Τρεις 166.000€
-87τμ μεταχειρισμένο (2υν) Θεμ.Σοφούλη 95.000€
-89τμ καινούργιο (ά ορ) Μιχ.Πετρίδη 180.000€
-100τμ καινούργιο (ορ/σμα) .Καρακόνερο 210.000€
-102τμ καινούργιο με γκαράζ Μίρα-Μάρε 205.000€
-118τμ καινούργιο διαμ/σμα Μιχ.Πετρίδη 215.000€
-120τμ καινούργιο διαμ/σμα στους Τρεις 229.000€
-125τμ μεταχειρισμένο διαμ/σμα Ανάληψη 185.000€
-125τμ καινούργιο οροφ/σμα Καρακόνερο 240.000€
-125τμ καινούργιο διαμ/σμα κοντά στο Αραπάκι 220.000€
-130τμ μονοκατοικία σε μπετά στην Παστίδα 110.000€
-140τμ (3 γκαρ/ρες) καιν/ργιες Κοσκινού απ/στη θέα 130.000€
-140τμ καινούργια μεζονέτα στην Παστίδα 200.000€
-142τμ μεταχ/νη μονοκατοικία με εξτρα ΣΔ Νιοχώρι 160.000€
-200τμ καινούργια μονοκατοικία Ασγούρου 1στρ.330.000€
-212τμ μεζ/τα σε μπετά σε οικ/κό συν/σμό στην Καίρ 155.000€
-220τμ μονοκατοικία,μπετα, Καλυθιές ,1στρ,130.000€
-315τμ μονοκατοικία λούξ ,1στρ,Κοσκινού 500.000€
-23 τμ κατάστημα στο Μανδράκι μισθωμένο 150.000€
-45τμ γραφείου (καθαρή επ/νεια) Αμμοχώστου 112.000€
-390τμ οικόπεδο εντός οικισμού Σορωνής 38.000€
-2στρ εντός οικισμού στη θάλασσα Μαή Φάνες 160.000€
-340τμ οικ/κός οικισμός Πολυτέκτων 150.000€
-22στρ οικ/δο με εφαπτόμενο τμήμα λεωφ Ρόδου-Καλιθέας τιμη 1.496.000€

ΕΚΤΟΣ ΑΥΤΩΝ ΤΩΝ ΑΚΙΝΗΤΩΝ ΔΙΑΘΕΤΟΥΜΕ ΜΕΓΑΛΗ ΠΟΙΚΙΛΙΑ ΣΕ ΔΙΑΜ/ΤΑ (ΜΕΤ/ΝΑ-ΚΑΙΝΟΥΡΓΙΑ) ΣΤΙΣ ΚΑΛΥΤΕΡΕΣ ΤΙΜΕΣ ΤΗΣ ΑΓΟΡΑΣ-ΟΙΚ/ΔΑ ΚΑΤΑΣΤΗΜΑΤΑ-ΓΡΑΦΕΙΑ ΚΑΙ ΕΝΟΙΚΙΑΣΕΙΣ ΑΚΙΝΗΤΩΝ

ΡΕΝΑ ΒΑΖΟΥΚΟΥ ΚΑΙ ΣΥΝΕΡΓΑΤΕΣ
(ΜΕΣΙΤΗΣ ΑΣΤΙΚΩΝ ΣΥΜΒΑΣΕΩΝ)
ΔΙΕΥΘ. ΓΡΑΦΕΙΟΥ ΔΗΜ. ΘΕΟΔΩΡΑΚΗ 3
10-1 το πρωί καθημερινά και 6.30-9 απ/μα
Τηλ. (22410) 22943-28838 FAX: 28838, κιν. 6945466773
email.vazoukou@acn.gr ΧΠ851

ΠΩΛΟΥΝΤΑΙ

Σε **αποκλειστική διάθεση** στην Παστίδα, 2 οικόπεδα εντός οικισμού από 250 τμ το καθένα, με άδεια οικοδομής, **60,000€** (έκαστο) (ref:2927 & 2928)

πληροφορίες στο τηλ 2241026281

ΣΑΒΒΑΙΔΗΣ & Συνεργατες
ΜΧΠ659 Μεσιτες & Συμβουλοι Ακινητων

Profit & Solution
ΚΤΗΜΑΤΙΚΕΣ ΥΠΗΡΕΣΙΕΣ
Αντ. Δαμασκηνού 119 85100 Ρόδος
22410 28100
AE963

ΔΙΑΜΕΡΙΣΜΑΤΑ

Κρητικά μονοκατοικία 75τμ με αυλή		110.000ΕΥΡΩ
Παλιά Πόλη 110τμ μετ/νο		150.000ΕΥΡΩ
Δασκάλους 80τμ 2 υ/δ καινούργιο		137.000ΕΥΡΩ
Ανάληψη 96τμ 3 υ/δ		190.000ΕΥΡΩ
Ανάληψη 85τμ 2υ/δ καινούργιο		198.000ΕΥΡΩ
Ανάληψη 50τμ 1υ/δ καινούργιο		118.000ΕΥΡΩ
Ροδίνι 85τμ 2υ/δ αυτόνομη θέρμανση		135.000ΕΥΡΩ
Μιχ Πετρίδη 55τμ +12τμ βοηθητικος χώρος		85.000ΕΥΡΩ
Μιχ Πετρίδη 95τμ 2 υ/δ αυλή 17τμ σε άριστη κατάσταση		
Παλαιό Νοσοκομείο 108τμ		160.000ΕΥΡΩ
Μητρόπολη 70τμ με αυλή ημιυπόγειο		75.000ΕΥΡΩ
Βενετόκλειο σχολείο 64τμ		85.000ΕΥΡΩ
Κρεμαστή 76τμ 2 υ/δ		90.000ΕΥΡΩ
Παραδείσι 85 τμ καινούργιο		110.000ΕΥΡΩ
Παραδείσι 85τμ σε καλή κατάσταση		90.000ΕΥΡΩ

ΜΟΝΟΚΑΤΟΙΚΙΕΣ

Αγ. Αναστασία 65τμ μετ/νο		65.000ΕΥΡΩ
Μαριτσά 80τμ σε άριστη κατάσταση με αυλή		80.000ΕΥΡΩ
Δαματριά 75τμ με οικόπεδο 325τμ		85.000ΕΥΡΩ
Μαριτσά 130.τμ σε οικόπεδο 5.300τμ		250.000ΕΥΡΩ
Παστίδα σε οικόπεδο 345τμ τελειωμένο 130τμ.		185.000ΕΥΡΩ
Παστίδα σε οικόπεδο 310τμ σε μαρμαροσοβά 130τμ		118.000ΕΥΡΩ
Παστίδα σε οικόπεδο 430τμ σε μπετό 130τμ		118.000ΕΥΡΩ
Παστίδα σε οικόπεδο 415τμ σε μπετό 130τμ		116.000ΕΥΡΩ
Γεναδι σε οικόπεδο 500τμ σε μπετό 86τμ		80.000ΕΥΡΩ
Μαλώνα 79τμ 2υ/δ, 2 wc θέα θάλασσα		165.000ΕΥΡΩ

ΟΙΚΟΠΕΔΑ

Γεναδι 512τμ οικόπεδο με άδεια οικοδομής 94τμ		40.000ΕΥΡΩ
Θολό 3,500τμ με άδεια οικοδομής		70.000ΕΥΡΩ
Φάνες 1000τμ με άδεια οικοδομής		39.000ΕΥΡΩ
Κρεμαστή 2,000τμ οικοδομήσιμο 200τμ		220.000ΕΥΡΩ



ΔΙΑΜΕΡΙΣΜΑ ΣΤΟ ΡΟΔΙΝΙ

140 τ.μ. Πολυτελούς Κατασκευής με εκπληκτική θέα. Διαθέτει κεντρική αυτόνομη θέρμανση, ηλιακό θερμοσίφωνα, ιδιόχρηστη θέση στάθμευσης, θωρακισμένη πόρτα, κάμερες ασφαλείας. Αποτελείται από 3 υπνοδωμάτια, εντοιχισμένη κουζίνα, σαλόνι, 2 μπάνια, laundry room, αποθήκη.



ΔΙΑΜΕΡΙΣΜΑ ΣΤΟΥΣ ΔΑΣΚΑΛΟΥΣ

74 τ.μ. με 2 υπνοδωμάτια, εντοιχισμένη κουζίνα, σαλόνι, μπάνιο. Διαθέτει κεντρική αυτόνομη θέρμανση, ηλιακό θερμοσίφωνα, ιδιόχρηστη θέση στάθμευσης.



ΔΙΑΜΕΡΙΣΜΑΤΑ ΣΤΟ ΧΑΡΑΚΙ

Διαμερίσματα 46 ή 56 τ.μ. Διαθέτουν Πισίνα, BBQ, Ιδιόχρηστη θέση στάθμευσης, κλιματισμό, κήπο.



ΜΟΝΟΚΑΤΟΙΚΙΑ ΣΤΑ ΚΟΣΚΙΝΟΥ

180 τ.μ Διώροφη μονοκατοικία σε μπετά, σε 1250 τ.μ περιτοιχισμένο οικόπεδο. Με ατομική αποχέτευση, ασφαλτοστρωμένη πρόσβαση, εξαιρετική θέα στη θάλασσα.



ΜΟΝΟΚΑΤΟΙΚΙΑ ΣΤΟ ΜΟΝΤΕ ΣΜΙΘ

133 τ.μ Διώροφη μονοκατοικία σε 120 τ.μ διαμορφωμένο κήπο. Διαθέτει Αρχιτεκτονικό σχεδιασμό, τζάκι, θέρμανση. Αποτελείται από 3 υπνοδωμάτια, κουζίνα, σαλόνι, 2 μπάνια.

2M DESIGN T:6542

ευσταθίου
ΕΥΡΩΚΤΗΜΑΤΙΚΗ
ΚΤΗΜΑΤΟΜΕΣΙΤΙΚΟ ΓΡΑΦΕΙΟ

Εθν. Αντιστάσεως 83, Τηλ: 22410 73819, 74917, Fax: 22410 38641,
Κιν: 6944 374546, 6945 292030, Url: www.euroktimatiki.gr, E-mail: info@euroktimatiki.gr

ΠΩΛΕΙΤΑΙ

Σε **αποκλειστική διάθεση** οικόπεδο στο σχέδιο πόλης της Ρόδου εμβαδού 1,322 τμ με ΣΔ 0.6 (ref:2931)

πληροφορίες στο τηλ 2241026281

ΣΑΒΒΑΙΔΗΣ & Συνεργατες

Μεσιτες & Συμβουλοι Ακινητων

MXΠ7659

ΓΙΑΝΝΗΣ ΝΙΚΟΛΙΔΑΚΗΣ

Μηχανολόγος-Μηχανικός

Γαλλίας 12-Ρόδος • τηλ. (22410)22291, 35103

ΠΩΛΟΥΝΤΑΙ

ΔΙΑΜΕΡΙΣΜΑΤΑ

- 49 τ.μ., 55 τ.μ. στην οδό Καθοπούλη
- 85 τ.μ., 78 τ.μ., 88 τ.μ., 48 τ.μ., 110 τ.μ., 120 τ.μ., 63 τ.μ. στο Καρακόνερο με υπόγειες θέσεις parking και αποθήκες

ΜΕΖΟΝΕΤΑ

- 237 τ.μ. με κήπο και υπόγειο parking στην οδό Αισχίνη
- και 156 τ.μ. με χώρο parking στο Καρακόνερο

ΧΠ2675

ευσταθίου ΕΥΡΩΚΤΗΜΑΤΙΚΗ

ΚΤΗΜΑΤΟΜΕΣΙΤΙΚΟ ΓΡΑΦΕΙΟ

Εθν. Αντιστάσεως 83 • Τηλ.: 22410 73819, 74917
Κιν.: 6944 374546, 6945 292030
Fax: 22410 38641 • e-mail: info@euroklimatiki.gr

ΠΩΛΗΣΕΙΣ ΑΚΙΝΗΤΩΝ

Οικόπεδα

1) 3.640 τ.μ. οικόπεδο στην Ιαλυσό με άδεια οικοδομής για διώροφη μονοκατοικία 135 τ.μ. αξίας 120.0000 ευρω. 2) 500 τ.μ. στους Αγίους Αποστόλους (νέο σχέδιο πόλεως) με σ.δ. 0,8 Αξίας 150.000 ευρώ. 3) 614 τ.μ. στους Αγίους Αποστόλους (νέο σχέδιο πόλεως). Αξίας 220.000 ευρώ. 4) 1.400 τ.μ. στην ιαλυσό με άδεια οικοδομής με δυνατότητα οικοδόμησης 150 τ.μ. κατοικίας. Αξίας 138.000 ευρω. 15 τ.μ., κατοικίας αξίας 140.000 ευρώ 5) 987 τ.μ. στην ιαλυσό θέση Κανδηλί με άδεια οικοδομής 6) 304 τ.μ. στην Ιξία (με δυνατότητα οικοδόμησης 240 τ.μ. κατοικίας) Αξίας 160.000 € 7) 1.000 τ.μ. στο Ροδίνι (με δυνατότητα οικοδόμησης 400 τ.μ. κατοικίας) Αξίας 350.000 € 8) 1000 τ.μ. στην Ιαλυσό (με δυνατότητα οικοδόμησης 120 τ.μ. κατοικίας) Αξίας 110.000 € 9) 2000 τ.μ. στην Ιαλυσό (με δυνατότητα οικοδόμησης 200 τ.μ. κατοικίας) Αξίας 220.000 € 10) 2000 τ.μ. στα Κοσκινού (με δυνατότητα οικοδόμησης 120 τ.μ. κατοικίας) Αξίας 88.000 € 11) 3.640 τ.μ. στην Ιαλυσό (με δυνατότητα οικοδόμησης 135 τ.μ. κατοικίας) Αξίας 120.000 € 12) 4000 τ.μ. στα Κοσκινού με πανοραμική θεα (με δυνατότητα οικοδόμησης 200 τ.μ. κατοικίας) Αξίας 215.000 € 13) 4000 τ.μ. στα Κοσκινού με εξαιρετική θεα (με δυνατότητα οικοδόμησης 200 τ.μ. κατοικίας) Αξίας 300.000 € 14) 4.010 κοντά στην Εθν. Οδό Λίνδου – Αεροδρομίου για επαγγελματική χρήση (με δυνατότητα οικοδόμησης 3.600 τ.μ. Βιοτεχνικού Χώρου) Αξίας 180.000 € 15) 5.300 τ.μ. στα Ασγούρου (με δυνατότητα οικοδόμησης 200 τ.μ. κατοικίας) Αξίας 190.000 €

Διαμερίσματα

1) 50 τ.μ. στην Χρήστου Φέσσα με 1 υπν/τιο. Αξίας 76.000€2) 50 τ.μ. στην Μ. Κλαδάκη με 1 υπν/τιο Αξίας 90.000 € 3) 50 τ.μ. στην Μυτιλήνης με 1 υπν/τιο Αξίας 82.000 € 4) 70 τ.μ. στην Ιξία (Σωτήρος) με 2 υπν/τια Αξίας 94.000€ 5) 74 τ./μ. 2ου ορόφου περιοχή Αναληψη σε νεοδμητη οικοδομη με 2 υπνοδωμάτια, σαλόνι, κουζίνα, μπάνιο, διαθέτει κεντρική θέρμανση, ηλιακό θερμοσίφωνα, ιδιόχρηστο πάρκιν. Αξίας 170.000 € 6) 80 τ.μ. στην Αγ. Σοφίας με 2 υπν/τια Αξίας 176.000€ 7) 81 τ.μ. στην Αναληψη επι της οδού Αισχίνη σε νεοδμητη οικοδομη με πάρκιν. Αξίας 180.000 € 8) 80 τ.μ. στην Λαγκάνη (περιοχή Δασκάλους) με 2 υπν/τια Αξίας 85.000€ 9) 95 τ.μ. στην Ηλιούπολη με 2 υπνοδωμάτια αξίας 95.000 € 10)95 τ.μ. στην 28ης Οκτωβρίου με 2 υπν/τια Αξίας 260.000€ 11) 95 τ.μ. στην Ιξία (Σωτήρος) με 2 υπν/τια Αξίας 90.000€ 12) 100 τ.μ. 1ου ορόφου περιοχή Θ. Σοφούλη, διαθέτει 3 υπν/τια, σαλόνι, κουζίνα, μπάνιο, πλήρως εξοπλισμένο,με ηλιακό θερμοσίφωνα. Αξίας 160.000€ 13)110 τ.μ. με 3 υπν/τια στους Αγ. Αποστόλους β' ορόφου αξίας 117.000 ευρώ 14) 107 τ.μ. στην Ρόδου-Λίνδου (κοντά στην ΔΕΥΑΡ) με 3 υπν/τια Αξίας 130.000€ 13) 110 τ.μ. στην Ανθ. Ζερβού με 3 υπν/τια Αξίας 225.000 € 15) 110 τ.μ. στην Ιαλυσό με 3 υπν/τια Αξίας 120.000 € 16) 110 τ.μ. στην Νηρηίδων (Καρακόνερο) με 3 υπν/τια Αξίας 220.000€ 17) 116 τ.μ. στην Μ. Πετρίδη με 3 υπν/τια Αξίας 232.000 € 18) 120 τ.μ. στην Ιαλυσό με 3 υπν/τια Αξίας 125.000 € 19)120 τ.μ. στην Νηρηίδων (Καρακόνερο) με 3 υπν/τια Αξίας 240.000€ 20) 126 τ.μ. στην Γρηγορίου Ε με 3 υπνοδωμάτια Αξίας 315.000 €

ΜΟΝΟΚΑΤΟΙΚΙΕΣ - ΜΕΖΟΝΕΤΕΣ

1)111 τ.μ. στα Κοσκινού εντός οικοπέδου 160 τ.μ. αξίας 230.000€ 2140 τ.μ. στην Ιαλυσο Αξίας 280.000 € 2) 133 τ.μ. στο Μόντε Σμιθ πολυτελούς κατασκευής, με αρχιτεκτονικό σχεδιασμό, με τρία υπνοδωμάτια, σαλόνι-κουζίνα, νεόκτιστη-ετοίμοπαράδοτη, με διαμορφωμένο κηπο 120 τ.μ., με πλήρης θερμανση και τζάκι Αξίας 420.000€ 3)140 τ.μ. στην Παστίδα Αξίας 220.000 € 4) 140 τ.μ. στην Ιαλυσό Αξίας 280.000 € 5) 150 τ.μ. στην Ιαλυσό Αξίας 300.000 € 6)155 τ.μ. στην Ιξιά Αξίας 279.000 € 7) 155 τ.μ. στην Ιξιά Αξίας 281.000 € 8) 160 τ.μ. στην Ιαλυσό Αξίας 350.000 € 9) 160 τ.μ. στα Κοσκινού Αξίας 380.000 € 10) 160 τ.μ. στις Φάνες Αξίας 190.000 € 11) 200 τ.μ. στους Πρόποδες Φιλερήμου στην Ιαλυσό Αξίας 380.000 € 12) 280 τ.μ. στην λεωφ. Κρεμαστής – Π. Αεροδρομίου Αξίας 320.000 €

ΚΑΤΑΣΤΗΜΑΤΑ

1) 30 τ.μ. στο Κέντρο της Πόλης (με άμεση παράδοση χρήσης) Αξίας 450.000€ 2) 55 τ.μ. στην Αναληψη (κεντρικά) Αξίας 120.000€ 3) 57 τ.μ. στο Κέντρο της Πολης (ελεύθερο Χρήσεως) Αξίας 370.000€ 4) 61 τ.μ. στο Κέντρο της Πόλης (με άμεση παράδοση χρησης) Αξίας 590.000€ 5) 62 τ.μ. στην Αναληψη (κεντρικά) Αξίας 370.000 € 6) 77 τ.μ. στο Κέντρο της Πόλης (ελεύθερο Χρήσεως) Αξίας 500.000€ 7) 100 τ.μ. στην Αναληψη (κεντρικά) Αξίας 580.000 € 8) 160 τ.μ. στην Μιχαηλ Πετρίδη αξίας 290.000 9) 43 τ.μ. στην Ιαλυσό επι της Ιερού Λόχου (με άμεση παράδοσης χρησης). Αξίας 120.000 ευρώ. 10) Κατάστημα επι της οδου Σωκράτους Παλιά Πόλη 74 τ.μ. 11) Κατάστημα επι της πλατείας Ιπποκράτους στην Παλιά Πόλη 135 τ.μ., 12) Κατάστημα επι της οδού Πολυδώρου στην Παλιά Πόλη 53 τ.μ. συν 1ος όροφος 53 τ.μ., 13) 86 τ.μ. ισόγειο κατάστημα επι της πλατείας Εβραίων Μαρτύρων Παλιά Πόλη συν 1ος όροφος 90 τ.μ., 14) 3 καταστήματα επιφανείας 62,07 τ.μ. το κάθε ένα επι της οδού Ηλία Βενέζη Αξίας 180.000 € έκαστο.

ΧΠ4012029

ενοικιασεις

συνέχεια από την προηγούμενη

ΕΝΟΙΚΙΑΖΕΤΑΙ διαμέρισμα με δύο υπνοδωμάτια, κουζίνα, σαλόνι κ.λπ. 1ου ορόφου, επί της οδού Λίνδου, κατάλληλο και για επαγγελματική στέγη. Πληρ. τηλ. 2241030915 (από τις 7 μ.μ. έως τις 11 μ.μ.) MXP13837

ΕΝΟΙΚΙΑΖΟΝΤΑΙ ολοκαίνουργιες **γκαρσονιέρες** με πλήρη επίπλωση, κλιματισμό, τηλεόραση, τηλέφωνο στο κέντρο της πόλης μοντέρνας κατασκευής και διακόσμησης. Πληρ. τηλ. 6948585521 από 10.00-13.00 και 17.00-22.00 ΧΠΚΤΗ008

ΕΝΟΙΚΙΑΖΕΤΑΙ διαμέρισμα δύο υπνοδωμάτιων, στο Καρακόνερο στον 1ο όροφο. Πληρ. τηλ. 6947638745 MXP13805

ΕΝΟΙΚΙΑΖΕΤΑΙ διαμέρισμα με 3 υπνοδωμάτια, σαλόνι, εντοιχισμένη κουζίνα, εντοιχισμένες ντουλάπες, αποθήκη, μπάνιο, ηλιακό θερμοσίφωνα, πολύφωτα και κουρτινόξυλα. Τιμή 550 ευρώ. Λειβαδιάς 17, Ανάληψη. Πληρ. τηλ. 6944531632, 2241069678 MZT130716

ΕΣΤΙΑ

ΚΤΗΜΑΤΟΜΕΣΙΤΙΚΟ ΓΡΑΦΕΙΟ ΚΑΜΠΟΥΡΗΣ ΣΚ. ΕΜΜΑΝΟΥΗΛ

ΠΩΛΟΥΝΤΑΙ

1. Διαμερίσματα:
α) 81 τ.μ. στο κέντρο της πόλης, ισόγειο με δυνατότητα πολλαπλών χρήσεων και με θέση parking
β) 88 τ.μ. ρετιρέ στην Διον. Σολωμού
γ) 100 τ.μ. λουξ κατασκευής στην Ανάληψη
δ) 135 τ.μ. ρετιρέ λουξ κατασκευή, στην Ανάληψη
ε) 65 τ.μ. λουξ κατασκευή στο Ροδίνι
στ) 120 τ.μ. λουξ κατασκευή στο Ροδίνι
ζ) 80 τ.μ λουξ κατασκευή στο Ροδίνι
η) 100 τ.μ. λουξ κατασκευή στο Ροδίνι

2. Μονοκατοικίες:
α) 200 τ.μ. ανεξάρτητες με αυλή 1.000 τ.μ. στα Κοσκινού
β) 110 τ.μ.-150 τ.μ.-200 τ.μ. με οικόπεδο 400 τ.μ. και ατομική πισίνα, στα Μαριτσά

3. Οικόπεδα:
α) Πωλούνται οικόπεδα στην Παστίδα 1.500 μέτρα με άδεια οικοδομής για 150 μ. μονοκατοικία.
β) 4.000 τ.μ. και 8.000 τ.μ. στην Λεωφ. Ρόδου-Λίνδου
γ) 1850 τ.μ. σστην Παστίδα εντός οικισμού

4. Καταστήματα:
α) 70 τ.μ. στην Ανάληψη

ΣΤΕΦ. ΚΑΖΟΥΛΗ 74 - ΡΟΔΟΣ
ΤΗΛ. 2241024858, 6942841691

AE6691

ΕΥΡΩΣΤΕΓΑΣΤΙΚΗ

ΚΤΗΜΑΤΟΜΕΣΙΤΙΚΟ ΓΡΑΦΕΙΟ - ΧΑΤΖΗΜΑΡΚΟΣ Ν. ΓΕΩΡΓΙΟΣ
Θ. ΣΟΦΟΥΛΗ 153 – Τ.Κ. 85100 ΡΟΔΟΣ
Πληροφορίες στο κιν. 6973331692.
Τηλ. Γραφείου : 22410-29016.

ΠΩΛΟΥΝΤΑΙ ΚΑΙΝΟΥΡΓΙΑ ΔΙΑΜΕΡΙΣΜΑΤΑ ΛΟΥΞ ΚΑΤΑΣΚΕΥΗΣ

1. ΛΕΙΒΑΔΙΑΣ: Διαμέρισμα 1ου ορόφου, 53 τ.μ., 1 υπνοδωμάτιο, σαλόνι-κουζίνα, μπάνιοτ-ψιή 85.000EURO
2. ΜΙΧ. ΠΕΤΡΙΔΗ: Διαμερίσματα 112 τ.μ. και 118 τ.μ. ισόγεια, 1ου, 2ου και 3ου ορόφου από 246.000 euro έως 277.000 euro, με 3 υπνοδωμάτια, 2 μπανια, ηλιακό, δορυφορική, ατομική θέρμανση πετρελαίου, air condition σε όλα τα δωμάτια, θυροτηλεόραση, πόρτες ασφαλείας, ιδιόκτητη αποθήκη, ιδιόκτητο γκαράζ και σύνδεση στο κεντρικό δίκτυο.
3. ΡΟΔΙΝΙ: Διαμέρισμα 100 τ.μ., 1ου ορόφου - 3 υπνοδ. - τιμή 185.000 EURO
4. ΡΟΔΙΝΙ: Διαμέρισμα 100 τ.μ., ρετιρέ, 3ου ορόφου, 3 υπνοδωματίων - τιμή 190.000 EURO
5. ΡΟΔΙΝΙ: Διαμέρισμα 80 τ.μ., 1ου ορόφου, 2 υπνοδωματίων - τιμή 150.000 EURO
6. ΠΤΟΛΕΜΑΙΩΝ: Διαμερίσματα υπό κατασκευή 3 υπνοδωματίων 100 τ.μ. και 107 τ.μ. Τιμή 200.000 EURO
7. ΕΙΑ: Καινούργια διαμερίσματα 103 τ.μ. σε μικρή πολυκατοικία 1ου ορόφου με 3 υπνοδωμάτια και δύο μπάνια, ιδιόκτητο parking και αποθήκη. Τιμή 205.000 EURO
8. ΤΡΙΑΝΤΑ: Ισόγειο διαμέρισμα 115 τ.μ. με 2 υπνοδωμάτια, με μεγάλες βεράντες και 2 θέσεις πάρκιν αποκλειστικής χρήσης. Τιμή 210.000 euro.
9. ΤΡΙΑΝΤΑ: Ισόγειο διαμέρισμα 100 τ.μ. με 2 υπνοδωμάτια, με ιδιόκτητη αυλή 100 τ.μ. Τιμή 180.000 euro
10. ΑΣΓΟΥΡΟΥ : Γκαρσονιέρα 40 τ.μ – 2ου ορόφου – τιμή : 55.000 EURO.

ΠΩΛΟΥΝΤΑΙ ΜΕΤΑΧΕΙΡΙΣΜΕΝΑ ΔΙΑΜΕΡΙΣΜΑΤΑ

11. ΜΙΧ. ΠΕΤΡΙΔΗ: Διαμέρισμα 80 τ.μ. με 2 υπνοδ, σαλόνι, κουζίνα, μπάνιο, σε άριστη κατάσταση. Τιμή 88.000 EURO
12. ΔΑΣΚΑΛΩΝ: Ισόγειο διαμέρισμα 85 τ.μ. 2 υπνοδωματίων, σαλόνι, κουζίνα, μπάνιο. Με αυλή 40 τ.μ. Τιμή 150.000 EURO
13. ΑΝΑΛΗΨΗ: Διαμέρισμα 2ου ορόφου 80 τ.μ. σε άριστη κατάσταση, 2 υπνοδωματίων, σαλόνι, κουζίνα, μπάνιο και μικρή αποθήκη. Τιμή 125.000 EURO
14. ΜΗΤΡΟΠΟΛΗ: Ισόγειο διαμέρισμα 96 τ.μ. (χαρακτηρισμένο ως αποθήκη) με 2 υπνοδωμάτια, με 50 τ.μ. κήπο, σε άριστη κατάσταση, πλήρως επιπλωμένο.
15. ΑΓΙΩΝ ΑΠΟΣΤΟΛΩΝ: Ισόγειο διαμέρισμα 85 τ.μ. 20ετίας, ανακαινισμένο με τζάκι, 3 υπνοδωματίων και αποθήκη 20 τ.μ. Τιμή 130.000 EURO
16. ΙΑΛΥΣΟΣ: Διαμέρισμα 1ου ορόφου 70 τμ. με 2 υπνοδ., σαλόνι, κουζίνα, μπάνιο, σε καλή κατάσταση. Τιμή 110.000 EURO
17. ΠΑΣΤΙΔΑ: Μονοκατοικία με σοφίτα, συνολικά 105 τ.μ. πλήρως ανακαινισμένη, εντός οικισμού, με 2 υπνοδωμάτια, σαλόνι, κουζίνα, μπάνιο, σε άριστη κατάσταση, με ιδιόκτητο χώρο parking, και επιπλέον οικοδομήσιμο οικόπεδο 130 τ.μ. με δόμηση 95 τ.μ. Τιμή 120.000 EURO

ΠΩΛΟΥΝΤΑΙ ΜΟΝΟΚΑΤΟΙΚΙΕΣ – ΜΕΖΟΝΕΤΕΣ

18. ΑΓΙΟΣ ΝΙΚΟΛΑΟΣ: Ισόγεια μονοκατοικία (βοηθητικός χώρος) 70 τ.μ. με 2 υπνοδ., κουζίνα, σαλόνι, μπάνιο, με αυλή και συμπληρωματικό δωμάτιο για αποθήκη ή επιπλέον υπνοδωμάτιο. Τιμή 70.000 EURO
19. ΜΙΧ. ΠΕΤΡΙΔΗ: Τριώροφη μονοκατοικία 240 τ.μ. πλέον προεγκαταστάσεων για σοφίτα, σε 300 τ.μ. οικόπεδο, με το κλειδί στο χέρι.
20. ΤΡΙΑΝΤΑ: Τριώροφη μονοκατοικία έως και μαρμαροσουβά, συνολικής επιφάνειας 210 τ.μ. (3Χ70 τ.μ.) σε οικόπεδο 350 τ.μ. σε περιοχή με θέα. Τιμή 200.000 EURO.
21. ΠΑΣΤΙΔΑ: Μονοκατοικίες σε μπετά 135 τ.μ. κύριοι χώροι και 18 τ.μ. ημιυπαίθριων, με 3 υπνοδωμάτια και 2 μπάνια με οικόπεδο 350 τ.μ. περιγραμμένο με τοιχία. Τιμή 135.000 EURO.
22. ΠΑΣΤΙΔΑ: Εξοχικές διώροφες μονοκατοικίες 125 τ.μ., 3 υπνοδωματίων, με επιπλέον δόμηση 75 τ.μ., σε οικόπεδο 400 τ.μ. Περιφραγμένο με τοιχία και θέση parking. Υπό κατασκευή, παραδίδονται τελειωμένες. Τιμή 215.000 EURO.
23. ΚΑΛΥΘΙΕΣ: Από Καλυθιές προς Ψίνθο. Μεζονέτες σε μπετά 110 τ.μ. σε 400 τ.μ. οικόπεδο. Τιμή 100.000 EURO
24. ΠΑΡΑΛΙΑ ΑΦΑΝΤΟΥ: Μονοκατοικίες 170 τ.μ. με τζάκι σε οικόπεδο 1.000 τ.μ. ετοιμοπαράδοτες. Τιμή 310.000 EURO

ΠΩΛΟΥΝΤΑΙ ΚΑΤΑΣΤΗΜΑΤΑ

25. ΚΑΜΕΙΡΟΥ: Κατάστημα 42 τ.μ. πωλείται ως έχει έως και κτίσματα. Τιμή 80.000 EURO.
26. ΚΑΜΕΙΡΟΥ: Κατάστημα 60 τ.μ. μισθωμένο προς 350 euro, κατάλληλο για εισοδημα. Τιμή 90.000 EURO.

ΠΩΛΟΥΝΤΑΙ ΕΞΟΠΛΙΣΜΕΝΕΣ ΕΠΙΧΕΙΡΗΣΕΙΣ

27. ΝΙΟΧΩΡΙ: Επιχείρηση υγειονομικού ενδιαφέροντος με 40 τ.μ. αυλή. Τιμή 35.000 EURO και μίσθωμα 750 EURO
28. ΠΕΥΚΟΙ : Πωλείται επιχείρηση fast food - γυράδικο 50 τ.μ. πλήρως εξοπλισμένη, με μεγάλη αυλή με τραπεζοκαθίσματα στην πλατεία Λοθάρικα Πευκων. Τιμή 25.000 EURO – Μίσθωμα 600 EURO - Με νέο 12ετές συμβόλαιο
29. ΠΑΛΙΑ ΠΟΛΗ : Πωλείται επιχείρηση 15 τ.μ – τιμή : 65.000 EURO, - σε πολύ εμπορικό πάστο – νέο 12ετές συμβόλαιο.

ΠΩΛΟΥΝΤΑΙ ΚΤΗΜΑΤΑ – ΟΙΚΟΠΕΔΑ

30. ΠΑΣΤΙΔΑ: Οικόπεδο εντός οικισμού 300 τ.μ. με δόμηση 300 τ.μ. Τιμή 60.000 EURO
31. ΕΙΑ: Οικόπεδο 160 τ.μ. με δόμηση για τριώροφη μεζονέτα συνολικά 195 τ.μ. και κήπο. Τιμή 80.000 EURO.
32. ΣΟΡΩΝΗ : Οικόπεδο 400 τ.μ. εντός οικισμού με δόμηση 320 τ.μ. 300 μέτρα από το Δημαρχείο, και 100 μέτρα από τον ασφαλτοστρωμένο δρόμο προς την παραλία. Τιμή 25.000 EURO.
33. ΚΑΛΛΙΘΙΕΣ : Οικόπεδο 825 τ.μ με άδεια οικοδομής 108 τ.μ – τιμή: 120.000 EURO.
34. ΡΟΔΟΥ-ΛΙΝΔΟΥ: Οικόπεδο εφαπτόμενο επί της οδού, 4.000 τ.μ. Με την άδεια οικοδομής για καταστήματα με υπόγειο 400 τ.μ., ισόγειο 400 τ.μ. και όροφο 300 τ.μ. Τιμή 330.000 ευρώ.
35. ΡΟΔΟΥ-ΛΙΝΔΟΥ: Οικόπεδο 3.400 τ.μ. εφαπτόμενο επί της οδού, με πρόσωπο 107 τ.μ. Τιμή 350.000 ευρώ.
36. ΨΙΝΘΟΣ: Πευκόφυτη έκταση 60 στρέμματα. Τιμή 60.000 euro.
37. ΨΙΝΘΟΣ : Κτήμα 8 στρ.- 7 χιλιόμετρα από το χωριό - τιμή: 25.000 EURO.
38. ΚΡΗΤΗΝΙΑ: Οικόπεδο 1.400 τ.μ., εντός οικισμού με δόμηση 400 τ.μ. Τιμή 35.000 EURO.

ΒΙΟΤΕΧΝΙΚΟΙ ΧΩΡΟΙ – ΑΠΟΘΗΚΕΣ

39. ΑΝΑΛΗΨΗ: Πωλείται πάνω στον κεντρικό δρόμο, πολυτελής υπόγειος χώρος 160 τ.μ. μισθωμένος προς 485 ευρω μηνιαίως. Με 2 w.c. κατάλληλος για όλες τις χρήσεις. Ιδανικός για τεχνικό γραφείο, Λογιστηριο, Βιοτεχνία, Γυμναστήριο κ.λπ. Αρχική τιμή 100.000 EURO. Δεκτές και λοιπές λογικές προτάσεις.
40. ΤΣΑΪΡΙ: Βιοτεχνικό κτίριο 300 τ.μ. σε μπετά, με επιπλέον δόμηση 2 ορόφων των 300 τ.μ. έκαστος. Τιμή 170.000 EURO
41. ΑΣΓΟΥΡΟΥ: Αποθήκη 400 τ.μ. αποπερατωμένη πάνω στον δρόμο, εύκολη πρόσβαση για κάθε τύπο οχήματος με άνεση χωρου και μεγάλη αυλή. Τιμή 352.000 EURO.

• ΖΗΤΟΥΝΤΑΙ ΓΙΑ ΑΓΟΡΑ •
ΜΕΤΑΧΕΙΡΙΣΜΕΝΑ ΔΙΑΜΕΡΙΣΜΑΤΑ

AE0101

ΚΑΤΑΣΚΕΥΕΣ-ΠΩΛΗΣΕΙΣ-ΑΝΤΙΠΑΡΟΧΕΣ

ΧΑΤΖΗΜΙΧΑΛΗΣ ΚΩΝΣΤΑΝΤΙΝΟΣ

ΔΟΜΙΚΟΣ ΕΡΓΟΛΑΒΟΣ ΔΗΜΟΣΙΩΝ ΕΡΓΩΝ

ΠΩΛΟΥΝΤΑΙ

ΠΑΣΤΙΔΑ: ΑΝΕΞΑΡΤΗΤΕΣ ΠΟΛΥΤΕΛΕΙΣ ΜΕΖΟΝΕΤΕΣ 158 τ.μ.-152 τ.μ. σε οικόπεδα των 340 τ.μ. με φανταστική θέα σε ήσυχο περιβάλλον.

ΑΦΑΝΤΟΥ: ΔΙΑΜΕΡΙΣΜΑΤΑ ΛΟΥΞ ΚΑΤΑΣΚΕΥΗΣ 83 τ.μ. με κεντρική θέρμανση, διπλά τζάμια, εντοιχισμένη κουζίνα, ντουλάπες και ηλιακό θερμοσίφωνο.

ΑΝΑΛΑΜΒΑΝΟΥΜΕ
ΕΡΓΑΣΙΕΣ ΜΠΕΤΟΝ-ΕΜΦΑΝΗ ΜΠΕΤΑ-ΚΤΙΣΙΜΑΤΑ-ΣΟΒΑΔΕΣ
και παντός είδους οικοδομικών εργασιών

ΖΗΤΟΥΝΤΑΙ
Για αξιοποίηση με τις καλύτερες προϋποθέσεις ΟΙΚΟΠΕΔΑ για ΑΝΤΙΠΑΡΟΧΗ

Τηλ.: (22410) 21834, 6936609834-6974198504

MZT260618

ΣΑΒΒΑΙΔΗΣ & Συνεργατες

Μεσιτες & Συμβουλοι Ακινητων

ΠΩΛΗΣΕΙΣ ΑΚΙΝΗΤΩΝ

Οικόπεδα εντός σχεδίου: 1) Ρόδος 400 τμ 155.000€ (ref:2685), **2)** Παστίδα 250τμ με άδεια 60.000€ (ref:2927), **3)** Ιαλυσός 765 τμ με ΣΔ 0,4·160.000€ (ref:2214)

Οικόπεδα εκτός σχεδίου: 1) Κεντρικό οικόπεδο επί της επαρχιακής οδού Κρεμαστής αεροδρομίου & Εθνικής οδού Τσαϊρι αεροδρομίου 3.025 τμ (ref:2511), **2)** Καλαβάρδα 2.250 τμ 60.000€ (ref: 2699), **3)** Κατταβιά 5,146 τμ 90.000€ (ref:2186), **4)** Καλαβάρδα 5,435 τμ, 70,000 €, **5)** Σορωνή 5.120 τμ 300.000€ (ref:2865), **6)** Λαχανιά θέα θάλασσα 22.114 τμ 330.000€ (ref:2881), **7)** Λαχανιά 2.173 τμ με άδεια οικοδομής για 200 τμ (ref:2862), **8)** Λαχανιά 6.200 τμ 200.000€ (ref:2843), **9)** Γεννάδι 4.100τμ, 115.000€, **10)** Πλημμύρι 10.928τμ 380.000€ (ref:2763), **11)** Κοσκινού θέα θάλασσα 7.000τμ 490.000€ (ref:2779), **12)** Λαχανιά 5.680τμ 180.000€ (ref:2876)

Μονοκατοικίες: 1) Καρακόνερο πολυτελής μεζονέτα 148τμ σε οικόπεδο 266τμ 330.000€ (ref:2411), **2)** Ιαλυσός 194 τμ με δύο αυλές 280.000 €(ref:2938), **3)** Καρακόνερο 225 τμ, με θέα θάλασσα, αυλή & γκαράζ (ref:2991), **4)** Μονοκατοικίες σε μπετά στην Παστίδα 135τμ 125.000€ (ref:2632), **5)** Κανδηλί 158.59τμ σε μπετά 170.000€ (ref:2712), **6)** Κοσκινού 230τμ με πισίνα 450.000€ (ref:2808), **7)** Ερειπωμένη κατοικία στη Ρόδο 25τμ με αυλή 35.000€ (ref:2835), **8)** Παραδοσιακό ανακαινισμένο στη Σορωνή 162τμ με αυλή (ref:2886), **9)** Ασγούρου συγκρότημα 3 λούξ διαμερισμάτων συνολικού εμβαδού 327τμ σε οικόπεδο 2.000 τμ (ref:2837), **10)** Μοναδικές μονοκατοικίες 95τμ στα Αφάντου με καταπληκτική θέα θάλασσα 215.000€ (ref:2803), **11)** Κοσκινού 260τμ 500.000€ (ref:2636), **12)** Ρόδος 140 τμ με αυλή (ref:3080), **13)** Κοσκινού εντός οικισμού 105τμ, 130.000€ σε μαρμαροσοβά (ref:2560), **14)** Υπερπολυτελή μονοκατοικία στα Αφάντου 230τμ πλήρως εξοπλισμένη, 1.300 €/τμ! (Ref:2358), **15)** Παστίδα 250τμ σε 4.552τμ οικόπεδο (ref:2259), **16)** Γεννάδι 155τμ σε οικόπεδο 450τμ & επιπλέον οικόπεδο 250 τμ 185.000€(ref:2178), **17)** Δαματριά 94τμ 150.000€ (ref:2143), **18)** Ιαλυσός 220τμ με πισίνα 650.000€ (ref:1699), **19)** Λουξ μονοκατοικία στην Φιλέρημο 230τμ (ref:2140)

Διαμερίσματα: 1) Νεόδμητες γκαρσονιέρες στο κέντρο από 1.900-2.500€/τμ (ref:2423 & 2468), **2)** Πολυτελές διαμέρισμα 115 τμ στο Καρακόνερο 220.000€ (ref:2355), **3)** Οροφοδιαμέρισμα στο κέντρο 150τμ 205.000€ (ref:1456), **4)** Ισόγειο ανακαινισμένο 70τμ στην Ιαλυσό, με περιφραγμένη αυλή 90.000€ (ref:2470), **5)** Ρετιρέ στην Ψαροπούλα 117τμ, 165.000€ (ref:2557), **6)** Ισόγειο 88,3 τμ στους Αγ. Αποστόλους (ref:2984), **7)** Διαμέρισμα Α ορόφου στην Ιξιά 75τμ 157.500€ (ref:2619), **8)** Ιξιά 95τμ, 199.500€ (ref:2620), **9)** Σε Λουξ πολυκατοικία στο Ροδίνι, πολυτελές διαμέρισμα 140τμ με μοναδική θέα θάλασσα, 280.000€ (ref:2611), **10)** Ιαλυσός 44τμ με αυλή 60.000€ (ref:2687), **11)** Ισόγειο 96 τμ στο κέντρο, και για γραφείο, (ref:1959), **12)** Δύο διαμερίσματα στο κέντρο 90τμ με πάρκινγκ, 103.000€ & 105.000€ (ref:2700 & 2701), **13)** Καινούρια γκαρσονιέρα στο Καρακόνερο 100.000€ (ref:2697), **14)** Ανακαινισμένο διαμέρισμα 115τμ στην Ιξιά 130.000€ (ref:2754), **15)** Καινούρια διαμερίσματα στο Ροδίνι 79τμ & 81τμ (ref:2710), **16)** Λούξ ανακαινισμένο 65τμ προέκταση Εθν. Αντίστασης (και για γραφείο) 95.000€ (ref:2499), **17)** Ασγούρου συγκρότημα 3 λούξ διαμερισμάτων συνολικού εμβαδού 327τμ, σε οικόπεδο 2.000τμ (ref: 2837), **18)** Δασκάλοι 88τμ 165.000€ (ref:2729), **19)** Ιαλυσός ανακαινισμένο 110 τμ 120,000 € (ref:2925), **20)** Νεόδμητα διαμερισματα στο Μήδεια 70τμ & 133τμ (ref:2804 & 2805), **21)** Μεζονέτα 118τμ στη Ρόδο, 205.000€ (ref:2860), **22)** Μόντε Σμίθ 200τμ με αποθήκη και 2 θέσεις πάρκινγκ 340.000€ (ref:2872), **23)** Ροδίνι 80τμ & 100τμ (ref:2599 & 2600), **24)** Κοσκινού 140τμ 200.000€ (ref:2558), **25)** Λούξ 68τμ, πλήρως εξοπλισμένο με θέα θάλασσα 250.000€ (ref:2820)

Καταστημα: Σε μεγάλης εμπορικότητας δρόμο, 195 τμ, σε πάρα πολύ ανταγωνιστική τιμή (ref:2480)

MXΠ7659

Γρ. Λαμπράκη 14, Ρόδος 85100
τηλ: 2241026281, Φαξ: 2241034663

ενοικιασεις

συνέχεια από την προηγούμενη

ΕΝΟΙΚΙΑΖΟΝΤΑΙ επιπλωμένα **διαμερίσματα** επί της Λ. Ηρακλειδών-Ιαλυσός πλήρως εξοπλισμένα. Πληρ. τηλ. 2241035283, 6944435744 ΜΖΤ130722

ΕΝΟΙΚΙΑΖΕΤΑΙ κατάστημα με ασημικά και φω μπιζού και παρόμοια είδη. Καλές εισπράξεις. Εντός μεγάλου ξενοδοχείου περιοχή Ιαλυσού. Πληρ. τηλ. 6947576204 ΜΖΤ130723

ΕΝΟΙΚΙΑΖΕΤΑΙ διαμέρισμα 120 τ.μ. με μεγάλο σαλόνι-κουζίνα, 3 υπνοδωμάτια και 2 WC μέσα στην πόλη, Γρηγορίου Ε 18 (7 Βαγιές). Πληρ. τηλ. 6973506879 ΜΖΤ120727

ΕΝΟΙΚΙΑΖΕΤΑΙ αποθήκη 20 τ.μ. στην Π. Πόλη με συναγερμό και ρολά ασφαλείας. Πληρ. τηλ. 6947954014 ΜΖΤ130706

ΕΝΟΙΚΙΑΖΕΤΑΙ διαμέρισμα 4άρι στην **Αθήνα** περιοχή Ιλίσια επί της Γρ. Αυξεντίου κοντά στη Πανεπιστημιούπολη. Πληρ. τηλ. 6944798972, 2241096612 ΜΖΤ130719

ΕΝΟΙΚΙΑΖΕΤΑΙ κατάστημα εντός της πόλεως Ρόδου, οδός παρ. Αμερικής 36Γ. Πληρ. τηλ. 2241085477, 2241024869 από 9 π.μ. έως 3μ.μ. ΜΖΤ130712

ΕΝΟΙΚΙΑΖΕΤΑΙ μονοκατοικία στα Κρητικά πλήρως ανακαινισμένη και επιπλωμένη, 1 υπνοδωμάτιο, σαλόνι-κουζίνα, αυλή, WC. Τιμή 300 ευρώ. Πληρ. τηλ. 6977339842 ΜΖΤ130701

ΕΝΟΙΚΙΑΖΕΤΑΙ οροφοδιαμέρισμα στον β' όροφο επί της οδού Λονδίνου 24 στην περιοχή Ροδινιού. Πληρ. τηλ. 6938957002 ΜΖΤ120711

ΕΝΟΙΚΙΑΖΕΤΑΙ διαμέρισμα 60 τ.μ. δύο υπνοδωματίων, κουζίνα, καθιστικό κ.λπ. επιπλωμένο στην οδό Βολονάκη κοντά στο Πανεπιστήμιο, κατάλληλο για φοιτητές. Πληρ. τηλ. 2241021180 απογευματινές ώρες ΜΖΤ120718

Σε σύγχρονο βιοτεχνικό συγκρότημα **ενοικιάζεται αποθήκη** 101 τ.μ. σε κεντρικό δρόμο (Ασγούρου). Διαθέτει πάρκιν, φως, νερό, ράμπα και αποβάθρα για την φορτοεκφόρτωση με κλαρκ. Επίσης πολύ σύντομα ολοκαίνουργια πολυτελή **γραφεία** στον 1ο όροφο 100 και 80 τ.μ. Πληρ. τηλ. 2241068360, 6934851621 ΜΖΤ120722

ΕΝΟΙΚΙΑΖΕΤΑΙ γκαρσονιέρα επιπλωμένη δίπλα από το Πανεπιστήμιο επί της οδού Ρήγα Φεραίου. Τιμή 250 ευρώ. Πληρ. τηλ. 6932566980 ΜΖΤ110722

ΕΝΟΙΚΙΑΖΕΤΑΙ διαμέρισμα (2) δύο υπνοδωματίων, επί της οδού Καστοριάς (αδιέξοδο) απέναντι από Gallery Cafe-περιοχή Μήδεια. Πληρ. τηλ. 6937228252 ΜΖΤ110710

ΤΕΧΝΙΚΗ ΕΤΑΙΡΕΙΑ
"ΑΝΑΓΕΝΝΗΣΗ" Α.Τ.Τ.Ε.Β.Ε.

30ετή πείρα

- Κατασκευή Ιδιωτικών Εργων
- Πωλήσεις Διαμερισμάτων-Μονοκατοικιών
- Ανακαινίσεις-Αναπαλαιώσεις Κτιρίων
- Κατασκευή πισίνας

Υπεύθυνος **Δημόκας Βασίλειος** Πολ. Μηχανικός

ΠΑΡΡΟΔΙΑΚΟΥ ΣΥΛΛΟΓΟΥ 5 ΡΟΔΟΣ
ΤΗΛ. & FAX: 2241032329, ΚΙΝ. 6948726651

ΑΤ3180(Γ)

ΕΝΟΙΚΙΑΖΕΤΑΙ

νεοανακαινισμένο lux τριάρι (μη επιπλωμένο) ρετιρέ **οροφοδιαμέρισμα** 75 τ.μ. με βεράντες 40 τ.μ., καταπληκτική θέα, κοντά στη θάλασσα και 10 λεπτά από το κέντρο της πόλης και το πανεπιστήμιο. Θέρμανση αυτόνομη.

Πληρ. τηλ. 6973495230

ΜΑΤ3145(Γ)

---

eXcellence
real estate services

ΓΙΑ ΕΝΟΙΚΙΑΣΗ

1. Νεόδμητη **μεζονέτα** στην Ιαλυσό 110 τ.μ. με 300 τ.μ. οικόπεδο, 3 υπνοδωμάτια, air condition, κοντά σε σχολείο και μαγαζιά, σε ήσυχη περιοχή. Κωδ 334
2. Νεόδμητο **διαμέρισμα** στην Παστίδα 65 τ.μ. με 2 υπνοδωμάτια, επιπλωμένο, ηλεκτρικές συσκευές και ηλιακό. Τιμή 350 € Κωδ 178
3. Νεόδμητο **διαμέρισμα** 1ου ορόφου στην λεωφ. Ρόδου-Λίνδου 45 τ.μ. με μπαλκόνι, επιπλωμένο. Τιμή 250€ Κωδ 131
4. **Διαμέρισμα** ισογείου στην Ρόδο 85 τ.μ. με 2 υπνοδωμάτια, μεγάλη αυλή. Τιμή 350 € Κωδ 267

Πληροφορίες
Τριαντών 1-Ιαλυσός. Ρόδος-
Τηλ. γραφείου:2241096801, fax 2241096801, κιν. 6948492944
www.excellence.com.gr.
e-mail: info@excellence.com.gr

ΜΑΤ6111(1)(Γ)

ευσταθίου
ΕΥΡΩΚΤΗΜΑΤΙΚΗ
ΚΤΗΜΑΤΟΜΕΣΙΤΙΚΟ ΓΡΑΦΕΙΟ

Εθν. Αντιστάσεως 83 • Τηλ.: 22410 73819, 74917
Κιν.: 6946 103929 • Fax: 22410 38641
e-mail: info@euroktimatiki.gr

ΕΝΟΙΚΙΑΖΕΤΑΙ

Προνομιούχο Κατάστημα
Επί της Εθνικής Αντιστάσεως



Επιφανείας 80 τ.μ.
Κατάλληλο για οποιαδήποτε χρήση.

ΧΠ401/2029

SAVVAIDIS & Associates
Estate Agents & Consultants

ΠΩΛΟΥΝΤΑΙ ΠΟΛΥΤΕΛΗ ΜΟΝΟΚΑΤΟΙΚΙΕΣ ΣΤΗΝ ΙΑΛΥΣΟ







Αποτελούνται από 157 τμ (4 υπνοδωμάτια-3 μπάνια) και αυλή από 208 τμ εώς 308 τμ με πάρκινγκ.
Περιλαμβάνουν τζάκι, κεντρική θέρμανση, εγκαταστάσεις για κλιματισμό, παρκέ στα υπνοδωμάτια και πλάκες από γρανίτη στο ισόγειο. **ΤΙΜΗ: 340,000 €, Άμεση παράδοση (ref:3055)**

ΧΠ659

Γρ. Λαμπράκη 14 & Αμερικής, Ρόδος
Τηλ 22410-26281 fax 22410-34663

ΣΑΒΒΑΙΔΗΣ & Συνεργατες
Μεσιτες & Συμβουλοι Ακινητων

ενοικιασεις

συνέχεια από την προηγούμενη

Επί της Καποδιστρίου 57 **ενοικιάζονται: α) διαμέρισμα** ανεξάρτητο 44 τ.μ. κουζίνα μεγάλη, υπνοδωμάτιο και λουτροκαμπινές. **β) Ημιυπόγειο** 2 δωματίων, κουζίνα και λουτροκαμπινέ, ανεξάρτητο 44 τ.μ. Πληρ. τηλ. 2241032295, 2241028852 MZT120707

ΕΝΟΙΚΙΑΖΕΤΑΙ μικρό επιπλωμένο **διαμέρισμα** ανεξάρτητο β' ορόφου. Κουζίνα εντοιχισμένη, υπνοδωμάτιο με ημίδιπλο κρεβάτι, μεγάλο μπάνιο και μπαλκόνι, σε ήσυχη περιοχή κοντά στις 7 Βαγιές, κατάλληλο για 1 άτομο ή ζευγάρι. Πληρ. τηλ. 6936570851 MAT8112

ΠΩΛΕΙΤΑΙ ΕΠΙΧΕΙΡΗΣΗ ΕΝΤΕΛΩΣ ΚΑΙΝΟΥΡΓΙΟΥ CAFE BAR

σε κεντρικό δρόμο της πόλης 160 τ.μ. πλήρως εξοπλισμένη και έτοιμη προς λειτουργία.

Πληρ. τηλ. 6945316737 AT2982(Γ)

ΠΩΛΟΥΝΤΑΙ

ΣΤΗΝ ΙΑΛΥΣΟ περιοχή Σωτήρος

ΜΕΖΟΝΕΤΕΣ 200 τ.μ. με υπόγειο σε οικόπεδο 900 τ.μ. εκάστη από ιδιοκτήτη

Πληρ. τηλ. 2241039212, 6936795999 κ. Λευτέρη Αρχ/των Σταυράς Σταμάτιος MAT2983

ΠΩΛΟΥΝΤΑΙ

1) **Βίλα** λουξ σε οικόπεδο 4.000 τ.μ. στ' Ασγούρου
2) **Διαμέρισμα** δυάρι ευκαιρίας στην Ιαλυσό
3) **Διαμερίσματα** τριάρια, τεσσάρια κεντρικά στην Ιαλυσό
4) **Διαμερίσματα** λουξ δυάρια στο Νιοχώρι ετοιμοπαράδοτα
5) **Διαμερίσματα-μεζονέτες** στο Καρακόνερο
6) **Μεζονέτα** λουξ στην Ιαλυσό 214 τ.μ. ετοιμοπαράδοτη, καινούργια με πολλά εξτρά σε τιμή ευκαιρίας

Μεζονέτες νεόκτιστες στην περιοχή της Καΐρ 130 τ.μ. με θέα

7) **Μεζονέτα** στα μπετά Κοσκινού
8) **Μονοκατοικία** με 4 στρέμματα στην Ιαλυσό ευκαιρία
9) **Μονοκατοικία** στο Παραδείσι ημιτελής με 3.500 τ.μ. ευκαιρία
10) **Οικόπεδο** στ' Αφάντου εντός ζώνης, 2.500 τμ. με θέα καταπληκτική
11) **Οικόπεδο** 475 τ.μ. εντός πόλεως

ΕΝΟΙΚΙΑΖΟΝΤΑΙ

1) **Διαμέρισμα** τεσσάρι επί της Πίνδου κατάλληλο και για επαγγελματική στέγη
2) **Στην Ιαλυσό** διαμέρισμα σε διπλοκατοικία 180 τ.μ.
3) **Καταστήματα** και επιχειρήσεις πωλούνται στη Νέα Αγορά, Παλιά Πόλη, έτοιμα προς λειτουργία και ενοικιάζονται

Πληροφορίες Κτηματομεσιτικό Γραφείο

ΕΛΕΝΗΣ ΒΡΑΤΣΑΛΗ

τηλ. 22410-65300, 63834, 6945105362

MAT3052(Γ)

ΛΕΟΝΤΗΣ & ΦΩΤΗΣ ΑΝΤΩΝΟΓΛΟΥ ΟΙΚΟΔΟΜΙΚΕΣ ΕΠΙΧΕΙΡΗΣΕΙΣ Α.Ε.

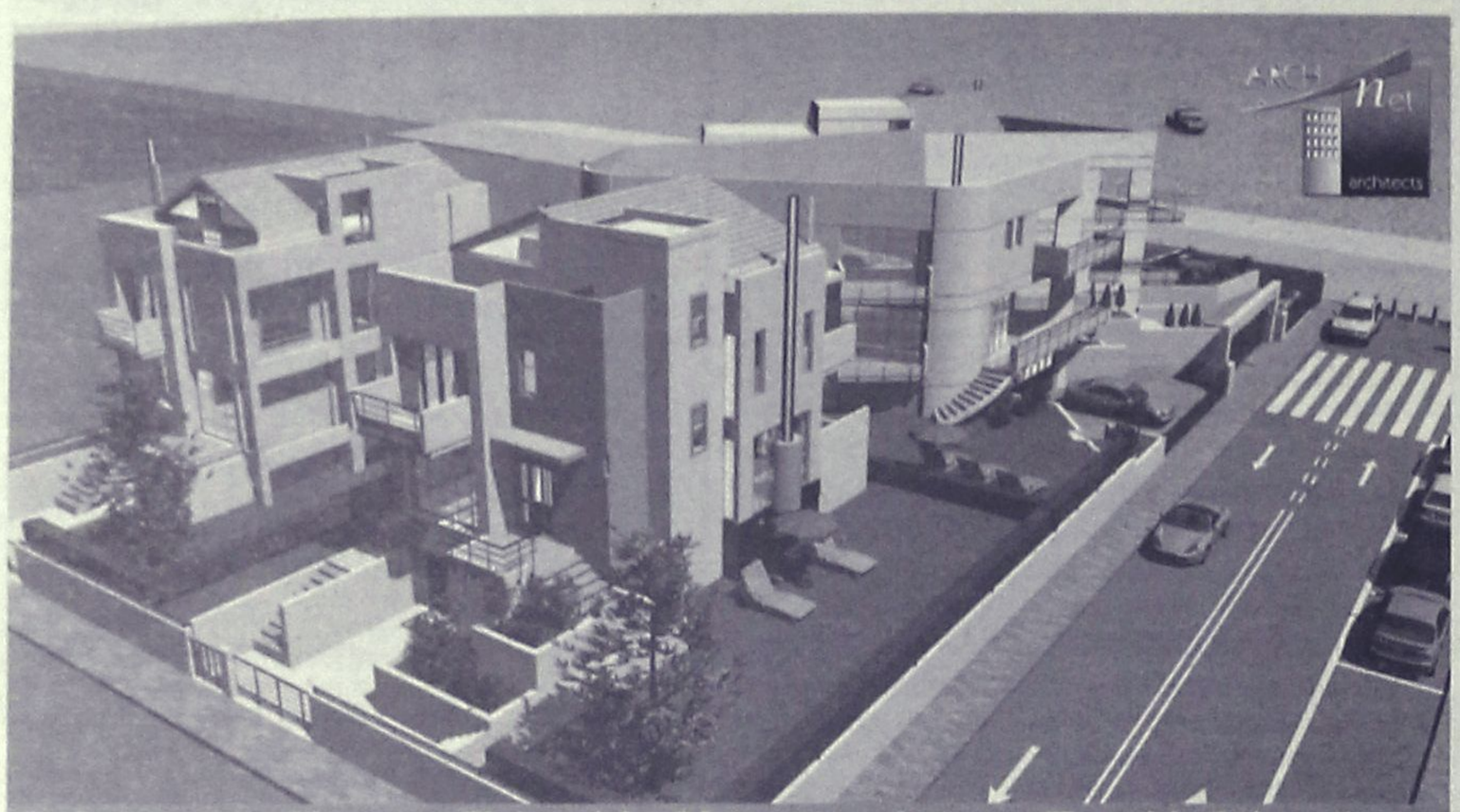

Πωλούνται Ανεξάρτητες Πολυτελής Μονοκατοικίες στην Παραλία Ιαλυσού AE912

Τηλ . 22410 62 540 - 6947 705 717 - 6948 523 586

Mediterranean

Real Estate Agency

Κτηματομεσιτικό Γραφείο

ΗΡΑΚΛΗΣ Δ.ΧΟΡΟΖΙΔΗΣ

Σύμβουλοι και φίλοι για μια ζωή!



Μεσίτης & Σύμβουλος επενδύσεων Ακίνητης Περιουσίας

ΠΩΛΗΣΕΙΣ ΔΙΑΤΗΡΗΤΕΩΝ ΝΕΟΚΛΑΣΙΚΩΝ



Επί της Βορείου Ηπείρου, κατασκευασμένο το 1910, διώροφο νεοκλασικό αρχοντικό με χοχλακωτό ημιυπόγειο. Μπαίνοντας από τη βαριά καγκελόπορτα, μακρύς διάδρομος με βοτσαλωτές συνθέσεις, μας οδηγεί στην κατοικία και στην αυλή η οποία είναι βοτσαλωτή και αυτή. Εύκολα παρατηρεί κανείς τη συνύπαρξη στοιχείων λαϊκής αρχιτεκτονικής, οθωμανικής παράδοσης, Ιταλικής αρχιτεκτονικής κήπου και του νεοκλασικισμού. Έχει εντυπωσιακή κύρια είσοδο και κτιστό τζαμωτό πάνω από αυτή. Όλη η ξυλεία του αρχοντικού (πατώματα, ταβάνια, πορτοπαράθυρα, εσωτερικές σκάλες) είναι φτιαγμένα από κέδρο Λιβάνου. Το αρχοντικό των 393 τ.μ. δεσπόζει επιβλητικά μέσα σε έναν υπέροχο κήπο 920τ.μ. Αποτελεί δείγμα ιδιαίτερης νεοκλασικής αρχιτεκτονικής.

Στον πυκνό ιστό της συνοικίας των Αγίων Αναργύρων, ανάμεσα σε απλές κατοικίες, δεσπόζει ως ένας όγκος λιτός και στιβαρός, ένα από τα λιγοστά διατηρητέα δείγματα «πρώιμου» αρχοντικού με ίχνη επιδράσεων από νεοκλασικισμό. Χρονολογείται γύρω στο 1850 και είναι ένα κτίριο 250m2 διώροφο, λιθόκτιστο με ισόγειους βοηθητικούς χώρους στο πλάι και προσεγμένο κήπο.Πρόκειται για ένα ιδιαίτερα αξιόλογο οικοδόμημα με απόλυτη συμμετρία στις όψεις και λιτό ύφος.Ένα πραγματικό στολίδι του παρελθόντος, που με την διαχρονικότητα της αρχιτεκτονικής του σχεδίασης, είναι και θα παραμείνει μια σταθερή αξία της πόλης της Ρόδου και δικαίως χαρακτηρίσθηκε «Ιστορικό Διατηρητέο Μνημείο» από το Υπουργείο Πολιτισμού.

Λίνδου 213 (Εναντι Πάρκου Ροδινιού) 85100 Ρόδος ,Τηλ: 2241075860, Κιν: 6944370848

www.mediterraneanrealestate.eu / www.dodecaneserealestate.com

AE1333

ενοικιασεις

συνέχεια από την προηγούμενη

ΕΝΟΙΚΙΑΖΕΤΑΙ μονοκατοικία 50 τ.μ. στα Κοσκινού επιπλωμένη, πλήρως ανακαινισμένη με αυλή και πάρκιν. Πληρ. τηλ. 2241066728, 6947375181 ΜΧΡ13836

ΚΥΨΕΛΗ. ΕΝΟΙΚΙΑΖΕΤΑΙ επί της οδού Κυψέλης φωτεινό **διαμέρισμα,** διαμπερές 72 τ.μ., 2 Υ/Δ, σαλόνι, κουζίνα, μπάνιο, πλήρως επιπλωμένο, ιδανικό για φοιτητές ΑΣΟΕΕ. Πληρ. τηλ. 2241027266 ΜΖΤ120712

ΕΝΟΙΚΙΑΖΟΝΤΑΙ: α) αποθήκη στην τοποθεσία Τσαΐρι 210 τ.μ. σιδεροκατασκευή 6 μέτρα ύψος, δίπλα στο ιδιωτικό ΚΤΕΟ. **β) σπίτι** 40 τ.μ. τοποθεσία Ζέφυρος. Πληρ. τηλ. 2241025387, 6942800248 ΜΖΤ120705

ΕΝΟΙΚΙΑΖΟΝΤΑΙ ΔΥΟ ΔΙΑΜΕΡΙΣΜΑΤΑ 48 Τ.Μ. (ΚΑΘΕ ΕΝΑ) ΠΛΗΡΩΣ ΕΠΙΠΛΩΜΕΝΑ ΜΕ AIR CONDITION ΚΑΙ ΤΗΛΕΟΡΑΣΗ ΣΕ ΑΡΙΣΤΗ ΚΑΤΑΣΤΑΣΗ (ΥΠΝΟΔΩΜΑΤΙΟ, ΣΑΛΟΝΙ, ΚΟΥΖΙΝΑ, ΜΠΑΝΙΟ) ΟΛΑ ΜΕ ΜΠΑΛΚΟΝΙΑ 2ος ΚΑΙ 3ος ΟΡΟΦΟΣ. ΚΟΝΤΑ ΣΤΟ ΚΕΝΤΡΟ ΤΗΣ ΠΟΛΗΣ ΚΑΙ ΤΟ ΠΑΝΕΠΙΣΤΗΜΙΟ ΚΑΙ 150 ΜΕΤΡΑ ΑΠΟ ΤΗΝ ΑΚΤΗ ΣΤΗΝ ΟΔΟ ΠΑΠΑΛΟΥΚΑ 49Β ΡΟΔΟΣ (ΚΟΝΤΑ ΣΤΟ ΠΑΛΙΟ ΝΟΣΟΚΟΜΕΙΟ). ΠΛΗΡ. ΤΗΛ. 6972932940 ΜΖΤ110701

ΕΝΟΙΚΙΑΖΕΤΑΙ διαμέρισμα 2ου ορόφου με 2 υπνοδωμάτια, σαλόνι με τζάκι, κουζίνα, WC επί της Κων. Υδραίου 66. Επίσης **πωλείται** ημιϋπόγειος μικρή **κατοικία** 20 τ.μ. σε πολύ καλή τιμή επί της Πατρ. Αθηναγόρα. Πληρ. τηλ. 2241092211, 6932654784 ΜΖΤ120702

ΕΝΟΙΚΙΑΖΕΤΑΙ αποθήκη 200 τ.μ. στην Ανάληψη επί της οδού Γ. Παπανδρέου και Καρδίτσας 7. Πληρ. τηλ. 2241064307, 2241070055 ΜΖΤ120701

ΕΝΟΙΚΙΑΖΟΝΤΑΙ: α) διαμέρισμα 1ου ορόφου 110 τ.μ. στην περιοχή του Π. Αεροδρομίου Μαριτσών σε λόφο με πανοραμική θέα κατάλληλο για οικογένεια. **β) διαμέρισμα** 50 τ.μ. με 1 υπνοδωμάτιο, ισόγειο με αυλές, στο ίδιο κτίριο. Πληρ. τηλ. 6944634576, 2241048131 ΜΧΡ13835

ΕΝΟΙΚΙΑΖΟΝΤΑΙ studios επιπλωμένα στην οδό Αρκαδίου 14-Εναντι ξενοδοχείου Φαίδρα. Πληρ. τηλ. 2241025710, 6947960196 ΜΖΤ110725

ΕΝΟΙΚΙΑΖΕΤΑΙ ολοκαίνουργιο **διαμέρισμα** 115 τ.μ. με κεντρική θέρμανση, ηλιακό, air condition, άνετες βεράντες με τέντες επί της οδού Λευκάδας (Ανάληψη πίσω από Τσαλδάρη). Πληρ. τηλ. 6946764327 ΜΖΤ110719

ΕΝΟΙΚΙΑΖΕΤΑΙ μονοκατοικία ευρύχωρο τριάρι απέναντι από το εμπορικό κέντρο Σορωνής. Πληρ. τηλ. 2241042283, 6945781451 ΜΖΤ110707

ΕΝΟΙΚΙΑΖΕΤΑΙ διαμέρισμα 3άρι πλήρως επιπλωμένο στον α' όροφο πολυκατοικίας στην οδό Αγίας Σοφίας 31 (πρώην Γράμμου). Επίσης διαθέτει κεντρική θέρμανση και ηλιακό θερμοσίφωνα. Πληρ. τηλ. 2241029615, 6932665080 ΜΖΤ110726

ΙΑΛΥΣΟΣ ARAPAKIS APARTMENTS ΕΝΟΙΚΙΑΖΟΝΤΑΙ πολυτελής **διαμερίσματα** άφθονο ιδιωτικό parking κοντά στο ξενοδοχείο BLUE BAY. Πληρ. τηλ. 6948512058, 2241094951 ΜΑΠ394

ΕΝΟΙΚΙΑΖΟΝΤΑΙ γκαρσονιέρες σε ήσυχη περιοχή της Ρόδου, με ψυγείο, A/C, ηλεκτρική κουζίνα, τηλεόραση, θέρμανση, διπλά κρεβάτια, καρτοτηλέφωνο, και όλο το νοικοκυριό του σπιτιού. Προτιμούνται στρατιωτικοί ή δημόσιοι υπάλληλοι. Αποκλείονται οι αλλοδαποί. Πληρ. τηλ. 2241065122, 6946278872 ΜΖΤ100714

ΕΝΟΙΚΙΑΖΕΤΑΙ διαμέρισμα στην Ανάληψη 3 υπνοδωματίων πλήρως επιπλωμένο. Πληρ. τηλ. 6944281284 ΜΖΤ100612

ΕΝΟΙΚΙΑΖΕΤΑΙ - ΠΩΛΕΙΤΑΙ επιχείρηση ταβέρνα ουζερί στην Ιαλυσό, πλήρως εξοπλισμένη. Πληρ. τηλ. 6946435254ΜΑΤ3112

ΕΝΟΙΚΙΑΖΕΤΑΙ επαγγελματικός χώρος σε καινούργια οικοδομή κατάλληλος για ιατρείο-γραφείο κ.λπ. 60 τ.μ. επί της Ρ. Φεραίου (στο πάρκο δίπλα στο γηροκομείο). Πληρ. τηλ. 2241033454 ΜΖΤ100718

ΣΤΗΝ ΙΑΛΥΣΟ επί της λεωφόρου πλησίον super market Μαρινόπουλος **ΕΝΟΙΚΙΑΖΟΝΤΑΙ** δίχωρα **διαμερίσματα** 45 τ.μ. πλήρως επιπλωμένα με μεγάλο μπαλκόνι. Διαθέτουν ευρύχωρο πάρκινγκ, ηλιακό θερμοσίφωνα, ταχυθερμοσίφωνα, πλυντήριο ρούχων και καρτοτηλέφωνο. Πληρ. τηλ. 2241022328, 6949091160 ΜΖΤ100704

ΕΝΟΙΚΙΑΖΕΤΑΙ γκαρσονιέρα επιπλωμένη 50 τ.μ. στο Ροδίνι, οδός Βερολίνου 13. Πληρ. τηλ. 2241030477, 6942200665 ΜΧΠ092

ΕΝΟΙΚΙΑΖΕΤΑΙ ισόγειο **διαμέρισμα** 120 τ.μ. περιβαλλόμενο από 150 τ.μ. διαμορφωμένο κήπο, με όλα τα κομφόρ, δύο ανεξάρτητες εισόδους επί της πλατείας Ακαδημίας για επαγγελματική στέγη οικία ή μικτή χρήση. Επίσης στην ίδια πολυκατοικία **υπόγειοι χώροι** 40 τ.μ., 100 τ.μ., 160 τ.μ. με τουαλέτα. Πληρ. τηλ. 6972253826 ΜΖΤ100711

eXcellence
real estate services

ΓΙΑ ΠΩΛΗΣΗ

ΙΑΛΥΣΟΣ

1. **Διαμέρισμα** ορόφου στην Ιαλυσό 70 τ.μ. με 1 υπνοδωμάτιο και μεγάλα μπαλκόνια. Τιμή 105.000 € Κωδ 137
2. **Διαμέρισμα** 1ου ορόφου στην Ιαλυσό 33 τ.μ. με 1 υπνοδωμάτιο και μεγάλα μπαλκόνια. Τιμή 75.000 € Κωδ 138
3. **Νεόδμητο** διαμέρισμα 1ου ορόφου στην Ιαλυσό 86,58 τ.μ. πολυτελούς κατασκευής, 2 υπνοδωμάτια, με παρκέ, θέα τη Φιλέρημο. Τιμή 160.000€ Κωδ 349
4. **Διαμέρισμα** υπογείου ανακαινισμένο στην Ιαλυσό 76 τμ. με 2 υπνοδωμάτια και κήπο. Τιμή 94.000€ Κωδ 19

ΡΟΔΟΣ

1. **Διαμέρισμα** ανακατασκευασμένο στην Ανάληψη 90 τ.μ. κύριος χώρος με 2 υπνοδωμάτια και 30 τ.μ. **studio** ενοικιασμένο με μίσθωμα 240€, με κήπο και πάρκιν. Τιμή 125.000€ Κωδ 350
2. **Διαμέρισμα** 3ου ορόφου στην Στ. Καζούλη 107 τ.μ. με 3 υπνοδωμάτια, ιδιόκτητο πάρκιν. Τιμή 140.000€ Κωδ 345
3. **Διαμέρισμα** 1ου ορόφου στην Αννης Μαρίας 103 τ.μ. με 2 υπνοδωμάτια. Τιμή 125.000 € Κωδ 346

Πληροφορίες
Τριαντών 1-Ιαλυσός. Ρόδος-
Τηλ. γραφείου:2241096801, fax 2241096801, κιν. 6948492944
www.excellence.com.gr.
e-mail: info@excellence.com.gr
ΜΑΤ8111(2)(F)

ΟΙΚΟΔΟΜΗ ΡΟΔΟΥ

ΤΕΧΝΙΚΗ-ΚΑΤΑΣΚΕΥΑΣΤΙΚΗ ΕΤΑΙΡΕΙΑ
ΠΩΛΟΥΝΤΑΙ

1) **Αποθήκες, διαμερίσματα και οροφοδιαμερίσματα** στην περιοχή Καναμάτ (Καρακόνερο) διαφόρων μεγεθών (σε συγκρότημα 2 πολυκατοικιών).
2) **Μονοκατοικίες** στο Κιοτάρι Ασκληπειού (στο κύμα) 120 τ.μ. σε κτήμα 1.300 τ.μ. εκάστη.

Δεκτά δάνεια και ευκολίες πληρωμής έχουμε τις καλύτερες τιμές της αγοράς.

ΟΙΚΟΔΟΜΗ ΡΟΔΟΥ
ΜΑΝΟΛΗΣ ΣΠΥΡΙΔΗΣ
ΚΩΣΤΑΣ ΚΩΝΣΤΑΝΤΙΝΙΔΗΣ

Καμύνδου 4- Ρόδος-85100 Τηλ.: 22410/60460- 2 Fax: 22410/60463

Πολιτικός Μηχανικός (Κιν:693 6660460)
Δ. Π.Θ. εργολάβος (ΚΙΝ.: 6978.110.000)
ΕΜΠ00026

REAL ESTATE
I.ΘΑΡΡΕΝΟΣ
Σύμβουλος Ακινήτων -Μεσίτης Αστικών Συμβάσεων
Τηλ. 6945236522, 2241021308
FOR OUR SERVICES

ΠΩΛΟΥΝΤΑΙ

ΡΟΔΟΣ
Οικόπεδο: 400 τ.μ. Ροδίνι 185.000€
Οικόπεδο: 600 τ.μ. Εφορία 430.000€
Οικόπεδο: 350 τ.μ. Αυτοστ. 150.000€
Οικόπεδο: 500 τ.μ. Αυτοστ. 150.000€
Διαμέρισμα: 75 τ.μ. Ανάληψη 125.000€
Διαμέρισμα: 105 τ.μ. Αγ. Νικόλαο ημιϋπόγειο 105.000€
Διαμέρισμα: 85 τ.μ. Μ. Πετρίδη 130.000€
Διαμέρισμα: 80 τ.μ. Ροδίνι 145.000€
Διαμέρισμα: 100 τ.μ. Ροδίνι 185.000 €
Διαμέρισμα: 120 τ.μ. Ανάληψη + 30 τ.μ. αποθήκη 250.000€
Διαμέρισμα: 120 τ.μ. Καρακόνερο 240.000€
Μονοκατοικία: 140 τ.μ. σε 1.000 τ.μ. οικόπεδο 280.000€
Μονοκατοικία: πολυτελείας 250 τ.μ. Ανάληψη 550.000 €

ΚΟΣΚΙΝΟΥ
Μονοκατοικία: 200 τ.μ. σε μαρμαροσοιβά 1000 τ.μ. οικόπεδο 245.000€
Μονοκατοικία: 200 τ.μ. σε 1.000 τ.μ. οικόπεδο 300.000€
Μονοκατοικία: 135 τ.μ. σε μπετά 135.000€
Μεζονέτα: 115 τ.μ. εντός οικισμού 210.000€
Οικόπεδο: 1.500 τ.μ. 150.000€ (Κλινική) με άδεια
Οικόπεδο: 2.000 τ.μ. εντός ζώνης 220.000€

ΠΑΣΤΙΔΑ
Οικόπεδο: 1.500 τ.μ. με άδεια 75.000€
Μονοκατοικία: 140 τ.μ. σε μπετά 115.000€ (εντός οικισμού)
Μονοκατοικία: 140 τ.μ. σε μπετά σε 1.500 οικόπεδο 135.000€

ΝΟΤΙΑ ΡΟΔΟΣ
Οικόπεδο: 5.000 τ.μ. κύμα 350.000€
Οικόπεδο: 5.500 κύμα 150.000€
Οικόπεδο: 1.500 με άδεια (εντός τουριστικής ζώνης) 220.000€
Οικόπεδο: 1.000 τ.μ. από 45.000 €
Μονοκατοικία: 125 τ.μ. σε μπετά 150.000€ (επί της Λεωφόρου)
Μονοκατοικίες: 120 τ.μ. 280.000€ σε 1.000 τ.μ. οικόπεδο
Μεζονέτες 70 τ.μ. 160.000€

ΝΗΣΙΑ
ΧΑΛΚΗ: Οικόπεδο εντός οικισμού 35.000 €
Οικόπεδο εντός οικισμού 50.000€
Παραδοσιακό σπίτι 105.000 €
Παραδοσιακό σπίτι 120.000€
ΣΥΜΗ: Παραδοσιακά σπίτια από 100.000€

• **ΕΝΟΙΚΙΑΖΕΤΑΙ κατάστημα** Εθνικής Αντιστάσεως 70 τ.μ. ΜΑΤ3215

ευσταθίου
ΕΥΡΩΚΤΗΜΑΤΙΚΗ
ΚΤΗΜΑΤΟΜΕΣΙΤΙΚΟ ΓΡΑΦΕΙΟ
Εθν. Αντιστάσεως 83 • Τηλ.: 22410 73819, 74917
Κιν.: 6946 103929 • Fax: 22410 38641
e-mail: info@euroktimatiki.gr

ΜΙΣΘΩΣΕΙΣ ΚΑΤΟΙΚΙΩΝ

- **Διαμέρισμα** 105 τ.μ. 1ου ορόφου στην Ιαλυσό σε κεντρικό σημείο, με (2) δύο υπνοδωμάτια, σαλόνι, κουζίνα, μπάνιο, με κεντρική αυτόνομη θέρμανση, ηλιακό θερμοσίφωνα, άνετες βεράντες, πολυτελούς κατασκευής. Με ανεξάρτητη είσοδο. Μηνιαίο μίσθωμα 450 ευρώ.
- **Οροφοδιαμέρισμα** 135 τ.μ. περιοχή Αγ. Ιωάννης 1ου ορόφου με (2) δύο υπνοδωμάτια σαλόνι, κουζίνα, δύο μπάνια, διαθέτει θέρμανση με θερμοπομπούς και θερμοσισσωρευτές, ηλιακό θερμοσίφωνα. Μηνιαίο μίσθωμα 430 ευρώ.
- **Οροφοδιαμέρισμα** 150 τ.μ. στην Ιαλυσό, με (3) τρία υπνοδωμάτια, δύο μπάνια, αποθήκη, μεγάλες βεράντες, κεντρική θέρμανση αυτόνομη, με διαμορφωμένο κήπο. Μηνιαίο μίσθωμα 600 ευρώ.
- **Διαμέρισμα** 80 τ.μ. 1ου ορόφου επί της οδού Πτολεμαίων στην Ανάληψη. Διαθέτει (2) δύο υπνοδωμάτια, σαλόνι, κουζίνα, μπάνιο, αποθήκη και ηλιακό θερμοσίφωνα. Μηνιαίο μίσθωμα 400 ευρώ.
- **Διαμέρισμα** 90 τ.μ. στα Κοσκινού σε νεόδμητη οικοδομή, 1ου ορόφου, διαθέτει (2) δύο υπνοδωμάτια, σαλόνι, κουζίνα, μπάνιο, ηλιακό θερμοσίφωνα, κεντρική αυτόνομη θέρμανση, αυτόνομη θέση στάθμευσης. Μηνιαίο μίσθωμα 470 ευρώ.
- **Διαμέρισμα** 140 τ.μ. περιοχή Αγ. Ιωάννης με (3) τρία υπνοδωμάτια, σαλόνι, κουζίνα, δύο μπάνια. Μηνιαίο μίσθωμα 650 ευρώ.
- **Διαμέρισμα** 120 τ.μ. στην Ιαλυσό 1ου ορόφου με (2) δύο υπνοδωμάτια, σαλόνι, κουζίνα, μπάνιο. Πλήρως ανακαινισμένο με ηλιακό θερμοσίφωνα. Μηνιαίο μίσθωμα 450 ευρώ.
- **Διαμέρισμα** στα Κοσκινού α' ορόφου σε νεόδμητη οικοδομή 105 τ.μ. διαθέτει (2) δύο υπνοδωμάτια, σαλόνι, κουζίνα, ηλιακό θερμοσίφωνα, air condition. Μηνιαίο μίσθωμα 470 ευρώ
- **Μονοκατοικία** 150 τ.μ. στην Παστίδα πολυτελούς κατασκευής νεόδμητη με (3) τρία υπνοδωμάτια, σαλόνι, κουζίνα, μπάνιο, ξενώνα, κεντρική θέρμανση, ηλιακό θερμοσίφωνα, διαμορφωμένο κήπο. Μηνιαίο μίσθωμα 800 ευρώ.
- **Μονοκατοικία** 150 τ.μ. στο Τσαΐρι, **επιπλωμένη**, με (3) τρία υπνοδωμάτια, σαλόνι, κουζίνα, πάρκινγκ με τηλεχειρισμό, πισίνα, κήπο, BBQ. Μηνιαίο μίσθωμα 1200 ευρώ.
- **Μονοκατοικία** 200 τ.μ. σε προνομιακή θέση στην Ιαλυσό, **πλήρως επιπλωμένη,** με (3) τρία υπνοδωμάτια, σαλόνι, κουζίνα, μπάνιο, υπερπολυτελούς κατασκευής, διαθέτει στεγασμένο πάρκιν με τηλεχειρισμό, πισίνα, κήπο, μπάρμπεκιου, κεντρική αυτόνομη θέρμανση, ηλιακό θερμοσίφωνα, κάμερες ασφαλείας, συναγερμό, με αρχιτεκτονική σχεδίαση και διακόσμηση εσωτερικού και εξωτερικού χώρου. Μηνιαίο μίσθωμα 1.500 ευρώ.
- **Μονοκατοικία** 85 τ.μ. επί της Στρατηγού Ζήση, με (2) υπνοδωμάτια, κουζίνα, σαλόνι, μπάνιο, πλήρως ανακαινισμένη, με κήπο. Μηνιαίο μίσθωμα 600 ευρώ.
- **Γκαρσονιέρα** 50 τ.μ. στην Ιξιά, με ένα υπνοδωμάτιο, σαλόνι, κουζίνα, μπάνιο, πλήρως επιπλωμένη με καινούργιο εξοπλισμό. Μηνιαίο μίσθωμα 300 ευρώ.
- **Γκαρσονιέρες** 40 τ.μ., πλήρως επιπλωμένες πολυτελούς κατασκευής στο Φαληράκι Μηνιαίο μίσθωμα 240 ευρώ.
- **Γκαρσονιέρα** στην Ιξιά 55 τ.μ. πλήρως επιπλωμένη. Μηνιαίο μίσθωμα 250 ευρώ.
- **Studios** πλήρως επιπλωμένα επί της Ρόδου-Λίνδου. Μηνιαίο μίσθωμα 280 ευρώ.

ΧΠ401/2029



ενοικιασεις

συνέχεια από την προηγούμενη

ΝΕΟΔΜΗΤΟΣ ΚΑΤΟΙΚΙΑ

ΟΙΚΟΔΟΜΙΚΕΣ ΚΑΤΑΣΚΕΥΕΣ & ΚΤΗΜΑΤΟΜΕΣΙΤΙΚΟ ΓΡΑΦΕΙΟ

ΔΙΕΥΘΥΝΣΗ ΠΑΣΤΙΔΑ

Τηλ: 2241 0 – 47252 Κοιν: 694 853 4747

ΠΩΛΗΣΕΙΣ

1. **ΠΕΡΙΟΧΗ ΤΡΕΙΣ 1000tm**(οικόπεδο) οικοδομή **240tm** (σε μπετα) **τιμή: 175.000€**
2. **ΠΕΡΙΟΧΗ ΤΡΕΙΣ 1000tm**(οικόπεδο) οικοδομή **140tm** (σε μπετα) **τιμή: 155.000€**
3. **ΠΕΡΙΟΧΗ ΤΡΕΙΣ 1000tm** (οικόπεδο) με οικοδομική άδεια **240tm** **τιμή: 125.000€**
4. **ΠΕΡΙΟΧΗ ΤΡΕΙΣ 1000tm** (οικόπεδο) με οικοδομική άδεια **230tm** **τιμή: 115.000€**
5. **ΠΕΡΙΟΧΗ ΤΡΕΙΣ 1000tm** (οικόπεδο) με οικοδομική άδεια **230tm** **τιμή: 110.000€**
6. **ΠΑΣΤΙΔΑ 330tm** (οικόπεδο) οικοδομή **135tm** (αποπερατωμένη) **τιμή: 175.000€**
7. **ΠΑΣΤΙΔΑ 330tm** (οικόπεδο) οικοδομή **135tm** (σε μπετα) **τιμή: 100.000€**
8. **ΜΑΡΙΤΣΑ** Καμαρωτό παλαιό σπίτι (εντός οικισμού) **250tm (οικόπεδο) τιμή: 38.000€**
9. **ΜΑΡΙΤΣΑ** οικόπεδο εκτός σχεδίου **6.000tm** **τιμή: 70.000€**
10. **ΜΑΡΙΤΣΑ** οικοδομές σε μπετα **120-130-140tm** με οικόπεδο **300** έως **400tm** από **τιμή: 125.000€**

AE1694 PATTAS .G. PANAGIOTIS



ΚΤΗΜΑΤΟΜΕΣΙΤΙΚΟ ΓΡΑΦΕΙΟ

ΔΩΔΕΚΑΝΗΣΙΑΚΗ ΚΤΗΜΑΤΙΚΗ ΠΑΠΟΥΤΣΗΣ ΚΩΝ/ΝΟΣ

ΠΩΛΗΣΕΙΣ

1. **Γκαρσονιέρα** 55 τ.μ. ισόγεια με αυλή 50 τ.μ. και πάρκιν στα Κοσκινού (λουξ). Τιμή: 110.000€
2. **Διαμέρισμα** 70 τ.μ. υπόγειο στον Αγ. Γεώργιο. Τιμή: 80.000€
3. **Διαμέρισμα** 70 τ.μ. 1ου ορόφου στην Κρεμαστή Τιμή 126.000€
4. **Διαμέρισμα** 78 τ.μ. 1ου ορόφου στην Ιαλυσό. Τιμή 120.000€
5. **Διαμέρισμα** 80 τ.μ. 1ου ορόφου στο Ροδίνι. Τιμή 125.000 €
6. **Διαμέρισμα** 83 τ.μ. 1ου ορόφου στ' Αφάντου. Τιμή 130.000€
7. **Διαμέρισμα** 84 τ.μ. ισόγειο στην Ιαλυσό. Τιμή: 126.000€
8. **Διαμέρισμα** 110 τ.μ. ρετιρέ με 70 τ.μ. βεράντα, γκαράζ και απεριόριστη θέα στα Κοσκινού (λουξ). Τιμή: 240.000€
9. **Μονοκατοικία** 97 τμ. ισόγεια στα Μαριτσά. Τιμή 88.000 €
10. **Μεζονέτα** 120 τ.μ. διώροφη σε οικόπεδο 300 τ.μ. στην Παστίδα. Τιμή 170.000 €
11. **Μεζονέτα** 120 τ.μ. διώροφη σε οικόπεδο 200 τ.μ. στην Κρεμαστή. Τιμή 190.000 €
12. **Μεζονέτα** 120 τ.μ. διώροφη σε οικόπεδο 1.800 τ.μ. στην Ψίνθο Τιμή 70.000€ (μπετά)
13. **Μεζονέτα** 125 τ.μ. διώροφη με αυλή στην Ιαλυσό. Τιμή 210.000 €
14. **Μεζονέτα** 143 τ.μ. διώροφη σε οικόπεδο 500 τ.μ. στα Κοσκινού. Τιμή 140.000€ (μπετά)
15. **Μεζονέτα** 152 τ.μ. διώροφη σε οικόπεδο 320 τ.μ. στην Παστίδα. Τιμή: 135.000€ (μπετά)
16. **Μεζονέτα** 157 τ.μ. με αυλή στα Κοσκινού. Τιμή 235.000€
17. **Κατάστημα** 71 τ.μ. στην Αγ. Αναστασία. Τιμή 105.000 €
18. **Οικόπεδο** 1.033 τ.μ. εντός ζώνης στ' Αφάντου. Τιμή: 40.000€
19. **Οικόπεδο** 4.000 τ.μ. στην Καλλιθέα. Τιμή: 300.000 €
20. **Οικόπεδο** 4.000 τ.μ. στην Ιξιά Τιμή: 200.000€
21. **Οικόπεδο** 5.680 τ.μ. στ' Αφάντου. Τιμή: 90.000€

ΠΩΛΗΣΕΙΣ ΑΚΙΝΗΤΩΝ - ΟΙΚΟΠΕΔΩΝ- ΜΙΣΘΩΣΕΙΣ ΑΚΙΝΗΤΩΝ

ΩΡΕΣ ΓΡΑΦΕΙΟΥ 09.00-13.30 π.μ. και 18.00-21.00 μ.μ.

ΕΘΝΙΚΗΣ ΑΝΤΙΣΤΑΣΗΣ 45- 1ος ΟΡΟΦΟΣ • ΤΗΛ. - ΦΑΞ 2241025480 κιν. 6932469420 • e-mail: papoutsisk@in.gr

ΧΠ2673



μεζονέτες πολυτελούς κατασκευής από ιδιοκτήτη-κατασκευαστή σε μπετά ή τελειωμένα των 120-130-160 τ.μ. σε οικόπεδο 250 και 330 τ.μ. με θέα το Φιλέρημο.

Πληρ. τηλ. 6944636141

ΑΤ2909(Γ)

ΕΝΟΙΚΙΑΖΕΤΑΙ διαμέρισμα 2ου ορόφου 110 τ.μ. με 3 υπνοδωμάτια επί της Παναγιώτου Ροδίου 65, πίσω από την Ηλεκτρονική Αθηνών. Τιμή ενοικίου 450 ευρώ. Πληρ. τηλ. 6944210610 κος Στέλιος MZT100710

ΕΝΟΙΚΙΑΖΟΝΤΑΙ 2 ΔΙΑΜΕΡΙΣΜΑΤΑ 1ου ΟΡΟΦΟΥ 100 Τ.Μ. ΚΑΙ 95 Τ.Μ. ΣΕ ΔΙΠΛΟΚΑΤΟΙΚΙΑ ΜΕ ΘΕΣΗ ΠΑΡΚΙΝ, ΣΤΗΝ ΙΑΛΥΣΟ ΕΠΙ ΤΗΣ ΟΔΟΥ ΙΑΛΥΣΟΥ 41. ΠΛΗΡ. ΤΗΛ. 2241095420, 6978995382-3 ΜΑΠ391

ΕΝΟΙΚΙΑΖΕΤΑΙ μεζονέτα στην περιοχή Αγ. Ιωάννη στα **Κοσκινού** αποτελούμενο από 2 υπνοδωμάτια, σαλόνι, κουζίνα, ενιαίος χώρος, μπάνιο, κήπο. Τιμή ενοικίου 600 ευρώ. Πληρ. τηλ. 6934467982, 6936656931 MZT050709

ΕΝΟΙΚΙΑΖΕΤΑΙ διαμέρισμα 80 τ.μ., 2 δωματίων, σαλόνι, κουζίνα, WC, με air condition, αυτόνομη θέρμανση, τηλέφωνο, στην οδό Ηρώων Πολυτεχνείου 3, έναντι CASINO κατάλληλο και για επαγγελματική στέγη. Πληρ. τηλ. 6944317722 MZT110703

ΕΝΟΙΚΙΑΖΕΤΑΙ στα Κοσκινού σε πανοραμική θέα **2άρι** 80 τ.μ. σε ισόγειο μονοκατοικίας 2 διαμερισμάτων, υπνοδωμάτιο, καθιστικό, κουζίνα, μεγάλο μπάνιο, WC, βεράντα, πάρκιν. Ωραίο κήπο κατάλληλο και για φιλόζωους. Μίσθωμα 400 ευρώ συζητείται. Πληρ. κ. Μιχάλη ιδιοκτήτη τηλ. 6948373666 μετά τις 14.00 και 2241066160 MZT040717

ΕΝΟΙΚΙΑΖΕΤΑΙ καινούργιο **διαμέρισμα** διαμπερές 120 τ.μ., 2 υπνοδωματίων, 2 WC, σαλοτραπεζαρία, εντοιχισμένες ντουλάπες-πατάρια, αποθήκη, ηλιακό θερμοσίφωνα, μπαλκόνια με θέα τη θάλασσα στον Συνοικισμό Δασκάλων. Διαθέσιμο από 1η Σεπτεμβρίου. Πληρ. τηλ. 6937248208 MZT040715

ΕΝΟΙΚΙΑΖΕΤΑΙ στ' Αφάντου διαμέρισμα καινούργιο, αποτελούμενο από 2 κρεβατοκάμαρες, σαλόνι, κουζίνα, μπάνιο, αποθήκη, στον β' όροφο διώροφης οικοδομής. Αποκλειστικά σε στρατιωτικούς. Πληρ. τηλ. 2241030225, 6936949790 MZT010701

ΕΝΟΙΚΙΑΖΟΝΤΑΙ: 1) Διαμέρισμα 85 τ.μ. β' ορόφου (2 υπν.) στο Καρακόνερο 415 ευρώ, 2) 130 τ.μ. **διαμέρισμα** α' ορόφου (2 υπν.) - τζάκι- θέρμανση- 2 WC στην Κοδριγκτώνος 550 ευρώ, 3) **Οροφοδιαμέρισμα** ισόγειο υπ/νο με κήπο λουξ κατασκευής (3 υπν.) στην Ιαλυσό 600 ευρώ, 4) 46 τ.μ. υπόγειο **διαμέρισμα** (1 υπν.) με αυλή στον Αγ. Νικόλαο 250 ευρώ, 5) Ισόγεια (παλιά) **αποθήκη** 500 τ.μ. ψηλοτάβανη με πρόσβαση στη λεωφόρο Ρόδου-Καλλιθέας (μετά του Χυτήρογλου) ενοίκιο 450 ευρώ. Πληρ. ΚΤΗΜΑΤΟΜΕΣΙΤΙΚΟ ΓΡΑΦΕΙΟ ΑΙΓΑΙΟΚΤΗΜΑΤΙΚΗ - Βαζούκου Ρένα τηλ. 2241022943, 6945466773 ΜΧΠΚΤΗ007

ΕΝΟΙΚΙΑΖΕΤΑΙ διώροφο **κατάστημα** στη Σύμη, σε κεντρικό σημείο του Γιαλού, με δύο WC συνολικής επιφάνειας 40 τ.μ. σε πλατεία για επαγγελματική χρήση. Λογικό ενοίκιο. Πληρ. τηλ. 6944662783, 6972102818 MZT010713

ΕΝΟΙΚΙΑΖΕΤΑΙ ένα 3άρι και ένα 2άρι **διαμέρισμα** σε άριστη κατάσταση με ηλιακό θερμοσίφωνα, πάρκιν, επιπλωμένα στην λεωφ. Κρεμαστής, παλιό αεροδρόμιο, έναντι Ομορφου. Πληρ. τηλ. 2241094398 MZT300601

ΕΝΟΙΚΙΑΖΟΝΤΑΙ: α) διαμέρισμα 2 υπνοδωματίων, σαλόνι με τζάκι, χωλ, κουζίνα και 2 μπάνια, **β) μεζονέτα** για ζευγάρι πλήρως εξοπλισμένη, **γ) studio** επιπλωμένο στην περιοχή Ανω Ροδίνι. Πληρ. τηλ. 2241061628, 6944410537 MZT220617

ΑΠΟΘΗΚΕΣ ΣΤΗΝ ΙΑΛΥΣΟ, ΕΝΟΙΚΙΑΖΟΝΤΑΙ 1) ΑΠΟΘΗΚΕΥΤΙΚΟΙ ΧΩΡΟΙ ΑΠΟ 100 ΕΩΣ 2000 Τ.Μ. ΚΑΙ ΥΨΟΣ 8 Μ. ΑΣΦΑΛΕΙΣ ΜΕ ΜΕΓΑΛΟΥΣ ΧΩΡΟΥΣ ΔΙΑΚΙΝΗΣΗΣ ΦΟΡΤΩΣΗΣ ΚΑΙ ΕΚΦΟΡΤΩΣΗΣ ΠΡΟΪΟΝΤΩΝ, 2) ΥΠΑΙΘΡΙΟΙ ΧΩΡΟΙ ΠΕΡΙΦΡΑΓΜΕΝΟΙ, ΑΣΦΑΛΕΙΣ, ΚΑΤΑΛΛΗΛΟΙ ΓΙΑ ΑΠΟΘΗΚΕΥΣΗ ΠΡΟΪΟΝΤΩΝ ΣΕ ΠΑΛΕΤΕΣ. ΠΛΗΡ. ΤΗΛ. 6977271571 ΑΠΟ ΔΕΥΤΕΡΑ ΕΩΣ ΠΑΡΑΣΚΕΥΗ 08.00-15.00 κ. ΓΙΩΤΑ ΧΠΞΕΝ042

eXcellence real estate services

ΙΞΙΑ

Ισόγειο διαμέρισμα στην Ιξιά 90 τ.μ. με 2 υπνοδωμάτια, αυλή και ιδιόκτητο πάρκινγκ. Τιμή 110.000 ευρώ (Κωδ 328)

Πληροφορίες
Τριαντων 1-Ιαλυσός, Ρόδος-
Τηλ. γραφείου:2241096801, fax 2241096801, κιν. 6948492944
www.excellence.com.gr.
e-mail: info@excellence.com.gr

ΜΑΤ8111(ΠΓ)

Θεόφιλος Κλωνάρης

Μεσίτης Αστικών Συμβάσεων

ΕΥΡΩΠΑΪΚΗ ΕΠΕΝΔΥΤΙΚΗ

Εθνικής Αντίστασης 48 τηλ.2241039300,κιν.6977582152

ΔΙΑΜΕΡΙΣΜΑΤΑ:

- Γκαρσονιέρα 40τ.μ. καλή κατάσταση στην Ιξιά € 60000
- 2 δυάρια διαμερίσματα κοντά στο πανεπιστήμιο € 88000
- Οροφοδιαμερισμα 105τ.μ. στο Μόντε Σμίθ € 160000
- Διαμέρισμα 1 έτους με πάρκιν,ασανσέρ € 170000
- Διαμέρισμα 90τ.μ. 2υπν/τίων με πάρκιν € 180000
- Διαμέρισμα 105τ.μ. Γ' ορόφου 5 ετών με αποθήκη και πάρκιν μαζι με γκαρσονιέρα 45 τ.μ. € 250000
- Διαμέρισμα 120τ.μ. λουξ κατασκευής με 3 υπνοδωμάτια με ασανσέρ,θέρμανση,υπ.γκαράζ,Ανάληψη € 220000
- Διώροφη Οικοδομή συν.εμβαδού 245τ.μ. αποτελούμενη απο 3 διαμερίσματα και υπόλοιπο δόμησης 42 τ.μ. δίπλα σε σχολικό συγκρότημα.Δάνεια δεκτά € 350000
- Υπερπολυτελές διαμέρισμα 140τ.μ.,Β΄ορόφου με ασανσέρ,χώρο στάθμευσης,καταπληκτικη θέα € 280000

ΜΟΝΟΚΑΤΟΙΚΙΕΣ:

- Παστίδα 130τ.μ. σε 300τ.μ. οικόπεδο(μπετά) € 112000
- Κοσκινού 158τ.μ. σε οικ/δο 1000τ. σε μπετά € 160000
- Παστίδα 155 τ.μ. με οικόπεδο 350τ.μ.(Μπετά) € 130000
- Τρείς 210τ.μ. ,οικόπεδο 1300 ,μαρμαροσοβά € 240000
- Κοσκινού 150τ.μ., μπετά με οικόπεδο 700τ.μ. € 130000
- Κοσκινού μονοκατοικία 165 τ.μ. σε οικόπεδο 1500τ.μ. πλήρως αποπερατωμένη € 270000
- Ιαλυσός μονοκατοικία 140τ.μ. σε οικόπεδο 300τ.μ. στην Αγία Παρασκευή πολυτελούς κατασκευής € 300000
- Κοσκινού μονοκατοικία 180τ.μ. με 1500 τ.μ. οικόπεδο στα Κοσκινού με φανταστική θέα € 390000

ΟΙΚΟΠΕΔΑ - ΚΑΤΑΣΤΗΜΑΤΑ:

- Οικόπεδο ,Σύμη(ΛΙΕΝΗ) 490τ.μ. με Σ.Δ. 0,8 € 85000
- Κρεμαστή 400τ.μ. με άδεια οικοδομής € 75000
- Οικόπεδο 5000τ.μ. κοντά στο Πλυμμήρι € 75000
- Καλυθιές 1200 τ.μ.κτίζει 135 με ρεύμα,νερό € 50000
- **Αποθήκη πλεονεκτική στην Ιαλυσό σε κεντρικό σημείο 250τ.μ. με ράμπα και γραφείο € 220000**
- Κατάστημα στην Ανάληψη 75τ.μ. με υπόγειο γκαράζ και αποκλειστική χρήση αυλής.Τιμή συζητήσιμη
- Επιχείρηση Σνάκ μπάρ στο Νιοχώρι σε τιμή ευκαιρίας
- Επιχείρηση νυκτερινού κέντρου σε τιμή ευκαιρίας

Μισθώσεις:

- Μονοκατοικία 140τ.μ. καινούργια με πισίνα,BBQ,μεγάλη αυλή,θέρμανση,3 υπν/τια, κοντά στο Κολέγιο Ρόδου
- Διαμέρισμα 90τ.μ. Γ ορόφου στο κέντρο με θέρμανση και ασανσέρ,πλήρως ανακαινισμένο,επίπλωση €550
- Όροφος διπλοκατοικίας ,καινούργιος,120τ.μ. με αυλή και πάρκιν κοντά στο Jumbo προς € 700
- Κατοικία 1 υπν/τίου καινούργια με πλήρη επίπλωση και εξοπλισμό στην οδό Καναδά ,με αυλή € 400
- Διαμέρισμα καινούργιο για επαγγελματική χρήση ,115 τ.μ. στην Δενδρινού κατάλληλο για Ιατρείο ή Τεχνικό γραφείο,με χώρο στάθμευσης και αποθήκη
- **Γκαρσονιέρα** επιπλωμένη,με κλιματισμό,θέρμανση, τηλεόραση επί της Μ.Κωνασταντίνου(πλησίον σούπερ Μάρκετ Σπανός) € 280

Αγορές-πωλήσεις-μισθώσεις-εκτιμήσεις-Ακινήτων

Δάνεια Δεκτά

ΧΠ2694

ΤΣΟΥΡΟΥΝΑΚΗΣ Κεφάλαιο Κτηματομεσιτικό Γραφείο

Γ. ΣΕΦΕΡΗ 12 (παραπλεύρως ΜΗΔΙΑ)
ΤΗΛ/FAX.: (22410) 60060
www.e-kefaleo.com

ΠΩΛΗΣΕΙΣ ΑΚΙΝΗΤΩΝ

ΔΙΑΜΕΡΙΣΜΑΤΑ

- 42 τ.μ,1ου,γκαρσονίερα, ισόγειο, Ιξιά,17εκ-50.000€
- 42 τ.μ,1ου,γκαρσονίερα, Κ.Παλαιολόγου,29,4εκ-86.280 €
- 50 τ.μ, μονοκατοικία, Αγ.Δημήτριο, 25,5εκ-75.000€
- 50 τ.μ, 2αρι,1ου,καινούριο, Καναδά , 35εκ-102.714 €
- 50 τ.μ, 2αρι, ισόγειο καινούριο, Καρακόνερο, 35εκ-102.714 €
- 77 τ.μ, 2υπν/τιων, ισόγειο καινούριο, Καρακόνερο, 54εκ-158.473 €
- 80 τ.μ, ισόγειο, 2υπν/τιων,καινούριο, Δενδρινού, 60 εκ-176.080€
- 81τ.μ,ισόγειο, 2 υπν/τιων , καινούριο, Αραπάκι, 51εκ - 150.000 €
- 82 τ.μ ,1ου ,2υπν/τιων, καινούριο, Τριάντα 47 εκ-137,931 €
- 87 τ.μ , ισόγειο, 2υπν/τιων, καινούριο,Μιχ.Πετρίδη, 63εκ-185.000€
- 87 τ.μ , ισόγειο, 3υπν/τιων, καινούριο, Τριάντα 53 εκ-155.000 €
- 93 τ.μ , ισόγειο, 2υπν/τιων, καινούριο,Σμύρνης,59εκ-173.147€
- 93 τ.μ ,1ου , 2υπν/τιων, καινούριο,Παρθενόπης, 59εκ-173.147€
- 107τ.μ, 2ου, 3 υπν/τιων καινούριο, Κ. Παλαιολόγου 74, 9εκ-219.809€
- 113τ.μ, 3ου, 3υπν/τιων, λουξ κατασκευής, Ανάληψη, 73,5-215.700€
- 115τ.μ, 2ου, 3υπν/τιων, λουξ κατασκευής, Καρακόνερο 75εκ.- 220.010€
- 118 τ.μ, 1ου, 3υπν/τιων, καινούριο,Μιχ.Πετριδη,73εκ-214.233€
- 122 τ.μ, 3ου, 3υπν/τιων, καινούριο, Ανάληψη,81.7εκ-240.000€

ΜΕΖΟΝΕΤΕΣ-ΜΟΝ/ΚΙΕΣ

- 120 τ.μ, μεζονέτα, μπετά, οικόπεδο 1000 τ.μ Αφάντου 30 εκ-88.041 €
- 133 τ.μ μεζονέτα, λούξ, αυλή 280 τ.μ,Τριάντα 85εκ-250.000 €
- 144 τ.μ μεζονέτα, λούξ, αυλή 280 τ.μ Ιξιά 92 εκ-270.000 €
- 165 τ.μ μεζονέτα, λούξ, αυλή 380 τ.μ Ιξιά 118 εκ-346.500 €
- 182 τ.μ μεζονέτα, λούξ, αυλή 380 τ.μ Ιξιά 130 εκ-382.200 €

ΟΙΚΟΠΕΔΑ

- Οικόπεδο,3στρεμ.,εντός ζώνης,Καρακόνερο 95,4εκ - 280.000€

ΕΠΑΓΓΕΛ/ΚΟΙ ΧΩΡΟΙ

- Κατάστημα 50 τ.μ Κ.Παλαιολόγου, 75εκ-220.110€
- Κατάστημα 60 τ.μ ,Παλιά πόλη 33 εκ-97.000 €
- Κατάστημα 93 τ.μ ,Καναδά 139,5εκ-409.391 €
- Καταστήματα 95τ.μ ,60 τ.μ πατάρι, πάρκιν, Ρόδου-Καλιθέας, 87 εκ-255.000 €
- Κατάστημα 98 τ.μ., με υπόγειο, Δενδρινού 167 εκ-490.000 €

ΕΝΟΙΚΙΑΣΕΙΣ

- Κατάστημα 170 τ.μ., 150 τ.μ. αυλή, πάρκιν, κεντρικό, Ροδίνι 1.300 €

ΧΠ1629

ενοικιασεις

συνέχεια από την προηγούμενη

ΕΝΟΙΚΙΑΖΕΤΑΙ στην Αθήνα (πλατεία Αμερικής κοντά στο Πολυτεχνείο) **διαμέρισμα τριάρι** 72 τ.μ. πλήρως εξοπλισμένο κατάλληλο για φοιτητές. Πληρ. τηλ. 6944802552 INT220615

πωλησεις-αγορες ακινητων & επιχειρησεων

ΠΩΛΕΙΤΑΙ εστιατόριο σε λειτουργία σε καλή τοποθεσία ή όλος του ο εξοπλισμός. Τιμή πολύ λογική. Πληρ. τηλ. 6932480034 MZT170709

Από ιδιοκτήτη **ΠΩΛΕΙΤΑΙ** ανεξάρτητη διώροφη **κατοικία (μεζονέτα)** εντός πόλεως, 78 τ.μ., δεκαετίας 1970, ανακαινισμένη, επί της Χρ. Τσιγάντε, απέναντι από το Τεχνικό Λύκειο και κοντά στη θάλασσα. Τιμή 108.000 ευρώ. Πληρ. τηλ. 2241091387, 6945896540 MZT150715

ΠΩΛΕΙΤΑΙ καινούργιο **διαμέρισμα** στην Ανάληψη οδός Αθηνών α' ορόφου, 53 τ.μ. με ένα υπνοδωμάτιο, σαλο-κουζίνα, μπάνιο και εντοιχισμένα, ακατοίκητο. Τιμή 85.000 ευρώ. Μεσιτικό Γραφείο "ΕΥΡΩΣΤΕΓΑΣΤΙΚΗ" τηλ. 6973331692 και 2241029016 MZT110726

ΠΩΛΕΙΤΑΙ ξενοδοχείο R.E.D. HELLAS μισθωμένο σε εγγλέζους στην Κω, Α' κατηγορίας, 4 αστέρων, σε άριστη κατάσταση, 228 κλινών, 10ετίας, στο κέντρο της πόλης, 50 μ. από την καλύτερη κεντρική παραλία, με βραβείο εξυπηρέτησης πελατών, μεγάλη πισίνα, εστιατόριο, mini market, παιδική χαρά, βιολογικός καθαρισμός, άδεια πυρασφάλειας, σε οικόπεδο 5 στρ. μεγάλη απόδοση, μεγάλη πληρότητα, ευκαιρία. Πληρ. τηλ. 2106997683-4, 6944636157 ΜΑΠ403

ΠΩΛΕΙΤΑΙ επιχείρηση ταπητοκαθαριστήριο με εξασφαλισμένη πελατεία. Μόνο σοβαρές προτάσεις. Ζητήστε τον υπεύθυνο στο τηλ. 6948471960 ΜΧΠΕΜΠ011

RE/MAX

ΛΑΧΑΝΙΑ, ΡΟΔΟΣ — **ΟΙΚΟΠΕΔΟ**

- 21.970 τ.μ οικόπεδο
- 400μ. από τη θάλασσα
- κατάλληλο για ιδιωτική ή επαγ. χρήση
- **Τιμή πώλησης: 300.000€**



ΒΑΤΙ, ΡΟΔΟΣ — **ΟΙΚΟΠΕΔΟ**

- 3075 τ.μ οικόπεδο
- Εντός οικισμού
- Δυο πετρόκτιστα κτίσματα (200 τ.μ. το κάθε ένα)
- **Τιμή πώλησης: 190.000€**



ΚΡΗΤΗΝΙΑ, ΡΟΔΟΣ — **ΟΙΚΟΠΕΔΟ**

- 1.400 τ.μ οικόπεδο
- Εντός οικισμού
- Δυνατότητα οικοδόμησης 400 τ.μ.
- Υπάρχει παροχή ύδρευσης & ηλεκτρισμού
- **Τιμή πώλησης: 35.000€**



ΓΕΝΝΑΔΙ, ΡΟΔΟΣ — **ΜΕΖΟΝΕΤΕΣ**

- Δύο νεόδμητες μεζονέτες 70 τ.μ. & 65 τ.μ.
- Οικόπεδο 400 τ.μ.
- 300μ. από τη θάλασσα
- **Τιμή πώλησης: 130.000 € (η κάθε μία)**



ΓΕΝΝΑΔΙ, ΡΟΔΟΣ — **ΜΟΝΟΚΑΤΟΙΚΙΑ**

- Παραδοσιακή μονοκατοικία 84 τ.μ.
- Εντός οικισμού
- Με εσωτερική αυλή
- **Τιμή πώλησης: 90.000€**



ΧΠΚΤΗ005

RE/MAX EXPRESS – A. & S. HATZAKIS CO.
5ο ΧΛΜ ΛΕΩΦ. ΡΟΔΟΥ-ΛΙΝΔΟΥ - ΤΗΛ: 22410 64730, 64755 – ΦΑΞ: 22410 64720
e-mail: info@remaxexpress.gr - website: www.remax.gr

RE/MAX

ΠΟΛΗ, ΡΟΔΟΣ — **ΜΕΖΟΝΕΤΑ**

- 260 τ.μ πολυτελές διαμέρισμα
- 4 υπνοδωμάτια, 2 μπάνια, σάουνα
- αυτόνομος κήπος
- Ιδιωτική είσοδος
- Θέση στάθμευσης
- **Τιμή πώλησης : 350.000€**



ΙΑΛΥΣΟΣ, ΡΟΔΟΣ — **ΔΙΑΜΕΡΙΣΜΑ**

- 67 τ.μ
- 2 υπνοδωμάτια
- 2ος όροφος
- **Τιμή πώλησης : 80.000 €**



ΠΑΣΤΙΔΑ, ΡΟΔΟΣ — **ΜΕΖΟΝΕΤΑ**

- 135 τ.μ πολυτελή, αυτόνομη μεζονέτα
- 3 υπνοδωμάτια, 2 μπάνια
- κεντρική θέρμανση & τζάκι
- μεγάλο κήπο, θέση στάθμευσης
- **Τιμή πώλησης : 210.000€**



ΠΑΛΙΑ ΠΟΛΗ, ΡΟΔΟΣ — **ΕΠΑΓΓΕΛΜΑΤΙΚΗ ΣΤΕΓΗ**

- **Ενοικιάζεται** προνομιακό ακίνητο
- Στο κέντρο της Παλιάς Πόλης
- 350 τ.μ
- κατάλληλο για: εστιατόριο, καφετέρια κ.λπ.
- **Τιμή ενοικίασης: 4000€**



ΛΙΝΔΟΣ, ΡΟΔΟΣ — **DISCO-BAR**

- **Ενοικιάζεται** γνωστή Disco-Bar με απεριόριστες δυνατότητες
- Κατάλληλο επίσης για café-restaurant-παιδότοπο
- Άδειες λειτουργίας εξασφαλισμένες
- Σε κήπο 3,5 στρ.

Σοβαρές προτάσεις δεκτές



ΧΠΚΤΗ005

RE/MAX EXPRESS – A. & S. HATZAKIS CO.
5ο ΧΛΜ ΛΕΩΦ. ΡΟΔΟΥ-ΛΙΝΔΟΥ - ΤΗΛ: 22410 64730, 64755 – ΦΑΞ: 22410 64720
e-mail: info@remaxexpress.gr - website: www.remax.gr

ΜΕΓΑΛΗ ΕΥΚΑΙΡΙΑ ΣΤΗΝ ΚΡΕΜΑΣΤΗ!!!

ΠΩΛΟΥΝΤΑΙ ΣΕ ΤΙΜΕΣ ΣΟΚ

ΑΥΤΟΝΟΜΕΣ ΜΕΖΟΝΕΤΕΣ 120 Τ.Μ. ΣΟΥΠΕΡ ΛΟΥΞ ΚΑΤΑΣΚΕΥΗΣ ΜΕ ΕΝΔΟΔΑΠΕΔΙΑ ΘΕΡΜΑΝΣΗ, ΙΔΙΩΤΙΚΟ ΠΑΡΚΙΝΓΚ Κ.Α.

ΣΤΟ ΓΕΝΝΑΔΙ ΕΞΩΤΙΚΕΣ ΚΑΤΟΙΚΙΕΣ 80 Τ.Μ. ΣΟΥΠΕΡ ΛΟΥΞ ΚΑΤΑΣΚΕΥΗΣ ΣΤΙΣ ΧΑΜΗΛΟΤΕΡΕΣ ΤΙΜΕΣ ΤΗΣ ΑΓΟΡΑΣ.

ΠΛΗΡΟΦΟΡΙΕΣ ΝΕΟΚΑΤΑΣΚΕΥΑΣΤΙΚΗ ΡΟΔΟΥ ΤΗΛ. 2241063358 ΚΙΝ. 6937163244

ΠΡΟΣΟΧΗ!!!

ΟΙ ΠΡΟΣΦΟΡΕΣ ΙΣΧΟΥΝ ΕΩΣ 31 ΑΥΓΟΥΣΤΟΥ 2006 ΠΕΡΙΟΡΙΣΜΕΝΟΣ ΑΡΙΘΜΟΣ ΑΚΙΝΗΤΩΝ

AT3149

REAL ESTATE

ΚΡΑΝΙΔΗΣ

www.kranidis.gr

ΠΩΛΗΣΕΙΣ ΔΙΑΜΕΡΙΣΜΑΤΩΝ

ΕΝΤΟΣ ΠΟΛΕΩΣ - ΚΑΙΝΟΥΡΙΑ

ΡΟΔΟΣ:

1)100τ.μ. 3Δ.Σ.Κ.Λ. 2ου ορόφου στο Άνω Ροδίνι με ασανσέρ και κλειστό γκαράζ 230.000 € [Κ-267]
2) 92τ.μ. 2Δ.Σ.Κ.Λ. Ισόγειο με Ασανσέρ, Αποθήκη υπογείου , στο Άνω Ροδίνι 210.000€ [Κ-265]
3) 124 τ.μ. 3Δ.Σ.Κ.Λ. Ισόγειο με Κεντρική θέρμανση , Ασανσέρ, Πάρκινγκ, Αποθήκη 250.000 € - [Κ-50]
4) 55τ.μ. 2αρι 3ου ορόφου , κοντά στο Καζίνο 110.000,00 € [Κ-367]
5) 118τ.μ. 3Δ.Σ.Κ.Λ. 2ου ορόφου , στην Ανάληψη Γ. Παπανδρέου 255.000€ [Κ-1057]
6): 118τ.μ. 3Δ.Σ.Κ.Λ. 3ου ορόφου κοντά στο πάρκο ΜΗΔΕΙΑ με Ι Πάρκινγκ, Αποθήκη 250.000€ - [Κ-475]
7) 122τ.μ. 3Δ.Σ.Κ.Λ. 2ου ορόφου με Πάρκινγκ, Αποθήκη υπογείου , στην περιοχή ΜΗΔΕΙΑ αξία 250.000€ [Κ-318]
8)ΡΟΔΙΝΙ: 84,90 τ.μ. - Ισόγειο με γκαράζ , στη Φανερωμένη 195.000€ [Κ-1344]

ΕΝΤΟΣ ΠΟΛΕΩΣ -ΜΕΤΑΧΕΙΡΙΣΜΕΝΑ

ΡΟΔΟΣ:

1)110τ.μ. 3Δ.Σ.Κ.Λ. Ισόγειο 170.000€ [Κ-1144]
2) 120τ.μ. 3Δ.Σ.Κ.Λ.WC Ισόγειο με Κεντρική, Ασανσέρ, Πάρκινγκ 190.000€ [Κ-1043]
3) 56τ.μ. - 1ου ορόφου 130.000 ,00 € [Κ-319]
4) 155τ.μ. 3Δ.Σ.Κ.Λ. 1ου ορόφου 270.000€ [Κ-1274]
5) 82 τ.μ. 3αρι , επί της Κοδρικτώνος, σε άριστη κατάσταση, 2 υπν, Σ.Κ.Λ. , με ωραία Ιταλική Κουζίνα αξίας 7.000,00 € Τιμή πώλησης 145.000,00 € [Κ-1429].
6) 92 τ.μ. 3άρι ,επί της οδού Απ.Παύλου 1ος όροφος, 2 υπν, Σ.Κ.Λ. 10 ετών αξίας 170.000,00 [Κ-1445].
7) 116 τ.μ. 4άρι 3 υπν, Σ.Κ.Λ. w.c. , μεγάλες βεράντες, κοντά στο Καζίνο αξίας 270.000,00 € [Κ-1454] .
8)ΚΑΛΛΙΠΑΤΕΙΡΑΣ 82τ.μ. 3άρι ,στο Ροδινι αξίας 80.000,00 € [Κ - 1086]
9)ΑΓΙΑΣ ΑΝΑΣΤΑΣΙΑΣ: 90τ.μ. 2Δ.Σ.Κ.Λ. Ισόγειο 170.000€ [Κ-1280]

ΙΞΙΑ:

1)76τ.μ. 2Δ.Σ.Κ.Λ. Ισόγειο 95.000,00 € [Κ-1291]
2) 50 τ.μ. 2άρι στο 2ο όροφο με ωραία θέα επί της Σωτήρος αξίας 90.000,00 € [1174] .
ΙΑΛΥΣΟΣ: 72 τ.μ. 2 υπν, Σ.Κ.Λ. αξίας 120.000,00 € [Κ-1409].

ΜΧΠ092

Ι.Καζούλη & Αμερικής 50, 2ος όροφος
22410 27082 & 22410 26476
FAX: 22410 27101
e-mail: info@kranidis.gr

ΠΩΛΗΣΕΙΣ ΑΚΙΝΗΤΩΝ

ΔΙΑΜΕΡΙΣΜΑΤΑ
- Καρακόνερο 50 τ.μ. λουξ κατασκευής 90.000€
- Ροδίνι 81 τ.μ. λουξ κατασκευής
- Ροδίνι 45 τ.μ. λουξ κατασκευής
- Βενετοκλέων 55 τ.μ. (αποθήκη) διαμέρισμα μεταχειρισμένοι 55.000 €
- Ανάληψη 85 τ.μ. μεταχειρισμένο 125.000€
- Ρόδου-Λίνδου 90 τ.μ. λούξ κατασκευής 155.000€
- Ρόδου-Λίνδου 90 τ.μ. λούξ κατασκευής 160.000€
- Ροδίνι 91 τ.μ. λουξ κατασκευής

ΜΕΖΟΝΕΤΕΣ - ΜΟΝΟΚΑΤΟΙΚΙΕΣ
- Δασκάλους 95 τ.μ. διώροφη μεζονέτα 135.000€
- Παραδείσι 85 τ.μ. παλιά μονοκατοικία με 40 τ.μ. αυλή 75.000 €
- Παστίδα 150 τ.μ. διώροφη μεζονέτα με 350 τ.μ. οικόπεδο σε μπετά 140.000€
- Παστίδα 150 τ.μ. διώροφη μεζονέτα με 350 τ.μ. οικόπεδο τελειωμένη 240.000 €
- Ασγούρου 120 τ.μ. διώροφη μεζονέτα με 2 στρέμματα οικόπεδο σε μπετά 130.000€
- Αφάντου 130τ.μ. με 1.000 μ. οικόπεδο 161.400 €

ΟΙΚΟΠΕΔΑ
- Ρόδος 340 τ.μ. στον οικισμό Πολυτέκνων 140.000€
- Ρόδος 179 τ.μ. στην Μητρόπολη με συντελεστή 1,2 65.000€
- Κατταβιά 1.730 τ.μ. πάνω στον κεντρικό 15.000 €
- Θολός 1.800 τ.μ. συντελεστή 0,4 150.000 €
- Χαράκι 1.000 τ.μ. πάνω στο δρόμο 50.000 €
- Κανδυλί 2.885 τ.μ. κοντά στους Καστελλοριζιούς 211.000 €
- Λαχανιά 2.360 τ.μ. πάνω στον κεντρικό 50 μ. από θάλασσα με άδεια οικοδομής για 8 studios 94.000 €
- Γεννάδι 1000 τ.μ. με άδεια οικοδομής 24.944 €

ΚΑΤΑΣΤΗΜΑΤΑ
- Χρίστου Τσιγάντε 100 τ.μ. ισόγειο
- Παλιά Πόλη 120 τ.μ. κατάστημα 800.000€
- Κοσκινού 100 τ.μ. ισόγειο 120.000 €
- Κατάστημα 50 τ.μ. στο κέντρο της πόλης 160.000 €
- Ρόδου-Λίνδου 600 τ.μ. με 2 στρέμματα οικόπεδο 1.200.000 €
- Κατάστημα 65 τ.μ. επί της οδού Ρόδου-Λίνδου 334,000 €

ΚΤΗΜΑΤΑ
- Κάτω Καλαμώνα 6.100 τ.μ. κοντά στον κεντρικό σε κατοικημένη περιοχή 100.000€
- Κατταβιά 4.293 τ.μ. σε ύψωμα 800 μ. από κεντρικό 13.000 €
- Κατταβιά 8.200 τ.μ. με θέα 800 τ.μ. από θάλασσα 42.000 €
- Κατταβιά 8.663 τ.μ. προς Πρασονήσι 100 μ. από κεντρικό 51.000 €
- Κατταβιά 8.773 τ.μ. προς Πρασονήσι 200 μ. από κεντρικό 44.000 €
- Λαχανιά 7.800 τ.μ. σε ύψωμα κοντά στον κεντρικό 91.570 €
- Λαχανιά 22 στρέμματα πάνω στον κεντρικό 190.000€ . Δίνεται και αντιπαροχή.

ΑΠΟΘΗΚΕΣ
- Δασκάλους 50 τ.μ.. υπιυπόγεια 35.000€
- Δασκάλους 220 τ.μ. υμιυπόγεια 132.000€
- Αραπάκι 175 τ.μ., 120.000€

- **ΖΗΤΟΥΝΤΑΙ ΜΕΤΑΧΕΙΡΙΣΜΕΝΑ ΔΙΑΜΕΡΙΣΜΑΤΑ-ΑΜΕΣΗ ΠΩΛΗΣΗ**
- **ΠΩΛΟΥΝΤΑΙ** αποθήκες και βιοτεχνικοί χώροι.
- **ΔΑΝΕΙΑ ΔΕΚΤΑ - ΕΥΚΟΛΙΕΣ ΠΛΗΡΩΜΗΣ**
- **ΑΝΑΛΑΜΒΑΝΟΥΜΕ ΑΝΤΙΠΑΡΟΧΕΣ**

ΣΤΑΜΑΤΗΣ ΜΑΝΩΛΑΚΟΣ

ΩΡΕΣ ΓΡΑΦΕΙΟΥ 8.30-1.00 π.μ. και 5-8 μ.μ.
ΔΗΜ. ΑΝΑΣΤΑΣΙΑΔΗ 45 (ΣΥΝΟΙΚΙΑ ΔΑΣΚΑΛΩΝ)
Τηλέφωνα: 2241023815-78275, 6945769958, 6944698056

ΧΠ1588

πωλησεις

συνέχεια από την προηγούμενη

ΠΩΛΕΙΤΑΙ γραφείο 63 τ.μ. 2ου ορόφου, Ηρώων Πολυτεχνείου 4.

ΠΩΛΕΙΤΑΙ μονοκατοικίες 100 τ.μ., 120 τ.μ., 133 τ.μ., 160 τ.μ. και 180 τ.μ. σε ανεξάρτητα οικόπεδα εντός σχεδίου στην Παστίδα. Πληρ. τηλ. 2241069984, 6932584374 MZT120713

ΠΩΛΕΙΤΑΙ οικόπεδο 305 τ.μ. ή 610 τ.μ. με συντελεστή δόμησης 0,04 στο Ανω Ροδίνι. Πληρ. Εμμ. Κρανίδης Μεσίτης Αστικών Συμβάσεων, τηλ. 2241027082, Πληρ. τηλ. 2108990353, 6932604603 MXP13841

ΠΩΛΕΙΤΑΙ από ιδιώτη καινούργια **μεζονέτα** 190 τ.μ. στην περιοχή Ιαλυσού με κήπο μπροστά και πίσω, αποτελούμενη από 4 υπνοδωμάτια, κουζίνα με όλα τα ηλεκτρικά είδη, 3 μπάνια, σαλόνι με τζάκι, κεντρική θέρμανση και air condition. Τιμή 280.000 ευρώ. Πληρ. τηλ. 6936635075

MZT060713

ΠΩΛΕΙΤΑΙ
επιχείρηση super market Ομίλου
εντός πόλεως με στάνταρ πελατεία.
Δεκτές μόνο σοβαρές προτάσεις.
Πληρ. τηλ. 2241024873, 6944340237 ΜΑΠ3408(Γ)

ΚΤΗΜΑΤΟΜΕΣΙΤΙΚΟ ΓΡΑΦΕΙΟ

ΜΠΕΡΤΣΕΛΗΣ ΣΠΥΡΟΣ

ΠΩΛΗΣΕΙΣ - ΑΓΟΡΕΣ - ΕΝΟΙΚΙΑΣΕΙΣ ΑΚΙΝΗΤΩΝ

ΔΙΑΜΕΡΙΣΜΑΤΑ

- 48 τ.μ. στην Ανάληψη καινούργιο	87.000€
- 50 τ.μ. στο Καρακόνερο καινούργιο	90.000€
- 65 τ.μ. στην Κρεμαστή καινούργιο	130.000€
- 74 τ.μ. στο Καρακόνερο καινούργιο	170.000€
- 93 τ.μ. προέκταση Εθν. Αντιστ. μεταχειρισμένο	126.000€
- 80 τ.μ. στην Λεωφ. Λίνδου μεταχειρισμένο	126.000€
- 81 τ.μ. κάθετο στην Μιχ. Πετρίδη καινούργιο	150.000€
- 80 τ.μ. στην Ιαλυσό καινούργιο	160.000€
- 93 τ.μ. στο Ροδίνι καινούργιο	170.000€
- 112 τ.μ. στην Ανάληψη καινούργιο lux	258.000€

ΜΟΝΟΚΑΤΟΙΚΙΕΣ

- 120 τ.μ. σε μπετό σε οικ. 1.000 στην Παστίδα	125.000€
- 160 τ.μ. σε μπετό σε οικ. 430 τ.μ. στην Παστίδα	145.000€
- 90 τμ. με οικ. 1.000 τ.μ. με θέα στ' Αφάντου	200.000€
- 133 τ.μ.+σοφ. 30 τ.μ. σε οικ. 3 στρ. μετ/νο στην Παστίδα	220.000€
- 120 τ.μ. σε οικ. 200 τ.μ. στην Κρεμαστή καινούργιο	210.000€
- 340 τ.μ. σε μπετό σε οικ. 2 στρ. στην Αγ. Βαρβάρα με θέα	250.000€
- 195 τ.μ. στην Ιαλυσό 1ου χρόνου	290.000€
- 240 τ.μ. σε οικ. 1.500 τ.μ. στην Παστίδα	350.000€
- 215 τ.μ. σε οικ. 1.000 πρόποδες Φιλερήμου Ιαλυσού	450.000€
- 200 τ.μ. lux κατασκευής στις Καλυθιές	550.000€

ΟΙΚΟΠΕΔΑ

- 420 τ.μ. με δόμηση 300 τ.μ. στην Παστίδα	82.000€
- 2.800 τ.μ. με άδεια οικ. 480 τ.μ. στην Ιαλυσό	220.000€
- 10.000 τ.μ. στις Καλυθιές με θέα	240.000€
- 321 τ.μ. στην Δαματριά	20.000€
- 608 τ.μ. στην Δαματριά	33.800€

ΠΩΛΟΥΝΤΑΙ ΚΑΤΑΣΤΗΜΑΤΑ-ΓΡΑΦΕΙΑ
ΖΗΤΟΥΝΤΑΙ ΓΙΑ ΑΓΟΡΑ ΟΙΚΟΠΕΔΑ-ΔΙΑΜ/ΤΑ-ΜΟΝΟΚ/ΚΙΕΣ

ΠΛΗΡΟΦΟΡΙΕΣ: 6944604309
e-mail: bertselis_s@mail.gr ΜΑΠ3175

ΧΑΤΖΗΦΟΥΝΤΑΣ ΕΜΜ.
ΚΑΤΑΣΚΕΥΑΣΤΙΚΕΣ ΔΗΜΙΟΥΡΓΙΕΣ
ΤΗΛ. 22410-43663 ΚΙΝ. 6945-908367

ΠΩΛΟΥΝΤΑΙ ΜΟΝΟΚΑΤΟΙΚΙΕΣ

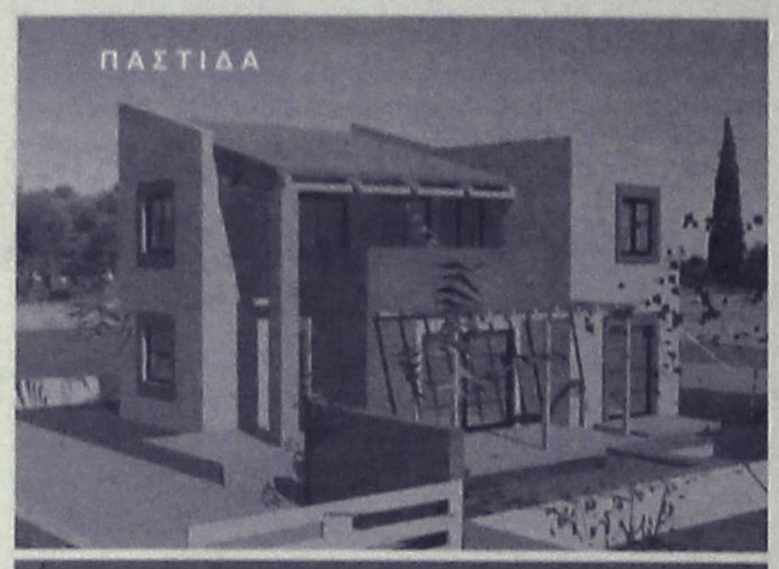



Εντός ζώνης 1.000 m οικόπεδο 140 τ.μ. μεζονέτα

Γ. ΣΑΒΒΕΝΑΣ Κ. ΧΡΙΣΤΟΠΟΥΛΟΣ
ΑΡΧΙΤΕΚΤΟΝΑΣ ΠΟΛΙΤΙΚΟΣ ΜΗΧ/ΚΟΣ
ΑΤ3144

REAL ESTATE

ΚΡΑΝΙΔΗΣ

www.kranidis.gr

ΠΩΛΗΣΕΙΣ ΚΑΤΟΙΚΙΩΝ ΣΤΗΝ ΠΑΛΙΑ ΠΟΛΗ

1) 40 τ.μ. κοντά στην οδό Ιπποτών , αξίας 50.000,00 € (Κ- 60)
2) 237 τ.μ. Ερειπωμένη , με αυλή 300 τ.μ. , στην Ομήρου αξίας 250.000,00 € [Κ-145].
3) 137 τ.μ. κοντά στην Ιπποδάμου , αξίας 440.000,00 € [Κ-144].
4) 150 τ.μ. στην οδό Ηροδότου , με 300 τ.μ. αυλή , ανακαινισμένη αξίας 500.000,00 € [Κ-86].
5) 80 τ.μ. 2όροφη , με αυλή 40 τ.μ. στην οδό Ανδρονίκου αξίας 170.000,00 € [Κ-140] .
6) 95 τ.μ. 2όροφη κατοικία , κοντά στην Ομήρου, αξίας 140.000,00 €[Κ-143].
7) 100 τ.μ. 2όροφη , σε καλή κατάσταση, επί της οδού Ιπποδάμου, αξίας 350.000,00 [Κ-709].
8) 120 τ.μ. μονώροφη , με ωραίο θόλο , στην οδό Κισθηνίου , αξίας 250.000,00 € [Κ-815].
9) 150 τ.μ. 2όροφη , κοντά στην Ομήρου , αξίας 150.000,00 € [Κ-722}.
10) 80 τ.μ., με κήπο στην οδό Ανδρονίκου, αξίας 100.000,00 € [Κ-1129).
11) 262 τ.μ. , κατάλληλη για πανσιόν , κοντά στην πλατεία Εβραίων Μαρτύρων , αξίας 750.000,00 € [Κ-1157].
12) 80 τ.μ. , ερειπωμένη, με 40 τ.μ.κήπο και άδεια για ανακαίνιση , αξίας 110.000,00 € [Κ-114] .
13) 90 τ.μ. κατοικήσιμη ,κοντά στην Ομήρου, αξίας 140.000,00 € [Κ-1136].

Για περισσότερες πληροφορίες & ακίνητα επικοινωνήστε με το γραφείο μας ή επισκεφθείτε την ιστοσελίδα μας

ΜΧΠ092

Ι.Καζούλη & Αμερικής 50, 2ος όροφος
22410 27082 & 22410 26476
FAX: 22410 27101
e-mail: info@kranidis.gr

REAL ESTATE AGENCY

KTIMATOPOLIS

ΝΙΚΟΣ ΛΑΖΑΝΑΣ

ΑΓΟΡΕΣ-ΠΩΛΗΣΕΙΣ-ΕΝΟΙΚΙΑΣΕΙΣ
ΚΑΤΟΙΚΙΩΝ-ΔΙΑΜΕΡΙΣΜΑΤΩΝ-ΟΙΚΟΠΕΔΩΝ-ΚΑΤΑΣΤΗΜΑΤΩΝ
ΜΕΓΑΛΩΝ & ΜΙΚΡΩΝ ΟΙΚΟΠΕΔΙΚΩΝ ΕΚΤΑΣΕΩΝ

ΣΤ. ΚΩΤΙΑΔΗ 29 ΡΟΔΟΣ - ΤΗΛ.: 6932238837

ΟΙΚΟΠΕΔΑ

ΑΦΑΝΤΟΥ 4.000 τ.μ. θέα θάλασσα 150.000 ευρώ
ΚΟΣΚΙΝΟΥ 1.000 τ.μ. με άδεια εντός ζώνης 120.000 ευρώ
ΙΑΛΥΣΟΣ 3.500 τ.μ. εντός σχεδίου 550.000 ευρώ
ΠΑΣΤΙΔΑ 500 τ.μ. εντός σχεδίου 60.000 ευρώ
ΜΑΡΙΤΣΑ 9.000 τ.μ. εντός ζώνης 220.000 ευρώ
ΜΑΡΙΤΣΑ 2.000 τ.μ. εντός σχεδίου 80.000 ευρώ
ΨΙΝΘΟΣ 44 στρέμματα θέα θάλασσα 95.000 ευρώ
ΡΟΔΟΣ 1.800 τ.μ. εντός κεντρικό 1.000.000 ευρώ
ΛΑΔΙΚΟ 7.000 τ.μ. 120.000 ευρώ
ΜΑΡΙΤΣΑ 6.500 τ.μ. 120.000 ευρώ
ΔΑΜΑΤΡΙΑ οικόπεδο εντός σχεδίου διαφόρων διαστάσεων από 30.000 ευρώ
ΑΦΑΝΤΟΥ πανοραμικό οικόπεδο 4240 τ.μ. 128.000 ευρώ
Στην **ΠΕΡΙΟΧΗ ΜΗΔΕΙΑ** 880 τ.μ. οικόπεδο 600.000 ευρώ
ΛΑΧΑΝΙΑ επί του κύματος σε 2.000 τ.μ οικόπεδο για 80 τ.μ. ημιϋπόγειο και 100 τ.μ. ισόγειο με άδεια 220.000 ευρώ
ΑΓΙΑ ΒΑΡΒΑΡΑ 4.200 τ.μ. οικόπεδο 165.000 ευρώ
ΚΑΛΑΘΟΣ 5.300 τ.μ. πανοραμικό οικόπεδο 80.000 ευρώ
ΑΦΑΝΤΟΥ 8.500 τ.μ. 150 μέτρα από την παραλία 430.000 ευρώ
ΓΕΝΝΑΔΙ 1.700 τ.μ οικόπεδο με άδεια οικοδομής για 2 μεζονέτες των 120 τ.μ. 60.000 ευρώ
ΡΟΔΟΣ Ροδοπούλα 500 τ.μ. 415.000 ευρώ κατάλληλο και για μαγαζιά

ΜΕΖΟΝΕΤΕΣ

ΙΑΛΥΣΟΣ 160 τ.μ. νεόδμητη 285.000 ευρώ
ΙΑΛΥΣΟΣ 150 τ.μ. νεόδμητη 270.000 ευρώ
ΙΑΛΥΣΟΣ 300 τ.μ. παραθαλάσσια 650.000 ευρώ
ΙΑΛΥΣΟΣ-ΚΡΕΜΑΣΤΗ με σάουνα 185 τ.μ. 255.000 ευρώ
ΚΟΣΚΙΝΟΥ 200 τ.μ. νεόδμητη 340.000 ευρώ
ΚΟΣΚΙΝΟΥ 125 τ.μ. μεταχειρισμένη 200.000 ευρώ
ΚΟΣΚΙΝΟΥ 250 τ.μ. μπετά/θέα θάλασσα 220.000 ευρώ
ΡΟΔΟΣ 190 τ.μ. με 300 τ.μ. οικόπδο 320.000 ευρώ
ΡΟΔΟΣ ΜΗΔΕΙΑ 165 τ.μ. με αυλή 345.000 ευρώ
ΡΟΔΟΣ παραδοσιακή Καναδά 450.000 ευρώ
ΑΦΑΝΤΟΥ 140 τ.μ. θέα θάλασσα 220.000 ευρώ
ΚΙΟΤΑΡΙ 100 τ.μ. πισίνα/θέα θάλασσα 250.000 ευρώ
ΛΑΡΔΟΣ 100 τ.μ. πισίνα 220.000 ευρώ
ΑΜΠΕΛΙΑ ΚΑΪΡ Καλλιθέα 400 τ.μ. 450.000 ευρώ
ΙΑΛΥΣΟΣ σε οικόπεδο 90 τ.μ. 2όροφη μεζονέτα 140 τ.μ. εντός σχεδίου 250.000 ευρώ
ΙΑΛΥΣΟΣ σε οικόπεδο 324 τ.μ. 2όροφη μεζονέτα 140 τ.μ. 250.000 ευρώ
ΙΑΛΥΣΟΣ καταπληκτική περιοχή οικόπεδο 350 τ.μ. 130 τ.μ. 2όροφη μεζονέτα 300.000 ευρώ
ΙΑΛΥΣΟΣ καταπληκτική περιοχή οικόπεδο 330 τ.μ. 2όροφη μεζονέτα 140 τ.μ. 300.000 ευρώ
ΠΑΣΤΙΔΑ οικόπεδο 350 τ.μ. 160 τ.μ. 2όροφη μεζονέτα 125.000 ευρώ στα μπετά 165.000 230.000 τελειωμένο
ΑΦΑΝΤΟΥ 1250 τ.μ. πανοραμικό οικόπεδο 143 τ.μ. 2όροφη μεζονέτα 235.000 ευρώ
ΑΦΑΝΤΟΥ 500 τ.μ. πανοραμικό οικόπεδο 100 τ.μ. 2όροφη μεζονέτα 185.000 ευρώ
ΚΑΝΔΥΛΙ σε 2.500 τ.μ. οικόπεδο 200 τ.μ. μεζονέτα 180.000 ευρώ μπετά
ΠΕΡΙΟΧΗ ΤΡΑΓΑΝΟΥ 850 τ.μ οικόπεδο 130 τ.μ. 2όροφη κατοικία 135.000 ευρώ μπετά.
ΑΦΑΝΤΟΥ σε 1.200 τ.μ. οικόπεδο 2όροφη κατοικία 100 τ.μ. 320.000 ευρώ 150 μέτρα από το κύμα
ΑΦΑΝΤΟΥ σε 700 τ.μ. οικόπεδο 60 τ.μ. κατοικία 200.000 ευρώ 150 μέτρα από το κύμα
ΠΑΣΤΙΔΑ εντός οικισμού 330 τ.μ. οικόπεδο 2όροφη μεζονέτα 140 τ.μ. 120.000 ευρώ στα μπετά
ΚΟΛΥΜΠΙΑ σε 2.500 τ.μ. οικόπεδο 2όροφη μονοκατοικία 140 τ.μ. 260.000 τ.μ.
ΚΟΣΚΙΝΟΥ σε 1.350 τ.μ. οικόπεδο 210 τ.μ. μεζονέτα 330.000 ευρώ
ΠΑΣΤΙΔΑ σε καταπληκτική περιοχή οικόπεδο 400 τ.μ. κατοικία 158 τ.μ. 140.000 ευρώ στα μπετά
ΠΑΣΤΙΔΑ 154 τ.μ. μεζονέτα 320 τ.μ. οικόπεδο 140.00 ευρώ στα μπετά
ΓΕΝΝΑΔΙ 87 τ.μ. πανοραμική κατοικία 185.000 ευρώ
ΓΕΝΝΑΔΙ 107 τ.μ. πανοραμική κατοικία 195.000 ευρώ
ΛΑΡΔΟΣ 850 τ.μ. οικόπεδο 104 τ.μ. 2όροφη κατοικία στα μπετά 85.000 ευρώ.

ΔΙΑΜΕΡΙΣΜΑΤΑ

ΡΟΔΙΝΙ 80 τ.μ. 160.000 ευρώ
ΡΟΔΙΝΙ 85 τ.μ. 170.000 ευρώ
ΡΟΔΙΝΙ 50 τ.μ. 90.000 ευρώ
ΑΡΑΠΑΚΙ 80 τ.μ. 150.000 ευρώ
ΑΡΑΠΑΚΙ 120 τ.μ. (μεταχειρισμένο) 190.000 ευρώ
ΚΑΛΥΘΙΕΣ διαμέρισμα 86 τ.μ. δια μπετά 84.000 ευρώ
ΙΞΙΑ ισόγειο διαμέρισμα 115 τ.μ. 190.000 ευρώ
ΙΞΙΑ 75 τ.μ. 1ος όροφος 145.000 ευρώ
ΙΞΙΑ 75 τ.μ. 2ος οροφος 165.000 ευρώ
ΡΟΔΟΣ διαμέρισμα 117 τ.μ. 20ετίας σε άριστη κατάσταση πανοραμικό 195.000 ευρώ
ΘΕΟΛΟΓΟΣ συγκρότημα 9 μικρών διαμερισμάτων με υπόλοιπο δόμησης σε προνομιούχα περιοχή αξίας 500.000 ευρώ.
ΡΟΔΟΣ διαμέρισμα 100 τ.μ. όπισθεν Πανεπιστημίου ανακαινισμένο 100.000 ευρώ.

ΚΑΤΑΣΤΗΜΑΤΑ

ΡΟΔΟΣ Κωνστ. Παλαιολόγου 100 τ.μ. 275.000 ευρώ
ΜΑΝΤΡΑΚΙ μόνο κατ' ιδίαν
ΠΑΛΙΑ ΠΟΛΗ μόνο κατ' ιδίαν
Ακίνητα γραφείο ξενοδοχεία **ΚΑΛΥΘΙΕΣ** διαμέρισμα 86 τ.μ. δια μπετά 84.000 ευρώ
ΡΟΔΟΣ στην περιοχή Κολοκοτρώνη 144 τ.μ. υπόγειο
144 τ.μ. ισόγειο κατάστημα
100 τ.μ. υπόλοιπο δόμησης 1ου ορόφου 280.000 ευρώ
ΑΣΓΟΥΡΟΥ ισόγειο κατάστημα υγειονομικού ενδιαφέροντος 190 τ.μ. με αυλή 250.000 ευρώ
ΚΑΝΑΔΑ διατηρητέο κατάλληλο για επιχείρηση 450.000 ευρώ
ΚΑΝΑΔΑ όροφος 220 τ.μ. για γραφεία

AT3103(Γ)

πωλησεις

συνέχεια από την προηγούμενη

ΠΩΛΕΙΤΑΙ οικόπεδο στην Ιαλυσό κοντά στην παραλία 1.200 τ.μ. με συντελεστή 0,4 εντός σχεδίου πόλεως. Τιμή 580.000 ευρώ. Land for sale 1.200 m2 in Ialysos. Πληρ. τηλ. 6945431570 INT3146/3150

ΠΩΛΕΙΤΑΙ κατάστημα ετοίμων ενδυμάτων σε καλή τοποθεσία στην κεντρική παραλία στους Πεύκους. Εξασφαλισμένη πελατεία. Πληρ. τηλ. 6942828486, 2241095641 ΜΑΤ3090

ΠΩΛΟΥΝΤΑΙ διαμερίσματα 70 τ.μ. στην Κρεμαστή 500μ. από την παραλία. Πληρ. τηλ. 2241069984, 6932584374 MZT120714

ΠΩΛΟΥΝΤΑΙ μονοκατοικίες στ' Αφάντου με πανοραμική θέα γκολφ και θάλασσα. Πληρ. τηλ. 2241069984, 6932584374 MZT120715

ΠΩΛΕΙΤΑΙ μονοκατοικία στην Παστίδα 160 τ.μ. σε 365 τ.μ. οικόπεδο εντός σχεδίου. Πληρ. τηλ. 2241069984, 6932584374 MZT120716

ΠΩΛΕΙΤΑΙ οικοδομή 110 τ.μ. με σχέδιο και άδεια, στο Παραδείσι. Πληρ. κ. Θεοδοσίου Δημ. τηλ. 2241081213 και 2241081978, 2241094731 ΜΧΡ13832

ΑΠΟ ΙΔΙΩΤΗ ΠΩΛΕΙΤΑΙ πολυτελές **διαμέρισμα** επιπλωμένο 128 τ.μ. στην Ιαλυσό. Πληρ. τηλ. 6945492378 MZT110711

ΠΩΛΕΙΤΑΙ πανοραμικό **οικόπεδο** 4.600 τ.μ. στα Κοσκινού λεωφόρο Καλλιθέας λίγο πριν την Ελαΐς πάνω σε δύο δρόμους. Τιμή 350.000 ευρώ. Πληρ. τηλ. 6944807951 MZT100723

ΠΩΛΕΙΤΑΙ οικόπεδο 485 τ.μ. με (Σ.Δ 1) στην Ανάληψη τιμή 265.000 ευρώ. Δεκτές μόνο σοβαρές προτάσεις. ΑΙΓΑΙΟΚΤΗΜΑΤΙΚΗ κ. Ρένα Βαζούλου. Πληρ. τηλ. 2241022943, 6945466773 ΧΠΚΤΗ007.2

ΠΩΛΕΙΤΑΙ παλιά **μονοκατοικία** 76 τ.μ. με αυλή και εξτρά δόμηση στην Στρατηγού Ζήση μόνο 80.000 ευρώ. Πληρ. ΑΙΓΑΙΟΚΤΗΜΑΤΙΚΗ κ. Ρένα Βαζούκου, τηλ. 2241022943, 6945466773 ΧΠΚΤΗ007

ΠΩΛΟΥΝΤΑΙ οικόπεδα στη Τήλο, 630 τμ., 420 τ.μ., 1.260 τ.μ. Πληρ. τηλ. 2241075363, 6944320093 INT040720

ΑΝΕΓΕΡΣΙΣ Α.Ε.
ΟΙΚΟΔΟΜΙΚΕΣ & ΕΜΠΟΡΙΚΕΣ ΕΠΙΧΕΙΡΗΣΕΙΣ

ΠΩΛΟΥΝΤΑΙ

1. **ΚΑΤΑΣΤΗΜΑ** 75 τ.μ. με θέση στάθμευσης στην Κων. Τσαλδάρη.
2. **ΔΙΑΜΕΡΙΣΜΑ** 129 τ.μ. στον β' όροφο με θέση στάθμευσης στην Κων. Τσαλδάρη.
3. **ΔΙΑΜΕΡΙΣΜΑ** 135 τ.μ. ρετιρέ με θέση στάθμευσης στην Κων. Υδραίου.
4. **ΜΟΝΟΚΑΤΟΙΚΙΕΣ** 135 τ.μ. στην περιοχή Γεννάδι.
5. **ΜΟΝΟΚΑΤΟΙΚΙΕΣ** 80 και 90 τ.μ. στα Λειβάδια Τήλου.

ΑΝΑΛΑΜΒΑΝΟΥΜΕ:
ΑΝΤΙΠΑΡΟΧΕΣ-ΑΓΟΡΕΣ
ΟΙΚΟΠΕΔΩΝ-ΑΝΤΑΛΛΑΓΕΣ

Αλεξανδρουπόλεως 2 • Ρόδος
Τηλ. 2241067267/Fax: 2241061297

ΜΕ ΤΗΝ ΠΟΛΥΕΤΗ ΠΕΙΡΑ
ΤΟΥ ΝΙΚΟΛΑΟΥ ΜΙΧΑΛΗ
ΤΗΛ. 6936550251

ΥΠΕΥΘΥΝΟΣ
ΝΙΚΟΛΑΟΥ ΦΩΤΗΣ
ΤΗΛ. 6936550250

AE955

Από εστιατόριο ψησταριά στην Κρεμαστή

ΖΗΤΟΥΝΤΑΙ

α) ζευγάρι που να γνωρίζει τη δουλειά για συνεργασία
β) κοπέλα για ντελίβερι που να γνωρίζει την περιοχή και να βοηθάει στο σερβίρισμα

Πληρ. τηλ. 2241033682 κ. Αννα ΜΑΠ401(Γ)

ΔΥΝΑΜΙΣ ΡΟΔΟΥ ΕΠΕ

ΖΗΤΕΙΤΑΙ

έμπειρος οδηγός

- 12μηνη απασχόληση
- Μισθός ικανοποιητικός
- Ανάλογη προϋπηρεσία θα ληφθεί υπόψιν

Πληρ. τηλ. 2241061222 από 09.00-17.00 ΑΤ3169(Γ)

ΖΗΤΟΥΝΤΑΙ

ΣΕΡΒΙΤΟΡΟΙ/ΕΣ

με γνώση στο ala carte

Πληρ. κ. Μανώλη 6937625796
από 17.00-22.00 ΜΑΤ3172(Γ)

ΜΕΓΑΛΑ ΚΕΝΤΡΑ ΞΕΝΩΝ ΓΛΩΣΣΩΝ

ΖΗΤΟΥΝ

α) Γραμματέα Διεύθυνσης με ευχέρεια στην επικοινωνία, άριστη γνώση Η/Υ και τουλάχιστον μιας ξένης γλώσσας
β) Καθηγήτριες Αγγλικών και Γερμανικών με τα απαραίτητα προσόντα.

Προσφέρονται:
- Ευχάριστο περιβάλλον εργασίας, ευέλικτο ωράριο εργασίας και μισθός ικανοποιητικός.

Για συνέντευξη επικοινωνήστε στο 6944557415 ΜΧΠΕΚΠ028

ΑΠΟ ΤΗΝ ΒΙΟΤΕΧΝΙΑ ΠΙΤΤΑΣ

Ροδίτικη Λαδόπιττα

ΖΗΤΕΙΤΑΙ ΕΡΓΑΤΡΙΑ

τυχόν προϋπηρεσία και εμπειρία σε ζύμη θα ληφθεί σοβαρά υπ' όψιν.

Πληροφορίες καθημερινά
12.00μ. έως 16.00μ.μ. ΕΚΤΟΣ ΚΥΡΙΑΚΗΣ
στο τηλέφωνο **2241087111, ΦΑΛΗΡΑΚΙ** ΜΑΤ3155(Γ)

LandScope
ΑΝΑΠΤΥΞΗ ΑΚΙΝΗΤΩΝ

ΛΕΥΚΩΣΙΑΣ & ΑΝΝΗΣ ΜΑΡΙΑΣ 60
ΤΗΛ / ΦΑΞ : 22410 28629
ΚΙΝ : 6976872626 , 6972257246
www.landscope.gr

ΜΟΝΟΚΑΤΟΙΚΙΕΣ - ΜΕΖΟΝΕΤΕΣ

1. **ΜΗΔΕΙΑ** μον/κία **180τμ**, με θέα, κήπος **500τμ**. € 550.000
2. **ΙΑΛΥΣΟΣ** μον/κίες **160τμ**, κήπος **1.000τμ**. € 165.000 (ΜΠΕΤΑ)
3. **ΙΑΛΥΣΟΣ** μον/κία **220τμ**, οικόπεδος **1.000τμ**. € 420.000
4. **ΙΑΛΥΣΟΣ** μον/κία **160τμ**, οικόπεδος **1.000τμ**. € 290.000
5. **ΣΩΤΗΡΟΣ** μεζονέτες **210τμ**, αυλή **100τμ**. € 250.000
6. **ΣΩΤΗΡΟΣ** μεζονέτες **210τμ**, αυλή **100τμ**. € 150.000 (ΜΠΕΤΑ)
7. **ΚΑΝΔΥΛΙ** μον/κίες **140τμ**, κήπος **1.000τμ**. € 105. 000 (ΜΠΕΤΑ)
8. **ΚΑΝΔΥΛΙ** μον/κίες **120τμ**, κήπος **500τμ**. € 105. 000 (ΜΠΕΤΑ)
9. **ΚΡΕΜΑΣΤΗ** μον/κίες **120τμ**, αυλή **300τμ**, lux. € 180.000
10. **ΚΡΕΜΑΣΤΗ** μον/κίες **180τμ**, αυλή **300τμ**, lux. € 215.000
11. **ΚΡΕΜΑΣΤΗ** μον/κίες **180τμ**, αυλή **500τμ**, lux. € 255.000
12. **ΚΟΣΚΙΝΟΥ** μον/κίες **170τμ**, κήπος **1.300τμ**. € 230.000
13. **ΚΟΣΚΙΝΟΥ** μον/κία **170τμ**, κήπος **1.300τμ**. € 140.000 (ΜΠΕΤΑ)
14. **ΚΟΣΚΙΝΟΥ** μον/κία **150τμ**, κήπος **1.000τμ**. € 170.000 (ΜΠΕΤΑ)
15. **ΚΟΣΚΙΝΟΥ** μον/κία **150τμ**, κήπος **1.000τμ**. € 160.000 (ΜΠΕΤΑ)
16. **ΚΟΣΚΙΝΟΥ κατοικία 110τμ**, κήπος **20τμ**. € 120.000 (ΣΟΒΑ)
17. **ΡΟΔΙΝΙ** μον/κίες **180τμ**, κήπος **200τμ**. € 340.000
18. **ΡΟΔΙΝΙ** μεζονέτα **180τμ** με οικόπεδο **300τμ**. € 310.000
19. **ΔΑΣΚΑΛΟΥΣ μεζονέτα 95τμ, 3υ/δ, 2wc. € 155.000**
20. **ΑΝΑΛΥΨΗ μεζ/νέτα 100τμ, κήπος 20τμ. € 155.000**
21. **ΝΙΟΧΩΡΙ** κατοικία **55τμ**, με αυλή **15τμ**. € 115.000
22. **ΨΑΛΤΟ** μον/κίες **110τμ**, κήπος **1.100τμ**. € 180.000 (ΜΠΕΤΑ)
23. **ΛΑΡΔΟΣ** μον/κίες **100τμ**, κήπος **300τμ**. € 210.000
24. **ΚΙΟΤΑΡΙ** μον/κίες **100τμ**, κήπος **1.000τμ**. € 250.000
25. **ΓΕΝΝΑΔΙ** μεζονέτες **80τμ**, κήπος **300τμ**. € 140.000

ΔΙΑΜΕΡΙΣΜΑΤΑ

1. **ΜΙΧΑΗΛ ΠΕΤΡΙΔΗ** διαμερ/σμα **85τμ**, νεόδμητο. € 185.000
2. **ΠΕΙΡΑΙΩΣ** διαμέρ/σμα **125 τμ**, με πάρκιν. € 205.000
3. **ΡΟΔΙΝΗ** διαμερ/σμα **120τμ**, ρετιρέ/ θέα. € 210.000
4. **ΚΑΡΑΚΟΝΕΡΟ** διαμερ/σμα **98τμ**, πολυτελείας. € 195.000
5. **ΚΑΡΑΚΟΝΕΡΟ** διαμέρ/σμα **111τμ**, πολυτελείας. € 238.650
6. **ΑΝΑΛΥΨΗ** διαμέρ/σμα **45τμ**, lux. € 80. 000
7. **ΑΝΑΛΥΨΗ** διαμέρ/σμα **80τμ**, lux. € 165. 000

ΟΙΚΟΠΕΔΑ

1. **ΚΑΝΔΥΛΙ** οικόπεδο **1.000τμ**, άδεια οικοδομής. € 125. 000
2. **ΚΟΣΚΙΝΟΥ** οικόπεδο **5.700τμ**, άδεια οικοδ/μής. € 200.000
3. **ΚΟΣΚΙΝΟΥ** οικόπεδο **5.060τμ**. € 300.000
4. **ΣΥΝΕΤΑΙΡΙΣΜΟΣ** αυτοστέγαση μερίδα. € 140.000
5. **ΤΡΕΙΣ** οικόπεδο **2.000τμ**, με άδεια οικοδομής. € 164.000
6. **ΤΡΕΙΣ** οικόπεδο **4.000τμ**. € 284.000
7. **ΚΡΕΜΑΣΤΗ οικόπεδο 2.000τμ πρός αντιπαροχή.**
8. **ΙΑΛΥΣΟΣ οικόπεδο 1.000τμ, συντελεστής 1,1. € 430.000**
9. **ΜΥΤΡΟΠΟΛΗ 180τμ**, με ΣΔ 1,2. € 105.000
10. **ΠΑΣΤΙΔΑ** οικόπεδα **400τμ**. € 50.000
11. **ΚΑΛΛΑΘΟΣ** οικόπεδο **7.300τμ** παραλλιακό. € 340.000
12. **ΓΕΝΝΑΔΙ** οικόπεδο **17.000τμ**. € 110.000
13. **ΚΙΟΤΑΡΙ** οικόπεδο **2.000τμ**. € 85.000
14. **ΚΙΟΤΑΡΙ οικόπεδο 7.800τμ**. € 105.000

ΚΑΤΑΣΤΗΜΑΤΑ

1. **ΑΝΑΛΥΨΗ** (Αθηνών) κατάστημα **55τμ**. € 130.001
2. **ΜΑΝΤΡΑΚΙ** κατάστημα **300τμ**. € 730.000

ΑΓΟΡΕΣ - ΠΩΛΗΣΕΙΣ - ΕΝΟΙΚΙΑΣΕΙΣ - ΑΝΤΙΠΑΡΟΧΕΣ

"ΠΩΛΟΥΝΤΑΙ"
ΚΑΤΑΣΤΗΜΑΤΑ ΚΑΙ ΚΑΤΟΙΚΙΕΣ ΜΕ ΥΠΟΓΕΙΑ ΑΠΟΘΗΚΗ & ΓΚΑΡΑΖ



AE1284

Μελέτη: Δημήτρης Αδαμάκης - Βαρβάρα Στεφανίδου - Αρχιτέκτονες ARCH-Net τηλ. 22410 29188

ΚΑΤΑΣΚΕΥΗ: Γ. ΚΑΣΤΡΗΣΙΟΣ Αρχιτέκτονας τηλ. 6979228091, 22410 34314

FASHION HOTEL Nikos Takis

Από το Boutique **Hotel Nikos-Takis** στην **Παλιά Πόλη**

ΖΗΤΟΥΝΤΑΙ

- **Κυρία ή κύριος** 25-40 ετών για την θέση της υποδοχής πελατών (Reception). Απαραίτητα ξένες γλώσσες, πολύ καλή γνώση Η/Υ πρόγραμμα Office, internet. Απαραίτητα προϋπηρεσία
- **Νέοι** και **νέες** τελειόφοιτοι σχολής Τουριστικών Επαγγελμάτων. Απαραίτητα ξένες γλώσσες
- **Καμαριέρα** 20-35 ετών απαραίτητα προϋπηρεσία
- **Κυρία** 25-45 ετών για προετοιμασία πρωινού (ώρες 07.30-12.30)

Ολοι οι ενδιαφερόμενοι θα πρέπει να είναι εμφανίσιμοι για να εργασθούν σε ένα Fashion Hotel.
Αποστολή βιογραφικού στο iliass@usa.net ή στο 6947008143 ώρες (11.00-14.00 και 19.00-22.00) ΜΑΤ3183(Γ)

ΑΡΓΟΣ ΑΕ
ΠΡΑΚΤΟΡΕΙΟ ΕΦΗΜΕΡΙΔΩΝ
Π. ΙΩΑΝΝΙΔΗΣ

ΖΗΤΟΥΝΤΑΙ

οδηγοί

μέχρι 40 χρόνων με δίπλωμα Γ' κατηγορίας.
Εργασία μόνιμη 7 ημέρες την εβδομάδα και 360 ημέρες τον χρόνο.

Πληρ. τηλ. 224124018, πρωινές ώρες ΜΑΤ2974(Γ)

ΖΗΤΕΙΤΑΙ

ΚΑΘΗΓΗΤΗΣ ΠΛΗΡΟΦΟΡΙΚΗΣ

από ιδιωτική σχολή

Πληρ. τηλ. 6945101920 ΜΧΠΕΚΠ019

Από την αντιπροσωπεία αυτοκινήτων
HONDA-MITSUBISHI

ΖΗΤΕΙΤΑΙ

Ηλεκτρολόγος Αυτοκινήτων

Επιθυμητή προϋπηρεσία στο χώρο
Καλή γνώση Η/Υ και Αγγλικών.

Απαραίτητη αποστολή βιογραφικού σημειώματος στη διεύθυνση Λ. Λίνδου 138 Ρόδος
Τηλ. 22410-67440-41
Φαξ 22410-68462
E-mail:kaligcar@otenet.gr ΜΧΠ915

RODOS PALACE
★★★★★
LUXURY CONVENTION RESORT

Το κορυφαίο Ξενοδοχειακό Συγκρότημα Πολυτελείας και Διεθνές Συνεδριακό Κέντρο ζητεί:

ΗΛΕΚΤΡΟΝΙΚΟ / ΤΕΧΝΙΚΟ

Ο υποψήφιος θα πρέπει να είναι απόφοιτος ΑΕΙ, ΤΕΙ ή Τεχνικής Επαγγελματικής Σχολής σχετικής κατεύθυνσης με ανάλογη εμπειρία ή/και προϋπηρεσία.
Απαραίτητη θεωρείται η γνώση της Ελληνικής και Αγγλικής γλώσσας καθώς επίσης και η καλή χρήση Η/Υ (Office, Internet κλπ.).
Οποιαδήποτε επιπλέον προσόντα θα συνεκτιμηθούν στην αξιολόγηση.

Οι ενδιαφερόμενοι μπορούν να προσκομίσουν το βιογραφικό τους σημείωμα με πρόσφατη φωτογραφία στο Γραφείο Προσωπικού του Ξενοδοχείου Υπόψιν Κου Παύλου Ρούμπη.

Εναλλακτικά μπορούν να το αποστείλουν Ηλεκτρονικά στη διεύθυνση info@rodos-palace.gr Με fax στον αριθμό 22410 25350

Λεωφ.Τριαντών, Ιξιά 85 100 Ρόδος, Τηλ: 22410 25222 ΧΠΞΕΝ078

πωλησεις

συνέχεια από την προηγούμενη

ΠΩΛΟΥΝΤΑΙ: α) Μονοκατοικία στα Κοσκινού περιοχή (παλιά λατομεία) 135 τ.μ. + 40 τ.μ. αποθήκη με 1.000 τ.μ. οικόπεδο. **β) Αποθήκη** στ' Ασγούρου οδός Νικηφόρου Βρεττάκου 170 τ.μ. (ύψους 5 μέτρα) κατάλληλη για βιοτεχνική χρήση. **γ) Δύο γκαρσονιέρες** α' ορόφου 30 & 40 τ.μ. αντίστοιχα, πλήρως επιπλωμένες, οδός Ιερού Λόχου στην Ιαλυσό, κατάλληλες για επένδυση. **δ) Οικόπεδο** 330 τ.μ. οδός Πειραιώς (πίσω από την Μιχ. Πετρίδη). Πληρ. ΕυρώΕπιχειρείν, τηλ. 2241070019 ΜΑΤ2973

ΕΥΚΑΙΡΙΑ. ΠΩΛΕΙΤΑΙ διαμέρισμα καινούργιο α' ορόφου 82 τ.μ. 2 υπνοδωματίων, με θέρμανση στα Τριάντα. Τιμή 133.000 ευρώ. Πληρ. Μεσιτικό γραφείο Τσουρουνάκης, τηλ. 2241060060, 6948046844 ΜΑΤ2827(1)

ΕΥΚΑΙΡΙΑ. ΠΩΛΕΙΤΑΙ ΕΠΙΧΕΙΡΗΣΗ ΕΠΩΝΥΜΩΝ ΠΑΙΔΙΚΩΝ ΡΟΥΧΩΝ ΠΛΗΡΩΣ ΕΞΟΠΛΙΣΜΕΝΗ (ΕΞΟΠΛΙΣΜΟΣ ΚΑΙ ΡΟΥΧΑ) ΣΤΟ ΚΕΝΤΡΟ ΤΗΣ ΠΟΛΗΣ (ΜΑΝΤΡΑΚΙ) ΜΕ ΜΕΓΑΛΟ ΠΕΛΑΤΟΛΟΓΙΟ. ΤΙΜΗ 25.000 ΕΥΡΩ. ΠΛΗΡ. ΤΗΛ. 6974766766 ΜΖΤ030720

ΠΩΛΟΥΝΤΑΙ στο Παραδείσι από ιδιώτη 2 **κατοικίες** παλαιάς κατασκευής 90 και 120 τ.μ. με αυλές και σε οικόπεδα 120 και 200 τ.μ. αντίστοιχα. Η δεύτερη κατοικία των 120 τ.μ. είναι γωνιακή. Τιμή 65.000 και 95.000 ευρώ αντίστοιχα. Πληρ. τηλ. 6946300844 ΙΝΤ030717

ΠΩΛΟΥΝΤΑΙ ΣΤΑ ΚΟΣΚΙΝΟΥ:1) ΔΙΑΜΕΡΙΣΜΑ 110 τ.μ., 3 υπνοδωμάτια, 1 μπάνιο, 1 WC, σαλοτραπεζαρία και 1 θέση πάρκιν, **2) ΜΕΖΟΝΕΤΑ** 110 τ.μ. 3 υπνοδωμάτια, 1 μπάνιο, 1 WC, σαλοτραπεζαρία και 1 θέση πάρκιν, κατασκευή lux, **3) ΓΚΑΡΣΟΝΙΕΡΑ** 55 τ.μ. με 1 θέση πάρκιν. Πληρ. τηλ. 6947606894 ΙΝΤ2731

ΠΩΛΕΙΤΑΙ ή ΕΝΟΙΚΙΑΖΕΤΑΙ επιχείρηση κρεοπωλείου έτοιμο προς λειτουργία στην περιοχή Ανω Ροδίνι. Δεκτή και συνεργασία. Πληρ. τηλ. 6932950890 ΜΖΤ030404

Η επιχείρηση **MC DONALD'S**

ΖΗΤΑ προσωπικό

για την κάλυψη θέσεων
στο εστιατόριο του Φαληρακίου

Οι ενδιαφερόμενοι μπορούν να πραγματοποιήσουν τις αιτήσεις τους στο εστιατόριο του Φαληρακίου ή στο εστιατόριο της Ρόδου.
Παρέχονται όλες οι νόμιμες αποδοχές και εξαιρετικές συνθήκες εργασίας.
(Υπεύθυνη εστιατορίου Φαληρακίου: κα Παπαδάκη) ΜΑΤ3157(Γ)

Fish Gate

ΖΗΤΕΙΤΑΙ ΠΡΟΣΩΠΙΚΟ

νέοι και **νέες**

ηλικίας 18 έως 32 ετών
για το νέο μας κατάστημα στην πόλη της Ρόδου

Πληρ. τηλ. 2241076627
Κατάθεση βιογραφικών στο κατάστημά μας επί της **πλατείας Γαβριήλ Χαρίτου 14 (100 Χουρμαδιές)** ΜΑΤ3147

TARGET design group

Η εταιρία **TARGET Design Group**

ΖΗΤΑΕΙ

Γραφίστες με καλή γνώση των προγραμμάτων Illustrator ή Corel και Photoshop με εμπειρία ή προϋπηρεσία στο χώρο των γραφικών τεχνών.

Αποστολή Βιογραφικών στο email: targetdg@otenet.gr
Τηλ. για ραντεβού: 22410 77118
(Δευτέρα έως Παρασκευή 10.00 - 17.00)

TARGET Design Group

IS LOOKING FOR

Graphic Designers with good knowledge on Illustrator or Corel and Photoshop and experience on graphic design area.
Salary negotiable according to talent, knowledge and experience.

Send your CV at: targetdg@otenet.gr
Tel. for appointment: 22410 77118
(Monday to Friday 10.00 - 17.00) ΜΑΤ2585(Γ)

Στ' Ασγούρου μέσα σε ένα όμορφο φυσικό περιβάλλον **πωλούνται** ανεξάρτητες **μονοκατοικίες** πολυτελούς κατασκευής με υπόγειο συνολικής εκτάσεως 216 τ.μ. **α)** σε μπετά-165.000,00 ευρώ, **β)** κτισίματα σοβάδες-230.000,00 ευρώ-**γ)** ετοιμοπαράδοτες-320.000,00 ευρώ. Idea-σπίτι Α.Ε. κιν. 6947694838, τηλ. 2241066200 5ο χλμ. Ρόδου-Λίνδου ΜΧΡ13794

ΠΩΛΟΥΝΤΑΙ: 1) καινούργιο ετοιμοπαράδοτο **διαμέρισμα** α' ορόφου στη Μιχ. Πετρίδη 89 τ.μ. Τιμή 185.000 ευρώ, **2) 75 τ.μ.** καινούργιο **διαμέρισμα** (2 υπν.) ετοιμοπαράδοτο στο Καρακόνερο 150.000 ευρώ, **3) 87 τ.μ.** καινούργιο **διαμέρισμα** στην Ιαλυσό ετοιμοπαράδοτο 150.000 ευρώ. ΑΙΓΑΙΟΚΤΗΜΑΤΙΚΗ, τηλ. 2241022943, 6945466773 ΜΧΠΚΤΗ007.4

ΠΩΛΟΥΝΤΑΙ: 1) διαμέρισμα 87 τ.μ. με 2 υπνοδωμάτια κοντά στη Θεμ. Σοφούλη, τιμή 100.000 ευρώ, **2) 74 τ.μ. (υπόγειο)** κοντά στο στάδιο, 80.000 ευρώ, **3) 82 τ.μ. (υπόγειο)** στην Ακαδημία, 100.000 ευρώ, **4) γραφείο** 23 τ.μ. στην Αμμοχώστου, 56.000 ευρω, **5) γραφείο** 45 τ.μ. στην Αμμοχώστου, 112.000 ευρώ. ΑΙΓΑΙΟΚΤΗΜΑΤΙΚΗ τηλ. 2241022943, 6945466773 ΜΧΠΚΤΗ007.3

ΕΥΚΑΙΡΙΑ. ΠΩΛΕΙΤΑΙ διαμέρισμα καινούργιο ισόγειο 102 τ.μ. 3 υπνοδωματίων, θέρμανση, ηλιακό, κλειστό γκαράζ. Τιμή 180.000 ευρώ στην Ιξιά. Πληρ. Μεσιτικό γραφείο Τσουρουνάκης, τηλ. 2241060060, 6948046844 ΜΑΤ2827(2)

ΠΩΛΕΙΤΑΙ οικόπεδο στο Γεννάδι επί της λεωφόρου 600 μέτρα πριν από το χωριό εκτάσεως 1.750 τ.μ. με άδεια οικοδομής για 210 μέτρα. Πληρ. τηλ. 2241061628, 6944410537 ΜΖΤ220618

ΖΗΤΟΥΝΤΑΙ

ΑΠΟ ΤΟ ΞΕΝΟΔΟΧΕΙΟ EDEN ROC

ΟΡΟΦΟΚΑΜΑΡΙΕΡΕΣ

Οι ενδιαφερόμενες μπορούν να στείλουν το βιογραφικό τους με μια φωτογραφία στην διεύθυνση του ξενοδοχείου ή να συμπληρώσουν μια αίτηση στο ξενοδοχείο.

4ο χλμ. Λεωφ. Καλλιθέας Τ.Θ. 203
Τηλ. 2241067067 ΜΑΤ3216

ΖΗΤΕΙΤΑΙ

από Γραφείο Γενικού Τουρισμού

υπάλληλος αλλοδαπή ή Ελληνίδα με άπταιστα Γερμανικά και Αγγλικά για να εργαστεί σαν

ΓΡΑΜΜΑΤΕΑΣ ΔΙΕΥΘΥΝΣΗΣ

Ωρες εργασίας: Καθημερινώς: 09.00-13.00 και 17.00-20.30
Σάββατα: 09.30-12.00
Η εργασία είναι για δώδεκα μήνες τον χρόνο. Μισθός ικανοποιητικός.

Αποστολή βιογραφικών στο fax 2241068915 ή στην διεύθυνση: κ. Μιχάλη Τ.Θ. 335, 85100 Ρόδος ΜΧΠΤΓΡ047

ΖΗΤΕΙΤΑΙ

μαραγκός για εγκαταστάσεις επίπλων κουζίνας
- Ευνοϊκοί όροι αμοιβής
- Δίπλωμα οδήγησης και προϋπηρεσία κρίνονται απαραίτητα

Πληρ. τηλ. 2241091275, 6948743682 ΜΧΠΕΜΠ003

Chicken stories

ΖΗΤΟΥΝΤΑΙ

- **ΠΑΡΑΣΚΕΥΑΣΤΕΣ BURGERS ΚΑΙ SANDWICH**
- **ΧΕΙΡΙΣΤΕΣ ΤΑΜΕΙΑΚΗΣ**

Απαραίτητα προσόντα:
- **Προηγούμενη εμπειρία σε καταστήματα γρήγορης εστίασης.**
- **Ευχάριστη εμφάνιση και προσωπικότητα, ομαδικό πνεύμα.**
- **Ταχύτητα κινήσεων, ευστροφία, ικανότητα απόδοσης υπό συνθήκες πίεσης.**
- **Ηλικία: 18-30**
- **Εκπληρωμένες στρατιωτικές υποχρεώσεις για τους άνδρες**

Παρέχονται:
- **Ανταγωνιστικό πακέτο αποδοχών**
- **Σύγχρονο περιβάλλον εργασίας**

Πληροφορίες: 2241093359
κ. Γιώργο (10.00-21.30) ΧΠ2367

εργασιες

SWEDCO CAFE. ΖΗΤΟΥΝΤΑΙ πωλήτριες - πωλητές και καθαρίστριες για όλα τα καταστήματα της γνωστής αλυσίδας cafe της πόλης μας για άμεση πρόσληψη. Οι ενδιαφερόμενοι να προσκομίσουν: α) αίτηση (που συμπληρώνεται στα γραφεία της εταιρείας Δημοκρατίας και Δωδ/κής Νεολαίας γωνία "Παλλάς" β) Μία φωτογραφία, γ) ΑΦΜ, δ) Φωτοτυπία ταυτότητας, ε) Αρ. Μητρώου ΙΚΑ, στ) Βιβλιάριο Υγείας. Πληρ. τηλ. 2241027575 (κος Γιώτσης ή κα Χριστίνα) ΜΑΠ3218

ΖΗΤΕΙΤΑΙ σερβιτόρα ή καμαριέρα για ξενοδοχείο στην παραλία Αφάντου. Πληρ. τηλ. 6944240690 ΜΑΠ405

Από το πρακτορείο ΟΠΑΠ Γ. ΦΤΕΡΟΥΓΑ **ΖΗΤΕΙΤΑΙ νέος ή νέα** να γνωρίζει Η/Υ και από παιχνίδια του ΟΠΑΠ. Πληρ. εντός Γ. Σεφέρη 100 ΜΑΤ3214(2)

ΖΗΤΕΙΤΑΙ πεπειραμένος **βοηθός σερβιτόρου** για 4ωρη βραδινή απασχόληση στο κέντρο της Ρόδου, Μανδηλαρά 1. Πληρ. τηλ. 2241026185 ΜΖΤ170729

ΖΗΤΕΙΤΑΙ εμφανίσιμη κοπέλα για εργασία σε μπαρ στην Ιαλυσό. **Μισθός ικανοποιητικός.** Πληρ. τηλ. 6944227422, 2241095269 ΜΖΤ170721

ΖΗΤΕΙΤΑΙ πωλητής. Να γνωρίζει Η/Υ. Δίπλωμα αυτοκινήτου, ανάλογη προϋπηρεσία πωλήσεων. Πληρ. τηλ. 2241067200 ΜΑΤ3214(1)

ΖΗΤΕΙΤΑΙ οδηγός με ερασιτεχνικό δίπλωμα οδήγησης αυτοκινήτου-μοτοποδηλάτου από εταιρεία τροφίμων γνώστης της αγοράς της Ρόδου. Προϋπηρεσία θα ληφθεί υπ' όψιν. Ωράριο σπαστό, μισθός και ποσοστά. Πληρ. τηλ. 6944790696 ΜΑΤ3209

ΖΗΤΟΥΝΤΑΙ για τουριστικό κατάστημα στο Φαληράκι α) **νέος** για μερική απασχόληση 8-12 μ.μ. Αγγλικά και ίσως λίγα Γερμανικά, β) **νέα** για πρωινό ή μεσημεριανό ωράριο. Πληρ. τηλ. 6944796011 ΜΖΤ150709

ΖΗΤΕΙΤΑΙ υπεύθυνος αποθήκης που να γνωρίζει την αγορά της Ρόδου. Απαραίτητο δίπλωμα Γ' κατηγορίας. Πληρ. τηλ. 2241063521 ΜΑΤ3212

ΖΗΤΕΙΤΑΙ ψήστης-κόφτης στα 100 μαγαζιά "Το σουβλάκι του Κώστα". Πληρ.τηλ. 2241070520, 6936689781 ΜΖΤ150708

Από Εμπορική Εταιρία Τροφίμων **ΖΗΤΙΕΤΑΙ νεαρός** έχοντας εκπληρώσει τις στρατιωτικές του υποχρεώσεις για εξωτερικές εργασίες. -επίσκεψεις σε καταστήματα. Πληρ. τηλ. 2241023088-30451 από 08.00-15.00 και 18.00-20.00 ΜΑΤ3205

Το αναψυκτήριο TASTY CORNER **ΖΗΤΕΙ κοπέλα** έως 25 ετών!! Ωράριο εργασίας 9-1 π.μ. και 6-9 μ.μ. Απαραίτητα Αγγλικά. Πληρ. τηλ. 2241032040 ΜΑΤ3204

Το πρακτορείο Μεταφορών "Γραμμή Ρόδου" **ΖΗΤΕΙ οδηγό** με επαγγελματικό δίπλωμα. Πληρ. τηλ. 2241068800-5 ΜΑΤ3200

Από το εστιατόριο "Αρτέμιδα" στη Ψίνθο **ΖΗΤΕΙΤΑΙ γυναίκα** για την κουζίνα. Εργασία Κυριακές, εορτές και μερικά απογεύματα της εβδομάδας. Πληρ. τηλ. 2241050003 ΜΑΤ3203(2)

ΖΗΤΕΙΤΑΙ κοπέλα για την επίβλεψη 2 παιδιών 12 και 5 ετών στο χωριό Θολός. Πρωινές ώρες. Πληρ. τηλ. 2241042219 απογ. ώρες ΜΖΤ150706

ΕΥΚΑΙΡΙΑ ΕΡΓΑΣΙΑΣ. ΑΝ ΕΙΣΤΕ ΕΜΦΑΝΙΣΙΜΗ/ΟΣ ΑΠΟ 18-35 ΕΤΩΝ ΚΑΙ ΚΑΤΟΙΚΕΙΤΕ ΟΠΟΥΔΗΠΟΤΕ ΣΤΑ ΔΩΔΕΚΑΝΗΣΑ, Η 3D-ACTIVE ΣΑΣ ΔΙΝΕΙ ΤΗΝ ΕΥΚΑΙΡΙΑ ΝΑ ΣΥΝΕΡΓΑΣΤΕΙΤΕ ΜΑΖΙ ΜΑΣ ΣΤΟΝ ΤΟΜΕΑ ΤΗΣ ΔΙΑΦΗΜΙΣΗΣ. ΣΤΕΙΛΤΕ ΤΟ ΒΙΟΓΡΑΦΙΚΟ ΣΑΣ ΣΤΗΝ ΗΛΕΚΤΡΟΝΙΚΗ ΔΙΕΥΘΥΝΣΗ: dikea@3d-active.gr (με την ένδειξη "ΗΜΙΑΠΑΣΧΟΛΗΣΗ") Ή ΑΛΛΙΩΣ ΣΤΗΝ ΤΑΧ/ΚΗ ΔΙΕΥΘΥΝΣΗ: 3D-ACTIVE, ΚΛΑΥΔΙΟΥ ΠΕΠΠΕΡ 125, ΡΟΔΟΣ 85100. ΤΟ ΒΙΟΓΡΑΦΙΚΟ ΘΑ ΠΡΕΠΕΙ ΑΝ ΠΕΡΙΛΑΜΒΑΝΕΙ: ΓΕΝΙΚΑ ΣΤΟΙΧΕΙΑ (ΟΝΟΜΑ, ΔΙΕΥΘΥΝΣΗ, ΚΙΝΗΤΟ ΤΗΛΕΦΩΝΟ, ΗΛΙΚΙΑ, ΠΙΘΑΝΕΣ ΣΠΟΥΔΕΣ, ΠΙΘΑΝΗ ΠΡΟΫΠΗΡΕΣΙΑ). ΦΩΤΟΓΡΑΦΙΑ ΠΡΟΣΩΠΟΥ, ΦΩΤΟΓΡΑΦΙΑ ΟΛΟΣΩΜΗ (ΠΡΟΑΙΡΕΤΙΚΑ) ΜΑΠ404

Το **"CURVES"** το υπ' αριθμόν ένα franchise για τον γυναικείο πληθυσμό της Ρόδου **ψάχνει για συνέταιρο / επενδυτή** που να γνωρίζει απαίστως την Ελληνική και Αγγλική γλώσσα. Οι ενδιαφερόμενοι παρακαλούνται να επικοινωνήσουν στο τηλ. 6974992630 ΧΠΠΑΡ215.1

ΖΗΤΕΙΤΑΙ μάγειρας με γνώσεις και εμπειρία στα εδέσματα σωτέ, ζυμαρικών και πίτσας, για το τμήμα "action buffet" του καταστήματος. Μόνιμη απασχόληση. Βιογραφικό και προϋπηρεσία απαραίτητη σε ανάλογα επισιτιστικά τμήματα ξενοδοχείων ή εστιατορίων. Οι ενδιαφερόμενοι θα πρέπει να γνωρίζουν πλήρως το αντικείμενο εργασίας τους και την ελληνική και ιταλική κουζίνα ειδικότερα. Πληρ. τηλ. 6932383353 ΜΑΤ3191

ΖΗΤΟΥΝΤΑΙ άτομα για να εργασθούν στο service, σε μπαρ στην Μεσαιωνική Πόλη της Ρόδου. Προϋπηρεσία θα ληφθεί υπ' όψιν. Πληρ. τηλ. 6944134836 ΜΧΡ13843

ΖΗΤΕΙΤΑΙ υπάλληλος για πρατήριο υγρών καυσίμων. Πληρ. τηλ. 22410-62021, 62551 ΜΑΤ3187

Από εταιρεία πρακτόρευσης πλοίων και γραφείο γενικού τουρισμού **ζητείται υπάλληλος γραφείου** νεαρής ηλικίας, χωρίς οικογενειακές-στρατιωτικές υποχρεώσεις, με δίπλωμα οδήγησης. Θα προτιμηθούν οι γνώστες πληροφορικής ή λογιστικής. Απαραίτητη ξένη γλώσσα Αγγλικά. Πληρ. και βιογραφικά στο τηλ. 2241075310 κ. Σκεύο ΜΑΤ3190

ΖΗΤΕΙΤΑΙ κυρία να φροντίζει ηλικιωμένη γυναίκα. Θα προτιμηθεί συνταξιούχος με ανάλογη εμπειρία. Παρέχεται πλήρης διατροφή, στέγη και μισθός. Πληρ. τηλ. 22410-63431, 63136 ΜΖΤ140712

ΖΗΤΕΙΤΑΙ κοπέλα με προϋπηρεσία για το κυλικείο του Νοσοκομείου. Πληρ. τηλ. 22410-80116, 80111 ΜΑΤ3066

ΖΗΤΕΙΤΑΙ λατζιέρα για βραδυνή απασχόληση. Ωράριο 16.30-01.00. Πληρ. τηλ. 2241020119 ΜΖΤ140706

ΖΗΤΕΙΤΑΙ κυρία εσωτερική για φροντίδα ασθενούς ηλικιωμένου. Πληρ. τηλ. 2241027251 ΜΖΤ130717

ΖΗΤΟΥΝΤΑΙ από Φ.Μ.Ε., **συνεργάτες μαθηματικοί** για πλήρη απασχόληση. Πληρ. τηλ. 2241025890, 2241036727 ΜΑΤ3176

ΖΗΤΕΙΤΑΙ νέος εμφανίσιμος **σερβιτόρος** έμπειρος να ομιλεί την αγγλική γλώσσα για εργασία σε εστιατόριο χειμώνα-καλοκαίρι στο Φαληράκι. Πληρ. τηλ. 6937197612 ΜΖΤ130704

Η ΜΑΜΑΛΙΓΚΑΣ ΑΕΒΕ OPEL

ΖΗΤΕΙ ΠΩΛΗΤΗ

Απαιτούμενα προσόντα:
- **Ευπρέπεια, ευγένεια**
- **Καλή χρήση του λόγου**
- **Γνώση Η/Υ**
- **Διάθεση για εργασία σε ένα ιδιαίτερα ανταγωνιστικό περιβάλλον**

Πληρ. τηλ. 22410/61005 εσωτ. 12 από 12.00-14.00 ΜΧΠΑΑΥ006

Από κατάστημα Vodafone

ΖΗΤΟΥΝΤΑΙ

Κοπέλα ταμίας. Απαραίτητη προϋπηρεσία σε αντίστοιχη θέση, καλή γνώση του εμπορικού προγράμματος Eurofasma.
Πωλητής/πωλήτρια. Επικοινωνιακός με διάθεση για δουλειά και καλή γνώση υπολογιστών.
Η γνώση Αγγλικών είναι απαραίτητη.

Βιογραφικά στο κατάστημα
Εθνικής Αντιστάσεως 31, τηλ. 2241075822 ΜΑΤ2984

Από την αντιπροσωπεία αυτοκινήτων
HONDA-MITSUBISHI

ΖΗΤΕΙΤΑΙ

ΠΩΛΗΤΗΣ ΑΥΤΟΚΙΝΗΤΩΝ

Για απογευματινή απασχόληση

Επιθυμητή προϋπηρεσία στο χώρο
Καλή γνώση Η/Υ και Αγγλικών.

Πληρ. τηλ. 22410-67440-41
Φαξ 22410-68462
E-mail:kaligcar@otenet.gr ΜΧΠ915.1

Για το νέο κατάστημα
NIKE

ΖΗΤΟΥΝΤΑΙ ΠΩΛΗΤΡΙΕΣ-ΤΕΣ

Ηλικίας 18-30 ετών

Απαραίτητα προσόντα:
1. Γνώση αγγλικών
2. Επικοινωνιακή ικανότητα
3. Προσεγμένη εμφάνιση

Βιογραφικά δεκτά στα καταστήματα
ROUBETI UOMO και **GANT**
Τηλ. 2241075712, 2241075437 ΜΑΤ3063(Γ)

ΖΗΤΟΥΝΤΑΙ πωλήτριες

για τουριστικό κατάστημα
εντός πόλεως Ρόδου.

Ωράριο συνεχές
Μισθός 1.000 ευρώ καθαρά

Πληρ. τηλ. 2241025936 ΜΖΤ080707(Γ)

πάππου
Υπερ..έχει!

Από το κατάστημα **ΠΑΠΠΟΥ Γ. ΙΩΑΝΝΗΣ Α.Ε.**

ΖΗΤΕΙΤΑΙ

υπεύθυνος παραλαβών και αποθήκης
με εμπειρία και γνώσεις Η/Υ.

Πληρ. τηλ. 2241098310-11 ΜΑΤ3108

ΑΠΟ ΤΟ ΞΕΝΟΔΟΧΕΙΟ ΔΙΟΝΥΣΟΣ ΣΤΗΝ ΙΞΙΑ

ΖΗΤΟΥΝΤΑΙ

για την σεζόν 2006

ΚΑΜΑΡΙΕΡΕΣ με προϋπηρεσία

Οι ενδιαφερόμενες παρακαλούνται όπως απευθυνθούν στην κ. Ολγα Αγγιους στο τηλ. **22410-23021 καθημερινά 08.30-14.30** εκτός Κυριακής.
Βιογραφικά με φωτογραφία απαραιτήτως. ΜΧΠ1145

ΖΗΤΕΙΤΑΙ ΠΩΛΗΤΡΙΑ

για τα καταστήματα **"GREEN SHOP"** στην Παλιά Πόλη. Για ολική απασχόληση. Απαραίτηση η γνώση της αγγλικής γλώσσας.

Πληρ. τηλ. 2241077934 ΜΖΤ140713

ΖΗΤΟΥΝΤΑΙ

1. **Ατομο** για το τμήμα πωλήσεων

2. **Νέος** με γνώσεις συναρμολόγησης για το τμήμα επίπλων

Οι ενδιαφερόμενοι θα πρέπει να έχουν εκπληρώσει τις στρατιωτικές τους υποχρεώσεις. Οι γνώσεις αγγλικών και χειρισμού Η/Υ θα ληφθούν σοβαρά υπ' όψιν.

Για ραντεβού στο τηλέφωνο 22410 60010
κ. Παπαμάρκος Κώστας

ΜΑΤ3188

2ο χλμ. Λ. Ρόδου - Καλλιθέας
Τηλ.: 22410 60010-12

myway

RE/MAX

Θέλεις να κάνεις επιτυχημένη επιχειρηματική καριέρα?

ΕΛΑ ΣΤΗ RE/MAX

τη μεγαλύτερη εταιρεία κτηματομεσιτικών υπηρεσιών στον κόσμο!!!

Κάθε Παρασκευή
από 13.30 μ.μ. έως 14.30 μ.μ.
"60' με τη Re/max"

Σας περιμένουμεγια μια ενημέρωση!

για περισσότερες πληροφορίες,
επικοινωνήστε με την
κυρία Μαίρη Χριστοδούλου.
Τηλ. 22410 64730
Email: info@remaxexpress.gr ΧΠΚΤΗ005

Ιβίσκος
FoodService

Η βιομηχανία τροφίμων Ιβίσκος ζητεί για άμεση πρόσληψη:
ΟΔΗΓΟΥΣ/ΠΩΛΗΤΕΣ
ΓΙΑ ΔΙΚΤΥΟ ΔΙΑΝΟΜΗΣ ΕΧ-VAN

Απαραίτητα προσόντα
- Δίπλωμα οδήγησης Γ' κατηγορίας
- Ηλικία έως 35 ετών
- Απολυτήριο Γυμνασίου
- Αριστη ικανότητα επικοινωνίας, εργατικός και συνεπής.

Ανάλογη προϋπηρεσία και γνώση φορητής τιμολόγησης θα θεωρηθούν επιπλέον προσόντα.
Προσφέρονται:
Μισθός, μπόνους επί των πωλήσεων και δυνατότητα εξέλιξης.

Πληρ. 5ο χλμ. Ρόδου-Λίνδου
Τηλ. 2241065410-6944633636 ΑΤ3064

Διευθυντικό ξενοδοχειακό στέλεχος αναζητά νέα συνεργασία

Λήξις τρεχουσών συμβολαιακών υποχρεώσεών του, την 31η Δεκεμβρίου 2006.
Πολυετής εμπειρία σε εποχικές μονάδες πολυτελείας Ρόδου και Κρήτης
Εκδήλωση ενδιαφέροντος, με πρωτογενείς πληροφορίες ενδιαφερομένης επιχείρησης, γραπτώς, είτε στην **Ταχυδρομική Θυρίδα 4067, 85100 Ρόδος,** είτε στην ηλεκτρονική διεύθυνση:
hotelmanagerrhodes@yahoo.com

Ολες οι σχετικές επαφές, θα πρέπει να χαίρουν απόλυτης εχεμύθειας.

MZT110709(Γ)

Γνωστό εστιατόριο της πόλης της Ρόδου αναζητά:

ΒΟΗΘΟ ΜΑΓΕΙΡΑ

ΠΙΤΣΑΔΟΡΟΥΣ

Για καθημερινή απασχόληση σε ετήσια βάση.

Οι ενδιαφερόμενοι θα πρέπει να έχουν προγενέστερη εμπειρία σε εστιατόρια Ιταλικού τύπου και να είναι απαραίτητα Ελληνες Υπήκοοι.

Οι ενδιαφερόμενοι παρακαλούνται στείλουν το βιογραφικό τους στο fax: 22410 70386.

ΜΧΠΔΙΑ060

εργασιες

συνέχεια από την προηγούμενη

ΖΗΤΕΙΤΑΙ κοπέλα να εργασθεί σε κουζίνα εστιατορίου στο κέντρο της πόλεως. Πληρ. τηλ. 2241032290 MZT130714

Το **UNIVERSITY PRESS ζητά νέο και νέα** για μόνιμη απασχόληση. Ωράριο σπαστό. Πληρ. τηλ. 2241039009, 2241075032 MAT8110

ΖΗΤΕΙΤΑΙ ναυαγοσώστης ή ναυαγοσώστρια για την πισίνα ξενοδοχείου Α' τάξης που βρίσκεται στην παραλία Ιαλυσού-Ρόδου. Πληρ. τηλ. 22410-91026, 95270 MAT3161

Αβέβαιο εργασιακό μέλλον; Αν ψάχνετε να βελτιώσετε τα οικονομικά σας σας προτείνουμε το νούμερο ένα σύστημα επαγγελματικής ευκαιρίας στον κόσμο. Οχι πλασιέ-ντήλερ, ελεύθερο ωράριο, ίντερνετ επιθυμητό. Καλέστε άμεσα στο 6937370972, www.makemoney-live your dreams.com MZT120723

ΖΗΤΕΙΤΑΙ πεπειραμένη **κομμώτρια** με άριστη γνώση κούρεμα, πιστολάκι και τεχνικές εργασίες. Πληρ. τηλ. 2241028278, 6944284165 MZT120728

ΖΗΤΕΙΤΑΙ υπάλληλος νυχτερινός με όρεξη για δουλειά ως υπεύθυνος για μίνι μάρκετ. Απαραίτητη γνώση αγγλικών και Η/Υ. Πληρ. τηλ. 6934536760 MZT110728

ΖΗΤΕΙΤΑΙ κοπέλα εμφανίσιμη που να γνωρίζει ρωσικά για κατάστημα γουναρικών εντός ξενοδοχείου PARADISE. Πληρ. τηλ. 6945414759 κ. Σταύρο MZT120721

ΖΗΤΕΙΤΑΙ κοπέλα να εργασθεί σε cafe bar στην Π. Πόλη παρόδος Σωκράτους. Πληρ. τηλ. 6947508558 κ. Μανώλη MZT120708

ΖΗΤΕΙΤΑΙ νεαρός 17-20 ετών με δίπλωμα μοτοποδηλάτου για DELIVERY για μερική πρωινή απασχόληση. Πληρ. τηλ. 2241065169 MZT110727

Δεν σας αρκούν τα χρήματά σας; Εχουμε το πλάνο για έξτρα εισόδημα. Ανω των 18 ετών σοβαρά και υπεύθυνα άτομα. Δυνατότητα καριέρας. Πληρ. τηλ. 6978061509 MZT110718

ΖΗΤΟΥΝΤΑΙ από το εστιατόριο ROMEO στην Παλιά Πόλη οι παρακάτω ειδικότητες: **α) Ψήστης** με γνώσεις σούβλας και ψητά στα κάρβουνα. **β) Βοηθός μάγειρα** πεπειραμένος. **γ) Λατζιέρα, καθαρίστρια.** Πληρ. τηλ. 22410-74402, 25186, 6949407133 κ. Γιώργο MAT3148

Από μεταφραστικό γραφείο **ζητείται γραμματέας** με καλές γνώσεις Αγγλικής γλώσσας και άριστες γνώσεις Η/Υ (WORD-EXCEL) και να διαθέτει δίκυκλο. Πληρ. τηλ. 2241025409 από 9.00-17.00 MAT3142

ΖΗΤΕΙΤΑΙ πωλήτρια σε κατάστημα επίπλων. Μισθός αναλόγως προσόντων. Πληρ. τηλ. 6936783549 MAT3122

ΖΗΤΕΙΤΑΙ νέος εμφανίσιμος με δίπλωμα αυτοκινήτου, απόφοιτος λυκείου για να εργασθεί στα βιβλιοπωλεία "ΚΑΡΑΒΑΚΙ".. Πληρ. τηλ. 22410-27007, 37390 MAT3130

ΑΠΟ ΕΜΠΟΡΙΚΟ ΚΑΤΑΣΤΗΜΑ ΤΗΣ ΡΟΔΟΥ ΖΗΤΕΙΤΑΙ ΠΩΛΗΤΡΙΑ ΜΕ ΓΝΩΣΕΙΣ ΔΙΑΚΟΣΜΗΣΗΣ ΚΑΙ ΑΡΧΙΤΕΚΤΟΝΙΚΗΣ ΕΣΩΤΕΡΙΚΟΥ ΧΩΡΟΥ. ΑΠΟΣΤΟΛΗ ΒΙΟΓΡΑΦΙΚΩΝ ΜΕ ΕΠΙΣΥΝΑΠΤΟΜΕΝΗ ΦΩΤΟΓΡΑΦΙΑ. ΛΕΜΕΣΣΟΥ 20-22 ΡΟΔΟΣ Τ.Κ. 85100, ΠΛΗΡ. ΤΗΛ. 2241039083 MAT3139

ΖΗΤΟΥΝΤΑΙ δραστήρια και συνεπή **άτομα** για ανεξάρτητη συνεργασία. Χωρίς ιδιαίτερες γνώσεις. Δυνατότητα εργασίας από το χώρο σας. Ελεύθερο ωράριο. Internet επιθυμητό. Πληρ. τηλ. 2241035680, 6944266283, www.opportunity4all.gr MZT110717

ΖΗΤΟΥΝΤΑΙ απόφοιτοι/ες σχολής χορού, γυμναστές/τριες, φυσιοθεραπευτές/τριες και κινησιολόγοι για μερική ή πλήρη απασχόληση. Ωράριο επικοινωνίας: Δευτέρα-Παρασκευή 09.15-21.50 στο τηλ. 2241073712. Παρακαλούμε να σταλεί το πλήρες βιογραφικό σας σημείωμα στο φαξ 2241025610 MAT3116

ΖΗΤΟΥΝΤΑΙ σερβιτόροι από εστιατόριο καφετέρια στο Μαντράκι, που να μιλούν ξένες γλώσσες και άπταιστα ελληνικά και να έχουν προϋπηρεσία σε αντίστοιχο μαγαζί εποχιακού τύπου. Πληρ. τηλ. 6972253826 MAT3110

ΖΗΤΕΙΤΑΙ υπάλληλος χωρίς στρατιωτικές υποχρεώσεις από το βιβλιοπωλείο "Μακρής". Πληρ. τηλ. 2241070270 MAT3114

ΖΗΤΕΙΤΑΙ ΠΩΛΗΤΡΙΑ ΓΙΑ ΚΑΤΑΣΤΗΜΑ ΑΣΗΜΙΚΩΝ ΠΟΥ ΝΑ ΟΜΙΛΕΙ ΞΕΝΕΣ ΓΛΩΣΣΕΣ, ΑΓΓΛΙΚΑ-ΓΕΡΜΑΝΙΚΑ, ΣΤΗΝ Π. ΠΟΛΗ, ΣΩΚΡΑΤΟΥΣ 117. ΠΛΗΡ. ΤΗΛ. 2241021305 MZT100705

Το GALLERY CAFE στο Εμπορ. Κέντρο Μήδεια, **ΖΗΤΕΙ δεσπ. κυρία** για το μπουφέ και ποτηριέρα, πρωινή ή βραδινή βάρδια. Νόμιμες αποδοχές, 12μηνη απασχόληση. Πληρ. τηλ. 6973395935, 6936179040 MAT3119

Από παιδικό σταθμό **ΖΗΤΕΙΤΑΙ νηπιαγωγός και βρεφοκόμος** για πλήρη απασχόληση για πενθήμερη εργασία. Μισθός και ΙΚΑ. Τυχόν προϋπηρεσία θα ληφθεί υπόψιν. Πληρ. τηλ. 6972007352, 2241039739 MAT3115

Από εστιατόριο εντός πόλεως Ρόδου **ΖΗΤΕΙΤΑΙ βοηθός μαγείρου** με βασικές γνώσεις προϋπηρεσία επιθυμητή. Ωρες επικοινωνίας 11.30-17.30. Αλλοδαποί αποκλείονται. Πληρ. τηλ. 2241023264 MZT100724

ΖΗΤΕΙΤΑΙ λατζιέρα και **βοηθός σερβιτόρου** για απογευματινές ώρες σε ψαροταβέρνα. Αποκλείονται αλλοδαποί. Πληρ. τηλ. 6974103370 MZT100707

ΖΗΤΕΙΤΑΙ έμπειρη **καμαριέρα** να εργασθεί σε μικρό ξενοδοχείο κοντά στο Paradise. Πληρ. τηλ. 2241062498 MAT3107

ΖΗΤΕΙΤΑΙ κυρία από περιοχή Κρεμαστής, Ιαλυσού για οικιακή βοηθός. Πληρ. τηλ. 2241055156 (08.00-14.00), 6934313713 MZT100602

Λογιστικό γραφείο **ΖΗΤΑΕΙ υπάλληλο** κοπέλα. Απαραίτητη προϋπόθεση δίπλωμα μηχανακιού. Πληρ. τηλ. 2241068444, ώρες Δευτ.-Παρασκευή 13.00-15.00 MZT100706

Από μεταφορική εταιρία **ΖΗΤΕΙΤΑΙ υπεύθυνος αποθήκης** που να γνωρίζει την πόλη της Ρόδου. Πληρ. τηλ. 2241086620-21, 2241060345 MAT3106

ΖΗΤΕΙΤΑΙ οικιακή βοηθός από 30 έως 40 ετών για συνεχόμενη παραμονή στην οικία, χωρίς οικογενειακές υποχρεώσεις. Πληρ. τηλ. 6938097097 MZT070708

ΖΗΤΕΙΤΑΙ κοπέλα εμφανίσιμη με γνώσεις αγγλικών για να εργασθεί σε ίντερνετ καφέ στο Φαληράκι. Πληρ. τηλ. 2241087050, 6949116440 MZT080703

Το **PARADISE SPA ζητάει γυμναστές-γυμνάστριες.** Πληρ. κ. Χριστοδούλου Τιμολέων τηλ. 2241062481, 6937268143 MAT3093

ΖΗΤΕΙΤΑΙ σερβιτόρος από κεντρικό εστιατόριο στο Μαντράκι. Πληρ. τηλ. 6945990472 κ. Κώστα MZT060711

ΖΗΤΕΙΤΑΙ υπάλληλος σε φαστ φουντ στο Φαληράκι. Πληρ. τηλ. 2241085611 MZT040709

ΖΗΤΕΙΤΑΙ κοπέλα για ημιαπασχόληση σε ανθοπωλείο. Πληρ. τηλ. 6942501557 MZT060702

Από το Pane Di Capo **ζητούνται: - ζαχαροπλάστης, οδηγός** με δίπλωμα γ' κατηγορίας. Πληρ. τηλ. 2241069007 MAT3055(3056)

ΖΗΤΕΙΤΑΙ νηπιαγωγός απόφοιτη ΑΕΙ. Απαραίτητα προσόντα: 1) Γνώση αγγλικής γλώσσας, 2) Γνώσεις Η/Υ, 3) Προϋπηρεσία θα ληφθεί σοβαρά υπ' όψιν. Πληρ. τηλ. 2241098325 από 10.00 έως 12.00. Αποστολή βιογραφικού e-mail pknb@otenet.gr MAT3010

ACE
The helpful place.

Η ACE κατέχει παγκοσμίως ηγετική θέση στον χώρο πολυκαταστημάτων και των D.I.Y. Εχει 5.500 καταστήματα σε 72 χώρες του κόσμου και με ετήσιες πωλήσεις που φθάνουν τα 15 δις ευρώ. Εργασία στην ACE σημαίνει ταυτόχρονα και συμμετοχή στην επιτυχία σε μια θέση που σας ταιριάζει

Για το κατάστημα της Ρόδου

ΖΗΤΑΜΕ ΠΡΟΣΩΠΙΚΟ

- **Διευθυντή Καταστήματος (Κωδ ΔΚΑ)** Γνώσεις σε Χρώματα, εργαλεία, είδη κηπουρικής, υδραυλικά, ηλεκτρολογικά, αξεσουάρ μπάνιου, είδη σπιτιού, έπιπλα, αξεσουάρ αυτοκινήτου, δομικά υλικά κ.ά.Προϋπηρεσία σε ανάλογη θέση θα ληφθεί υπόψιν. Εκπληρωμένη στρατιωτική θητεία. Επιπλέον προσόντα Πτυχιούχος, με άριστη ικανότητα επικοινωνίας, επαγγελματισμός, γνώσεις Αγγλικών, χρήση Η/Υ.
- **Υπάλληλοι Γραφείου (Κωδ. ΥΓΑ)** Χειριστές Η/Υ με γνώσεις Γραμματείας-Τιμολόγησης-Εισαγωγές-Πληροφοριακό σύστημα (E.R.P.). Προϋπηρεσία σε ανάλογη θέση.
- **Ταμίες - Πωλητές (Κωδ. ΤΠΑ)** Προϋπηρεσία, Γνώσεις Ταμείου Η/Υ, Ευγενικές με άψογη συμπεριφορά και εξυπηρέτηση προς τους πελάτες

Στείλτε Βιογραφικό έως 31/Ιουλίου/06 στο FAX 22410-0-30270 ή στην διεύθυνση Τ.Θ. 178, Ρόδος ή στο email: greece@mail.acehardware.com

MAXI Dia %

Η MAXI DIA % του Ομίλου CARREFOUR No1 στην Ευρώπη και No 2 παγκοσμίως με 4400 DIA καταστήματα σε όλο τον κόσμο και 360 καταστήματα στην Ελλάδα ζητά για το νέο υπερκατάστημα της Ρόδου.

- **Διευθυντή Καταστήματος (Κωδ ΔΚΔ)** Εμπειρία τουλάχιστον 3 ετών σε αντίστοιχη θέση στο λιανεμπόριο. Απολυτήριο Λυκείου (Πτυχίο Ανώτερης/τατης σχολής θα θεωρηθεί επιπρόσθετο προσόν). Γνώση αγγλικής γλώσσας. Γνώση Η/Υ (MS Office). Διοικητική και οργανωτική ικανότητα, άνεση στην επικοινωνία, αποδεδειγμένη ικανότητα στην επίτευξη στόχων.
- **Υπάλληλοι Γραφείου (Κωδ. ΥΓΔ)** Χειριστές Η/Υ με γνώσεις Γραμματείας-Πληροφοριακό σύστημα (E.R.P.). Προϋπηρεσία σε ανάλογη θέση.
- **Ταμίες - Πωλητές (Κωδ. ΤΠΔ)** Προϋπηρεσία, Γνώσεις Ταμείου Η/Υ, Ευγενικές με άψογη συμπεριφορά και εξυπηρέτηση προς τους πελάτες

Στείλτε Βιογραφικό έως 31/Ιουλίου/06 στο FAX 22410-0-30270 ή στην διεύθυνση Τ.Θ. 178, Ρόδος ή στο email: carrefour@mail.gr

ΧΠΕΜΠ584

Καριέρα στο real estate

Η ΕΠΙΧΕΙΡΗΣΗ

Η **Savvaidis & Associates Real Estate Agents & Consultants**, απο το 1983 προσφέρει υψηλής ποιότητας υπηρεσίες διαμεσολάβησης στον τομέα των κατοικιών και εμπορικών ακινήτων.

ΣΤΕΛΕΧΟΣ ΠΩΛΗΣΕΩΝ

Ο ΥΠΟΨΗΦΙΟΣ

- Άνδρας / γυναίκα έως 27 ετών, με δυναμική και οργανωτική προσωπικότητα.
- Πτυχιούχος ΑΕΙ στη Διοίκηση Επιχειρήσεων ή άλλο συναφές αντικείμενο. Άριστος χρήστης εφαρμογών MS OFFICE.
- Άριστη γνώση της Ελληνικής & Αγγλικής γλώσσας
- Η κατοχή μεταπτυχιακού τίτλου θα θεωρηθεί επιπλέον προσόν.
- Δυνατότητα εργασίας εκτός πόλης Ρόδου

Η ΘΕΣΗ

- Υποστήριξη πωλήσεων ακίνητων.
- Δημιουργία και υποστήριξη πελατολογίου.
- Στελέχωση υποκαταστημάτων.
- Σύγχρονο και φιλικό εργασιακό περιβάλλον.
- Συνεχές on the job training

Αποστείλατε βιογραφικό σας με e-mail στο info@savvaidis.gr

SAVVAIDIS & Associates
Estate agents & Consultants

Γρηγ. Λαμπράκη 14, Ρόδος
Τηλ. 22410-26281
http://www.propertyrhodes.gr

ΧΠ659

εργασιες

συνέχεια από την προηγούμενη

ΖΗΤΕΙΤΑΙ βοηθός μηχανικού και μηχανικός για συνεργείο στ' Αφάντου. Πληρ. τηλ. 2241051591, 6972998481 MZT030703

ΖΗΤΟΥΝΤΑΙ αισθητικοί-κομμωτές για προώθηση προϊόντων υγιεινής διατροφής δέρματος υψηλής τεχνολογίας. Ανεξάρτητη συνεργασία, παρέχεται εκπαίδευση-υποστήριξη. Πληρ. τηλ. 2241037369, 6977472091, www.healthydiet4you.net-www.umswork4 you. com MAT2868

ΖΗΤΟΥΝΤΑΙ άτομα υπεύθυνα άνω των 18, για συνεργασία με μερική απασχόληση ή πλήρη απασχόληση. Ιντερνετ επιθυμητό, όχι απαραίτητο. Πλήρες εκπαίδευση. Πληρ. τηλ. 2241037362, 2241030078, 2102801153, www.umswork4 you. com MAT2093

ΖΗΤΕΙΤΑΙ κοπέλα να εργασθεί σε cafe στο Παραδείσι. Ωρες 16.00-24.00. Μισθός ικανοποιητικός. Πληρ. τηλ. 6973451474 MZT210624

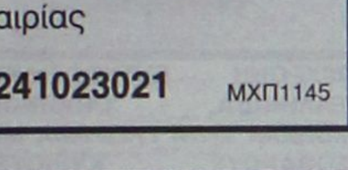

ΠΩΛΟΥΝΤΑΙ α) μηχανή BMW FG 650 λευκού χρώματος με 16.000 χλμ. σε πολύ καλή κατάσταση. Τιμή 4200 ευρώ. Δεκτός διακανονισμός τραπέζης, β) **βάρκα** πλαστική 4,60 με τρέιλερ και μηχανή εξωλέμβια MARINER 30 HP και πολλά εξτρά. Τιμή 4.000 ευρώ. Δεκτός διακανονισμός τραπέζης. Πληρ. τηλ. 6944611181 MZT170717/18

ΠΩΛΕΙΤΑΙ BMW 316 coupe, μοντέλο Οκτώβριο του 2000, με 20.000 χλμ., μπλε χρώμα, με ηλεκτρικά παράθυρα, αυτόματο κλιματισμό, ηλεκτρικούς καθρέπτες, ηλιοροφή, μπεζ δέρμα ύφασμα, ατρακάριστο, φυλάσσεται σε γκαράζ. Τιμή 20.000 ευρώ. Πληρ. τηλ. 6973233037 MZT170706

ΠΩΛΕΙΤΑΙ JEEP WRANGLER 2500 cc σε άριστη κατάσταση, 26.000 χλμ. limited έκδοση, έτος 2003, hard top, δερμάτινο σαλόνι, ari condition, σκαλοπάτια. Τιμή 22.000 ευρώ. Πληρ. τηλ. 2241026504, 6945343616 MZT140708

ΠΩΛΟΥΝΤΑΙ VESPA KOZAK 200 κυβ. 800 ευρώ, PIAGGIO HEXAGON 125 800 ευρώ, SUZUKI KATANA 1100, όλα σε άριστη κατάσταση. Πληρ. τηλ. 2241031956 Βεργίνας 36 MZT120710

ΠΩΛΕΙΤΑΙ PIAGGIO GILLERA 50 cc χρώματος κόκκινου. Πληρ. τηλ. 6932039163 MZT120703

ΠΩΛΕΙΤΑΙ LAND ROVER DISCOVERY 2,0 mpi, 140 hp, 7θεσιο, με ABS, A/C, ηλ. παράθυρα, ηλ. καθρέπτες, mp3 player, δερμάτινο σαλόνι, αμορτισέρ Rancho ρυθμιζόμενα από την καμπίνα, ογκομετρικό συναγερμό, προβολείς ομίχλης, φώτα Xenon, ζάντες αλουμινίου. Τιμή 16.000 ευρώ. Πληρ. τηλ. 6977582152 MAT3143

ΠΩΛΕΙΤΑΙ μηχανή TRIUMPH SPEED TRIPLE 950 cc 2001 14.000 χιλμ. extras 6500 ευρώ. Πληρ. τηλ. 6945101579, Very good condition. MZT100716

ΕΥΚΑΙΡΙΑ. ΠΩΛΕΙΤΑΙ DAIHATSU FEROZA 4X4, 1993, a/c, ηλεκτρικά παράθυρα, κεντρικό κλείδωμα, κοτσαδόρος, σχάρα, υδραυλικό τιμόνι., ράδιο mp3.Τιμή 6.000 ευρώ. Πληρ. τηλ. 6945949882 MAT2827(3)

διαφορα

ΠΩΛΕΙΤΑΙ τραπεζαρία σε τιμή ευκαιρίας. Αγγλικού τύπου από καρυδιά μασίφ σκαλιστή. Επίσης μια **ροτόντα** με έξι (6) καρέκλες. Πληρ. τηλ. 2241036211 ώρες καταστημάτων MZT170727

ΠΩΛΟΥΝΤΑΙ έπιπλα: α) (τραπεζαρία, μπουφές, τραπεζαρία 6 καρέκλες) όλα καρυδιάς, β) **ηλεκτρικά** (εστία-φούρνος BOSCH-πλυντήριο πιάτων BOSCH) σε πολύ καλή τιμή. Πληρ. τηλ. 2241032678, 6942805784 MZT170716

ΠΩΛΟΥΝΤΑΙ ελαστικά μοτοσικλέτας SPORT SPORT TOURING BRIDGESTONE BT014 120/70/ZR17 και 190/50/ZR17 καινούργια (2006) αφόρετα. Μόνο 320 ευρώ (από 440 ευρώ). Πληρ.τηλ. 6945700281 MZT170708

ΠΩΛΕΙΤΑΙ εξοπλισμός πολυτελούς καφετέριας σε άριστη κατάσταση, α) espresso μηχανή BEZERA, β) πλυντήριο ποτηριών 60", γ) δύο ψυγεία πάγκος ανοξείδωτα, δ) λεμονοστύφτης, ε) συντηρητής παγωτού, στ) καφεκόπτης, ζ) τραπεζάκια στρογγυλά 60 cm διάμετρο, η) τηλεόραση 61" με τροχοβάση και διάφορα άλλα μικροπράγματα. Πληρ. τηλ. 2241087817 Ιωάννης Μανιωλάκης MZT170701

ΠΩΛΟΥΝΤΑΙ σκυλάκια καθαρόαιμα αμερικάνικα STAFF BULLTERIOR ηλικίας 7 εβδομάδων χρώματος καφέ ή τιγρέ. Πληρ. τηλ. 6937822145 MZT170702

ΠΩΛΕΙΤΑΙ μεσογειακό θαλασσινό ενυδρείο (έπιπλο!!!) με διαστάσεις 1,50X65X50 με 2 εξωτερικά βιολογικά φίλτρα (βαρελάκια), εξωτερικό χημικό φίλτρο (σκίμερ) αεραντλία, κυκλοφορητές, ειδικές λάμπες φθορίου και ψυκτικό σύστημα για την ψύξη του νερού. Το ενυδρείο είναι σε λειτουργία και πωλείται μαζί με τα ψάρια και μαζί με διάφορα αξεσουάρ. Πληρ. τηλ. 6932233898 κος Μιχάλης MZT150707

ΠΩΛΕΙΤΑΙ αερόστρωμα τύπου SUZRIC αξίας 149 ευρώ στην τιμή των 120 ευρώ εντελώς αχρησιμοποίητο για άτομα χρονίως κλινήρη προς αποφυγή κατακλίσεων. Πληρ. τηλ. 6978013667 MZT130709

ΠΩΛΟΥΝΤΑΙ μεγάλο γωνιακό γραφείο 100 ευρώ, βιβλιοθήκες 100 ευρώ, έπιπλο υποδοχής 100 ευρώ, όλα μαζί ή μεμονωμένα. Πληρ. τηλ. 6977660742 MAT3156(1)

ΠΩΛΟΥΝΤΑΙ καθαρόαιμα κυνηγόσκυλα και κουτάβια **εκπαιδευμένα.** (1) τραχταρ θηλυκό κοντότριχο φέρμα-πόρτα 3 χρόνων, (2) τράχταρ θηλυκό κόντότριχο 18 μηνών με κουτάβια, (3) πόιντερ θηλυκό αγγλικό φέρμα πόρτα 3 ετών, 4) πόιντερ θηλυκό καθαρόαιμο τσαρουχάτη 2 ετών (5) μπίγκλις αρσενικό ελεγχόμενο 18 μηνών καθώς και κουτάβια 2 μηνών-μπιγκλις-τραχταρ-ποιντερ. Πληρ. κ. Μιχάλη Αποστολίδη τηλ. 6948373666 μετά τις 14.00, 2241066160. Με δοκιμή λογικές τιμές MZT140714

ΕΝΟΙΚΙΑΖΕΤΑΙ καινούργια κινητή **καντίνα** για το νόμο Δωδ/σου, πλήρης εξοπλισμός, με τρέιλερ και γεννήτρια. Μόνο σοβαρές προτάσεις. Πληρ. τηλ. 6976878739, 6979505794 INT110709

ΠΩΛΕΙΤΑΙ κοπάδι στην Κάρπαθο 400 με 450 αίγες, 40 ευρώ η κάθε μία. Πληρ. τηλ. 6979631652 MZT110723

ΠΩΛΕΙΤΑΙ ελαιώνας στην Αρχίπολη 18 στρέμματα με 123 ελαιόδεντρα. Πληρ. τηλ. 6934676400 και 2241062293 MZT110714

ΠΩΛΟΥΝΤΑΙ έπιπλα σε τιμή ευκαιρίας. Πληρ. τηλ. 6942468643 MZT100722

ΠΩΛΟΥΝΤΑΙ σκυλάκια καθαρόαιμα αμερικάνικα STAFF BULLTERIOR ηλικίας 7 εβδομάδων χρώματος καφέ ή τιγρέ. Πληρ. τηλ. 6937822145 MZT100703

ΠΩΛΕΙΤΑΙ εντοιχιζόμενη **κουζίνα** ARISTON 3 ετών κομπλέ με απορροφητήρα INOX, λάντζα, ψυγείο, πλυντήριο πιάτων. **Πωλείται συντριβάνι** 1 έτους με φωτισμό ύψους 1,65cm. Πληρ. τηλ. 6942947471 MZT040705

μαθηματα

ΠΤΥΧΙΟΥΧΟΣ του Πανεπιστημίου της πολιτείας της Νέας Υόρκης με πτυχίο στην Αγγλική γλώσσα (B.A.) και στην γλωσσολογία (M.S.) και με 17 χρόνια εμπειρία, προετοιμάζει υποψήφιους για εισαγωγή σε κολλέγια / πανεπιστήμια στην έκθεση και εφαρμογές της Αγγλικής γλώσσας. Ευκαιρίες για φοιτητές (ελληνικής ή αμερικάνικης υπηκοότητας) κολλεγίων και πανεπιστημίων. Για περισσότερες πληρ. παρακαλώ τηλεφωνήσετε στο 6974992630 ΧΠΠΑΡ215

Απέτυχες στις εξετάσεις σου στο LOWER ή το ALCE ή το PROFICIENCY MICHIGAN? Ελα στην καθηγήτρια Αγγλικών με 20ετή πείρα με άριστη προφορά που παραδίδει ιδιαίτερα μαθήματα σε ενήλικες και παιδιά. Εξασφαλισμένη επιτυχία εξετάσεων και επίσης το ΚΡΑΤΙΚΟ ΠΙΣΤΟΠΟΙΗΤΙΚΟ ΓΛΩΣΣΟΜΑΘΕΙΑΣ και TOEIC αναγνωρισμένο διεθνώς. Υπεύθυνη εργασία και τιμές λογικές. Πληρ. τηλ. 2241075959, κιν. 6972912196 MZT110706

ΑΓΓΛΙΚΑ - ΙΤΑΛΙΚΑ - ΙΣΠΑΝΙΚΑ καθηγητής αριστούχος απόφοιτος (MASTER) SCHILLER INTERNATIONAL UNIVERSITY, παραδίδει μαθήματα **κατ' οίκον** σε αρχάριους, προχωρημένους, ξενοδοχοϋπαλλήλους. Εξασφαλισμένη επιτυχία, εξετάσεων MICHIGAN, EDEXCEL, CAMBRIDGE, TOEIC, TOEFL καθώς και κρατικών πιστοποιητικών γλωσσομάθειας. Προετοιμασία για INICIAL, INTERMEDIO, SUPERIOR, Ισπανικής, CELI 1,2,3,4,5 Ιταλικής όπως και για εξετάσεις εισαγωγής σε πανεπιστήμια εξωτερικού. Τιμές λογικές. Πληρ. τηλ. 2241025133 MZT030725

προσφορες εργασιας

ΑΝΑΛΑΜΒΑΝΩ τσιμεντοσανίδες, γυψοσανίδες, ελαιοχρωματισμούς, πλακάκια, μερεμέτια. Τιμές λογικές. Πληρ. κ. Γιώργο τηλ. 6937394585 MZT130702

Νιώθετε αδιαθεσία, κούραση; ΦΥΣΙΟΘΕΡΑΠΕΙΑ για διάφορες αρρώστιες και μασάζ θεραπευτικό, χαλαρωτικό, θα επιστρέψει υγεία, θα γεμίσει το σώμα σας νέα ενέργεια! Τηλεφωνήστε, ελάτε και οι αρρώστιες σας φεύγουν στο παρελθόν!!! Η ζωή σας θα λάμψει εκ νέου!!! Πληρ. τηλ. 6942095457 MZT120704

ΠΩΛΟΥΝΤΑΙ
από ξενοδοχείο στην Ιξιά
3 ψυγεία βιτρίνες για super market.
Τιμή ευκαιρίας
Πληρ. τηλ. 2241023021 ΜΧΠ1145

REAL ESTATE
ΚΡΑΝΙΔΗΣ
www.kranidis.gr

ΠΩΛΗΣΕΙΣ ΟΙΚΟΠΕΔΩΝ

1) Ασγούρου 900 τ.μ. πρόσωπο στην παλιά επαρχιακή οδό Ρόδου – Λίνδου (Κ-1391.)
2) Γεννάδι α) 3800 τ.μ. στον επαρχιακό δρόμο Γεννάδι –Βάτι με άδεια Οικοδομής (Κ-1391). β) 3800 τ.μ. εντός ζώνης με ωραία θέα αξίας 50.000,00 € (Κ-434).
3) Διμηλιά 1605 τ.μ. κοντά στην πλατεία, αξίας 30.000,00 € (Κ-651).
4) Ιαλυσός α) 2000 τ.μ. εντός Σχεδίου με άδεια 800 τ.μ. αξίας 850.000,00 €(Κ-1381). β) 2400 τ.μ. εντός σχεδίου (στην Λεωφόρο ΙΑΛΥΣΟΥ) αξίας 85.000,00 € (Κ-502). γ) 1000 τ.μ. εντός σχεδίου (ΣΔ 0,4) αξίας 300.000,00 € (Κ -1368) δ)1000 τ.μ. για μονοκατοικία130 τ.μ. αξίας 140.000,00 € (1425). ε) 347 τ.μ. εντός σχεδίου οικία 130 τ.μ. αξίας 122.000,00 € (Κ-939). ζ) 1000 τ.μ. εκτός σχεδίου άρτιο για μονοκατοικία 140 τ.μ. αξίας 110.000,€ (Κ -1200).ζ) 1000 τ.μ. για Μονοκατοικία 140 τ.μ. αξίας 110.000,00 € (Κ-979). η) 1080 τ.μ. σε νέα οδό για οικία 140 τ.μ. , αξίας 150,000,00 € (Κ-1149). Θ) 2100 τ.μ. σε κεντρικό δρόμο (ΣΔ 0,4) αξίας 850.000,00 € (Κ-502) . ι) 318 τ.μ. για Μονοκατοικία (ΣΔ 0,4) αξίας 111.500,00 € (Κ-957). Κ) 1000 τ.μ. (ΣΔ 0,4) κοντά στο Μαρινόπουλο , αξίας 300.000,00 € (Κ-1368) .
5) Ρόδος α) 610 τ.μ. στο Άνω Ροδίνι (ΣΔ 0,4) (Κ -1380) β) 1130 τ.μ. με άδεια Πολυκατοικίας στην οδό Ατταβύρου (ΣΔ 0,8) (Κ-1051). γ) 400 τ.μ. στο Μόντε Σμήθ (ΣΔ 0,4) αξίας 200.000,00 € (Κ-1078). δ) 600 τ.μ. κοντά στον Άγιο Νικόλαο (ΣΔ 0,8) αξίας 420.000,00 € (Κ-1299). ε) 437 τ.μ. Άνω Ροδίνι (ΣΔ 0,8) αξίας 300.000,00 € (Κ-1206).
6) Θολός α) 1385 τ.μ. δόμηση 500 τ.μ. σε ύψωμα αξίας 60.000,00 € (Κ-1385) β) 1600 τ.μ. για 150 οικία , κοντά στο γήπεδο , αξίας 85.000,00 € (Κ-1150).
7) Κανδυλί 160 (3 όροφοι) Χ 80 τ.μ. αξίας 50.000,00 € (Κ-493).
8) Παραδείσι 630 τ.μ. άρτιο , αξίας 50.000,00 € (Κ-411) .
9) Παστίδα 1000 τ.μ. με άδεια 2 ορόφων οικίας 130 τ.μ. αξίας 75.000,00 € (Κ-1435).

Για περισσότερες πληροφορίες & ακίνητα επικοινωνήστε με το γραφείο μας ή επισκεφθείτε την ιστοσελίδα μας ΧΠ092

Ι.Καζούλη & Αμερικής 50, 2ος όροφος
22410 27082 & 22410 26476
FAX: 22410 27101
e-mail: info@kranidis.gr

ΕΡΓΑΣΤΗΡΙΟ ΕΛΕΥΘΕΡΩΝ ΣΠΟΥΔΩΝ ΗΛΕΚΤΡΟΝΙΚΩΝ ΥΠΟΛΟΓΙΣΤΩΝ
Program PM
ΕΠΙΣΗΜΟ ΕΞΕΤΑΣΤΙΚΟ ΚΕΝΤΡΟ ΤΗΣ ECDL HELLAS
ECDL Diploma
ΤΜΗΜΑΤΑ ΓΙΑ:
Παιδιά
Ενήλικες
Αρχάριους
Επαγγελματίες
Ανεύρεση Εργασίας
ΕΝΤΑΤΙΚΑ ΜΑΘΗΜΑΤΑ COMPUTER
ΕΓΓΡΑΦΕΣ ΤΩΡΑ
Μανώλης Ι. Σοφίλλας
Τηλ.(22410)31761
ΚΟΔΡΙΓΚΤΩΝΟΣ 91 - ΡΟΔΟΣ
ΧΠ941

ΑΠΟΦΡΑΞΕΙΣ - ΕΚΚΕΝΩΣΕΙΣ ΡΟΔΟΥ



Κιν. 6932470404 Κιν. 6944361464
Κώστας & Λευτέρης
ΑΠΟΦΡΑΞΕΙΣ ΑΠΟΧΕΤΕΥΤΙΚΩΝ ΑΓΩΓΩΝ ΜΕ ΥΔΡΟΒΟΛΗ, ΚΟΥΖΙΝΕΣ, ΤΟΥΑΛΕΤΕΣ, ΣΙΦΩΝΙΑ, ΥΔΡΟΡΟΕΣ, ΑΠΟΛΥΜΑΝΣΕΙΣ, ΜΗΝΙΑΙΕΣ ΣΥΝΤΗΡΗΣΕΙΣ
ΠΟΛΥΚΑΤΑΣΤΗΜΑΤΑ, ΣΤΡΑΤΟΠΕΔΑ, ΞΕΝΟΔΟΧΕΙΑ, ΝΟΣΟΚΟΜΕΙΑ, ΔΗΜΟΥΣ, ΠΟΛΥΚΑΤΟΙΚΙΕΣ, ΣΠΙΤΑ Κ.Λ.Π.
Αντληση υδάτων απο υπόγειους χώρους
Αμεση εξυπηρέτηση!!!
ΟΙ ΚΑΛΥΤΕΡΕΣ ΤΙΜΕΣ!
Τηλ. 2241085977, 2241086634
Κιν. 6944361464, 6932470404
ΑΕ835

ΑΠΕΝΤΟΜΩΤΙΚΗ ΔΩΔΕΚΑΝΗΣΟΥ

Αναλαμβάνουμε:
- Ταβέρνες, Εστιατόρια
- Κρεοπωλεία, Super Markets
- Ζαχαροπλαστεία, Αρτοποιεία, Catering
- Εργοστάσια, Τυποποιητήρια, Συσκευαστήρια
- Ξενοδοχεία, Καταστήματα, Γραφεία,
- Τράπεζες, Σχολεία, Νοσοκομεία, Δήμους

Παρέχουμε:
- **Απεντόμωση** (Κατσαρίδες, μύγες, κουνούπια, σκορπιοί, ψύλλοι, κοριοί κ.ά.)
- **Μυοκτονία** (ποντίκια, αρουραίοι)
- **Απολύμανση** (ιοί, βακτήρια, άλγη, μύκητες)

Σύνταξη φακέλου παρασιτοκτονίας HACCP

Αριθμός Αδείας από το υπουργείο Αγροτικής Ανάπτυξης & Τροφίμων:
116269/21-02-2006

ΠΑΝΑΓΙΩΤΗΣ ΜΙΧ. ΠΑΝΑΗΣ
Φυσιογνώστης Περιβαλλοντολόγος Τεχνολόγος Γεωπονίας
Τηλ : 6944353686

ΓΕΩΡΓΙΟΣ Η. ΜΑΝΕΤΤΑΣ
Γεωπόνος - Τεχνολόγος Γεωπονίας
Τηλ 6944443124

Λ. Δημοκρατίας 143, Παραδείσι - Ρόδος, Τ.Κ 85106 Τηλ & Fax: 22410 81769
ΑΕ1422

ΤΑΠΗΤΟΚΑΘΑΡΙΣΤΗΡΙΑ

ΠΑΝΕΛΛΑΔΙΚΟ ΔΙΚΤΥΟ

Art Clean EXPRESS

Είμαστε λίιιι...γο πιο μπροστά από τους άλλους!

ΠΛΥΣΙΜΟ-ΑΠΟΛΥΜΑΝΣΗ-ΦΥΛΑΞΗ
ΧΑΛΙΩΝ- ΜΟΚΕΤΩΝ - ΣΑΛΟΝΙΩΝ *(και επί τόπου)*
ΠΑΠΛΩΜΑΤΑ - ΚΟΥΒΕΡΤΕΣ - ΦΛΟΚΑΤΕΣ
ΣΤΕΓΝΟ ΓΙΑ ΜΕΤΑΞΩΤΑ ΚΑΙ ΧΕΙΡΟΠΟΙΗΤΑ
ΑΔΙΑΒΡΟΧΟΠΟΙΗΣΕΙΣ & ΕΠΙΔΙΟΡΘΩΣΕΙΣ ΤΑΠΗΤΩΝ

ΠΑΡΑΛΑΒΗ - ΠΑΡΑΔΟΣΗ ΚΑΤ' ΟΙΚΟΝ

ΔΩΡΕΑΝ ΦΥΛΑΞΗ

ΑΛΑΦΑΚΗΣ ΤΑΣΟΣ
ΤΗΛ. ΧΩΡΙΣ ΧΡΕΩΣΗ
80011400400
ΤΗΛ. 2241082800-
ΚΙΝ. 6944350247
email: artclean@otenet.gr
ΧΠ2286

Τέλειο καθάρισμα χωρίς απογοήτευση

ΤΑΠΗΤΟΚΑ-ΘΑΡΙΣΤΗΡΙΑ ΚΛΕΟΠΑΤΡΑ®

Ολοκληρωμένα προγράμματα υγιεινής και καθαρισμού προσαρμοσμένα στις ιδιαίτερες ανάγκες κάθε τάπητα

Με **διασφάλιση ποιότητας** στον καθαρισμό και φύλαξη σε χαλιά, μοκέτες, χειροποίητα Ανατολής, μεταξωτά, μάλλινα, φλοκάτες, παπλώματα και τάπητες 5ης γενιάς
ΑΔΙΑΒΡΟΧΟΠΟΙΗΣΗ ΑΝΤΙΣΤΑΤΙΚΟΤΗΤΑ
- Επιτόπου βιοκαθαρισμός στρωμάτων, σαλονιών και μοκετών
- Επιδιορθώσεις σε χειροποίητα χαλιά και μοκέτες

ΦΥΛΑΞΗ ΔΩΡΕΑΝ

Παραλαβή και παράδοση σε όλη την Ρόδο

Ενημερωθείτε για την συντήρηση των χαλιών σας με ειλικρίνεια κει υπευθυνότητα
ΤΗΛ. 2241051996
ΚΙΝ. 6945793626
ΦΑΞ 2241051322
ΚΟΥΦΑΛΑΚΗΣ ΣΤΑΥΡΟΣ
Πιστοποιημένος τεχνικός καθαρισμού ταπήτων από τον Παγκόσμιο Οργανισμό Προστασίας Μαλλιού
WOOLSAFE
MAT1570

προσφορες

συνέχεια από την προηγούμενη

ΕΛΑΙΟΧΡΩΜΑΤΙΣΤΗΣ με πείρα 17 χρόνια από Αυστραλία αναλαμβάνει βαψίματα, εσωτερικά και εξωτερικά, σπίτια, ξενοδοχεία, γραφεία κ.λπ. Πληρ. τηλ. 6945799882 κ. Chris
MXP13829





ΕΛΑΙΟΧΡΩΜΑΤΙΣΤΗΣ. Αναλαμβάνω παντός τύπου εργασίες. Βαψίματα-φρεσκαρίσματα -μερεμέτια-πλακάκια-μόνωση. Πληρ. τηλ. 6979074904 κ. Ταρέκ
MZT100701

ΦΥΛΑΞΗ ΠΑΙΔΙΩΝ ΚΑΙ ΤΙΣ ΔΟΥΛΕΙΕΣ ΣΠΙΤΙΟΥ. Εχετε την ανάγκη για τη φύλαξη παιδιών και το καθάρισμα του σπιτιού; Είμαι δίπλα σας για να κάνουμε το πρόγραμμα έτσι όπως εσείς το έχετε ανάγκη. Η αγάπη μου για τα παιδιά και η πείρα μου είναι αυτή που θα σας κάνει να νιώθετε ασφαλείς μαζί μου. Θα χαρώ να φανώ χρήσιμη. Πληρ. τηλ. 6976556969 MZT260603

ΚΥΡΙΑ διπλωματούχος μασέρ, προσφέρει θεραπευτικό, κλασικό, αθλητικό, αδυνατίσματος, χαλαρωτικό, αισθητικό και καθαρισμό προσώπου (μάσκες), μασάζ. Πληρ. τηλ. 2241035252, 6932024975 MZT160613(14)

ΚΥΡΙΑ διπλωματούχος μασέρ κάνει θεραπευτικό, αθλητικό, χαλαρωτικό μασάζ. Πληρ. τηλ. 6948553306 MZT220619

γνωριμιες

20ΧΡΟΝΗ ΕΝΤΥΠΩΣΙΑΚΗ ΕΛΛΗΝΙΔΑ ORIGINAL ΚΟΠΕΛΑ ΖΗΤΑ ΓΝΩΡΙΜΙΑ ΜΕ ΣΟΒΑΡΟΥΣ ΚΥΡΙΟΥΣ. ΕΞΑΙΡΟΥΝΤΑΙ ΑΛΛΟΔΑΠΟΙ. ΠΛΗΡ. ΤΗΛ. 6944931166
MZT130725

ΕΛΛΗΝΙΔΑ πολύ εμφανίσιμη για **ΓΝΩΡΙΜΙΑ** παρέα με κύριο άνω των τριάντα ετών. Οχι αλλοδαποί. Πληρ. τηλ. 6978872750 MZT170720

ΤΡΑΒ... 22 ετών πολύ όμορφη, εχέμυθη, **ζητά γνωριμία** με κυρίους. Ηρώ. Πληρ. τηλ. 6945508280 MZT120729

Ελληνίδα εμφανίσιμη **ζητά γνωριμία** στο χώρο της για ελεύθερη σχέση. Απόλαυση και διακριτικότητα. Πληρ. τηλ. 6942608613 MZT110712

ΟΜΟΡΦΗ, ψηλή, ξανθιά **ΖΗΤΩ ΓΝΩΡΙΜΙΑ** σοβαρού κυρίου σε χώρο δικό μου, με άνεση, διακριτικότητα, πολυτέλεια. Αλλοδαποί καθώς και οι κλήσεις με απόκρυψη αποκλείονται!!! Πληρ. τηλ. 6972902821
MZT100709

ΑΒΑΣΑΝΙΣΤΑ "NUMBER 1" Γυναίκες και άνδρες κάθε ηλικίας, μέλη μας πανελλαδικώς έχουν γνωρίσει τον έρωτα της ζωής τους σε εμάς. **Γιατί όχι και εσείς;** Αμεσα αποτελέσματα, εχεμύθεια. Το μεγαλύτερο club γνωριμιών στην Ελλάδα. Πληρ. τηλ. 2105239191, 6975764343
MAT2871

ΝΕΑΡΗ ΞΕΝΑΓΟΣ με νυχτερινές ανησυχίες, επιθυμεί κουβέντα και συνομιλία, και ό,τι προκύψει... Κάλεσε ΟΤΕ 90.11.314.493 – COSMOTE 901.200.43.53 – VODAFONE 901.694.60.53 – TIM 901.160.17.53 MAT1673

ΕΚΚΕΝΩΣΕΙΣ ΜΕΤΡΟΠΟΝΤΙΚΑΣ "ΜΑΡΙΑ"



ΑΠΟΦΡΑΞΕΙΣ ΑΠΟΧΕΤΕΥΤΙΚΩΝ ΑΓΩΓΩΝ ΜΕ ΥΔΡΟΒΟΛΗ, ΚΟΥΖΙΝΕΣ, ΤΟΥΑΛΕΤΕΣ, ΣΙΦΩΝΙΑ, ΥΔΡΟΡΟΕΣ, ΜΗΝΙΑΙΕΣ ΣΥΝΤΗΡΗΣΕΙΣ ΠΟΛΥΚΑΤΑΣΤΗΜΑΤΑ, ΣΤΡΑΤΟΠΕΔΑ, ΞΕΝΟΔΟΧΕΙΑ, ΝΟΣΟΚΟΜΕΙΑ, ΔΗΜΟΥΣ, ΠΟΛΥΚΑΤΟΙΚΙΕΣ, ΣΠΙΤΙΑ κ.λπ. Αντληση υδάτων από υπόγειους χώρους
Πληρ. τηλ. 2241065120/35555
AE179

"Ο ΜΑΣΤΡΟΜΗΤΣΟΣ"

40 χρόνια πείρα!



- ΕΠΙΣΚΕΥΕΣ ΞΥΛΙΝΩΝ ΚΑΤΑΣΚΕΥΩΝ & ΕΠΙΠΛΩΝ
- ΣΥΝΤΗΡΗΣΗ ΑΝΤΙΚΩΝ
- ΒΑΦΕΣ-ΛΟΥΣΤΡΑ-ΛΑΚΕΣ
- ΑΛΛΑΓΕΣ ΧΡΩΜΑΤΩΝ

ΑΣΓΟΥΡΟΥ-ΡΟΔΟΣ

Πληρ. τηλ. 6946591702
ΜΑΠ390(Γ)

ΧΡΕΙΑΖΕΣΤΕ ΧΡΗΜΑΤΑ;

ΕΝΕΧΥΡΟΔΑΝΕΙΣΤΗΡΙΟ "Η ΟΥΡΙΔΑ"

ΕΝΕΧΥΡΙΑΖΩ και ΑΓΟΡΑΖΩ ΧΡΥΣΑΦΙΚΑ - ΚΟΣΜΗΜΑΤΑ - ΛΙΡΕΣ - ΠΑΛΑΙΑ ΝΟΜΙΣΜΑΤΑ - ΜΕΤΟΧΕΣ και ΑΝΤΙΚΕΣ

Αντ. Δαμασκηνού 25
(περ. Μητρόπολη)
Τηλ. 2241032537,
6942613540, 6947965279
AE639

Αντιπολεμική διαδήλωση

Πορεία σήμερα στην Αθήνα

Οργανωτές Παλαιστίνιοι-Λιβανέζοι

Φωνή διαμαρτυρίας κατά του Ισραήλ υψώνουν οι κοινότητες των Λιβανέζων και Παλαιστινίων στην Ελλάδα μαζί με τα κοινωνικά κινήματα, καλώντας τους κατοίκους της Αθήνας σε μαζική κινητοποίηση και διαμαρτυρία.



Με σύνθημα «Να σπάσουμε τη σιωπή» διοργανώνεται σήμερα συγκέντρωση στις 19:30 στο Πάρκο Ελευθερίας και πορεία προς την αμερικανική και την ισραηλινή πρεσβεία, όπου θα πραγματοποιηθεί και συμβολικός αποκλεισμός.

Η αντιπολεμική Διεθνιστική Κίνηση, ο Σύλλογος Ιντιφάντα, το Ελληνικό Κοινωνικό Φόρουμ, το ΚΚΕ-ΜΛ και άλλες δημοτικές κινήσεις και οργανώσεις, μαζί με την Ένωση Παλαιστινίων Εργαζομένων και την Λιβανική Κοινότητα στην Ελλάδα, ζητούν να σταματήσουν οι ισραηλινές επιδρομές στο Λίβανο, να δοθεί λύση στο πρόβλημα των Παλαιστινίων προσφύγων και να πάψουν Ελλάδα και ΕΕ να κρατούν ίσες αποστάσεις γύρω από την επέμβαση του Ισραήλ.

Όπως τόνισαν σε συνέντευξη Τύπου οι επικεφαλείς των οργανώσεων, το συλλαλητήριο είναι έκφραση αλληλεγγύης προς τους λαούς που είναι θύματα της ισραηλινής βίας, αλλά και μία μεγάλη καταδίκη της εισβολής. Στο πλαίσιο της συγκέντρωσης θα γίνει και έκκληση για διεθνή πρωτοβουλία μαζικής κινητοποίησης του παγκόσμιου αντιπολεμικού κινήματος, για να σταματήσει ο πόλεμος στο Λίβανο με μία παρέμβαση εκεί, στο αμέσως επόμενο διάστημα.

Μέτρα κατά της ανεργίας

Νομοθετική πρωτοβουλία για ενίσχυση της απασχόλησης

Συνάντηση του πρωθυπουργού με τον υπουργό Εργασίας

Εκτεταμένη συζήτηση για θέματα ασφαλιστικής πολιτικής και απασχόλησης είχε χθες ο υπουργός Σάββας Τσιτουρίδης, με τον πρωθυπουργό Κώστα Καραμανλή στο Μέγαρο Μαξίμου.

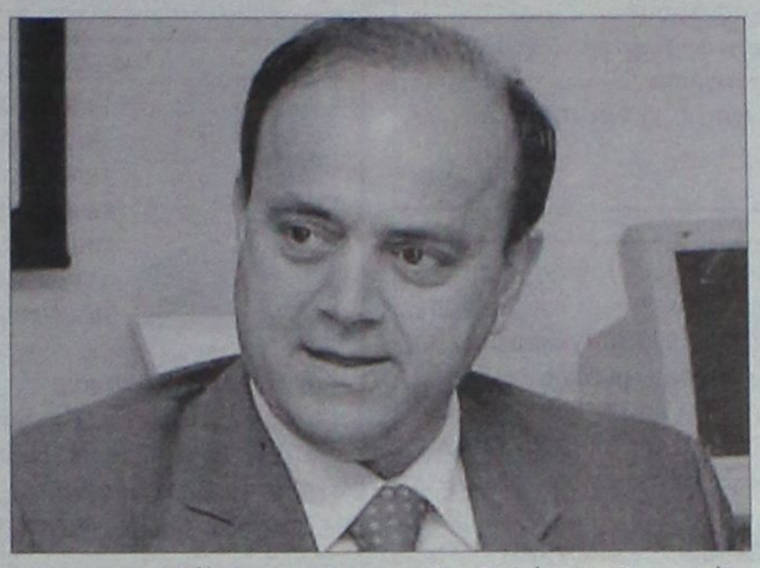

Μετά τη συνάντηση ο κ. Τσιτουρίδης δήλωσε ότι και η ομαδοποίηση των επικουρικών ταμείων θα γίνει μέχρι το τέλος του χρόνου με βάση το νόμο Ρέππα και των άλλων νόμων του ΠΑΣΟΚ που ισχύουν και σήμερα.

Είπε ακόμη ότι το «μίνι» ασφαλιστικό θα έρθει προς συζήτηση στη Βουλή μέσα στο καλοκαίρι.

Ο κ. Τσιτουρίδης έκανε εκτεταμένη αναφορά σε ενεργητικές πολιτικές για την ενίσχυση της απασχόλησης πριν από τη συνταξιοδότηση και εξήγγειλε νομοθετική πρωτοβουλία για την ένταξη ευαίσθητων κοινωνικών ομάδων στην απασχόληση, όπως είναι οι νέοι, οι γυναίκες και οι εργαζόμενοι άνω των 55 ετών.

Παράλληλα, έκανε λόγο για τη δημιουργία ταμείου κοινωνικής αλληλεγγύης για την ενίσχυση εργαζομένων άνω των 55 ετών καθώς επίσης και των ευπαθών κλάδων και περιοχών.

Ειδική αναφορά έκανε στην ανάγκη πάταξης της εισφοροδιαφυγής και είπε ότι θα δημιουργηθεί ενιαίος συντονιστικός οργανισμός ελέγχου της εισφοροδιαφυγής.

Ερωτηθείς για το θέμα με τα φωσφορικά λιπάσματα της Θεσσαλονίκης είπε ότι ισχύουν οι δεσμεύσεις του πρωθυπουργού για τη λειτουργία του εργοστασίου.

Ο κ. Τσιτουρίδης ρωτήθηκε και για την εξέλιξη των διαπραγματεύσεων μεταξύ της ΟΤΟΕ και των τραπεζών για τη Συλλογική Σύμβαση Εργασίας και δήλωσε αισιόδοξος ότι μέσα από τις διαπραγματεύσεις οι δύο πλευρές «θα τα βρουν».

Ο υπουργός Απασχόλησης συναντήθηκε και με την υπεύθυνη Απασχόλησης, Κοινωνικών Υποθέσεων και Υγείας του Πολιτικού Συμβουλίου του ΠΑΣΟΚ, Μαρία Δαμανάκη, την οποία ενημέρωσε επί των κυβερνητικών προτάσεων για την απασχόληση.

«Του επισήμανα ότι τα προβλήματα του ασφαλιστικού συστήματος έχουν πάρει εκρηκτικές διαστάσεις. Η απραξία, η προχειρότητα και οι ρουσφετολογικές ρυθμίσεις που έγιναν από την κυβέρνηση, στο όνομα της εθελουσίας εξόδου, έχουν επιδεινώσει την κατάσταση απολύτως. Στα δυόμισι αυτά χρόνια, έχουν διπλασιαστεί τα χρέη του Δημοσίου προς τα ασφαλιστικά ταμεία και η εισφοροδιαφυγή έχει αυξηθεί κατά 30%. Πρέπει αμέσως να παρθούν μέτρα» είπε μετά τη συνάντηση η κ. Δαμανάκη.

Τις δηλώσεις Τσιτουρίδη μετά τη συνάντηση με τον πρωθυπουργό σχολίασε και ο Δημήτρης Στρατούλης, μέλος της ΠΓ και υπεύθυνος εργατικής πολιτικής του ΣΥΝ, τονίζοντας ότι ο κ. Τσιτουρίδης «επιβεβαίωσε ότι στην παρούσα φάση η κυβέρνηση της ΝΔ επέλεξε να εφαρμόσει αντιασφαλιστικές διατάξεις του ασφαλιστικού νόμου της κυβέρνησης του ΠΑΣΟΚ που ψηφίστηκε το 2002, με τις οποίες δεν είχε διαφωνήσει μόνο η Αριστερά, αλλά και η ΝΔ, η οποία μάλιστα είχε αποχωρήσει και από τη Βουλή κατά τη σχετική συζήτηση».

Επιστολή ΓΣΕΕ για τα επικουρικά ταμεία

Εν τω μεταξύ, επιστολή έστειλε η ΓΣΕΕ στο υπουργείο Απασχόλησης για την ομαδοποίηση των επικουρικών ασφαλιστικών ταμείων.

Όπως αναφέρεται:

«Η προβλεπόμενη από το άρθρο 6 παρ. 17 του Ν. 3029/2002 διαδικασία ενοποίησης των υφιστάμενων επικουρικών ταμείων, είναι σύνθετη διαδικασία και απαιτεί συγκεκριμένη προπαρασκευή. Όπως είχαμε επισημάνει, προφορικώς και στην τότε πολιτική ηγεσία του υπουργείου (υφυπουργό Ροβ.Σπυρόπουλο), αναμένουμε, συγκεκριμένη πρόταση του υπουργείου επί των αναφυόμενων ζητημάτων από τη γενική διατύπωση της παρ. 17 του άρθρου 6 του Ν. 3029/2002».

» Αναλυτικότερα, το υπουργείο Απασχόλησης δεν μας έχει υποβάλλει, μέχρι σήμερα, οποιαδήποτε πρότασή του, με την οποία να εξειδικεύονται οι γενικές προβλέψεις της νομοθετικής αυτής ρύθμισης. Επισημαίνουμε, ότι, προ-απαιτείται συγκεκριμένη πρόταση του υπουργείου, σε σχέση με τα επικουρικά ταμεία που θα επιλεγούν η προκριθούν να λειτουργήσουν ως ΝΠΔΔ, κατά επαγγελματικές κατηγορίες και Κλάδους αλλά και σε σχέση με τα κριτήρια, τις προϋποθέσεις και τους όρους ενοποίησης των υφιστάμενων επικουρικών ταμείων κατά ομοειδείς επαγγελματικές κατηγορίες».

» Εννοείται, ότι, η προαπαιτούμενη αυτή, σε πρώτη φάση, πρόταση του υπουργείου οφείλει να συμπληρωθεί, στη συνέχεια και σε σχέση με τις περιουσιακές διευθετήσεις μεταξύ των ενοποιούμενων επικουρικών ταμείων, κατά τη σαφή πρόβλεψη της ίδιας νομοθετικής διάταξης».

» Παραμένουμε πρόθυμοι να διατυπώσουμε υπεύθυνη άποψη για τα πιο πάνω ζητήματα και σας διαβεβαιώνουμε, ότι, θα το πράξουμε, αμέσως μόλις μας γνωστοποιήσετε τις θέσεις και προτάσεις του υπουργείου - επί των οποίων, άλλωστε και θα τοποθετηθούμε».

Σε επτά επιχειρήσεις

Πρόστιμα από το ΥΠΑΝ

Δεν σεβάστηκαν καταναλωτές

Πρόστιμα συνολικού ύψους 76.000 ευρώ καλούνται να πληρώσουν επτά επιχειρήσεις, καθώς, όπως ανακοίνωσε χθες ο υφυπουργός Ανάπτυξης Γιάννης Παπαθανασίου, διαπιστώθηκε ότι παραβίαζαν τη νομοθεσία για την προστασία του καταναλωτή.



Έτσι, μετά από εισήγηση της αρμόδιας υπηρεσίας, ο γενικός γραμματέας Καταναλωτή, Θανάσης Σκορδάς, επέβαλε:

- Πρόστιμο 6.000 ευρώ εις βάρος της εταιρείας ΑΘΗΝΑΙ Α.Ε., MEDIA MARKT, ΕΜΠΟΡΙΟ ΗΛΕΚΤΡΙΚΩΝ ΣΥΣΚΕΥΩΝ, Λεωφ.Βουλιαγμένης 599, Αργυρούπολη,

- Πρόστιμο 20.000 ευρώ στην εταιρεία SHELL HELLAS ΑΕ, Αγ.Κυριακής 6-8, Π.Φάληρο Αττικής,

- Πρόστιμο 10.000 ευρώ στην εταιρεία HYUNDAI ΕΛΛΑΣ Π & Ρ ΔΑΒΑΡΗ Α.Β.Ε.Ε, που εδρεύει στη Μάνδρα Αττικής,

- Πρόστιμο 10.000 στον Α.Σιδερά, ιδιοκτήτη του καταστήματος με επωνυμία «ΕΜΠΟΡΟΕΙΣΑΓΩΓΙΚΗ», που εδρεύει στην οδό Ν.Φάληρο 11 & Π.Νικολαΐδη 12, στον Αγιο Ιωάννη Ρέντη,

- Πρόστιμο 10.000 ευρώ στην εταιρεία ZINA STAR ΕΠΕ, που εδρεύει στην Αθήνα, Βουτσαρά 37,

- Πρόστιμο 10.000 ευρώ στην εταιρεία Παναγιωτόπουλος Νικ. & Σία ΟΕ, που εδρεύει στη Σωκράτους 28, στην Αθήνα και

- Πρόστιμο 10.000 ευρώ στην εταιρεία ΑΡΓΥΡΩ ΣΤΑΜΑΤΟΠΟΥΛΟΥ & ΣΙΑ ΟΕ, που εδρεύει στην οδό Ταύρου 7, στον Ταύρο.

Για τους ρύπους της ΔΕΗ

Κινητοποιήσεις στην Κοζάνη

Συνάντηση κατοίκων με τον διευθύνοντα σύμβουλο

Για τρίτη ημέρα συνεχίζουν τις κινητοποιήσεις τους οι κάτοικοι της κοινότητας Ακρινής Κοζάνης, διαμαρτυρόμενοι για τους ρύπους που «πνίγουν» την περιοχή τους. Το μεσημέρι σήμερα, εκπρόσωποι των κατοίκων θα συναντηθούν με το διευθύνοντα σύμβουλο της ΔΕΗ, Δημήτρη Μανιατάκη.

Τα μέλη του Συλλόγου Περιβάλλοντος και Ανέργων Ακρινής του Δήμου Ελληνοπόντου, από το προηγούμενο Σάββατο, έχουν διακόψει την κυκλοφορία στη διασταύρωση του χωριού Κλείτος, καθώς και την τροφοδοσία με λιγνίτη στον ΑΗΣ Αγ.Δημητρίου και τη μεταφορά της τέφρας προς τις αποθέσεις.



Στο χωριό ζουν 1.161 κάτοικοι, συνολικά 350 οικογένειες, που ζητούν, λόγω των έντονων περιβαλλοντικών προβλημάτων, τη μετεγκατάσταση του χωριού με χρονοδιάγραμμα.

«Μέχρι τώρα, και οι προηγούμενες διοικήσεις, αλλά και η τωρινή διοίκηση της ΔΕΗ, έχουν απαντήσει αρνητικά στο αίτημα, καθώς δεν υπάρχουν λιγνιτικά κοιτάσματα στο υπέδαφος, που να δικαιολογούν τη 'μετακίνηση' της κοινότητας» τονίζει ο πρόεδρος του συλλόγου, Αλέξανδρος Σαριαννίδης, προσθέτοντας: «Ακόμη και αν δεν υπάρχει οικονομικό όφελος, πρέπει η ΔΕΗ να δει το πρόβλημά μας, όπως έγινε με άλλες κοινότητες».

ΜΝΗΜΟΣΥΝΑ



Την 18η μηνός Ιουλίου ημέρα Τρίτη και ώρα 18.30 μ.μ. εις τον Ιερό Ναό Αγίου Γεωργίου Πλατανίων, τελούμε 2ετές μνημόσυνο υπέρ αναπαύσεως της ψυχής του λατρευτού μας συζύγου, πατέρα, παππού, αδελφού και θείου

ΧΡΗΣΤΟΥ ΠΕΤΡΑ

Η σύζυγος: Χρυσή

Τα παιδιά: Ιωάννης-Δέσποινα, Λευτέρης-Τσαμπίκα, Αννα-Παντελής, Μανώλης-Παναγιώτα

Τα εγγόνια, τ' αδέλφια, τ' ανίψια και οι λοιποί συγγενείς

ΜΖΤ140702(Γ)



Την 19η μηνός Ιουλίου ημέρα Τετάρτη και ώρα 8 π.μ. εις τον Ιερό Ναό Ταξιαρχών Ρόδου (νεκροταφείο) τελούμε 40ήμερο μνημόσυνο υπέρ αναπαύσεως της ψυχής του πολυαγαπημένου, αλησμόνητου και λατρευτού μας πατέρα, παππού, αδελφού και θείου

ΣΜΑΛΙΟΥ ΚΑΒΟΥΚΛΗ

Η σύζυγος: Φωτεινή

Τα παιδιά: Ιωάννης-Μαρία, Δημήτρης-Τριανταφυλλιά

Τα εγγόνια: Μιχάλης, Αριστείδης, Μιχάλης, Φωτεινή, Δέσποινα

Τ' αδέλφια: Νικήτας, Ελένη, Καλλιόπη, Αικατερίνη

Τ' ανίψια και οι λοιποί συγγενείς

ΠΑΡ192



Την 20ή μηνός Ιουλίου ημέρα Πέμπτη και ώρα 8.30 π.μ. εις τον Ιερό Ναό Κοιμήσεως Θεοτόκου Κρεμαστής τελούμε 6μηνο μνημόσυνο υπέρ αναπαύσεως της ψυχής του λατρευτού μας συζύγου, πατέρα και παππού

ΜΙΧΑΗΛ ΜΑΜΑΛΙΓΚΑ

(συνταξιούχου τελωνειακού)

Η σύζυγος: Ελένη

Τα παιδιά και τα εγγόνια.

ΜΖΤ040706



Την 20ή μηνός Ιουλίου ημέρα Πέμπτη και ώρα 8 π.μ. εις τον Ιερό Ναό Ταξιαρχών νεκροταφείου Ρόδου, τελούμε ετήσιο μνημόσυνο υπέρ αναπαύσεως της ψυχής του λατρευτού μας πατέρα, παππού, αδελφού και θείου

ΣΤΥΛΙΑΝΟΥ ΚΑΠΑΡΟΥΔΑΚΗ

Τα παιδιά, τα εγγόνια, η αδελφή, τ' ανίψια και οι λοιποί συγγενείς

ΜΖΤ170724

ΕΥΧΑΡΙΣΤΗΡΙΟ

Ευχαριστούμε όλους που καθ' οιονδήποτε τρόπο έχουν συμμετάσχει στο βαρύ πένθος μας για την απώλεια του αγαπημένου μας συζύγου, πατέρα, παππού

ΣΠΥΡΟΥ ΚΑΤΕΧΗ

Η οικογένειά του

Η σύζυγος: Νόρμα

Τα τέκνα: Αγγελική, Κωστάκης, Κίμων-Κορίν, Βύρων-Σελίν

Τα εγγόνια: Τόγκο, Κέισυ, Αλέξανδρος, Νατάλια, Κωνσταντίνος

ΜΖΤ150601/02(Γ)

ΜΝΗΜΗΣ ΕΝΕΚΕΝ
ΠΑΡΑΣΚΕΥΑΣΤΗΡΙΟΝ ΜΝΗΜΟΣΥΝΩΝ

Αναλαμβάνουμε την οργάνωση των μνημοσύνων σας, προσφέροντάς σας όλα όσα χρειάζονται για την άψογη μνημόνευση των αγαπημένων εκλιπόντων σας.

Προσφέρουμε μεγάλη ποικιλία πρωτότυπων σχεδίων σε δίσκους της επιλογής σας με τα συνοδευτικά αρτύματα. Παράλληλα διαθέτουμε όλα τα απαραίτητα είδη μνημοσύνων.

Στο χώρο μας θα βρείτε τέλεια εξυπηρέτηση, καθαριότητα και πάνω απ' όλα σεβασμό στη δύσκολη στιγμή σας.

ΑΕ 798

Γ. ΠΑΠΑΝΔΡΕΟΥ 78, ΑΝΑΛΗΨΗ · Τηλ./Fax: 22410 69620



Την 20ή μηνός Ιουλίου ημέρα Πέμπτη και ώρα 8 π.μ. εις τον Ιερό Ναό Αγίας Ειρήνης Ορφανοτροφείου Θηλέων, τελούμε 3μηνο μνημόσυνο υπέρ αναπαύσεως της ψυχής της λατρευτής μας συζύγου, μητέρας, γιαγιάς και θείας

ΕΛΕΝΗΣ ΚΙΓΑΗ

Ο σύζυγος: Νικόλαος

Τα παιδιά: Βαλασία-Σάββας, Μιχάλης

Τα εγγόνια, τ' ανίψια και οι λοιποί συγγενείς

ΜΖΤ 170728



Την 20ή μηνός Ιουλίου ημέρα Πέμπτη και ώρα 8 π.μ. εις τον Ιερό Ναό Ταξιαρχών νεκροταφείου Ρόδου τελούμε 40ήμερο μνημόσυνο υπέρ αναπαύσεως της ψυχής του πολυαγαπημένου, αλησμόνητου και λατρευτού μας συζύγου, πατέρα, παππού, αδελφού και θείου

ΜΙΧΑΗΛ ΚΥΠΡΙΑΔΗ

Η σύζυγος: Δέσποινα

Τα παιδιά: Μαρία, Μιχαλίτσα, Δημήτριος

Τ' αδέλφια: Σπύρος-Σέβα, Ελένη-Νίκος Κάβος, Αναστασία-Γιώργος Βαρβάρη

Τα εγγόνια, τ' ανίψια και οι λοιποί συγγενείς

ΧΠ2830

Κάλυμνος, 17/7/2006
Αρ. Πρωτ.: 5979

ΕΛΛΗΝΙΚΗ ΔΗΜΟΚΡΑΤΙΑ
ΠΕΡΙΦΕΡΕΙΑ ΝΟΤΙΟΥ ΑΙΓΑΙΟΥ
ΝΟΜΟΣ ΔΩΔΕΚΑΝΗΣΟΥ
ΔΗΜΟΣ ΚΑΛΥΜΝΙΩΝ

ΠΕΡΙΛΗΨΗ ΔΙΑΚΗΡΥΞΗΣ ΑΝΟΙΚΤΟΥ ΔΙΑΓΩΝΙΣΜΟΥ

Ο δήμαρχος Καλυμνίων

Προκηρύσσει ανοικτό μειοδοτικό διαγωνισμό με σφραγισμένες προσφορές και ελεύθερη συμπλήρωση τιμολογίου, για την εκτέλεση της εργασίας «ΗΛΕΚΤΡΟΛΟΓΙΚΗ ΕΓΚΑΤΑΣΤΑΣΗ ΚΟΛΥΜΒΗΤΗΡΙΟΥ», ενδεικτικού προϋπολογισμού 25.000,00 ευρώ πλέον του ΦΠΑ, στα πλαίσια του έργου ΚΑΤΑΣΚΕΥΗ ΑΝΟΙΚΤΟΥ ΚΟΛΥΜΒΗΤΗΡΙΟΥ.

Αντικείμενο του έργου, είναι η «Ηλεκτρολογική Εγκατάσταση Κολυμβητηρίου», στα πλαίσια του έργου ΚΑΤΑΣΚΕΥΗ ΑΝΟΙΚΤΟΥ ΚΟΛΥΜΒΗΤΗΡΙΟΥ. Η εγκατάσταση θα γίνει σύμφωνα με τα σχέδια της μελέτης του έργου και περιλαμβάνει:

- Τοποθέτηση παροχής 4Χ90Χ70..... 20 μέτρα.
- Τοποθέτηση και συναρμολόγηση Γενικού Κεντρικού Πίνακα.
- Τοποθέτηση τεσσάρων pilar στους πυλώνες φωτισμού δεξαμενής και πέρασμα παροχών.
- Τοποθέτηση και συναρμολόγηση πίνακα λεβητοστασίου (παροχή και συναρμολογήσεις).
- Τοποθέτηση πίνακα φωτισμού κολυμβητηρίου (παροχή, τοποθέτηση καλωδίων προς φωτιστικά σώματα και πριζοδιακόπτες).
- Τοποθέτηση πίνακα κυλικείου (παροχή, φωτιστικά, συναρμολογήσεις).
- Τοποθέτηση πίνακα φωτισμού υδροστασίου (παροχή, τοποθέτηση καλωδίων προς φωτιστικά σώματα και πριζοδιακόπτες).
- Τοποθέτηση πίνακα κίνησης υδροστασίου (παροχή, καλώδια προς αντλίες, συναρμολόγηση πίνακα και αντλιών, σχάρες, κανάλια).
- Τοποθέτηση πίνακα πυρασφάλειας (γραμμές και συναρμολόγηση).
- Πέρασμα γραμμών φωτιστικών ασφαλείας (τοποθέτηση και συναρμολόγηση).
- Τοποθέτηση όλων των φωτιστικών σωμάτων.

Ο διαγωνισμός θα γίνει στο Κατάστημα του δήμου Καλυμνίων (αίθουσα συνεδριάσεων Δημοτικού Συμβουλίου) από την Αρμόδια Επιτροπή Διαγωνισμού **την 2 Αυγούστου 2006 ημέρα Τετάρτη και ώρα 13.00 (ώρα λήξης παράδοσης των προσφορών).**

Η εγγύηση συμμετοχής στο διαγωνισμό ορίζεται **σε 5% του συνολικού ενδεικτικού προϋπολογισμού που αντιστοιχεί σε ποσό 1.250 ευρώ** και βεβαιώνεται με την προσκόμιση γραμμάτιου σύστασης παρακαταθήκης του Ταμείου Παρακαταθηκών και Δανείων ή εγγυητική επιστολή αναγνωρισμένης στην Ελλάδα τράπεζας ή του ΤΣΜΕΔΕ.

Πληροφορίες και έντυπα σχετικά με τον διαγωνισμό, δίνονται από την Γραμματεία Δ.Ε. του δήμου Καλυμνίων, κατά τις εργάσιμες ημέρες και ώρες.

Υπεύθυνος: Σκεύος Μαυρίτσης, τηλέφωνο 22430-50610, fax: 22430-28440.

Ο αντιδήμαρχος
ΧΡΙΣΤΟΔΟΥΛΟΥ ΦΙΛΙΠΠΑΣ

ΔΙΕΥΘΥΝΣΗ ΔΑΣΩΝ ΔΩΔΕΚΑΝΗΣΟΥ

ΑΝΑΚΟΙΝΩΣΗ

Γνωστοποιείται κατά το άρθρο 14 του Ν. 998/79, η αποστολή για ανάρτηση στον **δήμο Ιαλυσού** της αρ. πρωτ. **1036/14-04-2006** πράξης χαρακτηρισμού έκτασης που εκδόθηκε από τον Δ/ντή Δασών Δωδ/σου. Η Κ.Μ. **395Δ** γαιών Ρόδου εμβαδού **470,6 τ.μ.** χαρακτηρίζεται ως **γεωργική** έκταση.

Ο Δ/ντής Δασών
Δωδ/νήσου
Κοντίτσης Φίλιππος
Δασολόγος με βαθμό Α'

ΧΠΕΚΠ020

ΑΠΩΛΕΙΑ



Χάθηκε σκυλάκι ράτσας LABRADOR στην περιοχή Κρεμαστής κοντά στο εργαστήριο «MIKE'S».

Λόγω συναισθηματικού δεσίματος σας παρακαλώ όποιος γνωρίζει ο,τιδήποτε να επικοινωνήσει στα εξής τηλ. 2241060039 ή στα κιν. 6973203214-6974060300.

Ο ευρών θα αμοιφθεί!!

Το σκυλάκι ανήκει στον κ. Μιχάλη Κωνσταντίνου MIKE'S.

ΧΠ004

ΤΡΟΧΑΙΟ ΑΤΥΧΗΜΑ
ΠΑΡΑΚΛΗΣΗ

Παρακαλούνται οι αυτόπτες μάρτυρες ή οποιοσδήποτε γνωρίζει σχετικά με το τροχαίο ατύχημα μοτοσικλέτας που έλαβε χώρα την 13/3/2006 και ώρα 16.00 στο 40 χλμ. Τσαΐρι-Αεροδρομίου να επικοινωνήσει με τον αριθμό τηλεφώνου 6972183364.

ΑΠ399

INTERNATIONAL INNER WHEEL
Εσωτερικός Κύκλος Γυναικών ROTARY Ρόδου

ΠΡΟΣΚΛΗΣΗ

Ο Εσωτερικός Κύκλος Γυναικών ROTARY Ρόδου σας προσκαλεί την **Τετάρτη 19 Ιουλίου 2006**, στις **19.30** στο ξενοδοχείο **Mira Mare**, στην καθιερωμένη καλοκαιρινή μας συνάντηση.

Με ζωντανή μουσική, χορό, εξαιρετικές λιχουδιές, άφθονη μπύρα ή αναψυκτικά και πολύ κέφι.

Με το κουπόνι της εισόδου, συμμετέχετε σε κλήρωση με πλούσια δώρα.

(Η είσοδος βρίσκεται δίπλα από το super market του Mira Mare).

Τιμή εισόδου 25 ευρώ

Η πρόεδρος
ΕΙΡΗΝΗ ΧΑΛΙΚΙΑ

ΑΠ402

Ρόδος, 15/7/2006
Αρ. Πρωτ.: ΔΥ

ΕΛΛΗΝΙΚΗ ΔΗΜΟΚΡΑΤΙΑ
Β' ΔΥΠΕ ΝΟΤΙΟΥ ΑΙΓΑΙΟΥ
ΚΕΝΤΡΟ ΠΑΙΔΙΚΗΣ ΜΕΡΙΜΝΑΣ ΘΗΛΕΩΝ ΡΟΔΟΥ

ΕΥΧΑΡΙΣΤΗΡΙΟ

Ο πρόεδρος, τα μέλη της Επιτροπής Διοίκησης, η Διεύθυνση και ιδιαίτερα τα παιδιά του Κέντρου Παιδικής Μέριμνας Θηλέων Ρόδου θεωρούμε χρεός μας να ευχαριστήσουμε την Εταιρεία Dodekanisos Seaways και ιδιαίτερα τον πρόεδρό της, κ. Σπανό Γιώργο, για την ευγενή καλοσύνη να μας προσφέρει ΔΩΡΕΑΝ την μετακίνηση των παιδιών μας και των συνοδών τους από και προς την Κάλυμνο για να πραγματοποιηθεί η προγραμματισθείσα εκδρομή των παιδιών του Κέντρου μας.

Ενέργειες σαν και αυτές καταδεικνύουν κοινωνική ευαισθησία, πραγματικό ενδιαφέρον και έμπρακτα την αγάπη που τρέφετε για το Κέντρο Παιδικής Μέριμνας και τα παιδιά μας.

Ο πρόεδρος της Επιτροπής Διοίκησης
ΑΘΑΝΑΣΙΟΣ ΠΑΠΑΜΙΧΑΗΛ

Ρόδος, 17/7/2006

ΕΛΛΗΝΙΚΗ ΔΗΜΟΚΡΑΤΙΑ
ΠΕΡΙΦΕΡΕΙΑ Ν. ΑΙΓΑΙΟΥ
ΓΕΝΙΚΗ ΔΙΕΥΘΥΝΣΗ ΠΕΡΙΦΕΡΕΙΑΣ
ΔΙΕΥΘΥΝΣΗ ΔΑΣΩΝ ΔΩΔΕΚΑΝΗΣΟΥ

ΠΕΡΙΛΗΨΗ ΠΡΟΚΗΡΥΞΗΣ

ΔΙΑΚΗΡΥΞΗ ΑΝΟΙΚΤΟΥ ΜΕΙΟΔΟΤΙΚΟΥ ΔΙΑΓΩΝΙΣΜΟΥ ΓΙΑ ΤΗΝ ΠΡΟΜΗΘΕΙΑ ΟΛΟΚΛΗΡΩΜΕΝΟΥ ΣΥΣΤΗΜΑΤΟΣ GIS ΓΙΑ ΤΗΝ ΒΕΛΤΙΣΤΗ ΔΙΑΧΕΙΡΙΣΗ ΔΑΣΙΚΩΝ ΠΟΡΩΝ ΤΟΥ ΝΟΜΟΥ ΔΩΔΕΚΑΝΗΣΟΥ

Η Διεύθυνση Δασών Δωδεκανήσου έχοντας υπόψη:

1. Τον Ν. 2286/1995, «Προμήθειες του δημοσίου τομέα και ρυθμίσεις σχετικών θεμάτων».
2. Τον Ν. 2362/95 «Περί Δημοσίου Λογιστικού, ελέγχου των δαπανών του κράτους και άλλες διατάξεις».
3. Την οδηγία 93/36/ΕΟΚ, «Περί σύναψης δημοσίων συμβάσεων προμηθειών» και του Π.Δ. 370/1995, «Περί προσαρμογής της Ελληνικής νομοθεσίας προς την Οδηγία αυτή».
4. Την Οδηγία 92/50 ΕΟΚ «για το συντονισμό των διαδικασιών σύναψης δημοσίων συμβάσεων υπηρεσιών».
5. Την Οδηγία 97/52/ΕΚ, η οποία τροποποιεί μερικώς την Οδηγία 92/50/ΕΟΚ.
6. Την Οδηγία 89/665/ΕΟΚ, «για τον συντονισμό των νομοθετικών, κανονιστικών και διοικητικών διατάξεων περί της εφαρμογής των διαδικασιών προσφυγής στον τομέα της σύναψης των συμβάσεων κρατικών προμηθειών και δημοσίων έργων».
7. Τον Ν. 2522/1997, «Περί δικαστικής προστασίας κατά το στάδιο που προηγείται της σύναψης συμβάσεως δημοσίων έργων, κρατικών προμηθειών και υπηρεσιών, σύμφωνα με την οδηγία 89/665 ΕΟΚ».
8. Το Π.Δ. 394/96, «Κανονισμός Προμηθειών Δημοσίου».
9. Το άρθρο 98 παρ. 1β του νέου Συντάγματος 2001, που αφορά στον έλεγχο συμβάσεων μεγάλης οικονομικής αξίας, στις οποίες αντισυμβαλλόμενος είναι το δημόσιο ή άλλο νομικό πρόσωπο που εξομοιώνεται με το δημόσιο από την άποψη αυτή, όπως ο νόμος ορίζει.
10. Τον Ν. 2741/99, άρθρο 8, «Κρατικές προμήθειες».
11. Τον Ν. 2328/95, άρθρο 15, «Ονομαστικοποίηση μετοχών».
12. Το ΠΔ 82/96, (κατ' εξουσιοδότηση του ν. 2328/95), «Ονομαστικοποίηση των μετοχών ελληνικών ανωνύμων εταιρειών που μετέχουν στις διαδικασίες ανάληψης έργων ή προμηθειών του δημοσίου ή των νομικών προσώπων του ευρύτερου δημοσίου τομέα».
13. Τον Ν. 3060/2002, άρθρο 2, «Ελεγχος νομιμότητας συμβάσεων προμηθειών, παροχής υπηρεσιών και δημοσίων έργων».
14. Τον Ν. 3090/2002, άρθρο 9, παράγραφος 3.
15. Τον Ν. 3021/2002, «Περιορισμοί στη σύναψη δημοσίων συμβάσεων με πρόσωπα που δραστηριοποιούνται ή συμμετέχουν σε επιχειρήσεις μέσων ενημέρωσης και άλλες διατάξεις» και
16. Την ΥΑ ΥΑΠ/Φ30/Γ/133/367/2001 (ΦΕΚ 1223/Β), «Εξαίρεση περιπτώσεων προμήθειας εξοπλισμού πληροφορικής (υλικού, λογισμικού, δικτύων) κα παροχής συναφών υπηρεσιών από την έγκριση του υπουργού Εσωτερικών Δημόσιας Διοίκησης και Αποκέντρωσης».
17. Την ΚΥΑ Π1/2830/7/8/2001 (ΦΕΚ 1093Β/21/8/2001) εξαίρεση από την ένταξη στο ΕΠΠ προμήθειας ειδών πληροφορικής που εντάσσονται στο ΕΠ «Κοινωνία της Πληρφορίας».
18. Την υπ' αριθ. 9708/25-10-2005 Απόφαση Ένταξης της Πράξης «Δημιουργία ολοκληρωμένου συστήματος GIS για την βέλτιστη διαχείριση δασικών πόρων του νομού Δωδεκανήσου» στο Μέτρο 2 «Διαχείριση δασικών πόρων» του Άξονα Προτεραιότητας 5 «Ανάπτυξη της υπαίθρου και ενίσχυση νησιών χαμηλής οικονομικής ανάπτυξης» του ΠΕΠ Νοτίου Αιγαίου 2000-2006 ΣΑΕΠ 2005 ΕΠ 0673014 8.
19. Την υπ' αριθ. Π1/505/02-02-2006 Απόφαση του υπουργού Ανάπτυξης «περί τροποποιήσεων στα ΕΠΠ 2005 & 2004 & Προεγκρίσεις ΕΠΠ 2006-ΠΙΣΤ. 2006» σύμφωνα με την οποία η Δ/νση Δασών Δωδεκανήσου θα διεξάγει τον εν λόγω διαγωνισμό.
20. Την υπ' αριθ. 2515/08-05-2006 Προέγκριση της Περιφέρειας Ν. Αιγαίου-Ειδικής Υπηρεσίας Διαχείρισης ΠΕΠ Νοτίου Αιγαίου για την δημοπράτηση του έργου.
21. Την υπ' αριθ. 10321/3-7-2006 Απόφαση του γ.γ. Περιφέρειας Ν. Αιγαίου με την οποία ορίστηκε η Επιτροπή Διεξαγωγής Διαγωνισμού και Αξιολόγησης Προσφορών.
22. Την υπάρχουσα υποδομή της Υπηρεσίας μας σε Λογισμικό Πρόγραμμα Σχεδιαστικών Εφαρμογών **Autocad Map επέκταση του οποίου πραγματοποιείται με την εν λόγω προμήθεια.**
23. Την άμεση ανάγκη για τεχνικό και ηλεκτρονικό εξοπλισμό της Υπηρεσίας μας για την Προστασία των Δασικών Οικοσυστημάτων του νομού Δωδεκανήσου

προκηρύσσει ανοικτό διαγωνισμό, προϋπολογισμού δαπάνης διακοσίων είκοσι έξι χιλιάδων εξακοσίων ευρώ **(226.600 ευρώ) συμπεριλαμβανομένου του ΦΠΑ,** με κριτήριο κατακύρωσης **την πλέον συμφέρουσα** από οικονομική άποψη προσφορά με αντικείμενο.

α. Την προμήθεια και εγκατάσταση ενός ολοκληρωμένου συστήματος GIS για τη βέλτιση διαχείριση των δασικών πόρων του νομού Δωδεκανήσου, που κατατάσσεται στην κατηγορία αριθμός αναφοράς CPV 30250000-6 του παραρτήματος της οδηγίας 93/36ΕΟΚ όπως τροποποιήθηκε από την οδηγία 97/52 ΕΚ.

β. την παροχή υπηρεσιών συντήρησης και άλλων υπηρεσιών που κατατάσσονται στην κατηγορία αριθμός αναφοράς CPC 72250000-2 του παραρτήματος της οδηγίας 93/36ΕΟΚ.

Αναλυτικά, το αντικείμενο του έργου και συνολικά οι υποχρεώσεις του αναδόχου περιγράφονται στο Μέρος Β «ΤΕΧΝΙΚΗ ΠΕΡΙΓΡΑΦΗ» της προκήρυξης αυτής.

1. Αναθέτουσα αρχή: Διεύθυνση Δασών Δωδεκανήσου, Κτίριο ΔΟΥ, 85100 Ρόδος, τηλέφωνο: 2241043680, 43685, fax: 2241043691.
2.α) Τύπος διαδικασίας: Ανοικτός διαγωνισμός
2. β) Είδος της σύμβασης: αγορά
3. α) Τόπος παράδοσης: Η έδρα της αναθέτουσας αρχής
3. β) Φύση και ποσότητα ζητουμένων προϊόντων: Δημιουργία ολοκληρωμένου συστήματος GIS για τη βέλτιστη διαχείριση δασικών πόρων του νομού Δωδεκανήσου.

Ταξινόμηση κατά CPV: 30250000-6: Συστήματα Ηλεκτρονικών Υπολογιστών.

Ο προϋπολογισμός του έργου είναι 200.531 ευρώ, πλέον ο αναλογούν ΦΠΑ (13%), ήτοι συνολικά 226.600 ευρώ.

4. Προθεσμία παράδοσης: Η καταληκτική προθεσμία παράδοσης είναι έξι (6) μήνες από την υπογραφή της σχετικής σύμβασης.
5. α) Υπηρεσία στην οποία μπορεί να ζητηθούν τα τεύχη της διακήρυξης: Διεύθυνση Δασών Δωδεκανήσου, Κτίριο ΔΟΥ, 85100 Ρόδος, τηλέφωνο: 2241043680, fax: 2241020674
5.β) Προθεσμία υποβολής της σχετικής αίτησης δεν τίθεται.
5. γ) Τα τεύχη της διακήρυξης διατίθενται έναντι του ποσού των 30 (τριάντα) ευρώ.
6. α) Οι προσφορές θα υποβληθούν μέχρι τις 29/8/2006, ημέρα Τρίτη και ώρα 10 π.μ.
6. β) Διεύθυνση στην οποία θα σταλούν οι προσφορές: Διεύθυνση Δασών Δωδεκανήσου, οδός Γ. Μαύρου 2, Κτίριο ΔΟΥ, περιοχή Ζέφυρος, 85100 Ρόδος, τηλέφωνο: 2241043680, fax: 2241020674
6. γ) Γλώσσα στην οποία πρέπει να συνταχθούν οι προσφορές: ελληνική.
7. α) Στον διαγωνισμό μπορούν να παραστούν όλοι οι συμμετέχοντες ή νόμιμοι εκπρόσωποί τους, ή νόμιμα εξουσιοδοτημένα από αυτούς πρόσωπα.
7. β) Η αποσφράγιση των προσφορών θα γίνει στις 29/8/2006, ημέρα Τρίτη και ώρα 10 π.μ. στην έδρα της αναθέτουσας αρχής.
8. Για τη συμμετοχή στο διαγωνισμό θα κατατεθεί από τους συμμετέχοντες εγγυητική επιστολή που θα καλύπτει το 5% της συνολικής προϋπολογισθείσας δαπάνης, συμπεριλαμβανομένου του ΦΠΑ.
9. Το έργο είναι ενταγμένο στο ΠΕΠ Νοτίου Αιγαίου 2000-2006, Μέτρο 5.2 βάσει της υπ' αρ. 9708/25-10-2005/ΕΥΔ απόφασης ένταξης της πράξης «ΔΗΜΙΟΥΡΓΙΑ ΟΛΟΚΛΗΡΩΜΕΝΟΥ ΣΥΣΤΗΜΑΤΟΣ GIS ΓΙΑ ΤΗΝ ΒΕΛΤΙΣΤΗ ΔΙΑΧΕΙΡΙΣΗ ΔΑΣΙΚΩΝ ΠΟΡΩΝ ΤΟΥ ΝΟΜΟΥ ΔΩΔΕΚΑΝΗΣΟΥ» του γενικού γραμματέα Νοτίου Αιγαίου, και στο Πρόγραμμα Δημοσίων Επενδύσεων ΣΑΕΠ 2005 ΕΠ 06730148, και υπόκειται στις προβλεπόμενες κρατήσεις. Ο τρόπος πληρωμής καθορίζεται στο τεύχος της προκήρυξης.
10. Νομική μορφή κοινοπραξίας δεν απαιτείται.
11. Οι ελάχιστες προϋποθέσεις που πρέπει να πληρούν οι συμμετέχοντες στο διαγωνισμό καθορίζονται στο τεύχος της προκήρυξης.

Δικαίωμα συμμετοχής στο διαγωνισμό έχουν φυσικά ή νομικά πρόσωπα ή συνεταιρισμοί με αντικείμενο απασχόλησης, τουλάχιστον κατά τα τελευταία τρία (3) χρόνια, την παραγωγή ή την εμπορία, την εγκατάσταση και τη συντήρηση Ηλεκτρονικών Υπολογιστών και Λογισμικού, που λειτουργούν νόμιμα στην Ελλάδα ή σε άλλο κράτος μέλος της Ευρωπαϊκής Ένωσης (ΕΕ) ή του Ευρωπαϊκού Οικονομικού Χώρου (ΕΟΧ) ή σε τρίτες χώρες που έχουν υπογράψει τη Συμφωνία Δημοσίων Συμβάσεων του Παγκόσμιου Οργανισμού Εμπορίου, η οποία κυρώθηκε με το νόμο 2513/1997.

12. Οι προσφορές δεσμεύουν τους συμμετέχοντες για έξι μήνες από την επομένη της διενέργειας του διαγωνισμού.
13. Το κριτήριο κατακύρωσης της σύμβασης είναι η πλέον συμφέρουσα από οικονομική άποψη προσφορά.
14. Απαγορεύονται οι εναλλακτικές προσφορές.
15. Λοιπές πληροφορίες περιλαμβάνονται στο τεύχος της προκήρυξης
16. Προκαταρκτική ενημερωτική ανακοίνωση δεν έγινε.
17. Ημερομηνία αποστολής της προκήρυξης 17-7-2006.
18. Η προκήρυξη δεν εστάλη στην Υπηρεσία Επισήμων Εκδόσεων των Ευρωπαϊκών Κοινοτήτων (δεν απαιτείται).

Ο προϊστάμενος διοικητικού
κ.α.α.
ΛΕΦΑΚΗΣ ΔΗΜΗΤΡΙΟΣ
δασολόγος

Οικόπεδα όλες οι παραλίες!

Συνέχεια από σελίδα 3

- Η ρύθμιση για τα κατεχόμενα εδάφη του δημοσίου από ιδιώτες.Το πόρισμα ειδικής επιτροπής που έχει συσταθεί στο υπουργείο Οικονομικών, υπό το Νομικό Σύμβουλο του Κράτους, πρόκειται να δοθεί αυτή την εβδομάδα στη δημοσιότητα. Σ΄αυτό θα προβλέπονται οι προϋποθέσεις προκειμένου να αποκτηθούν τίτλοι ιδιοκτησίας από τους ιδιώτες αυτούς που κατέχουν εδάφη του δημοσίου.
- Η ρύθμιση με την οποία θα οριοθετούνται ο αιγιαλός και οι παραλίες, προκειμένου να αντιμετωπιστεί και το πρόβλημα αυτό που παρατηρείται σήμερα σε πολλές περιοχές της χώρας. Η ρύθμιση θα προβλέπει εναέρια και δορυφορική φωτογράφιση, προκειμένου να καθοριστούν ο αιγιαλός και η παραλία σε ολόκληρη τη χώρα.
- Η ρύθμιση με την οποία θα αντιμετωπίζεται το θέμα των σχολαζουσών κληρονομιών. Στόχος είναι, αν μέσα σε δύο χρόνια δεν υπάρχει κληρονόμος, για τις περιουσίες αυτές να περνούν στην ιδιοκτησία του δημοσίου το οποίο και θα τις διαχειρίζεται.
- Το σχέδιο για την αξιοποίηση των εκτάσεων του δημοσίου με τη μέθοδο του Sale end lease back και,
- Ο νέος κώδικας εθνικών κληροδοτημάτων.

ΣΥΓΧΑΡΗΤΗΡΙΟ

Στην καλή μας φίλη **ΚΩΝΣΤΑΝΤΙΑ ΝΙΚ. ΚΕΦΑ** που αρίστευσε στις εξετάσεις του Γαλλικού Ινστ[illegible]τού για την απόκτηση του διπλώματος SORB[illegible]NE I, ευχόμαστε κάθε προσωπική και επαγγε[illegible]τική επιτυχία.

Οι φίλοι σου

ΕΥΧΑΡΙΣΤΗΡΙΟ

Θεωρούμε υποχρέωσή μας να ευχαριστ[illegible]ουμε δημόσια τον κ. Κων/νο Κουτσόπουλο επιμ[illegible]ή Α' της Β' χειρουργικής του νοσοκομείου μ[illegible]τους ειδικευόμενους ιατρούς Δημητραδιού [illegible]και Καράμπελα Στ., τον αναισθησιολόγο ιατρ[illegible]Παν. Παπαντωνίου και όλο το νοσηλευτικό πρ[illegible]τικό για τις υπηρεσίες που μας πρόσφεραν κ[illegible]την διάρκεια της νοσηλείας μας.

Παν. Καραγιάννης
Αντ. Αντωνίου

ΑΝΑΚΟΙΝΩΣΗ

Ιερός Καθολικός Ναός Αγίου Φραγ[illegible]κου Ρόδος

Τετάρτη 19 Ιουλίου, 9 μ.μ.

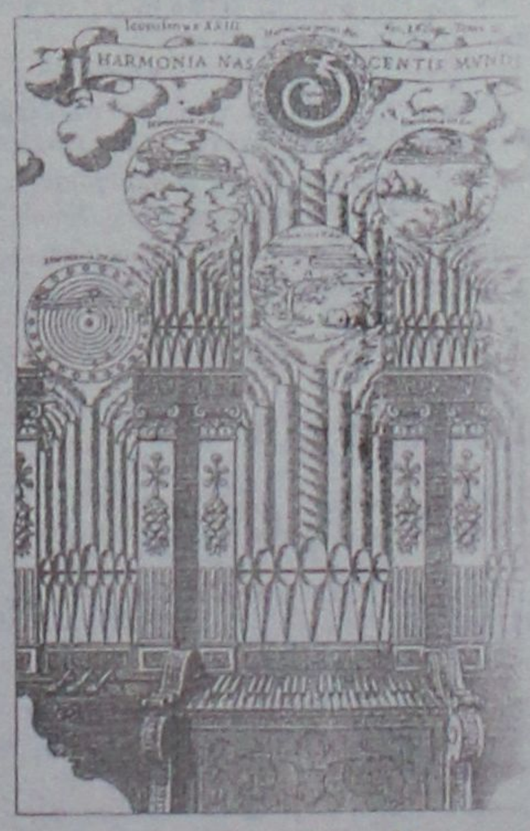

Εναρκτήριο Ρεσιτάλ του Αποκαταστημένου οργάνου

ΡΟΔΟΣ: είκῆ και ὡς ἐτυχε...

...Αστυνομικοί: Από *πρέτορις ουρμπάνις*, βιγλάτορες, ιεραπόστολοι και σαμουράι



Βύρων Πολύδωρας, σε σκίτσο της Έφης Ξένου

Σύμφωνα με τη νέα γνωμάτευση του υπουργού Δημόσιας Τάξης οι αστυνομικοί έπαψαν να είναι **πρέτορις ουρμπάνις** ("πρετοριανοί του άστεως").

Τώρα έχουν αναβαπτισθεί σε **βιγλάτορες, ιεραπόστολους και σαμουράι.**

Κατά τον κ. Πολύδωρα, τα αστυνομικά τμήματα είναι *"φυλάκια ηθικής τάξεως"* και *"πολυβολεία αρετής"*, ενώ οι αστυνομικοί κατά την εκτέλεση των καθηκόντων τους πρέπει να φέρονται ως **"ιεραπόστολοι"**, αλλά είναι και **"βιγλάτορες"** και πρέπει να εποπτεύουν πρωί και βράδυ.

Ο κ. Πολύδωρας αιτιολογεί όλα τα παραπάνω "ποιητικά", *"γιατί η ψυχή μας είναι και ποίηση όχι αφυδάτωση"!*

(...Είχε δεν είχε την πέτυχε την ρίμα, ο ποιητής!)

Τέλος, ο κ. Βύρων διευκρινίζει χωρίς περιστροφές ότι ο αστυνομικός είναι και ένας μοναχικός σαμουράι που ξέρει πώς να σερβίρει το τέιον:

«Σας μεταφέρω από το "Μπουσίντο" ότι στην τελετουργία του τσαγιού υπάρχει μια ακρίβεια κινήσεων -από τη μια σειρά κινητικών λύσεων μια είναι η άριστη λύση την οποία επιλέγει και την τηρεί με ευλάβεια...».

...Για την Ελλάδα ρε γαμώτο

Και από την *"πούρα"* ποίηση του κ. Πολύδωρα στην ερμηνευτική του *"καθαρού λόγου"* από τον κ. Γεώργιο Παπανδρέου, για την εξαντρίκ φράση της κ. **Πατουλίδου** σχετικά με σεξουαλική πράξη σε σχέση με τα πατρώα εδάφη:

«Οταν την είδαμε στη Βαρκελώνη να περνάει το νήμα, ακούσαμε την φωνή της. Η κραυγή της εξέφραζε όλον τον Ελληνισμό. Τον Ελληνισμό απανταχού της Γης. Είπε κάτι πολύ απλά: "Ναι, η Ελλάδα μπορεί. Ναι, η Ελλάδα μπορεί να είναι περήφανη. Ναι, η Ελλάδα μπορεί να πετύχει. Ναι, η Ελλάδα είναι μια αξία για την οποία αξίζει να παλέψουμε και να θυσιαστούμε...».

...Ακτοπλοΐα και πάνδημος έρωτας

Σφίξαν οι ζέστες και ο κ. Πάγκαλος άρχισε να δίνει ρεσιτάλ ευφυολογημάτων για να μας δροσίσει.

Απαντώντας στις θέσεις της Αριστεράς για την ανάγκη ύπαρξης κρατικού ακτοπλοϊκού στόλου, ο κ. Πάγκαλος διαφωνώντας κάθετα φτάνει μέχρι την "ερωτική κοινοχτημοσύνη".

«Εγώ προσωπικά είμαι υπέρ του λαϊκού στόλου, της λαϊκής βιομηχανίας, του λαϊκού εμπορίου, του πανδήμου έρωτος και όλων των άλλων απελευθερωτικών συνθημάτων από τότε που υπήρξε η ανθρωπότητα μέχρι τώρα, αλλά το μοντέλο αυτό έχει δοκιμαστεί και έχει αποτύχει».

...Μπέικα

Σύμφωνα με τον εντιμότατο κ. ***Κώστα Σκανδαλίδη***, ο καλύτερος δήμαρχος που έχει περάσει από την Αθήνα είναι ο κ. Δημήτρης Μπέης. Οι φιλοφρονήσεις του κ. Σκανδαλίδη έχουν μία αυτονόητη αιτιολόγηση.

Ο κ. Μπέης τον είχε προσλάβει στον τομέα οδοκαθαρισμού του δήμου Αθηναίων. Στην συνέχεια αποσπάσθηκε στο Γραφείο Τύπου, ως σύμβουλος επικοινωνίας.

...Ηταν, αν δεν κάνουμε λάθος, η πρώτη και μοναδική εργασία που ο κ. Σκανδαλίδης "κόλλησε" έναντι, αν εξαιρέσουμε αυτήν του "εκδότη" της "Εξόρμησης"!

...Στο βάθος κλούβα



Μας έλαχε να το δούμε και αυτό...

Μια "κλούβα" να παίζει πρωταγωνιστικό ρόλο παρκαρισμένη στο προσκήνιο του Ρωμαϊκού Ωδείου στο Αρχαίο Στάδιο, κατά την διάρκεια της φιέστας για την άμεση δημοκρατία.

Σύμφωνα με τους διοργανωτές, το πανό που είχαν για να προβληθούν σε αυτό οι διαφάνειες δεν μπορούσαν να το στήσουν γιατί φυσούσε ο αέρας. Και επειδή τα μηνύματα που θα μας έδιναν με αυτή την "επαναστατική" τεχνολογία ήταν καίρια συνυφασμένα με τα δρώμενα θεώρησαν σωστό να εισβάλλουν στον αρχαιολογικό χώρο με την κλούβα.

...Τελικά τα μηνύματα που "έπεφταν" καθ' όλη τη διάρκεια της "κομέντια αλά γκρέκα" ήταν μόλις δύο και αρκούντως πρωτότυπα: "Δήμος Ροδίων" και "Γιορτή άμεσης Δημοκρατίας"!

...Βανδαλισμοί



Παλιά Πόλη, πλατεία Αρίωνος.

Η κρήνη που βρίσκεται μπροστά από τζαμί έχει καταντήσει μίνι χωματερή για την εναπόθεση τραπεζοκαθισμάτων.

Για να 'μαστε δίκαιοι δεν έχουμε την απαίτηση από τους βάνδαλους να διαθέτουν ίχνος -έστω- αισθητικής παιδείας.

...Ομως και να προσβάλλουν τους Μωαμεθανούς συμπολίτες μας, που γι' αυτούς η κρήνη είναι αναπόσπαστο μέρος του τζαμιού, παραπάει!

...ΤΕΛΧΙΝΩΝ παίγνια

"Μέχρι το πλοίο", "Ευδοκία", "Ηνίοχος"

Αλέξης Δαμιανός, τρείς ταινίες

...αφιέρωμα από το Κανάλι της Βουλής

Τρείς ταινίες του **Αλέξη Δαμιανού** θα προβληθούν από το **Κανάλι της Βουλής** (22.00).

Σήμερα Τρίτη: *"Μέχρι το πλοίο"*

Αύριο Τετάρτη: *"Ευδοκία"*,

Την Πέμπτη: *"Ηνίοχος"*.

Ένα αφιέρωμα στον Αλέξη Δαμιανό, που έφυγε για πάντα προσφάτως, δίνει χρώμα ελληνικό στην κινηματογραφική ζώνη του **Καναλιού της Βουλής.** Ο Δαμιανός, ενστικτώδης και τραχύς, αποτύπωσε στις εικόνες του το σφυγμό της Ελλάδας στα χρόνια της μεγάλης αστυφιλίας και της μετανάστευσης. Η δική του Ελλάδα ζούσε στο περιθώριο της κινηματογραφικής βιοτεχνίας μας που βαυκαλιζόταν με την «ιδεολογία» του ρετιρέ και το παντρολόγημα.

Θα προβληθούν και οι τρείς ταινίες της φιλμογραφίας του.

«Μέχρι το πλοίο» (Τρίτη, 22.00).

Το κινηματογραφικό ντεμπούτο του (1966) με τον ίδιο πρωταγωνιστή στο ρόλο ενός ανθρώπου του βουνού που κατεβαίνει προς την θάλασσα, το λιμάνι του Πειραιά απ' όπου πρόκειται να πάρει το πλοίο για την Αυστραλία. Η διαδρομή του, η οποία κινηματογραφείται σε τρείς ενότητες, αρχίζει από το τραχύ ορεινό τοπίο (χώρος όπου κυριαρχούν το ένστικτο, η δύναμη του αρσενικού και ο ερωτισμός του θηλυκού) καταλήγει στην πόλη με τους ξεριζωμένους ανθρώπους, που αποτυπώνεται με σκληρό ρεαλισμό στο φιλμ.

«Ευδοκία» (Τετάρτη 22.10). **Η πιό ερωτική ιστορία από συστάσεως ελληνικού κινηματογράφου** γυρίστηκε το 1971. Ο έρωτας στην «Ευδοκία» βιώνεται ως μια άγρια



εξέγερση του ενστίκτου απέναντι σε κάθε μορφή ηθικής σε ένα σκηνικό που παραπέμπει σε σύγχρονη τραγωδία, αλληγορική για την Ελλάδα η οποία βιάζεται και εκπορνεύεται. Παίζουν: Μαρία Βασιλείου, Γιώργος Κουτούζης, Χρήστος Ζορμπάς, Κούλα Αγαγιώτου. Η μουσική είναι του Μάνου Λοΐζου.

«Ηνίοχος» (Πέμπτη, 22.40).

Το Κύκνειο άσμα του Δαμιανού ολοκληρώθηκε το 1995. Είναι ένα χειμαρρώδες και ολίγον χαοτικό έπος γύρω από την Αντίσταση και τον Εμφύλιο και έχει ως ήρωα έναν αντάρτη που τον ενσαρκώνει ο Βάσιας Ελευθεριάδης.

... Άγγελος Παρθένης: "Μύκονος νήσος"

Η ποιητική συλλογή **"Μύκονος νήσος"** του **Άγγελου Παρθένη** πρωτοκυκλοφόρησε πριν από 6 χρόνια και πήρε το βραβείο **Λάμπρου Πορφύρα** από την Ακαδημία Αθηνών. Τώρα κυκλοφορεί σε δεύτερη επαυξημένη και καλαίσθητη έκδοση από τις εκδόσεις **"Ιωλκός"**. (σελ. 144, τιμή: 12 ευρώ).

Δείγμα γραφής
"Η Παναγιά τις νύχτες ξαγρυπνά"

Σύναυγα κατεβαίνει στο καρνάγιο
ανύσταχτη, αιθέρια, γελαστή,
βαφτίζει τα μικρά πλεούμενα
χαρίζοντάς τους τ' όνομά Της
και με ουράνια βούλα και μελάνι ανεξίτηλο
αφραγίζει κι υπογράφει
εφ' όρου αιωνιότητας
τα ναυτικά φυλλάδια των αμούστακων αγγέλων!

..."Θα με βρείς στον αστερισμό του Ωρίωνα"

Ο **Γιώργος Καπράνος** στο μυθιστόρημά του

"Θα με βρεις στον αστερισμό του Ωρίωνα"

(Εκδόσεις "Ιωλκός", σελ. 440, τιμή: 22 ευρώ), μας βάζει να κρυφοκοιτάξουμε στη ζωή της Μαρίας, μιας όμορφης, δραστήριας και πετυχημένης επαγγελματικά, αρχιτεκτόνισσας, αλλά αποτυχημένης στην προσωπική της ζωή.

"Ενας άχρωμος και ανούσιος γάμος, ένα διαζύγιο, μια σειρά από κάποιες εφήμερες επιδερμικές σχέσεις και, τέλος, το αδιέξοδο που της προκάλεσε ο τελευταίος δεσμός της μ' έναν πανίσχυρο επιχειρηματία, της μεγάλωσαν το ψυχολογικό κενό, κάνοντάς την να νιώθει μειωμένη και εκμπδενισμένη ως γυναίκα.

Επιχειρώντας μιαν απεγνωσμένη απόδραση από τον κοινωνικό "δοκιμαστικό" σωλήνα της, φεύγει ξαφνικά ένα πρωί του Αυγούστου, για να συναντήσει έναν άλλον τόπο, που δε γνώριζε, αλλά που ήταν δεμένη μ' αυτόν η ύπαρξή της...



ΡΟΔΙΑΚΗ ΑΠΟ ΤΟ 1915

ΦΛΑΣ ΣΤΟ ΠΑΡΕΛΘΟΝ

Εν Ρόδω
Πέμπτη 12 Σεπτεμβρίου 1932
Αριθ. 1321

ΠΡΟΣΩΠΑ ΚΑΙ ΠΡΑΓΜΑΤΑ "ΠΑΡΕΞΗΓΗΣΙΣ!"

Ως συνήθως και την φοράν αυτήν η ανεύθυνος τίμησις εσταμάτησεν εις τον προφορικόν υπομνηματισμόν μιας και μόνης λέξεως αφήσασα να την διαφύγη ολόκληρος κατάστασις διά την οποίαν η ανεύθυνος κριτική βεβαίως δεν γνωρίζει να προτείνη τι διάφορον του «δύο κακών προκειμένων το μη χείρον βέλτιστον», εάν και εφ' όσον το υφ' υμών προταθέν τυγχάνει κακόν.

Διότι, φρονούμεν ότι εκτός της ηχητικής η οποία δήθεν «σοκάρει» η ουσία και το περιεχόμενον της λέξεως είναι εντελώς αθώα όπως θα το αποδείξωμεν διά της αναπτύξεως του προγράμματος όπερ πρέπει να υιοθετηθή υπό του Γυμνασίου μας.

Αθλητικά χρονικά

Πληροφορούμεθα ότι κατά την 17ην τρέχ. μηνός θα καταπλεύση εις τα ύδατά μας μοίρα αγγλικών πολεμικών, μεταξύ των οποίων θα είναι και η ναυαρχίς «Λόντον». Βεβαίως οι φίλαθλοι του ποδοσφαίρου δεν θα ελησμόνησαν ότι κατά το παρελθόν έτος η ομάς του «Λόντον» ενίκησεν την μικτήν Ρόδου με 8-1.

Κατά την δεκαπενθήμερον, ίσως και περισσότερον, διαμονήν των πολεμικών ενταύθα θα διεξαχθούν αρκεταί συναντήσεις με τας διαφόρους εντοπίους ομάδας, καθώς και την Μικτήν, και ας ελπίσωμεν ότι εφέτος θα έχομεν καλύτερα αποτελέσματα δεδομένου ότι εφέτος αι ομάδες μας είνε πολύ καλύτερον κατηρτισμέναι.

ΠΡΙΝ 50 ΧΡΟΝΙΑ

Τετάρτη 18 Ιουλίου 1956
Αριθμ. 1578

ΔΕΝ ΑΝΕΥΡΕΘΗ ΕΙΣΕΤΙ ΚΑΙ ΧΘΕΣ Ο ΕΞΑΦΑΝΙΣΘΕΙΣ ΑΜΕΡΙΚΑΝΟΣ ΝΑΥΤΗΣ

Ουδέν νεώτερον στοιχείον προέκυψε μέχρι αργά χθες την νύκτα σχετικώς με την εξαφάνισιν του Αμερικανού ναύτου Άμπορτ, όστις ως πιστεύεται, ριφθείς εις την θάλασσαν διά να φθάση κολυμβών εις το σκάφος του, επνίγη.

Χθες, συνεργείο του κεντρικού Λιμεναρχείου Ρόδου διεξήγαγεν ερεύνας εις την θαλασσίαν περιοχήν διά την ανεύρεσιν πιθανώς του νεκρού, αύται όμως απέβησαν άκαρποι.

Παραλλήλως, αι ανακρίσεις συνεχίζονται.

ΕΖΗΤΗΘΗ ΑΝΑΦΟΡΑ ΤΟΥ ΤΕΛΩΝΕΙΟΥ ΣΧΕΤΙΚΩΣ ΜΕ ΤΟΝ ΤΕΛΩΝΕΙΑΚΟΝ ΤΑΜΙΑ

Το Υπουργείον Οικονομικών διά της υπ' αριθμόν 3229/22-6-56 επειγούσης διαταγής του προς το Τελωνείον Ρόδου, ζητεί να πληροφορηθεί διατί ο τελωνειακός ταμίας δεν δέχεται την καταβολήν εσόδων προ της 10 πρωινής.

Ο ΦΥΣΙΟΛΑΤΡΙΚΟΣ ΟΜΙΛΟΣ ΡΟΔΟΥ ΘΑ ΕΚΔΡΑΜΗ ΤΗΝ ΚΥΡΙΑΚΗΝ ΕΙΣ ΧΑΛΚΗ

Ως εγνώσθη, την προσεχή Κυριακήν θα πραγματοποιηθή εκδρομή του φυσιολατρικού ομίλου Ρόδου εις Χάλκην. Της εκδρομής δύνανται να μετάσχουν άπαντες οι επιθυμούντες. Δηλώσεις συμμετοχής δέον να υποβάλλονται εις το φαρμακείον Φωτάκη

ΥΠΟΨΗΦΙΟΣ



Όλο και πιο ξεκάθαρα το δηλώνει ότι θα είναι υποψήφιος βουλευτής στα Δωδεκάνησα ο υφυπουργός Εξωτερικών κ. **Γιάννης Βαληνάκης.**

Με την δήλωσή του προχθές στο "Βήμα" δεν άφησε πράγματι περιθώρια, απλώς... δεν το είπε επισήμως!

Σε κάποιους πάντως **δεν αρέσει** η εξέλιξη αυτή.

Λ.Μ.

ΞΕΣΠΑΘΩΣΕ



Ακόμα και για τ' αθλητικά θέματα "παθιάζεται" ο βουλευτής του ΠΑΣΟΚ κ. Γιάννης Παρασκευάς.

Ετσι τις προηγούμενες ημέρες, στη Βουλή, μαζί με άλλους βουλευτές της αντιπολίτευσης "ξεσπάθωσε" εναντίον του υφυπουργού Αθλητισμού.

Με το γνωστό του ύφος βέβαια, οπότε καταλαβαίνετε τί άκουσε ο κ. Ορφανός.

Λ.Μ.

ΠΩΣ ΝΑ ΕΙΝΑΙ;

Κάποιοι δήμοι το έχουν πράγματι παρακάνει με τις οφειλές τους στα μέσα ενημέρωσης, από δημοσιεύσεις κ.λπ.

Μήπως είναι καιρός να τακτοποιήσουν τις υποχρεώσεις τους;

"Δεν είμαι ιδαίτερα ευτυχής που συμβαίνει αυτό στην Κω" σχολίασε ο κοινοβουλευτικός εκπρόσωπος του Συνασπισμού κ. **Φώτης Κουβέλης** ερωτηθείς για το γεγονός ότι τα στελέχη του κόμματος είναι διχασμένα **στην Κω,** αφού οι μισοί υποστηρίζουν την υποψηφιότητα του **κ. Μ. Θεοδωρίδη** και οι άλλοι μισοί του **κ. Ν. Μυλωνά.**

Εμ πώς να είναι;

Λ. Μ.

Φημολογίες

Φήμες είναι αλλά... καπνός χωρίς φωτιά υπάρχει;

Φημολογείται λοιπόν, ότι υπάλληλος του δημοσίου, εδώ στην περιοχή μας, επειδή έχει περιουσιακές διαφορές με την μάνα του, πέραν από τα εξώδικα που της στέλνει, ενίοτε... πέφτει και ξύλο!

Έτσι τουλάχιστον φημολογείται.

Λ.Μ.

Ο ΚΑΠΕΤΑΝ ΜΑΚΗΣ.... ΞΑΝΑΚΤΥΠΗΣΕ!



Μέσα στην αναμπουμπούλα και τα γεγονότα των τελευταίων ημερών "χτύπησε" και ο εφοπλιστής Μάκης Αγούδημος!

Με δηλώσεις του κατηγόρησε όλους εκείνους που ταξιδεύουν με πλοία εκτός από ...τα δικά του! λέγοντας χαρακτηριστικά απευθυνόμενος σε γυναίκες τα εξής: "αυτά παθαίνετε εσείς με τα σιθρού (σ.σ. μπλουζάκια) και τα αρώματα που θέλετε να ταξιδεύετε σε θέσεις vip! Εκτός από τα καράβια με εισιτήριο που κοστίζει 50 ευρώ υπάρχουν και πλοία με εισιτήριο των 20 ευρώ αλλά δεν τα προτιμάτε. Καλά να πάθετε!".

Δεν φτάνει δηλαδή η ταλαιπωρία τους άκουσαν και τον εξάψαλμο οι άνθρωποι!

Β.Μ.

ΕΚΠΛΗΞΕΙΣ

Σαφώς και θα έχουν εκπλήξεις τα ψηφοδέλτια των υποψηφίων δημάρχων στον δήμο Ρόδου. Κάποιοι που θεωρούνται "δεδομένοι" υποστηρικτές ενός υποψηφίου, όχι μόνο δεν είναι δεδομένοι αλλά θα βρεθούν και στο αντίπαλο στρατόπεδο!

Και δεν πρόκειται για φήμες. Οι συμφωνίες ήδη έκλεισαν και δόθηκαν τα χέρια.

Λ. Μ.

ΠΩΛΟΥΝΤΑΙ

1) **ΟΙΚΟΠΕΔΑ ΣΤΗΝ ΙΑΛΥΣΟ** των 300 ή 400 τ.μ. με άδεια οικοδομής ή άνευ. Δίδονται και σε μπετά ή τελειωμένες μονοκατοικίες.

2) **ΟΙΚΟΠΕΔΟ ΣΤΗΝ ΙΑΛΥΣΟ** (επί της οδού Δημοκρατίας) 1.000 τ.μ. με άδεια οικοδομής 130 τ.μ. και υπόγειο γκαράζ. Δίδεται και σε μπετά.

3) **ΚΑΤΑΣΤΗΜΑΤΑ ΣΤΗΝ ΙΑΛΥΣΟ** (επί της οδού Δημοκρατίας γωνιακά) των 45 τ.μ. έκαστο.

ΑΕ1709

ΠΛΗΡΟΦΟΡΙΕΣ Γ. ΙΩΑΝΝΙΔΗΣ
ΤΗΛ. 2241021714-22307 ΚΙΝ. 6932296983

Ν' ΑΚΟΥΓΕΤΑΙ ΚΑΛΑ

Μυαλό δεν βάζουν ορισμένοι εκεί, εντός κι εκτός του νοσηλευτικού μας ιδρύματος! Δηλαδή, τόσο δύσκολο είναι να κατανοήσουν ότι αυτό το δύσμοιρο το ίδρυμά μας, πάσχει από προσωπικό, νοσηλευτικό σε όλους σχεδόν τους τομείς; Και ότι είναι επιτακτική ανάγκη (πριν να αρχίσουν να μπαίνουν λουκέτα σε κλινικές) να υπάρξει η απαραίτητη ενίσχυση; Έλεος, πια!

Μιχ.Μ.



ΟΙΚΟΠΕΔΑ

Άλλο πάλι κι' αυτό με το νομοσχέδιο για τον αιγιαλό και την παραλία! Ενώ σε γενικές γραμμές το νομοσχέδιο κινείται στην λογική προστασίας του αιγιαλού και της παραλίας, σε ό,τι αφορά την Δωδεκάνησο, συμβαίνει το αντίθετο. Μέρος των παραλιών (μεγάλο μέρος για την ακρίβεια) γίνονται οικόπεδα ιδιοκτησίας του δημοσίου, και με την πρώτη ευκαιρία "αξιοποιούνται".

Το ίδιο επιχειρήθηκε και πριν μερικά χρόνια, αλλά αντέδρασαν οι τοπικοί φορείς και παράγοντες και το ματαίωσαν.

Τώρα;

Λ.Μ.

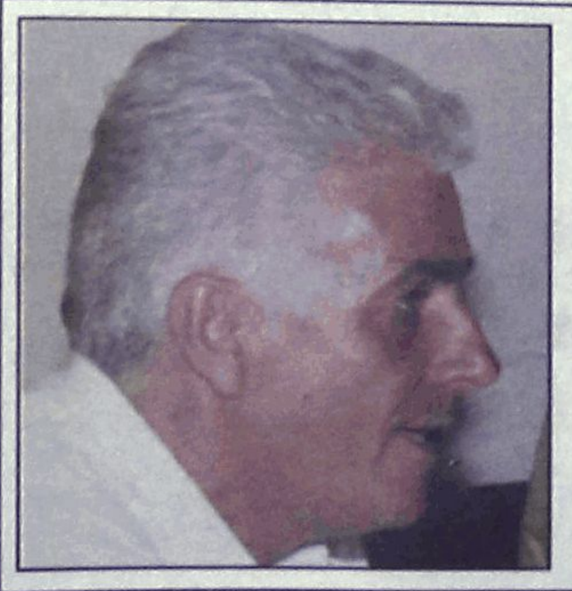

ΞΕΚΑΘΑΡΑ ΠΡΑΓΜΑΤΑ

Θα είχε πολύ ενδιαφέρον να ακούγαμε από μια μεριά τί θα έλεγε σήμερα στην Γραμματέα της ΚΕ του ΠΑΣΟΚ κ. Ξενογιαννακοπούλου, ο βουλευτής του νομού μας κ. Κώστας Καΐσερλης, ο οποίος καλείται να δώσει εξηγήσεις για την στάση του και τις επιλογές για τις δημοτικές εκλογές!

Διότι, ο έμπειρος στα πολιτικά και αυτοδιοικητικά δρώμενα Κώος πολιτικός είχε απλά άποψη και την εξέφρασε, χωρίς περιστροφές και χωρίς πισωγυρίσματα. Σε αντίθεση με άλλους πολιτικούς και πολιτευτές, που... άλλα λένε, άλλα εννοούν και άλλα αποφασίζουν τελικά.

Μιχ.Μ.

ΔΙΑΛΥΣΙΣ ΕΚΛΕΚΤΑ ΥΦΑΣΜΑΤΑ

ΑΓΓΛΙΑΣ - ΓΑΛΛΙΑΣ - ΙΤΑΛΙΑΣ - ΓΕΡΜΑΝΙΑΣ

ΤΙΜΕΣ ΚΑΤΩ ΤΟΥ ΚΟΣΤΟΥΣ 60% ΕΩΣ 80% ΦΘΗΝΟΤΕΡΑ

ΙΑΚΩΒΟΣ ΜΑΚΑΡΙΟΥ 16 ΡΟΔΟΣ
ΠΙΣΩ ΑΠΟ ΤΟ ΔΙΚΑΣΤΗΡΙΟ
ΔΙΠΛΑ ΣΤΗ ΛΕΣΧΗ ΑΞΙΩΜΑΤΙΚΩΝ
ΤΗΛ.: 2241022273 ΑΔ. ΠΡΟΕΔΡΟΥ ΠΡΩΤ. 1188/06

ΑΕ1704

